اطلاعات

پنجشنبه ۱۶ مهرماه ۱۳۴۹
شماره ۱۳۳۱۵
سال چهل و پنجم
تکشماره ۴ ریال

۲۴ صفحه

در مناطق جنوبی دریای خزر، نواحی شمال وفلات مرکزی

ایران به شوروی اجازه اکتشاف نفت داد

بزرگترین موافقتنامه اقتصادی ایران وشوروی به امضاء رسید

برای ایجاد واحدهای کشت وصنعت درایران ، شوروی سرمایه گذاری میکند

پس از پایان مراسم امضاء موافقتنامه مهم ایران و شوروی که در زمینه های مختلف اقتصادی ، مالی وفنی میباشد شور و هیجانی بین اعضاء هیئت های ایران و شوروی ایجاد شد . آقای اسکاچکف رئیس هیئت شوروی ، آقای انصاری وزیر اقتصاد رادرآغوش گرفت وبوسید. عکس بالا از این لحظه برداشته شده است .

برای توسعه واحدات واحدهای صنعتی درایران شوروی ۴۰ میلیون دلار اعتبارداد

★ صادرات گاز به شوروی دو برابر میشود و خط دوم لوله گاز بشوروی کشیده میشود

* باکمك کارشناسان شوروی واحدهای پتروشیمی درایران تاسیس میگردد
* بااستفاده ازگاز سرخس واحدهای تولیدنیروی حرارتی وکود شیمیائی احداث میگردد
* هشت مرکز حرفه‌ای باکمك شوروی در ایران دائر میشود

درصفحه بیست ویکم

در سراسر هندوچین باید فورا آتش بس اعلام شود

نیکسون از کمونیستهای هندوچین تقاضای صلح کرد

درصفحه ۳

بموجب لایحه‌ایکه دردست مطالعه نهائی است

امور درمانی، از سازمان بیمه‌های اجتماعی جدا میشود

درصفحه آخر

از :علی باستانی

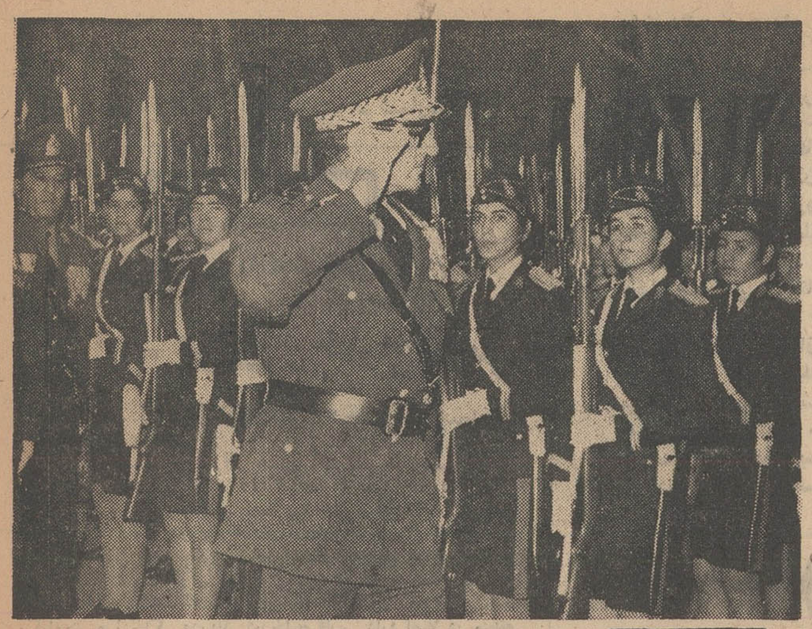

شاهنشاه آریامهر در مراسم جشن فارغ‌التحصیلی دانشکده افسری ، از دختران دانشجوی دانشکده افسری شهربانی سان می‌بینند و تیمسار سرلشگر رحیمی لاریجانی فرمانده دانشگاه پلیس افتخار حضور دارند .

در صفحه چهارم

تجلیل دوگل از شاهنشاه

خبرگزاری فرانسه گزارش میدهد ژنرال دوگل رئیس جمهوری سابق فرانسه در نخستین جلد خاطرات خود تحت عنوان «امید» که شامل دوران زمامداری او از ۱۹۵۸ تا ۱۹۶۲ است درباره شاهنشاه ایران مینویسد :

«من بارها باشاهنشاه ایران ملاقات کرده‌ام درجریان جنك جهانی دوم شاهنشاه ایران را در تهران دیدم درآن زمان شاهنشاه

در صفحه چهارم

حملات تبلیغاتی شوروی علیه امریکا شدت یافت

موشکهای مصر ، روابط امریکاوشوروی راتیره کرد

احتمال ملاقات بین کاسیگین و نیکسون منتفی شد

درصفحه ۲

انورسادات اصول سیاست داخلی و خارجی مصر را اعلام کرد

انورسادات درپارلمان گفت :

مصر باتمام وسایل برای آزادی مناطق اشغالی اقدام میکند

* سادات گفت : سیاست ما ادامه سیاست جمال عبدالناصر است

در صفحه ۲

کودتای دست‌چپی بربولیوی مسلط شد

ژنرال تورز رهبر دست چپی تازه بولیوی

در جریان کودتا عده‌ای کشته ومجروح شدند

درصفحه ۳

هیئت رئیسه شورا انتخاب شد

مهندس عبداله ریاضی

در صفحه چهارم

پس ازشکست مفتضحانه طرح رادمنش وبختیار

بعثی‌های عراق دست بدامان رهبران آواره حزب منحله توده شدند

* رژیم بعثی عراق وحزب منحله توده مانندهمیشه بدموقعی را برای توطئه علیه ایران برگزیده‌اند

درصفحه ۲۱

بنا بدستور وزیراصلاحات ارضی و تعاون روستائی

خدمات درمانی روستائیان توسعه مییابد

وزارت اصلاحات ارضی وتعاون روستائی که مجری طرح بزرك بیمه‌های اجتماعی روستائیان میباشد برای کلیه درمانگاههای روستائی آمبولانس تهیه کرد . این آمبولانس ها روستائیان بیمار ویاحادثه دیده را به درمانگاهها منتقل خواهند کرد . عکس بالا تعدادی ازاین آمبولانس‌ها را قبل‌ازعزیمت به مراکز درمانی نشان میدهد .

* ۲۳ واحد درمانی تاکنون‌در روستاهای مختلف کشور تاسیس شده است

بامداد امروز آقای ولیان وزیر اصلاحات ارضی و تعاون روستائی ضمن بازدید از فعالیت های‌سازمان بیمه های اجتماعی روستائیان‌نسبت به تجهیز و تکمیل واحد های درمانی که تاکنون در ۲۰ مرکز شرکت های‌سهامی‌زراعی‌درسراسر کشور ایجاد شده و همچنین در مورد گسترش خدمات‌درمانی‌سازمان در مراکز شرکت های تعاونی روستائی که‌درمحدوده عمل‌شرکت سهامی زراعی قرار دارند دستورات لازم صادر نمود .

سازمان بیمه های اجتماعی روستائیان وزارت اصلاحات ارضی و تعاون روستائی بمنظور تامین و اجرای بیمه های اجتماعی در مورد تاکنون به تاسیس ۲۳ واحد درمانی روستائیانی که با اجرای قوانین و مقررات اصلاحات ارضی صاحب عمل شرکت های سهامی زراعی نسق های زراعتی خود شده‌اند

بقیه‌درصفحه بیست ویکم

سازمان شاهنشاهی خدمات اجتماعی ۱۳۳۶

سازمان شاهنشاهی خدمات اجتماعی

برای بعضی از درمانگاههای خود درنقاط مختلف کشوراحتیاج به‌پزشك عمومی دارد که با حقوق ومزایای قابل ملاحظه استخدام میشوند واز مسکن و لوازم زندگی رایگان استفاده مینمایند. داوطلبان میتوانند همه روزه صبحها به اداره کارگزینی‌سازمان واقع در خیابان قوام‌السلطنه مراجعه نمایند.

آ-۴۵۴۹۴

جنرال استیل
اولین یخچال ساخت ایران
دراندازه‌های ۵-۶-۷-۹ و ۱۱ فوتی

- هیهشهری ،
شب جمعه ۲چیز یادت‌نره :
دوم! : . روزنامه توفیق
توفیق

جشن فرهنگ هنر
قابل توجه هنرمندان نقاش وسیکره‌ساز
درصفحه ۱۵

افتتاح مطب دکتر حسین آسیم
دندان پزشك فارغ‌التحصیل آلمان
نشانی خیابان عباس‌آباد مقابل پمپ بنزین ساختمان بی.بی

آگهی استخدام پزشك

اداره کل بهداری استان خراسان ، احتیاج به تعدادی پزشك برای خدمت در شهرستانهای بیرجند- بجنورد - کاشمر - گناباد -اسفراین -شیروان -قوچان -سبزوار - نیشابور رادارد. پزشکان بصورت پیمانی استخدام شده و برحسب محل‌خدمت از سی تاچهل هزار ریال حقوق ماهیانه استفاده خواهند نمود . داوطلبان میتوانند همه روزه در مشهد باداره کل بهداری‌واقع در چهارراه گلستان ودر تهران به دفتر کارگزینی وزارت بهداری مراجعه نمایند. م‌الف ۷۲۰۰

آ-۴۵۵۹۸ دکتر آزاد -مدیر کل بهداری استان خراسان

آگهی استخدام

شرکت سهامی تولیدوانتقال نیروی برق ایران (توانیر)جهت خدمت در پستها و خطوط انتقال استانهای آذربایجان شرقی و غربی تعدادی دیپلمه ریاضی و هنرستان صنعتی رشته برق را که واجد شرائط زیر باشند از طریق مسابقه و مصاحبه استخدام مینماید :

۱- دارابودن گواهی خاتمه خدمت نظام وظیفه یامعافیت‌دائم غیر پزشکی.
۲- سپردن تعهد مبنی برانجام خدمت در شهرستانهای تابعه شرکت .
۳- عدم تعهد خدمت و اشتغال بکار در وزارتخانه‌ها وموسسات دولتی.

داوطلبان میتوانند بمنظور ثبت‌نام وکسب اطلاعات بیشتردر ساعات اداری روزهای دوشنبه بیست‌وهفتم ، سه‌شنبه بیست‌وهشتم وچهارشنبه بیست‌ونهم مهرماه سال جاری با در دست داشتن مدارك زیر به دفتر مرکزی شرکت در شهرستان تبریز واقع در خیابان شاهپور جنب ستاد ارتش مراجعه نمایند.

۱- برك‌خاتمه خدمت نظام‌وظیفه یا معافیت دائم.
۲- فتوکپی مدرك تحصیلی
۳-یك قطعه عکس

شرکت سهامی تولید و انتقال نیروی برق ایران (توانیر).

برای کمك به جمعیت ملی مبارزه باسرطان
حساب شماره ۷۷۵۵۵ درکلیه بانکهای سراسر کشور دراختیار شماست

دخترها دیگر نباید روپوش مدرسه بپوشند!

این روز ها ، بتن دختران هر مدرسه ، یك نوع روپوش دیده‌میشود. درصورتیکه، برطبق تصمیم‌وزارت آموزش وپرورش ، روپوش آخرین روز های عمر خودرا طی میکند .

اطلاعات بانوان

در این زمینه ، بر اساس گفتگو با خانم وزیر آموزش و پرورش ، مطلبی تهیه دیده که همراه داستان های جذاب ، عکس های رنگی و مقالات و رپورتاژ های جالب در زمینه های مختلف علمی ، سینمائی ، هنری و اجتماعی در این شماره چاپ شده‌است. این شماره‌اطلاعات بانوان در سراسر کشور در دست روزنامه فروش هاست.

اطلاعیه‌وزارت‌منابع‌طبیعی

درموردتمدید آگهی پذیرش دانشجو برای رشته شکاربانی

درصفحه ۱۵

اطلاعیه وزارت منابع طبیعی

درموردتمدید آگهی پذیرش دانشجو برای رشته کمك‌مهندسی آموزشگاه عالی جنگل و مرتع

درصفحه ۱۵

آگهی استخدام رسمی سازمان نقشه برداری کشور

درصفحه ۱۶

در مدرسه سلطانی (چهارباغ) اصفهان

بانهایت تاسف و تاثردرگذشت نابهنگام شادروان محمدباقر برومند را باطلاع دوستان و آشنایان می رساند . مجلس ترحیم فقیدسعید روز جمعه ۱۷ر۷ر۴۹ ازساعت ۸ الی۱۲ درمدرسه سلطانی(چهارباغ)وختم‌زنانه همان‌روزازساعت ۳ بعد از ظهر در منزل قدرت الله‌برومند در خیابان امین برگزار می گردد .

خانواده های برومند .بازارمرغی . محیی،امین ،کلانتری امینی‌سدهی ، بخردی ، حسابی ، کازرونی .پرتوی .پوررضا مدرس‌پور .سیدالعراقین .بوذری .روغنی. بهروز.فرودستان حقانی

آ-۴۵۳۵۸

سرمقاله

پیرامون خطابه شاهانه (۲)

ایران ـ عراق و خلیج فارس

در قسمت دیگری از خطابه گشایش اجلاسیه جدید مجلسین، شاهنشاه میفرمایند:

«باکمال تاسف شاهد آن هستیم که یکی از همسایگان ما خود را در اینموقع که در دنیا استعمار از بین رفته یا در حال از بین رفتن است ، وارث استعمار میداند و میخواهدبما قراردادی راتحمیل کند که در اوج اقتدار استعماری ـ درسال ۱۹۳۳ ـ به ایران تحمیل شده بود و بدیهی است که این امری محال و غیر ممکن است. بازهم بعضی از مسئولین امور همین همسایه اظهار عقیده میکنند کشور ایران که در حدود یکهزار وسیصد کیلومتر مرز خاکی ودریائی در خلیج فارس دارد اصلا در منطقه خلیج ـ که اسم دیگری بر روی‌آن میگذارند ـ اجنبی است در حالیکه خود آن کشور فقط سی کیلومتر مرزبا آن کشور داده.

این همسایه را خوب میشناسیم ونه‌ما، هر کشوری که بمناسبتی باآن تماس وارتباط پیدا کرده باشد با ماهیت رژیمی که درآنجا زمام امور را بدست دارد و منطقی که این رژیم در زمینه‌روابط خارجی و مسائل بین‌المللی ابراز میکند، آشناست.

رسم استعمار اینست که وقتی می‌بیند دوره استیلا وسیطره مستقیم آن در یك منطقه‌یی منقضی شده است و خواه ناخواه باید بساطش را جمع کند، بااستخوانی لای‌زخم میگذارد بااینکه میکوشد جانشینی برای خود پیدا کند و بمحافظت منافع خود بگمارد .

استعمار ، در منطقه ما، سرزمین عراقرا بعنوان پایگاهی‌برای حفظ منافع خود برگزیده و اغلب کوشیده است حکومت‌های دست نشانده‌یی را در عراق بقدرت برساند و مقاصد خودرا درین منطقه بدست آنها اعمال کند.

رژیمی که امروز در عراق عرض وجود میکند نمونه بارز این قبیل حکومت‌های دست‌نشانده است. حکومتهایی که موجودیتشان مدیون استعمار است و تاوقتی به‌استعمار خدمت کنند، ناگزیر از طرف استعمار نیز تقویت میشوند.

قرارداد استعماری ۱۹۳۷که ماهیت استعماری آن طی سی‌و چند سال‌مانع از تثبیت وتنفیذش بوده ، در تمام این مدت‌پیوسته در حالت ابهام و تعلیق قرار داشت‌و گه‌گاه نیز کوششی بخرج میرفت تا در مبانی آن بوجهی دنیاپسند وعقلائی تجدید نظر شود ولی هرگز بصورت حربه‌یی برای قال چاق‌کردن‌و حادثه آفریدن ومختل ساختن روابط عادی و جاری دو کشور مورد استفاده قرار نگرفته‌بود تازمانی که‌رژیم کنونی‌عراق آنرامستمسك قرارداده بدولت ایران اخطار کرد که کشتی‌های تجارتی حق ندارند باپرچم ایران در رودخانه مرزی رفت وآمد کنند واگر باین اخطار توجه نشود دولت عراق برای پائین آوردن پرچم‌ایران متوسل بقوه قهریه خواهد شد.

بدیهی است که ایران در مقابل چنان تهدیدی ساکت‌ننشست وبه‌احتیاطات لازم جهت دفاع از حیثیت و حقوق ملی خوداهتمام کرد ودولت عراق نیز باستناد همین اقدامات قوای خود را از جبهه شرقی اعراب ـ اسرائیل فرا خوانده در حوالی مرز ایران مستقر ساخت و متعذر شد که چون خاك عراق از طرف ایران تهدید میشود عراق قادر نیست در جبهه دیگری نیرو نگهدارد.

بعدازین ماجری بود که راز پنهان از پرده بیرون افتاد ومعلوم شد هدف همه این مقدمات ، فراهم آوردن بهانه بوده است‌برای آنکه رژیم بعثی عراق پای خود را از جریان مخاصمات اعراب ـ اسرائیل کنار بکشد. نقشه‌یی که خوشبختانه خیلی زود ازپرده بیرون افتاد وبعد از چندی نیز ، همراه با موارد دیگری ازقول وقرارهای پنهان عراق ـ اسرائیل، توسط پرزیدنت جمال‌عبدالناصر رهبر فقید جمهوری متحده عرب افشاء شد.

در مسئله خلیج فارس نیز رژیم بعثی عراق همان نقش موذیانه‌و مزورانه را ایفا میکند ، نهایت آنجا بنفع امپریالیزم قدم برمیداشت اینجا بنفع استعمار و مطابق تعلیمات و دستورات استعمار اقدام میکند.

استعمار برای آنکه جای پای خود را در خلیج‌فارس محکم کند و از قول‌وقرار قبلی دائر به تخلیه خلیج فارس وسپردن سرنوشت خلیج بدست مردم خلیج طفره برود احتیاج به معاذیر قابل قبول دارد و رژیم بعثی عراق مامور است چنین پرونده‌یی بنفع استعمار در عرصه خلیج فارس تدوین و تنظیم کند.

استعمار میخواهد بگوید امنیت خلیج فارس حضور قوای نظامی انگلیس را در خلیج فارس ایجاب میکند و ملل حوزه خلیج فارس چون تفاهم بایکدیگر ندارند و از رشد کافی برای‌تحصیل آزادی و بدست گرفتن سرنوشت خود ندارند ودر محل‌قدرتی نیست که بتواندجانشین قدرت نظامی و نفوذ سیاسی انگلستان شود، لازم است انگلیس در خلیج فارس باقی بماند و آثاروجودی خود را در خلیج حفظ کند.

نهایت باوجود ایران وباسیاستی که ایران در عرصه‌خلیج فارس اتخاذ کرده است، بانقشی که ایران در ایجاد تفاهم و توافق مابین امارات خلیج فارس ایفامیکند وحتی برای‌دفاع از حقوق وحدود آنها آمادگی نشان میدهد لاجرم‌تیر استعماربسنك میخورد واینجاست‌که رژیم دست نشانده عراق، بنفع استعمار وارد عمل میشود و بعنوان عامل معارضی در مقابل ایران سر برمیدارد .

در شماره آینده این بحث‌رادنبال‌میکنیم.

انعکاس پیشنهاد صلح نیکسون

ویتنام‌شمالی: پیشنهادنیکسون یک مانور سیاسی است

سایگون ـ آسوشیتدپرس ـ پیشنهاد صلح ۵ ماده‌ای نیکسون برای سراسرمنطقه هندوچین‌عکس العمل وسیعی در سراسرجهان‌داشت‌ـرادیو هانوی گفت پیشنهادنیکسون مانوری است برای عدم‌خروج قوای امریکا از ویتنام ، در سایگون رئیس کمیته روابط خارجی سنای ویتنام جنوبی گفت پیشنهاد اعلام آتش‌بس باحفظ وضع موجود نظامی قابل قبول است آدام مالیك وزیر خارجه اندونزی گفت دولت اندونزی از بر قراری آتش بس‌در هندوچین‌حمایت میکند .

یك مقام دولتی ویتنام جنوبی گفت: «ون‌تیو» رئیس جمهوری ویتنام‌جنوبی بزودی اعلامیه‌ای در این باره صادر خواهد کرد. قراراست امروز سفیر امریکادر یك کنفرانس مطبوعاتی دراین موردتوضیح دهد.

در واشنگتن جمهوریخواهان و دمکراتها از پیشنهادصلح نیکسون استقبال کردند وآن را با کلمات « منصفانه شجاعانه ، جامع و آزمایشی برای کمونیستها» توصیف کردند .

سناتور منسفیلد گفت : یك نطق عالی‌بود و من کاملا از آن‌حمایت میکنم.منسفلید همواره انتقادکننده ازسیاست نیکسون در ویتنام بوده است .

سناتور «اسکات» رهبر جمهوریخواهان گفت : نیکسون فصل‌تازه‌ای درتاریخ دیپلماسی آمریکا گشوده و اقدام شجاعانه‌ای برای پایان دادن به این جنك منفور و اعاده صلح در آسیای جنوب شرقی انجام داده است .

سناتور «کوپر» پیشنهاد نیکسون را «جامع‌ومنصفانه» نامید و گفت : قطع فوری کشتار وآزادی فوری‌اسیران کاملا انسانی است و برای کمونیستها دشوار است که در برابر افکار عمومی جهان آنرا رد کنند .

وزیر خارجه تایلند گفت دولت او از هدفهای نیکسون که در پیشنهاد او مطرح‌شده حمایت خواهد کرد . وزیر خارجه تایلند که یکساعت پیش از این نطق با وزیر خارجه آمریکا ملاقات کرده بود گفت : پایان جنك در هندوچین‌باید براساس‌احترام به آزادی و استقلال باشد ، در غیر اینصورت ، تسلیم نخواهیم شد .

سفیر کامبوج درواشنگتن در تفسیر پیشنهاد پرزیدنت نیکسون گفت دولت کامبوج عقیده دارد که بر قراری هر گونه آتش بس باید با عقب نشینی کامل‌نیروهای خارجی تجاوز کار همراه باشد معاون وزارت امور خارجه آمریکا قبل از انتشار نطق رئیس جمهوری ایالات‌متحده اصول پیشنهادی آمریکا را در باره بر قراری آتش بس در هندوچین به‌اطلاع‌وی‌رسانیده بود .

نیکسون از کمونیستهای هندوچین تقاضای صلح کرد

واشنگتن ـ خبرگزاری فرانسه ـ

ریچارد نیکسون رئیس جمهوری آمریکا دریك نطق مهم رادیو تلویزیونی پیشنهاد کرد که در سراسر هندوچین آتش‌بس برقرار شود

رئیس‌جمهوری آمریکا یك طرح جدیدپنج ماده‌ای به منظور «آرام کردن» هندوچین که متضمن برقراری آتش‌بس درویت‌نام، کامبوج و لائوس تحت نظارت بین‌المللی وناظران‌کشورهای ذینفع می‌باشد عنوان‌کرد .

رئیس‌جمهوری آمریکا گفت‌که حاضر است با کمونیستها در مورد تاریخ وچگونگی تخلیه کامل نیروهای آمریکائی ازویت‌نام جنوبی‌درچهارچوب حل‌وفصل کلی مسئله ویت‌نام وارد گفتگو شود نیکسون ازویت‌نام شمالی درخواست‌کرد در جستجوی یك راه حل سیاسی‌که متضمن خواستهای مردم ویت‌نام جنوبی وحفظ موازنه قوا دراین کشور باشد به آمریکا کمك کند.

رئیس جمهوری‌آمریکا همچنین پیشنهاد کرد که همه اسیران جنگی ، کلیه روزنامه‌نگاران و غیر نظامیان بی‌گناه که اکنون‌در زندان به‌سر می‌برند بیدرنك آزاد شوند.

رئیس جمهوری آمریکا گفت که بابرقراری یك آتش بس در هندوچین ورعایت کامل مقررات آتش‌بس در خاورمیانه ما میتوانیم صدای دل‌نواز صلح را در سراسر جهان بشنویم . برای رسیدن به این هدف بر ویت‌نام شمالی است که در تلاش برای پایان دادن‌به جنك وپی‌ریزی صلح به‌همسایگان خود به‌پیوندد .

طرح پنج ماده‌ای پیشنهادی نیکسون به این شرح است :

۱ـ آتش بس

من پیشنهاد می‌کنم که کلیه نیروهای مسلح‌درسراسرهندوچین از تیراندازی دست‌کشیده و در مواضعی که‌اکنون اشغال کرده‌اند باقی بمانند ...

اصولی که در بکار بستن‌آتش بس رعایت خواهد شد به این شرح است: آتش بس باید بدقت از طرف ناظران‌بین‌المللی وناظران طرفین ذینفع کنترل شود .. دو طرف متخاصم نباید ازبرقراری آتش‌بس برای تقویت نیروهای رزمنده خود استفاده کنند. این مسئله باید در تمام کشورهای هندوچین بدقت رعایت شود .

بابرقراری آتش بس باید هر نوع پیکار از جمله بمباران‌های هوائی و عملیات تروریستی و غیره منسوخ‌شود.

آتش‌بس باید نه‌تنها شامل ویت‌نام بلکه‌سراسر هندوچین‌شود وبالاخره از آتش بس باید برای یك‌تلاش کلی جهت پایان دادن به‌جنك هندوچین‌بطور قطع‌استفاده شود.

۲ـ کنفرانس صلح

من پیشنهاد می‌کنم که یك کنفرانس صلح هندوچین تشکیل شود. امروزه در مذاکرات‌پاریس ما تنها از ویت‌نام بحث می‌کنیم اما نیروهای ویت‌نام شمالی تنهادر منطقه جنوب این کشور رسوخ نکرده‌اندبلکه‌آنهاعملیات تهاجمی خود را در لائوس و کامبوج نیز دنبال می‌کنند بنابر این تشکیل یك کنفرانس بین‌المللی برای گفتگو در باره نبردهای سه کشور هندوچین ضروری‌است مورداصلی قراردادهای ۱۹۵۴و ۱۹۶۲ قرار‌دادهای ژنو پایه‌واساس حل و فصل اختلافات بین کشورهای منطقه هندوچین را تشکیل می‌دهد مانتایج قراردادهائی را که بین این کشورها امضاء شود خواهیم پذیرفت . پیشنهاد ما در مورد تشکیل یك کنفرانس بزرك ممکن است در جریان مذاکرات پاریس ویا از راههای دیپلماتیك مورد بررسی قرار گیرد.

۳ـ عقب‌نشینی نیروها

من از هنگامی که مقام ریاست جمهوری رااشغال کرده‌ام تعداد سربازان آمریکائی را در ویت‌نام بطور قابل توجه‌کاسته و بیش‌از ۲۶۰ هزار نفر را از این کشور خارج کرده‌ام‌ما اکنون‌حاضریم در باره تاریخ تخلیه کامل نیروهای خود در چهار چوب اصولی که‌به آن اشاره کردم از ویت‌نام‌خارج کنیم.

۴ـ حل‌وفصل سیاسی اختلافات

من از طرف دیگر جنك درخواست می‌کنم در جستجوی‌یك راه‌حل سیاسی که خواستهای‌مردم ویت‌نام را برآورده کند با ماسهیم شود ما در این مورد از سه‌اصل پیروی می‌کنیم:

ـمادر جستجوی یك راه حل سیاسی هستیم که منعکس کننده اراده ملت ویت‌نام جنوبی باشد.

ـیك راه‌حل سیاسی عادلانه باید منعکس کننده تناسب بین نیروهای سیاسی باشد

ـمانتایج این گفتگوهای‌سیاسی را خواهیم پذیرفت .

۵ـ آزادی زندانیان

من پیشنهاد می‌کنم که کلیه اسیران جنگی بیدرنك و بدون قید و شرط‌از دو طرف آزادشوند این‌زندانیان و خانواده‌های‌شان تاکنون دردورنج‌بسیار کشیده‌اند.

من پیشنهاد می‌کنم که کلیه اسیران جنگی‌به هرجا که‌خودشان مایل هستند فرستاده شوند . ما حاضریم برای آزادی این عده بیدرنك وارد مذاکره شویم.

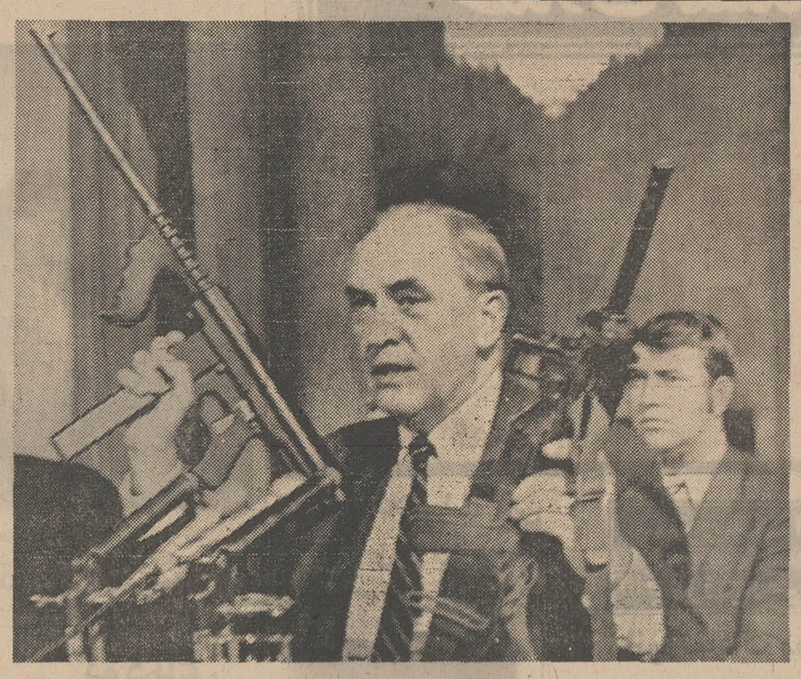

سنای امریکا مسئله وجود تعدادزیادی اسلحه در دست مردم وعملیات‌چریکی سیاهان و باندهای تروریست را که‌بوسیله سلاحهای مزبور صورت‌میگیرد مورد بررسی قرار داده است. و مقامات دادگستری یکی یکی در جلسات سنا حاضر میشوند و دراین‌باره توضیح میدهند . در عکس«چارلزاوبراین»معاون‌دادستان ایالت‌کالیفرنیا در جلسه کمیته سنا درحالیکه‌سلاح‌هائی را که از دست تروریست ها گرفته شده به سناتورها نشان‌میدهد دیده میشود . عکس رادیوئی اطلاعات

افسران امریکائی وکمونیست

واشنگتن ـ مقامات کاخ سفید گفتند : درصورت قبولی آتش‌بس از طرف کمونیستها ، گروه های مشترك از افسران کمونیست و آمریکائی و ویتنام جنوبی ، بر اجرای آتش بس نظارت خواهند کرد .

این مقامات گفتند : پیشنهاد جدید نیکسون منعکس کننده بهبود وضع نظامی بسود متحدین است . چنین‌پیشنهادی سال گذشته ممکن نبود ، زیرا وضع بسیار متزلزل بود .

خود نیکسون گفته است : آتش‌بس باید تحت نظارت بین‌المللی و همچنین طرفین متخاصم برقرار شود زیرا بدون نظارت آتش‌بس همواره در معرض نقض شده است .

چریکها دومین‌شهر بزرگ اردن را تخلیه کردند

عمان ـ خبرگزاری فرانسه

امروز صدها نفر دیگرازفدائیان وابسته به نهضت‌های‌مختلف‌مقاومت فلسطین «اربد» دومین شهر بزرك اردن‌رادر ۸۰ کیلومتری شمال عمان ترك گفتند . کماندو ها با کامیون های نظامی از شهراربد خارج شدندو پاره‌ای از آنها به سوی پاسگاههای مرزی«راتنه » رهسپار شدند . اوضاع درسراسر راههائی که از عمان به «جرش»و «اربد» منتهی میشود آرام است ولی خود شهر «جرش» هنوزکاملا در تصرف نیرو های چریك‌است.

«یاسرعرفات» رئیس کمیته‌مرکزی مقاومت فلسطین در اعلامیه‌ای که‌از رادیوی صدای کمیته‌مرکزی‌پخش شد «عناصر مسلح‌اردن»را به نقض آتش‌بس متهم کرد .

دراین اعلامیه گفته شده است نیروهای اردنی‌دیروزدهکده«منصور سرحان »را محاصره کرده وعده زیادی ازناسیونالیست هارا به‌اتهام حمل‌اسلحه دستگیرساخته‌اند .

«عرفات» اضافه کرد که مقامات اردنی اسیران فدائی‌را تحت‌شکنجه قرارداده‌اند ودرناحیه «سلط» عده زیادی از فلسطینی هاهنوزدراسارت نیروهای‌اردنی بسرمیبرند در عمان یکی از اعضای کمیته عالی عرب اظهارداشت که بزودی مذاکراتی برای‌امضای یك قرارداد سیاسی بین‌دولت اردن و سازمان مقاومت فلسطین آغاز می‌شود.

وی گفت که نخستین مرحله اجرای‌قراردادقاهره یعنی‌عقب‌نشینی واحد های دولتی و فدائیان ازشهر ها عملا پایان یافته است این امر زمینه را برای آغاز مذاکرات به منظور امضای‌یك‌قراردادسیاسی‌بین طرفین فراهم می کند .

«باهی لدغام» نخست وزیرتونس که ریاست کمیته عالی را بعهده دارد امروز با وزیراطلاعات وژنرال «زیدبن شاکر» معاون رئیس ستاد ارتش اردن ملاقات کرد. هنوز از نتیجه این مذاکرات اطلاعی‌بدست نیامده است .

مسئولین مقاومت فلسطین دولت اردن را متهم‌می‌کنند که هزاران نفر از فلسطینی ها را در اردوگاه های خارج شهر عمان بازداشت کرده‌اند . نمایندگان دولت اردن وفدائیان امروز نیز مذاکرات خود را در شهر عمان ادامه دادند وبه طور کلی اوضاع در سراسر اردن قرین آرامش است . ولی هنوز مشکل مهم حضوردهها هزارچریك مسلح فلسطین در شهر عمان حل نشده است .

یکی از رهبران سازمان الفتح در بغداد اظهار داشت شایعاتی‌دائر براینکه نیرو های عراقی مقیم‌اردن به نیرو های نظامی اردن اجازه داده‌اند که در جریان کشتار های اخیر از خطوط‌آنهاعبور کنندکاملا دروغ وبی اساس است .

وی گفت که بر عکس دولت عراق در جریان جنك های اخیر مقادیری اسلحه و مهمات تحویل چریکها داده‌اند .

بالاخره اورامیکشم..

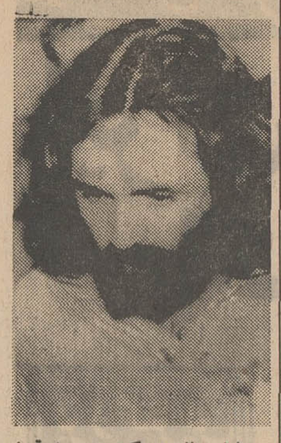

چارلز مانسون که متهم به قتل «شارون‌تیت» ستاره معروف سینمای هالیوود و شش نفر دیگر می‌باشد و اکنون در دادگاه لوس‌انجلس‌محاکمه میشود ۲ روز قبل درصدد کشتن‌قاضی دادگاه برآمد . امروز وی دوباره تهدید کرد که سرانجام قاضی را خواهد کشت .

روابط امریکا و شوروی تیره شد

لندن ـ آسوشیتد پرس ـ منابع دیپلماتیك می گویند : « بحران اعتماد» بین آمریکا و شوروی مرگونه‌احتمال ملاقات‌بین کاسیگین و نیکسون را منتفی کرده است. احتمال تشکیل کنفرانس چهاردولت بزرك نیز برباد رفته است .

در اوایل ماه گذشته احتمال ملاقات بین سران آمریکاوشوروی همزمان با تشکیل مراسم بیست‌و پنجمین سالگردتاسیس سازمان‌ملل مطرح شده بود . اما گزارش‌های تازه حاکی است که کاسیگین‌اصلا به نیویورك نخواهد رفت ، بلکه گرومیکو وزیر خارجه شوروی در مراسم حاضر خواهد شد و طی‌آن دو ملاقات با راجرز وزیر خارجه امریکا خواهد داشت .

گرومیکو دعوتی برای رفتن به انگلیس را نیز پذیرفته‌است .

حضور شتابزده کاسیگین در قاهره برای تشییع جنازه جمال عبدالناصر و تمدید مدت اقامت او نشان‌می دهد که حفظ روابط‌بامصر اولین مایه اشغال خاطر شوروی است . شوروی اخیرا بر مبارزه تبلیغاتی خود با آمریکا افزوده و از سفر اروپائی نیکسون انتقاد کرده‌است .

آمریکا نیز ناراحتی خود را از چشم‌پوشی روسها به نقض‌آتش‌بس ازطرف مصر (با استقرار موشك در کنار کانال سوئز) مخفی نگاه نداشته است .

این کار که همزمان با ایجاد پایگاه زیر دریائی اتمی شوروی‌در جنوب کوبا صورت گرفته باعث آن شده‌است که اطمینان دو طرف از یکدیگر کاملا سلب شود و احتمال‌همکاری های فوری منتفی گردد .

اثر این«بحران‌اعتماد» درمذاکرات محدود کردن‌سلاح‌های‌استراتژیك که قرار است چند هفته دیگر در ۲۱ نوامبر آغاز شودمسلما اثر خواهد کرد و احتمال موفقیت آن را خواهد کاست .

بافر آورده‌های صنعتی موسسات
آوتوایمپکس ـ آگرو ماشینا ایمپکس ـ
بالکان کارایمپکس وماشینو اکسپرت در
نمایشگاه
صنعتی
بلغارستان
آشنا شوید
در این نمایشگاه ، بیش از ۶۰ نمونه از
ماشین‌آلات مرکب کشاورزی ـ تجهیزات مکانیکی ـ
ماشین‌آلات فلزکاری و موتورهای دیزل
محصولات بلغارستان بمعرض نمایش گذاشته شده است.
کارشناسان ومتخصصان صلاحیتدار ما برای راهنمائی‌های
فنی و دادن اطلاعات لازم در محل نمایشگاه
در اختیار شما قرار دارند .
نمایشگاه صنعتی بلغارستان بشما خوش‌آمد میگوید
تهران ـ ۱۶ تا ۳۰ مهرماه
هر روز از ساعت ۹ صبح
تا ۹ بعدازظهر
محل نمایشگاه : جاده پهلوی جنوب هتل‌هیلتون محل دائمی نمایشگاهها

شاگرداول کلاس ششم طبیعی ناحیه
دهم‌ازدبیرستان‌دخترانه‌شهرزاد
امسال هم مانند سالهای‌گذشته دبیرستان‌شهرزاد بین کلیه دبیرستان‌های‌ناحیه دهم تهران‌مقام‌اول‌راداشته‌است. دبیرستان شبانه دولتی دخترانه شهرزاد همه روزه برای دوره‌اول‌ودوم(رشته‌طبیعی) وسال چهارم ریاضی ثبت‌نام می‌نماید.
آدرس ـ خیابان کاشان تلفن ۹۵۰۸۰۳

کودک پادکودکان شمارا نابغه میسازد
باکشف علم جدیدی بنام کودك‌پادکودکان ۳تا۵ ساله میتوانند در مدت ۳سال (دوره کامل ابتدائی را امتحان بدهند ـ یك زبان خارجی ـ هزاران موضوع علمی هنری فنی و موسیقی یاد بگیرند ـ در موتور و مکانیك ، استاد ماهری شوند) اگر کودکان نابغه دوره اول مارا ببینید این حقیقت را باور خواهید کرد . کودك‌پادبرای دوره جدید پرورش نابغه خصوصی تعلیم میدهد
تلفن ۶۲۷۷۵۹ آـ۲۸۴۵۶

گروه‌فرهنگی هدف
برای کلاسهای کنکور(پزشکی ـ فنی ـ کشاورزی ـ علوم)ودبیرستان‌شبانه
درمحل دبیرستان‌شماره ۱ هدف ثبت نام می‌نماید .
خیابان پهلوی جنب کلانتری مرکز تلفن ۶۶۸۲۳

اطلاعات دختران و پسران
روزهای یکشنبه منتشر میشود

دبیرستان‌شاهپورتجریش
برای کلاسهای شبانه دوره اول و دوم همه روزه تا ۲۰ مهرماه ثبت‌نام مینماید .
۱ـ۲ آـ۴۵۳۰۴ نشانی باغ فردوس

دبیرستان‌معرفت
برای دوره کامل متوسطه ثبت‌نام مینماید
شاهرضا چهارراه‌گرگان ـ تلفن ۷۵۶۵۶۳

اطلاعیه
دبیرستان چیستا برای تحصیل‌در رشته‌های شیمی‌صنعتی وطراحی‌ساختمان
طبق مقررات وبرنامه‌های سازمان فنی و حرفه‌ای وزارت آموزش و پرورش عده‌ای دانش‌آموز که دارای گواهینامه سوم متوسطه باشند بدون محدودیت‌سنی برای نوبت دوم (شب) باقید مصاحبه می پذیرد.
نشانی: میدان ۲۴ اسفند . روبروی ژاندارمری‌کل کوی ساسان تلفن ۴۵۷۰۷

آگهی دعوت‌مجمع‌عمومی
از عموم سهامداران گروه فرهنگی خرداد دعوت میشود که درمجمع عادی که ساعت ۵ بعدـ ازظهر روز پنجشنبه ۳۰ مهرماه برای رسیدگی بامورمالی وترازنامه وانتخاب بازرسان در محل دبیرستان شماره ۲ خرداد تشکیل میشودحضور بهمرسانند ضمنا بلافاصله پس از ختم مجمع عادی مجمع فوق‌العاده برای تغییر بعضی ازمواد اساسنامه تشکیل خواهدشد .
هیئت مدیره

انورسادات: ما با کلیه وسایل برای آزادی مناطق اشغالی مبارزه میکنیم

قاهره - خبرگزاری ها
مجمع ملی مصر در جلسه فوق - العاده خود به اتفاق آراء نامزدی انورالسادات را به ریاست جمهوری مصر تائید کرد.

هشتم رای‌گیری درباره نامزدی انورالسادات سیصد و پنجاه و سه نفر از ۳۶۰ نماینده در مجلس ملی حضور داشتند. روز ۱۵ اکتبر (پنجشنبه ۱۲ مهر) برای انتخاب قطعی سادات به ریاست جمهوری در سراسر مصر مراجعه به آراء عمومی انجام خواهد شد.

بلافاصله پس از اعلام رای مجمع ملی هیئتی از نمایندگان به خانه انورالسادات رفتند تا نتیجه رای‌گیری را به اطلاع وی برسانند. اندکی بعد کفیل ریاست جمهوری مصر برای ایراد نطق کوتاهی وارد تالار مجمع ملی شد.

انورالسادات در سخنرانی خود از خدمات جمال‌عبدالناصر رئیس‌جمهوری فقید تجلیل کرد و خطاب به نمایندگان گفت عقیده دارم با افتخاری که شما امروز نصیب من کرده‌اید در واقع از من دعوت نموده‌اید که راه جمال عبدالناصر را به‌پیمایم. اگر انتخاب من در جریان رفراندوم تائید شود من این‌رای را بمنزله فرمانی برای پیش رفتن در راهی که جمال عبدالناصر تعیین کرده است تلقی خواهم نمود.

کفیل ریاست جمهوری مصر که با لحن عملین سخن میگفت شش اصل مهم سیاست آینده جمهوری متحد عرب را به این شرح تشریح کرد.

۱- ما قبل از هرچیز و با همه وسائل ممکنه برای آزادی سرزمین های اشغالی یعنی اورشلیم عربی، غزه، ساحل غربی رود اردن، ارتفاعات جولان و صحرای سینا ادامه خواهیم داد. ما همچنین برای حق ملت فلسطین در راه بدست آوردن سرزمین خود و تعیین سرنوشت آینده‌اش اهمیت خاصی قائل خواهیم شد.

برای تضمین تحقق این هدف بایدقدرت جنگی نیروهای مسلح مصر بیش از پیش تقویت شده و به صورت سیری به منظور حفظ صلح و عدالت و وسیله‌ای برای تحمیل آن به طرف درآید.

۲- ما درخواست می‌کنیم مبارزه برای وحدت ملت عرب ادامه یابد.

تناقضات و بحران‌های ملت عرب نبایدما را ازدسترسی به‌حقیقتی که ناصر مدتهادر آن راه مبارزه کرد باز دارد حقیقت این است که ما یك ملت واحدی را تشکیل میدهیم که دارای تاریخ مشترك بوده و مشترکا در راه یك سرنوشت واحد پیکار می‌کنیم.

۳- ما باید با صراحت کامل و بدون ابهام دشمنان ملت عرب‌را تعیین کنیم.

دشمنان عبارتند از اسرائیل، صهیونیسم بین‌المللی و امپریالیسم‌جهانی. ما علیه‌آنها بیك پیکار قطعی دست زده‌ایم. این مبارزه جنبه تجاوز ندارد بلکه منحصرا جنبه امنیتی‌دارد. هدف این مبارزه تسلط نیست بلکه تامین آزادی است. ما جنك را برای جنك نمی‌خواهیم بلکه در راه صلح جنك می کنیم.

۴- ما از یك سیاست غیر متعهد پیروی خواهیم کرد ولی این سیاست همانطور که پرزیدنت ناصر بارها تاکید کرده یك سیاست منفی نیست بلکه کوششی است برای تامین استقلال و آزادی کامل‌خودمان و تلاشی است برای صلح و پیشرفت. در نتیجه سیاست بیطرفی ما عبارت است‌از مبارزه علیه کلیه خطرهائی است که این ارزش‌های معنوی را تهدید می کند.

دوستی ما بخصوص با شوروی و ملت‌های اردوگاه سوسیالیستی کاملا با سیاست بیطرفی ما منطبق است. ما بطور کلی با کسانی که با ما رفتار دوستانه داشته باشند دوست خواهیم‌بود و با کسانی که‌باما ازدرمخالفت درآیند مخالفت خواهیم کرد.

۵- ما جزئی از جنبش بزرك آزادی‌بخش‌ملی هستیم که‌دارای هدفهای ترقیخواه وسوسیالیستی است.

۶- ما قبل ازهرچیز درنظر داریم انقلاب و مزایائی را که انقلاب برای ملت ما ببار آورده است حفظ کنیم.

ما در راهی که جمال عبدالناصر در پیش پای‌مان گذاشته است پیش خواهیم رفت و صمیمانه‌به خواستهای ملت‌مان جامه عمل خواهیم پوشانید.

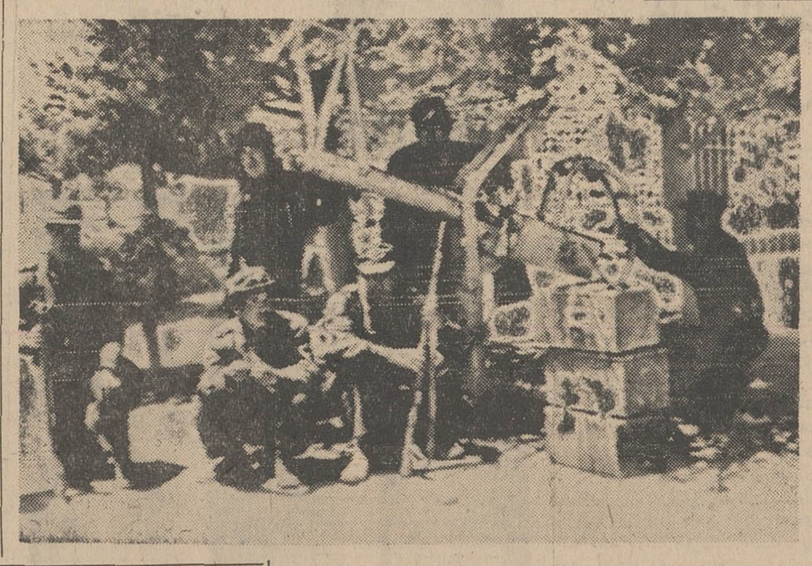

روز قبل در ظرف چند ساعت دوکودتای دست راستی و دست چپی که هردو توسط ژنرالها رهبری میشد درکشور بولیوی واقع درامریکای لاتین صورت گرفت. در کودتای دست‌راستی‌ژنرال «میراندا» رئیس ستاد ارتش علیه ژنرال «اواندو» رئیس جمهوری‌دست‌چپی کودتاکرد. رئیس‌جمهوری ناگزیرفرار کردو به سفارت‌آرژانتین‌پناهنده شد. هنگامیکه پیروزی‌ژنرال دست راستی قطعی به نظر میرسیدیك ژنرال دست‌چپی‌بنام «ژنرال تورز» دست به کودتا زد و نیروی هوائی«بولیوی»نیز که‌طرفدار رئیس‌جمهوری سابق بود به او پیوست و در نتیجه کودتای دست راستی شکست خورد و رهبر آن ژنرال «میراندا» به‌سفارت‌پاراگوئه پناهنده شد. اکنون‌پایتخت بولیوی در کنترل کودتاچیان دست‌چپی است در عکس چند سرباز‌طرفدار ژنرال «تورز» و یك توپ وابسته به‌اودر یکی از خیابانهای پایتخت دیده میشوند. عکس رادیوئی اطلاعات

کودتای دست‌چپی بولیوی پیروز شد

لاپاز - آسوشیتدپرس

ژنرال دست چپی «خوان تورز» دیروز باقدرت‌نمائی کودتای رقیبان دست راستی‌خود را سر کوب کرد. در تظاهرات عناصر دست چپی‌ده‌نفر کشته‌شدند و این تنها خونریزی کشمکش سه‌روزه‌ای است که‌برسر قدرت در «بولیوی» درگرفته‌است.

ژنرال «تورز» درمیان انبوه‌مردم گفت‌یك حکومت ملی خلق‌تشکیل خواهد داد.

رادیو شهر «ارورو» در جنوب شرقی«لاپاز» گفت افسران ارتش دوم بسوی تظاهرکنندگان شلیك کردند و ۱۰ نفررا کشته و عده نامعینی‌را مجروح‌ساخته‌اند.

در «لاپاز»ژنرال «میراندا» فرمانده محافظه کار ارتش که پرزیدنت «اواندو» را به استعفا مجبور کرده بود گریخت‌و همراه بادو نفر از گروه حاکمه نظامیش به یك سفارتخانه خارجی پناهنده شد.

ژنرال «تورز» موردحمایت استوار دانشجویان، کشاورزان، کارگران وقسمت نیرومندی از ارتش می - باشد.

باین ترتیب «بولیوی» به دنبال گرایش به چپ که در سراسر امریکای جنوبی مشهود است، به چپ گرائید. درسال ۱۹۶۸ در پرویك گروه نظامی دست چپی حکومت‌را بدست گرفته و«آلنده» سیاستمدار سوسیالیست در شیلی با انتخابات آزادبرسر کار آمد و اولین رژیم دست چپی را که بطور آزاد انتخاب شده در امریکای جنوبی بوجود می آورد.

اکنون سه کشوردست‌چپی‌پرو، بولیوی‌و شیلی درمجاورت‌سه کشور کاملادست‌راستی‌پاراگوئه، آرژانتین وبرزیل هستند.

آخرین خبر حاکی است که ژنرال «میراندا»، رهبر کودتای شکست‌خورده دست‌راستی همراه باهمکاران و خانواده‌هایشان به سفارت پاراگوئه پناهنده شده‌اند و کودتاچیان دست چپی که‌هواداران ژنرال«تورز »هستند کاخ ریاست جمهوری‌را به تصرف درآورده‌اند و کودتاچیان دست‌راستی را کاملا بیرون کرده‌اند.

تفسیر سیاسی

پیشنهاد صلح نیکسون

پیشنهاد ۵ ماده‌ای صلح نیکسون با آنکه در واشنگتن و پایتخت‌های‌متحدین امریکا با استقبال فراوان روبرو شده و حتی سناتورهای ضد جنك‌ویتنام آن رااقدام جسورانه و بیسابقه در راه‌برقراری‌صلح درهندوچین نامیدند، ظاهراازنظر کمونیست ها و بخصوص ویتنام شمالی نکات چشمگیر و هیجان‌انگیزی دربرندارد. بجز پیشنهاد آتش بس فوری در سراسر هندوچین بقیه مواد پیشنهادی صلح نیکسون قبلا از طرف امریکا و متحدین آن عنوان شده و از طرف کمونیستها ردشده است. پیشنهاد تشکیل کنفرانس صلح هندوچین باشرکت همه کشور های ذینفع دراین منطقه‌تاکنون چندبار ازطرف‌امریکا وانگلیس مطرح شده و ویتنام شمالی، چین وشوروی‌آن‌را ردکرده‌اند.

پیشنهادآمریکا برای «آزادی فوری و بدون قیدوشرط همه اسیران جنگی دوطرف» برای اولین‌بار است‌که توسط‌آمریکا رسما مطرح شده است. قبلا گاهگاه که کمونیستهااسیران آمریکائی را آزاد میکردند، اصولا نسبت به توقیف آنها توسط‌کمونیستهااعتراض داشت و آزادی‌شان را مهم نمی‌شمرد.

پیشنهاد پنج ماده‌ای‌نیکسون در واقع در برابر پیشنهاد‌هشت ماده‌ای کمونیستهاست که در کنفرانس صلح پاریس مطرح کردند.

طبق پیشنهاد ویت‌کنك‌مسئله آزادی اسیران درصورتی که آمریکا تا ۳۰ ژوئن ۱۹۷۱ همه نیروهای خود را از ویتنام‌بیرون ببرد، میتواند مورد بحث قرار گیرد، درحالیکه نیکسون خواهان آزادی‌فوری همه‌اسیران است.

نقشه نیکسون که خودش از قبل آنرا «جامعترین نقشه صلح» نامیده بود توقعات بسیاری از دیپلماتها را که پیش‌بینی میکردند چیز چشم‌گیری در نطق نیکسون خواهد بود برآورد نکرده است.

امریکا معتقد است که باید به ارزش‌های این نقشه توجه کرد نه به تازگی آن. نیکسون در این نقشه‌حتی سرعت دادن‌به تخلیه قوای آمریکا را ازویتنام نیز مطرح نکرده، درحالیکه عده‌ای از ناظران حداقل این انتظار را داشتند.

البته برخی منابع آمریکائی میگویند ممکن است برسرعت خروج آمریکائیان از ویتنام افزوده شود و اگر این نقشه کاملامورد قبول کمونیستهاقرار گیرد، قوای آمریکا در عرض یکسال ویتنام را ترك خواهند گفت. اما اگر فقط پیشنهاد آتش‌بس پذیرفته شود، میزان خروج قوای آمریکا بسته به میزان فعالیت کمونیستها خواهد بود.

اما اگر پیشنهاد اصلا پذیرفته نشود، خروج نیروهای آمریکا طبق نقشه قبلی ادامه خواهد یافت.

موفقیت‌یا شکست نقشه‌نیکسون بسته به این است که‌کمونیست ها درمقایسه با یکسال قبل از لحاظ اقتصادی و نظامی درچه وضعی باشند. در آن موقع مقامات امریکائی میگفتند آتش بس بدرد نمی‌خورد، زیرا از میزان‌قدرت و فعالیت کمونیست ها اطلاعی در دست نیست، اما اکنون میگویندکه وضع نظامی کمونیستها بدتر شده واحتمال دارد که یك آتش‌بس- بانظارت موثر بین‌المللی موفق شود.

هانوی قبلا چندبار گفته‌است فقط موقعی با اعلام آتش بس موافقت میکند که امریکا قول دهد کلیه نیروهای خود را از ویتنام خارج‌میکند و تاریخ‌قطعی آن رانیز تعیین‌کند. در هرحال باید در انتظار روشن شدن عکس‌العمل رسمی کمونیستها بخصوص ویتنام شمالی بود.

خاطرات دوگل

دوگل: به اسرائیل اخطار کردم‌در صدد توسعه مرزهای خود برنیاید

پاریس - ژنرال دوگل دیروز چهارمین جلد خاطراتش را منتشر کرد. وقایع سالهای ۱۹۵۸ تا ۱۹۶۲ در این جلد بحث شده است.

دوگل نوشته است که پرزیدنت کندی به او اطمینان داد که حاضر است سلاح اتمی را بکار ببرد، تا نگذاردروسها بر اروپای غربی فرمان برانند.

در این کتاب ۳۱۵ صفحه‌ای، گفته شده که مك‌میلان نخست‌وزیر سابق انگلیس از دوگل خواسته بود که بازار مشترك را طرد کند. نام این جلد کتاب «تولدی دیگر» است و در آن بسیاری از جنبه‌های سیاست آمریکا در اروپا مورد انتقاد قرار گرفته است.

دوگل میگوید که در سال ۱۹۵۸ از کندی کسب اطلاع کرد که آمریکا برای جلوگیری از نفوذ شوروی در ویتنام مستقر خواهد شد.

دوگل به کندی هشدار داده که این کار یك «درگیری بی‌پایان» خواهد بود.

دلا همین ملاقات کندی نشان داد که موقعیت مسلط آمریکا در اروپا مایه اشتغال خاطر او میباشد.

دوگل دراین خاطرات توضیح داده که وی شخصا به همکاری فرانسه با اسرائیل خاتمه داد و حاضر نشد یك‌کارخانه تبدیل اورانیوم در «بشرشبه» بسازد، زیرا ازاین کارخانه«روزی بمب اتمی سردرمیاورد». دوگل این را نمونه سوءاستفاده در روابط همکاری اسرائیل و فرانسه نامیده است که از۱۹۵۶ با حمله مشترك به کانال سوئز شروع شده بود. دوگل میگوید که به‌بن‌گوریون نخست‌وزیر وقت اسرائیل اخطار کرده‌است که‌اسرائیل نباید درصدد توسعه مرزهای خود برآید.

دیپلمات ربوده شده انگلیسی تقاضاکرد:

لطفاً دوای فشارخون مرا مرتب بمن برسانید

مونترال - در نامه‌ای که به امضای «جیمز کراس» دیپلمات ربوده شده انگلیسی در کانادا، بدست آمده، از مقامات دولتی خواسته شده است که به تقاضای ربایندگان، اعضای جبهه آزادی «کبك»، پاسخ مثبت دهند، زیرا آنها تهدید کرده‌اند که او را خواهند کشت.

این نامه به یك ایستگاه رادیو محلی رسیده و حاکی است که ربایندگان مهلت خود را تمدید کرده و تا ساعت ۷و نیم بعد از ظهر امروز ادامه داده‌اند. در نامه همچنین تقاضا شده که اعلامیه‌های جبهه آزادی کاملا از رادیو وتلویزیون‌ها پخش شود.

«جیمز کراس» در نامه خود نوشته است:

لطفا کاری کنید که آنها دوای فشار خون مرا مرتب به من برسانند. آنها فعلا با من خوشرفتاری میکنند، اما مصمم هستند به تقاضاهایشان دست یابند.

همزمان با این یك راننده تاکسی در «مونترال» که «جیمز کراس» را در سورل در ۶۵ کیلو متری مونترال دیده است خود را به پلیس معرفی کرد و گفت شاهد آن بوده است که ربایندگان با یك تاکسی دیگر کراس را ربودند. هنوز از راننده تاکسی مزبور اطلاعی بدست نیامده. رئیس کمپانی تاکسی‌رانی که ۵۰۰ تاکسی دارد، گفت: فقط یك تاکسی کمپانی او ناپدید شده است.

عناصر پلیس امیدوارند که اگر بتوانند راننده اصلی را پیدا کنند اطلاعات قابل توجهی از او بدست می‌آورند.

حمله‌شدیدسیهانوك به اوتانت

توکیو - پرنس سیهانوك رهبر مخلوع کامبوج گفت: همه جهان‌باین‌نتیجه‌رسیده‌اند که اوتانت دبیر کل سازمان ملل متحد خدمتگذارباوفای امپریالیسم آمریکاست. سیهانوك ازسازمان ملل‌متحد تقاضا کرده بود که نماینده رژیم لون‌نول‌رابعنوان‌نماینده کامبوج نپذیرند. این‌تقاضا ردشده وسیهانوك میگوید: در این میان یك نفر مسئول است‌وآن شخص اوتانت‌است. اظهارات مزبور در دومین قسمت پیام سیهانوك به مردم کامبوج‌مندرج‌است. سیهانوك گفت که عضویت‌در سازمان ملل متحد برای کامبوج‌مهم نیست، مگر چین که‌هرگز عضو سازمان ملل نشده و یك رژیم دست نشانده (چیانکایشك) جای‌آنرا گرفته است چه چیزی را از دست داده است.

تلویزیون پلر
جام جهان نما

شرکت ماجدی
گلچینی ازبهترین محصولات سازندگان بزرك ماشینهای دوزندگی صنعتی دنیارا باامکانات وسیع و شرایط سهل دراختیار شما میگذارد.
خیابان نادری ساختمان فرقانی تلفن ۴۲۴۲۱-۲۹۲۲۲

LAMY
Germany
لامی، محبوبترین خودنویس وخودکارجهان

اطلاعات دختران وپسران یکشنبه ها منتشر میشود

بسمه تعالی
فارسیت
FARSIT
تولیدکننده فرآورده های سیمان باپنبه نسوز
نماینده فروش درتهران محمد مهدی منعم معتمدی
خیابان تخت جمشید شماره ۴۹۵ تلفن ۷۶۵۲۸۹ ۷۸۱۶۶۲

فیاما فیاما فیاما فیاما فیاما فیاما فیاما فیاما
فیاما فیاما فیاما
دیسکوتك فیاما
(دینردانس)
بامدیریت و دکوراسیون جدید
هرشب از ساعت
۸½ بعدازظهرالی۳ بامداد باکلکسیونی ازعالی- ترین صفحات واهنگهای PSYCHEDELIC
هرجمعه‌ته‌دانسان
ازساعت ۴½ الی ۸½ بعدازظهر
فیاما - میدان فردوسی‌شماره۳۳۹ تلفن۳۱۲۹۷۹

GEVAERT
Agfa
گوافاکس ۵۰
GEVAFAX 50
گوافاکس ۵۰
مدرنترین ماشین فتوکپی خودکار الکتروستاتیک
* ۷ کپی دریکدقیقه
* قابل تنظیم برای تعداد کپی لازم
* کپی‌ها دراندازه‌های استاندارد ۲۱×۲۹ و ۲۱×۳۵ سانتیمتر
* قابل تنظیم برای کار با ژتون
گوافاکس ۵۰ کلیه مزایای ماشین‌های کپی را دریکدستگاه جمع آوری نموده است.
AGFA-GEVAERT
نماینده انحصاری: شرکت لبنی ها مازاسب مارتین وشرکاء
خیابان روزولت - کوچه پنجوی تلفنهای: ۶۹۲۰۹ - ۶۱۱۵۶۶ - ۶۱۱۸۶۰

از هفته آینده در
شهرفرنگ
اولین سینمای ممتاز ۴ستاره ایران
****
داستانی مدرن از عشق دختری جوان به یك نویسنده مسن، باپرداختی کاملا تازه که همگان رابه تحسین واخواهد داشت

چارلزبرونسون در فیلم رنگی
توئینکی
TWINKY
باشرکت: سوزان جورج (درنقش توئینکی)
آنزبلاکمن. جك هاکینز. تریورهاوارد

انتشارات گروه فرهنگی اربابی
تالیفات مهندس غلامرضا اربابی
۱- عجایب حس‌ششم
۲- حکومت بچه‌ها
۳- معجزات مغزانسان
۴- نظریات پاولوف
۵- فکر وخواب
۶- هنروهنرمند
۷- خواندن‌ونوشتن باروش جدید
۸- روش‌تدریس زبان‌فارسی
ازشهرستانها نماینده‌فعال می‌پذیریم
تهران خیابان ژاله دفتر مرکزی گروه فرهنگی اربابی
تلفن ۳۳۲۲۶۸

از امشب فقط در
سینماماژستیک
شرلی‌مك‌لین-جك‌لمون فیلم
ایرماخوشگله
شروع سئانسها ۱۱صبح ۲-۴٫۳۰-۷-۹٫۳۰ بعدازظهر

زنان را درقاهره چگونه دیدم؟

این عنوان مقاله‌ای است‌که نویسندهٔ اعزامی اطلاعات به مصر، تهیه دیده ویك مقاله استثنائی برای این شماره «اطلاعات بانوان» فراهم آورده است.

اطلاعات بانوان

بااین مقاله ودهها داستان ومقاله ورپورتاژ درزمینه‌های مختلف علمی، سینمائی، هنری و اجتماعی، مجموعه‌ای است‌که رضایت هرمشکل - پسندی را هم جلب میکند.

این شماره اطلاعات بانوان‌درسراسر کشور دردست روزنامه فروش‌هاست.

طبق لایحه‌ایکه آماده تقدیم بمجلس شد

واردات جزائر خلیج فارس از گمرک معاف میشود

***مسافرین ایرانی می‌توانند مطابق مقررات مسافرینی که ازخارج وارد کشور میشوند کالا از این جزایر خارج کنند**

واردات ابتدا به جزیره کیش، وسپس به جزایر دیگرخلیج فارس آزاد اعلام خواهد شد .

کلیه کالاهائی که‌از نظرواردات به کشور «ممنوع‌الورود» نباشدپس از تصویب ماده‌واحده‌ای که آماده شده و بزودی تقدیم مجلس می - شود بدون‌حقوق گمرکی و سود بازرگانی و عوارض دیگر وارداین جزایر میشود . اما خروج از این جزایر ، اگر به خارج از کشور باشد ، طبق مقررات صادرات- که در حقیقت بدون گمرکی است - انجام می گیرد ، اما اگر خروج بمنظور حمل کالا بداخل کشور باشد ،برطبق مقررات مسافری‌عمل خواهد شد .

معمولا مسافرین در هر سال‌یك بارمی‌توانند کالاهائی که معادل ۱۵۰ تومان حقوق گمرکی وهزار تومان سود بازرگانی دارد بدون پرداخت حقوق گمرکی و سود بازرگانی وارد کشور کنند . مازاد این‌مقدار را باید طبق مقررات قانونی حقوق و عوارض گمرکی بپردازند، باین ترتیب جزایر خلیج فارس‌در درجه اول مرکز خریدمسافرین وسیاحان و بخصوص مسافرین و سیاحان شیخ نشین ها خواهد شدو دردرجه دوم مورد هجوم مسافرین داخلی‌و ایرانی قرار خواهد گرفت . این امر در عمران و آبادی این جزایر بسیار مفیدو موثر است .

*** ماده واحده**

متن ماده واحده مربوط به‌این امر ، که هنوز به مجلس تسلیم نشده بشرح زیر است :

ماده واحده : به دولت اجازه داده میشود در هر یك از جزایر خلیج فارس که مقتضی تشخیص دهد کلیه کالاهائی که بمنظور مصرف و استفاده و فروش در فروشگاه هاوارد جزایر مذکورمی شود از پرداخت حقوق و عوارض گمرکی و سود بازرگانی و حق انحصار و عوارض مختلف و حق ثبت سفارش (باستثنای هزینه خدمات بندری و باربری) معاف نماید .

ورود کالاهائی که براساس موازین مربوطه ممنوع می باشد مشمول مقررات خاص آن‌میباشد.

تبصره ۱-هرگاه کالای‌وارداتی از این جزایر به نقاط دیگر کشور حمل گردد و همچنین کالای صادراتی از این جزایربه خارج از کشور صادر گردد مشمول کلیه مقررات مربوط به‌صادرات وواردات خواهد بود .

تبصره ۲- کالاهای‌همراه مسافرین ایرانی که از این جزایر به نقاط دیگر کشور مراجعت می نمایند مشمول مقررات مربوط به مسافرین وارد به کشور می باشد .

تبصره ۳- موارد و موضوعاتی که در این ماده پیش بینی نشده تابع‌مقررات و قوانین گمرکی و قررات صادرات و واردات کشور می باشد .

هیئت‌رئیسه شورا انتخاب شد

*** از ترافیك تهران در جلسه امروز انتقاد شد**

دکتر حسین خطیبی

دکتر جواد سعید

محمد حسین اعتمادی

سید حسن مصطفوی

مهندس اسمعیل معینی‌زند

مهندس حسن صائبی

نیره ابتهاج سمیعی

منوچهر پزشکی

دکتر فضل‌اله کاسمی

دکتر وحید مهدوی

دکتر محمدبقائی یزدی

نمایندگان مجلس شورای ملی در چهارمین‌اجلاسیه بیست‌ودومین دوره قانون گزاری‌هیئت رئیسه‌خود را دریك جلسه‌علنی که ریاست‌آن را دکترحسین خطیبی (نایب‌رئیس) بعهده داشت برگزیدند .

کمك باردن

در نطقهای قبل از دستور آقای دکتر مدرسی‌نماینده‌تربت حیدریه از زدو خوردهای داخلی در کشور اردن یاد کرد وبا اشاره به اقدام علیاحضرت شهبانو در کمك بمردم اردن گفت این اقدام نیکوکارانه شهبانوی گرامی ما مورد تشکر و قدردانی عموم‌مردم مسلمان کشور اردن است .

*** بهره‌برداری ازنفت**

ناطق سپس یادآورشد که‌هرفرد یا هر ملتی حق دارد اگر منبع درآمدی در خانه یا کشورش‌دارد در راه بهتر زیستن و رونق دادن به زندگی مادی خرج کند و هیچکس بهیچ استنادی حق ندارد مانع از اعمال این حق مشروع او گردد. ماگربرای پیشرفت برنامه های خود بخواهیم نفت بیشتری بفروشیم نباید سنت های تجارتی مثلا به بهانه تخصیص قسمتی از بازار جهان به شخص یا شرکتی مانع از رسیدن‌ملتی به حق‌مشروع خود گردد . ما اگر با چنین‌وضعی روبرو شویم ناچار خواهیم بود برای فروش مستقیم‌نفت خودقوانین متناسبی پیشنهاد و تصویب کنیم.

*** انتقاد ازترافیك**

تیمسار سرلشگرنکوزاد نماینده خرم آباد در ابتدای نطق خود به برگزاری آئین پایان آموزش‌چهل و هفتمین دوره دانشکده افسری درپیشگاه شاهنشاه آریامهر اشاره کرد واحساسات‌پرشور دانشجویان رانمونه‌ای ازاحساسات فردفرد هم‌وطنان جانباز و فداکار دانست .

ناطق آنگاه ازوضع ترافیك تهران انتقاد کرد و عواملی را که باعث بدی آن شده است برشمرد .

*** دانشگاه پهلوی**

آقای ابوذر نماینده ایلام نیزاز کمك مردم به برادران اردنی که بدنبال اعلام روز های نیکوکاری‌از طرف علیاحضرت شهبانو صورت گرفته است تشکر کرد و آنگاه‌با اشاره بوضع دانشگاه پهلوی‌شیراز از خدمات آقای علم و آقای دکتر هوشنك نهاوندی قدردانی کرد .

*** برای انتخاب رئیس**

در این موقع مجلس واردد‌ستور شدو اخذ رای برای انتخاب‌رئیس مطرح گردید .

آقای مهندس حیدرعلی ارفع از طرف فراکسیون ایران نوین آقای مهندس ریاضی را بعنوان کاندیدای ریاست مجلس معرفی کرد

*** درخواست قبول ریاست**

آقای هلاکو رامبد از طرف حزب مردم نیز از آقای مهندس ریاضی خواست که همچنان‌ریاست مجلس را بعهده بگیرند .

وی در مورد سایر اعضای‌هیئت رئیسه اعضای فراکسیون پارلمانی حزب مردم را مختار کرد تا به‌هر کس که بخواهند رای دهند .

*** اداره جلسه**

پس از اخذ رای و شمارش‌آراء آقای مهندس ریاضی یکبار دیگر بریاست مجلس انتخاب شدو آقای دکتر حسین خطیبی (نایب رئیس) ضمن تجلیل از خدمات ایشان درهفت سال گذشته‌وتبریك انتخاب مجددا خواست تا اداره دنباله جلسه را بعهده بگیرد .

*** نطق رئیس**

آقای مهندس ریاضی در پشت میز ریاست مجلس قرار گرفت و طی سخنانی از همکاری‌نمایندگان قدردانی کرد و اظهار امیدواری نمود که در سال آینده نیز مجلس شورای ملی بتواند منشاء خدمات ارزنده‌ای شود .

نواب رئیس

در تجدید انتخاب برای نواب رئیس آقای دکتر حسین خطیبی‌با ۱۷۱ رای موافق از ۱۷۲ نفر عده حاضر بعنوان نایب رئیس اول و آقای دکتر جواد سعید با۱۶۴رای بسمت نایب رئیس دوم انتخاب شدند.

*** عضویت لیدر سه حزب**

آقایان مهندس حیدرعلی ارفع لیدر فراکسیون‌پارلمانی حزب‌ایران نوین، هلاکو رامبد لیدرفراکسیون پارلمانی حزب مردم و محسن پزشکپور لیدر فراکسیون پارلمانی حزب پان ایرانیست مجددا به عضویت در هیئت رئیسه منصوب شدند .

دیگر اعضای هیئت رئیسه

در تجدید انتخاب هیئت رئیسه آقایان مهندس اسمعیل معینی زند ، دکتر محمد حسین اعتمادی وحسن مصطفوی بعنوان کارپرداز. خانم نیره ابتهاج‌سمیعی وآقایان مهندس حاج‌حسن صائبی، منوچهر پزشکی ، فضل‌اله کاسمی ، دکتر بقائی یزدی و دکتر وحیدمهدوی بسمت منشی انتخاب شدند .

جایزه نوبل امروز احتمالا بیك نویسنده شوروی داده میشود

استکهلم - رویتر - آکادمی علوم سوئد امروز درباره کسیکه باید جایزه نوبل سال ۱۹۷۰ را در رشته ادبیات دریافت کندتصمیم میگیرد.

«الکساندر سولژنیت‌سین»نویسنده شوروی «پاتریك وایت» داستان - نویس استرالیائی‌شانس زیادی‌برای دریافت این جایزه دارند.

درعین حال ممکن است اعضای آکادمی سوئد که به دو دسته تقسیم شده و هردسته از یکی از این دوفکر حمایت میکنند در مورد نویسنده ثالثی مصالحه کنند . «سولژنیت‌سین» نویسنده ۵۱ساله شوروی در هفته‌های اخیر سخت مورد توجه نویسندگان ومنتقدین ادبی سوئد قرار گرفته اما ضمنا گفته میشود که بدلایل سیاسی بعید است وی جایزه وپول آن‌را که ۳۲ هزار لیره استرلینك‌است دریافت دارد. «سولژنیت‌سین» در کشور خودش هم مطرود است . او را سال گذشته باتهام زشت جلوه دادن چهره جامعه شوروی‌و اقدامات ضد شوروی از جامعه نویسندگان شوروی اخراج کردند. درسال ۱۹۵۸ آکادمی سوئد به «پاسترناك» نویسنده مغضوب شوروی جایزه نوبل داد وجنجال بزرگی را برانگیخت .

الیزابت‌تایلور ، که‌سینماگران ویرا حتی در سنین پنجاه سالگی نیز عروس هالیوود میخوانندپیروز درسلك «مادرشوهرها» درآمد وبر قامت پسر ۱۸ ساله خود «مایکل ویلدینك» قبای دامادی پوشاند .

عروس تایلور دختریك اقیانوس شناس اهل‌پرتلنداست‌و «بت کلاتر» نام‌دارد .

مراسم عروسی‌پسرستاره‌معروف سینماکه یادگارعروسی‌وی باشوهر دومش« مایکل ویلدینك» هنرپیشه سینماست در«کاکستون‌هال »لندن صورت گرفت و گروه کثیری از افرادسرشناس جزو مدعوین‌بودند درحاشیه مراسم عروسی انبوه خبرنگاران بسردرگمی میهمانان‌در بازشناختن عروس از داماد توجه کردند. زیرا داماد نیز چون‌عروس گیسوان بلند داشت لباسی‌ازقماش تن پوشهای زنان بتن کرده بودو آرایشی بسبك هیپی‌های زن‌نمای لندنی داشت .

درعکس الیزابت تیلوروپسرش درکنارهم‌دیده میشوند .

بهای تمبر گواهینامه رانندگی ومحل پرداخت آن اعلام شد

شهربانی استان مرکز طی اطلاعیه‌ای شماره حساب دریافت وجه تمبر کارت گواهینامه را بشرح زیر اعلام کرد.

بمنظور تسهیل و تسریع در کار متقاضیان گواهینامه‌رانندگی حسابی بشماره ۹۰۰۰۲دربانکملی ایران (شعبه قصر سه‌راه‌زندان) جهت دریافت وجه تمبر کارت گواهینامه افتتاح گردیده است لذا کسانی که درکلیه‌آزمایشات رانندگی قبول شده ویا برای تعویض و صدور المثنی گواهی- نامه مراجعه مینمایند بایستی از تاریخ ۲۰ر۷ر۴۹ بهاء کارت و وجه تمبر گواهینامه را بشرح زیر بشعبه مزبور پرداخت وفیش بانکی را باسایر مدارك باداره‌فنی راهنمائی (قسمت پروانه های رانندگی) تسلیم نمایند .

۱- بهاء تمبر کارت گواهی‌نامه پایه دوم شخصی ۳۰۰ریال

۲- بهاء تمبر کارت گواهینامه پایه دوم همگانی ۱۷۰ریال

۳- بها تمبر کارت گواهینامه‌پایه یکم ۲۵۰ریال

٤- بهاء تمبر گواهینامه موتوسیکلت ٤۰ریال

۵- بها تمبر گواهینامه دوچرخه ۲۰ریال

عبدالرحمن فرامرزی ازمتهمان دفاع کرد

درجلسه‌امروزدادگاه جنائی‌اصفهان ابتدا آقای خلعتبری به مدافعات خود از متهمان ادامه داد، سپس آقای عبدالرحمن فرامرزی به‌دفاع از متهمان قتل‌بهمن حکمی‌پرداخت وضمن اظهارات خود گفت :

« من میخواهم چند لحظه‌وکیل مدعی خصوصی‌بشوم‌وآقای‌فشارکی قاضی ! »

وسپس خطاب به‌آقای فشارکی اظهار داشت : شماا‌گرقاضی‌بودید آیا بخاطر گریه کردن «نفیسه » زن کیوان میراشرافی در مرك بهمن حکمی اورا فاسد میدانستید وآیا بهمین‌دلیل رای به قتل او میدادید؟ آقای فشارکی! شما هنگام دفاع آیاتی چند از کلام‌اله مجید قرائت کردید و حتی در مدافعات خود نیز از روضه خوان محله ما هم اسم بردید و مثل‌این که‌مانند او دعا وثنا میخواندید ! آیا شما میدانید در همان قرآن مجید ، نوشته‌شده که اگر کسی به زن‌شوهردار تهمت بزند وچهار شاهد عادل نیاورد اورا بایستی ٦۰ ضربه‌شلاق‌بزنند ؟ چرا شما آیات کلام‌اله را بصورت دیگر تفسیر میکنید ؟ بعقیده من این روش صحیحی نیست ، من همانطور که گفتم اگر علم به‌بیگناهی متهمین نداشتم وکالت‌آنان‌راقبول‌نمیکردم.

امور درمانی

بقیه از صفحه آخر

درحالیکه در درمان فقط‌معالجه فوری بیمار ،بدون توجه بزندگی گذشته و آینده او ، مورد نظر است . در نتیجه کادر های مورد لزوم هر یك ، و تخصص‌و مدیریت درهرکدام ، با یکدیگر متفاوت میباشد . اما عملا از بدو تاسیس بیمه های اجتماعی‌تاکنون، فقط بعلت آنکه این‌دولازم‌ملزوم یکدیگرند ، بدون آنکه به‌نقش متفاوت‌آنهاتوجه‌شود، هردورادرهم انجام میدهند . در نتیجه سازمان بیمه های اجتماعی ، که میبایستی همه هم خود را صرف بیمه‌وتامین آینده کارگران کند ، قسمت اعظم نیروها و مدیریت‌و طرحهای خود را مصروف درگیری امور درمانی نموده است . متقابلا‌مسائل درمانی نیز ، در بسیاری مواقع تحت تاثیر و کمبود ها و مصالح بیمه ، از توسعه کافی برخوردار نشده است . این نقص از مدتها قبل محسوس بود بهمین جهت‌در سالهای اخیر باین امر توجه‌شد، و در عمل این دوکار کم وبیش از یکدیگر جدا گردیده است .

ولی ازنظر اداری ، هردو در یك کارگزینی ، یك حسابداری و حتی یك مدیریت سرویس‌می شوند .

تکلیف وظائف

در طرحی که بزودی بتصویب نهائی خواهد رسید ، سازمان بیمه های اجتماعی صرفا کاربیمه اجتماعی را انجام خواهد داد،و گرفتاری بیمارستان و دکترو دوا و درمان را نخواهد داشت . و در مقابل مراجعات متنوع و مختلف، اجرت و دستمزد به سازمان‌درمانی کارگران پرداخت خواهد کرد.از طرف دیگر سازمان درمانی کارگران مستقل خواهد شد و مسئولین آن‌از دکترهای‌متخصص ومدیر در این کار انتخاب‌خواهند شد . این‌سازمان مثل‌سازمانهای درمانی شیروخورشید سرخ ، یا دانشگاه و نظیر آن ، دارای سازمان اداری و کادر بهداشتی خواهد شد .

سازمان درمانی کارگران برنامه های وسیعی برای توسعه و تجهیز خود بموقع اجرا خواهد گذارد ، تا بتواند جوابگوی تقاضای بی حجم سازمان بیمه‌های اجتماعی باشد

خبرهای روز

تلگرام شاهنشاه به سلطان عمان

درپاسخ تلگرام سلطان عمان پیام دوستی شاهنشاه بوسیله سفیر ایران به‌عمان فرستاده شد

شاهنشاه آریا مهر طی پیامی که در پاسخ پیام سلطان‌قابوس بن‌سعیدسلطان جدید عمان فرستادند اعلام فرمودند که نزدیکی جغرافیائی وعلائق‌دینی‌ایجاب میکند ایران وعمان مناسبات دوستانه داشته باشند .

سلطان عمان چندی پیش در تلگرافی که به پیشگاه شاهنشاه آریامهر مخابره کردند ضمن‌اشاره به‌اقدامات خود در زمینه‌تامین رفاه‌مردم عمان خواسته بودند که‌دولت شاهنشاهی از حکومت جدید عمان پشتیبانی کند . متن پاسخ شاهنشاه به این پیام که بوسیله آقای تاجبخش سفیر شاهنشاه آریامهر در کویت به سلطان‌جدید عمان تسلیم شد باین شرح است.

سلطان قابوس بن سعید- سلطان عمان

تلگراف محبت آمیز آن برادر عزیز متضمن نوید جلوس به مسند سلطنت‌عمان و اهتمام بلیغ شمادرتعمیم و امنیت و تامین رفاه و سعادت ملت مسلمان عمان واصل و موجب نهایت خوشوقتی گردید.

کشورایران درطول‌تاریخ بعلت قرب‌جوار وعلایق‌دینی باسلطان‌نشین‌مسقط و عمان روابط نزدیك و صمیمانه داشته است . متاسفانه در اوائل قرن نوزدهم اساس این مناسبات تضعیف شد و بتدریج روبزوال گرائید

ماباین اصل توجه کامل داریم که فقط پهنه آبهای تنگه هرمز بین‌ماو شماحائل است‌واین نزدیکی‌جغرافیائی و علائق دینی ایجاب میکند که‌ایران وعمان خصوصا در آستان تحولات قریب‌الوقوع منطقه درایجاد و گسترش مناسبات دوستانه اهتمام ورزند .

باتوجه باین ملاحظات‌پس ازدریافت تلگراف دوستانه شما، به سفیرمان در کویت ماموریت دادیم که به عمان سفر نماید و ضمن ارائه‌این پیام مبشر احساسات‌دوستانه ماوملت ایران نسبت بشما و اهالی عمان باشد.

از خداوند متعال مسئلت داریم که‌دوره زمامداری‌آن برادر گرامی‌طلیعه مسعودی در زندگانی نوین سرزمین عمان باشدو تحت‌رهبری‌شما مردم برادر و مسلمان عمان ازمواهب ترقی و تعالی‌مادی ومعنوی بنابه مقتضیات‌زمان، برخوردار گردند .

محمدرضا پهلوی

سفر شاهنشاه به کرمانشاه

مردم کرمانشاه در انتظار دیدار شاهنشاه آریامهرازاین شهرند .

شاهنشاه آریامهر روز شنبه به‌کرمانشاه‌تشریف‌فرما میشوند ،درفرودگاه کرمانشاه استاندار و مقامات محلی و نمایندگان مردم موکب شاهنشاه‌را استقبال می کنند شاهنشاه دراین‌سفراز کارخانه پشمبافی کشمیر دیدن می - فرمایند وبا تشریف فرمائی معظم‌له کارخانه بیستون‌افتتاح میشود .

وزیر خارجه امشب ازنیویورك بازمیگردد

اردشیر زاهدی وزیر امور خارجه امشب از نیویورك به تهران باز میگردد وزیر امور خارجه برای شرکت در بیست‌وپنجمین مجمع عمومی ملل متحد به‌نیویورك رفته بود و نطق مهمی در مجمع عمومی ایراد کردکه نظر به اهمیت‌این‌نطق‌وزارت امور خارجه فورا آنرابزبان های فارسی و انگلیسی در سراسر جهان منتشر کرد.

ضیافت نخست‌وزیر

دیشب آقای نخست‌وزیر در کاخ پذیرائی ، بافتخار آقای «شوایتزر» مدیر عامل صندوق بین‌المللی پول ، ضیافتی بشام داد که در آن‌وزراء و شخصیت ها و مقامات اقتصادی دولتی و دانشگاهی و بخش خصوصی شرکت‌داشتند. آقای«شوایتزر» که در راس هیاتی به تهران آمده بود مذاکرات سودمندی‌با مقامات بانکی و اقتصادی ایران انجام داد و ساعت پنج صبح امروز به افغانستان عزیمت کرد .

انتصابات دادگستری

آقای جعفر رئیسیان‌بسمت عضو معاون دیوان عالی کشور آقای حسین شهسوارانی به ریاست کل‌دادگستری استان فارس ، آقای علی اکبر مظفری بریاست شعبه پنجم دادگاه بخش تبریز ، آقای عباس کریمی بدادستانی شهرستان‌سبزوارو آقای‌احمد رمضانی بدادیاری دادسرای شهرستان ایرانشهر

درقرعه‌کشی دیروز خدمات اجتماعی زنان

۲۴۴ دیپلمه و ٦۵ لیسانسیه انتخاب شدند

دیروز مراسم قرعه‌کشی مشمولان قانون خدمات اجتماعی‌زنان درسال ۱۳٤۹ در مرکز آموزش حشمتیه با حضور نمایندگان وزارتخانه‌های آموزش و پرورش ، آب وبرق‌و فرمانداری تهران انجام شد .

در حدود ٤ هزار و ٦۰۰ نفراز مشمولان‌به‌مراکز آموزشی‌مراجعه وثبت نام کرده بودند عده افراد مازاد براحتیاج زیاد بود و بین آنان قرعه کشی انجام گردید و بیش از چهار هزار مشمول معاف شدند.

لیسانسیه‌ها

در قرعه‌کشی دیروز وزارت‌بهداری پنجاه ونه لیسانسیه‌و فوق لیسانس و دکتر در رشته‌های پزشکی ، بهداشتی و امور درمانی و خدمات بیمارستانی را انتخاب کرد . این عده شامل کلیه مشمولین این رشته‌ها بود .

وزارت آموزش و پرورش نیز چهار لیسانسیه مددکاری اجتماعی ووزارت آب و برق دو لیسانسیه مددکاری اجتماعی انتخاب کردند، باین ترتیب جمعا ٦۵ لیسانسیه، فوق لیسانس ودکتر برای خدمات اجتماعی زنان انتخاب‌شدند وزارت آموزش و پرورش امسال برای خدمات دبیری از میان لیسانسیه‌ها کسی را انتخاب نکرد .

از میان دیپلمه‌ها ۱۵۰ نفربرای سپاه دانش دختران تهران و ٤۰ نفر برای مرکزسپاه دانش‌دختران قزوین انتخاب شدند ۱۱۰ نفراز ۱۵۰ دختر سپاهی دانش تهران از شهرستانهای تابعه استان‌مرکز برگزیده شدند .

در قرعه‌کشی دیروز ۵٤ دختر دیپلمه نیز برای سپاه بهداشت انتخاب شدند .

مشمولانی که در قرعه‌کشی دیروز مازاد براحتیاج تشخیص داده شده‌اند باید برای روشن شدن وضع خود از ۱٦ آبان به‌بعد به سازمان سپاه دانش واقع درخیابان استخر (میدان حسن آباد)مراجعه کنند.

یك نفتکش ۲۰۰ هزار تنی در «خلیج فارس» به گل نشست

بعد از ظهر دیروز یك نفتکش عظیم دویست هزار تنی بنام «اشو کمبریا» بعلت جذر و مد خلیج فارس در این خلیج به گل نشست ، این کشتی ازیك کشور نفت خیز ساحلی خلیج فارس نفت صادراتی دریافت کرده وقصدخروج ازخلیج فارس راداشت.

خبرنگار ما در آبادان گزارش داد:بدنبال‌این‌واقعه جریان‌بلافاصله توسط فرمانده کشتی«اسو کمبریا» به‌کلیه‌بنادرساحلی خلیج فارس اطلاع داده شدو تقاضای کمك گردید، درپیام کمکی که کاپیتان کشتی مزبور مخابره کرده ،اطلاع داده‌است که قسمت اعظم کشتی درگل فرو رفته و تعادل آن بهم خورده‌است . بطوریکه بدنه کشتی بطرف راست کج شده و هرلحظه بیم آن میرود که واژگون شود بدنبال تقاضای کمك فرمانده کشتی مزبور مقامات بندری‌سواحل خلیج فارس خودرا برای هرگونه کمکی به‌این کشتی آماده کرده‌اند .

پرواز هواپیماها

بامداد امروز دو هواپیمای‌اکتشافی انگلیسی برفراز نفتکش‌اسو کمبریا به‌پرواز درآمدند و موقعیت آن را بررسی کردند، تادر صورت لزوم، از طریق هواپه کمك‌آن بشتابند .

پیش بینی هوا

هوای استانهای گیلان و مازندران نیمه‌ابری در بعضی ساعات ابری همراه بارگبار- هوای استانهای آذربایجان صاف بتدریج قسمتی ابری همراه با رگبار در ارتفاعات‌و وزش باد درسطح زمین-هوای استان خوزستان‌صاف‌دربعضی ساعات همراه باگردو خاك‌و وزش‌باد درسطح زمین-هوای خلیج فارس و دریای عمان بطور کلی قسمتی ابری - هوای تهران و سایر نواحی ایران صاف دربعضی نقاط همراه با وزش باد درسطح زمین پیش‌بینی میشود .

ضمنا درجه حرارت امروز تهران نسبت بروز گذشته ۲ تا۳ درجه خنك‌ترخواهد شد،

جشن‌دانشکده افسری درپیشگاه شاهنشاه برگزارشد

فارغ‌التحصیلان دوره چهل و هفتم افسران اروندرود نامیده شدند

*** افسران رتبه‌های اول به اخذ جوائزی از دست شاهنشاه مفتخر شدند**

فیروز مجللی

عصر دیروز در پیشگاه شاهنشاه آریامهرمراسم پایان‌چهل‌وهفتمین دوره و آغاز سال تحصیلی چهل‌و هشتمین دوره دانشکده افسری برگزار شد .

در این مراسم آقای هویدانخست وزیر ، آقایان مهندس شریف امامی و مهندس ریاضی روسای مجلسین‌چندتن از وزیران،تیمسار ارتشبد جم رئیس ستاد بزرك ارتشتاران فرماندهان نیرو های سه‌گانه ارتش فرمانده‌ژاندارمری رئیس شهربانی‌چندتن‌ازنمایندگان مجلسین و شخصیتهای مملکتی‌و امرای ارتش شرکت داشتند .

*** تشریف فرمائی**

ساعت چهار بعداز ظهر شاهنشاه بااتومبیل وارد دانشکده افسری شدند و آقای نخست‌وزیرورؤسای مجلسین و وزراءازمعظم‌له‌استقبال کردند پس از سلام شاهنشاهی و احترامات‌نظامی ، تیمسارسرلشگر یارمحمد صالح فرمانده دانشکده افسری گزارش نظامی بعرض رسانید .

آنگاه شاهنشاه آریامهر از افسران فارغ‌التحصیل دوره‌چهل‌و هفتم دانشکده افسری ، نیروی دریائی ، نیروی هوائی ژاندارمری و شهربانی و دانشجویان دوره چهل‌وهشتم که بافتخار سردوشی نایل شدند سان‌دیدند و ازجلوی خانواده افسران و دانشجویان جدید که بشدت ابراز احساسات میکردند گذشتند و به‌جایگاه مخصوص تشریف‌فرما شدند .

*** دوره اروندرود**

دراین هنگام فرمانده‌دانشکده افسری ضمن گزارش تحصیلی دانشکده بعرض رسانید که با کسب اجازه از پیشگاه مبارك و بخاطر فداکاری های ارتش‌ایران در مسئله اروندرود چهل‌وهفتمین دوره دانشکده افسری که امروز عده‌ای از آنان بافتخارافسری‌نائل شدند بنام دوره‌اروندرودنامگذاری شد و افسران این‌دوره باین نام مشخص گردیدند .

پس از خاتمه گزارش تیمسار صالح ، مراسم‌سوگند انجام پذیرفت.

*** توزیع جوائز**

سپس شاهنشاه آریامهر جوائز شاگردان رتبه اول و پایان نامه های فارغ‌التحصیلان را مرحمت کردند و سردوشی دانشجویان جدید را بنماینده آنان اعطاء کردند .

دراینموقع شاهنشاه آریامهر در جایگاه رژه قرار گرفتندوابتدا تیمسار صالح وبدنبال فرمانده دانشکده افسری ، افسران فارغ- التحصیل این دوره و سپس دانش جویان جدید دانشکده افسری ، نیروی هوائی ، نیروی دریائی و ژاندارمری ، تیمسار سرلشگر رحیمی لاریجانی فرمانده دانشگاه پلیس در پیشاپیش افسران فارغ- التحصیل دانشکده‌افسری‌شهربانی افسران فارغ‌التحصیل پلیس راه و دانشجویان جدید این دانشکده از پیشگاه شاهنشاه رژه رفتند.

سپس شاهنشاه به باشگاه‌تابستانی دانشجویان تشریف‌فرما شدند و در آنجا عملیات صحرائی وورزشی انجام گرفت .

شاهنشاه راجع به مرمت‌ساختمان های قدیمی دانشکده‌بهمان‌صورت قبلی دستوراتی صادر فرمودند و پس از آنکه فرمانده دانشکده افسری را مورد تفقد قرار دادند در میان ابراز احساسات مدعوین و مردم دانشکده افسری را ترك فرمودند .

آتش بازی جشن مهرگان

شهرداری امروز اعلام‌کرد که به مناسبت جشن‌مهرگان به مدت یك هفته هرشب در یکی‌از میدانهای‌تهران‌مراسم آتش‌بازی برگزارخواهد کرد. مراسم آتش‌بازی به ترتیب‌در میدانهای ولیعهد ، بیست و چهاراسفند ، تجریش،شهناز شوش ، چهارصد دستگاه اجراخواهد شد .

افزایش تولید نفت درخاورمیانه

لندن - آسوشیتدپرس -ارقامی که دیروز از طرف‌اداره روابط عمومی و مطبوعات کشور های صادرکننده نفت «عضو اوپك» در لندن انتشار یافت نشان داد که میزان استخراج نفت کشور های ایران ، عربستان سعودی و کویت در ماه اوت گذشته قوس‌صعودی پیموده در حالیکه میزان محصول نفت کشور ونزوئلا کاهش‌اندکی داشته است .

عزیمت به پاریس

خانم دکتر هما آهی مدیر کل روابط بین المللی وزارت آموزش وپرورش‌جهت‌شرکت درشانزدهمین اجلاسیه یونسکوبه پاریس عزیمت کرد.

مدیر کل رفاه اجتماعی

آقای پرویزایران‌فربسمت مدیر کل‌رفاه‌اجتماعی‌شهرداری منصوب شد

شرکت درسمینار

آقای‌دکترپرویز معیلی‌معاون دانشکده پزشکی دانشگاه ملی برای شرکت در سمینار بین- المللی تنظیم خانواده به وین رفت .

تاریخ برگزاری امتحانات استخدامی تهران تعیین شد

*** روزهای ۲٤ و ۲۵ مهرماه در تهران و شهرستانها بیش از ۳۰ هزار داوطلب باید کنکور بدهند**

تاریخ برگزاری امتحانات‌داوطلبان استخدامی تهران ، روز های ۲٤ و ۲۵ مهر ماه تعیین شد و ۱۵ هزار داوطلب استخدام دولتی که‌درتهران ثبت‌نام کرده اند باید در محل دانشگاه صنعتی آریامهر امتحان بدهند .

اجرای‌این تصمیم باطلاع مقامات مسئول برگزاری‌امتحانات‌درسازمان امور اداری و استخدامی کشور رسیده و از هم اکنون مقدمات اجرای کنکور استخدامی فراهم می گردد .

قبلا اعلام کردیم که‌امتحانات استخدامی داوطلبان شهرستانهانیز در همین زمان در ۱۷ منطقه کشور انجام میشود وبا این‌ترتیب‌امتحانات داوطلبان استخدامی تهران و شهرستانها در دو روز در سراسر کشور انجام میشود .

در کنکور سراسری استخدام بیش از ۳۰هزار نفر شرکت‌خواهند داشت‌و این رقم حدود یك سوم‌بیش ازداوطلبان سال گذشته‌میباشد .

باید توجه داشت که برگزاری امتحانات امسال استخدامی فقط بوسیله یك تست‌وپرسشنامه‌انجام خواهد شد واز کلیه داوطلبان‌فقط دریك رشته امتحان بعمل خواهد آمدوبا توجه‌به‌نمراتی که‌داوطلبان بدست می آورند گروههای‌تخصصی ومالی‌و اداری‌و غیره تعیین خواهد شد .

طلا گران شد

قیمت طلا در بورس لندن ترقی کرد وبراساس گزارشهای رسیده قیمت‌هراونس طلا در بورس‌لندن۵۰ سنت نسبت به روز قبل‌افزایش‌نشان میدهد .

بدنبال افزایش قیمت‌طلادربورس های جهانی ، قیمت طلا در بازار تهران نیزافزایش یافت وبانك ملی ایران که تاساعت یازده دیروز از عرضه طلا امتناع می کرد ازساعت مزبور هر کیلو طلارا۹۷۱هزاروه۸۳۰ ریال به‌بازار تهران عرضه داشت .

درحال حاضر قیمت هراونس‌طلا دربورسهای بین‌المللی از ۳۵دلار و ۷۰سنت به ۳٦ دلارو ۲۰سنت‌رسید پیش‌بینی‌میشوداگرهجوم‌خریداران بازهم‌ادامه‌یابد قیمت ، ظرف‌چندروز آینده‌باز هم ترقی پیدا کند .

آقای اشتری عضو هیئت مدیره اتحادیه صنف طلا و جواهر فروش دلیل افزایش قیمت طلا رادر بورس های‌جهانی، هجوم‌محکترین دانسته اضافه کرد که اگر باز هم آنها برای خرید طلا مراجعه کنند فروشنده کمتری حاضر به‌معامله خواهد شدقیمت طلاهمچنان‌افزایش خواهد یافت .

باافزایش قیمت طلا که از طریق بانك ملی دراختیار بازارتهران‌قرار می گیرد‌قیمت هر مثقال طلا از٤۷۲ ریال به‌هرمثقال ٤۸ ریال رسید.

آرشیتکت‌ها

بقیه از صفحه آخر

یادگار های گذشته فراموش‌بشود آقای هویدا که در پاسخ رئیس انجمن آرشیتکت های ایران سخن می گفت ، اضافه کرد : یکی از دشوارترین وظایف آرشیتکت هاو طراحان شهر سازی‌تطبیق‌دادن محیط بازندگی بشری می‌باشدو یادآور شد که آرشیتکت ها در آثار خودنباید مردم‌را فدای‌تکنیك بکنند ، بلکه تکنیك را باید در خدمت زندگی آورد و شهر های ایران را نباید تبدیل به‌آزمایشگاه طرحهائی که در خارج آزمایش میشود کرد .

آقای هویدا‌افزود : توجه‌داشته باشیدخانه‌ویاشهری که‌بااحتیاجات مامنطبق نباشد خانه‌وشهر نیست.

*** صرفه ظریف**

آقای نخست‌وزیرسپس به جنبه های مختلف‌این حرفه ظریف و حساس پرداخت واظهار نمودزیبائی اکنون‌ازیکطرف‌علیه‌غول یکنواختی وازسوی‌دیگربانوگرائی های‌آلوده به‌طمع پرفروشی و کسب وتجارت مبارزه می کند، ولی در عین‌حال تمدن ماشینیسم نباید نیاز مارابه آرامش وآسایش جلب کند.

آقای‌نخست‌وزیر در پایان‌مطالب خود خطاب به آرشیتکت ها گفت: شاهنشاه آریامهر و علیاحضرت شهبانو به‌امر معماری علاقه خاص ووافری دارندوباشمااست که دربه دست‌آوردن رضامندی خاطر شاهنشاه وشهبانو ومردم‌ایران هر چه بیشتر بکوشید.

*** سهم کم**

آقای مهندس سیحون رئ

آق بابا

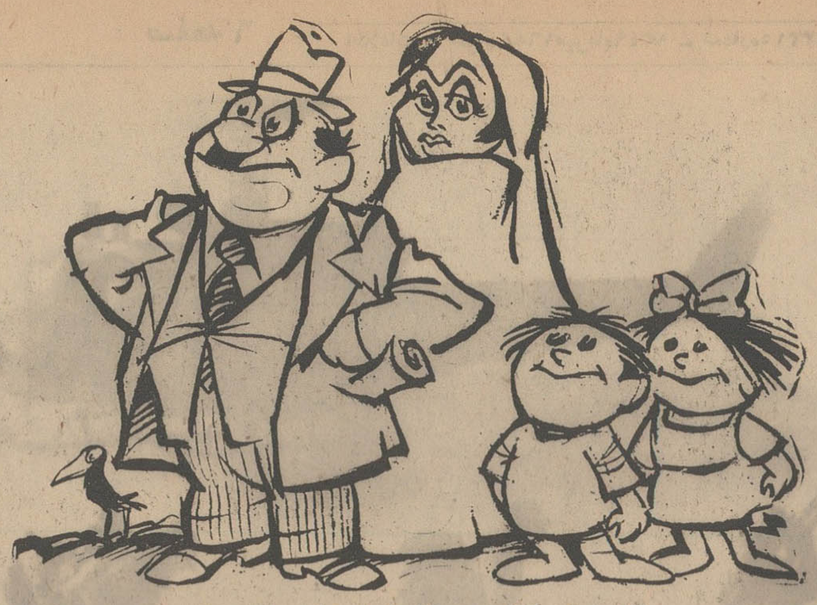

من (آق بابا) ازشهر زلزله‌زده تهران می آیم!

رپورتاژ تکان دهنده آق بابا درباره زلزله!

خبر تکان دهنده هفته ،خبر «زلزله »بود .این خبر در هفته‌ای که گذشت بیش ازهرخبردیگر آق‌بابا راتکان‌داد.

هنگامیکه زلزله صبح شنبه حادث شد، آق‌بابادرصف اتوبوس بود.هنگامیکه زلزله تمام شد بازهم آق‌بابادرصف اتوبوس بود،و هنگامی که روزنامه منتشر شد،وخبر زلزله را پخش کرد، آق‌بابا همچنان درصف اتوبوس ایستاده بود.

در روزنامه نوشته بودند که‌زلزله‌ساعت ده‌وسی و دو دقیقه وپنجاه ثانیه صبح‌شنبه ، اختلالاتی در وضع ترافیك تلفن وجریان‌برق بوجود آورد (که الحمدالله قبل اززلزله اختلالی درکار نبود)...لکن از آنجا که‌آق‌بابا این گزارش هارا کامل نمیداند ،خودی‌شخصا رپرتاژی از زلزله اخیر تهران‌واختلالات حاصله ازآن تهیه کرده‌است،تاخوانندگان عزیز بدانند زلزله اخیرعلاوه براینکه وضع تلفن را خراب کرد ،خسارات دیگری هم وارد آورد .

درموسسه‌ژئوفیزیك

دستگاه های‌دقیق موسسه‌ژئوفیزیك که عبارت است از لامپ هائی که سر سیم بسته‌اندو از سقف‌اویزان کرده‌اند و در مواقع تاریکی هم با یك کلید روشن میشود. درساعت ده و سی‌و دودقیقه و پنجاه ثانیه بوقت گرینویچ ، مثل پاندول ساعت‌به حرکت درآمد و مسئولین مربوطه ، بوسیله این دستگاه ها، حدس زدند که شاید زلزله‌ای در کار باشد .

تلفنهابکار افتاد

مسئولین محترم ژئو فیزیك ، بلافاصله دست بکارشدند و بازدن چند تلفن به دوستان و آشنایان‌از وقوع زلزله اطمینان کامل پیدا کردند . آنگاه فعالیت های شدید برای جلوگیری از وقوع زلزله‌های بعدی آغاز شد .

اختلالات زلزله

اولین اختلالی که زلزله فوق‌الذکر ، بوجود آورد ، اختلال ترافیکی بود .

بعلت شدت زلزله،بسیاری از اتومبیل هائی که‌در خیابان ها در حال حرکت بودند، از جای خود کنده شده‌و دومتر آنطرفتر پرت شدند. بهمین جهت ، برای اولین بار،وضع ترافیك تهران بهم خورد، و در اثر زلزله شدید، اتومبیل ها به راه بندان خوردند .این مسئله استثنائی اسباب تعجب مردم شده بود .

رانندگان اتومبیل ها که نمی دانستند «راه بندان» چیست ، سر خودرااز شیشه های اتومبیل بیرون آورده بودندو می‌پرسیدند«چه‌شده؟»

از طرف مقامات مسئول به آنها اطلاع داده شدکه‌وقوع زلزله باعث شده راهها بند بیاید .

برای اولین بار اتومبیل‌ها یك متریك‌متر در خیابان ها جلو می رفتند و به‌این‌ترتیب وضع کسالت باری برای سرنشینان وسائطنقلیه بوجود آمده بود که خوشبختانه‌پس از پایان زلزله،بار دیگروضع به حال عادی برگشت و راه بندانی که‌برای‌مدت کوتاهی بوجودآمده بود ،بکلی ازبین رفت .

دراتوبوس‌ها!

براثر زلزله ، مسافران اتوبوس های شهری، وضع اسفناکی پیدا کردند . وآن دسته از مسافران ، که به علت کمبود جا ،وسط اتوبوس ایستاده بودند ،دست‌وپایشان زیر پای دیگر مسافران ، مورد فشار قرار گرفت ، که البته چون‌مسئله زلزله درکار بود، جای هیچگونه اعتراضی باقی نماند ومسافران ،بادست وپای له‌شده ، اتوبوس ها را بصوب بیمارستان سینا ترك گفتند .

ترافیك‌تلفنی

همانطور که قبل از این‌هم‌روزنامه هانوشتند زلزله‌روز شنبه باعث بهم خوردن ترافیك تلفنی نیز گردید. وبرای اولین بار تلفن های عمومی، موفق شدند تعداد زیادی دوریالی ارباب‌رجوع را ناخودآگاه ببلعند.

همچنین اتصالی های مختلف و وضع فاراشمیشی که در کابل‌های تلفن بوجود آمد ، مبین این بود که شدت زلزله بیش از حد تصور بوده .و بهمین جهت کسانی که‌از سالها قبل تقاضای تلفن کرده‌اند ، متاسفانه نوبتشان چند سال دیگر عقب افتاد .

از لحظه‌ای که‌زلزله‌بوقوع پیوست ، دیگر بسختی‌میشد بوسیله تلفن با جائی تماس گرفت ، وخوشبختانه قبل از وقوع‌زلزله ، مردم از وضع تلفن نهایت‌رضایت راداشتند ضمنا طبق آخرین گزارش رسیده،بعد از زلزله نیزوضع به حال سابق برگشته‌ومردم همچنان کمال‌رضایت رادارند.

خاموشی برق

روز شنبه گذشته، مردم تهران برای اولین بار طعم خاموشی برق را چشیدند و همگی در این مقوله متفق‌القول شدند که خاموشی‌برق مصیبتی است بس بزرك و زلزله مصیبت بزرگتری‌است که خاموشی برق را سبب میشود .

تا پیش از این هنگامی که‌بچه ها ازوالدین خودمی پرسیدند«وقتی برق‌قطع‌شودچه‌وضعی‌بوجود میآید؟ والدین خاموشی ندیده در جواب آنان میماندند و به لطایف الحیل ازپاسخ دادن طفره می‌رفتند، زیرا که خود آنان نیز هرگزخاموشی برق را به چشم ندیده بودند .

اما از آنجا که روانشناسان تاکید میکنند که به سئوالات بچه ها ، باید جواب کافی وروشن داده شود ، روز شنبه گذشته ، والدین اطفال ، با نشان دادن اختلالاتی که زلزله در وضع برق تهران بوجود آورده بود ، برای اولین بار خاموشی برق را به‌آنان نشان دادند .

* شکافهای عمیق !

ایجاد شکافهای عمیق و دست‌اندازهای‌مهیب درخیابانهای‌پایتخت

شعر گشایشی

مژده ایدل که درمجلس ما بگشودند
گره از کار کساد و کلا بگشودند
این دو روزه نه فقط مجلس شورا شد باز
بلکه قدری پس‌از آن ،قفل سنا بگشودند
وکلا از سفر خویش سخن ها گفتند
ناگهان باب سخن از همه جابگشودند
آن یکی گفت که در حوزه ماموریتم
از برایم همگی لب بدعا بگشودند
دیگری گفت که کشتند سر راهم گاو
بند کفشم بگرفتند وزپا بگشودند
سومی گفت که بردند مرا مهمانی
جعبه نقل وگزوباقلوا بگشودند
دیگری گفت که در راه شدم بنده زکام
در ولایت دوسه‌صندوق‌دوابگشودند
آن یکی گفت که‌در مجلس مهمانی ما
سرشش بطری خوشرنك ،سوابگشودند
آق‌بابا همه بشنید و به‌آرامی گفت :
«مژده ایدل که‌در مجلس ما بگشودند »!

در این هفته پسر آق بابا ، درحالیکه یك‌قطعه‌عکس پدرش را در دست داشت به‌روزنامه مراجعه کرد و درخواست چاپ مطلب زیررا کرد،وچون پسر آق‌بابا بود اطاعت کردیم، البته قبض آگهی را برای پدرش فرستادیم .

پدرممتاز

آقای باباعلی‌آق‌بابا«عکس بالا »در سال تحصیلی جدید موفق شد با سه ماه دوندگی نام پسر خود را در یکی از مدارس ثبت کند . بهمین جهت موفق به دریافت عنوان پدر ممتاز شد . وعکس‌ایشان برای تشویق سایر پدران ممتاز چاپ میشود .

آق بابا میگوید همه کمدین هستند

در این هفته یکی از کمدین های قدیمی سینمای فارسی ، برای همیشه از کار هنری کناره گرفت ، وتعجب آق‌بابا از اینست که چرا بسیاری ازاستودیو های فیلمبرداری‌طی آگهی های خود ، از ایشان «تشکر » کردند. مگر استعفا دادن هم تشکر دارد ؟

و اما نظر آق‌بابا در باره کناره گیری این کمدین معروف بسیار مثبت است . آق‌بابا میگوید در دوره‌ای که همه کارهای کمدی ، و همه آدمها کمدین شده‌اند ، دیگر مردم به کمدین زیادی احتیاج ندارند. اعتقاد آق بابا بر اینست که تمام آدمهای روی زمین ذوق کمدی در خود دارند ،منتهی این ذوق موقعی شکوفا میشود که آن آدم یك شخصیت جهانی بشود و شهرت هنراو عالمگیر گردد .

آق‌بابا همچنین معتقد است که درسینمای فارسی ، کمدین های بسیار خنده‌دارتر از کمدین مستعفی وجود دارد . ووقتی از او خواستند اسم آنها را بیاورد . آق بابا اسم چند کارگردان و تهیه کننده را ذکر کرد !

ناظر در خاتمه برای رفع گله آق‌بابا بعرض میرساند که خود از کمدین های‌قهار است وگرنه به این پایه نمیرسید . »

یکی دیگر از وظایف زلزله اخیر بود ، وزلزله، این وظیفه را بنحو احسن انجام داد .

تاقبل از آمدن زلزله ، در اثر مساعی مقامات مربوطه ، کف خیابانهای تهران ،همگی بااسفالتی صاف پوشیده شده بود ، تا آنجا که توریست هائی که ازاین شهر بازدید میکردند در سفرنامه های خود می نوشتند که خیابان های پایتخت کشور هزار ویکشب را با «آئینه» مفروش کرده‌اند . عده‌ای از توریست‌ها هم ، معمولا شانه بدست میگرفتند وبااستفاده از شفافیت اسفالت خیابانها ، سر خود را شانه میکردند . تاآن‌تاریخ کوچکترین فرورفتگی و برآمدگی در سطح خیابانها دیده نمیشد .

اما افسوس که زلزله این حرفها سرش نمیشود . زلزله برای بدنام کردن مقاطعه کاران وبرای اینکه بعضی‌ها را درمعرض‌اتهام همدستی بامقاطعه کاران قرار دهد ، شکاف هائی بس بزرك و دهشت‌آور در سطح خیابانها بوجود آورد . اما مردم نجیب تهران ، از آنجا که همواره‌اعتمادی‌خاص‌به‌خدمتگزاران واقعی خود دارند ، در این مورد فریب زلزله را نخوردند ، و حتی آنان که سگدستشان در دست –

بقیه در صفحه ۱۰

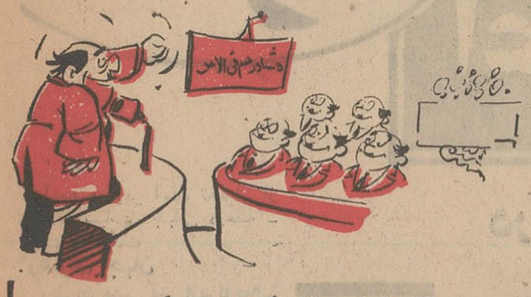

آق‌باباو باز شدن مجلس !

آق‌بابا این‌هفته رسما تعهد داده‌است که‌بعداز این هیچگونه ادعائی درهنر کاریکاتور کشیدن نداشته باشد. این تعهد هنگامی از آق‌بابا گرفته شد که‌از اوخواستیم بمناسبت‌افتتاح مجلس ،کاریکاتوری از مجلس بکشد . (میدانیم که آق‌بابادر همه زمینه‌ها ادعادارد.)

کاریکاتوری راکه دراینجا ملاحظه میفرمائید اثر طبع آق‌باباست .وی دراین کاریکاتور ،یك آق‌بابارا کشیده که‌پشت‌میکروفن‌صحبت‌می کند. یکعده آق‌بابا راهم کشیده که نشسته‌اند و دارند به‌حرفهای آق‌بابای متکلم گوش‌می دهند .

بعلت خودخواهی خاصی که‌آق‌بابا در کشیدن این کاریکاتور بخرج داده بود ازچاپ آن رسما خودداری‌کردیم (این‌راهم که‌ملاحظه میفرمائید بطور غیررسمی چاپ‌کردیم تاخوانندگان عزیز به‌بیذوقی ذاتی‌آق‌بابا در هنر کاریکاتور پی ببرند .)

بهمین جهت ، ازاو تعهد کتبی گرفته شد که‌دیگر کاریکاتور نکشد و در مسابقه و کاریکاتور فرهنك وهنر هم شرکت نکند .

ضمنا نظر به‌اینکه هنوز این توافق دست نداده که تعمدی نیزمبنی‌برنگفتن شعر از آق‌بابا گرفته شود ، بالاجبار شعری که‌ایضا در موردبازشدن‌مجلس سروده‌است، بچاپ میرسد . بااین توضیح که شاعر معتقد است‌درساختن این شعر از حافظ الهام گرفته :

THE EVENING STAR, Washington, D. C., Saturday September 19, 1970 — TEEN

AREA DISC JOCKEYS PICK TOP TEN RECORDS

CONSENSUS OF RATINGS
Ain't No Mountain High Enough — Diana Ross
Candida — Dawn
Cracklin' Rosie — Neil Diamond
It's All Right Now — Free
Patches — Clarence Carter (Tied for Fifth)
I Who Have Nothing — Tom Jones (Tied for Fifth)
Express Yourself — Watts 103rd St. Band (Tied for Fifth)
Julie, Do You Love Me — Bobby Sherman (Tied for Eighth)

جمعه ، اولین ته‌دانسان «گل»
Tea Dance
(گل) همزمان باواشنگتن-لندن -پاریس-ژنو-رم
آخرین آهنگهای مهیج دنیا را پخش میکند
نورورنك وصدا در «گل» اعجاز میکند .
(نورها) که حرکت میکنند - (نورها) که‌با هیجان در کف و سقف بدنبال‌هم‌میدوند (نورها) که ۳۶۰ درجه بر روی تمام وجودشما گردان هستند - (نورها) که در فرمان آهنگها در جهش هستند (نورها) که در کانالهاتغییر رنك میدهند - (نورها) که‌بر نیم گوی آئینه عظیم‌گردان بازی میکنند -و (نورهای) ماوراء بنفش که با تار و پود قلب و عصب نرد میبازند .
(گل‌دانسینك) - خیابان شاه - ساختمان‌آلومینیوم

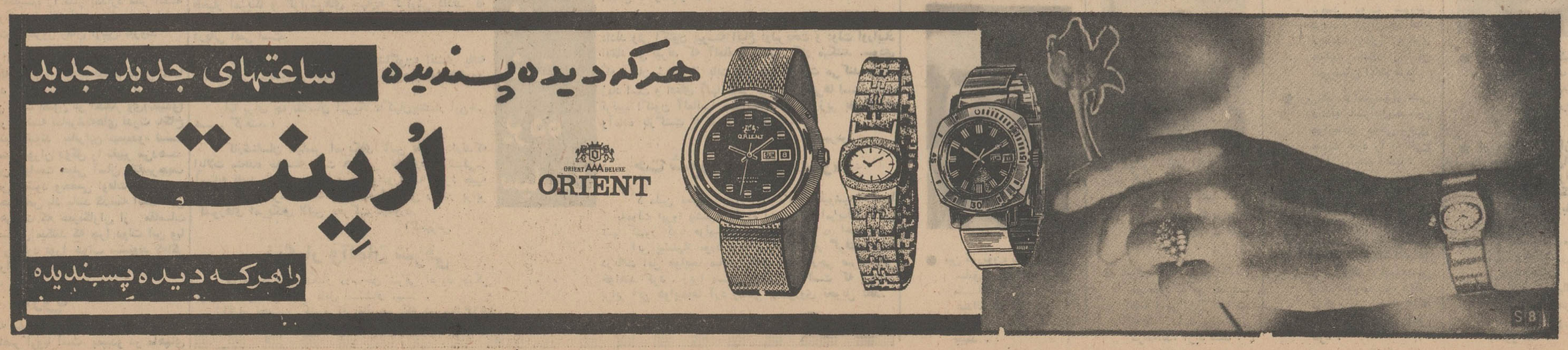

مصر: برای صلح، راهی جز اعتدال وجود ندارد

آنچه در زیر آمده تحلیلی از تحولات سیاست جهانی درهفته - ایست که گذشت

***رهبران جهان**

رهبران مصر پس ازمرگ جمال- عبدالناصر برای پر بردن جای خالی آوردند. دراین همه کمیته اجرائیه آوردند. دراین هفته کمیته اجرائیه اتحادیه سوسیالیست عرب رسما حزب سیاسی مصر)انورالسادات معون سابق ناصر وکفیل فعلی ریاست جمهوری مصر را نامزد احراز مقام ریاست جمهوری کرد. بااین اقدام تقریبا مسلم است که انورالسادات رییس جمهور آینده مصر خواهدبود.

مراحل بعدی یعنی تائیدمجمع ملی و جلب نظر مردم در مراجعه به آراء عمومی پانزدهم اکتبر (۲۳مهرماه جاری)ینفع وی ، امری حتمی بنظر میرسد.

بدین ترتیب برای بازگرداندن حالت عادی در مصر و از میان بردن نگرانی های بعدازناصر گام اول برداشته شده است .انورالسادات از همکاران معتدل ومیانه رو رییس جمهور فقید جمهوری متحده عرب است. او در زندگی سیاسی خود مخصوصا پس از استقرار حکومت جمهوری در مصرنشان داده است که اهل اقدامات خشن وافراطی در داخل کشور نیست و در سیاست خارجی از اتکاء در بست به یکی از قطب های نیرومند سیاسی جهان احتراز میجوید . بنابراین اعلام نامزدی انورالسادات را بایدنشان پیروزی اعتدال وانعطاف درسیاست داخلی و خارجی مصر شمرد . در عین حال این پیروزی دلیل بر آن است که سیاست های طرفدار جدی دول بزرگ یعنی امریکاوشوروی که ذکریا محی الدین و علی صبری نمایندگان آن هستند ، از بالا- ترین مقام دولتی جمهوری متحده عرب بدور مانده اند .

ولی باید در نظر داشت که انورالسادات در وضع فوق العاده ای بریاست جمهوری مصر میرسد و طبعا اوضاع و احوالی که او را احاطه کرده است ، در سیاست و خط مشی سیاسی او پیروی کند . اگر امیدی به سیاست آینده مصر وجود داشته باشد همان است که به سیاست ناصر وجود داشت . زیرا انورالسادات تا مدتی ناچار است آن جا که ناصر ایستادگی کرده ، ایستادگی بکند و در موردی که نرمش وانعطاف نشان داده انعطاف ونرمش نشان بدهد. نه تنها انور- السادات بلکه اگر عناصر افراطی هم به کرسی ریاست جمهوری مصر تکیه میزدند . ازنظر ملاحظه افکار عمومی قادر نبودند ازسیاستی خلاف آنچه که ناصر اعمال میکرد پیروی کنند.

در تلاش جبران زیان جنگ

بنابراین از آنجا که ناصر به صلح خاور میانه علاقمند بود و به آتش بس با اسرائیل تن در داده بود و طرح راجرز را پذیرفته بود لذا انظار میرود که رهبر یا رهبران جدید مصر نیز اقدامات اورا ادامه دهند و در صورت فراهم امدن شرایط لازم به حل و فصل مسالمت آمیز بحران خاورمیانه گردن بگذارند.

اقدامات آتی وی موثر واقع خواهد شد . انورالسادات در شرایطی نیست که بتواند هر چه میخواهد بکند و خط مشی سیاسی خاص خود را بکار ببرد . شاید بتوان گفت تمام جهان عرب مدت متمادی تحت تاثیر نفوذ سیاسی جمال - عبدالناصر و به تمهائی که اودر سیاست خارجی به وجود اورده است ، خواهدبود . انورالسادات نیز خواه ناخواه ناگزیر است در جای پای ناصر گام بردارد و از

گزارش هفتگی سرویس مقالات روزنامه اطلاعات از تحولات سیاسی جهان

دنیا در ۷ روز

*** راهی که اردن در پیش دارد**

جنگ جنگ برفراز ویرانه های شهر های اردن بارضایت خاطر جولان میدهد «برادران» و «همرزمان» چنان بلائی برسر خویشتن اورده اند که جبران آن سال ها وقت میخواهد.

برای کمک به آسیب دیدگان اردن یک جنبش جهانی آغازشده است از جمله هموطنان مابدعوت شهبانوی نیکوکار ایران ، در این جنبش سهم بسزائی بعهده خود گرفته اند .

ولی مشکل اردن تنها با ارسال کمکهای غذائی حل نمیشود تمام عواملی که موجب بروز جنگ وبحران بودند ، همچنان به قوت و قدرت خود باقی هستند سرانجام اردن باید با فلسطینی ها که نیمی ازجمعیت آن کشور راتشکیل میدهند بنحوی کنار بیاید وبه مصالحه واقعی برسد آتش بس موقت - آنهم درشرایطی که بانی وبوجود اورنده آن یعنی عبدالناصر دیگر در صحنه نیست - دردی را دوا نمی کند

مسئله فلسطینی های مقیم اردن حتی با در هم شکستن مقاومت چریکها نیز پایان نمی پذیرد این اشتباه است اگر مقامات دولت اردن بعد از حوادث اخیر موضوع را خاتمه یافته بدانند. سازمان های چریکی از میان جماعت کثیر فلسطینی ها بیرون می آیند و تا زمانی که این جماعت در شرایط عملی بسر می برند ، موضوع پیدایش سازمان های افراطی منتفی نخواهد شد.

ناظرین امور معتقدند اردن چاره ای ندارد جز اینکه اولا یک دولت غیرنظامی بر سر کار آورد و قسمتی از تقاضاهای فلسطینی ها را برسمیت بشناسد . ثانیا موضوع موافقت با ایجاد یک دولت فلسطینی را درجای مناسب وزمان مناسب در دستور کار خود قرار دهد. درغیر این صورت هر جرقه کوچک آتش جنگ و خونریزی بی پایان را شعله ور خواهد ساخت.

***ره آورد سفر نیکسون**

مسافرتی که ریچارد نیکسون رئیس جمهور امریکا درهفته گذشته به اروپا کرد ، بعد از مدتها طرح ریزی و با مقدمات ونقشه های بسیار بوجود آمده بود . نیکسون درنظر داشت طی این مسافرت بار دیگر قدرت امریکا را در برابر معتمدان اروپائی خود نمایش بدهد و در آنها حس اعتماد و اطمینان بیشتری بوجود آورد . اوبرای وضع آشفته دریای مدیترانه طرح هائی بهمراه داشت و مایل بود این طرحها را در برابر اقدامات شوروی بمورد اجرا بگذارد .ولی یک حادثه ناگهانی نقشه های نیکسون رابرهم زد وتمام جریان مسافرت او را بزیرسایه ای کشید و به اقدامی درجه دوم تبدیل کرد . درست درساعاتی که نیکسون خود رابرعرشه ناو هواپیمابر غول پیکر ناوگان ششم امریکا، برای تماشای مانوراین ناوگان آماده می کرد، اطلاع یافت که جمال عبدالناصر رئیس جمهور مصر درگذشته است برنامه مانور لغو شد وطرحها و برنامه های جدید در بایگانی باقی ماند ورئیس جمهور امریکا در صدد آن برآمد که خود را برای مقابله باوضع جدید آماده کند.

بدین ترتیب سفر ریچارد- نیکسون که - مخصوصا قبل از انتخابات فریب الوقوع و آمریکا- تصورمیرفت آثرات بسیاری داشته باشد ، بعلاقات های تقریبا تشریفاتی و دیدار از سرزمین ابواجدادی درایرلند تبدیل گردید .

ژرژپمپیدودر کرملین

سفر رئیس جمهوری فرانسه به شوروی که از مدتی قبل طرح آن تهیه شده بود توجه شرق و غرب را جلب کرده است . ژرژپمپیدو در این سفر مذاکرات مهمی بارهبران شوروی بعمل می آورد که درصدر آنها امنیت اروپا ، خاورمیانه و مناسبات شرق و غرب وجود دارد.

عکس هفته درحالیکه به پایان آتش بس ۹۰ روزه نزدیک میشویم هنوز هیچگونه تصمیم قطعی در تهدید آتش بس اتخاذ نگردیده بهمین جهت نیروهای اعراب و اسرائیل بحال آماده باش بسر میبرند . در عکس یک گروه از چتربازان اسرائیلی ضمن تمرین دیده میشوند .عکس از: خبرگزاری فرانسه

گزارش از: خبرگزاری فرانسه

نسیم تغییرات در ساحل نیل

کمیته اجرائیه غرب اتحادیه سوسیالیست عرب که عالیترین دستگاه سیاسی جمهوری متحد عربی است انور - السادات را بنامزدی مقام ریاست جمهوری برگزید .

این انتخاب درست برخلاف پیش بینی مفسران سیاسی کشور های غربی بود که عقیده داشتند از میان علی صبری و زکریا محی الدین یکی شان بمقام ریاست جمهوری برگزیده خواهندشد. اما از بیست و چهارساعت قبل کاملا پیدا بود که انورالسادات بیشتر مورد توجه اعضای کمیته اجرائیه حزب منحصر بفرد مصر قرار دارد زیرا آنها عقیده داشتند که شخص دیگری جز انورالسادات نمیتواند خط مشی سیاسی جمال عبدالناصر را دنبال کند . پس از آنکه نامزدی انورالسادات مورد تایید مجمع ملی قرار گرفت روز ۱۵ اکتبر مردم مصر دریک رفراندوم عمومی به رئیس جمهوری جدید رای خواهند داد بنابراین انورالسادات هفت هفته قبل از موعدی که در قانون اساسی برای انجام تشریفات انتخابات ریاست جمهوری پیش بینی شده در کاخ قبه مشغول کار خواهد شد .

باین ترتیب انورالسادات پس از استقرار در مقام ریاست جمهوری معاون رئیس جمهوری ، رئیس دولت و رئیس جدید حزب منحصربفرد را انتخاب خواهد کرد .

رئیس جمهوری جدید میتواند شخصا رهبر حزب اتحادیه سوسیالیست را انتخاب کند و یا انجام این کار را به دستگاه رهبری حزب واگذار کند .

برای اشغال این پست های حساس از هم اکنون نام حسین شافعی ، علی صبری «شعراوی جمعه» برده میشود.

از هم اکنون تقریبا مسلم است که هیچیک ازشخصیت های سیاسی مصر نمیتوانند مانند جمال عبدالناصر این پست های مهم رابخود اختصاص دهند بطوریکه میدانیم رئیس جمهوری فقید مصر در عین حال اداره امور کشور، دولت، حزب و ارتش را در دست داشت و بعید نیست ترمیمی در هیئت دولت فعلی بعمل آید ولی هنوز معلوم نیست که در پست حساس از قبیل وزارت امور خارجه ، وزارت جنگ و وزارت اطلاعات تغییراتی داده خواهد شد یا خیر از سال ۱۹٦٤ محمود ریاض در پست وزارت امور خارجه انجام وظیفه میکند و در حال حاضر وزارت جنگ بدست ژنرال محمود فوزی و وزارت اطلاعات بدست هیکل سردبیر روزنامه الاهرام اداره میشود . اما از هم اکنون در یک مسئله جای تردید نیست و آن اینکه رهبران جدید مصر کوشش خواهند کرد همان راهی را که ناصر در پیش گرفته بود ادامه دهند .

مشکلات بیشتر

اکیپ جدید هنگامی زمام امور را بدست میگیرد که مصر در برابر مسائل دشوار که مهمترین آنها تهدید قرارداد آتش بس است قرار دارد .

ظاهرا الکسی کاسیگین نخست وزیر شوروی در مدت اقامت خود در مصر رهبران جدید این کشور را به ادامه گفتگو های غیر مستقیم بااسرائیل وتمدید قرارداد آتش بس تشویق کرده است در هر حال جای تردید نیست که با انتخاب انورالسادات به نامزدی ریاست جمهوری گروه میانه روهای مصر پیروزی بزرگی بدست آورده اند . اما باحتمال زیاد رئیس جمهوری جدید سعی خواهد کرد که با کمک نخست وزیر و رهبر حزب اتحادیه سوسیالیست کشور را اداره کند . در میان شخصیت های مصری حسین شافعی بیش ازدیگران شانس احراز مقام نخست وزیری رادارد وبعید نیست که علی صبری نیز که در این اواخر از وی بعنوان نامزد ریاست جمهوری نام برده میشد بریاست حزب انتخاب شود .

در عین حال باید گفت که انورالسادات ازپشتیبانی کامل ارتش برخوردار است و در مورد اختلافات اعراب و اسرائیل کوشش خواهد کرد که مسئله را از راه های سیاسی حل کند ولی آمادگی نظامی مصر را برای از سر گرفتن نبرد در صورت شکست مذاکرات سیاسی از نظر دور نخواهد داشت .

وقایع وحوادث هفته

در روی «تلکس» اطلاعات

مهمترین وقایع و حوادث هفته گذشته که روی دستگاه های تلکس اطلاعات برای شما خواندیم .

● جمال عبدالناصر رئیس جمهوری متحده عرب پس از یک سکته قلبی ناگهانی درگذشت .

● مجلس نمایندگان امریکا به پرزیدنت نیکسون اختیار داد که اسرائیل را باهر سلاحی که به آن نیاز دارد - جز سلاح اتمی مجهز کند .

● «بن گوریون» نخست وزیر سابق اسرائیل گفت متاسف است که عبدالناصر زنده نماند تا صلح را بچشم خود ببیند .

★ ژنرال محمود فوزی وزیر جنگ مصر به فرماندهان نظامی در جبهه کانال سوئز وسپاهیان مصری دستور آماده باش داد.

★ «لئونید برژنف» دبیر کل حزب کمونیست شوروی گفت ما از مبارزه با اعراب همچنان حمایت میکنیم .

● سناتور «فولبرایت» رئیس کمیته روابط خارجی سنای امریکا گفت شکی ندارد که امریکا درترکیه و یونان سلاح های اتمی نگاه میدارد .

● ارتش اردن و چریکهای فلسطین توافق کردند همه اسیرانی را که در جنگ داخلی اردن گرفته اند، آزاد کنند .

★ بانو گلدامایر، نخست وزیر اسرائیل گفت تنها راه حل بحران خاورمیانه این است که فلسطینی ها اردن را بعنوان کشور خود انتخاب کنند.

★ «ابوعده» دو سازمان بزرگ چریکی را متهم کردکه علیه رژیم ملک حسین توطئه میکنند .

★ نیکسون رئیس جمهور امریکا در ایرلند گفت صلح خاورمیانه به شدت بخطر افتاده است .

● عده ای از نظامیان بولیوی برضد دولت شورش کردند و ژنرال «میراندا» فرمانده ارتش بولیوی حمایت خود را از شورشیان اعلام کرد .

● روزنامه فرانس سوآر خبر دادکه اسرائیل نخستین هواپیمای جنگی مافوق صوت خود را به طرح میراژ ساخته است .

● ژرژ پمپیدو» رئیس جمهور فرانسه برای بازدید رسمی از اتحادشوروی به آن کشور عزیمت کرد

★ اسرائیل به امریکا، فرانسه، انگلیس، بلژیک، اسپانیا و ترکیه که پرچمهایشان را در اورشلیم به خاطر مرگ ناصر نیمه افراشته کرده بودند، اعتراض کرد .

● ملک حسین پادشاه اردن گفت ما در برابر عراق و سوریه تنها مانده ایم ولی میتوانیم در مقابل آنها بایستیم .

● «صائب سلام» یک مسلمان سنی از طرف رئیس جمهور لبنان به نخست وزیری این کشور منصوب شد .

★ در مصر عده ای ازاعضای جمعیت اخوان المسلمین وگروهی ازافسران ارتش که طرفدار همکاری با غرب بودند ، بازداشت شدند .

● «انورالسادات» کفیل ریاست جمهوری مصر ازطرف هیئت اجرائیه اتحادیه سوسیالیستهای عرب نامزد احراز مقام ریاست جمهوری آن کشور شد .

بررسی تحولات تازه سیاست خارجی فرانسه

از : هرالدتریبون

ترجمه : ایرم

ژرژپمپیدودر کرملین: محور جدید مسکو - پاریس

اگر بتوان روی یک مسافرت رسمی نام اجتناب ناپذیر گذارد، این همان سفری است که ژرژ پمپیدو و رئیس جمهوری فرانسه از سه شنبه درشوروی آغاز کرد. این سفرلزوما بدنبال سفر چندی قبل «پمپیدو »به ایالات متحده صورت میگیرد .

نتایج این سفر بخلاف سفر ٤ سال قبل ژنرال دوگل چندان هیجان انگیز نیست جز اینکه یهودیان مسکو ظاهرا تصمیم دارند نظیر همان تظاهرات شیکاگورا هنگام بازدید پمپیدو از پایتخت شوروی نیز علیه او بعمل آورند. خود فرانسویها نیزاین مسافرت رامهم جلوه نمیدهند یک شخصیت مطلع در این مورد گفت: از سفر پمپیدو انتظار فوق العاده نداشته باشید. بااینحال سفرمسکو خواهاناخواه نکات جالب توجهی دارد : اول اینکه روسها به فرانسویها نشان خواهند داد قرارداد آلمان غربی و شوروی تاثیری برروابط فرانسه و شوروی ندارد و روابط خوب وثمربخش دو کشور که از زمان ژنرال دوگل شروع شد هنوز وجود دارد .

دومین نکته جالب اینکه باید دید آیا پمپیدو، این نمایش روسها را باور میکند در حالیکه تمام شواهد عکس آن رانشان میدهند؟ حالا دیگر وقت آنکه پمپیدو بادوگل مقایسه شود گذشته است .

گلیسم

شیوه کار، علائق ودید او باژنرال دوگل تفاوت دارد از همان آغاز معلوم بود که پمپیدو میخواهد خودش باشد البته او محدودیت هائی داشته ودارد. مثلا او نمی- توانسته «گلیسم» را کنار بگذارد مگر آنکه بگوید دوگل جایزالخطا بوده است. اما این محدودیت ها بمرور زمان ازبین میروند .

یک راه برای از بین بردن این محدودیتها اینست که «پمپیدو» بگوید قدرت دوگل تماما در وجود خوداو نبود بلکه ناشی از پست او بود واین پست اکنون در اختیار وی(پمپیدو) است در فرانسه تمام رشته های قدرت به کاخ الیزه ختم میشوند بنابراین «پمپیدو» نیست که سیاست دوران دوگل را تغییر میدهد. جهت این سیاست خیلی آسان باتغییر جهت باد عوض میشود وبعضی اوقات هم سبب جهت مخصوص باد مانند گذشته است. این روزها هروقت که خبرنگاران از مقامات رسمی سئوال میکنند که چرا دولت این ویا آن کار را کرد فورا جواب میشنوند که اگر خود ژنرال هم سرکار بود همین کار را میکرد .

اروپا

مسئله مهم درجه اول برای فرانسه در حال حاضر اروپا است. پمپیدو در ماههای اخیر به سیاستمداران خارجی که از فرانسه دیدن کرده اند بارها گفته است که بزرگترین وفوری ترین مسئله مورد علاقه فرانسه درحال حاضر در مرزهای فرانسه قرار دارند یعنی مسئله آلمان، کانال مانش ودریای مدیترانه می باشد.

بجز این ، دواصل راهنما در سیاست فرانسه وجود دارد درسیاست داخلی صنعتی کردن کشور و در سیاست خارجی دوستی با همه وبهتر است گفته شود دوستی با همه بجز اسرائیل زیرا بنظر فرانسه دوستی با اسرائیل خیلی گران تمام میشود .

بااینحال تغییرات سیاست دوگلی فرانسه در اروپا هم اکنون احساس میشود .

بین فرانسه و انگلستان که دو کشور کوچکتر ازچهار کشور بزرگ جهان هستند مذاکراتی برای ایجاد محور پاریس ، لندن شروع شده زیرا هردوی آنها میخواهند که درسرنوشت اروپا نقشی داشته باشند.فرانسه نمیتواند حقیقتی را که در جریان مذاکرات مجمع عمومی سازمان ملل متحد «دوگلاس هیوم» وزیر خارجه انگلیس چندباربه «موریس شومان» وزیر خارجه فرانسه متذکر شد فراموش کند. دوگلاس هیوم به وزیر خارجه فرانسه گفته بود باحمایتی که فرانسه از سیاست حکومت ویلی برانت میکندباید انتظار داشته باشد آلمان هرروز اهمیت سیاسی بیشتری پیدا کنداکنون فرانسه درمورداوضاع مدیترانه بااسپانیا مشورت میکند و مذاکره وتماس با کشورهای بلژیک، سوئیس، پرتقال وفنلاند که در زمان دوگل فراموش شده بودند آغاز شده است .

در زمینه سیاست خارجی در خارج از اروپا سیاست فرانسه اینست که روابط خویش را با شوروی حفظ کند والبته اینکار نباید بقیمت تیرگی روابطش با امریکا و چین انجام شود .

رنجاندن، ایجاد هیجان کردن ، تحقیر کردن، وتوکردن، بایکوت کردن و نه گفتن کار پمپیدو نیست .

سازمان ملل

و پمپیدو به سازمان ملل هم توجه بیشتری نشان میدهد. او انتظار دارد که مذاکرات چهار کشور بزرگ فرانسه،انگلیس، شوروی وامریکا در مسائل جهانی جانشین مذاکرات دوجانبه امریکا و شوروی بشود. پمپیدومثل دوگل متمایل به مسکو نیست البته تمایل دوگل به مسکو ناشی از عشق او به کمونیسم نبود اما دوگل معتقد بود امریکا برجهان مسلط شده واو ازطریق لاس زدن باشوروی میتواند در مقابل امریکا و سازمان آتلانتیک شمالی بایستد .

علاوه براین اگر قرار بودطرح او درمسکو ایجاد یک اروپای متحد که از آتلانتیک تا اورال کشیده شده باشد موفق شود دوگل به مسکو احتیاج داشت .

روسها در سفر کنونی پمپیدو سنگ تمام برای اوخواهند گذارد زیرا وجودیک فرانسه مستقل برای آنها خیلی بهتر ازفرانسه ایست که دراتحادیه ناتو ادغام شده باشد قبل از ورود «پمپیدو» به شوروی مطبوعات این کشور طی مقالاتی نوشتند فرانسه اولین کشورغربی بود که اقدامات قاطعی درجهت دوستی و همکاری باشوروی بعمل آورد .

اما فرانسویها ظاهرا خود را خونسردتر ازآنچه هستند نشان میدهند. وزارت خارجه فرانسه فراموش نمی کند که روسها در مورد مذاکره با ویلی برانت وامضای قرارداد عدم توسل به زور هیچ حرفی بامقامات فرانسه نزدند .

حتی وزیر دارائی فرانسه که بتازگی قراردادی برای مشارکت فرانسه در صنایع کامیون واتومبیل سازی شوروی امضاء کرده زیاد هیجانزا نیست. بهرحال شورویها درمدت این مسافرت تمام تلاش خود را بکارمیبرند تااهرم سیاسی تازه ای دراختیار پمپیدو قرار دهند وما در آینده خواهیم دید که رئیس جمهوری فرانسه چگونه از این اهرم استفاده خواهد کرد .

در پشت پرده سیاست

اشاره «پنتاگون»

در روزهائی که بحران خاورمیانه عربی باوج شدت خود رسیده بود ناگهان روزنامه «نیویورک تایمز» و مجله «اخبار امریکا و گزارش های جهان» گزارش دادند که شوروی در سواحل کوبا مشغول ساختن پایگاه های زیر دریائی اتمی است.

این خبر که ظاهرا بااشاره «پنتاگون» انتشار یافته بود هیجان شدیدی در جهان بوجود نیاورد و دولت شوروی این گزارشها را رسما تکذیب کرد.

اما برای چه نظامیان امریکا ناگهان بانتشار این خبر تصمیم گرفتند ؟

کارشناسان سیاسی امریکای لاتین عقیده دارند که ایالات متحده خواسته است هنگامی که پارلمان شیلی- آستانه تایید ریاست جمهوری «سالوادور آلندی» نامزد جبهه خلق میباشد مترسک یک رژیم مارکسیستی را در برابر کشورهای امریکای لاتین بحرکت درآورد.

اکسپرس

زنگبار وآلمان شرقی

هوای جزیره زنگبار درساحل شرقی افریقا دیگر برای آلمانی های شرقی قابل استنشاق نیست .

زنگبار نخستین کشور افریقائی بود که در سال ۱۹٦۳ بلافاصله پس از بدست آوردن استقلال خود رژیم والتر اولبریخت رابرسمیت شناخت . دولت آلمان شرقی بپاس این دوستی پانصد نفر از کارشناسان خود را به زنگبار اعزام داشت. کمک سخاوتمندانه ای بویژه در موردساختمان مسکن به زنگبار داد.

مردم زنگبار ابتدا روی خوشی به آلمان شرقی نشان دادند ولی اکنون پیوسته اتباع اولبریخت و دولت اورابباد انتقاد می گیرند که آلمانیها بکندی کار میکنند .سودی که آلمان شرقی از بابت وام خود دریافت می کند بسیار زیاد است و ادعای آنها خیلی بیش از چیزها است. باین ترتیب اکنون آلمانیها چمدانهای خود را زیر بغل گرفته وآماده بازگشت به کشور خودهستند.

اکسپرس

جت شوروی برای «پرو»

کرملین تحویل چهار هواپیمای «ایلیوشین٦٢» را به دولت «پرو» پیشنهاد کرده است . در امریکای لاتین تنها کشور کوبا هواپیمای ساخت شوروی در اختیاردارد.

این پیشنهاد مورد توجه پروئی ها قرار گرفته زیرا با دریافت این هواپیما مبالغ زیادی ارز خارجی صرفه جوئی خواهند کرد . زیرا مسکو قبول کرده است که پرو در برابر این هواپیماها آرد وماهی به شوروی تحویل دهد.

اکسپرس

مسابقات فوتبال قهرمانی باشگاه های کشورهای اروپا

کالیاری به لطف جی. جی. ریوا در رم (۲-۴) به پیروزی رسید

ورزش

بایرن‌مونیخ، هامبورك، فرانکفورت هانوور بزرگان مغلوب درمسابقات باشگاهی آلمان

رقابت سه هفته‌ای اسپورتینك و بنفیکا برای صدرنشینی در جدول مسابقات فوتبال باشگاه های پرتقال بسود اسپورتینك پایان یافت

ناکامیهای رئال مادرید تیم بزرك اسپانیا همچنان ادامه دارد

این جی. جی. ریوا سلطان فوتبال ایتالیا و تیم کالیاری است. کالیاری این هفته به لطف وجود او در رم با نتیجه «۲-۴» تیم لازیورم را شکست داد.

• ایتالیا

در دومین روز مسابقات فوتبال قهرمانی باشگاههای ایتالیا ، در حالیکه بولون فاتح جام حذفی‌سال قبل در تورین با تیم جونتوس‌بدون گل مساوی کرد ، تیم قدرتمند کالیاری و فاتح مسابقات قهرمانی باشگاهها در سال گذشته موفقترین تیم مسابقات بود . کالیاری در رم موفق گردید تیم لازیو این شهر را که امسال در مسابقات جام مکاره شهرهای اروپا شرکت کرده بود با نتیجه «۲-۴» شکست دهد و ریوا ستاره بزرك کالیاری همچنان بهترین چهره میدان بود .

آ.ث. میلان وانتر میلان دوتیم نامدار میلانی این هفته هر یك بخاطر بدست اوردن نتیجه مساوی یك امتیاز از دست دادند. ا.ث. میلان در فوجیا با تیم فوجیا «۱-۱» مساوی کرد . وانتر در میلان در خانه خود برابر توپچیهای تیم آ.ث. رم که برهبری هلینوهررا مربی بزرك ایتالیایی مسابقات را آغاز کرده‌اند ، با نتیجه مساوی بدون گل زمین را ترك گفت .

تیم ناپل که در کنار کالیاری صدرنشین جدول مسابقات است ، این هفته دومین پیروزی خود را بدست آورد و «۰-۱» در «ژن» تیم سامپدوریا را مغلوب کرد . نتایج تمام مسابقات هفته دوم بدین شرح است .

فیورنتینا ۱- ورون ۱ ، فوجیا ۱- آ.ث. میلان ۱، انتر میلان صفر- آ.ث. رم صفر، جونتوس صفر - بولون صفر، لانروسی صفر- کاتان صفر، لازیو ۲- کالیاری ٤، ناپل ۱- سامپدوریا صفر، وارز صفر - تورینو صفر .

جدول رده بندی: ۱- کالیاری وناپل ٤ امتیاز ۳- انتر میلان ، جونتوس ، بولون ، فیورنتینا ۳ امتیاز .

• اسپانیا

رئال‌مادرید تیم نامداراسپانیائی که امسال برای اولین‌بار ازرسیدن بمسابقات قهرمانی باشگاههای‌اروپا محروم شد و بافتح جام حذفی اسپانیا به مسابقات جام در جام باشگاههای اروپا راه یافت ، این هفته در چهارمین روز مسابقات باشیگاهی در سن‌سباستین برابرتیم رئال‌سوسیداد متوقف شد و یك امتیاز از دست داد .

آتلتیکو مادرید قهرمان سال پیش این هفته با پیروزی «۱-۳» بر تیم سلتا ، همچنان صدرنشینی خود را در جدول مسابقات ادامه داد . چه مادرید اکنون با هفت امتیاز صدرنشین جدول مسابقات است . بهترین نتیجه این روز از بازیها را تیم بارسلون در خانه خود و برابر تیم سابادل بدست آورد. بارسلون توانست تیم‌میهمان خود را «۱-٤» شکست دهد. این تیم اکنون با شش امتیاز با تیم سویل مشترکاً مقام دوم را دارد. نتایج مسابقات این هفته از این قرار است :

رئال سوسیداد صفر - رئال مادرید صفر، مالاگا۱- السن‌صفر، آتلتیکو مادرید ۳- سلتا ۱، جرناد ۲- والنس ۲، بارسلون ٤- سابادل ۱، اسپانول ۱- جیون صفر .

رده‌بندی تیمها : ۱- آتلتیکو مادرید ۷ امتیاز ۲- سویل و بارسلون٦ امتیاز۳- رئالسوسیداد ومالاگا ۵ امتیاز .

• بلژیك

سه تیم نامدار باشگاهی‌بلژیك، اندرلشت ، استاندارد و اف.سی. بروکسل هرسه این‌هفته درپنجمین روزمسابقات فوتبال قهرمانی‌باشگاه های این کشور موفق به شکست حریفان خود شدند و اندرلشت با پیروزی «۱-۵» به اف. سی. لیژ بهترین خط حمله را درمسابقات این هفته ارائه کرد .

اف.سی. بروکسل فاتح‌مسابقات جام حذفی سال قبل با نتیجه «۱-٤» تیم کروسینك را معلوب نمود، در حالیکه استاندارد «۱-۳» بیرشوت را شکست داد .

تا کنون اندرلشت با ده امتیاز و پنج پیروزی متوالی تیم پیشتاز مسابقات‌است، درحالیکه استاندارد و اف. سی. بروکسل هر یك با هشت امتیاز در رده دوم ودر کنار یکدیگر قرار دارند . نتایج تمام مسابقات این هفته از این قرار است :

اندرلشت ۵- لیژ ۱، وارگم ۲- سنت‌گیلوینر صفر، راسینك‌وایت ۳- بیورن ۱، چارلروی ۲- آنورس ۱، سنت تروند ۱ - دیست ۱ ، اف. سی. بروکسل ٤- کروسینك ۱، لیرز۲- لاگانتوزصفر،استاندارد لیژ ۳- بیرشوت ۱ .

جدول رده‌بندی تیمها از این قرار است :

۱- اندرلشت ۱۰ امتیاز ۲ - استاندارد لیژ و اف.سی. بروکسل ۸ امتیاز ٤- سنت‌تراند ۷ امتیاز ۵- لیرز ٦ امتیاز ٦- وارگم ۵ امتیاز .

• پرتقال

در پایان چهارمین روز بازیهای باشگاهی پرتقال ، رقابت سه هفته‌ای دو تیم بزرك لیسبن ، اسپورتینك وبنفیکابسوداسپورتینك موقتا پایان یافت چون مساوی صفر - صفر بنفیکا باگیمارز واز دست دادن یك امتیاز دیگر ، اسپورتینك را پس‌از پیروزی «۰-۱» این هفته خود برسوبال، بتنهائی درصدر جدول مسابقات قرار داد. اکنون اسپورتینك باهفت امتیازو یك امتیاز بیشتر از بنفیکا پیشتاز بازیهای باشگاهی است . در چهارمین روز مسابقات بجزمساوی صفر- صفر بنفیکا حادثه مهم دیگری در مسابقات روی نداد . نتایج تمام بازیها بدین شرح‌است: آکادمیکا ۳- فارنس۱، سی.یو.اف ۲- وارزیم صفر، اسپورتینك ۱- سنتوبال صفر ، بوآویستا ۱- لیکسوس صفر ، گیمارز صفر - بنفیکا صفر ، پورتو ۲- باریرنس ۲، بلنانس صفر- تیرسنس صفر.

جدول رده‌بندی تیمها : ۱- اسپورتینك ۷ امتیاز ۲- بنفیکا ٦ امتیاز ۳- پورتو ۵ امتیاز .

• آلمان

یك امتیازی را که مونشن گلادباخ در هشتمین روز مسابقات باشگاهی بخاطر نتیجه مساوی هرتا ، از این تیم جلو افتاده بود، در نهمین روز با مساوی باتیم کلن از دست داد و بار دیگر گلادباخ و هرتا برلین مشترکاً در صدر جدول مسابقات قرار گرفتند .

برخلاف نتیجه مساوی مونشن گلادباخ ، این هفته هرتا برلین تیم اشتوتگارت را «۰-۲» شکست داد. گذشته از اشتوتگارت ، تیم های فرانکفورت ، بایرن مونیخ، هانوور و هامبورك بزرگان مغلوب در این هفته از مسابقات بودند .

بایرن مونیخ «۰-۱» مغلوب بیلفلد تیم تازه وارد از گروه تیم های دسته دوم گردید وهامبورك در دیدار با شالکه «۱-۲» شکست خورد . نتایج تمام مسابقات ازاین قرار است :

مونشن گلادباخ ۱ - کلن ۱، هرتا برلین ۲- اشتوتگارت صفر، دورتموند ۵- دوینربورك ۱، شالکه ۲- هامبورك ۱، برونشویك ۱ - روتسوایس اسن صفر ، اوبرهازن ۲- هانوورا ، بیلفلد ۱- بایرن مونیخ صفر، کیسرسلاترن ٤ - اوفن‌باخ صفر، برم ۲- فرانکفورت صفر .

جدول رده‌بندی تیمها : ۱- مونشن گلادباخ و هرتابرلین ۱۳ امتیاز ۳- بایرن‌مونیخ وبرونشویك ۱۲ امتیاز ۵- شالکه ۱۱ امتیاز٦- روتوایس‌اسن وکیسر سلاترن ۱۰ امتیاز .

بافتی از زیبائی و دوام

FAKHR IRAN VICTORIA

پارچه ویکتوریا با الیاف ترویرا

پارچه لباسی ویکتوریا محصولی است از کارخانجات فخرایران که با ۶۷٪ الیاف ترویرا تهیه شده است، لباسی که از این پارچه تهیه می‌شود از نظر خوشدوختی و دوام استثنائی بوده ، اطو را خوب نگه می‌دارد ، چروك نمی‌شود ، آب نمی‌رود ، سبك وزن و شبك و با هر نوع آب و هوائی متناسب است .
موقع خرید پارچه ویکتوریا توجه داشته باشید در کناره و توپ آن حتماً علامت ویکتوریا و ترویرا بصورتی که در عکس مشاهده می‌کنید باشد .

پارچه ویکتوریا خوشپوش وبادوام درطرحهای مدرن .

بافته شده از ترویرا TREVIRA

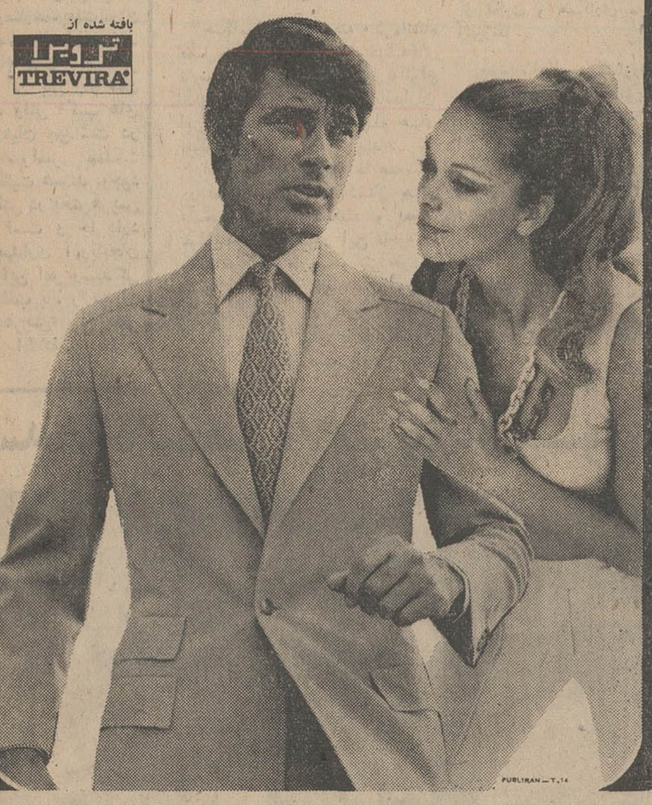

FAKHRTEX VICTORIA QUALITY 67% TREVIRA

آگهی مناقصه شماره ۱۱۷۰ر۴۹

راه‌آهن دولتی ایران هفتاد متر مکعب‌تخته‌تراد روسی و دو هزار ورق تخته سه‌لائی و فیبر مختلف مورد نیاز را برطبق مشخصات وشرایط واوراق مربوطه .

ازطریق مناقصه تحویل تهران انبار مرکزی مشترك‌المصرف خریداری مینماید .

داوطلبان شرکت در مناقصه میتوانند درساعت اداری جهت دریافت اسناد مناقصه باداره کل کارپردازی مراجعه فرمایند شرکت کننده در مناقصه باید مبلغ هفتادو پنج هزار ۷۵۰۰۰ ریال به‌عنوان سپردهٔ شرکت در مناقصه به صندوق راه‌آهن پرداخت و رسید صندوق یا معادل همان مبلغ ضمانت‌نامه بانکی صادره یکی از بانکهای مجاز ایران که لااقل یکماه اعتبار داشته باشدبه ضمیمه پیشنهاد خود تا ساعت ۹صبح روز۲۵ر۸ر۴۹ درصندوق پیشنهاد هاواقع‌در اداره کل کارپردازی بیاندازند پیشنهاد های واصله ساعت ده روزمزبور بازو قرائت خواهدشد . حضور پیشنهاد دهندگان یا نمایندگان مجاز آنها در جلسه مناقصه آزاداست وراه‌آهن دررد یاقبول هریك یا تمام‌پیشنهاد هامادامیکه قرارداد مبادله نشده است جزا وکلامختار می‌باشد . به‌پیشنهاد فاقد سپرده ومشروط‌و مبهم و پیشنهادیکه بعداز موعد مقرر برسد ترتیب‌اثر داده نخواهد شدسپرده برنده اول ونفر دوم مناقصه نگهداری ودر صورت استنکاف از انجام‌معامله بدون هیچگونه تشریفات‌بنفع راه‌آهن‌ضبط خواهد شد مالیات متعلقه و هرگونه عوارض دیگر بعهده برندگان مناقصه می‌باشد . راه‌آهن می‌تواندتا صدی بیست‌و پنج از میزان معامله کسریا اضافه نماید. م‌الف ۷۰۷۳

آ-۴۴۴۷۸ ۱-۲ راه آهن دولتی ایران

قبل از ۹ آبان در

بانك بازرگانی ایران

حساب پس انداز باز کنید

بانك بازرگانی ایران

یکسال تمام،

صبح به صبح ۵۰۰۰ ریال

برای یك نفر و

یك میلیون تومان

در ٦ منطقه ایران و برای هر منطقه بطور اختصاصی جایزه میدهد

4986

تبریکات

جناب آقای محمد فرهمند

انتصاب جنابعالی رابمقام معانت سیاسی‌وزارت کشور صمیمانه تبریك و تهنیت عرض نموده امیدوار است بااتکاء بدانش و بصیرت سیاسی خویش در اجرای هدفهای ملی وخدمت بمردم‌موفق وپیروزباشید

آ-۴۵۳۲۰ آمل -یوسف پیرزاد

جناب آقای مرتضی داودزاده

انتخاب شمارا بسمت معاون آموزش و پرورش استان مرکزی صمیمانه تبریك عرض‌مینماییم

سید مرتضی تهامی، عباس‌آریافر، حاج رضاحداد

آ-۴۵۵۱۴

تیمسار معظم سپهبدصدری

انتصاب جنابعالی را بریاست شهربانی کل کشور صمیمانه تهنیت عرض مینماید .

آ-۲۰۳۶۱ محمدعلی گوجانی

جناب فرخ روپارسای وزیر محترم آموزش و پرورش

حسن انتصاب آقای مهدی صدیق را بارفرهنگیان مومن بانقلاب سفید میباشد بسمت رئیس آموزش و پرورش شهرستان قم تبریك میگوئیم .

مهدی حکمی .گنجی‌پور .شهابلو. حاج حسینی.لقائی بردبار . صباغیان .

آ-۲۰۴۰۹

جناب‌آقای‌مصطفی عاطفی رئیس دبیرستان کوشش پسران

انتخاب شما را از طرف روسای دبیرستانها و مدارس حرفه‌ای پایتخت برای عضویت در شورای آموزش و پرورش منطقه تهران تبریك میگوئیم و موفقیت‌بیشتر شمارا‌آرزومندیم .

آرمان. باستانی .بشری. شرف‌الدین.مهندس صالحی علیزاده .مشرف یمین

آ-۱۹۹۹۱

دیك زودپز

کلی‌وجزئی

لوازم‌یدکی

تعمیرات همه رقم

حاج سیدرضافضلی تلفن

تهران-بازاربزرك (بزازها) ۵۴۱۴۷

آگهی دعوت

نظربپایان رسیدن بیست‌و نهمین گردش انجمن زرتشتیان تهران از عموم بانوان و آقایان زرتشتی تهران که کمتر از بیست سال ندارند خواهشمند است با در دست داشتن کارت شناسائی روز امرداد و آبانماه برابر آدینه اول آبانماه۱۳۴۹ ساعت ۹بامداد در مجمع همگانی که در تالار جشنگاه‌خسروی تشکیل میشود تشریف‌آورده در انجام وظیفه اجتماعی شرکت فرمائید .

دستور جلسه

۱- استماع گزارش کار های گردش ۲۹ انجمن

۲- تعیین‌هیئت نظارت بر انتخابات گردش ۳۰ انجمن‌زرتشتیان تهران .

انجمن زرتشتیان تهران

آ-۲۰۳۹۵

جهت تمدید پروانه و تکمیل اعضاء انجمن شامل خیابان های (شاه آبادنو- دکتراقبال-اردشیر-باغ جنابزاده) از علاقمندان‌بانجمن‌خواستار است ازساعت ۸ الی ۱۱ صبح روز ۱۷ر۷ر۴۹ در مسجد حمزه برای انتخاب اعضاء حضور بهمرسانند .

رئیس انجمن محلی‌میدان فرحناز ، ذوالفقاری

جناب آقای‌ژیان

انتصاب جنابعالی را بریاست حسابداری دانشکده ادبیات وعلوم انسانی تبریك میگوئیم

نصرت‌اله عالی‌راد. زهراسهرابیان.فریدون‌نوفل

جناب‌آقای مهندس‌قاسم‌شکیب‌نیا

انتخاب شایسته آن جنابرابه معاونت‌پستی‌وزارت پست وتلگراف وتلفن تبریك عرض‌میکنم

علیرضابنائی

آگهی مناقصه

سازمان بیمه های اجتماعی تعداد ٦ دستگاه موتور ژنراتور جهت نصب در بیمارستانهای سرخه حصار - خزانه - مرکز درمانی رضا پهلوی اصفهان طبق‌برك مشخصات موجوددرمدیریت تدارکات رااز طریق مناقصه و بشرح زیر خریداری مینماید.

۱- داوطلبین شرکت در مناقصه میتوانند ضمن مراجعه به مدیریت مذکور ودریافت برك مشخصات و شرایط مناقصه ونمونه قرار داد و با توجه بمفاد برك شرایط مناقصه پیشنهادات خودرا تسلیم نمایند .

۲- پیشنهاد دهندگان باید برابر ۵٪ کل بهای موتور ژنراتور های پیشنهادی وجه نقد بعنوان سپرده شرکت در مناقصه حساب شماره ۲۵۰۰۱۰ مدیریت تدارکات نزد بانك رفاه کارگران شعبه وزارت کار واریز و قبض رسید آنرا ضمیمه پیشنهاد خود نمایند .

۳- پیشنهاد دهندگان‌بجای وجه نقد سپرده‌میتوانند ضمانتنامه بانکی بدون قید و شرط که مدت آن کمتر از دو ماه نباشد از یکی از بانکهای معتبر اخذ و ضمیمه پیشنهاد نمایند .

٤- پیشنهادات باید تا آخر وقت اداری روز ۲۹ر۷ر۴۹ لاك و مهر شده تسلیم اداره دبیرخانه سازمان واقع‌در خیابان آیزنهاور کاخ بیمه های اجتماعی شود . پشت پاکت باید کلمه (مربوط به مناقصه موتور ژنراتور) قید شود .

۵- پیشنهادات رسیده در ساعت ده صبح روز ۲۰ر۸ر۴۹ در کمیسیون مناقصه بازو قرائت خواهدشدحضور پیشنهاد دهندگان در کمیسیون مذکور آزاد است .

٦- به پیشنهادات مشروط و مبهم و فاقد سپرده و همچنین پیشنهاداتی که بعد از مدت مقرر در آگهی برسد مطلقا ترتیب اثر داده نخواهد شد .

۷- چنانچه پیشنهاد دهنده‌ای برنده مناقصه اعلام واز انعقاد قرار داد و یا انجام معامله امتناع ورزد سپرده شرکت درمناقصه نامبرده بنفع سازمان ضبط خواهد شد .

۸- هرگونه مالیات و عوارض که باین معامله تعلق گیرد و همچنین هزینه چاپ آگهی به عهده برنده مناقصه خواهد بود .

۹- سازمان در ردویاقبول یك‌یا کلیه پیشنهادات‌مختار است .

۱۰- طالبین شرکت در مناقصه میتوانند برای کسب اطلاعات بیشتر ودریافت برك شرائط مناقصه و مشخصات و ملاحظه نمونه قرارداد همه روزه در ساعات اداری قبل از انقضاء مدت مقرر به اداره خرید و خدمات عمومی مدیریت تدارکات مراجعه نمایند.

سازمان بیمه های اجتماعی

۱-۲ ۴۵۰۴۴-۱

بلیطهای اعانه ملی

سری ۱۰۳۳

چهارشنبه ۴۹/۷/۱۵

برندگان ۶ تومانی	برندگان ۱۵ تومانی
٦	۸۸

برندهٔ صدهزار تومانی	برندهٔ پنجاه هزار تومانی
۰۳۷۹۸۵۹	۱۳۷۹۸۵۹

برندگان ۱۰ هزار تومانی	برندگان ۷ هزار تومانی	برندگان ٦ هزار تومانی	برندگان ۵ هزار تومانی	برندگان ۲ هزار تومانی	برندگان ۱ هزار تومانی
۰۱٦۴۹۸٦	۰۱۰۴۹۸۸	۰۱۹۴۸۱۴	۰۱۰٦۷٦۲	۰۱۰٦۳۰۳	۰۱۸۴۵۰۲
۰۲٦۴۹۸٦	۰۲۰۴۹۸۸	۰۲۹۴۸۱۴	۰۲۰٦۷٦۲	۰۲۰٦۳۰۳	۰۲۸۴۵۰۲
۰۳٦۴۹۸٦	۰۳۰۴۹۸۸	۰۳۹۴۸۱۴	۰۳۰٦۷٦۲	۰۳۰٦۳۰۳	۰۳۸۴۵۰۲
۰۴٦۴۹۸٦	۰۴۰۴۹۸۸	۰۴۹۴۸۱۴	۰۴۰٦۷٦۲	۰۴۰٦۳۰۳	۰۴۸۴۵۰۲
۰۵٦۴۹۸٦	۰۵۰۴۹۸۸	۰۵۹۴۸۱۴	۰۵۰٦۷٦۲	۰۵۰٦۳۰۳	۰۵۸۴۵۰۲
۰٦٦۴۹۸٦	۰٦۰۴۹۸۸	۰٦۹۴۸۱۴	۰٦۰٦۷٦۲	۰٦۰٦۳۰۳	۰٦۸۴۵۰۲
۰۷٦۴۹۸٦	۰۷۰۴۹۸۸	۰۷۹۴۸۱۴	۰۷۰٦۷٦۲	۰۷۰٦۳۰۳	۰۷۸۴۵۰۲
۰۸٦۴۹۸٦	۰۸۰۴۹۸۸	۰۸۹۴۸۱۴	۰۸۰٦۷٦۲	۰۸۰٦۳۰۳	۰۸۸۴۵۰۲
۰۹٦۴۹۸٦	۰۹۰۴۹۸۸	۰۹۹۴۸۱۴	۰۹۰٦۷٦۲	۰۹۰٦۳۰۳	۰۹۸۴۵۰۲
۱۰٦۴۹۸٦	۱۰۰۴۹۸۸	۱۰۹۴۸۱۴	۱۰۰٦۷٦۲	۱۰۰٦۳۰۳	۱۰۸۴۵۰۲
۱۱٦۴۹۸٦	۱۱۰۴۹۸۸	۱۱۹۴۸۱۴	۱۱۰٦۷٦۲	۱۱۰٦۳۰۳	۱۱۸۴۵۰۲
۱۲٦۴۹۸٦	۱۲۰۴۹۸۸	۱۲۹۴۸۱۴	۱۲۰٦۷٦۲	۱۲۰٦۳۰۳	۱۲۸۴۵۰۲
۱۳٦۴۹۸٦	۱۳۰۴۹۸۸	۱۳۹۴۸۱۴	۱۳۰٦۷٦۲	۱۳۰٦۳۰۳	۱۳۸۴۵۰۲
۱۴٦۴۹۸٦	۱۴۰۴۹۸۸	۱۴۹۴۸۱۴	۱۴۰٦۷٦۲	۱۴۰٦۳۰۳	۱۴۸۴۵۰۲
۱۵٦۴۹۸٦	۱۵۰۴۹۸۸	۱۵۹۴۸۱۴	۱۵۰٦۷٦۲	۱۵۰٦۳۰۳	۱۵۸۴۵۰۲
۱٦٦۴۹۸٦	۱٦۰۴۹۸۸	۱٦۹۴۸۱۴	۱٦۰٦۷٦۲	۱٦۰٦۳۰۳	۱٦۸۴۵۰۲
	۱۷۰۴۹۸۸		۱۷۰٦۷٦۲	۱۷۰٦۳۰۳	

برندگان جوایز ۵ هزار تومانی به بالا که حداکثر تا روز چهارشنبه هفته آینده برای دریافت جایزه خود به بنگاه اعانه ملی مرجعه کنند، میتوانند در قرعه‌کشی قهرمان‌شانس شرکت نمایند.

نمایندگان اطلاعات در خدمت مردم

بخش «هریس» پزشك ودرمانگاه ندارد

اهالی بخش هریس آذربایجان شرقی ، از نظر بهداشت و تاسیسات درمانی در مضیقه هستند ، این محل پزشك و درمانگاه ندارد و بعلت نبودن قابله اغلب عمل زایمان زنان، بسختی انجام میشود و حتی باعث مرك آنها میگردد. واز سوی دیگر مصدومین حوادث رانندگی ومنازعات بعلت نبودن وسیله درمانی از بین میروند وگاه هنگام حمل به شهر های دیگر در بین راه جان میسپارند ، وقتی اکیپ های مجهز سپاهیان بهداشت در روستاهای سراسر مملکت سرگرم فعالیت هستند .وجود چنین اوضاعی در بخش هریس تاسف آور است و جا دارد مسئولین بهداری آذربایجان شرقی به این امر رسیدگی کنند ، مطلب بالا را عده‌ای از اهالی «هریس» در دفتر نمایندگی اطلاعات مطرح کردند .

چلچله‌های انگورخوار ، محصول انگوریك دهکده رااز بین بردندوظرف هفته گذشته

صدها «مترسك» در باغهای «قیطول» نصب شد!

به بعضی از مترسکها، زنگوله هائی نصب‌شده که‌کشاورزان باکشیدن طناب آنها را بصدا درمی‌آورند .

*** حمله های دستجمعی**

در یك حمله برق‌آسا هزاران چلچله انگورخوار محصول انگور باغهای «قیطول» صحنه را از میان بردند !

این پرندگان کوچك امان باغداران «صحنه» را بریده‌اند و آفت بزرك خوشه های انگور هستند !

هنگامیکه در «صحنه» کرمانشاه فصل انگور فرامیرسد وخوشه‌های نارس درختهای «مو» تبدیل به‌انواع انگورهای‌شیرین میگردد، باغداران این منطقه از حمله چلچله های انگورخوار بستوه می آیند .

از آنجا که چلچله ها همه‌ساله در فصل انگور به تاکستان های «صحنه» حمله میکنند و بعضی مواقع محصول انگور این ناحیه را طعمه نوکهای ظریف و تیز خودمی کنند و خساراتی ببار می آورند، کشاورزان نیز پیش بینی های گوناگونی بعمل میآورند تا محصول انگور خود را از دست این آفت لجوج برهانند !

چلچله ها معمولا پرندگان سیاه رنك وکوچکی هستند که بنام «پرستو» نیز خوانده میشوند . شاید بدون اغراق بتوان گفت که این پرندگان کوچك با پرواز ها و آواز های دستجمعی خود درسی از تعاون و همکاری به بشر می آموزند .

بعقیده اهالی و کشاورزان صحنه چلچله‌ها پرندگانی‌عاشق‌پیشه‌هستند باین دلیل که همیشه لانه های خود را جفت‌جفت لای‌سقفهای‌چوبی بالای ایوانهای رفیع و شیروانیهای مشرف به فضای باز انتخاب میکنند و از هیچ فرصتی برای روبروی‌هم نشستن و آواز خواندن دریغ نمی کنند !

مهاجرت « پرستو ها » معمولا دستجمعی صورت میگیرد. و این پرنده تند پرواز میتواند در یك حمله ناگهانی و در عرض مدت کوتاهی محصول انگور چند هکتار تاکستان را از میان بردارد ..

*** مبارزه با هجوم چلچله‌ها**

اهالی «صحنه » تاکنون برای مبارزه با حمله چلچله ها به‌باغهای انگور تدبیر های گوناگونی برگزیده‌اند .

اگر در این فصل سری به «تاکستانهای » صحنه بزنیم دهها آدمك پارچه‌ای را می بینیم که در میان باغها خود نمائی میکنند‌به‌سر ودست این آدمکها تعدادی زنگوله و جغجغه آویزان شده است آدمك های پارچه‌ای و یا « مترسکها » که‌باپایه های چوبی‌درخاك‌استوارند هر کدام با طنابی باطاق «طور» تاکستان ارتباط دارند و «ناطور» با تکان دادن ده تا بیست طنابی که در اختیار دارد میتواند هرلحظه مدافع خوبی‌باشد برای‌حمله‌چلچله ها و با سر و صدای نسبتا زیادی که زنگوله ها ایجاد میکنند همه پرندگان‌مهاجم‌را متواری می سازد.

*** انگور باغها «قیطول»طعمه چلچله‌ها شد !**

خبرنگار ما در صحنه گزارش میدهد : امسال با توجه به فراوانی و مرغوبیت محصول انگور در این منطقه کشاورزان هر نوع تدبیری داشتند ، برای مبارزه با حمله های احتمالی چلچله ها برگزیدند وحتی دربعضی از تاکستانها‌اعضای‌خانواده هر کشاورز هنگام استراحت در آلاچیق خودتعدادی جغجغه و حلب های خالی قرار دادند تا چنانچه حمله‌ای از جانب چلچله ها شد با سرو صدائی که ایجاد میکنند پرندگان مهاجم را متواری سازند.

خبرنگار ما در گزارش خود می افزاید با توجه به این اقدام و اقدامات دیگر از قبیل نصب‌مترسك های متحرك و نیز مواظبت باغداران صد ها زنگوله بصدا در آمده و از تاکستانها ، روزگذشته‌چنددسته مبارزه باغبانان با چلچله ها شروع از چلچله های انگور خوار در شد ولی باوجودهمه‌تلاشهاپرندگان دسته های هزارتائی حوالی ظهر به مهاجم خسارات فراوانی به‌محصول باغات «قیطول» واقع در خارج در انگور وارد ساختند و قسمتی‌ازآنرا «صحنه» حمله کردند . در اینحال بکلی از میان بردند .

رئیس انجمن شهرستان . شمیران سوگند خورد

در شماره گذشته ،باطلاع خوانندگان عزیز رسید ،دیروز اولین جلسه انجمن شهرستان شمیران افتتاح گردید و کارخود را آغاز کرد. دراین مراسم که فرماندار شمیران وچندتن از روسای‌سازمان‌های اداری ،حضور داشتند، خانم شرافت‌بنی‌آدم «اویسی» بسمت رئیس و آقایان :دکتربهتاش بسمت نایب‌رئیس ،دکترماهیار اردشیری به‌سمت منشی ، عبدالجواد کیان بسمت منشی وآقایان سید حسین‌دهاو علی‌اکبر رجائی بسمت نماینده انجمن شهرستان در استان مرکز برگزیده‌شدند. درعکس بالا ،خانم اویسی رئیس انجمن شهرستان شمیران ،درحال یادکردن سوگند ،دیده میشود.

بلوار کمربندی در مشهد ایجاد میشود

قرارداد احداث بلوار کمربندی در مشهد ، بین شهرداری و پیمانکار مربوطه بامضاء رسیده و تاپایان سال جاری عملیات‌ساختمانی آن به‌پایان میرسد .

این مطلب را تیمسار سرتیپ بنی‌اعتماد شهردار مشهد درجلسه انجمن شهرمشهد که روز گذشته تشکیل شد ، اظهار داشت :

وی اضافه کرد : این بلوار از محل «پائین خیابان» تا خیابان «طبرسی» مشهدادامه‌خواهد داشت.

۸۷ پیشه‌ور رشتی

بعلت تخلف تحت تعقیب قرار گرفتند

دو کارمند شهرداری دررشت جریمه شدند و هشتادوهفت‌پیشه‌ور متخلف تحت تعقیب قرار گرفتند .

پیشه‌وران که اغلب ، نانوا ، خیاط ، آرایشگر ، خواربارفروش، میوه‌فروش ، کفاش ، بزاز ، مرغ‌فروش و ... میباشند، بعلت‌نداشتن پروانه کسب ، گرانفروشی وایجاد سدمعبر ، تحت تعقیب قرار گرفتند .

همچنین دوتن از کارمندان شهرداری رشت در برزنها،بعلت سهل‌انگاری در انجام‌وظیفه توبیخ وجریمه شدند .

خبرنگار مادر رشت گزارش داد : این‌عده دربازرسی که‌بوسیله آقای صوفی شهردار رشت و آقای فیروزمعاون اجرائی‌وفنی‌شهرداری از نقاط مختلف شهر بعمل آمد ، تحت‌تعقیب قرار گرفتند .

آغاز لوله کشی

عملیات لوله کشی آب‌آشامیدنی روستای «دره‌بیلی» از توابع شهرستان فریدن آغاز شد.

هزینه اجرای این طرح مبلغ یك میلیون و سیصدو سی و یك هزار و چهار صد و هشتاد ریال است که ۲۰ درصد آن از طرف انجمن عمران ده تامین شده‌است و بقیه را اداره کل آبادانی و مسکن استان اصفهان میپردازد.

روز پلیس درشمیران

گزارش خبرنگار ما درشمیران حاکیست ، بمناسبت روز پلیس ، مراسمی در کلانتریهای بخش یك و دو شمیران برگزار شد . طی این مراسم سخنرانیهائی درباره روز پلیس ایراد گردید واز طرف طبقات مختلف مردم ، سبدهای گل بکلانتریها اهداء شد واز خدمات پلیس بنحو شایسته‌ای تجلیل بعمل آمد .

کشف ۴۵ هزار نخ سیگار قاچاق

در بازرسی از اتومبیل سواری شماره ۱۳۹۵۲ اهواز مقدار ۴۵ هزار نخ‌سیگار قاچاق کشف‌شد. اتومبیل مذکور از «خوه‌گدار - چیتی» واقع در ۱۵ کیلومتری آغاجاری بطرف‌آغاجاری میرفت که بدستور مامورین گروهان ژاندارمری‌آغاجاری در جاده‌خاکی اطراف فرودگاه «امیدیه» متوقف گردید .

خبرنگار مادر آغاجاری‌گزارش داد : راننده و سرنشین اتومبیل که سهراب بیلگی و سلمان شریفی نام دارند دستگیر شدندو باپرونده متشکله به دادسرای بهبهان اعزام گردیدند .

سیگارهای مکشوفه نیز به ادارهٔ دارائی آغاجاری تحویل گردید .

بعلت تراکم مطالب، درج ستون

سوغات ولایات

دراین شماره میسر نشد

اتومبیلی در خیابان «جردن» اتش گرفت

یك اتومبیل سواری که در کنار خیابان «جردن» شمیران ، پارك شده بود ، بعلت نامعلومی آتش گرفت از بین رفت .

خبرنگار ما در شمیران گزارش داد : حادثه ساعت چهار بامدادديروز رویداد و مامورین آتش‌نشانی ، بـ اطلاع از جریان ، حریق را خاموش کردند .

اتومبیلی که دچار حریق شد متعلق به شخصی بنام کامبیز می باشد .

هنوز ، علت آتش سوزی ، برای مامورین انتظامی شمیران ، روشن نشده است .

۱۰ مغازه در مشهد تعطیل شد

شهرداری مشهد ۱۹۶ نفر از مغازه داران متخلف رابه دادگاه کیفر گرانفروشان معرفی کرد و ۱۰ مغازه نیز بعلت گرانفروشی تعطیل شد.

گزارش خبرنگار اطلاعات در مشهد حاکی است : ازاین عده ۱۰۴ نفر نانوا ، ۱۵ نفر قصاب ، ۵۰ نفر میوه‌فروش و ۱۰ نفر چلو - کبابی بودند که به علت گران- فروشی تحت تعقیب قرار گرفتند. همچنین ۱۰ مغازه قصابی‌و میوه فروشی نیز بعلت تخلفات صاحبان آن تعطیل گردید.

سد «شاه اسمعیل» ۷ متر بلندتر میشود...

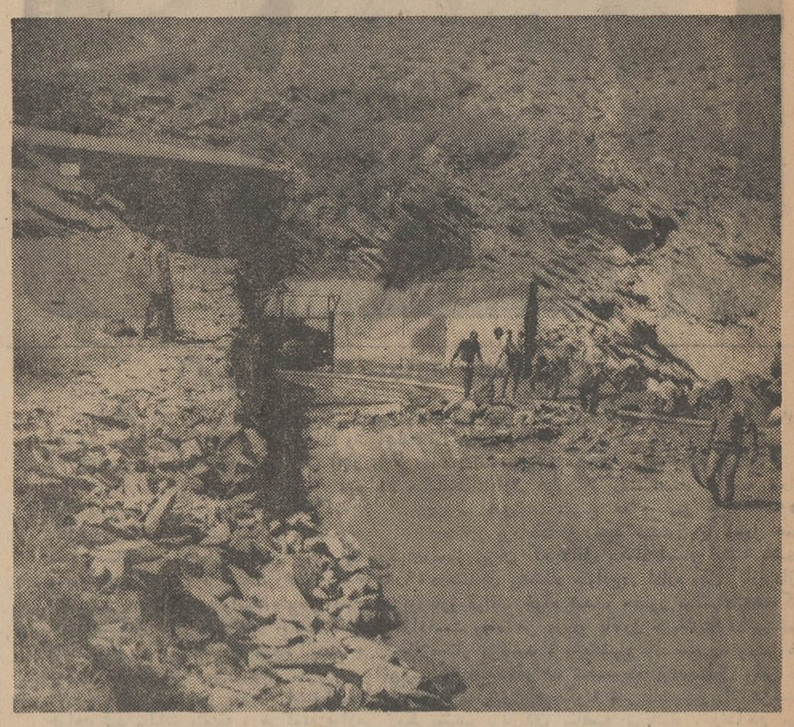

سد شاه اسمعیل که مهندسین و کارگران در تلاش مرتفع‌ساختن دیواره آن هستند

بارتفاع سد «شاه اسماعیل» در گلپایگان با یکصد میلیون ریال اعتبار افزوده میشود . قراراست عملیات مرتفع ساختن این سد تا پایان اسفند ماه جاری پایان یابد وسد مذکور آماده بهره برداری گردد. بالنجام این کار گنجایش «سد شاه اسماعیل» به دو برابر افزایش مییابد .

بمنظور توسعه مخزن سد «شاه اسماعیل» در گلپایگان، قراردادی بین پیمانکار و مسئولین مربوطه منعقد شد. بموجب این قرارداد بارتفاع این سد هفت متر اضافه میگردد . با اجرای این طرح که تا پایان سال جاری بمرحله اجرا در می‌آید ، گنجایش سد دوبرابر میشود . در حال حاضر سد «شاه اسماعیل» ۲۸ میلیون مترمکعب گنجایش دارد .

بنا بگزارش خبرنگار ما در گلپایگان مرتفع ساختن سد شاه اسماعیل گام بزرگی است ، در راه پیشرفت کشاورزی گلپایگان و مناطق اطراف آن . وباین منظور چند روز است ، مسئولان امور مشغول تخلیه آب دریاچه سد میباشند ، تامقدمات کاررا فراهم نمایند .

کوتاه خواندنی تلخ شیرین

نزاع ۶۰ ساله ها !

خدابیامرزد مرحوم اکبر مشدی را و هرچه خاك آن مرحوم است عمر «اکبرآقا» بستنی‌فروش ۶۰ ساله‌اهوازی باشد که سیبل های‌دوست ۶۰ساله‌اش «باقرآقا» راگره میزند و اورا میرنجاند !

باقرآقا در حالی که سخت عصبانی بود به‌اعضای‌شورای داوری اهواز گفت : ازدست این اکبرآقای بستنی‌فروش آرام و قراری ندارم و خواب رابرمن حرام کرده است.

سبیلهای مرا گره میزند و دیروز او با چنان شدتی این کار را انجام داد که فریادم به آسمان بلند شد!

اما اکبرآقا به اعضای‌شورای داوری گفت : «باقرآقا»حسود است و نمیتواند شاهدکسب من باشد و همیشه مزاحم کار من میشود ، اعضای شورای داوری دو پیرمردرا باهم آشتی دادند و قرار شد طوری باهم کنار بیایند که کار به دعوا و گره خوردن سبیل‌های باقرآقا نکشد !

قوری چای‌نفت‌است ؟!

«کبری» خانم در رضائیه سکونت دارد و گاهی قوری را با حلب نفت عوضی می - گیرد ، البته فقط بخاطراین که هنگام ریختن نفت به چراغها ، دیگر نیازی به قیف نداشته باشدولوله‌قوری جای‌قیف‌انجام‌وظیفه کند ! اما حادثه خبر نمیکند . مهدی پسر ۵ساله کبری خانم‌ظهر از مدرسه به خانه می‌آید ، احساس تشنگی میکند،قوری روی طاقچه توجهش راجلب مینماید ، قوری را برمیدارد مایع زلال داخل قوری را می‌بیند و تصور میکند که آب است ، وشدت عطش مانع از این میشود که بوی زننده نفت که از فواصل دور قابل استشمام است ،به مشام پسرك برسد و جناب ایشان فی‌الفور لولهٔ قوری‌را به دهانش میگذارد و فورت فورت نفت را روانه معده خویش میسازد و یك‌وقت متوجه میشود ، بجای آب نفت خورده و درداخل‌قوری چیزی نمانده است ! حالت تهوع‌به مهدی دست میدهد و سرگیجه و سایر علائم مسمومیت در او ظاهر میگردد و بحال اغماء میافتد کبری خانم از راه میرسد و سراسیمه پسرش را به بیمارستان میرساند ،بحمداله به‌خیر میگذرد و مهدی‌از مرك نجات می‌یابد ، حالا نمیدانیم این واقعه به‌کبری خانم ثابت کرده است که پس از این قوری را باحلب نفت عوضی نگیرد یاخیر!؟

دختر قربانی پدر

دو برادر کشاورز که عمری را با همکاری و مسالمت زیسته‌اند بخاطر یك « تیر چوبی» از هم کینه به دل میگیرند و کارشان به‌نزاع میکشد و در این میان‌آنکه قربانی کوته‌فکری آن ها میشود دختر معصوم و پنج ساله‌ای است که هزاران امید و آرزو بدل دارد ، و اما ماجرا رابدانگونه که خبرنگار ما در میاندوآب گزارش داده است مینویسم.

«احد» و «صمد» دوزارع ساکن روستای «بقعلی تپه» میاندوآب از مدتها پیش بخاطر یك تیر چوبی با یکدیگر اختلاف پیدا کرده بودند و کم‌کم دوستی و مودت برادرانه آنها تبدیل به‌خشم و کینه عمیق می - گردد ، دیروز هنگامی که صمد همراه دختر ۵ساله‌اش «نورسته» از جلوی‌خانه«احد» عبور میکرد ، آتش کینه دردل احد شعله‌ور گردیدو بقصد کشتن برادر ، تبری برداشت و راه را براو بست در طرفةالعینی تبر بالارفت، امابرفرق «نورسته» دختر معصوم فرود آمد و باعث مرك او گردید ، مامورین ژاندارمری ، بدست «احد» دستبند زده و اورا تحویل دادسرا دادند ، راستی کمی تفکر ودوراندیشی لازم بود تاحیات ، دختر معصوم و بیگناهی این چنین پایان نگیرد .

مدافعات آقای خلعتبری

وکیل مدافع متهمین پرونده قتل بهمن حکمی «۷»

دراین شماره قسمت دیگری‌از مدافعات آقای خلعتبری وکیل حکمی در دادگاه عالی جنائی اصفهان بنظر خوانندگان گرامی میرسد:

اگر هیئت منصفه بود ...

آقای بازپرس به مجردی که باینجا رسید می‌بایستی قرار منع تعقیب صادر میکرد - برای اینکه آقایان رنك قابل قبول نیست - خانمها امروز مویشان را بور میکنند ممکن است فردا قرمزبکنند یك روز ابرورا سرمه میکشند یك روزنه - لهجه هم قابل تغییر نیست و این دلالت قطعی دارد براینکه کسی که آنجارفته اصفهانی بوده و اگر هیئت منصفه بودو حرف من به آنها میرسید - هیئت‌منصفه میگفتند بله صدها نفر اصفهانی بیاورید حرف بزنند و صدنفر رشتی تا تفاوت‌لهجه ها را ببینیم - این زن همان زن‌است‌اینجا بود که می‌باید تحقیق کند که تو چرا دفعه اول آنطور گفتی و حالامیگوئی کتش سفید بایك انگشتر عقیق و صدفی وساعت روی دستش بود لهجه او اصفهانی بود - این توی پرونده است اینهم رونوشت مصدق آن - خوب بانو صنم امینی توکه گفته بودی لهجه اصفهانی بود پس چطور میگوئی حالا این همان است ؟

لهجه تغییر نمیکند .

لهجه جزو مسائل واقعی است جزو فرضیات نیست که قابل قبول نباشد وقتی که گفت لهجه او اصفهانی است قابل قبول است . طاهره تحقیقات‌شد و ۲ر۱۷ در تحقیقات - راجع بمشخصات آن زن میگوید جوان بود تقریبا ۲۰ساله - قد متوسط شاید هم قد من بود نه‌چاق‌نه‌لاغر عینك بچشم موهای سرکوتاه - بدون چادر قد کمی سبزه‌رووتااندازه‌ای‌خوشگل و توالت‌کرده بود - کفش سفید پاشنه بلند و کیف سفید بدست جوراب رنك بدن به‌پا و پیراهن یك تکه راه‌راه‌لیموئی و سبزو لاکی و عینك سیاه دور طلائی به چشم داشت - مشخصات دیگری در نظرم نیست .

نفیسه متولد تهران است در خانواده تهرانی بزرك شده در تهران دبستان‌رفته ودر تهران دبیرستان رفته . شوهرش‌لهجه تهرانی دارد پدر شوهرش هم لهجه‌تهرانی دارد این تصدیقی است از دبیرستان متوسطه . دختری که تمام عمر در تهران بوده و تمام دوره مدرسه‌اش را در تهران تمام کرده و در تهران بزرك شده دارای لهجه اصفهانی میشود ؟ اینهم مدارك تذکره بانو نفیسه که تقدیم کردم‌ونوشته مومشکی اداره تذکره با این تشکیلات‌و دقت باندازه طاهره و صنم قدرت‌تشخیص ندارد ؟ کارش این است فنش این است چطور در تذکره میگوید مومشکی !؟ اما اینها میگویند موبور بود کدام معتبرتر است ؟ - تصدیق اداره تذکره یا اظهار آن زن اصولا ماده ۱۱۲۳ قانون مدنی میگوید مدارکی که از مراجع‌صلاحیتدار صادر بشود رسمی است و رسمیت دارد- بنابراین چطور میگویند مویش بوربوده؟ بله طاهره میگوید سن او بیست سال بوده - در شناسنامه هم هست - بنده بحضرت عالی هم تقدیم کرده‌ام دیده‌ام . زن این آقای کیوان سه‌بچه دارد درست است یاخیر ؟

در شناسنامه قید شده اولین بچه‌اش ۱۱سال دارد . دختر بیست ساله یا زن بیست‌ونه ساله که دوسه‌بچه دارد و سه شکم زائیده است ، آیامثل‌همدیگراند؟ -اجازه میدهید من نفیسه را بفرستم‌بیاید از تهران دراینجا و شما اورا به‌بینید ؟ نفیسه خوشکل نیست - از لحاظ مرد خوشگل نیست چه رسد از لحاظ زن .دو دختر ۲۱ساله وقتی میگویند زنی‌خوشگل یعنی واقعا خوشگل چون هیچ زنی‌حاضر نیست که غیراز خودش زن دیگری را خوشگلتر بداند - آنکسی که آنجا با بهمن رفته دختری بوده خوشگل نه یك زن ۲۹ ساله باسه بچه . این ظلم است به‌ناموس یکنفر مسلمان و به یك عائله و خانواده - حالا من به‌یك مرحله دیگر حرف‌این زن میرسم . این حرفها نشانی های اولیه رادر ۱۷ر۲ر۴۸ یعنی سه‌روز بعداز کشف جسد و هفت‌روز بعد از واقعه میگوید . بعد از چهارشنبه ۱۰ر۲ر۴۸ مرتبه دوم که این زن رابه بازپرسی می- آورند ، البته بازپرس احضار نمیکندآنها را ، بلکه همیشه پدر مقتول آنهارا می- آورده به‌بازپرسی و برمیگردانده . در روز ۲ر۴ر۴۸ که تقریبا حدود چهل روز فاصله میشود اورا می‌آورند برای اینکه این طاهره که مستخدم آقای حکمی‌است بنابه اظهار آقای حکمی پدر مرحوم بهمن حکمی رئیس قالی‌بافی آنجا بوده و آن زن هم کارگر آنجا بوده . یکی خادم بوده است و یکی اجیر زنهائی را نشان میدهند . منجمله پرونده آنچه را نشان میدهد حکایت میکند که بانو نفیسه را تنهائی آورده‌اند جلوی آن مستخدم قالی بافی «همان طاهره» و گفته‌اند که این همان است یانیست ؟

خواست خدا بود . ..

آقای‌بازپرس‌بانو نفیسه‌رابه‌طاهره‌نشان‌میدهد طاهره‌قاعدتا باید گفته باشد همان زنی است که دیده ولی میگوید این‌زن آن‌زنی که من دیده‌ام نیست . حالا اگر همین مقدار گفته باشد کافی است . امابعضی اوقات خداوند می‌خواهد حقیقت آشکارشود و چون طاهره میافزاید : ان زن نیست که بابهمن به کارگاه قالی بافی آمد آن زن کمی چاق تر ، سبزه‌روتر ، قشنك تر ،و چشمانش درشت تر از این زن و موهایش کوتاه‌تر بود حالااین مو ها را بگویم که دراین فاصله ممکن است آرایش‌گر یك سانتیمتر یا دو سانتیمتر بالا یا پائین کرده باشد.؟ قشنگی آخر به ابرو است بچشم است و بدماغ و بلب‌ومجموع‌اینهامی‌گویند قشنگی

شما بانو نفیسه را دیدید چون دو مرتبه یاسه مرتبه به بازپرسی آمدبه‌جه‌اش اصفهانی نبود ؟ چرا مطابق ماده ۴۴ عمل نکردید و ننوشتید روی پرونده که‌اصفهانی نیست آخر چرا این کار را نکردید؟ چرا قدرا نوشتی متوسط ولی لهجه را چرا ننوشتی که امروز معلوم شود؟

تقاضای ملاقات مجدد

در صفحه ۲۳۳ پرونده نامه‌ای است مدادی . آقای حسین حکمی والد مرحوم بهمن حکمی به آقای بازپرس نوشته .قبل ازاین که اینرا عرض کنم . در تاریخ ۱۵ر۲ر۴۸ یعنی روز بعد از کشف جسد آقای حکمی به شعبه بازرسی رفتند برای تحقیقات . گفته‌اند که بهمن اخیرا یکی‌دو مرتبه بازنی بکارگاه رفته . رئیس کارگاه گفته او را خواهد شناخت . این اظهار ساده پدر مقتول است در روز ۱۵ر۲ر۴۸ که میگوید باان زنی که در کارگاه است صحبت کردم و وی گفته اگر او را به‌بینم خواهم شناخت پس این آمدن به بازپرسی برای معرفی آندو زن بوده‌بنابر این باتوجه باین سابقه ، آقای حکمی ، طاهره و شوهرش را برده پهلوی اقای بازپرس. و آقای بازپرس از طاهره تحقیقاتی کرده که ملاحظه فرمودید و بنده خواندم.

بازپرس در ۱۵ر۲ر۴۸ و در ۱۷ر۲ر۴۸ تحقیق میکند، یعنی در دو روز فاصله . در منزل سرهنگی که اسمش در اینجا هست.

طاهره مشخصات آن زن را گفتو گفت که مشخصات این زن با ان زن‌تطبیق نمیکند . آنوقت آقای حکمی یك نامه مدادی نوشته به آقای بازپرس من این نامه را میخوانم . در برك ۲۳۳ طاهره کارگر قالی بافی عصر دوشنبه اظهار داشته که تقاضا دارم مجددا با خانمی که همان‌روز در بازپرسی ملاقات کرده مجددا ملاقات کند . چون خانم مو های خودرا با دستمال بسته بود ، بنظرش مشکوك آمد واظهار نظر کرده که دو مرتبه باتغییر آرایش مو بطور دقیق مشاهده و اظهار نظر کند. پس ملاحظه بفرمایید با این که شخصی که طاهره رابرای مرتبه دوم میخواهد پیش مستنطق معرفی بکند میگوید آقا چون آن زن سرش را با دستمال بسته و او مشکوك بوده نتوانسته بشناسد تقاضا می کنم دومرتبه این خانم را باتغییر آرایش مو بطور دقیق مشاهده کند .اولا اگرنظر آقایان باشد، خانمها وقتی که چیزی بسر می بندند این صورت را مخفی نمیکندفقط قسمت موو گوش را مخفی میکند والاقیافه همان قیافه است. قیافه خانم ، چشم وابرو و دماغ و تمام چیز های مشخصه که‌پیداست و آن چیز های مشخصه تغییر نمیکند.

منظور چه‌بود ؟

این‌بار اینندوزن بچه‌منظور توسط آقای حسین حکمی به‌بازپرسی آمدند ؟ این دفعه باین منظور آمدند که یك زن معلوم را به‌بینند و زنی که بایشان نشان داده میشد بانو نفیسه بود یکی از ایشان بانو نفیسه را دفعه اول دیده بود ومیگوید من میخواهم دفعه دوم اورا ببینم پس او میدانست که باید دومرتبه اورابه‌بیندوقتی همان زن را آوردند او گفت بله این زن همان است اما از لحاظ صنم امینی ، چون دفعه اول بابانو نفیسه مواجه نشده بود ، می‌بایست بیك طریق دیگر از او درباره این مسئله تحقیق شود . در تمام کتب حقوقی دنیا نوشته شده است و به‌بچه‌های مدرسه حقوق هم درس میدهند که در تحقیق هویت این درست نیست که یك نفر را بیاورند و بگویند این همان شخص است یانه ؟ غلط است این وضع قابلیت تلقین بخود میگیرد .

طریقه صحیح این است که زن را می‌آورند بایك عده زن دیگر می‌نشانید و بعد میگویند بیاوانتخاب کن‌همه‌جاهمین کاررا میکنند در همین عدلیه خودمان هم همین کاررا میکنند برای اینکه اگر غیر از این کردی اگر در روز معینی مقرر گردید زن معینی بیاید توی اطاق آن کسی که آن شهود را می‌آورد هرکه را که بیاید میگوید آری همین است .

بنابراین بازپرس اصلا در موضوع شناخته‌شدن و تحقیق هویت بانو نفیسه‌از راه غلطی رفته است طریقه دیگر اینست که عکس‌هائی را می‌آورند و میگویند یکی را انتخاب کن . او اگر از توی‌این عکسها یکی را انتخاب کرد و همان‌عکس مورد نظر بود درست است . حالا مطلب به‌آنجا میرسد که یکی از این دوزن‌که بانوطاهره باشد میگوید این همان زنی است که دفعه قبل بابهمن بکارگاه آمد آقای بازپرس از او میپرسد که چطورشد دفعه اول آنطور گفتی حالا اینطورمی- گوئی ؟ میگوید آخر من نان و نمك‌این هارا خورده‌ام و شوهرم گفته بود که‌اگر از تو سئوال شد این‌طور بگو بعد هم از شوهر او سئوال میشود میگوید چون ما اینجا غریب بودیم و میترسیدیم بزنم گفتم که آنطور بگوید در تحقیقاتی که‌ازشوهر این زن میشود مطالب خیلی جالب توجه و خواندنی گفته میشود .

تحقیقات جالب توجه

در صفحه ۲۷۴ نوشته شده است خودتان را معرفی کنید میگوید شغل سنك‌بربیسوادی و ادامه میدهد که‌آقای حسین حکمی پریروز با ماشین خودشان من و عیالم را به دادسرا آوردند و بعداز تحقیقات بمنزل خودشان بردند و بعدهم باتفاق خانم خودشان همگی به تخت فولاد سرخاك رفتیم میدانید این پریروز چه روزی است ؟ روز ۲۲ر۴ر۴۸ چون در این روز طاهره و نفیسه باهم مواجه شدند و طاهره گفته این زن آن‌زن نیست حالادر ۵ر۴ر۴۸ از شوهر تحقیق میشود میگوید پریروز آقای حسین حکمی من و عیالم را به دادسرا آوردند و بعد از تحقیقات من و عیالم را اول بمنزل خود بردند و بعدنیز باتفاق همسرشان همگی به تخت فولاد سرخاك پسرشان رفتیم و بعدا ایشان‌بنده را بمنزلمان که کارگاه قالی‌بافی آقای حکمی نیز هست رساندند و گفتند : من میروم منزل دخترم - بخانه که رسیدیم عیالم گفت من ناراحتم آخر ما نمك‌آقای حکمی را خوردیم و این زن همان زن‌بود بعدا رفتیم به خواهر بهمن حکمی‌تلفن کردیم و اطلاع‌دادیم .

بعد از این جریان آقای حکمی آنها را می‌آورند بازپرسی و شوهر طاهره‌برای بازپرس جریان ناراحت شدن طاهره را شرح میدهد . بازپرس از شوهر طاهره میپرسد تو خودت هم آن زن را دیده بودی ؟ میگوید خیر میگوید تو به‌عیالت سپرده بودی که اگر او را دیدی و شناختی حقیقت را نگو؟ میگوید من از روز اول بعیالم سپردم که این حرف را نزن چون برای ما دردسر درست میشود ما غریب هستیم و در بیابان نشسته‌ایم و بعد که فهمیدیم او آن زن را شناخته است گفتیم اگر اورا حالا دیدی‌وشناختی در اداره‌جات نگو و بخود آقای حکمی بگو ولی نگفته بودم که بخود من‌بگوید یانگوید فقط گفتم به اداره‌جات نگو .

بازپرس میپرسد پس چرا عیالت در بین راه این موضوع را وقتی آقای حکمی‌شما رابمنزل میبرده نگفته‌است ؟ جواب‌میدهد شاید از من ترسیده باشد بازپرس می - پرسد مگر اورا ترسانده بودی ؟ -جواب: خیر من اورا نترسانده بودم فقط گفته بودم دراداره‌جات نگو و بعد که بمنزل آمدیم گفت این زن همان زن است و هرچه از من پرسیدند این همان زن است یانه بنده گفتم خیر من ناراحت هستم‌که نگفته‌ام . مانان و نمك آقای حکمی را خورده‌ایم و بمن قسم داده‌اند که هروقت آن زن را دیدم بگویم و من هم گفتم بگو .

حالا باید گفته شود اگر تورا‌قسم‌داده بودند که اگر آن زن را دیدی‌بگو ونان و نمك خورده بودی وآقای حکمی نیزتو رابرده بود پیش آقای بازپرس که اگر قبلا اورا دیدی وشناختی بگوئی و بعد بااتومبیل ترا آورد منزل خودش و از آنجا با شوهرت بمنزل خودت برد و شوهرت هم گفته بودکه به آقای حکمی بگو وبرای همین هم رفته بودی وشوهرت میگوید من نگفتم که به حکمی نگو . آخر اینکه نمیشود . این صحنه‌ایست‌که بعدا درست شده و حقیقت ندارد واما جهتی که موید اظهار بنده است این‌است که این زن میبایستی به آقای‌حکمی‌گفته باشد که نگفته. گفتن به‌آقای حکمی‌که ترسی نداشت آقا میگوئیم شوهرش‌باو گفته بود که اگر این زن را دیدی بگو نمی‌شناسم اما گفته بود که بگو این زن از آن زن سبزه‌روتر بود ؟ خوشگل‌تر بود ؟ آن زن چشمانش درشت‌تر بود ؟یا قدش اینطور وآن‌طور بود ؟ معلوم‌میشود این حرف را به او یاد داده بودند و تمام اینها تلقینی است که به‌این زن شده است .

این دلیل براین است روز اول بطور طبیعی گفته و بهیچوجه عنوان اینکه«نگو بکسی» درکار نبوده واین خلاف واقع است و حقیقت ندارد از این‌زن قوی‌ترها هم تحت تاثیر واقع میشوند وزیربارتلقین میروند این زن که‌جای خود دارد .

اثر شهادت خادم

قانون مدنی مامیگوید شهادت خادم مورد قبول نیست و مردود می‌باشد وقانون آئین‌دادرسی کیفری شهادت شخصی را که مباشرت در امور دارد میشنود ولی بقید التزام .

آقای بازپرس میگوید او گفته بقرآن قسم این همان زن بود ، آخر خلاف این موضوع ثابت است قرآن که نگفته‌چنین شهادتی بده - اینها اصلا درك نمیکنند که قسم یعنی چه ؟ حالا باید به آقای بازپرس بگوییم شهادت اشخاص محترمی راکه بعدا به‌ذکر نام آنها میپردازم کنار بگذارند و به شهادت شخصی که قابلیت همه نوع تلقین را دارد استناد کنند وباو بگویند قضیه‌ای واقع شده‌واگر تونگوئی یك خون ازبین میرود . این خودمیرساند که او قابلیت این را دارد که به‌وسیله انعام یاکمك یا تلقین چنین اظهاراتی نموده باشد واگر این اظهارات واقعیت است همانروز اول میبایستی گفته باشددر توصیف آن زن که صفات مشخصه اورا نیز گفته تردیدی باقی نمی‌ماند که این عکس‌العمل دوم ساختگی میباشد . واما بموجب صورت جلسه ۵ر۴ر۴۸ که بدون حضور وکیل مدافع بوده میروند وچندین دست لباس واثاثیه از منزل نفیسه می - آورند واین دونفر زن را نیز می‌آورند آقای سروان یغمائی هم آنجا حاضرمیشود لباسها و اثاثیه باین‌ها نشان داده میشود میگوید من لباس راه‌راه ندارم چون این زنها گفته‌اند زنی که آن روز بکارگاه آمده بود لباس یك پارچه‌راه‌راه تنش بود که رنك لاکی و قرمز و آبی داشت .

خانمی که مدلیست و خیاط اصفهان است اظهار داشته که اصلا نفیسه لباس راه‌راه نداشته بعدا هم گفته میشود که اینها هیچکدام لباسی نیست که نفیسه‌بتن داشته باوجود این اگر نفیسه لباس خود را گم کرده باشد انگشتر و کفش خود راهم باید گم کند عینکها را هم که دیده‌اند و گفته‌اند اینها هم نیست و اما یك صورت جلسه دیگر مربوط‌به۵ر۴ر۴۸ میگوید پس از انجام بازجوئی باتفاق سرکار سروان یغمائی آقایان احمدی و فرد آشتیانی مامورین دایره اگاهی و آقای کیوان و خانم ایشان بانو نفیسه به منزل کیوان واقع در سرپل خواجو رفته‌و منزل را مورد بازرسی قرار داده ودرکمد بانو نفیسه در بین چندین دست لباس ایشان ظاهرا یك پیراهن برنك‌های‌قهوه‌ای ونارنجی باخطوط سفیدوزرد مانند پیراهنی که طاهره احمدی نشان داده کشف کرده‌اند - همچنین دوجفت کفش سفید رنك پاشنه‌دار و ۵ عدد عینك و سه‌عدد کیف سفید رنك به فرمهای مختلف که دو عدد چرمی و یکعدد دودی سفید رنك می‌باشد در کمد او بوده است ملاحظه میفرمائید دوجفت کفش از کمد بانونفیسه آورده‌اند مطابق صورت مجلس و مال کس دیگری را هم نیاوردند بازهم‌میگویم سه عدد کیف سفید۲ عدد کفش آوردند که‌نشان‌آندوزن بدهندوببینندا‌ظهارات آنها چیست یك جفت کفش سفیدرنك که پاشنه آن پهن‌تر از دیگری است و روی آن نوار سفیدرنگی وجود دارد و همچنین کیف سفید رنگی که جلوی آن دارای دوخانه کوچك بوده و خانه آن با دکمه نر و ماده بسته میشده و مال بانو نفیسه فرازیان بوده به‌بانو طاهره ارائه گردید آن‌قدر بی‌انصاف بودند که‌نگفتند از این دوتا یکی را انتخاب کن یك جفت ازاین هارا نشان داده وگفتند این مال نفیسه هست یانه گرچه هردو جفت مال نفیسه بود و هرسه کیف و هردو کفش‌هم‌متعلق به‌و

در ابتذالی که دامنگیر بیشتر ترانه ها شده است

آیا فقط کلمات شکسته مقصرند؟

عکس زیبائی از رامش در این شماره ملاحظه می کنید . رامش که نام اصلیش آذرمجبی است دختری دیپلمه و تازه‌مدرسه راپایان رسانیده بود که بوسیله عطاءاله خرم درکنار رامین واردعالم هنر گردید . البته‌بعداز خرم ورامین جداشد و دعوای او باعطاءاله خرم خود ماجرائی پرسروصدا گردید ! که به خیر و خوشی ختم شد.

رامش با اولین ترانه‌اش نشان داد که می‌تواند در میان خوانندگان جوان بخوبی جای خود را باز کند .

ازآن پس ترانه های بسیاری از اوشنیدیم که اکثرا درزمان خود بقول معروف«گل» کرد.

ازچندی قبل باتفاق پرویزمقصدی وضیاءبه شکیل شرکتی همت گماشتند که آنرا «هارمونی» نامگذاری کردند .ولی اخیرا شنیده‌ایم که ضیاء باآنان اختلاف پیدا کرده و جدا شده است .

آهنگهای اخیر اورا اکثرا پرویزمقصدی می سازد .ماه اخیر برای او حادثه‌ای پیش آمد و او خواهر کوچك خودرا از دست داد و همین امرباعث شد چندی فعالیت هنری خودرا کنار بگذارد .

از جمله مسائل دیگر مربوط باومسئله ازدواج و خواستگارهای متعدد اوست که یکی دو سال است مطرح است ! ولی هنوز خبری قطعی در میان نیست .

باید از پخش ترانه های مهمل بهر صورت که باشند جلوگیری نمود

شنیده شد که رادیو تصمیم گرفته است پس از این از پذیرفتن اشعار و ترانه هائی که باکلمات«شکسته» سروده می شود خود داری کند .

از اینکه اخیرا اینگونه ترانه زیاد شده و هر که از راه می رسد شعری بدینگونه می سراید حرفی نیست و تا اندازه‌ای باعث تاسف . ولی اگر این درست باشد که گردانندگان رادیو تصمیم گرفته‌اند از پذیرفتن اینگونه ترانه‌ها بطور کلی خودداری کنند بتصور من چندان منطقی بنظر نمی رسد .چرا که اینگونه ترانه ها اگر بصورتی پخته و سنجیده سروده شود هم جالب است و هم‌مورد توجه مردم.و منکر نمی توان شد که اخیرا با استفاده از اشعاری که با کلمات شکسته سروده شده‌تحولی در زمینه ترانه سازی بوجود آمده است که تا حدودی از چهار چوب (می ـ یار ـ ساغر و غم‌هجران) بیرون آمده‌ایم .

بنابراین بهتر است در انتخاب ترانه‌ها دقتی بیشتر بشودومسئولان کمیته شعر و ترانه رادیو از پخش ترانه هائی که بصورتی مهمل‌وفقط بخاطرجلب توجه مردم لحنی‌عامیانه بخود گرفته یا در واقع‌سر هم‌بندی شده‌است ، جلوگیری نمایند و ممانعتی برای ترانه‌های‌زیباواصیلی که شامل ترانه‌های فولکلوریك و بعضی شعر های محلی است ایجاد نکنند .

یکی از شعرا و ترانه‌سرایان می گفت :

اینکه بجای «تهران» درشعرمی آورند «تهرون» که شعر« شکسته» نمی شود !و این‌درست است . اما همه ترانه ها که بدینگونه نیست.

پس چه بهتر که رادیو ترانه های مبتذل را بدور بریزد گرچه این‌اشعارو ترانه باکلمات(شکسته) سروده شده باشد یا (غیر شکسته) این دیگر فرقی نمی کند .

بیژن امامی

وارینه هفته

گوگوش و قنبری ـ عارف و بهرام دربرنامه فردا ترانه‌های تازه‌ای می‌خوانندوچندقطعه فکاهی جالب پخش میگردد

عارف‌در مقابل‌جمعیت ترانه‌تازه‌ای می‌خواند

یکبار دیگر منوچهرنوذری هنرپیشه‌توانای رادیوبامهارت خاص خودباتفاق ثریامجریان برنامه واریته فردا هستند.

مرتضی احمدی (مقررات جدید ازدواج)را باریتم‌ضربی وموزیکال بیان میکند و حسین همدانیان با ضرب او را همراهی می‌نماید . سپس بهرام که‌درزمره خوانندگان تازه رادیو بشمار می‌رودترانه جدید (فردای‌روشن) رابرای اولین‌بار اجرا میکند .

اخیرا گربه فروشی مد شده وعده‌ای‌هم بیماری‌خرید گربه‌پیدا کرده‌اند !غلامحسین بهمنیار قطعه کوتاهی را به همین مناسبت اجرا می‌نماید وبجامی‌نماید که پس از این قطعه فکاهی‌ترانه ـشکارچی‌ـ راباصدای عارف بشنویم .

نوذری و ثریا به ترانه های رسیده پاسخ میگویندو بعد قنبری‌و گوگوش باتفاق ترانه فکاهی (وای از دست شوهر) رااجرامی‌کنند .این ترانه برروی آهنك معروف عمادرام (دل‌میگه ،دلبرمیاد) ساخته شده است : منوچهر خان نوذری در مورد کارت های عروسی توضیحاتی می‌دهد وعارف‌ترانه دیگری بنام (عهدشکسته) را برای اولین بار در حضور جمعیت حاضر دراستودیو خواهد خواند» .

هادی خرسندی طنزنویس مشهور (که‌بقول خودش طنز او مهر استاندارد و تاریخ مصرف دارد) درمورد ورزش سوئدی مطلبی نوشته که مقبلی اجرا کننده آن‌است.

واریته فردا بترانه ـهمیشه درقلب منی ـ که پروین خوانده است پایان میپذیرد.

آثار اردشیر محصص‌در تلویزیون

قرار است پاره‌ای از آثار اردشیر محصص کارتونیست ایرانی ، در فاصله برنامه‌های تلوزیونی نمایش داده شود . نمونه این آثار را که بیشتر کنایاتی هجائی درباره مسائل روز است ، پیش از این در مطبوعات فارسی دیده‌ایم .

اکنون در فاصله برنامه‌ها مناظری غالبا بی‌نام و نشان از ساختمان یا غروب و طلوع و غیره نشان داده میشود که تنها بخاطر پرکردن فاصله است .

این طرح تلویزیون که آثار تجسمی (باشرح یابدون آن) بصورت میان پرده مورد استفاده قرار گیرد ، بدعتی نیکوست و امیدواریم که هر چه زودتر این نیت خیر به حیطه عمل درآید .

میهمان هفته

معینی کرمانشاهی

«میهمان هفته »ی برنامه فردا معینی کرمانشاهی شاعر و ترانه سرای معروف است که ازچندی‌قبل بعلت کسالت در منزل‌بستری‌است.

تهیه کنندگان برنامه شما و رادیو بمنزل‌اورفته‌اند وپای‌صحبتش نشسته‌اند .

معینی ضمن اینکه از چگونه شاعر شدن و شعر سرودن خود سخن می گوید ، آخرین غزلی را که سروده میخواند و بخواسته او ترانه « فروغ جاویدان » که‌بوسیله الهه خوانده شده است پخش می گردد .

معینی کرمانشاهی ضمنا یکی از خاطرات دوران زندگی خود را بیان می کند و از شعر و ترانه سرائی در ایران سخن بمیان می آورد.

نمایشنامه های فردا

اکبر مشکین

تیم نویسندگان برنامه شما ورادیو که جملگی از طنز نویسان مطبوعات هستند در برنامه فردا هشت نمایشنامه وقطعه کمدی وانتقادی ارائه می‌دهند که هنرمندان شماو رادیومجریان تیپ‌های‌مختلف آن هستند .

نمایشنامه های برنامه‌فردا به‌ترتیب عبارتند از :

بچه فضول : تابش ـ فنبری ـ مورین

لطیفه : تابش ـ مرتضی احمدی ـ بهمنیار

رنك وارنك : هنرمندان شماو رادیو

مرشد : مشکین ـاحمدی

آقا ولی : قدکچیان

گربه فروش : بهمنیار

ورزش سوئدی : مقبلی

زگهواره تاگور : هنر ـ مندان شماورادیو

ده‌ترانه جدید

در برنامه فردای شماورادیومیشنویم

گوگوش و فروزنده اربابی

در برنامه فردای شما و رادیو ۱۶ خواننده و دو گروه (گروه‌آواز جمعی رادیو وگروه‌فلاورز) شرکت میکنند .

این عده هفده ترانه می خوانند که از این میان ده ترانه‌جدیدپخش می گردد . ترانه هائی که فردامی شنویم به ترتیب زیر بوسیله این خوانندگان اجرا می شود :

کورس ـ هوا ابری نمی مونه

عهدیه ـ خدا حافظ «جدید »

سیمابینا ـدیده دل «جدید»

ویگن ـ خوش بیادت

گوگوش ـ ای قلب من «جدید»

پوران ـ ملامحمد جان «افغانی »، «جدید»

مرتضی احمدی ـمقررات ازدواج

بهرام ـ فردای روشن «جدید»

رامش ـشکارچی

گوگوش ،قنبری ـوای از دست شوهر «جدید»

عارف ـ عهدشکسته «جدید»

پروین ـ همیشه در قلب منی

مرضیه ـ بیداد زمان

کردسته جمعی ـ عشق‌حاصل‌جوانی «جدید »

عنایت ـ سرود غم «جدید»

گروه فلاورز ـمیکشی منو «جدید»

محبت ـ حمیرا

جمعه بازار

در برنامه فردا دو گروه و یك خواننده شرکت دارند

در «جمعه بازار» فردا این بار دوگروه ویك خواننده شرکت دارند .

گروه آواز جمعی ترانه تازه‌ای بنام «عشق حاصل جوانی» اجرا میکنند. گروه فلاورز ترانه‌ای بنام «میکشی منو» و عنایت ـ سرود غم‌را برای اولین بار می‌خوانند

بنابر این دربرنامه فردا سه ترانه جدید و تازه برای اولین‌بار میشنویم .

خواننده‌گوگوش — آهنك : پرویز مقصدی

ای قلب من

شعر : بنائی

گریه کن ای قلب من دیوانه شواومیرود
بعدازاین باهرکسی بیگانه شو او میرود
گریه کن این گریه هاپایان ندارد
جز توکس درماتمم اشکی نبارد
خاطر آورقصه ما قصه عشق ووفابود
روزگاری هرکسی باقصه ما آشنابود
این زمان ای‌قلب من باداغ غمها مانده‌ام
چون درخت پیر غم تنهای‌تنها مانده‌ام

سلوا SELVA ساخت آلمان

جدیدترین‌ماشین‌برای‌کارهای‌ظریف
طلاویلاستیک‌برش‌چوب‌ـ نقره

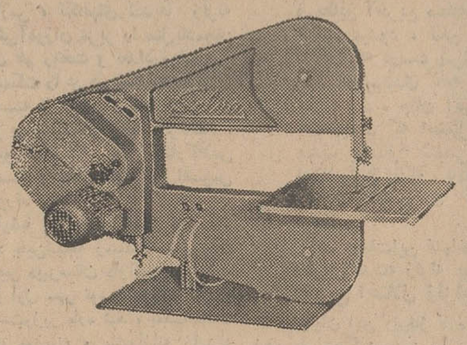

نماینده انحصاری درایران : شرکت‌تجهیزات‌ایران

تهران‌ـ خیابان بیست متری دروازه‌شمیران پلاك ۵۸شماره تلفن ۷۶۰۹۴۶

چرادیزل وچرا کاترپیلار؟

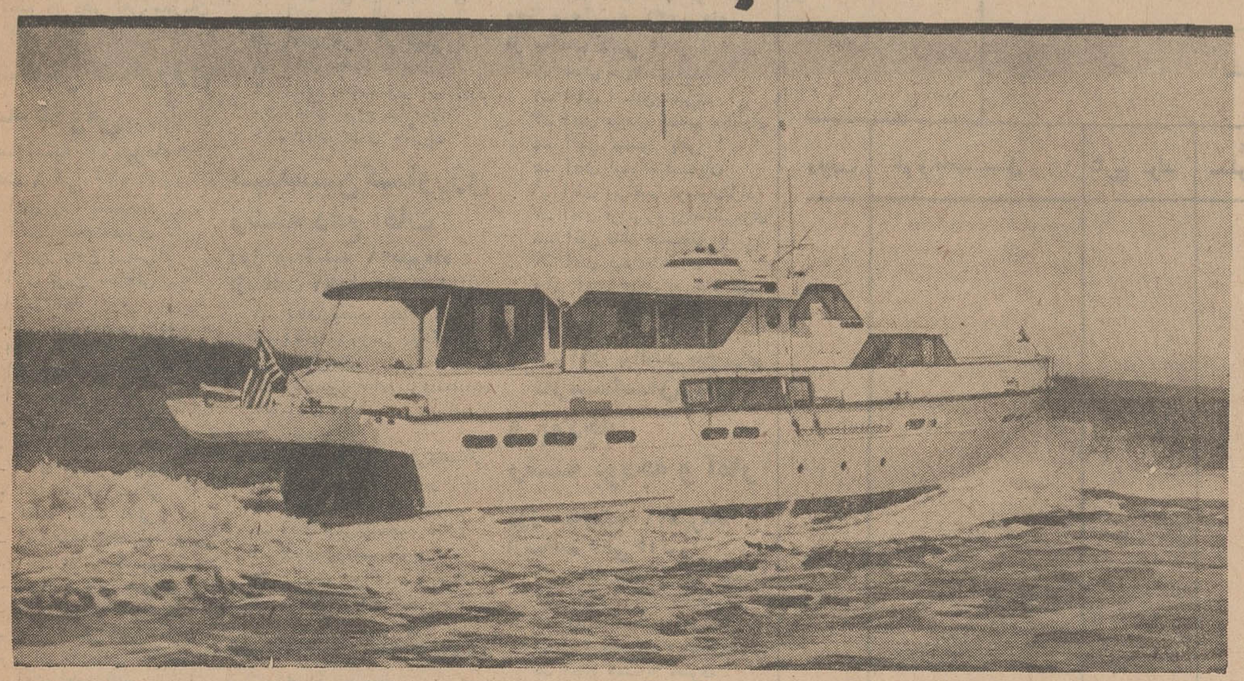

هنگامیکه سکان کشتی را بر روی امواج اقیانوس دردست دارید، نیازمند به نیروی محرکه مطمئن هستید .

دیزل کاترپیلار نیروی فراوان دردسترس شما میگذارد وآرام و روان‌کار میکند. این برتریهای موتور دیزل‌کاترپیلار توأم باصرفه‌جوئی درسوخت، نیاز اساسی کشتیهای دورپیما رابرآورده میسازد .

کیفیت ممتاز وقابل‌اطمینان بودن دیزلهای‌کاترپیلار، باضافه کمکهای فنی سازمان نمایندگی‌کاترپیلار، موجب «رضایت‌وشادمانی شما از داشتن‌موتور کاترپیلار» خواهد گردید.

انواع موتورهای‌کاترپیلار بین ۷۰ تا ۱۱۷۰ اسب بخار، دردسترس‌شماست.

دارندگان خوشبخت‌موتورهای دیزل‌کاترپیلار از دوام طولانی، قدرت‌زیاد، سرویس مجهز وقطعات یدکی‌فراوان بهره‌مند میشوند .

جهت کسب اطلاع بیشتر پیرامون موتورهای‌کاترپیلار بـه شرکت سهامی ماشینهای صنعتی وآبیاری مراجعه فرمائید .

تهران ـ خیابان سعدی شمالی شماره ۱۶۸ تلفن ۳۰۴۹۲۷ ـ ۳۰۴۹۲۸

CATERPILLAR

علامات Caterpillar, Cat. و ⊕ بنام Caterpillar Tractor Co. بثبت رسیده است.

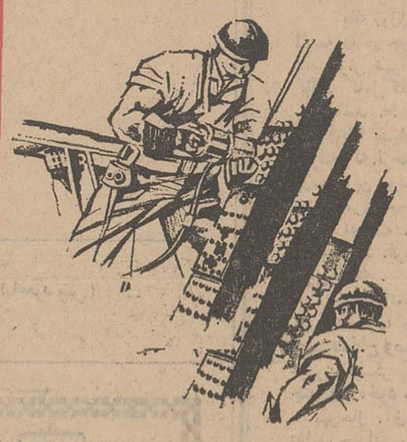

شرکت صنعتی
چلین

سازنده : انواع تانک برای مخزن‌های آب ، نفت وگاز باظرفیت‌های مختلف

- سقفهای فلزی
- اسکلت فلزی کارخانه‌ها وانبارهای کوچک وبزرگ وساختمانهای چند اشکوبه
- تهیه وساخت ، وسایل نصب ماشین‌آلات کارخانجات طبق نقشه‌های طرح شده کارخانه‌های سازنده

دفتر شرکت اول جاده آیزنهاور شماره ۳۲ تلفن : ۶۱۲۶۲۸
کارخانه جاده مخصوص کرج کیلومتر ۱۰ تلفن : ۹۵۷۹۵۲

صفحه گلی بجمالت تاجیک رسید ـ از صفحه فروشها خریداری فرمائید ـ کالای فیلیپس ـ لاله‌زار

روزهای شنبه دنیا ورزش منتشر میشود

معمای امریکا

قبل از «کریستف کلمب»

تمدنی درخشان باعمر چند هزار ساله درامریکای مرکزی

ازاین گوشه تاآن گوشه — دنیا — ازاین گوشه تاآن گوشه — دنیا — ازاین گوشه تاآن گوشه

ازبین بردن کتابهای خطی ودست نبشته های «مایا»ها «ازتك» ها توسط اسپانیائیها برای مورخین وباستان ـ شناسان معاصر ضایعه غیر قابل جبرانی است معذالك دانشمندان باوجود از بین بردن این اسناد مهم تاریخی میکوشند پرده سیاهی را که گذشت زمان برروی قدیمی‌ـ ترین سنت های دنیای ما کشیده‌است کنارزده‌وحقایق را تاجائی که امکان‌دارد‌روشن سازند . تنهادر حدود بیست جلد کتاب خطی‌ازاین‌غارت‌ـ گری تاسف‌آور مصون مانده که‌معروف‌ترین آنها«پوبول‌وو» است که در آن تاریخ و افسانه‌های «مایا ـ کیشه »به رشته تحریر درآمده است. «مایا»ها بنیانگذاران‌شگفت‌ـ انگیزترین تمدنهای سپری شده امریکای مرکزی به شمار میرود .

«پوبول‌وو» یك سند مهم تاریخی است که دارای‌ارزش غیرقابل تصوری است‌وازتمدن درخشانی که متعلق به سه هزار سال قبل از میلاد مسیح است بحث می کند .

مجله«اتلانتیس»که نارشناس مسائل باستان شناسی‌علمی است آخرین شماره خود را به بحث درباره این امریکای قبل ازکریستف کلمب اختصاص داده است .چیزی که بیش از هر چیز موجب شگفتی‌است‌ودرحقیقت‌معمائی برای‌دانشمندان و باستان ـ شناسان بوجود آورده تشابه عجیبی است که بین تمدن مصر قدیم وامریکای قبل‌از کریستف‌کلمب است .

بسیاری از سنك نبشته‌ها، آثار ومدارك تاریخی که‌در آن سوی‌اقیانوس کشف‌شده به آثارو بقایای مصر قدیم شباهت دارد و گوئی این‌دو تمدن ریشه‌مشترکی‌داشته‌اند

امپراتوری تاریخی «اینکا» متعلق به قرن یازدهم قبل‌از میلاد است نخستین امپراتور «اینکا» .«للوك‌یوپانکی »نام داشته وپس‌از او«مانکو کاپاك» و«سین‌چی‌روکا» که‌شخصیت های افسانه‌ای هستند .

«اینکا»ها تصور می کردند که اجداد آنها مردان سفید پوست ، بود و نیرومندی بودند که بدنبال یك رهبریا یك‌خدا بنام «کون‌تی کس» از شرق‌باین سرزمین مهاجرت کرده‌اند .

معنی «تامپوتوکو» مسکن سه پنجره‌ای است « طبق افسانه های «ویکاکوشا » خدای آفریدگار سه‌جنگجو را از مغز خود خارج کرد . این سه جنگجو هریك‌دریکی از پنجره های جنوب ، شمال ومشرق ظهور کردند . پس‌از آن آنها از مسکن مقدس خارج‌شدند . پشت سرآنها سنگها پهامیخواستند و جان می‌گرفتند وباین ترتیب یك ارتش تشکیل میشد و این ارتش امپراتوری «نیکا » را بوجود آورد .

«تامپوتوکو» از تخته‌سنك های عظیم که بطور اعجاب انگیزی تراشیده وبدون استفاده‌از سیمان بر روی‌هم سوارشده‌اند در محلی که راه فوق‌العاده صعب‌العبور و خطرناکی دارد قرار گرفته است .

باستان. شناس بزرك انگلیسی « سرهیرام‌بینگهام» که درسال ۱۹۱۱ یك ماموریت مطالعاتی بعهده داشته آنجارا کشف کرده است . در میان سنگهائی که دراین بنا بکاررفته تخته سنك‌هائی وجود دارد که وزن آنها دو هزار تن تخمین زده است .

تاکنون هیچکس نتوانسته است‌راز این بنا و اینکه چگونه و چه کسانی این سنگهای عظیم رادر این محل کارگذاشته‌اند کشف کند .

فیگارو

خیابانی در زیر شهرپاریس

از این پس‌اهالی پاریس خواهند توانست خرید و تماشای مغازه‌های لوکس را بین میدان (اتوال)تا جنگل بولونی ادامه دهند : واین کار در خیابانی مجلل‌وباشکوه که تابامروز درآنجا هنوز دکانی یا مغازه‌ای بوجودنیامده بود، بعمل خواهد آمد .واین خیابان (فوش) است .

ولی اشتباه نکنید هرگز خانه‌های مجلل این خیابان را خراب نخواهند کرد تا روی آن‌ها مغازه بسازند بلکه این خیابان جدید زیرزمین خیابان (فوش) بوجود آمده است. در این شهر کوچك زیرزمینی یك مرکز تجاری مهم خلق شده است که دارای سی مغازه لوکس ، یك رستوران ، یك سینما، چندبانك ، چند آژانس‌مسافرتی و البته یك پارکینك.

مرکز تجاری (اتوال ـفوش) حتی دارای یك «فرودگاه جیبی» است: اداره مخصوص حمل ونقل که‌در آنجا میتوان بلیط هواپیما خرید، اطاق هتل را رزروکرد..

اورور

دستگاهی که «بهار»بوجود می‌آورد وشما بخواب‌میروید!

آمریکائی ها بزودی خواهند توانست در آپارتمان های خود در «مانهاتان» یا خانه‌ـ هایشان در«اونك ریلند »شیوه انگلیسی ها بخوابند .

مدیر یک موسسه کوچک الکترونیک در انگلیس «ماکسملین» یک سفر بیست هزار کیلومتری را در آمریکا آغاز کرده است که با دو دستگاه اختراعی خودش خواب شیرین به آمریکائیها ارزانی دارد .

نام یکی از دودستگاه «شریک تختخواب» و دیگری «روشنائی بهار» است . دستگاه اولیه که در آمریکا نام اصلی خود را از دست داده و «شب بخیر» نام گرفته است یک «هیپنوتیزور» برقی است که از دو لامپ کوچک که بطور متناوب روشن و خاموش میشوند استفاده میکند .

تماشای این دو لامپ کافی است که شخص را به خواب طبیعی شیرینی فروبرد.

دومی دستگاه پیچ در پیچی است که از طریق تبخیر و تصفیه هوائی شبیه هوای‌بهار انگلیسی بوجود می آورد .

در روز های بهار براثر تغییراتی که در هوا پیدامیشود امریکائی ها رغبت زیادی به خواب پیدا میکنند و این انگلیسی زرنگ توانسته است این هوای بهاره را بطور مصنوعی بوجود آورد و آمریکائیها را در این محیط به خواب فرو برد .

دیلی اکسپرس

اطلاعیه

بدینوسیله‌باطلاع آقایان‌نامبرده زیر که جهت استخدام درسازمان عمران جیرفت اسم نویسی کرده و حائز شرایط تشخیص داده شده‌اند میرساند که جهت انجام مصاحبه و انتخاب نهائی در روز سه‌شنبه ۲۱ مهرماه در ساعتی که تعیین شده در دفتر این سازمان حضور بهمرسانند

مهندسین کشاورزی رسته عمومی

روز سه‌شنبه ۲۱مهرماه ازساعت ۸ الی ۱۰

۱ـ آقای رضا سجادی
۲ـ آقای حسام ناصری
۳ـ فریبرز زارع پارسی
۴ـ آقای تورج سلطانی
۵ـ آقای احمد ندوئی
۶ـ آقای حمید نقیب زاده
۷ـ آقای حشمت‌اله پوردرائی
۸ـ آقای منوچهر عرشیان
۹ـ آقای جلال فیادپور
۱۰ـ آقای محمد علی‌نیا
۱۱ـ آقای ابوالقاسم همراهی
۱۲ـ آقای عبداله سلیمانی
۱۳ـ آقای فرهاد یغمائی
۱۴ـ آقای محمد تقائی
۱۵ـ آقای‌هوشنك‌خطیب‌شهیدی
۱۶ـ آقای علامرضا سیاسی
۱۷ـ آقای مرتضی عمرانی
۱۸ـ آقای کریم اشرافی
۱۹ـ آقای اصغر اسکندانیان
۲۰ـ آقای داریوش مظاهری
۲۱ـ آقای احمد بقائی
۲۲ـ آقای سیروس کنعانی
۲۳ـ آقای‌علی‌اکبرداودی‌پویلی
۲۴ـ آقای‌علی‌حسین‌زاده‌سنوبادی
۲۵ـ آقای منوچهر جوینی
۲۶ـ آقای علی خاتمی‌شال
۲۷ـ آقای محمدعلی شریعی
۲۸ـ آقای محمدرضامیرفخرائی
۲۹ـ آقای منوچهر دادخواه
۳۰ـ آقای محمدعلی بهزادی
۳۱ـ آقای محمدابوالقاسم‌نژاد
۳۲ـ آقای محمد افس

مهندسین کشاورزی رشته آب و خاك

روز سه‌شنبه ۲۱مهرماه ازساعت ۱۰ الی ۱۱

۱ـ آقای‌ضرعام صمدانی
۲ـ آقای محمد لطفی صدیق
۳ـ آقای منصور شهیدی
۴ـ آقای جهانگیر انصاری مهبادی
۵ـ آقای محمد کرباسچی
۶ـ آقای حسین سلطانی
۷ـ آقای جواد صحرائیان
۸ـ آقای رسول شکرچیان
۹ـ آقای هوشنك عدبی
۱۰ـ آقای توفیق فغانی همدانی
۱۱ـ آقای احمد هیرادفر
۱۲ـ آقای‌سلیمان‌ضیائی‌سراجی
۱۳ـ آقای خلیل ژیانی عالم
۱۴ـ آقای طرزاله خادم‌نی‌زیری
۱۵ـ آقای ناصرالدین دانشور
۱۶ـ آقای نعمت‌اله شفقی
۱۷ـ آقای کیخسرو فرحودی

مهندسین کشاورزی رشته دامپروری

روز سه‌شنبه ۲۱مهرماه ازساعت ۱۱ الی ۱۱ونیم

۱ـ آقای حیدر دائی
۲ـ آقای نعمت‌اله حاجی‌عنی
۳ـ آقای سیامك خرم
۴ـ آقای علی فیروزی
۵ـ آقای علی‌نقی جهانشاهی
۶ـ آقای سعیداله صابری
۷ـ آقای ایرج ابراهیمی
۸ـ آقای محمد فمریان
۹ـ آقای رحمت‌اله‌یزدانی زنوز
۱۰ـ آقای ایرج صادقیان
۱۱ـ آقای هادی جعفری

مهندسین کشاورزی رشته دفع آفات

روز سه‌شنبه ۲۱مهرماه ازساعت ۱۱ونیم الی ۱۲

۱ـ آقای سعید سقا
۲ـ آقای سیروس روحانی نجف‌آبادی
۳ـ آقای‌سیدرضا موسوی‌محمدی
۴ـ آقای علامحسین مصاحبی محمدی
۵ـ آقای هوشنك باقری‌صدقی
۶ـ آقای کوروش سپهر
۷ـ آقای جمشید طاهرور
۸ـ آقای عبیرضامحمد صالح
۹ـ آقای یوسف یثربی
۱۰ـ آقای ابوالقاسم سجادی
۱۱ـ آقای پرویز رضاپور

مهندسین کشاورزی رشته ترویج کشاورزی

روز سه‌شنبه ۲۱مهرماه ازساعت۱۲الی۲وربع

۱ـ آقای فریدون ابن‌علی

مهندسین راه وساختمان رشته راه وساختمان

روز سه‌شنبه ۲۱مهرماه ازساعت ۲وربع الی۲وسه‌ربع

۱ـ آقای پرویز ورزقائی
۲ـ آقای‌منوچهر گلشن‌ابراهیمی
۳ـ آقای پرویز آذرآبادی
۴ـ آقای محمدصادق‌شریعتمدار

دکترهای‌دامپزشکی رشته عمومی دامپزشکی

روز سه‌شنبه ۲۱مهرماه ازساعت ۳الی ۴

۱ـ آقای خسرو سرمست
۲ـ آقای علی صاحبی
۳ـ آقای هرمز داورمزدی
۴ـ آقای صابر نورشادی
۵ـ آقای محمدعلی رنجبر
۶ـ آقای فریبرزداودی‌مکی‌نژاد
۷ـ آقای هوشنك اسفندیارپور
۸ـ آقای رضا موسوی
۹ـ آقای علی رجبی‌ابهری
۱۰ـ آقای لطف‌اله رئیس‌حفیظ
۱۱ـ آقای سیدرضا قاضی
۱۲ـ آقای احمد عابدیان

کارشناسان امور اجتماعی رشته اموراجتماعی

روز سه‌شنبه ۲۱مهرماه از ساعت ۴الی ۵

۱ـ آقای هادی توحید
۲ـ آقای اسحق امیری
۳ـ آقای سیدابوالقسم مختاری
۴ـ آقای منصور باقی
۵ـ آقای اسداله اسدیان
۶ـ آقای ابراهیم موسوی‌نژاد
۷ـ آقای فرامرزفرورزنده‌تبریزی
۸ـ آقای کاظم عباسعلی بنائی
۹ـ آقای عبداله عفاری
۱۰ـ آقای قدرت‌اله جعفریان
۱۱ـ آقای اسماعیل توکلی
۱۲ـ آقای عطاءاله مثنوی
۱۳ـ آقای ابوالفضل حاج یراقی

کارشناسان آمار و بودجه رشته بودجه و آمار

روز سه‌شنبه ۲۱مهرماه ازساعت ۵الی ۵ونیم

۱ـ آقای محمدابراهیم یغمائی
۲ـ آقای محمود باقری
۳ـ آقای محمد روعنیان
۴ـ آقای‌یعقوب سلامت‌ابراهیمی
۵ـ آقای همت‌اله معنوی

افرادیکه در روز و ساعت مقرر حضور بهم نرسانند از حق مصاحبه محروم خواهند شد .

مدیر عامل سازمان عمران جیرفت ـ منیعی

آدرس : تهران ـ خیابان شاهرضا ، مقابل لر اصلی دانشگاه ـ سازمان عمران جیرفت ـدفتر تهران

آگهی انتخاب مادران نمونه‌سال استان تهران

روز بیست‌و پنجم آذرماه هرسال بمناسبت روز مادر مراسمی برگزار میگردد ومادران نمونه سال بوسیله بنگاه حمایت مادران و نوزادان تعیین‌و معرفی میشوند .

ازمادران‌گرامی که علاقمند بشرکت در انتخاب مادر نمونه سال هستند، همچنین ازفرزندان و پدران ارجمند که‌مادر یاهمسر خودرا مادرنمونه میدانند (بشرط‌سکونت‌دراستان‌تهران) تقاضامیشود پرسشنامه زیر راتکمیل واز روزنامه جداکرده حداکثر تاتاریخ‌اول آذرماه ۱۳۴۹ به‌بنگاه حمایت مادران و نوزادان واقع درخیابان مولوی ارسال فرمایند تامورد بررسی قرارگیرد، ودر صورتیکه‌توضیحات بیشتری را نیزضروری بدانند درنامه دیگری مرقوم‌وهمراه پرسشنامه ارسال دارند .

بنگاه حمایت مادران و نوزادان

بنگاه حمایت مادران‌ونوزادان «پرسشنامه» انتخاب مادر «نمونه» سال ۱۳۴۹

مشخصات مادر	نام ونام خانوادگی			نشانی کامل
	شماره شناسنامه	محل صدور		تاریخ تولد
	متاهل ◯ بیوه ◯		مطلقه ◯ باذکرعلت طلاق	
	پایه معلومات	شغل		درآمد ماهانه
مشخصات همسر	نام			نام خانوادگی
	شماره شناسنامه	محل صدور		تاریخ تولد
	پایه معلومات	شغل		درآمد ماهانه

مشخصات فرزندان

ردیف	نام و نامیل	تاریخ تولد	پایه معلومات	محل سکونت	موقعیت اجتماعی

پرسشنامه را پس‌ازتکمیل حداکثر تا اول آذرماه بنشانی بنگاه حمایت مادران‌ونوزادان مولوی (باغفردوس) ـ «دفترمرکزی» ارسال فرمائید

دانش آموزان ممتاز

دبیرستان سخنور

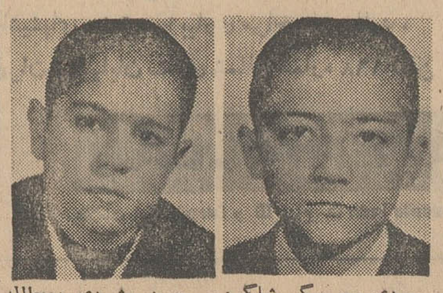

مهدی رحب‌بیگی شاگرد اول کلاس اول — حسن مشهدی روح‌الله دماوندی شاگرداول کلاس دوم

فرشته زرگری دانش‌آموز ممتاز کلاس ششم دبستان مهر ـ گرگان — صغری نصیری‌فر دانش آموز ممتاز کلاس دوم دبستان شاهدخت شهسوار با معدل ۱۸٫۶۵ — داریوش قریب دانش‌آموز ممتاز کلاس اول دبستان جام جم — فریبا وهابی دانش‌آموز ممتاز کلاس سوم دبستان کاخ

آق‌بابا

بقیه از صفحه ۵

بدارهای خیابانها ترك برداشت ، با خونسردی کامل به تعمیر گاه رفتند .

مردم تهران ، حتی این نکته را بخوبی دریابند که فروریختن عمارت چند طبقه خیابان نوام السلطنه هم ـ در دو هفته قبل ـ نه در اثر سهل‌انگاری معمار بود ، نه بعلت بی‌توجهی ماموران شهرداری ، بلکه زلزله روز شنبه ، فعالیتهای خرابکارانه خود را از دو هفته قبل ازان آغاز کرده بود .

*** زلزله‌وگرانی**

دیگر از مصیبت هائی که زلزله اخیر ببار آورد ، تاثیر شدید در نرخ ارزاق عمومی بود . و مردم را بهان متوجه ساختند ، آنها که تاآخرین ساعت روز جمعه‌ی قبل‌از زلزله ، ارزاق عمومی و مایحتاج روزمره را به نازلترین قیمت می‌ـ خریدند ، از لحظه‌ی بعد از زلزله مجبورند بنجل‌ترین کالاها را با گرانترین قیمت خریداری کنند .

آری ! زلزله بنا نه نرخها راهم بالا برد ، والبته پنج شش روزی که از این ماجرا گذشته فرصت کمی است برای بازگرداندن‌نرخها بجای اول .

امروز برو فردا بیا !

جملهٔ «امروز برو فردا بیا» روز شنبهٔ گذشته در ادارات اختراع شد ، زیرا کارمندانی که در اثر وحشت از زلزله ، برای اولین‌باردر خود حال کارکردن نمی‌دیدند ، چاره‌ای‌جز گفتن‌این جمله‌نداشتند. ارباب رجوع ، در ساعات اول بعداز وقوع زلزله ، بدرستی معنی این «اصطلاح» را نمی‌فهمیدند ، چون آنها همه برای اولین‌باربود که چنین چیزی می‌شنیدند .ولی با همکاری عده‌ای مترجم رسمی ، که جزئیات جملهٔ فوق را برای آنان معنی کردند ، ارباب‌رجوع بارضایت خاطر ، و به‌امید فردا ، راهشان را کشیدند و رفتند .

نرخ آب و برق

تکانهای شدید زلزله ،باعث شد که رقم کنتور های آب‌و برق منازل بهم ریخته‌شود ، ودروهله اول این توهم برای مشترکین پیش‌آید که نرخ آب و برق در تهران، بطور غیر منصفانه‌ای گران است، لکن با ساکت شدن زلزله، این سوءتفاهم نیز ، بکلی‌از بین رفت و مردم دانستند ارزانترین آب و برق دنیا را در اختیار دارند ، و گویا سازمان های مربوطه درنظر دارند مابه‌التفاوت پول‌اشتراك را که در اثر اختلالات‌زلزله بوجود آمده ، به مشترکین محترم باز گردانند .

و این نکته ، بازهم ثابت‌می کند که اشتباهات قبلی ماشین‌های «آی.بی.ام» نیز بعلت زلزله های زیرزمین بوده که حلالزاده‌ها آنرا حس نکرده‌اند .

اثر زلزله در کلاسها

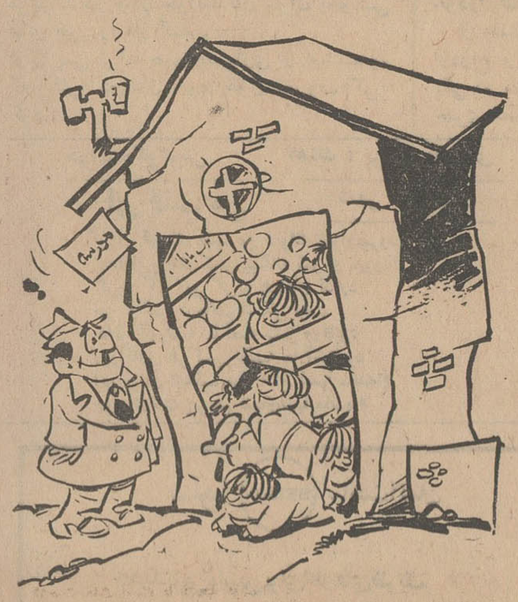

در کلاسهای هفتاد هشتاد نفری مدارس ، تکانهای شدید زلزله دانش‌آموزان عزیز را مثل بادمجان روی هم ریخت و تعداد زیادی‌میز و نیمکت را در هم شکست .اکنون آندسته از دانش‌آموزان عزیز که میز و نیمکتشان طعمه زلزله‌شد ، مجبورند تا آخر سال کنارکلاس بایستند و بحال نشستگان افسوس بخورند .

ایضا آق بابا ، ضمن تحقیقات خود باین‌نتیجه رسید که شل‌شدن زنجیر دبیرستان دارالفنون ، که روز اول مهر توسط جناب آقای نخست‌وزیر پاره شد ، بعلت‌فعالیت های موذیانه و پیشوازانه زلزله بوده .

*** در اداره پست**

بهم‌ریختن نامه های تفکیك شده در پستخانه هم از خساراتی بود که زلزله موجب آن شد.

در ادارهٔ محترم پست ، نامه های وارده‌از روی‌آدرس و مطابق آخرین منطقه‌بندی، تقسیم میشود ، لکن زلزلهٔ نابکار که درست پس‌ازاتمام کار تقسیم‌بندی نامه ها ، حادث شد ، چنان آنها را بهم ریخت که احتمال‌میرود بمدت یکسال شمسی ، از لحظهٔ وقوع زلزله ، نامه های مردم اشتباها بدست آنان برسد .

در حقیقت‌این تنهاخسارت «طویل‌المدت» زلزله بود .

*** آخرین اختلال زلزله**

در پایان این رپرتاژ لازم است ذهن خوانندگان عزیز را در این مورد روشن کند ، که آخرین خسارتی که زلزلهٔ اخیر بوجود آورد ، تهیه همین رپرتاژ توسط آق‌بابا بود ، و آق‌بابا معتقد است اگراین رپرتاژبیمزه‌از آب‌درآمده اینهمه تقصیر زلزله است !

آفرین آق‌بابا به شهرداری

یك روز پس ازآنکه شهرداری رسما نرخ خشکشوئی البسه را در جراید اعلام کرد. اتحادیه‌صنف خشکشوئی و لباسشوئی تهران هم اطلاعیه‌ای داد که«نرخ مذکور مورد تائید کامل‌کلیه کسبه وپیشه‌وران وابسته باین اتحادیه می باشد .»!

آق‌بابا بسیار خرسند است که‌کار شهرداری آنقدربالا گرفته که نرخش مورد تائید صنف مربوطه هم‌قرارمیگیرد، ورسما این موضوع رابرای اطلاع همگان آگهی می کنند. چنین امری‌تابحال در مورد هیچکدام از شهرداری های دنیا سابقه نداشته ، ودرشهرهای دیگر هروقت شهرداری‌نرخی اعلام‌میکرد ،فردایش اتحادیه‌مربوطه‌به‌تکذیب‌نرخ‌شهرداری می‌پرداخته .

ضمنا اتحادیه محترم صنف خشك‌شوئی و لباسشوئی تهران وحومه در اطلاعیه خود،از اینکه نرخ جدید «از هر جهت‌بصلاح وصرفه مردم‌می باشد ازشهرداری‌وسایرمقامات شهری تشکر کرده ،در حالیکه آق‌بابا معتقد است. اگر چنین‌بود ،خود مردم از شهرداری تشکر می کردند .

بهرحال ،آق‌بابا ،ضمن ابرازتاسف ازاینکه درنرخ‌جدید تقلیل چندانی بچشم نمیخورد،امیدوار است خشکشوئی هاو لباسشوئی‌های محترم ،اقلا برای نرخ گذاران‌عزیز ،تخفیفات مخصوص قائل شوند .

● رپورتاژهای اختصاصی
● مقالات خواندنی
● عکسهای رنگی دیدنی
● داستانهای استثنائی

فقط در یك شماره اطلاعات بانوان .. این شماره اطلاعات بانوان را ببینید و اگر آنرا یك شماره فوق‌العاده وبی‌نظیر یافتید، تهیه‌آنرا بدوستان خود نیز توصیه کنید ..

امان از چاقی!

چگونه چربی اضافی بدن را از بین ببریم؟

دراین مقاله باراههای مختلف درمان چاقی آشنا می‌شوید

برای بسیاری از خانمها و حتی دختر خانمهای جوان ترس از چاق شدن بصورت یك وهم و تصور آزار دهنده‌ای درآمده است . دراین صورت برای جلوگیری از چاقی از خوردن غذا حتی هنگامی که احساس گرسنگی میکنند امتناع میورزند و این عمل باعث میشود تا اعصاب آنها درمقابل کوچکترین ناملایمتی ناراحت شود . زود عصبانی میشوند بعلاوه اگر خود را محدود نکنند و بمیل ورغبت غذا بخورند کم کم این عقیده در آنها بوجود میاید که عمدا به طرف چاقی میروند و تازه همین طرز فکر نیز از حالت اول یعنی محرومیت عمدی از غذا بهتر نیست و برای اعتدال جسمی و روحی آنها مهر میباشد .

لاجرم بسیاری از خانمها وقتی از تعطیلات تابستانی فارغ میشوند و به خانه و کاشانه برمیگردند خود را وزن میکنند و با کمال تعجب میبینند قدری چاق شده‌اند . حالا باید دید چگونه و با چه طرقی بدون زحمت و خیلی زود و بسادگی میتوانند خود را از این چند کیلو اضافه وزن رهائی بخشند ، چند کیلوئی که یادگار غذاهای کنار دریا ، خواب‌های بعداز ظهر و استراحت های مداوم و غیر عادی است .

ده‌ها هزار زن چنین سئوالی را مطرح میکنند و درصدد یافتن جواب آن هستند و برای آن یك سلسله امکانات مختلف را در نظر میگیرند، فقط برای اینکه بسادگی و خیلی‌زود وزن حقیقی خود را بدست آورند .و در این راه آنقدر عجله دارند که میخواهند هرچه زودتر لباسهای گنجه خود را تحدید نمایند زیرا برای پوشیدن مانتوهای مد جدید باصطلاح «لوله‌ای» یا دامن‌های ماکسی و یا شلوارهای پاچه گشاد که مدزمستان ایجاب میکند باید تاحد ممکن وحتی بیشتر از هر وقت لاغر بود .

* برای رفع چاقی چه کنیم

بهترین راه حل در اولین مرحله مراجعه به یك پزشك است . زیرا پزشك میتواند پس از معاینه دقیق دستور یك رژیم عادی را بدهد. آنچه را که باید حتما از آن اجتناب ورزید و بهیچ بهانه‌ای نپذیرفت تقلیدیا انتخاب رژیمی است که فلان دوست مدعی است با نتیجه بوده است .

بعبارت دیگر اگر فلان دوست مدعی است که رژیمی برای او صد‌رصد مثبت بوده حرف او را نباید پذیرفت .

بعلاوه از خوردن قرصهای صدچاقی نیز باید اجتناب ورزید و بدون تجویز پزشك باین کار دست نزد .ازطرف دیگر برای لاغر شدن صحیح نیست که پرهیز از غذا را که معمولا بفکر انسان میرسد بخود تحمیل نمود و عمدا و باخودسری به قضاوت شخصی از خوردن بعضی از غذاکه گمان می کنند برای حفظ زیبائی اندام مضر باشد خودداری بعمل آورد .

بدن انسان در حالت عادی به یك سلسله غذاهای معتدل نیازمند است که اگر از آنها محروم بماند ممکن است دچار اختلالات و عوارضی بمراتب خطرناکتر از چاقی گردد و دراین صورت لاغر شدن (اگر در این کار موفقیتی حاصل گردد) سخت گران تمام خواهد شد .

موفق شدن دراین نوع رژیمها را ازاین جهت مشروط دانستیم که بسیاری از بانوان که این روش را بکار میبرند نتیجه‌ای معکوس بدست می‌آورند یعنی بجای لاغر شدن وزن بدنشان زیادتر میشودیا اینکه هرگز به میل غذا نمی‌خورند یا اینکه ، باصطلاح «آنقدر غذا نمی‌خورند که سیر شوند» .

* چه کارهائی نباید کرد

حالا که میدانیم « چه کارهائی را نباید انجام دهیم» به‌بینیم امکانات مختلفی که از نظر علمی و فنی‌قابل قبول هستند و دراین نیمه دوم سال ۱۹۷۰ میتوانند به نتیجه مثبت‌برسند کدامند ؟.

* ورزش - ورزش

بنظر میرسد که عملیات ورزش سبك بهترین وعالیترین راه‌حل باشد البته بشرطی که این ورزش طبق دستورات یك متخصص باشد ، با سن وسال و نیروی بدنی و شرایط جسمی لاغر شونده نسبت منطقی‌داشته باشد .

برای موفقیت‌باید رشادت ،پافشاری و شهامت بخرج داد بعلاوه تا دراین کار جدیت‌و برنامه‌منظم وجودنداشته باشد موفقیت حاصل نمی‌گردد .پس اگر اراده چنین کاری را ندارید همان بهتر که اصلا شروع نکنید .

خوشبختانه امروزه وسیله‌ای‌وجود دارد که بدون آنکه شخص خودش فعالیت کند عملیات ورزش سبك را انجام میدهد . منظور دستگاه کوچك جدیدی است که آخرین پدیده تحقیقات علمی متخصصین و مسئولان برنامه‌های پرواز هوائی است . نام این دستگاه «اسلان درتون» میباشد و کارش‌انجام‌عملیات ورزشی‌اتوماتیك است و بیشتر برای جبران اثرات عضلات غیر فعال بکار میرود .

* لاغری : مرحله به مرحله

بکار بردن‌این دستگاه اگر بطور منظم ودقیق و همیشگی باشد نتایج درخشانی دارد که از آن جمله آب شدن تدریجی چربی‌های بدن (آن قسمت که در تماس‌با دستگاه گذاشته شده) از بین رفتن مواد اضافی وآبی که در بافت‌ها جمع شده ، تنظیم عملیات روده‌ای . بعلاوه با استفاده منطقی دستگاه نه‌تنها لاغری بطور مرتب و سانتی‌متر به سانتی‌مترصورت میگیرد بلکه باعث میشود تا گوشت بدن مماس با دستگاه استوارتر و محکمتر گردد .

* طرز عمل

بدون کوچکترین زحمت درحالی که دراز کشیده‌اید وبراحتی‌استراحت میکنید و روی‌مبل یا کاناپه به‌مطالعه می‌پردازید میتوانید بیست دقیقه از وقت خود را به این روش جدید لاغر شدن وقف نمائید . کافی است در صفحه مخصوص دستگاه را اولا به خود دستگاه و سپس به آن قسمت از بدن که میخواهیدلاغر شود متصل سازید . دستگاه که با ترانزیستور و باطری کار میکند مشغول میشود و بجای شما اعمال لازم را انجام میدهد .

* «سونا» در منزل

وسیله دیگری که برای لاغرشدن بدون زحمت و ساده در نظر گرفته شده عبارت از«سونا»ی مخصوص‌است که بسادگی باز و بسته میشود . آن عبارت از نوعی فرش است که با یك صندلی و چند لامپ که بر روی‌پایه‌ای که بتوان آنراکوتاه یا بلند کرد کار میکند . و تمام این وسائل درکیسه مخصوصی قرار دارند . نتیجه کاراین سونای مخصوص تقریبا همان نتایجی است که معمولا سوناهای فنلاندی دارند و در دنیای‌امروزبصورت‌بهترین وسائل لاغری شناخته شده‌اند .

روی صندلی براحتی می‌نشینید . درون کیسه مخصوص قرار میگیرید و آنرا می‌بندید درحالی که تاگردن درون آن قرار دارید . لامپ‌ها روشن میشوند و در حالی که شما استراحت یا مطالعه میکنید لاغری خود بخود صورت میگیرد . این کار رادو یاسه مرتبه در هفته‌میتوان تکرار کردخیلی زود کم شدن وزن بدن ظاهر میگردد و اگر این کم‌شدن در آغاز کارزیاد نیست بتدریج و پس از چندی قابل ملاحظه میشود . و چون این کار را میتوان در منزل و دراوقات بیکاری و استراحت انجام داد روش راحتی میتواند باشد .

* روغن یا پمادهای لاغری

انواع این کرم‌ها زیاداست‌و متاسفانه همه آنها به نتایجی‌که سازندگان آنها در بروشورهاو آگهی‌هاذکر میکنند نمیرسند. این روغن‌ها هیچ نیروی معجزه آسائی‌ندارند و نمیتوانند چربی ها و مواد زاید بدن را از بین ببرند .

معهذا بعضی از آنها - مخصوصا اگر از عصاره‌های طبیعی ساخته شده باشد - اثر کوچکی دارند باین صورت‌که باصطلاح «یك پرده‌گوشت اضافی» را که‌در واقع نوعی«سلولیت» هستند از بین میبرند. این نوع کرم‌ها را روی بازوان یا ران‌ها میمالند و سپس با دست به‌نرمی ماساژ میدهند قاعدتا کرم مخصوص‌شب هنگام‌خواب اثر میکند . این نوع معالجه معمولا یك ماه طول میکشد . حتی اگر کم شدن وزن صورت بگیرد پوست بدن صاف‌تر و روشن‌تر و منظم‌تر میشود.

باوجود همه این روشها بهتر از همه آنست که‌برای لاغرشدن به پزشك متخصص مراجعه‌نمود ودراین مورد هرقدر گفته شود بازهم کم است. تنها یك‌پزشك متخصص است که‌میتواند معالجه دقیق و موثری را ارائه کند .

«شارلوت‌ریکس» از سرویس خبرگزاری فرانسه .

..واین‌آخرین‌وراحتترین دستگاهی است‌که برای‌رفع چاقی ببازار آمده‌است

دنیای زنان

برای ما بنویسید

کودک من! در مدرسه چه‌خبر شد؟

سئوال اضطراب‌آلود مادری‌را که فرزندش در نخستین روز های تحصیل بامشکل مواجه شده وشما آنرادر چند شماره قبل‌چاپ کرده بودید ،خواندم.

طرح این مطلب‌وسیله آن خانم مرا بی اختیار بیادسالها قبل‌انداخت آن زمان که‌مثل همین خانم اولین بچه‌ام را به مدرسه فرستادم‌وبامشکلی نظیر مشکل‌ایشان‌مواجه‌شدم،

پسرمن که روزاول با ذوق‌و شوق حیرت آوری به‌مدرسه رفته‌بود طی یکهفته چنان‌از مدرسه ودرس بیزار شد که بهیچ قیمت حاضر نبود به مدرسه برود .

تغییرسریع وحیرت‌آور پسرم نزدیك بود مرا دیوانه کند . یعنی‌چه؟ مگردرمدرسه چه چیز فوق‌العاده‌ای وجود دارد که من نمی دانم و روی بچه‌ام اینقدر تاثیر گذاشته؟

چند روزی در کش و قوس این مسئله گرفتاربودم‌وبالاخره یك شب آنرا بطور جدی با شوهرم‌درمیان گذاشتم او با واقع‌بینی قابل تحسینی گفت:

-تنفر بچه ما ازمدرسه علتی دارد و ماباید در پی یافتن این علت باشیم . اما کجا ؟

وبعد خود پاسخ این‌سئوال راداد: چه جائی بهتر از خود مدرسه .ما می توانیم جواب سئوالمان را در مدرسه واز زبان اولیای مدرسه بشنویم .

چنین شد که باتفاق‌شوهرم به مدرسه رفتیم و موضوع‌را بامدیرمدرسه که مرد با تجربه‌ای بنظر میرسید در میان گذاشتیم .

مدیر ،بلافاصله‌آموزگاری را که پسر من در کلاس او درس می خواند بدفتر احضار کرد و پس‌از آنکه ماجرا را برایش تعریف کرد از او خواست‌نظرش‌رادر این باره بگوید .

آموزگار گفت :

- این پسر ،بچه‌بسیارآرام ومتینی است ، هوش‌سرشاری دارد و نکته خواندن ونوشتن راتاحدود کلاس‌دوم‌میداند.

من‌فکر می‌کنم پدرومادرش پیش‌از شروع دوران‌مدرسه خیلی برای‌اوزحمت کشیده‌اند.

وقتی‌حرفهای آموزگارتمام شد مدیر خیلی قاطع گفت:

- مشکل پسر شما را پیدا کردم . مشکل او این است که‌خواندن و نوشتن میداندو سایر همکلاسی‌هایش نه . میدانید بچه ها خیلی حساس هستند . وقتی ببینند‌دوستشان دریك زمینه از آنها برتر است نسبت‌به او حسادت می کنند و این حسادت بعدابه رقابت و حتی حق‌کشی می - رسد ...

من فکر می کنم عاملی که‌باعث ایجاد تنفرازمدرسه در پسرشما شده همین موضوع است . اگربخواهید از این مخمصه نجات پیدا کنید باید بطریقی عاقلانه بوی تفهیم کنیدبرتری‌خودش را به رخ بچه های دیگر نکشاند تا رقابت و کینه‌جوئی آنها برانگیخته نشود . ما و مخصوصا «آموزگارش »سعی خواهیم کرد بطریقی معقول اورا در مقابل دیگران تقویت کنیم و بوی اعتماد به نفس ببخشیم .

نظر مدیر مدرسه صحیح بود با کوشش من‌و شوهرم وبامساعدت اولیای مدرسه پسرم توانست دوستی‌دیگران را جلب کند ودر نتیجه‌رفته رفته به‌مدرسه علاقمند شد.

درمورد فرزند خانمی هم که مشکلشان درروزنامه‌طرح شد من فکر می کنم وضعی این چنین پیش آمده است. من‌به ایشان توصیه میکنم چه نظرمرا قبول کنند یانه ، بهرحال با اولیای مدرسه دخترشان تماس بگیرند.زیرا این‌تماس حداقل موجب می‌- گردد که توجه اولیای‌مدرسه بوضع دختر ایشان جلب شود .

بااحترام

زهرا مومنیان

گل نسترن

گل نسترن را بفرانسه L'EGLANTIER و به‌لاتینی ROSA CANINA میگویند .

نسخه‌های شفابخش

از سبزیها و میوه‌ها

ترجمه مهدی نراقی

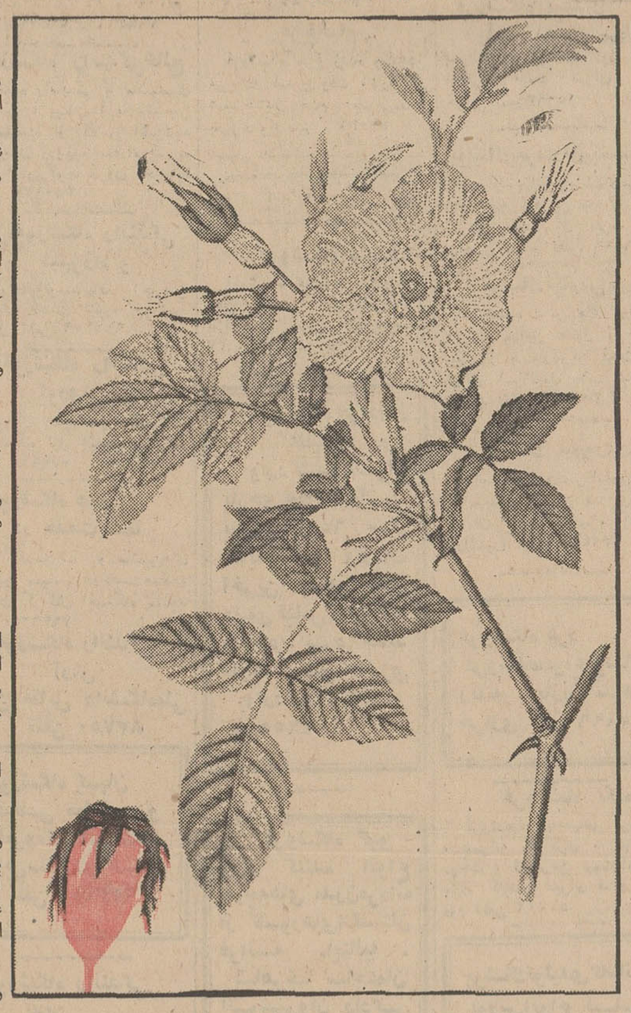

بدون شك شما از کسانی هستید که‌گل نسترن را دیده‌اید زیرا این گل در کنار بیشه ها ودر طول جاده های جنگلی میروید وگل میدهد .

چندین نوع گل نسترن وجود دارد ولی مشخصات کلی گل نسترن اینست که درختچه‌ایست که شاخه های آن انبوه میشود ، ساقه های آن چوبی و سخت است رنك آن سبز و دارای خار میباشد .

برگهای آن بیضی شکل و خیلی کوچك است .

گلهای نسترن از ماه خرداد باز میشود و تاماه مرداد دوام می آورد .

رنك گلهای نسترن سفید ، صورتی‌پریده یا قرمز است و دارای پنج گلبرك میباشد که بوی مطبوعی دارد . میوه گل‌نسترن‌در ماه مهر میرسد در شمال ایران‌مخصوصا در نور باین میوه کوریك میگویند .

میوه گل نسترن را که بفرانسه CYNORRHODON سینوردون میگویند بشکل سیب ویا گلابی کوچکی است که وقتی رسید قرمز میشود .

شما میوه های نسترن را در ماه مهر و آبان وقتی اولین سرما شروع شد خواهید چید زیرا وقتی اولین‌سرمای‌پائیزویازمستان به‌آن خورد آنرا پرآب و خوشمزه خواهد کرد.

وقتی این میوه‌را چیدید‌آنرا روی کاغذی یاپارچه بچینید و کاغذ ویا پارچه را در سبدی که هوا از آن عبور کند‌بگذارید و دور از رطوبت نگه دارید تا خشك شود و بعد طبق نسخه‌هائی که خواهیم داد آنرا مصرف خواهید کرد .

قسمت گوشتدار میوه گل نسترن دارای آسیدسیتریك، آسید مالیك . قند و تانن و بمقدار زیاد ویتامین ث است‌محل‌رویش گل نسترن بطور خودرو درایران درنواحی قصر شیرین ، شتران کوه ، نواحی البرز. نهاوند . تبریز . کرج . کوه دشت کلاردشت میباشد .

کمی از تاریخ

اسم نسترن در فرانسه از کلمه لاتینی گرفته شده است که بمعنی (پراز خار) میباشد .

اسم گل نسترن از نظر گیاه شناسی بمعنی گل سك است و شاید باین جهت نام گذاری شده است که سك گزیدگی را از قدیم باآن درمان میکرده‌اند .

پیشینیان گل نسترن رابخوبی میشناخته‌اند: آشیل تاتینوس یکی از پزشکان قرن‌پنجم گل نسترن را چنین توصیف میکند :

«بواسطه عطر ، زیبائی‌و خواص طبی‌اش» «گل نسترن ، ملکه گلهاست. »

در قرون وسطی تیپول لشپلنی میوه گل نسترن را بعنوان داروی قبض کننده ضد اسهال مصرف میکرد ودر باره آن چنین نوشته است :

گل نسترن غلیان خون را آرام کرده و نفخ شکم را برطرف میسازد و تشنجات‌شکم را معالجه میکند .

نسخه‌های نسترن

۱- غم و اندوه، طپش قلب، بیخوابی

پنجاه گرم میوه گل نسترن را که‌تازه یا خشك باشد با کارد تکه تکه کنید ودر یك لیتر آب سرد بریزید تا سه ساعت‌بماند و بخیسد بعد از آن ظرف محتوی آنراروی آتش ملایمی بگذارید تا بجوش آید و پنج دقیقه بجوشد بعد ظرف را از روی‌آتش بردارید ودوباره پانزده دقیقه بگذارید بماند تادم بکشد بعد آنرا صاف کنید شیرین کنید ودر طی روز چند بار آنرا بنوشید . مصرف این جوشانده اختلالات عصبی مثل طپش قلب ، تشنجات عصبی ،.و بیخوابی را برطرف میکند .

۲- اسهال معمولی و اسهال خونی

پنجاه تا شصت‌گرم میوه های گل‌نسترن تازه یاخشك را با کارد تکه‌تکه کنید و در یك لیتر شراب قرمز بریزید و سه روز بگذارید بماند بعدآنرا صاف‌کنید ودویست گرم شکر به آن اضافه کنید و قبل ازغذا هر روز سه بار و هر بار یك گیلاس ازآن را بنوشید .

برای‌رفع اسهال‌میتوانید جوشانده میوه های نسترن را مصرف کنید طرز تهیه و مقدار مصرف جوشانده میوه گل نسترن بهمان ترتیبی است که در مورد درمان غم و اندوه و طپش قلب و بیخوابی شرح دادیم .

۳- دل بهم‌خوردگی

جوشانده میوه های گل نسترن دل بهم خوردگی را برطرف میکند طرز تهیه ومقدار مصرف آن بشرح زیر است :

پنجاه گرم میوه های تازه یا خشك گل نسترن را تکه‌تکه کنید ودر یك لیتر آب سرد دو تا سه ساعت بخیسانید و ظرف محتوی آنراروی‌آتش ملایمی‌بگذارید تابجوش آید و پنج دقیقه بجوشد بعد آنرا از روی آتش بردارید و پانزده دقیقه‌بحال خودش بگذارید تا دم بکشد بعد آنرا صاف کنید و باشکر شیرین کنید و هر روزچند بار آنرا بنوشید .

٤- نفریت (ورم‌چرکی کلیه)

جوشانده میوه گل نسترن درد های نفریت‌را آرام‌میکند طرزتهیه‌ومقدارمصرف‌آن همانست که در مورد دل بهم خوردگی در بالا شرح دادیم .

٥- حبس‌البول

کسانیکه مبتلا به حبس‌البول شده‌اندباید پنجاه گرم گوشت میوه گل نسترن راکه تازه یا خشك شده باشد در یك لیتر آب جوش دوازده دقیقه دم کنند بعد آنراصاف کنند و هر قدر میل داشته در آن شکر بریزند و هر روز سه فنجان از آنرابنوشند اگر قبل از غذا بنوشند بهتر خواهد بود .

جوشانده میوه کامل گل نسترن به شرحی که در مورد غم واندوه شرح دادیم مفید و موثر است .

مربای میوه گل نسترن مفید است و برای تهیه مربا باید میوه گل‌نسترن‌را قبل از اینکه کاملا برسد چید واز وسط دوتا کرد وداخل آنرا درآورد وازآن‌مربا درست کرد .

مربای‌میوه گل نسترن هم‌مغذی است وهم مدر است .

٦- راراشی‌تیسم،اسکوربوت

دو کیلوگرم میوه گل نسترن تازه یا خشك را با پانصد گرم نبات کوبیده‌مخلوط کنید و سه لیتر عرق را به‌آن اضافه‌کنید و بعد ظرف محتوی‌آنرا پانزده روزتا یکماه درجای گرمی بگذارید .

بعد آنرا صاف کنیدو هرروز سه‌گیلاس کوچك از آنرا بنوشید .

این لیکور سرشار از ویتامین ث است و میوه گل نسترن داروی طبیعی و ایده‌آل معالجه کمبود ویتامین (اسکوربوت) و راشی‌تیسم یا نرمی استخوان ها میباشد .

طریقه دیگری هم برای تهیه این‌نسخه اینست که شصت گرم میوه های تازه یا خشك گل نسترن را تکه تکه کنید و در یك لیتر آب مدت دو یاسه ساعت بخیسانید وظرف محتوی آنرا روی آتش بگذارید تا بملایمت بجوش آید و ده دقیقه بجوشدبعد آنرا صاف کنید و شیرین کنید و قبل از غذا هر روز سه بار و هریك بار یك‌فنجان از آنرا بنوشید .

این جوشانده خنك شما را تقویت کرده و نیرومند خواهد ساخت .

هم چنین توصیه شده است کسانیکه مبتلا به کمبود ویتامین ث (اسکوربوت) شده‌اند مربای میوه گل نسترن را بخورند.

مربای میوه گل نسترن دارای موادقندی آسید مالیك وسیتریك و پکتین و املاح معدنی و آلی میباشد .

نسخه کیکوردهاورز درباره میوه نسترن

نسخه معروف‌دکتر کیکورد هاوزر غذا شناس نامی جهان از این قرار است :

یك مشت میوه گل نسترن را در دو لیتر آب جوش بریزید و آنرا روی آتش ملایمی بگذارید تا پانزده دقیقه بجوشد بعد آنرا روی زمین بگذارید تا سرد شود و دوازده ساعت بماند سپس آنرا در صافی بریزید و صاف کنید .

جوشانده‌ای که بدست آمده است برای نیم لیتر آن دو قاشق سویخوری آب‌لیموی ترش تازه را به آن اضافه کنید ودربطری بریزید ودر آنرا محکم ببندید .

این جوشانده ویتامین دار را با نوشابه های معمولی خود بمقدار یك قاشق‌سوپخوری بیك لیوان اضافه کنید و بنوشید .

گردن بندهای مسی

شلوار ودامن‌برای بلوز - ها و ژاکت های کشباف امکانات‌محدود جدیدی‌بوجود می آورد .

کشباف یقه‌دار اگر آرایش دیگری نداشته باشد چندان جلوه‌ای ندارد . از اینجاست که برای این قبیل لباس های پائیزی و زمستانی گردن‌بند های مخصوصی که‌اغلب آنها از مس ساخته می شود به بازار عرضه شده‌و موردتوجه دختران جوان و مخصوصا علاقمندان به ورزش قرار گرفته است .

مد جدید آرایش سر

آرایشگاه های امریکا و اروپا همه ساله به پیروی از مد های تازه لباس و برای ایجاد هماهنگی‌کامل بین‌لباس های مد روز و گیسوان خانم ها تغییراتی در طرز آرایش موی سر میدهند .

امسال گیسوان بلند از مد افتاده است.عکس، مد جدید آرایش مو را درفرانسه نشان میدهد .

باخیال راحت
سیگار بکشید...!
ولی... وقتیکه تارگارد دراختیار دارید
سیگار را فقط باتارگارد بکشید
تارگارد شما را در مقابل هرخطری که در سیگار وجود داشته باشد محفوظ نگهمیدارد
تارگارد ساخت آمریکا در بسته های چرمی ۲۴۰ ریال
فروش در کلیه داروخانه ها و فروشگاههای معتبر تهران وشهرستانها
از شهرستانها نماینده پذیرفته میشود
نماینده انحصاری در ایران:
تهران - دراگ استورتخت جمشید تلفن: ۶۷۸۲۳ - ۶۸۱۰۱

کی چی کجا

هرچه لازم دارید از روی حروف الفبا پیدا کنید

ا

آرایش و زیبائی

آرایشگاه تقی لادن
با بهترین متخصصین فن آماده برای هر نوع آرایش. خیابان پهلوی مقابل کافه شهرداری سابق شماره ۹۵ تلفن ۴۰۵۸۴

سالن آرایش بیتا
متخصص ماساژ و زیبائی - رنگ‌مو - پوستیژ - میزانپیلی شاه‌آباد باغ سپه‌سالار کوچه توسلی تلفن ۳۰۵۳۲۶

سالن آرایش پیرایش دانش
زیر نظر متخصص فن آرایش. شهرری خیابان احمد تبریزی تلفن ۵۹۵۶۷

آرایشگاه مختارپور
مخصوص آقایان زیر نظر متخصص فن آرایش. بوذرجمهری جنب بازار آهنگران تلفن ۲۵۱۱۴

سالن آرایش مردانه اطلس
در خدمت آقایان شیک‌پوش. شاهرضا کوچه هنگامه تلفن ۵۲۵۵۷

پیرایش پرویز
زیر نظر ماهرترین متخصص آرایش. شهرری ششم بهمن مقابل دادگاه تلفن ۵۹۸۱۱

آرایشگاه یوسفی
مخصوص آقایان در خدمت مشتریان محترم شهنازایستگاه رسومات تلفن ۳۱۱۴۵۷

آرایشگاه هنرور
مخصوص آقایان در خدمت مشتریان عزیز میباشد خیابان‌ری انبار گندم تلفن ۴۳۱۸ ۵

فروشگاه شهره
فروشنده لوازم آرایش. نمایندگی گرل وتمرار وفروش انواع تریکو. فرهنگ آمیریه تلفن ۲۵۸۳۲

آینه و شمعدان

کادوئی بیژن
بورس لوستر - آئینه شمعدان کادوئی سیه مقابل بیمارستان سینا تلفن ۶۱۱۶۱۴

آزمایشگاه

آزمایشگاه البرت
تشخیص طبی آزمایشات بیوشیمی سرولژی - پاراتولژی - تحت نظر متخصصین علوم میدان ژاله اول شهناز تلفن ۳۰۴۴۹۰

آزمایشگاه دکتر اعتماد مقدم ودکتر رافت
تشخیص طبی و آسیب‌شناسی دارای برد تخصصی از آمریکا. تخت‌طاوس تلفن ۶۲۱۶۷۸

آهن آلات ساختمانی

فروشگاه تهران استیل
فروشنده انواع آهن‌آلات و پروفیل میدان‌خیام خیابان خیام جنوبی شماره ۳۳۱ تلفن ۵۳۸۸۰

آموزشگاههای فنی

مرکز آموزش زبان
وابسته بمرکز آموزش زبانها در لندن)
تعلیم انگلیسی - فرانسه - آلمانی با تلفظ صحیح زیر نظر مربیان خارجی با توجه باینکه در هر کلاس فقط ۱۶ دانشجو می باشد
پشت سفارت انگلیس خیابان همایون شماره ۶۴ تلفن: ۳۱۲۵۸۶

گروه فرهنگی و هنری منتخب صبا
تعلیم خیاطی - عروسک‌سازی کلاه‌سازی گل سازی و سایر کارهای هنری را با جدیدترین متد به شما میاموزد خیابان مزین‌الدوله شماره ۴۴ تلفن ۷۳۷۳۸

آموزش رانندگی

آموزشگاه رانندگی سراج
باکادر مجرب و ماشین های آخرین سیستم. خیابان‌عباس آباد خیابان مهناز تلفن ۷۶۵۷۸۸

آموزشگاه‌رانندگی‌شاهین
تعلیم با اتومبیلهای فولکس و پیکان آریاوشاهین با مربیان ورزیده. خیابان شهیازایستگاه خاقانی تلفن ۳۵۶۳۰۱

آموزشگاه رانندگی داریوش
آموزش علمی‌وعملی‌رانندگی بوسیله مربیان‌ورزیده‌واتومبیل های آخرین سیستم - شهباز چهارراه دروازه دولاب ۳۵۰۸۱۸

آموزشگاه رانندگی‌پروانه
با سابقه ۲۰ سال هنرجویان را یکماهه برای آزمایش آماده میسازد. خیابان آرامگاه جنب نازی‌آباد ایستگاه بانك تلفن ۵۴۹۹۳

آموزشگاه رانندگی امین
تعلیم با اتومبیل‌های آخرین سیستم زیر نظر مجرب‌ترین مربیان. پهلوی بالاتر از محمودیه تلفن ۸۶۱۳۰۵

آموشگاه‌رانندگی‌سانترال
آموزش‌علمی‌و عملی‌رانندگی با مربیان ورزیده و اتومبیلهای آخرین سیستم خیابان خوش چهارراه دامپزشکی تلفن ۹۵۵۱۴۵

آموزشگاه رانندگی مهرداد
تعلیم باتومبیلهای آریا و شاهین و پیکان با ده درصد تخفیف نرخ اتحادیه. شهرری ششم بهمن تلفن ۵۹۰۹۶

آموزشگاه رانندگی دولت‌خواه
با اتومبیلهای اخرین سیستم در اختیارهنرجویان عزیز میباشد قرارداد تا پایان گواهینامه درکمترین مدت بطور شبانه وحیدیه خیابان ۱۴ متری تلفن ۷۹۵۷۱۴ - ۷۹۶۴۶۶

آموزشگاه رانندگی کالج
تعلیم رانندگی با ماشینهای فولکس - پیکان - آریا وشاهین با استفاده از کلاس آئین‌نامه و مربیان ورزیده سه‌راه امین‌حضور اول کوچه‌بهرون (خانقاه) تلفن ۳۵۰۱۷۰

آموزشگاه رانندگی شهرزادنو
دارای اتومبیلهای اخرین سیستم خیابان شیرو خورشید سریل تلفن ۹۵۲۴۷۹

آموزشگاه رانندگی کوروش
خیابان قدیم‌شمیران‌ایستگاه پرورشگاه اول خیابان میرداماد تلفن ۷۷۲۹۱۸

آموزشگاه هما در خدمت شما
باکادرمجرب و ماشین‌های آخرین سیستم درخدمت‌همگان خیابان گرگان ایستگاه مسجد تلفن ۷۶۳۶۲۴

آموزشگاه رانندگی آرش
اوین مقابل دانشگاه‌ملی تلفن ۸۳۷۵۰

آموزشگاه کیهان
محیطی مطمئن و آبرومند ایرانشهر مقابل سفارت پاکستان تلفن ۶۲۳۴۰۷

آموزشگاه رانندگی تدین
زیر نظر مربیان‌آزموده‌تعلیم آئین‌نامه بطورمجانی‌و کلاسهای فنی جوادیه بیست‌متری تلفن - ۲۸۲۵۳

آموزشگاه رانندگی یوسف
با ماشینهای آخرین‌سیستم‌و با متدصحیح آئین‌نامه دراختیار هنرجویان یوسف‌آباد ایستگاه سوم تلفن ۶۲۲۲۹۵

ب

بارکش شهری

انوبادری
۳۱۳۱۱۱
بارکش شهر و حومه نادری جنب خیابان همایون

شهاب بار
۶۲۰۰۰۰
بارکش شهر وحومه

حافظ بار
بارکش شهر و شهرستان
تلفن ۲۲۲۲۰ - ۵۷۵۵۳

چرتقیل ایفل
تلفن های ۹۵۱۹۹۲
۷۹۲۱۲۲

باربری

باربری البرز
موسسه حمل و نقل و پیمانکاری انتهای خیابان قزوین تلفن ۹۵۱۸۴۱ - ۹۶۱۲۹۸

پ

پرنده

فروشگاه کاکلی
مرغ پر کنده وزنده. خشکه‌پر و پخش‌تخم‌مرغ وسیله تلفن جوجه کباب. مرغ و خروس ایرانی. شاه‌چهارراه اردیبهشت. سوپر کاکلی تلفن ۴۸۷۵۲

بورس مرغ بهار
تخم‌مرغ‌روز مرغ پرکنده و زنده‌بهار شمالی‌مقابل‌بیمارستان شهربانی تلفن ۷۶۱۶۲۸

شرکت سنهامی‌دامپروری
ایران پرندیس تولید کننده مرغ تخم‌مرغ. سیمتری‌نظامی پلاك ۸۱ تلفن ۶۱۱۸۱۷

تخم‌مرغ نوذری
تهیه کننده وتوزیع تخم‌مرغ روز در سراسر ایران. دروازه دولت مقابل فیات تلفن ۳۰۳۶۰۱

مرغ‌خیام
فروشنده مرغ زنده و پخش مرغ در اسرع وقت باناز‌لترین قیمت‌خیابان خیام جنوبی‌مقابل باربری‌نوع بشر - ۵۷۰۳۶

پارچه مردانه و زنانه

فروشگاه منصف
فروشنده جالبترین پارچه‌های نخی و پشمی. چهارراه مولوی بازار امین‌السلطان شماره های ۳۷ و ۳۹ تلفن ۲۷۴۱۵

فروشگاه برادران عظیمی
واردکننده انواع پارچه های انگلیسی بابیش از ۶۵ سال سابقه در واردات آخرین پدیده های دنیای لباس را عرضه میدارد. سری جدید پارچه های پائیزی واردشد. لاله‌زار تلفن ۳۳۴۹۵۵

فروشگاه گیو
وارد کننده انواع پارچه‌های مدرن‌مردانه از کشورهای‌انگستان فرانسه. ایتالیا. شاهرضا ساختمان انوشیروان دادگر تلفن ۶۱۲۴۲۰ بالای سینما امپایر.

کیمونو
واردکننده جالبترین پارچه های زنانه از بزرگترین مزونهای دنیا از قبیل لزور - فورمسر - بیانکنی - لالوند - اشمول و انواع کرپ دوبله‌ئی پائیزی‌رسید. چهارراه شاه تلفن ۶۰۴۳۴

فروشگاه سالك
فروشنده انواع پارچه های خارجی زنانه بطور آزاد درطرح های جالب. کوچه مهران‌شماره ۲۵ تلفن ۳۱۴۶۲۹

منسوجات رامین
فروشنده‌انواع پارچه های مردانه انگلیسی تروپیرا و ترویرای - سوئیسی. لاله‌زارجنب بانك صادرات تلفن ۳۱۴۸۹۴

فروشگاه هاش کو
فروشنده انواع‌پارچه های زنانه در طرحهای جالب وفروش پوشاك دوخته شده آماه برای خانمهای شیك پوش، پهلوی جنب‌سیمنا امپایر تلفن ۶۲۴۵۱۳

فروشگاه شیرخدائی
وارد کننده کرباس ومنقال بازار مقابل مسجد امامزاده‌زید پاساژ درویش تلفن ۵۲۳۳۶

قماش جنت
فروشنده انواع پارچه های زنانه و مردانه و فروش انواع لوازم خانگی خیابان خراسان جنب گرمابه کتابچی تلفن - ۳۵۰۸۱۵

پوشاك

اطلاعیه‌طالار‌بزرك‌پارچه
بانوان شیك‌پوش توجه فرمایند. طالار بزرك پارچه تازه‌ترین پارچه های فصل را در طرحها ورنگهای بدیع‌وجالب فراهم آورده و باقیمت بسیار ارزان بمعرض فروش گذاشته است. طالاربزرك‌پارچه‌چهارراه شاه ساختمان رویال طبقه دوم تلفن ۶۰۴۵۹

پوشاك‌یوسفی
تولید کننده انواع پارچه و لباس ارتشی خیابان سپه مقابل مسجد مجد. تلفن ۴۵۳۷۲

فروشگاه ایران پوشاك
فروشنده لباسهای مردانه زنانه پسرانه دخترانه آخرین مدروز. بوذرجمهری مقابل‌بازار بزرك تلفن ۲۰۶۰۱

فروشگاه فدك
فروشنده انواع پارچه های زنانه و مخمل کاشان‌باناز‌لترین قیمت خیابان سعدی نبش‌مهران تلفن ۳۳۷۴۸۴

فروشگاه بنکدار
فروشنده لباسهای مردانه و پسرانه آخرین مد روز با نازلترین قیمت تهران بازار حراج تلفن ۲۵۰۹۳

پوشاك برادران بسیج
فروشنده انواع‌لباسهای‌مردانه و پسرانه آخرین مد روز. خیابان اسلامبول فروشگاه برادران بسیج تلفن ۳۳۶۹۰۶

پوشاك پارس
فروشنده لباس های مردانه‌و پسرانه مطابق فصول وآخرین مد روز با نازلترین قیمت. خیابان اسلامبول جنب سینما برلیان تلفن ۳۰۳۵۰۷

پوشاك تیموری
فروشنده‌لباسهای‌مردانه‌وپسرانه مطابق‌فصل‌وآخرین مد روز. خیابان ناصر خسرو مقابل دارالفنون تلفن ۳۳۲۴۴۸

فروشگاه فرد
فروشنده‌انواع‌پوشاك زنانه. بازار سرای خرازی تلفن ۲۵۱۹۶

فروشگاه تکلمی
فروشنده لباسهای مردانه و پسرانه کارگری با بهترین دوخت و نازلترین قیمت. انتهای بازار کفاشها سرای فتاح طبقه دوم تلفن ۵۷۷۰۲

پوشاك‌تولیدی‌کاشانی
بورس‌انواع لباس بارگری. خیابان چراغ‌برق جنب‌پامنار تلفن ۳۱۳۰۴۴

پرده

فروشگاه پرده نادری
با آخرین مدلهای مد روز زیرنظر بهترین متخصص مجرب در اسرع وقت. سعدی چهارراه سید علی تلفن ۳۰۵۳۲۵

فروشگاه‌حریری طلوع
وارد کننده پارچه‌های مبلی وپرده‌ای. خیابان شاه شماره ۶۴ تلفن‌های ۶۶۰۰۰ - ۶۷۶۰۰

ت

تعمیر اتومبیل

تعمیرگاه مجاز بیکو
مجهز به تمام وسائل‌تعمیرات اتومبیل فیات. سیمتری وثوق نیروی هوائی تلفن ۷۹۲۶۱۱

تعمیرگاه پژو
خیابان قزوین چهارراه‌عباسی پلاك ۶۹۹ تلفنهای ۹۵۰۱۰۴ - ۹۵۰۷۶۰

تعمیرگاه نمونه ۵ مجاز شماره ۱۱
آریا و شاهین - موریس مینی ماینر جاده قدیم شمیران ضرابخانه تلفن ۷۷۲۰۵۳

اتوسرویس شهپر
نمایندگی رسمی آریا و شاهین مجهز بدستگاه های مدرن. چهارراه شاه سیمتری اول شاه غربی تلفن ۴۱۷۱۳

نیوکارواش
اتو سرویس تمام اتوماتیك سریع روشوئی اتومبیل با شامپو و پولیش مخصوص بوسیله دستگاه‌های اتوماتیك در ۵ دقیقه با کارت آبونمان فقط ۵۰ریال سرویس کامل‌درمدت نیم ساعت ۱۴۰ ریال ساعت کار از ۷٫۳۰ صبح الی ۷ بعدازظهر روزهای جمعه‌وتعطیل از ۸ تا یك بعدازظهر خیابان شاه عباس بین تخت طاووس و جاده‌نظامی‌عباس‌آباد تلفن ۶۲۰۳۸۵

اطلاعیه
باطلاع دارندگان‌اتومبیلهای مرسدس‌بنز میرساند که تعمیرگاه مجهز مرسدس‌بنز افتتاح وزیر نظر متخصص فن (هامیك) اداره میشود. باغ صبا خیابان ملك خیابان‌آقاولی تلفن ۷۰۹۵۳

تعمیرگاه پارس
نمایندگی مجاز شماره ۱۸ فولکس‌واگن و تعمیرگاه مخصوص اتومبیلهای بنزدیزلی وبنزینی‌خیابان مخصوص مقابل بیمارستان لقمان‌الدوله ۱۰ادهم تلفن ۹۵۳۷۰۳ - ۹۵۹۶۹۲

تعمیر لوازم برقی

الکتریکی باستان
فروشنده انواع لوازم‌الکتریکی و سیم کشی ساختمان وتزئینات مجالس شهباز ایستگاه‌ناصری تلفن ۳۵۵۴۲۳

کارگاه و تعمیرگاه رسم‌زاده
تعمیر انواع بخاری‌ورادیاتور سی‌متری مقابل پمپ‌بنزین‌لشکر تلفن ۵۲۰۲۱

تعمیرگاه مهندسی عباس‌پور
تعمیر کلیه‌تلویزیون‌های‌اروپائی و آمریکائی. سیمتری نارمك ایستگاه دفتر شماره ۴۰۳ تلفن ۷۹۶۴۶۷

الکتریکی آسیا
تعمیرات لوازم برقی و سیم کشی ساختمان و فروشنده‌لوازم برقی. خیابان پهلوی مقابل تخت طاووس تلفن ۶۲۱۲۵۲

تعمیر و نصب یخچال و کولر و آبگرمکن

فروشگاه‌تاسیسات‌شوفاژ کاوه
دیك - مشعل - رادیاتور نصب و نگهداری شوفاژ و لوازمات آب رسانی ساختمان تلفن ۷۷۳۴۴۸

کارگاه فنی عسکری
نصب کولر و سرویس ابگرمکن و کانال کشی ساختمان در اسرع وقت. فرح شمالی ایستگاه بی‌سیم تلفن ۷۷۵۵۷۴

تعمیرگاه سرژ
تعمیر انواع تلویزیون ورادیو خیابان روزولت روبروی دانشرایعالی تلفن ۶۹۳۷۳

جنرال‌سرویس
رنك و تعمیربخاری‌و آبگرمکن با نازلترین قیمت
تلفن ۷۹۳۰۵۷

پارس نو
نصب دستگاه شوفاژ وتهویه هوا - شمیران چهارراه قصر شماره ۱۰۰۲ تلفن ۷۶۱۷۴۰

تکنیسین آریا
سرویس و نصب کولر و ابگرمکن و کانال کشی‌ساختمان با اسلوب فنی بقیمت کارخانه های مربوطه میدان ثریا اول خیابان‌شاه‌صفی پلاك ۱۹ - ۲۱ تلفن ۷۶۴۶۰۸

سازمان فنی

فرحی
قبول‌همه‌نوع کانال‌کشی ساختمان وساخت انواع دریچه های تنظیم هوای کولر زیر نظرمتخصصین کارآزموده.
میدان ژاله پاساژ ژاله تلفن ۳۳۷۷۹۸

تریکو

عسکری‌زاده
تولید کننده‌عالیترین نوع تریکو در ایران. لاله‌زارنو کوی یاسمی ساختمان میخك تلفن - ۳۳۷۶۲۲

فروشگاه پیدایش
انواع تریکو زمستانی و تابستانی همه نوع پرده‌ئی و لباسی و زیرپوش زنانه ومردانه بازار سلطانی ۲۴۳۵۶ کارخانه ۲۹۷۰۲

فروشگاه تریکو مژگان
کلی - جزئی
همه رقم اجناس تریکو در مدلهای جدید موجودودر اختیار فروشندگان تهران‌وشهرستانها گذارده میشود. ناصرخسرو مقابل شمس‌العماره طبقه فوقانی تلفن ۵۲۵۱۹

تریکوکوروش
بهترین و بادوامترین‌محصولات تریکو کوروش‌رااز فروشگاه های‌معتبر ابتیاع‌فرمائید. لاله‌زارنو مقابل‌هتل کریستال تلفن ۳۰۳۹۵۲

فروشگاه سیزون
انواع جدیدترین مدلهای تریکو مردانه وزنانه و کراوات سفارش پیراهن پذیرفته میشود خیابان شاهپور نرسیده به میدان شاهپور جنب چلوکبابی رفتاری تلفن ۵۱۵۵۸

تزئین مجالس جشن

الکتریکی البرز
برادران ملتی سیم کشی ساختمان فروش لوازم برقی
تهران‌نو سیمتری مقابل باغ چایچی تلفن ۷۹۱۴۵۰

الکتریکی نور هاشمی
مجهزترین موسسه تزئینات الکتریکی و ظروف کرایه در ایران شهباز جنب میدان‌خراسان تلفن ۳۵۵۵۶۴ - ۳۵۵۵۶۵

تابلو

شرکت نئون فاز
سازنده تابلوهای نئون وپلاستیك
تلفن ۴۶۰۱۶

سیلور
نئون پلاستیك
تلفن ۹۶۰۷۷۴

شرکت شب‌نما نئون ستاره
سازنده تابلو های نئون و پلاستیك و چراغهای مدرن پلاستیك. شاه چهارراه کاخ شماره ۲۹۵ تلفن ۶۱۱۹۴۵

نئون داد
۳۱۱۹۱۸
سازنده تابلو نئون پلاستیك

چ

چای

چای کیسه معطر (ریجویز)
Ridgways TEA
EARL GREY BLEND
Imported English
NET WT. 2¼ grams
BLENDED & PACKED BY RIDGWAYS LTD. LONDON ENGLAND
بسته‌بندی شده در لندن نماینده انحصاری در ایران عربزادگان. تهران تیمچه قیصریه بازار تلفن ۲۳۴۶۴

چای سمندر

چای فقط چای سمندر
بازار سرای گلشن ۵۸۱۵۴۷

چای گیتی
خوش طعم و عالی
چای بسته‌بندی شده و صندوقی با شرایط سهل و باناز‌لترین قیمت‌درسراسرایران در دسترس مشتریان عزیز گذارده میشود.
از شهرستانها نماینده میپذیریم. تلفن ۲۶۴۳۶
تهران سرای بازار نوروزخان سرای‌نصیری

چلوکباب

چلوکبابی فرصت
دارای سالن برای جشنها، مطبوع‌ترین غذا را دراختیار مشتریان عزیز قرار میدهد. رودکی‌شمالی نبش فرصت تلفن: ۹۷۳۵۱۹ - ۹۷۰۵۳۷

سالن چلوکبابی‌فردوسی
مطبوع ترین چلوکباب چلو خورشت. چلومرغ وسالن پذیرائی خانوادگی فردوسی شمالی مقابل خیابان کوتك تلفن ۳۱۲۸۶۴

سالن چلوکبابی ناصری
مطبوعترین چلوکباب برك و کوبیده. قورمه سبزی. قیمه بادمجان و مرغ با سالن‌پذیرائی خانوادگی‌خیابان شهباز ایستگاه ناصری تلفن ۳۵۶۱۶۵ روزهای تعطیل غذا آماده است

سالن چلوکبابی کاظمی‌پور
در محیطی آرام و پذیرائی عالی مطبوعترین چلوکباب و انواع غذاهای دیگر را دراختیار خانواده های محترم میگذارد تهران‌نو ایستگاه مدرسه تلفن ۷۹۱۳۸۴ روزهای تعطیل چلوکباب از ۸ صبح آماده است.

خ

خشکبار

خشکبار اسلام
مرکز پخش انواع خشکباردر تهران کلی و جزئی. میدان قزوین تلفن ۵۷۷۵۹

خشکبار فرد شاهرضا
اولین تهیه کننده آجیل گرم و پسته کادوئی در ایران. خیابان شاهرضا چهارراه پهلوی تلفن ۴۰۸۰۲

خشکبار شریف
تولید کننده‌پسته‌های کادوئی آجیل صدگرمی و تخمه‌های یك سیری وآجیل‌شیرین‌وآبلیموی شریف اول بازار آهنگرهاپاساژ ذوالفقار تلفن ۵۵۷۲۹

خواربار

فروشگاه وطن
فروشنده خواربار - بخش مرغ و تخم مرغ روز - مرغ منجمد جهت شهرستانهاچهارراه سید علی مقابل منوچهری تلفن ۳۳۳۶۵۰

فروشگاه سرق
عمده فروش اجناس مصرفی هتلها - خواربارولبنیات ویلاسه راه اراك تلفن ۴۰۰۷۲

سوپر رشیدی
فروشنده انواع خواربار کلی و جزئی. خیابان‌شهباز مقابل ورزشگاه شماره (۳) تلفن - ۳۰۴۱۲۵

فروشگاه شقاقی
فروشنده انواع خواربار و لوازم‌التحریر خیابان ژاله مقابل تلویزیون آموزشی تلفن - ۳۳۹۰۷۴

خدمات اجتماعی

کاریاب
قابل توجه کارفرمایان‌و مدیران محترم‌موسسات
شرکت کاریاب فقط با یك تلفن مشاورامور استخدامی شما قرار گرفته. کارمند و متخصص و کارگر ورزیده‌مورد نیاز شما را بدون دریافت کارمزد در اسرع وقت معرفی مینماید تلفن ۴۱۹۲۴

د

دوزندگی

سالن دوزندگی رجعان
دوزنده کت و شلوار مردانه طبق آخرین مدل ۲۴ اسفند اول سیمتری نبش مشتاق شماره ۲۴۳ تلفن ۴۹۱۰۸

دوزندگی‌احمدی
خیاط زنانه و مردانه امیریه ایستگاه دلبخواه تلفن ۵۳۰۲۹

دوزندگی اخلاقی
دوزنده لباسهای مردانه آخرین مدروز خیابان شاهپور جنب کوچه وزیردفتر تلفن - ۲۹۴۷۸

دوزندگی ملکی
دوزنده لباسهای مردانه و شلوار های زنانه. لاله‌زارنو چهارراه مهنا ساختمان البرز تلفن ۳۰۳۷۹۲

دوزندگی گودرزی
دوزنده کت و شلوار مد روز. لاله‌زارنو پاساژخواجه‌نوری طبقه دوم تلفن ۳۳۷۵۴۲

دوزندگی سروش
دوزنده شیك‌ترین لباس‌های مردانه و پسرانه و فروشنده بهترین لباس مدروز. اسلامبول بازار کمپانی تلفن ۳۰۴۵۵۳

دوزندگی شیك پوشان
دوزنده لباسهای مردانه و پسرانه آخرین مد روز. چهل متری نواب مقابل مسجدلولاگر تلفن ۹۵۰۲۳۷

درو پنجره ساختمانی

کارگاه فنی جهرمی
سازنده انواع درب و پنجره پروفیل ساخته‌شده کیلوئی ۳۶ ریال شهرری خیابان روشن شماره ۲۷ تلفن ۵۹۴۰۳

کارگاه فنی‌میرزائی
سازنده درو‌پنجره‌پرو - فیلی و لوله‌کشی. خزانه فرح‌آباد فلکه سوم تلفن ۵۳۷۷۳ - ۲۱۵۸۳

کارخانه‌لایقی
سازنده درو‌پنجره و اسکلت فلزی و لوله‌کشی. یوسف‌آباد غربی پائین منبع آب ۲۰ متری اول تلفن ۶۳۲۳۸۴

کارگاه فنی فلز
سازنده انواع درب و پنجره فلزی برای‌ساختمانها - سیمتری بالاتر از فلکه پاستور تلفن - ۴۶۶۲۵

کارگاه برادران مالکی
سازنده درب و پنجره پروفیلی و اسکلت فلزی‌ولوله‌کشی. تهران‌نو ایستگاه‌مسجد شش‌متری بهمن تلفن ۷۹۷۷۹

کارگاه فنی برادران قورچیان
سازنده انواع در وپنجره‌های پروفیل و اسکلت‌فلزی. خیابان کارون بین مرتضوی و شاهرخ تلفن ۹۶۰۱۴۱

دکوراسیون و تزئینات

موسسه تزئینات کارآمد
انواع آگوستیك‌های‌ساده و تزئینی و کاغذ دیواری ساده و مخملی و سرامیك های ضد اسید خارجی رابا نازلترین قیمت برای‌فروش و نصب با تضمین دراختیار شما میگذارد. فردوسی کوچه طبس پاساژ ۱۱۰
تلفن ۳۳۸۳۱۵

فروشگاه تزئینات ایران
کاغذ دیواری متر مربع از ۲۵ ریال‌الی ۵۰ریال صد در صد قابل شستشو طیدان ۲۴ اسفندبازارایران طبقه‌سوم تلفن ۴۵۵۰۲

دکوراسیون ایرج
تلفن ۳۳۴۵۵۶
بزرگترین و مجهزترین تولید کننده مبلمان و تزئینات و نصب آکوستیك هتل وسینما در سراسر ایران. تهران ساختمان پلاسکو طبقه اول شماره ۱۱ صندوق پستی ۱۸۸۱

دفاتر اسناد رسمی و ازدواج

دفتر اسناد رسمی درجه اول ۳۱۱ تهران
سردفتر منوچهر شریف. فرح‌جنوبی مقابل اجرائیات راهنمائی تلفن ۷۴۶۹۹

دفتراسناد رسمی شماره ۷
قلهك پاساژ سوزان تلفن ۸۶۱۸۸۰ - ۸۶۶۶۷۸

ر

رادیو

رادیو اتومبیل سواری - باری - اتوبوس. مرکز فروش ونصب رادیو شایان
پشت شهرداری‌تلفن ۳۰۵۰۴۶

فروشگاه رادیوشادی
نصب و تعمیر و فروش‌انواع رادیوگرام‌اتومبیل. بوذرجمهری نو نرسیده به خیابان ری‌تلفن ۳۵۰۵۴۶

رادیو نصیر
بورس رادیوگرام مبله و تلویزیون وگرام استریو. میدان سپه ساختمان لباف - تلفن ۳۳۷۵۲۰

رستوران

کافه رستوران آرارات
لذیذترین کباب برك وکباب قفقازی را در محیطی آرام‌صرف نمائید خیابان نادر شاه شماره ۲۳ تلفن ۶۲۷۹۷۶

رنك ساختمان و اتومبیل

رنك جمالیان
فروشنده رنگهای روغنی و خشك انواع قلم‌مو سمباده و سایر موادرنگی. تهران‌چهارراه سیروس تلفن ۳۵۰۰۸۱

رنك شادآرام
نقاشی ساختمانها فروش انواع لولا و قفل و فروشنده رنگهای ساختمانی. مولوی سه‌راه خانی‌آباد ۵۶۳۴۴

فروشگاه صنعتی خاچاطوریان
فروشنده انواع رنگهای ساختمانی - هایلوکس - دیروپ وشرکت رنگین شاهرضا اول خیابان گرگان تلفن ۷۴۰۸۶

س

سالن برای جشن و پذیرائی

سالن پذیرائی صادقی‌پور
برای جشن و عقد و عروسی. شهباز خیابان غیاثی تلفن - ۳۵۲۲۴۴

سرکه

سرکه وردا
خوش طعم و لذیذ
در تنها کارخانه مدرن سرکه سازی بطور اتوماتیك تهیه می شود.

سرکه وردا
کاملا تصفیه‌شده وبهداشتی‌بوده ومهر استاندارد دلیل سالم‌بودن آن میباشد.

سرکه وردا
بهترین سرکه برای تهیه سالاد ترشی سکنجبین و انواع خورش وغذا می‌باشد مرکز پخش امیرآباد شیراز غربی خیابان هیئت کوچه ایرج شماره ۶۸ تلفن ۶۳۱۰۳۵

ش

شیشه

فروشگاه شیشه‌ایران
شعبه کارخانجات بلورسازی ایران. خیابان شوش شرقی خیابان شهرزادتلفن ۵۸۱۳۱۹

فروشگاه آل‌یاسین
فروشنده شیشه‌های‌ساختمانی و آئینه. خیابان روزولت‌شمالی تخت‌طاوس شرقی ۲۰ متری ناهید تلفن ۷۶۲۸۵۴

فروشگاه روزولت
فروشنده انواع شیشه های ساختمانی با نازلترین قیمت میدان ۲۵ شهریور (بابائیان) تلفن ۶۲۰۰۱۰

فروشگاه سیدعباس‌میرطاهری
نصب شیشه روی درب‌های آلمینیومی‌وغیره خیابان‌روزولت تلفن ۷۶۵۹۷۴

شیشه فروشی‌مخملی
شیشه برای نصب - پنجره‌های‌آلومینیومی و شیشه رنگی نقد و اقساط. سیدخندان تلفن ۷۷۲۹۷۶

فروشگاه شیشه ساعی
فروشنده و متخصص نصب شیشه های بزرك و درب‌نشکن وآلمینیومی وتزئینات شیشه‌ئی میدان ۲۵ شهریور خیابان نورزاد تلفن ۶۲۴۴۳۵

شیشه اتومبیل پارس
آبگیری شیشه جلو وعقب‌و تعویض نوار های شیشه درب. خیابان‌مخصوص مقابل‌بیمارستان لقمان‌الدوله‌ادهم تلفن ۹۶۰۲۰۹

ص

صنایع چاپ

صنایع چاپ ایران
SANAYE CHAPE IRAN
گراورسازی لاله و صنایع چاپ ایران‌خیابان آذربایجان تلفن ۹۵۹۰۱۲

ط

طلا و جواهر

جواهری طلوع
سازنده انواع جواهرآلات. مبتکر ساخت سینه‌ریز والنگو های مدرن باطلای ۱۸ عیار. لاله‌زار جنب کوچه برلن تلفن ۳۱۳۰۸۰

کی چی کجا ؟ کی چی کجا ؟ کی چی کجا ؟ کی چی کجا ؟ کی چی کجا ؟ کی چی کجا ؟

ع

عکاسی

عکاسی مهتاب
پرتره . عکسبرداری . فیلم برداری از مجالس بادوربین‌های مدرن میدان بهارستان اول شاه‌آباد تلفن ۳۳۸۸۷۶

استودیو عکاسی چارلی
مجهزبه دستگاه‌عکس‌برداری از مجالس عقد و عروسی . خیابان اسکندری‌چهارراه‌مسجد تلفن ۹۶۱۴۷۹

عکاسی سانترال
مجهزبه‌دستگاه عکس‌برداری از مجالس عقد و عروسی در اسرع وقت .هفت‌حوض نارمك تلفن ۷۹۵۴۳۵

فتوحافظ .
تلفن ۶۱۲۲۰۰

عینک

عینك‌سازی فیروز
با ۳۲ سال سابقه کارو متخصص درجه اول در اپتیك فن‌بندگر شیشه های زایس و رودن اشتوك آلمان بهترین عینکهای طبی و آفتابی در جدیدترین مدلها خیابان حافظ بالای بهداری ارتش تلفن ۶۰۳۷۶

عینك ساز
دربار شاهنشاهی
عینك‌سازی مرکزی مورد اطمینان بزرگان و پزشکان ناصرخسرو مقابل دارالفنون ۳۳۵۴۶۷

عینك پرویز
حافظ شمالی بالاتر از یوسف آباد تلفن - ۴۸۰۷۷

عینك‌سازی کرمل
متخصص عینکهای طبی و آفتابی فروشنده بهترین‌عینك‌با ارزانترین قیمت . بین سه‌راه شاه و سینما مهتاب کوچه‌ملك تلفن ۶۱۳۱۸۶

عینك سازی دراك
آستور
تخت‌جمشید .نمایندگی شیشه‌های زایس و رودن اشتوك.متخصص عینکهای طبی و آفتابی در طرحهای مختلف خیابان تخت جمشید تلفن ۶۸۱۰۱

عینك خاورمیانه
سازنده‌انواع عینکهای‌آفتابی و طبی خیابان اسلامبول جنب سینما سیلا تلفن ۳۰۳۲۵۵

عینك گالیله
نمایندگی سافیلو - اسفرو فلکس و سازنده مدرنترین عینکهای طبی و آفتابی .بالاتر از چهارراه امیراکرم تلفن ۶۱۲۹۱۳

عینك سازی روبال
سازنده جالبترین عینکهای طبی‌وآفتابی درطرحهای مختلف چهارراه‌مخبرالدوله کوچه‌نوشین تلفن ۳۳۲۶۶۶

ف

فوتوکپی - پلی کپی

موسسه ایران‌تایپ
تحریر - صحافی - فتو کپی پلی کپی شاهرضا مقابل درب خروجی دانشگاه . تلفن ۶۱۳۸۲۷

موسسه فنی بزرگمهر
چاپ و نقشه‌اوزالیدوفتو کپی. کاغ بالا خیابان بزرگمهر نبش کیوان شماره ۳۷ و ۳۵ تلفن - ۶۱۳۸۲۲

فرش

قالی‌شوئی‌بیوك
با سرویس مجهز تعمیرات‌و شستشوی هرگونه فرش در اسرع وقت . تلفن ۲۹۹۱۵

فروشگاه اتومبیل

نمایشگاه اتومبیل
نماینده رسمی فروش‌اریا‌و شاهین جیپ امیریه مقابل بیمارستان اخوان تلفن ۴۸۸۳۷

نمایشگاه اتومبیل ناصر
نمایندگی اتومبیلهای ژیان ۱۳۴۹ نقد و اقساط . خیابان رودکی جنب بانك ملی تلفن - ۹۵۷۱۸۲ (حاجی زاده)

ق

قنادی

قنادی میهن
انواع شیرینی‌جات تر و خشك و کیك عروسی و تولدرا از قنادی میهن ابتیاع فرمائید. امیریه اول منیریه تلفن۴۰۰۴۷

قنادی آذربایجان
بهترین نوع‌شیرینی‌دانمارکی آلمانی مشهدی- بادامی- لطیفه زولبیا تروخشك و انواع کیك تولد و مجلسی جهت جشنها و بستنی میوه موجود است . بوذرجمهری جنب مسجد شاه تلفن ۲۴۲۹۰ (موقر تبریزی)

کافه قنادی نمونه
بهترین شیرینیجات تر و خشك بستنی ایرانی و خارجی و آبمیوه سرپل تجریش مقابل سینما آستارا تلفن ۸۵۰۱۶۴

کافه قنادی حقیقت
سازنده انواع شیرینی و بستنی پسته‌ائی .
چهارراه ملك جنب مسجد مظهری تلفن ۲۹۵۴۷

قالب سازی

قاب سازی عتیقه‌چی
سازنده جالبترین وزیباترین قاب های استیل در سراسر ایران بیك نفر نجار ظریفکار نیازمندیم. سپه‌مقابل‌بیمارستان نجات تلفن ۶۱۲۰۱۹

ک

کیف وکفش زنانه

فروشگاه فرد
بورس کیف
تولید کننده همه نوع کیف و چمدان منوچهری چهارراه کنت تلفن ۳۱۰۳۲۳

کفش پروین
از جدیدترین مدل کفش دست‌دوز این فروشگاه دیدن فرمائید . خیابان امیریه جنب پل امیربهادر تلفن ۵۳۱۳۳

کفش حق‌بیان
و کفش مردانه باتوش‌عرضه کننده جالبترین کفشهای‌زنانه و مردانه .
بازار کفاشها پاساژ کاظمی تلفن ۵۶۷۵۰

کیف چمدان - لوازم سراجی

کیف‌طاهرزاده
تولید کننده‌مدرنترین‌چمدان های مسافرتی و کیف‌های‌دستی در رنگهای جالب . بازار بزرگ تلفن ۵۵۵۷۸

کارگاه چمدان سازی کامل
سازنده و تولید کننده‌انواع چمدان در طرحهای گوناگون‌و اندازه های مختلف . پامنار ساختمان زمردی طبقه سوم‌تلفن ۵۳۷۷۵

فروشگاه سراجی‌بهنودی
کلیه اجناس کیف - چمدان و دستکش . بازار سلطانی پاساژ شرقی تلفن ۵۱۱۹۶

کراوات

کراوات دلربا
تولید کننده و فروشنده جدیدترین کراوات نمایندگی پارچه های کراواتی ساخت کارخانجات آلمان.سپه‌فردوسی تلفن ۳۳۳۰۸۸

کراوات مسعودنیا
تولید کننده انواع کراوات درطرحهای مختلف .مرکزتجارتی بازار سرای خرازی تلفن ۲۰۳۰۱-شعب: چهارراه‌لاله‌زارشماره ۴۹۰ تلفن۳۳۷۵۵۱- میدان ولیعهدنرسیده به‌سینما امپایر

کاموا
تجارتخانه نصراله منوچهری
وارد کننده انواع نخ. نخ . پشم . کرك . کاموا وماشینهای بافندگی بازار سرای حاج سید محسن شماره ۲۳ تلفن۲۰۳۴۷

کلوپ ورزشی

باشگاه سوارکاران‌تهران
سوارکاری را در بهترین شرایط تحت نظر سوارکاران مجرب بیاموزید نزدیك باشگاه افسران آمریکائی جاده قدیم شمیران کوچه زرین آقای‌مقدم

کرایه اتومبیل

کرایه اتومبیل جهان نو
مجهز به اتومبیلهای اخرین مدل سواری بدراننده و بدون راننده در مدت ۲۴ساعت شبانه روز سیمنری چهرراه حشمت - الدوله تلفن ۶۷۱۲۷

اتوجهان بنز
لوکس‌ترین اتوبوس‌و مینی‌بوس جهت شرکت‌ها و کارخانجات داخل شهر و خارج شهر.نواب چهارراه رضائی تلفن۹۵۸۲۴۲- ۹۵۶۶۲۵

بلوارتاکسی‌سروبس
اتومبیلهای تشریفاتی باراننده وبدون‌راننده داخل و خارج تهران تلفن ۶۰۶۱۴

اتو آسیا
اتومبیل کرایه با راننده و بدون‌راننده در تمام مدت شبانه روز سه راه تخت‌جمشید اوایل خواجه نصیر تلفن ۷۴۹۸۰ ۷۱۶۲۰

ل

لوازم اتومبیل

واکس مرمر

بهترین واکس فوری، واکس موزائیك ،واکس اتومبیل که فقط در کارخانجات مرمر تهیه میشود. ازفروشگاه های معتبر خریداری فرمائید تلفن پخش ۳۳۸۸۹۱

جهان کمپرس
سازنده اطاق کمپرس و تراش فلزات . جاده خراسان گاراژ امیر سلیمانی تلفن - ۳۵۶۸۷۵

کارگاه صنعتی ایران‌فرز
سازنده انواع دنده های گیربکس و غیره . خیابان قزوین شماره ۱۰۳۹-۱۰۴۱ تلفن ۹۵۶۹۴۰

آهنگری طهماسبی
تراش فلزات- مونتاژ کامیون دیزل ماك وتریلی سازی . پل‌امامزاده‌معصوم دوراهی قپان تلفن ۹۵۴۷۰۰

احمدیان
فروشنده لوازم اتومبیل اول چهل متری نواب جنب نشاط

بوق سازی تهران
انواع بوقهای دوتائی سه‌تائی جهت اتوبوس و کامیون باپنج سال ضمانت سیمنری‌ایستگاه شیبانی تلفن ۲۳۹۶۷

آبکاری برادران بصیری
آب گالوانیزه‌برنگهای مختلف شاهپور پائین تر از میدان شاهپور تلفن۲۴۹۰۰

فروشگاه اتوشمال
فروشنده‌قطعات اصلی‌لیلاند- داف - انترناش. خیابان‌تهران‌نو مقابل فرودگاه تلفن ۷۴۷۵۵

ایران کمپرس
سازنده اطاق کامل. خیابان خراسان تلفن ۳۵۴۰۷۶

لوازم ورزشی

شرکت سهامی مربیان‌ورزش‌تولید کننده و فروشنده کلیه‌لوازمات‌ورزشی برای تهیه هر نوع وسایل ورزشی با ما مشورت‌فرمائید. امیریه منیریه تلفن ۴۷۹۰۷

لوازم التحریر

جلد پلاستیك‌سازی‌سراج
سازنده انواع گلاسور جلد های پلاستیکی. میدان سپه‌اول فردوسی شماره ۴۰۵ تلفن ۳۳۶۲۴۶

فروشگاه اخوان مدرس زاده
کلی و جزئی فروش کاغذ و نوشت‌افزار بازار بین‌الحرمین تلفن ۲۱۲۰۷

لوازم بهداشتی وظافت

کارخانه برادران اشراق
تولید کننده و سازنده‌انواع صابونهای رختشوئی و حمامی مخصوص گرمابه‌داران .خیابان سپهبد رزم‌آرا کوی صابون سازی تلفن ۵۹۲۲۱ فروشگاه صاحب‌جمع ۵۸۴۶۹

فروشگاه ملی‌سپه
فروشنده انواع نماهای ساختمانی و سرامیك و کاشی و لوازم بهداشتی . خیابان‌سپه نرسیده به چهارراه‌حسن‌آباد تلفن ۶۸۴۰۳

فروشگاه فردسپه
فروشنده مصالح ساختمان و انواع کاشی های ساخت ایران و لوازم بهداشتی . سپه‌چهارراه حسن‌آباد تلفن ۴۴۳۶۸

فروشگاه شهریاری
تولید کننده انواع کاشیهای لوکس و لوازم بهداشتی‌خیابان شیروخورشید چهارراه استخر جنب سرویس شبانه‌روزی‌تلفن ۹۵۵۱۶۹

سرامیك تهران‌نقش
سازنده مرغوبترین سرامیك باشکال ورنگهای‌مختلف‌خیابان رزم‌آرا فرح‌آباد سرای حاج حسینعلی تلفن ۲۷۱۶۴

کارخانه کاشی‌سازی جهان
تولید کننده بهترین کاشی پرسی جهان . فرح‌آباد جنوبی مقابل برق تهران تلفن۲۶۴۷۴

لوازم صنعتی

پیمانکاری
کاویانی
توزیع کننده مواد نفتی خیابان اکباتان شماره۱۸۶ تلفنهای۳۳۶۵۶۶ -۳۳۶۵۵۱

لوازم پوشاك ارتشی

فروشگاه اکبر زردوز
فروشنده لوازم ارتش و تهیه کننده انواع و اقسام‌پرچم خیابان سپه و ناصرخسرو تلفن ۴۰۱۱۳ و ۵۲۸۳۶

لوازم خانگی

فروشگاه رضا
فروشنده کلیه لوازم منزل یخچال کولر و بخاری ارج . بوذرجمهری‌جنب سرای‌شمس تلفن ۲۷۲۰۶

فروشگاه رادیوپارس
فروشنده مصنوعات نفت و گاز و الکتریك. خیابان‌امیریه دلبخواه تلفن ۲۵۴۷۰-۲۹۴۳۳- ۷۵۶۹۸۸- ۷۵۸۳۰۳-۷۵۸۳۰۴

فروشگاه نقشینه
فروشنده انواع اشیاء دیرینه- اول جامی تلفن ۶۱۱۹۲۵

فروشگاه طهماسب‌میرزا
فروشنده مصنوعات نفت و گازو الکتریك. رادیوتلویزیون یخچال . جوادیه بیستمتری مقابل کوچه نوبهارتلفن۵۱۸۳۰

فروشگاه میرمجتهدی
فروشنده رادیو تلویزیون یخچال اجاق‌گاز و کلیه لوازم منزل . سیمتری وثوق فلکه چهارگوش تلفن ۷۹۳۹۷۵

فروشگاه طالاری
فروشنده مصنوعات نفت وگاز والکتریك وفرش.خیابان شیروخورشید کمرك چهارراه عباسی تلفن ۵۶۵۰۶ ۹

فروشگاه جهان‌نما
فروشنده کلیه لوازم منزل انواع فرش تلویزیون یخچال واجاق‌گاز ولباسشوئی شهباز ایستگاه خاقانی تلفن ۳۵۳۹۹۷

فروشگاه حقیقت
فروشنده یخچال اجاق گاز و رادیو تلویزیون‌و بخاری‌بطور نقد و اقساط . شهباز ایستگاه خاقانی ۳۵۳۹۶۱ و میدان ژاله تلفن ۳۰۲۷۷۲

فروشگاه مهران
فروشنده مصنوعات نفت و گاز والکتریك . و فرش و معاوضه. دروازه شمیران‌خیابان مهران شماره۲۳۱تلفن۷۵۶۹۴۵

فروشگاه سینا
فروشنده‌انواع یخچال وکولر اجاق‌گاز و تلویزیون و کلیه لوازم منزل انتهای خیابان‌سینا تلفن ۹۵۶۱۰۳

فروشگاه ارمغان ایران
فروشنده مصنوعات نفت و گازو الکتریك‌و پخش‌محصولات آزمایش . فرح‌آباد ژاله‌میدان بروجردی تلفن ۳۳۶۷۶۳

فروشگاه یاس (عبقری)
فروشنده کلیه لوازم‌خانگی: یخچال کولر آبگرمکن و اجاق گاز . خیابان فلاح چهارراه یاس تلفن ۳۰۲۱۶۹

فروشگاه پرتو
فروشنده رادیو تلویزیون یخچال اجاق‌گاز و کولر . امیرآباد نبش نصرت تلفن ۴۰۳۸۵

فروشگاه فرهنگ (تهرانی)
فروشنده مصنوعات نفت‌گازو الکتریك شهرری خیابان احمد نیریزی تلفن۵۹۱۵۱۰ -۵۹۲۹۴

فروشگاه صالحی
فروشنده کلیه لوازم منزل بخاری - یخچال - اجاق گاز- خواجه‌نظام‌الملك جنب سررشته داری ارتش تلفن ۷۴۲۷۶

فروشگاه خوانساری
فروشنده مصنوعات نفت و گاز و الکتریك . یخچال فرش رادیو اجاق گاز شهباز خیابان غیاثی تلفن ۳۵۵۶۶۸

گروه تولیدی حاجیان
انواع محصولات مخملی کاشان پتوی بافندگی حاجیان .بازار بزرك اسد حاجیان تلفن۲۰۶۴۹

فروشگاه حاجیان
فروشنده انواع اجناس‌لوکس. بازار سرای خرازی طبقه سوم شماره ۹ تلفن ۵۶۶۴۳

فروشگاه و نمایشگاه سیفری
فروشنده مصنوعات نفت و گاز والکتریك . سرپل‌راه‌آهن بازارچه تلفن ۵۴۶۳۲

فروشگاه ناصح
فروشنده مصنوعات‌نفت‌وگاز والکتریك : رادیو یخچال تلویزیون اجاق‌گاز . خیابان جوادیه بازارچه تلفن ۲۳۹۸۴

فروشگاه جمشید
فروشنده کلیه لوازم منزل: رادیو تلویزیون یخچال اجاق گاز - . بخاری . خوش جنب بیمارستان لولاگر تلفن۹۵۷۷۱۵

فروشگاه تخت‌طاوس
فروشنده مصنوعات نفت و گاز والکتریك : رادیو یخچال تلویزیون . خیابان فرح جنوبی جنب تخت‌طاوس ۷۴۳۱۷

شرکت مناژ
فروشنده کلیه لوازم خانگی رادیوتلویزیون‌یخچال اجاق‌گاز کولر . سعدی‌جنوبی‌مقابل‌بانك ملی تلفن ۳۳۵۱۹۴

فروشگاه آذر
فروشنده انواع‌یخچال‌واجاق گاز- تلویزیون - بخاری - کولر - خیابان سلسبیل جنب بانك پارس تلفن ۹۵۲۱۲۶

فروشگاه بدرقاسمی
فروشنده کلیه لوازم خانگی و مبلمان و لوازم‌دفتری. خیابان ری ایستگاه‌دردار تلفن۳۵۹۶۳۸

فروشگاه‌شهپر (محمودی)
فروشنده بخاری اجاق‌گاز رادیو تلویزیون لباسشوئی یخچال چرخ‌سینگرمیدان‌شهناز مقابل خط۱۲۸ - ۷۵۷۱۲۵

فروشگاه جوادالائمه
فروشنده کلیه لوازم منزل از قبیل اجاق‌گاز - فرش نقد و اقساط . خیابان مولوی مقابل خانی‌آباد تلفن ۲۸۳۶۹

فروشگاه و نمایشگاه شادمان
فروشنده رادیو تلویزیون یخچال اجاق گاز و انجام دکوراسیون ومبلمان‌منزل‌و ادارات . لاله‌زاراول‌اکباتان تلفن ۳۱۰۹۴۴

لوازم ساختمانی

JTA
قابل توجه آقایان مهندسین
آرشیتکت‌و صاحبان بنا قبل از خرید هرنوع سرامیك از نمایشگاه‌سرامیك فانتزی‌طاهباز نماینده انحصاری سرامیك‌های آلمانی و ژاپنی دیدن فرمائید. فردوسی مقابل فروشگاه فردوسی طبقه فوقانی شماره ۴۳۲ تلفن‌های ۳۱۴۱۸۵ و ۳۱۴۱۸۴

شرکت‌سهامی‌رخوار
نمایندگی لوازم بهداشتی ساختمانی کارخانه شنکس (SHANKS) خیابان فردوسی شماره ۵۵۰تلفن ۳۳۶۷۳۹

فروشگاه کارخانجات آجر تهران- گچ زرین
تولید کننده‌بهترین نوع‌آجر فشاری - آجر ماشینی گچ - آهك - آجر سفید روکار . خیابان فردوسی نبش کوچه خواندنیها تلفن ۳۳۳۲۲۲ - ۳۳۹۰۱۹ - ۳۵۶۳۴۳

فروشگاه رضا
فروشنده کلیه لوازم ساختمانی نماینده انحصاری پروفیل های آلومینیومی - آلومپك و فورگن خاك‌برداری ساخت ارج . بوذرجمهری جنب خیابان پامنار شماره ۶۶۶ تا ۶۷۰تلفن ۲۲۰۴۸ - ۵۷۲۲۰

فروشگاه ناصحی
تولید کننده‌وفروشنده‌انواع خاك نسوز - آجر نسوز خیابان فردوسی نبش کوچه‌خندان‌تلفن ۳۳۵۳۵۵

تهران کالا
فروشنده کلیه لوازم ساختمانی وبهداشتی وانواع کاغذ دیواری مانیس صد در صد قابل شستشو. خیام نرسیده به چهارراه گلوبندك مقابل بانك صادرات تلفن۲۷۷۰۶

فروشگاه مهدبزاده
فروشنده انواع آهن‌آلات و لوازم ساختمانی خیابان هاشمی چهارراه جیحون تلفن ۹۵۷۱۹۲

لوازم آشپزخانه

کارخانه‌سازنده‌مصنوعات آلومینیوم منوچهر اورامانی
ظروف آشپزخانه و انواع کتری . بازار حضرتی کوی ارامنه تلفن ۲۳۳۸۷

تهران آلومینیوم
سازنده ظروف قابلمه ماهی‌تاوه نهاربری - کف‌گیر و ملاقه . تهران میدان خیام پاساژ ترقی. تلفن ۲۶۶۸۶

لوازم باغبانی

هسکوارنا

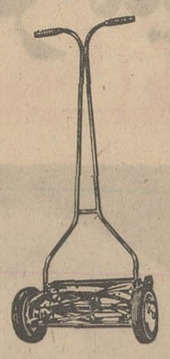

چمن‌زن محصول‌سوئد مخصوص آرایش صحیح‌وزیبائی‌دلپذیر چمن در کلیه‌فروشگاه های لوازم کشاورزی مرکز پخش نمایشگاه هسکوارنا تهران خیابان شاه
تلفن ۶۸۸۸۵ ۴۹۹۷۹

لوازم مرغداری و دامداری

کارگاه‌فنی اتحاد
سازنده جالبترین لوازم مرغداری در تهران‌وشهرستانها چهارراه سیروس جنب بانك بازرگانی تلفن ۲۲۷۰۹

کارگاه فنی دقت
سازنده‌لوازم دامداری و دامپروری. خیابان‌سیروس‌جنب بنگاه توجه ۲۲۸۰۸

موزائیك ساختمان

موزائیك سازی برادران
فروشنده‌انواع مصالح‌ساختمانی و موزائیك فرح‌آباد ۲۱ متری رضا پهلوی ۷۹۷۲۴

موزائیك سیمان‌صنعت
فروشنده بهترین‌نوع‌موزائیك در اندازه های گوناگون و رنگهای مختلف خیابان محمد رضاشاه پلاك ۶۱ - ۶۳ تلفن- ۶۲۰۲۴۷

موزائیك‌سازی‌و کالای‌ساختمانی گودرزی
هرنوع مقاطعه‌کاری پذیرفته‌می شود تلفن ۷۵۹۷۹۰

موزائیك سازی پیمان
فروشنده‌بهترین نوع‌موزائیك در اندازه‌های مختلف و رنگهای گوناگون خیابان قزوین‌چهارراه عسکری تلفن ۹۵۶۹۵۷

مبلمان منزل

دکوراسیون مبل کمالی
سازنده کلیه لوازم چوبی با قبول سفارشات .
خیابان دانشگاه ملی تلفن ۸۵۰۹۶۱

نمایشگاه مبل ثابت
عرضه کننده عالیترین مبلمان منزل‌سرویس کامل سالنهای اطاق خواب ناهار خوری و سالن و مبل‌استیل با نازلترین قیمت . خیابان شاه‌چهارراه اردیبهشت‌تلفن های ۶۵۴۴۹ و ۶۵۴۴۸

نمایشگاه مبل رودکی
سازنده وفروشنده‌مبل‌استیل و انواع مبلمان و سرویس‌اطاق خواب ، شهباز سه راه‌شکوفه مبل رودکی ۳۵۵۰۳۲

مبل جلیل
عرضه کننده مدرنترین مبلمان منزل‌خیام‌روبروی‌شرکت تلفن ۲۱۷۳۴ کارخانه : امام‌زاده حسن نرسیده به‌خط‌تهران تبریز تلفن ۹۵۷۶۲۱

دکورنوین
عرضه کننده عالیترین مبلمان جاده تهران‌نو خیابان ترقی تلفن ۷۳۱۸۹

درودگری حسین معمم
عرضه کننده بهترین درب‌و پنجره چوبی و دکوراسیون‌برای شرکتها و منازل . ساسان چهارراه کسری شماره ۳۷ و ۳۶ تلفن ۹۵۲۶۶۷

نمایشگاه مبل ژاله
عرضه کننده انواع مبلمان استیل و دکوراسیون برای اطاقهای مختلف میدان ژاله مقابل بانك بازرگانی تلفن ۳۳۸۵۳۵

مبل جهان‌کار
تولید کننده انواع مبلمان برای اطاق‌های پذیرائی سالن سرویس اطاق خواب . تهران‌نو ایستگاه دفتر تلفن ۷۹۰۶۰۸

استیل مبل شیك
قبل از خرید مبلمان منزل از نمایشگاه و دکوراسیون‌مبل شیك دیدن فرمائید .
شمیران بالاتر از سه راه زندان تلفن ۷۰۵۴۷

درودگری عابدینی
سازنده دکورسینماها ودرب و پنجره فلزی . کریمخان زند کوی اسجدی شماره ۱۰ تلفن ۶۲۲۳۹۹ - ۶۲۱۰۶۱

نمایشگاه مبل و دکوراسیون مبل‌مینا
عرضه کننده انواع مبلمان وتزئین‌اطاق های مختلف . چهار- راه تخت طاووس‌اول فرح جنب خیابان منصور تلفن ۲۸۵۲۵

نمایشگاه‌ودکوراسیون مبل چوب کار بمدیریت ابراهیم شیخود
عرضه کننده انواع جدیدترین مبلمان . شمیران ایستگاه مینا جنب بانك ملی‌داودیه تلفن ۷۷۲۲۸۹

مبل ساریخانی
سازنده جدید ترین مبلمان‌ولوازم چوبی دفتروانواع صندلی های گردان . خیابان شاه‌شماره ۱۸۱ تلفن ۴۲۲۷۵

مصنوعات فلزی

KEYHAN KAR

کارخانه صنایع‌کیهان‌کار
مبتکر و تولید کننده لوازم دفتری واداری‌وانواع کابینتهای فلزی و آشپزخانه . خیابان حافظ جنب بانك بازرگانی‌تلفن ۴۹۰۲۸ - ۹۵۰۴۵۱

کارخانه فوطی و حلب
کلیه قوطی‌های حلبی وچهار گوش و گرد با چاپ و غیره برای مصرف انواع مواد غذائی (روغن حیوانی - ترشی -خیار شور) تلفن ۲۵۱۹۲

مصنوعات فلزی فرحی
مبتکروتولید کننده‌انواع کابینهای فلزی آشپزخانه ووسایل دفتری مدرن . میدان ژاله پاساژ ژاله تلفن ۳۳۷۷۹۸

موسسه فنی ایران‌تکنیك
سازنده انواع مصنوعات فلزی . بروجردی سه‌راه جوادیه تلفن ۳۳۵۴۹۶

JAM FACTORI

سازنده لوازم فلزی اداری بیمارستانی و آشپزخانه

کارخانه فاضل
ریخته‌گری- به طریقه فشار افقی عمودی نوع فلز آلومینیم سرب خشك . تهران‌نو مقابل پمپ بنزین خیابان خسروی شماره ۲۴ تلفن ۷۹۱۶۷۴

کارخانه فنی جلیلوند
سازنده مخازن حرارتی و منابع هوائی و زمینی درایران. سه راه تهران‌پارس مقابل کارخانه فیات تلفن ۷۸۳۵۶

کارخانجات صنایع فلزی ومیخسازی‌پارس
سازنده و تولید کننده انواع میخ و مفتول . بوذرجمهری اول پامنار ساختمان بهشتی تلفن ۲۹۰۱۱

صنایع تولیدی ضمانت
سازنده انواع ماشینهای‌خمیرهم زن‌برقی و مشعل جهت خبازان‌و قنادان . میدان فردوسی شماره ۳۳۱ تلفن ۳۱۲۵۷۴

مؤسسات مسافربری

شرکت رشت - مشهد
سرویس قم در تمام ساعات روز مشهد همه روزه صبح و عصر شوش انتهای ری .تلفن ۲۱۵۶۷

مواد شیمیائی

کارخانه پاك‌کن
تولید کننده مواد شیمیائی پاك‌کننده در ایران ۹۵۹۳۷۰

موتورسواری

فروشگاه توکلی‌پور
فروشنده انواع دوچرخه های مدرن هامبر : ب . اس . آ و موتورسیکلت های ب . اس .آ نمایندگی انحصاری درایران بوذرجمهری مقابل مسجد شاه تلفن ۲۳۷۶۶

شرکت‌بازرگانی‌درکار
نماینده‌رسمی‌دوچرخه های‌موتوری‌لنگانودر ایران . پهلوی جنب اداره پست یوسف - آباد تلفن ۶۲۰۷۰۸

فروشگاه پیرهادی
فروشنده موتورسیکلت های یاماها - هوندا - گاوازاکی- پسی‌و پژو - انواع لوازم یدکی و فروش انواع دوچرخه‌های بچه‌گانه و مردانه انتهای میدان خراسان تلفن ۳۵۵۵۰۸

مزون

مزون عروس

مدیست نمونه تهران
قشنگترین لباس عروس را برای دختر خانمهای خوشبخت وزیباترین لباسهای میهمانی را برای خانمهای خوش‌سلیقه آماده کرده است . سفارشات ۲۴ ساعته تحویل میگردد . خیابان شمیران مقابل آمل‌نبش کوچه زرین ساختمان فداج .

مزون ب.ب
سفارشات البسه جیر و چرم و شستشو پذیرفته میشود . خیابان‌پهلوی جنب سینمامهتاب تلفن ۴۸۸۷۶

مزون پرتی‌گرل
تولید کننده انواع پوشاك جهت مزون بوتیك و فروشگاه‌ها . شاه بین بیست متری اول و دوم مقابل بانك بیمه بازرگانان شماره ۱۸۰ تلفن ۶۱۲۰۳۰

۳۱۱۲۲۵
صفحات کی.چی.کجا تلفنی آگهی میپذیرد

مواد غذائی

فروشگاه کرامت
فروشنده انواع مواد غذائی- سفارش از نقاط نزدیك‌پذیرفته میشود . روزولت شمالی مقابل پمپ‌بنزین تلفن ۶۲۷۳۸۸

فروشگاه مواد غذائی
کلیه مایحتاج خود را از فروشگاه مواد غذائی واقع در میدان ۲۵ شهریورتهیه فرمائید تلفن ۷۶۵۱۹۷

مهر

کارخانه‌ملاك وهنرلاستیك برلیان
سازنده پاك‌کن‌های اکمال آلومینیم ، باپیتون‌ملك امروزدارای درخشندگی بیشتر بجگونه ، جایگاه‌پیشگام‌ایران نمایندگی انحصاری مرکز کردوان - ۲۳۲۲۷۶ - ۲۳۲۲۷۶

نقاشی ساختمان

سرکیسیان
نقاشی ساختمان شما را با اسلوب جدیدبوسیله‌ماهرترین نقاشان انجام میدهد . شاهرضا درختی شماره ۸۹۶ تلفن - ۷۶۲۱۰۷

وسایل برقی منزل

الکتریکی تابان
فروشنده بهترین نوع‌لوازم برقی مارك تی- چی - نو و کلیه لوازم فنی ناصرخسرو تلفن - ۳۱۳۱۷۶

لوستر عشقی
سازنده انواع لوستر سقفی‌و چراغهای باغی .
ناصرخسرو بازارچه مروی شماره ۵۶ تلفن ۵۵۴۴۶

الکتریکی
درخشان
فروشنده‌انواع لوازم برقی . بازارجعفری‌تلفن ۵۱۱۳۴

الکتریکی شمس
فروشنده همه نوع لوازم برقی با نازلترین قیمت . ناصر خسرومقابل- دارائی تلفن ۵۱۸۸۳

الکتریکی نعیمی
مرکز پخش انواع کلید های یك فاز و سه فاز اتوماتیك و ساده ستاره و مثلث چپ وراست. لاله‌زار پاساژ بهرامی شماره ۷۲ تلفن ۳۱۴۲۱۸

واکس کفش

واکس واکس کامل

ایرانواکس - ونك - تهران ایران - تلفن ۶۲۳۵۳۱

مواکس ساختمانی

کارگاه تکنورستگار
تقدیم کننده مدرنترین و زیباترین‌دریچه تنظیم‌هواونصب کولر. تهران‌نوایستگاه‌منصور- آباد جنب جرثقیل ایفل تلفن ۷۹۱۱۳۴

لحظه‌ای که دنیا خاکستر میشود

فصلی از یک کتاب علمی درباره آینده جهان

دنیاچگونه شروع شده وپایان آن چیست‌و چگونه خواهدبود ؟ کره خاکی مابه چه نحوی بوجود آمده و سرانجام چه خواهدشد؟ آیا دنیا پایان پذیر است ؟ آیا سرانجام برای گیتی متصور نیست ؟

اینها سئوالاتی است که هزاران سال فکربشر رابخود معطوف داشته وهنوز جواب قاطع‌و کاملی به آنهاداده‌نشده است .

عجیب است که باوجود همه ترقیات علوم و فنون از این نوع سئوالات‌هنوزهم فکربشر رابخود متوجه میسازد .

معهذا معلومات بشر در این باره ـ در خصوص جهان و کره خاکی ـ اکنون آنقدر زیاد است که تصور آن چندسال قبل حتی ممکن‌هم‌نبود.

اخیرا کتابی تحت عنوان «جهان در بیست‌و پنج قرن گذشته وفهم آن » درفرانسه بچاپ رسیده‌است که برهمه این‌سئوالات و صد هاسئوال مشابه دیگر جواب علمی و قاطع‌داده‌است . این کتاب بقلم فیزیك دان معروف و دانشمندفرانسه (ژان‌ـشارون) نوشته‌شده ودر مجموعة علمی کتابفروشی «هاشت » به طبع رسیده‌است‌و ماا‌کنون یك فصل ازاین کتاب را که‌در باره سرنوشت نهائی‌وآینده جهان‌است خلاصه میکنیم :

جهان در آینده

درباره آینده جهان ماچه می‌توان گفت ؟آیا برای آن پایانی است ؟ آیا تحولات فیزیکی وشیمیائی دنیا رابه طرف نقطه معلومی سوق می دهد ؟ ویابرعکس همه‌این تحولات برحسب تعارف و طبیعی‌وخودبخودو بدون‌هدف صورت می‌پذیرد ؟

اگر درواقع بخواهیم به معنی‌واقعی‌این‌سئوال پی‌ببریم طرح آن قدری مشکل بنظر میرسد زیرا در چنین حالتی ناگهان سئوال مورد نظر به طریق زیر در مخیلة انسان ظاهر میشود : آیا عوامل‌و پدیده هائی که‌درهمین لحظه درجهان ماپرورانده میشوند فقط از حوادث و اتفاقات گذشته‌ناشی شده وباصطلاح بکمك روابط‌علت‌ومعلول به وجود آمده‌اند ؟یا به نحو دیگر آیاوقایع امروز انعکاس ویااثرات حوادث گذشته‌اند؟ (البته‌بدون در نظر گرفتن قوانین احتمالی یا حتمی و غیره).و یا اینکه برای‌توجیه وقایع‌و حوادث و پدیده های زمان حال باید حالات وپدیده های‌آینده‌جهان‌را نیز بحساب آورد ،پدیده‌هائی که بدون شك‌زائیده تحولات خواهند بود ؟

آزادی محدود

برای‌اینکه این سئوال علمی رابه‌زبان‌عامیانه توضیح دهیم بهتر است حالات زیر را مجسم کنیم: فرض کنید یك‌اسکی‌باز میخواهد از دامنه کوهی بزیرب‌یاید . این اسکی‌باز‌آزاد است هر راهی راکه میخواهد انتخاب کند، هر مشکلی را که میخواهدبخود بگیرد ، هر فنی‌رابکار ببرد ، هرجا که می خواهد بایستد ،اما باوجود همه‌این اختیارات این‌اسکی باز در یك عمل چاره‌ای جزانجام نداردو آن فرودآمدن از دامنه کوه‌است . به عبارت‌دیگر دامنه کوه‌طوری ساخته شده که‌اسکی باز چاره‌ای جزفرود آمدن ندارد وآزادی هاواختیارات او فقط در نحوه فرود آمدن و در مدت زمان آنست.

تحولات مربوط به‌طول راه توسط خود اسکی‌باز مشخص میشوندو درنتیجه تابع روابط بین علل ومعلوم قرار میگیرند و واضح است که در انتخابات آنهاآزادی کامل‌دست اسکی بازاست . اماآنچه که به تمامی‌طول راه‌ویا اصل فرود آمدن از کوه مربوط میشود ، نوعی اجبار (یاقیدو یا تابعیت ویا الزام) وجود دارد که اسکی‌ـ بازنمی‌تواند از آن اجتناب ورزد .اسکی‌بازآزادنیست که بجای‌فرود آمدن ازکوه بالا رود . اوباید خواهی‌نخواهی راهی را پیش گیرد که‌اورا به‌پائین دامنه خواهدآورد .

انسان از خود می‌پرسد : آیاتمام پدیده های جهان در چنین‌وضعی قرار ندارند ؟آیا همه نمود ها بطریقی شبیه راه‌اسکی باز نباید بسوی‌یك مقصد نهائی در جهان سوق داده‌شوند ؟مقصدی اجتناب ناپذیر ؟مقصدی که شکل ظاهری جهان در مجموع به وجود می‌آورد (یعنی شکل کلی اصل زمان ـفضا)؟

بدین‌طریق می‌توان گفت :همان گونه که‌جهان را آغازی معلوم‌و مشخص بوده‌است پایانی معلوم‌و مشخص خواهدبود...واز هم‌اکنون می‌توان چنین قضاوت کرد که دنیای مابطرف نقطه نهائی معلومی پیش میرودو تمام‌عوامل خودبخود بسوی آن کشیده می شوند . بدون آنکه قدرت دوری از آنها را داشته‌باشند.

تپش

درواقع این اصل را می توان در خلال قوانین نسبیت بخوبی دریافت.

بهترین وقابل قبول ترین توجیهی را که می توان در این مورد پذیرفت ، به عبارت دیگر مدل جهانی این تحول عبارت از نوعی «فشار » یا تپش اشعه فضائی دنیاست . دراین‌صورت و با قبول‌این فرض می توان گفت که‌ما اکنون در مرحله‌ای اززیست جهانی هستیم که این شعاع فضائی هرروز و هرلحظه‌زیاد تروقوی‌تر میشودوعلت آنرا درترقی وپیشرفت جهان می‌ـ توانیم پیداکنیم . اماهمین شعاع‌فضائی روزی بحداکثر خودمیرسدو از آن روزدوران افول و سقوطو پائین آمدن تدریجی آن آغاز میشود . در چنان حالتی کهکشان ها و مجموعه سیارات بجای آنکه مانند زمان حال از هم‌دورتر شوند در هم ادغام می ـ گردند وباشتاب هرچه‌تمام‌تر بسوی هم میروند . فواصل بین سیارات کم میشود ولی برعکس درجه حرارت فضا بشدت بالا میرود .

در آن صورت : پایان دنیا در واقع بصورت بلیه و مصیبتی غیر قابل تصور وبی‌نظر خواهد بودچه دنیا ها با هم تلاقی کرده ، درهم فرورفته و ضربات باور نکردنی بوجود می‌آورند . همه این‌فعل‌و انفعالات هنگامی صورت میگیرد که درجه حرارت به‌یك میلیون سپس به‌یك میلیارد درجه وحتی بیشتر خواهدرسید .

لزومی ندارد که یادآور شویم که در چنین شرایطی زندگی‌بطور کلی از جهان رخت‌بربسته است زیرا حتی موادواجسام لخت‌نیز در چنین شرایطی تبدیل به اشعه خواهندشدو چیزی‌جزتشعشع وجود نخواهد داشت . همه چیز تبدیل به‌نور خواهدشد تااین لحظه که جهان به مرحله‌ای‌خواهدرسید که‌حجم آن‌به صفرویاتقریبا« هیچ‌می‌ـ رسد و عملا«در خلاو نیستی ازبین خواهدرفت.

البته‌پیش‌بینی های علمی مربوط به جهانشناسی باینجا ختم نمیشوند علماء جهان شناس پافراتر نهاده‌و به‌نتایج‌عالی‌ترو کاملتری‌رسیده‌اند فی‌المثل‌میدانیم که بعد از این که جهان ما باین‌روز افتاد و درچنان حرارتی به صورت تشعشع درآمد یکبار دیگرحیات را ازسر میگیرد و باصطلاح از صفرشروع میکند . از حالت تشعشعی خارج شده شکل میگیرد و به تدریج که‌پیش رفت ماده ظاهر میشود ، ستارگان بوجود می آیند زندگی پدید می آیدوبالاخره انسان های دیگری قدم به‌حیات میگذارند.

وبدین‌ترتیب آغازی که هرگز پایان ندارد ثابت می شود واین همان «قرن‌بزرك» یا سال بزرك است که قدما درآن باره افسانه‌ها داشتند سالی که درپایان آن‌آغازی وجود دارد، آغاززندگی‌دیگر. حیاتی که بدون‌شك‌به‌زندگی فعلی‌وجهان ماشبیه خواهد بود.

اختلاف‌فقط درمقداراست،درمقدار سال‌ها و ماه هاوقرن ها.

یکصد سال قبل از تولد مسیح (سیسرون)معتقدبود که آن«سال بزرك »(منظور تاریخی که‌جهان‌در آن زمان خاموش میشود)درحدود سال (۱۹۵۴) خواهد بود.اما علماء جهانشناس امروز آن سال را به ۲۰ یا ۲۵ میلیاردسال میدانند . دراصل فقط یك موضوع مطرح است‌وآن‌واقعیت پایان جهان‌است.

بهر صورت‌با قدما زیاده‌از حد پابند الهامات درونی و احساس «شناسائی حقایق بدون‌استدلال » و باصطلاح اهل‌مکاشفه بودند یا مردم زمان حال تا آن حد قوه تخلیه‌ندارند.

(از سرویس علمی‌خبرگزاری فرانسه)

درجه حرارت به‌یک میلیارد میرسد

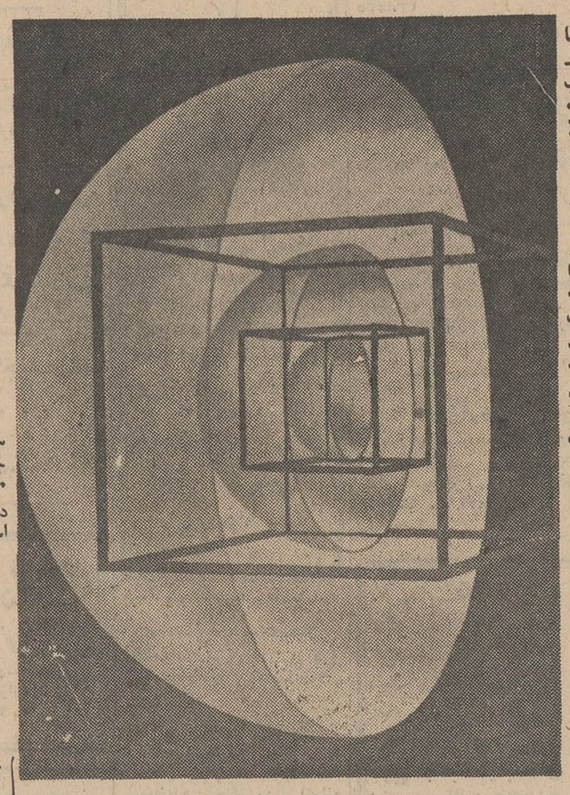

عجیب! رکورد دارسقوط ازارتفاع ۵۰ متری با پاهای بسته

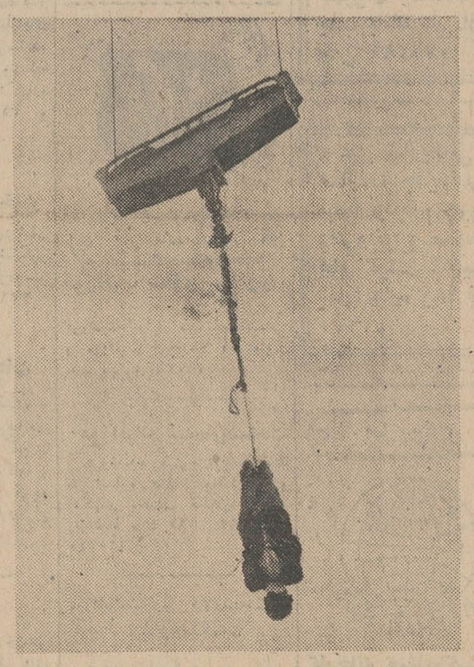

«آلن‌آلن» سلطان گریز از مهلکه ـ رکورد سابق خودراکه‌نجات‌ازارتفاع ۵۰ متری با پاهای بسته شده بود شکست .

اودرحالیکه با پاهای بسته از ارتفاع ۵۰ متری آویخته شده وطنابی را که به چنگکی وصل میشد آتش زده بودند در ۲ دقیقه و ۲۹ ثانیه توانست خودرا از این وضع خطرناك نجات داده و سالم بزمین بازگردد .

عکس از : خبرگزاری فرانسه

آگهی از شرکت سهامی تلفن ایران

شرکت سهامی تلفن ایران از هرگونه ناراحتی که درنتیجه برگردان کابل طبعامتوجه مشترکان محترم میشود قبلا تاسف خود را ابراز داشته و بدین وسیله باطلاع میرساند ، قسمتی از کابل های منطقه زیر :

۱ـ شمالا به‌خیابان آغاز چهارراه ۳۰ متری
۲ـ شرقا به خیابان ۳۰ متری نارمك
۳ـ جنوبا به خیابان مازندران ضلع شمال.شرقی۳۰ متری
۴ـ غربا به خیابان ۱۲ متری

بعلت ضرورت فنی از تاریخ ۱۵ر۷ر۴۹ برگردان میشود و ناگزیر اختلالاتی بمدت ۴۸ ساعت در ارتباط تلفنی مشترکان محترم روی خواهد داد. ۲الف ۷۲۹۵

شرکت سهامی تلفن ایران

جهان و مشکل کنترل موالید

درحالی که افزایش‌سریع جمعیت بخصوص در کشور های در حال توسعه نظیرهند اندونزی وامثال ان مشکلات عظیمی را در برابر برنامه‌های آبادانی‌و تامین‌رفاه زندگی مردم بوجود اورده‌بسیاری‌از کارشناسان و مصلحین اجتماعی به کنترل موالید و جلوگیری از افزایش سریع جمعیت بعنوان راه حل سیاسی برای این مشکل میندیشند . تاکنون رهبران بسیاری از کشور ه ازجمله رهبران هندومصر کوشیده‌اند تامردم‌رابه‌جلوگیری‌ازآوردن فرزندان‌متعددتشویق کنند . یکی‌ازبرنامه های جمال‌عبدـ الناصر رئیس جمهوری فقید مصر نیز همین کنترل‌موالید بود که مرك ناگهانی فرصت انجام اینکار را از اوگرفت. بااین‌حال تلاش برای پیدا کردن وکشف شیوه هاومتد های موثربرای جلوگیری از بارداری در خانمها ادامه‌دارد اماکشف‌متد های کامل جلوگیری از بارداری نمی تواند بخودی‌خود مانع‌بچه‌دار شدن خانمها بشود .

زیرا مسئله مهم‌ایست که خانم هااین شیوه را مورد استفاده قرار دهند . اخیرا در انگلستان از ۱۵۰۰ خانم باردار سئوال شد و معلوم گردید که پانصد نفر آنها بدون آنکه مایل باشندباردار شده‌اند .این پانصد نفر هیچ کدام بچه نمیخواسته‌اند اما نزدیك به دویست‌و پنجاه‌نفر از انها هیچیك از وسائل جلوگیری از بارداری را به کار نبرده‌اند .این بررسی همچنین نشان داد حتی‌وقتی که‌یك زوج اصولا نمی ـ خواهند خانواده تشکیل‌دهند دیگران آنها را برای آوردن بچه‌تحت فشار قرار میدهند.

درانگلستان‌وبسیاری از کشور های‌اروپائی‌هنوزقسمت بزرگی‌ازافکارعمومی‌باکنترل موالیدوجلوگیری ازبار داری مخالف‌است .و مخالفت کلیسارا هم باید برقدرت و نفوذ مخالفان کنترل موالید افزود.

بسیاری از مردم معتقدند که‌بکار بردن مواد شیمیائی برای جلوگیری از بارداری اشتباه است . حتی عده‌ای‌از زنان‌انگلیس مخالف این هستند که هنگام‌زایمان برای ازبین بردن درد زایمان از وسائل پزشکی‌استفاده کنند.

درانگلستان هر ساله پانصد هزار نوزاد که پدرو مادرشان قصد بوجود آوردن آنها راندارندمتولد می شوند ازاین‌پانصد هزار نفردرحدود دویست‌و پنجاه هزار نفرشان نوزاد ناخواسته هستندیعنی پدرومادرشان اصولا بابچه‌دار شدن مخالف هستند .

دراین شرایط در ازمایشگاه های انگلستان تلاش برای پیداکردن متد های کاملا موثربرای جلوگیری ازبار‌ـ داری‌ادامه‌دارد.

حتی شیوه‌استرلیزه کردن که‌یك‌روش ایده‌آل برای جلوگیری از بارداری بشمار میرودتاکنون باموفقیت‌روبرو نشده‌است و خانم ها را با مشکلاتی مواجه کرده‌است . آماری که‌اخیرابدست آورده شده‌نشان میدهد در۴۲مورد خانمهائی که خواسته‌اند با استرلیزاسیون جلوی‌بارداری خودرابگیرند فقط یك چهارم آنها موفق شده‌اند .

یکی‌از راه های تقلیل دادن کودکان ناخواسته تشویق پدران‌و مادران است به‌جلوـ گیری از این‌امر.حساب‌شده که‌این کاربرای دولت انگلیس سالانه ۴۰ میلیون لیره استرلینك خرج داردولی در عوض بین ۱۵۰ تا ۴۰۰ میلیون لیره‌استرلینك‌صرفه‌ـ جوئی میشود . در عین حال پزشکانی که مذهب آنها اجازه میدهد می‌توانند بطور مداوم مراجعان خود را به کنترل موالید تشویق کنندو روحیه بیماران خود را آماده این کار بنمایند تاشاید روزی که وسیله موثری برای جلوگیری‌از بارداری کشف شد دیگر کسی از کودك ناخواسته رنج نبرد .

ایزرور

صور از هیچ قاده

انسان براحتی میتواند بپرد ... اما !

انسان‌کافی است پرداشته باشد تا بپرد . بطوریکه یکی از استادان دانشگاه لندن حساب‌کرده‌است‌انسان آنقدر نیروی عضلانی دارد که خود را در هوا نگهدارد و مانند پرندگان بهر طرف که‌خواست پروازکند . دانشمند انگلیسی عقیده دارد که کارشناسان میتوانندبرای ثابت کردن این نظریه‌ماشین‌پرنده ای‌بسازند.

استاد دانشگاه لندن با در نظرگرفتن‌تناسب وزن وپرواز یک نوع شاهین که ۱۵ کیلو وزن دارد نتیجه گرفته است نیروئی که برای پرواز یک انسان لازم است ۴ر۰ کیلو‌ـ وات است .

این درست معادل نیروئی است که یک دوچرخه سوار یا قایق ران در مدت پنج تا سی دقیقه بکار میبرد .

همان محاسبات از جنبه تئوری نشان میدهد که سگ نیز میتواند بپرد . برعکس اسب‌توانائی پریدن را ندارد.

اورور

افراد معتاد به «ماری جوانا» را بیمه نمیکنند

شرکت های بیمه آمریکا معتادان به «ماری جوانا» بویژه کسانی‌را که به‌استفاده از مواد مخدر قوی اعتیاد دارند بندرت بیمه می‌کنند حتی کسانی که خیلی کم ولی بطور مرتب سیگار«ماری جوانا»می کشند از بیمه شدن محروم میشوند .

شرکت «جان هانکوک لایف» بزرگترین‌موسسه‌بیمه‌آمریکائی معتقد است که ماری جوانا یک ماده مخدر زیان بخش است مگر آنکه از لحاظ پزشکی‌خلاف آن ثابت شود .

بطوریکه میدانیم گروهی عقیده دارند که زیان ماری جوانا از آبجو هم کمتراست و میگویند دولت آمریکا باید استفاده‌از این ماده مخدر را آزاد کند .

اما شرکت های بیمه می‌ـ گویندوقتی که به ماهیت‌ماری جوانا کاملا پی بردیم آنوقت ممکن است معتادان باین‌ماده مخدر را بیمه کنیم .

معذلک در حال حاضر از هر ده هزار نفر تنهاتقاضای یکنفر برای بیمه عمر رد می‌ـ شود معلوم نیست که معتادان اغلب از طبقه جوان هستند که علاقه ای به بیمه عمر ندارند و یا اینکه شرکت های بیمه نمیتوانند معتادان را از غیر معتادان تمیز دهند .

فیگارو

واحد گرم کن UNIT HEATER

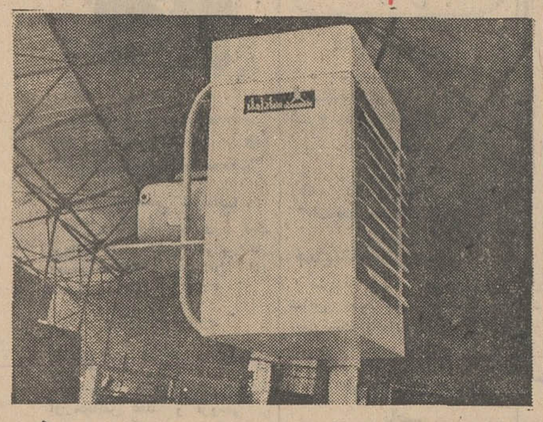

ایده‌آل برای ایجاد گرمای مطبوع در کارگاهها ـ فروشگاهها ـ سالنهای ورزشی

سوپرمارکتها

قیمت برحسب بازده حرارتی ازرادیاتور فولادی

۴۰ بر ارزانتر است

شرکت صنعتی سارا ول «بزرگترین سازنده وسایل تهویه مطبوع در خاورمیانه»

ویلا خیابان دامغان شماره ۶ تلفنهای ۴۳۹۵۲-۶۱۲۲۲۹

آگهی مزایده شماره ۵۹۸ شرکت سهامی پنبه علی‌آباد

حدود دو هزار تن تخم‌پنبه استحصالی سال جاری را ازطریق مزایده بفروش میرساند شرائط مزایده در دفتر شرکت در علی‌آباد موجود و در اختیار داوطلبان گذارده میشود قبول‌تقاضا تاساعت ۱۰صبح‌روز پنجشنبه ۲۳ر۷ر۴۹ و رسیدگی‌به پیشنهادات ساعت ۱۱ صبح‌همان روز می‌باشد .

شرکت سهامی پنبه علی‌آباد

Auto Moln

هرموتوری اتومولی میخواهد
اتومولی روغن موتورنیست
راستی اتومولی چیست که
هرموتوری اتومولی میخواهد
؟

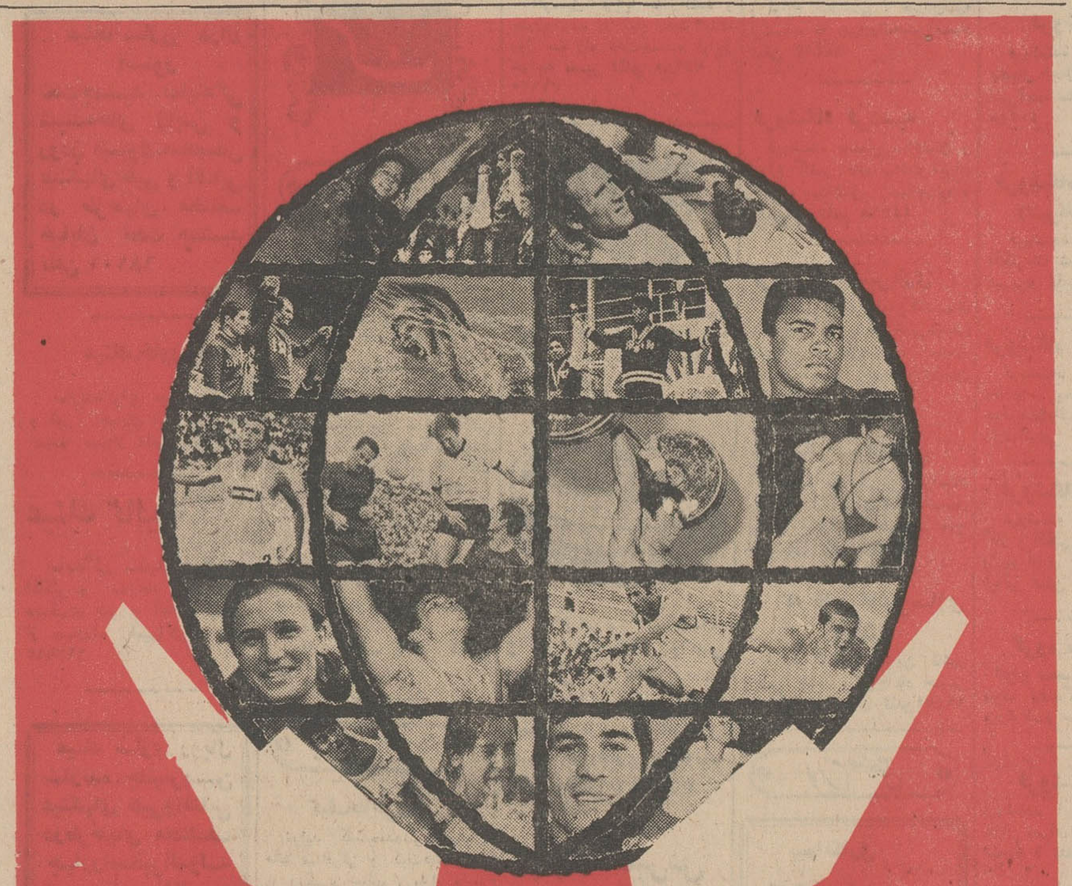

شنبه‌ها بامجله
دنیای ورزش،
دنیای ورزش
دردستهای شماست

دنیای ورزش

نشریه هفتگی ورزشی اطلاعات پدیده‌ای تازه در مطبوعات ایران

گروه معروف
سیاهان فرانسوی
BLACK STARS
در رستوران متل اوین
لطفا میز رارزرو فرمائید
آدرس ـ شاهراه‌ونك تلفن‌های ۹ـ ۸۹۱۰۳۱

اطلاعیه وزارت منابع طبیعی

در مورد تمدید آگهی پذیرش دانشجو برای رشته کمک مهندسی آموزشگاه عالی جنگل و مرتع

وزارت منابع طبیعی درسال تحصیلی ۵۰-۴۹ آموزشگاه عالی جنگل و مرتع تعداد ۱۷۰ نفر دانشجو طبق اساسنامه مربوط از طریق امتحان و مسابقه ورودی باشرایط زیر میپذیرد:

۱-داشتن گواهینامه کامل متوسطه در رشته طبیعی یاریاضی یا کشاورزی.

۲- دارا بودن دفترچه پایان خدمت وظیفه یا معافیت دائم‌به استثناء معافیت پزشکی.

۳- حداکثر سن ۲۵ سال (متولدین ۱۳۲۴)

مدارك لازم برای ثبت نام

داوطلبان باید درخواست زیر را تنظیم نموده همراه دوقطعه عکس ۴×۶ و رسیدپرداخت‌مبلغ سیصد ریال بحساب شماره ۲۰۱۷۴ بانك ملی شعبه شهرستان گرگان بنام آموزشگاه عالی جنگل و مرتع باپست سفارشی یا شخصا حداکثر تاتاریخ بیست و هفتم مهرماه ۱۳۴۹ بنشانی تهران وزارت منابع طبیعی بولوار الیزابت دوم-ابتدای خیابان سهیل و یا گرگان آموزشگاه عالی جنگل و مرتع و یاپیکی از ادارات تابعه وزارت منابع طبیعی در شهرستان ها ارسال یاتسلیم نمایند. مبلغ پرداختی به‌هیچ‌وجه مسترد نخواهدشد.

ترتیب شرکت‌در امتحانات ورودی

۱- داوطلبان برای دریافت پروانه ورود به جلسه امتحان باید ساعت ۸ بامداد روز جمعه اول آبان‌ماه در تهران وزارت منابع طبیعی بولوار الیزابت دوم ابتدای خیابان سهیل بادردست داشتن شناسنامه عکس‌دار شخصا مراجعه‌نمایند.

۲- امتحانات ورودی روز جمعه اول آبانماه در تهران انجام خواهد گردید.

۳- از داوطلبان از مواد درسی (گیاه شناسی، زمین‌شناسی، جانور شناسی) فیزیك و شیمی،ریاضیات (جبرو مثلثات) زبان خارجه و ادبیات فارسی (دیکته وانشاء) در حدود برنامه سال ششم متوسطه رشته طبیعی امتحان کتبی بعمل خواهدآمد داشتن نمره کمتر از۷در ادبیات فارسی و صفر درهریك ازمواد دیگر امتحانی موجب‌ردشدن داوطلب در مسابقه خواهدشد.

۴- داوطلبان علاوه برداشتن صحت مزاج کامل وموفقیت در امتحانات کتبی باید از عهده آزمایش توانائی جسمانی و مصاحبه نیز برآیند مصاحبه و آزمایش توانائی جسمی ماخذ قطعی‌برای انتخاب دانشجو خواهدبود.

۵- قبولشدگان امتحانات ادواری سازمان امور اداری و استخدامی کشور حق تقدم خواهند داشت.

شرایط‌تحصیل در آموزشگاه

۱- انتخاب رشته تحصیلی جنگل و مرتع به‌ترتیب جمع نمرات کتبی و مصاحبه تا میزان حدنصاب هرگروه بمیل‌داوطلبان خواهدبود.

۲- دوره تحصیل در آموزشگاه عالی جمعا ۲۲ ماه میباشد کلیه دانشجویان در ایام تحصیل در آموزشگاه شبانه روزی بوده‌و میتوانند مجانا از خوابگاه استفاده نمایند (شبانه روزی اجباری است.

۳- هزینه جیره غذائی ۲۰ماهه هر دانشجو ۵۰۰۰۰ ریال می‌باشد.

که ۱۰۰۰۰ ریال آن بعنوان کمك‌بلاعوض از طرف وزارت منابع طبیعی پرداخت و بقیه‌باید از طرف خود دانشجو یکجا بحساب شماره ۲۰۱۷۴ بانك ملی شعبه گرگان بنام آموزشگاه عالی جنگل و مرتع پرداخت گردد.

دانشجویانی که نمیتوانند کلیه مبلغ رایکجا بپردازند می توانند با سپردن تضمین مورد قبول آموزشگاه هزینه شبانه‌روزی رادر دوقسط هر قسط ۲۰۰۰۰ ریال قبل از ورود به‌آموزشگاه در هر سال تحصیلی اول و دوم بحساب آموزشگاه پرداخت نمایند.

۴- برطبق آئین‌نامه مصوب به دانشجویان ممتاز در هرسال تحصیلی بشرح زیر کمك هزینه تحصیلی‌پرداخت میشود.

در سال اول به ۱۰ نفر اول براساس نتایج امتحانات‌مسابقه ورودی ودرسال دوم براساس نتایج امتحانات سال اول‌ماهیانه ۲۵۰۰ ریال و به ۱۰ نفر دوم ماهیانه ۱۵۰۰ ریال کمك هزینه تحصیلی برای‌مدت تحصیل در آموزشگاه پرداخت میشود.

۵- به دانشجویان ممتاز که‌از کمك هزینه های فوق‌استفاده مینمایند مبلغ‌ده هزار ریال کمك بلاعوض پرداخت نخواهدشد.

داوطلبان باید تعهدی بمدت دهسال به وزارت منابع طبیعی بسپارند تاچنانچه در صورت احتیاج وکسب مجوز استخدام از سازمان امور اداری و استخدامی کشور باستخدام درآیند در هر نقطه کشور که ماموریت یابند انجام وظیفه نمایند.

دانشجویان آموزشگاه پس از گذراندن دوره تحصیلی و توفیق در امتحانات نهائی به دریافت گواهی‌نامه کمك مهندسی که ارزش فوق دیپلم دارد نائل میگردند.

وزیر منابع طبیعی

فرم تقاضانامه

نام نام‌خانوادگی نام پدر

شماره‌شناسنامه و محل تولد

تاریخ تولد (باذکرسال وماه) رشته تحصیلی

آدرس پستی کامل

امضاء داوطلب

وزارت بهداری

اداره کل بهداری چهار محال و بختیاری

آگهی مناقصه

تاریخ ۹ر۷ر۴۹ شماره ۸۷۹۸ر۱۸

اداره کل بهداری چهارمحال و بختیاری باستناد تصویبنامه انجمن بهداری احداث ساختمان مرکز درمانی و بهداشتی‌شهر کرد را طبق نقشه و آحاد بهای تنظیمی دفتر مهندسی فرمانداری کل چهارمحال و بختیاری بشرح وشرایط زیربه مناقصه واگذار می نماید.

۱- شرکت کنندگان در مناقصه باید برك صلاحیت فنی از دفتر مهندسی فرمانداری کل چهارمحال وبختیاری اخذ وضمیمه پیشنهاد خود تسلیم دارند.

۲- پیشنهاد دهندگان باید مبلغ پانصد ریال قیمت‌مشخصات مناقصه را به حساب شماره ۱۰۷۵ انجمن بهداری چهارمحال و بختیاری در بانك ملی شعبه شهرکرد پرداخت و فیش بانکی‌آنرا بدفتر اداره کل‌بهداری چهارمحال و بختیاری تسلیم و نقشه و مشخصات ساختمانی را دریافت و پس از مطالعه آن مبادرت به تسلیم پیشنهاد خودنمایند.

۳- مبلغ مناقصه باستناد اعتباربودجه سال جاری‌دو میلیون ریال می باشد که با اختیار اداره بهداری کل چهارمحال و بختیاری ۲۵٪ کسر یا اضافه گردد.

۴- پیشنهادات باید در دو پاکت الف و ب پاکف الف‌محتوی صد هزار ریال اسناد خزانه‌یاتضمین بانکی ومشخصات‌خریداری از بهداری کل و مدرك صلاحیت فنی مقاطعه کاری و پاکت ب محتوی پیشنهاد نمودار قیمت کار تا ساعت ۱۲ روز ۵ر۸ر۴۹ به دفتر اداره بهداری کل‌چهار محال و بختیاری تسلیم و رسید دریافت دارند.

پیشنهادات رسیده در ساعت ۱۰ صبح ۶ر۸ر۴۹ در کمیسیون مناقصه که در دفتر کار مدیر عامل انجمن بهداری تشکیل می گردد رسیدگی ، حضور پیشنهاد دهندگان در جلسه آزاد و بلامانع است.

۵- مدت انجام کار از تاریخ عقد قرارداد ششماه است ودوره تضمین حسن انجام کار یکسال می باشد که پس از تحویل موقت ۱۰٪ هزینه بعنوان تضمین حسن انجام کار در حساب ۱۰۷۵ انجمن بهداری شهرستان شهرکرد خواهد ماند.

۶- پرداخت کلیه عوارض و مالیات و بیمه و هزینه آگهی بعهده برنده مناقصه است.

۷- پیشنهادات فاقد سپرده و صلاحیت و مشروط و مبهم و پیشنهاداتی که بعد از موعد مقرر برسد و یا چك ضمیمه داشته باشد ترتیب اثر داده نخواهد شد.

۸- کارمندان دولت ویا وابسته به دولت حق شرکت در مناقصه را ندارند.

۹- اداره بهداری کل چهارمحال و بختیاری در رد یا قبول کلیه پیشنهادات رسیده مجاز و مختار خواهد بود.

۱۰- سپرده نفر دوم و سوم تا انعقاد قرارداد با برنده مناقصه نزد بهداری کل چهار محال و بختیاری خواهد ماند.

۱۱- چنانچه برنده مناقصه ظرف مدت پانزده روز از تاریخ دریافت‌دعوت بهداری کل‌چهارمحال وبختیاری‌حاضر بانعقاد نشد سپرده او بنفع‌اداره کل بهداری‌چهار محال وبختیاری‌ضبط‌وبانفر دوم طبق آئین نامه معاملات دولتی و مقررات قرارداد منعقد می گردد.

۱۲- پرداخت وجه به مقاطعه‌کار پس از گواهی انجام کار چهار محال وبختیاری خواهد بود.

طبق سیتواسیون مهندس ناظر دفتر مهندسی فرمانداری کل

رئیس کل بهداری و مدیر عامل انجمن بهداری شهرستان شهرکرد - دکتر ربانی

آ-۴۵۳۱۴ ۱-۲

قابل توجه هنرمندان نقاش‌وپیکره‌ساز

پیروآگهی قبلی درباره تشکیل نمایشگاهی ازتابلو های نقاشی وپیکره اثر هنرمندان معاصر در جشن فرهنك و هنر سال ۱۳۴۹ به‌اطلاع کلیه هنرمندان میرساند که تاریخ تحویل آثار مذکور به موزه جدید ایران باستان (خیابان قوام‌السلطنه) حداکثر تا آخر وقت اداری روز پنجشنبه بیست‌وسوم مهرماه سال جاری خواهد بود. م الف ۷۳۰۳

کمیته نمایشگاه های جشن فرهنك و هنر

اطلاعات‌هوائی

نشریه‌ای که برای دانشجویان‌ایرانی‌منتشر میشودوهرروز بخارج ازکشور ارسال‌میگردد قیمت‌آبونمان اطلاعات هوائی برای امریکایکساله ۲۲۰۰ریال‌وبرای‌اروپایکساله ۱۸۰۰ریال تعیین شده‌است.

بدانشجویان ۲۵در صد تخفیف داده خواهد شد.

دنیای ورزش

نشریه‌هفتگی ورزشی اطلاعات

پدیده‌ای نودرمطبوعات ایران

اولین روزهفته‌رابا«دنیای‌ورزش» آغاز کنید

امکواستار emcostar ساخت اطریش

یک کارگاه کامل نجاری است

که‌هرکاری رابهتر، دقیق‌تروسریعتر انجام‌میدهد

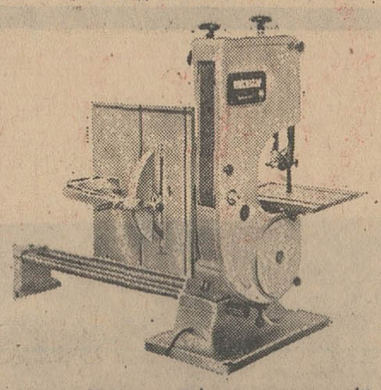

امکواستار برای ۱۴ نوع کارمختلف باچوب‌وپلاستیک

نماینده‌انحصاری‌درایران: شرکت‌تجهیزات ایران

تهران-بیست‌متری‌دروازه‌شمیران‌شماره ۵۸

تلفن ۷۶۰۱۴۶

اطلاعیه وزارت منابع طبیعی

در مورد تمدید آگهی پذیرش دانشجو برای رشته شکاربانی

بمنظور تربیت کادرفنی برای سازمان شکاربانی و نظارت بر صید وزارت منابع طبیعی در سال تحصیلی ۵۰-۱۳۴۹ آموزشگاه عالی جنگل و مرتع گرگان تعداد ۲۵ نفر دانشجو برای رشته شکاربانی ازطریق امتحان و مسابقه ورودی و مصاحبه باشرایط زیر می‌پذیرد:

۱-داشتن گواهینامه کامل متوسطه در رشته طبیعی یاریاضی یا کشاورزی.

۲- دارا بودن دفترچه پایان خدمت وظیفه یا معافیت دائم‌به استثناء معافیت پزشکی.

۳- حداکثر سن ۲۵ سال (متولدین ۱۳۲۴)

مدارك لازم برای ثبت نام

داوطلبان باید درخواست زیر را تنظیم نموده همراه دوقطعه عکس ۴×۶ و رسیدپرداخت‌مبلغ سیصد ریال بحساب شماره ۲۰۱۷۴ بانك ملی شعبه شهرستان گرگان بنام آموزشگاه عالی جنگل و مرتع باپست سفارشی یا شخصا حداکثر تاتاریخ بیست و هفتم مهر ماه ۱۳۴۹ بسازمان شکاربانی چهل متری کریمخان زند ابتدای شاه عباس کبیر کوچه زیبا ویا یکی از ادارات تابعه سازمان در شهرستانها ارسال یاتسلیم نمایند. مبلغ پرداختی بهیچوجه مسترد نخواهد شد.

ترتیب شرکت‌در امتحانات ورودی

۱- داوطلبان برای دریافت پروانه ورود به جلسه امتحان باید ساعت ۸ بامداد روز جمعه اول آبان‌ماه در تهران وزارت منابع طبیعی بولوار الیزابت دوم ابتدای خیابان سهیل بادردست داشتن شناسنامه عکس‌دار شخصا مراجعه‌نمایند.

۲- امتحانات ورودی ساعت ۱۴ روز جمعه اول آبانماه درتهران انجام خواهد گردید.

۳- از داوطلبان از مواد درسی (گیاه شناسی، زمین‌شناسی، جانور شناسی) فیزیك و شیمی،ریاضیات (جبرو مثلثات) زبان خارجه و ادبیات فارسی (دیکته وانشاء) در حدود برنامه سال ششم متوسطه رشته طبیعی امتحان کتبی بعمل خواهدآمد داشتن نمره کمتر از۷در ادبیات فارسی و صفر درهریك ازمواد دیگر امتحانی موجب‌ردشدن داوطلب در مسابقه خواهدشد.

۴- داوطلبان علاوه برداشتن صحت مزاج کامل وموفقیت در امتحانات کتبی باید از عهده آزمایش توانائی جسمانی و مصاحبه نیز برآیند مصاحبه و آزمایش توانائی جسمی ماخذ قطعی‌برای انتخاب دانشجو خواهدبود.

شرایط‌تحصیل در آموزشگاه

۱- دوره تحصیل در آموزشگاه عالی جمعا ۲۲ ماه میباشد کلیه دانشجویان در ایام تحصیل در آموزشگاه شبانه روزی بوده‌و میتوانند مجانا از خوابگاه استفاده نمایند (شبانه روزی اجباری است.

۲- هزینه جیره غذائی ۲۰ ماهه هر دانشجو ۵۰۰۰۰ ریال می‌باشد.

که ۱۰۰۰۰ ریال آن بعنوان کمك‌بلاعوض ازطرف‌سازمان شکاربانی ونظارت‌برصید پرداخت وبقیه باید از طرف خود دانشجو یکجا بحساب شماره ۲۰۱۷۴ بانك ملی شعبه گرگان بنام آموزشگاه عالی جنگل و مرتع پرداخت گردد.

دانشجویانی که نمیتوانند کلیه مبلغ را یکجا بپردازند باید با سپردن تضمین مورد قبول آموزشگاه هزینه شبانه روزی رادر دوقسط هر قسط ۲۰۰۰۰ ریال قبل از ورود به‌آموزشگاه در هر سال تحصیلی اول و دوم بحساب آموزشگاه پرداخت نمایند.

۳- داوطلبان باید تعهدی بمدت دهسال بسازمان شکاربانی و نظارت برصید بسپارند تادرهرنقطه کشورکه ماموریت یابند انجام وظیفه نمایند.

دانشجویان آموزشگاه پس از گذراندن دوره تحصیلی و توفیق در امتحانات نهائی به دریافت گواهی‌نامه کمك مهندسی که ارزش فوق دیپلم دارد نائل میگردند.

وزیر منابع طبیعی

فرم تقاضانامه

نام نام‌خانوادگی نام پدر

شماره‌شناسنامه و محل تولد

تاریخ تولد (باذکرسال وماه) رشته تحصیلی

آدرس پستی کامل

امضاء داوطلب

۱-۳ آ-۴۵۱۰۲

آگهی استخدام رسمی

مرکز پزشکی فیروزگر برابر مقررات لایحه قانونی استخدام کشوری عده‌ای را ازطریق مسابقه و مصاحبه برای مشاغل مشروحه‌زیر بطور رسمی استخدام می نماید. کارمندان دولت در صورتی می‌توانند در امتحانات استخدامی مرکز پزشکی فیروزگر شرکت نمایند که موافقت‌نامه سازمان مربوطه را قبلا کسب کرده باشند.

داوطلبان می توانند فرم ذیل را تکمیل کرده و همراه با دوقطعه عکس ۴×۳ فتو کپی مدرك تحصیلی و تخصصی و معافیت و یا برك خاتمه خدمت سربازی تا آخرروز ۳۰ر۷ر۴۹ وسیله پست سفارشی‌به نشانی تهران خیابان زاهد کارگزینی مرکز پزشکی فیروزگر ارسال دارند به تقاضاهای ناقص و یا پس از تاریخ فوق پست شده باشدترتیب اثر داده نخواهد شد.

از تاریخ ۱۱ تا ۱۲ آبان در وقت اداری کارت های‌ورود به‌جلسه امتحان در محل کارگزینی مرکز پزشکی فیروزگر بین داوطلبان توزیع خواهدگردید.

ردیف	شغل مورد درخواست	گروه موقت شغلی	مدرك تحصیلی لازم	تعداد مورد نیاز
۱	مربی عملی فنون پرستار (زن)	۶	لیسانس پرستاری و تجربه کافی	۱ نفر
۲	فیزیوتراپیست (زن)	۶	لیسانس در رشته فیزیوتراپی	۱ نفر
۳	تکنیسین آزمایشگاه	۵	فوق دیپلم کمك تکنیسین آزمایشگاهی	۲ نفر
۴	تکنیسین کارگزینی	۴	دیپلم کامل متوسطه و دیدن یك‌دوره علوم اداری	۱ نفر
۵	منشی گروه (زن)	۲	دیپلم کامل متوسطه	۱ نفر
۶	کمك بهیار (زن)	۲	سوم متوسطه	۹ نفر
۷	پزشك متخصص کودکان	۷	دکترای پزشکی و گواهی تخصصی بیماری های کودکان	۱ نفر
۸	پرستار (زن)	۶	لیسانس در رشته پرستاری	۶
۹	بهیار (زن)	۳	سوم متوسطه دیپلم بهیاری	۲ نفر

فرم

نام نام‌خانواده نام‌پدر شماره شناسنامه ومحل صدور تاریخ تولد و محل‌تولد آخرین مدرك تحصیلی و تخصصی وضع خدمت وظیفه نشانی کامل ..... شغل مورد در خواست. تلفن

امضاء

آ-۴۵۶۰۰

دوره‌جدید کلاس‌منشیگری

شامل : دفترداری ، بایگانی، نامه نگاری،آداب معاشرت ، آشنائی باقوانین وماشین‌های‌حساب

برای نامنویسی بدبیرخانه انجمن دوشیزگان و بانوان (خیابان بهارشمالی تلفن ۷۵۶۸۳۱) مراجعه فرمائید

علاوه براین ، برای دوره‌های‌جدید کلاس‌های خیاطی ، آشپزی ، انگلیسی، ماشین نویسی،فارسی ربان ، آرایش وزیبائی نیز نام - نویسی میشود.

نیازمندیها

نلفنهای ۳۱۱۲۲۰-۳۱۱۲۲۴

خریداری میشود

زمینهای جنت‌آباد باغ‌فیض تهران پارس خریداریم تلفن - ۷۲۸۶۰
۱-۲۷ آ- ۴۶۴۵

زمینهای زعفرانیه دره فشلاق مکانیر و سعادت‌آباد عباس‌آباد فرحزاد را خریداریم بازرگانی جلالی خیابان پهلوی تلفن‌های ۶۲۶۴۱۱ و ۶۲۴۱۹۴

اراضی‌ولنجك،دره‌فشلاق سعادت آباد ، کوی مکانیر خریداریم دفتر براتی تلفن ۸۵۲۵۷۵
۱-۴آ-۵۱۶۸

کوی کن‌وردآورد کوهك‌کیشا خریداریم ۶۸۷۰۶ صحرا

اراضی تهران پارس خریداریم بازرگانی امینی تلفن ۷۹۰۰۹۰

زمینهای باغ فیض پونك حسین‌آباد حسن‌آباد حاجی‌آباد کن‌کوهك خریداریم تلفن ۹۷۰۸۱۸

دفتر پارس اراضی سیصد متری داخل طرح عباس‌آباد خریدار است تلفن ۷۶۱۵۵۸

خرید کوهك جنت‌آباد باغ- فیض‌عباس‌آباد سازمان برنامه ۶۶۳۰۳

خریدار زمینهای داودیه‌قیطریه دره فشلاق تلفن ۷۷۴۷۸۶ و ۷۷۵۹۴۵
۱-۱۴ آ- ۵۱۱۳

خریدار زمین تهران‌پارس - ۷۸۱۹۳۶
۱-۱۴ آ- ۵۱۵۵

اراضی یوسف‌آباد خریداریم ۶۲۴۳۵۲

مشاور املاك امین
قبل از خرید یا فروش باما تماس بگیرید از قیمت واقعی مطلع شوید تلفن ۷۶۰۱۸۱
۱-۸ آ- ۵۰۷۹

برای انبار خریداری یا اجاره میشود
فضای ۱۵۰۰ متر به‌بالادارای برق و آب و تلفن و ساختمان جهت انبار و سکونت سرایدار جاده جنوب کرج یامحل‌مناسب دیگر قبل از ظهرها با تلفن - ۴۹۲۶۳ تماس بگیرید.
۱-۳ آ- ۴۵۵۷۶

نیازمندیهای اجاره

سازمان نیازمندیهای خارجیان خانه‌شمارا اجاره میدهد ۶۱۳۹۳۹

مستغلات شمارا در شهر
وشمیران اجاره میدهیم تلفن ۶۱۲۹۶۴ و ۴۹۷۱۳

موسسه امور خارجیان ، اجاره به خارجیان تلفن ۷۱۷۸۲
۱-۲۶ آ- ۳۵۱۲

بورس اجاره منازل
آژانس نیری تلفن ۶۲۸۶۱۰
۱-۱۳ آ-۴۴۰۷

خانه وآپارتمان مبله وغیر مبله در شمال شهر مورد نیاز است سهیلی گاید ۷۶۴۸۱۱
۱-۲۶ آ- ۵۰۷۶

ویلای شما را در شمیرانات‌فورا بخارجیان اجاره‌میدهیم ۸۸۱۹۷۰
۱-۱۰ آ- ۴۹۱۷

بورس شمال غرب جنت‌آباد باغ‌فیض کوهك . کیش ۴۲۳۲۷
آ- ۴۶۹۱

برای ساختمان شما

کاغذ دیواری

نقاشی ساختمان اقساط تلفن ۷۸۱۹۷۷ جانفدا

سازمان تعمیر مسکن‌وتاسیسات انجام کلیه‌تعمیرات ساختمان تاسیسات تزئینات از هزارریال تا ده میلیون ریال ۷۷۰۸۱۳

مقاطعه‌کاری ساختمان زیر نظر معمار باتجربه‌بعداز ظهرها از ۵ تا ۱۰ شب تلفن ۷۵۲۳۹
۱-۱۰ آ- ۴۸۰۳

موسسه صنعتی‌رحمتی
کانال کشی ساختمان نصب سرویس کولر شوفاژ بخاری روکش کولر وسیله نقلیه‌مجانی ۷۶۵۹۸۶
۱-۱۰ آ- ۴۸۰۸

کاه مرغوب بقیمت روز
وزن واقعی باوسیله حمل سریع ارزان‌مطمئن‌لطفاتلفنهای حکمی را یادداشت فرمائید - ۷۶۴۳۳۱ و ۷۶۵۴۴۳
۱-۲۵ آ- ۴۸۹۳

آجر فشاری کارخانه نمونه دراسرع وقت تحویل میشود ۹۵۹۶۱۹

کاغذدیواری
بهترین وارزان‌ترین کاغذ دیواری بانصب دقیق و فوری- تلفن ۶۳۱۲۱۱
۱-۷ آ- ۴۷۰۱

سازمان تعمیر مسکن‌وتاسیسات انجام کلیه‌تعمیرات‌ساختمان تاسیسات تزئینات از هزارریال تا ده میلیون ریال ۷۷۰۸۱۳
آ- ۵۷۸۴

موزائیك سازی بیستون بهترین موزائیك برای ساختمان ۷۹۰۶۳۰
۱-۱۰ آ- ۵۲۴۳

لوله بازکنی

رفع گرفتگی لوله ۴۳۳۵۵

رفع گرفتگی لوله‌ساختمان در ۲۴ دقیقه سازمان تراکم تلفن ۸۸۱۲۸۱

آب با دستگاه تراکم هوا بازکردن لوله های فاضل تلفن ۶۲۶۳۴۸

لوله بازکنی فاضل آب بادستگاه تراکم‌هوا ۶۴۴۸۵ مسعود

لوله بازکنی فاضل آب بادستگاه‌تراکم هوا
سازمان فنی رفاه پیشرو لوله بازکنی درایران
تلفنهای: ۷۶۳۲۸۶ ۷۵۶۴۰۸

رفع گرفتگی هرنوع لوله‌ساختمانی باد ستگاه تراکم‌هوا-تلفن ۷۸۷۲۷

جنرال-سرویس لوله بازکنی فاضل آب بادستگاه مجهز تراکم هوا آبگرمکن-بخاری-کولر تلفن ۷۹۳۰۵۷

لوله بازکنی فاضل آب مقدم ۶۴۶۳۵

مؤسسه فنی صبا رفع گرفتگی لوله فاضل آب تلفن ۷۶۰۸۷۷

معاملات پول

مورد نیاز

پول‌شرطی ۱۸٪ نیازمندیم ۴۸۴۶۳

پول موجود

پول شرطی باسودبانکی ۴۸۴۶۳

پول‌تومانی ۵ر۲ شاهی بدون معطلی ۷۶۲۶۵۹

پول بیواسطه ۶۴۶۱۸و۲۲۷۲۹

خانه - پول‌فرح شمالی مرکز معاملات پول تهران- ۷۲۱۳۸۸

پول تومانی ۵ر۱ شاهی ۶۲۴۸۷۳
۱-۲۶ آ- ۴۲۱۴

وام‌در مقابل تلفن ۴۵۰۰۸

خریدارتلفن

چند شماره تلفن فوری‌بیواسطه خریداریم تلفن ۷۵۹۴۳۵
آ- ۴۸۵۱

فروشنده‌تلفن

مشاور فروش شماره تلفن درهر منطقه ۶۱۲۰۲۴
۱-۱۲ آ- ۴۷۲۳

یك شماره تلفن ۶خریداریم تلفن ۳۰۳۲۳۶
۱-۵ آ- ۴۸۵۸

تعویض

وام در مقابل قبض بانك وفش ش موجوداردهالی ۲۳۴۸۲
۱-۶ آ- ۴۶۸۴

خرید قبوض اصلاحات ۶۴۶۱۸
۱-۲۶ آ-۴۷۲۶

خریدار اوراق قرضه ۶۰۲۶۹
آ- ۴۸۲۸

قبوض بانك کارگشائی‌را بقیمت واقعی خریداریم موسسه ۱۱۱ بهارستان تلفن ۳۳۴۰۰۰
۱-۱۵ آ- ۵۱۳۷

قبل ازمراجعه بدیگران بدون‌هزینه‌ازقیمت‌واقعی قبض‌فرش‌خودمطلع‌شوید اردهالی اول‌بازار کفاش ها سرای مهدیه تلفن - ۲۳۴۸۲
آ-۵۱۸۰

رستورانهای خانوادگی

حاتم شام

پهلوی تلفن های ۲۲۸۱ ۸۹۲۲۸۲-۸۹۲۲۸۳

چلوکبابی فرصت دارای‌سالن مجانی برای‌جشن‌ها ومطبوعترین غذا را در اختیار مشتریان محترم قرار میدهد سلسبیل شمالی نبش فرصت تلفن های ۹۷۰۵۳۷ و ۹۷۳۵۱۹و۹۷۲۰۹۴

کبابی شهرزاد میدان ۲۵ شهریور سالن مجهز خانوادگی ولذیذترین کباب برك‌کوبیده آماده پذیرائی از مشتریان‌عزیز می‌باشد.

آگهیهای متفرقه

اسناد لاوصولی خریداریم ۳۵۱۶۱۷
۱-۲۶ آ-۴۸۰۲۷

ایران‌تزئین حراج - حراج
کاغذ دیواری هانزا جدید ساخت آلمان‌مترمربع ۱۰ الی ۳۰ ریال تلفن ۷۷۳۹۱۲
۱-۳ آ- ۵۰۲۳

موتور مولد برق تلمبه‌آب برای اجاره موجود است ۷۷۳۲۸۱ و ۷۷۳۷۱۴

پخش شیشه قزوین
خیابان‌قزوین سلیمانیه‌شیشه فروشی اصفهانی‌زاده

کارخانه و نمایشگاه دنیای نور
سازنده مدرنترین لوستر با نازلترین قیمت زینت‌بخش منزل شما است.
چهارراه سیروس نبش بوذرجمهری‌نوجنب بانك‌صادرات صنایع زندان تلفن ۳۵۲۶۷۲
۱-۱۰ آ- ۵۰۳۴

کارخانه آریا
سازنده انواع دریچه تنظیم هوا با نازلترین قیمت تلفن - ۷۹۳۳۶۲ ونمایندگی اصفهان خیابان بهشت آئین سازمان‌فنی پاسفیك

الکترو بنفشه
فروشنده کلیه‌لوازمات برقی متخصص تزئین‌مجالس تهران‌نو جنب سینما ماندانا
۱-۱۲ آ-۴۸۷۲

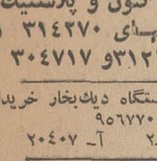

باسینی مخصوص گوشت
مرکزفروش ترازوهای شم بر
شرکت بهروز خیابان نادری
تلفن ۴۴۵۳۱

گالری داور
بورس طلاجات استاندارد ساعت جواهر روزولت چهارراه تخت‌طاوس.

دریافت حق بیمه باقساط شخص ثالث ، بدنه اتومبیل ، حوادث ، آتش‌سوزی ، باربری عصرها تلفن ۴۸۱۹۹

حکاکی‌قالب
بوسیله ماشین فانتوگراف شوش شرقی جنب اشکودا - ۳۵۰۹۵۷

طرح و محاسبه
اسکلت های فلزی - پل - جرثقیل های سقفی - منابع ذخیره - نقشه‌های اجرائی ساختمان با حق‌امضای‌شهرداری از ساعت ۶- الی ۸ بعد از ظهر تلفن - ۷۶۵۲۱۷

نئون آزاد-سازنده تابلو های نئون و پلاستیك تلفنهای ۳۱۴۲۷۰ و ۳۱۲۱۰۵و ۳۰۴۷۱۷

یکدستگاه دیك‌بخار خریداریم تلفن ۹۵۶۷۷۰
۱-۲ آ- ۲۰۴۰۷

راهنمای پزشکی
مطب دکتر رضی ش اسلامی دیپلمه برلن از تبریز به جاده پهلوی سه‌راه محمودیه خیابان فرشته پلاك ۱۹ انتقال یافته‌است پذیرائی صبح و عصر تلفن - ۸۹۰۸۳۷
۱-۲ آ- ۵۲۰۲

دفتر یولدوزر مقدم
با ماشینهای مجهز راهسازی آماده‌هرگونه‌عملیات‌خاکبرداری و تسطیح میباشد سه راه آذری

باطلاع عموم میرساند که اینجانب دکتر مهرنوش‌پرویز- پور جراح‌دندانپزشك صبح وبعد ازظهر در مطب جدید خیابان جیحون (لشگری) چهارراه طوس مشغول پذیرائی خواهم بود.

داروخانه‌ها

داروخانه مهران
خیابان شیرخورشید چهارراه استخر تلفن ۹۵۴۰۰۷

تلفنهای روزنامه‌اطلاعات

تلفنخانه	۳۱۱۰۷۱
سردبیر روزنامه	۳۱۱۲۱۰
سرویس‌اقتصادی	۳۱۲۴۰۹
سرویس سیاسی	۳۱۱۲۱۱
سرویس حوادث	۳۱۱۲۱۲
شعبه آگهی‌ها	۳۱۱۲۱۳
نیازمندیها	۳۱۱۲۲۰
نیازمندیها	۳۱۱۲۲۴
نیازمندیها	۳۱۱۲۲۷
نیازمندیها	۳۱۱۲۲۹
نیازمندیها	۳۱۱۲۳۰
آگهی فرهنگی	۳۱۱۲۲۶
سازمان تنظیم آگهی	۳۱۱۲۱۴
سازمان تنظیم آگهی	۳۱۲۱۲۵
آگهی سینمائی	۳۱۱۲۱۶
سازمان شهرستانها	۳۱۱۲۰۲
سازمان شهرستانها	۳۱۱۲۰۳
سازمان شهرستانها	۳۱۱۲۰۱
آگهی شهرستانها	۳۱۱۲۲۱
اطلاعات هفتگی	۳۱۱۲۰۴
اطلاعات بانوان	۳۱۱۲۰۰
اطلاعات جوانان	۳۱۱۲۰۵
اطلاعات دختران‌وپسران	۳۱۱۲۰۶
مجله الاخاد	۳۱۱۲۲۲
اطلاعات سالانه	۳۱۱۲۱۹
ژورنال‌دوتهران و تهران‌جرنال	۳۱۱۲۱۸
آبونمان ژورنال دوتهران	۳۱۱۲۱۷
آگهی محلات	۳۱۱۲۰۸
آگهی تهران جرنال و ژورنال‌دوتهران	۳۱۱۲۲۳

کارخانه سیانکاری طیب ستون تاسیس ۱۳۲۵

مژده به آقایان مهندسین ساختمان

شرکت های ساختمانی و صاحبان ساختمان های‌مدرن این کارخانه مرغوبترین اجناس خودرا از قبیل همه نوع موزائیك‌ساختمان با نازلترین قیمت در اختیار مشتریان محترم می گذارد و مقدار قابل ملاحظه‌ای موزائیك ایرانی و آجر ساده سیمانی که مورد پسند آقایان مهندسین می باشد در انبار های سرپوشیده موجود دارد.

تهران نو ایستگاه ارباب مهدی تلفن ۷۹۰۶۳۰

هواکش هیتاچی

هوای ناسالم وکثیف بتدریج ایجاد مسمومیت های خطرناك میکند.

نصب هواکش هیتاچی

دراطاق خواب پذیرائی صددرصد مسمومیت هوارا از بین میبرد.

نصب هواکش هیتاچی

۶ ساعت پس از اطلاع تلفنی شما

بورس هواکش. مانکی. دروازه دولت تلفن ۷۵۴۵۸۷

شرکت پلاستیلوکس

شرکت سهامی پلاستیلوکس بمنظور تکمیل کادر فنی کارخانه لوله سازی واقع در شهر صنعتی البرز (قزوین) به تعدادی کارگر پلاستیك کار احتیاج‌دارد آقایانی که ۵ سال سابقه در حرفه پلاستیك سازی‌و سواد خواندن‌و نوشتن دارندو استخدامشان از نظر مقررات خدمت وظیفه عمومی بلامانع است می توانند تاتاریخ ۳۰ر۷ر۴۹ جهت مصاحبه حضوری به مرکز شرکت واقع در تهران خیابان خیام جنوبی ساختمان ۳۳۰ شرکت پلاستیلوکس مراجعه و یاباتلفن ۲۲۳۸۹ شماره ۶ داخلی مذاکره نمایند.

تازه‌ها...

کوتاه درباره:

از: پورنگ

مردم گناه بی‌سروته بودن داستان فیلم وکارگردانی‌بد رادرنهایت بی‌انصافی‌بحساب «تازه...» ها میگذارند

سه‌تا عکس چاپ کرده‌ایم از سه«تازه...» که اسامی آنها به ترتیب حروف الفباء آفرین استو مختار وبالاخره نوری

تقی مختار بعداز یك سلسله جنجال مطبوعاتی‌زیادبا فیلم«امشب دختری میمیرد» بازی خودرا بمردم ارائه‌داد اما«طفلك»بجهت تغییرات مسخره‌ای که‌درداستان فیلم داده شده بود و همچنین بجهت آنکه ناگهان یك فیلمبردار بسیارخوب میخواست کارگردانی هم بکندتا مرز «فدا»شدن هم پیش رفت ولی بجهت آنکه همه دریافتند که در این گیرودار مختار «بد» مورد استفاده قرار گرفته است چند قرارداد دیگر هم بدنبال «امشب دختری میمیرد» بااو امضاء شدکه منتظر هستیم اورا در نقش های آینده ببینیم ، با توقعی که‌ازیك هنرپیشه جوان و اندیشمند داریم.

«تازه...» وقتی‌وارد میدان‌سینما میشود دستخوش نوعی هیجان است...هیجان والتهاب شهرت و انگشت نماشدن وحتی در این‌روز ها به «پول» هم که‌احیانا خیلی به آن نیاز دارد فکرنمی‌کند. می - گذریم ازمشکلات‌توانفرسائی که درراه این«تازه .. »دهان میگشاید ومی‌پردازیم به‌آنهائی که در راه این «تازه..» دل میسوزانند ومی- خواهند که حتما و حتما باو «خدمتی!» کرده باشند . که‌البته معنای این«خدمت»بشهرت رساندن اوست با«منت» بسیار.

از جانب آن «تازه...»باید از همه کسانیکه میخواهندباو خدمتی کرده باشند و بشهرتش برسانند می‌توان صمیمانه سپاسگزاری کرد ولی بااندکی تامل که‌مثلا «تازه..» بیچاره اگر صاحب روی نیکو نبود (چه مرد و چه‌زن) که اورا راهی باستودیو ها نبود و یا اگر دستمزدش کم نبود و حتی‌گاهی «هیچ...» که قدمش را گرامی نمیدانستند وبالاخره اگر «تازه..» نبود و نمیشد زیر «نام» او که نیالوده است هزار جور تبلیغات با عناوین «چهره‌ای دیگر...» هنری نه‌در سطح آنچه‌تاکنون دیده‌اید.. نرمشی دربازیگری همطراز بازی- گران جهانی» کرد ،که باید آرزوی هنرپیشه شدن بدلش‌می- ماند .

باین‌ترتیب «تازه...» میشودیك عامل‌بسیار موثر برای ایجاد یك بازار خوب ... عاملی که مردم را پشت گیشه ، توی صف طویل و امیدوار کننده‌ای‌منتظر نگهمیدارد تابیایند و ببینند اوچه میگوید ؟

مردم کاری‌ندارند که سناریست وکارگردان چه دسته گلی به‌آب داده‌اند .. و مردم کار ندارند که تهیه کننده روی‌چه فیلمی سرمایه گذاری کرده است مردم همه بار مسئولیت فیلم را میگذارند روی شانه های ناتوان این «تازه...» و آنوقت بسینما میروند و دست‌آخر گناه سطحی بودن فیلم ، گناه ندانم‌کاری کارگردان و بالاخره گناه بی‌سروته بودن داستان رادر نهایت بی‌انصافی‌میگذارند بحساب این «تازه...»و بسرعت شهر پر میشود که «... این تازه هم که اصلا نمی‌فهمید چکار داردمی - کند...».

براستی درموقعیت کنونی سینمای فارسی که همیشه هرچه دوربین و پروژکتور بوده، برداشته‌اند و به پائین شهر برده‌اند باین امیدکه بانشان دادن اصالت ها (اصالت های اغراق‌آمیز) چند روزی دل مردم زیاده‌طلب را خوش کنند و آنها را ساکت نگهدارند وچاشنی این آثار جدید را هم چهره‌های «تازه...»ساخته‌اند اگرخدای‌نکرده بازهم گرفتار «تکرار» شدیم گناهکار کیست ؟لابد باز هم «تازه...»ی تازه‌کار .

جای نگرانی‌برای «تازه...»های سینمای ما بسیار زیاد است بهمان اندازه که اکنون بشهرت رسیده هاو خیلی خیلی مشهور ها گرفتار این خطر شده‌اند . برای تازه ها اگر بادانش وبینشی عمیق به‌آنچه ازآنها میخواهند ننگرند و سر- نوشت خود را «باری بهر جهت» بدست هر فیلمی بسپارند خطر انصراف مردم از تماشای سینمای نوین وجوددارد،یعنی اینبارمردمی که پشت‌بسینمای‌گذشته کرده‌اند از سینمای تازه هم چشم می - پوشند.

آفرین ، تقی مختار و نوری کسرائی «تازه...» های سینمای فارسی هستند . فیلمساز های ما باید آنهارا دریابند ...بایه‌به‌آنها فرصت بدهند تا شکوفا شوند و این تنها باعلاقمندی و رهبری صحیح آنان موثر است .

وبرای «تازه...»ها آنچه‌اهمیت دارد ، شهرت چشم‌گیر در جوار اتومبیل وویلا و البسه رنگارنك نیست بلکه اعتبار واحترامی است که جامعه نوخواه و زیاده‌خواه امروز وفردابرای‌هر هنرمندراستین قائل است .

آگهی استخدام

نیروی هوائی شاهنشاهی : تعدادی راننده پایه یکم را که دارای شرائط زیر باشند جهت خدمت در مرکز استخدام‌می - نماید . داوطلبان میتوانند بادر دست داشتن مدارك مشروحه زیر همه‌روزه بغیرازایام‌تعطیل وروزهای پنجشنبه‌بکارگزینی پشتیبانی مرکز واقع در خیابان فرح‌آباد ژاله روبروی آمادگاه هوائی مراجعه نمایند .

شرائط استخدام

۱ـ تابعیت ایران
۲ـ دارا بودن گواهینامه پایه یکم رانندگی .
۳ـ دارا بودن صحت مزاج طبق گواهی بهداری نیروی هوائی
٤ـ نداشتن سابقه کیفری که مانع استخدام باشد .
٥ـ داشتن حداقل سواد خواندن و نوشتن
٦ـ سن داوطلبان نبایستی بیش‌از ٤٠ سال باشد .
۷ـداشتن برك‌خاتمه خدمت یا معافیت بغیراز معافیت پزشکی
۸ـعدم اعتیاد بمواد مخدره

مدارك استخدامی

۱ـ عین گواهینامه پایه یکم رانندگی
۲ـفتوکپی گواهینامه رانندگی یکبرك
۳ـ شناسنامه عکس‌دار .
٤ـ دوبرك رونوشت شناسنامه یا فتوکپی شناسنامه
٥ـ دفترچه پایان خدمتی یا برك معافیت از خدمت
٦ـ عکس ٤×٦ تعداد شش قطعه م‌الف ۷۲۹۷

نیروی هوائی شاهنشاهی

آ‌ـ٤٥٦٠٢ ۱ـ۳

آگهی مزایده

شرکت ملی ذوب آهن ایران مقدار ۳۰۰۰ تن ذغال سنك از طریق مزایده کتبی‌بفروش میرساند داوطلبان مایل بشرکت در این مزایده میتوانند اسناد مزایده وبرك مشخصات را درمقابل پرداخت مبلغ ٥٠ریال ازدبیرخانه قسمت کارپردازی شرکت واقع در خیابان پهلوی نبش خیابان تخت جمشید دریافت ونوع ذغال‌را در محل تحویل بازدید نمایند .پیشنهادات باید درپاکت لاك ومهر شده باذکر جمله مربوط بمزایده ۳۰۰۰تن ذغال سنك تاساعت ۹صبح روز ۲۸ر۷ر٤۹ درمقابل اخذرسید بدبیرخانه قسمت کارپردازی شرکت تحویل شود .پیشنهادات واصله درساعت ٥ر۹ صبح همانروز بازوقرائت میشود . حضورپیشنهاددهندگان درجلسه مزایده آزاد است .به‌پیشنهادات اصلاحی ومشروط وپیشنهاداتکه بعداز موعدمقرر برسد ترتیب اثر داده‌نخواهد شد شرکت ملی ذوب آهن‌دررد وقبول یك‌یاکلیه پیشنهادات مختار است در صورتیکه برنده اول حاضر بعقد قرارداد نشود سپرده او ضبط واز نفر دوم دعوت میشود . درصورتیکه نفردوم حاضر بعقد قرارداد نشود سپرده وی‌نیز ضبط خواهد شد . شرکت کننده در مزایده باید معادل مبلغ ۱۰۰ر۰۰۰ریا ل بعنوان سپرده شرکت در مزایده بصورت تضمین‌بانکی درپاکت جداگانه به‌پیوست پاکت پیشنهاد ارسال نماید مقدار ۳۰۰۰ تن از ذغال‌سنك پس‌از انعقاد قرارداد بمیزانی که از طرف واحد تحویل میشود باید تحویل گرفته شود .محل تحویل درجاده آلاشت درفاصله ۱۳ کیلومتری زیرآب میباشد سایر شرایط در اسناد مناقصه مندرج است .

م الف ٦٩٩٧

شرکت ملی ذوب آهن ایران

۱ـ۲ آ‌ـ ٤٤٨٦٠

هرموتوری اتومولی میخواهد
اتومولی روغن موتور نیست
راستی اتومولی چیست که
هرموتوری اتومولی میخواهد
؟

آگهی مناقصه

دانشگاه ملی ایران گوشت گوساله یا گوسفند مصرفی یکساله بیمارستان های وابسته خودرا به شرح زیر :

۱ـ گوشت گوساله
الف ـ راسته پاك کرده ۷ تن
ب‌ـ ران و سردست ۲۷ تن
جـقلم گاو ۳ر۷ تن
۲ـ گوشت گوسفند
الف ـ راسته پاك کرده ٥ر۸ تن
ب‌ـ ران و سردست بدون استخوان ۳۲تن

از طریق مناقصه خریداری می نماید چنانچه گوشت گوساله بود بایستی تازه و مایل به سفید رنك و بدون چسبندگی و در کشتارگاه تهران ذبح شده باشد نوع گوشت گوسفند بدون یخ‌زده ـشیشك تازه و دارای‌مهر شهرداری تهران باشد ، گوشتی که در غیر کشتارگاه ذبح شده باشد مورد قبول نخواهد بود .

پیشنهاد دهندگان می توانند پیشنهادات‌خود راضمن سپردن مبلغ ده هزار ریال به‌حسابجاری ۷٦۱٥۲دانشگاه ملی نزد بانك ملی شعبه مرکزی حداکثر تا بیستم مهر ماه‌جاری به اداره حسابداری دانشگاه ملی واقع‌دراوین تسلیم نمایند . پیشنهادات روز ۲۱ مهرباز و قرائت‌خواهد شد وحضور پیشنهاد دهندگان آزاد است. به پیشنهادات مشروط یافاقد سپرده ترتیب اثر داده نمی شودودانشگاه در رد یا قبول یك یا کلیه پیشنهادات مختار است.مالیات و هرگونه عوارضی بعهده فروشنده است و چنانچه‌برنده مناقصه از قبول آن خودداری نمودسپرده اوبه‌نفع‌دانشگاه ضبط خواهد شد .

دانشگاه ملی ایران

آگهی استخدام

دانشگاه ملی‌ایران برای تامین کادر امور مالی‌مورد نیاز خودتعدادی کارمندواجد شرایط بشرح ذیل استخدام می‌نماید :

شرایط داوطلبان استخدام :

۱ـ تابعیت دولت شاهنشاهی ایران .
۲ـ انجام خدمت زیرپرچم یاداشتن معافیت دائم .
۳ـ دارا بودن دانشنامه لیسانس (در رشته های مالی و حسابداری) با حداقل دوسال سابقه کار برای کادر حسابداری .
٤ـ دارا بودن دیپلم ریاضی با حداقل ۳ سال سابقه کار در قسمت حسابداری .
٥ـ دارابودن دیپلم ریاضی با حداقل ۳ سال سابقه کار درقسمت انبارداری . بادردست داشتن مدارك مربوطه تاتاریخ ۲۰مهر ماه به‌اداره حسابداری دانشگاه ملی‌ایران واقع در سازمان مرکزی دانشگاه (اوین) مراجعه‌نمایندو از ترتیب مصاحبه و امتحان حضورا اطلاع حاصل نمایند.

دانشگاه ملی ایران

۱ـ۲ آ‌ـ٤٤٦٦٢

آگهی مناقصه

شرکت تعاونی مسکن معلمان اهواز ساختمان ۲۰۰ دستگاه خانه «دواطاقی سه‌اطاقی‌وچهار اطاقی» معلمان را در دوسری‌هر سری یکصد دستگاه طبق نقشه و مشخصات موجود زیر نظر مهندس ناظر باشرایط زیر بمناقصه واگذار مینماید.

۱ـ صلاحیت شرکت کنندگان باید به‌تائید اداره کل‌آبادانی ومسکن خوزستان رسیده باشد.

۲ـ پیشنهادات باید در دو پاکت (الف) و(ب) تهیه شودپاکت الف محتوی فیش بانکی که‌مبلغ سپرده بحساب شماره ٦۰۰٤ شرکت تعاونی مسکن معلمان اهواز در بانك رهنی ـ شعبه‌اهواز منظور و باضمانت نامه بانکی از بانکهای مجاز بمبلغ دومیلیون ریال . و پاکت (ب) محتوی پیشنهاد و نمودار قیمت کارخواهد بود.

۳ـ میزان یك‌چهارم کل هزینه در حین انجام کار پرداخت‌¾ مابقی هزینه بافساط ده‌ساله باربح حداکثر ۱۰٪ «ده درصد» پرداخت میشود.

٤ـ مدت انجام کار از تاریخ انعقاد قرارداد ۹ماه میباشد .

٥ـ شرکت کنندگان میتوانند در قبال پرداخت پنجهزارریال، نقشه و مشخصات مربوط را از اداره رفاه معلم واقع دراداره کل آموزش و پرورش استان خوزستان اهواز دریافت دارند.

٦ـ پیشنهاد دهندگان میتوانند از هشتم مهرماه تا آخروقت اداری روز هشتم آبانماه ۱۳٤۹ پیشنهادات خود را بشرکت تعاونی مسکن معلمان اهواز واقع در اداره کل آموزش وپرورش تحویل ورسید دریافت دارند.

۷ـ پیشنهادات رسیده درساعت ۱۱ صبح روز نهم‌آبانماه٤۹ در کمیسیون مناقصه باز و رسیدگی خواهد شد و حضورپیشنهاد دهندگان در جلسه آزاد و بلامانع‌است.

۸ـ پرداخت کلیه عوارض و هزینه‌های متعلقه بعهده‌مقاطعه کار است.

۹ـ به پیشنهادات فاقد سپرده و برك صلاحیت مشروطه ومبهم و پیشنهاداتیکه بعد از موعد مقرر برسد و یا اینکه مشروط بشرایطی باشد ترتیب اثر داده نخواهد شد.

۱۰ـ شرکت در رد یاقبول کلیه پیشنهادات رسیده مجاز و مختار میباشد.

۱۱ـ سپرده نفر دوم وسوم تا انعقاد قرارداد نزد شرکت خواهد ماند.

۱۲ـ برنده مناقصه موظف است ظرف یك هفته از تاریخ‌ابلاغ اقدام بعقد قرارداد نماید در غیر اینصورت سپرده او بنفع‌شرکت ضبط میگردد .

مدیر عامل شرکت تعاونی مسکن معلمان ـرئیس هیئت‌مدیره
شرکت تعاونی مسکن معلمان اهواز ـعبداله‌گروگان (هوشنك‌نظری)

آ‌ـ٤۳٥٥٦

آگهی استخدام رسمی

سازمان نقشه برداری کشور طبق مفاد لایحه قانونی استخدام کشوری تعداد ۱۰ نفر کارمنداز طریق امتحان و مسابقه بشرح زیر استخدام می کند :

ردیف	عنوان شغل	حداقل شرایط تحصیلی	گروه موقت شغلی
۱	مهندس نقشه بردار	لیسانس در رشته نقشه برداری	٦
۲	تکنیسین نقشه بردار	گواهی نامه فوق دیپلم نقشه‌برداری	٥

داوطلبان می توانند فرم زیر را تکمیل‌نموده‌همراه با دو قطعه عکس ٤×٦ حداکثر تاتاریخ ۱ر۸ر٤۹ به آدرس سازمان نقشه‌برداری کشورجاده فرودگاه مهرآباد ارسال نمایند .

سازمان نقشه‌برداری کشور

برك‌درخواست

نام ونام‌خانوادگی — نام پدر — شماره شناسنامه
محل صدور — تاریخ تولد — مدرك تحصیلی
رشته — وضع خدمت‌وظیفه — داوطلب شغل
نشانی ـشهر — خیابان — کوچه
شماره منزل — تلفن — امضاء داوطلب

آگهی مزایده

شرکت سهامی بیمه ایران مقداری سیم‌مسی وزوغن‌موتورهای مختلف ولوله‌های اترنیتی‌بازیافتی را که صورت آنها دراداره تدارکات این‌شرکت موجود است با شرائط زیر در خرمشهر بفروش میرساند .

۱ـ طالبین میتوانند همه‌روزه بجز روزهای تعطیل صبحها از ساعت ۸تا۱۲ وبعداز ظهر ها از ساعت ۱٥تا۱۸ اشیاء مذکور را در انبار این شرکت در خرمشهر ملاحظه وسپس درموقع‌مقرر در مزایده شرکت نمایند .

۲ـ پیشنهاددهندگان بایستی‌قیمت‌پیشنهادی خودرا در دودسته بشرح زیر تسلیم نمایند .
الف ـ سیمهای مسی را به‌کیلو
ب ـ بقیه کالاهای مورد مزایده را یکجا

۳ـ شرکت‌کنندگان باید قبلا مبلغ‌یکصد هزارریال (۱۰۰ر۰۰۰ ریال) بعنوان‌سپرده‌بحساب جاری شماره ٤۰۱۹ این شرکت در بانك بیمه ایران منظور ورسید آنرا ضمیمه پیشنهاد خوددر پاکت لاك و مهرشده تاساعت ۱۲ روز یکشنبه ۱۰ر۸ر٤۹ بدفتر شرکت سهامی بیمه ایران‌واقع در خیابان سعدی تسلیم ورسید دریافت نمایند .
(تسلیم پیشنهاد بشرکت بمنزله‌اطلاع کامل پیشنهاددهنده نسبت به خصوصیات کالای مورد مزایده میباشد)

٤ـ کمیسیون مزایده درساعت ۱۰ روز دوشنبه ۱۱ر۸ر٤۹ در اداره تدارکات این‌شرکت تشکیل میشود .

٥ـ حضورپیشنهاددهندگان در جلسه‌مزایده آزاد است .

٦ـ پیشنهادهائی که فاقد سپرده ویامشروط ومبهم ویاخارج از موعد مقرر بشرکت واصل گردد قابل‌قبول نخواهد بود .

۷ـ این شرکت دررد یاقبول یك یاکلیه پیشنهادها بدون اینکه محتاج بابراز دلیل‌باشد مختار است

۸ـ کلیه هزینه‌های مربوط به‌مزایده از قبیل هزینه آگهی و غیره ازهرقبیل‌بعهده‌خریدار خواهد بود و خریدار پس از انجام معامله ملزم است ظرف پانزده روز بشرکت مراجعه و بقیه بهای لوازم خریداری‌را پرداخت و آنهارا ازانبار شرکت خارج نماید در صورتی که برنده مزایده از انجام معامله منصرف گردد و یادر مدت تعیین شده مراجعه نکند سپرده او بنفع این شرکت ضبط خواهد شد .

شرکت سهامی بیمه ایران

آ‌ـ٤٥۱٦٦ ۱ـ۲

اطلاعات
دختران و پسران
یکشنبه ها منتشر میشود

جشن افتتاح مدرسه عالی مهندسی باحضور رئیس الوزراء

چهل سال قبل درهمین روز

آقای باقر کاظمی وزیر طرق و شوارع بمناسبت افتتاح مدرسه عالی مهندسی که محل آن خیابان چراغ برق کوچه امین دربار معین شده بود دعوتی از رجال و وزراء و نمایندگان مجلس ونمایندگان مطبوعات نموده بودکه بتدریج حضور یافتند و پس ازحضور آقای هدایت رئیس الوزراء ، آقای وزیر طرق نطقی ایراد نمود مبنی براینکه یکی از احتیاجات مهم مملکتی در قسمت خط آهن و معدن شناسی تاسیس مدرسه مهندسی بودو بااینکه عده‌ای برای تحصیل به اروپا اعزام شدند ولی وزارت طرق درصدد برآمد مدرسه‌ای برای رشته مهندسی درداخل مملکت بوجودآید وبسیار جای مسرت است که تحت توجهات کامله اعلیحضرت همایونی که دقت وتوجه مخصوص بکلیه امور خاصه کارهای طرق وشوع مبذول می‌فرمایند تاسیس این مدرسه بحیطه عمل درآمد .

کاظمی

درقسمت بودجه مدرسه مهندسی چون مخارجی که برای محصلین اعزامی مهندسی باروپامیشدو مقدار کمی نیست یعنی درحدود سالی ۱۷۷ هزار تومان می‌باشد در نظر گرفته شده است کم‌کم برای مدت سه سال این بودجه بمخارج این مدرسه برسد و موفق شویم آنرا به دویست هزار تومان افزایش دهیم .

بیانات رئیس الوزراء

سپس آقای حاج مخبرالسلطنه هدایت اظهار داشت خیلی خوشوقت و مسروریم که ازمدتی باینطرف در مملکت ما تحت توجهات مخصوصه ملوکانه چاله های بزرگی که مانع ترقی وپیشرفت مملکت بوده پر شده و مانعی برای ترقیات وجود ندارد .

هدایت

این مدرسه که قسمت مهم نواقص فنی ما بوده در نتیجه آمال ما ودراثرسعی آقای وزیر طرق تاسیس گردیده و امیدواریم بزودی پیشرفت کاملی در امور راه‌آهن و معادن در اثر همت محصلینی که در آتیه از این مدرسه بیرون می‌آیند بنمائیم.

تهیه خشکه‌بار باماشین

مراغه- محصول خشکه‌بار امسال فراوان و نسبت بسنوات سابق بهتر بوده واز طرف دیگربواسطه اینکه تهیه آن بطرز کالیفرنی کاملا در بازار های تجارتی خارجه مورد توجه خریداران است بعضی از تجار و سرمایه داران ماشین آلات وارد نموده‌و محصول‌خودرا باماشین‌آماده فروش و صدور میسازند . این اقدام سبب رواج خشکه‌بار شده و دستور داده شده ازعمل اشخاصیکه میوه های غیر تمیز را بامیوه های تمیز مخلوط کنند جدا جلوگیری شود .

محصلین مشمول نظام وظیفه

از وزارت معارف دستور داده‌شده است که مطابق‌قانون‌جدید نظام‌وظیفه محصلین مدارس عالی و محصلین دوره دوم متوسطه نیز مشمول قانون خدمت نظام بوده و مدیران مدارس حق‌نخواهند داشت‌باین قبیل‌محصلین تصدیق محصلی بدهندبلکه تصدیق محصلی به مشمولین مزبور بایستی فقط ازطرف مقام وزارت معارف‌صادر گردد .

ساختن و فروش اسلحه و مهمات لایحه‌ایست که‌تقدیم مجلس‌شورای ملی گردیده است :

ماده۱- ورود وخروج اسلحه‌ناریه ومهمات جنگی‌ومواد محترقه واسلحه شکاری و اسلحه سرد جنگی ممنوع است مگر بااجازه دولت .

ماده۲- ساختن‌هر نوع اسلحه‌ناریه ومهمات جنگی‌ومواد‌محترقه واسلحه شکاری و اسلحه سرد جنگی منوط باجازه قبلی وزارت جنك و اشتغال بکسب اسلحه فروشی‌و فروش‌مهمات جنگی و مواد محترقه منوط باجازه نظمیه است .

ماده ۳- جواز داشتن و حمل ونقل اسلحه ناریه ومهمات جنگی و مواد محترقه در داخل شهر ها از طرف نظمیه ودر خارج شهرها و همچنین در شهرهائی که نظمیه‌در آنجانباشد ازطرف اداره امنیه داده خواهدشد .

ماده ٤- متخلفین از هریك‌از مواد فوق بسه‌ماه تاسه‌سال حبس تادیبی یاسی تومان تاسه هزار تومان‌جزای نقدی ویابه‌هردو مجازات محکوم‌می‌شوند .

به‌حیرت نیفتید

وقتی که برای مراجعه و خرید به مغازه سلمانی موسی شومر لاله‌زار تشریف آوردید و دیدید مغازه را خراب کرده مشغول ساختن هستند برای راحتی مشتری های محترم‌موقتا اول کوچه حاج‌باقر که تقریبا مقابل مغازه است انتقال دادیم ، مخصوصا کلاه‌گیس ها هم بسلامتی باین مغازه نقل‌مکان کرده‌اند .

اعلان بلدیه طهران

میدان جدید بلدیه و منضمات آن بشرح ذیل واقع‌در جنوب باغ‌فردوس دکانهای میدان بزرك . قهوه‌خانه میدان بزرك . میدان تره‌بار ، میدان سبزی . قهوه‌خانه میدان سبزی . میدان سوخت ونمك بمزایده باجاره واگذار میشود طالبین می‌توانند پیشنهادات خود را در پاکت سربسته بسرویس وصول عایدات‌بلدیه تسلیم نمایند ضمنا نکات ذیل در ضمن پیشنهاد باید قیدو ملحوظ گردد : اولا پیشنهاد دهنده باید میزان اعتبار خود را در پیشنهاد ذکر نماید ،ثانیا برای قسمت های مذکور فوق بطور تفکیك درپیشنهاد میزان اجاره ذکر شود ، پیشنهاد ممکن است راجع به تمام یاقسمتی از مکانهای فوق‌الذکر باشد. ثالثا چون دکان های‌میدان بزرك‌فقط برای کسب و شغل بار- فروشی تخصیص داده شده پیشنهاد دهندگان راجع‌باین قسمت بایدعلاف های باسابقه بوده باشند .

(نقل از اطلاعات ۱۶ مهرماه ۱۳۱۰)

شمارا بخدادست نگهدارید!

از : مسعود فقیه

انتقاد

دکتر صورتگر که رضوان اکبر از قدس‌قدم نصیب‌روان عاشقش باد ، میگفت :دلیل آنکه اشعار شعرای‌انگلیس مشحون‌ازغم‌واندوه‌است بخاطر هوای مه‌آلود انگلستان‌است. خدایش رحمت کند راست میگفت ، هوای ابری و مه آلود آدمی را غمگین و افسرده میکند .

ولی مخلص ، جای شما خالی در هوای مه‌گرفته‌شمال بیغم بیغم نشسته و مشغول رقم زدن این سطور هستم .

میگویند قدر عافیت کسی داند که به مصیبتی گرفتار آید . برای ارادتمند دیرین اگر غمی هم باشد، درست مثل ترس از کشتی‌نشستن آن جوان است که داستانش را در گلستان شیخ‌اجل خوانده‌اید که پس‌از غوطه خوردن در دریا آرام گرفت و دیگر بیقراری نکرد ...

ارادتمند نیز وقتی محیط اعصاب خردکن تهران و سروصدا و جنجال ،گرفتاری پیدا کردن یك تاکسی و ایستادن توی صف اتوبوس را بخاطر می‌آورد ، هوای مه‌آلود شمال در این آغاز پائیز نه‌تنها برایم موجب غم و ملال نمیشود بلکه شادی آفرین هم هست .

بگذاریم و بگذریم، می‌ترسم اگر بیشتر از این تعریف کنم ناگهان مردم تهران همه بار سفر ببندند و بسوی شمال راه بیفتند و حقیر را ناچار سازند که دوباره راهی تهران شود .

باری ، بعد مسافت و سکونت در شهرستان ، مشکلات تهران را از خاطر نزدوده هم بدانجهت که دوستدار چندان بی‌حافظه نیست و هم بدان سبب که آن مشکلات فراموش‌شدنی نیستند . و سرخیل همه گرفتاریهای پایتخت گرفتاری ترافیك است و بقول شاعر :

یك‌نکته بیش‌نیست غم عشق‌و این عجب
کز هرزبان که‌میشنوم نامکرر است .

گرفتاری ترافیك برای تهرانی یا بهتر بگویم برای ساکنین تهران اعم از آنکه اتومبیل داشته باشند یا نداشته باشند موجود است ، منتهی برای هرکدام بیك شکل .

آنکه اتومبیل دارد ،باید با جنك اعصاب از لابلای اتوبوس های یك طبقه و دو طبقه ، مینی‌بوس و تاکسی و سواری و تاکسی‌بار و دوچرخه و سه چرخه وچهار چرخه و موتوسیکلت و عابر پیاده راهی بیابد و تازه در مقصد مدتی بدنبال پارکینك بالا و پائین برود وسرانجام نیز مقداری از راه را پیاده گز کند .

آنکه اتومبیل یامرکوب دیگری زیر پا ندارد ، یا گرفتار داخل صف ایستادن است یا باید برای یك مسیر پانزده دقیقه‌ای یکساعت منتظر تاکسی شود و برفرض گیر آوردن تاکسی نیمساعت باید در راه بماند . بگذریم از اینکه اتوبوس سوار هاهم باید مقدار زیادی راه را بپیمایند تا بمقصد برسند .

البته این ایراد را بمن نخواهید گرفت که کمبود تاکسی و یا کوتاه‌بودن‌مسیر اتوبوسها به مسئله ترافیك چه‌ربطی دارد چه ،بفرس قاطع عرض‌میکنم‌اگر مشکل عبور و مرورنبود همین‌وسایط موجود نقلیه برای ایاب و ذهاب مردم تهران اگر زیاد نباشد ، مسلما کافی هست.

یکی از اشکالات بزرك مردم تهران‌همانطور که‌عرض کردم مسئله ایاب و ذهاب است که علت اصلی آن شلوغ بودن‌خیابان‌ها وکندی ترافیك است و وسایط نقلیه موجود نمیتوانند حد اکثر استفاده را بمردم برسانند از موجبات این شلوغی وجود «بوس» های متعدد است که دوطبقه و یك طبقه و مینی آن زیرعنوان شرکت واحد در خیابان های تهران بوفور دیده میشود این وسایط هم موجب شلوغی هستند و هم خود گرفتارآن، چه ازیکسو وسیله ایاب‌و ذهاب‌عامه مردم است و نمیتوان آنها را کنار گذاشت و از سوئی دیگر هرکدامشان اگر بخواهنددر ایستگاهی توقف کنند . خاصه اتوبوسهای دوطبقه پر ترافیك خیابان کندی مشهود و بارزی بوجود می‌آورند .

صرفنظر از حوادثی که‌در شرکت واحد گذشت ومی‌دانم که میدانید و امیدوارم که دیگر این خبرها نشود طبیعی است که از اتومبیل های موجود شرکت واحد حداکثر بهره‌برداری نمیشود و شرکت آنطورکه شنیده‌ام از کمك‌دولت‌برخوردار است و مدام در پی راهی است که بتواند درآمد بیشتری داشته باشد این مسئله از ابتدای تشکیل شرکت تا به‌امروز وجود داشته و دارد .

اول آمدند خطوط اصلی و فرعی اتوبوسهای قدیمی را سرهم کردند و نرخ یك‌ریال ونیم را به دوریال تبدیل کردند . مردم‌گفتند که‌باشد در عوض اتوبوس عوض نمی کنیم . بعد آمدند از سروته خطوط زدند و گفتند که از ترافیك مرکزشهر میخواهیم بکاهیم . مردم گفتند اینهم بالای قربار ، این چندقدم را هم پیاده‌گز میکنیم . بعد آمدند راههای میان‌بر پیدا کردند و بازهم از طول‌خطوط کاستند و در این موارد‌موفق هم شدند و صدای مردم هم درنیامد تاچندی‌پیش همانطور که بخاطر دارید در مسیر خطوط تجدیدنظر کردند و اسما بطول خطوط اضافه کردند ولی عملانرخ اتوبوس را دوبرابر و در بعضی‌موارد حتی تاسه برابر نمودند و سروصدای مردم این‌بار به راستی درآمد و شاهنشاه آریامهر که‌دور از خاك‌میهن بسر می‌بردند ازخارج دستور صادر فرمودند وضع اتوبوس ها بهمان شکل گذشته برگردد .

جالب اینجاست که‌شرکت هرکاری میکند میگوید کارشناسان شرکت‌چنین‌نظر داده‌اند و عجیب این که‌این کارشناسان‌همیشه‌نظریاتشان در حقیقت کلك یك شاهی و صنار بنفع شرکت است .

اخیرا در روزنامه خواندم که بیست اتوبوس نو برای حرکت درخط تندرو «پارك - وی» آماده شده و شهرداری از انجمن شهر برای بکار انداختن این اتوبوس ها اجازه خواسته است . این اتوبوسهاچنانچه ازخبرمستفاد میشد ظرفیت نشسته وبانرخ شش ریال‌مسافر خواهند برد.

بعد یا خبری نشد یا من نخواندم و الساعه که این مطلب را می‌نویسم نمیدانم این‌خط تندرو در پارك‌وی تهران مشغول کارشده یانه

بهرحال اگر مشغول‌شده یا مشغول بشود شایدبتواند از فشار مسافر حداقل از ابتدای جاده پهلوی تا هتل هیلتون بکاهد .. آنهم دقت بفرمائیداز تعدادمسافربتعداد وسایط نقلیه چه پارك وی هرچه میخواست از فشار وسایط نقلیه در جاده‌پهلوی بکاهد تاکنون کاسته است.

این خط برای ساکنین غرب وشمال غربی تهران‌اگر بخواهند بسرعت به شمیران برسند شایدمفید فایده‌باشد.

ولی نکته‌ای‌دراین‌خبر بود که ذیلا بنظر مبارکتان می رساند !

«درطرحیکه باین‌منظورتهیه‌شده گفته‌شده‌است شرکت واحد آمادگی دارد تادر صورت تقاضای مردم (!) در نقاط دیگر تهران‌نیز خطوط‌سریع و کمربندی دایر کند .کارشناسان (بازهم) شرکت‌واحد نظر داده‌اند که در تهران برای بردن مسافران می‌توان خطوط سریع و کمربندی دایر کرد .»

اینجاست که باصطلاح سرگاو درخمره‌گیر میکند.. می‌پرسم این کارشناسان در کدام خیابان‌تهران میخواهند خطوط سریع راه بیاندازند ؟

لابد خواهند گفت خطوط سریع عبارتست از خطوطی که در ایستگاه کمتری‌توقف کند عین‌ترن سریع‌السیر وطنی .. و منهم بلافاصله جواب خواهم داد در خیابان هائی که بعلت کندی‌ترافیك لحظه به‌لحظه اتومبیل ناچار از توقف است پیاده شدن و سوار شدن مسافر چه تاثیری در سرعت و یاعدم سرعت اتومبیل دارد ؟!

پس ، غرض همان شش ریالی است که از مسافران اینگونه اتوبوسها (وشایددر شهر چهار ریال) خواهند گرفت و همان چیزی که‌عوام میگویند کلك‌مرغابی !!

این بود که خواستم‌بعنوان یك مسافر پروپاقرص سابق و شاید آینده شرکت واحد استدعا کنم که شما رایخدا دست نگهدارید و اتوبوس تندروکمربندی‌براه‌نیاندازید. اتوبوس تندرو را بگذارید برای پارك‌وی یا اتوبان‌های موجود و آینده ... باقی بقایتان ...

زنی‌در کیوسك تلفن‌سکونت کرده و به‌هیچوجه حاضر نیست آنرا ترك‌کند

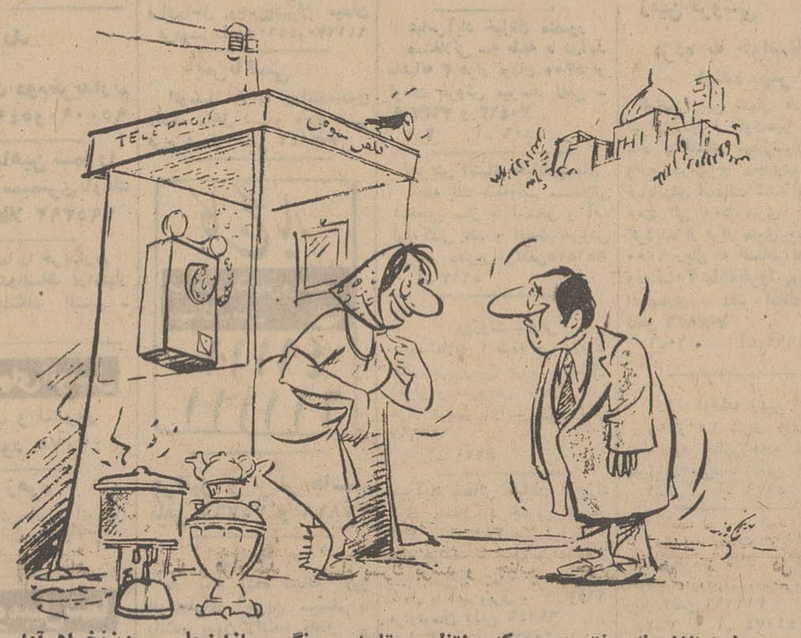

- بخدا الان یك هفته است که منتظرم وتا(۰۸)رونگیرم، ازاینجا بیرون‌نخواهم‌آمد

اطلاعات مردم

درمحاصره مامورین شهرداری لاهیجان

درتاریخ ۱۵ر۶ر۱۳۴۹ جهت تهیه بلیط بازگشت بموسسه مسافرتی در شهرستان لاهیجان. مراجعه نمودم‌و باتسلیم کرایه و همچنین۱۰ریال بابت عوارض باصطلاح نوسازی !! بلیط‌برایم صادر کردید وطبق اعلانی که در سطر آخر بلیط شده بود قرار شد که در ساعت۱۳ونیم بعدازظهر روز دوشنبه ۱۶ر۶ر۱۳۴۹ از لاهیجان حرکت کنیم . در ساعت یك بعدازظهر خودرا به‌گاراژ رسانیدم. قاتاخیری در حرکت اتوبوس حاصل نشود ، تاساعت ۲۵ر۱۳ دقیقه‌بعدازظهر تمام مسافران حاضر ودر اتوبوس سوار شدند و در ساعت ۱۳ونیم بعدازظهر اتوبوس آماده حرکت شد . دراین بین ناگهان متوجه شدم که‌گاراژ شرکت در محاصره مامورین شخصی قرار گرفته. اول فکر کردم شاید شخصی تصمیم دارد قاچاق حمل کندو محاصره این افراد صرفا بخاطر یافتن شخص قاچاقچی میباشد از این جهت از اتوبوس پیاده نشدم زیرا فکر میکردم این برنامه بیشتر از چند دقیقه طول نمی کشد. نیم ساعتی از این ماجرا گذشت چون هوا بشدت گرم بود طاقت نیاوردم و مانند سایر مسافرین از اتوبوس‌پیاده شده و در سالن انتظار این موسسه منتظرپایان ماجرا بودم . پس از گذشت ٤٥ دقیقه متوجه شدم که این‌افراد مامورین شهرداری هستند و آمده‌اند قبوض عوارض نوسازی !! راکنترل کنند . در مدتی که در سالن انتظار این موسسه منتظر پایان این برنامه فکاهی که کارگردان آن شهرداری لاهیجان است بودم درحدود سه‌بار مدیر فروش بلیط را به‌اداره شهرداری احضار کردند . از یکنفر مامور شهرداری سئوال کردم آیا این برنامه از نظر شما مسخره‌آمیز نیست؟. جواب داد:تمسخرآمیز که‌چه عرض کنم ولی رویهمرفته خوش‌آیند نیست !!!

ساعت نزدیکیهای سه‌بعداز ظهر بود که اجازه‌حرکت رادادند وپس از یکساعت‌ونیم معطلی دراین هوای گرم‌و سوزان ، مرطوبی شهرستان لاهیجان عازم تهران‌شدیم.

در خاتمه عرایضم از مقام استاندار گیلان استدعا مینمایم لااقل ترتیبی اتخاذ فرمایند که شهرداری‌لاهیجان این قبیل مسائل کوچك و پیش پا افتاده را قبلا حل نمایند تا مسافرانی که عازم بازگشت به‌تهران میباشند با خاطره بسیار تلخ این شهرزیبا وتاریخی را ترك ننمایند .

محمد نیرومند

اطلاعات مردم

۳۱۱۰۸۰

همه روزه ازساعت ٦ تا ۷ بعد ازظهر نظریات شمارا منعکس می کنند

تفاوت‌مینو با مینو

۳۱۱۰۸۰

خیابان مینو غربی در منطقه نارمك جزو اولین خیابانهائی است که دارای ساختمان و محل سکنی‌مردم شده است و بتدریج دنباله این‌خیابان‌که بنام مینوشرقی میباشد آباد گردیده است.

دقت بیشتری میشود

عطف بشرح مندرج در شماره ۱۳۲۹۵ مورخ بیست و سوم شهریور ماه ٤۹ آن گرامی نامه چند روز قبل مامورین اسفالت شهرداری بخیابان مینو شرقی آمده‌اند وشروع بفعالیت برای اسفالت این خیابان کرده‌اند در حالیکه کوچکترین تحرکی برای اسفالت مینوی غربی نشده است سئوال اینستکه که‌چه تفاوتی اهالی غربی خیابان با شرقی آن دارند لطفا دستور دهند هردوخیابان را اسفالت کنند .

روستائی

میخواهم‌خانه بخرم‌اما

۳۲ سال از سنم میگذرد و۱۱ سال است که میخواهم خانه‌ای بخرم واز اجاره‌نشینی خلاص‌شوم وزندگی جدیدی تشکیل دهم‌ولی باور کنید در این مدت یازده‌سال هرچه‌بخودفشار آورده‌ام‌نتوانسته‌ام مبلغی جمع کنم که بتوانم باآن خانه‌ای خریداری کنم وخلاصه آنکه نمیدانم بالاخره کی موفق میشوم که باین هدف خود نائل شوم زیرا اکنون بامادرم درمنزلی اجاره‌ای زندگی میکنم و اگر بخواهم ازدواج کنم دیگر درخانه استجاری نمیتوانم زندگی کنم‌لذا تحت عنوان «گوشت رابشهرداری بیاورید» بامضای «خردمند» درباره گرانی قیمت گوشت اشعار می شود .

مامورین کنترل نرخ درمنطقه تهران پارس فعالیت دارند و متخلفین از طریق دادگاه بخش ۸ تحت‌تعقیب‌قانونی قرار میگیرند.

معذلك دستور داده شد که‌در این‌باره دقت بیشتری معمول و موجبات شکایت منتفی شود.

دفتر اطلاعات و روابط عمومی شهرداری . یمینی

صندوق پست‌شکسته

۳۱۱۰۸۰

حدود سه ماه قبل‌صندوق پستی که در خیابان شیر و خورشید چهار راه استخر از طرف وزارت پست و تلگراف و تلفن نصب شده بود می شکندومامورین‌اداره‌پست می آیند و قسمتی را که خراب شده بود از جا درآورده با خود میبرند تا تعمیر کنند ولی مدت سه ماه است از این تعمیر خبری نشده‌است و اهالی نمیدانند نامه های پستی را بکجا باید ببرنداز پستخانه تقاضا میشود نسبت به موضوع رسیدگی‌و دستور تعمیر و نصب صندوق را صادر کند .

عباس آرمیده

میدان عمومی خالی‌مانده

۳۱۱۰۸۰

مدتهاست که میدان فروش واقع در اول نازی آباد غیر آسفالت میباشد و خرید مردم از این محل باعث بروز انواع بیماریهای مسری خواهد بود . چندسال قبل این میدان بزرك را به مقاطعه‌کار دادند تاآسفالت کند ولی هنوز خبری نشده است اهالی نامه‌های متعددی بشهرداری ناحیه ۷ و اداره امانی شهرداری نوشته و درخواست اسفالت کرده‌اند ولی باز هم جوابی نگرفته‌اند از طرفی پرداخت عوارض نوسازی هم نتیجه‌ای نداده است لذا از مقامات مسئول تقاضا میشود تا زمستان‌نشده و تا مچ‌پا درگل فرونرفته‌ایم دستور دهند این میدان را اسفالت کنند .

ف . ش

از مقامات مسئول تمنی‌دارم بخاطر من وامثالهم که تعداد کثیری‌را تشکیل میدهیم وضعی ایجاد کنند که جوانان‌هم‌بتوانندبا قیمتی‌ارزان صاحب خانه شوند .

نیکنام

جدول کلمات متقاطع

شماره ٤۸٥٤

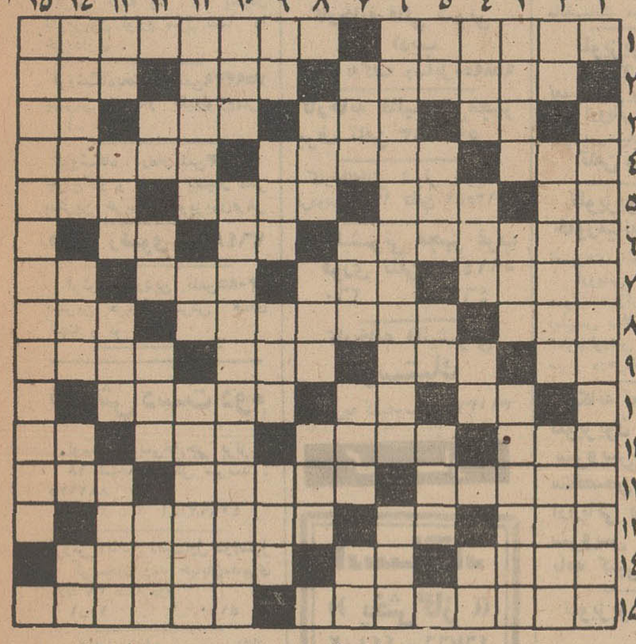

افقی :

۱- بی‌گمان‌استاد مسلم سبك کوبیسمش باید دانست - سرباز چریك ۲- حق‌العمل- یکی از مجلسین - نیست و دور کردن ۳- آخرین بازمانده نازیها در زندان -از مرده‌برنخیزد - کوهی در استان فارس - تکان و جنبش ٤ - مقیاس و پایه - گاهی خالصانه‌اش را ابراز کنند ! - نویسنده کتاب مشهور تاراس بولبا ٥-حرف فاصله - آوازه و نام نیك - از ریختنی هاست و خدا نکند بریزد ! - مثل و مانند ٦-یکی از انواع انگور - رودی در اروپا -بوی پشم‌برآتش ۷-جناحی در جنك - میوه خوبرویان - از مشروبات خارجی - رمق و توانائی ۸- ظلم و جور - شخص‌شایسته‌وسزاوار راگفته‌اند! - سنگش را زرگر دارد ۹ - زیر پامانده - ورزش مفرح تابستانی - اینراهم بعداز توپ می‌زنند -یکی از پیامبران ۱۰- وسیله‌یی برای طبخ غذا - واحدی در وزن -قنات است و مجرای آب روان ۱۱ -در دل حاشیه جایگزیده - راه وروش - از گلهای زیبا - عددیست ۱۲- ارزش و قیمت - باده‌پیمایان‌درآنجا گردهم آیند - صورت چیزی۱۳- از محل های معروف در نزدیکی مکه-بیمودن- حبیب‌خدا، بنام آب جوجه به ناف خلق‌الله بندد!۱٤- صاحب دو دیده روشن - قدم یکپا - هنگام محك تجربه ، کسیکه درش غش باشد چنین شود! ۱٥- صاحب کتاب گرشاسب‌نامه که‌از شعرای بزرك قرن پنجم هجریست - پایتخت کشور همسایه .

عمودی :

۱- ازمردان معروف وآزادیخواهان بنام فاره سیاه که در راه ایده‌اش شهید شد ۲- عدد اول - لایق و نرخور - انس والفت دادن۳- تنبل ست و تن به‌کاری ندهد - ازشهر های معروف عربی - کشوری در اروپا ٤- رودی در مرز - باعطسه می‌آید ووقتی آید ، معتقد دست بکاری نزند ! - بدی و فساد - حرف ندا ٥- ناخن چهارپا- حرف پرسش - ضمیر اشاره - ازبستنی ها ! ٦- امور بهداشتی کشور بر عهده‌اش باشد - زرد انگلیسی ۷- درمان درد همی کند - درد و رنج - روز عرب - حرف تصدیق اروپائی ۸- پیش درآمد اصول - لحظه وهنگام - حرفی برای‌سکوت ۹- خالی در ورق - زین اگر داشت ، سلاحی‌بود - تمساح‌ندانه ریزد - گاهی لباس چنین ایستد ۱۰- کلاش و حقه‌باز - کتابی از ویکتور هوگو ۱۱- یکی ازرقص های خارجی - دلیر و پهلوان - چندیست سرتاسریس در ایران کشیده شده ۱۲- ضمیر مفرد - کوی کارمندان لقب گرفته - بر پشتش نشینند و فخر فروشند !- نام دیگر ستاره سهیل ۱۳- می گویند ، دنده‌یی کم دارد !- هنوز درایران لوله‌کشی‌اش رواج‌نیافته- از میوه های گرمسیری - فصیح و بلیغ ۱٤- خوردنش جز ناراحتی چه دارد ؟! - عددی را چنین پنداشته‌اند - راندن مزاحم - مساوی ۱٥- از فلاسفه ودانشمندان ایتالیائی که نوعی مکتب سیاسی را از خود بیادگار گذاشت .

حل جدول شماره ٤۸٥۳

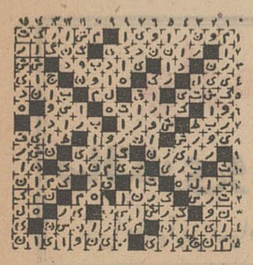

اژدها

۲۱۹-

نوشته : احمداحرار

حال اگربااین مقدمه نیز حقیقت‌حال برتو روشن نشده‌و همچنان در مقام معارضه با مرشد وولینعمت یا دنبال کردن داعیه های نابجا بوده باشی بجلال‌خدا سوگند پیش از آنکه‌شاه صفی چاره‌کارتو کند ، من خود ترا خرد میکنم ... زیرا نه‌خوش دارم وجود فرزندی را تحمل کنم که با من تا ایندرجه بیگانه است ، نه‌رضا میدهم دیوانگی برادر یا فرزندم ، دودمان مارا تباه وروزگار بزرك و کوچك ومردوزن‌طایفه اللهوردیخانی راسیاه کند !

صفی‌قلی میرزا که‌در برابر آن سخنان صریح و خشن، برجای‌خشك شده ورنگش بسان مهتاب از رخسار پریده بود، سر برداشت و گفت :

-پدر، بگونه‌یی سخن میگویی که انگاری شاه‌عباس یاشاه طهماسب بر سریر سلطنت نشسته است ...حال که‌پرده ها ، بکناری رفته‌و همه چیز آشکار شده است‌پس‌بگذار تابگویم اگر داودخان در مقصود خود موفق نشود یااینکه ماخودچاره کارخویش نسازیم، بایدبردودمان اللهوردیخانی فاتحه خواند . توعبث می‌پنداری که اگر درطریق اطاعت وانقیادراه افراط بپیمائی ودر مقام انکسار و اعتذار برآیی، این پادشاه ترا برمنصب و رسم گردن فرازی فروهشته درین منالی که داری بازنهاده از آن خیال که‌در سردارد منصرف خواهد شد. نه‌شاه صفی چنان است که نفوذ و اقتدار ترا تحمل کند ، نه‌توآنی که پیرانه سرسلوك چاپلوسان و دغلان درپیش گیری. وانگهی ، بفرض که تونیز چنین کنی کسی آنرا باورنخواهد داشت وبدتر ، حمل بزریا و دغلی خواهدشد ... عمری توبما نصیحت داده ورسم زندگی آموخته‌یی ، یك امروز را بسخن‌من گوش فراده ، پرده‌پندار ازپیش چشم خودت بردار. رضامده که‌این پسرك مصروع مارا بمانند رمه‌یی دست بسته و بیدفاع زیر تیغ دژخیمان بنشاند. اگردست ودلت پیش نمیرود که خود درین ماجری دخالت کنی و بدفع حادثه اهتمام‌ورزی ، لااقل راه‌ما راسدمکن. بمن‌بگو اگرآن پسر که‌ازشاه‌عباس درخانه تو بدنیا چشم گشوده است میان اولادت نیست پس کجاست و کیست ؟... ازچه کس این راز را پنهان میداری ؟...چرا ملتفت‌نیستی تاوقتی این راز انحصارا درضبط تو باشد جانت هرلحظه‌در معرض تهدید خواهد بود وحریف‌سعی خواهد کرد تاترابا رازی که درسینه داری یکجا مدفون سازد ... هیچ میدانی که با اختفای این‌راز چه‌میکنی ؟ کاری را که شاه‌صفی با شاهزادگان صفوی نسب‌کرد . اوهمه آن اجاقزادگان راکه ازخون شیخ‌صفی‌بهره میبردند بدم تیغ سپردتا در سلطنت خویش مدعی نداشته باشد . تونیز آخرین شاهزاده‌یی راکه‌از نسل پادشاهان صفوی برعرصه‌زمین‌مانده وفی‌الواقع آخرین امید ملت قزلباش برای روز مبادا است‌باسکوت خویش ، سربه‌نیست میسازی ... امروز من سخن میگویم تافردا که‌روز حادثه دررسید معلوم باشد چه‌کسی اشتباه میکرده است ...تو چنین میگویی که کسی از نژاد صفویان در دودمان مانیست، من هم قبول میکنم، اما چنین سخنی در گوش شاه‌صفی نخواهد رفت . یااسم آن شاهزاده‌رااز زیر زبان‌تو بیرون میکشدو فرمان به‌قتل او می‌دهد ،یادهان‌ترا برای همیشه خواهد بست ...

صفی‌قلیخان این کلمات را درحالی ادا میکرد که بغض گلویش رامی‌فشرد واشك در چشمانش حلقه‌بسته بود. آنگاه لختی تامل کرد تابرخود مسلط شدو برامامقلیخان که قصد داشت جواب اورابدهد، پیشی گرفته گفت :

-پدر !بین ما سخنی باقی‌نمیماند . آنچه لازمه گفتن بود باهم گفتیم . مگر آنکه سخن من درتو اثرکرده ونظرت را تغییر داده‌باشد . آنراهم من گمان نمیبرم ... بهرتقدیر ولو برای‌آنکه توبدانی من‌هوس سلطنت درسر نپخته‌ام و تراکه امامقلیخان باشی براستگوئی و اصابت نظر می‌شناسم عهد میکنم ازین پس چنان رفتار کنم که‌تو میخواهی . گوآنکه یقین دارم ازین سلوك هیچکس‌طرفی نخواهد بست مگرشاه‌صفی و این‌راه که ما میرویم به‌تباهی یکایك اولاد اللهوردیخان ازتو گرفته تا داودخان ومن و دیگران منتهی خواهد گشت!

گوئی کلمات صفی‌قلیخان سرب مذاب بود که امامقلیخان با همه تسلط واقتداری‌که برخویشتن‌داشت حس‌میکرد سرش داغ شده و تبی تند بربدنش نشسته است . بااینحال تصمیم نداشت از رای خودبازگردد. برخاست ودرحالیکه میکوشید فرزند ارشد خود را تجبیب کرده ، ملالی را که باسخنان تندو بی‌پرده خویش بردل اونشانده بود بزداید ، دست‌در زیربغل اوکرد و گفت :

-بسیار خوب پسرم ، دیگر بین‌ما ازین مقوله سخن نخواهد رفت ... از تو ممنون خواهم بود اگر برعهد خویش استوارباشی‌وعجالتا چنان‌کنی که‌من میگویم ... من نیز بتو قول میدهم آنجا که تشخیص دادم حق بجانب‌تو است‌وراه را باشتباه‌سپرده‌ام درانتخاب‌طریق مصلحت درنك‌نخواهم کرد .

صفی‌قلیخان سری جنبانده گفت:

-امیدوارم که چنان روزی نرسد و اگر رسید چنین فرصتی باقی‌باشد!

نیازمندیهای شما

اثاثیه

خرید

بازرگانی کیهان
تلفن ۷۶۳۷۷۶
خریدار نقدی همه رقم فرش کهنه و نو جهت صادرات روزولت میدان ۲۵ شهریور

فروشگاه فرش طوسی فرش‌های کهنه و نو سنگین قیمت شما را جهت صادرات از سایرین بهتر میخرد ، تلفن ۷۵۹۰۲۹

فروشگاه نادر ۳۵۲۳۶۶ فرش های کهنه و نو، یخچال ،تلویزیون، اجاق گاز و کلیه لوازم برقی و چوبی شما را تلفنی در منزل منصفانه خریدار است .

فروشگاه فرش صفا
تلفن ۳۵۲۸۷۶
کلیه لوازم‌منزل شمارا دراسرع وقت با اطلاع تلفنی‌در محل با قیمت عادلانه خریدار است .
۱-۲۶ آ-۵۱۷۵

فروشگاه فرش صمد تلفن ۴۹۹۸۵ خریدار همه نوع فرش های نو کهنه و سایر لوازم‌منزل و اشیاء قدیمی چلچراغ ظروف بلور وچینی‌ورشو

نمایشگاه فرش گلشن ۶۲۱۴۲۱ همه‌نو فرشهای کهنه خریداریم وهمه رقم فرش نو موجود می باشد فرشهای کهنه‌بانومعاوضه میشود خیابان پهلوی بالای ایستگاه بیمه جنب بانک‌ملی یوسف‌آباد .

فروشگاه فرش شایان باتلفن ۶۱۳۳۸۱ بهترین خریدار هر نوع قالی و قالیچه کهنه و نو یخچال تلویزیون لباس‌شوئی و اجاق‌گازوسایر لوازم منزل میباشد .

فرش اردیبهشت تلفن ۶۸۱۶۴ قالی و قالیچه کهنه وقدیمی‌شما جهت صادرات خریداری میشود فروشگاه بختیاری تلفن ۷۵۹۳۲۹ بهترین خریدار کلیه‌لوازم‌منزل

فروشگاه ونمایشگاه آسیا یخچال- تلویزیون - اجاق گاز وفرش شما را عادلانه خریداریم شاه چهارراه پیروز تلفن ۶۱۲۸۳۲

فرش جعفری شمیران خریدار فرش های نو و کهنه تلفن ۸۵۲۰۳۱

فروشگاه آستارا ۶۶۴۰۲۱ خریداریخچال، تلویزیون فرش وکلیه لوازم منزل

فروشگاه خالقی
تلفن ۳۵۲۰۹۰
فرش کهنه ونو و یخچال تلویزیون لوازم منزل شما را خریداریم .

فروشگاه بختیاری تلفن ۷۵۹۳۲۹ بهترین خریدار کلیه‌لوازم‌منزل
آ- ۴۹۴۸

فروشگاه آرمان تلفن ۶۹۶۲۳ چراغ گاز و هرنوع یخچال نفتی بهترین خریدار تلویزیون‌فرش

فرش رضوی ۷۶۴۸۰۰

فرش فروردین تلفن ۴۳۰۸۵ بهترین خریدار فرش های کهنه و نو

فروش دست دوم

لوستر قدیمی‌خارجی برنز ۱۸ شاخه بفروش میرسد - ۸۸۲۶۷۵
۱-۱۰ ۱- ۴۰۹۹۲

فروش اثاثیه دست‌اول دوم‌منزل کریمخان زند خیابان‌مدیری پلاك ۳۱ طبقه دوم
۱-۱۰ آ- ۵۱۰۰

مقداری لباسهای مختلف زنانه باندازه های ۳۸ تا ۴۰ فروش میرسد خیابان خردمند شمالی کوچه کیانی پلاك ۱۵ زنك دوم
۱-۲ آ- ۴۴۶۷۲

مقداری لباس زنانه ایرانی‌و خارجی پوست - جیرنو ودست دوم بفروش میرسد امیرآباد شمالی - خیابان هیئت کوی گنجی - پلاك ۵ تلفن ۶۳۱۹۰۷
آ- ۵۲۰۸

بعلت مسافرت فوری مقداری لباس های زنانه زمستانی‌باندازه های ۳۸-۴۰ بفروش میرسد خیابان خردمند شمالی کوچه کیانی پلاك ۱۵ زنك دوم
آ- ۴۵۵۷۸

فروش دست اول

فروشگاه‌زهره تلفن ۷۷۴۶۳۶ فروشنده اجناس‌لوکس؛ یخچال تلویزیون- اجاق گاز- آبگرمکن جاده شمیران سیدخندان

حراج
انواع و اقسام‌لباسهای‌خارجی وداخلی مربوط بچهار فصل از شنبه هیجدهم‌مهربحراج گذارده میشود آدرس خیابان ظفر کوچه اطلس اول کوچه پارسیاپلاك ۶۴ و ۶۶ تلفن ۷۷۴۷۳۳
آ- ۲۰۳۱۳

بعلت مسافرت
قالی - تلویزیون - کمد و اجناس خارجی نووسه عددوربین بفروش‌میرسد تلفن ۷۶۴۵۱۳
۱-۲ آ-۵۱۳۸

فروشگاه کاموا
مصری
فرح ۴ راه تخت‌طاوس

کرایه

کرایه هرنوع ماشین تحریر بنگاه فنی ناصر تلفن ۷۵۶۲۰۵ دروازه دولت مقابل سعدی

مبل ودکوراسیون

نمایشگاه مبل ابتکار ۹۵۳۷۲۶ همه نوع مبلمان مدرن نقدو اقساط‌به‌فروش میرسد از این نمایشگاه دیدن‌فرمائیدسلسبیل مقابل سینما خرم

پرده دوزی ارجمند ۳۳۷۳۷۰

شستشوی‌مبل وفرش

شستشوی مبل و فرش کلین سرویس مهر مبتکر و پیشرو نظافت مبل و فرش در جای‌خود با مواد آزمایش شده‌بادستگاه منحصر بفرد تلفن ۹۵۲۵۴۶

دوراگلین سرویس آمریکا
خشکشوئی مبلمان فرش وابسته به کارخانجات تاول ماستر ایران تلفن ۷۵۸۳۹۵ و ۷۵۸۳۹۶ و ۷۳۶۸۳

شستشوی‌مبل و فرش ساحل نظافت مبلمان وپلیش بوسیله دستگاه برقی در جای خود ۹۵۶۵۶۵

شستشوی مبل و فرش ادیب مبل و فرش تشکهای ماشیز درجای‌خودتمیز مینماید ۹۵۲۴۵۴

کارخانه مجهزقالیشوئی تاول ماستر ایران ۷۵۸۳۹۵ و ۷۵۸۳۹۶ و۷۳۶۸۳
۱-۶ آ- ۴۹۰۵

کارخانه قالیشوئی‌اطلس باسابقه و مجهز برفوگری و رنك‌برداری تلفن ۹۶۰۲۹۸
آ- ۴۷۰۷

کارخانه قالی شوئی ادیب
مجهز به‌کلیه وسایل ۹۵۸۹۵۰

کارخانه قالیشوئی‌مجهز برف تلفن ۵۹۱۱۶۳

کارخانه‌قالی شوئی داوید فردوسی ۱۳۱ تلفن ۳۱۲۵۴۲

قالیشوئی مجهز غرب فوری تلفن ۵۹۱۴۸۰
۲۶۰ آ-۴۶۶۶

کارخانه قالیشوئی
ماژستیك
مجهزبه کلیه‌وسائل ۳۱۰۳۷۵

گاز

اسا گاز
((پخش گاز))
۴۴۸۰۲ - ۴۶۷۶۶
۶۹۷۴۵
سرویس
۶۱۲۴۷۱

پخش گاز
شرکت بوتا گازاز۷ویم صبح تا۸ شب تلفنهای:
۳۳۳۲۲۳ - ۳۳۲۳۸۹

چراغ گاز
همه روزه از ساعت ۷ صبح الی ۱۰ شب
تلفنهای پخش ۴۲۹۲۸ ۴۹۴۷۱ ۶۹۵۷۶

ایران گاز
همه روزه از ساعت ۷ صبح الی ۱۱ شب
تلفن پخش گاز ۶۱۱۲۰۱

پخش گاز شرکت بوتان
BUTANE
از ۷ صبح تا ۹ شب باتلفنهای ۲۳۸۵۱۱ و ۲۳۸۲۲۲ و ۲۳۴۹۰۰ آماده قبول سفارشات مشترکین محترم خود در تهران میباشد

شرکت پرسی گاز
برای سفارش گاز با سرویس از ۷ صبح الی ۱۰ شب بتلفنهای ۶۴۵۹۱ - ۹۵ و ۶۵۲۴۰ و ۴۷۲۴۷ و ۴۷۹۹۰ مراجعه شود.

نصب آنتن

اهم الکترونیك سرویس
نصب آنتن های امپریال سرویسهای سیار این شرکت همه روزه در تمام نقاط تهران بویژه شمیرانات آماده نصب آنتن و تنظیم کانال آموزشی میباشند تلفن ۶۴۸۸۱۷

نصب آنتن فوری
تمام کانال خارجی فادا با قیمت مناسب دیاموند تلفن ۳۵۱۱۲۰

آنتن تلویزیون فوری
انواع آنتن با نصب ۸۰۰ ریال فروشگاه ارمغان‌خیابان کارون تلفن ۹۵۷۸۷۹

یک کاربکنید که بدو کاربیارزد
آنتن آغشته‌ای آکنا ۳
شاینده و انحصاری: تبریز بازرگانی ونیزکیان تلفن: ۲۵۶۱
تهران: مهاب مونیک مقابل سفارت پس‌اندازلی تلفن ۲۳۶۱۹

تعمیرات

تلویزیون

غرب الکترونیك
تعمیرگاه مجهز تلویزیون ۳۰٪ تخفیف تلفن ۷۵۴۵۰
کلیه لوازم مصرفی‌این تعمیرگاه از نوع اصلی بوده و بمدت ۱۲ ماه‌ضمانت میشود سرویس‌سیار

تلویزیون سرویس
R.C.A - R.T.A
تعمیر تلویزیونهای شاوب‌لورنس اروپائی و آمریکا
سرویس‌سیار درتمام‌ساعات‌هفته
تلفن - ۷۶۵۰۲۷

تلویزیون سرویس خاورمیانه تلفن ۳۳۲۳۱۷
تعمیرات تلویزیونهای‌امریکائی اروپائی R.C.A-R.T.I دمونت ، ژنرال الکتریك ، فیلیپس بلاپونکت ، سیپرا ، شاوب‌لورنس و غیره با سرویس سیار درهرنقطه تهران

یگانه تعمیرگاه مجهز تلویزیون تلفن ۷۶۵۷۹۵ سرویس‌تلویزیون‌مرسی متخصص تلویزیون های اروپائی و آمریکائی با سرویس سیار وضمانت نامه کتبی

تلویزیون سرویس
R.T.I
تعمیرانواع تلویزیون مجهز سرویس سیار و تضمین کتبی ۳۱۳۲۷۸ و ۳۱۳۲۶۲

تعمیر تلویزیون الکترون
تلفن ۷۶۳۶۸۲
تعمیر تلویزیون های R.C.A- شاوب‌لورنس - تلفنکن- سیپرا فیلیپس سایر مارك‌ها و نصب کنورتور و آنتن تمام کانال . سرویس مجهز سیار بویژه شمیرانات

تعمیرگاه
تلویزیونهای
شاوب‌لورنس
تلفن دفتر تعمیرگاه
تلفن سرویس‌فوری
۹۶۱۸۸۰

تلویزیون سرویس
R.C.A.R.T.I
تعمیر انواع تلویزیون‌مجهز سرویس سیار و تضمین کتبی ۳۱۳۲۷۸ و ۳۱۳۲۶۲

تعمیرگاه کالای فیلیپس ۳۳۶۶۱۵

یخچال

تعمیرگاه کیاوس
تعمیر همه نوع یخچال کولر لباسشوئی تلفن ۳۱۳۱۳۹
۱-۲۶ آ-۳۸۵۱

تعمیرگاه یخچال فریجید
تحت‌نظر متخصصین ورزیده با ۳۰ سال‌سابقه درامور یخچال ضمنا لوازم یدکی موجود تلفن ۷۲۳۳۶
۱-۱۳ آ- ۲۴۱۸

بخاری

سرویس بخاری ۱۵۰ ریال رنك سرویس ۶۰۰ ریال تلفن ۷۸۰۱۲۵

شوفاژ پارس نو
نصب و سرویس‌شوفاژتهویه هوا زیرنظرمتخصص‌فن ۷۶۱۷۴۰

تکنیسین اریا ۷۶۴۶۰۸ سرویس و رنك بخاری‌و آبگرمکن باکمترین‌قیمت باحمل و نقل مجانی

جنرال سرویس
آبگرمکن - کولر یخچال - بخاری - اجاق گاز
تلفن - ۶۲۱۰۶۱

جنرال سرویس

رنك و تعمیرانواع‌بخاری آبگرمکن ۷۹۳۰۵۷

نصب‌وسرویس‌بخاری
شوفاژ آب گرمکن با قیمت متناسب بویژه شمیرانات تلفن جدید ۸۶۶۲۹۱

کولر

موسسه گاما ۷۹۳۸۹۷
تعمیرات بخاری باروکش کولر، آبگرمکن ، کانال کشی فوری

سرویس شوفاژ
نصب روکش برزنتی برای انواع کولر تلفن ۷۰۹۰۳

سرویس شوفاژ تلفن ۷۸۰۱۲۵
۱-۳۰ آ- ۴۶۲۷

روکش برزنتی کولر
تلفن ۷۸۰۱۲۵

شهرآرا الکتریکی‌قریبلو
باروکش و سرویس کولر خود را بیمه کنید ۹۷۳۴۵۴

فروش اتومبیل

فورد
مدل ۶۵
فورد موستانك مدل ۶۵ قیمت مقطوع ۳۳ هزار تومان با تلفن ۵۸۰۰۹۵ تماس حاصل شود .

پیکان
مدل ۴۹
۳ دستگاه پیکان مدل ۴۹ با رنگهای یشمی و زرشکی و یکدستگاه فولکس مدل ۶۸ و یکدستگاه بنز ۱۹۰ بفروش میرسد با تلفن ۵۸۰۰۹۵ تماس حاصل فرمائید

جیپ‌لندرور
یکدستگاه تحویل فوری - ۴۸۰۰۷
۱-۵ آ- ۵۱۴۱

پونتیاك
مدل ۶۸
پونتیاك سفارشی با کولر ۳۰۲۶۳۴
آ- ۵۲۳۷ ۱-۳

فورد مستانك
فورد موستانك‌مدل۶۹ باکولر شیشه‌رنگی

فورد امریکائی مدل ۷۰ بنز ۲۲۰ مدل ۶۹ مینی‌ماینر مدل ۶۹ فورد مستانك دو دستگاه‌مدل ۶۶-۶۷ نمایشگاه رهام تلفن - ۷۶۴۳۶۱ و ۷۶۵۳۶۴

ژیان باشرایط سهل ۴۸۰۰۷
۱-۲ آ- ۵۱۴۰

بنز ۲۲۰اس
قیمت ۲۱۰۰۰ تومان ۳۳۹۳۷۲
۱-۷ آ- ۵۱۲۰

سوپرمن SOORTME
اوزموبیل نرنادامل ۱۹۷۰
باراکودا مدل ۱۹۷۰
ریویرا مدل ۱۹۷۰
فولکس‌واگن ۱۳۰۰ مدل۱۹۷۰
پیکان ۱۳۴۸
بلوار کریمخان زند مقابل شاه‌عباس تلفن ۶۴۷۶۰۸
بازرگانی سورتمه
۱-۲ آ ۵۱۰۹۲

خرید

ژیان دست دوم‌خریداریم تلفن ۵۴۹۶۶۶ و ۹۵۰۰۹۰

آریا و شاهین شما را خریداریم سیمتری‌نارمك نخل طلا ۷۹۵۳۹۲

اتومبیل شما را خریداریم اتومبیل نقدواقساط دراختیار شماست نمایشگاه افشین - ۷۷۵۱۸۸

فروشگاههای اتومبیل

انواع جیپ و لندرور وانت موجود ۴۷۰۷۵

اتومبیل زهره
خرید و فروش انواع اتومبیل ژاله اول فرح‌آباد ۳۳۹۳۷۲
۱-۵ آ- ۴۱۵۸

برای اتومبیل شما

کارپیر
روکش آماده صندلی اتومبیل
روکش کولر
نمایشگاه ایرانشهر
تلفن ۶۱۲۳۵۲

فروشگاه صادقی
کلیه لوازم یدکی اصلی فولکس واگن
خیابان ژاله چهارراه آب‌سردار تلفن ۳۰۳۷۹۱
جمعه‌ها تا ظهر باز است

روکش صندلی اتومبیل
کالی
خیلی فوری نصب میشود
نمایشگاه رحمتیان
فردوسی جنب کوچه برلن
تلفن : ۳۰۴۲۵۰

تعمیرگاه مرسدس بنز
آریاناسیونال
تحت اداره متخصصین ورزیده آلمانی کارخانه مرسدس بنز آلمان تهران میدان حسن‌آباد ضلع شمال غربی میدان جنب بانك صادرات تلفن ۶۱۴۹۳۳

روکش صندلی اتومبیل
کالی
خیلی فوری نصب میشود
نمایشگاه رحمتیان
فردوسی جنب کوچه برلن
تلفن ۳۰۴۲۵۰

فروشگاه وتعمیرگاه‌پیکان
با کادر مجهز و متخصصین ورزیده در اختیار شماست مسروری ۹۵۵۵۹۵
۱-۱۰ آ- ۵۰۰۹

کرایه

اتولوکس
اتومبیلهای تشریفاتی با راننده برای‌داخل وخارج‌تهران میدان فردوسی تلفن ۴۴۶۰۵ و ۶۱۱۲۷۰

نایس‌ناکسی
اتومبیل کرایه بدون‌راننده‌بدون راننده داخل شهرو خارج شهر فرح شمالی تلفن ۷۷۳۱۴۲

کاج بار
بارکش شهر وحومه
بیمه اثاثیه منزل تلفن
۴۱۱۱۱
۶۱۱۱۱۱

جرثقیل و تریلر جاسب
تلفن ۲۵۷۶۵ و ۲۷۸۱۸

اتوآسیا
در تمام مدت شبانه روز اتومبیلهای آخرین سیستم با راننده بدون راننده داخل و خارج تلفن ۷۴۹۸۰ و ۷۱۶۲۰

میدان شاه
جرثقیل توکل
پلاك ۵۰۶۹۱ ۵۱۴ ۲۱۷۵۵

کرایه بدون راننده
مرکز اتومبیل ایران
آریا شاهین پیکان ساعتی ۱۲۰ ریال کرایه میدهد تلفن ۷۶۵۵۴۲ و ۷۵۹۳۵۶ آدرس‌جاده قدیم شمیران جنب سینما پاسیفیك خیابان کاج پلاك ۶۰۶
۱-۵ آ- ۴۸۵۶

توکل بار
بارکش شهر وحومه
تلفن ۲۲۲۲۲
۲۲۲۲۳

ماشین آلات

موتور های مولد برق از ۴۰۰ تا ۷۰۰ کیلوات اشکودا وام آن کمی کارکرده بفروش میرسد ۱۰ صبح تا ۱۲ تلفنهای ۵۷۴۹۹ و ۲۷۹۵۲
۱-۱۰ آ- ۴۹۶۱

EFBOX
دربازکن برقی اف باکس
باگوشی نشکن وقفل برقی آلمانی
باقساط ماهانه
تضمین ۸ ساله
بدون پیش قسط
بوسیله تلفن سفارشات شما را در اسرع وقت نصب و تحویل میشود توجه فرمائید دربازکن برقی اف باکس تنها دستگاه دربازکن برقی است که به گوشی‌نشکن مجهز است و مادام‌العمر بدون اینکه‌در نتیجه افتادن به زمین آسیب ببیند خدمتگزار خانواده ها خواهد بود مرکز فروش ونصب شرکت کارو با مسئولیت محدود خیابان روزولت میدان ۲۵ شهریور ساختمان منوچهری تلفن ۷۶۲۳۸۴ و ۷۶۲۱۹۸ نماینده شیراز سه‌راه انوری تلفن‌تکنیك تلفن ۶۹۵۸

CARPIGIANI
ماشین‌بستنی‌سازی کارپی‌چیانی برای سفارش
ماشین بستنی سازی ایطالیائی کارپی‌چیانی
به شرکت تجارتی بهروز
خیابان نادری مراجعه شود تلفن ۴۴۵۳۱

عسکری‌زاده
تولید کننده عالیترین نوع تریکودرایران
لاله‌زاربو کوی یاسمی ساختمان میخك
تلفن ۳۳۷۶۲۲

املاك ومستغلات

فروش

آژانس شایسته ۳۰۵۳۴۹
مرکز عمده معاملات املاك در شهر و شمیرانات

فروشنده‌اراضی تهران‌پارس و نارمك امینی تلفن ۷۹۰۰۹۰

لاله‌زار بنگاه کوشان ۳۳۹۷۸۴
فروشنده املاك در همه‌جا لطفا باتلفن دستور فروش بفرمائید
آ- ۴۸۲

خانه فروشی
مستقلی‌دارای ۱۶ دستگاه آپارتمان ۵ اطاقه و ۴ اطاقه‌دارای آب و برق و ۴ شماره تلفن مجهز به دستگاه گرم‌وسرد کننده‌واقع در یوسف آباد خیابان‌محمدرضاشاه ایستگاه دوم نبش‌دو ۲۰ متری برای‌ادارات دولتی یا فروش‌آماده میباشدبه تلفن ۶۱۱۱۸۹ یا بمحل‌مراجعه‌شود

تعدادی‌خانه از ۸۰ تا ۲۰۰ هزار تومان فورا خریداریم تلفن - ۶۴۴۱۱۱
آ- ۵۲۳۳

خانه و زمین تهران‌نونقد و اقساط فروشی ۷۸۱۹۴۱
۱-۲۵ آ- ۴۷۶۲

روزولت
بین ثریا وتخت‌جمشید کوچه هدایت پلاك ۲۶ خانه سه طبقه ۳۸۲ متر ۳۲۰ هزار تومان تلفن ۷۶۲۷۳۸ و ۳۳۸۲۸۹
۱-۲ آ- ۱۹۸۵۱

عباس‌آباد خیابان منصور مستغلاتی سه طبقه با درآمد ماهیانه ۳ هزار تومان ۳۰۰ هزار تومان بفروش میرسد تلفن - ۷۶۲۷۰۹ و ۷۰۴۶۲
۱-۴ آ- ۴۸۰۶

تجریش انتهای خیابان‌پسیان خانه یك طبقه‌ونیم مستغلاتی شخصی ساز با استخر و آب لوله‌کشی نقد و اقساط بفروش میرسد دفتربراتی‌تلفن ۸۵۲۵۷۵
آ- ۵۲۱۷

روزولت شمالی
مستغلاتی ۲ طبقه هر طبقه ۴ اطاق بازیرزمین بزرك با تلفن کولر و سرویس کامل ۲۴۵ هزار تومان آژانس دیبا تلفن ۶۲۳۶۹۷
آ- ۵۲۲۱

امیرآباد شمالی خیابان فرحزاد کوی پاسارگاد جنوبی نوساز ۳۰۰ متری ۳۸۰ متر زیربنا ۲ طبقه هرطبقه ۴ اتاق بزرك باهال و آشپزخانه بزرك و سرویس کامل با آب وبرق و گاراژ ۲۶۵ هزارتومان تلفن ۶۹۲۴۶
۱-۳ آ- ۲۰۱۶۲

در خیابان وزراء تلویزیون خیابان ششم پلاك ۲۲ ساختمانی سه نبش نوسازشخصی‌مهندسی ۵ طبقه هرطبقه ۵ اطاق شوفاژ کولر ۵ فیش تلفن‌بعلت‌مسافرت فوری بفروش میرسد طالبین به طبقه پنجم‌همان ساختمان رجوع فرمائید .
۱-۵ آ- ۵۰۵۸

عباس‌آباد خانه فروشی سه طبقه کاملا شخصی‌ساز هرطبقه دارای ۵ اطاق وسرویس کامل مساحت ۱۶۰ متر زیربنا ۶۰۰ متر دوبش بر ۱۰ متری و ۲۰ متری اندیشه ۲ با قیمت مناسب بتلفن ۷۶۵۰۱۱ مراجعه فرمائید .
۱-۵ آ- ۵۰۸۸

بلوار الیزابت میدان ولیعهد خیابان پهلوی بالاتر از سینما آتلانتیك در بهترین منطقه تهران خانه شمالی ۳۳۰ متر دو طبقه در زیربنا ۳۵۰ متر ۷ اطاق دو هال کولر آب برق فیش‌تلفن بعلت احتیاج بدون واسطه‌قیمت مقطوع ۳۹۵ هزار تومان‌فروشی تلفن ۳۰۴۲۹۵

تلفن ۴۰۰۰۰ و ۶۰۰۰۰
تعدادی‌ویلا و آپارتمان‌مدرن مهندسی در شمال شهر و شمیرانات برای فروش واجاره عرضه میکند
۱-۱۴ آ-۵۱۷

ساختمان مهندسی در جردن دوطبقه مستغلاتی ۵ اطاق با سرویس کامل ۷۵۰ هزار تومان تلفن ۴۰۰۰۰ و ۶۰۰۰۰
۱-۳ آ-۵۱۷۲

در تهران‌پارس
چند دستگاه خانه یك طبقه ویلایی ۵ اطاقه شیك و مدرن ۳۴۸ متر بالوله‌کشی شوفاژ و گاز بقیمت ۱۵۰ هزار تومان نصف نقد بقیه ۶ ماهه ۳۳۳۰۵۸
آ- ۵۲۳۹

یکدستگاه ساختمان شمالی فرح‌آباد کوی فرح‌لادن شرقی شماره ۱۰۴ - ۱۵۰ متر ۷ اطاق کولر وتمام وسائل ۱۴۰ هزار تومان بفروش میرسد تلفن - ۷۸۲۳۸۸
۱-۲ آ- ۵۲۰۵

سیدخندان خانه‌نو شخصی‌ساز بابدهی بانك فروش یا معاوضه تلفن ۷۷۶۵۹۲
آ- ۱۹۸۳

خانه‌ای یك طبقه و مشجر باتمام لوازم بمساحت ۸۱۲ متر در خیابان دولت بفروش‌میرسد. جهت مذاکره تلفن ۸۸۲۶۰۷
آ- ۵۲۱۲

بفروش میرسد
یك‌خانه با ۴ اطاق ۲ انباری با برق وآب وتلفن در بهترین محل خیابان سوم اسفند و قوام‌السلطنه بمبلغ ۵۴ هزارتومان تلفن ۳۰۵۴۰۵
آ- ۱۹۹۹۹

ویلافروشی

ویلای مدرن جاده پهلوی باغ فردوس ۸۵۰ متر ساختمان دوطبقه مستغلاتی ۵ اطاق با سرویس کامل ۷۵۰ هزار تومان تلفن ۴۰۰۰۰ ۶۰۰۰۰
۱-۳ آ- ۵۱۷۱

دو دستگاه ویلای شخصی‌در منطقه پل‌رومی و نیاوران به مساحت ۲۰۰۰ متر مشجر با ساختمان مهندسی اولی ۹۰۰ دومی یك میلیون و نیم تومان تلفن ۴۰۰۰۰ و ۶۰۰۰۰
۱-۳ آ- ۵۱۷۱

زمین فروشی

مژده به خواستاران آینده بهتر
اراضی بین شمال نارمك و تهران‌پارس (کوی‌مهر) در پناه جنگلهای شمال‌شرق‌تهران واقع درخارج محدوده با خیابانهای اسفالت شده بصورت ۴۰۰ الی ۵۰۰ متری تفکیك گردیده از فرار متری ۸۰۰ الی ۱۰۰۰ ریال به اقساط نصف‌نقد ونصف ۴۰ ماهه بفروش‌میرسد انحصاری - دفتر املاك آسیا تلفن ۷۹۳۹۲۶
۱-۱۰ آ- ۴۴۶۹۲

دوقطعه زمین
۳۰۰ و ۳۵۰ متری درعالیترین نقطه تپه چالهرزجاده شمیران بفروش میرسد تلفن ۴۸۰۰۷
۱-۳ آ- ۵۱۳۹

زمین به قطعات ۱۹۰۰ متری ۲۰ کیلومتر بالاتر از کرج‌پیام کوشك زرقدیم مربع ۲۰ ریال تلفن ۳۱۱۲۹۶
۱-۳ آ- ۴۴۰۳۴

خیابان پهلوی خیابان آبشار هشتصدمتر زمین متری ۲۷۵ تومان تلفن ۶۳۲۸۴۱
۱-۳ آ- ۵۰۸۴

اگراز مستأجری خسته شده‌اید چرابفکر خریدزمین نیستید
باخرید ۹۰۰ متر زمین: ساختمانی
باآب‌لوله‌کشی
و برق متری ۱۵ تومان نقد و اقساط در کرج حتما صاحب خانه میشوید تلفن ۶۲۲۴۶۶
آ-۵۱۸۲

خرید وفروش‌زمین‌های سعادت آباد ومکانیر تلفن ۳۳۹۰۶۷ و ۳۳۶۸۸۵

زمین کنار دریا
از محمود آباد تا نوشهر واز چالوس تا عباس‌آباد واز نشتارود تاشهسوار و رامسر زمین‌کنار دریا و داخل جنگل بقطعات کوچك وبزرك وقیمتهای ارزان بفروش میرسد دفتر داد وستد تلفنهای ۷۵۶۰۹۹ و ۷۵۷۰۳۱

جاده کرج مقابل کارخانه کیم
۳ قطعه زمین دو نبش بمساحت ۱۱۰ هزارمتر بر خیابان های ۲۰ متری که اطراف آن ساختمان کارخانه شده به فروش میرسد ۷۵۵۹۰۶
آ-۵۱۸۲

فروش و سرقفلی

مغازه واگذاری

۲ باب مغازه قالب‌سازی‌پلاستیك با وسائل کامل با آب‌وبرق‌تلفن بفروش میرسد بعد از ظهرهااز ساعت ۴ الی ۸ تلفن ۵۴۶۷۱
۱-۳ آ- ۲۰۰۳۵

یکباب مغازه بزرك دونبش در خیابان تخت جمشید واگذار میشود طالبین به تلفن ۶۵۵۷۳ تماس حاصل فرمایند .
آ- ۵۱۷۹

ساختمان نوساز الوند واقع در خیابان ناصرخسرو مقابل‌سینما رویال مجهز به شوفاژ و کولر و آسانسور با شرائطی بسیارساده‌برای‌واگذاری به شرکت های‌خصوصی ودفاتر تجاری آماده‌است تلفن ۳۱۴۴۹۹
۱-۱۰ آ-۵۱۵۸

روزولت شمالی
یکدهنه مغازه بزرك‌باآب وبرق و کولر بقیمت مناسب به‌فروش میرسد تلفن ۶۲۳۶۹۷
۱-۲ آ-۵۲۲۰

زیرزمین

یکباب زیرزمین برای تاسیس مسزون خیاطی یا فروشگاه و سه طبقه آپارتمان دارای شوفاژ . کولر و تمام وسائل واگذارمیشود ایرانشهر شمالی کوچه‌ملك‌الکلامی تلفن ۶۲۶۷۷۸
۱-۵ آ- ۵۰۹۵

فروشگاه کود شیمیائی‌وسموم با پروانه و نمایندگی واگذاری یا شرکت تلفن ۳۵۱۷۹۷
۱-۲ آ- ۲۰۲۴۵

کارخانه فروشی
کارخانه‌ای بمساحت ۱۳۰۰ متر با آب و برق‌سه‌فاز ۳۰ آمپر و تلفن در بهترین موقعیت‌محلی نقد و اقساط بفروش میرسد تلفن ۵۸۳۵۷
۱-۲ آ- ۲۰۲۴۳

محل کار بابرق‌سه‌فازخیابان مختاری تلفن ۲۶۴۲۵
آ- ۵۲۱۰

اجاره‌داده‌میشود

اپارتمان اجاره

۶ دستگاه آپارتمان باشوفاژ اجاره داده میشود مبل شادرو تلفن ۶۲۰۱۸۵
۱-۹ آ-۴۳۹۱

چند دستگاه آپارتمان نبش پهلوی‌وتخت‌جمشید برای اجاره ۶۴۶۱۸

تخت طاوس ، میراشرافی‌خیابان میرهدی کوی یاس شماره ۲ آپارتمان لوکس پنج اطاقه با شوفاژ ، کولر تلفن و گاراژ ۱۸۰۰ تومان تلفن ۷۶۰۲۹۹
۱-۳ آ- ۴۹۹۹

میدان ۲۵ شهریور خیابان‌شیرین طبقه دوم آپارتمان مشتمل بر ۷ اتاق خواب و پذیرائی وسرویس کامل و هال . تلفن . گاراژ . کولر . شوفاژ اجاره ماهیانه بیست هزارریال تلفن ۷۶۵۴۸۲
۱-۳ آ- ۱۹۹۴۷

یکدستگاه آپارتمان‌درمیدان کندی با کلیه وسایل و تلفن اجاره داده میشود با تلفن - ۹۵۲۱۷۱ تماس حاصل شود .
۱-۲ ۵۲۰۸

خانه اجاره

فرح شمالی شمال پالیزی
طبقه سوم ۵ اطاق لوکس ماهیانه ۸۰۰ تومان بیك‌خانواده ۲ نفری اجاره داده میشود تلفن ۷۶۲۳۱۹

خانه دو طبقه دارای ۱۷ اطاق با کولر و تلفن‌و سرویس کامل واقع در خیابان امیرآباد صبها (گیو) اجاره‌داده میشود ۴۴۶۴۴
۱-۲ آ-۵۱۹۲

درعباس‌آباد
محلی مناسب برای دفاتر هواپیمایی یا فروشگاه‌ها مقابل مدرسه عالی بازرگانی ساختمان کوبیك ۶۲۹۶۶۶
۱-۴ آ- ۵۰۸۵

برای شرکت اجاره داده میشود ۵ اتاق سرویس تلفن مستقل خیابان ثریا ۲۹۴ عصرها ۴ تا ۶ روز جمعه از ۹ تا ۱۱
آ- ۲۰۳۳۵

بنگاههای معاملات املاك

خانه زمین تهران‌نو و تهران پارس نقد و اقساط ۷۸۱۹۴۱

بازرگانی فراقی ۸۵۴۸۵
۱-۲۶ آ- ۵۵۳۷

پهلوی دره قشلاق ، قیطریه کوی میکائیر و لنجك‌عابدی ۸۵۰۰۹۵

بورس املاك شمیران دفتر براتی باغ فردوس ۸۵۲۵۷۵
آ- ۴۷۵۸

زمین شما را باقساط چهار ساله باشرایط مناسب میسازیم تلفن ۴۰۸۱۸
۱-۵ آ- ۵۰۷۲

بورس اراضی فرمانیه
آژانس شهرزاد تلفن ۸۸۱۷۰۹
۱-۲۰ آ- ۵۰۹۳

املاك سعدی در خدمت‌شما
برای هرگونه خریدوفروش املاك غرب تهران مستغلات بزرك و کوچك خانه‌های‌اقساطی زمین و باغات کرج با مامشاوره فرمائید تلفن ۹۵۶۷۰۲
آ- ۵۱۰۸

املاك نیك ۶۲۱۶۰۶
مرکز خریدو فروش‌اراضی‌ونك یوسف‌آباد و کوی مکانیر .
۱-۱۵ آ- ۴۹۹۰

دفتر اطلاعات مرکزی

اطلاعیه زیر را تقدیم میکند
اگر میخواهید در آتیهٔ نزدیك استفاده‌سرشار از هوای آزاد بنمائید و از مصفاترین باغات‌و بیش از یك میلیون متر فضای سبز بهره‌مند شوید .

مزرعه‌خادم آبادقدس

بقطعات ۱۷۵۰ متری تا ۲۰۰۰ متری
تفکیك شده و به قیمت مناسب نقدو اقساط‌بامشخصات زیر در اختیار علاقمندان گذارده میشود .
۱- مزرعه مزبور دارای بلوارهای ۴۵ متری ۳۵ متری و ۲۰ متری و خیابان های ۱۵ متری و ۱۲ متری با درخت‌کاری می باشد که در دست اسفالت است.
۲- از میدان شهیدتاخادم‌آباد ۲۱ کیلومتراست.
۳- زمین های خادم‌آباد مسطح و از هر جهت آماده احداث باغ و ویلا است و در عمق ۹ متری‌به آب‌کافی می رسد .
۴- این مزرعه دارای چاههای عمیق و قنات‌می باشد که برای بهره برداری آماده است .
۵- امکان استفاده از برق منطقه‌ای و لوله‌کشی آب.
۶- در بلوارها ومیدان های مزبور چراغهای فلورسنت نصب خواهد شد .
۷- اراضی فوق دارای سندمالکیت‌و اسناد تفکیکی ثبتی می باشد .
برای اطلاعات کامل بدفتر اطلاعات مرکزی چهارراه فرح شمالی جنب بانك صادرات و تلفن ۷۶۰۰۷۲ مراجعه فرمایند .

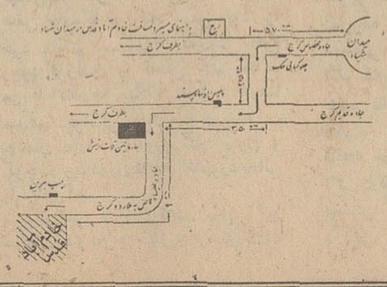

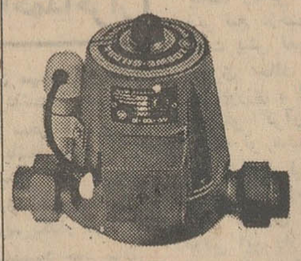

قابل توجه شرکتهای تاسیسات حرارت مرکزی
پارتی جدید پمپهای سیرکولاتورلوو LOEWE, رسید
لوو بزرگترین سازنده پمپ‌های سیرکولاتور دراروپانماینده‌انحصاری شرکت کوشش - سعدی جنوبی شماره ۶۹۲ تلفن ۳۰۳۷۴۹

بهارمست
صافکاری‌ورنگ‌پیکان
خیابان‌آیزنهاور ۹۷۰۳۲۰

نیازمندیهای شما

آگهی تلفنی درصفحه نیازمندیها بانلفن ۳۱۱۲۳۱ پذیرفته میشود

استخدام

کارت بجات کفش بلا
تعداد پنجاه نفر کارگر چرخکار درجه یك و پسائی‌ساز با حقوق مکفی استخدام میباید. داوطلبان باداشتن ضامن معتبر و ورقه خاتمه خدمت میتوانند همه روزه به کارگزینی کارخانه واقع در جاده کرج کیلومتر ۲۳ نرسیده بکاروانسرا سنك ایستگاه بلا مراجعه نمایند.
کفش بلا
۱ـ۵ آـ ۲۰۲۲۹

استخدام
دو نفر دوشیزه یا بانوی جوان که تسلط کامل به ماشین نویسی فارسی داشته باشد و ضمنا امور تلفنخانه را اداره نمایند استخدام میشوند.
ساعت کار از ۸ تا ۱۲ صبح و چهار تا ۸ بعد از ظهر
داوطلبان میتوانند برای آزمایش ماشین نویسی همه‌روزه درساعات فوق بساح مرکزی تاج واقع در خیابان سپاه ـ پارك امین‌الدوله مراجعه نمایند.
۱ـ۳ آـ ۴۵۲۹۴

استخدام فروشنده
چند نفر فروشنده ماهر مورد نیاز است فروشگاه نمونه تهران خیابان عباس آباد چهار راه فرح ساعات مراجعه ۵ تا ۷ بعد از ظهر
آـ ۵۱۶۷

کاریاب تاسیساتی با تجربه نیازمندیم عصرها تلفن ۶۶۷۲۳
۱ـ۲ آـ ۵۱۹۴

پرستار بچه
مورد نیاز است تلفن ۷۴۴۰۹
آـ ۵۱۹۷

آزمایشگاه تشخیص طبی رامون
به دونفر تکنیسین بطور تمام وقت نیاز دارد. تلفن ۶۲۳۹۰۴
۱ـ۳ آـ ۵۱۷۷

چند نفر کارگر ورزیده که سابقه کار در کارخانجات ریخته گری و کارهای پرس و قالب زنی داشته باشد استخدام میشود. علاقمندان واجدشرایط به خیابان سعدی، ساختمان تقی‌نیا شماره ۴۰۵ مراجعه نمایند.
آـ ۱۹۹۸۹ ۱ـ۲

آگهی استخدام
به یك نفر نقشه کش با سابقه و سه نفر راننده اتومبیل سواری و یك دوشیزه تلفونچی برای کارتمام نیازمندیم بشماره ۱۶۹ خیابان ثریا مراجعه فرمایند.
۱ـ۲ آـ ۲۰۲۰۵

به چند نفر کارگر درب و پنجره‌ساز و جوشکار در تهران و شهرستانها نیازمندیم تلفن ۷۹۳۶۱۷
۱ـ۷ آـ ۵۰۴۴

آگهی استخدام
یکنفر سکرتر با سابقه کار در ماشین نویسی فارسی ولاتین و تسلط کامل بزبان انگلیسی استخدام میگردد.
وسیله تلفنهای ۶۲۳۳۳۲ و ۶۲۷۵۸۸ وقت مصاحبه تعیین میشود.
۱ـ۲ آـ ۱۹۹۵۷

باشخاص زیر جهت کار در یك سفارتخانه معتبر احتیاج فوری است:
۱ـ مترجم‌درجه یك انگلیسی به فارسی و بالعکس
۲ـ مسئول‌امورمالی (آشنائی کامل به زبان‌های انگلیسی و فارسی و آشنا به حسابداری و روش‌های دفتری)
۳ـ سکرتر با معلومات شورت‌هند و ماشین نویسی فارسی و لاتین.
لطفا شخصا به شماره ۸ خیابان محمد حجازی خیابان عباس‌آباد بین ساعات ۹ صبح تا ۱۲٫۳۰ بعد از ظهر و ۲٫۳۰ تا ۴ بعد از ظهر مراجعه فرمائید. تنها اشخاص واجد شرایط رجوع فرمایند.
۱ـ۲ آـ ۲۰۲۸۱

به افراد زیر نیازمندیم
۱ـ به چند نفر تحصیلدار و فروشنده آشنا باخواربارفروشی‌های تهران که دارای ضامن معتبرو گواهی‌نامه موتورسیکلت دنده‌ای باشند.
۲ـ به عده‌ای دیپلمه با ضامن معتبر برای تمام روز از ساعت ۳٫۵ تا ۶٫۵ بعد ازظهر به تلفن ۲۹۱۷۳ آقای افتخاری مراجعه کنند
آـ ۵۱۹۶

EMPLOYMENT FOLLOWING staff is urgently required:-
1. Qualified **Chief Accountant** with at least five years experience. Sound knowledge of *English essential.*
2. Qualified **Bookkeeper**, knowing English.
3. Experienced female **Secretary**, fluent in English and shorthand.
Apply in writing giving telephone No. to P.O. Box 12-1468, Tehran.

یکنفر منشی برای مطب
تلفن ۴۲۴۴۵
۱ـ۲ آـ ۴۹۸۲

شرکت ایران بهداشت افراد زیر را با حقوق مکفی استخدام مینماید
۴ نفر ویزیتور داروئی دیپلمه سابقه‌دار برای تهران و شهرستان
۲ نفر بازاریاب وفروشنده لوازم جراحی و آزمایشگاهی آشنا به زبان انگلیسی یا فرانسه
۲ نفر سکرتر دوشیزه یا بانو آشنا به زبان انگلیسی و ماشین نویسی لاتین وفارسی.
از افرادیکه حائز شرایط فوق بوده و از نظر نظام وظیفه اشکالی نداشته باشند خواهشمند است تقاضا نامه خود را با یك قطعه عکس به آدرس تهران تخت جمشید غربی چهار راه فریمان شرکت ایران بهداشت ارسال دارند.
۱ـ۲ آـ ۴۵۱۹۰

دکتر داروساز جهت تهران و شهرستان مورد نیاز است تلفن ۳۳۶۴۵۰
۱ـ۲۶ آـ ۴۶۰۱

بدونفر دوشیزه خوش‌برخورد برای فروش در قسمت‌های لوازم آرایش و کرست نیازمندیم. فروشگاه بزرك تریومف. خیابان قوام‌السلطنه شماره ۳۱
آـ ۲۰۴۱۵

استخدام میشود
تکنیسین برق علاقمند به پیشرفت در رشته الکتریك و الکترونیك با آتیه درخشان با ذکر مشخصات کامل وعکس صندوق پستی ۳۱۲۴ مکاتبه‌شود
آـ ۲۴۰۱

یکنفر دوشیزه دیپلمه جهت تدریس دردبستان‌مورد نیازاست تلفن ۴۱۳۴۰
آـ ۵۳۰۹
آـ ۵۲۰۹

بیك پرستار بچه نیازمندیم خیابان خواجه‌نصیرطوسی پلاك ۳۲۰ طبقه سوم
آـ ۵۲۱۳

یکنفر صندوقدار احتیاج‌است تلفن ۶۸۵۸۳
آـ ۵۲۱۱

گراورسازی کیان
بچند نفر کارگروارد بامور گراور نیازمند است. داوطلبان به آدرس اول لاله‌زار پاساژ بهرامی مراجعه نمایند.
۱ـ۲ آـ ۵۲۰۳

اطلاعیه بکد
کسانی که در امر بازاریابی سابقه دارند میتوانند درشرکت بکدالکتریك در سمت نماینده با حقوق و مزایا استخدام شوند یا به ترتیب داشتن نمایندگی با عقد قرارداد فعالیت نمایند و یا بطور آزاد با پورسانتاژ همکاری نمایند. شرکت بکد الکتریك واجدین شرایط فوق را برای این همکاری در مورد محصولات الکترونیکی و انحصاری خود که شناخته شده ومورد تقاضای مردم است دعوت میکند.
نشانی ـ خیابان پهلوی ـ مقابل پارك ساعی شماره ۶۸۰ وقت ملاقات ساعت ۱۰ الی ۱۲ صبح ۲ الی ۴ بعدازظهر.
آـ ۵۱۸۵

یکنفر پرستار دندانپزشکی و یکنفر سکرتر استخدام میشوند مشخصات و حقوق درخواستی با یك قطعه عکس جدیدبه‌صندوق پستی ۱۱۱۲ ـ ۱۳ بوری ارسالید.
آـ ۲۰۴۲۹

بتعدادی بانوو آقامورداحتیاج است حقوق ماهیانه ۶۰۰۰ ریال با پورسانت تلفن ۳۵۰۸۴۴ لطفا از روز شنبه و یکشنبه ساعت ۳ الی ۷ تماس حاصل‌فرمائید.
۱ـ۲ آـ ۵۲۴۲

خیاط برشکار پسرانه یا حداقل ۵ سال تجربه ازمتقاضیان خواهشمند است مشخصات کامل و شرح تجربیات خود را به آدرس پستی ۲۰۹۷ تهران ارسال دارند.
آـ ۲۰۴۳۳

استخدام حسابدار
به چند نفر حسابدار که زبان انگلیسی بدانند برای تمام‌وقت مورد نیاز است.
داوطلبان تقاضای خود را با تعیین سن و پایه تحصیلات و میزان حقوقی که درخواست دارند باسوابق کاریکه دارندبه خط خود بانضمام یك عکس به صندوق پستی شماره ۶۹۲ ارسال فرمایند تا ترتیب انتخاب و استخدام عده مورد نیاز ازطریق آزمایش داده شود.
۱ـ۳ آـ ۵۲۱۸

فرصت برای پیشرفت
چند جوان با استعدادعلاقمند به اشتغال بعنوان تکنیسین در یك کارخانه شیمیائی که لااقل تحصیلات متوسطه را بپایان رسانیده و بیکی از زبانهای انگلیسی ـ آلمانی و یاایتالیائی تسلط کامل داشته باشند استخدام میشوند. کسانیکه دارای تحصیلات عالی ویا سابقه کار در رشته شیمی باشندمقدم خواهند بود. معافیت دائم و سپردن تضمین معادل یك میلیون ریال شروط اصلی استخدام میباشد.
شرح کامل خصوصیات اخلاقی ـ تحصیلات ـ سوابق کار ـ وضعیت خانوادگی افراد تحت تکفل و میزان حقوق‌درخواستی را باضافه یك قطعه عکس بصندوق پستی ۲۸۹۱ تهران ارسال نمائید.
از داوطلبان واجد شرایط برای مصاحبه دعوت و انتخاب شدگان پس از آموزش مقدماتی در صورت داشتن صلاحیت کامل برای دیدن دوره فنی به خارج اعزام خواهند شد.
آـ ۴۵۴۷۶

جویای کار

حسابدار دیپلمه
باسابقه جویای کار است تلفن ۳۰۵۰۴۰
۵۱ آـ ۵۱۴۳

دیپلم در رشته نقشه‌کشی راه وساختمان وده سال سابقه کار حاضر است در شرکتهای ساختمانی. درتهران‌وشهرستانها تمام وقت مشغول کار شودبتلفن ۳۱۱۲۳۱ راهنمای ۳۰۷ اطلاعات مراجعه فرمائید.
۱ـ۲ آـ ۲۰۳۶۵

سکرتر و شورت هند
که‌به ماشین‌نویسی فارسی اموراداری هم مسلط میباشد جویای کار است تلفن ۳۱۱۲۲۹
۱ـ۲ آـ ۵۱۵۷

حسابدار ورزیده نصف روز آماده کار رجوع شود تلفن ـ ۳۱۱۲۳۱ راهنمای ۳۰۸ روزنامه اطلاعات
آـ ۲۰۳۳۹

کمك حسابداری، دفتردار، بایگان از ۸ صبح تا یك بعداز ظهر جویای کار تلفن ۳۱۱۲۳۱ راهنمای ۳۰۹ اطلاعات
آـ ۲۰۳۲۳

ناظر ساختمانی
با ۱۲ سال سابقه اشنابزبان انگلیسی و ترازیابی جویای کار است تلفن ۹۵۶۹۲۹
آـ ۱۹۹۹۷

گمشده

بدینوسیله باطلاع عموم میرساند که چك شماره ـ ۵۴۷۳۷ و ۲۴ بتاریخ ۴۹٫۸٫۶ بمبلغ پنجهزار ریال بنام‌مرتضی مفتاح مطلق بشماره حساب ۲۱۹ بانك‌صادرات نواب شعبه ۹۰۸ مفقود و دردرجه اعتبار ساقط میباشد یابنده بتلفن ۳۱۱۲۳۱ مراجعه نماید
آـ ۲۰۳۰۷

یك قطعه چك بنام‌محمدباقر ـ زاده سررسید ۴۸٫۱۱٫۱۶ بدون مبلغ بشماره ۴۷۶۳۷۵ بانکملی شعبه سرپولك پامنار مفقود گردیده برای باردوم درروزنامه اعلام میشود چك مذکور از درجه اعتبار ساقط است.
آـ ۲۰۴۲۷

پاکتی محتوی شناسنامه و ورقه معافیت و دفترچه یادداشت ودفترچه حساب درگردش و دفترچه پس‌انداز در روزیکشنبه ۱۳ مهرماه ۴۹ مفقود شده از یابنده خواهشمند است به‌آدرس سه راه آذری خیابان دکتراقبال کوچه فردوس شماره ۲۸ مراجعه ومژدگانی دریافت دارد.
احمد امیدی
آـ ۲۰۳۶۷

۲ برك چك شماره های ـ ۸۹۵۵۷۹ و ۹۴۱۳۸۶ سفید امضاء بدون تاریخ بانك تعاون شعبه شیروخورشید در تاریخ ۴۹٫۴٫۲۲ مفقود شده وازدرجه اعتبار ساقط است
محمدیان
آـ ۲۰۳۶۳

آموزشگاهها

ماشین نویسی
باسابقه ـ معروف ـ مطمئن
ماشین نویسی ربانی‌شاه‌آباد تلفن ۳۳۷۱۳۵
۱ـ۵ آـ ۵۱۵۰

در آموزشگاه فائز مرکز آموزش ماشینهای I.B.M. (مغز الکترونیك) و تعلیم ماشین نویسی با متد جدید شاه‌آباد روبروی دبیرستان شاهدخت تلفن ۳۱۰۶۵۷
۱ـ۱۳ آـ ۴۱۲۸

تعلیم رقص
هنرستان رقص کیشبیه
تعلیم ۶ رقص معروف جهان فقط با ۱۸۰۰ ریال زیر نظر خانمها مارینا و عیترا خیابان قدیم شمیران نبش سه‌راه‌زندان جنب بانك صادرات تلفن ۷۵۰۱۵
۱ـ۱۵ آـ ۳۷۹۴

هنرستان رقص تارپین‌یان
تعلیم رقصهای مدرن روز توسط آقای تارپین‌یان ودوشیزه مارگریت انتخاب یکرقص مجانی ده رقص ۵۰ درصد تخفیف چهارراه کالج جنب پمپ‌بنزین
۱ـ۷ آـ ۵۱۳۱

تعلیم رانندگی
هنرستان فنی‌پرستو
مرکز آموزش صحیح رانندگی و مکانیکی ترافیك مجهز به سپرین و مدرنترین آموزشگاه تهران خیابان شاهپور چهارراه گمرك تلفن ۲۳۹۱۶

آموزشگاه رانندگی ومکانیکی تشکری
رانندگی و مکانیکی را با داشتن مربیان کار آزموده‌بدون اینکه‌وقت‌عزیزمراجعه کنندگان را تلف نماید میاموزد. این آموزشگاه با مجهزترین‌وسائل آماده خدمت میباشد. بین‌سید نصرالدین و اعدام تلفن ۲۳۵۵۵

تدریس خصوصی

ریاضی. طبیعی ادبی. زبان دفتر امور دانشجوئی‌دانشگاه تهران ۶۹۸۲۰
آـ ۴۱۸۵

انگلیسی، شورت‌هندماشین نویسی، توسط‌بانوی انگلیسی ۴۷۱۴۱
۱ـ۲۶ ۱ـ۴۱۴۴

کلاس فرانسه وانگلیسی
توسط بانوی خارجی خیابان قدیم شمیران بین پیچ شمیران و چهارراه حقوقی شماره ۹۹ فتو آندره طبقه دوم دست چپ
۱ـ۴ آـ ۴۶۶۴

مخصوص ششم طبیعی تدریس توسط بوفیقیان تلفن ۴۶۴۹۱ عصرها
۱ـ۶ آـ ۱۹۶۱۵

مهندس برق تحصیلکرده آمریکا آماده برای تدریس خصوصی دروس ریاضی‌و زبان تلفن ۷۶۱۹۰۵
۱ـ۳ آـ ۲۰۴۳۹

ریاضیات فیزیك شیمی و ریاضیات عالی تلفن ۶۸۲۸۵
آـ ۵۲۴۱

پانسیون

دانشجویان عزیز پانسیون شاهین آماده پذیرائی از شما میباشد تهران‌نو ایستگاه‌مسجد
۱ـ۵ آـ ۴۴۸۷۰

مخصوص بانوان

خیاطی
آموزشگاه خیاطی والیابمدیریت خانم والو تلفن ۷۶۰۰۹۴
۱ـ۶ آـ ۵۰۷۴

دوزندگی رزیتا
ویژه بانوان تهران‌نوایستگاه سی‌متری طبقه فوقانی
۱ـ۸ آـ ۴۸۶۹

دوزندگی فریبا
ویژه بانوان تهران‌نو اول ایران‌مهر پاساژ نور
۱ـ۱۳ آـ ۴۸۷۰

دوزندگی نسیم
ویژه بانوان کوکا کولا بیست متری کوکا کولا
۱ـ۱۳ آـ ۴۸۷۱

آموزشگاه‌خیاطی روائی
قابل توجه بانوان دوشیزگان
باداشتن ۱۸ سال سابقه درخشان برای هنرجویان عزیز آماده ثبت نام می‌باشد میدان شهناز خیابان رضائیه تلفن ـ ۷۳۰۰۴
آـ ۵۲۳۲

سالن آرایش
سالن آرایش بب‌ناز رودکی چهارراه وثوق ۹۶۲۸۰۸
آـ ۴۹۰۴

آرایش مجانی
سالن آرایش آزاده
بمدیریت خانم آزاده دارای دیپلم اورال و شوار تسکف آلمان بمناسبت افتتاح جدید فقط بمدت ۱۰ روزبانوان‌محترم را مجانی آرایش‌مینماید. خیابان هاشمی چهارراه قصرالدشت تلفن ۹۶۱۴۵۰
۱ـ۲ آـ ۵۱۳۳

ماشین نویس
یکنفر دوشیزه یابانو که ماشین نویس با سابقه وجوابگوی تلفن باشد برای کار تمام وقت در یك‌شرکت تولیدی مورد احتیاج است داوطلبان تقاضانامه وسابقه کارو تاریخ تولد خودرا به صندوق پستی شماره ۱۴۵۸٫۱۴ ارسال دراند.

استخدام ویزیتور
شرکت‌زالیون چندنفر ویزیتور باپورسانتاژ کافی استخدام می‌نماید برای کسب اطلاع ومصاحبه به‌آدرس خیابان آیزنهاور داخل اسکندری پائین پلاك ۶۳۲ مراجعه نمایند.

EMPLOYMENT OPPORTUNITY
INTERNATIONAL manufacturing company in Tehran requires qualified buying/office manager.
Candidates must be Iranians of between 28-35 years of age. A high command of written and spoken English is required. Experience in this field an advantage but not essential. Duties comprise supervision of imports, local purchases and internal company service.
Application should be mailed in own handwriting in English indicating salary required and educational background to the Plant Manager, P.O. Box 2531, Tehran.

بقیه آگهی های نیازمندی را در صفحه ۱۵ مطالعه نمائید

EMPLOYMENT OPPORTUNITY
AN IRANIAN production manager is required by an international manufacturing organization in Tehran.
Applicants must have a university degree in Engineering or Science. Degrees in Chemical Engineering preferable. Military exemption and good knowledge of spoken and written English are necessary. Experience in modern manufacturing operation an advantage but not essential.
Applications *should* be mailed in own handwriting, in English, indicating salary required and educational background to the Plant Manager, P.O. Box 2531, Tehran.

شرکت کشت‌وداشت‌وبرداشت
سازمانی با مهندسین و متخصص کشاورزی و ماشین‌آلات مکانیزه مدرن جدید کشاورزی جهت کشت ردیف کاری چغندرقند مالکین وکشاورزان محترم آماده قرارداد است جهت کسب اطلاع بیشتر به بلوار الیزابت جنب سینما پولیدور ساختمان شماره ۱۰ طبقه چهارم شرکت کشت‌وداشت وبرداشت (حمل چغندرقندبه‌سیلوهای کارخانجات) تلفن ۶۰۷۵۷

سازمان پیمان
بهترین نوع دربازکن برقی را که مجهز به چراغ راهنما و دستگاه دزدگیر می باشد با نازلترین قیمت و ضمانت پنجساله در اسرع وقت در اختیار مشتریان محترم قرار می دهد برای اطلاع بیشتر به آدرس خیابان شاهرضا نرسیده به میدان شهناز ساختمان کاشانی شماره ۵ و یاتلفن ۷۶۳۶۰۷ مراجعه فرمائید.

چلوکباب علی بابا
خیابان پهلوی جنب سینمااپیر تلفن ۶۲۹۹۳۰

دعوت عمومی برای بازدید تحقیق و مقایسه
حسابداری و منشیگری ماشین‌نویسی
رایگان
آموزشگاه بازرگانی اقتصاد به‌منظورمعرفی هرچه بیشتر خود به عموم به ۳۰ نفر خانم و آقای دیگر که امروز یافردامراجعه نمایندیکدوره کامل
دفترداری دوبل وحسابداری یامنشیگری وماشین‌نویسی
را بطور کامل بدون دریافت شهریه تا اخذ گواهینامه تعلیم میدهد هرچه زودتر برای رزرو جابمیدان فردوسی آموزشگاه بازرگانی اقتصاد تلفنهای ۶۶۰۸۷ و ۴۶۰۲۶ مراجعه نمایند.

آگهی استخدام نامه‌رسان
یکی‌از موسسات دولتی به ۴ نفر نامه رسان بامشخصات‌زیر نیازمنداست:
۱ـ مذهب‌اسلام
۲ـ تابعیت دولت‌شاهنشاهی‌ایران
۳ـ حداقل شرط تحصیلی سیکل‌اول متوسطه
۴ـ حداکثر سن ۳۰ سال
۵ـ انجام خدمت زیرپرچم یا برك‌معافیت دائم (غیر از معافیت پزشکی)
داوطلبان واجدشرایط می‌توانند تقاضای خود را با ذکرمشخصات و مدارك فوق‌الذکر حداکثر ۴٫۸٫۴۹ توسط پست به‌نشانی تهران صندوق‌پستی ۱۳۸۷٫۱۴ ارسال‌دارند.

شرکت سهامی صنعتی آما استخدام لیکند
۱ـ چند نفر فارغ‌التحصیل هنرستان صنعتی در رشته برق، مکانیك و ماشین باسابقه در امر فروش ماشین آلات صنعتی و آشنائی کامل بزبان انگلیسی یا آلمانی.
۲ـ راننده با حداقل چهارسال سابقه
واجدین شرایط درخواست خود را همراه با فتوکپی مدرك تحصیلی، رونوشت شناسنامه، برك خاتمه خدمت، آخرین سابقه کار، یك قطعه عکس و نشانی کامل منزل تاآخرروز ۲۵ مهرماه ۴۹ بصندوق پستی ۲۹۷۳ تهران ارسال نمایند.

برنامه تلویزیون

کانال ۷

برنامه امشب
۴۵ـ۵ اسلاید و موزیك
۰۰ـ۶ اعلام برنامه
۰۴ـ۶ خلاصه اخبار
«کارتون بت‌فینك، چشم چشم دو ابرو، از گذشته های دور، فیلم»
۰۰ـ۷ نوجوانان «ورزش»
۳۰ـ۷ فیلم دختر شاه پریان
۰۰ـ۸ خانواده «سرگرمی‌ها در خانواده»
۳۰ـ۸ مشروح اخبار همراه با فیلم های خبری
۱۰ـ۹ موسیقی ایرانی
۳۰ـ۹ فیلم بیك مك
۰۰ـ۱۰ فیلم سینمائی به‌نام «تاثیر ناپذیر»

برنامه فردا
۴۵ـ۹ اسلاید و موزیك
۰۰ـ۱۰ اعلام برنامه
۰۲ـ۱۰ پخش مستقیم‌مسابقه پرش اسب از سری مسابقات کاپ آریامهر در پیشگاه اعلیحضرتین
۴۲ـ۱۱ فیلم سرزمین‌عجائب
۳۰ـ۱۲ موسیقی ایرانی
۰۰ـ۱ رویداد های هفته
۴۵ـ۱ مسابقه فوتبال بین تیم های آلمان و انگلیس‌ازسری مسابقات جام جهانی مکزیکو سیتی ۱۹۷۰
۳۵ـ۳ رنگارنك
۰۰ـ۴ فیلم ویرجینیائی
۱۳ـ۵ فیلم بیك‌مك
۳۵ـ۵ فیلم آنچه شما خواسته‌اید
۰۰ـ۶ فیلم اعتراف
۰۰ـ۷ نوجوانان «چهره‌های درخشان»
۰۰ـ۸ موسیقی ایرانی
۳۰ـ۸ مشروح اخبار همراه با فیلم های خبری
۱۰ـ۹ فیلم مبارزه باسرطان
۳۰ـ۹ فیلم سینمائی

برنامه نیمروز سنبه
۱۵ـ۱۲ اسلاید و موزیك
۳۰ـ۱۲ اعلام برنامه
۳۱ـ۱۲ کارگر
۴۵ـ۱۲ فیلم ایستگاه‌اتوبوس
۴۵ـ۱ اخبار نیمروز
۰۰ـ۲ واریته
۱۵ـ۲ شما و تلویزیون

کانال ۳ـ۹

برنامه امشب
۴۵ـ۶ اسلاید و موزیك
۰۰ـ۷ اعلام برنامه
۰۲ـ۷ برادران کارامازوف
۰۰ـ۸ بما بگوئید
۳۰ـ۸ مشروح اخبار همراه‌با فیلم های خبری
۰۰ـ۹ فیلم مبارزه با سرطان
۲۵ـ۹ شبهای تهران
۳۰ـ۱۰ آخرین اخبار
۵۰ـ۱۰ فیلم گزارش استرنج

برنامه فردا
۴۵ـ۴ اسلاید و موزیك
۰۰ـ۵ اعلام برنامه
۰۲ـ۵ فیلم سینمائی
۳۰ـ۶ فیلم مبارزه باسرطان
۰۶ـ۷ اختاپوس
۳۵ـ۷ فیلم جولیا
۰۰ـ۸ شماو تلویزیون
۳۰ـ۸ مشروح اخبار همراه‌با فیلم های خبری
۰۰ـ۹ فیلم اسرار شهربزرگ
۰۰ـ۱۰ موسیقی‌ایرانی
۳۰ـ۱۰ فیلم بیقرار

برنامه آمریکا

برنامه امشب
۰۰ـ۳ آخرین اخبار
۰۵ـ۳ فیلم سینمائی
۳۰ـ۴ برنامه مخصوص
۰۰ـ۵ بیلیارد
۵۵ـ۵ برنامه آگهی
۰۰ـ۶ رویداد های هفته
۱۵ـ۶ برنامه آینده‌تلویزیون
۱۸ـ۶ بزرگترین مبارزه‌قرن
۳۰ـ۶ هنر در بخشش روح
۰۰ـ۷ برنامه هاریگن وپسر
۳۰ـ۷ کارناوال بیلی‌واگر
۰۰ـ۸ اخبار
۰۵ـ۸ برنامه جیم‌نابورز
۰۰ـ۹ کشف جنایت
۰۰ـ۱۰ اخبار
۰۵ـ۱۰ فیلم سینمائی

برنامه فردا
۳۰ـ۱ چهار راه
۰۰ـ۲ زندگی همین است
۳۰ـ۲ جواب
۰۰ـ۳ آخرین اخبار
۰۵ـ۳ ورزش هفته
۵۵ـ۵ برنامه آگهی
۰۰ـ۶ رویدادهای هفته
۱۵ـ۶ برنامه آینده تلویزیون
۱۸ـ۶ برنامه مك‌ومایر
۳۰ـ۶ مردان آناپولیس
۰۰ـ۷ برنامه اندی‌گریفیت
۳۰ـ۷ جوی بیشاب
۰۰ـ۸ اخبار
۰۵ـ۸ برنامه گلن‌کامبل
۰۰ـ۹ یونانزا
۵۵ـ۹ برنامه آگهی
۰۰ـ۱۰ اخبار
۰۵ـ۱۰ مسابقه کشتی
۳۰ـ۱۰ مسابقه بولینك

برنامه سینماها

* **رازسالتا ویتوریا ـ رنگی ـ آنتونی کوئین ـ ویو نالیزی**
شهرفرنك (۶۲۷۶۲۸) ۱۱ ـ ۲٫۳۰ ـ ۵ ـ ۷٫۳۰ ـ ۱۰
* **شگفتی های زندگی ـ رنگی ـ رومی اشنایدر ـ لئاماساری**
امپایر (۶۲۳۹۴۲) ۱۱٫۱۵ ـ ۳٫۳۰ ـ ۵٫۳۰ ـ ۷٫۳۰ ـ ۹٫۴۵
* **گل کاکتوس ـ رنگی ـ اینگریدبرگمن ـ والترماتائو**
دیاموند (۶۲۸۴۰۰) ۱۱٫۱۵ ـ ۳٫۳۰ ـ ۵٫۳۰ ـ ۷٫۳۰ ـ ۹٫۴۵
* **جودوکا ـ رنگی ـ ژان‌کلودبرك ـ ماریلوتولو**
نیاگارا (۶۵۳۰۷) ۱۱ ـ ۳ ـ ۵ ـ ۷ ـ ۹
سیلورسیتی (۸۱۲۰۵) ۱۰٫۳۰ ـ ۲٫۳۰ ـ ۴٫۳۰ ـ ۶٫۳۰ ـ ۸٫۳۰
سپیلا (۳۳۶۴۷۴) ۱۰٫۳۰ ـ ۲٫۳۰ ـ ۴٫۳۰ ـ ۶٫۳۰ ـ ۸٫۳۰
* **حادثه توماس کراون ـ رنگی ـ استیومك کوئین**
تاج (۳۱۳۸۶۴) ۱۰٫۳۰ ـ ۲ ـ ۴ ـ ۶ ـ ۸ ـ ۱۰
* **تقدیم باعشق ـ رنگی ـ سیدنی پواتیه**
بولوار (۶۰۲۹۲) ۱۱ ـ ۲ ـ ۴ ـ ۶ ـ ۸ ـ ۱۰
* **بیگانه عصیانگر ـ رنگی ـ آنتونی کوئین ـ روسانا اسکیافینو**
رادیوسیتی (۴۳۳۲۰) ۱۱٫۱۵ ـ ۳٫۳۰ ـ ۵٫۳۰ ـ ۷٫۳۰ ـ ۹٫۴۵
* **جنك‌ویسگی ـ ریچادویدمارك ـ باثریك مك‌گوهان**
گلدن‌سیتی (۶۱۳۲۶۹) ۱۱٫۱۵ ـ ۳٫۳۰ ـ ۵٫۳۰ ـ ۷٫۳۰ ـ ۹٫۴۵
ادئون (۳۳۸۱۱۸) ۱۰٫۳۰ ـ ۲٫۳۰ ـ ۴٫۳۰ ـ ۶٫۳۰ ـ ۸٫۳۰
* **برباد رفته ـ رنگی ـ ۷۰ میلیمتری ـ کلارك‌گیبل**
کاپری (۴۸۴۰۱) ۱۰٫۳۰ ـ ۲٫۳۰ ـ ۶٫۳۰ ـ ۱۰٫۳۰
مرتاضر ـ رنگی ـ آن‌مارگرت ـ ویتور یوگاسمن
ب.ب (۶۹۶۴۱) ۱۰٫۳۰ ـ ۲ ـ ۴ ـ ۶ ـ ۸ ـ ۱۰
* **هزار چهره ـ رنگی ـ روداستایگر ـ لی‌رمیك**
سانترال (۴۸۶۸۶) ۱۱ ـ ۳ ـ ۵ ـ ۷٫۱۵ ـ ۹٫۳۰
رویال (۴۹۷۸۵) ۱۱ ـ ۳ ـ ۵ ـ ۷ ـ ۹
دراویون‌ونك (۶۲۲۵۵۷) ۱۰٫۳۰ ـ ۱۲٫۳۰ ـ ۲٫۳۰ ـ ۴٫۳۰ ـ ۶٫۳۰ ـ ۸٫۳۰
پولیدور (۶۴۵۸۵) ۱۰٫۳۰ ـ ۱۱٫۳۰ ـ ۳٫۳۰ ـ ۵٫۳۰ ـ ۷٫۳۰ ـ ۹٫۴۵
* **مادام‌ایکس ـ رنگی ـ لاناترنر ـ ریکاردو مونتالبان**
ایفل (۳۱۱۴۷۷) ۱۰ ـ ۱۲ ـ ۲ ـ ۴ ـ ۶ ـ ۸ ـ ۱۰
* **زوج‌عوضی ـ رنگی ـ جك‌لمون ـ والترماتیو**
ریولی (۷۵۷۷۷۷) ۱۱٫۱۵ ـ ۳٫۳۰ ـ ۵٫۳۰ ـ ۷٫۳۰ ـ ۹٫۳۰
شرق (۵۴۰۲۴) ۱۰ ـ ۱۲ ـ ۲ ـ ۴ ـ ۶ ـ ۸
* **عشق لیلی و مجنون ـ محصول پاکستان**
دنیا (۳۳۳۸۱۲) ۱۰٫۳۰ ـ ۲٫۳۰ ـ ۴٫۳۰ ـ ۶٫۳۰ ـ ۸٫۳۰
* **ژنرال پاتون ـ رنگی ـ ۷۰ میلیمتری ـ جرج سی‌اسکات**
آتلانتیك (۶۲۷۱۷۱) ۱۱ ـ ۳٫۱۵ ـ ۶٫۳۰ ـ ۹٫۴۵
* **ماکس‌آبی ـ رنگی ـ جرج‌پیبارد ـ اورسولاآندرس**
کسری (۷۵۶۹۳۹) ۱۰٫۳۰ ـ ۲٫۳۰ ـ ۵ ـ ۷٫۳۰ ـ ۱۰
* **سارا ـ رنگی ـ کلینت‌ایستوود ـ شرلی مك‌لین**
پارامونت (۴۸۳۲۱) ۱۱٫۱۵ ـ ۳ ـ ۵٫۱۵ ـ ۷٫۳۰ ـ ۹٫۴۵
* **بیگانه‌ای با طپانچه قانون ـ رنگی ـ توماس میلیان**
مولن‌روژ (۷۲۹۲۹) ۱۱٫۳۰ ـ ۳٫۳۰ ـ ۵٫۳۰ ـ ۷٫۳۰ ـ ۹٫۳۰
متروپل (۳۳۹۴۱۰) ۱۰٫۳۰ ـ ۱۲٫۳۰ ـ ۲٫۳۰ ـ ۴٫۳۰ ـ ۶٫۳۰ ـ ۸٫۳۰
رنگین‌کمان (۷۵۶۷۶۰) ۱۰٫۳۰ ـ ۲٫۳۰ ـ ۴٫۳۰ ـ ۶٫۳۰ ـ ۸٫۳۰
مهتاب (۴۷۷۷۷) ۱۱٫۱۵ ـ ۳٫۱۵ ـ ۵٫۱۵ ـ ۷٫۱۵ ـ ۹٫۱۵
* **زیبا، وحشی، خشن ـ رنگی ـ سولاین**
کریستال (۳۳۷۶۷۵) ۱۰٫۳۰ ـ ۲٫۳۰ ـ ۴٫۳۰ ـ ۶٫۳۰ ـ ۸٫۳۰
* **رقاصه ـ فروزان ـ ملك‌مطیعی ـ مفید**
دیانا (۴۷۳۶۵) ۱۱ ـ ۳٫۳۰ ـ ۵٫۳۰ ـ ۷٫۳۰ ـ ۹٫۳۰
رکس (۳۳۵۲۹۳) ۱۰٫۳۰ ـ ۲٫۳۰ ـ ۴٫۳۰ ـ ۶٫۳۰ ـ ۸٫۳۰
شبوند (۳۵۴۰۴۰) ۱۰٫۳۰ ـ ۲٫۳۰ ـ ۴٫۳۰ ـ ۶٫۳۰ ـ ۸٫۳۰
نپتون (۷۶۰۱۳۶) ۱۱ ـ ۱ ـ ۳ ـ ۵ ـ ۷ ـ ۹
لیدو (۹۵۱۲۸۲) ۱۰ ـ ۱۲ ـ ۲ ـ ۴ ـ ۶ ـ ۸
آستارا (۸۴۰۲۲) ۱۰٫۳۰ ـ ۲٫۱۵ ـ ۴٫۱۵ ـ ۶٫۳۰ ـ ۸٫۴۵
ژاله (۳۰۴۱۲۰) ۱۱ ـ ۱ ـ ۳ ـ ۵ ـ ۷ ـ ۹
همای (۳۱۱۶۶۹) ۱۰٫۳۰ ـ ۲٫۳۰ ـ ۴٫۳۰ ـ ۶٫۳۰ ـ ۸٫۳۰
اسکار (۹۵۰۸۹۸) ۱۰٫۳۰ ـ ۲٫۳۰ ـ ۴٫۳۰ ـ ۶٫۳۰ ـ ۸٫۳۰
پاسارگاد (۷۹۲۷۸۲) ۱۱ ـ ۱ ـ ۳ ـ ۵ ـ ۷ ـ ۹
چرخ‌وفلك (۹۵۰۵۵۸) ۱۰ ـ ۱۲ ـ ۲ ـ ۴ ـ ۶ ـ ۸
توسکا (۵۸۵۴۴) ۱۰٫۳۰ ـ ۲٫۳۰ ـ ۴٫۳۰ ـ ۶٫۳۰

موریاك درباره «ژان کوکتو» سخن میگوید

بندبازی روی ریسمان باریک افتخار

چندهفته پس از مرگ «فرانسوا ـ موریاك» نویسنده شهیر فرانسوی نمی گذرد اینك فرزند نویسنده کلود موریاك کتابی انتشار میدهد که پاره‌ای از خاطرات مشترك موریاك و ژان کوکتورا در بر میگیرد .

کتاب «دوستی متضاد» نام دارد اینك خلاصه فصلی از آن کتاب منتشر نشده آنجا که کلود موریاك به کوکتو میگوید میخواهد کتابی در باره او بنویسد :

یکشنبه ۲۶ مارس ۱۹۳۹:

با صدائی مهربان ولی ضعیف بمن گفته بود که هر وقت دلم بخواهد میتوانم او را به بینم. مریض شدن ژان ماره هنرپیشه سینما و دوست کوکتو او را از پا درآورده فشار خونش را به ۸ پائین آورده است .

ساعت نه شب بدیدنش میروم، آثار ضعف را در او بخوبی می بینم : مردی است خسته ، کوفته با چهره‌ای بیشتر از حد لاغرو استخوانی ، رنك پریده ، دیدگان درحدقه فرو رفته که در آن آثار گریه بخوبی پیداست .

ملاقات آن شب مادر تاریخ دوستی‌مان اثر خاصی گذاشت. تا آنروز کوکتو بنظر من موجودی جالب‌توجه و سرگرم کننده میآمد و بیشتر به جنبه مسخره شخصیت او توجه داشتم . چون آثارش را خوب و کامل نخوانده بودم اصلا بفکرم نمیرسید که او شاعری برجسته است .

چهره‌اش در آن شب تاریخی بحدی تاثرآور بود که فکر میکنم مرا ازخواب غفلت بیدار کرد . در آن شب حتی اگر لذت‌خواندن آثارش را از یاد می بردم بازهم او را موجودی دیگر می یافتم . او دیگر بنظرم عروسك خیمه‌شب بازی‌نمی آمد بلکه هنرپیشه‌ای بود که نقش مولیر را بعهده داشت .

درباره مجله حرف میزنیم. کوکتو میگوید :

حالا دیگر نوبت شماست که وارد میدان شوید .امروز کتاب «دعوت به آرامش» را میخواندم و متوجه شدم که در آن‌وقت چرا خاموشی را انتخاب کرده بودم همانگونه که آپولینر و پیکاسو

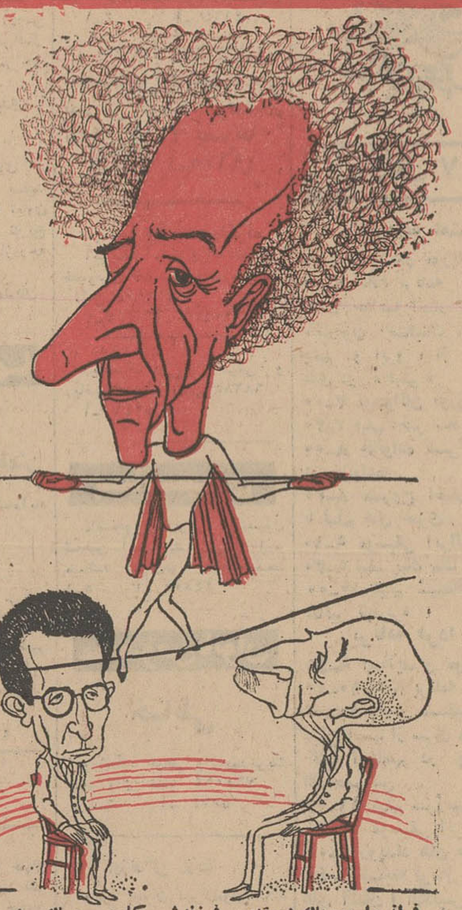

فرانسوا موریاك درمقابل فرزندش کلودموریاك در حالی که ژان کوکتو فرازسر آنها بند بازی میکند ...

روزنامه هنر

تیز خاموش بودند . بهر صورت کار ما گذشته و حالا نوبت شماست ...

به موضوع اصلی و پیشنهادی که خیلی مورد علاقه‌اش میباشد برمیگردیم : آیا تمامی آثاراو با وجود پراکندگی یك مجموعه هم‌آهنك را تشکیل میدهد ؟ (موضوعی که منتقدین بظاهر مخالف آنند) .

حرفش را قطع میکنم و باو اطلاع میدهم که مشغول نوشتن تحقیقی درباره‌اش هستم و هنوز نمیدانم در خصوص این هم‌آهنگی چه بنویسم ؟

بآرامی میگوید : ـ واقعا کار خوبی است . خیلی از این بابت خوشحال هستم . شاید هیچ‌چیز نمیتوانست تا این حد مراشادمان سازد . خوشحالم از اینکه می بینم بالاخره جوانی‌در صددبرآمده محظوظ میکند ، سخنانی که برملا کننده تنهائی و اندوه‌بودند.

گفتم که روز ها و شبها بخواندن آثارش سرگرم هستم زیرا میخواهم وجود واقعی‌وحقیقی ژان ـ کوکتورا کشف کنم.واین حرفهارا درلحظه‌ای برزبان‌آوردم که او بیش از هروقت دیگر احساس اندوه و تنهائی میکرد. این باعث میشد تا کوکتو نیروی تازه‌ای بگیرد .

بعد ها شنیدم که به دوستی گفته بود من بی اندازه شبیه‌پدرم در همین سن و سال هستم.البته شکی نیست که کوکتو پدرم را کمی دوست داشت و شکی هم نبود که احترامی که بدوستی‌با من میگذاشت بخاطر پدرم بود.

او افتخار میکرد که دوست کسی است که پدرش نیز با او دوست بوده است . و این‌موضوع معنی واقعی جمله‌ای را که چند روز قبل برزبان آورده بودتوجیه میکرد :

«پدرت را در تماشاخانه دیدم . سلام نکردم جرات نکردم سلام کنم . ولی حالا که دوست پسرش‌هستم ...» دربارهٔ پدرم فرانسوامورياك میگفت :

راستی بیاد آندورانی میافتم که من و پدرت‌دوست است تا مرا و آثار مرا بفهمد. خوشحالم که این جوان توهستی، تو پسر فرانسوا موریاکی،و پسر فرانسوا موریاك بودن عالی‌است.

در چهره رنك پریده‌اش بارقه‌ای میبینم . نگاهش گویای شادی و تاثر درونی اوست . از اینکه درباره‌ی این‌مرد قضاوتی غیر واقعی داشته‌ام شرمنده‌ام. سوگند یاد میکنم که حق مطلب را آنطور که باید و شاید ادا کنم و این مرد پرافتخار را به جهان بشناسانم .

حرفهای دیگرش‌را بیاد نمی آورم فقط سادگی آنها هنوزمرا بوذیم . و هرگز از هم جدا نمیشدیم . البته میدانستم‌او راه دیگری را انتخاب‌خواهد کرد ، راهی برخلاف راه من . حالا شب ها باین موضوع‌فکر میکنم :کدامیك از ماحق داشتیم ، پدرت یا من ؟ البته خوب است‌که انسان با انتخاب راهی تمام افتخارات را بخودش اختصاص دهد و این کاری است که پدرت میکند .

باو میگویم : بعقیدهٔ من مسئله انتخاب وجود ندارد این طبیعت است که انسان را به طرفی و به راهی‌سوق میدهد . غیر ممکن بوداگر او ـ یعنی ژان ـ کوکتو ـ راهی برخلاف راهی که فعلا دارد برگزیند ....

حرفم را تصدیق میکند. ـحق باتست .

همراه کوکتو بدیدن (ژان ـ ماره) میرویم . لاغری بیش از اندازه‌اش مرا بوحشت میاندازد

بزحمت میتوان آثار حیات‌را در او یافت . صورت زرد رنگش بر روی ملافه سفید متاثر کننده است . هنوز زیبائیش را حفظ کرده است .

وقتی‌از آنجا برمیگردیم کوکتو به‌اندوه از من پرسید نظرم‌درباره ژان ـ ماره چیست ؟

و من برای اینکه فکرش را منحرف کنم و از ناراحتی‌اش بکاهم ازموضوع های دیگرسخن بمیان‌میآورم:از جنك،ازخاطرات‌او.

از: هفته نامه نوول ابزرواتور

«فرانسوآتروفو» و نسل امروز

رفتار احمقانه جوانان ، از گذشته سرچشمه می گیرد

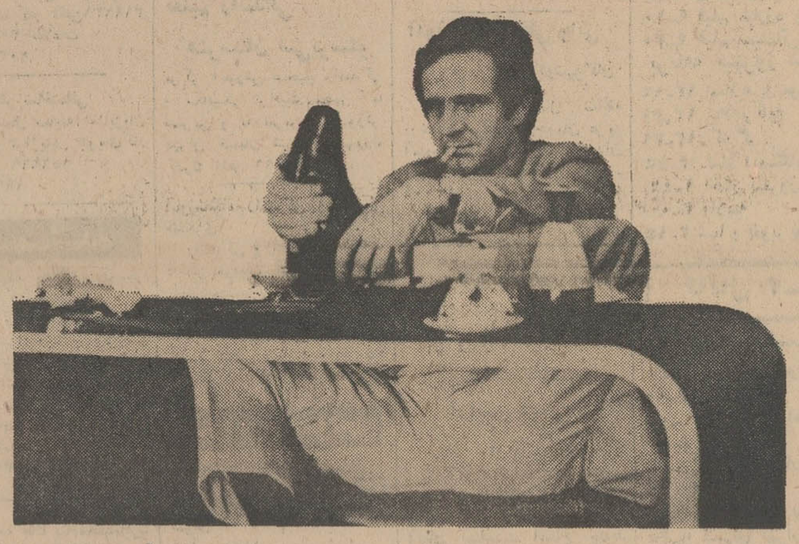

هر فیلم تازه از «فرانسوا تروفو» همیشه حادثه بزرگی در عالم سینما تلقی میشودولو این حادثه هر سال تکرار شود .

این کارگردان ، اخیراز کار تهیه‌فیلم‌جدید خود«خانه زناشوئی »فراغت یافته است و حرفهائی‌که می‌آید،پاره‌ای از گفتگوهای یك خبرنگاربا «تروفو» است .

ـ بنظر می رسد «آنتوان دوانل» قهرمان چهار فیلم آخریتان خود شما باشید . آیا از تماشای این چهار فیلم‌می‌ـ توان واقعا به دوران جوانی شما پی‌برد یاآنکه‌خواسته‌اید به خاطرات گذشته خودتان شاخ و برك زیادی بدهید؟

ـدر این مورد نمی توان کلمه‌شاخ وبرك را بکاربرد .من‌دوست دارم راه هائی را که بمقصد مرسد کمی شلوغ کنم .

۱۹۵۸ با کمك « مارسال ـ یوسی » سناریو « چهارصد ضربه » را می نوشتم برای چند هفته « آنتوان دوانل» بودم ولی پس از انکه «ژان پیرلئو» را از میان شصت جوان که داوطلب بازی‌نقش «آنتوان دوانل» بودند انتخاب کردم خوداو«پرسناژ» واقعی فیلم را تشکیل می دهدواین انتخاب خود من بود طبیعی است که‌شخصیت یك‌هنرپیشه در پرده سینما در درجه اول اهمیت قرار دارد . مثلادریك قسمت فیلم چهارصد ضربه، لئوبدون‌توجه به‌حرکت‌وسائط نقلیه از وسط خیابان میگذرد او با دست‌به‌اتومبیل هااشاره می کند که توقف کنند.این خود لئو است نه دوانل . بنابراین « آنتوان دوانل » ترکیبی است بین من و او باین ترتیب پرسناژ «دوانل» بهردوی ما تعلق دارد.

ـاما درباره خودداستان فیلم‌ماجرای آنتوان دوانل همان ماجرای دوران جوانی شما است ؟

ـبله ، تا حدی ، گاهی منبع الهام «اتوبیوگرافی» است ولی بیشتر از بیوگرافی تشکیل می شود یعنی این حوادث ممکن‌است‌برای‌یك نفردیگر روی داده باشد .

س ـ در فیلم «خانه زناشوئی» لئو برای‌نخستین‌بار بطور شگفتی انگیزی به خودشما شباهت دارد آیا عمدا مسئله تغییر قیافه در میان بوده است؟

ـنه ، تنها اندکی تقلید در کار است .می‌دانیدیك کارگردان برای قهرمان‌فیلم هنرپیشه‌ای انتخاب می کند که از لحاظ «قالب و اندازه» به خود او شباهت داشته باشد . خیلی کم اتفاق میافتد که یك کارگردان بزرك یا هنرپیشه کوچك‌انتخاب کندوبرعکس.

س ـ در زندگی ژان لئو ، چه تحولاتی روی داده است ؟

ج ـ زمانی نسبت به او کمی‌نگران شدم و این زمان بین فیلم‌ما «عشق در ۲۰ سالگی » ، و نخستین فیلم او با «گدار» بود . او داشت از سینما فاصله می‌گرفت ونمی‌دانست چه راهی در زندگی پیش گیرد .

س ـ در فیلم « کودك وحشی» شما مسئله آموزش و پرورش را مورد توجه قرار داده بودید آیا باز هم در نظر دارید مسائل آموزشی را در فیلم های خود بگنجانید ؟

ج ـ این کار عجالتا از من ساخته نیست . من مقالات زیادی درباره جوانان می خوانم‌وبه نحوه استدلال آنهاعلاقمندم. من که در چهارده سالگی برای کار کردن محیط‌درس را ترك کرده‌ام نمی توانم بگویم که جوانان راچگونه باید تربیت کرد .

س ـنظر شما نسبت به جوانان امروزه چیست ؟

ـنمی توانم درباره همه آنهاقضاوت کنم ولی در هر حال گفتارو کردار احمقانه بعضی ازآنها در زندگی ، از گذشته سرچشمه می گیرد .

سالها طول کشیدتافهمیدیم که نباید بگوئیم اعراب آدم های تنبلی هستند یابدن‌سیاه پوستان بوی بد می دهد ویا یهودیان خسیس‌هستند .اگر بطور کلی وضع را در نظر بگیریم بایدبگوییم که‌برخورد هاو اختلافات جامعه فعلی از آنجا ناشی میشود که افراد خیلی زود وارد زندگی می‌ـ شوند و خیلی دیر از آن خارج میشوند زیرا بطوری که می دانیم میزان مرك‌ومیر اکنون بطور فاحش نسبت به گذشته تقلیل یافته است . یك جوان می تواند از ۱۷ سالگی حرفه خود راآغازکند در حالی که یك پیر مرد ۸۲ ساله هنوز بکار خود ادامه می دهد.

آگهی بمتقاضیان کار

نظر بمراجعه روزافزون متقاضیان بدینوسیله باطلاع میرساند که در حال حاضر مرکز آموزش کارخانه تراکتور سازی ایران در تبریز برای تربیت کادر فنی کارآموز نمی‌پذیرد . بدیهی است در موقع مقتضی مراتب از طریق روزنامه‌های کثیرالانتشار باطلاع علاقمندان خواهد رسید .

کارخانه تراکتور سازی ایران ـ تبریز
آ ـ ۴۳۵۹۸

خبر و اثر

مردمان خوب

نوشته «جویس کارول»

داستان کودکی باهوش، حساس ولی ضعیف که‌سلامت او در مخاطره است . کودکی زودرس که در خانواده‌ای ناجور زندگی میکند پدر و مادری ولخرج دارد که از خانه‌ای به خانه‌ای دیگر که هر یك از دیگری مجلل تر است نقل مکان‌میکنند کودك «ریچارد » احساس تنهائی میکند... تاروزی که در دوازده سالگی تفنگی‌میخرد و شب هابر روی‌مردم‌ناشناس آتش می‌گشاید ... تا روزی که ندانسته مادرش را می کشد ...

انقلابهای پاریس

نوشته « ژیلت زیگلر »

در طول یك قرن انقلاب های پاریس تمام فرانسه را تحت‌الشعاع قرار داد وتوجه جهان رابه خود جلب کرد. دراین کتاب تمام وقایع یك قرن اخیر پایتخت فرانسه توجیه شده است.

ژوزف بناپارت

نوشته «گابریل زنیرو»

به کمك نامه‌هائی که تا امروز چاپ نشده نویسنده چهره واقعی ژوزف بناپارت (برادر بزرك ناپلئون) را آشکار میسازد : مردی زن دوست ، بدون استعداد ...

میراث برای برادرزاده

نام واقعی کتاب (و حالا جزیره‌ای را که در بازی پوکر بردم به برادر زاده‌ام آلبر می بخشم) است. به‌قلم « داوید ـ فورست » که دو نفرند.

و این رمانی خنده دار است که دو روزنامه نویس مشهور انگلیسی «داوید ـ ایلیاداز و بوب فورست » به شیوه تخیلی نوشته‌اند.

فرهنك موسیقی معاصر

بقلم « کلود ـ روستان»

کتابفروشی لاروس‌انتشار سلسله فرهنك های جیبی‌را ادامه میدهد ، مجموعه‌ای نفیس که برای مطالعه‌سریع و در عین حال دقیق بسیار اهمیت دارد.

تمام اصطلاحات‌وقهرمانان موسیقی معاصر جهان‌دراین فرهنك جائی دارند.

زمان سرهنك ها

« جلد سوم تاریخ جنك الجزایر »

نوشته « ایو ـ کوریر »

در جلد اول این کتاب به نام « پسران توسن » شروع جنك در الجزایر و در جلد دوم بنام « عصر پلنك ها » دنباله ماجری گفته آمد(این کتاب جایزه‌بزرك‌فرهنگستان فرانسه را ربوده است) و اکنون در جلد سوم داستان جنك بی رحمانه ... در جلد سوم بیشتر وقایع سال ۱۹۶۰ و محاصره و سنگر بندی‌در الجزایر پایتخت کشور آمده است .

آشنائی بازنان هنرمند

نوین افروز: در فستیوال موزیك بین المللی

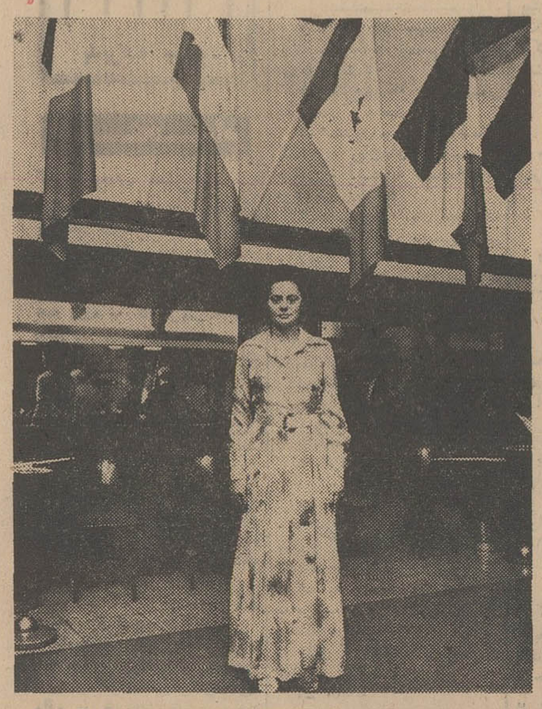

چندی قبل نوین‌افروز پیانیست برجسته ایرانی از سفر موفقیت‌آمیز خود،باپران بازگشت .

نوین‌افروز در فستیوال تابستانی موزیك بین‌المللی که در چکسلواکی برگزار شد شرکت جست و ضمن اجرای سه کنسرت در شهر های «لهاچوویچه» ، پیشتانی» و «ترین‌جینا» که باتفاق ارکستر سنفونیك‌بزرك‌چك(کتوالدوف) اجرا نمودبااقبال بسیارروبرو شد و مطبوعات آن دیار به تفصیل هنر او را ستودند . نوین‌افروز در پایان فستیوال موفق به اخذ مدال و آرم فستیوال تابستانی موزیك‌بین‌ـ المللی شدکه بانامه تشکرـ آمیزگردانندگان‌فستیوال‌همراه بود .

بمناسبت شرکت نوین‌افروز در فستیوال مزبور درتمام‌مدت برگزاری‌جشنواره پرچم‌ایران در کنار پرچم های سایرکشور های شرکت کننده ، شوروی، بلژیك ، کانادا ، ایتالیا و فرانسه در اهتزاز بود .

نوین‌افروز تابحال کنسرت های موفقیت آمیز چندی در کشور های مختلف از جمله شوروی ـ ایتالیا ـ فرانسه ـ انگلستان‌ـسوئیس‌و کشورهای اروپای شرقی‌اجرانموده است واین کنسرت‌هاباتائیدو تمجید منتقدین همراه بوده است .

آشنائی بیشتر

برای اینکه نوین‌افروز را که درحال‌حاضراز افتخارات موسیقی کشورمابشمار می‌آید بیشتر بشناسیم باید اشاره‌کنم که او از پنج سالگی بایتالیا رفته و از هشت سالگی به آموختن پیانو پرداخته است.

نوین‌افروز با علاقه بسیار کنسرواتوار میلان را با رتبه اول ودریافت نشان مخصوص باتمام رسانید . دوره تکمیلی را نزدپروفسور «میکل‌آنجلی» پیانیست معروف‌ایتالیا گذراند.

سپس به کنسرواتوار ژنو رفت و دوره آن کنسرواتوار را با رتبه اول بپایان برد .

اولین کنسرت

نوین‌افروز اولین کنسرت خودراپس‌از اتمام‌کنسرواتوار میلان اجرا نموده است که با موفقیت توام بود.

پس از اتمام کنسرواتوار ژنو باجرای کنسرت هائی در کشور های مختلف پرداخته است که شرح آن در بالا گذشت .

سال گذشته در فستیوال بتهوون که در میلان برگزار شد شرکت کرد و در سالنی باحضور۳هزار تماشاگربرنامه اجرا کرد .

امسال دومین‌بار بود که به چکسلواکی می رفت پائیز سال گذشته که د رکشور های اروپای شرقی برنامه داشت منتقدین لهستانی‌اورابا بزرك‌ـ ترین پیانیست خودشان که دو مدال هنر دولتی دارد مقایسه کردند .

نوین‌افروزاستیل فوق‌العاده‌ای دارد ، سبك ها را خوب می شناسد چنانکه در یکی از کنسرت های خود آثاری از «اسکارلتی» تا «پروکفیف» نواخت .وبدین ترتیب احاطه خود را به موسیقی قرن‌هفده تا بیست ، نمایان ساخت .

درایران

نوین‌افروز برای اولین‌بار حدود پنج سال قبل بایران آمد و از آن‌پس هرسال‌برای اجرای کنسرت به میهن خود باز می گردد .

جدید ترین برنامه او همزمان با جشن های فرهنك و هنر ، در تاریخ دهم آبان در تالار رودکی بروی صحنه خواهد آمد .

در این برنامه ارکستر سنفونیك‌تهران برهبری‌حشمت سنجری او راهمراهی خواهد کرد .

عابر محترم

قبل از عبور ، متوجه گردش اتومبیلها باشید

تشکیل دوره های جدید

کلاس آشپزی

در کلاس های آشپزی انجمن ، طرز تهیه‌انواع سالاد ها ، دسر ها ، غذا های ایرانی و خوراك های فرنگی یاد داده میشود.

کلاس آرایش وزیبائی

دوره کامل آرایش گیسو و زیبائی چهره را در کوتاهترین مدت میتوانید بگذرانید. دوره های‌فشرده یکماه و نیمه برای کسانی است که میخواهند در مدت کوتاهتری دیپلم آرایش بگیرند.

کلاس های خیاطی

دوره های جدید ۳ماهه و ٤ماهه و۹ ماهه کلاس های خیاطی انجمن زیر نظر ٤ دبیر خیاطی تشکیل شده است.

برای نامنویسی صبح‌و بعداز ظهر بدبیرخانه‌انجمن (خیابان بهار شمالی ـنبش‌نامجو ـتلفن ۷۵۶۸۳۱) مراجعه فرمائید.

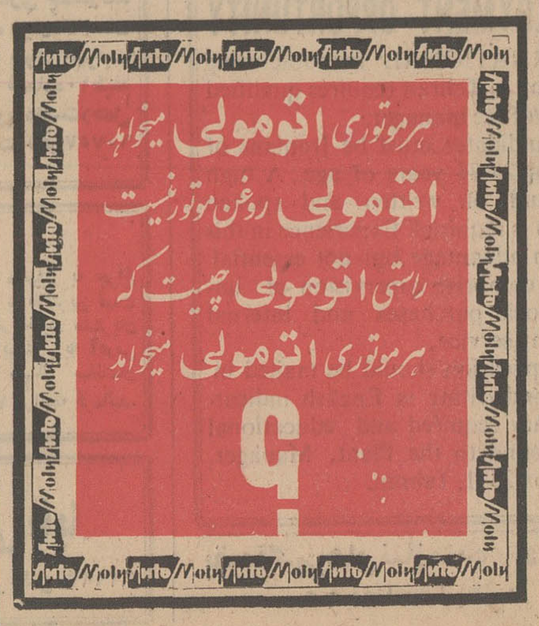

کاغذ دیواری
مکالئوم
درصدها رنگ وطرح جالب قابل شستشو
ساخت معروفترین کارخانجات دنیا
برای انتخاب و نصب بهترین نوع
کاغذ دیواری به :

بعثی‌های عراق دست بدامان رهبران آواره حزب منحله توده شدند

پس از شکست مفتضحانه همکاری های رضا رادمنش به اصطلاح دبیر کل حزب منحله‌توده بابعثی های مرتد و ملحد عراق و نتایج آن که منجر به بر کناری رضا رادمنش از سمت تشریفاتی خود و قتل بختیار و بی ابروئی بعثی ها گردید حق این بود که این عروسك های خیمه شب بازی ازاین ناکامی عبرت گرفته‌وبساط معرکه خودرا جمع نموده و در جای دیگری پهن مینمودند . ولی برخلاف انتظار باز هم شنیده می شود که رژیم‌بعثی عراق از این حوادث پند نگرفته و باقتضای طبیعت دست از دسیسه بازی و فتنه‌گری برنمیدارد و کماکان رهبران آواره ، مفتضح‌ورشکسته حزب منحله توده و حامیان آنها در فعالیت های ماجراجویانه وبی حاصل رژیم بعثی عراق بانحاء مختلف ذیمدخل میباشند.

ابتدا باید ازاین مهره های بی اراده که عمری است‌در خدمت دشمنان استقلال و عظمت ایران بوده و آلت بلااراده اجرای‌اهداف و مقاصد ماجراجویانه‌هستندسئوال کرد که از مسافرتهای مکرر رضا رادمنش‌باصطلاح‌چشم‌وچراغ‌بقایای داردسته مطرودو شرمسار حزب منحله توده به عراق خونین و توطئه های مستمر او بابعثی های آنکشور که حزبشان بربی‌دینی ، کفر و الحاد بناشده و بیدادگری و ستم آن روی شقی ترین ستمگران تاریخ‌چون‌چنگیزخونریز راسفیدکرده و برای ارضاءمطامع غیر انسانی خودوتیل به‌هدف های نامشروع خویش حتی‌ریختن خون عزیزان خودرا واجب میدانند چه نتیجه‌ای جز بی آبروئی گرفتند که افراد علیل‌المزاج و معلوم - الحال جدیدی مانند محمودپناهیان ژنرال قلابی‌فرقه‌دمکرات آذربایجان رابه عراق میفرستند .

بمصداق گفته آزموده‌را آزمودن خطاست این عناصر مفسده جو که بقای خودرا در تلاش‌های‌مذبوحانه می‌بینند میبایست از شکست مفتضحانه طرحی که میخواستندبه وسیله رادمنش و همزاد خائن او بختیار و همچنین رژیم بعثی‌فتنه گر عراق درایران پیاده کنند یعنی کند نمودن حرکت سریع‌تحولات همه جانبه کشور مایند گرفته و باین نتیجه رسیده باشند که‌بیهوده به رژیم بعثی در حال مرك عراق دخیل بسته‌اند و از آن معجزه‌می خواهند ولی با توجه به ضرب‌المثل کند همجنس با همجنس پرواز و بحکم طبیعت همکاری‌و همفکری مطرودین و دسیسه‌بازان‌تعجب‌آور نیست بویژه آنکه هر دو گروه یعنی توده‌ایها و بعثی ها منکر وجودالوهیت و توحید بوده ودرس لامذهبی و بیدینی رااشاعه‌میدهند.

این عناصر شناخته شده که عمری به دریوزگی اجانب مشغولند و خیانت و وطن فروشی با خون آنها عجین شده و با مرك پایان می‌پذیرد باید تاکنون و بااستفاده از تجربیاتی که از اقدامات خود گرفته‌اند باین نتیجه رسیده‌باشند هرکس‌و یا هر گروهی که‌بخواهد برخلاف مسیر آب حرکت کند و در مقابل نیروی دائم‌التزاید تحرك انقلاب شاه‌و مردم که ازپشتیبانی کامل مردم ایران مایه میگیرد ایستادگی نماید از نظر افکار عمومی مرده است و جبر زمان و نتایج چشمگیر اصلاحات عمیق اجتماعی کشور ما که موردتائید جهانیان است بر پیشانی آن ها مهرباطل زده‌وآنها را به‌زباله‌دان تاریخ ریخته‌است.

رهبران درمانده و مفلوك حزب منحله توده و حامیان آنها که‌عمری این عناصر را در دامان‌خودپرورش داده و به خیال خامشان بموقع آنها را از آستین خودکه تامرفق به جنایت و خیانت آغشته بخون است بدر آورده و علیه ایران استفاده میکنند از این نکته‌غافلند رژیمی که باریختن خون هزاران عراقی بیگناه که داعیان اعاده و استقرار حقو عدالت در سرزمین ستمدیده و ماتمدیده آن کشور بودندو حکومت که ودیعه‌ای‌الهی بشمار میاید تیغ تیزی در کف‌آنها برای ارضاء مطامعشان می باشد و بهمین اساس امید بازگشت‌ثبات و نظم را در عراق از بین برده‌اند نمیتواند امید ها و نقشه های‌پلید آنانرا جامه عمل بپوشاند. زیراکه این رژیم خیلی زرنك باشدبتواند کشتی توفان زده بعث را از غرق شدن در دریای خونی که در آن کشور بوجود آورده است رهائی بخشد.

حزب منحله توده و رژیم‌بعثی عراق‌و حامیان انها مانند همیشه بد موقعی رابرای توطئه علیه‌ایران بر گزیده‌اند و اینهم یکی دیگراز دلائل لوته فکری و عدم درك‌انها است زیرا در شرائطی که کشور عزیز ایران‌تحت‌رهبری خردمندانه شاهنشاه آریامهر حامی وپرچمدار صلح در جهان شناخته شده ودر سایه تدبیرمعظم‌له به چنان‌جزیره باثباتی در جهان و بویژه منطقه پرآشوب خاورمیانه تبدیل شده که مورد تحسین و ستایش قرار گرفته اقدامات و تلاش هـای مذبوحانه این معجون خائنین چون موجی به صخره سنگین امنیت و آرامش ایران خواهد خورد واز بین خواهدرفت . از باصطلاح رهبران لجام گسیخته عراق انتظار دیگری جزاین‌نمیتوان داشت چون بعثی های این کشور درائر سوء سیاست ، کوته بینی ، عدم‌اشنائی باصول دیپلماسی تاجائی که در برابر بدیهی ترین حقوق حقه‌ما در اروند رود عناد میورزند وخودرا به تغافل میزنند ، برادرکشی ، جاه‌طلبی ،پیروی از احساسات تندبجای خودو منطق عراق را در صحنه سیاست جهانی منزوی و وضع آنرا بصورت کلاف سر در گمی دراورده‌اند که چون از حل معضلات بیشمار داخلی و خارجی که چون سرطان به داخل رژیم ریشه کرده است عاجز مانده‌اند مانند غریقی به هر خس‌وخاشاکی چون عوامل و عناصر حزب منحله توده دست میزنند تاشاید چند صباحی دیگر بتوانند به حیات در حال ممات خود ادامه دهند و سادیسم قتل و خونریزی خود رابا ساختن مناره هائی از جمجمه های افراد بیگناه غیر بعثی در عراق ارضاء نمایند.

بعثی های عراق بمنظور انحراف افکار عمومی داخلی و خارجی از وضع رقت بار داخلی و خارجی مرتبا حادثه آفرینی میکنند وچون زوال خودرا حتمی می بینند بنابه گفته « اندرپس مرك ماچه دنیاچه سراب» میخواهند که بعد از آنها هم هیچ چیز و هیچکس نباشد و چون بقاء خود را در فنای‌دیگران می‌بینندبرای‌نیل‌بدین‌منظورپیوسته توطئه‌میکنند. باطرح‌صلح‌خاورمیانه مخالفت میورزند . با پیشنهاد اتحادیه عرب برای‌جمع‌شدن‌سران کشور های عربی بمنظور پایان دادن به وضعی که در حال حاضر بین چریکهای عرب و اردن بوجود آمده مخالفت نموده و میگویند که در کنفرانس سران عـرب شرکت نمیکنند ، برای چه ایـن کار را میکنند لابد بمنظورتضعیف جبهه اعراب در مقابله با دشمنان عرب . معنی این کار جز ساخت و پاخت مجدد رژیم بعثی با صهیونیسم معنا و مفهوم دیگری نخواهد داشت و بدین ترتیب از پشت به آرمان اعراب خنجر می‌زنند . با همسایگان خود از در ستیز در میایند و باحل مدبرانه مسئله بحرین بمنظور انداختن جدائی بین برادران مسلمان که یکی از نمود های خردمندی وبشر دوستانه شاهنشاه ما است مخالفت میورزند و بحکم ماموریتی که به آنها محول شده است حتی با برادران بعثی خود در عراق‌ومنطقه خاورمیانه نمیسازند تا شاید وضع این قسمت از جهان را که‌بصورت انبار باروتی درآمده است بهم بزنند و از آب گل آلود ماهی بگیرند.

همکاری . همگامی و همفکری اعضاء خود فروش حزب منحلـه توده که خیانت آنان به ملت ایران ثابت شده‌واظهرمن‌الشمس است بارژیم بعثی دست نشانده عراق که بقایای استعمار وقوت منطقه بوده و آفتاب لب بام است و بزودی برادران هم کیش‌ونجیب عراقی ،تابوت انرا بدوش‌خواهند کشید بیشتر سبب رسوائی و اشکار شدن ماهیت آنان میشود زیرا که کارنامه‌حکومت عداره‌بند تقریبا دوساله این رژیم کودتائی که در مفاهیم قتل و خونریزی، برادر کشی ،پریشانی و بی سرو- سامانی.دسیسه بازی‌وتوطئه چینی، پشت پازدن به بدیهی ترین منشور ملل متحد و قوانین بین‌المللی و سعی در به‌آشوب کشیدن منطقه مستعد خاورمیانه و ایجاد ناامنی در خلیج فارس خلاصه میشود درست مطابق با خواست ها و برنامه های حزب منحله‌توده‌اجنبی پرست و حامیان آن میباشد.

شرط عقل این است که‌پشتیبانان عوامل و عناصر مرتد حزب منحله توده از همکاری و همفکری خود با اینگونه عوامل و عناصر چشم پوشی نموده و بیش از این افکار عمومی مردم ایران را جریحه‌دار ننموده و دشمنان شناخته شده کشور ما را در پناه خودنگیرند و بیشتر ازاین از نجابت هموطنان ما سوء استفاده ننمایند' و مصلحت کشور عراق نیز دراین است که تلاش و کوشش خود را در راه سازندگی امور داخلی وبرقراری هرچه بیشتر تفاهم‌و همبستگی با همسایگان خود که میتواند بر دوستی آنها مطمئن باشد و باآنها دارای علقه ها و ارتباط مادی و معنوی تاریخی تفکیك ناپذیری است بردارد نه آنکه برخلاف‌امیال مردم عراق روش و سیاست خودرا بر مبنای ایجاد تفرقه و انشقاق قرار دهد زیرا که به تجربه‌ثابت شده که دود این اقدام اول به چشم خود آنها خواهد رفت‌ومطمئنا مسئولین عراقی‌باین‌نتیجه‌رسیده‌اند و خوب میدانند که رفت‌و آمد و اقدامات عوامل و عناصر مطرود و شناخته شده بعراق و در اختیار گذاردن امکانات و تسهیلات به آنها و بالاخره‌هر گونه‌فتنه‌انگیزی، در برابر ثبات و امنیت تحسین- آمیز ایران‌و ثمرات‌چشمگیرانقلاب سفید شاه‌و مردم‌حباب‌صابونی‌بیش نیست که تنها منشاء تحسین - آنها این است که ممکن است‌زیر پای لرزان رهبران بعثی عراق‌قرار گرفته و آنها رانقش زمین نماید.

بزرگترین موافقتنامه اقتصادی ایران باشوروی امضاء شد

اقتصادی

ایران‌و شوروی پس ازیازده روز مذاکره،ضمن ابرازرضایت از نحوه پیشرفت همکاری های اقتصادی دو کشور موافقت کردند که همکاریهای وسیع‌و تازه‌ئی در زمینه‌های گوناگون، از قبیل احداث لوله دوم گاز ، افزایش صادرات گاز وکالاهای صنعتی ایران به شوروی ، افزایش ظرفیت ذوب آهن به چهار میلیون تن و اکتشاف‌نفت در سواحل دریای خزر و مناطق مرکزی ایران،و همچنین‌احداث تاسیسات مختلط برای تولید کالاهای پتروشیمی و استفاده از گاز منطقه سرخس وبسیاری زمینه‌های دیگر آغاز نمایند . همچنین طرفین موافقت نمودند که برای‌تسهیل مبادلات وخرید های اقساطی ، اعتباراتی‌دراختیار یکدیگر بگذارند . بعبارت دیگر ایـران بـرای اولین بار تسهیلات اعتباری جهت خرید اقساطی کالا های صنعتی در اختیار شوروی‌خواهد گذاشت .

*** صادرات گاز**

ایران و شوروی در جـریان مذاکرات یازده‌روزه‌خود بطور اصولی در زمینه دو برابر ساختن صادرات گاز ایران به شوروی توافق کردند و قرار شد که کارشناسان شوروی دو پیشنهادی را که در زمینه نحوه تامین هزینه‌های خط دوم از جانب ایران ارائه شده بود مورد بررسی قرار دهند . بموجب یکی از این دو پیشنهاد ایران آمادگی خود را برای نصب لوله دوم گاز و دو برابرساختن صادرات گاز به شوروی اعلام داشته است ، مشروط به آنکه شوروی‌کلیه هزینه‌های مربوط به خرید و نصب لوله و تاسیسات مربوط به آن را بعهده گیرد و بعدا از محل فـروش گاز ایران مستهلك نماید .

بموجب پیشنهاد دوم ایـران آماده خواهد بود که اعتبارات خرید و نصب لوله دوم را تماما خود تامین کند . بشرط آنکه شوروی گاز تولیدی ایران‌برای این منظور را ، در مرز ایران‌و شوروی تحویل‌بگیرد ودر مقابل دریافت حق ترانزیت ، معادل‌آن از منابع گاز خود ، درمرزهای اروپای غربی برای فروش در بازارهای غرب اروپا ، در اختیار ایران بگذارد .

در زمینه استفاده از منابع وسیع گاز سرخس که در ناحیه شمال‌شرقی مشهد قرار گرفته است ، بطوراصولی موافقت شد که واحدهای تولیدنیروی حرارتی و نیز واحدهای کودشیمیائی با همکاری فنی شوروی برای تامین احتیاجات ایران و بازارهای ثالث ،در منطقه سرخس احداث شود و قرارشد که کارشناسان دو کشور در این زمینه مطالعات لازم را انجـام دهند .

*** افزایش ظرفیت**

در مورد دوب‌آهن برای افـزایش ظرفیت کارخانه ذوب‌آهن آریامهر موافقت اصولی حاصل شد و مقرر گردید که کارشناسان شوروی تاسه ماه دیگر گزارش اقتصادی و فنی توسعه کارخانه‌راتسلیم مقامات‌ایرانی نمایندو ظرفیت نهائی کارخانه ،مواعید ساختمان‌و مبلغ اعتبار پس از تصویب این گزارش از طرف مقامات ایرانی تعیین گردد . شوروی آمادگی خود را برای توسعه کارخانه تا ظرفیت چهار میلیون تن در سال اعلام‌داشته است .

*** امتیاز**

برای توسعه و یا احداث واحدهای جدیدصنعتی در بخش های مختلط دولتی ، خصوصی و یا بخش خصوصی ، دولت شوروی آمادگی خود را برای تامین یك اعتبار طویل‌المدت چهل میلیون روبلی (در حدود چهل میلیون دلار) اعلام نمودو قرارشد که این اعتبار دراختیار بانك اعتبارات صنعتی ایران‌قرار گیرد تا برای توسعه صنایع ایران مورد استفاده واقع شود. درمورد نرخ بهره و شرائط استفاده از این اعتبارات در مذاکراتی که بین این بانك و مقامات بانکی شوروی صورت خواهد گرفت توافق خواهدشد.

*** کشت و صنعت**

در زمینه کشاورزی توافق شدکه واحدهای کشت و صنعت با تشریك مساعی طرفین احداث شود و قرارشد که دولت شوروی احتیاجات پانزده ساله خود را درمورد پنبه ، برنج و دانه‌های روغنی و سایر محصولات کشاورزی باطلاع ایران برساند تا برنامه‌های کشت اقلام مزبور باتوجه به احتیاجات‌شوروی تنظیم‌و در ایران بمورد اجرا گذارده شود .

احداث تاسیسات آبی جدید بر روی رودخانه ارس نیز بطور اصولی مورد توافق قرار گرفت و موافقت‌شد که کارشناسان دوطرف در زمینه احداث این تاسیسات در ناحیه خدا آفرین ارس مطالعات لازم را انجام دهند .

*** پتروشیمی**

برای تولید کالا های‌پتروشیمی طرفین توافق کردند که براساس نیاز های طویل‌المدت شوروی‌طرح های مختلفی را در ایران اجرا نمایند و شوروی موافقت نمودکه بزودی هیئتی از کارشناسان خود را برای تهیه طرح مشترکی جهت احداث واحد های پتروشیمی به منظور تامین احتیاجات هر دو کشور و صادرات ببازار های دیگر بایران اعزام دارد.

*** معادن**

در مورد معادن موافقت شد که در نقاطی که از طرف ایران تعیین خواهدشدکار- شناسان شوروی به موجب قرارداد های جداگانه وبر اساس بهای واحد کار به اکتشافات معدنی بپردازند.

*** نفت**

در زمینه اکتشافات نفتی‌موافقت شدکه با همکاری کارشناسان شوروی در مناطق جنوبی دریای خزرو نواحی شمالی و فلات‌مرکزی ایران عملیات‌اکتشاف به موجب قرارداد هائی که جداگانه منعقد میشود انجام گیرد.

*** کالاهای صنعتی**

در رشته مبادلات بازرگانی طرفین موافقت نمودند که همه‌ساله کمیسیون خاصی با شرکت‌مقامات صلاحیتدار ایرانی و مقامات‌وزارت بازرگانی خارجی شوروی برای تبادل نظر در زمینه افزایش بیشتر دادو ستد بین دو کشور تشکیل گردد.

همچنین بمنظور افزایش سریعتر حجم مبادلات بین دو کشور توافق شد که علاوه بر سهمیه های پیش بینی شده در موافقت نامه طویل‌المدتی که در تاریخ۸ مرداد ۱۳۴۹ بین دو کشور در مسکو به امضاء رسید، تسهیلات اعتباری برای فروش اقساطی کالا ها از جانب هردو کشور برقرار گردد. مفهوم این توافق آنست که ایران برای اولین بار جهت صدوربیشتر کالا های صنعتی بشوروی‌تسهیلات اعتباری جهت آن کشور در نظر خواهد گرفت .

ضمنا موافقت شد که به منظور تسهیل صادرات کالا های صنعتی ایران به‌شوروی و برای آنکه کارخانه های ایرانی بتوانند برنامه های تولید خود را تنظیم کنند قرارداد های‌طویل‌المدت‌برای فروش کالا های صنعتی مذکور در موافقت نامه بازرگانی پنجساله منعقد گردد.

*** توسعه همکاری**

مقامات وزارت اقتصاد بدنبال امضای پروتکل پایان مذاکرات سومین اجلاسیه کمیسیون دائمی همکاری های اقتصادی دو کشور اعلام داشتند : بموجب این‌پروتکل همکاری دو کشور در اغلب‌زمینه ها توسعه قابل ملاحظه خواهد یافت و این همکاریها مستلزم سرمایه گذاری های وسیعی‌خواهد بود. این مقامات اضافه کردند که شوروی میزان خرید کالا های صنعتی را از ایران افزایش‌خواهد داد و در زمینه ساختمان نیروگاه های برق و خطوط انتقال نیرو ، مبادله برق ، آبیاری ، کشاورزی، پتروشیمی ، حمل و نقل وتعلیمات حرفه‌ای همکاریهای تازه‌ای آغاز خواهد نمود . در پروتکل پایان مذاکرات ضمنا تاکید شده است که مبادلات دو کشور چه دررشته بازرگانی و چه در موارد مربوط بطرحهای عمرانی باید همواره موازنه‌داشته باشد و برای اجرای این نظر موافقت شد که سازمان برنامه ایران و سازمان‌های‌مربوطه شوروی پیش نویس دور نمای همکاری های دو کشور را تنظیم و برای تصویب‌به کمیسیون دائمی همکاریهای اقتصادی دو کشور تسلیم نمایند.

*** هشت مرکز حرفه‌ای**

در جلسه دیروز همچنین موافقت نامه‌ای در زمینه توسعه تعلیمات حرفه‌ئی در ایران بامضاء رسید که به موجب آن دولت شوروی مبلغ نه میلیون روبل‌اعتبار در اختیار ایران خواهد گذاشت تا هشت مرکز تعلیمات حرفه‌ئی در ایران تاسیس شود.

هیئت نمایندگی شوروی که‌طی یازده روز اخیر علاوه بر شرکت در مذاکرات ، از تاسیسات صنعتی شهرستان های جنوب و جنوب غربی و مرکزی و همچنین تاسیسات صنعتی تهران بازدید نموده است صبح روز جمعه تهران را ترك خواهد گفت . نتایج مذاکرات و توافق های سومین اجلاسیه کمیسیون مشترك ازهفته آینده در کمیسیون‌های‌مخصوصی در تهران و مسکو دنبال خواهد شدو گزارش هائی که از جانب کارشناسان دو کشورو کمیته‌های فرعی تهیه میشود در چهارمین‌دوره اجلاسیه کمیسیون مشترك که‌سال آینده در مسکو تشکیل خواهدشد مطرح‌خواهد گشت.

*** هدفهای دوکشور**

موافقت نامه جدیدراآقای هوشنك انصاری وزیرافتصاد از جانب ایران و آقای «اسکاچکف» رئیس کمیته دولتی شورای‌وزیران‌شوروی برای‌روابط‌اقتصادی باممالك خارجی از جانب‌دولت‌شوروی امضاء کردند.

بعد از امضاء پروتکل‌وموافقت - نامه مذکور روسای‌هیات های نمایندگی دو کشور مطالبی اظهار داشتند . آقای انصاری گفت : قدم‌موثر دیگری در جهت اجرای منویات رهبران ایران و شوروی برداشته شد و آن امضای‌صورت جلسه سومین اجلاسیه دائمی ، همکاریهای اقتصادی‌ایران‌وشوروی و موافقتنامه همکاری در زمینه تعلیمات حرفه‌ای بین دو کشور است .امروز با امضای این موافقتنامه های مهم یکبار دیگر در اجرای نظرات رهبران عالیقدر دو کشورمان که برای رسیدن به هدف های مترقی وآمال‌وآرزوهای دو ملت کمال اهمیت اقتصادی‌را دارا است قدمهای موثری برمی- داریم . در پایان آقای انصاری‌از همکاری های آقای اسکاچکف و همکاران ایشان در طول مذاکرات تشکر کرد.

*** نصب مدال**

سپس آقای اسکاچکف در زمینه اهمیت کار کمیسیون دائمی و ارزش آن و روش عملی وزیر اقتصاد ایران برای پیشرفت همکاری های دو کشور گفت :اعلیحضرت شاهنشاه ایران وزمامداران مملکت ما طالب و مایل به توسعه همکاری های دو کشور هستند . این امر اساس کار ما است و راه را جهت توسعه بهتر وبیشتر مناسبات ما باز میکند.

بعد از پایان مطالب آقای اسکاچکف قائم مقام وزیر صنایع گاز شوروی مدال صدمین‌سالروز صنایع گاز و نفت شوروی را به سینه آقای هوشنك انصاری وزیر اقتصاد و آقایان مهندس سلجوقی رئیس طرح شاه لوله گازومهندس مصدقی مدیر عامل شرکت ملی گاز ایران نصب کرد.

آقای انصاری از جانب ایران وآقای اسکاچکف از جانب شوروی دیروز بزرگترین موافقتنامه اقتصادی‌ایران با شوروی را امضاء کردند .

توفیق در کشف معادن مس وسنگ آهن

گروههای معدنی هفت کشور برای کشف معادن باکارشناسان ایرانی همکاری میکنند

امروز کسب اطلاع شد که با کوشش وزارت اقتصاد یك‌سلسله اقدامات اکتشافی وسیع در نقاط مختلف کشور جریان دارد که امید میرود نتایج آنها بتدریج اعلام شود .

برای‌انجام جستجوها واکتشافات معدنی ، هم‌اکنون کارشناسان و مهندسانی از چند کشور خارجی با متخصصین ایرانی همکاری می کنند . این متخصصین بیشتر از کشور های کانادا ، آمریکا ، انگلیس ، فرانسه ، شوروی و رومانی و یوگسلاوی میباشند و قرار است گروهی از کارشناسان بلغارستان نیزبرای انجام‌اکتشافات معدنی وارد ایران شوند .

مس وآهن

خبرنگار ما اضافه میکند : در سه سال اول اجرای برنامه‌عمرانی چهارم ، بطورکلی درکاراکتشاف معادن جدیدتوفیقهائی بدست‌آمده است . مهمترین معادن مکشوفه ، معادن سنك آهن ومس میباشد . قسمت عمده‌ای از معادن مکشوفه سنك آهن بوسیله گروههای‌معدنی شرکت ملی ذوب آهن ایران با همکاری کارشناسان شوروی در مناطق جنوبی کشور کشف شده است .

بخش خصوصی نیز در کشف معادن مس در مرحله اول وسپس درکشف معادن آهن توفیق یافته است .

بسم الله الرحمن الرحیم

سخنرانی اسلامی

موسسه اسلامی نارمك باطلاع عموم میرساند

که‌در صبح روزنیمه شعبان‌المعظم برابر۲۵ مهرماه جاری‌بمیمنت ومبارکی میلاد خاتم‌الاوصیاء ولی عصر امام زمان حضرت مهدی منتظراروا‌حنافداه در مجلس جشن‌مسجدجامع‌نارمك‌ازمیان‌آقایانی که نامشان (مهدی) یا(محمدمهدی) است‌یکنفر بحکم‌قرعه‌انتخاب ومیهمان کاروان حج مهدیه بوده وبرایگان مشرف به بیت‌الله و مدینه‌منوره خواهد شد لذا از آقایانیکه‌درمر کزوسایرنقاط کشور باین‌نام مقدس مفتخرند وتاکنون نام‌نویسی‌نکردند دعوت میشود که رونوشت پافتوکپی شناسنامه وآدرس کامل خودرا بادو قطعه‌عکس تاروز مزبور به‌نشانی‌نارمك‌خیابان سمنگان دفتر مسجدجامع‌ارسال دارند تا درقرعه کشی مزبور شرکت جسته امیداست‌حائزاین‌افتخار گردند ونیز سعی‌فرمایند در جشن حضوریافته‌شاهدمراسم‌باشند.

موسسه‌اسلامی‌نارمك

آ_۲۰۴۷۷

بورس معاملات

در جلسه چهارشنبه بورس اوراق بهادار (دیروز) ۳۰ سهم بانك توسعه صنعتی و معدنی ایران بقرار هر سهم ۱۳۷۵٫۵ریال بمبلغ ۴۱هزار و۲۶۵ ریال خرید و فروش شد .

در این جلسه همچنین ۵۰ سهم کارخانجات نورد ایران از قرار هر سهم ۱۹ هزار و ۱۴۵ ریال بمبلغ ۹۵۷ هزار و۲۵۰ ریال معامله شد .

آپارتمانهای باشکوه در دروازه «لوزان» (سویس) باتسهیلات فراوان بفروش میرسد

این آپارتمان های‌مجلل‌برفراز تپه‌های آفتابی کناردریاچه«لومان» ساخته شده و چشم‌انداز بسیار دلپذیر و زیبائی‌دارد . هرآپارتمان آشپزخانه‌ای کاملا مدرن، یخچال اجاق برق ، حمام ، توالت،بالکن گاراژ وپارکینك ، جداگانه دارد قیمت این آپارتمانها چنین است.

آپارتمان سه‌اتاقه از ۸۹٫۰۰۰ فرانك ببالا

آپارتمانهای سه‌اتاق‌ونیمی از ۲۴۰٫۰۰۰ فرانك ببالا

آپارتمانهای چهاراتاقه از ۲۰۰٫۰۰۰ فرانك ببا لا

برای فروش ، شرایط بسیار مناسب درنظر گرفته شده است. برای کسب هرنوع اطلاع ودیدن آپارتمانها لطفا بانشانی زیر به زبان‌های فرانسه یاانگلیسی‌مکاتبه فرمائید .

GERIMOB S. A· 3 Av
Florimont CH - 1003
Lausanne - Switzer-
land

۴۴۹۶۲_آ ۶_۱

خدمات درمانی

بقیه از صفحه اول

وشرکت های تعاونی روستائی‌موفق شده است و جمعا تعداد ۳۴۱۷۹ نفر از روستائیان عضو شرکت‌های سهامی زراعی و شرکت های‌تعاونی روستائی و خانواده‌تحت تکفل‌آنان ۸۵۰۵۹ دفعه بدرمانگاه های‌مزبور مراجعه وازمزایای درمانی‌برخوردار گردیدند و برنامه گسترش‌وتوسعه فعالیت های‌سازمان‌بیمه‌های‌اجتماعی روستائیان‌در مناطق‌مختلف مملکت به تناسب توسعه‌امکانات ومقدرات دولت بتدریج اجرا خواهد شد.

در این بازدید وزیر اصلاحات ارضی و تعاون روستائی دستورداد: هشت دستگاه آمبولانس که برای درمانگاه های دیزج (آذربایجان شرقی) مهاباد (آذربایجان غربی) تربت جام (خراسان) رودبیش گیلان) گلپایگان ،فرح(کردستان) سمسکنده (مازندران) شیروان- بروجرد تهیه شده است و مجهزبه کلیه وسائل‌لازم‌می‌باشند درمراکز درمانی درمانگاه ها و برای موارد فوری‌و اورژانس مستقر و مورد استفاده روستائیان بیمه شده قرار گیرد .

آگهی دعوت

نوبت دوم

پیرو آگهی نوبت اول باطلاع کلیه صاحبان سهام محترم شرکت تعاونی تهیه و توزیع گوشت گوسفندی تهران و حومه میرساند چون‌در تاریخ چهارشنبه‌پانزدهم مهرماه ۱۳۴۹ حدنصاب لازم برای تشکیل مجمع عمومی عادی حاصل نگردید لذا برای نوبت دوم مجمع عمومی‌عادی در ساعت ۴ بعدازظهرروز شنبه‌دوم آبانماه ۱۳۴۹ در محل شرکت واقع در خیابان امیریه نزدیك چهار راه گمرك تشکیل میگردد. از عموم سهامداران محترم شرکت دعوت میشود شخصا یا نماینده .تام‌الاختیار آنها که دارای وکالت‌نامه‌باشند باهمراه داشتن برك سهام یا فیش بانکی در روز و ساعت‌معینه در جلسه مجمع عمومی حضور بهمرسانند.

دستور جلسه :

۱ـ استماع گزارش هیئت مدیره و مدیر عامل و بازرسها

۲ـ رسیدگی و تصویب ترازنامه و حساب سود و زیان‌عملکرد از اول فروردین ماه ۴۸ تاآخر همانسال

۳ـ مذاکره و اتخاذ تصمیم درباره تعیین خط مشی عملیات آتی شرکت وسایر مسائلی که طرح آن در صلاحیت مجمع عمومی عادی میباشد.

۴ـانتخاب سه نفر بازرسان شرکت که مدت خدمت‌یکساله آنان منقضی شده است.

شرکت تعاونی تهیه‌وتوزیع‌گوشت‌گوسفندی‌تهران‌وحومه

آگهی دعوت

نوبت دوم

پیرو آگهی نوبت اول باطلاع کلیه صاحبان سهام محترم شرکت تعاونی تهیه و توزیع گوشت گوسفندی تهران و حومه میرساند چون‌در تاریخ چهارشنبه‌پانزدهم مهرماه ۱۳۴۹ حدنصاب لازم برای تشکیل مجمع عمومی عادی حاصل نگردید لذا برای نوبت دوم‌مجمع عمومی عادی‌در ساعت۲ بعدازظهر روز شنبه‌دوم آبانماه ۱۳۴۹ در محل شرکت واقع در خیابان امیریه نزدیك چهار راه گمرك تشکیل میگردد. از عموم سهامداران محترم شرکت دعوت میشود شخصا یا نماینده تام‌الاختیار آنها که دارای وکالت‌نامه‌باشند باهمراه داشتن برك سهام یا فیش بانکی در روز و ساعت‌معینه در جلسه مجمع عمومی حضور بهمرسانند.

دستور جلسه :

الف- استماع گزارش هیئت مدیره و مدیر عامل و بازرسها

ب- رسیدگی و تصویب ترازنامه و حساب سود و زیان عملکرد سال مالی از فروردین ماه ۴۷ تا آخر همانسال .

ج- شور و اتخاذ تصمیم در مورد سپرده آقای عباس اردوخانی بشرح مندرج در گزارش هیئت مدیره .

شرکت تعاونی تهیه و توزیع گوشت‌گوسفند تهران وحومه

avtoimpex

مؤسسه‌دولتی تجارتی آوتوایمپکس صادرکننده

انواع مختلف قطعات یدکی اتومبیل‌های سواری وکامیون ولگا-مسکویچ-زیل۱۵۰ وزیل۱۶۹-گاز۵۱- کوئیل‌های ۱۲ولت ازعالیترین جنس

تقاضای تولیدابزارهای‌برقی وزه برای کلیه انواع اتومبیل های سواری و کامیون طبق نمونه ومشخصات فنی مورد درخواست مشتریان پذیرفته‌میشود

نشانی:

Sce "Avtoimpex"
Bulgaria, Sofia 6
34' Bld. Totleben
Telephone: 52 26 41,
52 33 46
Telex: 022665 Avtmpx BG
Cables: Avtoimpex - Sofia

بامحصولات موسسه تجارتی دولتی‌آوتوایمپکس درغـرفه نمـایشگـاه صنعتی بلغارستان جاده پهلوی محل دائمی نمایشگاهها نرسیده به هتل هیلتون از تاریخ ۱۶ تا ۳۰ مهر آشنا شوید .

اطلاعیه خانه زبان

کلاسهای آمادگی برای

کنکورسراسری دانشگاهها و مدارس عالی ایرانی

و

اعزام دانشجو بخارج

طرح اول وسوم کلاسهای فوق شنبه ۱۸ ویکشنبه ۱۹ مهرماه آغاز میگردد (طرح اول ۴٫۵ ساعت درهفته وطرح سوم ۹ ساعت در هفته یکدوره کامل) پنجشنبه‌از ساعت ۴تا۸ بعدازظهر و روز جمعه از ساعت ۹تا۱۲ صبح از عده معدودی داوطلبان دیپلمه و دانش آموزان ششم دبیرستانها و متفرقه ثبت‌نام میگردد .

برای‌ثبت‌نام باهمراه داشتن دوقطعه عکس مراجعه نمائید.

خیابان پهلوی بالاتر از چهارراه امیراکرم روبروی کوچه بیدی تلفن ۴۰۵۲۷و ۶۱۲۰۱۱

گروه‌فرهنگی خوارزمی

برای دبیرستان شبانه ثبت‌نام مینماید . داوطلبان جهت ثبت‌نام به واحدهای زیرمراجعه فرمایند :

۱ـ دبیرستان شماره یك پسران : خیابان شاهرضا روبروی‌پمپ دیانا تلفن ۴۵۴۴۱
برای دوره اول و دوره دوم متوسطه رشته های ریاضی وطبیعی

۲ـ دبیرستان شماره یك شبانه دختران : خیابان پهلوی‌نرسیده به چهارراه تخت‌جمشید دبیرستان مرجان تلفن۶۱۳۹۹۴
برای دوره اول و دوره دوم متوسطه رشته های ریاضی - طبیعی-ادبی

۳ـ دبیرستان شماره ۲ شبانه پسران : خیابان شاه آباد اول‌بهارستان تلفن ۳۳۸۶۳۳ برای دوره اول‌و دوره‌دوم متوسطه رشته های ریاضی - طبیعی و کلاسهای کنکور

۴ـ دبیرستان شماره یك : خیابان شاهرضا بیست متری‌دوم نبش خیابان سزاوار تلفن ۴۳۱۸۰ برای کلاسهای متفرقه دوره اول و دوره دوم متوسطه رشته های ریاضی - طبیعی و کلاس های کنکور فنی - پزشکی- ادبی

۵ـ دبیرستان شبانه خوارزمی شماره ۴ (ارشاد) : خیابان تهران نو - ایستگاه ارباب خیابان ششم بهمن تلفن ۷۹۰۰۷۶
برای دوره اول و دوره دوم متوسطه رشته های ریاضی - طبیعی و کلاسهای کنکور

۶ـ دبیرستان شبانه خوارزمی شمیران : تجریش اول‌خیابان پهلوی تلفن ۸۳۴۲۹
برای دوره اول و دوره دوم متوسطه رشته های ریاضی - طبیعی و کلاسهای کنکور

گزارش خبرنگار اعزامی ما به محل سقوط هواپیمای دوموتوره ایرکماندور

خلبان هواپیمای ۲ موتوره قبل از سقوط خفه شده بود

هواپیما آتش گرفته بود و خلبان آن درحالیکه برفراز دهکده پروازمی‌کرد برای نجات خود تلاش مینمود

علت سقوط هواپیمای دوموتوره «ایرکماندر» در حوالی تبریز آتش گرفتن موتور سمت چپ و خفه شدن خلبان آن در آسمان بوده است !

خلبان هواپیما پس از آتش گرفتن موتور میکوشد با دستگاههای مخصوص آتش هواپیمارا خاموش کند، ولی دود حاصله از حریق بداخل کابین رخنه میکند وخلبان خفه می‌شود .

بدنبال گزارش دیروز درمورد سقوط یك هواپیمای دو موتوره شخصی از نوع «ایرکماندر» در حوالی پاسگاه قریه «قزل‌احمد» تبریز کارشناسان اعزامی ازتهران مرکب از یك هیئت ۷ نفری به سرپرستی آقای دکتر قاهری مدیر کل عملیات هواپیمائی کشوری در محل وقوع سانحه واقع در ۷ کیلو متری قریه «قزل‌احمد» تحقیقات لازم را انجام دادند .

اظهارات شهود ..

چندتن از اهالی قریه «قزل‌احمد» که از موقع آتش گرفتن هواپیما در آسمان تا سقوط آن روی تپه «پشت‌ده» شاهد ماجرا بودند به خبرنگار ما در تبریز اظهارداشتند. هنگامیکه در مزارع خود سرگرم کار بودیم باصدای غرش یك هواپیما که حرکات آن در آسمان غیر عادی بنظر میرسید متوجه آسمان شدیم. در این حال مشاهده شد که از هواپیمادود سفید رنگی خارج میشود و خود آن نیز مرتبا آسمان قریه را دور میزند این وضع در حدود نیم ساعت ادامه یافت تا اینکه با بلند شدن شعله های آتش هواپیما باسرعت نسبتا زیادی بطرف قریه سرازیر شد.

در اینحال باد شدیدی وزیدن گرفت و علاوه بر اینکه شعله‌های آتش را دامن‌زد از سقوط هواپیما به روی خانه‌های قریه جلوگیری کرد و آنرا به سمت راست قریه کشانید .پس از چند لحظه صدای مهیب برخورد هواپیما به زمین شنیده شد.

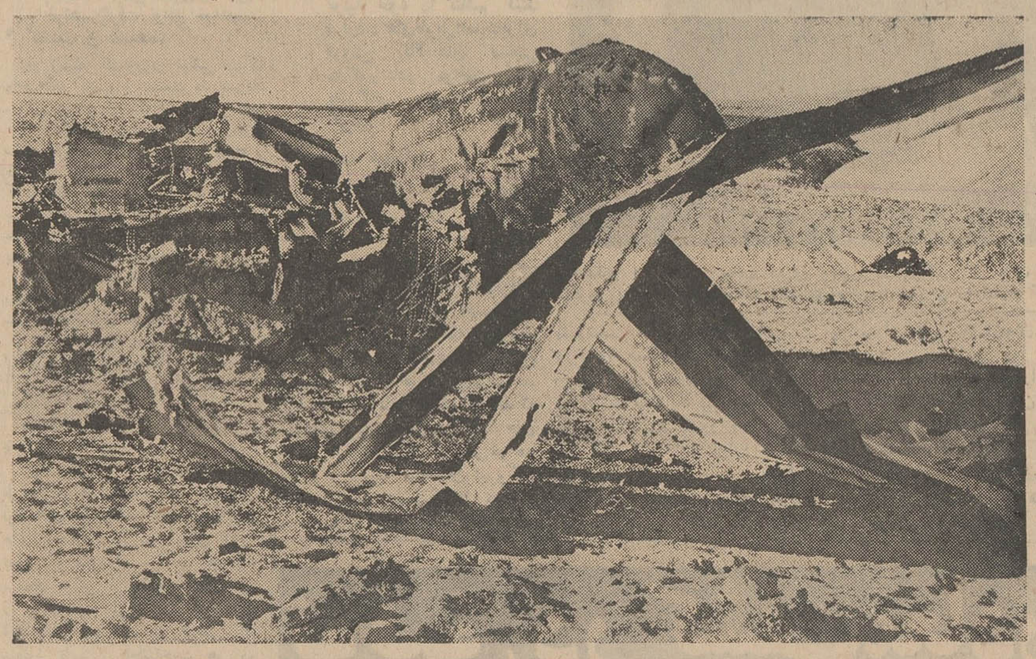

از هواپیمای دوموتوره «ایرکماندور» این آهنپاره ها باقی مانده است

هواپیما روی‌تپه«پشت ده»سقوط کرده بود شعله‌های آتش از هر سو زبانه میکشید و نزدیك شدن به هواپیما از ۲۵ قدمی امکان نداشت .

عده‌ای از اهالی‌ده باتفاق«حکمعلی حاتمی» رئیس انجمن قریه عازم پاسگاه ژاندارمری «تیکمه‌داش» شدند و مراتب را به گروهبان حقدوست رئیس‌پاسگاه اطلاع‌دادند وی جریان‌رابه گروهان‌ژاندارمری مربوط و فرودگاه گزارش داد .

بدستور تیمسار فیلی فرمانده ژاندارمری آذربایجان شرقی ، سرکار سروان‌انصاری باتفاق‌آقای امینی رئیس فرودگاه تبریز با وسائل امدادی عازم محل سانحه شدند .ولی خلبان هواپیما سوخته ودرگذشته بود .

نقص فنی

کارشناسان پس از یك بررسی دقیق تشخیص دادند که موتور سمت چپ هواپیما قبل از سقوط بعلت نقص فنی آتش گرفته‌است وباوجود دستگاههای اطفاء حریق که در داخل هواپیما موجود بود تلاش مرحوم‌سرگرد هاشمی‌خلبان هواپیما برای مهار کردن حریق بجائی نمیرسد .ووی‌با موتوردیگر به‌پرواز خود برای نشستن دریك محل مناسب‌ادامه میدهد ولی پس از مدتی دود حاصله از حریق‌به داخل کابین رخنه واو را خفه میکند و همین امر باعث سقوط هواپیما می‌شود.

بقیه در صفحه ٤

علت حریق پریشب انفجار بشکه تینل بود

کارشناسان اداره آتش نشانی‌علت آتش سوزی مدهش پریشب تهران را انفجار یکی از بشکه‌های تینل واقع‌دربنگاه‌همایون‌تشخیص دادند.

خبرنگار اطلاعات نوشته است: میزان دقیق خسارات وارده هنوز معلوم نشده است چند میلیون ریال است.

یک اقدام فرهنگی واجتماعی بنفع جوانان کشور

۵

بورس تحصیلی

در رشته های:

تعاون ـ اقتصاد ـ بانکداری ـ حسابداری

بانتخاب برنده و هزینه بانك در داخل و یا خارج کشور که پس از پایان دورهٔ تحصیل با موافقت برنده و حقوق مکفی در استخدام بانك خواهند بود.

جوایز حساب پس انداز:

بانك اعتبارات تعاونی توزیع

توجه

برندگان بورس تحصیلی که واجد شرایط نباشند میتوانند جایزه خودرا بدانش آموزان ، دانشجویان وفارغ التحصیلان رشته های مختلف که آمادگی استفاده از بورس را دارند واگذار نمایند. مبلغ بورس درخارج از کشور دویست دلار برای هرنفر درماه ودرداخل کشور یکهزار و پانصد تومان درماه خواهد بود.

بانك اعتبارات تعاونی توزیع

علاوه بر ۵ بورس تحصیلی ، ۳۰۰ هزار تومان پول نقد وده خانه‌مدرن باقساط دهساله‌بدون‌بهره معادل یکصد برابر موجودی برندگان حداکثر بمبلغ ۱۵ میلیون ریال جایزه‌میدهد.

فقط تانهم آبانماه فرصت دارید

۱ـ۲ آ ـ ٤٥١٩٦

۲ حادثه رانندگی با ۴ کشته و ۲۴ نفر مجروح

بیست‌وچهار نفرمجروح‌شدند وجاده هراز چهار نفر کشته و در دو حادثه رانندگی در سنندج

در حادثه سنندج که معلول سرعت زیاد بود ، اتومبیل سواری آقای مهندس ضیائی معاون دفتر فنی استانداری کردستان هنگام حرکت در خیابان ششم بهمن سنندج با تیر چراغ کنارخیابان تصادف کرد .

در این حادثه مهندس ضیائی‌و آقایان مهندس منوچهر شفقی و راستکار کارمندان‌اداره کل‌آبادانی ومسکن کردستان در دم کشته شدند .

مجروحین این‌حادثه‌برادر آقای مهندس ضیائی وشخص دیگری‌به نام آقای مهدوی هستند .

دومین حادثه درجاده هرازاتفاق افتاد ، اتوبوس شماره ۷۳۲۹۸ به رانندگی کاظم واحدی در نزدیکی پاسگاه ژاندارمری سیاه بیشه با کوه تصادف کرد وواژگون‌شد. مقتول این حادثه زن ۲۲ ساله‌ای بنام خدیجه بابا سفری بود .

مجروحین این حادثه که بر اثر سرعت زیاد اتفاق افتاد عبارتند از: مجروحین

محمد رضا و محمد حسین نیك‌بخت ساکن شیراز ، منصور دادانزانی ساکن اصفهان ، ابراهیم شفیعی و بتول‌جهانی اهل‌سروستان شیراز ، کاظم واحدی « راننده»، ایران نورمند اهل شیراز ، ربابه ومحترم ابراهیم‌زاده اهل اصفهان، حسن وفاطمه رضوی ، حسنعلی لطفی ، غلام و ابوالقاسم رنجبراهل اصفهان ، فاطمه و محمد سبزواری محترم قدرتی از تهران ، ملك میرزاخانی ، مهین‌وطوبی‌دادانجانی، سید عباس امامی و فاطمه کاغذگر اهل اصفهان .

دوایرانی درایتالیا بازداشت‌شدند

ایمپریا (ایتالیا) ـ خبرگزاری ها ـ دو ایرانی که باتومبیل از طریق یوگوسلاوی وارد ایتالیا شده بودند به اتهام قاچاق تریاك بازداشت‌شدند. اتومبیل حامل ایندو ایرانی که عبداله خوزستانی ۳۱ساله وعباس زارع ٤٥ ساله خود را معرفی کرده‌اند درحوالی ایمپریا (نزدیك‌ژن)پنچرشد. ومامور پلیس راه ایتالیا برای کمك‌کردن به‌این دو ایرانی به‌آنها نزدیك شدند اما متوجه شدند که از داخل لاستیك پنچرشده اتومبیل « تریاك گردشده » بیرون می‌آید ، لذااتومبیل را جستجو کردند و ازداخل لاستیکهای آن بیش از ۲٤ کیلوگرم تریاك بدست آوردند .

قاتل تاری‌وردی فرمانفرمائیان به‌حبس ابد بااعمال شاقه محکوم‌شد

قضات دادگاه همدست قاتل رابه ۳ سال حبس محکوم کردند

حبیب‌میرغنی قاتل مرحوم تاری وردی فرمانفرمائیان به حبس ابد با اعمال شاقه محکوم شد.

بموجب حکم دادگاه ، ولی‌الله عجم نیز بجرم مباشرت در قتل‌به سه سال حبس بااعمال شاقه‌محکوم شده است.

سومین جلسه محاکمه حبیب و ولی‌الله روز گذشته در شعبه‌پنجم دادگاه‌جنائی مرکز ادامه یافت در این جلسه رئیس دادگاه از دو مجرم خواست تا به آخرین دفاع خود بپردازد .

حبیب وولی‌الله هردو خود را بیگناه دانستند و قتل مرحوم فرمانفرمائیان را انکار کردند .

بامداد دیروز پس از استماع آخرین دفاع، پنج قاضی دادگاه جنائی به‌شور نشستند و پس از چهار ساعت شور حبیب وولی‌الله را عاملین اصلی قتل دانستند.

ساعت بزرك دادگاه یك بعداز ظهر را نشان میداد که قاتل‌مرحوم فرمانفرمائیان به‌اتفاق همدستش‌در برابر قضات دادگاه ایستادند تا متن حکم قرائت شود .

بموجب رای دادگاه سیدحبیب به‌جرم قتل به حبس ابد با اعمال شاقه و بجرم حمل اسلحه غیر مجاز به ٦ماه حبس محکوم شد و ولی‌الله عجم همدست او نیز به سه سال حبس با اعمال شاقه محکوم شد.

این دو نفر پس از شنیدن‌حکم دادگاه فرجامخواهی کردند .

حبیب وولی‌اله که محکوم شدند

راننده اتومبیل کورسی کشته‌شد

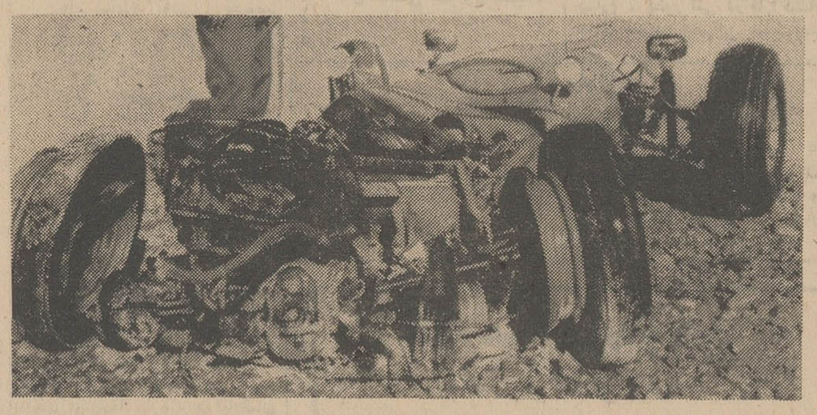

اتومبیل کورسی پس‌ازتصادف بااتوبوس‌باین‌صورت‌درآمد

عصر دیروز بر اثر بر خوردیك اتوبوس بایك اتومبیل کورسی در راه کرج راننده اتومبیل کورسی کشته شد .

رانندگی اتوبوس شماره«۷٤۱۵۵ تهران» را خلیل صابر بر عهده داشت و بطرف تهران در حرکت بود و رانندگی اتومبیل کورسی که هنوز شماره نشده‌بودبعهده‌داریوش معتمد ۲۵ ساله بود. داریوش در این حادثه کشته شده است .

کارشناس تصادفات پلیس راه علت تصادف را انحراف به سمت چپ از طرف‌راننده‌اتومبیل کورسی تشخیص داده است .

در پنج قاره عالم «کاباره لیدو» نامی است آشنا !

امشب و هرشب در کاباره لیدو

کاباره لیدو مفتخر است که ازاین‌پس برنامه های((شو))آن توسط کمدین معروف

رادیو وسینما و تلویزیون «بهمنیار» باهمکاری ارزنده ترین گروه هنرمندان کشوراجرامیگردد

روحپرور

علی نظری

نازی افشار

هنرمندان مشهور کشور ترکیه

رقاصه های کره‌ای که شهرت‌جهانی دارند

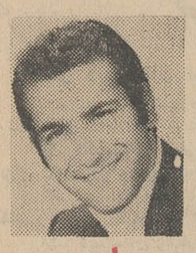

رامین

فکور

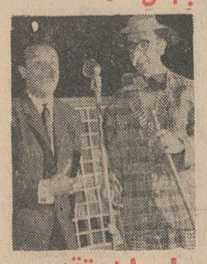

برادران تقدسی

وباشرکت نادیا ـ یاسمین لینا ـ ژانگولر و شهرام خواننده جاز

شاه آباد ـ تلفن‌های رزرو ۲۳۵۲۲۰ ـ ۳۳٤۷۷۱

آغاسی

خواننده محبوب مردم درانجمن

عصرسه شنبه ۲۱ مهرماه آغاسی‌خواننده‌مردم،درانجمن دوشیزگان و بانوان برنامه اجرا خواهدکرد . کلیه خوانندگان مجله اطلاعات بانوان با ارائه آخرین‌شماره واعضای انجمن با در دست داشتن کارت عضویت ، می‌توانند کارت رایگان شرکت دراین برنامه را ، هر روز صبح و عصر از دبیرخانه انجمن (بهار شمالی ـ نبش نامجو تلفن۷۵٦۸۳۱)دریافت دارند .

امشب وهمه‌شب در تاترپارس

نعمت‌الله‌آغاسی

علی نظری

ناهید ـ ساغر ـ فریبا ـ فرجی ـ باند بهادر

رقص سلیمه ـ ناهید ـ شیوا و ... نمایشنامه کمدی

خانه بیصاحب

باشرکت پریا ـ الیزابت

تحصنی و تکسایه

شروع ۵ و ۸ بعد از ظهر

تلفن ۳۳۸۸۱۱

ششمین هفته

نخستین فستیوال فیلم های ۷۰ میلیمتری همچنان باموفقیت‌خیره کننده درسینما

کاپری

ادامه دارد

برنامه امشب ـ بربادرفته

برنامه روزهای جمعه ـ شنبه و یکشنبه

بن‌هور

سئانسها ۱۰٫۳۰ صبح ـ ۲٫۳۰ ـ ٦٫۳۰ ـ ۱۰٫۱۰ بعدازظهر

فردا ـ روز جمعه

کنسرت هفتگی

سینما تئاتر پلازا

هرهفته بهتر از هفته پیش !

ضیاء

خواننده نسل جوان

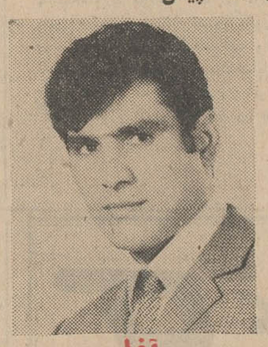

آغاسی

آرای گرمش‌بردلها می نشیند

الهام

الهام بخش رویاها

مهدیان

خواننده ترانه های اصیل ایرانی

فکور

خواننده اشعار کمدی انتقادی

سلیمه

رقاصه هنرمند

برادران رسولی

کمدین های مشهور

همه‌هفته‌روزهای جمعه ازساعت ۱۱ صبح درسینماپلازا خیابان شاهرضا ـ رزرو بلیط تلفن ٤۸۱۷۷

دوست هنرمندم آقای تقی ظهوری

خودت میدانی که یك هنرپیشه و یایك کمدین متعلق به خودش نیست بلکه متعلق به مردم میباشد و این مردم هستند که بایستی بودن یا نبودن ترا در سینما تشخیص دهند همانطور که چارلی‌چاپلین‌ها وموریس‌شوالیه‌ها هنوز که‌هنوز است درقلب مردم هستند وازآنهادور نشده‌اند. بنابراین من از تواستدعا دارم هرچه زودتر بازگشت‌مجدد خودت را به سینما اعلام نموده و صدها هزار هموطنان علاقمندبخودت راخوشحال کن .

دوست تو ـ نصرت‌اله وحدت

زنی که به‌کمر خود قالیچه بسته بود !

یك مامور پلیس‌دیروردر خیابان فردوسی سرقت جدیدی کشف کرد .

او که از دور متوجه یك‌فرش فروشی بود ، به‌زن‌و مردی که‌پس از چند دقیقه توقف در مغازه مورد بحث از آنجا خارج شده بودند بدگمان شد . علت سوء ظن مامور این بود که این زن و مردهنگامی خارج‌شدند که چند خارجی وارد مغازه شدند و زن که چادری‌برسر داشت چاق تر از موقع وارد شدن به مغازه بنظر می رسید . آنها پس ازطی دویست‌قدم‌منتظر تاکسی شده بودند ، حال‌آنکه مقابل‌مغازه امکان پیدا شدن تاکسی خالی بیشتر بود . مامور پلیس به این زن‌و مرد نزدیك شد وبا آنها به گفت و شنود پرداخت که ناگهان صاحب فرش فروشی در حالی‌که فریاد می زد : آی دزد ، آی دزد از مغازه‌اش بیرون پرید . مامور پلیس که چنین دید زن‌و مرد را به مغازه برد ، در آنجا معلوم شد که زن موقعی که مرد سرصاحب مغازه را گرم کرده بود یك‌قالیچه گران قیمت زیر چادر به کمرخود بسته و پس از شلوغ شدن مغازه دو نفری از آنجاخارج شده بودند. این زن و مرد که بوسیله مامور کلانتری ۹دستگیر شده‌اند جهت تحقیقات بیشتر به آگاهی تسلیم شده‌اند .

مهرزاد قاسمی (عکس بالا) از روز بیست و هفتم شهریور ماه گذشته ، در خیابان اسکندری جنوبی چهار راه کاووسی گم شده پدر و مادراین کودك درناراحتی به سر می‌برند و از کسانی که اطلاعی از او دارند خواهشمنداست مراتب را به خانه شماره ۲٤۰ آدرس فوق و یا به تلفن های ٤۷٦۱۹ ، ٦۷۰۱۵ و ۷۰۲۰۵اطلاع دهند و مژدگانی دریافت دارند .

مجالس ترحیم

بانهایت تاثر و تاسف و با اندوه فراوان ضایعه عمانگیز فوت شادروان حسن نقیب لاهوتی رئیس سابق قسمت قوانین مجلس شورای ملی را باستحضار میرساند .
درگذشت آن شادروان که بیش از ۴۰ سال از عمر شریف خود را با کمال صداقت و صمیمیت و پشتکار فراوان در مجلس شورای ملی خدمت نمود موجب تاثر عمیق و شدید کلیه کارکنان مجلس شورای ملی و دوستان و آشنایان وی گردید .
مجلس ترحیم فقید سعید از ساعت ۹ تا ۱۱ صبح روز یکشنبه ۱۹ مهرماه جاری در مسجد مجد منعقد خواهد بود.
رئیس مجلس شورای ملی - عبدالله ریاضی

بانهایت‌تاسف فوت مرحوم حسن نقیب لاهوتی دائی‌آقای دکتر هوشنك نوشیروان وکیل پایه یك دادگستری راباطلاع آقایان قضات و همکاران و بستگان و دوستان آن مرحوم میرساند . مجلس ترحیم فقید سعید از ساعت نه تا یازده‌روز یکشنبه ۴۹٫۷٫۱۹ در مسجد مجد منعقد است .
رئیس کانون وکلاء دادگستری

بدینوسیله درگذشت مرحوم حسن نقیب لاهوتی ابوی آقای جمشید نقیب لاهوتی معاون اداره حقوقی و دائی آقای دکتر هوشنك نوشیروان مشاور عالی سازمان را باستحضار میرساند . مجلس ترحیم آنمرحوم از ساعت ۹تا۱۱روزیکشنبه ۱۹ مهرماه در مسجد مجد منعقد خواهد بود .
سازمان تربیت بدنی ایران

باکمال تاسف درگذشت شادروان آقای حسن نقیب‌لاهوتی دائی دوست عزیزم جناب آقای دکتر هوشنك نوشیروان را باطلاع عموم همکاران و دوستان عزیز میرساند . مجلس‌ترحیم از ساعت ۹ تا۱۱ صبح یکشنبه ۱۹ مهرماه جاری در مسجد مجد منعقد خواهد بود .
حسین بنائی -رئیس سازمان ملی پیش آهنگی‌ایران

شرکت سهامی کارخانجات ونك بانهایت تاسف فوت مرحوم حسن نقیب لاهوتی دائی جناب آقای دکتر هوشنك نوشیروان وکیل دعاوی و مشاور حقوقی شرکت راباستحضار میرساند مجلس ترحیم آن مرحوم از ساعت ۹ تا ۱۱ صبح روز یکشنبه ۱۹ مهرماه جاری در مسجد مجد منعقد خواهد بود .

باکمال تاسف درگذشت جناب‌آقای‌حسن نقیب لاهوتی دائی محترم جناب آقای دکتر هوشنك نوشیروان نایب رئیس هیئت مدیره انجمن طرفداران تربیت پیش آهنگی را باطلاع دوستان و هم‌مسلکان عزیز میرساند .
مجلس ترحیم از ساعت ۹ تا ۱۱صبح یکشنبه ۱۹مهرماه جاری در مسجد مجد منعقد خواهد بود .
سناتور ابراهیم پارسا - رئیس هیئت مدیره انجمن طرفداران تربیت پیش آهنگی

بانهایت تاثر و تاسف فوت مرحوم حسن نقیب لاهوتی دائی آقای دکتر هوشنك نوشیروان وکیل دعاوی‌این شرکت را که از رجال دانشمند و خیرایران بوده‌اند باطلاع دوستان‌و آشنایان میرساند مجلس ختم مردانه روز یکشنبه ۱۹ مهر ماه ازساعت ۹ الی ۱۱ در مسجد مجد منعقد می باشد .
شرکت سهامی‌زیمنس‌ایران

فقدان اسفناك مرحوم حسن نقیب لاهوتی را که‌سالیان‌دراز در پست‌ریاست اداره قوانین مجلس منشاء خدمت بوده‌اند به بازماندگان آنمرحوم خصوصا همکار ارجمند آقای‌دکترهوشنك نوشیروان وکیل دادگستری تسلیت میگوئیم . مجلس ترحیم آن شادروان ازساعت ۹ تا ۱۱ صبح روز یکشنبه ۱۹ مهر ماه ۴۹درمسجد مجد منعقد خواهد بود .
دکتراحمد هومن ، بهروز افشار ، جعفر منصوریان . علیرضافداکار ،اسمعیل زاهد . دکترعلی خادم.ابوالقاسم‌تفضلی حسن رستگار ،باقر باقری .حسن نزیه ،جهانگیرامیرحسینی، دکترجاوید صلاحی ، محمد نبلی، دکتراحمد هاشمی . غلامرضا نیکنام .

ضمن‌ابراز همدردی درگذشت‌شادروان فقید سعید آقای حسن نقیب‌لاهوتی رئیس‌قسمت‌قوانین‌ادوار گذشته‌مجلس‌شورای ملی رابه همکار ارجمند آقای دکتر محمد علی عنصری تسلیت می گوئیم . مجلس ختم ازساعت ۹تا ۱۱ صبح روز یکشنبه ۱۹ مهرماه جاری در مسجد مجد منعقد خواهد بود .
گروه پزشکی‌بیمارستان پاسارگاد

درگذشت شادروان حسن نقیب لاهوتی که عمری را به تقوی‌و نیکنامی زیسته است بدوست گرامی وارجمندمان آقای دکتر هوشنك نوشیروان‌و کیل‌دادگستری‌تسلیت‌میگوئیم‌مجلس یادبود آنمرحوم ازساعت ۹تا ۱۱ صبح روز یکشنبه ۱۹ مهرماه جاری‌در مسجد مجد منعقد است .
سرلشگرداود شراره. سرلشگر رضاماکوئی . دکتر علی پریور، سرتیپ حسن پریور ، سرتیپ محمود پریور . سرتیپ محمدرضا وحدانی . سرهنك‌میرهاشم قاسمی . مهندس نورائی دکترفخرالدین حکیمی . دکتر مصطفوی‌نسب . حسین صالحی.

گروه‌یاران تحصیلی‌درگذشت شادروان‌مرحوم حسن‌نقیب لاهوتی‌را بدوست‌ارجمند خود آقای دکتر هوشنك نوشیروان تسلیت‌میگویند . مجلس‌یادبود فقید سعید ازساعت ۹ الی ۱۱ صبح روز یکشنبه ۱۹ مهر ماه جاری‌درمسجد مجدمنعقدخواهد بود .
عزیزالله‌اکبر.فرج‌الله‌اکبر . غلامرضاباقرزاده . دکتر ابوالقاسم تفضلی . دکتر چوبینه . حسن رهبر . همایون‌سمیعی مرتضی صمصامی . عبدالحسین طباطبائی . فخرطباطبائی. رحیم عطائی. دکترتقی‌غفوری . رضا فاطمی.تقی فرحان. باقرقائم‌مقامی یحیی مستوفی . دکتر میراسکندری . حمید نیری . هوشنك هوشیدر .

بانهایت تاسف و تالم درگذشت‌شادروان‌فقیدسعید مرحوم حسن نقیب لاهوتی بزرگ‌خاندان و رئیس قسمت قوانین ادوار مختلف‌مجلس شورایملی را باستحضارمی - رساند مجلس ترحیم مردانه وزنانه آن فقیدسعیدازساعت ۹الی ۱۱ صبح روز یکشنبه ۱۹ مهرماه در مسجد مجد برگزار خواهد شد .
خانواده های : نقیب‌لاهوتی . نوشیروان . روانبخش ، منیرالدین .عنصری .دفتریان . نیرومندراد.دکترمعالج.عظیمی رحیمی، ثقفی . مصداقی . خرازی . اقتصادی .بکائی .سلیمانی. بنکدار .خواجه نوری.دیانی.اینانلو . ریحانی‌فر . زمانیان
آ-۲۰۴۴۱ ۱-۲

درگذشت آقای حسن نقیب لاهوتی که از خدمتگزاران صدیق ولایق مجلس شورای ملی بود موجب تاسف است مااین فقدان اسفناك‌را بعموم افراد خانواده های عزادار وبازماندگان آن‌مرحوم تسلیت میگوئیم .

بدین وسیله با نهایت تاسف درگذشت‌برادر عزیز آقای احمد نخستین‌را باطلاع تمام خواهران و برادران اعضای‌این کلیسا رسانیده و مصیبت را از صمیم قلب به تمام اعضای خانواده آن برادر فقید و دیگر دوستان تسلیت می گوید تشییع جنازه آن مرحوم در ساعت ۱۰٫۳۰ صبح روز جمعه ۱۷ مهر ماه از محل کلیسا به عمل خواهد آمد .
مدیر هیئت رهبران - عبهری

بدینوسیله بانهایت تاسف درگذشت آقای احمد نخستین استاد سابق کالج البرز را باطلاع دوستان به‌ویژه‌شاگردان آن مرحوم می رساند . تشییع جنازه ساعت دهو نیم صبح جمعه ۱۷ مهر ماه از کلیسای انجیلی تهران واقع در خیابان قوام‌السلطنه بعمل خواهد آمد .
خانواده های نخستین ، پژو ، شهبازی ،راوندی ،تابان، غروی ، حبیبی .

بانهایت تاسف وتالم درگذشت نابهنگام آقای‌احمدنخستین راباطلاع میرساند . مجلس ترحیم زنانه و مردانه از ساعت ٤تا ۸ بعداز ظهر روز شنبه ۴۹٫۶٫۱۸ درمنزل آنمرحوم‌دائرمیباشد.
جبارنیا .سیف‌آزاد . عفیف . بهزادی .سهراب‌پور. روائی. نثاری .اسماعیل‌نیا . فرض‌الله‌زاده
آ-۲۰۵۳۵

بانهایت تاثر و تاسف درگذشت‌شادروان مرتضی‌گوهری صاحب‌منصب عالیرتبه این‌بانك را باطلاع میرساند .
مجلس ترحیم مردانه و زنانه آن‌مرحوم روز شنبه ۱۸ مهرماه ۱۳۴۹ از ساعت ۳ونیم تا۵ونیم بعدازظهر در مسجد الجواد واقع در میدان ۲۵ شهریور منعقد میباشد .
بانك رهنی ایران
آ-٤٥٦٨٤

باکمال تاسف درگذشت همکار عزیزمان روانشادمرتضی گوهری را باطلاع دوستان میرساند . مجلس ترحیم‌مردانه وزنانه آن دوست از دست‌رفته روز شنبه ۱۸ مهرماه جاری از ساعت ۳ونیم الی ۵ونیم بعداز ظهر در مسجد الجواد واقع در میدان ۲۵ شهریور منعقد خواهد بود .
کانون کارکنان بانك رهنی ایران
آ-٤٥٦٨٦

بانهایت تاسف و تاثر بسیار، دوستان‌و آشنایان فوت شادروان مرتضی گوهری راکه مردی آزاده و شریف‌وکریم بود، باطلاع همکان میرساند . امید، که روح پرفتوحش در بهشت ، جاویدان باشد.
شهاب فردوس ، محمد شاهوردی ، پرتو علوی ، حسین صمصامی، فضل‌اله تابش، هاشم جاوید، مهدی پرهان،اصغر عفیفی ، حسن مشحون ، احمد صمصامی.
آ-۲۰۵۰۹

خانواده‌های گوهری ، مهندس عبدالحسین ، قائم‌مقامی دکترمحمدحسن ضرابی ، صدری ، شیخ‌لطفی ، شاهد ،آسا آقازاده ، آفرینش ، حامدی پاشائی ،ایرجی ، خورسند ، خدادوست ، آشائی ، خوشبختی
بانهایت تاثر و تاسف درگذشت شادروان مرتضی‌گوهری راباطلاع خویشاوندان ودوستان میرساند .
مجلس ترحیم زنانه و مردانه آنمرحوم از ساعت ۳ونیم تاپنج‌ونیم بعدازظهر روز شنبه ۴۹٫۷٫۱۸ در مسجد الجواد واقع در میدان ۲۵ شهریور خیابان روزولت برگزار میشود.
آ-٤٥٦٨٦

درگذشت آقای مرتضی گوهری موجب تاسف است مصیبت وارده را بعموم همکاران بوشژه بازماندگان آنمرحوم تسلیت میدهیم

بانهایت تاثر درگذشت مرحومه بانو مهرانگیز طلائی همسر آقای‌عطاءاله عاملی را باستحضار میرساند .
مجلس ترحیم آن مرحومه از ساعت ۱۰تا۱۲ صبح‌روز جمعه ۴۹٫۷٫۱۷ در مسجدالجواد منعقد خواهد بود .
وزارت آموزش وپرورش
آ-۲۰٤۱۹

بانهایت تاثر درگذشت مرحومه‌بانو مهرانگیز طلائی همسر آقای عطاءاله عاملی معلم دانشمند دانشگاه تهران را باطلاع میرساند. مجلس ترحیم آن مرحومه از ساعت ۱۰تا۱۲ صبح روز جمعه ۴۹٫۷٫۱۷ در مسجد جواد منعقد خواهدبود.
دانشگاه تهران
آ-۲۰٤۱۷

بانهایت تاسف وتالم فوت مرحومه بانومهرانگیزطلائی صبیه حاج‌آقارضا طلائی و همسر آقای عطاءالله عاملی دبیر دانشگاه تهران را باستحضار میرساند . مجلس ترحیم‌آن مرحومه «زنانه‌ومردانه» ازساعت ۱۰ تا۱۲ صبح جمعه هفدهم مهرماه «۴۹٫۷٫۱۷» در مسجد جواد میدان ۲۵ شهریور منعقد است ضمنا مراسم شب هفت ازساعت ۳تا۵ بعدازظهر یکشنبه ۴۹٫۷٫۱۹ در ابن‌بابویه مقبره بهمن‌برگزارمیگردد.
خانواده‌های : طلائی ، عاملی ، اعتصام ، افشار ، صالحیان سرشار ، خاکپور ، عراقی ، تاجر ، تاجری ، تیله‌کوه ، طلاکوب ، طلائی‌راد ، وفائی ، مهاجر ایروانی ، خلیلی ، محمدفر ، وسایر خانواده‌های وابسته .

خواهر عزیزم مهرانگیز طلائی دوماه‌ونیم پس از مرك دختر ناکامش بایکدنیا حسرت فرزندان و خانواده خودرادر مصیبتی جانکاه فرو گذاشت و ابدیت پیوست . مجلس ترحیم زنانه و مردانه ساعت ۱۰ تا۱۲ صبح جمعه ۱۷مهر ماه در مسجد جواد منعقد خواهد بود .
نصرت‌الله طلائی وکیل‌دادگستری

با اندوه فراوان درگذشت بانو اعظم عنقا فرزند عزیزم را باطلاع کلیه دوستان و آشنایان میرساند.
حاج محمدعلی عنقا

بانهایت تاسف درگذشت بانو اعظم عنقا همسر عزیزم را باطلاع کلیه دوستان و آشنایان میرساند.
عبدالحسین ایروانی

خانواده‌های:عنقا ،ایروانی ،یوسی ، دکتر آرمین ، رضائی،رحیمی، طاهری ،مهپر، زبور نچی ،لشکری،ماهرین، حیرحواه ،ابرز ، درپادار صفائی ، حمسه‌صفا ، جاوانی،یزدانی، دوستشاهی ، ذاهی، دکتر پارسید، شمس‌حو، رهنمه،سرهنت دائمی ، فریشی ، قائمی ، شهیقی ، مشیری ، ورزش‌نژاد ، مسکریان، اصفهانی،بهنش، نسواز.
با اندوه فراوان درگذشت بانو اعظم عنقا (ایروانی) را باطلاع کلیه فامیل و دوستان میرسانند. مجلس ختم مردانه روز شنبه ۴۹٫۷٫۱۸ از ساعت ۳ تا۵ در مسجد ارك و ختم زنانه در همانروز و ساعت در منزل آقای محمدعلی عنقا واقع در خیابان قدیم شمیران بالاتر از پل رومی کوچه صالح کاشی ۱۰۱ برقرار خواهدبود.
آ-۲۰٤۸۱
مصیبت وارده را بعموم بازماندگان آنمرحومه‌تسلیت‌میدهیم

باندوه فراوان درگذشت شادروان سرگرد سیدحسین هاشمی یزدی افسر نیروی هوائی ارتش شاهنشاهی را باطلاع میرساند مجلس ترحیم فقید سعید روز شنبه‌مورخه۴۹٫۷٫۱۸ ازساعت ۳الی۵بعدازظهر درمسجدمجد منعقد میباشدبدینوسیله ازکلیه‌بازنشستگان نیروهای‌مسلح شاهنشاهی دعوت میشودکه درمراسم مزبور شرکت فرمایند.
کانون افسران ودرجه داران بازنشسته
آ-۲۰٤۹۵

باکمال تاثرو اندوهی بی پایان درگذشت ناگهانی و جانگداز همسر مهربان و برادر عزیزمان سرگرد بازنشسته خلبان سید حسین هاشمی استاد خلبان باشگاه هواپیمائی کشوری را که در اثر سانحه سقوط بوقوع پیوسته باطلاع اقوام و دوستان میرسانیم . مجلس ترحیم مردانه و زنانه‌فقید سعیدازساعت۳تا۵ بعد از ظهر روز شنبه ۱۸ مهرماه‌جاری در مسجد مجد برگزار خواهد شد .
بهزاددخت بهزادی (هاشمی). حاج سید نصراله‌هاشمی. سید حسن هاشمی. سرهنك امیر ناصر بزرگفر. سید مهدی هاشمی . حاج سید محمد هاشمی . سید ابراهیم (کمال) هاشمی . بانو نقی زاده . بانو بهنود . بانو علوی . بانورحمانی
آ-۲۰٤۸۷

باتاثری عمیق درگذشت شادروان سرگرد خلبان‌حسین هاشمی یزدی داماد ارجمندمان را باطلاع اقوام ، دوستان و آشنایان میرساند مجلس ترحیم آن شادروان روز شنبه ۱۸ مهر ماه از ساعت ۱۵ تا۱۷ در مسجد مجد برگزار خواهد شد.
بانو اعظم‌الملوك بهزادی ، شروین‌دخت بهزادی ، بهجت بهزادی،دکتر فتح‌اله بهزادی.
آ-٤٥٦٧٢

خانواده های : هاشمی ،بهزادی ،بزرگمهر ،علوی‌تهرانی تقی‌زاده ، بهفرد ، رحمانی ، درگاهی ،امام قیس ، افشار ، میرخانی . بلورچی . رحیمی. خوئی. محبی. رضائی وثوق . قاسمی . اشتهاردی . گودرزی. یزدانی . صبوری . خانلری. وزیر آبادی . طاهری . پیربسطامی . واثقی. سعید پور . حسینی . مجیدی
بانهایت تاثر و تاسف درگذشت ناگهانی و جانگداز سرگرد خلبان سید حسین هاشمی یزدی را که در حین‌انجام وظیفه ودر اثر سانحه سقوط هواپیما رخ داده است باطلاع فامیل و آشنایان میرسانند . مجلس ترحیم مردانه و زنانه آن فقید سعید روز شنبه ۴۹٫۷٫۱۸ از ساعت ۳تاه بعد از ظهر در مسجد مجد برگزار میگردد .
آ-۲۰٤۸۹
ضایعه تاثرانگیز را بعموم بازماندگان آنمرحوم‌تسلیت میدهیم.

بانهایت تاسف وتالم در گذشت ناگهانی مرحوم‌حاجعلی اصغر خرمشاهی را در عراق‌باطلاع‌دوستان و آشنایان‌میرساند. مجالس ختم آن مرحوم در کربلا و کاظمین برگزار شده و مجلس یاد بودی روز جمعه هفدهم مهر ماه در یزد نیزبرگزار خواهد شد .
حاج علی اکبر خرمشاهی . حسن خرمشاهی . علی خرمشاهی . مهندس مصطفی خرمشاهی ، مهندس احمد خرمشاهی . دکتر محمد روستا. دکتر ولی شاهی .مهندس جلیل شاهی
آ-۲۰۵۰۱
بعموم بازماندگان آنموحوم مصیبت وارده را تسلیت میدهیم

اناالله وانااليه راجعون
بانهایت تاثر درگذشت خلد آشیان احمدامینی ریسه را باطلاع دوستان و آشنایان میرساند . مجلس ترحیم‌مردانه روز جمعه ۴۹٫۷٫۱۷ از ساعت ٤تا٦ بعد از ظهر در مسجد امام رضا (ع) واقع در خیابان قزوین خیابان تیموری برگزار میشود .
حسن امینی . محمد امینی . حجت امینی . خانواده‌های: حاجی هادی . حاج علی محبی . مظاهری . علامه
آ-۲۰٤۹۷
بعموم بازماندگان آنمرحوم تسلیت میگوئیم

باکمال تاسف فوت بانو صدیقه بقه‌خاتمی (معزی) همسر مرحوم رضا قلی میرزا معزی (منصورالسلطان)را باطلاع عموم فامیل‌وبستگان می رساند .مجلس ترحیم آنمرحومه‌روزپنجشنبه ۴۹٫۷٫۱۶ در کرمانشاه و روزشنبه ۱۸ مهرماه‌از ساعت ۹ تا ۱۱بامداد درمسجد الجواد واقع‌در میدان ۲۵شهریور برگزار خواهد شد .
عباس‌میرزا.حسن‌میرزا . انورالملوك امعزی.خانواده‌های: خاتمی . سیدطاهر. سنجیده. غفاری، تاش .مهتدی و سایر بستگان
آ-۲۰۵۵۹

بدین‌وسیله درگذشت بانوصدیقه خاتمی (معزی)همسر مرحوم رضاقلی میرزا معزی (منصورالسلطان) را در کرمانشاه باطلاع عموم بستگان و آشنایان میرساند مجلس ترحیم آن مرحومه روز شنبه هیجدهم مهرماه ٤٩ از ساعت ۹ تا۱۱در مسجدالجواد میدان ۲۵ شهریور خیابان روزولت برگزار خواهدشد.
عباس میرزا،حسن میرزا، انورالملوك معزی ، بتول‌و طلعت‌و ربابه خاتمی، محمدو محسن خاتمی، دکتر فریدون خاتمی ، فرامرز خاتمی ، فضل‌اله خاتمی، قدسی سنجیده ، عطاءاله سنجیده ، کورس سنجیده، دکتر هوشنك مهتدی ، رضوان مهتدی، بهمن یوسفی افشار، دکتر تقی‌عضدی،دکتر ایرج ژیلا، مصطفی کیهان مهد، خسروطاهری،عباس جرایدی، موسی پارسی.
آ-۲۰٤٤۳
بعموم‌بازماندگان آنمرحومه مصیبت وارده راتسلیت میدهیم

هوالباقی
درگذشت مرحوم خلد آشیان محمد ابراهیم سلطانمحمدی محلاتی پدر آقای حاج حسن‌آقا سلطانمحمدی را باطلاع دوستان و آشنایان میرساند. ختم مردانه از ساعت ۳و نیم تا۵و نیم بعدازظهر روز شنبه ۴۹٫۷٫۱۸ در مسجدفخرالدوله دروازه شمیران منعقد امیداست باشرکت خود روح آنمرحوم راشاد فرمائید.
الاحقر محمدحسین دانش، العبد حاج‌سید موسی‌بنی‌طبا، الاحقر سید رضا بنی‌طبا.
آ-۲۰۵۰۵

خانواده های : سلطانمحمدی . آقاخانی ، احمدی ، مهرابی زمانی ،ستاره .نادعلی . اسماعیلی . کریمی .قاسمی .یاوری . عظیمی .
فوت آقای‌محمد ابراهیم سلطانمحمدی محلاتی رابه‌اطلاع فامیل‌وآشنایان می رسانند . ختم مردانه ازساعت ۳ ونیم تا ۵و نیم روزشنبه ۴۹٫۷٫۱۸ در مسجد فخرالدوله‌دروازه‌شمیران‌وختم زنانه درهمانروز وساعت‌در منزل‌حاج‌حسن‌آقاسلطانمحمدی‌واقع در خیابان تهران نو (منصورآباد) ۲۷ متری‌خاتم دست‌راست ۸ متری‌اول پلاك ۱۰ منعقد می باشد امیداست باشرکت خودروح آنمرحوم راشاد فرمائید.
آ-۲۰۵۰۵
به‌آقای سلطانمحمدی وسایربازماندگان‌آنمرحوم‌تسلیت‌میدهیم

بانهایت تاسف مرك ناگهانی همسر آقای حاج احمد تهرانی یگانه راباطلاع دوستان وآشنایان محترم می رساندمجلس‌ختم آنمرحومه روزجمعه ۴۹٫۷٫۱۷ ازساعت۳تا ۵بعدازظهردرمسجد ابوالفضل واقع درخیابان صفاری و ختم زنانه در همانروزوساعت درمنزل شخصی واقع درخیابان صفاری کوچه پزشك منعقد می باشد .
تهرانی، ریحانی . جهرانی . شیخ‌مهدی . کمالخانی .مظلوم بابك ، مهدوی .شریفی . رضائی .رضائی موید.حاج‌علی‌اکبری محالی .تاجیك .محمدی . میری . مرغیان
آ-۲۰۵٤۱
بعموم‌بازماندگان آنمرحومه مصیبت‌وارده‌را تسلیت‌میدهیم

بانهایت تاسف فوت ناگهانی مرحوم اسماعیل صابری (مولازاده) بزرگ‌خاندان مولازاده‌راباطلاع‌دوستان وخویشاوندان میرساند.مجلس ترحیم مردانه روز جمعه ۴۹٫۷٫۱۷ ازساعت ۳تا۵ بعداز ظهر در مسجد اردبیلیها واقع در چهار راه کدوبندك و مجلس ترحیم زنانه در همانروز و ساعت در منزل شخصی آنمرحوم واقع در انتهای خیابان فرح شمالی کوچه فاضلی پلاك ۱۸ منعقد خواهد بود.
الاحقر حاج سیدعبدالکریم انواری، الاحقر حاج سید جعفرموسوی، حاج‌ازدرمولازاده، مهندس حیدری،مهندس‌ایرج صفاری ،یزدانیان ، فاضلی ، حارابی ، روحانی ، علوی،جوادی، شفیع‌زاده، نصرتیان ، آهنی ، رشیدی، شفیع‌نیکجو .
خانواده های:شیزری ، ناوی ،ممنونی، ایرابی، محمدی، اعتمادی، موحدی ، دادگستر ، علافی، شهامت،رضائی ، کمیلی، امیری،بابائی ،تاج‌فیروز، مشایخی شمس، رحمانیان، یزدان- خواه،درختی ،مهین‌فر، زرگینی ، تهوری ، پورجبار، رجائی، مولازاده.
آ-۲۰٤۹۳
بعموم بازماندگان آنمرحوم مصیبت وارده‌را تسلیت میدهیم

بانهایت تاسف درگذشت‌شادروان دکتر ابراهیم‌فرهنگی کارمند بازنشسته وزارت بهداری راباطلاع میرساند .
مجلس ترحیم فقیدسعید روز جمعه ۴۹٫۷٫۱۷ازساعت ۹تا ۱۲ در مسجد حاج‌حسن واقع در خیابان شاهپور(ارامنه سابق) و مجلس ترحیم زنانه بعداز ظهر همان روز ازساعت ۳ تاه بعدازظهر در منزل شخصی آن مرحوم واقع‌درخیابان پهلوی دوراه یوسف‌آباد کوچه همایون شماره ٤١ منعقد خواهد بود .
وزارت بهداری
آ-٤٥٧٣٤

هو
۱۲۱
باکمال تاسف و تاثر درگذشت نابهنگام شادروان دکتر ابراهیم فرهنگی را باطلاع کلیه اقوام و دوستان می- رساند مجلس ترحیم مردانه صبح روز جمعه هفدهم مهرماه از ساعت ۹ الی ۱۱ در مسجد حاج حسن واقع در خیابان شاهپور (ارامنه سابق) و مجلس ترحیم زنانه بعد از ظهر همان روز از ساعت ۳ الی ۵ بعد از ظهر در منزل شخصی آن مرحوم خیابان پهلوی دوراه یوسف‌آباد کوچه همایون شماره ٤١ منعقد است در ضمن شب هفت آن مرحوم در امامزاده عبداله‌ازساعت۳ الی ۵ روز دوشنبه بیستم مهرماه برگزار میشود .
مهندس بیژن . مهندس خسرو . پرویز فرهنگی . ابوالقاسم دکتر اسمعیل . جواد و دکتر مهدی فرهنگی
خانواده های صاحب عزا . فرهنگی . حکیم الهی.فهیمی صالح . قاضی کیا . همدانی نیا . قانع . بنی هاشمی.رضائی. رضاخانی . قاضی میر سعیدی . گیلانی.نبوی . سبط‌آشتیانی. روح‌الامین ، کیائی ، رهبر .
آ-۲۰٤٦۳
بعموم افراد خانواده های عزادار بویژه بازماندگان‌آن مرحوم مصیبت وارده را تسلیت می دهیم .

در مسجد چهارسوق اصفهان
باکمال تاسف و تاثر فوت ناگهانی شادروان مصطفی خدیوی کارمند اسبق وزارت دارائی راباطلاع میرساند.شرکت دوستان و آشنایان در مجلس ترحیم آن مرحوم موجب‌شادی روح و تسلی خاطر بازماندگان خواهدبود. مجلس ختم‌مردانه جمعه ۱۷مرداد در مسجد چهارسوق اصفهان و مجلس ختم زنانه عصرهمان روز در منزل شخصی واقع‌در خیابان- زاهدی مقابل مسجد جوزدان منعقد میباشد.
فامیلهای : خدیوی ، ملك‌احمدی ،مهرکش
آ-٤٥٣٦٠
مصیبت وارده را بعموم بازماندگان آنمرحوم‌تسلیت میدهیم.

بانهایت تاسف درگذشت شادروان آقای محموددبیری اصفهانی برادر گرام آقای دکتر محمد ادهم مدیر کل‌اداره کل خدمات درمانی این وزارت راباطلاع میرساند .
مجلس ترحیم فقیدسعید روز یکشنبه ۱۹ مهرماه از ساعت ۳ونیم تا ۵ونیم بعدازظهر در مسجد ارك واقع در میدان ارك منعقد خواهد بود .
وزارت بهداری
آ-٤٥٧٣٨

خانواده‌های : دبیری ، ادهم ، منتصر ، موسوی ، صرافان ، روح‌الامین ، مقاره‌ای ، فولادی ، آزاریان ، اعلم عمومی ، گذشتی ، حریری
بانهایت تاسف درگذشت آقای حاج‌میرزا محموددبیری اصفهانی را باطلاع عموم دوستان وآشنایان و بازرگانان محترم میرساند . مجلس ترحیم فقیدسعید روز یکشنبه ۱۹ مهرماه از ساعت ۳ونیم الی ۵ونیم بعدازظهر در مسجد ارك منعقد است . باشرکت دراین مجلس روح آن مرحوم را شاد فرمائید .
آ-٤٥٧٣٨
مصیبت وارده را بعموم بازماندگان آنمرحوم تسلیت‌میدهیم

یادبود

بدین وسیله باطلاع دوستان و خویشان میرساندبمناسبت هفتمین روز درگذشت‌شادروان مهدی آتابکی مجلس یادبودی از ساعت ۳ تا ۵ بعد از ظهر جمعه ۴۹٫۷٫۱۷ در امامزاده عبداله (آرامگاه حمزوی) برگزار می گردد .
جمال الدین اخوی . سرتیپ‌سلیمان گیلانشاه
آ-۲۰٤٦۷

حسین عزیزم (فرزند با ایمان و با فضیلت) که در تمام لحظات زندگی در مدرسه و دانشگاه و در شدت بیماری و ناراحتی همیشه به یاد خدا بودی و لب بشکوه‌نمی گشودی فردا روز جمعه که هفتمین روز مرك جانسوزتواست بر مزار تودر ابن‌بابویه جمع میشویم تا ما برای تو از درگاه خداوند استدعای ترفیع درجه و تو برای ما خواستار آمرزش شوی .
سرهنك نظام‌الملکی
آ-۲۰٤۳۵

یادبود حسین نظام الملکی
شمعی روشنگر جمعی خاموش گردید و تاریکی سیاه غمش بر کلبه دلهای رنج دیده سایه افکند . اما فردا دگر باربا هفتمین روز مرك تو حسین عزیزم یاد و غمت جاودانی‌و مزارت خانه سوك یاران خواهد گشت .
داغدار مرك تو محمد علی صدر بلوریان
۲۰٤۳۷

بمناسبت هفتمین شب درگذشت مرحوم مغفور حاج‌حسن فرجی کارمند بازنشسته وزارت راه مجلس یادبودی از ساعت ۳ الی ۵ بعداز ظهر روز شنبه ۴۹٫۷٫۱۸ بر سر مزار آن مرحوم در امامزاده عبداله مقبره فتوحی برگزار میشودشرکت دوستان خویشاوندان باعث شادی روح فقیدسعید خواهد بود وسیله ایاب و ذهاب در ساعت ۲و نیم بعداز ظهردرمنزل شخصی واقع در سه راه تهران ویلا کوچه هشت متری یاس پلاك ۱۲ آماده‌است.
خانواده های فرجی، حمیدی، کیوانشکوهی ، پیرانوند ، غفاری، صنیعی ، مسعودی، سپهری، بامداد ، رحیمی، منجم، سعادت، جیرسرائی، جهانگیری ، رضوی، ایزدپناه ،دادخواهی، آسایش، شیوه‌ای .
آ-۲۰٤۳۱

بمناسبت هفتمین شب درگذشت مرحومه بانو سکینه تدبیر مراسم یادبودی از ساعت ۳تاه بعدازظهر روز جمعه ۱۷ مهرماه جاری در حضرت عبدالعظیم علیه‌السلام باغچه علیجان برگزار خواهد بود .
خاندان رزاقی
آ-۲۰۵۱۹

تسلیت

آقای حسین دادخواهی
ورزشکاران و کارکنان کلوب رضا پهلوی مصیبت‌وارده راتسلیت گفته سلامت و شادکامی خانواده محترم جنابعالی را از درگاه ایزد متعال آرزومندند.
آ-٤٥٦٩٨

کامکار عزیز
ما را درغم خود شریك بدان
دانشجویان‌سال دوم دانشکده داروسازی دانشگاه‌تهران
آ-۲۰٤۲۱

جناب آقای سعیدی فیروز آبادی
باکمال تاسف مصیبت وارده را تسلیت عرض مینمائیم
ابوطالب شاه حسینی . عبداله ایلخانی . محمدجناب‌زاده محمدعلی کمپانی . احمد ناصر . روح‌اله مقیمی
آ-۲۰٤۱۱

همکار ارجمند جناب آقای علی اسماعیلی
صمیمانه در سوك شما شریك و ضایعه وارده راتسلیت میگوئیم.
گروه فرهنگی فرگام .
آ-۲۰٤۰۳

جناب آقای قاسم ساربانها
بدینوسیله مراتب همدردی و تسلیت خود را نسبت بدرگذشت فرزند دلبندتان ابراز داشته بقای عمر و سلامت جنابعالی و خانواده را از خداوند مسئلت داریم .
شرکت صادرات پدیدار . حکیمیان حقیقت
آ-۲۰٤۰۵

جناب آقای دکتر احمد هاشمی
در اندوه بزرك شما و خانواده محترم شریکیم .
دکتر صلح‌پور . دکتر طاهری . دکتر مولا . دکتر تقی‌ئی . دکتر پیروزنیا . دکتر شجاعی طباطبائی. دکترداد‌گر. دکتر باقری .دکتر غزنوی . دکتر جهاندیده . دکتربابرامی. دکتر سهرابی . دکتر رضوی . دکتر آریازند . ستوان‌برفر. ستوان رئوفی . دکتر دانائی . دکتر جهانگیر . دکترراحت‌زاد.
آ-۲۰٤۱۳

تیمسار سرتیپ ناصرقلی برومند
مصیبت وارده را صمیمانه تسلیت عرض شادی روح‌آن فقید سعید وبقاء عمر تیمسار و آن خاندان گرام را آرزومندم.
سرهنك سام
آ-۲۰۳۷۳

تیمسار سرتیپ ناصرقلی برومند
باندوه فراوان مصیبت وارده‌را تسلیت عرض شادی‌روح‌آن فقید سعید وبقاء عمر تیمسار و خانواده گرام را از خداوند متعال مسئلت دارم.
مهدی شاه‌اسمعیلی
۲۰۳۷۱

تیمسار سرتیپ ناصرقلی برومند
باندوه فراوان مصیبت وارده‌را تسلیت عرض شادی‌روح‌آن فقید سعید وبقاء عمر تیمسار و خانواده گرام را از خداوند متعال مسئلت دارم.
عیسی نخعی
آ-۲۰۳٦۹

دوست و همکار ارجمند آقای امیرزرندی
در سوك فوت مادرتان مارا هم شریك بدانید .
احمدی ، اکملی ، دکتر خلج ، پوران‌یوسف، کشاورز رضائی ، فرشین ، صادقی ، کلکتی ، خانزاده ، سلطانی ، محبوب ، مختاری ، جهانداری ، محمودی
آ-۲۰٤۷۱

تیمسار سرتیپ ناصر قلی برومند
مصیبت وارده را از صمیم قلب تسلیت عرض مینمائیم
سرهنك ارزم‌نیا ، سرگرد قاسمی
آ-۲۰٤۲۳

سپاسگزاری

از عموم آقایان و خانم‌های محترم ودوستان‌و بستگان ارجمندی که در مصیبت بزرك وارده عزیزازکف‌رفته‌ما شادروان بانو منصوره‌الزمان اسکندری (کاووسیان) اظهار لطف فرموده وباتشریف‌ف

اطلاعات ۱۳۰۱

پنجشنبه شانزدهم مهرماه ۱۳۴۹
ششم شعبان ۱۳۹۰ - هشتم اکتبر ۱۹۷۰
شماره ۱۳۳۱۵ - سال چهل و پنجم
استخراج دکتر ریاضی کرمانی

ساعات شرعی

اذان صبح	ساعت ٤ و ۳۲ دقیقه
طلوع آفتاب	ساعت ٦ و ۲ دقیقه
ظهر شرعی	ساعت ۱۱ و ۵۳ دقیقه
اذان مغرب	ساعت ۵۸ دقیقه

نخست‌وزیر دراجتماع انجمن آرشیتکت‌ها گفت:

شهبانو درباره معماری جدید ایران اوامری به‌انجمن آرشیتکت‌ها صادر کردند

آرشیتکت ها نباید مردم را فدای تکنیک کنند

علیاحضرت شهبانو دیروز اعضای هیئت مدیره جدید انجمن ارشیتکت‌های ایران را بحضور پذیرفتند و در باره معماری ایران و وظائف معماران ایرانی مطالبی ایراد کردند . عکس اعضای هیئت مدیره انجمن ارشیتکت ها را در حضور شهبانو نشان میدهد

*** معماران بایستی دست از کپیه‌کردن کارهای اروپائی وحتی تقلید از معماری گذشته ایران دست‌بردارد**

*** برای معماران باید نظام خاصی تهیه شود**

علیاحضرت شهبانو عصر دیروز هیئت مدیره‌جدید انجمن آرشیتکت های ایران را در کاخ سعدآباد به حضور پذیرفتند .

در آغاز ، آقای سیحون دبیر کل انجمن آرشیتکت های ایران‌درباره فعالیت های گذشته این انجمن و اساسنامه آن گزارشی داد . آنگاه شهبانو پس از پرسش از تعداد مهندسین معمار در ایران و نحوه زندگی و کار آنان از کنگره‌اخیر معماری که در اصفهان تشکیل‌شد و نتایج بدست آمده ابراز رضایت فرمودند .

علیاحضرت افزودند که وزارت آبادانی و مسکن باید باانجمن‌های مختلف آرشیتکت های جهان در تماس باشد و مفاد قطعنامه کنگره اصفهان را اجرا کندو مطالب گفته شده در کنگره ترجمه شود تا در اختیار تعداد بیشتری از معماران‌و دانشجویان قرار گیرد .

امیدوارم تشکیل کنگره های سالانه در کشور های مختلف و تشکیل کنگره بصورت هر چهار سال یکبار در ایران بتواندتماس و آشنائی بیشتری بین معماران ایرانی‌وسایرممالك دنیاایجادکند .

علیاحضرت شهبانو در پایان‌به لزوم انضباط و حس مسئولیت بین آرشیتکت ها اشاره کردندو تاکید فرمودند که مهندسین معمار نیز باید نظیر پزشکان دارای نظامی باشند که حاکم برفعالیت ها و کارهایشان است .

این جلسه که در حدود سه‌ربع بطول انجامید ساعت شش بعد از ظهر پایان یافت .

ملاقات بانخست‌وزیر

آقای هویدا نخست‌وزیر ظهر دیروز در ضیافت ناهارمجمع‌عمومی اعضای انجمن آرشیتکت‌های‌ایران که‌دربارك‌هتل ترتیب یافته بود شرکت کرد.

آقای هویدا ساعت یك‌ونیم بعد از ظهر باتفاق وزیرآبادانی ومسکن به‌پارك هتل آمدو مورد استقبال آقای مهندس سیحون رئیس‌انجمن ارشیتکت های ایران وچند تن از اعضای این‌انجمن‌و همچنین‌معاونان وزارت‌آبادانی و مسکن ، شهردار تهران وعده‌ای از مقامات مختلف مملکتی قرار گرفت .

آقای هویداپس از صرف ناهار طی سخنانی خطاب به آرشیتکت های‌ایران گفت : در طرح ریزی شهر ها یا خانه ها بایدزندگی هر چه بهتر و مرفه‌تر مردم مورد نظر باشد ، چون زندگی‌بایستی همگام‌و منطبق باپیشرفت زمان باشد . بدون‌اینکه زیبائی ها و

بقیه‌درصفحه چهارم

امور درمانی از سازمان بیمه‌های اجتماعی جدا میشود

سازمان بیمه های اجتماعی‌بدو بخش تقسیم میشود. و در این تقسیم امور درمانی، که هم‌اکنون جزو سازمان بیمه های اجتماعی است ، از آن جدا خواهد شدودر مقابل دریافت حق‌الزحمه، کلیه مراجعات و سفارشات بیمه های اجتماعی را انجام خواهد داد .

این طرح‌هم‌اکنون موردمطالعه آقای دکتر مجیدی وزیر کارقرار دارد و احتمالا تا چند هفته دیگر، لایحه آن آماده طرح در هیات وزیران گردد .

انتزاع این دوبخش ، یعنی بیمه های اجتماعی ، و درمان بیمه‌شدگان ، بیشتر بخاطرتفاوت نفس هردو کار است .

بیمه های اجتماعی کاری است، که هدف آن تامین آینده دورو نزدیك بیمه‌شدگان از نظر بازنشستگی ،ازکارافتادگی وسایر حمایت های قانونی است و طبعا مسائل و مواردی که در آن‌مورد توجه است ، بکلی با کار درمانی که هدفش درمان و معالجه فوری بیمار است تفاوت دارد . از نظر نوع شغل نیزهیچ یك‌ازاین‌دوشبیه بهم نیستند در سازمان بیمه های اجتماعی مسائل حقوقی - مالی و تامین زندگی کارگران ، در سالهای دور مطرح است .

بقیه در صفحه چهارم

سپاسگزاری

از جناب آقای فرماندار وروسای کشوری ولشکری، علما و حجج‌اسلام- اعضا و دبیر کمیته حزب ایران‌نوین، اعضاء انجمن شهرستان وریاست اطاق بازرگانی خرمشهر، بخشدار ،روسای عشایر و قاطبه اهالی شادگان‌و دوستان وآشنایان خرمشهر که درمجالس‌ترحیم والدماجدم شرکت ویاخودشان مجالس ترحیم برگزار نموده‌اند و همچنین از آیت‌اله‌روحانی وبرقعی که در قم نهایت محبت را فرمودند وکلیه سروران گرامی که بادادن تلگراف و آگهی‌در روزنامه بااینجانب همدردی نموده‌اند نهایت سپاسگزارم‌و از خداوند متعال طول‌عمر وسلامتی برای کلیه سروران‌و دوستان مسئلت داشته اگر بعلت تالمات روحی سپاس از فردفرد آقایان مقدورنشد پوزش می‌طلبیم.

خرمشهر - مهدی فقیرزاده- عبدالنبی انصاریان

شرکت سهامی سیمان فارس و خوزستان

یك محصول ارزنده دیگر برای کارهای ساختمانی عرضه میکند

پودرگچ بسته‌بندی‌شده طبق استاندارد های بین‌المللی محصول اولین ومدرن‌ترین کارخانه تولید گچ در ایران

شیراز

پودر گچ
Gypsum Powder

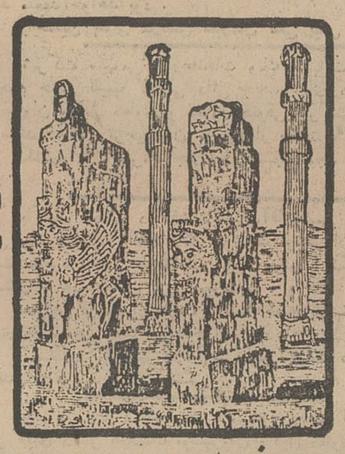

۴۰ کیلو
40 Kg

نوع الف (∝)

شرکت سهامی سیمان فارس وخوزستان
کارخانه گچسازی فارس

گچ فارس
کیسه‌سازی ایران فارس
ساخت ایران

هیئت مدیره (شرکت ماژوس بامسئولیت‌محدود)
از صمیم قلب تندرستی و شادی وپیروزی
تیمسارمعظم سپهبد جعفر قلی صدری ریاست محترم شهربانی کل کشور
را از خداوند بزرك مسئلت‌نموده ومفتخرخواهند گردید چنانچه‌تبریکات‌صمیمانه‌آنان‌موردقبول‌افتد

شماره‌جدید تلفنهای ادارات‌مرکزی
بانك‌اصناف‌ایران
واقع درمیدان‌بهارستان ۳۰۱۲۵۵ تا ۳۰۱۲۵۹ میباشد

دعوت از صاحبان صنایع برای اخذ وام صنعتی

صندوق ضمانت صنعتی از بدوتاسیس تا حال باپرداخت متجاوز از یك میلیارد و یکصد میلیون ریال بوسیله قریب چهارهزار وام صنعتی همواره در تامین احتیاجات صاحبان صنایع کوچك ومتوسط پیشقدم بوده و مخصوصا در عرض‌سه سال اخیرهمکاری وتشریك مساعی بانك عمران که بوکالت از طرف صندوق عمل می‌نماید در این زمینه‌تاثیر بسزائی داشته‌است. اینك باتسهیلات زیادی که برای رفع مشکلات مربوطه فراهم شده‌است از کلیه صاحبان صنایع کوچك و متوسط دعوت میشود که درصورت احتیاج برای اخذ وام با بهره نازل و با مدت حداکثر شش‌سال در سرتاسر کشور به شعب بانك عمران مراجعه نمایند .

صندوق ضمانت صنعتی

۱-۴۳۲۸۶ ۳-۱

فردا جمعه فروشگاه بزرك ایران
ازساعت ۹صبح الی ۲بعداز ظهر بازاست
ناهار فردا جمعه‌درسلف سرویس‌رستوران

فروشگاه‌بزرگ‌ایران
۱- چلوکباب مخصوص فروشگاه
۲- شیرین پلو با مرغ
۳- باقلا پلو با گوشت بره
وانواع‌غذاهای دیگر
کافه تریا از ۹صبح الی ۱۲
سلف سرویس ورستوران ۱۲ الی ۳بعدازظهر.

اکنون زمان آن رسیده است که‌سینمای ایران آثاری همانند بن‌هور-رومئووژولیت-هملت - سلیمان و ملکه سبا - اتللو - اسپارتاکوس - ال‌سید وسایرآثار بزرك وباشکوه سینمای جهان عرضه نماید. «لیلی‌ومجنون» فیلمی در حد بزرگترین آثار جهان و حماسه‌ای دل‌انگیز از عشق‌وهیجان

از چهارشنبه ۲۲ مهرماه در گروه اروپا - اونیورسال - میامی - پاسیفیک - آسیا - ایران - سایناً - تیفون - مارلیک - مونت کارلو - پانوراما - آستارا و سیلوانا

بهروز وثوقی . آفرین . بیک ایمانوردی . همایون و آدمان

حیدر و مجنون

سینما سکوپ
رنگی

شاهکاری از سیامک یاسمی

ویکتوریا . ژاله . بهادران . سیمین غفاری . حالتی
بلور . قدکچیان . خواجوی / فیلمبردار : خانی / محصول پوریاخیام

همزمان با تهران‌درشهرستانهای زیرنیز نمایش‌داده میشود اصفهان (سینماهای چهارباغ - مایاك - مهتاب - پارس) آبادان (سینماهای ایران - متروپل - شیرین) شیراز (سینماهای پارس- پارامونت - پرسپولیس) مشهد(سینماهای فردوسی- مولن‌روژ - هما) تبریز (سینماهای متروپل - مولن‌روژ - دیانا) رشت (سینماهای نیاگارا - رادیوسیتی- قصرزرین) کرمانشاه (سینماهای) آتلانتیك - متروپل) اهواز (سینمادنیا)