اطلاعات

یکشنبه بیست و سوم مهرماه ۱۳۵۷ـ شماره ۱۵۷۳۳ تکشماره ۱۰ ریال

ماجرای اعتصاب کارکنان مطبوعات

حمایت بیدریغ مردم، بازاریان، دانشگاهیان، جمعیت ها و شخصیت های سیاسی و اجتماعی از اولین اعتصاب کارکنان مطبوعات

در صفحات ٤ و آخر

شاهنشاه درشرفیابی نمایندگان خانه های انصاف وشورا های داوری فرمودند :

روح دوستی و آشتی اختلافات را حل میکند

درصفحه آخر

سالروز میلاد فرخنده شهبانو

در صفحه ۲

شریف امامی اعلام کرد :

دولت تغییر نمی کند من میمانم

★ قول میدهم و تضمین میکنم مزاحم کار مطبوعات نباشند . در صفحه ۲

گزارش فرستاده مخصوص اطلاعات

بیانات آیة الله العظمی خمینی درباره حکومت اسلامی

★ ما نمیتوانیم حکام و فرمانروایانی همچون علی ابن ابیطالب داشته باشیم

★ تلویزیون فرانسه برنامه‌ای درباره شخصیت و مبارزات حضرت آیت‌اله پخش کرد

در صفحه ۲۱

اعتصاب مطبوعات به پیروزی کامل رسید

اعلامیه آیات عظام درباره تعطیل فردا

- اعتصاب در شهرهای کشور ادامه دارد
- در تظاهرات دیشب مشهد یکنفر کشته شد
- درچندین شهر تظاهراتی انجام شد

در صفحات ۲ـ ٤ و ۲۲

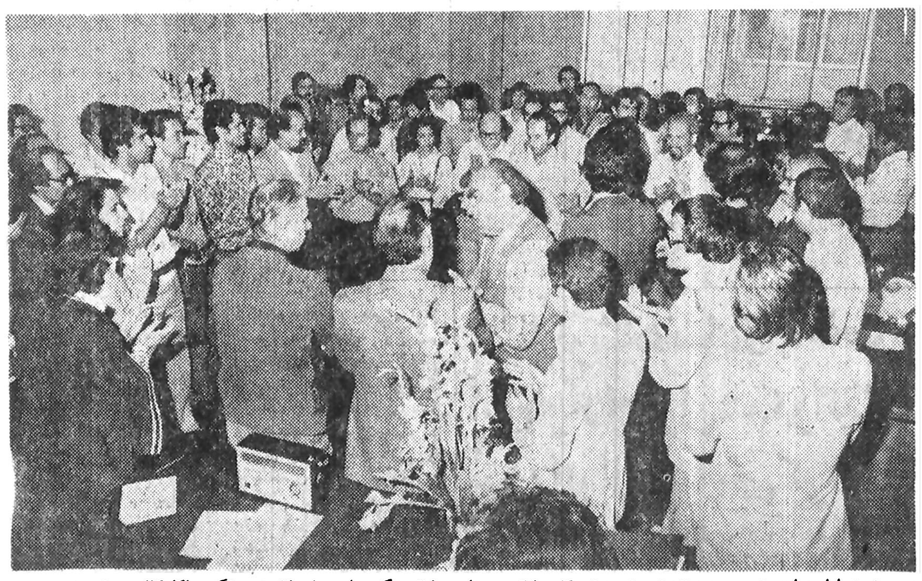

دیروز دهها بارهیات تحریریه اطلاعات از نمایندگان گروه های مختلف که برای اعلام همبستگی باکارکنان مطبوعات می آمدند پروخالی شد. عکس گروهی ازنمایندگان دانشگاهیان را در تحریریه اطلاعات نشان میدهد.

لایحه انقلابی دستگیری ومحاکمه مقامات فاسد

با تسهیلاتی که بموجب لایحه جدید فراهم می‌شود، تعقیب و مجازات متجاوزین به حقوق مردم با سرعت انجام میگیرد .

در صفحه ۳

دانشگاهها دایر نشده است

در حالی که بسیاری ازدانشگاه ها و موسسات آموزش عالی آغاز ترم تحصیلی خود راعقب انداخته‌اند، کلاس‌های درس آن گروه از دانشکده‌هایی هم که طبق برنامه زمان‌بندی شده خودشان می‌بایست شروع شود هنوز تشکیل نشده است و کلاس‌های درس مدرسه عالی ساختمان هم که از پانزدهم مهر ماه آغاز شده بود با تحریم دانشجویان بتعطیلی کشیده شد. دانشجویان این مدرسه عالی در اعلامیه‌ای علت تحریم کلاس‌ها را همدلی با دیگر دانشجویان کشور و توجه به خواست‌های آنان اعلام کرده‌اند.

اعضای هیئت علمی دانشگاه آذرآبادگان اعلام کردند تاروزی که در دانشگاه به روی همه‌ی دانشجویان باز نشده ازتدریس در دانشگاه خودداری خواهند کرد.

عصر روز پنجشنبه ،دانشگاه آذرآبادگان اعلام کرد که شورای دانشگاه، تااطلاع ثانوی دانشگاه را تعطیل اعلام مینماید.

این تعطیلی شامل دانشجویان سالهای اول وترم پایانی سال‌های آخر دانشجویان هم میشود.

دانشگاه فرح پهلوی

دانشجویان دانشگاه فرح پهلوی با انجام تظاهراتی در محوطه‌ی دانشگاه ، کلاس‌ها را تحریم کردند.

در اعلامیه‌ی دانشجویان این دانشگاه خواست‌های آنان چنین اعلام شده است:

لغو حکومت نظامی، آزادی زندانیان سیاسی، استرداد لایحه استقلال دانشگاه‌ها ، انتخاب آزاد نمایندگان دانشجویان ایجاد کتابخانه و انتشار نشریه‌های دانشجویی بدون دخالت غیر اصولی مسئولان دانشگاه، لغو مصاحبه در امتحان ورودی برای رفع تبعیض و ایجاد مسجد در دانشگاه .

بقیه در صفحه ۲۳

معاونین جدید وزارت کار معرفی شدند

تغییرات وسیع در مقامات وزارت کارو امور اجتماعی

پیش از ظهر امروز شاهنشاه آریامهر کاظم ودیعی وزیر کار و امور اجتماعی رادر کاخ سعد آباد بحضور پذیرفتند.

در این شرفیابی وزیر کار و امور اجتماعی چهار معاون جدید این وزارتخانه هوشنگ آریائی حسین اشرف اسلامی علی معصومی و رضا ابوحسین را بترتیب باسمتهای معاونین نظارت بر روابط کار، رفاه و تعاون کارگری ، اداری و مالی، امور پارلمان و هماهنگی و نظارت به پیشگاه شاهنشاه آریامهر معرفی کرد.

همچنین وزیر کار و امور اجتماعی مجید جهانشاهی ، علی‌اله‌همدانی و داود فتوحی رابترتیب باسمتهای مدیر عامل صندوق کارآموزی ،رئیس موسسه کار و تامین اجتماعی ورئیس مرکز تحقیقات و تعلیمات و حفاظت و بهداشت کار به پیشگاه همایونی معرفی کرد. ضمنا عباس شیخ معاون اشتغال و بهره‌وری کماکان در سمت قبلی خود باقی مانده است.

مجله دنیای ورزش امروز منتشر شد

بازگشت زاهدی بتعویق افتاد

امینی و زاهدی باهم ملاقات داشتند

اردشیر زاهدی که قرار بود امروز، یافردا تهران را بقصد واشنگتن ترک‌کند عزیمت‌خود را تا پایان هفته جاری‌یااوائل هفته آینده بتعویق انداخت .

اردشیر زاهدی در چند روز گذشته را بامالاقات ومذاکرات متفاوت‌با شخصیت‌های مختلف گذراند. چشم گیرتر آن مذاکره و ملاقات با دکتر علی امینی بود .

امینی و زاهدی ، آشنائی فامیلی باهم دارند و زاهدی در سفر قبلی نیز با امینی تماس داشت .

ظاهر در این ملاقات هر پیرمون حوادث روز و راه حلهای مقابله‌باآن وحل‌بسیاری از معضلات مملکتی مذاکره شده است. علی امینی یکی از شخصیت های گروه‌مخالف است که برای وی‌درشرایطی شانس نخست‌وزیری پیش‌بینی می‌شود و در حوادث خیرنیز برخلاف گذشته نظرات وی دریافت وبه‌آن توجه میشود .

بهمین جهت مذاکرات اردشیر زاهدی که یکی از مجریان معتبر سیاست خارجی ایران است و علی امینی که درخارج از دولت و در موضع خاصی در جریانات روز قرار دارد ، اهمیت تلقی شده است.

ملاقات مهم دیگر اردشیر زاهدی با شریف‌امامی‌نخست وزیر بود . شریف امامی و اردشیر زاهدی مدتی باهم مذاکرات خصوصی داشتند و ظاهرا اردشیر زاهدی برای نخست‌وزیرپیامی‌همراه داشت بهمین جهت نخست‌وزیر که با نمایندگان مطبوعات ملاقات داشت با ورود اردشیر زاهدی بلافاصله باوی ملاقات و مذاکره کرد .

درکنار این ملاقاتها دست‌اندرکاران معتقدند که مسئله برسر رفتن شریف امامی و آمدن امینی نیست بلکه این ملاقاتها بمنظور آشنائی اردشیر زاهدی درنظرات همه‌وانعکاس آن به مراجع عالی‌تراست.

شایعه فراخواندن ارتشبد فریدون جم نیز این روز ها زیاد شده و بعضی ها وی را کاندیدای نخست‌وزیری آینده میدانند . فریدون جم تمام عمر خود را درمشاغل مختلف ارتش گذرانده . آخرین سمت وی ، مهمترین شغل ارتشی یعنی ریاست ستاد بزرگ ارتشتاران‌بود.

وی پس از آنکه ازاین پست کنار رفت بسمت سفیر ایران در مادرید منصوب‌شد وتا چند ماه قبل‌در این‌پست خدمت میکرد بهمین جهت امروز گفته شد که احضار وی اگر صحت داشته‌باشد، باحتمال زیاد مربوط به تصدی پست ارتشی باشد . ارتشبد فریدون جم در حال حاضر بازنشسته و درخارج از کشور اقامت دارد .

میلاد مسعود حضرت رضا«ع» باشکوه بیسابقه جشن گرفته شد

★ در سراسر کشور به مناسبت این روزخجسته جشنهای فراوانی برپاشد

درصفحه ٤

خجسته مولود مسعود حضرت علی بن موسی الرضا علیه آلاف التحیة والثناء را بعموم شیعیان جهان تهنیت میگوید .

صندوق پس انداز بانک ملی ایران

پرواز راحت به :

امارات متحده عربی

هواپیمائی ملی ایران «هما»

تلفن : ۹۷۹۰۱۱ ، ۹۶۵۰۱۱ ، ۹۶۹۰۸۱

گارانتی بدون محدودیت کارکرد

BMW

آیا باورکردنی است ؟ در صفحه ۲

اطلاعیه شرکت ملی نفت ایران

امور پخش

قابل توجه مصرف‌کنندگان نفت

باز دستگاههای حرارتی (شوفاژ)

در صفحه جدول

دانشگاه علم و صنعت ایران

برنامه ونحوه مراجعه دانشجویان دوره های روزانه‌وشبانه دانشگاه علم وصنعت ایران جهت ثبت‌نام درنیمسال اول سال تحصیلی ۵۸ـ ۵۷

در صفحه تلویزیون

آبان ماه بهترین موقع تهیه گلخانه است

جناب آقای مهندس محمد یمین

درگذشت نابهنگام وناگهانی همسرتان را بجنابعالی و خاندان محترم یمین صمیمانه تسلیت میگویم.

محمد تقی علمشاهی

بنام خدا

جناب آقای دکتر امین عالیمرد

درگذشت پدر گرامیتان را تسلیت میگویم.

احمدعلی مسعود انصاری

بانهایت تاسف مصیبت وارده رابمعمکار گرامی آقای احمد تمجیدی تسلیت میگوئیم.

همکاری مساـ ـ نمایگان ـ پیروز

بافمی جان‌سوز درگذشت شادروان سرهنگ اکبریزدان‌ستا رابه فرزندان عزیز وهمسر داغدیده و پسر عموی مهربان سرلشکر یزدان‌ستا تسلیت عرض می‌نمایم.

سید عبدالله سیدین

جناب آقای هدایت‌الله محمودی

با کمال تاسف درگذشت همسر گرامی را تسلیت عرض نموده سلامتی جنابعالی و خانواده محترم را از خداوند متعال خواستاریم .

اکبر پورکاظمی ـ محمود پورکاظمی

جناب آقای دکتر ناصرالدین شاهحسینی

انتخاب جنابعالی را به سمت مدیریت عامل سازمان‌رادیو تلویزیون ملی ایران تبریک عرض نموده توفیق آن‌جناب‌را در راه خدمت به کشور و ملت ایران از خداوند متعال مسئلت دارم.

رضا طبیب‌زاده

جناب آقای دکتر مرشد وزیرمحترم بهداری

انتصاب ان ابرمرد پاکسرشت را بوزارت بهداری که توام با سعادت، سلامتی برای ملت ایران است تبریک‌عرض می‌نماید.

محمد جناب‌زاده

انجمن شهر کرج دربند هفت از یکصدو یکمین صورت جلسه مورخ ۵۷ر۷ر۱۷ اقدامات و خدمات وزحمات آقای بهزاد معمارپور شهردار انتخابی کرج‌را مورد تائید قرارداده و نهایت رضایت را از شهردار خود دارد .

انجمن شهر کرج

جناب آقای مهندس عباسعلی منیعی

استاندار محترم فارس

احراز مقام جدید را صمیمانه تبریک عرض می‌کنیم

خوی ـ جلیل واعظی و بانو

نخست‌وزیر: دولت تغییر نمیکند و من خواهم ماند

نخست وزیر در نخستین نشستی که ساعت ۷ بعداز ظهر روز پنجشنبه نوزدهم مهرماه ۱۳۵۷ بمنظور مذاکره پیرامون قطعنامه کارکنان اعتصابی مطبوعات تشکیل شده بود ضمن تشریح پاره‌ای مسائل مملکتی و نقش مطبوعات، شایعه رفتن دولت رابشدت تکذیب کرد وگفت: برخلاف همه شایعات موجود مبنی بر تغییر دولت به اطلاع میرسانم که من هستم، خواهم ماند من محکوم به ماندن هستم، دیگر آزاد نیستم، حتی اگر خودم هم بخواهم که نباشم، نمی توانم. بنابراین شما نمایندگان مطبوعات میتوانید روی قول من حساب‌کنید، من به شما می‌گویم آزاد هستید، هرچه می‌خواهید بنویسید، بیائید در یک فضای دوستانه قول یکدیگر را بپذیریم.

در این نشست نخست‌وزیر به تندرویهای مطبوعات در روزهای اخیر اشاره کرد و گفت من نمی دانم حرف حساب شما چیست، دیگر چه چیزی می‌خواهید بنویسید که ننوشته‌اید.

نخست‌وزیر اضافه کرد ما فقط اخبار و مطالب را در اختیار شما میگذاریم و قول میدهیم که مطلقا کاری با شما نداشته باشیم و شما هم متقابلا قول بدهید که کاری برخلاف مصالح مملکت نکنید، من قول می دهم که شما نهایت آزادی را داشته باشید، سانسور مطلقا نباشد، اخباری که بدست شما میرسد بهرنحو که میخواهید منعکس کنید، ریز و درشت کردن مطلب بما مربوط نیست ولی خواهش من این است که مطلب را درست بنویسید، اکنون وضع آشفته است شما آنرا آشفته‌تر نکنید، آزادی را من به شما قول میدهم، رعایت مصالح‌مملکت را هم شما قول بدهید.. ما می‌توانیم ماهی یکباردور هم بنشینیم و حرفهایمان را بزنیم، تمام این مطالبی که گفتید قبول دارم اما این‌قول متقابل است، وقتی گفته شود آزادی مطلق، این حد و مرز ندارد چون از آزادی تا هرج ومرج درها باز خواهد شد، شما کاری کنید طرز نوشتن مطلب به نحوی باشد که لطمه به مملکت نزند تا این حد جلو بروید، شما باید موجبات هدایت مردم را فراهم کنید اگر دیگران اعتصاب‌می‌کنند، شما باید آنها را هدایت کنید، اما اگر مرتب از اعتصاب بنویسید بدون‌آنکه ارشادی درکار باشد، این جزاینکه اشتهای دیگران را هم تیز کنید چه نتیجه‌ای بدست می‌آید، شما باید نقش عظیم خودتان راکاملا درک کنید، همانطور که میخواهید حیثیت خود را حفظ کنید وظیفه‌ای هم دارید و آن احساس مسئولیتی است که نسبت به جامعه دارید.

سانسور و اختناق

در پاسخ نخست‌وزیر دبیر سندیکای نویسندگان‌و دیگر اعضای کمیته ده نفری اعتصاب پاسخ دادند وگفته شد اگر این واکنشها در مطبوعات است بخاطرروش دولتهای گذشته بود که با ایجاد اختناق، شکستن‌قلم و سانسور شدید مانع از نشر حقایق شدند و همین سبب شد که مملکت به این وضعیت دچار شود.

نمایندگان مطبوعات‌گفتند: اوضاع آشفته امروز خود دلیل سیاست و روش غلط دولت ها و مسئولان در گذشته استو اگر آنان حسن نیت داشتند و دشمن قلم نبودند و می گذاشتند مطبوعات براساس قانون اساسی نقش خود را اجرا کنند وضع‌باین‌صورت درنمی‌آمد و ما امروز می خواهیم که با قبول مفاد قطعنامه کارکنان اعتصابی مطبوعات هم مردم در جریان صحیح‌وواقعی مسائل قرار بگیرند وهم‌دولت از جزئیات اوضاعی که می گذرد آگاه شود.

شرف و حیثیت

به نخست وزیر گفته شد، ما برای مسائل رفاهی اینجا نیامده‌ایم. ما آمده‌ایم‌که حقی را که از ما ضایع شده است بازستانیم. ما برای کسب اعتبار، حیثیت و شرف‌انسانی از دست رفته خود اینجا آمده‌ایم، اعتبار و شرف‌انسانی که می باید داشته باشیم ونخواستند که داشته‌باشیم این‌حق مسلم‌جامعه‌مطبوعات است، بنابراین ماچیزاضافی از شما طلب نکرده‌ایم‌نخست وزیر باقبول‌این مساله‌گفت: می‌پذیرم که به‌اعتبارو شرف انسانی شما لطمه زده‌اند و از این بابت متاسف هستم، شما باید کسب اعتبار کنید..

تضمین آزادی

به آقای نخست وزیر گفته شد اینکه می گویند مصالح مملکت را رعایت کنید این‌یک واژه گسترده است، از کجا تضمین‌داریم‌که فرداهرمطلبی را که بنویسیم گفته نشودکه خلاف مصالح مملکت است.

نخست وزیر در جواب‌گفت: من قضاوت در این موردرا هم بعهده خودتان می‌گذارم، هرچیز را که خود موافق مصلحت‌مملکت‌دیدیدبنویسید، ولی کاری کنید که در صف شما افراد نابابا رخنه نکنند که اگر دیدید قصدتخریب‌دارند خودتان آنها را طرد کنید، من مصلحت مملکت را هم در کار شما به خودتان واگذار می کنم، آیا دیگر حرفی دارید مزقول می‌دهم که‌دیگر مزاحم کارشمانباشند من‌اینرا تضمین می کنم و شما هم متقابلا تضمین‌کنید که‌مصالح مملکت را رعایت کنید.

من میمانم

نخست وزیر دریایان‌سخنان خود گفت‌اما‌اینکه شایع‌شده من می روم، بشما می گویم که من ماندنی هستم، یعنی محکوم هستم که بمانم من نمی توانم بروم، این آزادی را ندارم و بنابراین قول و قراری که داریم استواربماند و همانطور که گفتم ماهی یکبار دورهم جمع میشویم.

پس از سخنان نخست‌وزیر آقای آزمون وزیر مشاوردر امور اجرائی گفت:

آقای نخست وزیر، مشکل فعلی، مشکل بین دولت و مطبوعات نیست، من هیچ اختلافی بین دولت و مطبوعات نمی‌بینم بخصوص که باروحیه شما آشنا هستم و میدانم این حرکت باروحیه شما هم‌آهنگ است آنچه اکنون ملاحظه می کنید واکنش اختناق گذشته است. اختناقی‌که در مطبوعات بود، در مجلس بود، در همه جابود و حالا واکنش هانشان داده میشود، شمامجبورید، دولت مجبور است که سازش شلاق این بازتاب را تحمل کند ماجاره‌ای جز این‌نداریم. مگر ما تاکنون مطبوعات آزاد داشتیم که این ها، طعم آزادی مطبوعات را چشیده باشند من صادقانه‌عرض‌میکنم، علت‌اساسی این‌است که تمام امکانات برای فساد وجود داشت و این را مطبوعات میدانست اما مجال اینکه‌بازگو کند نداشت‌فاسدین هرچه خواستند کردند بدون آنکه کسی جلوی آنها باشد وحالاآقای نخست وزیرتکرار می کنم مشکلات بازور حل‌نمی شود باید بردبار بود، باید تحمل کرد، من میدانم شما چه فشاری را تحمل می‌کنید.

آقای نخست وزیر، اینها که اینجا جمع شده‌اند ودیگر کسانی‌که‌درمطبوعات زحمتکش هستند همه وطن پرست، با ایمان‌و علاقمند به مصالح‌مملکتی میباشند.

آزمون افزود: چه کسی‌گفته کهملت شمارا محکوم کردهملت فقط بیکنوع خاص از آنهارا کهدرخدمت‌ملت نیستند محکوم می کند شما حق ندارید این محکومیت‌رابه حساب خودتان بگذارید. ملت ایران خوب را ازبد، صالح را از ناصالح‌خوب تشخیص میدهد ملت می‌داند شما چه وظیفه خطیری دارید وبشما اعتماد دارد، و دولت هم می کوشد که یک رابطه معقول و منطقی بین دستگاه های‌خبری و مطبوعاتبوجود آوردتا شما بهرنحو که صلاح میدانید منعکس کنید ما قول داده‌ایم که صمیمانه همکاری کنیم و این کار را نیز خواهیم کرد.

اعتصاب بهادر تهران ادامه دارد

اعتصاب کارکنان سازمان های مختلف بمنظوردستیابی به حقوق و مزایای بیشترو رفع تبعیض های استخدامی درسازمان‌های مختلف‌دولتی و بخش خصوصی که از هفته پیش آغاز شده بود همچنان ادامه دارد.

خبرهای رسیده حاکی از آنستکه کارمندانوکارکنان کانون پرورش فکری کودکان ونوجوانان وزارت صنایع و معاون، وزارت اطلاعات و جهانگردی، سازمان غله و قند شکرو چای کشور سازمان صنایع کوچک، بانک داریوش، بیمارستان جرجانی کارخانجات روغن نباتی شامپسند، کاخ جوانان راه‌آهن دولتی ایران، سازمان رادیو تلویزیون ملی‌ایران، وزارت‌دادگستری وپزشکی‌قانونی شرکت‌سهامی ساسان (تولید نوشابه های غیرالکلی کنادادرای)، دانشگاه آزاد، همچنان در حال اعتصاب بسر می برند و از انجام دادن هرگونه کار اداری خودداری می کنند.

اعتصاب کارکنان تعدادی از بیمارستان هاوموسسات درمانی که از روز شنبه آغاز شده بود امروز هم ادامه‌یافت و اعمال جراحی و درمانی در بیمارستان‌هائی‌که‌کارکنان پزشکیاران و پرستاران‌آن دست‌از کار کشیده‌اندهمچنان متوقف شده ووضع‌بهداشت مراکز درمانی به نحو چشمگیر و نگران کننده‌ای به پائین ترین حد خود رسیده است. بویژه وضع تغذیه بیمارانی که درمراکز درمانی در حال اعتصاب پایتخت بستری‌هستندمناسب نیست و بیماران از نظر تغذیه و مراقبت‌های پزشکی در وضع نامساعدی بسر میبرند:

در بیمارستانهای کمک

اعتصاب‌کارکنان‌بیمارستان های کمک شماره یک، دو وسه که از روزدوشنبه‌آغاز شده بود همچنان ادامه دارد. چندتن‌ازکارکنان‌این بیمارستان در گفتگویی با روزنامه اطلاعات اظهار داشتند: ۱۸ سال استحق ما ضایع می‌شود و دیگر از این تبعیضات به تنگ آمده‌ایم.

چندنفر از عیادت‌کنندگان بیماران بستری شده در بیمارستان های کمک نیز در تماس های تلفنی با روزنامه اطلاعات‌اظهارداشتند: وضع بیماران بی‌دست وپا در بیمارستان های کمک بسیار اسفبار است.

برکناری‌رئیس فعلی‌سازمان کمک، تعیین تکلیف وضعیت استخدامی کارکنان‌ازلحاظ مشمولیت قانون استخدام کشوری، تجدیدنظر در پایه حقوق کلیه کارکنان‌وظیفه مشاغل و ایجاد تسهیلات‌در امر مسکن و پرداخت حق خواربار از جمله تقاضاهای کارکنان این بیمارستان ها است.

در گمرکات

اعتصاب کارمندان‌گمرکات تهران، گمرک مهرآباد، گمرک زمینی و انبار های عمومی تهران که از صبح روز شنبه آغاز شده بود همچنان ادامه دارد و اعتصابیون این سازمان‌اعلام کرده‌اند که تا دستیابی‌کامل بدرخواست‌های‌خودهمچنان به اعتصاب خود ادامه خواهند داد.

کارکنان پروژه مخابراتی یکپارچه کشور و بیمارستان جرجانی نیز از هفته گذشته همچنان در حال اعتصاب بسر می‌برند.

پایان اعتصاب در بانک شهریار

در پی قول مساعدی که ازسوی‌مقامات بانکشهریار به‌اعتصابیون این بانک داده شدکارکنان وکارمندان این بانک به سر کار خود بازگشتند.

کارکنان بانک عمران نیز با تسلیم درخواست‌های ۱۳ ماده‌ای خود به مدیر عامل بانک‌اعلام‌کرده‌اند درصورتی که درمورد رسیدگی به درخواست های آنان در اسرع وقت اقدام نشود از روز ۲۵ مهرماه جاری کارکنان کلیه شعب بانک عمران درتهران وشهرستان ها به اعتصاب آرام‌ونشسته درمحیط کار دست خواهند زد.

اعتصاب کارمندان و کارگران گروه صنعتی بهشهر نیز همچنان ادامه دارد.

اعتصاب کارکنان سازمان انرژی اتمی

کارکنان شرکت‌های طرف قرارداد سازمان انرژی‌اتمی در بندربوشهر از روز چهارشنبه دست به‌اعتصاب زدند. با این اقدام حدود ۷ هزار نفر مهندس، تکنسین و کارگر ایرانی و خارجی از کار در نیروگاههای‌اتمی بوشهر خودداری کردند و عملیات‌ساختمانی دونیروگاه برق اتمی ایران تقریبا متوقف شد. کارکنان این‌دو نیروگاه ضمن طرح ۵۲ مورد خواست‌های خود تقاضای رسیدگی فوری به آنها را کردند.

اعتصاب کارکنان وزارت بازرگانی نیز همچنان ادامه دارد.

کارکنان وزارت بازرگانی در قطعنامه‌ای که رونوشت آنرا به روزنامه اطلاعات ارسال داشته‌اند یادآور شدند:

دربی اعتصاب آرام کارکنان این وزارتخانه که بمنظور تحصیل حقوق حقه کارکنان از صبح روز پانزدهم مهرماه جاری آغاز شده بود متاسفانه وزیر بازرگانی که به اصرار پیگیر کارکنان جهت پاسخگویی‌به تقاضاهای اعتصابیون در جمع آنها حضور یافت اما علیرغم حسن نظر کافی و شایسته‌ای که از طرف این کارکنان ارائه‌گردید سخنان وزیر بازرگانی باعث‌رنجش شدیدکارکنان این‌وزارتخانه شد.

خواست شورای‌دانشگاه آریامهر

اعضای شورای دانشگاه صنعتی آریامهر تهران طی نامه سرگشاده‌ای که در اختیار رسانه های گروهی قرار دادند وجود حکومت نظامی را مانعی بزرگ در انجام فعالیت های روزمره اجتماعی اعلام کردند. در این نامه سرگشاده همچنین آمده است: هیات علمی دانشگاه که هموارمخواهان محیطی آزاد برای تحقق اهداف خویش است و بار مسئولیت هشدار به اولیای امور را در جلوگیری از اتلاف سرمایه های انسانی‌به دوش خود احساس می‌کند ادامه فعالیتهای دانشگاهی‌را در شرایط تحمیلی حکومت نظامی بنحوی منطقی میسر نمی‌بیند ازاین‌رو خواهان لغو حکومت نظامی است‌درادامه این نامه گفته شده است در این ایام که فعالیت های همه جانبه دانشگاهی آغاز می‌شود خواستار آنست که ورود ماموران انتظامی‌تحت هر شرایط و بهانه‌ای بحریم مقدس دانشگاه اکیدا ممنوع شود.

۲ هزار نفر از کارمندان عالیرتبه دولت ممنوع الخروج شدند

تهران (رویتر) یونایتدپرس در یک شکوائیه که در دادگاه ایران مطرح شده است گفته میشود، یکی از وزرای سابق مهداری به همدستی دو تن از معاونین قرار های معاملات متعددی راباخارجیان امضاء کرده‌اندو درآمد های‌نفتی‌ایران رابخاطرساختمان‌بیمارستانهائی که صرفا روی کاغذ وجود دارند حیف و میل‌کرده‌اند.

شجاع‌الدین شیخ الاسلامی وزیر بهداری و دو تن از معاونین به اسامی اسداله نیلی آرام و رضا نقابت قبل از استعفای دولت آموزگار در تاریخ۲۷اوت توسط شاهنشاه مغزول شده‌اند.

در واقع این مثلث جزئی از یکگروه عظیم ۲۰۰۰ نفره از مقامات دولتی است که به اتهام مشارکت در فساد و سوء استفاده از مقام آنهم به مقیاس زیاد از خروج از کشور ممنوع شده‌اند.

دکتر سیف‌الدین نبوی، یک پزشک سیاستمدار که مبارزه او باشیخ‌الاسلامی برسرشیوع یاعدم شیوع وبا در کشور شعلور شد (وبا در کشور شیوع داشتو قربانیان‌فراوانی نیز گرفت) وزیر مخلوع رابا ارائه‌صورتی از اعمال‌نادرست او که به همکاری دستیارانش صورت گرفته استبه دادگاه کشیده است.

این‌صورت بسیار طولانی است و یکی از موارد اتهام پرداخت مبلغ ۴۵ هزار تومان به یک ملکه زیبائی ایرانیست کهوسائل سرگرمی وزیر رادر آپارتمانی‌درلندن که آنهم‌توسط وزیر تهیه دیده شده بودفراهم آورده است.

نبوی میگوید، مهمترین قسمت اعمال فساد توسط وزیر بهداری معامله وی بایک مشرکت بین‌المللی که وجود خارجی ندارد. این معامله‌برای تحویل تعدادی کامیون‌تردست دوم به وزارت بهداری بمبلغ ۴۲۰میلیون تومان بوده است آنهم در حالیکه وزارت‌بهداری باتوجه به تعداد زیاده ازحد کارکنانش نیازی بدان نداشته است.

محافل سیاسی گفتند، این معامله که توسط نبوی ادعا شده است تنها یک مورد از موارد متعدد می باشد. همزمان باپیشرفت جریان مبارزه با فساد افراد دست اندر کارو مطبع که جرات یافته‌اند باارائه حکایات گیج کننده در مورد اختلافها و حیف و میل های درآمد ۲۰ میلیارد دلاری نفتی قدمپیش می‌گذارند.

اعتصاب اورژانس تهران

از امروزکارکنان وتکنیسین ها اورژانس‌تهران اعتصاب خردند. آنها خواستار اضافه‌کار بمماخذ ۸۵ساعت در ماه و افزایش حقوق و مزایا و پرداخت حق‌مسکن و ایاب و ذهاب می‌باشند. ازسوی دیگر اعلام شد که برای کمک به بیماران‌فوری در هریک از مناطق تهران یک تا ۲آمبولانس آماده سرویس به بیماران مزبور میباشند.

دکتر پارسا نژاد معاون اورژانس تهران گفت در صورتیکه بیماران نیازفوری به آمبولانس پیدا کردند علاوه‌برشماره ۱۲۳میتوانند باشماره ۶۶۸۶۱۰و ۶۶۸۶۱۴ با روسای اورژانس تماس بگیرند.

کارتر شاهنشاه را بخاطر استقرار اصول دمکراتیک در ایران ستایش کرد

واشنگتن- رویتر، آسوشیتدپرس، فرانس پرس- پرزیدنت کارتر در یک مصاحبه مطبوعاتی و رادیو- تلویزیونی از شاهنشاه حمایت کرد وگفت که بنظر وی شاهنشاه در زمینه استقرار دمکراسی در کشور خود پیشرفت خوبی داشته‌اند.

رئیس‌جمهور امریکادر پاسخ یکی از خبرنگاران گفت‌اهمیت استراتژیک کشور ما در داشتن روابط حسنه با یک ایران نیرومند و مستقل یک موضوع حیاتی است. یعنی مسئله اساسی برای ایالات متحده این است که بایک ایران نیرومندو مستقل روابط حسنه داشته باشد.

کارتر گفت که کشور وی هیچ تمایلی به مداخله درامور ایران را ندارد.

کارتر بنظر وی شاهنشاه سریعا در جهت استقرار اصول دمکراتیک در ایران پیشرفت کرده‌اند و همین امر منشاء بسیاری از مخالفتها با ایشان بوده است و اخیرا محافظه کاران و چپگراها علیه دولت ایران تظاهرات‌کرده‌اند.

کارتر یک بار دیگر گفت آمریکا علاقه شدیدی بدوستی باایران دارد.

کارتر در این مصاحبه شاهنشاه را بخاطر آنکه سریعا درجهت استقرار اصول دمکراتیک پیش می‌روند و بپیشرفت هائی در حل مسائل اجتماعی نائل می‌گردند مورد ستایش قرار داد.

مصر و اسرائیل

رئیس جمهوری آمریکا که این مصاحبه را ترتیب داده بود اظهار داشت دو تسمت توافقهای کمپ‌دیوید از لحاظ حقوقی بایکدیگر مرتبط نیستند، اما در ذهن وی، مفاهیم‌گین وسادات باهم ارتباط دارند.

کارتر گفت هنوز بحث در باره غرب رودادن ونوارغزه خاتمه نیافته ومی‌توان در این مورد گفتگو کرد.

رئیس جمهوری آمریکا گفت فکر میکند اسرائیل در مذاکرات مربوط به غرب رود اردن ونوار غزه از خود حسن‌نیت نشان داده است.

کارتر گفت آمریکا هنوز هم سعی میکند اردن را بمیوستن بمذاکرات مربوط به ساحل غرب رود اردن و نوار غزه ترغیب کند.

سالروز میلاد فرخنده شهبانو

دیروز بیست‌ودوم مهرماه روز مبارک مسلمانان، مقارن بازادروز علیاحضرت فرح شهبانوی ایران بود. در این روز مردم کشورمان همزمان باجریانی جشن بزرگ مذهبی خودبری شهبانو نیز دعا کردند و این روز دراین تقارن را گرامی داشتند و در قلب خود برای شهبانو جشن گرفتند شهبانو فرح اکنون وارد چهل‌ودومین سال زندگی خود می‌شوندو نوزده سال است که ملکه و شهبانوی ایران هستند.

علیاحضرت که انسانی رئوف و مهربان هستند در طول مدتی که ملکه ایران بوده‌اند بمردم فکر کردن و بامردم بودنو بشیوه مردمی زندگی کردن را راه ورسم زندگی‌خود قرارداده و هرگز خودرا از مردم جدا ندانسته‌اند و این چنین در قلب مردم جای گرفته‌اند تاآنجا که همگان ازپیرو جوان زنو مرد با احساساتی عمیق ومعنوی به‌معظم‌لها عشق می‌ورزند.

بی‌تردید همه مردم ما بروحیه و خصوصیات اخلاقی شهبانوی خود آشنایند و خوب میدانند که بانوی اول مملکت سرشتی از انسان‌دوستی و عطوفت و همبستگی وهمدردی‌دارند و در همه جا یارویاور دردمندان بیماران و حادثه دیدگان بوده و چون مادری مهربان در همه حال بیاری این گروهها برخاسته و از حمایت اینان هرگز دریغ‌نورزیده‌اند.

علیاحضرت شهبانو، سوای همه‌ی اقدامات رفاهی برای مردم و فعالیتهای اجتماعی عضوی فرهنگدوست و هنر پرور هستند و در تمام دوران پرمسئولیت زندگی خود از توجه به‌فرهنگ و هنر غافل نبوده‌اند، فعالیت معظم‌لها در همه زمینه های فرهنگی که آثاری پربار دربردارشته نشانه توجه خاص علیاحضرت به‌فرهنگ و هنر کشورمان است.

بهرجهت نوزده سال زندگی پرتلاش و پربار شهبانو فرح را برای آسایش مردم ارجمی‌گذاریم وسالروز میلاد فرخنده علیاحضرت را گرامی میداریم و بهمین مناسبت زندگی معظم‌لها را که نشانه‌های فراوان از تلاش وکفاردر مرور می‌کنیم.

علیاحضرت شهبانوی ایران فرزند منحصر بفردمسرحوم و فریده دیبا در تاریخ۲۲ مهر ماه ۲۴۹۷ شاهنشاهی(۱۴ اکتبر ۱۹۳۸) در تهران متولد شده‌اند.

پدر علیاحضرت نواده یکی از خانواده‌های اصیل‌آذربایجان و مادر ایشان فرزند خاندان اصیلی از ایالت گیلان می‌باشند. اجداد علیاحضرت شهبانو در کسوت وزارت، روحانیت، حکومت ایالت و یا سیاست به کشور خدمت کرده‌اند.

علیاحضرت در سن ۹سالگی هنگامی که‌درتهران‌اقامت داشتند پدر خود را از دست دادند.

علیاحضرت شهبانو بانظارت دقیق‌مادرخویش نخست در مدرسه ایتالیائیها و سپس در دبستان ژاندارک و دبیرستان رازی ثبت‌نام نمودند و تحصیلات خود را درزبانهای فارسی و فرانسه به‌پایان رسانیدند.

در دوران تحصیل در مدرسه ژاندارک دوشیزه فرح دیبا در زمره شاگردان محبوب همه محسوب میگردید، او کاپیتن تیم بسکتبال وارشد رسد پیشاهنگی مدرسه بود.

فرح دیبا پس‌از اتمام دوره دبیرستان و اخذدیپلم در رشته علوم طبیعی به‌پاریس عزیمت کرده و دردانشکده معماری ثبت‌نام نمود.

معرفی فرح به شاهنشاه توسط دختر معظمله و الاحضرت شاهدخت شهناز انجام گرفت.

مراسم ازدواج شاهانه درتاریخ ۳۰ آذر ماه ۲۵۱۸ شاهنشاهی (۲۱ دسامبر ۱۹۵۹) درکاخ مرمر در تهران برگزار شد.

در تاریخ ۹ آبان‌ماه ۲۵۱۹ شاهنشاهی (۳۱ اکتبر ۱۹۶۰) والاحضرت رضا پهلوی ولیعهد ایران متولدشد واین امر موجب برانگیختن‌موج‌سرور و شعف‌درسراسر کشور گردید.

شاهدخت فرح‌ناز درتاریخ ۲۱ اسفند ماه ۲۵۲۱(۱۲ مارس ۱۹۶۳)و والاحضرت علیرضا سومین فرزندخاندان سلطنت‌در۸ اردیبهشت۲۵۳۵(۲۸آوریل)و شاهدخت‌لیلادر ۷فروردین ۲۵۲۹ شاهنشاهی (۲۷ مارس ۱۹۷۰) دیده بعرصه وجود گشودند.

علیاحضرت شهبانو قسمت اعظم وقت و نیروی خود را صرف گسترش موسسات بهزیستی و رفاه اجتماعی نموده وریاست عالیه بیست وهشت سازمان تربیتی، بهداشتی و فرهنگی و عام‌المنفعه‌را پذیرفته‌اند.

علیاحضرت شهبانو بطور معمول ۸ساعت از اوقات روزانه خودرا صرف رسیدگی بمخدمات اجتماعی وسایر تکالیف رسمی کرده وناهار بااعلیحضرت شاهنشاه صرف می‌نمایند واین فرصت مناسبی است برای مذاکره درباره مسائل جاری کشور.

شهبانوی ایران بزندگی خانوادگی خود توجه ویژه دارند وقسمتی ازاوقات خودرا صرف فرزندانشان می‌فرمایند وشخصا بمسائل آموزشی وتنظیم اوقات فراغت ایشان رسیدگی می‌کنند.

علیاحضرت شهبانو توجه خاصی به تعلیم وتربیت جوانان کشور، توسعه ورزش وانواع رشته‌های هنری و فرهنگی وتشویق هنرمندان و ترغیب استادان صنایع دستی مبذول می‌دارند.

باتوجه به‌مساعی فرهنگی علیاحضرت شهبانو، بسیاری از دانشگاههای معتبر جهان در حدود پانزده بار درجه دکترای افتخاری به‌معظم‌لها تقدیم داشته‌اند.

توجه شهبانو بزندگی اجتماعی افراد جامعه‌موجب شده است‌کهبارها به دورافتاده‌ترین نقاط کشور مسافرت نمایند. شهبانوی ایران عمیقا به‌بهبود وضع اجتماعی‌و شرائط زیست مردم میهن خویش علاقمند بوده و خود را در تماس بامردم قرار داده‌اند بطوری که ضمن توجه به‌کلیه پیشنهادات و انتقادات سازنده اکثرا خود بتقاضای کمک مالی اعم از آنکه جنبه انفرادی ویا اجتماعی‌داشته باشد پاسخ می‌دهند.

احترام عمیقی‌که شهبانو فرح برای نزدیکی قلوب و عواطف انسان‌ها قائل می‌شوند باعث شده است که نیازمندان از چهارگوشه جهان از طریق نامه و یاتلگرام دست کمک بسوی آیشان‌درازکنند و معظم‌لهاهیچ‌موردی را بدون پاسخ مقتضی نمی‌گذارند.

مساعی بشردوستانه علیاحضرت در پهنه جهان نیز مورد تقدیر جهانیان قرار گرفته و نشان های متعددی به‌ایشان تقدیم شده است.

نتیجه قرعه کشی بلیطهای بخت آزمائی ملی

سری ۱۴۵۱ چهارشنبه ۵۷/۷/۱۹

برندگان یک رقمی

۵ باگوی آبی ۸ تومان

۵ باگوی قرمز ۱۲ تومان

برندگان ۲ رقمی تا جوایز ممتاز

۵۶	برندگان ۱۵	تومانی
۸۲۰	برندگان ۵۰	تومانی
۸۰۴۵	برندگان ۵۰۰	تومانی
۳۵۹۴۷	برندگان ۱۰۰۰	تومانی
۶۸۵۷۸	برندگان ۲۰۰۰	تومانی
۳۷۵۱۳	برندگان ۳۰۰۰	تومانی
۷۲۹۰۳	برندگان ۴۰۰۰	تومانی
۳۷۴۷۳	برندگان ۵۰۰۰	تومانی

برندگان جوایز بزرگ ۱۰،۰۰۰ تومانی

۰۹۲۹۷۴

برندگان جوایز ممتاز ۱۰۰،۰۰۰ تومانی

۱۹۲۹۷۴

برندگان جوایز ممتاز ۱۰۰هزارتومانی باید تاساعت ۱۰صبح روز چهارشنبه ۲۶ مهرماه ۱۳۵۷ برای تعیین برنده ۷۰۰هزارتومان پول خانه به بنگاه بخت آزمائی ملی مراجعه نمایند

برندگان جوایز ۳هزارتومانی تا ۱۰هزارتومانی نیز، برای تعیین دومین قهرمان شانس که برنده ۳۰هزارتومان پول نقد میشود، باید تاهمان روز وساعت به بنگاه بخت آزمائی ملی مراجعه نمایند

گارانتی بدون محدودیت کارکرد آیا باور کردنی است؟

بسیاری از مردم جهان براینعقیده‌اند که فراوانی لوازم یدکی وجود تعمیرگاههای مجهز در نقاط مختلف بخصوص عرضه خدمات بعد از فروش برای انتخاب یک‌اتومبیل‌در درجه اول اهمیت قرار دارد.

اتومبیلهای ب.م. و نمونه کاملی از یک اتومبیل محکم، شیک و زیباست در تائید نظریه فوق در حال حاضر بیش‌از چهل تعمیرگاه مجاز با پیشرفته ترین تجهیزات فنی تحت نظر متخصصین کارآزموده در سراسر کشور با لوازم‌یدکی فراوان در خدمت دارندگان انواع اتومبیلهای ب.م.و. میباشد.

اتومبیل ب.م. و. ۵۱۸ که بوسیله نمایندگی رسمی (شرکت واصانو) در ایران عرضه میشود از امتیازات کم‌نظیری برخوردار است. از جمله اینکه کارخانجات ب.م.و. آلمان بقدری به کیفیت عالی محصولات‌خود اطمینان داردکه‌مدت گارانتی اتومبیلهای ب.م. و. رایک سال تمام از تاریخ فروش تعیین کرده است حتی اگردر این مدت کارکرد آن از ۱۰۰،۰۰۰ (یکصدهزار) کیلو متر نیز تجاوز کند.

آ-۱۷۱۳۹

بانک مرکزی ایران باطلاع میرساند

خزانه جواهرات سلطنتی ایران روز شنبه بیست ودوم مهرماه ۱۳۵۷ تعطیل خواهد بود.

باهدیه شیفر ازشما باتحسین یاد میشود

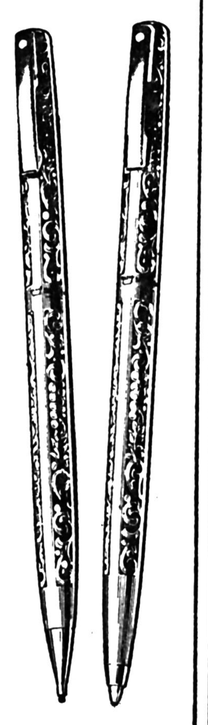

قلمهای سلطنتی شیفر

با هدیه‌ای چنین زیبا و شیک وکارآمدچنان‌گیرنده رامجذوب‌خواهیدکرد که سالهای سال شما را با تحسین‌بیادخواهدآورد برای اهداء، ۵ شایسته‌ترین کسان‌خودشیفر را انتخاب کنید.

تلفن‌های مرکز پخش ۳۷۷۵۰۹ - ۳۷۶۸۷۵

SHEAFFER EATON TEXTRON

Sheaffer Eaton division of Textron Inc

انتشارات جاویدان

قیمت های جدید را بشرح ذیل اعلام مینماید

	قیمت پشت‌جلد
۱ـ جای‌پای‌اسکندر، اسلام‌کاظمیه	۱۰۰ ریال
۲ـ سه‌تار، جلال آل‌احمد	۱۲۰ ریال
۳ـ سرگذشت‌کندوها، جلال‌آل‌احمد	۴۵ ریال
۴ـ ارزیابی اورشها، دکتر علی‌اصغر حاج‌سیدجوادی	۱۵۰ ریال
۵ـ از اعماق، دکتر علی اصغر حاج‌سیدجوادی	۱۵۰ ریال
۶ـ اعراب و اسرائیل، دکتر علی اصغر حاج سیدجوادی	۷۵ ریال
۷ـ معصومه شیرازی، سید محمد علی جمالزاده	۹۰ ریال

فروش در کلیه فروشگاههای انتشارات‌جاویدان وسایر کتاب‌فروشان کشور

میلاد باسعادت امام هشتم شیعیان

حضرت رضا (ع)

و

فرخنده زاد روز

شهبانوی گرامی

را بهم میهنان عزیز تبریک میگوئیم.

کارکنان شرکت هواپیمائی ایرتاکسی

گلزار معانی

بهترین آثار و اشعار شعرا وفضلا وهنرمندان معاصر کمتر دوران جنگ جهانی دوم میزیسته ودراوج شهرت بوده‌اند بخط خودشان باعکس وشرح احوال تالیف شاعر وفاضل ارجمند آقای احمدگلچین معانی.

فروش در شعبه های انتشاراتی امیرکبیر

جناب آقای شهرستانی شهردار محترم پایتخت

اهالی و ساکنین خیابان نهر بهشتی سهاس فراوان‌از آنجناب و آقای‌قنبری شهردار محترم منطقه ٤ که به معنی واقعی خدمتگزار بوده و همواره در جهت رفاه و آسایش مردم قدم بمی‌دارند داریم.

خیابان نهربهشتی کمسال‌ها فاقد اسفالت و تسطیح‌بوده اخیرا بدست شهردار منطقه وقائم‌مقام واحمدزاده رئیس‌عمران باتمام همکاران‌شان با جدیت جدول بندی شده امیدواریم که اسفالتش هم بزودی انجام شود تامردم جنوب شهر محروم ازهر رفاهی دراین فصل زمستان ازگل ولجن نجات بخشند.

سعادت روز افزون آنجناب وهمکاران شریفتان را آرزومندیم.

محمدعلی فراهانی تلفن ۵۴۸۸۶۷

بموجب تصویب هیئت وزیران :

۲۰ هزار کارمند ۶ میلیارد تومان وام مسکن میگیرند

در آخرین جلسه هیئت وزیران که بریاست مهندس شریف امامی نخست‌وزیر تشکیل شد آئین‌نامه وام مسکن کارمندان دولت که از سوی کمیسیونی در وزارت مسکن و شهرسازی تهیه شده است موردرسیدگی قرارگرفت.

این آئین‌نامه برای برآورد بار مالی مربوط بوزارت‌امور اقتصادی و دارائی فرستاده شد.

منوچهر آزمون وزیرمشاور در امور اجرائی در مورد نکات مهم این آئین‌نامه گفت: نکات مهم این آئین‌نامه عبارت است از تعداد وامهای قابل پرداخت در هر سال باتوجه به میزان اعتبار که دولت در اختیار بانکها میگذارد و محدود ومعین نیست، برای این برنامه بانکهای مجاز با نظارت بانک مرکزی پرداخت خواهند کرد و بموجب‌این‌آئین نامه سهمیه هریک ازوزارت خانه‌ها در ارتباط باکارمندان بدون مسکن وزارتخانه‌خواهد بود وآنهائیکه تابحال وام مسکن از وزارتخانه مربوط نگرفته باشند.

بانکهای عامل برای پرداخت این وام از طرف بانک مرکزی اعلام میشوند و در مرحله‌اول بانک رهنی و بانکملی در نظر گرفته شده‌اند. آزمون افزود: شرایطی که برای متقاضیان دریافت وام کارمندی در نظر گرفته شده است در وهله‌اول اینکه کارمند، زن و افرادتحت تکفل او نباید دارای واحد مسکونی باشند و متقاضی‌نباید از زمین دولتی یا وام مسکن بابهره ترجیحی یا واگذاری واحد مسکونی ساخته شده توسط دولت استفاده کرده باشد، چنانچه ثابت شود که استفاده کننده حائز شرایط‌لازم برای دریافت وام مسکن‌کارمند بابهره ترجیحی نبوده است و خلاف ضوابط عمل کرده‌است در این صورت بانک عامل مکلف است وام بابهره ترجیحی را از تاریخ پرداخت وام‌تبدیل بهبهره متداول وام بانکی کند، چنانچه تعداد متقاضیان واجد شرایط بیش از سهمیه تعیین شده برای وزارتخانه یاموسسه دولتی باشند در اینصورت اولویت پرداخت وام براساس ضوابطی خواهدبودکه باتوجه بداشتن همسر تعداد فرزندان تحت تکفل وسنوات خدمت تعیین میشود.

آزمون افزود: دولت برای اجرای این پروژه ۶۰ میلیارد ریال در مرحله اول تجهیز خواهد کرد که برای ۲۰ هزار واحد مسکونی است. کلیه وزارتخانه‌هاو موسسات‌دولتی که ضوابط‌دیگری برای‌پرداخت وام مسکن دارند در صورتیکه بخواهند از اعتبارات این آئین‌نامه استفاده کنند موظف هستند شرایط خود را بااین آئین‌نامه تطبیق دهند،همچنین در این‌آئین‌نامه حداقل وحداکثر وام افزایش یافت و حداکثر ۲۰۰ هزار تومان بابهره ٤در صد و مدت۲۵سال بازپرداخت واز سی‌هزار ریال تا ۵۰هزار ریال درآمد ماهیانه ۳۰۰ هزار تومان وام بابهره ۵درصدبرای مدت ۲۰ سال واز ۵ هزار تومان بهبالا ٤۵۰هزار تومان وام بابهره ٦درصد برای مدت ۲۰ سال.

همچنین برای پرداخت وام درآمد ماهیانه کارمند شامل حقوق و مزایای شغل بدون کسور محاسبه خواهد شد و درصورت لزوم اقساط وام به نحوی محاسبه میشود که در سالهای اول باز پرداخت آن کمتر و در سالهای بعدپرداخت آن بیشتر باشد.

وزیر آموزش و پرورش :

باتشکیل جامعه معلمان موافقت شد

منوچهر گنجی وزیر آموزش و پرورش در مورد رفع مشکلات ارتقاء گروه معلمان و همطرازی کارکنان اداری ومعلمان بفرهنگیان‌قول داد که فورا برای انجام خواست های آنان اقدام کند و اعلام داشت که جامعه معلمان کشور از طریق‌انتخاب نمایندگان آنان در هر یک از مدارس تشکیل خواهد شد .

وزیر آموزش و پرورش همچنین یادآور شد که پس از تصویب‌لایحه تجدیدسازمان و تشکیلات وزارت آموزش‌و پرورش انتخاب رئیسان‌مدارس با پیشنهاد شورای معلمان مدرسه توسط رئیس آموزش و پرورش‌منطقه انجام‌خواهد گرفت .

دکتر گنجی در ملاقاتی با نمایندگان کارکنان و معلمان دارالفنون تهران که از دیروز دست از کار کشیده بودند ، و خواست های خود را باو داده بودند ضمن اعلام این مطالب به بقیه خواست های آنان که همانندخواست های سایر فرهنگیان کشور است پاسخ داد.

وزیر آموزش و پرورش خواست های فرهنگیان را در دوبخش مورد بررسی قرار داد : قسمت هائی که انجام آنها فورا مقدور بود که دستور اجرا داده شدوپاره‌ای دیگر از خواستها نیز نیاز به زمان داشت که گنجی تقبل‌کرد تا برای انجام آنها بکوشد .

در پایان این ملاقات دستور تازه وزیر به آموزش و پرورش های سراسر کشور ابلاغ شد .

اهم توافق های بدست‌آمده بشرح‌زیر اعلام شد :

● جامعه معلمان براساس انتخاب هیات‌مدیره آن ازطرف قاطبه معلمان کشور تشکیل خواهد شد و اساسنامه آن از سوی نمایندگان معلمان بزودی تهیه خواهد شد .

از فرهنگیان در بهره ـ برداری های تبلیغاتی و تظاهراتی استفاده نشودو بالاجبار در تظاهراتی که‌ـ مایل بشرکت درآنها نیستند شرکت داده نشوند .

انتخاب روسای مدارس از طریق شورای معلمان هر مدرسه در لایحه تقدیمی وزارت آموزش و پرورش به مجلسین پیش‌بینی شده است که پس از تصویب قانون عملی خواهد شد .

درخصوص رفع تبعیض میان کارکنان وزارت آموزش و پرورش و سایر کارکنان دولت اعلام شد که برقراری همطرازی‌فوق‌العاده شغل فرهنگیان اقدام‌نخستین بوده که بمرحله صدور احکام رسیده و برای سایر کارمندان مدارس وادارات پرداخت اضافه کار ساعتی تا حداکثر مقرر در قانون پرداخت میشود.

درمورد مسکن فرهنگیان دکتر گنجی گفت سعی برآنست که در مرحله نخست برای معلمان‌روستا ها و در مرحله بعدی برای معلمان سایر نقاط مملکت که فاقد خانه و تسهیلات رفاهی لازم هستند مانند سایر کارمندان دولت خانه های سازمانی ساخته شود و تا حصول به این‌مقصود با برقراری کمک هزینه مسکن مانند سایر کارکنان دولت اقدام خواهد شد.

برای پرداخت وام‌مسکن با بهره کم اکنون بانک فرهنگیان اعتباری حدود یکهزار و دویست میلیون تومان در اختیار دارد که باحداقل ۷ درصد وحداکثر ۹درصد بهره به فرهنگیان پرداخت میشود و ضمنا بانک مذکور برای شرکت های تعاونی مسکن‌فرهنگیان که حداقل ۷ عضو داشته باشند به‌ازاء هر نفر بین۲ تا ٤میلیون ریال با بهره ٤ تا ٦ درصد وام پرداخت میکند .

در مورد جدا کردن فرهنگیان ازقانون استخدام کشوری و ارتقاء گروه تا گروه ۱۲ مسئولان‌سازمان امور اداری و استخدامی کشور مذاکراتی صورت گرفته تا برای فرهنگیان جدول حقوقی خاصی در چارچوب قانون استخدام تهیه گردد .

در مورد مسئله کسور بازنشستگی از حقوق و فوق‌العاده شغل و مبلغ پرداختی بازنشستگی نیز طرح جامعی برای کلیه کارکنان دولت تحت بررسی میباشد.

درمورداستفاده کارکنان کادر اداری آموزش و پرورش از طرح کارانه نیز طرحی در دست بررسی است.

دستگیرشدگان طرح انفجار کارخانه‌چینی

قزوین ـ خبرگزاری پارس ـ پ ـ فرمانداری نظامی‌قزوین اعلام داشت نامه‌ای‌از یک‌گروه ناشناس مبنی بردرخواست ۱۵ میلیون ریال باج از کارخانه چینی سازی قزوین نوشته شده بود و طی آن تهدید کرده بودند که در صورت عدم‌پرداخت مبلغ مزبور کارخانه‌رادرتاریخ ۱۸ر۷ر۱۳۵۷ به‌آتش کشیده و کلیه تاسیسات آن را منفجر خواهند کرد با تلاش همه‌جانبه و مراقبت مستمر مامورین بالاخره در ساعت دو بامداد روز ۱۷ر۷ر۱۳۵۷ باندخرابکاران دستگیر وبه‌زندان تحویل گردیدند.

فرزندان خدمتگزاران

منجیل‌ـ خبرنگاراطلاعات

فرمانداری نظامی قزوین و حومه در پی دستگیری اعضای باندی که گفته می شود قصد داشتند کارخانه چینی این شهر را منهدم کنند و برای خودداری از اینکار تقاضای ۱۵ میلیون ریال وجه نقد کرده بودند دهمین‌اعلامیه خودرامنتشر کرد .

در قسمتی از اعلامیه آمده است :

متاسفانه دو نفر عوامل اصلی شبکه که با مدارک کامل دستگیر شده‌اند از فرزندان خدمتگزاران بسیار شریف و واقعی کشور هستند که ۳۵ سال از عمر خود را در راه نجات هم‌میهنان خود از حوادث گذرانده و از بذل جان هیچ ساعتی از شبانه‌روز دریغ نکرده‌اند . ضمن‌اینکه فرمانداری نظامی برای آخرین بار به پاس احترام خانواده‌های شرافتمند این دو نفر از ذکر نام و مشخصات و چاپ عکسهای آنها در رسانه‌های گروهی خودداری می‌کند مجددا تذکر میدهد پدران و مادران درقبال تربیت‌صحیح‌فرزندان خودمراقبت دررفتارروزانه آنها مسئولیت دارند درغیر اینصورت رهاکردن فرزندان منحرف علاوه بر این در اجتماع موجبات‌هتک‌حیثیت خانوادگی آنان میشود بزرگترین لطمه را به اقتصاد کشور و حیات ملی ومیهن عزیز وارد می‌نماید .

یکبار دیگر از پدران و مادران و شهروندان‌محترم تقاضا دارم در هدایت و کنترل فرزندان خود کمال دقت را مبذول دارند.

فرماندار نظامی قزوین و حومه سرتیپ نعمت‌اله معتمدی

هدفها و خط مشی یک حزب جدید اعلام شد

در جلسه‌ای متشکل از نمایندگان مجلسین تشکیل یک حزب جدید اعلام شد . نامگذاری این حزب بعهده‌هیئتی از اعضای منتخب گروههای مختلف نمایندگان مجلس ، دانشگاهیان ، اصناف،کارگران وکارمندان محول گردید.

اجلاس دیشب گروهی از نمایندگان مجلسین که‌عده‌آنها به‌یکصد نفر می‌رسید بدعوت عطاءاله خسروانی سیاستمدار قدیمی ودبیرکل سابق حزب ایران نوین برگزار شد. دراین اجلاس پس از تایید تشکیل‌یک حزب جدید، تشکیل یک فراکسیون جدید در مجلس‌نیز پیشنهاد شد. برای این فراکسیون نیز قرار شد نام مناسبی انتخاب گردد و فراکسیون‌ازهم‌اکنون درمجلس فعالیت خود را آغاز کند.

در جلسه دیشب نمایندگان مجلس عطاءالله خسروانی گفت: قبلا نیز باگروههای مختلف اجتماعی مذاکرات و ملاقاتهائی داشته و پیرامون تشکیل یک حزب جدید بحث‌و تبادل نظر کرده است و از هر گروه پنج نفر برای اتخاذ تصمیم نهائی انتخاب شده‌اند. عطاءاله خسروانی که در جمع همفکران قدیمی خود درفعالیت های سیاسی بویژه همفکران زمان حزب ایران نوین سخن میگفت افزود. گروهی‌معتقدند بااستفاده از امکانات باقیمانده از حزب ایران نوین با اتکاء به‌هسته‌ایکه وجود دارد نام دیگری انتخاب وباجلب و جذب افراد و گروههائی که سابقه فعالیت و عضویت در ایران نوین داشته‌اند پایه و اساس حزب جدیدی را برمبنای لیبرالیسم که منطبق بایکی از مکتب علمی و جهانی باشدپی ریزی کنیم و اما نظریه گروهی نیز براینست که در تعقیب مبارزات اصلاح طلبانه قبلی حزب ایران نوین را تصفیه و سالمسازی و پس از تجدیدنظر در اساسنامه و مرامنامه ان تجدید سازمان داده و با حفظ همین نام فعالیتهای خود را گسترش دهیم.

خسروانی تصمیم‌گیری‌دراین مورد رابعهده نمایندگان‌مجلس ونمایندگان گروههای مختلف گذارد.

حزب جدید ، برمبنای‌اصول زیر تشکیل خواهد شد.

۱ـ حفظ واحترام کامل به اصول قانون اساسی واجرای آن بصورت یکپارچه وتفکیک ناپذیر.

۲ـ احترام به نظام سلطنت مشروطه.

۳ـاعتقاد واحترام به مبانی مذهب شیعه جعفری واحترام‌به مراجع عالیقدر مذهبی و کلیه مذاهب رسمی.

٤ـ مبارزه پی‌گیر وبی‌امان بابیگانه‌پرستی، فساد، قانون شکنی و هرگونه اقدامی که خلاف استقلال کشور ،مصالح ملی، مبانی مذهبی و فرهنگی باشد.

۵ـ مبارزه برای تامین‌ازادی وعدالت وایجاد یک نهضت بزرگ برای سالمسازی محیط واعتلای فضیلت و امانت در جامعه.

٦ـ فراهم کردن محیط امن ومناسب برای سرمایه‌گذاریهای سالم‌بمنظور ایجاد کار، تولید ثروت وتامین رفاه عمومی.

۷ـ در این‌حرکت نجات‌بخش که با اعتقاد به حفظ وحدت ملی وضمن طرد عناصر فاسد ومنفور جامعه از همه روشنفکران‌زحمتکشان صاحبان صنایع ملی پیشه‌وران و همه کسانیکه جویای‌ازادی وعدالت ومدافع استقلال و تمامیت کشور هستند یاری میطلبیم .

بدیهی است در اولین بیانیه صادره هدفها و مقاصد حزب باتوجه بشرائط موجود اجتماعی و اقتصادی ونظریات واندیشه‌هائیکه با رعایت لیبرالیسم از طریق نظرخواهی گروهی حاصل میشود تشریح واعلام خواهد شد.

لایحه انقلابی برای دستگیری ومحاکمه مقامات فاسد

برای تسریع‌درتعقیب متجاوزین بحقوق مردم و مبارزه با فساد وتعقیب ودستگیری مقامات فاسد، دولت لایحه جدیدی در دست مطالعه و تصمیم نهائی دارد که ظاهرا این لایحه یک لایحه انقلابی خواهد بود.

تعقیب بسیاری از متهمین،که در حال حاضر بموجب‌قوانین فعلی بطئی و آهسته است ، بعد از تصویب لایحه سرعت پیدا خواهد کرد.

در گرماگرم اعلام مبارزه با فساد وزیر دادگستری چندین بار گفته است باید به قضات‌و دادگستری فرصت داد که در محدوده قانون حرکت کنند زیرا قانون از دادستان مدرک ودلیل محکمه‌پسند میخواهد وبرای بسیاری از کسانیکه مواجه بااتهام هستند موانع ومحدودیت قانونی تعقیب وجود دارد که حرکت را کند میسازد وامکان تعقیب فوری‌را از بازپرس میگیرد.

فی‌المثل، چنانچه متهم وزیر یاوکیل مجلس باشند دادستان وبازپرس ابتدا باید مدرک و دلیل پیدا کنند. وسپس آنرا بمجلس ببرند وپس ازتصویب مجلس متهمین را احضارکنند.

قبلا شایع بود دولت‌برای محاکمه انقلابی این افراد لایحه‌ای به مجلس‌خواهد داد.

اما بعد دراین موردتوضیح داده شد که دولت در حال حاضر نمیتواند خلاف قانون اساسی و خلاف اصول‌حقوق بشر، محاکمات را از صورت قانونی خود بیرون آورد و به آن شکل دادگاههای انقلابی بدهد.

دادگاههای انقلابی معمولا در شرایط انقلابی و معلق شدن بسیاری از قوانین برپا میشود واین کاردر حال‌حاضر ممکن نیست. اما دولت‌میتواند بسیاری از موانعی که دست بازپرس و دادسراها را در تعقیب متهمین بسته است باز کند و تسهیلاتی برای آنها فراهم سازد تا گروههائی که تاکنون بعلل فوق قابل تعقیب نبودند، یا تعقیب آنها مجوز مجلس میخواست‌بسرعت مورد بازجوئی و تعقیب‌ودر صورت لزوم بازداشت قرار گیرند.

بحث دیگر اینست که این لایحه در امر محاکمه دستگیر شدگان نیز تسریع بعمل‌می‌آورد و بعد از تصویب آن محاکمات متعدد وپرسرو صدائی انجام خواهد گرفت.

یک خبر حاکی است که‌طرح فوق هم‌اکنون در دست‌تکمیل واظهارنظر چندتن‌ازمتخصصین میباشد و کوشش میشود قبل از تصویب دولت مطلبی ازآن منعکس‌نگردد،اما بعدازتصویب‌و همزمان با تسلیم به مجلس‌مورد بحث عمومی قرار خواهد گرفت.

هیاتهای بازرسی

هیات‌های بازرسی که از طرف دیوان کیفر تشکیل شده است برای رسیدگی به تخلفات سازمانهای دولتی آماده شدند. این هیات از یک قاضی دادگستری،یک کارشناس رسمی ویک حسابرس‌تشکیل شده‌است این هیئت‌ها سوابق وکارهای مالی سازمانهای‌دولتی رابررسی خواهند کرد.

حاصل کار هیات‌ها درصورت مسلم بودن سوء استفاده یا تخلف بدادستان دیوان کیفر داده میشود وپرونده آن در دیوان کیفر تشکیل و مورد رسیدگی قرار میگیرد.

برای تشکیل این هیات‌ها بیست نفر از کارشناسان و حسابرسان دارائی به وزارت دادگستری معرفی شده‌اند.

قضاتی که سرپرستی هیات‌را بعهده دارند در حد دادستان دادسرای دیوان کیفر دارای اختیارات قانونی هستند . تشکیل هیات‌های بازرسی نیز براساس تصویب نامه‌ای است که در هیئت دولت تصویب شده است.

طبق ماده یک این تصویب نامه برای‌کشف‌جرایم وشناختن افراد متخلف در سازمانهای وابسته به دولت که رسیدگی به جرایم آن در صلاحیت دادسرای دیوان کیفر است ، به تعداد مورد نیاز هیات‌های تحقیق به‌انتخاب وزیر دادگستری تشکیل میشود.

همچنین سازمانها مکلفند تسهیلات لازم را بمنظور جمع‌آوری دلایل‌و تحقیقات‌مقدماتی برای این هیات‌ها فراهم آورند.

کمک غیر نقدی کارمندان ۵۰ تومان شد

بررسی نهائی برای تعیین ضریب جدید جدول حقوق کارمندان دولت‌درهیات‌وزیران شروع شد .

در این بررسی ها ضرایب ۹۰ ریالی ۱۰۰ ریالی و ۱۲۰ ریالی مورد مطالعه قرار گرفته است .

تغییر ضریب حقوق کارمندان بصورت لایحه‌ای از سوی دولت برای تصویب تقدیم مجلسین میشود.

منوچهر آزمون‌وزیرمشاور در امور اجرائی در مورد لایحه افزایش ضریب حقوق گفت : لایحه افزایش ضریب حقوق کارمندان‌دولت بزودی تقدیم مجلسین خواهد شد و برای جلوگیری از فشار های تورمی برخی از کمک ها به کارمندان دولت بصورت کمک های جنسی خواهد بود و دولت برای اجرای برنامه‌کمک های جنسی به کارمندان طرح تازه‌ای تهیه خواهد کرد.

وزیر مشاور در اموراجرائی افزود : در ضمن برای جلوگیری از افزایش بی رویه قیمت ها ، دولت بهیچوجه روش هائی را که در سایه اعمال قدرت بتواند نتایجی‌در این باره داشته باشد بکار نخواهد گرفت ولی بااجرای روش های سالم اقتصادی بویژه در زمینه مسئله عرضه و تقاضا خواهدتوانست‌بنحو مطلوب و سالمی قیمت ها را کنترل کند .

امروز همچنین گفته شد بررسی طرح افزایش میزان کمک های غیر نقدی کارمندان دولت به پایان رسیده است و تا پایان مهر ماه برای اجرا به کلیه وزارتخانه‌هاو موسسات دولتی ابلاغ خواهد شد .

براساس این طرح بهر یک از کارمندان دولت و خانواده آنها ماهیانه ۵۰۰ ریال بمن خواروبار داده خواهد شد.

دولت همچنین برای توزیع مایحتاج مورد نیاز کارمندان مشغول بررسی چندین طرح پیشنهادی است .

در یکی از این طرح ها پیشنهاد شده است که سازمان «اتکا» توزیع خوارو بار کارمندان را عهده‌دار شود.

در ضمن پیشنهاد شده‌است که سازمان خرید و توزیع خواروبار کارمندان دولت بصورت شرکت تعاونی اداره شود و ازکارمندان بازنشسته دولت برای کار در آن‌استفاده شود .

در طرح افزایش ضریب‌حقوق کارمندان دولت‌درموردافزایش حداقل دریافتی کارکنان دولت پیش‌بینی هائی شده است .

در این مورد پیشنهاد شده است چنانچه ضریب حقوق کارمندان هر یک از ضرایب ۹۰ ، ۱۰۰ و ۱۲۰ ریالی تعیین شود از طریق افزایش مزایا حداقل دریافتی کارکنان دولت بین ۱۵ هزار ریال تا۱۸ هزار ریال تعیین شود .

دولت در هیات وزیران شروع شد .

تورسیل تولیدکننده عایقهای رطوبتی

TORSEAL

بصورت خود چسب ـ ساده (برای هرگونه عایقهای رطوبتی جهت سقف ـ پی دیوار ـ کانال)

ماستیکهای آب بندی برای هرگونه درزگیری

نوارهای محافظتی برای لوله های آب ـ گاز و.....

تورسیل برای اطمینان بیشتر

تلفن: ۸۲۲۹۹۱ـ۸۲۳۵۹۱

صندوق پستی ۳۰۱۷

LIEBHERR

تاورکرین لیبهر آلمان

شرکت وزنه

آیزنهاور ـ ۶۲۸

تلفن ۸۸ـ۹۵۰۰۸۵

آیا تا زمانی که این بچه ها به مدرسه بروند برفساد دندان غلبه خواهد شد ؟

پژوهشگران بهرینگ/وابسته به هوخست درحین تهیه واکسنی بر ضد فساد دندانها میباشند تا به دندانهای کودکان قبل از بروز کرم خوردگی (سنین قبل از مدرسه) مصونیت بخشد .

واکسن ضد فساد دندان نمونه دیگری از طرز پیشگیری بیماریها میباشد . با واکسنها بیماریهائی چون دیفتری ،سیاه سرفه ، کزاز و فلج اطفال تحت کنترل‌قرار گرفته‌اند .

پژوهشگران بهرینگ در این مهم سهم بسزائی داشته‌اند .

از هوخست اطلاعات بگیرید .

زمینه‌های فعالیت هوخست

مواد شیمیائی آلی ،مواد شیمیائی معدنی ،کود شیمیائی و سموم دفع آفات گیاهی ،مواد مقوی برای علوفه ، رنگ و مواد اولیه رنگسازی ، تنسیدها و مواد تعاونی الیاف و مواد تعاونی برای‌تکمیل محصولات‌نساجی رزین‌های مصنوعی ،دیسپرسیونها ،مواد پلاستیک ، واکس،فولیه ،وسایل‌چاپ ،فرآورده‌های داروئی ، لوازم آرایش ،طرح‌تاسیسات صنعتی ،صنعت‌جوشکاری و برش، گازهای صنعتی .

کوپن شماره ۳

نام شرکت

شغل

آدرس

شرکت سهامی خاص ایران هوخست :

تهران : خیابان امیرآباد شمالی روبروی پارک فرح تلفن : ۶۱۰۱

هوخست

اینهفته درمجله اطلاعات

دختران و پسران

میخوانید:

«کارپف» ها و «کورچنوی» های نوجوان مادر کنار کوچه ها تمرین میکنند!

گزارشی از شطرنج بازان در حاشیه خیابان

همراه با داستانهای جالب و لطیف:

حادثه ساز! ـ تنگه مرگ ـ لطیف تر از نسیم

وآخرین خبرهای ورزشی وهنری

بانضمام عکسهای رنگی:

جیمز گارنر ـ شهرام شب پره ـ صادقی

و عکس بزرگ شورانگیز طباطبائی

پنجشنبه ها

اطلاعات

دختران و پسران

دردسترس و نوجوانان کشور است

بالابر ساختمانی بتا

بنزینی ـ برقی

بظرفیتهای ۳۵۰ـ۵۰۰ـ۸۰۰ کیلوئی

شرکت بتون ماشین

خیابان آیزنهاور (بین اسکندری و فرهاد) شماره ۲۶۳

تلفن: ۹۲۹۵۰۳ ـ ۹۲۱۷۳۰ ـ ۹۲۳۷۲۶

ماجرای اعتصاب کارکنان مطبوعات

بدنبال اعلام اعتصاب مطبوعات بعنوان اعتراض بحضور مامور سانسور، همدلی و همراهی هموطنان در همه گروهها و طبقات از نیمروز چهارشنبه آغاز میشود. این همراهی با پیام دکتر علی‌اصغر حاج سید جوادی در ساعت یک بعدازظهر چهارشنبه شروع و با تلفن دکتر کریم سنجابی در بعدازظهر یکشنبه که پس از پیروزی بزرگ مطبوعاتی ما بعنوان تبریک بهروزنامه شد خاتمه یافت .در گزارش زیر بطور خلاصه به پیامها و همگامی طبقات مختلف مردم اشاره شده است.

دکتر سنجابی

حاج‌سیدجوادی

بنی‌احمد

پزشکپور

چهارشنبه یک بعدازظهر

دکتر علی اصغر حاج سید جوادی تلفن میزند (عزیزانم به صف مبارزان خوش آمدید!)

سخن دکتر در گوشمان زنگ میزند، حرف دل ما رامیگوید. دکتر سید جوادی در پیامی با عنوان «همکاران عزیز من ، روزنامه‌نویسان‌ایران ،کارکنان مطبوعات و کارگران عزیزچاپ ضمن اشاره به شرائطی که سالها در جامعه ومطبوعات حکمفرما بود،از رسالت‌تاریخی روزنامه‌نویسان یاد کرد. دراین پیام پرشور دکتر علی اصغر حاج سید جوادی از اقدام‌اخیر روزنامه‌نگاران‌تجلیل‌بعمل‌آورده وبرای آنها در خدمت بهملت و انجام‌رسالت روزنامه‌نگاری وآزادی مطبوعات موفقیت و پیروزی آرزو کرد.

نمایندگان خبرگزاریها پشت سرهم بانگرانی‌تلفن میزنند،بیش از همه «راجرز» رویتر و «مجالی» خبرگزاری فرانسه را نگران می‌بینیم، پرویز رائین آسوشیتدپرس‌از خودمان‌است، و گزارش کاملی از داستان واقعه چهارشنبه مخابره کرده است ساعت دو گزارش او را روی تلکس می‌بینیم. حالا همه دنیا، از اعتصاب مطبوعات ایران با خبر شده‌اند.

تلفن زنگ میزند. آقا شمس است، شمس آل‌احمد و از «جنبش» زنگ‌میزند. (جای‌جلال خالی که ببیند. جای جلال‌خالی که شما را ببیند، عزیزان من ! هرگزگمان نمی‌کردم اینهمه پرشکوه اینهمه‌دلنشین، درمیهن بزرگ و عزیز، جاری شوید. اینها را شمس میگوید. و بعد اعلامیه «جنبش» را همراه با شعری میخواند.

خوش آمدید عزیزان و بهنگام.

دوستان عزیز خبرنگار ، نویسنده ، عکاس و کارگر چاپخانه .

خبر ورود وپیوستن شما به صف مقدم مبارزه ملت‌ایران، ما را غرق شوق کرده استتا بااطلاع از سکوت و تحملی‌که در این سالیان دراز داشته‌اید و بااطلاع از وجدان بیدار و از ستم بیمارشما که چگونه «باین عنوان‌های نمیدانم چیست ؟ هشتادو چهار و یادبودستی که میگذارند» خواب را برطرف‌وظم حرام کردید، قدم شمارا مبارک می‌شماریم. در آغوش‌و صفوف مردم ما، مدتها بودکه جای شما عزیزان خالی بود.این این شما و این جای خانیتان‌که ما سعی داشتیم خالی نگذاریم. و با انتشار «جنبش» درجنوه های‌سه‌گانه‌ی «دفترهای‌سیاسی» و «هنر مقومت» و «ارگان منظم» که همراه شکستن قلم‌شما وکشتن مردم، غارتش کردند و این‌ها. نویسندگان و شاعران جنبش و تمکین و متابعت ما از شما شجاعان تازه نفس و مصمم. وما مشتاقانه پشتیبان‌و گوش بفرمان شما.

دوستان و همکاران شما در سنگر «جنبش»

حمایت بیدریغ بازار

حاج محمود دمانیان، ازسوی جامعه بزازیان تلفن کرده‌است، هنوز صدای گرم او که آوای همدلی و همراهی است در گوشم زنگ میزند که همراه‌با رفقایش با دسته‌های گل سر میرسد. (برادران نویسنده ، کارگر وکارمند ما، بزازیان تهران گوش‌بفرمان شماهستند، اگر مشکلی داشتید از هرنظر، مادر خدمت شماهستیم).

چهارشنبه ۳ بعداز ظهر

اعلامیه مشترک اطلاعات و کیهان نوشته میشود،خواست های چهارگانه لغوسانسور، امنیت شغلی، نوشتن‌ماجرای چهارشنبه صبح و حضور مامور سانسور در دوموسسه، و تضمین آزادی مطبوعات توسط نخست‌وزیر .

قرار میشود جلسه‌ای در کیهان برای بررسی‌حرکت شکوهمند مطبوعات تشکیل شود، نماینده‌ای ازتحریریه، همراه‌با نمایندگان کارگران و کارکنان اداری موسسه اطلاعات به نمایندگی انتخاب وبه کیهان میروند .

چهارشنبه ۵ بعد ازظهر

همه با غرور ازاعتراضشان سخن میگویند . با آنکه عهد کرده‌ایم تلفنها راجواب ندهیم ولی لحظاتی هست که حس می کنیم این تلفن را باید پاسخ گفت ، گوشی را که برمیداریم صدای دکتر منجابی ، یا دکتر بختیار است که مبارک‌گویان‌پیروزی ما را آرزو میکند .

حالا همه مردم شهر ها ماجرا را فهمیده‌اند .

بلوچی تلفن میزندتاهمراه با هموطن خوزستانی و آذربایجانی و خراسانیش با ما همدلی کند . ساعت هفت بعداز ظهر نماینده تحریریه اطلاعات باز می گردد ، قطعنامه نوشته شده است ، وظیفه‌ما رساندن‌آن‌به‌سندیکا است. و از این پس‌سندیکا وارد میدان خواهد شد تا همراه‌با نمایندگان مابادولت وارد مذاکره شود .

شب سیزده رادیوی‌جهانی را گوش میکنیم . نخستین خبر همه رادیوها اینطور‌آغاز میشود :

پس از پنجاه و یکسال روزنامه اطلاعات و بعد از سی‌وهفت سال‌روزنامه کیهان بعنوان اعتراض به سانسور منتشر نشدند ، آیندگان‌نیز به آنان پیوست ، و بعدبقیه روزنامه‌ها ومجلات می‌آمدند، زن‌روز ، اطلاعات هفتگی ، جوانان ، بانوان ، هوائی، ژورنال دوتهران ، کیهان انگلیسی ، تهران ژورنال ، دنیای ورزش ،کیهان‌ورزشی، پیغام امروز ، روزنامه خراسان و ... وبعداز کانون وکلا و جمعیت حقوقدانان تلفن می زنند :

پنجشنبه ۲۰ مهرماه

سندیکاو نمایندگان‌منتخب مشغول مذاکره‌اند (گزارش آنرا در قسمت دیگری می‌خوانید)و ماایسو در روزنامه به تلفن های ملتمان پاسخ میدهیم . گلهائی را که می‌فرستند سالن بزرگ تحریریه را پوشانده است .

همدلان پیاپی می آیند ، دانشجویان دانشکده خدمات اجتماعی،مدرسه‌عالی‌مددکاری اجتماعی ، مدرسه عالی‌پارس، مدرسه عالی ترجمه،دبیرستان البرز ، نماینده معلمان ، دبیرستان‌خوارزمی،دبیرستان هدف ، وآذر ، دبیرستان مرجان، مدرسه عالی‌پرستاری رضاشاه‌کبیر و اشرف‌پهلوی، نمایندگان این عزیزان یك پیك می آیند ، مارا تاییدمی کنند و شاخه گلی بجا می گذارند.

پنجشنبه ۲ بعداز ظهر

داریوش فروهرتلفن‌میزند واقدام‌شجاعانه مارااز‌سوی خود و جبهه ملی ایران ستایش میکند . اعلامیه و شاخه گل جبهه‌ملی لحظاتی بعد میرسد اعلامیه‌ای که شرح کامل ماجرا را داده است .

در چهارمین شماره خبرنامه جبهه ملی ایران که پنجشنبه گذشته منتشر گردید باشرح اعتصاب روزنامه‌های اطلاعات و کیهان و آیندگان‌آمده است: از مدتها پیش سخنگیریها و نظارتها و «دستورالعملهای» جورواجور دستگاه‌های انتظامی و وزارت اطلاعات موقعیت حساس و حتی قبل انفجاری در جامعه مطبوعات ایران بوجود آورده بود .این وضع ناگوارسرانجام اعتصاب سازندهو بسیارموثری رابوجود آورد .

در خبرنامه سپس به جریان بوجود آمدن اعتصاب وحضور مامور مستقیم سانسور اشاره شده است .

پیام روحانیت

لحظاتی بعد پیام جامعه روحانیت میرسد .

حافظان دین ما ، وکسانی که در کسوت مقدس روحانی، پاسدار آزادی و آزادگی شده‌اند ، از اینکه در این‌ره قدم گذاشته‌ایم بما تبریك‌می گویند و توفیق و پیروزیمان را خواستارند.

بدنبال روحانیون ، مدرسان حوزه علمیه‌قم، فارغ‌التحصیلان (یو- سی- ال-ا) ، دانشگاه آمریکائی بیروت، دانشگاه واشنگتن، و نمایندگان‌اتحادیه دانشجوئی مقیم خارج ازفرسنگ ها ره با تلفن ما را که در لحظاتی پرتپیم و امید ازنحوه مذاکرات نمایندگانمان بادولت پس می‌بریم، لبریز از امید می کنند .

پنجشنبه چهاربعد از ظهر صبح امروز نامه پزشکپور خطاب به رئیس مجلس و در حمایت او مابدستمان رسید . در نامه پزشکپور پس ازاشاره به‌چگونگی حضور مامور ن سانسور در طلاعات و کیهان و شماره به خوسنهای مطبوعات حمایت و همآهنگی کامل نمایندگان پان‌ایرانیست و حزب پان‌ایرانیست از خواسته های بحق نویسندگان و خبرنگاران و دیگر کارکنان اداری‌و فنی روزنامه‌های اطلاعات ـ کیهان ـ آیندگان اعلام شد.

آزادی از راه میرسد

سیاوش کسرائی شاعر نوپرداز معاصر ایران که خود از سانسور جراحت‌های بسیار بردل دارد،باسرودن شعری بلند مبارزه کارکنان مطبوعات را ستود. بخشی از شعر کسرائی چنین است:

ما تنها نبوده‌ایم
هیچگاه تنها نبوده‌ایم
آنک تلاش وخروش خلق
ولی این بار سپاهیان باسلاحی دیگر
دوستان. به آن کارگر حروفچین از من پیام بفرستید:
حروف را آماده کن
آزادی از راه میرسد

و بعد از ظهروقتی‌یحیی‌احمد، رحیم صفاری و دکترپوهر از « اتحاد برای آزادی» به روزنامه آمدند ، با گل‌هایشان ، با کلماتشان ، همراه با خبرنگار یونایتد پرس ، و یک روزنامه پاکستانی ، نمیدانستیم در پاسخ آنهمه مهر چه بگوئیم. داستان را برای بنی‌احمد نماینده‌مردم تبریز در مجلس شورای ملی گفتیم و او نیز اعلامیه اتحاد برای آزادی را خواند . در این اعلامیه گفته شده است :

ملت ایران خوشحال‌است که سرانجام گسترش سریع ابعاد مبارزه دموکراتیک کارگران ، نویسندگان زحمت کش دو موسسه بزرگ مطبوعاتی را در میرحرکت توقف ناپذیر ملت ایران‌قرار داد و کارگران و کارکنان روزنامه های اطلاعات و کیهان و آیندگان با اعتراض بخصوص ماموران سانسور هیئت تحریریه‌متحمل تاریخی سانسور پایان دادند .

هیئت های تحریریه‌اطلاعات و کیهان و کارگران مبارزو آگاه آنها این بار با یک اعتصاب کاملاپرثمراجتماعی بی‌تفاوتی مردم را نسبت به این دو موسسه مطبوعاتی‌و نشریات‌آن به تائید و حمایت تبدیل کردند .

ساعتی بعد آنچه دکتر سیدجوادی و شمس آل ـ احمد فرستاده بودندبپوسته با هم همراه با خواسته‌های ما بصورت شماره ویژه «جنبش ۹» بدستمان رسید.

پنجشنبه ۷ بعد از ظهر

جمعی از روحانیون قم بدیدنمان می‌آیند ، وهمراه با آنان یک روزنامه نویس فلسطینی بنام « عمران‌عدنان بوهشام » که در روزنامه «السفیر» مینویسدآمده‌است. روزنامه نگار فلسطینی شعری کوتاه از « سالمجبران »را می‌خواند .

جمعه ۲۱ مهرماه

پشتیبانی و همدلی هموطنانمان ادامه دارد ، دانشجویان و استادان دانشگاه فرح ، استادان و جمعی از دانشجویان پلی‌تکنیک تهران ، روزنامه نویسان خراسان ، و از آنسوی مرزها ، «اتحادیه نویسندگان عرب» بگزارش خبرگزاری‌آلمان (دـ پـ آ)» بیانیه‌ای حاکی از همدردی و پشتیبانی با ما منتشر می‌کند.

شنبه ۲۳ مهرماه

امروز روز سرنوشت است و نتیجه مذاکرات روشن میشود. روزنامه‌پر از گل و تبریک است .

دانشجویان و استادان دانشگاه علم‌وصنعت می‌آیند بعد استادان و دانشجویان دانشگاه صنعتی آریامهر ، آنها با خود گل و کلام آورده‌اند . کلامشان را دوستی میخواند و در آن پیروزی مبطوعاتی‌ها را در مبارزه علیه سانسور آرزو میکنند .

صدر با نهال نارنج

حسن صدر ، وکیل دادگستری و نویسنده‌قدیمی روزنامه اطلاعات نیز بعداز ظهر شنبه همراه با یکنهال نارنج که نمادی از آزادی بود، اعلامیه‌ای خطاب به نویسندگان دو نشریه‌بزرگ عصر کیهان و اطلاعات ، آیندگان و سایر نشریات بزرگ ایران بود پیروزی نویسندگان ، کارکنان و کارگران مطبوعات را در مبارزه‌ای که آغاز کرده‌اند خواستار شد. در این اعلامیه حسن صدر نوشته است : آفرین بر شما شجاعان که تا بالاترین مرز توانائی از آزادی قلم و شرافت نویسندگی دفاع کردید .

ساعت یازده صبح شنبه نمایندگان کادرعلمی دانشگاه تهران با سبد گل به‌اطلاعات آمدند.

دکتر ناصر پاکدامن‌از سوی استادان دانشگاه تهران سخن میگوید . در کنار او هما ناطق ایستاده است. استادی که بسیاری از ما از او آموخته بودیم پاکدامن اعتراض مارا یکی از بزرگترین حماسه‌های ملتمان پس از مشروطیت میداند. پس از او نماینده استادان دانشگاه ملی‌ایران، دانشگاه رازی ، دانشگاه آزاد ، سخن میگوید و پیش از آنها از دانشکده علوم ارتباطات نیز آمده‌اند .

بعد از ظهر دانشجویان می‌آیند، درپی آنان گروه های اجتماعی ، نمایندگان اصناف ، کارمندان ادارات، دانش‌آموزان و ... چگونه میتوان به اینهمه همدلی لبخند و گل سپاس گفت .

پیام توفیق

مدیر روزنامه توفیق ، که مدتهاست از کارانتشار آن جلوگیری شده است ، بدنبال اعتصاب مطبوعات پیامی برای دوستان مطبوعاتی خود فرستاد . در این پیام آمده بود :

پس از هفت سال که از توقیف توفیق میگذرد خبر آغاز مبارزه شما نیز درهمان راه، یعنی در راه روزنامه نگاری آزاد بما رسید . و ما را به آینده مطبوعات ایران امیدوار کرد .

پیام سیمین‌دانشور

خانم سیمین‌دانشوراستاد ارجمند و فاضل نیز برای نویسندگان مطبوعات پیامی باین شرح فرستاد :

تمام احترام و ستایش‌من نثار کسانی که ازآزادی‌بیان و قلم دفاع میکنند . به‌عقیده من وظیفه هر نویسنده و هر دست‌اندرکار قلمی است که از منطق عدالت آزادی حق و حقیقت دفاع کند.

پیروزی اعتصاب

شنبه ساعت ۷ بعد از ظهر ـ خبر موفقیت‌مذاکرات نمایندگان سندیکاهای‌سه‌گانه با نخست‌وزیر تلفنی اطلاع داده میشود .

ما پیروز شده‌ایم .

در تحریریه گروهی فریاد میزنند ، گروهی فریاد میزنند، همه در حالتی‌عجیب بسر می‌برند . قلم پیروز شده است .

درآن همهمه که هرکس در شادیهایش می‌گرید ، تلفن دیگری زنگ‌میزند دکتر سنجابی تبریکش را می گوید.

متن پیام دکتر سنجابی

ایستادگی و پایمردی و تسلیم نشدن ، در برابرزور وسانسوررا، به نویسندگان وکارکنان وکارگران‌اطلاعات و کیهان تبریک میگویم در خدمت حق و حقیقت‌بودن و شرافت والای نویسندگی را آلوده نکردن ، وظیفه‌هر نویسنده شرافتمند است مخصوصا وقتی مربوط به جراید باشد، که با عواطف و احساسات و زندگی روزمره‌افرادمردم، سروکار دارد چه گناهی بالاتر از این که با کتمان حقایق و بادرج اکاذیب روزنامه در خدمت زور و زر ، قرار گیرد، و موجب بیخبری‌و گمراهی مردم بشود.

اتحاد برای آزادی

سپس بیانیه «اتحادبرای آزادی» میرسد . در آن‌گفته شده : پیروزی اعتصاب اعضاء هیات تحریریه و کارکنان و کارگران‌مطبوعات را بعنوان پیروزی تحمیل اراده حق بر باطل تبریک میگوئیم .

از امروز رابطه جدیدی بین روزنامه‌ها و مردم برقرار میشود اگر تادیروز روشنفکران ایران محکوم به خرید مطبوعات بودند از امروز مشتاق انتشار آنها خواهند بود .

اصالت اعتراض‌نویسندگان و خبرنگاران و کارگران مطبوعات آسارت‌افکار آگاه و ترقی آنها را در استبداد حکومتها ثابت کرد.

اتحاد برای آزادی با تبریک این پیروزی همواره در مبارزه برای حراست آزادی قلم دوشادوش خواهران وبرادران‌نویسنده خود از هر مجاهدتی دریغ نخواهد کرد .

کانون نویسندگان

کانون نویسندگان ایران ضمن اعلامیه‌ای مبارزه مطبوعات را ستوده است.

دراعلامیه‌همدردی کانون نویسندگان ایران‌به‌چگونگی مبارزه مطبوعات اشارمشده است و در پایان آن گفته شده :

کانون نویسندگان ایران قویا و در نهایت خوشبختی تصمیم نویسندگان و کارکنان اداری و کارگران چاپخانه روزنامه‌های کیهان‌و اطلاعات را بمبارزه در راه آزادی و شرف قلم و آزادی نشر و مبادله اخبار و رفع کامل سانسور مطبوعات تائید می کند و با اطمینان بکوشش و پایداری همگان در راه حق و حقیقت پیروزی‌قطعی آنان و همه دست‌اندرکاران مطبوعات کشوررا صمیمانه آرزو دارد .

میلاد باسعادت هشتمین پیشوای شیعیان

طی روزهای جمعه و شنبه ۲۱ و ۲۲ مهرماه ، جاری بمناسبت ولادت مسعود حضرت علی‌ابن موسی‌الرضا (ع) هشتمین پیشوای شیعیان مجالس باشکوهی در سراسرکشور ترتیب داده شد.

بهمین مناسبت نیزهزاران نفر از نقاط مختلف کشور برای زیارت مرقد مطهر حضرت رضا علیه‌السلام با قطار، اتوبوس، هواپیماو اتومبیل شخصی به مشهد رفتند و شهر مشهد مملو از مسافر و زائر شدمبود.

دیروز همچنین بمناسبت سالگرد میلاد با سعادت حضرت علی‌ابن‌موسی‌الرضا (ع) آئین سلام خاص با حضور نیابت تولیت‌عظمی و استاندار خراسان در تالار تشریفات آستان قدس رضوی برگزار شد.

بهمین مناسبت دیروز عصر نیز از طرف دربار شاهنشاهی مجلس‌باشکوهی درکاخ گلستان برگزار شد.

روزنامه اطلاعات میلاد فرخنده را به قاطبه شیعیان جهان بخصوص و هموطنان عزیز تبریک و تهنیت میگوید .

اعتصاب غذای زندانیان سیاسی

از بامداد پنجشنبه تاکنون زندانیان سیاسی هشت بند زندان قصر دست به‌اعتصاب غذا زده‌اند . مهمترین دلیل این اعتصاب که همه زندانیان سیاسی این هشت بند اعم ز زن و مرد در آن شرکت‌دارند تجدید محاکمه این زندانیان در دادگاههای عادی است زندانیان اعتصابی ضمن اشاره به‌حوادث خونین‌اخیرخواستهاند باتوجه به آنچه بعنوان فضای باز سیاسی از آن یاد میشود، تجدید نظر کلی در وضع‌آنان بعمل آید.

خانه های ۳ مامور پلیس بهبهان منفجر شد

بهبهان ـ خبرنگاراطلاعات: ساعت ۱۲ نیمه شب دیشب در فاصله کوتاهی بمدت ۱۰ دقیقه ـ۳ انفجار در ۳ نقطه شهر بهبهان روی داد .

در تحقیقات بعدی معلوم‌شد که در این انفجار ها ۳ خانه متعلق به ۳ تن از افراد پلیس بهبهان مورد هدف قرار گرفته است .

این انفجارها تلفات جانی نداشت ولی خسارات مالی‌ببار آمد. تحقیقات در مورد این انفجار ها ادامه دارد .

اعلامیه آیات عظام درباره تعطیل فردا

حضرات آیات عظام مرعشی نجفی،شریعتمداری، موسوی گلپایگانی در اعلامیه مشترکی که در قم منتشر شد بمناسبت چهلمین‌روز حادثه خونین‌جمعه ۱۷ شهریور در میدان ژاله‌تهران مردم‌مسلمان‌ایران رابه‌عزاداری در روز دوشنبه (فردا)دعوت کرده‌اند. دراین اعلامیه‌همچنین از اخباری که از شهرهای‌خرم آباد ـ کرمانشاه ـ آمل ـ بابل ـ بوکان ـ مهاباد ـ ساوه و بعضی از شهرهای دیگر در آستانه اربعین‌کشته شدگان تهران‌و اصل شده ابراز تاسف کردندوگفته شد که در روز دوشنبه حوزه های علمیه‌ای تجلیل‌از خونهای بناحق ریخته شده و همدردی با بازماندگان حادثه و بعنوان حفظ اصالت و دوام نهضت،مقدس اسلامی تعطیل خواهد بود.

در پایان اعلامیه تاکید می شود شایسته است عموم مسلمانان‌با تعطیل دوشنبه بار دیگر وحدت و یک پارچگی خودرا بمنصه ظهور برسانند ودر کمال متانت و آرامش هشیاری و همبستگی ملی را در برابر نفاق افکنان وتفرقه اندازان نشان دهند.

حضرت آیت‌الله‌العظمی‌وحیدی نیز دراعلامیه‌ای بهمین‌مناسبت یادآور شده‌اند که « مصادف شدن همین روز باسالگرد درگذشت ناگهانی آیت‌اللهزاده معظم‌حاج آقا مصطفی خمینی» فرزند ارشد حضرت آیت‌الله خمینی مدظله العالی جامعه روحانیت‌رابیشتر متاثر نموده» ایشان نیز بااعلام این مطلب کمدر روز دوشنبه حوزه‌های علمیه تعطیل خواهد بود مردم را بهم صدا بودن با حوزه های علمیه و اتحاد و یگانگی کامل دعوت کرده‌اند.

علاوه برایـن از طرف احزاب و جمعیتهای سیاسی نیز اعلامیه های مشابهی صادر شده است جبهه ملی ایران ضمن همدردی با بازماندگان حادثه میدان‌ژاله دوشنبه‌راروز تعطیل‌عمومی اعلام کرده ، «اتحاد برای آزادی» در بیانیه مفصلی از اخباری که از شهرهای‌خرم آباد ـ کرمانشاه ـ آمل ـ بابل ـ بوکان ـ مهاباد ـ ساوه و بعضی از شهرهای دیگر در آستانه اربعین‌کشته شدگان تهران‌و اصل شده ابراز تاسف کردندوگفته شد که در روز دوشنبه حوزه های علمیه‌ای تجلیل‌از خونهای بناحق ریخته شده و همدردی با بازماندگان حادثه و بعنوان حفظ اصالت و دوام نهضت،مقدس اسلامی تعطیل خواهد بود.

در پایان اعلامیه تاکید می شود شایسته است عموم مسلمانان‌با تعطیل دوشنبه بار دیگر وحدت و یک پارچگی خودرا بمنصه ظهور برسانند ودر کمال متانت و آرامش هشیاری و همبستگی ملی را در برابر نفاق افکنان وتفرقه اندازان نشان دهند.

حضرت آیت‌الله‌العظمی‌وحیدی نیز دراعلامیه‌ای بهمین‌مناسبت یادآور شده‌اند که « مصادف شدن همین روز باسالگرد درگذشت ناگهانی آیت‌اللهزاده معظم‌حاج آقا مصطفی خمینی» فرزند ارشد حضرت آیت‌الله خمینی مدظله العالی جامعه روحانیت‌رابیشتر متاثر نموده» ایشان نیز بااعلام این مطلب کمدر روز دوشنبه حوزه‌های علمیه تعطیل خواهد بود مردم را بهم صدا بودن با حوزه های علمیه و اتحاد و یگانگی کامل دعوت کرده‌اند.

علاوه برایـن از طرف بیست‌وچهارم مهرماه خاطره جمعه خونین ۱۷ شهریور بابرگزاری مراسم چهلم شهدای‌تهران تجلیل میشود. علاوه براین ازسوی علمای تهران، مدرسین قم ،«نهضت آزادی» و چند گروه دیگر اعلامیه هائی در مورد مراسم چهلم شهدای میدان ژاله منتشر شده است.

تظاهرات در چند مدرسه

براساس گزارش خبرنگاران ما در ساعت ۱۰ صبح امروز بدنبال اجتماع گروهی ازدانش آموزان در جلوی مدرسه جاویدان دو کامیون‌ازماموران وارد شدند، در چندروز گذشته در حوالی این مدرسه چندین بار برخوردهائی میان ماموران انتظامی و دانش آموزان روی داد .

همچنین برای جلوگیری از اجتماعات و حفظ نظم مدارس امروز درمقابل‌برخی ازمدارس تهران ماموران‌انتظامی گمارده شده بودند .

در ساعت ۱۰،۵ صبح‌امروز در مدارس دخترانه شرفوواقع در منیریه تظاهراتی از سوی دانش آموزان انجام شد که این تظاهرات منجربه تعطیل مدرسه شرف قارون سه‌شنبه هفته جاری میباشد و از روز سه شنبه پس ازتثبت‌نام مجدداز دانش آموزان‌کلاسها دائرخواهد شد .

برنامه تلویزیون

سیمای ایران

۱۷-۰۰ اخبار
۱۷-۰۵ کودکان‌و نوجوانان
۱۸-۱۵ چرا، چطور، چگونه
۱۸-۳۰ پرورش‌گل‌و گل‌آرایی
۱۸-۴۵ میان پرده
۱۹-۰۰ اخبارو ورزشی
۱۹-۱۰ نمایش برای‌نکیت
۱۹-۴۰ فیلم‌مستند ایرانی
۲۰-۱۵ بهداشت
۲۰-۳۰ اخبار
۲۱-۱۵ نازکمین
۲۱-۳۰ الماس‌شعردرتابش‌نگاهها
۲۲-۱۵ موسیقی ایرانی
۲۲-۳۰ مجموعه جستجو

دوم

۱۹-۰۰ اخبار
۱۹-۱۰ ورزش نوجوانان
۱۹،۳۵ کمدی کلاسیک
۲۰-۰۰ دنیای وحشی وحشی جانوران
۲۰،۳۰ فیلم داستانهای کوتاه آمریکایی: خانه سرباز

مبارزه و پیروزی

روزنامه اطلاعات پس از دو روز اعتصاب منتشر میگردد. این نخستین باری بود که پس از پنجاه ودو سال خدمت مداوم، خبرنگاران و نویسندگان‌در روزنامه‌اطلاعات دست از کار کشیدند.

خوشبختانه مبارزه شرافتمندانه ما و سایر همکاران در واحدهای مطبوعاتی به نتیجه مورد نظر رسید ودولت خواستهای قانونی و مشروع روزنامه‌نگاران را مورد قبول قرارداد ومبارزه برای آزادی وانتشار اخبار و مطالب واقعی و انعکاس نظرات بدون سانسور به پیروزی منتهی شد.

این مبارزه و پیروزی برای همه روزنامه‌نگاران ایران افتخار آمیز بود و ما خوشوقتیم که در مدت خیلی‌کوتاهی توانستیم به هدفها و خواستهای خود دست یابیم،اعتصاب روزنامه‌نگاران و پیروزی این اعتصاب نقطه عطفی درتاریخ روزنامه‌نگاری ایران خواهد بود وما امیدواریم سنگری‌را که بدست آورده‌ایم هرگز از دست ندهیم واز این پس خفقان و اختناق فکر واندیشه و سانسور مطبوعات‌هیچگاه سایه شوم خود را برفضای مطبوعات نگستراند و ما را از طی راهی که در پیش‌گرفته‌ایم باز ندارد.

در این توفیق وپیروزی مردم ایرانمارا یاری کردندو باحضور دراطلاعات، ارسال تلگرام ونامه وسبد های گل قدم به قدم همراهمان بودند این پشتیبانی برای ما افتخارآمیز وغرورانگیز بود .

باید اذعان کنیم که بسیاری از مقامات و مسئولان‌نیز باتوجه به صداقت و صمیمیت ما وحقانیت راهی که درپیش داریم از ابراز حسن‌نیت خودداری نکردند وپیروزی ما را تسهیل نمودند .

آقای مهندس شریف امامی نخست‌وزیر از آغازاعتصاب برای یافتن راه‌حل تلاش پی‌گیر وقابل توجهی را آغازکرد وطی چهار روزی که از اعتصاب میگذرد ساعت‌های‌متمادی از وقت خود را صرف مذاکره ومطالعه برای پیدا کردن راه‌حل‌های مورد نظر نمود.

ایشان که بارها اعتقاد خود را مبنی بر عدم حضور سانسور در مطبوعات و مخالفت با نظارت قوه مجریه بر وسایل ارتباط جمعی اظهار داشته بود، از هیچگونه‌تلاش وکوششی برای تحقق آرمان‌ها ونظریات روزنامه‌نگاران خودداری نکرد وبا درایت کامل این مشکل بزرگ را حل و فصل نمود.

اکنون بر روزنامه‌نگاران است که برای حفظ این محیط تلاش نمایند و در انجام وظائف مقدس خود غیر از خدا ووجدان و شرافت‌به چیزدیگری‌توجه نداشته‌باشند.

بدون شک دراین شرائط وظیفه آنها بسی سنگین‌تر از گذشته است. وجدان و شرف وحیثیت روزنامه‌نگاری آنها باید تنها سانسور آنان در انجام وظائف مقدسشان باشد. این تنها سانسوری است که از این پس باید روزنامه‌نگاران آنرا بپذیرند. آنها باید در هرشرائطی به منافع مردم وطن خود فکر کنند و از نگارش و انتشار هرگونه مطلبی که‌با شرف و حیثیت انسان و منافع مردم جامعه مغایر باشد خودداری نمایند. مالازم میدانیم یکبار دیگر ازتوجه بی‌دریغ مردم مخصوصا کسانیکه حضورا یا ارسال نامه وتلگرام وسبد گل ومکالمه تلفنی روزنامه‌نگاران کشور خود را صمیمانه پشتیبانی و همراهی کردند سپاسگزاری وحقشناسی نمائیم و از همه مسئولانی که پیروزی مارا درمبارزه قانونی و مشروعمان تسهیل کردند تشکر کنیم .

از خداوند توفیق همه را در راه خدمت به مردم ایران خواستاریم .

با استعفای دکتر مجتهدی موافقت نشد

باعدم موافقت‌مقامات‌آموزش وپرورش با استعفای دکتر مجتهدی رئیس مدرسه البرز و مراجعه گروهی از معلمان وکارکنان مدرسه بمنزل وی دکترمجتهدی امروز صبحبر مدرسه حضوریافت ومشغول بکار شد.

دکترمجتهدی که‌از سال۱۳۲۵ ریاست مدرسه‌البرزرابعهده دارد‌هفته‌گذشته بدنبال‌آرامی هائی کمدر مدرسه البرزپیش آمد وموجب تظاهرات دانش آموزان در محیط مدرسه و بالاخره محاصره مدرسه از سوی ماموران انتظامی‌شد ازریاست‌مدرسه استعفا کرد وامروز پس‌از اعلام موافقت مقامات آموزش وپرورش‌با استعفای‌وی‌گروهی ازدبیران این مدرسه‌بخانه وی‌رفتندو پس‌ازگفتگو توانستندموافقت اورا برای‌پس گرفتن‌استعفا بدست آورند.

در تظاهرات دیشب مشهد یك نفر کشته شد

مشهد ـ خبرنگار اطلاعات در تظاهرات دیشب مشهد یکنفر کشته و ۲ تن دیگر مجروح شدند .

تظاهرات هنگامی روی‌داد که عده‌ای از منزل حضرت آیت‌الله‌العظمی‌شیرازی‌خارج شدند و در حالیکه شعار می دادند‌درخیابان «نادری» مشهد براه افتادند . ماموران برای متفرق کردن تظاهرکنندگان از گاز اشک‌آور استفاده کردند در جریان تظاهرات یکنفر کشته و ۲تن دیگر مجروح شدند .

تظاهرکنندگان‌سعی کردند که جسد شخص کشته شده رابه منزل حضرت‌آیت‌الله العظمی شیرازی ببرندکه با ماموران‌روبرو شدند.ماموران با استفاده از گازاشک‌آور آنان را متفرق کردند .

اعتصاب ماچراو چگونه آغازشد

ماجرائی که به اعتصاب نویسندگان ، خبرنگاران ، همچنین کارکنان فنی‌و اداری موسسه اطلاعات انجامید از ساعت یک و ۴۵ دقیقه روز سه‌شنبه هیجدهم مهر ماه آغاز شد.دراین ساعت‌نخست یکمامور سانسور به‌روزنامه اطلاعات آمد و باسردبیری روزنامه تماس گرفت و به استناد وضع خاص و دستوراتی که‌به او داده‌شده است خواستار ممیزی و کنترل مطالب و تیترهای آن شمارهروزنامه‌شدو سئو الاتی پیرامون ساعت آغازکارهیئت تحریریه، زمان‌انتشارروزنامه، و چگونگی پخش در تهران و شهرستان ها کرد. شخص نامبرده پس از طرح پاره‌ای سئوالات که‌از طرفتحریریه روزنامه به آن جواب داده نشد باگفتن (باز هم خدمت می‌رسم) روزنامه‌را ترککرد. چند دقیقه پس از رفتن‌این مامور، مامور دیگری به روزنامه آمد و سئوالات مشابه‌ای رامطرح کرد،مضافا اینکه‌درخواست کردروزنامه راقبل‌از چاپ به‌بیند تقاضای این مامور هم پذیرفته نشدو بهمان نحو پس از مدتی روزنامه را ترک کرد.

حوالی ساعت ۹ صبح روز چهارشنبه ماموری که روز قبل، اول‌باربه روزنامه‌آمده بود،مجددا درهیئت‌تحریریه حضور یافت و خواستارآن شدکه مطالب‌مختلف روزنامه را به استناد دستوراتی که به وی داده شده ملاحظه‌و کنترل کند. هیئت سردبیری روزنامه‌اطلاعات پاسخ‌دادکه نمی توانند هیچ مطلبی را دراختیار وی گذارد و هیچ نوع کنترلی را نمی پذیرد و توجه وی را به گفته های نخست وزیرودیگر شخصیت های مملکت که در گفتارهای رادیو تلویزیونی‌خود سخن از آزادی مطلق مطبوعات‌می گویند جلب کرد و صریحا اعلام‌کرد که سانسوروکنترل هیچ‌مرجعی را برروی‌مطالب روزنامه نمی پذیرد همین پاسخ بلافاصله تلفنی به‌رئیس وی نیزدادهشد و اعلام‌گردید سردبیری روزنامه کنترل یا مشورت رااز هیچ مرجعی نمی پذیرد، اما آماده است اصلاح هر مطلبی‌راکه‌اشتباه باشد بپذیرد.

حضور نماینده سانسور در روزنامه و قاضای ممیزی سبب شد اعضای تحریری و سپس اعضای قسمت‌های فنی و اداری روزنامه دست از کار بکشند و به‌عنوان اعتراض به شرایط موجود، اعلام کنند که مادام که تضمین‌های قوی‌مبنی برعدم دخالت تمامی دستگاههای‌اداری کشور بهرطریق و بهر عنوان در کار انتشار روزنامه داده نشود، از شروع بکارو فراهم آوردن امکان انتشار روزنامه اطلاعات خودداری خواهند کرد. اما در اخبار ساعت ۲ بعداز ظهر رادیو موضوع اعتصاب کارکنان موسسه اطلاعات و واحد مطبوعاتی کیهان که‌نظیر همین ماجرا در آن تکرارشده بود چند عنوان شد که‌بری شنونده این توهم را بوجود می‌آورد که انگیزه اعتصاب ناگهانی تقاضای صنفی یعنی امور مالی، اداری

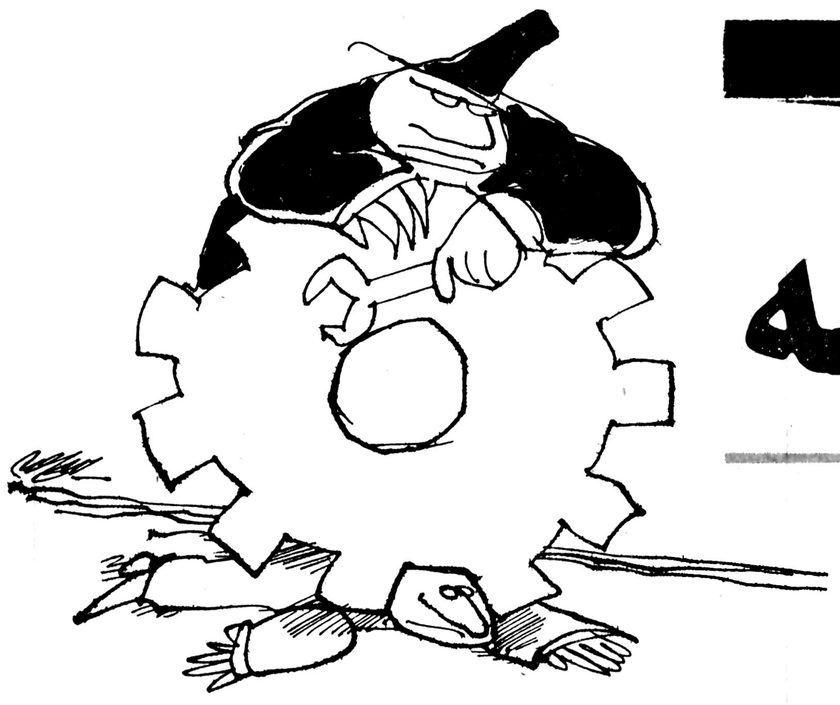

کارگران و نمایندگان آنها از سازمان کارگران ایران به شدت انتقاد می کنند

رئیس سازمان کارگران ایران:

میلیاردها ریال حق بیمه کارگران هدر رفت!

فاصله‌ای که بین سازمان کارگران ایران و طبقه کارگر بوجود آمده و انتقادات شدیدی که از شیوه های مدیریت در این سازمان، بعمل می آید، یکی دیگر از عوارض نابسامانی های سالهای اخیر است.

کارگران، گروهی کثیر و زحمتکش و سازنده را تشکیل میدهند که توجه به شرایط کار و وضع زندگی آنان در یک جامعه مترقی همواره در سرلوحه اصول و برنامه های اجتماعی و اقتصادی قرار دارد و نقشی که سازمان کارگران، بعنوان یک تشکیلات بررسی کننده و تشخیص دهنده و حمایت کننده در راس هرم خواست ها و نیازها و حقوق کارگران، باید ایفاء کند، از نظر بهبود وضع کار و معیشت این طبقه، حساس و حیاتی است.

منتقدین میگویند که سازمان کارگران ایران، طی سالهای گذشته، نه فقط قادر به انجام وظیفه و رسالت خود نبوده، بلکه به لحاظ تاثیر پذیری مطلق، از شرایط منفی سوء مدیریت در سطح حکومتی دولت های گذشته راه و روشی را دنبال کرده که مالا همکاری و هماهنگی با سیاست های خاص دولت ها، سکوت در برابر خواستهای قانونی کارگران و کوتاهی در انجام وظایف قانونی و مسامحه در حل مشکلات طبقهٔ کارگر را در پی داشته است.

گزارش امروز منعکس کننده قسمتی از این نظر های مخالف و انتقادامیز است. در تهیه گزارش، با جمعی از صاحبنظران مسائل کارگری، چند چهره تشکیلاتی از میان طبقه کارگر، و نیز برای مراعات بیطرفی بارئیس سازمان کارگران ایران، گفتگو کرده ایم.

درحال حاضر این پرسش برای متخصصان مسائل کارگری مطرح شده است که، چرا سازمان کارگران در ۱۵،۱۴ سال گذشته، در زمان هایی که قوانین کارگری اصلاح و ترمیم میشد یا مسائل مزد و طبقه بندی و سود سهیم کردن و بهره وری به بحث و تصمیم گیری کشانده میشد، سکوت میکرد یا آنکه از سیاست های کارگری دولت، بدون در نظر گرفتن مصالح طبقه کارگر پشتیبانی و حمایت میکرد ولی حالا مسئولان این سازمان ناگهان وارد گود شده‌اند و به مصاحبه های دراز و طولانی میپردازند؟ همین گروه میگویند عجیب‌تر آنکه در همه این مصاحبه ها، به ذکر کلیات میپردازند و با شیوه های خاص و سیاستی شناخته شده، از کنار مسائل روز طبقه کارگر میگذرند.

هم اکنون گروهی از کارگران صنعت نفت خوزستان سئوال میکنند چرا در تمام مدتی که اعتصاب کارگران صنعت نفت ادامه داشت از طرف سازمان کارگران حمایتی دیده نشد، اما فقط در آخرین روز، روزی که بین کارگران و صنعت نفت توافق هایی بدست آمد، ناگهان چند نفر از مسئولان سازمان کارگران پیداشان شد تا به اصطلاح حاصل توافق های بدست آمده را به حساب خودشان بگذارند؟

اعتراض ها بجایی نرسیده است

آقای آمیق نماینده کارگران صنعت نفت در آبادان میگوید: من سه سال است که عضو هیئت اجرائی سازمان کارگران ایران هستم ولی در این سه سال فقط سه بار مسئولان سازمان کارگران را دیده‌ام، آن هم در جلسات تشریفاتی هیئت اجرائی که با حضور وزیر کار، وزیر بهداری و بهزیستی با استاندار فارس تشکیل شده بود. در تمام این مدت، حتی یک بار دیده نشد که مسئولان سازمان کارگران ایران، خودشان را با خواستها و نیازهای طبقه کارگر خوزستان آشنا سازند یا آنکه برای احقاق حق آنها، اقدام کنند.

آمیق اضافه میکند: سازمان کارگران ایران جامعیت ندارد و تاکنون نتوانسته است که همه سندیکاها و گروههای کارگری را زیر پوشش خود گیرد، در حالیکه این سازمان یک سازمان انحصاری است که اجازه فعالیت به سازمان های مخالف و رقیب هم نداده است. این ایراد همیشه بوسیله گروههای مختلف کارگران ایران عنوان شده ولی هیچگاه اعتراضات مکرر و مداوم آنها بجائی نرسیده سوای آنکه بسیاری از این اعتراضات در نطفه هم خفه شده است. چرا تاکنون هیئت مدیره سندیکا ها یا نمایندگان کارگران واحد های تولیدی مثل کفش ملی، شرکت مرتب، درخشان و قرقره زیبا و نظایر آن را حتی گاهی بطور دسته جمعی و «دربست» از کار اخراج کرده‌اند؟ چرا زمانی که بعضی از مدیران اجرایی وزارت کار در جهت هماهنگی با کارفرما به اخراج نماینده کارگر دست زده‌اند سازمان کارگران حتی از ارسال یک اعتراض صوری هم دنبال نمیکند چون روزی که وزارت کار قانون کار را مورد تجدید نظر قرار میدهد تا ماده ۳۳ آنرا حذف کند یا روزی که وزیر وقت بهداری و بهزیستی تصمیم میگیرد که تامین اجتماعی و بانک رفاه کارگران را در وزارت بهداری و بهزیستی ادغام کند، سازمان کارگران بعنوان حامی و پشتیبان کارگران، فقط سکوت میکند یا آنکه به اعمال آنها صحه میگذارد و حالا که ظاهرا سیاست براین قرار گرفته است که تامین اجتماعی و بانک رفاه به وزارت کار برگشت داده شوند باز سازمان کارگران خود را مدافع این تز معرفی می کند. در صورتیکه همه صاحب نظران و متخصصان مسائل تامین اجتماعی معتقدند که صندوق تامین اجتماعی، صندوق تامین کارگری نیست که به وزارت کار و امور اجتماعی به پیوندد، بلکه سازمانی است که باید همه گروهها و طبقات اقتصادی و اجتماعی مملکت، را شامل شود. بنابراین پیشنهاد این است که تامین اجتماعی بصورت یک واحد مستقل اداری درآید که جدا از وزارتخانه های دیگر ولی هماهنگ با آنها به «تامین اجتماعی» مردم ایران پردازد.

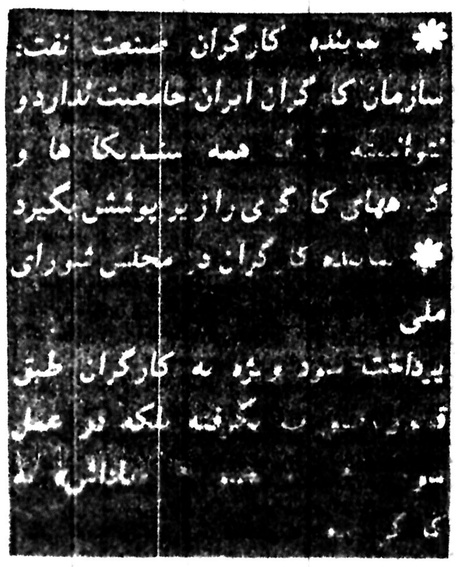

تفاوت دستمزد ها

گروهی از کارگران میگویند: در ممالک دیگر، اتحادیه های کارگری در نقش هدایت و ارشاد، طبقه کارگر را با حقوق صنفی و اجتماعی خودشان آشنا میسازند تا در پیکار زندگی حقی از آنها سلب نشود، اما در اینجا، در حالیکه نمایندگان سازمان کارگران در شورایعالی کار عضویت دارند و ظاهرا همه سیاست های کارگری هم با صوابدید آنها اتخاذ میشود، در مقابل نابرابری های مزد و حقوق بگونه‌ای چشمگیر سکوت کرده‌اند تا آنجا که در روزهای اخیر کارگران چند واحد صنعتی ناچار شدند برای کسب امتیازات صنفی خود دست به اعتصاب بزنند چون در روزهایی که مزد یک کارگر ساختمانی از ۷۰ تومان کمتر نیست، حداقل دستمزد کارگر تولیدی در مرز بیست و یک تومان دور میزند در حالیکه کارگر تولیدی، تجربه آموخته و تخصص و مهارت پیدا کرده است.

سوای اینها، مسائل سندیکالیزم، آموزش های سیاسی و طبقاتی کارگر، تامین وسایل و امکانات رفاهی، نقائص قانون کار و قانون تامین اجتماعی، مشکلات کارگاهی، روابط کارگر و کارفرما، نحوه رسیدگی در شوراهای حل اختلاف که تابع سیاست های روز شده است،

سئوال را مطرح کنند که «سازمان کارگران به چه درد می خورد»؟!

بحث کارگران و کارشناسان مسائل کارگری در این نیست که سازمان کارگران منحل شود، چرا که طبقه کارگر به این پشتوانه، سخت نیاز دارد اما بحث در این است که سازمان کارگران در فرم و قالب کنونی‌اش نتوانسته و نمیتواند از منافع طبقه کارگر مسکن، بیمه بیکاری، طبقه بندی مشاغل و دهها مساله دیگر موجب شده است کارگران ایران این

بقیه در صفحه ۲۶

حسین قربانی نسب میگوید: «از لحاظ درمان هم میلیاردها ریال حق بیمه کارگران صرف هزینه هایی شد که کوچکترین اثری روی درمان کارگران نداشت». در همین مورد گروهی از کارگران هم میگویند: سوای اینکه نمایندگان سازمان کارگران در همه شوراهای تصمیم گیری بهداری و بهزیستی و صندوق تامین اجتماعی مشارکت داشته‌اند در همه شبکه های بهداری و بهزیستی هم نمایندگان کارگران عضویت دارند، پس چگونه موافقت کرده‌اند که برخلاف نظرات رئیس خودشان، این میلیاردها ریال را بیهوده به خرج برسانند؟

بهمین دلایل است که دست در کاران مسائل کارگری میگو یند: بزرگترین اشکال سازمان گارگران، ضعف مدیریت است چرا که سازمان کارگران، همیشه بمثابه یک مهره شطرنج در دست مسئولان وزارت کار و امور اجتماعی، وزارت بهداری و بهزیستی، بیمه های اجتماعی یا صندوق تامین اجتماعی قرار داشته‌اند و هرچه را که آنها خواسته‌اند و گفته‌اند، عینا پذیرا شده‌اند.

تکیه گاه طبقه کارگر

سازمان کارگران ایران، نخستین بار در سال ۱۳۴۱ با شرکت گروهی از مسئولان سندیکاهای کارگری ایران پا گرفت. در آنروزها، کارگران ایران که فاقد یک تشکیلات متحد کارگری بودند از سازمان کارگران استقبال کردند، به این امید که تکیه گاه و پشتوانه درخواست های طبقه کارگر باشد. اما در همان روزهای آغاز یکی از معاونان وزارت کار در راس این سازمان کارگری قرار گرفت و بلافاصله الحاق انرا هم به حزب دولتی ایران نوین اعلام کرد و سپس سازمان کارگران به حزب رستاخیز پیوند خورد.

تامین میکند و این کارگر بیمه شده است که ناچار باید قسمت بیشتری از درآمد خود را به عنوان حق بیمه بپردازد. در صورتیکه طبق ماده ۱۶ قانون تامین اجتماعی «سه نفر نماینده کارگر بیمه شده بمعرفی سازمان های کارگری» در شورایعالی کار و باز هم بموجب ماده ۲۰ همین قانون یک نفر نماینده کارگر هم در «هیئت مدیره تامین اجتماعی» عضویت دارند که الزاما در تمام تصمیم گیری های صندوق تامین اجتماعی مشارکت داشته‌اند» پس، حالا این سئوال مطرح میشود که با وجود شرکت فعال این «نمایندگان سازمان های کارگری» چگونه این همه تخلفات خودداری کرده است؟

خرمی یکی دیگر از نمایندگان کارگران صنعت نفت آبادان میگوید: «چون سازمان کارگران ایران نتوانسته است وظایف خودش را در جهت حفظ مصالح کارگران انجام دهد، بنابراین شایستگی نمایندگی طبقه کارگران را ندارد».

اما حسین قربانی نسب رئیس سازمان کارگران در مقابل طرح انحلال سازمان کارگران ایران نظر دیگری دارد. او میگوید چون آمیق دهسال دبیر سازمان کارگران آبادان بود، ولی در سال گذشته نتوانست مجددا این پست را اشغال کند بنابراین با سازمان کارگران مخالفت میکند. اما دست اندرکاران مسائل کارگری میگویند: این مخالفت ها تنها از ناحیه امیق و خرمی طرح نشده بلکه از سوی صدها کارگر صنایع دیگر هم بمیان آمده است. چون هم اکنون سندیکاهای کارگری بسیاری از کارخانجات اطراف تهران هم سازمان کارگران را به رسمیت نمیشناسند و انرا قبول ندارند و این جدایی را حتی در جراید هم اعلان کرده‌اند. بدین ترتیب مساله وجود اغراض خصوصی در مورد مخالفت با سازمان کارگران، منتفی میشود.

میلیارد ها ریال حق بیمه چه شد؟

حسین قربانی نسب رئیس سازمان کارگران میگوید: براساس قانون، حق بیمه را به سی درصد حقوق افزایش دادند که مسلما این افزایش اثرات نامطلوبی در زندگی گروههای کارگری به جا گذاشت، چه آنکه کارفرما، حق بیمه را روی هزینه تولید میکشد و با افزایش نرخ فراورده های خود، هزینه های اضافی را از جیب مصرف کننده صورت گرفته و چگونه میلیاردها ریال ذخائر صندوق را برای خرید سهام بعضی از بانک ها یا سرمایه گزاری در شرکتهای کشت و صنعت، بمصرف رسانده‌اند؟ اگر سازمان کارگران با این مسائل مخالف بوده، در کدام یک از صورت جلسات تنظیمی شورایعالی یا هیئت مدیره صندوق تامین اجتماعی موارد اعتراض خود را ذکر کرده است؟

حسین قربانی نسب اضافه

تجدید آگهی مناقصه

شرکت سهامی کل معادن وذوب فلزات ایران مقدار چهارصد تن خاك مس از معدن عباس‌آباد شاهرود (معدن دامن جال) بکارخانه‌ذوب‌مس غنی‌آباد از طریق مناقصه حمل می نماید.

داوطلبان شرکت درمناقصه‌برای دریافت برگ شرائط درساعات‌اداری بامور بازرگانی شرکت‌واقع‌درخیابان تخت‌جمشید شماره ٤٦٧ و یا در عباس‌آبادشاهرود بدفترمعدن‌مراجعه‌و پیشنهادات خود را حداکثر تاآخر وقت اداری روز سه‌شنبه‌دوم آبان ماه۱۳۵۷در تهران بقسمت‌دبیرخانه شرکت و درعباس‌آباد به اداره‌معادن عباس‌آباد تسلیم نمایند.

پیشنهادات‌رسیده روزچهارشنبه سوم آبانماه ۱۳۵۷ در کمیسیون مناقصه در تهران و عباس آباد بازو قرائت خواهد شد.

م الف ۱۷۳۸۹

شرکت سهامی کل معادن و ذوب فلزات ایران

آگهی استخدام عضو هیأت علمی

مؤسسه آموزش عالی آمار و انفرماتیك جهت تکمیل کادر هیات علمی خود ازبین افرادی که دارای درجه دکترا یافوق لیسانس در رشته های آمار، احتمالات، ریاضی و کامپیوتر باشند تعدادی را طبق مقررات آئین‌نامه استخدام اعضاء هیات علمی موسسه بعنوان استادیار یا مربی بطور تمام وقت یا نیمه وقت استخدام مینماید.

داوطلبان می توانند تقاضای خودرا بانضمام فتوکپی مدارك تحصیلی ارزشنامه تحصیلات خارجی مورد تائید وزارت علوم وآموزش‌عالی ـ کلیه ریزنمرات دانشگاهی ـ پایان نامه دکترا یا فوق لیسانس ـ بیوگرافی کامل ودو قطعه عکس خودرا حداکثر تاتاریخ ۱۰ر۸ر۵۷ بوسیله پست به نشانی موسسه واقع در خیابان تخت جمشید ـ مقابل سفارت آمریکا ـ شماره۳۹۷ ارسال دارند.

ازداوطلبان واجد شرائط برای انجام مصاحبه دعوت بعمل خواهد آمد.

م الف ۱۷۳۳۹

موسسه آموزش عالی آمار وانفرماتیك

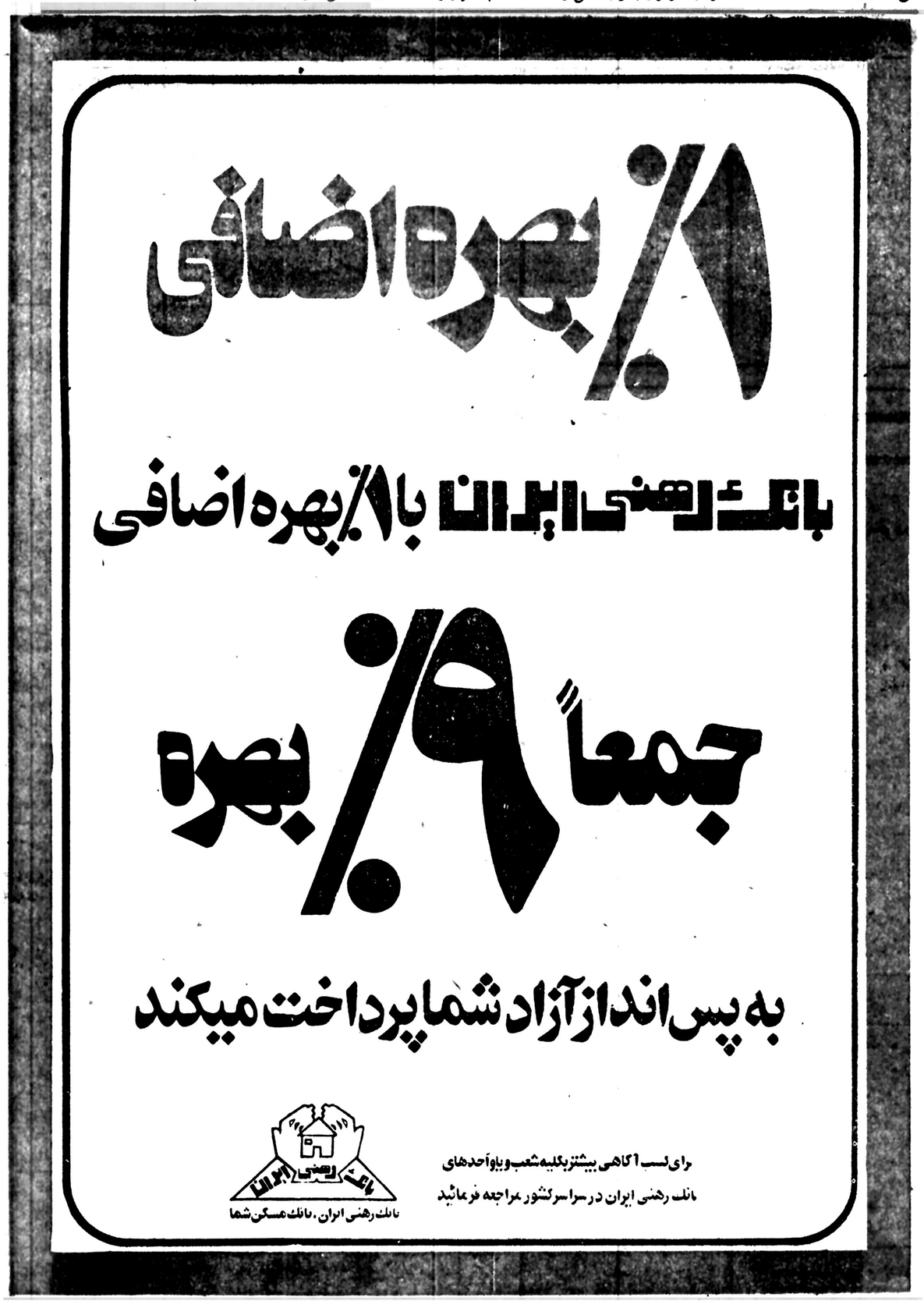

بنیانگذار: عباس مسعودی
صاحب امتیاز و مدیر: فرهاد مسعودی
سال پنجاه و سوم
محل اداره: خیابان خیام ـ ساختمان اطلاعات
تلکس ۲۱۲۳۳۶ـ تلگرافی: اطلاعات ـ تهران
تلفن ۳۲۸۱

سخن روز

آقای وزیر! برنامه شما چیست؟

وزیر جدید بهداری و بهزیستی که مانند وزیر پیشین از کاخ سنا به طبقه ششم عمارت بهداری و بهزیستی نقل مکان کرده، یک طبیب با تجربه است و به اعتبار خدمات طولانی در مقامات مختلف این وزارتخانه خود را نسبت به مسائل درمانی و بهداشتی غریبه نمیداند.

خبرنگار «اطلاعات» که ساعتی پس از معرفی وزیر بهداری و بهزیستی با وی گفت‌وگو داشته است، در گزارش خود مینویسد: «وزیر جدید امر بهداشت را سرلوحه برنامه خود قرار داده و معتقد است حتی یک بیماری قابل پیشگیری نباید در کشور ما شیوع پیدا کند. او میگوید ما از جهت تعداد تخت‌های بیمارستانی در مضیقه‌ایم و باید بهداشت را توسعه دهیم تا ریشه بیماری کنده شود و تعداد بیماران به حداقل برسد».

این سیاستی کاملا اصیل و منطقی است، ولی آقای دکتر مرشد که خود سالیان دراز متصدی مشاغل مختلف اداری بوده‌اند خوب میدانند که معمای دستگاه اداری را در کشور ما پیوند دو کلمه «حرف» و «عمل» تشکیل میدهد. هر کس، در هر مقام و منصبی، اگر توانست آن ایده ها و افکار و نظریاتی را که در قالب کلمات زیبا و دلنشین بر زبان می‌آورد به مرحله «عمل» درآورد، یک مدیر توانا، یک دولتمرد موفق، و بالاتر از آن یک قهرمان واقعی است. والا دردهای این مملکت را همه می شناسیم و درمان ها نیز لااقل از نظر اهل فن، ناشناخته نیست.

در چند سال اخیر، وزارت بهداری ما نیز مانند بسیاری از سازمانهای دولتی عمده فعالیتش مصروف سیاست «شل کن ـ سف کن» بوده است. در دوره یی که اساس برنامه و دستگاههای اداری را «ظاهرسازی» تشکیل میداد و هر سازمانی سعی میکرد محکمتر بر طبل تو خالی تظاهر بکوبد و با حرفهای دهان پرکن سهم بیشتری از اعتبارات عمومی بدست آورد، وزارت بهداری نیز فعالانه در مسابقه ادعا و تظاهر شرکت داشت. مسؤولان وقت این وزارتخانه بدون در نظر آوردن وضع جغرافیائی و کم و کیف زندگی عامه، آنچه را در پیشرفته‌ترین کشورها نیز هنوز جنبه ایده‌آل دارد، بعنوان برنامه‌های حتمی و قطعی جلوه میدادند و سوار بر ابر، از ارس تا هامون و از جیحون تا کارون مثل بابانوئل بسته‌های قشنگ و دلفریب محتوی انواع وعده و وعید بر سر شهرها و روستاها می‌ریختند. کاری که نتیجه‌اش بالارفتن سطح توقعات مردم و ناراضی شدن آنها در برخورد با مقدورات و امکانات محدود بود.

بعد از آن، وزارت بهداری و بهزیستی، برای آرام کردن موج خشم و نارضایی مردم، ناگزیر صد و هشتاد درجه چرخید و تمام سعی وزیر مستعفی آن وزارتخانه این بود که رقم نسخ و ابطال بر تصمیمات و اقدامات گذشته بکشد و از مردم خواهش کند آنچه را دیده و شنیده اند محض رضای خدا ندیده و نشنیده بگیرند.

حال نوبت وزیر جدید است تا ببینیم با آنهمه تجارب و سابقه ممتد در این وزارتخانه چه راهی در پیش خواهد گرفت.

تفسیر سیاسی روز

آشتی عراق و سوریه

مناسبات فیمابین عراق و سوریه که نشانه های بهبود آن از ده روز قبل به منصه ظهور رسید و به تشنج شدیدی که بیش از سه سال بر روابط دوکشور حاکم بود پایان بخشید با اعلامیه رسمی دولت سوریه دائر براینکه پیشنهاد عراق را برای تشکیل کنفرانسی از سران عرب در بغداد پذیرفته است وارد مرحله تازه ای شد.

سخنگوی دولت سوریه اعلام داشت سوریه از ابتکار دولت عراق برای تشکیل اجلاس سران عرب استقبال میکند و اجتماع سران عرب را در اوضاع و احوال کنونی لازم میشمارد. بعلاوه، سوریه همه مساعی خود را بکار خواهد برد تا این کنفرانس به موفقیت بینجامد.

این سخنگو گفت سوریه تصمیم دولت برادر (عراق) را دائر به اینکه همه امکانات خود را برای استحکام و تقویت جبهه اعراب بسیج می کند ارج می نهد و این اقدام را یک عنصر اساسی و مهم در افزایش قدرت اعراب برای مقابله با رویدادهائی که امکان وقوع آنها وجود دارد میشمارد.

عبدالحلیم خدام نایب رئیس شورای وزیران و وزیر امور خارجه سوریه یکشنبه شب این هفته اعلام کرد دولت سوریه پیشنهاد عراق را برای تشکیل کنفرانس سران عرب در بغداد پذیرفته است. تصمیم دولت سوریه دراین زمینه درپی تماسهای رهبران سوریه و عراق اتخاذ شد.

حافظ اسد رئیس جمهوری سوریه در ۳۰ سپتامبر گذشته با ارسال پیامی برای همتای عراقی خود احمدحسن البکر نسبت به اوضاع خطرناک کشورهای عربی درپی امضای موافقتنامه های کمپ دیوید اظهارنگرانی کرده بود و خاطرنشان ساخته بود که برای رویارونی با مرحله خطرناک فعلی، صفوف اعراب باید یکبار دیگر تشکل یابد و وحدت و یکپارچگی اعاده شود.

سه روز قبل نیز احمدحسن البکر با اعزام طارق عزیز عضو شورای فرماندهی انقلاب عراق به دمشق پیام جوابیه‌ای برای حافظ اسد رئیس جمهوری سوریه فرستاد.

درپی دیدار فرستاده ویژه رئیس جمهوری عراق از دمشق تصمیم دولت سوریه برای شرکت در اجلاس بغداد اعلام شد.

اجلاس سران عرب قرار است روز اول نوامبر در بغداد گشایش یابد و چندروز قبل ازاین تاریخ، اجتماعی با حضور وزیران خارجه کشورهای عربی تشکیل میشود تا دستور کار کنفرانس را موردرسیدگی قرار دهد.

دراین میان برای اولین بار طی سه سال گذشته، هیائی از سوی فدراسیون عمومی سندیکاهای کارگری در عراق روانه دمشق شد و این هیات درفاصله روزهای ۴ تا ۷ اکتبر در سوریه اقامت داشت. در بیانیه‌ای که دوشنبه این هفته در دمشق انتشار یافت، سازمانهای سندیکائی و کارگری عراق و سوریه لزوم بسیج و تمرکز همه امکانات و توانائیهای اعراب را برای مقابله با توطئه های طرح‌ریزی شده و نیز خط مشی انورسادات موردتاکید قرار دادند.

خبرگزاری فرانسه

چرا اعتصاب کردند؟

محمد حیدری

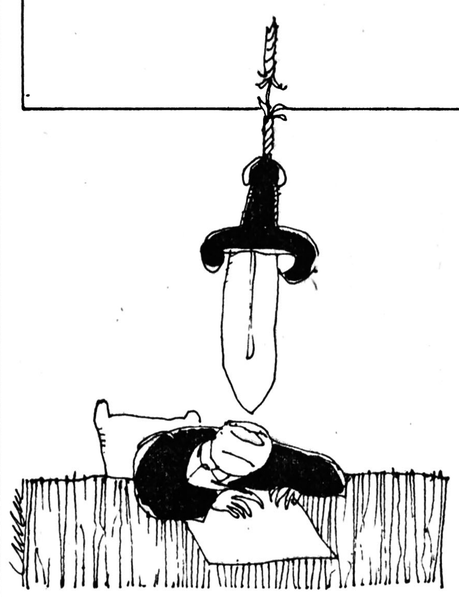

ده سال پیش من هم کارمند دولت بودم. این تصور عمومی که حقوق کارمند دولت هر چه هم کم باشد، باز آب باریکه‌ای است که همواره هست و خصوصا در دوران پیری و بازنشستگی مانع میشود آدم از گرسنگی بمیرد، سبب شد که مستخدمی دولت را بپذیرم.

در قسمت ما دو نفر مهندس خدمت می کردند که از لحاظ هیکل و قلدری و زخم زبان زدن بی نظیر بودند. این دو بر من و خیلی های دیگر در آن قسمت ارشدیت داشتند. صبح که می آمدند پشت میز ولو میشدند و پس از تجدید قوای از دست رفته در ترافیک، چاشت می خوردند و بعد از آنکه چند «اروغ» صدا دار صادر می کردند، می افتادند بجان کارمندان زیر دست. به بهانه‌ای کوچک سر کارمندان مادون داد می کشیدند و توهین می کردند، و برایشان مهم نبود که طرف مرد است، یا زن. روزی نبود که یک جنگ اعصاب درست و حسابی نداشته باشیم، و این دو، اشک یکی از خانمهای کارمند را در نیاورند. با آنکه به دلیل آشنائی با رئیس اداره، من از برنامه زیر دست آزاری این دو معاف بودم، اما هواره در این بیم و هراس بسر میبردم که نکند این دو شاخشان را به من هم بند کنند، اگر کردند، چه عکس العملی نشان خواهم داد؟ ساکت میمانم و سرم را به زیر می اندازم و جواب نمیدهم؟ یا با آنها درگیر خواهم شد؟ و اگر درگیر شوم چه میشود؟ حتما اگر هم حق با من باشد اخراجم خواهند کرد، و اگر اخراجم کنند وای بر من. حتما بیکاری و گرسنگی دمار از روزگارم در خواهد آورد. مخصوصا که تمام پل ها را پشت سرم شکسته و بامید آب باریکه دولت، همه کار های قبلیم را از دست داده بودم.

این بیم و هراس، رفته رفته برایم کابوس شد، من بودم با ۸۴۵ تومان حقوق ماهیانه و دو رئیس ماب که هر آن دلشان می خواست می توانستند برایم مساله بسازند، مرا به دادگاه اداری بفرستند و.... و کار بجائی رسید که یک روز احساس کردم ماندن در آنجا و دز خدمت دولت یا از من موجودی عصبی و هراسان خواهد ساخت، و یا کارم را به جنون خواهد کشاند. و چنین بود که استعفا دادم و بعد ها هم هرگز بفکر گرفتن کار دولتی نیفتادم.

من ۸ ماه بیشتر کارمند دولت نبودم و اگر چه آن ۸ ماه را جزو ایام هدر رفته عمرم میدانم، اما در عین حال از این بابت ممنونم که همان ۸ ماه موجب شد که به زیر و بم کار دستگاههای دولتی، سلسله مراتب بی رحم و بی منطق حاکم بر ادارات و سرانجام بدبختی و بی پناهی کارمند دولت پی ببرم. کارمندی که تصور عموم ما از او موجودی است مردم آزار که ارباب رجوع را سر می دواند و احتمالا رشوه هم میگیرد، اگر خانم است بافتنی می بافد و غیبت می کند، و اگر مرد است دائم سرگرم جدول حل کردن و یا چرت زدن است. وای بسا، بخاطر همین تصور عمومی، حالا که این گروه فرصت یافته‌اند تا با اعتصابی ارام، گوشه‌ای از مشکلات زندگی خود را مطرح کنند، کارشان برایمان غیر عادی جلوه کند و از خود بپرسیم که: اینها دیگر چرا؟. اما واقعیت این است که این گروه نیز بنوبه خود انبوهی مشکل دارند که کمی حقوق و مزایا فقط گوشه‌ای از آن است. من نمیخواهم بگویم همه کارمندان دولت پاک و منزه هستند. همچنین نمیخواهم ذکر مصیبت کنم و شرح حال کارمندی را که با هزار یا دو هزار یا ۳ هزار تومان و بیشتر در این بحبوحه گرانی همه چیز، روزگار می گذراند، بنویسم، چرا که این قبیل امور آنقدر بدیهی و آشکار شده که حالا حتی خود مقامات عالیه مملکتی مطالبه این حقوق را امری طبیعی میدانند و وعده میدهند کارمندان را راضی خواهند کرد. اما اگر گمان میکنند با دادن پاره‌ای امتیازات مالی کارمند را راضی کرده‌اند و از او موجودی بی عقده ساخته‌اند، سخت در اشتباهند، چون مصیبت کارمند دولت تنها مسائل مادی نیست، بلکه مقررات و شرایط غیر انسانی است که زیر بنای مشکلات او را تشکیل میدهد، و اگر مشکلی بنام حقوق و معیشت مطرح است، خود شاخه‌ای است منشعب از همان ضوابط و مقررات غیر انسانی، این ضوابط و شرایط و مقررات کارمند دولت را بصورت موجودی در آورده است که نظام اداری، هر زمان اراده می کند می تواند با هستی او بازی کند.

دادگاه اداری، انتظار خدمت، تعلیق خدمت، اخراج و..... صدها قید و بند دیگر همواره چون شمشیر داموکلس بالای سر کارمند قرار دارد. وقتی آدمی چون شاعر عالیقدر، معینی کرمانشاهی را تنها به صرف آنکه به پخش برنامه های مبتذل و بد آموز از رادیو ـ تلویزیون اعتراض کرده، با بیست سال سابقه خدمت و با حداقل حقوق ممکن بازنشسته و خانه نشین کنند، خیال می کنید با فلان کارمند دون پایه و دور افتاده از مرکز چه می کنند؟ من خود شاهد ماجرای دردناکی بودم که در جریان آن یک صاحب مقام، از سر لجبازی کارمندی را با داشتن ۲۹ سال و چند ماه سابقه خدمت از کار بیکار کرد و شرایطی بوجود آورد که این همه سال سابقه خدمت او از بین برود. یا یکی از فرمانداران سابق شاهرود را می شناسم که چون در بدو خدمت به خانه فلان خانم متنفذ شهر که بستگانی دم کلفت در مرکز دارد نرفته و عرض ادب نکرده، برایش پرونده ساخته‌اند، از خدمت معلقش کرده‌اند و حالا چند سال است این طرف و آن طرف می دود و فریاد می کشد، جرم من چیست؟ اگر جرمی مرتکب شده ام محاکمه ام کنید، اما همه جا با درهای بسته و دیوار سکوت مواجه میشود.

بیائید تعجب نکنیم که چرا موج گسترده اعتصاب کشور را فرا گرفته و کلیه امور را مختل کرده است. بیائیم و خودمان را جای آن کارگر و کارمند اعتصابی بگذاریم و بعمق مشکلات آنها پی ببریم و تنها به این گمان نباشیم که محرک اینها فقط چند ده یا چند صد تومان اضافه حقوق گرفتن است، ریشه درد و نارضائی آنها در قواعد و رفتارهای اداری و اجتماعی ما است.

یک کارفرمای بخش خصوصی با حیرت از من میپرسید: چه شده است؟ چرا همه ناراضی هستند؟ لااقل من که به کارگرانم میرسم... همین چند ماه پیش بود که بی سر و صدا حقوقشان را اضافه کردم و همین چند هفته پیش بود که داوطلبانه به آنها ۴ ماه حقوق بعنوان سود ویژه دادم. دست کم کارگران من نباید تهدید به اعتصاب کنند.

دست بر قضا، برای این کارفرما جوابی در آستین داشتم که او را قانع کرد و امیدوارم سبب شود دیگران هم به تعدادی از دلائل واقعی نارضائی طبقه حقوق بگیر پی ببرند و برای آینده طرحی نو در اندازند تا برای همیشه ریشه مشکلات ما از این بابت، بخشکد.

به این کارفرما گفتم: لابد فلان کارمندت را میشناسی؟ او، چند روز قبل، و پس از یک دوره طولانی دوندگی و پارتی بازی توانست برای خرید یک آپارتمان قلکی از بانک وام بگیرد. مبلغ وام حدود ۱۵۰ هزار تومان بود، اما بموجب اسنادی که بمن نشان داد باید رقمی معادل ۳۷۵ هزار تومان بپردازد تا وام مستهلک شود. در حقیقت تو و دولت، و دیگران به بانک و یا صاحبخانه و تولید کننده و دلال اضافه حقوق و سودویژه میپردازید و مشکل مالی کارگران و کارمندانتان همچنان باقی است. این اضافه حقوقها و امتیازات سالانه در حقیقت وسیله ای است برای پر کردن شکاف بین تورم با حداقل زندگی کارگری و کارمندی.

باید توجه داشت همچنانکه امر معیشت فقط بخشی از مشکلات یک کارمند است، برای طبقه کارگر نیز تنها موضوع دستمزد مطرح نیست. اینها نیز مشکلات و درگیریهایی دارند که متاسفانه کسی متوجه آنها نیست و اگر بخواهیم یکایک آنها را برشمریم، از حوصله این مقاله خارج است. من تنها به یک مورداشاره میکنم. این مورد، ضوابط بازنشستگی کارگران است. یک کارگر، حتی اگر از ۱۵ سالگی هم شروع بکار کرده و حق بیمه پرداخته باشد، باز باید به سن ۵۰ سالگی برسد تا بازنشسته شود، یعنی حداقل ۳۵ سال سابقه خدمت داشته باشد، اگر این کارگر بر اثر شرایط نامطلوب محیط کار فرسوده شود هیچ چاره ای ندارد جز جان کندن و کار کردن، یا آنکه ترک کار کند که در این صورت حتی اگر یک روز سابقه کاری او کمتر از حد مقرر پیش بینی شده در قانون (۳۵ سال) باشد، تمامی سوابق پرداخت حق بیمه او کان لم یکن تلقی میشود و دیناری حقوق بازنشستگی نخواهد گرفت. سالهاست کارگران به این روال ظالمانه اعتراض میکنند و خواستارند ضوابط بازنشستگی آنها حداقل نزدیک به ضوابط بازنشستگی کارمندان دولت شود، اما کو گوش شنوا؟

باین دلایل، و خیلی دلایل دیگر است که موج اعتصاب سراسر کشور را فراگرفته و هر روز بر دامنه آن افزوده میشود. برای فرونشاندن این موج تنها دادن مقداری امتیازات مالی کافی نیست، باید دیدگاهها، قواعد و مقررات را در مورد کارگران و کارمندان تغییر داد وگرنه اگر امروز امتیازات مالی باعث قطع اعتصاب شود، فردا، و فردای دیگر، بروز مشکلاتی از آن دست که در این مقاله آمد زمینه را برای شروع اعتصابهای تازه مستعد خواهد کرد.

در پایان این مقاله خواهشی دارم از گروهی از کارگران و کارمندان اعتصابی که حرفه آنها سرویس دادن به مردم است. رسم مروت و جوانمردی حکم میکند که مردم را بکباره از پاره ای امور حیاتی محروم نکنیم، مثلا بیماران را بی پزشک و دارو و پرستار نگذاریم. یا کاری نکنیم که آب و برق مردم بکلی قطع شود. این قبیل کارمندان و کارگران میتوانند بین خود کشیک هائی بگذارند که حداقل امکانات و خدمات در اختیار هموطنانشان قرار گیرد.

همچنانکه کارگران اعتصابی برق چنین کردند و کارشان ستودنی است. در این زمینه، مخصوصا از شاغلین در رشته های پزشکی استدعای توجه دارم.

درس و بحث قانون اساسی

استاد محمد محیط طباطبایی

چنانکه دریکی از شماره های اخیر روزنامه، خبر داده بودند، ضمن نامه‌ای که از نخست وزیری به وزارت آموزش فرستاده شده، توصیه کرده‌اند که متن کامل قانون اساسی با متمم آن به صورت کتابچه مصوری که مسائل را با بیانی ساده توجیه کند به چاپ برسد و بین معلمان و دانش آموزان کشور توزیع گردد، تا درساعات معینی از کلاس درس درطول هفته به طور آزاد برای بحث و گفتگو مورد استفاده قرار گیرد و از این راه هر جوان ایرانی، از قانون اساسی کشور خویش آگاه شود.

این مدلول تقریبی سفارش نامه دولت حاضر راجع به یاد آوردن و آموختن و آگاه ساختن جوانان از کیفیت زندگانی سیاسی است که مملکت ایران زیرعنوان آن همواره به جهانیان معرفی شده ولی ملت ایران کمتر از کمیت و کیفیت آن برخوردار بلکه آگاه بوده است.

برای اینکه تکلیف اولیای آموزش و پرورش درکیفیت اجرای چنین توصیه سودمندی مشخص و معین و خالی از هرگونه ابهام و سرسری بماند به یاد می آورد که برنامه یا پروگرام مصوب تعلیمات دوره ابتدائی برای کلاسهای سوم و چهارم و پنجم و ششم، شامل ماده درسی خاصی هر هفته یکساعت میبود که به نام تعلیمات مدنی خوانده میشد.

تعیین این ماده درسی پس از تصویب قانون معارف عمومی و تکلیف دولت به اجرای تعلیمات مجانی درسطوح مختلف، درپرنامه دبستانها برای اهمیت فوق‌العاده‌ای بود که از لحاظ حفظ حکومت مشروطه و خدمت به آزادی و اجرای قانون احساس میکردند.

کتابهای درسی که برای تعلیم این ماده تهیه شد غالبا به وسیله رجال معروف قضاوت و سیاست به رشته تحریر درآمده بود. مرحومان سیدمحمد تمی قاضی مشهور، سیدضیاءالدین طباطبائی مدیر روزنامه رعد، سیدمحمد تدین موسس مدرسه تدین و آقای سیدجلال الدین تهرانی از نویسندگان سرشناس این رشته کتابهای دبستانی بودند. من این کتابها را درزواره و اصفهان پیش اشخاص دیده بودم. نوشته سیدضیاء الدین الحق از حیث شمول مطلب و تقسیم بندی موضوعات و سهولت عبارت فوق‌العاده پسندیده بود. شاید غیراز این چهارتن، دیگری هم دراین باب کتابی نوشته باشد که ندیده باشم. دراین کتابهای کوچک محتویات قانون اساسی و متمم آن به طور پسندیده‌ای تلخیص و تفسیر و تنظیم و تدوین شده بود که دردو نوبت درس و تکرار درکلاسهای ۳ و ۴ و بعد در پنجم و ششم ابتدائی ذهن نوآموز را کاملا بامبانی زندگانی عمومی درزیر رژیم مشروطه ایران آشنا میساخت.

کمیت و کیفیت تدریس این مواد دردوره اول دبیرستان نیز خاطر دانش آموز را با آموخته ها و اندوخته های حقوقی دوره ابتدائی مشغول میداشت. آنگاه دردوره دوم متوسطه ادبی به صورت تفصیلی حقوق اساسی درمی آمد که علی اکبر خان داور و میرزا جواد عامری از دبیران برجسته آن درمدرسه دارالفنون بودند.

اصول قانون اساسی که به نظامنامه اساسی موسوم گشته از حیث انطباق بامقتضیات حکومت پارلمانی چندان قابل توجه نبوده و همین امر مجلس اول را وادار به تنظیم و تصویب متمم آن کرد.

جهل و غفلت بسیاری از افراد ملت نسبت به قانون اساسی از آنجا ناشی گردید که از چهل سال پیش بدینطرف برنامه درسی مدارس ایران از وجود این ماده اساسی خالی ماند و جای آن به موضوعات بی سروتهی سپرده شد. شدت تاثیر این مسامحه یاغفلت و یا سوءقصد درباره زندگانی فعلی و رشد اجتماعی مردم درهمان دور اول به جائی رسیده بود که وقتی به سال ۱۳۲۰ دراقامه دعوی بروزیر فرهنگ مخرب بنای تاریخی امامزاده یحیی درروزنامه تجدد، موارد شمول مجازات را از اصول قانون اساسی شاهد میآوردم، یکی از نویسندگان زنده و سرشناس روز که سالها سرمقاله نویس یکی از روزنامه های معروف پایتخت بود باتعجب میگفت: «چطور ماهادیان افکار مردم در طی چند سال متوالی از وجود چنین اصول اساسی و موضوعاتی واقعی غافل مانده بودیم.»

سالهاست که درمحافل سیاسی و اجتماعی و فرهنگی و مجالس شورای و سنا و اظهارات رجال مسئول و غیر مسئول سخنانی رد و بدل میشود که حکایت از جهل و غفلت و یا تغافل عمومی نسبت به وجود چنین وثیقه اساسی درایران میکند و موضوعاتی مطرح و ذکر میشود که با وجود آن سازش ندارد.

تصور میکنم شورای عالی آموزش که درفاصله ۱۲۹۰ تا ۱۳۱۰ چند بار به گنجانیدن ماده تعلیمات مدنی برای آموزش حقوق اساسی ملت بروفق قانون اساسی دربرنامه ابتدائی رای داده است، اینک بتواند پس از چهل و اندی سال سکوت، باردیگر کارقدیم خود را تجدید نماید و تدرس تعلیمات مدنی را دردبستانها احیاء کند.

پیش از آنکه کتابی تازه و متناسب برای پایه تدریس کلاسها آماده کنند یکی از چندتن دوره چندین مدنی متداول پنجاه سال قبل را احتمالا با تجدید نظر لازم تکثیر و درمیان مدارس ابتدایی کشور توزیع کنند و اجرای این دستورالعمل به آسانی برعهده همت و اقدام وزارت آموزش قرار گیرد.

صحیح است که دردوره راهنمائی و دیپلم و لیسانس و دکترا (دغیر رشته حقوق) غالب دانش آموزان و دانشجویان هم مانند بسیاری از آموزگاران و دبیران و دانشیاران شاغل ما، خود از این مزیت اجتماعی محروم مانده‌اند و بیداری آنها از راه بحث و مذاکره ضرورت اجتماعی دارد. اینک برای جبران کسرتعلیم و تربیت دردبیرستانها از تالار اجتماعات مدرسه ها برای ایراد دروس عمومی درحضور همه دانش آموزان هفته‌ای یکساعت میتوان استفاده کرد و برای کمک به طبقات بالاتر جامعه خوب است دربرنامه های صدا و سیمای ایران هفته‌ای یکساعت به بیان و تفسیر قانون اساسی با متمم آن اختصاص داده شود.

چهل سال قبل...

صورت نرخ تره بار و میوه جات بطور خرده فروشی

صورت نرخ تره‌بار و میوه‌جات بعلاوه هزینه باربری وسود فروشنده بطور خورده فروشی تا اطلاع ثانوی بقرار زیر است:

هندوانه اعلا ۳ کیلو ۱/۴۵ ریال
هندوانه جره ۳ کیلو ۰/۹۵ ریال
هندوانه وربار ۳کیلو ۰/۸۰ ریال «چهارعباسی» ـ
خربزه کدخداحسینی و زرندی ۳ کیلو ۲/۴۰ ریال
خربزه جره وایوانکیفی ۳ کیلو ۱/۹۵ ریال
خربزه جره بشقابی ۳ کیلو ۰/۹۵ ریال
سیب قرمز دماوندی اعلا یک کیلو ۱/۸۵ ریال
سیب قرمز وسط یک کیلو ۱/۲۰ ریال
سیب متفرقه یک کیلو ۰/۷۵ ریال
هلوی اعلا یک کیلو ۱/۸۵ ریال
هلوی وسط یک کیلو ۱/۴۰ ریال
انجیر زردچه و جامی یک کیلو ۱ ریال
انجیر تابستانی یک کیلو ۰/۶۵ ریال
آلوزرد اعلا یک کیلو ۲/۰۵ ریال
گلابی نطنزی اعلا یک کیلو ۲/۸۰ ریال
گلابی قرمز دماوندی یک کیلو ۲/۲۰ ریال
به اصفهان یک کیلو ۱/۴۰ ریال
به تیر اعلا یک کیلو ۰/۹۵ ریال
به وسط یک کیلو ۰/۷۵ ریال
به متفرقه یک کیلو ۰/۴۵ ریال
انارشیرین یک کیلو ۱/۳۰ ریال
انار شاهچین و سیاه دانه یک کیلو ۱/۲۰ ریال
انار خندان یک کیلو ۰/۸۵ ریال
انار ملس یک کیلو ۰/۹۵ ریال
انگور عسگری اعلا یک کیلو ۰/۹۵ ریال
انگور عسگری وسط یک کیلو ۰/۷۵ ریال
انگور صاحبی یک کیلو ۱/۸۵ ریال
انگور مهره اصفهان و شاهرود یک کیلو ۱/۵۰ ریال
پیاز ۳ کیلو ۰/۹۵ ریال
سیب زمینی اسلامبولی یک کیلو ۰/۷۰ ریال
سیب زمینی رسمی یک کیلو ۰/۶۰ ریال
سیب زمینی امریکائی یک کیلو ۰/۵۰ ریال
گوجه فرنگی یک کیلو ۰/۶۵ ریال
فلفل دلمه یک کیلو ۱/۴۰ ریال
فلفل رسمی یک کیلو ۰/۹۵ ریال
بامیه یک کیلو ۱/۴۰ ریال
هویج فرنگی یک کیلو ۱/۲۰ ریال
لوبیاسبز یک کیلو ۱/۲۰ ریال
بادنجان قلمی اعلا دوعدد ۰/۲۵ ریال
بادنجان رسمی دوعدد ۰/۱۵ ریال
خیار دورشهر دوعدد ۰/۲۵ ریال

ورود به تهران

آقای دکتر محمدعلی هدایتی که برای تکمیل تحصیلات خود چندی قبل به اروپا عزیمت کرده بودند اینک پس از خاتمه تحصیلات و اخذ دیپلم دکتری حقوق بتهران ورود نمودند.

جشن همسری

بمناسبت ازدواج آقای مهندس قاسم افراشته با دوشیزه مهین دولو امیرعلائی دیروز از ساعت ۸ بعدازظهر مجلس جشنی در مهمانخانه شهرداری برپا بود. عده زیادی از محترمین دراین جشن حضور داشتند و پذیرائی شایانی از مهمانان انجام شد وسایل تفریح و خوشی از هرجهت فراهم و ارکستر درتمام مدت مترنم بود

پیشاهنگ داوطلب

آقای مسعود برزین دانش آموز دبیرستان فیروز بهرام افتخارا خودرا بنام نخستین پیشاهنگ داوطلب خلبانی بدفتر هواپیمائی کشوری معرفی نموده است.

برنامه قمر

بانو قمرالملوک وزیری محبوب‌ترین و نامی‌ترین خواننده ایرانی همه شب در سالون مجلل کافه رستوران قصرشیرین با آواز دلنواز خود شمارا محظوظ خواهد نمود. میز قبلا تهیه نمائید

«نقل از اطلاعات ۱۹ مهر ۱۳۱۸»

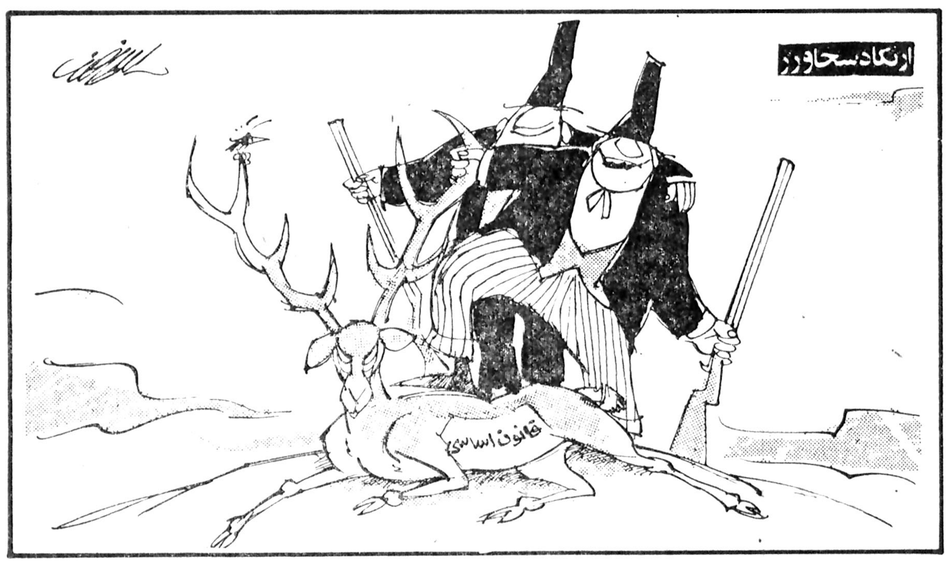

امروز در تاریخ

بوشیروان کیهانی‌زاده

شکست ناوگان هلند از انگلیس

۱۱ اکتبر

۱۷۷۹ ✱ پولاسکی آزادیخواه لهستانی که هزاران کیلومتر دور از وطن خود برای استقلال و آزادی مهاجرنشینان ایالات متحده به کمک ارتش جورج واشنگتن با قشون استعمارگر انگلیس می جنگید، در جنگ ساوانا (ایالت جورجیا) کشته شد.

۱۷۹۷ ✱ ناوگان هلند در جنگ دریائی این کشور با انگلیس شکست خورد و بسیاری از کشتیهای خود را از دست داد.

۱۸۲۸ ✱ ارتش روسیه در جنگ با عثمانی منطقه «وارنا» را تصرف کرد.

۱۸۹۹ ✱ وینستون چرچیل به عنوان خبرنگار «لندن مورنینگ پست» به افریقای جنوبی رفت تا گزارشهای مربوط به جنگ بوئرها با انگلیس را به لندن بفرستد.

۱۹۳۳ ✱ کشورهای آمریکای لاتین در ریو دوژانیرو یک پیمان عدم تعرض امضاء کردند.

جدول ارزش معاملات اراضی

معیار اشتباه آمیزی که به زیان مملکت و اعتماد عمومی است

علی اصغر شکروی
سردفتر اسناد رسمی

برای سلامت جامعه هیچ عاملی زیان بخش تر از بیعدالتی و خطرناکتر از زورگوئی مصادر امور نیست. بالعکس رعایت انصاف و مروت از طرف اولیای حکومت تحمل هرگونه فداکاری را از طرف مردمی که بدانند یا آنها بعدالت رفتار میشود آسان میسازد.

محققین خودی و بیگانه همواره ملت ما را بی اعتنا بقانون و بی اعتقاد بمقررات معرفی کرده و میکنند از سفرنامه های فرنگی‌ها در دوره قاجاریه گرفته تا اظهار نظر نویسندگان داخلی و خبرنگاران خارجی در ایام معاصر همه از این حقیقتی که قابل کتمان هم نیست پرده برگرفته و میگیرند.

آری اکثریت ملت ما حرمت قانون را نگاه نمیدارند. چرا؟

شاید این بدبختی خاص ما نیست بلکه همه ملتهای دنیای سوم دچار این مشکل عظیم اجتماعی و اخلاقی هستند. علت بنظر نویسنده در همه کشورهای عقب مانده یکیست و آن این است که دانسته و یا سوء نیت و یا ندانسته و بمنظور خوش خدمتی در وضع قوانین نه مصلحت مردم در نظر گرفته میشود نه آثار خانمان برانداز مقررات بی منطق مورد توجه قرار میگیرد.

آنچه مرا وادار بنوشتن این سطور کرده برخوردیست که از نظر شغلی با ارزشهای معاملاتی سال جاری داشته و درماندگی اشخاصی را دیده‌ام که در مقابل این جدول کروکور و گنگ الزاما باید مبالغ هنگفتی مالیات زیانی را که از فروش ملک متوجهشان میشود بپردازند.

همگان مستحضرند که سالهای ۵۴ و ۵۵ بحبوحه ترقی و رونق معاملات زمین و تمودار قیمت در اوج خود بود و از اواسط سال ۵۵ با تصویب قوانین مربوطه قوس نزولی شروع و در سال ۵۶ در حدود سی درصد و امسال در حدود ۱۵٪ از ارزش زمین کاسته شد.

حیرت آور آنکه دولت در سال ۵۶ متجاوز از صددرصد و سال جاری ۲۵٪ بارزش معاملاتی اراضی افزوده است فی‌المثل ارزش معاملاتی زمین خیابان تخت جمشید در سال ۵۵ دو هزار و صد تومان و سال ۵۶ چهار هزار و پانصد تومان و امسال ۵۶۲۵/ تومان تعیین شده. حاصل آنکه اگر کسی در سال ۵۵ هزار متر زمین در خیابان تخت جمشید خریده باشد و در این سال ناچار بفروش گردد علاوه بر اینکه ناگزیر است ۴۵٪ کمتر از قیمت خرید بفروشد برغم وزارت دارائی در این معامله بیش از سی و پنج میلیون ریال سود برده و بایستی در حدود پانزده ملیون ریال مالیات بپردازد. مگر آنها که در وزارت دارائی و دستگاههای دیگر دولتی این تصمیمات را میگیرند اهل این مملکت نیستند. و از تغییر فاحش قیمت ها آگاهی ندارند.

مسئله عجیب تر و مضحکتر و در عین حال تاثر انگیزتر آنکه دفترچه ارزش معاملاتی ملاک و ماخذ بسیاری از قوانین و مصوبات اخیر است و مراجع دولتی از جمله شهرداری پرداخت تاوان ملک را بر طبق ارزش معاملاتی محاسبه مینماید دفترچه‌ای که از بدو تنظیم و تشکیل تا این تاریخ هیچگاه با واقع مطابقت نداشته و همیشه بین دویست تا هزار درصد (!) با قیمت حقیقی اختلاف داشته است.

نویسنده در تمام مملکت یک متر زمین که مشمول پرداخت چنین مالیاتی شود ندارم و شخصا از این قیمت گذاری زیان نمیبینم حتی شغل سردفتری من اقتضا دارد که از وصول وایصال مالیات حق الزحمه بیشتری دریافت کنم ولی با مناظری برخورد کرده‌ام و درماندگی کسانیرا دیده‌ام که لاعلاج باید مالیات سود نبرده و بلکه زیان مسلم را بپردازند و معتقدم که این بی عدالتی بضرر مملکت و بزیان ایمان و اعتقاد عمومی بصحت و سلامت قوانین مملکتی است. امیدوارم اولیای وزارت دارائی برای اصلاح این اشتباه اسف‌انگیز اولویت بیشتری قائل گردند.

نظریات کارمندان دولت در مورد استخدام

نظریات خود را برای اصلاح لایحه نهائی قانون استخدام کشوری بوسیله ارسال نامه به روزنامه اطلاعات و یا تماس با تلفن ۳۲۸۶۲۲ از ساعت یک و ۳۰ دقیقه تا ۳ بعد از ظهر هر روز بجز روز های پنج شنبه و جمعه مطرح کنید.

حقوق کارمندان سالیانه به نسبت معینی اضافه شود

آقای طهماسبی کارمند اطلاعات ـ جهانگردی اصفهان با ارسال نامه‌ای به روزنامه اطلاعات در مورد تجدید نظر در لایحه نهائی قانون استخدام کشوری پیشنهادات خود را بشرح زیر مطرح کرده است:

* کارکنان دولت را برحسب مدرک تحصیلی به دسته های مختلف تقسیم کنند.
* حقوق و مزایای هر دسته از کارمندان بر اساس ۳۰ سال سابقه خدمت تعیین شود بدین ترتیب که مثلا حقوق یک کارمند لیسانسیه در بدو ورود بخدمت دو هزار تومان تعیین شود و سپس در سال دوم خدمت به ۲ هزار و ۲۰۰ تومان افزایش یابد و در سال سوم به ۲ هزار و ۴۰۰ تومان و بهمین ترتیب در طول سالهای خدمت این حقوق افزایش یابد و ترتیبی اتخاذ گردد که این حقوق در تمام دستگاههای دولتی و در تمام شهر ها و بخش های کشور یکسان باشد.
* شهر ها و بخش های کشور با در نظر گرفتن وضع آب و هوا و تسهیلات زندگی و دیگر موارد به ۱۰ طبقه تقسیم شود و بهر طبقه اضافه کار مقطوع و مشخصی پرداخت شود و پرداخت این اضافه کار تابع دستور مدیر کل یا مقام دیگری نباشد.
* حداقل حقوق و مزایای یک کارمند در بدو استخدام و در طول استخدام آنقدر باشد که بتواند زندگی متوسطی داشته باشد زیرا چنانچه کارمند تامین نباشد یا کار دوم اختیار می کند که در این صورت بازده کار وی در سازمان اول خیلی خوب نمی تواند باشد و یااینکه به فساد و رشوه خواری متمایل می شود.
* اگر قرار است وام مسکن و یاهر نوع وام دیگری به کارکنان داده شود این وام شامل همه کارکنان دولت باشد نه مثلا کارمند دارائی وام مسکن بگیرد و کارمند اطلاعات و جهانگردی نگیرد.
* برخی از اختیارات نامعقول که به روسا و مدیران کل در دستگاههای دولتی داده شده است از بین برود.
* اختلاف حقوقی بین دستگاههای خصوصی و دولتی که سبب دلسردی کارکنان از وضع کارشان و نیز جذب کارکنان خوب دستگاههای دولتی به بخش های خصوصی می شود باید از بین برود.
* برای احراز پست بالاتر در یک دستگاه به شخصیت، پاکی، مدیریت و امانت شخص هم توجه بشود و نه فقط مدرک تحصیلی در نظر گرفته شود.

بهانه‌ای برای فرار از مسئولیت ها!

حسین صالحی

خبرکوتاه بود ودریک جمله خلاصه میشد: ساعت ۷/۲۰ غروب شنبه ۲۵ شهریور «طبس» مرد. محتوای این خبر حکایت از این داشت که هزاران تن از هموطنان ما درزیر خاک وخشت مدفون شدند، و آنچه بجای مانده درخت های نخل و مرکبات است که با حالتی افسرده در حاشیه کویر بپا ایستاده‌اند وبرآنچه در این منطقه گذشته افسوس میخورند واز این همه پریشانی شکوه و شکایت، ولی نمیدانند چه شده وچرا شده، لیکن این را میدانند که مرگ صاحب درخت مرگ درخت را نیز در پی دارد. درایران البته زلزله طبس و مرگ ناحق هزاران نفر از ایرانیان کویر نشین ما متاسفانه واقعیت دارد، لیکن حقیقت نداشته ونبایشتی این چنین میمردند چه با اینکه زلزله یک روی داد طبیعی وطبیعت است ولی ۹۰٪ درصد ناراحتی های ناشی از آن متوجه مسئولان سطح بالا است که از مسئولیت شانه خالی کردند.

میدانیم که کشور ما یکی از مناطق زلزله خیز جهان است وبعضی از مناطق آن همواره در معرض وقوع زلزله قراردارد. پس وظیفه حکم میکرد که مسئولان امور باین امر بسیار مهم وحیاتی میاندیشیدند ومانند سایر کشورهای زلزله خیز، وجب بوجب و کیلومتر بکیلومتر زمین ایران را از نقطه نظر زمین شناسی ولایه ها وقشرهای زیرزمینی وهمچنین حفره های درونی وغیره که سبب زلزله میشود، مورد بررسی ومطالعه قرار میدادند و آنرا تقسیم بندی کرده و باصطلاح هر قسمت بنا بخصوصیات درونی صاحب (کد) معینی میشد که در آنصورت ما میتوانستیم ومیدانستیم با چشم بازواطلاع کامل از روی ودرون زمین در هرمنطقه ساختمانهائی بسازیم که دربرابر هرنوع ارتعاش، لرزش، وزلزله مقاوم باشد، تکانها را خنثی کند، امروز به چنین بلیه هولناکی گرفتار نمیشدیم. زاپن کشوری است که زلزله های بیشمار وسختی را بخود دیده است وهرگاه دولتها ومسئولین امور آنکشور مانند دولتهای ما باین مسئله حیاتی بی توجه بودند، امروز شاید ½ جمعیت فعلی را نداشت ونتیجتا نمیتوانست چنین صنعت واقتصاد شکوفائی را داشته باشد. شاید عده‌ای سئوال کنند چه ارتباطی بین زلزله واقتصاد است که در پاسخ باید گفت، در جهان امروز همه چیز بنوعی بطور مستقیم یا غیر مستقیم بهم مربوط است.

کشورهای ایتالیا، شبه جزیره بالکان، ترکیه، تاجیکستان و جنوب شوروی تمام این نقاط روی خط زلزله قراردارند اما زلزله هائی با همین شدت نیز نتوانست حتی شکافی در ساختمانهای این مناطق ایجاد کند پس چگونه است که همیشه خرابی ووحشت سراغ ما را میگیرد؟ وچرا باصطلاح خشم طبیعت تاجیکستان، یونان ویوگسلاوی وایتالیا را نمیگیرد؟ چون مسئولین امور آن کشورها بوظائف خوداگاهند، مسئولیت ها را درک میکنند، لمس میکنند وهیچگاه فکر اینکه مردم را در حاشیه قراردهند و بافکار وعقاید عمومی وقعی ننهند، بخاطرشان خطور نکرده ونمیکند.

چه عیب داشت اگر قسمت اندکی از بیلیاردها دلاری که از محل درآمد نفت عایدمان میشود، صرف مطالعه و بازسازی این مناطق میکردیم؟ اگر از ساختن وپرداختن سالنهای ۵۰۰ میلیون تومانی که اخیرا دولت بودجه یکی از آنها را حذف کرد، یکی دو سالن کمتر میساختیم چه میشد؟ آیا ساختن سالن لازم و مفید بود یا مطالعه روی زمین هائیکه زیرپای صاحبانش میلرزند؟

در رادیو وتلویزیون شنیدیم ودیدم که گفتند ما بقدری پول داریم که نمیدانیم با این دلارهای نفتی چه بکنیم! چه اشکالی در کار بود که مختصری از این پول کلان مصروف تحقیق در زمینه زلزله وزمین شناسی وپیشگیری از وقوع زلزله میشد؟ آیا اینکار ارزش سرمایه گذاری نداشت؟

تا این بلا خنثی میشد وهزاران انسان بیگناه امروز در قبرهای سرد تحمیلی بطور دستجمعی نمیخوابیدند؟ طبیعی است وقتی دولتها مسئولیت هایشان را ازیاد ببرند، مردم باید چوب انرا بخورند. بیاد دارم از زمانیکه دولت امریکا رل ژاندارم بین الملل را بازی میکرد، یکی از ژنرال های معروف و چند ستاره آنکشور میگفت در هیچیک از نقاط جهان انسان بی ارزشتر از خاور میانه نیست با توجه باین حقیقت اگر یک امریکائی بهر نحو و عنوان وهرکجا بمیرد فوری وبلافاصله پرونده او باز میشودبا بیمه های متعدد وتوجه بزن وفرزندانش ونکات دیگر، حال اگر ایرانی بمیرد یا در شورشهای خیابانی جان ببازد، یا باصطلاح مورد خشم وغضب طبیعت قرار بگیرد جان بدهد، مانند مردم طبس که مردند فوری وبلافاصله پرونده بسته میشود آنهم برای همیشه، همچون برگی که از درختی میافتد. وای عجب که این همه کشت وکشتار مرگ ومیر را نه مسئول ونه تقصیری است، نه مرجع ونه پناهی، فقط خدا خواسته و خشم طبیعت وکار سرنوشت وتقدیر است! و این است ارزش انسانها واین است عدالت اجتماعی! گاهی از خودم سئوال میکنم آیا ایران بکشوری بدون عدالت وداد تبدیل شده است؟

بجای تابلوی توقف ممنوع پارکومتر نصب کنید

میدانیم که خیابان شاهپور از قدیمی دارد، یعنی جدا از شکل خیابانهای قدیمی تهران است وشمایل ظاهری بنا، خیلی از وساختمانهایش نیز عموما بافتی تجهیزاتی که در ساختمانهای نوساز کنونی تدارک می بینند، ندارند مثلا در این ساختمانها از شوفاژ وپارکینگ وغیره خبری نیست در عوض تا دلتان بخواهد فضای کافی (حیاط) دارند. با این توجیه که عرض شد اخیرا از طرف اداره راهنمائی ورانندگی دو طرف این خیابان از چهار راه مختاری تا چهار راه گسرک تابلوی توقف ممنوع نصب کرده اند که با توجه به فقدان پارکینگ عمومی وخصوصی در این منطقه معلوم نیست ساکنان خیابان شاهپور اتومبیلهای خود را کجا باید پارک کنند، شاید بهانه این باشد که ترافیک این منطقه سنگین است که در جواب باید گفت ترافیک کدام منطقه سنگین نیست وبفرض که چنین باشد چگونه است که در بعضی خیابانهای پر تراکم مثل ناصر خسرو وبوذرجمهری توقف اتومبیل آزاد است؟ بهر حال اگر قصد ایجاد منبع در آمد باشد پیشنهاد میکنم بمنظور رفاه ساکنان شاهپور لااقل طرفین خیابان پارکومتر نصب کنند.

حسن موسوی ارشت آبادی
وامضاهای دیگر

پاسخ مسئولان به نامه های مردم

فاضلاب کارخانه به مجرای جدیدی هدایت می شود

شکوائیه مندرج در اطلاعات شماره ۱۵۶۸۶ در مورد تغییر مسیر کانال فاضلاب کارخانه شیر پاستوریزه تهران و زیانهای بهداشتی اینکار دقیقا بررسی شد.

طی بیست سالی که از اغاز کار کارخانه شیر پاستوریزه تهران میگذرد از طرف کارخانه مذکور هیچگونه تغییری در مسیر کانال فاضلاب داده نشده و تغییراتی که در نامه خواننده اطلاعات اشاره شده قطعا بوسیله عده ای از ساکنان مناطق یافت آباد و شاداباد صورت گرفته که البته عملی نادرست و مضر به سلامت و بهداشت مردم محل است. بهمین علت کارخانه شیر پاستوریزه تهران هم اکنون در حال اجرای طرحی است که بر اساس ان فاضلاب کارخانه به مجرای جدیدی دور از مناطق مسکونی هدایت خواهد شد.

لازم به یادآوری است که از شش ماه پیش باینطرف، فاضلاب کارخانه شیر پاستوریزه تهران ابتدا تصفیه میشود و آنگاه به کانال خروجی هدایت میگردد.

روابط عمومی وزارت کشاورزی و عمران روستائی

رانندہ گرامی

پشت سری همانقدر خطرناک است که روبروئی
برای اینکه مواظب اوباشید آینه‌های اتومبیل خود را چنان تنظیم نمائید که کلیه حرکات اتومبیل پشت سری خود را ببینید.

ماشین لباسشوئی سوپر ماتیک
زانوسی
برای خوب شستن ساخته شده

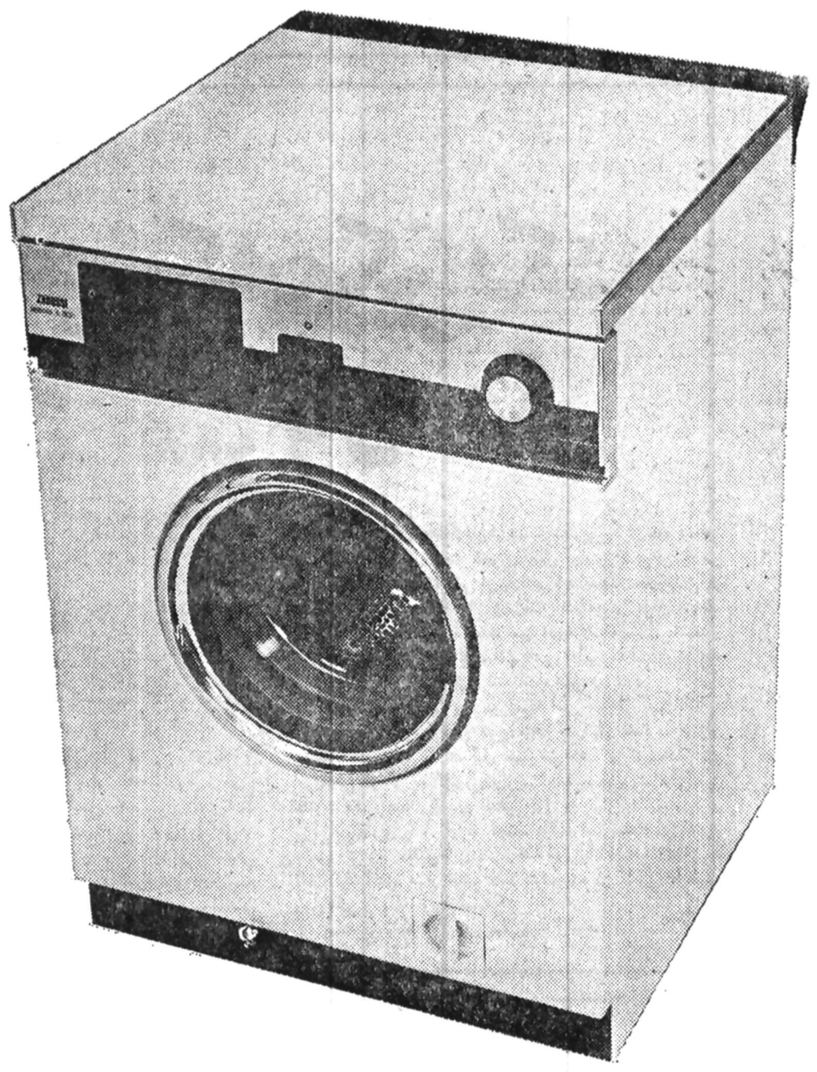

● خوب‌شستن ... یعنی اینکه: ماشین لباسشوئی شما، آنقدر تمیزبشوید که لباسهای شما همیشه نو بنظر برسند.
● خوب‌شستن ... یعنی اینکه: ماشین لباسشوئی شما، برای لباسهای ظریف و خشن برنامه‌های متفاوتی داشته باشد و به لباس شما لطمه‌ای نزند.
● خوب‌شستن ... یعنی اینکه: ماشین لباسشوئی شما، دارای آن چنان تکنیک پیشرفته‌ای باشد مانع چروک شدن لباسها شده و زحمت اطوکشی را به حداقل برساند.
● خوب‌شستن ... یعنی اینکه: ماشین لباسشوئی شما، بتواند هر بار تا ۵ کیلولباس را بدون مچاله کردن در خود جای دهد و بخوبی بشوید.
● خوب‌شستن ... یعنی اینکه: ماشین لباسشوئی شما، بدون لرزیدن، بدون سروصدای زیاد و بدون مخارج اضافی، لباسهای شما را تمیز تمیز بشوید.

CASPIAN Z 123

زانوسی ZANUSSI
اولین ماشین لباسشوئی درایران وپرفروش‌ترین دراروپا
نماینده انحصاری ونمایشگاه: شرکت رویال الکتریک، خیابان سپهبد زاهدی شماره ۳۹ تلفن: ۸۳۳۲۹۲

گروه فرهنگی پگاه

برای کلاسهای ششم مستفرقه طبیعی- ریاضی- ادبی با کادر آموزشی مجرب وثابت برای دو نوبت ظهر وعصر ثبت نام میکند.

جبر و مثلثات	احمد قند هاری هوشنگ نظری حسین آهوئی	ترسیمی ورقومی هندسه مخروطات	پرویز موسوی ناصر ناصری
فیزیک و مکانیک	دکتر تاجیک مهندس عربشاهی	حساب استدلالی	فرشید الموتی
علوم طبیعی	یوسفی- ارشاد	شیمی	جهانگیری
زبان و ادبیات	شهاب امیری شهریار بیدار	رسم فنی	مهندس عبداله فرنو
گروه ادبی	دکتر عین‌الدین - شهریار بیدار- همایون تفضلی-شهاب امیری- هجرتی		

محرالدوله: سعدی شمالی
کوچه جنوبی بیمه
۳۰۲۹۳۴
۳۰۳۷۸۵
۳۹۳۰۸۵

کنفرانس کمپ دیوید: عبث و بی حاصل

از: فریبرز عطاپور (نویسنده روزنامه اطلاعات)

در گیرودار بحران خاورمیانه عربی، شگفت انگیز این مسئله است که در قرار دادها و اسناد گوناگون با عنوان «چارچوبی برای صلح خاورمیانه» اشارات گذرایی، غالبا در یک پاراگراف، واحد به سوریه و لبنان می‌شود. اما در هیچ یک از این سندها و قرار و مدارها، نامی از سازمان رهایی بخش فلسطین برده نمی‌شود، درحالیکه همگان اذعان دارند که مسئله فلسطین کانون وهسته مرکزی و اساسی بحران خاورمیانه عربی است.

با در نظر گرفتن این واقعیت این پرسش پیش می‌آید: آیا کنفرانس کمپ دیوید تا این پایه از واقعیت بدور مانده است؟.

در اسناد کمپ دیوید، اشاره به سوریه و لبنان در بخش سوم مربوط به اصول مشترک مندرج است که اذعان دارد: «به اعتقاد مصر و اسرائیل، اصول و دستورالعمل‌های قرار داد مصر و اسرائیل، باید در هر پیمان و قرار داد میان اسرائیل و همسایگانش مصر، اردن و سوریه و لبنان نیز رعایت شود. و شگفتا که در سراسر قرار دادکمپ دیوید کوچکترین اشاره‌ای به قطعنامه های ۲۴۲و۳۳۸ شورای امنیت به عمل نمی‌آید، و نیز علیرغم تفسیر و تعبیر بسیار محدود اسرائیل از جمله «عقب نشینی از قلمروهای اشغالی» در قرار داد کمپ دیوید، بلندیهای جولان بکلی نادیده انگاشته شده است. در بررسی بخش سوم از قرار داد کمپ دیوید این قید و شرط نیز جلب توجه بسیار می‌کند که کلیه طرفهای درگیر در بحران خاورمیانه می‌بایست ایالات متحده را بعنوان میانجی خود در حل اختلاف‌ها و عقد قراردادهای صلح به حساب آورند.

دست کم گرفته شدن سوریه و رئیس جمهوری این کشور حافظ اسد در سازش کمپ دیوید جای بحث فراوان دارد، و هنوز آشکار نیست که چگونه ایالات متحده سوریه و رئیس جمهوری‌اش را آشکارا کنار گذاشته و جایگاه مهم سوریه در حل بحران خاورمیانه را به حساب نیاورده است.

درحالیکه حافظ اسد شخصیتی است که هنری کی سینجر وزیر خارجه پیشین آمریکا برای او احترام فوق‌العاده‌ای قائل بود و این تکریم و احترام ظاهرا به دولت کنونی آمریکا نیز انتقال پیدا کرده است. حتی پرزیدنت کارتر به مناحم بگین نخست وزیر اسرائیل گفته است که حافظ اسد از دیدگاه او از موثرترین شخصیت‌های جهان است.

در پایان کار کنفرانس کمپ دیوید، زمانی که سایروس ونس وزیر خارجه و آلفرد آترتون معاون او وارد دمشق شدند، بدرستی نمی‌دانستند چه توقع و انتظاری باید از این سفر داشته باشند. در آنزمان قذافی رهبر لیبی در دمشق سرگرم گفتگو و تبادل نظر با رهبر سوریه بود و این موضوع سبب شد که ونس و آترتون یک روز در دمشق انتظار بکشند. اما وقتی حافظ اسد پس از بدرقه قذافی به دفتر کارش بازگشت با آرامش و ادب همیشگی خود ونس و آترتون را به حضور پذیرفت و در سراسر مذاکرات که بی‌نتیجه بود، جزیی‌ترین نشان خشم و ناراحتی از آنچه در کمپ دیوید گذشته بود نشان نداد. اما در این دیدار حافظ اسد از ونس پرسید که چرا آمریکا به اسرائیل فشار نمی‌آورد تا این کشور از مسلح کردن فالانژیستهای لبنان دست بکشد؟ ونس گفت آمریکا توان آنرا ندارد ـ که دراین قبیل موارد فشار لازم را به اسرائیل وارد آورد که البته بنظر حافظ اسد این یک پاسخ توخالی و بی‌اساس بود چرا که توانست اسرائیل را وادار کند با خروج از سراسر سینا و حتی شرم الشیخ موافقت کند، اما نمی‌تواند اسرائیل را مجاب سازد که از دامن زدن به یک پیکار قومی خودداری ورزد؟.

اعتقاد راسخ سوری‌ها بر این است که پیکار خونین کنونی لبنان نتیجه یک توطئه مشترک آمریکا ـ اسرائیل است و نیز کوشش و تلاش این دو کشور در زمان کنونی بر این است که سوریه را از نقطه نظر نظامی، منطقه‌ای و بین‌المللی منزوی سازند و از این راه، برغم خود، موفق شوند سوریه را به قبول راه حل مورد نظر اسرائیل و آمریکا وادار سازند. اما غافل از اینکه سوریه در درخواست‌ها و نقطه نظرهای قانونی و مشروع خود بسیار راسخ و مصمم است و این حساب آمریکا و اسرائیل که سوریه با درگیری کنونی خود در لبنان و وابستگی‌های مالی و اقتصادی به پول نفت اعراب قادر به انجام تعهدات خود در قبال ملت نیست، غلط از آب در آمده است.

بنظر رهبران آمریکا و اسرائیل شوروی هرگز سوریه را با سلاح‌هایی که بالقوه خطر یکجانبه برای اسرائیل بوجود می‌آورد مسلح و مجهز نخواهد کرد و این سبب خواهد شد که از روش و سیاست مصر در سازش با اسرائیل پیروی کند. اما گویا رهبران آمریکا و اسرائیل فراموش کرده‌اند که سوریه در ۱۹۷۵ با وجود شکاف عمیق میان این کشور و مصر هر مورد بازگشایی آبراه سوئز توانست نقش سازنده‌ای در جنگ داخلی ایفا کند و در ۱۹۷۶ تندروهای فلسطینی را که وارد لبنان شده بودند تا از مارونی‌های مورد حمایت امریکا پشتیبانی کنند، بر سر جایشان نشاند. اسد با در افتادن آشکار با فلسطینی‌های تندرو در ۱۹۷۶ رژیم خود را در مخاطره جدی قرار داد، اما با این وجود از حمایت فلسطینی‌ها باز نایستاد و تا زمانی که حزب «لیکود» در ۱۹۷۷ زمام قدرت را در اسرائیل بدست نگرفته بود، اسد همچنان امیدوار بود که با نرمتر شدن موضع و سیاست واشنگتن نسبت به سازمان آزادی بخش فلسطین، این سازمان بتواند نقش اساسی در توفیق کنفرانس ژنو ایفا کند.

با روی کار آمدن حزب دست راستی لیکود در اسرائیل حافظ اسد کوشید فرمولی جهت مشارکت غیر مستقیم فلسطینی‌ها در تلاش‌های صلح خاورمیانه پیدا کند و در این راه موفق نیز شد، بطوریکه فورمول ابداعی سوریه رضایت مسکو، واشنگتن و سازمان آزادی بخش فلسطین را در پی داشت و می‌رفت که اعلام مشترک آمریکا ـ شوروی درباره آغاز مجدد فعالیت کنفرانس ژنو را در پی داشته باشد که سفر ناگهانی سادات به بیت‌المقدس پیش آمد. و این سفر نه تنها به اعتبار آمریکا در دمشق و مسکو لطمه بسیار زد، بلکه موجب شد که کنفرانس ژنو نیز تشکیل نشود.

با تعمق در تحولاتی که در پی دیدار ناگهانی سادات از بیت المقدس پدید آمد، می‌توان نتیجه گیری کرد که سوریه با دیده تردید و بدگمانی به مقاصد آمریکا در خاورمیانه می‌نگرد بخصوص در مورد هدف‌های آمریکا و اسرائیل در لبنان جای بحث و گفتگو بسیار است. جنگی که طی سه سال و نیم گذشته پیوسته رو به گسترش بوده است و در هفته‌های اخیر ابعاد واقعا دهشتناکی پیدا کرده است و بدیهی است که کنفرانس کمپ دیوید بجای خاموش کردن آتش جنگ لبنان، نفت روی شعله‌های سرکش آن ریخت شعله‌هایی که می‌رود سراسر خاورمیانه را در نبردی ویرانگر درگیر سازد.

الدستور

جرج حبش:

بگین حتی یک وجب ازاراضی اشغالشده را پس نخواهدداد

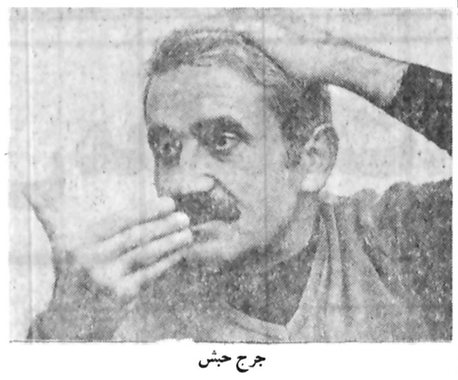

جرج حبش

وقتی جرج حبش وارد فرودگاه «طرابلس» لیبی شد، به استقبال کنندگانش گفت که میل ندارد هیچ کس از آمدنش به طرابلس مطلع شود و افزود: من بیمار هستم، با خانواده‌ام و دخترم طبق یک دعوت خصوصی به اینجا آمده‌ام، می خواهم ده روز تنها باشم و به سیاست کاری نداشته باشم پزشکان مرا از هر گونه کار خسته کننده‌ای برحذر داشته‌اند، ولی با تمام این احوال الدستور توانست از وجود او در طرابلس اطلاع حاصل کند.. و بعد معلوم شد گروه دیگری نیز از حضور او در لیبی خبر یافته‌اند، تنها فقط حاضر شد با الدستور مصاحبه کند.. از او پرسیدم:

ـ برداشت شما از کنفرانس کمپ دیوید چیست؟ آیا فکر می کنید نتایج خاصی در برداشته باشد؟

ج ـ سیاست بگین کاملا روشن است. او به هیچ قیمتی حاضر نیست حتی یک وجب از سرزمین فلسطین را پس بدهد. این موضوع دیگر نیازی به جر و بحث ندارد. با گذشت بیش از یازده ماه از دیدار سادات از بیت المقدس، هیچ گذشتی از جانب اسرائیل در مورد خاک فلسطین نشده است. این اقدام تنها مربوط به خاک فلسطین نیست، بلکه اسرائیل به خود سرزمین مصر نیز چشم طمع دوخته است و منظورم صحرای سیناست. اسرائیل بوجود شهرک های اسرائیلی و فرودگاههای نظامی در خاک سینا فوق‌العاده اهمیت می دهد و حتی اماده است در ثروت های بی کران موجود در شبه جزیره سینا با مصر مشارکت داشته باشد. این مشکلی است که سادات با آن دست به گریبان است و جرات ندارد علنا آن را مطرح کند. مشکل سادات اینست که می داند نظامیان مصر به هیچ وجه حاضر نیستند وجود نظامی اسرائیل را در خاک مصر تحمل کنند.

در خلال یازده ماه گذشته کوشش های بسیار شد تا اسرائیل کوتاه بیاید، ولی نتیجه‌ای بدست نیامد. پس چه نتیجه‌ای از کمپ دیوید ممکن است بدست آمده باشد؟

ـ در مورد وحدت ملی نیرو های آزادی خواه در جهان عرب با فلسطینی ها چه عقیده دارید؟

ج ـ البته این یک موضوع مهمی است که باید دنبال شود ولی ما خواستار آن وحدت هستیم که در برابر توطئه ها «نه» بگوید.

ـ ولی چگونه این وحدت می تواند به وجود آید در حالیکه خود فلسطینی ها با همدیگر می جنگند؟

ج ـ اصولا این زد و خورد ها موجب می شود که علاوه بر فلسطینی ها، افراد دیگر نیز «زده» شوند..

من قبول دارم که این زد و خورد ها موجب تضعیف همه نیرو های فلسطینی از چپ و راست می شود. شاید این هم توطئه‌ای باشد برای از بین بردن انقلاب فلسطین. در نظر ما، به عنوان جبهه خلق برای آزادی فلسطین، این موضوع مطرح است که پس از سفر سادات به بیت المقدس، موضوع بیش از پیش خطرناک شد و روشنی که سازمان آزادی بخش فلسطین در پیش گرفت، نیز خطرناک بود. باید آن روش عوض می شد و البته جناح راست انقلاب فلسطین متوجه شد که موضع خود را از دست داده و تضعیف شده است. روی این اصل، این جناح راست بود که زد و خورد و برخورد را آغاز کرد، ولی اکنون همان جناحی که زد و خورد را شروع کرده بود، آن را متوقف کرد. من امیدوارم این حوادث درس عبرت و تجربه‌ای باشد برای آینده.

من عقیده دارم خود آنها رسوا شدند و من اصولا همیشه تلاشم اینست که زد و خورد فلسطینی با فلسطینی پیش نیاید.. البته با حفظ حق دفاع از نفس.. و حق کامل در استمرار و ادامه مبارزه برای تصحیح خط سیر انقلاب فلسطین.

فرانس پرس

سادات و بگین راه بازگشت ندارند

پاسخ ناظران امور به این پرسش که آیا گفتگوهای قریب الوقع مصر و اسرائیل در واشنگتن چهار چوب نهائی معاهده صلح میان دو کشور را مشخص خواهد ساخت یا همانطور که رئیس کشور مصر به اعراب قول داده مذاکرات مرحله دوم تجدیم مباحثه‌ای پیرامون ماهیت یک صلح فراگیر در خاورمیانه است برحسب خوشبین بودن یا بدبین بودن آنها تفاوت می یابد. در هر حال دلایل متقنی در دست است که نشان میدهد موافقت نامه های کمپ دیوید یا راه را برای مصالحه‌ای همه جانبه در خاورمیانه هموار میسازد یا آنکه این موافقت نامه ها استقرار صلح جداگانه‌ای میان مصر و اسرائیل را امکان پذیر میسازد که برای سخن گفتن از آن باید جرات لازم را بازیافت. بدبین ها بیشتر فرضیه دوم را ارجح میشمارند و اظهار میدارند که بیانات اخیر مناهیم بگین نخست وزیر اسرائیل به یک روزنامه نگار این کشور عقیده آنها را تایید می کند. بگین گفته بود برای تقسیم مجدد بیت المقدس به کمپ دیوید نرفته است، بلکه شرکت او در این اجتماع بمنظور مذاکره پیرامون برقراری صلح بامصر بوده است.

از سوی دیگر خوش بین ها نیز به تحقق مصالحه‌ای همه جانبه و فراگیر در خاورمیانه امید بسته‌اند و در این زمینه به بیانات بطرس غالی کفیل وزارت خارجه مصر استناد می کنند. بطرس غالی بتازگی در مصاحبه‌ای با خبرنگار یک روزنامه اسرائیل اظهار داشته بود وی معتقد نیست که لزوما بایستی میان موافقت نامه مصر واسرائیل درباره صحرای سینا با توافق پیرامون اردن اشغالی و باریکه غزه پیوند و هماهنگی وجود داشته باشد. بطوریکه انتشار اینگونه گزارشها که جسته و گریخته درمطبوعات به چشم میخورد موجب سردی مناسبات میان مصر واسرائیل در آستانه کنفرانس واشنگتن شده است. اخیرا یک روزنامه نگار اسرائیلی که به قاهره آمده بود تاگفتگو های مصر واسرائیل را دنبال کند اظهار داشت بگین در برابر ابتکار سادات دچار محظور شده است تا آنجا که خواه ناخواه باید گامهای او رادنبال کند و در هر حال نخست وزیر اسرائیل باید برای همیشه رویای اسرائیل بزرگ را به فراموشی بسپارد. در این میان برخی از مقامات مصری نیز بطور پنهانی خاطرنشان میسازند که رئیس جمهوری مصر با پیوند دادن سرنوشت جهان عرب به موافقت نامه های کمپ دیوید دست به قمار خطرناکی زده است ـ انور سادات در این شرط بندی جسورانه خود تنها در این سه ماه مهلتی که برای امضای موافقت نامه صلح پیش بینی شده است فرصت دارد سایر کشورهای عربی خاصه میانه رو ها را به قبول چهارچوب صلحی که در کمپ دیوید تهیه شد وادار سازد. با وجود این ناظران امور تردید ندارند که تمامی قرائن وامارات موجود حکایت از آن می کند که انور سادات مصمم است خط مشی سیاسی خود راهمچنان ادامه دهد. تغییرات و دگرگونیهای اساسی که در آستانه تشکیل کنفرانس واشنگتن در سطح دولت و ارتش مصر بعمل آمد. بیانگر این واقعیت است که رئیس جمهوری مصر حاضر به اتخاذ همه گونه تدابیر در جهت مطمئن ساختن دولت اسرائیل از نیت باطنی مصر برای انعقاد قرار داد صلح است. پاره‌ای از مفسران سیاسی با قاطعیت اظهار میدارند که سادات و بگین خواه ناخواه دیگر نمیتوانند به عقب بازگردند. دراین اوضاع واحوال باید دید دامنه مانور کشورهای عربی که به «صلح شرم آور» با اسرائیل معترضند تا چه حدودیست. مقامات مصری آشکارا و بدون هیچگونه ابهامی تصریح می کنند که مصر و کشورهای عربی بالسویه به یکدیگر نیازمندند و مصر نمی تواند ازحمایت و کمکهای اقتصادی دولتهای نفت خیز خاصه عربستان سعودی صرفنظر کند. بعلاوه، تلاشهای ناظر به منزوی ساختن مصر نیز برای رهبران این کشور خوشایند نمی تواند بود خاصه آنکه اثرات نامطلوبی در افکار عمومی بجای خواهد گذارد.

با انکه نمی توان عواقب ناشی ازانزوای احتمالی مصر را در جهان عرب پیش گوئی کرد ولی ظاهرا مقامات مصری نگرانی و بیم زیادی ازاینکه کشور های عضو جبهه پایداری عرب رهبران کشورهائی نظیر عربستان سعودی واردن رانیز به متابعت از روش خود وادار سازند به خود راه نمی دهند.

هرالد تریبون ویلیام سافیر

راهی که مکزیک میرود

پرزیدنت خوزه لوپزپورتیلو از جمله رهبرانی است که افلاطون آنها را ستوده است یعنی هم اهل قلم است و هم یک فیلسوف.

این فیلسوف و نویسنده، دو سال پیش به ریاست جمهوری مکزیک برگزیده شد. مکزیک طریقه خاص خود را برای انتخاب و گزینش ریاست جمهوری دارد. رئیس جمهوری مکزیک! با رای مردم برای یک دوره ۶ ساله برگزیده می شود. وقتی رئیس جمهوری برگزیده شد قدرت عظیمی برای حفظ آرامش و ثبات کشور در اختیار دارد.

در اواخر دهه ۱۹۶۰ وقتی ناآرامی های دهقانی و خرابکاری کمونیست ها ثبات کشور را مورد تهدید قرار داده بود، رهبران حزب یکی از هواداران جناح چپ یعنی لوئیس اچه وریا را به ریاست جمهوری برگزیدند. اچه وریا برای پیشبرد برنامه های اجتماعی به وامهای سنگین تن در داد و کشور را در آستانه ورشکستگی اقتصادی قرار داد. او تلاش خود را به نفع کشور های جهان سوم بکار انداخت و به حمایت از قطعنامه های ضد صهیونیستی پرداخت. توریسم مکزیک تقریبا در حال نابودی بود. سرمایه گذاران آمریکائی و جهانگردان از همسایه جنوبی نگران شده بودند.

طرفداران حفظ ثبات کشور بدنبال اچه وریا مردی را می خواستند که اقدام های منفی او را خنثی کند اطمینان خارجیان را از نو جلب کند و در همان حال پیشرفت اجتماعی در داخل متوقف نشود. پورتیلو مرد دو گانگی ها است استاد فلسفه سیاسی است، و در دولت اچه وریا وزیر اقتصاد بود وی آنطور که افلاطون گفته است مرد اندیشه بود که می رفت تا مرد عمل هم بشود.

این گزینش خوبی بود. در زمینه امور خارجی، مکزیک به قطعنامه های سازمان ملل که با منافع اسرائیل تضاد دارند رای ممتنع داده است. به اسرائیل نفت می دهد، و توریست های آمریکائی از نو به کشور سرازیر شده‌اند. مدیریت مالی زیر نظارت دقیق صندوق بین المللی پول دورنمای بهتری را برای سرمایه گذاری پدید اورده است. دولت مکزیک برای کنترل جمعیت از راه تنظیم خانواده و برنامه مبارزه با فساد تلاشهائی را آغاز کرده است. منبع عظیم نفت کشف شده در کشور نیز خوش بینی هائی را پدید آورده است.

مهمترین و بغرنج ترین پرسش در حال حاضر این است که یک فیلسوف سیاسی در راس قدرت چه اثری بر نظام سیاسی کشور می گذارد، آیا وی می تواند فقر و ناداری را ریشه کن سازد؟ یا اینکه می خواهد یک دگرگونی اجتماعی پدید آورد و به سایر گروهها هم فرصت ابراز نظر آزادانه بدهد؟

پاسخ به این سئوالها آسان نیست. مرد دوگانگی ها با غرور به هموطنان خود از بخشودگی زندانیان سیاسی، از اصلاحات در فراگرد سیاسی و آزاد گذاردن احزاب کوچک چپ و راست سخن می گوید، اما وی محتاطانه عمل می کند وقتی یکی از مهمانان از او پرسیده بود مکزیک بسوی نظام جمعی یا فردی می رود گفته بود: «سرمایه داری مبتنی بر دموکراسی ـ مطابق الگوی امریکا ادامه می یابد در حالیکه شوروی برنامه ریزی متمرکز خود را دارد. اروپا منطقه‌ای است که بین دو قطب نوسان می کند. سپس منطقه‌ای با «منطق آسیائی» داریم که نفوذ آینده چین بر آن مسلم است. در همان حال که آمریکا و شوروی به رویا روئی با هم ادامه می دهند ژاپن با آرامی به پیوند های خود با چین ادامه می دهد، اما مکزیک از کدام راه می رود؟ جواب مبهم است. همه کشور ها یک انقلاب در تاریخ خود داشته‌اند. انقلاب مکزیک تحقق پذیرفته است و اکنون در یک دوره تحول، ما در جستجوی آرزشهای متعارف امنیت و عدالت در پرتو آزادی هستیم.

چنان پیداست که پورتیلو مشارکت بیشتر مکزیکی ها را در امور سیاسی، و ثبات کشور را با هم می خواهد، کتاب هائی که وی نوشته گواه آنست که وی می تواند با این پرسش های ژرف نگرانه مواجه گردد.

اما اگر بگوییم که او چیزی بیش از یک فیلسوف است، اکنون که یک سوم دوران تصدی خود را سپری کرده است باید کاری بکند.

اگر وی بخواهد به سرعت و با قیمت معقول نفت و گاز مکزیک را مورد بهره برداری قرار دهد و اگر بخواهد افراد بیشتری با آزادی زیادتر در گزینش رهبران سیاسی کشور مشارکت کنند در آن صورت باید مصمم تر پیش برود.

واشنگتن پست

بانک جهانی و جهان فقیر

منظور ازرشد اقتصادی درفقیرترین مناطق جهان ردیف کردن آمارهای مربوط به تولید و بازرگانی نیست، بلکه درفرصت هائی است که شانس بهبود بخشیدن به زندگی افراد دراین کشورها را زیاد کند. نوزادان زنده بمانند، همگی بتوانند به مدرسه بروند، طول عمرشان ازطول عمر پدرانشان زیادتر بشود، بجای زندگی درزاغه ها و حلبی آبادها که قارچ مانند بدور شهرهای بزرگ جهان روییده درمحیط های امیدوار کننده تری زندگی کنند. اجلاس بانک جهانی درهفته گذشته درواشنگتن به منظور بررسی اوضاع کشورهای دارا و نادار بود. بانک جهانی علاوه برانکه مقداری سرمایه را ازشمال (کشورهای دارا) به جنوب (جهان سوم) سرازیر می سازد منبع موثق اطلاعات دراموری است که ورای موضوعهای مالی هستند. اگر وضع به همین منوال پیش برود تاسال ۲۰۰۰ درسراسر جهان ۶۰۰ میلیون نفردر فقر مطلق خواهند بود، یعنی زندگی بخورو نمیری بیش نخواهند داشت.

این هشدار رابرت مکنامارا رئیس بانک جهانی است.

این مساله آمریکا را وادار می کند ازهم اکنون فکری به حال موضوع بکند، اما مکنامارا نکته دیگری را می گوید او تاکید می کند که وضع درکشورهای نادار به سرعت بهبود می یابد. بنا به برآورد بانک جهانی دو پنجم جمعیت جهان (۸۰۰ میلیون) هم اکنون درفقر مطلق هستند و زندگی بخورو نمیری دارند. اگر این رقم درپایان قرن به ۶۰۰ میلیون برسد یعنی کاهشی درفقر مطلق پدید آمده است، اگر با این کمک ناچیزی که جهان صنعتی می کند بتوان تااین اندازه پیروز شد چرا اقدام سریعتر و جدی تری بمنظور ریشه کن کردن فقر مطلق به عمل نیاید؟

چندین کشور «ازجمله هند و اندونزی» هستند که درآمد سرانه سالانه آنها از ۲۵۰ دلار کمتراست. از ۱۰۰۰ بچه که بدنیا می اید ۱۲۲ نفر در همان لحظه زادن می میرند. این نسبت هشت برابر تعداد نوزادانی است که درآمریکا می میرند ناگفته نماند که در ۱۹۶۰ این رقم ۱۴۴ نوزاد را دربر می گرفت. طول عمر دراین کشورها ۴۴ سال است (درآمریکا ۷۳ است) درسال ۱۹۶۰ طول عمر این کشورها ۳۶ سال بود. از ۱۹۶۰ تعداد باسوادان دوبرابر شده است. ازهر۴ نفر یکنفر خواندن و نوشتن میداند و ازهر دوبچه یکی به مدرسه می رود. درحالیکه ۱۵ سال پیش ازهر ۵۰ نفر یکی به تحصیلات عالی راه می یافت و اکنون این نسبت ۱ به ۱۵ شده است اکنون ازهر ۴ خانوار یکی به آب لوله کشی سالم دسترسی دارد.

اما هنوز هم رشد ریاضی جمعیت بالااست گرچه میزان مرگ و میر کشورهای نادار کم شده اما زادو ولد هنوز بالا است درچند کشور بزرگ جهان سوم پیشرفتهائی بدست آمده، اما تعدادشان کم است. نیمی از جمعیت این کشورها کمتر از ۱۵ سال دارند شهرنشینان هنوز نسبت کمی دارند (۱ به ۸) و این نسبت به سرعت زیاد می شود تولید سرانه غذا نسبت به ده سال گذشته اندکی بهبود یافته است. درسالهای پردردسر ۱۹۷۰ تا ۱۹۷۵ (سالهای بحران نفت و خشکسالی) تنها اقتصاد کشورهای ردیف متوسط جهان سوم بسرعت رشد یافت و اقتصاد صنعتی کشورهای دارا آسیب پذیر بود و خوب کارنکرد، اما نرخ رشد اقتصادی فقیرترین کشورها دراین سالها ازهمه کمتربود. این کشورها قبل از همه چیز ازجهان صنعتی دوچیز می خواهند.

اینها باید به بازار دسترسی یابند و این دسترسی هروقت که آمریکا بروادرات فراورده های این کشورها محدودیت و سهمیه قایل شده کمتر شده است. دیگر اینکه به سرمایه نیاز دارند. به همین سبب بانک جهانی ازکشورهای دارا می خواهد برسرمایه صادراتی به کشورهای نادار بیفزایند آمریکا درمقایسه باسال ۱۹۶۰ و نسبت به حجم رشد اقتصادی خود سهم کمک خودرا به نصف سال ۱۹۶۰ تقلیل داده است.

نبرد سوئز

آخرین کتاب (۵۴)

محمدحسنین هیکل

آخرین قسمت

پیروزی بزرگ ملت من

دایان در دنباله خاطراتش می نویسد:

ما حالا کاملا مطمئن بودیم در نبردی شرکت میکنیم که پیروزی در آن حتمی است پیش روی ما موافقتنامه سری «سیفر» قرار داشت که اصول آن براین مبنا بود که: عصر ۲۹ اکتبر اسرائیل حمله شدیدی را علیه مصر آغاز میکند و هدف از این حمله رسیدن به ساحل کانال در کوتاهترین زمان بود. فرانسه و انگلیس پس از رسیدن ارتش اسرائیل به ساحل کانال یعنی در تاریخ سی‌ام اکتبر اخطاری به مصر و اسرائیل میدادند که متن آن حاکی از این بود که: ارتشهای مصر و اسرائیل فورا باید با آتش بس موافقت کرده و نیروهای خود را بمسافت ده کیلومتر از کانال دور کنند. نیروهای فرانسه و انگلیس بمدت عقب نشینی آنها کانال را بطور موقت در اختیار خواهند گرفت و آزادی کشتیرانی در کانال سوئز را برای همه کشورها تضمین خواهند کرد. در قسمت دیگری از موافقتنامه «سیفر» اشاره شد، بود در صورتیکه مصر اخطار فرانسه و انگلیس را جدی نگرفت، دو دولت بزرگ غربی با نیروهای نظامی خود خاک مصر را مورد حمله قرار خواهند داد، و کانال را اشغال خواهند کرد. اسرائیل متعهد میشد در صورت لزوم به ساحل غربی کانال نیز حمله کند. و نیروهای خود را برای کمک به چتربازان فرانسوی و انگلیسی به جناح دیگر کانال اعزام نماید از طرفی ما متعهد شدیم به اردن و سوریه حمله نکنیم، ولی در صورتیکه اردن و سوریه به ما حمله میکردند فرانسه و انگلیس متعهد بودند کمکی به اردن و سوریه نکنند و در برابر ما سد و مانعی ایجاد ننمایند.

در اینجا قصه دایان پایان میگیرد. و شما از اعترافات کامل کسی که طراح توطئه سوئز بوده آگاه میشوید. با توجه به همین اظهارات که بسادگی روشن میکند اسرائیل هرگز علاقمند نبوده بتنهائی بمصر حمله کند، می توان دریافت که در نبرد ژوئن ۶۷ نیز اسرائیل بتنهائی مصر را مورد حمله قرار نداد.

وقتی کنگره امریکا دست به تحقیقات گسترده و وسیع پیرامون توطئه ها و قهرمان بازیهای «سی آی ا» زد گمان میرفت در مورد خاورمیانه نیز همه مسائل روشن شود. ولی آنچه گفته شد پیرامون وقایع کوبا، شیلی و ویتنام بود، و نتایج تحقیقات درباره خاورمیانه انتشار نیافت

***

گمان میکنم لزومی ندانسته باشد که اینجا به شرح جگرنگی نبرد اشاره کنم. نوشتن این فصل را برای زمان دیگری میگذارم. حتی به اینهم کاری ندارم که چگونه برادران ما در سوریه خطوط نفت عراق را که در اختیار انگلیس و امریکا بود منفجر کردند. در مورد عکس‌العمل موافقت کشورهای عرب و سرزمینهای جهان سوم نیز سکوت میکنم. از داستان اخطار و اولتیماتوم شوروی به انگلیس و فرانسه، و مجبور شدن امریکا به حمایت از مصر نیز میگذرم. آنچه مهم است و باید همیشه فراموش نشود، پیروزی نهائی ما است.

وقتی تلگرام جمال عبدالناصر را به فرستاده ویژه‌اش در سازمان ملل متحد دکتر محمود فوزی در تاریخ ۲۵ دهامیر ۱۹۵۶ می خوانم، و پیروزی بزرگمان را در آن می بینم، بار دیگر قهرمان بزرگ عرب ناصر جاویدان را ستایش میکنم. در این تلگرام ناصر به خروج سربازان انگلیسی، فرانسوی و اسرائیلی از مصر اشاره میکند. کانال مصری باقی میماند، ناصر بصورت قهرمان آرزوهای اعراب در می آید و امپراطوریهای فرانسه و انگلیس پاره پاره میشود، و اعتبار دو کشور نزد ملل دیگر از بین میرود.

مصر سربلند و مفخر بیرون میآید. و داستان سوئز بگونه روشنترین و در عین حال کاملترین پیروزی بشر در قرن ما در برابر استعمار، بر بلندای صفحات زرین تاریخ زندگی انسان نقش میگیرد. درود بر سوئز، و صلح جاودانه از آن سوئز

***

نوشتن این قصه را از سوئز در تابستان ۱۹۷۶ آغاز کردم درست بیست سال پس از پایان داستان سوئز. داستان نبردی که آخرین جنگ امپراطوریهای بزرگ قرن نوزدهم بود و بزرگترین پیروزی آعراب در تاریخ معاصر بشمار میرود. کتاب را در تابستان ۷۶ آغاز کردم و در پائیز ۷۶ در لندن بپایان بردم. در لندن و پاریس بمناسبت بیستمین سالگرد نبرد سوئز کتابهای متعددی منتشر شد، صفحات بسیاری از روزنامه ها به بحث پیرامون این قصه اختصاص یافت. و رادیوها و تلویزیونها اسناد جالبی در باره پیروزی بزرگ ناصر پخش کردند. از من نیز دعوت شد در رادیو تلویزیون بریتانیا درباره پیروزی بزرگمان سخن بگویم، و درست همزمان با این وضع در وطن عبدالناصر، و در خاکی که پیروزی ما در آن اتفاق افتاد، بیستمین سالگرد پیروزی را یاد رفت. و روز پیروزی همراه بود با مشتی دشنام که از جانب عوامل استعمار در همه سطوح نثار ناصر و پیروزیهایش میشد. انسان عرب بعد از پیروزی سوئز غرور گمشده را پیدا میکرد. و مصری سربلند بیست سال پس از سوئز در چنگ وابستگان و خودفروشان در قلب خود پیروزی بزرگش را با خون و اشک جشن میگرفت

محمد حسنین هیکل

* آنچه در طول دوماه از کتاب «نبرد سوئز» خواندید، بازگردان نسخه‌ای از نخستین چاپ این کتاب خواندنی بود که «اسناد حسنین هیکل» با لطف همیشگی خود بمن عنایت کرد. امیدوارم امانت را در بازگردان فارسی آن ـ با وجودیکه فصلها خلاصه و فشرده میشد ـ رعایت کرده باشم

علیرضا نوری‌زاده

استرالیا
یک کشور صادر کننده محصولات صنعتی

*** در حال حاضر ۲۲ درصد از تمام کالاهایی که استرالیا به کشورهای دیگر صادر میکند، محصولاتی هستند که بوسیله صنایع باصطلاح «سازنده» این کشور تولید شده اند.**

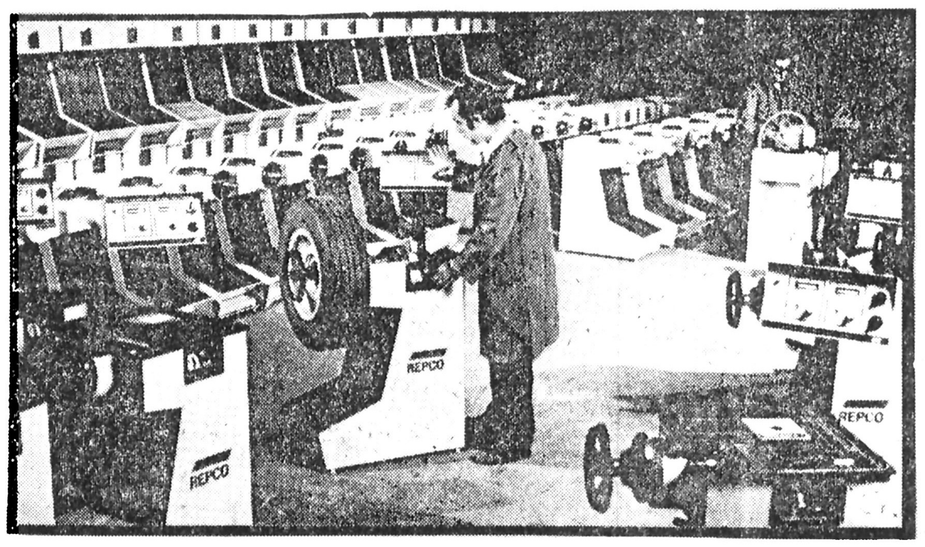

استرالیا تنها یک صادر کننده محصولات کشاورزی و دامی و معدنی نیست بلکه امروز بسیاری از انواع محصولات صنعتی و ماشین الات مدرن را نیز به دهها کشور جهان صادر میکند.

در ایران تنها عده معدودی آگاهی دارند که استرالیا میرود تا رفته رفته به یکی از کشورهای مهم صادر کننده محصولات صنعتی تبدیل گردد. استرالیا تا کنون در ایران بطور عمده کشوری شناخته شده که گوشت و چارپایان اهلی و لبنیات مهمترین صادرات آن را تشکیل میدهد. گرچه مواد معدنی نیز بنوبه خود جای برجسته‌ای را در فهرست صادرات این کشور اشغال میکند.

اما واقعیت اینست که ظرف ۲۰ سال گذشته سهم محصولات صنایع یعنی کالاهای ساخته شده نه تنها در تولیدات داخلی استرالیا بلکه در صادرات آن نیز اهمیت افزاینده‌ای پیدا کرده است.

در حال حاضر ۲۲ درصد از تمام کالاهایی که استرالیا به کشورهای دیگر صادر می کند محصولاتی هستند که بوسیله صنایع باصطلاح «سازنده» آن کشور تولید شده‌اند. با پیشرفته تر شدن تکنولوژی استرالیایی این انتظار بجا است که در سالهای آینده اهمیت محصولات صنعتی در صادرات این کشور باز هم افزایش یابد. مصنوعات فلزی انواع اتومبیل، و قطعات یدکی و شکل های گوناگون ماشین آلات در حال حاضر بیشترین اقلام را در فهرست صادرات صنعتی استرالیا تشکیل داده اند.

برای آنکه تردیدی در ارزش نقش بخش صنایع و پیشرفت های آن در اقتصاد استرالیا باقی نماند ذکر این نکته بدون تردید بسیار سودمند است که سهم تولیدات صنعتی در استرالیا امروز به تنهایی بیش از دو برابر سهم هایی است که به هر دو بخش کشاورزی و معادن تعلق میگیرد.

استرالیا بعنوان مثال وسایل و تجهیزات مدرن عکاسی را به بازارهایی مانند انگلستان، کانادا و آلمانغربی که خود از پیچیده ترین تکنولوژیهای عصر حاضر در این رشته بهره دارند صادر میکند.

در استرالیا با توسعه مجاهدات صادراتی صنایع این کشور موسساتی مانند «رایکو» بوجود آمده اند که با بیش از ۱۰۰ کشور و از آنجمله ایران معاملات بازرگانی دارند. این موسسه که دارای پرسنلی ۱۱۰۰ نفری است نه تنها در نقاط مختلف استرالیا بلکه در چند کشور آسیایی و افریقایی نیز کارخانه هایی دایر کرده است.

محصولاتی که در این کارخانه ها تولید میشوند بطور عمده قطعات یدکی اتومبیلهای فورد - جنرال موتورز - کرایسلر - داتسون - تویوتا و مدلهای دیگری از انواع اتومبیل که در تهران نیز به وفور یافت میشوند هستند.

از طرف دیگر از آنجا که استرالیا نیز در گذشته با مساله تمرکز بیش از حد صنایع در نزدیکی شهرها و مراکز بزرگ جمعیت روبرو بوده و کوششهای موفقیت آمیزی برای حل این مساله انجام داده طبیعی است که از تجربیات کافی بهره دارد تا به حل این قبیل مسایل در مملکتی مانند ایران نیز کمک کند.

ملاحظاتی از این قبیل سبب شده اند که استرالیا پاپای توسعه سریع صادرات اجناس مصنوع خود از فعالیت در زمینه‌ای که به همکاریهای ثمر بخش فنی و توسعه صنعتی با ممالک دیگر مربوط میشود نیز غافل نماند. برای براوردن این نیاز تعدادی از گروههای مهندسین مشاور استرالیایی مهندسین مشاور استرالیایی که از تا کنون دامنه عملیاتشان را به کشورهای دیگر بسط داده اند و با در نظر گرفتن حرکت پرشتاب ایران در راه توسعه اقتصادی و صنعتی کردن سریع کشور باید کاملا امیدوار بود که آینده نوید بخشی در انتظار گروههای مهندسین مشاور استرالیایی در ایران باشد.

اورانیوم استرالیا

*** حجم ذخایر اورانیوم استرالیا ۳۷۶۰۰۰ تن برآورد شده و در واقع این کشور به تنهایی .دارای ۲۰ درصد از ذخایر شناخته شده اورانیوم باصطلاح ارزانقیمت دنیای باختری است**

سرانجام پس از ۳۰ سال استرالیا تصمیم به استخراج و فروش منابع اورانیوم خود گرفت

در پایان یک دوره تقریبا سی ساله و دشوار، استرالیا سرانجام تصمیم گرفت که منابع اورانیوم خود را استخراج کند و محصولی را که بدست میاورد بفروش برساند.

شرح جنجال ها و دردسرهایی که مساله استخراج اورانیوم در استرالیا برانگیخت در واقع پیچیده تر و دشوارتر از آنست که بتوان فرمولی برای وصف اختصاری آن پیدا کرد. استخراج معادن اورانیوم پای مساله‌ای را به میان کشید که با ملاحظات مربوط به حقوق قبایل و بومیانی که اورانیوم در اراضی مورد سکونت آنها کشف شده بود، و مضافا با معضلات ناظر بر حفظ محیط زیست و مساله دشوار جلوگیری از اشاعه تسلیحات هسته‌ای و بالاخره با سیاست‌های دولت استرالیا مخلوط گردید.

نزدیک به ۳۰ سال طول کشید تا استرالیا بتواند تصمیم بگیرد که بهترین کاری که میتواند برای بهره برداری از ثروت اورانیوم خود انجام دهد کدامست؟

این تصمیم گیری که ضمنا اسباب خشنودی اغلب کشورهای جهان را فراهم آورد کاری بود که بوسیله دولت کنونی استرالیا بریاست «مالکولم فریزر» نخست وزیر این کشور انجام گرفت.

اکنون دیگر آن زمان فرا رسیده است تا بتوان انتظار داشت که استرالیا روزی تبدیل به بزرگترین عرضه کننده اورانیوم در دنیا شود و در این زمینه مقامی شبیه به آنچه که فی المثل عربستان سعودی امروز بعنوان یک عرضه کننده نفت دارد احراز کند.

ایران یکی از کشورهایی است که مقامات مسئول ان تا کنون تشریفات امضای قرار دادی را با استرالیا برای دست یافتن به عرضه مطمئن اورانیوم این کشور تکمیل کرده‌اند. ممالک دیگری که بنوبه خود چنین قدمی را برداشته‌اند، فنلاند - ایالات متحده امریکا و فیلیپین هستند. کشورهای دیگری را نیز میتوان نام برد که برای دستیابی به اورانیوم صادراتی استرالیا باصطلاح «صف کشیده‌اند». گرچه نمیتوان گفت که جنجال و دشواریهای استخراج منابع اورانیوم استرالیا بکلی پایان یافته است لیکن بهر حال گفتنی است که بسیاری از مؤسسات و سازمانهای پر نفوذ و صاحب صلاحیت برتصمیمی که دولت استرالیا در این زمینه اتخاذ کرده است صحه گذاشته‌اند. تصمیمی که اتخاذ آن هنگامی صورت گرفت که کمیته موسوم به «رانجر» نظر داد که استرالیا باید بطور قطع برای استخراج و فروش اورانیوم خود اقدام کند.

کارشناسان عالیرتبه‌ای مانند آقای «ام. دبلیو. گیم» که معاون مدیریت شورای معادن استرالیا است بنوبه خویش از این تصمیم پشتیبانی کرده‌اند. بقول «مالکولم فریزر» نخست وزیر استرالیا دولت وی بطور خاص بر این نکته وقوف داشته که در دنیاییکه منابع انرژی در آن محدود پایان یافتنی هستند وظیفه ممالک برخوردار از ثروت‌های معدنی انرژی زا از قبیل استرالیا است که آن منابع را استخراج کند و برای ارضای احتیاجات مشروع سایر کشورها منابع مذکور را بمعرض فروش بگذارد.

بمنظور فرو نشاندن صدای خرده گیران، دولت استرالیا تدابیر لازم را معمول داشته است تا در مقام صدور اورانیوم به کشورهای دیگر اصول ناظر بر جلوگیری از شیوع تسلیحات اتمی را رعایت کند. علاقه جدی دولت **استرالیا به این نکته توضیح** میدهد که چرا مقامات این کشور اصرار دارند که قبل از شروع عرضه کردن اورانیوم به هر یک از کشورهای خریدار قرار دادی را که در آن اجتناب کشور خریدار از بکار بردن اورانیوم استرالیایی برای تولید سلاح‌های اتمی مورد تاکید قرار گرفته باشد امضاء کند.

بطوریکه آقای «جی. دی. آنتونی» معاون نخست وزیر استرالیا یادآوری کرده است انرژی اتمی تنها نوع انرژی است که اغلب کشورها منابع آن را برای برآوردن نیازهایی که بطور حیاتی به انرژی دارند واجد هستند. در حال حاضر ۱۸۴ واحد از نیروگاههای اتمی در ۲۰ کشور مختلف در دست بهره برداری قرار دارند و ایران بزودی تبدیل به بیست و یکمین کشوری خواهد شد که بنوبه خود صاحب نیروگاه اتمی خواهد شد.

هم اکنون (در زمانی که این مقاله انتشار میباید) ۲۱۴ نیروگاه اتمی در ۲۷ کشور جهان در دست ساختمان است. علاوه بر ان سفارش‌های قطعی برای ساخت ۱۰۲ نیروگاه اتمی دیگر که در ۱۸ کشور نصب خواهند گردید به مؤسسات سازنده این نوع نیروگاهها داده شده است. این بدان معنی است که درحال حاضر ۵۰۰ نیروگاه هسته‌ای با ظرفیت جمعی ۳۸۱۰۰۰ مگاوات در ۳۴ کشور مختلف دنیا در حال بهره برداری یا در دست ساختمان قرار دارند و یا لااقل سفارش‌های قطعی برای ایجاد آنها صادر شده است. از اینها گذشته قرار است ۳۰۰ نیروگاه اتمی دیگر نیز طبق طرحهای پیش بینی شده در سالهای اینده تدریجا در ممالک مختلف ساخته شوند.

استرالیا که حجم ذخایر اورانیوم آن ۳۷۶۰۰۰ تن برآورد شده کشوری است که به تنهایی دارای ۲۰ درصد از ذخایر شناخته شده اورانیوم باصطلاح ارزانقیمت دنیای باختری است. طبق محاسباتی که بوسیله کارشناسان انجام گرفته است وجود ۳۷۶۰۰۰ تن اورانیوم در استرالیا چنان معنی میدهد که اگر بخواهند تمام این مقدار اورانیوم را به انرژی تبدیل کنند، محصولی که بدست خواهد آمد حتی براساس یک براورد متواضعانه برابر با همان مقدار انرژی خواهد بود که از سوزانده شدن تمام ذخایر نفتی موجود در زیر زمین‌های عربستان سعودی تولید خواهد گردید.

اورانیوم بطور متوسط در حدود ۲ میلیونیم از تمام عناصری را که پوسته کره زمین از آنها ساخته شده است تشکیل میدهد و نشانه‌هایی از آن را تقریبا در هر نقطه‌ای از دنیا میتوان یافت اورانیوم در طبیعت فراوان تر از نقره و جیوه و مقدارش کم و بیش برابر با مقدار قلعی است که در کره زمین وجود دارد. اما در عوض فلزات دیگری مانند کبالت - روی یا مولیبدن دارای مقادیری بیشتر از مقدار اورانیومی هستند که میتوان در سراسر دنیای خاکی ما پیدا کرد.

اورانیوم مانند اغلب عناصر فلزی دیگر، بصورت خالص در طبیعت وجود ندارد، بلکه همیشه بصورت آمیزه‌های شیمیایی و بصورت مخلوط با اکسیژن و عناصر دیگر پیدا میشود.

بدون تردید نمیتوان اورانیوم را جانشینی برای نفت در تمام زمینه‌های قابلیت کار برد ماده اخیر بشمار آورد. در واقع تنها در قلمرو تولید برق است که اورانیوم بهترین سوخت جایگزین نفت شناخته میشود و تنها زمینه‌ای که مسلما هیچ ماده انرژی زای دیگری نمیتوان جای اورانیوم را بگیرد ساختن بمب‌های مرگبار هسته‌ای است.

سرویسی که از اکتبر آغاز بکار کرده است:

کشتی‌های مخصوص برای بازرگانی با منطقه خلیج فارس

سرویس کشتیرانی منظم ماهانه کشتیرانی بلواستارلاین بین نیوزیلند - استرالیا و بنادر خلیج فارس از ماه جاری آغاز بکار کرده است.

استرالیا استار که نخستین فروند از دو کشتی کاملا سلولی است که بطور خاص برای همین سرویس ساخته شده قرار است ظرف چند روز آینده به مالکان آن تحویل داده شود.

دومین فروند، که نیوزیلند استار نام دارد ماه ژوئیه گذشته در اسکله اسمیتس واقع در شمال انگلستان به آب انداخته شده و قرار است در پایان دوره آزمایشی تا اواخر سال جاری تحویل داده شود. شرکت کشتیرانی بلواستارلاین برای خرید این دو کشتی و همچنین برای ایجاد تاسیسات ساحلی که در خدمت فعالیت های شرکت مذکور قرار خواهند گرفت ۴۸ میلیون دلار استرالیایی سرمایه گزاری کرده است.

این سرمایه گزاری جدید و قابل ملاحظه نشان دهنده اعتماد بلواستارلاین به آینده منطقه خلیج فارس و به اهمیت روز افزونی است که این منطقه از نظر بازرگانی در طول سالهای آینده دارا خواهد بود.

کشتی هایی که نام بردیم سریع السیر هستند و به پیشرفته ترین تجهیزات سردخانه‌ای مجهز شده اند.

بنادری که کشتی های بلواستارلاین به آنها رفت و آمد خواهند داشت با دقت و مطالعات کافی و با این هدف انتخاب شده اند که صاحبان کالا و وارد کنندگان و صادر کنندگان بتوانند بهترین نوع خدمات کشتیرانی را در هر یک از بنادر مهم نیوزیلند - استرالیا و ایران دراختیار داشته باشند. کشتی های مذکور به بنادر پورت چالمرز و نیوپلیموث و نیوزیلند، ملبورن و فرمانتل در استرالیا و بندر شاهپور در ایران رفت و آمد خواهند کرد.

این کشتی ها مجهز به جراثقال های مستقلی هستند که اجازه میدهد تا عملا در هر شرایط و در هر مکان، بدون در نظر گرفتن هر نوع محدودیت هایی عملیات بارگیری یا تخلیه را انجام دهند و در نتیجه از روبرو شدن با مساله تاخیر بکلی اجتناب کنند. باید توجه داشت که طی ۱۲ ماه گذشته افزایش بسیار قابل ملاحظه‌ای در رفت و آمد کشتی های کنتانیری در بندر شاهپور حاصل شده و ترمینال های جدیدی در این بندر بوجود آمده‌اند که عملیات کشتی های کنتانیری در مقایسه با گذشته بمراتب اسان تر کرده اند

استرالیا براساس ترتیبات مشارکت با ایران اولین سرویس منظم کشتیرانی بین بنادر ان کشور با منطقه خلیج فارس را موجود آورده است. در این سرویس مدرن ترین کشتی‌ها مورد استفاده قرار میگیرند.

Elders

نخستین و بزرگترین شرکت دامداری استرالیا

متخصص در تولید محصولات غذایی و دامی

* گوشت یخ زده و تازه
* سبزیجات یخ زده
* شیر یو - اچ - تی
* محصولات «داندی» گوشت پورک ویل
* گاوهای شیرده فریزیان

شعبه های خارجی

توکیو - ازاکا - هنگ کنگ - لندن

نماینده مقیم در ایران:

اچ. جی. گاردنر - تلفن بعد از ساعات اداری: ۲۷۲۳۹۸
شرکت بازرگانی سرزیا
عباس آباد - تهران
تلفن. ۱۰ - ۸۴۷۰۰۸

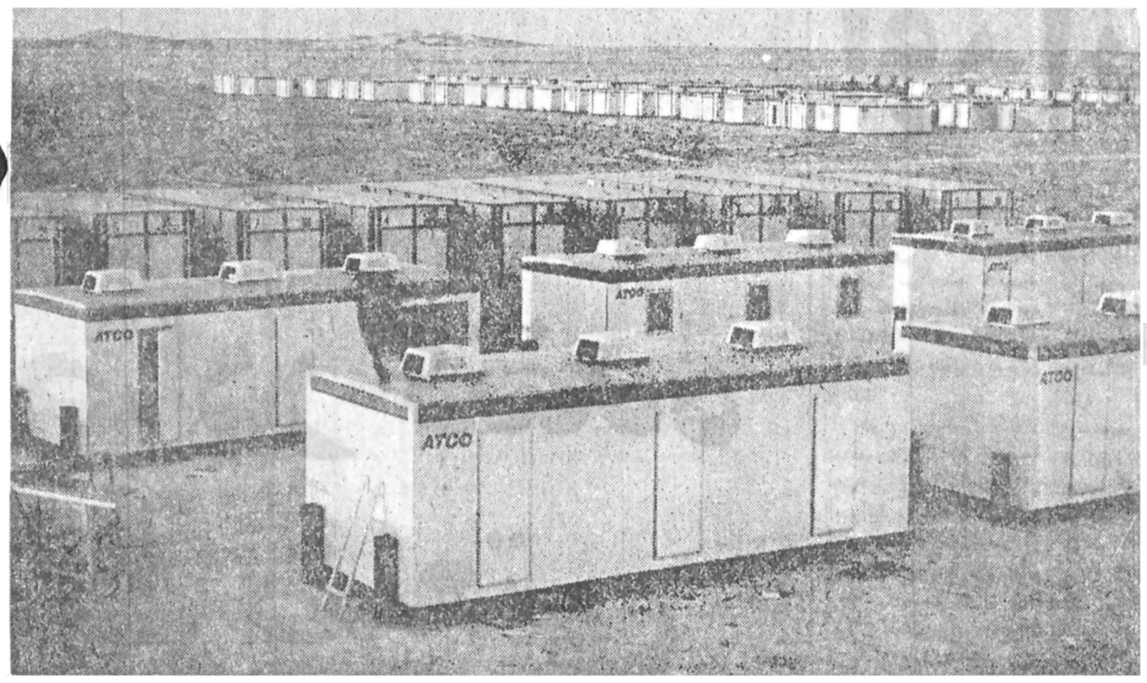

آتکواستـرالیا با استفاده از تکنیک ها وقطعات پیش ساخته تاکنون بناهایی ساخته که دارای ظرفیت های متفاوت برای اسـکان وآسایش یک تا سه هزار نفر بوده اند.

طراحـی بنـاهایی که بوسیله آتکو ساختـه میشوند پیرو اصولی اسـت که آسـایش استفاده کنندگان از این بناها را درهرنوع شرایط اقلیمی تأمین وتضمین میکند.

آتکو

ATCO INDUSTRIES (Australia) PTY. LTD.,

147 Ward Street, North Adelaide, South Australia 5006. Telex: AA 82455 MR.E.N.FARCH PRESIDENT.

سازنده خانه وانبارهای فوری

تاریخچه آتکواسترالیا

آتکواسترالیا استرالیا انجام گرفته درهرزمینه ای از جهانی است که عملیات خود را در است. فعالیت هایش این عملیات آن پشتوانه ۱۹۶۱ پیش از پدید تکنیک های مؤسسه را به بزرگترین موفقیت های تأسیسات آمدن رونق درفعالیت بسیار پیشرفته ای که سازنده کارخانه تولیدی مؤسسه است. های معدنی درآن کشور آتکو استرالیا از آنها درسراسر جهان تبدیل مشتریان آتکواسترالیا آغاز کرد وبسرعت استفاده میکند به آن کرده وسبب شده است صرفنظر از اینکه دامنه عملیات خود را اجازه میدهد که بتواند که مقام رهبری کننده درکدام کشور حضور درداخل وخارج از درهرهفته بطور متوسط آن نه تنها دراسترالیا داشته باشند به محض استرالیا توسعه داد. در ۲۵۰۰ مترمربع بلکه درهمه کشورهای نیاز پیدا کردن به خانه سازی برای زمین کارهای دیگر نیز مورد قبول خدمات مهندسین و کارگران کارخانه ها ساختمانی انجام دهد. قراربگیرد. کارشناسان آتکو وایجاد انبارهای بزرگ پرسنلی که آتکودرحال آتکو استرالیا تنها استرالیا میتوانند وتولید قطعات پیش حاضر دراختیار دارد دارای یک مجتمع اطمینان داشته باشند ساخته برای ایجاد نزدیک به ۶۰۰ نفراست تولیدی است که که تنها ظرف ۲۴ مسکن (بصورت قابل واین رقم تمام کسانی درالیزابت (واقع ساعت نیازهای آنان حمل وجابجا شدن) را که دارای تخصص درجنوب استرالیا) برآورده خواهد شد واین وبالاخره همکاریهای ها یا مسؤلیتهای قرارگرفته است. ولی کارشناسان خود را با فنی برای اجرای پروژه گوناگون هستند شبکه پهناوری که هوپیما ـ حداکثر ظرف های گوناگون عملیات دربرمیگیرد. سرعت برای فروش محصولات یک شبانه روز ـ به هر عمده ای است که عمل، کامیابی های وخدماتش بوجود آورده نقطه ای از جهان تاکنون بوسیله آتکو آتکواسترالیا دارای تشکیلات خواهند رساند.

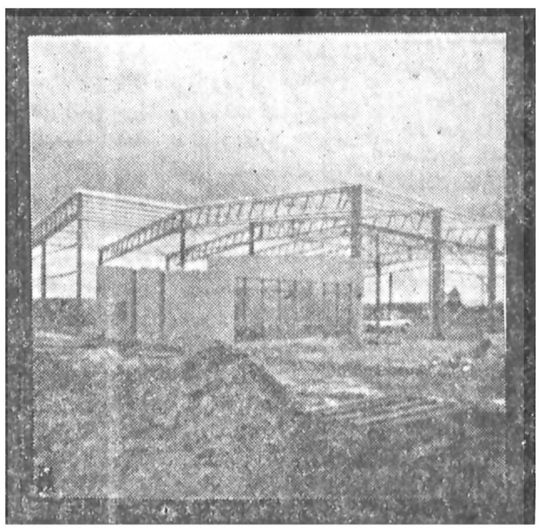

از بناهایی که بوسیله آتکوطراحی وبا استفاده از قطعات پیش ساخته برپا می گردند میتوان بعنوان واحدها یا مجتمع های مسکونی موقتی و یا حتی بصورت روستاهای دایمی استفاده کرد.

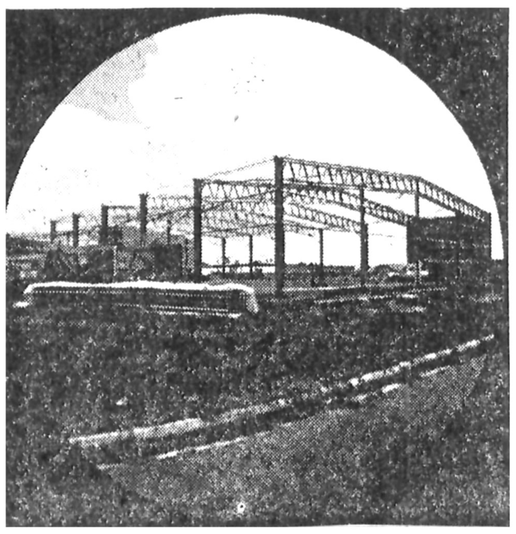

آتکو تا امروز قطعات پیش ساخته برای ساختمان سازی را به ۳۲ کشور مختلف جهان صادر کرده است وباین ترتیب ملت های گوناگون از آسایشی که سکونت دراین بناها بهمراه دارد بهره مند گردیده اند.

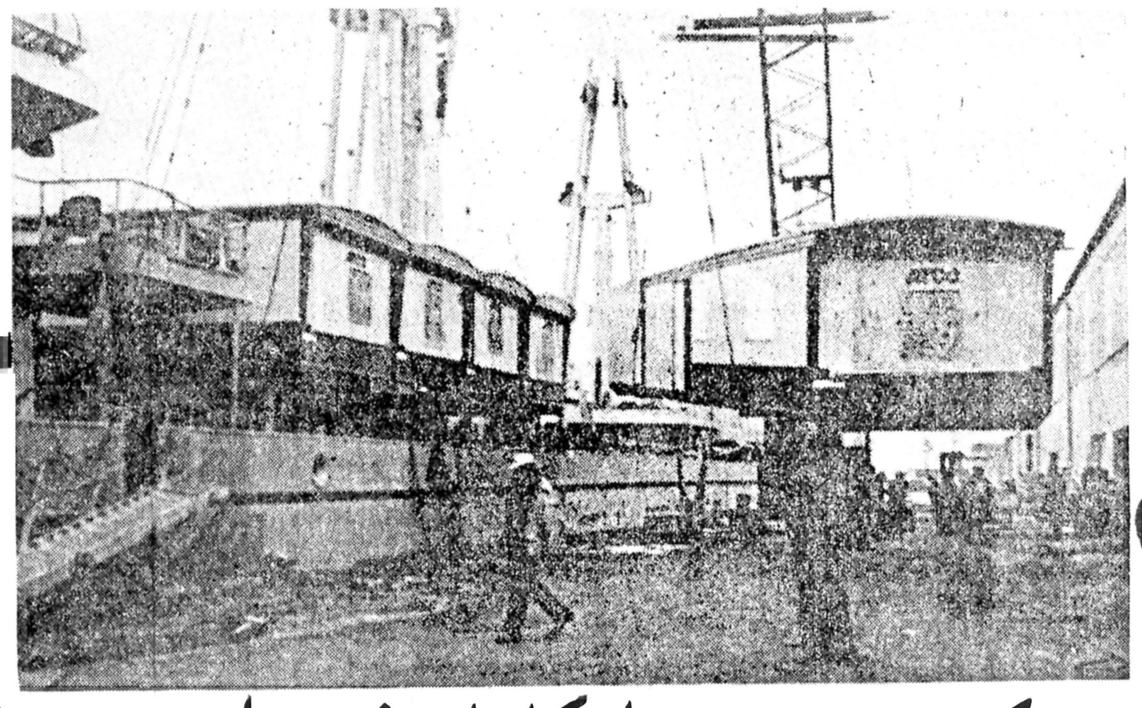

تجربیات ومهارت های آتکو در بکار بردن قطعات پیش ساخته فولادی برای انبارها اجازه داده است که تا کنون تعداد زیادی انبار کارگاه وتأسیسات دیگر درکوتاه ترین مدت وبرای بکار برده شدن دربسیاری از پروژه هایی که ابعاد بین المللی داشته اند درکشورهای متعدد ساخته شوند.

آتکو به شیوه ای عمل میکند که پیمانکاران خود را درخانه خودشان احساس کنند.

نیازمندیهای اطلاعات تلفنی آگهی می‌پذیرد

استخدام: ۳۰۳۷۰۲ـ۳۱۱۲۱۹ املاک و مستغلات: ۳۰ ـ ۳۱۱۲۲۹ خرید و فروش: ۳۲۸۲۵۷ـ۳۲۸۴۱۴ خدمات: ۳۱۲۴۱۳ ـ ۳۱۱۲۲۷

مبل و دکوراسیون

مبلمان خارجی
از اسکاندیناوی
خیابان پهلوی روبروی ورودی پارک شاهنشاهی کوچه شناسا شماره ۴۱ دفتر فروزان راد
آـ۱۸۲۱

تالار جنرال مبل
عرضه کننده زیباترین مبلمان استیل و مدرن ایتالیائی وایرانی انتهای وزراء نبش خیابان ۲۷
تلفن: ۶۲۵۸۴۵

سوپرخواب
وارد کننده اطاق خواب و مبلمان مدرن ایتالیائی
تلفن: ۸۲۲۸۱۷
از شهرستان وتهران نماینده میپذیریم

سرویس خواب ایتالیائی
۱۹۷۵۰ تومان
انواع مبلمان از ایتالیا بقیمت تجارتی تلفن ۶۲۷۴۹۸ـ ۶۳۰۶۱۹

تعمیر مبل
تعویض رویه مبل فوری
تلفن ۶۶۲۸۹۷ـ۶۶۰۰۲۸

فروش دست اول

آماده تحویل
آشپز خانه پیش ساخته ایتالیائی چوبی بالا وپائین از متری ۳۸هزار ریال. فورمیکا بالا وپائین از متری ۲۸ هزار ریال
تلفن ۸۵۴۱۹۶و۸۵۱۷۴۷

کچ بری پیش ساخته
تلفن ۸۵۴۱۹۶و۸۵۱۷۴۷

FOR SALE:
FAMILY leaving; selling articles, including clothes. Call: 687437.

پوسترارزان نصب فوری
تلفن ۶۲۶۶۴۱

یکدست مبل و دو دست کامل استریو بفروش میرسد ۸۹۷۴۰۳
۱ـ۳ آـ۱۸۶۴

امتیازدانشجوئی بفروش میرسد تلفن ۸۴۳۴۷۹ طبقه دوم

کلیه اثاثیه منزل بفروش می رسد سید خندان ـ خواجه عبدالله انصاری ۴۷ طبقه اول از ۴ الی ۷ بعدازظهر
۱ـ۳ آـ۱۷۱۰۱

فروش بزرگ خانواده اروپائی و امریکائی لوازم منزل دست اول و دوم و لباس های نو زنانه ـ مردانه ـ بچگانه و استریو اکویپ ـ ۵ شنبه و جمعه از ۹الی ۵ بعدازظهر جردن ـ پیروز پلاک ۲۵
آـ۱۷۰۵۸

امریکائی
تختخواب و اتاق خواب کامل دانشجوئی بفروش میرسد تلفن:
۹۵۹۴۳۵ ـ ۲۹۳۰۲۶

بعلت مسافرت کلیه اثاثیه منزل لباس مردانه و زنانه نو و دست دوم فروشی جردن تور پلاک ۲۹ تلفن ۲۲۲۷۷۴
آـ۱۷۴۱

مبلمان کامل یك خانه ساخت ایتالیا از بهترین نوع که تاکنون مورد استفاده قرارنگرفته است بفروش میرسد برای اطلاع با شماره‌های ۲۲۱۶۳۷ و ۶۸۸۰۹۰ تماس حاصل فرمائید

مبلمان اروپائی وامریکائی مبل انتیك لوئی ۱۵ ـ از فرانسه مبل استیل لوئی ۱۶ـ از ایتالیا میز و صندلی وبوفه نهارخوری از امریکا سرویس اتاق خواب استیل بازدید روز پنجشنبه و جمعه تلفن ۲۴۴۶۰۳

فروش فوق العاده بعلت مسافرت کلیه لوازم منزل بفروش میرسد خیابان وزرا کوچه ۲۱ پلاك ۷ طبقه سوم ۶۲۶۴۱۳

خرید اثاثیه

گالری فرش
شایان ۶۶۱۰۶۹ و ۶۶۶۲۳۰ خریدار قالی و قالیچه کهنه ونوکاخ ۷۹

فرش ایران نوین
فرش های بقیمت رسیده شما را برای صادرات گرانتر از همه می خرد
۶۵۳۱۹۵

کلیه لوازم منزل شمارا خریداریم ۳۰۲۶۳۹

اتومبیل فروشی

پیکان
پیکان جوانان ۵۴ بعلت مسافرت فوری بفروش میرسد تلفن ۶۳۷۲۲۳

پیکان تاکسی برگشتی ۴۹ به فروش میرسد تلفن ۳۵۹۲۰۰
آـ۱۷۹۱

پیکان کار ۵۷ کارکرد ۴۰۰۰ کیلو متر تلفن ۶۲۵۸۵۷
آـ۱۷۹۲

پیکان ۵۴ بعلت مسافرت بدون واسطه فروشی تلفن ۹۲۵۰۹۷
آـ۱۷۹۴

پیکان جوانان مدل ۵۴ بسیار تمیز بفروش میرسد ۷۵۲۹۳۷
آـ۱۸۶۱

پیکان استیشن مدل ۵۵ـ ۱۴ کیلو متر کارکرد ۸۲۳۱۶۶
۱ـ۳ آـ۱۷۹۱

هیلمن ، رنو ، پیکان ، شورلت ، تویوتا وغیره با وام بانکی ۳۰ ماهه و وام آزاد تحویل فوری ۳۷۷۱۲۰

پیکان ۵۳ دولوکس خاکستری کارکرد ۵۲ هزار کیلو متر ۷۶۱۹۷۹
آـ۱۸۰۷

پیکان دولوکس ۵۲ آلبالوئی ۸۳۰۵۱۴
آـ۱۸۰۴

پیکان ۵۳ دولوکس فروشی ۸۵۶۴۹۷
آـ۱۸۷۳

پیکان دولوکس صفر کیلو متر مدل ۵۷ تلفن ۹۳۰۶۶۴
۱ـ۲ آـ۱۷۵۳
۱ـ۲

پیکان سفید رنگ مدل ۴۸ تلفن ۸۵۱۸۴۹
آـ۱۸۷۶

پیکان ۵۷ کارکرد ۴۰۰۰ قیمت ۵۴ تومان ۶۳۹۱۰۸

پیکان ۴۹ بسیارتمیز ۲۱ تومان تلفن ۶۳۱۳۴۱

پیکان کار لوکس آخر ۵۳ قرمز رنگ با ۲ حلقه یخشکن فروشی ۹۳۴۳۶۱
آـ۱۸۱۷

پیکان کار نمره نشده فروشی تلفن ۲۶۸۳۲۷
آـ۱۷۹۵

پیکان ۵۷ دو لوکس رنك کرمی فروشی تلفن ۷۹۴۲۰۶

پیکان ۵۰ کار ۲۲۰۰۰ تومان تلفن ۵۴۹۶۴۹
آـ۱۷۰۶۵

پیکان کار آخر ۵۶ سبزحنائی بارینگو فرمان اسپرت رادیو پخش کاملا نو ۲۴۷۱۰۰
۱ـ۲ آـ۱۷۲۱

فولکس
گلف ـ پاسات کمپینگ ـ استیشن دور بسته یک کابین دو کابین نقد و اقساط ۷۹۰۵۰۸ و ۷۹۲۳۸۸

فولکس های استیشن ۱ و ۲ کابین دبیری تلفن ۷۹۶۸۷۲ ـ ۷۳۳۰۳۳
آـ۱۷۵۳

فولکس استیشن مدل ۷۸ با شیشه و صندلی مقطوع ۹۰ هزار تومان تلفن ۲۷۷۷۱۸
آـ۱۷۹۷

فولکس استیشن مسقف مدل ۷۱ بفروش میرسد شرکت ایران سویچ تلفن ۹۷۶۰۱۶ و ۶۶۸۴۴۰
آـ۱۷۹۸

پژو
پژو ۵۰۴ ال مدل ۷۹ آلبالوئی دانشجوئی گمرک شده بدون نمره قیمت مقطوع ۹۴ هزار تومان ۲۶۸۵۹۶ از ۲ بعد
آـ۱۷۱۱

پژو استیشن جی‌ال ۵۰۴ مدل ۷۸ گمرک نشده ـ رنگ طلائی کارکرد ۶۶۰۰ کیلو متر با تخفیف تلفن ۲۲۱۲۸۶
آـ۱۶۶۲

پژو ۵۰۴ مدل ۷۹ صفر کیلو متر فروشی تلفن ۵۹۰۷۲۴
آـ۱۸۰۴

پژو جی ال ۷۳ ـ ۳۲۸۳۸۰ ـ ۳۱۱۲۱۵

پژو ۵۰۴ ال ۷۷ سفید تجهیزات کامل کارکرد ۲۱ هزار ۶۳۶۲۹۶
آـ۱۷۹۹

شورولت
کامارو ۷۸ الـتی ۶ سیلندر دنده‌ای با ارکاندیشن رادیو و ضبط استریو با چرخهای اسپورت رادیال رنگ شرابی وکنسول وسط و اسپایلیر ۲۹۰۴۸۶
آـ۱۷۰۵

کامارو ۷۸ دانشجوئی گمرك داده شده فول ۷۵۱۶۶۷

شورلت ایمپالا مدل ۶۶ بسیار تمیز ۷۶۰۶۹۶

شورولت ۶۸ ایمپالا سفید رنك از ساعت ۴ تا ۱۰ شب ۲۹۵۴۸۴

شورولت رویال ۲۵۰۰ آبی متالیک باکولر و شیشه رنگی ۹۳۶۳۵۲
آـ۱۸۲۰

شورولت ایران ۲۵۰۰ مدل ۵۴ رنگ متالیک بدون تصادف تودوزی نو رادیو پخش دولبه قیمت ۵۵ هزار تومان تلفن ازصبح تاشب ۳۴۸۶۷۷
آـ۱۸۸۳

یکدستگاه کامارو ۷۴ فول اتوماتیک سقف چرمی شیشه رنگی بدون واسطه بین ۵ـ۷ تلفن ۲۴۴۵۲۲
آـ۱۷۸۶

هیلمن ۷۶ تمیز سفید باوسایل اضافه ۵۵۲۹۱۰
۱ـ۲ آـ۱۷۸۹

فورد کاپری مدل ۷۴ سفارشی امریکارنك آبی متالیك تلفن ۶۵۰۸۱۳

بی‌ام‌و
بی‌ام‌و ۳۲۰ مدل ۷۸ سفارش آمریکادانشجوئی رنگ قهوه‌ای متالیک تلفن ۳۰۳۷۰۲

بی‌ام‌و ۲۰۰۲ مدل ۷۴ رنك نارنجی بالوازم اضافی بفروش می رسد تلفن ۳۲۳۷۲۲ ۸ صبح الی ۴ بعداز ظهر

بی‌ام‌و ۵۱۸ مدل ۷۹ رنگ جدید کشمیری نخودی گمرک نشده ۵۳۲۳۳۳
آـ۱۸۲۲

بی‌ام‌و ۵۱۸ مدل ۷۸ زیتونی کارکرد ۱۲۵۰۰ کیلو متر با ۴ پشت سری و آئینه برقی بیمه بدنه فروشی تلفن ۲۲۹۹۱۱
آـ۱۸۴۰

بی‌ام‌و ۳۱۸ مدل ۷۸ دانشجویی انگوری متالیک نمره نشده ۷۶۵۲۴۶
آـ۱۸۱۴

ژیان
ژیان ۵۳ خیلی تمیز فروشی تلفن ۳۲۴۶۱۱۱ داخلی ۳۳۸ ازساعت ۸ صبح تا ۲ بعد از ظهر طوفانی
آـ۱۷۴۳

فیات
فیات ۱۲۴ کوپه مدل ۷۱ به فروش میرسد تلفن ۶۲۳۴۶۵
آـ۱۸۳۱

فیات ۱۳۱ اس خردلی ۷۶ درموقعیت عالی مقطوع ۴۸ هزارتومان ۸۳۷۵۷۴

فیات ۱۲۸ مدل ۷۲ـ ۵ تا ۷ بعد ازظهر ۸۴۶۴۱۵
آـ۱۷۹۰

فیات ۱۳۲ سفید شیشه رنگی ۷۷ بعلت مسافرت بدون واسطه فروشی ۹۲۵۰۹۷
آـ۱۷۹۳

بنز
بنز ۲۸۰ اس مدل ۷۸ دیپلمات فروشی تلفن ۸۴۰۸۰۴
۱ـ۳ آـ۱۸۳۹

بنز ۱۹۰ مدل ۶۵ موتور تازه تعمیر ۳۴۴۵۱۱

بنز ۲۸۰ اس مدل آخر ۷۶ تمیز درحدود ۱۲۰۰۰ کیلو متر کار کرده برنگ سربی فروشی ۲۳۸۱۲۵

دوج
گالانت ۷۷ بسیار تمیز باکولر ۶۵ هزار تومان تلفن ۶۲۳۴۶۵

دوج دارت ۶۷ دروضعیت عالی به قیمت مناسب فروشی میدان گمرك تعمیرگاه اتوشهپر ۵۳۸۴۸۷ـو ۵۵۹۲۷۰ ناصر

گالانت جی‌ال مدل ۷۷ کولردار بسیار تمیز صبحها ۸ تا ۲ ۶۵۳۲۹۴ و عصرها ۴ تا ۸ ـ ۹۸۱۸۸۳ گنجه‌ای

استثنائی
گالانت آخر ۷۷ زرد قناری کمک شده نمره نشده باکولر رادیو پخش ضبط صوت بقیمت مناسب فروشی تلفن ۷۸۳۰۶۱
آـ۱۸۸۲

تویوتا
تویوتا کارینا دولوکس ۷۷ بسیار تمیز سربی متالیک کار کرد ۱۶ هزار با بیمه بدنه از ۹ صبح تا ۸ عصر ۶۴۲۳۷۶

تویوتا کرونا ۷۷ رنك متالیك نقره‌ای ۲۷۶۸۸۱

تویوتا کارینا جی ال ۷۸ مسی رنگ نمره نشده ۶ دنده وکولر فابریک ۳۷۰۲۲۴ از صبح تا ۸ شب

اپل
اپل رکورد مدل ۱۹۷۰ بسیار تمیز ۲۲ هزار تومان بفروش میرسد ۳۱۶۴۳۸

شاهین
شاهین ۴۸ بسیار تمیز مقطوع ۲۵ هزار تومان تلفن ۲۲۹۴۰۳

نوا
نوا ـ کاستم ـ ساخت امریکا تمام اتوماتیک ۸۹۹۶۸۸
۱ـ۳ آـ۱۸۷۰

پونتیاك
پونتیاك فایر برد ۷۷ سند ۷۶ تلفن ۶۲۸۵۰۳

پونتیاک فایبرد مدل ۷۵ بسیار تمیز قیمت ۷۵ هزار تومان تلفن ۲۷۴۸۹۱
آـ۱۸۸۰

فروش استثنائی پونتیاك لموزین مدل ۷۳ رنك قهوه‌ای متالیك شش سیلندر تمیزقیمت ۶۰۰۰۰ تومان تلفن: ۲۴۳۴۶۶

مینی ماینر
مینی‌ماینر ۷۰۵ با لوازم اضافه بفروش میرسد تلفن ۸۴۴۷۳۱
آـ۱۷۸۴

رنو
رنو و ژیان نقد فوری ۸۴۲۰۵۵

فروش فوق العاده یك دستگاه لانچیا فولویا کوپه مدل ۷۵ دروضعیت عالی بدون واسطه از ساعت ۸ الی ۴٫۳۰ تلفن ۸۹۴۸۵۸ـ۸۹۳۱۳۹
آـ۱۷۷۸

مزدا
مزدا سواری ۷۷ با کولر تودوزی مخمل فروشی ۳۱۰۹۸۹
آـ۱۸۱۹

فروشگاههای اتومبیل

نمایشگاه برادوی
بنز کوپه ۳۵۰ـ۷۳
بنز ۲۸۰ـ ۷۵
رنجرور یشمی ۷۸
وسفید کولر روی سقف
بیوک و شورولت وکادیلاک ایران
پژو ال ۷۸ رنگ نقره‌ای
تویوتا ۷۸
بی‌ام‌و ۳۲۰ـ ۷۷ شرابی
نقد و اقساط تلفن ۸۵۰۸۰۷

پیکان دولوکس
با ۲۶ هزارتومان
تویوتا با ۳۸هزار تومان
هیلمن و رنو
با ۱۵ هزار تومان
پیکان کار و جوانان
با ۲۲ هزار تومان
پیش قسط مابقی ۳۰ ماهه
با وام بانکی
تلفن: ۸۵۵۱۷۷

رنو، پیکان و هیلمن با وام بانکی ۳۰ ماهه ۸۲۹۹۵۸

پیکان رنوتویوتا اقساط ۹۲۳۶۳۰و۹۳۲۵۲۲

پیکان هیلمن رنو باوام بانکی ۳۰ ماهه ۷۵۰۸۱۶

تویوتا
کارینا ـ کرونا
ووانت با وام بانکی
۸۲۹۴۷۹
۸۳۷۱۸۱

داتسون
نقدواقساط ۹۵۸۸۶۵

تویوتا
کارینا ـ کروناوانت
تحویل فوری نقدواقساط
۳۱۴۵۷۱ـ ۳۰۲۸۱۸

داتسون
سواری ، وانت و سواری سی متری نارمک ۷۹۱۶۱۲ ـ ۷۹۳۰۳۸

پیکان دولوکس جوانان ـ کار
۲۴ـ۲۰ـ۱۶ هزارتومان
هیلمن ۱۲ هزار تومان
پیش قسط ما بقیه ۳۰ ماهه .
تلفن ۷۵۴۴۸۰ ـ ۷۵۲۴۸۸

اتوجدید
کرایه اتوبوس و مینی دربست فوری .
۷۳۸۶۵۲ و ۷۳۹۷۸۳

پیکان هیلمن و رنو با وام بانکی ۷۵۴۱۵۴

لانسر
اتومبیل استثنائی ۱۹۷۸
زیبا . محکم . سریع
نقد و اقساط با بهره بانکی
نماینده فروش در ایران
شرکت پلام
کورش کبیر نبش شهناز ۵
۷۵۳۹۵۸و۷۵۵۰۸۴

رنو پیکان هیلمن بیوک شورولت ایران و تویوتا جیپ نیسان با اقساط ۳۰ ماهه و وام آزاد ۶۶۵۶۷۶ و ۶۴۱۶۴۲

مزدا
سواری ـ وانت نقد و اقساط خیابان ملت ساختمان شماره ۹ نمایندگی کورش.
۳۰۴۹۳۰

فولکس واگن گلف پاسات آلودی وانت تحویل فوری نقد واقساط ۹۳۷۱۴۸

بی‌ام‌و ۵۱۸
صفر کیلومتر نقدواقساط تحویل فوری کمپانی ۶۶۵۶۷۶ ـ ۶۴۱۶۴۲

برای اتومبیل شما

تنظیم موتور اتومبیل
بادستگاه الکترونیکی سلطنت آبادسه راه لویزان جنب بانک ملی ۲۴۱۶۶۰
آـ۱۸۷۰

اگر مرسدس بنز خود را دوست دارید؟ لطفا با تلفن ۳۹۱۱۱۷ تماس بگیرید

اتومبیل کرایه

توسن تاکسی
مرکز کرایه اتومبیلهای تشریفاتی تاکسی تلفنی فوری ۸۵۶۹۹۷

تکنوترافیک تاکسی
سرویس شبانه روزی
۲۳۲۰۴۷ـ ۲۳۵۷۸۰

بارکش شهری

شوش بار
حمل بار واثاثیه منزل با بسته بندی درشهروشهرستان
۳۶۱۱۱۱
۳۶۱۱۱۲
۳۶۱۱۱۳
۳۶۱۱۱۴

توسن بار ۹۲۰۱۱۱
بیمه کالا از مبداء تا مقصد
بارکش شهروشهرستان

خرم بار
بارکش شهر و شهرستان حمل بار و اثاثیه منزل
۹۵۵۵۰۱
۹۵۵۵۰۲

خوش بار
بارکش شهروشهرستان
با کارگران ورزیده
۹۵۶۰۰۰ـ۹۵۶۰۰۱
۹۶۰۰۹۶

جرثقیل کرایه

جرثقیل حاسب
۵۵۴۰۲۷ـ۵۵۴۰۲۶
۵۵۴۰۲۹ـ۵۵۴۰۲۸

جرثقیل بلوار
۳۴۲۵۶۳ـ۳۴۶۱۱۱

ماشین آلات

موتور برق ۱۷۵ کیلووات کاترپیلار به فروش میرسد و چند دستگاه موتور جوش هوبارت دیزل ۳۰۰ آمپر بقیمت مناسب بفروش میرسد . تلفن ۸۴۹۸۶۷

تعمیر تلویزیون

گروه مهندسین گروندیك شاوب لورنس ۷۳۷۳۵۰

تعمیر فوری شاوب لورنس گروندیك وآنتن ۹۲۰۹۳۳

تلویزیون شما فوری در منزل تعمیر می‌شود ۲۷۴۷۷۰

۱۰ تا ۱۶ ریال در روز
شرکت مهندسی
ام‌ـ بی‌ـسی تلویزیون ـ شوفاژ ـ کولر شما را سالیانه بیمه و تعمیر و تضمین می‌نماید تلفن ۸۲۲۸۷۹ ـ ۸۲۸۱۰۲

تعمیرشاوب لورنس آر.تی.آی تمام وقت ۳۳۲۱۵۲

تعمیرگاه تلویزیون ثابتی
مجاز تلویزیونهای رنگی پارس گروندیک فیلیپس آریا سونی بلر بلموند ناسیونال تلفونکن ۸۴۳۵۹۳

تزئینات و دکوراسیون

نقدواقساط
با یک تلفن منزل و محل کار خود را تزئین نمائید
۳۱۴۸۳۹

شرکت رادیکو
فروش و نصب فوری کاغذ دیواری موکت ، کفپوش، پرسیانا و نقاشی ساختمان با قیمت تجارتی
تلفن ۳۷۴۳۳۱

کاغذ دیواری با نصب ۷ تومان ۶۶۰۷۷۷

کفپوش بانصب ۴۰ تومان ۶۶۰۷۷۷

تزئین فوری
کاغذدیواری پرده کرکره کفپوش ، سقف پوش موکت و پرسیانا ۵۵۲۹۶۸

چراغ
پارك ، ویلا و چمن رسید ۸۹۷۹۲۳

با ۳ تومان
کاغذ دیواری موکت کفپوش کرکره
تزئینات نوگرا ۹۵۶۴۶۱

دکور المپیك
سریع ارزان کاغذ دیواری موکت کفپوش نقاشی وغیره ۹۲۹۷۸۵

ایران کامو
کاغذ دیواری ـ موکت کرکره ـ کفپوش وسایر خدمات تزئینی .
۸۴۸۲۰۷

نقاشی ساختمان
کاغذ دیواری و ـموکت
تلفن: ۳۱۷۴۱۵

نصب انواع موکت کاغذ دیواری نقاشی و کلیه امور تزئینات ۷۶۹۸۵۴

پرسیانا با نصب ۶۰ تومان ۶۶۰۷۷۷
۱ـ۲۰ آـ۱۸۱۸

نقاشی همه نوع فوری ۶۶۰۷۷۷

موکت با نصب ۲۰ تومان ۶۶۰۷۷۷

مرکز پخش موکت الفا ۸۹۲۳۰۸

موکت ، کاغذ دیواری ۷۳۳۷۴۴

نقاشی ساختمان
موکت ـکاغذ دیواری ـ فوری عالی ارزان تلفن ۳۹۲۰۶۵

موکت و کاغذ دیواری ارزان نصب فوری ۶۲۶۶۴۱

برای ساختمان شما

مقاطعه کاری
نقشه‌کشی نوسازی تعمیرات و نماسازی ساختمان با کلیه مصالح
۷۵۳۳۹۰

اکوستیك تلفن ۷۶۱۲۸۰

ایزولاسیون پشت بام با
ایزوگام
انواع پشم پشه تحویل فوری
شرکت پامپاد ۶۲۶۰۱۴و۶۲۸۰۶۲
شعبه مشهد تلفن ۴۹۸۷۶

طرح ـ محاسبه و نظارت توسط شرکت ساختمانی درایك ۶۸۵۵۸۹
آـ۱۷۱۸

اسفالت
بام ، کوچه ، خیابان ، محوطه تلفن ۳۳۳۶۵۶

هرنوع نقاشی ساختمان پذیرفته می شود به قیمت مناسب تلفن ۲۶۵۵۳۶

نقاشی ساختمان ۹۴۱۸۴۲ـ ۳۱۲۹۷۷

پیچ و رولپلاك ۲۷۶۸۶۱

آردواز تلفن ۷۶۱۲۸۰

رابیتز تلفن ۷۶۱۲۸۱

فروش و نصب انواع سقف های کاذب درسطح کشور ۷۶۱۲۸۰

نقاشی مدرن ساختمان ۸۴۸۰۹۹

قیروگونی و اسفالت باتضمین ۷۳۸۴۵۵ـ ۷۳۰۱۰۸

نصب اف‌اف ۳۳۰۲۲۰

سمپاشی شهریور
منازل باغات کارخانجات ۷۳۸۲۲۲

انواع تعمیرات برقی و سیم کشی اف . اف آبگرمکن ، شوفاژ ۷۵۲۶۶۶ـ ۷۶۷۴۷۳

انجام هرگونه خدمات برقی با تضمین فوری ۷۶۲۵۰۴

داربست فلزی فردوس نصب فوری ۷۳۴۲۱۸

تولیدکننده بهترین درب و پنجره و توری ونماسازی آلومینیوم ومصالح ساختمانی از هر قبیل ۹۳۸۴۵۳

سیم کشی ـ کابل کشی ساختمان و کارخانجات ۸۵۱۰۱۸

سیمانکاری ـ نماسازی رولپلاك سنگ ۶۶۸۶۷۹
آـ۱۸۱۹

سیمان قیروگونی فروشنده و جزئی کلی تهران شهرستان ۷۶۰۷۰۰و ۷۵۰۳۰۰

انبار ـ ساختمان و محوطه وبتون ریزی بهر اندازه در هر استان بفوریت انجام میشود .
۸۹۸۴۷۱ ـ ۸۹۳۵۳۹

سیمان ۶۸۷۴۳۰

بام خودرا ایزوسیل کنید
۸ سال تجربه شرکت ایران .اس.آ.ام بام ـ ایزوسیل شده شما را تا ۲۰ سال تضمین میکند ۳۱۱۱۸۱ و ۳۱۱۱۸۴
آـ۱۷۲۲

فروش و نصب داربست ۸۵۶۲۵۴

نوسازی و تعمیرات ساختمان شرکت ارتاج ۶۶۵۲۷۰

اسفالت پست بام و کوچه وقیرگونی فوری ۹۶۲۲۵۳

تعمیرات ساختمان تزئینات داخلی ۹۳۶۳۹۹

اسفالت قیرگونی ۵۳۳۹۹۳

نظافت کلیه ساختمان خود را به مابسپارید ۷۵۳۵۴۲

داربست پلیت ۷۳۶۰۱۹ نصب فوری داربست فلزی

آسفالت و نقاشی ۶۳۳۱۹۴

داربست فلزی عین آبادی تلفن ۲۶۵۳۲۱

اسفالت
قیرگونی با تضمین ۱۰ ساله شرکت ساختمانی بوارده ۷۹۰۴۰۶

نقاشی ساختمان فوری ۷۳۳۷۴۴

آسفالت و قیرگونی فوری کوچه خیابان تلفن ۸۳۹۹۳۰

مژده بخانم‌ها و آقایان شیکپوش
بوتیک کارپی
انواع کت و شلوار پشمی پائیزی را در رنك‌ها وسایزهای مختلف فقط بقیمت ۱۳۰۰۰ ریال عرضه میدارد .
ونیز مجموعه‌ای از بهترین لباس های زنانه روز و شب و کفش و کیف را جهت فصل پائیز فراهم نموده .
خردمند شمالی کوچه ششم پلاك ۱۰ از ساعت ۹ صبح الی ۸ شب یکسره

گالری ارغوان
خرید وفروش لوازم منزل نوودست دوم ساخت خارج تلفن ۲۴۰۵۴۴
خیابان سلطنت‌آباد فرمانیه خیابان میهن (جنب کلانتری ۲) خیابان نسترن خیابان خوش‌قدم نبش پرستو پلاك ۱۶

اسفالت
قیرگونی با تضمین محوطه ۵ساله ۵۴۰۴۳۰

آسفالتکاری ۷۳۳۷۴۴

نقاشی ساختمان مدرن فوری تلفن ۷۳۲۱۵۹

آسفالت فوری
قیرگونی، محوطه‌سازی ساحل ۹۸۰۵۳۸

شستشوی مبل و فرش

خشکشوئی مبلمان و موکت ۸۲۷۲۹۸

خشکشوئی ـ موکت ـ مبلمان فرش ـ تزئینات نقاشی ـ نظافت کلی ۷۵۵۹۴۸

خشکشوئی موکت ۴ تومان ببالا نظافت کلی شبانه روزی ۷۵۰۲۱۷
آـ۱۷۵۳

دوراکلین سرویس آمریکا
خشکشوئی مبلمان، موکت، فرش و تشک اتومبیل در محل و مطابق با آخرین تکنیک متداول در آمریکا گرانتر مطمئن‌تر
۸۴۵۶۸۳
۸۴۸۳۹۵ـ۸۴۸۳۹۶

شرکت کلین سیتی
خشکشوئی مبلمان فرش موکت پرده تشک اتومبیل و نظافت کلی ساختمان ۸۴۴۰۷۷ و ۸۴۳۷۶۱

شستشوی موکت واکس موزائیك مکالئوم پارکت ۳۱۶۳۸۰

کلین سرویس پاکزا
خشکشوئی فرش مبل موکت وکلیه کفپوش ها با آخرین تکنیک تمیز تر و ارزانتر تلفن ۸۵۳۹۹۵

قالیشوئی برف ۵۹۱۱۶۳ و ۵۹۳۳۰۷

قالیشوئی رفوگری شمسائی ۳۹۳۴۶۴

قالیشوئی زمرد
قالیهای شمارا طبق قوانین اسلامی شسته و سریعتر تحویل میدهد ۹۲۱۷۷۴

خشکشوئی موکت
مبل ـ شبانه‌روزی ۷۸۱۷۱۳

قالیشوئی پارس تلفن ۵۵۳۷۲۰

شرکت آلمان خشکشوئی
موکت متر مربع ۴۵ ریال ـ مبلمان یکدست ۱۵۰ تومان
فرش متر مربع ۸۰ ریال ـ تشک اتومبیل و نظافت کلی ساختمان
تلفن: ۸۵۰۱۱۱

سرویس شهریور
بزرگترین خشکشوئی مبلمان موکت ، فرش ، پرده و تعمیر پرده کرکره
۷۳۸۲۲۲

قالیشوئی بیوك
بسرپرستی داریوش
رفوگری و رنگ برداری پذیرفته می شود تلفن ۵۵۱۳۶۰ و ۹۷۷۱۱۸

قالی‌شوئی وطن ۵۵۱۶۷۰

قالیشوئی
شربت اوغلی
شستشو بااصول مدسبی ۹۲۶۱۸۹ـ۷۹۷۱۴۹

رفوگری فرش نعمت ۳۱۰۳۷۵

لوله کشی گاز

لوله کشی گاز باتائید شوفاژ ـ تهویه برق شرکت جتیسکو ۲۲۷۸۷۸

لوله‌کشی گاز با تائید ۹۲۹۸۲۸

شرکت مهندسی سیفتی گاز
لوله‌کشی گاز باتائید شرکت ملی گاز
تلفن ۸۵۳۳۷۶

تعمیر و سرویس شوفاژ

شوفاژ
تهویه مطبوع
نقدواقساط حتی بدون پیش پرداخت وتخریب وبنائی نگهداری سالیانه فروش انواع لوازم تأسیسات حرارت مرکزی وتهویه مطبوع بصورت نقدواقساط
شرکت **ایران واگا**
۸۳۹۷۰۷
۸۲۶۶۶۴

نصب و سرویس شوفاژ گارانتی و روکش کولر ۸۵۳۹۵۹

سرویس و نگهداری سالیانه شوفاژ و لوازم یدکی آن فوری ۶۵۹۱۴۹
آـ۱۶۱۸

سرویس و نصب موتور خانه وقفل های گازسوز ۷۹۳۸۹۷

نصب **شوفاژ** نگهداری ۲۴۲۰۰۸

نیازمندیهای اطلاعات

تلفنی آگهی می‌پذیرد

استخدام: ۳۰۳۷۰۲ ـ ۳۱۱۲۱۹ | املاک و مستغلات: ۳۰ ـ ۳۱۱۲۲۹ | خرید و فروش: ۳۲۸۲۵۷ ـ ۳۲۸۴۱۴ | خدمات: ۳۱۲۴۱۳ ـ ۳۱۱۲۲۷

کارچر

روکش کولر تحویل در محل با نصب فوری ایرانشهر جنوبی تلفن ۸۲۰۳۵۲

تعمیر یخچال

تعمیر یخچال فریزر اجاق گاز تلفن ۲۴۷۳۵۸

در محل با تضمین تعمیر یخچال فریزر ۶۳۲۲۲۸

تعمیر یخچال فریزر

سیدحسین ۲۴۲۴۳۸

لوله بازکنی

لوله‌بازکنی فوری ۶۵۹۰۴۷ و ۹۲۰۱۷۵

لوله‌بازکنی ۸۵۳۹۵۹

تشخیص ترکیدگی

لوله با دستگاه الکترونیکی و لوله‌بازکنی و لوله‌کشی و ترمیم ۶۵۹۰۴۷ و ۹۲۰۱۷۵

تشخیص ترکیدگی با دستگاه الکترونیک ترمیم وبنائی لوله‌بازکنی فوری وتعمیر برق ساختمان ۸۵۷۱۵۵

لوله بازکنی فوری‌ولوله کشی ۱۰تومان تلفن ۳۰۵۴۸۳

لوله بازکنی تشخیص ترکیدگی در تمام‌نقاط تهران تلفن ۷۶۷۶۷۳

۷۵۵۴۸۸

لوله‌بازکنی

تخلیه چاه ۳۷۰۸۵۳

لوله‌بازکنی ۷۶۱۶۰۱

تشخیص ترکیدگی‌لوله‌بادستگاه الکترونیک و لوله بازکنی فوری و بنائی بامصالح بدون تعطیلی

تلفن ۳۴۱۵۹۲

تشخیص ترکیدگی لوله با دستگاه الکترونیک لوله‌بازکنی فوری ۹۵۰۷۴۲

لوله‌بازکنی شبانه روزی ارزان ۶۳۶۳۷۹

لوله‌بازکنی تشخیص ترکیدگی

شمیرانات ۲۶۲۶۹۸

لوله‌بازکنی و ترکیدگی شمیران تلفن ۲۶۳۵۴۶

لوله بازکنی فوری ۷۶۰۰۱۹

تخلیه چاه

تخلیه چاه تهران و شهرستان مری ۳۰ تومان ۹۶۹۵۱۳

تخلیه چاه تهران و شهرستان شرکت‌مژگان تلفن ۹۵۷۲۷۱ کار های دولتی متری ۱۰ تومان.

نشت یابی رامتین تشخیص ترکیدگی و ترمیم بلافاصله تلفن ۶۳۳۰۴۱

تخلیه چاه

و لوله بازکنی فوری ۸۳۴۹۶۹

تخلیه و حفر

هرنوع چاه و لوله بازکنی فوری و تعمیرو لجن کشی و لایروبی‌چاه‌بادستگاه موتور و ۲۰٪ تخفیف از تمام‌شرکتها ایران تخلیه

۹۳۵۲۸۶ ۹۶۹۴۷۴

تخلیه چاه ارزان ۶۵۹۰۴۷

تخلیه چاه فوری ۷۶۲۰۱۰

تخلیه چاه ولوله‌بازکنی ۷۶۶۷۳۳

تخلیه چاه فوری ۹۲۰۱۷۵

امداد سرویس مرکز تخلیه چاه

در ایران

هر نوع چاه با هر غلظت و بهر مقدار بطور شبانه روزی با موتور اختصاصی و برق سه فاز شخصی.

۹۳۱۴۱۴ ۹۲۲۰۵۸ ۹۲۱۶۹۷

تخلیه چاه با موتور لجن‌کش کف‌کش ، لوله بازکنی فوری ۹۶۸۰۴۷

تخلیه چاه‌فوری ۷۶۰۰۱۹

شرکت دهقان

تخلیه چاه و لوله‌بازکنی و انباری تلفن ۳۴۰۸۱۶

پخش و ترخیص کالا

ترخیص کالا های وارداتی از گمرکات کشوروسیله شرکت سروشانکو با کادر ورزیده و مجهز در اسرع وقت ۸۳۰۲۲۸

ترخیص کالا از کلیه گمرکات کشور شرکت ارياوست ۸۹۲۶۴۸

آگهیهای گوناگون

متخصص ماساژسوئدی در خانه شما نیک‌پی ۲۷۵۰۷۲

پذیرش فوری از آمریکا

مهندس کاشانی ۷ـ۱۱ بعداز ظهر ۲۴۹۱۳۹

اخذ پذیرش معتبر از آمریکا تلفن ۲۶۵۱۲۶ ۷ـ۷۵۳۹

تجار و وارد کنندگان محترم

نامه‌نگاری بزبان انگلیسی توسط‌مهندسین تحصیل کرده وباتجربه ازامریکا برمبنای ساعتی در محل کسب شما : مهندس کاشانی ۷ـ۱۱ بعدازظهر ۲۴۹۱۳۹

BW

پارکت

فرش چوبی BW ایران بساختمان ضناجلوه خاصی می بخشد . روی پارکت آتش سیگار ، جوهر، اسید و سایر مواد شیمیائی اثر ندارد.

MISCHLER

میشلر

سرماگرما و نور از کرکره چوبی میشلر عبور نمیکند . پرده چوبی میشلر دوعین زیبائی دو مقابل سرقت مقاوم بوده وبصورت حفاظ قفل خواهد شد .

شرکت‌ساختمانهای‌کشوری نمایشگاه پارکت وپرده‌گرکره میشلر خیابان شاهرضا کوچه فتوحی تلفن های ۸۲۴۸۷۰۰-۸۲۴۳۰۷ ـ ۸۲۹۳۹۰-۸۲۹۵۹۶

شما

تجار های محترم

وارد کننده عزیز برای پخش کالای شما در سراسر ایران آماده‌ایم تا بازار ایران‌را بروی کالای شما بگشائیم.

۸۲۹۹۵۸

دارالترجمه رسمی

پرونده ۸۳۳۲۱۹

شرکت تاسیساتی فحص سرویس و نگهداری شوفاژتهویه و راه‌بری و نصب و تاسیسات کلی تلفن ۲۳۹۶۰۹

شوفاژ

وفن کوئل بدون پیش قسط باقساط ۱۲ ماهه نگهداری سالیانه سرویس فوری‌سپارش

۶۳۷۴۷۴

تاسیسات افروز نصبو نگهداری شوفاژ ۹۴۰۳۶۸

شرکت تاسیساتی بی‌بی‌یان سرویس و گارانتی

شوفاژ

۲۰۰ تومان با ۲۰ سال تجربه بدون تعطیلی ۷۹۷۱۲۹

نصب سرویس‌نگهداری شوفاژ

شمیرانات ۲۶۲۶۹۸

نصب و تعمیر شوفاژ ۷۶۱۴۴۹ رحمانی

نصب تعمیر و نگهداری شوفاژ، تعمیرات‌لوله‌کشی وساختمانی شرکت هامدشور تلفن ۹۲۱۰۰۹

نصب و لوله‌کشی‌شوفاژ تهویه ـ آبرسانی ـگاز شرکت تاوسا ۲۳۰۸۰۷

نصب و راه‌اندازی موتورخانه شوفاژ ، تهویه ـ نگهداری و سرویس شبانه روزی تلفن :

۸۹۱۴۵۱ ـ ۸۹۱۷۴۸

تعمیر بخاری و آبگرمکن

سرویس ابگرمکن‌و کولر ۷۶۳۷۸۶ـ۵

سرویس آبگرمکن‌وکولر فوری ۷۶۷۲۹۵

تعمیر و سرویس کولر

نصب سرویس کولر ۷۶۳۴۷۲

سازمان شهاب

تعمیر و سرویس انواع لباسشوئی وظرفشوئی ۵۶۰۸۶۳، ۳۴ ساعته

راهنمای سرویس ارنا در سراسر کشور ۹۶۲۰۴۵ از ساعت ۷ صبح تا ۱ بعدازظهر

شوفاژ ـ تهویه مطبوع برق ـ آبرسانی تاپ فن تلفن ۶۲۳۲۱۱

سرویس و جوشکاری آبگرمکن لوله کشی ساختمان سرویس و گارانتی شوفاژ بسیار ارزان ۸۹۴۳۶۴

نصب سرویس و نگهداری هرطور که بخواهید باقساط فقطدر شمیران شرکت دیشاب ۲۹۰۱۲۷

شرکت هنك گاز شوفاژ، تهویه‌وبرق‌وگاز ساختمان قسطی ،ارزان ۲۳۴۱۳۸ و ۲۳۴۷۹۵

سرویس شوفاژ ۲۷۶۸۶۱

شرکت تاسیساتی فحص سرویس و نگهداری شوفاژتهویه و راه‌بری و نصب و تاسیسات کلی تلفن ۲۳۹۶۰۹

شوفاژ

وفن کوئل بدون پیش قسط باقساط ۱۲ ماهه نگهداری سالیانه سرویس فوری‌سپارش

۶۳۷۴۷۴

تاسیسات افروز نصبو نگهداری شوفاژ ۹۴۰۳۶۸

شرکت تاسیساتی بی‌بی‌یان سرویس و گارانتی

شوفاژ

۲۰۰ تومان با ۲۰ سال تجربه بدون تعطیلی ۷۹۷۱۲۹

نصب سرویس‌نگهداری شوفاژ

شمیرانات ۲۶۲۶۹۸

نصب و تعمیر شوفاژ ۷۶۱۴۴۹ رحمانی

نصب تعمیر و نگهداری شوفاژ، تعمیرات‌لوله‌کشی وساختمانی شرکت هامدشور تلفن ۹۲۱۰۰۹

نصب و لوله‌کشی‌شوفاژ تهویه ـ آبرسانی ـگاز شرکت تاوسا ۲۳۰۸۰۷

نصب و راه‌اندازی موتورخانه شوفاژ ، تهویه ـ نگهداری و سرویس شبانه روزی تلفن :

۸۹۱۴۵۱ ـ ۸۹۱۷۴۸

تعمیر بخاری و آبگرمکن

سرویس ابگرمکن‌و کولر ۷۶۳۷۸۶ـ۵

سرویس آبگرمکن‌وکولر فوری ۷۶۷۲۹۵

تعمیر و سرویس کولر

نصب سرویس کولر ۷۶۳۴۷۲

سازمان شهاب

تعمیر و سرویس انواع لباسشوئی وظرفشوئی ۵۶۰۸۶۳، ۳۴ ساعته

راهنمای سرویس ارنا در سراسر کشور ۹۶۲۰۴۵ از ساعت ۷ صبح تا ۱ بعدازظهر

گمشده

کیف دستی محتوی پاسپورت تصدیق دستمچک بانک عمران شماره حساب ۲۱۷۱ باتحویل کیف ۵۰۰۰۰ ریال مژدگانی دریافت دارید ۸۵۵۰۹۰ آـ۱۷۳۹

کارت بازرگانی بشماره۳۶۵۶۹ بنام جنوارباییان مفقودشده از درجه اعتبار ساقط است آـ۷۸۵۱

کیف اینجانبه سکینه فراشی زاده محتوی مقداری پول گوشواره. شناسنامه. عکسو مقداری‌وسائل دیگر درتاکسی کرایه قزوین جامانده ازیابنده خواهشمند است در تهران خیابان انبارنفتکوچه اخوان پلاک ۱۴ و یادر قزوین به تلفن ۸۷۳۰ منزل حاج فتحعلی اطلاع دهد آـ۷۸۵۳

چک شماره ۵۲۲۷۸ مورخ ۵۷٫۶٫۷ بحواله کرد آقای عباس روشن روان از حساب جاری ۵۴۳ بانک پارس ژاله مفقود گردیده از درجه اعتبار ساقط است.

عباس روشن روان آـ۷۸۵۵

سند مالکیت شماره۱۲۰مورخه ۵۷٫۵٫۷شرکت تعاونی تاکسی رانی تهران مربوط به تاکسی ۱۱۴۴۷ ط۱۱ پیکان مدل ۱۳۵۶ متعلق‌به‌اینجانب‌حبیب‌اله میرراشد ساکن نهم آبان اردیبهشت۶پلاک ۷۴ درداخل تاکسی‌مربوطه مفقود شده‌است واز درجه اعتبار ساقط است آـ۷۸۶۹

دسته چپ سماره ۶۳۲۸۶۰ الی ۶۳۲۸۵۳ حساب جاری شماره۳۹۷ بانک‌صادرات‌ایران‌شعبه ۲۰۰۰ خیابان ایزنهاور بنام پروین نادری مفقود از درجه‌اعتبارساقطاست آـ۱۸۶۳

ساکی محتوی‌شناسنامه صادره ازخرم‌آباد و برگ پایان‌خدمت سربازی اینجانب مرادعلی آب باریکی در اتومبیل جا مانده از یابنده تقاضا میشود فقط شناسنامه و کارت را بنشانی خیابان بهلوی روبروی پارک شاهنشاهی کوچه اخوان ساختمان ممار لطفی ارسال دارد آـ۷۸۷۹

آپارتمان فروشی

فروس و خرید اپارتمان ۱ الی ۳ اطاق خوابه در قیطریه و شمیران ۲۷۹۴۹۱

فروش

آپارتمان ۲اطق خوابه لوکس ـ مبله ـ آسانسور ـ استخر ـ پارکینگ ـ انبار ـ شوفاژ ـ در حال حاضر در اجاره خارجی ماهیانه ۸۰۰۰۰ ریال تایک سال دیگر درمنطقه ونک تلفن از ۸ شب به بعد ۲۲۸۶۰۹ آـ۱۷۰۲۲ ۱ـ۲

آپارتمانی‌در فرمانیه باسرویس کامل ۶۳۰ هزار تومان تلفن ۶۸۴۰۶۵ آـ۱۸۱۲

آپارتمان فروشی

چند دستگاه آپارتمان‌در بهترین‌نقطه‌تهران‌بفروش میرسد ۸۳۸۱۷۳

یکدستگاه ۲ اطاق خوابه یک واحد ۴ اطاق خوابه باحیاط واستخر مهندسی ساز بانقشه وموقعیت عالی و تجهیزات کافی باب سلیقه خریدارمشکل پسند بیواسطه فروشی گیشا خیابان ۲۰ پلاک۱۹

در تهران‌پارس

آپارتمان های مهندسی سازلوکس‌دو اطاق‌خوابه با تجهیزات کامل به فروش می رسد تلفن : ۷۸۲۲۴۳

آپارتمان کوچک برای‌مجردها ویک زن و شوهر خیابان سپهبد زاهدی‌ـ از ۵ ببعد ۶۶۶۹۱۶ـ ۶۴۴۹۲۳ صبحها ۳۷۷۲۳۴۶ ۱ـ۲ آـ۱۸۹۱

آپارتمان فروشی

دو اطاق خواب بسیار لوکس فن‌کوئل پهلوی رو بروی‌پارک ساعی خیابان آشار پلاک۲۵ ۱ـ۵ آـ۵۲۸۳

صددرصد شخصی‌ساز آپارتمان ۲ اتاق خوابه‌مجهز بین سنائی و نادرشاه نصف نقد و نصف بهره بانکی ۸ساله ۶۳۶۳۴۹ آـ۱۷۷۱

آپارتمان محل کار برای‌فروش واجاره نبش تخت طاو س‌نادر شاه شمالی فضای مفید ۱۲۵ متر ۲۲۰۸۳۶ ۱ـ۳ آـ۱۶۴۲

آپارتمان یک اتاق خوابه با شوفاژ پارکینگ و وام بانکی آیزنهاور شادمان فروشی تلفن ۹۷۲۴۴۰ ۱ـ۲ آـ۱۷۵۲

آپارتمان دو اطاق خوابه جنوبی در گلستان شهرک غرب طبقه نهم ۱۵۰ متر زیر بنامفید شامل فن‌کوئل‌پارکینگ انباراستخر زمین های‌ورزشی وفضای سبز مشترک وفیش تلفن ۴۵۰۰۰۰ تومان نقدو ۵۵۰۰۰۰ تومان باقساط وام بانکی ۸تا۸ بعدازظهر۸۴۰۳۱۹ آـ۱۸۷۹

یکباب آپارتمان مشتمل بر ۲ اطاق خوابـه هال پذیرائی با لوله‌کشی شوفاژ و کولر و آب و برق تلفن تک واحدی طبقه اول بنای مفید ۱۳۰ متر با۹۰ متر عرصه تلفن۲۶۳۰۲ بفروش میرسد گیشا خیابان ۳۱ پلاک ۲۳ طبقه اول ۱ـ۳ آـ۱۷۴۲

تخت جمشید چهارراه‌ایرانشهر جنب هتل کاسپین‌طبقه چهارم آپارتمان ۲ اطاق بزرگ ویک هل تلفن مستقل با آسانسور فروشی تلفن ۳۰۲۱۴۶ و ۳۱۷۳۱۰ از ۹ صبح تا ۴بعد ازظهر ۱ـ۳ آـ۱۶۰۴

قابل توجه

آپارتمان ۲ اطاق خوابه در بهار شیراز با تمام تجهیزات جهت فروش آماده است ۸۳۰۲۳۷

با وام بانکی صاحب خانه شوید

۲و۳ اطاق خوابه لوکس زرتشت ـ آریامهر ۶۵۵۹۱۷ ـ ۸۹۹۶۲۲

آپارتمان تجاری فروش بر نادری تلفن ۳۷۸۴۴۵

۶ دستگاه آپارتمان خیابان حقوقی ۴۰۰ هزار تومان‌تلفن ۸۴۱۲۱۵ آـ۱۷۴۱

تعداد ۱۲ دستگاه آپارتمان۳ طاقه‌در حوالی خیابان‌نادری خالی ۲۶۰ هزار تومان با مستاجر ۲۱۰ تومان و پایکجا بفروش میرسد تلفن۲۷۲۷۰۱

امیرآبادشمالی

آپارتمان ۳ اطاق خوابه با تلفن مستقل قیمت ۸۰۰ هزار تومان تلفن ۸۲۵۲۶۳ و۸۲۹۵۲۷ آـ۱۸۳۰

بین پهلوی و جردن

آپارتمان های لوکس مهندسی ساز ۲ و ۳ و ۴ اطاق‌حواله بفروش‌می‌رسد ۲۲۲۴۷۹ و ۲۲۲۴۸۰ ۱ـ۵ آـ۱۷۸۳

آپارتمان فروشی

۲و۳ و ۴ اطاق خوابه در وزراء گاندی جردن پهلوی از ۶۰۰ هزار تومان ببالا ۶۲۵۲۰۱ و ۶۲۴۶۱۳ آـ۱۸۶۱

یکدستگاه‌آپارتمان۱۳اطاق خوابه باپارکینگ‌وسوفاژ کولر ، موکت ، کاغذ دیواری به مساحت ۱۳۷ متر بین ظفر و میرداماد بعلت مسافرت بدون واسطه بفروش میرسد صبحها از ساعت ۱۰الی ۱۲ و بعد از ظهرها از ۱۴ الی۱۶با تلفن ۲۹۳۰۹۶ تماس بگیرید آـ۱۸۳۵

آپارتمان تهران پارس

۷۸۱۹۱۸

خیابان آیزنهاور مقابل دانشگاه آریا مهر ۱۳طاق خوابه همکف با حیاط تلفن ۸۲۵۲۶۳و۸۲۹۵۲۷

آپارتمان گیشا دو خوابه سرویس کامل پارکینگ فیش تلفن فروشی‌صبحها ۸۲۸۲۵۲ آـ۱۷۷۳

اکازیون

آپارتمان در شهر زیبا طبقه چهارم با تراس ۲ اطاق خوابه با موکت ، کاغذ دیواری پرده گرکره تلفن و سرویس کامل بفروش می رسد از ۷ تا ۹بعداز ظهر با تلفن ۹۴۱۲۴۶ تماس حاصل فرمائید .

سید خندان آپارتمان ۲خوابه بابدهی ۴۳۸ هزار تومان ۳۵۵۷۵۵

یوسف آباد میدان کلانتری خانه‌ای شخصی ساز بمساحت ۲۷۰ متر در ۲ طبقه بدون واسطه بفروش می رسد تلفن ۶۲۰۵۹۷ آـ۱۶۰۹

خانه‌ای ویلائی دو طبقه دو اطاق‌خواب بعدازظهر۳۷۱۳۲۰ ۱ـ۲ آـ۷۸۶۳

خانه‌ای فروشی مناسب بدون واسطه

حدود میدان کندی ۱۸۵ متر ـ۴اطاق‌خواب‌سالن و نهار خوری بزرگ ۲ هال ـ ۲ آشپز خانه مجهز ـ اطاق انباری بزرگ ـ حیاط خلوت ـ سرویس حمام‌آب و برق تلفن مستقل ـ کولر ـ کرکره ـ موکت ـ کاغذ دیواری با اثاث‌لوکس و مبلمان استیل یا بدون اثاث فوری مقطوع یك میلیون‌وصدوپنجا، هزار تومان ۴ تا ۸ بعد از ظهر تلفن ۹۳۰۸۶۴ آـ۱۶۳۸

مزرعه‌ای‌باخانه دو طبقه نزدیک دانشگاه فلوریدای امریکا به فروش میرسد باتلفن ۲۱۳۷۵ کرمانشاه تماس گرفته شود ۱ـ۳ آـ۵۴۳۶

خانه دو اطاقه تمیز با کولر درخیابان مختاری۸متری‌پیخچال بزبست خدایار پلاک ۶۲ قیمت مقطوع ۱۶۵ هزار تومان‌شفن ۶۶۶۱۱۱ علی معتمدی آـ۱۸۶۱

یك دستگاه ساختمان مهندسی ساز داری هفتصد متر مربع زمین‌به ابعاد ۲۰ × ۳۵ و ۲۷۰۰ متر مربع بنا در هشت طبقه ۵ صفحه تیپ شامل ۱۶ دستگاه آپارتمان ده دستگاه دو اطاق خوابه‌و ۵ دستگاه ۳ اطاق خوابه ویك دستگاه یك اطاق خوابه مجموعا ۶۸ اطاق با تجهیزات کامل ،درب های ورودی‌و اطاقهاپیش ساخته دانمارکی وسائل بهداشتی و کاشی‌کاری سرویس ها ایتالیائی و آسانسورشش نفره‌هفت توقف ودو طبقه‌پارکینك به گنجایش ۲۵ دستگاه اتومبیل و یك طبقه‌پنت هاس یکجا بفروش می رسد . آدرس . خیابان تخت طاوس خیابان میر عماد نبش کوچه‌نهم‌تلفن ساختمان ۱۸۵۵۹۷۳احمد آرونی تلفن شرکت ۷۵۸۹۹۲ ۷۵۶۱۱۵ محمد بیگلری .

خانه‌ای شخصی ساز شمالی ۱۳اطق خوابه باتلفن و فیش گازخیابان سنائی کوی سوم تلفن عصر ها ۸۲۳۷۳۶ آـ۱۵۹۱

ارزانتراز آپارتمان

منزلی‌به مساحت ۱۳۲ متر ٤ اطاق حمام گرم تلفن کولر موکت و کاغذ دیواری خیابان قصرالدشت‌بعلت مسافرت بفروش می‌رسد تلفن ۹۶۸۲۷۳

خانه‌ای۱۴۷متری‌جنوبی ۸۲ متر زیربنا باسرویس کامل فرح‌آباد ژاله‌بلوار رضا پهلوی ۴۳۰٫۰۰۰ تومان ۳۳۴۱۴۴

یکباب‌خانه در نارمک بمساحت ۲۶۰ مترزمین سه اطاقه باآب برق‌تلفن‌بقیمت ۹۵۰ هزارتومان بفروش میرسد بتلفن های زیرمراجعه فرمایند ۷۹۵۹۶۶ـ ۵۲۳۴۵۷ ۱ـ۳ آـ۱۷۹۴

خانه‌ای در فرح آباد ژاله ساختمانهای بانک رهنی‌خیابان نسترن غربی ویلائی شمالی مساحت۲۸۰متر ۳ اطاق‌خوابه زیرزمین قیمت بیواسطه ۹۲۰ هزار تومان تلفن ۳۴۳۳۶۵ آـ۱۷۴۵

خانه‌ویلائی‌شخصی سازاطاق خوابه ۴۲۲ متر زمین ۳۰۰ متر بنا انتهای اتوبان کرج اول‌مهرشهر ویلا با و اپهانکی فروشی تلفن ۹۴۱۳۸۸ آـ۱۷۴۳

منزلی شمالی ۲و۵ طبقه‌و کار بهمنی ۷اطاق ۱۳۶ متر بااثاثیه وتلفن‌مقطوع ۷۵۰ هزار تومان شمال دانشکده دامپزشکی فروشی ۹۲۷۹۷۲ آـ۱۷۴۶

خانه ۳ طبقه ۲۰۰ متر زمین ۳۶۰ متر زیر بنا آب و برق وتلفن واقع در خیابان ظهیرالسلام فروشی ۲۷۵۲۱۸ آـ۱۷۴۷

خانه فروشی

خانه‌ای‌و یلائی و اقع در منطقه آرام‌کوی گلستان بین آریاشهر وشهر زیبا باسه اطاق خواب مجهزبه‌کولر و تلفن بمساحت ۴۰۸ مترمربع بفروش می رسد۹۴۲۷۶۰

خانه فروشی سه راه تخت ـ جمشید خیابان مزین الدوله‌مساحت۳۰۰ متر ۲ طبقه با سرویس جهت سکونت‌یاشرکتها تلفن ۸۲۶۷۸۳

آپارتمان در شمال شهر ۳و۴و۵ اطاق خوابه برای فروش ۸۵۳۷۳۶

قیطریه ٦ دستگاه آپارتمان مهندسی ساز ۲ خوابه ۱۲۰ متر ۵۱۰ هزار تومان فروشی

۸۴۷۹۸۲

بهترین منطقه فرمانیه

ساختمانی بمساحت ۵۸۶ متر زیر بنا ۱۰۰۰ متر در ٦ دستگاه دو خوابه و ۳ خوابه بصورت یکجا بفروش میرسد تلفن ۲۲۸۸۴۱ ـ ۲۲۸۲۷۹ آـ۱۶۴۱

ظفر ۲ اطاق خوابه

۱۲۰ متر بنا با آسانسور با ۴۵۰ هزار تومان وام بانکی، ۸۴۷۹۸۲ آـ۱۷۹۲

آپارتمان در شمال شهر ۳و۴و۵ اطاق خوابه برای فروش ۸۵۳۷۳۶

قیطریه ٦ دستگاه آپارتمان مهندسی ساز ۲ خوابه ۱۲۰ متر ۵۱۰ هزار تومان فروشی

۸۴۷۹۸۲

خانه فروشی

خانه فروشی سه راه تخت ـ جمشید خیابان مزین الدوله‌مساحت۳۰۰ متر ۲ طبقه با سرویس جهت سکونت‌یاشرکتها تلفن ۸۲۶۷۸۳

ارزانتراز آپارتمان

منزلی‌به مساحت ۱۳۲ متر ٤ اطاق حمام گرم تلفن کولر موکت و کاغذ دیواری خیابان قصرالدشت‌بعلت مسافرت بفروش می‌رسد تلفن ۹۶۸۲۷۳

خانه‌ای۱۴۷متری‌جنوبی ۸۲ متر زیربنا باسرویس کامل فرح‌آباد ژاله‌بلوار رضا پهلوی ۴۳۰٫۰۰۰ تومان ۳۳۴۱۴۴

یکباب‌خانه در نارمک بمساحت ۲۶۰ مترزمین سه اطاقه باآب برق‌تلفن‌بقیمت ۹۵۰ هزارتومان بفروش میرسد بتلفن های زیرمراجعه فرمایند ۷۹۵۹۶۶ـ ۵۲۳۴۵۷ ۱ـ۳ آـ۱۷۹۴

خانه‌ای در فرح آباد ژاله ساختمانهای بانک رهنی‌خیابان نسترن غربی ویلائی شمالی مساحت۲۸۰متر ۳ اطاق‌خوابه زیرزمین قیمت بیواسطه ۹۲۰ هزار تومان تلفن ۳۴۳۳۶۵ آـ۱۷۴۵

خانه‌ویلائی‌شخصی سازاطاق خوابه ۴۲۲ متر زمین ۳۰۰ متر بنا انتهای اتوبان کرج اول‌مهرشهر ویلا با و اپهانکی فروشی تلفن ۹۴۱۳۸۸ آـ۱۷۴۳

منزلی شمالی ۲و۵ طبقه‌و کار بهمنی ۷اطاق ۱۳۶ متر بااثاثیه وتلفن‌مقطوع ۷۵۰ هزار تومان شمال دانشکده دامپزشکی فروشی ۹۲۷۹۷۲ آـ۱۷۴۶

خانه ۳ طبقه ۲۰۰ متر زمین ۳۶۰ متر زیر بنا آب و برق وتلفن واقع در خیابان ظهیرالسلام فروشی ۲۷۵۲۱۸ آـ۱۷۴۷

خانه فروشی

خانه‌ای‌و یلائی و اقع در منطقه آرام‌کوی گلستان بین آریاشهر وشهر زیبا باسه اطاق خواب مجهزبه‌کولر و تلفن بمساحت ۴۰۸ مترمربع بفروش می رسد۹۴۲۷۶۰

منزلی در خیابان تاج به مساحت ۳۶۰ متر زیربنا ۲۵۰متر۳اطاق خوابه با ۲ دستگاه تلفن بفروش میرسد تماس از ساعت ۳ ببعد ۹۲۴۸۸۰

خردمند جنوبی خانه‌ای‌دو طبقه شمالی دارای ۸اطاق و تلفن بدون شوماژ تلفن ۸۲۰۹۱۶ آـ۱۷۹۲

دوباب خانه بمساحتهای ۱۰۵و ۲۰۸ متردو اطاق خوابه مهندسی ساز با تمام تجهیزات واقع در مهرآباد جنوبی فروشی ۳الی ٦ عصر ۹۶۹۷۴۴

اکازیون

یکباب خانه واقع در خیابان کورش کبیربالای حسینیه ارشاد خیابان شهرزاد چالهرزدارای ٤ اطاق خواب و یك اطاق دفتر سالن پذیرائی و ناهارخوری و هال بزرك مشجر با تمام لوازم ،آب برق، تلفن ،گاراژ بعلت مسافرت بدون واسطه بفروش میرسد طالبین بعد از ظهرها به تلفن ۲۳۷۸۹۳ مراجعه فرمایند.

خانه ۶۰۰ متری در امیر آباد شمالی فروشی ۶۳۱۸۷۰ آـ۱۸۲۳

تهران پارس منزل ۲ طبقه جنوبی تفکیک کلا و یاطبقه همکف فروشی۹۲۴۳۸۵ آـ۱۶۴۰

فروش استثنائی

خانه‌ای شمالی به مساحت ۱۵۶ متر مربع ۲ طبقه ۲۰۰متر زیربنا باآب و برق و تلفن و کولر و موکت کاغذ دیواری رو دارسنگ‌باسرویس‌ایرانی و فرنگی در خیابان اسکندری شمالی‌بدون واسطه ۹۲۵هزار تومان فروشی تلفن ۹۲۳۹۴۷ ۱ـ۳ آـ۱۸۳۳

فروش خانه ویلائی۳۰۱ متر مجهز در آریاشهر ۹۷۴۳۰۹

خانه‌ای روبروی‌پارك ۲۵ شهریورنارمك۲طبقه ۶۸ متر ۱۳۰ مترزیر بنا با۲ سرویس موکت کاغذ دیواری پرده کرکره و تلفن قیمه ۵۲۰ هزار تومان تلفن ۷۳۷۸۶۶

خانه‌و یلائی یک طبقه درتهران پارس بمساحت ۲۶۴ متر با شوفاژ فوری مروشی صبح ها ۷۹۸۴۰۰ آـ۱۷۸۷

خانه‌ای به مساحت ۱۴۰ متر تخت جمشید- دارای ۶ اطاق بفروش میرسد- تلفن۷۶۴۵۵۲ ۱ـ۲ آـ۷۷۴۱

منزلی‌دو بر نیاوران سه‌طبقه ونیم نوساز ۵۰۰ متر زیر بنا ۳۲۰۰٫۰۰۰ تومان۸۲۷۱۹۷ ۱ـ۶ آـ۱۷۴۶

خانه‌ای بمساحت ۱۷۵ متر مربع دو طبقه و نیم ۲۴۰ متر زیر بنای مفید مستقلاتی و جنوبی‌وکار سنگ سفید فیش تلفن‌پنج‌ساله قیمت یک میلیون و دویست‌آدرس خیابان ناج دریانو خیابان ۱۳ کوی لادن پلاک ۱۶ تلفن محل کار از (۹الی ۱۶) ۶۲۵۲۵۶ ـ ۶۲۵۴۳۹ صدفی آـ۱۷۸۴

خانه‌شمالی سه اطاق خوابه باهال استثنائی دربهترین محل تهرانارس با ۲۵۷ متر مساحت و ۲۴۵ متر زیر بنا باآب وبرق وتلفن وموکت و پرده گرکره و دکوراسیون آنه کاری و سقفهای کلا کاشی و سه س کاملا با اثاث و بدون اثاث‌تلفن ۷۸۰۷۰۰ ۱ـ۳ آـ۱۷۸۰

خانه‌ای سه طبقه به مساحت ۱۶۵ متر، ۲۵۰ متر زیر بنا ۷اطاقه باسرویس بفروش می رسد. آدرس: خیابان امیریه بین انتظام و منشیه کوی مقتدر پلاک ۱ـ۱۲ تلفن ۵۲۵۲۶۰ آـ۱۶۸۹

یکباب منزل واقع در خیابان شهوار نرسیده بمیدان شهیاد با ۱۲۰ متر مساحت ۲ طبقه مستقل هر طبقه دارای هال و۲اطاق و سرویس کامل آب و برق تلفن کولر زیر زمین بمبلغ ۷۵۰ هزار تومان تلفن ۹۵۷۵۷۵

خانه‌ای مستقلاتی دو طبقه به مساحت ۱۶۴٫۵ متر مربع زیر بنا ۲۳۰ متر مربع دارای‌کولر تلفن ـ انباری ـ وهر طبقه سرویس کامل‌آیزنهاور تلفن ۹۵۷۰۴۳ از ساعت ۵٫۵ الی۷ بعدازظهر

فرح جنوبی اندیشه

خانه سه طبقه ۲۲۷ متر زمین ۳۵۰ متر بنا باتلفن فروشی ۸۵۳۷۳۶ آـ۱۷۹۴ ۱ـ۶

منزلی در عباس آباد مشرف به شهستان فروشی تلفن ۸۴۰۸۰۴ آـ۱۸۴۰

اکازیون

یکباب خانه بمساحت ۳۶۰ متر جنوبی یکطبقه ۵ اطاقه باآب وبرق و تلفن در خیابان‌زرین نعل فروشی تلفن ۳۱۹۴۱۳ آـ۱۷۹۲

خانه‌ای ویلائی بمساحت ۴۲۰ متر با ۱۸۵ مترزیر بنا دو اطاق خوابه واقع در سید خندان خیابان جلفا با قیمت عادلانه بدون واسطه بفروش میرسد ساعت ٦ تا۸بعد از ظهر تلفن ۳۹۱۳۷۵

منزلی با ٤ باب مغازه ٦۳٦ متر در خیابان شاهرضا روبروی‌کالج‌با مستاجر بفروش میرسد همه روزه از ساعت ۵٫۵ بعد از ظهر بعد باتلفن ۹۴۴۷۶۸ تماس حاصل شود

خانه ۳ طبقه با ۷ اطاق و سرویس مساحت ۱۱۱ متر در حوالی قصرالدشت دامپزشکی ۹۶۸۶۵۳

فروش آپارتمان‌دو اطاق‌خوابه‌طبقه‌همکف باحیاط‌اختصاصی‌در بهترین‌منطقه‌عباس آباد

زیربنای مفید ۱۲۱ متر مربع با۱۴۰ متر مربع حیاط مستقل دلباز مورد پسند مشکل پسندان و یك رشته تلفن مستقل و یکدستگاه کولر تماما با لوسترو موکت سرتاسری و شوفاژ ازنوع‌بسیار خوب با رادیاتور های آلومینیومی جالب ایتالیائی شامل دو اطاق خواب روبه‌آفتاب‌وسالن‌پذیرائی (نقشه‌سالن‌طوری است‌که میتوان از آن بعنوان اطاق خواب نیز استفاده‌نمود) وهال‌بزرك بابوفه وکمد های لوکس ضمنا ساختمان ٤ طبقه جنوبی تك واحدی بوده ودر آپارتمان‌یك دستگاه‌آبگرمکن وجود دارد که در مواقع ضروری می‌توان از آن استفاده نمود قیمت کاملا مناسب ۷۸۰ هزار تومان .

نشانی : بعدازپل‌خیابان تخت‌طاوس‌خیابان میرعماد کوچه‌یازدهم‌پلاك۱۴ علاقمندان می‌توانند همه‌روزه بکسره از ۹ صبح‌تا ۷ بعداز ظهر از آپارتمان بازدید به عمل آورند .

مالکین محترم توجه بفرمائید

اگر شما بهر عنوان بامشکل مستاجرداری مواجه هستید وبرای رسیدگی وقت کافی ندارید ویا در تهران نیستید باسازمان نیازمندیهای‌فرخ تماس بگیرید تا ایده شما را به نحو مطلوب‌تامین کند تلفن ۲۲۹۱۵۵ ـ ۲۲۹۱۵۶ ـ ۲۲۹۱۵۷

نیازاجاره سازمان نیازمندیهای ۱۲۱

ویلا ـ همکف وآپارتمان

دروس‌نیاوران سلطنت‌آبادفرمانیه‌محمودیه الهیه داودیه جهت اجاره بخارجیان فوری‌نیازمند است تلفن های ۳۷ تا ۲۶۹۴۳۶

خانه‌شمارا بخارجیان اجاره‌میدهیم

سازمان مسکن پارس مرکزاجاره بخارجیات ۸۴۸۴۲

نیازمندیهای اطلاعات

تلفنی آگهی می‌پذیرد

استخدام: ۳۰۳۷۰۲ ـ ۳۱۱۲۱۹ املاک و مستغلات: ۳۰ ـ ۳۱۱۲۲۹ خرید و فروش: ۳۲۸۲۵۷ ـ ۳۲۸۴۱۴ خدمات: ۳۱۲۴۱۳ ـ ۳۱۱۲۳۷

خانه‌ای در خیابان شیرو خورشید بمساحت ۱۳۰ متر دارای ۶ اطاق باحمام وآشپزخانه و آب وبرق و فیش تلفن ۴ ساله مقطوع ۴۵۰ هزار تومان تلفن ۵۴۱۰۴۸

باغ فروشی

نوشهر باغ ۱۰۰۰ متری مصفا با تلفن و ساختمان فروشی ۶۸۶۶۸۰ آ ـ ۱۸۹۱

یك اتازیون فوق‌العاده برای آنها که بهترین را می خواهند

دو قطعه باغ متصل به هم به مساحت جمعا ۷۵۰۰ مترمربع منجر به انواع درختهای میوه شامل دو استخر چاه آبدائم به عمق ۹۰ متر برق شهری ساختمانهای مختلف بمساحت تقریبی ۱۳۰ متر مربع بطور یکجا به قیمت مناسب بفروش میرسد آدرس بالاتر از باغ فیض مقابل پونک اراضی حاجی آباد تلفنهای ۶۶۱۸۶۲ و ۶۴۲۵۶۵ و ۶۴۴۷۴۱ ۱ ـ ۳ آ ـ ۵۳۸۹

ویلای فروشی

ویلا در داودیه

۳۶۰ متر زمین ۵۵۰ متر بنا دارای تلفن آب و برق استخر بانصفیه بامبلمان کامل فروشی ۸۴۷۹۸۲ آ ـ ۱۷۳۳

ویلا های فروشی در فردیس کرج باوام بانکی ۴ تا ۹ تلفن ۸۴۵۵۹۶

ویلا بمساحت ۶۰۰ متر ۴ اطاق خواب باسرویس کامل واقع در سید خندان فروشی تلفن ۲۳۳۴۸۸ ۱ ـ ۲ آ ـ ۱۶۰۸

ویلای فروشی در خزر شهر

ویلای شمالی ۱۳۰۰ متر دارای ۳ اطاق خواب و سرویس کامل با کلیه لوازم و مبلمان و یك شماره تلفن باوام بانکی بفروش میرسد تلفن ۳۷۰۰۱۱ ساعت ۲ر۵ الی ۵ بعداز ظهر

سرقفلی مغازه

انبار و کارگاه به‌هر اندازه در جاده ساوه و قم با آب برق جهت سرقفلی و اجاره موجود است ۵۳۰۶۸۴ آ ـ ۱۶۰۰

۶ دهنه مغازه دو نبش در فرح شمالی اگذار میشود ۸۴۳۷۸۹ ۱ ـ ۳ آ ـ ۱۷۰۶

یکباب داروخانه باسابقه ۲۰ ساله باتمام تجهیزات بعلت نداشتن مسئول فنی آماده فروش میباشد ـ کردکوی داروخانه شریفی آ ـ ۱۷۳۴

جاده کرج ۳۲۰۰ متر مشجر ۳۱۰ متر سالن کار ۱۰۰ متر ساختمان دفتر ۲ میلیون ونیم ۳۱۱۶۲۵

زمین فروشی

زمین در گرمدره رسیده به کرج

آب و برق

قطعات تفکیکی بمساحت ۵۲۵ مترفروشی از صبح الی ۷ بعد ازظهر ۵۳۴۸۷۱ آ ـ ۱۷۷۹

شهرک غرب و مهرشهر

۷۵۲۸۹۸ ـ ۷۵۵۷۳۴

زمین های جاده کرج و جیگر ویافت آبادوشهر ولیعهد حریدار فروشنده‌ایم ۹۲۰۵۸۹ ـ ۹۲۳۴۳۲

۱۵۰ متر زمین ۱۸۰ متر زیربناحه‌الی سینما نپتون ۷۴۸۵۳۴

چندقطعه‌زمین با نقشه و جواز بفروش میرسد ۸۳۸۱۷۳ ۱ ـ ۳ آ ـ ۱۵۹۷

زمین ساختمانی و خانه کلنگی در شمال شهر فروشنده‌ایم تلفن ۹۳۲۴۳۴

زمین های صنعتی و کارخانه‌ای فروشنده و خریداریم تلفن ۹۲۵۹۴۸

زمین شمالی برعباس‌آباد با جواز ساختمان ۲۹۴۹۴۷ ـ ۲۹۰۴۰۰

زمین صنعتی انبا ربه ابعاد مختلف ۹۳۹۱۳۳

فروش زمین در فردیس ۹۳۸۹۳۸

۱۲ قطعه ناصر آباد بر ۴۵ متری اسفالته قطعات ۱۰۰۰ متری اقبالیه فروشی تلفن ۵۶۲۵۸۰ عصرها ۹۵۶۸۳۴ آ ـ ۱۸۱۳

اجاره آپارتمان

ویلانی وهمکف ۶۵۷۹۴۴

اجاره فقط با یک زنگ ۶۵۷۹۴۴

۳ اطاق خواب باسرویس کامل در جردن اجاره داده‌می شود ۲۲۲۴۷۹ و ۲۲۲۴۸۰ آ ـ ۱۷۸۴

آپارتمان

آپارتمان برای محل کارو سکونت موجود است ۸۳۸۱۷۳

آپارتمان ۳ اطاق خوابه در قیطریه با شوفاژ کولر تلفن مستقل فروش یا اجاره تلفن ۶۲۰۷۷۶ آ ـ ۱۸۹۸

آپارتمان ۲ اطاق خوابه مبله بمبلغ ۵ هزار تومان اجاره داده میشود فرح‌خیابان‌منصور خیابان قربانی کوچه ششم پلاک ۴ طبقه سوم آ ـ ۱۷۴۱

خانه‌ای ۳ اطاق خوابه با سرویس کامل تلفن خیابان پهلوی، فرشته ، خیام برای اجاره به خارجیان تلفن ۲۹۰۹۴۴ ۱ ـ ۲ آ ـ ۵۴۰۴

اجاره فوری محل کار یا مسکونی ۶۲۱۷۷۹

تاج طبقه سوم آپارتمان ۳ اطاق خوابه شوفاژ کولر اجاره‌ای تلفن ۹۷۲۲۹۱ ۱ ـ ۳ آ ـ ۱۶۲۴

تخت طاوس میرعماد

۳ خوابه انباری پارکینگ تلفن مستقل اجاره ۸۳۹۴۶۶ آ ـ ۱۷۴۸

یک طبقه ساختمان دارای ۴ اطاق و یک آشپزخانه اجاره داده میشود تلفن ۳۴۸۲۷۱ ۱ ـ ۳ آ ـ ۱۶۲۲

دو اطاق خواب باسرویس تلفن‌جهت زندگی دو نفر ۶۸۶۶۸۰ آ ـ ۱۸۹۳

مسکن ومحل کار

فقط بایک تلفن ۶۵۰۴۹۶ ـ ۶۵۵۶۱۵

مسکن و محل کار دلخواه مخود را ۲۴ ساعته از ما بخواهید ۶۵۰۴۹۶ ـ ۶۵۵۶۱۵ ۱ ـ ۳ آ ـ ۱۶۳۵

۴۵ متری سید خندان‌دو اطاق خوابه‌نوساز باتمام وسایل اجاره‌داده‌میشود ۸۵۱۲۸۸ آ ـ ۱۶۹۴۸

لندن

آپارتمان دو اطاق خوابه مبله در یک ساختمان نوساز مجهز ولوکس نزدیک هاید پارک و ایستگاه مترو اجاره داده می شود تلفن قبل از ظهر ۶۲۶۵۷۶ ۱ ـ ۲ آ ـ ۱۸۷۰

ساختمانی واقع در شاه عباس دارای اطاق های دونخت کاملا مبله ومجهز به تمام وسائل زندگی با مستخدم نظافتچی سرایدار تلفن مشترک با اجاره ماهیانه برای هر تخت ۱۳۵۰ تومان جهت مجردها باجاره میرسد تلفن ۸۳۰۸۴۵ در تمام شبانه‌روز جوابگوی شما می‌باشد .

خانه‌ای با ۱۰ اطاق باسرویس کامل شوفاژ تلفن کولر واقع در خیابان پهلوی خیابان تو انیر خیابان شاهی شماره ۲ آماده اجاره ۲۶۵۷۲۸ آ ـ ۱۷۸۰

دو اطاق خواب باسرویس کامل در ظفر ۴۰۰۰ تومان اجاره داده میشود ۲۲۲۴۷۹ و ۲۲۲۴۸۰ آ ـ ۱۷۸۲

آپارتمانهای ۲ و ۳ و ۴ اطاق خوابه وویلا جهت سکونت ودفتر کار از ۵ هزار تومان ببالا در عباس آباد گاندی و پهلوی و جردن فوری اجاره داده میشود ۶۲۵۲۰۱ و ۶۲۳۵۱۱

آپارتمان یک اطاق خوابه مبله واقع‌درآیزنهاور اجاره داده میشود ۹۵۲۷۲۵ ۱ ـ ۲ آ ـ ۱۷۹۵

قابل توجه

آپارتمان ۲ اطاق خوابه در روزولت ـ اردلان با آسانسور فن کوئل مناسب سکونت و محل کار ۸۳۰۲۳۷

آپارتمان ۲ اطاق خواب واقع در خیابان فرح شمالی خیابان بسطامی تلفن ـ شوفاژ کولر پرده کرکره موکت اجاره ماهیانه ۵ هزار تومان تلفن ۹۷۸۲۱۷ ۱ ـ ۲ آ ـ ۱۶۳۰

اجاره محل کار در شمال شهر باتلفن مستقل ۸۰۰۰ تومان ۸۴۳۷۸۹ ۱ ـ ۱ آ ـ ۱۷۰۱

فروش یا اجاره

ساختمان ۴ طبقه هر طبقه ۳ اتاق خواب، مدرن، با تلفن های جداگانه و پارکینگ درخیابان تاج یکجا اجاره یا بفروش می رسد. ۴ تا ۷ بعد ازظهر تلفن ۹۷۲۸۷۵ ۱ ـ ۳ آ ـ ۵۳۸۵

فرح جنوبی پائین‌تر از نخت طوس ۱۷ اطاق باتلفن حیاط دربست سکونت و برای محل کار اجاره ۸۴۷۹۸۲ ۱ ـ ۴ آ ـ ۱۷۹۵

ابنار

زمین و انبار در منطقه صنعتی واقع‌درجاده قدیم ومخصوص کرج بمساحت ۱۰۰۰ متر ببالا بفروش واجاره داده می‌شود تلفن ۹۶۲۷۲۳ آ ـ ۱۸۹۲

شمال شهر ۲ خوابه نوساز ۴۰۰۰ تومان ۸۴۳۷۸۹

آپارتمان نوساز تمام مبله باکلیه تجهیزات سه اطاق خوابه هال بزرگ در تهرانپارس بخارجیان اجاره داده میشود تلفن ۶۶۳۶۵۷

آپارتمان مبله و غیرمبله یک اطاق خواب ۴۵۰۰ تومان ۲ خوابه ۵۵۰۰ تومان شوفاژ کولر تلفن آسانسور میدان فردوسی جنب میلیس کوچه سفرنگ کوچه تمدن پلاک ۳۹ آ ـ ۱۷۹۱

فرح شمالی طبقه دوم

۲ خوابه مبله تلفن مستقل ۸۲۹۶۶۶ آ ـ ۱۷۴۹

عباس آباد فرح شمالی

۲ خوابه‌تلفن تجهیزات اجاره ۸۳۹۶۶۶ آ ـ ۱۷۵۰

یکدستگاه آپارتمان یک اطاق خوابه در چهارراه پهلوی شاهرضا پارک پهلوی با ۸۰ متر زیر بنا مدرن دارای شوفاژ و پارکینگ اختصاصی اجاره یا فروشی ۵۳۸۱۲۰ آ ـ ۱۷۹۵

قابل توجه : آقایان اطبا

برای مطب و آزمایشگاه دو دستگاه آپارتمان بسر خیابان اجاره‌داده‌میشود تلفن ۳۱۹۰۵۶ آ ـ ۱۷۹۳

یک آپارتمان دو اتاق خوابه باتلفن کوئل و آسانسور با تلفن دربهترین نقطه یوسف آباد مستوفی ۲۲۰۷۵۵ آ ـ ۱۶۰۶

بعلت مسافرت

اکازیون واقعی

آپارتمان تك واحدی در یك بلوك ۵ واحدی ۴ اطاق خوابه با امکانات رفاهی کامل وآسانسور قیمت هر دستگاه برای فروش ۵۸۰ هزارتومان برای اجاره ۶ هزارتومان تلفن ۷۸۰۲۸۴

خانه شخصی ۲ اطاق خوابه بدون واسطه‌اجاره‌داده میشود ۹۲۴۶۳۵

نیاز به آپارتمان اجازه

شهرمسکن ۸۵۷۷۹۸ ـ ۸۴۴۷۸۶ همه نوع اجاره‌ای نیازمندیم ۱۷ ـ ۱ آ ـ ۱۶۱۷

به تعدادی آپارتمان ۲ و ۳ اطاق خوابه‌جهت‌اجاره بخارجی نیازمیدیم ۲۳۳۷۴۴

چند خانواده آلمانی و آمریکائی به تعدادی‌ویلا و آپارتمان مخصوصا همکف با شوفاژ و تلفن واستخر نیاز فوری‌دارد تلفن ۶۸۷۸۱۲

نیازمندیم

آپارتمان مسکونی ومحل کار شما را فوری اجاره میدهیم تلفن ۸۳۸۱۷۳ آ ـ ۱۸۴۲

به تعدادی آپارتمان و محل کار

جهت سکونت ودفتر شرکت با تلفن نیازمندیم از شاهرضا به بالا تا عباس آباد تلفن : ۸۳۹۴۶۶

یك خانواده سوئیسی طالب ویلائی در شمال شهر با اجاره‌حداکثر ۲۰ هزار تومان میباشد تلفن ۲۹۳۳۶۱

نیاز اجاره خارجی

یکدستگاه ویلایا آپارتمان‌همکف برای مدیریت یک شرکت خارجی نیاز است اجاره پرداختی‌تا ۱۲۰۰۰ تومان‌اسفند وتلفن ضروری است تلفن ۸۳۲۹۳۲ ۱ ـ ۲ آ ـ ۱۷۰۰

تعدادی آپارتمان جهت رهن و اجاره نیازمندیم ۲۲۹۱۵۸ تا ۲۲۹۱۵۵

ویلا و آپارتمان جهت سکونت چندین خانواده‌اروپائی‌نیازمندیم ۲۲۹۱۵۷ ـ ۲۲۹۱۵۵

نیاز به خرید زمین

خریدار زمین اسریه و بلوار رضا پهلوی تلفن ۳۴۴۹۸۲

زمین های داخل محدوده و زمین صنعتی خارجی‌ورراهی خریدار و فروشنده‌ایم تلفن ۹۳۳۶۷۵۳

زمینهای‌تهران پارس خریداریم ۷۹۳۰۲۰

خریدار زمین اسریه ۳۴۱۲۵۹

زمین های صنعتی و مسکونی خریدار و فروشنده‌ایم تلفن : ۹۲۲۷۱۶

خانه های بنکی و زمین ساختمانی‌در شمال‌شهر خریداریم تلفن ۹۲۸۰۸۲

خرید زمین در فردیس ۹۳۸۹۳۸

آپارتمان‌مسکونی‌وتجاری شما راه فوری خریداریم ۸۳۸۱۷۳

زمین

زمینهای ساختمانی شما را فوری خریداریم ۸۳۸۱۷۳

بنگاه معاملات املاک

خرید و فروش زمین‌های بلوار رضاپهلوی ۳۴۰۶۵۳

خرید و فروش مهرشهر گوهردشت فردیس ملارد ۹۲۲۷۲۹

تهران پارس

خرید و فروش کلیه اراضی تهرانپارس آژانس ایران‌زمین تلفن ۷۸۲۰۳۰

زمینهای صنعتی و کارخانه و مسکونی فروشنده و خریداریم ۹۲۲۷۱۶

معاملات پول

از ۵ میلیون ریال ببالا

درمقابل وثیقه ملکی شمال شهر موجود

۶۶۱۶۲۶ ـ ۶۶۱۶۱۲

پول بچك کارمندی بدون ضامن

۶۶۶۶۷۸

یکساعه از ۹ صبح تا ۷ شب

پول فوری در مقابل ملك وساختمان هر مقدار بخواهید پهلوی دفتر جلالی ۸۹۴۱۹۳ و ۸۹۶۵۱۱

پول در مقابل املاک شمال شهر و شمیرانات موجود است تلفنهای ۸۲۵۲۶۳ و ۸۲۹۰۲۷ آ ـ ۱۵۶۳

پول شرطی موجوداست ۸۹۲۶۰۲

پول فوری در مقابل خانه و مستغلات ۹۲۸۴۶۵

پول مورد نیاز

حاتم و آقای محترم بپول راکد شما با بهره عالی نیازمندیم ۸۵۰۷۴۷

پول در مقابل خانه و مستغلات نیاز ۹۲۰۸۲۹

شخصی با وجه‌کافی نیاز است که با بهره وتضمین لازم توافق شود ۲۶۹۳۸۸

استخدام و کار

بیکنفر منشی آشنا به تایپ فارسی و یکنفر مستخدم نیاز است ۹۲۱۶۲۱ آ ـ ۱۷۹۰

منشی

دو نفر دوشیزه یا بانو جهت جوابگوئی تلفن نیمه وقت نیازمندیم . ۸۲۹۹۵۸ آ ـ ۱۷۹۵ ۱

دعوت جهت همکاری

یك شرکت ساختمانی به متروورو نقشه کش با سابقه نیازمند است تلفن ۸۳۹۶۶۹ آ ـ ۱۷۲۱

دعوت جهت همکاری

یك شرکت ساختمانی به نقشه بردار باسابقه جهت کار گاههای خوزستان نیازمند است تلفن ۸۳۹۶۷۰ آ ـ ۱۷۲۳

بیك نفر دوشیزه یا بانو فروشنده و یك خیاط موردنیاز است ۶۶۳۱۲۴ آ ـ ۱۸۹۵

به یك نفر سکرتر بطور تمام وقت نیازمندیم ۸۴۰۸۳۰ آ ـ ۱۸۹۰

تلفنچی ـ سکرتر

متصدی آبدارخانه یك موسسه معتبر به‌دوشیزه یا بانو نیمه وقت‌صبحها وتمام وقت و همچنین یك نفر آبدارچی تمام وقت احتیاج دارد . متقاضیان بین‌ساعات ۵ر۹ تا ۸ بعد از ظهر با تلفن های ۸۹۳۵۳۹ ـ ۸۹۸۴۷۱ تماس حاصل فرمایند آ ـ ۱۸۳۹

یکنفر دوشیزه‌دیپلمه ریاضی جهت کار های دفتری نیازمندیم تلفن : ۶۴۸۲۳۰ آ ـ ۱۹۰۱

بیکنفردوشیزه‌یا بانوی تلفنچی مسلط به تایپ فارسی و متین و دانستن‌زبان انگلیسی‌نیازمندیم تلفن ۶۶۰۰۲۸ ـ ۶۶۲۸۹۷ ۱ ـ ۲ آ ـ ۱۸۷۸

سرپرست رستوران

سازمان فرانسوی بیك سرپرست و مسئول رستوران نیازمنداست. ۷۸۳۵۶۳ و ۷۸۴۰۰۶

آهنگر درب وپنجره‌ساز مورد نیاز است ۷۵۳۳۷۸

تکنسین ساختمان

به چندنفرتکنیسین ساختمان باحداقل ۵ سال تجربه در کارهای اجرایی در رشته‌های بتون ریزی و نازك کاری‌برای کار در منطقه بهبهان نیازمند است. آشنایی به زبان انگلیسی، لازم است متقاضیان به شرکت جنرال مکانیک مراجعه کنند. تلفن ۶۴۵۴۰۸ ـ ۶۴۹۸۳۶ ـ ۶۴۹۸۳۷ ۱ ـ ۳ آ ـ ۱۸۶۷

نظافتچی تمام وقت نیازمندیم تلفن ۷۵۳۵۴۲

آگهی استخدام

حسابدار کارگاه

شرکت ساختمانی جهت حسابداری کارگاه خارج از تهران بیك نفر حسابدار باحداقل ۵ سال سابقه حسابداری کارگاه نیاز دارد از علاقمندان تقاضا میشود روزهای چهارشنبه ۱۹ مهراز ساعت ۵ الی ۷ بعد ازظهر وشنبه ۲۰ مهر از ساعت ۹ الی ۱۲ صبح بنشانی خیابان آبان شمالی شماره ۱۰۴ مراجعه فرمایند.

یکنفر جوان مجرب مسلط بزبان انگلیسی جهت اداره آژانس املاك خارجیان تمام وقت نیازمندیم تلفن ۶۲۱۷۷۹

به یکنفر کدبانو جهت منزل که مدیریت کامل داشته و دو نفر آشپزخانم یا آقا جهت منزل شخصی در ساری نیاز فوری داریم صبحها به تلفن ۶۸۴۸۴۰ از ساعت ۸ الی ۱۰ مراجعه نمایند.

آرایشگاه زنانه بچند نفر پادونیازمند است ۶۲۷۳۹۷

تعدادی نجار و کمك نجار و مستخدم نیاز داریم موسسه پالپ ۸۵۱۷۴۷ ـ ۸۵۴۱۹۶

به چند نفر کارگر چرخکار و پادونیازمندیم تلفن ۵۲۵۱۴۷

تعدادی برق کار صنعتی با حقوق مکفی برای کار در شهرستان مورد احتیاج است شرکت تکنوتاپ تلفن ۸۹۶۰۷۵ ساعت ۱۶ الی ۱۹

آگهی استخدام

۱ ـ سرپیشخدمت

۲ ـ کمك آشپز

۳ ـ نظافتچی

۴ ـ کارگر ساده

به تلفن های ۸۹۹۴۷۲ و ۸۹۱۷۸۵ رجوع شود .

چند کارگر شوفاژ کار و سرویس‌کار و لوله‌کش مورد نیاز است ۲۶۲۵۰۳ ۱ ـ ۶ آ ـ ۵۳۵۹

خدمتکار زن

با حقوق مکفی بطور شبانه‌روزی با مرخصی برای خانواده‌ای ساکن شمیران مورد احتیاج است داوطلبان به تلفن ۶۲۶۹۷۹ مراجعه نمایند

تعدادی کارگر قالبساز مسلط به تراشکاری و فرز کار مورد نیاز است تلفن. ۷۳۱۷۹۰

این شرکت بچند نفر تکنیسین ساختمان با حداقل ۵ سال سابقه کار نیاز دارد واجدین شرایط با تلفن ۸۹۰۳۰۱ تماس حاصل نمایند

بیك دوشیزه یابانو جهت جوابگوئی تلفن مسلط به تایپ فارسی تمام وقت نیاز است شرکت آرسنال کورش کبیر شهناز یك تلفن ۷۵۵۷۲۴ آ ـ ۱۸۹۷

به چند نفر کارگر زن و مرد برای بسته بندی و بچند نفر برای تمیزکاری احتیاج داریم لطفا بجاده کرج کیلو متر ۷ ابراتوار داروسازی‌میسین‌مراجعه فرمائید.

به چند نفر دوشیز وارد تایپ فارسی و لاتین نیازمندیم سید خندان هتل بین‌المللی تهران آ ـ ۱۷۰۳۰

به تعدادی ماشین نویس لاتین نیازمندیم ۳۱۱۷۴۲

کدبانوی منزل باحقوق مکفی بطور شبانه روزی نیازمندیم تلفن ۹۳۷۰۵۴ ۱ ـ ۲ آ ـ ۱۸۷۵

یکنفر آشنا به متره و نقشه کشی بامعلومات دیپلم بمان برای دفتر کارگاه و همچنین چند نفر تکنیسین ساختمانی با ۵ سال‌سابقه‌کار در تهران‌مورد نیاز است تلفن ۲۳۵۲۳۵ ـ ۳۴۶۰۲۸ آ ـ ۱۷۳۱

مهندسین مشاور ماندرو به ۵ نفر دیپلمه ریاضی و یا طبیعی بامعافی نظام وظیفه یا برگ خاتمه‌خدمت نیازمند است تلفن ۸۳۰۴۴۹ ۱ ـ ۲ آ ـ ۱۷۱۸

دوزندگی عابدی بچند نفرکت دوز نیازمند است تلفن ۷۶۷۱۸۶ آ ـ ۱۸۲۸

استخدام کدبانو

دو شیزه یا بانوئی ۳۰ تا ۴۵ ساله جهت انجام امور منزل و سرپرستی کودک ۵ ساله بطور شبانه روزی استخدام میشود تلفن ۲۴۶۲۰۲ آ ـ ۱۸۳۵

قابل توجه

اگر میخواهید از حداقل وقت اضافی خودحداکثر استفاده را ببرید خدمات بیمه‌ای فرهنگ تعدادی خانم و آقارا با حقوق ثابت و پورسانت بهمکاری دعوت مینماید تلفن ۶۶۲۹۲۳

شرکت خارجی بیك حسابدار جوان با تجربه وباآشنائی بزبان انگلیسی نیازمند است تلفن ۸ تا ۹۳۷۳۳۵ آ ـ ۱۸۲۴

بیك نفرمانیکوریست و سرپیچ نیازمندیم تلفن ۲۲۷۹۵۸

بچند نفر خانم

برای فروشندگی پوشاك نیازمندیم تلفن ۹۲۶۰۰۷

کارگر

بتعدادی نیازمندیم تلفن ۸۲۶۵۱۱ آ ـ ۷۷۱۵ ۱ ـ ۲

تعدادی استاد کار لوله‌کش فولادی برق احتیاج تلفن ۲۷۰۲۹۵ آ ـ ۵۲۱۲۳

فروشنده سیار مواد غذائی که ۵ سال سابقه کار داشته باشد به همکاری دعوت می شود تلفن ۷۹۴۱۴۱ آ ـ ۱۸۳۹

بچند نفر آقا و خانم برای کارهای چرخکاری اطو کاری دست دوزی و کش بافی، نیازمندیم فرح آباد ژاله تلفن ۳۳۳۰۷۲ آ ـ ۱۷۶۹

بچند نفر دوشیزه یا بانوی چرخکار زنانه دوز نیازمندیم ۶۶۹۷۴۴ تولیدی کلارا آ ـ ۱۸۳۵ ۱ ـ ۲

نظافتچی

زن و مرد با مزایای بهتر استخدام میشود شرکت گراندگارد ۲۳۱۴۱۱

خیاط پرده دوز

بچندنفر دوشیزه‌یابانو جهت‌کار های پرده‌دوزی نیازمندیم ۲۷۰۰۶۹

یك نفر خانم منشی‌آشنا به تایپ فارسی و لاتین تمام وقت موردنیازاست تلفن ۸۲۰۸۱۷

یك شرکت وارداتی به یکنفر حسابدار ورزیده وارد به امور تجارتی نیازمند است طالبین با شماره های ۸۹۴۶۶۲ و ۸۹۵۹۳۵ تماس حاصل نمایند .

تکنیسین فنی و کارگر ساده با حقوق و مزایای مکفی اطراف آذری میدان فلاح و امامزاده حسن استخدام‌میشوند شرایط سنی‌مهم‌نیست ۹۶۰۳۹۹

یکنفر پرستار بچه بطور شبانه روزی مورد نیاز است با تلفن ۷۸۳۸۲۱ تماس حاصل نمایند.

بهمکاری یك‌نفر بازاریاب باسابقه دارای اتومبیل شخصی‌حداقل تحصیلات دیپلم بطور تمام وقت نیازمندیم تلفن ۸۴۰۸۳۰

آموزشگاه رانندگی سیامك

بچند نفر مربی که سابقه کار در آموزشگاه رانندگی داشته باشد احتیاج دارد. نشانی : امیرآبادشمالی مقابل دانشکده فنی

مستخدم منزل شبانه روز خانمی ۴۰ الی ۴۵ ساله نیازمندیم ۲۸۳۳۴۵

بیك نفر تلفنچی تمام وقت نیازمندیم تلفن ۸۹۴۳۶۴

استخدام سکرتر

بیکنفر خانم تحصیلکرده تمام وقت نیازمندیم ۸۹۲۲۴۳ آ ـ ۱۷۹۷

شرکت صنعتی رهنمون استخدام مینماید!

۱ ـ تعدادی بازاریاب فعال با پورسانت وحقوق مکفی

۲ ـ آبدارچی یکنفر

۳ ـ تعدادی برقکار ساختمان ـ فشار قوی وفشار ضعیف

متقاضیان لطفا با تلفن ۶۶۳۰۳۹ تماس بگیرند. آ ـ ۱۷۱۸

دانشگاه دماوند

یك نفر نامه‌رسان با موتورسیکلت مورد نیاز می‌باشد .

داوطلبان باتلفن ۲۸۷۹۷۹ و ۲۸۷۹۹۹ تماس بگیرند آ ـ ۱۷۲۲

بیکنفر دو شیزه یابانوی تلفنچی جهت کاردر تهران احتیاج است ۶۴۵۴۹۱ آ ـ ۱۸۶۵

بیکنفر تلفنچی نیازمندیم تلفن ۵ ـ ۶۴۴۱۸۱ ساعی آ ـ ۱۰۷۸

شرکت طرحهای زیمنس تهران‌بامسئولیت‌محدود تعدادی کارگر ساده با معافیت دائم برای تهران وشهرستان نیازمنداست تهران‌خیابان‌ملك‌خیابان آق‌اولی کوچه‌سپیدار پلاك ۴

به کدبانوی منزل از ساعت ۸ر۵ صبح تاساعت ۷ شب نیازمندیم تلفن: ۲۴۱۳۵۲ آ ـ ۱۸۲۱

سرایدار

دو نفر سرایدار مجرد جهت نظافت و نگهبانی مورد نیاز است عباس آباد چهارراه فرح **سازمان مسکن ۸۵۰** آ ـ ۱۷۵۰

استودیو فیلم برداری

بیك دوشیزه جوان برای شغل آسیستانی نیازمند است واردبودن‌به نقاشی و عکاسی و تایپ‌فارسی و داشتن استعداد هنری جزء شرایط لازم است و ۱۲ تلفن ۸۹۹۹۳۵ آ ـ ۱۷۴۹

منشی مدیر عامل تمام‌وقت دیپلم بازرگانی ۲ سال تجربه منزل حدود سعدی‌و فردوسی شاهرضا ۳۱۱۱۸۴ آ ـ ۱۷۳۴

وردست

بچندنفروردست زنانه دوز نیازمندیم تلفن ۳۱۵۵۳۵

به چند دوشیزه یا بانو فروشنده و دستکار و چرخکار نیازمندیم ۶۲۲۵۴۲

۶۷۷۸۱

دعوت جهت همکاری

یك شرکت ساختمانی بچند نفر دیپلمه ریاضی که‌دارای برك پایان‌خدمت باشند نیازمند است تلفن ۸۳۹۶۷۰ آ ـ ۱۷۹۰

یکنفر کارگر متخصص نصب ایزوگام موردنیاز است ۶۲۶۰۱۴ و ۶۲۸۰۶۲ آ ـ ۱۸۷

پرستار

پرستار بچه تمام وقت با حقوق مکفی نیاوران شمیران تلفن ۲۷۱۶۱۵ تمام وقت تلفن ۲۸۴۲۱۹ بعداز ظهر ها . آ ـ ۱۸۷۸

تعدادی کارگر لوسترساز وتعدادی دوشیزه جهت آویزکارلوستر نیازمندیم شهباز چهارراه دروازه دولاب نمایشگاه لوستر گوهرشب چراغ آ ـ ۱۷۹۰

سکرتر

یکنفر دوشیزه یا بانو جهت امور سکرتری و یکنفر نظافتچی برای شرکت مورد نیاز است ۳۷۰۴۲۴ آ ـ ۹۱۷۶

دعوت جهت همکاری

یك شرکت ساختمانی بهراننده‌با سابقه‌نیازمند است تلفن ۸۳۹۶۷۰ آ ـ ۱۷۹۱

رنگکار و رویکوبو چرخکار مبل درجه یک استخدام می شوند. تلفن ۶۶۰۰۲۸ و ۶۶۲۸۹۷ آ ـ ۱۸۲۲

AIR FRANCE cherche employé parlant français, niveau baccalauréat mathématiques pour assistance operationnelle de ses vols à Téhéran. Tel. 646.394, 665.766.

شریک

بیکنفر شریك برای کار ساختمانی نیازمندیم ۶۲۸۰۱۰

جویای کار

انباردارفنی‌متاهل باگواهینامه رانندگی و معافی وارد به امور کاردکس آماده کاراست تلفن ۳۱۲۲۰۳ راهنمای ۹۷۱ اطلاعات

لیسانس‌اقتصاد مسلط بزبان انگلیسی‌و سابقه کار در امور بازرگانی تمام وقت آماده کار میباشد تلفن ۳۴۵۱۴۴ ۱ ـ ۶ آ ـ ۷۶۵۵

جوانی با گواهینامه پیکار ۵۷ مدرک دیپلم وارد به کالاهای امور ساختمانی کلی و جزئی ۲۷۶۳۳۶ ساعت ۳ الی ۸ شب ۱ ـ ۲ آ ـ ۷۷۲۷

جوانی هستم ۲۵ ساله‌دارای مدرک پنجم متوسطه با برگ پایان خدمت نظام جویای کار میباشم تلفن ۲۳۹۰۲۱ معظمی آ ـ ۱۸۶۰

حق‌العمل کار باکارت حق‌العمل کاری کمرک جویای کار ۲۶۰۱۱۹ ۱ ـ ۲ آ ـ ۱۶۹۴۷

آشپز درجه یک آماده کار است تلفن ۳۲۰۴۸۴ ۱ ـ ۲ آ ـ ۷۷۷۳

آ ـ ۱۷۴۸

جوانی دیپلمه با معافی و گواهینامه رانندگی از ۲ بعد از ظهر به بعد آماده‌هر نوع کارمیباشد تلفن ۳۲۸۳۸۷

پرستار باسابقه ضامن معتبر شبانه‌روزی آماده کار است راهنمای ۹۷۷ تلفن ۳۱۲۲۰۳ روزنامه اطلاعات آ ـ ۷۸۵۷

۸۷۱۶

راننده جویای کار جوانی با تحصیلات حدود دیپلم وارد به امور داروئی‌یا گواهینامه رانندگی صبح ها تاساعت ۳ بعد ازظهر جویای کاراست لطفا با تلفن ۶۳۸۸۷۷ تماس حاصل فرمائید. آ ـ ۱۸۶۱

آموزشگاه ها

حسابداری

دفترداری دوبل‌ماشین نویسی فارسی و لاتین منشیگری بایگانی

راباحداقل شهریه فراگیرید شاهرضا مقابل بنا تارشهریلاك ۹۶۱

آموزشگاه پوریا ۶۴۴۹۴۹ ـ ۶۴۰۷۶۶

آ ـ ۱۷۴۳

تدریس

تدریس خصوصی کلیه کلاس هاوکنکور توسط ورزیدترین دانشجویان آخر مهندسی با بهترین روش و با تضمین بهترین نمره در کلیه نقاط شهر ۸۰ تومان ۹۵۱۷۷۷ ۱ ـ ۲

ریاضیات فیزیك شیمی مهندس‌مکانیك‌ازآریامهر تلفن ۵۲۰۸۸۶

تدریس خصوصی دروس ابتدایی وراهنمایی توسط دبیر فوق لیسانس ریاضی و زبان تلفن ۹۳۶۱۸۴ ۱ ـ ۲

تدریس خصوصی کلیه دروس راهنمائی، نظری ،دبیرستان ۲۷۷۳۷۹

فوق دیپلمه‌ها

تدریس کلیه دروس توسط کادری‌مجهزازاساتید و مهندسین آریامهرجهت‌کنکور اختصاصی دوره لیسانس

تلفن ۶۲۱۵۶۹

۱ ـ ۵ آ ـ ۱۷۷۶

توسط خانمها

ریاضی فیزیك‌سیمی زبان‌ششم‌نظری‌راهنمائی دبستان ۲۸۳۳۳۰

تدریس خصوصی ریاضیات دوره‌راهنمائی نظری ۵۲۴۸۴۳

ریاضیات فیزیك شیمی توسط‌ناصری‌دبیرریاضی ۲۳۶۳۵۹

ریاضیات ـ فیزیک ـ زبان‌توسط دانشجوی برق آریامهر ۲۷۱۱۴۰ حوالی شمیران

تدریس خصوصی توسط دانشجو کلیه دروس تلفن ۲۴۵۴۶۱ ۱ ـ ۱

کلیه دروس

از ابتدائی تا دانشگاه ۸۴۵۴۱۵ ـ ۸۴۲۸۶۲

فیزیك شیمی ریاضیات با تضمین دبیر ۸۴۲۸۶۲ ـ ۸۴۵۴۱۵

ششم قدیم چهارم نظری

وکلیه دروس نظام جدیدتوسط ورزیده ترین‌مهندسین آریامهر وفنی

تلفن ۶۲۱۵۶۹

۱ ـ ۵ آ ـ ۱۷۷۴

فیزیك. شیمی . جبر. مثلثات. هندسه .حساب

تمام کلاس ها ۸۴۲۸۶۲ ـ ۸۴۵۴۱۵

ریاضیات ، فیزیك، زبان

راهنمائی ، نظری ،

نیازمندیهای اطلاعات

تلفنی آگهی می‌پذیرد

استخدام: ۳۰۳۷۰۲ ـ ۳۱۱۲۱۹ املاک و مستغلات: ۳۰ ـ ۳۱۱۲۲۹ خرید و فروش: ۳۲۸۲۵۷ ـ ۳۲۸۴۱۴ خدمات: ۳۱۲۴۱۳ ـ ۳۱۱۲۲۷

تدریس خصوصی انگلیسی

تلفن ۳۱۱۲۲۵

انگلیسی فرانسه

۶۲۱۵۶۹

زبان فرانسه ۶۴۴۷۸۳

انگلیسی

برای بزرگسالان تضمینی ۸۴۵۴۱۵ـ ۸۴۲۸۶۲

انگلیسی ابتدائی تا لوور کمبریج ۸۳۴۱۵۹

انگلیسی توسط Mr. Anthony

۸۲۰۹۷۳

انگلیسی فرانسه آلمانی

۸۲۰۹۷۳

تدریس فرانسه در منزل تلفن ۶۲۲۲۹۳ تماس ۳۰ره‌به‌بعد

انگلیسی را با ماشروع کنید ۶۳۹۷۹۹

تدریس خصوصی زبان فرانسه و انگلیسی ۲۴۲۸۲۰

انگلیسی آلمانی فرانسه توسط استادان خارجی وایرانی تلفن ۹۳۹۴۵۰

تدریس المانی تلفن ۸۳۹۰۴۵ بهنام

انگلیسی

توسط MISS BERIT تلفن ۸۲۰۹۷۳ آـ۴۰۵ ۹

تدریس خصوصی زبان انگلیسی ـ زبان آلمانی ـ فرانسه فیزیک ـ شیمی ـ جبر ـ مثلثات ـ هندسه ـ آمار ـ حساب فنی ـ نقشه کشی ساختمان و برق باحل کلیه تمرینات درسی با کمترین شهریه در کلاسهای اختصاصی تلفنی ثبت نام میشود

۶۵۰۴۹۳

فرانسه برای صبحها ۶۴۴۷۸۳ آـ۱۸۹۸

انگلیسی تضمینی کنتراتی ۸۹۱۶۶۰

مکالمه انگلیسی توسط MISS MORLIN ۸۹۱۶۶۰

انگلیسی فرانسه ۹۳۲۰۳۳ ـ ۶۲۰۷۱۷ ـ ۸۴۳۵۴۸ ـ ۸۵۰۷۳۶

گرامر انگلیسی مخصوص امتحانات

۸۳۴۱۵۹

مکالمه انگلیسی بدون گرامر

۸۴۲۸۶۲

برای تدریس انگلیسی در دبستان چند نفر خانم بهمکاری دعوت میشوند ۸۵۲۰۱۹ آـ۱۶۶۴۲

مکالمه عربی توسط استاد مصری تلفن ۸۳۴۱۵۹

مکالمه انگلیسی بادبیران ایرانی وخارجی

۶۵۲۶۵۹

ساعتی ۴۰ تومان انگلیسی تاسوم نظری توسط دانشجو ۵۴۲۶۳۴ تماس ۴ تا ۹

انگلیسی عربی فرانسه مکالمه تلفن ۷۵۲۱۹۱

معلم خصوصی انگلیسی توسط دانشجوی زبان ۹۸۲۶۸۸

انگلیسی

توسط مجربترین اساتید ایرانی و خارجی ۸۴۲۸۶۲ـ ۸۴۵۴۱۵

ریاضیات وزبان راهنمائی و نظری توسط دانشجوی مهندسی ۶۵۶۲۰۶ آـ۱۷۲۰

تدریس خصوصی انگلیسی وایتالیائی تلفن ۷۵۸۳۹۹

فرانسه یا انگلیسی با مکالمه وپراتیک درکمترین مدت باروش مستقیم ۷۹۶۰۵۸ آـ۱۷۹۲

تدریس انگلیسی توسط خانم تحصیل کرده آمریکا تلفن ۸۲۱۳۶۴ ۱ـ۱

مکالمه انگلیسی بدون گرامر کتاب و نوشتن ۸۳۴۱۵۹

انگلیسی توسط MRS. HAYDE تلفن ۸۲۰۹۷۳

مکالمه گرامر انگلیسی توسط لیسانسیه ۳۰۱۲۶۸

مکالمه و گرامر انگلیسی خصوصی تلفن : ۹۳۲۴۵۴

پانسیون

پانسیون خصوصی خانمهای کارمند تلفن ۲۳۹۱۱۴

مهد کودک مونته سوری ـ امیرآباد شمالی ـ شیراز شرقی ـ ۱۶۲ ـ باسرویس و امکانات ۶۵۹۲۵۶ ۱ـ۲۱ آـ۱۶۹۵

پانسیون مینا فقط دانشجوی دخترمی پذیرد ۸۴۷۹۸۱ ۱ـ۱۰

پانسیون کودک لیلا ـ پهلوی مقابل فروشگاه کورش ۸۹۳۳۴۶ ۱ـ۱۰

خوابگاه دختران دانشجو و کارمند میدان کاخ ۶۵۳۴۴۴ و ۶۵۳۸۳۱

پانسیون مهری فقط دانشجوی دختر میپذیرد ۸۴۴۸۶۸

پانسیون کودک نرسی‌لند امیر اباد شمالی مقابل پارک مرح تلفن ۹۲۴۰۲۷ و ۹۲۸۵۴۶

ساختمانی واقع درشاه عباس دارای اطاق های دونفره کاملا مبله ومجهز به تمام وسائل زندگی با مستخدم نظافتچی سرایدار تلفن مشترک با اجاره ماهیانه برای هر تخت ۱۳۵۰ تومان جهت مجردها باجاره میرسد تلفن ۸۳۰۸۴۵ در تمام شبانه‌روز جوابگوی شما می‌باشد .

استخدام

یك شرکت خصوصی افرادزیررا استخدام مینماید

۱ـ نگهبان

۲ـ مستخدم

شرایط:

الف ـ تحصیلات حدود ششم ابتدائی .

بـ داشتن برگ پایان خدمت سربازی یا معافیت دائم غیر پزشکی .

واجدین شرایط می‌توانند به آدرس ایرانشهر جنوبی بعداز چهارراه ثریا شماره ۸۰ مراجعه نمایند .

الیاف

افرادی را برای مشاغل زیر با حقوق ومزایای قابل توجه بهمکاری دعوت می‌نماید :

۱ـ تکنیسین برق

(فوق دیپلم یا دیپلم برق) با حداقل یکسال سابقه‌کار .

۲ـ اپراتور تابلوهای برق

واردبه امور پارالل کردن دیزلها با یکسال سابقه‌کار .

۳ـ کارگر ساده مردوزن

باسواد خواندن و نوشتن

متقاضیان می توانند همراه با مدارك لازم همه‌روزه باستثنای ایام تعطیل بین ساعات ۷ الی ۱۵ بنشانی اداره استخدام تهران واقع در ۲۰ متری فلاح جنب درمانگاه داریوش و یا مستقیما به کارگزینی کارخانه واقع درجاده قدیم کرج کیلومتر ۱۸ اول جاده شهریار مقابل آمادگاه ارتش مراجعه نمایند .

قابل توجه دوشیزگان جویای کار

کارخانجات پارس الکتریک (شرکت سهامی عام)

عده‌ای دوشیزه را جهت مونتاژ تلویزیون رنگی و سیاه وسفید باامکانات وشرایط زیر در یك محیط مناسب به همکاری دعوت می نماید .

امکانات:

۱ـ حقوق مکفی با سود ویژه مناسب

۲ـ قرار گرفتن زیر پوشش بیمه عمر و حوادث

۳ـ یك وعده غذای گرم و ارزان

۴ـ استفاده از کمك هزینه زندگی .

۵ـ استفاده از سرویس ایاب وذهاب رایگان (درنقاط موردنظر) .

۶ـ استفاده از تعاونی مصرف (جهت خرید خواروبار و لوازم منزل) .

۷ـ استفاده از تعاونی اعتبار (جهت دریافت وام ضروری) .

۸ـ استفاده از مزایای سازمان تامین اجتماعی (بیمه درمانی ، بیمه بازنشستگی ، بیمه حوادث) .

شرایط

تحصیلات پایان تعلیمات ابتدائی یا بالاتر

لطفا جهت استخدام یا کسب اطلاعات بیشتر همه روزه به استثناء روزهای تعطیل از ساعت ۸ الی ۱۶ به کارگزینی کارخانجات پارس الکتریك واقع در خیابان ایزنهاور ایستگاه شاوب لورنس شماره ۵۶۳ مراجعه فرمائید .

سکرتر

یکنفر سکرتر باتجربه و مسلط به زبان انگلیسی وتایپ لاتین بطور تمام وقت باحقوق مکفی به‌همکاری دعوت میشوند . متقاضیان لطفا با صندوق پستی ۳۶ تهران مکاتبه نمایند .

اخذ پذیرش تحصیلی از آمریکا

اجرت ۲۰۰ دلار بعد از اخذ پذیرش

اخذ پذیرش از دانشگاه کالج مدارس‌زبان، دبیرستان با خوابگاه و بدون خوابگاه مدارس دوساله ، مدارس حرفه‌ای .

شرکت فرهنگی برك

مرکز لوس‌آنجلس تلفن ۲۱۳ـ۴۷۹ـ۵۲۹۷

نماینده تهران تلفن ۶۲۵۰۰۳ـ

تهران خیابان پهلوی بین‌سه‌راه عباس‌آبادو تخت طاوس کوچه شجاعی پلاك ۲ر۲

شرکت دریای‌شن

ماسه شسته شن شکسته و شسته و بلوك سیمانی جاده قلعه‌حسن‌خان فروش در تمام ۲۴ ساعت تلفن ۹۵۰۴۲۵ و ۹۵۹۹۹۸ و ۹۶۷۸۶۸

استخدام مهندس صنایع (تولید)

شرکت کیوان وابسته به شرکت سرمایه گذاری البرز (عام) برای مدیریت تولید کارخانه خود واقع در همدان احتیاج به یک نفر مهندس با شرایط زیر دارد:

۱ـ دارا بودن لیسانس یا فوق لیسانس مهندس صنایع

۲ـ دارا بودن برگ خاتمه خدمت یا معافیت

۳ـ حداکثر سن ۳۵ سال

۴ـ سابقه کار مطرح نیست ولی در شرایط مساوی حق ارجحیت دارند.

واجدین شرایط میتوانند جهت تعیین وقت مصاحبه با تلفنهای ۲ـ۶۱۸۲۴۰ یا ۳۷۰۲۱۶ با آقای مهندس جناب زاده یا آقای داودی تماس حاصل فرمایند.

متخصصین شرکت الکترو آیفون سانترال

توری تحویل

خدمات ما انجام

۱ـ سیم‌کشی و لوله‌کشی ساختمان

۲ـ نصب و تعمیر آبگرمکن و بخاری های نفتی و گازی

۳ـ نصب و تعمیر انواع دربازکن وارتباطات داخلی.

در تهران و شهرستانها با گارانتی آماده خدمت می‌باشند تلفن ۹۳۲۷۸۳ و ۹۴۱۲۸۱

آیزنهاور روبروی خیابان کاوه پلاك ۱۵۹

آگهی مناقصه شماره ۱۴ر۵۷

شرکت ایزایران تعداد ۱۰۰۰ عدد قفسه فلزی نگاهداری کیسه های برنج مورد نیازرا ازطریق مناقصه خریداری مینماید .

۱ـ داوطلبین می توانند از صبح روز ۱۹ر۷ر۱۳۵۷ لغایت آخروقت اداری روز ۱ر۸ر۱۳۵۷ به تدارکات شرکت واقع‌در خیابان دریای‌نور خیابان پنجم پلاك ۱۲ مراجعه وبا ارائه رسید بانکی مبنی برپرداخت ۱۰۰۰ ریال بحساب جاری شماره ۳۶۴۴۴۸۰ ایزایران نزد بانك ایران و هلندشعبه دریای‌نور ، اوراق مناقصه حاوی برك مشخصات وشرایط مناقصه را دریافت و پیشنهاد خود را بضمیمه ضمانت‌نامه بانکی یکماهه مطابق نمونه موجود برابر ۵درصد قیمت کل ویك نمونه از قفسه ساخته شده حداکثر تاساعت ۹ صبح روز ۱۰ر۸ر۵۷ به دایره تدارکات تحویل دهند .

۲ـ پیشنهادات واصله راس ساعت ۱۰ صبح‌همان روز در کمیسیون مناقصه بررسی و اخذ تصمیم بعمل خواهد آمد .

۳ـ سایر شرائط در اوراق مناقصه تصریح شده است .

شرکت ایز ایران

آگهی استخدام سیمان تهران ـ شرکت سهامی عام

سیمان تهران (شرکت سهامی عام) جهت کار در اداره مرکزی خود افراد واجد شرایط زیر را دعوت بهمکاری می نماید :

۱ـ لیسانس حسابداری : بادارا بودن برك خاتمه خدمت و حداقل یکسال سابقه کار .

۲ـ لیسانس بازرگانی : با دارا بودن برك خاتمه خدمت و حداقل یکسال سابقه کار .

۳ـ دیپلم منشیگری : با دارا بودن برك معافی یا خاتمه خدمت .

داوطلبان می توانند همه‌روزه باستثنای روز های پنجشنبه و تعطیلات از ساعت ۱۰ الی ۱۴ بکارگزینی شرکت واقع در خیابان کوشك ارباب جمشید شمالی شرکت سیمان تهران مراجعه نمایند .

شرکت سهامی نوسازی وعمران تهران

جهت تکمیل کادر نقلیه درکارگاه شهرك اکباتان تعدادی راننده پایه یکم را که دارای شرایط ذیل باشند با حقوق مکفی استخدام مینماید .

۱ـ دارای تحصیلات ششم ابتدائی

۲ـ سه سال سابقه کار مفید در وسائط نقلیه سنگین

۳ـ داشتن برك معافیت دائم از خدمت وظیفه

متقاضیان واجدشرایط می توانند با دردست داشتن مدارك لازم به کارگزینی شهرك اکباتان واقع درغرب میدان شهیاد روبروی ارتاکسی مراجعه نمایند.

شرکت پشم شیشه ایران

GLASS WOOL

افراد زیر را درتهران با حقوق و مزایای مکفی بهمکاری دعوت مینماید

۱ـ یکنفر سرپرست تبلیغات بامدرک تحصیلی دیپلم‌به بالا و سه سال سابقه کار در امور طرح و تبلیغات.

۲ـ یکنفر سرپرست انبارها بامدرک دیپلم متوسطه و ۴ سال سابقه کار درامور سرپرستی انبار های کارخانجات تولیدی .

۳ـ یکنفر تایپیست زن بامدرک دیپلم آشنا به تایپ‌فارسی و لاتین.

۴ـ دو نفر تایپیست زن بامدرک دیپلم مسلط به تایپ فارسی.

۵ـ ۴ نفر بازاریاب بامدرک حداقل دیپلم دارای دوسال سابقه کار در امور بازاریابی و کارهای ساختمانی.

۶ـ یکنفر کارمند دفتری بامدرک دیپلم و دارای دوسال سابقه کار درامور سفارشات.

۷ـ یکنفرنامه‌رسان بامدرک حداقل سیکل اول‌وگواهینامه موتوسیکلت.

متقاضیان میتوانندهمه‌روزه باستثنای ایام‌تعطیل جهت تعیین وقت‌مصاحبه باتلفنهای ۹ـ۹۵۵۷۳۵ تماس حاصل نمایند.

بانك تهران

آگهی استخدام

بانك تهران به‌تعدادی لیسانسیه زبان انگلیسی (مرد) جهت کار در واحدهای تهران و شهرستان ها نیاز دارد.

شرایط استخدام

۱ـ حداکثر سن ۲۵ سال تمام

۲ـ داشتن کارت پایان خدمت یا معافی غیرپزشکی .

۳ـ داوطلبان بایستی از عهده مکالمه بزبان مذکور بخوبی برآیند .

۴ـ موفقیت در آزمون کتبی و مصاحبه .

علاقمندان‌میتوانند همه‌روزه بغیر از ایام‌تعطیل‌از ساعت ۸الی ۲ بعداز ظهر (پنجشنبه ها ۸الی۱۲) به دایره استخدام اداره کل کارگزینی این بانك واقع‌در خیابان پهلوی مقابل کاخ مرمر طبقه دوم مراجعه نمایند .

نیازمندیهای اطلاعات تلفنی آگهی می پذیرد

استخدام: ۳۰۳۷۰۲ـ۳۱۱۲۱۹ املاک و مستغلات: ۳۰ ـ ۳۱۱۲۲۹ خرید و فروش: ۳۲۸۲۵۷ـ۳۲۸۴۱۴ خدمات: ۳۱۲۴۱۳ ـ ۳۱۱۲۲۷

یك شركت بزرك توليدی افراد ذيل را با حقوق مكفی از طريق مصاحبه و آزمايش استخدام می نمايد :
۱ـ تعدادی ليسانسيه حسابداری ياحسابرسی
۲ـ تعدادی ديپلمه خوش خط جهت ثبت دفاتر معين كه دارای حداقل ۲ سال تجربه مفيد درامور حسابداری باشند.
شرايط استخدام :
۱ـ دارا بودن برك خاتمه خدمت يا معافی .
۲ـ حداكثر سن ۳۵ سال .
متقاضيان می توانندجهت تعيين وقت مصاحبه همه روزه در ساعات اداری با تلفن ۳۲۸۴۳۴ تماس حاصل نمايند .

شركت سهامی الكتريك استورج باطری ايران استخدام ميكند

به افراد زير نيازمند است

كارخانه قزوين:

مهندس مكانيك بايكسال سابقه

كارخانه تهران:

مهندس صنايع با دوسال سابقه
ليسانس اقتصاد بايكسال سابقه
كارمند دفتری ديپلمه با يكسال سابقه
كمك انباردار فنی بادوسال سابقه
نقشه كش فنی بايكسال سابقه
قالب ساز بادوسال سابقه

واجدين شرايط در قزوين به شهر صنعتی البرز و در تهران به كيلومتر ۸ جاده مخصوص كرج كارخانه ری.او.واك مراجعه نمايند.

مهندسين مشاور

به ساختمانی بازيربنای حدود ۷۰۰ مترمربع درحوالی شاه عباس ـ نادرشاه ـ كاخ شمالی ـ آريامهر ـ وصال شيرازی احتياج داردتلفن ۸۳۷۰۶۰

مديريت مهندسی وتأسيسات نيروی دريائی شاهنشاهی

تعداد يكنفر كمك انباردار ويكنفر بسته بند كه دارای سابقه كار كافی باشندباحقوق مكفی استخدام مينمايد . متقاضيان می توانندهمه روزه باستثناء پنجشنبه وجمعه ازساعت ۹ الی ۱۵ به ساختمان مديريت مهندسی و تاسيسات ن . د . ش واقع در تخت طاووس خيابان كوه نور مراجعه نمايند .

۱۰ نفرسرويسكارفنی طبق شرايط ذيل باحقوق مكفی استخدام ميشوند

۱ـ حداقل معلومات سيكل .
۲ـ داشتن گواهی نامه رانندگی .
۳ـ گواهی پايان خدمت نظام وظيفه .
۴ـ حداقل يكسال سابقه كار فنی .
آدرس خيابان خردمند جنوبی خيابان برنا شماره ۴ شركت يابنده تلفن : ۸۲۵۴۱۰

شركت ترافيكو استخدام مينمايد

دوشيزه يا بانوجهت كار در قسمت حسابدرای با شرايط خوب استخدام ميشود .
شرايط استخدام داشتن ديپلم كامل متوسطه سابقه كار برك پايان خدمت وظيفه يا معافيت دائم متقاضيان به آدرس خيابان سعدی جنوبی شماره ۶۷۸ مراجعه يا با تلفن ۳۰۴۱۹۱ تماس حاصل نمايد .

آگهی استخدام

شركت پرس ترانسپورت بار
(حمل ونقل بين المللی)

جهت تكميل كادر اداری خود به چندنفر كمك حسابدار با دو سال سابقه كاردرامورحسابداری نيازمند است از متقاضيان تقاضا ميشود جهت مصاحبه و تكميل پرسشنامه به آدرس زيرمراجعه نمائيد .
خيابان تخت طاوس بين روزولت و اميراتابك شماره ۱۶۵ تلفن ۶۴ـ۸۵۹۰۵۰

استخدام مهندس

شركت ساختمانی جهت سرپرستی كارگاه بزرگی در خارج از تهران بيك نفر مهندس راه وساختمان با حداقل ۵ سال سابقه كار نيازدارد. از علاقمندان تقاضا ميشود روز های ۴شنبه ۱۹ مهر از ساعت ۵الی ۷ بعداز ظهر و۵شنبه ۲۰ مهر از ساعت ۹ الی ۱۲ صبح بنشانی خيابان آبان شمالی شماره ۱۰۴ مراجعه فرمايند .

يك شركت صنعتی شيميايی جهت تكميل كادر فروش به افراد زير نيازمند است .
۱ـ حداقل ليسانس در رشته بازرگانی ياشيمی
۲ـ نداشتن تعهد انجام خدمت نظام وظيفه
۳ـ حقوق و مزايا متناسب باسابقه كار خواهد بود .
آدرس: ميدان ونك ـ خيابان ملاصدرا ـ خيابان پرديس پلاك ۷۵ شركت تاپ كم.

يك نفر تكنيسين با سابقه در امور متره وتهيه صورت وضعيت جهت كاردر استان گيلان مورد نيازاست

تلفن ۸ تا ۸۵۵۸۰۶

به هزينه ما به فرانسه بيائيدوخانه ايده آل خود را انتخاب كنيد .
ژيلبرسوبان و همكاران هرآن آماده اند تا خانه دلخواه شما را در بهترين و مدرنترين آپارتمانها و زيباترين ويلا های سواحل لاجوردی جنوب فرانسه به شما عرضه نمايندبرای اطلاعات بيشتر با ما تماس بگيريد .
1-AVE. THIERS NICE 06000
FRANCE TEL. 0033/93889754

آگهی پذيرش دانشجوی پرستاری آموزشگاه پرستاری بيمارستان مهر (فوق ديپلم)

آموزشگاه پرستاری مهر در نيمه اول سال تحصيلی ۵۷ـ۵۸ جهت دوره (فوق ديپلم) پرستاری تعدادی دانشجوی دختر طبق شرايط مندرج در صفحه ۱۴۰ راهنمای داوطلبان ورود به آموزش عالی می پذيرد از داوطلبان تقاضا ميشود پس از انتشار آگهی سازمان سنجش وآموزش كشوردر اين مورد جهت ثبت نام بدفتر آموزشكده واقع در خيابان زرتشت مراجعه نمايند .

استخدام مهندس برق

مهندسين مشاور برای استخدام فوری بيك نفر مهندس برق ايرانی با سابقه كاردرخط انتقال نيرو (فشار قوی) آشنائی به زبان انگليسی نيازمند است .
داوطلبان می توانند با تلفن های زير تماس حاصل نمايند ۶۶۰۲۶۴ ـ۶۶۸۴۰۶

سكرتر

يك سكرتر مجرب ومسلط به تايپ لاتين وفارسی و آشنا بزبان انگليسی را بطور تمام وقت به همكاری دعوت مينمايم .
تلفن ۶۸۰۶۱۱ ـ ۶۸۰۶۱۴

آگهی

آدرس جديد شركت سهامی عام صنعتی و كشاورزی شيرين خراسان :
بلوار پهلوی (ميرداماد) بين خيابان نفت وپل بزرك راه شماره ۲۳۳
تلفنهای ۶ـ ۲۲۷۹۸۳

آگهی استخدام

شركت سهامی الكتريك ايران ـ رشت افراد زير را :
۱ـ ماشين نويس فارسی يك نفر
۲ـ تلفنچی كه به امر ماشين نويسی آشناباشد يك نفر
۳ـ نظافتچی
برای شعبه تهران استخدام می نمايد .
داوطلبان می توانند برای كسب اطلاعات بيشتر به خيابان شاهرضا بين چهارراه كالج و پهلوی مقابل هتل تهران پالما طبقه چهارم مراجعه و يا قبلابا تلفن های ۶۵ـ۳۷۴۱۶۱ تماس حاصل فرمايند .

استخدام فوری

يكی از كارخانجات بزرك ماشين سازی به افراد زير با حقوق و مزايای مكفی و كار ۵ روز درهفته نيازمند است :
۱ـ نقاش درجه يك ۵ نفر .
۲ـ صافكار درجه يك ده نفر .
متقاضيان می توانند همه روزه به استثنای روزهای پنجشنبه وتعطيل به كارگزينی كارخانجات زامياد واقع دركيلومتر ۱۸ جاده قديم كرج مراجعه نمايند .

استخدام فوری

مهندس ناظر ساختمان باحداقل ۵ سال تجربه كاری و آشنائی كامل به زبان انگليسی برای مغان
خيابان تخت طاووس مقابل خيابان ميرعماد شماره ۲۴۸

دانشگاه فرح پهلوی

آگهی مزايده

دانشگاه فرح پهلوی مقداری نرده مستعمل و چند جفت درآهنی مستعمل را بفروش ميرساند داوطلبان ميتوانند پيشنهادخودرا تاآخر روز سی ام مهرماه جاری تسليم دفتر دانشگاه نمايند، همچنين داوطلبان بايد پنج درصد مبلغ پيشنهادی خودرا به بانك ملی ، شعبه دانشگاه فرح پهلوی بحساب جاری ۱۰۰۲ بعنوان سپرده توديع و فيش آنرا ضميمه پيشنهاد نمايند پيشنهادات ساعت ۹ صبح روز دوشنبه اول آبان باز و قرائت خواهد شد.

كارمند فنی (تكنيسين)

گروه صنعتی خاور (شركت سهامی عام) برای تكميل كادر دفتر فنی وبرنامه ريزی وكنترل موغوبيت از تعدادی كارمند كه واجد شرايط زير باشند دعوت بعمل می آورد .
۱ـ داشتن حداقل ۲ سال سابقه كار مفيد دريكی از كارخانجات مشابه در امور فنی .
۲ـ حداقل مدرك تحصيلی سوم هنرستان يا گواهی پايان مدارس حرفه ای .
۳ـ داشتن برك خاتمه خدمت يامعافيت دائم از نظام وظيفه .
۴ـ حداكثر سن ۳۰ سال .
واجدين شرايط می توانند روز سه شنبه ۱۸ مهرماه به دايره استخدام گروه صنعتی خاورواقع در بلوار اليزابت نبش كوچه سوم مراجعه نمايند.

يك شركت ساختمانی جهت كار درجنوب افراد زير را استخدام مينمايد .

۱ـ حسابدار
۲ـ نقشه بردار
۳ـ ديپلم آشنا به امور دفتری وكارگزينی
تلفن ۶۸۰۶۱۱ ـ ۶۸۰۶۱۴

مجهزترين موسسه جرثقيلی در ايران
جرثقيل توكل
از ۵ تن الی ۳۰۰ تن
تلفن ۱۷ـ ۳۵۸۵۱۱
تهران ـ خيابان ری ـ ميدان شاه ـ پلاك ۷۱۳

روزنامه مستقل ايران پست

«چاپ لندن»
مشترك می پذيرد
دفتر نمايندگی در تهران ـ خيابان شاه ـ شماره ۲۴۰

اكازيون

تعداد ۳۸ تخته قالی كاشانی ابريشمی درجه يك به اندازه های مختلف بصورت نقد و اقساط فروخته ميشود تلفن ۶۸۳۱۳۳ بين ساعت ۴ تا ۶ بعداز ظهر .

تعدادی تكنيسين مكانيك

آشنا به تراشكاری موردنياز می باشدواجدين شرايط در ساعات اداری با تلفن ۳۲۸۲۷۲ تماس بگيرند .

چهاردستگاه جيپ نيسان

بسيار تميز ، آماده به كار بفروش می رسد خريداران در موسسه اطلاعات ـ قسمت حمل و نقل تلفن ۳۲۸۲۶۶ از ساعت ۸ صبح الی ۶ بعد ازظهر به آقای ابراهيمی مراجعه فرمايند .

آگهی مزايده

شركت سهامی فخر ايران مقدار ۶۱۰۱۰ كيلو ضايعات ريسندگی و تعداد ۴۰۰۰ بشكه در اندازه های مختلف و مقدار ۲۷۱۵۶ متر متقال ۱ـ۹ متری را يكجا از طريق مزايده بفروش می رساند .
داوطلبان می توانند با دريافت صورت ريز ضايعات مورد مزايده و معرفی نامه ازدفترمركزی اين شركت واقع در خيابان حافظ ساختمان بانك كار طبقه ۱۹ به كارخانجات فخر ايران واقع در هشتگرد مراجعه و پس از بازديد ضايعات مورد مزايده با سپردن مبلغ ۱۰۰۰۰۰ ريال بصندوق شركت ودريافت رسيد پيشنهادات خودراحداكثر تاپايان وقت اداری روز ۲۵ر۷ر۱۳۵۷ به دفتر مركزی شركت تسليم نمايند بديهی است در صورتيكه برنده مزايده اقدام به انجام معامله ننمايد سپرده وی به نفع شركت ضبط خواهد شد .

آگهی انحلال شركت روفيتال

كليه افراديكه از اين شركت بستانكار ميباشند می توانند بادر دست داشتن مدارك مربوطه جهت تسويه حساب مراجعه نمايند.

شيشه

كارگران فعال ما آماده نصب شيشه ساختمان ، آپارتمان ، كارگاه، درب مغازه شما در سراسر كشور می باشند .
شيشه دودی .طلائی .برنز .دفالوكوكس ـ ديالوكس ، آئينه رنگی ايرانی و خارجی موجود است
تلفن ۸۲۳۱۰۹

بانك اعتبارات ايران

آگهی مزايده

بانك اعتبارات ايران سه دستگاه اتومبيل پژو ۴۰۴ و دو دستگاه اتومبيل پيكان كار را از طريق مزايده بفروش می رساند . علاقمندان می توانند اتومبيل های مزبوررادر پاركينك ساختمان استيجاری اين بانك واقع در خيابان نادری خيابان همايون سمت ديوار غربی سفارت انگليس ملاحظه وپيشنهاد خود را كتبا پس ازتوديع مبلغ ۵۰۰۰۰ ريال برای هر اتومبيل بصندوق شعبه مركزی بانك اعتبارات ايران واقع در خيابان سوم اسفند در ساعات اداری از ۸ الی ۱۲ تا ۲۴ مهر تسليم و رسيد دريافت دارند . پيشنهاد ها در ساعت ۱۰ روز سه شنبه ۲۵ مهر در اداره تداركات اين بانك با حضور پيشنهاد دهندگان قرائت خواهد شد. بانك اعتبارات ايران در رد يا قبول كليه پيشنهاد ها مختار است .
هرگونه ماليات و عوارض و هزينه درج آگهی بعهده خريدار خواهد بود .
بانك اعتبارات ايران

استخدام نگهبان شب

شركت نمود جهت حفاظت انبار خود در كيلومتر ۸ جاده مخصوص كرج احتياج به استخدام يك نفر نگهبان شب كه سابقه نگهبانی داشته و ضامن معتبر معرفی نمايد با حقوق و مزايای مكفی دارد .واجدين شرايط می توانند همه روزه بغير ازروز های پنجشنبه وتعطيل به كارگزينی شركت در خيابان تخت جمشيد ـ بين بهار و روزولت ساختمان بلر مراجعه نمايند .

شركت سهامی ريسندگی و بافندگی فرنخ (عام)

بيكنفر دوشيزه تلفنچی نيازمند است متقاضيان به كارگزينی شركت واقع در ميدان منيريه خيابان ابوسعيد بين كلانتری و مسجد شماره ۱۰۴ و۱۰۶ مراجعه نمايند .
تلفن ۶۴۳۹۵۳ و ۶۴۶۳۶۱

كارگر داربستی و پيمانكار مورد نيازاست شركت سوپرمن تلفن ۹۷۵۶۹۹

شركت ساختمانی استخدام ميكند

۱ـ مهندس راه ساختمان با حداقل ۱۰ سال سابقه كار ۱ نفر جهت شهرستان .
۲ـ مهندس تاسيسات و حداقل ۳ سال سابقه كار ۱ نفر جهت شهرستان .
۳ـ مهندس راه ساختمان با حداقل ۵ سال سابقه كار ۲ نفر جهت شهرستان .
۴ـ مترور ورزيده جهت دفتر مركزی ۲ نفر .
واجدين شرايط به آدرس خيابان كاخ شمالی بين بلوار و زرتشت پلاك ۸۲ طبقه ششم و هفتم از ساعت ۵ر۲ الی ۵ بعداز ظهر مراجعه فرمائيد .

بيمارستان
نتردام دو فاتيما

۱ـ پزشكان ايرانی REGIFTRAR

را بهمكاری در قسمت زنان و زايمان دعوت مينمايد. تسلط كامل به زبان انگليسی ضروری ميباشد.

۲ـ كارمند دفتری دوشيزه يا بانو

تعدادی كارمند كه آشنائی كامل بزبان انگليسی و همچنين تايپ فارسی و لاتين داشته باشند برای كار در قسمت اداری اين بيمارستان مورد نياز ميباشند.
واجدين شرايط ميتوانند همه روزه بكارگزينی بيمارستان واقع در خيابان محمد رضاشاه كوچه ۲۱ و يا به تلفن ۷ـ۶۲۳۸۸۳ مراجعه فرمايند.

اطلاعيه

شركت ملی نفت ايران عامل توزيع رسمی نفت گاز قندچی جهت تامين مصرف دستگاههای حرارتی شوفاژ مشترك می پذيرد
تلفن ۹۸۲۲۰۶

آگهی دعوت مجمع عمومی صاحبان سهام شركت سهامی خص شيرو لبنيات پاستوريزه رضائيه مورخ پنجشنبه ۲۷ر۷ر۱۳۵۷

بدينوسيله از كليه صاحبان سهام شركت سهامی خاص شيرو لبنيات پاستوريزه رضائيه دعوت ميشود كه روز پنجشنبه مورخ ۲۷ مهرماه ۱۳۵۷ در ساعت ۱۰ صبح در محل شركت سهامی خاص دشت مرغاب به نشانی خيابان كاخ شماره ۱۰۴ تشكيل ميگردد حضور بهم رسانند .
دستور جلسه :
۱ـ انتخاب هيئت مديره و مدير عامل جديد
۲ـ استماع گزارش بازرس قانونی شركت
۳ـ تصويب حساب سود و زيان وترازنامه شركت مورخ ۳۱ر۳ر۱۳۵۷
۴ـ تعيين خط مشی آينده شركت .
۵ـ انتخاب بازرس و تعيين روزنامه كثير الانتشار جهت درج آگهی های شركت .
هيئت مدير شركت سهامی خاص شير و لبنيات پاستوريزه رضائيه

يخسازی اسكاتسمن
۱۰۰ ـ ۲۰۰ ـ ۵۰۰ كيلو
در ۲۴ ساعت

نماينده انحصاری در ايران
فروشگاه منصور
تلفن: ۷۵۴۲۹۲ ـ ۷۶۲۵۲۷

اکنون پولارویدسینمای فوری رامعرفی میکند

پـــولاویـــژن

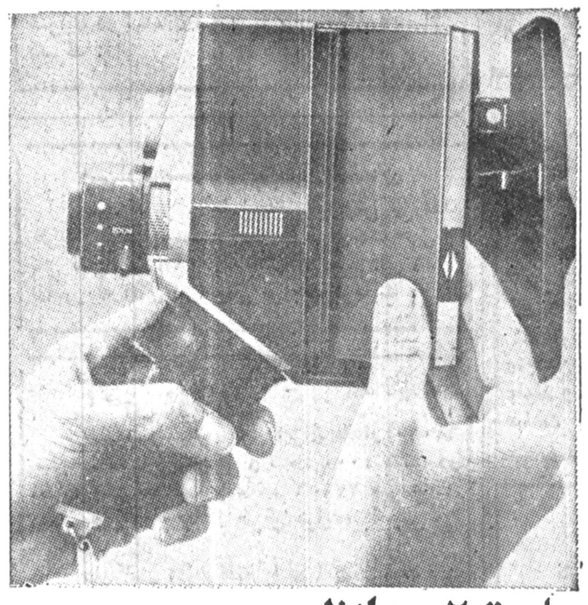

ساعت ۲ بعدازظهـــر:
کاست " فتوتایپ " را در دوربین فیلمبرداری پولارویـد بگذارید .

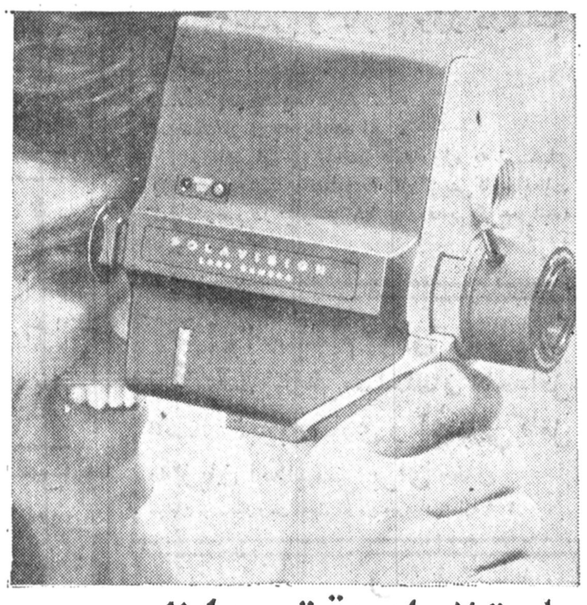

ساعت ۲ ویک دقیقه بعدازظهـــر:
ازصحنه‌های دلخواه خودفیلمبرداری کنید .

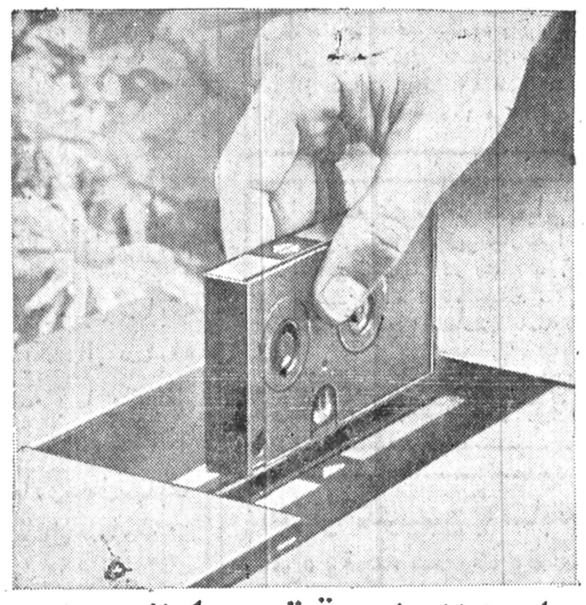

ساعت ۲ وپنج دقیقه بعدازظهـــر:
کاست‌را ازدوربین‌در آورید و در دستگاه نمایش پولاویژن قراردهید .

۲ وهشت دقیقه بعدازظهر: در کمترازدودقیقه فیلم بطور اتوماتیک‌ظاهرمیشود و با رنگهای درخشان بر روی پرده پولاویژن بنمایش در میآید .

باور نکردنی است ! شما میتوانید هر لحظه کـه اراده کنید ودر هر کجا که هستید فیلم‌سینمائی‌رنگی‌بگیرید و بلافاصله فیلم را ببینید .

پولاویژن ،انقلابی درصنعت‌سینماست و هدیه‌ای‌جدید از پولاروید .

پولاویژن ، اگر چه‌ازنظر علمی‌بسیار پیچیده و اعجاب آوراست ، اما استفاده از این سیستم آنقدر آسان‌است کـه حتی یک کودک هم میتواند با آن کار کند فقط با چند حرکت ساده .

پـــولاویـــژن

تنهاسیستم فیلمبرداری فوری دنیا از

پـــولاویـــد

پولاروید وپولاویژن علائم‌تجارتی ثبت‌شده شرکت پولاروید درشهرکمبریج ، ایالت‌ماساچوست امریکاهستند . حق‌چاپ برای شرکت پولاروید محفوظ‌است ـ ۱۹۷۸

ANDISHGAR / Lintas - 3.27

کشاورزی

با ۱۰ درصد افزایش تولید

میزان تولید کشمش کشور به ۶۵ هزار تن رسید

در چند روز اخیر بازار سبزه و کشمش از رونق محسوسی برخوردار است و معاملات روی آن با گرمی جریان دارد و بهمین دلیل قیمت ها در بازار های داخلی و بازار های خارجی فوق العاده ترقی کرده است

در حالیکه قیمت پیشنهادی شورویها و عراقیها و چند کشور اروپائی غربی ۱۱۰۰ تا ۱۲۵۰ دلار است بخصوص قیمت شورویها که از خریداران عمده کشمش ایران هستند پائین تر از قیمت کلیه کشور ها است.

۵۰۰ تن کشمش با اروپای شرقی معامله شد

قیمت کشمش در بورسهای بین المللی افزایش یافت

امروز قیمت کشمش و سبزه قوچان هر جعبه ۱۲/۵ کیلوئی به ۱۰۰۰ ریال و محصول قزوین هر جعبه ۱۰۵۰ ریال و ملایری به ۱۰۸۰ تا ۱۱۰۰ ریال رسید.

یکی از بازرگانان گفت در چند روز اخیر حدود ۵۰۰ تن کشمش و سبزه با چند کشور اروپائی شرقی معامله شده و هم اکنون نیز مذاکراتی برای فروش حدود ۲ تا ۳ هزار تن کشمش با چند کشور خارجی در جریان است ولی بعلت پائین بودن قیمت خریداران خارجی هنوز این معاملات انجام نگرفته است. قیمت کشمش های مورد معامله با خارجیها در چند روز اخیر هر تن ۱۳۰۰ تا ۱۳۵۰ دلار بوده و حتی با یک کشور اروپائی تا تنی ۱۴۰۰ دلار هم معامله شد ولی کشور مذکور در حال حاضر بیش از تنی ۱۳۵۰ دلار خریدار نیست

شورویها در سال گذشته کشمش را از ایران هر تن ۹۲۵ دلار خریداری کردند و سایر کشور ها نیز کشمش ایران را تا هر تن ۱۱۰۰ دلار خریداری نمودند ولی امسال بعلت کمبود محصول امریکا قیمت کشمش در بازار های خریدار بخصوص کشور های اروپایی فوق العاده افزایش یافته است. گفته میشود به محصول کشمش آمریکا بعلت بارندگیهای بی موقع حدود ۲۰ درصد زیان وارد آمده و مقدار محصول این کشور در حدود ۱۲۵ تا ۱۳۰ هزار تن تخمین زده میشود.

امسال محصول کشمش ایران حدود ۶۵ هزار تن یعنی قریب ۱۰ درصد بیش از مقدار محصول سال گذشته تخمین زده میشود و پیش بینی میشود در سال جاری بیش از پنجاه هزار تن کشمش و سبزه از ایران بخارج از کشور صادر شود.

بقرار اطلاع اخیرا چند کشور تولید کننده کشمش از جمله یونان و ترکیه و افغانستان مقداری کشمش به قیمت هر تن ۱۲۵۰ تا ۱۳۵۰ دلار با چند کشور خارجی معامله کرده اند

نیازمندیهای اقتصادی

نرخ خرید و فروش ارز در بانکهای کشور

نوع ارز	نرخ خرید	نرخ فروش
یک دلار امریکا	۷۰/۲۵	۷۰/۶۰
یک دلار کانادا	۵۹/۸۵	۶۰/۱۰
یک دلار استرالیا	۸۱/۸۵	۸۲/۵۰
یک لیره انگلیس	۱۳۹/۳۰	۱۴۰/۹۰
یک مارک المان غربی	۳۷	۳۷/۴۰
یک فرانک سوئیس	۴۴/۴۵	۴۴/۹۰
یک فرانک فرانسه	۱۶/۳۵	۱۶/۵۵
یکصد فرانک بلژیک	۲۳۵	۲۳۷
یکصد لیر ایتالیا	۸/۵۰	۸/۶۵
یک فلورن هلند	۳۴/۱۰	۳۴/۴۵
یک کورن سوئد	۱۶/۰۵	۱۶/۲۵
یک کورن نروژ	۱۳/۹۵	۱۴/۱۰
یک کورن دانمارک	۱۳/۳۵	۱۳/۵۰
یک شیلینگ اتریش	۵/۰۵	۵/۱۵
یکصد ین ژاپن	۳۷/۳۰	۳۷/۷۰
یکصد روپیه هندوستان	۸۸۰	۹۰۰
یک دینار کویت	۲۵۸/۵۰	۲۶۲
یک دینار عراق	۲۳۹	۲۴۱/۵۰
یک دینار بحرین	۱۸۱/۵۰	۱۸۶/۵۰
یک ریال سعودی	۲۱	۲۱ / ۵۰
یک درهم امارات عربی متحده	۱۸/۰۵	۱۸/۹۵

مظنه های بالا تابع نوسانات بازار میباشد

تفسیر اقتصادی

برای آنکه اضافه حقوقها و دستمزدهای دریافتی صورتی ظاهری نداشته باشد...

حبیب چینی

درچند هفته اخیر شاهد گسترش روزافزون اعتصاب درواحدهای مختلف دولتی و خصوصی بوده ایم که هنوزهم وجود دارد. این اعتصابها در درجه اول اعتراض به کمی حقوق ها و دستمزدها درقبال هزینه سرسام اور زندگی است و درعین حال تبعیض ها و نابرابریهای دوراز عدالت که در دستگاههای مختلف بوجود امده وگسترش یافته است را نیز دربر میگیرد.

این اعتصابها درحقیقت منطقی ترین و طبیعی ترین عکس العمل کارکنان دولت و بخش خصوصی درقبال سیاستهای غلطی است که در سالهای گذشته اتخاذ شد و هزینه زندگی را سالانه تا ۳۰ درصد نیز بالا برد.

در دوماه اول سال جاری که شاخص هزینه زندگی مختصر تنزلی نسبت به آخرسال گذشته نشان داد، من درمقاله ای نوشتم که این امر چیزی شبیه معجزه است منتهی درهمان مقاله ـ و بلافاصله ـ نوشتم، مشروط برانکه این جهت ادامه یابد نه اینکه فقط یک تغییر نزولی کوتاه مدت و فصلی باشد. و متاسفانه چنین شد. شاخص هزینه زندگی باردیگر قوی صعودی خود را طی کردو تحمل هزینه گران زندگی از عهده حقوق و دستمزدبگیرها خارج شد.

دولت اموزگار امسال از واگذاری هرنوع اضافه حقوق به کارمندان خودداری کرد تا جلو تورم گرفته شود. حقوق کارگران نیز درنتیجه همین سیاست تاحدی منجمد شد. اما متاسفانه بعلت انجام هزینه های سنگین دردیگر زمینه های تورم زا ـ موج تورم ـ اگرچه به نسبتی آهسته تر از سال گذشته، ادامه یافت. حالا کارکنان دولت و بخش خصوصی، یکی بعداز دیگر برای افزایش حقوق و دستمزد، به اعتصاب متوسل میشوند. بدیهی است حفظ رابطه قدرت خرید کارمندان و کارگران درقبال کاری که انجام میدهند و کالاها و خدماتی که خریداری میکنند یکی از پایه های اصلی عدالت اجتماعی است. بنابراین نمیتوان و نباید بیش ازاین انتظار داشت که حقوق و دستمزدبگیرها بطور یکجانبه فداکاری و از خود گذشتگی نشان دهند. همینقدر که در ابتدای سال جاری، با اعلام دولت مبنی برخودداری از افزایش حقوقها و دستمزدها، کارمندان و کارگران سکوت کردند و به کار خود ادامه دادند، نشان صبر و تحمل و بردباری آنها و درک مساله تورم و مخاطرات آن برای کشور بود، اما ازانجاکه حرکت صعودی قیمتها ادامه یافت، تحمل بیش ازاین حقیقتا میسر نبوده و نیست. با اینهمه اگر فکر کنیم افزایش حقوقها به تنهائی میتواند دربلندمدت بین درآمد و هزینه حقوق و دستمزدبگیرها تعادل مطلوبی بوجود اورد که رابطه مبادله کار و خرید کالا و خدمت توسط انها، حفظ شود، بکلی اشتباه کرده ایم. امروز اضافه حقوق و دستمزدی بدست می آوریم که ظاهرا قدرت خرید ما را متعادل میکند و فردا می بینیم هزینه زندگی به نسبتی بیشتر افزایش یافته و درحقیقت چیزی هم بیش از گذشته زیانکار شده ایم.

اعتصاب البته کارها را تعطیل میکند و عرضه کالا و خدمات را کاهش میدهد که خود عاملی در افزایش قیمتهاست. درنتیجه اعتصاب ـ بشرط موفقیت آمیز بودن ـ دستمزدها و حقوقها افزایش میبابد که چون در برابر این افزایش قدرت خرید نه فقط کالا وخدمت جدیدی تولید و عرضه نشده، بلکه بعلت اعتصاب همان عرضه قبلی نیز کاهش یافته است، قیمتها باز به سرعت و نسبتی بیشتر افزایش میبابد و ازآنجاکه درآمدها درجامعه عادلانه توزیع نشده است، طبعا کسانیکه درآمدهای ثابت و اندک دارند بیشتر متضرر میشوند و سودحاصل از زیان انها عاید کسانی میشود که درآمدهای هنگفت بادآورده دارند که سفته بازها و واسطه ها را باید از آنجمله شمرد.

بنابراین اعتصاب، صرفنظر از آنکه جنبه قانونی دارد و از حقانیت برخوردار است، از نظر اقتصادی هیچ مشکلی را حل نمیکند. ازانجاکه رابطه حقوقها و دستمزدها دربرخوردبا سطح فعلی قیمتها بکلی برهم خورده است، بهتر است در شرائط فعلی دولت پیشقدم شود و پیش ازانکه دامنه اعتصابها توسعه یابد حقوقها و دستمزدها را درسطح معقول، متناسب سازد تا لااقل حجم تولید کالا و عرضه خدمات از سطح فعلی تنزل نکند. اما برای آنکه این پرداختها نیز اثر تورمی کمتری داشته باشد، دولت نباید به انتشار وسیله پرداخت اضافی مبادرت کند، بلکه میباید از هزینه طرحهای تورم زای دیگر حذف کند و همچنین نظام مالیاتی را عادلانه و متعادل کند تا صاحبان درآمدهای کلان بصورت پرداخت کننده مالیاتهای کلان نیز درآیند.

متاسفانه درگذشته تحت شعارهای زیبا، دلفریب و ظاهرا منطقی بخشودگی مالیاتی فعالیتهای تولیدی و عمرانی و غیره، همه آنها که درآمدهای کلان دارند از پرداخت مالیات بردرآمد شانه خالی کرده اند ولی مالیات حقوق و دستمزد بگیرها که باصطلاح «دم چک» بوده اند تا دینار آخر وصول شده است. تورم را البته همان درآمدهای کلان بوجود می آورد، کسانی که احیانا برای خرید یک کیلو میوه حتی هزارتومان هم برایشان بحساب نمی آید و بارولخرجی های آنها را حقوق و دستمزدبگیر پرداخت کننده مالیات باید تحمل کند. بنابراین اصلاح نظام مالیاتی و گسترش عدالت اجتماعی از طریق توزیع عادلانه تر درآمدها شرط حتمی و ناگزیر غلبه برتورم است.

از بخشودگیهای مالیاتی سخن گفتیم، این بخشودگی ها، باید بصورت مشوقهای تولیدی درآید زیراکه اضافه تولید قطعی ترین راه غلبه برتورم است. اما بهرصورت وقتی کالائی تولید شد و بفروش رسید و سودخالصی برای تولیدکننده یا توزیع کننده برجای گذاشت، باید ازاین سود مالیات عادلانه دریافت شود. و این نکته ایست که متاسفانه تاکنون موردتوجه کامل قرار نگرفته و سیاست قاطعی درباره آن اعمال نشده است.

تا هنگامی که نتوانیم سطح تولید را با عرضه متناسب سازیم و هزینه تولید را از طریق بالابردن بهره وری و کاهش ضایعات و

بقیه در صفحه ۲۷

مدرسه عالی بازرگانی

تشکیل دوره شانزدهم کلاسهای آموزشی تیپ «نمونه»

مدرسه عالی بازرگانی برای کلاس های زیر که جهت آموزش ضمن خدمت وبمنظور ایجادشرایط لازم ارتقاء گروه کارکنان سازمانهای دولتی وموسسات خصوصی و آموزش قبل از خدمت داوطلبان ورود بخدمت دولت ومؤسسات خصوصی تشکیل میگردد از روز شنبه پانزدهم مهرماه ۱۳۵۷ ثبت نام مینماید .

جدول تشکیل کلاسهای آموزشی تیپ «نمونه» دوره شانزدهم
ازتاریخ ۶ر۸ر۱۳۵۷ تا ۱۴ر۱۱ر۵۷

ردیف	نام دوره آموزشی	تعداد ساعات درس	مدت کلاس به هفته	تعداد ساعات درس در هفته	تاریخ شروع کلاس	تاریخ خاتمه کلاس	هزینه تحصیلی (ریال)	روزهای تشکیل کلاس	شرایط شرکت کنندگان
۱	کارشناس امور اداری	۱۷۹	۱۲	۱۶	۵۷/۸/۶	۵۷/۱۰/۲۷	۲۶۸۵۰	شنبه ، یکشنبه ، دوشنبه ، سه شنبه	لیسانس
۲	حسابرسی	۲۰۴	۱۴	۱۶	۵۷/۸/۶	۵۷/۱۱/۹	۳۰۶۰۰	شنبه ، یکشنبه ، دوشنبه ، سه شنبه	لیسانس (حسابداری ، بانکداری ، مدیریت مالی ، مدیریت بازرگانی و اقتصاد) و یا فوق دیپلم با سوابق مناسب
۳	حسابدار ۱ (اصول مقدماتی حسابداری)	۱۴۰	۱۲	۱۲	۵۷/۸/۷	۵۷/۱۰/۳۰	۱۶۸۰۰	گروه ۱ ـ شنبه ، دوشنبه ، چهارشنبه گروه ۲ ـ یکشنبه ، سه شنبه ، پنجشنبه	دیپلم کامل متوسطه
۴	حسابداری شرکتها	۱۴۰	۱۲	۱۲	۵۷/۸/۸	۵۷/۱۰/۳۰	۱۶۸۰۰	شنبه ، دوشنبه ، چهارشنبه	طی دوره اصول مقدماتی حسابداری
۵	کارگزینی	۱۵۰	۱۳	۱۲	۵۷/۸/۷	۵۷/۱۰/۳	۱۸۰۰۰	یکشنبه ، سه شنبه ، چهارشنبه	دیپلم کامل متوسطه
۶	آمارگیری و تکنیکهای آمار	۱۶۸	۱۴	۱۲	۵۷/۸/۸	۵۷/۱۱/۱۴	۲۰۱۶۰	شنبه ، دوشنبه ، چهارشنبه	دیپلم کامل متوسطه
۷	منشیگری	۱۲۸	۱۰	۱۶	۵۷/۸/۷	۵۷/۱۰/۱۶	۱۵۳۶۰	شنبه ، یکشنبه ، دوشنبه ، سه شنبه	دیپلم کامل متوسطه
۸	متصدی امور دفتری و بایگانی ۱	۸۶	۸	۱۲	۵۷/۸/۷	۵۷/۱۰/۲	۱۰۳۲۰	یکشنبه ، دوشنبه ، سه شنبه	دوره اول متوسطه
۹	انبارداری	۴۰	۴	۱۲	۵۷/۸/۷	۵۷/۹/۴	۴۸۰۰	شنبه ، یکشنبه ، چهارشنبه	دوره اول متوسطه

مدارک ثبت نام :
فتوکپی آخرین مدرک تحصیلی ـ فتوکپی شناسنامه ـ سه قطعه عکس ۴×۳ ـ فیش بانکی بمبلغ معادل شهریه دوره انتخابی واریز شده بحساب شماره ۱۰۵۵ مدرسه عالی بازرگانی در بانک بیمه ایران شعبه کریمخان زند (شهریه تحصیلی فقط در صورت عدم تشکیل کلاسها قابل استرداد است).

محل و تاریخ ثبت نام :
★ ثبت نام داوطلبان از روز شنبه ۱۵ مهرماه ۱۳۵۷ تا پایان روز چهارشنبه ۲۶ مهرماه ۱۳۵۷ باستثنای روز های پنجشنبه و تعطیل ازساعت ۱۰ الی ۱۲ صبح و ۴ الی ۸ بعدازظهر در ساختمان شماره ۲ مدرسه عالی بازرگانی خیابان پهلوی ـ بعداز سه راه عباس آباد ـ نرسیده به هتل میامی بعمل خواهد آمد.
★ کلاسها از روز شنبه ششم آبان ماه ۱۳۵۷ از ساعت ۴ الی ۸ طبق برنامه درمحل فوق الذکر تشکیل خواهد شد.
★ داوطلبانی که از طرف سازمانهای دولتی یا خصوصی معرفی میشوند باید برای ثبت نام شخصا باردست داشتن مدارک لازم قبل از انقضای مهلت مقرر بدفتر کلاسها مراجعه و فرم های لازم راتکمیل نمایند.
★ کلاسها در صورتی تشکیل خواهدشد که نام کرده باشند درغیراینصورت داوطلبان در حداقل بیست و پنج نفرداوطلب درآن رشته ثبت دوره های بعدی شرکت داده خواهند شد.
★ داوطلبان برای هرگونه سئوال میتوانند از ساعت ۱۰ الی ۱۲ صبح و ۴ الی ۸ بعدازظهر باتلفن های ۶۲۰۳۹۸ با مسئولین مربوطه تماس حاصل نمایند .

م الف ۱۷۲۹۲ ۱ـ۳

مجتمع آموزشهای کوتاه مدت
مدرسه عالی بازرگانی

آگهی مناقصه عمومی

شهرداری قرچك براساس بندچهار از هشتاد و سومین جلسه مورخ ۳۰ر۲ر۵۷ انجمن شهر و تائید استانداری معظم استان سمنان ساختمان کشتارگاه شهرداری را با شرایط زیر به مناقصه میگذارد .

۱ـ میزان تل کار بالغ بر ۱۰۹۴۵۴۶۲ (ده میلیون ونهصد و چهل و پنج هزار وچهارصدو شصت و دو ریال)است که شهرداری میتواند درخلال کار بیست و پنج درصد از مبلغ مذکور کسرو یابه آن اضافه نماید.
۲ـ مدت انجام کاراز تاریخ عقدو مبادله قرارداد ٤ ماه خواهد بودو برای هرروز تاخیر مبلغ ۵۰۰۰ ریال بعنوان خسارت از مطالبات پیمانکار کسر و نیز سوانح احتمالی و غیر مترقبه بر مدت پیمان با کسب نظر دفتر فنی استان اضافه می نماید .
۳ـ شرکت کنندگان در مناقصه باید قبلا به شهرداری مراجعه و با پرداخت مبلغ ۵۰۰۰ ریال بحساب جاری ٤۰۷ بانك صادرات شعبه قرچك نقشه و مدارك مناقصه و فهرست بهای مربوط را دریافت دارند.
٤ـ شرکت کنندگان درمناقصه بایستی دارای برك صلاحیت فنی و رتبه بندی از دفتر برنامه و بودجه استان سمنان باشند .
۵ـ پیشنهاد دهندگان بایستی پنج درصد کل مبلغ کار را ضمانتنامه بانکی که حداقل دارای سه ماه اعتبار باشد از یکی از بانکهای معتبرو یا معادل آنوجه نقد بحساب شماره ۲۰۰۹۱۲ سپرده شهرداری نزد بانك ملی ـ شعبه ورامین واریز وفیش یا ضمانتنامه ماخوذه را جوف پاکت الف نمایند .
٦ـ شرکت کنندگان بایستی پیشنهادات خود را دردو پاکت لاك ومهر شده «الف وب» که پاکت الف حاوی ضمانتنامه یا فیش بانکی مربوط بـه پنج درصد مبلغ کار موضوع بند پنج این آگهی که روی آن جمله «مربوط به مناقصه ساختمان کشتارگاه » قید شده باشد و پاکت ب شامل مبلغ پیشنهادی و اوراق مناقصه که بمهر شرکت و امضاء مسئول رسیده باشد و عبارت (مربوط به ساختمان کشتارگاه) نیز روی آن منعکس گردیده باشد حداکثر تا ساعت ده صبح روز شنبه ـ ۲۹ر۷ر۵۷ بدفتر شهرداری قرچك تسلیم ورسید اخذ نماید.
۷ـ پیشنهادات واصله در ساعت ۱۱ صبح همان روز در کمیسیون عالی معاملات شهرداری متشکل در شهرداری قرچك بازو موردرسیدگی قرار خواهد گرفت.
۸ـ حضورکلیه پیشنهاددهندگان بانمایندگان قانونی آنان در کمیسیون مناقصه آزاد است.
۹ـ به پیشنهادات مبهم و مشروط و مخدوش و فاقد سپرده و همچنین به پیشنهاداتیکه بعداز موعدمقرر برسد مطلقا ترتیب اثر داده نخواهد شد .
۱۰ـ چنانچه برنده مناقصه از انجام معامله خودداری ورزد و یا پس از ابلاغ قانونی حداکثر ظرف هفت روز حاضر بـه انعقاد پیمان نشود سپرده او بنفع شهرداری ضبط و این شرط نیز برای نفرات دوم وسوم جاری است.
۱۱ـ شهرداری هنگام عقد پیمان معادل ده درصد کل مبلغ مورد پیمان را بمنظور حسن انجام کار از پیمانکار ضمانتنامه بانکی یا اسناد خزانـه بعنوان سپرده دریافت میدارد.
۱۲ـ بهای کارهای انجام شده براساس قیمت های سازمان برنامه « پایه شاهنشاهی» وضرایب مندرج درآن پس از تائید دفترفنی استان سمنان قابل پرداخت خواهد بود.
۱۳ـ سایر اطلاعات و جزئیات مربوط به این مناقصه دراسناد مناقصه موجود در شهرداری مندرج است.
۱٤ـ رعایت قانون منع مداخله کارمندان دولت در مناقصه برای شرکت کنندگان الزامی است.
۱۵ـ هزینه نشر آگهی وعوارض و مالیات و حق بیمه و غیرو بعهده برنده مناقصه میباشد.
۱٦ـ شهرداری در رد یا قبول یك یا کلیـه پیشنهادات مختار است.

۱ـ۲ **محمد دادگر : شهردار قرچك**

میدان اسب دوانی فرح آباد
این جمعه از ۲ بعد از ظهر جام کشتوکشت اراک با ۹۱۰،۰۰۰ ریال جایزه

کشتوکشت اراک
تولیدکننده فرآورده های لبنی

سینما حافظ: آتش انتقام

اطلاعات

چهارشنبه ۱۹ مهر ۱۳۵۷ـ
۱۱ اکتبر ۱۹۷۸ـ شماره ۱۵۷۳۳

سخنی با دادستان دیوان کیفر

سید باقر مهنا

مانند بسیاری از هم میهنان تشنه و در آرزوی اصلاحات اساسی و عمیق که این روز ها بیش از هر زمان چشم و گوش خود را به مطبوعات و برادیو و تلویزیونها می سپارند تا ندای حق و صدای اشنا و نوای فرجی بشنوند، صدا و سیمای آقای دادستان دیوان کیفر را از تلویزیون و در مصاحبه با خبرنگار تلویزیونی شنیدم و دیدم، گفتند و اصرار کردند حتی استدعا نمودند که وسائل ارتباط جمعی در مورد متهمان تا ثبوت جرم و صدور حکم و اجراء عدالت سکون اختیار کنند.

استدلال هم این بود که اگر فی المثل فردی مرتکب قتل عمدی شد محاکمه و به کیفر عملش که اعدام باشد خواهد رسید. بنا بر این زن و فرزندش گناهی ندارند و نباید بمکافات عمل او از طریق رسانه های گروهی، در اجتماع دچار شرمساری و سرافکندگی گردند، نمی دانم شاید منظور آقای دادستان این بود که اگر در اینگونه موارد پس از دادرسی ثابت شود متهم بی گناه بوده سزاوار نیست در مدتیکه تحت پیگرد بوده است در اثر افشاء نام و مورد اتهام و پیش داوریها خانواده اش که گناهی نکرده اند ناراحت شوند. بهر حال این منطق و این نظریه اگر تمام مسائل روان کاوی و روانشناسی و توارث و غیره را نادیده بگیریم در مواردی نظیر انچه مثل اوردند غارت به بیت المال ملت دراز کرده موجبات تورم و بالا رفتن هزینه زندگی و پائین اوردن سطح آن و بالنتیجه ایجاد شکافهای عمیق طبقاتی و به فساد کشاندن مردم و تبعیض و ظلم و جور را فراهم نموده اند و یا بنحوی از انحاء با سرنوشت ملت و با جان و مال و ناموس و دین مردم بازی کرده اند و حیثیت ملی را لکه دار و استقلال کشور را دچار مخاطره کرده اند و تیشه بریشه اعتماد و اطمینان عمومی زده اند که تمام این مسائل و مسئله های دیگر مورد تائید و تصدیق نمایندگان مجلسین و ملت ایران و حتی دولت نیز میباشد، چطور؟ آیا درباره این افراد هم این احتیاط جائز است و باید رسانه های گروهی سکوت اختیار کنند؟ آنهم در موقعیت حساسیکه مردم تشنه اصلا حاتند و میخواهند به بینند دستگاه عدالت و دولتیکه برنامه اش را بر اساس مبارزه بافساد و مفسد اعلام کرده است با کسانیکه این بلا یا را بر سر آنها و کشورشان اورده چه خواهند کرد. وانگهی در مورد مثال آقای دادستان فرجام کار (اعدام) مشخص و مسلم بود و حال انکه در مورد این عناصر مخرب، پایان کار حداکثر مدتی زندان و بعد هم آزادی و دوباره دست بکار شدن است و بس.

پس بگذارید وسائل ارتباط جمعی یا رسانه های گروهی این موجودات را معرفی کنند تا لااقل اگر به مجازاتیکه بحق سزاوار آنند نمیرسند آبی از این راه بر آتش التهاب و اشتیاق مردمیکه از ناحیه آنها زیان و صدمه دیده اند در اوضاع فعلی ریخته شود و اطمینان داشته باشید که این کار نه فقط مخالف با اصول اخلاقی و انسانی و عدالت اجتماعی نیست بلکه توسل و تمسک به این داوری شفا بخش برای تسکین احساسات جریحه دار شده عمومی در این موقع که همه در انتظار اصلاحاتند ضروری و از هر لحاظ بخیر و صلاح مملکت میباشد.

درکنگان فقط برق رؤسا روشن است

چند سال قبل چند دستگاه مولد گرانقیمت برق از خارج خریداری و در محل نیروگاه کنگان نصب شد، که اینک در اثر بی مبالا تی و ناواردی و سهل انگاری متصدیان امر، این مولد ها بصورت آهن پاره هائی در آمده است در حالیکه وزارت نیرو با سرافرازی اعلام میدارد که امسال هیچکس بدون برق نخواهد بود، از یکماه قبل شهر کنگان باداشتن بیست کارگر و کارمند و تکنسین برقکار، بشهر خاموش و غم زده ای مبدل شده است در این بی برقی یکماهه که حتما تا یکماه دیگر نیز ادامه خواهد داشت، اهالی کنگان بدترین روزهای زندگی را گذرانده اند، چون در روزهای گرم تابستان چنان عرصه برزن و مرد تنگ شد که آمار وارقام دعوا و اختلا فات خانوادگی و طلا ق و طلا فکشی باوج خود رسید! در این گیر و دار تنها یک مولد یکصد کیلوواتی صحیح و سالم در گوشه ای از اداره قایم شده که به روشن نگه داشتن دوازده خانه روسای ادارات و مسئولین محترم شهر اختصاص یافته است

مرزی از کیفیت این خرابکاریها و بی توجیها اطلا ع حاصل میکرد و مسببین این بی سروسامانی را تحت تعقیب قرار میداد تا عبرتی برای همه باشد و بدانند که هر سهل انگاری و بی توجهی را جزائی و عقوبتی است.

مظفر خسروزاده

برنامه سینماها

تماشای فیلمهائیکه با علامت (×) مشخص شده برای اشخاص کمتر از ۱۸ سال ممنوع است

راجندراکما

✱ اسم من دلقک ـ رنگی ـ راج کاپور ـ درمندرا
اروپا (۳۰۳۱۷۹) ۹ـ۱۲ـ۳ـ۶

✱ آفرودیت سیاه ـ رنگی ـ آنتیانیلسون
پولیدور (۸۹۲۷۳۱) ۱۱/۳۰ ـ ۱/۳۰ ـ ۳/۳۰ ـ ۵/۳۰ ـ ۷/۳۰

کاتیاکریستید

✱ (×) ازدواج سیسیلی ـ رنگی ـ لانزوبوزانکا ـ امپایر (۸۹۳۹۴۲) ۱۱/۱۵ـ ۳۰ ۱ـ ۳/۳۰ـ ۵/۳۰ـ ۷/۳۰

✱ آتش انتقام ـ رنگی ـ درمندرا ـ هما مالینی ـ آجیت حافظ (۳۹۱۰۷۴) ۱۰/۳۰ـ ۱ـ ۳/۳۰ـ ۶ـ ۸/۱۵

✱ آخرین سکه ـ رنگی ـ آلن دلون ـ چارلز برونسون
رویال (۸۲۹۷۸۵) ۱۰ـ ۱۲ـ ۲ـ ۴ـ ۶ـ ۸

✱ این قطار مرگبار ـ رنگی ـ فردویلیامسون
سینه موند (۶۴۸۳۲۲) ۱۱ـ۱ـ۳ـ۵ـ۷ـ۹

✱ استخر ـ رنگی ـ الن دلون ـ رومی اشنایدر
شهر قشنگ (۶۴۷۷۷۷) ۱۱ـ ۱ـ ۳ـ ۵ـ ۷ـ ۹

✱ بعد مرگ ـ رنگی ـ جیم کلی ـ آلدوری
پارامونت (۶۴۸۳۲۱) ۱۱ـ ۱ـ ۳ـ ۵ـ ۷ـ ۹
سانترال (۹۲۸۶۸۶) ۱۱ـ ۱ـ ۳ـ ۵ـ ۷/۱۵ـ ۹

✱ پل جهنمی ـ سینما سکوپ رنگی
رکس (۳۱۸۲۴۲) ۱۰ـ ۱۲ـ ۲ـ ۴ـ ۶ـ ۸

✱ پرستار خوشگله
برلیان (۳۹۳۵۳۹) ۹ـ ۱۱ـ ۱ـ ۳ـ ۵ـ ۷

✱ پیروز پیک قهرمان ـ جیمزباند و مردطپانچه طلائی
فلور (۵۲۸۰۹۶) ۹ـ ۱۱ـ ۱ـ ۳ـ ۵ـ ۷ـ ۹

✱ تعقیب در شاهراه ـ رنگی ـ گلدن هان
شهرقصه ـ (۶۲۷۲۹۰) ۱۱ـ ۱ـ ۳ـ ۵ـ ۷ـ ۹

✱ تندوتیز ـ شکارچیان انسان
نادر (۱۳۴۷۹۵) ۸/۳۰ـ۱۰ـ ۱۲ـ ۲ـ۴ـ۶ـ ۸/۳۰

✱ تیرزن ـ رنگی ـ موریتسیومرلی ـ جان اشتایند
متروپل (۳۱۹۴۱۰) ۹ـ ۱۱ـ ۱ـ ۳ـ ۵ـ ۷ـ ۹
لیدو (۵۴۱۲۸۲) ۹ـ ۱۱ـ ۱ـ ۳ـ ۵ـ ۷ـ ۹

✱ جنجال ـ بیک ایمانوردی
شهوند (۳۵۴۰۴۰) ۱۰ـ ۱۲ـ ۲ـ ۴ـ ۶ـ ۸

✱ دزد عاشق ـ رنگی ـ راج کومار ـ شرمیلا تاگور
مارلیک (۹۶۳۶۱۶) ۹ـ ۱۱ـ ۱ـ ۳ـ ۵ـ ۷ـ ۹

✱ دست تو رو کن رفیق ـ بازگشت مرگبار
البرز (۳۰۴۲۵۸) ۸/۳۰ـ ۱۲ـ ۳/۳۰ـ ۷ـ ۸/۳۰

✱ راه اژدها ـ سینما سکوپ ـ رنگی
تاج (۳۱۳۸۶۴) ۱۰ـ۱۲ـ۲ـ۴ـ۶ـ۸

✱ زوربای یونانی ـ آنتونی کوئین
بولوار (۶۵۵۲۹۲) ۱۰/۳۰ـ ۱ـ ۳/۳۰ـ ۶ـ ۸/۳۰

✱ سکرتر ـ رنگی ـ اورنلاموتی ـ فیلیپ لروی
مولن روژ (۷۵۲۹۲۹) ۱۱ـ ۱ـ ۳ـ ۵ـ ۷ـ ۹

✱ سربازهای یک چشم ـ سینما سکوپ رنگی
مازستیک (۶۶۸۳۶۱) ۱۱ـ ۱/۳۰ـ ۴ـ ۶/۳۰ـ ۹

✱ سرسخت و تنها ـ جولیانوجما
شهر تماشا (۹۲۸۶۸۶) ۱۱/۳۰ـ ۱/۳۰ـ ۳/۳۰ـ ۵/۳۰ـ ۷/۳۰

✱ شبکه ـ رنگی ـ فی داناوی ـ پیتر فنیچ
دیاموند (۸۲۸۴۰۰) ۱۱/۳۰ـ ۱/۴۵ـ ۴ـ ۶/۱۵ـ ۸/۴۵

✱ شهر وحشی ـ رنگی ـ چارلز برونسون ـ تلی ساوالاس
ریولی (۷۵۷۷۷۷) ۱۱ـ۱ـ۳ـ ۵ـ۷ـ۹
رادیوسنتی (۶۴۳۳۲۰) ۱۱ـ ۱ـ ۳ـ ۵ـ ۷ـ ۹

✱ عصیان بلوغ ـ سینما سکوپ رنگی
ب.ب (۸۲۹۶۴۱) ۱۰ـ ۱۲ـ ۲ـ ۴ـ ۶ـ ۸

✱ فرار بزرگ ـ رنگی ـ استیومک کوئین
کاپری (۹۲۸۴۰۱) ۱۰ـ ۱/۱۵ـ ۴/۳۰ـ ۷/۳۰

✱ فدای برادر ـ رنگی ـ درمندرا ـ شبانا عزمی
همای (۳۱۱۶۶۹) ۱۰/۳۰ـ۱۰ـ ۱۲/۳۰ـ ۲/۳۰ـ ۴/۳۰ـ ۶/۳۰ـ ۸/۳۰

✱ قصابباشی ـ سینما سکوپ رنگی
دروازه طلائی (۳۵۲۱۶۰) ۹ـ ۱۱ـ ۱ـ ۳ـ ۵ـ ۷ـ ۹

✱ قدرت اژدها ـ رون وان کلیف
سهیلا (۳۱۶۴۲۴) ۱۰ـ۱۲ـ۲ـ۴ـ۶ـ۸
مراد (۷۵۳۳۸۲) ۱۰ـ۱۲ـ۲ـ۴ـ۶ـ۸

✱ لوطی قرن بیستم ـ بیک ایمانوردی ـ بوتیمار
میامی (۷۵۴۳۲۹) ۹ـ ۱۱ـ ۱ـ ۳ـ ۵ـ۷ـ۹
ایران (۳۱۶۳۵۴) ۹ـ ۱۱ـ ۱ـ ۳ـ ۵ـ ۷ـ ۹
سیلوانا (۳۶۳۷۷۷) ۹ـ ۱۱ـ ۱ـ ۳ـ ۵ـ ۷ـ ۹
ساینا (۳۵۲۴۴۲) ۹ـ ۱۱ـ ۱ـ ۳ـ ۵ـ۷ـ۹
تیسفون (۵۴۱۸۸۲) ۱۰ـ ۱۲ـ ۲ـ ۴ـ ۶ـ ۸ـ ۱۰
المپیا (۵۲۶۷۹۷) ۹ـ ۱۱ـ ۱ـ ۳ـ ۵ـ ۷ـ ۹
توسکا (۵۲۶۵۴۴) ۹ـ ۱۱ـ ۱ـ ۳ـ ۵ـ ۷ـ ۹
آستارا (۲۷۴۰۲۲) ۱۰/۳۰ـ ۲/۳۰ـ ۴/۳۰ـ ۶/۳۰ـ ۸/۴۵

✱ میسوری از هم می پاشند ـ سینما سکوپ رنگی
گلدیس (۶۲۸۷۱۳) ۱۱/۳۰ـ ۱/۴۵ـ ۴ـ ۶/۱۵ـ ۸/۳۰

✱ موزگان دیوانه ـ رنگی ـ دنیس هوپر
آسیا (۶۴۲۹۰۹) ۱۱ـ ۱ـ ۳ـ ۵ـ ۶/۳۰ـ ۸
پاسیفیک (۷۵۳۳۱۱) ۱۱/۱۵ـ ۱/۱۵ـ ۴/۳۰ـ ۶/۱۵ـ ۸

✱ مسابقه الکی خوش ها ـ رنگی مایکل سارازین
شهر فرنگ (۶۲۷۶۲۸) ۱۱/۳۰ـ ۱/۴۵ـ ۴ـ ۶/۱۵ـ ۸/۳۰

✱ مهاجمین ستاره کارائیب ـ ریچارد هریس ـ دیوید جانسن
اونیورسال (۹۲۶۹۵۳) ۱۱ـ ۱ـ ۳ـ ۵ـ ۷ـ ۹

✱ نامحرم
شهوند (۳۵۴۰۴۰) ۱۰ـ ۱۲ـ ۲ـ ۴ـ ۶ـ ۸

✱ نهنگ سیاه ـ رنگی گیلبرت رولند
ادئون (۳۱۸۱۱۸) ۱۰/۳۰ـ ۱۲/۱۵ـ ۲ـ۴ـ۶ـ۸

✱ فستیوال فیلم های برگزیده سال
دیانا (۶۴۷۳۶۵) ۱۰/۳۰ـ ۱۲/۱۵ـ ۲ـ ۴ـ ۶ـ ۸

✱ ۱۰ ثانیه تامرگ ـ رنگی ـ ایول کنیول
کریستال (۳۱۷۶۷۵) ۱۰ـ۱۲/۳۰ـ ۳ـ۸/۳۰ـ۵

✱ سنانس انگلیسی
گلدیس (۶۲۸۷۱۳) ۸/۳۰ بزبان اصلی (میسوری از هم می پاشد)

سینماکریستال: ۱۰ ثانیه تامرگ
رنگی باشرکت ابول کنیول ـ جین کلی

بقیه از صفحه ۵

میلیاردها ریال ...

حفاظت و صیانت کند. بنابراین باید در ارگان سازمان کارگران، تجدید نظر کلی شود.

گروهی از کارگران میگویند: اصول قانون اساسی، همه ازادی های عقیده و بیان و کار و شغل و مسکن را محترم شمرده است. بنابراین باید به همه سندیکا ها و اتحادیه های کارگری، فرصت داده شود تا خارج از چارچوب شناخته شده سازمان کارگران بتوانند آزادانه اتحادیه های دیگری برای حفظ حقوق صنفی و طبقاتی کارگران تشکیل بدهند.

پاداش یا سود سهیم کردن؟

محمد حسین اسحقی نژاد نماینده مجلس شورایملی و معاون سابق سازمان کارگران میگوید:

ـ از آنجا که سازمان کارگران هیچوقت با هدف های طبقه کارگر آشنایی نداشته و هیچگاه مشکلات طبقه کارگر را جدی نگرفته است، من مجبور شدم که از عضویت سازمان کارگران استعفاء دهم چون بیش از یک سال بود که در سازمان کارگران فریاد میزدم و خواستهای کارگران را مطرح میکردم ولی گوش شنوایی وجود نداشت و صدای من به هیچ جا نمیرسید.

محمد حسین اسحقی نژاد اضافه میکند: در ممالک صنعتی، در همه سازمان های کارگری، کارشناسان و متخصصان بسیاری وجود دارند که بهنگام بحران به کمک اتحادیه ها و سندیکاهای کارگری میشتابند. اما در اینجا سازمان کارگران در هیچیک از بحران های کارگری نتوانسته است رسالت تاریخی و نقش کارگری خودش را عرضه کند.

سازمان کارگران تا کنون نتوانسته یا نخواسته است در هیچ زمینه‌ای در تنظیم یا تایید پیمانهای دستجمعی به رفع مشکلات کارگری کمک کند. بهمین دلیل هم تا کنون گروههای زیادی از کارگران در خارج از سازمان کارگران قرار دارند، یا آنکه خودشان را تدریجا از این سازمان کنار کشیده اند.

آقای استحقی نژاد میگوید: تاکنون هیچگاه سود ویژه براساس قانون پرداخت نشده بلکه به کارگر، پاداش ماه سیزدهم و چهاردهم داده اند. همان پاداشی که از محل کار و افزایش بهره وری کارگران به آشپزشان هم پرداخت میکنند.

در این شیوه، تمام کارخانجات یکنواخت عمل میکنند، یعنی کارخانه‌ای که ضرر میکند یا کارخانه‌ای که نفع دارد، هردو یکسان به کارگر پاداش میدهند و بهمین دلیل هم هیچیک از کارگران کارخانجات از نحوه سهیم کردن در سود ویژه کارگران رضایت ندارند.

کارخانه ماشین سازی تبریز یا اتومبیل سازی ایران ناسیونال، تراکتورسازی تبریز، بلبرینگ سازی و دهها کارخانه دیگر را باید بعنوان مثال ذکر کرد که طبق کدام دفتر و دستکی به کارگران سود داده اند؟ چون اینها خارج از مسائل سود و زیان به کارگر فقط پاداش داده اند که قبل از اجرای قانون سهیم کردن هم، در حدود همین پاداش یا مبلغی کمتر ولی بهمین عنوان را در روزهای قبل از عید به آنها پرداخت میکردند.

آنها آمده بودند برای شکار... شکارانسان!
خطرناکترین و مرگبارترین شکار دردنیا!!

از فردا صبح درسینماهای
رکس ـ رویال
لی وان کلیف
جیم براون
در فیلم بزرگ وسترن
شکار مرگ

باشرکت جان مارلی ـ گلینیس اوکانر

از امروز درسینماهای
متروپل ـ لیدو
یکی از بزرگترین وسترنهای دهه اخیر سینما با سوژه و داستانی متفاوت از تمام وسترنهائی که دیده‌اید

موریتسیومرلی
درفیلم رنگی
تیرزن

باشرکت: جان اشتایند ـ سونیا ژانین
فیلیپ لروی

پخش از رویال فیلم

مجله جوانان
روز های دوشنبه
منتشر میشود

آغاز هفته دوم نمایش
فقط در سینما
همای
یکی از زیبا ترین و جدیدترین فیلمهای سینمای هند برای تمام خانواده ها

فدای برادر
رنگی ایستمن کالر
باشرکت
درمندرا
شبانا عزمی

موزیک کالیانجی انندجی
کارگردان هینگورانی

اطلاعات بانوان سه‌شنبه‌ها منتشر میشود

بیاد بیاورید «ایستگاه زبرا» اثر الیسترمک لین را
بیاد بیاورید «توپهای ناوارون» اثر الیسترمک لین را
بیاد بیاورید «قلعه عقابها» اثر الیسترمک لین را
و اینک سینمای ممتاز و ۴ ستاره ✱✱✱✱
اونیورسال
دومین هفته نمایش
فیلم بزرگ «مهاجمین ستاره کارائیب» آخرین اثر الیسترمک لین را بمعرض نمایش میگذارد

ریچاردهریس ـ دیوید جانسن
دوروتی مالون ـ آن تورکل
در فیلم

"GOLDEN RENDEZVOUS"
مهاجمین ستاره کارائیب
براساس داستان: آلیستر مک لین

شنبه ها دنیای ورزش

از امروز درسینماهای
آسیاوپاسیفیک
موزگان دیوانه
MAD DOG MORGAN

رنگی ـ باهنرنمائی: دنیس هوپر

فیلیپ مورا ـ کارگردان این فیلم بطرزی معجزه آسا موفق شده است چهره وحشی «مورگان دیوانه» را که درعین خشونت قابل ترحم ودلسوزی بود، دراین اثر بزرگ وسترن ترسیم کند.

نیویورک دیلی نیوز
✱ بازی دنیس هوپر دراین فیلم یک پدیده تماشائی است
مجله ورایتی
✱ یکی ازاصیل ترین وسترنهای سینمای آمریکا... یادآور شاهکارهای جان فورد.
«کوئیدین دوپاری»

از امروز درسینماهای
میامی ـ ایران ـ سیلوانا
ساینا ـ تیسفون ـ المپیا
توسکا ـ آستارا (تجریش)

سینمای ایتالیا که با تهیه و سترنهای پر حادثه حتی سینمای امریکا را تکان داد اینک بار دیگر یک فیلم بزرگ وسترن را عرضه میکند... وسترنی بیسابقه درباره مردان سرسخت و بیباکی که در جستجوی ثروت به کالیفرنیا رفتند و چیزی نیافتند جز خون و مرگ و یک زندگی پر درد سر و سراپا ماجرا....

آغاز هفته دوم در
شهر تماشا
سینمای ممتاز ۴ ستاره
✱✱✱

جولیانوجما در فیلم سرسخت وتنها

درکنگان فقط برق رؤسا روشن است

چند سال قبل چند دستگاه مولد گرانقیمت برق از خارج خریداری و در محل نیروگاه کنگان نصب شد، که اینک در اثر بی مبالا تی و ناواردی و سهل انگاری متصدیان امر، این مولد ها بصورت آهن پاره هائی در آمده است در حالیکه وزارت نیرو با سرافرازی اعلام میدارد که امسال هیچکس بدون برق نخواهد بود، از یکماه قبل شهر کنگان باداشتن بیست کارگر و کارمند و تکنسین برقکار، بشهر خاموش و غم زده ای مبدل شده است در این بی برقی یکماهه که

ایکاش وزارت نیرو با اعزام بازرسانی باین منطقه

حتما تا یکماه دیگر نیز ادامه خواهد داشت، اهالی کنگان بدترین روزهای زندگی را گذرانده اند، چون در روزهای گرم تابستان چنان عرصه برزن و مرد تنگ شد که آمار وارقام دعوا و اختلا فات خانوادگی و طلا ق و طلا فکشی باوج خود رسید! در این گیر و دار تنها یک مولد یکصد کیلوواتی صحیح و سالم در گوشه ای از اداره قایم شده که به روشن نگه داشتن دوازده خانه روسای ادارات و مسئولین محترم شهر اختصاص یافته است

مرزی از کیفیت این خرابکاریها و بی توجیها اطلا ع حاصل میکرد و مسببین این بی سروسامانی را تحت تعقیب قرار میداد تا عبرتی برای همه باشد و بدانند که هر سهل انگاری و بی توجهی را جزائی و عقوبتی است.

مظفر خسروزاده

گوناگون

ایزوفوم عایق مخصوص بامهای اماکن مسکونی و صنعتی

ایزولاسیون اسپری با مواد پلی اوریتین بصورت یک پارچه پخش توسط ماشین آلات مخصوص با فشار هوا ـ بدون هیچگونه عملیات ساختمانی با مشخصات متفاوت برای ایزولاسیون حجم‌های کروی شیب دار و یا ترکیب هر نوع از احجام فضائی با هر شیب و زاویه و فرم، مخصوص ایزولاسیون سقفهای واحدهای مسکونی ـ بیمارستانها ـ سردخانه ها ـ کارخانجات ـ مخازن انبارها ـ مرغداریها و... غیر قابل اشتعال با وزن کم، مقاوم در مقابل سرما ـ گرما، رطوبت و صدا با صرفه اقتصادی از نظر هزینه و وقت و تضمین موارد فوق. ترمیم سقفهای آسیب دیده و ترک خورده

شرکت ایران کودینگ (با مسئولیت محدود)

خیابان بهار ـ خیابان مزین الدوله شماره ۷۵ تلفن ۷۵۴۷۱۷

بقیه از صفحه ۲۵

برای آنکه اضافه حقوقها و...

حذف یا کاهش هزینه های زیادی و اصلاح مدیریت پائین اوریم، تورم ادامه خواهد یافت و هر اضافه حقوق و دستمزد، افزایش شدیدتر قیمتها را به دنبال خواهد داشت. بنابراین برای آنکه کسانیکه امروز اضافه حقوق و دستمزد بدست می آورند رضایت پایدار داشته باشند لازمست قدرت خرید پول حفظ شود. درحقیقت قدرت و هنر اساسی دولت در تامین همین شرط نهفته است

ضمنا گردانندگان اعتصابهای شغلی باید یک نکته را هم به اعتصاب کنندگان تحت اداره خود تفهیم کنند و آن اینکه کم کاری درهنگامی که اعتصاب با موفقیت پایان میپابد و یا بهرصورت شکسته میشود، باید ازمیان برود نه اینکه بصورت عارضه ای دائمی درآید. و برای آنکه بهانه ای بدست نیاید میباید طرح زمان بندی منطقی واحدکار در هر کارگاه و اداره بمرحله اجرا درآید تا حقیقتا روشن شود چه کسانی درحال کم کاری هستند و چه کسانی کار عادی خود را انجام میدهند و چه کسانی نیز از جدول زمان بندی منطقی کار جلو هستند و مستحق دریافت پاداش و اضافه کار میباشند. بهرصورت، اینک که در پرتو نسیم آزادی که وزش آن تازه آغاز شده است، امیدواریم گردش کارها بصورتی باشد که اثرات نهائی آن بسود توسعه اقتصادی و اجتماعی باشد و آثار مخرب پایدار برجای نگذارد و این میسر نیست مگر آنکه دولت و بخش خصوصی متقابلا نسبت به یکدیگر و مسائل مملکتی احساس مسئولیت آگاهانه داشته باشند.

علاقه‌مندان زبان انگلیسی

ANGLO CONTINENTAL EDUCATIONAL GROUP

گروه فرهنگی آنگلو کنتینتال کلاسهای زبان انگلیسی از ابتدائی تا سطح عالی با منضمام رشته‌های اختصاصی را در ۱۲ مدرسه با ۲۶ برنامه مختلف در شهرهای لندن- پول- بورنموث و سایر شهرهای انگلستان برای جوانان- نوجوانان- دانشجویان- بزرگسالان و کلیه افراد خانواده با پانسیون نزد خانواده‌های انگلیسی دایر نموده است.

جهت اطلاعات بیشتر و ثبت نام و تعیین وقت با نماینده رسمی ACEG در ایران بین ساعات ۹ الی ۱۲ صبح و ۴ الی ۷ بعدازظهر با تلفن ۶۳۵۳۱۵ تماس حاصل فرمائید و یا با صندوق ۱۵۵۷-۴۵ تهران مکاتبه نمائید.

تغییرات در شرکت مرغداری صنعتی شهر کرد

(سهام خاص)

۱ـ آقای دکتر محمد زهرایی مدیر عامل قبلی شرکت مستعفی و دیگر سمتی در شرکت ندارند

۲ـ آقای مهندس علی فاضلی نسب بعنوان مدیر عامل و صاحب امضاء مجاز انتخاب و مشغول بکار شدند

۳ـ آقای مهندس حسن مرامی نماینده شرکت تعاونی مصرف کورش آریاشهر که بجای آقای شناعی نماینده قبلی ذوب آهن آریامهر طی نامه شماره ۱۴۷۹ مورخ ۵۷/۳/۸ معرفی شده‌اند بعنوان عضو هیئت مدیره و نایب رئیس صاحب امضاء مجاز در غیاب رئیس هیئت مدیره انتخاب شدند

۴ـ آقای مهندس محمد اسدی بابوکانی که بجای آقای مهندس ابراهیم دیزجی نماینده قبلی شرکتهای سهامی زراعی استان چهارمحال و بختیاری طی نامه شماره ۱۲۳۱ مورخ ۱۳۵۷/۵/۱ معرفی شده‌اند بعنوان عضو هیئت مدیره و منشی انتخاب گردیدند

۵ـ طبق بند یک صورتجلسه کلیه اسناد بانکی و اوراق بهادار و قرار دادها بامضاء مدیر عامل آقای مهندس علی فاضلی نسب و رئیس هیئت مدیره آقای مهندس احمد حری و یا نایب رئیس آقای مهندس حسن مرامی معتبر خواهد بود

احمد حری

رئیس هیئت مدیره

آگهی

شهرداری اصفهان در اجرای مواد ۱۶ و ۱۷ قانون نوسازی و عمران شهری و مواد ۵ و ۶ آئین نامه اجرائی تبصره (۲) ماده ۱۶ قانون مذکور و تصویب نامه شماره ۱۱۱۶ـ۵۷/۵/۵ انجمن شهر و تائیدیه شماره ۵۸۴۲ـ۵۷/۶/۱۹ فرمانداری محترم اصفهان بدینوسیله اجرای طرح پارکینگ عمومی خیابان حافظ در محل موقوفه شاه (سرای شاهین) را بشرح زیر باطلاع عموم میرساند.

۱ـ طبق طرح مصوبه بدهی شهرداری بابت کل غرامت پیش بینی شده مبلغ ۲۷۲۴۴۳۳۲ ریال و بابت حق کسب و پیشه مستاجرین واقع در مسیر طرح مبلغ ۶۰۵۸۵۰۰ ریال میباشد.

۲ـ تاریخ اجرای طرح ۵۷/۱۱/۳۰ و مدت قبول اعتراضات از تاریخ نشر اولین آگهی بمدت ۲ ماه و محل قبول اعتراضات دبیرخانه شهرداری اصفهان تعیین و اعلام میگردد.

۳ـ مفاد فهرست جامع طرح در سرسرای شهرداری اصفهان برای ملاحظه عموم الصاق شده است.

۴ـ اعتراض دهندگان باید ضمن ارسال مدارک مالکیت با تصرف خود ذیل برگ اعتراض نشانی کامل و روشن خود را قید نمایند. ضمنا همزمان با این آگهی نتیجه ارزیابی برای هرمالک یا متصرف واقع در طرح فوق الذکر ارسال و مفاد این آگهی در معابر و تابلو اعلانات واقع در سالن شهرداری مرکزی الصاق گردیده است.

شهردار اصفهان. غنی زاده

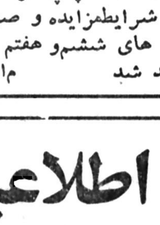

هواپیمائی ملی ایران ـ هما ـ

اطلاعیه

محل جدید واحد صادرات خارجی

فروش بار تهران

هواپیمائی ملی ایران «هما»

هواپیمائی ملی ایران ـ هما ـ باطلاع میرساند واحد صادرات خارجی فروش بار تهران ـ هما ـ از ساختمان گمرک به ساختمان بار شرکت های هوائی ، واقع در فرودگاه مهرآباد بین ترمینال های ۳ و ٤ انتقال یافته است .

از مشتریان محترم خواهشمند است برای صدور بارنامه و ارسال با ربخارج از کشور با ادرس مذکور مراجعه فرمایند.

تلفن : ۹۱۱۲۴۸۳

حرفهایی از آن سوی سیم

از اسفالت خبری نشد

کمربندی تا هنگامی که بطور مطلق خاکی بود برای پیشگیری از گرد و خاک هر روز با تانکرهای آب پاش سطح آن را آب پاشی میکردند و گاهی نیز گریدرها در آن تیغ می انداختند، تا باصطلاح جاده مواج نشود.

سال گذشته شایع شد که اعتباری به مبلغ ۵ میلیون تومان برای اسفالت این جاده تامین شده است و مردم کلی خوشحال شدند که بزودی جاده کمربندی شهرشان بزیور اسفالت آراسته میشود، ولی مسئولان امربجای اسفالت در شهرستان شاهرود خیابانی کمر بندی احداث کرده‌اند تا از عبور و مرور ماشین های سنگین در داخل شهر جلو گیری کنند، اما بدلیل گسترش شهر اینک این خیابان درداخل آن قرار گرفته و در دو طرفش ساختمانهای مسکونی احداث کرده‌اند. این خیابان اساسی مقداری قیر، کف جاد ریختند و روی قیرها هم مقداری شن پاشیدند و اسمش را هم گذاشتند اسفالت! در نتیجه حالا با عبور هر کامیون یا تریلر، انبوه گرد و خاک بحلقوم خلق الله فرو میرود. در این زمینه به جناب شهردار و رئیس انجمن شهر مراجعه کردیم و قول گرفتیم بمجرد اینکه هوا گرم شد این خیابان را اسفالت اساسی کنند (یعنی دوباره کاری!) اما هوا هم گرم شد و این روزها مجددا رو به سردی میگراید و از اسفالت خبری نیست. البته بی انصافی نباشد که اطراف منزل مسکونی آقای شهردار را به بهترین وجه ممکن اسفالت کردند و بولواری زیبا و خوش منظره‌ای هم در این نقطه احداث شد که هم اکنون باغبانهای شهرداری بطور مرتب و منظم و از کیسه پر فتوت عوارض دهندگان اینجا را آبیاری می کنند! تا کور شود هر آنکه نتواند دید!

نادعلی خدابنده

کجا برویم

نمایشگاه

* آثار نقاشان اروپائی نگارخانه سپید ـ روزولت شمالی ـ شماره ۳۵۷ (۹ تا ۱۸).
* آثار نقاشی رضا بانگیز نگارخانه شیخ ـ (ساعت ۱۶ الی ۱۹)
* طرحهای علی یادگار یوسفی نگارخانه مس ـ خیابان پهلوی ـ روبروی سینما آتلانتیک ـ کوچه هراز ـ شماره ۷ (۹ تا ۲۰)
* آثار نقاشی علی اکبر ابراهیمی نژاد تهران گالری ـ عباس آباد (۱۰ تا ۱۹)
* آثار عکاسان نگارخانه تخت جمشید ـ خیابان تخت جمشید ـ نبش نادریهلوی (شماره ۳۰)
* آثار نقاشی کودکان با همکاری کانون پرورش فکری میرآباد ـ پارک فرح ـ (۱۰ تا ۲۰)
* مرکز فرهنگی و هنری رضا عباسی نمایشگاهی از کتابهای ایرانشناسی و افزوده‌های تازه ـ خیابان کورش کبیر ـ (۱۰ تا ۱۳ و ۱۵ تا ۱۸) (سه شنبه‌ها تعطیل است)
* بعداز امپرسیونیست‌ها آثاری از سزان، وان گوگ، گوگن و... گالری سولیوان ـ خیابان فخرازی ـ مقابل دانشگاه شماره ۱۳۶ (۱۷ تا ۲۰)
* آثار ۱۱ نقاش معاصر ایران نگارخانه نیازی ـ عباس آباد ـ روبروی شهرفرنگ ساختمان ۴۳ (۱۷ تا ۲۰)
* آثار نقاشی عزیزالله میتونی فصل هاویادها ـ تخت طاوس ـ میرعماد ـ خیابان یازدهم شماره ۲۶ (۱۰ تا ۱۹) پنجشنبه ها تعطیل است
* نمایشگاه گروهی نقاشی خانه آفتاب ـ خیابان روزولت ـ روبروی دانشرایعالی (۱۷ تا ۲۰)
* طرحهای رامبراند نگارخانه آزاد ـ عباس آباد ـ اندیشه دوم ـ پلاک ۷۳ (۹ تا ۱۷) ـ پنجشنبه ها تعطیل است.
* هنرهای معاصرهند فرهنگسرای نیاوران ـ انتهای سلطنت آباد ـ مقابل ضلع غربی پارک نیاوران.

موزه

* موزهٔ هنرهای معاصر مظاهری از هنر معاصر جهان ـ در گالری های ۱ و ۲ و ۳ و ۴ و ۵ و ۶ و ۹ (۱۱ تا ۷/۳۰) ـ شنبه‌ها تعطیل است. امیر آباد ـ پارک فرح.
* موزه فرش امیرآباد شمالی ـ نبش آریامهر (۱۰ تا ۱۸) شنبه‌ها تعطیل است
* موزهٔ نگارستان سپه ـ نبش کاخ (۹ تا ۱۳ و ۱۶ تا ۲۰) شنبه‌ها تعطیل است.
* هنرهای تزئینی بلوار کریمخان زند ـ (۹ تا ۱۲ و ۱۵ تا ۲۰)
* خانهٔ صبا شاه آباد ـ خیابان ظهیرالاسلام ـ شماره ۹۲ (۹ تا ۱۶) پنجشنبه‌ها تعطیل است.
* شهیاد آریامهر میدان شهیاد ـ (۹ تا ۱۲ و ۱۵ تا ۱۹)
* سلسلهٔ پهلوی کاخ مرمر ـ (۹ تا ۱۶)
* کاخ گلستان میدان ارگ (۹ تا ۱۲ و ۱۵ تا ۱۷)
* خزانه جواهرات سلطنتی بانک مرکزی ـ (۱۵/۳۰ تا ۱۷).

فال فردای شما

با اضطرابی روبرو هستید اما سرانجام آرامش، موفقیت و کامیابی نصیب شما میشود.

با تردید و دو دلی وضعیت آینده خود را مورد مطالعه قرار میدهید در حالیکه باید قاطع باشید.

از دیدن یک دوست و یا دعوت شدن بیک مهمانی احساس هیجان و شادی خواهید کرد.

ازدواج کرده ها با بستگان همسر خود برخوردهائی نه چندان خشونت آمیز خواهند داشت.

مسئولیت هائی بعهده شما است که نمیتوانید در مورد بعضی ها بی تفاوت باشید.

رویدادی عاطفی در انتظار شماست سعی کنید بیش از آنچه که ضرورت دارد، گرفتار نشوید.

چنانچه در صدد ازدواج هستید خیلی با احتیاط مطالعه موضوع را دنبال کنید.

به دلیل رفتارهای غیر دوستانه اخیرتان، بعضی از دوستان از دوروبر شما دور میشوند.

در انجام نقشه هائی که در دست اجرا دارید، موفقیت جالب توجهی نصیب شما خواهد شد.

چه در زمینه کار و فعالیت و چه در زمینه مسائل عاطفی و عشقی روزهای شیرینی در پیش دارید.

در نظر کسی که مورد توجه شماست بنحو محسوسیی جلوه میکنید و علاقه او را بیشتر بجانب خود جلب خواهید کرد.

«او» را بیش از اندازه جاه طلب و خود خواه می بینید، اما واقعا اینطور نیست.

جدول

ویژه ۱۰۰۳۸ — ۱۲۳۵۹ عادی

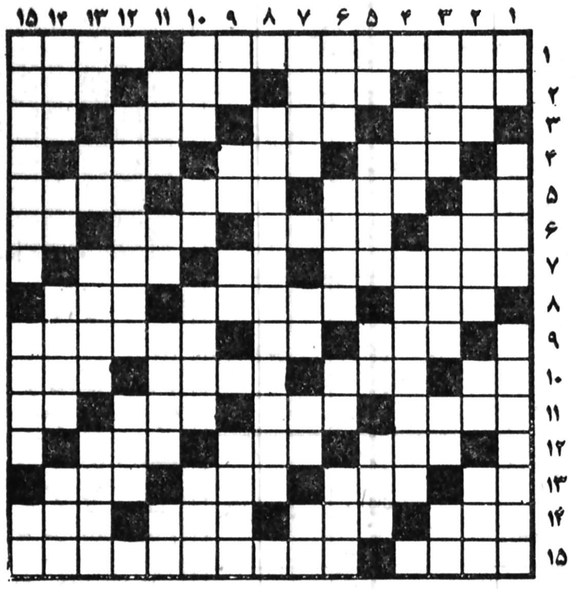

افقی: ویژه

۱ـ سردار بنام ایران دردوره ساسانیان درجنگ با اعراب ـ وقتی که بیاندازند پاداش به سنگ میگیرند

۲ـ آفتاب عالمتاب ـ از بستنی ها ـ تفسیر اوستا ـ سال گذشته

۳ـ از پایتخت های بزرگ جهان ـ آنچه از مایع ته نشین شود ـ رنگی درنقاشی ـ توانائی

۴ـ از شهرهای قدیمی ایران ـ غم و اندوه ـ جگر خوار مشهور

۵ـ زهر ـ شاعر از اینهم ملول بود ـ نوعی ماهی که منبعی است از چربی ـ دردو تهنیت

۶ـ گوشت درلفظ تازی ـ گیاهی است بیابانی که گاهی سراز پلو درمیاورد ـ پیشاوندیست ـ پاروی قایقرانان

۷ـ هنوز عمری از او نگذشته ـ رونق و رخشندگی ـ از برجهای فلکی

۸ـ عضوی دردرون ـ دندانی دردهان ـ ناامیدی

۹ـ دفتری که درآن مطالبی را گردآورده باشند ـ خالص از هرچیز ـ از علامات خستگی و خواب است

۱۰ـ عددیست ـ گل سرخ عرب ـ دربهاران درباغ غوغائی برپا میکند ـ خجستگی

۱۱ـ تحفه درویشان ـ توانائی داشتن ـ بخواب رفتن ـ درنده‌خو ووحشی

۱۲ـ افاده ـ کمیابی ـ ازبتهای زمان جاهلیت اعراب

۱۳ـ تردستی درکار ـ کشور بام دنیا ـ فرشته ایست ـ مته برقی

۱۴ـ آرزوی عشاق است ـ وقتی که بیاید رنگ میرود ـ میزنند و به سرکلاس میروند ـ پیامبری با عمری طولانی

۱۵ـ قاطی شده ـ از مشهورترین آثار علی دشتی.

عمودی: ویژه

۱ـ از مرغان افسانه ای ـ گشتارگاه ـ کوهی دراستان خراسان

۲ـ نوعی اش است ـ آماده زیارت خانه خداست ـ داغ کردن پوست ـ اصرارکننده

۳ـ تیردران می نهادند ـ درجه بندی شده ـ حرف دلتنگی ـ شراب انگور

۴ـ عددیست ـ از امراض چرکی که بیشتر دربینی بروز میکند

۵ـ درصورت بجوئید ـ فصیح و بلیغ ـ زبانه آتش ـ روزشنبه

۶ـ ریگ روان ـ بلند مرتبه ـ کوبیدن ـ از وسائل نقلیه

۷ـ رفتار ازسرناز ووقار ـ سیمی از دوسیم برق ـ شراب فرنگی ـ سیاهش کار دست مرده میدهد

۸ـ پدر در لفظ عرب ، دستگاهی در موسیقی ـ میدانی در تهران

۹ـ سگ پاچه گیر ـ سبوی بزرگ ـ احتیاجش به کس نیست

۱۰ ـ قاعده و روش ـ خالی دررورق بازی ـ سرشماری ـ از انواع غذای برنجی است

۱۱ ـ کارش جان گرفتن است ـ عضوی دردرون ـ همیشه نمی وزد ـ هدف بوسه

۱۲ ـ قسمتی از بدن ـ باعث تقویت گیاه میشود ـ از مرغان شکاری

۱۳ـ دست تازی ـ کارشکن نان دیگران را چنین می کنند ـ از معشوقه باید کشید ـ به کف ارند و به غفلت خورند

۱۴ـ از نواحی کاشان ـ گاهی کارپیدا می کند ـ آب دران میرود ـ ضدشتاب

۱۵ـ زبان درزبان عرب ـ از مشهورترین نویسندگان انگلیسی که با کتاب تصویر دوریان گری نامش برسرزبانها افتاد.

عمودی: عادی

۱ـ از کلمات نفی ـ با دیکه نمی وزد ـ از دیدنی های شهرپاریس

۲ـ امور بانکها از سود کلانش میگذرد ـ اثری از فروید ـ علامت جمع ـ نوعی بشقاب است

۳ـ حرف به آسانی درکله اش فرو نمی رود ـ ترشی اش را کنار بساط چلوکباب می گذاشتند ـ دهان پرنده ـ بوی رطوبت.

۴ـ زراعتی که احتیاج به ابیاری ندارد ـ درآسمان بدون بال و پرمی پرد

۵ـ از علامات جمع ـ همه را به کیش خود می پندارد ـ واحدی دروزن ـ ماهی درسال عرب

۶ـ دوشیزه خانم خارجی ـ از صفات حضرت حق است ـ اندک ـ مکر و حیله

۷ـ از انواع خدمتکار خانه درقدیم ـ حرف درد ـ سخن بی پوست ـ گیاه بیابانی

۸ـ اثری معروف از خواجوی کرمانی

۹ـ مهره‌ای درشطرنج ـ به زمین فرو رود ـ از برنامه های تلویزیونی ـ لقب پادشاهی درسلسله هخامنشی

۱۰ ـ مظهر ایستادگی ـ رودی دراروپا ـ از آلات طرب ـ دربازوست

۱۱ ـ بیچاره جفد که چنینش خوانند ـ حرف تعجب ـ زین و برگ اسب ـ ورزشی است

۱۲ ـ از مجاهدین مشهور درصدرمشروطیت ـ پست و فرومایه

۱۳ـ تردستی درکار ـ خداوند یکتا ـ اقطاب به گردخویش دارند ـ شادمانی

۱۴ـ طایفه و عشیره ـ حرف شگفت زده ـ بی‌عیب و نقص ـ رودی درافریقا

۱۵ ـ بندری درامریکا ـ خوشگل است ـ بازپس دادن

حل جدول های شماره قبل

افقی: عادی

۱ـ از کشورهای کوچک اروپائی ـ علف فروش

۲ـ دردریا جنگ میکند ـ درخشان و تابان ـ حتما خندان هم هست ـ درزورخانه به کارآید

۳ـ کمک و یاری ساز جشنهای ایرانیان درقدیم ـ شیطان دردل می اندازد ـ تکرارش نکنید که بچه می ترسد

۴ ـ خوب و پسندیده ـ مرغ سعادت ـ واحدی درطول.

۵ـ حرف ربط ـ از کارخانه های ماشین سازی اروپا ـ گازر چشم دیدن آنرا ندارد ـ همان پدر است

۶ـ از خفته برنخیزد ـ به مریض میدهند ـ همه هیکلها ندارد ـ ضربه یا سردرفوتبال

۷ـ گلی است زیبا دربهار درگلدان ـ مثل و مانند ـ گره برابرو انداختن

۸ـ فرزندش خونخوار بنامی درتاریخ شد و خون میلیونها ایرانی را نیزریخت

۹ـ حرص و طمع ـ صف عدد ـ اش ـ ازشهرری آمده

۱۰ـ گوشه خلوت و راحت ـ درهم پیچیدن ـ خاندان نبوت پسرنوح را گم کردند ـ از نواحی مکه

۱۱ ـ سگ هرزه ـ خردمند و دانا ـ دانه ایست شبیه ماش ـ از شیرین کنندگان کام

۱۲ ـ ماده تنظیم کننده قند خون ـ از طوایف قدیمی ایران

۱۳ـ گونه‌یی صدا می شکند ـ گشادگی میان دو کوه ـ بازی شبهای رمضان

۱۴ـ شهری درترکیه ـ حرف دلتنگی ـ جاویدان و برقرار ـ گیاهی که درجاهای نمناک می روید و ثمری درغلاف دارد

۱۵ ـ نام یکی از پنج آتشکده پارسیان باستان ـ سبکی درشعر و شاعری ـ از بردنی ها.

آگهی مناقصه

شرکت سهامی شیلات جنوب ایران عملیات الکتریکی کابل کشی و تامین روشنائی و تاسیسات فشار قوی و فشار ضعیف مجتمع شیلاتی بندرعباس را از طریق مناقصه واگذار مینماید پیمانکارانی که نام انها در لیست های مجاز سازمان برنامه و بودجه ذکر شده است در صورت تمایل میتوانند برای دریافت اسناد و مدارک مناقصه از تاریخ ۵۷/۷/۲۳ لغایت پایان وقت اداری ۵۷/۷/۳۰ بدفتر فنی شرکت سهامی شیلات جنوب مراجعه و پیشنهادات خود را تا ساعت ۱۰ صبح روز ۵۷/۸/۷ بدفتر فنی شرکت تحویل و رسید دریافت نمایند.

پیشنهادهای رسیده در ساعت ۱۱ صبح همانروز در حضور کمیسیون باز و مورد رسیدگی قرار خواهد گرفت.

شرکت سهامی شیلات جنوب ایران

شرکت ملی صنایع پتروشیمی

NATIONAL PETROCHEMICAL COMPANY

آگهی مزایده ـ شرکت سهامی شیمیائی شاهپور

شرکت سهامی شیمیائی شاهپور مقداری ازدستگاههای خودرواسقاط خودرا مرکب از اتومبیلهای سواری، پیکاب ، وانت، باری ، استیشن‌واگن، آمبولانس ،اتوبوس ،مینی بوس و بشکه های خالی ۲۲۰ لیتری را با وضعیت موجود و همچنین در محل هائیکه انبار شده‌اند بصورت مزایده در معرض فروش قرار میدهد .

علاقمندانیکه مایل بشرکت دراین مزایده می باشند میتوانند در روز های ۵۷/۸/۶ و ۵۷/۸/۷ بین ساعتهای ۹ صبح الی ۲ بعداز ظهر باداره امور پیمانهای شرکت سهامی شیمیائی شاهپور واقع در بندر شاهپور اطاق شماره ۲۱۹ مراجعه و شرایط مزایده و صورت تفکیکی خود رو های مربوررادریافت وهمچنین دستگاههای خودرو مورد مزایده را نیز از نزدیك رویت و پیشنهادات خود را در تاریخی که در شرایط مزایده مشخص شده‌است تسلیم نماید .

این آگهی دوبار دردوهفته پی‌درپی بار اول در تاریخ ۵۷/۷/۱۲ و ۱۳۵۷ باردوم در تاریخ ۵۷/۷/۱۹ چاپ خواهد شد و به تقاضا های شرکت کنندگان برای دریافت شرایطمزایده و صورت تفکیکی دستگاههای مورد مزایده که بعد از روز های ششم و هفتم آبانماه ۱۳۵۷ واصل گردد ترتیب اثر داده نخواهد شد م‌الف ۱۷۲۵۲ ۱ـ۲

اطلاعیه

شرکت ملی نفت ایران

امور پخش

قابل توجه مصرف کنندگان نفت گاز دستگاههای حرارتی (شوفاژ)

افزایش تعداد دستگاه های حرارتی (شوفاژ) ـ ازدیاد مصرف ـ مشکلات ترافیك ازعواملی است که در صورت بروز سرمای ناگهانی ممکن است اشکالاتی را درامر تامین بموقع سوخت این دستگاه ها درصورتیکه قبلا پیش بینی وتامین نشده باشد بوجود آورده بمنظور جلو گیری از بروز این مشکل از عموم مصرف کنندگان تقاضا میشود همکاری فرمایند و از هم اکنون نسبت به پرکردن مخازن دستگاههای حرارتی منازل خود توسط عاملین رسمی شرکت ملی نفت ایران اقدام نمایند .

ضمنا خواهشمند است در طول ماههای زمستان نیز سعی فرمایند مخازن حتی المقدور پر نگهداشته شود .

از کلیه مصرف کنندگان درخواست می شود در صورت مواجه شدن با هرگونه اشکال در تامین احتیاجات و یا مشکلات مربوط به ثبت نام با عاملین رسمی به امور پخش این شرکت واقع در تقاطع خیابانهای بهار و ثریا (اطاق ۲۳۷) مراجعه ویا با تلفنهای ۷۶۴۴۲۶ و ۷۶۵۹۱۲ و ۷۵۳۲۱۷ تماس حاصل فرمایند تا نسبت به راهنمائی ورفع مشکلات احتمالی اقدام شود .

م الف ۱۷۱۳۶

تلویزیون

توجه: برنامه های زیر از سوی رادیو تلویزیون در اختیار ما قرارگرفته وروزنامه اطلاعات هیچگونه مسئولیتی در تغییرات احتمالی برنامه ها ندارد.

چهارشنبه

سیمای ایران

۱۷:۰۰ اخبار
۱۷:۰۵ کودکان و نوجوانان
۱۸:۱۵ سینما - سینما
۱۸:۴۵ شورای داوری
۱۹:۰۰ اخبار ورزشی
۱۹:۱۰ جیمز استوارت
۱۹:۴۵ محیط زیست
۲۰:۱۵ قانون
۲۰:۳۰ اخبار + اخبار ورزشی
۲۱:۱۵ نازک بین
۲۱:۳۰ رنگوله ها
۲۲:۳۰ کاراگاه راکفورد - برگردان

تلویزیون دوم

۱۹:۰۰ قصه ها و ادمها
۱۹:۲۰ سفرهای دور و دراز «۳۴»
۲۰:۳۰ اخبار
۲۱:۱۵ چشم انداز هفتم «تهیه کننده: بهمن مقصود لو»
۲۲:۱۵ اخبار ورزشی
۲۲:۲۵ نیکولز

تلویزیون بین المللی

۱۸:۰۰ اسلاید و موزیک
۱۸:۳۰ اخبار
۱۸:۵۵ معرفی برنامه ها
۱۹:۰۰ منتظربمان تا پدرت بخانه بازگردد
۱۹:۲۵ میمون عجیب
۱۹:۵۰ افسانه های ورزشی
۲۰:۱۰ روهاید
۲۱:۱۰ کریستی لاووخبرکن
۲۲:۰۰ اخبار
۲۲:۱۵ الری کونین

پنجشنبه

سیمای ایران

۱۲:۰۰ اخبار
۱۲:۰۵ تفسیر قرآن
۱۲:۳۰ راز بقا
۱۳:۳۰ والتونها - کار
۱۴:۳۰ شهر های ایران از سیمای ایران
۱۵:۳۰ موسیقی ایرانی
۱۵:۴۵ ویرچینیایی - ادای دین
۱۷:۰۰ کودکان و نوجوانان
۱۸:۱۵ خلبانهای اسپنسر
۱۹:۰۰ پهنه شیران
۱۹:۳۰ سرزمین نو - رویش
۲۰:۲۰ قانون
۲۰:۳۰ اخبار + اخبار ورزشی
۲۱:۱۵ نازک بین
۲۱:۳۰ سینمای شب جمعه
۲۳:۰۰ نمایش تلویزیونی فرانک سیناترا

تلویزیون دوم

۱۹:۰۰ سندباد «واته سوزان ۳۹»
۱۹:۳۵ دنیای والت دیسنی
۲۰:۳۰ اخبار
۲۱:۱۵ رنگارنگ
۲۲:۱۵ اخبار ورزشی
۲۲:۲۵ سینمای شب جمعه

تلویزیون بین المللی

۱۴:۰۵ اسکایی دوو
۱۴:۳۰ سه کله پوک
۱۴:۵۰ شوگریپ ایپ
۱۵:۱۰ فیلم سینمائی
۱۷:۴۰ داستان پلیس
۱۸:۳۰ اخبار
۱۹:۰۰ نگاهی به ایران
۱۹:۲۵ دوربین مخفی
۱۹:۵۰ همه افراد خانواده
۲۰:۱۹ وارنیه
۲۱:۱۰ هشت تابچه کافیه
۲۲:۰۰ اخبار
۲۲:۱۵ فیلم سینمایی فایق رندگی

بزرگوله پا و تنبلو در تلویزیون

صحنه‌ای از مجموعه‌ی افسانه های کهن ایرانی

در گروه کودکان و نوجوانان تلویزیون دو برنامه های جدیدی تهیه شده است که بتدریج پخش آنها آغاز خواهد شد. هم اکنون تعدادی از برنامه های این گروه از تلویزیون پخش میشود.

برنامه های جدید این گروه عبارتند از:

مروری بر فیلمهای کودکان

برنامه‌ی جدیدی است که ستار افضل تهیه کرده و پخش آن از اول آبانماه آغاز خواهد شد. این برنامه طی ۹ روز و هر روز به مدت ۸۰ دقیقه پخش میشود. این برنامه با همکاری کانون پرورش فکری کودکان و نوجوانان تهیه شده است و در آن تعدادی از فیلمهای خوب «کانون» پنمایش در می آید.

مدارس حرفه‌ای

برنامه‌ای است ویژه‌ی نوجوانان که به معرفی مدارس حرفه‌ای و هنری می پردازد. در این برنامه به نوجوانان آموخته می شود که چگونه می توانند استعدادهای خود را با بکار گرفتن امکانات پرورش دهند. این برنامه بصورت فیلمهای مستند و نیمه داستانی تهیه شده است. تهیه کننده و کارگردان این برنامه باربد طاهری است.

مسابقه خانوادگی

برنامه‌ی دیگری است مخصوص نوجوانان و خانواده‌ها که از قسمت های مختلف تشکیل شده است. درهر قسمت مسابقه‌ای، بین اعضای دو خانواده انجام می گیرد و هر خانواده به نسبت همکاری و سرعت عمل در کار امتیاز می گیرد. مجریان برنامه آهو خرمدنو علیرضا مجلل هستند

افسانه های کهن ایرانی

مجموعه‌ی افسانه های کهن ایرانی که سال پیش از تلویزیون پخش شد، سری جدید آن در ۲۷ قسمت و در شهرهای مختلف ایران فیلمبرداری شده است. این مجموعه را ملک جهان خزاعی تهیه و کارگردانی کرده و امور فیلمبرداری آنرا کامبیز خوشبین انجام داده است.

سری جدید شامل داستانهای سنگ صبور، دختر چوپان، اقبال و زمرد شاه، تنبلو، گل زرد، دختر شاه پریان شاهزاده و آهو، محبت علی و سعدسلمان است این مجموعه هفته‌ای یکبار و بمدت ۳۰ دقیقه پخش خواهد شد.

تئاتر کودکان

برنامه‌ای است که سال پیش هم در تلویزیون دو تهیه می شد و نمایشنامه‌ی «کدو قلقلی و دیو» کار رضا بابک از جمله نمایشنامه هایی بود که در برنامه‌ی تئاتر کودکان پخش شد.

در فصل جدید دو نمایشنامه‌ی بزرنگوله پا وجوجوی نوک حنایی برای کودکان از تلویزیون پخش میشود. نمایشنامه‌ی اول را رضا بابک کارگردانی کرده و دومی را تاها بهبهانی بصورت عروسکی ساخته است.

ورزش و نوجوانان، قصه‌ها و آدمها و بازی خونه برنامه های دیگر گروه کودکان و نوجوانان تلویزیون ۲ است. دو برنامه نخست هم اکنون از تلویزیون پخش میشود و بخش برنامه‌ی بازی خونه نیز به روال سابق از دیماه آغاز خواهد شد.

راه دور دریا

در گروه ایرانشناسی تلویزیون دو هم اکنون تهیه‌ی چند فیلم مستند در باره‌ی فرهنگ و تمدن ایرانی آغاز شده است. در این گروه معمولا پس از پژوهش و تحقیق در باره‌ی مسائلی چون فرهنگ عامه، آداب و رسوم، معرفی شهرها و بناها و آثار باستانی با ارزش، شغلهای سنتی، هنرها و صنایع ملی و معماری و فلسفه‌ی ایران برنامه هایی بصورت فیلم و برنامه های تلویزیونی ساخته میشود.

در حال حاضر در این گروه کارساختن چند فیلم مانند شوشتر، بازار مسگرها، پشه دوزی، مجموعه راه دور دریا (در ده قسمت) موزه هنرهای تزئینی، پاوه، لاکیهای ایران، شغلهای سنتی خانه‌ی قوام، شمس العماره، طلای سیز یا چای، یاور، و حکایتی از خاک بپایان رسیده است.

برنامه هایی نیز درباره عرفان (بصورت میز گرد تلویزیونی) و رقصهای ایران، زری بافی، لبخند میان پرده های کوتاه مدت در دست تهیه است.

نخستین مجموعه‌ی مستند این گروه «راه دور دریا» که توسط حسن بنی هاشمی در باره‌ی جنوب ایران ساخته شده بزودی در تلویزیون بنمایش در خواهد آمد. این مجموعه در ده قسمت تهیه گردیده است.

دعوت پلاستر

از طراحان و نقاشان باذوق ایرانی

از آنجا که در طرحهای ایرانی و اسلامی نقش و نگارهای بی نظیر وجود دارد، شرکت پلاستر مصمم است که طرحها و نقش و نگارهای سنتی و اصیل ایرانی و معماری اسلامی را بر روی کاغذدیواری درآورده و بدینوسیله دگرگونی تازه‌ای در نماهای کاغذ دیواری درایران بوجودآورد. لذا بدینوسیله پلاستر از عموم طراحان و نقاشان ایرانی برای تغییر در طرح و نقش کاغذ دیواری دعوت بعمل میآورد تا ضمن شرکت در این تحول بزرگ و بی سابقه با ارائه طرحهای جدید ایرانی و یا منطبق با معماری اسلامی گام موثری در ارائه طرحهای سنتی و اصیل شرقی به همه مردم دنیا برداشته شود.

بدین مناسبت ده طرح از بهترین طرحهای ارائه شده توسط هیئت ژوری و متخصصین فن ایرانی و بین المللی انتخاب و برای چاپ به کارخانجات معظم خارجی سفارش داده خواهد شد و برای طرحهای انتخاب شده جوائزی بشرح زیر در نظر گرفته شده است:

برنده نفر اول	یکصد هزار ریال
برنده نفر دوم	نود هزار ریال
برنده نفر سوم	هشتاد هزار ریال

و بهمین ترتیب تا نفر دهم جوائز نقدی دریافت خواهند داشت.

طرحها باید کاملا" با الهام از نقاشی اصیل ایرانی و یا معماری اسلامی و دارای ظرافت خاص شرقی باشد.

جهت اطلاع بیشتر از شرایط مسابقه به شرکت سهامی خاص پلاستر واقع درخیابان پهلوی چهارراه امیراکرم ساختمان پلاستر بین ساعت ۵ الی ۷ بعد از ظهر هرروز مراجعه و یا با تلفنهای ۶۶۶۶۶۱ و ۶۶۶۶۶۵ قسمت روابط عمومی پلاستر تماس حاصل نمایند

تاریخ پذیرش طرحها از امروز تا ۲۰ آبانماه جاری و تاریخ انتخاب طرحها توسط هیئت ژوری آخر آبانماه جاری خواهد بود

شرکت سهامی خاص پلاستر

امشب «جان وین» را در چند فیلم ببینید!

بهمن مقصود لو به سفارش تلویزیون دو برنامه‌ی جدید درباره سینما با عنوان چشم انداز هفتم ساخته است که از این پس هر ۱۵ روز یک بار روزهای چهارشنبه ساعت ۱۵ - ۲۱ دقیقه بمدت یک ساعت پخش خواهد شد. این برنامه اختصاص به فیلمسازان مولف دارد و در خلال آن کارهای فیلمسازانی مثل جان فورد، الفرد هیچکاک، هوارد هاکز، ژان رنوار، میلوش فورمن و میکل انجلو انتونیونی مورد بررسی و تحلیل قرار می گیرد متن کلیه‌ی برنامه ها را باستثنای برنامه‌ی میلوش فورمن، آندرو ساریس منتقد سرشناس آمریکایی نوشته است.

در اولین برنامه‌ی چشم انداز هفتم که امشب پخش خواهد شد کارنامه‌ی فیلمسازی «هواردهاکز» بررسی میشود. در برنامه امشب ۱۷ قسمت از ۱۷ فیلم معروف این فیلمساز را خواهیم داد.

جان وین در صحنه‌ای از فیلم ریولوبو ساخته‌ی هوارد هاکز

«یان اوگیل وی» در صحنه‌ای از مجموعه‌ی سنت

«سنت» دوباره باز می گردد

کمپانی تلویزیونی ای. تی. وی انگلستان بار دیگر بر اساس ماجراهای سیمون تمپلر معروف به سنت مجموعه‌ای تازه‌ای با عنوان «باز گشت سنت» تهیه کرده است. در سری جدید این مجموعه نقش سنت را «یان اوگیل وی» چهره جدید بازی می کند.

این نقش را قبلا در مجموعه‌ای که در فاصله‌ی سالهای ۱۹۶۲ تا ۱۹۶۸ از تلویزیون انگلستان پخش شد «راجرمور» بازی می کرد. در حقیقت راجرمور با بازی در ۱۱۴ قسمت از مجموعه «سنت» به شهرت رسید و پایش به سینما کشیده شد که نخستین کار سینمایی او بازی در فیلم سینمایی «سنت» بود. سیمون تمپلر یک کاراگاه خصوصی است که مثل فیلیپ مارلو، و مایک مامر شیرینکاریهای مخصوص بخود دارد خالق سیمون تمپلر «لسلی چارتریس» است

برنامه و نحوه مراجعه دانشجویان دوره‌های روزانه و شبانه دانشگاه علم و صنعت ایران جهت ثبت نام در نیمسال اول سال تحصیلی ۵۸-۵۷

تذکر - مراجعه خود دانشجو و همراه داشتن کارت تحصیلی الزامی است.

تاریخ		ساعات مراجعه برحسب شماره دانشجوئی ۱۱½ الی ۹	محل ثبت نام	ساعات مراجعه برحسب شماره دانشجوئی ۱۶ الی ۱۴	محل ثبت نام	ساعات مراجعه برحسب شماره دانشجوئی ۱۹ الی ۱۷	محل ثبت نام
۵۷/۷/۲۳	روزانه	تمامی ۵۲ و رشته‌های تربیت دبیر فنی	پذیرش ۱	۵۳۱۴۰۰ تا ۵۳۱۲۰۱	پذیرش ۱	تمامی ۵۱-۵۰	پذیرش ۱
		۵۳۱۲۰۰ تا ۵۳۱۰۰۱	پذیرش ۲	آخر الی ۵۳۱۴۰۱	پذیرش ۲	تمامی ۵۲	پذیرش ۲
۵۷/۷/۲۴	روزانه	۵۴۱۱۵۰ تا ۵۴۱۰۰۱	پذیرش ۱	۵۴۱۴۵۰ تا ۵۴۱۳۰۱	پذیرش ۱	تمامی ۳	پذیرش ۱
		۵۴۱۳۰۰ تا ۵۴۱۱۵۱	پذیرش ۲	آخر تا ۵۴۱۵۱	پذیرش ۲	۵۴۲۱۵۰ تا ۵۴۲۰۰۱	پذیرش ۲
۵۷/۷/۲۵	روزانه	۵۵۱۱۵۰ تا ۵۵۱۰۰۱	پذیرش ۱	۵۵۱۴۵۰ تا ۵۵۱۳۰۱	پذیرش ۱	آخر تا ۵۴۲۱۵۱	پذیرش ۱
		۵۵۱۳۰۰ تا ۵۵۱۱۵۱	پذیرش ۲	آخر تا ۵۵۱۴۵۱	پذیرش ۲	۵۵۲۲۵۰ تا ۵۵۲۰۰۱	پذیرش ۲
۵۷/۷/۲۶	روزانه	۵۶۱۱۵۰ تا ۵۶۱۰۰۱	پذیرش ۱	۵۶۱۴۵۰ تا ۵۶۱۳۰۱	پذیرش ۱	آخر تا ۵۵۲۲۵۱	پذیرش ۱
		۵۶۱۳۰۰ تا ۵۶۱۱۵۱	پذیرش ۲	آخر تا ۵۶۱۴۵۱	پذیرش ۲	۵۶۲۲۰۰ تا ۵۶۲۰۰۱	پذیرش ۲
۵۷/۷/۲۹	روزانه	—	پذیرش ۱	—	پذیرش ۱	۵۶۲۳۰۰ تا ۵۶۲۲۰۱	پذیرش ۱
		—	پذیرش ۲	—	پذیرش ۲	آخر تا ۵۶۲۳۰۱	پذیرش ۲

محل مراجعه: مراجعین پذیرش ۱ از درب شرقی ساختمان امور آموزشی - مراجعین پذیرش ۲ از درب غربی ساختمان امور آموزشی

کاشی کف ایرانا

مناسبترین پوشش برای کف سالن پذیرائی ناهارخوری. اطاق خواب. حمام

فقط یکبار نصب میشود. احتیاج به تعویض ندارد لکه پذیر نیست. هرگز نمی سوزد و به آسانی تمیز و شفاف می شود.

کاشی کف ترازنی ۲۰ × ۲۰ متر مربع ۹۰۰ ریال

کاشی کف ساده ۲۰ × ۲۰ متر مربع ۸۰۰ ریال

نمایشگاه خیابان پهلوی مقابل پارک ساعی

بروشور در کلیه نمایندگیهای ایراناد در تهران و شهرستانها

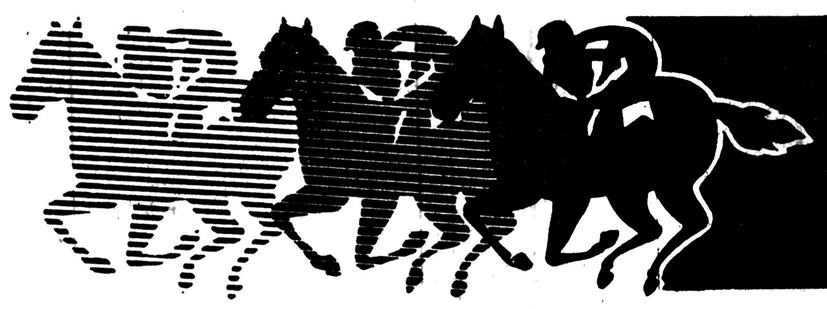

میدان اسب دوانی فرح آباد

این جمعه از ۲ بعد از ظهر جام کشتوکشت ایراک با ۹۱۰،۰۰۰ ریال جایزه

کشتوکشت ایراک

تولیدکننده فرآورده های لبنی

بیانات آیت‌الله العظمی خمینی درباره حکومت اسلامی

حضرت آیت‌الله العظمی خمینی در اقامتگاه خود ـ ویلای درمشوروز ـ هنگام گفتگو باچند تن ازروحانیون. هر روز از ساعت ۹ صبح تا ۱۲ حضرت آیت‌الله درهمین مکان می نشینند و مسلمانان و طرفداران خود را می پذیرند . آیت‌الله خمینی نماظهر به مذاکرات خود ادامه می‌دهند ووقتی‌عقربه ساعت ظهر شرعی را نشان داد به نماز میایستند. کسانی که تا آن موقع خدمت آیت‌الله مانده‌اند به رهبر شیعیان‌اقتدا می کنند و در پشت ایشان نمازمی‌گذارند. سپس‌حضرت آیت‌الله جهت صرف نـاهار به داخل ویلا می روند و بعد از صرف غذا که‌مختصر و ساده است یکی دوساعت استراحت می‌فرمایند- (عکس وسط فرستاده مخصوص ما به پاریس ارسال شده است) .

گزارش‌فرستاده مخصوص ما از پاریس

با آنکه بیش از یکهفته از اقامت حضرت آیت‌الله خمینی در پاریس میگذرد مطبوعات فرانسه همچنان‌در اطراف اقامت معظم له در فرانسه ونیز مسائل‌سیاسی وقـایـع ایـران بـحث مـی‌کنند . طی سه روز اخیر نیز روزنـامه های لوموند، فیگارو، لیبراسیون و لوماتن ستون هائی از روزنامه های خود را بدرج اخبار و چاپ عکس‌هائی از ایـران و آیت‌الله خمینی اختصاص دادند.

روز های سرنوشت‌ساز

روزنامه لیبراسیون عکسی از آیت‌الله العظمی خمینی‌در صفحه اول خود چاپ کرده است‌این‌عکس‌حضرت‌آیت‌الله را درحال اقامه نماز نشان می دهد و عده‌ای‌ازاطرافیان به معظم‌له اقتداء کرده‌اند . مراسم نماز در روی چمن ویلای محل اقـامت آیت‌الله انجام می‌شود .

روزنامه فیگارو و لوماتن تصویر آشفته و وخیمی از اوضاع ایران رسم کرده وبا اشاره به‌اعتصابات‌و تظاهرات وبرخوردهای‌پلیس‌و سربازان بامردم روزهای‌آینده رابرای کشور، سرنـوشت سـاز خوانده‌اند .

روزنامه فیگارو با تاسف فراوان خبر می‌دهد که در نتیجه اغتشاشات و اعتصابات اخیر قرارداد های ایران و فرانسه در زمینه دستگاههای مرکزی انمی و انرژی‌بصورت تعلیق درآمده است طبق این قراردادها فرانسه متعهد بود طی‌مدت دهسال شش‌دستگاه مرکزی انرژی به‌ایران‌تحویل دهد ودرمقابل‌معادل ده هـا میلیـارد فـرانک نفت دریافت دارد .

فیگارو خاطر نشان میسازد که‌این‌قرار داد ها برای‌صنایع فرانسه‌اهمیت فوق‌العاده‌داشت و تاکنون عقد چنین قرارداد مهمی‌بین‌فرانسه و یک کشور دیگر بیسابقه بوده است.

نماز قصر

حضرت آیت‌الله العظمی خمینی باوجود استقرار در محل جدید هنوز قصد اقامت نکرده و نماز قصر میخوانند. اقامتگاه جدید آیت‌الله نزدیکی ورسای و در دره سبز ومصفای «شوورز» قـرار دارد.اما در پیچ و خم کوچه هابدون آشنائی کامل بمنطقه پیداکردن آن چندان آسان نیست. محل اقامت توسط پلیس محافظت مـی گردد . بدانشجویان و ایرانیانی که بمنظور دیدار آیت‌اله میایند اجازه‌ورود داده می شوداما ویلاهمچنان بروی خبرنگاران که در مقابل « دره اجتماع می کنند بسته است.

دیروز نیز حضرت آیت‌الله ملاقات کنندگان رادر محوطه ویلا پذیرفتند. دانشجویان و ایرانیانی که خود را بـه اقامتگاه‌آیت‌الله رسانده بودند برروی قالی وگلیم ایرانی که درزیر درختان سیب پهن‌شده بود نشستند و بیانات ایشان را استماع کردند.

حکومت اسلامی

نکته مهم در بیانات دیروز آیت‌اله‌العظمی خمینی اشاره بمحکومت اسلامی‌بود. ایشان گفتند برخی از افراد که از معانی دین اسلام و حقیقت‌و واقعیت عمیق آن اطلاع کافی ندارند تصور کرده‌اند کـه حکومت اسلامی با پیشرفت ها وترقیات جهـان امـروز مغایرت دارد در حالیکه آئین مقدس اسلام که نجات دهنده بشریت است جز ترقی وتعالی انسان و پیشرفتهای‌سریع بسوی‌کمالات انسانی و اخلاقی و اجتماعی و فنی تطبیقی کامل دارد .

حضرت‌آیت‌الله‌تاکیدکردند که در این حکومت دزدی و فساد و رشوه وارتشاء جائی نخواهد داشت و مسئولان باید دست از چپاول وغارت مردم بردارند و به بیت‌المال مملکت تجاوز ننمایند .

ایشان گفتند شکی نیست که مـا نمی‌تـوانیم حکم و فرمانروایانی همچون علی‌بن ابیطالب داشته باشیم ولی حداقل باید در حکومت برمردم مسلمان تعلیمات آن حضرت را مورد توجه قرارداده و با عدالت و نصفت و درستی و راستی بمردم خدمت کنیم

برنامه رادیو تلویزیون

تلویزیون فرانسه برنامه‌ای ازحضرت‌آیت‌الله‌العظمی خمینی پخش کرد . آیت‌الله العظمی باخبرنگاران تلویزیون‌گفتگو نکردند ولی به آنها اجازه فیلمبرداری دادند .

گوینـده تلویزیون در اطراف شخصیت آیت‌الله العظمی خمینی و مبارزات معظم‌له صحبت کرد وجریان مهاجرت از عراق را مفصلا شرح داد .

حضرت آیت‌اله خاطر نشان ساختند که مخالفان اسلام‌مـی‌خواهند در دل ناآگاهان ترس و وحشتی نسبت‌بحکومت‌اسلامی ایجاد کنند . ولی مردم‌آگاه باید بدانند که این حکومت نه‌تنها هیچگونه‌بازگشتی بعقب نیست و نمیخواهد ۱۴۰۰ سال بعقب برگردد ، بـلکه اصول مترقی آن باتعالی انسان و پیشرفتهای‌سریع بسوی‌کمالات انسانی و اخلاقی و اجتماعی و فنی تطبیقی کامل دارد .

حضرت‌آیت‌الله‌تاکیدکردند که در این حکومت دزدی و فساد و رشوه وارتشاء جائی نخواهد داشت و مسئولان باید دست از چپاول وغارت مردم بردارند و به بیت‌المال مملکت تجاوز ننمایند .

ایشان گفتنـد شکی نیست که مـا نمی‌تـوانیم حکم و فرمانروایانی همچون علی‌بن ابیطالب داشته باشیم ولی حداقل باید در حکومت برمردم مسلمان تعلیمات آن حضرت را مورد توجه قرارداده و با عدالت و نصفت و درستی و راستی بمردم خدمت کنیم

برنامه رادیو تلویزیون

تلویزیون فرانسه برنامه‌ای ازحضرت‌آیت‌الله‌العظمی خمینی پخش کرد . آیت‌الله العظمی باخبرنگاران تلویزیون‌گفتگو نکردند ولی به آنها اجازه فیلمبرداری دادند .

گوینـده تلویزیون در اطراف شخصیت آیت‌الله العظمی خمینی و مبارزات معظم‌له صحبت کرد وجریان مهاجرت از عراق را مفصلا شرح داد .

همچنین رادیو تلویزیون انگلستان با یکی از نزدیکان آیت‌الله‌العظمی مصاحبه‌کرد. خبرنگاران رادیو تلویزیون های آلمان، هلند، بلژیک و چند کشور دیگر در انتظار کسب اجازه برای انجـام مصاحبه با آیت‌الله العظمی هستند.

سلامت کامل

گزارش فرستاده مخصوص ما به پاریس حاکی استکه حضرت آیت‌الله العظمـی خمینی از سلامت کامـل برخوردارند.

تـلاش نزدیکان آیت‌الله العظمی برای انجام‌معاینات و آزمایشهای پزشکی هنوز به نتیجه نرسیده و معظم‌له حاضر نشده‌اندکه به‌کلینیک پزشکی مراجعه نمایند.

هر روز صبح تا ظهر حضرت آیت‌الله العظمـی خمینی ایرانیان‌را به‌حضور می‌پذیرند . عده زیادی از ایرانیان مقیم کشورهـای اروپایی برای دیدار معظم‌له به پاریس آمده‌اند. همچنین عده‌ای از طرفداران ایشان از ایران آمده و موفق به ملاقاتشان شده‌اند .

حضرت آیت‌الله العظمی هر روز صبح پس ازصرف صبحانه مختصری به‌محوطه ویلای خود می‌آیند .

دراین‌محوطه زیردرختان سیب چند قالی و گلیم پهن شده است . آیت‌الله‌العظمی بر روی تشک کوچکـی نشسته و ضمن ملاقات بـا ایرانیان و طرفداران خود به سئوالات مختلف آنهـا پاسخ میدهند.

در همین موقع است که خبرنگاران خبرگزاری‌ها و رادیو و تلویزیـون و مطبوعات به حضور ایشان می‌آیند و عکس‌های‌مختلفی تهیه میکنند اما بدرخواست مقامات فرانسوی ازهرگونه مصاحبه و اظهارنظـری خودداری مینمایند .

دو بازرس اطلاعاتـی مسلح به مسلسل دستی در نزدیکی اقامتگاه رهبـر شیعیان مشغـول پاسداری هستند . همچنین سه‌ژاندارم مامور منطقه «درمشوروز» به نگهبـانی و مراقبت از اوضاع اشتغال دارند.

فرستاده مخصوص مـا گزارش میدهد که تعدادی‌از ماموربن پلیس نیز بالباس عادی در اطراف اقامتـگاه حضرت آیت‌الله العظمـی خمینی رفت و آمد نموده و مراقب اوضاع هستند.

مندرجات روزنامه‌ها

فرستاده مخصوص‌روزنامه اطلاعات مندرجات شماره های اخیر روزنامه هـای فرانسه‌را بدین شرح‌گزارش میدهد :

فیگارو مینویسد : بـه خاطر حفظ دموکراسی‌دست از بازی با کشورهای نفتی بردارید . این روزنامه طی مقاله‌ای از دولت فرانسه خواسته است یکبارهم شده بخاطر حفظ اصـول دموکراسی و آزادگی دست از بازی اقتصادی خود بـا کشورهای نفتی بردارد و روشی قاطع و فارغ از وسوسه فرانک و نفت در برابر یک روحانی مبارز درپیش بگیرد.

روزنامه‌های لیبراسیـون «لورور» ، « فرانسوار » لوموند مجلاتی چـون «اکسپرس» ، «لوپوان» و «نوول‌آبزرواتور» نیز درباره سفر حضرت آیت‌الله‌العظمی خمینی به پاریس ، تغییرمحل اقامت ایشان ، درخواست هایشان و ملاقات ایشان با دانشجویان مقالات‌وگزارش های‌ویژه‌ای‌بچاپ‌رسانده‌اند.

بحث ومذاکره

فرستاده مخصـوص اطلاعات به پاریس امـروز تاکید کرد که حضـرت آیت‌الله العظمی خمینی به خواست مقام‌های فرانسوی احترام گذارده از هرگونه مصاحبه خودداری میکنند. ولی حق بحث و مذاکره با مسلمانان را برای خـود محفوظ داشته‌اند.

حضرت آیت‌الله العظمی بعلت محدودیت‌های سیاسی که در فرانسه برای ایشان فراهم شده بر روی تصمیم خود دائر بمترک این‌کشور باقی هستند.

ملاقات‌های آیت‌الله‌العظمی خمینی و دیدار تعـداد بیشماری ازایرانیان‌هیچگونه اختلالی در رفت و آمد و وضع‌محـل اقامت ایشان بوجود نیاورده است‌زیرا ایشان در محلی نسبتا دور و خلوت سکنی گزیده‌اند .

خبر ملاقات باامینی

فرستاده مخصوص مـا طی گزارش تلفنی خـود اطلاع داد که در پـاریس گفته شد از سوی آقای‌دکتر علی امینی برای ملاقات و گفتگو با حضرت آیت‌الله العظمی تلاش میشود. این خبر روز گذشته از سوی خبرگزاری فـرانسه منتشر گردید ولی اطرافیان‌حضرت آیت‌الله العظمـی در این مورد اظهاربی‌اطلاعی‌کردند. خبرگزاری‌فرانسه‌خاطرنشان ساخت همین‌محافل شایعاتی را دایر برآینکه قرار است اردشیر زاهدی برای‌بررسی بازگشت احتمالی حضرت آیت‌الله العظمی به پاریس بیاید بی‌اساس میدانند .

به گزارش منابع آگـاه ظاهرا اطرافیان حضـرت آیت‌الله العظمی خمینی به مقام‌ها ی‌فرانسوی گفته‌اند که ایشان درنظر دارند در آینده نزدیک فرانسه را بسوی یک مکان‌جدید ترک گویند. هنوز کشوری که حضرت آیت‌الله العظمـی برای اقامت خود انتخـاب میکنند معلوم نیست امـا ترجیح میدهند اقامتگـاه آینده‌شان یک کشور اسلامی باشد .

انصراف از دیدار

پاریس خبرگزاری‌فرانسه حضرت آیت‌الله العظمـی خمینی که قرار بود روز یکشنبه (امروز) بـرای ملاقات با طرفدارانشان در تالار عمومی به‌پاریس‌عزیمت کنند ازاین‌دیدار چشم‌پوشی کرده‌اند. مقامهای فرانسوی به حضرت آیت‌الله العظمی اجازه داده‌اند که‌در حومه پاریس اقامت کنند بشرط آنکه از هرگونه فعـالیت سیاسی خودداری نمایند . ظاهرا پس ازآنکه مقام‌های فرانسوی روز جمعه بار دیگر این مطلب را به رهبر شیعیان یادآورشدند حضرت آیت‌الله‌العظمی از تصمیم خود برای رفتن به پاریس انصراف حاصل کردنـد . گفته میشود طرفـداران آیت‌الله العظمـی که از کشورهای مختلف حتی از امریکا درپاریس گردآمده‌اند امروز در پاریس گرد هم خواهند آمد ولی حضرت آیت‌الله العظمـی در این گردهم‌آئی شرکت نخواهند کرد .

آیت‌الله‌العظمی خمینی در تظاهرات حضور نخواهندیافت

گزارش فرستاده مخصوص اطلاعات به پاریس (پنجشنبه ۲۰مهر)

حضرت آیت‌الله العظمی خمینی هفتمین روز اقامت خود رادرپاریس بادیدار عده زیادی‌از ایرانیان گذراندند از صبح دیروز نزدیکان معظم‌له‌اعلام‌کردند کمچون‌حضرت آیت‌الله مایلند همه علاقمندان خودرا بپذیرند هیچگـونه مانعی برای دیدار ایشان وجود ندارد وهمه می‌توانند هرروز صبح ازساعت ۹تاظهر معظم‌له را دراقامتگاه جدید خود ملاقات نمایند .

بدین‌جهت ازدیروز عده‌ای از ایرانیان‌مقیم کشورهای اروپائی خودرا به‌پاریس‌رسانده وبسوی جاده «شوروز» درنزدیکی ورسای روان شده‌اند .

امروز نیز آیت‌الله العظمی خمینی بخاطر محدودیت های سیاسی ازانجام مصاحبه باخبرنگـاران و تشکیـل کنفرانس‌مطبوعاتی‌خودداری‌کردندولی عده‌ای‌ازشخصیتها و خبرنگاران خارجی از جمله خبرنگاران لیبراسیون که تاهفته گذشته درتهران بودند موفق‌بدیدارایشان گردیدند.

انتشار عکس

پریروز عکسهائی از آیت‌الله العظمی خمینی در مطبوعات فرانسه ازجمله روزنامه «لوماتن» روزنامه صبح اریس بچاپ رسید. این عکس‌ها بوسیله خبرنگاران‌عکاس که‌بااستفاده از دوربین‌های مجهز از فاصله دور برداشته شده‌بود حضرت آیت‌الله راهنگام دیدار باطرفداران خود نشان‌میدهد، بنظر میرسد محدودیتهائی که دربدو ورود برای حضرت آیت‌الله خمینی ازسوی مقامات فرانسوی بوجود آمده بود تخفیف یافته است .

زیرا تعدادی از نمایندگان وشخصیتهای فرانسه از جمله «میشل فوکو» متفکر بزرگ واستاد کلژدوفرانس مخالفت خودرا باهرگونه محدودیت در مورد فعالیتهای سیاسی آیت‌الله العظمی خمینی ابراز داشته‌اند .

ادامه اقامت در پاریس

بدین‌ترتیب فعلا عزیمت ایشان از فرانسه مطرح‌نیست و حضرت آیت‌الله العظمی خمینی به‌اقامت خود درپاریس ادامه خواهند داد ولی نزدیکان‌ایشان‌تاکیدکرده‌اندکه‌این اقامت درهرحال‌موقتی است زیرا آیت‌الله مایلند در یک کشور اسلامی سکنی گزینند .

طبق گزارش فرستاده مخصوص ما کشور موردنظر جز سوریه جای دیگری نیست و از هم‌اکنون تماس‌ها و مذاکراتی دراین زمینه شروع شده‌است آیت‌الله العظمی خمینی دراقامتگاه جدید خود امکانات بیشتری‌را برای استراحت وهمچنین ملاقات‌ها دارند .

استفاده از هوای مناسب حومه پاریس و استراحت چند روز اخیر خستگی مفرط معظم‌له را زایل کرده و نگرانی نزدیکان ایشان را ازبین برده است .

در مورد میتینگ

دانشجویـان مقیم فـرانسه و ایرانیانی کـه از سـایر کشـور هـای اروپایی بـه پـاریس آمـده‌انـد قصد داشتند بمناسبت سفر حضرت ایت‌الله‌العظمی‌خمینی وحضور ایشان در فرانسه میتینگی برگزار نمایند ولـی نزدیکان ایشان خاطرنشان ساختند که معظم‌له در هیچیک از مراسم وتظاهرات حضور نخواهند یافت و از دانشجویان تقاضا کردند که از هرگونه اقدامی خودداری شود.

مقامات سفارت ایران در مورد سفر آیت‌الله‌العظمی‌خمینی هیچگونه اظهار نظری نکرده و سکوت خود را همچنان حفظ میکنند.

سفارت ایران در پاریس و سایر موسسات دولتی‌ایران در پایتخت فرانسه از جمله دفتر هواپیمائی هما و خانه‌ایران در پاریس بمناسبت وقایع اخیر همچنان مورد مراقبت شدید پلیس فرانسه و ماموران امنیتی قرار دارد .

تکذیب خبر موناکو

روز گذشته آقای قطبزاده به فرستاده مخصوص اطلاعات اظهار داشت: خبری که در مورد تهیه مسکن‌برای حضرت آیت‌الله‌العظمی خمینی و سایراقدامات توسط‌اینجانب بنقل از رادیو موناکو در روزنامه اطلاعات درج شده بود صحت ندارد و مورد تکذیب من است.

۱۲۴ زندانی فرمانداری نظامی تهران آزادشدند

فرمانداری نظامی تهران و حومه دیشب اسامی ۱۲۴ تن زندانیان آزاد شده را اعلام کرد .

یك مقام فرمانداری نظامی گفت: این زندانیان‌در دوگروه ۶۹ نفر و ۵۵ نفر بتدریج آزاد شدند . اسامی زندانیان آزاد شده بدین شرح است :

حسین رضاسوری «سیدالله پور حسینی» مسعود کوچ‌منشی، صفر علی قلی‌زاده ، فرامرز شیرازی، بهمن‌عابدینی، حسین مسعودیان، علی‌اکبر جعفری، مسعود باقر آبادی ، فریدون صادقی ، محمد حسن حسینی، علی صدقی ، اسدالله‌ابوالفتح، تاج‌محمدشیدافراز، کریم‌حنفی، خسرو اسفندیاری، بابالارکیانی، قاسم داودآبادی، محمودقشونی، کاظم صابری، نریمان جلوند انسرب ، نعمت‌الله‌حسینی، مجید محمدی، ناصر ثابتی نیکو ، عبدله ریحانی، مرتضی بلند پر، علی‌اصغر ابراهیمی، داود آگاهی، ابوالفضل خیرآبادی، رمضان کلانتر ، داود رمضان پور، ابراهیم بیدی، مصطفی ستوده ، محمدرضا بابانخانی ، اسماعیل درختی، حسین‌خوش فکر، جابر طالائی، علینقی مقدم، صادق غلامحسینی،عباس زارعی، کامران بیرقدار ،یوسف اسکندری، رمضانعلی قلیبانی، محمود علویان، عزیزاله‌پیروز، عباس اسماعیل‌نژاد،حسن‌اروئی، علی‌محمد ملاحسینی ، مهدی مفتخری، محمود صوفی،حمید محبوبی نژاد ، محمد حسن بنیادی، حسین بنیادی،غلامعلی اسماعیلی ، زهره آقاچی، رقیه هاشمی ، احمد پاکزاد ،کریم مروی، سلطان آبادی، سید محمد موسوی ، سیدابوالفضل کاظمی، شیخ شعبانائی ،محمد جلیلی، احمدغروی، عبدالحمید ایروانی، سید نورالدین‌علوی طالقانی، اسدالله امینیان،حسین درخشانی مرند، غلامعباس احمدی، رحیم جوانمردی ، خواجوی قانع‌داورزن ، محمدحسین مهدوی ، حسن عزیزخان ، علی‌پورصالح کچومثقالی ، محمد رضاپور کاسه‌گران ، هوشمند رهبر زارع‌علی‌محمدحسینی ،علی اصغر مظاهری ،مرتضی صدیقی ، پرویز شورینی ، امیر اسکندری ، حسن تربتیان ، غلامرضا عقبائی ، جعفر شریعتمداری ، محمد جنائی ، اماعلی حقیقت شناس ، اکبر سوهانکی ، مهدی چگینی ، علی اطوئی، پرویز زراقیرضا رجبعلی ، عطاءاله اشرفی خوزانی اصفهانی ، مرتضی عبیدی ، ابراهیم فرهنگزاده،محمود واحدی ، احمد جامد ، اکبر دهقان‌پور ، رحیم ساعدی ـ غلامحسین خردمند ، احمد دبیریان تهرانی ، احمد عبدالهی ، هوشنگ مقام ، مسعود کتاش تهرانی ، علی نوری ، علی شامی ،ولی‌اله کهک ، غلامحسین تحویلدار خزانه ، بهمن جمشیدی ، رضا کریمی ،تقی‌کشاورزی، محمدخان محمدی ، حمید زمانیان ، علی محمدظفر ساسان قندی، آقالارمحمدیان نمینی ، محمد شادبانلو ، محمد سالاری ، محمدترقی.

آتش‌سوزی بزرگ در تبریز

تبریز- خبرنگاراطلاعات : در یك آتش سوزی پنج ساعته، در سرای «خان»واقع در خیابان «فارابی» تبریـز میلیون‌هـ تومان، خسارت‌ببار آمد .

آتش سوزی ظهر روز جمعه در قسمت شرقی سرای «خان» شروع شد و چند دقیقه بعد دوزده اتومبیل آتش‌نشانی با دهها مامور آتش‌نشانی درمحل حضور یافتند ولی چون آتش سوزی باتوفان شدید همـراه بودوهرلحظه دامنه آن‌گسترش می‌یافت و بیم آن میرفت که آتش به بازاروراه‌های‌همجوار آن نیز سرایت کند ، ده اتومبیل آتش‌نشانی دیگر از تبریز هوایی ،ارتش ،کارخانه ماشین سازی که مجهز به‌پودر و کف مخصوص بود ، به محل آتش سوزی رفتو آتش‌سوزی باکمك ماموران آتش‌نشانی ، بازاریان و دهها سرباز پس از پنج ساعت ، مهار شد.

در اثر آتش سوزی،بیشتر اجناس موجود در سرای«خان» سوخت و قسمت بزرگی از ساختمان آنویران شد .

ارتفاع شعله‌های‌آتش بحدی‌بود که ز فاصله چند کیلومتری دیده میشدودودغلیظی سراسر آسمان منطقه را پوشانده بود. برای سرعت بخشیدن جهت خاموش کردن آتش،مامورن انتظامی ، خیابان فارابی ، میدان شاه‌بختی و قسمتی از خیابان «کورش» تبریز را بستند .

کلاهبرداری که درجریان این آتش‌سوزی بزرگ سوخت ، متعلق به‌بیست بازرگان‌معروف تبریزی بودو در این سرا ، نخ، پشم، کفش، تریکو و الیاف مصنوعی ، یخچال و اجناس دیگر نگهداری میشد

عـجدی رییس آتش‌نشانی تبریز، در گفتگوکو باخبرنگار اطلاعات در این شهر، درباره علت آتش‌سوزی‌ومیزان‌خسارت وارده ،گفت :

کمیته‌ای مرکب‌ازنمایندگان فرمانداری نظامی وشهرداری تبریز تشکیل شد و در این جلسه، آتش سوزی غیرعمدی تشخیص داده شد .

وی افزود : خسارت آتش سوزی، حدود ده میلیون‌تومان برآورد شده است که اجناس عده‌ای از تجار ، بیمه بوده است .

چند تن از بازرگانانی که در جریان آتش سوزی، کالای تجارتی خودرا از دست داده‌اند عبدلو،حاج محمد حسین‌تریکو، رحیمیان، سید جوادی،وکیلی، ناصر، خامه‌چی ، اقتصاد ،حاج مجید رودفر، ابراهیم رضایی، ملکی و حاج محمدی هستند.

گفته میشودعلت‌آتش‌سوزی، افتادن ته‌سیگار در سرای خن بوده است .

شایعه استعفای دکتر نهاوندی وزیر علوم

چند روز قبل استعفای دکتر هوشنگ‌نهاوندی‌وزیر علوم و آموزش عالی شایع شد در این شایعه گفته می شد که وزیر علوم‌طی‌نامه‌ای که به آقای نخست‌وزیر نوشته مواردی را که باید دولت انجام دهد ودرانجام آن نیز تسریع نماید اشاره کرده و مسائلی را نیزتذکر داد . که عدم انجام سریع آنرا بمنزله استعفای خـود گذاشته است .

امروز نیز گفته شد کـه دکتر نهاوندی بعلت کسالت در منزل استراحت میکند و به وزارتخانه نیامده است بهمین جهت شایعه‌استعفا قوی‌تر شده و تاکنون هم هیچگونه تایید و تکذیب رسمی در مقابل این شایعه وجود ندارد .

تظاهرات وراه‌پیمائی درشهرها

بقیه از صفحه حوادث

میکردند. در خیابان‌خسروی‌نو و فکه دقیقی با نیروهای انتظامی مواجه شدند وباشلیک گوله‌هوائی از سوی ماموربن متفرق گردیدند.

دربی این برخورد بیش از هزارتن‌ازروحانیان،دانشجویان وطبقات گوناگون مشهد در منزل حضرت ایت‌الله‌العظمـی شیرازی اجتماع کردند و بـه سخنرانی چند روحانی و دانشجو گوش فرا دادند . سپس اجتماع کنندگان طـی شعارهایی خواستهای خود را اعلام کردند. در پایان ایـن اجتماع یکی از وعاظ بنام شیخ تهرانی پیرامون مسایل جاری کشور وتنگناهـای فرمایشی موجود سخن گفتو ضمن آن مردم را به آرامش‌و استقامت دعوت کرد. شرکت کنندگان در این اجتماع آنگاه بمنازل خود بازگشتند. عصر همین روز در نقاط مختلف شهر مشهد تظاهراتی بطور پراکنده بهشم می‌خورد.

از جمله خیابانهای پهلوی‌و رازی شاهد تظاهراتی بودندکه در جریان‌آن‌شیشه‌های کارخانه نان ماشینی «رضوی» شکسته شد.

تظاهرات در شیروان

● گزارش خبرنگار ما از شیروان حاکی استکه ازصبح چهارشنبه گذشته تظاهراتی در این شهر روی داد و ضمن‌آن دانش آموزان مدارس‌شیروان اقدام به راه‌پیمائی درخیابان های‌شهر کردند.

نمایندگان این گروه ضمن اجتماعی در میدان ششم بهمن خواستهای ۱۰ موردی دانش آموزان را اعلام کردند.

راه‌پیمائی دانش آموزان

● اصفهان- پنجشنبه هفته قبل عده‌ای از دانش آموزان مدارس اصفهان در خیابان‌ابن سینای این شهر دست بـه تظاهرات زدند.

در این روز مدارس شهر حالت غیر عادی‌داشت وبعضی از آنها تعطیل بود.

اجتماع فرهنگیان

● آبادان- روز پنج‌شنبه گذشته فرهنگیان آبادان ضمن اجتماع در اداره آموزش و پرورش‌آبادان‌دست بتظاهرات آرام زدند.

بدنبال این اعتصاب نماینده فرماندار نظامی آبادان بـا اعتصابیون ملاقات نمود وپس از مذاکره قرار شد روزدوشنبه همین هفته فرهنگیان آبادان‌طی جلسه‌ای خواستهای خود را اعلام نمایند تا مورد رسیدگی قرار گیرد.

شایعه استعفای دکتر نهاوندی وزیر علوم

چند روز قبل استعفای دکتر هوشنگ‌نهاوندی‌وزیر علوم و آموزش عالی شایع شد در این شایعه گفته می شد که وزیر علوم‌طی‌نامه‌ای که به آقای نخست‌وزیر نوشته مواردی را که باید دولت انجام دهد ودرانجام آن نیز تسریع نماید اشاره کرده و مسائلی را نیزتذکر داد . که عدم انجام سریع آنرا بمنزله استعفای خـود گذاشته است .

امروز نیز گفته شد کـه دکتر نهاوندی بعلت کسالت در منزل استراحت میکند و به وزارتخانه نیامده است بهمین جهت شایعه‌استعفا قوی‌تر شده و تاکنون هم هیچگونه تایید و تکذیب رسمی در مقابل این شایعه وجود ندارد .

تشکیل کمیته بررسی مشکلات جنوب تهران

مهندس جعفر شریف امامی نخست وزیر بامداد جمعه گذشته ضمن بازدید از جنوب تهران و گفتگو با گروهی از مردم این منطقه دستور داد کمیتـه ویژه‌ای بـرای بررسی مسائل و مشکلات مردم جنوب تهران تشکیل شود .

دراین بازدیدکه منوچهر آزمون وزیر مشـاور در امور اجرائی ، پرویزآوینی وزیر مسکن و شهرسازی و جواد شهرستانی‌شهردار تهران نخسـت وزیـر را همراهی میکردند ، نخست وزیر که از وضع نابسامان مناطق جنوب تهران متاثر شده بود دستور داد کـه نسبت به رفع مشکلات و تامین نیازمندیها و خواست های مردم جنوب تهران به ویژه در زمینـه اسفالـت خیابانها و تامین‌آب و برق اقدامات فوری بعمل آید . بهمین منظورقرار شد کمیته ویژه‌ای‌باعتبارات لازمبرای اقدامات عمرانی جنـوب تهران تشکیل شود و ایـن کمیته از امروز کار خودرا آغاز کرده است.

تکذیب یك خبر

تهران خبرگزاری پارس پانـا یونـایتدپرس بـامداد امروز (سه‌شنبه) از تهران گزارشی درباره تظاهرات دیروز تهران مخابره کرده است که پس از پرسش از مسئولان امر اعلام شد که این گزارش اصـلا صحت ندارد.

خبر یونـایتدپرس آمده است کـه در اجتمـاع دانشجویان تظاهر کننده‌در مسجدی نزدیک دانشگاه تهران بین آنان و ماموران درگیری رخ داده که طی‌آن سه جوان کشتـه شدند در حالیکه‌در تحقیق‌از مسئولان مربوط گفته شد کـه در درگیری دیروزبین ماموران و دانشجویان هیچگونـه تلفاتی وجود نداشته‌است.

دبیرستان توس

برای کلاسهای ششم طبیعی و ریاضی با کادر اختصاصی بشرح ذیل همه روزه ثبت نام میکند

ششم ریاضی		و	ششم طبیعی	
جبر	مهدی قمصری اصفهانی		طبیعی	نیک آئین
مثلثات	خوش آهنگ			خلیلیان
حساب	فرشید الموتی			بهستانی
نرسیمی	مهندس بنائی		ادبیات	سمیع صمیمی
رقومی				علی زاده
فیزیک	نیا جلیلی		زبان	بیک پور
مکانیک	مظهری ـ ایرانپور		فیزیک	حسن پور
شیمی	مظهری			حسین پور
ادبیات	علی زاده سمیع صمیمی		جبر و مثلثات	خوش آهنگ
زبان	کامیاب		شیمی	مظهری ایرانپور

شروع کلاسها از ۲۵ مهرماه ۱۳۵۷

آدرس: قصرالدشت- بین تـوس وآذربـایجان

تلفن ۹۵۸۵۳۶

اعتصاب کارکنان موسسات دولتی وخصوصی ادامه‌دارد

بقیه از صفحه حوادث

کارکنان سازمان منطقه‌ای بهداری و بهزیستی استان نیز در چهارمـین روز اعتصاب خود اعلام داشتند تا هیات‌عامل برکنار نشده است همچنان به اعتصاب خود ادامه خواهند داد .

در این‌میان بدنبال وعده مدیر کل راه‌وترابری استان در مورد رسیدگی بـه خواستهای کارکنان ایـن سازمان ، آنها به سر کـار های خود بازگشتند. ونیز کارکنان دادگستری‌شهرستان شهرکرد پس از مذاکره بـا رئیس دادگستری کار خود را ازسر گرفتند.

اعتصاب کارکنان شهرداری

رضائیه ـ اعتصاب و کم‌کاری در برخی ازسازمان های دولتی استان‌آذربایجان غربی که از چند روز پیش آغاز شده است، همچنـان ادامه دارد .

در حال حاضر کارکنان ادارات کل پست، بازرگانی، دادگستری، امور اقتصادی و دارائی ، برق ، گمرکو سازمان تعاون روستائی‌در حال اعتصاب بسر میبرند . کم‌کاری در مرکز رادیو و تلویزیون رضائیه نیز ادامه دارد همچنین رانندگـان شهرداری رضائیه دست بـه اعتصاب زده‌اند و خواست هایشان را بـا صـدور قطعنامه‌ای اعلام کردند.

رفتگران و رانندگان‌حمل زباله نواحی چهارگانـه شهرداری رضائیه کمحدود پانصد نفرند ، صبح‌دیروز در محوطه آتش‌نشانی این شهر اجتماع کردند و اعلام داشتند تا بـرآورده نشدن تمام خواستهایشان ، سرکار بازنخواهند گشت .

دیروز بااعتصاب‌کارگران شهرداری ، زباله‌های شهر جمع‌آوری نشد . برکناری محمودیان مسئول‌کارگزینی شهرداری از جمله‌خواست های شهرداری رضائیه‌است.

دبیرانو آموزگاران شهرستان رضائیه و کارمندان اداره کل آموزش و پرورش استان آذربایجان غربی‌روز چهارشنبه در چهارمین روز اعتصابشان‌با انتشار اطلاعیه‌ای کمبودها و مشکلات خود را مطرح‌کردند.

در شهرستان شاهپور نیز اعتصاب کارکنان اداره پست و اداره برق همچنان ادامـه دارد.

مدارس این منطقه از روز چهارشنبه گذشته کار تدریس‌را آغاز کردند.

در اشنویه نیز کم کاری‌در ادارات برق، دارائی، پست‌و جنگلبانی ادامه دارد.

در این بخش همچنین‌بدنبال عدم حضور آموزگاران و دانش آموزان در کلاس،کلیه مدارس و آموزشگاهها بحالت تعطیل درآمد و آموزگاران ضمن اجتماع در خانه معلمان این شهر با انتشار بیانیه‌ای خواسته‌های خود را مطـرح ساختند.

اعتصاب در کارخانه‌قند

● شیروان- کارکنان‌کارخانه قند شیروان از صبح‌چهارشنبه گذشته دست به اعتصاب‌زدند. اعتصاب کنندگان خواستهای خود را پیرامون طبقه‌بندی ـ مشاغل- افزایش دستمزد بـه نسبت هزینه زندگی. پرداخت بموقع دستمزد و ...

به‌آگاهی مسئولین رساندند. ظاهرا مسئولین کارخانه بـا اجرای خواستهای کارکنان این کارخانه ، موافقت بعمـل آورده‌اند.

آگهی مزایده فروش اتومبیل

شرکت سهامی خاص ایرانگاز تعداد ۶دستگاه اتومبیل‌وانت‌نیسان ۲۰۰۰ مستعمل خود را از طریـق مزایده بفروش می رساند .

طالبین هر روز می‌توانند (تاتاریخ ۲۶ مهرمـاه ۱۳۵۷) بین ساعت ۹ صبح الی ۱۲ برای‌مشاهده‌به‌آدرس:

جاده کرج کیلومتر یك ـ بعد از میدان‌شهیاد-جنب‌پاسگاه‌ژاندارمری خیابان کوروش انبار شرکت‌سهامی خاص ایرانگاز-مراجعه وپیشنهادات خود را تا آخر وقت اداری همان‌روز (۲۶ر۷ر۱۳۵۷) در پاکات سربسته به آدرس :

قسمت امور اداری شرکت ـ تهران خیابان سپهبد زاهدی ـ خیابان‌نیکو شماره ۶۶۹ تحویل و رسید دریافت دارند .

پیشنهادات رسیده در ساعت ۱۰ صبح روز ۲۹ مهرماه ۱۳۵۷ باز و قرائت خواهد شد .

شرکت در رد یا قبول یك یاکلیه پی

اعتصاب کارکنان مؤسسات دولتی و خصوصی ادامه دارد

اعتصاب در سازمان های دولتی و بخش خصوصی در شهر های مختلف ایران همچنان ادامه دارد .

گزارش هـای رسیـده از خبرنـگاران اطلاعـات در شهرستان ها،ازادامه و گسترش موج اعتصاب حکایت دارد .

پشتیبانی مردم از مطبوعات

● میانه ـ اعتصاب بزرگ فرهنگیان شهرستان میـانه که از دوشنبه گذشته آغاز شده است همچنان ادامه دارد . در پی‌این اعتصاب مدارس میانه تعطیل شد و دانش آموزان نیز باعدم حضور در کلاس‌های‌درس همبستگی خود را با معلمین خود اعلام‌داشتند.فرهنگیان با صدور قطعنامه‌ای کـه خواست های ۳۳ ماده‌ای خود را در آن گنجانیده‌اند دست از کار کشیدند .

فرهنگیان میانه از روز چهارشنبه گذشته بعنوان همدردی و همبستگی بـا اعتصاب تمامی طبقات‌جامعه دست به یک اعتصاب غذا زدند و روزسیاسی‌گرفتند. فردای همین روز(پنجشنبه) بازاریان ،اصناف‌و‌پیشه‌وران به پشتیبانی از فرهنگیان مغازه های خود را بستند روحانیان و سایر طبقات مردم میانه پس از اجتماع در مسجد بازار در مسیـر خیابان های پهلوی و میدان ششم بهمن بهراه پیمائی آرام پرداختند و پس از طی این راه‌آنها همچنان در محل آموزش و پرورش میانه اجتماع کردند .

دراین‌اجتماع‌حجت‌الاسلام حججی به نمایندگی ازسوی طبقات مردم میانه ، ضمن سخنانی پشتیبانی آنان رااز اقدام فرهنگیان و اعتصاب آگاهانه مطبوعات اعلام داشتند .

ادامه اعتصاب

● اصفهان ـ بدنبال اعتصاب کارکنان ادارات‌پست ثبت احوال ثبت منطقه‌ای ، دخانیات ، دانشگاه اصفهان و شرکت های ذوب‌آهن آریامهر و گاز ، کارکنان اداره موتوری شهرداری اصفهان نیز به اعتصابیون پیوستند .

بدنبال اعتصاب اخیـر ، شهردارااصفهان‌پیش از ظهر همان روز باکارکنان اداره موتوری ملاقات کردو وعده داد که خواستهای آنان را مورد بررسی قرار دهد . بهمین‌منظورکارکنان مذکور از ساعت یازده همان روز موقتا به سرکار بازگشتند.

● ذوب‌آهن ـ کارکنان کارخانه ذوب آهن آریامهر که از یکهفته قبل دست بـه اعتصاب زده‌اند اعلام کردند چنانچه به خواستهایشان رسیدگی نشود از اعتصاب خود دست نخواهند کشید.

کارکنان کارخـانه ذوب آهن آریامهر خواستهای خود را در ۵ موردتسلیم مسئولان کرده‌اند .

اعتصاب فرهنگیان

● جهرم ـ کارکنان اداره پست ، دادگستری ، تعاون روستایی ، و کارمندان‌برق منطقه‌ای جهرم‌که‌از چندروز قبل دست به اعتصاب‌زده‌اند دیروز وامروز نیز همچنان به اعتصاب‌خود ادامه‌دادند.

معلمان و دانش آموزان جهرم نیز دست به اعتصاب زدند و از رفتن به‌کلاسهای درس خودداری کردند.

اعتصاب در فردوس

● فردوس ـ کارکنان سازمان تعـاون روستـایی فـردوس کـه از چنـد روز قبل دست به اعتصاب زده‌اند همچنان در اعتصاب بسر می‌برند .

اینعده خواستهای خـود را در ۱۲ ماده عنـوان داشتند و اعلام کردند.

اعتصاب گسترده

● قصر شیرین ـ فرهنگیان سرپل زهاب در اجتماع خود که در اداره آموزش و پرورش این شهر تشکیل‌شد خواستهای خود را در ۲۰ مورد اعـلام کردند و خواستار اجرای آن شدند.

همچنین در شهرهای قصر شیرین ـ سرپل زهاب، مـرز خسروی، نفت شاه و گیلانغرب اعتصاباتی صورت گرفت و کارکنان سازمان تعاون و امور روستاها، بهداری و بهزیستی، اداره پست و آموزش و پرورش بعضی از این شهرها دست از کار کشیدند.

فرهنگیان قصر شیرین که از ۱۰ روز قبل اعتصاب‌کرده‌اند، دیروز وامروز هم به‌اعتصاب خود ادامه دادند.

گزینش نمایندگان کانون

● بندربوشهر ـ فرهنگیان بوشهربمنظور بررسی‌خواست های خود در سالن اجتماعات اداره کل آموزش و پرورش اجتماع کردند.

در پایان‌این اجتماع‌خواست های فرهنگیان طی ۲ قطعنامه ۹ماده‌ای و ۱۷ ماده‌ای انتشار یافت.

دراین‌اجتماع همچنین‌نمایندگان موقت کـانون معلمین انتخاب شدند.

اجتماع فرهنگیان

● رضائیـه ـ فرهنگیان‌تکاب دست به اعتصاب زدند و در «خانه معلم» و سالن‌دبیرستان «سعدی» این شهر اجتمـاع کردند.

فرهنگیان در این اجتماع خواستهای خود را طـی اعلامیه‌ای در ۲۷ ماده اعلام کردند.

فرهنگیان تکاب خواستار آزادی درخشش رئیس جامعه معلمان نیز شدند.

تعطیل مدارس

★ بوشهر ـ دربی‌اعتصاب معلمان بوشهر مدارس این شهر بحال تعطیل درآمد.

همچنین کارکنان محیط زیست ، برق ناحیه جنـوب غرب، سازمان تعـاون و کارکنان اداره بندر بوشهر کـه دست از کار کشیده‌اند دیروز هم به اعتصاب خود ادامه دادند.

خواستار برکناری رئیس شدند

● اراک ـ جامعه فرهنگیان «شاهزند»،اراک در پی‌اعتصاب فرهنگیان اراک، دست ازکار کشیدند و حاضر به رفتن به کلاسهای درس نشدند.

فرهنگیان‌شاهزند قطعنامه‌ای صادرکردندوطی آن‌خواستار برکناری فوری رئیس اداره آموزش‌و پرورش این شهر بدلیل عدم صلاحیت اخلاقی شدند.

شکستن اعتصاب

● شیراز ـ کارگران‌کارخانه سیمان‌فارس در شیرازکه‌دست به اعتصاب زده بودند ، با قبول خواستهایشان ازطرف مسئولان کارخانه به سر کار خود بازگشتند.

خوانساری سرپرست استانداری فارس در اجتماع کارگران اعتصابی کارخـانه سیمان‌فارس اعلام نمود کهدر مورد کلیه تقاضا های قانونی کارگران‌که شامل ۱۹ ماده‌بود پس‌از مذاکره با مسئولان این کارخانه توافق شده‌است.

کارگران اعتصابی کارخانه سیمان‌اقلیدنیز با حضورمعاون

مجالس ترحیم

بااندوه بسیار درگذشت جانسوز مادر ارجمندمان بانو نورالحاجیه نصیری را به‌اطلاع‌خویشان ودوستان‌میرسانیم. مجلس ترحیم زنانه ومردانه آن شادروان از ساعت ٤تا٦ بعداز ظهر روز سه‌شنبه بیست وپنجم مهرماه درمسجد فخرالدوله برگزار می‌گردد.
اختر جابری انصاری، اقدس جابری انصاری
آ ـ ۱۷۳۷۱

مادر بزرگ، بانو نورالحاجیه نصیری زن پرهیزکار، روشن‌بین ودلاوری که دامن پرمهرش در همه سختیها پناهگاهم بود بمرحمت ایزدی پیوست.
آئین آمرزشخواهی آن عزیز از دست رفته از ساعت ٤تا٦ بعداز ظهر روز سه‌شنبه بیست‌و پنجم مهرماه در مسجد فخرالدوله برگزار می‌گردد.
داریوش فروهر
آ ـ ۱۷۳۷۳

خانم ادمهای نصیری، جابری انصاری، فروهر، انصاری، دولت‌آبادی، نظمی انصاری، قیصری، رهروی، اسکندری، اعتمادی، ولی‌زاده، انصاری، برومند، علوی، پورانصاری، اعتماد انصاری ،سدهی، فوده‌ای.
درگذشت بانو نورالحاجیه نصیری را به اطلاع خویشان و دوستان می‌رسانند.
مجلس ترحیم زنانه ومردانه آن مرحومه از ساعت٤تا٦ بعداز ظهر روز سه‌شنبه بیست وپنجم مهرماه در مسجد فخرالدوله واقع در دروازه شمیران ابتدای خیابان‌فخرآباد منعقد می‌گردد.
آ ـ ۱۷۳۷۵

اطلاعات ـ مصیبت وارده را به خانواده‌های مزادار بویژه بازماندگان آن‌مرحومه تسلیت می‌دهد.

پااندوه فراوان درگذشت اسفانگیز شادروان تیمسارسرلشکر سیف‌الله‌برومند را به‌آگاهی سروران ارجمند و دوستان مظام میرساند. مجلس ترحیم و تذکر روز سه‌شنبه ۲۵ مهرماه ازساعت ۹الی۱۲ در مسجد سید اصفهان برگزار میگردد. مجلس ختم‌زنانه همان روز از ساعت ۳تا۶ بعدازظهر در منزل شخصی واقع در هزار جریب‌جنب ادارمراهنمائی خیابان شامدژ منعقد میگردد. ضمنا باطلاع میرساند طبق وصیت آن شادروان هزینه مراسم هفت صرف امور خیریه میگردد.
خاندان برومند وبخردی
آ ـ ۷۹۸۷

اطلاعات ـ مصیبت وارده را بخانواده‌های مزادار تسلیت میدهد.

باقبی اندوهگین وماتمزده درگذشت برادر و پدر عزیزمان سرهنگ‌حسینعلی‌مبصری را به آگاهی میرساند.
علی، حاج حسنعلی، حاجیه ملوک، زهرا، شیرین، افشین.

پانهایت تاسف وتاثر درگذشت شادروان سرهنگ‌بازنشسته حسینعلی مبصری را که از اساتید ادبیات و از رهروان طریقت ومعنویت بود به اطلاع پستگان ودوستان و آشنایان میرساند.
مجلس ترحیم زنانه ومردانه آن فقید سعید روز سه‌شنبه ۲۵ مهرماه جاری از ساعت ١٤تا١٦ در مسجد حضرت‌امیرواقع در امیرآباد شمالی برقرار میباشد.
خانواده‌های: مبصری ـ مبصر ـ توکلیان ـ میرهاشمی ـ موحد ـ رحیمی ـ سیروس‌پور ـ فرزانه ـ منصوری ـ اعتماد ـ سهامی ـ افخمی ـ صدراتی ـ فرهمند ـ روزبهی ـ برادران ـ معتمد ـ فرزاد ـ ادهم ـ کنی ـ خاکسار ـ بیزمارکه.
آ ـ ۱۷۳۵۰

اطلاعات ـ مصیبت وارده را بخانواده‌های مزادار بویژه بازماندگان آنمرحوم تسلیت میدهد.

با نهایت تاثر وتاسف فوت ناهنگام همسر وپدرگرامیمان حسین صلاحی را باطلاع کلیه اقوام و آشنایان می‌رساندو مجلس ترحیم‌آن‌مرحوم ساعت٤ الی٦ بعداز ظهرروزدوشنبه ۱۳۵۷/۷/۲٤ در مسجد مجد واقع در خیابان سپه منعقد می باشد.
اقدس صلاحی، فرهاد، فرزاد، سوسن، و رضا صلاحی، و خانواده‌های صلاحی، اعظمی، شیرنگی، تقفی ، اسدی، سروش، امیری، پیروزان، ایلخانی، سلطانعرادی، قاضیمرادی، خداوردیان، سیف‌اللهی، کمالخانی، مستوفی‌زاده، فرخزادو خانواده‌های وابسته .
اطلاعات ـ به خانوادههای عزادار مصیبت وارده را تسلیت می‌دهد .

باقبی اندوهگین درگذشت طلعت ضیائی بانوی فاضله و فداکارهمسر ومادر اینجانبان را در لندن باستحضار کلیه بستگان ودوستان میرساند. مجلس ترحیم زنانه و مردانه انمرحومه از ساعت ١٦ تاساعت ١٨روز سه‌شنبه ٢٥ مهرماه در مسجدالجواد منعقد خواهد بود.
حبیب‌اله ضیائی ـ قدسیه ضیائی (آژیر) ـ صدیقه ضیائی ـ فخر آفق ضیائی (خدابنده) ـ سعید ضیائی ـ دکتر مسعود ضیائی.
آ ـ ۷۹۷۵ ـ ۱ـ۲

پانهایت تالم وتاثر درگذشت مهربان‌ترین خواهرمان بانوی فاضله طلعت ضیائی فرزند مرحوم ضیاءالدین ضیائی و همسراقای حبیب‌اله ضیائی را در لندن به استحضار کلیه بستگان ودوستان میرسانیم. مجلس ترحیم زنانه ومردانه انمرحومه از ساعت ١٦ تاساعت ١٨روز سه‌شنبه ٢٥ مهرماه در مسجدالجواد منعقد خواهد بود.
نورالله ضیائی ـ بهجت ضیائی ـ عنایت‌اله‌ضیائی ـ طیبه‌ضیائی.
آ ـ ۷۹۷۵ ـ ۱ـ۲

باقلبی آکنده از تاثر وتاسف درگذشت نابهنگام شادروان بانوی فاضله ومنقی طلعت ضیائی رادرلندن باستحضارکلیه‌بستگان ودوستان میرساند. مجلس ترحیم زنانه و مردانه انمرحومه از ساعت ١٦ تاساعت ١٨روز سه‌شنبه ٢٥ مهرماه در مسجدالجواد منعقد میباشد.
دکتر مهدی آژیر ـ رضا ضیائی ـ دکتر خدابنده ـ صدری‌ازلی ـ زهرمکارزونی وخانواده‌های ضیائی ـ ازلی ـ یحیوی ـ دکترمیهنی ـ دکتر احمد آژیر ـ کثیری ـ کازرونی ـ سالاری ـ آقالو ـ روحی ـ میومی ـ قانعی ـ افشارین ـ نوزی ـ حکمک محمدی ـ ملکپور ـ ملکپور ـ خمه‌مهی ـ فلاح ـ بیدهندی ـ ضیائیان ـ ضیائی‌فر ـ بهداد ـ بهدادی ـ راهدی ـ نبینی ـ فرادی ـ ستارزاده ـ جلالی ـ باقری ـ کظمی ـ اراوندی ـ کظمیان ـ علیزاده ـ فاضلی ـ فاضلی‌نژاد ـ جیمه‌ای‌راد ـ حسن‌زاده ـ دکتر دیهیمنامه ـ نوربخش‌ـ سازگاری ـ محمدی ـ مقیمی ـ طالبی ـ طاهری ـ مرادی ـ اختیاری ـ عبدالهی ـ ابراهیمی ـ احمدی ـ وحیدی ـ لطفی ـ شکوهی.

مدیران باشگاههای ورزشی پایتخت
پانهایت تاسف وتاثر درگذشت بانو طلعت ضیائی خواهر گرامی آقای حاج عنایت‌اله ضیائی مدیر باشگاههای فردوسی و ایزد فردوسی را باطلاع عموم قهرمانان وورزشکاران میرسانند. مجلس ترحیم روز سه‌شنبه ۲۵ مهرماه از ساعت ١٦الی١٨ در مسجدآجواد برپا میباشد.
دبیر کانون باشگاههای ورزشی ـ پرویزژاله
اطلاعات ـ مصیبت وارده را بکلیه افراد خانوادههای‌عزادار بویژه‌به آقای حبیب‌اله ضیائی وفرزندان انمرحومه تسلیت‌میدهد.

بانو قمرالنساء دیوشلی میال مرحوم ایت‌اله شیخ‌ابونصر گیلانی رهبر سابق شیعیین هندوستان دارفانی رادر کراچی بدرود کرده است. مجلس ختم روز جمعه ٢١ مهردر کراچی برگزار شد وهزینه ختم در ایران به مصارف خیریه میرسد.
خانواده‌های: دیوشلی ـ میرفخرائی ـ ایتی ـ فقیهی ـ حصنی.
آ ـ ۷۹۲۵

اطلاعات ـ مصیبت وارده را بخانوادههای مزادار تسلیت میدهد .

پرسه
بااندوه فراوان درگذشت روانشاد خدایار کیخسرو پیری (رستمخد‌بنده) را در شیراز به آگاهی بستگان و دوستان‌میرساند پرسه ان شادروان در روز آنارام ایزد برابر دوشنبه ٢٤ مهرماه ١٣٥٧ از ساعت ٤تا٦ پس از نیمروز در سالن آبرج خیابان استالین ـ کوچه زرتشتیان برگزار میشود.
آدوخت رشیدی ـ مروارید نوشیروانی ـ هما رشیدی ـ دکتر منوچهر رشیدی ـ دکتر خدایار رشیدی ـ دکتر پرویزرشیدی ـ مهری رشیدی.
و خانواده‌های مهرـرشیدی ـ زرتشتی ـ مرزبانیان ـ نوشیروانی ـ سروش ـ فولادپور.
اطلاعات ـ مصیبت وارده را بخانوادههای مزادار تسلیت میدهد.

پانهایت تاسف وتاثر درگذشت شادروان حسن انیسی پدر همسر جناب آقای دکتر علاالدین خطیر را به اطلاع همکاران وگروه پزشکی بیمارستان مدائن می‌رساند .
مجلس ترحیم آن شادروان از ساعت دو الی چهار بعداز ظهر روز سه‌شنبه بیست وپنجم مهرماه در خانقاه‌صفی علیشاه منعقد می‌باشد .
بیمارستان مدائن
آ ـ ۱۷۳۶۶

پدر عزیزمان حسن انیسی چشم از هیاهوی زندگی فرو بست. ازساعت دو الی چهار بعد از ظهر روز سه‌شنبه بیست وپنجم مهرماه جاری در خانقاه صفی علیشاه با یادغم مرگش بزندگی اندیشه می‌کنیم. کمهه کوتاه و زودگذراست.
مهندس کشاورز انیسی، دخی انیسی (خطیر)، مهندس مرزبان‌انیسی، سودابه‌انیسی (قاراگز)، فریبرزانیسی، آنوسا انیسی، اسپانو انیسی .
آ ـ ۱۷۳۶۷

باتاسف‌و اندوه درگذشت‌دردگرامی‌همسرم مرحوم حسن انیسی را باطلاع خویشان وبستگان می‌رساند. مجلس‌ترحیم زنانه ومردانه آن فقید سعید ازساعت دو الی چهار بعد از ظهر روز سه‌شنبه بیست وپنجم‌مهر مادرخانقاه صفی‌علیشاه برگزار می‌گردد .
دکتر علاءالدین خطیر
آ ـ ۱۷۳۶۸

خانواده‌های انیسی، ازگلی، فوز، خطیر، قاراگز، مولر، میریان، مهدوی، ایزدیار، معینی زند، دیهیم، سرمد، خزائلی، نعمت‌اللهی، طلوعی، گلزاری، بنی‌عامری، سپاسی، بهی‌نیا و خانوادههای وابسته .
با اندوه فراوان درگذشت مرحوم حسن انیسی رابه اطلاع خویشان وپستگان و آشنایان می‌رسانند. مجلس‌ترحیم زنانه ومردانه آن فقید سعید از ساعت دو الی چهار بعداز ظهر روز سه‌شنبه بیست وپنجم مهرماه در خانقاه‌صفی علیشاه برگزار می‌گردد .
آ ـ ۱۷۳۶۹

اطلاعات ـ مصیبت وارده را به خانوادههای عزادار بویژه بازماندگان آن‌مرحوم تسلیت می‌دهد .

پانهایت تاسف وتاثر درگذشت شادروان سرهنگ‌بازنشسته ارتش رضا قالی جهان بیگلری همسر وپدر عزیزمان‌را باطلاع اقوام وآشنایان می‌رسانند. مجلس ختم مردانه وزنانه آن مرحوم روز سه‌شنبه ٢٥ مهرماه ١٣٥٧ از ساعت ٤ الی ٦ بعداز ظهر در خانقاه صفی علیشاه برگزار می‌گردد .
خانم خانمهای آیرم، مهندس ایرج جهان بیگلری، مینودخت قریب، گیتی سلطانی .
و خانواده‌های : جهان بیگلری، آیرم، شادروز، قریب، سلطانی، افخمی مهاجر، قائم‌مقامی، راسخ قائم‌مقامی، رضائی، صادقی، اعلم، انصاری، رئیس‌دانا، ناظمی، محرابیان، صفاریه، ابدی، نخجوان‌پور، کریم‌لو، تهمتنی، جهانبگلو، شکی، ظهیری، عزیزی افخم و سایر وابستگان .
آ ـ ۷۹۱۹

اطلاعات ـ مصیبت وارده را به خانوادههای عزادار تسلیت می‌دهد .

یادبود

پاشای عزیز، گذشت روزها و ماهها نتوانست خاطره چهره مهربان واندیشه های‌پاک را از دلها بزداید.
دوشنبه ٢٤ مهرماه ، اولین سال خاموشیت رابرمزارت گردهم جمع میائیم وبا اشک دیده مزارت را شستشو میدهیم . باشد کهبااین دیدار تسکینی برقلب های شکسته وپراندوهمان باشد .
از طرف خانواده های قزلباش

بمناسبت شب‌هفت درگذشت همسر آقای هدایت‌اللهمحمودی مراسمی در روز یکشنبه ٢٣مهرماه ازساعت ٣الی ٥بعدازظهردر شبستان شماره١ بهشت زهرا برگزار می‌گردد .
هدایت‌اله محمودی ـ نجابتی ـ حداد ـ سلیمی ـمحرر ـ سیدباقری ـ آموزگار ـ شیرازی ـ ایزدپرست ـ مدم ـبهاری ـ رهبری ـ علی محمودی ـ کاظمی ـ سرافرازیان ـاکبرپورکاظمی ـ محمود پورکاظمی .

تسلیت

دوست وهمکار بزرگوار جناب آقای دکتر کظم زاهدی
باکمال تاسف وتالم درگذشت همشیره جنابعالی را بحضور آن همکر ارجمند وخانواده محترمتان تسلیت عرض مینمائیم.
دکتر ال‌آقا ـ مهندس آزمایش‌فرد ـ مهندس احوت ـ دکتر اسکندری ـ دکتر اسدعیلی ـ دکتر اشتیاقی ـ دکتر باهری زنوز ـ دکتر حجاروند ـ دکتر خرازی پکدل ـ دکتر خیری ـ دکتر دفتری ـ مهندس رسولیان ـ دکترزاد ـ دکتر سپاسگزاریان ـ دکتر شجاعی ـ دکتر شریفی تهرانی ـ دکتر علومی صادقی ـ دکتر مراد اسحقی ـ دکتر منجمی ـ دکتر وجدانی.

خانم آزاده زمانی
باکمال تاسف وتاثر درگذشت پدر گرامیتان را تسلیت عرض نموده بقای عمر بازماندگان را از ایزد متعال خواستارم .
علی مدیری

جناب آقای حسن کلانی
مصیبت وارده را تسلیت میگوئیم.
خانواده پوربزرگی
آ ـ ۱۷۲۴۱

جناب اقای مهندس پرویز هاشمی‌زاده
بانهایت تاسف درگذشت پدر گرامیتان را تسلیت عرض‌نموده شکیبائی وبقای عمر جنابعالی وخانواده محترمتان را از ایزد متعال مسئلت می‌نمائیم.
مهندس سیروس گلشن ابراهیمی ـ مهندس‌جواد خوانساری
آ ـ ۵۴۴۳

جناب آقای دکتر امین عالیمرد
مصیبت وارده را تسلیت گفته بقاء عمر آن‌جناب را از درگاه پروردگار مسئلت می‌نمائیم .
مینا فیروزی، شاهرخ محتشمی، مهدی رفیع
آ ـ ۱۷۲۵۶

جناب آقایان ساعتچی و زمردیان
مصیبت وارده را از صمیم قلب تسلیت عرض نموده بقای عمر بازماندگان‌را ازخداوند بزرگ مسئلت می‌نمائیم .
حسن دولت‌آبادی ـ حسن صابونی
آ ـ ۱۷۳۶۵

تسلیت

همکار گرامی آقای غفور نیمصدا
درگذشت مادر عزیزت را صمیمانه تسلیت گفته خود را شریک‌غم‌اندوه بزرگت می‌دانیم.واز خداوند صبروشکیبائی برایت مسئلت می‌نمائیم .
اصغر خسروی، عباس عارفی‌نژاد، قدرت‌الله معروفی، ذبیح‌اله تاجیک .

جناب آقای غفور نیمصدا
فوت مادر گرامتان را بجنابعالی و خانواده محترم نیمصدا تسلیت عرض‌نموده بقاء عمر و سلامتی شما را از خداوند متعال خواستارم .
ابوالفضل چراغچیان
آ ـ ۱۷۳۲۸

دوست و همکار عزیز آقای نیمصدا
بدینوسیله مصیبت واردمرا بشما وخانواده محترمتان تسلیت عرض می‌نمایم .
محمود قدیری
آ ـ ۱۷۳۲۲

جناب اقای مهندس نظریان
باکمال تاثر وتاسف فوت ناگهانی برادر گرامیتان راتسلیت عرض نموده دوام وبقای عمر جنابعالی و خانواده محترمتان را از درگاه احدیت خواستارم.
مسجد سلیمان ـ دکتر لیاقتی
آ ـ ۵۴۴۴

سرکار خانم مهندس شهرزاد سراج
بانهایت تاثر وتاسف درگذشت ابوی بزرگوارتان را حضور محترم و کلیه بازماندگان تبسلیت عرض مینمائیم.
محمد علی شارمهد ـ سیروس محسنین

سرکار خانم اباصلتی و آقای میرهاشم
مصیبت وارده را صمیمانه تسلیت عرض میکنم.
شهناز میرهاشم
آ ـ ۷۸۹۷

جناب آقای کاووس توکلی ـ اهواز
ضایعه اسفناک درگذشت پدر گرامیتان را صمیمانه تسلیت می‌گویم.
اهواز ـ رمان کروپنیک
آ ـ ۵۴۷۵

جنابان امین دکتر محمدباقر، محمدعلی، اسدالله‌محمودین
مصیبت وارده را بمخندان محترم تسلیت عرض نموده اینجانب وخنواده درغم مادر باشما شریکیم.
لاهیجان ـ حاج محمد حسن عاصی
آ ـ ۵۴۷۶

لاهیجان
خانواده محترم شدروان میرمحمود صادق‌القول
از خبر درگذشت جنداز ونبهندم شدروان صدق‌القول فارغ‌التحصیل این مدرسه عالی فوق‌العده متاثر بوده و این‌ضایعه را بعموم بازماندگان آن مرحوم تسلیت میگوید.
مدرسه عالی مدیریت گیلان
آ ـ ۵۴۷۷

جناب آقای محسن بلیغ
بااندوه فراوان وقبی آکنده از تاثر فوت نابهنگام برادر گرامی‌تان را به‌آنجناب وخانواده محترمتان تسلیت عرض‌مینمائیم.
سندیکای کارکنان بانک پارس
آ ـ ۷۹۷۹

خانواده محترم عباسعلی حکیم‌عطار
بااندوه فراوان مصیبت جانگداز وارده را به آن خانواده محترم تسلیت عرض مینمائیم و از خداوند متعال خواستاریم تا بمبازماندگان گرامی صبر جمیل عطا فرماید.
سندیکای کارکنان بانک پارس
آ ـ ۷۹۷۹

هیئت مدیره وکارکنان شرکت شیمیکو بانهایت تاثر وتاسف مصیبت وارده را به خانواده خوش سخن وخانو ادههای وابسته صمیمانه تسلیت گفته بقاء عمر سلامتی بازماندگان را ازحضرت باری‌تعالی مسئلت داریم.
هیئت مدیره وکارکنان شرکت شیمیکو
آ ـ ۱۷۳۶

باکمال تاسف وتاثردرگذشت نابهنگام همکار عزیز وگرامیمان مرحوم میرشجاع‌الدین خوش‌سخن را به بازماندگان آن مرحوم تسلیت گفته بقاء عمر و صبر وشکیبائی برای آنان از درگاه حضرت احدیت مسئلت مینماید.
هیئت مدیره وکارکنان شرکت سهامی عام کف
آ ـ ۱۷۳۶۱

جناب آقای عبدالله مصری
درگذشت پدر عزیزتان را از صمیم قلب تسلیت عرض موده بقای‌عمر وسلامتی‌شما وخانواده‌محترمتان را ازدرگاه خداوند متعال خواستاریم .
عباسی، رضائیان، مظفری
آ ـ ۱۷۳۲۵

جناب آقای مهندس محمد یمین
مصیبت وارده موجب کمال تاسر و غم گردید. بدین‌وسیله ضمن تسلیت بقاء آن جناب وسایر بازماندگان محترم را از خداوند متعال خواهانم.
مهندس عبدالله یمین‌وبانو
آ ـ ۷۹۷۱

جناب آقای مهندس محمد یمین
هیئت مدیره و کارکنان شرکت سیمرخ مصیبت وارده را عمیقا تسلیت گفته دوام عمر ومزید سلامت جنابعالی و سایر بازماندگان فقید سعید را از خداوند متعال مسئلت دارد .
شرکت نیمرخ (سهامی خاص)
آ ـ ۷۹۷۱

جناب آقای دکتر کظم سیدامامی
استاد و معاون دانشکده فنی
همکاران دانشکده مصیبت وارده را تسیت عرض نموده وبقای عمر جنابعالی و خندان گرام را از خداوند متعال خواستارند.
۷۹۷۳

جناب آقای مهندس محمدیمین
درگذشت نابهندم و تسف انگیز همسر گرامیتان را به جنابعالی تسیت گفته وپایداری ان خاندان جلیل را از درگاه خداوند متعال خواستاریم.
کارکنان شرکت راسا ـ کارگاه کرمان
۷۹۷۳

جناب آقای فریدون سوری
مدیرعامل شرکت تعونی نانوایان
باکمال تاثر وتالم درگذشت اخوی گرامیتان را تسلیت عرض نموده سلامت و سعادت شما و بازماندگان را ازخداوند متعال خواهانم .
کارخانه آرد حداد ـ اصغر فرقانی
آ ـ ۷۹۶۷

استاد محترم جناب آقای دکتر محمدباقر میرفتاحی
مصیبت وارده را به جنابعالی و خانواده محترم تسلیت عرض می‌نمائیم.
رزیدنت های بیمارستان بهرامی
آ ـ ۷۹۶۵

جناب آقای علی‌اصغر حاج‌محمدرضا
مصیبت وارده را از سوی کلیه مدیران و کارکنان‌چاردیوار تسلیت‌عرض مینمائیم .
هیئت عامل بازرگانی شرکت چاردیوار
آ ـ ۱۷۲۸۵

جناب آقای علی مصنوریان و بانو
با اندوه فراوان مصیبت وارده را از صمیم قلب‌تسلیت عرض نموده وخودرا درسوک شما سهیم می‌دانم .
ابوالفضل حریری
آ ـ ۱۷۳۲۱

جناب آقای غفور نیمصدا
با کمال تاثر وتاسف مصیبت وارده را بجنابعالی و خانواده گرامی شما تسلیت می‌گویم .
سوسن سراجزاده
آ ـ ۱۷۳۲۹

سرکار علیه بانو اباصلتی ـ جناب آقای میرهاشم
مصیبت وارده را صمیمانه تسلیت عرض نموده خودرا درغم واندوه شما شریک می‌دانیم .
علی اکبر صادقی آشتیانی، احسان‌اله شجاعی، مرتضی عباسی ، نسرین رهمانی .
آ ـ ۱۷۲۶۱

سرکار خانم اباصلتی و آقای میرهاشم
مصیبت وارده راصمیمانه نسلیت عرض نموده وخودمانرا در این اندوه شریک وسهیم میدانیم.
تقی آشفته وبانو (میرهاشم).
آ ـ ۷۸۹۹

سرکار خانم پری اباصلتی:سرکار خانم پوران اباصلتی
باقلبی اندوهگین مرا درغم خود شریک بدانید
واله
آ ـ ۷۸۹۵

سرکار خانم پری اباصلتی
صمیمانه خودرا درانده عمیق شما شریک می‌دانم .
کرمان ـ باختر
آ ـ ٥٤٤٦

سرکار خانم پری اباصلتی
جناب آقای هوشنگ میرهاشم
بانهایت تاسف وتالم مصیبت واردمرا بشماوکلیه فامیل محترمتان تسلیت عرض نموده بقاء عمر وسلامت بازماندگان را ازدرگاه ایزد متعال مسئلت داریم .
فامیل کرمیلی
آ ـ ۷۹۱۷

سرکار خانم پروانه اباصلتی
فاجعه مولمه درگذشت مادر گرامی موجب کمال‌تاسف ضمن شرکت در این سوگ بزرگ مراتب تسلیت خود را به جنابعالی وبانوان محترمه نصرت، پوران، توران ، پری اباصلتی خـــواهران گرامی تقدیم بقاء عمر و سلامت‌خانواده ارجمندرا ازدرگاه خداوندی‌مسئلت‌مینمائیم.
شاهرود ـ هدهد فامیلی، دکتر مهدی نصیری، فریده نصیری
آ ـ ٥٤٦٤

جناب آقای مهدی اباصلتی
باانده مراوان ما را هم در سوگ بزرگ خویش‌شریک بدان.
قم ـ محمد نوایتی، غلامحسین فریدنیا
آ ـ ٥٤٥١

سرکار خانم اباصلتی ـ جناب آقای میرهاشم
مصیبت وارده را تسلیت می‌گوئیم.
دکتر ملامدو بانو
آ ـ ۱۷۲۵۵

سرکار خانم پروانه اباصلتی
مصیبت وارده را به شما وخانواده محترمتان تسلیت‌عرض می‌نمایم.
از طرف دبیران وکارکنان دبیرستان عاصمی ـ مهرگان‌بقائی
آ ـ ۱۷۳۴۷

همکار گرامی جناب آقای نیمصدا
مصیبت وارده را بشما و خانواده محترمتان تسلیت عرض می‌نمایم .
منصوره سالم
آ ـ ۱۷۳۲۲

دوست عزیزم جناب آقای حسن بهرید
مصیبت وارده را بشما وخانواده محترمتان تسلیت عرض میکنم.
داود سلطانی‌نیا
آ ـ ۱۷۲۲۵

سرکار خانم ازاده زمانی
بانهایت تاسف مصیبت وارده را تسلیت عرض مینمائیم‌سلامتی شما وخانواده محترمتان را از خداوند متعال خواستاریم.
تبریز ـ رحیمزاده ـ علی‌آبادی

همکاران گرامی
آقایان حاج امیرمکون ـ سید عبس و سید نصرالله آقاجان قناد ـ سید محسن شاهورانی باکمال تاسف درگذشت مرحوم‌حاجی سید یحیی آقاجان‌قناد را تسلیت عرض نموده بقای عمر وعزت بازماندگان و شادی روح انمرحوم‌رااز‌خداوند متعال خواستاریم.
هیئت مدیره اتحادیه صنف اوراق کنندگان اتومبیل
آ ـ ۱۷۲۱۱

جناب آقای سوری
بانهایت تاسف مصیبت وارده را به جنابعالی تسلیت گفته وبقاء عمر بازماندگان را از خداوند متعال مسئلت داریم.
قلی‌پور مقدم

مصیبت وارده را بهمکار عزیزمان خانم سهیلا ـ مهری (وجدانی) وخانواده محترم تسلیت عرض مینمائیم.
کارمندان شرکت ای‌ای‌اس
آ ـ ۱۷۲۰۶

جناب اقای دکتر سلجوقی
بانهایت تاسف درگذشت مادر گرامیتان را بجنابعالی وسایر بازماندگان آنمرحوم تسلیت میگوئیم.
بانک صادرات ایران

جناب آقای سپهرم
بانهایت تاسف وتالم فوت مادر گرامیتان را به آن جناب و خانواده محترم تسلیت گفته دوام وبقاء ان خانواده را ازدرگاه باریتعالی خواستارم.
رئیس اتحادیه موسسات توریستی واتومبیل کرایه‌ای باقر هاوش
آ ـ ۷۹۰۷

سرکار خانم دکتر جهتساز
مصیبت وارده را تسلیت عرض می‌نمایم .
رضوانی ـ نماینده عامی بنکارد

سپاسگزاری

از سروران ارجمند ودوستان عزیز که در مراسم تشییع و مجالس ترحیم شادروان نظام‌الدین رفیعی طاری شرکت نموده یا بوسیله درج آگهی تسلیت در روزنامه وارسال نامه وتلگرام باما ابراز همدردی نموده‌اند کمال تشکر را داریم.
خاندان رفیعی طاری

دانشگاهها هنوزدائر نشده

بقیه ازصفحه اول

مدرسه‌عالی ترجمه
در مدرسه عالی ترجمه که دانشجویان آن از سه‌شنبه کلاس‌ها را تحریم کردمبودند، امروز نیز کلاس تشکیل نشدو این مدرسه عالی از طرف مسئولان آن تاطلاع ثانوی تعطیل اعلام شد.

دانشگاههای تهران‌وملی
کلاس‌های دانشگاه‌های‌تهران وملی امروزهم تشکیل‌نشده وکارکنان دانشگاه ملی هنوز در اعتصاب هستند.

اعتصاب فارغ‌التحصیلان
● آبادان ـ دانشجویان شاخه‌جنوبی دانشگاه‌جندی‌شاپور در خرمشهر دستبه اعتصاب زدند .
دانشجویان حاضر به رفتن به کلاسهای درس نشدند و کلاسها بحال تعطیل درآمد.

تعطیل دانشگاه کرمان
● کرمان ـ از روز پنجشنبه دانشگاه کرمان وکلیه‌مدارس این شهر بحال تعطیل‌درآمد اعتصاب معلمان ، دبیران و دانش آموزان از روز چهارشنبه دربعضی‌ازمدارس راهنمائی شهر کرمان آغاز شده بود. دبیران، معلمان، دانش‌آموزان ودانشجویان روز پنج‌شنبه در خیابان‌های شهر کرمان بصورت دسته های کوچک دست به یک راهپیمائی زدند، ودرحالیکه شعار هائی در دست داشتند پس از عبور از چندخیابان درمسجدجامع‌اجتماع‌کردند

در دنباله این تظاهرات و راهپیمائی که با آرامش‌کامل انجام شد گروهی از دانشجویان مدارس عالی‌و دانشگاه کرمان در مسجد جامع دست به یک اعتصاب غذا زدند که مدت ٢٤ساعت تمام ادامه داشت.

● اصفهان فارغ‌التحصیلان آموزشگاه های عالی مامائی و پرستاری جمعیت شیر و خورشید سرخ اصفهان هم به گروه‌اعتصابیون‌پیوستند.
در پی اعتصاب دانشجویان مدارس‌عالی‌مامائی‌وپرستاری مجتمع آموزشی شیر و خورشید سرخ اصفهان‌فارغ التحصیلان آموزشگاه های عالی پرستاری و مامائی ، ضمن اعتصاب اعلامیه‌ای صادر کردند. که در این اعلامیه از برقراری تبعیض، محترم نشمردن حقوقشان بوسیله مسئولان و مدیران جمعیت شیر وخورشیدسرخ و واحد های وابسته به‌آن به شدت انتقاد کرده‌اند و خطاب به نخست وزیر نوشته‌اند در جمعیت شیرو خورشید سرخ اصفهان شاغلین و مستخدمین حتی حق نگاه کردن به‌آئین‌نامه های استخدامی را ندارند و در جلسات یکطرفه‌بدون حضورمسئولان‌و کارشناسان فنی که مسائل جلسات به آنها مربوط میشود خود به میل خودشان تصمیم‌میگیرند در همین نامه از عدم صدور احکام سمت های رسمی ، پائین‌بودن سطح‌حقوق، عدم تامین حقوق فول‌تایم ، عدم پرداخت حق شیفت، مدیریت ومربیگری، کشیک، پانسیون، وام کارمندی و مسائل دیگر که در پانزده مورد به آن اشاره شده است .

استعفای رئیس دانشگاه‌فردوسی

دکتر پرویز آموزگاررئیس دانشگاه فردوسی استعفای خود را به وزیر علوم و آموزش‌عالی تسلیم کرد و در جلسه فوق‌العاده شورای این دانشگاه‌که روز پنجشنبه‌تشکیل‌شد‌استعفای خود را به‌اطلاع اعضای شورا رساند و اختیارات خود را به معاونین تفویض کرد و گفت‌تا اعلام‌قبولی استعفا درنقش رابط همکاری خواهم کرد.
وی در مورد استعفای خودگفت کا قامین استقلال و آزادی کامل دانشگاهی موجبی برای خدمت نمی‌بیند .

آگهی

عکس فوق متعلق بهجوانی است بیست‌سه‌بنام غلامحسین کسانکن یکی‌از دهات اطراف تربت‌حیدریه بوده است و در اثر پرتاب شدن رینگ ماشین‌در حال سویش ذاپس و برخورد باوی بین پلدختر و اندیمشک فوت‌شده است پرونده مرگ او بکلاسه ٦٣٤ ک ٥٧درشعبه دوم‌بازپرسی دادسرای‌خرم‌آباد مطرح رسیدگی است ازکسانی که اورا می‌شناسند تقاضامی‌شود باین بازپرسی مراجعه نمایند یابه کسان نزدیک او اطلاع‌دهندکه‌به بازپرس مذکور مراجعه کنند.
بازپرس شعبه دوم دادسرای شهرستان خرم‌آباد ـ نیری

سفر حج از ۳ روز دیگر شروع میشود

یک مقام سازمان اوقاف امروز گفت سفر ٤٢ هزار نفر زائر بیت‌الله‌الحرام از روز ٢٦ مهر (چهارشنبه آینده) آغازمیشود وبتدریج گروههای حج عازم کشور سعودی خواهند شد .
سفر حج مجموعا ٢٨ روز بطول می‌انجامد و مدت زیارت مدینه قبل و مدینبعد یکسان خواهد بود.

خدمه و اولین گروه‌پزشکی شیروخورشید سرخ‌به‌کشور عربستان سعودی رفته‌اند .

تغییرات در کادر عالی وزارت بهداری

تغییرات زیر در کادر عالی وزارت بهداری و بهزیستی انجام شد.
دکتر حیدرقلی عمرانی بسمت قائم‌مقام و وزیر درسازمان تامین اجتماعی و سرپرست صندوق تامین اجتماعی و سرپرست‌امور بهزیستی‌وزارت بهداری ـ دکتر سید محمد طباطبائی بسمت قائم مقام و وزیر درشرکت‌سهامی داروئی ایران و اداره‌کل‌نظارت برمواد مخدر و سرپرست حوزه معاونت اجرائی و امور درمانی و اداره کل نظارت بر مواد خوردنی آشامیدنی، و اداره کل امور دارو ـ دکتر کیوان صالح با حفظسمت معاونت مسئول‌طرح ها و برنامه های وزارت بهداری و بهزیستی و همچنین نظارت و پیگیری در طرح‌های زمان بندی دراستان ها و سر پرست‌مرکز مطالعات وتحقیقات بهداشتی وزارت بهداری.

زن‌مسجدسلیمانی ۱۷ سال حامله بود!

مسجد سلیمان ـ خبرنگار اطلاعات
یک زن ٥٦ ساله مسجد سلیمان پس از ۱۷ سال بارداری یک اسکلت٥ ماهه بدنیا آورد . این زن ۱۷ سال پیش دچار خونریزی شد و بگمان اینکه جنین ٥ ماهه‌اش سقط‌شده است از زایمان چشم پوشید . وی ظرف تمامی این سالهاشدید ترین دردها را تحمل کرد. پزشکان بیمارستان شیرو خورشیدسرخ‌مسجد سلیمان که این زن را مورد عمل جراحی قرار داده‌اند با شگفتی اعلام کردند که بیسابقه ترین واقعه جهان پزشکی در این بیمارستان رخ کرده است.
این زن که «همه جان روزبانی» نام دارد ۱۷ سال پیش در شرایطی که جنین ٥ ماهه در شکم داشت‌دچار یک خونریزی شدید شدو به گمان اینکه جنین با خونریزی خارج شده است از عمل زایمان چشم پوشید. وی که بدنبال این خونریزی دچار دردهای شدید شده بود به مراکز درمانی‌مسجد سلیمان، یکی پس ازدیگری، مراجعه کرد اما پزشکان علت دردهای‌او را تشخیص ندادند . سرانجام چندروز پیش «همه‌جان» با پشتسر گذاشتن ۱۷ سال درد، در بیمارستان شیروخورشید سرخ مسجد سلیمان تحت عمل جراحی قرار گرفت و پزشکان این بیمارستان از خارج رحم وی (در قسمت تخدمان) یک نوزاد ٤٫٥ کیلوئی که بصورت اسکلت درآمده بود بیرون آوردند.
«همه‌جان» قبلا یک دختر سالم بدنیا آ

تقویم اطلاعات

ساعات شرعی
استخراج دکتر ریاضی کرمانی

یکشنبه- بیست و سوم مهرماه ۱۳۵۷
دوازدهم ذیقعده ۱۳۹۸- ۱۵ اکتبر ۱۹۷۸
اذان مغرب . . . ساعت ٦ و ۱۸ دقیقه
اذان صبح (فردا) . . ساعت ۵ و ۱۱ دقیقه
طلوع آفتاب (فردا) . . ساعت ٦ و ۳۷ دقیقه
ظهر شرعی (فردا) . . ساعت ۱۲ و ۲۱ دقیقه
اذان مغرب (فردا) . . ساعت ٦ و ۱٦ دقیقه

اطلاعات دیپلماتیک

ایران و لیبی خواستار افزایش قیمت نفت هستند

بی بی سی - لندن : کنفرانس مهم کشورهای صادرکننده و مصرفکننده نفت در دفتر مرکزی اوپک در وین هفته گذشته ادامه داشت و وزیر نفت کویت اشاره‌ای به امکان تغییر سیاست اوپک درزمینه‌بهای نفت کرد: سیاستی که ممکن است در سایر کشورهای جهان اثرات زیادی بجا گذارد .

در عرض پنج سال‌گذشته کشورهای عضو سازمان اوپک براثر کوششهای‌خود برای رسیدن به قیمت نفت موجب تغییرات شگرفی در قدرت اقتصادی شده‌اند ، اما اکنون خود این کشور ها تحت‌فشار قرارگرفته‌اند. ازسال۱۹۷۳ تاکنون‌اعضای اوپک درآمدهای هنگفتی بدست آوردند که بیشتر آنها را بخدمت برنامه‌های عمرانی وسیع‌خودگذاشتند. برای نمونه میتوان از کشورهای ایران و نیجریه و ونزوئلا نام برد . ولی اینک این کشورها دچار اشکالاتی شده‌اند و اغلب اعضای اوپک تحت تاثیر نامساعد تغییرات بین‌المللی ناشی از افزایش شدید قیمت نفت قرار گرفتند ، اثرات مذکور عبارتند از کاهش تقاضا وتورم وتنزل ارزش تبدیل دلار امریکا ، بعضی از اعضای اوپک مدتهاست برای رفع این مشکلاتشان تقاضای افزایش بیشتر قیمت نفت‌را دارند . دو کشور لیبی و ایران در صف مقدم این گروهند ، مدتی است که کمیته‌ای به رهبری علی خلیفه الصباح وزیر نفت کویت مشغول بررسی سیاست قیمت‌گذاری نفت سازمان اوپک بود ، و اکنون ازگزارشات‌رسیده از کنفرانس وین چنین برمی‌آید که وی‌مصمم است که در جریان کنفرانس وزرای مربوطه سازمان اوپک در ماه دسامبر لااقل در یک مورد پیشنهاد تغییر مهمی بنماید . وزیر نفت کویت درنظردارد ازاین‌پس دلار امریکا تنها واحد تعیین قیمت نفت در سطح بین‌المللی نباشد . باید افزود که تنزل دلار یکی‌از عوامل اصلی کاهش درآمد یا بعبارت دیگر کاهش‌ارزش خرید درآمد نفت کشورهای اوپک میباشد.

رادیو مسکو و اعتصاب فردا

رادیو مسکو: روزنامه‌نگاران وکارکنان روزنامه‌هوموسسات مطبوعاتی ایران اعتصاب خود را رفع کردند. آنها موفق‌شدند که ر مقامات در باره لغو سانسور امضا بگیرند. ضمنا نمایندگان مخالف دعوت کرده‌اند که‌روزدوشنبه‌اعتصاب عمومی برای‌تجلیل خاطره‌کشته شدگان هنگام برپاکننده کردن تظاهرات مردم برپا گردد . تظاهرات مردم پس از اعلام حکومت نظامی‌در۱۲شهر کشور آغاز شد. این اواخر تظاهرات و اعتصابهای عمومی سراسر ایران ر فراگرفت ، دهها‌هزار کارمند ادارات‌دولتی‌و کارگران کارخانه و محصلان در این تظاهرات شرکت جستند .آنها طلب می‌کنند اصلاحات دموکراتیک انجام شود ومیزان دست مزد افزایش و شرایط کار بهبود یابد .

فضانوردان شوروی

دریاچه های ناشناخته در ایران کشف شد

رادیو مسکو: فضانوردان شوروی که بمشاهده بصری سطح زمین مشغولند در مشاهدات خود نتایج جالبی بدست آوردند ، از جمله‌امروز دریاچه‌های ناشناخته دراریان و چند جزیره در رود آمازون کشف شده است فضانوردان معلوم کردند که شاخه‌های جنوبی‌تر امتدادارد وبه‌آسیای برخلاف عقیده سابق قانواحی جنوبی‌تر امتداد دارد به‌آسیای میانه میرسد .

۵۰ درصد تخفیف هتل

برای مسافران ایرانی در لندن

هتل مایلستون بزرگترین هتل ایرانی در لندن ، ازپانزدهم اکتبر مصادف با ۲۳ مهر به مدت ۳ ماه برای مسافران ایرانی خود ۵۰درصد تخفیف ویژه زمستانی درنظر گرفته است .

Milestone Hotel - 1 - 2 Kensington Court
London - W8

مدیریت فروش

شرکت خوراك وابسته به گروه‌صنعتی مینو جهت تادر سرپرستی فروش خود در تهران افرادی رابا شرایط زیربه‌همکاری دعوت‌مینماید.
۱ـ دارا بودن حداقل لیسانس در رشته های بازرگانی ـاقتصاد ـ علوم اجتماعی ومدیریت
۲ـ خاتمه خدمت یا معافیت دائم
۳ـ حداکثر سن ۳۰ سال
آقایانیکه بعداز انجام‌مصاحبه به‌همکاری‌دعوت میشوند پس‌از طی‌دوره آموزشی(حدود شش‌ماه) بعنوان سرپرست گروه‌مشغول‌بکار خواهندشد.
این آقایان ازحقوق و جایزه فروش و مزایای بسیار جالب واتومبیل شرکت استفاده خواهند نمود .
خواهشمند است باتلفن۳۱۸۳۰۵ خانم ثروتی جهت‌تعیین زمان مصاحبه‌تماس‌حاصل بفرمائید.

قطعنامه مشترک نویسندگان، کارکنان اداری و کارگران فنی روزنامه‌های آیندگان، اطلاعات، کیهان

برغم ادعای رئیس دولت مبنی بر عدم حضور سانسور در مطبوعات متاسفانه‌مطبوعات ایران بویژه روزنامه‌های کثیرالانتشار عصروصبح‌کماکان تحت فشار سانسور و خفقان آزار دهنده‌ای از سوی مقامات دولتی وانتظامی هستند. از سویی وزیر اطلاعات و جهانگردی در پی سخنان‌رئیس دولت مبنی بر عدم وجود سانسور مطبوعات در گفتگو های رادیو تلویزیونی خود پیابی از عدم حضور سانسور در مطبوعات سخن می‌گوید و در عین حال اظهار امیدواری میکند که در یک فضای بدون سانسور و خفقان صحبت از مطبوعات‌آزادداشته باشیم‌لکن همه این گفتگوهای نمایشی هیچگاه از قوه به فعل در نیامده‌اند و نویسندگان‌مطبوعات ایران کماکان تحت فشار مستقیم عناصر دولت هستند وبویژه روزنامه‌های ایران‌هر روزصبح دستورالعملی در باره چاپ، عدم چاپ، انتخاب تیتر و موضوع و حتی با تعیین اندازه‌های حروف و ستون همچنین‌قلم‌و اقعیتهای‌موجود، دریافت می‌کنند، باوجود چنین دستورالعمل هر روزمی ، نویسندگان‌روزنامه‌ها میکوشند که زیر بار تحمیلهای وزارت اطلاعات، فرمانداری نظامی و بطور کلی عوامل قومجربزه نروند، لکن فشار بحدی است که متاسفانه در این فضای مسموم‌هیچگاه‌نمیتوان‌مطبوعات منزه وسالمی به پیشگاه ملت شریف ایران‌عرضه‌کرد و هرچند که نویسندگان می‌کوشند که واقعیتها را بچاپ برسانند توسط مقامات دولتی و انتظامی طی‌تماس‌های حضوری وتلفنهای پیاپی تهدید می‌شوند، در این فضای آلوده‌نویسندگان کوشیده‌اند شریف باقی بمانند، اما این حفظ شرف ظاهرا به مقامات دولتی و انتظامی سختگران می‌آید ، تا آنجاکه بالاخره صبح روز چهارشنبه نوزدهم مهرماه هزار و سیصد وپنجاه وهفت فرمانداری‌نظامی تهران و حومه با فرستادن‌دو مامور با درجه سرگردی و سرهنگی به روزنامه‌های کیهان واطلاعات تصمیم می‌گیرد که دقیقا چاپ روزنامه‌های کثیر- الانتشار عصر ایران را زیرنظر داشته باشند و چاپ هرگونه مطلب و عکسی با نظر مستقیم آنان انجام‌گیرد، وروداموران نظامی بهروزنامه‌های کیهان و اطلاعات حدود ساعت ۹ صبح یعنی درست هنگام فعالیت کار تحریری سبب می‌شود که نویسندگان،خبرنگاران،عکاسان ودیگر کارکنان اداری و فنی موسسات کیهان و اطلاعات تصمیم بهواکنش بگیرند و از دادن خبر و انجام کار روزانه خودداری کنند و قلمها وابزار کار را بعنوان اعتراض به موجودیت مستقیم سانسور از سوی فرمانداری نظامی زمین گذارند.

در نتیجه روزنامه اطلاعات بعد از ۵۱ سال انتشار مداوم وروزنامه کیهان بعد از ۳۷سال نشر پیاپی برای نخستین بار منتشر نمی‌شوند. طبیعی است در چنین شرایط خفقان‌آوری که سانسور مملکت مستقیما حضور خود را بر مطبوعات تحمیل میکند، کلیه نویسندگان، خبرنگاران، مکاسان و کادر اداری و فنی روزنامه و فنی روزنامه‌ی آیندگان نیز بخاطر همدردی با روزنامه‌های‌اطلاعات وکیهان و اساسا بخاطراعتراض به موجودیت مستقیم سانسور تصمیم می‌گیرند قلمها را زمین بگذارند و از انتشار روزنامه از پنجشنبه بیستم مهرماه۱۳۵۷ خودداری کنند و باینوسیله به اعتصابیون کیهان‌و اطلاعات بپیوندند.

طبیعی است که اعتراض نویسندگان و کارکنان اداری وفنی در روزنامه‌های عصر و یک روزنامه‌صبح تهران‌اعتراض قلبی کلیه نویسندگان وجامعه مطبوعات ایران است.

بنابراین وباتوجه به مطالب فوق، روزنامه‌های آیندگان ، اطلاعات و کیهان تصمیم‌گرفتند که از کادرهای تحریری،اداری وفنی خود نمایندگانی رامعرفی کنند که در یک جلسه مشترک که متشکل از نمایندگان سه روزنامه باشد،قطعنامه‌ای صادر کنند.

قطعنامه

نمایندگان هیات‌های تحریری و کارکنان اداری و کارگران فنی در جلسه فوق‌العاده‌ای که روز چهارشنبه نوزدهم مهرماه ۱۳۵۷ تشکیل دادند، با اعلام خواستهای خود ادامه کار را در واحدهای مطبوعاتی منوط به انجام قطعی و سریع این خواستها می‌دانند:

۱ـ اعلام لغو کامل سانسور مطبوعات از طریق چاپ‌اعلامیه رسمی دولت در اولین شماره روزنامه‌ها.

۲ـ عدم دخالت و اعمال نفوذ مستقیم و یا غیر مستقیم قوه‌ی مجریه و کلیه دستگاه های وابسته و مقامات دولتی در امر تهیه، تنظیم، انتخاب‌تیتر و صفحه‌بندی و نشر خبرها و آزادی فعالیت کلیه نویسندگان، خبرنگاران، عکاسان و نمایندگان مطبوعات در سراسر کشور.

۳ـ تضمین امنیت ومصونیت سیاسی و شغلی جامعه مطبوعات، بنحوی که جز از طریق استناد به مواد قانون اساسی هیچ عضوی ازجامعه مطبوعات از سوی هیچ‌مرجعی تحت تعقیب قرار نگیرد.

۴ـ برای تضمین تحقق این خواستها دولت باید رسما و کتبا متعهد گردد این تعهد در اولین شماره روزنامه‌ها چاپ‌و از طریق رادیو وتلویزیون به آگاهی عموم ملت ایران‌برسد.

محمد ابراهیمیان- محمد بلوری- رضا تیموری - ابوالفضل حقیقی - سیف‌الله رسولی‌نیا- جواد طالعی - محمد عتیق‌پور- محمد علی علی‌اکبری- منوچهر فاضل - بیژن قوامی شیرازی - آصف کریمی- فیروز گوران - حمید معینی.

شاهنشاه در شرفیابی اعضاء خانه های انصاف وشوراهای داوری :

روح دوستی و آشتی اختلافات را حل میکند

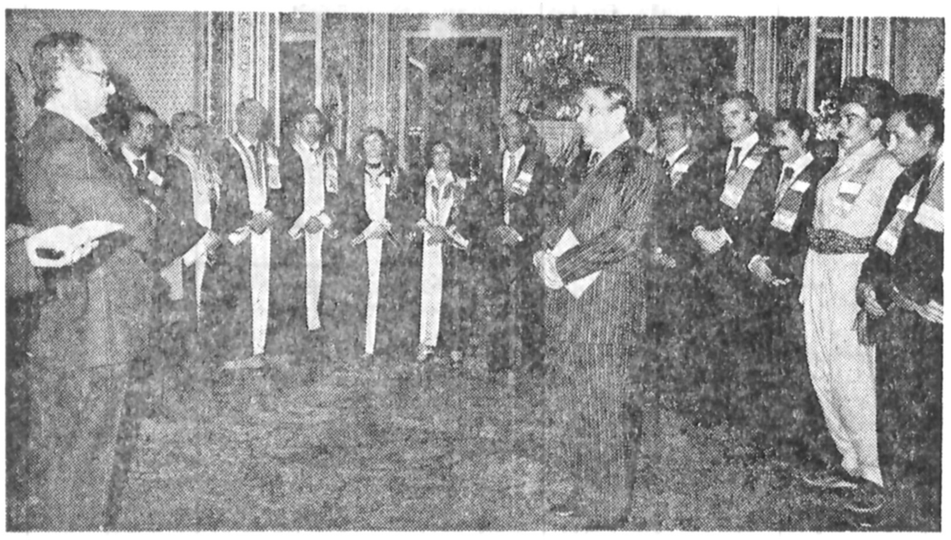

شاهنشاه آریامهر پیش از ظهر دیروز نمایندگان خانه - های انصاف و شوراهای داوری سراسر کشور را در کاخ نیاوران به‌حضور پذیرفتند.. در این شرفیابی شاهنشاه آریامهر پس‌از استماع‌گزارش محمد باهری وزیر دادگستری چنین فرمودند :

از ملاقات نمایندگان خانه های انصاف و شوراهای داوری دراین‌سالروزخوشوقتم‌بخصوص که این روز مصادف است با جشن بزرگ مذهبی ما میلاد حضرت امام رضا ثامن‌الائمه ، مطالبی که راجع به اعتقادات خانودگی من نسبت به این امام بزرگ گفتید به جای‌خود و البته محفوظ است آنهائی که حافظه‌شان کافی است یادشان است‌که قبل ازسلسله ما متاسفانه استان قدس‌رضوی به چه حالی بود و امروز خوشبختانه یك مجتمع بزرگ اسلامی است و انشاءالله‌روز بروز برعظمت این دستگاه و این بارگاه اضافه خواهد شد.

و اما اصل نیم که خود چندین هدف را در برداشت یکی روح تسهیل کارها و مردمی کردن آن تاجائیکه ممکن است زیرا اگر این رسیدگی‌هائی که الان‌دراینجا ها می‌شود می‌بایستی که‌برود به‌یك مرکزی خدا میداند که چقدر طول می‌کشید چقدرخرج برمی‌داشت چقدر اشخاص‌اواره و از مرکز خودشان دور می- افتادند تازه نتیجه‌اش همزیاد معلوم نبود و در این بین‌مثل سابق قتل و کشتار و اختلاف بین افراد پیدا میشد تا جائی که اطلاع دارید این کارها دیگر موقوف شده و کمتر شنیده می‌شود و به‌عکس روی انصاف وروی داوری شایدیك روح دوستی و آشتی در محل پیدا می‌شود که اختلافات را از روی منطق و انصاف و رفاقت حل می‌کند. ولی بهرصورت‌در هرکاری ولو موفق باشد هر چند وقت به‌چند وقت بایدیك خودشناسی یك خود آگاهی بشود یك چیزی که لازم‌است انسان بنشیند فکر بکند که اگر ابهامی در کارها هست‌یا اگر می‌شود اصلاحی بشود‌آنرا انجام داد .

پس از بیانات شاهنشاه و رهنمودهای معظم‌له آقای محمد باهری وزیر دادگستری ضمن سخنانی به روح آزادی که‌در قانون اساسی قید شده است اشاره کرد و در باره تاسیس خانه‌های انصاف و شوراهای داوری دو تاسیسی است که در تحکیم و تضمین آزادی ملت ایران بسیار موثر بوده سخن گفت .

پیام شاهنشاه آریامهر بمناسبت سالروز خانه‌های انصاف وشوراهای داوری

ـ شاهنشاه آریامهر بمناسبت سالروز تاسیس خانه های انصاف و شورا های‌داوری پیامی باین شرح فرستادند : آغاز سیزدهمین‌سال اعلام اصل نهم انقلاب شاه و ملت یعنی تاسیس خانه های انصاف و شورا های داوری کمو جب گسترش و تحکیم بنیان عدالت خاصه در روستا ها شده‌است موجبخوشوقتی ماست.خانه های انصاف و شورا های داوری‌در اجرای رسالت خود که رسیدگی سریع و آسان‌به اختلافات و دعاوی کوچك برمبنای انصاف و ایجادزمینه مناسب صلح ودوستی بین مراجعین است موفق بوده‌اند و این مطابق همان هدفی است کهما بااعلام این‌اصل از ابتدا درنظر داشتیم تامردم برای‌حل اختلافات خود مجبورنباشند تشریفات سنگین دادرسی را تحمل کنند و بخصوص‌مردم روستا ها بجای رفتن به شهر هایه افراد منتخب و مورد اعتماد و آشنا بوضع خود مراجعه کنند تا بر اساس کدخدا منشی و بارعایت اداب ورسوم ملی و معتقدات‌مذهبی مردم و انصاف به اختلافات ودعاوی آنان رسیدگی شود.

برمبنای همین موفقیتها بود کهتصمیم به توسعه صلاحیت خانه‌های انصاف و شوراهای داوری‌باگذراندن قانون جدید گرفته شد واینکار در سال پیش بمرحله اجرا درآمد و خانه های انصاف و شورا های‌داوری بااختیارات وسیع تر و صلاحیتی بیشترازگذشته به حل اختلافات و رسیدگی به دعاوی و جرائم پرداختند. ولی‌مایلیم‌امسال‌سال ارزشیابی دقیق از فعالیتها و نتایج کار این دو سازمان اجرای عدالت باشد تا هر آینه کم و کاستی درکارآنها وجود داشته باشد برطرف شود و رضایت بیش از پیش مراجعین فراهم آید .

دراین ارزشیابی مایدمزایا و محاسن خانه های انصاف و شورا های داوری از یکسو ونقائص‌این دو‌از سوی‌دیگر در برابر هم قرار داده شدهو بانهایت دقت مورد تجزیه و تحلیل قرار گیرند و بارفع‌کم وکاستیها این دو بنیاد عدالت به کمال مطلوب کمتامین کامل عدالت قضائی است دست یابند بنابراین ضمن ابراز رضامندی از پیشرفت های حاصله در اجرای اصل نهم انقلاب شاه وملت وبخصوص گسترش عدالت در روستاهای کشورامسال را سال‌ارزشیابی دقیق کارنامه خانه های‌انصاف وشورا های داوری قرارمی دهیمو امیدو اریم‌از این‌ارزشیابی برای‌سالهای آینده نتایج سودمندی بدست آید و ما را بهدف اصلی‌که حل اختلافات مردم بنحو سهل و ساده و ایجاد صلح و آشتی بین آنان میباشدبرساند.

آقای محمد باهری وزیر دادگستری نیز به مناسبت سالروز تاسیس خانه های انصاف و شورا های داوری اصل‌نهم انقلاب پیامی فرستاد.

توضیح درباره صفحات امروز روزنامه اطلاعات

نمایندگان مطبوعات با دولت، برسر خواست‌های‌خود، دیشب در ساعاتی بمتوافق رسیدند که فرصت برای تهیه و چاپ مطالب صفحات داخلی روزنامه ، از دست رفته بود و دیگر مجالی برای چاپ باقی نبود.

صفحات داخلی روزنامه معمولا ۲٤ ساعت قبل از انتشار روزنامه تهیه و تنظیم و چاپ می‌شود و صبح‌هرروز صفحات چاپ شده آن برای توزیع آماده است .تهیه و چاپ ۸ صفحه خبری روز که شامل صفحات اول تا چهارم و صفحات روبروی آنهاست نیز در فاصله ساعات اولیه روز تازمان انتشار روزنامه است.

بدین ترتیب، پس از پایان گرفتن اعتصاب- امروز- فقط ۸ صفحه روزنامه چاپ کرده‌ایم، اما از آنجا که در روز چهارشنبه گذشته (۱۹ مهرماه) صفحات داخلی روزنامه‌چاپ وتوزیع شده وبایستی همانروز انتشار می‌یافت وبدلیل آغاز اعتصاب منتشر نشد و نزد روزنامه‌فروشان باقی ماند،امروز از روزنامه فروشان تقاضا کردیم، همزمان باانتشار ۸صفحه خبری امروز، صفحات داخلی روزچهارشنبه رانیزحتی‌الامکان در اختیار خوانندگان عزیز قرار دهند. در هرصورت ماامروز فقط ۸ صفحه روزنامه چاپ کرده‌ایم و روزنامه، از فردا، حالت عادی خود را خواهد داشت.

بیانیه پایان اعتصاب مطبوعات

با سپاس از ملت شریف‌ایران: دبیران سندیکاهای نویسندگان وخبرنگاران، کارکنان اداری و کارگران‌فنی‌مطبوعات وهمچنین نمایندگان‌منتخب‌اعتصاب‌کنندگان بدینوسیله پایان کامل موفقیت آمیز اعتصاب چهار روزه مطبوعات را اعلام میدارند:

کمیته منتخب‌از جانب‌اعضای تحریری مطبوعات نخست از همکاری وپشتیبانی بیدریغ برادران کارگرو کارکنان‌اداری مطبوعات صمیمانه تشکرمیکند واعتقاد دارد که اگر این همبستگی‌وجود نداشت‌اعتصاب تابدین حد موفقیت‌آمیز نبود. کمیته منتخب مطبوعات همچنین از عموم ملت شریف ایران بویژه گروه های مختلفی که با ارسال سبد های گل وپیامهای محبت‌آمیزو پشتیبانی بیدریغ در این حرکت تاریخی ما را یاری دادند از صمیم قلب سپاسگزاری میکند و اطمینان میدهد در این شرایط که دولت بر تضمین آزادی مطبوعات رسما صحه گذاشته بدانگونه که رسالت مطبوعات در چارچوب قانون اساسی ایجاب میکند، خدمات ارزنده خود را نثار ملت شریف ایران نماید.

نویسندگان، خبرنگاران و همه کسانیکه در زمینه‌مطبوعات پنجامعه سهم دارند تعهدمیکنند تا آنجا که تضمین دولت به آنان امکان میدهد بر انتشار مطالب، صحت، امانت ودرستی را رعایت نمایند و ملت‌ایران را از رویدادهای مملکتی بدانگونه که واقع می‌شود آگاه سازند و مستقیما صفحات مطبوعات رادر اختیارهمو طنان قرار دهند تا بابیان هرگونه اظهار نظر و انتقاد وپیشنهاد سازنده امکان ارائه طریق به مسئولان مملکتی فراهم شود.

نویسندگان و خبرنگاران و دست اندرکاران مطبوعات به شرافت خود سوگند یادمیکنند که بر قبال این پشتیبانی‌بیدریغ باتمامی وجود در خدمت ملت شریف و نجیب ایران بعنوان پاسداران واقعی قانون‌اساسی وظایفی را که بعهده دارند صادقانه انجام دهند، و دراین رهگذر همچنان از یاریهای ارزنده ملت شریف ایران برخوردار باشند.

بدیهی است کسب این‌پیروزی ما را موظف میسازد که در چرخش قلم تمامی شرافت‌خود را درجهت پرهیز ازهرگونه اغراض شخصی و آلودگیهائی که ممکن است به اصالت و شرافت قلم لطمه زند بدور نگهداریم و بهمان نسبت کمتر برابر دشمنان از هر طبقه و مقام که هستند ایستادگی‌میکنیم، دوستان و خدمتگزاران ملت شریف ایران را حمایت کنیم وتضمین ما برای انجام‌همه این مسئولیتها شرافت قلم است.

۱ـ محمد ابراهیمیان
۲ـ محمد بلوری
۳ـ سیروس ملی‌نژاد
٤ـ رضا تیموری
۵ـ منوچهر فاضل
٦ـ محمدعلی صفری
۷ـ فیروز گوران
۸ـ جواد طالعی
۹ـ محمد عتیق‌پور
۱۰ـ ابو الفضل حقیقی

جبهه ملی روز ۲ شنبه را تعطیل عمومی اعلام کرد

تهران ۱۲ اکتبر خبرگزاری فرانسه - بزرگترین جبهه مخالف در ایران یعنی‌جبهه ملی امروز، روز دوشنبه را تعطیل عمومی د سراسر کشور اعلام کرد .

دوشنبه مصادف با چهلمین روز کشته شدن عده‌ای از تظاهر کنندگان در روزجمعه (۸سپتامبراست) تاکنون‌دهها هزار کارمند دولت اعم از معلمان، پزشکان و کارگران پستکه ازشنبه‌گذشته برای افزایش‌حقوق‌دست‌به‌اعتصاب زده بود هنوز به اعتصاب خود ادامه داده‌اند .

جبهه ملی که مدعی است ازپشتیبانی ۸٤ رهبر مذهبی در تهران برخوردار است‌از کلیه مردم ایران خواست تا روز دوشنبه را به اعتصاب آرام دست بزنند و بگونه‌ای رفتار کنند که بهانه‌ای برای کشتار ندهند .

بعلت آنکه شاهنشاه ایران‌قول بازتر شدن فضای سیاسی‌کشور را بارها داده‌اند بعید بنظر میرسد.

هیات تحریریه اطلاعات و کیهان گفتند آنها پس از آنکه دوماموربرای اعمال سانسور وارد تحریریه‌دو روزنامه‌شدند دست از کار کشیدند . منابع مطبوعاتی گفتند در میان‌مطالبی که مقامات حکومت نظامی‌بدان اعتراض داشتند خبرهائی از حضرت آیت‌الله خمینی وجود داشت.

گروهی از تظاهر کنندگان ضد حکومت خواسته‌اند که‌وی به وطن باز گردد. اما آمدن وی غیر محتمل بنظر میرسد.

در عین حال خبری رسیدکه گروهی از دانش آموزان دبیرستانها در حالیکه شعار میدادند از مقابل سفارت عراق گذشتند.

گزارش رویتر

رویتر ـ جان راجرز

روزنامه‌نگاران دو روزنامه بزرگ ایران، دیروز دست‌به اعتصاب‌و اعتراض‌جسته‌ای زدند و اعلام نمودند تازمانی که‌دولت‌لغو‌مقررات سانسور را اعلام‌نکند و ضمانتهای لازم‌را برای لغوهمیشگی‌این کنترل که بصورت مستقیم و غیر مستقیم اعلام می شود، به مطبوعات و سندیکای نویسندگان ندهد ، اعتصاب اعتراض آمیز آنها ادامه خواهدیافت. اقدام اطلاعات وکیهان ازلحظه‌ای آغازشد که از جانب حکومت نظامی ماموراني با درجه سرهنگی برای اطلاعات و سرگردی برای کیهان‌راهی دو روزنامه شدند. واز هیئت سردبیری خواستند مقالات، تیترها و اخبار را به‌آنها نشان‌دهند در اطلاعات هیئت سردبیری از قبول درخواست سرهنگ اعزامی خودداری کرد و در کیهان سرگردمامور پافشاری بیشتری نمود .

نتیجه آنکه کادر تحریری قلم‌هارازمین گذاشتند وکادر فنی ماشین‌ها را خاموش کردند ماموران ساعتی بعد مجبور به ترک روزنامه ها شدند ولی اعتراض اطلاعات وکیهان‌ادامه یافت. وتهران بعداز ظهردیروز (چهارشنبه) بی‌روزنامه بود و میلیون‌ها خواننده اطلاعات و کیهان با نگرانی متوجه رادیو تلویزیون بودند تا از علت عدم انتشار این دو نشریه مطلع شوند ولی رادیو تلویزیون دولتی خبر را به گونه‌ای‌منتشرکردند که‌معنی آن در واقع ، حاکی از اعتصاب نویسندگان علیه کارفرمایان خود و برای بالا بردن وضع رفاهی و دستمزدها بود .

تا عصر دیروز (چهارشنبه) هیچگونه واکنش رسمی از طرف‌دولت‌آقای شریف‌امامی که همین یک هفته پیش در ملاقات با نمایندگان رادیو تلویزیون دولتی‌و رسانه‌های مکتوب گفته بود، سانسور وجود ندارد، ابراز نشد .

گزارش دیگر

رویتر تهران ـ اعتصاب روزنامه‌نگاران ـ۲ـ از یک هفته پش بنظر می رسید مطبوعات ایرانی تا حدودی آزادی پیدا کرده‌اند آنهاخبر های اعتصابات و تظاهرات رابالحنی‌آرام منتشر میکردند از طرفی قراربود مطبوعات از یکشنبه برای خواست‌های صنفی خود اعتصاب کنند ولی بدنبال ملاقات نخست- وزیر با هیئت‌مدیرمسندیکای نویسندگان و خبرنگاران مطبوعات،خواستهای صنفی پذیرفته شد و اعتصاب‌یکشنبه خود بخود ملغی گردیدولی اعتراض‌چهارشنبه‌صبح‌مسئله تازه‌ای بود که دولت درآن نقش نداشت‌وبسبب مداخله حکومت نظامی در کار روزنامه ،و بی اعتبار شدن قول نخست وزیر که‌حاکی ازعدم‌سانسور مطبوعات بود ازسوی‌مقامات‌حکومت‌نظامی بوجود آمد .

مطبوعات معترض در همان حال که خواست‌های خود را مبنی بر لغو کامل سانسور منتشر کردند، از دولت خواستند بعنوان نخستین قدم در راه لغوکامل سانسوربه آنها اجازه دهند شرح حادثه‌ای راکه بعدم انتشار مهمترین‌روزنامه های عصر تهران و بدنبال آن تمام نشریات صبح منجر شد،در نخستین شمارمخود بنویسند.

بنظرمیرسد که اعتصابدو نشریه بزرگ ایران ونشریات وابسته آنها مهمترین حادثه ومشکلی است که دولت شریف امامی پس از رویداد های خونین جمعه۱۷شهریور باآن روبرو شده‌است.

صاحبان‌قدرت ده روزپس ازتظاهرات خشونت آمیزعلیه دولتو حکومت بمدت ٦ماه اعلام حکومت نظامی‌کردند.

آزادی بیان- در چارچوب قوانین‌یکی ازموارداست که دولت جدید کوشش دارد پس از لغو حکوت نظامی بکاربندد. و دولت شریف امامی‌میخواهد برای‌فروکش کردن تب سیاسی که کشور رافرا گرفته است آزادی‌بیان را گسترش دهد.

امروز همچنین خبر های پراکنده‌ای از برخورد های تازه میان پلیس و دانش- آموزان‌رسید دانش آموزان اعتصاب معلمان را پشتیبانی کردندو اغلب در کلاس های درس حاضر نشدند.

موج اعتصاب ها توسط کارمندان دولت که در سال های اخیر بی نظیر است مشکلات جدی را برای دولت که علیرغم اعلام کاهش‌بودجه نظامی و افزایش ۲۵ درصدد بمحقوق کلیه کارمندان دولت سعی‌دارداعتصاب ها را کاهش دهد بوجود آورده است.

در عین حال یک سخنگوی دولت شایعه استعفای نخست وزیر را تکذیب کرد.

درجبهه‌اعتصاب گروهی از کارمندان‌و مستخدمان کارخانه های خصوصی به اعتصاب خود برای دریافت اضافه حقوق ادامه دادند.

تعدادی از بیمارستان های دولتی نیز برای سومین روز به اعتصاب ادامه دادند.

گزارش دیگر

تهران- آسوشیتدپرس - دو روزنامه انگلیسی زبان کیهان اینترنشنال و تهران ژورنال و همچنین روزنامه فرانسه‌زبان ژورنال‌دو تهران نیز بعلت اعمال سانسور از سوی حکومت نظامی بهردو روزنامه دیگر فارسی زبان اطلاعات و کیهان پیوستند و ازچاپ نشریات خودداری کردند . پس از جنگجهانی دوم‌این اولین اعمال رسمی سانسور در مطبوعات‌است

از اولین ساعات صبح روزچهارشنبه حکومت‌نظامی دو افسر ارشد را در دو روزنامه عمده تهران مستقر کرد تا روزنامه‌ها را قبل از انتشار سانسور شد .

ولی ٤۰۰۰ نفر از کارکنان این دوروزنامه بزرگ‌روزانه دست ازکار کشیدندو بعنوان اعتراض اعتصاب کردند.

روزنامه آیندگان نشریه‌صبح نیز علیرغم عدم دخالت حکومت نظامی در محتوای مطالب آن به عنوان همدردی بادو روزنامه دیگر و همچنین بعنوان اعتراض به دخالت حکومت نظامی در محتوای مطالب این دو روزنامه امروز روزنامه خودرا منتشر نساخت.

روزنامه‌ها از زمانی که آزادی کامل در انتشاراخبار بدست آوردند دو روزنامه عصر اطلاعات و کیهان جزئیات عملیات ضدحکومتی را منتشر ساختند .