سال سی وسوم ـ شماره ۹۷۳۰ | سه‌شنبه پانزدهم مهر ماه ۱۳۳۷ | تکشماره دو ریال ونیم

اطلاعات

۲۰ صفحه

امروز تجدید سازمان جمهوری متحده اعلام میشود

حکومتهای جداگانه مصروسوریه منحل میشود ویك‌دولت مرکزی درقاهره برهردوکشور حکومت میکند

صبری عسلی معاون عبدالناصر بجرم توطئه برکنار شد

قاهره ـ آسوشیتدپرس ـ روز دوشنبه تجدید نظر اساسی در تشکیلات و سازمان دولت جمهوری متحده عربی برای اعمال نظارت شدیدتر بر استانهای مصر و سوریه آغاز گردید. برطبق خبر منتشره از طرف خبرگزاری خاور میانه صبری‌العسلی یکی از دو معاونین رئیس جمهوری برای سوریه از کار برکنار گردید. در حالی که سه معاون دیگر بجای خود باقی هستند معاونین دیگر عبدالناصر عبارت از فیلد مارشال عبدالحکیم عامر و عبداللطیف البغدادی و اکرم الحورانی میباشند.

بقیه در صفحه سوم

عبدالناصر — صبری عسلی — اکرم حورانی — عبدالحکیم عامر

جریان روز

جشن مهرگان | **آتش‌بس**

سرمقاله وتفسیرجهان درصفحه دوم

طرح شورای اقتصاد برای خانه‌سازی

شورای عالی اقتصاد پیشنهادکرده‌است که برای اجرای برنامه خانه‌سازی ازخارج وداخل اعتبارگرفته شود

بقرار اطلاع دبیرخانه شورای عالی اقتصاد مشغول تهیه گزارش کاملی در زمینه مسکن می باشد و قرار است این گزارش بعداز تکمیل‌تسلیم آقای نخست وزیر بشود.

در این گزارش وضع مسکن وخانه سازی در ایران و کشور های دیگری که وضعی نظیر ایران دارند بررسی شده وبرای خانه سازی در ایران پیشنهادهائی شده است.

این پیشنهادها شامل مقررات و قوانین لازم برای اجرای یك برنامه بزرگ خانه سازی واخذ اعتبارازخارج و داخل می باشد.

همانطور که شاهنشاه در دومین کنفرانس مطبوعاتی خود اشاره‌فرمودند فعلا مطالعات لازم در جریان است تا کار های مربوط به تهیه مسکن در وزارت تهیه مسکن یا سازمان واحد دیگری تمرکز یابد و مسئله خانه سازی در ایران‌باسرعت بیشتری حل شود.

در صورتیکه این گزارش وپیشنهاد های آن مورد تصویب‌آقای‌نخست‌وزیر و هیئت دولت قرار گیرد اقدامات لازم برای اجرای آن بعمل خواهد آمد.

ایران و لهستان

لهستان بابت کمبود صادرات ایران درسال گذشته ازایران‌جنس خواهد خرید

امروز اطلاع حاصل شدکه‌دولت

بقیه درصفحه هیجدهم

امریکا ازپیشنهاد آتش بس استقبال کرد

بناوگان جنگی‌امریکا فرمان داده شدکاروانهای دریائی ملیون را بدرقه نکنند

علیرغم فرمان‌آتش‌بس نیروهای چین‌کمونیست درسواحل این‌کشورتقویت میشود

نایپه ـ آسوشیتدپرس ـ توپخانه ساحلی‌چین‌کمونیست بموجب‌دستور آتش‌بس موقتی‌که از طرف وزیر دفاع چین‌کمونیست‌داده شده‌اکنون ساکت گردیده وملیون چین‌اظهار کرده‌اند که کمونیستها از انجام اینکار مقصودی دارند.

وزیر دفاع چین‌کمونیست اعلام داشته برای آنکه ملیون چین بتوانند بدون اسکورت آمریکائی آذوقه و مهمات بکموی برسانند مدت یکهفته از شلیك بسوی‌کموی خودداری کنند. ژنرالیسم‌چیانکایچك رهبر ملیون چین پس‌از صدور

بقیه در صفحه سوم

امروز دبیرکل شورای عالی اقتصادگفت:

مردم ۸۶۰ میلیون تومان سرمایه‌گذاشته‌اند

مطالعه برای تهیه یك پروژه بزرك خانه‌سازی

صبح امروزآقای‌منصورمعاون‌اقتصادی نخست وزیر ودبیر کل شورایعالی اقتصاد بخبرنگار ما گفت دبیرخانه شورایعالی اقتصاد از چندی پیش مطالعات وسیعی برای تهیه طرح سیاست ثابت اقتصادی دولت‌درسال های آینده بعمل می‌آورد این طرح بزودی آماده شده وپس‌از تصویب شورایعالی اقتصاد ودولت‌بمرحله اجرا گذاشته میشود.

معاون اقتصادی نخست وزیرسپس

بقیه درصفحه هیجدهم

ازگناوه تاخارك ۳۷ کیلومتر زیردریالوله‌کشی میشود

دریك حادثه اتومبیل یك ژاندارم بقتل رسید وعده‌ای مجروح شدند ـ بعدازظهردیروز درسراسر مازندران زلزله نسبتا شدیدی روی داد ـ مردم برای اتومبیل آتش‌نشانی قربانی‌کردند ـ در جلسه انجمن شهر همدان جنجال شدیدی برپا شد

مشروح اخبار وحوادث شهرستانهارا در صفحات ۱۶و۱۷ مطالعه فرمائید

از اسمان‌هولیوود تاگودورزشخانه تهران

دیشب جان درك بباشگاه جعفری رفت وباورزش باستانی ایران آشناشد

همسرجان بخبرنگارماگفت: خانمهای ایرانی باچشم وابروی مشکی خود خیلی زیباهستند امانمیدانم چرا بعضی‌صورت خودرا خیلی می‌پوشانند ـ فردا جان درك باصفهان میرود

همانطور که در شماره یکشنبه اطلاع دادیم جان‌درك هنر پیشه معروف امریکائی باتفاق همسر خود «اورسولا آندرس» وارد تهران شد. وی در نظر دارد یك فیلم مربوط بزندگی عشایری ایران تهیه نماید.

داستان این فیلم که «آنها که باد مینوشند» نامیده میشود توسط یك نویسنده آلمانی نوشته شده. این نویسنده مدت ۱۸ سال در کشور های شرقی از جمله سوریه و ایران زندگی کرده و بزبانهای شرقی آشناست. این نویسنده از تجربیات ۱۸ ساله خود و زندگی در ایلات و عشایر و صحاری مشرق زمین داستان جالبی ساخته است که از روی آن فیلم بسیار باشکوهی تهیه میشود.

بقیه در صفحه‌نوزدهم

جان درك وهمسرش اورسولا وپویانی مهماندار ایشان درجلسه دیروز مصاحبه باخبرنگاران

مراسم جشن مهرگان

از ساعت چهار بعد از ظهر امروز جشن مهرگان در حضور شاهنشاه در تالار فرهنگ برگزار میشود.

در مراسم امروز شاهنشاه ابتدا «نمایشگاه کتاب» را که از طرف وزارت فرهنگ دایر شده افتتاح میفرمایند و سپس به تالار فرهنگ تشریف فرما میشوند و برنامه رسمی آغاز میگردد.

برنامه جشن فرهنگی فردا نیز برای فرهنگیان تکرار میشود.

ضمنا بهمین مناسبت فردا که مصادف با۱۶ مهر ماه می‌باشد کلیه آموزشگاههای کشور تعطیل خواهد بود.

جلسه شورای عالی‌اقتصاد درحضور شاهنشاه

ساعت سه بعد از ظهر دیروز شورایعالی اقتصاد در پیشگاه ملوکانه تشکیل گردید و آقای نخست وزیر و سایر اعضای شورایعالی اقتصاد در جلسه شرکت داشتند در این جلسه ابتداء مذاکراتی در اطراف مسائل مختلف اقتصادی صورت گرفت ودر پایان چند وام صنعتی و کشاورزی که در کمیسیون دائم وام بتصویب رسیده بود مورد تائید شورا قرار گرفت.

اهدای نشان طلای هلال احمر بوالاحضرت شمس

در مسافرت اخیر که والاحضرت شاهدخت شمس پهلوی ریاست عالیه جمعیت شیر وخورشید سرخ ایران جهت باز دید از موسسات هلال احمر ترکیه به آنکشور نمودند از طرف رئیس جمعیت هلال احمرترکیه بزرگترین نشان طلای مخصوص جمعیت هلال احمر ترکیه بپاس‌خدمات خیر خواهانه والاحضرت بایشان اهداء گردید.

ضمنا یك قطعه مدال نقره بهمسرایشان آقای پهلبد وپنج قطعه‌مدال دیگر بسایر همراهان تقدیم شد.

در عکس‌بالاوالاحضرت شمس‌پهلوی. آقای‌پهلبد و آقای سر لشکر ارفع سفیر کبیر ایران در ترکیه دیده میشوند.

شرکت ایران در نمایشگاه بغداد

امروز اطلاع حاصل‌شدکه کاردار سفارت ایران دربغداد اطلاع داده است‌که درپائیز سال آینده یك‌نمایشگاه دربغداد تشکیل‌خواهد شد و دولت ایران میتواند پس‌از یك‌مطالعه‌کامل دراین نمایشگاه شرکت‌کند.

کاردار سفارت دربغداد شرکت‌ایران را دراین نمایشگاه مفید دانسته است.

فردا جلسه علنی‌سناتشکیل میشود

ساعت ۹بامداد امروز هیئت رئیسه مجلس‌سنا تشکیل جلسه‌داد در این‌جلسه خطابه جوابیه سنابرای‌تقدیم‌بحضور اعلیحضرت که ازطرف مجلس‌سنا آماده شد وسپس‌درجلسه خصوصی که یکساعت قبل ازظهر تشکیل گشت باستحضارآقایان سناتورها رسید ومورد موافقت قرارگرفت. مجلس سنا ساعت ۹بامداد فردا نیز جلسه علنی دارد دراین جلسه خطابه جوابیه قرائت میشود وسپس هیئت رئیسه شرفیاب شده و آنرا معروض خواهد داشت.

برادر ملك‌سعود دررم

امیر «نایف سعودی» برادر ملك سعود دریکی از کلوپ‌های شبانه رم بایك دختر ایتالیائی بنام «مونیر یانابرتی» دیده میشود. تلاش‌ناگهانی‌عکاسها دختر‌ایتالیائی را سخت بوحشت انداخته‌است!

هیئت دولت ۵ آبان بخراسان میرود

امروز کسب اطلاع شد که هیئت دولت بدنبال بازدید های خود از استانهادر پنجم آبان ماه «بیست روز دیگر» برای بازدید از استان نهم (خراسان) و بررسی اوضاع آن منطقه عزیمت میکنند.

فرمانده نیروی‌هوائی بازنشسته شد

سپهبد گیلانشاه

سرتیپ خاتمی

امروز اطلاع حاصل شد که تیمسار سپهبد گیلانشاه فرماندهٔ نیروی هوائی بنابتقاضای شخصی از اول آبانماه بازنشسته گردید و تقاضای وی‌نیز مورد قبول واقعشد. بدنبال این گزارش خبرنگار ما اطلاع یافت که‌بفرمان شاهنشاه تیمسار سرتیپ محمد امیر خاتمی فرمانده جت نیروی هوائی بسمت فرمانده نیروی هوائی منصوب و مشغول کار شد.

۱۲۰۰ حساب پس‌انداز مسکن

بنگاه خالصه یك قطعه زمین در۱۵کیلومتری جنوب تهران دراختیار شرکت مصالح میگذارد

امروز شرکت مصالح ساختمانی و بنگاه خالصه موافقت نمودند یك قطعه زمین ازطرف بنگاه خالصه‌در ۱۵ کیلومتری جنوب تهران در فیروز آباد بشرکت واگذار شود و شرکت نیزبابت‌آن ۷۵۰هزار تومان بپردازد.

مذاکرات بابانك ساختمانی

همچنین مذاکره بانك ساختمانی وشرکت مصالح برای سهیم شدن بانك ساختمانی درشرکت ادامه‌دارد وبزودی تقویم کارخانه خانه‌سازی بانك ساختمانی برای تحویل آن‌به شرکت بعنوان سهم الشرکه‌شروع میشود.

مقدار سهام

درباره‌اینکه میزان سهام بانك ساختمانی چقدر خواهد بودخبرنگار مااطلاع میدهد که حداکثر سهام بانك دراین شرکت از۳۰ در صد

بقیه درصفحه هیجدهم

مکتوب
بقلم ا. خواجه‌نوری
درصفحه پانزدهم

شرکت زمزم
PEPSI-COLA
پپسی کولا
از کلمات قصار
زبان‌درنده‌ای‌راماندکه‌اگررهاکنید بگزد

برای نصب تلفن خودکار تبریز

درجلسه هفتگی هیئت مدیره شرکت تلفن ایران که‌ساعت۸صبح امروز دردفتر کارآقای مهندس اشراقی وزیرپست‌وتلگراف وتلفن تشکیل‌گردید نصب تلفن‌شهرستانهای استان۳و۴ (آذربایجان غربی و شرقی) مورد توجه قرارگرفت وبدنبال تصمیمات هیئت دولت‌درآذربایجان دستورهای لازم دراین زمینه بمسئولین شرکت تلفن داده شد.

مرکز دستگاه تلفن خود کارسه‌هزار شماره‌ای شهرتبریز تاسوم اسفند افتتاح وبکار خواهدافتاد که‌تاپنجهزار شماره‌قابل افزایش‌است.

درباره تلفنهای مراکز جدید شهرری ـ قلهك ودانشگاه دستورداده شد برای نصب تلفن متقاضیان اقدام فوری‌بعمل آید.

وزیر خارجه جدید پاکستان

کراچی ـ آسوشیتدپرس ـ امروز رسما اعلام شد سردارعبدالرشید خان وزیر اعظم سابق پاکستان غربی بسمت وزیر خارجه پاکستان منصوب شده است. پست وزارت خارجه را تاکنون ملك‌فیروزخان‌نون نخست وزیر پاکستان شخصا اداره میکرد.

کنفرانس کشت تو تون

سخنگوی وزارت گمرکات و انحصارات امروز گفت بمنظور تبادل نظر در امر کشت توتون مرغوب و طریقه صحیح جمع‌آوری آن‌ازامروز کنفرانسی با شرکت کلیه رؤسای کشت وخرید توتون شهرستانهادر دفتر مدیر کل دخانیات تشکیل‌شد. این کنفرانس چهارروز ادامه‌خواهد یافت.

امروز دریانی مدیرعامل شرکت شهرآراءگفت:

ساختمان سری دوم خانه‌های شهر آرا بزودی شروع میشود

خانه‌های سری‌اول بقرعه بین صاحبان سهامی که اجاره نشین باشند وخانه نداشته باشند تقسیم میشود

چندروز دیگر از صاحبان سهام تقاضا خواهدشدکه ۲۵ درصد ازبقیه تعهدات خودرا برای تامین اعتبار ساختمان سری دوم خانه‌ها بپردازند وباین ترتیب ۲۵۰ میلیون ریال بشرکت پرداخت میشود

ساختمان اولین قسمت خانه‌های شرکت سهامی شهرآراءرو باتمام است وبهمین علت دیروزمدیرعامل شرکت طی‌مصاحبه‌ای اطلاعات تازه‌ای درباره کارشرکت ومسائل مختلف مربوط به‌واگذاری خانه به صاحبان سهام بخبرنگار مداداد آقای دریانی ابتدا درموردپیشرفت کار اظهار داشت باآنکه پیش‌از چهارماه ونیم ازشروع کارنگذشته براثر کوشش شبانه‌روزی هیئت مدیره ودفترفنی وشرکتهای‌برنده مناقصه ـ برنامه‌فوری سری اول ساختمانها باسرعت هرچه تمامتر

بقیه درصفحه۱۹

اسامی قبول شدگان‌کنکور دانشکده افسری درصفحه نهم‌چاپ شده‌است

دکتر اردشیر نهاوندی متخصص بیماریهای قلب وعروق ازمسافرت مراجعت کرده‌است. ۱ـ۲ آ ـ ۱۶۲۵۳

فروشگاهها ونمایشگاه های کارخانه آزمایش امروز افتتاح شد
شرح درصفحه سوم آ ـ ۲۴۳۹۰

پنجشنبه بخرید، جمعه بخوانید
اطلاعات کودکان
عکس و داستان
که سراسرآن بصورت «عکس‌وداستان» تهیه شده اولین‌شماره خودرا روز پنجشنبه همین هفته منتشر میکند

قابل توجه اولیای محترم امور
بمندرجات روزنامه های شریفه کیهان وجهان پاسخ میدهد
درشماره ۴۵۷۸ روزنامه شریفه کیهان مورخه ۸ مهر ۳۳۷ وشماره ۳۴۸ روزنامه محترم جهان مورخ۹ مهر ۳۷ راجع بمالکین وزارعین گوشك شرحی بصورت خبر مندرج بود که نشان میداد دهنده خبراز راه اعتدال وبی طرفی خارج بوده وخواسته‌است صفحات روزنامه های وزین وبی طرف را صحنه ظهور اغراض قراردهد گرچه اینگونه اخبار غیرواقع نمیتواند حق و حقیقت واصول را از محور ومسیر خود تغییر دهد ولی بلحاظ اینکه ممکن است در اذهان سوء اثر بخشد لازم‌دانستم اجمال قضیه را بشرح زیر به‌نگارم و تقاضا کنم جرائد محترم کیهان
آ ـ ۲۴۳۹۶
بقیه در صفحه نوزدهم

پاسخ باظهارات مدیر عامل شرکت گوشت
شرح درصفحه ۱۷ آ ـ ۱۶۳۲۹

انواع چای جهان
۱۵۱ — ۲۵۲

جریان روز

جشن مهرگان

امروز جشن مهرگان در تالارفرهنگ با حضور شاهنشاه بر گزار میشود .

بر گزاری جشن مهرگان در ایران یك سنت باستانی است که اهمیت آن نزد ایرانیان قدیم کمتر از نوروز نبوده است .

ابوریحان بیرونی ،در کتاب(التفهیم-لاوایل صناعت التنجیم) که خود وی آنرا از تازی بپارسی برگردانده‌است در شناسائی مهرگان مینویسد :

«شانزدهم روز است از مهرماه و نامش مهر . . .اندر این‌روزافریدون ظفر یـافت برضحاك و بـکوه دماوند بازداشت وروز هاکه از پس مهرگان است همه جشن است تاششم روز و بر کردار و رسوم همان‌است‌که از پس نوروز باشد و . . . »

نوروز علاوه بر آغاز بهار ، آغاز فصل کار و کوشش است ،ومهرگان مصادف بابرداشت محصول‌و گردآوری حاصل تلاش شش ماهه . . .

نوروز ، جشن امید هاوآرزو هاست و مهر گان جشن شمارش دستمزد ها و فرآورده ها . . . .

جشن مهرگان در ایران باستان با چنان عظمت و شکوه بر گزار می شده است که چشم‌اعراب رادر آن‌روزگاران خیره کرده وآنهاآنرابزرگترین عید و عالیترین‌مظهرجشن وسرورپنداشته‌اند تا آنجا که کلمه مهرگان بفرهنك‌زبان عرب راه یافته‌وکلمه«مهرجان»مترادف با کلمه عید و سرور بکار رفته است.

اخیرا نیز که جشن مهرگان جای خود را در میان آداب و سنن اجتماعی ماباز یافته ،خوشبختانه یك زیب و زیورو فرو شکوه دیگری نیز بر آن افزوده شده است .

مهرگان در این عصر دیگر تنها جشن برداشت خرمن و حاصل کشت و زرع نیست ،بلکه در عین حال‌وحتی در درجه‌اول جشن خرمن‌علم وگلریزان فرهنك کشور نیز میباشد .

در چنین روزی رسما حاصل یك‌سال تلاش و کوشش نونهالان و جوانان و فرهنگیان کشور به شمار آمده و هر کس بآنچه اندوخته است می‌نازدو می بالد .

امروز پیران قوم ، نونهالان دانش آموز را می نوازند و آنها را بپاس روز هائی که در راه دانش اندوزی و پی ریزی‌آینده‌کشورپشت‌سر گذاشته‌اند گرامی میدارند ،

امروز جامعه حقشناس ،آموزگاران و استادان عزیز را تجلیل کرده وآنها را بخاطر کوششی که در راه افشاندن بذر دانش و معرفت در دلهای فرزندان وطن‌متحمل‌شده‌اندعزت‌وافتخار میبخشد

شرکت شاهنشاه در این جشن و ابراز علاقه شدید معظم‌له نسبت به‌این سنت باشکوه‌ملی نمودار آنست که جامعه چشم امید بسوی فرهنك دوخته و حاصل کار یك‌ساله فرهنك رابمنزله حاصل یك سال عمر ملت میداند.

خوشبختانه چه بر اثر همین‌مراقبت و وارسی که همه ساله در روز معینی صورت میگیرد و چه‌بر اثـر عـلاقه روز افزونی که مردم مملکت به‌کسب دانش و آموزش و پرورش فرزندان خودپیدا میکنند ، نتیجه این‌آزمایش ها هر سال درخشانتر از سال قبل می شود .

همانطوریکه شاهنشاه در نطق‌دیروز خود در مجلس سنا فرمودند .

پنج‌سال پیش تعداد دانش آموزان مملکت در حدود نهصد هزار نفر ، ولی‌در سال تحصیلی گذشته بالغ بر یك میلیون و هفتصد هزار نفربوده است .

تعداد دبستانها و دبیرستانها نیزاگر به نسبت افزایش شور و علاقه مردم به کسب دانش افزونی نیافته باشد بدون شك بمقیاس وسیعی در حدود امکانات مالی و سایر مقدورات کشور توسعه یافته است.

ولی آنچه که در این روزتاریخی‌باید گفته شود اینست که ، هرچند که ترقی فرهنك کشور از نظرکمیت یك ضرورت و جبر زمان باشد ، معهذا برای کیفیت‌و محتویات فرهنك باید اصالت بیشتری قائل شویم .

آنچه در این باره به جوانان و نونهالان کشور مربوط است اینست که باید توجه داشته باشندکه اکنون که مملکت از تمام مخارج خود کاسته و بر بودجه فرهنك می افزاید ، اکنون که بهر زحمتی که باشدوسایل‌تحصیل و آموزش و پرورش آنهافراهم‌میشود، اکنون که شاهنشاه مملکت‌آنقدر به سرنوشت جوانـــان‌وروزجشن‌آنان‌علاقه دارد که آخرین فرصت خود را در آستانه مسافرت بخارج برای‌شرکت در جشن فرهنك بکار میبرد ،وبالاخره اکنون که چشم امید مملکت بسوی آنان دوخته شده است ، روزها رابه بطالت نگذرانیده و از وقت و عمر و امکانات موجود حداکثر استفاده را بعمل آورند ، بخوبی علم و دانش بیاموزند و زیر بنای آینده کشور را استوار و محکم سازند ،و آنچه که مربوط به اولیای فرهنك و معلمین‌و مربیان است ، اینست که آنها نیز حداکثر علاقه را در تعلیم و تربیت فرزندان کشور بکار برده و آنها را واقعا آماده زندگی وخدمتگزاری‌باین آب و خاك کنند .

تا روزی برسد که کیفیت وکمیت فرهنك ما بموازات یکدیگر ترقی کرده و نسل جوان مملکت بتوانند ایرانی در خور افتخارات باستانی و تناسب با زندگی عصر جدید بسازند

آتش بس

از دیروز چهار هزار لوله توپی که سیل آهن وآتش را برسر ۱۳۰ هزارساکنین نظامی وغیر نظامی کموی فرو میریخت از فعالیت باز ایستاد. مارشال چینی پنك‌توه هوای‌به مردم کموی مژده داد که تایك هفته دیگر بآنها فرصت داده شده است در زیر آسمان طوفانی کموی بی‌ترس ازمرك ناگهانی بسر برند طی یك هفته لوله توپها سرد خواهد شدو شاید آتش خشمها نیز سرد گردد.

چینی‌ها در ازای آتش بس موقتی خود یك تقاضا دارند :اینکه کشتی های حامل ملزومات ملیون راناوگان آمریکائی مشایعت نکنند اما این تقاضا پیشاپیش از جانب آمریکا پذیرفته استو صرفا بمنظور حفظ حیثیت از جانب چینی‌ها بعمل آمده است .ناوگان آمریکائی فقط بعلت گلوله باران شدید وحملات اژدرافکن های کمونیستها به مشایعت کشتی های ملیون پرداختند وطبیعی است که اصراری باین‌امر ندارند .

بررسی علل این پیشنهاد آتش‌بس از جانب کمونیستها بهر نتیجه‌ای منجر شود، این حقیقت را پنهان‌نمی سازد که آمریکا از سیاست سخت خود در مورد کموی به نتایج مثبتی رسیده است .وزارت خارجه آمریکا فرصت گرانبهائی را د رسالهای‌بین ۱۹۵۵ تا ۱۹۵۸ از دست داد واقدامی برای رهائی ا زگرفتاری در جزایر ساحلی نکرد .اما اکنون که مصیبت محتوم برسر این سیاست فرودآمده است آمریکائیها بهترین راه را برای خلاصی از تنگنا انتخاب کرده‌اند.

دالس یکبار دیگر -برای چهارمین بار -به لب پرتگاه رفت برای‌آنکه در برابرزور تسلیم نشود .اکنون هر تحولی در تنگه فرمز روی دهدمستلزم توافق دو طرف خواهد بودو مسلم است که چینی‌ها فقط بضرب گلوله توپ در مقاصد خود کامیاب نخواهند شد .

اعلام یك هفته آتش بس از طرف چینی‌ها گذشتی است. در این یك هفته حکومت فرمز میتواند باسهولتی غیر منتظره پادگان خودرا در کموی تقویت کند واز تحمل‌بارسنگین‌محاصره بیاساید .بنابر این جالب‌توجه است که‌علت این گذشت ر ابدانیم.

نخستین عامل‌رابی‌تردید باید در اظهارات هفته پیش دالس وآیزنهاور جستجو کرد. مهمترین‌مقامات‌آمریکائی بطور رسمی به پکن وعده کردند که درسیاست آمریکا تغییرات جدی داده خواهد شد ،مشروط برآنکه ازطرف آن دولت نیز گذشت هائی شود . چینی‌ها اکنون اولین گذشت رابه عمل آورده اند وبقول دالس آتش بس‌بطور «دوفاکتو» عملی شده است .

اکنون برعهده سفیران چین وآمریکا است که در ملاقات روز جمعه خوددر ورشو راجع به دائمی ساختن یابرهم زدن این آتش بس تصمیم بگیرند و بسته به حکومت های متبوعه آنها است که تاچه‌حددر برابر یـکدیگـر گذشت کنند .درهرحال‌اعلام‌آتش بس، اگر چه‌به مدت یك هفته ،کمکی‌است که‌بادامه مذاکره میشود.

ولی چینی‌ها مردم یك روو یـك جهتی نیستند ومثل غالب شرقی‌هادر عین حال هدفهای متفاوتی را تعقیب میکنند .فرماندهی ارتش چین‌میتواند د راین یك‌هفته برای تجدید حملات تدارکات وسیع‌تری بکند ودر عین‌حال در تضعیف روحیه وتحریك مدافعین کموی به قیام برضد فرماندهان خـود بکوشد .

ضمنا پیشنهاد آتش بس چین و پاسخ آمریکا کمکی به هدف قدیمی چین خواهد کرد ویك زمینه برابری بین چین وآمریکا بوجود خواهدآورد. چینی‌ها تاکنون در این راه بسیار پیشرفته‌اند وچندان فاصـله‌ای بـا شناسائی دوفاکتو از جانب آمریکا ندارند .

حکومت پکن میداند که تاوقتـی نتواند با آمریکا کنار آید وتوافق‌کند به‌هیچیك از هدفهای خود در زمینه شناسائی بین‌المللی وعضویت درملل متحد نائل نشده است. چینی‌ها تـا کنون برای نیل‌باین منظور از دراجبار وفشاروارد شده‌اندواقدامات‌آنهابی‌اثر نبوده است .

دنیامتوجه وجود آنها شده استو در مجمع عمومی ملل متحد هرسال‌از تعداد مخالفین عضویت چین درسازمان کاسته میشود. باوجود این تاوقتی واشنگتن وپکن با این کینه وتنفربهم می‌نگرند،هیچ‌امیدی برای چینـی‌ها نخواهد بود .

مسئله عمده در روابط آمریکا وچین درجه اهمیتی است که هریك ازدو طرف برای افراد بشری قائل است . برای آمریکائیها ادامه بازداشت‌اتباع خود در چین بزرگترین نشانه‌دشمنی حکومت پکن است وچینی‌ها که در دریای انسانی خود غوطه میزنندشاید نمی‌توانند بفهمند که باید رفتاری نسبت به چند آمریکائی چه مانع‌عظیم روحی ومعنوی ومادی بین خودو دولت آمریکا بوجود می‌آورند .واگر هـم بخواهند با استفاده‌ازاین‌وسیله‌آمریکا راوادار‌به دادن امتیازاتی سازند ، بازاز این نکته غافل‌اند که معامله‌بر سر افراد انسانی چه اندازه برای وزارت خارجه آمریکا ناگوار وزننده است .

تازه‌ترین مدلهای بافتنی زنانه شامل
بلوز- ژاکت- دامن- دوپیس
بااعلاترین کرك در
جنرال مد
خیابان سعدی ولاله‌زار (کوچه برلن)
ساعات‌کار- صبح ازساعت ۸٫۵ تادوازده ونیم
بعدازظهر از ۴ تاهشت‌ونیم آ-۲۴۲۵۲

قابل توجه دبیرستان‌های دخترانه
اصول روابط خانوادگی
تالیف .بانو بتول علوی شیوائی
مصوب کمیسیون رسیدگی بکتب خانه‌داری وزارت فرهنك ازچاپ خارج ودرتمام کتابفروشیها بفروش میرسد.
۱-۲ آ-۲۴۲۶۴

مطب **دکتر کریم پویا**
متخصص درجراحی‌عمومی- بیماریهای‌زنان
به خیابان شاهرضا روبروی دبیرستان البرز انتقال یافت
۱-۳ آ-۲۳۹۳۶

خانواده‌های رکنی -کامرانی -کلالی -ناصری‌قاجار - **نیك‌نژاد- ورزی - رجالی -آریائی - سجادی(تمدن‌الملك) خاکسار - جلالی - اعتمادشهابی - راجی - نواب - افسر شیروان‌بیگی - بنان**

باقلبی داغدار درگذشت ناگهانی جوان ناکام **مهندس پرویز رکنی** فرزند شاهزاده ملك‌ایرج رکنی بزرك‌خاندان رکنی و داماد مرحوم شاهزاده محمدباقر کامرانی را باطلاع فامیل ودوستان محترم میرسانند.

مجلس ترحیم مردانه ازساعت ۴-۶ بعدازظهر روز چهارشنبه شانزدهم مهرماه درمسجد مجد برقرار است .

آ-۱۶۲۶۹

بخانواده‌های محترم رکنی وعموم بازماندگان آنمرحوم مصیبت‌وارده را تسلیت میدهیم

باطلاع دوستان و آشنایان میرساند که هفته‌شادروان **سرکار سرگردمحسن افشاری** ازساعت سه‌بعداز ظهر روز پنجشنبه هفدهم ماه‌جاری درامامزاده عبداله‌مقبره‌رادمشیری برگذار خواهدشد ومحل اجتماع وحرکت از منزل‌آنمرحوم واقع درخیابان نشاط پشت‌حمام درخشان کوچه طوسی خواهدبود . آ-۱۶۲۷۵ **حسن افشاری (اعزازدفتر)**

چون روزجمعه ۱۸٫۷٫۳۷ مصادف باشب چهلمین‌روز درگذشت همدم‌جوان ناکامم **مهرافزا مقدادی** میباشد برای شادی روح آن مرحومه هزینه شب‌چهلم به‌خانواده مستمند آبرومندی داده شد . چنانچه اقوام وآشنایان مایل باشند میتوانند عصر روزجمعه ۱۸٫۷٫۳۷ درامامزاده عبداله روح آنمرحومه را شاد فرمایند آ-۱۶۲۵۵ **یوسف مقدادی**

نظربفوت والده ثقة الاسلام**آقای سید نورالدین علوی‌طالقانی** مجلس ترحیمی قبل ازظهر چهارشنبه ۱۶ مهرماه ازساعت نه الی یازده در مسجد امین‌السلطان درخیابان فردوسی منعقد است.
آ-۱۶۲۵۷ **ازطرف اهالی خیابان فردوسی**

تشکر واعتذار

بدینوسیله تشکرات صمیمانهٔ خودرا به‌پیشگاه ذوات معظمی‌که بمناسبت درگذشت جانگداز مهندس اسدالـه شیشه‌چی باتشریف‌فرمائی درتشییع ومجالس فاتحه وشب هفته کتبا ویا تلگرافا موجبات تسلی بازماندگان و شادی روح آن مرحوم را فراهم فرموده‌اند تقدیم داشته ازتاخیر درعرض تشکر حضوری بعلت تالمات روحی پوزش میطلبیم
شیشه‌چی - فردشیشه - شنکائی - صانعی - ثلاث- احمری - نعیمیان - بقائیها - شعری‌پور - صحرائی-دکتر رناسی
آ-۲۴۳۸۴

گروه فرهنگی ساسان
دبیرستان شبانه برای بانوان وآقایان
کلاسها ازاول آبانماه ۱۳۳۷ افتتاح میشود. برای‌ثبت نام همه روزه ازساعت ۵ تا۷ بعدازظهر بدفتر دبیرستان ساسان خیابان شاه چهارراه شیخ هادی‌رازی‌شمالی‌مراجعه فرمائید. تلفن ۴۶۹۱۰ آ-۲۴۴۰۲ (۱)

کلاس کنکور پزشکی
درآموزشگاه آزاد
پیمان- علویان
موفقیت دختران وپسرانی راکه مـایلند دکتر بشوند تضمین مینماید. خیابان‌کاخ- اول قاآنی (تیر) تلفن۴۰۶۵۴
۱-۲ آ-۱۶۲۴۱

اخلاق ناصری
تالیف خواجه نصیرالدین طوسی ازطبع خارج شد. قیمت ۸۰ریال

کلیله ودمنه
کامل ازروی چاپ مشهور امیرنظام گروسی بخط زیبای نستعلیق ۷۰ ریال.

منشآت قائم‌مقام
بانضمام قصاید وقطعات قائم مقام که از بهترین شاهکارهای نثر ونظم فارسی است و مدتها نایاب بود بقطعی ، مرغوب منتشر شد. قیمت باجلد زرکوب ۱۵۰ ریال.
مرکز نشر وفروش - خیابان ناصرخسرو- کتابفروشی علمیه‌اسلامیه
آ-۱۶۱۸۹

قابل‌توجه آقایان دبیران وآموزگاران محترم
چاپ جدید
مدل کار دستی شرق
باتجدیدنظر کامل وطرحهای اضافی
که مجموعه‌ای ازانواع‌مدلهای‌زیبا- ساده وآموزنده‌است باتخفیف قیمت
بوسیله مؤسسه مطبوعاتی شرق- میدان بهارستان‌منتشر شد. بهاء هرجلد ۱۵ ریال آ-۲۴۲۵۶ «تبلیغات‌وگا»

ششم ادبی دبیرستان خیام
برای چند نفر دانش آموز محل خالی دارد زبان ،انگلیسی و فرانسه تدریس میشود خیابان سپه -مقابل درب دوم دانشکده‌افسری
تلفن۴۷۴۶۵ آ-۱۶۲۵۱

پانسیون کودکستان انجمن فرهنگی پروین
ازکودکان ۳تا۱۵ ساله نام‌نویسی مینماید خیابان شاه تلفن ۴۲۴۵۱
۱-۵ آ-۲۳۷۲۰

آخرین متد درمان سوزاك حاد مزمن وضعف قوای تناسلی دکتر عباس جنابزاده دارای گواهینامه از دانشکده طب فرانسه منوچهری مقابل کوچه دبیرستان ژاندارك

از شهر ری

باکمال تاسف وتالم بدینوسیله درگذشت **بانو ربابه تبریزی‌وش** جده‌گرام خودرا باطلاع‌کلیه دوستان وآشنایان وفامیل محترم میرساند مجلس‌ترحیم مردانه روزچهارشنبه ۱۶٫۷٫۳۷ ازساعت ۳تا۵ بعدازظهر درمسجد جامع صحن مطهر حضرت عبدالعظیم(ع) ومجلس ترحیم زنانه همانروز درمنزل شخصی واقع درکوچه سرتخت برقرار میباشد.
حاج‌اکبرنراقی - اصغرنراقی - ناصرنراقی - مجید نراقی - پرویز نراقی - مسعودنراقی - احمدتبریزی‌وش- قاسم‌تبریزی‌وش - حاج‌محمد درخشان - حسین‌درخشان- صادق‌راغب - باقرراغب
آ-۲۴۳۳۰

بعموم بازماندگان آنمرحومه مصیبت‌وارده را تسلیت می دهیم

بانهایت تاسف فوت **دوشیزه فریده قندچی** را باطلاع میرساند مجلس ختم روز چهارشنبه ۱۶ مهر ماه از ساعت ۲ تا ۵ بعد از ظهر در مسجد اباذر واقع درخیابان زرین‌نعل - خورشید برقرار میباشد . **فامیل قندچی**
آ-۱۶۳۴۵

مصیبت وارده را به خانواده آن مرحومه تسلیت‌میدهیم

آگهی های تسلیت

بانهایت تاسف درگذشت شادروان جناب آقای سید عبداله‌عون جزائری را به خانواده‌های محترم عون‌جزائری لاجوردی -گل‌گلاب - ویژه‌گل‌گلاب - مداوی-قزوینیان تسلیت عرض میکنیم آ-۱۶۲۸۱ **حسین‌عظیمی وبانو**

مصیبت‌وارده رابحضرت‌علیه بانو فروغ ارفع وتیمسار سرتیپ رجالی وسرکارسرگرد آریائی وبازماندگان مرحوم مهندس‌رکنی تسلیت عرض مینمائیم
آ-۱۶۲۸۵ **سرهنك سعادت علوی و بانو**

مصیبت وارده رابخاندان جلیل مقدسی‌بخصوص آقای محمد مهدی مقدسی تسلیت عرض میکنیم. آ-۱۶۲۴۷ **بانوان اداره مکانوگرافی**

سرکار ستوان یکم عبدالملك‌پور

همقطاران‌تو ازوقوع‌این‌تصادف غیرمترقبه‌که موجبات‌رنج وتالم روحی تورا فراهم‌کرده بینهایت متاثرند از خداوند تعالی بقاء پایداری آن دوست عزیز وخاندان ارجمندت را مسئلت داشته‌توفیق وسعادتت راتوام‌باشکیبائی‌خواستارند
سرگردمقصودی - سرگرددرخشان‌پی - سروان‌بهرامی سروان‌اعرابی -سروان‌آزادی - ستوان‌یکم دانشور-ستوان یکم‌فاتحی - ستوان‌یکم‌قبادی - ستوان‌یکم‌رضازاده-ستوان دوم‌کاویانی -ستوان‌قوپائی- افسریارعیسی‌خانی- افسریار خراشادی
آ-۱۶۳۱۹

دکتر جمال‌الدین نوربخش
متخصص دربهداشت وبیماریهای کودکان
ازدانشگاه پاریس
معتادین به الکل، تریاك، مرفین، کوکائین وهروئین را باآخرین متد درمدت‌کوتاهی بدون هیچگونه عارضه درمان مینماید
نشانی خیابان شاهرضا چهارراه پهلوی
پذیرائی ۴ تا۸ بعدازظهر تلفن مطب ۶۵۵۵۷
تلفن منزل ۴۴۷۸۹ (۱)

قابل توجه
دبیران‌محترم ودانش‌آموزان‌عزیز
برای تحقق دادن نظر وزارت فرهنك و رفع مشکلاتی که جهت دبیران محترم و دانش‌آموزان عزیـز پیش میآمده گروههای‌مؤلفین فیزیك وشیمی (رنر)- بروخیم -رفیع‌زاده دکترحاج سیدجوادی (دکترامین - دکتر صفری - رهبر - اردلان) متفقا اقدام بتالیف یك دوره کتب فیزیك وشیمی‌نو نموده‌اندکه درسال جاری جلـد اول آن برای سال اول دبیرستان‌ها تهیه وپخش شده است
۱-۲ آ-۲۴۲۸۰ **شرکت سهامی انتشارکتب‌درسی**

دکتراحمدفلسفی جراح بیمارستان سینا
از لبنان مراجعت نمود
خیابان پهلوی مقابل کافه شهرداری کوچه سرمد
۱ - ۳ تلفن ۶۵۶۵۰ آ-۱۶۲۷۱

دوره پائیز
کلاسهای انگلیسی بهشت
زیرنظر
دکتر دانا بهشتی
ازشنبه ۱۲ مهر شروع میشود
نام‌نویسی همه روزه صبح وعصر ادامه دارد
خیابان شاه - بیست متری‌اول- چهارراه ناهید تلفن۴۳۶۵۷
۱-۶ آ-۱۴۷۵۹

گروه فرهنگی هدف
دبیرستان شبانه‌شماره ۱ آقایان
دارای کلاسهای کامل متوسطه وکلاسهای کنکور پزشکی وفنی
خیابان پهلوی- تلفن ۶۶۸۲۳
دبیرستان‌شبانه‌شماره ۳ آقایان
دارای کلاسهای‌کامل متوسطه
خیابان ژاله، اول‌کوچه فلاح، تلفن ۳۲۵۲۲
دبیرستان شبانه شماره ۲
مخصوص بانوان
دارای کلاسهای کامل متوسطه
خیابان شاه، نزدیك چهارراه شاه، تلفن ۴۰۶۹۵
۱-۴ آ-۲۲۳۸۰

متد وارسته
محصل فارسی زبان فقط با «متد وارسته» میتواند زبانهای خارجه را یاد بگیرد زیرا تنها «متد وارسته» است که مشکلات زبان های خارجه را برای محصلین فارسی زبان تجزیه وتحلیل کرده است .
جلداول متدجدیدانگلیسی وارسته
برای دانش‌آموزان سال اول دبیـرستانهـا و مبتدیهـا بـا بهتریـن چـاپ رنگی بهترین کاغذ ازطبع خارج شد مرکز فروش کانون معرفت اول خیابان لاله‌زار .
متدهای فرانسه، عربی، آلمانی وایتالیائی را ازهمین محل خریداری نمائید .
۲-۳ آ-۱۵۷۹۳

جناب آقای نراقی شهردار محترم شهر ری
مصیبت وارده را صمیمانه تسلیت عرض نموده بقای خاندان محترم‌را از خداوند مسئلت دارم
آ- ۲۴۴۰۸ **میرسعیدی**

مصیبت‌وارده‌را به‌همکار گرام جناب آقای‌نراقی‌شهردار محترم شهرری صمیمانه تسلیت میگوئیم
سرهنك حجازی - مهدی‌ملکی شهرداریوسف‌آباد - مهندس‌معین‌فر شهردار نازی‌آباد - مهندس‌برمك شهردار نارمك - ابوطالب شاه‌حسینی شهردار تهران‌نو آ-۲۴۳۹۸

ازطرف افسران ودرجه‌داران و سربازان هنك گارد شاهنشاهی مصیبت‌وارده را بخانواده صدری بویژه‌بسرکار سروان جمشید صدری تسلیت عرض مینماید
فرمانده هنك گارد شاهنشاهی - سرهنك۲ شقاقی
آ- ۱۶۳۳۱

سرکار ستوان۱ عبدالملکپور
افسران کمیته سلاح دانشکده پیاده باکمال تاسف درگذشت مادر عزیزت را به‌شما وخانواده گرامت تسلیت گفته وخودرا دراین مصیبت شریك دانسته بقاء آن‌خانواده جلیل را ازخداوند متعال خواستارند
آ- ۱۶۳۲۳ **سروان یوسفزمانی**

چین کمونیست

(بقیه ازصفحه اول)

اعلامیه وزیر دفاع چین کمونیست بافرماندهان نظامی ملیون مذاکره کرد واعلام داشته این نیرنك وسیله تبلیغاتی است که کمونیستها درپناه آن میخواهند بتجاوز خود ادامه دهند .

سخنگوی ملیون چین اظهارداشت که ملیون تقاضای خودرا درباره اینکه واحدهای نیروی آمریکا کشتی‌ها و هواپیماهای ملیون را که بسوی کموی درحرکت هستند همراهی کنند پس نخواهند گرفت و حمل آذوقه و مهمات بکموی ادامه خواهد داشت .

مذاکره باوزیر خارجه

رایت سفیرکبیر آمریکادرتایپه با هوانك‌شائوکو وزیر امورخارجه ملیون درباره اوضاع کنونی مشاوره کرد ولی بعداز مذاکرات هیچگونه اعلامیه‌ای انتشار نیافت گفته می شود که مقامات آمریکائی اصرار دارند که ملیون چین درمورد اسکورت آمریکائی اصرار نورزند زیرا اکنون که خود کمونیستها حاضر شده‌اند از گلوله‌باران کموی خودداری کنند دیگر وسائل نقلیه ملیون هنگام عزیمت بکموی احتیاجی باسکورت آمریکائی ندارند. دریادار رونالداسموت فرمانده نیروی نظامی آمریکا درفرمز اظهار داشت که از واشنگتن دستوری درمورد خودداری از اعزام ناوهای جنگی بکموی برای او نرسیده است .

حداکثر استفاده

بطوریکه مقامات آمریکائی در تایپه اظهار کرده‌اند حضورناوهای جنگی آمریکائی درآبهای کموی نباید بمخالفت آمریکا با اقدام کمونیستها جهت انجام مذاکره برای حل مسئله فرمز تعبیر شود. از قرار معلوم ملیون درنظر دارند که در مدتی که کمونیستها از گلوله‌باران کموی خودداری میکنند برای تقویت نیروهای ملیون در این جزیره حداکثر استفاده را بنمایند .

قطع همیشگی

واشنگتن ـ آسوشیتد پرس ـ هرتر معاون وکفیل وزارتخارجه آمریکا که اکنون در غیاب دالس عهده‌دار امور وزارتخارجه آمریکا میباشد گفت تصور میکند که پیشنهاد کمونیستها هدفی‌جز اجرای آتش‌بس نداشته باشد.

هرتر گفت آمریکا امیدوار است که پیشنهاد چین کمونیست مبنی‌بر اجرای آتش بس‌بمدت یکهفته‌مقدمه ای برای قطع همیشگی حملات‌علیه چین ملی باشد.

در صورتیکه‌ثابت‌شود که‌آتش‌بس موقتی باین نتیجه منجر میشوددیگر لزومی نخواهد داشت که قطار های حامل آذوقه و مهمات به جزایر ساحلی فرستاده شوند.

هرتر افزود که کشتی های‌جنگی آمریکا از حدود آبهای بین المللی خارج نشده‌و ۳میل مرز دریائی را رعایت کرده‌اند.

معاون وزارتخارجه آمریکا اظهار امیدواری کرد که مقامات چین‌ملی نیز آتش بس را محترم شمرده وبه نقض آن مبادرت ننمایند.

شیطان صفت

تایپه ـ خبرگزاری فرانسه ـ دیشب وزیر اطلاعات چین‌ملی‌طی اعلامیه‌ای ازدولت آمریکا تقاضا کرده‌است که‌به‌اعلام آتش‌بس چین‌کمونیست اعتنائی نکرده وتصور ننماید که چین کمونیست ازسیاست توسعه طلبی وتجاوز خود دست‌کشیده‌است

نامبرده رهبران چین کمونیست را«شیطان صفت» لقب داده وگفت این آتش‌بس طوفانی رابدنبال دارد نامبرده سپس گفت ملت آمریکاو چین باید همبستگی خودرا حفظ کرده وپاسخ دندان‌شکنی بتجاوز کمونیست‌ها بدهند.

وی‌اضافه کرد که‌هرماجراجوئی بزرك کمونیستها قبلا بایك حمله صلح شروع میشود تابمراقبت و هوشیاری جهان‌آزاد خللی وارد آورد.

آتش‌بس مشروط

واشنگتن ـ آسوشیتدپرس «یه» سفیرکبیر چین ملی‌در آمریکا به

بقیه در صفحه چهارم

مردی بافریادهای پیاپی مجمع عمومی را متشنج کرد

ایران وچندین کشوردیگرازکمکهای سازمان‌ملل‌متحد بسازمانهای کودکان‌تشکر کردند

نیویورك ـ سازمان ملل متحد ـ رویتر ـ دیروز مجمع عمومی ملل متحد جلسه داشت. وزیر خارجه نپال اولین ناطق جلسه دیروز بود. وی بمحض اینکه‌شروع بایراد نطق کردیك نفر ازجایگاه تماشاچیان بپاایستاد وپی درپی فریاد کشید. قوای انتظامی با عجله بگالری تماشاچیان شتافته و شخص نامبرده راکه هنوز هویت وی معلوم‌نشده بخارج ازتالارجلسه بردند.

تشکر ازسازمان ملل

سازمان ملل متحد ـ خبرگزاری فرانسه ـ کشورهای ایران ـ غنا ـ کلمبی ـ اندونزی ـ ژاپن ـ لیبی ـ زلاندجدید ـ نروژ ـ پاکستان ـ لهستان جمهوری متحده عربی ویوگسلاوی طی قطعنامه‌ای ازاقدامات سازمان ملل متحد درمورد کمك بسازمان های کودکان کشور های مزبور تشکر کرده وتقاضای‌ادامه‌این کمکها رانمودند.

وروشیلف بمسکو بازگشت

دراعلامیه مشترك شوروی ـ افغانستان نسبت بحفظ صلح درخاورمیانه اظهار امیدواری شده است

مسکو ـ رویتر ـ خبرگزاری تاس شوروی اطلاع میدهد که پرزیدنت کلمنت وروشیلوف‌دیروزتوسط‌هواپیما از افغانستان بشوروی باز گشت .

وی طی مسافرت رسمی خودبکابل با مقامات عالیه کشور افغانستان در باره امور مهم بین‌المللی مذاکرات دوستانه‌ای بعمل آورد .

در پایان مسافرت اعلامیه مشترکی بامضای وروشیلوف و محمد ظاهرشاه منتشر گردید که طی آن اظهارامیدواری کرده‌اندمذاکرات‌فیمابین موجب‌استقرار صلح و امنیت در خاور میانه گردد .

اعلامیه مزبور راجع بروابط نزدیك اقتصادی وبازرگانی وهمکاری فنی طرفین صحبت کرده و اضافه مینماید که در آینده روابط فرهنگی دوکشور توسعه خواهد یافت .

وروشیلف درفرودگاه کابل

پاپ براثر سکته مغزی فلج شده است

سراسر جهان‌کاتولیك برای بهبودی پاپ دعامیکنند ـ آخرین اعلامیه واتیکان حاکی از آنست‌که حال پاپ روبه‌بهبودی است

قصر گاندولفو ـ دیروز پاپ‌دوازدهم که ۸۲ سال دارد ناگهان دچار سکته مغزی گردید و فلج شد.

آخرین مراسم مذهبی کاتولیکها درباره کسانیکه دراحتضار ند یا کسانی که درخطر مرك هستند برای پاپ اجرا شد .

پاپ درحال بیهوشی است حال پاپ باندازه‌ای وخیم‌است که‌پزشکان معالج انتقال وی‌رابرم بتاخیرانداختند هنگام ظهر پاپ چشمان خودراگشود ولی نتوانست بیش‌از چند کلمه زمزمه کند .

رادیو واتیکان ازتمام کاتولیکهای جهان درخواست کرده است که برای پاپ دعا کنند .

پاپ دوازدهم دردوم مارس سال ۱۸۷۶ دررم تولد یافته ودرسال ۱۹۲۹ بمقام کاردینالی رسید و درسال ۱۹۳۹ به پیشوائی کاتولیك های جهان برگزیده شد .

محل کاخ اقامت پاپ از افراد نظامی و پلیس ایتالیائی محاصره شده است از موتور سواران‌ودیگر

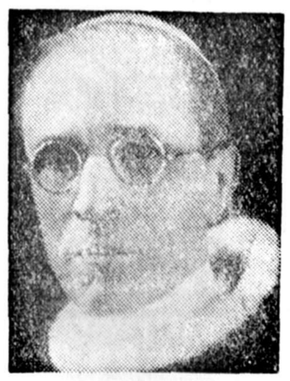

وسائط نقلیه دعوت میشود برای جلوگیری ازسروصدا بکاخ نزدیك نشده و براه خود ادامه دهند .

اطبا مدام بربالین پاپ‌شور میکنند ونظریه قطعی خود را هنوزنداده‌اند

رویهمرفته حال پاپ موجب‌نگرانی همه شده است .

پاپ فعلا قادر بتکلم نمیباشد و کوشش اطبا در این مورد به نتیجه نرسیده است .

العکاس درجراید .

رم ـ آسوشیتدپرس ـ روزنامه جیورناله ایتالیا و روزنامه های‌دیگر خبر بیماری پاپ را باعناوین درشت در صفحات اول خود چاپ و خاطر نشان کرده‌اند که وضع مزاجی‌پاپ وخیم است .

کاردینال تیسرانت یکی ازمشاورین درجه اول پاپ و رئیس مدرسه‌مذهبی واتیکان که اکنون در فرانسه میباشد تصمیم گرفته فورا خود را بواتیکان برساند زیرا در مواقع غیر عادی‌وظائف پاپ را انجام میدهد .

بهبودی مییابد

قصر گاندولفو ـ آسوشیتد پرس ـ در حالیکه سراسر جهان کاتولیك برای شفای پاپ پی‌دوازدهم‌دست‌بدعا برداشته‌اند مقامات قصر گاندولفو اعلام کردند که پاپ شب گذشته‌را به آرامی گذرانیده واینك حال وی رو ببهبودی است.

هنگام نمایش فیلم «الویس پریسلی» درسینماغوغاشد

پلیس لندن باچندین قلاده سك درسینما حاضرشدوجوانهای لجام‌گسیخته‌رااخراج کرد

پلیس بلافاصله با چندین قلاده سك در محل حضور یافت و عده‌ای را از سینما بیرون انداخت و سپس نمایش فیلم دوباره آغاز شد .

راننده جیپ

فریبرك ـ آسوشیتد پرس ـ الویس‌ـ پریسلی آوازه خوان معروف‌و مبتکر رقص بجنبان و بچرخان بعنوان‌راننده جیپ وابسته به واحد زرهی سی‌ودوم ارتش امریکا در آلمان غربی مشغول کار میشود .

لندن ـ آسو شیتد پرس ـ دیروز عده‌ای از نوجوانان انگلیسی هنگام نمایش یکی از فیلمهای الویس‌پریسلی مخترع راك اندرول بنام «کروئل شاه» در سینما آشوبی بپا کردند جوانان با تیغ رویه صندلی ها را پاره نموده وگاه و سایر موادی که درون آن‌بود بهوا پرتاب کردند و سپس روی‌صحنه رفته و شروع برقص نمودند .

حاکم کلات توقیف شد

حاکم کلات علیه پاکستان عصیان کرده وپرچم شخصی‌خود را بجای پرچم پاکستان برفراز قصر خویش باهتزازدرآورد

کراچی ـ رادیو کراچی ـ حکمران سابق کلات دربلوچستان پاکستان باختری بخاطرعدم صمیمیت‌ووفاداری نسبت بحاکمیت پاکستان بازداشت شده وازتمام حقوق وامتیازات‌محروم گردیده است.

وی‌اخیرا پرچم ملی‌پاکستان را پائین آورده وپرچم شخصی خود رابرفراز قصر خویش برافراشت وبرای مدتی کوشش میکردمخالفت خودرا باالحاق کلات بپاکستان ابراز نماید.

پسر خان‌محمداحمدخان بنام‌خان داودخان بجانشینی وی منصوب‌شده است.

بجرم عصیان

کراچی ـ رادیولندن ـ سربازان پاکستانی حاکم سابق کلات‌رابجرم عصیان توقیف نمودند کلات‌جمعیتی درحدود ۲۵۰هزارنفر داردودرسال ۱۹۵۵ بایالات پاکستان غربی‌ملحق شد.

جمهوری متحده

(بقیه ازصفحه اول)

هر یك از این سه نفر علاوه‌بر سمت معاونت رئیس جمهوری دارای پستهای دیگری نیز در کابینه‌میباشند. عامر پست وزارت جنگ و بغدادی وزارت برنامه و حورانی وزارت دادگستری را در کابینه بعهده خواهند داشت .

امروز اعلام میشود

خبرگزاری خاور میانه گفت: تجدید سازمان دولت جمهوری متحده امروز از طرف عبدالناصر اعلام خواهد گردید .

خبرگزاری مزبور افزود که ۱۵ وزیر در کابینه مرکزی خواهند بود. علاوه براین دو شورای اجرائیه تشکیل میگردد که یکی برای سوریه و دیگری برای مصر بوده وسیاست ملی را برطبق نظر دولت مرکزی اجرا و اعمال خواهند نمود .

مقامات مصری میگویند: سیستم گذشته که برطبق آن دو هیئت وزیران یکی در قاهره و دیگری در سوریه وجود داشت عملا مفید واقع نشده است. گرچه مسئولیت ها در هر استان تقسیم شده بود ولی همکاری در اجرای نقشه ها و طرح های ملی وجود نداشت و اشکالاتی در عمل بوجود آمده بود .

اعلامیه تغییرات جدید کابینه مصر درست دو ساعت پس از اظهارات صبری‌العسلی مبنی‌برتقدیم استعفا به عبدالناصر صادرگردید.

عسلی آخرین نخست وزیرسوریه قبل از الحاق و وحدت بامصر بود که بعدا به سمت معاون چهارم رئیس جمهوری متحده انتخاب گردید .

همکاری باعراق

اخیرا مطبوعات مصر بمناسبت اتهاماتی که در جریان محاکمات بغداد به صبری‌العسلی وارد آمد او را مورد حمله شدید قرار دادند. در محاکمات مزبور افشا شد که عسلی با دولت سابق عراق برای الحاق سوریه به آن کشور همکاری میکرده است. صبری‌العسلی در اعلامیه مفصلی که بمناسبت تقدیم استعفای خود به عبدالناصر منتشر نمود کلیه این اتهامات را رد کرده و مدعی است که این اتهامات برای تحریف حقیقت صورت گرفته است.

گرچه عبدالناصر استعفای‌عسلی رانپذیرفته‌است‌ولی وقتی‌خبرگزاری نیمه رسمی خاور میانه اسم او را از لیست معاونین ریاست جمهوری حذف نمود تردیدی باقی نماند که استعفای او مورد قبول واقع‌خواهد شد .

نامه صبری عسلی

قاهره ـ آسوشیتد پرس ـ صبری العسلی که‌بعلت‌حملات‌شدیدمطبوعات مصر واتهاماتیکه در دادگاه نظامی بغداد علیه او وارد گردید ناچار به استعفا شد. ضمن نامه ای که‌به بمناسبت‌کناره گیری‌خود از پست معاونت رئیس جمهوری نوشته و توسط خبرگزاری نیمه‌رسمی‌خاورمیانه منتشر گردید از خود دفاع نموده وآیه‌ای از قرآن مجید در ابتدای نامه ذکر کرده است که میگوید: خداوند از مومنین دفاع میکند. خداوند خائنین وکفار را دوست ندارد.

عسلی سپس از روش مطبوعات به بمناسبت تحریف حقایق گله کرده ودر پایان میگوید: بنظر من پس‌از انتشار این شایعات در روزنامه ها پرزیدنت ناصر مرا از سمت معاونت ریاست جمهوری معاف نمود تابتوانم با اعتماد وآرامش کامل در کمیته تحقیق مخصوصی که از طرف‌ریاست جمهوری تعیین گردیده حاضرشوم وحقایق را روشن نمایم.

گنجشکی بااتومبیل تصادف کرد

دیترویت ـ آسوشیتدپرس ـ گنجشکی‌درحین پرواز درحوالی کارخانه «دوج» بااتومبیل شخصی بنام لارنس لیلی تصادم نموده ومجروح گردید .

راننده گنجشك رابیمارستان برده وزیرنظرپرستار وپزشك بااشعه مادون قرمز تحت معالجه قرار گرفت‌و پای مجروح گنجشك تخته بندی گردید .

انتظار میرود که باردیگر گنجشك مزبور خوشحال وسالم قادر بپرواز گردد .

در لنینگراد سیب‌زمینی پیدا نمیشود !

مسکو ـ آسوشیتد پرس ـ روزنامه لنینگراد پراودا شکایت میکندکه در مغازه های خوار بار فروشی نزدیك لنینگراد سیب زمینی یافت نمیشود .

روزنامه مزبور مینویسد مدیران مزارع فقط ۴۵ درصد از سهمیه سیب زمینی و۲۱ در صد ا زسهمیه سایرسبزیجات را که متعلق به دولت می‌باشد تحویل داده وبقیه را در انبارهای مزارع اشتراکی پنهان‌کرده‌اند.

روسی ، زبان دوم مدار س قاهره

قاهره ـ آسوشیتد پرس ـ یك مقام رسمی وزارت فرهنك امروز اعلام کرد که پانزده نفر معلم روسی فریبا وارد قاهره خواهند شد تا در مدارس مصری زبان روسی را تدریس نمایند .

وی گفت که بتدریج زبان روسی زبان دوم دبیرستانهاخواهد شد قبلا زبانهای انگلیسی و فرانسه بعنوان زبانهای اول ودوم تعلیم داده میشد. زبان روسی در سال تحصیلی آینده با ورود ۱۰ نفر معلم روسی بطرزوسیعی تعلیم داده خواهد شد ولی در سال جاری فقط در ۱۵ کلاس تدریس می‌گردد.

وزیرکشورآلمان شرقی دوباره توقیف شد

برلن ـ رویتر ـ دکتر هلموت‌براند وزیر کشور رژیم کمونیستی آلمان شرقی ازسال ۱۹۴۹ تا۱۹۵۰ یك‌روز بعداز آزاد شدن اززندان هنگام فرار به‌آلمان‌غربی دستگیر وباردیگر زندانی شد. دکتر براند در اواخر سال ۱۹۵۰ باتهام خرابکاری وهمکاری باغرب به هشت سال زندان محکوم شد اینك طبق‌قوانین آلمان شرقی چون متهم بفرار از آلمان شرقی است می‌بایستی سه سال دیگر در زندان بسر برد.

«توطئه برای قتل استالین» در تلویزیون

واشنگتن ـ آسوشیتدپرس ـ میخائیل منشیکوف سفیر کبیر شوروی درواشنگتن بنمایش تلویزیونی مرك استالین نخست‌وزیر اسبق شوروی اعتراض کرد . وی گفت که‌این نمایش‌یك دروغ کثیف علیه شورویست.

یادداشت اعتراضیه منشیکوف به رابرت مورفی معاون وزارت امور خارجه آمریکا درضمن ملاقات نیمساعته ایندونفر تسلیم گردید. بنگاه رادیوی ملی کلوپ اخیرا نمایش «توطئه برای قتل استالین» رابمدت یکساعت ونیم ازتلویزیون نمایش داد.

منشیکوف بمخبرین اظهارداشت که‌این قبیل حملات افتراآمیز با اصول بین‌المللی مربوط‌بروابط‌عادی دیپلماتیك بین دوکشور منافات‌دارد

امروز اطلاع حاصل شدکه‌دولت امریکا اعتراض منشیکوف را رد کرده است.

هفتهٔ نامه درشوروی

مسکو ـ از امروز در شوروی هفته نامه آغاز میشود یکی از هدفهای برگزاری هفته تحکیم و توسعه مناسبات دوستانه بین افراد شوروی و افراد خارجی است که باهم مکاتبه دارند .

نتیجه امتحانات ورودی انستیتو مهندسی شیمی هنرسرای عالی

بیست نفر داوطلبان زیر درامتحانات مسابقه‌ورودی انستیتو مهندسی شیمی هنرسرای عالی قبول شده‌اند میتوانند تاآخر وقت روز بیستم مهرماه سال جاری برای ثبت نام با دردست داشتن چهاربرك رونوشت شناسنامه و۱۲قطعه عکس ۴×۶واصل دیپلم کامل متوسطه (ریاضی یاطبیعی) بدفتر انستیتو مهندسی شیمی واقع درخیابان قوام السلطنه مراجعه نمایند.

۸ ـ ۲۹ ـ ۵۸ ـ ۸۰ ـ ۱۱۴ ـ ۱۳۷ ـ ۱۳۹ ـ ۱۷۹ ـ ۱۸۳ ـ ۲۷۱ ـ ۲۸۳ ـ ۳۱۱ ـ ۳۵۹ ـ ۳۶۳ ـ ۴۲۷ ـ ۴۴۸ ـ ۴۶۱ ـ ۴۶۲ ـ ۵۵۳ ـ ۵۹۳

درصورت عدم مراجعه داوطلبان نامبرده بالا اشخاص زیر بترتیب برای ثبت‌نام حق تقدم خواهند داشت.

۱۵۱۵ ـ ۴۹۸ ـ ۳۲۰ ـ ۶۰ ـ ۵۵۷ ـ ۲۳ ـ ۳۸۶ ـ ۵۹ ـ ۳۵۰ ـ ۱۰۷ ـ ۳۹۲ ـ ۱۱۶ ـ ۳۰۳ ـ ۵۴۲ ـ ۱۷۷ ـ ۳۹۷ ـ ۶۰۰ ـ ۴۳ ـ ۵۵۸ ـ ۵۶۱ ـ ۰

آ ـ ۱۶۲۴۹ — انستیتو مهندسی شیمی هنرسرای‌عالی

بعلت تغییر فصل

فروشگاههای سازمان تعاون مصرف کادرنیروهای انتظامی درمرکز ازتاریخ ۱۵ مهرماه ۳۷ همه‌روزه ازساعت ۸الی ۱۴مرتبا برای مراجعه مشتریان محترم دائر میباشد.

۱ـ۳ — آ ـ ۲۴۳۱۸

پیشکار دارائی تهران

باطلاع آقایان بازرگانان محترم ومصرف کنندگان اوراق سفته و برات میرساند.

بمنظور تامین آسایش خریداران اوراق سفته وبرات علاوه بر باجه‌های مرکزی در پیشکاری دارائی تهران دربانك‌های‌بازرگانی و تهران وشعب تابعه آنها و همچنین بانکملی ایران شعبه سعدی و فردوسی باندازه کافی از اوراق‌مذکور در دسترس مراجعین گذارده شده‌است.

۱ـ۳ — آ ـ ۲۴۰۰۸ — پیشکار دارائی تهران. بهمنیار

کوپن پاداش تاکنون دراران سابقه نداشته است و روزی که ببازار بیاید چون مجانی وگرانبهاست در هر خانه‌ای صحبت از کوپن پاداش خواهد بود وارزش آن ازکوپن قند وشکر زمان جنگ هم خیلی بیشتر است

آ ـ ۱۶۱۳۷

کودك قهرمان..؟

آ ـ ۲۴۲۶۸

آگهی ثبت‌نام دوره تخصصی چشم‌پزشکی

پزشکان فارغ‌التحصیل دانشکده‌های پزشکی ایران وخارجه که داوطلب تحصیل دردوره تخصصی چشم‌پزشکی دانشکده پزشکی تهران میباشند باید تاروز ۴شنبه ۱۴آبان‌ماه سال‌جاری بدبیرخانه دانشکده پزشکی مراجعه وثبت‌نام‌نمایند دروس دوره های‌مذکور بلافاصله پس ازپایان ثبت‌نام شروع خواهدشد.

۱ـ۲ — آ ـ ۲۴۲۹۴ — رئیس دانشکده پزشکی ـ دکترفرهاد

دکترطهمورث فروزین

جراحی‌عمومی ـ بیماریهای داخلی

ترك تریاك. شیره وهروئین در چهار روز بدون خماری، بیخوابی، سستی اعضاء وعوارض‌معدی

اسلامبول. مقابل کنتینانتال ۵ر۵ تا۸ بعدازظهر.

۱ـ۲ — آ ـ ۲۴۲۸۸

امروز نمایشگاههای کارخانه آزمایش افتتاح شد

خانواده‌های محترم کارخانه آزمایش مفتخر است که‌موفق به‌تهیه شیکترین ومحکمترین وسائل مبلمان (مبل، صندلی، تختخواب، میز) که متداول ممالك بزرك جهان است شده، از شما دعوت میکند که‌برای ملاحظه وخرید مدلهای مختلف محصولات ما به‌نمایشگاه‌های زیر که‌امروز افتتاح شده‌است تشریف بیاورید

۱ـ نمایشگاه وفروشگاه درمحل کارخانه. تهران‌نو. ۲ـ نمایشگاه و فروشگاه درخیابان‌نادری پاساژایفل. ۳ـ نمایشگاه و فروشگاه در یدان ژاله جنب کلانتری ۱۴ — آ ـ ۲۴۲۵۸ (تبلیغات‌وگا)

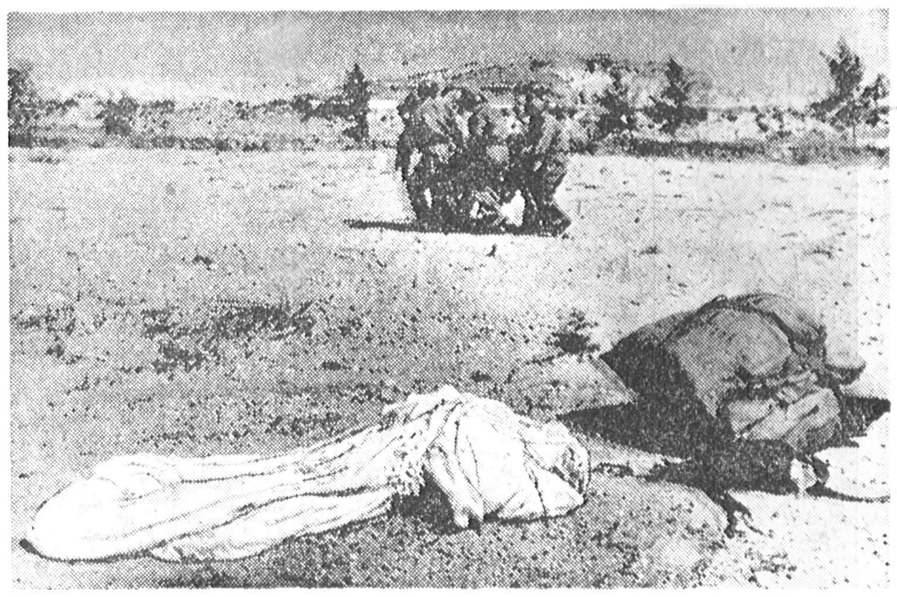

هواپیماهای چین ملی باپاراشوت برای پادگان‌کموی آذوقه ومهمات ریخته‌اند

شکست فاحش کمونیسم درفرانسه

پاریس ـرویتر ـگزارشی که از طرف حزب کمونیست فرانسه درباره نتایج رفراندم ماه گذشته منتشرشده حاکی است که کمونیست های فرانسه در این رفراندم با شکست فاحشی رو برو شدند . مارسل سردان عضو کمیته مرکزی حزب کمونیست فرانسه گفت که دررفراندم‌ماه گذشته‌کمونیست ها قریب یك میلیون و پانصد هزار رای از دست دادند . در انتخابات عمومی سال ۱۹۵۷ کمونیست ها ۵ میلیون و ۹۰۰ هزار رای بـدست آوردند در صورتیکه در رفراندم ماه گذشته آرائی که نصیب کمونیست ها شد بیش از ٤ میلیون و ۶۰۰هزار نبود .

کارآگاهان اسکاتلند یارد

برای مبارزه باتروریستها عازم قبرس میشوند

نیکوزیا ـخبرگزاری فرانسه ـاوضاع قبرس مجددا رو بوخامت رفته و طی ۲٤ ساعت اخیر چندین زدو خورد خونین بین سربازان انگلیسی ویونانیان مقیم قبرس روی داده است .

دیروز ٦ سرباز انگلیسی بسختی مجروح‌و یك نفر کشته شد .

مامورین انتظامی مجبور شده‌اندبدست بتوقیف عده کثیری از افراد مشکوك بزنند .

در طی ۲٤ ساعت گذشته عده زیادی جوان قبرسی بدست مامورین انتظامی توقیف شدند و مادران آنها در جلوی کلانتری ها نسبت باین موضوع‌شدیدا اعتراض کرده‌اند .

بقرار اطلاع دو نفر از کار آگاهان زبر دست اسکاتلند یارد برای‌مبارزه باتروریستهای یونانی بسوی قبرس حرکت خواهند کرد .

دومین موشك امریکا بسوی ماه پرتاب میشود

واشنگتن ـ خبرگزاری فرانسه ـ امروز در کاپ کاناورال پایگاه‌پرتاب موشکهای آمریکا اعلام شد که‌نیروی هوائی آمریکا مقدمات پرتاب دومین موشك خود را بسوی ماه فراهم‌کرده است .

موشك مزبور که از نوع «لور-ایل» می باشد حامل یك قمرمصنوعی‌خواهد بود که پس از چرخش بدور ماه مجددا بزمین باز می گردد .

یکی از دستگاههای مهمی که در قمر مصنوعی مزبور کار گذاشته‌شده «چشم» فتو الکتریك می باشد کـه قادر خواهد بود از سطح کره ماه عکسبرداری کرده اطلاعات لازم رادر اختیار دانشمندان قرار دهد ضمنا بوسیله دستگاههای مخصوصی فاصله دقیق زمین تا ماه مشخص خواهد شد .

۱۵ بار آزمایش

موشکی که قرار است قمر مصنوعی را بسوی ماه حمل کند تاکنون پانزده بار با موفقیت آزمایش شده و کارشناسان حدس میزنند بتوانند در کار خود با موفقیت روبرو شوند.

زمانی که برای پرتاب موشك مزبور بسوی ماه مناسب است چند روز قبل از پایان نیمه اول ماه اکتبر می باشد و چنانچه پرتاب موشك مزبور در این زمان با موفقیت صورت نگیردپرتاب موشك بعدی یك ماه طول خواهدکشید زیرا در نیمه‌نوامبر مجددافاصله زمین و ماه نزدیکترین فاصله ممکن خواهد بود .

خفقان مطبوعات بیك فاجعه جهانی منجر میشود

سازمان ملل متحد ـآسوشیتد پرس ـلوپزنما ینده فیلیپین در سازمان ملل متحد طی‌نامه‌ای از دبیر کل سازمان درخواست کرده است که‌سازمان‌اقداماتی برای رفع سانسور اخبار روزنامه‌ها در زمان صلح بعمل آورده وتوصیه‌ای برای انعقاد قرارداد در این زمینه بنماید، نماینده فیلیپین در نامه خود میگوید خفقان مطبوعات وسانسور کردن اخبار ممکن است‌به یك فاجعه جهانی منجر شود .

برای کشتن سوستل چهار بار توطئه شد

سه نفراز وزرای دولت الجزائر وارد بغداد شدند

پاریس ـ آسوشیتدپرس ـ بطوری که مقامات فرانسوی در پاریس‌اظهار کرده اند ملیون الجزایر قبـل از سوءقصد ۱۵ سپتامبر خودبزالاسوستل وزیر اطلاعات فرانسه سه بار دیگر نیز کوشیده بودند که او را بقتل برسانند . اعلامیه صادره از طرف وزارت کشور فرانسه حاکی است‌که این اطلاعات پس از دستگیری ۲۱ نفراز الجزایری ها در خاك فرانسه بدست آمده است .

اسلحه کافی ندارند

الجزیره ـ رویتر ـ دیشب یـك مقام‌فرانسوی اعلام کردکه‌تروریست های الجزیره بعلت نداشتن اسلحه کافی اخیرا دست بترور نزده اند. طی هفته گذشته مقامات انتظامی فرانسوی ٤۸۸ نفر راکشته یا توقیف کردند و تعداد ۲٤٦ قبضه اسلحه گرم را ضبط نمودند .

وارد بغداد شدند

بغداد ـ خبرگـزاری فرانسه ـ رادیوی بغداد دیشب اطلاع داد که سه نفر از وزراء دولت جمهوری الجزایر دیروز وارد بغداد شدند .

وابسته سفارت شوروی درسیام اخراج شد

بانکوك ـ آسوشیتدپرس ـ دولت سیام به شالغاروف وابسته سفارت شوروی در سیام اخطار نمود که خلال ان کشور را ترك نماید . علت اخراج وابسته شوروی طی مصاحبه مطبوعاتی معاون وزارت‌خارجه سیام فعالیت های مضره عنوان گردیده است .

معاون وزارت خارجه سیام گفت اخیرا مقامات انتظامی گزارشهائی از فعالیتهای مضره شالغاروف داده اند که پس از بررسی دقیق آنها تصمیم به اخراج وی گرفته شد .

گومولکا بمسکومیرود

ورشو ـخبرگزاری فرانسه ـدیشب رسما در ورشو اعلام شد که گومولکا دبیر کل حزب کمونیست لهستان در راس هیئتی در نیمه‌دوم‌اکتبر عازم مسکو خواهد شد .

نخست وزیر لهستان وعده‌زیادی از اعضای دولت در مسافرت‌گومولکا به مسکو همراه وی خواهند بود .

محافل سیاسی مسکو معتقدند که مذاکرات آینده خروشچف وگومولکا دارای اهمیت خاصی بوده‌ودولت لهستان بدنبال‌مشکلات داخلی که برای وی پیش آمده از کرملین تقاضای کمك بیشتری خواهد کرد

مخالفت با ترجمه قرآن مجید

استانبول ـخبرنگار تایمز لندن گزارش میدهد که در این اواخر در مطبوعات ترکیه اختلاف شدیدی برسر نوشتن قرآن‌مجید به‌حروف‌لاتین‌پدید آمده و همچنین برسر ترجمه قرآن از عربی بزبان ترکی نیز مباحثاتی در گرفته است . رئیس اداره مذهبی دولت ترکیه اعلام کرده است که قرآن را نمیتوان با حروف لاتین نوشت واستدلال کرده که الفبای لاتین بدقت ومعنای آیات قرآن لطمه میزند .

کمکهای‌جدیدبرای کشورهای‌توسعه‌نیافته

واشنگتن ـ آسوشیتدپرس ـبانك جهانی در گزارش سالانه خود آغاز دوره جدیدی را در دادن کمکهای صنعتی ومالی به کشور های توسعه نیافته اعلام نموده است .

در گزارش مزبور تاکید شده است که بدنبال پیشنهاد ایزنهاور ٦٦ کشور عضو بانك آمادگی خود را برای ازدیاد سرمایه‌بانك اعلام‌داشته اند .

چین کمونیست

بقیه ازصفحه چهارم

خبرنگاران گفت آتش‌بس مشروط کمونیستها حیله‌ای است که‌برای بدست‌آوردن وقت بکار بسته اند. زیرا کمونیستها مشغول ایجـاد مواضع جدید توپخانه درسواحـل مقابل کموی میباشند.

یه گفت دراین مدت کمونیستها فرصت‌خواهند داشت که‌توپهای جدیدی برای مقابله باآتش‌توپهای ۸اینچی که‌ازطرف ارتش آمریکا به‌چین‌ملی داده شده مستقرنمایند.

حمله با موشك

واشنگتن ـآسوشیتدپرس ـ برخی از محافل در واشنگتن حدس میزنند که پس‌از انقضای مدت هفت روز آتش‌بس که‌چین کمونیست در کموی بمرحله اجرا درآورده چین کمونیست با سلاح های جدیدی حمله راعلیه چین ملی آغاز خواهد کرد .

درواشنگتن گفته میشود که احتمال دارد پس‌از انقضای مدت یکهفته چین کمونیست حمله را باسلاحهای جدید و موشك های ساخت شوروی آغاز نماید .

موج تبلیغات

توکیو ـ آسوشیتدپرس ـ روز گذشته موج تبلیغات شدید چین کمونیست بهمراهی روش ملایم اخیر آن کشور که ضمنا توام با تهدید نیز میباشد آغاز گردید . هدف این تبلیغات تخریب روحیه ملیون چین و وادار کردن آنها به ترك مقاومت در دفاع از فرمز و جزایر ساحلی است .

رادیو پکن روز گذشته لاینقطع به پخش شعارهائی برای آماده نمودن چین ملی به ترك مقاومت پرداخت و میگفت : بالاخره آمریکا چین ملی را رها خواهد کرد واز امریکا بعنوان دشمن مشترك‌چین کمونیست وملی اسم میبرد . رادیو پکن ضمنا وعده میداد که چین کمونیست حاضر است گناه ملیون را مورد عفو قرار دهد .

فرصت مناسب

لندن ـ آسوشیتدپرس ـ رادیو مسکو گفت : آتش‌بس کموی فرصت بسیار مناسبی برای امریکا جهت‌خروج از فرمزوآزاد گذاشتن چین ملی جهت تماس مستقیم باچین کمونیست میباشد تااختلافات‌خودرا حل نمایند .

رادیومسکو گفت :امریکااگر با آتش‌بس موافقت نکند باید آماده باشد تا ضربات شدیدتری به‌حیثیت آن کشور وارد گردد.

اعلامیه امریکا

واشنگتن ـ آسوشیتدپرس ـ دولت امریکا پس‌از اعلام آتش‌بس از طرف چین کمونیست شروع به مشاوره با کشورهای هم پیمان خود در سازمان دفاعی اتلانتیك نمود .

ابتدا سفیرانگلستان‌به وزارتخارجه امریکا احضار و باکریستان هرتر کفیل وزارتخارجه امریکامذاکره نمود. ازسایرنمایندگان کشورهای عضو ناتو نیز چنین دعوتی بعمل آمد .

عکس‌العمل امریکا در برابر اقدام چین کمونیست به‌اجرای آتش‌بس بصورت اعلامیه رسمی از طرف‌هرتر نشان داده‌شد که در آن به‌دونکته اشاره گردیده است .

۱ـ حرکت قطار های حامل‌آذوقه بطرف جزیره کموی‌درصورتی متوقف خواهد شدکه تیراندازی از طرف کمونیستها موقوف گردد .

۲ـ ناوگان امریکا رعایت حدود آبهای بین‌المللی را بادقت تمام مینمایند .

تمرکز قوا

تایپه آسوشیتدپرس ـ وزارت دفاع چین ملی بامداد امروز اعلام داشت که کمونیستها نیروهای‌مسلح زیادی درسواحل خاك اصلی چین گرد آورده‌اند .

اعلامیه وزارت دفاع حاکی است که پس‌از اعلام آتش‌بس در تنگه فرمز جنبو جوش زیادی در میان سربازان چین کمونیست دیده‌میشود و نیروهای این‌کشور پیوسته درحال حرکت و فعالیت هستند .

سخنگوی وزارت دفاع چین ملی امروز گفت که کمونیستهای چین دربرابر سواحل ماتسو و کموی توپهای ۱۲ اینچی تازه‌ای کار گذاشته اند .

یك مقام چینی گفت کمونیستها آتش‌بس موقتی را از آنجهت‌اعلام کرده‌اند تااین‌توپها را بکاراندازند

کاروان دریائی

تایپه ـ آسوشیتدپرس ـدر دومین روز آتش‌بس کمونیستها کاروان دریائی وهوائی‌چین‌ملی بدون‌برخورد بامانعی محمولات خودرا در کموی تخلیه مینماید.

مقامات چین ملی گزارش می‌دهند که‌کشتی‌های آمریکا همراه کاروان آنها بودولی کمونیستها مانعی در راه کاروان ایجادنکردند.

۳٦ساعت است که‌بمباران کمونیستها درمنطقه آبهای‌فرمزساکت‌شده‌است چین‌ملی نسبت بادامه سکوت آتشبار های کمونیست‌بعدازیکهفته آتش‌بس امیدی ندارد.

دستور واشنگتن

واشنگتن ـآسوشیتدپرس ـ بناوگان هفتم آمریکا دستور داده شده است درصورتیکه‌شلیك کمونیست درناحیه فرمز قطع‌شده‌باشدازهمراهی کاروان های این منطقه خودداری نمایند

خلاصه اخبار

عمان ـ دیروز بریتانیا ۷۵ هزار لیره استرلینگ از مبلغ یك میلیون لیره‌ای که بدولت اردن وعده داده بود تحویل مقامات این کشور کرد.

* * *

لندن ـ وزارت کار انگلستان اعلام داشت که در ماه سپتامبر تعداد بیکاران آن کشور بالغ‌بر ٤۷٦ هزار نفر بوده است .

* * *

هونولولو ـ معاون وزارت‌نیروی هوائی امریکا وارد هونولولو شد تااز آنجا به‌فرمز برود .

* * *

مسکو ـ اریك جانسون یکی از مدیران فیلم برداری امریکا در سوچی بانخست وزیر شوروی‌ملاقات و مدت طولانی بطور غیر رسمی باوی مذاکره کرد .

* * *

دهلی‌نو ـ بنابدرخواست دبیر کل سازمان ملل متحد چهل نفر دیگر از افسران هندی برای خدمت در گروه ناظران سازمان ملل بسوی لبنان حرکت کردند .

* * *

بلگراد ـ محمود یونس رئیس اداره کانال سوئز برای مذاکره بامقامات یوگوسلاوی برای شرکت در اجرای برنامه های توسعه‌صنعتی مصر وارد بلگراد شد .

* * *

واشنگتن ـ کمیسیون انرژی اتمی امریکا گزارش داد که شوروی پنجمین‌آزمایش‌اتمی‌خودراطی‌چندروز اخیر در اقیانوس منجمد شمالی انجام داده است .

گزارشهای رادیوئی‌را باقلب خود گرفت

کانساس سیتی ـ آسوشیتدپرس ـ یك حادثه عجیب در دانشکده طب دانشگاه کانساس مایه شگفتی پزشکان و کارشناسان شده است بدین معنی که یکی از پزشکان دستگاه الکتروکاردیوگراف را برای سنجش ضربان قلب بیماری مورد استفاده قرار داد ولی بجای شنیدن صدای معمولی ضربان قلب گزارش حوادث مختلف جهان را بگوش خود شنید .

کارشناسان اینطور میگویند که بسیاری از بیماران که به رادیوها گوش میدهند جریانات و حوادث را عینا بزمین منتقل میکنند این امواج رادیوئی ، مجددا بوسیله دستگاه الکتروکاردیوگراف ضبط میشود .

آمریکا به‌نروژ موشك میدهد.

اسلو ـ آسوشیتدپرس ـبرطبق یك خبر موثق دولت نروژ باپیشنهاد امریکا مبنی برواگذاری‌تعدادی ازموشکهای سایدویندر به ارتش آن کشور موافقت کرده‌است.

مقامات نروژی میگویندکه این موشکهای هوابهوا مهلك‌ترین سلاحهای راکتی هستند که تابحال مراحل آزمایشی را گذرانده ودر عمل ازآنها استفاده میشود.

تابحال ارتش نروژ سلاحهای راکتی زمین بزمین ازنوع «آنست جان» و«نایك‌ـهرکولس» که‌زمین به‌هوا است از امریکا دریافت میداشته‌است.

کودك قهرمان..؟

آ ـ ۲٤۲٦۸

آگهی تشکیل مجمع‌عمومی فوق‌العاده

شرکت تعاونی منازل کارمندان نفت

ازعموم سهامداران محترم خواهشمند است که ساعت پنج بعداز ظهر روز شنبه ۲٦ مهرماه جاری درمحل باشگاه نفت تهران حضور بهمرسانند .

دستور جلسه عبارت خواهد بوداز

۱ـ گزارش اقدامات شرکت

۲ـ بحث دراطراف خط‌مشی شرکت درآینده

۳ـ تغییر باره‌ای از مواد اساسنامه

هیئت مدیره شرکت تعاونی منازل کارمندان نفت

آ ـ ۱٦۲٦۱

آگهی حفر بیست حلقه چاه عمیق

و هزینه حمل تلمبه وموتور ونصب آن

شهردار تهران بمنظور تامین آب مشروب ساکنین قسمتهای پر جمعیت وکم‌آب شهر حفربیست حلقه چاه عمیق(۱٦حلقه بقطر ۱۲اینچ و٤حلقه بقطر۱۰ اینچ)رابانضمام لوله‌گذاری آن بالوله جدار فولادی بدون درز ومشبك نمودن لوله‌وآزمایش وتصفیه آن که‌بهای کل کار بالغ بر ده میلیون ریال خواهدبود وممکن است ۲۵درصدکسر یااضافه شود ومدت انجام کلیه کار بیست حلقه‌چاه‌ششماه خواهد بود بمناقصه میگذارد

۱ـداوطلبان شرکت درمناقصه باید صلاحیت فنی وحسن شهرت وسابقه عمل داشته‌باشند.

۲ـداوطلبان شرکت درمناقصه که صلاحیت داشته‌باشند باداره کل آب‌شهرداری تهران مراجعه وپس از دریافت برك مشخصات مبلغ پانصد هزارریال بعنوان سپرده بصندوق اداره کل درآمد شهرداری تسلیم وقبض سپرده مربوطه باضمانت نامه بانکی که مدت آن بیش‌از سه‌ماه نباشدوهمچنین برك مشخصات امضاء شده ضمیمه پیشنهاد خود که درآن بایدقیمت هر متر چاه ازهرنوع بتفکیك ذکر شود بنمایند.

۳ـپیشنهادات باید درپاکت لاك‌ومهر شده تاساعت ده‌ونیم صبح‌روز ۳٦ر۷ر۳۷ بصندوق کمیسیون بدوی مناقصه که در اداره کل بازرسی شهرداری تشکیل میشود تسلیم گردد. پیشنهادات رسیده در ساعت ۱۱صبح همان‌روز بازوقرائت خواهد شد وحضور پیشنهاددهندگان در جلسه مناقصه آزاد است.

٤ـبه‌پیشنهادات مبهم ومشروط ترتیب اثر داده‌نخواهد شد.

۵ـپرداخت هزینه آگهی وهرگونه مالیات وغیره‌بعهده‌برنده مناقصه خواهد بود.

٦ـچنانچه برنده مناقصه پس از اخطار شهرداری‌تهران پس ازپنج روزحاضر به تکمیل سپرده اولیه وتنظیم قرار داد نشود ویااینکه پس‌از پانزده روز ازتاریخ تنظیم قرارداد شروع بحفرچاه ننماید سپرده اولیه او بنفع‌شهرداری ضبط خواهدشد.

۷ـشهرداری تهران در رد یاقبول یك یاکلیه پیشنهادات مختار است.

آ ـ ۲٤۳٤۲ — **شهردار تهران**

توضیح درباره اظهارات آقای دکتربینا

مدیر محترم روزنامه اطلاعات

استدعا دارد مرقومه ذیل را در پاسخ اظهارات ۱۰ مهرماه جاری نماینده محترم جناب آقای دکتر بینا در آن جریده شریفه درج فرمائید .

۱ ـ آقای دکتر بینا در جلسه علنی اشاره بقلابی بودن نقره های این تجارتخانه در نمایشگاه بروکسل نمودند در حالی که مقامات گمرکی بلژیك خالص بودن عیار آنرا تائید کرده‌اند چنانچه نماینده محترم اندك دقتی میفرمودند شخصا متوجه این‌موضوع میشدند .

۲ ـ ایشان در مورد نمایشگاه ازمیرو شرکت این تجارتخانه مطالبی اظهار داشتند در حالی که باید بعرض برسانیم که این تجارتخانه در بازار های مکاره مزبور بهیچوجه شرکت نداشته و فقط در نمایشگاه های لندن ـ کپنهاك ـ دمشق شرکت نموده و مفتخر است که ازطرف وزارت بازرگانی مورد تقدیر کتبی قرار گرفته است .

۳ ـ در مورد شرکت کمیسر عالی غرفه باابنجانب مطالبی اظهار فرمودند که بهیچوجه صحیح نیست و شرکت این تجارتخانه در نمایشگاه بروکسل مستند بدعوت وزارت بازرگانی بوده است .

باتقدیم احترامات — **لاله‌زار ـ جهرمی**

آ ـ ۲٤۳۳٤

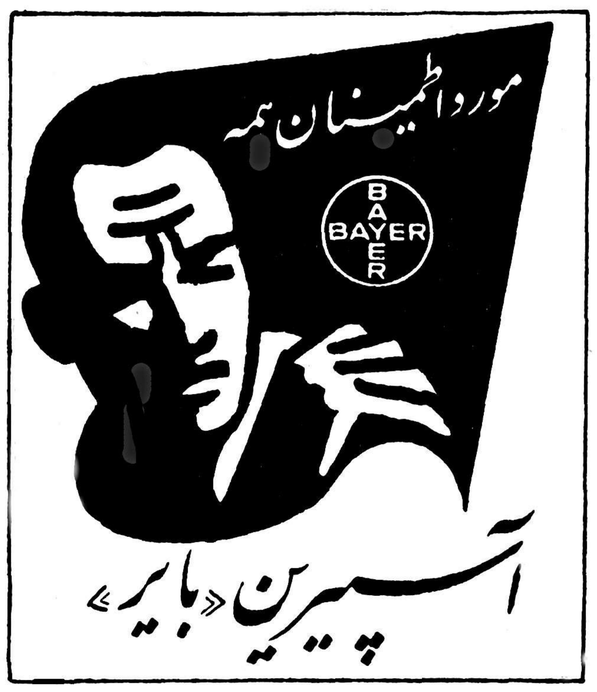

آ ـ ۲۳۷۸۰ — ۳ـ۱۵

آگهی مناقصه خانه پیش‌آهنگان

سازمان ملی پیش‌آهنگی ایران خانه پیش‌آهنگان را واقع در خیابان جنوبی پارك شهر به مناقصه میگذارد شرکتهائیکه مایل بـه شرکت دراین مناقصه میباشند پس‌از مراجعه بدفتر فنی سازمان و دریافت شرایط مناقصه ورونوشت اساسنامه و کار هائیکه تا بحال انجام داده‌اند باذکر مبلغ ومدت و وسائلی که‌دراختیار دارند تا آخر وقت اداری روز بیست‌و چهارم مهرماه ۱۳۳۷ بدفتر سازمان ملی پیش آهنگی ایران تسلیم دارند سازمان برای شرکتهائی که صلاحیت آنان از لحاظ فنی و مالی مورد قبول واقع گردد دعوتنامه ارسال خواهد داشت

سازمان ملی پیش‌آهنگی ایران

آ ـ ۱۵۷۸۵ — ۳ـ۳

آگهی مناقصه برق شهر آباده

سازمان برنامه بمنظور اجرای عملیات عمرانی شهرستانها خرید وحمل و نصب لوله وسایر عملیات لوله‌کشی آب مشروب آباده‌رابا شرایط زیر بمناقصه میگذارد :

۱ـ داوطلبان شرکت در مناقصه میبایستی برای دریافت اسناد مناقصه بدفتر موسسه مهندسین مشاور لیچفیلد واقع در خیابان ویلا خیابان اراك مراجعه ودر مقابل پرداخت مبلـغ ۱۵۰۰ ریال دفتـر مشخصات و برك شرایط مناقصه را دریافت نموده پس‌از مطالعه واطلاع کامل از مشخصات مورد معامله و میزان تحویل آن و سایر شرایط فنی ومالی مناقصه پیشنهاد خودرا به ترتیب زیر تهیه و تسلیم نمایند .

۲ـ پیشنهاد دهندگان میبایستی برای دریافت دفترچه مشخصات و ضمائم آن تعداد مورد لزوم را کتبا در روی کاغذ مارك‌دار تقاضا نمایند مشخصات ۱۰ روز بعداز آگهی موجود خواهد بود .

۳ـ پیشنهاد دهندگان میبایستی مبلغ ۳٤۰٫۰۰۰ ریال بعنوان سپرده بحساب شماره ۵۰۲ در بانك اعتبارات صنعتی بودیعه گذاشته ویا ضمانت نامه بانکی که نمونه آن بضمیمه دفترچـه مشخصات توسط مهندس مشاور در اختیار شرکت کنندگان گذارده خواهد شد به نفع حسابداری امور اجتماعی سازمان برنامه بمیزان همان مبلغ که مدت اعتبار آن کمتراز سه‌ماه نباشد ضمیمه پیشنهاد خود نمایند تا هرگاه برنده مناقصه از پیشنهاد خود عدول نمایـد سپرده بنفع سازمان برنامه ضبط شود ضمانت‌نامه نباید اولا مشروط باشد ثانیا باید از بانك مورد قبول سازمان برنامه باشد ثالثا قابل تمدید برای سه‌ماه دوم بصرف اظهار مناقصه گذارده باشد سپرده پیشنهاد دهنده درجه دوم قبل‌از انعقاد قرارداد با برنده مناقصه مسترد نخواهد شد .

۳ـ پیشنهاد بایستی بنوعی که‌در برك شرایط مناقصه قیدگردیده تنظیم ودر ۲ پاکت شماره (۱)و شماره (۲) بدین شرح پاکت شماره(۱) محتوی تضمین نامه که‌از طرف یکی‌از بانکهای مجاز تهیه شده باشد و پاکت شماره (۲) محتوی واحد بهاء اسناد مناقصه وکل پیشنهاد که به مهر و امضای پیشنهاد دهنده رسیده باشد همچنین مبلغ کـل پیشنهاد هردو درپاکت لاك و مهر شده تا ساعت ۹ صبح روز سه‌شنبه چهارم آذر ۱۳۳۷ در مقابل اخذ رسید بدفتر مؤسسه مهندسین مشاور تسلیم گردد .

۵ـ ۵۰٪ مبلغ قرارداد (که باحائز حداقل مبادله خواهد شد) باضافه مبلغ ۳٫۱۵۰٫۰۰۰ ریال از هم‌اکنون تامین و بقیه باقساط ماهیانه بقرار ماهی ۷۵٫۰۰۰ ریال از محل سهمیه شهرداری از شهریور ماه ۳۷ ببعد تامین خواهد شد وبنابراین صورت وضعیت های‌پیمانکار تا موقعیکه وجوه مزبور تکافو نماید نقدا پرداخت و پس‌از آن بحساب بستانکار پیمانکار منظور همه ماهه معادل پرداختی شهرداری یعنی ماهیانه ۷۵٫۰۰۰ ریال واریز خواهد شد .

٦ـ معامله باقساط بطریق فوق انجام ولی شرکت کنندگان باید پیشنهاد خودرا بدون توجه بقسطی بودن قسمتی‌از پیمان به نقد تنظیم و ضمنا سودی راکه از بابت قسطی بودن قسمتی‌از پیمان منظور میدارد جداگانه تعیین وتسلیم دارد .

۷ـ در صورتیکه پیمانکار مایل باشد سازمان برنامه افتتاح‌اعتبار خرید لوله و لوازم بعنوان کارخانه سازنده لوله و لوازم (که پیمانکار معرفی خواهد کرد) بنام خود و بهزینه پیمانکار بعمل خواهد آورد و بیمه‌نامه نیز بهزینه پیمانکار بنام سازمان برنامه خواهد بود .

۸ ـ پیشنهادهائی که فاقد سپرده ویا مشروط و مبهم بوده باشد ویا اینکه مطابق با مشخصات و شرایط مناقصه تنظیم نگردیده باشد ترتیب اثر داده نمیشود و قیمتها میبایستی صریح و قطعی تعیین شود. پیشنهادهای رسیده در ساعت ۱۰ همان‌روز در قسمت شهرسازی واقع در خیابان دانشکده تحت نظر کمیسیون مربوطه باز و قرائت خواهد شد. حضور پیشنهاد دهندگان ویا نماینده آنها در جلسه آزادبوده و کمیسیون مزبور در رد ویا قبول هریك از پیشنهادات و یا کلیه آنها مختار خواهد بود بدیهی است بهر نوع پیشنهاد ویا تغییر و تخفیفی که بعداز ساعت مذکور دربند ٤ برسد ترتیب اثـر داده نخواهد شد .

سازمان برنامه

آ ـ ۲۳۲۰٤ — ۳ـ۱

اعلان مزایده فروش کارخانه برنج محمودآباد

سازمان برنامه کارخانه برنج دولتی محمود آباد واقع در محمود آباد مازندران را به‌مساحت درحدود ۱۳۸۳۰ مترمربع مشجر ومحصور که آب‌مصرفی آن از ۳ حلقه چاه درداخل کارخانه تامین میشود و خیابان اصلی محمود آباد (جاده کناره) مشرف برآنست باماشین آلات- ساختمانها- ابزار-یدکیها-تجهیزات ووسایل حمل ونقل- لوازم اداری طبق دفترچه مشخصات موجود درسازمان برنامه که دراختیار متقاضیان گذاشته خواهد شد ازطریق مزایده باشرایط زیر به فروش میرساند:

۱ـمزایده نسبت به‌مجموع کارخانه وقسمتهای فوق‌الذکر بعمل خواهد آمد وبرنده مزایده کسی است که بالاترین قیمت‌ها راپیشنهاد نموده‌باشد.

۲ـحداقل قیمت فروش مورد مزایده پنج میلیون ویکصد هزار ریال میباشد وبه‌پیشنهاداتی که کمتر ازاین مبلغ برسد ترتیب اثر داده نخواهد شد.

۳ـ فروش بطور نقد انجام میگیرد وهیچگونه شرطی قبول نخواهد شد.

٤ـ پیشنهاددهندگان باید معادل۵ درصد حداقل قیمت تعیین شده فوق‌را بحساب شماره۵۹٤ بنام وجوه‌حاصله ازفروش کارخانجات نزدبانك اعتبارات صنعتی تودیع ورسید آن‌را ضمیمه پیشنهاد لاك ومهر شده خود باذکر عبارت (مربوط به‌مزایده کارخانه برنج دولتی محمود آباد) روی‌پاکت تاآخروقت اداری روز پانزدهم آبان ماه۱۳۳۷ به دبیر خانه کل سازمان برنامه ـخیابان دانشکده- تهران تسلیم نمایند.

۵ـپیشنهادات درساعت ۱۱ صبح روز هفدهم آبان ماه ۱۳۳۷ در تهران ساختمان مقابل سازمان‌برنامه- خیابان دانشکده ـتهران بارو قرائت خواهدشد حضور پیشنهاددهندگان در جلسه مزایده‌آزاد است.

٦ـپیشنهاددهندگان باید نام ونشانی صحیح خود ومبلغ‌پیشنهادی را منجزا درپیشنهاد خود قید وتصریح نمایند . به پیشنهادات فاقدسپرده یامشروط وغیر صریح ویابدون تعیین مبلغ ترتیب اثر داده نخواهد شد.

۷ـ کلیه هزینه‌های مربوطه ازقبیل مخارج دفترخانه ومالیات معامله وعوارض مزایده بعهده خریدار است.

۸ـهرگاه برنده مزایده ازتاریخ ابلاغ اخطار سازمان برنامه بمدت یك‌ماه ازانجام معامله وپرداخت نقد کلیه قیمت خودداری نماید سپرده او بنفع سازمان‌برنامه ضبط خواهدشد.

۹ـسازمان برنامه بابرنده مزایده قراردادی که‌نمونه آن‌پیوست دفترچه مشخصات کارخانه‌به‌متقاضیان داده‌خواهدشدامضاء خواهدنمود ودرظرف مدت یکماه ازتاریخ امضای قرار داد وتنظیم اسناد رسمی‌مورد معامله به‌خریدار تحویل داده میشود.هرگاه خریدار از تحویل گرفتن کارخانه مورد معامله خودداری نماید سازمان برنامه هیچگونه مسئولیتی برای حفظ وحراست یازیانهای احتمالی کارخانه مورد معامله نخواهد داشت.

۱۰ـ پیشنهاددهندگان میتوانند برای دریافت دفترچه مشخصات ونمونه قراردادهر روز باستثنای ایام تعطیل ازساعت۸ تا۱۲ صبح به ساختمان مقابل سازمان برنامه واقع درخیابان دانشکده تهران مراجعه نمایند.

۱۱ـ سازمان برنامه دررد یا قبول یك یـا کلیه پیشنهادات مختار است.

سازمان برنامه

آ ـ ۲۱۲۰۸ — ۱ـ٤

برنامه رادیو و تلویزیون

ازامروز تصمیم گرفتیم که برنامه‌های رادیو وتلویزیون را برای استفاده خوانندگان عزیز دراین ستون منتشر کنیم .

چون «اطلاعات» معمولا هرروز ساعت پنج بعداز ظهر بدست خوانندگان میرسد لذا برنامه‌های رادیورانیز ازساعت ۵بعدازظهرهر روز تاساعت ۵بعدازظهر روز بعد درروزنامه درج میکنیم . البته مواد برنامه رادیو وتلویزیون مفصل است که‌هریك ازآنها بنوبه خودمورد استفاده شنوندگان رادیو وتماشاچیان تلویزیون میباشد، ولی بعلت کمبود جاوتراکم مطالب روزنامه فقط قسمتی ازبرنامه‌ها را که‌شمول آن نسبت بوقت وذوق وعلاقه اکثریت‌خوانندگان بیشتر است منتشر کنیم .

***

رادیو

برنامه رادیو ایران در ۲۴ ساعت آینده‌که باامواج‌کوتاه ردیف ۳۱ متر و۷۵ متر و موج متوسط ردیف ۳۳۵ متر پخش میشود .

روز سه‌شنبه

بخش‌سوم

ساعت ۰۳ـ۱۷ پخش برنامه جشن مهرگان

« ۰۳ـ۱۸ برنامه جوانان

« ۳۲ـ۱۸ (رامشگر وبهشت‌من) آواز زهره وسیما

« ۰۳ـ۱۹ یکروز ازدوهزارسال تاریخ ایران

« ۱۵ـ۱۹ «آشنا»آواز رشیدی

« ۳۰ـ۱۹ برنامه ارتش

« ۰۳ـ۲۰ یادداشتهای‌پراکنده

« ۳۰ـ۲۰ (چشمه) آواز بانو شاپوری

« ۲۱ اخبار

« ۳۰ـ۲۱ موسیقی ایرانی توسط‌ارکسترویژه

« ۲۲ یکی بود یکی نبود «نمایش»

« ۱۵ـ۲۲ موسیقی رقص

« ۰۳ـ۲۳ موسیقی غربی(رقص)

روزچهارشنبه

بخش اول

ساعت ۲۷ـ۵ سلام شاهنشاهی ـ شیپور بیداری

« ۱۳ـ۶ نواهای بامداد

« ۲۵ـ۶ جهان ورزش

« ۳۰ـ۶ شادی وامید (اندرز و موزیك)

« ۱۵ـ۷ برنامه کودك

« ۳۰ـ۷ برنامه‌خانه‌وخانواده

« ۰۳ـ۸ برنامه زن وزندگی

بخش دوم

ساعت ۳۲ـ۱۱ موسیقی آذربایجانی آواز «مصطفی پایان»

« ۱۸ـ۱۲ بسوی ایران‌آباد

« ۳۰ـ۱۲ برنامه کارگران

« ۰۳ـ۱۳ سنتور آقای ورزنده

« ۱۵ـ۱۳ کمانچی‌ها (باموزیك)

« ۳۰ـ۱۳ «سازشکسته» آواز دلکش

« ۰۳ـ۱۴ گنجینه‌های جاودانی هنر ایران

« ۳۰ـ۱۴ اخبار

« ۱۵ـ۱۵ موسیقی ایرانی بدون آواز

« ۰۳ـ۱۶ پخش مراسم قرعه کشی بخت آزمائی

تلویزیون

برنامه امروز تلویزیون‌ایران که هرروز از ساعت ۶ تا ۹ونیم ازفرستنده تلویزیون ایران پخش میشود :

ساعت ۱۸ داستان کودکان‌وفیلم‌برای خردسالان

« ۱۹ برنامه تفریحی

« ۳۰ر۱۹ تدریس‌زبان‌انگلیسی

« ۲۰ فیلم موزیکال

« ۱۵ـ۲۰ برنامه موسیقی هنرهای زیبا

« ۳۰ـ۲۰ اخبار

« ۴۵ـ۲۰ فیلم ورزشی

« ۲۱ بحث روانشناسی‌کودك

تربیت مددکاران اجتماع

زنان ومردانی که داوطلب کمك بجامعه و همنوعان خودشده‌اند

صبح امروز ۷۰نفر اززنان ومردانی که خودرا برای خدمت بجامعه آماده کرده‌اند در کنکور آموزشگاه جدید التاسیس خدمات اجتماعی شرکت کردند .

این عده که از بین ۲۰۰نفر داوطلب انتخاب شده‌اند بمنظور خدمت ومددکاری اجتماع‌درموسسات بهداشتی ـفرهنگی ـورزشی ـپرورشگاه ها وبنگاه های خیریه ـ دارالتادیب‌ـبیمه‌های اجتماعی‌ـتاسیسات کارگران خدمت در عمران وآبادی دهات وسایر اموری که در بهبود زندگی خانواده ها و بخصوص طبقه بی بضاعت مردم مؤثر میباشند ، تربیت می‌شوند .

محل‌آموزشگاه در تالار دارالفنون وسرپرستی آن بعهده بانوستاره فرمانفرمائیان میباشد .

گوشه‌ای از زندگی مردم
زنان چماق بدست

اگر موضوع رپورتاژانجمن نبود من کاری باینکارهانداشتم... من چکار داشتم که‌از پل جنبان راه آهن بگذرم !

نمیدانم خود مردم وانجمن ها اینقدر که‌من اظهارعلاقه میکنم، علاقه بکارشان دارند یانه ؟دراین پل‌راه آهن هرصبح وعصر جای سوزن انداختن هم پیدا نمیشود ،یك‌راه باریك است و هزاران وسایل نقلیه ،یك راه باریك است وصدها دستفروش وطواف ،وهمین یك‌راه باریك استو اینهمه عبورو مرور که واقعا بهتر است بجای پل‌راه آهن بگوئیم پل جنبان !

اما آن آبنمای آنطرف پل ازآنهم جالبتر است .....

مردم میگفتند :

تاکنون چندین بار آنرا خراب کرده ودوباره ساخته‌اند ،وتازه فهمیده‌اند که‌زمین آن سست است وتحمل آنرا ندارد ناچار فرومیرود وخراب میشود .....

فقط چندین متر ازاین آب‌نما آبگیر وقابل استفاده‌است که‌دور وبرآنرا زنان چماق‌به‌دست‌ایستاده‌ونشسته گرفته‌ومشغول کوبیدن فرش ولباس هستند .**اگر بدانید که‌بر سر اشغال همین دوسه متر چه‌دعواها میشود ،!..اگر بدانید که‌همین‌دو سه‌متر کنار آب‌نما سرقفلی دارد ...! اماچه خوب ،....که‌در آنجا یك (رخت‌شوی‌خانه) وجودندارد ،.....والامن چه‌سوژه‌ای برای نوشتن پیدا میکردم ؟**

«خبرنگار»

Ekco Telvision

اکو

تلویزیون شاهکار صنعت تلویزیون انگلستان وارد شد .

نماینده انحصاری شرکت مراد ایفل خیابان نادری

تلفن ۴۳۷۷۲ ۱ـ۳ آ ـ۲۳۸۳۲

درنمایشگاه ایتالیا ازغرفه باشکوه‌روغن‌زیتون‌برتولی دیدن کنید .

آ ـ۲۴۳۱۴

در رپرتاژ مربوط بانجمن محلی خیابان توتونچی نام آقای سروان احمد رامین اشتباها رامیتی چاپ شده است .

قابل توجه پزشکان محترم

ADONIGÉNE

« CARDIOTONIQUE »

Homburg HOMBURG

ادونیژن

قطره ادونیژن ترکیب ازعصاره ادونیس ورالیس وعصاره والریان درتمام داروخانه‌ها موجود است

آ ـ۲۴۲۴۴

آگهی فروش مولد برق ۱۶۵۰ کیلواتی نو

باطلاع دارندگان کارخانجات صنعتی ـ کارخانجات تولید برق و شهرداریها و سازمان های دولتی میرساند که‌بانك‌پارس یکدستگاه کامل مولدبرق ساخت کشور چکسواکی آخرین سیستم بقدرت ۱۶۵۰ کیلوات موجود درگمرك ایستگاه تهران رابفروش میرساند مشخصات ماشین آلات‌بقرارزیر می‌باشد.

۱ـدیك بخار که بوسیله مازوت (نفت‌سیاه) کار میکند وبقدرت ۹۰۰۰ کیلوگرم درساعت تا۳۸۰ درجه سانتیگراد کامل با وسائل بخار خشك‌کن ـ کنترل درجه حرارت آجرهای عایق لوله‌کشی و دودکش.

۲ـدستگاه داخلی وخارجی تنظیم مازوت

۳ـدستگاه برای‌تصفیه آب

۴ـقسمت توربین شامل

(۱)توربین بادور ۶۰۰۰ دور در دقیقه

(۲) جعبه دنده

(۳) خنك‌کننده روغن

(۴)آلتر ناتور توربین بقدرت ۱۶۵۰ کیلوات‌سه‌فاز سینگر ونیزه ۶۳۰۰ ولت ۵۰سیکل‌درهر ثانیه و۱۵۰۰ دور در دقیقه.

۵ـقطعات الکتریکی

۶ـدستگاه دیزل

۷ـلوازم یدکی

جعبه دنده یدکی

خواستاران میتوانند به بانك پارس خیابان فردوسی مراجعه نموده ودفترچه مشخصات وتوضیحات بیشتری دراختیارشان گذارده شود .

۱ـ۲ آ ـ ۲۴۱۷۰ **بانك پارس**

هنوز عمل‌بی‌سابقه آن‌سرتیپ سپیدموی‌را بخاطردارند...

اگر قرار بود که همه کس هست ونیست خودرا بفروشد ووارد جرگه آنها شود چه میشد؟

بعضی راضی وبعضی ناراضی ولی درهرحال باید حرفشان را شنید

تاریخ تاکسی رانی

درسال ۱۳۲۶ برای اولین بار در تاریخ ایران مرحومه خانم‌فخرالدوله امینی چند دستگاه تاکسی در خیابانهای شهر تهران بکار انداخت این اقدام که مورد استقبال شدید مردم واقع‌شد عده‌ای را بخیال و هوس انداخت واز آن پس اشخاص دیگر هم تاکسی های متعدد بکار انداختند وحتی بیوه زنان هم بقصد پولدار شدن دارونداز خودرا فروخته وپس از مشارکت با اشخاص دیگر اتومبیلی را خریداری وبتاکسی‌داری اشتغال ورزیدند وهمانطور که در فوق گفته شد در اوایل اتومبیل

نسبت بزمان حاضر ارزانتر بود و تعداد تاکسی هم کمتر بودوبمناسبت نواقص ومعایبی که اتوبوسرانی تهران همیشه داشته است‌بیشتر اشخاص تاکسی‌رانی را شغل‌پر ـ درآمد وخوبی دانسته وبفراخور سرمایه خود چند دستگاه تاکسی بکار انداختند .

دراوایل کار درمیان تاکسی‌رانان کارمندان دولت بیش از همه بچشم میخوردندزیرا که‌عده‌ای ازکارمندان دولت بعد از پایان کار اداری بعد از ظهر ها شخصابتاکسی‌رانی مشغول میشدند وتاکسی‌های خودرا صبحها بطور قرار دادی‌برانندگان میسپردند .

حتی خوانندگان بخاطر دارندکه تا چندسال قبل شخص‌خوش‌سیمای سپیدموئی که ازصورت او هویدا بود که حرفه‌اصلیش را نندگی نیست درتهران برانندگی تاکسی اشتغال داشت این شخص سرتیپ هوشمند افشار افسر بازنشسته ارتش بود که در آنزمان همه جا صحبت از اقدام وی برانندگی بود .

*در حال حاضر در تهران ۷هزار تاکسی و۳هزار کرایه‌ای مشغول کار است که رانندگان آن اغلب بیش از دوازده ساعت در شبانه روز کار میکنند در بین اتومبیل های تاکسی وکرایه همه نوع اتومبیل دیده میشود از اتومبیل های کوچك گرفته تا کادیلاك وغیره .

اتحادیه صنفی

تادو سال قبل مالکین تاکسی‌دارای تشکیلات صنفی وسندیکائی نبودند ولی در اردیبهشت ماه سال ۱۳۳۵ اولین انتخابات صنف مالکین‌تاکسی ها وابسته بشورای عالی اصناف انجام شد در حال حاضر افرادصنف مزبور درحدود ۵ هزار نفر میباشند که ۱۷۰۰ نفراز آنها دارای کارت عضویت اتحادیه صنفی خود می باشند .

دومین دوره انتخابات اتحادیه‌مزبور در ۲۱ تیر ماه سال جاری انجام‌شد در نتیجه آقایان حسنعلی کلانی بسمت رئیس ـ اسمعیل محمدی‌و محسن حبیبی بسمت نواب رئیس اسکندر معترف ومسیح‌اله کیان بخت بسمت منشی های اتحادیه و سید محمود مدنی ـ حسین قربانی امیردرویش حسینی‌ـآتان وارطانیان نوشاد هاواسپیان بعضویت هیئت مدیره انتخاب شدند .

چند تن از اعضای هیئت رئیسه‌به خبرنگار ما گفتند که : اتحادیه دارندگان تاکسی معتقد است که تصمیم اداره راهنمائی ورانندگی مبنی بر تقسیم تاکسی های تهران بدو دسته مطابق با موازین قانون کار نیست بلکه تصمیم تازه‌ای‌است در کنار قانون مزبور واستدلال می کنند که طبق قانون کار فقط کارگران نباید بیش‌از هشت ساعت کار کنند والا کارخانه و کارگاه (که تاکسی هم کارگاه رانندگان میباشد) ملزم به تقلیل کار خود نمی باشند همچنین در مورد نصب تاکسی متر اتحادیه دارندگان تاکسی عقیده دارند که باید این کار بوسیله صاحبان تاکسی انجام گیرد تا شاید بتوانند تاکسی متر هارا به قیمت ارزانتری تهیه کنند واقدام به تهیه تاکسی متر را خارج از وظیفه اداره راهنمائی ورانندگی میدانند ومیگویند که ما اصولا با نصب تاکسی متر در تاکسی ها موافقیم ولی‌بادر نظر گرفتن اینکه اغلب مسافرین سواد ندارند وآشنا بخیابانهای تهران نیستند واین موضوع همیشه تولید اختلاف‌میان مسافر ورانده را میکند لذانصب تاکسیمتر درتاکسی های ایران زود است ولی‌چون دولت درنظر دارد که‌اینکار انجام شود ماهم باین تصمیم ونظر احترام میگذاریم ودر ضمن پیشنهاداتی داریم

۱ـتاکسی مترها باسرمایه اصناف وارد شود .۲ـبرای تعمیرات وطرز نصب آن کمپانی فروشنده ملزم شود تاعده‌ای ازرانندگان رابرای فرا گرفتن اصول لازم بکشور مربوطه فرا خواند تااز وجود متخصصین خارجی دراین مورد در کشور خود بی‌نیاز شویم .

تاکسی‌های جدید

درهنگام اعتصاب اداره راهنمائی ورانندگی قول داد که‌ازدادن‌شماره جدید تاکسی خودداری کند ولی باین وعده وفا نکرد وازتاریخ اعتصاب تاکنون درحدود دویست‌و پنجاه شماره جدید تاکسی داده شده است واین مقدار علاوه بر شماره‌هائی است که‌باتومبیل‌های کرایه داده شده است .

مهمترین نکته‌ایکه اتحادیه مزبور به‌آن اشاره میکندموضوع لایحه‌ای است که‌درباره جرایم تخلفات به مجلس سنا داده شده که‌در محل وقوع جرم ازمتخلفین جریمه اخذ کنند آنان اظهار میدارند که‌مابا پرداخت جریمه خصوصا بافسران موافقیم ولی چون اغلب درجه‌داران رفتارشان با رانندگان خوب‌نیست لذا بااخذجریمه توسط درجه‌داران مخالفیم درلایحه مزبور مقررشده که‌اگر راننده‌ای نسبت بحکم‌مامور اعتراض داشت باید بدادگاه مراجعه کند ودرصورتی‌که راننده نتوانست نظرخودرا ثابت کند به‌هزار ریال هزینه دادرسی وازهزار تا ده‌هزار ریال جریمه محکوم میشود .بادر نظر گرفتن اینکه اصل جریمه ممکن است ۵۰ ریال باشد وبرای ثبات اعتراض راننده هم دلیلی موجود نیست .

این تصمیم صحیح نیست و خواستار اصلاح آن‌میباشند .

موضوع دیگر جریمه‌ای است‌که هنگام تاخیر درپرداخت‌اصل جریمه تعلق میگیرد این نکته هم بنظر آنان اجحاف برانندگان‌است .

کنترل قیمت‌ها

مسئله دیگری که مورد علاقه اتحادیه صاحبان تاکسی است این است که دولت‌بایددرقیمت لاستیك ولوازم یدکی اتومبیل ها نظارت داشته وآنرا کنترل نماید واز سه سال قبل تاکنون ببهای هراتومبیلی چند هزار تومان بدون علت اضافه شده است ومتاسفانه تاکنون دولت در این باره هیچگونه اقدامی بعمل نیاورده است .

اعضای هیئت مدیره اتحادیه میگفتند :

در سال گذشته بدولت پیشنهاد کردیم که‌اینکه باختلافات‌رانندگان ومسافرین تاکسی پایان داده شود شهر تهران را از نظر تاکسیرانی به چهار منطقه تقسیم کنند ودر هر منطقه کورس تاکسی همان۱۰ ریال باشد جدول بندی مناطق طوری‌تنظیم شده که از هر نقطه شهر به نقطه دیگر بیش از ۲ کورس نخواهد بود همچنین حاضریم بشرطیکه حدود تهران معین شود باهمان کورسی ۱۰ریال کار کنیم .

آگهی مزایده

شرکت ملی نفت ایران درحدود ۲۵ دست کامل باطری نو بامتعلقات آن برای دستگاههای مرکزی تلفن موجود درانبار فنی تهران را ازطریق مزایده بفروش میرساند .

۱ـداوطلبان میتوانند همه روزه در ساعات اداری با مراجعه باداره‌کل تدارکات بازرگانی (تهران خیابان شاه ـچهارراه دانشگاه بیسمتری‌دوم) مشخصات واطلاعات لازم را کسب ونمونه باطریها را ملاحظه‌فرمایند.

۲ـ داوطلبان پیشنهادات خودرا روی اوراق مخصوصی که از طرف اداره کل تدارکات بازرگانی به آنها تسلیم خواهد شد نوشته و درپاکت سربسته وممهور تا قبل از ساعت ۱۲ روز پنجشنبه اول آبانماه بدفتر اداره کل تدارکات بازرگانی در تهران در مقابل اخذ رسید تسلیم خواهند کرد روی پاکت باید جمله مربوط به مزایده باطری دستگاههای مرکزی تلفن قید شود .

به پیشنهادات مبهم ومشروط یا بدون سپرده ترتیب اثر داده‌نخواهدشد

۳ـپیشنهاد دهندگان باید مبلغ پنجاه هزار ریال بعنوان سپرده به صندوق حسابداری اداره کل بازرگانی شرکت پرداخت نموده شماره قبض رسید را در پیشنهاد خود قید نمایند .در صورتیکه برنده مزایده در ظرف ده روز پس ازتاریخ ابلاغ شرکت از امضای قرارداد و انجام معامله خرید خودداری کند سپرده بنفع شرکت ضبط خواهد شد .

۴ـسپرده برنده مزایده ونفر ما بعد تا امضای قرارداد نزد شرکت باقی میماند وسپرده دیگران مسترد خواهد شد .

۵ـ شرکت در رد یاقبول هریك یا تمام پیشنهادات مختار است .

از طرف شرکت ملی نفت ایران

آ ـ۲۳۰۵۶ ۱ـ۵ **اداره کل تدارکات بازرگانی**

تجدید آگهی مناقصه

اداره کل هواشناسی جهت شش ماهه دوم سال ۳۷ احتیاج به خرید نوشت افزار دارد پیشنهاد کنندگان میتوانند از تاریخ۱۶ر۷ر۳۷لغایت آخر روزاداری ۱۹ر۷ر۳۷ برای دریافت برك مشخصات بدفتر حسابداری اداره مزبور مراجعه نموده و پیشنهاد خودرا منتهاتا آخر روز۲۳ر۷ر۱۳۳۷ تحویل دفتر حسابداری نموده ورسید دریافت نمایند پیشنهادات روز ۲۶ر۷ر۳۷ ساعت ۱۰ صبح با حضور پیشنهاد دهندگان باز وقرائت خواهد شد.

مدیر کل اداره هواشناسی ـدکتر گنجی

آگهی مناقصه شماره ۳

منطقه‌یك ایلخی ورامین (۱۰۰ تن یونجه خالص خشك مرغوب و۳۵۰ تن کاه گندم) نیازمندی سالیانه‌را باشرایط زیر بمناقصه خریداری‌مینماید

۱ـداوطلبان معامله بایستی باپرداخت بیست‌هزارریال سپرده برای یونجه وچهار هزارریال برای کاه درتهران به‌حساب شماره ۱۲۰۹ دارائی شماره ۳به بانك ملی ایران شعبه مرکزی ودر جلیل‌آباد ورامین به سررشته‌داری منطقه ایلخی‌ورامین قبض‌رسید وچه‌پرداختی را به پیوست پیشنهاد خود در پاکت لاك‌ومهر شده تاروز ۲۲ر۷ر۳۷ در مرکز به‌سررشته‌داری اداره امور دواب ارتش ودرجلیل‌آباد به سررشته داری منطقه تسلیم‌ورسید اخذ نماید یك نسخه از پیشنهاد تنظیمی نیزبایستی به‌اداره بازرسی مالی ارتش تحویل ورسیدآنرا ارائه دهند.

۲ـ پیشنهادهندگان میتوانند برای کاه‌ویونجه پیشنهاد جداگانه تسلیم ویا درمناقصه هریك به‌تنهائی شرکت‌نمایند دراینصورت وجه سپرده هم‌معادل مبلغ مقید درماده راخواهد بود

۳ـپیشنهاددهندگان میتوانند به عوض وجه نقد تضمین بانکی بابت سپرده بسپارند.

۴ـبه‌پیشنهادات مشروط ومبهم وفاقد سپرده وبعدازموعد مقرره برسد ترتیب اثر داده نخواهد شد

۵ـپیشنهاددهندگان برای کسب اطلاع ازشرایط معامله ومواد قرارداد می‌توانند همه‌روزه درمرکز به سررشته‌داری اداره امورداب ارتش ودرجلیل آباد ورامین به‌سررشته‌داری منطقه ایلخی ورامین مراجعه نمایند. ۶ ـ پیشنهادات رسیده روز ۲۳ر۷ر۳۷ ساعت ۱۰صبح در سررشته‌داری منطقه ایلخی ورامین‌بازوقرائت می‌شود ومنطقه در رد و یاقبول یك‌باکلیه پیشنهادات مختار خواهد بود.

۷ـهزینه درج‌آگهی مناقصه وهمچنین هزینه ثبت‌پیمان در دفاتر اسنادرسمی ومالیات متعلقه وعوارض متعلقه به‌پیمان به‌عهده برنده‌مناقصه است.

فرمانده منطقه ۱ ایلخی ورامین ـ سرهنگ ستاد محجوب

آگهی مناقصه برق شهر بیجار

سازمان برنامه بمنظور اجرای عملیات عمرانی شهرستانها خرید وحمل ونصب موتور وشبکه برق شهر بیجار را باشرایط زیر بمناقصه میگذارد :

۱ـداوطلبان شرکت درمناقصه میبایستی برای دریافت اسناد مناقصه بدفتر مؤسسه مهندسین مشاور ژیکوف واقع درخیابان پهلوی بین تخت جمشید وشاهرضا مراجعه ودرمقابل پرداخت مبلغ ۱۲۰۰ ریال دفتر مشخصات وبرك شرایط مناقصه‌را دریافت نموده پس‌از مطالعه واطلاع کامل‌از مشخصات مورد مطالعه ومیزان تحویل آن وسایر شرایط فنی ومالی مناقصه پیشنهادخودرا به‌ترتیب زیر تهیه وتسلیم نمایند .

۲ـ پیشنهاددهندگان میبایستی برای دریافت دفترچه مشخصات وضمائم آن تعدادموردلزوم‌را کتبا درروی کاغذ مارك دار تقاضا نمایند مشخصات ۱۰روز بعداز آگهی موجود خواهدبود .

۳ـپیشنهاد دهندگان میبایستی مبلغ ۲۴۰۰۰۰ ریال بعنوان سپرده بحساب شماره ۵۰۲ دربانك اعتبارات صنعتی بودیعه گذاشته ویاضمانت‌نامه بانکی‌که نمونه آن‌ضمیمه دفترچه مشخصات توسط مهندس مشاور دراختیار شرکت کنندگان گذارده خواهدشد به‌نفع حسابداری امور اجتماعی سازمان برنامه بمیزان همان مبلغ که‌مدت آن کمتر ازسه ماه نباشد ضمیمه پیشنهاد خود نمایند تاهرگاه برنده مناقصه ازپیشنهادخود عدول نمایدسپرده بنفع سازمان‌برنامه ضبط شود ضمانت‌نامه نباید اولامشروط باشد ثانیا باید ازبانك مورد قبول سازمان برنامه‌باشد ثالثاقابل تمدید برای‌سه‌ماه دوم بصرف اظهارمناقصه گذارنده باشد سپرده پیشنهاددهنده درجه‌دوم قبل‌از انعقاد قراردادبابرند مناقصه مسترد نخواهدشد .

۴ـ پیشنهاد بایستی بنوعی‌که دربرك شرایط مناقصه قیدگردیده تنظیم ودر۲پاکت شماره(۱) شماره(۲) بدین شرح پاکت‌شماره(۱) محتوی تضمین‌نامه‌که ازطرف یکی‌از بانکهای مجاز تهیه شده‌باشد و پاکت شماره(۲) محتوی واحدبهاء اسناد مناقصه و کل‌پیشنهادکه بمهر وامضای پیشنهاد دهنده رسیده باشد همچنین مبلغ‌کل پیشنهاد هردو درپاکت لاك ومهر شده تاساعت ۱۰صبح‌روز سی‌ام آذرماه ۱۳۳۷ درمقابل اخذرسید بدفتر مؤسسه مهندسین‌مشاور تسلیم گردد.

۵ـ پیشنهادهائی که فاقد سپرده ویامشروط ومبهم بوده‌باشد ویااینکه مطابق بامشخصات و شرایط مناقصه‌تنظیم نگردیده باشد ویاباتضمین‌نامه طبق فرم‌سازمان همراه نباشد ترتیب‌اثر داده نمیشود وقیمتها میبایستی صریح وقطعی تعیین‌شود .

پیشنهادهای رسیده درساعت ۱۱همان روز درقسمت شهرسازی واقع درخیابان دانشکده تحت نظرکمیسیون مربوطه بازوقرائت خواهد شد. حضورپیشنهاددهندگان ویانماینده آنها درجلسه آزاد بوده وکمیسیون مزبور در رد ویاقبول هریك‌از پیشنهادات ویا کلیه آنها مختار خواهد بود بدیهی‌است بهرنوع پیشنهادویاتغییر وتخفیفی که‌بعدازساعت مذکور دربند۴برسد ترتیب اثر داده نخواهد شد .

۱ ـ ۳ آ ـ۲۳۲۰۸ **سازمان برنامه**

آ ـ۲۴۰۸۴

اطلاعات اقتصادی

مسائل روز

تجدیدنظر در تقسیم جغرافیائی تولید نفت

مقامات سرمایه گذاری خارجی اغلب در مذاکرات خصوصی و حتی در مذاکرات رسمی اظهار می دارند که ایران با توجه بدر آمد «گزاف» نفت احتیاجی بوام و یا کمك خارجی ندارد ولی یك نگاه بموازنه بستانکاری ها و بدهکاری های مملکت در سال گذشته نشان میدهد که در آمد نفت نه فقط تکافوی سرمایه گذاری وسیع دولتی و عمرانی را نکرده است بلکه دولت علاوه بر استقراض از بانك های بین‌المللی و بانك صادرات وواردات ناچار شده است از بعضی کشور ها نیز با نرخ های نسبتا بالا اعتبار بگیرد وباین‌جهت درآمد نفت که‌سالیانه به ۲٤۰ میلیون دلار بالغ میشود نمی تواند احتیاجات وسیع عمرانی مملکت را جوابگوباشد و هم اکنون اجرای یك پروژه بزرك عمرانی یعنی پروژه سد دز خوزستان بعلت نبودن اعتبار کافی آنطور که باید پیشرفت نمی کند و آینده روشنی ندارد . از این گذشته بسیاری از پروژه های عمرانی از قبیل پروژه های جاده سازی و امتداد راه آهن وجود دارد که بعلت نبودن اعتبارات کافی فعلا اجرا نمی شود و حال آنکه برای افزایش سطح تولید و سطح زندگی در مملکت و ایجاد بازار قابل توجه برای کالاهای وارداتی لازم است که‌این پروژه ها هر چه زود تر اجرا شود تا گروه بیشتری مشغول کار شوند و زندگی ابتدائی فعلی خود را ترك گویند .

اما البته ممکن است اعطای وام و کمك های جدید بایران چه از لحاظ کشور وام دهنده و چه از لحاظ داخلی و ترس قدیمی مردم از قرض با اشکالاتی مواجه شود ودر واقع تبلیغات فراوانی که در باره در آمد های گزاف نفت ایران در خارج انتشار یافته در اذهان آمریکائیان تصویر صحیحی از احتیاجات واقعی ایران بوجود نیاورده است ودر اینصورت تنها دو راه برای حل‌مشکل‌کمبودسرمایه‌گذاری‌در ایران باقی می ماند :

اول ـ افزایش تولید نفت ایران .

دوم ـ افزایش سرمایه گذاری خارجی و مخصوصا آمریکائی

در مورد اول باید بگوئیم که فعلا یك زمینه طبیعی برای افزایش تولید نفت ایران وجود دارد وآن افزایش‌سالانه ده درصد برمیزان مصرف نفت در اروپای غربی است و طبعا هر سال در حدود ده در صد بر میزان تولید نفت ایران و ده درصد برمیزان درآمد نفت ایران افزوده میشود ولی این افزایش درآمد طبیعتا به مصرف نگهداری تاسیساتی که در طی سالهای اخیر بوجود آمده است خواهد رسید و باین جهت میتوان گفت که اگر سهم سرمایه‌گذاری های جدید ازمحل درآمدهای نفت درسالهای آینده تقلیل پیدا نکند افزایش هم نخواهد یافت و ناچار باید تولید نفت ایران صرف نظر از افزایش عمومی مصرف اروپاو با توجه باحتیاجات ایران افزایش پیداکندودر اینصورت لازم‌است که‌کمپانیهای بزرك نفت‌جهان که‌درعربستان سعودی و عراق و کویت مشغول کارند و خوشوقتانه همه ایشان نیز در نفت ایران سهیم می باشند جلساتی تشکیل دهند و در سهمیه تولید هریك از کشور های چهارگانه ایران ـعربستان ـ کویت و عراق تجدید نظر کنند و با توجه بامکانات فنی که در این مورد وجود دارد این تجدیدنظر بااشکال روبرو نخواهد شد . در حال حاضر میزان تولید نفت در هریك از این کشورها برمبنای احتیاج شرکت هاوکشور های صاحب شرکتها تعیین میشود نه احتیاجات کشورهای صاحب نفت و باین جهت است که بعضی کشورهای نفت‌خیز بعلت زیادی درآمدنفت دچار «اشکال خرج» شده اند و ناچار سرمایه های خود رادر بانك‌های خارجی نزول میدهند و کشور های دیگر ناچارند برای استقراض بموسسات سرمایه گذاری خارجی مراجعه‌کنند. تجدید نظر دراین وضع مسلما به‌نفع‌کشور های بزرك صنعتی جهان وازان جمله آمریکا خواهدبود زیرا درحالیکه کویت بادویست هزار نفر جمعیت خود نمی تواند همه درآمد نفت را بنحوی که موجب بالارفتن سطح زندگی مردم و جذب کالاهای جدید شود خرج کند در عراق و ایران امکانات وسیع برای خرج این مبالغ اضافی وایجاد بازارهای جدید وجود دارد .

نگاهی به میزان تولید نفت در کشور های چهارگانه فوق در سال ۱۹۵۷ نشان می دهد که تولید نفت بنحوه عادلانه بین کشور ها تقسیم‌نشده‌است.

کشور	بهزار تن
کویت	۵۷۲۸۸
عربستان سعودی	٤۸۳٦۰
ایران	۳٤۹۲۰
عراق	۲۱۷۰۸

و باین ترتیب تقریبا میتوان گفت که میزان تولید نفت درست بنسبت عکس احتیاجات کشورها تقسیم شده است و کویت با کمترین جمعیت بالاترین‌درآمد را بدست آورده و بلافاصله پس از آن کشور عربستان سعودی قرار گرفته که طبعا میزان احتیاجات عمرانی و سرمایه گذاری آن کشور کمتر از ایران و عراق است و اصولا نمی تواند بیش از مقدار معینی درآمد و جذب کند .

دنباله این بحث در شماره فردا

مهدی بهره مند

مذاکرات تجار و سازمان چای

چای درگمرك وانبار مانده وقیمت آن دربازاربالا میرود

امروز در بازار شیوع داشت که بین بعضی از تجار وسازمان چای وزارت گمرکات مذاکراتی درجریان است که چای گمرکات بقیمت استاندارد شده ویکجا بشرکتی که تجار تشکیل میدهند فروخته شود واین شرکت راسا اقدام‌بفروش وتامین احتیاجات تجار وارد کننده بنماید ودر حقیقت عمل حراج و فروش کنونی سازمان چای بعهده این شرکت گذارده‌شوداین‌مذاکرات هنوز به‌نتیجه نرسیده وبعضی از تجار که در تنظیم تصویبنامه فعلی (که‌بدست‌وزارت‌گمرکات‌اجرامیشود) شرکت داشته‌انداز دخالت درشرکت فوق الذکر عذر خواسته‌اند. این‌عده معتقدند که شرکت جدید هیچ‌عمل مثبتی نمیتواند در بازار انجام دهد و اشکالات موجود بقوت خود باقی خواهد ماند وتنها نتیجه آن این است که اعتراضات فعلی بجای‌این که بمراجع اصلی گفته شودبطرف تجار بازار برمیگردد. در حال‌حاضر بمناسبت اجرای سیاست کنونی‌چای مقدار زیادی چای‌داخله وچای خارجی وچای مخلوط در انبار های گمرکات موجود است واین امر موجب‌افزایش قیمت چای شده است فعلا در حراج چای داخله تسهیلاتی قائل شده‌اند که در پائین آوردن قیمت چای در بازار موثرواقع‌شده‌اما سایرمشکلات هم باید رفع شود ورفع همه این اشکالات بدست دولت است وتاآن مشکلات مرتفع نگردد تجارنباید در کار سازمان‌دخالت وشرکت‌کنند اما عده دیگری از تجار با این نظر جدید موافقند ومیگویند اقلا چای داخله باندازه کافی در دسترس‌مردم گذاشته خواهد شد وبازار سیاه‌ناشی از کمی عرضه از میان خواهد رفت فعلا مذاکرات بین تجارادامه دارد.

ایران و کنفرانس‌قاهره

امروز مقامات‌شرکت ملی نفت ایران اظهار داشتند هنوز تصمیمی دائر بفرستادن نماینده ازایران‌برای شرکت در کنفرانس نفتی قاهره گرفته نشده و اتخاذ این تصمیم درجریانست .

بازار تهران درانتظار تعیین جائزه پنبه در آمریکا

اگر جائزه پنبه آمریکا افزایش یابد فروش پنبه ایران مشکل میشود

بازار پنبه خوب است اما هنوزرونق صادراتی آن شروع نشده علت‌اساسی این امر وضع ساکت اروپا استزیرا کشورهای‌اروپائی‌منتظر روشن‌شدن‌وضع پنبه امریکا هستند . بازار پنبه‌امریکا هم منتظر تصمیمی است که باید در ۹ اکتبر (پس فردا) در مورد جائزه پنبه گرفته شود خریداران اروپائی مایلند که این جایزه اضافه شود تا قیمت پنبه امریکا چند ریالی تنزل نماید اما کشور های صادر کننده مایلند که این جایزه تغییر نکند تا با قیمت سال قبل جنس خود را بفروشند مظنه فرانسه قبلا تا ٦۵ سنت برای جنس اعلا می باشد و قیمت آلمان هم برای پنبه ایران صرف ندارد . تجار صادراتی فعلا معاملات جزئی برای فرانسه و همچنین ژاپن بر اساس مبادلات پایاپای انجام می دهند ولی هنوز اقدام به حمل و صدور ننموده اند تعیین رقم ٤ هزار تن پنبه برای صدور به لهستان‌موجب‌خوشوقتی بازار شده واصولا مبادلات پایاپای‌از طرف بازار استقبال میشود زیرا اگر صدور جنس سودی نداشته باشداز واردات قبل جبران میشود . روسها هنوز اقدامی برای خرید نکرده‌اند روشن است که خرید روسهاموجب بجریان افتادن بیشتر بازار می شود. مظنه امروز بازار برای پنبه اعلا ٤۰ ریال نقدی بود احتمالا تا اواخر هفته آینده وضع پنبه در دنیا روشن‌خواهد شد . و پروانه پنبه فرانسه هم صادر خواهد گردید. و بازار صادرات‌تهران یك مرتبه بجریان تندی خواهدافتاد . تجار پیش بینی می کنند که قیمت اصلی پس از روشن شدن جائزه امریکا معلوم شود و نمی توان هنوز قیمت کنونی را ثابت دانست .خرید برای کارخانجات داخلی در حدود روزی صد تن ادامه دارد .

رقابت خارجی وبهبود محصولات داخلی

تقاضای دریافت وام کوچك صنعتی روزبروز افزایش پیدامیکند

آمار تهیه شده حاکی است که‌در ماه گذشته ۱۵۷ تقاضای وام کوچك صنعتی بمبلغ ۵۷ میلیون و ۷۵ هزار ریال و٦۱ درخواست وام بزرك صنعتی به مبلغ ٤۸۱ میلیون و ۵۹٤ هزارریال تسلیم وازرت صنایع ومعادن شده

تعداد تقاضاهای وام‌کوچك صنعتی روز بروز افزایش میابد و آزادی واردات مصنوعات مختلف خارجی کارخانه ها وکارگاههای کوچك‌را وادار کرده است برای حفظ حیات خود دست بکار تهیه محصول بهتر ومرغوب‌تر بزنند وبااستفاده ازوام صنعتی وسائل تکمیلی کارخانه خود راتامین کنند .

سرعت رسیدگی به تقاضا ها با میزان تقاضاهائیکه هرروز تسلیم وزارت صنایع ومعادن میشودنسبتی نداردونوبت رسیدگی به‌تقاضاهائی که‌در ماه گذشته تسلیم شده دراواخر سال خواهد بود .

تاسیس سه شرکت کوچك

جمع سرمایه شرکتهائی‌که دیروز تشکیل شد ۳٫۸۰۰٫۰۰۰ ریال است

شرکتهائیکه دیروز تاسیس شد عبارتست ازشرکت تجارتی کاویان بامسئولیت محدود که‌برای عملیات تجارتی وحق‌العمل‌کاری ونمایندگی وکلیه امور تجارتی داخلی وخارجی تشکیل شده سرمایه این شرکت مبلغ سیصد هزار ریال بمدت نا محدود می‌باشد ومدیریت شرکت بعهده آقایان منصور خانبابا بنی‌کهن ومنصور خلیلی اصفهانی است .

شرکت دیگر موسوم به شرکت بازرگانی فرشته بامسئولیت محدود است که‌برای انجام امور تجارتی تاسیس شده‌وسرمایه‌آن نهصدهزار ریال‌بمدت ۵سال است. مدیریت شرکت باآقایان‌دکتر عزیزجواهریان وصالح آمین‌می‌باشد.سومین شرکتی که دیروز تاسیس شد شرکت‌معادن اسطخ‌کنار رامسر بامسئولیت‌محدود است‌که برای‌عملیات وانجام امور معدنی فعالیت خواهدداشت سرمایه این شرکت مبلغ دومیلیون ریال بمدت نامحدوداست‌مدیریت شرکت بعهده آقای علی حسن آشتیانی می‌باشد.

امسال ماهیگیری درخلیج پنج ماه زودتر شروع میشود

شرکت ماهی خلیج دوهزارتن‌ماهی صیدخواهدکرد وبتهران‌وخوزستان‌خواهد فرستاد

کشتی ماهیگیری ژاپنی تاتسو تامارو که توسط شرکت شیلات جنوب اجاره شده ومدت دوماه در یکی از بنادر ژاپن تحت تعمیر بود بسوی ایران حرکت کرده ودر هفته اول آبان باماهی صید شده وارد آب های ایران خواهد شد

بهره‌برداری از ماهی جنوب‌امسال پنج ماه زودتر شروع شده وشیلات جنوب امیدوار است امسال بتواند بین ۱۸۰۰ تا ۲۰۰۰ تن ماهی صید نماید .

ماهی های صید شده بصورت منجمد درآمده‌وبرای تامین‌احتیاجات شرکت ملی نفت و کنسرو مورد خوزستان و تهران و صدوربخارج نیاز ارتش و فروش در نواحی‌مختلف مصرف خواهد شد .

سرپرستان غرفه‌های ایران درازمیر وبروکسل بازنشسته میشوند

امروز اطلاع‌حاصل شد که آقایان صادق صور اسرافیل‌مدیرکل وعزیز بیگلو رئیس اداره‌نمایشگاه وزارت بازرگانی بزودی‌بازنشسته خواهندشد .

آقای‌صور اسرافیل اکنون سرپرستی غرفه ایران درنمایشگاه ازمیر وآقای‌عزیزبیگلو سرپرستی غرفه‌ایران‌درنمایشگاه بروکسل رابعهده دارند وپس از بازگشت‌بایران وواریز حسابها بازنشسته خواهند شد .

آمریکائی در منطقه سی کارشناس پان‌آمریکن مشغول کارند

امروز کسب اطلاع شدکه تاکنون ازطرف شرکت نفت «پان آمریکن» ۳۰تن کارشناس دریائی و زمین شناس درمناطق آن‌شرکت مشغول تحقیقات میباشند. انتظار میرودابن عده تادوماه ونیم دیگر آخرین گزارش خودراتقدیم مقامات‌شرکت کنند تاتصمیم گرفته شود نخستین عملیات حفاری در چه نقطه‌ای حفر شود .

مناقصه‌ها ومزایده‌های‌دولتی

- سازمان برنامه عملیات اسفالت کاری شهر رشت تا ۲۱٫۷٫۳۷
- راه آهن دولتی ایران خرید سه‌هزار زوج دستکش چرمی‌برزنتی تا ۲۱٫۷٫۳۷
- راه آهن دولتی ایران خرید پنج دستگاه تلمبه توربینی چاه‌عمیق‌تا ۱۰٫۹٫۳۷
- راه‌آهن دولتی ایران فروش ۷۲ تن پوشاك وخاك اره تا۱۹٫۷٫۳۷

پان آمریکن دفتری در خرمشهر تاسیس کرد

بطوریکه از خرمشهر کسب‌اطلاع گردیده شرکت نفت«پان آمریکن» در آنجا دفتری تاسیس نموده و عده‌ای کارمند استخدام کرده است .

فعلا کاراین کارمندان تحویل گرفتن وسائل‌ولوازم عملیات‌میباشد که مقداری ازآن تحویل شده ونیز بقیه بتدریج ازآمریکاخواهد رسید.

مقامات مزبورامیدوارند طبق‌تعهدی که دارند درشش ماه اول چهار میلیون دلار خرج کنند. در این تعهد قید شده که هرسال لااقل هشت میلیون دلار میبایست خرج شود .

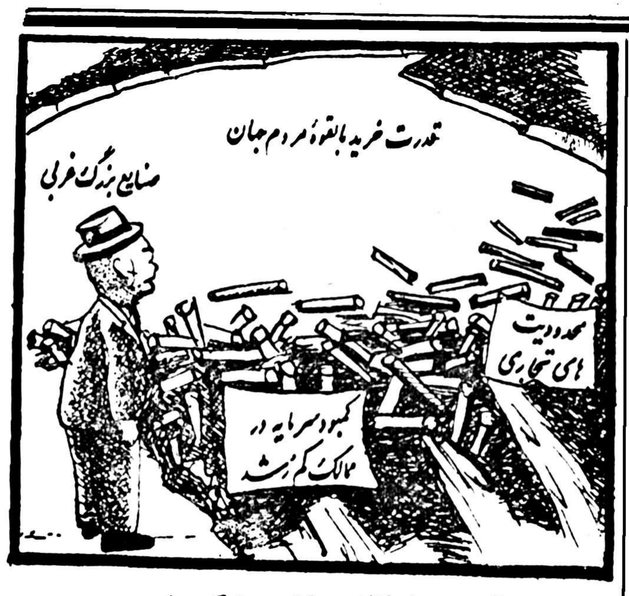

کمی سرمایه‌گذاری عامل عمدهٔ کمی خرید

توسعه مطالعات در بلوچستان وسیستان

قسمتی از مطالعات بوسیله هلی‌کوپتر صورت خواهدگرفت

یك دسته از مهندسین به‌بلوچستان وسیستان رفتند

تسریع درعملیات عمرانی منطقه سیستان و بلوچستان مورد توجه بیشتری قرار گرفته و تامین‌بهداشت مردم خوزستان و بلوچستان در درجه اول اهمیت قرار گرفته است .

سازمان برنامه توسط موسسه ایتال کنسولت ده دستگاه آمبولانس خریداری نموده‌است این آمبولانس ها که مجهز بکلیه وسایل بهداشتی حتی اطاق جراحی است تا دو ماه دیگر وارد شده ودر سیستان و بلوچستان برای درمان بیماران‌مورد استفاده قرار خواهد گرفت ازطرف دیگر برای تسریع دربرنامه های مطالعاتی و بررسی امکانات عمرانی و تولیدی نقاط ، مختلف سیستان و بلوچستان یك دستگاه هلی‌کوپتر خریداری شده این دستگاه تا دو هفته دیگر وارد بندر عباس خواهد شد وبرای مطالعات مربوط به‌عمران و آبادی این منطقه امروز یك دسته از مهندسین ایرانی بزاهدان حرکت کردند .

رونق کالا های مصرفی

بازارکتیرا ساکت است وقیمت‌ها تنزل نموده

بازار تهران امروز وضع بهتری داشت خرید وفروش کالاهای مصرفی که‌اکثرا ازکالاهای‌وارداتی است روزبروز بهتر وبیشتر میشود امابعضی ازاقلام کالاهای صادراتی بازار چندان خوبی ندارد ازجمله کتیرا ازچندروز پیش ساکت شده است خرمنی که در هفته های‌قبل بمناسبت خرید روسها ترقی‌داشت دوباره بعلت تمام‌شدن خریدمزبور ساکت شده وقیمت هم‌تنزل کرده است. کتیرا مفتولی هنوز بحال رکود باقی است. مظنه ارقام‌مختلف کتیرا بشرح زیراست.

کتیرا مفتولی نمره یك۴۱۰ریال نمره‌دو ۳۷۰ ریال‌نمره سه۳۲۰ریال نمره چهار ۲۲۰ریال نمره پنج۱۵۰ ریال نمره بیست وشش ۱٤۰ ریال بیست‌وهفت ۱۲۰ریال بیست‌وهشت ۹۵ریال پنجاه‌وپنج ۹۳ریال‌سی‌ویك ۸۳ ریال معاملات روی آنقوزه بد نیست وبرای کشورهای آفریقائی تونس ومراکش والجزیره خریده میشود.

قیمت بازار تهران جمبه‌ای۱۹۰۰ تا۱۹۵۰ ریال است زدوهم بمناسبت خرید اروپا والجزیره درهفته‌گذشته کیلوئی ۵۰دینار ترقی داشت‌زدو سفید ۱۳٫۵ ریال قرمز۱۱ ریال وشابرای شمال آفریقا معامله میشود ومظنه آن کیلوئی ٤۰تا٤۵ ریال بود . وضع‌نیل باآنکه خرید مصرفی آن خوب‌است هنوز قیمت آن با قیمت اصلی‌برابر نیست.تعرفه گمرکی جدید نیل افزایش یافت امابمناسبت اینکه مقدار زیادی جنس دردست دوم وخارج ازگمرك وجود داشت قیمت هاهنوز بمیزان اصلی نرسیده است.

برای تاسیس سیزده کارخانه و کارگاه

درتهران وشهرستانها اجازه صادرشد

درماه گذشته اجازه تاسیس سیزده کارخانه وکارگاه در کشور صادر شده و صاحبان کارخانه ها وکارگاهها اقدامات‌مربوط‌بساختمان کارخانه و نصب ماشین آلات را شروع کرده‌اند .

موسسات ومحصول کارخانه آنها عبارتست ازشرکت سهامی یخساز برای شیرینی سازی‌شرکت رموکو برای صابون سازی شرکت سینما مولن‌روژ برای فیلم برداری ودوبله فیلم کارخانه روشن برای صابون سازی کارخانه خوش بنیاد برای تهیه مصالح ساختمانی کارخانه روغن کشی مداوی‌برای تهیه روغن های طبی شرکت سهامی یخساز برای یخسازی وکارگاه‌فنی ادیسون برای فلزکاری کارخانه سنك کوبی حشمتیه‌برای سنك کوبی وکارخانه فرد برای تهیه‌قند درتهران کارخانه مهندس عزت‌اله نعیمی مقواو کاغذ سازی در رشت شرکت سهامی زمزم برای تهیه مشروبات غیر الکلی در رشت و اصفهان مشهد شرکت نسبی آرد اطلس‌برای تهیه آرد دراصفهان

آگهی حمل مناقصه ٤۰۰ تن کك

شرکت سهامی کارخانجات قندایران حمل‌در حدود ٤۰۰تن‌کك‌را ازمعدن شمشك بکارخانه قندشاه‌آباد ازطریق مناقصه واگذار مینماید پیشنهاددهندگان بایستی پیشنهادات‌خودرا بانضمام‌تضمین‌نامه‌ویافیش‌بانکی بمبلغ پنجاه‌هزارریال باتوجه ورسیدگی کامل قبلی نسبت براه معدن شمشك تاآخر روز ۳۰٫۷٫۳۷ بدفتر شرکت سهامی کارخانجات قند ایران واقع درخیابان شاهرضا نزدیك میدان فردوسی تحویل نمایند.

پیشنهادات واصله درساعت ۱۰صبح روزبعد دراداره خرید شرکت مفتوح خواهد شد. مدت حمل کلیه کك‌تاپانزدهم دیماه سال جاری خواهدبود. شرکت درمناقصه بمنزله قبولی کلیه شرایط مربوطه خواهد بود. شرکت درردیاقبولی یك‌یاکلیه پیشنهادات واصله مختار میباشد.

استاندارد اویل دولپمنت کمپانی‌مقیم نیوجرزی‌کشورهای متحده‌امریکا

صاحب اختراع «اصلاحات مربوطه به‌کاتالیزورئیدروفرم‌کننده وطریقه استعمال آن» که‌در ایران‌تحت شماره۲۱۵۲ بثبت رسیده‌است بهره‌برداری ازاختراع مزبور راباشخاص ذینفع پیشنهاد مینماید. برای کسب‌اطلاع بیشتر بدفتر وکالت ر.آقابابیان خیابان شاه کوچه نوبهار هراجعه‌نمایند.

استاندار اویل‌اندگاز کمپانی مقیم اکلاهما کشورهای‌متحده آمریکا

صاحب اختراع «اصلاحات مربوطه بطریقه تبدیل چاه» که‌درایران تحت شماره ۱٦۷۹ به‌ثبت رسیده است بهره‌برداری ازاختراع نامبرده راباشخاص ذینفع پیشنهاد مینماید. برای‌کسب اطلاع‌بیشتر بدفتر وکالت ر. آقابابیان خیابان شاه کوچه نوبهار مراجعه فرمایند.

آ ـ ۲٤۲۰٦

برای مشاهده وخرید واطلاعات بیشتری به نماینده انحصاری درایران شرکت سهامی ماشین تهران خیابان شمیران بالای حقوقی تلفن ۳۳٦۷۱ مراجعه فرمائید.

آ ـ ۲٤۲٤۲

خیابان خیام ـ شمال پارك شهر
تلفن ۲۸۱۸۳ ـ ۵۱٤۸۰

آ ـ ۲٤۰۰٤ ۱ ـ ۳

شرکت سهامی خشکه و فولادهای صنعتی تهران

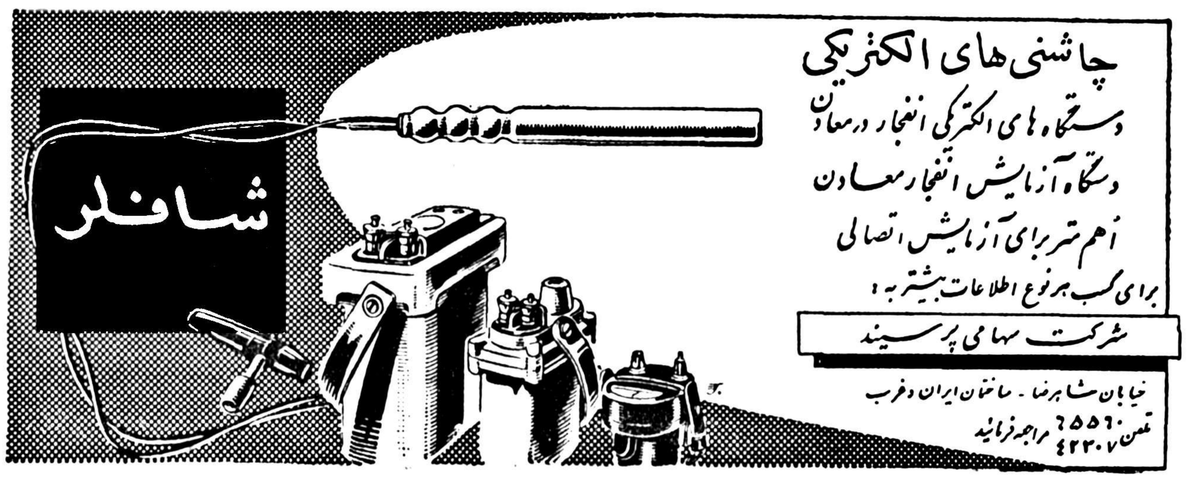

آ ـ ۲٤۰۵٤

سرگرمی با دانستنی‌ها و دانستنی‌ها با سرگرمی

انتقاد

از: احمد احرار

سرطاس وقندشکن

دانشجویان دانشکده پزشکی ودارو سازی تبریز عریضه‌ای باقای نخست وزیر تقدیم کرده‌اند ورونوشت آنرا بروزنامه اطلاعات فرستاده‌اند ،دراین نامه دانشجویان مینویسند :موقعیکه تحصیلات عالیه دردانشگاه تهران مجانی اعلام شد دانشکده‌های‌شهرستان ها شهریه را دوبرابر کردند واین مایه تاثر است،زیرا اولا وضع‌مالی دانشجویانی‌که در تهران تحصیل می کنند بتناسب بهة راز ماست ،ثانیا محیط تهران برای پیدا کردن‌کارو اعاشه آماده‌تر است،ثانیا دانشجویان در تهران از مسکن مجانی وکمك‌هزینه تحصیلی استفاده میکنند درصورتی که دانشجویان‌شهرستانی‌از این‌مزایا برخوردار نمیشوند .

آقا ی‌نخست وزیر خودشان هم‌رئیس دانشگاه تهران بوده‌اند وهم رئیس دانشگاه تبریز وبهتر وبیشتر ازهمه کس بامسائل دانشگاهی آشناهستند، لابد درخصوص درخواستهای‌دانشجویان دانشکده پزشکی‌وداروسازی تبریزهم التفات خواهند کرد .اما بنظر میرسد تبعیضی که‌از نقطه نظر شهریه بین دانشگاه تهران ودانشکده‌های‌شهرستان ها وجود داردیك عیب دیگری هم دارد وآن اینکه دانشجویان شهرستانی ناگزیر شرایط سهل‌دانشگاه تهران را ترجیح میدهند وروانه مرکز می شوندبالنتیجه درهای دانشگاه بروی عده زیادی ا زدانشجویان تهرانی‌بسته میماند. دانشگاه‌تهران از هر حیث کاملتر ومجهزتر از دانشکده‌های شهرستانهاست وبالطبع دانشجویان بتحصیل در چنین دانشگاهی‌راغبترند، حال اگر تسهیلاتی هم مزید بر این مزایا شد دیگر هیچ موجبی باقی می‌ماند که دانشجوی شهرستانی دانشگاه‌تهران را بگذاردو در دانشکده شهرستان بتحصیل مشغول‌شود.

امسال دوازده هزار دیپلمه درمسابقه ورودی دانشگاه تهران شرکت‌کردندو از این عده فقط دوهزار نفر بدانشگاه پذیرفته شدند ده هزار نفرمابقی‌الان یکماه است در خیابانهای‌تهران‌وبلان و سرگردان مانده اند یکی دو نفر که طاقت وظرفیت شکست‌نداشتند اقدام بانتحارنمودند ،یکی به بنده می نویسد میخواستم خودم‌را بکشم اما منصرف شدم برای‌آنکه از جامعه‌انتقام بگیرم ،یکی میگوید بما بگوئیددوازده ماه آینده را تا «کنکور» آتیه‌دانشگاه چه خاکی بسرمان بریزیم آدم وقتی این شور وشوق رادر جوانها می‌بیند وبعد مشکلاتی را که در مسیر درس خواندن ودانشگاه رفتن آنهاوجوددارد بنظر می‌آورد دلش ریش میشود .

بنده هروقت برحسب اتفاق از جلوی بازار ومیدان ارك وپارك‌شهرمیگذرم جماعتی کثیر ازهمین جوانها را می بینم که توی هم میلولند وکتابهای درسی را معاوضه میکنند اینها جوان هائی هستند که بضاعت ندارندکتاب نو بخرند ناچار ،کتاب پارسال را می‌آورند باچیزی کم و زیادمعاوضه میکنند،اما همین جوانها مشکل‌دیگری دارند ومشکلشان اینست که کتب درسی سال بسال از مد میافتد،هر معلمی در انتخاب کتاب سلیقه‌ای‌دارد، هر مدرسه‌ای یکجور کتاب درس می دهد وغالبا کتابی‌که‌امسال خوانده‌شد سال دیگر باید کاغذ حلوائی بشود، بنده خاطرم هست که‌تاده دوازه سال قبل کتب کلاسیك یکنواخت بود و وزارت‌فرهنك در چاپ‌وانتشار آنها نظارت داشت یا اصلا خودش چاپ میکرد وخودش قیمت می‌گذاشت ، متاسفانه آن رویه ا زمد افتادو کار کتب درسی هم به بورس وبورس‌بازی کشید. یکنفر از خوانندگان اطلاعات مینویسد من کارمند دولت هستم و سه‌اولاد دارم که هرکدام دریك‌کلاس تحصیل میکنند وقتی‌حساب میکنم‌می بینم مجموع حقوق ماهانه‌ام کفاف مدرسه گذاشتن وتهیه کتاب وکاغذ کورو کچلهایم را نمیدهد از طرفی‌هم بهیچوجه از مدرسه رفتن دست‌بردار نیستندو میترسم اگر زیاد پاپی آنها شوم مثل آن‌پدری که خودتان خبرش رانوشته بودید کله طاسم هدف قند شکن بشود، سابقا در خانواده‌هائی مثل خانواده‌ما کتاب درسی از فرزند بزرك بفرزند کوچك وکوچکتر دست بدست میگشت،تحصیلات متوسطه نیز مجانی بود. حالا نه تحصیلات‌مجانی است نه میشود کتاب را ذخیره کرد، یاباید تسلیم قرض شد یا بایدمنتظر «قندشکن» بود !

درزیر آسمان تهران

در پستوی اطاق

گلدان بلوری باصدای‌خشکش‌بروی موزائیکهای کف اتاق پذیرائی افتادو درمیان سکوت سنگینی خرد شد .

باصدای شکستن گلدان ملیحه‌بطرف پستو دوید ودرآنجا خودش رامخفی کرد .

مادر ملیحه ازتوی آشپزخانه فریاد زد :

ـملیحه ،الهی خدا مرگت نده،آخر کار خودتو را کردی .الان میایم و حسابتو میرسم !

اودرحالیکه دستهای چرب‌وچیلی‌اش راباپیش‌بند نایلون پاك میکرد ،با سرعت بطرف اتاق پذیرائی آمد.در آنجا هرچه نگاه‌کرد نشانی ازملیحه نیافت .اوراصدا زد :

ـملیحه ،کجائی بیا،بیا اینجاکاریت ندارم وخم شد وغرغر کنان مشغول جمع آوری ریزه‌های گلدان ازروی‌زمین گردید .

یکمرتبه مثل اینکه فکری بنظرش رسیده باشد قیافه‌اش تغییر کرد و دست‌به‌یقه‌های پیراهنش بردوسوزنی ازلای آن درآورد وبسوی پستوی خانه براه افتاد .

درآنجا ،میان تاریکی غلیظ ،ملیحه کوچولو ازترس بخودش میلرزید و رنك بصورت لطیفش نمانده بود .

بالاخره صدای جابجا شدن ملیحه مادرش رامتوجه وجوداوکرد . پیش رفت بادستش راگرفت واورا ازپشت لحاف رختخوابها بیرون کشید .

دقیقه‌ای بعد ملیحه‌از سوزنیش سوزنی که‌به پشت دستهای‌نرم ونازکش‌خورده بود جیغ‌میزد ومادرش بازهم‌اورا«ادب» میکرد .

***

روز هابدنبال هم میرفتند وملیحه همراه مادرش هرروز عصر بسراغ‌دکتر میرفت .دستهای کوچولوی ملیحه از سوزش چند سوزن مجروح شده ودر برخورد باگردوغبار آلوده قانقاریاگرفته بود وهیچ پزشکی نتوانست اورانجات دهد .بالاخره کم‌کم چرك‌کار خودش‌را کرد وسیاهی استخوانهای دستش‌را فراگرفت . چاره‌منحصر بفردبود و میباید دستهائیکه گلدانی رااز روی پیش بخاری انداخته است بریده‌شود وهمین کارهم شد .

***

آنروز وقتیکه ملیحه باتفاق مادرش‌از بیمارستان بیرون میامد .یك دست نداشت ولی هنوز نمیتوانست درست بفهمد که‌چه ضربه هولناکی برسر نوشت او خورده است هنوز چندقدمی بدر خروجی مانده بود که‌اوروبمادرش کرد وگفت :

ـمادرجان ! اگه دیگه دست‌بگلدون نزنم دستموبهم پس‌میدی ؟

بدون شرح

راه پله های ضد حادثه

گفتیم که در آسمان حوادث راه‌پله ها خیلی فراوان است . در فرانسه نیز پس از آلمان حوادث پله فراوان بوده و سالی سیصد هزار نفر ازپله ها سقوط می کنند که بطور متوسط شصت نفر دچار مرك میشوند وبهمین جهت تازگی ها در فرانسه نیز برای مبارزه با این خطر اختراع جدیدی کرده اند و آن پله هائی است که در حدود ۶ر۶ درجه بطرف خارج‌برگشته اند واز خطر سقوط ممانعت مینمایند.

کشتی های زنك نزدنی

طبق آزمایش دانشمندان آب دریا بر روی اشیاء فلزی آثار غیر قابل جبرانی باقی می گذارد و تاامروز نتوانسته اند از اثر آن جلوگیری بعمل آورند . بهمین جهت برای‌اینکه از اثر آب برروی کشتی جلوگیری نمایند بدنه و زیر آنرا با مواد پلاستیکی غیر قابل نفوذ میپوشانند ولی چندی پیش این امر زیاد با موفقیت انجام نمیگرفت زیرا موادی که بتوان برای چسباندن پلاستیك استفاده کرد یافت نمی شد تا اینکه از چندی قبل طبق‌آزمایشات‌دانشمندان از یکنوع چسب‌جدید که مخلوطی از فسفات‌دوکرم میباشد برای اینکار استفاده می نمایند .

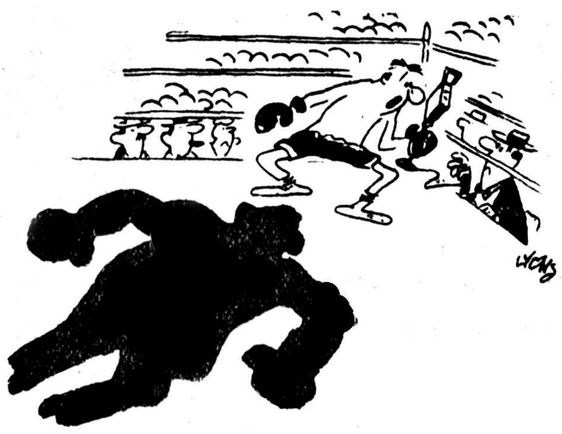

خانمها وآقایان امشب آخرین شب بازی منست

برای جلوگیری از حوادث کار

هرروز درروزنامه اخباری‌مربوط بحوادث‌کار بچشم می‌خورد وبالاخره همین حوادث یك موسسه فرانسوی را بفکر چاره انداخت و موسسه‌مزبور یك نوع دستگاه الکتریکی مخصوص ساخته که در دو متر و نیمی دستگاه قرار گرفته و در اثر تماس کوچکترین شیئی بحرکت درآمده فشار دستگاه را کم میکند .

خود نویس با مرکب چین

موضوع عجیبی است که بتوان‌مرکب چین را مداد خودنویس کرد و با آن چیز نوشت زیرا مرکب چین در نوك قلم خشك شده و همین امر باعث کندی واشکال کار نقاشها بوده و مجبورند که سر قلم را مرتبا عوض کنند والبته اینهم کار مشگلی است .

یك موسسه آلمانی مشگل را حل نموده و خودنویس مخصوصی برای مرکب چین ساخته که بیشتر بدرد نقاشها میخورد و در این خود نویس محفظه ای وجود دارد که شصت سر قلم جا میگیرد و بآسانی میتوان آنرا عوض نمود .

سفال فولادی

از چندی پیش تا کنون در فرانسه سفال های مخصوصی برای پوشاندن بام خانه ها بکار میبرند که خیلی محکم بوده و ضمنا سبك تر ازسفال های گلی میباشد و بآسانی بر روی بام های چوبی قرار میگیرد و ضمانت آنها در حدود ۸ر۱۰ میلیمتر میباشد و به پنج رنك مختلف ببازار آمده است : سفید شیری رنك ، قرمز مایل به بنفش ، سبز زیتونی ،زرد خاکستری .

عصاکش کور دیگر

غذا از راه رك

از مدتها پیش پزشکان سعی می نمودند که به بیمارهای خیلی ضعیف از راه رك غذائی برسانند که سرشار از کالری بوده و مستقیما وارد خون شود . ولی این عمل دارای عکس ـ العملی مانند عدم تحمل ، تب و غیره بوده است .

تا اینکه یك پزشك انگلیسی بنام پروفسور مایر به علت این‌عکس‌العمل ها پی برده و بکمك شاگردان خود نخستین غذای مایع را که هیچگونه عکس العملی هم ایجاد نمی نماید و بنام «لایپمول ٤» نامیده میشود ساخته ووارد بازار کرد .

جدول کلمات متقاطع شماره ۱۰۳۸

۹	۸	۷	۶	۵	٤	۳	۲	۱	
					■				۱
					■				۲
		■	■						۳
						■	■		٤
				■					۵
	■	■							۶
				■	■	■			۷
			■						۸
			■						۹

افقی: ۱ـ از اعصار اولیه زندگی بشر- بینائی اونیز باخورشید میرود ۲ـ نقطه مقابل کاتو ـ وزیر سلیمان۳ـ کلاه قرمز منگوله دار- حرف تعجب وافسوس ٤ـ دست یافتن و پیروز شدن ۵ـ پیاده‌چون‌بعرصه شطرنج رسد چنین شود- اگراین‌باشد خودم را عرض میکنم !٦ـ گرانباری ۷ـ عجب است که پا ندارد- از شهر های شمالی اروپا۸ـ آنچه که باید دید و یا لااقل میشود دید- در اصفهان روی نقره میزنند ۹ـ ازبیماریهای کبدی- وازاسباب لحیم کاری

عمودی: ۱ـ دوستاره درخشان آسمان شعرو ادب ایران ۲ـ گویا ازما بهتران سر بسرش گذاشته باشند- سابقا لوطی آنرا هم مانند پاشنه کش وپیاله آب خوری حتما در جیب داشت ۳ـ مجسمه ساز معروف فرانسوی که سری مجسمه‌های بوسه او شهرت بسیار دارد- یك خط بیشتر ازیك- مرك غصه ٤ـ بیماری خطرناکی که چند وقت پیش به گربه والاغ هم‌سرایت کرد- گردن۵ـ نیمه‌اش اول صبح است ـ واحد پول ٦ـ روبالا ـ پرده‌ای که بیشتر در مجالس روضه خوانی می‌کشیدند ۷ـ دانشمند معروف آلمانی که حق بزرگی بگردن بشریت دارد- حرف آخر- بعضی وقتها آدم بی‌اختیار دلش میخواهد پاره کند ۸ـ ازسازهای سوزناك !ـ سوراخ کردن ۹ـ از کتابهای شیرین جمال‌زاده

جدول کلمات متقاطع شماره ۱۰۳۷

افقی : ۱ـ پسته ـاسقف ۲ـسروانتس ۳ـ یو ـنای ـ من ٤ـ نرخ- لجوج ۵ـولنگاری ٦ـ جارو ـ سما۷ـ زن ـغسل- یر ۸ـقالیران ۹ـ همان ـ فانی .

عمودی : ۱ـ پسین ـجزیه ۲ـ مروروان ۳ـ تو ـ خلر ـ تا ٤ـ هان ـنوغان ۵ـ نا ـسل ٦ـ اتیلا ـلیف ۷ـ سس-جرس-را ۸ـ موی میان ۹ـ فرنج ـارنی .

پنج سؤال از شما

۱ـ بزرگترین دیوان قضائی جهان چه نام‌داشت ؟

۲ـ اسرار تخلص کدام شاعر است ؟

۳ـ این شعر از کیست ؟

هرگز حسد نبردم بر منصبی و مالی
الا بر آنکه دارد با دلبری وصالی

٤ـ نام‌الهه‌شکاردرافسانه‌های یونان قدیم چه‌بوده‌است ؟

۵ـ مجموعه عقاید ژان ژاك رسو نویسنده فرانسوی چه نام دارد ؟.

جواب ازشماره قبل

۱ـ درسال ۱۰۰ هجری در اصفهان .

۲ـ چینی‌ها

۳ـ از وصال شیرازی .

٤ـ در حبوشان خراسان .

۵ـ درسال ۱۹۳۳ میلادی .

فروش چای بسته‌بندی محصول کشور

سازمان چای وزارت گمرکات وانحصارات بهترین‌چای محصول داخلی راکه از برگهای لطیف بهاره وبامراقبت کامل ورعایت اصول صحیحی تهیه شده بدون اینکه دخل وتصرفی درآن بشود بابسته‌بندی مخصوص دریکهزار فروشگاه درتهران وحومه که عاملیت فروش دارند در دسترس مصرف‌کنندگان قرار میدهد.

چای مزبور از نوع شکسته درجه یك و علامت (شیروخورشید ـ وزارت گمرکات وانحصارات- سازمان چای) دربسته‌های ۱۰۰ ـ ۲۰۰ ـ ۵۰۰ گرمی میباشد نرخ فروش برای مصرف‌کننده بشرح زیر است .

۱ـ بسته‌های ۱۰۰گرمی ۱۲ ریال
۲ـ بسته‌های ۲۰۰گرمی ۲٤ ریال
۳ـ بسته‌های ۵۰۰گرمی ٦۰ ریال

چای تهیه شده ازهرحیث مرغوب وبابهترین چای خارجی برابری مینماید وچون بابهای نازلی که بمراتب کمتراز نرخ چای دربازار آزاد و صرفا بمنظور ترویج و معرفی محصولات داخلی برای آن درنظرگرفته شده در دسترس‌مصرف‌کنندگان قرار خواهدگرفت لذا ازخریداران

۱ـ مارك روی بسته‌را بدقت ملاحظه وتوجه نمایند که محترم تقاضامیشود درموقع‌خریدبنکات‌زیر توجه‌فرمایند. بسته چای دستخوردگی پیدا نکرده باشد .

۲ـبهای هربسته روی‌آن تعیین گردیده اگر عاملی‌بخواهد بیش‌از نرخ‌مقرر دریافت‌دارد یامتعذربه نداشتن چای‌سازمان گردد فورا مراتب‌را کتبی ویاوسیله تلفنهای شماره۴۲۴۲۱ـ ٦۷۵٤۵ بسازمان چای اطلاع فرمایند .

۳ـتامعرفی کامل چای محصول کشور بهموطنان عزیز با هربسته چای یك‌پاکت پنج‌گرمی بعنوان نمونه مجانا به خریداران داده میشود تاآزمایش واگر احیانا موردپسند واقع نشد بسته خریداری‌را بفروشنده مسترد دارند .

۱ـ۲ ۲٤۳۰۲ـ۱ وزارت‌گمرکات‌و انحصارات

۱ـ۲ ۲٤۲۷٦ـآ

پارتی جدید موتو سیکلت

جاوا

از مدل جدید ۲ اسب ۷ اسب و۱٦ اسب وارد شد برای‌ملاحظه وخرید به:

شرکت تضامنی فریدون زرتشتی وبرادر خیابان سعدی کوچه ممتاز تلفن ۳۵۲۸۲ مراجعه فرمائید.

۱ـ٤ ۲۳٤۸۸ـآ

اگر بگوئیم:

کوئینك پارکر بهترین جوهر دنیا است

قبول کنید

زیرا فرمول آن بوسیله مهندسین عالیمقام بزرگترین کارخانه قلم خودنویس

made by PARKER

جهان تهیه میشود

ساخت کارخانه معظم پارکر ـ امریکا

مرکز پخش برای تمام ایران

گرانفر ـ نادری ـ چهارراه قوام السلطنه

آ ـ ۲٤۰۹۰

آ ـ ۲۳۸۹۰

کاموای امپریال قیچی نشان هلندی

Imperial
KASHMIR
3 x 2 ply

کاموای امپریال قیچی‌نشان هلندی عالیترین کاموای جهان است .

کاموای امپریال که دربیست‌نوع مختلف تهیه شده ازلحاظ دوام ورنك بندی ممتازبوده ورنك آنها کاملا ثابت است. **کاموای امپریال** را باژورنال بافت مجانی ازکاموافروشیها بخرید .

مراکزپخش: توماجیان لاله‌زار- مدنی بازار سرای بهرام

آگهی زهره ۲٤۲۷۰ـآ

آگهی شهرداری یوسف‌آباد

پیرو آگهی مندرج در روزنامه های اطلاعات و کیهان بدینوسیله مجددا باطلاع صاحبان اراضی واماکن بر خیابان های محمد رضا شاه. تخت طاوس. مستوفی وابن سینا میرساند که چنانچه از تاریخ انتشار این آگهی ظرف مدت یکماه نسبت باسفالت پیاده رو سهمی خود اقدام ننمایند شهرداری یوسف آباد طبق ماده ۲۵ قانون شهرداریها واجازه صادره از وزارت کشور در انجام آن اقدام وهزینه آنرا با ده در صد اضافه از مالکین دریافت خواهد کرد این آگهی در سه نوبت متوالی در روزنامه های کیهان واطلاعات بچاپ میرسد بمنزله اخطار قانونی خواهد بود.

۱ـ۳ ۲٤۲٦۲ـآ شهردار یوسف آباد

شخصیت روز

سکوتور، مرد قوی گینه

سکوتور

یك ناطق جوان و زبردست سیاه پوست بنام سکوتور توانست کشور جدیدی ایجاد کند . این مرد در برابر دوگل قد علم کرد و در رفراندوم او هموطنان سیاه‌پوست خود را واداشت بزیان دوگل رای دهند .

این رهبر سیاه‌پوست ازدرون اتحادیه کارگران افریقائی مبارزه خویش را آغاز کرد وتوانست خود را معروف سازد . او رهبری «اجتماع دمکراتیك افریقائی» را از طریق اتحادیه های کارگری بدست آورد وامروز که سی وشش سال دارد رهبر بلامنازع گینه میباشد.

فقیر ولی مستقل

سکوتور مردی مؤدب و دوست‌داشتنی است .

ولی‌در مواقع عمل از هیچ‌خشونتی دریغ نمیورزد و طرفدار بقول‌خود «عمل مستقیم» میباشد . در هنگام مبارزه از ادب او نشانی نمی‌ماندو صراحتا به‌جنك برمیخیزد. باهمین روش با ژنرال شارل دوگل‌روبرو شد ودرجلسه‌ای که دوگل درگینه درشهر کونکری تشکیل داده بود به‌وی گفت «ملت او ترجیح‌میدهند بافقر مستقل باشند تا بـاثروت بندگی کنند .»

پس‌از چندبار کوشش بی‌نتیجه جهت دخول به مجمع ملی فرانسه بعنوان نماینده در ۱۹۵۶ موفق‌شد کرسی خـودرا درمجلس پاریس اشغال نماید و بعنوان مرد قوی گینه درمطبوعات معرفی گردد . سال بعد نیز حزب او شصت‌وهفت کرسی ازهفتاد کرسی مجلس‌محلی گینه‌را بدست آورد .

روابط سیاسی

پیش‌از ورود دراتحادیه کارگری او عضو ساده اداره پست گینه بود .

چون در خود قدرت تشکیلاتی فراوانی‌سراغ داشت به‌کنفدراسیون عمومی کار گینه که تحت اختیار کمونیستها بود وارد شد. کمی‌پس ازجنك‌جهانی دوم رئیس کنفدراسیون گشت. همچنین پست مؤثری در کنفدراسیون جهانی کار بدست آورد .

ولی‌علیرغم عضویت درکنفدراسیون هرگز به‌کمونیستها نپیوست. در سال ۱۹۴۵ به‌نمایندگی به‌سازمان مطالعات اقتصادی درپراك دعوت شد . این‌مقدمه سفری بودکه در پس پرده آهنین نمود وبه مسکو ختم شد .

بنظرهیئتهای مذهبی‌خارجی‌درگینه‌او مارکسیست متعصبی میباشد.ولی واقعا او ناسیونالیست است واز جهت مخالفت با استعمارکمونیستها نزدیکی و هماهنگی دارد .

او بخاطر تبلیغات سیاسی همیشه جلسات و میتنگهای‌حزبی خودرا با دعا افتتاح میکند حـال آنکه خودش مذهبی ندارد . اوازآنجمله رهبران افریقائی است‌که رؤسای مذهبی مسلمان را از دخالت در امور دنیوی برکنار ساخت.

درسالهای اخیر او جریان خودرا از جریـــان هنوپوئه بیوینی رهبر سیاسی ساحل طلای‌فرانسه که خواهان همکاری با فرانسویها است جدا نمود .

دوگل در گینه

ـ ژنرال این سوپ خیلی خوشمزه است، نیست؟

نتیجه آن شد که در رفراندوم اخیر ساحل طلا با ۹۹٫۹۹٪ بـه آنکه درگینه رای به جدائی از فرانسه دادند و استقلال را طبق الحاق به فرانسه رای داد حـال میل سکوتور برگزیدند .

MANCHESTER GUARDIAN

٤عامل سیاست جدید آمریکا درخاورمیانه

امریکا برخلاف گذشته مخالفتی باتغییر «وضع موجود» درخاورمیانه ندارد

دولت امریکا درنظر دارد سیاست جدیدی درخاورمیانه پیش بگیرد. این‌سیاست جدید چهار عامل دارد:

اول- پایان دادن به ناسزاگوئی بعبدالناصر . البته تاآنجا که دولت امریکا می‌تواند چنین سیاستی رادر منطقه مزبور اعمال کند

دوم -برقراری روابط نزدیکتری باکشورهای تولیدکننده نفت بعنوان یك مشتری.

سوم -پیشنهاد کمك اقتصادی بر اساس منطقه‌ئی بشرطی که خود اعراب مبتکرتشکیل‌سازمان منطقه‌ای اقتصادی بشوند. دولت امریکا به ممالك عربی اطلاع داده است کـه اگر ایشان حاضر باشند سازمانی نظیر نقشه مارشال تشکیل دهند به آنها کمك خواهدکرد.

چهارم -تقویت جامعه عرب باین امیدکه رهبران دیگری در دنیای عرب پیدا شوند تا بتوانند نفوذ عبد الناصر راخنثی کنند وبهمین جهت‌است که عضویت مراکش و تونس در جامعه عرب با موافقت وزارت خارجه امریکا تلقی شده‌است

اختلاف وزرا

برای اتخاذ این سیاست امریکا مدت مدیدی درباره وضع خاورمیانه مطالعه میکرد. وعلائم متعدد نشان میدهد که‌بالاخره امریکا برای اتخاذ سیاست نهائی‌خوددرموزد خاورمیانه وارد عمل شده‌است اما اختلافاتی‌که بین وزیر جدید خزانه‌داری امریکا و وزیر خارجه وجود دارد وهمچنین اختلاف‌بین سازمانهای‌مختلف ممکن است اتخـاذ تصمیم را بتاخیـر بیاندازد. ویامعمولا عوض کند.

ولی درهرحال دراین نکته که‌باید تصمیم جدیدی اتخاذ شود هیچ بحثی نیست. آنچه که درنظر ملل خاورمیانه موجب شده آمریکانتواند دو راه‌جدیدسریعتر براند معروفیت امریکابدفاع ازاسرائیل‌است بعلاوه اشتهاربه اینکه امریکا مایل است که‌وضع‌موجوددرخاورمیانه‌را تثبیت کندوحال آنکه اعراب بااین نظر مخالف هستند .

امریکا بهیچوجه مایل نیست‌که تعهد ات‌خودرابرای دفاع ازاستقلال وتمامیت‌ارضی اسرائیل پس‌بگیردو باین جهت اگر امریکا می‌خواهد در میان اعراب محبوبیتی به چنك آورد لازم است که نشان دهد از «وضع موجود» دفاع نمی‌کند واین امر برای امریکا اهمیت زیاد دارد. اما در ضمن تغییر رژیم در اردن لازم تشخیص داده نشده‌است زیرا مصریهااظهار کرده‌اند که‌اگر ،تغییراتی درحکومت‌اردن‌داده‌شودآنها میتوانند ملك حسین را تحمل کنند . یکی از موضوعاتی که در تصمیمات جدید آمریکا مستتر است این‌است که امریکا «حضور شوروی» را درخاور میانه قبول می‌کند ولی‌البته این‌نکته رسما در تصمیمات منعکس نیست و فقط آمریکا علاقه شوروی بخاور میانه را قبول می‌کند بدون آنکه رسما چنین امری را بپذیرد .

وضع موجود

دولت‌امریکا تاکنون حاضرنشده است برای تضمین مرز ها باشوروی قرار مشترکی بگذارد و این امر چند دلیل دارد . اول آنکه موجب شناسائی منافع شوروی در خاور میانه خواهد شد . دوم آنکه آمریکا اصولا وضع فعلی رابـرای تثبیت و تضمین مرز هامناسب نمیداند.ازاین گذشته اتحاد مصروسوریه را دائمی نمیداند واحتمال‌میدهد که اشکالات اقتصادی موجب‌جدائی‌شود. همچنین هیچ دلیل جغرافیائی و یااقتصادی برای وجود اردن دردست نیستو بهترین سرنوشت آن برای اردن آنست که دریکی از کشور ها مستهلك شود .

عراق درصورتیکه مطمئن گردد که اردن یك قسمت قطعی از عراق است حاضر خواهد بود که در آن جا خرج‌هائی بکند . ضمنا آمریکا انتظار دارد که تاآخر اکتبر قوای خودرا از لبنان بیرون ببرد . ژنرال شهاب از آمریکا تقاضا کرده‌است که قسمتی از افراد ارتش آمریکا در لبنان باقی بمانند ولی آمریکا مایل است که حتی آنها را هم تخلیه کند .

(منچستر گاردیان)

مقالات وگزارشهای خارجی

آدلائی استیونسن

Herald Tribune NEW YORK

چین بزرگترین نگرانی شورویست

دنباله گزارشهای سفر رهبر حزب دمکرات آمریکا به شوروی- دراین مقاله استیونسن شرح میدهدکه در اردوی کمونیست همه روشنی وشیرینی نیست

من درست پیش‌از ترك لهستان از یك دانشمند برجسته پرسیدم: «آیا لهستان آزاد است؟»اوجواب داد : «نه ، نیمه آزاد است» وبااین جمله بخوبی اوضاع را خلاصه کرد. مشکل امت کـه از لهستانیها کمونیست ساخت ، آنها سخت کاتولیك هستند و مذاق شوخی و مزاح دارند . ولی آنها درطریق کمونیسم قرار گرفته‌اند وتاوقتی روسها اجازه ندهند نمی‌توانندآزاد شوند . بدین ترتیب لهستان بر روی نوار باریکی گام برمیدارد و کمتر لهستانی کاری میکند کـه استقلال ملی و آزادی فردی راکه از ۱۹۵٦ بدست آورده بخطراندازد واینها دائما ازطرف روسها درتهدید است .

حکومت های کمونیست اروپای شرقی در همه جا حکومت هـــای اقلیت است .

در لهستان مبنای واقعی قدرت کمونیست ها بیش از ده در صد تعداد آنان نیست .

در چکوسلواکی نسبت از این بیشتر است وچکهای زحمتکش بنظر میرسد که‌با شکیبائی‌سرنوشت خودرا پذیرفته‌اند .

آنها خوب میخورند ،بهتر از هر کس دیگر در پشت پرده آهنین زندگی میکنند ، وخاموش‌اند .

اتسفر در پراك آرام وبی‌مقاومت بالهستان پرغوغا تفاوت فاحش‌دارد ودر این شهر محیط بیشتر تحت فشار بنظر می‌آید .

دراینجاداستان‌آن سك‌چکوسلواکی رابرایم نقل کردند که در مرز از سك لهستانی پرسید چرا دارد به چکوسلواکی می‌آید ؟

سك‌لهستانی گفت :«برای خرید یك جفت از کفشهای عالی شما .» بعد از سك چکوسلواکی پرسید«تو چرا به‌کشور من میروی ؟» واو جواب داد :

«تابتوانم پارسی بکنم!»

تشدید فشار

اگر در مسکو نسبت‌بلهستان بیش از چکوسلواکی نگرانی وجود دارد ،این نگرانی در مورد آلمان شرقی باز هم بیشتر است .

از هنگامی که خروشچف در اوایل تابستان گذشته والتر اولبریخت ،دیکتاتور منفور ،رامورد حمایت خود قرارداد فشارکمونیست ها پیوسته افزایش یافته وبهمراه‌آن فرار به آلمان غربی زیاد شده‌است این موج گریز خصوصا در میان پزشکان ،دانشمندان ومعلمین‌دیده میشود .

تنها هشتصد پزشك که تقریبا ۲۰ در صد پزشکان‌آلمان‌شرقی هستند در هشت ماهه اول سال جاری به غرب گریخته‌اند .

سرعت فرار روشنفکران آلمـان شرقی وافزایش بحران بحدی‌سریع وخطرناك بوده است که رهبران کمونیست متوحش شده‌اند وشروع به‌تخفیف فشار کرده‌اند .

عواقب احتمال شورش جدیدآلمان شرقی را در مسکو از نظر دور نداشته‌اند .

ما فقط میتوانیم آنچه‌را که آلمان غربی خواهد کرد حدس بزنیم . و اگر آنها به برادران شرقی خود به‌پیوندند ،ارتش سرخ وبعدا دول غربی چه‌خواهند کرد ؟

بدین ترتیب محتملا یوگسلاوی تنهادردسر مسکونیست ولهستان ، آلمان شرقی ومجارستان وشاید سایر دول اقمار شوروی نیزمایه نگرانی هستند .ولی ازهمه بزرگتر چین است !

رفتار یکدست

ما امریکائیها باید بدانیم که‌در اردوی کمونیست همه روشنائی و شیرینی نیست .ما با رفتار امشابه خود در مورد همه کمونیستها مرتکب اشتباه بزرگی میشویم وبوحدت‌آنها کمك میکنیم .

اعتقاد ووفاداری واطاعت کمونیست ها نسبت باربابان خوددر مسکو کاملا متفاوت است ،واین اختلاف حتی بین‌لهستان وچکوسلواکی که در همسایگی یکدیگراند بچشم‌میخورد درجه تب مخالفت وعدم رضایت‌نیز در هرکشور فرق‌میکند.

خلاصه تیتو ونظریه اومبتنی بر- اینکه میتوان کمونیست‌خـوبی در یوگوسلاوی بود وبرده مسکو نبود تنها مایه دردسر مسکونیست .بلکه چین بزرگترین همه ناراحتی‌هاست.

در ۱۹۵۷ مائوتسه تونك‌نظریات لیبرال تر اولیه خروشچف رادرباره «راههای‌مختلف سوسیالیسم»منعکس کرد .

آنچه مائو معادل این نظریه‌گفت رنك چینی داشت ودر این جمله زیبا تجلی کرد .

«بگذار صد گل بشکفد و صد مکتب فکری در معارضه باشد .»

ولی نتایج او را متوحش ساخت ! این تجربه کوتاه بود ومائو به تندی وزنه سنگین خودرابرضد عدم‌رضایت برضد تیتو ،برضد تخفیف بحرانها و بنفع سختگیری در برابر هـــر انحراف کمونیستی بکار انداخت.

مسکو گوش میدهد

وهنگامی‌که رهبران ٦۰۰میلیون چینی سخن میگویند ،مسکوگوش میدهد .نشانه های این امر بسیار است .

ملاقات خود من با خروشچف‌در کرملین فقط چندســـاعت پس از بـــازگشـــت او از یك سفر سری چهار روزه به پکن صورت گرفت. در آنجا، گمان میکنم، که درباره رفتار شوروی در سازمان ملل متحد که درآنجا چیانکایچك نماینده چین است، توصیه‌های سختی بوی کرده بودند، واو موافقت کرده بود به‌آنها سلاحهای اتمی بدهد وقول پشتیبانی کامل از اقدامات جدید مائو بمنظور از میان بردن فرمز وتحقیر آمریکا داده بود.

دریك مرحله از سفر خود من به‌مرز چین بسیار نزدیك شدم . آلماآتا (که معنی آن پدر سیبها است) پایتخت قزاقستان شهری زیباست که در دامنه کوههای بزرك پوشیده از برف بنا شده است وآنسوی کوه چین است.

حضور چین

ولی حضور چین در امور شوروی چیزی است که من درهرجای شوروی احساس کردم درتاشکند، در ازبکستان، آنجا که ورزشگاه عظیم لنین (معمولا اسم ورزشگاهها لنین‌یااسلین است) پرازشعارها و چمهائی‌بودکه ورودورزشکاران‌چینی راخوشامدمیگفت، دراسوردلوفسك، قلب اورال، آنجاکه صندوقهای بزرك حاوی ماشین آلات بمقصد منچوری باربندی شده بود ودر مسکو ،آنجا که قیافه های چینی زیاد است وفکر چین ذهن مقامـات عالیرتبه را اشغال کرده‌است .

چنانکه گفتیم ،«صدگل» مشهور مائو هرگز اجازه شکفتن نیافتند، وبجای آن (بنابه‌آنچه در مسکوبمن گفتند) ۱۰هزار کوره کوچك‌آهن گدازی در سراسر چین پخش شده ،که از مواد اولیه محلی و کارگران بی‌حدو حصر استفاده میکند .

در مسکو از میزان رشد صنعتی چین تقریبا باترس وهیبت سخن میگویند .

یك مقام عالیرتبه لهستانی بماگفت که تولید صنعتی چین‌درسال گذشته ۳۰درصدبالا رفت .

خروشچف دراین باره اصطلاح «شگفت‌آور» را بکار برد واضافه کردکه خود چینی‌ها این سرعت توسعه و تحـول راپیش بینی نمی‌کردند .

معادل انگلستان

یك روز ناهار ،مستر واسیلی کوزنتسف قابل وجذاب که در غیاب گرومیکو وزارت خارجه را اداره میکند ،مرا بسیار سرگرم کرد .

او بعنوان سفیر شوروی در چین خدمت کرده بود ودر سفر کوتاه خروشچف به پکن همراه اوبود .

او بمن گفت که تولید آهن و فولاد چین در سال جاری ۹ تا ۱۰ میلیون تن خواهد بود که برابر فرانسه است .ودر سال بعد هدف تولید ۲۰ میلیون تن -یعنی‌برابر باانگلستان خواهدبود !

ولی نقل داستان توسعه اقتصادی چین کمونیست بمن مربوط‌نیست.

من در آنجا نبوده‌ام .اما میتوانم گزارش بدهم که بعضی از روسها درباره آنچه چین‌بدان نائل شده‌است احساسات تندی دارند .

ناتمام

روز مخصوص ایران درنمایشگاه بروکسل

تاکنون ۳۸ میلیون نفر ازنمایشگاه بین‌المللی بروکسل دیدن کرده‌اند

برای هر یك ازکشور های‌شرکت کننده در نمایشگاه بروکسل روز مخصوص تعیین گردیده که در آن روز جشنی برپا میشود وهنرپیشگان وخوانندگان در آنشب نمایشهای رقص وآواز وتاتر وبالت ترتیب‌داده وهنر نمائی خودرا بمردم جهان‌نشان میدهند.

قرار بود برای روز مخصوص‌ایران نیز گروه هنر مندان ورقص های ملی ایران که از طرف اداره کل هنر های زیبای کشور مهیا شده ومدت ٥ ماه تمرین نموده بودند شرکت نمایند.

دو هفته قبل اطلاع داده شد که هنر پیشگان ایران در روز ایران شرکت نخواهند نمود وجشن روز ایران بدون برنامه خواهد بود در روز اول اکتبر که روز مخصوص ایران بود طبق معمول کلیه مسئولین غرفه ایران وسفیر کبیر وماموریـن سفارت شاهنشاهی در بروکسل از

طرف «بارون منس دوفرنینك»رئیس کل نمایشگاه بین المللی بروکسل بنهار در قصر بلودر دعوت داشتند وقبل ازصرف‌نهارسخنرانی مختصری ازطرف بارون ایراد شد وبمسئولین غرفه ایران مدال هائی اهداء نمودند.

برای جشن شب ایران مقدارکافی ماهی های بزرك وخربزه وخاویار و سیگار از طهران ارسال شده بود.

مجلس جشن در کاخ‌الگانس که‌محل نمایشگاه میباشدبرپاشد. ویکدسته موزیك بلژیکی مترنم بود- تقریبا ۸٥۰ نفر از سفرای خارجی واعضای آنها وروسای بلژیکی نمایشگاه و وزارت خارجه بلژیك وعده‌ای ایرانی در این جشن دعوت شده بودند و پس از صرف شام سرد مجلس به دانسینك مبدل گردید. بهر یك از مدعوین هدایائی داده شد و مجلس جشن تا یکساعت بعد از نصف‌شب ادامه داشت آقای انتظام مدیرعامل شرکت ملی نفت ایران نیز در این جشن حضور داشت.

نمایشگاه بروکسل که‌آخرین روز های خودرا میگذراند هنوز پر از جمعیت است وتعداد تماشا گران تخفیف نیافته. تاکنون ۳۸ میلیون نفر از مردم جهان از نمایشگاه‌دیدن کرده‌اند وبرای نفر سی‌و پنج‌میلیونی مراسمی دو هفته قبل برپا شد واز طرف همه غرفه ها هدایائی باودادند بطوریکه یك کامیون هدیه باخود برد.

-۱۲٦-

نوشته : انور خامه

خلاصه داستان

صادقخان شقاقی پس از اینکه با توطئه آقا محمد خان قاجاررا بقتل میرساند ادعای سلطنت می کند و آذربایجان را تصرف و قزوین را محاصره مینماید فتحعلی شاه و حسینقلی خان برادر او هردو عاشق مریم یکی از زنـــان آقا محمد خان هستند اما مریم حسینقلی خان را دوست دارد . حسینقلی خان یکجیاگر مرموزی بنام ملا بارانـــی اعتقاد دارد و میخواهد بکمك او بوصال مریم برسد ولی کیمیاگر نیز در خفا دلباخته مریم است و برای ربـــودن او نقشه میکشد ولی در هنگام اجرای این نقشه دستگیر میشود . شاه و حسینقلی خان به جنك صادقخان میروند دلاوری بنام‌ذوالفقارخان‌عاشق‌طرلان‌دختر حاکم‌قراباغ‌و رقیب صادقخان است

بیگلربیگی هر قدر ملابارانی را شکنجه می کند نمی تواندا‌و را وادار باعتراف نماید بعدا او را بخانه میرزا شفیع می فرستد تا با حیله از او اقرار بگیرد

اما من باین‌زودی اورارها نکردم وآنقدر فشاردادم که‌صورتش بکلی سیاه‌شد وقتی که‌مطمئن شدم کاملا مرده‌است اول کاری‌که کردم‌این‌بود که‌جیب‌ها‌ی اوراگشتم وکلید درحیاط راپیدانمودم.

آنگاه اوراکشان‌کشان بهمان زیرزمینی که‌جسد گاظم درآن‌افتاده‌بودبردم. درآنجا باعجله لباسهایش را ازتنش بیرون‌آوردم وبالباسهای خودم عوض کردم تاوقتی که‌صبح فراشها برای‌بردن جسدها می‌آیند نتوانند اورابشناسند وخیال کنند خودمن هستم.

میخواستم اززیرزمین خارج شوم ولی‌ناگهان فکری بخاطرم‌رسید که نکند فراشها صبح‌که بیایند ازروی‌صورت اورابشناسند وتشخیص دهند.آنوقت ممکن است بدنبال من بشتابند.

باخود گفتم‌بهتر است بکلی‌آنها راگمراه کنم برگشتم وجسدفراش را برداشتم وآنقدر بامشت ولگد بصورت‌او کوفتم که‌بکلی بادکرده وسیاه شد. وقتیکه مطمئن شدم دیگرهیچکس اورانخواهد شناخت جسدرا سرجای خود گذاشتم وبااحتیاط ازپله‌ها بالاآمدم ودرحیاط رابازکردم وخارج شدم.

بیرون حیاط خلوت کسی‌نبود. اگرهم‌بود بالباس فراشی که‌بر تن‌داشتم ممکن نبود مرابشناسند. هرکس مرامیدید خیال میکرد یکی‌از فراشان‌هستم وبرای انجام کاری میروم.

باین ترتیب ازکاخ اختصاصی بیرون آمدم وراه جنگل راپیش‌گرفتم.

بعدها فهمیدم که‌هیچکس باین‌راز پی‌نبرده وماموریـن شاه صبح روز بعد جسد فراش مقتول رابخیال اینکه لاشه من‌است باجسد کاظم‌بگورستان میبرند وبخاك میسپرند .

ضمنا چون فراش رابجای خودنمییابند خیال میکنندازترس فرارکرده‌است. مدتی بدنبال اومیگردند. ولی چون‌اورانمییابند دست از تعقیب برمیدارند و موضوع فراموش میشود.

از آنروز من مردآواره وبی‌خانمانی بودم که یکه‌وتنها زندگی میکردم ، نه‌سروسامانی داشتم ونه‌دوست ورفیقی برای خود میشناختم .

بهمه چیز بدبین وازهمه کس بیزار بودم. یگانه چیزی که دست از سرم برنمیداشت عشق‌جانسوز مریم بود.

هرقدر میخواستم خودم را ازفکراو منصرف سازم نمیتوانستم .بخودم میگفتم«قاسم، این‌چه بلائی است بجان‌توافتاده است. دیدی این عشق ترابپای مرك بردویکبارترابکام مرك‌انداخت. ولی عمرت باقی‌بود زنده‌ماندی این عشق‌ترا بخیانت، به‌دروغگوئی، به‌جنایت وآدم‌کشی وادارکرد. دیگر بس‌است بیا وازاین عشق شوم دست‌بردار.»

اماهرقدر عقل بیشتر نصیحت میکرددل‌کمتر میشنید وروزبروز آتش عشق مریم درنهادمن‌بیشتر میشد وشعله‌ورتر میگشت .

یك‌ماه درجنگل ماندم. روزها باحیوانات وحشی‌درگیروداز بودم وشبها بالای درختها میخوابیدم. کم‌کم‌حیوانات جنگلی هم‌بامن‌خو گرفته بودند. بسیاری ازآنها مانند بوزینگان وخرسها کاری‌بکار من نداشتند.

من‌هم از زدن وکشتن‌آنها خودداری میکردم. برخلاف سابق از شکار حیوانات روگردان بودم وبامیوه‌های جنگلی شکم‌خودرا سیرمیکردم . در این‌مدت قیافه‌من بکلی تغییر کرده‌بود. ازیکطرف درائر مصائبی که بسر من‌آمده‌بود چهره‌ام شکسته وفروغ جوانی ازآن رخت بربسته‌بودونیمی ازموهایم سفید شده‌بود. ازطرف دیگر موهای سر وصورت من انبوه وبهم بافته گردیده ریختی بمن‌داده بود که‌ممکن نبودکسی مرابشناسد.

خلاصه هرقدر کوشش‌کردم شاید بتوانم دل‌از عشق مریم‌بردارم میسر نگردید، ناچار تصمیم گرفتم بده بازگردم وازسرنوشت اوچویا شوم . یك روز بعد ازظهرهنگامیکه بیشتر اهالی ده‌درخانه‌های خود مشغول استراحت بودند وارد ده‌شدم.

بچه‌هائی که‌درکوچه‌ها بازی‌میکردند وقتی‌که‌چشمشان بمن میافتاد می ترسیدند وفرار میکردند. مثل این‌بود که‌غول بیابانی دیده‌اند. اما من‌اهمیتی نمیدادم.

بالاخره پسربچه ده‌ساله‌ای راگیرآوردم ودرحالیکه یقه اوراگرفته بودم واو ازوحشت‌نزدیك‌بود سکته‌کند چیزهائی راکه میخواستم ازاوپرسیدم.

معلوم شدشاه همانروز که‌فرمان قتل‌مارا صادرکرده مریم رادیده و پسندیده است واورابعقدخویش درآورده وبتهران فرستاده است تا درحرم سلطنتی زندگی کند . این خبر برای‌من‌هم مصیبت‌جانگزائی بشمار میرفت وهم درحکم تسکینی‌برای دردهای من‌بود. زیرا ازیکطرف مسلم‌بود که‌دیگر تا مدتی مدید یعنی تاوقتیکه مریم در حرم شاه است چشم من بجمال‌اونخواهد افتاد وممکن نیست روی اورا به‌بینم وباید باآتش هجران بسوزم و بسازم ازطرف دیگر مطمئن بودم که‌تاوقتی شاه زنده است هیچکس جرئت دست درازی بسوی مریم نخواهد داشت وچون میدانستم که‌شاه خواجه است از این جهت‌نیز نگرانی نداشتم .

باری پس از اینکه فهمیدم مریم بحرم شاه رفته است دیگر درنك جایز نبود .از نو بجنگل پناه بردم وروزها وهفته‌ها در آنجا ماندم .اما عشق مریم بازهم مرا آسوده نمیگذاشت یك نیروی باطنی مرا وادار میکرد که بدنبال او بشتابم وبهر قیمت هست خودم را باو برسانم . بالاخره تصمیم گرفتم بتهران بیایم وهر طور هست لااقل یك‌نظر معشوقه دلبندم را به‌بینم .باپای پیاده بجانب پایتخت حرکت کردم . روزها وشبها در کوهستانها وبیشه‌ها راه میرفتم .گاهی برای دهاتی ها کار میکردم ودر مقابل نان وآذوقه مختصری از آنها میگرفتم که‌قوت وغذای مرا تشکیل میداد .زمانی باسیاه چادرها همراه وهمداستان میشدم خلاصه بهر ترتیب بود خودم را بتهران رساندم .اما افسوس در در این شهر پرآشوب وغوغا هر قدر محبوب‌خودرا بیشترمی‌جستم او را کمتر میبافتم .بدیهی است آدم بیسرو پائی مانند من را هرگز بارك سلطنتی راه نمیدادند وحتی نزدیك برج ویاروی آن نیز نمیگذاشتند بروم .روزهای زیادی در پیرامون در اندرون می ایستادم از دور کشیك میدادم شاید مریم عزیز من بیرون بیاید ویکبار دیگر چشم من بجمال‌او بیافتد .اما افسوس بسیاری از زنهای حرم با کبکبه و دبدبه می‌آمدند ومیرفتند ولی اثری از مریم محبوب من پدیدار نبود.

سرانجام مایوس وسرافکنده دوباره از تهران بیرون آمدم وبکوه ودشت پناه بردم .ماهها در کوهها وبیابانها سرگردان بودم . هرجا میشد میخوابیدم هرچه میرسید میخوردم .زندگی برای من اصلا معنی ومفهومی نداشت وجز رنج وزحمت چیزدیگری نبود. هیچگونه هدف و مقصدی نداشتم .روزها بدو نااینکه بدانم بکجا میروم آنقدر راه میرفتم تا خسته وکوفته بگوشه‌ای میافتادم .تنها یك شعله درونی مرا زنده نگاه داشته بود وآن همان عشق مریم بود که بهیچوجهی در درون من خاموش نمیشد.

یکروز در بیابان شوره زاری راه را گم کردم هرقدر میرفتم بجاده یا آبی نمیرسیدم .تا چشم کار میکرد بیابان خشك وبی آب وعلف بود وشوره زار آفتاب سوزان نیز باشدت تمام بسر من میتابید بالاخره آنقدر راه رفتم که نیروی من بپایان رسید. تشنگی وگرسنگی نیز مرا ازپای در آورده بود. باآخرین قدرت خود قدم بر میداشتم .در حقیقت پاهای خودرا بزحمت روی زمین میکشیدم ونفس نفس زنان پیش میرفتم.باخدای خود راز ونیاز میکردم واز او تقاضا مینمودم که اگر عمر من تمام شده‌است اقلا بگذارد یکبار دیگر مریم عزیزم را به بینم بعد جان مرا بگیرد واز این زندگی نکبت بار مرا خلاص نماید. اما هیچ امیدی نبود وتا چشم کار میکرد بیابا ن‌خشك شده بود بی‌حال وبیحرکت روی زمین نشستم وسرم را بزانوی خود تکیه دادم وبحال خود می‌اندیشیدم وبر بخت بد خویش لعنت میفرستادم .

ناگهان از پشت دستی روی شانه من خورد .برگشتم ونگاه کردم. دیدم درویشی است پیر مرد،کشکولی در دست وتبرزینی بردوش دارد. باچشمان پراز مهر ومحبت بمن نگاه میکند .برخاستم وسلام کردم. جواب داد واز حال من پرسید .گفتم آدمی بیچاره ودرمانده‌ام .د راین بیابان سرگردان شده وراه خودرا گم کرده‌ام . ازشغل وکار من سئوال کرد. جواب دادم‌که‌نه کاری دارم ونه شغلی ،نه خانه‌ای دارم ونه خانمانی. کارمن بیابان گردی است .خوراك من علف صحرا هاست وریشه گون‌ها.

گاهی مردم بحال من رحم میکنند وقرصی نانی بمن میدهند .خوابگاه من نیز کنار جاده‌ها یا گوشه کشتزارهاست .خلاصه زمین بستر من وآسمان لحاف من است .با این زندگی گرد جهان میگردم وشکر خدای را بجا می‌آورم

درویش سخت متعجب گردید وگفت :

-ما خودرا درویش ودرصت کشی میدانیم در صورتیکه درویش حقیقی تو هستی . پس چرا بلباس درویشی نمیروی و در مسلك اهـــل طریقت درنمی‌آئی.

جواب دادم :

-من از صوفیگری چیزی نمیدانم وراهنمائی برای رسیدن باین مقصد ندارم .

گفت :

-برخیز من ترا راهنمائی میکنم.

بعد کشکول خودرا بدهان من گذاشت واز آب گوارائی که در میان ن بود مرا سیراب نمود .آنگاه دست مرا گرفت وبا هم براه افتادیم . ساعتی راه رفتیم تا اینکه بخانقاهی رسیدیم .وارد خانقاه که شدیم دیدم گوش تا گوش دراویش درآن نشسته‌اند .سلامی کردم ودرگوشه‌ای ایستادم .درویشی که همراه من بود مرا معرفی کرد وپیرخانقاه حقدوستی کشید ومرا بنزد خود خواند ودر نزد خود نشاند وآنقدر در باره فوائد زندگی درویشی وصوفی منشی تعریف کرد که سرانجام من شیفته وفریفته آن شدم ودر سلك دراویش درآمدم .

اطلاعات هنری

اینگرید برگمن

اینگرید برگمن حرکتی کردو موی بلوند خویش‌را به‌پشت سر افکند وبه‌خبرنگار مجله فرانسوی «فرانس دیمانش» گفت :

ـآری میتوانید این موضوع را بهمه‌بگوئید، من واین‌مردبزودی‌باهم ازدواج خواهیم کرد .

درخانه اینگریدکه در زیرشاخ وبرك درختان ایل دوفرانس واقع شده این‌روزها جنب‌وجوش‌عجیبی مشاهده میشود .هشت‌سال قبل‌از این نیز روسلینی دراین خانه‌غوغا میکرد ،ولی‌او به‌خبرنگاران و عکاسان اجازه نمیداد که‌خبر و عکس آندورا منتشر کنند واما امروز لاراشمیت تاجر معروف و تهیه کننده فیلمهای سینمائی بر عکس روسلینی است .اوحتی به‌خبر نگاران گفت که‌مادرماه اوت باهم ازدواج خواهیم کرد .

دوباره لبخند میزند

لاراشمیت که‌اینروزها سوژه‌جالبی بدست روزنامه‌نگاران داده چهل سال دارد وازدوسال باینطرف عاشق اینگرید بوده ومترصد فرصتی‌بود تابتواند نظر اورا بسوی خود جلب کند .نخستین بار ایندو یکدیگررا درسال ۱۹۵٤ ملاقات نمودند ،در اینسال‌هنوز هیچگونه‌رابطه‌دوستانه‌ای بین آنها موجود نبود ودر آنهنگام اینگرید باشوهر خود روسلینی‌در رم اقامت داشت واندوهگین بود زیرا آن عشق وعلاقه قبلی یواش یواش داشت ، در روسلینی ازبین میرفت .درهمین هنگام بود که‌با لاراشمیت سوئدی وقوی هیکل برخورد . اینگرید نیز همین لار- اشمیت می‌باشد ،اوهم چهل‌سال دارد .

لاراشمیت که‌فرزند یك‌میلیاردر سوئدی است ،خود نیز میلیاردر

اینروزها شانس بزرگی بسوی لاراشمیت روی آورده وبزودی‌در چهل‌وپنج کیلومتری پاریس با بزرگترین ستاره جهان ازدواج خواهد کرد .

بوده وهم‌اکنون صاحب پنج‌سینمادر پاریس است .

چهل سال قبل‌ازاین اینگریددر یکی‌از قراء اطراف استکهلم دیده بجهان گشود وجوانی خودرا در آنجا گذراند ،در دوسالگی مادر خودرا ازدست داد .پدرش که خواننده معروفی بود ،ازاو مواظبت مینمود وشبها ویرا تك‌وتنها در خانه‌میگذاشت تابرای‌اجرای کنسرت برود واینگرید کوچولو برای‌اینکه خودرا سرگرم کند واز ترس کشنده خویش جلوگیری نماید، میکردند بخواندن قصه ها ورمان میپرداخت ،درجائی که پدرومادر اینگرید زندگی میکردند و بنام «لروم» خوانده میشد هزاران هکتار زمین زراعتی ،دهها برکه و استخر قرار داشت‌ودروسط جنگل های‌این قریه قصری وجود داشت که یکی از اجداد لار اشمیت بنا نموده و متلعق به قرن هیجدهم بود .

ودر این قصر بود که اینگرید برای اولین بار با خانواده لار آشنا شد پس از اینکه اینگرید وارد عالم سینما شد،خاطرات کودکی‌را بدست فراموشی سپرد تا اینکه سال قبل بامسافرت مجددی‌بقریه مزبوردوباره تمام‌آن خاطرات زنده‌شد ودرآنجا بود که به لاراشمیت قول ازدواج داد .

اکنون اینگرید باشادی فوق‌العاده‌ای در ویلای خود در انتظار فرا رسیدن روز ازدواج میباشد وضمنا بدنیست بدانید که پس‌از روسیمینی اینگرید چند مدتی نیز با کاریگرانت دررم بسر برد وحتی شایعه ازدواج آندو منتشر شد ولی زود از هم جدا شدند

وهمچنین اینگرید بخرافات عقیده زیادی داشته ودر سردر ویلای او نعل اسبی دیده میشود که برای‌باز آوردن خوشبختی ورفع شیاطین بآنجا زده است !

طبق نوشته های مطبوعات فرانسه بزودی اینگرید برای سومین بار ازدواج خواهد کرد .

آفت وبلای‌قرن‌بیستم

بچه‌ای‌که بچه‌های مردم را گول میزند

اکنون در آمریکا بریژیت باردو «گربه وحشی فرانسه» بیش از جین مانسفیلد ـمریلین مونرو وسایر ستارگان سکسی شهرت ومعروفیت پیداد کرده است چندین ماه است که سینماهای معروف واشنگتن ـ نیویورك ـوچند شهر بزرك دیگر فیلم «وخدا زن‌را آفرید» را نمایش میدهند وبازهم مردم در مقابل‌سینماها صف بسته‌اند .مطبوعات آمریکا می نویسند : همه پیر وجوان‌ـدختر و پسر برای تماشای فیلمهای ب.ب آفت وبلای قرن بیستم دست وپامی کنند .بریژیت باردو خواه لخت و پتی باشد وخواه‌بالباس بشکل دختر بچه‌ای دیده میشود که باحرکات خود سایر بچه‌هارا گول‌میزند .او نمونه یك دختر قرن بیستم است که غوغاو محشر تازه‌ای ایجاد کرده جارو جنجال برپا نموده است .

د رهر حال بدنیست‌بدانید که از چندی قبل کمپانیهای هالیوود سعی‌و تلاش دارند بهر قیمتی باشد بریژیت باردو را بهالیوود بکشانند زیراخوب میدانند که با اینترتیب میلیونهادولار بجیب خواهند زد .

ب.ب در حال حاضر معروفترین ستاره جهان بشمار میرود که رقیب وهمتا ندارد .هرکجا فیلمهای او را نمایش داده‌اند غوغا وجنجال برپا کرده ومورد بحث قرار گرفته است.

جراید آمریکائی‌مینویسند :درآمریکا پیرزنان ونیز عده زیادی از خانمها مخالف ودشمن‌خونی باردو شده‌اند !!!

گریگور بوسیلیتان

در گریگوریو سیلیتان سه خصلت وجود دارد که باو یك شخصیت پیچیده و در خور توجهی میدهد : حزن و اندوهی که‌دربعضی از تابلوهای او موجود است ازخلق و خوی روسی وی مشتق میگردد، استیل کلاسیك که‌در آثار او بچشم میخورد از عادت وی بزندگی فرانسوی ریشه گرفته وبالاخره نیز در آثار او تقلید از استادان ایتالیائی بچشم میخورد در سال ۱۹۲۰ گریگوریو تحت تاثیر مکتب پاریس بسوی نقاشی، روی آورد واز کارهای سالهای اول‌او جز یك اثر و خاطره باقی نمانده است و ضمنا در اینزمان به‌کارهای تجریدی روی آورده بود امابالاخره ازاینکار خسته شد زیرا این‌مکتب باو اجازه نمیداد که آنچه میخواهد رسم کند وپس‌از چندی سعی نمود که از کوبیست‌ها پیروی کند،اما نه بعنوان یك شاگرد ، بلکه بنام یکی‌از اساتید. بالاخره او که نمیتوانست در چهار چوب قواعد کوبیسم نیز مقید شود بسوی‌رئالیسم روی‌آورد و بندای انسان امروزی که زندگیش در اثر ماتریالیسم بخطر افتاده جواب مثبت دادواکنون از استادان رنسانس و فلاماندپیروی نموده‌واز راه و روش آنها استفاده میکند و امروزه میتوان اورا استاد نئورئالیسم نامید. پیشوند «نئو» بازگشت به عقب را نشان میدهد .

گرچه او سعی میکند از استادان قدیمی استفاده کند ولی آثار گریگوریو بازگشت به آن آثار نیست بلکه گریگوریو میل دارد که راه آنها را ادامه دهد وکار های گریگوریو تماما مربوط بزمان حال بوده و یکنوع رئالیسم در آنها دیده میشود .

در کتاب نقاشی رئالیستی نوشته شده «رئالیسم مدرن تنها به نقاشی و عکس برداری از طبیعت‌اکتفاء نمیکند بلکه سعی مینماید که طبیعت را زیباتر و قشنگتر جلوه دهد»ارزش فوق‌العاده گریگوریو سیلیتان در آثاری مانند دوسن ویا صفحات تاریخ بچشم میخوردزیرا دارای ظرافت بسیاری میباشد .

اینها به دانشکده افسری میروند

امروز استخراج نتایج کنکور ورودی دانشکده افسری خاتمه یافت وازبین کلیه شرکت کنندگان غیرنظامی ۲۳۶ نفر قبول شدند:

اسامی قبول شدگان بشرح زیر است:

علی لسان ـاحمد ابراهیمیان ـموسی سیفی‌مهر ـمجتبی تائمی ـ عبدالکریم شفیعی تهرانی ـاصغر منصوری ـاحمدمدنی ـاحمداخوان صفائی ـایرج صدرزاده حقیقی ـجلیل شاهی ـهوشنگ اطمینان ـ محمد تقی تعلیمی ـحامد امیدی ـحسن رضائی ـرضا حشا ـمنوچهر یعقوبی ـاکبر دفتریان ـمسعود وفائی عراقی ـمنوچهر عادلی‌رانکوهی ـ سیروس وارسته ـمحمد باقرولائی ـحسین‌قربان زادگان ـباقرشریفی ـ علی وارث ـرضابنی هاشمی ـفیروز سیف آزاده ـحشمت‌اله حافظی ـ ناصر میرسیدی ـایرج رضائی ـمنوچهر انصاری ـمحمد علی‌محبی ـ منوچهر نقیبی ـتیمور نمدچیان ـهاشم مظفری ـحبیب‌الله محبی ـ حسن پزشکی ـایرج شاهوار ـمحمود آقاخانی ـناصر قندی ـمنصور اخوان صفائی ـمحمد پیرساحلی ـاسحق حقیقی ـداریوش محجوب بهروز ـیوسف مهاجرانی ـمحمد صادق تهرانیان ـاحمد خلیق رضوی ـ فریدون فیوضی ـپرویز فلك‌الافلاکی ـنصیر شکرریز ـعلی بهرامی ـ عباس قضائی ـحسن صائب‌نوری ـحسن کسائیان ـعلی میرزا کابلی‌کاشی ـ هوشنگ معین‌زاده ـرضا معنوی ـاحمد علی استکبری ـنصرت‌الله ساعدی مرغملکی ـحبیب‌الله علویان ـحسین زال‌آبادی ـهرمز میرزائی ـ مصطفی مرتضوی ـایرج سمپاچی ـاحمد نگارهند ـحسام‌الدین علاقه‌بند ـکوروش علائی ـمنصور قدیمی ـقاسم نورصالحی ـحسین مقدم شاهی ـرضا صدرالا دلائلی ـحسن آشتانیان ـمحمد ابراهیم امتضادی ـجهانگیر نادری ـحبیب مهدی زاده ـرضا محمدی‌بیدهندی ـ سلطانعلی همدانی ـقاسم علی‌پوربقال ـعباس‌جمشیدی یزدی ـهادی شعبان روستائی ـعبدالرئوف محلاتی کاظمی ـکیومرث رجبیان ـ حاتم حبیبی ـهرمز رحیمی ـعبداله‌الهامی ـاحمد میرکریمی ـطهمورث شادانلو ـمرتضی اسامی اصفهانی ـمحمدتقی ذاکری ـداریوش‌داراب‌نیا ـ حبیب‌الله حاجی‌آقاجان ـرحمت‌الله مرفیعی ـمسعود مکری ـ یوسف عبداله زاده جورابچی ـغلامرضا پارس ـمنوچهر حسامی‌افشار ـ محمد علی شهرآئین ـمحمدباقر رضائی خوگوش ـمرتضی زاهدی ـ هوشنگ اسفندیاری ـمنوچهر باشموران ـجواد حبیبیون ـمحمد تقی‌رضازاده ـسید محسن شاهان بهبهانی ـعلی اصغر شفیعی تهرانی ـ محمد کامیاب ـمهدی حجت‌ماه ـمحمد جوادی ـهوشنگ قبادی ـ بهمن ارمز ـغلام امامزاده ـیحیی صادقی ـکمال احمدیان ـمنوچهر بنی اقبال ـمسعود یزدانی ـعباس منجدبی ـنصرالله شریفی ـمحمد ولی غفاری ـحسن رحیمی لواسانی ـهوشنگ سیدحسینی ـمهدی کلخورانی ـاسدالله اردلان ـعلی صدری ـمرتضی شریفی ـحسین موثقی ـعلی‌اکبر افخمی ـجواد عباسی ـنصرت‌الله نجفیان ـمنوچهر رحمتی آل‌آقا ـبهرام جاوید یزدی ـمحمدعلی غفوری رجائی ـخسرو اشتهاردی ـروزه جلالی ـفرج‌الله رضائی بندینی ـفریدون‌ناصرخانی ـ

سید جلیل دیانت ـ علی اصغر عسگری ـ محمدتقی‌ابوالحنیف‌ـپرویز زاهدی ـاحمد داوری ـحسین محمودیان ـحسن‌میری‌ـمحمود مرادمندکارگر ـ سیروس صالحی‌ـشمسعلی خاکساری ـسیروس منصوری ـجلال‌مشهدی‌رجب حسن‌وفائی ـحسن‌نجارنیا ـ هوشنك حشمتی‌ـمحمدفارسی ـپورکرم رستمی منوچهرصادقی پورمهتدی‌ـهوشنك جلالی ـ عزیزاله میرزاجانی ـفریدون نورائی ـ حسین حسینی موسوی ـ عبدالحمید آتشی ـ مرتضی ملك باقری حسین‌کلهری‌ـفریدون امامی ـهادی گیلانی‌ـ خسروکاظم‌ـاسماعیل قولیبگی منوچهر فوزه‌ای‌ـ علی‌اصغرکاوه ـخسروکاموسی ـمنوچهر قبادی‌ـنعمت‌اله لطفی ـ حمید سرابی ـ ایرج‌حمت‌آزاد ـ محمداسماعیل‌فرجی‌امام قلعه ـ بهروز کریمی ـ منوچهر بنده‌غیاث‌آبادی ـبهمن خاقان‌عباسی‌ـشکراله‌قهرائی محمدرضاپرویزیان ـ سیاوش ضرغام ـ هوشنك صادقیان ـ بهمن‌یاوه‌نژاد هوشنك حمیدی کجوری ـحشمت‌اله وطنی ـ فتح‌اله‌زین‌العابدین ـ خلیل اشرف‌نژاد ـ یداله‌اکبری‌ـهرمزرودگرگیادارا ـ جواد نجفی‌ـعلی‌نیك‌نفس‌ـ عباس سیاح‌اتوبوسی ـ نصرت‌اله معین وزیری ـ مصطفی‌کاشیان ـپرویز زردکوهی ـ محمد رحیم کریمی‌پور ـمحمد کاظم‌ارومی ـ محمد ابراهیم بختیار احمدسلمان ـ احمدزموده ـ منوچهرمهدی‌زادگان ـمحمودخاك‌پورلنگری ـ محمد علی‌جمشیدگوهرریزی ـ جمشیدابوئی یزدی ـعلی‌سعدی‌نام‌ـعلی‌شریفی میلانی ـ اسماعیل حامی‌نژاد ـرضادولت آبادی ـداریوش‌رکنی ـخسرومالك‌ـ مصطفی صفوی ـ منوچهرآذرم ـعلی‌اکبرشادی‌ـولی‌اله‌خاقانی ـبیژن‌قهرمانلو منوچهر آب‌برین ـ منصور عظیمی ـمحمدصادق کاویانی‌ـعلی‌درخشان‌نیك‌ـ عسگرامیری ـمحمد عطائی ـحسین صیرفی ـعلی‌محمدیان ـ علی‌بنادرخشان‌ـ رضاجابری ـ مجتبی‌انتشاری‌نجف آبادی ـسعداله‌صفائی‌بافتی ـنوشزادقائم مقامی‌ـمحمود رحیمی ـیحیی‌ایرانزاد بنام تورج یاوری ـ تورج یاوری ـ محمدوبستانی ـمنوچهر امیری ـپرویز معینی ـ محمد علی‌رسام حقیقی ـ علی‌اکبر خلج ـاسماعیل حجازی ـعیسی‌احمدی ـ امیرمقصودنجیب نیا ـ

آگهی مزایده

شرکت ملی نفت ایران درحدود یکصد و بیست تن برنج و مرنز اسقاط شامل لوله‌های برنجی بصورت مجزا یابسته خالص ویامخلوط بامواد آهنی که درانبار مازاد شرکت در آبادان موجود میباشد از طریق مزایده بفروش میرساند :

۱ـ داوطلبان میتوانند بامراجعه بسازمان شرکت ملی نفت ایران در خرمشهر شرائط قرارداد فروش را ملاحظه واجناس مورد مزایده را درانبار مازاد شرکت درآبادان مشاهده نموده ونرخ پیشنهادی خودرا باقید رویت جنس واطلاع کامل ازکمیت و کیفیت آن وشرائط‌قرارداد برای هرتن بریال تعیین نمایند .

۲ـ پیشنهاددهندگان باید مبلغ ۲۵۰٫۰۰۰ ریال (دویست‌و پنجاه هزار ریال) بعنوان سپرده بیکی از حسابهای شرکت ملی نفت ایران در شعبه های بانکملی (اهواز ٦۰۲۰ آبادان ۸٤۰۳ ـ خرمشهر ۳۲۵۰) پرداخت نموده و قبض رسید را ضمیمه پیشنهاد نمایند و درصورتیکه برنده مزایده درظرف مدت ۱۵ روز پس‌از تاریخ ابلاغ شرکت ازامضاء قرارداد وانجام معامله خودداری کند سپرده‌اش بسود شرکت ضبط خواهد گردید و پیشنهاددهنده حق هیچگونه اعتراضی راندارد .

چك بعنوان سپرده پذیرفته نمیشود .

۳ـ به‌پیشنهادات مبهم ـ مشروط وفاقد قبض سپرده ترتیب‌اثرداده نخواهد شد .

٤ـ شرکت در قبول و یا رد هریك یا کلیه پیشنهادات واصله مختار است .

۵ـ داوطلبان باید پیشنهادات خودرا در پاکتهای سربسته و لاك‌و مهر شده قرار داده ودر ظهر پاکت جمله (مربوط بمزایده ۱۲۰ تن برنج و برنز اسقاط انبار مازاد آبادان) نوشته وحداکثر تاآخروقت اداری (دوبعداز ظهر) روز یکشنبه بیستم مهرماه ۱۳۳۷ بدفتر شرکت ملی نفت ایران در خرمشهر تسلیم ورسید دریافت دارند .

شرکت حداکثر تاده روزپس‌ازتاریخ دریافت پیشنهادات بدرخواست های واصله رسیدگی و برنده مزایده را تعین وابلاغ مینماید .

٦ـ سپرده نفراول ودوم تاامضاء قرارداد نزد شرکت باقی میماند ولی سپرده سایرین بلافاصله مسترد خواهد شد .

۱ـ۳ آـ۲۳۵۳٤ سازمان شرکت ملی نفت ایران‌درحوزه‌قرارداد

کارخانه‌صنعتی امید

MANFACTURED AT OMID FACTORY MADE IN IRAN — محصول کارخانه صنعتی امید

بزودی بخاری جدیدی‌که درعین حال چراغ خوراك‌پزی نیز میباشد. جهت استفاده عموم عرضه میکند

بخاری امید: باشعله آبی میسوزد .

بخاری امید: ارزان ومقرون بصرفه است.

بخاری امید: هم بخاری، هم چراغ خوراك‌پزی است.

بخاری امید: بسیارمحکم وزیبا ساخته شده است .

نشانی: تهران‌ـ خیابان‌ری‌ـ دوراه مهندس‌ـ تلفن:۵۲۳۸۳

آـ۲٤۱۳۲ ۱ـ۳

از فردا صبح

پرواز به هنگ کنگ

در

مولن روژ

باشرکت :

روری کلهون — باربارا راش

دولورس دانلان

بزودی مولن روژ برلیان هدیه میکند

نیازمندیها و آگهی های کوچک

استخدام میشود

استخدام میشود
یکنفر ماشین نویس مرد که سنش ز۲۵ سال بیشتر نباشد و آشنائی کامل بزبان انگلیسی داشته و در ماشین نویسی انگلیسی وفارسی مهارت داشته‌باشد مورد نیاز است داوطلبان میتوانند تقاضای خودرا به صندوق پستی شماره ۱۵۵۱ارسال دارند .
۱-۳ آ-۱۵۱۳۹

دکتر دارو سازیا مجاز کار آزموده مورد نیاز است تلفن ۲۳۲۶۸
۱-۵ آ - ۱۵۹۲۱

یکنفر منشی زن که بزبانهای انگلیسی وفارسی آشنائی کامل داشته و تند نویسی نیز بداند برای تمام روز استخدام میشود .
به‌تلفن ۳۵۷۸۲ شماره فرعی ۶۲ ازساعت ۸صبح‌الی۱بعدازظهر مراجعه شود .
۱-۵ آ-۱۶۰۴۳

دانشگاه پزشکی شیراز برای‌خدمت در بخش (میزه‌راه) بیمارستان سعدی وابسته بدانشکده پزشکی احتیاج بیك نفر دستیار دارد. داوطلبان میتوانند از تاریخ انتشار این آگهی در ظرف مدت یکماه بادر دست داشتن مدارك زیر .
۱-دانشنامه دکتری در پزشکی
۲- گواهی حسن اخلاق از دانشکده یا موسساتیکه داوطلب در آنجاخدمت نموده ..
۳-رونوشت مصدق شناسنامه‌چهار برك .
۴-دفتر چه خاتمه خدمت زیر پرچم یامعافی دائم ازآن
۵- چهار قطعه عکس ۶ × ۴
۶-تقاضا .
درشیراز بدبیرخانه دانشکده پزشکی در تهران باداره کل تعلیمات عالیه وزارت فرهنك مراجعه ولیست‌نام‌نمایند تاریخ امتحان بعدا تعیین وباطلاع داوطلبان خواهد رسید .
رئیس دانشکده پزشکی شیر از -
آ-۲۳۹۱۸ ۱-۳ دکتر قربان

یك‌نفر ماشین نویس‌فارسی‌وانگلیسی که زبان انگلیسی را خوب بداند و بتواند به‌انگلیسی نامه بنویسد برای ساعات بعدازظهر استخدام میشود . داوطلبان میتوانند صبح و عصر به شرکت سهامی تولیدی لابت‌خراسان واقع درخیابان تخت جمشید بین چهار راه روزولت وبهار مراجعه نمایند.
۱-۳ آ-۱۶۰۶۷

دانشکده پزشکی اهواز
برای رشته های فیزیك . شیمی . کالبدشناسی .زیست شناسی حیوانی زیست شناسی گیاهی . فیزیولوژی بطورجداگانه احتیاج بیك‌نفر دستیار دارد .
داوطلبان میتوانندازتاریخ ۲۰ر۷ر۳۷ تاتاریخ ۲۰ر۹ر۳۷ بادردست داشتن مدارك‌لازم جهت لیست نام درتهران‌به اداره کل تعلیمات عالیه وروابط‌فرهنگی ودراهواز بدفتردانشکده‌پزشکی‌مراجعه فرمایند .
ازطرف‌مدیر کل تعلیمات عالیه و روابط فرهنگی
دکتر عبدالحسین نوائی
آ-۲۴۲۹۸

دانشکده پزشکی تبریز برای‌کرسی های زیر :
کرسی بیماریهای ربوی - کرسی بیولوژی حیوانی -کرسی پزشکی‌عملی کرسی پزشکی قانونی - کرسی‌گیاه شناسی احتیاج بیك نفر استاد کرسی دارد داوطلبان میتوانند از تار یخ ۱۵ر۷ر۳۷ تاتاریخ ۱۵ر۸ر۳۷ با در دست داشتن مدارك لازم جهت لیست نام‌درتهران باداره کل تعلیمات عالیه و روابط فرهنگی ودر تبریز بدفتر دانشکده پزشکی مراجعه فرمایند .
ازطرف مدیرکل تعلیمات عالیه و روابط فرهنگی دکترعبدالحسین‌نوائی
آ-۲۴۲۹۶

یکنفر پرستار زن مورد احتیاج است به تلفن ۲۴۰۵۲ مراجعه شود .
آ-۲۴۲۷۶

آگهی قبول داوطلب

بنگاه توسعه ماشینهای کشاورزی تابع سازمان برنامه بمنظور تربیت کانبسین تراکتوروماشین‌آلات‌کشاورزی تعداد ۱۰ نفر داوطلب از طریق مسابقه در کلاس میکانیکی میپذیرد داوطلبان که باید دارای‌گواهی‌نامه اتمام کلاس رانندگی بنگاه بوده ومیزان نمرات امتحانی آنها جزوه ده نفر اولیه باشد میتوانند برای کسب اطلاع از شرایط نام نویسی ومسابقه ازتاریخ نشر این آگهی لی آخر وقت روز ۲۰ مهرماه جاری همه روزه باستثناء ایام تعطیل به بنگاه توسعه ماشینهای کشاورزی واقع در خیابان پهلوی چهارراه تخت‌جمشید مراجعه نمایند .
مدیر عامل بنگاه توسعه ماشینهای کشاورزی
میرخانی
آ-۲۴۲۰۸

جویای کار

جوان ۲۶ ساله‌ای باداشتن گواهی‌نامه دوشخصی رانندگی وبا سواد جویای کار است بتلفن ۵۰۴۳۷ مراجعه فرمایند .
آ-۱۶۲۲۷

جوانی فعال باتجربه در امور پزشکیاری حاضر است بعدازظهرها در مطب آقایان پزشکان مشغول کار شود به شماره ۲۹۰ دفتر راهنمای روزنامه اطلاعات مراجعه شود .
آ-۱۶۲۳۱

مهندس ایرانی باتحصیلات خارجی متخصص در رشته ماشین آلات و کارخانجات مختلف باسابقه کارطولانی آشنا بزبانهای فرانسه - انگلیسی - روسی حاضر است بعنوان مشاورت فنی یامترجم یامدیر مشغول کارشود. به‌تلفن ۶۷۳۳۲ مراجعه شود .
۱-۲ آ-۱۶۱۵۳

راننده‌ای باگواهینامه ۲ شخصی با سابقه چندین سال کار جویای کار است بشماره ۲۸۸ دفتراهنمای‌روزنامه اطلاعات مراجعه فرمایند .
آ-۱۶۱۷۹

دونفر بانو برای کارصبح در مطب لازم است کانون آدرس تلفن ۵۲۶۹۹
آ-۱۶۱۹۱

به‌چندنفر بانو یا دوشیزه جهت‌دوخت ودوز بادست وکش و دگمه‌دوزی ، نیازمندیم به‌تلفن ۳۲۷۴۷ مراجعه‌شود.
آ-۱۶۲۴۵ ۱-۲

دانشکده پزشکی شیراز برای بخش اعصاب بیمارستان سعدی وابسته بدانشکده احتیاج بیکنفررئیس درمانگاه دارد داوطلبان میتوانند از تاریخ انتشار این‌آگهی تامدت یکماه بادر دست‌داشتن مدارك زیر:
۱- عین دانشنامه دکتری در پزشکی ازایران یایکی از کشورهائیکه‌دانشنامه آنرا شورای عالی فرهنك پذیرفته است .
۲- دفترچه خاتمه‌خدمت زیرپرچم‌یا معافی دائم ازخدمت وظیفه .
۳- رونوشت مصدق گواهی‌روسای قسمتهائیکه‌داوطلب در آنجابارضایت کامل انجام وظیفه نموده‌است .
۴- داشتن گواهی مبنی بر اینکه داوطلب لااقل دوسال پس‌از دوره تحصیل دریکی از بیمارستانها در بخش اعصاب انجام وظیفه نموده‌است.
۵- چهار قطعه عکس ۶ × ۴
۶- رونوشت مصدق شناسنامه یك برك .
۷- تقاضا
در شیراز بدبیرخانه دانشکده‌پزشکی ودر تهران باداره کل تعلیمات عالیه وزارت فرهنك مراجعه ولیست نام نمایند تاریخ امتحان بعدا تعیین و به اطلاع داوطلبان خواهدرسید .
رئیس دانشکده پزشکی شیراز
دکترقربان
آ-۲۴۳۱۶ ۱-۳

آگهی انتخاب کار آموزان دهیاری

بنگاه اصلاح امور اجتماعی وعمران دهات بمنظور تعلیم‌برای خدمت دهیاری درحوزه های عمرانی که‌در یکی از بخشهای کردستان تشکیل خواهد شد ۲۰نفر راکه دارای شرایط زیر باشند برای کارآموزی دهیاری‌انتخاب مینماید .
۱- سن‌بین ۲۰و۳۰
۲-دارا بودن گوا هینامه متوسط کشاورزی یاعادی (حداقل)
فارغ‌التحصیلان دانشسراهای‌کشاورزی که‌درفرهنك برای خدمت تعهدی‌داشته باشند درصورتی پذیرفته خواهندشد که‌گواهی انجام‌تعهد یا نقص آنرا ارائه نمایند .
۳-داشتن گواهی خاتمه خدمت‌نظام یابرك معافیت پنجساله .
۴- کندرسنی و عدم اعتیاد بمواد مخدره .
ازبین داوطلبان واجد شرایط عده لازم پس ازگذرانیدن امتحانات انتخاب وبا اخذ تضمین برای طی دوره‌تعلیمات دهیاری سهزینه‌بنگاه‌عمران بدانشسرای کشاورزی ورامین اعزام خواهند شد .
دوره‌تعلیمات دهیاری ۹ماه ومخارج آن طبق برنامه دانشسرای محل به عهده بنگاه عمران کشور خواهد بود.
داوطلبان برای شرکت درامتحانات ورودی بایستی روز شنبه ۲۶ مهرماه ازساعت ۸تا۱۰ صبح برای تسلیم تقاضا بادردست داشتن مدارك‌زیر باداره آموزش بنگاه عمران - تهران خیابان شاهرضا میدان ۱۲۴اسعندمراجعه نمایند .
۱- دوقطعه عکس ۶ × ۴
۲- یك‌برك‌رونوشت شناسنامه
۳- یك برك رونوشت مصدق‌گواهی تحصیلی
۴-برك‌معافیت یاخاتمه خدمت‌نظام
۵- گواهی عدم سوء پیشینه .
حقوق دهیاری درآغاز کار ۵۴۰ریال وفارغ التحصیلان دوره دهیاری که‌به این سمت انتخاب شوند مبلغ فوق‌را دریافت خواهند نمود .
آ-۲۴۳۰۶

مستغلات

یك سالن مدرن

بمساحت ۱۸۰ متر برخیابان با استفاده از تلفن واگذار میشود باتلفن ۳۵۹۵۵ مکالمه فرمائید .
آ-۲۴۱۷۸ ۱-۲

پول شرطی
هرقدر بخواهید موجود است بدفتر معاملات پول شاهرضامقابل کافه شهرداری تلفن ۴۲۵۱۲مراجعه فرمائید .
آ-۱۵۴۹۷ ۱-۱۰

برای انجام معاملات پولی باوثیقه ملکی

خرید یافروش املاك
رجوع فرمائید لاله‌زار۳۹۷۸۴
به: بنگاه کوشان
آ-۲۳۹۳۸ ۱-۱۰

منزل فروشی فوری

دو دستگاه ساختمان نوساز ومدرن بفاصله صدمتر ازخیابان شمیران که بر خیابان ۲۰ متری واقع در عباس آباد است هردستگاه ۴۰۰ مترزیر بنا ودارای۶ اطاق ۲ آشپزخانه گاراژ- زیرزمین گل‌خانه دو روشوئی سه توالت دوبهار خواب باتراس موزائیك ودو بابالکن روکار بهمنی تمام‌تیرآهن بابرق وسایر لوازم قیمت مقطوع ۱۳۰ هزار تومان بفروش میرسد .
بیازرگانی محمدی خیابان شمیران ایستگاه خندان تلفن ۸۱۱۱۱ مراجعه فرمائید .
آ-۱۶۱۱۷ ۱-۲

زمین مزروعی (که فعلا دارای کشت و زرع میباشد) واقع در جاده کرج قابل هرنوع ساختمان و باغ‌وتاسیسات دیگر بقطعات ۵۰۰و۱۰۰۰ متری نقد واقساط باحقابه از نهر فیروز بهرام باسند مالکیت بفروش میرسدطالبین به بازرگانی الهام تلفن ۴۶۳۷۶مراجعه نمایند .
آ-۱۶۹۳ ۱-۵

دو دستگاه آپارتمان متصل بیکدیگر دارای هشت اطاق و سرویس واقع در نبش چهار راه کالج ساختمان هارونیان ،خیابان حافظ واگذار می شود طالبین به بهرام سرایدار عمارت مراجعه نمایند .
آ-۱۶۰۵۷ ۱-۲

خریده میشود واجاره میشود
بی‌واسطه خانه درحدود سیصدهزار تومان خریده میشود وبی‌واسطه در حدود یکهزار وپانصد تومان اجاره میشود باتلفن ۴۵۹۷۲ مذاکره شود.
آ-۱۶۱۱۹ ۱-۳

۵۰۰۰۰ ریال جایزه

برای خریداران ۱۰ قطعه زمین ساختمانی بامفاصا حساب شهرداری ونقشه و پروانه ساختمان جداگانه واقع درپشت بی‌سیم پهلوی‌فرعه‌کشی مطابق نمره برنده پنجاه ریالی سری ۴۱۵ بلیطهای بخت‌آزمائی ملی برای سایر اطلاعات بدفتر مهندسی گان خیابان شاه‌آباد پاساژ علمی تلفن ۳۰۳۱۴۲ مراجعه فرمایند .
آ-۱۲۲۳۹ ۱-۲

اجاره داده میشود
دودستگاه آپارتمان واقع درمیدان ۲۴ اسفند به تلفن ۴۱۳۴۱ یا دوزندگی ماه در میدان مزبور مراجعه شود .
آ-۱۶۲۲۹ ۲-

رهن تصرفی

در قبال مبلغ دویست هزار ریال سه‌اطاق ولوازم درطبقه سوم عمارت واقع‌درخیابان ارفع منزل احتشام زاده تلفن۴۲۵۳۲ مراجعه شود .
آ-۱۶۰۳۷

خریداران وفروشندگان زمین های مرغوب وباغات مشجروخانه درشمیران برای انجام معاملات خود ببازرگانی عباسی واقع درشمیران دزآشیب اول خیابان بوعلی مراجعه فرمایند تلفن ۸۳۲۰۴ و۸۴۳۸۵
آ-۲۴۱۷۲ ۱-۲

خانه‌ای واقع در کوی افسران عباس‌آباد یك طبقه بمساحت۴۲۰ متر مجهز بتمام وسایل باجاره واگذار میشود طالبین به تلفن ۳۴۹۶۰ مراجعه فرمایند .
آ-۱۶۲۴۷

دانشگاه داروسازی یك‌تن رئیس درمانگاه کرسی شیمی تجزیه‌بمسابقه انتخاب مینماید .
داوطلبان پس‌از نشر آگهی تا یکماه بامدارك خود بدانشکده داروسازی مراجعه ولیست‌نام نمایند .
کسانیکه در مسابقه پذیرفته می - شوند درصورتیکه کارمند دولت‌نباشند تاتحصیل مجوز قانونی استخدام جدید حقوق دریافت نخواهند داشت .
رئیس دانشکده داروسازی
دکتر مهدی نامدار
آ-۲۴۰۴۲ ۱-۲

آگهی های کوچک

شکم‌بندطبی آلمانی

برای افتادگی معده -کلیه‌مخصوص بزرگی شکم -دوران بارداری وپس از وضع حمل(۵۰رقم زنانه‌ومردانه) داروئی اعتماد ناصر خسرو (قائم مقامی)
آ-۲۲۴۴۰ ۱-۱۰

فتق بند آلمانی

جهر دنباله دار -کشدار-کمربند لعابی -لاستیکی -برای‌شتالاستیکی هوائی برای نوزادان ۵۰ رقم-مردانه زنانه -بچه‌گانه - داروئی اعتماد ناصر خسرو
آ-۲۲۳۴۲ ۱-۱۰

جورابهای واریس آلمانی

کف پا،مچ‌پا ساق‌پا زانو وکف پاالبیخ ران جداگانه‌وبکهارچه‌داروئی اعتماد ناصر خسرو (قائم‌مقامی)
آ-۲۲۳۴۴ ۱-۱۰

فریدولین

فریدولین چه زیبا یک رودوش به دوش خاطر ساخته میرود
نمایندهٔ انحصاری، اتوموبیلکس خیابان برق نبش سعدی تلفن ۵۱۱۲۲
آ-۲۲۶۰۴ ۱-۳۰

تعمیر تلویزیون

رادیو- رادیوگرام- ضبط صوت پارامونت خیابان نادری‌تلفن۴۰۳۷۶
آ-۲۳۴۶۶ ۱-۷

سدر صحت
برای جلوگیری از ریزش مو و شوره سر
شامل: سدر - گیتیرا - برگ زیتون - برگ گل
آ-۲۳۴۳۸ ۱-۵

برای خرید مبل و اثاثیه منزل - قالیهای ماشینی عریض بسیار اعلای آمریکائی بویژه برای اطاق نشیمن و سالن‌غذاخوری - چراغ و لوسترهای متعدد- ونقره‌آلات ساده و صیقل شده- بخچال بزرك ساخت وستینگهاوس و ادوات برقی دیگر و همچنین بخاریهای مبلی نفت سوز .
درشمیران اول جاده زعفرانیه دست چپ خیابان اول (خیابان پیراسته) روبروی سفارت چین تلفن ۸۳۵۰۷ - ودرشهر به‌تلفون ۴۵۱۳۲ر۵ (۳۶۱ فرعی) مراجعه فرمایند .
آ-۱۶۰۷۷ ۱-۲

چرخ خیاطی روسی

مبلی - پاتی رسید
مرکز پخش - ماشین‌کار خیابان مخصوص تلفن ۲۰۲۰۲
آ-۲۱۹۲۶ ۱-۲۰

شرکت‌های ساختمانی

هرنوع لاستیك احتیاج داشته باشید فوری فرستاده میشود .
ماشین کار خیابان قزوین مقابل خیابان مخصوص تلفن ۲۰۲۰۲
آ-۲۱۹۳۰ ۱-۲۰

کلاس کنکور
عمومی دانشکده

برای آماده نمودن داوطلبان کنکور دانشگاه کلاسهای مخصوص انگلیسی -فرانسه و آلمانی از پانزدهم مهر تشکیل میشود .در این کلاسها شرکت کنید مامونفقیت شما را درامتحانات عمومی دانشگاه‌تضمین میکنیم
کاخ دانش
نادری -نرسیده به‌چهارراه اسلامبول
آ-۲۴۲۸۴

کلاس خصوصی عکاسی

زیرنظر استاد دیپلمه عکاسی دانشگاه سیراکیوز آمریکا تشکیل نامنویسی میشود .
کاخ دانش
نادری - چهارراه اسلامبول .

اتومبیل فروشی

یکعدد اتومبیل هاوکاله مدل ۵۲ کازونیلی ۲تن بعلت مسافرت بفروش میرسد طالبین به‌تلفن ۳۴۰۵۳ مراجعه کنند .
آ-۲۴۲۷۸ ۱-۵

فولکس واگن

مدل ۵۸ کاملا مرتب ۲۳۰۰۰کیلومتر کارکرده قیمت ۱۰۰ر۰۰۰ ریال گمرك پرداخت نشده طالبین به‌تلفن های سفارت کبرای هلند ۳۳۴۱۵و ۳۵۹۳۰ مراجعه فرمایند .
آ-۱۶۲۲۱ ۱-۲

یکدستگاه اتومبیل شورلت ۵۵ بسیار تمیز باکلیه‌وسایل بعلت‌مسافرت بفروش میرسد خیابان حشمت‌الدوله مسجد لولاگر خیابان نواب ۴۰ متری اول کوچه نور محمدیان تعمیرگاه اتو رشید. ازساعت ۵ر۴ تا۸ونیم تلفن ۴۱۱۰۴
آ-۱۶۱۹۷ ۱-۲

فولکس واگن وانت
یکدستگاه فولکس واگن وانت مدل ۵۷ باچادر نوبعلت مسافرت برای فروش حاضر است به‌شماره ۳۴۰۴۲ تلفون نمائید .
آ-۱۶۲۳۳

اتومبیل‌های روسی

پابدا- مسکویچ- گازکمپرسی‌رسید. ماشین کار- خیابان قزوین مقابل خیابان مخصوص تلفن ۲۰۲۰۲
آ-۲۱۹۲۸ ۱-۲۰

فروشگاه بزرگ اتومبیل
اول خیابان سعدی
مرکزخرید فروش ومعاوضه هرنوع
«اتومبیل نوو کارکرده»
دارای نمایندگی فروش
انواع اتومبیلهای نو
برای خرید وفروش هرنوع اتومبیل سواری
راهنمائی مشتریان بهترین منبع شناخت
شرکت تضامنی سهامی
اول خیابان سعدی ۳۱۴۳۲

آ-۲۳۹۶۴ ۱-۶

تودیع

دراین‌هنگام که‌برای مطالعه از طرف دولت عازم آمریکا (واشنگتن) شده‌ام ازدوستان وآشنایانی که‌موفق بزیارت آن‌ها نشدم خداحافظی مینمایم .
دکتر مهدی رضوی
آ-۱۶۲۰۵

آگهی اخطار

آقای ابراهیم مفضلی کارمند اداره کل مهندسی زراعی وزارت کشاورزی .
چون از طرف دادستان دادگاه اداری وزارت کشاورزی علیه شما ادعانامه تهیه شده ونشانی ازشما بدست نیامد که مستقیما کیفر خواست ابلاغ شود بنابراین بوسیله این آگهی اطلاع داده میشود تادر ظرف مهلت مقرره در آئین‌نامه محاکمات اداری بدفتر دادگاه‌اداری واقع در اداره کل کارگزینی وزارت کشاورزی (میدان فردوسی) مراجعه واعتراض اگر دارید تسلیم نمائید والا پس ازمدت مقرره دادگاه به کیفرخواست رسیدگی نموده ورای مقتضی صادر خواهد نمود .
از طرف وزیر کشاورزی
آ-۲۴۲۹۰

دوره جدید
کلاس رادیوتلویزیون

زیر نظر مهندس الکترونیکس آلمان وبالابراتوار مجهز و لوازم کامل دهم مهرماه تشکیل شد در این کلاس شرکت وبکمبر از نتایج آن بهره‌مند شوید
کاخ دانش
نادری -نرسیده به‌چهارراه‌اسلامبول
آ-۲۴۲۸۲

تلویزیون

دوره جدید کلاسهای کار آموزی‌علمی و عملی رادیو تلویزیون تشکیل داوطلبان برای ثبت نام میتوانند همه روزه بدفتر کانون فرهنگی بهروز روبروی سینما سعدی خیابان باغ سپهسالار از ساعت ۴ تا ۹ بعدازظهر مراجعه فرمایند .
تلفن ۳۵۹۹۳ آ-۲۴۱۹۴

راهنمای پزشک

دکترهای متخصص دراعصاب

دکتر حکیمی
رزیدنت سابق بیمارستان آلبرت اینشتین نیویورك- دارای‌جدیدترین وسائل الکتریکی
نشانی ۰ دروازه دولت مقابل پمپ بنزین تلفن ۳۲۶۰۲ پذیرائی از۷ تا۷ بعد از ظهر

دکتر مسعود امینی
معالج بیماریهای داخلی- زنان و کودکان با بیست و دو سال سابقه طبابت -معالجه قطعی بیماریهای: روماتیسم- سیاتیك- چاقی مفرط درد اعصاب- فلج وسستی اعصاب بوسیله الکترو فیزیوتراپی باوسائل مدرن آلمانی آشعه ماوراء بنفش و مادون قرمز و ماساژهای طبی- شاهرضا- جنب سفارت هندوستان تلفن ۴۴۷۱۴

دفترخانه های درجه یک تهران

دفترخانه ۱۲۴ سلال رزیر خیابان سعدی روبروی ایران‌تور تلفن۴۲۱۶۵

دفترخانه اسناد رسمی ۱۳۹
رضا عاصم گرگان چهارراه مجیدیه
تلفن ۳۵۸۳۴

دفتر ازدواج ۲۲ و طلاق ۲۴ شمال شهناز خیابان امین‌الدوله ایستگاه گلجین تلفن ۳۰۲۲۶۹ جعفری ابهری
آ-۱۴۱۲۳

وکلای درجه یک دادگستری

مهدی افتخاری
«وکیل پایه یك دادگستری»
خیابان شاه-چهارراه فروردین-تلفن ۴۲۲۴

سید ابوالقاسم انوری‌پور
دفتر: یکشنبه وپنجشنبه شهر ری میدان مجسمه
سایر روزها: خیابان شاه چهارراه فروردین تلفن ۴۲۲۴

آژانسهای معاملاتی

بازرگانی مجد
شاه آباد اول ظهیرالاسلام تلفن ۳۲۵۲۳ بورس معاملات املاك‌واراضی

آرایش وزیبائی

سالن‌آرایش وزیبائی الباتلفن۴۶۷۸۵
تحت‌نظر مادام هوانسیان و متخصص ایتالیائی - شاهرضا جنب لوان لور

احتیاجات مازرگی

تعمیرات در منازل
تعمیرات رادیو گرام ضبط‌صوت وبخچال تحت نظر مهندس‌تحصیل کرده اروپا در منازل تلفن ۵۲۱۲۴

خیاطی

مدیر دوزندگی سلوك پس‌از یکسال تحصیل درالمان و گرفتن دیپلم عالی خیاطی بتهران مراجعت نموده است لاله‌زار سهران تلفن ۳۶ ۳۳

(آلبوم تمبر ایران)
بعلت مسافرت بفروش میرسد نشانی چهارصد دستگاه کاشی (۳۴۷) آ-۱۶۲۱۵

فروش اشیاء عتیقه

فقط ۵روز (از۱۶ مهرتا ۲۰ مهرماه) بعلت مسافرت تعدادی اشیاء عتیقه و بلورجات وچینیهای قدیمی وانواع تابلوهای بزرك وکوچك وابرنك و مینیاتور بفروش میرسد (قبلا وقت بگیرید).
نشانی خیابان سپه مقابل خورشید کوچه شعاع‌السلطنه دست چپ کوچه سوم کاشی ۱۰
آ-۲۴۲۷۴

دکترهای متخصص درامراض زنان

دکتر کیقباد کاوسی
متخصص بیماریهای زنان زایمان مخترع تکنیك پلاستیکی برای درمان نازائی ازامریکا نشانی شاهرضامقابل ایرانشهر پذیرائی عصرها

دکترهای متخصص درامراض سرطان

دکتر رحمنیان
استادکرسی سرطان دانشکده‌پزشکی نشانی آزمایشگاه دکتر رحمنیان‌خیابان پهلوی روبروی کافه شهرداری کوچه پشن تلفن ۶۵۹۹۶

دکترهای متخصص درالرژیك

دکترمحمود لسانی
متخصص بیماریهای الرژیك از پاریس .
(آسم - کهیر - گرفتگی بینی معالجه دساسی بیلزاسیون)خیابان جامی - اول خیابان پاریس پذیرائی ۳-تا ۸بعداز ظهر .

دکترهای متخصص درامراض ریه

دکتر تقی گوهری
ازاسلامبول ورم ریه‌پاریس
پذیرائی ۴ تا۷ بعد از ظهر
نشانی خیابان سعدی کوچه جنوبی بیمه تلفن ۳۷۲۰۶

دکترهای متخصص‌درمجاری ادرار وتناسلی

دکتر محمد رضا سدد
خیابان سعدی بالای بیمارستان‌امیر اعلم تلفن ۳۲۳۹۲ پذیرائی ۴ تا ۱ بعد از ظهر

دکتر دانشگر
امراض مقاربتی جلدی تناسلی مسنتی امراض‌زنانه ونازائی خیابان سپه مقابل بیمارستان

دکتر ا - پولوسا
متخصص بیماریهای مقاربتی مجاری ادرار و تناسلی پذیرائی صبح وعصر خیابان فردوسی شمالی مقابل‌خیابان کوشك کوچه صادق تلفن ۴۶۵۸۹

دکترهای متخصص درجهاز هاضمه

دکتر رفیعی
متخصص بیماریهای جهاز هاضمه از دانشگاه پاریس
معده -کبد- روده- پذیرائی ۴تا۸ بعد از ظهر خیابان جامی اول کوچه پاریس

دکتر محمد دادخواه
علاج چاقی و لاغری - ضعف قوا با برق ترك تریاك ومرفین درپنج روز اول لاله‌زار ازطرف میدان سپه تلفن ۳۸۱۷۰

پزشك مارتین مانوئلیان
مزمن وتازه امراض جلدی‌مخصوصا اگزما مزمن سعرض فش وضعف پاه کاملا در مدت قلیلی معالجه مینماید .
آدرس -چهار راه کنت خیابان منوچهری کاشی ۱۷۹

کافه رستورانها

همه شب از برنامه‌های کافه‌رستوران باستانی بهشت تهران اواربانوهوش و رقص عربی بانو سامیه‌وآکروبات‌بانو سیمرا و رقص های فرنگی سیمو سیتا و مادام کوبا و رقصهای شرقی وکردی و هندی بانو سوسن‌وجیناالولو استفاده فرموده میز را قبلا رزرو فرمائید .
نشانی خیابان قمبیران بهشت‌تهران تلفن ۳۴۹۷۰

آموزشگاهها

آموزشگاه عالی خیاطی (انستیتو فرهنك)عالیترین مرکز تعلیم خیاطی گلساری ماشین نویسی‌با امتیاز رسمی وزارت فرهنك.
حسن‌آباد مقابل آتش‌نشانی

بانوان دوشیزگان باذوق
اگر میخواهید کاملا از رموز خیاطی بااطلاع شوید در کلاسهای عالی‌خیاطی بانوان که تحت نظر بانو عفاری با ۱۵ سال سابقه اداره میشود نام‌نویسی نمائید .
نشانی چند قدم‌بالاتر از چهارراه لولاگر مقابل مسجد لولاگر تلفن ۹۸۰۴۹

اموزشگاه ربانی
آموزشگاه ماشین نویسی‌ربانی شاه آبادازهر جهت مورد اطمینان است. تلفن ۳۷۱۳۵

ماشین نویسی کشور
خیام مقابل پارك شهر با اسلوب ده انگشتی

رانندگی
میدانیداسلوب صحیح رانندگی‌و میکانیکی را در کجا بیاموزند فقط در هنرستان فنی پرستو گمرك شاهپور تلفن ۲۳۹۱۶

صاحب امتیاز و مدیر مسئول: عباس مسعودی
جای اداره خیابان خیام چاپخانه اطلاعات

دکترهای متخصص درامراض گوش وحلق‌و بینی

دکتر آزاد
متخصص گوش،گلو،بینی خیابان منوچهری کوچه ارباب جمشید پذیرائی از ۵تا۸ر۵ بعد ازظهر-صبح‌ها باتعیین وقت قبلی

پزشکان متخصص درجراحی‌پلاستیك

دکتر نوابی
متخصص جراحی پلاستیك وزیبائی ازپاریس پذیرائی ۵تا۷ر۵ بعداز ظهرچهارراه پهلوی شاهرضا تلفن ۴۶۱۸۲ - ۴۴۸۰۸

دکتر عزت‌اله حضرتی
جراح پلاستیك ازامریکا نشانی خیابان نادری مقابل نوبهار کوچه مسعودسعد تلفن ۶۸۷۰ پذیرائی ۴ونیم تا ۷ بعدازظهر

دکترهای متخصص در امراض دهان و دندان

دکتر آرام صفریان
خیابان یوسف آبادروبروی ت.ث.ث کوچه سیمی تلفن ۴۴۵۰

دکتر های متخصص درامراض پوست

دکتر محققی دانشیار دانشکده پزشکی پذیرائی از۴تا۸ بعدازظهر.
نشانی دروازه دولت روبروی پمپ بنزین تلفن ۳۳۰۰۹

دکتر فلك آسا
متخصص بیماریهای پوست -امراض مقاربتی -وختنه کودکان بوسیله دستگاههای جدید برقی پذیرائی‌صبح وعصر سه راه سیروس تلفن ۴۱۱۷۲

عروسی

پریشب‌جشن عروسی آقای منتسب هاشمی‌بادوشیزه آذرهاشمی برپابود وازطرف خانواده عروس و داماد پذیرائی گرمی ازمدعوین بعمل آمد.

تبریکات

جشن عروسی آقای منتسب‌هاشمی بادوشیزه آذر هاشمی را از صمیم قلب تبریك میگویم .
منوچهر مینو

فوتی

خداوند به بانو فاطمه وآقای اسدالله یوسفی پسری عنایت‌فرمود آقای وجیهه‌الله بهات وبانو کشور دارای پسری شدند .

گم شده

دونطعه بچك بکصدهزار ریال وبهشت هزارریال‌به‌سررسیدپنج دیماه متعهدشرکت‌جرمساری‌خسروی حواله کردملی رضائی تاریخ دهم مهر مفقود شده از درجه اعتبار ساقط است .
آ-۱۶۲۳۵ علی رضائی

تاکسی مدل واکسال ۵۰ سبزرنك شماره ۶۳۰۱ ط ۳۷ چندروز است بسرقت بردند از کسیکه اطلاعی از او داشته باشدلطفا به‌آدرس خیابان سپه نزدیك باغ‌شاه تعمیرگاه خرسندشماره تلفن ۴۷۹۰۹ اطلاع‌داده و مژدگانی دریافت دارد .
آ-۱۶۱۶۱

یکدسته چك بشماره ۲۶۴۰۴ بنام اینجانب ابراهیم‌عبدالخالق در تاریخ دوازدهم مهرماه ۳۷ مفقود شده .هر گونه معامله باچك مزبور از درجه اعتبار ساقط است .
آ-۱۶۲۱۳

ساخت انگلستان
آ-۲۴۱۹۲

زنی که درعمرش سوار اتومبیل نشده بود

هنگامیکه باتفاق دوستش بادرشکه‌چی درباره مضار اتومبیل صحبت میکرد بسختی مجروح شد

عصر دیروز در اثر تصادف یك درشکه بایك تاکسی چهار نفر مجروح شدند.

شرح واقعه بدینقرار است: بانو زهرا فرزند علی‌اکبر ۸۰ساله وبانو فاطمه شهینی ۷۵ ساله که از سالهای پیش‌بایکدیگر دوست‌بودند در میدان خراسان بهم رسیدند و چون مقصد هردو حوالی بی‌سیم نجف آباد بود تصمیم گرفتند با درشکه راه را طی کنند زیرا بانو زهرا هیچگاه درعمرش سوارا‌توبوس واتومبیل نشده بود لذا مشهدی محمود درشکه‌چی راکه ۶۵ سال از عمرش میگذشت صدا کرده سوار درشکه شماره ۱۲۲ اوشدند.

مذمت‌از اتومبیل

ضمن راه دو مسافر بادرشکه‌چی نیز سرگرم گفتگو شدند وصحبت آنها بیشتر پیرامون مضار سوار شدن اتومبیل دور میزد.

در این موقع مدارس تعطیل شد وبچه‌ها بداخل خیابان ریخته وهر کدام از طرفی بدرشکه مشهدی محمود آویزان شدند.

یکی از آنها که کوچکتر بود و دستش بدستگیره نمیرسید باکیف خود ضربه محکمی برشکم اسب درشکه زد بطوریکه‌اسب «سکندری» خورد وباتاکسی شماره ۹۱۷۱ برانندگی علی مظلوم که باسرعت از طرف مقابل می‌آمد تصادف کرد. در نتیجه هردووسیله‌نقلیه واژگون شدند.

دراین تصادف بانو زهرا وبانو فاطمه ومشهدی محمود درشکه‌چی وعلی شوفر تاکسی مجروح شدند واسب درشکه نیز تلف شد.

مجروحین به بیمارستان امدادی شیروخورشید سرخ منتقل وبستری شدند وپرونده امر توسط آقای ستوان شمس صولتی افسر نگهبان کلانتری ۲۱ تنظیم و بدادسرا ارسال شد.

بقراراطلاع‌حال سرنشینان‌درشکه ودرشکه‌چی در اثر کهولت وپیری مساعد نیست.

یك متهم بدو اتهام محکوم شد

دیروز شعبه ۶دادگاه جنحه بریاست آقای فاتح ودادیاری‌آقای نیکو تشکیل شد وباتهام جوانی بنام احمد رستمی فرزند غلام‌درودگر که چندی قبل بعلت‌سرقت درخیابان کیوان ودادن رشوه تحت تعقیب قرار گرفته بود رسیدگی بعمل آورد وسرانجام دادگاه وی رابشش ماه زندان از جهت سرقت وسه ماه زندان بعلت دادن رشوه محکوم کرد.

درآرزوی دیدن نوه‌ماند

چند روز بودکه‌گلی خانم فرزند خلیل برای ملاقات عروسش شفیقه‌که‌دربیمارستان کانون آسایش وضع حمل نموده وپسری بدنیا آورده‌بود بیقراری میکرد. ولی ساکنین خانه بعلت اینکه حال گلی‌خانم مساعد نبود وتازه از بستر بیماری برخاسته بود ازرفتن وی جلوگیری میکردند. تا اینکه عصر دیروز وی چادر سیاه خودرا سر کرده رو به پسر خود نموده گفت: بیش ازاین نمیتوانم نوه‌ام را نبینم واز عروسم عیادت نکنم. چند دقیقه بعدگلی خانم‌درمحوطه بیمارستان بود وبسرعت به طرف اطاق بیماران میرفت.

ولی هنوز پایش بداخل اطاق نرسیده بود که بزمین افتاد وپس از معاینه پزشکان بیمارستان معلوم شد فوت کرده است.

جنازه این زن برای معاینه وتعیین علت مرك باداره‌پزشکی قانونی فرستاده شد.

حوادث کوناکون

این مرد: باشمشیر سرباز محمدشاه قاجارگرك راکشت!

امروز انستیتو پاستور اطلاع داد که‌دونفر مجروح گرك‌هار گزیده ازخمین بتهران وارد شده وتحت معالجه قرار گرفته‌اند. بطوریکه قبلا باطلاع خوانندگان محترم‌رسید پنج‌روز قبل درقریه «ازنوجان»واقع درشش کیلومتری خمین ۶نفر در اثرحمله گرگی مجروح شده‌اندو ماجرای مجروح‌شدن‌آنها دردوشماره قبل چاپ شد.

شمشیر یادگاری

یکی‌از مجروحینی که‌امروز به تهران وارد شده علی‌نقی‌نام داردکه

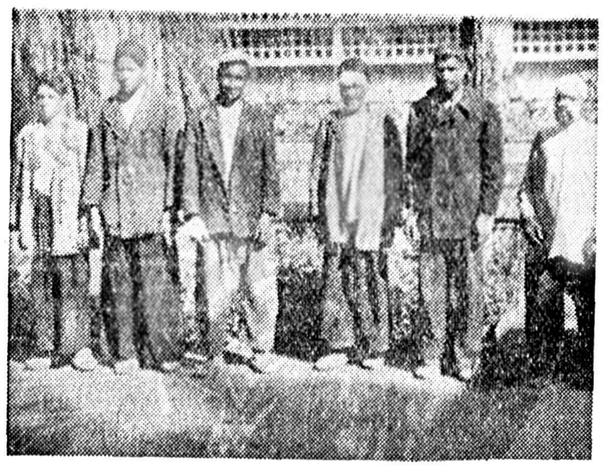

۶تن ازمجروحین گرك هارگزیده قریه ازنوجان درانستیتو پاستور

علینقی
باشمشیر پدربزرك گرك راکشت

گرك‌هار رابقتل رسانیده است.

علی‌نقی امروز ماجرای کشتن گرك هاررا برای‌خبرنگار ماچنین شرح داد:

ساعت چهاربعدازظهر روزسه‌شنبه هفته‌گذشته گرگی بحوالی قریه آمد ودرنی‌زارهای آنجا چهارنفر زارع‌را که‌هریك بفواصل مختلف ازهم‌قرار داشتند مجروح کرد و سپس بطرف قریه‌آمد وبعدازآنکه دونفر دیگر رازخمی کردبکوهستان گریخت.

این موضوع سبب وحشت اهالی شدو کدخدای ده‌اعلام کرد که امشب جوانان قریه‌باید خود رابرای کشتن گرك‌آماده کنند ودرکمین بنشینند. درقریه مااسلحه وجود ندارد وفقط من‌یك شمشیر بلنداز پدربزرگم که‌ازسربازان محمدشاه قاجار بودبیادگار داشتم. ناچار برای اولین‌بار ازشمشیر مزبور استفاده کردم ودرکمین گرك‌نشستم گرك‌هار ساعت یك‌بامداد بطرف کمینگاه من‌آمد وهمینکه بنزدیك من‌رسید باشمشیر مزبور ضربه‌ای برکمرش نواختم ولی درهمین لحظه گرك‌بمن حمله‌کرد بادندان شکم مرامجروح ساخت وباضربه دومی‌که برمغزش زدم گرك بزمین افتاد ومرد روزبعد بوسیله‌شهرداری خمین همراه باکله گرك‌هار ویك‌نفر مجروح دیگر بتهران آمدم.

دزد رادیو!

علی سارق رادیو

بعدازظهر دیروزهنگامیکه آقای ستمان عادلی افسر کلانتری نه از خیابان بوذرجمهری عبور میکرد ناگهان متوجه شد که‌جوانی‌باتفاق دونفر دیگر وارد مغازه الکتریکی‌ماه شد.

افسر مزبور که این‌جوان را میشناخت درگوشه‌ای ایستاده با دقت عملیات آنها را تحت نظر گرفت ومشاهده نمود هنگامیکه دو نفراز دوستان این‌جوان‌فروشنده راسرگرم کرده بودند وی‌باسرعت یك رادیوو چندعدد باطری را که در داخل مغازه قرار داشت برداشته وداخل کیفی پنهان کرد وبسرعت ازمغازه بیرون آمد. افسر مزبور دراین‌موقع خودرا باین‌جوان که‌علی فرزندمحمد نام داشت رسانده وی‌را دستگیر و بکلانتری ۹جلب کرد. درکلانتری رادیو وباطریها ازعلی اخذوبصاحبش مسترد گردید ومتهم همراه پرونده به آگاهی اعزام شد.

زنی در جستجوی شوهر گمشده

خدیجه میگوید: میترسم شوهرم زن دیگری گرفته باشد!

عصردیروز بانوی ۳۰ ساله‌ای‌بنام خدیجه فرزند قاسم ساکن خیابان هاشمی واقع در حوالی بخش ۱۸در حال گریه وشیون به کلانتری ۱۸ آهده وبافسر نگهبان کلانتری گفت:

۱۵ روز پیش شوهرم بنام احمد فتح‌خسروشاهی که‌درحدود۴۵ سال دارد بدون سابقه نزاع یا گفتگو از منزل خارج شده هنگام خروج‌بمن گفت: شام از بیرون کباب خواهم خرید غذا تهیه نکن. آن شب به انتظار وی نشستم ولی‌از شوهرم خبری نشد و من پس‌از آنکه‌شب به نیمه رسید باناراحتی زیاد گرسنه بخواب رفتم. روز بعد نیز همچنان بانتظار وی بودم و خیال میکردم برحسب اتفاق بمنزل یکی‌ازآشنایان یا بستگان خود رفته و مسلما ظهر مراجعت خواهد کرد ولی نه‌تنها آن روز ظهر بمنزل نیامد بلکه تاکنون که‌در حدود ۱۵ روز از غیبت‌ناگهانی وی میگذرد از وی خبری نشده‌ومن همچنان چشم براه هستم.

زن گرفته است؟

این زن سپس گفت: ناراحتی‌من از غیبت شوهرم از دو جهت‌است یکی آنکه خدا نکرده اتفاقی برای او افتاده باشد ودیگر آنکه بقصد زن گرفتن مرا ترك گفته وبمنزل زن دلخواه خود رفته باشد. پس‌از تحقیقات بیشتر و گرفتن نشانیهای شوهر گمشده افسر نگهبان‌باین زن وعده داد که برای پیدا کردن شوهرش اقدام کرده وی را از نتیجه تحقیق مطلع خواهدکرد.

کنفرانس ادیان مسیحی ـ یهود ـ اسلام افتتاح شد

دراین کنفرانس راجع بهمکاری پیروان ادیان مزبور مطالعه بعمل خواهد آمد

لندن ـ اکنون مجمعی‌درفلورانس تشکیل شده که‌درآن نمایندگان‌ممالك حوزه مدیترانه شرکت دارندومقصود ازتشکیل آن‌مجمع تحقیق راجع‌بوجوه مشترك ادیان مسیحی یهود واسلام وهمکاری بین پیروان این ادیان می باشد.

در تشریفاتی که هنگام افتتاح آن مجمع بعمل آمد ودرآن رئیس جمهوری ایتالیا حضور داشت. نخست وزیر ایتالیا گفت باوجود اینکه نمایندگان رسمی نیستند ولی تشکیل‌آن‌اهمیت بسزائی دارد. زیرا ۶۰نفرازنمایندگان اقوام مختلفی درحوزه مدیترانه زیست میکنند و وضع جغرافیائی ممالکشان جمع شده‌اند تاراجع بامور دینی و آنهارا بیکدیگر متحد میسازد گردهم همکاری بین‌خود مطالعه کنند.

برای اولین بار درتاریخ ذغال میسوزانند!

هونك‌کونك ـ رویتر ـ خبرگزاری چین‌کمونیست اطلاع دادکه مردم تبت‌برای اولین‌بار درتاریخ بجای فضولات حیوانی، ذغال سنك رابعنوان سوخت بکار بردند.

خبری‌که‌ازلهاسا‌پایتخت تبت‌رسیده‌حاکی است که اخیرا درنزدیك این شهر معدن ذغال سنگی کشف شده و حدس زده میشود که‌هرسال ۲۰ هزارتن زغال سنك جهت سوخت لازم برای مردم وموسسات تبت ازآن استخراج شود.

حق همسایگی

ناپل ـ یونایتدپرس ـ فرانسسکولاما یکی از کشاورزان حومه ناپل در ایتالیا که با همسایه خود بنام بانو ماریا ایووینو سابقه خصومت و کشمکش داشت پانزده‌راس گوسفند اورا بضرب گلوله ازپای درآورد و متواری شد.

لامادیروز هنگامیکه دو پسر بانو ایووینو مشغول چرانیدن گوسفندها بودند پشت بوته‌ای کمین کرد و شلیك راآغاز نمود.

پلیس اکنون در تعقیب اومست.

حوادث وانقلابات

یك عمل جراحی مهم دیگر انجام شد

پای سگی را ۲۴ ساعت مصنوعا زنده نگهداشتند

ورشو ـ خبرگزاری فرانسه ـ روزنامه تریبونا چاپ ورشو در شماره اخیر خود نوشته است که‌یکی از جراحان لهستان پای سگی راقطع کرده و بعد از ۲۴ ساعت که‌پای مزبور رابوسائل مخصوص زنده نگاهداشته دوباره‌آنرا سرجایش پیوند کرده‌است.

مهمترین موضوعی که دراین عمل جراحی صورت‌گرفته زنده و سالم نگهداشتن پائی است که‌از جایش کنده شده‌است.

جراح مزبوربرای اینکار مهم پای سك راپس قطع شدن بقلب و ریه مصنوعی متصل کرده ودرتمام مدت۲۴ ساعت ازآن خون عبور داده بطوریکه پای قطع شده مزبور عینا مانند وقتی که قطع شده‌بود دارای جریان خون بوده وبه‌آن غذای لازم‌ازراه خون میرسیده است.

پس‌از پیوند مجددپای قطع شده بجای اولیه‌اش درمدت کوتاهی سك‌توانسته است مانند عادی راه برود وبدود

سرویس جت‌لندن ـ نیویورك افتتاح شد

لندن ـ دو هواپیمای مسافری جت از نوع (کوت۴) متعلق بشرکت هواپیمائی ماوراء بحار انگلیس مشغول تکمیل پرواز خود از فراز اقیانوس اطلس در دو جهت‌مخالف میباشند.

بااین دو پرواز اولین سرویس مرتب هوائی بین امریکا و انگلستان آغاز میشود ویکی از این هواپیماها وارد فرودگاه لندن شد هواپیمای مزبورکه دیروز درحالیکه باد سختی میوزید از نیویورك پرواز کرد باسرعتی متجاوز از ۸۰۰ کیلومتر در ساعت حرکت می‌کند.

فرشته ژاندارمها

واتیکان ـ یونایتد پرس ـ ژاندارم های پاپ پی دوازدهم کاتولیکهای جهان که‌میکائیل را فرشته خود میدانند دیروز جشنی‌برای تعظیم‌و تجلیل ازاین فرشته برپا کردند. این جشن درکلیسای سان پلگرینو درواتیکان برپا گردید. ژاندارم هائی‌که کاخ کاستل کاندولفو محل اقامت تابستانی پاپ‌را نگهبانی میکنند نیزدرهمان محل این‌جشن‌را گرفتند.

طوفان خطرناك هلن به آمریکا رسید

هالیفاکس ـ یونایتد پرس ـ طوفان شدید منطقه اقیانوس کبیر که‌تلفات وخسارات زیاددر راین وارد آورد اکنون بمنطقه هالیفاکس در امریکا رسیده ودر اینجا نیز سبب قطع خطوط ارتباطی و ویرانی عمارات شده است. این طوفان که راپنهها نام «هلن» بر روی آن گذاشته‌اند توام با زندگی شدید میباشد.

احتمال میرود که طوفان مزبور در سواحل شرقی اقیانوس کبیر نیز خسارات جبران ناپذیری واردسازد.

شوروی سه کارخانه برق اتمی دیگر میسازد

لندن ـ آسوشیتدپرس ـ رادیو مسکو خبر داد که سه کارخانه برق اتمی دیگر در شوروی دردست‌تهیه میباشد کارخانه‌های مزبوردرجنوب مسکو، حومه لنین گراد ودر منطقه اورال احداث میشود و ظرفیت هر یك از آنها در حدود ۴۲۰ هزار کیلووات میباشد. بطوریکه‌مطلعین اظهار نظر کرده‌اند این کارخانه‌ها از لحاظ تامین برق مورد احتیاج شهرهای پر جمعیت شوروی حائز اهمیت فراوان خواهند بود وقرار است که‌در آینده کارخانه‌های با ظرفیت بیشتر ساخته شود. برای جلوگیری از خطرات تشعشع مواد رادیواکتیو موجود در کارخانه‌های برق اتمی نیز دقت زیاد بکارمیرود و مراکز حساس این کارخانه‌ها با طبقات ضخیم موادی که‌از عبور اشعه گاما جلوگیری میکنند پوشانده میشود.

کادیلاکهای بزرك ۵۹ طرد میشوند!

سنت لوئیس ـ یونایتدپرس ـ شرکت توفنگاههای اتومبیل امریکا اعلام کرد که چون اتومبیل‌های کادیلاك مدل ۱۵۹۵ خیلی بزرگتر از اتومبیل‌های معمولی هستند توفنگاه‌های شرکت مزبور از قبول این اتومبیلها معذور میباشند. شرکت فوق اینموضوع رابوسیله درج آگهی درروزنامه‌ها باطلاع‌عموم رسانده وخاطر نشان کرده که اگر سایر مدل‌های اتومبیل نیز بهمین بزرگی باشند جائی درتوفنگاهها برای آنهانخواهد بود.

مجمع عمومی شورای اتحادیه‌های علمی در فرهنگستان علوم آمریکا افتتاح شد

واشنگتن ـ یونایتدپرس ـ هشتمین مجمع عمومی شورای بین‌المللی اتحادیه‌های علمی در عمارت فرهنگستان علوم واشنگتن افتتاح شد. دراین مجمع نمایندگان اتحادیه‌های علمی کشورهای مختلف جهان شرکت دارند وراجع بمسائل گوناگون علمی بایکدیگر تبادل نظر میکنند بطوریکه یك‌منبع نزدیك باتحادیه مزبور خاطرنشان ساخته تشکیل‌این مجمع ازلحاظ پیشرفت‌های جدیدی که دررشته‌های مختلف علمی حاصل شده ومبادله آخرین کشفیات علمی بین دانشمندان کشورهای مختلف جهان اهمیت زیاد دارد.

ژاپن میکرسکپ به شوروی میفروشد

توکیو ـ آسوشیتدپرس ـ یکی از کارخانه های ژاپن اعلام کرد که برای فروش میکروسکپ های الکترونی قرار دادی با شوروی امضاء کرده است.

میکروسکپ های الکترونی ساخت ژاپن که اشیاء را یکصد هزار برابر بزرك میکنند هر کدام ۲۸هزار دلار ارزش دارند.

قبل از رفع بعضی از محدودیت های تجارتی کشور های آزاد با دول کمونیست صدور میکرسکپ الکترونی بکشورهای پشت پرده آهنین ممنوع بود واز چند ماه قبل که این محدودیتها قدری مرتفع شد ژاپن بفکر صدور میکرسکپ بشوروی افتاد.

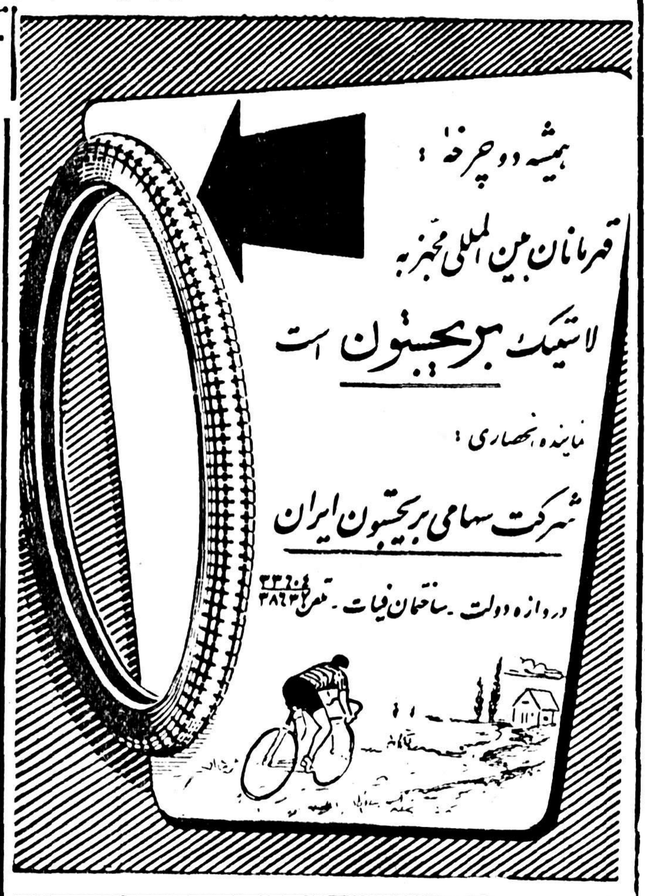

بخاری سازان توجه فرمایند

کاربوراتور بخاری وآب‌گرم‌کن ساده واتوماتیك

وارد شد ـ نماینده انحصاری شرکت تهرانشهر ـ محدود

خیابان سعدی تلفن ۳۴۳۵۳ ـ ۳۰۲۱۱۵

۱ـ۲ آ ـ ۲۴۰۷۴ آگهی مصور

باند گچی سلونا ساخت آلمان

باند گچی سلونای آلمانی بعرض ٦ تا ۹۰ سانت که چند روزی نایاب بودبمقدار کافی رسید مستدعی است برای احتیاجات خود به فارابی خیابان ناصر خسرو سرای روشن تلفن ۵۰۸۱۹ رجوع فرمایند.

۱ـ۳ آ ـ ۱٦۲۱۹

آگهی مناقصه شماره ۱۸ـ ۱۳۳۷

بنگاه برق‌تهران مقدار پانصد متر کابل ۵۰×۳ ششهزار ولتی تحویل انبار بنگاه برق‌واقع درمیدان ژاله راازطریق مناقصه خریداری مینماید داوطلبین شرکت درمناقصه میتوانند بامراجعه بدایره کارپردازی واخذبرك شرایط ومشخصات پیشنهادات خودرا تاآخر وقت اداری ۳۷٫۷٫۲٦ بصندوق هیئت محترم نظارت بیندازند.

آ ـ ۲٤۲۹۲ بنگاه برق تهران

بهترین تیغ تدریجاً
بهتر اصلاح میکند

بنابراین
مردانیکه بظاهر خود اهمیت
میدهند
همیشه تیغ ژیلت آبی
بکار میبرند
ده عدد ۲۷ ریال

واشخاص باتجربه ازآن باخودتراش ژیلت استفاده میکنند

آگهی مناقصه خرید ٦۵۰ متر کابل

صنایع مصالح ساختمانی سازمان برنامه مقدار یکصد وپنجاه‌متر کابل ۹۵+۱۸۵×۳ نوع مسلح (N.K.B.A) وپانصد متر کابل ۵۰/۲۵×۳ نوع مسلح N.K.B.A تحویل انبار کارخانه سیمان لوشان راازطریق مناقصه‌خریداری مینماید.

۱ـ شرکت کنندگان درمناقصه بایستی حداقل قیمت پیشنهادی راضمیمه برك‌رسید سپرده بصندوق بانك اعتبارات صنعتی حساب شماره ۵۵۸بمبلغ پنج درصد مبلغ کل پیشنهاد لاك‌ومهر شده تاساعت ۹صبح روزشنبه ۱۹ مهرماه ۳۷به دفتر صنایع مصالح ساختمانی واقع درکاخ سازمان برنامه تسلیم ورسید دریافت دارند.

۲ـپیشنهادات درساعت ۱۰صبح همان روز در کمیسیون مناقصه بازوقرائت‌خواهد شد حضور پیشنهاددهندگان در جلسه مناقصه آزاد است.

۳ـبه‌پیشنهادات مشروط‌یافاقد قبض سپرده ترتیب‌اثر داده نخواهد شد.

٤ـپس‌ازحصول نتیجه کمیسیون وتعیین برنده مناقصه سپرده نفرات اول ودوم تا انجام معامله نگهداری وسایر سپرده‌ها مسترد میگردد.

۵ـاین‌قسمت در رد یاقبول یك یاکلیه پیشنهادات مختار است و چنانچه برنده مناقصه از انجام معامله خودداری نماید سپرده او بنفع سازمان برنامه ضبط ومعامله بانفر دوم انجام خواهد گرفت.

٦ـپرداخت بهاء پس ازتحویل کالا به‌انبار کارخانه سیمان لوشان ودریافت قبض‌انبارانجام خواهدشد.

۱ـ۳ آ ـ ۲۳۸۱۲ مدیرصنایع‌مصالح‌ساختمانی

مناقصه دو دستگاه الکترو پمپ

اداره صنایع خشکبار وکنسرو سازمان برنامه دودستگاه الکتروپمپ آب بمشخصات زیر از طریق مناقصه خریداری مینماید.

۱ـیکدستگاه الکترو پمپ سه‌فاز ۳۸۰ ولت ۵۰سیکل کویله شده در روی شاسی فلزی با سوپاپ وکلید راه انداز بقدرت آبدهی ۷۰ متر مکعب درساعت در ارتفاع مانو متری ۱۰متر.

۲ـیکدستگاه الکترو پمپ سه فاز ۳۸۰ ولت ۵۰ سیکل کویله شده در روی شاسی فلزی با سوپاپ وکلید راه انداز بقدرت آبدهی ۵۰متر مکعب درساعت در ارتفاع مانو متری ٤۰متر

الف. شرکت کنندگان درمناقصه باید مبلغ بیست هزار ریال برای دو دستگاه الکترو پمپ بعنوان سپرده بصندوق اداره تحویل ورسید آنرا پیوست پیشنهاد خود نمایند ویا معادل مبلغ مذکور تضمین‌بانکی بنام اداره تسلیم نمایند.

ب. داوطلبان میتوانند حداقل بهای پیشنهادی را تا آخر روزاداری ۳۷٫۷٫۲٦ بدبیرخانه اداره واقع درخیابان رامسر تسلیم نمایند.

ج‌ـ کلیه پیشنهادات واصله در ساعت ۹ صبح یکشنبه روز ۳۷٫۷٫۲۷ در کمیسیون مناقصه که درمحل اداره تشکیل میشود باز وقرائت میگردد.

د. به پیشنهاداتیکه فاقد قبض سپرده باشد ترتیب اثر داده نخواهد شد واداره در رد ویاقبول یك ویا کلیه پیشنهادات مختار است.

ه. پس از خاتمه کمیسیون وتعیین برنده سپرده نفر اول و دوم نگهداری وبقیه سپرده ها مسترد میگردد ودر صورتیکه برنده مناقصه از انجام معامله خودداری نماید سپرده او بنفع سازمان برنامه ضبط خواهد شد.

اداره صنایع خشکبار و کنسرو سازمان برنامه

۱ـ۳ آ ـ ۲۳۸۳٦

از فردا صبح در
سینما پارك
دختر جادو
دوبله بزبان فارسی باشتراك
گیتی ـ تحیه کاریوکا
شادیه ـ شکوکو

دختر جادو یك فیلم کمدی سراسر رقص
وآواز دوبله بزبان فارسی دراستودیو
اطلس فیلم
آ ـ ۲٤۲٤۰

FIAT
تراکتورهای ٦۰ اسب چرخ لاستیکی فیات

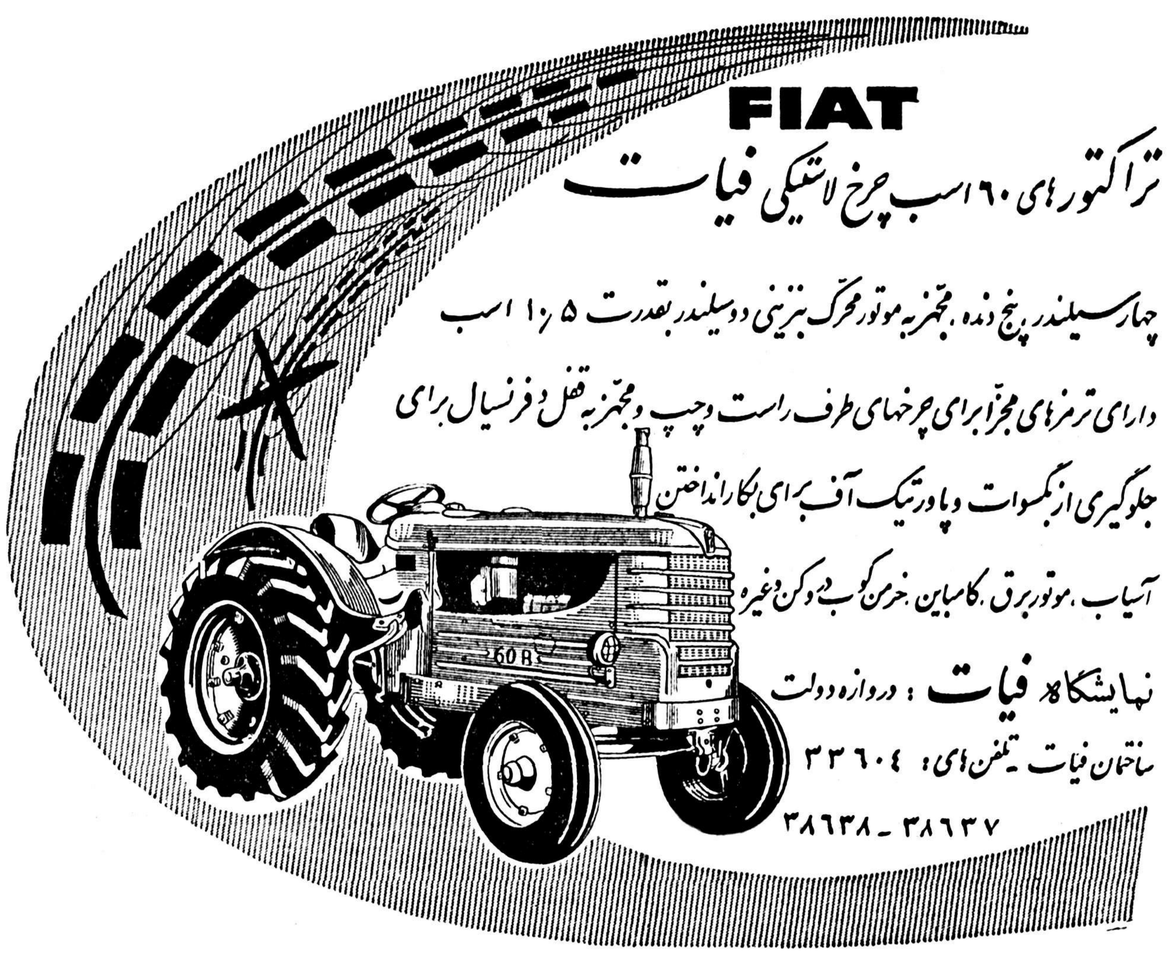

چهار سیلندر پنج دنده. مجهز به موتور محرک بنزینی دوسیلندر بقدرت ۱٫۵ اسب
دارای ترمزهای مجزا برای چرخهای طرف راست وچپ ومجهز به قفل دفرنسیال برای
جلوگیری ازبگسوات وپاورتیک آف برای بکارانداختن
آسیاب، موتوربرق، کامباین، خرمن کوب، دوکن وغیره
نمایشگاه فیات: دروازه دولت
ساختمان فیات ـ تلفن‌های: ۳۳٦۰٤
۳۸٦۳۷ ـ ۳۸٦۳۸

شرکت سائوتی
مهندسین مشاور سازمان برنامه
دفاتر خودرا به‌آدرس زیر انتقال داده است
خیابان ابوریحان ۷۷ (بیست متری اول)
چهارراه تیر تلفن ٤۳٦۹۹
آ ـ ۱٤۲٤۳

آ ـ ۲٤۲۵۰

آگهی مناقصه خرید یکدستگاه موتور دیزل ژنراتور حدود ۱۰۰ اسب

صنایع مصالح ساختمانی برنامه خرید یکدستگاه موتور دیزل ژنراتور حدود ۱۰۰اسب نوموجود درایران راباشرایط زیر ازطریق مناقصه خریداری مینماید.

۱ـموتور ژنراتور باید جریان ۵۰سیکل ۲۲۰ـ۳۸۰ ولت تولید نموده وقدرت وارتفاع حدود ۱۳۰۰ متراز سطح دریا ودرجه حرارت ماکزیمم ٤۰درجه سانتیگراد ۷۵کیلووات نیروی الکتریکی تولیدنماید.

۲ـموتو ژنراتور مزبور باید روی یك‌شاسی وبطور مستقیم متصل بهم باشند.

۳ـدور موتور بین ۳۷۵الی ٤۲۰دور دردقیقه

٤ـلوازم موبوطه به‌تابلو کابل اتصال ضمیمه موتور ژنراتورـ لوازم یدکی استاندارد مورد نیازیك‌سال بهره‌برداریـ منبع گازئیل روزانهـ وکابل‌اتصال تابلو وژنراتور وسایر متعلقات بطور تفکیك‌قیمت‌داده‌خواهد شد. تابلوی اتصال باید دارای چهاررشته خروجی باکلید چاقوئی و فیوز باشد.

۵ـمحل تحویل موتور مزبور باکلیه لوازم کارگاه سیمان درود خواهد بود.

٦ـهزینه نصبـ مدت‌تحویل ومدت نصب به‌تفکیك وبطور مشخص تعیین میگردد.

۷ـ بهای موتور مزبور پس ازیك‌هفته آزمایش رضایت بخش ودرمحل کارخانه دورود پرداخت خواهد شد.

۸ـپیشنهاددهندگان باید تاساعت ۹صبح روزیکشنبه ۲۷مهر ماه ۱۳۳۷ پیشنهاد خودرا بضمیمه برك رسید سپرده ومعادل ۵درصد بهای پیشنهادی بحساب شماره ۵۵۸بانك اعتبارات صنعتی یاضمانت‌نامه‌بانکی ازبانکهای مجاز رسمی لاك‌ومهر شده بدفتر قسمت صنایع مصالح ساختمانی واقع درکاخ‌سازمان برنامه تسلیم ورسید دریافت دارند.

۹ـپیشنهادات رسیده درساعت ۱۰صبح همانروز بازوقرائت خواهد شد.

۱۰حضور پیشنهاددهندگان درجلسه مناقصه آزاد وصنایع مصالح ساختمانی دررد یاقبول یك‌یاکلیه پیشنهادات مختاراست.

۱۱ـ چنانچه برنده مناقصه که‌توسط کمیسیون مربوطه تعیین خواهد شد ازانجام معامله خودداری نماید سپرده پنج درصد فوق‌الذکر ضبط خواهدشد.

صنایع مصالح ساختمانی

۱ـ۳ آ ـ ۲٤۱٤۰

آگهی شهرداری تهران

چون گوسفند هائی که بوسیله افراد ودوره‌گرد برای فروش به‌ساکنین شهر تهران عرضه میشود ممکن است مریض وخوردن گوشت آن موجبات تهدید بهداشت عمومی وبروز امراض گردد بدینوسیله به اطلاع‌عموم میرساند که‌ازاین تاریخ به‌بعد گوسفندانی را خریداری نمایند که‌بوسیله بهداری‌کشتارگاه قبلا معاینه وبگردن آن پلمبی با سیم وسرب وصل شده‌باشد وازخرید گوسفندان بدون پلمپ خودداری نمایند.

آ ـ ۲٤۱۸۸ شهرداری تهران

لوازم التحریریکه شهرت جهانی دارد

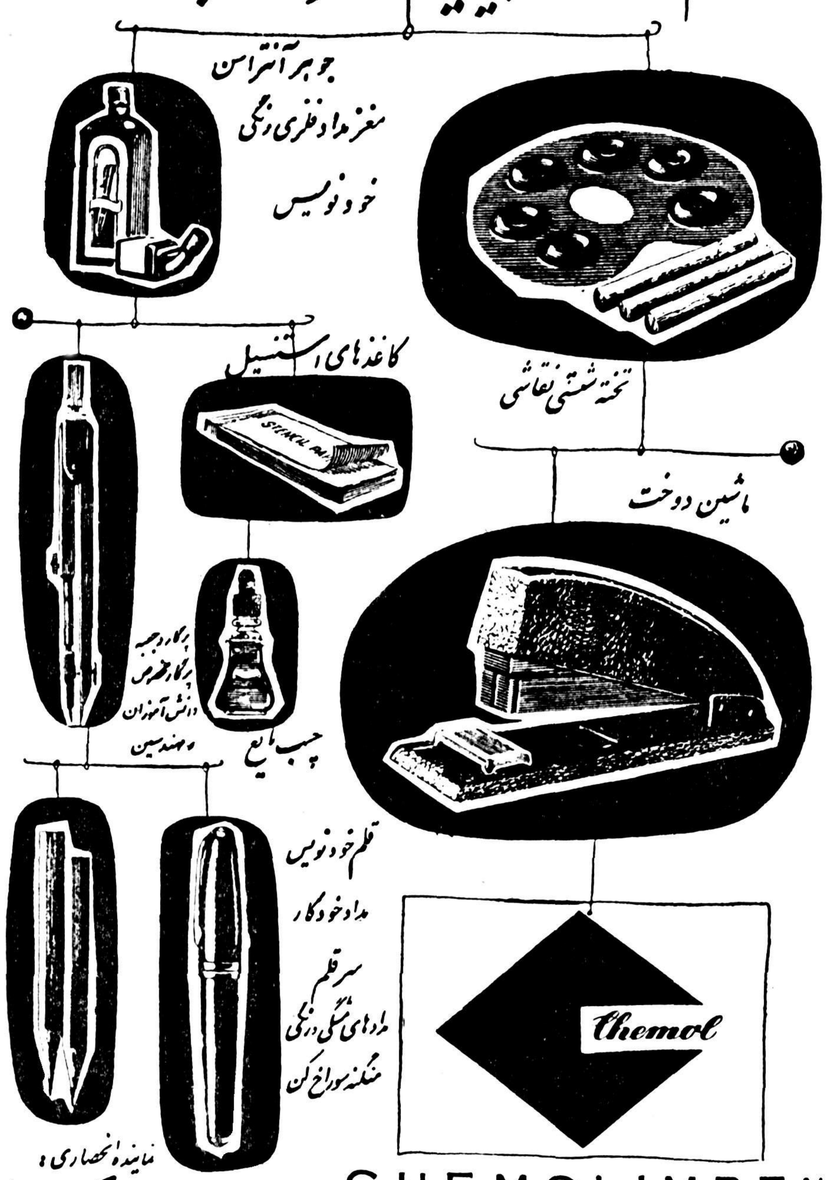

نماینده انحصاری:
تجارتخانه محمد کوره‌چیان
دالان امین الملك ـ تهران

CHEMOLIMPEX
Hungarian Trading Company for Chemical
Budapest 62. P. O. B. 248 Hungary

Toray®
منسوجات «ایگل وبل»
در دنیا بواسطه کثرت موارد استعمال بااستقبال بی نظیری روبرو شده است

خصوصیات عمده
- الوان گوناگون
- جلوه عالی
- ریزباف
- آب نمی‌رود
- چروك نمیشود
- محکم وقیمت مناسب

منسوجات رایون
انواع واقسام کریپها ـ تافته
زمزت ـ ساتن ودهها نوع
منسوجات نخی دیگر رایون

TOYO RAYON COMPANY LTD.
Mitsui Bldg., Osaka, Japan
Established: 1926 Cable: TOYORAYON OSAKA

روابط اجتماعی

میگویند و میخواهند

گاهی دربین نامه‌های مختلفی که‌برای مامیرسد مطالبی پیدا میشود که ما حیفمان می‌آید ازآنها استفاده نکنیم. این مطالب اگر چه درظاهرپیشنهاد یانظریه ای‌را طرح نمیکنند ، ولی درحقیقت بخودی خود انگیزه هزاران پیشنهاد وهزاران‌نظریه است‌مخصوصا این مطالب اگر مربوط بحوادثی‌باشد که در گذشته اتفاق افتاده وبمناسبات خاصی درذهنی انعکاس پذیرفته‌باشد، حتما بخواندن وگوش‌کردنش می‌ارزد، ماتصمیم داریم‌بخاطر تروتازه‌ساختن بیشتر این ستون ،آنچه بنظرمان جالب می‌آید وانگیزه طرح وپیشنهادی است ،دراینجا منعکس کنیم .

مسلما خوانندگان مااین روش را خواهند پسندید : زیرا دراینصورت ستون مابسط پیدا کرده وحاوی‌مطالبی خواهد شد که دامنه‌اش وسیع است‌و همین وسعت بهمه امکان میدهدکه خودشان نیز قلم بردارند و آنچه به نظرشان جالب می‌آید، بروی کاغذ بیاورند و بعنوان یك اثرخواندنی و یاپیشنهاد مفید ویا نظریه‌ای مورد پسند برای ما بفرستند .حال‌نمونه‌ای ازآنچه بدان اشاره کردیم :

خاطره ...

«... سال ۱۳۱۵ که بنده مامور خرید تریاك شده و ریاست یکی از کمیسیونهای نواحی بروجرد را عهده دار بودم، باسه نفر ازکارمندان خود، برای بازدید زراعت تریاك ... در حرکت بودیم، گرسنه و خسته بقلعه‌ای در منزل رمیتی وارد شده، به پیر زنی که صاحبخانه بود گفتم: ننه جان چون ما خیلی گرسنه هستیم، ممکن است با چند تا تخم مرغ و قدری نان و ماست ما را مهمان کنی و قیمت آنرا دریافت نمائی؟ چون ما مامور مالیه هستیم و باید خیلی زود برویم . خواهشمندم خیلی عجله کنی که وقت تنگ است. پیرزن بدون اینکه جوابی بدهد باسر اشاره کرد و بیرون رفت. ما برای اینکه محلی تمیز برای خوردن غذا پید کنیم و منزل مزبور بی‌اندازه کثیف بود به پشت بام آن خانه رفته ولی باکمال تعجب و حیرت دیدیم و شنیدیم که صاحبخانه ظرفی در دست گرفته و ... بزبان محلی بهمسایه میگوید ... باز امروزیك دسته مامور آمده، محض رضای خدا و برای سلامتی اطفالت هم که شده، هر چه داری در این ظرف بریز... همسایه هم یك عدد تخم مرغ، یك تیکه نان و یك عدد صد دیناری ... در ظرف پیر زن انداخت. پیرزن بسرعت بسراغ همسایه دیگر رفت و مشغول گدائی شد. چون دیگر طاقت تحمل برای ما باقی نماند و گرسنگی را بکلی فراموش کرده بودیم، باعجله خود را باسبهای خودمان رسانیده و از آنجا دور شدیم ..»

محمد تقی اعتضادی

آقای اکبر داوری ـشیراز

نظریات شما مورد قبول ماست وما هم عقیده داریم که رشد اطلاعات از نظر تکنیك کافی نیست وهمانطوری که خود شما متذکر شده‌اید اطلاعات پا بپای رشد فنی از نظر سطح مطالب هم ترقی میکند وباز هم بجلو خواهد رفت .اما ذکر یك‌نکته از نکاتی که برای شما روشن نیست لازم است وما در اینجا تنها شما را متوجه مشکلاتی میکنیم که خیلیها از آن بی‌خبرند .این مشکلات در هر حرفه‌ای وجود دارد.در حرفه پزشکی هم هست که آنرا شما بهتر از ما میدانید و باید هم‌اینطور باشد ، در اینصورت طبیعی‌است که ممکن است‌شما هم‌از مشکلات‌روزنامه نگاری‌بیخبر باشید. باری، خوشحالیم که شما راجع باطلاعات قضاوت عادلانه دارید وما از اظهار نظرهای مفید شما استفاده زیادی کردیم اگر بازهم‌مارا درجریان نظریات خودتان بگذارید بیشتر ممنون خواهیم شد .

آقای محمد فرداد ـاصفهان

«گولیور» قهرمان داستان خیالی سیاحتنامه‌ای باین نام است .نام نویسنده کتاب «سویفت» است و او باقلم خودگولیور را در دریا دچار توفان میکند و اورا سرگردان ساخته بجزیره کوتاه قدان وغول‌پیکران میبرد

آقای مجید گرجی پور-تهران

موضوعی که نوشته بودید :«پارسال دراطلاعات‌چاپ‌شده‌است»، بصورت‌آگهی بود یاخبر؟خواهش‌میکنیم‌جوابرا‌باذکر شماره روزنامه‌ایکه آن مطلب در آن چاپ شده بود، برای ما بنویسید . بااینهمه‌نامه شما برای‌اقدام بقسمت «فرهنگی وورزشی » داده شد .

خانم آفاق جدی ـتهران

آقای خامه‌ای نویسنده« بانوی‌ارس» ازاظهارلطف‌شما متشکرند . تصمیم همین است که پس از پایان ،این داستان بصورت کتابی منتشرشود.

آقای محمد حیدری ـاراك

اگرمیخواهید بنام «حق‌شناسی»مطلبی را در روزنامه چاپ کنید حتما میباید آنرا بصورت آگهی برای روزنامه بفرستید دراین مورد شما میتوانیدبا نماینده مادراراك تماس بگیرید .

آقای حسن مالك ـتهران

اهرام در اصل بمنظورآرامگاه ساخته شده و ابوالهول برای نگهبانی درب ورودی معابد بوده است .

ابوالهول مصری بمنظور نگهبان دره نیل است که مصریان قدیم آنرا ستایش میکرده‌اند .تاریخ ساختمان ابوالهول معروف به «جیزه» به‌تقریب تاچهار هزار سال تخمین زده‌اند .

آقای احمد سنجر ـتهران

خواهش میکنیم باطلاع آقای منصور سنجر و دوشیزه شهناز سنجر هم برسانید که برای بازدید موسسه اطلاعات پیشتر ماوقت تعیین میکنیم ، بعدباید تشریف آورد هروقت نشانی خودتان را برای ما فرستادید کارت «بازدید از موسسه اطلاعات» برایتان ارسال خواهد شد .

آقای محمد رضائی ـتهران

عین پیشنهاد شما را خوانندهٔ دیگری پیشتر برای‌مافرستاده‌بودو مادر ستون «میگویندو میخواهند» آنراچاپ کردیم .عنوان آن پیشنهاد « سیصد متر زمین » بود معذرت میخواهیم .

میگویند

آب‌جهت جنوب غرب

آقای خلیقی از طرف اهالی جنوب غرب تهران انتهای خیابان سی‌متری و خیابان جمال‌الحق وراه آهن مینویسد دهسال است خرابی لوله کشی را درکوی و برزن خود ازاول دیده ولی متاسفانه از نعمت اب تصفیه شده محروم مانده‌ایم بااینکه مدت هشت ماه است حق‌انشعاب منازل خودرا پرداخت نموده باز هم اهالی ازفاضل آب خیابانهای بالا استفاده‌مینمایند وسازمان آب‌آگهی بخشهای دیگری را منتشر مینماید آیا سزاوار است اهالی جنوب شهر از همه چیز محروم‌باشند خوب است اعلام نمایند انشعاب آنها چه‌موقع داده میشود .

عدم محل بودجه استخدام

بیست‌و پنجنفر از فارغ‌التحصیلان دانشسرای عشایری فارس مینویسند برای آموزگاری عشایر و توسعه فرهنك درنقاط عقب افتاده کشور دوره تحصیلی خود را دردانشسرا خاتمه داده بامعدل کافی‌قبول شده‌ایم ولی اداره فرهنك ۲۵ نفراز شصت نفرعده کل محصلین رابعنوان عدم محل بودجه استخدام ننموده پس‌از تحمل این همه زحمت و مخارج مایوس ساخته است درصورتیکه برای سال دوم بازهم شصت نفر می پذیرد چنانچه برای سال اول بودجه نیست شصت نفر دیگر راسرگردان نمودن چه نتیجه‌ای خواهد داشت چنانچه وضع‌استخدامی‌ماروشن‌نشود دیگر روی رفتن بمحل خود را نداریم .

تقویم اطلاعات

سه شنبه پانزدهم مهر ۱۳۳۷
«بیست و سوم ربیع‌الاول ۱۳۷۸
«هفتم اکتبر ۱۹۵۸
اذان صبح :ساعت ٤و۳۰ دقیقه
طلوع آفتاب :ساعت ٦و۱ دقیقه
غروب آفتاب :ساعت ۱۷و ۳٦دقیقه

کشیك‌امشب پزشکان

آقایان دکتر علینقی الویری ـخیابان امیریه ایستگاه گنجه کوچه مافی و دکتر مظاهری ـخیابان سی متری مقابل اداره رادیو و دکتر هوشنك بیضائی‌ـقلهك خیابان دولت ایستگاه قنات کوچه سلطانی .

برنامه رادیو دهلی

برنامه فردا صبح روی امواج کوتاه ۱۹ و۱٦ متر برابر با ۱۵ و ۱۷ مکاسیکل در ثانیه

ساعت ۱۵ـ۷ یك صفحه درخواستی و اخبار برنامه شب روی امواج کوتاه ۲۵و۱۹ متر برابر با ۱۱و ۱۵مکاسیکل در ثانیه ..

۴۷ـ۱۹ اخبار ـبرنامه صفحات در خواستی ـگفتار کوتاه ـدنباله برنامه صفحات در خواستی ۳۰ـ ۲۰ دو هفته گذشته در هند ـ

تلفن های اطلاعات

شماره‌های دستگاه‌مرکزی
۵۱۱۰٦ تا ۵۱۱۰۹
۵۰۰۱٤ تا ۵۰۰۱۸
اختصاصی شعبه آگهیها
۵۱۱۰۳ ـ ۵۲٦۳۳
سازمان شهرستانها
۵۱۰٦۷
اطلاعات هفتگی
۵۱۸۷۸
اطلاعات بانوان ۵۰۳۱۳

آنچه هست، دنیا شماست

امشب بکدام سینما میروید ؟

سینما ایران (زمستانی)

شارل دوم وراهزن (سینماسکوپ ـ رنگی‌ـ بزبان فارسی) با شرکت‌داوید نیون‌ـ آن‌بلایت. شروع: ۱۰ صبح ۲ـ٤ـ٦و۸ بعداز ظهر .

سینما ایران (تابستانی)

چشم براه ـ شروع ٦و۸ بعدازظهر تلفن ۳٦۳۵٤

سینما اسکار (حشمت‌الدوله)

غول. باشرکت راك هودسن ـ جمس‌دین ـ الیزابت تایلور ـشروع ۱۰ صبح ـ۲ـ ½ ۵ و ۸ر۵ بعدازظهر تلفن ٤۵۷۹۷

سینما ایفل

آناستازیا (سینماسکوپ ـ رنگی)ـ باشرکت یول براینر ـ اینگریدبرگمن شروع : ۹ر۵ صبح ـ۲ـ٤ـ٦ و ۸ بعد از ظهر .

سینما پلازا

حمله آتیلا (علامت کلر) ـشروع: شروع ۱۰ صبح ـ۲ر۵ـ٤ر۵ـ٦ر۵ و۸ر۵ بعدازظهر تلفن ٤٤۲۵۵

تابستانی سینما تهران

رازیا ـبا شرکت ژان گابن ـشروع ۹و۷ بعد از ظهر

سینما تخت‌جمشید

لیسبون (رنگی‌ـ نیچراماسکوپ) ـ باشرکت‌ـ ری‌میلاند‌ـ مورین اهارا ـ شروع ۳ـ۵ـ۷ بعدازظهر تلفن ٤۳۵۵۰

سینما حافظ

بچه وکشتی جنگی ـباشرکت جان میلز ـمارتین گارت شروع: ۵ر۱۰ صبح دووسه ربع ـچهار و سه‌ربع‌ـ شش‌وسه‌ربع‌ـ۸وسه‌ربع تلفن ۳٤۰۷٤

سینما دنیا

شارل دوم وراهزن (سینماسکوپ ـ رنگی‌ـ بزبان فارسی) با شرکت‌داوید نیون‌ـ آن‌بلایت . شروع: ۱۰ صبح ۲ـ٤ـ٦و۸ بعداز ظهر تلفن ۳۳۸۱۲

سینما دیانا (زمستانی ـتابستانی)

آقای اسکناس ـباشرکت تفکری ـ شروع درزمستانی ۵ر۱۰صبح‌ـ۲ر۵ـ ۴ر۵ـ٦ر۵و۸ر۵ درتابستانی ۷و۹ بعدازظهر تلفن ٤۲۰۱۰

سینما سعدی

لیسبون (رنگی‌ـ نیچراماسکوپ) با شرکت ری‌میلاند‌ـ مورین اهارا ـشروع ۱۰ر۵ صبح ـ۲ر۵ـ ٤ر۵ـ٦ر۵ و ۸ر۵ بعداز ظهر تلفن ۳٦٤٦۸

تابستانی کریستال‌ـ زمستانی‌سهیلا

دختر آتشین (محصول فرانسه)ـ شروع درکریستال ٦و۸ بعداز ظهر در سهیلا ۵ر۱۰ صبح‌ـ دو وسه ربع‌ـ چهار وسه ربع‌ـ شش‌وسه‌ربع و هشت و سه‌ربع .

سینما کریستال زمستانی

آناستازیا (سینماسکوپ ـ رنگی) ـ باشرکت یول‌براینر‌ـ اینگریدبرگمن شروع : ۵ر۱۰ صبح ـ۳ ـ۵ ـ ۷ و۹ بعداز ظهر تلفن ۳۷٦۷۵

سینما کارون

رقاصه مکزیکی (دوبله‌بفارسی) با شرکت‌نیسنون سویلاشروع۴ر۵ـ ٦ر۵ و۸ر۵ بعدازظهر

سینما متروپل

آقای اسکناس (فیلم فارسی) با شرکت تفکری . شروع : ۲ر۵ـ٤ر۵ـ ٦ر۵ و ۸ر۵ بعد از ظهر تلفن ۳۹٤۱۰

سینما همای

بچه‌وکشتی جنگی ـباشرکت‌جان‌میلز مارتین گارت شروع:۱۰ر۵صبح‌ـ۲ر۵ ٤ر۵ـ٦ر۵و۸ر۵ بعد از ظهر تلفن ٤۲۱٦۹

سینما نیاگارا

کلبه کوچك . باشرکت اواگاردنر‌ـ استوارت گرینجر
شروع ۱۰ر۵صبح ـ ۲ـ ٤و ٦ و۸ بعد از ظهر در تابستانی ۷ـ۹ ـ تلفن ٦۵۳۰۷

سینما رکس

کلبه کوچك . با شرکت:اواگاردنر استوارت گرینجر
شروع ۱۰ صبح ـ۲ر۵ ـ ٤ر۵ . ٦ر۵ و ۸ر۵ بعد از ظهر تلفن۴۱٦۹

سینما رادیو سیتی

گوهر فروشان‌مهتاب ـشروع:۵ر۱۰ صبح ـ۳ـ ۵ـ ۷و۹ بعد از ظهر تلفن ٤۳۳۲۰

سینما مولن روژ

داود بتسابه‌ـباشرکت ـگری‌گوری، سوزان هیوارد ـشروع ـ۲ر۵ـ۱۰ صبح ۳ـ۵ ـ۷ـ و ۹ بعد از ظهر ـ تلفن ۳۷٦۷۵

سینما سیلوانا

لیلی ومجنون (دوبله بفارسی) شروع ۲ر۵ ـ٤ر۵ ـ٦ر۵و ۸ر۵ بعد ظهر تلفن ۳۳۷۷۷

سینما تاج

کازبا‌ـ باشرکت مارتاتورن ـ ایو دوکارلو. شروع ٤ر۵ ـ٦ر۵ و۸ر۵ بعداز ظهر .

سینما فری

ولگرد ها ـشروع ٤ر۵ ـ٦ر۵ و۸ر۵ بعد از ظهر تلفن ۲۷۸۹۳

سینما فردوسی

فاتح‌ـ با شرکت جون واین .سوزا هیوارد ـپدروآرمنداریز ـشروع ۲ر۵ ـ٤ر۵ ـ٦ر۵و ۸ر۵ بعد ازظهر تلفن ۳۵۷۸٤

سینما مشعل

رؤیای شیرین (دوبله بفارسی) با شرکت جینالولو بریجیدا شروع ۲ر۵ ـ٤ر۵ـ٦ر۵و ۸ر۵ بعد از ظهر تلفن ۳۳۸۲٦

سینما مراد

فاتح ـشروع ۲ر۵ـ ٤ر۵ ـ٦ر۵ ۸ر۵ بعد از ظهر ـتلفن ۳۷۳۷۹

تابستانی سینما آسیا‌ـ نارمك

رقص شیوا ـشروع : شش و ربع‌ونه وربع
جامعه باربد

خانم کاملیا ـ با شرکت : شهلا جعفری میزآنسن از جعفری ـشروع ۸ر۵ بعد از ظهر . تلفن

تاتر پارس

کمپانی جارو ـ کنسرت بانومهوش تلفن ۳۸۸۱۱

آقای اسکناس
باشرکت
تفکری
درسینمای
دیانا (تابستانی وزمستانی)
سینمای متروپل
سینمای ونوس
آ ـ ۲٤۲٤٦ ۱ـ۵

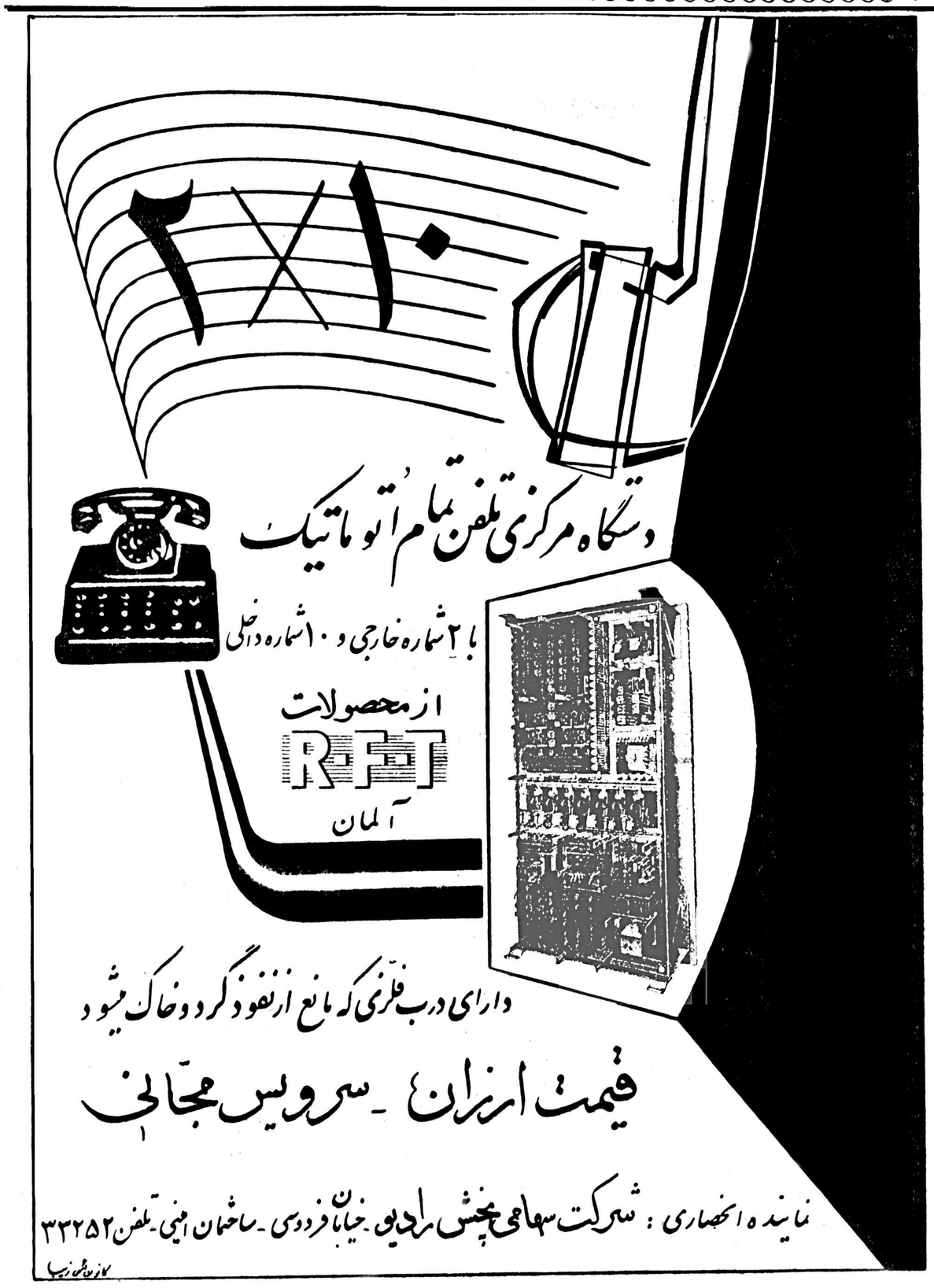

آگهی مؤسسه علوم اداری

داوطلبان تحصیل دررشته فوق لیسانس مؤسسه علوم اداری‌که درامتحان مسابقه ورودی پذیرفته شده واسامی آنها ذیلا ذکرمیشود لازم است جهت تکمیل مدارك وثبت نام وآگهی ازبرنامه تحصیلی بادرنظر گرفتن اینکه حضور درکلاس برای عموم دانشجویان اجباری است. ازتاریخ سه‌شنبه ۱٤ شهریور لغایت پنجشنبه ۱۷ مهر ماه همه روزه ازساعت ۸ تا۱۳ بدفتر امور دانشجویان مراجعه نمایند. نام دانشجویانی‌که تاآخر وقت اداری روز ۱۷ مهر نسبت به‌ثبت نام خود اقدام ننمایند ازلیست مربوطه حذف شده وبجای آنها ازلیست احتیاط به‌ترتیب تقدم نام‌نویسی خواهد شد

هوشنك ایرانی‌ـ احمد ابریشمی‌ـ محسن اثنی‌عشر‌ـ رستم اردشیرپور‌ـ علی افشارپور‌ـ فرامرز برزوئی‌ـ ناصر بقائی راوری‌ـ راشد بهار‌ـ محمدعلی پزشپور‌ـ جعفر پورسجادی‌ـ امیرحسین پورمینا‌ـ رضا تقوی‌ـ محمد تهرانی‌ـ منوچهر خسروانی‌ـ میرعباس رحمتی ـ سعدالدین رشدیه‌ـ حسین زمردیان‌ـ محمد زندی‌ـ فاطمه سادات رسولی‌ـ سعید ساعی‌ـ فریدون سالکی‌ـ سیدعلی سجادیان‌ـ عباس سخاوت‌ـ مجید سرتیپی‌ـ خسرو سلیمی‌ـ حسین شایگان‌ـ هادی شریفی‌ـ محمدهادی شهرستانی‌ـ رضا صدوقی‌ـ ضیاءالدین ضیائی‌ـ نرگس طالقانی‌ـ محمد ناصر عدل‌ـ مرتضی عشقی‌ـ میرجواد عطاری ابراهیم زاد‌ـ سیدباقر عطیعه‌ـ محمود عظیمی‌ـ سیدمحمد غروی‌ـ علی فاطمی‌ـ محمدحسن فیروزمند‌ـ جلیل‌اله قراگوزلو‌ـ محسن قندی‌ـ منوچهر کریم‌خان زند‌ـ تیمور کودك‌ـ علاءالدین گلستانی‌ـ احمد محمودیه‌ـ عبدالکریم مظفری گمش‌تپه‌ـ اشرف مظهری‌ـ خسرو معظمی گودرزی‌ـ محمود معینی‌عراقی‌ـ حسین‌مقدم‌پور‌ـحسن‌ملك‌جام‌ـ علی‌میرفندرسکی‌ـ محمدرضا نورصالحی‌ـ پرویزوقار‌ـ حاجی‌هاشمیان‌ـ علی‌الله‌همدانی‌ـ سیاوش‌هوشیدر‌ـ عطاءاله فائض‌ـ مسیح ایزدپناه جهرمی‌ـ شمس‌الدین قوامیان‌ـ عباسعلی خسروی‌ـ محمدعلی امانی‌ـ منوچهر ملکی‌ـ عباس دانشخواه‌ـ قدرت‌اله اخباری‌ـ خسرو مفتخر‌ـ محمدباقر خطیبی‌ـ محمد حقوقی اردبیلی‌ـ یوسف دانش خوشبو‌ـ حسن صدیق‌ـ امیرتیمور سلطانی‌کرونی‌ـ حسین دادگر‌ـ هوشنك پژوه افسر‌ـ بیوك دهقانی بارنجی‌ـ محمود کرباسی‌ـ شاهرخ باور‌ـ نادر گنجی‌ـ ابوالقاسم مینائی‌ـ قدرت‌اله کمالوند‌ـ غلامعلی مهابادی‌ـ داود دادفرین‌ـ فضل‌اله طهمورثی‌ـ علیرضا وکیلی‌ـ حسن اصدی لازی‌ـ سیدابوالحسن ولائی‌ـ یداله خوشیاران‌ـ علی فاضلی‌نسب‌ـ هوشنك خدائی‌ـ حسن فرجادی‌ـ فیروز رشدیه .

آ ـ ۲۳۸۵۲ ۱ـ۲

شماره های جدید تلفن شرکت سهامی آفتاب شرق وشرکت سهامی دیزل مان بدینوسیله باطلاع مراجعین‌محترم میرسد:

۳۰۵۰۰۱
۳۰۵۰۰۲
۳۰۵۰۰۳
۳۰۵۰۰٤
۳۰۵۰۰۵

آ ـ ۱٦۲۰۹

اتومبیل آینده اتومبیل کوچك خواهد بود

کارخانه‌های اتومبیل‌سازی کوشش خودرا مصروف اتومبیلهای کوچك کرده‌اند

درنتیجه استقبالی که درتمام‌کشور های جهان درخرید اتومبیلهای‌کوچك شده کارخانه های اتومبیل سازی کوشش خودرا متوجه ساختن این اتومبیلها کردند و بدین‌جهت باید گفت که اتومبیل آینده «اتومبیل کوچك» خواهد بود .

یکی‌از مهندسین وطراحان مدل‌های اتومبیلهای آمریکا اظهار داشت‌که تجربیات سالهای متمادی نشان داد موضوعی که دروسائط نقلیه قابل اهمیت است، قدرت‌وسرعت باعث‌بوجود آمدن انقلاب درصنعت اتومبیل‌سازی امریکا شد واتومبیلهای بزرك جای خودرا باتومبیلهای کوچك‌دادند .

اگر درست دقت نمائیم خواهیم دید که یکی ازعلل ازدحام خیابانها حرکت‌وسائط‌نقلیه مختلف ومخصوصا اتومبیلهای بزرك‌است . درصورتی که اگر این اتومبیل‌ها جای‌خود را باتومبیلهای کوچك بدهند ازشدت ازدحام کاسته میگردد.

امتیاز دیگری که اتومبیلهای‌کوچك براتومبیلهای بزرك دارند این است که حوادث وتلفات آن‌کمتر است و بیست درصد ازحوادث ازاین‌اتومبیل های‌ناشی‌میگردد یکی‌دیگرازمحسنات‌اتومبیل های کوچك کمبود مصرف سوخت آن‌است ومقدار بنزینی که‌برای‌طی مسافت معینی مصرف میشود در حدود یك سوم مصرف یك اتومبیل‌بزرك می باشد با مختصر شرحی که داده شد معلوم میگردد که چرا در بعضی از شهرهای مهم‌جهان یکنوع‌اتومبیل‌کوچك رواج یافته ومردم برای خرید آن سرودست‌میشکنند‌مثلا درشهرپاریس اتومبیل«رنو»ودررم‌اتومبیل«فیات» ودر لندن «بب‌فورد» ودر برلن‌اتومبیل «فولکس‌واگن » خیابانها را پرکرده است .

طراحان ومهندسین اتومبیل برای اتومبیل های کوچك آینده طرحهائی تهیه کرده‌اند که چند نمونه از آن دراینجا بنظرخوانندگان میرسد .

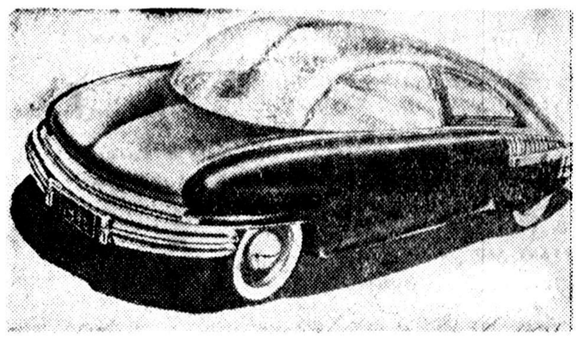

یك مدل ازاتومبیلهای کوچك‌که سقف آن ازشیشه نشکن ساخته شده است

یك مدل دیگرکه تقریبا شبیه هواپیمای بی‌بال میباشد

قهقهه اتمی

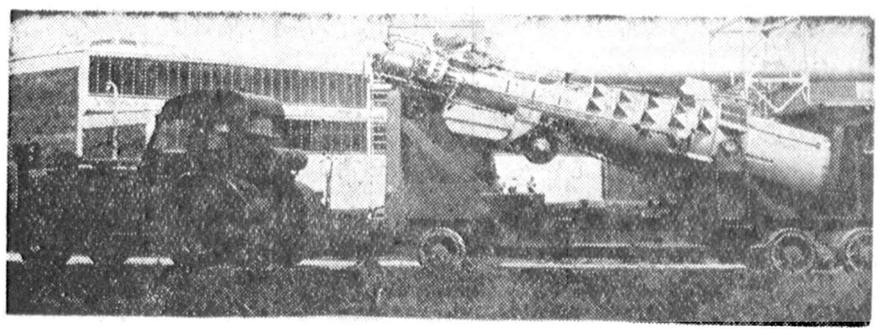

این مخروط غول‌پیکر نه‌یك موشك هدایت شونده است ونه‌یك بمب. این اسبابی است بنام فلاسك یاقهقهه بوزن ۳۳ تن‌که مخصوص حمل مواد رادیو آکتیواست. وازیك ایستگاه اتمی انگلستان بادستگاه دیگر منتقل میشود وتراکتوری مخصوص بخود دارد.

در یکدقیقه ۹۰۰ هزار عکس برداشته شد

۵۰ میلیون عکاس آماتور درسراسر دنیا بفعالیت مشغولند ـ دواختراع جدیددرعکاسی

تابستان امسال پر کار ترین فصل تاریخ عکاسان آماتور در سراسر دنیا بوده است .مرتبا شستیهای دوربین ها در سراسر جهان صدا میکرد و عکسهای جالب برمیداشت .

ازاستادیوم یانکی درامریکا تا قعر اوقیانوس آرام میدان کار و فعالیت عکاسان آماتور بود .

عکاسان بیشمار دور بینهای خو رامتوجه خرسهای عظیم ،کودکان بازیگوش وورزشکاران مینمودند یا ازمناظر عکس برمیداشتند .

ولی در تابستان امسال برخلاف همیشه هدف دوربینها بیشتر انسان وحیوان وحالات آنها بود وکمتربه مناظر توجه میشد .

۹۰۰ هزار عکس

تنها درامریکا نهصد هزار عکس بوسیله ششهزار و هفتصد دوربین دریك دقیقه برداشته شد .

درسال ۱۹۵۸ درامریکابه‌تنهائی‌دو هزارودویست‌میلیون عکس برداشتند درنتیجه کار کارخانه‌های ساختن فیلم ودوربین ووسایل عکاسی روز بروز بیشتر شده است .

مجموع فروش سال ۱۹۵۸ کارخانه های امریکا دررشته عکاسی یکهزار وهشتصد میلیون دولار تخمین زده میشود .

درسال گذشته پنجاه میلیون دوربین عکاسی مختلف که قادر به برداشتن میکروفیلم تا فیلم‌های بزرك بوده و بعضی بطور مسلسل فیلم برمیداشتند درحال فعالیت بوده‌اند

دواختراع مهم در صنعت عکاسی درسال جاری بوقوع پیوست که در خور اهمیت بسیار است. یکی نصب تلسکوپ برسر دوربین عکاسی است که باکمك آن میتوان از مسافات بسیار دور عکس گرفت .

این اختراع در آلمان بعمل آمده وبرای اولین بار درنمایشگاه کلنی نمایش داده شد .

اختراع دوم که آن نیز محصول آلمان است ودرنمایشگاه کلنی دیده شد. نصب سه‌عدسی‌گردان دربرابر دوربین میباشدکه انسان بکمك آن می تواند در یك ثانیه قطر عدسی دوربین و درنتیجه درشتی وریزی تصاویر رابه سه اندازه مختلف‌تغییر دهد .

آلمانها چنانکه ملاحظه میشود مثل همیشه برتری خود رادرعکاسی ومسائل مربوط بآن حفظ کرده‌اند

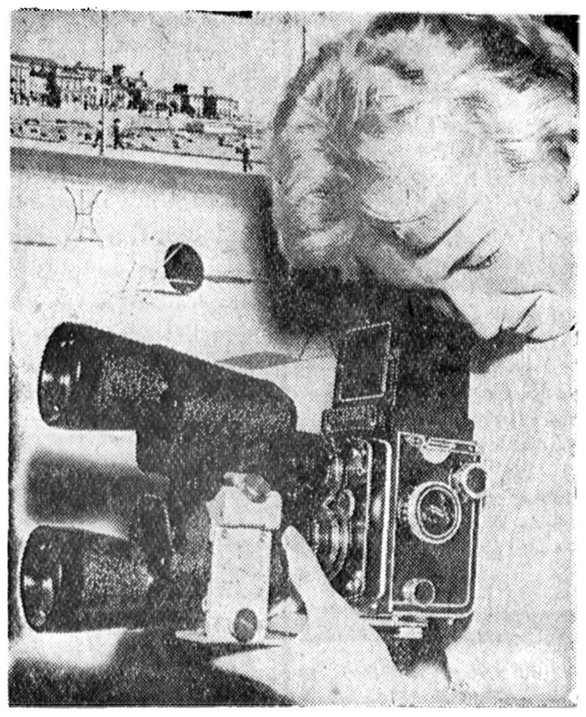

دوربین مجهز به تلسکوپ

دوربین باسه‌عدسی متغییر ساخت آلمان

وکیل مدافع زیبا

هانری دسوآن یکی از کار گردانان سینمای فرانسه از هفته آینده فیلم جدید خودرا بنام «چرا آنقدر دیر آمدی؟» شروع خواهد کرد. وبرای اولین بار میشل مورگان بعنوان وکیل مدافع در فیلم مزبورظاهر خواهد شد داستان فیلم عبارت از مردی می پرست است که بالاخره عشق اورا از خطر الکلیسم نجات میدهد.

کار گردان فیلم مزبور پس از جستجو وتحقیق زیاد هیچکس رامناسب تراز میشل مورگان که اخیرا پسرش توسط شوهر سابق او دزدیده شد ندانست.

تنها مدافع آزمایشهای اتمی

پدر بمب هیدرژنی باادامه انفجارهای اتمی موافق است

چندروز قبل‌بالاخره کنگره« اتم برای صلح» که باشرکت عده‌ای از دانشمندان کشور های مختلف در کنار دریاچه زیبای لمان در ژنو تشکیل شده بود بکار خودپایان‌داد. دراین کنگره هریك از دانشمندان آخرین اختراعات اتمی کشور خود را مطرح‌نمود ومورد بحث ورسیدگی قرار گرفت .

با اینکه دانشمند آمریکائی دکتر «ادوارد تلر» در ابتدای جلسات کنگره پیشنهادی دادکه مثل بمب منفجر شد ولی پیشنهاد او مورد موافقت قرار نگرفت .مخصوصا دانشمندان شوروی شدیدا با آن مخالفت کردند .

فوائد انفجارات اتمی

دکتر تلر تقاضا نموده بود که آزمایشهای اتمی همچنان ادامه‌یابد ومعتقد است که ادامه آزمایشهای اتمی فوایدی بشرح زیر در بردارد.

۱ـتاسیس پایگاهها وبنادر

۲ـتبدیل سنگها به نفت

۳ـتاسیس منابع زیر زمینی‌حرارت درموقع لزوم از آن استفاده گردد.

دکتر تلر اظهارداشت که در راه ادامه آزمایشهای اتمی مشکلاتی وجود دارد ولی اگر این مشکلات برداشته شود خواهیم دید که برای خدمت به بشر وترقی تمدن آزمایش های اتمی لازم است .

آخرین تصمیمی که گرفته شده این است که در تابستان آینده جهت استفاده از نیروی اتم ،یك‌بمب اتمی در صحرای نیومکزیو منفجر گردد .

ازانفجار این بمب ، بخاری که دارای حرارت زیادی است تولید میگردد .

برای تولید این بخار ، بوسیله لوله‌هائی آب‌بمنطقه‌انفجار میرسانند. در نتیجه حرارت حاصله از انفجار بمب اتم ،آب بخار میگردد .

این بخار در زیر زمین انبار میگردد تا درموقع لزوم مورداستفاده قرار گیرد .

در نتیجه احتیاجی به نفت نخواهد بود .

بمب های پاك

دکتر تلر میگوید که اجرای‌این آزمایشها جهت استفاده از اتم‌در صلح مستلزم اختراع یك بمب‌اتمی «پاك» است .

مقصود از بمب پاك این است که گرد اتمی که در نتیجه انفجارحاصل میشود خیلی کم باشد .

دانشمند مزبور معتقد است که اینگونه آزمایشهای اتمی ، از خطرات جنگی آن میکاهد .

همچنین میتوان از بمب های اتمی که برای جنك وخونریزی ساخته شده جهت اتمام طرحهای عمرانی استفاده کرد .

ضمنا میتوان بوسیله انفجار اتمی انبار های بزرگی در زیر سطح زمین بوجود آورد وآب بارانی را که در صحراها بزمین فرومیرود در آن انبار نمود .

این انبارهای زیر زمینی بصورت شیشه ای‌در خواهد آمد زیرا حرارت زیادی که در اثر انفجار تولید میگردد شن های صحرا را بصورت شیشه در می‌آورد .

علاوه براین شیشه تشعشعات اتمی را در خود نگهمیدارد وخطری از آن بخارج سرایت نمینماید .

نکته قابل توجه اینست که در حالی که دکتر تلر (پدر بمب هیدرژنی) خواستار ادامه انفجارات اتمی صلح آمیز میباشد ،« دکتر او پنهایمر» (پدربمب اتمی) بانظراو مخالفت میکند ومعتقد است که آزمایشهای بمبهای اتمی بکلی متوقف گردد .

اختلاف عقیده این دو دانشمند میان آنها را شکراب ساخت ولی هیچکدام از آنها نتوانستند نظریه خودرا به کنگره اتم برای صلح بقبولانند .

قمرالملوك مصرهم دچارسرنوشت قمرالملوك ایران گردیده است

از اینجا و آنجا

همه خوانندگان گرامی با نام هنرمند بزرك قمرالملوك وزیری آشنا هستند و میدانند که این هنرمند نامی روزی دل همه را به طپش میانداخت و صاحبدلان نوای روحپرور او مست میشدند .

ولی اندك اندك غبار پیری بر سیاهی زلفان اونشست و سپیدی موی‌باتنگی نفس دست بدست هم دادند واین هنرمند بزرك را خانه نشین کردند تااینکه اخیرا دچار سکته گردید.

عجب آنکه در مصر نیز یکی از هنرمندان سرگذشتی‌شبیه‌قمرالملوك دارد و حتی قیافه او در جوانی و پیری بنحوی شگفت انگیز شبیه قمرالملوك وزیری است .

قلب هنرمند بزرك

اسم این‌هنرمند «صالحه‌قاصین» میباشد . سی‌سال پیش باشنیدن‌نام او که بزرگترین ستارگان تآتر بود کسانی که حالا صالحه قاصین‌را به بینند ، عشق نجیب‌الریحانی را باو باور نمیکنند ، درصورتیکه پدر تئاتر مصر چنان در عشق صالحه میسوخت که باالهام از عشق او

سرگرمی صالحه فقط‌گربه اوست

بزرگترین هنرمند کمدی شرق شد .

درحدود نیم قرن پیش موقعیکه صالحه‌بیش از پانزده‌سال نداشت ودر دسته عزیز عید بازی میکرد، نجیب‌الریحانی اورا دید .

بخاطر صالحه ، نجیب‌الریحانی همشب‌مبلغی‌ازشکم خودمیزدوبلیطی خریداری میکرد تاصالحه راروی سن‌تاتر مشاهده نماید.

ریحانی درآنموقع هنوز هنرمند تاتر نبود وکارمند ساده‌ای در گرفت وریحانی وارد خدمت تاتر گردید.

عشق بی‌سرانجام

ازاینجا عشق ریحانی به‌صالحه شروع شدولی صالحه ازاو دوری میکرد تااینکه صالحه بخانه شوهر رفت وشش‌ماه ازصحنه تاتر دور ماند. شش‌ماه بعد شوهرش فوت کرد وصالحه باردیگر بتاتربازگشت وهرچه ریحانی سعی کردنتوانست درقلب اوراه یابد.

چندی بعد صالحه برای باردوم ازدواج کرد وهشت‌سال ازمحیط هنردور شد.

دراین مدت ریحانی دسته‌ای تشکیل داد وموقعیکه صالحه از شوهرش طلاق‌گرفت دردسته او مشغول کارگردید.

ریحانی لحظه‌ای چشم‌ازاو برنمی داشت ولی نمیتوانست بااوازدواج کند زیرا اختلاف‌دین مانع انجام این امربود.

صالحه برای بارسوم ازدواج‌کرد وپس‌از طلاق گرفتن ازشوهرسوم خانه‌نشین وازکار افتاده شد.

اکنون صالحه باحقوق ناچیزی که‌از سندیکای هنرمندان دریافت میدارد وهمچنین بامبلغ کمی که بابت ایفای رلهای کوتاهی دربعضی فیلمهای مصری میگیرد امرارمعاش

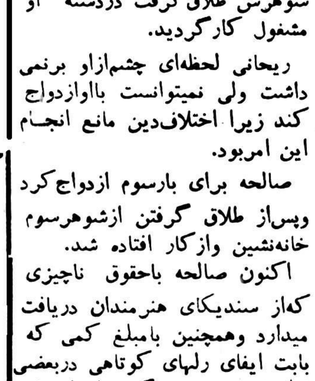

آنروزکه صالحه کعبه دلهابود

دل جوانان و پیران تکان میخورد . صالحه ماهانه یکصد لیره طلا علاوه بر هدایای گرانبهائی که باوتقدیم میشد درآمد داشت و یکصد لیره طلای سی سال قبل پول هنگفتی‌بود. تعداد عاشقان سینه چاك او آنقدر زیاد بودند که‌نمیشود عده آنها را تخمین زد .

صالحه ازمیان تمام این قلبهابقول خودش بقلب «هنرمند بزرك »احترام میگذارد .

صاحب‌این‌قلب‌بزرك«نجیب‌الریحانی» است .

برای مزید اطلاع خوانندگان گرامی‌یادآورمیشود که‌نجیب‌الریحانی پدر تاتر مصر است و چند سال قبل بدرود زندگی گفت :

صالحه دراین باره میگوید :

نجیب‌الریحانی دارای قلب هنرمند بزرك بود واز میان عده زیادی از ثروتمندان و جوانان خوش‌اندام او بود که قلب مرا تصاحب کرد .

قمرالملوك سی سال پیش ...

کارخانه قندسازی بشمارمیرفت. موقعیکه پس‌انداز ریحانی تمام‌شد تقاضای عضویت دردسته عزیزعید راکرد تابتواند مدت بیشتری معشوقه خودرا درپشت سن تاتر به‌بیند. تقاضای اومورد موافقت‌قرار مینماید والبته بعضی ازدوستان هنرمند ازاو دستگیری میکنند.

بهترین سرگرمی صالحه بازی‌با گربه خود وخواندن نامه‌های عاشقانه ایست‌که درجوانی برای‌او ارسال شده‌است.

و قمرالملوك امروز

گرم یا سرد...

با بهائی ارزان ازیك راحتی واقعی برخوردار شوید

تهویه ورتینگتن

WORTHINGTON

علامت اطمینان درسراسرجهان

دستگاه تهویه ساخت ورتینگتن‌باتکامل اخیرخود راحتی وآسایش فوق‌العاده‌ای‌را برای‌شمادرمنازل،اداره یامغازه ایجادمی کند .

بی‌صدا ـ جمع‌وجور ـ زیبا ونگهداری‌آن‌آسان است .

تهویه‌ورتینگتن نه‌تنها درتابستانها برای‌شما هوای‌خنك وپاك‌را تامین‌می کند بلکه‌می‌توان در زمستانها نیزازآن برای‌گرم کردن هوای‌سرداطاق استفاده نمود .

بخاطر داشته باشیدکه ورتینگتن لوازم یدکی‌کامل از تهویه تایخچال را تهیه می کند .

نماینده انحصاری درایران: شرکت سهامی جنرال مکانیك ـ خیابان شاه‌رضا ـ نبش کوی البرز ـ تلفن ۴۵۴۰۸ ۴۷۴۸۹

آ ـ ۲۴۰۵۸

وارتبورك ساخت آلمان

زیبا ـ باوام ـ کم مصرف

باشصت سال سابقه درخشان

نماینده انحصاری درایران شرکت سهامی ماشین تهران خیابان شمیران بالاتر ازحقوقی نمایشگاه آمکا تلفن ۳۲۶۷۱

پرنسس؟

پرنسس مخصوص خانواده های صرفه جو ومال اندیش .

وجود پرنسس درهر خانه‌لازم است

آیا میدانید پرنسس چیست؟ کمی صبر کنید بزودی پرنسس معرفی خواهد شد . ـ۱ـ (زهره)

آ ـ ۲۴۱۷۶

زندگی پتر تاونزند

شورانگیزترین ماجرای عشقی قرن

-۱۰-

مارگارت همچنین موافقت کرد که برای تاونزند پستی در خارج از انگلستان ارجاع شود باین شرط که این کار بمنوله تبعید او از لندن تلقی نشود .

در آن رو زها مقدمات سفر ملکه مادر و مارگارت به افریقای جنوبی تهیه میشد و ابتدا قرار بود که تاونزند نیز در این سفر همراه آنها باشد مارگارت از اینکه فرصت می‌یافت مدتی در خارج از انگلستان بامحبوب خود بسر برد بسیار خوشحال بود ولی پس از این جریانات تصمیم گرفته شد که لرد پلنکت بجای سرهنگ تاونزند همراه ملکه و مارگارت به افریقا برود .

این تصمیم برای مارگارت بسیار ناگوار بود ولی در عوض قرار شد مادام که پرنسس از شفر افریقا بازنگشته تاونزند برای تصدی پست جدید بخارج از کشور فرستاده نشود .

* * *

هنگامی که مارگارت در افریقا از اعزام پتر به‌بروکسل اطلاع یافت

مارگارت پس از شنیدن خبر تبعید تاونزند ۸ ساعت از تختخواب خارج نشد و در اعلامیه رسمی گفته شد که پرنسس دوچار سرماخوردگی شدید شده است .

پیدا کردن شغلی برای پتر تاونزند در خارج از کشور بخود چرچیل واگذار شد و شخصا به وزیر نیروی هوائی دستور داد که در این زمینه بیدرنگ بمطالعه بپردازد .

پس‌از چندروز ازپتر دعوت شدکه ازبین سنگاپور یوهانسبورگ و بروکسل یکی را انتخاب کند .

سرانجام تاونزند پست وابسته هوائی را در بروکسل انتخاب کرد چون پتر ا زنن سابقش دارای دوپسر بچه بود که در لندن تحصیل میکردند میخواست در ایام تعطیلات مدارس آنها را به‌بیند باین جهت بروکسل را برسنگاپور و یوهانسبورگ ترجیح داد .وبعلاوه در بروکسل بهتر میتوانست بوسیله نامه یا تلفن‌با پرنسس تماس بگیرد. چون وی را از نوشتن نامه و یا مکالمه تلفنی منع نکرده بودند .

باید گفت که ملکه و ملکه مادر هیچ مخالفتی نداشتند که مارگارت و تاونزند بوسیله نامه بایکدیگر در تماس باشند و بنابه خواهش مارگارت اجازه داده شده بود که تاونزند گاهگاهی برای دیدن وی به لندن بیاید .

برای ملاقاتهای تاونزند و مارگارت ترتیبات پیچیده و فوق‌العاده سری در نظر گرفته شده بود تاآنجا کـه من اطلاع دارم دراین مدت‌دست کم تاونزند دوازده بار برای دیدن پرنسس از بلژیك به‌لندن آمد. بعلاوه اغلب فرصت میکردند که باتلفن بایکدیگر صحبت کنند .

* * *

بطوری که گفته شد قبلا قرار شده بود که تابازگشت ملکه مادر و پرنسس مارگارت از مسافرت رودسیای جنوبی پتر تاونزند انگلستان را ترك نگوید ولی ترتیبات فوق‌العاده‌ای که برای «تبعید» سرهنگ تاونزند فراهم شده بود باعث شد کـه برخلاف وعده‌ای کـه‌بـه پترتاونزند داده شده بود عمل شود .

مکتوب

صدوپنجاه ونهم

مهر ماه ۱۳۳۷

«هرکه شاه آن کند که او گوید»
«حیف باشد که جز نکو گوید»

دوست گرامی

روز بعد از شرفیابی روزنامه نگاران مدیر مجله‌ای را، که سالهاست به خوش قلبی میشناسم، در خیابان دیدم که سراز پا نمیشناسد وبسیار خوشحال است. ـ علت را پرسیدم گفت شکر خدا که بالاخره رکن چهارم را هم در ایران به رسمیت شناختند ،و بعد از این ما ، کـه خـودمـان ملجا ستمدیـدگـانیم ، خواهیم توانست درد دلمان را به غمخوار چاره سازی ببریم. ولی از یك چیز خیلی نگرانم. میترسم کسانی که از ارتباط مستقیم‌ناشرین بامقامات عالیه ،بحق ،هراسناکند نگذارند این رابطه بلاواسطه ادامه یابد. گفتم ابدا نگران نباشید و نترسید چون ، شکر خدا، هیچکس نه از شما نگران است نه هراسناك، بنابراین بقول سعدی «کس نیاید بجنگ افتاده» .

* * *

دیگر اینکه ـ از قرار معلوم در سال آتیه کتابی منتشر خواهد شد بقلم یکی از مهندسین آلمانی بنام «هلموت گروتروپ». این مهندس یکی از متخصصین و مخترعین‌موشك های معروف «و ۲» است که، در جنگ‌جهانی‌دوم ،دنیای غرب رابه‌لرزه درآورده بود. روسها، به محض شکست آلمان، نهایت احترام و مهربانی را نسبت بـه این مهندس دانشمند ابراز داشتند. پول زیاد به او دادند، دستگاه عظیم مکانیك والکترونیك در اختیارش گذاشتند، پانصد نفر مهندس برایش استخدام کردند، و به او گفتند چون میل نداری از وطنت دور شوی در خانه‌ات بمان، و مثل امپراطور زندگی کن.منتها نتایج‌کشفیاتت را برای ما بفرست تا باکمك ما آرزوی دیرینت که سفر به سیارات است عملی شود. به این طریق راز قمر مصنوعی موسوم به «اسپوتنیك»، پس از چندین سال زحمت شبانه روزی این مهندس ساده دل ، بدستشان آمد. این از اینها.

از طرف دیگر در میان رقیبشان، یعنی امریکائی ها هم که میدانید چقدر به «فکر» خوب و به صاحب فکر اهمیت میدهند. داستان‌مسابقه کوکاکولا را لابد شنیده‌اید کـه چطور یك میلیون دولار جائزه معین کردند برای کسی که بادبیری بتواند پنج یاده درصد فروش آن را زیادتر کند. ولگردی به فکرش رسید که اگر، بجای بشکه های بزرگ، این نوشابه را در بطری سربسته «بطوری که امروز هست» بفروشند خریدار زیادتری خواهد داشت . به کارخانه کوکاکولا دو کلام ـ فقط دوکلام ـگفت ویك میلیون دولار گرفت. گفت «بالل ایت» یعنی در «بطری کنید» ...

سایر کشور های متمدن هم که به ترقیات امروزی رسیده‌اند همه جزو جوامعی هستند که برای فکر و صاحب فکر پرارزش ترین جائزه ها و عالی ترین امتیازات را قائل شده‌اند. در احادیث ما مسلمانان هم هست که «یك ساعت تفکر بهتر از هفتاد سال عبادت است» . بااینحال آیا ماهم برای فکر خوب ارزش و برای صاحب فکر امتیازی قائل هستیم ؟ ـ جوابش را شاعران ما که معمولا آئینه محیط ما هستند داده‌اند: یکی میگوید «دشمن جان منست عقل من و هوش من ـکاش گشاده نبود چشم من و گوش من»... دیگری با تلخی شکوه میکند: «لنعمی که من از علم در جهان بردم ـ همان عتاب پدر بود و سیلی استاد» ـاین نمونه ها و قرائن دیگر نشان میدهد که‌در جامعه مانه‌تنها فکر و فهم قدر ندارد بلکه موجب مزاحمت نیز میشود . ولی خوشبختانـه استثنا هائی هم دیده‌ایم، خدا کند شعرای ما عوضی فهمیده باشند «والا برما همان رسد که بربوزینه رسید» .

* * *

دیگر اینکه ـ پریشب عده‌ای ازفکلی های وزارت‌خارجه ، درمحفل لله‌آقا، سیاسته خارجی جان‌فاستردالس را با لحن خدمه ناپذیر و فیلسوفانه ای انتقاد می کردند . یکی میگـفت چندیست که غالب سیاستمداران دنیا منجمله عده ای از هموطنان خوددالس، اعتراضات شدیدی به او دارند ، که چرا ، مثلا، دوستی‌چیانگای‌چك ها و کامیل شمعون ها را برجلب محبت ملت آنها ترجیح میدهد ؟ رفیـق همقطارش درست مخالف او عقیده داشت و می گفت مگر نماینده هر کشوری دولت آن کشور نیست ؟ خوب دولت‌آمریکا اگر روی نـوع دوستی بخواهد به کشور درمانده‌ای مساعدت کند آیا بجز از طریق نمایندگان آن کشور (یعنی دولتش) از راه دیگری مشروعا حق مداخله دارد ؟ البته خواهید گفت نه .خوب ، حالا اگر مردم مملکتی زمام امور خود را ، بجای اینکه به امام جعفر صادق بدهند ، خودشان به انواع ژنرال چانکای‌چك‌ها دادند ، بر دالس چه ایرادیست ؟...

لله آقا همچنان گوش میداد وسخن نمیگفت ، ولی چشم همه بدهان او بسته بود تا در این اختلاف داوری کند . مرشد چند پکی به پیپش‌زد و چون دید کسی سکوت را نمی‌شکند بالاخره با لحن ملایم و سنجیده‌اش گفت بنظر من در این تردیدی نیست که ادب بین‌المللی به هیچ وزیرخارجه «مؤدبی» اجازه نمیدهد بجز از طریق «مقررات» وزارت خارجه باسایرکشور ها تماس بگیرد . لکن ... لکن فرق است بین مرد مودب و مقرراتی ومرد نوعدوست و منصف . یعنی میخواهم بگویم همیشه مراعات ادب ومقررات مترادف با نوعدوستی و انصاف‌نیست و حتی میشود که‌گاهی دور از آنست اجازه دهید با یك مثل مطلبم را روشن کنم : در نظر بیاورید طبیب جراحی را که پسر همسایه اش مبتلا به آپندیسیت حاد شده و عمل فوری لازم داشته باشد . ولی پدر مریض که ارباب خانه است ، عقیده ای به جراح و طب جدید ندارد و جدا تصور میکند پسرش ، چون شاگرد اول شده، از چشم بد نظر خورده ، یا جادو برایش کرده اند . پس علاجش باطل سحر است نه جراح .

در اینجا طبیب جراح ، که میداند تاخیر در عمل جراحی خطر مرك دارد، تکلیفش چیست ؟ اگر مرد «مودبی» است و تابع مقررات آداب اجتماع ، فقط با تلفن به پدر پسر مطلب رامی گوید و عمل فوری را توصیه میکند، والسلام پدرمریض اگر قبول ننمود، دکتر با خود میگوید ، من تکلیفم را انجام داده‌ام دیگر بقیه بمن مربوط نیست . به مسئولیت خودشان است. ولی اگر این پزشك حاذق واقعا مرد نوعدوستی هم هست و مسلم میداند که باطل سحر ملایزقل ها عـلاج آپندیسیت را نمیکند ، آنوقت برای نجات یك پسر مریض وبیدفاعی که دارد قربانی جهل میشود البته گوش بحرف پدر خود پسند موهوم پرست نمیکند ، با خود مریض مرتبط‌میشود مسئولیت را بعهده میگیرد و مریض را نجات میدهد اینست ، بنظر من، فرق میان مرد مقرراتی و مرد نوع دوست .

دالس تاکنون با کمال ادب و حسن نیت رعایت مقررات بین‌المللی را می کرده و زیان زیاد دیده‌ولی از رویه‌ای که درباره کامیل شمعون و جزائر کموی وامثال آن نشان داده(واحتمالا خواهد داد) مثل اینست که معتقد شده است باینکه در سیاست‌رعایت واقع بینی ثواب تر از «مقرراتی»بودن است .

بنده‌که ازحرفهای مرشد درست سر در نیاوردم ولی لابد فکلی های‌وزارت خارجه خوب فهمیدند چون فورا فرار کردند . بنده هم مثل ایشان غالبا از فهمیدن فرار می کنم .

فعلا تا هفته آتیه خدا نگهدار

دوستدار شما

اخوان‌نوبر

کسانیکه که مایلند مکتوب علیحده برایشان ارسال شودبکتابخانه اطلاعات بنویسند .

خمیر دندان کلگیت باگاردل

دندانهای شمارا تمیز و زیبا

ونفس شمارا منظم میکند

وبجلوگیری ازفساددندان کمك مینماید

خمیر دندان کلگیت دارای گاردول است وگاردول ماده مخصوصی است که بجلوگیری از فساد دندان کمك میکند

کلگیت بوی‌بد دهان اغلب افرادرا درتمام‌روز از بین‌میبرد ـ دندانهای شمارا تمیز میکند وزیبائی آنها را آشکار میدارد .

اطفال نیز از کف کردن و طعم خوشمزه آن‌خوششان می‌آید .

کاردول روی دندان شما قشرهای نامرئی مخصوص ایجاد میکند که بجلوگیری از فساد دندان کمك مینماید

کلگیت نفس‌شمارا خوشبو میکند و در عین حال دندان شمارانمیز مینماید.

خمیردندان کلگیت پرفروش‌ترین خمیردندان دنیاست

آ-۲۴۲۰۸ CDC-58-1-PH

آگهی مناقصه برق شهر نوشهر

سازمان برنامه بمنظور اجرای عملیات عمرانی شهرستانها تاسیس شبکه برق شهرستان نوشهر را باشرایط زیر بمناقصه میگذارد :

۱ ـ داوطلبان شرکت در مناقصه میبایستی برای دریافت اسناد مناقصه بدفتر موسسه مهندسین مشاور کوکس واقع در خیابان شاه چهار راه بهرامی مراجعه و در مقابل پرداخت مبلغ دوهزار ریال دفتر مشخصات و برگ شرایط مناقصه را دریافت نموده پس از مطالعه و اطلاع کامل از مشخصات مورد معامله و میزان تحویل آن و سایر شرایط فنی و مالی مناقصه پیشنهاد خود را به ترتیب زیر تهیه و تسلیم نمایند ۲ ـ پیشنهاد دهندگان میبایستی برای دریافت دفترچه مشخصات و ضمائم آن تعداد مورد لزوم را کتبا در روی کاغذ مارك دار تقاضا نمایند مشخصات ۱۰ روز بعد از آگهی موجود خواهد بود .

۳ ـ پیشنهاد دهندگان میبایستی مبلغ ۲۲۱٫۰۰۰ ریال بعنوان سپرده بحساب شماره ۵۰۲ در بانك اعتبارات صنعتی بودیعه گذاشته ویا ضمانت نامه بانکی که نمونه آن بضمیمه دفترچه مشخصات توسط مهندس مشاور در اختیار شرکت کنندگان گذارده خواهد شد به نفع حسابداری امور اجتماعی سازمان برنامه بمیزان همان مبلغ که مدت اعتبار آن کمتر از سه ماه نباشد ضمیمه پیشنهاد خود نمایند تاهرگاه برنده مناقصه از پیشنهاد خود عدول نماید سپرده بنفع سازمان برنامه ضبط شود ضمانت نامه نباید اولا مشروط باشد ثانیا باید از بانك مورد قبول سازمان برنامه باشد ثالثا قابل تمدید برای سه ماه دوم بصرف اظهار مناقصه گذارده باشد سپرده پیشنهاد دهنده درجه دوم قبل از انعقاد قرار داد بابرنده مناقصه مسترد نخواهد شد .

٤ ـ پیشنهاد بایستی بنوعی که در برگ شرایط مناقصه قید گردیده تنظیم و در ۲ پاکت شماره (۱) و شماره (۲) بدین شرح پاکت شماره (۱) محتوی تضمین نامه که از طرف یکی از بانکهای مجاز تهیه شده باشد و پاکت شماره (۲) محتوی واحد بهاء اسناد مناقصه و کل پیشنهاد که بمهر و امضای پیشنهاد دهنده رسیده باشد همچنین مبلغ کل پیشنهاد هردو در پاکت لاك و مهر شده تا ساعت ۹ صبح روز دوشنبه ۱۲ آبان ۱۳۳۷ در مقابل اخذ رسید بدفتر موسسه مهندسین مشاور تسلیم گردد .

۵ ـ پنجاه درصد مبلغ قرار داد باضافه مبلغ ۳۰۰٫۰۰۰ ریال تامین و بقیه باقساط ماهیانه بقرار ماهی ـ ٤۰٫۰۰۰ ریال از محل سهمیه شهرداری از ماه آبان ۱۳۳۷ به‌بعد تامین خواهد شد و بنابراین صورت وضعیتهای پیمانکار تاموقعی که وجوه مزبور تکافو نماید بعدا پرداخت و پس از آن بحساب بستانکار پیمانکار منظور همه ماهه معادل پرداختی شهرداری یعنی ماهیانه ٤۰٫۰۰۰ ریال واریز خواهد شد .

٦ ـ معامله باقساط وبطریق فوق انجام میشود ولی شرکت کنندگان باید پیشنهاد خودرا بدون توجه به‌قسطی بودن قسمتی ازپیمان به‌نقد تنظیم وضمنا سودی‌راکه ازبابت قسطی بودن قسمتی از پیمان منظور میدارد جدا گانه تعیین و تسلیم دارد .

۷ ـ به پیشنهاد هائی که فاقد سپرده ویا مشروط و مبهم بوده باشد ویا اینکه مطابق بامشخصات و شرایط مناقصه تنظیم نگردیده باشد ویا باتضمین نامه طبق فرم سازمان عمران نباشد ترتیب اثر داده نمیشود و قیمتها میبایستی صریح و قطعی تعیین شود. پیشنهاد های رسیده در ساعت ۱۰ همان روز در قسمت شهرسازی واقع در خیابان دانشکده تحت نظر کمیسیون مربوطه بازوقرائت خواهد شد. حضور پیشنهاد دهندگان ویا نماینده آنها در جلسه آزاد بوده و کمیسیون مزبور دررد وياقبول هریك از پیشنهادات ویاکلیه آنها مختار خواهد بود بدیهی است بهرنوع پیشنهاد ویا تغییر و تخفیفی که بعداز ساعت مذکوردربند ٤ برسد ترتیب اثر داده نخواهد شد . آ-۲۳۲۷٦ ۱-۳ سازمان برنامه

پرواز مجدد سوپرز

ارفرانس به‌بیروت

از ۱۰ شهریور ارفرانس هفته‌ای یك پرواز از راه بیروت انجام میدهد هر هفته روز های سه شنبه یك هواپیمای‌سوپرژ ارفرانس ببیروت پرواز میکند .

AIR FRANCE
LE PLUS GRAND RESEAU DU MONDE

برای کسب اطلاع وتهیه جا به آژانس مسافرتی خود یا به نمایندگی کل ارفرانس شرکت موند اکسپرس خیابان فردوسی شماره ٤۸٦ تلفن ٤۳٤۸٤ ٤۷۳۸۱ مراجعه فرمائید .

آ-۲۰٤۰۹۸

آگهی مناقصه حمل شیر خشك

انجمن ملی ایرانی حمایت کودکان برای مصرف تغذیه کودکان دبستانی در سال تحصیلی جاری مقداری شیر خشك در کارتن های مقوائی ۲۷ کیلوئی بمراکز زیر .

۱) کرمانشاه ٤) رشت
۲) شیراز ٥) اصفهان
۳) زاهدان ٦)کرمان
۷) رضائیه

حمل میکند .

۱ـ شرکت کنندگان در مناقصه باید .

الف ـ پیشنهادات خودرا تاآخر وقت اداری روز ۱۷٫۷٫۳۷ بدفتر انجمن ملی ایرانی حمایت کودکان واقع در شمال چهار راه پهلوی شاهرضا تسلیم نمایند .

ب ـ مبلغ ده هزار ریال بحساب شماره ۵۷۰٤۰ این انجمن در بانك ملی مرکز پرداخت و قبض آنرا ضمیمه پیشنهاد نمایند .

۲ـ پیشنهادات واصله ساعت ۱۰ صبح روز ۱۹٫۷٫۳۷ بازو خوانده خواهد شد .

۳ـ به پیشنهادات فاقد قبض سپرده ویا مشروط ترتیب اثر داده نخواهد شد .

٤ ـ چنانچه برنده مناقصه پس‌از ابلاغ کتبی تا مدت پنج روز برای تنظیم پیمان اقدام ننماید سپرده‌اش بسود انجمن ملی حمایت کودکان ضبط خواهد شد .

٥ـ کلیه هزینه بارگیری و تخلیه در محل و همچنین هزینه آگهی و مالیات و عوارض متعلقه بعهده برنده مناقصه بوده و انجمن در رد یا قبول پیشنهادات واصله مختار است .

انجمن ملی ایرانی حمایت کودکان

آ-۲۳٦۹٤ ۱-۳

تراکتور ویکرز

بولدوزر ویکرز با موتور رولز رویس

نماینده انحصاری: شرکت سهامی بازرگانی وفنی آفتاب شرق

خیابان اکباتان . ساختمان جیب . تلفن ۳۷۱٤۳ و ۳۰۵۰۹٦

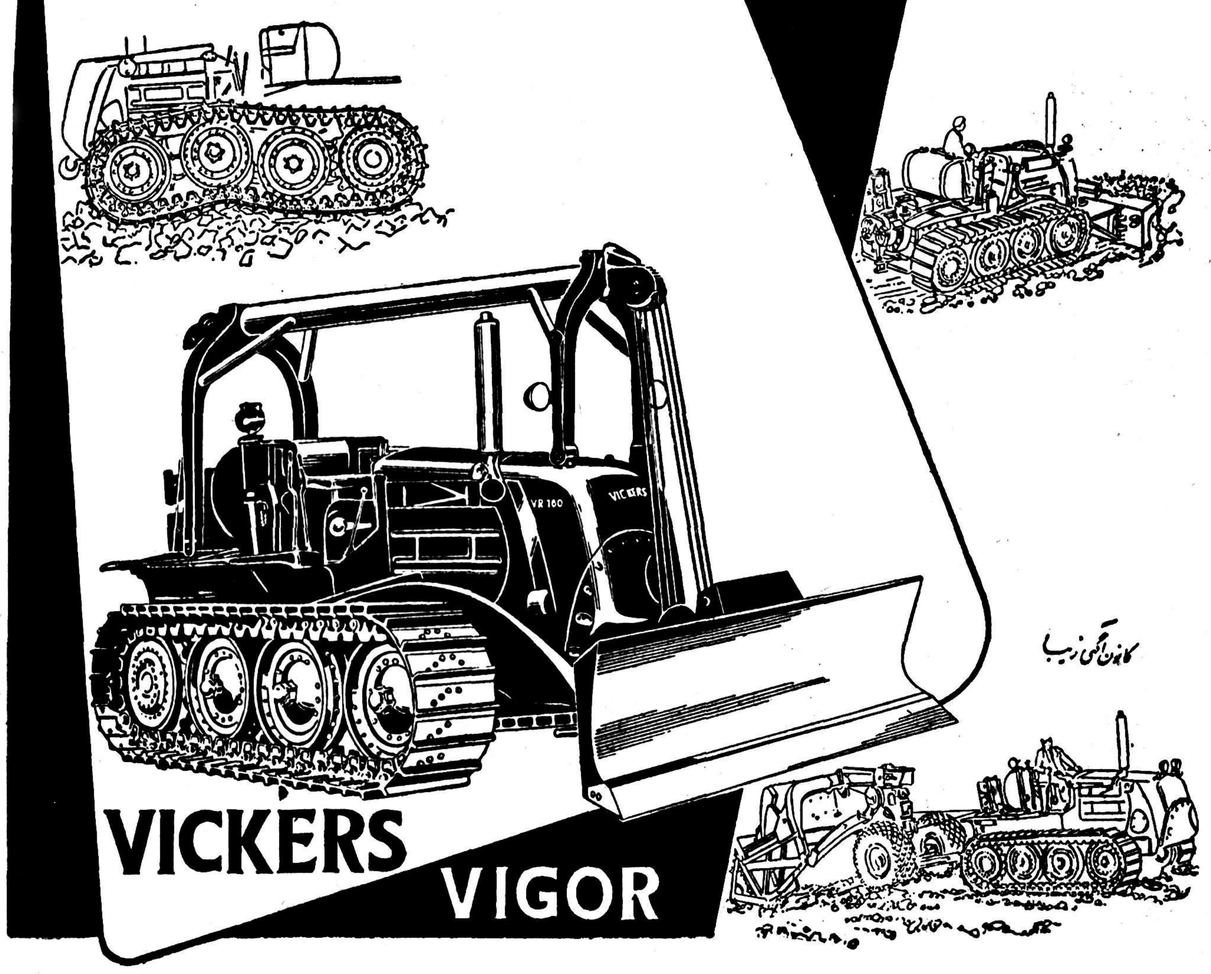

VICKERS VIGOR

از شهرستانها اطلاع میدهند

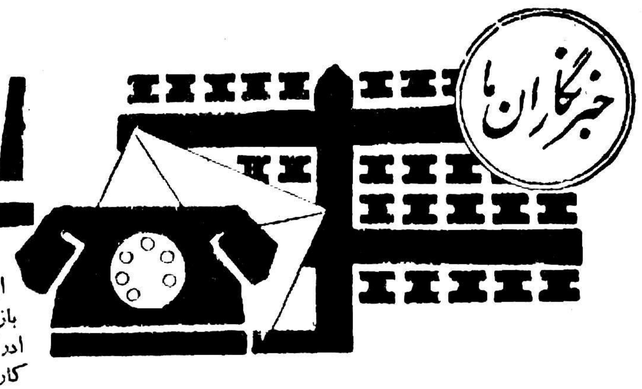

برای تهیه مسکن جهت کارمندان زلزله زده

از نهاوند خبرنگار ما گزارش میدهد چندروز قبل آقای کریمیان بازرس اعزامی وزارت گمرکات وانحصارات برای رسیدگی بوضع ادراه انحصارات نهاوند باین منطقه وارد شد مشارالیه در موردتهیه مسکن کارمندان اداره انحصارات نهاوند که بعلت حدوث زلزله ویران گردیده است گزارش تهیه کرده وبمرکز ارسال داشته است .

تبعیدگاه جنوب بپایگاه بزرك نفت تبدیل میگردد

از گچساران تاجزیرهٔ خارك درخشکی وزیر دریاقطورترین لولهٔ نفت خاور میانه کشیده میشود

دربندر گناوه یك پالایشگاه کوچك ویك اسکلهٔ شناور احداث خواهد شد

بنا بگزارش خبرنگار مادر بنادر جنوب عملیات ساختمانی پایگاه‌نفتی جزیره خارك واقع در خلیج فارس ازطرف پیمانکاران شرکتهای‌عامل نفت‌ادامه دارد. پروژه تبدیل‌جزیرهٔ خارك بپایگاه صدور فرآورده‌های نفت ایران از طرف شرکتهای‌عامل تهیه و بمرحلهٔ اجرا گذاشته شده است بموجب این پروژهٔ جزیرهٔخارك برای پهلو گرفتن کشتیهای بزرك نفتکش‌آماده میشود وباپایان‌عملیات ساختمانی پایگاه نفتی این جزیره کشتیهای بزرك که دارای بیش‌از صد هزارتن ظرفیت میباشندبراحتی میتوانند در آبهای جزیرهٔ خارك بارگیری نمایند .

قطورترین خط لوله

قبلا باید گفت نفتی که در جزیرهٔ خارك در کشتیهای نفتکش بارگیری خواهد شد از گچساران‌بوسیلهٔلوله بآن جزیره منتقل میگردد واین‌لوله کشی‌در دو قسمت «زمینی ودریائی» انجام میشود لوله‌کشی زمینی که بطول ۱۳۶ کیلومتر ازگچساران‌تا بندرگناوه‌خواهد بود بوسیلهٔ کمپانی کاتین جان‌براون انجام میگرددبقرار اطلاع این خط لوله قطورترین‌خط لوله خاور میانه خواهد بود. لوله کشی دریائی آن بطول ۳۷ کیلومتر از بندر گناوه شروع میشود واز زیردریا تا جزیرهٔ خارك امتداد می‌یابد تاکنون مقدمات نصب لوله از گچساران تا بندر گناوه ازطرف کمپانی کاستین جان‌براون فراهم گردیده است ولی در مورد نصب لوله از بندر گناوه تا جزیره خارك هنوز مطالعات ادامه دارد وتا یك سال دیگر عملیات لوله‌کشی این قسمت شروع خواهد شد .

پالایشگاه کوچك

گفته میشود پس‌از لوله‌کشی نفت بجزیرهٔ خارك یك پالایشگاه کوچك ومجهز در بندر گناوه تاسیس میشود تااحتیاجات نفتی بنادر خلیج فارس را تامین کند ضمنا یك اسکله شناور نیز در بندر گناوه احداث خواهد شد طبق اظهار نظر مقامات مربوطه چون گچساران در سطح بلندتری از جزیرهٔ خارك‌قرار دارد باینجهت انتقال نفت‌از آن‌محل بجزیرهٔ مزبور بوسیله لوله مستلزم نصب تلمبه‌های فشار قوی نخواهد بود در جزیرهٔ خارك نیز مخازن‌نفت در بالای بلندی‌ها و حتی بالای کوه هائی‌که در آنجا وجود دارد احداث میشود تا نفت خام بدون استفاده از تلمبه به مخازن کشتیهای نفتکش وارد شود وبه بنادر آسیا و اروپا صادر گردد .

عملیات ساختمانی

درحال حاضر مهندسین، کارگران وکارشناسان برای تبدیل تبعیدگاه جنوب به‌یك پایگاه نفتی مشغول فعالیت میباشند تاکنون ساختمان خانه های چوبی جهت سکونت کارکنان آینده پایگاه نفتی در جزیرهٔ خارك بپایان رسیده و فعلا عملیات ساختمانی خانه‌های کارمندان این پایگاه شروع گردیده است از طرف شرکت نفت در جزیره خارك قطعه‌زمینی برای‌ایجاد یك‌آموزشگاه به فرهنك بندر بوشهر واگذار گردیده و قرار است شرکت نفت درآن زمین ساختمانی احداث‌نماید وبا تاسیس یك مدرسه انجام امور آنرا بفرهنك بندر بوشهر واگذار کند .

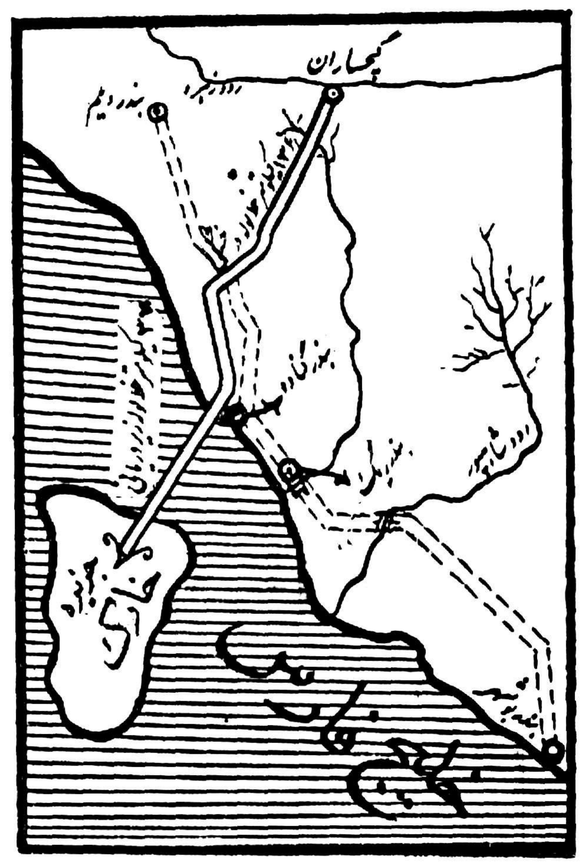

درنقشهٔ بالاچگونگی لوله‌کشی نفت بجزیرهٔ خارك مشخص گردیده‌است

کنفرانس فرهنگی

برای پیشرفت کار دانش‌آموزان تبادل نظر شد

بنابگزارش خبرنگار ما ازهشتپر چند روز قبل بمنظور تبادل نظر پیرامون پیشرفت کار دانش‌آموزان آموزشگاههای هشتپر عده ای از مدیران و آموزگاران مدارس هشتپر وحومه در سالن دبیرستان شاه عباس کبیر اینمنطقه حضور یافتند در این کنفرانس فرهنگی ابتدا آقای‌فرماندار پیرامون وضع تحصیلی دانش آموزان‌نطقی‌ایراد کرد وسپس آقای حاتمی رئیس فرهنك درباره چگونگی پیشرفت دانش‌آموزان درسال تحصیلی جاری‌سخنرانی جالبی بیان داشت وطی این بیانات راههای پیشرفت دانش آموزان را که با کمك آموزگاران انجام خواهد گرفت تشریح‌نمود کنفرانس مدیران وآموزگاران آموزشگاهها پس از ایراد این بیانات خاتمه یافت .

این‌دومعمارا حل کنید

تاکنون مردم برای این سئوالات جوابی نشنیده‌اند

از شهر کرد خبرنگار ما گزارش میدهد مدتها است اهالی شهر کرد از خود میپرسندچرا کلیهٔ خیابانهای این منطقه از طرف شهرداری آب‌پاشی نمیشود وطبق اظهار یکی از رفتگران فقط دستور آب پاشی چند خیابان مرکزی شهر وچند کوچه اختصاصی صادر گردیده است ؟.

چرا کوچه های عمومی شهر کرد بانامهای اختصاصی نام‌گذاری شده است مگر هریك از کوچه‌های شهر فقط برای سکونت یکنفر اختصاص دارد ؟

این دو سئوالی است که اهالی در سر میپرورانند وجوابی برای آن پیدا نمیکنند چه خوب بود مقامات شهرداری این دومعما را برای مردم حل میکردند .

جدال با ریك روان !؟

جاده‌ها خراب‌است ورانندگان ومسافرین دربیابان باریك روان دست بگریبانند

خبرنگار ماازز زابل مینویسد . سالهااهالی زابل انتظار داشتند ساختمان پل «نهرآب» خاتمه یافته ووضع عبور ومرور وسائل نقلیه از جاده های این‌منطقه بهتر شود فعلا پل موقتی ساخته شده ومورد استفاده قرار گرفته است ولی متاسفانه وضع جاده های اطراف طوری است که روز بروز مشکلات عبورو مرور ازآنها افزایش می یابد . درحال حاضر جاده زابل ـ زاهدان براثر وجود دست انداز های متعدد باندازه‌ای خراب است‌که میتوان گفت غیرقابل عبور میباشد .علاوه برآن باوزش کوچکترین نسیمی توده هائی از ریك روان سطح جاده را فرامیگیرد ورانندگان وسائل نقلیه دراین چنین مواقعی ازترس گم کردن راه مجبورند مدت زیادی که ازچندین روز کمتر نیست درکنار جاده دور ازشهر توقف کنند تا مامورین مجددا راهرا بازنمایند این موضوع منحصر به‌جاده زابل‌ـ زاهدان نیست ودراغلب جاده های اطراف رانندگان ومسافرین بااین چنین وضعی دست بگریبانند انتظار دارند که باترمیم جاده های اطراف ترتیبی داده شود که‌از توقف اجباری مردم دربین راه جلو گیری بعمل آید .

برواج صنعت قالیبافی کمك کنید

فروشندگان پشم وخامه در تهیه رنك ثابت دقت نمینمایند

«مبارکه» مرکز بخش لنجان در شصت کیلو متری جنوب اصفهان قرار دارد مردم این بخش دویست هزار نفری که‌از ۳۶۰ قریه کوچك وبزرك تشکیل گردیده یا بکشاورزی اشتغال دارند ویا باصنایع دستی وقالیبافی امرار معاش میکنند ولی عده زیادی از جوانان این بخش بعلت‌نبودن کار در محل . به‌مناطق نفت خیز عزیمت نموده‌اند ، بااینکه درحدود هزار دستگاه قالی بافی‌در مبارکه وجود دارد وماهیانه بیش‌از ۲۰۰ جفت قالی وقالیچه محصول آنست معهذا بعلت عدم دقت در تهیه رنك ثابت ازطرف فروشندگان پشم ، محصول این کارگاهها مورد استقبال خریداران واقع نمیگردد اگر ترتیبی داده میشد که فروشندگان مزبور ملزم به تهیه رنك ثابت میگردیدند با فروش محصول کارگاههای قالی بافی ، این‌صنعت رواج می‌یافت وجوانان براثر بیکاری‌مجبور به ترك محل سکونت خود نمیشدند .

دریافت نشان‌فرهنگی

قبلااطلاع‌داده شد که‌هنگام توقف هیئت‌دولت دررضائیه آقای نخست‌وزیر وهمراهان ازدبیرستان دخترانه شاهدخت این شهرستان بازدید کردند در این بازدیدخانم امین‌مدیره دبیرستان شاهدخت بپاس خدمات فرهنگی موفق بدریافت یك قطعه نشان ازطرف وزارت فرهنك گردید درعکس بالا آقای‌دکتر اقبال هنگام نصب نشان فرهنگی بسینه خانم امین دیده میشود .

خرابیهای زلزله‌شمال ترمیم میشود

پس از حدوث زلزله شمال در تابستان سال گذشته از طرف آقای تقوی مدیر روزنامه هراز واستاد دانشکده افسری اقداماتی‌برای‌ترمیم خرابی های حوزه لاریجان بعمل آمد واهالی به‌تشویق مشارالیه مشغول تجدید ساختمان شدند بطوریکه در بلوك امیری مرکز اصلی زلزله خانه های جدیدی بناگردید ودر آبگرم لاریجان نیز اقدام بساختمان درمانگاه ومسجد شده است .

افتتاح شعبه بانك

طبق گزارش‌خبرنگار ماازقوچان وروزقبل‌طی‌مراسمی‌شعبه‌بانك‌صادرات ومعادن درقوچان افتتاح گردید و شروع‌بکار نمود دراین مراسم‌عده زیادی از روسای دوایر دولتی و نمایندگان اصناف‌وبازرگانان حضور داشتند شعبه بانك مزبور بوسیله آقای‌خلیلیان رئیس بانك صادرات ومعادن استان نهم افتتاح شد واهالی ازانجام این امر اظهار خوشنودی مینمایند.

استاندار کرمان گفت :

آینده بسیار روشنی برای این استان پیش‌بینی میشود

اولین کلنك ساختمان خیابان «خواجو» بزمین زده شد

ازکرمان خبرنگار ما گزارش میدهد چندروز قبل اولین کلنك ساختمان خیابان«خواجو» در کرمان طی‌مراسمی‌بزمین زده شد دراین مراسم بنابدعوت قبلی عده‌ای از روسای دوایر دولتی ومحترمین شهر حضور داشتند ابتدا آقای دادور استاندار استان هشتم ضمن بیانات مبسوطی اظهار داشت من آتیهٔ بسیار روشنی برای این استان می‌بینم و کوشش دارم عملا قدمهای مؤثری برای بهبود وضع شهر واستان کرمان بردارم بااحداث‌خیابان«مسجد ملك» که بنام خواجو نامگذاری شده است یك‌قدم اساسی برای زیبائی وآبادانی شهربرداشته‌میشود واینك که توجهات شاهنشاه و دولت باین قسمت از مملکت معطوف گردیده باید ازفرصت‌استفاده کرد .

سپس اولین کلنك تخریب خانه‌های مسیر این‌خیابان بزمین زده شد وکارگران شهرداری شروع به خراب کردن خانه‌ها نمودند عرض‌خیابان خواجو ۳۰ متر خواهد بود واز پرجمعیت‌ترین محل شهر « از محلهٔ مسجد ملك» خواهد گذشت.

چون از طرف لشکر و اداره راه کرمان برای‌ایجاد این خیابان تراکتوری در اختیار شهرداری گذاشته نشد. شهرداری از کارخانه قند«برنسیر»استمداد کرد وفعلا تارسیدن تراکتور کارگران بابیل و کلنك بکار خواهند پرداخت .

جنگل نسوخت

چند روز قبل خبری در خصوص آتش‌سوزی جنگل «تینوس» ایذه باستحضار خوانندگان عزیز رسید اینك از اداره اطلاعات و روابط عمومی وزارت کشاورزی اطلاع‌می دهند که طبق توضیح بنگاه جنگلها حریق درسطح محدودی فقط علوفه های خشك راسوزانده وبه جنگل سرایت نکرده است .

باز نشسته شد

بنابگزارش خبرنگار ما ازشهسوار آقای جواد وثوق فرماندار شهسوار طبق‌حکم‌صادره ازوزارت کشور باز‌نشسته شد وچندروزقبل بامشایعت عده‌زیادی از اهالی بمرکز عزیمت کرد بنا بدستور استاندار استان دوم‌آقای منجمی رئیس دادگستری تاتعیین فرماندارجدید عهده‌دارانجام امور فرمانداری می‌باشد

اولین کلنك ساختمان دبیرستان

خبرنگار ماازز لنگرود گزارش میدهد .چندروز قبل طی مراسمی اولین کلنك ساختمان دبیرستان‌شلمان بوسیله آقای تحریری‌رئیس فرهنك لنگرود بزمین زده شد .

ساختمان این آموزشگاه باکمك‌مالی اهالی شلمان ،سیگارود و قاضی محله ومساعدتهای آقایان‌اصغرزاده ،زیاری ،محرابی،خوشاب نورزاد ،کوچکی اصفری‌نژاد وبروانه شروع شده است .

خلاصه اخبار خوزستان

رامهرمز ـمهدی ۶ساله‌فرزند شیخ فرج‌اله یکی‌ازاهالی رامهرمز در اثر تصادف بااتومبیل بشدت مجروح شد .

سوسنگرد ـعملیات ساختمانی دوباب دبستان دربخش «بستان» ازتوابع سوسنگرد شروع شد .

آبادانـ آقای عبود دیلمی درقسمت مسابقات یك‌نفری «تنیس»بار دیگر قهرمان کشور گردید .

خرم‌آبادـ تیمسار سرتیپ پور سیف‌رئیس سازمان مقاومت ملی لرستان مرخصی مراجعت کرد.

دزفول ـآقای‌عسکری‌رئیس دادگاه دزفول طی‌مصاحبه‌ای بخبرنگار ماگفت: کادر قضائی دادگاه این شهرستان تکمیل‌نیست .

اهواز ـبمناسبت عزیمت آقای افرا رئیس ، فرهنگ دبیرستان ابن‌سینا به انگلستان ، مجلس‌تودیعی درمحل کودکستان مهراهواز برگزار شد .

خلاصه خبرهای شهرستانها

اصفهان ـآقای غفاری سرپرست انحصارات‌استان دهم بمرخصی رفت در غیاب ایشان آقای کاوسی رئیس‌دخانیات عهده دار انجام امور می‌باشد .

جهرمـ مدتی است جهم شهردار ندارد واهالی درانتظار شهردارجدیدو عطف توجه وزارت کشور می‌باشند .

لاهیجان ـآقای صمصامی مدیر فرهنك گیلان برای رسیدگی باداره فرهنك لاهیجان وارد این منطقه شد وی ضمنا آموزشگاههای لاهیجان رانیز بازدید نمود .

اراك ـ آقای سرهنك نانکلی رئیس شهربانی اراك بمرخصی‌رفت درغیاب وی سروان سجادی عهده‌دار انجام امور می‌باشد .

هشتپر ـ آقای حاتمی رئیس فرهنك هشتپرطوالش جهت‌شرکت‌درکنفرانس فرهنگی استان به رشت عزیمت کرد .

اصفهان ـآقای سرهنك تکه رئیس‌شهربانی اصفهان‌که‌برای‌مرخصی‌بمرکز عزیمت کرده‌بود باصفهان بازگشت .

سقزـ حکم‌اضافه حقوق کارمندان روز مزد اداره ثبت احوال‌سقزوبانه بکارمندان ابلاغ شد .

اضافه حقوق کارمندان از ۱۵۰۰ ریال به ۲۵۰۰ ریال افزایش یافته است.

بندرپهلوی ـ چند روز قبل هنگامیکه عده‌ای ازمعتادین تریاك بندر پهلوی دریك شیره‌کشخانه‌بانتظار آن بودند که‌مرتضی معروف به‌کربلائی برای‌آنان تریاك بیاورد بوسیله آقای ستوان یکم شکروی فرد دستگیر شدند .

مامونیه زرند ـ آقای فرزانه پزشك بهداری مامونیه زرندبازنشسته شد و آقای دکتر سامیع بریاست بهداری این منطقه منصوب گردید .

نجف‌آبادـ آقای نیرومند شهردار وکفیل بخشداری نجف‌آباد که جهت تهیه مقدمات اسفالت خیابانهای‌شهر به‌مرکزعزیمت کرده بود مراجعت کرد .

جهرم ـ محمد حق‌نیاز فرزند دو ساله عباس از اهالی جهرم‌بعلت‌بی‌مبالاتی والدینش درحوض آب افتادوجانسپرد .

ساوه ـ گرمابه دوش شهرداری ساوه که‌مدتی‌جهت ترمیم ساختمان آن تعطیل بود مجددا افتتاح شد اهالی انتظار دارند شهرداری برای‌تکمیل‌وسائل آن نیزاقدام نماید .

نائین ـساختمان پرورشگاه‌شیروخورشید سرخ وهمچنین ساختمان‌بانك ملی نائین بسرعت پیشرفت میکند وبزودی پایان خواهدیافت .

ساوه ـ آقای سهیلی رئیس اوقات ساوه به‌زنجان منتقل گردیده وتاکنون جانشین وی‌تعیین نشده‌است .

مرزن آباد ـ سیم کشی برق‌ازمرزن‌آباد تادحسن‌کیف ازتوابع این منطقه بطول ٤ کیلومتر انجام شدوبزودی اهالی حسن‌کیف ازنیروی برق‌استفاده خواهند کرد .

نائین ـازطرف وزارت بهداری یکنفر حسابدار برای بهداری نائین اعزام شد .

نهاوند ـ پیشکار دارائی استان پنجم ازفعالیت آقای ترکانی رئیس‌دارائی نهاوند در تنظیم حسابهای جاری ومعوقه وافزایش درآمد دارائی قدردانی نمود .

نائین ـازطرف اداره فرهنك نائین‌تاکنون هیجده کلاس مبارزه بابیسوادی افتتاح گردید وداوطلبان مشغول تحصیل‌شده‌اند .

۲٤۰۵٦ـآ

از : علیائی — خبرنگار طالقان

کوهمت آن پیرزن..؟

همه درانتظار معجزه‌ای هستند ، همه میخواهند دستی از غیب بیرون آید وکاری انجام دهد ، همه درانتظاررستم‌دستانی‌هستند که یکمرتبه بجنك مشکلات برود وآنها راازمیان‌بردارد اما...

امانه معجزه‌ای‌بوقوع میپیوندد ،نه‌دستی ازغیب بیرون میاید ونه‌رستم دستانی قدعلم میکند .درطالقان ما ،هروقت صحبت ازعمران وآبادی بمیان میاید متمکنین وصاحبان نفوذ وقدرت شانه‌ها رابالا میاندازند ومیگویند : بماچه وظیفه دولت‌است که‌فلان کار رابکند .

والبته بامید شام همسایه نشستن جز گرسنگی خوردن ثمری ندارد. دولت درحدود مقررات وظائفی دارد که‌انجام میدهد وبیش‌از ازاین‌هم نباید انتظار داشت .

این‌مردمند که‌بایدبرای رفع مشکلات‌و نیازمندیهای خوددامن همت بکمر بزنند . شمایکبار هم که‌شده‌است برای‌رفع مشگل برخیزید ، همت بخرج دهید وانجمن کنید ،اگر دولت بشما کمك نکرد آنوقت گله کنید ،شانه بالا بیاندازید وبگوئید :بماچه..

هروقت در طالقان انجمن میشود و متنفذین منتی برگردن مردم گذاشته برای رفع مشگلی دور یکدیگر می‌نشینند ، فورا صحبت‌از«من» و«شما» بمیان میاید .همه میخواهند «رئیس!؟»باشند ،حکم کنند وفرمان بدهند .

بهرحال تاوضع چنین است، نامردم بامید ،معجزه ودست غیبی‌نشسته‌اند نباید انتظار عمران وآبادی اینمنطقه راداشت مگر انکه مانند آن پیرزن طالقانی که‌برای تسطیح جاده دامن همت بکمرزد وشوری دردلها افکند سایرین نیز همتی بخرج‌دهند .ولی‌کوان همت ؟

امروز دبیر کل شورای عالی اقتصاد گفت:

بقیه از صفحه اول

افزود پرداخت وام های صنعتی و سیاستی که دولت در اینمورد اتخاذ نموده نتایج بسیار رضایت بخشی داده وطبق آخرین آماری که بدست من رسیده در حدود ۸۶۰ میلیون تومان سرمایه در کارهای تولیدی وایجاد صنایع جدید از طرف مردم بکار افتاده در صورتیکه وام تصویب‌شده که قسمتی از آن پرداخت گردیده در حدود ۱۲۰ میلیون تومان میباشد.

پیروی از یك سیاست اقتصادی صحیح موجب شده بجای آنکه پول دولت صرف هزینه‌های مختلف بشود، باسود شش در صد بطور کاملا مطمئن توسط مردم در کارهای مفید بکارافتد

آقای منصور پیرامون مسئله مسکن اظهار داشت این موضوع مورد توجه اعلیحضرت همایونی ودولت وشورای عالی اقتصاد میباشد زیرا حل آن با بهبود وضع اجتماعی وبهداشت مردم وتقلیل هزینه زندگی وکرایه مسکن که یکی از اقلام مهم هزینه زندگی مرد م است مربوط میباشد وهم اکنون اقداماتی برای تهیه واجرای یك برنامه بزرك خانه سازی در جریان است .

۱۲۰۰ حساب پس

بقیه از صفحه اول

تجاوز نمیکند .

۱۲۰۰

تاکنون درحدود ۱۲۰۰ نفر حساب صندوق پس‌انداز مسکن بازکرده‌اند وترتیبی داده شده است که اسم نویسی باآرامی ادامه پیدا کند و بهمه کسانیکه اسم‌نویسی میکنند قبلا تذکر داده میشود که شرایط افتتاح حساب رابدقت مورد مطالعه قرارداده‌وجواب‌های حقیقی‌در مقابل سئوالات‌بنویسندزیرا بعداداطراف صحت جواب‌ها ازطرف یك کمیسیون تحقیق بدقت بررسی میشود .

بهبود بازار ارز

امروز بازار ارز بهتراز دیروز بود وپیش‌بینی میشود درظرف فردا وپس‌فردا رونق بیشتری پیداکند . اماقیمت‌ها چندان تغییری‌نداشت مظنه تجارتی ارزکه برای رقم‌های بزرك معامله میشود بشرح زیراست:

دلار اسکناس ۷۸٫۵ریال حواله تلگرافی۷۸ریال پستی۷۷٫۵ریال لیره اسکناس ۲۱۷ریال تلگرافی ۲۱۷ریال پستی ۲۱۶ریال مارك‌نقد ۱۸٫۵ریال حواله ۱۸٫۴۰ریال فرانك فرانسه ۱۷۹ریال فرانك سویس تلگرافی ۱۸٫۲۵ریال پستی ۱۸٫۲۰ریال دسارعراق ۲۲۴ ریال لیره ترك حواله ۶ریال اسکناس بزرك۵٫۲۵ریال اسکناس کوچك ۵٫۵ریال.

جریان بازار مسکوك

بازار مسکوك جریان خوبی دارد اما قیمتها چندان‌تغییری نداشت. مظنه‌ها تا آخر وقت امروز بشرح زیربود .

نقره قدیم ۱۰۵ریال نقره جدید ۲۲٫۵ریال پهلوی ۶۷۰ریال نیم‌پهلوی ۳۳۹ریال ژرژ۵۸۰ تا ۷۸۰ریال لیره عثمانی ۴۸۰تا۷۲۵ریال ۲۰دلاری ۳۱۱۰ریال دلارمکزیکی ۳۶۸۰ریال ۱۵مناتی ۱۲۶۰ ریال دومناتی ۱۱۳۰ ریال ۵مناتی ۴۲۶ شمش طلا منقالی ۴۱۱ریال.

هدیه بشهر دار تهران

ساعت ۹ ونیم صبح امروز ازطرف نمایندگی کارخانجات‌زیمنس آلمان یك دستگاه فونتن زیبا بشهر دار تهران اهدا شد فونتن های‌الکتریکی که در میدان بهارستان نصب شده ساخت کارخانجات مزبور میباشد.

باز نشستگان اداره انتشارات ورادیو

امروز اطلاع حاصل شد که در اجرای قانون بازنشستگی تا کنون پنج تن‌ازکارمندان‌اداره کل‌انتشارات و رادیو باز نشسته شده‌اند.

دیداری از نمایشگاه ایتالیا

منسوجات و مد ایتالیائی

برای اولین مرتبه درسال ۱۹۵۱ مجموعه‌ای از مدهای ایتالیائی بعده معدودی از مشتریان امریکائی عرضه شد .

در عرض هفت‌سال اخیر اسلوب های ایتالیائی وهمچنین بعضی محصولات از قبیل مصنوعات ابریشمی که بطرز بدیعی ساخته میشود ،چرم ،حصیرو رافیا که یك نوع نخل ماداگاسکار است‌بازارهای خارجی را شکست داده است .

انتظار میرود که حسن نظر مردم نسبت بمد های ایتالیائی در آتیه نیز ادامه یابد چراکه خصوصیت پایدار این سبك ومد است که‌در مردم این تاثیر را میکند .برچسب «ساخت‌ایتالیا» در بسیاری ازممالك بعنوان یك علامت خوب و مطمئن شناخته شده است .

چه صفات ممیزه ومشخصه‌ای مدهای ایتالیائی را ازسایرین جدا میسازد ؟جدیت ودقت ،ظرافت کار توجه به طرح طراح وعلاقه به خواسته های ارباب رجوع.

پارچه های پنبه‌ای ایتالیا مانند بلوز پنبه‌ای ،دامن وسایر البسه از جمله صادرات مهم بشمار میرود . همینطور ابریشم کومو ،ابریشم شانتانك ،پارچه‌های‌پشمی‌وابریشمی در سراسر دنیا طالب دارد .

ایتالیائی ها مفتخرند که بعنوان یك ملت مبتکر مد شناخته‌شده‌اند. در سراسر دنیا سلیقه ایتالیائی آنقدر مشهور شده‌است که کیف، شال‌گردن ویاگوشواره ایکه‌ساخت ایتالیا باشد نزد مردم خیلی معتبر وگرانبهاء است ،در ایتالیا هنر به معنای واقعی پیشرفت کرده است و مدهای زنانه در عالم خود رقیب‌ندارد

این خصوصیات خاص مد های زنانهٔ ایتالیا نیست زیرا در بسیاری از نمایشگاه های مد ایتالیا خیاطان ممتاز مردانه‌وهم همکاران درجه دوم آنها بیش‌ازهمه مورد تحسین قرار گرفته اند.

علاقه‌ای که مطبوعات باین‌موضوع نشان میدادند عامل مهمی درحفظ موفقیت تجارتی ایتالیا درنمایشگاه مد بود . بلحاظ اینکه موفقیت مد تا اندازهٔ خیلی زیادی بسته به تبلیغ است که برای آن میکنند اهمیت مطبوعات در شناسانیدن‌آن بمردم بسیار قابل توجه است .

در زمینه تهیه منسوجات و صدود آنها بتمام شعب از قبیل پنبه،پشم فیبر مصنوعی وابریشم در حفظ و ادامه موفقیت خود کوشا بوده‌اند.

محصولات پشم سال ۱۹۵۷ درمقام مقایسه با سال قبل بمقدار معتنابهی ازدیاد حاصل کرده است . نخ‌های پشمی هم بهمین قیاس میباشد .

در سنوات اخیر صادرات ابریشم ایتالیا ازدیادحاصل کرده‌است.ارقام صادراتی ابریشم از جمله ابریشم تابیده وغیر تابیده ، پارچه های ابریشمی وبمقدار کم کالاهای ابریشمی متفرقه دیگر بالا رفته‌است در نیمه سال ۱۹۵۷ در قسمت‌های مختلفه صناعت پنبه قدمهای‌مؤثری برای بهبود وپیشرفت آن برداشته شده است . محصولات فیبر های مصنوعی ایتالیاکه‌بمیزان ۲۳۶۶۵۵ تن متریك میباشد مرتبا افزایش حاصل میکند . درسال ۱۹۵۷ صادرات فیبر های رشته کوتاه ونخ قدری تنزل یافت در حالی که در صدور قماش وپارچه های مختلف پیشرفت حاصل شد .

نمایشگاه صنعتی ایتالیا که نمونه بارزی از همکاری بین ایران‌وایتالیا است از امروز مفتوح بوده و چند سکوب مخصوص برای عرضه منسوجات واسلوب های ایتالیائی اختصاص داده شده است .

ایران ولهستان

بقیه از صفحه اول

لهستان‌ازبابت‌فزونی‌صادرات‌خودبایران (نسبت بواردات) ازایران کالا خواهد خرید.

طبق آخرین ارقامی که‌خبرنگار ما بدست‌آورده است تاسه‌شهریور ماه لهستان ازبابت موافقتنامه‌قبلی ۱۴۷۳۲۰ لیره کالا بایران صادر کرده و۱۲۹۵۲۷ لیره ازایران‌کالا خریده است.

تفاوت این دورقم ۱۷۷۹۳ لیره است وبنابراین لهستان ملزم است که‌معادل این‌مبلغ ازایران کالا خریداری کند.

درهیئت دولت

فرداشب طرح جدید موافقتنامه بازرگانی ایران ولهستان درهیئت وزیران مطرح خواهد شدوهمانطور که‌دیروز اطلاع دادیم روز پنجشنبه یااوائل هفته آینده بامضاءخواهد رسید

پنبه

درمورد ضمانت اجرای خرید پنبه ازطرف لهستان امروز گفته‌شد که‌لهستان مایل است واردات خود رابایران حداکثرتاحدود مبلغ‌قرارداد توسعه بخشد وچون ناچار است‌ارز حاصل ازآنرا فقط صرف خرید کالا ازایران کند بنابراین خرید پنبه ازطرف آن کشور قطعی بنظر میرسد.

یکعدد کیف سبز رنك محتوی گواهی نامه رانندگی ورونوشت شناسنامه بنام غلام سادات عسلی و اسناد رسید آجرفشاری پیروز در حوالی میدان ژاله مفقودگردیده از جوینده تمنا می‌شود بمیدان ژاله اتوشوئی منصوری ویاتلفن ۲۹۹۷۹ مراجعه ومژدگانی دریافت دارد

آ_۴۳۲۶_۲

فلسفه ومنطق

مخصوص۶ ریاضی و ۶ طبیعی

بقلم دانشمندان کمال الدین نوربخش ـمحمد جوادتربتی ـحسین حمید خانی ـحسین غیاثیان

مرکز فروش ـشمس العماره ـ کتابخانه خیام

از شهرستانها به‌آدرس (لاله زار ـ روزنامه پولاد) وجه فرستید کتاب ارسال میشود آ_۱۶۳۳۹ ۱_۴

بقلم دانشمندمحترم

محمد جواد تربتی

فلسفه نوین ۶ ادبی

منطق « «

روانشناسی ۵ ادبی

مرکز فروش شمس العماره خیام

۱_۳ آ_۱۶۳۳۹

خروج

آقای حاج سیدابراهیم ابطحی‌نژاد بعزم زیارت عتبات عالیات امروز تهران را ترك کرد

بازنشستگان وزارت پست وتلگراف

لیست اسامی ۵۹نفراولین گروه بازنشستگان وزارت‌پست‌وتلگراف وتلفن که‌احکام آنان روز گذشته صادر وابلاغ گردید وجزء آنان سرپرست اداره کل‌بازرسی وروسای پست وتلگراف چندشهرستان میباشند ازاینقرار میباشد.

آقای محمد صابر شیخ سرپرست اداره کل بازرسی وآقایان‌یحیی داوری‌ـ اسداله بغمائی ـحیدر علی صحت‌پور به‌ترتیب روسای ادارات پست وتلگراف سبزوار ـقم وبروجردموسی سعیدی زند ـ معاون پست‌و تلگراف مازندران ـعبداله سیار رئیس کتابخانه آموزش ـ ابراهیم مشیری‌وغلامرضا شیدبازرسان‌اداره کل‌بازرسی موسی‌نخعی وغلامعلی سعیدی زندبازرسان اداره تلگراف تهران‌ـ عابدین صاحب جمعی مدیر مخابرات اهواز‌ـ حسن دریائی مدیر حسابداری اهواز ـ حسین آشتیانی مدیر حسابداری سبزوار ـعزیزاله‌عباس‌مدیرپست وتلگراف‌بناب‌ـهدایت اله وزیر زاده نوری کارمند پست وتلگراف اصفهان ـغلامعلی نگهدار کارمند پست‌وتلگراف مشهدـ محمد قریب وتقی شاهین کارمند پست تهران‌ـ سیف‌اله حمید خانی ناظم پست وتلگراف قزوین ـنوراله حسامی قاجار و یوسف نورزاد کارمندان تلگراف تهران‌ـاحمدانصاری وعباس خسروانی کارمندان تلگراف‌مشهدـ منوچهر حمیدی تلگراف تهران ـ عبداله مسعود وزیری بازرس اداره بازرسی وحسن میرفند رسکی کارمند پست‌وتلگراف خرمشهر ـحسین پور شعبان وعزیزاله خصالی پیك‌کرمان وخدادادافریگان ـاسماعیل رضائی مزینانی ـحبیب اله یزدان بخش ـغلامرضا عسگرـ محمود مهدی زاده ـمحمدعلی مهربانی ـعباس موزعـ باقر حسینیـ محمد فیروز بخت ـجبار سیم‌چیـ محمد علی مخبر قمشهـ مرتضی محسنی ـسید حسین حیدری ـاحمد علی نادری ـ سید مرتضی حاج حسینیـ علیقلی قاجاریه سپانلوـ علی نوروزی سینکیـ دین محمد بیرقی رودی ـاسداله لطیفی ـهدایت اله شفیعی ـحسن لطفی ـمرتضی بدوحیـ مختار صالحیـ ابراهیم وزیربانی ـحسین فیضیـ شمس الدین محمودی وعبدالرضا عطاریانـ عباس رضائی مزینانیـ ابوالقاسم خزائی مطلق وعبداله خواجویان خدمتگزاران ادارات پست و تلگراف تهران وشهرستانها می‌باشند.

کنفرانس برنج توکیو وافزایش محصول ایران

از دوروز پیش ازطرف سازمان خواربار جهانی یك کنفرانس بنام کنفرانس برنج درتوکیو تشکیل شده‌است و آقای مهندس بهاور از طرف وزارت کشاورزی ایران دراین کنفرانس شرکت‌نموده وازحاصل مطالعات برای ازدیاد تولید برنج بخصوص بدون اضافه کردن سطح کشت استفاده مشود .

آگهی مزایده

شرکت ملی نفت ایران درحدود یکصد و بیست تن برنج و برنز اسقاط شامل لوله‌های برنجی بصورت مجزا یابسته خالص ویامخلوط بامواد آهنی که درانبار مازاد شرکت در آبادان موجود میباشد از طریق مزایده بفروش میرساند :

۱ـ داوطلبان میتوانند بامراجعه بسازمان شرکت ملی نفت ایران در خرمشهر شرائط قرارداد فروش را ملاحظه واجناس مورد مزایده را درانبار مازاد شرکت درآبادان مشاهده نموده ونرخ پیشنهادی خودرا باقید رویت جنس واطلاع کامل ازکمیت و کیفیت آن وشرائط‌قرارداد برای هرتن بریال تعیین نمایند .

۲ـ پیشنهاددهندگان باید مبلغ ۲۵۰٫۰۰۰ ریال (دویست‌و پنجاه هزار ریال) بعنوان سپرده بیکی از حسابهای شرکت ملی نفت ایران در شعبه های بانکملی (اهواز ۶۰۲۰ آبادان ۸۴۰۳ ـ خرمشهر ۳۲۵۰) پرداخت نموده و قبض رسید را ضمیمه پیشنهاد نمایند و درصورتیکه برنده مزایده درظرف مدت ۱۵ روز پس‌از تاریخ ابلاغ شرکت ازامضاء قرارداد وانجام معامله خودداری کند سپرده‌اش بسود شرکت ضبط خواهد گردید و پیشنهاددهنده حق هیچگونه اعتراضی راندارد .

چك بعنوان سپرده پذیرفته نمیشود .

۳ـ به‌پیشنهادات مبهم ـ مشروط وفاقد قبض سپرده ترتیب‌اثرداده نخواهد شد .

۴ـ شرکت در قبول و یا رد هریك یا کلیه پیشنهادات واصله مختار است .

۵ـ داوطلبان باید پیشنهادات خودرا در پاکتهای سربسته و لاك‌و مهر شده قرار داده ودر ظهر پاکت جمله (مربوط بمزایده ۱۲۰ تن برنج و برنز اسقاط انبار مازاد آبادان) نوشته وحداکثر تاآخروقت اداری (دوبعداز ظهر) روز یکشنبه بیستم مهرماه ۱۳۳۷ بدفتر شرکت ملی نفت ایران در خرمشهر تسلیم ورسید دریافت دارند .

شرکت حداکثر تاده روزپس‌ازتاریخ دریافت پیشنهادات بدرخواست های واصله رسیدگی و برنده مزایده را تعین وابلاغ مینماید .

۶ـ سپرده نفراول ودوم تاامضاء قرارداد نزد شرکت باقی میماند ولی سپرده سایرین بلافاصله مسترد خواهد شد .

۱_۳ آ_۲۳۵۳۴ سازمان شرکت ملی نفت ایران‌درحوزه‌قرارداد

توضیح لازم

درشماره ۹۷۲۸ در صفحه ۱۱ مطالب ذیل کلیشه اجاق تورم و ۰ همچنین درهمان شماره‌درصفحه۷ ذیل کلیشه بخاری دئوترم ، در چاپخانه بایکدیگر اشتباه شده است که دومطلب فوق بدینوسیله تصحیح میشود .

تصحیح

درصفحه ۱۴ امروز «قمقمه اتمی» اشتباها قهقهه اتمی‌چاپ شده‌است.

۱ـ نماینده‌انحصاری‌بخاری‌دوئوترم شرکت سهامی فیروز خیابان سعدی میباشد .

۲ـنمایندگی اجاقهای تورم بعهده مغازه پیرایش اول لاله‌زار است

تغییر رؤسای ادارات غله شهرستانها

این انتصابات امروز در وزارت گمرکات و انحصارات صورت گرفت. آقایان نعمت‌الله افشار رئیس اداره غله کردستان . حسین بهنیا رئیس اداره غله اراك اکبر کیوانجاه رئیس اداره غله همدان ، غلامعلی رضائیان رئیس اداره غله زاهدان ،نادر آوند معاون اداره حمل و نقل کل غله ونان .

دیوانه قاتل خودرا تسلیم کرد

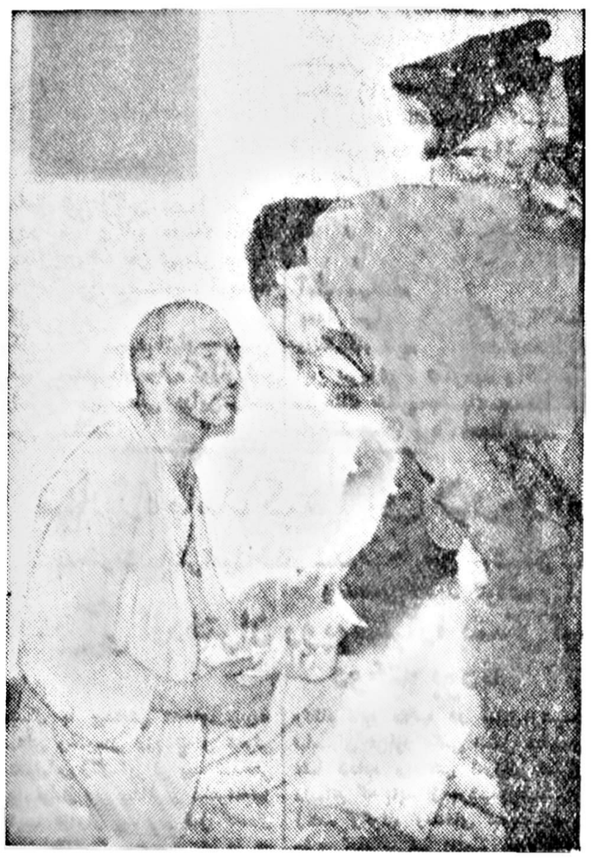

بطوریکه درشماره‌های قبل اطلاع داده‌شد قره‌خان دیوانه معروف‌به سیاه آجیلی درتیمارستان شیراز رفتگری‌را کشت وفرار کرد. وی بعداز ۲۴ساعت به‌تیمارستان برگشت ودستگیرشد وقتی درتیمارستان از او پرسیدند چرابرگشتی جواب داد: خیلی گرسنه بودم آمدم جیره غذایم رابگیرم. عکس‌بالا هنگامی که قره‌خان جیره خودراگرفته است برداشته شده

پاسخ باظهارات آقای قیائی مدیرعامل شرکت‌گوشت

اداره روزنامه اطلاعات

عطف بشرح مندرجه درشماره دهم مهرماه آن‌جریده شریفه تحت عنوان : «مدیر عامل شرکت‌گوشت گفت» شرحی درج گردیده خواهشمند است شرح زیررا طبق قانون مطبوعات دراولین شماره آن جریده درج فرمایند .

۱ـ اینکه آقای قیائی اظهار داشته‌اند سندیکای دامداران و حشم داران کشور وجود ندارد ایشان اطلاعاتی دراینخصوص ندارند و خوب است بروند تحصیل اطلاع کنند .

۲ـ اینکه اظهار داشته‌اند اشخاصیکه آگهی دامداران را داده‌اند واسطه‌هائی هستند ایشان‌ذیل‌آگهی رانخوانده اند که اشخاص متفرقه آنرا امضاء نکرده وآگهی از طرف هیئت مدیران این سندیکا بوده‌است .

۳ـ اینکه گفته‌اند دامداران ازشرکت گوشت طلبکار نیستند این مطلب صحیح است زیرا دامداران مستقیما از شرکت گوشت طلبی ندارند بلکه ازشرکت توزیع گوشت معادل ۱۶ روز فروش روزانه گوشت شهر تهران طلبکارند که‌شرکت مزبور باید مطالبات‌نامبرده‌را واریز نماید ومنبعد نیز معاملات را نقدی انجام والاتصمیمات لازم در اجرای این نظر اتخاذ و بموقع‌اجراء گذارده خواهد شد .

ودر خاتمه این قبیل اظهارات ایشان اختلال محسوسی درامر گوشت ایجاد نموده زیرا عکس‌العمل این اظهارات این بوده‌که موجبات وحشت دامداران فراهم شده و مجبورند در وارد کردن دام به تهران و حفظ سرمایه خود احتیاط بیشتری بنمایند و همین احتیاط موجب مضیقه گوشت برای اهالی پایتخت‌خواهدشدومضافا اینکه‌چون آقای قیائی مدیر عامل شرکت گوشت‌میباشند نه شرکت‌توزیع گوشت بنابراین دامداران مستقیما باایشان طرف معامله و دعوی نیستند

هیئت مدیره سندیکای دامداران و حشم‌داران‌کشور

حاجی جوادی ـ همت سیف‌عیان ـ علی مقصودی ـ احد نادری ـ حاج زین‌العابدین حیدری ـ علی اصغر پارسا ـ علی روشنیان ـ نادر طهماسبی ـ یدالله شاکری ـ علی‌اکبر شاه‌محمدی ـ مرتضی وثوقی سید ابوالفضل ترابی ـ اکرم یوسفی ـ ابراهیم غائب ـ صفرعلی سائبلی رجبعلی باقری ـ پرویز درخشانی ـ بایزید سرحدی ـ حسین یزدانی عزت‌الله حاج بابائی

آ_۱۶۳۲۹

دنباله گزارش خبرنگاران ما درشهرستانها

جنجال درجلسه انجمن شهر

چهارنفر ازمعتمدین محل باتهام اهانت باعضای انجمن‌شهربازداشت شدند

خبرنگار ما از همدان اطلاع می‌دهد . بعداز ظهر دیروز جلسه انجمن شهر همدان برای تعیین‌شهردار ومذاکره پیرامون برنامه‌های عمرانی تشکیل گردید .

هنگامی که اعضای انجمن شهر مشغول مذاکره و تبادل نظر بودند چهار نفر از معتمدین محل واردجلسه شده و درباره نیازمندی های شهر با اعضای انجمن وارد مذاکره گردیدند ولی کم‌کم کار بمشاجره و گفتگو کشید و طرفین بشدت یکدیگر را مورد حمله قرار دادند که منجر به تنظیم صورتمجلس شد . بلافاصله قضیه از طرف دادسرای همدان تحت تعقیب قرار گرفت و چهار نفر معتمدین محل باتهام اهانت باعضای انجمن شهر بازداشت شدند .

سرعت فوق‌العاده وخرابی جاده باعث شد

یکنفر بقتل رسیدوعده‌ای مجروح شدند

ازفسا خبرنگار مااطلاع میدهد. دوروز قبل‌هنگامیکه‌کامیون حامل پنبه ازداراب بطرف فسادرحرکت بود بعلت سرعت زیاد وخرابی جاده واژگون شدویکنفر ژاندارم بنام (قدمعلی ابراهیمی) که‌روی بارسواربود آنا جان‌سپرد وچندنفر دیگر مجروح شدند.

راننده بلافاصله پس‌از وقوع حادثه متواری گردید ومجروحین بوسیله اتومبیل دیگری به‌بهداری فسا منتقل شدند. جنازه ژاندارم مقتول پس‌از انجام تشریفات قانونی بخاك سپرده شد واینك مامورین در تعقیب راننده فراری هستند.

تصادف دواتومبیل

خبرنگار ما از سبزاوار گزارش‌می دهد . دوروز قبل در خارج شهر دو اتومبیل بشدت بیکدیگر تصادف کردند و سرنشینان آن بطرزدلخراشی مصدوم گردیدند .

خبرنگار ما اضافه می کند که بیشتر رانندگان سبزوار فاقد گواهینامه هستند و رانندگی آنها اغلب نظیر این حوادث را بوجود می آورد .

نزاع بین‌خرده‌مالکین

از شهسوار خبرنگار ما اطلاع‌میدهد. دو روز قبل بین آقایان احسانی و شفیعی دو نفر از خرده مالکین بلوك خرم‌آباد شهسوار بر سر یکقطعه مرتع نزاعی در گرفت و طرفداران احسانی با چوب و چماق شفیعی را بشدت مضروب کردند.

مضروب فعلا تحت درمانست و عده‌ای از ضاربین نیزوسیله‌ژاندارمری دستگیر شده اند .

دزدلال درداد گاه زبان باز کرد ...!؟

سالن دادگاه اصفهان راسکوت عمیقی فراگرفته بود. صدای‌چکش رئیس، جلسه‌را رسمیت داد. دادستان خطاب بمردی که‌روی نیمکت متهمین «کز»کرده وقیافه حق‌بجانبی بخود گرفته بودگفت:

حسینعلی سلیمانی ازسارقین پیشینه داروجسور است. اوچندین بار بجرم سرقت زندانی شده وهربار کارخودرا ازسرگرفته است. چندی پیش حسینعلی ده‌ساعت پس‌از خروج اززندان مجددا ازدیوار منزلی بقصد سرقت بالارفت ولی پاسبان کشیك پایش رامحکم گرفت واو را پائین کشید.

حسینعلی برای فریب دستگاه عدالت ازآن‌ساعت خودرا به«لالی»زد وهم‌اکنون نیز که‌بپای میز محاکمه کشانیده شده خودرا «لال» وانمود میکند .دراین هنگام حسینعلی که‌قسمتی ازاین اتهامات‌راواردنمیدانست درمیان شلیك‌خنده‌اعضای دادگاه‌سکوت چندماهه‌خودرا شکست‌وزبان‌باز کرد وازخود دفاع مفصلی نمود. حسینعلی بجرم سرقت به۹ماه‌زندان محکوم شد.

دستگیری سارق

خبرنگار مااز اراك مینویسدسارقی که‌اخیرا منزل آقای بامداد یکی‌از اهالی ارالـرا مورد دستبرد قرارداده ومقدار زیادی ازاثاثیه وی‌را به سرقت برده بود دوروز قبل‌بوسیله مامورین آگاهی شهربانی‌دستگیر گردید سارق مزبور که‌بنام محمد همدانی میباشد بازداشت شد و اموال مسروقه بصاحبش مسترد گردید .

برای اتوموبیل آتش‌نشانی قربانی کردند

خبرنگار ما از فومنات اطلاع میدهد . دو روز قبل اتومبیل آتش نشانی شهرداری فومنات که اخیرا خریداری شده است تحویل شهرداری گردید. چون سالها بود که براثر خرابی اتومبیل آتش نشانی شهرداری در هنگام وقوع آتش سوزی خسارات عمده‌ای به اهالی وارد می آمد و مردم ازاین حیث سخت ناراحت بودند از اتومبیل جدید آتش‌نشانی با شادی‌و سرور خاصی استقبال کرده وچندراس گوسفند قربانی نمودند .

زلزله شدید درمازندران

بعدازظهردیروز درسراسر حوزه مازندران زلزله نسبتا شدیدی روی داد

طبق گزارشهای خبرنگاران ما در استان مازندران مقارن ساعت یك و پنج دقیقه بعداز ظهر دیروززلزله نسبتا شدیدی بمدت چند ثانیه در شهرستانهای ساری ، بابل ، آمل ،، گرگان ، شاهی ، بابلسر ، گلوگاه و سایر بخشهای تابعه مازندران روی‌داد که باعث ترس ووحشت اهالی گردید و حتی عده ای از مردم با خاطره تلخی که از زلزله تابستان سال گذشته داشتند از منازل و دکاکین خود بیرون ریختند و دست بدعا برداشتند .

ضمنا طبق گزارش خبرنگار ما در گرگان ساعت ۳ و نیم بعد از ظهر نیز مجددا زلزله‌ای بمدت ده‌ثانیه در این شهر روی داد ولی خوشبختانه زمین‌لرزه دیروز در هیچیك از شهرستانهای مازندران خسارت جانی و مالی ببار نیاورده است .

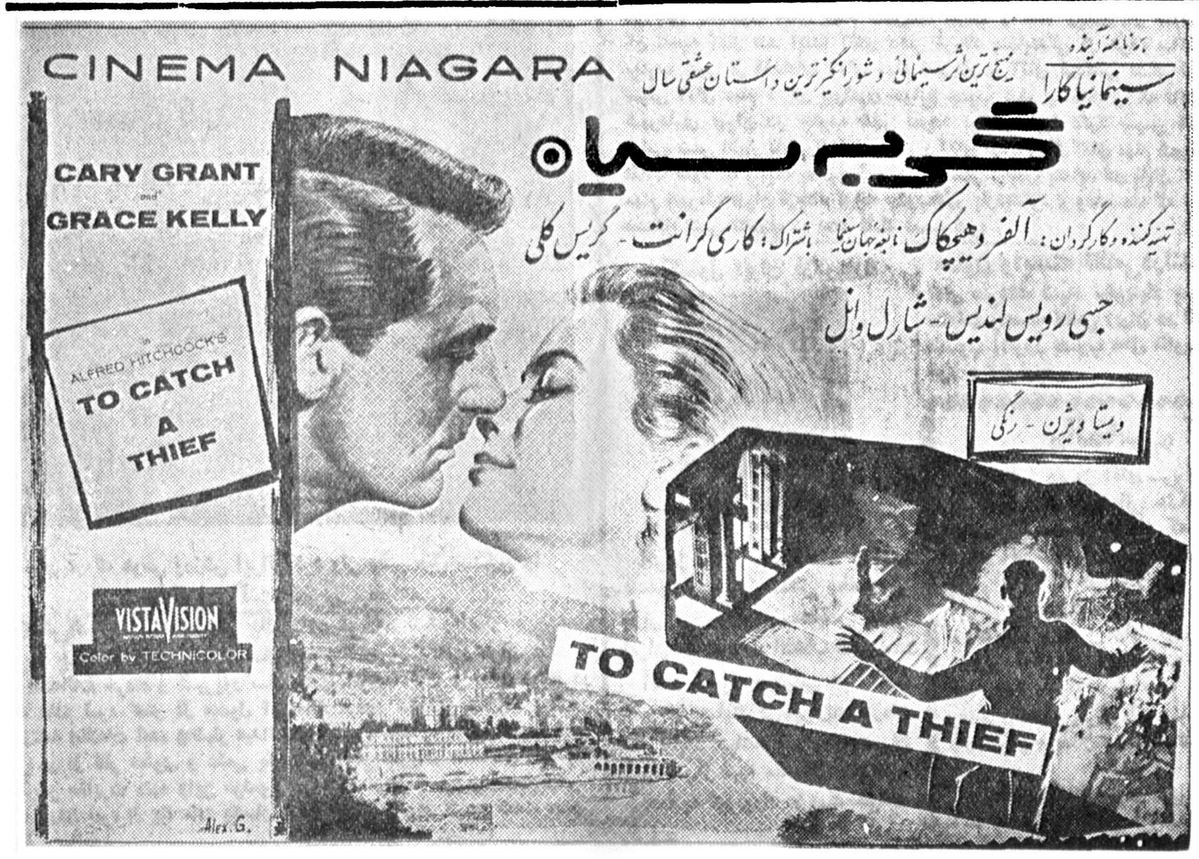

باز هم رکورد پرتاب دیسك شکسته شد

قهرمانی‌که نمیخواست مقامش بدست دیگران بیافتد وبفاصله۲۴ ساعت‌انتقام‌گرفت!

ساعت ۵بعدازظهر دیروز مراسم رکوردگیری پرتاب دیسك ازآقای کریم زندی قهرمان تیم‌ملی دو و میدانی کشور دراستادیوم امجدیه برگزار شد.

آقایان مجیدبختیار رئیس دراسیون وزنه‌برداری‌وقره گوزلورئیس فدراسیون دوومیدانی دراین‌مراسم حضور داشتند.

بطوریکه درشماره گذشته بنظر خوانندگان رسید پریروز آقای کشمیری رکورد سابق پرتاب‌دیسك آقای کریم‌زندی را بمیزان هفت سانتیمتر شکست ودیسك رابا مسافت ۴۳٫۶۶ متر پرتاب کرد.

ولی زندی طاقت اینرا که‌مقامش ازدستش برود نیاورد و۲۴ ساعت بعد یعنی دیروز انتقام گرفت و دیسك رابمسافت ۴۵٫۲۰ متر‌پرتاب نمود.

این رکورد معادل قهرمان سوم آسیا میباشد.

بعداز مراسم رکوردگیری‌بلافاصله درباشگاه تاج‌مجلس جشنی‌بمناسبت این پیروزی برپاگردید وآقای سرهنك خسروانی یك‌مجسمه‌افتخار باین قهرمان جوان اهداء نمود.

رئیس سازمان دبیرستانها

آقای ایمان ایمانیان بریاست اداره سازمان دبیرستانهای تهران منصوب ، مشغول کار شد .

فرهنگی - ورزشی

ایران در کنفرانس بین‌المللی یونسکو

طی ماه جاری یك کنفرانس بین المللی مرکب از دانشمندان بزرك جهان وکارشناسان امور فرهنگی‌کشورهای آسیائی با همکاری‌یونسکو ودولت ژاپن در توکیو تشکیل شد. از ایران آقای دکتر موسی عمید نایب رئیس کمیسیون ملی یونسکو در کنفرانس مزبور شرکت جست وگزارش فرهنگی ایران را در باب انعکاس ارزشهای فرهنگی غرب‌در کتب ممالك شرقی به کنفرانس عرضه داشت همچنین تاثیر فرهنك و ادبیات ایران را در دنیا تشریح نمود ودر این باب توضیحات مفصلی ایراد کرد. در انتخاباتی که بعمل آمد آقای دکتر عمید بعنوان نایب رئیس اول کنفرانس انتخاب گردید.

مبارزه بامد کیسه‌ای در مدارس دخترانه

بدختران دانش‌آموزاخطار شده‌است‌که از پوشیدن لباسهای زننده و رنگارنك ومدهای جدید خودداری نمایند

برخی ازدختران روپوشهارا بشکل کیسه‌ای وذوذنقه‌ای دوخته بودند

امسال با پیدایش مدهای جدید کیسه‌ای وخمره‌ای وزوذنقه‌ای تحولی که در لباس زنان ایرانی پیدا شدحتی به بعضی از دبیرستانهای دخترانه‌نیز سرایت کردواز چند روز قبل که‌سال تحصیلی آغاز گردید مردم تهران در گوشه وکنار مشاهده کردند که‌عده‌ای از دوشیزگان دانش آموز روپوش‌های ارمك مدرسه را بشکل کیسه‌ای و حتی یکی دو نفر از دختران بشکل خمره‌ای‌وذوذنقه‌ای‌دوخته وپوشیده‌اند ضمنا عده‌ای ا زدختران دانش‌آموز نیز بجای‌روپوش‌ساده‌تحصیلی‌لباسهای معمولی ورنگارنك می‌پوشند

عکس‌العمل در مدارس دختران

چندتن از روسای مدارس دختران ونظام دبیرستانها در مقابل‌پوشیدن لباسهای مزبور عکس العمل شدیدی نشا ن‌داده وبدانش آموزان تذکر داده‌اند که باید از پوشیدن لباسهای زننده وکوتاه ومدهای جدیدیِ خود داری کنند در غیر اینصورت از ورود آنها بمدارس جلوگیری خواهد شد.

دستور فرهنك

برای همین موضوع مدیر کل‌فرهنك استان بکلیه روسای آموزشگاههای دخترانه ابلاغ کرد که دوشیزگان دانش آموز باید در پوشیدن لباس و روپوش دقت لازم بنمایند دستور فرهنك ضمنا شامل حال خانم ،دبیرها وآموزگاران‌نیز میشود ودر آن قید شده که‌آموزگاران ودبیران نیز باید از این حیث سرمشق دانش آموزان باشند واز پوشیدن لباسهای رنگارنك وآرایش خودداری بنمایند . »

بازدید ازاطلاعات

دیشب گروهی از خوانندگان اطلاعات از مؤسسه ما دیدن کردند.

این عده ۶۰ نفر بودند و جمعی‌از آنها بطور متفرق و جمعی دیگر از طرف سازمان ورزشی صنف خیاط در خواست بازدید از مؤسسه ما را نموده بودند.

مدت بازدید ۲ ساعت طول کشید وهمه دستگاهها را دیدند مخصوصا ماشین رتاتیو برای آنها جالب بود.

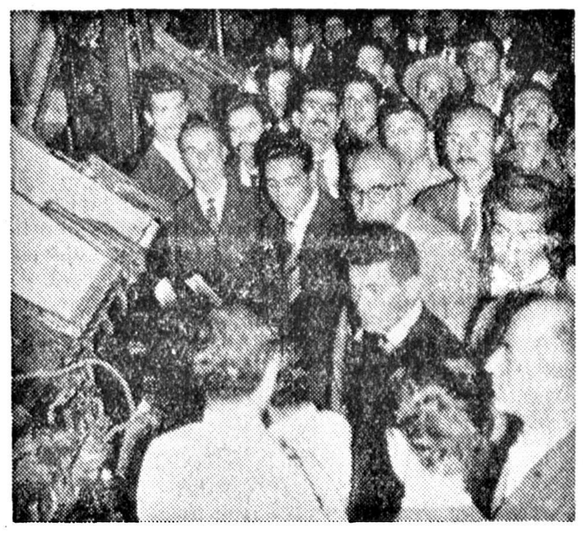

تیم مختلط کشتی وفوتبال پاکستان بایران میآید

تیم‌راه‌آهن پاکستان مرکب ازعده‌ای کشتی‌گیر و فوتبالیست قرار است درتاریخ ۲۹ مهرماه جاری از پاکستان وارد مشهد گردد .

تیم مزبور مدت ۱۳روز درایران توقف مینماید که طی‌آن مسابقاتی بشرح زیرانجام خواهد داد .

روزاول آبان مسابقه فوتبال درمشهد- روز ششم آبان مسابقه کشتی دراستادیوم محمد رضاشاه کبیر درتهران‌روز نهم آبان مسابقه فوتبال و مسابقه کشتی درتبریز .

تیم مختلط‌فوتبال وکشتی‌پاکستان بسرپرستی آقای آصف‌حیات‌خان بایران میآیدو مرکب از۱۷ فوتبالیست ویك رئیس ویك معاون ویك رفری وتیم کشتی مرکب از۹نفر کشتی گیرویك سرپرست میباشد.

تعمیر یادگارهای نادر

دیروز تلگراف اهالی کلات نادری وایل جلایر مبنی بر تشکر از شروع تعمیر آثار تاریخی ،کلات بنظر خوانندگان‌رسید.

مرمت وتعمیر راساسی آثار تاریخی کلات وعمارت خورشید که تنها یادگار دوران نادر شاه افشار است‌بعلت موقعیت دشوار کلات تاحال عملی نگردیده بود .

چندی قبل بنا به پیشنهاد تیمسار سپهبد آق اولی رئیس هیئت موسیقی آثار ملی مبلغ پانصد هزار ریال از طرف انجمن آثار ملی برای پیشرفت تعمیرات آثار تاریخی کلات منظور گردید بدنبال این موضوع آقای علمی مدیر ابنیه تاریخی برای تعمیرات این ابنیه بخراسان‌رفت وتعمیر عمارت خورشید ومسجد کبود گنبد شروع شدو انتظار میرود تاپایان ساختمان بنای آرامگاه نادر تعمیرات ضروری ابنیه تاریخی کلات ویادگارهای نادر نیز خاتمه پیدا کند

آموزشگاههای‌بازرگانی تهران‌واصفهان

وزارت فرهنك طبق برنامه‌پنجساله حرفه‌ای درسال تحصیلی جاری مقدمات تاسیس آموزشگاه حرفه‌ای بازرگانی رادر اصفهان فراهم کرده. دراین آموزشگاه ماشین نویسی‌فارسی وانگلیسی ،دفترداری ،حسابداری مکاتبات، بازرگانی ،بانکداری ،امورادارى، وبازرگانی وطرز استفاده‌از ماشین های حساب تدریس خواهدشد.

درضمن ازسال تحصیلی جاری دوره‌دوم آموزشگاه حرفه‌ای‌بازرگانی درتهران دایر شده .دراین آموزشگاه دانش‌آموزان بادردست‌داشتن کارنامه قبولی سوم متوسطه وارد شده پس‌از طی‌سه‌سال تحصیل می‌توانند درآموزشگاه عالی‌بازرگانی به‌تحصیلات خود ادامه دهنداساسنامه این آموزشگاه پس‌از تصویب شورایعالی فرهنك بموقع اجرا گذارده خواهد شد.

نور معرفت درظلمت زندان

در زندانهای شهربانی از طرف وزارت فرهنگ کلاسهای مبارزه بابی‌سوادی برای زندانیان تشکیل شده است .

در زندان های مرکزی تاکنون ۱۲ کلاس دائر شده و آموزگاران وزارت فرهنگ در این کلاسها بتدریس مشغولند بزندانیان و پاسبانانی که در کلاسهای مبارزه بابیسوادی شرکت نموده‌اند لوازم‌التحریر مجانی نیز داده شده است .

قهرمان جدید تیم دوم پینگ‌پنگ تهران

ششمین دوره مسابقه تیم دوم پینگ پنگ تهران روز گذشته در سالن محمد رضاشاه پهلوی خاتمه یافت و در نتیجه آقای نیری بجای آقای باباف در تیم قرار گرفت .

یك چاه عمیق در خیابان مولوی

ساعت ۱۰ صبح امروز طی مراسمی در خیابان مولوی انتهای خیابان حاج ابوالفتح عملیات حفاری یك حلقه چاه عمیق بهزینه آقای اردکانی باحضور آقای مهام شهردار تهران و عده زیادی از ساکنین آن ناحیه آغاز شد ابتدا آقای دکتر فرجاد بنمایندگی از طرف ساکنین جنوب شهر از اقدامات آقای مهام شهردار و آقای اردکانی تشکر نمود سپس آقای مهام در پیرامون حوائج جنوب شهر و اقداماتی که تاکنون شهرداری تهران در جنوب شهر نموده بیاناتی ایرا دکرد سپس آقای پیامی ضمن اظهار تشکر از آقای مهام و آقای اردکانی از آقای مهام شهردار تقاضا نمود که نسبت بتامین آب جنوب شهر توجهی بنماید در پایان آقای مهام شهردار تهران ازچند کوچه جنوب‌شهر بازدیدکرد و وعده داد که چند دستگاه شیر فشاری در چند نقطه نصب شود .

سرکنسول ایران درنیویورك

امروز اطلاع حاصل شد که‌آقای مسعود جهانبانی منشی مخصوص وزیر امور خارجه بسمت سر کنسول ایران در نیویورك انتخاب شده است

آقای مسعود جهانبانی هم اکنون عضوهیئت‌نمایندگی ایران‌درسازمان ملل متحد میباشد و بزودی بتهران آمده پس‌از تهیه مقدمات کار خود مجددا به نیویورك عزیمت خواهد کرد .

معاون وابسته نظامی‌درلندن

آقای سرهنك ضیاء نیکوبنیاد بسمت معاونت وابسته نظامی ایران در لندن منصوب وامروز بصوب محل ماموریت خود حرکت نمود .

جان درك هوس ورزش ایرانی‌کرد ولی وقتی میل سنگین را بدست‌گرفت گفت: تمرین میخواهد

دانش‌آموزانی‌که بخاطر یك ماده مردود شده‌اند

امروز چهل نفر دانش آموزان سال دوم دانشسرا بمقدماتی‌دختران که در امتحانات خرداد و شهریور سال جاری شرکت کرده و بعلت اینکه در یك ماده نمره کمتر از معمول آورده‌اند مردود شناخته شده‌اند باداره روزنامه اطلاعات آمده واظهار میداشتند . دبیرستانها با دانشراهای‌مقدماتی هر دو از نظر معنوی و علمی یکی است ولی مقررات امتحانات آنها با یکدیگر مغایرت دارد واین موضوع در دانشسرابا‌عث میشود که‌مابخاطر کم آوردن نمره از یك ماده یکسال از راه تحصیلی ودر نتیجه خدمت معلمی عقب بمانیم .

پلیس تهران درجستجوی یك دختر فراری!

رئیس پلیس دخترفراری را پیداکرده بخانواده‌اش تحویل داد

نامزد این دختر اورا ازخانه فرارداده ودرمحلی‌مخفی‌کرده بود

عصر دیروز تیمسار سرتیپ شاه‌خلیلی رئیس پلیس تهران بدنبال اقدامات قبلی که در باره پیدا کردن یك دختر ۱۶ ساله فراری انجام شده بود ،بکارازی واقع در حوالی جنوب شهر رفته این دختر را که در یکی از اطاقهای این گاراژ سکونت داشت پیدا کرد .

نامزدی که قصد ازدواج نداشت .

خبرنگار ما که در این باره تحقیقاتی نموده در باره سابقه موضوع‌گزارش میدهد : چند روز قبل پدر ومادر یك دختر ۱۶ ساله بنام مهری باداره‌پلیس تهران شکایت کردند که جوانی بنام محسن دختر آنها را فریب داده و با خود بنقطه نامعلوم برده است .والدین مهری در توضیح شکایت خودافزودند: سال پیش محسن بخواستگاری مهری که در کلاس دوم دبیرستان مشغول تحصیل بوده آمد و بالاخره بااصرار فراوان آنها را راضی نموده و مراسم نامزدی مهری ومحسن بعمل آمد چند ماهی گذشت و هر روز محسن بدیدن مهری می آمد و ساعتی را در منزل وی میگذراند تا اینکه کم کم والدین دختر متوجه شدند که محسن قصد ازدواج با مهری را ندارد و با وجود تذکر آنها که هر چه زودتر نامزدش‌را عقد کند از انجام این کار خود داری کرده و ببهانه اینکه شناسنامه‌ام‌گم شده و باگرفتن المثنی مدتی طول‌خواهد کشید کار را باین ماه وآن ماه‌می اندازد .

فرار از خانه

هفته پیش یك روز عصر مهری بامحسن بعنوان رفتن سینما از خانه خارج شدند و شب بمنزل برنگشتند این موضوع سبب نگرانی خانواده مهری شد و روز بعد منزل تمام آشنایان و بستگان خود را جستجو کردند ولی از مهری خبری بدست نیآمد بالاخره معلوم شد که محسن مهری را وادار بفرار از خانه کرده و بمحل نامعلومی برده است. پدر و مادر دختر بیش از

مهری دختر فراری

این تامل نکرده باداره پلیس تهران مراجعه نموده و تقاضای پیدا کردن دختر خود و مجازات نامزدش را کردند .

رئیس پلیس در مخفیگاه فراری

پس از دریافت این شکایت تیمسار سرتیپ شاه خلیلی رئیس پلیس تهران دستورات لازم جهت پیدا کردن مهری و دستگیری محسن صادر کرد و شخصا نیز فعالیت های مامورین را تحت نظر گرفت تااینکه دیروز مامورین محل اقامت این دختر فراری را پیدا کرده برئیس پلیس گزارش دادند. عصر دیروز تیمسار شاه خلیلی باتفاق آقایان سرهنگ خیرالعموم رئیس کلانتری ۵ و متولی معاون دایره تجسس بمحل اختفای مهری که در گاراژی واقع در خیابان سی‌متری بود رفته وارد اطاقی که در گوشه گاراژ قرار داشت شدند و مشاهده کردند مهری بازن دیگری بنام زینت د راین اطاق نشسته است پس از تحقیق مختصری که از مهری بعمل آمد نامبرده باداره پزشکی قانونی اعزام شد . در بازجوئی بعدی که از مهری بعمل آمد وی از محل اقامت محسن که فعلا متواری است اظهار بی‌اطلاعی کرد و درباره علاقه خود بنامزدش مطالبی اظهار داشت.

تحویل پدر و مادر شد

عصر دیروز این دختر ۱۶ ساله بوسیله رئیس پلیس بپدر و مادرش که در کلانتری ۵ حاضر شده بودند تحویل داده شد و اینك اقدامات مامورین برای‌دستگیر محسن تبریزی که پس از اطلاع از تعقیب مامورین متواری شده ادامه دارد تابادستگیری وی تکلیف این دختر معلوم شود .

حوادث گوناگون

پدری بعلت سرراه‌گذاشتن طفل‌خود محکوم شد

متهم دردادگاه گفت: آرزوداشتم که دخترم دررشته طب تحصیل‌کند

امروز شعبه ۱۸ دادگاه جنحه بریاست آقای حیسنعلی حجازی تشکیل شد وباتهام جوان سی‌ساله‌ای بنام حسین فرزند یداله رسیدگی بعمل آورد .

اتهام این شخص وعلت تعقیب وی بنا بمحتویات پرونده از اینقراربوده است :

مدتی قبل یکی از مامورین‌کلانتری نوزده مشاهده کرد که مردی درتاریکی شب در مقابل در دانشگاه جسمی سفید رنگی را بزمین گذ اشت وپس از اینکه مدتی باطراف خود نگاه کرد براه خودادامه داد .مامور کلانتری نوزده جلو رفت ومشاهده کرد که جسم‌مزبور دختر بچه دوماهه‌ای‌است که در قنداق سفید پیچیده شده‌است پاسبان بلافاصله بدنبال جوان دوید وویرا بکلانتری برد .این جوان در کلانتری اعتراف کرد که کودك دوماهه فرزند او بوده وقصد داشته طفلش را سر راه بگذارد. پرونده در کلانتری تکمیل وبدادسرا فرستاده شد وپس ازطی مراحل قانونی برای رسیدگی بشعبه هیجده دادگاه جنحه ارجاع گردید .

امروز متهم در دادگاه پس از ذکر شمه‌ای از زندگی خصوصی خود گفت من چندی قبل با دختر جوانی ازدواج کردم‌و صاحب فرزندی شدم ولی همسرم بعللی که هنوز معلوم‌نیست خانه وزندگی را رها کرده بدنبال‌کار خود رفت ومن ویك طفل دوماهه‌تنها ماندیم چون این بچه مانع کار من میشد ومن نمیتوانستم برای وی پرستاری تهیه کنم تصمیم گرفتم باوجود علاقه‌ای که با وداشتم کودکم را سر راه بگذارم.

سفارش کردم ...

این جوان در حالیکه بشدت متاثر شده بود اضافه کرد : من ا زاینجهت دانشگاه را برای این منظور انتخاب کردم که شخصا بتحصیل علاقمندم و آرزو داشتم که یکی‌از دانشگاهیان دخترم را بخانه‌اش ببرد ووسائل تحصیلی او را فراهم سازد وبرای انجام این موضوع کاغذی هم‌نوشته‌و در آن تذکر دادم تا چنانچه کسی‌این دختر را پیدا کرد وبخانه برد او را در هفت سالگی‌بمدرسه بگذاردوسپس بدانشگاه بفرستد تا رشته طب را که نهایت علاقه من می‌باشد بپایان برساند .در اینجا حسین بمدافعات خود پایان داد و دادگاه وی را بعلت سر راه گذاشتن طفل دوماهه خود در ان بچهار ماه زندان محکوم‌کرد .

شهین زیر تاکسی رفت

ساعت چهار بعد از ظهر دیروز تاکسی شماره۷۹۷۵ برانندگی‌رمضان فرزند غلامرضا در خیابان ایرانمهر با طفل ۶ ساله‌ای بنام شهین مجیدی فرزند یداله تصادف کرده ویرا به سختی مجروح ساخت. طفل مجروح چند دقیقه پس از تصادف قبل از رسیدن ببیمارستان جان سپرد.جناز. بموجب اعلام کلانتری۱۴ برای معاینه وصدور جواز دفن باداره پزشکی قانونی فرستاده شد راننده همراه پرونده امر از کلانتری بداد سرا اعزام گردید.

شماره تلفن سارق را بدام انداخت

امروز مامورین اداره آگاهی‌موفق بدستگیری یکی ازسارقینی که تاکنون مرتکب‌سرقتهای مختلف شده است گردیدند. چگونگی آنکه :چند روز قبل ازطرف آقای مسعود اتحادیه باداره آگاهی‌اطلاع داده شد حسن نامی که مدت دوروز در منزل وی بنام مستخدم مشغول کارشده بود درغیاب ساکنین‌منزل بیش‌از یکصد هزار ریال اموال را بسرقت برده است. موضوع از طرف رئیس اداره آگاهی به آقای هوشیار رئیس شعبه هشتم آگاهی ارجاع گردید .

استفاده از تلفن

مامورین در تحقیقات اولیه متوجه شدند که نوع سرقت با سرقتهای یکی ازسارقین بنام حسن ذاتی منزل شد ویکایك اطاقها را مورد بازرسی قرارداد وبالاخره در یکی از اطاقها حسن رادستگیر ساخت .

دربازرسی منزل کلیه اموال مسروقه کشف شد. اینك سارق با قرار قانونی بازداشت شده وتحویل زندان گردیده‌است .

حسن ذاتی مصلحتی

مصلحتی فرزند محمد علی شباهت کامل دارد ومشخصات مستخدم‌نیز باوی منطبق است ازاینرو آقای قاضی نوریکی از مامورین این شعبه‌به‌تعقیب‌حسن‌پرداخت‌و نامبرده بااستفاده از شماره تلفنی که در پرونده وی بدست آورده بودموفق شد آدرس منزل حسن را که در پشت باغ فردوس کوچه سیاهها قرار داشت پیدا کند .

مامور مزبور باتغییر لباس عصر دیروز بباغ فردوس رفت و خانه‌را تحت نظر گرفت تااینکه ساعت‌پنج صبح امروز زنی برای آوردن آب باکوزه ازخانه بیرون آمد ودر را بازگذاشت .

آقای قاضی نور بلافاصله داخل منزل شد وبلافاصله آقای قاضی نور بلافاصله داخل

دنباله حوادث را در صفحه۱۱ مطالعه فرمائید

شریك دزد و رفیق قافله!

ببهانه همکاری بامامورین فروش مواد مخدره را درانحصار خود درآورده بود

امروز مامورین گارد گمرك‌مردی بنام محمود معروف‌به «محمودپیروز» راباتهام خرید و فروش هروئین و کوکائین دستگیر نمودند و بشعبه ۴۴ بازپرسی مقیم‌گارد گمرك‌تحویل دادند .

همکاری بامامورین

بقراریکه مامورین تحقیق به خبرنگارما اظهار داشته‌اند .محمود چندی قبل باتهام فروش موادمخدره دستگیر وپس از گذراندن دوره محکومیت آزاد شد نامبرده پس ازآزادی بمامورین گمرك مراجعه کرده اظهار داشت که حاضر به همکاری باآنها بوده و حاضراست فروشندگان و خریداران مواد مخدره رامعرفی نماید .

انحصار فروش مواد مخدره

محمود ضمن این پیشنهاد میگفت برای آنکه همکاران وی باو ظنین نشوند لازمست که ظاهرا حرفه‌خود راحفظ کند تابااین‌وسیله‌فروشندگان مواد مخدره رادستگیر نماید این پیشنهادنیزمورد موافقت قرارگرفت ولی‌بعدمعلوم‌شد که‌محمود جریان همکاری خود راباماموریت بسایر فروشندگان مواد مخدره اطلاع داده وگفته است چنانچه میخواهند بچنك مامورین نیفتند باید فروش مواد مخدره آنها نیز بوسیله اوصورت گیرد این امر موردموافقت همکاران قاچاقچی قرار گرفت ودر نتیجه انحصار فروش کوکا ئین وهروئین بدست محمود افتاد و سایرین کالای قاچاق رابرای فروش دراختیار وی میگذاشتند ودرازاء فروش مبلغی باو میدادند. مامورین گارد گمرك که چندی بعد متوجه این جریان شده وازهمکاری محمود اثری‌نمیدیدند درصدتحقیق برآمده پرده ازروی کار برداشتند ودرنتیجه امروز محمود رابازداشت کرده در اختیار شعبه ۴۴ گذاشتند آقای مهرنیا بازپرس شعبه ۴۴ از محمود بازجوئی بعمل آورد وساعت ده‌صبح امروز قرار بازداشت ویرا صادر کرده متهم تحویل زندان شد .

محمود پیروز

باورکنید همکاری میکردم!

صاحبخانه دزدرا بخشید!

امروز شعبه ۱۸ دادگاه جنحه بریاست آقای محمود ابریشمی تشکیل شد وباتهام سارقی بنام مسلم فرزند غفار که چندی قبل خانه ایرا مورد دستبرد قرار داده وقبل از فرار دستگیر شده بود رسیدگی کرد. دادگاه پس از رسیدگی لازم بعلت گذشت صاحبخانه مسلم را که‌سوابق فراوانی داشت به ۸ماه زندان‌محکوم کردهمچنین امروز شعبه ۱۶دادگاه جنحه علی اصغر فرزند غلامرضا را باتهام صدور دو فقره چك بی محل بشش ماه زندان وپرداخت ربع مبلغ چکها بعنوان غرامت محکوم‌کرد.

شیره‌کشخانه سیارهم کشف شد!

عصر دیروز مامورین پاسگاه بخش بیست یك شیره‌خانه سیاررا کشف کردند .چگونگی کشف‌این محل ودستگیری محمود عشقی دایر کننده شیره‌خانه مزبور بدین‌قرار است .محمود عشقی شش‌ماه قبل چون مامورین را درتعقیب‌خود یافت دست بکار جدیدی زد باین ترتیب که برای فراراز دست‌مامورین بیش از یك هفته در یك‌محل باقی نمیماند ومحل‌شیره خانه‌اش راتغییر میداد .وی‌ابتدا با صاحبان مغازه‌ها ومنازل بخش ۲۰تماس میگرفت و با اجاره زیاد شبها محلی را اجار. میکرد وبساط شیره‌کشی خودراد این محل دائر میکرد . محمود عشقی برای اینکه همیشه از وضع مشتریانش آگاه شود مردی بنام ولی‌اله فرزند صفر را استخدام کر. بود تا رابط بین او ومشتریانش‌باش وآنها را بمحل جدید راهنمائی کند

مامورین پاسگاه بخش بیست دیشب با دستگیری ولی‌اله هنگام راهنمائی یکی از مشتریان شیره‌خ متحرك را کشف وعشقی را دستگیر وبدادسرا روانه کردند .

جنازه کودکی پیدا شد

دیروز یکی از مامورین کلانتری شهر ری ضمن گشت جنازه دختر بچه ایرا که بیش از یکماه ازتولدش نمیگذشت در گوشه یکی از صحن های حضرت عبد العظیم پیدا کرده بلافاصله جریان‌باطلاع اداره پزشکی قانونی رسید وجنازه‌جهت تعیین‌علت مرك و صدور جواز دفن باداره مزبور منتقل گردید.

چند لحظه قبل‌از ورود...

ساعت‌نه بعد از ظهر دیروزاتومبیل تاکسی شماره ۷۱۳۹ برانندگی‌ابراهیم عثمان‌پور در جاده قدیم شمیران با بلیط فروش شرکت واحد بنام‌ایاز قنبری فرزند احمد تصادف کرده واو را مجروح ساخت مجروح بوسیله مامورین کلانتری قلهك به بیمارستان رازی منتقل شد ولی در اثر شدت جراحات وارده لحظه ای پس از ورود به بیمارستان در گذشت راننده که قصد فرار داشت بوسیله آقای‌ستوان ترابیان افسر کلانتری مزبور دستگیر وباپرونده امر امروز بدادسرافرستاده شد .

«الماس» کارفوری داشت!

بعدازظهر دیروز آقای سروان گل تپه افسر اداره راهنمائی هنگام‌عبور از چهارراه شاه متوجه شد که‌جوانی پس‌از آنکه باطراف خود نگاه کرد دوچرخه‌ایراکه در کنار یك مغازه لبنیات فروشی قرار داشت برداشته بروی آن پرید و فرار کرد افسر مزبور که‌ازرفتار این جوان ظنین شده بود باموتوسیکلت به تعقیب وی پرداخت و پس‌از طی مسافتی او رادستگیر و بکلانتری یك تحویل داد .

درتحقیقاتیکه از جوان مزبوربعمل آمد وی خودراالماس فرزندغلامرضا معرفی کرد وابتدا منکر سرقت‌بود. بالاخره دراثر ادامه تحقیقات اعتراف کرد که‌برای انجام یك کار فوری دوچرخه لبنیات فروش را دزدیده است مامورین کلانتری اظهار می دارند الماس از دوچرخه دزدهای سابقه‌دار است. که‌تاکنون‌نیزچندین بار بدام مامورین افتاده واخیرا از زندان آزاد شده است. واین بار هنگامیکه دوچرخه آقای قدرت‌اله منافی لبنیات فروش رادزدیده و قصد داشت فرار کند دستگیرشده است الماس صبح امروز برای چندمین بار تحویل زندان گردید.

از آسمان هولیوود تا گود ورزشخانه تهران

بقیه ازصفحه اول

یك خانم سناریو نویس انگلیسی نیز از روی این داستان سناریوی فیلم را تنظیم نموده است .

جان‌درك بخبرنگار ما اظهار داشت که فیلم مزبور از فیلم های پرخرج و مجلل خواهد بود و عده‌ای هنرپیشه اروپائی و امریکائی برای تهیه این فیلم بایران خواهند آمد و علاوه برآن‌ازایرانیهامخصوصا مردم هادی ایلات و عشایر جنوب استفاده خواهد شد .

عموما فیلم هائی که در هالیوود باسوژه های شرقی تهیه شده است از پرخرج ترین فیلم ها بوده مانند فیلم «ماجرا های حاجی بابا» که در چهار سال پیش توسط خود جان‌درك بازی شده است .

جان‌درك چون قبلا دراین فیلم‌بازی کرده مطالعاتی راجع‌باوضاع‌اجتماعی و محلی شرق و مخصوصا ایران نموده‌است و اکنون نیزاین مطالعات را ادامه میدهد . وی روز گذشته هم به‌همین منظور بموزه مردم‌شناسی رفت واز لباسهای‌محلی ایران بازدید نمود وسپس در انجمن فرهنگی ایران و امریکا چند حلقه فیلم مربوط بزندگی عشایری ایران را تماشا کرد .

مراسم افتتاح سنا

دیروز وقتی جان درك شنید که دوره جدید مجلس سنا توسط شاهنشاه گشایش میابد اظهارعلاقه نمود که درمیدان بهارستان حاضر شده تشریفات عبور موکب ملوکانه را تماشا کند .

هنوز نیمساعت بورود موکب ملوکانه مانده بود که جان‌درك و همسرش باتفاق مهمانداران خوددر میدان بهارستان حاضر شدند .

چیزی که‌موجب‌تعجب این‌مهمانان خارجی شده بود مراسم مجلل و تشریفات باشکوه واسکورت شاهانه و همچنین ابراز احساسات مردم بود . بطوریکه از اظهار شگفتی نتوانستند خودداری نمایند زیرا هنرپیشه ای که در فیلم «ماجراهای حاجی بابا» شرکت کرده‌است گمان میکرد باید درایران مراسمی نظیر آنچه در چنین فیلم های افسانه‌ای میگذرد وجود داشته‌باشد. جان درك درتمام مدت ازاین مراسم عکسبرداری میکرد .

مصاحبه باخبرنگار نیوز ویك

جان درك وهمسرش پس‌ازتماشای مراسم عبور موکب ملوکانه برای صرف‌ناهار باتفاق مهمانداران خود به رزیدانس رفتند.

بعدازظهر نیز خبرنگار نیوزویك مصاحبه‌ای پاوی درمورد فیلمی که‌در ایران تهیه خواهدکرد نمود وجان اطلاعات مفصلی دراختیار وی گذاشت درساعت ۵ونیم‌بعدازظهر خبرنگاران و عکاسان جراید تهران در هتل پلازا جمع‌شدند. درآنجا جان‌درك‌و همسرش بسئوالات مختلف خبرنگاران پاسخ میدادند.

جان‌درك باخبرنگاران بزبان‌انگلیسی

صحبت میکرد ولی همسرش که بزبان فرانسه آشنائی داشت درتمام مدت مصاحبه باخبرنگاران فرانسه صحبت میکرد.

سئوالات‌عجیب!

خبرنگاران پس ازآنکه‌توضیحاتی درمورد فیلم و زندگی هنری و سینمائی جان‌درك وهمسرش‌نمودند بطرح سئوالاتی‌پرداختند که درنظر مهمانان خارجی عجیب مینمود.

یکی از خبرنگاران پرسید:

ـآیاسینمای امریکا مترقی‌تراست یاسینمای شوروی؟

جان درك درحالیکه باتعجب بسئوال کننده نگاه میکرد پاسخ داد:

ـچه‌عرض کنم؟... امریکائی‌ها میگویند سینمای‌ما شورویها هم‌ادعا می‌کنند سینمای آنها...

خبرنگار دیگری سئوال کرد:

ـسوفیا لورن وبریژیت‌باردو کدام یك هنرمند ترند وی جواب داد:

ـعده‌ای هنر سوفیا لورن وعده دیگر بریژیت را میپسندند، زیرا هنر از نظر اشخاص فرق میکند.

در اینموقع همسر جان درك به میان صحبت دویده ، گفت:

من شخصا بریژیت باردو راترجیح میدهم زیرا هم خوشگلتر است‌هم جوانتر وهم بهتر بازی میکند ...

خبر نگار ما از خانم جان درك سئوال کرد :

ـدر مورد خانمهای ایرانی چه فکر میکنید ؟

خانم درك در حالیکه میخندید با لطف خاصی جواب داد:

ـخانمهای ایرانی را امروز دیدم. با گیسوان سیاه وچشم وابروی مشکی زیبای خود بی نهایت مورد توجه من واقع شدند اما من بالاخره نفهمیدم چرا عده‌ای از آنها با اصرار زیاد روی خودرامیپوشانندوچادرشان را بدندان میگیرند ؟ ...

داوطلبان شرکت در فیلم

از روزی که‌این هنر پیشه‌آمریکائی برای تهیه فیلم بایران آمده است عده‌ای از مردان وزنان ایرانی باو مراجعه کرده تقاضا نموده‌اند ازوجود آنها برای شرکت در فیلم استفاده شود وعده‌ای نیزتلفنا چنین تقاضائی نموده‌اند .

از کسانیکه برای بازی در این فیلم داوطلب شده‌اند چند خانم‌ایرانی هستند که برقصهای شرقی آشنا میباشند.

ممکن است از وجود این عده در فیلم مزبور استفاده شود.

اما آنچه مسلم است نقش های اساسی فیلم‌بعهده‌هنر پیشگان‌اروپائی و آمریکائی محول خواهد گردید بعهده میگیرد.

ونقش اول فیلم را نیز خود جان‌درك

درباشگاه جعفری

ساعت ۷بعداز ظهر دیشب‌مجلس جشنی بافتخار ورود جان درك درباشگاه ورزشی جعفری برپا گردیده بود، جان‌درك وهمسرش برای بازدید وتماشای ورزش‌باستانی باتفاق جمع کثیری ازهنرپیشگان ایرانی، مقارن ساعت ۸بعدازظهر بباشگاه واردشدند.

هنگامیکه این‌عده بسالن ورزش باستانی باشگاه واردشدند مرشد طبق معمول زنك رابصدا درآورد جان‌بمحض اینکه چشمش بپوست ببر سردم‌مرشد وزنك‌وپرطاوسها افتاد ازخوشحالی مثل‌کودکان به جلوی مرشد رفت وگفت ـعجب زیباست، وسپس سئوال کرد. این زنك‌را برای چه‌زدید؟ این پوست ببر چیست؟

ضمن اینکه‌پاسخ سئوالات خودرا می‌شنید مرشد شروع بـه‌خواندن شعر وزدن طبل‌نمود.

جان سئوال‌کرد که‌این آقاچرا میخواند ؟

ووقتی دانست اینکارها ازسنن ایرانیان باستان است تعظیمی‌نمود وگفت :من‌بسنن باستانی ایران سرزمین افسانه‌ای وسرزمین‌هزارو-یکشب احترام میگذارم.

کنارگود

دراین هنگام جان‌درك رابـه‌لژ مخصوص راهنمائی کردندوورزش باستانی آغاز شد.

نکته جالبی که‌دراین موقع‌اتفاق افتاد این‌بود که‌جان صندلی خودو زنش‌رااز لژمخصوص بـرداشت وبکنار گودآمدوگفت من میخواهم درست این‌سنن باستانی راتماشا کنم.

ضمنا دیشب درباشگاه جعفری نه‌تنها محلی برای نشستن‌وایستادن پیدا نمیشد بلکه دراطراف‌پنجره‌های سقف این‌باشگاه نیز جمع کثیری گرد آمده بودند .

آغاز برنامه ورزش

ورزش باستانی بمیانداری آقای جعفری رئیس باشگاه جعفری‌آغاز شد، ورزشهای شنا، سیل‌بازی ، گرفتن کباده ،وچرخ‌آنقدر درنظر این هنرپیشه جلوه کرده‌بود کـه مرتبا باحرکات دست وسرتعجب وتحسین خودرا نشان میداد.

اواخر ورزش باستانی بود کـه جان‌درك یکباره کفشهای خود را ازپای درآورد وبوسط گود پریدو چون دیده‌بود که‌ورزشکاران‌بمحض اینکه وارد گودشدند کف گـود رامیبوسند ،بوسه‌ای برکف گـود زدو گفت میخواهد باآنها ورزش کند، آقای جعفری بوی گفت که چون آمادگی قبلی‌ندارد مسلمـا نمـی تـوانـد وبرای امتحان یك میل باو داد. وقتیکه بدست گرفت ودید خیلی سنگین است گفت: بله‌بله تمرین میخواهد !.

دعا بشاهنشاه

در اینموقع مراسم دعا نسبت به ذات اقدس همایونی بوسیله آقای جعفری انجام شد ورزشکاران‌مرتبا آمین آمین میگفتند جان درك در این مورد سئوال کرد وقتیکه‌فهمید اینهمه احساسات نسبت‌بشاهنشاه است بیش از حد خوشحال شد و گفت من این احساسات را تقدیس میکنم.

بعد از مراسم دعا تمثال شاهنشاه که در قاب نقره‌ای خاتم کاری‌قرار داشت از طرف آقای جعفری‌بجان درك اهدا شد.

سخنرانی جان

در این موقع جان درك ضمن سخنرانی کوتاهی که نمود گفت من اطمینان‌دارم‌ملتی‌که ورزشکاران آن آنقدر ایمان وشجاعت داشته باشند همیشه پیروز وموفق خواهند شد مقارن ساعت۱۰ بعدازظهربعداز پذیرائی گرمی که‌ازطرف‌باشگاه‌جعفری از مدعوین بعمل آمد مجلس جشن خاتمه یافت.

عزیمت باصفهان

قبل از ظهر امروز جان درك به ترتیب دادن کار های خود وتهیه مقدمات پرداخت قرار است ساعت به صبح فردا وی برای باز دیدنقاط فیلمبرداری عازم اصفهان شود.

ضمنا قبل‌از ظهر امروز جان‌درك وهمکارانش از موزه کاخ گلستان دیدن کردند.

بقیه اسامی ستوان دومها

که بدرجه ستوان یکمی مفتخر شدند

رسته مهندس

لطف‌الله پاکدل ـحسینقلی جوانشیر خوئی ـجواد عمادی ـ محمد حسن نگهبان ـمحمدمکارم ـعلی نیك‌بین ـپرویز حیدری ـ غضنفر دائمی ـمحمد علی کاظمی افشار ـغلامرضاعبائی ـاکبر رضازاده کرمانی ـمحمدآصفی ـاسمعیل فرخ‌سرشت ـاکبر پرنده ـابوالقاسم وفازاده ـعبدالله رزمی ـاردر احمدی ـکاظم نارنجیان ـحمید وکیلی پنهانی ـشجاع‌علی ایرانخواه ـمحمد قلی اسمعیلی ـمحمود صابری ـ محمد مجرد ـمهدی فیاض ـغلامحسین شاملو ـ بهمن کاویانی‌کولر ـ خسرو محمودی ـغلامعلی نصری ـپرویز بصیری ثابت ـ امیر هوشنك جواهری ـحسن کوشا ـعبدالمهدی رضوی ـناصر رحیم‌زاده ـ محمد اشجاریان الوندی ـعباس جعفری ـغلامعلی جباری ـمحمد حسن گلدوز ـعلی فقیهی ـسید عباس مشهوری .

رسته مخابرات

محمد علی گل‌گوئی ـحجت‌الله سرتیپی ـمحمدجواد اشراق جهرمی ـغلامرضاشریف ـمحمدرضاکاظم زاده بازرگان ـحشمت‌الله قنبری ـعباسقلی سلاجقه ـحمید میرصدرالی ـجعفر خوئی ـمحمد مهدی سفاریان ـاکبر مشیر غفاری ـغلامرضا علیزاده ـرحیم‌زکی‌زاده ـ نصرت‌الله خرم ـمحمدمحمود شایان ـمنوچهر تیموری نوقلی ـ محمدعلی‌حدادیان ـمحمدلقائی ـفرهاد یگانه پاکزاد ـکاظم شایسته میرزا زاده ـبهبوك علی پوریان اسکوئی ـمهدی عزیزی ـغلامحسین طیبی رضائی ـمحمد ناصرمیرسعیدی مجیدآبادی کهنه ـجلیل سبحان منش ـحسین جودی ـمحمدباقر مهدی بهشت ـعبدالوهاب عنصری مسعود صدری ـمحمد تقی خواجه نصیری .

رسته پزشك‌دانداپزشك وداروساز

سیدمهدی ویزائی ـمحمدعلی بصیر ـمجدالدین پزشکان ـایرج شیخ‌الحرم ـعلی آزوم ـرستم بهنام رحیم زاده ـداود میرزاقهرمان ـ غفار علمدار ـمحمود دائی ـمهدی ارجمندی ـابوالقاسم فنونی ـ مهدی میله‌نیان ـبوعویدن‌گوته ـمحمود رحیمیان ـجواد سلطانی حسینی ـحیدرآخوندزاده ـمنصور منعمی ـمحمود شاملو ـشمس‌الدین طباطبائی ـمصطفی ناهید ـحمید فریدآذر ـیدالله ساکت ـمحمد حسین وکیلی ـرضا مهدیزاده کاشانی ـنورالدین فخر ـاکبر بایرام‌زاده فتوت ـمحمدلطیفی ـفیروز کامرانی ـنصرت‌الله گرجی ـعنایت‌الله وثوق اصل ـحسین‌ایروانی ـاحمد نبیلی ـابوالقاسم صدری‌نائینی ـ اصغر اقتدار ـاحمد اطاعتی ـخسرو حریری اکبری مدحیم‌پاشاخیر ـ سید مجتبی ابراری ـمیرسلوك شهروش ـاحمد رضاقلی بیگی ـمسعود طایقه صاحبجمع ـابوالقاسم کسنوی ـایرج صفائی ـمهدیقلی آورگان نجف‌آبادی ـعلی‌نصیب ـسیدعلی اعتمادی ـکریم شمش دهکردی ـعباس اشراقی نجف‌آبادی ـحبیب‌الله بهرامی ـاسدالله محبی‌کرمی ـغلامرضا استواری‌ـاحمدتقی‌ئی ـعلی اصغر نصرالله‌زاده ـ محمد صادق سربی ـرحیم صادقزاده ـحبیب‌حریری ـجهانگیرباختر ـ کمال مطاران ـشموئیل سرمکانیك

رشته فنی

محمدبختگر ـعبادالله بهرامی ـمنوچهر فخران ـامرالله محمودزاده ـ بوریك مرادی ـشاپور وفاداری ـعلی علیزاده ـاحمد مهندس .

رسته‌ذخایر

هوشنك ایزدی‌ـ محمدحسین روانی ـ محمد فرازی ـ غلامحسین غیری ـ پرویز بلوکی‌ـ شاپورنیری‌ـ کاظم صبازاده‌ـ اصلان یاوری ـحیدرلو ـایرج وکلی‌ـ محمد قادسی‌ـ ناصر خردور‌ـ مجتبی کاشفی ذبیحی ـ اسفندیار مستوفیان‌ـ پرویزپرهامی‌ـ دانش‌فروغی‌ـ حسین بهبودی‌ـ مهدی السیارخانی‌ـ سیاوش صدیق دنیانلو ـ محمد ذاکر هندوآبادی ـ محمد کاوسی ـ هوشنك فرهادفر‌ـ رحیم‌مکرمی‌ـ حسن‌سرودی.

سفرای جدید ایران درلبنان وجمهوری متحده عرب

امروز گفته شد که آقایان دکتر محمد حسین نجم و جمشید قریب بترتیب برای سفارت کبرای ایران درلبنان و جمهوری متحده عرب درنظر گرفته شده‌اند وازدولتهای نامبرده برای ایشان تقاضای پذیرش شده است .

فردا ژنرال لیندکوئیست بتهران می‌آید

ساعت ۷ صبح فردا ژنرال «روی لیندکوئیست» رئیس جدید هیئت مستشاران نظامی امریکا در ایران با هواپیمای لوفت هانزا باتفاق همسرش از آلمان وارد تهران خواهد شد .

نقشه‌برداری راه‌آهن کاشان ـاصفهان

عملیات نقشه‌برداری راه‌آهن کاشان به‌اصفهان وسیله اداره‌ساختمان راه‌آهن شروع شده‌است.

درنظراست مسیر راه‌آهن مزبور طوری تعیین شود که درصورت امکان ازشهرنطنز عبور نماید.

عملیات ریل‌گذاری راه‌آهن کاشان بطرف یزد ادامه دارد وتـا امروز ۱۴کیلومتر ریل‌گذاری انجام گردیده است.

قابل توجه اولیای محترم امور

بقیه از صفحه اول

و جهان نیز خبر مندرجه را تصحیح فرمایند .

۱ـ قریه کوشك چندین مالك دارد که یك سهم کوچك آن نیز موروثی اینجانب است واز طرف‌سایر مالکین هم بنام مستاجر یا مدیر عامل درآن قریه دخالت مستقیم داشته ام .

۲ـ جمعیت این قریه که شش‌هزار نفر عنوان شده کلا از دوهزار و پانصد نفر تجاوز نمیکند .

۳ـ کشاورزان این قریه بالغ‌بر دوهزار وپانصد جریب شخصا مالك زمین بنام قطعات مفروزه هستند

٤ـ استعداد زراعتی جمعیت آن محل که حداکثر بیش ازچهارصد نفر مرد کار ندارد بدلائل زیاد از حدود املاك شخصی تجاوز نخواهد کرد .

۵ـ اراضی مالکینی که برای زراعت‌دراختیار کشاورزان بوده بالغ‌بر چهار هزاروهشتصد جریب میباشد .

٦ـ کشاورزان مزبور از انواع مساعدت و محبت های مالکین مخصوصا اینجانب برخوردار بوده چنانچه براثر مساعی و کمك های مالی اینجانب درحال حاضر دبستان دارند ـ درمانگاه مجهز دارند . مشمول مراقبت های مستمر سازمان همکاری بهداشت‌هستند.ازمروجین کشاورزی و خانه داری دائما استفاده میکنند وبطور کلی از تمام مزایائی که امروزه مالك‌میتواند شامل کشاورزان نماید بهره‌مند میباشند .

۷ـ متاسفانه اهالی این ده عموما هیار پیشه و علاقمند به عمله‌گی و کارگری برای دیگران هستند چنانچه قسمت اعظم فعله‌گی و هیاری دهات و مزارع مجاور بوسیله کشاورزان کوشك انجام میگردد و به زراعت در محل مطلقا رغبت وفعالیت ندارند .

۸ـکشاورزان مزبور بجهاتیکه ذکر شد وبعلل دیگر درملك قریه زراعت نمیکنند وآن‌مقدار هم‌که بنابعادت میراثی زراعت میکنند تاآن حدپست‌وخراب است که‌معادل یکدهم املاك‌مشابه بهره مالکانه ندارد که‌در این‌زمینه کلیه کارشناسان وخبره‌های حوزه اصفهان اطلاع کامل دارند.

۹ـ آنچه راهم که‌بنام بهره مالکانه بعهده میگیرند بعناوین مختلف ازپرداخت استنکاف میورزند.

۱۰ـمالکین قریه پس از اینکه ازهدایت کشاورزان واصلاح وضع زراعی املاك خودبکلی مایوس شدند تصمیم گرفتند بااستفاده ازحقوق واختیارات قانونی خودبیك سلسله اقدامات مدرن واصلاحی دست‌زده اولا املاك‌پراکنده ومتفرق که‌تقسیمات‌غیرصحیح آن‌یکی‌ازجهات شکستگی است بصورت حوزه‌بندی درآورندوبهریك اززارعین بقدر استعداد و توانائی آب وملك بدهند وکمك‌های لازم بنمایند وثانیا آن‌مقدار از زمین که‌زائد براستعداد زارعین باقی میماند مالکین راسا زراعت نمایند تاهم سروصورتی بزراعت کشاورزان داده‌شود وهم یکعده خورده مالك بیکار فعلی‌بزراعت‌وکاراشتغال‌یابند ونتیجه‌مجموع این‌اقدامات این است که بهپیروی ازمنویات اولیای محترم‌امور سطح‌تولید بالارفته اصلاحات مقتضی حاصل‌گردد . البته‌بکشاورزان اطمینان کامل‌داده شده درآنچه رامالك راسا زراعت‌کند هرگونه حقی‌از زارعین‌بانظرکارشناس قانونی تامین وپرداخت خواهدشد ضمنا ناگفته نماند تصمیم‌مالکین طبق‌قوانین وبوسیله مقامات صلاحیت‌دار باید بمرحله عمل درآید وتاکنون چون درجریان مقدماتی است هیچیك از زارعین نه‌از محل‌اخراج شده ونه مخلوع‌الید شده‌که معلوم‌شودکی راضی‌وکی ناراضی میباشد.

۱۱ـ بااین وصف معلوم‌شد تصمیم مالکین نه‌تنها مغایر حق‌وقانون ومخالف مصلحت زارع ومالك‌نبوده بلکه عین صواب برای طرفین میباشد ولی بدبختانه دراثر تحریك معدودی اخلالگر ومفسده‌جو که هنوز تبلیغات وتلقینات مضره درمغز آنها باقی است‌به‌شکایت دسته جمعی وهو وجنجال پرداخته وباکمال جسارت وصراحت میگویند هر نوع مداخلهٔ مالك‌را نمی‌پذیریم و خلاصه متابعت ازقوانین هم نداریم!؟ آیا این رفتار وگفتار جز تمرد وعصیان چیزی شناخته میشود ؟ آیا این روش قیام واقدام علیه امنیت منطقه‌نیست ؟ آیا بهواخواهی ازرژیم اشتراکی و سلب حقوق مالکیت‌مشابهت ندارد .

این بود خلاصهٔ ازجریان‌کوشك حال باید دید جرائد مؤثر و آبرومند که یکی‌از ارکان اساسی قوام‌وثبات اوضاع کشور هستند میتوانند کورکورانه این‌نوع ماجراهای خطرناك‌را انعکاس دهند بـا طیب خاطر اطمینان میدهم اگر تمام‌محافل رسمی وغیررسمی اظهارات این افراد را استماع فرمایند تصدیق خواهندفرمود بهیچیك از اصول وقواعد دینی ودنیائی مطابقت‌ندارد وفقط ناشی ازحس اخلالگری‌میباشد

درپایان از اولیای محترم امور مصرا درخواست دارد قبل‌از تسری این جنجال به‌نقاط دیگر تکلیف طرفین‌را تعیین فرمایند . ضمناازجناب آقای دادستان شهرستان‌اصفهان تقاضا میکنم خبرگزاریهای محلی جرائد شریفه‌کیهان وجهان را بمناسبت ارسال خبرمجعول وعاری از حقیقت درحدود مقررات تحت‌پیگرد قانونی قرار دهند .

آ ـ ۲٤۳۹٦ باتقدیم احترامات فائقه علی . مهرابی

رسته‌مالی

غلامرضا متقی‌ـ منوچهر حسن‌زاده ـ عبدالحسین شاملو‌ـ احمد افراسیابی‌ـ صادق ملااحمدنراقی ـ مرتضی مظفرنیا‌ـ فتح‌اله برهانی اردستانی ـ محمد علی ولی‌زاده‌ـ امیرحسام‌الدین مهرفخرائی ـ محمدعلی سعیدیان ـ یوسف صدیقی ـ شاپور آریا‌ـ فروغ‌اله یزدانی ـ منصورمالی‌ـ محسن زعفرانچی‌ـ ابوالحسن نصیری‌ـ محمد بغدادی‌ـ محمدحسین سمنانی‌ـ محمدرحیم یزدانپناه محمدحسین آذین .

رسته هوائی

جعفر مرندی ـ محمدحسین سهیلی‌پور ـ ابوالفضل مصطفوی‌پور ـ مهدی میرحسینی‌ـ منصور امیرانی‌ـ قدرت صالحی‌ـ صفت‌اله جهبی ـ محمدرضا متوسلی‌ـ عباس گلستانیان‌ـ ابوالقاسم جراحی ـ علیرضا علی‌پور‌ـ محمدعلی کمانساز‌ـ محمد حسین حکیم‌الهی‌ـ احمد جلایر‌ـ اسمعیل معبری ـ کاظم کاظمی‌ـ هدایت‌اله سلامی‌ـ ایرج سرداری ایروانی ـ علی‌اکبر ایمانی ـ محمدتقی‌باقر ـ ابوالقاسم حمیدی‌ـ براتعلی احمدخان بیگی‌ـ سید مصطفی نورالدین سادات گوشه‌ـمحمد مرتضائی‌ـ محسن رضازاده طباطبائی ـ صادق پورسامان‌ـ جلال‌پورنصیری‌ـ عزیزدماوندی‌ـ علی سردشتی ـ حسن هوانلو‌ـ شاپور پیروی‌ـ مصطفی صدری ـ حسین زکی‌زاده ـ منوچهر رافت اصفهانی‌ـ محمد ساجدیان فرد‌ـ ایوب مقصودلو‌ـ منوچهر صابری‌ـ حسین علیپور اصفهانی ـ یوسف خداپارخانی ـ احمدبهپاد ـ عزیز عمرانی ـسیف الدین رشدامامی‌ـ مجید آقا مجیدزاده ـ سعیدعلی آبـادی ـ غلامرضا قاسمی‌نو‌ـ ناوبان‌دوم ابوالفضل نجم‌الهدی

ساختمان سری دوم خانه‌های شهرآرا بزودی شروع میشود

بقیه از صفحه اول

پیشرفت نموده وامیدواریم کـه شرکت بتواند بزودی ساختمانهای سری اول‌را باقرعه‌کشی دراختیار واجدین شرایط بگذارد ازآقای دریانی سئوال شدکه لطفا توضیح دهید واجدین شرایط چه‌اشخاصی هستند.

مدیر عامل‌شرکت گفت‌درابتدای شروع‌بکارشرکت‌درنظرداشت زیادی تعداد اولاد رابیش ازجهات دیگـر برای حق اولویت مورد توجه قرار دهد ولی بااعتراض عده‌ای دیگراز سهامداران مواجه گردیده کـه میگفتند اینجا موسسه خیریـه نیست وشرکت تجارتی است که بمنظور تهیه مسکن تشکیل گردیده وچه‌بسا ازسهامداران که‌عده‌عائله آنها خیلی زیادنیست ولی‌اجاره‌نشین هستند ودرناراحتی بسر میبرنـد. شرکت نیز باعتراض آقایان توجه نمود واجاره‌نشینی وپیشنهادشرایط بهتر جهت‌استهلاك اقساط خانه‌را نیز برای‌حق‌اولویت باضریب‌بزرگی مورد نظرقرار داد وطبق آن عمـل خواهد نمود.

لیکن طبیعی است که‌کلیه‌صاحبان سهام درهرشرایطی باشند حـق تقاضای خانه دارند.

دراینجا خبرنگار ماطلاعـات بیشتری درمورد واگذاری خانـه بدست آورد بدین‌ترتیب که‌شرکت ازمدتها پیش مشغول مطـالعه پرسش‌نامه‌ها میباشند وکسانی‌راکه واجد شرایط فوق‌باشند یعنی‌خانه ندارند واجاره‌نشین هستند درلیست کسانی که‌باید خانه‌بگیرند وارد می‌کند وآنگاه شماره قبوض این عده‌را طی‌یك آگهی رسمی‌درجراید باطلاع صاحبان سهام آن میرساند چون تعداد این‌اشخاص از تـعداد خانه‌های واگذاری زیادترست لذا برای رعایت عدالت وجلوگیری از تبعیض واعمال نظر دریك‌روزمعین درمحل شرکت باحضور صاحبان سهام قرعه‌کشی میشود تـاخوش‌شانسها یعنی صاحبان خانه‌های‌سری اول معلوم شوند وبهمین ترتیب برای سری‌های بعدی‌هم ازباقی‌مانده این‌افراد. که‌واجد شرائط ودارای حق‌اولویت هستند برای قرعه‌کشی دعوت میشود وتاروزی که این عده صاحب خانه نشوند از دیگران برای این منظوردعوت‌نخواهد شدخبرنگار ما از آقای دریانی سئوال کـرد آنهائیکه خانه‌دارند وصاحب سهم‌هم می‌باشند آیاشرکت خانه واگذار خواهدنمود؟ جواب سئوال مثبت‌بود منتها گفته شد که باین اشخاص بنوبت خانه خواهدرسید ومعلوم‌است که‌بعداز اجاره‌نشین‌ها نوبت آنها خواهدبود .مطالب فوق این‌سئوال رابیش آوردکه‌عملیات‌ساختمانی‌سری دوم کی شروع خواهد شد؟ آقای دریانی پاسخ دادکه همه مقدمات عمل فراهم شده وخوشبختانه دفتر فنی شرکت درحال حاضر ازهرحیث مجهز بوده وبدون اینکه لازم باشد تاتحویل خانه‌های سری اول برای شروع برنامه دوم تامل‌نماید. ازهم اکنون مشغول تهیه نقشه‌های‌برنامه دوم است. که پموازات‌وقبل ازخاتمه برنامه اول شروع خواهد شدبطوری که برنامه‌های شرکت بدون فاصله مشخصی ودر دنبال هم اجرا خواهد شد وامیدواریم که بااین ترتیب در هرسال بتوانیم دردو نوبت ساختمان های آماده شده راقرعه‌کشی وتحویل نمائیم واز اینراه خدمتی به‌آسایش صاحبان‌سهام‌بنمائیم دراینجاخبرنگارما سئوال نمود که درنقشه‌های سری بعدی‌یعنی دوم‌وسوم‌آیابرای خانه‌های ده وبیست وسی‌هزارتومانی ساختمان مستقل درنظرگرفته شده یابهمان شکل آپارتمان ساخته میشود آقای دریانی گفت ماوقتی‌به‌پرسش‌نامه‌ها رسیدگی کردیم متوجه‌شدیم که تقاضای‌خانه مستقل نسبتا کم است وازطرفی شاهد این موضوع هم‌بودیم که ازاین عده کم هم‌تاکنون‌عده‌ای ازآنها دوباره به شرکت مراجعه کردند وتقاضای اصلاح پرسش‌نامه ودرخواست آپارتمان نموده‌اند علت این‌امرهم‌روشن‌است ووقتی صاحبان سهام خانه‌های آپارتمانی رامی‌بینند ازفکرخانه‌های مستقل منصرف می شوند وتقاضای آپارتمان می‌کنند معهذابرای این‌دسته هم‌فکری خواهد شد منتها وقتی برای ساختمان خانه مستقل اقدام میشود که عده‌متقاضیان قابل‌توجه باشد وتغییر عقیده‌ای که فعلادیده میشود از بین بـرود

در آنصورت ممکن است برای ساختمان خانه جهت آنها در جای مناسبی بطوریکه به شکل‌شهرسازی و زیبای کوی شهرآراء لطمه نخورد اقدام کنیم . از آقای دریانی سئوال شدکه شیوع‌دارد شرکت‌در موقع تحویل خانه از هرکسی که خانه باو تحویل میشود ده‌درصد قیمت را نقد می‌گیرد پاسخ این سئوال منفی بود وگفته شد این خبرها درست نیست واز اشخاصی که به آنها خانه میدهیم مبلغ اضافه نمی‌گیریم . ازاین گذشته ما احتیاجات مالی خودرا از محل‌تعهد سهام تامین میکنیم و هنوز نصف مبلغ سهام بطور تعهد باقی است که بمحض اعلام ازطرف هیئت مدیره بایستی پرداخت گردد واحتیاجی بدریافت وجه اضافی ویااستقراض از خارج که بعضی شیوع داده اند نیست ولی برای اجرای برنامه بزرك دوم نصف باقیمانده مبلغ سهامداران درهمین نزدیکیهادریافت‌خواهد شد. سال گذشته از هرسهم هزارتومانی فقط ۵۰۰ تومان دریافت شد ودر چند روز آینده از طرف هیئت‌مدیره اعلام خواهد شدکه‌کلیه سهامداران ۲۵ درصدسهام‌خودراکه۲۵۰ تومان از ۵۰۰ تومان بقیه‌تعهدباشد تحویل شرکت دهند که جمعا در حدود۲۵ میلیون تومان خواهد شد این پول برای اجرای برنامه وسیع سری‌دوم مورد احتیاج است و باقیمانده‌سهام هم‌در موقع احتیاج دریافت خواهد شد بااین ترتیب روشن است که بین کسانی که خانه میگیرند و دیگران فرق‌وجودنخواهدداشت. در اینجاازآقای دریانی‌سئوال‌شدکه‌بااین ترتیب شرکت تا چند سال دیگر میتواند برنامه های خود ر باسرمایه خود اداره و اجرا نماید؟ گفته شد بنظر بنده بابرنامه و طرحی که جهت گردش پول و اقدامات موازی آن تهیه شده امیدواری کامل هست که حتی پس از اجرای تعهدات سهامداران شرکت در مرکز، شرکت بتواند در شهرستان های دیگر هم عملیات ساختمانی را ادامه داده و بااقساط خانه و مسکن در اختیار مردم بگذارد تا انشاءاله موضوع گرفتاری مسکن برطرف گردد در مورد اینکه شرکت در مورد کسانی که در موقع فروش سهام به تناسب قیمت خانه مورد تقاضای خود نتوانسته‌اند تعدادلازم سهم خریداری نمایند سئوال شد که شرکت در این مورد چه تصمیمی گرفته است؟ آقای دریانی گفت البته شرکت در فکر این دسته هم بوده و به کلیه مراجعین محترم هم عرض شده است که باید به تعداد لازم سهم تهیه نمایند یانصف مابه‌التفاوت را نقدا به صندوق شرکت بپردازند تا بتوانند در قرعه کشی سری اول شرکت نمایند مثلا شخصی که خانه چهل هزار تومانی میخواهد باید مطابق مقررات شرکت چهار هزار تومان بابت سهام نقد آن داده باشد یعنی هشت سهم در دست داشته باشد که چهار هزار تومان آن نقد و چهار هزار تومان تعهدی باشد حالا اگر شخصی‌بجای ۸ سهم ٤ سهام داشته باشد و بجای خانه بیست هزار تومانی چهل هزار تومانی تقاضا کند باید بابت بیست هزار تومان بقیه ده هزار تومان پول نقد بدهد که البته از اصل کم شده و بقیه را باقساط مثل دیگران پرداخت‌خواهند نمود از مدیر عامل شرکت پرسیده شد که آیا قیمت خانه درست ده و بیست و سی و چهل و پنجاه تا صد هزار تومانی خواهد بود یا مقداری بالا و پائین دارد؟ آقای دریانی گفت هیچوقت نمیشود خانه‌ای ساخت که درست ده هزار تومان یابیست هزار تومان قیمت داشته باشد و مسلما در هر یك تومان یکی دو ریال بالا و پائین خواهد داشت معهذا ما در موقع حساب این نوع خانه ها را که صدی چند بالا یا پائین دارد بهمان قیمت اصلی خود یعنی ده و بیست و سی و غیره حساب خواهیم نمود و کم و زیاد این پول را در اقساط مقرره مستهلك خواهیم کرد و باین ترتیب نگرانی برای کسی وجود نخواهد داشت .

آگهی دانشگاه مشهد

برابر پیشنهاد ریاست‌محترم دانشگاه مشهد وتصویب مقام وزارت فرهنك نام‌دانشگاه رضوی ملغی وازاین تاریخ‌به‌بعد عنوان این دانشگاه همان دانشگاه مشهد خواهد بودازاولیاء محترم جرایدوعموم موسسات واشخاصی که بااین دانشگاه مکاتبه مینمایند مصرا خواهشمنداست در مکاتبات خود عنوان دانشگاه مشهد رارعایت فرمایند.

سرپرست اداره کل دبیرخانه دانشگاه مشهدـدکتر عظیم اسکوئیان

آ ـ ۲٤۳۸٦ ۱ـ۳

ازتیمساران معظم ودوستان وهمکاران ارجمندکه نسبت به ترفیع اینجانب اظهار لطف فرمودند صمیمانه تشکر نموده توفیق‌همگی را در راه‌خدمت بشاهنشاه عظیم‌الشان وایران عزیز ازخدای بزرك خواستارم

معاون بیمارستان پهلوی شماره۱ ارتش ـسرهنك دکترحمیدیالمه

آ ـ ٦۳۰۷ ۱

برنامه آینده

سینما همای

بزرگترین شاهکار هند

شکارهوس

برنده جایزه باشتراك

دیوانند هنرپیشه ونالتی جاوانت

معروف شما

موزیکال‌ـ کمدی

آ ـ ۲٤٤۰٦

قابل توجه وزارت گمرکات

اینجانبان اهالی انتهای خیابان سپه غربی تقاضا داریم به‌نانوائـی شماره ۲۰۰اجازه پخت نان‌لواش مرحمت کنند که‌موجب رفاه اهـالی محل خواهد بود زیرا خیلی درمضیقه میباشیم.

آ ـ ۱٦۳۳۷ لطفی و۱۲۰امضاء دیگر

تبریکات

دوست محترم آقای محمدتاپش

انتصاب شمارا بمعاونت اداره فرهنك شهرستان کرج صمیمانه تبریك میگویم

آ ـ ۲٤۳٦۰ یوسف‌خوشرو

تیمسار سرتیپ دکتر رحمت‌اله‌دیهیمی

خواهشمندم تبریکات صمیمانه ارادتمند را به مناسبت نیل بدرجه سرتیپی قبول فرمائید . اهواز حسن شاملو

آ ـ ۲٤۳۲۰

تیمسار سرتیپ حماسی

ارتقاء جنابعالی راصمیمانه تبریك میگویم.

آ ـ ۱٦۲٦۷ اصفهان ـنعمت‌اله جوانمرد

سرگار ستوان یکم عبدالرضای سعیدپور بارتقاء درجه جنابعالی صمیمانه تبریك عرض مینماید.

آ ـ ۲٤۳۹۲ بابل‌ـ احمد احمدیان‌ـ قاضی داد

اطلاعات

آخرین خبر تا ٤ بعدازظهر

خارجه

چین‌کمونیست میخواهد «ماکائو» را اشغال‌کند

هنك کنك ـآسوشیتد پرس ـروزنامه مستقل محلی نیولایف‌ایوننیك‌پست امروز نوشته است‌که کمونیستهای چین بحکومت ماکائو مستملکه پرتقال اخطار کرده‌اند که اگر اغتشاشاتی در آن محل صورت گیرد چین کمونیست نیرو بآنجا خواهد فرستاد .

درتحولات خاوردور خروشچف نقش‌اساسی داشته است

واشنگتن ـ آسوشیتدپرس ـ مفسرین سیاسی در واشنگتن امروز اعلام داشتند که سخنان اخیر خروشچف نخست‌وزیر شوروی نقش بسیار مهمی‌در تحولات خاوردور داشته است .

دبیر کل حزب کمونیست و نخست وزیر شوروی طی مصاحبه ای با خبرنگار خبرگزاری تاس تصریح کرد که دولت شوروی بهیچوجه قصد ندارد در جنك بین چین ملی و چین کمونیست مداخله کند .

اکنون روشن شده است که مسکو نسبت به بحران فرمز نگران است و باحتمال قوی روی سخن خروشچف در مصاحبه اخیر با سران چین کمونیست بوده است چون نمیتوان قبول کرد که این مصاحبه تصادفی بوده یا آنکه بابتکار یك خبرنگار انجام گرفته است .

خروشچف مجبور بود بنحوی بسران دولت پکن بفهماند که حاضر نیست برای تصرف کموی و ماتسو وارد جنك شود .

داروهای‌کنونی برای معالجه سرطان مضرمیباشد

شیکاگو ـ آسوشیتد پرس ـضمن مطالعاتی که برای معالجه سرطان از طریق دوا های شیمیائی بعمل آمد کشف شد که این دوا ها مخاطراتی را در بر دارند دو نفر از دانشمندان اعلام کردند دواهای شیمیائی که فعلا خیلی مصرف میشوند ممکن است رشد «تومور» ها را تسریع نماید .

گزارشی که در این خصوص از طرف جراحان امریکائی منتشر شده حاکی است دواهائی که نتواندتومرهای سرطان را از بین ببرند ایجاد عکس‌العمل نموده و موجب تحریك آن میشود و در روحیه بیمار و مقاومت او تاثیر سوء خواهد داشت در این گزارش تذکر داده شده است که در زمان حاضر بیشتر دواهای ضد سرطان مسموم کننده ودر اغلب مرضابی‌اثرند و تا دوای موثری برای این مرض کشف نشود باید در استعمال دواهای مسموم کننده فعلی احتیاط نمود .

طرفداران‌کامیل‌شمعون‌کنترل راههای لبنان را دردست‌گرفتند

بیروت ـرویترـ امروزعده ای از طرفداران مسلح کامیل شمعون درلبنان بیك اتومبیل مامورین انتظامی حمله‌ور شدند . در نقاط دیگر بیروت نیز زدوخوردهائی روی داد که طی آن عده‌ای مجروح شدند .

در حال حاضر در خارج از بیروت راههای اصلی در دست طرفداران کامیل شمعون می باشد .

داخله

تهران

آیا ضربه «کتری» موجب مرك شده‌است؟

آخر وقت امروز جنازه پسر بچه نه ساله ای بنام جعفر فرزند یدالله که در بیمارستان پهلوی درگذشته بود برای معاینه و کالبد شکافی باداره پزشکی قانونی منتقل شد پدر این طفل مدعی بود که فرزندش براثر ضربه‌ای که یکی از همبازی‌هایش با«کتری» آب بسراوزده مصدوم و پس از چهار ساعت در بیمارستان درگذشته است بدستور بازپرس سابقه‌بستری بودن این طفل از بیمارستان خواسته شد تا با توجه‌به نتیجه کالبد شکافی علت حقیقی مرك معلوم و اقدام لازم بعمل آید .

شهرستانها

دریك نزاع چهار نفر بقتل رسیدند

خبرنگار ما اخروقت امروز از شیراز تلفنی اطلاع داد که طبق گزارش رسیده از «داراب» بین‌دو طایفه بنام «اولاد عالی» و«شنیدی» در منطقه «ایزد خواست» بر سر تصرف یك‌قطعه زمین‌نزاع خونینی در گرفته ودر اینواقعه چهار نفر بضرب اسلحه گرم بقتل رسیده‌اند از قرار معلوم‌یازده نفر نیز د راین واقعه بسختی مجروح شده‌اند .رئیس دادگاه داراب‌باتفاق فرمانده ژاندارمری برای رسیدگی بجریان واقعه عزیمت کردند .

پانصد ازدواج غیرقانونی!

خبرنگا رما از شهر کرد اخروقت امروز گزارش داد که طبق قرار صادره از طرف رئیس دادگستری ودادیار شهر کردسر دفتر رسمی قریه «لرد جان» باتهام ثبت ازدواجهای‌غیر قانونی و اخاذی بازداشت گردید بشهر کرداعزام شد .

مشارالیه بیش از پانصد دختر نابالغ را که سنین آنها بین ۹تا ۱۱ سال بوده وبعقد وازدواج در آورده است .

رئیس‌کمیته المپیك فرانسه درشیراز

از شیراز خبرنگار ما گزارش میدهد .امروز آقای «گنت‌دیومن» رئیس کمیته المپیك فرانسه که روز گذشته باتفاق‌آقایان سرلشگر نقدی‌وروح‌الایماز دبیر کمیته المپیك ایران بشیراز آمده‌است با آقای رام استاندار در عمارت استانداری ملاقات کرد .

مشارالیه ضمن توقف خود در شیراز از آثار تاریخی و موسسات ورزشی این شهر بازدید خواهد کرد .رئیس کمیته المپیك فرانسه در اینمدت مهمان اداره تربیت بدنی فارس میباشد .

ایران بنفع تونس کناره‌گیری میکند؟

خبرگزاری های خارجی از نیویورك اطلاع داده اند که دولت ایران ازداوطلبی خود برای اشغال کرسی خالی شورای امنیت بنفع نماینده تونس صرفنظر کرده است .

امروز مقامات وزارت خارجه از تائید این خبر خودداری کردند و آخروقت امروز اظهار داشتند که وزارت امور خارجه تلگرافی از هیئت نمایندگی‌ایران در سازمان ملل بیرامون این موضوع توضیح خواسته است .

مشورت نخست‌وزیرایتالیاباسفیرایران‌برای‌مسافرت بمصر

رم‌ـآسوشیتد پرس ـفانفانی نخست وزیر ایتالیا برای مسافرت اینده خود بجمهوری متحده عربی آماده میشود . فانفانی طی دیروز با سفرای این کشور در ایران .لبنان و عراق و عده دیگری از کشور های خاور میانه پیرامون مسافرت اینده خود تبادل نظر و مشورت کرد.

راننده‌اتوبوس شانس

آقای ذبیح‌الله اخلاق‌پور طاهرا راننده شرکت واحد است ولی به نظر میرسد که اتوبوس شانس را بهتر میراند زیرا یك بلیط خرید و ۵۰ ریال برد واز آن محل دو بلیط دیگر خرید که یکی از آنها به شماره ۱۰۰۶۹۷ سری ٤۰٦ مبلغ سیصد هزار ریال جایزه برد که‌طی چك شماره ۸۷۵۹۳۵ آنرا دریافت داشت .

«بنگاه بخت آزمائرملی»

وضع هوا

پیش بینی هوای ایران تا ظهر فردا طبق گزارش اداره پیش بینی هوا شناسی مهرآباد بدینقرار است :

هوای ناحیه آذربایجان ابری توام با رگبار های پراکنده . هوای نواحی شمالی و غربی و تهران در بعداز ظهر امروز واوایل شب توام با مقداری ابر وهمراه با رگبار در ارتفاعات واحتمالا رعد و برق . هوای سایر نقاط صاف همراه با لکه های ابر خواهد بود . ضمنا درجه حرارت در نواحی غربی و بتدریج در نواحی مرکزی سرد خواهد شد .

در روز گذشته گرمترین نقاطی که ایستگاه هوا شناسی دارند شهر آبادان با حداکثر ٤۲ درجه و سرد ترین نقاط شهر مشهد و کرمان و شهر کرد با حداقل ۷ درجه سانتی‌گراد بالای صفر بوده است .

حداکثر درجه حرارت تهران ۲۸ و حداقل آن ۱۵ درجه بوده است .

گشایش بیمارستان جدیدکانون خیرخواه

بعد از ظهر دیروز بیمارستان جدید کانون خیرخواه کلیمیان واقع در خیابان سیروس بوسیله والاحضرت شاهپور غلامرضا پهلوی گشایش یافت .

در این مراسم نمایندگان سازمان بهداشت جهانی و یونیسف و دانشگاه تهران و یونسکو و اعضای هیئت مدیره کانون حضور داشتند .

والاحضرت از کلیه بخشهای بیمارستان بازدید و اظهار رضایت نمودند . در کلیه مراسم بازدید ها آقای مروزان رئیس هیئت مدیره کانون توضیحات لازم را باستحضار میرساند .

در این بیمارستان که باآخرین وسائل پزشکی مجهز میباشد کلیه بیماران سرپائی کلیمی را معالجه و عده‌ای را بستری میسازند .

برنامه عزیمت شاهنشاه بایتالیا

همانطوریکه در شماره دیروز اطلاع دادیم ساعت پنج بعد از ظهر فردا اعلیحضرت همایونی تهران را برای مسافرت بایطالیا ترك میفرمایند.

از ساعت چهار بعد از ظهر هیئت دولت و روسای‌دربار و افسران ارشد و روسای انتظامی و همچنین نمایندگان سیاسی خارجی برای مشایعت در فرودگاه مهرآباد حضور خواهند یافت .

هواپیمای حامل اعلیحضرت همایونی و همراهان شب را در استانبول توقف نموده شاهنشاه مهمان دولت ترکیه خواهند بود و صبح روزپنجشنبه استانبول را بقصد رم ترك خواهند نمود .

ضمنا یکساعت بعد از ظهر امروز فرامین اعضای شورای سلطنت‌توشیح‌گردید

معرفی بحضور شاهنشاه

ابراهیم زند — جعفر کفائی — دکتر اعتمادیان

ساعت پنج بعدازظهر دیروز آقایان :ابراهیم زند بسمت سفیر کبیر شاهنشاهی دراسپانیاـ جعفر کفائی بسمت معاون اداری وزارت امور خارجهـ عباسقلی اردلان بسمت معاون وزارت دارائیـ دکتر اعتمادیان بسمت‌معاون‌پارلمانی وفنی وزارت‌بهداریـ فاضل‌سرجوئی بسمت‌مدیر کل ثبت اسناد واملاك وسرلشکر دفتری بسمت رئیس انجمن ملی تربیت‌بدنی بحضور شاهنشاه معرفی گردیدند .

تارزان

درجنگلهای سیاه افریقا

یك هواپیمای مسافربری دروسط جنگلهای سیاه افریقا سقوط میکند وسه نفر از مسافرین آن زنده میمانند. یکی از این مسافرین جوان نیرومندی است که همسفرهایش یعنی جیمی کوچولو و ژانت، دختر زیبای فرانسوی، به او لقب تارزان داده‌اند. چه حوادث هولناکی براین گمشدگان جنگلهای سیاه خواهد رسید؟ تارزان و همراهانش آیا ازدست بومیان آدمخوار، فیل‌های وحشی، عنکبوت‌های عظیم، و انواع واقسام حیوانات درنده نجات پیدا خواهندکرد؟ آیا معبد بزرك سلیمان وگنجهای نهفته آن حقیقت دارد تارزان موفق بکشف اسرار این معبد خواهدشد؟ پاسخ همه این سئوالات درشماره اول مجله‌اطلاعات کودکان که سراسر آن بصورت «عکس‌وداستان» تهیه شده روزپنجشنبه همین هفته یعنی پس‌فردا داده خواهدشد.

«عکس‌وداستان» که در ٦۸ صفحه وبقیمت ۵ ریال روز پنجشنبه پس‌فردا در تهران وشهرستانها منتشر میشود برای کوچك وبزرك بهترین سرگرمی‌هاست.

فقط امروز وفردا برای دریافت کتابچه وبلیط مجانی جوایز عکس‌وداستان‌می‌توانید بدفترمجله (روزنامه‌اطلاعات) مراجعه کنید.

از محصولات دانته در نمایشگاه ایتالیا دیدن فرمائید

بهترین روغن زیتون محصول ایتالیا

دانته خالص

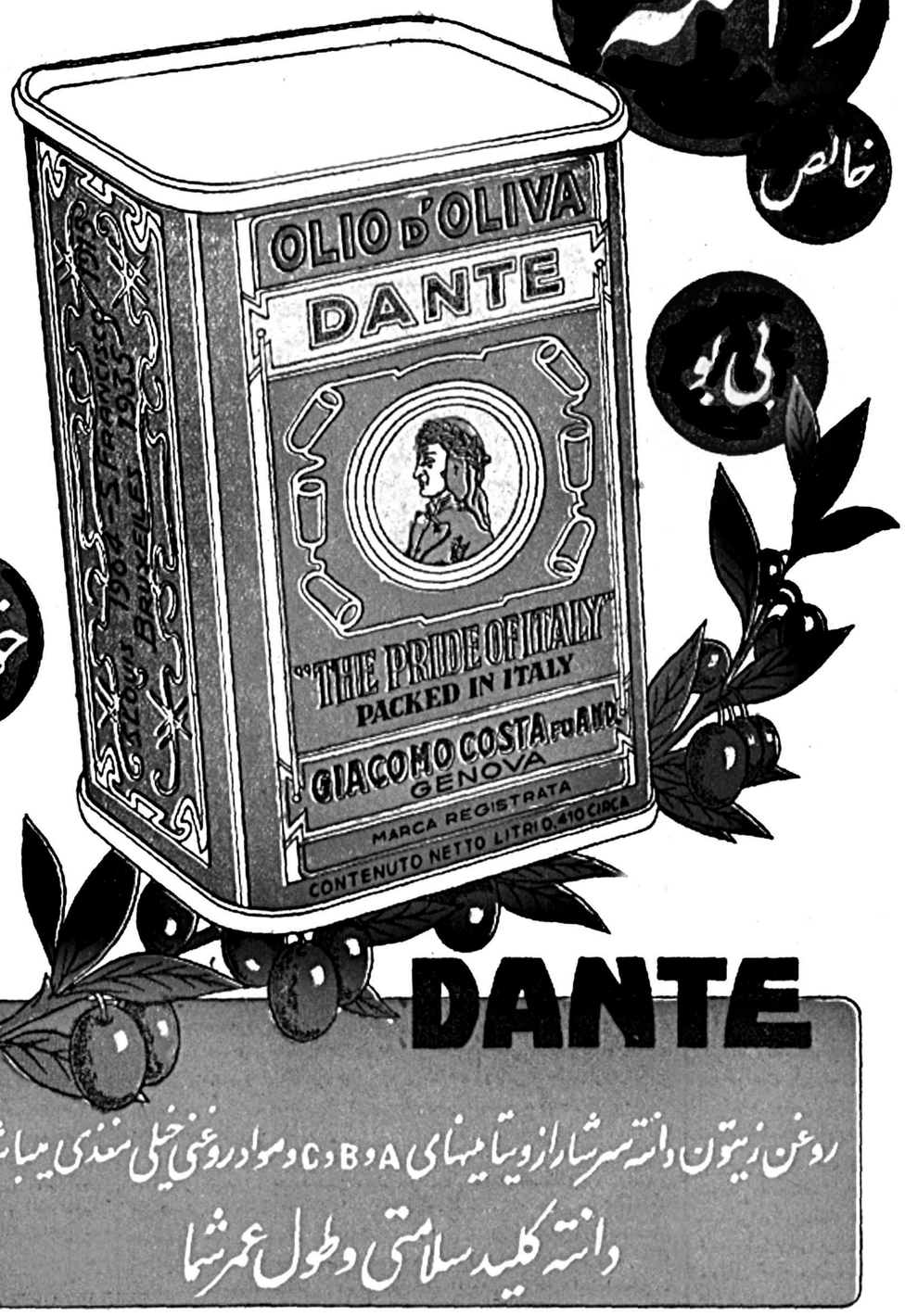

بی بو

خوش طعم

DANTE

روغن زیتون دانته سرشار از ویتامینهای A و B و C و مواد روغنی خیلی مغذی میباشد

دانته کلید سلامتی وطول عمر شما

باخریدیك‌قوطی روغن‌زیتون‌دانته یك‌قوطی روغن‌خوراکی آراشیدمجانادریافت‌نمائید

آ ـ ۲٤۳۲۸

کوکاکولا DRINK Coca-Cola

۱ـ۳۰ آ ـ ۲۳۰۲۳

بوسیله مجله روشنفکر وبافرستادن یك نامه با

استاد قیافه شناس ایرانی

مکاتبه کنید ودرباره خودتان ویادوستان وفامیلتان اطلاعات کسب نمائید.

اگرمیخواهید ازدواج کنیدـ اگرمیخواهید شریك بگیریدـ اگرمیخواهید دوست صمیمی انتخاب کنید عکس اورا برای استاد قیافه شناس مابفرستید وبا او مشورت کنید.

ای بسا ابلیس آدم روکه هست
پس بهر دستی نباید داد دست

سرنوشت، استعدادهای نهفته وخصوصیات اخلاقی خودتان ودوستان را بشناسید

طرزمکاتبه‌وشرایط مکاتبه بااستادقیافه‌شناس‌ایرانی درشماره آینده روشنفکر مشروحا درج شده‌است.

۱ـ۳ آ ـ ۲٤۱۹٦

پارك هتل

ازامشب برنامه رقص هنرپیشگان اسپانیولی بالارکستر معروف لوس چیکوس. ۱ـ۳ آ ـ ۱۵۸۷۳

دختران، پسران، پدران، مادران

دانشمند محبوب آقای‌مشفق همدانی

تازه‌ترین اثر خودرا که کتاب بی‌نظیر

آوارگان

است ازبیستم مهرماه درمجله امیدایران‌شروع‌میکنند

آ ـ ۱٦۱۳۷

اطلاع

سرویس تعمیرگاه فیلیپس رادیو و تلویزیون باکمال احترام باطلاع عامه میرساند که دارای تشکیلات مجهز و کامل تحت نظر متخصص کارخانه فیلیپس برای تعمیروکنترول‌هرنوع رادیو یا تلویزیون از هر مارك و هر مبدا میباشد.ومراجعات مشتریان محترم را باکمال افتخار میپذیرد.

فیلیپس رادیو وتلویزیون ـ خیابان سعدی

تلفن ۳۰۲۸۵٦

۱ـ۳ آ ـ ۲۳۹۲٤