ژاکلین واوناسیس

دیشب وارد تهران شدند

ژاکلین و اوناسیس لحظه‌ای پس‌از ورود بفرودگاه‌مهرآباد
آقای دکتر رضا فلاح‌در وسط آن‌دودیده میشود

۱۰ چمدان بزرگ محتوی لباسها وجواهرات

چرا او برای چه‌کاری ژاکلین واوناسیس به‌تهران آمده‌اند؟

ژاکلین واوناسیس به اصفهان وشیراز میروند برنامه‌های سفر ۷ روزه زوج مشهور در ایران

ژاکلین واوناسیس در اطاقهای جداخوابیدند ۷نفر ژاکلین را همراهی میکردند
در صفحه ٤

برای مرمت جاده های بمباران شده

۴۰ هزار چینی وارد ویتنام میشوند

در صفحه ۲

توسط مخالفان جنگ ویتنام

یک بندر امریکا مین گذاری شد

یک کشتی در امریکا منفجر گردید

مخالفان اخطار کردند اگر تا ۳ روز جنگ ویتنام قطع نشود بندر «نیوپرت» منفجر خواهد شد.
در صفحه ٤

۲۰ صفحه پیوست

اطلاعات

یکشنبه ۳۱ اردیبهشت ۱۳۵۱ ـ شماره ۱۳۸۰۱ تکشماره ۵ ریال

کودکان یتیم کرمان شهبانو را غرق بوسه ساختند

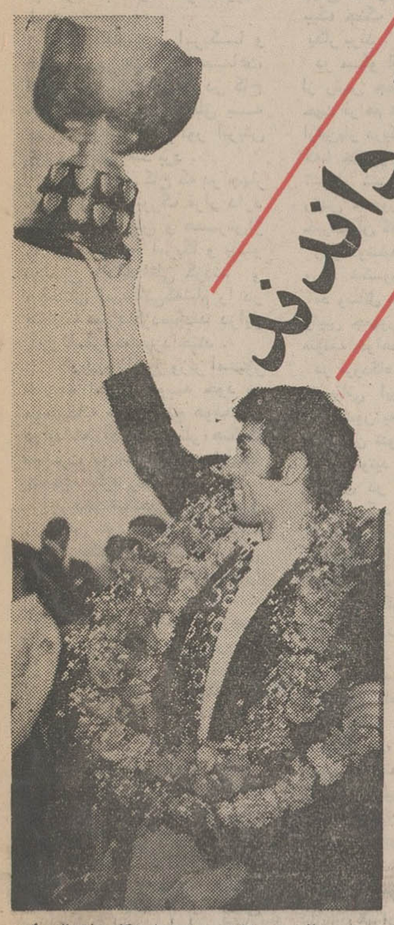

دیشب تهران‌از سرداران تیم ملی بگرمی استقبال کرد.

مصطفی عربکاپتین تیم ایران کاپ فوتبال ملت های آسیارا در دست دارد. درصفحات ۳ و چهار

شهبانو فرمودند از بچه‌ها طوری مواظبت کنید که احساس نکنند یتیم هستند
در صفحه آخر

● جزئیات بازدید شهبانو ازکرمان

قهرمانان فوتبال ایران

جام آسیارا به تهران برگرداندند

کلانی برای دومین‌بار لباس دامادی پوشید

ازدواج برادرزاده رهی معیری بایك کارشناس امریکائی

کارشناس امریکائی مسلمان شد

در صفحه ۱۷

درآستانه ورود نیکسون به مسکو

رهبران شوروی به نیکسون اخطار کردند

حزب کمونیست‌شوروی بطور ضمنی اعلام کرد که بهبود مناسبات شوروی وامریکا به‌وقایع ویتنام بستگی دارد در صفحات ۲و٤

ضیافت بوتو به افتخار والاحضرت‌اشرف پهلوی

بوتو: دولت پاکستان همه‌گونه تلاش را بعمل می‌آورد تا ازایجاد سوء تفاهم میان ایران وپاکستان جلوگیری شود

ذوالفقارعلی بوتو رئیس‌جمهور پاکستان‌دیشب‌بافتخارو‌الاحضرت شاهدخت اشرف پهلوی ضیافت شامی برپاکرد وضمن‌نطقی‌کوتاه در میز شام ایراد کرد گفت:

دولت وی هرنوع تلاش درراه ایجاد سوء تفاهم بین ملت‌های ایران‌و پاکستان را عقیم خواهد گذارد. بوتو خاطر نشان کرده است پیوند های عمیق‌جغرافیائی تاریخی و مذهبی دولت ایران و پاکستان را بهم پیوند می‌دهد و دوملت و دول آنها پیوسته می کوشند تا همبستگی های ملی را تحکیم بخشند.

رهبر پاکستان از اینکه‌بسیاری با این هدف ها مخالفت میورزند اظهار تاسف کرده و خطاب به والاحضرت اشرف گفته بود ما مصمم هستیم تا سفر شما با موفقیت قرین گردد ماا‌جازه نخواهیم داد توطئه‌گران موفق شوند.

بقیه‌در صفحه ٤

چین سکوت خودرا درمورد سفر نیکسون شکست

چین وآلبانی اعلام کردند:

شوروی وامریکا میخواهند آقای جهان باشند!

★ آلبانی اعلام کرد: مین‌گذاری وبمباران‌ویتنام شمالی در «اتحاد مقدس» امریکاوشوروی خللی وارد نکرد در صفحه ٤

مدیر کاباره اصفهان پرده از راز مرگ سودابه برمیدارد

سودجویان تهرانی سودابه‌را تحت فشار قرار دادندکه بتهران بیاید ودر کافه‌های آنها برقصد

سودابه: درتهران یك نوازنده که عادت دارد با رقاصه ها ازدواج کند با من نیزعروسی کرد ...

دریك سفرکوتاه به تهران، از سودابه یك چك ۲۲ هزار تومانی گرفتند
در صفحه ۱۸

تقاضای کامیونداران آذربایجان شرقی

شرح در صفحه ۱۷

۵۱٫۲٫۲۵
شماره ۱۰۷۰

آگهی شهرداری نکا

شهرداری نکا در اجرای تبصره ۲ ماده ۱۶ قانون نوسازی و عمران شهری اجرای طرح تعریض خیابان رضا شاه کبیر از ابتداء خیابان شاه عباس کبیر تا ایستگاه راه‌آهن که طی شماره ۲۰۹۴ ـ ۵۱٫۲٫۲۵ بتصویب قائم‌مقام‌معظم انجمن شهر رسیده‌وبنابا‌ختیارات تفویضی وزارت کشور موردتائید جناب آقای‌استاندار مازندران واقع شد باستحضار عموم اهالی محترم شهر میرساند.

۱ـ طرح مذکور بر طبق نقشه مصوبه که‌درداره‌ساختمانی شهرداری موجود است تعریض میگردد

۲ ـ شهرداری طبق فهرست ارزیابی مصوبه مبلغ ۲۴۸۸۱۲۷ ریال غرامت بابت بهای اراضی و مستغلات و غیره‌درمعرض‌عملیات‌اجرائی قرارمیگیرد‌و بمالکین‌یامتعرضین پرداخت‌ومبلغ ۷۲۸۷۵۷ ریال بابت حق مرغوبیت دریافت خواهد شد.

تاریخ‌شروع طرح مذکور بیست‌وپنجم خرداد ماه‌ومدت تقریبی اجرای طرح بیست‌وپنجم مرداد ماه سال جاری خواهد بود.

۴ ـ شروع مهلت‌اعتراض‌ازتاریخ نشرنوبت اول‌آگهی تا دو ماه میباشد.

۵ ـ محل قبول اعتراض دفتر شهرداری میباشد.

۶ ـ مفادفهرست‌جمع طرح‌درساختمان‌شهرداری‌برای ملاحظه عموم الصاق میگردد.

۷ ـ متعرضین باید ذیل برگ اعتراض نشانی کامل و روشن‌خود را قید نمایند.

بدیهی است با انتشار این آگهی نتیجه ارزیابی‌هریك از صاحبان مستغلات وسیله پست سفارشی جهت مالك یا متصرف‌ارسال‌ومفاداین‌آگهی در معابر عمومی شهر نیز الصاق خواهد شد.

شهردار نکا ـ ذکریا عطار

بهارمست

مرکز صافکاری ورنك پیکان

شماره تلفنهای جدید

۹۷۹۰۹۱ ـ ۹۷۹۰۹۲ ـ ۹۷۹۰۹۳

ضمنا برای رفاه حال مشتریان فروشگاه لوازم یدکی جمعه ها تا ظهر باز است

آگهی دعوت از صاحبان سهام

شرکت سهامی قند مرودشت بمنظور رفاه و آسایش و دلگرمی مهندسین و کارمندان و کارگران کارخانه که همواره موردتوجه ذات مبارک شاهنشاه آریامهر میباشد و عرضه نمودن تا حدود ۳۳ درصد سهام بمنظور خرید عام از عموم صاحبان‌سهام دعوت مینماید تا در مجمع عمومی فوق‌العاده که در روز ۲شنبه ۱۵ خرداد ماه ۱۳۵۱ در محل شرکت واقع در خیابان شاه‌چهارراه شیخ‌هادی شماره ۲۹ ساعت ۱۰ صبح تشکیل میشود حضور بهمرسانند.

دستور جلسه
ازدیاد سرمایه
انتشار سهام جدید
تغییر پاره از مواد اساسنامه.

آـ۴۷۳۱ شرکت سهامی قند مرودشت

آگهی دعوت از صاحبان سهام

شرکت سهامی قند پارس در اجرای منویات مبارك‌ملوکانه بمنظور مشارکت کلیه مهندسین وکارمندان و کارگران کارخانه و عرضه نمودن ۳۳ درصد سهام برای خرید عام ازعموم‌صاحبان سهام دعوت مینماید که در روز دوشنبه ۱۵ خرداد ۱۳۵۱ ساعت ۹ صبح در مجمع عمومی فوق‌العاده که‌در محل شرکت واقع‌در خیابان شاه چهارراه شیخ‌هادی شماره ۲۹ تشکیل می شود حضور بهمرسانند.

دستور جلسه
تغییر پاره از مواد اساسنامه

آـ۴۷۲۹ شرکت سهامی قند پارس

سپاس و پوزش

از سروران ارجمند و گرامی بستگان دوستان و آشنایان محترم که بمناسبت درگذشت مادرمان با شرکت در مراسم تشییع و تشریفرمائی بمنزل و حضور درمجالس ختم و هفته وارسال تلگراف ونامه و نشر آگهی درروزنامه و بوسیله تلفون ابراز همدردی فرموده و موجبات تسلی و تسکین آلام مارا فراهم نموده‌اند از صمیم قلب تشکر می نمائیم و چنانچه بعلت تالمات روحی توفیق سپاسگزاری حضوری نصیبمان نشود یا تاخیری روی دهد پوزش می‌طلبیم.

محمود اخوان ـ احمد اخوان ـ جواد اخوان

آـ۴۷۴۵

به پیروی ازمنویات شاهنشاه معظم آریامهر

اکثریت صاحبان سهام شرکت سهامی خاص صنعتی جهان (کرج) با ایمان کامل و تجربه متمادی که‌دارند چون‌اجرای‌منویات ذات‌ملوکانه‌را کمک‌موثر ومفیدی به بقاء و استحکام‌صنایع کشور میدانند تصمیم گرفته‌اند یک سوم ازسهام آنرا به‌متقاضیان مخصوصا کارمندان وکارگران طبق ارزیابی عادلانه که از طرف موسسات بورسی یا مقامات صلاحیتدار دیگری بعمل آید بفروش برسانند بدینوسیله باطلاع‌عموم میرساندکه تمام اموال غیرمنقول شرکت ازحیث ماشین آلات، ساختمانها و مستغلات آزاد و تعهد مالی‌نسبت باموال غیرمنقول بهیچ موسسه و بانکی ندارد وبااطمینان بحسن‌نیت و حمایتی که‌دولت مینماید یقین دارد که برای خریداران مفید خواهد بود.

مدیر عامل شرکت سهامی صنعتی جهان
مهندس محمود فاتح

آـ۱۲۹۲۰

در اجرای نیات عالیه شاهنشاه آریامهر

فروش سهام لیلاند موتور ایران

بوسیله مدیر عامل شرکت لیلاند موتور اعلام شد

شرح در صفحه ۱۷

آگهی استخدام

کار آموز قضائی

از طرف وزارت دادگستری

در صفحه ۱۳

قابل توجه رانندگان تاکسی

در صفحه۱۱

CINERAMA

سینما آتلانتیک

پس‌از تغییر کامل‌ودکوراسیون‌جدید از صبح‌چهارشنبه با فیلم

آزادی

بطریقه سینه‌راما ـ افتتاح‌میشود

با الهام‌از منویات‌شاهنشاه آریامهر

گروه صنعتی شهریار ۴۹ درصد سهام خودرا بفروش میرساند

شرح در صفحه ۱۷

نیکسون در سر راه خود به‌مسکو،وداع اتریش شد

سالزبورگ ـ پرزیدنت‌نیکسون در سر راه خود بمسکو ساعت یک و نه دقیقه بامداد امروز برای یک توقف ۳۶ ساعته در اتریش وارد سالزبورگ گردید.
نیکسون‌وهمراهانش‌درفرودگاه‌مورد استقبال«برونوکرسکی»،صدراعظم و گروهی‌ازشخصیتهای اتریشی قرار گرفتند.
مراسم استقبال بیش از پنج دقیقه طول نکشید بلافاصله نیکسون و صدراعظم اتریش‌در اتومبیل ضد گلوله‌رئیس‌جمهوری آمریکا قرار گرفته و عازم شهر شدند این اتومبیل را نیکسون از آمریکا با خود همراه آورده است.
رئیس جمهوری آمریکا و همسرش در مدت ۳۶ ساعت اقامت خود در اتریش در کاخ «کلشایم» که سابقا متعلق به «فرانسواژزف» امپراتور اتریش بود بسر خواهند برد.
در مدخل کاخ که در چهار کیلومتری سالزبورگ قرار دارد صدراعظم اتریش و همسرش‌از رئیس جمهوری آمریکا و بانو نیکسون خداحافظی کردند و میهمانان آمریکائی‌که‌شام را در هواپیما صرف‌کرده‌بودند دراین کاخ باستراحت پرداختند.
ویلیام راجرز وزیر امور خارجه آمریکا بنوبه خود به مهمانخانه «واسترریج هوف» که درگذشته آدولف هیتلر هنگام مسافرت به سالزبورگ درآنجا مسکن میکرد رفت.
پرزیدنت نیکسون که بااتومبیل زره‌پوش خود مستقیما ازفرودگاه به کاخ «کلشایم» رفت درتاریکی چند دسته از تظاهر کنندگان را از دور دید که علیه سیاست آمریکا در جنگ هندوچین تظاهرات می‌کردند ولی گروهی از اتریشی‌ها نیز برای استقبال از رئیس جمهوری آمریکا در فرودگاه حضور یافته بودند.

صلح

باین ترتیب نیکسون سفر تاریخی خود را بمسکو آغاز کرد وی قبل از عزیمت به سالزبورگ ضمن نطق کوتاهی گفت که تنها برای ایجاد یک «روح بهتر» به شوروی نمی‌رود بلکه برای انجام مذاکرات‌مهمی بمنظور برقراری روابط بهتر و فراهم ساختن زمینه‌های مساعد برای صلح باین مسافرت‌مبادرت میکند.
رئیس جمهوری آمریکاکه در پایگاه هوائی «اندریوز» قبل از سوار شدن به هواپیمای بوئینگ ۷۰۷ ریاست جمهوری سخن می‌گفت اضافه کرد :
امیدواریم در این مذاکرات پیشرفتهائی بدست آوریم و این پیشرفتها بنوبه خود اساس پیشرفتهای بزرگتری را تشکیل دهد.
وی ضمن اشاره به پیامهای متعددی که قبل از عزیمت به مسکو ازآمریکائیها دریافت‌کرده گفت امیدوارم‌بتوانیم بامذاکرات خود خواستهای شمارا برآورده کرده و دنیائی که دران همه ازنعمت‌صلح وپیشرفت‌برخوردار باشند بوجود بیاوریم.
رئیس‌جمهوری‌آمریکاگفت‌که هدف او و رهبران شوروی این است‌که‌دوکشورباوجوداختلافات ایده‌ئولوژیکی وبا وجود رقابت هائی که بین آنها جود دارد وسائلی برای حل مسالمت‌آمیز مشکلات موجود پیدا کرده و نفوذ خود را برای جلوگیری از پیش‌آمد اوضاعی که ممکن‌است بیک جنگ جهانی منجر شود بکار برند.
در مسکو اکنون مقدمات پذیرائی از رئیس جمهوری آمریکا از هر حیث فراهم شده است دیشب‌برای اولین‌بار دریک مصاحبه مطبوعاتی کما حضور چهارصد روزنامه‌نگار تشکیل شد جزئیات برنامه سفر رئیس جمهوری آمریکا در اختیار خبرنگاران گذاشته شد.
روز دوشنبه چند ساعت قبل از ورود نیکسون به مسکو رفت و آمد وسائل نقلیه در مسیر اتومبیل رئیس جمهوری‌آمریکاو همراهانش متوقف خواهد شد.
در فرودگاه مسکو هیچگونه نطق تشریفاتی ایراد نخواهد شدولی از نیکسون بعنوان یک رئیس‌کشور و میهمان شوروی استقبال خواهد شد و لئونید برژنف ، کلیه سران شوروی در این مراسم شرکت خواهند کرد و کلیه تشریفات و افتخارات شایسته یک رئیس جمهوری مراعات خواهد شد.
هنگام ورود نیکسون بیست ویک تیر توپ شلیک میشود و سرود ملی دو کشور نواخته خواهد شد.
نیکسون در کاخ کرملین درهمان تالاری که سابقا ژنرال دوگل و ژرژپمپیدو اقامت‌کرده‌اند مسکن خواهد کرد و مذاکرات در تالار «سنت‌کاترین» جریان خواهدیافت.
رئیس کمیته انتشاراتی استقبال از نیکسون نیز اعلام کرد که‌مراسم ورود نیکسون بطور مستقیم از رادیو تلویزیون‌مسکو پخش‌خواهد شد.

اخطار شوروی

رهبران حزب کمونیست شوروی امروز بالحنی ملایم به ریچارد نیکسون رئیس جمهور امریکا اخطار کردند که‌حصول هر پیشرفتی از جهت بهبود مناسبات دو کشور در زمینه های مختلف ممکن است نهایتا بستگی به جریان تحولات در هندوچین داشته باشد.
این اخطار در حقیقت مفهوم ضمنی فرمانی است که درکمیته مرکزی حزب کمونیست‌شوروی به تصویب رسیده و متن آن امروز در تمام روزنامه های مسکو چاپ شده‌است.
فرمان کمیته مرکزی بعداز استماع گزارش سیاست‌خارجی که دو روز قبل ازطرف لئونید برژنف دبیر کل‌حزب درجلسه فوق‌العاده کمیته مرکزی‌قرائت شد مورد تصویب قرار گرفته است.
گزارش برژنف نیز باتفاق آراء مورد تصویب تمام ۲۴۱ نفر اعضاء کمیته مرکزی‌حزب کمونیست قرار گرفته بود در فرمان کمیته مرکزی ازرهبران حزب کمونیست شوروی دعوت شده است که از حل مسائل مهم روز ومسائلی‌که‌حل‌و فصل آنها مآلا به کامیابی‌وپیشرفت سوسیالیسم کمك خواهد کرد غافل نمانند و تلاشهای خود را در حمایت از مبارزات رهائی‌بخش ملتها گسترش دهند.
مفهوم ضمنی فرمان کمیته مرکزی حزب کمونیست‌شوروی را ناظران غربی چنین تفسیر کرده‌اند که به عقیده رهبران شوروی اگر در جریان سفر نیکسون به مسکو پیشرفتی در جهت صلح هندوچین حاصل نشود شانس زیادی‌برای حصول توافق بین امریکا و شوروی در سایر زمینه های گسترده روابط دوکشورنیزوجودنخواهد داشت.
در فرمان کمیته مرکزی‌حزب کمونیست شوروی ضمن اعلام وفاداری به اصول همزیستی صلح‌آمیز تاکید شده است‌که شوروی مبارزه خودرا باسیاست تجاوزکارانه‌امپریالیسم‌درسراسر جهان ادامه خواهد داد.

در عکس «پترکریسکی» پسر ۲۸ ساله صدراعظم اتریش دیده میشود که در یکی از خیابان‌های‌سالزبورگ اعلامیه ضدجنگ‌ویتنام وضدنیکسون‌را به یکی از افراد پلیس‌میدهد. صدراعظم اتریش خودش طرفدار امریکا و غرب است

پسر صدر اعظم اعلامیه پخش‌میکند

و امروز هم با نیکسون‌ملاقات کرد.
عکس رادیوئی اطلاعات

پسر صدراعظم اتریش در تظاهرات برضد نیکسون شرکت کرد

سالزبورگ ـ پترکریسکی پسر «برونوکریسکی» صدراعظم اطریش که میزبان رسمی ریچاردنیکسون رئیس جمهور آمریکا در سالزبورگ‌است‌امروز همراه۵۰۰نفردیگر درتظاهرات برضد دیدار نیکسون ازاطریش شرکت کرد.
«پترکریسکی»روش پدر خود رامحکوم کرد و اورا که‌سال هاپیش تجاوز شوروی به چکسلواکی را محکوم کرده‌و اکنون در برابرتجاوز آمریکا در ویتنام سکوت میکند به دودوزه‌بازی متهم نمود.
«پترکریسکی» در گذشته‌نیز در تظاهرات متعدد علیه‌پدرش شرکت کرده‌است‌باوجود این طبق‌اظهار خودش وتصریح صدراعظم اطریش روابط پدر و پسر دروری تظاهراتی نظیر آنچه که دیشب درسالزبورگ برپاشد بسیار حسنه است.
پسرصدراعظم‌اطریش درکمیته همبستگی باملت‌ویتنام که در گذشته نیز تظاهراتی برضد سیاست آمریکا در ویتنام برپا کرده‌است عضویت دارد.
صدراعظم اطریش که به‌خاطر طرفداریهایش ازآمریکاشهرت داردبارها گفته است که پسراو بقدرکافی بزرك شده تا حق داشته‌باشد از عقایدی کاملا متفاوت بامعتقدات‌پدرش پیروی کند بدون آنکه این‌اختلاف عقیده ها به مناسبات گرم‌پدر فرزندی آنهالطمه بزند.

۳هزار نفر اتریشی و آلمانی علیه‌نیکسون‌تظاهرات کردند

سالزبورگ (اطریش) ـ پلیس اطریش‌دیشب برای متفرق کردن صد ها نفر از تظاهر کنندگان دست‌چپی که تنها یکساعت پیش‌از رسیدن هواپیمای حامل رئیس جمهورآمریکا در داخل‌محوطه فرودگاه‌سالزبورگ اجتماع کرده بودند بزور متوسل شد.
تظاهر کنندگان در حالیکه علم و پرچم دردست داشتند موفق شده بودند صف‌پلیس را دراطراف باندفرودگاه سالز بورگ‌بشکنند وبرای اعتراض به‌سیاست ویتنامی آمریکا در کنار باند فرود هواپیما ها اجتماع کنند.
جمعیت تظاهر کنندگان که عده کثیری از آنها در خیابانهای سالزبورگ نیز براه‌افتاده بودند سیاست آمریکا را درویتنام محکوم کردند و به‌نفع ویت‌کنگها و برای پیروزی آنها شعار دادند.
۵ ساعت پیش‌از ورود ریچارد نیکسون به شهر قدیمی سالزبورگ بیش از ۳هزار نفراز مائوئیست‌ها ـ کمونیستها و سوسیالیست هاکه جبهه واحدی تشکیل داده بودند در خیابانها براه افتادندو برضد سیاست‌ویتنامی آمریکا شعار دادند.
تظاهر کنندگان «برونوکریسکی» صدراعظم اطریش‌راباخاطرسکوت‌وی دربرابر سیاست امریکادرویتنام‌مورد انتقادقراردادند وباشعار «هو.هو. هوشی‌مین» همبستگی خودرا با کمونیست های ویتنام ابراز کردند.
جمعیت تظاهر کنندگان هنگامیکه ازخیابان هاعبور میکردند مشت های گره کرده خود رابه عکس های رئیس جمهور آمریکاکه به‌درودیوار های شهر آویخته شده بود حواله کردند اما در جریان تمام تظاهرات حوادثی که منجر به درگیری های سخت‌بین تظاهر کنندگان و ماموران پلیس شود روی نداد.
حداقل یک دسته از کمونیست های‌آلمان غربی خود را به سالزبورگ رسانده بودند تادر تظاهرات ضد آمریکائی بهنگام ورود ریچارد نیکسون حضور داشته باشند.
گروهی از تظاهرکنندگان که وابسته به حزب سوسیال دمکرات اطریش‌بودند آدمکی راکه به شکل رئیس جمهور آمریکا ساخته بودند باضافه یک پرچم آمریکا که علامت صلیب شکسته برروی آن نقش شده بود در خیابانها گرداندند.
دولت اطریش قبلا اعلام کرده بود که هنگام ورود رئیس جمهور آمریکا اجازه برپا کردن تظاهرات ضد آمریکائی بمتظاهر کنندگان گروه‌ها واحزاب‌مختلف داده‌خواهد شد.
طبق دستور «برونوکریسکی» صدراعظم اطریش گروه های مخالف سیاست آمریکا درویتنام اجازه‌داشتند درنقاط وساعات‌معین زیر نظر پلیس تظاهرات خودرا برپاکنند.
باوجود آزاد بودن تظاهرات ضدآمریکائی پلیس اطریش روز گذشته نیروی بزرگی را در سالزبورگ بسیج کرده بود تا در تمام ۲۴ ساعت شبانه‌روز مراقب ایمنی ریچارد نیکسون و همراهان وی از گزند سوء قصد های احتمالی عناصر هرج‌و مرج طلب‌باشند.
اولین تظاهرات ضد آمریکائی روزشنبه در ایستگاه راه‌آهن سالزبورگ با شرکت «پترکریسکی» پسر ۲۸ ساله «برونوکریسکی» صدراعظم اطریش برپا شد در این تظاهرات کلاه خودهای بدلی زرد و سرخ رنگی که از پلاستیک ساخته شده بود برسر گذاشته بودند.
روی بعضی دیگر از علم هائی‌که‌بوسیله تظاهر کنندگان حمل میشد کوشش آمریکا و شوروی برای‌کنار آمدن با یکدیگر مورد انتقاد قرار گرفته بود.
مقامات دولت اطریش از جانب گروه‌های هرج‌ومرج طلبان آلمانی که‌از ۵ نقطه مرزی آلمان غربی مخفیانه‌وارد سالزبورگ شده‌اند احساس نگرانی میکنند و بیم آن‌دارند که بوسیله گروه های یاد شده اعمال خشونت آمیزی بر ضد رئیس جمهور آمریکا و همراهان وی صورت گیرد.
تعداد افراد پلیس‌و کوماندو های اطریشی که‌برای حفظ آرامش در جریان توقف‌رئیس جمهور امریکا در سالزبورگ به این شهر اعزام شده‌اند، بالغ‌بریکهزار نفر برآوردشده است.

یک‌روزنامه کویت‌نوشت: استعمار شوروی خطرناکتراز استعمار غرب‌است

کویت ـ روزنامه «الرای‌العام» چاپ کویت درشماره‌امروز خود سیاست‌شوروی را در خاورمیانه بشدت مورد انتقادقرار داده و تاکید کرده‌است که استعمار شوروی بمراتب خطرناك تر از انواع دیگر استعمار است.
این‌روزنامه مینویسد شوروی میخواهد چنین‌وانمود کند که پیوسته در کنار مافرار گرفته وبمافکر می کند‌واین وسیله بمراتب خطرناکتر از وسائل استعماری است که تاکنون خاورمیانه‌پشت سرگذاشته است.»
«الرای‌العام» اضافه می کند شوروی که احتیاج ما را به اسلحه‌و اهمیتی را که برای آزادی سرزمین های اشغالی قائل هستیم درك کرده و از این مسئله‌برای نفوذ درمنطقه مااستفاده می کند.
شوروی ها از تحویل‌اسلحه به‌کشور های عربی برای«وارد کردن» افکاروایدیشه های کمونیسم استفاده می کند ما درگذشته توانسته‌ایم خود را از دست امپریالیسم دلار ،لیره وفرانك نجات دهیم ولی در آینده بدشواری خواهیم‌توانست خود را از تسلط«روبل‌مسلح» رهائی بخشیم.
بدبختی ما این‌است که بسیاری از رهبران ماهنوز به واقعیت این خطر پی‌نبرده‌اندو هنوز هم ازروس ها تعریف و تمجید می کنندو از آنها بنام «دوست‌بزرك بافا» نام می‌برند بااینحال شوروی حاضر نشده‌است به سوزیه اسلحه بفروشد وتنها بادریافت پول‌نقد حاضراست نیازمندیهای ارتش این‌کشور را تامین کند آنها سال گذشته نیز بمصر اجازه ندادند برای آزادی سرزمین های اشغالی دست به جنگ بزنند.

۴۰ هزار کارگر چینی به‌مرمت جاده‌های ویتنام شمالی میپردازند

پکن ـ مقامات چین کمونیست امکان بازگرداندن مجدد یك قسمت و یا تمام ۴۰ هزار نفر کارگران «لجستیکی» چینی را که در مراحل اولیه جنگ ویتنام برای باز نگهداشتن جاده ها وراه‌های آهن به ویتنام شمالی اعزام شده بودند مورد مطالعه قرار داده‌اند.
این کارگران در مراحل بعدی جنگ ویتنام به کشور خود باز گردانده شده‌اند.
اعزام دو باره کارگران چینی به ویتنام شمالی به تسریع حمل و نقل اسلحه و مهمات زیادی که از طرف‌شوروی و کشورهای کمونیست اروپای شرقی برای ویتنام شمالی ارسال شده‌است کمك خواهد کرد. کشور های اخیرالذکر بدنبال مین گذاری شدن بنادر ویتنام شمالی بوسیله آمریکاکمك های نظامی‌بیشتری برای ویتنام شمالی ارسال کرده‌اند اما ناگزیر میشوند این کمك ها را بوسیله راه های آهن تحویل ارتش ویتنام‌شمالی دهند.
تا سال ۱۹۶۹ بین ۴۰ هزار تا ۵۰ هزار کارگر چینی دایما در شمال هانوی نگهداری می شدند تا راه های آهن و سایر خطوط ارتباطی را که بوسیله هواپیما های آمریکائی بمباران میشد بلافاصله مرمت کنند و آنها را دایما باز نگهدارند.
در اوایل ۱۹۶۸ بعد از آنکه آمریکا بمباران ویتنام شمالی را قطع کرد شوروی برای رساندن کمك های نظامی به کمونیست های‌ویتنام راه دریائی را بر خطوط آهن ترجیح داد ودرنتیجه مقامات چین‌کمونیست توانستند کارگران خود را از ویتنام‌شمالی‌به چین بازگردانند. مقامات چینی در تماسهایشان با دیپلمات های غربی اذعان کرده‌اند که پا بپای رسیدن قطار های حامل کمك نظامی شوروی از مغولستان ومنچوری سابق به جنوب چین در خطوط آهن این منطقه مشکلات ناشی از فشردگی ترافیك‌بیش ازپیش خود نمائی کرده است.

برائر بمباران هواپیماهای امریکا

۵/۵میلیون گالون‌نفت هانوی آتش گرفت

هانوی ـ دیروز باردیگر اطراف شهر هانوی توسط بمب‌افکن های آمریکائی بشدت بمباران شد. خبرگزاری ویتنام شمالی گزارش‌دادبدو هواپیمای آمریکائی که دربمباران حومه هانوی شرکت کرده بودند هدف آتشبار های ضدهوائی قرار گرفته و سرنگون‌شدند باین ترتیب‌شماره هواپیما هائی‌که‌تاکنون درویتنام شمالی سرنگون شده به ۳۵۸۸ هواپیما رسید.
نخستین دسته هواپیما های آمریکائی درساعت یازده و چهل وپنج دقیقه برفراز ایالات همجوار هانوی ببرواز درآمدند و درحالی‌که مردم به پناهگاه های‌زیرزمینی پناه می بردند انفجار گلوله ها و غرش موشك های سام که بسوی هواپیما های مهاجم شلیك میشد شهر را به لرزه درآورده بود.
نخستین دسته هواپیما های دشمن از ارتفاع زیاد برفراز شهر پرواز کردند.
پانزده دقیقه‌بعد دومین‌گروه‌شکاریهای بمب افکن آمریکا که این بار از ارتفاع کم‌پروازمیکردند برفراز شهر ظاهرشدند این‌بارنیز سازمان دفاع ضد هوائی‌ویتنام شمالی باموشك‌وآتشبار های ضدهوائی به استقبال هواپیما های مهاجم رفت.
آسمان اطراف هانوی از دودگلوله وموشك‌پوشیده شده بود اطراف هواپیما های آمریکائی را لکه های دود نارنجی رنك که براثر انفجار گلوله ها پدید می آمد تشکیل داده بود . و میك های ارتش هوائی‌ویتنام شمالی دردسته‌هائی که از سه یاچهار هواپیما تشکیل میشد برای مقابله باهواپیما های مهاجم‌بپرواز درآمده بودند.
خبرگزاری‌ویتنام شمالی گزارش‌داد که درجریان‌بمباران‌دیروز ایالت«تای‌بین» بشدت مورد حمله قرار گرفت و عده‌ای از ساکنان غیرنظامی مجروح شدند.
دربمباران اطراف هانوی انبار های نفت منهدم شد و ۵ر۵ میلیون گالون‌مواد سوختی آتش گرفت. خلبانان امریکائی گزارش دادند که براثر اشتعال ۵ر۵ میلیون گالون نفت جهنمی هولناك بوجود آمد تعداد حملات هوائی به ویتنام‌شمالی از روزی ۲۵۰ بار به ۳۵۰ بار افزایش یافته است. مقامات امریکائی ضمن‌اعلام این خبر گفتندکه‌براثر بمباران های شدید تقریبا ۲۵پایگاه موشکی ویتنام شمالی از بین رفته است.

جنك نهائی آن‌لوك

پنجاه و سه روز پس ازآغاز حمله عمومی نیروهای ویت‌نام شمالی و ویت‌کنگ ظاهرا نبرد «آن‌لوک» وارد مرحله قطعی و نهائی شده است.
توپخانه سنگین ویت‌نام‌شمالی سنونهای ویت‌نام جنوبی را که با هلی‌کوپتر در چند کیلومتری جنوب «آن‌لوک» پیاده شده وبه سوی شهر بحرکت درآمده بودند یکی پس از دیگری درو کرد پادگان آن‌لوک همچنان درحلقه محاصره نیروهای ویت‌نام‌شمالی قرار گرفته و باران موشک و گلوله برسر مدافعان آن فرو میریزد.
راه شماره سیزده در منطقه سایگون که از پایتخت ویت‌نام جنوبی به«لای‌خه» منتهی‌میشود ازدیشب زیر گلوله‌های توپخانه و خمپاره‌اندازهای ویتنام‌شمالی قرار گرفته است.
در فلاتهای مرتفع نیرو های دولتی سایگون همچنان زیر فشار کمونیستها قرار دارندولی نیروهای ویت‌نام شمالی در این جبهه هنوزحمله عمومی خودرا آغاز نکرده‌اند. در سایگون همچنان نسبت باوضاع اظهار بدبینی میشود و هنوز کسی از نقشه های جنگی ژنرال جیاپ اطلاعی ندارد. تنها امیدواری مردم سایگون بنتیجه مذاکرات پرزیدنت نیکسون با رهبران شوروی است و تاکنون‌محاصره آبهای ویت‌نام شمالی و حمله به شهرهای مسکونی این کشوردر جریان نبردها در منطقه جنوب تاثیری نکرده است..

در بمباران ویتنام یک‌ملوان شوروی کشته‌شد

توکیو ـ خبرگزاری ویتنام شمالی امروز گزارش داد که‌درروز دهم ماه مه جاری در جریان حمله بمب افکن های آمریکائی به یکی از بنادر ویتنام‌شمالی یك‌ملوان شوروی کشته و دونفردیگر ازهمکاران وی‌زخمی‌شده‌اند.
این گزارش‌باده‌روز تاخیر همزمان با عزیمت رئیس جمهور آمریکا به طرف شوروی بوسیله خبرگزاری ویتنام شمالی انتشار یافته است.
طبق‌این گزارش ملوان روسی که به قتل رسیده‌از ابواب‌جمعی کشتی روسی «گریشاآکوپیان» بوده واین حمله در بندرگاه «کواونك» دراستان کوآنك‌نین به‌وقوع پیوسته‌است.

تلویزیون سروبس کرمل

تعمیر تلویزیون‌های امریکائی و اروپائی و نصب آنتن تمام کانال تلفن ۴۸۶۱۸

حمایت ویتنام شمالی از یمن جنوبی

هنگ‌کنگ ـ ویتنام شمالی امروز آمریکا وانگلستان را بخاطر تجاوز به جمهوری دمکراتیک یمن و تهدید استقلال این کشور محکوم کرد.
خبرگزاری ویتنام شمالی در یک بیانیه رسمی امریکا وانگلستان و ایادی عرب و محلی آنها را متهم کرده است که دست بدست هم داده و استقلال جمهوری یمن را مورد تهدید قرار داده‌اند.
در بیانیه خبرگزاری ویتنام شمالی اضافه شده است‌که هدف از تجاوزاتی که علیه جمهوری دمکراتیک یمن صورت میگیرد در عین حال سرکوب کردن جنبش های‌استقلال‌طلبانه در منطقه عمان است.

قابل توجه‌متقاضیان پروانه کسب

در اجرای مصوبه اخیر انجمن شهر پایتخت و دستورالعمل صادره ، با توجه باعلام آمادگی مناطق دوازده‌گانه شهرداری بمنظور صدور پروانه کسب پرونده های مربوط بمتقاضیان پروانه کسب بمناطق مربوط فرستاده میشود.
چون فعلا شهرداری مناطق ۲ و ۳ و ۵ و ۶ و ۹ آمادگی خود را اعلام داشته‌اند پرونده های مربوط باین مناطق ارسال گردیده است‌ازمتقاضیان پروانه کسب محدوده نواحی مذکور تقاضا میشود برای انجام تشریفات ودریافت پروانه کسب بمناطق مربوطه مراجعه فرمایند.
پرونده های مربوط بسایر مناطق‌بتدریج پس از اعلام آمادگی فرستاده خواهد شد.

دفتر اطلاعات وروابط عمومی شهرداری پایتخت
آ ـ ۱۲۹۱۸

انتخاب جناب آقای ناصر کرباسچیان را به ریاست اتحادیه صنف نمایشگاه اتومبیل فروشی تهران تبریك میگویم.
صدیق احمد احمدزاده
۱ ـ ۱۲۷۵۶

مجمع عمومی عادی سندیکای مرغداران

مجمع عمومی سندیکای مرغداران روز چهارشنبه مورخه ۱۰ر۳ر۵۱ ساعت ۶ بعد از ظهر در محل سندیکا تشکیل خواهد شد.
دستور جلسه
استماع گزارش هیئت مدیره
سندیکای مرغداران
آ ـ ۱۳۰۳۲

آگهی انتخاب هیئت مدیره

بدینوسیله باطلاع افراد صنف آرایشگر میرساند که برای انتخاب اعضاء هیات مدیره صنف مزبور در تاریخ ۲ر۲۷ر۵۱ اخذ رای بعمل آمد ودر نتیجه ازمجموع ۱۱۳۲اوراق رای‌ماخوذه بانوان وآقایان مشروحه زیر.

۱ـ آقای حاج غلامحسین امینی	۶۹۴ رای
۲ـ آقای غلامرضاتوکلی کرمانی	۶۸۷ رای
۳ـ آقای غضنفر پور مهدی	۶۸۶ رای
۴ـ آقای قاسم کلاری	۶۸۴ رای
۵ـ آقای‌ولی‌اله‌چینچگری	۶۸۴ رای
۶ـ آقای کاظم یمینی	۶۸۰ رای
۷ـ آقای عباس آذرمینا	۶۷۶ رای
۸ـ خانم آراکس‌پطروسیان	۶۷۴ رای
۹ـ آقای عزیزاله سیامك نژاد	۶۷۴ رای
۱۰ـ آقای‌غلامحسین‌رنجبرنیکدل	۶۷۳ رای
۱۱ـ خانم شکوه صادقی	۶۶۹ رای
۱۲ـ خانم حشمت همت‌آبادی	۶۶۹ رای
۱۳ خانم فاطمه آریان‌فرد	۶۶۴ رای
۱۴ـ حسن جعفری خراسانی	۴۲۵ رای
۱۵ خانم زهرا آریان فرد	۴۲۴ رای

دارای رای گردیدند ضمنا باطلاع میرساند چنانچه اعتراض یا شکایتی نسبت بجریان انتخابات صنف خود داشته باشند میتوانند از تاریخ انتشار این آگهی‌بمدت سه روز شکایات واعتراضات خود را بانجمن نظارت برانتخابات تسلیم نمایند تا انجمن نظارت در فرصت مقرر قانونی نسبت به‌آنان رسیدگی لازم بعمل آورد.
رئیس انجمن نظارت بر انتخابات اتحادیه صنف آرایشگر
عبدالحمید اردلان
آ ـ ۱۲۹۴۶

تاریخ سری مغولان
ترجمه
شیرین بیانی
ناشر
مؤسسه انتشارات و چاپ دانشگاه تهران
مرکز فروش : فروشگاههای مؤسسه انتشارات و چاپ و کلیه کتابفروشیهای معتبر

موزائیک ماشینی ناهید
محصول آخرین تکنیک سیمانکاری درایران
خیابان پهلوی سه‌راه عباس آباد
۵۹۳ تلفن ۶۲۱۰۵۲ - ۶۲۱۰۵۳
آ ـ ۱۰۹۲۸

اینست بوف‌کور

تفسیری‌بربوف‌کور
بقلم ـ هـ‌ی‌ـ قطبی
از انتشارات دفتر تحقیق رائین
مرکز انتشار کتابفروشی زوار
تهران شاه‌آباد
آ ـ ۱۱۹۳۸

نیکو بشارتی ازکتاب جواهرالولایه
توجهات دانشمندان و علاقمندان بحثهای علمی و فلسفی را معطوف میداریم . هفتمین کتابی از منشورات نور (که در سخن روز است) درسهائی در ولایت تشریعی و تکوینی طبق علاقه شما موجود است بنام جواهرالولایه که در حدود چهارصد صفحه میشود بادلائل‌پنجگانه.
بقلم شیوای دانشمند معظم حضرت‌آیةا ... آقای کاظمینی بروجردی حفظه‌ا ... علاقمندان بمسجد میدان خراسان طهران مراجعه فرمایند.
(از طرف اهالی خیابان خراسان)
آ ـ ۱۲۵۹۰

اخبار کوتاه‌جهان

مخالفان جنك ویتنام یك کشتی امریکائی را منفجر کردند

نیوپورت (رد‌آیلند امریکا) ـ در یک کشتی در لحظاتی که به پل بزرگ و معلق بین «نیوپورت» و «جمزتون» در ایالت «رد آیلند» نزدیك میشد انفجاری روی داد و آن را از حیز استفاده ساقط کرد.
شدت انفجار بقدری بود که خانه های جزیره‌ای که کشتی در نزدیکی آن قرار داشت به لرزه درآمد.
تنها چند ساعت پیش از این حادثه روزنامه محلی «نیوپورت» دیلی نیوز نامه‌ای به‌امضاء جبهه آزادیبخش «نیوپرت» دریافت کرد که در آن گفته شده بود اعضاء جبهه در اولین ساعات بامداد همان روز بندرگاه «نیوپرت» را مین گذاری کرده‌اند.
در نامه خطی‌که به امضاء جبهه آزادیبخش «نیوپورت» برای روزنامه محلی این شهر ارسال شده بود گفته شده است : در صورتیکه جنگ ویتنام ظرف سه روزی که مین ها در بندر نیوپورت در حالت خفته قرار دارند متوقف شود این مین ها هرگز منفجر نخواهند شد.
در همین نامه از آمریکا خواسته شده است که تمام نیرو هایش را از ویتنام جنوبی خارج کندو اسیران جنگی آمریکا از زندان های ویتنام شمالی آزاد شوند.
در نامه اخطار شده است که بندر «نیوپورت» مین‌گذاری شده است و اگر ظرف سه روز جنگ ویتنام متوقف نشود مین ها منفجر خواهند شد.

کنفرانس سران ۳ کشور عرب در قاهره تشکیل میشود

قاهره ـ روسای جمهوری مصر ، سوریه ، لیبی هفته آینده در قاهره یک‌کنفرانس‌سران‌تشکیل میدهند. الاهرام نوشته است که هدف مذاکرات رهبران ۳ کشور بررسی تحولات خاورمیانه است. یاسرعرفات رهبر چریك های عرب نیز در این مذاکرات شرکت می کند. از طرف دیگر سرهنگ قذافی رهبر لیبی از ژنرال نومیری رهبر سودان دعوت کرده است که در ژوئن آینده به لیبی برود و در مراسم دومین سال خروج سربازان آمریکائی از لیبی شرکت کند.

تلفات گرمای هند به ۲۴۷ کشته رسید

دهلی‌نو ـ گردباد سهمگینی در بنگلادش بیش از پنجاه نفر را زخمی کرد وپنجهزار خانه را ویران ساخت.
خبرگزاری بنگلادش گزارش داد که از آغاز فصل باران این پنجمین گردباد است که در بنگلادش روی داده است.
گزارش دیگری حاکی است در بنگال ۲۴۷ نفر از گرما هلاك شده‌اند.

بازگشت پرشکوه فاتحان جام آسیا

...اکنون همه به نبرد با کره شمالی می اندیشند

دوستداران سینه چاك فوتبال ، دیشب تاصبح نخوابیدند . هواپیمای حامل قهرمانان ، مثل همه هواپیماهایی که از خاوردور به تهران میایند ، تاخیر داشت و پس از سه ساعت تاخیر به تهران رسید . با اینحال، دوستداران بیشمار قهرمانان پیروز، بازگشت پرشکوه آنان را استقبال کردند. دراین صفحه عکسهایی از ورود سرداران پیروز وفاتحان جام آسیایی را بهنگام بازگشت ملاحظه میفرمائید .

بوسه دیدار.... همایون بهزادی بازیگر پرسابقه تیم ملی فوتبال ایران از پشت شیشه خیرمقدم همسرش را با بوسه‌یی پاسخ و سپاس می گوید .

حلقه‌های گل بر گردن فاتحان جام آسیایی : سرداران تیم ملی فوتبال ایران... بازیگران ایران برای حفظ جام گرانبهای فوتبال ملتهای آسیا، دشواریهای بسیاری را به جان خریدند. نبرد باحریفان در شرائط نامساعد .

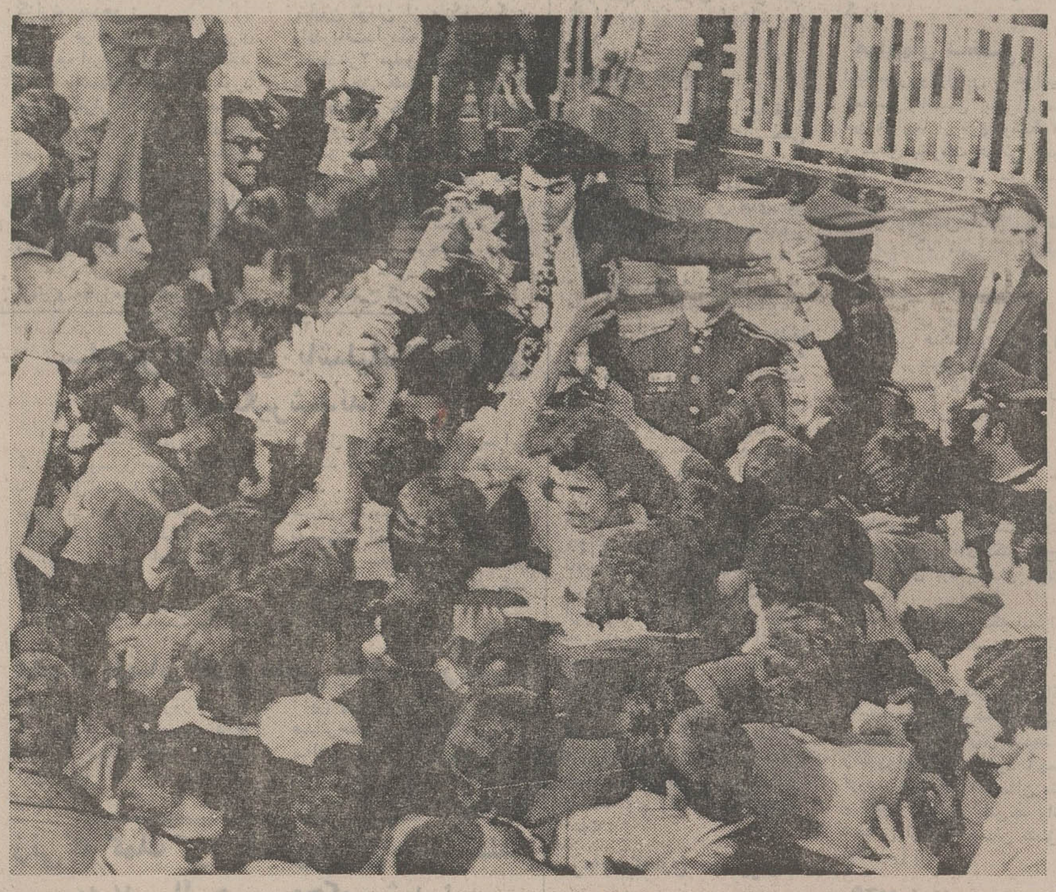

کاپیتان مصطفی عرب بردوش سینه‌چاکان فوتبال ... کاپیتان عرب بجز یک مسابقه که پرویز قلیچ‌خانی بازیگران مارا رهبری کرد، کاپیتانی تیم را برعهده داشت. او در این مسابقات بخصوص در نبرد نهایی، فداکار و درخشان بود .

کره شمالی در تهران

استادیوم ۱۰۰ هزار نفری نیز گنجایش علاقمندان به تماشای مسابقه ایران و کره شمالی را ندارد.

سه شنبه آینده ، پس فردا ـ دوم خرداد ماه ـ تیم ملی فوتبال کره شمالی برای نبرد برگشت با تیم ملی ایران ، وارد تهران خواهد شد . تا این لحظه ، هنوز بدرستی معلوم نیست که این نبرد مهم در کدام یك از استادیوم های امجدیه یا آریامهر ، انجام خواهد پذیرفت. قدر مسلم این که حتی استادیوم یکصد هزار نفری آریامهر نیز نمی تواند جوابگوی تعداد بیشمار علاقه‌مندان به تماشای این مسابقه باشد .

ایران در نبرد با کره شمالی ، برای پیروزی فقط به یک گل احتیاج دارد . یك گل اختلاف ، به ایران جواز ورود به بازی های المپیك مونیخ را خواهد داد. اگر ایران درین مسابقه پیروز شود ، سومین تیم آسیائی است که به المپیك راه خواهد یافت . تیمهای مالزی و برمه قبلا پروانه ورود به این بازیها را گرفته‌اند.

«جرج بست» همچنان ناپدید است !

بست : «من حاضر نیستم برای ایرلند شمالی بازی کنم ..»

درچهار دقیقه آخر نبردبا ایرلند شمالی ، «دنیس‌لو» و «پیترلاریمر» دوبار برای اسکاتلند گل زدند . ایرلند شمالی درشرائطی به مصاف اسکاتلند رفت که از ستاره خود «جرج بست» بی‌بهره بود .

جست وجو برای یافتن «جرج‌بست» ستاره تیم های منچستر یونایتد انگلستان و ملی ایرلند شمالی هنوز به جایی نرسیده‌است ، درحالی که برخی میگویند :

«بست‌برای گذراندن‌تعطیلات به ماربلای اسپانیا سفر کرده است .»

از «جرج‌بست»ستاره بیست و شش ساله میدان چمن در لندن نقل قول شد که او گفته است :

«من تصمیم داشتم تعطیلاتم را چهارم‌ژوئن اغاز کنم ولی ترجیح دادم شروع آن را جلو بیندازم .»

نام «جرج‌بست» چند ماه پیش درفهرست مرك ایرلند شمالی(ارتش‌جمهوری‌ایرلند) قرار گرفت . پس‌از ناپدیدن شدن «جرج‌بست»، گروهی‌نیز اززبان او نقل قول کردند :

«من دیگر حاضر نیستم‌برای تیم ملی ایرلند شمالی توپ بزنم .»

همزمان باپراکنده شدن این شایعات ، گفته شد که «بست» به نقطه نامعلومی‌سفر کرده است تا بی‌سرو صدا و پنهانی ازدواج کند .

دربازیهای فوتبال قهرمانی بین‌المللی بریتانیا ، علاوه بر ایرلند شمالی،تیم «ویلز» نیز دربرابر انگلستان بانتیجه سه برهیچ شکست‌خورد. گل‌های انگلستان را بترتیب «امیلین هیوز»، «رادنی‌مارش»و«کالین بل» زدند .

تلویزیون بلر جام جهان نما
مجهز به ماسك مخصوص که چشم‌ها را خسته نمیکند

جدال در کویر
سندیکای جنایتکاران چون تاجران ورزیده مامورین قتل خودرا درمقابل مزدهای گزاف دراختیار علاقمندان‌ا میگذاشت و اینست داستان حیرت‌انگیز مبارزه پلیس با مزدوران . . .
برنامه آینده گروه سینمائی
کلدن سیتی ـ سانترال ـ رویال ـ متروپل

وان جانسون ـ ری میلاند
سوزان اولیور ـ دیانالین
جان ساکسون
در فیلم رنگی

مزدور "COMPANY OF KILLERS"
محصول کمپانی یونیورسال

SIERA
تلویزیون سییرا
۲۴ اینچ ، اتوماتیک ، باضمانت و سرویس مجهز
از ۵ مدل تلویزیون مبله و بسیار زیبای سییرا حتماً یکی را خواهید پسندید .

نمایندگان محترم سییرا در تهران و شهرستانها برای خرید به :
شرکت سهامی رادیو الکتریک ایران
تهران ـ خیابان شاهرضا ـ ساختمان فیلیپس
مراجعه نمایند
تلفن : ۵-۶۶۲۲۸۱
تلگرافی : رادیو الکتریک ـ تهران

از صبح سه‌شنبه درسینماهای
تاج ـ سهیلا ـ پلازا
یك فیلم کمدی پرحادثه وسکسی از بشر ماقبل تاریخ باسوژه‌ای قشنك و شیرین
وقتیکه زنها دُم داشتند

رنگی
با شرکت :
جولیا نوجما
سنتا برگر

از فردا فقط در سینما
تخت جمشید
یکی از شاهکارهای باعظمت وپرخرج با هنرمندی دوغول بزرك سینما
چارلتون هستون
لارنس اولیویر

خارطوم
پاناویژن ـ رنگی
Khartoum
محصول یونایتدارتیست

اطلاعیه سازمان فوتبال پرسپولیس
سازمان فوتبال پرسپولیس از کلیه بازیکنانیکه علاقه دارند در یکی از تیم های امید ـ جوانان یا خردسالان این باشگاه ثبت نام کنند خواهشمند است به آدرس : خیابان ثریا بین ایرانشهر و فیشرآباد عمارت ۱۴۲ طبقه پنجم سازمان فوتبال پرسپولیس مکاتبه نمایند تا برگ تقاضا و شناسائی جهت آنان ارسال گردد .
سازمان فوتبال پرسپولیس
آ ـ ۱۲۷۷۴

SYSTEM & COMPUTER GSC SERVICES & TRAINING
آموزش کامپیوتر
موسسه جنرال سیستمز برای دوره‌های (تئوری وعملی) اصول مقدماتی کمپیوتر و برنامه‌نویسی
COBOL - FORTRAN RPG - PLI
تا تاریخ ۱ر۳ر۵۱ نام‌نویسی مینماید.
نبش بلوار و امیرآباد کوچه ارجمند شماره ۶ تلفن ۶۶۲۲۹۱

بوتو: مانع سوء تفاهم میان ایران و پاکستان خواهم شد

خبرهای کوتاه

جلسه علنی مجلس شورایملی

مجلس شورای ملی ساعت ۹بامداد روزسه‌شنبه جلسه‌علنی دارد . در این جلسه پنج‌لایحه دولت مطرح‌و مورد بررسی‌قرار میگیرد .

ضیافت ناهار دانشگاه تهران

ظهر دیروز از طرف آقای دکتر هوشنگ نهاوندی رئیس دانشگاه تهران ضیافت‌ناهاری بافتخار آقای‌پروفسور فضل‌اله رضا رئیس پیشین دانشگاه تهران در باشگاه این‌دانشگاه برپا گردید و دران جمعی از شخصیتهای دانشگاهی شرکت داشتند .

سفرهیات‌اقتصادی ایران به بحرین

هیئت بیست و چهار نفری اقتصادی ایران که هم اکنون سرگرم بازدیداز کشورعربستان سعودی میباشند ، بامداد روز دوشنبه برای بازدیداز پیشرفت های اقتصادی بحرین وارد این کشور خواهند شد .

چندی قبل اعضاء اطاق بازرگانی بحرین‌بایران مسافرت کردندو درموردروابط اقتصادی دوکشور بتبادل‌نظر پرداختند.

سفر مدیران آژانسهای توریستی باصفهان

دو تن از مدیران آژانس‌های توریستی‌انگلستان‌وارداصفهان شدند . مدیران آژانس‌ها که بدعوت سازمان جلب سیاحان بایران آمده‌اند پس از بازدید از موسسات توریستی‌درزمینه اعزام گروههای توریستی باین شهر تصمیماتی اتخاذ خواهند کرد .

گل سرخ برای‌گوته

سازمان جلب سیاحان یک بوته گل سرخ مخصوص ایران به روزنامه‌نگاران آلمانی هدیه کرد تا در کنار آرامگاه «گوته» نویسنده وفیلسوف‌بزرگ آلمانی کاشته شود .

بازگشت معاون وزارت کشور ترکیه

● معاون وزارت کشور و چهار تن از استانداران کشور ترکیه که هفته پیش بتهران‌سفر کرده بودند بامداد امروز تهران را با هواپیما ترک گفتند .

امتحانات پنجم ابتدائی به تعویق افتاد

انجام امتحانات نهائی سال پنجم‌ابتدائی متفرقه‌بتاخیرافتاد.

امروز به کلیه سازمان های آموزشی کشور اطلاع داده‌شد که امتحانات سال پنجم‌ابتدائی متفرقه را همزمان با امتحانات دانش آموزان دبستانها که‌در دهه سوم خرداد ماه انجام‌می‌شود برگزار کنند .

رضایتنامه محضری برای زنان زائر

بانوانی که به تنهائی قصد سفر حج دارند بایدرضایتنامه کتبی شوهر خود را به اوقاف ارائه دهند .

این رضایت نامه باید به تصدیق دفتراسناد رسمی‌رسیده باشد .

همچنین کارمندان وزارتخانه ها و سازمان های دولتی باید موافقتنامه کتبی کارگزینی سازمانی را که در استخدام‌آن هستند برای خروج از کشور به‌اوقاف تسلیم کنند .

اولین دسته‌مربیان سیار

امروز اولین دسته مربیان سیار صنایع دستی شاجی از طرف صندوق کارآموزی برای تربیت کارگرماهردرشته نساجی به شهرهای استان مرکزی اعزام شد .

این دسته مرکب‌از ۹مربی میباشد .

خودکشی دانشجو

صبح امروز یکی از دانشجویان سال اول تربیت معلم تبریز بنام حسن دقیقی با خوردن چند قرص سمی خودکشی کرد .

در نامه‌ایکه ازوی بجا مانده متوفی علت خودکشی خود را اختلاف با همسرش ذکر کرده است .

شرفیابی سفیر جدید امریکا

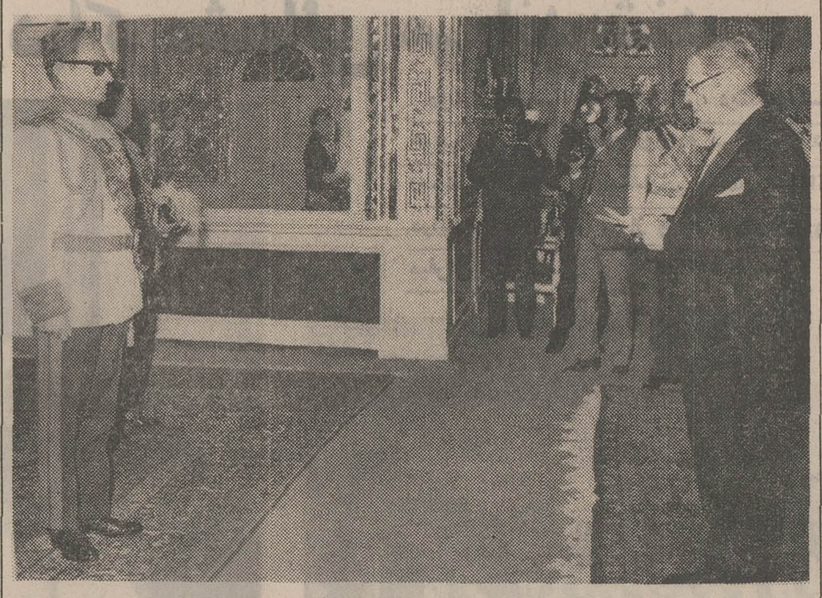

ساعت ده صبح امروز آقای جوزف فارلند سفیر ایالت‌متحده امریکا در دربار شاهنشاهی برای تقدیم استوارنامه بحضور شاهنشاه آریامهر شرفیاب شد .

دیشب کلانی دوباره داماد شد !

برای دومین بار همسر کلانی لباس عروسی پوشید

دیشب پدر ومادروهمسر حسین کلانی ابتکار جالبی بخرج‌دادند و بااتومبیل تزئین شده با گل به استقبال تازه‌داماد فوتبال ایران رفتند . همسر حسین کلانی بار دیگر بالباس عروسی در کنار او نشست .

از طرف دیگر اهالی محلاتی که بازیگران تیم ملی فوتبال ساکن آنند، چراغان شد و مردم جلوی پای آنها گوسفند کشتند . علیرضا حاج‌قاسم‌پارشهرستانی‌وشایسته‌اش مجید حلوایی را به خانه خودبرد. مظلومی نیز در محله چراغان‌شده خیابان نظام‌آباد ،بوسه باران‌شد. پرویزقلیچ‌خانی هافبک پرتوان و نامدار تیم ملی فوتبال ایران و علی جباری با همسرانشان خیلی زود از چنگ مستقبلین گریختند .

دیشب صحبت ها در حاشیه احوالپرسی و پرسش از چند و چون اوضاع در بانکوک پیرامون مسابقه جمعه آینده بین ایران و کره شمالی دور میزد . بچه ها همگی معتقد بودند که بامید خدا و باهمراهی مردم از سدکره‌شمالی نیزخواهند گذشت .

ملاقات با رئیس کل‌مرکز توسعه صادرات

گروه ۷ نفری بازرگانی چکسلواکی‌که‌دیشب واردتهران شده است ، صبح امروز در مرکز توسعه صادرات ایران‌با آقای جلیل شرکاء رئیس کل مرکزی توسعه صادرات ملاقات کردندودر باره گسترش‌مناسبات بازرگانی‌بین‌دو کشور مذاکراتی انجام دادند .

ولادت مسعود امام حسن‌عسکری

ولادت مسعود حضرت امام حسن‌عسکری امام یازدهم هر سال‌موج شادی و سرورعظیمی را در جهان اسلام برمی‌انگیزد و میلیونها پیروان مکتب رسول خدا در سراسر گیتی این روز خجسته‌را جشن می‌گیرند و به تجلیل ازاین فرزند شریف‌پیامبر شهرها را آذین می‌کنند وآئین و مراسم خاصی‌اجرا می‌نمایند.

فردا اول خرداد ماه ۱۳۵۱ مقارن هشتم‌ربیع‌الثانی مصادف باروزولادت امام حسن عسکری است‌که جامعه تشیع بمناسبت مقام والای مذهبی این رهبر گرانقدراسلامی و بحرمت‌فرزند والامقام وی امام عصر عجل‌الله والاحضرت شاهدخت اشرف پهلوی‌ازشبکه تلویزیونی‌پاکستان پیرامون همبستگی های دینی‌و فرهنگی‌ایران و پاکستان وتاثیر زبان فارسی در ادبیات این کشور پخش شد و پیشرفت‌های سالهای اخیر پخش گردید .

جراید کراچی نیز درباره بازدید والاحضرت واستقبال گرم‌مردم پاکستان یادکردند.

جراید پاکستان اعلام کردند حضرت رئیس جمهوری‌پاکستان ماه آینده ازایران دیدن‌خواهند کرد .

بقیه از صفحه اول

سخنان والاحضرت

والاحضرت شاهدخت اشرف پهلوی‌در پاسخ حضرت‌ذوالفقار علی بوتو رئیس جمهوری پاکستان دوستی تاریخی وعوالم معنوی و برادری میان دوملت مسلمان را ستایش‌کرد و اظهار داشت بمنظورتاکیداین مناسبات دیرین دوستی و برادری میان مردم ایران و پاکستان باین کشور سفر کرده‌اند .

برنامه تلویزیون

برنامه مخصوص بمناسبت سفر

آمادگی برای فروش سهام

مدیر عامل گروه صنعتی شهریار نیز بعد از ظهر دیروز آمادگی گروه صنعتی شهریار رادراجرای‌اوامرشاهنشاه‌نسبت به واگذاری و فروش و عرضه ٤٩ درصد از سهام کارخانجات خودبه کارگران‌ومردم‌اعلام‌داشت

علی رضائی همچنین گفت ۲۰در صد از ٥١ درصد بقیه سهام گروه صنعتی شهریار نیز برای رفاه عمران مردم سبزوار که زادگاه وی میباشد ، اختصاص خواهد داد .

مدیر عامل گروه صنعتی‌شهریار که برای دانشجویان دانشگاه اقتصاد دانشگاه‌تهران‌سخنرانی میکرد ، افزود : تصور می‌کنم با صراحتی که اوامر شاهنشاه دائر برفروش حداقل ۳۳ در صد از سهام واحد های بزرگ به کارگران و کارمندان و مردم علاقمند ، کمترین ابهامی باقی بماند که در کشور ما هرگز فئودالیزم صنعتی بوجودنخواهد آمد و اگر هم غول صنعتی‌پیدا شود غولی خواهد بود ، که متعلق به مملکت است نه به شخص بخصوصی و مسلمابرای رقابت با غولهای کشور های صنعتی جهان باید قوی و غول ومجتمع‌بود نه‌ضعیف وپراکنده.

آقای رضائی ادامه داد : **در اجرای همین فلسفه عالی و خردمندانه است‌که‌گروه صنعتی شهریار نیز پس از کسب اجازه از پیشگاه‌مبارک‌شاهنشاه‌تصمیم گرفته است که ٤٩ درصدسهام کلیه شرکتهای تابعه خود را در مرحله‌اول به‌کارگران‌ومهندسین و کارمندان و در مرحله دوم به تمام علاقمندان با سهل ترین شرائط بفروش برساند حتی در نظر دارد که وام های بدون بهره به کارگران و کارمندان خود برای خرید سهام اعطاء کند .**

یک سمپوزیوم مهم در قاهره

اسلام ، جبهه مشترک وشکست ناپذیر ملل آسیائی است

★ گرایش جهان عرب به‌مبادی اسلامی

★ دانشگاه‌قاهره یک‌سمپوزیوم عظیم مذهبی با شرکت نمایندگان کشور های عربی تشکیل میدهد

★ سازمانهاو احزاب‌مسیحی فرانسه،ایتالیا،و گروههای مذهبی آمریکا به این سمپوزیوم نماینده اعزام میدارند

از چندی پیش جهان عرب بار دیگر بشدت به اسلام‌گرایش پیدا کرده است . روش سرهنگ قذافی در این موردبرای‌همگان روشن است و از سوی دیگر نباید فراموش کرد که سادات یکی از اعضای سابق جمعیت اخوان المسلمین‌است از این‌رو گزارشهای اخیر دائر براینکه عده زیادی از استادان ، دانشجویان مصری و شخصیت های مذهبی که بعضی از انها به‌جمعیت‌اخوان‌المسلمین‌بستگی دارند خود را برای تشکیل یک سمپوزیوم که قرار است در ماه جاری‌درقاهره منعقد شود‌آماده میکنند ، مورد توجه زیاد قرار گرفته است . سوژه مورد بحث این سمپوزیوم (اسلام پاسخ خدانشناسی بین‌المللی) خواهد بود .

از بسیاری دانشگاهها و شخصیتهای مذهبی کشور های دیگر عربی و مسلمان‌دعوت‌شده است‌که در این سمپوزیوم‌شرکت کنند .

تشکیل این سمپوزیوم از ابتکارات دانشگاه «عین شمس» قاهره است که در آنجا جمعیت اخوان المسلمین‌فعالیت شدیدی ابراز میدارد .

جبهه متحد اسلامی

ناظران سیاسی اطمینان‌دارند که در جریان این سمپوزیوم تئوری‌کمونیستی‌وحضوروشوروی درکشورهای اسلامی بخاطر افکار ضد مذهبی که در کشور های اسلامی‌اشاعه‌میدهدمحکوم خواهد شد چه این فعالیت‌ها به دین و سنن اسلامی لطمه شدید وارد میکند .

در نامه‌هائی که برای تهیه مقدمات این سمپوزیوم بین دانشگاههای کشورهای اسلامی توزیع گردیده گفته شده است وقتی که سنن مذهبی ملت های مسلمان را بیکدیگر پیوند میداد و هنگامی‌که‌مذهب جزء لاینفک ملت مسلمان بود جامعه مسلمان یک جبهه متحد وشکست ناپذیر تشکیل میداد .

شرکت نمایندگان‌مذاهب غیر اسلامی

سازمان دهندگان‌این‌سمپوزیوم خاطرنشان ساخته‌اند که در‌این اجتماع مسئله‌روابط سیاسی و فرهنگی که بین بعضی ازکشور های‌مسلمان‌وکشورهای‌کمونیست کافر برقرار شده و نتایج‌مخرب این روابط در جامعه مسلمان مورد بررسی قرار خواهدگرفت تاکنون نمایندگان ده‌کشور عربی و مسلمان دعوت شرکت در این کنفرانس را پذیرفته‌اند برخی‌از سازمانها و احزاب مسیحی در فرانسه ، ایتالیا و همچنین چند سازمان مسلمان آمریکا وعده داده‌اندکه‌نمایندگانی‌برای‌شرکت در این سمپوزیوم اعزام‌دارند.

از طرف دیگر کسب اطلاع میشود که سفارت شوروی به شدت دولت مصر را زیر فشار قرار داده است که تشکیل این سمپوزیوم را موقوف کند زیرا بیم آن دارد که مذاکرات از جریان عادی خود خارج شده و به محکوم کردن این مناسبات بین شوروی و کشور های عربی منجر شوداماکمتر احتمال‌میرود که کوشش سفارت شوروی به نتیجه برسدزیرامصریها وانمود میکنند که اگر انها اجازه‌تشکیل سمپوزیوم را ندهند جلسات آن در لیبی تشکیل خواهد شد و این مسئله به پرستیژ مصر که مرکز مطالعات اسلامی در جهان عرب بشمار میرود لطمه شدیدی وارد خواهد کرد .

از روزنامه فیگارو

یک گزارش تحلیلی از روزنامه فیگارو چاپ فرانسه

پیش‌بینی هوا

هوای کرانه های دریای مازندران ابری گاهی همراه با بارندگی .

هوای استانهای‌آذربایجان شهرستانهای غربی ایران و شهرستانهای شمالی استان خراسان نیمه ابری با رگبار های موقت گاهی با بادنسبتا شدید در سطح زمین- هوای تهران نیمه ابری در بعضی از ساعات با رگبار موقت و باد نسبتا شدید در سطح زمین .

هوای استانهای‌خوزستان - فارس - اصفهان - سیستان و بلوچستان کرمان و کرانه های دریای عمان و جزایر تنب و ابوموسی صاف وگاهی نیمه ابری در سطح زمین و گرد و غبار پیش‌بینی میشود.

گرمترین نقطه ظرف ۲٤ساعت گذشته ایرانشهر با حداکثر ٤٤ و حداقل ۲۳ وخنک‌ترین نقطه شهرکرد با حداکثر۲۳ و حداقل ٤ حداکثر درجه حرارت تهران ۲۵ و حداقل ان ۱۲ درجه سانتی‌گرادبوده است .

«ترمینال باس» درجنوب تهران ، ساخته میشود

شهرداری پایتخت ٤۰میلیون تومان از بانک مرکزی برای ایجاد توقفگاه مرکزی‌اتوبوس های‌مسافری که در جنوب‌شهر احداث‌خواهد شد،وام دریافت میکند .

شهرداری پایتخت حدود دو و نیم میلیون تومان به کسبه قسمت‌جنوبی میدان ۲۵شهریور سرقفلی میپردازد . خبرنگار ما گزارش میدهد :

دیشب فراکسیون امور شهری درحزب ایران نوین تشکیل شد وچند پیشنهاد شهرداری مورد رسیدگی‌قرار گرفت و همچنین، شهردارتهران،درمورد‌واگذاری امر نظارت بر نرخها را به شورای عالی‌نظارت شهرداری، گزارش‌داد .خبرنگار ما اضافه میکند : پس از این گزارش ، شهردارتهران در زمینه احداث «ترمینال‌باس» در اراضی‌جنوب شهر و مبارزه با آلودگی هوا اسفالت اساسی خیابان های تهران و بهبود وضع ترافیک شهر ، مطالبی اظهار داشت .

شهردار تهران افزود : «برای اجرای برنامه های فوق‌و نیز پرداخت تاوان املاک و خرید سرقفلی کسبه جنوب میدان ۲۵ شهریور، اعتبار کلانی لازم است . بدین منظور شهرداری تصمیم گرفته است تا مبلغ ٤۰ میلیون تومان از بانک مرکزی وام‌دریافت‌داردکه از این مبلغ، حدود۲ر۲ میلیون تومان بایدبه عنوان حق کسب و پیشه به مغازه‌داران جنوب میدان ۲۵ شهریور پرداخت شود .

در جلسه فراکسیون شهری چندتن‌ازنمایندگان انجمن شهر تذکراتی‌دادندوپس از رسیدگی به پیشنهاد های شهرداری ، مقرر شد که طرحهای مذکور در جلسه علنی امشب انجمن شهر مطرح گردد .

ژاکلین و اوناسیس دیشب وارد تهران شدند

ارسطو اوناسیس ، میایلردر معروف یونانی وهمسر جوانش ژاکلین شب‌گذشته بطورناگهانی وارد تهران‌شدند. ورودمیلیاردر معروف یونانی به تهران البته آنقدر ها هم غیرمترقبه نبود اما کسانی که خبر سفر او را به تهران‌داشتندبه‌تقاضای‌اوناسیس که همواره از جنجال‌و انعکاس خبرهای مربوط‌به‌خود دوری‌می کند از اعلام این‌خبر خودداری کردند . اما بهرحال ورود اوناسیس به تهران مطلبی نبود که از دید تیزبین مطبوعات دور بماند .

یك مرد جنجالی

اوناسیس از مدت‌ها قبل‌قصد سفر به ایران را داشت . حتی چندین‌بار هم برنامه‌این سفر را تهیه کرده بود اما در آخرین لحظات بعلت گرفتاری های‌دیگر برنامه سفر به ایران‌را به تاخیر انداخت .

اوناسیس نیازمند معرفی‌نیست. مطبوعات‌جهان‌بخصوص‌مطبوعات جنجالی اروپا و آمریکا روزی نیست که عکس و مطلبی درباره این مرد ثروتمند جهان که ازدواجش باژاکلین همسرسابق جان‌کندی رئیس جمهوری فقید امریکا بیشتر سبب شهرت او گردید انتشار ندهند. اوناسیس روز۱۵ژانویه ۱۹۰۶ از پدری ثروتمند بدنیا آمد . در سنین جوانی به آرژانتین رفت و با تاسیس شرکت واردات توتون شروع به جمع‌آوری‌ثروت کرد، ارسطوی جوان از همین زمان نبوغی‌به‌جمع‌آوری ثروت ازخود نشان داد و هنوز ۲۵ سال از سن او نمیگذشت‌که همین نبوغ او را بسوی سرمایه گذاری‌در صنعت نفت و ساختن نفتکش های عظیم هدایت کرد. و همین نبوغ و عشق به سرمایه گذاری استکه وی را به‌تهران‌کشانیده است .

سرمایه گذاری در ایران

اوناسیس که اینک در اغلب کشور ها بنحوی‌ازانحاء فعالیت دارد از مدت ها قبل به فکر توسعه فعالیت های تجاری و سرمایه گذاری خود به ایران افتاده است او که هم‌اکنون دارای ثروتی‌بی‌حساب‌و کمپانی های متعدد نفتی ، حمل‌و نقل و مراکز توریستی‌درسراسر جهان است بیشتربعنوان سلطان حمل ونقل معروف خاص و عام می باشد شرکت هوائی المپیک و شرکت کشتیرانی اوناسیس ازجمله آنها است .

اوناسیس طی‌اقامت خود در تهران با شرکت‌ملی نفت‌مذاکره خواهد داشت‌وبحث و گفتگوی او در اطراف‌حمل‌ونقل خواهد بود .

شرکت ملی نفت در زمینه اکتشاف واستخراج وبخصوص در زمینه پالایش برنامه وسیعی را در ایران و خارج ازکشور ازجمله‌یونان بمرحله عمل‌گذاشته است اما در رشته حمل ونقل هنوز شرکت ملی نفت صاحب ناوگان بزرگ و وسیع دریائی نیست در این زمینه هم مثل شوقی دیگر نفتی برنامه وسیعی وجود دارد که‌در آینده بمرحله اجرا درخواهد آمد .

مذاکرات مهم

اوناسیس که معروف به سلطان حمل‌و نقل‌دریائی است، مناسب‌ترین مقام برای همکاری و مشورت میباشد هنوز روشن نیست که اوناسیس در زمینه حمل‌و نقل چه نقشی را بعهده خواهد داشت . استقبال آقای فلاح عضو هیئت مدیره شرکت ملی نفت از اوناسیس نشان می دهد که در ظرفروزهای‌اقامت اوناسیس در ایران بین شرکت ملی نفت و اوناسیس مذاکرات مهمی در زمینه‌حمل ونقل‌دریائی انجام خواهد گرفت .

یکی از موارد مهم حمل‌ونقل میلیون ها تن نفتی است که در سال های آینده از ایران به پالایشگاه یونان حمل میشود . این پالایشگاه باسرمایه مشترک شرکت ملی‌نفت‌ایران‌و سرمایه‌داران یونانی تاسیس میشود .

نظایر این برنامه برای نقاط دیگر دنیا نیز وجود دارد که شرکت ملی نفت درتلاش فراهم کردن ناوگان عظیم نفتی است. مذاکره با اوناسیس می تواند گوشه‌ای از این تلاش تلقی گردد .

هواپیمای شخصی

اوناسیس و ژاکلین با هواپیمای شخصی‌اوناسیس بتهران‌آمدند این هواپیما از نوع بوئینگ۷۰۷ و متعلق بشرکت هوائی المپیک است .این‌شرکت‌نیز به‌اوناسیس تعلق دارد .

از اوناسیس آقای دکترفلاح در فرودگاه مهرآباد استقبال کرد .

ژاکلین و همسرش را هفت نفر همراهی می کنند .

ژاکلین هنگام‌ورود یک‌پیراهن گلدار ابریشمی شیک بر تن داشت و مو های بلوطی رنگ خود را بطرز زیبائی آرایش کرده بود .

درپاویون دولتی

ژاکلین واوناسیس بمحض ورود به پاویون دولتی راهنمائی شدنددر پاویون دولتی آقای دکتر فلاح که منتظر آنان بود بایشان خوشامد گفت :

آنها پس ازچند لحظه استراحت در پاویون دولتی مستقیما به هتل هیلتون رفتند .

دراین موقع چمدان های ژاکلین واوناسیس به گمرک برده شد . خبرنگار ما گزارش میدهد که ژاکلین‌واوناسیس باخود۱۰چمدان آورده بودند که ۷ چمدان متعلق بژاکلین ومحتوی لباس ها واثاثیه شخصی او و ۳ چمدان متعلق به اوناسیس بود .

هجوم مردم

درفرودگاه مهرآباد مسافران و مستقبلین که از ورود ژاکلین و همسرش اطلاع حاصل کردند برای دیدن این‌زوج مشهور بطرف پاویون دولتی سرازیر شدند . ماموران فرودگاه نیز از هر طرف برای دیدن آنها شتافتند .اما قبل از آنکه جمعیتی جمع شود زوج مشهور بااتومبیل مخصوص بسوی هیلتون حرکت کردند .

استراحت در هتل

اوناسیس و ژاکلین که‌ساعت یازده‌دیشب‌به‌تهران‌واردشده‌اند امروز باستراحت‌پرداختند .زوج ثروتمند ومشهور یونانی‌دیشب مستقیما با هواپیمای‌شخصی‌خود ازنیویورك به‌تهران آمدند . امروزیکی‌ازهمراهان«اوناسیس» گفت: هنوز تهران در حقیقت برای اوناسیس‌و ژاکلین شب است . اوناسیس دیشب را تا ساعت چهار بامداد امروز در «پرشین‌روم» هتل هیلتون به افتاق مدیر هیلتون و همسرش که‌آنان نیز یونانی هستند گذراند و ٤ صبح به اتاق خود رفت . در حدود ساعت یك‌بعد از ظهر ژاکلین و اوناسیس‌پس از صرف صبحانه در اتاقهای خود به هال هیلتون آمدندو مورد استقبال گروه انبوهی ازعکاسان‌وخبرنگاران مطبوعات قرارگرفتند .

همراهان اوناسیس

از جمله همراهان اوناسیس «الکسیس‌مینوتیس » کارگردان معروف تاتر ملی یونان است که شوهر« کاتینا یکسینو » ستاره معروف یونانی می‌باشد. «مینوتیس » از دوستان نزدیك اوناسیس بشمار میرود . یکی دیگر از همراهان اوناسیس امروز به خبرنگار ما گفت : دیدار از شهر های اصفهان و شیراز وبخصوص «پرس‌پلیس» از آرزو های دیرینه اوناسیس بوده‌وی به عشق دیدار از این پایتخت تاریخی ایران ، بتهران آمده است .اوناسیس وژاکلین امشب و فردا را در تهران‌بسر خواهند برد‌وپس فردابرای‌یك بازدید دوروزه به اصفهان و شیراز پرواز خواهند کرد .

یکی ازهمراهان ژاکلین و اوناسیس دختر‌آقای دکتر رضا فلاح بود . وی همراه‌آنان و با هواپیمای شخصی اوناسیس‌به تهران‌آمد.

بازدید از موزه

ژاکلین و اوناسیس بعد از ظهر امروز از موزه جواهرات سلطنتی در بانك مرکزی‌دیدن خواهند کرد .وامشب‌رابه گردش از شهر تهران و سرکشی به مراکز تفریحی‌خواهند گذرانید.

محل اقامت آنان درهتل‌هیلتون «سویت» مخصوصی بنام«شال بویت» است که دارای‌دواطاق خواب، سالن پذیرائی و کلیه تجهیزات ووسائل می‌باشد .

خبرنگاران ما که از لحظه ورود، اوناسیس و ژاکلین را همراهی میکردند گزارش دادند که آنها تا ساعت ٤ صبح نخوابیدند. آقای فلاح‌ودخترش میهمانان خود را تاهتل هیلتون همراهی کردند و پس‌ازنیمساعت که با آنان بودند آنها را ترك نمودند .

اجتماع عکاسان وخبرنگاران

از ساعت ۹ صبح امروز خبرنگاران و عکاسان مطبوعات ایران یکی بعد ازدیگری درهتل هیلتون حضور یافتند. بطوریکه در ساعت ۱۲ تعداد خبرنگاران و عکاسان در هتل از بیست‌وپنج نفر تجاوز میکرد .

ژاکلین و اوناسیس تاساعت ۱۲ ظهر خوابیده بودند .

هر یک از آنها در اطاق‌خواب جداگانه‌ای استراحت میکردند.

مدت اقامت

خبرنگاران ما گزارش داده‌اند که مدت اقامت اوناسیس‌وژاکلین در ایران احتمالا یکهفته است ولی یونایتدپرس ازتهران‌گزارش داد که اوناسیس وژاکلین‌برای یک اقامت دو هفته‌ای وارد تهران شده‌اند .

این خبرگزاری همچنین‌گزارش میدهد که آقای دکتر رضافلاح شخصیت معروف نفتی ایران اظهارامیدوار ی کرد که بتواند اقامت اوناسیس و ژاکلین را حتی‌المقدور طولانی‌تر کند.

سفر باصفهان و شیراز

دکتر فلاح گفت: اوناسیس‌و همسرش را در سفر به‌اصفهان و دیگر شهرهای دیدنی ایران همراهی خواهد کرد . فلاح اظهار امیدواری کرد که‌بتواند اقامت اوناسیس و بانو ژاکلین را در ایران حتی‌المقدور طولانی‌تر کند .

فلاح‌گفت: قرار نیست‌اوناسیس و بانو ژاکلین در طول اقامت در ایران با پرزیدنت نیکسون در تهران ملاقات کنند . سفر پرزیدنت نیکسون به‌ایران‌مقارن با روزهای اقامت دو هفته‌ای میلیاردر یونانی و بانو ژاکلین اوناسیس است .

آثار باستانی

خبرنگاران‌ما گزارش میدهند که اوناسیس و ژاکلین طی سفر خود به اصفهان و شیراز از آثار باستانی و دیدنی اصفهان و شیراز بازدید خواهند کرد .

دربرنامه سفر این‌دوشخصیت معروف بازدیداز چادر های‌محل برگزاری جشن‌های ۲۵۰۰ساله جشن‌های ایران‌درتخت جمشید گنجانده شده است.

یك خبر حاکی است که تصور نمیرود‌ژاکلین‌و اوناسیس درچادر ها اقامت کنند زیرا تاکنون‌چادری‌برای پذیرائی‌آنها آماده نشده است مگرآنکه از این پس چادر آماده شود.

سارقین اتومبیل باشلیك تیرهوائی دستگیر شدند

امروز سخنگوی‌شهربانی اعلام کرد که دوسارق‌اتومبیل هنگامیکه با اتومبیل مسروقه‌شماره ۹٤۸۸۷ تهران ب در خیابان های تهران حرکت میکردند با شلیک چند تیر هوائی . ماموران اداره آگاهی دستگیر شدند .

سارقین محسن شیخان(راننده اتومبیل مسروقه) و عباس‌سرابی هستند که تسلیم مقامات قضائی شدند .

سارقین به محض مشاهده‌ماموران به سرعت اتومبیل خود افزودندو همین امر سبب شد که اتومبیل مسروقه به دیوار خیابان انبارنفت برخورد کند .

عده قربانیان قارچ سمی به ده‌نفر رسید!

رضائیه - صبح امروز با مرگ ٤ نفردیگر از مسمومین قارچ سمی‌در رضائیه عده قربانیان این حادثه کم سابقه به ده نفر رسید .

این چهارنفر عبارت بودنداز : عبدالرحمان فرزند قربانعلی ۱۲ ساله ، سرور فرزندا ماعلی‌سی ساله . طاهره فرزند عبدالله ٦ ساله و گل‌اثر فرزندمحمدسلیم

زنی که کمك کرد تا شوهرش را بکشند به ۷ سال حبس محکوم شد !

مشهد - پسر ۱۳ساله‌ای‌هنگام محاکمه مادرش‌درجلسه‌دادگاه جنایی خراسان ،بطرف‌مادرخود، حمله‌ور شد و قصد داشت آسیبی‌به او وارد سازد که حاضرین درداگاه از کار او جلوگیری کردند .

این زن دلبر محمدی نام‌دارد وباتهام معاونت در قتل شوهر ٦۰ساله‌اش، عطاالله عطایی در جلسه دادگاه حضوریافته‌بود . دلبر که زن نسبتا جوانی است. چندی پیش‌باهمکاری‌دومردجوان باسامی مهدی صالحی و محمد نادری شوهرش‌را‌ازمیان‌برداشت دادگاه مهدی صالحی متهم ردیف یك‌را به اتهام قتل‌عمد به حبس‌ابد و محمدنادری راباتهام شرکت‌در قتل به ۱۰سال‌زندان بااعمال شاقه محکوم کرد . همچنین دلبر محمدی ۳۰ ساله همسر مقتول باتهام معاونت در قتل شوهرش ، به ۷سال‌زندان مجرد محکوم گردید .

چین و آلبانی اعلام کردند شوروی‌وامریکا میخواهند آقای جهان باشند

پکن - چین کمونیست . امریکا و شوروی را بعنوان تبهکاران بیرحم مورد حمله قرارداد و با این بیان کوشش‌های دو کشور را برای نزدیک شدن بیکدیگر محکوم کرد

این حمله مضمون مقاله‌ای است‌که بوسیله خبرگزاری رسمی‌چین کمونیست توزیع شده و انتظار میرود روز یکشنبه در تمام جراید رسمی پکن چاپ شود

ناظران سیاسی این مقاله را نظر رسمی مقامات پکن در قبال سفر رئیس جمهور آمریکا به شوروی میدانند .

نویسندگان مقاله‌ای که بوسیله خبرگزاری رسمی چین پخش شده است گروهی از کارگران بندر «چین هوانگ- تائو» هستند

این مقاله هنگامی انتشار یافته که تنها یک روز به‌سفر رسمی رئیس‌جمهور آمریکا به شوروی باقی مانده است

حمله یکزمان چین کمونیست به آمریکا و شوروی باوجود تخفیفی که گفته میشود اخیرا در مناقشات مسکو و پکن حاصل شده صورت گرفته است

دیپلمات های غربی مقیم‌پکن اخیرا شواهدی بدست آورده بودند که نشان میداد بعداز مین‌گذاری‌شدن بنادر ویتنام شمالی بوسیله آمریکا شوروی و کشور های متحد ان در اروپای شرقی فرصت های مناسب تری بدست آورده‌اند تا با چین کمونیست برای رساندن کمک های نظامی به ویتنام شمالی همکاری کنند

در مقاله‌ای که خبرگزاری چین جدید آن را نقل کرده است گفته شده که امپریالیست های‌آمریکا و تجدیدنظر- طلبان شوروی هنوز هم رویای‌خام اقائی بر سراسر جهان را درسر میپرورانند .

خبرگزاری آلبانی در اعلامیه‌ای که دیشب انتشار داد سفر نیکسون را به مسکو مورد حمله قرارداد و تبانی «امپریالیست ها و تجدید نظر طلبان» را بشدت محکوم کرد .

خبرگزاری آلبانی اضافه کردکه «مین‌گذاری‌آب‌های جمهوری‌دموکراتیک ویتنام وتوسعه دامنه جنگ‌در هندوچین» خللی در «اتحاد مقدس»شوروی وآمریکا بوجود نیاورده است و«اربابان کرملین» و نیکسون دژخیم «پیوسته علیه آزادی ملت ها توطئه می‌کنند .»

خبرگزاری آلبانی در پایان نوشته است که دو دولت فوق بزرگ تصمیم گرفته‌اند یک قدم هم در اجرای نقشه های حفظ برتری خود عقب نشینی‌نکنند و باردیگر علیه آزادی های ملت ها به توطئه های جدیدی دست بزنند .»

جلسه مهم شورایعالی بورس در مورد عرضه سهام

امروز اعلام شد که بدنبال اجتماع ۵۰۰ نفری مدیران و صاحبان صنایع که پس‌فردا در اتاق‌ایران‌بمنظوربررسی‌ضوابط عرضه و فروش سهام تشکیل‌می شود ، روز چهارشنبه سوم خرداد ماه جلسه شورای عالی بورس در بانک مرکزی ایران بدعوت رئیس کل بانک مرکزی تشکیل خواهد شد تا استقبال صنایع از فرمایشات شاهنشاه نسبت به فروش‌سهام کارخانه‌ها به کارگران و کارمندان صنایع و عامه مردم و وظایف سازمان های بورس اوراق بهادار را مورد بررسی قرار دهد .

در این جلسه مهم مطالعات بانک مرکزی ایران درباره مشارکت عامه‌در سرمایه‌گذاری های تولیدی و منافع حاصله و آثار گسترش مالکیت صنایع ایران در توسعه بازار سرمایه و بورس مطرح خواهد شد و نیز اقداماتی که باید از طرف شورای عالی بورس و هیئت پذیرش اوراق بهادار در جهت تقویت بورس سهام و تسهیل نقل و انتقال سهام مورد نظر بموقع اجراگذاشته شود ،مورد بررسی و اتخاذ تصمیم قرار خواهد گرفت .

در منطقه زلزله زده فارس

شرکتهای سهامی زراعی قیر- کارزین وافزر تشکیل شد

در اجرای اوامر شاهنشاه آریامهر در زمینه‌تشکیل شرکت های سهامی زراعی در منطقه زلزله زده فارس وزارت تعاون‌و امور روستا ها پس‌از انجام بررسی هاواقدامات لازم وسیله کارشناسان این‌وزارتخانه برنامه تشکیل سه شرکت‌سهامی‌زراعی در این منطقه را تدوین و با تشکیل مجامع‌عمومی این‌شرکت ها رسمیت تشکیل شرکت های سهامی زراعی قیر - افزر و کارزین اعلام گردید .

شرکت سهامی زراعی‌قیر از بهم پیوستن ۸ قریه و مزرعه و با عضویت ٤۵۰ خانوار زارع سهام‌دار که جمعیت‌آنها بالغ‌بر ۲۲۷۰ نفر می گردد با سرمایه بمبلغ ۱۲ میلیون‌و ۷۳۷ هزار ریال و در منطقه عملی بوسعت ۵ هزارو ٤٤٦هکتاربوده است

شرکت سهامی زراعی افزر از بهم پیوستن ۱٦ قریه‌و مزرعه و با عضویت ٤۳۸خانوار زارع سهام‌دار که جمعیت آنها بالغ‌بر ۲۱۰۰ نفر میباشد با سرمایه‌ای معادل ۱۳ میلیون‌و ۸۸۱ هزارو ۹۸۵ ریال و در منطقه عملی به وسعت ۸ هزار هکتار میباشد

شرکت سهامی زراعی کارزین از بهم پیوستن ۲۱ قریه ومزرعه و با عضویت۸٤۰ خانوار زارع سهام‌دار که‌جمعیت آنها بالغ‌بر ٤۲۰۰ نفر میباشد با سرمایه‌ای بمبلغ ۱۷ میلیون‌و ۸۵۳ هزارو ۵۰۵ ریال و در منطقه عملی به وسعت ۷هزارو ۲۰۰ هکتارتشکیل گردیده است .

وزارت تعاون و امور روستاها اعلام کرد که با تشکیل این‌سه شرکت سهامی زراعی‌در منطقه زلزله زده فارس در مساحت مورد عمل ۲۳هزارو ٦٤٦هکتار میباشد که ٤۵ قریه و مزرعه را بهم پیوسته‌داده‌و ۱۷۲۸خانوار زارع که با عائله آنها ۸ هزارو ۵۷۰ نفر میشود تشکیل گردیده که طرح مربوط در سازمان برنامه مطرح و بمحض تصویب طرح وتصویب‌اعتبار لازم‌فعالیت این شرکت ها شروع میشود

هفت‌ماه دوندگی در کریدورهای ثبت شمیران برای دو کلمه «عرصه واعیانی»

ثبت ـ محضر یا من: مقصر کیست؟

خبرنگاران ناشناس اطلاعات

همه‌جا هستند

این بار یك خبرنگار مخفی اطلاعات تصمیم گرفت، زمینی بخرد و ساختمان کند تا بفهمد خرید زمین در تهران چه اشکالاتی دارد ابتدا کارچنان به سرعت و آسان پیش رفت که او فکر می کرد سهل ترین کار ها خرید زمین است ، اما بعد ها وقتی با کوهی از مشکلات (مشکلاتی که هنوز هم حل نشده) روبرو شد قدرعافیت را فهمید ! خبرنگار مخفی ما گزارش خرید زمین را چنین نگاشته است :

روز چهاردهم شهریور ماه ۱۳۵۰ وقتی پس از تحقیقات همه جانبه در باره زمینی که در ونك واقع است ومن قصد خرید آن را داشتم ، مطمئن شدم هیچ اشکال قانونی درکار نیست سرانجام پول رابرداختم و زمین بلاك شماره ۵۸۹۶فرعی از ۷۰ اصلی قریه ونك به مساحت ۳۱۹ متر مربع را خریدیم . در سند زمین نوشته بود :

« این سندبه خریدارواگذار و فروشنده اقرار و اعتراف‌نمود که هیچکس نسبت به حقوق مذکور اعم از حق اولویت و دسترنج کشاورزی و غیره در قطعه زمین مذکور حق وادعائی ندارد و متعهد گردید که در صورت کشف از حال الی ده سال خورشیدی دیگر از عهده جوابگوئی و غرامت وارده بر خواهد آمد »

با این اعتراف صریح و ثبتی من ایمان داشتم اینك مالك زمینی هستم که کسی را بر آن ادعائی نیست و بهمین‌جهت سریعاوبدون هیچ دغدغه‌خاطری به احداث بنادر آن مشغول‌شدم اما اواسط کار بنائی پولم‌تمام شد و لذا تصمیم گرفتم ازیك بانك وام بگیرم .

آغاز سرگشتگی

با در دست داشتن سندمالکیت زمین به بانکی که درآن‌حساب پس‌انداز مسکن داشتم رفتم و فرم مخصوص درخواست وام‌را پر کردم.فردای آن‌روز ارزیاب بانك به محل آمد و پس از مشاهده موقعیت زمین‌و وضعیت ساختمان نظر داد که میتوانم وام دریافت کنم ، و گفت یك هفته دیگر برای عقد قرارداد دریافت وام به محضری واقع‌در ونك بروم .

از این که کار چنین سریع پیشرفت می کرد شادمان‌بودم و فکر می کردم حداکثر تا هفت هشت روز دیگر وام را دریافت می کنم و ساختمان را به پایان می رسانم . اما چه شادی بیهوده‌ای !زیرا یك‌هفته بعد وقتی برگ تنظیم قراردادوام به محضر رسید و نماینده‌بانك هم که یك چك یك میلیون ریالی که مبلغ مورد درخواست من را در آن نوشته بودند ، در جیب داشت به محضرآمد و ظاهرا همه چیز آماده به نظر می رسید مسئول دفتر اسناد رسمی پس از مطالعه سند من گفت :

ـ امضای قرارداد در حال حاضر ممکن نیست . باید از ثبت شمیران استعلام کنیم که زمین از لحاظ‌ثبتی عیب‌وایرادی نداشته باشد ... چهار روز دیگر تشریف بیاورید ...

یك استعلام دیگر

چاره نبود . رفتم که‌چهارروز بعد برگردم . اما چهار روز بعد ، باز هم اشکال تازه‌ای پیش آمد کرد . متصدیان‌ثبت شمیران در پاسخ استعلام دفتر اسناد رسمی اعلام کرده‌بودند معامله زمین از نظر آن ها بلا اشکال است ، ولی‌به گفته محضردار می بایستی ازوزارت اصلاحات ارضی سابق ووزارت تعاون و امور روستا های کنونی نیز استعلام شود که آیا این زمین که روزگاری جزو اراضی مزروعی بوده ، متعلق به کشاورزی هست یا نه ؟

من که به هنگام معامله‌بقدر کافی پیراموون وضعیت زمین مطالعه کرده و مطمئن بودم زمینی است بی‌اشکال ، از این که حالا در مرحله حساسی که من نیاز فوری به پول دارم‌این همه اشکال تراشی می شود ، سخت ناراحت بودم . مسئول دفترخانه که ناراحتی‌مرادریافته بود گفت :

ـ مهم نیست . انشاءالله‌کار بزودی تمام می شود.برای‌آنکه گرفتاری شما به فوریت رفع شود ما این استعلام‌رابه‌خودتان می‌دهیم که به اصلاحات ارضی ببرید و جوابش‌را فوری‌بگیرید بیاورید . روز بعد استعلام تازه را به‌اصلاحات‌ارضی‌بردم.در آنجا استعلام را در دفتر نامه‌های‌وارده ثبت کردندو گفتندبروچهار روز بعد بیا .

چهار روز بعد به‌اصلاحات ارضی رفتم.آنجایك کارشناس اصلاحات ارضی را به من معرفی کردند و قرار شد متفقا به محل برویم و در موردیلا ـ معارض بودن زمین تحقیق کنیم و از اهالی گواهی بگیریم .به یك بنگاه معاملات ملکی ونك که محل تجمع دهبان و اهالی ونك است رفتیم ، در آنجا کارشناس اصلاحات ارضی‌پس از ساعت ها تحقیق و جستجو توانست از اهالی شهادت‌نامه‌ای بگیرد مبنی بر اینکه هیچیك از زارعین سابق ونك در مورد زمین من ادعائی ندارند .

به اصلاحات ارضی بازگشتم و آنجا در پاسخ استعلام محضر این نامه را بدستم دادند :

«عطف به‌نامه شماره ۳۲مورخه ۳۹ر۱۰ر۱۳۵۰ اشعار میدارد طبق صورت مجلس مورخ ۱۳ر۱۱ر۱۳۵۰ بلاك شماره ۵۸۹۶ فرعی از ۷۰ اصلی واقع در قریه ونك فاقد زارع سهم برمی باشد . لذا انجام معامله نسبت به بلاك مذکور از نظر اصلاحات ارضی بلامانع‌است. مهر و امضاء .... »

سال تازه . . . مشکل تازه

ثبت شمیران و اصلاحات ارضی زمین را از هر حیث‌بدون معارض تشخیص داده بودند و بهمین جهت من حق داشتم‌که فکرکنم دیگر مانعی‌وجودندارد و من می توانم از بانك وام بگیرم و ساختمانی را که‌قرار بود سرپناه زن و بچه‌ام شود تمام کنم . اما نه ، من حق نداشتم و ندارم این قدر خوش خیال باشم ، زیرا قوانین و مقررات ثبتی ما آنقدر متنوع است که به هیچکس اجازه‌نمی دهد فکر کند کار تمام شده‌و اشکالی در کارنیست !

پس از چند بار مراجعه به محضر در بحبوبه گرفتاری‌های شب عید متصدی آنجا اطلاع داد که یك عیب کوچك دیگر باقی است که اگر رفع شود می توانم قرارداد دریافت وام از بانك را امضاء کنم و پول‌را تحویل بگیرم . و این عیب کوچك را چنین تشریح کرد:

مجله دنیای ورزش نشریه ورزشی اطلاعات شنبه‌ها منتشر میشود

این در ورودی ثبت شمیران است :

در شهریور ۱۳۵۰ زمین خریدم ولی اجرای تشریفات ثبتی آن در ثبت شمیران هنوز تمام نشده است

ـدر صفحه سوم سند شما نوشته شده : «ملك و محل آن عرصه ششدانك یك قطعه زمین به مساحت ۳۱۹ متر مربع قطعه ...» که عیب وجود کلمه «عرصه» ، و یا بهتر بگویم نبودن کلمه «اعیان» در کنار کلمه عرصه است ! . یعنی‌اگر کلمه اعیان درکنار کلمه‌عرصه نوشته نشود سند شما واجد شرایط لازم برای اخذ وام از بانك نیست . بهمین جهت باید تشریف ببرید ثبت شمیران تا این اشکال را رفع کنند .»

حال و روز مرا حدس‌بزنید : زمینی خریده بودم که‌فروشنده صریحا در متن سند واگذاری اقرار کرده :فروشنده اقرار و اعتراف نمود که «هیچکس نسبت به حقوق مذکور اعم از حق‌اولویت‌و دسترنج کشاورزی وغیره و منطقه زمین مذکور حق‌و ادعائی ندارد » ، از طرفی ثبت شمیران‌و اصلاحات ارضی هم تائید و تصدیق کرده‌اند زمین هیچ معارضی ندارد ،اما به واسطه نبودن کلمه اعیان در کنار عرصه من باید باز هم معطل بمانم و چون یهودی سرگردان از این اداره به آن اداره بدوم .

چاره نبود ، می باید مدتی هم وقت و پولم صرف کلمه«اعیان» می شد . و چون عید فرارسیده بود مراسم عقدکنان «عرصه و اعیان» را واگذاشتم برای بعد از عید !

روز چهاردهم فروردین سال جاری به ثبت شمیران رفتم و شرح ماجرا را برای‌متصدیان آن بیان کردم . گفتند باید نامه‌ای بنویسی که عرصه و اعیانی زمین متعلق به خودم‌است،مراتب درخواست تو چند نوبت در روزنامه‌ها اعلام‌خواهد شد،اگردراین‌مدت مدعی پیدا نکردی باید مبلغی معادل پنجاه و پنج هزارم بهای زمین در صندوق ثبت به ودیعه بگذاری که‌اگر روزوروزگاری کشاورز موهومی پیدا شد و نسبت به زمین ادعای حق‌ریشه ویا اعیانی کرد ما غرامت او را بپردازیم !

توضیح دادم که مگر نه‌آنکه مالك اولیه اقرار کرد و تعهد سپرده که هیچکس هیچ نوع حقی بر این زمین ندارد و اگر کسی پیدا شد و ادعائی کرد خود او غرامت را بدهد ، و مگر نه این که خود شما در جواب استعلام دفتر اسنادرسمی نوشته‌اید سند من بی عیب و نقص است ، و مگر نه این که در حضور نماینده اصلاحات ارضی دهبان و مالکین سابق قریه ونك گواهی کردندکسی را بر این زمین حقی نیست‌پس دیگر سپردن چنین ودیعه‌ای چه لزومی دارد ؟

اما جواب شنیدم :

ـ مقررات همین است که هست . اگر اعیانی می خواهی باید کار هائی را که گفتیم ، انجام دهی . پس از چندروز دوندگی بی نتیجه در ثبت شمیران مجددا به دفتر اسناد رسمی رفتم و ماوقع را برای مسئول آن تعریف کردم . گفت : برای آنکه بتوانی از بانك وام دریافت کنی و در عین حال مجبور نشوی‌آن‌ودیعه سنگین را بدهی کافی است رضایت بدهی که در سندبجای «عرصه و اعیانی» فقط بنویسند «زمین»، در این صورت تنها بابت هر متر مربع زمین باید سه تومان ودیعه بدهی که جمعا می شود حدود هزار تومان . اما مشخص کردن‌ملك مزروعی توبا کلمه «زمین» ونه با کلمات«عرصه‌و اعیانی»امکان می دهد فردا وقتی ساختمان کردی ، اگر کسی‌بعنوان‌مالك نخستین ادعای مالکیت اعیانی موهوم زمین رابهنگام معامله کرد برایت تولید گرفتاری می شود ، بهمین جهت کلمه‌عرصه که به معنی زمین تنها است و یا کلمه زمین که باز هم شامل ساختمان نیست از حیث‌شرایط ثبتی ممکن است در آتیه‌برایت تولید اشکال کند .

گرفتاری توهم برای گرفتن وام از بانك این‌بود که بانك می خواست در قبال عرصه و اعیانی ـ زمین وساختمان ـ به تووام بدهد ، حال آنکه در سند تو فقط واگذاری عرصه ذکر شده است . حال اگر کلمه زمین تنها در سند قید شود می توانی از بانك درازای قیمت زمین، وام بگیری ...

سرگردانی جاودانه

تازه متوجه شده بودم قضیه‌از چه قراراست.من فقط عرصه یك زمین را مالك شده بودم‌نه عرصه و اعیانی آن را .بهمین جهت بجای دویدن‌برای گرفتن وام کلیه قوایم را صرف این کردم که بهر طریق‌شده‌وضعیت زمین را از جهت عرصه واعیانی آن روشن کنم ولی علیرغم‌دهها بارمراجعه به ثبت کل و ثبت شمیران هنوز اندر خم یك کوچه‌ام . و راستش آنقدرغرق این مشکل شده‌ام که شب ها هم خواب عرصه و اعیانی می ـ بینم !

سندیکا بار ـ جناب آقای روح‌الامین رئیس سندیکای حمل‌ونقل کالای مرکز

رونوشت روزنامه محترم اطلاعات طهران.

اینجانبان صاحبان و کارمندان سندیکا واتحادیه صنف و موسسات حمل و نقل اهواز از الحاق قطعنامه ۲۲ر۲ر۵۱ صادره از طرف موسسات حمل و نقل استان‌ومرکزپشتیبانی خودرا‌اعلام بدینوسیله تقاضا داریم در مراسم تشکیل سندیکا های حمل‌و نقل در سطح کشور بوظائف منتسبه راهنمائی و از هرگونه‌تصمیم مستحضرمان فرمائید .

مدیر باربری تقی‌پور حاج محمد رضا تقی پور . مدیر باربری خادم یاوری .مدیر باربری خوزستان منوچهری . مدیر باربری دانیال جوادنیا . مدیربارببری جنوب شالچی . مدیر باربری اتوبار ناصری مقبلی .مدیر بار بری فاطمی ـفاطمی .مدیر باربری‌قیاد. قبادزاده .مدیر باربری ایران ترابی مرعشی.مدیرباربری حجازی حجازی .مدیرباربری فردحجازی داوری . مدیر باربری‌مان‌علم‌ـ کیارشی. مدیرباربری طهران وثوقی . و تعداد کثیری امضاء دیگر .

آ ـ ۱۳۸۱۴

آگهی احضار

بغیر ارتشی هیبت‌اله که‌محل اقامت او قریه جیل‌لر از محال چاراویماق بوده و فعلا مجهول‌ـ المکان می باشد ابلاغ می‌شود که به اتهام سرقت مسلحانه در این بازپرسی مقیم زنجان‌خیابان پهلوی شرقی تحت تعقیب می‌ـ باشید لازمست ظرف دو ماه از تاریخ انتشارآخرین آگهی‌خودرا باین بازپرسی معرفی نمائید در صورت عدم حضور و انقضاء مهلت مقرره غیابا به پرونده امر رسیدگی و قرار مقتضی صادر خواهد شد این آگهی د رسه نوبت در روزنامه‌رسمی کشور و یکی از جرایدکثیر‌ـ الانتشار محلی درج می گردد. م الف ۲۷۷۰

بازپرس شعبه ۲ دادگاه‌عادی شماره ۵«مقیم زنجان »

آ ـ ۱۳۹۸۶

از روز اول خرداد بشرط چاقو منقل‌ها را دور بریزید

آگهی مناقصه

سازمان بیمه های اجتماعی ۳ دستگاه موتور ژنراتور مورد احتیاج واحد های خود را از طریق مناقصه خریداری‌مینماید داوطلبین شرکت در مناقصه می توانند برای کسب اطلاعات بیشتر و دریافت برك‌مشخصات و شرائط شرکت در مناقصه‌و نمونه قراردادهمه روزه‌درساعت اداری تا تاریخ شنبه ۲۷ خرداد ماه ۱۳۵۱ باطاق ۵۱۰ درکاخ مرکزی‌خیابان آیزنهاورمراجعه نمایند .

سازمان بیمه های‌اجتماعی

آ ـ ۱۳۰۲۰

آگهی احضار

بغیر ارتشی هیبت‌اله که‌محل اقامت او قریه جیل‌لر از محال چاراویماق بوده و فعلا مجهول‌ـ المکان می باشد ابلاغ می‌شود که به اتهام سرقت مسلحانه در این بازپرسی مقیم زنجان‌خیابان پهلوی شرقی تحت تعقیب می‌ـ باشید لازمست ظرف دو ماه از تاریخ انتشارآخرین آگهی‌خودرا باین بازپرسی معرفی نمائید در صورت عدم حضور و انقضاء مهلت مقرره غیابا به پرونده امر رسیدگی و قرار مقتضی صادر خواهد شد این آگهی د رسه نوبت در روزنامه‌رسمی کشور و یکی از جرایدکثیر‌ـ الانتشار محلی درج می گردد. م الف ۲۷۷۰

بازپرس شعبه ۲ دادگاه‌عادی شماره ۵«مقیم زنجان »

آ ـ ۱۳۹۸۶

آگهی احضار

بغیر ارتشیان ۱ـگل‌میر ۲ـ یوسف که محل اقامت آنان جلگه چاه‌دراز تعیین گردیده و فعلا مجهول‌المکان هستند ابلاغ میگردد که باتهام شرکت در اخفاء ۳۶،۵۰۰ کیلو گرم تریاك دراین بازپرسی تحت تعقیب میباشند مراتب سه نوبت متوالی آگهی میگردد تا خود را بشعبه دوم بازپرسی دادسرای دادگاه عادی ۱۶ واقع در کرمان معرفی نماید در صورتیکه تا دوماه بعداز تاریخ‌آخرین اعلام درجرید خود را معرفی ننماید بدون حضور آنان رسیدگی و اقدام قانونی بعمل خواهد آمد.

م‌الف ۲۷۶۳

بازپرس شعبه ۲ دادسرای دادگاه عادی ۱۶ کرمان .

تدریس زبان انگلیسی

۱ـ نیروی هوائی شاهنشاهی برای تدریس زبان انگلیسی درکلاسهای جدید به تعدادی معلم زبان احتیاج دارد

۲ـ ساعات تدریس روزانه شش ساعت دردو شیفت از ساعت ۷ الی ۱۳ و بعداز ظهرها ازساعت ۱۳،۳۰ الی ۱۹،۳۰ خواهد بود انتخاب شیفت‌صبح و بعدازظهر باختیار داوطلبان خواهد بود .

۳ـ حق‌التدریس معلمین از ۲۵۰ ریال شروع و تا ۳۰۰ ریال افزایش خواهد یافت.

۴ـ از متقاضیان محترم خواهشمند است از تاریخ نشر این آگهی به فرماندهی آموزش هـای هوائی این نیرو واقع در جاده تهران نو ایستگاه فرودگاه مراجعه ومذاکره یمایند

م‌الف ۲۱۵۶

نیروی هوائی شاهنشاهی

آگهی استخدام رسمی

۱ـ نیروی هوائی شاهنشاهی تعدادی‌داوطلب باشرایط و امتیازات مشروحه زیر برای‌آموزشگاه هنرفی استخدام میماید .

الف ـ شرایط

۱ـ تابعیت دولت شاهنشاهی ایران .

۲ـ متدین بیکی‌ازادیان رسمی کشور(اسلام ـ مسیحی ـ کلیمی ـ زرتشتی) .

۳ـ حداقل سن ۱۸ سال تمام وحداکثر ۲۴ سال و برای کسانیکه خدمت زیرپرچم را انجام داده‌اند ۲۵ سال تمام می‌باشد.

۴ـ داشتن گواهینامه دوره کامل‌دبیرستان در رشته (ریاضی ـ طبیعی) .

۵ـ موفقیت در آزمایشات ورودی .

۶ـ داشتن صحت مزاج و تناسب‌اندام برابر گواهی بهداری نیروی هوائی .

۷ـ نداشتن پیشینه بد و عیال و اولادو کسان تحت‌تکفل .

۸ـ سپردن تعهد خدمت در نیروی هوائی شاهنشاهی بمدت ۱۱ سال از تاریخ استخدام .

ب ـ امتیازات :

۱ـ داوطلبان در طول دوسال تحصیلی‌شبانه روزی بوده و هزینه زیست‌و پوشاك‌نظامی آنان تامین و در سال یکم ماهیانه ۴۱۶۰ ریال ودر سال دوم ۵۴۱۰ ریال کمك هزینه دریافت میدارند .

۲ـ هنرجویان پس‌از احراز موفقیت در آزمایشات نهائی بدرجه همافرسومی مفتخر و ماهیانه مبلغ ۱۵۰۰۰ ریال حقوق و فوق‌العاده سختی خدمت دریافت خواهند داشت و ترفیعات بعدی آنان برطبق مقررات قانون استخدام نیروهای مسلح شاهنشاهی خواهد بود .

۳ـ داوطلبان می‌توانند برای کسب اطلاع بیشتر و ثبت‌نام با در دست داشتن مدرك‌تحصیلی عین شناسنامه جدید (عکس‌دار) و ۲۲ قطعه عکس ۳×۴ از تاریخ نشر این آگهی بجز روز های (پنجشنبه و تعطیل صبح‌ها) از ساعت ۷ الی۱۲ تا تامین احتیاج به فرماندهی آموزشهای هوائی‌واقع در جاده تهران‌نو ایستگاه فرودگاه مراجعه‌نمایند. م الف ۱۴۹۲

نیروی هوائی شاهنشاهی

۱ـ۱

شرکت ملی نفت ایران

شرکت ملی نفت‌ایران برای خدمت در پالایشگاه فارس‌به عده‌ای فارغ‌التحصیل آموزشگاههای حرفه‌ای با شرایط زیر نیازمند است .

۱ـ تحصیلات : فارغ‌التحصیل آموزشگاه حرفه‌ای در یکی از رشته‌های برق ـ مکانیك ـ فلز کاری .

۲ـ سن : حداکثر ۲۵ سال .

۳ـ خدمت‌وظیفه : گواهی پایان خدمت وظیفه و یا معافیت دائم غیرپزشکی .

۴ـ مذهب : متدین بیکی از ادیان‌رسمی کشور .

۵ـ شاغل نبودن در سازمانهای دولتی و موسسات وابسته بدولت .

داوطلبان واجدشرایط میتوانند باهمراه داشتن اصل و فتوکپی مدارك مربوطه و شناسنامه عکس‌دار و یك‌قطعه‌عکس ۴×۶ از روز شنبه ۶ تاپنجشنبه ۱۱ خردادماه ۱۳۵۱ بین ساعت ۸ تا ۱۱ صبح جهت ثبت‌نام به اداره‌کل استخدام و کاریابی شرکت ملی نفت‌ایران ـ تهران ـ خیابان کاخ‌شمالی ـشماره ۷۶ مراجعه نمایند .

افراد مورد نیاز پس‌از مصاحبه و آزمایش انتخاب خواهند گردید .

آگهی مناقصه

شرکت سهامی کل معادن و ذوب فلزات ایران مقدار هیجده تن کیسه نایلون از نوع ۰٫۱۶ میلیمتر موجود در تهران ازطریق مناقصه خریداری مینماید .

داوطلبان شرکت در مناقصه میتوانند برای دریافت برك شرائط و تسلیم پیشنهاد همه روزه در اوقات اداری و حداکثر تا آخر وقت اداری روز سه‌شنبه‌نهم‌خردادماه ۵۱ بقسمت‌بازرگانی شرکت واقع در خیابان تخت‌جمشید (مقابل بیمارستان نیروی زمینی شاهنشاهی) شماره ۴۶۷ مراجعه فرمایند .

پیشنهادات رسیده روز چهارشنبه دهم خردادماه ۵۱ باز و قرائت خواهد شد . م الف ۲۵۸۰

شرکت سهامی کل معادن و ذوب فلزات

آگهی تجدید مناقصه

سازمان آب و فاضلاب اصفهان تضمین دارد مناقصه‌خرید ۷۰۰۰٫۰۰۰ عدد آجر فشاری مورد نیازسالیانه خود را با رعایت آئین نامه معاملاتی سازمان تجدید نماید .

داوطلبین‌شرکت در مناقصه میتوانند تا انتهای وقت اداری ۱۱ر۳ر۵۱ماه۱۳۵۱بادردست داشتن رسید پرداخت مبلغ‌دویست ریال که‌بحساب جاری شماره ۹۰۶۹۳٫۲ بانك ملی شعبه اصفهان یابصندوق سازمان‌واریزشده‌باشدجهت‌دریافت‌مشخصات‌و شرایط فنی و شرکت در مناقصه به دفتر فنی سازمان واقع در خیابان میرکوچه‌مقابل‌آبادانی و مسکن مراجعه کرده و پیشنهادات خود را تاساعت‌دوازده۱۵ر۳ر۵۱ بدفترسازمان واقع در خیابان‌فردوسی خیابان چرخاب تسلیم نمایند .

پیشنهادات رسیده در ساعت ۴بعد از ظهر همانروز در دفتر فنی باز و قرائت خواهد گردید حضور نمایندگان پیشنهاد دهنده در جلسه مناقصه آزاد است

سازمان آب و فاضلاب اصفهان

آ ـ ۱۲۸۱۲

قرعه‌کشی جایزه‌بزرگ حساب‌ذخیره

بانك اصناف ایران

روز دوشنبه اول خرداد ماه ۱۳۵۱ مصادف باسالروز ولادت محبوب‌قاوب هرنبی ووصی حضرت ابومحمد حسن ابن علی (عسگری) علیه‌السلام ساعت ۹ بعدازظهر از شبکه تلویـزیون ملی ایران پخش خواهد شد .

بدینوسیله توجه کلیه علاقمندان و دارنـدگـان حساب ذخیره بانك اصناف ایران را باین‌برنامه‌پرشور که توسط آقای کمال‌الدین مستجاب‌الدعوه‌وباهنرمندی

خواننده‌محبوب مردم‌شجاعی

اجرا خواهد شد جلب مینماید .

بانك اصناف ایران

آگهی انتخاب‌دانشجو برای‌طی‌دوره‌های تخصصی‌دانشکده‌پزشکی دانشگاه‌تبریز

دانشکده پزشکی تبریز برای طی دوره های تخصصی در رشته های :

بیهوشی ـ رادیولوژی ـ گوش و حلق وبینی ـ عفونی ـ زنان ـ مامائی ـ روانی‌ـ داخلی ـ دودکان ـ عده‌ای داوطلب از بین‌دارندگان درجه دکتری‌درپزشکی میپذیرد. داوطلبان حائز شرایط میتوانند از تاریخ‌نشر آگهی تا آخر وقت اداری روزیکشنبه ۱۵مرداد ماه ۱۳۵۱ با ارسال مدارك لازم‌بشرح زیر .

۱ ـ درخواست‌ثبت‌نام‌متضمن شرح حال و سوابق تحصیلی .

۲ ـ فتوکپی‌دانشنامه پزشکی وریز نمرات‌امتحانی کلیه‌دروس‌سالهای تحصیلی‌پزشکی

۳ ـ معرفی نامه از سه‌نفر از پزشکان دانشگاهی که داوطلب را میشناسند و بطرز کاروی اشنائی دارند

۴ ـ فتوکپی برك انجام خدمت وظیفه عمومی و یا معافیت از آن .

۵ ـ گواهی صحت مزاج .

۶ ـ فتوکپی شناسنامه .

۷ ـ عکس ۴ × ۶ چهار قطعه .

بنشانی دبیرخانه‌دانشکده پزشکی تبریزدرخواست ثبت‌نام نمایند.امتحان در نیمه اول شهریور ماه ۱۳۵۱ بعمل خواهد آمدو تاریخ قطعی مصاحبه‌وامتحان پس‌ازرسیدگی بمدارك‌داوطلبان کتبابنشانی پستی‌داوطلبان‌واجد شرایط اطلاع داده خواهد شد .

دانشکده پزشکی تبریز

مقالات وگزارشهای خارجی

سرمقاله

٤ـ تبصره‌هایی براصول انقلاب

شورای اموراجتماعی

آخرین قسمت از فرمایشات شاهنشاه مربوط است به پارچی از مسائل اجتماعی و وظایفی که شورای امور اجتماعی بعهده دارد: « البته بازرسی شاهنشاهی هست که کارش را میکند . باید بازرسی بکند و بیاید معایب را بگوید ، کمااینکه وزراء را بعد از هر بازرسی درجریان میگذارد . غیر از این بازرسی‌های رسمی که ما می‌کنیم بد نیست که شوری با هر فرد ایرانی که بخواهد یک تماسی بگیرد بشرطی که مطلبی که مینویسد اولا با امضاء باشد و بعد هم شعر و افسانه نباشد ، مطالب حقیقی و صحیح باشد و قابل کنترل وقابل تعقیب باشد .... چند صندوق پستی هم بگذارید که اگر مردم‌نواقصی به نظرشان میرسد آنها هم اطلاع بدهند و این وسیله‌یی خواهد بود برای یکنوع تماس با مردم ».

مسائل اجتماعی در کشوری بوسعت ایران ، کشوری که یک میراث فرهنگی و مدنی دوهزار و پانصد ساله درپشت‌سر دارد ، بدرجه‌یی گسترده‌و متنوع است که حتی به فهرست درآوردن آنهم بررسی‌های وسیع و بهرمگیری از همکاری گروههای مختلف مردم را ایجاب میکند .

با این توصیف خود پیداست که شورای امور اجتماعی با انبوهی از مسائل متنوع روبرو خواهد بود که دریافت صحیح ازین مسائل جز در سایه تماس و همکاری قشرهای مردم امکان‌پذیر بنظر نمیرسد . بموجب خط‌مشی کلی که شاهنشاه برای شورای امور اجتماعی تعیین و در خلال بیانات خود تشریح فرموده‌اند این شوری میباید به عوامل پراکنده اجتماعی که معلق ماندن آنهاتحقق‌هدفهای انقلابرادشوارمیسازد سروسامان‌ببخشد ودرحقیقت مرجعی‌باشد برای رسیدگی به مسائل پراکنده و غیر مضبوط اجتماعی . مسائلی که ضبط وتدوین آنها اگر هم امکان‌پذیر باشد نیازمند به یک دائرةالمعارف قطور اجتماعی است .

ایفای این وظیفه ـ در عین حال که ممکن است در مواردی عادی‌ترین مسائل اجتماعی را دربرگیرد ـ بدرجه‌یی حساس و مهم است که شاهنشاه بحق تشخیص داده‌اند مرجعی در عالیترین‌سطح اداری واجتماعی باید آنرا تقبل و مباشرت کند .

نظر بهمین جهات نیز ، شوری در کادر مسئولیت‌های رسمی و اداری‌محدود نشده است. فی‌المثل اگر سازمان بازرسی‌شاهنشاهی تنها در محدوده فعالیت‌های اداری و روابط مردم با سازمانهای دولتی وظایفی بعهده دارد ، شورای امور اجتماعی «که‌رئیس بازرسی شاهنشاهی نیز در زمره اعضای آنست » میتواند درتمامی سطوح مملکتی ـ اعم از اداری و اجتماعی ـ به بررسی و مطالعه بپردازد و همانقسم که شاهنشاه اشاره فرموده‌اند با گروههای مختلف مردم تماس برقرار کند .

از نظارت براجرای اصول انقلاب و قوانین موضوعه مملکتی گرفته تا مسائلی چون دشواریهای‌روزمره مردم وتلاشهای امدادی و تعاونی همه و همه در حیطه مسئولیت‌ها و اختیارات شورای امور اجتماعی قرار میگیرد واین وظایف متفرق و متنوع خواه ناخواه بین شوری و طبقات مختلف یک‌ارتباط مستمر و مداوم برقرار خواهد ساخت که بفرموده شاهنشاه از همین ابتدا باید مراقب بود این‌روابط برمبنای یک‌ضابطه‌معقول ومثبت‌استوار باشد تاشوری‌اسیر مراجعات و توقعات و گزارشهای وقت‌تلفکن و مزاحم و بیحاصل نشود وکاری که انجام میشود حائز جنبه‌های اساسی و عمومی باشد .

تفسیر سیاسی

واقع بینی وروحیه مثبت

از دیروز تابحال تقریبا روشن شده است که تمام پیش‌بینی‌های بدبینان سیاسی درباره تاخیر یا تحریم مسافرت نیکسون به مسکو ناشی از حدس و گمان بدبینانه بوده است ما از نخستین روزهای حملات شدید ویتنام شمالی به جنوب و حتی در بحرانی‌ترین ساعاتی که کاخ سفید شدیدا تصمیم به جلوگیری از حملات برق‌آسای ویتنام شمالی و ویتکنگ‌ها گرفت معتقد بودیم که نه‌تنها تصادمی بین دوقدرت بزرگ جهانی روی نخواهد داد بلکه سفر مسکو بخوبی آغاز میشود و امید میرود که با تصمیمات عالی صلح‌جویانه بنفع انسانیت پایان‌یابد.

در مسکو برژنف دبیر کل حزب کمونیست شوروی که در مقام رهبری ملت روسیه با نیکسون رئیس‌جمهور منتخب ملت امریکا مذاکره می‌کند امیدوار است که با واقع‌بینی و روشن‌بینی رئیس جمهور امریکا مواجه شود و روزنامه ارگان حزب کمونیست شوروی بمذاکرات مسکو بیش از حد انتظار ابراز امیدواری می‌نماید .

در برابر او پرزیدنت نیکسون که میتوان او را قهرمان آشتی با شرق نام نهاد قطعا اعلام میدارد که‌او و برژنف با روحیه مثبت به مذاکره پردازند .

یکن که تا هفته‌ای پیش بمذاکرات مسکو خوشبین نبود و یا روی خوش نشان نمیداد ظاهرا براثر سخت‌گیری‌های واشنگتن ولی بنظر نویسنده براثر تغییر روش اساسی در سیاست کلی خود اکنون سکوت آمیخته بانتظار اختیار نموده است .

شاید هنوز این ادعا قابل هضم نباشد اگر بگوئیم سرانجام و عاقبت جنگ و جدالهای بیستو پنجساله بعد از جنگ جهانی دوم بین قدرتهای بزرگ و فاتح بوجودآمدن قدرت‌های اقتصادی جدیدی در جهان بوده است که اینک هم قدرتهای اقتصادی جهان آزاد را تحت تاثیر قرار داده‌اند و هم دنیای سوسیالیست نمی‌تواند منکر پیشرفت و عظمت روزافزون قدرت صنعتی و اقتصادی آنها باشد و این قدرتهای نوین اقتصادی و صنعتی یکی در قلب اروپا بنام (آلمان غربی) و دیگری در خط الراس اقیانوس آرام بنام (ژاپن) چشمان تیزبین آینده نگران دنیا را خیره ساخته‌اند .

ژاپن با شمار باستانی (آسیا مال آسیا است) تمام نیروهای فعاله ابتکار و هوش نژادی خود را بکار می‌بندد تا هرچه وسیعتر و سریعتر بازارهای جهان را تحت نفوذ فرآورده‌های صنعتی خودقرار دهد از سوی دیگر آلمان نیز با همکاری بازار مشترک اروپا و باتوجه باین حقیقت مسلم که وجود صدها بمب اتمی و ترس از نابودی‌نخستین کشورهایی که اقدام باستعمال آن نمایند با سرعت بازارهای اقتصادی جهان را اشغال می‌کند .

چین و روسیه بهر حیله می‌کوشند خود را به توکیو برسانند و دست دشمنان سابق راصمیمانه بفشارند و کرملین از تصویب پیمان دوستی و عدم تجاوز با آلمان غربی ابراز شادمانی میکند . این‌ها نشانه‌ای است از توجه بوجود قدرت‌های نوین در جهان .

البته باید قبول کنیم که تنها قدرت اقتصادی و صنعتی موجب این علاقه بجلب دوستی نشده است بلکه توجه رهبران قطب‌های‌بزرگ جهان به حفظ صلح و توسعه آن در همه کشورها نیز یک عامل‌اصلی محسوب میشود .

برای کسانیکه سیاست جدید کاخ سفید و کرملین را دقیقا مطالعه نموده‌اند هیچ شک و تردید وجود ندارد که سران دو قطب قدرت با توجه بتمام خطرات و با امید بحل تمام مشکلات بین خود و با رعایت آزادی و استقلال کشورهای کوچک و بزرگ جهان راهی نو پیش میگیرند که از آن پس هرگونه دخالت مستقیم و غیرمستقیم در سیاست ملی و اقتصادی دیگران را شدیدا محکوم خواهند کرد .

حسین رامتین

سلسله گزارشهای فوق‌العاده بمناسبت سفر تاریخی نیکسون به شوروی

مسکو: دیدار تاریخی کرملین

گفتگو برای جلوگیری از جنگ سوم

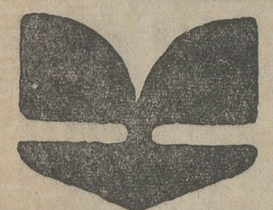

پرزیدنت نیکسون ساعت چهار بعد از ظهر فردا دیدار تاریخی‌خود را از اتحاد جماهیر شوروی آغازمیکند .

نیکسون نخستین رئیس جمهوری ایالات متحده است که بخاک شوروی قدم میگذارد قبل‌ازاودر زمان نخست‌وزیری خروشچف دولت شوروی از پرزیدنت آیزنهاور رسما به مسکو دعوت کرده بود ولی ماجرای هواپیمای جاسوسی « یو۲» سبب شد که نخست وزیر شوروی‌درکنفرانس‌نافرجام پاریس لغو برنامه سفر رسمی رئیس‌جمهوری رااعلام دارد .

با افزایش بحران هندوچین و بویژه مین گذاری آبهای ساحلی ویت‌نام شمالی بیم آن میرفت که دولت شوروی در آخرین لحظه‌سفررئیس‌جمهوری آمریکا را لغوکند اماسرانجام انتظار بسر رسید و واشنگتن و مسکو تائیدکردند که باوجود دخالت اوضاع در جنوب شرقی آسیا تغییری در برنامه سفر رئیس جمهوری امریکا روی نداده‌است اینک سران‌دوکشور درتالار بزرگ کاخ کرملین‌پشت یک میزقرار می‌گیرند تا شاید بتوانندبا رفع اختلافات‌موجود زمینه را برای یک همزیستی مسالمت آمیز سازنده بین دو کشور « فوق بزرگ» آماده کنند.

ریچارد نیکسون از هنگامی که بعنوان رئیس قوه مجریه ایالات‌متحده بکاخ سفید قدم گذاشت برقراری روابط عادی با چین کمونیست ، پایان دادن به جنگ‌ویت‌نام وبهبودمناسبات با اتحاد جماهیرشوروی راجزو برنامه کار خود قرار داد.

او با سفری که‌به پکن انجام داد توانست تاحدی به‌نخستین هدف خود نزدیک شود . اما در باره جنگ‌ویت‌نام نه‌تنها نیکسون نتوانست با خارج کردن نیروهای زمینی امریکا دامنه نبرد را محدود سازدبلکه با بمباران خاک ویت‌نام‌شمالی و مین گذاری آبهای ساحلی این کشور اوضاع‌را بیش از پیش بحرانی وآشفته ساخت.

اینک نیکسون به سومین‌هدف خود که تلاش در راه بهبود روابط با اتحادجماهیرشوروی میباشد،نزدیک‌شده‌است‌ولی‌آیادر وضع بحرانی‌کنونی سران‌دو کشور خواهندتوانست راه حلی برای مشکلات موجود پیدا کنند ؟

حوادث آینده باین سئوال پاسخ خواهد داد اما در هر حال سفر مسکویس ازبازدید از یکی‌یک موفقیت سیاسی بزرگ برای رئیس جمهوری آمریکا بشمار میرود .

پس‌ازآنکه در ۲۲اکتبر۱۹۷۰ اندره گرومیکو وزیر خارجه شوروی در کاخ سفیدواشنگتن با نیکسون ملاقات کردمذاکرات محرمانه‌بوسیله « اناتولی‌دوبری نین» سفیر شوروی در واشنگتن که باویلیام « راجرز» و هنری کی‌سینگر دوستی نزدیک دارد آغازشد درماهمه۱۹۷۱مذاکرات نمایندگان دو کشور در باره محدود کردن سلاحهای استراتژیکی وارد مرحله سازنده‌ای شد. لئونید برژنف با ایراد یک سخنرانی مهم که لحن آشتی جویانه‌ای داشت برای دیدار سران دو کشور چراغ سبزداد .

نیکسون که‌به حل مسئله‌ویتنام و بحران خاورمیانه امیدواری زیاد ندارد امیدوار است درباره مسائل دیگر مورد علاقه دو کشور قرارداد هائی با شوروی امضاء کند .

او می خواهد نخستین قرارداد درباره محدود کردن سلاحهای اتمی استراتژیکی را امضاء کند او همچنین مایل است که بین امریکا و شوروی قراردادهائی درباره توسعه روابط بازرگانی و استرداد وام های زمان جنگ امریکا ولو بطور سه بولیك ، و همکاری دو کشور در زمینه مسائل فضائی امضاء شود از مدتها قبل مفاد قرارداد هائی که باید بین دو کشور منعقد شود در واشنگتن و مسکو مورد بررسی قرار گرفته ولی‌تاکنون از چگونگی آنها اطلاعی دقیق بدست نیامده است . اما تصمیمات اخیر نیکسون در صدور فرمان مین‌گذاری‌آبهای ساحلی ویت‌نام شمالی وبمباران شهر های این کشور تحولاتی در مناسبات مسکو واشنگتن بوجود آورده که بی‌گمان سایه آن‌بر مذاکرات کنفرانس عالی کرملین سنگینی‌خواهد کرد .**عکس‌العمل شوروی‌نسبت باین اقدامات امریکا تا حدی معتدل و احتیاط آمیز بود و بنظرمیرسد که‌رهبران کرملین سرانجام دیدار بارئیس‌جمهوری امریکا رابه برخوردباواشنگتن ترجیح داده‌اند . چه از نظر مسکو وواشنگتن این مسافرت فصل جدیدی در روابط پس‌از جنگ امریکا و شوروی بازمی کند .**

امریکائیها پیوسته تاکید کرده‌اند که بهیچوجه به زیان کشور های دیگر با شورویها معامله نخواهند کرد وهرگز در نظر ندارند سلطه مشترك‌امریکا وشوروی را به جهانیان تحمیل کنند . محافل رسمی‌واشنگتن میگویند هدف اصلی دیدار نیکسون از مسکو از بین بردن کامل اثرات جنگ سرد و پایان دادن بمسابقه جنون آمیز سلیحات جنگی است علاوه بر این نفع آمریکا و شوروی ایجاب می‌کنددر زمینه‌اقتصادی با یکدیگر همکاری کنند . اما بطوری که گفتیم مشکل‌ویتنام بزرگترین مانع در راه‌همکاری دو کشور را تشکیل میدهد . **چه دولت شوروی اکنون در برابر اقدامات جدید شوروی‌در وضع حساسی قرار گرفته‌وحتی بیم آن میرود که یك برخورد ناگهانی ناوگان جنگی‌دو کشور درآبهای خاورمیانه‌فاجعه بزرگی بدنبال بیاورد . اما بی‌شك رهبران دو کشور درمذاکرات خود کوشش خواهند کرد که حتی‌المقدور از چنین برخورد هائی که خطر جنك سوم جهانی را دربرخواهد داشت جلوگیری کنند .**

از : منابع خارجی

آنجلادیویس در دادگاه

محاکمه «آنجلادیویس » دختر سیاهپوست امریکائی که متهم‌به آدم دزدی‌و توطئه علیه حکومت قانونی امریکا است در «سان خوزه» ایالت کالیفرنیا ادامه دارد .

مقامات دادگاه «سان ـ خوزه» میگویند بدرخواست وکلای مدافع آنجلا دیویس ممکن است محاکمه او در حضور هیات منصفه انجام شود .در عکس آنجلادیویس هنگام خروج از آخرین‌جلسه دادگاه دیده میشود .
عکس رادیوئی اطلاعات

یادداشت‌های سیاسی روز

پشتیبانی ایران‌ازاعراب‌وسفرنیکسون

خلعتبری

● توجه‌اغلب‌ناظران‌سیاسی خاورمیانه معطوف بحث خاورمیانه در دستور مذاکرات هفته آینده رهبران ایران و آمریکا است و بعقیده عباس خلعتبری وزیر خارجه شاهنشاه ازفرصت مذاکرات با رئیس جمهوری آمریکا برای‌تحقق هدف‌استقرار یک صلح پایدار در خاورمیانه استفاده خواهند فرمود . وزیر خارجه که بپرسش اطلاعات پیرامون سفرنیکسون ومذاکرات رهبران ایران و آمریکا پاسخ‌می‌گفت یادآوری کرد که شاهنشاه در گذشته از هرموقعیتی برای کمک به کوشش‌های مربوط به استقرار صلح در خاورمیانه استفاده کرده‌اند و موقعیت سفر نیکسون بتهران نیز از این قاعده مستثنی نخواهد بود. وزیر خارجه از توضیحات‌بیشتر در این زمینه خودداری کرد اما گفت سیاست ایران نسبت به بحران خاورمیانه همان است که بود.

تهران ومذاکرات نیکسون در مسکو

● بحث دراطراف مناسبات شرق و غرب مسائل مورد گفتگوی رهبران امریکا وشوروی با شروع سفر نیکسون به مسکو به اوج‌خود رسیده است . در تهران منابع سیاسی تردید ندارند که کنفرانس قریب‌الوقوع رهبران شوروی وامریکا گوآنکه بانتایج فراوانی دراوضاع بین‌المللی توام خواهد بود ، اما از سفر نیکسون نباید انتظار تحول فوق‌العاده‌ای در سرنوشت بحران‌های جاری داشت . بحران‌خاورمیانه، اوضاع شبه‌قاره هند ورقابت دریائی شرق و غرب در اقیانوس‌هند و آبهای مجاور بنظر میرسد که بیش از مسائل دیگری که در دستور مذاکرات نیکسون در مسکو قرار دارد توجه ناظران سیاسی تهران را بخود معطوف داشته و این ناظران، در حقیقت، آرامشی راکه‌خاورمیانه از هنگام اعلام تصمیم نیکسون در سفر به مسکو شاهد بوده‌اند ناشی از انتظار رهبران اعراب و اسرائیل به نتایج گفتگوهای امریکا و شوروی میدانند . تحولات جاری توام با گسترش بافعالیت‌های دیپلماتیک اعراب و اسرائیل در پشت پرده موید این پیش‌بینی است که هریک از طرفین میکوشند بنحوی جهت مذاکرات این هفته نیکسون درمسکو را بنفع خود تغییر دهند . بهرحال تحولات ماههای آینده درخاورمیانه را نباید از آنچه میان رهبران آمریکا ، شوروی در این هفته درمسکو میگذرد بدون ارتباط دانست.

بهبود مناسبات ایران وکویت ؟

فریدون زند

● برای بهبود روابط ایران و کویت و رفع کدورت‌ها میان دوکشور کوشش‌هائی در شرف تکوین است که منابع سیاسی دو کشور ضمن تائیدآن از آشتی چگونگی این‌کوشش ها خودداری میکنند. مسلم این استکه کوشش‌های مورد بحث در سطح شخصیت‌هائی استکه همواره درگذشته برای بهبود روابط ایران با همسایگان سواحل جنوبی کوشش‌کرده‌اند وبه کوشش‌های جاری آنان در عین‌حال نباید جنبه رسمی‌داد .مناسبات ایران و کویت بدنبال‌استقرار نیروهای ایران در جزایر تنب وابوموسی و ادعای مجلس کویت بر «عربیت» جزایر مورد بحث ، طی چندین‌ماه اخیر در محیط سردی قرار گرفته و ادامه دارد وتهران با آنکه بطور رسمی تاکنون در این زمینه سخنی بمیان نیاورده ، سخت از طرزتلقی بعضی از شخصیت‌های کویتی‌نسبت به ایران دلگیر است . همین تیرگی، روابط دو کشور را در چند ماه اخیر به سطح کاردار تنزل داده ودر حالیکه فریدون زندفرد سفیر ایران در کویت همچنان در تهران بسرمیبرد ، سفیر کویت نیز از هنگام عزیمت چندماه قبل‌بکویت بعنوان مرخصی هنوز به‌تهران بازنگشته است.

تهران‌آماده حل‌اختلافات بابغداد است

سادات

● میانجیگری احتمالی سادات در اختلافات ایران و عراق در سفر ماه آینده رئیس جمهوری مصر به بغداد‌همچنان موردبحث محافل‌سیاسی تهران است‌وتوجه‌وعلاقه‌ای‌راکه‌ناظران سیاسی در تهران نسبت به این شایعه ابراز داشته‌اند باید به حساب صمیمیت و علاقمندی ایران به حل اختلافات باعراق گذاشت . منابع عربی که برای نخستین بار خبر میانجیگری احتمالی سادات راعنوان کرده‌اند میگویند بعقیده مصر ادامه بحران فعلی روابط عراق و ایران برای موقعیت کلی اعراب در خاورمیانه نتایج منفی دارد و ادامه این بحران روی مناسبات ایران با دیگر کشورهای عربی نیز بدون تاثیر نخواهد بود. در وزارت خارجه یک مقام عالیرتبه سیاسی در پاسخ به پرسش اطلاعات در باره این‌شایعه گفت در این زمینه تاکنون هیچگونه تماسی از جانب قاهره باتهران گرفته نشده . همین‌مقام تاکیدکرد در هرحال ایران همواره آماده حل اختلافات خود باعراق است و نسبت به صمیمیت ایران در ابراز این آمادگی‌نباید هیچگونه شک و تردیدی داشت.

مناسبات پاکستان باافغانستان

● پاکستان همزمان با گوشش‌های مربوط به‌عادی ساختن روابط باهند ، گامهای تازه را در راه تحکیم مناسبات خود باهمسایه دیگرش افغانستان برداشته و سفر هفته گذشته یک هیئت عالیرتبه پاکستانی به‌کابل بریاست همسر رئیس جمهوری پاکستان در شمار این کوشش‌هاست . منابع اسلام‌آباد وکابل هیچکدام از علل اصلی سفر هیئت عالیرتبه پاکستانی به افغانستان مطلبی فاش نمیکند و تنهامطلبی که بعداز انجام این سفر عنوان شد منحصربه گفتار رادیو کراچی‌است که از قول یکی از اعضای هیئت میگوید پادشاه افغانستان به بهبود روابط موجود میان دو کشور اهمیت ویژه میدهد و برای رسیدن به این‌هدف‌آماده هرگونه تلاشی‌است.فرستاده‌بوتو به‌کابل‌میگوید‌افغانستان تائید میکند چنانچه پاکستان دچار مشکلات گردد ، این مشکلات خوامناخواه دامنگیر آنان نیز خواهد شد و بالعکس، پاکستان نیز در صورت بروز مشکلاتی در افغانستان از آنها بی‌نصیب نخواهد بود.

بعداز انقلاب ارضی نوبت انقلاب صنعتی است

●فروش وواگذاری سهام کارخانجات بمردم و عرضه این‌سهام به‌بورس باتبدیل شرکت‌های خاص به عام در ایران ، در مطبوعات خارجی انعکاس وسیعی داشته و مطبوعات غرب به این پیشنهاد شاهنشاه انقلاب صنعتی و اقتصادی ایران عنوان داده‌اند. از جمله هفته‌نامه‌اکونومیست چاپ لندن در شماره اخیر خود جوانب این‌اقدام را تجزیه وتحلیل کرده ومیگوید فروش‌سهام کارخانجات در ایران‌بعداز اصلاحات ارضی مهمترین اقدام اقتصادی پادشاه ایران بشمار میرود . درهمین زمینه مفسر «بی.بی.سی» رادیو لندن از این اقدام باکلمات عاقلانه وخیریاد میکند . «بی.بی.سی» میگوید متاسفانه در کشورهای درحال توسعه پیشرفت‌های صنعتی توام با رقابت آزاد، سرمایه‌ها رادر انحصار چند سرمایه‌دار بزرگ در میاورد. قبل از جنگ دوم ژاپن‌دچار این بلای اقتصادی گردید که در نتیجه تمام واحدهای صنعتی آن کشور تحت‌انحصار پنج گروه بزرگ‌درآمد ودر چند سال اخیر انحصارات بزرگ منشاء گرفتاریهای فراوانی‌در ناکستان بوده‌ودر هندسیاستمداران این کشور قبل از اتخاذ هرگونه تصمیمی بایستی باصاحبان صنایع بزرگ مشورت کنند. «بی.بی.سی» نتیجه می‌گیرد که هدف شاهنشاه در جلوگیری از عدم تمرکز سرمایه‌ها در حقیقت علاج واقعه قبل از وقوع آن است وامید به‌تحقق وموفقیت این اقدام ازآن‌جا ناشی میشود که‌اقدام‌رهبر ایران‌در ازمیان‌بردن مالکیت‌بزرگ‌ارضی‌کاملا موفقیت‌آمیز بوده است.

م ـ کاشانی پور نماینده اطلاعات‌از مونیخ‌گزارش میدهد

در انتظار تجدید انتخابات در آلمان

بالاخره پس از کشمکشهای زیاد ویلی‌برانت صدراعظم آلمان غربی در راه سیاست بسوی شرق موفق شد که در این راه گم مانده بود مقام صدراعظمی آلمان را از دست بدهد و مخالف سرسخت او در حزب (سوسیال دمکرات) «رینر بارتسل » جای او را بگیرد .

تازه آغاز گفتگو و بحث و جنجال نمایندگان در پارلمان بود . یکی از مخالفین این قرارداد«فرانس یوسف‌اشتراس» رهبر حزب سوسیال مسیحی و همچنین «رینر بارتسل »رهبر حزب‌دمکرات مسیحی‌ازمخالفین این قرارداد بودند و این‌قرارداد را یکنوع ضعف درمقابل‌روسیه شوروی‌وبلوك شرق‌می دانستند.

روز قبل یك جلسه فوق‌العاده در بن تشکیل شده بود . در این‌جلسه ویلی‌برانت و وزیر امور خارجه آلمان «شل» ورینر بارتسل و همچنین سفیر کبیر اتحاد جماهیر شوروی در بن شرکت داشتند و با تغییرات کوچکی در این قرارداد «رینر بارتسل» مواحت خود را باآن اعلام کرد و حتی لیوان‌آبجوی خود را بسلامتی و موفقیت‌برانت نوشید .

ولی «فرانس یوسف اشتراس» رهبر حزب سوسیال مسیحی همچنان مخالفت میکرد که‌بر اثر آن حتی بین او و «رینر ـ بارتسل» اختلاف شدیدی‌بوجود آمد و در جلسات حزبی حتی کار بجا های باریك کشیده شد .

باوجود همه مخالفت ها و کارشکنی‌ها سرانجام‌این‌قرارداد تاریخی بتصویب رسید هم در مجلس نمایندگان و هم در مجلس سنا .

نخستین نتیجه این اقدام باز شدن دروازه های برلن بروی مردم برلن‌غربی بود.درتعطیلات مذهبی هفته قبل چند دروازه جدید نیز گشوده شد و تعداد خطوط، راه‌آهن برای رفت‌و آمد بین برلن غربی و برلن شرقی افزایش یافت .

اینبار تعداد آفرادی که می خواستند از برلن غربی به برلن شرقی بروند به ۷۰۰ هزار نفر رسید . نتیجه دوم ، باز شدن بازار های شوروی‌به روی کالاهای آلمان غربی‌است، باوجود اینها تصویب قرارداد های مسکو و ورشو این معنا را هم دارد که دولت‌ویلی‌برانت درپارلمان فاقداکثریتی است که بتواند باتکای آن‌راحت‌حکومت کند . و باین ترتیب باید در انتظار تجدید انتخابات‌بود .

از: لوموند

ترجمه: رضا عقیلی

ترس از آلمان، فرانسه و انگلستان را بهم نزدیک کرد!

ژنرال دو گل روزی به سفیرش درانگلستان گفته بود :

«طی قرون و اعصار همواره بین انگلستان و فرانسه آتش جنك شعله‌ور بود مگر موقعیکه‌هردو در برابر دشمن مشترکی قرار میگرفتند فقط در اینموقع بود که دو کشور با هم متحد میشدند » ژنرال دوگل حق داشت و این بدان سبب بود که دو کشور در همسایگی یکدیگر قرار دارند وغالبا با یکدیگر اصطکاك منافع پیدا میکنند .

بهر حال دومین دیدار رسمی ملکه‌انگلستان ازفرانسه نشانه تفاهم و دوستی صمیمانه و پایان‌بی اعتمادی ها و سوء تفاهمات موجود بین دو کشور است .

البته نباید گفت که این تفاهم و دوستی برای اولین بار بین دو کشور بوجود آمده و نیز نمیتوان مبدا این نزدیکی تاریخی را روزورودملکه الیزابت به پاریس دانست بدبختانه تعداد این نزدیکی ها و دوستی های تاریخی خیلی بیش از اینها بود و تا جائیکه تاریخ نشان میدهد هشت بار دو کشور بهم نزدیك شده و سوء تفاهمات را مرتفع کرده‌اند همین خود نشانه عدم ثبات وهوید سستی و شکست پذیری این دوستی‌است مهمترین آنها سال ۱۹۰٤ بود که در باره‌مناطق نفوذ دو کشور و در قاره افریقا تفاهم و دوستی بوجود آمد که تا مدتی دوام داشت .

لیکن نزدیکی و تفاهم جدید هنوز در بوته آزمایش نرفته است . چنانچه مسائلی از قبیل مسئله دفاع اروپا نقش سازمان پیمان اتلانتیك شمالی و یا سیاست کشاورزی اروپا مطرح گردد دو کشور دو نوع درك مختلف و دو نظریه گوناگون نسبت باین مسائل خواهند داشت »در باره‌بسیاری از مسائل بزرك بخصوص نسبت به مسئله‌افریقا و خاورمیانه نقاط مشترك دو کشور خیلی زیاد اختلاف نظرشان کمتر است مخصوصا باید توجه داشت که تفاهم جدید دو کشور در زمینه‌اقتصادی و پولی همزمان با بحران دلار صورت گرفته است .

باین ترتیب میتوان تصور کرد که شرایط یك دوستی و تفاهم دراز مدت و با دوام‌از هر لحاظ جمع است بحران سال ۱۹۵۶ کانال سوئز برای بریتانیا که همیشه خود رادروضع متمایزتری از هم پیمانانش بخصوص از امریکا میدانست‌و برای خود در اروپا نقش جداگانه و ممتازی قائل میشد بی اندازه دردناك بود .

اینك چگونه باید این تفاهم دوستانه را اززیابی کرد ؟ آنچه مسلم است این دوستی و تفاهم در وضعی که با گذشته بسیار متفاوت است توسعه می یابد و نمیتوان آنرا از نوع اتحاد دفاعی و پیمانهای سستی که بین دو کشور برای دفاع در مقابل جاه طلبی ها و بلند پروازیهای قدرت‌دیگری بسته میشد دانست .

معهذا آیا ریشه این اتحاد فکرانی از رشد روز افزون قدرت اقتصادی آلمان نفوذ سیاست آن کشور نیست که دو حریف را این چنین بهم نزدیك کرده است ؟ البته نه پاریس و نه لندن هیچکدام رسما دعوی رهبری اروپا را ندارند ولی باطنا چنین فکری در سر دارند . در لندن بهنگام رفراندوم اخیرفرانسه همه از خود می پرسیدند بریتانیای کبیر که نسبت به اروپا دشمنی داردبه خاطر اینکه بر این قاره حکومت کند آیا قصد ندارد بن و پاریس را جدا کند ؟

بهر حال اکنون وقت آن رسیده است که بهر دو حریف توصیه شود تفاهم و دوستی داشته‌باشند و از دامهای ناسیونالیسم که بر سر راهشان‌وجود دارد حذر کنند و از اروپا چیزی بیشتر از یك وسیله ساده برای دفاع از سرزمین و از منافع ملی خود بسازند تنها راهش اینست که سیاست های خود را بهتر با هم تطبیق دهند تا این قاره که اروپا نام دارد خود حاکم بر سرنوشت خویش باشد .

دوهفته باله درتالاررودکی

رقصندگان ایران شوروی ، انگلیس نمایشگر باله کلاسیك تا مدرن

نمایش ظریفی از هنر باله

تالار رودکی از امروز(یکشنبه ۳۱ اردیبهشت) تا روزدوشنبه آینده یک برنامه ویژه بالـه مرکب از پنج باله کلاسیک ، رومانتیک و مدرن‌ترتیب میدهد. تمامی این آثار قبلا در تـالار رودکی بروی صحنه آمده‌است. تجدید اجرای آنها بدلیل‌آنست که طی دو هفته فرصتی برای بررسی از هنر باله ازکلاسیک تا مدرن به عمل آیدوهمچنین فرصتی باشد برای آنهائی که این آثار را قبلا درتالاررودکی ندیده‌اند یا مایل به تـجدید دیدار این آثار هستند .

دو هفته باله تالا رودکی با باله «فندق شکن» اثر چایکوفسکی شروع میشود . این‌باله ۳۱ اردیبهشت و اول خرداد اجرا میشود . سولیستهای در این باله عبارتند از « هایـده چنگیزیان » ،«امین طاعتی »و «ماریون دلانیان» ـ باله مدرن « افسانه آفرینش»اثر موسیقی دان برجسته ایرانی « ملـک اصلانیـان» و با طـراحی « روبرتوما» طراح گروه‌موریس براژ همراه یک باله مـدرن دیگر از آثار موسیقی«گوستاو ـ مالر » روزهای چهار شنبه و پنجشنبه ۳و۴ خرداد ماه‌اجرا میشود .

باله « ژیزل» که از آثارجالب رمانتیک است روزهای‌یکشنبه و دوشنبه ۷و۸ خرداد بروی صحنه می‌آید و سولیست هـا عبارتند از « هایده‌احمد زاده» و « جمشید سقاباشی ».

باله « کوپلیا» چهارمین قسمت برنامه‌است‌که‌درآن «فیلیپاکرن » رقصنده جوان‌انگلیسی‌وجمشید سقاباشی نقشهای اصلی راایفا میکنند . این باله روزهـای چهارشنبه و پنجشنبه ۱۰ و ۱۱ خرداد اجرا میشود .

در آخرین قسمت برنامه دو هفته باله تالار رودکی ، بالـه « دریاچه قو» شاهکار باله های « چایکوفسکی» با هنر نمائی دو نفر ازهنرمندان بالـه‌شوروی بروی صحنه خواهد آمد.

جمشید سقاباشی با فیلیپاکـرن در باله ژیزل

علاوه بر سولیستهای ذکرشده بالا در سایرقسمتهای این پنج باله ، رقصندگان سازمان ملـی ایران ایفای نقش میکنند . دو هفته باله وارياسیون جالب و زیبائی است‌ازرقصندگان‌شوروی انگلیس و ایران ونمایش‌ظریفی از موسیقی و هنربیـن‌المللی خواهد بود .

درمحافل هنری

خانه نمایش ـ

اجرای دو نمایش «ساحل نجات» نوشته بهرام بیضائی به کارگردانی نصرت پرتوی و«مضرات دخانیات» اثرآنتوان چخوف‌به کارگردانی داریوش مودبیان .
خیابان شاهرضا خیابان‌پارس ساعت ۸ بعدازظهر .

کارگاه نمایش

اجرای نمایشنامه «حالت چطوره مش‌رحیم» و «گلدونه خانوم» نویسنده و کارگردان اسماعیل‌خلج‌با شرکت‌اردستانی جاودان رویگرنژاد سمندر پورشکوه نجم‌آبادی .
چهارراه یوسف‌آباد کوچـه کلانتری ساعت ۸٫۵ بعدازظهر

دانشگاه صنعتی آریامهر

اجرای پیس «یك نمایش عجیب» در آمفی تئاتر دانشگاه صنعتی آریامهر .
خیابان آیزنهاور ساعت۷٫۵ بعدازظهر .

موزه‌ها

ساعت بازدید از موزه های مردم‌شناسی و کاخ گلستان‌از ساعت۸٫۵بامدادتا۱۲وبعدازظهر از ساعت ٤ تا ٦ خواهد بود.

تالار قندریز

نمایشگاهی از بروشور ها و آفیش‌های تئاتر ایران .
بازدید عصرها خیابـان دانشگاه شماره ۲

خانه آفتاب

نمایشگاهی از آثار نقاشی مینو اسدی
خیابان روزولت روبروی دانشسرا بازدید صبح و عصر

گالری مس

نمایشگاهی از آثار نقاشی ایرج تنظیفی
خیابان تخت طاووس خیابان بهارستان بازدید عصر ها

گالری مس

نمایشگاهی از کار هـای نقاشی آرشالوس ـ صفائیان ـ رضائی ـ رازفر و دژبخش .
روبروی سینما آتلانتیك
بازدید عصر ها

انستیتو گوته

نمایشگاهی از آثار نقاشی و گرافیك خانم ویولت‌متحده
خیابان تلویزیون خیابـان هفتم بازدید صبح و عصر

جنگل تخته سیاه

باهتمام سینه کلوب
جنگل‌تخته‌سیاه بکارگردانی ریچارد بروکس ساعت ۹ امشب در سینما شهر قصه نمایش داده میشود .

انتخابات سندیکای هنرمندان ونوازندگان تهران و حومه

انتخابات سندیکای هنرمندان و نوازندگان تهران و حومه در سالن رز ، با شرکت بیش از سیصد نفر از هنرمندان و نوازندگان انجام شد و افراد زیر در گروه های مختلف انتخاب شدند .

هیئت مدیره :
منوچهر گودرزی ـ مصطفی مراد بختی ـ فتح‌الله ریاحی ـ عباس کبیری ـ علی محمد خیرخواه ـ داود کاظمی و ابوالقاسم شمس .

بازرسان :
ناصر آهنیان ـ فرزین قاجاریه ـ حسن صالحی ـ اسدالله باقری و حسین تهرانی .

هیئت داوران :
نعمت‌الله آغاسی ـ حشمت‌الله جودکی ـ عباس‌سزائی ـ پرویز فرصت ـ پرویز شیرازی ـ حسین فروزان ـ مرتضی طاهری ـ قاسم رئیس نژاد و عزیز الله فرید فرد .

آثار هنرمندان معاصر ایران در آبادان

آبادان ـ آثار هنرمندان معاصر ایران که از مجموعه شخصی علیاحضرت فرح پهلوی شبهانو بانتخاب خود ایشان ، گرد آوری شده بود در شهر آبادان به معرض تماشا گذارده شد و صدها آبادانی علاقمند از ایـن نمایشگاه دیدن کردند .

برنامه امروز و فردای تلویزیون

شهر آفتاب

ساعت۱۹٫۵۵ برنامه‌شبکه (یکشنبه)

در این برنامه ضمن معرفی و بررسی کتاب های مسائل آسیا و آفریقا تالیف مجید رهنما انسان تك‌ساحتی نوشته «هربرت مارکوز » به ترجمه «محسن مویدی » ـ زبان و زبانشناسی تـالیف «رابرت هال»به ترجمه«محمد رضا باطنی » و کتاب «نهضت سربداران» خراسان نوشته «پتروشفلی» به ترجمه«کریم کشاورز » ، گفتگوئی نیز بمناسبت انتشار کتاب‌انسان تك ساحتی با دکتر « محسن مویدی » برای شناخت بیشتر کتاب و مترجم ترتیب داده شده است که می بینیم .

هفت شهر عشق

ساعت۲۲٫۳۰ برنامه‌شبکه (یکشنبه)

در برنامه هفت شهرعشق این ساعت ، فخری‌نیکزاد ضمن بیان شرح حال‌وبررسی آثار توحید اشعاری از این شاعر را میخواند هم چنین در این برنامه سیمین غائم و منتشری خوانندگان رادیو تلویزیون شرکت دارند که قطعاتی از اشعار توحید را در دستگاههای ایرانی می ـ خوانند .

کنت مونت کریستو

ساعت ۱۹٫۵۳ برنامه دوم (یکشنبه)

کنت مونت کریستوبرای اینکه «درویل» را بزانو در آورد نقشه‌ای میکشد و او را بخانه خود میکشاند تابتواند خواستهای خود را دنبال کند او بنحوی حادثه ایجاد می ـ کند که کالسکه خانم‌درویل در مقابل خانه او گرفتار شود . این حادثه شوهراین خانم یعنی «درویل» را بخانه کنت میکشاند .

برنامه شبکه تلویزیون

یکشنبه

۱۵ـ۱۷ اسلاید و موزیک
۲۸ـ۱۷ سلام شاهنشاهـی و اعلام برنامه
۳۰ـ۱۷ تدریس زبان آلمانی
۰۰ـ۱۸ کودکان
۴۵ـ۱۸ اخبار شبکه
۰۵ـ۱۹ جادوی علم
۳۲ـ۱۹ کیسی‌جونز
۵۵ـ۱۹ شهر آفتاب
۳۰ـ۲۰ مشروح اخبار همراه با فیلمهای خبری
۰۵ـ۲۱ مسابقه هما
۳۵ـ۲۱ پزشک محله
۳۰ـ۲۲ هفت شهر عشق
۰۵ـ۲۳ آخرین اخبار

نیمروز فردا

۱۲٫۴۵ اسلاید و موزیك
۵۸ـ۱۲ سلام شاهنشاهـی و اعلام برنامه
۰۰ـ۱۳ اخبار نیمروز بخش اول
۱۰ـ۱۳ شماو تلویزیون
۳۵ـ۱۳ ادبیات جهان
۰۰ـ۱٤ جولیا
۳۰٫۱٤ اخبار نیمروز بخش دوم

برنامه دوم تلویزیون

یکشنبه

۱۹٫۵۳ کنت مونت کریستو
۲۰ـ۲۰ موسیقی ایرانی
۴۸ـ۲۰ قرن بیست‌ویکم
۳۰ـ۲۱ اخبار تهران
۰۰ـ۲۲ هنر انسانها
۳۰ـ۲۲ تئاتر

تلویزیون آموزشی

یکشنبه

۰۰ـ۱۷ زمین‌شناسی ٤
۲۵ـ۱۷ شیمی سال چهارم
۵۰ـ۱۷ زنگ تفریح
۰۰ـ۱۸ فیزیک سال چهارم
۲۵ـ۱۸ مثلثات سال پنجم
۵۰ـ۱۸ پاسخ به پرسشهای فارسی
۲۰ـ۱۹ پاسخ به پرسش‌های مثلثات
۵۰ـ۱۹ زنگ تفریح
۰۰ـ۲۰ پاسخ به پرسش‌های فارسی
۳۰ـ۲۰ پاسخ به پرسش‌های مثلثات

دوشنبه

۳۰ـ۱۳ ترانه‌ها وچشم‌اندازها
۰۰ـ۱٤ سلام شاهنشاهـی و اعلام برنامه
۰۵ـ۱٤ زبان انگلیسی
۲۰ـ۱٤ زمین‌شناسی ششم
۵۰ـ۱٤ بخوانیم و بنویسیم
۰۵ـ۱۵ مکالمه آلمانی
۲۰ـ۱۵ علوم تجربی دوره راهنمائی
۴۵ـ۱۵ زنگ تفریح
۰۰ـ۱۶ مثلثات ششم

برنامه تلویزیون آمریکا

یکشنبه

۳۰ـ۱۶ فیلم داستانی
۰۰ـ۱۷ دنیای حیوانات
۳۰ـ۱۷ بیل‌کازبی
۵۵ـ۱۷ برنامه آگهی
۰۰ـ۱۸ اخبار
۱۰ـ۱۸ برنامه اسکی
۳۵ـ۱۸ امور خانوادگی
۰۰ـ۱۹ دشت سرسبز
۵۰ـ۱۹ فیلیپ‌ویلسون
۴۰ـ۲۰ دنیای براکن
۳۰ـ۲۱ تصویر بزرگ
۰۰ـ۲۲ پیترگان
۲۵ـ۲۲ برنامه آگهی
۳۰ـ۲۲ یکشنبه شب‌درسینما

به‌تلویزیون نگاه میکردیم

خستگی در کنار روزهای زندگی

گویا تعمدی دارد سازنده مجموعه پی در پی «روزهای زندگی»درکش دادن برنامه و نه حتی کش‌دادن ماجرا که درحد ارائه‌یك‌مجموعه تجارتی‌تلویزیونی می‌تواند پذیرفتنی باشد . آخرین‌برنامه این مجموعه را بررسی می کنیم :
«میك‌هورتون » توی اتاقش پشت میز می نشیند و با آهنگ ملایمی به آنچه که ظرف چند روز گذشته بین او و برادرش «تام» اتفاق افتاده می‌اندیشد.
اختلاف دو برادر و بالاخره‌مشاجره و کتك کاریشان از آرشیو فیلم بریده می شود و پلانهای پی در پی گذشته یکی پس‌ازدیگری روی صحنه‌تلویزیون می نشیند . بر خواهر و پدر و مادر «میك» هم همان می رود که بر او رفته است .
ظاهرا سازنده مجموعه کاری‌ندارد جز مراجعه به گذشته و قیچی کردن صحنه های مختلف و در نتیجه بدنبال خود کشاندن بیننده بی آنکه‌چیزتازه‌یی به او بدهد . این عمل در مجموعه‌ی«روز های زندگی » آنقدر تکرار شده است که شاید علیرغم‌نظر سناریست‌قهرمانان داستان بیشتر بنوعی تخیل و رویا و یا دستکم غرق شدن در رویدادهای گذشته زندگی دچار شده‌اند و این تماشاگر ایرانی را که عادت به دیدن حادثه‌در سریال دارد خسته می کند .

آگهی استخدام

دانشگاه جندی‌شاپور برای خدمت در دانشکده کشاورزی خود به‌یکنفر از فارغ التحصیلان ایرانی خارج‌از کشور که دارای‌درجه دکترا و یا مهندسی در رشته ماشین آلات کشاورزی باشد نیاز دارد . داوطلبان می توانند تقاضای خود را تا آخر وقت اداری روز پانزدهم خرداد ماه ۱۳۵۱ باداره کارگزینی دانشگاه تسلیم نمایند م الف ۳٤٤۵۷
دانشگاه جندی شاپور

قسمتی ازمشخصات فنی کاشی سعدی که مورد توجه مهندسین و دکوراتورهاست

یك اندازه بودن ـ ابعاد یکسان بودن ضخامت
عبور نکردن نور از سطح لعابدار

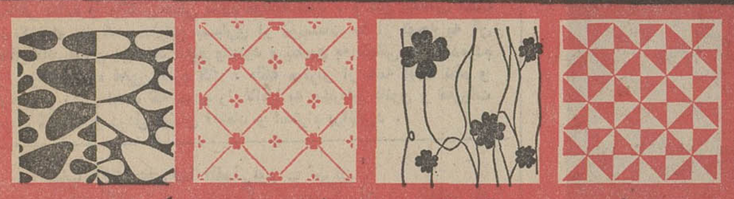

کاشی سعدی پیشاهنگ در تحول صنعت سرامیک ایران

ازروزاول خرداد بشرط چاقو منقل‌ها رادور بریزید

کنسرت

ارکستر مجلسی رادیو تلویزیون ملی ایران
ارکستر مجلسی رادیو تلویزیون ملی ایران
رهبر : توماس کریستیان داوید
سولیست : پری برکشلی
آثاری از : ایگور استراوینسکی ـ جرج فردریك هندل و کلاوس اگ
تالار دانشکده هنر های زیبا ـ دانشگاه تهران
دوشنبه اول و چهارشنبه سوم خرداد ماه ۱۳۵۱ـ ساعت ۸ بعدازظهر
محل فروش بلیت :
ـ روابط‌عمومی سازمان رادیو تلویزیون ملی ایران‌ـ خیابان تخت جمشید بین فرصت و روزولت ـ شماره ۳٦۵
ـ انجمن فیلارمونیك تهران ـ خیابان ارفع
ـ دانشکده هنر های زیبا ـ دانشگاه تهران
ـ خانه کتاب ـ روبروی دانشگاه
ـ بنگاه صفحه فروشی بتهوون خیابان پهلوی روبروی بزرگمهر
ـ کارگاه نمایش ـ چهار راه یوسف اباد کوچـه کلانتری .

هواپیمائی ملی ایران «هما» استخدام میکند

هواپیمائی ملی ایران «هما»

آگهی استخدام دانشجوی خلبانی درهواپیمائی ملی ایران «هما
باتجدیدنظر درسن داوطلبان خلبانی وتاریخ ثبت‌نام)

هواپیمائی ملی ایران گروه تازه‌ای را برای‌توسعه پیشرفتهای خود از طریق مسابقه و آزمایشهای لا استخدام میکند و برای فرا گرفتن فن خلبانی بامریکا اعزام میدارد.

الف ـ شرایط
۱ـ تابعیت ایران
۲ـ داشتن حداقل سن ۱۸ سال (متولدین تیرماه ۱۳۳۳) و حداکثر سن ۲۲ سال .
۳ـ داشتن دیپلم کامل متوسطه در رشته طبیعی یاریاضی (باحداقل معدل ۱٤ وافرادی که در سال‌شـ طبیعی یاریاضی مشغول تحصیل هستند میتوانند ضمن ارائه معرفی‌نامه از دبیرستان مربوطه در مسابقه ورودی شرکت نمایند.)
٤ـ داشتن سلامت کامل جسمانی وروانی
۵ـ حداقل قد ۱٦۵ سانتی‌متر
٦ـ آشنائی بزبان انگلیسی.
۷ـ سپردن تعهد به منظور عدم تاهل تاخاتمه‌دوره آموزش .
۸ـ سپردن وثیقه ملکی بمبلغ ششصد هزار ریال وتعهد انجام ۱۰ سال خدمت در هواپیمائی ملی ایرا «هما» .

ب ـ داوطلبانیکه واجد شرایط مشروحه فوق بوده وازعهده آزمایشهای‌ضروری و مصاحبه استخدا برآیند بسمت دانشجوی خلبانی با حقوق ٦۰۰۰ ریال استخدام وپس از طی دوره تعلیمات مقدماتی درتهرا برای تکمیل دوره‌های خلبانی بهزینه «هما» بامریکااعزام خواهند شدو پس از اخذ گواهینامه خلبانی باحقو ۱۲۰۰۰ ریال بخدمت «هما» درخواهند آمد و میزان حقوق آنان بعدا تا ۹٤۷۰۰ ریال باضافه فوق‌العاده‌پرو و مزایای شغلی افزایش خواهد یافت.

ج ـ داوطلبان درخواست خودرا بوسیله پست‌سفارشی باتعیین آدرس دقیق و شماره تلفن و فتوکپی آخری مدرک تحصیلی ودوقطعه عکس ٤×٦ تاآخر روز ۲۰٫۳٫۵۱ به قسمت استخدام هواپیمائی ملی ایرا واقع در خیابان فرصت جهارراه ثریا ارسال‌دارند.

د ـ داوطلبان تهران و شهرستانها که قبلا ثبت‌نام کرده و شماره ثبت نام دریافت میدارند از طری آگهی در جراید ورادیو محل و تاریخ مصاحبه اعلام خواهد شد.

هواپیمائی‌ملی‌ایران«هما»

KOMATSU

D65E-6

BULLDOZER

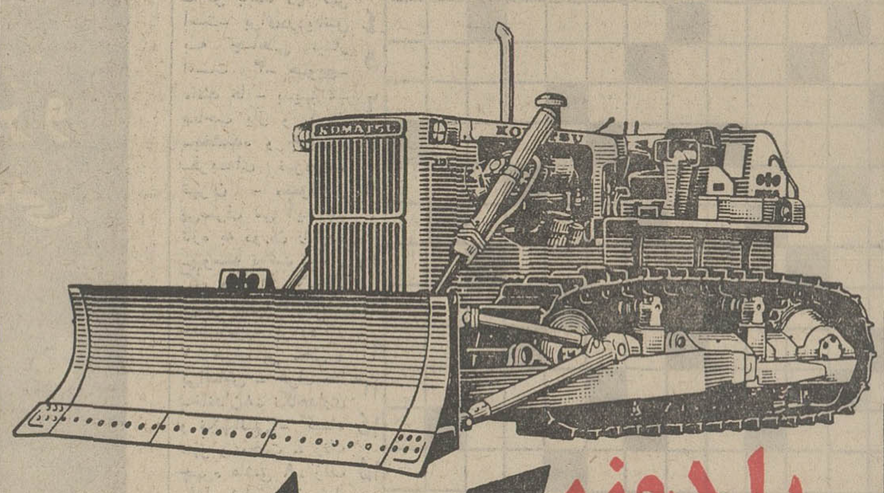

بلدوزر کوماتسو

دی ٦۵ ای
بقدرت ۱۵۵ اسب
باجعبه‌دندهٔ اتوماتیك ـ هفت رولیك
بابیل وکمان‌قوی

نماینده انحصاری در ایران . شرکت هاماراگ با مسئولیت محدود
تهران ـ خیابان تخت طاوس شماره ۵ ساختمان آرک
تلفنهای ـ ۹۹ ـ ۸۳۳۲۹۸ و ۲٦ ـ ۲۵ ـ ۸۳۲۱۲۴

انتقاد

محمد حیدری

چرا هم شهری‌ها بدحساب می‌شوند!

شهرداری تهران سه سال است در آخرین ماههای هر سال برنامه تبلیغاتی وسیعی بمنظور تشویق همشهریها به خوش حسابی ، پرداخت بموقع عوارض نوسازی ، مصون ماندن از جریمه و زیان دیرکرد و برخورداری از ۱۹ درصد جایزه ... اجرا میکند . این برنامه‌چندان وسیع و همه‌جانبه است که ساکنین پایتخت حداقل یک ماه بهرجای خیابان نظر میکنند ، هر روزنامه‌ای را ورق میزنند ، و یا بهربرنامه رادیو یا تلویزیونی که گوش فرا میدهد ، محال است‌به خوش‌حسابی باشهرداری تشویق نشوند ، وای عجب که باوجود این تبلیغات پر دامنه و آن‌بگیر و به‌بندها و تشویق و تهدیدها ، بازهم عده‌ای هستند که بد حسابی را به خوش حسابی و جریمه دادن را به جایزه گرفتن ترجیح میدهند .

این بی‌توجهی بدون شک علت و ریشه‌ای دارد که یا باید آنرا در خود قانون جستجو کرد ، یا در نحوه اجرای قانون و یادر هردو. و تا آنجا که من میدانم و تجربه شخصی دارم واکنش منفی مردم‌در پرداخت عوارض نوسازی و سایر دیون قانونی خود از این هردومایه میگیرد . بارها به افرادی برخورده‌ام که از نارسائی‌های قانون عوارض نوسازی گله و شکایت داشته‌اند و مکررا اشخاصی رادیده‌ام که فریادشان از نحوه کار واحد اجرائی این قانون ، یعنی‌شهرداری به آسمان رسیده است. ماجرای‌زیر نمونه‌ای است از شرایط نامعقولی که مردم را به بد حسابی با شهرداری تشویق میکند :

داستان مربوط است بیکی از همکاران که فوق‌العاده درگیر مشغله و مسائل زندگی است . او بقدری گرفتاری دارد که حتی رسیدگی به حسابهای بانکی و پرداخت دیون مختلف و منجمله وجه قبوض آب و برق و تلفن خود را بدیگران واگذاشته است . برای این همکار گرفتار چند هفته قبل از شهرداری ناحیه اخطاری رسید مبنی‌براینکه شما مبلغ ۶۶۶۰ ریال بابت عوارض سطح شهر بدهکارید و باید تا فلان تاریخ آنرا‌بپردازید. همکار گرفتار در لحظات اول رویت این اخطار ، گمان برد براستی مدیون شهرداری است و در پرداخت بدهی خود قصورکرده است ، اما از آنجا که استثنائا در اواخر سال گذشته فرصتی نصیبش شد و خود به شهرداری رفت ، عوارض نوسازی خود را پرداخت کرد و برگ مفاصا حساب گرفت ، دچار تردید شد که : «نکند اشتباهی شده باشد ...»

این تردید ، شب هنگام وقتی در خانه‌برگ مفاصا حساب عوارض نوسازی سال ۵۰ و سالهای قبل از لابلای انبوهی از قبوض برق و تلفن و آب پیدا شد ، قوت گرفت و تبدیل به یقین شد. بهمین جهت همکار گرفتار به امید آنکه حتما کارمندان شهرداری به موقع متوجه اشتباه خود خواهند شد از گرفتن تماس با شهرداری ناحیه ۱۰ خودداری کرد. اما یکماه بعد در تاریخ ۲۰ر۲ر۵۱ یک اخطار قبل از اجرا به مضمون زیر بدست او دادند :

« آقای ... ساکن خیابان دروس کوچه نسرین کاشی ۶۳ چون پیش آگهی شماره ۳۹۸۶ به مبلغ ۶۶۶۰ ریال موضوع مطالبه عوارض سطح شهر بلاک شماره۶۵۸ر۳۷واقع در بخش ۱۱ خیابان ...کوچه.. در تاریخ ۱۹ر۱ر۵۱ ابلاغ و مدت قانونی‌در تاریخ ۱۹ر۲ر۵۱ منقضی گردیده ، لذا خواهشمند است از تاریخ دریافت این اخطار ظرف مدت پنج روز جهت رسیدگی و محاسبه و پرداخت عوارض مقرر‌به شهرداری ناحیه ده واقع در خیابان ثبت کوچه ... مراجعه فرمائید غیر اینصورت ناچار پرونده جهت وصول طلب شهرداری به اجراء ارسال خواهد شد »

رئیس درآمدهای ناحیه ده ـ بینائی»

این اخطار جدی همکار گرفتار مرا واداشت که تا از یک همکار دیگر که به شهرداری ناحیه ده رفت‌وآمد دارد، تقاضا کند ازمسئولین شهرداری ناحیه ده ته توی قضیه رادرآورد . تحقیق همکار دوم‌روشن کرد که در خیابان دروس دو کوچه بنام‌های شیرین و نسرین وجود دارد که در خانه کاشی ۶۳ کوچه اول همکار گرفتار ما سکونت دارد و در خانه‌های کاشی۶۳ کوچه دوم‌خانمی موسوم‌به آذرینه میرزاجیان و بقراری که مسئولین‌شهرداری ناحیه‌ده توضیح داده‌اند گویا به هنگام رسیدگی به پرونده‌ها و صدور اخطار ، کارمند مسئول کوچه نسرین را شیرین خوانده و یکسان بودن شماره بلاک خانه‌ها این اشتباه را تشدید کرده و منجر به صدور اخطاریه به نام همکار من شده است .

البته این توضیح نه همکار گرفتار من و نه هیچکس دیگر را قانع نکرد ، مخصوصا که صاحب خانه شماره ۶۳ کوچه شیرین یکخانم است و همکار من یک مرد ، و لااقل اگر اشتباهی در کار بوده‌تفاوت اسمها می‌باید مانع ادامه آن میشده است ، که نشده و جالبتر اینکه باوجود اقرار به اشتباه هنوز هیچ برگه‌ای که ناقض اخطاریه قبل از اجراء فوق‌الذکر باشد بدست همکار من نداده‌اند و بهمین جهت او هنوز بیم دارد که هر آن‌ماموری از راه‌برسد و بجرم نپرداختن‌عوارض نوسازی خانه شماره ۶۳ کوچه نسرین توقیفش کند.

کمترین اثر سوءاین قبیل پیشامدهاکه متاسفانه منحصر به‌شهرداری و عوارض نوسازی نیست ، بلکه در سایر سازمانها و موسسات ما نیز مکررا اتفاق می‌افتد ، سلب اعتماد مردم از این موسسات است . فردی که می‌بیند در قبض مصرف برق یا تلفن او مبلغی بیش از آنچه مصرف شده و باید بپردازد ، نوشته‌اند و یا بابت قبضی که پرداخته و دینی که ادا شده از او مجددا مطالبه وجه میکنند ، همه اعتمادخود را به سازمان مربوطه از دست میدهد و این بی‌اعتمادی حتی به گذشته میکشد و در ذهن او این سئوال مطرح میشود که : «خدا میداند قبلا چقدر از این بابت پول‌های اضافی پرداخته‌ام ؟..»

از جانب دیگر مردمی که با این بی‌نظمی‌ها ، بی‌برنامه‌ای‌ها و اشتباه کاریها مواجه میگردند از قانون و مجری آن دلزده میشوند . و ای بسا قانون‌بسیارمترقی و عام‌المنفعه‌ای هم که‌بواسطه‌همین‌جریانات بظاهر ساده با واکنش منفی مردم مواجه شود . و این نکته‌ای است باریکتر از مو که مسئولین بسیاری از موسسات ما از توجه به آن غافل مانده‌اند و نمیدانند تبلیغ وتهدید و تطمیع به تنهائی نمی‌تواندمردم را برعایت یک قانون ملزم کند ، بلکه موثرتر از همه اینها نظم و ترتیب و دقتی است که مردم را لااقل به مجریان قانون و مقررات مومن گرداند و دردل ایشان اعتماد و احترام برانگیزد .

جناب آقای علیرضا افضلی‌پور ـ تهران

امضاءکنندگان ذیل بنمایندگی مردم کرمان از اقدام‌بزرگ آنجناب که برای تاسیس دانشگاه کرمان مبلغ ۵۰میلیون تومان از دارائی خود را اختصاص داده‌اند تشکرات خود را تقدیم از خداوند بزرگ توفیق و سعادت آنجناب را در راه‌خدمت به شاهنشاه آریامهر و کشور عزیز خواهانم ـ انجمن محلی حافظ کرمان .

دکتر مجتهدزاده ـ محمدرضا نظریان

۱ـ۱۲۲۹۸

اطلاعات هوائی

نشریه‌ای که برای دانشجویان ایرانی منتشر میشود و هر روز بخارج از کشور ارسال میگردد قیمت‌آبونمان اطلاعات هوائی برای امریکا یکساله ۲۲۰۰ ریال و برای اروپا یکساله ۱۸۰۰ ریال تعیین شده ست .
بدانشجویان ۲۵ درصد تخفیف داده خواهدشد

آگهی مناقصه شماره ۲۴

تاریخ ۲۳ر۲ر۵۱

اداره سر رشته داری نیروی زمینی شاهنشاهی ده قلم اجناس مشروحه زیر را .

۱ـ تره ۲ـ جعفری ۳ـ برگ چغندر ۴ـ سبزی خوردن مخلوط ۵ـ هویج فرنگی ۶ـ لوبیاسبز ۷ـ شود ۸ـ شنبلیله ۹ـ گشنیز ۱۰ اسفناج .

بمیزانیکه در برگ شرایط معامله قید گردیده برای مصرف از تاریخ اول تیرماه سال ۵۱ لغایت خرداد ماه سال ۵۲ از طریق مناقصه خریداری مینماید .

پیشنهاد دهندگان میتوانند بامراجعه به دایره خرید اداره سررشته‌داری نیروی زمینی شاهنشاهی و ملاحظه مشخصات اجناس و دریافت برگ شرایط و مشخصات معامله پیشنهادخود را طبق مفاد مندرج در شرایط معامله تنظیم و تا ساعت ۹صبح روز ۳ر۱۵ر۵۱ به دفتر اداره تسلیم نمایند . م‌الف ۲۷۶۰

اداره مناقصه‌گذار سررشته‌داری نیروی زمینی شاهنشاهی

آ ـ ۱۲۴۹۴

چهل سال قبل در همین روز

رای محکمه استیناف درباره وکیل الملك و حاج مشار سعدیه

محکمه استیناف پس از مشاوره رای خودرا درباره وکیل‌الملک‌رئیس محاسبات دربار ومشارسعدیه «حاج شنپر» بقرار ذیل صادر نمود :

نظر باینکه عبدالحسین خان وکیل‌الملک در نزد مستنطق عدلیه و محضرمحکمه‌بدوی صریحا‌اعتراف نموده که به آقای سپهدار در منزل شخصی ایشان گفته است‌که انتخاب امیر منصور(مدعی خصوصی)نشدنی و غیرممکن است ، اقدام مشارالیه‌از اخذ وجه از امیر منصور که بموجب محتویات دوسیه در تاریخ وقوع‌یافته قطعا امیدوار نمودن بامر غیرواقع بوده و عمل مزبور کلاه برداری محسوب است و نظر باینکه دو نفر خبره که یکی منجزا و دیگری بطور ظن غالب خطوط و امضاء کارت منتسب به وکیل‌الملک را با خطوط و امضاء استکتابیه از مشارالیه‌متحد و یکی دانسته‌اند شبهه و تردیدی در ارتکاب عمل مورد ادعا از ناحیه وکیل‌الملک‌باقی‌نمی‌باشد و اعتراضات وکلای مدافع وکیل‌الملک به نظر خبرگان مزبور غیروارد و بلادلیل است و حاج علی آقای مشار سعدیه نیز که مراسله بامدادنوشته وصحت صدور آن از ناحیه خود معترف‌است النهایه اظهارداشته‌که موضوع‌مراسله مربوط به‌امردیگری‌بوده درصورتیکه مسطورات‌ورقه‌مزبوره و شرح‌مرقومه در هامش آن منتسب به آقای سپهدار و اظهارات خود حاجی‌مشار در محکمه بدوی و نزدمستنطق‌عدلیه مدلل میداردکه‌خودمشارالیه وساطت در اخذ وجه و تادیه آن به وکیل الملک دخالت داشته و معاونت در جرم کلاه برداری نموده بنا بمراتب فوق و نظر باینکه عبدالحسین خان وکیل‌الملک دارای معلومات و مقام مهمی بوده و صدور چنین عملی از ناحیه این قبیل اشخاص قبیح‌تر و باین مناسبت‌مستحق‌مجازات‌شدیدتری میباشد و مدعی عمومی بدایت نیز تقاضای تشدید مجازات کرده ، لذا وکیل‌الملک برطبق ماده ۲۳۸ ازقانون مجازات عمومی به۱۸ماه حبس‌تادیبی محکوم میگردد و حاجی‌مشار سعدیه نظر باینکه نظر استفاده‌مادی‌درقضیه نداشته و بموجب محتویات دوسیه و اوضاع و احوال امر ارتکاب‌مشارالیه در عمل معاونت برای ابراز حسن خدمت به‌مجرم‌اصلی ومدعی‌خصوصی بوده و سابقه جزائی هم از مشارالیه دیده نمیشود و از این جهت موردی برای تشدید مجازات مشارالیه بنظر نمیرسد لذا برطبق ماده فوق‌الاشعار و مواد ۲۸ و ۲۹ از قانون مجازات عمومی و رعایت ماده ۴۵ از آن‌قانون محکوم به چهار ماه حبس تادیبی میشود .

تحقیقات ازلیندن بلات‌رئیس سابق بانك

سید فخرالدین شادمان

تحقیقات از دکتر لیندن بلات هنوز ادامه دارد ، قبل از ظهر امروز مشارالیه را در پارکه بدایت‌حاضر کردند وچون‌قسمت تحقیقات که مربوط به مراجعه بسوابقی در بانک ملی بود چندی در موسسه مذکور توسط آقای سید فخرالدین خان شادمان نماینده پارکه از متهم مذکور تحقیقات می‌گردید و امروز در پارکه بدایت مشغول‌تحقیقات‌شدند . جریان تحقیقات تا چهار پنج روز دیگربطول خواهد انجامید تا دوسیه او تکمیل و در حدود آقاریر متهم و مقررات قانون ادعانامه تنظیم و به دیوان‌عالی جنائی ارسال گردد .

محاکمه سید غضنفرواتباع‌او

سید غضنفر و اتباع او که چندی قبل در ناحیه قم و محلات بواسطه ادعای کذب مهدویت باعث‌قتل‌چندین نفر و اغتشاش شده بود و ادعانامه مدعی‌العموم علیه او صادر شده پس از ارجاع دوسیه امر از طرف پارکه بدایت بدیوان عالی جنائی از طرف آن محکمه روزدوشنبه ۸خردادبرای محاکمه تعیین وقت گردیده است .

مسیو گدار نقشه موزه را می‌کشد

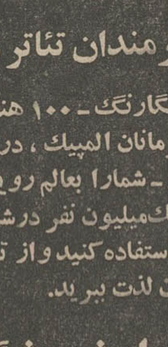

آندره گدار

چون اعتبار ساختمان موزه معارف ضمن قانون متمم بودجه‌مملکتی مورد تصویب‌واقع گردیده و ریاست بلدیه طهران هم محلی در میدان مشق برای این منظور تعیین کرده است که پس از تصویب مقامات مربوطه اقدام به ساختمان شود لذا از طرف وزارت معارف‌نقشه‌ساختمان موزه به مسیو گدار رئیس اداره عتیقات‌وزارت‌معارف‌واگذارگردیده‌است.

سئوالات امتحان سربه مهر بولایات فرستاده میشود

موضوعات امتحانیه دوره کامل مدارس متوسطه ولایات و ایالات در حدود پروگرام‌مصوب‌بایستی ازمرکز تهیه و در پاکت های سر بمهر جهت ادارات معارف ولایات ارسال گردد که در موعد مقرر شروع بکار کنند این اقدام از طرف دایره امتحانات بعمل امد و ضمن متحدالمال دستور لازم‌درباره‌مراقبت‌کامل‌صادرشده‌است.

استماع سرود های ملی

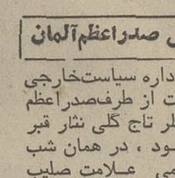

خدمات‌آقای‌وزیری‌لئل علینقی خان وزیری مورد تمجید و تقدیر واقع گردید و در نظر گرفته شد که مدرسه مزبور را توسعه داده و تکمیل نمایند .

امروز ساعت ده صبح آقای رئیس الوزراء و آقای وزیر معارف برای استماع سرود های ملی جدید که آقای کلنل علینقی خان وزیری بمدرسه موسیقی دولتی رفتند .

مراجعت موکب همایونی از مازندران

اعلیحضرت همایونی پس‌ازچندین روز اقامت در بابل و مسافرت هائی به نقاط مختلف مازندران بمرکز مراجعت فرمودند .

آتش زدن کتاب های مارکسیست

برلن ـ در اغلب شهرهای آلمان‌که دارای دارالفنون میباشد محصلین کتاب های راجع به‌اصول‌مارکسیست را جمع‌آوری نموده ونصف شب‌آتش زدند . در برلن مقدار زیادی ازکتب مزبور را در مقابل دارالفنون جمع‌آوری نموده بودند ، دکترگوبلز وزیر تبلیغات آلمان نطقی راجع به لزوم ایجاد عالم جدیدی در ادبیات آلمان ابراز داشت .

سرقت تاج‌گل صدراعظم‌آلمان

لندن ـ رئیس اداره سیاست‌خارجی ملیون سوسیالیست از طرف‌صدراعظم آلمان آدولف هیتلر تاج گلی نثار قبر سرباز گمنام نمود ، در همان شب اشخاص نامعلومی علامت صلیب شکسته حزب‌ملیون‌سوسیالیست آلمان را از نوار سیاه و سفید و سرخ که دور تاج گل بود بریدند و روز بعد تاج گل را بسرقت‌بردند. اداره‌پلیس موفق گردید یکی‌ازمرتکبین‌را دستگیر و اورا محکوم به پرداخت‌چهل‌شلینگ جریمه نقدی نماید .

بیانیه هیتلر راجع به خلع سلاح

برلن ـ هیتلرمشغول‌تدارک‌بیانیه‌ای راجع به کنفرانس خلع‌سلاح‌میباشد و مفاد آن سلب مسئولیت آلمان در صورت عدم موفقیت کنفرانس است ، این نکته رسماً وکرارا گوشزدمیشود که خلع سلاح حقیقی آن چیزی‌است که آلمان خلع‌سلاح‌شده تقاضامیکند.

(نقل‌ازاطلاعات۳۱اردیبهشت‌ماه۱۳۱۲)

تاریخ در صفحات اطلاعات

تهران در ایران

احمد احرار

ـ۱۳۹ـ

نجفقلی‌خان صمصام السلطنه

محمدولی‌خان تنکابنی سپهدار اعظم

ـ معلوم است که ذات‌اقدس بیشترازهمه مابه‌حقایق امور وقوف دارند و مصالح ملک وملت را بهتر تشخیص میدهند ... معهذا چاکر از آن میترسم که‌اگر تهران بلامعارض در اختیار اجانب قرار گیرد و قشون‌خارجی وارد شهر شود خدای نخواسته تصمیماتی بگیرند و کارهایی بکنند که دفع آن مفاسد آسان نباشد ... چاکر که از جایی خبر نداشتم ونمیدانستم اعلیحضرت اراده به مهاجرت فرموده‌اند . امروز صبح وزیرمختار روسیه کسی را به بنده منزل فرستاده وپیغام کرده بود اعلیحضرت چنین خیالی دارند و ماتابحال با ایشان همه‌قسم مماشات کرده‌ایم. اما چنانچه از تصمیم خود عدول نفرمایندبه محض‌آنکه قشون روس تهران را تصرف کرد اعلیحضرت پادشاه مخلوع رابه‌تهران آورده برسریر سلطنت جای میدهیم ومجلس را تعطیل و مشروطه را ملغی میکنیم ... حال خودداند!

به‌شنیدن این‌سخنان، سایه‌تردیدروی چهره احمد شاه نشست واندام فربه خود راروی صندلی رها کرد. تیری که وزیر مختارروس درکمان نهاده و بدست «فرمانفرما» رها شده بود برنقطه هدف فرود آمده بود .شاه مضطرب بنظر میرسید . میدانست که روسها شوخی نمی‌کنند ومی‌اندیشید که به راستی اگر روسها پدرش ـ محمدعلیشاه مخلوع ـ را بازگردانند و بر تخت سلطنت بنشانند چه خواهد شد؟ حتی اسم محمد علیشاه کافی بود که فکر پادشاه جوان را فلج کند.

درهمین لحظات قیل وقالی از تالار مجاور بگوش رسید و معلوم شد «نجفقلی‌خان ـ صمصام‌السلطنه» و «محمدولی‌خان سپهدار تنکابنی» قصد دارند خود را به شاه برسانند اما «کنل‌ادوال» ممانعت میکند و نگران‌است مبادا این دیدارها باعث تاخیر در حرکت شاه بشود ، همچنانکه مذاکرات شاه و «فرمانفرما» بیش از نیمساعت طول کشیده بود.

شاه که درحالت بی‌تکلیفی قرار گرفته بود شخصا مداخله کرد و اجازه داد «صمصام‌السلطنه» و «سپهدار» نیز وارد شوند. از طرف سفارت روس و سفارت انگلیس به‌آن دوتن نیز مراجعه واخطار شده بود که اگر شاه تهران را ترک گوید تخت وتاج خود را از دست خواهد داد و مسئول همه حوادثی خواهد بود که صورت وقوع خواهد یافت.

اظهارات « صمصام‌السلطنه » و «سپهدار» که مانند «فرمانفرما» حرکت از تهران را کاری خطرناک وخلاف مصلحت میدانستند رفته رفته رگه‌هایی از تردید در خاطر شاه خطور میداد. ذهن وسواس‌پذیر احمدشاه نمیتوانست در مقابل اعلام‌خطر آن مردان متنفذ و پیغام تهدیدآمیز وزرای مختار روس و انگلیس مقاومت کند . علیرغم همه قول و قرارها و مقدماتی که برای حرکت از تهران تدارک شده بود وحشت‌ازحادثه‌یی‌چون‌بازگشت محمدعلیشاه پای رفتن شاه جوان و ضعیف‌الاراده را سست میکرد . اندیشناک و مردد به تالار برلیان بازگشت و اعضای کابینه و چندنفری از رجال و زعمای قوم را که در حیاط کاخ گلستان منتظر لحظه حرکت بودند بحضور خود فراخواند . چند دقیقه بعد، وقتی همگی در تالار برلیان حاضر شدند شاه پیغامی را که از طرفوزرای مختار روس و انگلیس دریافت داشته بود عنوان کرد و یادآور شد که هرچند تصمیم به تغییر پایتخت و حرکت از تهران با ملاحظه جوانب اوضاع اتخاذ شده ولی موجباتی پیش آمده است که اقتضا میکند یکباردیگر دقیقا درباره این موضوع مطالعه و مشورت بشود .

سخنان احمدشاه ، احساسات‌متفاوتی درمیان جمع برانگیخته بود . «فرمانفرما» و همفکران وی از اینکه حرفشان در شاه اثر کرده و تزلزلی در اراده‌ی وی بوجود آورده بود خوشحال بنظر می‌آمدند .

جدول کلمات متقاطع

شماره ۵۳۳۵

طراح جدول : ف ـ جلوه

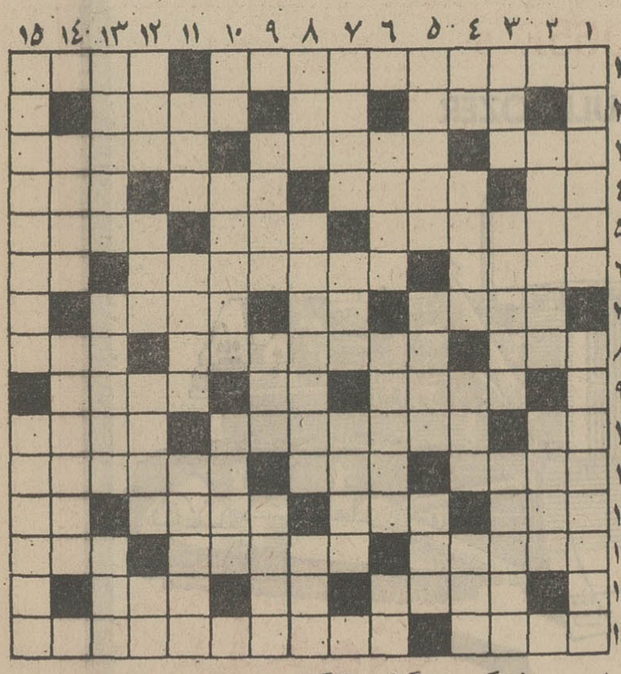

افقی :

۱ـ حالا نخست وزیر شده است ـ بر چهره میگذارند ۲ـ از رودخانه های اروپا ـ اگر باشد در کمر است ـ برای‌دزدیدنش به چاهی نیاز است ۳ـ هویج ـ مانند ها ـ بدیها ۴ـ صاحب یال و کوپال ـ بخشنده و جوانمرد ـ قریه‌ای نزدیک تهران ـ معمولا از پی‌صرف می آید ۵ـ تازه به دوران رسیده ـ پیوسته نباشد ـ از گاز های آلی ۶ـ حالا دیگر صغیر نیست ـ خدابیامرز ـ پروردگار ۷ـ حرف بی معنی و بی‌اساس ـ حرف ندا ـ خاندان۸ـ نگاهداری و نگهبانی ـ گیاه مهر و محبت ـ رنگ چهره عاشق ۹ـ زلف دلدار شاعر از خط آن نیز پیچیده‌تر بوده است ـ زور بی‌پایان ـ کتاب قصه ۱۰ـ شهر جاویدان ـ وحشت زده‌و نگران و دستپاچه ـ ستارگان ۱۱ـ طلبکار ـ آگاه باش ـ سرکار استوار میزند ۱۲ ـ من ـ فقط بنای محبت خالی از آن است ـ انباز ـ بلی به زبان بیگانه ۱۳ـ سلطان زنبوران ـ رویای سردل سنگین ـ از ترکیبات ضدعفونی ۱۴ـ توانائی ـ عضو بوسه ـ از شهر های معروف فرانسه ۱۵ـ به نوزاد میگویند ـ این دورا کی بخانه می برد ؟.

عمودی :

۱ـ ازغذاهای خوشمزه‌و مقوی شیرازی ـ قهرمان معروف یکی از سریالهای میشل زواگو ۲ـ شیرینی ماه مبارك ـ جلوی پیشرفت را میگیرد ۳ـ دوست ـ زیرکی ـ درگوش درازگوش گیاتر دارد ۴ـ یکی از نت‌ها ـ از اصطلاحات سفته‌بازی ـ طناب ـ حرف دردوحسرت ۵ ـ از چوبهای سخت و گرانبها ـ برای شوهر زن است و برای زن شوهر ـ آگاهی ۶ـ آنچه که از چیزی‌پیدا باشد ـ زهرش کوه را می گذارد ـ مادر ۷ ـ فرو زنده ـ مانند ـ راه پیمای چهره نشین ۸ـ پارچه زربفت ـ قائم‌مقام ـ اسباب۹ـ مجسمه‌ساز معروف فرانسوی که موزه‌ای نیزبنام خود دارد ـ یکی‌از ایام ـ گلی که علی‌القاعده باید در شب بو بدهد ۱۰ـ عزیزتر از همه ـ هنوز لقمه‌ای صبحانه نخورده است ـ فرو افتادن ۱۱ـ خوبرویانی که دارند بیشتر دل می‌برند ـ از شهرهای ایران ـ مرغوبترین نوعش مال‌اسکاتلند است ۱۲ـ به میان و مرکز چیزی هم میگویند ـ انجام‌دادن و پرداختن ـ صاحب ـ ضمیری است ۱۳ـ قهرمان فیلمهای سریال بزن بزن عهد قدیم ـ سنگینی و استواری ـ نیستی ۱۴ـ سحرکننده ـ در طریقت عاشقان پاکباز نوعی کافری است ۱۵ـ هست‌و نیست ووجود وعدم ـ صحبت کردن .

حل جدول شماره ۵۳۳۴

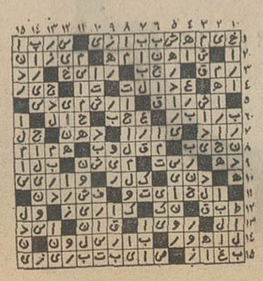

بزرگترین نمایش روی یخ اروپا

برای اولین بار در تهران : بوسیله هنرمندان تئاتر روی یخ برلن ـ آلمان

در تلئولوی نورهای رنگارنگ ـ ۱۰۰ هنرمند بازیهای روی یخ از ۱۰ کشور وازجمله قهرمانان المپیك ، در ۱۰۰۰ جامه چشمگیر برروی ۱۰۰۰۰۰ کیلوگرام یخ ـ شمارا بعالم رویای زیبائیها وشکوه می‌برند.
این نمایش را تاکنون یك‌میلیون نفر درشش ماه گذشته تماشا کرده‌اند.
از این فرصت کم‌نظیر استفاده کنید واز تماشای یکی ازبزرگترین نمایشهای جهان درتهران لذت ببرید.

۲ ساعت نمایش شگفت انگیز و فراموش نشدنی

از ۴ خرداد در استادیوم فرح
همه شب ساعت ۲۰
روزهای پنجشنبه و جمعه ساعت ۱۹ و ۲۱٫۳۰

محل فروش بلیط در استادیوم فرح
(قیمت بلیط از ۵۰ ریال)

تحت حمایت عالیه سازمان تربیت بدنی ایران

پیش فروش بلیط در : فروشگاه‌کورش خیابان پهلوی باشگاه شاهنشاهی ، قصر یخ ، باشگاه ورزشی پرسپولیس ، خیابان قدیم شمیران ، همه شعبات بانك پارس

دنیای ورزش روزهای شنبه منتشر میشود

رژه بزرگ مانکنهای ایرانی

۷۰ طرح ابتکاری از طراحان ایرانی نمایش داده شد

روز جمعه بابتکار سازمان گلبانك دومین فستیوال نمایش مد و طراحی لباس با حضور شخصیت های‌برجسته سینما ، خبرنگاران ، و پیروان مد و زیبائی در هتل آریا شراتون برگزار شد .

پس از خیر مقدم و اجرای برنامه توسط گروه دختران اسپانیولی نمایش طرحها و مد های گوناگون‌آغاز شد و بیش از ۷۰ طرح جالب و قشنك توسط مانکن‌های ایرانی عرضه شد که از آن میان ۵۰ طرح برای زنان و ۲۰ طرح برای مردان فراهم شده بود .

مانکن های ایرانی که از زیبائی بهره کافی‌داشتند در ارائه لباسها مهارت بخرج میدادند .

اکثر طرحها برای کوکتیل و عصر تهیه شده بود و روی بیشتر لباسها تزئینات درخور توجهی بصورت کار دستی دوخته شده بود . لباسها اکثرا از پارچه های مناسب و تقریبا ارزان بود . و با زیبائی دوخت و ذوقو سلیقه خاص ایرانی تهیه گردیده بود . در تمام مدت جریان این مراسم سالن یك پارچه شوق و هیجان و تحسین و کف زدن بود .

گنجایش سالن حتی برای ۲۰۰۰ نفر تکافو میکرد و بقیه که صندلی گیرشان نیامده بود ایستاده بودند. در حدود ۱۵ مزون و کارخانه تولیدی و فروشگاه پارچه در دومین فستیوال شرکت کرده بودند . در پایان‌برنامه هیئت ژوری با توجه به بررسی طرحهای نمایشی و ارائه نظرات و نمرات داده شده و مقایسه آنها در قسمت لباس زنانه مزون بوگلی ، پیمان و فروشگاه ممتاز به ترتیب بهترین طرح لباس دوخت و طرح پارچه را ارائه داده بودند و در قسمت لباس مردانه جنرال مد و پشمبافی جهان برنده بهترین طرح لباس ، دوخت و طرح پارچه شدند

از لباسهای جالب ارائه شده لباسی با مدل چلسی بود که توسط حوری دوخته و طراحی شده بود این لباس مناسب عصر و شب و پارچه آن از ابریشم‌طبیعی برنگهای زنده روز تهیه شده بود دامن این لباس ۲۰ تکه برنگها و طرحهای مختلف و آستین های آن تکه‌تکه بود بصورت تورهائی که آستر زیر آن بنفش است . مجموعا ۴۰ تکه را تشکیل میدادند و روی جلیقه آن با کریستال دست دوزی شده بود . ناگفته نماند که بسیاری از شیکپوشهای ایران هم دراین سالن‌دیده‌میشد چندتن از هنرپیشگان سینما را چون ایرن‌وبیك‌ایمانوردی وقنبری را در سالن دیدیم .

جالب اینکه گاهی لباسهای جماعت تماشاگر زیباتر و خوشدوخت‌تر از لباس مانکن ها بود .

میز بانان خجالتی در انتظار خانم نیکسون

هنگامی که خانم نیکسون همراه با همسر خود رئیس جمهوری آمریکا برای یك دیدار چند روزه به مسکو می رود ، بدون تردید بابانوان کاخ کرملین و همسران و افراد خانواده رهبران شوروی که‌به شدت توسط افراد گاردپلیس مخفی محافظت می شوند،ملاقات کرده و به چگونگی زندگی خصوصی آنها از نزدیك آشنا میشود .

همسران و افراد خانواده رهبران کرملین حتی درزندگی خصوصی نیز بطور جدی و دقیقی زیر نظر محافظین وافراد متعدد پلیس مخفی قراردارند وکسی نمی تواند به محدوده زندگی خصوصی آنها نزدیك شود ، ولی هنگامی که رهبر یك ملت دیگر و یا یك سیاستمدار و شخصیت برجسته با همسر خود وارد مسکو می ـ شود ، دایره محدودیت هامی شکند و همسران رهبران عالیرتبه شوروی‌نیز ناچار می ـ گردند که از میان محافظین خود و پشت در های بسته‌بیرون بیایند ودرمیان‌مردم ظاهرشوند.

در طی اقامت همسر نیکسون در مسکو نیز انتظار میرود که خانم النا پادگورنی همسر پادگورنی و ویکتوریا برژنف همسر برژنف نیز در مراسم بازدید های مختلف برای‌نشان دادن صمیمیت و حس احترام خود نسبت به همسر نیکسون با او در میان مردم ظاهرشوند . ظهوردر مقابل‌دیدگان کنجکاو مردم شوروی که‌بندرت‌همسران رهبران خود را می بینند ،برای النابادگورنی و ویکتوریابرژنف امر ساده‌ای نیست،چون هردوی آنها بشدت خجالتی هستند و از شرکت در مراسمی که‌مردم زیادی در آنها شرکت‌مینمایند یا میهمانیهای رسمی‌واجتماعات احساس ناراحتی می کنند و معمولاناراحتی آنهادرچهره‌اشان دیده میشود و خانم برژنف در سفری که سال گذشته همراه همسر خود به پاریس انجام‌داد در فرودگاه پاریس در حلقه محاصره عکاسان و خبرنگاران وبرق فلاشهای متعدد دوربینهای عکاسی خود را باخته‌بود یکبار چنان ناراحت شد که نزدیك بود بیهوش شود و خود او پس از این سفر در یك مصاحبه خصوصی بایکی از خبرنگاران داخلی اعلام کرد که هیچ مایل نیست در میان انظار مردم ظاهر شود و دوست ندارد توجه‌مردم و خبرنگاران را بخود جلب کند .

برخلاف خجلت زدگی وخود ـ باختگی ، بانو پادگورنی و بانو برژنف ، هردو این خانمها به مهربانی ، مهمان‌نوازی درمقابل مهمانان خود معروفیت دارند . هنگامی‌که آنها به استقبال خانم نیکسون، میروند و همراه او در مراسم‌شرکت می کنند، چند بانوی دیگر از همسران و اعضای عالیرتبه دولت شوروی همراه آنها خواهند بود . این بانوان بیش از النا پادگورنی و ویکتوریا برژنف به اینگونه مراسم آشنائی‌دارند وبرنامه دیدارهای‌همسر‌نیکسون از موسسات مختلف‌و شرکت‌او درمهمانیهاچنان طرح‌ریزی‌شده است که اغلب اوقات با این بانوان همراه خواهد بود تا از بار مسئولیت مهمان‌نوازی و شرکت درمراسم‌رسمی‌همسران برژنف وپادگورنی کاسته‌شود.

در میان این عده گالینا کاسگین دختر نخست وزیر شوروی آلکسی کاسگین نیز دیده خواهد شد . دختر کاسگین که نام خانوادگی او پس ازازدواج‌به گاوشیانی‌تغییر یافته‌است‌و با معاون‌رئیس کمیته تکنولوژی وعلوم شوروی‌ازدواج کرده است . از ۱۹۶۵ که همسر کاسگین بدرود حیات گفت تاکنون کاسگین را در مراسم رسمی‌و مسافرت هائی که بخارج از کشور داشته‌است همراهی کرده است .

وزیر فرهنگ شوروی بعلت مقامی که دارد به عنوان بانوی اول شوروی معروف است . او بسهولت و سادگی وباآرامش تمام در مقابل اجتماعات‌ظاهرمی شود و در استقبال ازمهمانان برجسته خارجی همیشه توانسته است نظر و محبت و احترام آنها را بخود جلب کند .

ستاره بخت شما

فروردین ـ خبر جالب تازه‌ای کار های شما را به تعویق میاندازد. دوستان قدیمی و افراد مورد نظر را ملاقات میکنید.

اردیبهشت ـ تغییراتی در زندگی خصوصی شما پیش‌بینی میشود . در مورد شخص‌مورد علاقه و یاهمسرتان احساسات خود را بیشتر کنترل کنید .

خرداد ـ به سلامت خود بی توجه نباشید آرامش تازه‌ای در زندگی شما بوجود می‌آید و با شخص مورد نظر آشنا میشوید .

تیر ـ وضع اقتصادی شما بهترخواهدشد واحتمالا با زندگی‌تان تطبیق‌پیدا میکند .بهتر است‌ساعات فراغت را استراحت کنید .

مرداد ـ در مجادله های خانوادگی دخالت‌نکنید. طرحی برای یک سفر کوتاه آماده میکنید .

شهریور ـ به یک میهمانی یا مراسم مجلل دعوت می شوید . بهتر است ساعات بیشتری‌را صرف امور مربوط‌به خانواده کنید .

مهر ـ اطلاعات و اخبار غیر منتظره‌ای دریافت می‌کنیدبدین‌فرد موردنظرو یاشخص مورد علاقه‌تان میروید .

آبان ـ بهتر است درمخارجی که در پیش است جانب احتیاط را داشته‌باشید ساعات بعد از انجام کار را بمخوشی می ـ گذرانید .

آذر ـ در امر مهمی موفق میشوید . در مورد مسائل مربوط به خانواده شخصا اقدام کنید

دی ـ سعی کنید عقاید خود را بدیگران تحمیل نکنید . درانجام یک‌امر خیر بادوستان همگام میشوید .

بهمن ـ منطقی‌تر باشیدوآنچه را میشنویدمورد بررسی و دقت قرار دهید . در کنار شخص مورد علاقه ویاهمسرتان روز خوبی خواهید داشت .

اسفند ـ برای برگزاری‌امری یا انجام کاری از شما دعوت میشود . اختلاف نظر شما با خانواده برطرف خواهد شد .

بالابرکارن
برقی ـ بنزینی ـ دیزل
۶۲۷۸۳۰ و ۶۲۷۸۸۴

دنیای‌ورزش
شنبه‌ها
منتشر میشود

اطلاعیه نمایندگی لوازم‌آرایش‌ماکس‌فاکتور در ایران

میس پاملارولندز متخصص فنی بین‌المللی لوازم آرایش ماکس‌فاکتور برای تدریس‌و آموزش‌جدید ترین نوع آرایش از لندن به تهران وارد و از بانوان محترم‌تقاضا داردکه برای‌گرفتن دستورات آرایش روز های : سه‌شنبه دوم تا جمعه پنجم خرداد ماه‌به‌قصر آئینه دراك‌استور تخت جمشید مراجعه فرمایند .

نمایندگی ماکس‌فاکتور در ایران شرکت آنکو
تلفن ۳۰۵۳۲۰

از روز اول خرداد
شرط چاقو
منقل‌ها را دور بریزید

اطلاعیه

دهمین دوره کلاس سیتوتکنولژی انستیتو تاج پهلوی با کمك مالی مبارزه با سرطان بمنظور گسترش کادر فنی مراکز تشخیص بموقع سرطان در اول خردادماه ۱۳۵۱ در محل انستیتو تاج پهلوی واقع در مرکز پزشکی پهلوی دایر خواهد شد .

حداقل شرایط پذیرش برای کلاس مذکور دارا بودن تحصیلات دوساله فوق دیپلم‌دررشته طبیعی میباشد ضمنا لیسانسیه های بیولژی و دانش آموختگان آموزشگاه های مامائی و عالی پرستاری و علوم آزمایشگاهی نیز میتوانند در این دوره شرکت نمایند .

مدت کلاس سیتوتکنولژی ششماه است و طبق نظر کمیسیون مرکزی به افراد ذیصلاحیت کمك هزینه تحصیلی‌از طرف‌جمعیت ملی مبارزه با سرطان پرداخت خواهد شد و در پایان دوره دانش آموختگان باخذ گواهینامه فائل خواهند آمد .

داوطلبان میتوانند با در دست داشتن فتوکپی آخرین مدرك تحصیلی و دو قطعه عکس ۴×۶ و فتوکپی شناسنامه تا تاریخ ۵۱٫۳٫۵ در روزهای اداری بین ساعت ۸ تا ۱۲ صبح جهت نام نویسی به بخش سیتولژی انستیتو تاج پهلوی واقع در مرکز پزشکی پهلوی مراجعه نمایند . م الف ۲۸۸۸

رئیس دانشکده پزشکی . دکتر پیرنیا

جلسه مجمع عمومی عادی سالیانه شرکت بیمارستان مدائن با مسئولیت محدود

از ساعت ۹ الی ۱۲ روز ۵۱٫۳٫۱۲ در سالن کنفرانس‌بیمارستان تشکیل خواهد شد خواهشمند است در این جلسه شرکت فرمائید.

۱ـ استماع گزارش هیئت‌مدیره و هیئت‌نظار و تصویب‌ترازنامه.

۲ـ اتخاذ تصمیم برای خط مشی آینده شرکت .

مدیر عامل بیمارستان مدائن ـ دکتر خجسته

جناب آقای دکتر جمشید آمیغی

ارتقاء مقام آنجناب را بدرجه دانشیاری دانشکده دندانپزشکی به آن دوست عزیزمان تبریک عرض نموده و موفقیتهای بیشتری را از درگاه خداوند متعال خواستاریم .

حسینقلی‌ابیگچی . محمدتقی‌سیگاری . یوسف‌فروتن
آ ـ ۴۷۳۵

گفتگوی تلفنی

۳۱۱۰۷۱

از ساعت ٤ تا ۹ بعد از ظهر

● الو ، من م. ر. . . . . حالا که حادثه دردناک مدرسه تبریز موجب‌جلب توجه اولیای امور به این مساله شده ، می‌خواهم بگویم : ساختمان یکی از دبستان‌های خیابان سی‌متری باغشاه نیز نظیر همان مدرسه مخروبه تبریز است . چندین بار اولیاء بچه‌ها و معلمان ، به مسئولان مربوط در این مورد تذکراتی داده‌اند ، ولی به تذکر آنها توجه‌نشده است . بهتراست مقامات وزارت آموزش وپرورش علاج واقعه را قبل از وقوع بکنند .

● الو ، من ابوالحسن‌زهتابان ساکن انتهای سمنگان ، خیابان فرجام دهمتری دوم‌چهار سال‌پیش حدود ۲۰۰ خانه ، با داشتن جواز ساختمان از شهرداری ، دراین‌حوالی ساخته شد . از آن‌زمان تاکنون از مقامات مسئول تقاضای برق کرده‌ایم . بالاخره هم در اواخر سال گذشته شهرداری‌و انجمن شهر تصویب کردند که تا دو ماه‌بعد به اهالی این منطقه‌برق داده شود ، ولی هنوز است که هنوز است از برق‌در این منطقه خبری نیست.

● الو ، من جمشید طاهری، ساکن کوی کن . . . بارها باتفاق سایراهالی اینجا ، به‌مقامات مسئول مراجعه کرده یا نامه نوشته‌ایم و تقاضاکرده‌ایم به ما هم آب لوله‌کشی بدهند . ولی هنوز به‌این تقاضای اصولی توجهی نشده است ، درحالیکه در شهر زیبا ـ که دو کیلومتری کوی کن قرار دارد ـ مردم حتی در توالت‌های خود از آب لوله‌کشی‌استفاده میکنند، مابرای‌تهیه آب‌آشامیدنی خود نیز در مضیقه هستیم !

● الو ، من یعقوب احسانی، کوچه کاوه .. درخیابان اکباتان ، بقدری کثیف است که میتوان گفت اهالی آن در کثافت و زباله دست و پا میزنند. وقتی اتومبیلی از اینجا میگذرد گردوخاک به آسمان میرود ، و در زمستانها هم با هر بارندگی ، درکناردیوار‌های کوچه ، لجن متعفن ایجاد میشود .

● الو ، من‌معصومه‌معصومیان ساکن خیابان مدبر ، واقع در یوسف‌آباد .. در این‌خیابان یکقصابی هست که صاحب آن گوشت را گران‌تر از همه‌جا می‌فروشدودلیلش هم اینست‌که: «من‌گوشت یخ‌زده به مشتری نمی‌دهم و طبعا باید گرانتر بفروشم » ولی اخیراباز یک تومان به‌قیمت‌گوشت افزوده است . میخواهم از شهرداری خواهش کنم صورتی تهیه کند و در آن قیمت انواع و اقسام گوشت‌ها را از یخ‌زده و پروار و چه و چه تعیین‌کند تا در قصابی‌ها نصب شود و مردم تکلیف خودشان را بدانند .

● الو ، من حسین محمودی، ساکن کوی کن . . . سالها پیش ، هنگامی‌که در تهران محدوده‌ای وجود نداشت من ۳۰۰ متر زمین در گوشه‌ای از تهران خریدم تا هروقت امکان مالی داشتم درآن ساختمان کنم . ولی‌حالا که پولی پس‌اندازکرده‌ام آمده‌اند دورتهران خطی کشیده‌اند و به مناطق خارج از خط جواز ساختمان نمیدهند ! میخواهم ببرسم بالاخره کسی که زمین درخارج از محدوده دارد، ساکن تهران است یا ساکن شهری دیگر ، اگرساکن تهران است ، چرا نباید از مزایای سایر تهرانیها برخوردار باشد ؟ اگر ساکن شهر دیگری است اطلاع بدهند . تا به شهرداری آن‌شهرمراجعه کنیم !

کشاورزان خوانسار با تاکسی به مزرعه می روند

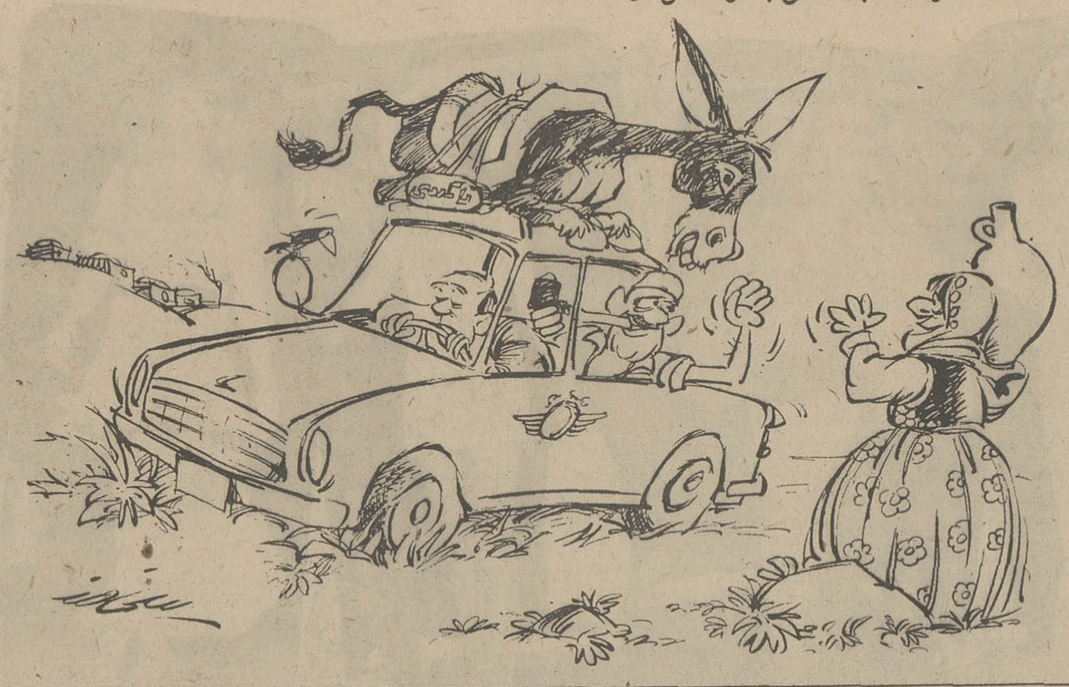

گزارش و عکس از : جعفر دانیالی خبرنگار عکاس اطلاعات

۳۰۰متر آسفالت‌ودهها هزار نفر ناراضی

پنجاه و چند روز قبل سیصد متر از آسفالت خیابان‌تهران‌نو ـ نرسیده به پل‌نارمك ـ را که خراب شده کندند وبرای‌عبور وسائط نقلیه‌ای که از میدان فوزیه به تهران نو ـ تهران پارس‌ونارمك می روند راهی از یك کوچه‌فرعی‌خاکی گشودند در روزهای نخست‌عده‌ای کارگر باسرعتی قابل تحسین قطعاتی از آسفالت را که بکلی خراب شده‌بود بامته برقی کندندوبعد طی چندروز عده‌ای دیگر چند مجرا شبیه جوی آب در این سیصد متر احداث کردندو پس ازآن باز گروهی دیگرآمدندو بقیه اسفالت این سیصد مترا از جاکندند . و دیگر کاری صورت نگرفت جز آنکه‌هرروز چند کارگر در طول این‌سیصد متر کاری می کنند شبیه مگس پرانی ..

این عکس ساعت ۳بعدازظهر که عبور و مرور کاهش می یابد از کوچه‌خاکی ذکرشده در مطلب گرفته شده است .

اما بشنوید ازحال‌وروزساکنان کوچه فرعی خاکی فوق‌الذکر که وسائط نقلیه‌ای که‌ازمیدان شهناز عازم تهران‌پارس‌ـنارمك وتهران نو هستند باید از آنجا عبور کنند . روز اول‌شهرداری سطح این کوچه را به نفت سیاه آغشته کرد تا گردو غبار ناشی از عبور اتومبیل ها بهداشت‌مردم‌را به خطر نیندازد واما چون چند روز بعد اثر نفت از بین رفت هر روز چند ماشین آب‌پاش کوچه‌را آب‌پاشی می کردند ولی‌از زمان توقف کار ترمیم‌اسفالت‌درخیابان‌تهران‌نو، آب‌پاشی این کوچه هم متوقف شدودر نتیجه از آن‌زمان‌تاکنون هرروز به علت عبور هزاران وسیله نقلیه‌از این کوچه‌همواره فضااز گردوخاك تیره‌وتاراست و زندگی مردم زیر قشری از خاك پوشیده‌شده‌است .

من‌نمی‌دانم سرانجام‌این‌سیصد متر آسفالت خیابان تهران نو کی‌تمام خواهد شد .اما این‌را میدانم که‌متوقف ماندن کاراسفالت همین سیصد متر دهها هزارنفر ساکنین تهران نو ،نارمك و تهران‌پارس را به ستوه آورده است زیرا آنها بخاطر همین سیصد متر اسفالت پنجاه وچند روز است که مجبورندازیك‌راه پرپیچ‌و خم که غالبا هم در آن راه‌بندان می شود عبورکنندو ازاینکه حرکت اتومبیل حامل آنها زندگی و آسایش‌ساکنین یك کوچه خاکی‌رابه‌جهنم‌تبدیل کرده رنج میبرند . و خدا می‌داند این وضع‌تاکی‌ادامه‌خواهد یافت‌و مسئولین شهرداری تهران چه موقع پی‌خواهند برد که تعلل در اتمام‌اسفالت‌سیصد متر از یك خیابان افکارعمومی مردم بخش وسیعی از تهران‌را به زیان آنها تغییر میدهد واین توهم‌را ایجادمی‌کند که‌شهرداری تهران حتی عرضه‌اتمام سیصد متر اسفالت‌راندارد !

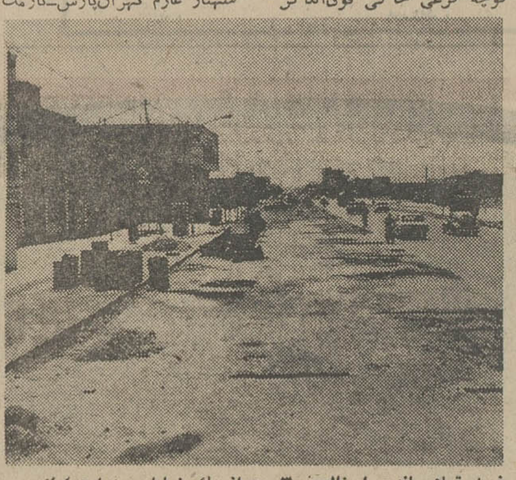

نیمه تمام ماندن اسفالت۳۰۰ متراز یك خیابان دهها هزارنفر را ناراضی کرده

عقیده آزاد

حسین یزدی‌زاده

بگذارید جوانان به‌آسانی ازدواج کنند

نادرست نیست اگر گفته شود یکی از عوامل مهم ازدیاد و اشاعه فسادر در نسل کنونی را میتوان به تحقیق مسئله انجام نگرفتن امر مقدس ازدواج درمیان این نسل دانست .

خوشبختانه با توجه بمنوشته هائی که اخیرا در این زمینه میخوانیم ، تصور میرود که این مطلب برای اکثریژوهندگان مسائل جوانان روشن شده است و از این رو است‌که بهرصورت خواه‌از طریق‌نوشته های گوناگون و خواه از طریق سخنرانی های مختلف ، می خواهند که جوانان را جهت توجه بخشیدن وگرایش دادن‌بطرف ازدواج ترغیب و تشویق کنند ، زیراچنین می اندیشند که واقعا ازدواج باعث عدم ازیاد و شیوع فساد در جامعه ما خواهد گردید .

اما متاسفانه علت انجام نشدن امر مقدس ازدواج را کمترکسی بررسی وبیان کرده و راه حلی برای نجات نسل جوان در قبال فساد یافته است و فقط به ترغیب و تشویق آنها نسبت به ازدواج‌اکتفا کرده‌اند .

اما علت اساسی‌انجام نگرفتن این امر همانا تاثیر مستقیم‌اوضاع و احوال‌اجتماعی و رعایت آداب و رسوم پوچ سنتی است. زیرا همانطور که‌واقفید زندگی شهرنشینی به سبک تازه‌ای درآمده که جوانان‌را ، حتی از اندیشیدن به امر ازدواج‌بازداشته است . درحالیکه همه وقت و در همه‌جا انگیزه های‌تمایلات‌جنسی، مردم،بخصوص جوانان رابه‌داشتن‌رابطه جنسی حریص‌تر کرده و اجرای اینگونه تمایلات نفسانی را بطرق نامشروع سهلتر گردانیده است . موضوع دیگر اینکه امروزه بنیه اقتصادی جوانان دیرتر رشد می کند، ولی برعکس رشد جنسی آنها بسی‌زودتر از موقعی حاصل میشود، که قبلا می‌بود.

باید قبول کرد که تمدن و زندگانی شهری کنونی ، یکی از مهمترین عوارض بالا رفتن سن‌ازدواج و کاسته شدن تعداد زناشوئی در سنین جوانی است ، تا آنجا که گاهی جوانانی که سن و سال آنها از سی سال‌گذشته هنوز فاقد زندگی‌زناشوئی هستند . و از طرف دیگر توجه زیاد و افراط در مورد رعایت تشریفات بیهوده، چون مهریه های سنگین و جهیزیه وتوقع بیجای عناوین دکتر و مهندس، برای‌پسر، خود نیز سد بزرگی در مقابل این مساله بوجود آورده، تا آنجا که باعث‌گردیده اکثر جوانان ماراز اقدام‌وحتی اندیشیدن بموضوع ازدواج باز دارد . در این حال مسئولین امر باید متوجه باشند که مساله تجرد و خطرتراکم نیروی جنسی‌و عواقب محرومیت ها ی جنسی برای‌جوانان، راه گریزی جز آن نمیگذارد که دستخوش هیجانات گردند و در نتیجه، موضوع پاکدامنی و عفت، که روزی فضیلت بزرگی بشمار میرفت ، به باد تمسخر گرفته شود، و این گروه جوان که امید آینده کشور و چراغ فردای کشورند رو به راه های انحرافی دیگر آورده ، از طریق‌نامشروع خودرا ارضاء کنند.

در این موقع است که‌روابط زن و مرد ،قبل از بستن عقد ازدواج ، کاری عادی جلوه میکند . این مسئله امروز کم‌و بیش بر همه افراد اجتماع روشن شده که بیشتر مفاسد در عصر حاضر ناشی از تاخیر غیر طبیعی در امر تشکیل زندگی زناشوئی است تا آنجا که‌محققی در کتاب خود می نویسد :

« در شهر تهران نسبت مردان‌مجرد بیش از هر شهر دیگر است و در حدود چهار پنجم مردان تهران تا ۲۵ سالگی مجردند یعنی دقیقا۷۸٫۳درصد» درصورتی که جوانان امریکائی برطبق گفته مجله «ساینس‌دایجست» دو سال زودتر از پدرو مادر خودزناشوئی می‌کنند، ولی جوانان‌ما بطور متوسط پنج سال دیرتر از پدران و مادران خود ازدواج می کنند .

موضوع مهمتری که‌هیچگونه توجهی بدان مبذول‌نگشته، توجه‌نسل جوان‌درمورد امکان این امر مقدس و اقدام به آن جهت «بلوغ روانی برای زناشوئی» و موضوع بنیه اقتصادی است . زیرا باید روشن‌کرد که « بلوغ جنسی برای زناشوئی» را نباید با «بلوغ روانی برای زناشوئی» اشتباه گرفت (و اکثر طلاق های امروزبر همین مبنی است !) ، زیرا همانطور که واقفید بسیاری از افراد هستند که از نظر ظاهر، دارای رشد جسمی ، باندازه کافی جهت انجام وظایف جنسی در حیات زناشوئی هستند ، لیکن اینان هنوز از نظر روانی برای زناشوئی و قبول مسئولیت های خطیرش آمادگی ندارند ، وواضح است که زمان رسیدن باین‌بلوغ، برای زناشوئی در افراد اختلاف فراوان دارد.

جوانی در بیست سالگی و دیگری در بیست‌و چند سالگی از لحاظ روحی برای ازدواج آمادگی پیدا می کند ، و آن وقت است که میتوان گفت این گروه بحد بلوغ روانی رسیده‌اند . عوامل فراوانی‌در حیات زناشوئی علاوه بر عال جنسی نیز وجود دارد که هر یک ازآنها لازم‌و ملزوم دیگری بشمار میروند.مانند عوامل‌اقتصادی تربیتی ، اجتماعی و مهمترین آنهامذهبی‌و نظایر آن ...

زن و شوهر ، آن زمان به حدبلوغ روانی خواهند رسید که کم و بیش‌به‌نفوذ این عوامل در حیات و ادامه زناشوئی واقف آینده وبرای مقابله با آنها خودرا آماده کنند .

با وجود این مشکلات و موانع ، جوانان چگونه خودراحفظکنند تادامنشان آلوده نگردد ؟ آیا اینکه‌ما برای لوث‌کردن مطلب همیشه و در همه جا آنان راتشویق کنیم که جهت از بین رفتن فساد ازدواج کنند کافیست ؟ پدران و مادران و کسانی که نسل جوان را آزاد رها کرده‌اند، و به آنها آزادی بدون قید و بند داده‌اند ، آیاخواهان سلامت فرزندان خود ، که نسل آینده این اجتماع‌را تشکیل می‌دهند، نیستند ؟ و آیا نمی دانند آنزمان که امر ازدواج در میان جوانان و فرزندان‌شان انجام نپذیرد آنها بچه‌راه های غیرمشروع دست میزنند و سلامت خود و اجتماع آینده را به خطر می اندازند ؟

پس بیائید این‌تشریفات بیهوده ، و قیدو شرط های پوچ گذشته ، راکه باعث شده اکثریت جوانان ما را، حتی « از اندیشیدن به ازدواج بازدارد از بین‌ببرید و رسوم عالیتری را جایگزین آن‌کنید .و بدانید که نسل جوان امروز ، بیش ازهر زمان دیگر ، احتیاج به راهنمائی های مدبرانه شما دارند و رهبری این نسل به عهده شما پدران و مادران و نویسندگان‌و روحانیون و مربیان اجتماع است .

نامه به‌روزنامه

تراکم ترافیك ...

بدیهی است که ایجاد مترو وپل هوائی و راهرو زیر زمینی برای شهر تهران لازم است ، اما ... بیشتر راه‌بندان و کندی رفت وآمد ، دراثر یکطرفه شدن خیابانها بوجود می آید. مخصوصا خیابان هائی که خط اتوبوس دارد . کما این که روز سیزده‌بدر امسال ، حدود ۸۰ خیابان را یکطرفه کردند و دیدیم که مردم از صبح تا ظهر دنبال راه آزادی گشتندو هرکسی برای طی مسافتی که فقط ۱۰ دقیقه وقت می خواهد بیش از دو ساعت وقت تلف کرد . بعنوان مثال زنده : یکطرفه شدن خیابان نواب و خیابان های مخصوص وجیحون و کارون و قسمتی از کمالی و هاشمی و دامپزشکی و بوستان سعدی باعث‌شده که تاکسی ها راهی را که در ۱۵ دقیقه وبا گرفتن ۲۰ ریال طی می کردند، اکنون درنیم ساعت یا بیشتر وبا گرفتن ۳۰ الی ۳۵ ریال‌طی کنند . و از آن گذشته دراین خیابانها معمولا گرفتاری و دردسر ماموران راهنمائی ،بیش از ماموران خیابانهای دیگر است .

نصرت‌اله‌شریفیان

توسعه دهید

اخیرا در روزنامه خواندم‌که در دانشگاه جندی‌شاپور ٤ دانشکده جدید افتتاح میشود که‌یکی‌ازآنها دانشکده دامپزشکی است . از آنجا که خود من دانشجوی دانشکده دامپزشکی دانشگاه تهران‌هستم‌در این‌مورد حرفی دارم :

خوب است ، حتی بسیار لازم است،ولی فقط باافتتاح‌دانشکده مشکل کار حل نمیشود . مسئله اینجاست که ما برای تدریس در دانشکده دامپزشکی، با کمبود کادر آموزشی روبرو هستیم . حتی یکی از دوستان من که تا سال دوم دانشکده دامپزشکی‌دانشگاه پهلوی‌تحصیل کرده بود ، بعلت کمبود استاد این رشته در دانشگاه پهلوی، مجبور شدبه‌تهران بیاید و برای ادامه تحصیل در رشته‌ای‌دیگر، دوباره کنکور بدهد .فکرمیکنم بجای افتتاح دانشکده تازه‌ای‌که بی‌استاد خواهد ماند،بهتر است همین دانشکده دامپزشکی دانشگاه تهران را توسعه بدهیم.

محمد نوری
دانشجوی سال سوم‌دانشکده دامپزشکی دانشگاه تهران

سه‌شنبه همین هفته :

عارف ، منوچهر ، سوسن وکیوان یوسفی درانجمن

خوانندگان محبوب روز ،منوچهر ،عارف ، سوسن وکیوان یوسفی ،روزسه شنبه همین هفته «۲ خرداد» از ساعت ٥ وربع بعدازظهر در تالار انجمن دوشیزگان و بانوان ،برای شما برنامه اجرا خواهند کرد .

خوانندگان اطلاعات بانوان با ارائه آخرین شماره مجله واعضای انجمن با دردست داشتن کارت عضویت‌خود برای دریافت کارت رایگان ، میتوانند هرروز صبح و عصر بدبیرخانه انجمن « بهار شمالی ـنبش نامجو ـتلفن ۸۲٤۸۳۱ » مراجعه فرمایند .

انتخاب شرکت هواپیمائی بخاطر غذایش مثل انتخاب یك رستوران است بخاطر امکانات پروازش.

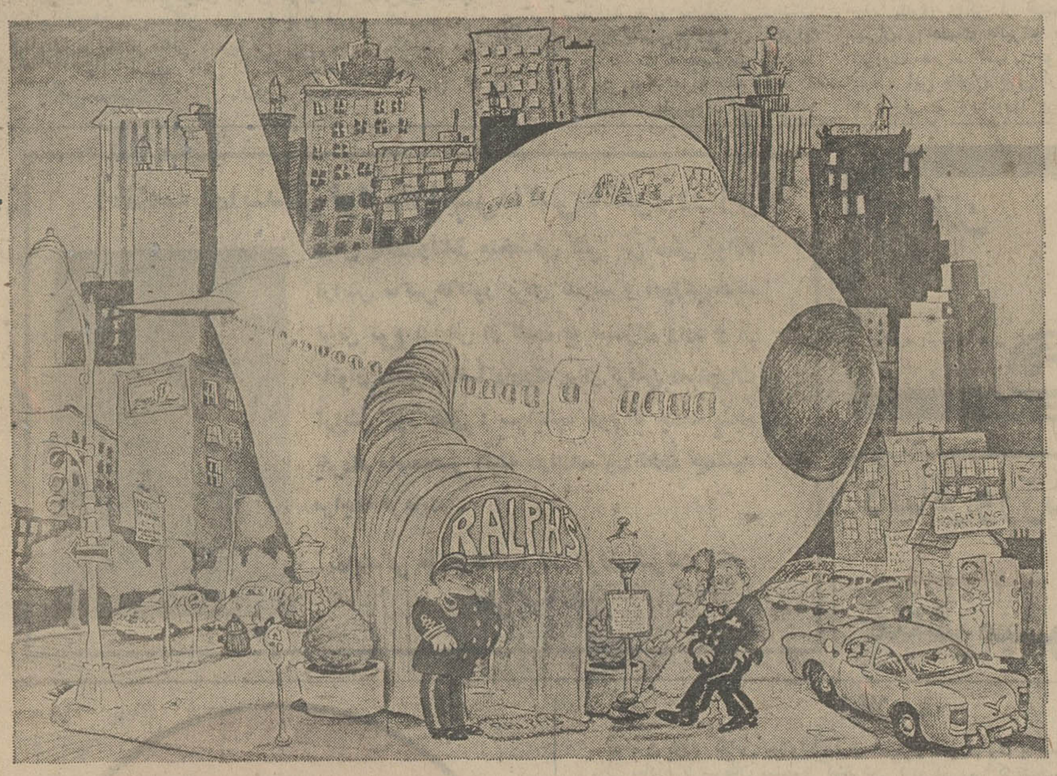

ما هیچ رستورانی رانمیشناسیم که برای‌خود بعنوان یك خط هوائی تبلیغ کنند. این طبیعی است ، ولی خطوطی هستند که بعنوان رستورانهای بزرگ برای خود تبلیغ میکنند ، که البته بی‌معنی‌است. حداکثرکاری‌که یك شرکت هواپیمائی در این‌موردمی‌تواند بکند: پذیرائی باغذای‌مناسب و خوبی‌است که درارتفاع ۹ هزارمتری سرومیشود، باهمه‌اینها اصل موضوع این نیست. وقتی‌شما بجائی پروازمیکنید که باید ۴۸۰ کیلومتراز روی‌اقیانوس‌عبورکنید،زیادتوجه‌ندارید که‌غذا چقدرخوبست بلکه میخواهیددراین‌مدت‌پروازی راحت و دلپذیرداشته‌باشید.

پیش از پرواز نیاز بکمك و راهنمائی دارید.

اگرخیلی مسافرت کرده باشید میدانیدتهیه مقدمات ،سفری‌عادی را به‌سفری خاطره‌انگیز تبدیل میکند. بیش‌از۱۰/۰۰۰ آژانس مسافرتی پان آمریکن درجهان دراین‌راه بشما کمك میکنند. از برنامه گردش دسته جمعی گرفته ، که پان‌آمریکن در دنیا ابداع کننده‌آنست تارزروهتل، درهرجابخواهید این‌آژانسها درخدمت شماهستند. تنها درایالات متحده بیش از ٥۰ دفتر پان‌آمریکن وجود دارد که‌گوش بزنگ هستند هرنوع کمك وراهنمائی‌را بشما بکنند.

در مقصد ممکن است نیاز به‌کمك و راهنمائی داشته باشید.

درسفر چیزی هست که شما همیشه انتظارآنرا دارید. یك چیز غیرمنتظره،مثلا پول‌کم دارید. نامه‌هایتان نرسیده یا برنامه‌تان را میخواهیدتغییردهید،درامثال این‌موارد اگربلیط‌پان‌آمریکن را داشته باشید میتوانید ازدفترهای پان‌آمریکن کمك بخواهید. میتوانید نامه‌های خودراازطریق‌سرویس پستی «ویژه» دریافت کنید،هتل یا پرواز را تغییرداده و مشکلات دیگررا هم حل کنید. ضمناً نرخ پان‌آمریکن هم‌ازهیچ‌شرکت دیگری‌بیشتر نیست.

یك چیز مهم هست‌که شما پولی بابت‌آن نمیپردازید.

تجربه پان‌آمریکن. ما بیش از هر شرکت هوائی دیگر پرواز کرده‌ایم و تقریباً درساخت وطرح هرهواپیمای بازرگانی در ۴۰ سال اخیر منجمله جت ۷۴۷ ، پیشرو بوده‌ایم.

فقط درسال‌گذشته ۱۷ شرکت هوائی جهان خلبانان وکارکنان خودرا برای آموزش نزد ما فرستادند .

فکرش را بکنید، غذاهای ۷ خط هوائی دیگرراهم ما تأمین میکنیم.

تهران : خیابان شاهرضا،نبش ویلا ، تلفن : ۵ ـ ۸۳۲۰۵۱

Pan Am

پان‌آمریکن مجرب‌ترین شرکت هواپیمائی جهان

دنیای‌ورزش بامطالب ورزشی منتشرشد

ماشین تراش کامل اف‌یو ـ ۳۲۰

این دستگاه برای تراش بشکل‌های مختلف صفحه های فولادی ، چدنی ، فلزات غیرآهنی وپلاستیك ساخته شده است .

اندازه صفحه	۳۲۰×۱۲۵۰ میلیمتر
حداکثرتکان طولی صفحه درتغذیه مکانیکی / دستی	۷۶۰/۷۳۰ میلیمتر
حداکثرتکان مایل صفحه در تغذیه مکانیکی / دستی	۲۶۰/۲۳۰ میلیمتر
حداکثرتکان عمودی صفحه	۳۷۰ میلیمتر

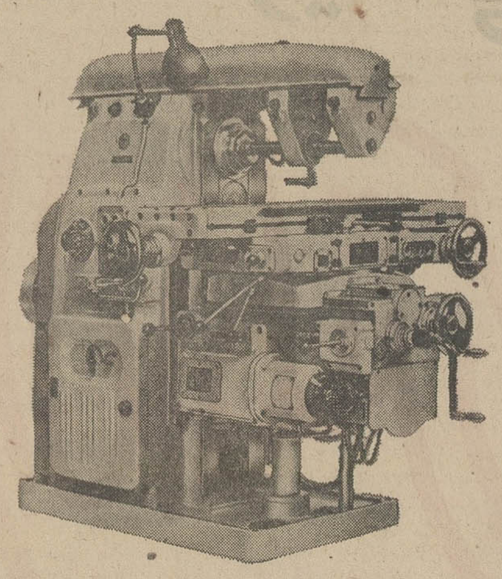

MACHINOEXPORT

صادرکننده :
5, Aksakov Street - Sofia
Tel: 88 53 21 Telex: 22-425 Cables: MACHINOEXPORT-SOFIA

BULGARIE

نمایندگی در ایران : شرکت پرس موتور تهران :
خیابان سعدی روبروی بانك تجارت خارجی
تلگرافی : موتوپرس MOTOPERS تلفن : ۳۰۳۴۰۱

تفسیر اقتصادی

ازسهام کارخانه‌ها بایدمجدداً ارزشیابی شود

احمد مرادی

دو روز دیگر صدها نفر ازصاحبان صنایع گردهم‌می‌آیند تا صحیح‌ترین و منطقی‌ترین تصمیمات را در اجرای نیات شاهنشاه پیرامون واگذاری و عرضه حداقل یک سوم سهام به مردم و بخصوص کارگران اتخاذ کنند .

در چند روز گذشته بسیاری از صنایع آمادگی اجرای این اوامر را رسما اعلام کردند ، شک نیست که پیاده‌کردن این طرح عظیم درمقیاس ملی ، مستلزم درک دقیق و همه‌جانبه نیات طراح این ایده بزرگ و آشنائی به مسائل اقتصادی کشور است .

اجتماع ۵۰۰ نفری مدیران و صاحبان صنایع در اتاق ایران فرصتی خواهد بود که این گروه جوانب مختلف و چگونگی پخش و عرضه سهام را مورد بررسی کامل و مداقه دستجمعی قرار دهند تا از هم‌اکنون بیشرفتی که انتظارمیرود با پیاده‌کردن این طرح بوجود آید تحقق پیدا کند .

بهرحال نکاتی که از هم‌اکنون باید مورد توجه دقیق کارشناسان قرار گیرد اجمالا بدین قرار است :

۱ ـ ارزشیابی کامل کارخانه‌ها، این‌ارزشیابی باید بوسیله گروهی از ارزیابان خبره و موجه صورت گیرد و به‌این گروه هنگام ارزیابی فرصت داده شود ، تا ارزشیابی دقیق کارخانه‌های صنعتی را با ضوابط صحیح و منطقی و اصولی اعمال نمایند ، تا ارزش کامل کارخانه‌ها طوری تعیین گردد که برای خریداران آینده سهام هیچگونه ابهام وجودنداشته باشد.

۲ـ انتشار بیلان ، برای اطلاع عموم و بویژه خریداران سهام کارخانه‌ها ضروری است ، حداقل هر سه ماه یکبار و یا همه ساله بیلان صحیح کارخانه باید تعیین و برای آگاهی سهامداران انتشار یابد . در این مورد بخصوص لازم‌بیادآوری است که صاحبان صنایع باید در جهت جلب اندوخته‌های کوچک برای خرید سهام ، بیلان کارخانه‌ها را با میزان‌حقیقی سود و یا زیان آن منتشر سازند . صاحبان صنایع نباید از انعکاس کامل سود سالانه کارخانه در بیلان احتمالاوحشتی از بابت پرداخت مالیات‌های حقه دولت بخود راه دهند ، چه با تعیین میزان حقیقی سود سالانه بازار مطلوبی برای فروش سهام خود خواهند یافت و از جانب دیگر با پرداخت مالیاتهای حقه دولت عدالت اجتماعی را که یکی از ارکان اصلی استحکام پایه‌های اقتصادی و سیاسی کشور است اعمال میکنند .

۳ـ محدودیت انتشار سهام ، صاحبان صنایع نباید تحت هیچ عنوانی بعد از ارزشیابی کامل کارخانه‌ها و تعیین میزان سهام برمبنای این ارزشیابی . دست بانتشار سهام تازه‌ای با همان میزان سرمایه بزنند ، مگر اینکه سرمایه‌های تازه‌ای وارد دستگاه اقتصادی آن شود . بعبارت دیگر چنانچه فی‌المثل یکسال که از تعیین میزان سرمایه و سهام کارخانه‌ای گذشت ، ارزشیابی مجددی صورت بگیرد و براساس افزایش سرمایه اولیه اقدام بانتشار سهام مجدد شود چون با این‌کار ازمنافع سهامداران به میزان انتشار سهام مجدد کاسته میشود و پائین می‌آید . تجدید ارزشیابی مجدد بدین جهت بضرر سهامداران است ، برای اینکه هر افزایشی دارائی که در واحد صنعتی ایجاد میشود ، در حقیقت متعلق به دارندگان سهام قبلی است و جزو منافع این گروه است و وجود همین منافع است که سبب جلب خریداران سهام آینده کارخانه‌ها را فراهم میسازد .

بدیهی است که کارخانه‌ها ازاین پس با جلب این‌اعتماد مردم در فروش سهام موفق خواهند بود و در قرض‌گرفتن از مردم (انتشار اوراق قرضه شرکتی) برای توسعه کارخانه‌های خود نیز توفیق بیشتری بدست می‌آورند و با مستهلک کردن قرضه‌ها و توسعه کارخانه می‌توانند سهام جدیدی‌انتشار دهند .

بهرحال ایجاد تغییر بنیانی در نحوه فعالیت صنعتی و نحوه مالکیت شرکتها امری است که در اقتصاد کشوراهمیت فوق‌العاده‌ای دارد ، بنابراین پرهیز از هرگونه مطالعه‌سطحی و شتابزدگی در پیاده کردن این ایده بزرگ باید مورد توجه قرار گیرد . لزوما احتیاط در بررسی کامل و تعیین ضوابط به کارشناسان توصیه میشود تا نیات بانی این ابتکار بنحو مطلوب و شایسته‌ای پیاده شود .

پروفسور پیکار کارشناس بنام جهانی دریك کنفرانس مطبوعاتی گفت

کشورهای پیشرفته حیات بشر را تهدید میکنند

سیاوش ـ سیروس

پروفسور پیکار و اسکندرفیروز(راست) در کنفرانس مطبوعاتی

بشر تاکنون‌باچنین مخاطره‌ای که حیات اوراتهدید کند مواجه نبوده ، اگر در این موقعیت حساس فکری برای آلودگی محیط زیست نشود، خواهی نخواهی نسلهای آینده محکوم به انقراض هستند .

کنفرانس محیط زیست که‌با شرکت نمایندگان ۱۳۷ کشور جهان از ۱۵ خرداد ماه آینده در استکهلم گشایش می یابد موظف است که این واقعیت را برای جامعه بشری روشن کند، تا اگر بشر بخواهد ، به زیست خود در کره زمین ادامه دهد ، ناگزیر به داشتن « محیط قابل زیست » خواهد بود، در حالیکه آلودگی فعلی هوا ـ زمین ـ آب دریا ها بحدی افزایش‌یافته که اگر فکر عاجلی نشود ، بشر حتی قادر به زندگی در کف دریا ها هم نخواهد بود .

مسبب ۹۹ درصد از آلودگی های موجود در محیط زیست ، متاسفانه کشور های پیشرفته هستند ، این‌کشور ها بطرق مختلف باعث افزایش این آلودگی‌میشوند.اقدامات مختلف، آزمایشات اتمی و هیدروژنی ، حتی اعزام سفینه های فضائی و تسخیر کرات ، زائده هائی در محیط کره زمین‌وهوا ودریا ها ایجاد میکند که خود مسبب اصلی انقراض نسل می باشد .

پروفسور «ژاك پیکار » که از محققین و زیست شناسان بنام جهان میباشد ، طی مصاحبه‌ای که با خبرنگاران جراید ورادیو و تلویزیون انجام‌دادین حقیقت راعریان‌تر عنوان کرد و گفت:

یکی ازهدفهای مهم کنفرانس جهانی استکهلم ، توجه دادن دولتهاو ملتها به آلودگی‌محیط زیست میباشد . باید ترتیبی اتخاذ شود که فی‌المثل از آزمایشات اتمی در زیر آب اقیانوس ها و دریا ها جلوگیری شود ، و طرحی اساسی برای زائده های آلوده کننده محیط، که از طرق مختلف مانند اعزام سفینه های فضائی بوجود می آید ، پیش‌بینی میشود .

«پروفسور پیکار »که شهرت جهانی دارد ،در باره آلودگی بر روی مواد غذائی موجود در دریا ها اضافه کرد : آلودگی های محیط زیست که بر سطح اقیانوس ها و دریاها ایجادمی شود،سبب از بین‌رفتن‌موجوداتی میشود ، که تامین کننده غذای موجودات دیگر است که آنها بنوبه خود خوراك ماهیهای کوچك دیگر بوده‌است .معمولا این موجودات در سطح آب دریاها قرار گرفته . با ازبین بردن آنها نسل انواع موجودات دریا ها نیز منقرض خواهد شد .

زیست شناس مشهور جهانی در پایان بیانات خود یادآورشد که‌بشرقرن‌حاضربرای‌جلوگیری از آلودگی محیط بایستی از تمام امکانات خود استفاده کند ،وتفاوتهای سیستم‌حکومت ها نبایستی مانع شرکت بعضی ازکشور ها در کنفرانس‌جهانی استکهلم شود .

از: خبرنگار اطلاعات در بوشهر

در بوشهر یک جزیره مصنوعی ایجاد میشود

۷٫۵ میلیون مترمکعب گل‌ولای لایروبی شده دراین جزیره ریخته خواهد شد

عملیات لایروبی و علامت‌گذاری اسکله بندر بوشهر با اعتباری به مبلغ ۵۳ میلیون تومان توسط یک شرکت ژاپنی آغاز شد .

پس از پایان عملیات لایروبی عمق آب در این اسکله به ۹٫۵ متر و عرض ۳۰۰متر خواهد رسید و کشتی‌های تا۱۵ هزار تنی به آسانی در آن پهلو میگیرند ، عملیات لایروبی۲۰ماه طول‌خواهد کشید و همزمان با آن کار نصب ۳۰ چراغ دریائی در بندربوشهر پایان خواهد یافت .

۷ چراغ دریائی ورود و خروج کشتی ها را از بندر اعلام‌خواهند کرد و ۲ عدد از چراغها راهنمائی برای روز و ۲۸ چراغ دیگر با چشمک های بزرگ و پرنور مخصوص شب‌بوده که عموما در مسیر کانال کار گذاشته خواهند شد .

برای لایروبی بندر بوشهر ۷٫۵ میلیون متر مکعب گل و لای از کف کانال برداشت میشود و این مقدار گل و لای در فاصله‌ای کمی پشت کانال ریخته خواهد شد و پس از ایجاد سد محکمی‌در مقابل آن یک جزیره مصنوعی در این محل بوجود خواهد آمد که‌برای توقفگاه عمومی در نظر گرفته شده است .

اخبار اقتصادی جهان

کمك اقتصادی چین کمونیست

توکیو ـ وزیر اقتصاد ژاپن اعلام کرد که چین کمونیست در مدت یکسال گذشته مبلغی معادل ۴٫۴۰۰ میلیون دلار آمریکائی به چند کشور در حال توسعه وام داده است و کره شمالی از لحاظ مقدار دریافت وام در صدر لیست نام کشور های مزبور قرار دارد . وزیراقتصاد ژاپن افزود که چین کمونیست از سال ۱۹۶۰ پرداخت وامهای کمکی خود را آغاز کرده است و در ۱۹۷۰آنها را ببالاترین حد خود رسانده است .

مقدار وامی که‌در سال گذشته‌برای توسعه‌اقتصادی کره شمالی از طرف چین کمونیست باین کشور پرداخت شده است ۲٫۳۶۲ میلیون دلار بوده است .

آبهای تونکن راه تجارت را مسدود کرده‌اند

نیویورك ـ نمایندگان کوبا در کنفرانس تجارت‌و عمران سازمان‌ملل از کنفرانس تقاضا کردند که‌برعلیه مین‌گذاری آبهای خلیج‌تونکن در سواحل ویتنام شمالی توسط آمریکائیها اعتراض کند . نمایندگان کوبا در کنفرانس مزبوراظهار داشتند که‌مین‌گذاری آبهای‌تونکن راه را برداوستد باویتنام شمالی بسته است‌ومانع‌نزدیکی کشتی‌های باربری حامل کالای خریداری شده مورد نیاز عمومی ویتنام‌شمالی به این آبها شده است . کنفرانس عمران‌و تجارت‌بین‌المللی‌سازمان‌ملل باشرکت‌نمایندگان یکصدو چهل کشور جهان تشکیل شده است و تصمیم گرفته است که مطلب پیشنهادی کوبارادر زمینه‌اقتصادی تحت بررسی قرار دهد .

به‌دعوت دکتر عبدالعلی جهانشاهی رئیس کل‌بانك مرکزی ایران و رئیس شورای‌عالی بورس اوراق بهادار بامداد روز چهارشنبه سوم خردادماه جلسه شورای عالی بورس در بانك مرکزی ایران تشکیل خواهد شد تا استقبال صنایع از فرمایشات شاهنشاه نسبت به فروش سهام کارخانه ها به کارگران و کارمندان صنایع‌وعامه مردم و وظایف‌سازمانهای بورس‌اوراق‌بهادار‌را مورد‌بررسی قرار دهد . در این جلسه مطالعات بانك مرکزی ایران درباره مشارکت عامه در سرمایه‌گذاری های تولیدی و صنایع حاصله و آثار گسترش مالکیت صنایع ایران‌در توسعه بازار سرمایه و بورس مطرح خواهد شدو اقداماتی که باید از طرف شورای عالی بورس و هیئت پذیرش‌اوراق بهادار در جهت تقویت بورس سهام و تسهیل نقل وانتقال سهام مورد نظر بموقع اجرا گذاشته شود ، موردبررسی و اتخاذ تصمیم قرار خواهد گرفت .

بازار

۷۵۰ میلیون ریال پنبه به چین کمونیست صادر شد

بازار پنبه ساکت شده ، وفعالیت های صادراتی نیز تا مرز رکود پائین آمده است . موجودی پنبه کهنه حدود ۱۵ هزار تن‌برآورد میشود که تماما تصفیه شده و آماده معامله است .

معاملات بازار داخلی برای‌تامین نیاز کارخانه های نساجی کشور بسیار ناچیز و از حد مصرف و احتیاجات روزانه باحداکثرهفتگی کارخانه ها بیشتر نیست .

عدم فعالیت صادر کنندگان عمده بخاطر سقوط قیمت این محصول در بازار های جهانی است فعلا قیمت هرکیلو پنبه در بازار های جهانی تا ۷۵ سنت پائین آمده است ، در صورتی‌قیمت پنبه‌یکی دو ماه قبل‌که فصل تشدیدمعاملات صادراتی بود به کیلوئی ۸۵ تا۹۰ سنت بود . تاجرعمده صادرکننده در موردعللی که باعث‌شداین‌مقدار ازمحصول کهنه‌پنبه‌دربازارداخلی نافروش بماند میگویند تصمیمی که چند ماه‌قبل‌برای توقف‌معاملات صادراتی پنبه بمنظور تامین احتیاجات کارخانه های نساجی داخلی گرفته شد ، گروه صادر ـ کنندگان را برای مدتی بلاتکلیف کرد و این بلاتکلیفی همزمان با رونق معاملات پنبه در بازار های جهانی و اوج‌گرانی‌قیمت‌آن‌دراین بازارها بود .

بهرحال صادر کنندگان معتقدند بجا بود وقتی که تصمیمی در جهت تامین احتیاجات کارخانه های نساجی از پنبه داخلی گرفته شد می‌بایستی‌این‌گروه احتیاجات خود را بلافاصله در مدت تعیین شده که ازصادرات پنبه‌جلوگیری بعمل می‌آمد تامین میکردند ، تا صادرکنندگان میتوانستند ،هنگامی که بازار های جهانی برای‌فروش و صادرات پنبه داغ و مطلوب بود بقیه پنبه سال گذشته را صادر کنند .

چین کمونیست از جمله کشور هائی است که در سال جاری‌بیش از ۷۵۰ میلیون ریال از پنبه‌ایران را خریداری کرد .

این کشور قرار بود فقط ۱۰۰ میلیون ریال پنبه‌از ایران‌خریداری کند ولی فروش پنبه و صادرات آن باین کشور ظرف مدت‌کوتاهی از ۷۵۰ میلیون ریال تجاوز نمود.

در بازار گفته شد که انتظار میرود چینی‌ها باز هم خرید هائی انجام دهند . قیمت پنبه امروزدر بازار داخلی بدین شرح بود .

اقلام درجه یک و یک پست کیلوئی ۶۰ ریال ، درجه دوکیلوئی ۵۸٫۵ ریال درجه دوپست‌کیلوئی ۵۷ ریال ، درجه سه و سه پست کیلوئی ۵۵ تا ۵۶ ریال .

سمینار فیلکو ـ هوور) در تهران

بنابدعوت شرکت سهامی کارخانجات تولیدی فیلور روز چهارشنبه ۲۷ اردیبهشت‌ماه ۱۳۵۱ سمیناری با شرکت کلیه نمایندگان فروش محصولات فیلکو و هوور در تالار اجتماعات کارخانه بمنظور عرضه یخچالهای مدل جدید فیلکو تشکیل گردید . در آغاز آقای دکتر مهندس طاهری‌مدیر عامل شرکت فیلور مطالبی پیرامون قیمت ـ تولید و سرویس یخچالهای فیلکو ایراد نمود وپس از صرف نهار توضیحات فنی‌بوسیله رئیس‌کارخانه درباره‌کیفیت ساخت یخچالهای فیلکو و امتیازات مدل جدید گنجایش بیشتر و مرغوبیت داده شد و آنگاه یك حلقه فیلم رنگی مربوط به آینده لوازم برقی خانگی بمعرض نمایش گذاشته شد .

موتور پمپ دیزل مارگو

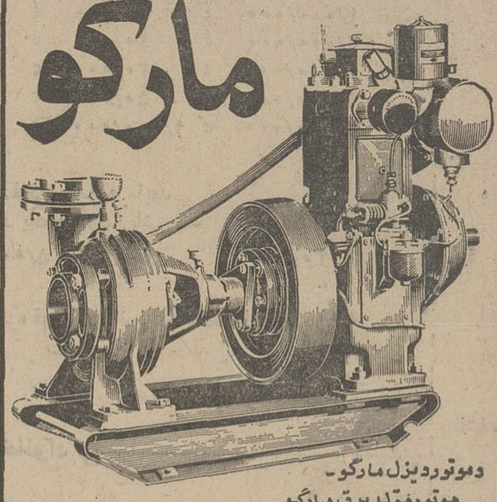

دوموتوردیزل مارگو ـ موتورمولدبرق مارگو

قوی ـ ساده ـ ارزان

موتورپمپ دیزلی «مارگو» باصرفه‌ترین ومحکمترین پمپ برای آبیاری است. موتورپمپ دیزلی «مارگو» به صورت ثابت و سیار، دراندازه وقدرت های مختلف وبالوازم یدکی فراوان وارزان ، درتمام نقاط ایران دردسترس شماست.

با داشتن موتورپمپ «مارگو» هرگز نگران کم‌آبی نخواهید بود.

انواع مختلف موتورپمپهای دیزلی «مارگو»

ساخت کارخانجات معظم :

کرلوسکار اویل انجینز ـ لیمیتد ـ پونا ـ ایندیا

برای استفادهٔ مقاطعه کاران نیز موجود است

نماینده انحصاری :

Kirloskar

شرکت ایران مارگو محدود

خیابان آیزنهاور ـ شماره ۲۲۲

بین چهارراه اسکندری وکندی

ایران مارگو

ساختمان مارگو ـ تلفن ۹۲۱۰۸۴ ـ ۹۲۱۰۸۳

(Issued in conjunction with the Engineering Export Promotion Council, Calcutta INDIA)

شرکت تعاونی تاکسیرانی

برای اتومبیلهای تاکسی مبادرت به خرید ۱۵۰۰۰ حلقه لاستیك یوکوهاما از کشور ژاپن نموده که بتدریج وارد و در اختیار رانندگان عضو شرکت قرار خواهد گرفت .

بامراجعه هر یك از آقایان رانندگان تاکسی و ارائه دفترچه عضویت چهار حلقه لاستیك داده خواهدشد بهای فروش لاستیك ۱۳ × ۵۶۰ سیاه بدون تیوپ ۷۶۰ ریال و با تیوپ ۹۰۰ ریال میباشد .

پیشگاه بندگان اعلیحضرت همایون شاهنشاه آریامهر

جان‌نثار فریدون حبیب‌زاده دبیر سندیکای کارگران‌صنعت نفت منطقه مازندران از طرف خود و کلیه اعضای سندیکای کارگران منطقه مازندران (شاهی) از قرارداد جدید که تحت توجهات آن پدر تاجدار و مدیریت صحیح جناب آقای دکتر منوچهر اقبال و سایر مسئولین نصیب ما کارگران گردیده است ضمن سپاسگزاری جانبازی و فداکاری خود را در راه خدمت به‌شاهنشاه و میهن‌عزیز اعلام ، سلامتی ذات همایونی و خاندان جلیل پهلوی را از درگاه خداوند آرزومندم .

شاهی ـ جان‌نثار دبیر سندیکای کارگران صنعت نفت منطقه مازندران ـ فریدون حبیب‌زاده

۱ـ۱۲۸۲۰

پیشگاه مبارك شاهنشاه آریامهر

آموزگاران و کارمندان و کارکنان دبستان کاظمی سپاس بیکران صمیمانه خود را نسبت بانجام مرحله دوم قانون‌استخدام به پیشگاه شامخ شاهنشاه ارجمند معروض داشته و فداکاری و جان‌نثاری خود را در راه مقدس انقلاب شاه و مردم‌معروض داشته از خداوند برای شاهنشاه و خاندان جلیل سلطنت آرزوی توفیق بیشتر دارد .

کرمان انیس حجازی

۱ـ۱۲۸۲۲

پیشگاه مبارك شاهنشاه آریامهر

به مضمون شکرنعمت ، نعمت افزون کند ، تشکرات‌قلبی و سپاس بی‌شائبه دبیران دبیرستان بازرگانی را از انجام مرحله دوم قانون استخدام معروض داشته بقای سلطنت آن رهبر خردمند و سلامتی خاندان جلیل پهلوی را از درگاه قادر منان خواستار است .

کرمان محزونی ـ رئیس دبیرستان بازرگانی

۱ـ۱۲۸۱۰

آگهی تبدیل نوع شرکت و تغییرات دیگر در شرکت سهامی کارخانجات شیشه ایران ثبت شده بشماره ۸۱۴۹

برابر تصمیم مجمع‌عمومی‌عادی و فوق‌العاده مورخ ۱۷٫۱٫۱۳۵۱ تغییرات زیر در شرکت نامبرده بعمل آمد .

۱ـ نوع‌شرکت بسهامی خاص تبدیل گردید و نام فعلی آن‌شرکت کارخانجات شیشه ایران «سهامی خاص» میباشد ۲ـ اساسنامه جدیدی مشتمل بر ۶۵ماده وچهار تبصره تصویب‌وجایگزین‌اساسنامه قبلی گردید ۳ـ آقایان مهندس محسن نیکپور و جواد سلامت از طرف سهامداران گروه الف و آقای مقصود صادقی از طرف گروه ب برای مدت‌دو سال بسمت‌اعضاء هئیت مدیره انتخاب شدند ۴ـ آقای ارسطو مزدائی از طرف گروه الف‌وآقای رضا فرشچیان ازطرف‌گروه ب بسمت‌بازرسان‌اصلی وآقای‌جعفر نوبخت بسمت بازرس علی‌البدل از طرف گروه الف برای مدت یکسال تعیین شدند ۵ـ روزنامه اطلاعات جهت درج و نشر آگهیهای شرکت تعیین شد ۶ـ بموجب صورتجلسه مورخ ۱۷٫۱٫۱۳۵۱ هیئت مدیره آقای مهندس محسن نیکپور به سمت ریاست هیئت مدیره و مدیرعامل و آقای مقصود صادقی بسمت نایب‌رئیس هیئت مدیره برگزیده شدند ۷ـ حق امضاء کلیه‌اسناد و چکها و سفته‌ها و اوراق تعهدآور با آقای مهندس محسن نیکپور از طرف گروه الف وآقای مقصود صادقی از طرف گروه ب متفقا با مهر شرکت معتبر میباشد ولی نامه‌های عادی و اداری را مدیرعامل بتنهائی امضاء مینماید.

م‌الف ۲۸۰۲

رئیس اداره ثبت شرکتها و مالکیت صنعتی . مهدی نراقی

۶٫۱۷۹۱۰ ۵۱٫۲٫۱۷

آگهی تبدیل نوع شرکت و تغییرات دیگر در شرکت تولیدی کارخانه قند مایع با مسئولیت محدود ثبت شده بشماره ۱۳۷۲۸

برابر تصمیم مجمع شرکاء مورخ ۱۲٫۴٫۱۳۵۰ تغییرات زیر در شرکت نامبرده بعمل آمد .

۱ـ نوع شرکت بسهامی خاص تبدیل گردید و نام فعلی آن شرکت تولیدی کارخانه قند مایع سهامی خاص میباشد.

۲ـ اساسنامه جدید شرکت مشتمل بر ۳۷ماده تصویب و جایگزین اساسنامه قبلی گردید ۳ـ سرمایه شرکت مبلغ هفتاد و پنج میلیون ریال تمام پرداخت منقسم به هفتصدو پنجاه سهم یکصد هزار ریالی با نام میباشد ۴ـ آقایان .حاج علی محمدی. حاج‌احمد افشار .حاج‌جواد مصطفوی .مهندس محمد محمدی و پرویز محمدی بسمت اعضاء هیئت مدیره برای مدت دو سال انتخاب شدند ۵ـ آقای بیژن شعار بسمت بازرس اصلی و آقای رحیم افشار بسمت بازرس علی‌البدل برای مدت یکسال تعیین گردیدند ۶ـ روزنامه اطلاعات جهت درج و نشر آگهی های شرکت تعیین شد ۷ـ آقای حاج علی محمدی بسمت رئیس‌هیئت مدیره و آقای حاج احمد افشار بسمت نایب رئیس هیئت مدیره و آقای حاج جواد مصطفوی بسمت مدیرعامل‌وآقای مهندس محمد محمدی بسمت قائم‌مقام مدیرعامل برگزیده شدند ۸ـ امضاء کلیه اسناد وچکها .بروات .سفته ها. قرارداد ها و هرگونه‌سند‌دیگری که برای شرکت ایجاد تعهد نماید با مدیرعامل یاقائم‌مقام ایشان باتفاق یکی‌دیگر از اعضاء هیئت مدیره و با مهر شرکت میباشد.

م‌الف ۲۸۰۱

رئیس اداره ثبت شرکتها ومالکیت صنعتی . مهدی نراقی

قابل توجه شرکت‌های ساختمانی

انواع تخته‌های نراد رسید یقیمت‌تجارتی در اختیار مصرف‌کنندگان آن قرار خواهد گرفت .

آدرس : تهران . خیابان سی‌متری نظامی نرسیده به چهار راه قنات پلاك ۱۴۶۸ تلفن ۲۱۳۹۵

آگهی انتخاب رئیس هیئت مدیره در شرکت سهامی خاص دانه ایران ثبت شده بشماره ۱۳۸۸۱

برابر تصمیم مورخ ۲۱٫۱۱٫۵۰ هیئت مدیره جناب آقای جعفر بهبهانیان بجای آقای‌ابونصرعضد بسمت ریاست‌هیئت‌مدیره وآقای مهندس ابونصرعضدبسمت نایب رئیس‌هیئت مدیره انتخاب شدند و جناب آقای ابوالفتح اقابای کماکان در سمت مدیریت عاملی شرکت باقی ماندند . م‌الف ۲۷۹۸

رئیس اداره ثبت شرکتها ومالکیت صنعتی . مهدی نراقی

آگهی دعوت مجمع عمومی عادی شرکت سهامی صنعتی جنرال (سهامی خاص)

مجمع عمومی عادی شرکت صنعتی جنرال (سهامی خاص) در ساعت هشت صبح‌روز شنبه بیستم خرداد ماه ۱۳۵۱ درمحل ساختمان جنرال واقع در خیابان تخت‌جمشید خیابان کیوان شماره ۶۷ تشکیل میشود ازکلیه‌سهامداران محترم‌دعوت میشود که شخصا یا بوسیله وکیل ثابت‌الوکاله خود در مجمع‌حضور بهم‌رسانند .

دستور جلسه : استماع گزارش هیئت مدیره ـ تصویب ترازنامه ـ انتخاب بازرسان .

آ ـ ۱۲۷۸۲ شرکت صنعتی جنرال (سهامی خاص)

آگهی مجمع عمومی عادی شرکت مهندسی جنرال (سهامی خاص)

مجمع عمومی عادی شرکت سهامی مهندسی جنرال سهامی خاص درساعت ۵ بعداز ظهر روز چهارشنبه ۲۴٫۳٫۵۱ در محل شرکت واقع در تهران خیابان تخت‌جمشید خیابان کیوان شماره ۶۷ تشکیل میگردد.

از کلیه صاحبان سهام تقاضا میشود که درمجمع مذکور حضور بهم رسانند .

دستور جلسه

۱ـ استماع گزارش هیئت مدیره وبازرس

۲ـ تصویب سود و طرز تقسیم آن

۳ـ انتخاب بازرس

آ ـ ۱۲۹۱۶ شرکت مهندسی جنرال سهامی‌خاص

آگهی تشکیل جلسه مجمع عمومی عادی

جلسه مجمع عمومی عادی سالیانه شرکت سهامی سیمان کرمان در ساعت ۵بعداز ظهر روز شنبه ۲۷ خرداد ماه ۱۳۵۱ در محل بانك توسعه صنعتی و معدنی ایران واقع در تهران خیابان بهجت‌آباد (شیراز) شماره ۱۳۳ تشکیل میگردد . از صاحبان محترم سهام خواهشمند است در جلسه مزبور حضور بهمرسانیده ویاوکیل ثابت‌الوکاله خود را برای شرکت در جلسه واخذ تصمیم اعزام دارند .

دستور جلسه بشرح زیر است :

۱ـ استماع گزارش هیئت مدیره و تصویب آن .

۲ـ استماع گزارش بازرس و تصویب ترازنامه و بیلان سال ۱۳۵۰ .

۳ـ تصویب سود خالص شرکت و نحوه تقسیم‌وپرداخت آن.

۴ـ انتخاب بازرس و تعیین حق‌الزحمه نامبرده .

۵ـ تصمیم در باره هرگونه امور دیگری که ممکن است‌با ثبت مقررات در مجمع مطرح گردد .

آ ـ ۴۷۰۹ هیئت مدیره شرکت سهامی سیمان کرمان

فرش
در مشهد ۲۸ کارگاه فرشبافی، ذغالفروشی شد!

آقای حاج محمد باقرپیمان از مشکلاتی که فرش مشهد باآن روبروست با خبرنگار اطلاعات سخن می گوید .

استفاده از رنگهای شیمیائی، کارشناسان رنگهای نباتی را بیکار کرده است

تجربیات رنگرزی باید در آرشیو ملی گرد آوری شود

یك تولید کننده فرش در رومانی در مصاحبه‌ای گفته بود: علیرغم تلاشی که من وهمکارانم برای بافت هرچه بهتر فرش انجام میدهیم ، معهذا هنگام عرضه فرآورده های خود به بازار میشنویم که خبرگان فرش میگویند : عالی است ، ولی حیف که ایرانی نیست ! ... و ایرانی بودن فرش ، اعتبار جهانی هر فرش خوب است . امکان دارد تمامی کشور های جهان به صنعت فرشبافی گرایش نشان دهند ولی فرش ایرانی برای همیشه فرش برتر است .

در حال حاضر در بسیاری از کشور های جهان با استفاده از تجربیات فرشبافان ایرانی، فرش تولید می شود ولی ویژگی رنگهای فرش ایران بخصوص رنگ گیاهی آن هرگز درهیچ فرآورده‌ای دیده نمی شود و ما اگرچه درباره «رنگ» پیش از این هم سخن گفته‌ایم اما دریغ است که از نظرات مبرز ترین رنگرز فرش ایرانی بی خبر بمانیم .

آقای حاج محمدباقرپیمان، بازرگان فرش مشهد رادست اندرکاران فرش بعنوان زبده ترین متخصص رنگرزی می‌دانند . وی که از تولید کنندگان و بازرگانان فرش مشهد است و از ۸ سالگی در زمینه فرش و رنگرزی به فعالیت پرداخته است می ـ گوید :

ـ درخشندگی و دوام رنگ آمیزی قالیهای قدیمی ایران را که مسلما یکی از بهترین عوامل حسن شهرت آن است رنگهای طبیعی تامین می کند . این رنگها از نباتات و پوست بعضی میوه ها بدست می آید و گاهی نیز ازرنگ طبیعی پشم گوسفندان مانند پشم گوسفندان سفید ، سیاه ، کبود ، خاکستری و غیره استفاده می شود . شفافیت وجلا و دوام رنگهای نباتی معمولا از رنگهای شیمیائی بیشتر است اما چون بکاربردن رنگهای شیمیائی بعلت تنوع و آسانی استعمال آنها بیشتر رواج یافته و بالطبع در حال حاضر بیشتر مصرف میشود و کمتر فرشی است که رنگ آمیزی آن بوسیله رنگهای شیمیائی صورت نگیرد .

نکته تاسف آور اینجاست که با استفاده از رنگهای شیمیائی رموز استادی و فن رنگ آمیزی که خاص هنرمندان واساتید رنگرز ایرانی بوده است امتیاز خود را بتدریج از دست می ـ دهد

باید توجه داشت که رنگهای مصنوعی بطورنهائی در کارخانه ها تهیه میشود و فرمول تهیه آن پیوسته جزو اسرار کارخانه تولید کننده محسوب می ـ شود .

آقای حاج محمد باقر پیمان که حاصل تجربیات خود را در کتاب «دستور رنگرزی صحیح و ثابت» گرد آورده است ، در پاسخ این سئوال که چند نوع رنگ گیاهی ساخته میشود میگوید :

ـ از عوامل متعدد رنگهای مختلف ساخته میشود ولی معروفترین رنگهای مخصوص فرش ایرانی عبارتند از : رنگ لاکی ، رنگ لاجوردی رنگ کرم (که خود چند نوع دارد) تخ آبی ، رنگ پازهری ، رنگ نارپوستی ، رنگ آتشی ، رنگ پسته‌ای ، رنگ خرمائی ، رنگ آبی ماستی ، رنگ طلائی ، رنگ ماشی زرد ، رنگ علفی ، رنگ گل انار ، رنگ فولادی یا موشی ، رنگ بیموئی ، رنگ قهوه‌ای ، رنگ خاکی ، رنگ قهوه‌ای یا قوتی ، رنگ هلی ، رنگ ماشی پررنگ، رنگ عبائی، رنگ روغنی و رنگ نقره‌ای روشن ...

ذغالفروشی بجای فرشبافی

آقای پیمان که فعالیت خود را در زمینه فرش از ۸سالگی آغاز کرده است ، در مورد فرش مشهد میگوید :

ـ فرش مشهد به نظر کارشناسان بین‌المللی فرش بهترین و نفیس‌ترین نوع فرش ایران بحساب می آید. هنوز هم در مشهد و بطور کلی خراسان بهترین نوع پشم بدست‌می‌آید ورنگرزان ورزیده بهترین رنگ‌آمیزی

نقشه شاه عباسی

این طرح از نقش ونگار های زمان شاه‌عباس و بخصوص از گل و بوته های بسیار زیبای گنبد مساجد اصفهان اقتباس شده است و طرحی است سراسری با خطوط منحنی که گردش خاصی دارد که در حکم‌شاخه های درخت است و گوشه و کنار آن گل وبرگ به اندازه های مختلف باهمان طرح منحنی و روان‌ترسیم شده است . این طرح از همان طرحهای گلدانی زمان شاه عباس مایه گرفته شده ، ولی امروز دیگر طرح گلدانی زیاد بافته نمی شود و فقط در تبریز نوعی از آن باگلدان های کوچك تهیه میشود . طرح شاه‌عباسی در بسیاری از نقاط کشور از جمله در کرمان ، تبریز ، کاشان ،اصفهان و مشهد بافته میشود .

گیاهی را روی آن انجام‌می‌دهند .

متاسفانه عدم توجهی که به فرش مشهد در ایران شده است سبب‌گردیده که‌میزان صادرات آن اندك باشد ،ولی این کمی صادرات‌امرغوبیت آن جبران میکند ، بطوریکه امروز در اروپا و امریکا بسیاری از دوستداران فرش به انتظار خرید فرش بافت مشهد بانتظار در نوبت می ـ مانند . خود من در مشهد ۲۸ کارگاه قالیبافی داشتم که بیش از ۹۰ کارگر بکار تولید آن مشغول بودند . برنامه آینده من آن بود که این ۲۸ کارگاه را به ۱۲۰ کارگاه افزایش دهم ولی پاره‌ای گرفتاریها وعدم توجه مقامات مسئول و بد رفتاری فرشبافان ناگزیرم ساخت که به تدریج کارگاه ها را تعطیل و سپس بجای آنها ذغالفروشی دایر کنم ! جالب اینجاست که با وجود تعطیل کارگاههای قالیبافی و دائر کردن مغازه ذغالفروشی هنوز هم مالیات را بر حسب مالیات کارگاه‌فرشبافی ازمن مطالبه می کنند !

قصد من از یاد آوری ماجرا این بود که شرایط بنحوی برای من فراهم‌شده که‌تخصص خود را در کار رنگرزی کنار بگذارم ، کارگاههای خود را ، به ذغالفروشی تبدیل کنم و خودم در تهران تنها‌به کارخرید و فروش فرش بپردازم . در حالیکه اگر حمایت از کسانی نظیر من مطرح بود و رنگهای شیمیائی بمبارزه نمی آمدند امروز سطح تولید فرش مشهد بالاتر از میزان کنونی بود .

آقای حاج محمد باقر پیمان عقیده دارد که مقامات مسئول باید از بافندگان و صادر کنندگان‌فرشهای نفیس‌حمایت کنند و با نظارت مستمرودقیق شرایطی را بوجود آورد که صدور و یا اصولا بافت قالیهای نامرغوب متروك بماند .

ازسوی دیگرباید‌به‌فروشندگان و خریداران فرش آموزش‌لازم داده شود تا در پرتو معرفت‌و آشنائی با فرش بطور عملی‌با تولید کنندگان‌فرشهای‌نامرغوب بمبارزه بپردازند و با عدم‌خرید فرش نامرغوب به‌تولید کنندگان فرشهای نفیس کمك ومساعدت کنند .

آقای حاج محمد باقر پیمان عقیده دارد که ، تجربیات متخصصان رنگ آمیزی پشم باید مورد توجه قرار گیرد و حاصل این تجربیات در یك آرشیو ملی برای محققان‌فرش در آینده گرد آوری گردد .

ادامه دارد

شما هم نظر بدهید

بنگاه اعانه ملی ، برای آگاهی از عقیدهٔ هم میهنان عزیز در بارهٔ نحوه انتشار بلیطهای اعانه ملی و مراعات نظر اکثریت خریداران محترم ، مشخصات سه نوع بلیط اعانه ملی را ، بشرح زیر باطلاع عموم میرساند . از شما دعوت میکنیم ، با مطالعه شرح جوایز ومشخصات هرسه نوع بلیط ، نظرخودرا اعلام نمائید . هریك از سه بلیط اعانه ملی ، که مورد پسند و انتخاب اکثریت خریداران قرار گیرد از طرف بنگاه اعانه ملی انتشار خواهد یافت .

بلیط اعانه ملی
۲۰ ریالی

دارای یك شماره قرعه‌کشی

جوایزی که برای هریك میلیون برگ بلیط ۲۰ ریالی درنظر گرفته شده است وهر هفته به‌برندگان تعلق میگیرد .

۱۰۰/۰۰۰	جایزه	۵۰	ریالی	۵۰۰۰/۰۰۰ ریال
۱۰/۰۰۰	»	۱۰۰	»	۱۰۰۰/۰۰۰ »
۱۰۰۰	»	۵۰۰	»	۵۰۰/۰۰۰ »
۱۰۰	»	۵۰۰۰	»	۵۰۰/۰۰۰ »
۱۰	»	۱۰/۰۰۰	»	۱۰۰/۰۰۰ »
۱۰	»	۲۰/۰۰۰	»	۲۰۰/۰۰۰ »
۱۰	»	۵۰/۰۰۰	»	۵۰۰/۰۰۰ »
۱۰	»	۱۰۰/۰۰۰	»	۱۰۰۰/۰۰۰ »
۱	»	۱۰۰۰/۰۰۰	»	۱۰۰۰/۰۰۰ »

دوجایزه ارفاقی ماقبل و مابعد جایزه ممتاز

یك میلیون ریالی هرکدام ۱۰/۰۰۰ ریالی هرکدام ۲۰/۰۰۰ »

جایزه قهرمان شانس : یك دستگاه اتومبیل

نام و نام خانوادگی .....
سن .....
شغل .....
محل سکونت .....

بدینوسیله موافقت خودرا با انتشار بلیط ۲۰ ریالی اعلام میدارم

محل امضاء .....

بلیط اعانه ملی
۳۰ ریالی

دوقلو و غیرقابل تفکیك

جوایزی که برای هریك میلیون برگ بلیط ۳۰ ریالی دوقلو درنظر گرفته شده وهر هفته به برندگان بلیطهای مرغ و بلیطهای ماهی تعلق میگیرد .

۲۰۰/۰۰۰	جایزه	۵۰	ریالی	۱۰/۰۰۰/۰۰۰ ریال
۲۰/۰۰۰	»	۱۰۰	»	۲/۰۰۰/۰۰۰ »
۲/۰۰۰	»	۵۰۰	»	۱/۰۰۰/۰۰۰ »
۲۰۰	»	۲۰۰۰	»	۴۰۰/۰۰۰ »
۲۰	»	۵۰/۰۰۰	»	۱/۰۰۰/۰۰۰ »
۲	»	۱/۰۰۰/۰۰۰	»	۲/۰۰۰/۰۰۰ »

۴ جایزه ارفاقی ماقبل و مابعد
جوایز ممتاز یك میلیون ریالی
هرکدام ۵/۰۰۰ ریال ۲۰/۰۰۰ »

جایزه قهرمان شانس : یك دستگاه اتومبیل

نام و نام خانوادگی .....
سن .....
شغل .....
محل سکونت .....

بدینوسیله موافقت خودرا با انتشار بلیط ۳۰ ریالی دو قلو اعلام میدارم

محل امضاء .....

بلیط اعانه ملی
۴۰ ریالی

دوقلو وقابل تفکیك

جوایزی که برای هریك میلیون برگ بلیط ۴۰ ریالی دوقلو درنظر گرفته شده وهر هفته به‌برندگان بلیطهای مرغ و بلیطهای ماهی تعلق میگیرد .

۲۰۰/۰۰۰	جایزه	۵۰	ریالی	۱۰/۰۰۰/۰۰۰ ریال
۲۰/۰۰۰	»	۱۰۰	»	۲/۰۰۰/۰۰۰ »
۲/۰۰۰	»	۵۰۰	»	۱/۰۰۰/۰۰۰ »
۲۰۰	»	۱۰/۰۰۰	»	۲/۰۰۰/۰۰۰ »
۲۰	»	۲۰/۰۰۰	»	۴۰۰/۰۰۰ »
۲۰	»	۵۰/۰۰۰	»	۱/۰۰۰/۰۰۰ »
۲	»	۱/۰۰۰/۰۰۰	»	۲/۰۰۰/۰۰۰ »

۴ جایزه ارفاقی ماقبل و مابعد
جوایز ممتاز یك میلیون ریالی
هرکدام ۵/۰۰۰ ریال ۲۰/۰۰۰ »

جایزه قهرمان شانس : یك دستگاه اتومبیل

نام و نام خانوادگی .....
سن .....
شغل .....
محل سکونت .....

بدینوسیله موافقت خودرا با انتشار بلیط ۴۰ ریالی دو قلو اعلام میدارم

محل امضاء .....

یکی ازسه فرم بالارا، که مورد نظرشماست ازروزنامه جداکنیدو باافزودن نام ومشخصات خود، به‌نشانی روابط عمومی بنگاه اعانه ملی (تهران ـ خیابان شاه ـ ساختمان آلومینیوم ـ طبقه دهم) ارسال دارید

آگهی احضار

بغیر ارتشی محسن علیجان ساکن تهران انتهای خیابان جهان‌بناه کوچه مسجد فاطمیه که فعلا متواری و مجهول‌المکان میباشد ابلاغ میگردد که باتهام‌فروش هروئین در بازپرسی‌شعبه۲ دادستانی ارتش تحت پیگرد میباشند لازم‌است ظرف مدت‌دوماه از تاریخ انتشار آخرین آگهی خود را باین بازپرسی واقع در اداره دادرسی نیرو های مسلح شاهنشاهی معرفی نمائید درصورت عدم حضور و انقضاء مهلت مقرره غیابا به پرونده امر رسیدگی و قرار مقتضی صادر خواهد شد این آگهی سه نوبت متوالی در روزنامه رسمی کشور و یکی از روزنامه های کثیرالانتشار مرکز درج خواهد شد . م‌الف ۴۷۷۴

بازپرس شعبه ۲ دادستانی ارتش
۱ـ۳ آ ـ ۱۳۰۰۸

آگهی احضار

به غیر ارتشی نبی فرزند ـ ـ شهرت از طایفه جمالزهی که محل اقامت وی قبلا در کوهپایه حوزه شهرستان بیرجند بوده‌و فعلا مجهول‌المکان میباشدابلاغ‌میگردد که باتهام‌سرقت مسلحانه در دادگاه عادی شماره ۱۸ مشهد تحت تعقیب میباشید لازم است ظرف دوماه از تاریخ انتشار این آگهی خودرا به‌دادگاه معرفی نمائید در صورت عدم حضور وانقضای مهلت مقرر دادگاه غیابابه پرونده امر رسیدگی و حکم مقتضی صادر خواهد نمود . این آگهی یك نوبت در روزنامه رسمی کشور و یك نوبت در روزنامه کثیرالانتشار محلی درج میگردد . م‌الف ۲۷۷۲

آ ـ ۱۴۹۸۴ (رئیس دادگاه عادی شماره ۱۸مشهد)

قابل توجه تولیدکنندگان و فروشندگان صفحه گرامافون

بموجب قانون اخذ مالیات از صفحات گرامافون مصوب‌خرداد ماه ۵۰ و آئین‌نامه اجرائی آن ، صفحات گرامافون ساخته‌داخل کشور باید با برچسب دولتی (لی‌بل) تهیه و عرضه شود .

طبق ماده ۲ آئین نامه مذکور تولید کنندگان و فروشندگان صفحات گرامافون مکلفند در مهلتی که از طرف وزارت‌دارائی تعیین و آگهی میشود تعداد صفحات موجود خود را در تهران به اداره کل مالیاتهای غیر مستقیم و در شهرستانها بادارات دارائی اعلام نمایند تا صفحات موجود از صفحاتیکه از این به‌بعد بالیبل وزارت دارائی تولید میشود مشخص گردد . لذا باطلاع آقایان مدیران کارخانه های صفحه سازی و فروشگاهها و صاحبان مغازه‌های صفحه فروشی در سراسر کشور میرساند که بایستی تعداد صفحات گرامافون موجود خود رااز تاریخ۵۱ر۳ر۱ تا آخر وقت روز ۵۱ر۳ر۱۵ در تهران باداره کل مالیاتهای‌غیر مستقیم و در شهرستانها بادارات دارائی اعلام نمائید . چون از روز شانزدهم خرداد ماه ۵۱ مقررات مربوط به لیبل دریك روی صفحات تولید بموقع اجرا درخواهد آمد بدینوسیله اعلام مینماید که (لی‌بل) دولتی از تاریخ ۱۳۵۱ر۳ر۱ بصاحبان کارخانه های صفحه سازی فروخته خواهد شد و از همان تاریخ تامدت پانزده روز تمبر مجانی که از طرف وزارت دارائی در اختیار پیشکاریها و دارائیهای سراسر کشور گذارده شده بوسیله‌هیئت های مخصوص بر روی صفحات تولیدی که طبق مقررات سابق مالیات آن بحیطه وصول درآمده باشد الصاق و مهر خواهد شد و با این ترتیب در صورتیکه از روز۵۱ر۳ر۳۱ صفحه های بدون برچسب دولتی یا تمبر مجانی در کارخانه های تولید صفحه یا فروشگاهها کشف شود برابر ماده ٤ قانون اخذمالیات از صفحات گرامافون از هر صفحه یك هزار ریال جریمه اخذ و برطبق مقررات مربوطه بادارنده آن رفتار خواهد شد .

م الف ۲۸۸۹

وزارت دارائی
آ ـ ۱۲۹۹۸

«رستاخیز» در تفکر فلسفی ابن‌سینا

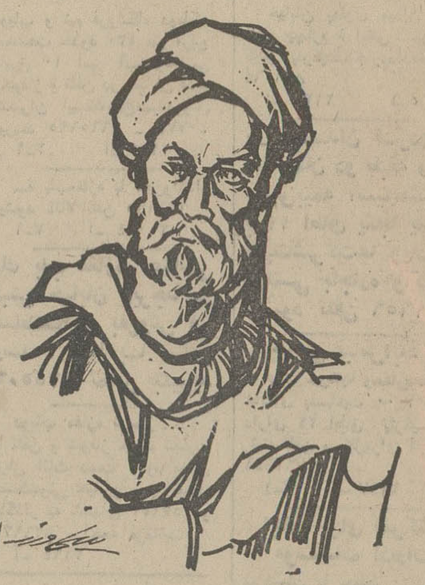

ترجمه رساله اضحویه از انتشارات بنیاد فرهنگ ایران ، در زمینه فلسفه و عرفان ایران ـ از آثار مهم اندیشه و تفکر شیخ‌الرئیس ابوعلی سینا ، با تصحیح برگردان ومقدمه تعلیقات «حسین خدیوجم»

« چون تصویر» جاودانگی را بیشتر در آینه «رستاخیز»میتوان دیدوبتماشای‌این‌چهره‌روحانی‌جزدرپایان گذرگاه پر پیچ وخم زندگی نمیتوان رسید، همه این کاروانیان امیدوار این خاکدان ـ از کهن ترین روزگار ـ گاهی بفرمان جان و دل و زمانی برهبری پیشوایان روحانی خویش ، بشوق جاودانه شدن یا در آرزوی‌راه یافتن به جهان خلود و سرمنزل ابدی، این یگانه راه‌را به شیوه های گونه‌گون پیموده‌اند تا سرانجام در شمار ساکنان دیار خاموشان جای گرفته‌اند ، دیاری که هیچکس از راز درونش آگاه نیست .

مترجم با این کلمات دیباچه ترجمه رساله«اضحویه» شیخ‌الرئیس ابوعلی سینا را آغاز میکند و پس از شرح و بسط اشتیاق جهانیان برای دست یافتن به فلسفه «معاد »یا روز «رستاخیز» سخن رابدینجا میکشاند که مسئله معاد یا روز رستاخیز از روزگاران کهن درشمار بزرگترین مسائل آئینی ساکنان این «دیر خراب آباد» جای گرفته و برای ادیان و مذاهب بصورت رکنی از ارکان اساسی بحساب آمده است و پس از کتاب های آسمانی و پیامبران راستین گروهی از هوشمندان هرملت و مذهب در پیرامون این آرزوی بزرگ (دست یافتن بچگونگی نفی و اثبات معاد) گاهی بی پرده اظهار نظر کرده‌اند و زمانی با کنایه برایش دست بکار سرودن‌ترانه و یا نگاشتن سفرنامه روحانی شده‌اند و«ابن‌سینا» در رساله « اضحویه» بسیاری از عقاید گروه موافق‌ومخالف را با بیانی روشن و پیراسته مطرح کرده و ضمن بحث نیز تا حد ممکن اندکی از عقاید خود را با تصریح یا اشاره بیان داشته است .

با این حرف که بسخن « حسین خدیوجم» مترجم و نویسنده‌مرادر دیباچه رساله اضحویه سلیس‌تر وگویاتر از هر سخنی برای معرفی کتاب یافتم، باین موضوع اشاره گر میشوم که این رساله از آثارمهم و محکم‌و تفکر و اندیشه شیخ‌الرئیس ابوعلی سینا فیلسوف بزرگ ایران است که تاکنون دست یافتن به متن پارسی آن برای مشتاقان و پویندگان این طریق میسر نبود .

ترجمه‌ای خوب

« حسین خدیوجم» برای نگارش پارسی‌این‌رساله از برگردان منحصر بفرد آن که از مترجمی ناشناس است و تنها نسخه آن در کتابخانه «بالیان» لندن‌موجود میباشد یاری گرفته و درقلمرو حفظ امانت سخن فیلسوف شرق ، نیک پیشرفته و مکتوبی بدست داده‌که نوری است فرا راه فلسفه و عرفان ادب فارسی این دیار کهن .

نیکتر آنکه در آغاز کتاب تاریخچه‌ای از زندگی فیلسوف شرق بقلم مترجم آمده است که تاکنون درکتب فارسی و عربی مشابه آن برشته تحریر در نیامده بود، زیرا در این تاریخچه زندگی ابن سینای فیلسوف بطور سنواتی از آغاز تا فرجام‌و بتحقیق دقیق آمده است.

کوتاه سخن آنکه ، مقدمات و تعلیقات کتاب نیز که بقلم خدیوجم است باهل تحقیق فرصت هرگونه‌کنکاش فلسفی را در مبحث طویل « رستاخیز» میدهد .

آصف‌نیا آریانی

شعر بازی خطرناکی است!

نقدی بر رنگ آبها

مرکز پخش انتشارات نیل ۱۵۰ صفحه ـ ۹۰ ریال بیژن جلالی

کتاب

شعر چه بازی خطرناکی است
چون تیری است
که بسوی خدایان پرتاب می کنیم
خدایان دوربی اعتنا هستند
ویکان شعر
چون ناامیدی سهمگینی
بسوی ما باز میگردد

بیژن جلالی عارفی است قدیمی در دنیای جدید . عارفی تنهاو زمزمه‌گر که خود را در برهوتی با خدا و طبیعت‌روبرو می بیند و اگر عیب یا حسنی‌داشته باشد در این موقعیت خاص اوست .

در طول کتاب ، ردپائی از بشردیده نمی شود اشارتی به پیرامون نیست شاعر درچه قرنی در کجا است ؟ با چه کسانی دمخور و دمساز است آیا شاعر طمع از دیگران بریده است دیگرانی که درخانه در اداره در سفر و حضر آنها را می‌توان دید آیا این همه بشر ندیدنی است ؟ با شاعر نمی توانم موافق باشم اما به‌بینم در این تنهائی جلالی چه می کند . شاعری‌تنها که ستایشگر خدا و طبیعت است آیا خدا در طبیعت نشانه کاملی از وجود همه‌است. آیا شاعر با شناختن او از دیگری بی‌نیاز شده است مگرنه این که عارفان قدیمی‌جز حق‌چیزی نمی دیدند .

جلالی در این بازشناسی خداوند طبیعت ظرافتی اندوهگنانه ، عشقی غریب و اینباری دارد .

او خود را در برابر خداوند تنها می یابد بزانو در می آید ، خود را درقربانگاه عشق قربانی می یابد و بتضرع از معشوق ازلی می خواهد که در قلبش فرود آید واز اقلیم جانش بیرون نرود .

خداوندا
معجزه بودن
و معجزه دیدار
مرا کافی نیست
خداوندا
معجزه عشق
و معجزه سوختن
و معجزه خاموش شدن را
بمن عطاکن

او عاشقانه بسوی خدا میرود حاصل عشق سوختن و خاموش شدن نیست بلکه گاهی آثار مکتوبی است شعر گونه .

حاصل جذبه‌ها گاه شعله‌ایست و زمانی جرقه‌ای

لهیب آن‌گاه میسوزاند ، عشق را از دم شاعر به جان من و او عبور میدهد زمانی تنها حاصل دیدار و جذبه ، جرقه‌ایست که نشانه‌ای از سوختن دارد .

شاید این شطحیات یك عارف است که «زبان» را بهانه دیدار و گفتار کرده است رنك آبها تصاویر بریده بریده‌ای از یك حالت کلی عرفانی است که در ذهن شاعر ارتباطی عاشقانه و خدائی دارد .

جلالی در ستایش خداوند ، خاك وآب طرحهائی سریع‌و حساس می‌پردازد مثل «هایکو» گرچه نه بدان عمق ، اما درروال آن .

گاهی آن «کوتاه»گوئی ها کامل است شعر و جذبه است بخوانید .

خداوندا
توکه باکلامی زمین
وآسمان ها را آفریدی
باکلامی مرا جاری کن
که در خاك تشنه فرو روم
یاپروانه‌ای کن
که پیش از غروب آفتاب
مرده باشم

عشق او خالق به طبیعت در حد فنا شدن است او فنای خود را می خواهد تا باقی بماند .

من از نظر بیانی شعر او را کامل نمی دانم اما گاهی جذبه پاره‌ای سطر ها مرا از خویش بیخود می کند من این را مدیون خواندن «روزها» و «رنك آبهای »جلالی‌هستم.

زوین

از هرده‌فرانسوی‌شش‌نفر کتاب میخوانند

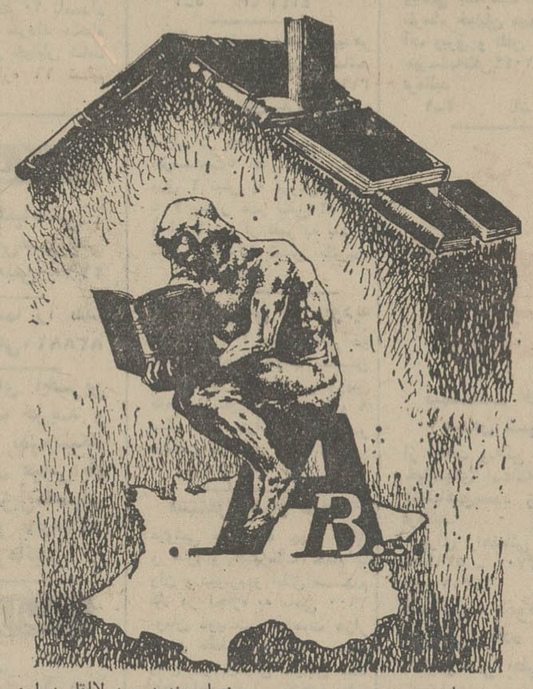

آخرین بررسی که در زمینه کتاب و تعداد خریداران کتاب و کتابخوان بعمل‌آمده بود فاصله بین ۲۴ مارس و چهارم آوریل ۱۹۷۲ بوده‌که بوسیله موسسه آمارگیری «سوخر» در فرانسه صورت گرفته است. موسسه مزبور برای این منظور تعداددوهزار پرسشنامه بین دو هزار نفر فرانسوی پانزده ساله به‌بالا توزیع کرده و باین نتیجه رسیده است :

از هرده نفر فرانسوی شش نفرشان هرگز کتاب نمی‌خرند از هرده نفر فرانسوی شش نفر سالانه دست کم یک‌کتاب میخوانند .

هفت درصد از فرانسویان هر سال بیش از پنجاه‌جلدکتاب میخوانند .

مردان بیشتر از زنان‌خریدار کتابند و بیش از آنها کتاب میخوانند .

و بالاخره جوانان در راس خریداران کتاب و کتابخوان قرار دارند. البته در این‌آمار کتابهای درسی که جنبه اجباری دارد، مستثنی شده است . زیرا کارشناسان موسسه مزبور معتقدند مطالعه کتاب موقعی‌بصورت یک‌پدیده اجتماعی جلوه‌گر میشود که جنبه قید والزام نداشته‌باشد. بطور کلی کتب درسی‌چهارده درصد کل خریدکتاب راتشکیل میدهد .

در پرسشنامه‌هائی که بین افراد مذکور توزیع شده پرسیده‌اند :

«آیا طی دوازده ماه اخیر کتابی اعم از رمان ، رمان پلیسی، تاریخی، سیاسی ، علمی، علوم تخیلی و غیره (بجز کتب دبیرستانی و دانشگاهی) خوانده‌اید؟ اگر خوانده‌اید تعدادش چقدر است؟» وقتی موسسه مزبور به پاسخهای واصله‌رسیدگی کرد معلوم شد، چهل و یک درصد از آنان طی دوازده‌ماه اخیر اصلا کتابی نخوانده‌اند.

بدین ترتیب معلوم شد از ده نفر فرانسوی چهارنفرشان اصلا کتاب نمی‌خوانند .

دومین پرسشی که‌درپرسش‌نامه سئوال شده بود چنین بود :

«آیا در این دوازده ماه اخیر کتابی خریده‌اید؟ (البته بجز کتب درسی) در صورت‌مثبت تعدادشان چقدر بوده است؟» پس ازبررسی جوابهای‌رسیده معلوم شد طی‌دوازده ماه‌اخیر:

۵۹ درصد اصلا محض نمونه حتی یک کتاب هم نخریده‌اند.
۴۱درصد یک کتاب خریده‌اند
۱۲درصد کمتراز پنج‌کتاب
۱۲ درصد بین ۵ تا ۱۰
۷درصد بین ۱۱ تا ۱۵
۴درصد ۱۶ تا ۲۰
۳درصد ۲۱ تا ۳۰
۱ درصد ۳۱ تا ۵۰

و بالاخره دو درصد بیش‌از ۵۰ کتاب در دوازده‌ماه‌اخیر خریداری کرده‌اند .

دراین بررسی به‌تفکیک معلوم گردیده که‌خوانندگان کتاب‌در هرسنی چه تعداد کتاب خریداری کرده و میخوانند . وباین نتیجه رسیده‌اند که فرانسویان اکثرازسنین‌بیست و چهار سالگی ببالا کتاب‌می خوانند واز هر چهار کتاب‌خوان سه نفرشان ۲۴ ساله ببالا هستند. بعد از۳۵سالگی این نسبت یکباره سقوط می کند بدینمعنی که از هر دونفر فرانسوی کتابخوان، یکنفر۳۵ ساله ببالا است. سپس در سنین بازنشستگی این نسبت اندکی قوس صعودی طی می کند .

پنجاه ونه درصد لااقل دراین دوازده‌ماه یک‌کتاب‌خوانده‌اند.

شانزده در صد کمتر از پنج کتاب خوانده‌اند.

شانزده‌درصد بین ۵ تا ۱۰ کتاب خوانده‌اند .

هشت درصد بین ۱۱ تا ۲۰ کتاب خوانده‌اند .

۴ درصد بین ۲۱ تا ۳۰کتاب خوانده‌اند .

۳ درصد بین ۳۱ تا ۵۰کتاب خوانده‌اند .

۷ در صد بیش‌از ۵۰کتاب خوانده‌اند .

چند کتاب تازه

دادگاهی در هگمتان

نویسنده مهندس جمیل موحد
بها ۱۰۰ ریال

«دادگاهی در هگمتان» داستان جالبی‌را در زمینه اختلافات خانوادگی مطرح‌میکند، نویسنده عواطف رقیق پدر و مادر را نسبت به‌کودکان بازگو میکند و نشان میدهد چه راه هائی برای رفع اختلافات خانوادگی و حمایت بچه‌ها میشود یافت .

در این کتاب از فولکلور قسمت های مختلف این ملک و عادات و آثار اجتماعی سخن بمیان می‌آید و روابط خانوادگی از جهات مختلف مورد توجه قرار میگیرد .

سیر تمدن و تربیت

در ایران باستان(۱ـدوره های‌اوستائی مادی و هخامنشی) .
اثر دکتر اسداله بیژن .
انتشارات ابن‌سینا .
۳۸۴ صفحه ۳۰۰ ریال .

نویسنده کتاب با شور و شوق در خور تحسین و با عشقی وافر به تاریخ سرزمین خود این کتاب را در سی و چهار سال پیش برشته‌ی‌تحریردرآورده است‌ومتاسفانه آنطور که خود اظهار داشته در آن زمان کتابش با بی مهری مواجه شده است .

با این همه نویسنده با دیدی در خور توجه و مباحث تاریخی دوران باستان را تجزیه و تحلیل میکند .

مختصری درتاریخ تحول نظم ونثر پارسی

تالیف ـ دکتر ذبیح‌اله صفا
انتشارات ابن‌سینا ـ ۹۵ صفحه ۱۰۰ ریال .

دکتر ذبیح‌اله صفا طی هفت فصل کتاب حاضر تاریخ تحول نظم و نثر پارسی را بصورتی مختصر عرضه میکند .

کتاب خواننده را در جریان تطورات ادبی این سرزمین قرار میدهد از جریانات تحول معاصر در ادبیات و بخصوص تاثیر ادبیات اروپائی در ادبیات معاصر خبر میدهد .

توجه‌شما را به قسمتی از این کتاب‌جلب میکنیم و عوامل پس از مشروطیت نثر و نظم را در راه تکامل واردکرد و در آنهاتنوع و تجددی بوجود آورد ـ زبان نثر ساده‌شده و از قیود لفظی رهائی یافت و استفاده از لهجه تخاطب نویسندگی را برای بسیاری از طبقات آسان ساخت و نثر را آماده قبول افکار گوناگون کرد و از اینرو تحریر انواع کتب به زبان فارسی آسان شد ـ تالیف کتب در علوم جدید که از اواخر عهد ناصری‌آغاز شده بود روز بروز معمولتر و متداولترگردید ترجمه رمانها و داستانهای اروپائی باعث گردید که نوشتن حکایات کوچک و داستان های بزرگ بتدریج در زبان فارسی معمول گردد و اینک این فن در حال تکامل است تا روزی به مرحله بلوغ برسد .

چنك شکسته

از مسعود امینی (خروش)
۱۸۹ صفحه ۱۰۰ ریال

مسعود امینی در زمینه‌ی شعر کهن‌طبع آزمائی نموده است او در مقدمه کتاب‌انگیزه خود را در چاپ این مجموعه چنین‌بیان میکند دوست من ! بدون شک با مطالعه این مجموعه تصدیق خواهی کرد که مندرجات آن صرفا انعکاس ناله های دلی دردمند و روحی آزرده است که سراینده فقط به‌خاطر دل خویش ویالااقل‌تسلی دل خویش مبادرت به سرودن آنها نموده است .

بهشهر (اشرف‌البلاد)

تالیف علی باباعسگری
۳۹۴ صفحه

این‌کتاب خصوصیات جغرافیائی وتاریخی بهشهر را به تفصیل مورد بحث قرار داده است .

بخش اول کتاب به جغرافیای طبیعی بهشهر اختصاص دارد و در آن طی نه فصل کلیات‌طبیعی وسیاسی مازندران‌موقعیت مساحت ـ حدود و ابعاد بهشهر ـ زمین شناسی شهرستان بهشهر پستی و بلندی آب و هوا ـ منابع آب ـ منابع خاک ـپوشش گیاهی و مناطق حیوانی مورد بررسی قرار گرفته است و دربخش دوم جغرافیای‌تاریخی و تاریخ بهشهر طی قرون باستان ـ جدید و معاصر ـ امکنه تاریخی ـ آثار باستانی ـ جغرافیای سیاسی ـ تقسیمات سیاسی و تشکیلات اداری و جغرافیای اقتصادی‌بهشهر تحلیل شده است بهر حال این کتاب برای علاقمندان علم جغرافیا کتابی مفید و ارزنده است .

نور و ظلمت در جهان

تالیف علی پرورش
۳۸۱ صفحه ۲۴۰ ریال

این کتاب با نثری زیبا و روان داستان زندگی حضرت زینب (ع) را در بردارد نویسنده ضمن مقدمه کتاب اشاره‌ای میکند که انگیزه نوشتن این کتاب بهنگام تحصیل در یک کشور خارجی پس از نطق همسر یک رئیس جمهور فقید و تاثیر عظیم آن‌بروی مردم در وی ایجاد شده است .

بهرحال حسن کتاب‌دراینست که‌نویسنده بانگرشی نو و دیدی درخور توجه بابرداشت های تاریخی صحیح‌زندگی بانوی بزرگ‌اسلام را برشته تحریر آورده است .

خدای کوچك بیماراست

چهارده مقاله و یک گفتگو .
از دکتر محسن نویدی
انتشارات ـ کتابفروش زوار ۱۳۱ صفحه ۱۲۵ ریال .

این کتاب با نثری خوب شامل تفکرات فلسفی هنری و اجتماعی‌نویسنده است‌آگاهی نویسنده نسبت به مباحث و مسایل‌اقتصادی و تاریخی مبانی شناخت استعاری برای او فراهم می‌آورد و به این ترتیب نویسنده درمسیر کلی ذهنیات‌خویش سئوالات‌ومسائل مبتلا به بشر این قرن را مطرح میکند مطالعه این کتاب را به علاقمندان مباحث فلسفی، اجتماعی و اخلاقی توصیه میکنیم .

وزارت جنك

آگهی مناقصه شماره ۳ تاریخ ۲۵ر۲ر۵۱
لشگر ۹۲ زرهی (گردان آمادها وترابری) جهت مصرف ۳۶۵ قلم اجناس مشروحه زیر را

ردیف	نوع	میزان‌جنس
۱ـ	قطعات رده ۱ و ۲ و ۳ موتوری و مواد	
۲ـ	مصرف شدنی تعمیرگاه های لشگر ۹۲ زرهی اهواز	

از طریق مناقصه خریداری مینماید .

پیشنهاددهندگان میتوانند با مراجعه به دفتر آماد لشگر (گردان آمادها و ترابری) و ملاحظه نمونه ـ مشخصات اجناس و دریافت برگ شرایط ومشخصات معامله پیشنهاد خود را طبق مفاد مندرج‌درشرایط معامله تنظیم و تاساعت ۱۰ روز ۱۷ر۳ر۵۱ بدفتر دژبان پادگان شماره یک تسلیم نمایند . اداره مناقصه‌گذار لشگر ۹۲ زرهی (گردان آماد ها و ترابری)
آ ـ ۱۲۳۰۰

ریاست محترم دانشسرای راهنمایی تحصیلی شبانه شهرستان رضائیه

باکمال احترام بطوریکه استحضار دارید کلاسهای دوره دو ساله راهنمایی تحصیلی شبانه که صرفا بمنظور بالا بردن سطح معلومات آموزگاران جهت تکمیل کادر دوره راهنمایی تحصیلی‌دراکثرنقاط کشورتشکیل گردیده است و میبایست در اول مهرماه سال ۱۳۵۰ دایر میشد به علتی چند ماهی به تعویق‌افتاد بهمین جهت از قرار معلوم در سال تحصیلی جاری به جای اتمام سال اول فقط یک ترم آن انجام خواهد شد و این امر موجب میشود که شرکت‌کنندگان یک سال بیش از آنچه مقرر بود در کلاس های شبانه حاضر شوند . نظر براینکه کلیه شرکت‌کنندگان خدمتگزاران صدیق شاه و ملت و پیشاهنگان اجرای انقلاب آموزشی و نظام جدید آموزش هستند و بادارا بودن‌سنوات خدمتی ممتدوتحمل ناراحتی های خدمتی وگرفتاری های روزمره شغلی در این کلاس ها حاضر میگردند . استدعا دارند از مقام منیع وزارت تقاضا نمایند تا همچنانکه در تمام موارد و در اجرای منویات شاهنشاه آریامهر برای تامین رفاه و آسایش طبقه معلم توجه خاص مبذول فرموده‌اند با توجه بمراتب فوق و اعتقاد باینکه سرعت یکی از ارکان اصلی هر انقلاب است برای جلوگیری از اتلاف عمر اینجانبان و تجهیز کادر دوره راهنمائی تحصیلی در فاصله زمانی کمتر ترتیبی اتخاذ فرمایند که ترم دوم سال اول در تعطیلات تابستان سال ۱۳۵۱ بطور فشرده دایر گردد تا فارغ‌التحصیلان دوره مزبور در مهر ماه سال جاری با کسب معلومات بیشتر کماکان از مجریان صادق انقلاب شاه و ملت باشند .

از طرف شرکت کنندگان کلاسهای شبانه دوره دو ساله راهنمایی تحصیلی رضائیه رشته علوم تجربی (نادر چام) رشته علوم انسانی (اسماعیل سربازجان‌فدا) رشته‌زبان (خوشرفتار)
آ ـ ۱۲۸۰۸

آگهی ثبت تغییر نام و ازدیاد سرمایه و تعیین مدیران‌جدید در شرکت سهامی دولالانـ ایران (شرکت سهامی خاص) ثبت شده بشماره ۱۴۱۳۷

برابرتصمیم صورتجلسه‌مجمع‌عمومی فوق‌العاده‌مورخ ۱ر۱ر۱۳۵۱ و مجمع عمومی مورخ ۹ر۱ر۱۳۵۱ تغییرات زیر در شرکت نامبرده بعمل آمده .

۱ـ نام شرکت به : دلباز «شرکت سهامی خاص » DELBAZ (S.A. PRIVES) تغییر نموده .

۲ـ سرمایه شرکت از طریق صدور یک‌هزار سهم جدید یکهزار ریالی از مبلغ یک‌میلیون ریال به دو میلیون ریال‌افزایش یافته و ماده ۶ اساسنامه شرکت بشرح ذیل اصلاح گردیده ، سرمایه شرکت دو میلیون (۲ر۰۰۰ر۰۰۰) ریال است که به دو هزار سهم با نام یک هزار ریالی منقسم میشود . سرمایه شرکت نقدا پرداخت گردیده است .

۳ـ اساسنامه جدید شرکت‌مشتمل بر ۶۴ ماده قرائت و تصویب و جایگزین اساسنامه قبلی گردید .

۴ـ الف . مدیران جدید بشرح ذیل برای مدت دو سال تعیین شدند

شرکت سهامی دولالاند Societe Anonyme Delalande
آقای کلود هنری کورتین Andre Claude Henri Courtaigne
شرکت سهامی لاباز S.A. Labaz آقای هنری چارلزجونگلز Henry Charles Jungels

ب ـ آقایان آندره کلود هنری کورتین M. Andre Claude Henri Courtaigne و هنری چارلزجونگلز Mr. Henry Charles Jungels.

بترتیب برا یمدت دو سال بسمت رئیس و نایب رئیس هیئت‌مدیره انتخاب شدند .

ج ـ آقای پیرهنری موریس‌لوتران M. Pierre Henry Maurice Lutran.

برای مدت دوسال بسمت مدیرعامل شرکت تعیین گردید و هیئت‌مدیره اختیارات زیر را به مدیرعامل تفویض نموده

۱ـ نمایندگی شرکت در برابر اشخاص ثالث و کلیه ادارات دولتی و موسسات خصوصی .

۲ـ ایجاد و حذف نمایندگی یا ادارات شرکت در هر نقطه‌ای از ایران .

۳ـ نصب و عزل مامورین و کارکنان شرکت و تعیین شغل و حقوق و دستمزد و انعام و ترفیع و تنبه و تعیین سایر شرایط استخدامی و معافیت و خروج از خدمت مرخصی و بازنشستگی و مستمری ورات آنان .

۴ـ تنظیم بودجه برای اداره‌کردن شرکت .

۵ـ افتتاح حساب بنام‌شرکت نزد بانکهای داخلی و خارجی و موسسات و تعیین و معرفی اشخاصیکه حق برداشت و استفاده از اینگونه حسابها را دارند .

۶ـ دریافت مطالبات شرکت و پرداخت دیون آن از اصل و بهره متفرعات .

۷ـ تعهد ظهرنویسی‌قبولی پرداخت ودادخواست اوراق‌تجارتی.

۸ـ عقد هرگونه قرارداد و تغییر و تبدیل آن راجع به‌خرید و فروش و معاوضه اموال منقول و ماشین‌آلات و مناقصه و مزایده و غیره که جزء موضوع شرکت باشد و بالجمله انجام کلیه عملیات و معاملاتیکه با موضوع شرکت مستقیما یا بطور غیرمستقیم ارتباط پیدا کند .

۹ـ اجاره و استجاره و واگذاری و فسخ اجاره و تقاضای تعدیل اجاره‌بها و دفاع از این نوع تقاضاها در تمام مراحل و مراجع و تخلیه عین مستاجره و تقاضای تجدیدنظر در رای صادره و یا اجرای آن .

۱۰ـ بامانت گذاردن وجوه وهرنوع اسناد و مدارک و استرداد آنها .

۱۱ـ تحصیل اعتبار از بانکها و موسسات و شرکتهای داخلی و خارجی یا هرگونه شرایطی که مقتضی بداند .

۱۲ـ اقدام به هرگونه دعوی و دفاع از هرگونه دعوی یاتسلیم بدعوی یا انصراف از آن اعم از حقوقی و کیفری با داشتن تمام اختیارات راجع به امر دادرسی از حق پژوهش فرجام مصالحه تعیین وکیل سازش ادعای جعل نسبت به سند طرف و استرداد سند تعیین جاعل ارجاع دعوی به داوری و تعیین داور با اختیار یا بدون اختیار وصلح و بطور کلی‌استفاده از کلیه حقوق واجرای کلیه تکالیف ناشیه از قانون داوری و تعیین وکیل برای دادرسی و غیره با یا بدون حق توکیل در توکیل و غیره ولو کرارا و عزل و تجدیدانتخاب او یا تعیین وکیل دیگری بجای او با یا بدون حق توکیل و توکیل در توکیل ولو کرارا تعیین مصدق و کارشناس اقرارخواه درماهیت دعوی خواه بامری که کاملا قاطع دعوی باشد دعوی خسارات استرداد دعوی جلب شخص ثالث دفاع از دعوی ثالث دعوی متقابل و دفاع از دعوی نامبرده تامین مدعی به و توقیف اشخاص و اموال اعطای مهلت برای پرداخت مطالبات شرکت درخواست صدور برگ اجرائی و تعقیب عملیات اجرائی و اخذ محکوم به چه در دادگاهها و چه در ادارات و دوائر ثبت اسناد .

۱۳ـ تعیین میزا ن استهلاک‌ها با رعایت مقررات ماده ۲۳۴ لایحه قانونی اصلاحی قسمتی از قانون تجارت .

۱۴ـ تنظیم خلاصه صورت دارائی و دیون شرکت هر شش‌ماه یکمرتبه و دادن آن به بازرس .

۱۵ـ تنظیم و تسلیم صورت‌حسابها طبق مواد ۲۳۲ و ۲۳۳ لایحه اصلاح قسمتی از قانون تجارت .

۱۶ـ دعوت مجامع عمومی عادی و فوق‌العاده و تعیین دستور جلسه .

۱۷ـ پیشنهاد هرنوع اندوخته طبق ماده ۶۰ اساسنامه شرکت علاوه بر پنج‌درصد اندوخته موضوع ماده ۱۴۰ لایحه قانونی اصلاح قسمتی از قانون تجارت .

۱۸ـپیشنهاد تقسیم سود بین صاحبان سهام .

۱۹ـ پیشنهاد تغییر و اصلاح اساسنامه .

۲۰ـ تفویض تمام یا قسمتی از اختیارات .

۵ـ آقای رحیم‌شادی و آقای ساهاک پطروسیان بترتیب برای مدت یکسال مالی بسمت بازرس اصلی و علی‌البدل شرکت انتخاب گردیدند .

۶ـ روزنامه کیهان جهت انتشار آگهی‌های شرکت تعیین شد.

۷ـ قبول ثبت‌مانع اجرای ماده ۱۰ قانون کار نمیباشد .

از طرف رئیس اداره ثبت شرکت‌ها و مالکیت صنعتی
م الف ۲۸۰۰ آ ـ ۱۳۰۰۲

آگهی‌استخدام لیسانسیه حسابداری

سازمان آب منطقه‌ای اصفهان برای کار در اصفهان به عده‌ای لیسانسیه حسابداری نیازمند است ، از داوطلبان تقاضا می شود فتوکپی صورت ریز نمرات تحصیلی و مدارك و سوابق کارخود را تا دهم خرداد ماه سال جاری به آدرس اصفهان خیابان کمال اسمعیل شماره۱۰۱ امور مالی سازمان‌آب‌منطقه‌ای اصفهان ارسال بفرمایند
آ ـ ۱۰۵۸۶

آگهی دعوت مجمع عمومی عادی شرکت جنرال گاز (سهامی خاص)

مجمع عمومی عادی شرکت جنرال گاز (سهامی خاص) در ساعت‌ده‌صبح روز شنبه بیستم خرداد ۱۳۵۱ درمحل ساختمان جنرال واقع در خیابان تخت جمشید خیابان کیوان شماره ۶۷ تشکیل میشود از کلیه سهامداران محترم دعوت میشود که شخصا یا بوسیله وکیل ثابت‌الوکاله خود در مجمع حضور بهمرسانند .

دستور جلسه : استماع گزارش هیئت مدیره . تصویب ترازنامه .انتخاب بازرسان .
آ ـ ۱۲۷۸۴ شرکت جنرال گاز (سهامی خاص)

آگهی استخدام کارآموز قضائی

چون وزارت دادگستری برای تکمیل وتوسعه سازمان قضائی در سال ۱۳۵۱ احتیاج بتعدادی کارآموز قضائی داردکه باید طبق قانون استخدام قضات و شرایط کارآموزی‌ازبین لیسانسیه‌های رشته قضائی دانشکده حقوق داخله و لیسانسیه های حقوق از دانشکده های حقوق خارجه و دارندگان درجات بالاتر ازآنها از طریق امتحان‌و مسابقه ورودی انتخاب نماید . بنابراین مراتب باطلاع دارندگان دانشنامه لیسانس رشته قضائی دانشکده حقوق‌داخله‌و لیسانس حقوق ازدانشکده‌های حقوق خارجه و درجات بالاتر از آنها میرساند که با در دست داشتن مدارك زیر :

۱ـاصل دانشنامه لیسانس‌یا گواهینامه موقت پایان تحصیلات یا کارنامه قبولی
۲ـ اصل دفترچه پایان خدمت‌زیر پرچم یا برگ معافیت از خدمت وظیفه برای متولدین از ۱۳۱۲ ببعد .
۳ ـ اصل شناسنامه
۴ یکبرگ گواهی عدم سوءپیشینه
۵ ـ معرفی‌نامه سازمان هدایت فارغ‌التحصیلان کشور .
۶ ـ دو قطعه عکس (۴ × ۶)

حداکثر تا آخر وقت روز دوشنبه پانزدهم خرداد ماه ۱۳۵۱ برای ثبت‌نام باداره کارگزینی مراجعه نمایند .

(مواد امتحانات عبارتند از :)

۱ ـ حقوق مدنی
۲ آئین دادرسی مدنی
۳ ـ حقوق جزا
۴ ـ آئین دادرسی کیفری
۵ ـ حقوق تجارت
۶ ـ اطلاعات عمو می که بصورت تست بعمل خواهد آمد

دانشجویان سال چهارم رشته قضائی دانشکده حقوق هم میتوانند ثبت نام نمایند ولی شرکت آنان در امتحانات مربوطه موکول‌بارائه دانشنامه لیسانس وسایر مدارك فوق میباشد . ضمنا به قبول شدگان دوره کار آموزی قضائی که بشغل قضائی اشتغال یابند علاوه‌بر حقوق پایه قضائی و فوق‌العاده اشتغال خارج از مرکز ، مزایای مناسبی بعنوان فوق‌العاده مخصوص شغل قضائی نیز پرداخت میشود .

وزارت دادگستری

نیازمندیهای اطلاعات

تلفنی آگهی قبول میکند

تلفن های ۳۱۱۲۲۰ ـ ۳۱۱۲۲۴
۳۱۱۲۳۰ـ۳۱۱۲۲۹ـ۳۱۱۲۲۷

اثاثیه

خرید

بازرگانی فرش کیهان ۸۳۰۹۰۴ و ۸۲۲۷۷۶ خریدار نقدی همه رقم فرش کهنه و نو جهت صادرات روزولت میدان ۲۵ شهریور

فرش‌طوسی ۷۵۹۰۲۹ همه نوع ترسهای کهنه اعلا و نو سما را قیمت صادراتی‌از سایرین‌بهتر نقدا خریدار است

فروشگاه اسیا تلفنهای ۹۲۲۸۳۲ و ۹۲۵۱۰۲ خریدار یخچال برقی و نفتی تلویزیون فالی و قالیچه . سایر لوازم منزل رابا اطلاع تلفنی و قیمت‌عادلانه خیابان‌شاه

فروشگاه‌آستارا۹۲۶۴۰۲ خریدار یخچال برقی و نفتی تلویزیون فرش‌و کلیه لوازم منزل بقیمت عادلانه‌شاه‌چهارراه‌پیروز

فروشگاه اخوان فرش نو وکهنه وکلیه اثاثیه منزل شما را عادلانه خریداریم . تلفن ۴۷۲۱۲

فرش‌خواجه‌نصیر

بهترین خریدار فرش کهنه و نو معاوضه جهت صادرات تلفن ۷۵۲۶۹۰

فروشگاه‌مشرق ۴۹۳۲۷ بهترین خریدار یخچال نفتی برقی قالی قالیچه لوازم منزل

نمایشگاه فرش توکلی فرشهای کهنه را با نو معاوضه و فرشهای کهنه را نقدا خریدار است . نمایشگاه ۶۲۱۴۰۵ بازار ۲۰۸۲۹

فروشگاه اریا ۹۲۹۳۹۳ خریدار یخچال‌برقی‌نفتی فرس مبلمان اجاق کار تلویزیون و اثاث منزل

فروشگاه پروانه کلیه لوازم منزل شما را خریدار است تلفنهای : ۳۱۹۶۳۲ و ۳۱۸۲۹۷

فروشگاه ایران فرش تلفن ۷۷۴۹۷۲ کلیه لوازم منزل شما را بهرمبلغ باشد بیشتر از سایرین نقد خریداریم .

فروشگاه‌شایان ۶۶۳۳۸۱ خریدار فرشهای کهنه‌و نو و کلیه لوازم منزل

جهان کالا خریدار یخچال تلویزیون و لوازم منزل شاه چهار راه پیروز ۳۹۱۶۶۵

نمایشگاه فرش‌طباطبائی انواع برش‌های کهنه و نو شما را در منزل نقدا خریدار است تلفنهای ۴۰۴۱۰ و ۶۶۲۱۴۸

فروشگاه فروردین خرید فرش کهنه و نو تلفن۶۶۱۶۵۵ و ۴۳۰۸۵

فرش گلشن تلفن ۶۲۱۴۲۱ بهترین خریدارفرش کهنه همه رقم فرش نو موجود میباشد آ- ۹۲۵

فروشگاه آریا ۹۲۹۳۹۳ خریدار یخچال‌برقی‌نفتی فرس مبلمان اجاق کار تلویزیون و اثاث منزل

فرش یاقوت ۱۱۰ خریدار قالی وقالیچه کهنه،نو فروشنده انواع فرش تلفن ـ ۷۷۴۸۱۶

صاحب امتیاز
عباس مسعودی
تهران خیابان حیاه
تلفن ۳۱۱۰۷۱

شرکت سهامی
ایران‌چاپ
چاپخانه طلاعات
خیابان سپه ـ مقابل
پست‌خانه مرکز
تلفن ۳۱۱۲۳۳

کرمانشاهی ۷۵۷۹۲۸ خرید فرش کهنه و نو

فروشگاه فرش تهران کالا فرش اثاثیه منزل ۹۲۹۲۲۶

فرشهای کهنه

ازمتری ۲۵۰ تومان ببالا خریداریم فرش اشراف جنب سینما پاسیفیک ۷۵۸۶۵۵

نمایشگاه فرش پیروز خریدار هر نوع فرش ـ فرش کهنه و نو و اثاث منزل ـ آدرس خیابان شاه ایستگاه سیمتری تلفن ۶۶۸۱۳۸ ۱ـ۴ آ- ۲۲۰۹

فرشهای کهنه

از متری ۳۰۰ تومان ببالا خریداریم فرش اعتماد مقابل سینما مولن‌روژ تلفن ۷۵۸۲۷۰

بازرگانی ایران کالا فرشهای کهنه سنگین قیمت با عالیترین قیمت خریدار است ۷۸۲۴۱۳ ـ ۷۹۶۹۳۹

فروش دست‌اول

فروشگاه پیمان

تلویزیون ، فرش ، یخچال اجاق گازنقدواقساط۵۳۱۳۵۹

شبچراغ

قبل‌از خرید هر نوع آباژور سقفی و پایدار از مدلهای جدید فروشگاه شبچراغ‌جاده شمیران ایستگاه رضائیه دیدن فرمائید . ۱ـ۱۰ آ- ۱۹۸۸

حراج

کفپوش پاروکس هر متر مربع ۹۰ ریال کاغذ دیواری هانزا ساخت آلمان هر متر مربع ۲۰ ریال تلفنهای ۷۷۲۹۱۲ ـ ۷۷۲۲۰۵

با ۳ تومان

با روزی سه تومان منزل و محل کار خودرا به بهترین انواع کاغذ دیواری پرده کرکره موکت و کفپوش تزئین فرمائید تزئینات روز تلفن ۷۷۴۵۳۷ ۱ـ۲ آ-۲۲۱۳

فروش دست‌دوم

مختصری لباس‌روزفرانسوی ویلورو بلوز برای فروش قیمت مناسب تلفن ۸۸۵۶۵۹ آ- ۸۹۶

خرید و فروش دست دوم ماشین‌های‌فتوکپی تلفن۳۹۳۱۶۸ آ- ۲۲۳۲

آگهی فروش
یکدستگاه یونت دندان‌پزشکی با صندلی حاضر به فروش میباشد هر روز صبح بین‌ساعت ۹ الی ۱۲ با تلفن ۳۱۵۰۴۱ داخلی (۴۳۵) مراجعه‌فرمائید. ۱ـ۵ آ- ۱۲۷۲۲

کرایه

کرایه هرنوع‌ماشین‌تحریر بنگاه فنی ناصر تلفن۸۲۶۲۰۵ دروازه دولت مقابل سعدی

مبل ودکوراسیون

پرده‌دوزی ارجمند۳۱۷۳۷۰ آ- ۱۲۵۵

پیراهن مبل : ۳۱۹۵۰۵
تعویض پارچه‌مبل : ۳۱۹۵۰۵
پرده‌دوزی شهرزاد ۳۱۹۵۰۵

شستشوی مبل وفرش

کارخانه‌قالی‌شوئی ماژیک

تلفن جاده کرج ۶۶۱۸۲۲ شعبه جمشیدآباد ۶۶۱۸۲۳ تلفن تهران‌نو ۷۹۸۸۱

شستشوی‌مبل‌فرش‌پرده

کلین سرویس مبتکر و پیشرو نظافت مبل و فرش وبادستگاه بنحصر بفرد خشکشوئی پرده بانصب مجانی ۹۵۲۵۴۶ آ- ۱۶۵۱

کنت سرویس

مبلمان بوکت فرش و تشک اتومبیل شمارا با آخرین‌تکنیک در جای خود سرویس مینماید

۷۷۶۷۱۳

کارخانه قالی شوئی ادیب
مجهز منظم تلفن: ۹۵۶۵۶۵

درایکلین سرویس آلمان خشکشوئی مبلمان فرش موکت در محل ۷۹۵۳۰۷ آ- ۲۲۴۸

خشکشوئی مبلمان‌ادیب یکدست ۵۰ تومان در جای‌خود تلفن ۹۵۶۵۶۵

تعمیرات

تلویزیون

تعمیرگاه تلویزیون‌الکترون تلفن ۷۶۳۶۸۲
تعمیرگاه تلویزیونهای R.C.A شاوبلورنس فیلیپس سیرا تلفونکن وسایر مارکهاباسرویس مجهز سیار درشهر وشمیرانات

ایران‌الکترونیک

تعمیر و سرویس همه نوع تلویزیون ساخت ایران و خارج ـ نصب آنتن تمام کانال و اف ام با سرویس سیار فوری توسط متخصص از آلمان سریع ـ ارزان با ضمانت کتبی تلفن

۷۷۵۵۳۵ ۷۷۶۹۴۴

تلویزیون‌سرویس شاد

تعمیرگاه مجهز همه‌نوع تلویزیونهای امریکائی‌ـ اوروپائی ـ ژاپنی ـ آر.تی.ای‌ـشاوب‌لورنس تلفونکن ـ بلر زیر نظر مهندسین با تجربه و نصب آنتن تمام کانال

با سرویس‌سیار

تعمیر در محل

تلفن ۷۶۴۵۴۱

سرویس تلویزیون
گارانتی تلفن ۶۲۸۳۷۱
سرویس سیار R.T.I-R.C.A سیرا ، مدیاتور ـ جنرال الکتریک و گراندیک بویژه شمیرانات .

تعمیرگاه ثابت

تعمیرتلویزیونهای RCA RTI
با تخفیف استثنائی
تلفن ۶۶۹۱۷۰

تعمیرگاه تلویزیون‌دولت
تعمیر انواع تلویزیون یخچال‌ـ لباسشوئی فوری در محل ـ ۸۸۳۰۵۱ ـ ۸۸۳۲۶۲

تعمیرتلویزیون باحضور شما در منزل تلفن ۷۶۱۴۹۵ و ۷۶۵۳۴۵

تلویزیون فوری در منزل تعمیر میشود ۹۶۰۵۴۶

یخچال

تعمیرگاه سید حسین ۸۸۲۴۳۸ تعمیر مرنوع‌یخچال رختشوئی. ایگرمکن ـ سرویس و نصب کولر

تعمیرات یخچال فوری سردخانه . رختشوئی . کولرگازی ۷۹۳۸۹۷

تعمیرگاه یخچال وازگن
نصب و سرویس کولر فوری شارژ گازکولر اتومبیل۷۶۰۷۹۳

تعمیرگاه یخچال فریجیدر اساس یدکی موجود است تلفن ۷۵۲۳۳۶

سرویس‌ایگرمکن۴۰۶۶۴

موسسه فنی حسینی
تعمیرات یخچال نصب وتعمیر کلیه دستگاههای‌سرد کننده‌تلفن ۶۶۰۸۵۷ ۱ـ۱۵ آ- ۱۷۶۳

تعمیرگاه یخچال‌فوری ۸۸۲۴۳۸ ۱ـ۲۶ آ- ۲۳۲

تعمیر یخچال سردخانه کولر شوفاژ ۴۳۳۵۵

کولر

نصب و سرویس ورنك
کولر و کانال کشی‌فوری
۷۹۳۸۹۷

اطلاعیه

جنرال

خریداران محترم کولرهای جنرال فقط‌در سرویس مرکزی واقع در جاده قدیم کرج کیلومتر دو و یا نمایشگاه جنرال واقع در تخت جمشید غربی خیابان کیوان شماره ۶۷ تلفن ۴۲۰۰۹ میباشد

موسسه فنی کالیج

نصب و سرویس کولر
ایگرمکن کانالکشی ساختمان پوشال خارجی ولوازم یدکی تلفن ۷۵۹۷۵۷

سرویس کولر با پوشال وصافی ۶۰۰ریال تلفن۸۸۴۶۵۸

سرویس‌مجازشماره۱۲۱

ارنا

نصب ، تعمیر ، رنگ‌امیزی و سرویس کولر و آبگرمکن‌وپخش قطعات یدکی .
خیابان فرح‌آباد ژاله ـ مقابل ساختمانهای بانک رهنی موسسه فنی فرح تلفن۷۹۵۷۰۳

سرویس مجاز شماره ۱۲۴

ارنا

رنگ ، سرویس ، تعمیر و نصب کولر و آبگرمکن پوشال کولر تعویض میشود
خیابان‌سپروس ـ مقابل پمپ بنزین کارگاه فنی کورش تلفن ۳۵۰۱۸۴

سرویس مجاز شماره ۱۲۷

ارنا

نصب ، سرویس ، رنگ‌امیزی کولر و ابگرمکن و پخش‌قطعات یدکی
فرح‌آباد ژاله، میدان‌بروجردی خیابان پرند تلفن ۳۹۱۸۷۵

سرویس‌مجازشماره ۱۳۰

ارنا

نصب ، تعمیر و سرویس‌کولر ایگرمکن و پخش قطعات یدکی تهران‌پارس خیابان بهار ۱۳۴ جنب مسجدتلفن۷۸۲۲۴۶

سرویس‌مجازشماره۱۳۱

ارنا

نصب ، تعمیر ، سرویس، رنگ امیزی و پخش قطعات یدکی کولر و آبگرمکن خیابان فرح جنوبی سموسی تلفن۷۶۱۱۲۵

سرویس مجاز شماره ۱۳۴

ارنا

کولر ، بخاری ، ایگرمکن و نصب ، تعمیرات و رنگ‌آمیزی بخش قطعات یدکی
خیابان غیاثی روبروی بانک ملی موسسه فنی نمونه تلفن ۳۵۰۰۲۴

شرکت پیرامون

سرویس ونصب کولر آبگرمکن و کانال کشی ساختمان تلفنهای :
۷۶۲۶۴۱ و ۷۶۴۶۰۸

سرویس شبانه روزی

جایزه نمیدهیم و مجانی‌هم کار نمیکنیم‌سرویس‌کولر و آبگرمکن ۲۰۰ ریال ۶ ماه گارانتی تلفن ۷۸۶۳۰

سرویس توکل

نصب و سرویس کولر آبگرمکن لوله بازکنی فاضل آب .
تلفن ۷۷۶۹۸۹

مجانی

جهت معرفی شرکت جدید ـ التاسیس و لتیس سرویس‌کامل کولر تا ۱۵ خرداد ماه مجانی انجام میشود : معرف بهترین پوشال نصب‌کولر و کانال‌کشی ۱۵٪ تخفیف
تلفن ۷۵۱۰۶۹

سرویس کولر ۲۰۰ریال پوشال ۴۰۰ ریال
تلفن ۷۶۱۹۹۵

الکترو پطروسیان
نصب و سرویس کولر فوری ۷۶۴۱۳۹

فروش اتومبیل

پیکان
مدل ۴۹ رنگ بژ بسیار تمیز ۸۲۲۹۳۸

شرکت سرمایه‌گزاری ایران (سهامی خاص) یکدستگاه اتومبیل پلیموت مدل ۱۹۶۸ به فروش میرساند.
طالبان‌میتوانند اتومبیل‌مزبور را از ساعت ۸ الی ۱۲بامداد در پارکینگ شرکتهای عامل نفت ایران واقع در کوچه قدیم کرج کیلومتر دو و یا نمایشگاه جنرال واقع در تخت جمشید غربی خیابان کیوان شماره ۶۷ تلفن ۴۲۰۰۹ میباشد

فروشگاههای اتومبیل

برادران گلپایگانی
خرید و فروش‌میبی‌بوس نقدواقساط تلفن۲۷۹۰۰

اتومبیل شما را نقدا خریداریم تلفن۸۳۸۸۲۱

اتومبیل های آخرین سیستم جهت خرید و فروش از نمایشگاه اتومبیل کمال عباس‌اباد جنب‌پمپ بنزین‌تلفنهای ۶۲۵۵۶۷ و ۶۲۷۸۵۷ دیدن فرمائید

کرایه

اتوبوکس
اتومبیلهای تشریفاتی با راننده برای داخل و خارج از تهران میدان فردوسی تلفن ۸۲۱۲۷۰ و ۸۲۶۶۰۵

کاج بار

باركش شهر وحومه
حمل‌بار بسراسر نقاط ایران
تلفنهای
۶۶۱۱۱۱
۴۱۱۱۱

خاورتاکسی تلفن ۷۵۳۳۲۵
اتومبیلهای مدرن‌کرایه‌با راننده وبدون راننده داخل و خارج شهر فرح‌جنوبی خیابان‌منصور

اتو آسیا
اتومبیلهای اخرین سیستم با راننده و بدون راننده برای مسافرت‌وداخل‌شهر اماده‌خدمت
۷۵۴۹۸۰ و ۷۵۱۶۲۰

ایران‌ماشین
ام.تی.اس
اتوبوس‌ومینی بوس دربست
۹۷۰۸۱۴
۹۷۸۸۱۵

جرنفیل بابك ایزنهاور
تلفن۹۷۸۰۸۰و۹۵۹۵۸۸

ماشین آلات

ماشین راه‌نو

خرید و فروش واجاره دهنده ماشین‌آلات راهسازی و کشاورزی تلفن ۹۶۲۸۳۸

املاک‌ومستغلات

اراضی تهران پارس
خریدار و فروشنده‌ایم امینی ۷۹۰۰۹۰

فروش

خانه فروشی

بهترین محل نیروی هوائی
خانه‌های نوساز ۳ تا ۸ اتاقی یک طبقه ویلائی و دو طبقه مستقلاتی ۱۰۰ تا ۱۷۰ تومان نصف نقد بقیه به اقساط ۶ تا ۲۴ ماهه ۳۹۳۰۰۸

خانه فروشی
در خیابان پهلوی‌کوچه‌فیروزگر بمساحت ۴۴۰ متر جنوبی ۳۱ × ۱۴ ـ ۴ طبقه مستقلاتی با سرویس مجهز بدون‌واسطه بفروش میرسد تلفن ۲۶۱۵۷ و ۴۵۳۲۴
۱ـ۳ آ- ۲۲۴۵

بهترین محل در نیروی‌هوائی و سی‌متری وثوق‌و تهران‌پارس خانه‌های ۳ـ۵ـ۶ـ۸ اتاقه از ۶۵ تا ۲۲۰ هزار تومان نصف نقد بقیه ۶ـ۱۲ـ۲۴ ماهه ۳۹۱۳۵۶
آ- ۲۲۲۲

مستقلی دوطبقه هرطبقه ۶ اطاق بمساحت ۴۸۰ متر در سید خندان بر ۲۰ متری بمبلغ ۵۶۰ هزارتومان‌تلفن۷۷۴۵۲۹ و ۷۷۳۵۰۴ قاسمیان

منزلی جنوبی بمساحت ۴۶۳ متردوطبقه مستقل واقع‌درچهارباغ‌سرخ هرطبقه۶ اطاق و سرویس کامل بفروش میرسد قیمت ۵۳۰ هزار تومان مقطوع تلفن۷۷۰۲۴۱و۷۷۵۸۲۵

خانه‌های نوساز درگیشا بفروش میرسد. هجری ۶۳۴۲۴۴

یکباب خانه درخیابان‌تخت جمشید نزدیک شرکت‌ملی نفت بمساحت ۷۵۲ متر مربع با ۲۱٫۷۵ متر بر تخت جمشید دیاموند و خیابان روزولت نقدا به فروش میرسد به تلفن ۳۱۹۰۸۱ مراجعه شود.
آ- ۱۶۲۷۶

بهترین نقطه قلهک خانه
شمالی شخصی ساز مدرن نوساز ۲۹ × ۱۱ اسکلت فلزی یک طبقه پنج اتاق‌هال‌سرویس کامل وزیر زمین بدون مشرف سیصد هزار تومان تلفن ـ ۸۶۲۴۹۶
۱ـ۵ آ- ۴۲۴۱

اگر فروشنده ملک پاشیدهر کجای تهران و شمیران باشد توضیح و قیمت را با۳۱۹۷۸۴ به بنگاه کوشان بفرمائید .

منزلی در جماران شمیران۲۷۱ مترمساحت۵ اطاق یک‌هال‌تلفن برق ۲ نبش به فروش‌میرسد۴ تا ۷ بعداز ظهر تلفن۸۸۳۵۲۲ و از ۷ بعد از ظهر به بعد با تلفن ۶۳۵۹۲۱ تماس بگیرید.
آ- ۲۲۰۷

خانه فروشی در داودیه
مساحت ۲۰۰ متر شمالی دو طبقه ۵ اطاق خواب سالن ناهار خوری‌و پذیرائی‌سرویس کامل با تلفن ساختمان ۷ و ۸ ساله ۲۱۰ هزار تومان دفتر سلطنت‌آباد تلفن ۷۷۱۸۳۵
آ- ۲۲۰۵

مستغل چهار طبقه
فروشی هر طبقه چهار اطاق و هال و آشپزخانه حمام با وان و دیوترم و اطاق مستخدم کلا در اجاره به ماهی ۲۶۰۰ تومان دویست و شصت هزار تومان مقطوع فروخته میشود واقع در نزدیکی خیابان شاه چهارراه بهرامی رجوع فرمائید ۳۱۹۷۸۴ به : بنگاه کوشان
۱ـ۲ آ- ۱۲۶۱۴

فروش اکازیون
ساختمانی (سه طبقه) به مساحت ۲۲۴ متر مربع واقع در کوچه گل‌پرور نزدیک‌میدان فردوسی بعلت مسافرت‌بفروش میرسد تلفن ۳۱۵۴۷۶
آ- ۴۵۶۳ ۳ـ۱

مستغلات فروشی دو طبقه
۱۷۵ متر مساحت بنا ۳۵۰متر وساز با تلفن سرویس کامل سه راه طرشت اول آذربایجان پلاک ۲۳ ـ ۲۴۰ هزار تومان ۷۶۴۹۷۲
۱ـ۳ آ- ۲۱۰۷

پهلوی تخت طاووس
مستغلات چهار طبقه ۷ اطاقی مدرن یک میلیون تومان نقد و معاوضه ۳۱۰۱۶۸
۱ـ۳ آ- ۱۴۲ ۲

پهلوی بالا
مستغلات چهار طبقه ۴۵۰ هزار تومان نقد واقساط ـ ۳۱۰۱۶۹
۱ـ۳ آ- ۱۴۲ ۲

خیابان وزراء
ساختمان چهار طبقه ۴۰۰هزار تومان نقد و معاوضه۳۱۰۱۶۹
۱ـ۳ آ- ۱۴۲ ۲

۴ دستگاه خانه فروشی
جبهه خیابان ۲۱ متری دولت دو طبقه نوسازبه قیمت‌مناسب تلفن ۷۷۰۲۴۲
آ- ۲۱۳۰

ویلای فروشی
ویلای شمال
دردریاگوشه متل‌قو یک ویلا بمساحت هزار متر و ۲۴۰متر زیربناء با تزئین چوبی . تلفن برق ولوله‌کشی آبعمیق‌واسطه مقطوع یکصدو هفتاد و پنج هزار تومان بفروش میرسد تلفن ۷۵۲۱۶۵
۱ـ۲ آ- ۲۱۵۹

اکازیون

فروشی
ویلا بمساحت ۷۰۰ متر مربع سه اطاق خواب با سرویس کامل جنب پارک کوروش خیابان آریامهر روبروی سازمان آب شرکت رضایار
آ- ۲۲۰۴

خانه‌ای‌در یوسف‌آباد
۶ اطاق با دو سرویس آب برق تلفن ۲۰۷ متر به فروش میرسد قیمت ۱۹۰ هزارتومان ۶۳۲۸۳۴
۱ـ۳ آ- ۲۲۴۳

باغ فروشی
یک قطعه‌باغ‌محصور کنارجاده اسفالته در شهریار بمساحت ۵۳۰۰۰متر مربع با ساختمان‌و استخر و گلخانه وبرق و اب کافی بفروش مرسید طالبین صبحها از ساعت ۷تا۹ با تلفن ۷۵۰۴۱۷ تماس بگیرند .
۱ـ۱۰ آ- ۲۰۱۹

زمین فروشی

زمین فروشی درتجریش
خیابان پیراسته ۸۷۵ متر با تلفن و آب و برق رجوع فرمائید ۳۱۹۷۸۴ به : بنگاه کوشان
۱ـ۲ آ- ۱۲۶۱۶

زمین فروشی ۵۸۲ متری ششصد تومان
شمالی به عرض ۱۴ متر محصور با تلفن و آب و برق پنج اتاق کلنگی نزدیک سینما دیاموند و خیابان روزولت ۳۱۹۷۸۴ بنگاه کوشان
۱ـ۲ آ- ۱۲۶۳۸

اگازیون فروشی
زمینی بمساحت ۵۵۵متر حوالی هتل اوین قیمت متری ۲۷۰ تومان تلفن ۷۶۱۷۴۷
۱ـ۳ آ- ۲۱۰۸

بعلت مسافرت یک باب خانه ویلائی بمساحت ۲۹۷ متر در نارمک خیابان مینو شرقی با آب وبرق و تلفن مجهزبفروش میرسدبه‌تلفن۷۹۲۰۴۴ مراجعه فرمائید .
۱ـ۳ آ- ۲۰۹۳

کرج

نیمساعت فاصله از میدان شهباد
از باغات ویلائی محصور و خیابانهای اسفالته و بلوار و آبنماهای‌متعدد زیبادشت‌دیدن فرمائید.
برای راهنمائی بیشتر تلفن ۵۳۹۹۸۹ ـ ۲۳۷۰۰ و بعد از ظهر ۴۴۳۱۱
نشانی : اتوبان کرج خروجی جاده شاهدشت ۹کیلو متر بطرف جنوب

زیبادشت

زمین

فقط با ۵۰۰ تومان صاحب یك قطعه زمین شوید تلفن ۳۵۶۳۸۷ میدان شاه دفترشایسته فرد

زمین شمال هنرسرای عالی نارمک از ۲۵۰ الی ۵۰۰ متر نقد و اقساط ۷۸۱۹۴۱
۱ـ۲۴ آ- ۲۱۷۷

زرین‌دشت

کرج‌را

هرکس دیده پسندیده عالی‌ترین و مناسب‌ترین زمین جهت احداث باغ‌و ویلا با قیمتهای‌استثنائی و شرایط سهل بقطعات ۳۰۰۰ متری ببالا با آب فراوان و سند مالکیت‌بر خیابانهای ۱۸ متری درختکاری شده و بلوار های ۳۰ متری موجود متری ۶۰ ریال ببالا یك سوم نقد و بقیه باقساط ۲۴ ماهه بدون واسطه بفروش میرسد سیدـ خندان دفتر محمدی

تلفنهای
۷۷۱۱۵۵
۷۷۳۱۲۱

شهر ییلاقی اقبالیه‌کرج
متری **۳۵** ریال
دفتر کرج ویلا
تلفن ۶۶۷۳۴۳

خیابان شاه جنب ساختمان آلومینیوم مغازه دوطبقه برق و آب و تلفن واگذار میشود . تلفن ۴۲۴۷۵
۱ـ۱۰ آ- ۱۸۷۷

دو باب مغازه لبنیات و ماست‌بندی بفروش میرسد طالبین بتلفن شماره ۵۳۸۰۸۱ مراجعه فرمایند .

دوباب و نیم فروشگاه دوطبقه بمساحت حدود ۱۳۰ متر مربع بابرق ۱۰ آمپر آب لوله‌کشی وشوفاژ و تلفن در خیابان قدیم شمیران ایستگاه‌باغ‌صبابفروش میرسد ۶۶۵۶۹۵ ـ ۴۰۷۷۴
۱ـ۳ آ- ۲۱۵۲

سه باب‌مغازه با تلفن‌واگذار میشود ۴ـ۷ تلفن ۶۳۶۱۹۵
۱ـ۷ آ- ۲۰۱۴

یك باب مغازه عکاسی نبش خیابان زبرجد در سلطنت‌آباد بفروش می رسد . لطفا با تلفن ۷۷۵۵۰۶ تماس بگیرید

دوباب مغازه نوساز
با تلفن و شوفاژ جهت تجارت فرش اثاث دست دوم منازل خشکشوئی خیابان صلح(گیشا) واگذار به تلفنهای ۷۵۷۱۰۳ و ۸۲۶۹۳۵ مراجعه فرمائید.
آ- ۲۱۹۴

مغازه خیاطی

جاده تهران‌نو روبروی سینما نبتون بر خیابان نبش پاساژ ۴۰ متر زیر بنا با بالکن و آب و برق و دکور به فروش میرسد طالبین به محل مراجعه فرمایند .
۱ـ۲ آ- ۲۲۱۴

کارگاه ۴۵۰ متری با آب و تلفن و برق سه‌فاز واقع در نارمک جهت فروش یا اجاره تلفن ۷۸۲۳۸۸
۱ـ۶ آ- ۲۱۵۵

خیابان شهباز خیابان جابری روبروی گرمابه فردایران خرازی‌فروشی نادر بعلت مسافرت واگذار میشود تلفن ۲۵۶۴۷

اکازیون

دبستانی است شامل ۱۴کلاس با تمام وسائل بعلت انتقال به فروش میرسد . طالبین به شماره تلفن ۷۹۲۲۸۰ مراجعه نمایند.
آ- ۱۲۸۱۸

کافه رستوران درجه ۲ در شمال شهر واگذار یا شرکت تلفن ۶۲۸۵۶۶
۱ـ۲ آ- ۲۲۳۶

اجاره‌داده‌میشود

آپارتمان اجاره

چند دستگاه اپارتمان برای دفتر کار بش پهلوی تخت جمشید اجاره ۶۶۴۶۱۸

اجاره

بر خیابان سلطنت‌آباد ۲ دستگاه آپارتمان با تلفن‌کولر، شوفاژ تلفن ۳۱۹۳۸۶
۱ـ۱۵ آ- ۱۷۰۹

انواع آپارتمان

۳ اطاقه تا ۶ اطاقه‌جهت‌اجاره موجود است تلفن ۷۶۲۳۱۹
۱ـ۵ آ- ۳۰۳۹

بالای کریمخان زند جبهه خیابان ۲۰ متری آپارتمان ۵ و ۱۰ اطاقه برای محل کار و دفاتر تجارتی با شوفاژ کولر وتلفن موجود تلفنهای۸۲۹۳۷۷ و ۸۳۷۴۰۹
۱ـ۲ آ- ۲۲۱۰

خیابان فرح

آپارتمان یک الی ده اتاقه جهت اجاره تک تک یا یکجا موجود است خیابان وزراء نرسیده به خیابان یازدهم ساختمان دریچه طبقه سوم دریچه
آ- ۲۱۸۵ ۶ـ۱

۷ دستگاه آپارتمان یک اطاق و دو اطاق خواب با نهارخوری، پذیرائی . هال . مبلمان جدید نو و کاملا داشتن شوفاژ،کولر تلفن برای اجاره موجود است آدرس خیابان تخت طاوس خیابان وجودی‌فرد ساختمان دریچه

دو دستگاه آپارتمان بزرگ

وبسیار لوکس‌باپهترین‌تاسیسات مدرن تهویه بی نظیر کف پارکت هردستگاه‌دوتلفن‌مستقیم پارکینگ اختصاصی مناسب برای دفترکارشرکتها و موسساتی که بهترین‌محل‌تخت جمشید را طالبند ـ تلفن ـ ۶۶۵۰۹۸ ـ ۶۶۳۱۴۰ »
۱ـ۲ آ- ۲۱۰۱

خیابان ارباب‌جمشید آپارتمان ۵ اطاقه با سرویس کامل‌اجاره داده میشود ۸۲۶۰۶۴
۱ـ۵ آ- ۲۱۳۸

نیازمندیهای اجاره

سازمان نیازمندیهای خارجیان
خانه شما را اجاره میدهد
۸۲۳۹۳۹

تهیه مسکن تلفن ۷۷۳۲۸۵
مرکز اجاره بخارجیها

موسسه نیازمندیهای هیلتون
اجاره به خارجیان ۸۳۴۶۳۷
آ- ۸۳۰

۸۳۵۱۲۰-۸۲۹۷۶۶
سازمان کورش ـ اجاره به خارجیان

۱۴۴

اروپائی بتهران می‌آید بتعدادی آپارتمان‌کوچک‌وبزرگ مبله‌وغیرمبله‌بین۵۰۰ تا ۱۰۰۰ تومان نیازمندیم تلفن ۷۵۱۸۳۵
آ- ۱۳۵۷

شرکت مقاطعه کاری

راه وساختمان که دارای طبقه بندی درجه ۲ باشد مورد نیاز است تلفن ۲۵۰۱۴ و ۲۲۹۷۲
۱ـ۳ آ- ۴۲۶۳

TO LET: Two ultra modern, fully air-conditioned apartments located on the Takhte-Jamshid Avenue, equipped with 2 luxury lifts, 2 telephone lines, Parquet floors, parking and other facilities ready to let for office please call Tel. No. 663140, 665598.

نیازمندم

۴۰ دستگاه‌آپارتمان ـ ویلا ـ در شمال تهران برای اجاره و خرید. خانم قادری۶۳۵۰۶۱ همه روزه بین ساعت ۱ ـ۳ بعد از ظهر
آ- ۲۲۱۹

زمین ـ آپارتمان ـ خانه

در شمال تهران و شمیرانات مورد نیاز فوری است و یک قطعه زمین بسیار مرغوب در ونک به فروش میرسد تلفن ۶۲۱۷۷۹
آ- ۲۲۴۶

خانه‌ای در سلطنت‌آباد

چهارراه حسین‌آباد کوچه‌دیده کاشی ۱۷ ـ ۵ اطاق شمالی یک طبقه بسیارلوکس ۱۵هزار ریال اجاره در محل مراجعه شود تلفن ۷۷۲۶۶۷
آ- ۲۲۶۲

زمین بسیار مرغوب

بمساحت ۳۴۵ متر با ۲۴ متر برکریمخان زند و ۱۰ متر بر کوچه ۶ متری باسپرده‌دوساله ۳ رشته تلفن و آب لوله‌کشی تلفن ۸۲۸۳۰۷
۱ـ۲ آ- ۲۲۱۴

یک قطعه زمین

شمال تهران: مشجردیوارکشی بمساحت ۴۰۰ متر مربع‌بدون واسطه برای فروش آماده صبحها ۸ تا ۱۲ به تلفن ۸۲۰۶۹۹
آ- ۲۲۲۱

توجه فرمائید
زمین های جاده خراسان هر ۱۲۰ متر با سند مالکیت فقط متری

۸۵ریال

زمینهای مسعودیه متری ۳۵ تومان بنگاه ماه سرچشمه اول سیروس ۳۹۱۸۹۶

یك قطعه زمین در شمال آپادانا تخت طاوس پشت پمپ بنزین عباس‌آباد تا خیابان تلویزیون‌فوری‌خریداریم تلفن ۷۶۲۳۱۹

زمینهای شهر زیبای کاروان‌به قطعات ۱۲۰ متری با سند مالکیت متری ۱۰ تا ۱۲ تومان ۹۶۳۵۶۸
۱ـ۱۰ آ- ۱۶۰۰

رویاهارا به‌واقعیت تبدیل کنید باخرید یك قطعه زمین ویلائی در

الهیه‌کرج

جهت آسایش آینده‌خود بکوشید الهیه برجاده قزوین کرج با آب و خیابانهای اسفالته به قطعات ۱۱۰۰ متری نقد و اقساط بدون واسطه بفروش میرسد .
تلفن **۶۳۱۸۶۱ ۶۳۰۳۱۲**

فقط

یک مرتبه دیدن ازویلادشت ومقایسه آن بانقاط دیگر قبول خواهید نمود که ویلادشت از هرحیث غیر قابل رقابت‌میباشد ویلادشت باداشتن خیابانهای آسفالته ۲۰ متری درختکاری شده و باغات ییلاقی و آب فراوان در بهترین‌نقطه .

ملارد

باسند جداگانه برای هرقطعه از متری
۵۰ ریال ببالا نقد واقساط
نظر خریداران محترم راتامین مینماید جهت اطلاع بیشتربه تلفن ۶۶۲۵۶۷ با دفتر مرکزی خیابان ایزنهاور پلاک ۱۶۳ مراجعه فرمائید

ویلادشت

آپارتمان فروشی
صاحبخانه

شدن

کار هرکس نیست

شما باخرید
یکدستگاه آپارتمان مهندسی ساز ۲ و ۳ اطاقی با شوفاژ کولر آسانسور تلفن در خیابان پهلوی
یك سوم نقد بقیه باقساط ۱۵ ساله
صاحبخانه بشوید
تلفن ۶۶۷۹۳۸

فروش سرقفلی

مغازه ۵ دهنه در امیرآباد شمالی با تلفن واگذار میشود تلفن ۶۳۲۸۵۶
۱ـ۶ آ- ۲۰۵۶

آگهی

یکباب عمارت ۷ طبقه‌شامل ۱۲ دستگاه ۶ دستگاه ۵ اتاقی با هال‌و ۶ دستگاه ۴ اتاقی با هال و آسانسور و تلفن‌دائر و ۴۰۰ متر مربع پارکینگ‌و شوفاژو سایرلوازمات آن واقع در خیابان پهلوی بالاتراز میدان‌ولیعهد‌جنب‌سینما آتلانتیك یکجا باجاره‌واگذار و یا بفروش می رسد طالبین به تلفن ۶۶۳۸۴۰ عبدالکریم‌ادیب مراجعه فرمایند

اطلاعیه کودک‌پاد

کودکان ما سال قبل در دو امتحان شرکت کرده بسن۷ سالگی دو گواهی‌نامه از مقامات رسمی گرفته‌اند (گواهی‌نامه پایان تحصیلات ششم ابتدائی) (گواهی‌نامه دررشته مکانیک واصول کار موتورهای انفجار یابدرجه ممتاز !!) کودک‌یاد کشف جدیدی است برای کسب علم بدون فشار و زحمت کودک یاد خصوصی بکودکان

نیازمندیهای شما

بنگاههای معاملات املاک

دفتر پیرامون
مرکز معاملات املاک و مستغلات اراضی خارج ازشهر ۷۶۲۶۴۱
۱ـ۱۸ آ ـ ۱۳۱۴

فروش ساختمان، مستغلات، اجاره موجود است غرب بیمارستان مهر دفتر هما ۶۲۶۵۲۲

کارخانه و انبار و زمین درقسمتهای حومه صنعتی تهران (جاده های کرج) خریدار و فروشنده ایم عبدالخالق تلفن ۹۵۲۵۴۵

زمینهای یوسف‌آباد خریداریم و خانه های کوچک وبزرگ برای فروش آماده است تلفن ۶۳۲۸۳۴
۱ـ۳۰ آ ـ ۱۹۰۱

کیشا، کیشا، کیشا خرید زمین دفتر باختر ۶۳۸۷۴۶

دفتر املاک مولائی
اراضی سعادت‌آباد، کوی مکانیر، ولنجک، ونک، اوین درکه و داخل محدوده قطعات بزرگ و کوچک را خریدارو فروشنده است تلفن ۸۷۶۱۰۵

اطلاعات املاک ایل‌خریدار وفروشنده اراضی کارگاه، کارخانه در جاده های قدیم و جدید کرج تلفن ۹۵۰۱۴۳

بازرگانی نیک ۶۲۱۶۰۶
مرکز معاملات املاک و مستغلات یوسف‌آباد، ونک و حومه تهران
۱ـ۱۵ آ ـ ۱۴۶۵

خرید . فروش . رهن . اجاره املاک بادری تلفنهای ۹۷۰۲۳۶ و ۶۳۳۷۴۲

خریدوفروش خانه‌وزمین
بزرگ کوچک باغات در هر نقطه تهران و شمیران و کرج
دفتر سرلک تلفن ۸۷۵۵۶۸
۱ـ۴ آ ـ ۱۱۶۶

توجه توجه توجه قبل از خرید زمین در کرج از زمینهای ارزان قیمت دیدن کنید تلفن ۹۲۶۹۶۴

خریداری میشود

کوهک، کوهک، کوهک
خریداریم گلکار یزدی ۹۵۶۶۰۶
۱ـ۲۶ آ ـ ۸۱۵

زمینهای اقسریه خریداریم ۷۹۱۳۵۹

خریدکوهک جنت‌آباد باغ‌فیض عباس‌آباد سازمان برنامه تلفن ۶۶۶۲۰۳

بورس املاک شمیران دفتر براتی باغ فردوس ۸۷۲۰۵۷

خریدار زمین اقسریه فلاح تلفن ۷۹۲۸۰۳

زمین تهران پارس حریداریم ۷۹۳۰۲۰

زمینهای بافت‌آباد واخریدار وفروشنده‌ایم کلهر ۹۶۳۴۳۲

خرید زمین اقسریه ۷۹۳۳۴۶

بورس اراضی ولنجک محمودیه علی‌آباد لطفی ـ ۸۹۰۱۵۰
آ ـ ۸۳۱

زمینهای گیشا خریداریم
جدیری تلفن ۶۳۳۸۱۷ و ۶۳۳۲۲۹

خریدار اراضی گیشا دفتر قنبری ۶۳۴۹۹۲

زمین سری اول و دوم نیروی هوائی خریداریم دفتر املاک صمیمی تلفن ۷۹۱۵۶۳

زمینهای زعفرانیه درمقابل سفارت کانیر سعادت‌آباد فرحزاد خریداریم بازرگانی جلالی خیابان پهلوی تلفنهای ۶۲۶۴۱۱ با ۶۲۴۱۹۳

خریداراراضی ساختمانی شمال شهر داودیه‌جردن شمیرانات بویژه اراضی ونک فرحزاد کیشاطرشت پونک باغ‌فیض جنت‌آباد وجاده کرج تلفن ۷۶۴۳۳۳

خریدار زمین تهران‌پارس ـ ۷۸۱۹۲۶
۱ـ۶ آ ـ ۱۴۹۲

خرید اراضی شمس‌آباد مبارک آباد کاظم آباد مجیدیه دفترآریا ۷۷۰۹۵۹

پارکینگ خریداریم ۷۸۲۰۱۶
۱ـ۱۰ آ ـ ۱۶۵۱

اراضی داودیه دره قشلاق
خریداریم املاک گوهر تلفن ـ ۷۷۱۲۸۵
۱ـ۱۲ آ ـ ۸۰۹

اراضی وحیدیه مجیدیه شمس‌آباد کاظم‌آباد داخل و خارج از محدوده خریداریم ۷۷۵۶۰۳

اراضی نارمک و تهران‌پارس خریداریم املاک پارک تلفن ۷۹۷۳۶
آ ـ ۱۷۹۴

زمینهای ام.ام.سی تهران بریم ام.آر.اس خریداریم ۴۴۱۴۱

اراضی کیشاخریداریم تلفن ۹۷۱۳۴۸

اراضی تهران پارس شرکت نفت راه‌آهن خریداریم تلفن ۷۸۴۸۵

یك قطعه زمین
در شمال آپادانا تخت طاوس پشت پمپ بنزین عباس‌آباد تا خیابان تلویزیون فوری خریداریم تلفن ۶۲۳۱۹ ۷
۱ـ۲ آ ـ ۲۱۳۰

استخدام

بچندنفر کارگرلوله‌کش آبو شوفاژ احتیاج است بتلفن ـ ۹۲۷۲۲۸ مراجعه فرمائید .
۱ـ۲ آ ـ ۴۵۴۳

ویزیتور نیازمندیم ۶۲۴۷۵۷
۱ـ۲ آ ـ ۲۱۱۶

کدبانوی آشنا به
بچه‌داری وآشپزی با حقوق مکفی استخدام میشود ازساعت ۳ بعدازظهر بتلفن ۶۳۵۱۰۸ تماس بگیرید .
۱ـ۳ آ ـ ۱۷۴۱

بتعدادی دوشیزه یا بانو که سن آنها بین ۱۸ تا ۲۵ سال باشد جهت شرکت در فیلم های تبلیغاتی نیازمندیم تلفن ۶۲۷۹۲۳ و ۶۲۶۵۷۹

چندنفر کارگر تعمیرکار یخچال استخدام میشود تلفن ۶۲۳۶۰۵
۱ـ۲ آ ـ ۲۱۴۱

پرستار

بانو یا دوشیزه تحصیلکرده و آشنا بزبان فرانسه یا انگلیسی برای سرپرستی از طفل ۸ ساله با حقوق مکفی استخدام میشود لطفا تلفن ۳۱۶۸۴۸ تماس گیرید .
۱ـ۵ آ ـ ۴۷۴۱

اونیورسال

جهت سرویس محصولات اونیورسال از سرویس مخصوص اونیورسال استفاده کنید. تلفنهای ۷۹۰۳۸۹ و ۷۹۲۸۱۰

بهترین تخفیف

عرضه جنس عالی است
کابینت های فلزی آشپزخانه پارس با تکنیك مدرن تولید میشود و سالیان متوالی زیبائی و استحکام خود را حفظ میکند .
نمایشگاه کارخانجات پارس فرح
شمالی تلفن ۷۶۴۸۸۷

شرکت آلمیران
بچندنفر بازاریاب خوش بیان برای پخش محصول جدیدی نیازمنداست تلفن ۸۳۳۵۰۰
۱ـ۲ آ ـ ۱۹۷۲

کارگر زن

یکی از کارخانجات تولیدی تعدادی کارگر زن استخدام مینماید . داوطلبین باید خواندن ونوشتن فارسی را بدانند وسن آنها بین ۲۰ تا ۳۵ سال باشد . واجدین شرایط می ـ توانند همه روزه بین ساعت ۱۰ تا ۱۲ صبح به خیابان آیزنهاور چهارراه خوش کوچه برق شهاب شماره ۱ مراجعه نمایند . آ ـ ۱۶۹۲

یك خدمتکار زن
تمام وقت مورد نیاز احتیاج است تلفن ۶۶۶۶۷۶ و ۴۵۳۷۶
آ ـ ۲۱۸۷۰

بیکنفر دکتر داروساز
جهت مسئولیت داروخانه شهرستان احتیاج است بتلفن ۳۰۰۵۷ و ۶۶۴۹۹۹ مراجعه شود .
۱ـ۳ آ ـ ۲۰۵۱

کسانیکه دارای صدای‌خوب وذوق خوانندگی ، نوازندگی وگردانندگی را دارند جهت آزمایش صدا و تمرین‌وپرکردن صفحه وشرکت در برنامه های هنری و برنامه های رادیو و تلویزیونی بخیابان شاه‌چهارراه کاخ‌نبش کوچه طلوع‌ساختمان بانك سپه طبقه اول ـ **کانون هنرمندان**
مراجعه فرمایند .
۱ـ۱۰ آ ـ ۲۰۸۴

به عده‌ای خواننده
زن و مرد ونوازنده آماتوریس از یکدوره تدریس برای واریته های تلویزیونی و برنامه های مختلف هنری نیازمندیم .
خیابان شاه پشت فروشگاه بزرگ کوی گودرز شماره ۱۶ طبقه ۴ سازمان هنری‌نخشب .
۱ـ۵ آ ـ ۱۹۴۲

به یك نفر دوشیزه و یا بانوی با تجربه که وارد به امور ماشین نویسی و بایگانی باشد و ضمنا خوش‌بیان‌وبا هوش‌باشد با حقوق بسیار مکفی نیازمندیم. لطفا فقط‌روز دوشنبه اول خرداد ماه از ساعت ۸ صبح به خیابان قدیم شمیران جنب سینما مولن‌روژ ساختمان ۴۴۵ طبقه‌اول مراجعه فرمائید

کار و اموزش
۲۵نفر علاقمند به کار رادیو تلویزیون . نقشه‌کشی . برق مشاروفوی و ۲۰ نفرعلاقمند به ماشین نویسی پس از یکدوره کوتاه‌آموزش به کار مشغول میشوند پهلوی نبش بهرامی تلفن ۴۹۴۹۴

به تعدادی ویزیتور جهت امورخدماتی نیازاست‌داوطلبان مشخصات کامل و آدرس خود را به ضمیمه یک قطعه عکس بوسیله پست با نشانی (تهران شاهرضا اول خیابان روزولت ساختمان جم طبقه سوم شماره ۳۰۵) ارسال نمایند تاترتیب دعوت ومصاحبه ایشان داده شود .
۱ـ۲ آ ـ ۲۰۳۲

آگهی استخدام
یک نفر لیسانسیه حقوق یا اقتصاد یابازرگانی و یاعلوم اداری که زبان انگلیسی را بخوبی بداند با حقوق مکفی استخدام میشود . تلفن ۸۲۹۷۵۱ه
۱ـ۲ آ ـ ۴۶۴۷

شرکت ایران ژنراتور
افراد زیر را بطور تمام وقت با حقوق مکفی استخدام مینماید .
۱ـ مامور وصول مطالبات با ضامن معتبر که برای مسافرت به شهرستان نیز آمادگی داشته باشد.
۲ـ فروشنده دستگاه‌های ژنراتور مداوم و اضطراری با حقوق ثابت و پورسانتاژ که پس از یکدوره کارآموزی به‌کار گمارده خواهد شد.
۳ـ فروشنده دستگاه‌های خاذن اصلاح ضریب قدرت با حقوق ثابت و پورسانتاژ .
۴ـ سرایدار متاهل با حداکثر ۳۵ سال سن و سه نفر عائله با ضامن معتبر که محل سکونت نیزمجانا در اختیار گذارده میشود.
داوطلبان میتوانند از ساعت۵ تا ۷بعد ازظهر به‌کارگزینی شرکت واقع در خیابان آیزنهاور سمراه کاج ساختمان ایران ژنراتور مراجعه فرمایند.

MAN REQUIRED FULLTIME BY FACTORY IN SOUTH TEHRAN WITH SOME ABILITY TO TYPE ENGLISH. OPPORTUNITY FOR YOUNG MAN TO IMPROVE ENGLISH LANGUAGE. FOR APPOINTMENT PHONE 590300.

تدریس خصوصی
فیزیك ، شیمی ، ریاضیات ، ادبیات وسیله دانشجویان دانشگاه تهران . امور دانشجوئی دانشگاه تهران تلفن ۶۷۰۶۷

یکنفر مطلع در امور املاک شمالغرب که دارای اتومبیل باشد جهت شرکت مورد نیاز است ۴ تا ۷ تلفن ۶۳۶۱۹۵
آ ـ ۲۰۱۳

آگهی استخدام
بانوئی که از ۳۵ سال به بالا برای نگهداری و سرپرستی منزل با حقوق مکفی نیازمندیم تلفن ۷۷۰۵۴۲
آ ـ ۲۱۹۳

شرکت سهامی کارخانجات صنعتی آزمایش استخدام می نماید
۱ـ دو نفر دوشیزه یا بانو با مدارک تحصیلی دیپلم و آشنائی به زبان انگلیسی با سابقه دو سال کار در رشته معرفی محصولات خانگی
۲ـ دو نفر کارگر صافکار با حداقل دو سال سابقه کار و انجام خدمت وظیفه حداکثر سن ۳۰ سال
حائزین شرایط ساعت ۸ تا ۹ صبح یکی از روزهای‌اداری به کارگزینی کارخانه‌ها واقع در کیلومتر ۱۲ جاده آبعلی مراجعه کنند.
۱ـ۲ آ ـ ۱۲۷۳۸

استخدام نقشه‌کش
شرکت دورال یک نفرنقشه‌کش باتجربه در امور ساختمانی و تحصیلات دیپلم بطور تمام وقت استخدام مینماید.متقاضیان با در دست داشتن ورقه‌خاتمه خدمت‌یا معافیت دائم ازساعت ۴ الی ۷ بعد از ظهر به دفتر شرکت خیابان محمد رضاشاه شماره ۸۸۶ مراجعه فرمایند .
آ ـ ۲۲۱۵

خدمتکار زن

نیازمندیم تلفن ۷۵۰۳۷۸

پرستار بچه
خانم جهت‌نگهداری بچه استخدام میشود تلفن ۸۷۲۵۹۴

درصورتیکه‌واجدشرایط زیر هستید :
۱ ـ دارا بودن دکترای دارو سازی ـ دامپزشکی ـ لیسانس بیولوژی طبیعی
۲ـ معاف‌دائم غیرپزشکی
۳ ـ دارا بودن اتومبیل
۴ ـ آزاد بودن وقت از ۴ تا ۸ بعد از ظهر
لطفا بین ساعت ۱۲ تا ۲ بعد از ظهر به خیابان تخت جمشید غربی‌چهار راه سهیل شماره ۱۲۸ کارگزینی مراجعه فرمایند .

Berto P.O. Box 12/1297

بیکنفر جوان ۱۶ الی ۱۹ ساله جهت کار درآسانسور با تضمین کافی نیازمندیم تلفن ۶۶۳۱۴۰ و ۶۶۵۵۹۸
آ ـ ۲۲۴۰

شرکت داروئی شرق بافراد زیر نیازمند است.
۱ـ مترجم ورزیده‌انگلیسی‌به فارسی و بالعکس و تایپ انگلیسی جهت سه روز درهفته بعد از ظهرها
۲ـ حسابدار ورزیده‌و فعال
آدرس ـ خیابان آریامهر نبش هما ـ جنب بانک سپه
آ ـ ۲۲۴۱

آگهی استخدام
زن و شوهری‌در حدودچهل ساله بدون عائله و سالم‌جهت مستخدمی در منزلی که خارج از تهران است با حقوق‌مکفی استخدام میشوند. داوطلبان‌در ظرف سه روز بین ساعات ۱۲ تا ۱۴ به‌خیابان نادری‌چهارراه یوسف‌آباد پلاک ۲۴۹ مراجعه و یاباتلفن شماره ۶۶۹۷۷۵ ـ ۶۶۹۰۲۵ تماس بگیرند .
۱ـ۲ آ ـ ۲۲۲۷

AN INTERNATIONAL Company located at Tehran requires the following people for immediate employment:
1— One mechanical engineer with at least four years experience in petroleum or related fields for office engineering-design contracts and engineering administration.
2— One mechanical engineer with at least four years experience in maintenance in the process industries.
3 — Two mechanical engineers with at least three years experience in operations in the process industries.
4— Fire and safety officer with minimum of *five years experience.* Interested candidates should have completed or exempted from military service and have *a good knowledge* of English. Resume of full particulars and experience should be send to P.O. Box 12/1297.

کارخانه تولیدی مسواکبه تعدادی کارگر دوشیزه و بانو برای بسته‌بندی مورد نیازاست ساکنین نارمک و سمنگان حق تقدم دارند به نشانی انتهای سمنگان بالای میدان فرح کارخانه مسواک سازی تلفن ۷۹۱۹۵۴ مراجعه نمائید .
آ ـ ۲۲۲۸

به یکنفر بانو که در امور خانه‌داری آشنائی داشته‌باشد برای تمام وقت نیازمندیم داوطلبان باتلفن ۸۸۰۲۰۳ تماس بگیرند
آ ـ ۴۶۸۹

منشی ماشین نویس
دوشیزه یا بانوی کارآزموده برای منشیگری با تسلط به ماشین نویسی لاتین و فارسی و جوابگوئی تلفن تمام وقت استخدام میشود تلفن ۶۲۹۶۴۳ ـ ۶۲۳۲۸۴
۱ـ۳ آ ـ ۱۲۹۴۲

سکرتر و تلفنچی
۱ ـ سکرتر تحصیلکرده مسلط به ماشین نویسی فارسی و لاتین
۲ـ دوشیزه تلفنچی با آشنائی کامل به ماشین‌نویسی فارسی استخدام میشوند.خیابان تخت‌جمشید نبش ملک‌الشعرا بهار مقابل مبل عدالتساختمان پزشکیان ۲۹۶ شرکت کومرشال
۱ـ۲ آ ـ ۲۲۱۸

آگهی استخدام
یك شرکت ریسندگی و بافندگی واقع در یکی ازشهرستانهای اطراف تهران بافراد زیر احتیاج دارد .
۱ ـ مهندس الکترومکانیك یکنفر
۲ ـ مهندس نساجی ۳ نفر (بافندگی ۲ نفر ریسندگی یکنفر)
۳ ـ تکنیسین در رشته های برق ـ بافندگی ـ ریسندگی هر کدام ۵ نفر .
۴ ـ مدیر کارگزینی یکنفر
۵ ـ نظارت در امور ساختمانی و نصب یکنفر
افرادی که دارای مدارك تحصیلی بالاتروسابقه کار بیشتر باشند حق تقدم خواهند داشت . داوطلبان ضمن تعیین آدرس کامل خود مدارك خود را به راهنمای شماره ۱۸۷ روزنامه اطلاعات ارسال دارند .

VACANCY

GOOD SALARY & FRINGE BENEFITS
A LARGE MANUFACTURING FIRM ASSOCIATED WITH A WELL KNOWN INTERNATIONAL COMPANY HAS A VACANCY FOR A LABCRATORY ANALYST.
ALL APPLICANTS MUST HAVE:
1. HIGH SCHCOL DIPLOMA.
2. A GOOD KNOWLEDGE OF THE ENGLISH LANGUAGE.
3. MILITARY EXEMPTION.

HANDWRITTEN RESUMES OF QUALIFIED INDIVIDUALS SHOULD BE ADDRESSED TO P.O. BOX 2531, TEHRAN.

شریك

شریك
آقا یا خانم با سرمایه ۳۰۰ هزار تومان مبنی‌برکار آهن فروشی نیازمندیم تلفن ۲۳۴۸۴
۱ـ۳ آ ـ ۲۲۴۷

شخصی ۳۷ ساله دیپلمه با ۱۵ سال تجربه‌فنی‌باسرمایه ۵۰ هزار تومان آماده شرکت‌جهت کار های صنعتی میباشد ۲ تا ۵ بعدازظهر تلفن ۳۵۷۸۸۰ تماس بگیرید .
۱ـ۲ آ ـ ۲۰۱۵

خانم یا آقائیکه
بتوانند نقدا ۳۲۰ هزار تومان بپردازند در کارهائیکه حدود ۳میلیون تومان استفاده‌خواهد داشت شریک شوند صبح‌ها و عصرها به تلفن ۷۹۲۱۶۵ آقای ظاهری مراجعه فرمایند.
۱ـ۷ آ ـ ۱۸۳۴

یك شرکت درحال بهره برداری جهت فیلمهای تبلیغاتی و سینمائی به شریك نیازمند است ۳۱۴۱۵۲

جویای کار

جویای کار
متخصص سردخانه. آمونیاك ـ فرئون ۸۲۰۷۷۰
آ ـ ۴۶۴۹ ۱ـ۲

راننده ۲ همگانی
خدمتکرده متاهل جویای کار ۵۳۰۲۴۵ اکبر واعظی

جوانی هستم ۲۱ سالمعلومات ششم ابتدائی درستکار فعال دارای ضامن معتبر حاضرم در موسسه یاخانواده آبرومندی کار کنم راهنمای ۱۹۲ روزنامه اطلاعات تلفن ۳۱۱۲۳۱
آ ـ ۴۶۰۳

راننده پایه دوم تهران
با ۱۶ سال سابقه و فنی شبانه‌روزی با حقوق هزار تومان آماده کار است تلفن ۹۶۱۵۳۳
آ ـ ۴۷۱۵ ۱ـ۲

مهندس راه و ساختمان از دانشکده تهران با هفت سال سابقه و یک سال تخصص در خارج آماده کار محاسباتی و فنی فول‌تایم در تهران وحومه میباشد. تلفن ۲۱۱۲۳۱ راهنمای ۱۹۳ روزنامه اطلاعات
۱ـ۵ آ ـ ۲۲۲۴

خدمتکارزن که آشپزی‌بداند شبانه‌روز مورد احتیاج است تلفن ۶۲۳۸۱۷
آ ـ ۲۱۹۳ ۱ـ۲

آگهی استخدام
مهندس راه و ساختمان
مهندس راه و ساختمان که حداقل پنج سال سابقه کار اجرائی داشته باشد جهت امور راهسازی و ساختمان مورد نیاز میباشد واجدین شرایط با ذکر شروع سوابق کار و آدرس خود با صندوق پستی ۱۴۰۶ مکاتبه نمایند.
۱ـ۳ آ ـ ۱۲۹۴۴

سکرتر درجه یك
مسلط به زبانهای انگلیسی و فارسی و ماشین نویسی‌لاتین‌با حقوق مکفی استخدام میشود کسانیکه رانندگی بدانند حق تقدم دارند صبحها از ۸ تا ۱۲ بعد از ظهر از ۳ تا ۶
تلفن ۸۳۴۱۴۹ و ۲۹۱۲۴ و ۲۹۱۲۵
۱ـ۷ آ ـ ۶۲۲

آموزشگاهها

کلاس رقص
آموزشگاه رقص الیس
جنوب شرقی میدان ۲۴اسفند

هنرستان رقص تاربین سه‌رقص ۸۰ تومان ۶ رقص ۱۵۰ تومان تعلیم رقصهای‌مدرن‌دریک‌سطح بین‌المللی توسط‌آقای‌تاربین‌یان ودوشیزه مارگریت حافظ چهار راه کالج کوچه پمپ بنزین ـ ۶۶۲۳۵۸
آ ـ ۱۷۸۶

گمشده

آگهی
برای اطلاع عموم اعلام میگردد برگ چک شماره ۶۲۱۷۲۰ سفیداز حساب‌جاری شماره ۱۲۱۲ بانک تهران‌شعبه تبریز و برگ چک شماره ۱۳۸۸۴۰ سفید از حساب جاری شماره ۵۵۲۰ بانک بازرگانی‌شعبه‌تبریز با تمسوش برگهای مزبوراز دسته چکهای مربوطه کنده شده و به سرقت رفته با توضیح اینکه هر دو برگ مزبور سفید و فاقدامضاء بوده است بدینوسیله آگهی میشود که چکهای مذکوردست هرکس باشدفاقد اعتبارمیباشد و چنانچه کسی با جعل‌امضاء چکهای مزبور در صدد سوء استفاده باشد تحت‌تعقیب قرار خواهد گرفت‌ضمناز اشخاصی که از برگهای مزبور پیداکرده یا اطلاعی داشته باشد خواهشمند است در تبریز با تلفن ۲۹۴۴۰ در تهران باتلفن ۶۶۹۳۵۸ تماس بگیرند .
آ ـ ۴۷۱۷ ۱ـ۲

چك شماره ۳۷۰۰۳۹ ـ بانك صادرات‌حسن‌آباد بدون مبلغ سررسید و نام گیرنده‌از حساب جاری ۲۰۰۱۱ که بامضای اینجانب احمد مظفریان مدیر عامل شرکت تجارتی شباویزرسیده‌مفقود واز درجه اعتبار ساقط است .
آ ـ ۴۶۶۷

اسنادی از قبیل گذرنامه و رونوشت‌و غیره‌متعلق باینجانب ابوالقاسم جاودان مفقود شده از درجه اعتبار ساقط است یابنده به خیابان بوذرجمهری سرای تهرانچی ـ جاودان داده و مژدگانی دریافت دارد
آ ـ ۴۷۱۱

دسته چك شماره ۳۸ بانك بیمه بازرگانان مفقود گردیده واز درجه اعتبار ساقط است

راننده همگانی جویای کار با سواد خدمت‌کرده مجردتلفن ۷۶۵۱۲۲ آقای اصولی‌مراجعه نمائید .
آ ـ ۴۷۰۷

جوانی ۱۸ ساله معلومات حدود سیکل وارد به امور حسابداری آماده کار ازصبح تا ۵ بعد از ظهر تلفن ۳۱۱۲۳۱ راهنمای ۱۹۴ روزنامه اطلاعات
آ ـ ۴۷۱۳

یکنفر راننده درجه یک گریدر همه روز از ساعت ۱۴ به بعد آماده‌کار است ازساعت ۸ تا ۱۳ و نیم با تلفن ۲۶۰۲۲ داخلی ۲۶ به آقای‌اسفندیاری مراجعه فرمایند .
آ ـ ۴۶۲۳ ۱ـ۲

آموزشگاهها

کلاس رقص
آموزشگاه رقص الیس
جنوب شرقی میدان ۲۴اسفند

هنرستان رقص تاربین سه‌رقص ۸۰ تومان ۶ رقص ۱۵۰ تومان تعلیم رقصهای‌مدرن‌دریک‌سطح بین‌المللی توسط‌آقای‌تاربین‌یان ودوشیزه مارگریت حافظ چهار راه کالج کوچه پمپ بنزین ـ ۶۶۲۳۵۸
آ ـ ۱۷۸۶

داروخانه‌ها

داروخانه مهران
خیابان شیروخورشید چهارراه استخر تلفن ۹۵۴۰۰۷

گاز

پرس گاز
گازوسرویس
خیابان پهلوی غرب
۹۶۳۰۲۱ الی ۹۶۳۰۲۵
از ۷ صبح تا ۱۰ شب
شرق خیابان پهلوی
۸۲۲۰۲۵ الی ۸۲۲۰۲۱
۸۳۰۰۳۵ الی ۸۳۰۰۳۱
از ۷ صبح تا ۱۰ شب
تلفن مخصوص تعمیرات ۸۲۹۲۴۰

شرکت بوتان
BUTANE بوتان
پخش گاز ۵۵۳۰۵۱
سرویس ۳۱۳۱۶۱
صدور کارت و تغییر آدرس ۳۱۳۱۶۱
دفت فروش ۳۰۴۷۱۱
قبول خدمات گاز از ۷ صبح الی ۹ شب

ایران‌گاز
ایران‌گاز
پخش گاز ۸۲۷۱۳۱
تعمیرات ۸۲۳۰۵۱ـ۵۳
قبول سفارش همه روزه از ۷ صبح الی ۱۱ شب
نمایندگی مرکزی خیابان شاهرضا شماره ۲۳۰

ایساگاز
۸۲۴۰۲۱

آگهیهای متفرقه

موسسه اسفالت کاری
گودرزی
جلوگیری از هر نوع رطوبت پشت بام قلهک‌تلفن ۸۶۱۳۲۷
آ ـ ۱۶۵۵

مرکز راهنمائی و کمك به بیماران شهرستانی
خیابان سازمان ملل متحد تخت جمشید کوچه بین هتل‌و سینما و هتل کمودور تلفن ۴۵۳۷۰
آ ـ ۲۳۱۲

تعمیر لوازم‌پزشکی ۳۱۹۰۳۲
۱ـ۳ آ ـ ۱۴۷۳

برنامه سینماها

★ **خانه‌زیر درختان ـ رنگی ـ فی‌داناوی**
شهر فرنگ (۶۲۷۶۲۸) ۳۰ر۱۱ـ۲ـ۵ر۱۰ـ۳۰ر۷ـ۵ر۴۰ـ۹
★ **سینما آتلانتیك تا اطلاع ثانوی تعطیل است**
★ **زن و آرزوهایش ـ رنگی ـ جین‌سیمونز ـ**
رادیوسیتی (۶۱۳۲۶۹) ۱۵ر۱۱ـ۳۰ر۳ـ۳۰ر۵ـ۳۰ر۷ـ۴۵ر۹
★ **تجسم ـ رنگی ـ ژان‌سورل**
دیاموند (۸۲۸۴۰۰) ۱۵ر۱۱ـ۳۰ر۳ـ۳۰ر۵ـ۳۰ر۷ـ۴۵ر۹
★ **کلوت ـ رنگی ـ جین‌ماندا ـ دانالدساترلند**
شهر قصه (۶۲۷۲۹۰) ۱۱ـ۲ـ۴ـ۶ـ۸ـ۱۰
★ **قوزك پا ـ رنگی ـ هورست‌بوخولز**
امپایر (۶۲۳۹۴۲) ۱۱ـ۳۰ـ۳ـ۳۰ـ۵ـ۳۰ـ۷ـ۴۵ر۹
★ **ده‌فرمان ـ رنگی ـ چارلتون‌هستون ـ یول‌برینر**
سانترال (۹۲۸۶۸۶) ۱۰ـ۲ـ۶ـ۱۰
رویال (۸۲۹۷۸۵) ۱۰ـ۲ـ۶ـ۴۵ر۹
متروپل (۳۱۹۴۱۰) ۹ـ۱ـ۵ـ۹
گلدن‌سیتی (۶۶۳۲۶۹) ۳۰ر۱۱ـ۳۰ر۳ـ۳۰ر۷
★ **ارتباط فرانسوی ـ رنگی ـ جین‌هاکمن**
مولن‌روژ (۷۵۲۹۲۹) ۱۵ر۱۱ـ۳۰ر۳ـ۳۰ر۵ـ۳۰ر۷ـ۳۰ر۹
★ **چشمان سرد وحشت ـ رنگی ـ لیلی‌پالمر**
پولیدور (۴۲۶۳۱) ۳۰ر۱۱ـ۳۰ر۳ـ۳۰ر۵ـ۳۰ر۷ـ۳۰ر۹
★ **مرد سحر آمیز ـ رنگی ـ دین‌جونز**
سینه‌موند (۴۸۳۲۲) ۱۱ـ۵ـ۳ـ۷ـ۹
★ **قصه عشق ـ رنگی ـ رایان‌اونیل ـ الی‌مك‌گراو**
ب.ب (۸۲۹۶۴۱) ۳۰ر۱۰ـ۲ـ۴ـ۶ـ۸ـ۱۰
★ **فرشته نجات ـ ایرج رستمی ـ شهین**
اونیورسال (۹۲۶۹۵۳) ۱۱ـ۳ـ۵ـ۷ـ۹
پاسیفیك (۷۵۳۳۱۱) ۳۰ر۱۱ ـ ۱ر۳۰ ـ ۳ر۳۰ ـ ۵ر۳۰ ـ ۷ر۳۰ ـ ۹
ایران (۳۱۶۳۰۴) ۳۰ر۱۰ ـ ۱۲ر۳۰ ـ ۲ر۳۰ ـ ۴ر۳۰ ـ ۶ر۳۰ ـ ۸ر۴۵
موناکو (۷۹۵۵۷۶) ۳۰ر۱۰ ـ ۱۲ر۳۰ ـ ۲ر۳۰ ـ ۴ر۳۰ ـ ۶ر۳۰ ـ ۸
مهتاب (۴۷۷۷۷) ۱۵ر۱۱ ـ ۱ر۱۵ ـ ۳ر۱۵ ـ ۵ر۱۵ ـ ۷ر۱۵ ـ ۹ر۱۵
کریستال (۳۱۷۶۷۵) ۱۰ـ۱۲ـ۲ـ۴ـ۶ـ۸ر۱۵ـ۸
مراد (۷۵۳۳۸۲) ۹ـ۱۱ـ۱ـ۳ـ۵ـ۷ـ۹
سایتا (۳۵۲۴۴۲) ۱۰ـ۱۲ـ۲ـ۴ـ۶ر۱۵ـ۸ر۳۰
تیسفون (۹۵۸۸۸۲) ۳۰ر۱۰ـ۲۰ر۳۰ـ۴ر۳۰ـ۶ر۴۵ـ۹
داریوش (۲۶۲۶۵) ۹ـ۱۱ـ۱ـ۳ـ۵ـ۷ـ۹
پرسپولیس (۵۸۱۰۸۳) ۱۰ـ۸ـ۱۲ـ۲ـ۴ـ۶ـ۸
کارون (۹۵۵۱۶۵) ۱۰ـ۱۲ـ۲ـ۴ـ۶ـ۸
دریا (۷۶۱۷۴۶) ۱۰ـ۱۲ـ۲ـ۴ـ۶ـ۸
مونت‌کارلو (۷۹۷۴۱) ۹ـ۱۱ـ۱ـ۳ـ۵ـ۷ـ۹
آستارا (۸۷۴۰۲۲) ۳۰ر۱۰ـ۲۰ر۳۰ـ۴ر۳۰ـ۶ر۳۰ـ۸ر۳۰
★ **عشق من کمك کن ـ رنگی ـ آلبرتوسوردی**
تخت‌جمشید (۴۳۵۰۰) ۲ر۴۵ ـ ۵ ـ ۱۵ر۷ ـ ۳۰ر۹
★ **۷ زن ۷ ماجرا ـ اسکوپ رنگی ـ ریچاردهریسون**
نیاگارا (۶۶۵۳۰۷) ۱۱ـ۱ـ۳ـ۵ـ۷ـ۹ر۱۰
مارلیك (۹۶۳۶۱۶) ۱۰ـ۱۲ـ۲ـ۴ـ۶ـ۸ر۱۰
ارانوس (۲۷۹۷۱) ۹ـ۱۱ـ۱ـ۳ـ۵ـ۷ـ۹
فردوسی (۳۱۵۷۸۴) ۸ـ۱۰ـ۱۲ـ۲ـ۴ـ۶ـ۸
سیلوانا (۳۹۳۷۷۷) ۱۵ر۱۰ ـ ۱ر۱۵ ـ ۱۲ر۱۵ ـ ۳ر۱۵ ـ ۴ر۱۵ ـ ۶ر۱۵ ـ ۸ر۱۵
ری (۲۲۵۷۸) ۹ر۱۵ ـ ۱۱ر۱۵ ـ ۱ر۱۵ ـ ۳ر۱۵ ـ ۵ر۱۵ ـ ۷ر۱۵ ـ ۹ر۱۵
★ **تنها رقیب کلی ـ رنگی ـ چیچو و فرانکو**
کاپری (۴۸۴۰۱) ۱۱ـ۱ـ۳ـ۵ـ۷ـ۹ر۱۰
اروپا (۳۰۳۱۷۹) ۱۰ر۴۵ ـ ۱۲ر۴۵ ـ ۲ر۴۵ ـ ۴ر۴۵ ـ ۶ر۴۵ ـ ۸ر۴۵
میامی (۷۵۴۳۲۹) ۱۵ر۱۱ ـ ۱ر۱۵ ـ ۳ر۱۵ ـ ۵ر۱۵ ـ ۷ر۱۵ ـ ۹ر۱۵
الوند (۳۵۶۰۳۸) ۱۰ـ۱۲ـ۲ـ۴ـ۶ـ۸
کیهان (۹۵۷۳۶۰) ۱۰ـ۱۲ـ۲ـ۴ـ۶ـ۸ر۱۵
اسکار (۹۵۰۸۹۸) ۳۰ر۱۰ ـ ۱۲ر۳۰ ـ ۲ر۳۰ ـ ۴ر۳۰ ـ ۶ر۳۰ ـ ۸ر۴۵
سیلورسینی (۸۶۱۲۰۵) ۳۰ر۱۰ ـ ۱۲ر۳۰ ـ ۲ر۳۰ ـ ۴ر۳۰ ـ ۶ر۳۰ ـ ۸ر۳۰
★ **مستی و جوانی ـ رنگی ـ شمی کاپور**
همای (۳۱۶۶۹) ۳۰ر۱۰ ـ ۱ـ۳۰ر۳ـ۶ـ۸ر۳۰
★ **من ناتالی ـ رنگی ـ پاتی‌دوك**
بولوار (۶۶۰۲۹۲) ۱۱ـ۲ـ۴ـ۶ـ۸ـ۱۰
★ **برنده ـ رنگی ـ پل‌نیومن ـ جون‌وودوارد**
کسری (۸۲۶۹۳۹) ۳۰ر۱۰ـ۲ـ۴ـ۶ـ۸ـ۱۰
★ **رگبار ـ فنی‌زاده ـ پروانه معصومی**
آسیا (۴۲۰۹) ۱۱ـ۳۰ر۱ـ۴ـ۶ر۳۰ـ۱۵ر۹
دیانا (۴۷۳۶۵) ۱۱ـ۱ـ۳ـ۵ر۱۰ـ۷ر۳۰ـ۹ر۴۵
حافظ (۳۹۱۰۷۴) ۳۰ر۱۰ـ۱ـ۳ر۳۰ـ۶ـ۸ر۳۰
درایوین‌ونک (۶۲۲۵۵۷) ۳۰ر۷ـ۱۰
رکس (۳۱۵۲۹۳) ۳۰ر۱۰ـ۱ـ۳ر۳

پرندگان چشم خوار به بریتانیا حمله کردند

لندن ـ بتازگی دسته‌ای از پرندگان وحشی به بعضی ازروستا های انگلستان هجوم برده‌اند که در ساعاتی ازروز ناگهان به‌اهالی‌روستا ها حمله‌کرده ، آنها را به شدت مجروح می‌کنند.

درچند روزی که از هجوم این‌پرندگان به‌روستا ها می‌گذرد ، بیش از یکصد روستائی شدیدا مجروح وبستری شده‌اند . وچشم سه کودك ۴و۷و۸ساله‌نیز ، توسط همین پرندگان از کاسه درآمده‌است !

مساله‌اینجاست که کسانی که مورد حمله این پرندگان قرارگرفته‌اند میگویند:

ـ ماتاکنون چنین پرنده‌ای ندیده‌ایم ونمیدانیم آنهااز کدام‌تیره پرندگان هستند.

اکنون از طرف دولت‌عده‌ای از پرنده شناسان ،همراه گروهی از شکارچیان ، به‌روستا هائی که مورد حمله‌این پرندگان قرارگرفته است‌اعزام شده‌اند که‌نوع‌پرندگان‌مزبور راشناسند ، تا باآگاهی کامل درمورد نابودی آنها اقدام کنند.

حاشیه‌پرداز

هادی خرسندی

نقدی برفیلم های چارلی‌چاپلین

چرا چارلی آبگوشت نمی‌خورد!

بزن‌بزن آرتیستی‌توی فیلمهایش نیست ! اصلا به خاطر همین فیلم های بی‌سروته بود که از امریکا بیرونش کرده‌اند .

شما فکرش را بکنید که چرا نباید یک تکه آواز «ایرج»توی فیلم های چارلی باشد ؟ چرا نباید آقای چارلی چاپلین با آن‌همه‌ادعایش‌توی‌فیلم آبگوشت بخورد ؟ برای همین است که تماشاچی فیلم ایشان ـ آنطور که بنده پریروز توی فستیوال دیدم ـ بغض‌می کندروی‌صندلی می نشیند و از ناراحتی نه سوت می زند، نه سیگار می‌کشد ، و نه تخمه می‌شکند .

این چه کارگردانی است که تابحال با هیچ هنرپیشه‌ای افتضاح عشقی در نیاورده؟اگر چه هنرپیشه ها، به چنین‌آدمی که اصلا هنر سرش نمی شود، محل نمی گذارند .

بهرحال ، جنجال راه‌انداختن سر چارلی چاپلین ، خیانت به کارگردانان و تهیه کنندگان از جان گذشته‌ایست که با همه گرفتاری ها ، جا نمی زنند. با وجود گرانی گوشت ، حتی‌اگر شده ازسازمان های دولتی‌کمک مالی بگیرند دیزی را فراموش نمی کنند .

خورشید همیشه زیر ابر نمی ماند یک روز دنیا خواهدفهمید که چارلی چاپلین‌فقط یک تاجر شارلاتان بوده و یکروز مردم دنیاخواهندفهمیدکه‌فیلم سینمائی یعنی همین حماسه‌ای از لوطی گری های زیر بازارچه یعنی آمیخته‌ای از عشق و خشونت مروت و جوانمردی قتل و آدم کشی و .. پشیمانی !

بنظر من ، این مطبوعاتی‌ها بیخودی اینقدر چارلی چاپلین را گنده کرده‌اند . فکر می کنم خبرنگاران هنری و دوستان مطبوعاتی آقای چارلی ، خیلی نان به او قرض میدهند،اگرنه فیلم هایش چندان چنگی به دل نمی‌زند.

باور کنید یک ذره‌آبگوشت توی این همه فیلمی که ساخته دیده نمی‌شود.بنده‌حی‌و حاضر خودم پریروز در فستیوال فیلم های چارلی چاپلین بودم .این آقای محترم به جای اینکه‌بیاید فیلم های دوساعته پر از رقص و آواز (وآمیخته‌ای‌ازخشونت و جوانمردی وعشق و حسادت و آتش و خون) بسازد ، آمده فیلم های کوتاهی ساخته که‌ده یازده‌تایش را که سر هم چسبانده‌اند زورکی‌به یکساعت می رسد .

تازه چه فیلم‌هائی که نه‌کسی به کسی فحش می دهد نه‌کسی جای دیگری حرف میزند . این آقا اصلا صدا برداری بلد نبوده. قهرمانانش‌از اول تاآخر فیلم یک کلمه حرف نمی زنند، برای اینکه آقای چارلی چاپلین حرفی ندارد که بزند . اگر حرف داشت ، اگر چیزی‌برای گفتن داشت از این فیلم های دو ساعته (حماسه‌ای ازعشق و جوانمردی‌و حسادت ومحبت آنگاه که نگاه ها خیره می ـ شود و قابی می‌شکند و دختری گریه می کند) می ساخت.باور بفرمائید یک ذره‌رقص عربی یا

این خرس مخارج خانواده‌ای راتأمین میکند!

رضائیه ـ این خرس ، باچند ساعت رقص در روز، مخارج زندگی خانواده‌ای را تامین میکند .

محمود ، چند سال پیش این خرس را ، هنگامی که خیلی کوچك بود ، به دام انداخت و باخود به شهر آورد . سپس حیوان را تعلیم داد و اکنون هرروز با او درکوچه و خیابان براه می‌افتد ، خودش دایره میزند و خرس رقاص هم میرقصد ، هم‌از کسانی که به تماشا می ایستند پول جمع میکند و باین ترتیب مخارج یك خانواده ۸ نفری تامین میشود .

دوردنیا، بایک‌دوچرخه!

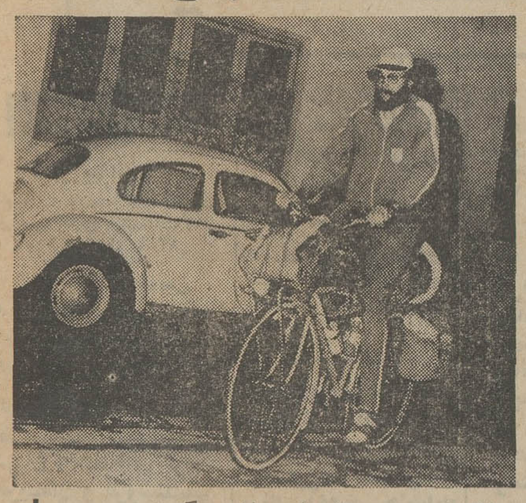

بابل ـ یك جهانگرداتریشی بنام «ریگولادیتفرید » فقط بایك دوچرخه دست به سفر دور دنیازده‌است !

ریگولا که‌با دوچرخه‌خود روزانه ۷۰ تا ۱۰۰ کیلومتر راه راطی می کند ۹ ماه‌پیش ازکشور خود خارج شده و تاکنون از سویس ، آلمان، یونان،ترکیه ، عراق،کویت، وبحرین دیدن کرده‌است .

وی پس از بازدیدازاستان های خوزستان ، فارس ، اصفهان وتهران ، به‌بابل آمد وگفت تصمیم دارد به تمام شهر های بزرك ایران سفرکند.

ریگولا که مهندس کامپیوتر است ، بعلت خستگی و دلزدگی اززندگی ماشینی دست به سفر دور دنیازده‌است . وی ازمهمان نوازیهای اهالی‌بابل،خاطرات خوشی داشت‌و درباره‌کاهوی بابل می‌گفت: ـ درتمام عمرم چیزی‌باین خوشمزگی نخورده‌بودم !

بخاطر بیوفائی همسرش، شکم‌خودراپاره کرد!

اهواز : مرد جوانی بنام ابراهیم ، بخاطر بی‌وفائی های همسرش ، شکم خود را با چاقو پاره کرد .

ابراهیم که‌چندی‌پیش بدنبال عشق شدید بامعصومه ازدواج کرده بود ، کارگر ساده‌ای بود که نمیتوانست توقعات همسر جوانش را برآورد .

بهمین دلیل چند ماه پس از ازدواج ، بین آنها اختلاف شدیدی ایجاد شد ، بطوری که معصومه خانه شوهر خود را ترك‌کردو به خانه پدرش‌رفت.

معصومه چند روز بعد ، برای تامین معاش خود ، در یك بیمارستان مشغول کارشد.

ابراهیم چندین بار به خانه پدرزن خود رفت و ازمعصومه خواست که بااو آشتی کند ، ولی چون معصومه قبول نکرد ابراهیم خود را به مقابل بیمارستانی که معصومه در آن کار میکردرساندوبقصد خودکشی شکم خود را با چاقو پاره کرد !

بلافاصله وی را به‌بیمارستان رساندند وازمرگ نجات دادند. اکنون‌معصومه‌درهمان‌بیمارستان‌کار میکند ، بحکم وظیفه از شوهر خود پرستاری می کند ، ولی میگوید :

ـ این پرستاری وظیفه من است ، وگرنه همچنان برسر تصمیم خود ایستاده‌ام وباابراهیم آشتی نخواهم‌کرد!

لخت به‌صحنه‌می آید تاکتك بخورد!

لوس‌آنجلس ـ شاید «سیرنا » دختر ۲۴ساله آمریکائی ، تنها دختر دنیاباشد که هرشب ، کاملابرهنه بروی صحنه می‌آید و جلوچشم صد هاتماشاچی ، از دست مردی به نام «میلوان »تازیانه میخورد !

«سیرنا » ، که‌اندامی خوش تراش‌و زیبا دارد ، از سال پیش در یك سیرك مشغول کارشده‌است . او هر شب‌در حالی‌که هیچ پوششی بتن ندارد وپوست بدن‌خود را باچند رنك بشکل‌پوست‌پلنك درمی‌آورد ، بروی صحنه می آیدونقش یك پلنك وحشی‌را ایفا می کند ، البته پلنگی که در آغاز نمایش وحشی‌است ، ولی‌پس از یکربع ساعت که از دست «میلوان » تازیانه خوردو به‌اندام خودپیچ وتاب های دل‌انگیز داد ، در پایان‌نمایش رام میشود !

«سیرنا »برای اجرای هر برنامه ۱۵ دقیقه‌ای خود ۳۰۰ دلار (حدود ۲۴۰۰ تومان)دستمزد می‌گیرد . تماشاچیان برنامه‌او میگویند : مابه خاطراندام‌زیبای سیرنابه تماشای‌برنامه‌اش می آئیم‌وگرنه میدانیم که‌تازیانه خوردن او قلابی‌است و«میلوان » تازیانه را طوری بابدن او آشنا می‌کند که کمترین دردی ندارد.

ولی «سیرنا » اصرار دارد که‌ضربات تازیانه واقعی‌است ، منتهی او آنقدر قدرت دارد که این ضربه ها را به آسانی‌تحمل می‌کند.

بدون تفسیر :

در «یاسوج» دعانویسان طبابت میکنند!

یاسوج ـ دکتر حمید بهمن ، تنها پزشك کارخانه قندیاسوج ، بعلت اختلافاتی قهر کرد و محل زندگی و خدمت خود را شبانه ترك گفت .

بدنبال رفتن دکتر بهمن از محل ، افراد خانواده ۱۴۰ کارگر این کارخانه ، بدون پزشك مانده‌اند .

از آنجا که یاسوج بعداز وی دیگر پزشکی ندارد ، درحال حاضر کار داروسازان محلی بالا گرفته است و علاوه برآن دعا نویسان یاسوج نیز به «معالجه!» اهالی پرداخته‌اند و روزی چند بیمار را «ویزیت!» میکنند .

نیازمندیهای شما

برای ساختمان شما

روکارسنگ
ساختمان نقد و اقساط
۴۳۳۰۴

شیشه فروشی برادران
تلفن
۹۲۴۱۶۶
اسکندری چهار راه‌شاه

۷۵۸۵۵۰
پرده‌پارچه کاغذ دیواری
پرده کرکره فرش‌ماشینی
کف پوش باقساط

شرکت پیرامون
نقشه نظارت،مقاطعه‌تعمیرات کلی و جزئی ساختمان ـ
۷۶۲۶۴۱

موسسه تهران‌کار
کلیه مصالح ساختمانهای‌تخریبی را مرسا‌خریدار است‌خاکبرداری بوسیله ودر ـ بلدوزر تلفن ـ
۶۶۶۱۵۵ و ۴۲۰۷۰
۱ـ۱۵ آـ ۱۴۵۲

MISCHLER
میشلر
سرما گرما و نوراز کرکره چوبی میشلر عبور نمیکند پرده چوبی میشلر درعین زیبائی درمقابل‌سرقت‌مقاوم بوده‌وبصورت حفاظ قفل خواهد شد

BW
پارکت
فرش چوبی ایران ساختمان شما جلوه خاصی می بخشد روی پارکت BW اتش سیگار جوهر اسید و سایر مواد شیمیائی اثرندارد‌نمایشگاه پارکت BW کرکره میشلر خیابان شاهرضا کوچه فتوحی تلفنهای ۸۲۹۳۹۰ و ۸۲۹۵۹۶ و ۸۲۴۳۰۷

کاغذ دیواری
از متری ۱۶ ریال نقد و اقساط
تلفن ۹۷۷۵۲۳
هواکش بابصب فوری
تلفن ۴۳۳۰۴

شرکت ساختمانی آسیا
زمینهای شما را نقد واقساط میسازد با طرح ، نظارت و نقشه ۷۵۰۳۱۹ و ۷۶۳۱۲۸
تلفن مستقیم ۷۵۷۲۸۸
آـ ۲۰۰۹

کاغذدیواری‌متری۱۵ریال
برده کرکره کف پوش فرش ماشینی با نصب‌فوری باقساط
تلفن ۶۳۷۶۱۰ طالقانی

موسسه تهران‌کار
تعمیر و تزئینات ساختمان در اسرع وقت انجام میشود تلفن ۶۶۶۱۵۵ ، ۴۲۰۷۰

کلیه تعمیرات ساختمانی نقشه ـ نظارت ـ مقاطعه
تلفن ۹۷۷۵۲۳

کاغذ دیواری با نصب
نقد و اقساط تلفن ۹۷۸۴۲۰

لوله بازکنی
لوله بازکنی فاضل آب
سرویس منظم مسعود
بلوار تلفن ۶۶۴۴۸۵

لوله بازکنی فاضل آب
۸۲۷۴۰۸
حمام رمضان تلفن ۰

لوله بازکنی واتررام
۸۳۲۰۱۰

لوله بازکنی فاضل آب
روشنفکر ۷۵۰۹۸۵

لوله بازکنی کنت با سرویس مجهز
۷۷۶۷۱۳
رفع گرفتگی هر نوع لوله ساختمانی
شرکت فنومن ۷۵۶۸۹۱

لوله بازکنی فاضل آب
۶۶۴۶۳۵
۶۶۵۳۷۴ مقدم

رفع گرفتگی هر نوع لوله ساختمانی
پایه‌ستگاه تراکم مراتلفن ۷۸۷۲۷

معاملات پول

پول موجود
ارزان‌شد
در مقابل اتومبیل. تلفن و خانه با ارزانترین بهره و شرایط سهل
فورا وام داده میشود
۴۹۰۵۰
۴۵۰۵۷
خیابان حافظ جنب پارکهتل پلاک ۱۹۴ موسسه معاون

از یك میلیون ریال ببالا موجود پاکپور تلفن ۶۶۶۲۶۳ و ۶۶۰۲۰۰

خانه پول ـ نرخ شمالی مرکز معاملات پول تهران ۷۷۱۲۸۸

برای وام گرفتن و گرو گذاشتن روی اتومبیل و تلفن و ملک خود با تلفن ۴۴۳۰۴ تماس بگیرید .

پول شرطی با سود بانکی موجود ۸۲۲۶۵۹ و ۸۳۷۶۸۴

پول
وام در مقابل چك حقوق بکارمندان دولت و بانکها
تلفن ۳۱۸۶۵۹

فلك وام میدهد
درمقابل سپیع ارزنده ملك فور وام میدهد تلفن ۷۶۵۷۴۵

پول فوری ۲ شاهی
۸۲۹۶۸۰

پول تومانی دو شاهی همیشه موجود ۸۲۸۰۹۰

پول سود ۱۰٪ ۶۶۲۰۲۰

پول۵ر۱ شاهی۶۲۴۸۷۴

وام
در مقابل‌تلفن و اتومبیل
۳۰۳۲۳۶

پول
در مقابل تلفن واتومبیل
۳۱۷۴۳۷
پول‌موجود تلفن۸۳۲۰۱۰

پول شرطی موجود ۹۲۱۷۷۹
آـ ۱۹۳۷

مورد نیاز
پول نیازمندیم ۸۳۷۶۸۴

پول نیازمندیم ۸۳۲۰۱۰

پول نیازمندیم ۸۲۶۲۳۰

۵۰۰ هزار تومان
درمقابل مبیع‌یك میلیون و پانصد هزار تومان نیازمندیم تلفن۷۶۵۷۴۵

قبوض

موسسه تك
صددرصد قبوض فرش ـ طلا ـ جواهر بانک کارگشائی وا خریدار است و بازاد ارزیابی قبوض شماوام میدهد خیابان شاه روبروی‌بانکبیمه بازرگانان تلفن ۴۵۱۶۸ ، ۶۶۲۴۵۹

خریدار قبوض عباس‌آباد بدون کارمزد پاکپور
۶۶۲۶۲۶ و ۶۶۰۲۰۰

فرش پارسا
قبوض فرش طلا جواهر بانک کارگشائی به قیمت عادلانه خریداریم دربرابر قبض شماواه بیدهیم چهارراه گمرک شاهپور نبش کوچه باغ وزیر دفترتلفن ۵۳۰۱۸۰ و ۵۳۷۰۶۰

فبوض مرحله سوم
اصلاحات ارضی
بیواسطه خریدار پاکپور
۶۶۰۲۰۰ و ۶۶۲۶۳ و ۶۶۴۶۱۸

معاملات تلفنی
تلفن ۳۵ فروشی تلفن۳۱۸۹۳۳
۱ـ۲ آـ ۱۹۶۸

تلفن ۲ یا ۵ فوری
خریداریم ۵۳۵۷۴۴

بفروش میرسد
یکدستگاه تلفن اتوماتیک ۲۰ شماره معمولی داخلی و۳شماره خارجی ساخت سوئد باقیمت مناسب بفروش میرسد تلفن ـ ۸۷۱۱۶۳
۱ـ۲ آـ ۲۰۹۹

رستورانهای خانوادگی

رستوران یاس‌نو
فلکه دوم تهران‌پارس محل‌دنج برای خانواده‌ها درباغ‌رستوران یاس‌نو از ۹ صبح تا ۱۱ شب
۱ـ۲۰ آـ ۷۱۸

جنرال
سرویس شماره ۱ جنرال
آبادان
خیابان‌شهرداری نبش خیابان شاهپور تلفن ۴۶۲۸

جنرال
سرویس شماره ۱ جنرال
اهواز
خیابان پهلوی خیابان سعدی شماره ۱۷۲ تلفن ۴۰۵۱

جنرال
سرویس شماره ۲ جنرال
اهواز
خیابان معین شماره ۵۲ تلفن ۶۴۷۷

جنرال
سرویس شماره ۱ جنرال
مسجد سلیمان
بازارنو تعمیرگاه جنرال

جنرال
سرویس شماره ۱ جنرال
شیراز
خیابان قصردشت تلفن ۳۶۵۷

جنرال
شماره ۲ جنرال
شیراز
خیابان سیمنری تلفن ۵۸۹۴

جنرال
سرویس شماره ۱ جنرال
مشهد
سعدآباد خیابان طاهری تلفن ۲۰۱۰۳

جنرال
سرویس شماره ۱ جنرال
گرگان
خیابان مولن‌روژ تلفن۸۳۴۰

جنرال
سرویس شماره ۱ جنرال
چالوس
میدان مجسمه‌جنب پست و تلگراف

کارخانجات شمس

سازنده انواع یخچالهای‌مارک شمس فانتزی لبنیاتی ـ قصابی ـ کبابی ـ قنادی ـ سردخانه‌فریزر در اندازه های مختلف وقیمت مناسب (پنج سال‌ضمانت) با سهلترین اقساط و سرویس منظم سیار در تهران و تمام نقاط ایران در دسترس شما مشتریان گرامی است .
یخچالهای بستنی کارخانه شمس تا ۳۰ درجه زیر صفر تحویل مشتریان گرام مینماید.
آدرس مرکز فروش تهران شاه‌آباد خیابان ظهیرالاسلام پلاک ۱۰۲ تلفن فروشگاه ۳۱۱۴۸۸ و ۳۱۲۲۱۵ کارخانه ۷۵۸۲۵۱

بکارگر نیازمندیم
بتعداد ۵۰ نفر کارگر رنك کار پوست‌و پولیش کار (فایبرگلاس‌کار پلاستیك) نیازمندیم محل‌کار کرج از ساعت ۴ بعد از ظهر الی ۸ تهران بنلفن شماره ۷۵۶۳۳۷ مراجعه نمایند

آگهی استخدام
شرکت سهامی ماشین سازی اراك به یك نفر دوشیزه جهت‌تصدی شغل سکرتری‌با مشخصات ذیل نیازمند است .
۱ـ حداقل مدرك‌تحصیلی دیپلم متوسطه‌در رشته بازرگانی (فارغ‌التحصیلان‌رشته منشیگری‌مدرسه عالی دختران ارجحیت دارند)
۲ ـ داشتن تجربه در امور دفتری و بایگانی و مکاتبات خارجی .
۳ ـ آشنائی کامل به زبان انگلیسی .
۴ ـ آشنائی کامل به ماشین نویسی فارسی و لاتین .
۵ ـ حداکثر سن ۲۵ سال .
از واجدین شرایط تقاضا میشود همه روزه‌از ساعت ۸ الی ۱۲ و از ۱۴ الی ۱۶½ به کارگزینی شرکت واقع در تهران ـ خیابان تخت جمشید نبش ملك‌الشعرای بهار شماره ۴۳۵ مراجعه نمایند .

B.K.D
بکد
دربازکن برقی
یکدستگاه کامل **۲۵۰** تومان
بدون پیش قسط به اقساط ماهیانه
در تمام مدت ۲۴ ساعت شبانه روز بوسیله تلفن سفارش دهید
دستگاه در مدت ۴ ساعت نصب وتحویل میشود.
تلفنهای دفترفروش : ۶۲۴۴۱۴ ـ ۶۲۷۸۸۲ ـ ۷۷۲۰۰۸
تلفنهای دفترسرویس ۶۲۴۵۱۰ ـ ۶۲۸۷۷۴
نمایندگی انحصاری و مرکز فروش و نصب : شرکت بکد الکتریک
تهران ـ خیابان پهلوی مقابل پارك ساعی شماره ۶۸۰
فروش درکلیه فروشگاههای لوازم برقی و الکتریکی هادرتهران وشهرستانها
برای اخذ نمایندگی فروش به تلفنهای فوق اطلاع دهید یا باآدرس شرکت مکاتبه فرمائید

لوازم‌اپل
برای خریدلوازم یدکی‌اپل‌با تخفیف‌کلی‌باماتماس بگیرید خیابان دانشگاه پلیس‌تعمیرگاه‌وفروشگاه خوبیان تلفن ۷۶۰۹۱۴ و ۷۵۲۶۷۸

گـــراکـــس
لوله‌کشی‌گـــاز دقیقترین‌کار در ساختمانها و کارخانجات توسط باسابقه‌ترین مهندسین و متخصصین طبق استانداردهای شرکت ملی گـــاز ایـــران
تلفنهـــای ۸۲۷۲۲۲ و ۸۲۷۲۳۳ داخلی ۲۳ یا ۸۲۳۲۸۸

فیلت‌رکس
مؤسسه آشنای‌شما تقدیم میدارد
دستگاههای تصفیه آب استخر از بهترین نوع صددرصد زنك نزن (STAINLESS-STEEL) ساخت خارج
آدرس خیابان ویلا جنب هواپیمائی ملی شماره ۳۰ تلفن ۸۲۰۵۱۹ ـ ۸۳۷۸۶۲

بوتو امروز در میتینگ سرنوشت خود شرکت میکند

کویته ــ آسوشیتدپرس ــ مقامات پاکستانی می کوشند تا در جریان دیدار شاهدخت اشرف پهلوی از بلوچستان پاکستان ، از بروز یك برخورد سیاسی جلوگیری کنند . هواخواهان حزب عوامی ملی که حکومت ایالتی را در بلوچستان تشکیل داده وحزب‌مسلم لیگ بهرهبری خان عبدالقیوم خان پس از تیر اندازی جمعه شب همدیگر را مسئول مرگ یك راننده تاکسی در جریان این تیراندازی معرفی می کنند .

بوتو رئیس جمهوری پاکستان پس از حادثه تیراندازی گفت که‌بدون تردیدتوطئه‌گران بیگانه دست به حادثه آفرینی زده‌اند. بوتو اعلام کرد که در تظاهرات عمومی روز یکشنبه در کویته سخنرانی خواهد کرد .(در این مراسم والاحضرت اشرف نیز شرکت خواهند داشت).

رئیس جمهوری پاکستان گفت من حیثیت حکومتم و اعتبار شخصی‌ام رابر سر این میتینگ خواهم گذارد و اگر این‌میتینگ شکست بخورد ، نه به اسلام آبادبلکه به «لارکنا» باز خواهم گشت (لارکنا ــ زادگاه پرزیدنت بوتو است .)

در تیراندازی جمعه شب‌علاوه برکشته شدن راننده تاکسی دو تن دیگر زخمی شدند و ٤٥ تن از تظاهـــر کنندگان دستگیر گردیدند.

مقامات پلیس‌که پیرامون مرگ راننده تاکسی تحقیق و بررسی کرده‌اند اعلام کردند که تیر ــ اندازی از داخل یك اتوبوس صورت گرفته است . ایـــن اتوبوس حامل افراد «پاتن»بود.

پاتانها حامیان پرشور خان عبدالقیوم خان متحد بوتو و رقیب خان عبدالولی خان رهبر حزب عوامی ملی هستند.

قیوم خان اعلام کرد که‌نگهبانان «پاتان» را برای حفظ نظم در تظاهرات حزبی به کویته‌آورده است .

درسقوط اتوبوس ٤٥ نفر کشته شدند

لاکنو ــ اتوبوسی بابیش از ٥٠ مسافر به دره‌ای واقع‌در ایالت استراپرادش هند سقوط کرد و آتش گرفت و ٤٥ نفر از مسافران زنده در آتش سوختند . پلیس شهر لاکنو اعلام کرد که هشت تن از مسافران‌از جمله راننده‌اتوبوس نجات یافتند .

مقامات پلیس تعداد دقیق مسافـران اتوبوس را اعلام نکردند لیکن گفتند که ٤٥ نفر دراین حادثه سوخته‌اند .

ظرف ٤ روز آینده

هوای تهران به «۳۰درجه»میرسد

توده هوای سرد ، آسمان ایران را ترك میکند

هوای تهران تا سی درجه‌گرم خواهد شد و توده های هوای سرد آسمان ایران‌راترك‌خواهد گفت .

اداره هواشناسی امروز اعلام کرد : «هوای ناپایدار و سردی که هم اکنون در آسمان ایران است، بسوی شمال خراسان، ترکستان ، تاجیکستان ، سلسله جبال هندوکش ، مراتع چین‌و بالاخره سیبری نقل‌مکان‌خواهد کرد .

سخنگوی هوا شناسی افزود: «از فردا ، ظرف چهار روز ، یکتوده هوای‌گرم که هم‌اکنون بر فراز عراق‌وعربستان سعودی در حرکت است ، تدریجا به آسمان‌ایران خواهد رسید. این سیستم هوای‌داغ، درجه‌حرارت را در ایران دگرگون خواهد کرد و بدینترتیب هوای تهران‌تا ۳۰ درجه گرم خواهد شد .»

مدیر کاباره اصفهان از مرگ سودابه پرده بر میدارد

بقیه‌از صفحه حوادث

گفت من حتی ته چك بیست‌ودو هزار ویانصدتومانی سودابه را دراختیار ماموران کلانتری ۲ اصفهان قرارداده‌ام . وی افزود «سودابه»تا آخرین شب عمرش نیزدر کافه اصفهان کار کرد وقصد داشت شبی پنجاه تومان ازدرآمدش را کنار بگذارد و پول چکی‌را که داشت بپردازد. سودابه هیچگونه بیماری یا سابقه بیماری نداشت وی‌دارای مادری‌است که در مشهدزندگی میکند. از او همچنین دوفرزند باقی مانده که از شوهر اولش داشته است خوشبختانه هیچ کدام از این دو کودک نـــزد سودابه نبودند .

نظر پزشکان

آقای دکتر اوحدی رئیس هیات مدیره نظام پزشکی‌اصفهان بخبرنگار ما گفت : قانون نظام پزشکی‌درمورد پزشکان متخصص که بدون مجوز اقدام به کورتاژ کنند بطور صریح و روشن‌اقدام میکند. از جمله محرومیت از شغل پزشکی، جلوگیری از کار در ادارات دولتی، تعطیل مطب و ابطال پروانه پزشکی است و این‌اقدامات درصورتی‌انجام می شودکه‌پزشك کورتاژکننده مقصر باشد .

آقای دکتر حکمی دادستان هیات نظام پزشکی اصفهان نیز گفت اگر جرم قضائی بـــاشد دادگستری رسیدگی خواهدکرد، در غیر اینصورت چنانچه کاملا جنبه پزشکی داشته باشد هیات مدیره نظام پزشکی دراین‌مورد اقدام مینماید .

تحقیقات بازپرس شعبه‌ششم دادسرای اصفهـان در مـورد پرونده مرگ سودابه رقاصه اصفهانی که بعلت پارگی‌مرحم، بهنگام عمل کورتاژ ، جان‌خود را از دست داد، ادامه دارد .

تحقیقاتی که تاکنون بعمل آمده حاکی از آن است‌که عمل کورتاژ بنا بدرخواست خود سودابه و همکاران وی‌صورت گرفته و چنین عملی از نظر قانون مدنی‌وقوانین نظام‌پزشکی جرم محسوب میشود

تاکنون چند نفر از همکاران سودابه رقاصه ۲۰ ساله کاباره های اصفهان از طرف بازپرس شعبه ششم دادسرای اصفهان، برای بازجویی به بازپرسی احضار شده و اطلاعاتی درباره زندگی سودابه‌در اختیاربازپرس قرار داده‌اند .

برای ازدواج با برادرزاده رهی معیری

کارشناس امریکائی در تهران مسلمان شد

عروس سکرتر معاون وزارت بهداری است

یك کارشناس آمریکائی‌مسائل ناشی از جمعیت بخاطر عشق یك دختر زیبای ایرانی به دین اسلام گروید .

دکتر«ریچاردونس‌مور» متخصص امور جمعیتی دانشگاه «کورنل» نیویورك که برای استفاده از بورس‌سازمان‌ملل‌وبررسی‌مسائل جمعیتی به ایران آمده است ، بعدازظهردیروز در راه ازدواج بانامزدخودگلرخ معیری (برادر زاده شادروان‌رهی معیری‌شاعر معاصر) درمحضرآقای‌دکترامامی (امام جمعه تهران) بدین‌مبین اسلام مشرف شد .

گلرخ معیری‌نامزد کارشناس آمریکائی ، ۲٤ سال دارد و سکرتر یکی از معاونین وزارت بهداری‌است. «ریچاردونس‌مور» کارشناس آمریکائی که ۳۸سال داردودرسازمان‌تنظیم‌امورخانواده اشتغال دارد ، درضمن تماس های شغلی‌خود درهمین‌سازمان باگلرخ معیری آشنائی حاصل کرد که این آشنائی منجر به نامزدی آن دو شد .

گلرخ معیری درمورد همسر آینده‌اش گفت : «اسلام آوردن ریچارد بخواست خودش و باآگاهی از مبانی دین مقدس اسلام صورت گرفته است . ریچارد درمورد دین اسلام مطالعاتی انجام داده و ازمدتی پیش درصددبود تامسلمان‌شود. آشنائی بامن زمینه را بـرای مسلمان شدن او فراهم آورد و ریچارد هم‌اکنون مشغول‌مطالعه است تا نام یکی‌از ائمه‌اطهار را برای خود برگزیند .»

«ریچارد ونس‌مور» کـارشناس آمریکایی امور جمعیتی در محضر امام جمعه تهران به‌دین مبین‌اسلام تشرف حاصل کرد. گلرخ معیری‌دختر ایرانی که زمینه را برای اسلام آوردن کارشناس امریکایی فراهم آورد، درعکس دیده‌میشود.

با الهام از منویات شاهنشاه آریامهر گروه صنعتی شهریار ۴۹ درصد سهام خودرا بفروش میرساند

آقای علی رضائی مدیر عامل گروه صنعتی‌شهریار

با کمال تـاسف درجه دانش و تجربه عـده‌ای از فـارغ ــ التحصیل هـــای دانشگاه های کشور در یک سطح عالی و خوب قرار نگرفته و متـاسفـانه آنطور که باید و شاید دردوران تحصیل خود، تـوشه علمودانش گرد نیاورده‌اند.

رضائی گفت ایران با سرعت بی سابقه در راه صنعتی شدن پیش میرود و در این طریق با رهبری شاهنشاه خـود مـوفق گردیده در ده سال گـذشته قدمهای سریع و مـوثری بجلو بردارد .

مقایسه با گذشته

وی به وضع ایران ۳۰ سال پیش اشاره کرد وگفت در سال ۱۳۲۰ جمع نیروی برق مورد نیاز پایتخت شاهنشاهی کمتر از پنج هزار کیلوات در ساعت بود که از کارخانه برق جدید التاسیس درخیابان شهبانو کـه تصور میکنم از چکسلواکـی خریداری شده‌بودتامین میگردید و بدان‌مباهات‌میکردند و امروز تنها برق مورد مصرف کـوره های الکتریکی و کارخانجـات گروه صنعتی شهریار بالغ بر نود هزار کیلوات در ساعت میباشد و درچند ماه دیگـر برق مصرفی به بیش از دویست هزار کیلوات درساعت خواهد رسید و درسال ۱۳۵٤ بخواست خدابه بیش از چهار صد هزار کیلوات در ساعت افـزایش خواهد یافت . یعنی ۸۰ برابر برق مصرف پایتخت شاهنشاهی ایران درسال ۱۳۲۰ و قطعا توجه خواهند فـرمود کـه کارخانجات‌گروه‌صنعتی شهریار یك واحد از هزاران واحـد صنعتی است که در گوشه و کنار کشوربه رهبری خردمندانه شاهنشاه آریامهر ایجاد شده و یادرحال تاسیس میباشند و انشاءالله دردهسال بعدی کـه آنرا دهه جهش صنعتی ایـران نامیده‌اند موفق خواهیم شدگام های موثری‌بجلو برداریم و این توفیق فقط با کمك شما جوانان عزیز امروز و مهندسان فردا و مدیران چندسال دیگر حاصل خواهد شد .

توصیه به دانشجویان

علی رضائی از دانشجویان خواست واقع‌بینانه بیاندیشند و از روز اول نخواهند وکیل و وزیر شوند . وی گفت تاثیر خدمت شما درسمت هائی کـه صنعت‌کشور بدان‌نیازمنداست ، خیلی بیشتر از خدمتی است که درپشت میز انجام میدهید و یا درمحیطی که دلخواه خودتان هست انجام وظیفه می کنید .

رضائی افزود ایران تهران نیست و همه خدمتگذاران نباید دراین مرکز جمع شوند و قوای خود را در راه خدمت به این شهر متمرکز کنند . باید قبول کرد که هرگوشه ایـن کشور برای رسیدن به تمام آرزو ها و تامین زندگی بهتر برای همه شما وجود خـواهد داشت و چنانچه به موازات نیاز درحال رشد کشور خود را بـــرای خدمتگذاری آماده کنید به همه چیز بمراتب بیشتر می‌رسید .

خوشبختانه خدای بـزرك از داخل کشور مشکل نخواهد بود .

وی تاکید کرد که در صنایع عمومی کشور احتیاج به‌سرمایه گذاری خارجی نیست و بجز در چند صنعت نادر برای صنـایع دیگر در وضع حاضر احتیاج بـه مشارکت خارجی نیست ، مگرآنکه درازای سرمایه گذاری خارجی مقداری از بازارهای خـارجی کشور هـای سرمایـه گذار در اختیارواحد موردبحث گذارده شود .

وی گفت کـه تجربه خوبی از سرمایه گذاری خارجیان در ایران ندارد و ثابت شده است که یک مدیر ایرانی در ایران به مراتب موفق‌تر ازیک مدیر خارجی است ولی آنچـه کـه مـورد نیـاز صنـایع است و بصورت مشکلـی درآمده است سرمایه های اعتبـاری بـرای شروع و اجرای طرح و سپس برای سرمایـه در گـردش و براه انداختن واحـد صنعتی و تولیدی است .

کار بانگها

رضائی گفت در ایران‌برای اجرای یک طرح اگر به بانکها البته غیر از بانک‌توسعه صنعتی و معدنی مراجعه شود و اعتبار کافی‌خواسته شود ویا بخواهند ضمانتنامه صادر شود ، اولین اقدام مثبت بانکها اینست کـه وثیقه و تضمین‌کافی بخواهند و بعناوین و اشکال مختلف برای خود پوشش ایمنی تقاضا کنند. این موسسات اقتصادی وبانکی غافل از این حقیقت هستند کـه وظیفه آنها منحصرا آن نیست کـه در مقابل وثیقـه مطمئن و کافی وام باپهره بدهنـد و از این راه سود ببرندبلکه مترادف آن موظفند طرق مختلف کمك و یاری در راه ایجاد و توسعه صنـایع ایـران را از نظـر بگذرانند و از کوتاه ترین راه بهیاری خواهان وام ویا صاحب صنعت جوان بروند.

نیروی انسانی

رضائی گفت بزرگترین واساسی‌ترین مشکلی که در حال‌حاضر صاحبان صنایع کشور ما باآن مواجه هستند کمبود نیـروی انسانی است خصوصا نیـروی انسانی کارآزموده .

خوشبختانه دولت کـه خود متوجه این مشکل اساسی شده است با گذراندن قـانون کار ــ آموزی و دریـــافت معادل دو درصد از حقـوق کارگران و کارمندان فنی ازکارفرما موجبات برداشت قدمهای موثری دراین باره را فراهم آورده‌اند کـه امیدوارم موفقیت کامل بدست آورند .

بنظـر من دانشگاهها و نیز موسسات‌آموزشی کشورمیتوانند در رفع این مشکل موثر بوده‌و کمك شایسته‌ای به‌صنایع‌کشور بنمایند ولی برای توفیق دراین امرقطعا بایدموسسات آموزشی در برنامه های تحصیلـی و آموزشی خود تجدیدنظر نموده و خصوصا در توسعه موسسات آموزشی و فنی‌وبازرگانی اقدام کنند .

تقریبا بطور اعم کلیه واحـد های صنعتی کشور در حـال حاضر مواجه باکمبود تکنیسین و مهندس در قسمتهای برقی و مکانیکی و الکتریکی و طراحی میباشند و همچنین مواجـه با کمبود مدیران تحصیل‌کرده و حتی حسابداران دانشگاه دیده میباشند و با کمال اشتیاق و آغوش باز آماده هستند کـه فارغ‌التحصیلهای دانشگاههای ایران و موسسات آموزشی و خصوصا فنی را به پذیرند . موسسات آموزشی کشور نیز باید به توسعه صنعت در کشور و احتیاجات روزمـره صاحبان صنایع به نیروی انسانی توجه کامل نموده و برنامه تعلیماتی و توسعه موسسات آموزشی را منطبق با احتیاجـات صنعتی کشور و بـا همکاری و نظـر صاحبان صنایع طـرح ریـزی کنند .

صدو ده میلیون دلار یونیون کاربید ۸۷ میلیون دلار زیمنس در سال ۱۹۷۱ بالغ بر ۹۹۷٫۰۰۰٫۰۰۰ مارك بایر آلمان بالغبر ۶۰٫۰۰۰٫۰۰۰ دلار خرج تجسس‌و تحقیقات می‌نمایند.

توجه به‌این ارقام و هزینه ها و مقایسه آن با بنیه مالی صنایـع جوان ما روشنگر این حقیقت‌است که صنایـع نـو پای ما نه‌آنکه در حـال حاضر به هیچ وجـه از نظرمالی قادر به‌انجام این‌تحقیقات وپروژه های علمی نمیباشد بلکه تا چندین سال دیگر هم نخواهند بود وقطعا رفع این مشکل احتیاج بکمك ومساعدت های مالی دولت باهمکاری پژوهشی و معنوی دانشگاه های ایرانزرا دارد.بهمین دلیل من تصور مینمایم در اجرای برنامه تحقیقاتی دانشگاه ها و موسسات‌آموزشی میبایست‌حداکثر همکاری با بخش خصوصی درنظر گرفته شود و در عوض بـخش خصوصی نیز از طریق تخصیص اعتبارودر اختیار گذاردن امکانات فنی موجبات اجرای طـرح هـای تحقیقاتی را فراهم آورند . در هر حال به این امر نیز بایدتوجه گردد که انتظار صنایع‌از دانشگاه هاو موسسات آموزشی‌با امکانات مالی فعلی لااقل اجرای یک سلسله تحقیقات تطبیقی است که اقلا تاحد زیـادی از نتایـج تحقیقات خارجی که‌هر سال مبلغ گزافی برای آن پرداخت میشود بی‌نیاز گرداند .

فروش سهام

تصور میکنم با صراحتی‌که اوامر شاهنشاه دائر بر فروش حداقل ۳۳٫۰ از سهام واحد های بزرگ به کارگران و کارمندان و مردم علاقمند دارد کمترین ابهامی باقی بماندکه در کشورما هرگزفئودالیزم صنعتی بوجود نخواهد آمد واگر هم غول صنعتی پیدا شود غولی خواهدبود که متعلق به مـملکت است نه به شخص بخصوصی و مسلما برای رقابت باغول هـای کشور های‌صنعتی جهان باید قوی و غول و مجتمع‌بودنه ضعیف و پراکنده .

در اجرای همین فلسفه عالی و خردمندانه است که گروه صنعتی شهریار نیز پس از کسب اجازه‌از پیشگاه مبارک شاهنشاه تصمیم گرفته است که ۴۹٫۰ سهام کلیه شرکت های‌تابعه خود رادرمرحله اول به‌کارگران و مهندسین و کارمندان و در مرحله دوم به‌تمام علاقمندان با سهل ترین شرایط بفروش برساند و حتی در نظر دارد که وام های بدون بهره به کارگران و کارمندان خود برای خرید سهام اعطاء نماید .

اینجانب اطمینان دارم‌اجرای صحیح و صادقانه اصلی که بوسیله شاهنشاه معظم اعلام گردیده مستحکم‌ترین پایه را برای صنایع آینده ایران بی‌ریزی خواهدکرد.

بخصوص آنکه سرمایه‌ای که از فروش‌سهام‌حاصل‌خواهد گردید مجددا در گسترش و توسعه صنایع موجود و ایجاد صنایع جدید سرمایه گذاری خواهدشد و با این ترتیب‌منافع واحد های موجود بین عده بیشتری تقسیم وموجبات‌شرکت و بهره‌وری گروه بیشتری با احداث صنایع جدید فراهم می گردد .

دراینجا بنده از فرصت استفاده نموده و میخواهم چند کلامی با همکاران عزیز خود یعنی صاحبان صنایع صحبت نمایم .

دوستان عزیز :

درك کامل منویات بلند و مقدس شاهنشاه و اجرای صادقانه این فلسفه وبخصوص حفظ اصالت آن دراین صحنه از تحول صنایع ایران نهایت ضرورت و اهمیت را دارد و اینجانب کمترین شبهه‌ای‌ندارم که اگر در مرحله اجراءذره‌ای از اصل و اصالت این فلسفه انقلابی منحرف گردیم آینده صنعت وبه خصوص‌صنایع‌بزرك غیر قابل پیش بینی می‌باشد . ما باید توجه داشته باشیم که در سال های آینده صنایع مـا بستگی به وجود شخصی یا اشخاصی که آنها را بوجود آورده‌اند نخواهد داشت و یابه عبارت بهتر نباید داشته باشد.

ما صاحبان صنایع به این اصل باید توجه داشته باشیم که نظرو هدف اصلی رهبر خردمند ما سوق دادن‌پس‌انداز های کوچك بسوی‌صنعت بمنظور گسترش و توسعه‌صنایع‌موجود و ایجاد صنایع جدید با تامین منافع بیشتر برای صاحبان پس‌انداز های کوچك بوده‌است بنابراین این اصل‌اصیل‌انقلابی را می‌بایست باید وسیع تر و نحوه تفکر مترقی‌تروا‌جتماعی‌تر پیاده و اجراء کرد و چنانچه لازم باشد در تامین منافع کافی برای صاحبان‌سهام جدید از خود گذشتگی نشان داد.

علی رضائی در پایان به‌کلیه سئوالات دانشجویان‌پاسخ گفت.

خبرهای تلفنی شهرستانها

استاد دانشگاه لندن در اصفهان

اصفهان ــ پروفسور « دلمن» استاد دانشگاه‌کمبریج انگلستان که بدعوت وزارت تعاون و امور روستاها بایران آمده‌است‌دیروز از خانه های فرهنگ روستائی مهد کودك‌وفعالیت های‌مروجان بازدید کرد .

یك‌قاچاقچی مسلح کشته شد

کاشمر ــ در یک زدو خورد قاچاقچیان بنام دلال محمدنور ده ساعته که بین عده‌ئی از ماموران ژاندارمری کاشمر و ٦ قاچاقچی مسلح در محل «چهل‌پو» روی داد یـکی از زرهی کشته شد و ۲٤٤ کیلو تریاك و حشیش همراه بـا تعدادی اسلحه به چنگ‌ماموران افتاد .

قتل خواهرپس از آزادی از زندان

شیروان ــ محمد علی ناصر نژاد فرزند غلامحسین‌از اهالی روستای «چاکانلوی» شیروان‌که به اتهام قتل ۱٤ سال زندانی بود پس از ٤ ماه رهائی از زندان به علت نامعلومی خواهر خود را با چاقو کشت و دو خواهرزاده‌اش‌به اسامی ام‌البنی ۲۰ ساله و حبیب ۱۸ ساله را به سختی مجروح کرد .

محمدعلی‌دستگیر شدوام‌البنی و حبیب به بیمارستان قوچان منتقل شدند . قضیه‌تحت تعقیب است .

قنات دو قربانی‌گرفت

شهرضا ــ دیوارقنات ریزش کرد و قنات ، یک مرد و یک کودك را بکام خود کشید. حادثه ظهردیروزدر روستای «چاقارك» شهرضا اتفاق‌افتاد. قربانیان واقعه سوجعلی‌عشوری ٤٥ ساله و همتعلی ۷ ساله بودند .

جوانی خود را کشت

همدان ــ خانعلی فرزنـد محمدعلی ساکن یکی ازروستا های همدان بعلت ناراحتـی خانوادگی مقداری سم خورد و پس از انتقال به بیمارستان پهلوی همدان درگذشت .

جاده جان دو کودك را گرفت

کرج ــ جسد دو کودک به اسامی کریم‌مصیبی وشهربانو باقری که به چاهی به عمق ۷۰ متر سقوط کرده بودند ، بیرون آورده شد . ۲ کودک هنگام بازی در چاه سقوط کرده بودند کـه با اطلاع والدینشان وگوشش مامورین ژاندارمری کـرج جسد آنان پیدا شد .

پل نوائی منهدم شد

رضائیه ــ ساعت ۹ صبح : بدنبال طغیان رودخانه نازلو چای که باعث از بین رفتـن اکثر محصولات کشاورزی در مسیررودخانه‌گردید رودخانه «قطور» نیز طغیان کرد و پل معروف «نوائی» را آب برد . با انهدام این پل رفت وآمد در مسیر جاده تبریز ــ رضائیه قطع گردید و بدستور پلیس راه اتوبوسهائی که از طریق رضائیه عازم تبریز و تهران بودنـد از طریق مهاباد و میاندوآب بطرف مقاصد خود حرکت نمودند .

قـند وشکر در شهرضا گران شد

شهرضا ــ قیمت قند وشکر در شهرضا افزایش یافت و بهـای قند از کیلوئی ۵ر۲۵ ریال به ۵ر۲۷ ریال‌رسیدبهای شکر نیز هرکیلو یک ریـال گران شد . افزایش‌قیمت قند و شکر در شهرضا بـاعث ناراحتی مردم شده است .

تجلیل از پیرمخان

اصفهان ــ مراسم شصت و سومین سالروز درگـذشت پیرم خان سردار ملی ایـران در نهضت مشروطیت ، در تالار علوم تربیتی دانشگـاه اصفهان برگزار شد .

در این مراسم‌که با حضور رئیس دانشگاه اصفهـان و گروهی‌ازاستادان‌ودانشجویان برگزار شده بود ، از مقـام پیرم خان تجلیل شد .

دراجرای نیات عالیه شاهنشاه آریامهر

فروش سهام لیلاندموتورایران

بوسیله مدیرعامل شرکت لیلاند موتور اعلام شد

آقای مهندس علینقی اسدی مدیر عامل شرکت لیلاند موتور

آقای مهندس علینقی اسدی مدیر عامل شرکت سهامی لیلاند موتور ایران ضمن یك تماس مطبوعاتی اعلام کرد که بخشی از سهام شرکت در اجرای نیات ترقیخواهانـــه شاهنشاه آریامهربه معرض فروش‌گذارده خواهد شد .

مهندس اسدی گفت :

توصیه های موکد شاهنشاه در نخستین جلسه شورای‌امور اجتماعی ، صنایع ایران رادر مرحله جدیدی از توسعه و تکامل قرار میدهد . چه ، رشد صنعتی ما به آن درجه رسیده است که سرمایه گذاری محدود باعث رکود و احتمالا توقف آن خواهد بود . بقای صنعت بطور کلی موکول به توسعه مداوم آنست‌زیرا فقط در سایه‌افزایش تولید میتوان هزینه تولید را کاهش داد و به فراورده هـای صنعتی در مقابل محصولات مشابه قدرت رقابت بخشید. با سرمایه‌های خانوادگی نمی‌توان درین مرحله از توسعه صنعتی قدم نهاد و نظر بهمین ضرورت اساسی، رهبر عالیقدرما بمنظور تحکیم‌مبانی نهضت‌صنعتی‌کشور توسط سرمایه های عمومی، امر به شکستن سد انحصار سرمایه وفروش قسمتی ازسهام‌کارخانه ها فرموده‌اند .

مهندس اسدی افزود :«لیلاند موتور ایران» باسرافرازی این نیت خردمندانه و خیرخواهانه شاهنشاه آریامهر را بکار می بندد و قسمتی از سهام شرکت برای واگذاری به کارمندان و کارگران و در صورت لزوم بـه سایر گروه های اجتماعی آزاد خواهد شد. شرایط امر بزودی از طرف «شرکت سهامی لیلاند موتور ایران» اعلام میشود و یقین داریم این تصمیم شاهانـه نیز همانند سهیم کردن کارگران در سود کارخانه ها ، صنایع کشور را در مسیر پیشرفت و تکامل هرچه بیشتر قرار خواهد داد .

آقای مهندس علینقی اسدی مدیر عامل شرکت لیلاندموتور

کاهش داد و به فراورده هـای صنعتی در مقابل محصولات مشابه قدرت رقابت بخشید. با سرمایه‌های خانوادگی نمی‌توان درین مرحله از توسعه صنعتی قدم نهاد و نظر بهمین ضرورت اساسی، رهبر عالیقدرما بمنظور تحکیم‌مبانی نهضت‌صنعتی‌کشور توسط سرمایه های عمومی، امر به شکستن سد انحصار سرمایه وفروش قسمتی ازسهام‌کارخانه ها ، صنایع کشور را در مسیر پیشرفت و تکامل هرچه بیشتر قرار خواهد داد .

نامه کامیونداران آذربایجان شرقی

اداره روزنامه اطلاعات

دراثر انقلاب سفیدشاه ومردم کارگر وزارع از یـوغ استثمار صاحبان کاروارباب‌ده‌ات رهائی یافته و سایـر طبقات نیز از ثمـرهٔ انقـلاب بهره‌مند گردیده‌اند متاسفانه وجود چندنفرپیمانکاردرمرکز بنام حمل ونقل‌ثمره وبهره‌کار کامیونداران را به یغمامیبرندوازکرایه دریافتی دو ثلث را طبق مدارك موجود بنام حق العمل برداشت ویك ثلث‌دیگر را به کامیونداركـه صاحب‌حقیقی هرسه ثلث می بـاشد میپردازند وبااین عمل نه‌تنها دستمزد کامیونداران راغارت میکنند بلکه به صاحبان‌حقیقی ومنصف صنف حمل ونقل نیز لطمه شدید وارد میسازند وباعمل خود دوصنف بهم‌پیوسته را از یکدیگر تفکیك وبهمدیگر بدبین میسازند در صورتیکه صنف کامیوندار وحمل و نقل لازم وملزوم‌یکدیگر ندوضابطه صحیح در حق‌العمل در سطح مملکت بـه یکنواخت مـورد تقاضای عموم کـامیونـداران‌ایران وصاحبان حمـل و نقـل میباشد در صورت ضـابطـه صحیح کـامیونداران را چند نفر پیمانکار بنام حمل و نقل غارت نکرده وعـده کثیری از صاحبان حمل‌ونقل به‌حق‌العمل‌عادله خـواهند رسید مسلما بدون دخالت مقامات مربـوطه پیمانکاران نامبرده به آسانی وسادگی ازاین غـارت دست بردار نخواهندبود. استدعای عاجزانه داردکه‌دولت‌باین‌تقاضای کامیونداران‌که با مفاهیم منشور انقلاب مطـابقت دارد عطف توجه وعنایت بفرمـایند تا کامیونداران زحمتکش بـا فراغ خاطر به‌کارپرزحمت‌خود مشغول وبذات‌اقدس‌شاهنشاه آریامهر دعاگو باشند .

بامضاء هیئت مدیره سندیکای کامیونداران آذربایجان شرقی و صد ها نفر کامیوندار

مدیر کاباره اصفهان از مرگ «سودابه» پرده برمی‌دارد:

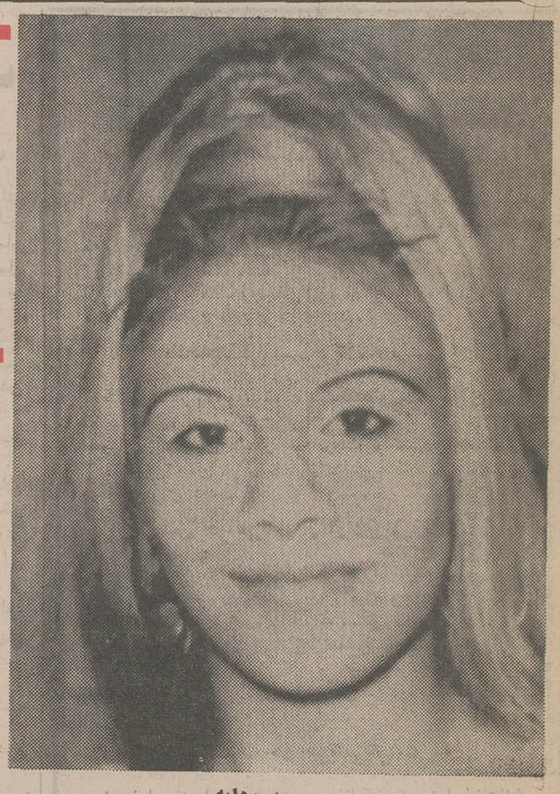

سودابه

★ شرخرهای لاله‌زار سودابه را تحت فشار گذارده بودند که به‌تهران بیاید ودر کافه‌های آنها برقصد !

چرا سودابه درصدد سقط جنین برآمد ؟

★ دریك سفر کوتاه به تهران، از سودابه یك چك ۲۲ هزار تومانی گرفتند

سودابه: در تهران یك نوازنده که عادت دارد با رقاصه ها ازدواج کند با من نیزعروسی کرد ...

رسیدگی به‌علت مرك «سودابه» رقاصه معروف اصفهانی که پس از فوت بدون سرو صدا بخاك سپرده شد و بعد تلفن یك ناشناس به شهربانی اصفهان باعث نبش‌قبروی گردیدهمچنان ادامه دارد .

دیروز عبدالحسین معمارمدیر داخلی کافه‌رستوران اصفهان‌که «سودابه» درآنجا برنامه‌اجرامی کرد پیرامون مرك مرموز وی مطالب تازه‌ای را فاش کرد .

«معمار»گفت: «سودابه» قریب هیجده ماه در کافه من بکار اشتغال داشت وی پنج ماه قبل بتهران و بندر عباس رفت و در کاباره «افق‌طلائی» تهران و «مولن‌روژ»بندرعباس‌بکارپرداخت دراین‌مدت‌از او اطلاعی نداشتم ولی‌وی هفده‌روزقبل که مجددا باصفهان بازگشت‌چگونگی وضع خودش را برایم تشریح کرد و اظهار داشت: چهار ماهه‌باردار است و قصد دارد سقط جنین کند .

اظهارات «سودابه» قبل از مرك !

وقتی علت را از سودابه پرسیدم موضوع‌را چنین تعریف کرد :

در تهران یک ویلن‌زن کافه به من اظهار عشق کردکه‌فریب چرب‌زبانیش را خوردم‌وبازدواج او درآمدم ولی پس از چند هفته متوجه شدم که «او»تاکنون، با چند رقاصه دیگر نیز به‌همین نحو ازدواج کرده و پس‌ازمدتی خوشگذرانی، در ازاء مبلغی پول و یا چک که از آنهاگرفته، طلاقشان گفته است و سوابق متعددی در این مورد درتهران دارد. مخصوصا که رقاصه‌های تازه‌کار و شهرستانی را به عقد خود درمی‌آورد منکه از این بابت ناراحت شده بودم تصمیم گرفتم ازاو طلاق بگیرم«او»قبلا به بهانه‌ای چکی بمبلغ بیست‌و دو هزار وپانصد تومان از من گرفته‌بود هنگامیکه بین‌مااختلاف روی داد، «او» (حسین‌ـ الف) بهیچوجه حاضر به استردادچک من‌نشد. بنابراین مجدداباصفهان بازگشته‌ام تا کار خود را درکافه شروع کنم، اما وجود یک‌جنین چهار ماهه مانع این‌کار است و من مجبورم کار کنم من‌بایدمبلغ چک را به «حسین» بپردازم‌در غیر اینصورت او چک را باجرا خواهد گذاشت و من بزندان میافتم !

۲ شرخر

عبدالحسین معمار مدیر داخلی کافه رستوران اصفهان‌باظهارات خود چنین ادامه داد:

سودابه پس از اینکه این مطالب را فاش کرد، موافقت کردم در کافه‌ام کار کند وبرای هرشب رقصیدن هشتاد تومان بگیرد، تا هنگام وضع حملش فرا رسد اوموافقت‌کرد ولی‌چند شب بعد از اجرای برنامه‌هایش دو تن از شرخرهای کافه‌های لاله‌زار تهران از جانب «حسین» باصفهان آمدند و بطوریکه بعدا «سودابه» میگفت با تهدید و ارعاب انگشتر طلا ، ساعت و جواز کار اورا گرفته وباو گفته بودند، چنانچه بتهران‌بازنگردد و در کافه‌های لاله‌زار کار نکند چک بیست ودو هزار وپانصد تومانی‌اش را باجرا خواهند گذاشت !

چگونگی مرك سودابه !

بقیه اظهارات معمار: از آن پس سودابه آشفته‌تر بودودائما موضوع«کورتاژ» راپیش‌میکشید، تااینکه‌برای‌عمل‌کورتاژ ۱۵۰۰تومان به پزشك معالج خویش در بیمارستان « احمدیه » اصفهان پرداخت کرد .دوروزبعد از بیمارستان بمن اطلاع دادند که او مرده است واضافه کردند که «کارهای قانونی‌دفن» انجام شده‌است و فقط اورا به خاك بسپارید ! من نیزدراین مورد اقدام کردم و ترتیب دفن جسد «سودابه»را که نمی دانستم علت مرگش چه بود دادم !

پس از تلفن یك ناشناس به شهربانی

بدنبال تلفن یك ناشناس به شهربانی‌اصفهان که اطلاع‌داده بود مرك سودابه طبیعی‌نبوده است با حضور بازپرس‌شعبه۶ دادسرای اصفهان و دکتر سیاسی پزشك قانونی ،نبش قبر صورت گرفت و در کالبد شکافی که از جنازه بعمل آمد کمیسیون پزشکی و پزشك قانونی ، اعلام کردند که سودابه‌براثر«پارگی رحم »هنگام‌عمل کورتاژدر گذشته است !

«عبدالحسین معمار » در تاکید مطالبی که اظهار داشته است

بقیه در صفحه ۱۷

در دادگاه جنائی تهران
رسیدگی به‌جنایت کافه دربند آغازشد

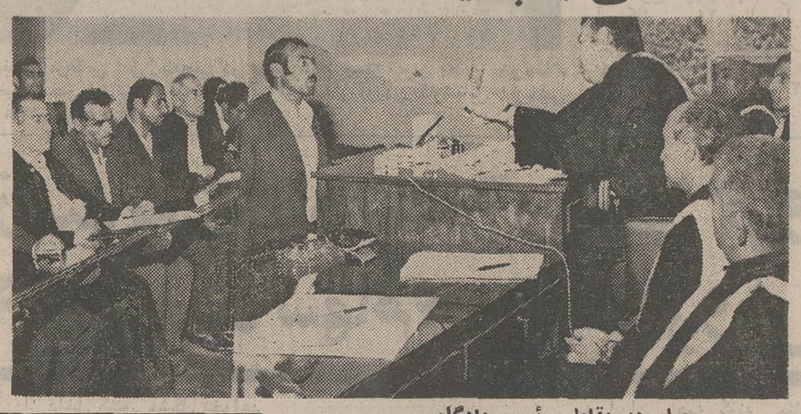

جبار در مقابل رئیس دادگاه

دیروز محاکمه‌جبار قربانی ۲۸ ساله‌به‌اتهام‌قتل‌استوار محمدحسین جمال‌بحری در شعبه ۲ دادگاه جنائی مرکز آغاز شد .

۵ نفر دیگر به اسامی احمد ولی‌پور ، نقی حفارها، اکبر رجب زاده ، رضاباغبانیان‌و حجت‌زمانی نیز به اتهام شرکت در این نزاع محاکمه میشوند .

طبق کیفرخواست دادسرای تهران جبار متهم است که در تیر ماه سال گذشته‌درحال مستی با چاقو ، استوار بحری را به قتل رسانده است .

شب حادثه جبار به اتفاق‌دیگر دوستانش به کافه شایان واقع در سربند میرود و پس از صرف مشروب فراوان با یکدیگر نزاع میکنند .

صاحب کافه برای جدا کردن‌آنها متوسل به استوار بحری میشود. بحری ابتداعسعی میکندبا ملایمت این عده را از یکدیگر جدا کند ولی جبار که فوق‌العاده مست بود با چاقو به او حمله می کند و چند ضربه به او میزند استوار بحری در نتیجه ضربات وارده مجروح و پس از بستری شدن در بیمارستان رضا پهلوی تجریش فوت میکند .

متهم ردیف یک جبار قربانی‌در زندان باقی میماند و بقیه به قید کفیل یا وثیقه آزاد میشوند .

دادستان برای متهم ردیف یک اجرای ماده ۱۷۱ ناظر بر ماده ۱۷۰ را کرد و برای بقیه متهمان مجازات‌شروع‌به‌نزاع رادرخواست نمود .

ضمنا شاکی خصوصی تقاضای پانصد هزار ریال ضررو زیان‌کرده است .

محاکمه این عده ساعت ۹ و۳۰ دقیقه دیروز در شعبه ۲ دادگاه عالی جنائی تهران آغاز شد .

ابتدا کیفرخواست توسط منشی دادگاه قرائت شد و سپس رئیس دادگاه آقای دکتر امیر حسین شیخ‌نیا سئوالات خود را از متهم آغاز کرد و جلسه آخر وقت به عنوان تنفس تعطیل شد . عکس صحنه‌ای از دادگاه را نشان می دهد .

دختری خودکشی کرد

دیروز یك دختر ۱۹ساله به خاطر اینکه پدرش با ازدواج او مخالفت کرده‌بود خود را به دارآویخت .

جسد این دختر که«پری توکلی» نام داشت به اداره پزشکی قانونی انتقال‌یافت.

رضا توکلی ۶۷ ساله دیروز به پاسگاه ژاندارمری مهرآباد جنوبی اطلاع داد که دخترش نیمه‌شب خود را بدار آویخته است .

رضا گفت : ساعت‌چهار بامداد از اطاق خارج شدم و به حیاط خانه رفتم که‌چشمم بجسد دخترم افتاد که‌خود را از طبقه دوم ساختمان حلق‌آویز کرده بود .

ماموران بمحل حادثه ، خیابان سی‌متری کوچه کوچك‌پور ، رفتند و ضمن تحقیق جسد پری را جهت تعیین علت مرك به پزشکی قانونی فرستادند .

در تحقیقاتی که در این زمینه بعمل آمد معلوم شد سه روز پیش جوانی که به پری علاقه‌مند بود به خانه پدر او رفت و پری را خواستگاری کرد .

رضا پدر پری‌برای شوهر دادن دختر خود استخاره کرد و چون جواب «بد» بود با ازدواج پری مخالفت کرد و همین امر سبب خودکشی پری شد .

گفته میشود پدر پری تاکنون چندین خواستگار وی را به همین علت جواب گفته و این امر سبب ایجاد ناراحتی شدید در پری شده بود .

پرونده این حادثه بوسیله آقای فغانی رئیس پاسگاه ژاندارمری مهرآباد جنوبی به دادسرای‌تهران‌ارسال‌شد.

فروشندگان مرحله سوم‌قبوض اصلاحات ارضی درشهرستانها برای فروش بهتر و دخالت ندادن واسطه‌هامستقیما درتهران باتلفن های ۶۶۰۲۰۰ ، ۶۶۶۲۶۳ و ۶۶۴۶۱۸ پاکپور تماس بگیرید

روزگاری بود که مردم از عملیات هنرپیشگانی چون چارلی‌چاپلین ـ لورل‌و هاردی ـ باسترکیتون براستی‌از ته‌دل میخندیدند و ما برای‌آنکه خاطرات آن روز های خوش را دردل شما وتمام افراد خانواده شما زنده کنیم، مجموعه‌ای از شاهکارهای جاویدان این‌کمدین‌های‌محبوب رایکجا گردآوری کرده‌ایم .

از فردا صبح فقط در
سینه‌موند
نمایشدهنده فیلمهای سالم مخصوص کودکان و نوجوانان وخانواده‌ها

چارلی چاپلین، لورل و هاردی
باسترکیتون، چارلی چیس
سلاطین کمدی سینمای آمریکا در فیلم
روزگاریکه مردم از ته دل میخندیدند

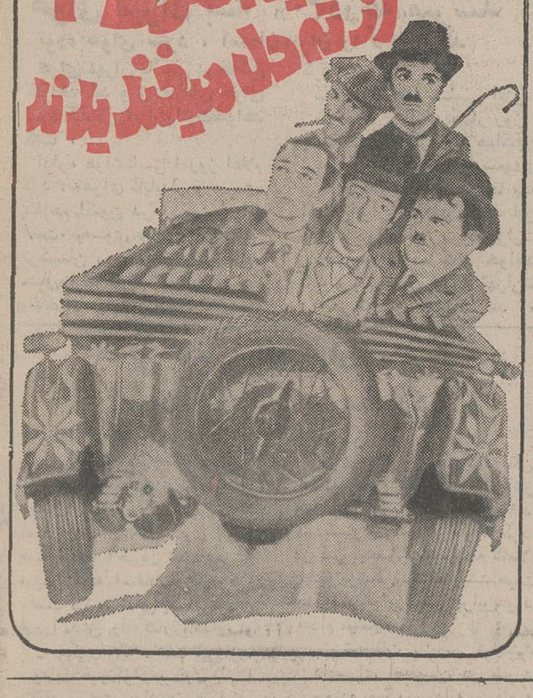

شاهکار بزرك سینمای هند
باموفقیتی خیره کننده و تحسین آمیز
امشب و هرشب در
سینماهمای
نمایش داداه میشود

شمی کاپور
آشاپارك
هلن
در فیلم‌رنگی ـ ایستمن‌کالر

مستی‌وجوانی
موزیك از شانکرجایکیشن

قابل توجه
به کلیه فروشگاه های کفش در ایران برای تهیه عمده هر نوع‌کفش‌وکیف با نازلترین‌قیمت
به کفش ناصر
مراجعه‌شود ـ خیابان سلسبیل چهارراه دامپزشکی
آـ۱۳۰۳۰

اصناف تهران
به کاندیدای خود
آقای محمد برجسته رای میدهند .
پارچه فروشان لاله‌زار نو ،
مهران و کوچه برلن
آـ۱۳۰۲۸

سمپاشی منازل
هر سه مرتبه زیر بنا ۸ ریال
شش ماه اثر حشره کشی تضمین میشود
تلفن ۳۵۳۵۹۶ مؤسسه ظریف
با ۱۲ سال سابقه درخشان

سینما
رادیوسیتی
نمایش دهنده آثار نخبه سینمائی جهان
برنامه آینده
خودرا معرفی میکند

چارلتون هستون
جرالدین چاپلین
در فیلم پاناویژن ورنگی

MASTER OF THE ISLANDS
سلطان جزایر
با شرکت
جان فیلیپ‌لا
تیناچن ـ الك مك کن
محصول کمپانی یونایتد آرتیست

ازهمین هفته درقویترین گروه سینمائی پایتخت
فرار از زندگی
باشرکت: بوتیمار ـ لی‌لی ـ سیمین علیزاده ـ مرتضی احمدی ـ و . . . سرکوب

دوبرنامه بزرك هنری جهان در شکوفه‌نو
برای دیدار «اسرارآفرینش» خود را بدستگاه ضد آتش مجهز کنید .
آفرینش زن و سکس در صحنه شکوفه‌نو بزرگترین برنامه هنری جهان
امشب آدم و حوا از نیستی به هستی می‌آیندونبرد برای‌تصاحب«زن»و«عشق»آغازمیشود.
برای‌تماشای آتش افروزان‌سکسی «گروه بین‌المللی‌سنسوال»خودرابدستگاه‌ضدآتش‌مجهزکنید
برنامه‌بزرگ‌هنری‌جهان «نمایش‌عروسکی» مخصوص کودکان ۲ ساله تا ۱۲۰ ساله
امشب‌سن«شکوفه‌نو»گلباران‌میشود

عارف و آی‌فری و منوچهر
بانضمام چهارساعت برنامه جالب‌وبی‌نظیر ـ تلفنهای رزرو : ۹۵۳۰۳۳ و ۹۵۴۰۴۴

گروه محصولات
شرکت سهامی جیپ
سازنده اتومبیلهای
آریا ـ شاهین
وانواع جیپ

شهباز
جیپ کالسکه‌ای با دو دیفرنسیال
اتومبیل آریا
آهو
جیپ استیشن چهادر
آمبولانس ـ مجهزبه برانکارد وصندلی پرستار
سیمرغ ۱۰۰۰ بظرفیت یك تن ونیم
اتومبیل شاهین
شهباز ـ جیپ کروکی با دو دیفرنسیال
اتومبیل آریا ۲۵۰۰ اتوماتیك باکولر

گروه محصولات شرکت سهامی جیپ
ساکوپ

مجالس ترحیم

کل من علیها فان

ارتحال مرحوم فردوس و ساده حضرت آقای **سیدجواد حکیمی لاریجانی** را که از خاندان فضل و روحانیت و مورد احترام قاطبه اهالی مازندران بوده‌اند باینوسیله باطلاع میرساند و رجاء واثق دارد که برادران دینی در مجلس ترحیم آنمرحوم‌که دریوم سه‌شنبه دوم خرداد از ساعت چهار تا شش بعد از ظهر در خانقاه صفی علیشاه منعقد است‌حضور خواهند یافت .

الاحقر ابوالحسن پیشنماز ـ الاحقر ضیاءالدین آملی
آ ـ ۴۷۵۹

خانواده های : حکیمی لاریجانی ، حکیمی ، نقوی ، آزادی

بانهایت تاسف درگذشت شادروان آقای **سید جواد حکیمی لاریجانی** بزرگ خاندان حکیمی لاریجانی را که از صاحب منصبان صدیق و بازنشسته وزارت کشور بودند باطلاع میرسانند . مجلس ترحیم مردانه و زنانه آن شادروان در تاریخ سه‌شنبه دوم خرداد از ساعت چهار تا شش بعداز ظهر در خانقاه صفی علیشاه منعقد خواهد بود .

سرهنگ شمس‌الدین حکیمی لاریجانی ، دکترفخرالدین حکیمی لاریجانی ، قدسی‌حکیمی‌لاریجانی ، دکتر نیر حکیمی لاریجانی ، آذر حکیمی لاریجانی ، دکتر علی نقوی ، دکتر پرویز آزادی ، حاج‌سید یحیی حکیمی ، محمدتقی‌دانش‌پژوه، ابوطالب کیوان ، قدیر حکیمی ، صدرالدین حکیمی ، سیاوش حکیمی ، سیروس حکیمی ، سرهنگ کاظم حکیمی ، سروان علاءالدین مقدس ، هاشم اسدی ، دکتر محمدتقی دانش‌پژوه، مهندس‌احمد دانش‌پژوه ، حسین‌پیشنماز ، عبدالعلی‌میومچیان، تیمور افضلی .
آ ـ ۴۷۵۹

بعموم افراد خانواده های عزادار و فرزندان آنمرحوم بویژه آقایان سرهنگ لاریجانی ودکتر لاریجانی مصیبت‌وارده را تسلیت میدهیم .

بانهایت‌تاسف درگذشت تاثرآور **آقای حسینعلی مقیمی** را باطلاع فامیل و آشنایان محترم میرساند . مجلس ترحیم آن شادروان روز دوشنبه ۱ر۳ر۵۱ از ساعت ۶ تا ۸ بعداز ظهر درخانقاه صفی‌علیشاه برگزار میگردد . امید است‌با شرکت خود روح آنمرحوم را شاد فرمائید .

الاحقر حاج‌شیخ‌مرتضی کاتوزیان
آ ـ۴۷۱۹

بانهایت تاسف درگذشت ناگهانی **آقای حسینعلی مقیمی** همکار ارجمند را باطلاع میرساند . مجلس ختم آن مرحوم روز دوشنبه ۱ر۳ر۵۱ از ساعت ۱۸ الی ۲۰ درخانقاه صفی‌علیشاه منعقد و مراسم شب‌هفت آن مرحوم بعدازظهر روز سه‌شنبه ۲ خرداد درصحن حضرت عبدالعظیم باغچه علیجان برگزار میگردد .

اداره کمرک نمایشگاه ها ـ تجربه کار
آ ـ۴۷۰۵

بمناسبت فوت دوست و همکار ارجمندمان مرحوم **حسینعلی مقیمی** کارمند اداره گمرک تهران مجلس ترحیمی درخانقاه صفی‌علیشاه از ساعت ۱۸ تا ۲۰ روز دوشنبه اول خرداد ماه جاری منعقد و مراسم شب هفت آن مرحوم از ساعت۱۶ الی ۱۸ روز سه‌شنبه ۲ خرداد ماه درصحن‌حضرت عبدالعظیم باغچه‌علیجان میباشد .

کارمندان اداره گمرک تهران
آ ـ۴۷۲۱

بانهایت تاسف و تاثر درگذشت شادروان **حسین مقیمی** فوتبالیست ارزنده سابق ایران را باطلاع عموم میرساند . مجلس ختم زنانه و مردانه آن مرحوم دوشنبه ۱ر۳ر۵۱ از ساعت ۶ تا ۸ بعداز ظهر درخانقاه صفی‌علیشاه منعقد و شب‌هفت ۵ر۳ر۵۱ از ساعت ۴ تا ۶ بعداز ظهر در حضرت عبدالعظیم باغچه علیجان برگزار میگردد .

باشگاه ورزشی پرسپولیس
آ ـ۱۲۷۱۸

باکمال‌تاثروقوت نابهنگام‌جوان ناکام شادروان **حسین مقیمی** بازیکن‌سابق ایران وباشگاه تاج راکه درزمره یاران صمیمی و وفادار سازمان ورزشی‌تاج بوده‌اند‌باطلاع کلیه ورزشکاران میرساند .

مجلس ترحیم آن روانشاد روز دوشنبه از ساعت ۶ تا ۸ بعداز ظهر درخانقاه صفی‌علیشاه برگزار میگردد .

سازمان ورزشی و فرهنگی تاج
آ ـ۱۳۱۱۲

بانهایت تاسف درگذشت نابهنگام دوست عزیزمان‌شادروان **حسینعلی مقیمی** را باطلاع میرساند . مجلس ترحیم ان مرحوم دوشنبه اول خرداد ماه از ساعت ۶ تا ۸ بعد از ظهر در خانقاه صفی علیشاه منعقد می‌باشد .

خلیل هوده ، بیژن شمس ، مظفر حیرانی ، حسن‌خالق‌پور، نادر فوزی ، قاسم خطیبی ، ناصر عباسی ، حسین صارمی ، یعقوب هیبتی ، محمود بافری ، غلامحسین پریخواه ، محسن خامنه ، مهندس‌کاظم‌رجائی ، محمودمیردامادی ، علی‌سعادت
آ ـ ۴۶۹۵

داغ جگرسوز عزیز از دست رفته **حسینعلی مقیمی** را باستحضار اقوام و دوستان میرسانیم . مجلس یادبود آن شادروان روز دوشنبه ۱ر۳ر۵۱ از ساعت ۶ تا ۸ بعد از ظهر در خانقاه حضرت صفی علیشاه برگزار میگردد .

ضمنا مراسم هفتمین شب‌آنمرحوم روز سه‌شنبه ۲ر۳ر۵۱ از ساعت ٤ تا ٦ بعد از ظهر در صحن حضرت عبدالعظیم باغچه علیجان برقرار میباشد .

بتول ، عبدالعلی ، ایراندخت ، مهیندخت ، شکوفه ، محمدعلی ، بهمن و ژیلا مقیمی
آ ـ ۴۷۱۹

چراغ زندگی حسینعلی مقیمی شمع محفل دوستان ناگهان بخاموشی گرائید بدین مناسبت برای بزرگداشت روان پاک آنمرحوم مجلس ختمی روز دوشنبه ۱ر۳ر۵۱ از ساعت ۱۸ تا ۲۰ در خانقاه صفی علیشاه برگزار است .

ابوالفتح نشاطی ، رضا شیریان ، قاسم خطیبی ، حسین صارمی ، ناصر عباسی ، رضا خلیقی
آ ـ ۱۳۱۰۶

خانواده های : مقیمی ، مدایتی ، تاج‌بخش ، ابوالقاسم سرمد ، عبیدی ، سجادیان ، دادفر ، ساکتی ، رجبیانی ، صدراعظم نوری ، سرهنگ موسی پهلوان ، سرلشگر بهزادی، بهبهانی ، نونهال تهرانی ، رئوف مرتضوی ، وامق مدرسی ، مصطفوی نسب ، سیمین نژاد ، ارباب کاشی ، طباطبائی ، قاجار ، ایرانفر .

فوت ناگهانی عزیز از دست رفته مرحوم **حسینعلی مقیمی** را باستحضار کلیه اقوام ، دوستان و آشنایان میرساتند . مجلس ترحیم آنمرحوم روز دوشنبه ۱ر۳ر۵۱ از ساعت ٦ تا ٨ بعد از ظهر در خانقاه حضرت صفی‌علیشاه برقرار میباشد.

آ ـ ۴۷۱۹

درگذشت آقای حسینعلی مقیمی موجب کمال تاسف‌گردید ما این ضایعه ناگوار را بعموم افراد خانواده های عزادار بویژه بازماندگان آنمرحوم تسلیت میدهیم .

بانهایت تاثر و تاسف درگذشت شادروان آقای حسین نمازی را به‌آگاهی اقوام و بستگان ودوستان‌میرسانیم.

مجلس ختم زنانه و مردانه آن شادروان از ساعت ٤ تا ٦ بعدازظهر روز دوشنبه اول خرداد ماه‌درمسجد حاج حسن خیابان شاهپور منعقد است .

نمازی . محب . محبی . ذوالفقاری . محدث . محمدی. پاکیزه‌تن . درودیان . شرفی . امامی . درودی . افشار . مجیدی . شرف‌الدین . ظفری‌پور .
۲ـ۲ آ ـ۴۶۸۳

پرسه

با کمال تاسف درگذشت‌همسر ومادر گرامی‌مان **فیروزه شهریار خسرویانی** را باطلاع خویشان و آشنایان میرساند پرسه آن شادروان روز دوشنبه تاریخ ۱ر۳ر۱۳۵۱ در ساعت ٤ الی ٦ بعدازظهر در سالن آیرج واقع در خیابان استالین کوچه زرتشتیان برگزار میگردد .

گشتاسب بهزاد خسروپانی. شیرین. دلبر. کیخسرو . بهرام. هرمزدیار. خدایار. رستم خسروپانی. خانواده های خسروپانی. مرزبانی. سعادت. انوار. دلیری. فروزان.روحی. کلانتری .
آ ـ۴۷۴۹

بعموم بازماندگان آنمرحومه مصیبت‌وارده را تسلیت‌میدهیم

سناتورها و نمایندگان حوزه انتخابیه خوزستان درگذشت شادروان **مریم ناصر** همسر گرامی آقای مرتضی ناصر رئیس کمیته حزب ایران نوین و ریاست انجمن‌شهر اهوازرا باطلاع دوستان و آشنایان و همشهریان میرساند .

مجلس تذکر مرحومه از ساعت ۵ تا ۷ بعد از ظهر روز سه‌شنبه دوم خرداد ماه در مسجد الجواد ـ تهران و مجلس فاتحه دیگری از ساعت ۵ تا ۷ بعد ازظهرروز پنجشنبه‌چهارم خرداد ماه در مسجد جامع ـ اهواز منعقد است .

اشرف احمدی ، سرلشگر منصور جهانبانی ، اخلاقی ، خانم آصفنزاده ، بختیاری‌پور ، مهندس بدیعی ، دکتر جزایری ، رشیدی ، دکتر زعفرانلو ، شاه خوئی ، دکترشمس صدری کیوان ، ضیاء احمدی ، ملکشاه ظفر ، مهندس‌عطائی، کلانتری هرمزی ، مکی فیصلی ، موقر .
آ ـ ۱۳۰۷۲

وزارت آب‌وبرق درگذشت شادروان **مریم ناصر (عظیما)** همسر آقای‌مرتضی‌ناصر مشاور عالی‌سازمان‌آب‌وبرق‌خوزستان را به بازماندگان مرحومه تسلیت میگوید .

مجلس ترحیم از ساعت ۵ تا ۷ بعدازظهر روز سه‌شنبه دوم خرداد ماه در مسجد الجواد منعقد است .

۱ـ۲ آ ـ۱۲۷۴۴

حزب ایران نوین با اظهار تاسف درگذشت نابهنگام شادروان **مریم ناصر (عظیما)** همسر گرامی همسلک محترم آقای مرتضی ناصر رئیس کمیته حزب استان خوزستان را باطلاع همسلکان محترم میرساند .

مجلس تذکر مرحومه ازساعت ۵ تا۷ بعد از ظهر روز سه‌شنبه دوم خرداد ماه در مسجد الجواد ـ تهران و مجلس تذکر دیگری از ساعت ۵ تا۷ بعداز ظهر روز پنجشنبه چهارم خردادماه در مسجد جامع ـ اهواز منعقد است .

۱ـ۲ آ ـ۱۲۷۴۴

شرکتهای عامل نفت درگذشت شادروان **مریم‌ناصر(عظیما)** مادر همسر محترم جناب آقای دکتر محمدعلی نایغ عضوهیئت مدیره و قائم‌مقام شرکت سهامی اکتشاف و تولید نفت ایران‌را باستحضار میرساند .

مجلس تذکر مرحومه ازساعت ۵ تا۷ بعد از ظهر روز سه‌شنبه دوم خرداد ماه در مسجد الجواد ـ تهران و مجلس تذکر دیگری از ساعت ۵ تا۷ بعداز ظهر روز پنجشنبه چهارم خردادماه در مسجد جامع ـ اهواز منعقد است .

۱ـ۲ آ ـ۱۲۷۴۴

دانشگاه جندی‌شاپور درگذشت مرحومه **مریم ناصر(عظیما)** همسر جناب آقای مرتضی ناصر عضو محترم هیئت امنا را اعلام میدارد .

مجلس تذکر مرحومه ازساعت ۵ تا۷ بعد از ظهر روز پنجشنبه چهارم خردادماه در مسجد جامع ـ اهوازمنعقداست.

انجمن شهر اهواز با نهایت تاسف درگذشت نابهنگام شادروان بانوی محترمه نیکوکار **مریم ناصر (عظیما)** همسر گرامی جناب آقای مرتضی ناصر ریاست انجمن را باستحضار می‌رساند

مجلس تذکر از ساعت ۵ تا۷ بعد از ظهر روز پنجشنبه چهارم خرداد ماه در مسجد جامع اهواز منعقد است .

۱ـ۲ آ ـ۱۲۷۴۴

شهرداری اهواز ضمن ابراز تاسف درگذشت شادروان **مریم ناصر (عظیما)** همسر جناب آقای مرتضی ناصر ریاست انجمن شهر اهواز را باستحضار همشهریان‌گرامی میرساند.

مجلس تذکر مرحومه ازساعت ۵ تا۷ بعد از ظهر روز پنجشنبه چهارم خردادماه در مسجد جامع ـ اهوازمنعقداست.

۱ـ۲ آ ـ۱۲۷۴۴

باکمال تاثر و تاسف درگذشت خانم **مریم ناصر (عظیما)** خواهر همسر آقای دکتر کشی افشار رئیس موسسه ژئوفیزیک دانشگاه تهران راباطلاع میرساند . مجلس ختم آن مرحومه روز سه‌شنبه دوم خرداد ماه از ساعت ۵تا۷ در مسجدالجواد منعقد خواهد بود .

موسسه ژئوفیزیک دانشگاه تهران
آ ـ۴۷۶۹

با کمال تاسف درگذشت نابهنگام عزیز از دست رفته مرحومه **مریم ناصر (عظیما)** را باطلاع دوستان، آشنایان و بستگان محترم میرساند .

مجلس تذکر از ساعت ۵ تا۷ بعداز ظهر روز سه‌شنبه دوم خرداد ماه در مسجد الجواد ـ تهران و مجلس دیگری از ساعت ۵ تا۷ بعدازظهر روز پنجشنبه چهارم خرداد ماه در مسجد جامع ـ اهواز منعقد است .

برحسب وصیت مرحومه مراسم هفته و چهلم برگزار نمی گردد و هزینه‌های مترتبه بمصارف خیریه خواهد رسید .

خانواده: ناصر. عظیما. واصفی. نابغ. جزایری. حکیم نژاد. کشی‌افشار. مستوفی. قریب. سیاح .
۱ـ۲ آ ـ۱۲۷۴۴

بعموم افراد خانواده‌های عزادار بویژه بازماندگان آن مرحومه مصیبت وارده را تسلیت میدهیم.

کارکنان بنگاه توسعه ماشین های کشاورزی درگذشت مادر همکار ارجمند خود آقای محسن میرهادی را باطلاع دوستان و آشنایان میرسانند مجلس ترحیم آن مرحومه از ساعت ۲ الی ٤ بعد از ظهر روز دوشنبه ۱ر۳ر۵۱ درمسجد الجواد واقع در میدان ۲۵شهریور برگزار میگردد.

بنگاه توسعه ماشین های کشاورزی
آ ـ۴۷۳۹

خانواده های : میرهادی . میرفخرائی . امیرعزیزی . غفوری . افشار . شریف طلوعی . ایزدپناه . تاج‌بخش . مجدالاشرافی . مومن‌زاده . عزیزی . میراشرافی . طیبی . هاشمی نژاد . میرشکرائی و خانواده های وابسته .

باکمال تاسف و تاثر درگذشت **بانو عذرا امیرهادی** مادر گرامی آقایان : محسن . حسین و علی میرهادی راباطلاع اقوام و دوستان میرسانند . مجلس ترحیم مردانه و زنانه آن مرحومه روز دوشنبه ۱ر۳ر۵۱ از ساعت ۲ تا ٤ بعد از ظهر در مسجد الجواد واقع در میدان ۲۵ شهریور برگزار خواهد شد .

آ ـ۴۷۶۳

بعموم بازماندگان بویژه فرزندان آن مرحومه مصیبت وارده را تسلیت میدهیم .

باندوه فراوان درگذشت **بانو ربابه برزکار** مادر گرامی حبیب و کریم و یوسف برزکار را باطلاع بستگان و آشنایان میرسانیم .

مجلس ختم آن مرحومه از ساعت ٤ر۳۰ الی ٦ر۳۰ بعد از ظهر دوشنبه اول خرداد در مسجد سلیمانی واقع در خیابان فرح آباد کوکاکولا بالاتر از ایستگاه کوکاکولا روبروی بانک رهنی منعقد خواهد بود . مجلس ختم زنانه در همان روز و همان ساعت در منزل شخصی واقع در فرح آباد ایستگاه صد دستگاه جنب بانک صادرات خیابان چهار فصل کوچه اردیبهشت کاشی ۱۱۰ منعقد میشود .

خانواده های : قاضی وکیلی ـ رحیم نصب ـ بارگاهی کبیری ـ نوربخش ـ امیرکلاهی ـ محمد زاده ـ حسین‌پور ـ انداچه ـ اکبری ـ ظریفی ـ خلیل‌پور ـ جمشیدی ـ طباطبائی قاسمی ـ اشباح ـ علی‌اوغلی ـ جاوید ـ قندی.
آ ـ۱۳۱۰۰

مصیبت وارده را بعموم بازماندگان آن مرحوم تسلیت میدهیم .

خانواده‌های : فخریاسری . صوفی . عادلی . صادق‌زاده پوریاسری . علمی غروی . محمدیان . نیکوکار . دیلمی . دهقان . محمودی‌نوبر . ربانی . هجرانی . عسگری . ولی‌زاده شریعت . هوشمند . یاسری . کوشانفر . غلامی‌نژاد . محمودی توانا . سلیمی . درخشان . سهرابی . اسدی . اسکندری . غفوری .

باکمال تاسف درگذشت مرحوم **کاظم فخریاسری** را باطلاع بستگان و دوستان میرسانند . ختم مردانه آن‌مرحوم روز دوشنبه اول خرداد از ساعت چهار و نیم تا شش و نیم بعد از ظهر در مسجد اعظم واقع درفلکه خیابان دولت روبروی کلانتری وختم زنانه در همان ساعات در منزل شخصی‌آن‌مرحوم‌واقع در فلکه خیابان دولت کوی حکیم‌زاده کرچه ضیائیان پلاک ۵۵ برگزار میگردد .

آ ـ۴۷۷۰

بعموم بازماندگان آن مرحوم مصیبت وارده را تسلیت میدهیم .

کل نفس ذائقة‌الموت

درگذشت مرحومه مغفوره **بانو افتخارالملوک کمال(کامکار پارسی)** را که یکی ازبانوان خیر و ازعلاقمندان خامس‌آل‌عبا بودند باطلاع میرساند ضمن طلب مغفرت و آمرزش مجلس ختم آن مرحومه از ساعت ۳ الی ۵ بعداز ظهر روز سه‌شنبه دوم خرداد در مسجد الجواد منعقد خواهد بود.

الحاج سیدآقا خلخالی
آ ـ۱۳۱۳۰

با کمال تاثر و تاسف درگذشت همشیره عزیزم **بانو افتخارالملوک کمال (کامکار پارسی)** را باطلاع کلیه بستگان و دوستان میرساند . مجلس ترحیم مردانه و زنانه آن مرحومه روز سه‌شنبه دوم خرداد از ساعت ۳ الی ۵ بعداز ظهر در مسجد الجواد واقع در خیابان روزولت میدان ۲۵ شهریور برگزار خواهد شد .

سید عزیزالله کمال
آ ـ۱۳۱۳۰

با قلبی مملو از تاثر و تاسف درگذشت مادر عزیزمان **بانو افتخارالملوک کمال (کامکار پارسی)** را باستحضار می رسانیم . مجلس ترحیم آن مرحومه از ساعت ۳ الی ۵ بعداز ظهر روز سه‌شنبه دوم خرداد در مسجد الجواد واقع در خیابان روزولت میدان ۲۵ شهریور برگزار خواهد بود .

مهندس کامکار ، دکتر هوشنگ کامکار ، پروین کامکار ، هرمز کامکار ، هما کامکار ، مهین کامکار .
آ ـ۱۳۱۳۰

با کمال تاثر و تاسف درگذشت خاله عزیزمان مرحومه **مغفوره بانوافتخارالملوک کمال (کامکار پارسی)** راباستحضار دوستان و بستگان میرسانیم . مجلس ختم آن مرحومه از ساعت ۳ الی ۵ بعداز ظهر روز سه‌شنبه دوم خرداد در مسجد الجواد واقع در خیابان روزولت میدان ۲۵ شهریور منعقد خواهد بود .

دکتر عبدالعظیم شایگان ـ مهندس رضا شایگان
آ ـ۱۳۱۳۰

با تاسف فراوان درگذشت **بانو افتخارالملوک کمال (کامکار پارسی)** مادر گرامی همسرم را باستحضار بستگان و آشنایان میرساند . مجلس ترحیم مردانه و زنانه آن مرحومه روز سه‌شنبه دوم خرداد از ساعت ۳ الی ۵ بعداز ظهر در مسجد الجواد واقع در خیابان روزولت میدان ۲۵ شهریور برگزار خواهد شد .

مهندس قدرت‌الله رحمانی
آ ـ۱۳۱۳۰

با نهایت تاثر و تاسف درگذشت مرحومه **بانو افتخارالملوک کمال (کامکار پارسی)** را باستحضار عموم فامیل‌ودوستان‌و دوستان میرسانیم . مجلس ختم مردانه و زنانه آن مرحومه روز سه‌شنبه دوم خرداد از ساعت ۳ الی ۵ بعداز ظهر در مسجد الجواد واقع در خیابان روزولت میدان ۲۵ شهریور برگزار خواهد شد .

خانواده های : کمال ، کامکار پارسی ، شایگان ، رحمانی ، رفعت‌جاه ، یزدی ، کنی ، همایونی ، مهذب ، حمیدی ، حجتی‌امامی ، خواجه‌نوری ، آزاده ، نصیری ، متقی ، منقیانی ، نقوی ، فرنیا ، کرسوی ، موسسی ، اخباری، سامان .
آ ـ۱۳۱۳۰

بعموم افراد خانواده های عزادار بویژه تیمسار سپهبد کمال و فرزندان آن مرحومه مصیبت وارده را تسلیت میدهیم.

بسمه تعالی

بمناسبت فوت مخدره **طاهره خانم شریفیان** همشیره آقایان حاج آقا رضا و حاج آقا تقی شریفیان که از بانوان بافضیلت و تقوی بوده مجلس ترحیم روز دوشنبه اول خرداد از چهار تا ٦ بعد از ظهر در شبستان ایوان مسجد جامع بازار منعقد . شرکت در مجلس موجب اجر و ثواب و تسلی بازماندگان خواهد بود .

سید ضیاءالدین استرآبادی

خانواده های : شریفیان ، باکزاد ، دادگر ، رنگچی ، شرافتیان ، فیاض بخش ، ضیائی ، معیری ، کلهر ، حجره ، صدری ، علائی ، پور سلطح ، خراسانچی ، بهاگرد ، ابوالفتحیان ، اسدی ، دکتر حائری

فوت بانو طاهره شریفیان را باطلاع اقوام و آشنایان میرساتند . مجلس ترحیم دوشنبه ۱ر۳ر۵۱ در مسجد جامع شبستان حضرت آقای استرآبادی از ساعت ٤ تا ٦ بعد از ظهر برپا بوده و مجلس زنانه در همانروز و همان ساعت در منزل شخصی واقع در سه راه امین حضور کوچه سرتیپ مهدوی کوچه پرتوی پلاک ۲۵ برگزار میگردد .

آ ـ ۴۷۵۵

بعموم افراد خانواده های عزادار بویژه بازماندگان آن مرحومه مصیبت وارده را تسلیت میدهیم .

درآگهی یادبود مرحوم ارسلان مولائی درشماره دیروز امضای آقای حاج‌محمد رفیعی حذف شده بود که باپوزش تصحیح میشود .

سناتور ها و نمایندگان قزوین بدین وسیله درگذشت شادروان **بانو افسرالملوک کمالاتی (نقیب لاهوتی)** مادر گرامی جناب آقای رضا کمالاتی نماینده مجلس شورای ملی را باستحضار میرسانند . مجلس ختم مردانه و زنانه از ساعت ٤ تا ٦ بعداز ظهر روز دوشنبه اول خرداد ماه در مسجد مجد برگزار خواهد شد

سناتور جعفری، سناتور یارافشار ، دکترمصطفی‌الموتی، دکتر رضا تنکابنی ، مهندس ایمان زهرائی .
آ ـ۱۳۱۳۶

فراکسیون پارلمانی حزب ایران‌نوین درگذشت **بانو افسرالملوک کمالاتی** والده ماجده آقای رضا کمالاتی نماینده مجلس شورای ملی را باستحضار میرساند . مجلس ترحیم مردانه و زنانه از ساعت ٤ تا ٦ بعدازظهر روز دوشنبه اول خرداد ماه در مسجد مجد منعقد خواهد بود .

لیدر فراکسیون پارلمانی حزب‌ایران‌نوین ـ دکترمصطفی الموتی
آ ـ۱۳۱۳٤

بدینوسیله درگذشت **بانو افسرالملوک نقیب لاهوتی** همسر آقای محسن کمالاتی دادستان اسبق سردفتران ثبت کل را باطلاع همکاران محترم می‌رساند مجلس ختم آنمرحومه روز دوشنبه اول خرداد ماه از ساعت ٤ الی ٦ بعدازظهر درمسجد مجد منعقد خواهد بود .

ثبت کل اسناد و املاک
آ ـ۴۷۹۷

با نهایت تالم و تاسف درگذشت ناگهانی شادروان **بانو افسرالملوک نقیب لاهوتی** متعلقه جناب آقای محسن کمالاتی و والده ماجده جناب آقای رضا کمالاتی و صبیه مرحوم غلامحسین نقیب‌الممالک راباستحضار میرسانیم. مجلس‌ترحیم زنانه ومردانه از ساعت ٤ تا٦ بعدازظهر روز دوشنبه اول خرداد ماه در مسجد مجد برگزار خواهد شد .

خانواده‌های : کمالاتی. نقیب لاهوتی . نوشیروان . روانبخش . معالج. عظیمی. عنصری. عطائی. خواجه نوری. رحیمی و خانواده‌های وابسته .

درگذشت بانوی نیکوکار را بعموم افراد خانواده های عزادار بویژه بازماندگان آنمرحومه تسلیت میدهیم .

با نهایت تاثر و تاسف درگذشت شادروان **مهدی حاجی بابائی** را باطلاع میرسانیم. مجلس ختم مرداته آن‌مرحوم روز ۳شنبه ۲ر۳ر۵۱ در مسجد صاحب‌الزمان واقع در خیابان آیزنهاور از ساعت ٤ تا٦ بعدازظهر و ختم زنانه در منزل آنمرحوم واقع در خیابان بهبودی جنب بانک اصناف داخل کوچه دست‌چپ درب اول منعقد خواهد بود. شب هفت روز جمعه ۵ خرداد از ساعت ۵ تا۷ در بهشت‌زهرا منعقد است.

استاد علی‌اکبر حاجی بابائی. حسین حاجی بابائی (معروف به معمارزاده). محمد علی ملائی. هادی ملائی. حاج حبیب شاهمحمدی. حسینعلی خلیلی. استاد حسین جلالیان. هدایت آیت‌اللهی. محمدآیت‌اللهی. حاجی‌جلال‌تفضلی. مهری جلالیان. ترابشاهمحمدی. علیرضا زارع. استادمحمدزارع. محمد شاهمحمدی . محمد حسین شاه‌محمدی . عبدالرحیم ذاکری. علی ذاکری .
آ ـ۴۸۱۵

بمناسبت هفتمین روز درگذشت عزیز از دست رفته ما شادروان **بانو فاطمه جلیلی** مادر عزیزمان مراسمی در روز دوشنبه ۱ر۳ر۵۱ از ساعت ۳ تا۵ بعدازظهر در سالن شماره یک بهشت‌زهرا برگزارمیشود حضور دوستان وآشنایان‌موجب تسلی خاطر است .

حسن جلیلی. صدیقه جلیلی. بتول جلیلی. محبوبه‌جلیلی.
آ ـ۴۷۵۳

بمناسبت سالروز درگذشت‌پدرو برادر عزیزمان شادروان مرحوم **علی‌رودیانی** مراسم یادبودی از ساعت ۳ ونیم الی ۵ بعداز ظهر روز سه‌شنبه دوم خرداد درسالن شماره ۱ بهشت زهرا برگزار خواهد شد . باحضور خود روح آن مرحوم را شاد فرمائید .

خانواده های : رودیانی و گوهری
آ ـ۴۶۷۷

دوست و همکار محترم خانم آذرید

بانهایت تاسف و اندوه مصیبت وارده را از صمیم قلب‌تسلیت میگوئیم . **میرفتاح ،یاوری ، نجفزاده**

اعضای هیئت علمی و کلیه کارمندان موسسه ژئوفیزیک دانشگاه تهران مصیبت وارده را بخانواده های :عظیما ، ناصر، کشی‌افشار ، بخصوص بسرکار خانم پروین عظیما همسر محترم آقای دکترکشی افشار رئیس موسسه ژئوفیزیک دانشگاه تهران تسلیت عرض مینمایند . **موسسه ژئوفیزیک دانشگاه تهران**

سرکار خانم دکتر کشی افشار

بانهایت تاسف درگذشت خواهر عزیزتان را از صمیم قلب تسلیت عرض مینمائیم . **ملیحه صالحی ـ صالح صالحی**

تسلیت جبهه یاران متحد

اعضاء جبهه یاران متحد مصیبت وارده را بدوست گرامی و شایسته خود جناب آقای دکتر سامیراد استاد معظم دانشگاه از صمیم قلب‌تسلیت گفته بقای عمرباد ارجمند خود راآرزومندند.

جبهه یاران متحد

جناب آقای آل‌احمد استاد محترم مدرسه عالی ایران‌زمین

مصیبت وارده را بجنابعالی و خانواده محترم تسلیت گفته وخود را در این غم بزرگ شریک میدانیم .

دانشجویان سال اول کتابداری (الف) مدرسه عالی ایران‌زمین

بااندوه فراوان مصیبت وارده را بجناب آقای دکتر سامیراد و آقای مهندس فخران و آقای دکتر فخران و آقای فرخی تسلیت عرض نموده بقای عمرآن فامیل محترم را از خداوند متعال خواستار است .

مهندسین و کارمندان شرکت ساروج

تسلیت

بانهایت تاثر درگذشت پدرهمکار گرامی خانم خاتمی راتسلیت عرض مینمائیم سعادت‌و بقای عمرایشان را از درگاه خداوند متعال خواستار میباشیم .

وزارت آموزش و پرورش اداره مرکزخدمات ماشینی

آقای انوشیروان عضدی ریاست محترم
شعبه ۱۱ سازمان بیمه‌های اجتماعی

مصیبت وارده را به جنابعالی و خانواده محترمتان تسلیت عرض نموده بقای عمر آنجناب را از خداوند متعال خواستاریم .

آ ـ۱۳۰۵۸ **کارکنان شعبه ۱۱**

جناب آقای خالقی مدیر کل ناحیه راه‌آهن آذربایجان

بدینوسیله مصیبت وارده را به آن جناب و خانواده محترمتان تسلیت عرض نموده بقای عمر شما و بازماندگان را از خداوند متعال خواستارند .

هیئت مدیره شرکت ساختمانی فاخ

جناب آقای اکبر مهاجری
ریاست اداره آموزش و پرورش بهبهان

با اندوه فراوان مصیبت وارده را به جنابعالی و بازماندگان تسلیت عرض می‌نمائیم .

محمد جوکان ، مبعوث ، فتح‌الله معصومی ، سیادت مرتضوی ، ریاضی ، روانشادی ، جدبابائی

بانهایت تاسف مصیبت وارده را بخانواده های محترم جوانبخت و دیلمی صمیمانه تسلیت میگویم .

رشت ـ اسماعیل مومنی

جناب آقای رضا کمالاتی نماینده محترم مجلس شورایملی

درگذشت مادر گرامیتان بموجب تاثر و تالم کلیه اهالی تاکستان گردید . بدینوسیله ضمن ابراز کمال تاسف از طرف اهالی تاکستان مصیبت‌وارده را تسلیت‌گفته‌بقای عمر وسلامت آنجناب و کلیه اعضای خانواده سرکار عالی را از خداوند متعال آرزومندم .

شهردار تاکستان علی اعلامجدی

آقای مرتضی ناصر
مشاور عالی سازمان آب و برق خوزستان

بانهایت تاسف مصیبت وارده را بجنابعالی وکلیه بستگان تسلیت عرض مینمایم .

علی‌اشرف ـ شاهقلی

کارکنان شرکت سهامی سازمان آب و برق خوزستان بانهایت تاسف مصیبت وارده‌را بخانواده محترم‌ناصربخصوص آقای مرتضی ناصر مشاور عالی‌سازمان‌تسلیت‌عرض مینمایند.

شرکت سهامی سازمان آب و برق خوزستان
آ ـ ۱۳۰۱٤

آقای حسین ثابتیان

کارکنان منطقه خطوط لوله و مخابرات اهواز درگذشت پدر ارجمندتان را باتاثر فراوان تسلیت عرض نموده و خودرا در غم شما شریک می‌دانند .

کارکنان منطقه خطوط لوله و مخابرات اهواز
آ ـ۱۲۸۳۸

سخنرانی اسلامی

بنام امام حسن عسکری (ع)

مولود مسعود فردا دوشنبه هشتم ربیع‌الثانی بشیعیان در مجلس جشن کتابخانه چهل ستون مسجد جامع درساعت ۹ تا ۱۱ صبح مورد بحث و استفاده قرار میگیرد شرکت‌طبقات مختلف مخصوصا علماء اعلام دامت برکاتهم موجب خشنودی ولی عصر ارواحنا فداه میباشد .

طلاب علوم دینیه

سپاسگزاری

از جناب آقای انصاری مقام عالی وزارت اقتصاد ، جنابان آقایان معتمد وزیری مقام معاونت اداری و پارلمانی منافی‌و نورمدیران کل اداری و مالی ، ملک‌صنیع و منوچهر سلیمانی معاونین مدیران‌کل‌مالی و دفتر و سایر جنابان‌آقایان مدیران کل ، معاونین ، روسا و کارمندان محترم وزارت اقتصاد و همچنین از کلیه دوستان و بستگانی که از تهران و شهرستان های شاهی ، بابل و ساری که درمراسم تشییع تدفین‌مجالس‌ترحیم‌وهفت‌برادر عزیزناکام وفرزنددلبندش شخصا و یابوسیله نامه و تلگراف و نشر درروزنامه ها ابراز تفقد و همدردی فرمودند صمیمانه عرض تشکر مینماید و از اینکه بعلت تالمات روحی نتوانستم حضورا عرض سپاس‌نمایم پوزش میطلبم . سعادت و توفیق همگی را از خداوند بزرگ مسئلت دارم .

سیدحسن حسینی

عرض تشکر

ازسروران و دوستان و همشهریان گرام و خویشاوندان عزیز و همکاران محترمی که باشرکت در مراسم تشییع و مجلس ختم و شب هفت سیدنظام هاشمی سمنانی شرکت فرموده‌اند و همچنین از آقایانی که بوسیله تلگراف و نامه باعث تسلی‌خاطر بازماندگان آن مرحوم شده‌اند نهایت امتنان را داشته چنانچه در عرض تشکر حضوری قصوری پیش‌آید پوزش می‌طلبیم .

جعفر هاشمی ـ حسن هاشمی ـ منوچهر هاشمی

از کلیه سروران گرامی و کارمندان محترم سازمان های دولتی (لشگری و کشوری) بخصوص تیمسار سرتیپ مهدوی و طبقات مختلف عزیز درمراسم تشییع و تدفین وختم و هفتم شادروان **بانو پوران معتمدی** درتهران و کرمانشاه و همدان شرکت و یا بامخابره تلگراف و ارسال نامه و یاتحمل رنج سفر بتهران نسبت باینجانبان ابراز همدردی فرموده‌اند صمیمانه سپاسگزاری میشود چنانچه بواسطه تالمات شدید روحی درشرفیابی و عرض تشکر حضوری تاخیری رخ‌دهد بدینوسیله باعرض پوزش استدعای عفو داریم .

سرگرد اسکندر ذوالفقاری . دکترحسین جعفری . میرزائی . معتمدی .

همکار ارجمند خانم ویدا سامیراد

درگذشت مادر گرامیتان را صمیمانه تسلی

شماره ۱۳۸۰۱ سال چهل و ششم

اطلاعات

یکشنبه سی‌ویکم اردیبهشت ماه ۱۳۵۱
هفتم ربیع‌الثانی ۱۳۹۲ ـ بیست ویکمه ۱۹۷۲

ساعات شرعی

استخراج دکتر ریاضی کرمانی

اذان صبح	ساعت ۳ و ۸ دقیقه
طلوع آفتاب	ساعت ٤ و ٥٤ دقیقه
ظهر شرعی	ساعت ۱۲ و ۲ دقیقه
اذان مغرب	ساعت ۷ و ۲٤ دقیقه

ملی کردن نفت درصورت بی‌اعتنائی کمپانیها

بیروت ـ یونایتدپرس ـ یك مقام نفتی خاورمیانه گفت کشور های تولید کننده نفت باید نفت کمپانی هائی را که از قبول درخواست های‌آنها درمشارکت بیشتر درعملیات نفتی امتناع می‌ورزند ، ملی کنند .

ندیم‌پاچه‌چی‌دبیر کل سازمان کشورهای‌تولیدکننده نفت«اوپك» گفت درخواست اوپك نسبت به مشارکت درامتیازات کمپانی های نفتی خارجی مسئله روز است که کلیه مسائل دول تولید کننده و کمپانیهای خارجی را تحت‌الشعاع قرار داده است.

پاچه‌چی اضافه‌کرد بی‌اعتنائی کمپانی های نفتی خارجی نسبت به شرایط موجود و نحوه تلقی افکارعمومی درکشورهای تولید کننده سرانجام سبب خواهدشد که کشور های عضو اوپك عامل ملی کردن کمپانی ها را مورد توجه قرار دهند .

پاچه چی گفت اوپك نمی ـ خواهداختیارات‌کمپانیهای نفتی را بدست گیرد لیکن ازطرفی معتقد است‌که حقوق وامتیازات کشور های تولید کننده نیزنباید انکار شود . آنچه که ما از کمپانیها می خواهیم اینست‌که مسئله را واقع بینانه تر مورد رسیدگی و توجه قرار داده و کور کورانه فقط منافع خود را در نظر نگیرند.

پاچه‌چی به کشور های‌مصرف کننده نفت اطمینان دادکه‌کشور های عضو اوپك آرزومندند که با کمپانیها در محیطی پرتفاهم و با هماهنگی‌کارکنند. پاچه‌چی افزود اوپك علاقمند نیست نفت خود را بروی‌کشورهای مصرف کننده به بندد یا صدور نفت به این کشور ها را تحریم کند .

در پارلمان ایران

واگذاری اراضی قیمت زمین‌را بالا برده‌است

مجلس سنا بامداد فردا جلسه علنی دارد . دراین‌جلسه کهساعت ده بامداد تشکیل میشود هشت لایحه دولت مطرح ومورد بررسی قرار میگیرد .

سناتور سید مهدی فرخ در جلسه علنی از دولت پرداخت حقوق معوقه همردیفان ژاندارمری راخواستار شده و از وزارت آبادانی و مسکن گله کرد که‌اداره‌حقوقی این‌وزارتخانه هرطور دلش میخواهد عمل می‌کندوعرضحال می‌دهد ناطق گفت مثلی است‌که میگوید: «سنگ مفت‌است و گنجشگ مفت. میزنم چیزی گیرمان آمد، آمد. نیامد که نیامد». من نمیدانم چرا افرادی که در آنجا هستند وسالی چندین هزار تومان حقوق می‌گیرند نمی‌توانند بفهمنداین عرضحال را که میدهند حق دارند یا نه. اگر حق ندارند چرا مزاحم مردم میشوند . وی‌همچنین گفت دولت به‌شرکت مرکبات شهسوار انحصار داد، بعداز چهارماه آنرا لغو کرد و در نتیجه این شرکت ورشکسته شده عده‌ای فراری، محبوس واز هستی ساقط شده‌اند . من میخواهم دولت راهی پیدا کند که اینها آزاد شوند و تکلیفشان‌روشن‌گردد.

★★★

تعدادی از لیسانسیه‌های دانشگاهها بشرط آنکه در رشته های مورد نظر وزارت علوم و آموزش عالی تحصیل‌نمایند اجازه خروج از کشور بااستفاده ازمعافیت تحصیلی‌دریافت خواهند داشت .

دولت در این زمینه لایحه‌ای تهیه کرده است که بزودی تقدیم مجلس میشود . بموجب این لایحه به فارغ‌التحصیلان رتبه اول دانشگاه ها و موسسات عالی بشرط سپردن تعهد مراجعت بکشور اجازه عزیمت بخارج و استفاده از معافیت تحصیلی داده‌خواهد شد.

همچنین فارغ‌التحصیلان دانشگاهها که طبق ضوابط وزارت علوم و آموزش عالی ممتاز شناخته میشوند نیز می‌توانند از مقررات این لایحه استفاده کنند .

★★★

رئیس کمیسیون کشاورزی و تعاون وامور روستا های مجلس سنا ، سپهبد کریم ورهرام (سناتور انتخابی رضائیه) گفت در قانون اصلاحات ارضی راجع به باغ ها ذکری شده و ماده‌ای دارد به اسم ماده سه که اگر بین مالک ومستاجر توافقی برای‌خرید یافروش نشد وزارت تعاون وامور روستاها موظف است حقی را کهزارع و مالک دارند تعیین یا تقسیم نمایدو یا بیکدیگر بفروشند ولی وزیر مسئول در کمیسیون صریحا گفت ما نمی‌توانیم این قانون را اجرا کنیم. بنظرمن بهتر است کمیسیون مشترک مجلسین تشکیل شود و بررسی بیشتری در لایحه بعمل آورد .

★★★

هاجر تربیت (سناتور انتخابی تهران) در مجلس سنا گفت قانون کار ایران یکی از پیشرفته ترین قوانین کاردنیا است که نه‌تنها دستمزد مساوی در قبال کار مساوی و هم ارزش، حقوق زنان کارگر را محفوظ داشته بلکه بعضی از امتیازات و مرخصی هادر موقع بارداری و بعد اززایمان‌نیز به‌آن ها داده‌است. متاسفانه در پیشرفته ترین کشور های عالم از قبیل آمریکا و انگلستان هم نتوانسته‌اند این قانون‌را بطور کامل بمرحله اجرابگذارند. وی گفت در کشور های مذکور نه‌تنها این قانون اجرا نشده بلکه ارزش دستمزدزنها پائین رفته است . انگلستان هنوز موفق نشده است درمقابل کار مساوی مزد مساوی به زن و مرد پرداخت کند .

★★★

دکتر سلیمان انوشیروانی (نماینده بوکان) در فراکسیون پارلمانی حزب اکثریت گفت : واگذاری و فروش اراضی‌دولتی ولو به‌سازمان های خانه‌سازی دردی دوانمی‌کند و موجب‌بالا رفتن قیمت‌سایر زمین ها خواهد شد . کما اینکه واگذاری اراضی عباس‌آباد ، یوسف‌آباد و نارمک قیمت زمین ها را چندین برابر اضافه کرد. اگر دولت می‌خواهد به‌خانه سازی کمک کند ، زمین ها را با شرایط مناسبی به‌اجاره واگذار کند

★★★

یکی از نمایندگان اقلیت در جلسه علنی مجلس شورای ملی خطاب به لیدر فراکسیون حزب اکثریت گفت : آنچه‌که مامی‌کنیم ایراد است و آنچه شما بکنید اگر ایراد هم باشد می‌نشینید و پامی‌شوید و آنرا قانون می‌کنید . اگر درسیستم چند حزبی متاسفانه مابهمان نتایج یک حزبی برسیم خودمان راگول زده‌ایم . «این صحیح نیست که فکر کنیم چون یک اقلیت ۳۷ نفری در مجلس هستند با اکثریت عددی خودمان درمجلس هر موقع منطق مطرح است آنرا رد کنید.»

گزارش فرستاده اطلاعات از :

دومین روز بازدید پرشکوه شهبانو از کرمان

علیاحضرت شهبانو دردومین روز اقامت درکرمان از شرکت سهامی «باغین»در نزدیکی‌کرمان دیدن کردند و سپس مجموعه گنجعلی‌خان‌ومجموعه وکیل‌الملك را دربازار کرمان مورد بازدید قرار دادند .

بعداز ظهر امروز معظم‌لها از اردوی ذوب آهن دیدن کردند .

برنامه بازدید

علیاحضرت شهبانو دراولین روز دیدار از کرمان برنامه بسیار فشرده‌ای‌داشتند. قبل از ظهر شهبانو سه مرکز مربوط به کودکان را بازدید کردند و بعداز ظهر از مراکز کارگری این شهر دیدن نمودند . مردم کرمان مقدم شهبانو را بطرز بیسابقه‌ای استقبال کردند .

کرمان دیروز تعطیل عمومی بود . مردم مغازه ها رابسته بودند و از ساعت ها قبل از تشریف فرمائی‌شهبانو درخیابان های مسیر انتظار شهبانو را می کشیدند . شاید اغلب آنها اولین بار بود که شهبانو را میدیدندوبهمین‌دلیل‌بودکه‌شهبانو ترجیح دادند دراتومبیلی روباز خیابان های کرمان را طی کنند .

علیاحضرت لباسی از پارچه ابریشمی صنایع دستی پوشیده بودندوموهایشان در زیرکلاهی پنهان بود .

بچه های مدارس که در خیابان‌صف‌کشیده بودند شور و شوق زائدالوصفی از خودنشان میدادند .

پدر ها بچه هایشان را به کول گرفته بودند تا شهبانو را بهتر ببینند

کودکان شبانه‌روزی جمعیت خیریه‌فرح پهلوی خوش‌شانس‌تر از بچه های دیگر کرمان بودند. این بچه ها شهبانو را هرچقدر که میخواستند بوسیدند و با ایشان درددل کردند.

تفقد به کودکان

شهبانو که همیشه بفکر بچه ها هستند نگران بودند که در زیر آفتاب سوزان ظهر کرمان بچه ها مریض نشوند . بطوری که وقتی در«کانون نونهالان صنعتی» بچه های کوچك را دیدند فرمودنداین‌بچه ها را از زیرآفتاب‌بداخل ساختمان ببرید و ناهارشان را بدهید برنامه‌آنها را بهم نزنید ...

شهبانو قبل از همه برنامه ها بدیدن کتابخانه کودك کرمان رفتند. کتابخانه‌بنائی زیبا داشت که باعطیه علیاحضرت شهبانو درباغ ملی کرمان ساخته شده است .

کتابخانه چهار هزار ویکصد جلد کتاب و یکهزار و ششصدو نود و سه عضو دارد .

خانم لیلی امیرارجمند مدیر عامل‌کانون‌پرورش‌فکری کودکان درآغاز این بازدید مسئولین کتابخانه را بحضور شهبانو معرفی‌کرد. علیاحضرت شهبانو قبل از آنکه بداخل کتابخانه تشریف‌فرما شوند از مدیر کل آموزش و پرورش کرمان تعداد دانش آموزان را سئوال کردند.

بعرض رسید که ٤۲ هزار دانش آموز درکرمان تحصیل میکنند .

شهبانو پس از استماع این پاسخ بداخل کتابخانه رفتند . بچه‌هاسرگرم مطالعه بودند ولی باتشریف‌فرمائی شهبانو کتاب ها را کنار گذاردند .

گفتگوی شهبانو با دانش آموزان

شهبانو بااغلب این بچه ها درمورد کتاب هائی که می خواندند صحبت کردند .

از یکی از آنها پرسیدند کلاس چندم هستی ؟ بعرض رساند دانش‌آموز کلاس چهارم دبستان‌هستم. شهبانو پرسیدند درست چطور است ؟ خندید و گفت شاگرد زرنگی هستم . سئوال‌کردندمثلا شاگردچندمی؟ پسرك باتیز هوشی گفت خانم هنوز امتحان آخر سال تمام نشده که من بدانم شاگرد چندم کلاسمان هستم‌ولی‌خانم معلممان میگوید شاگرد خوبی هستم .

در همین کتابخانه علیاحضرت نقاشی های کودکان عضو کتابخانه را ملاحظه کردند .

علیاحضرت شهبانو پس از بازدید این کتابخانه به کانون تربیتی نونهالان صنعتی تشریف‌فرما شدند . دراین‌مرکز که بنای قدیمی دارد و ٥٥ سال قبل دائر شده ۱۳۲ کودک یتیم نگهداری میشوند . بچه های این کانون در مدرسه‌ای که مجاور آن ساخته‌شده روزها به تحصیل می‌پردازند . حرفه‌های کفاشی ، نقاشی و مجسمه‌سازی را فرا میگیرند و در این کار تا درجه مهارت و استادی پیش میروند . از مجسمه‌ها و نقاشی های‌کاربچه‌ها موزه‌ای درکانون وجود دارد که دیروز شهبانو از آن دیدن کردند . این موزه با آثاری از کودکان این مرکز واقعاتماشائی‌است ولی‌هیچکدام از این مجسمه‌ها مانند مجسمه دکتر راسخ پزشک این کانون که بسیار مورد توجه بچه‌ها بود طبیعی نیست .

هنگامیکه شهبانو در مقابل این مجسمه قرار داشتند دکتر سام وزیر کشور که کرمانی‌است بعرض رساند علیاحضرتابقدری این مجسمه شبیه خود دکتر است که چند وقت قبل یکی از مردم عادی که برای بازدید این مرکز آمده بود مقابل مجسمه که رسید تقاضای نسخه کرد . اما این کانون با وجوداین‌موزه قشنگ درختکاری نشده . همه جا آفتاب است .

شهبانو که محوطه کانون را طی میکردند فرمودند اینجا را درختکاری کنید و وقتی بازدیدشان را پایان میدادند فرمودند این بچه‌ها را طوری نگهداری و تربیت کنید که احساس نکنند یتیم هستند و اینجا را خانه خود بدانند .

بچه های شبانه‌روزی‌جمعیت خیریه پهلوی کرمان قدوم‌شهبانو را دیروز با خواندن سرود «شهبانو» استقبال کردند . علیاحضرت بعد از آنکه سرود خوانده شد بمیان بچه‌هارفتند و سئوال کردند بچه‌ها شما تا بحال اردو رفته‌اید ؟

چون پاسخ مثبت بود پرسش کردند شهسوار یا نیاوران بکدامیک رفته‌اید ؟

بچه‌ها خندیدند وگفتندهردو.

پیش از گرفتن تصمیم مطالعه کنید

شهبانو در باغ مشجر شبانه روزی‌براه‌افتادند، به خوابگاه‌ها و قسمت‌های مختلف‌تشریف‌فرما شدند . در یکی از خوابگاه‌ها بعرض رسید : استانداری‌بیست هکتار زمین در اختیار جمعیت قرار داده است تا ساختمان شبانه روزی در آن محل بنا شودواگرعلیاحضرت‌شهبانواجازه دهند محل فعلی که بنای قدیمی دارد فروخته شود و از بودجه آن محل جدید ساخته شود .

شهبانو فرمودند : الان این شبانه روزی هم در شهر هست و هم درختکاری دارد ولی محل جدیدشمازمین‌خشک وبی‌درختی است که دور از شهر است ، حیف است اینجا را ترک کنید .

خانم خزیمه علم نایب رئیس جمعیت خیریه‌فرح‌پهلوی بعرض رساند که محل جدید هم بهمین صورت درختکاری خواهدشد .

شهبانو فرمودند : دراین مورد مطالعه کنید تابعداتصمیم‌بگیرید.

علیاحضرت بعد از بازدید از خوابگاهها به آشپزخانه رفتند، در اشپزخانه این شبانه روزی غذای کودکان تهیه میشود ونان آنها نیزدرهمانجا پخته‌میشود. وقتی شهبانو درکنارتنورنانوائی ایستاده بودند ، پیرزن نانوائی که مدتها است در این مرکز کار میکند با خوشروئی دست های شهبانو را بوسید و گفت :

آرزو داشتم از نزدیک شما را به بینم خیلی وقت است که اینجا کار میکنم و درحالیکه به میز پراز نان اشاره میکردگفت ببینید همه این نانها را من پخته‌ام .

برای بچه‌هایم ...

شهبانو اورا مورد مرحمت قرار دادند و فرمودند : این کارگرها که در این مراکز کار میکنند بعد از مدتی که میمانند حالت مادرهائی را پیدا میکنند که این بچه‌ها را واقعا دوست دارند و مثل بچه های خودشان میدانند .

اصل مهم تربیت کودکان است

شهبانو در شیرخوارگاه‌شبانه روزی جمعیت در مورد آموزش کودك یاران دستوراتی صادر کردندوفرمودند مسئله‌ای که در مورداین بچه ها مهم است تربیتی‌است که‌پیدا می کنند . اگر ظاهر این مراکز چندان جالب نباشد مهم نیست، چون معیار سنجش تربیت آنهااست.

این صحیح نیست که این بچه ها زندگی‌لوکسی داشته باشند ، یادم هست یکی از دخترهایمان که‌عروسی کرده بود بعد از یکماه شوهرش او رابه‌جمعیت‌آورده که من نمی توانم این زن را نگهدارم ، بدلیل آنکه صبح میخواهدشیر وبیسکویت‌بخورد و هر شب‌می خواهد دوش بگیرد . . .این بچه ها را ما باید برای‌زندگی عادی خوب تربیت کنیم .

علیاحضرت شهبانو بعد از ظهر دیروز ساعت چهاروربع‌به شرکت‌سهامی‌فرش کرمان تشریف فرماشدند.

بازدید از قالی بافی

بعدازظهر دیروز علیاحضرت شهبانو از شرکت سهامی‌فرش کرمان دیدن کردند . آقای نخست‌وزیر ، وزیر کشور و استاندار کرمان‌ورئیس دفتر مخصوص علیاحضرت معظم‌لها را دراین بازدید همراهی می‌کردند.

شرکت‌سهامی فرش کرمان چهل‌دارقالی‌دارد که‌هنگام‌بازدید علیاحضرت کارگران در پشت این کارگاه ها به‌کار مشغول بودند . رویهم ٦۰ کارگر در این کارگاه کار می کنند که بیش از ٤۰نفر آنهازن‌هستند.

علیاحضرت قبل از بازدید از این مرکز در مورد وضع‌بیمه کارگران قالی‌باف پرسش فرمودند .

بعرض رسید فقط کارگران قالی‌بافی که درکارگاه های متمرکز کار می کنند تابحال بیمه‌شده‌اند و هنوز کارگرانی که‌بطرز پراکنده و در منازل خود قالی می‌بافند بیمه‌نیستند.

علیاحضرت شهبانوفرمودند : ولی‌بایستی کارکردن بچه ها وجوانان کنترل شود .

استانداری ووزارت کار در مورداین کارگاه ها باید نهایت دقت‌وکنترل رابعمل آورند .

شهبانو دیروز از طرح های قالی ها در اطاق طراحان دیدن کردندوپس از آن به کارگاه تشریف فرماشدند . درکارگاه کارگران ضمن خواندن آهنك مخصوصی کار می کردند .این عادت قالی‌بافان است که باهر گره که به قالی میزنند رنك، نوع‌ونحوه گره زدن راباآهنك مخصوص برای کارگر دیگر بخوانند. علیاحضرت شهبانو دقایق بسیار به آهنك قالی ـ بافان کرمان‌گوش کردند .

شرایط اقتصادی قالی بافان کرمان

شهبانو در کارگاه مسئله‌مزد کارگران را مورد سئوال قرار دادند . به عرض رسید درواقع کارگر کرمانی رگی یا ردیفی یك تومان دستمزد می گیرد که حداقل دستمزد این کارگرها هفت‌تومان است .ولی کارگر هائی‌هستند که‌تا۲۰تومان‌دستمزد دریافت‌می کنند،البته کارگران تبریزی به‌علت سرعت‌عمل و مهارت بیشتر تا ٥۰ تومان هم دستمزد می گیرند.

علیاحضرت شهبانو که نحوه کارکردن قالی بافان مورد توجه‌شان‌قرار گرفته‌بودپیرامون تمرکز کارگاه ها و تاسیس شرکت در شهر های مختلف دستوراتی صادر کردند . بیرون از محوطه کارگاه پیر مردی پشمهای روی قالی را میچید تا قالی از کارگاه درآمده به صورت عادی و معمولی درآید. کاراین پیرمرد که فقط براثر مهارت‌انجام‌میگرفت فوق العاده مورد توجه‌همه‌قرار گرفت .

علیاحضرت شهبانو درپایان این‌بازدید از نمایشگاه شرکت سهامی فرش کرمان‌دیدن کردند و سپس بمرکز رفاه کارگران تشریف فرماشدند .

اولین دختر تحصیلکرده کرمان

شهبانو سپس بمنظور بازدید از بیمارستان ۲٤ اسفندوابسته به‌سازمان بیمه های اجتماعی باین بیمارستان عزیمت کردند. رئیس هیئت مدیره‌و مدیرعامل سازمان بیمه های اجتماعی گزارشی به عرض رسانید.

سپس علیاحضرت شهبانو از بیماران این بیمارستان عیادت فرمودند و از نزدیك باتك‌تك بیماران‌صحبت کردند واز آنان احوالپرسی ودلجوئی نمودند.

هنگام بازدید شهبانو ازقسمت های مختلف این بیمارستان ، در بخش زنان «گوهر بانو جمشیدی » مامای بیمارستان‌به حضور علیاحضرت‌شهبانو معرفی شدووی پس از ادای احترام‌به عرض رسانید:

علیاحضرتا من اولین دختر کرمانی بودم که چهل سال‌قبل از کرمان‌برای‌تحصیل به‌مرکز رفتم. آن‌وقت ها مشکل‌بود که دختر های شهرستانی برای تحصیل شهر خود را ترك کنند ولی من در این کار موفق‌شدم وپس از اتمام‌تحصیلات ،مجددا به‌شهرخود بازگشتم و از آن وقت تا حالا دراینجا مشغول خدمت هستم.

شهبانو در ساعت هجده ، در حالی که احساسات پرشوری از طرف کارکنان‌این‌بیمارستان ابرازمیشد رهسپار کاخ‌پذیرائی استانداری شدند.

علیاحضرت شهبانو هنگام عبوراز برابر دختران سپاهی کرمان. آقای هویدا و سپهبد ضرغام درالتزام هستند .

دولت به مؤسسات عام‌المنفعه‌غیرانتفاعی زمین مجانی واگذار می کند

اراضی دولتی مورد نیاز موسسات‌عام‌المنفعه خیریه‌ازقبیل موسسات درمانی ، فرهنگی ، آموزشی ، ورزشی ، امدادی،و اجتماعی برای‌ایجاد مستحدثات مجانا دراختیار آنان قرار داده میشود .

بموجب ماده واحده‌ای که تقدیم پارلمان شده است ،دولت به موسسات عام‌المنفعه خیریه که بصورت‌غیرانتفاعی اداره‌می شوند زمین مورد نیاز را بدون اخذ بهاء واگذار می کند .

بااحداث یك پل موقت فلزی

خط آهن تهران ـ تبریز باز شد

تبریز ـ عملیات نصب پل موقت فلزی در کیلو متر ٤۱۲ خط آهن تهران ـ تبریز امروز پایان یافتو از ساعت ٤ بعداز ظهر حرکت قطار ها دراین خط بطور عادی برقرار گردید .

مقامات ناحیه راه آهن‌آذربایجان ضمن تائید این مطلب اشاره‌کردند که خط آهن تهران ـ تبریز در شب ۲٥ اردیبهشت ماه‌براثرجریان سیل و انهدام پایه یک پو چهار دهنه بسته‌شدودر اینمدت‌مسافران بطور «مبادله» بطرف مقاصد خود حرکت میکردند .

ضمنا عملیات ترمیم خط آهن ایران اروپانیز که‌از روز دوشنبه گذشته در چند ناحیه بین ایستگاه های شاهپور ورازی دچار سیل بردگی شده بود در شرف اتمام است و احتمالا این خطاز روز سه‌شنبه آینده مجددا دائر خواهد شد .

رومانی ٥ ـ ۰ ایران را شکست داد

تیم ملی تنیس ایران دربرابر رومانی از پیشروی بازماند و بدینسان از دور بازیها بیرون رفت. در آخرین روز نبرد تنیس ایران ورومانی درچهار چوب بازیهای جام دیویس ، حسین اکبری با نتیجه ۳ـ٦، ۳ـ٦ و ۱ـ٦ از «توماوویسی» و تقی اکبری با نتیجه ۲ـ٦ ٦ـ٤، ۷ـ٥، ۳ـ٦ ۱ـ٦ از «یون‌تیریاک»بازیگران‌رومانی شکست خوردند .

تیم ملی تنیس ایران در جمع نبرد با رومانی ٥ـ۰ مغلوب شد. تیم نیرومند رومانی‌بااین پیروزی به دوره نیمه نهایی مسابقات تنیس جام دیویس ، راه یافت .

بلموند
انتخاب کانال دلخواه بافشار یک دکمه
باصفحه عظیم پانوراما
وتیونر تمام اتوماتیک الکترونیک
BELMONDE electronic

بانک عمران
عروس جوایز بانکها
۳ جایزه مادام العمر سال ۱۳۵۰ را روز دوشنبه ۱۵ خرداد ماه ساعت ۹ بعداز ظهر در تلویزیون ملی‌ایران طی مراسم پرشکوهی یکجا قرعه‌کشی خواهد کرد .

اطلاعیه بانک ملی ایران
باتقدیم تهنیت خجسته میلاد یازدهمین پیشوای شیعیان جهان حضرت حسن بن علی العسکری علیهما صلوات مراسم قرعه‌کشی سالانه صندوق پس انداز بانک ملی ایران ساعت ۷ بعدازظهر فردا دوشنبه اول خرداد در بندرعباس برگزار خواهد شد

اگر یک هفته، ده روز باشد...
اگر یك هفته ، بجای هفت روز ده روز باشد باز هم نخواهید توانست همه‌مطالب‌جالب، هیجان انگیز وخواندنی اطلاعات بانوان‌را تمام کنید .
چون اطلاعات بانوان در مرز پیروزیهای جدیدهر شماره‌باندازه دوهفته مطالعه شما مطالب متنوع انتشار میدهد .
اطلاعات بانوان در مرز پیروزیهای جدید

آگهی استخدام
نیروی دریائی شاهنشاهی تعدادی دیپلمه‌حسابدار ، ماشین نویس را با درنظر گرفتن شرایط عمومی استخدام بطور رسمی استخدام مینماید داوطلبان میتوانند همه روزه باستثنای پنجشنبه‌ها وایام‌تعطیل تاآخر وقت اداری مورخه ۳ر۳ر٥۱ برای ثبت‌نام و کسب اطلاعات بیشتر به شعبه کارمندان پرسنل ستاد نیروی دریائی شاهنشاهی واقع در چهارراه قصر مراجعه فرمایند م‌الف ۲۷٤۹
آ ـ ۱۲٤۷۰

در اجرای تصمیمات هیئت محترم دولت
شرکت بازرگانی طلائی
قیمتهای خودرا برای فروش کره (پاستوریزه استرالیائی، بهترین نوع کره) تاکیلوئی ـ ۱٤٥ریال تنزل داده است . برای سفارش وخریدهرمقدار به تلفن ٥۳٦٦٥٥ مراجعه شود . ازشهرستانها سفارشات پذیرفته میشود .
آدرس : سرای چیت‌ساز شماره ۱۸ـ ۱٥

سخنرانی درباره
مفهوم بازاریابی
مجمع ایرانی سازمان جهانی تبلیغات، در ساعت ٦/۳۰ بعد از ظهر روز دوشنبه اول خرداد ماه ۱۳٥۱ یك برنامه سخنرانی خواهد داشت .
موضوع سخنرانی : مفهوم بازار یابی
سخنران : آقای دکتر پرویز کیقبادی
کلیه اعضای مجمع ، شخصیت‌های شاغل در تبلیغات وعلاقمندان میتوانند در ساعت مقرر جهت استماع سخنرانی درمرکز مجمع حضور بهمرسانند .
نشانی : تخت طاووس ـ ۲۰ متری حمید ـ خیابان ایرج تلفن ٦۲۱۲۲۸

قابل توجه هنرجویان خلبانی داوطلب استخدام
در مرکز آموزش فنون هواپیمائی کشوری‌ایران
کلیه داوطلبانی که در مرکز آموزش ثبت نام کرده‌اند از تاریخ ۳۰ر۲ر٥۱ لغایت ٤ر۳ر٥۱ جهت معرفی بپزشک و انجام آزمایشات پزشکی همه روزه صبح و عصر از ساعت ۳۰ر۸ تا ۱۲ و ۱٦ تا ۱۸ به نشانی میدان شهیاد خیابان فرودگاه مهرآباد دفتر اطلاعات مرکز آموزش مراجعه نمایند .
مرکز آموزش فنون هواپیمائی کشوری ایران
آ ـ ۱۲۹۱۲

مالکین محترم تهران وشمیران
برای فروش و اجاره خانه ـ آپارتمان ـ ویلا ـ مغازه ـ زمین به دفتر دادوستد مراجعه فرمائید
تلفن ۸۲۰۹۳۱ ـ ۸۲۱۸۹۹