دولت عراق یک کودتای نظامی را درهم شکست

عبدالسلام عارف سوار تانک شد و رهبری عملیات علیه شورشیان پادگان الرشید را بعهده گرفت

اطلاعات

سال ۳۸ـ پنجشنبه ۱۳ تیرماه ۱۳۴۲ـ شماره ۱۱۱۳۲ ـ تکشماره ۳ ریال

در حوزه‌های انتخاباتی

از کارکنان وزارتخانه‌ها استفاده میشود

* **تعداد کارکنان ثبت احوال کفاف اداره حوزه های ثبت‌نام و صدور کارت شناسائی را نمیدهد**
* امروز کمیسیون تهیه مقدمات انتخابات دردفتر معاون وزارت کشور تشکیل شد

بنابه اظهار سخنگوی وزارت کشور صبح امروز کمیسیونی جهت تهیه مقدمات انتخابات در دفتر آقای فرهودی معاون پارلمانی وزارت کشور تشکیل شد.

دراین کمیسیون آقایان خواجه نصیری معاون اداری وزارت کشور صدری فرماندار تهران، مدیر کل ثبت احوال ونمایندگان وزارتخانه های فرهنگ ودادگستری، دارائی و شهرداری تهران شرکت داشتند.

دراین کمیسیون تصمیم گرفته شد که برای تهیه سازمان دفاتر ثبت نام رای دهندگان و صدور کارتهای انتخاباتی برطبق

بقیه درصفحه ۱۳ ستون چهارم

حدنصاب مالکیت

درمرحله اول اصلاحات ارضی اصلاح میشود

حداقل حدنصاب مالکیت دراراضی زراعی ۶۰ هکتار میشود

بقرار اطلاع طرحی تهیه شده است که بموجب آن در حدنصاب مالکیت در مرحله اول قانون اصلاحات ارضی اصلاحاتی بعمل خواهد آمد.

در مرحله اول قانون اصلاحات ارضی مالکیت یك ده ششدانگی است اعم از اینکه این ده پنج هکتار ویا پانصد هکتار باشد.

این قاعده درعمل مشکلاتی بوجود می‌آورد باین معنی که کسانی هستند که پنج قریه دارند که حد اکثر

بقیه درصفحه ۱۳ ستون چهارم

منشی دادگاه مشغول قرائت حکم اعدام قاتل میباشد و علی گودرزی در کنار وکیل مدافعش با دقت گوش میکند.

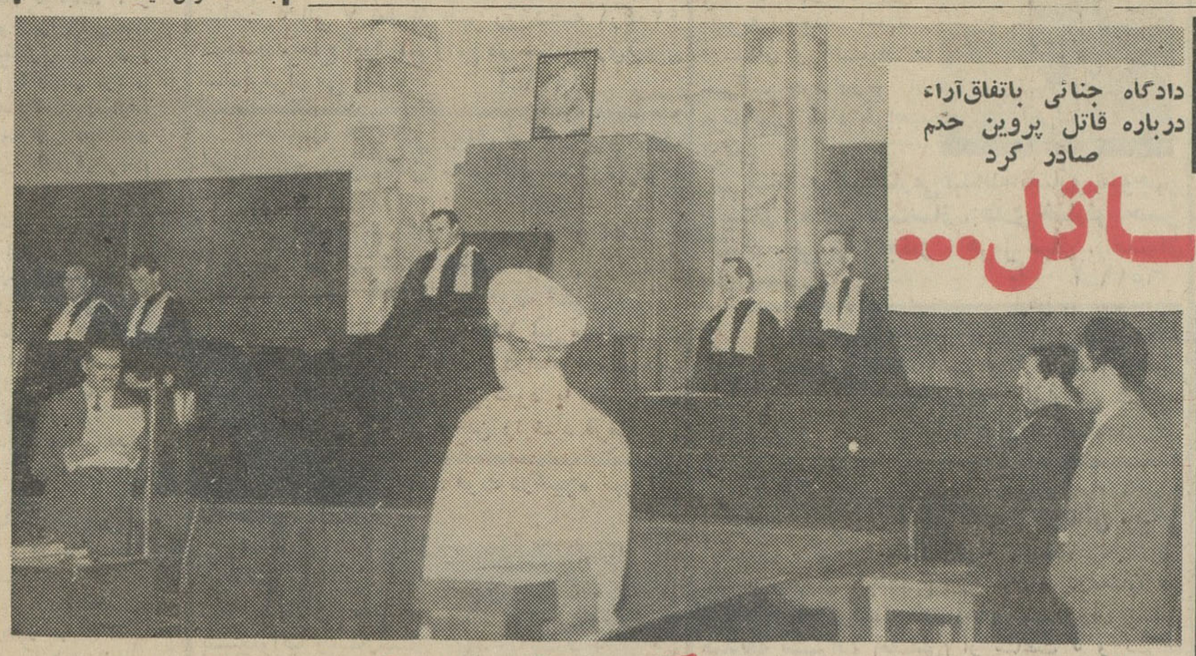

دادگاه جنائی باتفاق آراء درباره قاتل پروین حکم صادر کرد

قاتل...

امتحانات عمومی دانشگاه

در دو روز انجام میشود

* **داوطلبان تحصیل در دانشسرایعالی و موسسه تحقیقات اجتماعی بایددر امتحانات عمومی شرکت کنند**
* برای ثبت نام درامتحانات عمومی مدرك تحصیلی را ضمیمه تقاضانامه نکنید

بطوریکه خبرنگار ما کسب اطلاع کرده است داوطلبان تحصیل در خارج و یاکسانیکه میخواهند در دانشسرایعالی یا دوره تکمیلی

بقیه در صفحه ۱۳ ستون پنجم

باشنیدن حکم اعدام، خود را باخت

■ **شورشیان سه عضو کابینه و فرمانده نیروی هوائی را محکوم کرده بودند و میخواستند آنها را اعدام کنند که نیروهای دولتی رسیدند**

■ عراق روابط خود را با مغولستان خارجی که پیرامون حوادث این کشور بسازمان ملل متحد شکایت کرده است، قطع کرد و شوروی و عراق شدیدا بیکدیگر تاختند

■ **سه نفر دیگر باتهام شرکت در سرکوبی قیام موصل علیه رژیم عبدالکریم قاسم، تیرباران شدند**

بقیه در صفحه ۳

مذاکرات کارشناسان ایران و شوروی

در سه گروه جداگانه آغاز گردید

* **نتایج مذاکرات وتوافق های کمیسیون های سه‌گانه بروسای دوهیات تسلیم خواهد گردید**

بدنبال اولین جلسه نمایندگان ایران و شوروی که برای مذاکرات مقدماتی روز سه شنبه گذشته در دفتر کار آقای مهندس اصفیاء مدیر عامل سازمان برنامه تشکیل گردید کارشناسان شوروی که عضو

بقیه در صفحه ۱۳ ستون اول

جوائز صندوق پس‌انداز ملی در شیراز قرعه‌کشی شد و:

۳ میلیون ریال

جایزه بدو نفر ازاهالی لنگرود وتربت‌جام تعلق گرفت در صفحه ۱۳

■ **دادگاه ضمن آنکه قتل را عمد تشخیص داد اظهار نظر کرد ادعای وکیل مدافع قاتل دائر براینکه متهم مورد علاقه مقتول بوده معقول بنظر نمیرسد**

■ الله‌وردی گودرزی ازدادن فرجام خودداری کرد ودر جواب وکیل مدافعش که گفته بود بجای اوفرجام داده اظهار داشت ولش کن من که نه زن دارم نه بچه که گرسنه بمانند

■ **دادگاه قاتل پروین را بپرداخت یازده هزارریال ضرر و زیان به شوهر و پدر پروین محکوم کرد**

شرح در صفحه ۱۴

آکادمی فرانسه

به ژورنال دوتهران جایزه میدهد

بطوریکه ضمن گزارش خبرنگار مخصوص «ژورنال دو تهران» در پاریس هنگام اعطای جام «امیل دو ـ ژیراردن» باین روزنامه باطلاع خوانندگان گرامی رسیده درهمان جلسه‌ای که این جام بنماینده «ژورنال دوتهران» تسلیم شد، رئیس فدراسیون بین‌المللی حراست زبان فرانسه اظهار امیدواری کرده بود که فرهنگستان فرانسه نیز جایزه‌ای باین روزنامه اعطا خواهد کرد.

دو روز پیش نامه‌ای بشرح زیر از طرف فرهنگستان فرانسه بوسیله رئیس فدراسیون بین‌المللی مطبوعات فرانسه زبان به ژورنال دوتهران واصل شد.

بقیه در صفحه ۱۳ ستون سوم

دنباله مقاله

زمان

بعقب برنمیگردد

که بقلم یکی از رجال صدر مشروطیت برشته تحریر کشیده شده در صفحه هفتم چاپ شده است.

دانشکده پلی تکنیک ملی شد

■ **هر دانشجو باید درسال قریب سی هزار ریال برای تحصیل درپلی تکنیک بپردازد**

امروز خبرنگار دانشگاهی ما کسب اطلاع کرد که دانشکده پلی‌تکنیك ازسال آینده بصورت ملی شروع بکار خواهد کرد و دانشجویانی که در کنکورشرکت

بقیه درصفحه ۱۳ ستون چهارم

خروشچف

گفت فقط دیوانگان عقیده دارندکه سرمایه‌داری را میتوان با جنك نابودکرد

■ **نخست‌وزیر شوروی اظهارداشت مابا مبارزه طبقاتی موافقیم، ولی در امور داخلی کشور های دیگر مداخله نخواهیم کرد**

* حزب کمونیست شوروی طی اعلامیه شدیداللحنی اعلام کرد که چین روابط خودرا باسایر کشورهای کمونیست وخیم میکند واختلافات ایدئولوژیك را باختلافات دولتی تبدیل کرده‌است. در صفحه ٤

• محکم ترازچوب
• ظریف ترازآهن
• ارزان ترازمردو
پروفیل سپنتا
تلفن: ۲۸۸۰۹ - ۵۰۵۷۱ - ۵۸۱۴۱۱

مکتوب

بقلم ا ـ خواجه‌نوری

در صفحه ششم

مسافرین محترم اردبیل

همیشه باسرویس مجهز عدل مسافرت کنید

۱ـ۸ آ ـ ۱۰۱۷۲

قابل توجه دختران دانشجو

سازمان تبلیغاتی آوازه برای تمام فصل تابستان درسرویس بازاریابی برای ۵۰ نفر از شما شغل مناسب با حقوق ثابت وکار مزد مکفی در نظر گرفته است. با صرف ایام بیکاری خود در این سازمان در آمدی کافی و اطلاعاتی جالب از بازاریابی بدست خواهید آورد.

برای کسب اطلاعات بیشتر لطفا عصرها بین ساعت ۵ تا ۷ به آدرس زیر مراجعه فرمائید.

سازمان تبلیغاتی آوازه ـ خیابان حقوقی ـ شماره ۱۱۰

آگهی

ادارات دارائی تهران صبح و عصر روز جمعه تقاضای توافق مودیان را قبول میکنند

بمنظور رفاه حال مودیان مالیاتی برای امکان تسلیم تقاضای توافق در روزهای تعطیل به کلیه ادارات دارائی و همچنین اداره امور کمیسیونهای وزارت دارائی دستور داده شد روز جمعه چهاردهم تیرماه جاری صبح و عصر نیز برای قبول درخواست توافق مودیان آماده باشند. مودیان محترم میتوانند از این فرصت نیزاستفاده فرمایند.

سرپرست اداره کل وصول تهران وحومه. سیرنك

آ ـ ۱۰۶۷۶

آگهی

برای اطلاع کلیه مودیان مالیاتی شهر تهران

آخرین مهلت برای استفاده از تسهیلات ومزایای کمیسیونهای توافق مالیاتی

چون عده‌ای از مودیان محترم مالیاتی موفق نشده بودند که درمدت مقرر تقاضای توافق نموده و از مزایای قانونی آن بهره مند گردند وزارت دارائی بمنظور رعایت حال عموم مودیان محترم مطابق تصویب نامه هیئت وزیران مدت قبول درخواست توافق تصفیه بقایای مالیاتی قطعی نشده تا آخر سال ۱۳۴۱ را تاآخر روز پانزدهم تیر ماه سال جاری تمدید کرده است.

مودیان محترم مالیاتی میتوانند بمنظور توافق نسبت بمالیاتهای قطعی نشده خود و بهره‌مندی ازتسهیلات ومزایای قانونی آن (اعم از اینکه پیش آگهی به آنها ابلاغ شده یا نشده باشد) از آخرین فرصت استفاده کرده و به ادارات مربوطه مراجعه و تقاضای توافق خود را تسلیم نمایند.

۱ـ۹۸۷۶ ـ۱ـ

سرپرست اداره کل وصول تهران وحومه. سیرنك

آگهی

قبول تقاضای توافق پیش‌آگهی های قطعی شده

قابل توجه کلیه مودیانیکه پیش آگهی مالیاتی آنان در نتیجه عدم اعتراض به پیش آگهی بمرحله قطعیت رسیده است.

بموجب ماده (۵) تصویبنامه قانونی شماره ۵۶۶۶ ـ ۹ر۴ر۴۲ وتبصره الحاقی بماده (۱) تصویبنامه قانونی شماره ۲۳۲۰ ـ ۱۵ر۲ر۴۲ کلیه پیش آگهی‌های قطعی شده انتشار آگهی مذکور در تصویبنامه (۳۱ر۲ر۱۳۴۲) جزء موارد اختلاف مالیاتی تلقی و بشرط تقاضای توافق ظرف مدت بیست روز قابل طرح در کمیسیونهای توافق بوده ودر صورت عدم حصول توافق رسیدگی بموضوع در صلاحیت هیئت عالی حل اختلاف خواهد بود.

بنابر این مودیان این قبیل پیش آگهی‌های قطعی‌شده میتوانند بمنظور استفاده از تسهیلات ومزایای تصویبنامه قانونی تصفیه بقایای مالیاتی درخواست توافق خودرا (مودیان شرکتها بازرگانان. مالیات بردرآمد مقطوع) باداره کمیسیونها در کاخ وزارت دارائی وسایر مودیان بادارات دارائی مناطق مربوطه تسلیم ومالیات مورد بحث را از طریق انجام توافق حل و فصل نمایند بدیهی است در صورت انقضای ضرب الاجل و عدم تسلیم درخواست توافق پیش آگهی‌های مزبور در قطعیت خودباقی وبموقع اجراء گذارده خواهد شد.

سرپرست اداره کل وصول تهران وحومه. سیرنك

آ ـ ۱۰۶۷۴

شماره ۱۸

کتاب جیبی دختران و پسران

منتشر شد

براثر انفجار دینامیت در تونل «آب‌بر» سد سفیدرود

۳ کارگر مقتول و ۷ نفر مجروح شدند

عکس بالا که در داخل تونل برداشته شده محل انفجار رانشان میدهد.

بقیه در صفحه ۱۳ ستون اول

روغن نباتی
جهان
بهتر است

شب نشینی مجلل

درهتل ونك

بمناسبت اهداء جوایز مسابقه اتومبیل رانی

شنبه ۱۵ تیر ماه

محل فروش بلیط ـ هتل‌ونك ـ رستوران لارزیدانس (خیابان ویلا) ـ رستوران هات شاپ ـ اتومبیل کلوپ شاهنشاهی

لباس آزاد بهای بلیط چهار صد ریال

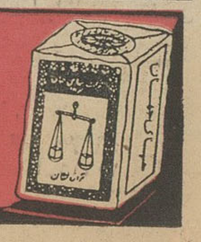
چای جهان
ترازونشان
رنگ
عطر
محصول هندوستان

برنامه‌های جدیدشکوفه‌نو ـ برنامه‌های جدیدشکوفه‌نو

از امشب ۳۰ تن از مهرویان هنرمند ممالك آمریکا ـ ایتالیا ـ اسپانیا ـ یونان ـ ترکیه و لبنان در برنامه های جدید کاباره دانسینك

شکوفه نو

همه باهم بسوی شکوفه‌نو گل سرسبد کاباره‌های تهران

تلفن ۲۰۴۶۸ و ۲۶۰۸۰

برنامه‌های جدیدشکوفه‌نو ـ برنامه‌های جدیدشکوفه‌نو

اطلاعات العربیة

الإخاء

مجلة سیاسیة ثقافیة مصورة تصدر عن دار اطلاعات فی طهران

چهل ویکمین شماره منتشر شد از روزنامه فروشها خریداری فرمائید

۱ـ۳ آ ـ ۱۰۰۵۰

فاستونی جهان

از پشم خالص مرینوس

آك

عالیترین پودر رختشوئی

به صفحه ۱۲ مراجعه فرمائید

اطلاعیه درباره اردوی دختران دانشجو

باطلاع کلیه دختران دانشجوئی که برای اردوی فرح آباد ساری (ازیك تا ۱۰ مردادماه) ثبت نام کرده‌اند میرساند که بادر دست داشتن رسید وجه واجازه نامه والدین خود و کارت دانشجوئی در جلسه‌ایکه روز دوشنبه ۱۷ تیرماه ساعت ۶ بعدازظهر درباشگاه دانشگاه تشکیل خواهد گردید حضور بهمرسانند.

سرپرست دختران دانشجوی دانشگاه تهران ـ دکترپروین بیرجندی

۱ـ۲ آ ـ ۱۰۵۶۰

استمداد از عدالت الهی

طب قرن بیستم باین نکته بسیار مهم برخورده است که در راه مبارزه باامراض جسمانی پیشگیری نتیجه بخش تر است تادرمان . و باین مناسبت سازمانهای صحی کشور های پیش افتاده کوشش های وسیعی بمنظور تعمیم بهداشت عمومی آغاز کرده اند . در مملکت خودما هم چند سالی است این نکته مورد توجه قرار گرفته و وزارت بهداری قسمت قابل ملاحظه‌ای از سازمانهای درمانی خودرا به‌سازمانهای بهداشتی مبدل کرده‌است .

بدون تردید این تجربه در خصوص بیماریهای روحی نوع بشر و عوارض ناشی ازین بیماریها دراجتماع نیز نافذاست . یعنی اگر جامعه برای پیشگیری ازجرائم مجهز شود بمراتب اثرش بیشتر خواهد بود تااینکه بوسیله مجازات بخواهد جرائم راتقلیل و تخفیف بدهد. بدبختانه ما نه دراین طریق قدمی برداشته‌ایم و نه ازاین راه به‌نتیجه رسیده‌ایم . دلیلش اوراق روزنامه که‌هر صفحه‌اش از جنایتی حکایتی‌دارد و هرروز هم برتعداد و تنوع این جنایات افزوده میشود .

آدمکشی آنقدر سهل‌ورایج شده‌که هر مشاجره کوچکی بین‌دو نفربه کشت و کشتار میانجامد ، و بدبختانه حتی منازعات خانوادگی هم اخیرا ازاین‌سنت مستثنی نیست و بدنبال کمترین گفتگوئی بین زن و مرد یا ایجادجزئی‌ترین سوء تفاهمی یا زن‌سر مرد را میبرد و یامرد شکم زن‌رامیدرد . جنایات فجیع‌سخیف مثل تجاوز بکودك پنج‌ساله و خفه‌کردن او یا کشته‌شدن یك نوعروس ناکام بدست نوکرحیوان‌صفت دیگرجای خود دارد .

مادر دومقاله پیش گفتیم تکثیر این جنایات هول‌انگیز ناشی از اینست که ترس ازمجازات - بهزار علت و از آنجمله طول‌تشریفات دادرسی و انواع‌ارفاق بجنایتکاران - در جامعه‌تقلیل یافته است . یابعبارت ساده‌تر اغلب کسانی که دست بجنایت می‌آلایند از خشم فرشته عدالت و مجازات های مخلوق فکر بشر هراسی ندارند ولی همین جنایتکاران سنگدل باهمه قساوت و شقاوت خود ، وقتی پای چوبه‌دار میروند در آخرین فرصت حیات نماز میخوانند وتوبه میکنند و دست به انابه میزنند . یابطوریکه دراخبار مربوط به جنایات اخیر ملاحظه فرمودید قاتل کودك پنجساله ، که جنایت فجیع اوقلب‌سنگ‌راجریحه‌دار میکند ، طبق اقرار خود بحمام‌رفته و غسل‌کرده و در مسجد نماز گزارده و بقول خودش توبه کرده‌است !

پس ، معلوم میشود اگرکلاه‌عدالت انسانی در جامعه ما پشمش‌ریخته است از صلابت و مهابت عدالت الهی چیزی کم‌نشده و جنایتکاران ، با همه‌بی‌اعتنائی بمجازات های دنیوی از عقوبت‌اخروی بیمناکند و خشم قادر منتقم راسهل نمیشمرند . اینجاست که نقش‌عظیم مربیان اخلاقی وروحانی جامعه در تامین امنیت و نجات جامعه از چنك جنایات تجلی میکند . اگر بجای مسئله گوی‌بیسوادی که برای‌پیداکردن یك لقمه نان بدون هیچگونه صلاحیت علمی و عقلی از پله‌های منبر بالامیرود و میگوید خداوند هرگناهی را با یك غسل‌و یك نماز و یك‌توبه می‌بخشد واز سرتقصیرمجرم‌میگذرد روحانیون ذیصلاحیت منبر را قبضه کنند و این افکار پوچ‌را از مغز مردم بیسوادعامی بیرون بکشند هرگز مردك گردن‌کلفت بخیال اینکه بعداز نمازگزاردن و توبه کردن گناهش بخشوده خواهدشد آن جنایت‌فجیع را مرتکب نخواهد شد .

جامعه‌ای که برای تبلیغ و ارشاد وسیله‌موثری جز منبر ندارد‌چرا نباید ازین مقام‌معتبر مقدس چنانکه شایسته‌است برای تهذیب اخلاق عمومی و پیشگیری‌از فجایع و وقایع‌شنیع بهره بگیرد ؟ در اجتماعی که تیغ قانون زمینی بدبختانه زنگ‌زده و کندشده‌است‌چرا نباید از تیغه فسادناپذیر عدالت آسمانی محض استقرار اصول اخلاق و شرف و آدمیت استفاده کرد ؟!

اینست رسالت بزرك روحانیت دراین زمان . سازمان رهبری روحانیت باید بایك تجدیدنظر قاطع صف روحانیون حقیقی را از روحانی نمایان‌وکلاش‌هائی که لباس مقدس روحانیت رادر برمیکنند منزه سازد و مسئله وعظ وارشاد را تحت‌برنامه مشخصی زیر نظر بگیرد . منبر رابه خطبا و وعاظ و گویندگان صاحب صلاحیت منحصر و محدودکند و جامه روحانیت را از تن‌قلاش‌و کلاش بیرون بیاورد . زیرا وقتی بنام‌تفسیر اصول شرع ، ا ززبان مسئله‌گوی عامی مهمل گوئی بگوش‌فلان‌دهاتی بیسواد ساده‌لوح‌فرو برود که‌خداوند بزرك هر گناهی را با دورکعت نماز توبه و چند دینار تصدق می‌بخشاید و از آن میگذرد کالنقش فی‌الحجر برای‌ابد در مغز کوچك آن مستمع بدبخت نقش می‌بندد وبهانه این قبیل جنایات میشود .

مجالس ترحیم و یاد بود

باکمال تاسف فوت‌شادروان **محمد رفیعی** رادر تفرش باستحضار اقوام و دوستان‌میرساند مجلس‌ختم مردانه آنمرحوم روز جمعه ۱۴ر۴۲ر۴۲ درمسجد صاحب‌الزمان واقع در چهارراه‌عباسی ازساعت ۴ الی ۷بعد از ظهر و ختم زنانه در همانروز وساعت در منزل آقای حاجی قربانی واقع در انتهای خیابان بهار خیابان شیرازکوچه زنده دل کاشی ۹ منعقد است .

خانواده‌های:رفیعی . علی میرزائی. حاجی قربانی . سحاب فرازی . زاغرمی . خبیری . کاریابی . خشایار . سعیدی.امیرحمزهٔ .محمدی نصیر . نوروزی . نوروزیان . محرابی.لشگری مصطفائی آ-۶۵۷۵

بعموم‌بازماندگان آنمرحوم تسلیت می دهیم

خانواده حقیقی طلب و شاهین

باستحضار کلیه دوستان و آشنایان می رساند مجلس ترحیم مردانه جوانان ناکام از ساعت ۵ الی ۷ بعد از ظهر روزشنبه ۱ر۴۲ر۴۲ درمسجد حاج ابوالفتح واقع در خیابان ری‌میدان شاه‌برقرار می باشد . آ-۶۵۷۹

خانواده های علی آبادی - فخرائی-سیدی جهان‌بیگلو -نوربخش -صداقت - بوربور - مقدم .

باطلاع بستگان و دوستان و آشنایان گرام می رساند شب هفت مرحوم مرهنك **غلامحسین علی آبادی و مرحومه فخری سیدی** همسر آن مرحوم روز جمعه ۱۴ تیر ماه‌ازساعت ۳ونیم الی ۵ ونیم بعد از ظهر درامامزاده عبدالله مقبره قشقائی برگزار می شود با تشریف فرمائی خود روح آنمرحومین را شاد فرمائید .

بدینوسیله سومین سال فوت دوشیزه نهورائی **(سلطانی)** را که دیپلمه

دبیرستان ممتاز شهناز لیسانس و شاگرد با استعداد دوم دانشگاه پنسیلوانیا وبیمارستان آلبرت انشتین بود و متاسفانه اجل مهلت نداد و در تاریخ ۹تیر ماه ۱۳۳۹ مطابق ۳۰ ژوئن ۱۹۶۰ فوت‌نموده باطلاع میرساند .

داروخانه سلطانی

بمناسبت هفتمین شب درگذشت شادروان مرحوم **سروان ایرج پیرنگین** مراسمی روزجمعه چهاردهم تیر ماه ۴۲ ازساعت ۴ و نیم الی۶ ونیم بعد از ظهر در ابن‌بابویه برگزار می‌شود از کلیه دوستان و آشنایان دعوت می شود با شرکت در این مجلس روح آنمرحوم را شاد فرمایند .

خانواده پیرنگین

باکمال تاثرفوت **محمد حسین عجمی** رابه اطلاع دوستان و آشنایان و اقوام میرساند . مجلس ختم مردانه‌روز جمعه ۱۴ر۴۲ر۴۲ازساعت ۵ تا ۷ بعد از ظهر در مسجد زینبیه انتهای خیابان سینا مقابل زایشگاه ثریا منعقد و ختم زنانه در همان روزوساعت در منزل شخصی واقع در چهارراه سالار خیابان مقتدری مقابل گرمابه حسینی منعقد می باشد . ازدوستان‌و اقوام استدعا دارد که با حضور خود روح آن مرحوم را شاد فرمایند .

حاج آقا بزرك خانقاهی . حاج عبدالله اخوین . کربلائی عبدالجواد عجمی . مظفرعجمی حاج محمد تقی دامغانیان آ-۶۵۶۳

بعموم بازماندگان آنمرحوم تسلیت میدهیم

بمناسبت تصادف با شب هفتم درگذشت **شادروان عبدالحسین اکرام (اکرام‌السلطان)** مجلس تذکر زنانه از ساعت ۶ الی ۸ بعد از ظهر جمعه چهاردهم تیر ماه جاری در منزل شخصی آنمرحوم واقع در انتهای خیابان انتظام‌السلطنه کوی ترجمان برگزار خواهد شد **خانواده اکرام**

بمناسبت شب سال درگذشت فرزند دلبندم **مینا جعفری** مجلس یادبودی جهت شادی روح‌آن ناکام در روز جمعه ۱۴تیر ماه ساعت ۶ بعداز ظهر در منزل شخصی واقع در خیابان ارفع کاشی ۳۰ برگزار می گردد **عذرا جعفری**

بمناسبت شب هفت جوان ناکام **سروان**

ایرج پیرنگین مجلس تذکری ازطرف‌دوستان آنمرحوم روز جمعه ۱۴ر۴۲ر۴۲ از ساعت۵ بعد از ظهر در ابن - بابویه منعقد است . دوستان و آشنایان با شرکت خود روح آن مرحوم را شاد خواهند فرمود .

سرهنك عیسی‌صارمی.عبدالله‌انصاری.منوچهر کنجکاو . عباس چیت‌ساز . هادی خمارلو .حسن افشار . پرویز کنجکاو . هرمز نهال . ستوان یکم رحیمی آ-۶۵۱۹

مراسم شب هفت بانو **زهرا پروین دخت شمسا (عطارچی)** از ساعت ۵ تا ۷ بعد از ظهر جمعه ۱۴ تیر در ابن بابویه برگذار می شود . آ-۶۴۸۴ **خانواده های شمسا.عطارچی**

خانواده های **مفیدی . سهراب . معارفی . ذاکری . زرگری . ایمانی . الهی . جمالی . مافی اعتمادی . گرجی . مظاهری . محمدی**

بدینوسیله باطلاع خویشان و دوستان می رسانند که مراسم شب هفت شادروان **بانو صدیقه سهراب (مفیدی)** از ساعت ۵ و نیم تا ۷ بعد از ظهر روزشنبه ۱۵ تیر ماه در آرامگاه خانوادگی واقع در ابن‌بابویه برگذار خواهد شد

در تخت فولاد اصفهان

بنا بتصادف با چهلمین روز درگذشت **بانوشاهزاده آقا کیان ارثی** همسر سرهنك‌احمد کیان ارثی مجلس تذکری درتکیه آقا میرزا محمد باقر در تخت فولاد اصفهان منعقد می باشد .

خانواده های کیان‌ارثی. سبزواری . میرزاده

خانواده های : **شریعت شیرازی . احمدی شیرازی . مجابی شیرازی . فتح اللهی .موسوی مرتضائی . منفرد شیرازی . معصومی شیرازی صدرشیرازی. اویسی. ابوالحسنی . فقیهی شیرازی . فصیحی شیرازی . مستجابی‌شیرازی رضوی شیرازی . تهرانی . انتظاری .ترکشیان نوبخت . رحیمیان . امیرالواعظین . شرفی**

بدینوسیله باطلاع میرسانند بمناسبت فوت ناگهانی **مرحوم ثقةالمحدثین حاج سید حسن احمدی شیرازی** مجلس ترحیم مردانه در مسجد حاجی نجف واقع در سه راه نارمك در روز شنبه ۱۵ تیر ماه ۴۲ ازساعت ۵ تا ۷ و نیم بعداز ظهروختم زنانه در منزل آن مرحوم خیابان نظام آباد سه‌راه عظیم‌پور کوچه ضرابی پلاك ۱۸ منعقد خواهد بود . آ-۶۶۱۵

بعموم بازماندگان آنمرحوم تسلیت میدهیم

در آگهی ترحیم شادروان **حبیب‌الله‌جانباز** اشتباها کلمه جانباد نوشته شده که بدینوسیله اصلاح‌میشود

بانهایت تاسف درگذشت **بانو هاجرصادقیان** را باطلاع دوستان و آشنایان میرساند . مجلس ختم آنمرحومه ازساعت ۵ تا ۷ بعد از ظهر روز یکشنبه ۱۶ تیر ماه در مسجد ارك و مجلس‌ختم زنانه روز دوشنبه ۱۷تیر ماه ازساعت ۴ تا ۶ بعد از ظهر واقع در خیابان کارون شمالی جنب داروخانه سهیل کاشی شماره ۹ منزل‌صادقیان منعقد است .

محمد علی صادقیان . ابراهیم صادقیان . مهدی صادقیان . محمد صادقیان . یوسف صادقیان . ابوطالب صادقیان . محمد حسن میلانی . محمد تقی میلانی . میر صادق جزایری میر حسن‌جزایری.حاج مهدی سعید

بعموم بازماندگان آنمرحومه تسلیت می دهیم

بانهایت تاسف فوت ناگهانی **مرحوم‌حسین زینی** را به اطلاع دوستان و آشنایان میرساند . مجلس ترحیم آنمرحوم روز جمعه ۱۴ تیر ماه جاری از ساعت ۵الی ۷ بعد از ظهر در مسجد کاظمیه خیابان ری‌و مجلس زنانه همانروز در منزل خیابان ری کوچه دردار کوچه سالاری منعقد می باشد .

خانواده های . نوید . زینی .واهب .نیکخواه

بعموم بازماندگان آنمرحوم تسلیت میدهیم

بدینوسیله از دوستان و آشنایان وسروران گرام که در مصیبت وارده فوت مرحومه **بانو شاهزاده آغاکیان ارثی** حضورا و تلگرافا و در جرائد اظهار همدردی فرموده‌اند کمال امتنان‌و تشکر را داریم .

سرهنك کیان ارثی . حیدر قلی کیان‌ارثی ناصرقلی‌کیان ارثی .بانو سبزواری . دکتر میرزاده آ-۱۰۶۵۸

تسلیت

آقایان مهدی‌محمد یوسف‌واحسان‌خانم‌صادقیان

از خبر درگذشت حوریه خانم صادقیان مادر گرامی تان متاثر ومتالم گردیده تسلیت عرض می نمائیم خواهشمند است مارا شریك وتاثرات قلبی‌مارا بپذیرید .

محترم صادقیان . قمر صادقیان . منیر صادقیان . دکتر خسرو صادقیان . ابراهیم صادقیان . ماری صادقیان . شیرین صادقیان . رضا صادقیان . علاءالدین صادقیان. عطاءالله صادقیان .نازنین صادقیان . فلور صادقیان . ابوطالب صادقیان . محمد علی صادقیان

کارمندان گیلان تور مصیبت وارده‌درگذشت مادر گرامی آقایان‌مهدی،محمد ،یوسف‌واحسان خانم صادقیان را خصوصا به آقای محمد علی صادقیان مدیرگیلان تور تسلیت عرض نموده سلامت و سعادت آن خاندان جلیل را ازخداوند خواستارند .

غلامرضا آذین . ابراهیم رضائی امین . مهدی شهری مقدم . لطف‌الله حجتی . عبدالعلی نبوی آل‌آقا . سیدحسن میر آفتاب . ذبیح الله رفاه هادی پرداخت شمالی . غلامحسین ذوقی‌سیار نکیسا میلانی . سید رضی‌مشیری.هادی اسدی حسین میرزا زاده . محمد آتشگاهی

بدینوسیله بخاندان فکرت - اسکوئی - علیزاده - نیکنام تسلیت می گوئیم .

آ-۶۵۶۹ **کارگران هواپیمائی ایران**

دبستان نوبنیاد ملی خرداد

با همکاری و کوشش گروهی از فرهنگیان باسابقه ومجرب و جدیدترین وسایل آموزش‌وکاملترین روش های تدریس، گشایش یافته است

از اولیای محترم کودکان دعوت میکنیم‌قبل از ثبت نام فرزندان خویش از این دبستان جدیدالتاسیس که در بهترین‌نقطه‌شهر قرار دارد دیدن فرمایند .

نام‌نویسی داوطلبان کلاس های اول تاششش ابتدائی از روز اول تیر ماه صبح و عصر آغاز میشودکلاسها از اول مهرماه‌دائر خواهد بود وسیله رفت و آمدکودکان زیر نظر مربیان فراهم است .

سعدی شمالی - بالاتر از چهارراه‌سیدعلی - کوچه حریرفروش شماره ۱۶ و ۲۰

تلفن ۳۰۵۴۵۸ ۱-۵

انگلیسی برای همه
درآموزشگاه اللهوردیان
خیابان فروردین تلفن ۴۲۹۲۸

مشاعره در اشعار
شمع وپروانه
کتاب بی‌نظیری است‌که بزودی از طرف موسسه مطبوعاتی عطائی تهران ناصر خسرو منتشرمیشود بهاء با جلد زرکوب پنجاه ریال . ۱-۲ آ-۱۰۴۸۶

سازمان فرهنگی سپهر
کودکستان
دبستان-دبیرستان

کلیه کلاسهای مدرسه در تابستان دائر وکلاسهای اختصاصی ریاضی دختران از دهم تیر ماه شروع میشود ثبت نام همه روزه تا آخر تیر ماه ونامنویسی شاگردان سال قبل ضروریست وسیله رفت و آمد مهیا است .

آدرس خیابان‌شمیران-خیابان‌شادمان
تلفن ۷۲۵۰۷

«سراج»
کودکستان
دبستان-دبیرستان

تحت نظر بهترین دبیران پایتخت و باوسائل کافی برای تمام مدت تابستان دایر و ثبت نام مینماید رشته های طبیعی و خانه‌داری نیز تدریس میشود.

نشانی - چهارراه گمرك امیریه
تلفن ۲۰۹۳۱

کودکستان **کمال تربیت** دبستان
بمدیریت **جمال شهپرست**
نشانی: خیابان بهار کوچه طبا تلفن ۷۲۹۱۸ — خیابان شمیران - کوچه جنب بانك تهران — ثبت نام همه روزه صبح و عصر

گروه فرهنگی
کارون
دبیرستان شماره ۱ پسران دوره کامل متوسطه رشته‌های
ریاضی و طبیعی

با همکاری عده‌ای از استادان دانشگاه ودبیران و متخصصین‌علوم تربیتی آقایان دکتر مهندس نعمت‌ناصر - دکترمهندس‌داود زاده - جواد کیانی - استاد جواد تربتی - دکتر سامی کرمانی - نورالدین مدیر زاده - دکتر خلدی - پارسا - ناصرشاکری نژاد - مهندس احمد زاده - محمد اسفندیاری - احمد خوئی - ابوالقاسم متقی مهندس موحد - محمود مقدم - یداله مظفری .

افتتاح گردید

ثبت نام همه روزه صبح و عصر .
نشانی- خیابان امیریه - مقابل منیریه - تلفن ۴۶۳۲۵
۱-۲ آ-۱۰۶۱۶

مجموعه غزلها و اشعار تازه‌سیمین بهبهانی بصورت آلبوم‌نفیس منتشرشد

این مجموعه رونق بخش مجالس انس و زینتگرکتابخانهٔ شما خواهد بود

ناشر - کتابفروشی زوار - تهران - شاه‌آباد

بیماریهای آمیزشی - مجاری ادرار - سستی و ناتوانی‌مردان- خیابان صفی‌علیشاه - دکتریحیی‌صدری

مژده باهالی محترم تهران، حومه وشهرستانها
پانسیون شبانه روزی

دبستان ، دبیرستان دخترانه جامجم زیرنظر و بمدیریت بانو دکتر ملکه کریمی (طالقانی) باهمکاری آزموده‌ترین مربیان تعلیم وتربیت پایتخت مجهز بتمام وسایل علمی ، فنی و ورزشی ودارای کلاسهای فوق‌برنامه و ماشین جهت رفت‌وآمد روزهای دوشنبه‌و چهارشنبه ازساعت ۸ الی ۱۲ نام‌نویسی مینماید . اولیای محترم دانش‌آموزان مقیم تهران وشهرستانها میتوانند بااطمینان خاطر فرزندان خودرا باین پانسیون بسپارند .

نشانی : مقابل حمام تهران‌پارس .تلفن ۷۹۳۳۹
آ-۵۹۱۵ ۱-۴

نمونه یکتا
باشگاه تابستانی

کودکستان- دبستان ودبیرستان دخترانه ودبستان پسرانه (درمحل‌مجزا)
همه روزه از ساعت ۸الی ۱۲ نام نویسی میشود .
نشانی خیابان شمیران- باغ‌صبا- خیابان‌ملك -خیابان میرهادی‌تلفن۷۰۲۶۸
رئیس مؤسسات نمونه یکتا حشمت‌بیگدلی‌آذری

از پانزدهم تیر تا پنجم مرداد ماه مطب تعطیل است
دکتر محمود محسنیان
۱-۲ آ-۱۰۵۹۸

یك چاپخانه مجهز بکلیه لوازم

از قبیل ماشین چاپ اتوماتیك ۷۰ × ۵۰- هایدلبرك نیم ورقی- ماشین چاپ برجسته‌نو -برش اتوماتیك ماکسیم‌نو ۷۸ × ۱۲۰- مفتول دوزی پرفراژ دستی کراوز - پرس نمونه گیری و متجاوز از ۲۰ نوع حروف فارسی و لاتین - لوازم فرم بندی کاملا جور - پایه گراور -پایه آهنی - گارسه - رامکا -میز فرم بندی آهنی- ورساد - لوازم صحافی که فعلا در خیابان لاله‌زار مشغول کاراست بعلت مسافرت با محل ویا بدون محل واگذار میشود از ساعت ۸ر۵ صبح تا ۱۹۰ به تلفن ۳۵۷۴۶ مراجعه شود.

کودکستان ودبستان ایران سوئیس

باطلاع اولیاء محترم اطفال میرساند دفتر دبستان روز های دوشنبه و چهارشنبه از ساعت نه‌و نیم صبح الی یکساعت بعد از ظهر باز و برای ثبت نام کودکان آماده است . **نشانی : خیابان کاخ جنوبی ۴۱۹**

گروه‌فرهنگی رشدیه
دبیرستان شماره ۱ رشدی

باشرکت‌عده‌ای‌ازدبیران مجرب تهران و سازمان جدیدی شروع بکار نمودبرای دوره کامل **طبیعی -ریاضی** همه روزه از ساعت ۸ تا ۱۱صبح نام‌نویسی میشود - تلفن ۶۲۵۸۹۷
۱-۲ آ-۶۵۴۳

دولت عراق یك كودتای نظامی را درهم شكست

بغداد ـ ۳ژوئیه ـ خبرگزاری فرانسه ـ آسوشیتدپرس ـ رویتر ـ رادیو بغداد از قول خبرگزاری عراق نخستین گزارشهای شورش نظامی را كه دیروز صبح درپادگان نظامی الرشید نزدیك بغدادروی داد پخش كرد .

قبلا فرماندار نظامی بغداداعلام كرده بود كه نیروهای دولتی بموقع موفق شدند شورش پادگان الرشید را درهم شكنند.

بموجب اعلامیه فرماندار نظامی بغداد این شورش كه كمونیستها درآن نقش اساسی راداشتند ظرف نیم ساعت درهم كوبیده شد .

گفته میشود مارشال عبدالسلام عارف رئیس جمهوری عراق بمحض اطلاع از خبر شورش نظامی در پادگان الرشید شخصا به پادگان الرشید رفته وعملیات علیه شورشیان راراهبری كرده است .

■ باتانك

مارشال عبدالسلام عارف نخستین كسی بود كه موفق شد حلقه نظامی شورشیان پادگان الرشید راشكسته ووارد پادگان گردد او در داخل نخستین تانكی كه بجنك شورشیان رفت قرار گرفت وسربازان طرفدار دولت از او استقبال گرمی كردند.

رادیو بغداد از قول خبرگزاری عراق اعلام كرد كه كمیسیونهای تحقیق و بازجوئی از دیروز صبح شركت كنندگان در كودتا علیه دولت را كه بازداشت شده اند بدون وقفه بازجوئی میكنند .

رادیو بغداد افزود كه توطئه كنندگان همگی اقرار كرده اند .

■ در نیمساعت

خبرگزاری عراق افزود اینك مقامات ملی تمام اطلاعات و اسناد پیرامون چگونگی توطئه كمونیست ها وعوامل آنهارا درپادگان الرشید كه سپیده دم دیروز روی داد، در دست دارند .

متن اعلامیه شورای ملی فرماندهی انقلاب كه رادیو بغداد نیمروز دیروز پخش كرد از اینقرار است یك توطئه كمونیستی سحرگاه امروز صبح كشف شد . كمونیست ها وعوامل آنها میخواستند بر اردوگاه نظامی الرشید مسلط شوند نیروهای مسلح ماعلیه این توطئه بپا خاستند و بكمك گارد ملی وپلیس و مردم ظرف نیم ساعت موفق شدند توطئه را درهم بكوبند .

در هم شكسته شدن توطئه به سهولت نشانه ثبات رژیم جمهوری ما و ارتباط نزدیك بین ارتش وملت برای دفاع ازمیهن است . ما بملت عراق اطمینان میدهیم كه همه چیز بطور عادی ادامه می یابد .

نیروهای مسلح ما و ملت آماده درهم شكستن هرگونه توطئه خائنین وعوامل آنها هستند .

■ محكوم بمرك

بموجب یك اعلامیه رسمی كه شب گذشته دربغداد منتشر شد حازم جواد وزیر كشور وطالب حسین شبیب وزیر امور خارجه حكومت عراق توسط شورشیان نظامی پادگان الرشید بازداشت و محاكمه و باعدام محكوم شده بودند .

دراعلامیه اضافه شده است كه حازم جواد و طالب حسین شبیب برای شركت درسركوبی توطئه كنندگان به پادگان الرشید رفته بودند كه توسط شورشیان بازداشت شدند. اما نیرو های مسلح و طرفدار حكومت عراق كه برای سركوبی شورشیان به پادگان الرشید رفته بودند موفق بآزادی آنها شدند .

■ اعلامیه ۸ ماده ای

توطئه كنندگان آماده بودند كه پس از تسلط بر پادگان الرشید اعلامیه ۸ ماده ای خودرا كه در آن استقرار یك رژیم كمونیستی درعراق پیش بینی شده بود پخش كنند .

دربرنامه كمونیستها خروج عراق از منشور ۱۷ آوریل قاهره، بازداشت رئیس جمهوری عراق وزرای حكومت كنونی عراق قید شده بود .

دراعلامیه دیگری كه شب گذشته دربغداد پخش شد خاطرنشان شده است كه اعضای یك حوزه كمونیستی كه با درجات مختلف به لباسهای نظامی ملبس شده بودند، سحرگاه ۳ژوئیه موفق به نفوذ در پادگان نظامی الرشید شدند . آنها قصد داشتند زندانیان كمونیست پادگان الرشید و طرفداران قاسم را آزاد سازند. درساعت ۳٫۱۵ صبح بوقت محلی یك گروه از مامورین گشتی به ورود كمونیستها درپادگان الرشید پی برده ومقامات دولتی را مطلع ساختند.

■ قطع رابطه

وزارت امور خارجه عراق شب گذشته اعلام كرد مناسبات دیپلماسی بین عراق و مغولستان خارجی قطع گردید.

وزارت امور خارجه عراق دراعلامیه خود خاطرنشان ساخته است علت قطع مناسبات دیپلماسی بین عراق و مغولستان خارجی روش خصمانه این دولت نسبت به عراق بوده است .

جمهوری مغولستان خارجی تقاضا كرده است مسئله ای تحت عنوان سیاست كشتار دسته جمعی حكومت جمهوری عراق علیه عشایر شمال آن كشور در دستور جلسه آینده مجمع عمومی سازمان ملل متحد گنجانده شود .

■ مذاكرات مسالمت آمیز

هیئت نمایندگی مغولستان خارجی ضمنا قطعنامه ای را تسلیم سازمان ملل متحد كرده است تادر جلسه مجمع عمومی سازمان ملل متحد مطرح شود دراین قطعنامه تقاضا شده است اعمال حكومت جمهوری عراق علیه عشایر آن كشور محكوم شود واضافه شده است كه حكومت عراق باید از طریق مذاكرات مسالمت آمیز بخواست عشایر آن كشور ترتیب اثر دهد .

در اعلامیه وزارت امور خارجه عراق گفته شده مسئله مبارزه با عشایر یك مسئله داخلی است واز آنجا كه حكومت مغولستان خارجی در امور داخلی عراق مداخله كرده است دولت عراق تصمیم گرفت مناسبات خودرا با آن دولت قطع كند .

تشدید تبلیغات ضد كمونیستی

حكومت عراق این مسئله را برای ناظرین امور سیاسی مطرح كرده است كه آیا قطع مناسبات دیپلماسی بین عراق و شوروی در شرف انجام است.

از امروز صبح رادیو بغداد وجراید آن كشور حملات خود را علیه كمونیستها تشدید كرده و آنها را متهم كرده اند كه تصمیم داشتند باتسلط بر اردوگاه با اهمیت نظامی الرشید رژیم آن كشور را واژگون سازند .

■ حمله شدید

رادیو بغداد در تفسیری كه شب گذشته پخش كرد ضمن حمله شدید به شوروی گفت حكومت مسكو و شما بردگان مسكو مایلید كه ملت از ارتش خود جدا شود ، شما میخواهید كه ارتش ما و ملت ما را به دام بیاندازید

شما میخواهید كه از نو آزادی های ما را از بین ببرید : زنان و كودكان ما را بقتل برسانید و ملت ما را قلع و قمع سازید . ملت ما را تسلیم یك باند جنایتكار سازید تا آزادی فقط از آن كمونیستها باشد .

گوینده رادیو بغداد پس از آنكه شدیدا مسكو را بباد دشنام گرفت اعلام كرد امروز صبح سه جنایتكار بنامهای صلاح اسماعیل ، ابراهیم محمود العباسی و مهدی ابراهیم اعدام شدند آنها در دوران قیام ۱۹۵۹ موصل ناسیونالیستها را بقتل رسانیده بودند .

■ پاسخ مسكو

مسكو ـ خبرگزاری تاس امروز تفسیری بقلم واسیلی خاركف مفسر مشهور خود پیرامون حوادث عراق منتشر كرد. دراین تفسیر گفته شده است كشتاری كه اینك درعراق جریان دارد خاطرات كشتارها واعمال ضد انسانی هیتلر رادرخاطره ها زنده میكند .

واسیلی خاركف شدیدا به عملیات حكومت عراق برضد عشایر شمال آن كشور حمله كرده وآنرا یك كشتار دسته جمعی واقعی خوانده است .

واسیلی خاركف میافزاید رژیم بعثی عراق دست باعمال شدید پلیسی و ضد دموكراتیك زده است .

■ حالت غیر عادی

مسافرینی كه دیروز ازبغداد وارد بیروت شدند خاطرنشان ساختند كه درخیابانهای بغداد صدای تیراندازی شنیده میشد. این مسافرین میافزایند پس از كشف توطئه درپادگان الرشید اینك تمام نقاط حساس شهر بغداد و عمارات دولتی توسط نظامیان محافظت میشود دربغداد گفته میشود دوهزار تن از طرفداران قاسم و كمونیستها اینك درپادگان الرشید زندانی هستند .

محافل موثق تائید مینمایند كه صالح الوصفی یكی از اعضای هیات نمایندگی عشایر شمال عراق كه درماه گذشته برای مذاكره باحكومت بغداد به پایتخت آن كشور آمده بود، بازداشت ودرپادگان الرشید بسر میبرد .

جاسوس انگلیسی دوسره كار میكرد

■ رابرت كندی گفت فعالیت جاسوسان كمونیست در آمریكا شدت یافته است

لندن ـ ۳ژوئیه ـ آسوشیتدپرس ـ دولت انگلیس دیروز اعلام كرد همكاری دو دولت آمریكا و انگلیس در زمینه مسائل مربوط به امنیت دو كشور علیرغم مشكلاتی كه دراین مورد برسر مسائل جاسوسی پدید آمده است ادامه دارد.

منابع مطلع دیروز گفتند هنگام بازدید كندی از لندن مسائل جاسوسی بین اوو مك میلان مورد مذاكره قرار گرفته است و این امر بطور روشن نگرانی آمریكا را از مسئله جاسوسی نشان میدهد . اكنون مسئله اقدامات ضد جاسوسی و مقابله باجاسوسان مورد بحث جدی محافل امنیتی امریكا و انگلیس است زیراچند روز از اعلام كشف عملیات جاسوسی سرهنك « ونراستورم » سوئدی و دستگیری او نگذشته بود كه در لندن اعلام شد هارولدفیلبی روزنامه نگار و دیپلمات انگلیسی ببلوك شوروی رفته است .

جاسوس دوسره

شایع است وی جاسوس دوسره بوده و برای دستگاه های جاسوسی انگلیس و شوروی در آنواحد كار میكرده است . منابع مطلع میگویند كندی هنگام ملاقات با مك میلان قضیه فیلبی را بااو در میان گذاشته است.

■ درخواست شوروی

دولت امریكا دیروز یادداشتی از

بقیه در صفحه ۰۴

ایوان اگورف دیپلمات شوروی وهمسرش كه بجاسوسی متهم شده اند هنگام خارج شدن از دادگاه بروكلین در نیویورك (عكس رادیوئی اطلاعات)

تعویض شماره های تلفن

شركت اندوچ

خواهشمند است یادداشت فرمائید كه شماره های تلفن این شركت از تاریخ ۱۵ر۴۲ بشماره های زیر تغییر خواهد یافت .

۵۵۰۲۷ ـ ۵۵۰۲۸ ـ ۵۵۰۲۹

۱ـ۲ آ ـ ۶۵۵۵

پودر رخت شوئی اُكو ببازار آمد

اُكو

پودر رخت شوئی جدید

اُكو

لباسهای سفید را چون برف

و رنگی را درخشنده تر و شفاف تر

میسازد .

طوطی نو

نماینده انحصاری: شركت تجارتی و مهندسی موند تلفن ۶۱ ۲۴۹۸ صندوق پستی ۱۲۸۷

چگونه معلوم شد

در تلفن

شیطان

وجود ندارد ؟

بیروت ـ ۳ ژوئیه ـ خبر ـ گزاری آلمان ـ رهبران مذهبی عربستان سعودی دیروز پیشنهاد كردند ورود و فروش صفحات گرامافون بآن كشور منع شود . یك هیئت روحانیون عربستان بریاست مفتی محمد بن ابراهیم ضمن ملاقات با پرنس فیصل ولیعهد آن كشور پیشنهاد كردند وی تمام نقشه های مربوط بایجاد فرستنده تلویزیون را در كشور لغو نماید . «وهابی» های عربستان سعودی از متعصب ترین فرقه های مسلمان هستند كه آواز و استعمال دخانیات را گناه میشمارند .

دولت عربستان در هنگامی كه میخواست تلفن وارد كشور نماید نیز با همین مشكلات مواجه شد. زیرا رهبران مذهبی معتقد بودند در سیم های تلفن «شیطان» پنهان شده است .

ولی هنگامیكه تلفن ایجاد شد ، پادشاه عربستان چند آیه از قرآن مجید را در فرستنده تلفن خواند و شیوخ قانع شدند اگر در سیم شیطان وجود داشت كلام خداوند نمیتوانست از آن عبور نماید .

مولن روژها

امشب در سینماهای

تراس سالن

رکس ـ نیاگارا

رویال ـ همای

« من میدانستم متهم فیلم خوبی ازآب درخواهد آمد ولی هرگز انتظار نداشتم عظمتش این چنین مافوق انتظار باشد،

جان وین

واقعا عالی است . بعقیده من سینما برای بیان چنین داستانها و هیجاناتی اختراع شده است .

اسپنسر تریسی

اگر قرار باشد فقط یك فیلم خوب معرفی نمایم تماشای متهم را بهمه توصیه مینمایم .

گریگوری یك

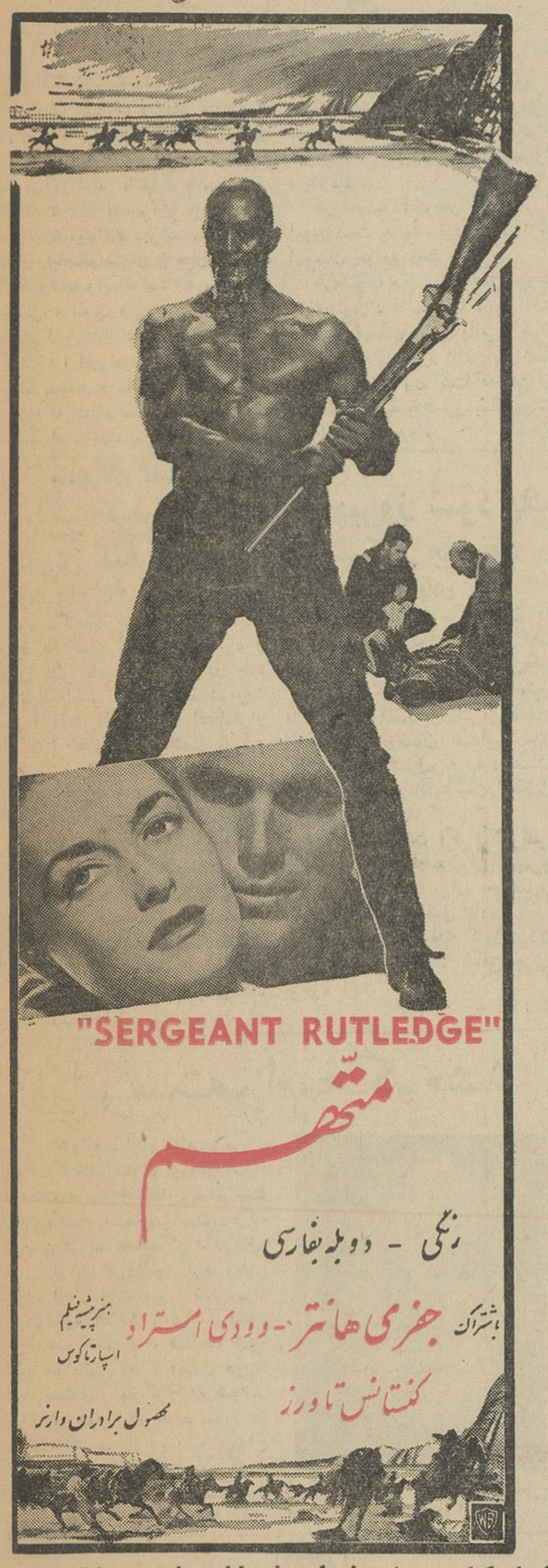

شاهکار بزرك و فراموش نشدنی «جان فورد» تنها كارگردانی كه ٤ جایزه اسكار گرفته است

آگهی

قابل توجه آقایان مدیران شركتها و بازرگانان وسایر مودیان مالیاتی كه ملزم به تسلیم اظهارنامه و ترازنامه میباشند

چون طبق ماده ۳ قانون اصلاح قانون مالیات بردرآمد مصوبه خرداد ۱۳۳۹ كلیه مودیان مالیاتی مكلف به تسلیم اظهارنامه اعم از حقیقی یا حقوقی بایستی اظهار نامه مالیاتی خودرا در ظرف ٤ ماه اول هرسال (ازفروردین تا آخر تیرماه) روی نمونه های مخصوصی كه از طرف وزارت دارائی در دسترس عموم قرارداده شده تنظیم وبانضمام مالیات متعلقه بادارات دارائی تسلیم نمایند و برابر تصویبنامه های شماره ۲۶۲۱۳ رت ۲۷ر۸ر۴۰ و ۱۶۸۸ـ۲۴ر۳ر۴۲ وتبصره های مربوطه نیز مقرر است كه كلیه شركتها بیلان عملیات هرسال مالی خود را بلافاصله بعد از تصویب مجمع عمومی صلاحیتدار منتها تاپایان چهار ماه بعد از دوره مالی با امضاء مقامات مسئول و بازرسان قانونی شركت در روزنامه رسمی كشور یاروزنامه كثیرالانتشار محل طبع و نشر نمایند و انتشار آن بشرح بالا در روزنامه جانشین ارائه و تسلیم بكلیه مراجع دولتی اعم از واحد های مالی و قضائی و غیره میباشد . اینك بادرج مراتب بالا انتظار دارد آقایان مدیران شركتها و بازرگانان و سایر مودیان بوظیفه قانونی خود بشرح فوق عمل ومالیات متعلقه بسود قلمدادی مطابق اظهار نامه و ترازنامه رابانضمام یكنسخه از اظهار نامه و در مورد شركتها باضافه یكنسخه از روزنامه تاپایان ضرب الاجل قانونی باداره مالیات برشركتها و بازرگانان و ادارات دارائی مناطق مربوطه تسلیم و رسید اخذ فرمایند تامشمول جرائم مقرر نشوند . الف ۲۱۹۱

رئیس سازمان كل تشخیص ووصول مالیاتهای مستقیم و سرپرست اداره كل وصول تهران و حومه ـ سیرنك

۱ـ۲ آ ـ ۱۰۵۸۲

از امروز

تراس سالن

مولن روژ ـ دیانا ـ ایفل ـ برلیان

هنر ارث بابام را میخوام

باب هوپ جین راسل

برنامه امشب سینماهای مهتاب (تراس وسالن) كریستال ـ اسكار ـ زهره «حادثه بزرك» باشركت : كرك داگلاس ـ جان استرلینك

چین اختلاف خود را با شوروی تشدید میکند

■ **مذاکرات هیئت های نمایندگی چین و شوروی از فردا آغاز خواهدشد.**

لندن - ٤ژوئیه - آسوشیتدپرس رهبران شوروی در آستانه شروع مذاکرات احزاب کمونیست چین و شوروی حمله شدیدی بکمونیست های چین نمودهو آنهارا متهم بایجاد اشکال در روابط دو کشور کرده‌اند.

کمیته مرکزی حزب کمونیست شوروی طی بیانیه‌ای که بوسیله خبرگزاری تاس انتشار یافت چین کمونیست را متهم ساخته است که کوشش میکند در امورحزب کمونیست شوروی مداخله نموده وبدین ترتیب اصول جاری درروابط فیمابین دو حزب را نقض نماید.

■ **کشمکش دولتی**

در بیانیه اضافه شده است که چینی ها همچنین سعی دارند که اختلافات حزبی شوروی و چین را بصورت کشمکش میان دودولت در آورند. در اعلامیه کمیته مرکزی حزب کمونیست چین بعهده دارد و هیئت نمایندگان شوروی را میخائیل سوسلف رهبری خواهد نمود.

عده‌ای از ناظرین سیاسی در مسکو پیش بینی مینمایند که در این گفتگو ها توافق اصلی درمورد مسائلی که در طی چند ماه گذشته مورد اختلاف شدید بوده، حاصل خواهد شد.

اختلافات مهم واساسی در مورد مسئله همزیستی مسالمت آمیز می باشد که حتی در کنگره بین - المللی زنان کشمکش های دوجناح کمونیسم پیرامون آن بروز نمود و نمایندگان چین و کره شمالی و ویتنام شمالی از تصویب قطعنامه کنگره که براساس نظریات شوروی تنظیم شده بود، خودداری کردند

■ **یادداشت چین**

مسکو - خبرگزاری چین جدید و سفارت چین کمونیست درمسکو امروز متن یادداشت چین را به دولت شوروی که در آن اخراج سه تن دیپلمات چینی توسط حکومت شوروی محکوم شده است، پخش کردند.

در یادداشت چین اضافه شده است باحترام باصل انترناسیونالیسم کارگری حکومت چین دست بعمل متقابل نمیزند.

خروشچف گفت:

دیوانگان میگویند سرمایه‌داری را باجنگ میتوان نابود کرد

فرانکفورت- ۳ژوئیه- یونایتدپرس- خروشچف طی یك میتینك هشتادهزار نفری در شهر اودور واقع درمرزلهستان و آلمان شرقی اظهار داشت که تاریخ بما می‌آموزد که ما نباید بامپریالیست ها اعلان جنك بدهیم وی افزود که فقط دیوانگان میتوانند فکرکنند که سرمایه داری رابا جنك میتوان از میان برداشت

خروشچف اضافه کرد که مابامبارزه طبقاتی موافقیم ولی هیچگاه درامور داخلی کشور های دیگرمداخله نخواهیم کرد زیرا این موضوع بمنزله شروع جنك میباشد و ما با جنك مخالفیم

وی با اشاره بنظریات چینی ها که عقیده دارند جنك بین غرب و کمونیسم اجتناب ناپذیر میباشد اظهار نمود که عده‌ای هستند که عقیده دیگری دراین مورد دارند ولی تاریخ به آنها خواهد آموخت که تمام کارهارا یك دفعه نمیتوان انجام داد.

خروشچف گفت هر کشوری که امروز دست به جنك بزند زودتر ازهمه از میان خواهد رفت.

خروشچف همچنین در نطق خود خط مرزی اودر - نایسه را مابین آلمان شرقی و لهستان «مرز واقعی» خواند و افزود که این مرز ازاین پس تغییر نخواهد یافت. وی گفت که این مرز برای همیشه بصورت مرز صلح ودوستی برقرار خواهد بود.

مك میلان گفت:

اگر کنفرانس مسکو پیروز شود یك سری کنفرانس سران تشکیل میشود

واشنگتن - ۳ ژوئیه- یونایتد پرس - کندی پس از بازگشت از اروپا بلافاصله شروع بمذاکره و تبادل نظر بامشاورین خود در باره پیشنهاد اخیر خروشچف درمورد منع آزمایشهای اتمی و انعقادقرار داد عدم تجاوز مابین بلوك شرق و غرب کرده است.

قرار است وزیر امور خارجه آمریکا باسفرای کبار کشورهای بریتانیا فرانسه وآلمان غربی نیزدر باره پیشنهادهای خروشچف مذاکره وگفتگو نماید. دولت انگلستان نیز پیشنهاد خروشچف رابدقت مورد مطالعه قرارداده‌است. اینك مقامات غربی در انتظار آنند تا اطلاعات بیشتری ازپیشنهادهای جدیدنخست وزیر بدست آورد.

اظهارات مك میلان

لندن - هارولد ماك میلان در جلسه دیروز پارلمان انگلیس گفت پرزیدنت کندی ومن کنفرانس هفته آینده مسکو را پیرامون منع آزمایشهای اتمی بزرگترین قدم در راه حفظ صلح جهان میدانیم. وی گفت موافقت شرق و غرب درمسکو حل مسئله خطرناك آلمان را تسهیل خواهد کرد.

ماك میلان گفت اگر کنفرانس مسکو پیروز شود میتوان یك سری کنفرانس سران برای حل سایر مسائل جهانی تشکیل داد.

وی افزود اگر توافق کامل امکان پذیر نشد، بهتراست توافق جزئی بوجود آید.

رسوائیهای آپارتمان دکتر وارد

لندن - ۳ژوئیه - رویتر - دیروز بازپرسی مقدماتی دکتر «وارد» پایان یافت و اکنون مقدمات محاکمه اودر دادگاه جنائی لندن فراهم میشود.

در جلسه دیروز دادگاه یك مانکن زیبا و مو قهوه‌ای که نامش سری نگه داشته شده‌است گفت یکبار در آپارتمان دکتر وارد سقط جنین کرده است. دکتر وارد اکنون باتهام ۸ جرم مختلف از جمله امرار معاش از طریق پول خودفروشی کریستین کیلر، میس دیویس و زنان دیگر محاکمه میشود.

دختر مو قهوه‌ای مزبور که به آرامش سخن میگفت افزود کورتاژ توسط یك زن صورت میگرفت و کریستین کیلر نیز حضور داشت. مانکن مزبور افزود بعداز آن من ٤ روز در آپارتمان او توقف کردم. وی گفت من پولی از این بابت نپرداختم و نمیدانم آیا به آن زن پولی داده شده‌است یا نه.

■ **دوست سالیان دراز**

کریفیت جونز دادستان دادگاه از وی پرسید: آیا شما دراین مورد با دکتر وارد صحبت کردید؟

دختر پاسخ داد: او از من پرسید حالم خوب است یانه. هنگامیکه جیمس یورج وکیل مدافع دکتر وارد گفت او تمام حقیقت رانمی گوید و افزود که وی دکتر وارد را از پنج سالگی میشناخته است، مانکن ناشناس باوی به مشاجره پرداخت. مانکن مزبور این امر را تصحیح دانست ولی قبول کرد که دکتر واردسالیان دراز دوست مادر بزرك و خواهر او بوده‌است.

شخص دیگری که امروز درداگاه شهادت داد یك مرد میان سال بود که نام او نیز فاش نگردید وی گفت با کریستین کیلر رابطه داشته و هربار ۱۰ تا ۱۵ لیره استرلینك باو میپرداخته است. علاوه براین وی مقداری پول باو قرض داده‌است که هیچگاه پس داده نشده‌است.

در جلسه دیروز دادگاه مجله تایم چاپ آمریکا باتهام چاپ مطالب غیر واقعی در مورد قضیه دکتر وارد ازطرف مقامات دادگاه مورد انتقاد قرار گرفت.

خلاصه اخبار

پاریس - پرزیدنت دوگل امروز پاریس را بقصد بن ترك خواهد گفت تا باصدراعظم آلمان غربی در باره طرح پیشنهادی خوددر باره اروپا که بر اساس قرارداد جدید همکاری آلمان - فرانسه است بمذاکره و تبادل نظر به پردازد.

مسکو - خروشچف نخست وزیر شوروی و لئونید برژنف رئیس جمهوری آن کشور بمناسبت روز استقلال امریکا پیامهای تبریکی برای پرزیدنت کندی ارسال داشتند.

مسکو - دولت شوروی اعلام کرد که پیروزی شوروی بر آلمانیها درسال ۱۹٤۳ مانع حمله هیتلر بکشور بیطرف سوئد گردید.

اورشلیم - گلدامایر وزیرخارجه اسرائیل در پارلمان آن کشور گفت اسرائیل همچنان اصرار میورزد که دانشمندان موشکی آلمانی که در مصر کار میکنند فرا خوانده شوند.

بیروت - سرهنك دوم حامد عبید امروز در دمشق اعلام داشت که دولت سوریه قصد دارد یك گارد ملی از نوع آنچه در عراق وجود آمده تشکیل دهد اعضای گارد ملی بفنون جنگی و انواع سلاح ها آشنا خواهند شد و تعلیمات اصلی آن ها جنگهای خیابانی خواهد بود.

دمشق - رادیو صنعا اعلام داشت که دادگاه ملت هشت نفر را باتهام خیانت وشرکت در توطئه علیه دولت محاکمه میکند.

مسکو - شوروی و نیجریه یك قرار داد تجارتی امضاء کردند که طبق آن شوروی اتومبیل و تراکتور به نیجریه صادر خواهد کرد.

نه امرسته موام محکوم شد

است قضیه درداگاه استیناف مطرح شود.

نیس - ۳ژوئیه - آسوشیتد پرس - یك دادگاه فرانسوی دیروز رای داد که «لیدی هوپ» دخترقانونی سامرست موام نویسنده انگلیسی است. دادگاه هم چنین فرزند خواندگی «آلن درل» منشی نویسنده رالغو کرد وباین ترتیب لیدی هوپ پیروز شد. موام در ۷ژانویه ۱۹٦۲ تقاضا کرده‌بود آلن دختر خوانده او شناخته شود وتمام هدایائی که به «لیدی هوپ» داده است باو بازگردانده شود.

«لیدی هوپ» از خانم موام در دورانی که وی با نویسنده ازدواج کرد بدنیا آمد، ولی موام که اکنون ۸۸ سال دارد درداد‌خواست خود نوشته است وی دختر او نیست ممکن

جاسوس انگلیسی

بقیه از صفحه ۳

شوروی دریافت کرد که در آن خواسته شده بود کارمند روسی سازمان ملل متحد و همسر او که باتهام جاسوسی بازداشت شده‌اند آزاد شوند. دولت امریکا فورا این تقاضا را رد کرد. دولت شوروی اعلام کرد بازداشت دو نفر روسی غیرقانونی است و دراین جریان مصونیت دیپلماتیك آنها نقض شده‌است.

دولت شوروی همچنین ضمن یادداشتی بسازمان ملل متحد درخواست کرده است برای آزادی ایگورف کارمند شوروی سازمان ملل متحد اقدام شود.

روبرت کندی وزیر دادگستری آمریکا دیروز گفت فعالیت های جاسوسی کمونیست ها در آمریکا افزایش یافته است واکنون از قیام کشور های کمونیستی عده‌ای در آمریکا فعالیت میکنند.

■ **یك جاسوس دیگر**

روزنامه دیلی میل مینویسد یك جاسوس دیگر انگلیسی که کارمند وزارت نیروی هوائی آن کشور است بزودی بازداشت میشود.

روزنامه دیلی میل مینویسد این شخص که بزودی هویت او افشامیشود در مذاکرات محرمانه انگلستان و امریکا در مورد موشکهای اسکای بولت و موشکهای پولاریس شرکت داشته.

آگهی شورای عالی اداری کشور درباره بورسهای انگلستان

از داوطلبان واجد شرائط که برای استفاده از بورسهای دو ماهه انگلستان ثبت نام نموده‌اند خواهشمند است روز دوشنبه ۱۷ تیرماه ساعت ۸ صبح جهت شرکت در امتحان مسابقه در محل شورای عالی اداری کشور واقع در خیابان سپهبد زاهدی حضور بهمرسانند.

۱-۲ آ-٦٥۹۱

کشتی با ۱۱۳ سرنشین غرق شد

رانگون - ۳ ژوئیه - آسوشیتدپرس - دیروز یك کشتی شراعی که حامل ۲۱۳ نفر سرنشین بود در نتیجه حدوث طوفان در یك میلی بندرساحلی غرق شدو ۱۱۳ نفر سرنشینان آن ناپدیدشدند. تاکنون فقط ۸ جسد کشف شده است که سه تای آن متعلق به زنان و ٤ نفردیگر کودك هستند.

در میان کسانی که نجات یافته‌اند ناخدا و ماشین کار کشتی دیده میشوند.

آگهی مزایده اتومبیل سواری

بانك مرکزی ایران یکدستگاه اتومبیل بیوك سواری مدل ۱۹۵۹ دارای شماره شهربانی ۷۰۰۳ ط ٤۲ را از طریق مزایده بفروش میرساند. داوطلبان میتوانند قبلا اتومبیل مورد مزایده را در محوطه بانك مرکزی ایران از نزدیك ملاحظه نموده و در صورت تمایل بخرید مبلغ ۲۰٫۰۰۰ ریال وجه نقد بحساب بستانکاران موقتی بنام اداره کارپردازی از نزد اداره معاملات بانك مرکزی ایران تودیع نموده قبض رسید آنرا بضمیمه پیشنهادخرید تاآخر وقت اداری روز پنجشنبه ۲۰ تیرماه ۱۳٤۲ به اداره کارپردازی بانك مرکزی ایران واقع در خیابان فردوسی تسلیم نموده رسید دریافت دارند..

جلسه مزایده ساعت نه‌صبح روز شنبه ۲۲ تیرماه ۱۳٤۲ در اداره کارپردازی بانك مرکزی ایران تشکیل میگردد. حضور پیشنهاددهندگان در جلسه آزاد است.

به‌پیشنهادات فاقد سپرده و مبهم و مشروط و همچنین به‌پیشنهاداتی که بعداز انقضای تاریخ مقرر رسیده باشد ترتیب اثر داده نمیشود.

بانك مرکزی ایران دررد و قبول یك یا کلیه پیشنهادات رسیده مختار میباشد. در صورتیکه برنده مزایده از خرید اتومبیل منصرف گردید مبلغ سپرده بنفع بانك مرکزی ایران ضبط میشود. الف ۲۱۱۷

بانك مرکزی ایران اداره کارپردازی

آگهی مناقصه

اداره کل امورشهرداریها تعمیرات محل سابق وزارت بهداری واقع درگلوبندك رابمبلغ تقریبی ٤٥۰۰۰۰ ریال که ممکن است ۲۵.ر. کسریا اضافه گردد طبق مشخصات واحادیها موجوده در اداره کل امور شهرداریها بمناقصه واگذار مینماید.

۱- داوطلبان میتوانند مدارك مناقصه را در مقابل پرداخت مبلغ پانصدریال بصندوق حسابداری ازاداره فنی دریافت دارند.

۲- داوطلبان باید مبلغ سی هزار ریال وجه‌نقدبعنوان سپرده‌بحساب شماره ۱۰۳۸ - اداره کل امورشهرداریها دربانك مرکزی تادیه نموده ورسید آنرابه پیوست پیشنهاد خود نمایند تا هرگاه برنده مناقصه از انجام پیشنهاد خود عدول نماید مبلغ سپرده بنفع امور شهرداریها ضبط گردد.

۳- داوطلبان بایستی پیشنهاد خودرا دردوپاکت الف و ب بشرح زیر تاساعت ۹ صبح روز سه‌شنبه ۲۵٫ر٤۲ لاك ومهر شده تحویل دفتر اداره کل امور شهرداریها نموده رسید دریافت دارند.

پاکت الف - شامل رسید بانك بمبلغ سی هزار ریال سپرده و مشخصات وفهرست بهاء که ذیل آن باید قید شود (ملاحظه شد) و پیشنهاد دهنده امضاء نماید.

پاکت ب - محتوی قیمت پیشنهاد های شامل تخفیف چند در صدی که حاضر شده کاررا انجام دهد.

پیشنهادات ساعت ۱۰ صبح همان روز در کمیسیون مناقصه باز و قرائت خواهدشد.

٤- به پیشنهادات فاقد سپرده ومشروط و مبهم و آنها که خارج ازوقت تعیین‌شده درآگهی برسیدترتیب اثرداده نخواهد شد.

۵- حضور پیشنهاد دهندگان در کمیسیون مناقصه آزاد است و اداره کل امور شهرداریها دررد یاقبول یك یا کلیه پیشنهادات مختار خواهد بود.

٦- هزینه درج آگهی وعوارض ومالیات وغیره بعهده برنده مناقصه است.

۷- پیشنهاد دهندگان نباید مشمول قانون منع مداخله کارمندان باشند.

۸- مدت انجام کار یکماه است.

۹- برنده مناقصه موظف است برای حسن انجام کار مبلغی درحدود صدی ده کل مبلغ معامله رانقدیا تضمین بانکی ازبانکهای مجاز بسپارد

مدیر کل امورشهرداریها

آگهی مناقصه شماره ۱۸

اداره سررشته‌داری ارتش یکصد وسی وهشت هزار وچهارصد ثوب زیر پیراهن کشباف آستین دار (۱۳۸٤۰۰) و یك صدوسیزده هزار ثوب زیر شلوار کشباف را بمناقصه میگذارد.

۱- داوطلبان معامله برای ملاحظه نمونه و مشخصات جنس مورد معامله ودریافت برك شرائط معامله و نمونه قرارداد بدائره خرید و پیمانها اداره سررشته‌داری ارتش واقع در فیشرآباد مراجعه و پیشنهاد خودرا در دوپاکت لاك و مهرشده یکی محتوی سپرده و دیگری پیشنهاد مربوطه که درروی آن جمله مربوط بمناقصه پیراهن وزیر شلوار نوشته شده باشد تاساعت ۹ روز ۲۵٫ر٤۲ بدفتر اداره سررشته‌داری ارتش تسلیم و رسید دریافت دارند

۲- پیشنهاددهندگان یك نسخه دیگرازپیشنهادخودرا بایدلاك ومهر نموده و قبل از تاریخ مناقصه باداره بازرسی مالی ارتش واقع درخیابان سوم اسفندارسال ورسید دریافتی را ضمیمه پیشنهادی که باداره سررشته‌داری ارتش تسلیم میدارند بنمایند.

۳- کمیسیون مناقصه در ساعت ۱۰ صبح همانروز تشکیل و پیشنهادات واصله را با زو قرائت خواهد نمود

٤- به‌پیشنهاداتی که برخلاف برك چاپی شرائط معامله تسلیم شده باشد و یارسید پیشنهادارسالی باداره بازرسی مالی ارتش را ضمیمه نداشته باشد مطلقا ترتیب اثرداده نمیشود

آ-۹۸۹٤ ۱-۲ اداره سررشته‌داری ارتش

آگهی تجدید مناقصه

پیرو آگهی مناقصه شماره ٤۰٦۲ - ۱۹٫۳٫٤۲ کمیسیون ناظر سهم فرهنك خرمشهر ساختمان ملحقات و منضمات کوی دانش را بمقاطعه میگذارد. کلیه مقاطعه کاران میتوانند از تاریخ نشر این آگهی لغایت روز سه شنبه ۲۵ تیرماه ٤۲ برای خرید مشخصات ونقشه‌های مربوطه واستحضار از شرایط مناقصه بدایره تهیه و حفظ اماکن فرهنك خرمشهر مراجعه بنمایند. شرکتهای ساختمانی که قبلا مشخصات خریداری نموده‌اند از خرید مجدد معاف میباشند. ضمنا باطلاع مقاطعه کاران میرساند که درپرداخت بهای کار موردا این آگهی بشرح نصف مبلغ کل کارضمن انجمن کارتاتحویل موقت و بقیه در مدت شش ماه تغییر داده شده است.

رئیس اداره فرهنك ورئیس کمیسیون ناظر سهم فرهنك خرمشهر- مهندس افخم حکیمی

آ-۱۰۳۱۸

درموقع خرید امشی بنکات زیر توجه کنید

چون بمناسبت فرا رسیدن فصل گرما مصرف امشی (ماده حشره‌کش) شرکت ملی نفت افزایش یافته بمنظور حفظ منافع وتامین رفاه هموطنان عزیز در نظر گرفتن نکات زیر رادرموقع خرید امشی بعموم مصرف کنندگان توصیه مینماید:

۱- قوطیهای یك لیتری و هیجده لیتری امشی ساخت شرکت ملی نفت را فقط از جایگاه‌های فروش بنزین (پمپ‌های بنزین) و فروشندگان مجاز شرکت ملی خریداری فرمائید.

۲- در موقع خرید توجه شود که سر پولك قوطیهای امشی یك لیتری لحیم شده باشد و حتی المقدور سعی شود که امشی رادر قوطیهای یك لیتری و ۱۸ لیتری لحیم شده و سر بسته خریداری نمائید و از خرید امشی در ظروف باز خود داری فرمائید.

ضمنا نرخ فروش امشی در جایگاه‌های شرکت ملی نفت بشرح زیر است:

۱- حلب ۱۸ لیتری سر بسته در جایگاه‌ها -٫۲۹۷ ریال

۲- قوطی یك لیتری سربسته در جایگاه‌ها ٫۳٦۵ ریال

الف ۲۱۵۱ ۲-۱ ۱-۱۰٤۲٦ شرکت ملی نفت ایران

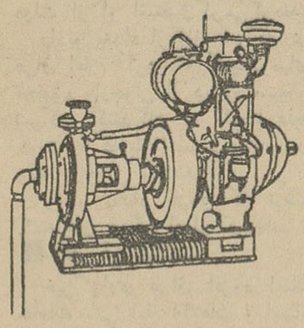

قابل توجه دارندگان موتور و موتورپمپ‌های دیزل مارگو در تمام نقاط کشور

موتور وموتور پمپ‌های کهنه شمارا هرقدر هم کار کرده باشد نقد خریداریم وباموتور نو معاوضه مینمائیم.

شرکت ماشین یاب - تهران- خیابان تهران نو شماره ۳٦۰ - تلفن ۷٤۸۷۷ - ۷۵٦٦۰۸ تلگرافی ٤۲٤

۱-۳ آ-۱۰۲۵۰

سررشته داری لشکر گرگان

تجدید آگهی مناقصه

سررشته داری لشکر گرگان مقدار ۱٤۰۰۰ کیلو گوشت مصرفی پادگان نوده را که که آن گوسفند نر و میش خواهد بود و بایستی روزانه تحویل انبارخوا ربارسررشته‌داری پادگان مزبور واقع در پادگان نوده گردد طبق برك مشخصات موجوده در سررشته داری لشکر گرگان از طریق مناقصه و عقد پیمان خریداری مینماید داوطلبان بایستی پیشنهادات خود را تنظیم و تاساعت ۱۰ صبح روز ۳۰٫ر٤۲ بدفتر سررشته داری لشکر گرگان تسلیم و رسید اخذ نمایند و کمیسیون مناقصه درساعت ۱۱ صبح همان روز در دفتر سررشته داری لشکر گرگان تشکیل خواهد شد پیشنهاد دهندگان بایستی پیشنهادات خود را در پاکت لاك و مهر شده تحویل و یك نسخه از پیشنهاد تنظیمی را بایست سفارشی باداره بازرسی مالی ارتش بمرکز ارسال داشته و قبض پستی ضمیمه پیشنهاد گردد.

میزان سپرده جهت شرکت در مناقصه ۳۷۰۰۰ ریال میباشد که بایستی برابر شرائط برك مشخصات موجوده بحساب ۲۰۰۲۳ دارائی لشکر ببانك ملی شعبه گرگان پرداخت و رسید بانکی را ضمیمه پیشنهاد خود نمایند پیشنهاد دهندگان بایستی قبل از تسلیم پیشنهاد بسررشته داری لشکر گرگان مراجعه و برك مشخصات مربوطه را دریافت و پس از قرائت واطلاع کامل از مفاد آن امضاء نموده ضمیمه پیشنهاد خود نمایند

رئیس سررشته‌داری لشکر ۵ گرگان-سرگرد باوندی

آ-۱۰۳۹٦

کودتای رشیدعالی گیلانی در عراق

چگونه وقوع یافت و چگونه شکست خورد ؟!

اسرار فاش نشده از جریان تاریخی دادگاه نورنبرگ

ترجمه : احترم عشقی

-۱۹۱-

چنین مقامی کلیه ملل عرب رابه‌قیام وجهاد علیه انگلیس ها دعوت کردو برای پیروز شدن در این جهاد از هیتلر تقاضای ارسال کمك نظامی کرد. اما چون نیروهای آلمانی با سرحدات عراق خیلی فاصله‌داشتند هیتلر فقط به فرستادن چند فروند هواپیما قناعت ورزید. دولت‌انگلستان که‌با روی کار آمدن رشید عالی در عراق منافع حیاتی بخصوص نفت‌ایران وعراق را بشدت در معرض خطر میدید در صدد بر آمد انقلاب عراق‌رابسرعت سرکوب کندو رشید عالی را بسزای عمل خود برساندازنظر انگلیسی ها سرعت در عملیات ضد انقلابی‌ضرورت داشت زیرا در ایران نیز زمزمه مخالفت باانگلیسها داشت‌اوج می‌گرفت و مقاومت هائی محسوس‌میشد

چرچیل تمام کردن کار رشید عالی را به ژنرال «ویول» فرمانده کل‌قوای انگلیس در مصرو خاور میانه واگذار کرد. اونیز از راه بصره قوائی به سوی بغداد گسیل داشت. در ۳۰ ماه مه ۱۹۴۱طلیعه نیروهای انگلیسی به بغداد رسید وتسلط بر فضای بغداد بدست انگلیسی ها افتاد . رشید عالی که وضع را چنین دید با عوامل خود وبکمك ایادی همفکرش در ایران توانست خودش را به برلن برساند، بدین ترتیب غائله رشید عالی فرو خوابید .

برای‌رسیدن بکلیه‌این‌هدفهای‌غیر مشروع(عبدالاله) نایب السلطنه‌عراق به انگلیسی‌ها کمك میکرد. ملت‌عراق نیز از این بابت دل پر خونی داشت.

نتیجتا بمحض اینکه آلمان در برابر انگلستان قدعلم کرد و در آستانه تجاوز به مصرو ترکیه قرار گرفت، مخالفین نفوذ انگلستان در عراق‌دور هم جمع‌شده‌تیشه‌بر داشتند تا تحت رهبری افسری موسوم به (رشید عالی گیلانی) دست به کودتا زده و پایتخت را فتح کرده عوامل شناخته شده امپراطوری را قتل عام نموده تیشه را بر ریشه نفوذسیاسی انگلیس بزنند. کودتاپیروز شد،رشید عالی نخست‌وزیر گردیدو در راس

رشید عالی گیلانی پس‌ازشکست کودتای عراق از راه تهران ببرلن گریخت ودر آنجا مورد استقبال‌گرم هیتلر قرار گرفت . دراین عکس او را هنگام روبرو شدن باهیتلرمیبینید

تقاضا میکنم که باز هم در قاهره بمانید .»

رسیدن نیرو های آلمانی به‌پشت دروازه‌های آسیا موجب بروز تحولی بزرگ در افکار عمومی ملل خاورمیانه شد ، زیرا ملل مزبور که دهها سال زیر ساطور گیوتین استعمار دست و بازده و نسبت بهیچ چیزشان تامین نداشتند و همیشه از جور حکومت های دست نشانده پوشالی مینالیدند و بدون داشتن حق حتی کوچکترین مقاومت ملی یا سیاسی منابع‌زیر-زمینی وروی زمینی‌شان به‌یغما رفته بود از اینکه میدیدند دسته بالای دست امپراطوری پیدا شده و حریف زورمندی چون‌آلمان دشمن دیرین آنها یعنی انگلیس را میکوبد وبا حیثیتش بازی میکند تصمیم گرفتند از فرصت استفاده نموده با کمك آلمان نفوذ انگلستان را ازخاور میانه ریشه کن سازند .

از همین دوران بود که خاور میانه یکپارچه آلمانوفیل شدو انگلیسها مجبور شدند بکمك عوامل خوددسته دسته رهبران آلمان‌دوستان رادستگیر کرده بزندانها بیندازند .

از جمله ملل خاور میانه که‌برای نجات خوداز چنك استعمار انگلیس مذبوحانه دست به تلاش زد یکی‌عراق عرب بود. بدنیست گفته شود که پس از جنك جهانی اول عراق عرب تحت نفوذ سیاسی انگلستان قرار گرفت‌و سر پرستی آنجا از طرف‌جامعه ملل به آن دولت واگذار گردید .

ولی‌انگلستان نظیر کسی که سر-پرستی صغیری را بعهده میگیرد و آنوقت ثروتش رابالا میکشد وبیهانه سر پرستی ، عراق را تاراج کرد و انگشت روی حیاتی ترین ثروت آن سر زمین یعنی نفت هم گذاشت .

در محلی که سابقا دهکده ها قرار داشتند تابلو های یادبودی نصب گردید که رویشان به‌زبان های آلمانی و یونانی نوشته شده بود : تخریب‌شدند ، بتلافی‌کشتارحیوان-صفتانه یك ستون از چتربازان ونیم ستون از گردان مهندسی از پشت سربوسیله مردان و زنان مسلح !»

در اثنای جنگ یونان ، همیشه چگونگی عکس العمل ترکیه مورد سئوال‌قرارمیگرفت . چون‌امپراطوری بریتانیا سابقا نسبت به پشتیبانی خود از متحدین سقوط کرده اش سهل انگاری فراوان نشان داده بود خودش میدانست که ترکها بانظر سوءظن به‌وعده‌و عید های‌امپراطوری خواهند نگریست ، چنین استنباطی از نامه ای‌که چرچیل در ۲ نوامبر ۱۹۴۰ به آنتونی ایدن نوشته بود بخوبی محسوس میشود :

«وضع یونان باید از امروز در راس مسائل خاورمیانه قرار گیرد . ما از ضعف نیرو های خود بخوبی مطلعیم،باید مسئله کمك‌به‌یونان‌بادقت هرچه تمامتر مورد مطالعه قرار گیرد تا موقعیت ما در ترکیه بخطر نیفتد، اگر کمك ما به یونان موثر نباشد ترکها دلیل قاطعی در دست خواهند داشت که ادعا کنند تضمین های ما واهی و بی اساس است . من ازشما

درمان
روماتیسم
دکتر مهندس
خیابان حافظ مقابل ت ث ث

تراکتور
فوردسن
سوپرمیجر
دیزل-ساخت انگلستان
سرویس مجهز سیار و ثابت
در تمام نقاط کشور در اختیار شما
نقد و اقساط واگذار میشود
۵۲ اسب
مجهز بدستگاه هیدرولیک-قفل دیفرنسیال
دستگاه شخم زن اتوماتیک-صندلی چرمی
دولوکس
نماینده انحصاری :
شرکت سهامی تهران موتور
خیابان اکباتان-تلفن: ۳۳۶۵۸-۳۷۱۹۸
تلگرافی: رودغنی
FORDSON TRACTORS
Ford

اگر نگرانی فردا نبود...!
زندگی چقدر شیرین بود.

انسان ازهمان روزها که درشکاف غارها میخزید وبشکاری که خام خام فرومیبرد قناعت داشت تاامروزکه دست بآسمان میبازد ودرکارمغلوب کردن طبیعت است همیشه نگران فردا بوده است .
راستی اگر نگرانی فردا نبود ..... زندگی چقدر شیرین بود
بیائید کاری کنیم که از فردای خود نگران نباشیم .

انتقاد

احمد احرار

نویسنده بزرگ !

دیروز ، در غیاب این بنده باشیاء محقر روی میزم کتابی اضافه شده بود که ورقه‌ای یادداشت بهمراه داشت و این یادداشت معلوم میداشت که نویسنده محترم کتاب بعد از آنکه مدتی بانتظار حقیر نشسته با اعلام تاسف بدنبال کارهای دیگر خود تشریف برده است. بنده نیز بنوبه خود از نارفیقی توفیق واینکه سعادت پیدا نکرده‌ام دانشمند صاحب قلمی را از نزدیك زیارت کنم وعذرتاخیر بخواهم خود را مغموم ومغبون یافتم.

بعد ، یادداشت را از روی کتاب برداشتم وبا همان نگاه اول یادمرحوم ناپلئون بناپارت افتادم زیرا بطوریکه راویان اخبار و ناقلان احداث‌حکایت کرده‌اند آن نابغه بزرك هم بسیاربد خط بود ولی البته خط را به ژنی و نبوغ نه در عالم سیاهیگری‌و نه در دنیای نویسندگی هیچگونه‌ربط‌نیست کما اینکه خود این حقیر با اینکه در مدرسه از معلم خط اغلب نمره خوب میگرفتم در سایر دروس هیچ وقت چیز تحفه‌ای نبودم .

باری، مرقوم رفته بود که «دوست نادیده‌ام ، بادلی سرشار از اشتیاق بملاقات شما آمدم تا پای ملخی را ارمغان گردانم . بدبختانه با آنکه مدتی منتظر شدم سعادت‌دیدارحاصل نشد. از آنجا که گفته‌اند سلام روستائی بی طمع نیست توقع دارم بذل التفات فرموده مقرر دارید چند سطری برسم تقریظ در آن جریده شریفه قلمی شود، البته اگر عنایت را دو چندان فرموده نظرات مبارك‌را در باب وجیزه‌ای که بخون دل تقدیم اهل دل افتاده برای استحضاراراد‌تمند به آدرس صندوق پستی ... التفات دارید برمزید تشکرات خواهدافزود. دوستدار صمیم قدیم ـ امضاء»

با این همه منتی که از طرف آشنای ناشناس بار بنده شده بود البته خلاف اتیکت بود اگر هر امر دیگری را برامتثال امرایشان مقدم میداشتم کاغذ را با احترامات فائقه تازدم و محض تبرك و نیمن توی کشوی میز گذاشتم و آنگاه بکتاب مستطاب نظری انداختم .

اثر مرحمتی دوست دانشمند ما بعداز این منظر دلربا، بامقدمه‌ای شیوا مطرز و مزین شده‌بود که از مراتب ذوق و کمال و عشق لایزال نویسنده بخدمات فرهنگی ومطبوعاتی ورنجی که در راه عرضه داشتن آن اثر ذیقیمت بعالم ادبیات فارسی بر- نویسنده محترم گذشته است حکایت ها داشت. البته این مقدمه هوش ربا هم بقلم یکی از دوستان بر صفحه کاغذجاری شده بود و آن چندسهو ناچیز املائی و انشائی هم که دراین مقدمه بچشم میخوردو متاسفانه باهیچ سریشمی بریش حروفچین و مصحح بیچاره« که غالبا در اینگونه موارد دراز میشوند» نمی چسبید

بحساب آنهمه‌لطف‌وعنایتی که‌نویسنده محترم کتاب در حق« دوست نادیده» بخرج‌داده بود زیر سبیل جای‌گرفت واز اعتبارکتاب مستطاب‌خردلی‌نکاست.

ناچار مقدمه را گذاشتم وگذشتم و بمتن کتاب پرداختم، اما درسرتاسر این کتاب چیزی که دلالت براثر وجودی نویسنده فاضل محترم و «دوستدار صمیم قدیم» حقیر کند نیافتم زیرا اول تا آخر کتاب مستطاب عبارت بود از آثار منظوم و منثور نویسندگان و سرایندگان متقدم ومتاخرکه هرکدام چندصفحه‌ای راسیاه کرده وباقتضای‌ذوق صفحه‌بند کتاب پشت سرهم ردیف شده بود. بالجمله کاشف بعمل آمد که آن رنج بی‌عد وزحمت بی‌حد وخون دل خوردن و دیده برهم ننهادنی که‌دوست ادیب اریب فاضل مفضال ما متحمل شده و آشنائی محترم ایشا ن‌درمقدمه «وجیزه» به‌آن اشاره کرده بود در راه بریدن وجمع کردن آثار نظم و نثر یك عده نویسنده و شاعر قدیم وجدید بخرج رفته است، فقط یك نشانی از دوست نا دیده وآشنای ناشناس حقیر درسراسراین کتاب دیده میشد و آنهم روی جلد کتاب بود که: گرد آورنده ونگارنده حسن ولد حسین !

اما اگر شما خواننده عزیز از سرتاپای‌این‌حکایت چیزی دستگیرتان شد لااقل اینرا آموختید که درزیر این آسمان‌آبی‌آدم میتواندبامشارکت نویسندگان و شعرای زنده و مرده وحروفچین و چاپچی‌و ناشر و موزع نویسنده بزرگی از کار در آید به شرط اینکه یکنفر رفیق صمیمی‌پیدا شود که‌مقدمه‌ای در اوصاف‌و خصائل وشرح زحمات و صدمات و خون دل واشك چشم نویسنده بزرگوار قلم بزند و احمقی مثل من هم بر آن تقریظ بنویسد !

گفتگوی تلفنی

اهالی محترم تهران‌ازساعت ٦ تا ۷ر۳۰ بعد از ظهر هر روز غیر از روز های‌تعطیل میتوانند مشکلات‌و گرفتاری های خودراوسیله‌تلفن‌شماره

۳۰۰۱۰

بامادر میان بگذارند

■ **سوژه جالب برای اتباع خارجه**

دیروز هنگام عبور از پشت‌اداره کل شهربانی وروبروی اداره اتباع خارجه بوی تعفن و کثافت آنجا توجهم را جلب کرد .

از نظر این که فکر می کنم شهرداری ازاین موضوع اطلاعی ندارد گفتم تا باخبر شوند که‌اینجا برای اتباع خارجه سوژه جالبی است !

دکتر شریف

■ **قابل توجه بنگاه برق واداره راهنمائی**

اینجا خیابان عارف واقع در حشمت‌الدوله است.آقا این خیابان شبها تاریك وغیرقابل عبور است. بعلاوه سرپیچ تند و خطرناك این خیابان فاقدچراغ‌یا علامت‌راهنمائی میباشد . بدنیست باین دوموضوع بنگاه برق‌و اداره راهنمائی توجه کنند .

فتح‌اله‌شهلائی

■ **چون قندوشکر گران است توت خشکه را ارزان کنید!**

عاملین فروش قندوشکر درخیابان خراسان تابلوهای عاملیت خود را برداشته‌اند واصلا منکر داشتن قندوشکر هستند . برای پیداکردن یك کیلو شکر سه‌ساعت این‌درو آندر زدم وبالاخره‌ازیك مغازه‌کیلوئی ۳۳ ریال پول دادم . پیشنهاد می کنم دولت توت خشکه و خرما را ارزان کند ..

حبیب‌اله حاج عبدالباقی

■ **مگر نخست‌وزیر نگفته که ...**

طبق دستور نخست‌وزیر قرارشد حقوق کارمندان را اول هربرج بدهند ولی متاسفانه این دستور تاکنون در اداره بهداشت بمورد اجرا گذاشته نشده است وامروز که‌ده، دوازده روز ازمرداد ماه‌می گذرد هنوز حقوق تیرماه رادریافت نکرده‌ایم و بقال و قصاب هر روز جلویمان را میگیرند و میگویند مگر نخست وزیردستور نداده‌که..

کارمند اداره بهداشت

■ **مقصر کیست، نمیدانم**

چهار راه عباسی در این‌دو روزه که چراغهای راهنمائی آن از کار افتاده تبدیل به چهار راه‌حوادث شده است قبلا هم در این چهار راه‌چراغهای راهنمائی قرمز وسبز میشدو راننده هااصلاندیده می گرفتند و خودسرانه از چهار راه عبور میکردند ولی این دلخوشی را برای مردم داشت که اداره راهنمائی وظیفه‌اش راانجام‌داد اما راننده ها بی اعتنا هستندواتفاقا این خودش عدم توجه‌مسئولین امر رامیرسانیدحالاکه‌چراغهای‌راهنمائی از کار افتاده دیگر تقصیری‌متوجه راننده ها نیست...

تقصیر با کیست ؟ نمی دانم

مهدیزاده

■ **وزارت فرهنك توجه‌کند**

وزارت فرهنك تصویب کرده‌است که دربرابر هر دانش آموزبی - بضاعتی که‌دردبستانها ودبیرستان های ملی تحصیل کندمعادل‌بیست تومان به آن دبستان و دبیرستان کمك کند، من خودم فرهنگی هستم فرزندم را بردم مدرسه ملی‌پرچم اسمش را بنویسم گفتند بی پول نمیشود، گفتم من فرهنگیم پول ندارم ، بگوش آنها فرو نرفت‌می خواستم بگویم این وضع چرا کنترل نمیشود .

آقا دبیر!

■ **عوارض نظافت!**

پریشب‌با بچه‌ها رفته‌بودیم بلوار عده‌ای مامور که خودرا مال برزن معرفی میکردند از هر بلال فروش پنج‌ریال بابت نظافت میگرفتند بدون اینکه قبض ، چیزی‌بدهند میخواستم بپرسم این پول طبق کدام آئین نامه و تصویبنامه‌ای از این بدبختها وصول میشود ؟

مافی

■ **به تنك آمده‌ایم**

اهالی قاسم آباد از گردو خاك این خیابان به تنك آمده‌اند این خیابان را جدول بندی کرده‌اند ولی اسفالتش را به خدا سپرده‌اند

خزائلی

مکتوب

دویست‌وشصت‌وهشتم

تیرماه ۱۳۴۲

دوست گرامی

داستان دانشگاه ملی تهران واقعا شنیدنی‌است ، واز چند جهت فوق‌العاده عبرت گرفتنی :

شبی از شب‌ها ، دو استاد دانشکده حقوق ، دو استاد جوان و سالم و پرشور ـ یکی آمریکائی و دیگری ایرانی- مثل غالب‌شبهای دیگر، در مقابل دو گیلاس‌نوشابه نشسته‌واز ری وروم صحبت‌میکردند.

دکتر «سوئیفت» ، استاد حقوق بین‌الملل، بهمکار ایرانیش می- گوید: رفیق ، راستش اینست که این زندگانی یکنواخت ما- گرچه از حیث حقوق واحترام و رفاه هیچ نقص ندارد- ولی روح مرا اقناع نمی- کند . طبیعت من دراین سنین جوانی خلاقیت بیشتر میخواهد- دلم میخواهد خدمات برجسته‌تری به بشر بکنم ، خدماتی‌که ریسك وابتکار وخطرش صد بار از آنچه فعلا میکنیم زیادتر باشد .

مسلما هر آدم عادی که حقوق بین‌الملل آموخته باشد میتواند جای مرا بگیرد. اینکار برای سی چهل سال دیگر من خوبست. ولی امروز انرژی ومیل خلاقیت و بوجود آوردن چیز نو، در درون من می- جوشد . باین علت من ماه آتیه اینجا را ترك خواهم کرد. یعنی‌خیال دارم بقلب آفریقا بروم ، وعده‌ای از سیاهپوستان مستعد را دور خود جمع کنم واساس نوینی برای آموزش وپرورش بریزم و بتعلیم آنها به پردازم .

دکتر سوئیفت چنان با شور واشتیاق از برنامه آتیه‌اش صحبت میکرد که شعلهٔ شوقش درجان همکار ایرانیش در گرفت. نوری در درونش تابید واعماق تاریك امیال خفته خود را کشف کرد. یعنی‌دید، گرچه استادی در دانشگاه آمریکا برای یك جوان ایرانی افتخار قابل توجهی است، ولی شرمش آمد که همکار آمریکائیش کشور آبادخود را گذاشته وبرای خلاقیت وخدمت بیشتر، بقلب آفریقا برود. ولی‌او، که میداند وطنش چقدر تشنهٔ ابتکار وخلاقیت و مساعدت متخصصان است، آنرا بحال خود گذاشته ، و فقط برای رفاه خود، بشغل مرفه ومحترم ویکنواختی بسازد . دکتر ایرانی از خود خواهی خود خجالت کشید ، وضمنا در خود انرژی پر فورانی کشف کرد که مثل چاه‌نفت موقتا آنرامهار کرده و درش را بسته باشند. صبح فردا که از خواب برخاست عشق ایجاد یك دانشگاه ملی در وطن، دردلش محکم ریشه گرفته بود .

ازقضا بیداری این شوق با سفر شاه به آمریکا مصادف شد ، و دکتر جوان ما در ضمن نطق پرجرقه‌ای آرزوی قلبیش‌رابعرض‌رسانید، وچون ازدل برخاسته بود بدل نشست، ومورد تشویق‌وترغیب قرارگرفت از آنتاریخ دکتر شیخ‌الاسلام مدت سه سال بخرج خود بدور دنیاافتاد تا سازمان دانشگاههای مختلف آمریکا و اروپا را مطالعه کند .

البته لازم بگفتن نیست که در ورود بایران تمام دستگاههای مختلف ، سنت کارشکنی دیرین خود را باکمال شدت درباره آرزوی او اعمال کردند . ولی پشتیبانی شخص شاه عشقش را آنقدر زنده‌نگه- داشت تا بالاخره توفیق یافت ، ودر مدت سه سال عده دانشجویانش‌از ۳۳۳ نفر بهزار ویکصد وهفتاد وشش نفر رسید، وتاکنون هرسال یك دانشکده جدید برآن اضافه شده است ...

این داستان از چند نظر بسیار عبرت انگیز است. یکی اینکه عشق بخلاقیت اگر با پشتکار و میل خدمت وتهیه مقدمات توام‌باشد، در ایران هم حتما به نتیجه میرسد .

دیگر اینکه بخلاف بدبینان بنده معتقدم خود مردم ما، بمحض اینکه جرقه‌ای از عشق واقعی در جائی بیابند باتشویق طبیعی خودبهزار قسم در نگهداری آن میکوشند- بنده باینکه میگویم قلبا معتقدم ، وچند بار نظائر آنرا دیده‌ام- منتها برای اینکه مردم‌هزار بار فریب خوردهٔ ما بکسی واقعا بگروند، باید با «راادار» قلبی خود وجود شعله عشق را در درون شخص خدمتگذار کشف کنند. والا هرقدر هم‌کسی بامهارت تقلید «عاشق» را بکند مردم گول نمیخورند ...

***

دیگر اینکه ـ اگر از حوادث ، تجربه وتحلیل نکرده بگذریم، هیچ تجربه‌ای عبرت‌انگیز وآموزنده نمیشود . فاجعه کشته شدن پروین بدست نوکرش ، که فعلا هر روز هزارها نفر تماشاچی کنجکاو رابه دادگاه جنائی میکشاند ، چند نکته بسیار عبرت‌آور دارد که کم مورد توجه قرار گرفته : یکی اینست که باید دید چرا یکساعت تمام ، عده‌ای همسایه صدای ضجهٔ پروین را که کمك می‌طلبید می‌شنیدند و در را نمی‌شکستند ؟

بنده تصور میکنم ترس از علی مانع اینکار نبوده. چون هرگز یك پسرك لندوکی که اسلحه آتشی هم نداشته باشد جماعتی را نمی- تواند مرعوب کند . ولی احساس ناایمنی که از سر کار پیدا کردن بادستگاه انتظامی وقضائی در اشخاص پیدا شده، ترمز بسیار قویست برای جلوگیری‌از جوانمردی: مکرر شواهدی شنیده‌ایم‌که مثلاشخصی دلش بحال حادثه دیده‌ای سوخته و اورا باانومبیل خود بکلانتری یا بیمارستان رسانیده ، وبعدا بزحمت توانسته است ریش خود را ازاتهام قتل خلاص کند. این عدم اعتماد بامکان اثبات بیگناهی ، موجب می- شود که بیگناهان میل خیرخواهی خود را در قلب خود حبس کنند و از هرعملی که مستمسك ایجاد سوء تفاهم بماموران بدهد خودداری نمایند. بعقیده بنده خود این مسئله برای یك‌جامعه مشکلاتی بوجود می‌آورد که اهمیتش اگر از خود قتل زیادتر نباشد حتماکمترنیست..

***

دیگراینکه ـ وزیر کشور آئین‌نامه انتخابات را بجرائد داد تا مردم پس از خواندن آن بصحت انتخابات امیدوار شوند . تمام این کوششها قابل تمجید است، وما بعین می‌بینیم که گردانندگان امور انتخابات با صمیمیت میکوشند دو عامل متغایر را باهم التیام بدهند وسازگار نمایند :یکی‌اینکه انتخابات حتی‌المقدور «بدرستی» انجام‌گیرد دیگر اینکه اشخاص «ناباب» بمجلسین راه نیابند- مسئله مهم اینجا است که در مورد انتخابات مفهوم «ناباب» و «درستی» در هر دولتی‌فرق میکند، ومتاسفانه این موضوعی نیست که بشود در آئین‌نامه‌گنجانید. شاید شخصیت کسانیکه بعضویت انجمنهای اصلی وفرعی انتخاب می- شوند مفهوم این دولغت را بهتر معلوم کند... بهر حال تا آنزمان هر اظهار عقیده‌ای نارس است فعلا تاهفته آتیه خدا نگهدار .

دوستدار شما

ا. خ. ابوترابی

قابل توجه مقاطعه کاران محترم

ویبراتورهای سوئدی ۱ـ۵ر۱ ـ۲ـ۵ر۱۲اینچ برقی و بنزینی موتور پمپ‌های انگلیسی خودکار یك الی ۱۶اینچ متحرك

موتورهای برقی انگلیسی یك‌الی پنجاه کیلووات ثابت و متحرك

ارسطو زاده وپسران ـ خیابان فردوسی (مقابل ثبت‌اسناد) تلفن ۳۵۸۴۱ ـ۱ـ آ ـ۸۵۲۸

کتاب جیبی

دختران و پسران

سرگرمی روزهای‌گرم و طولانی

منتشر شد

آجر ناهید

بهای مصالح ساختمانی را از ما قیمت کنید از دیگران بخرید.

تلفن ۶۲۱۰۵۳ ۶۲۱۰۵۲ ۳۵۲۸۰

MOTEURS BAUDOUIN

برای آبیاری مزارع و استفاده از چاه های عمیق یکدستگاه

موتور دیزل بودوئن وتلمبهٔ توربینی فلووی

مناسب ترین وسیله میباشد

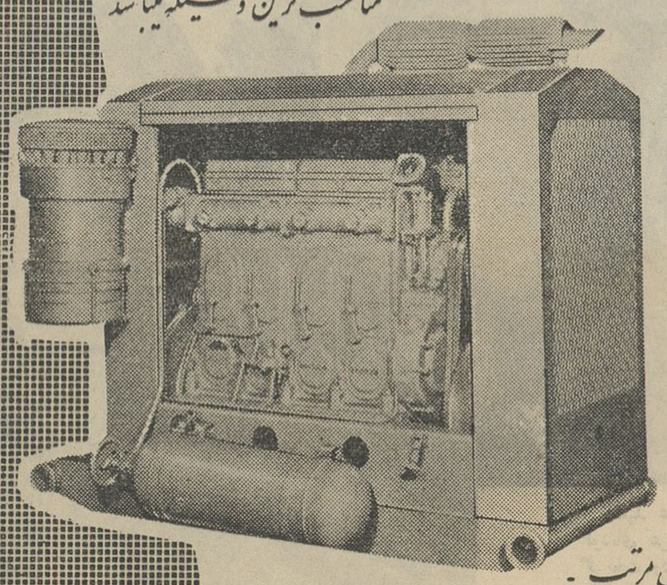

دیزل بودوئن

به قدرتهای ۵۰ ـ ۷۵ ـ ۱۰۰ ـ ۱۵۰ اسب

۱۲۰۰ دور

برای کار دائم درمناطق گرمسیر ساخته شده

دوام ـ قدرت ـ سادگی ـ استفاده ازسرویس مرتب .

لوازم یدکی ارزان وفراوان ازمشخصات این موتور عالی فرانسوی است .

طوطی نو

نمایندگی : **تکنوماشین** شاه‌آباد خیابان اکباتان سه‌راه وزارت فرهنگ شماره ۲۸ تلفن ۳۵۹۸۰ ۳۵۲۱۶

تبریکات

تیمسار معظم سرلشکر محمدحسین ضرغام فرماندهی لشکر۹ پیاده مستقل خوزستان

محترما اینجانب افتخاردارد بنمایندگی ازطرف طوایف مربوط (بنی‌کعب) ارتقاء مقام آن تیمسار را بدرجه سرلشکری تبریك وتهنیت عرض و موفقیت روز افزون جنابعالی را درخدمت بشاهنشاه عظیم الشان و میهن عزیز از خدای بزرك خواستارم .

آ ـ ۱۰۵۱۶ عبدالحسین کعبی

تیمسار سرلشکر ضرغام فرماندهی محبوب‌لشکر۹

موفقیت تیمسار وارتقاء بدرجه سرلشکری راکه در نتیجه زحمات و فداکاری های شبانه روزی تیمسار مفتخر گردیده‌اند افسران ودرجه داران وافراد گارد عمران از صمیم قلب تبریك می گویند .

آ ـ ۱۰۵۲۸ ستوان ۳ پیاده حسین محسنی

جناب آقای نفیسی شهردار محترم تهران

انجمن محلی کوی شاه و خیابان سپهبد رزم‌آرا انتصاب آقای هوشنك قیائی رابه ریاست و آقای ابراهیم بقائی را به معاونت شهرداری ناحیه ٦ که از صاحبمنصبان جدی ومورد علاقه کلیه ساکنین این ناحیه می باشند به آنجناب تبریك می گوید .

هیئت مدیره انجمن

نریمانی ـ اصلانی ـ گنجی‌پور ـ خانی ـ رضاباغی ـ صبوری ـ حریه ـ سلیمان زاده ـ ولدخانی ـ زیادلو ـ گوراب

تیمسار سرلشکر ضرغام فرماندهی محبوب

با قلبی مملو از مسرت ارتقاء آن جناب‌رابه درجه سر لشکری از طرف افسران ودرجه داران و سربازان مهندسی لشکر تبریك عرض موفقیت سرور معظم‌را از یزدان پاك مسئلت دارد .

آ ـ ۱۰۴۷۶ سرهنك مهندس احمد اردبیلچی

تیمسار سرلشکر ضرغام فرماندهی معظم‌لشکر۹خوزستان

افسران‌و درجه داران‌و سربازان گردان ۵۰۱سوار زرهی ارتقاء آن فرماندهی محبوب را بدرجه سرلشکری صمیمانه تبریك عرض نموده توفیق جناب‌عالی را در اجرای منویات ذات اقدس شاهانه وخدمت بمیهن عزیز ازدرگاه احدیت مسئلت مینمایند .

آ ـ ۱۰۴۷۴ سروان خسرو مولوی

هنرستان هنرهای زیبای پسران ودختران تبریز

در سال تحصیلی ۴۲ ـ ۴۳ ازطریق مسابقه ورودی هنرجو میپذیرد. دارندگان مدرك قبولی سوم متوسطه برای ثبت نام از اول تیر ماه تاآخر مرداد روزهای دوشنبه و پنجشنبه‌قبل‌از ظهرها واز اول‌تا پانزدهم شهریور ماه همه روزه قبل از ظهرها بمحل‌هنرستان واقع در خیابان پهلوی رو- بروی شرکت روشنائی مراجعه‌نمایند.الف ۲۱۳۶ ۱ـ۸ آ ـ ۱۰۲۴۶

اولین سمینار روستائی

بمنظور بررسی اثرات اجرای قانون اصلاحات ارضی بابتکار **روزنامه عصر تبریز** تشکیل میشود .

کیفیت و برنامه این سمینار بعدا باطلاع عامه خواهد رسید .

تشکر وسپاسگزاری ازطبیب وجراح واستادعالی‌مقدار

شایسته ترین مراتب امتنان خودرا از جناب‌آقای دکتر زند وکیلی‌که بامهارت در انجام عمل‌آپاندیسیت حقیر معمول داشته‌اند صمیمانه اعلام مینمایم.

آ ـ ۶۴۹۱ حاج یزدانی طبائی

بارکشهای ۳ چرخه موتوری

یك تنی ساخت انگلستان موجود است

سپه ۵۲۴ عسکریه تلفن ۳۰۳۷۰۶

آ ـ ۶۴۹۹

جناب آقای پروفسور علی‌آبادی استاندار استان‌گیلان

رونوشت ریاست پلیس تهران- رونوشت ریاست محترم شهربانی رشت - رونوشت دایره راهنمائی رانندگی رشت- باکمال احترام بعرض میرساند همزمان باقدم‌خوش‌میمنت‌آنجناب باستان گیلان خداوند بمردم گیلان عنایت فرموده ۲ افسر شریف و باوجدان و بزرگوار در راس راهنمائی و رانندگی شهرستان رشت قرار گرفتند که بنظر عالی پوشیده نیست از هرحیث شایستگی خودرا بمنصه ظهور رسانیده‌اند و اخیرا چنانکه شنیده شده هردو نفر آنها تقاضای انتقال تهران‌نموده‌اند ماامضاءکنندگان زیر از آنجناب تقاضا داریم بهرنحوی که شده و مقتضی بدانید از انتقال سرکار سروان عظیمی‌وسرکار ستوان یکم مشکوتی جلوگیری تامردم گیلان بیمن محبت آنجناب از خدمات صادقانه آنها که به‌فردفرد مردم گیلان پوشیده نیست بیش از پیش برخوردار گردند.

باتقدیم‌احترامات

عزیزالله کهربائی ـ یدالله چرمساز ـ غلامحسین فرجود مدیر اتوشهر رشت ـ فیروزپیله رودی دبیر فرهنگ ـ اکبر نجمی مدیر تعمیرگاه‌واتوسرویس گیلان- حبیب حیدری سردفتر اسناد رسمی ۲۹رشت ـ حسن عربانی مدیر تعمیرگاه و اتوسرویس اتوپارك ـ طاهر صومعه‌سرائی ـ میرقوام

آ ـ ۱۰۵۳۶

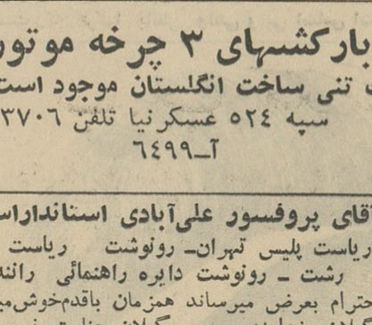

اخیراً اتومبیلهای فولکس واگن مجتهز به

شمع **شامپیون** شده‌اند

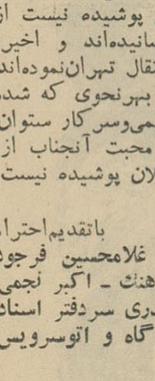

کارخانه فولکس واگن هم با نصب شمع شامپیون 85 - ماروی انواع اتومبیلهای خود بصف سایر سازندگان اتومبیل که شمع شامپیون راجزو اشاثیه اصلی‌خود انتخاب کرده‌اند ، پیوست .

CHAMPION **شامپیون**

سرآمد شمعهای جهان

بقلم یکی ازرجال صدر مشروطیت

زمان بعقب بر نمیگردد

قسمت اول این بحث دیروز به استحضار خوانندگان محترم رسید، اینک قسمت دوم مقاله :

واما امروز : اصلاحات هر قدر هم حیاتی و اساسی باشد طبعا مورد پسند کهنه طلبان واقع نمی گردد بعد هم عده‌ای مغرضین سود جو که صلاح خودرا مخالف اصلاحات میدانند از این حس کهنه دوستی افراد جاهل بهره برداری می کنند ولی چون ناموس طبیعت هر چیز مفیدی را پایدار می سازد قال و مقال و جنجال کهنه طلبان بی اثر میماند منتها هر قدر افراد جامعه به امور اجتماعی و مصالح عمومی واردتر باشند نهال اصلاحات زودتر وبهتر بارور می شود ، خوشبختانه ازاین نظر در حال حاضر زمینه مناسبتری فراهم است چون سطح فکر و معلومات عمومی نسبت به سالهای پیش خیلی بالاتر رفته‌است مثلا درسالهای ۹ـ۱۳۰۸ که می خواستند صد دیپلمه برای ادامه تحصیل به خارج بفرستند در تمام ایران‌صد دیپلمه واجدتمام‌شرایط پیدا نمی شد ناچار عده‌ای از دانشجویان ایرانی مقیم خارج را به آنها ملحق کردند ولی حالا اینطور نیست علاوه‌بر هزاران‌دیپلمه صد ها جوان تحصیلکرده دنیادیده که مدارج عالی علمی راطی کرده‌اند در اجتماع ما وارد شده اند و به خوبی قدرو ارزش اصلاحات و تحولات اخیر را درك می کنند و میدانند که سایرین چقدر زودتر از ما باین نوع اصلاحات ضروری مبادرت کردند .

باری همین چند روز پیش‌یکی از نمایندگان خارجی مقیم تهران ضمن سخنرانی خود گفت :

ایران در نیمه دوم قرن‌بیستم‌وارد تحولات شده است

این یعنی چه؟ یعنی موقعی که دیگران از کار های زمینی خود فارغ گشته و در کار آسمان ها مداخله می کنند تازه ایران بکار هائی دست زده که خیلی زودتر باید شروع بکند و تعجب دراین است که باز هم افراد کوته‌نظر ویا سودجو ازاین اصلاحات نوین (که خیلی هم دیر شروع شده) گریزان شده و مردم غافل را هم می گریزانند .

این اصلاحات چی است ؟

اصلاحات ارضی در زمان های پیشین نه تنها در ایران‌بلکه در همه جای دنیا معمول بود که هر گردنکشی بر فراز تپه ویا کوهی قلعه‌ای بنا می کرد و مزارع وقنوات رابه زور می گرفت و کشاورزان محل را به بیگاری وادار می کرد چنین کسی رافرنگی ها (فئودال) و در ایران خودمان خان ـ ارباب ـ امیروگاه هم‌سردار میخواندندودولت های وقت هم چه در ایران و چه در جا های دیگر این تملك‌جابرانه راباصدور فرمان های دولتی‌رسمیت میدادند . از طرف دیگر برای صور ت‌سازی پاره‌ای از روحانی‌نما هاهم به عنوان قباله و بنچاق پروانه های (مثلا شرعی)بدست این‌مالکان غاصب می‌سپردند که نسلا بعد نسل از مزایای آن بهره‌مند شوند در هرحال اساس مالکیت های بزرك همین بوده و تایکی دوسال پیش همه مردم دادشان بلند بود که ایران ملك هزار فامیل است حالا اگر تعداد هزار مبالغه بوده بطور قطع ومسلم مالکیت غاصبانه مالکین بزرك از هرجهت محرز بود آن‌یکی میگفت صدسال و دویست سال است که پدران و اجداد ماملك این محل بوده‌اند ، دیگری مدعی بود که علاوه برفرمانهای دولتی قباله های پابه‌مهر صدساله و صدو پنجاه‌ساله در دست دارد ولی آیا این نوع اظهارات بی‌منطق میتوانست حقیقت جبر و ظلم و غصب و تعدی آنان را مستور بدارد ؟البته نه .

درممالکی که‌محیط‌مناسب‌تر و مقتضیات آماده‌تر بود زودتر از جاهای دیگر مبارزه بامالکین‌غاصب آغاز گردید و تاآنجا که تاریخ اصلاحات ارضی نشان میدهد مردم سویس دراین مورداز دیگران‌جلوتر هستند ، چون اصلاحات ارضی سویس درسال ۱۲۱۵ یعنی‌اوایل قرن سیزده میلادی شروع شد ، در آن تاریخ عده‌ای از فئودالهای فرانسه و آلمان و اتریش تقریبا سراسرارا‌ضی سویس را متصرف شده و کشاورزان ودامداران را به بیگاری گرفته بودند ، در آن‌هنگام سه‌کانتن یعنی سه استان سویس (شواتیز ـ اورگوی ـ تورگوی) متحد شدند وفئودال‌ها را ازخاك خود راندند ، این اتحاد بنام‌اتحاد مثلث مشهور است و مجسمه سه نماینده کشاورزاین سه استان‌هنوز پابرجاست و هرسال در سراسر سویس درموقع معین‌این‌روزتاریخی را جشن میگیرند .

بعد از سویس سایر ممالك‌غرب نیز بتدریج اصلاحات ارضی را که عقل و منطق و صلاح اجتماع‌انگیزه آن بود عملی کردند ولی درممالك شرق بویژه ایران خودمان مدتی این مشئوی تاخیر شد عجب اینکه هروقت هم کار بیداد وستمگری این مالکان غاصب بالا میگرفت و کسی میخواست به‌آنهابگوید‌بالای چشمتان ابروست فوری دستاویز مالکیت را پیش میکشیدند که ای امان ای‌دخیل ملك طلق من است رعیت‌ها هم زرخرید وخانه زادآبا واجداد ماهستند و کسی حق‌فضولی ندارد و غافل از اینکه هیچگاه در آئین‌مقدس اسلام غاصب مشهود و بالعیان نمیتواند ادعای‌مالکیت‌بکند، اسلام بقدری در اجرای اصول عدالت و جلوگیری از تجاوز بحق دیگران را تاکید کرده که حتی مالکین مسلم بامدرك هم اگر از حقوق خود تجاوز کنند و موجب زیان دیگران بشوند بحکم اسلام مالکیت آنها سلب می‌شود ،مثلا محتکرهم یك نوع‌مالك است که برفرض باپول خود ارزاق عمومی‌را خریده و انبار کرده و میگوید مال من است ، ملك من است ، کمتر از این نمیدهم مردم هم مردند بمیرند (الناس مسلطون‌علی‌اموالهم) دراین موقع اسلام میفرماید درانبار اورا بشکنید آنچه احتکار کرده بنفع عامه مردم مصرف کنید وبهای عادلانه اورا بپردازید آری اسلام‌نه تنها در مورد احتکار مالك را از حق مالکیت محروم کرده بلکه هروقت مالك از حد خود تجاوز کرد نگاهبانان منافع جامعه حق دارند بحکم اسلام اساس مالکیت آن مالك متجاوز رابرای رفع تعدی زیربا بگذارند و اصل عدالت را اجراء کنند.

اصل «لاضرر و لاضرار» از اصول مسلم تعلیمات اسلامی است‌وروی همین اصل است که مردی خدمت پیغمبر اکرم شکایت آورد که فلانی‌در خانه من یك درخت خرما کاشته و گاه‌وبیگاه بعنوان‌مالکیت درخت خرما اسباب زحمت من‌می‌شود ، پیغمبر اکرم که مظهر کامل عدالت آسمانی میباشد صاحب درخت خرما را احضار فرمودندو باو تکلیف کردند که‌برای رفع مزاحمت یادرخت خرمای خودت‌را بصاحب خانه بفروش ویا خانه اورا بخر که هردو راحت باشید .

آقای مالك یعنی همان صاحب درخت خرما باکمال بی‌شرمی‌گفت که خیر خانه اورا نمیخرم ودرخت خرمای خودم را هم نمیفروشم ، همین است که هست ، مالکم ، اربابم ، صاحب اختیارم ، الناس مسلطون علی‌اموالهم .

خوب شما فکر میکنید پیغمبر اکرم یاوه‌های مالکانه این‌صاحب درخت را پذیرفتند و اجازه دادند که بنام مالکیت به‌تجاوز و تعدی خود ادامه دهد ؟ نه خیر ، چنان نشد ، پیغمبر اکرم به صاحب‌خانه فرمودند همین الان برو درخت خرمای این آقای مالك متجاوز را بینداز از شرش راحت شو وبهای عادلانه درخت رابا‌و‌بپردازد .

آری ، این اسلام است که‌مالك واقعی ، مالك مسلم ، مالك غیر غاصب را به‌مجرد تجاوز به‌حقوق دیگران از حق مالکیت محروم میدارد و پرواضح است که چنین آئین عدالت پروری هیچگاه‌اجازه نمیدهد یك غاصب ستمگرقلدر به عنوان تصرف و استیلاء مالك جان ومال وزمین وآب و دسترنج‌هزاران کشاورز بینواباشد و چقدر جای تاسف است که در سرزمین های غیراسلامی شش هفت قرن پیش این اصل مسلم عادلانه اسلامی در خلع ید از غاصبان اجرا و عملی شده باشد و درکشوری که‌اسلام آئین همگانی آنان است بقول‌آن (گوینده خارجی) در نیمه دوم قرن بیستم این تحول اساسی آغازشود وعجب‌تراینکه نگاهبانان منافع این مالکیت غاصب بنام دین با این اصلاحات مخالفت کنند ـ حیرت اندر حیرت آمدزین قصص .

چاپ دنباله گزارشات خبرنگار سیاراطلاعات‌بعلت تراکم‌مطالب بشماره آینده موکول شد.

دریانرو ید
دریا به استقبال شما آمد
استخرهای شنای خانوادگی
ب . ب کلاب
دارای وسائل مدرن ورزشی
ورستوران مجهز
جاده مخصوص کرج ـ کوی بانك
بیمه بازرگانان

کتاب جیبی
دختران و پسران
سرگرمی روزهای‌گرم و طولانی
منتشر شد

فیزیوتراپی ـ هیدروتراپی
دکتر خطیبی
مرکز درمان فلجی ها ـ فلج اطفال
خیابان پهلوی روبروی سینما مهتاب تلفن ۴۵۳۴۶

آگهی بدانشجویان عازم خارج ازکشور

بدینوسیله باطلاع کلیه فارغ ـ التحصیلان رتبه اول سالهای‌تحصیلی ۳۵ ـ۳۶ ببعد دانشکده‌ها ـ دانشسرای عالی ـ هنرسرایعالی که بعللی تا کنون بخارج از کشور اعزام‌نشده‌اند میرساند که چنانچه مایل بادامه تحصیل بخرج دولت در خارج ازکشور باشندتا تاریخ ۳۱ تیرماه۴۲ بوسیله پست سفارشی تقاضای خود را که شامل مشخصات کامل (نام ـ نام خانوادگی ـ رشته تحصیلی ـ سال فراغت از تحصیل زبان خارجه‌ایکه به آن تسلط بیشتری دارند ـ کشوری که برای ادامه رشته تحصیلی خود مناسبتر میدانند دانشگاه مورد نظر ـ آدرس کامل) باشد باداره امور دانشجویان اعزامی ارسال دارند .

ضمنا باستحضار این قبیل دانش‌جویان میرساند که چنانچه خود را تا تاریخ مزبور معرفی ننمایند و یا درصورتیکه وزارت فرهنك وسیله اعزام آنان را فراهم نماید از رفتن استنکاف ورزند از آن پس از طرف وزارت فرهنك برای اعزام آنان‌بخرج دولت بهیچوجه اقدامی بعمل نخواهد آمد . الف ۲۱۸۵ وزارت‌فرهنك
آ ـ ۱۰۵۶۸ ۱ـ ۳

آموزشگاه بهیاری

انجمن ملی ایرانی حمایت کودکان‌عده‌ای دوشیزه داوطلب‌برای دوره آینده که از اول مهرماه ۴۲ شروع می‌شود باشرایط زیر می‌پذیرد .

۱ـسن کمتر از ۱۶وزیادتر از ۲۲نباشد
۲ـصحت کامل جسمانی ودارابودن استعداد
۳ـداشتن گواهینامه سه‌ساله متوسطه
۴ـگواهی‌حسن اخلاق از آموزشگاهی که در آن‌مشغول‌تحصیل بوده‌اند ضمنا باطلاع میرساند که دوره آموزشگاه دوسال و بطور شبانه‌روزی بوده و کلیه هزینه مربوطه از قبیل منزل ـ خوراك تحصیل و پول جیب را انجمن عهده‌دار خواهد بود
۵ـعده لازم از بین داوطلبان پس از مسابقه و مصاحبه‌انتخاب‌میشوند
۶ـقبول‌شدگان از مسابقه و مصاحبه پس از سپردن‌تعهد لازم به‌آموزشگاه پذیرفته خواهندشد .

واجدین شرائط میتوانند بادر دست داشتن رونوشت مدارك تحصیلی و برك حسن اخلاق از دبیرستان مربوطو دوبرك رونوشت شناسنامه و چهار قطعه عکس پانزدهم تیرماه تاپانزدهم مردادماه ۱۳۴۲ همه روزه از صبح تاظهر برای ثبت نا م‌بدفتر آموزشگاه واقع در خیابان پهلوی شمال بلواررو‌بروی‌پمپ‌بنزین کوچه‌غفاری مراجعه‌نمایند.داوطلبان شهرستانی هم میتوانند مدارك خودرا به نشانی فوق ارسال دارند .

امتحان ورودی شنبه‌نوزدهم مردادو مصاحبه در روزهای بیست وششم و بیست وهفتم وبیست و نهم‌مردادماه۱۳۴۲ بعمل‌خواهدآمد
آ ـ۹۶۸۰ ۱ـ۶ مدیر عامل ـ دکتر دفتری

مادران گرامی

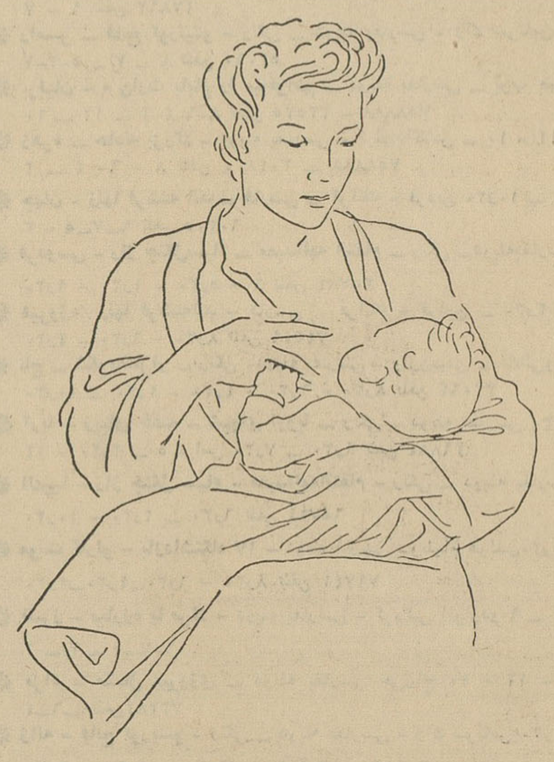

همانطوریکه ممکنست اطلاع داشته باشید کمپانی‌بین‌المللی نستله‌کتابی درباره طرز پرستاری کودکان بچاپ رسانیده است. این کتاب که نتایج تجربیات چندین ساله نستله در موردپرورش اطفال می‌باشد اکنون بزبان فارسی مجانا دراختیارشماست . از کلیه مادران گرامی تقاضا دارد که در صورت تمایل‌بدریافت این کتاب درخواست خودرا که درآن نام و تاریخ تولد فرزند شیرخوارخودرا ذکر کرده باشند به‌آدرس ذیل ارسال دارند تاکتاب جهت آنها فرستاده شود :

شرکت سهامی خوراك
صندوق پستی شماره ۷۰۳
تهران

در صورت تمایل میتوانید درخواست خودرا تلفنا بشماره‌های ذیل اطلاع‌دهید :

شماره‌های تلفن ۳۱۶۰۰ـ ۳۳۸۶۶ـ ۳۱۹۲۲

خواهشمند است توجه داشته باشید که بدرخواست‌هائی که در آنهاتاریخ تولد ذکر نشده باشد ترتیب‌اثرداده‌نخواهدشد
آ ـ۱۰۰۳۸ ۱ـ۳

جدول کلمات متقاطع شماره ۲۴۳۲

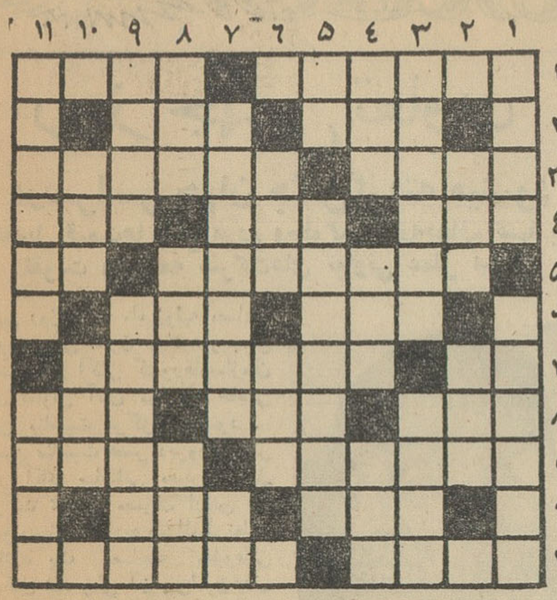

افقی :۱ـ مجموعه زیبائی از نظم و نثر فارسی ـ نوعی‌حافظ ! ۲ـ موئی برگردن یابوئی ـ ورقه‌شناسائی ۳ـ خاج پرست بر گردن می‌اندازد ـ حمله‌وغارت‌وچهاول ۴ـ بلد مینماید ـ سائل بکف ـ ناپدید شده وازبین رفته ۵ـ میتوان آن‌را به‌اطاعت و آرامش‌نیز تعبیرکرد ـ رودخانه ای دراروپا ۶ـ ازاصطلاحات موسیقی ـ از اقوام نزدیك چرس و حشیش ۷ـ ضمیری‌است ـ از هر طرف‌بیفتدباز خاری‌برهواداردـ ۸ـ بعضی ها به هرکاری میدهند ـ سالها علاج سرکچل بود ـ دار ودسته ورزشی ۹ـ نوعی نان شیرینی ـ پادزهراز آن می‌آوردند ۱۰ـ از انواع‌ظرف‌ـ جاویدان ۱۱ـ بشقاب بزرگتر ـ برای صافی خون و دفع‌مضرات‌بدن نیز تجویز کرده‌اند .

عمودی : ۱ـ وقتی برزگر باران میخواهد این در آرزوی آفتاب است ـ از اکابر ۲ـ درهندوستان در دهان میگذارند و میمکند ـ اگر بلدباشدتبعید می‌شود ۳ـ وریدـ تیرگی ۴ـ روشن‌نیست تاریك تاریك هم نیست ـ از بزرگترین آهنگ‌سازان اروپا ـ رودی در آسیا ۵ـ موجود افسانه‌ای ـ کسی که مدتی در آفتاب تموز مانده باشد ۶ـ پیش درآمد اصول ـ سوراخ گیری‌ناپیدا ۷ـ یکی از آنها که‌گلیم‌بختش را از روز ازل سیاه بافته‌اند ـ پدر تازی ۸ـ پیك‌آخر ـ شهری در آلمان ـ از نائین مرغوبترش را می‌آورند ۹ـ یکی از چهار طبع مخالف سرکش ـ پهن کردن ۱۰ـ کوهی که برای تکیه‌دادن خیلی مناسب است ! ـ بزرگی ۱۱ـ نعلی برای ردگم کردن ـ کوتاهی کرده

حل جدول شماره ۲۴۳۲

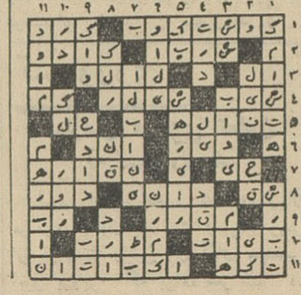

نمایندگان فروش پنکه مارشال در شهرستانها
نماینده انحصاری دراستان فارس: آقای جوادمیر باقری ـ سرای زند، شیراز
نماینده انحصاری دراستان خراسان: آقای محمد رضا صمدی ـ سرای مینو، مشهد

آگهی دعوت مجمع عمومی عادی

مجمع عمومی‌عادی‌سالیانه شرکت سهامی طایرکار در روز پنجشنبه بیست وهفتم تیرماه یکهزار و سیصد و چهل و دوساعت پنج بعد از ظهر در محل شرکت واقع درخیابان اکباتان مقابل کوچه ناظم‌الاطباء تشکیل خواهد شد از صاحبان سهام دعوت می‌شود بادرنظر گرفتن مواد اساسنامه درموعد مقرره حضور بهمرسانند .

دستور جلسه

۱ـاستماع گزارش مدیر عامل و بازرسان درخصوص عملیات سال مالی و تصویب ترازنامه سال یکهزار و سیصد و چهل و یك ودادن مفاصا حساب به‌مدیر عامل ومدیر داخلی
۲ـتجدید انتخاب بازرسان شرکت
۳ـمذاکره درخصوص خط مشی و عملیات سال آینده

هیئت مدیره شرکت سهامی‌طایرکار
آ ـ۶۴۷۵

چون یکسال از انتخابات‌هیئت رئیسه انجمن شهر اهواز میگذشت بنابدعوت جناب آقای فرماندار چهلمین جلسه انجمن‌شهرتشکیل و آقای مستوفی (کمافی السابق) بسمت رئیس و آقای نصرالله آذری بسمت نائب رئیس انجمن انتخاب گردیدند .

آقای نصرالله آذری از افراد وطن‌پرست لایق و شاهدوست می‌باشد که اغلب وقت خودرا صرف کارهای مردم کرده و این‌ادعا راهمیشه به‌ثبوت رسانیده بهمین جهت محبوبیت خاصی بین‌اهالی مخصوصا طبقه سوم و کشاورزان دارند .

بامضای عده‌ای از اهالی
آ ـ۱۰۴۵۶

اطلاعات اقتصادی

روز جهانی تعاون

درسراسر جهان جشن گرفته میشود

تعدیل قیمت‌ها بنفع مردم وجلوگیری ازاجحاف تنها با تقویت وتوسعه شرکت‌های تعاونی عملی است

اولین روز شنبه ماه ژوئیه مصادف باروز جهانی تعاون میباشد وبهمین مناسبت در اکثر کشورهاوسازمان های تعاونی آنان مراسم خاصی باین مناسبت برگزار میشود .

بهمین مناسبت عصر دیروز دردفتر کار آقای ساسانی مدیر عامل شرکت تعاونی مصرف ارتش که عضو رسمی اتحادیه بین‌المللی‌تعاون میباشد یك مصاحبه مطبوعاتی تشکیل شد وطی آن پیرامون‌هدف های تعاونی وروز جهانی تعاون مطالب جدیدی‌دراختیار خبرنگاران گذارده شد .

تامین احتیاجات مردم

آقای ساسانی ابتداء به‌نهضت تعاونی در ایران که از سال ۱۳۲۰ شروع شد اشاره کرد و گفت : بعلت شرایط خاصی که درایران موجود بوده هنوز سازمانهای‌تعاونی کشور به‌آن مرحله از رشدنرسیده اند که بتوانند مستقیما تمامی احتیاجات شرکای خودرا تولید کنند ولی در عوض کوشا هستند که حوائج عمومی را از دست‌اول وحتی‌الامکان از تولید کنندگان وبدون وجود واسطه هاتهیه نمایند. بابی‌ریزی هائی که در اتحادیه شرکت های تعاونی مصرف‌کشور بعمل آمده است امید است ما هم بتوانیم در آینده نزدیك باین‌هدف برسیم .

هدف تعاونی

مدیر عامل شرکت تعاونی مصرف ارتش درابتموقع به کم‌شدن قندو شکر دربازار و ترقی قیمت آن اشاره کرد و گفت از آنجائیکه شرکتهای تعاونی مصرف هیچوقت تابع نرخهای متغیر بازار نیستنددر اینگونه مواقع مانند موسسات آزاد دنبال سود بیشتری نمی‌روند زیرا سازمانهای تعاونی جنبه‌انتفاعی‌وسود طلبی ندارند بلکه همانطور که از نام آنها مفهوم است معتقدبمعاونت درزندگی هستند وچون اداره ـ کنندگان این موسسات دارای همین اعتقاد هستند بااستفاده از امکانات وابتکارات نمیگذارندنرخ ها در فروشگاههای تعاونی بالا برود وسود مختصری هم که روی‌اجناس میکشند در آخر هرسال بصورت جایزه خرید به‌شرکای شرکت پرداخت میشود .

بهمین‌جهت‌بااینکه‌روز های‌اخیر قند وشکر دربازار آزاد کمیاب شد و قیمت آن ترقی زیاد کرد شرکت‌های تعاونی قند وشکر مصرفی شرکای خودرا بهمان نرخ دولتی در اختیارشان گذاردند و هیچگونه ناراحتی پیدا نشد . از آنجائیکه شرکت های تعاونی در درجه اول برای تامین احتیاجات شرکای خود تلاش میکنند چنانچه کالائی اضافه براحتیاج شرکاء در فروشگاههای تعاونی باشد بهمان قیمت دردسترسی دیگران‌نیز قرار میگیرد .

تعدیل قیمت‌ها

آقای ساسانی در مورد تعدیل قیمت هاگفت مسئله‌تعدیل قیمت‌ها یك مسئله دقیق اقتصادی است و یکی از مشکلات همیشگی اغلب دولت‌هاست .ماکه طرفداران‌نهضت مقدس تعاون هستیم معتقدیم که موقعی دولت‌ها موفق بحل مسئله تعدیل قیمت‌ها میشوند که به شرکت های تعاونی‌توجه‌عمیق‌تری بکنند و صمیمانه و عملاسازمانهای تعاونی را تقویت نمایند تا این سازمانها بتوانند هرچه ممکن‌است فاصله وایادی موجود بین تولید کننده و مصرف کننده را از بین ببرند .

دراین صورت است که نیت‌عالی ملوکانه که در کنفرانس اقتصادی اسفند ۴۱ فرمودند «باید کاری‌کرد که گرانتر خرید وارزانتر فروخت» «کاملا عملی می‌شود.» چون وقتی ایادی زاید از بین رفت هزینه‌های اضافی که روی کالا

صنایع

کمبود سود کوستیك در بازار مشکلاتی برای کارخانجات ایجاد کرده است

چند روز قبل صاحبان کارخانجات صابون پزی به آقای نخست وزیر و وزیر اقتصاد در مورد کمی زمینه‌ـ «سودکوستیك» وگران‌شدن قیمت آن تلگراف کردند و تقاضا نمودندبرای حمایت خارج از حد از یك صنعت، صنایع دیگر را دوچارمشکلات‌نسازند زیرا در این مورد صنایع‌روغن‌نباتی‌و صابون‌پزی دوچار مشکل‌گردیده‌بودند کارخانه‌های‌تولیدکننده (سودکوستیك) هنوز نتوانسته اند ۱۷ محصول خود را تولید کنند بهمین جهت بازار دچار مضیقه شده است وبنابا‌ظهار صاحبان کارخانجات مزبورقیمت‌آن‌از ۱۴٫۲۵ ریال چند روز قبل‌به ۱۶ ریال هم رسیده است سازمان آب تهران که یکی از تولید کنندگان‌است مدعی است که تولید خود را کیلوئی ۱۱ ریال میفروشد منتهی قسمت مهمی از آنرا به دستگاههای دولتی‌میدهدو یك قسمت دیگر را بشکل مایع به موسسات خصوصی میفروشد .

کشاورزی

سازمان مرکزی تعاون به ثبت رسید

امروز اطلاع حاصل شدکه‌سازمان مرکزی تعاون به ثبت رسیده وپس از بازگشت رئیس آن آقای مهندس امیر پرویز که برای شرکت در کنفرانس سازمان خواروبار جهانی‌به رم رفته کار خود را آغازخواهدکرد.

در درجه اول سرمایه این سازمان از سرمایه اتحادیه‌های شرکت‌های تعاونی تامین خواهد گردید و بانك اعتبارات کشاورزی نیز بقیه سهام آنرا تامین خواهد کرد .

تحمیل می‌شود از بین رفت میتوان کالا ازتولید کننده گرانتر خرید ودرحین ارزانتر از سابق به‌مصرف کننده فروخت .

اینکار باتقویت شرکت‌های‌تعاونی مصرف و روستائی و تشکیل‌اتحادیه های منطقه‌ای و تقویت‌واقعی‌شرکت های تعاونی عملی است بایدشرکت های تعاونی تولید نیز مانند شرکت های تعاونی مصرف تقویت شوند .

مدیر عامل شرکت تعاونی‌درپایان اظهارات ضمن اشاره به عضویت شرکت های تعاونی مصرف ایران در اتحادیه بین‌المللی شرکت های تعاونی ، که بزودی تشریفات مربوط به‌آن انجام‌خواهد شد ،از فرا رسیدن روز جشن بین‌المللی تعاون ابراز خوشوقتی نمود و از جانب شرکت‌های تعاونی ایران‌این روز را بهمه موسسات تعاونی‌جهان تبریك گفت .

بازدید آقای‌سفیر کبیر انگلیس‌ازشرکت سهامی صنعتی علاءالدین درایران

چندی پیش «سردنیس رایت»سفیر کبیر دولت بریتانیا در ایران از کارخانجات علاءالدین بازدید و چگونگی ساختن بخاری شعله آبی علاءالدین موردتوجه ایشان قرارگرفت بخاریهای مشهور علاءالدین از سال ۱۳۲۷ در ایران بسیار متداول گردید وبا استقبال فراوان مردم مواجه شد و سپس در سالهای بعد فروش آن به قدری بالا رفت که در اوائل سال ۱۳۳۷ (۱۹۵۸) از طرف عاملین‌اصلی چهار نفر از کارمندان ایرانی‌کارخانه برای دیدن یکدوره تعلیمات ششماهه بکارخانجات انگلیسی اعزام‌گردیدند و در بازگشت بسمت سر کارگر در قسمتهای مختلف تولیدی کارخانه به کار گمارده شدند .

که هم‌اکنون یکی از آنها تکنیسین عالیرتبه کارخانه میباشد. بطورکلی بیش از ۱۸۰ نفر ایرانی دراستخدام شرکت هستند و در سازمانی که‌تحت نظارت واداره یك مدیر ویك‌مهندس

در حال حاضر کار شرکت‌درحال توسعه میباشد تا کارخانه بتواند اجاقهای والور را که تا دو سال پیش بازار بسیار خوبی داشت در ایران بسازد . علت کم شدن فروش‌اجاقهای مذکور ممنوعیت ورود هرنوع اجاق وبخاریهای نفتی میباشد ولی هنوز درخواست این نوع کالا در بازارزیاد میباشد وبلاشك اگر محصول‌کارخانه کاملا مطابق با مدل شرکت والور باشد بازار این اجاقها را زنده‌خواهد

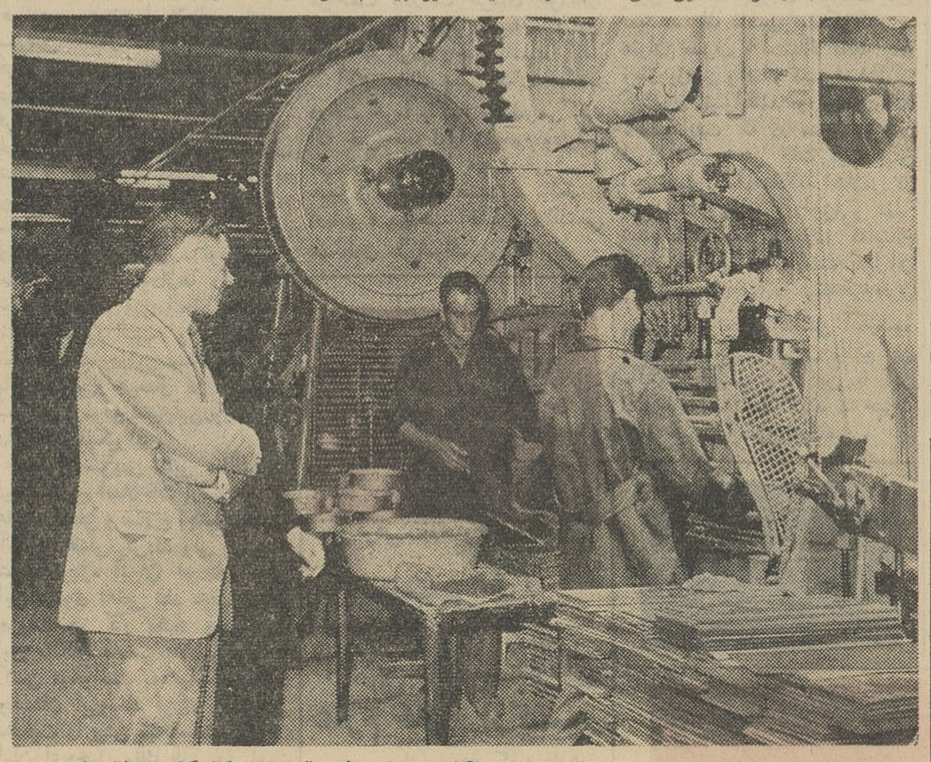

جناب «سردنیس‌رایت» سفیرکبیر انگلیس از یك قسمت کارگاه اجاق‌های شعله آبی کارخانه علاءالدین دیدن میکنند.

فروش بخاریهای علاءالدین در ایران به هیئت مدیره شرکت علاءالدین‌در انگلستان پیشنهاد شد که هرچه زودتر کارخانه‌ای درایران دایرنمایند هیئت مدیره علاءالدین انگلستان بلافاصله تصمیم باجرای این پروژه گرفتند وبدنبال آن مذاکراتی را با مقامات دولتی ایران آغاز کردند . خوشبختانه پیشنهادات شرکت‌درمورد ساختن بخاری واجاقهای آشپزخانه. خرید زمین ساختمان و وارد نمودن ماشین‌آلات کاملا مورد تائید دولت قرار گرفت .

شرکت سهامی صنعتی علاءالدین در ایران در اواخر سال ۱۳۳۷ تشکیل گردیده این شرکت اکنون دارای سهام مشترك است و سرمایه ثبت رسیده آن‌که تماما پرداخت گردیده مبلغ یکصد و ده میلیون ریال می‌باشد ونسبت سرمایه گذاری‌ایرانی وانگلیسی بترتیب در حدود ۴۰ درصد و ۶۰ در صد میباشد .

ساختمان کارخانه علاء الدین در کیلومتر ۲ ـ۱۴ جاده شمالی کرج‌از تهران در مرداد ماه ۱۳۳۹ بوسیله مقاطعه‌کاران ایرانی وبکمك‌مهندسین مشاور انگلیسی بپایان رسید و از تاریخ اول شهریور ۱۳۳۹ اقدام به بهره‌برداری آن شد .

در ششماه اولیه عملیات ، نمونه‌ـ هائی ازکالاهای ساخته شده درایران بدون رعایت ترتیب و در فواصل معین انتخاب و برای آزمایش به کارخانجات علاء الدین انگلستان فرستاده میشد .

گزارشاتی‌که از کارخانه‌انگلیسی میرسید حاکی از آن بود که نوع جنس ، روکاری و طرز کار اجناس ساخته شده در ایران عالی است و نشان دهنده مهارت واستعداد کارگران ایرانی کارخانه علاءالدین میباشد .

یك منظره عمومی ازدستگاه‌های پرس کارخانه‌علاءالدین

ویك حسابدار انگلیسی است تحت تعلیم قرار میگیرند .

در تاریخ ۲۰ دیماه ۱۳۳۹ (۱۰ ژانویه ۶۱) افتخار بزرگی نصیب چرخ تراشهای اتوماتیك ، وسایل شرکت گردید و اعلیحضرت همایون شاهنشاه ایران کارخانه را رسما افتتاح فرمودند. دراین مراسم‌شاهنشاه اهمیتی را که ذات مبارك و دولت‌ایشان بسرمایه گذاری مشترك ایران و انگلستان میدهند تاکید فرمودند .

کرد.بمنظور انجام این‌برنامه‌ساختمان های جدیدی در کارخانه بنا شد و جدیدلعابکاری‌و آبکاری‌نصب گردیده است. پس‌ازپایان این برنامه کارخانه خواهد توانست اجاقهای والور را به بازار عرضه کند وهمچنین از مواد خام قطعات بیشتری را برای بخاری‌ـ های علاءالدین بسازد .

آقای مهندس اریك‌ایتون درمورد قسمتی ازبخاریهای شعله آبی علاالدین توضیح میدهد.

اطلاعات کودکان

سه شنبه ها منتشر میشود

برنامه سینماها

* **آستارا (تجریش) ـ زنی فریاد می کشد** ـ دوبله بفارسی ـ آرتور کندی ۱۱ ـ ۳ ـ ۵ ـ ۷ ـ ۹ تلفن ۸۴۰۲۲ ـ ۸۵۹۶۶
* **آسیا ـ دره انتقام** ـ رنگی ـ دوبله بفارسی ـ برت‌لنکستر ـ ۱۱ـ ۳ـ۵ـ۷ـ۹ تلفن ۴۲۹۰۹
* **ادئون ـ زنی فریاد می کشد** ـ دوبله بفارسی ـ آرتور کندی ۱۰٫۳۰ ـ ۲٫۳۰ ـ ۴٫۳۰ ـ ۶٫۳۰ ـ ۸٫۳۰ تلفن ۳۸۱۱۸
* **امپایر زنان مطرود** ـ دوبله بفارسی ـ لینداوارنل ـ آنتونی‌کوئین ۱۱ـ۳ـ۵ـ۷ـ۹ تراس ۷٫۳۰ ـ ۹٫۳۰ تلفن ۶۲۳۹۴۲
* **ایران ـ ترس و تاریکی** ـ فارسی ـ فرانك ـ متوسلانی ـ وبگن‌ـ نارملا ۱۰٫۳۰ـ۲٫۳۰ـ۴٫۳۰ ـ ۶٫۳۰ ـ ۸٫۳۰ تلفن ۳۶۳۵۴
* **اسکار ـ حادثه بزرگ** ـ دوبله بفارسی ـ کرك‌داگلاس ۱۰٫۳۰ ـ ۲٫۳۰ ـ ۴٫۳۰ ـ ۶٫۳۰ ـ ۸٫۳۰ تلفن ۴۵۷۹۷ ـ ۷۵۸۸۸۸
* **ایفل ـ من ارث بابام را میخواهم** ـ دوبله بفارسی ـ بوب‌هوپ ۱۱ ـ ۳ ـ ۵ـ۷ـ۹ تلفن ۳۷۲۷۷ ـ ۷۵۸۸۸۸
* **ب . ب ـ زنان مطرود** ـ دوبله بفارسی ـ لینداوارنل ـ آنتونی‌کوئین ۱۰٫۳۰ ـ ۲٫۳۰ ـ ۴٫۳۰ ـ ۶٫۳۰ ـ ۸٫۳۰ تلفن ۶۹۶۴۱
* **بلازا ـ زنی فریاد می کشد** ـ دوبله بفارسی ـ آرتور کندی ۱۱ ـ ۳ـ۵ـ۷ـ۹ تلفن ۴۴۲۵۵
* **تخت جمشید ـ شکوه علفزار** ـ رنگی ـ دوبله بفارسی ـ وارن‌بیتی ناتالی‌وود ۱۱ ـ ۳ ـ ۵ ـ ۷ ـ ۹ تلفن ۴۳۵۵۰
* **تهران ـ ترس و تاریکی** ـ فارسی ـ فرانك ـ متوسلانی ـ وبگن نارملا ۱۰٫۳۰ ـ ۲٫۳۰ ـ ۴٫۳۰ ـ ۶٫۳۰ـتراس ۷٫۳۰ ـ ۹٫۳۰ تلفن ۳۸۱۶۵
* **دیانا ـ من ارث بابام را میخواهم** ـ دوبله‌بفارسی ـ بوب‌هوپ ۱۰٫۳۰ـ۲٫۳۰ـ۴٫۳۰ـ۶٫۳۰تراس ۷٫۳۰ـ۹٫۳۰تلفن۴۷۳۶۵ـ۷۵۸۸۸۸
* **چارلی ـ ژیگو** ـ رنگی ـ دوبله بفارسی ـ جکی‌گلیسون ۱۱ ـ ۳ ـ ۵ـ۷ـ۹ تلفن ۶۸۴۶۱
* **دنیا ـ ترس و تاریکی** ـ فارسی ـ فرانك ـ متوسلانی ـ وبگن‌ـ نارملا ۱۰٫۳۰ ـ ۲٫۳۰ـ۴٫۳۰ـ۶٫۳۰ـ۸٫۳۰ تلفن ۳۲۸۱۲
* **حافظ ـ دره انتقام** ـ رنگی ـ دوبله بفارسی ـ برت لنکستر ۱۰٫۳۰ ـ ۲٫۳۰ ـ ۴٫۳۰ ـ ۶٫۳۰ ـ ۸٫۳۰ تلفن ۳۴۰۷۴
* **رادیوسیتی ـ همه سقوط می کنند** ـ دوبله بفارسی ـ وارن‌بیتی‌ـ ایوامری‌سنت ۱۱ ـ ۳ـ۵ـ۷ـ۹ تلفن ۴۳۳۲۰
* **رکس ـ متهم** ـ رنگی ـ دوبله بفارسی ـ جفری‌هانتر ـ وودی‌استراد ۱۰٫۳۰ ـ ۲٫۳۰ ـ ۴٫۳۰ ـ ۶٫۳۰ ـ ۸٫۳۰ تلفن ۳۴۱۶۹
* **رویال ـ متهم** ـ رنگی ـ دوبله بفارسی ـ جفری هانتر ـ وودی استراد ۱۱ـ۳ـ۵ـ۷ـ۹ تلفن ۴۹۷۸۵
* **سانترال ـ از اینجا تا ابدیت** ـ اسکوپ ـ دوبله بفارسی ـ برت لنکستر ـ مونتگمری کلیفت ۱۱ ـ ۲٫۴۵ ـ ۵ ـ ۷٫۱۵ ـ ۹٫۳۰تلفن۴۸۶۸۶
* **سعدی ـ ازاینجاتاابدیت** ـ اسکوپ ـ دوبله بفارسی ـ برت‌لنکستر مونتگمری کلیفت ۹٫۳۰ ـ ۱۲ ـ ۱۵٫۲ ـ ۳۰٫۴ ـ ۴۵٫۶ ـ ۹تلفن۳۶۴۶۸
* **سهیلا ـ دره انتقام** ـ رنگی ـ دوبله بفارسی ـ برت‌لنکستر ۱۰٫۳۰ ـ ۲٫۳۰ ـ ۴٫۳۰ ـ ۶٫۳۰ ـ ۸٫۳۰ تراس ۷٫۳۰ ـ ۹٫۳۰ تلفن۳۶۴۲۴
* **کریستال ـ حادثه بزرگ** ـ دوبله بفارسی ـ کرك داگلاس ۱۰٫۳۰ ـ ۲٫۳۰ـ۴٫۳۰ ـ ۶٫۳۰ ـ تراس ۷٫۳۰ ـ ۹٫۳۰تلفن۳۷۶۷۵ـ۷۵۸۸۸۸
* **مولن‌روژ ـ من ارث بابام را میخوام** ـ دوبله بفارسی ـ بوب هوپ ۱۱ـ۳ ـ ۵ـ۷ـ۹ تلفن ۷۲۹۲۹ ـ ۷۵۸۸۸۸
* **مهتاب ـ حادثه بزرگ** ـ دوبله بفارسی ـ کرك‌داگلاس ۱۱ـ۳ـ۵ـ ۷ـ ۹ تلفن ۴۷۷۷۷ ـ ۷۵۸۸۸۸
* **متروپل ـ هوندو** ـ رنگی ـ دوبله بفارسی ـ جان‌وین ۱۰٫۳۰ ـ ۲٫۳۰ ـ ۴٫۳۰ ـ ۶٫۳۰ ـ ۸٫۳۰ تلفن ۳۹۴۱۰
* **میامی ـ ترس و تاریکی** ـ فارسی ـ فرانك ـ متوسلانی ـ وبگن ـ نارملا ۱۰٫۳۰ ـ ۲٫۳۰ ـ ۴٫۳۰ ـ ۶٫۳۰ ـ ۸٫۳۰ تلفن ۷۴۳۲۹
* **ماندانا ـ بن‌هور** ـ اسکوپ ـ رنگی ـ دوبله بفارسی ـ چارلتون هستون ـ هایاهارایت ۱۰ ـ ۴ ـ ۸ تلفن ۷۹۹۸۲
* **نیاگارا ـ متهم** ـ رنگی ـ دوبله بفارسی ـ جفری هانتر ـ وودی استراد ۱۱ ـ ۲٫۳۰ ـ ۴٫۳۰ ـ ۶٫۳۰ ـ ۸٫۳۰ تراس۷٫۳۰ـ۹٫۳۰ تلفن ۶۵۳۰۷
* **همای ـ متهم** ـ رنگی ـ دوبله بفارسی ـ جفری هانتر ـوودی استراد ۱۰٫۳۰ـ۲ـ۴ـ۶ـ۸ تلفن ۳۰۲۱۶۹
* **سیلوانا ـ مشعل پیروزی** ـ دوبله بفارسی ـ جی راج ۱ ـ ۳ ـ ۵ تراس ۷٫۳۰ ـ ۹٫۳۰ تلفن ۳۳۷۷۷
* **فری ـ مشعل پیروزی** ـ دوبله بفارسی ـ جی راج ـ ۱ ـ ۳ ـ ۵ ۷ ـ ۹ تلفن ۲۷۸۹۳
* **رامسر ـ فاتح کورنیتو** ـ رنگی ـ دوبله بفارسی ـ ژاك سرناس ـ ۱ـ۳ـ۵ ـ ۷ ـ ۹ تلفن ۵۲۰۶۰
* **برلیان ـ م ن‌ارث بابام را میخواهم** ـ دوبله بفارسی ـ بوب هوپ ۱۰ ـ ۱۲ ـ ۲ـ۴ـ۶ـ۸ تلفن ۳۳۵۳۵ ـ ۷۵۸۸۸۸
* **زهره ـ حادثه بزرگ** ـ دوبله بفارسی ـ کرك داگلاس ـ ۱۰ ـ ۱۲ـ ۲ ـ ۴ ـ ۶ ـ ۸ تلفن ۳۰۴۸۰۸ ـ ۷۵۸۸۸۸
* **جهان ـ زنها فرشته اند** ـ فارسی ـ فرانك ـ فردین ۱۰٫۳۰ ـ ۱ـ ۳ ـ ۵ـ۷ـ۹ تلفن ۶۰۳۰۵
* **فردوسی ـ راز جنگل‌سیاه ـ معبدالهه انتقام** ـ رنگی ـدوبله‌بفارسی ۹٫۳۰ ـ ۱٫۳۰ ـ ۵٫۳۰ ـ ۹ تلفن ۳۵۷۸۴
* **فیروزه زنها فرشته‌اند** ـ فارسی ـ فرانك ـ فردین ـ ۲٫۳۰ ـ ۴٫۳۰ ـ ۶٫۳۰ ـ ۸٫۳۰ تلفن ۷۴۲۱۹
* **ناج ـ شکوه‌علفزار** ـ رنگی ـدوبله بفارسی ـ وارن‌بیتی ـ ناتالی‌وود ۱۰٫۳۰ ـ ۲٫۳۰ ـ ۴٫۳۰ ـ ۶٫۳۰ ـ ۸٫۳۰ تلفن ۳۳۰۶۴
* **آریا ـ زیبای خفته ـ شبهای اروپا** ـ رنگی ـ دوبله بفارسی ۹٫۳۰ ـ ۱۲ ـ ۲٫۳۰ ـ ۵ تراس ۷٫۳۰ ـ ۹٫۳۰ تلفن ۳۹۸۸۴
* **المپیا ـ راز جنگل سیاه ـ معبدالهه‌انتقام** ـ رنگی ـ دوبله بفارسی ۱۰٫۳۰ ـ ۲٫۳۰ ـ ۶٫۳۰ تلفن ۶۵۷۹۸
* **مونت کارلو ـ بازداشتگاه ۱۷** ـ دوبله‌بفارسی ـویلیام هولدن۱۰٫۳۰ ۲٫۳۰ـ۴٫۳۰ـ۶٫۳۰ ـ ۸٫۳۰ تلفن ۷۹۷۴۱
* **البرز ـ مبارزه با مرگ** ـ دوبله بفارسی ـ کروکس الواردو ۹ ـ ۱۱ ۱ ـ ۳ ـ ۵ـ۷ـ۹
* **مراد ـ مشعل پیروزی** ـ دوبله بفارسی جی‌راج ۱۰ ـ ۱۲ ـ ۲ ۴ـ۶ـ۸تلفن۷۳۳۸۲
* **ژاله ـ فاتح کورینتو** ـ رنگی ـ دوبله بفارسی ـ ژاك سرناس ۱۰٫۳۰ ۲٫۳۰ ـ ۴٫۳۰ ـ ۶٫۳۰ ـ ۸٫۳۰ تلفن ۳۰۴۱۲۰
* **فلور ـ مشعل پیروزی** ـ دوبله بفارسی ـ جی‌راج ۱۰٫۳۰ ـ ۲٫۳۰ ۴٫۳۰ ـ ۶٫۳۰ ـ ۸٫۳۰ تلفن ۲۸۰۹۶
* **پارك ـ مشعل پیروزی** ـ دوبله بفارسی ـ جی‌راج ۱۰٫۳۰ ـ ۲٫۳۰ ۴٫۳۰ ـ ۶٫۳۰ ـ ۸٫۳۰ تلفن ۳۹۶۳۷
* **پرسپولیس ـ رازجنگل سیاه ـمعبدالهه انتقام** ـ رنگی ـدوبله‌بفارسی ۱۰ ـ ۲ ـ ۶ تلفن ۵۸۱۰۸۳
* **خورشید ـ نوبهای ناوارون** ـ اسکوپ ـ رنگی ـ دوبله بفارسی ـ گریگوری پك ۸٫۳۰ ـ ۱۱ـ۱٫۳۰ ـ۴ـ۶٫۳۰ ـ ۹ تلفن ۳۲۵۷۸
* **ونوس ـ مشعل پیروزی** ـ دوبله بفارسی ـ جی‌راج ۱۰٫۳۰ ـ ۲٫۳۰ ۴٫۳۰ ـ ۶٫۳۰ ـ ۸٫۳۰ تلفن ۳۵۱۱۵
* **مشعل ـ نقشه ۴۰۲** ـ رنگی ـ دوبله بفارسی ـ دانی‌کی ۹ ـ ۱۱ ـ ۱ ۳ ـ ۵ـ ۷ ـ ۹ تلفن ۳۳۸۲۶
* **پردیس ـ شیر های جوان** ـ اسکوپ ـ دوبله بفارسی ـ مارلون براندو ـ دین مارتین ۱۰٫۳۰ ـ ۲٫۳۰ ـ ۴٫۳۰ ـ ۶٫۳۰ـ۸٫۳۰

کمك بصادر کنندگان بانك تجارت خارجی ایران

آماده است بازرگانان صادر کننده‌ایرانی را بوسیله کارگزاران خود در خارجه به خریداران خارجی‌معرفی‌نماید تابازرگانان مزبور بتوانند برای فروش کالا های صادراتی ایران درکشورهای‌جهان‌بازار فروش پیدا کنند .

آگهی

برای استحضار عموم‌همشهریان عزیز

نظر باینکه بعضی از آقایان بازرگانان ،مالکین، خرده‌مالکین ، دهقانان بامشاهده آگهی منتشره دربعضی از جرائد محلی راجع به‌تاسیس کارخانه قند در لنجان اصفهان بااطلاعاتی که از سوابق اقدامات اینجانب دراین مورد داشته درچند روز گذشته مرتبا مراجعه و چگونگی امررا استفسار میفرمایند لذا بدینوسیله باطلاع عموم میرساند که شرکت در شرف تشکیل مزبور بهیچوجه بااینجانب ارتباطی نداشته وکوچکترین همکاری و مشارکتی درآن ندارد .

ضمنا متذکر میگردد که پروانه شماره۸۱۹۵ ـ ۱۰٫۳۷۱ـ۱٫۳٫۴۲ که از طرف وزارت صنایع‌و معادن برای تاسیس کارخانه قند در لنجان‌اصفهان صادر گردیده مربوط باینجانب است و ارتباطی‌با اشخاص دیگر ندارد .

مضافا اطلاع میدهد از مدتها پیش‌باتشریك مساعی عده‌ای از علاقمندان در نظر داشته‌ایم‌بمنظور بهبود وضع کشاورزی وکمك بافزایش سطح تولید وبی‌نیازساختن مملکت از اجناس خارجی کارخانه قندی در لنجان اصفهان تاسیس نمائیم اکنون هم بدنبال همان اقدامات مشغول تبادل‌نظر باخبرگان‌و متخصصین فن میباشد که پس از تمهید مقدمات اساسی شالوده یك شرکت توانائی را که بتواند انجام اینکار مهم رابعهده گیرد‌پی‌ریزی وسپس‌برای استحضار عموم اعلان نماید.

امید است بحول وقوه الهی وتحت توجهات مولای متقیان وبه‌پیروی‌ازمنویات شاهنشاه‌عظیم‌الشان درانجام اینکار مهم که موجب گشایش بیشتری در وضع زندگانی همشهریان عزیز میشود توفیق خدمت نصیب گردد.

علی همدانیان

دانشمندان باین نتیجه رسیدند :

میدان مغناطیسی زمین رشد گیاهان را تسریع میکند

گیاهانی هستند که‌وقتی بآنهادست میزنند برگهایشان‌رویهم‌جمع میشود. بعضی باغبانها میگویند: «بوته‌باقلا موقعیکه طوفان بریامیشود. حساسیت پیدا میکند». زیست شناسان معتقدند که‌این حرفهاجنبه‌علمی‌دارد. بادستگاه های حساس توانسته‌اند وجود یك موج‌الکتریکی را درانساج گیاهی‌نشان بدهند. دکتر دنتی‌انگلیسی توانسته است‌این پدیده‌رادردرخت پرتقال‌روشن سازد. بعقیده او ملکولهای پتاسیم ، سدیم‌و کلسیم‌ناقل‌این جریان هستند. اینها یون‌های مثبت ومنفی هستند. درنتیجه حرکت این‌موج الکتریکی‌یك میدان مغناطیسی دراطراف نسج‌گیاهی بوجود می‌آید .

عده‌ئی اززیست شناسان بدین‌نتیجه رسیده‌اند که‌میدان مغناطیسی زمین و حتی یك‌میدان مغناطیسی مصنوعی میتواند رشد گیاه را تسریع کند .

کریلوف گیاهشناس روسی‌میگوید اگر جوانه گیاهی را روبقطب جنوب قرار دهیم رشد آن سریعتر از موقعی خواهد شد که‌رو بقطب شمال قرار میگیرد. این‌نظریه بطورآزمایشی نیز ثابت شده است .

شاید درآینده درباغ های میوه میدانهای مغناطیسی مصنوعی ایجاد کنند تارشد درختها و میزان باروری آنها افزایش یابد .

سیانس اوی

تازه‌های علم و دانش

سیدنی: یك‌دریاچه‌نمك‌دار درمنطقه ویکتوریا واقع درقطب جنوب موجب حیرت‌زمین شناسان‌شده است . طول وعرض این دریاچه ۸و۲ کیلومتر می باشدو سطح‌آنرا همیشه یخی بقشر ۳۵۰ متر پوشانده‌است.واین تعجب‌آور نیست چون‌در این‌مناطق حرارت ۲۰ درجه زیرصفر است .ولی تعجب‌آور اینست که‌آب دریاچه درزیر این‌قشر یخ ودرته آن‌در حدود ۲۵درجه حرارت دارد. عمق‌دریاچه مزبور درزیر قشر یخ ۶۰ متر است، هنوز بهیچ ترتیب نتوانسته‌اند علت این‌امر را توجیه کنند .

چون‌هیچ چشمه‌ای درزیر دریاچه مزبوروجود ندارد وخاك‌زیر آن‌هم‌سرد است‌و بعلاوه هیچ‌فعل‌و انفعال‌شیمیائی حرارت‌زائی هم درآن انجام نمیگیرد. فقط‌حدس زده‌میشود که‌اشعه خورشید آنرا گرم میکنند .

مسکو: صبح‌ها قشرهای‌نمك‌دریائی که‌در ساحل شرقی‌دریاچه خزر قرار دارند صدائی تولیدمیکنند شبیه‌صدای برخورد رگبارشیروانی. علت‌پیدایش این‌صدا اینست که‌چندین طبقه‌تیغه‌های ظریف نمکی وجود دارد هنگام شب این طبقات مرطوب و سرد میشوند و صبح بدنبال تابش خورشید طبقات فوقانی رطوبت خودرااز دست میدهند و خرد میشوند و خرده‌هایشان روی طبقات زیرین میریزد و صدای‌ریزش همین قطعات است که‌آهنك ملایمی میسازد . بعد این‌صدا درداخل طبقات نمك تشدید میبابد و میتوان آنرااز دور شنید .

این «آوازنمك» بمحض اینکه طبقات نمکی خوب گرم شدند قطع میشود . محل اصلی ایجاد این پدیده درخلیج «کارابغاز» میباشد .

نیویورك : دکتر وان آلن کاشف کمربند رادیو آکتیف وان آلن اظهار داشت که مواد رادیو آکتیف ناشی‌از انفجارهای اتمی امریکا تا دهسال در فضا معلق خواهند ماند .

واشنگتن : ازهرشش مرك‌درامریکا یکی بعلت ابتلاء بسرطان رخ میدهد.

مسکو : داروهای آرام‌کننده‌علیرغم تاثیر آنی مطلوبشان عوارض سوئی دربدن باقی میگذارند . اخیرا بجای این آرام کننده از سرم قندی حاوی ویتامین استفاده میشود.۱۵۰ نفربااین روش تحت درمان قرار گرفته‌اند . بهفتاد نفرآنها مقدار کمی ماده آرام کننده هم داده بودند.۷۳ درصد اینها درمان‌کامل یافتندو از میان کسانی‌که فقط باسرم درمان شدند تعدادودرمان شدگان ۸۰در صدبود . مدت درمان ۱۵تا ۳۰ روز بود .

مطبوعات علمی جهان

شماره تلفنهای :
ترانسپورت بار
۷۱۱۱۱
۷۱۱۱۲
۷۱۱۱۳
بارکش شهر و حومه

لوازم برقی منزل
المپیا
ساخت آلمان

اطوی کلیدار المپیا
دوآب‌گرم- ۱۰سال ضمانت

اجاق برقی المپیا مستحکم، با دوام و دارای صفحه‌هایی حرارت درزیر میباشد

کتری برقی المپیائی رقیب باندازه‌های ۱و۱٫۵و۲ لیتر

HEIMO ELECTRIC
DEUTSCHE EXPORT-UND IMPORTGESELLSCHAFT M. B. H. BERLIN C 2,
LIEBKNECHTSTR. 14 GERMAN DEMOCRATIC REPUBLIC

قابل توجه اطباء محترم کشور
آمپول **پانکرتین** B.6 وپانکرتین B.6 اطفال
(عصاره طبیعی وکامل قشرفوق کلیوی باویتامین B.6) بمقدارکافی رسید.
شرکت داروئی طبی تلفن ۳۴۱۷۷

نمك میوه 'انو'
ENO FRUIT SALT (England)
نمك 'انو' مصرف زیاد بین المللی ومعروفیت فوق العاده جهانی دارد.
مهمانی دیر؟ غذای خیلی خوب؟
زیاد خوردن؟
از اختلالات هاضمه بپرهیزید؟
برای رفع ناراحتی هائی که بعد از خوردن تولید میشود، نمك 'انو' بهترین آشامیدنی است.
ENO
SPARKLING ANTACID

ترانسفورماتور مهتابی
ساخت آلمان

المپیا
ساخت آلمان
Olympia

بی رقیب است

Elektrotechnik

Deutscher Innen-und Aussenhandel
Berlin N 4, Chausseestrasse 111/112
German Democratic Republic

کانون آهنی زیبا

کنتور آب
بسکو
در اندازه های مختلف

Bosco Water Meters Multi-jet dry dial straight reading.

شرکت فن

نماینده انحصاری: شرکت سهامی‌انتصار. خیابان فردوسی پاساژ ۲۶ تلفن ۳۰۳۲۸۶ـ ۳۱۵۰۵
ازشهرستانها نماینده فعال میپذیرد .

پاپای آنچه در جهان میگذرد

کارشناس برای طلاق

یك زن جوان ایتالیائی که‌در گرنوبل (فرانسه)ازدواج‌کرده است از دادگاه در خواست کرد که حکم ازدواج او را ملغی سازد. دلیل وی‌اینستکه شوهرش بوظایف خود عمل نکرده است .

برطبق‌قوانین ایتالیا زن یا مرد بعلت ناتوانی طرف مقابل میتوانند درخواست طلاق نمایند. ولی در قوانین فرانسه چنین حقی بطرفین ازدواج داده نشده است. بهمین جهت دادگاه گرنوبل حاضر نشد بدرخواست این خانم ترتیب اثر بدهد .

منتهی در اثرپا فشاری وکیل مدافع خانم مزبور دادگاه اعلام کرد که ظرف چند روز با عده‌ئی خبره در این مورد مشورت خواهد کرد و بعدا نظر خود را اعلام‌خواهدداشت.

فرانس سوار

تلاش در راه تسخیر فضا

پروازهای فضائی زیبانبخش نیست

در شماره ۱۱۱۱۳ چهارشنبه ۲۲ تطابق‌را دارد بلافاصله این قبیل خرداد ماه ۱۳۴۲ در صفحه (عبور از پنج قاره) شرحی تحت عنوان (تلاش درراه تسخیر فضا)ضمن مطلبی‌اظهار عقیده یك دانشمند امریکائی چنین چاپ شده بود :

پروازهای فضائی برای سلامتی انسان زیان بخش است ایشان(دکتر ویلیام مك‌نرما) گفته است که پرواز فضائی نتایج خطرناکی دارد از قبیل پوکشدن استخوانها ـ زیاد شدن کلیسیم خون واختلال در کار کلیه‌ها. ا زاین لحاظ باطلاع‌میرسانم که‌پرواز های فضائی بسلامت اشخاص سالم زیانی وارد نمی آورد ـ و ضایعاتی‌که دانشمند مذکور ذکرکرده‌اند در حالات عادی روی زمین‌هم‌فراوان‌دیده میشود لیکن چون بدن سالم بخوبی قدرت وجود این گاز را معین میسازد . بعد یك دستگاه الکترونیك نتیجه کار کنتور مزبور را بزمین مخابره‌می‌نماید

بعد از قرار گرفتن گولیور برروی مریخ دو زباله بطول هشت متر ازآن خارج میشود که موجودات مریخی روی آنها قرار خواهند گرفت‌بعد این دو زباله خود بخود بداخل گولیورباز میگردند ومحتویات خودرا بدرون‌محیط کشت میریزند .

دو اشکال در راه اجرای این نقشه وجود دارد :یکی اینکه باید گولیور قبل از پرتاب کاملا ضد عفونی شودو فاقد هر موجود زنده‌ئی باشد . از طرف دیگر معلوم نیست که درحین چند ماه پرواز گولیور فعل‌وانفعالات شیمیائی در آن انجام خواهدشدیانه؟

فرانس سوآر

با این دستگاه امکان حیات در مریخ روشن میشود

دانشمندان آمریکائی برای بررسی در مورد امکان وجود زندگی موجودات ذره‌بینی‌در کره‌مریخ‌دستگاهی‌ساخته‌اند بنام«گولیور» آنهااین دستگاه راکه درسمپوزیوم «زندگی‌خارج‌ازکره‌زمین» در ورشو تشکیل گردید بسایر ـ دانشمندان عرضه داشتند . وزن ـ گولیوراز یك کیلو گرم کمترست‌ویك سفینه فضائی آنرا روی کره مریخ قرار خواهد داد .

نمونه دیگری از این دستگاه که‌در کالیفرنیا ساخته شده در آزمایشهای مقدماتی نتیجه‌مطلوب بدست‌داده‌است اصول کار این دستگاه بقرارزیرست موجودات ذره بینی وارد یك منطقه کشت میشوند و در اثر فعل و ـ انفعالات شیمیائی گاز کربنیك‌رادیو آکتیو تولید میکنند و یك‌کنتورگایگر

هارولد ویلسون کیست ؟

ـ۶ـ

ولی من بیشتر حرف میزنم ومسائل بیشتری رامطرح میسازم «اتلی» عده‌ای شخصیت قوی که بالقوه ـ اگر نگوئیم بالفعل ـ روحیه متناقض داشتند در کابینه خود داشت که از آن میان میتوان «بوین» ، «کریپس» ، «دالتون» ، «موریسون» و«بوان» را نام برد .اتلی‌بخوبی میتوانست آنها را راه ببرد. ولی امر مهم برای اوآماده کار نگهداشتن آنان بود ودر این کار موفقیت بزرگی بدست آورد. وی مردی بسیار زیرك ودر عین حال‌خشن بود. اگر وزیری نیم دقیقه دیر بجلسه هیئت دولت‌وارد میشد وی میگفت : «وقت کابینه را نباید تلف کرد» و یا چیزی نظیر آن .

ولی آنچه بیش از همه چیز تحسین مرا جلب کرد قدرت خودداری و کنترل او بود .

شما بیاد دارید که وی در دسامبر ۱۹۵۰ برای ملاقات ترومن بواشنگتن‌رفت؟ پرزیدنت ترومن دریك مصاحبه مطبوعاتی سخنانی گفته‌بودکه‌این‌امررا القاء مینمود که مقامات‌نظامی‌آزادنددرباره‌استعمال بمب اتمی در کره تصمیم بگیرند .

دومین روزی بودکه مباحثه شدیدی‌بین‌پیرامون‌سیاست خارجی کشور درگرفته بود . درآن هنگام اتلی کابینه را باجلاس دعوت نمود .

در جلسه کابینه وی گفت : «مجبورم بواشنگتن بروم وبا رئیس جمهوری ملاقات کنم .»

او گفت مسافرت سریع با هواپیما برای سلامت «بوین» خطرناك است و در عین حال لازم است‌باهواپیما وبسرعت بواشنگتن رفت .

مسئله دوم ارسال تلگرافی بود که در عین حال‌که خبر مسافرت نخست وزیر را اعلام مینمود پانیك و وحشتی ناشی‌ازاین فکرکه آمریکائیها تصمیم‌گرفته‌اند بمبها رافروریزند بوجودنیاورد ودرصورتیکه‌آمریکائیها گفتند از چنین سفر عجولانه‌ای استقبال نخواهند کرد کسی متوحش نگردد .

وبااین‌ترتیب تصمیم‌گرفت در تلگراف قید شود که نخست وزیر انگلیس مایل است در باره کره و کمبود مواد استراتژیك با مقامات آمریکائی مذاکره نماید . در تلگراف گفته میشد «اتلی» خود را آماده سفر بواشنگتن مینماید .

تمام این جریانات در شرایطی بسیار سخت‌میگذشت پارلمان همچنان بجلسات پر هیجان خود ادامه میداد و ما نمیدانستیم وی چه پاسخی ازواشنگتن دریافت‌خواهد کرد. درآن شب هنگام شام‌من کنار اتلی قرارگرفتم. بعداز یکی دو دقیقه وی بسوی من برگشت ومن‌گمان کردم میخواهد درباره تلگرام سخن بگوید ولی اوبه مقایسه «آرتور بریانت» و «فیلیپ گودالا» نویسندگان تاریخ پرداخت ـ او میدانست که من بمطالعه تاریخ علاقمندم ـ وما در تمام طول صرف شام بصحبت دراین باره ادامه دادیم .

بعد تلگرام رسید. وهنگامیکه ما بواشنگتن‌رفتیم وی کار خود را برای حفظ صلح جهان بهمان آرامی که ترنی سوار شود انجام داد .

هاریس : آیا انتخاب شما برهبری حزب تغییری در شما بوجود آورده است ؟

ویلسون : در خود من تغییری ایجاد نکرده است ولی درروش من تغییر بوجود آورده است . مثلااکنون **من با سرعت بیشتری تصمیم میگیرم و تصمیمات بیشتری میگیرم .**

هاریس : چرا اینطور شده است ؟

ویلسون : چون اکنون افراد دیگری در کار هایم شرکت دارند . و من در پست رهبری بیش ازهمیشه میتوانم راحت باشم زیرا آزاد هستم که از غریزه‌ام تبعیت نمایم .

هنگامیکه‌میخواهید تصمیمی بگیرید و یابرنامه‌ای تدوین نمائید احتیاج باطلاعات ، مشورت و داشتن سابقه ذهنی دارید ولی برای امور روزمره پارلمانی که احتیاج بسرعت عمل دارد نمی توان کمیته ای برای مطالعه آن تشکیل داد و سپس بخانه رفت و با فرصت یادداشت های خود را بررسی نمود و اینجا و آنجا را بدنبال جمع آوری اسناد جستجو نمود . این نوع مسائل ناگهان مطرح میشوند و باید با سرعت بدان پاسخ گفت . البته در این حال اشتباهات‌زیادی رخ میدهد ولی اینها اشتباهات شخص من است و میتوانم درمقابل آنها بایستم .

هاریس : چرا شما قبلا نمی توانستید با غریزه خود کار کنید ؟

ویلسون : زیرا من بکار تکنیکی اشتغال داشتم. در آغاز بعنوان وزیر احتمالی خزانه‌داری و سپس وزیر احتمالی امور خارجه . من بنواختن سازی مشغول بودم و میکوشیدم جزئی از ارکستر باشم. ولی اکنون کارم رهبری است .

اخیرا در یك دوره ۱۵ روزه ۱۴ نطق مهم بانضمام دو مباحثه طولانی و مهم داشتم .

در یك نطق یا مباحثه رادیو تلویزیونی وقتی برای فکر کردن وجود ندارد .

هاریس : در نیمه تابستان سال ۱۹۵۴ شما و بوین باتجدید تسلیحات در آلمان مخالف بودید ولی در پائیز همان سال هر دو تغییر رای دادید و با آن موافق گشتید .

ویلسون : این امر حقیقت ندارد . جریان از این قرار بود که در اوایل سال۱۹۵۴ من باتفاق تقریبا **نیمی از اعضای پارلمانی حزب کارگر با سیاست‌دولت در مورد تجدید تسلیحات در آلمان مخالفت کردم . باین ترتیب نیمی از ما با این سیاست مخالف‌بودیم. در یك کنفرانس حزبی تصمیم گرفته شد اعلام نظر حزب تا پائیز آن سال بتعویق افتد و در این مدت افراد پارلمانی حزب بایکدیگر بحث نمایند و یکدیگر را قانع نمایند . سپس پائیز آمد و اکثریت حزب تصمیم به تجدید تسلیح آلمان گرفت و من نیز به رای اکثریت تسلیم شدم و از آن پس کلمه ای علیه تسلیح آلمان سخن نگفتم . انسان باید در مقابل جمع ـ مسئولیت دسته جمعی کابینه ، کنگره و یا هرگروه نظیرآن ـ متوجه مسئولیت خود باشد.**

ناتمام

آقایان! ـ لطفاً:
صابون کرپدوشین مُعطّر
را امتحان کنید.

صابون کرپدوشین مُعطّر ازبهترین مواد اولیه دنیا و درکارخانجات عظیم صابون سازی مُعطّر ساخته میشود

کشاورزان صاحب زمین شدند

زمینهای اهدائی جمعیت شیروخورشید

بین زارعین سیلزده دهستان‌شهکو به تقسیم شد

چند سال قبل بر اثر یك سیل ناگهانی و مهیب دهستان بزرك و پرجمعیت «شهکوبه»از توابع خمین ویران گردید تلفات و خسارات سنگین بمردم و آبادی وارد آمد. همانموقع‌بر اثر حسن توجه شیر و خورشید سرخ برای جبران‌صدمات وارده اقدامات لازم بعمل آمد و پس ازکمکهای اولیه تعداد یکصددستگاه ساختمان مجهز نیز در اولین‌فرصت برای سیل زدگان ساخته‌و تحویل گردیدضمنا شیرو خورشید سرخ‌به کشاورزان که احتیاج بزمین جهت تجدید بنا داشتند وعده داد دردهستان مذکورو در اطراف همان ساختمان های نو بنیاد زمینهائی در اختیار آنان بگذارد و بدنبال آن پس از تملك زمینهای مذکور آنها را بتعداد ۲۱۶ قطعه زمین چهار صد متری تقسیم وقرار شد بقید قرعه بین متقاضیان قسمت و تحویل شود. خبرنگار مادر خمین در این باره‌می نویسدچند روز قبل آقای حاجی ـ بهرامی مدیر عامل شیرو خورشید سرخ‌خمین بهمراهی عده‌ای بشهکوبه عزیمت کردند و مورد استقبال‌اهالی قرار گرفتند . آقای حاجی بهرامی پیرامون توجه مخصوص شاهنشاه‌و جمعیت شیرو خورشید سرخ‌به‌آسیب دیدگان مطالبی بیان داشت وسپس تعداد ۷۵ قطعه از زمینهای ۴۰۰متری به کشاورزان واگذار شد و مراسم تقسیم املاك در میان شورو هیجان کشاورزان به پایان رسید

خبرنگار ماافزوده میکند در این دهستان پر جمعیت فقط دو حلقه چاه عمیق وجود دارد و اهالی ازنظر آب در مضیقه هستند و از مقامات مسئول تقاضا دارند در این باره اقدام لازم بعمل آورند تا بیش از این از حیث آب در مضیقه نباشند.

در شهرری

دیروز ازطرف‌فرمانداری‌نظامی شهرری یکدستگاه بلندکو برروی اتومبیل جیپی نصب‌شدوباآن‌باهالی اعلام‌گردید که‌قندو شکررا گرانتر از نرخ دولتی خریداری نکنند .

ازامروز قندو شکر بمقدار فراوان دردسترس مردم شهرری قرارگرفت وعاملین‌فروش ،قند وشکر را بنرخ دولتی دراختیار مردم گذاشتند .

آغاز بتون ریزی

گنبدمسجدجامع گوهرشاد مشهد

طبق گزارش خبرنگار ما در مشهد چندروز قبل باحضور تیمسار سپهبد امیر عزیزی استاندار خراسان ونیابت تولیت آستان قدس رضوی وعده‌ای از رؤسای ادارات دولتی و معاریف شهر بتون ریزی گنبدمسجد جامع گوهر شاد انجام گردید و ساختمان گنبد مذکورزیرنظر مهندس مربوطه آغاز شد .

انتخاب بازرس

طبق گزارشس خبر نگار ما در مشهد چند روز قبل جلسه‌صاحبان سهام شرکت سهامی نخریسی خسروی به منظور انتخاب بازرسان شرکت تشکیل گردید .

در این جلسه تیمسار سپهبد امیر عزیزی استاندار خراسان نیز شرکت داشت ابتداء آقای محمود فرخ رئیس هئیت مدیره خوشی آمد گفت و سپس گزارش بازرسان وبیلان سالیانه شرکت مطرح شد. پس از آن چهار نفر آقایان اعتمادی رئیس بانك ملی ، فضل الله مومنی، حاج کاظم الستی محمود کازرونی برای مدت یکسال بسمت‌بازرسان‌شرکت انتخاب‌شدند وجلسه مذکور بپایان رسید

کارمندان بندرپهلوی وتعویق حقوق

جمعی از کارمندان ریشه کنی مالاریا در بندر پهلوی و طوالش بدفتر نمایندگی اطلاعات در بندر پهلوی آمدند و ضمن تسلیم طوماری مبنی برتقاضای خود از تعویق پرداخت حقوقشان گله کردند . میگفتند: تیر ماه به نیمه رسیده و هنوزحقوق‌ماههای اردیبهشت و خرداد ماه را نپرداخته اند و تقاضا داشتند برای پرداخت حقوق معوقه آنان اقداء شود .

نمایندگان اطلاعات درخدمت مردم

مردم شهرستانها بوسیله نمایندگان اطلاعات خواسته های خود را شرح میدهند

تقاضای مردم کرمان درپاسخ‌شهردار

عده ای از نمایندگان اهالی کرمان بدفتر نمایندگی اطلاعات مراجعه کردند و از گرانی نرخ اجناس گله داشتند . میگفتند : نرخ اجناس و ارزاق عمومی در شهر کرمان روی هیچ قاعده و اساسی نیست . شهرداری این شهرستان مکرر بهای اجناس را تعیین و اعلام کرده است ولی فروشندگان بهیچوجه توجهی بنرخ مقرر ندارند و همچنان بگرانفروشی ادامه می دهند . هم اکنون نرخ یك جنس در بازار چند قیمت مختلف دارد و هر فروشنده بهر قیمتی که دلش خواست میفروشد .

خبرنگار ما که مفاد این گله مردم را نوشته و ارسال داشته است اضافه میکند در این باره با شهردار کرمان تماس گرفتم و شرح گله مردم را از این بابت گفتم . شهردار متقابلا از سهل انگاری های مردم و عدم آشنائی اهالی بوظایفشان و نبودن روح همکاری در بین مردم شهر گله داشت و میگفت : ما یکعده مامور برای کنترل نرخ ارزاق عمومی تعیین کرده ایم و این مامورین الحق بوظایف خود کاملا عمل میکنند ولی مردم شهر در این باره با شهرداری همکاری ندارند و گرانفروشان را بشهرداری و مامورین مربوطه معرفی نمیکنند . ما که نمیتوانیم مقابل هریك از مغازه ها یکنفر مامور کنترل‌نرخ بگذاریم . این مردم هستند که باید وقتی گرانفروشی یك فروشنده را دیدند از او شکایت کنند شهردار میگفت : مردم کرمان شاید در مقابل گرانفروشی فروشندگان باصطلاح «رودرواسی» میکنند و آنوقت عقده‌ای را که ازاین‌بابت درددل دارند بانماینده وخبرنگار اطلاعات در میان میگذارند نتیجه این رودرواسی ایجاد همین وضع می شود که هست. چند روز پیش یکنفر از اهالی شهررا دیدم که خیار را ببهای کیلوئی ۱۵ ریال خریده بود از او پرسیدم چرا باین قیمت خریدی ؟ گفت : من از لحاظ شرعی مجوز خرید خیار را باین قیمت تعیین کرده ام ؟

شهردار میگفت : اگر مردم بامامورین شهرداری همکاری میکردند هرگز کسبه جرات نداشتند اجناس‌را گرانتر از نرخ مقرر بفروشند.

دختران ورزشکار در رضائیه
بپای مجسمه اعلیحضرت فقید تاج گل نثارکردند

قبلا اطلاع داده شد دوشیزگان ورزشکار آموزشگاه های شهرستانها که برای شرکت در نهمین‌دورهٔ مسابقات قهرمانی آموزشگاه های‌کشور برضائیه وارد شده بودند دسته‌گلهائی به‌پای‌مجسمهٔ اعلیحضرت فقید نثار کردند . در عکس بالادختران‌ورزشکارطی‌مراسم باشکوهی بپای‌مجسمهٔ‌اعلیحضرت فقیدتاج گل نثار میکنند.

قاتل کودك پنجساله‌شمیران

بجنایت دیگری نیز اعتراف کرده‌است

خبرنگار ما درشمیران گزارش داد دیشب حسینعلی اسمعیلی‌قاتل کودك‌پنجساله بنام‌عبدالناصرحساسی اعتراف کرد که من یك طفل ۱۲ ساله دیگر را نیز کشته‌ام و جنازه او را در یکی از چاههای قیطریه انداخته‌ام .

مامورین‌آگاهی کلانتری‌تجریش باتفاق قاتل برسر چاههای قیطریه رفتند ولی چون‌شب بود وهواتاریك از آنجهت نتوانستند محل اختفای جسد طفل ۱۲ ساله را کشف‌کنند.

طبق نظر آقای اقدسی بازپرس شعبه یکم ناحیه۸ دادسرای‌شمیران با آثار وقرائنی که‌در منزل‌حسینعلی اسمعیلی بدست آمده معلوم‌استکه وی مبادرت بقتلهای دیگری هم کرده است . فعلا مامورین آگاهی کلانتری تجریش مشغول تحقیقات بیشتری از این جنایتکار میباشد.

تشکیل کمیسیون

بنا بگزارشس خبر نگار ما در مشهد چند روز قبل کمیسیون بر گزاری جشن دو هزارو پانصدمین سال شاهنشاهی ایران در عمارت فرمانداری مشهد با حضور آقای سعیدی فرماندار وعده‌ای‌از روسای ادارات دولتی وارباب جراید محلی تشکیل گردید .

در این کمیسیون مذاکراتی پیرامون بر گزاری جشنهای شاهنشاه ی‌بعمل آمد و تصمیمات لازم انتخاب گردید

داغ ننگین

نامادری‌سنگدل، دختر هشت ساله‌ای‌را بشدت داغ کرد

اورا به‌اطاق‌دربسته‌ای بردووحشیانه بامیلهٔ‌گداخته، بدن‌اوراکباب‌کرد

هم اکنون این دخترك بی‌گناه دربیمارستان بستری‌است ونامادری بیرحم در زندان بسر میبرد.

گاهی بعضی از این اشرف مخلوقات کارهائی انجام میدهند که هر دیوانه زنجیری و یاپست ترین مخلوقات از انجام آن عاجزند و میتوان بصراحت گفت که‌هیچ حیوان درنده ووحشی این چنین وحشیگری درزندگی نمیکند شما وقتی ماجرائی را که در رفسنجان اتفاق افتاد . وخبرنگار ما در این شهرستان جریان آنرا اطلاع داده است میخوانید، بدون شك ،درانسان بودن‌زنی که با عمل وحشیانه خود داغ ننگینی بر پیشانی اشرف مخلوقات گذاشته و کودکی رابامیله آهن گداخته داغ کرده است شك و تردید خواهید کرد. اینك آنچه که خبرنگار مادر اینباره نوشته باطلاع میرسد .

چند روز قبل به شهربانی رفسنجان خبر رسید که یکی از زنان قریه کمال آباد فرزند شوهر خود را که دختر هشت ساله‌ای میباشد با آهنی گداخته داغ کرده است بطوریکه طفلك قادر براه رفتن نیست فوراًاز طرف شهربانی برای تحقیقات‌مامور به محل اعزام گردید و پس ازتحقیق معلوم شد که متاسفانه جریان صحت دارد. مامورین کبری نامادری این طفل بی گناه را به شهربانی جلب کردند همچنین برای معاینه طفل هشت ساله را که اسمش بتول می باشد با اینکه نمیتوانست بر اثر زخم های حاصله از داغ کردن ، راه برود لذا با زحمات زیادی طفل مذکور را نیز در شهربانی حاضر نمودند . بلافاصله آقای ایران‌منش رئیس دادگاه که از جریان اطلاع حاصل کرده بود در شهربانی حضور یافتو چون حال بتول رضایتبخش نبود و دائم گریه وزاری میکرداو را برای معالجه به بیمارستان شیرو خورشید سرخ‌انتقال دادند و دستور توقیف‌نامادری سنگدل و بیرحم وی نیز صادر گردید .

خبرنگار ما اضافه میکند در باز پرسی که ازکبری بعمل آمد وی ابتدا منکر قضیه شد ولی براثر تحقیقات لازم معلوم شد بتول‌دخترك هشت ساله شبها پس از خوابیدن، بستر خود را خیس میکرده واین موضوع‌باعث ناراحتی نامادری او شده بود تا اینکه آنروز وقتیکه شوهر کبری از منزل بیرون میرود او چراغ‌پریموس راروشن میکند و میله آهنی و انبر را روی آن می ـ که ده روز پیش وی در رودخانه گذارد سپس بتول بیگناه راباطاقی میبرد و در آنرا می بندد . در این موقع کبری، بتول را لخت میکند وبا میله‌های گداخته بسراغ دخترك بیچاره میرود و او را بجرم اینکه گاهی از شبها رختخواب خود را خیس‌میکند بزمین میخواباند و روی سینه‌اش می نشیند و شکم وپشت اوراازچند جا بشدت داغ میکندو سپس دخترك را که از فرط دردو گریه وزاری بیحال شده بود، بحال خود میگذارد و از اطاق خارج میشود چون این عمل ننگین در اطاق‌دربسته انجام گردیده هر چه بتول دادو فریاد و گریه وزاری میکند صدایش بگوش کسی نمیرسد و عاقبت به حالت اغماء می افتد پس از یکروز که‌کبری حال دخترك معصوم را وخیم می بیند از کرده خود پشیمان میشود ولی افسوس که این پشیمانی نمی توانست عذاب جسمی دخترك ۸ ساله را از بین ببرد و با اطلاع جریان به مقامات مسئول جریان‌تحت تعقیب قرار گرفت ...

هم اکنون این نامادری سنگدل در زندان بسر میبرد تا قانون‌سزای عمل وحشیانه او را تعیین کندو بتول هم در بیمارستان شیروخورشید سرخ بستری است و پزشکان مشغول معالجه وی هستند .

فرماندار قزوین انتقال یافت

از خدمات گذشته فرماندار سابق تقدیر شد

طبق گزارش خبرنگار ما در قزوین چندروز قبل بمناسبت انتقال آقای‌عباس شرف‌الدین فرماندار قزوین مجلس‌تودیعی‌درمحل‌فرمانداری این شهرستان تشکیل گردید که‌درآن کلیه رؤسای دولتی و جمعی‌از معاریف شهر شرکت داشتند دراین مجلس ضمن تقدیرازخدمات آقای شرف‌الدین هدایائی بوی اهدا گردید ومجلس تودیع پس‌از تشکر فرماندار سابق از حضور مدعوین بپایان رسید .

عکس بالا گوشه‌ای ازمجلس تودیع‌بافرماندارسابق‌رانشان‌میدهد.

برای آب تنی رفت ودیگر برنگشت

پس از سیزده ساعت جسد وی را پیداکردند

خبرنگارما درمرودشت گزارش میدهد چندروز قبل‌شخصی بنا م‌حاج‌رضا معینی ازاهالی‌زرقان که‌برای آب‌تنی به‌محل‌پلخان‌رفته‌بود درنزدیکی پل‌بواسطه لغزش پابزیر آب‌رفت‌و ناپدید گردید کسان وی‌که ازناپدید شدن حاج‌رضا ناراحت شده‌بودند برای پیداکردن جسدوی شروع‌بفعالیت کردند وبالاخره پس‌از سیزده ساعت تلاش وکوشش جنازه وی‌را درنزدیکی کانال کارخانه قندمرودشت پیداکردند. بااطلاع جریان بمقامات مسئول ازجنازه معاینه‌بعمل آمدو اجازه دفن‌صادر گردید .

آنجاکه اتوبوسها دوبرابر ظرفیت‌خود مسافرسوار میکنند

رانندگان سه دستگاه اتوبوس بجرم اضافه سوارکردن‌جریمه شدند

طبق گزارش خبرنگار ما در قم چندروزقبل هنگامیکه آقایان بازپرس و رئیس راهنمائی و رانندگی شهربانی قم از بازدید محل اتوبوسی که در نزدیکیهای قم واژگون شده بود برمیگشتنددر دهکده چاله هفته یکدستگاه اتوبوس رامشاهده کردند که بیش‌از حد معمول مسافر درآن‌سوار کرده بودند دراین‌اتوبوس که ظرفیت آن ۲۵نفر بود بیش از دو برابر ظرفیت آن مسافر سوارشده بود. موقعیکه رئیس راهنمائی ورانندگی راننده اتوبوس مذکور را بجرم اضافه‌بر ظرفیت سوار کردن جریمه مینمود دو دستگاه اتوبوس دیگر نیز سررسید که وضع مسافر سوار کردن آنها هم مثل اتوبوس اول بود درنتیجه رانندگان آن دواتوبوس نیزجریمه شدند و بدینترتیب بازدید محل حادثه اتوبوس ، باعث جریمه شدن رانندگان سه اتوبوس دیگرشد،خبرنگارمادر پایان گزارش خود مینویسد : چادارد ازطرف مقامات مسئول ترتیبی داده‌شود تااتوبوسها بیش‌از ظرفیت خود مسافر سوار نکنندچه اینکار علاوه بر ناراحتی مسافرین خطرات زیادی نیز دارد زیرا وقتی که ظرفیت یك اتوبوس دوبرابر آن شد قطعا کنترل آن دشوار خواهد شد و چه بسا ممکن است این موضوع باعث حوادث ناگواری شود .

خلاصهٔ خبرهای شهرستانها

کنـ حسن فرزند عباسعلی شهرت حاج قاسمعلی که بامحمد تقی یکی‌از اهالی کن اختلاف داشت دفعتاوارد منزل وی‌شد واورا بسختی مجروح نمود. براثراین‌حادثه مادر محمدتقی دچار حمله‌قلبی گردید. وهم‌اکنون بستری‌است.

ساوه ـ آقای غفورآقائی‌زاده ظرفی‌که اخیرا بسمت‌تقریرنویس‌دادسرای ساوه منصوب گردیده است مشغول کار شد .

مشهدـ تاکسی شماره۱۸۸۶۰۴ برانندگی صالح کربلائی درجاده‌وکیل‌آباد بادونفر دوچرخه‌سوار بشدت تصادف کردو دوچرخه سواران مجروح شدند.

طالقان ـ بمناسبت پایان سال تحصیلی جشنی با حضور رئیس فرهنك کرج فرهنگیان و رؤسای ادارات دولتی طالقان درمحل دبیرستان محمدرستگار برگزار گردید ورئیس فرهنك کرج‌دراین جشن اهالی وفرهنگیان طالقان‌را بهمکاری بیشتر درراه توسعه فرهنك تشویق وترغیب‌نمود .

۱۴ نفر سارق مسلح که دستگیرشدند

فبلااطلاع داده‌شدکه بااقدامات مامورین ژاندارمری اخیرا ۱۴ نفر سارق‌مسلح که‌چند دستگاه‌اتوبوس کامیون رادر راه اصفهان ـشیراز مورد تهاجم قرارداده و اموال سر- نشینان آنرا غارت کرده بودند دستگیر شدند مامورین ناحیه ژاندارمری فارس یکبار هفت نفر از سارقین مذکور بنام دولت ،عزیزاله محمدی، عزیز قلی مرادی ، حاج آقا فرزند حاجعلی ، محمد فرزند منصور ، زکی فرزند مهرزادوالیاس ترابی‌رابایك‌قبضه تفنك‌برنودستگیر کردند و اموال ووجوه مسروقه را ازآنان گرفته و باپرونده بدادگاه نظامی تسلیم نمودند یکبار دیگر نیز مامورین ژاندارمری در راه صیدون ـ حسن آباد باعده‌ای از سارقین مسلح برخورد کردند وطی زدوخوردی هفت نفر دیگرازسارقین مذکور بنا م‌محمود معروف‌به‌خسرو استخری ،فلك‌نون ، لطیف ، حسن جعفری حبیبی ، میرزا فلاحی‌وصادق رابابنج قبضه اسلحه و بیست‌عدد فشنك و یك قبضه خنجر دستگیر کردند . در عکس بالا سارقین‌مسلح درمیان مامورین ژاندارمری دیده میشوند .

بروی دختر دانش آموزی

اسید پاشیدند

چند حادثه در گیلان

دختر یکه‌اغفال‌شده‌بود خودکشی کرد

جنازه ناشناس درروخانه «ارم‌جوی» کوچصفهان گرفته‌شد

*بعد از ظهر پریروز جنازه ناشناسی در رودخانه ارم جوی« کرباس ده» کوچصفهان از امواج رودخانه‌گرفته شدو جریان بدادگستری گیلان اطلاع داده شد. از قرائن چنین بر می‌اید که ده روز پیش وی در رودخانه افتاده باشد و یااورا برودخانه انداخته باشند فعلا در این باره تحقیقات ادامه دارد .

*ساعت ده‌ونیم دیشب دوچرخه سوار ناشناسی که از حوالی‌اداره رادیو گیلان در رشت میگذشت‌دختر وپسر جوانی را دید که قدم می‌زنند دوچرخه سوار ناشناس که مقداری اسیدداخل شیشه پستانك داری‌ریخته بود با فشار دادن به سر پستانك شیشه بسرو صورت و بدن دختر مزبور که دانش آموز ششم دبیرستان است اسید پاشید و متواری شد. دختر و پسر مزبور به کلانتری‌بخش ۳ رشت در این باره شکایت‌کردند و دختر دانش آموز تحت معالجه‌قرار گرفت فعلا برای دستگیری دوچرخه سوار ناشناس فعالیت میشود .

*دیروز دختر ۱۷ ساله‌ای از ساکنین قریه کجلك از توابع کپور چال بنام عادله عباسی که در منزل محمد رضا فرزند عزیزگشتگی کا رمیکرد اقدام به خود کشی نمود و با خوردن مقداری سم خود کشی‌کرد طی معایناتی که از جنازه وی بعمل آمد معلوم شد از عادله ازاله‌بکارت شده و گفته میشود حسین فرزند عزیز باوی‌ارتباط داشته است . فعلا قضیه تحت تعقیب است وحسین دستگیر شده است .

بازدید ادارات

طبق گزارش خبرنگار ما در بنادر جنوب‌چند روز قبل‌آقای‌مهندس‌علیمراد زند فرماندار کل بنادر و جزایرخلیج فارس باتفاق آقایان محضری فرماندار، عطائی دادستان ، نصیری رئیس‌شرکت نفت بندر بوشهر ،قهرمانی رئیس کل فرهنك بنادر و جزایر خلیج‌فارس به بنادر گناوه و دیلم عزیمت کردند و از ادارات دولتی بنادر مذکور بازدید کردند و پس از صدور دستورات لازم به بندر بوشهر مراجعت نمودند .

کشف اجناس قاچاق

مامورین مبارزه‌با قاچاق‌هنگهای ژاندارمری اهواز ـ شیراز ضمن گشت وبازرسی و همچنین طی‌رود خورد با قاچاقچیان مسلح موفق‌به کشف اجناس قاچاق ازقبیل چای سیگار، صابون‌لوکس ، گفش‌وعیره شدند. اشیاء مکشوفه بگمرك‌محل ومتهمین بمقامات صلاحیت دار تحویل گردید .

برنامه تلویزیون ایران

فرستندهٔ آبادان

جمعه ۱۴ر۴۲ر

ساعت ۶ر۳۰ سلام شاهنشاهی و اعلام برنامه
ساعت ۶ر۳۲ فیلمهای کارتون
ساعت ۷ اخبار هفته‌ای که گذشت (با همکاری موسسه اطلاعات)
ساعت ۷ر۳۰ موسیقی عربی
ساعت ۸ فیلم پلیس بین‌المللی
ساعت ۸ر۳۰ فیلمهای خبری هفته
ساعت ۸ر۳۵ برنامه مارگارت‌آستور
ساعت ۹ فیلم سینمائی
ساعت ۱۱ پایان برنامه

شنبه ۱۵ر۴۲ر

ساعت ۶ر۳۰ سلام شاهنشاهی و اعلام برنامه
ساعت ۶ر۳۲ فیلم برای خردسالان
ساعت ۷ فیلم مستند
ساعت ۷ر۳۰ پیکار اندیشه ها
ساعت ۸ فیلم مخاطره پیشه من‌است
ساعت ۸ر۳۰ اخبار فارسی
ساعت ۸ر۴۵ اخبار عربی
ساعت ۹ مسابقه ۲۰ سئوالی
ساعت ۹ر۳۰ فیلم موزیکال
ساعت ۱۰ پایان برنامه

ساختمان پل

سپاهی دانش فرامرز خسروی آموزگار قریه صادق‌آباد از توابع شهرکرد موفق شده است علاوه بر تدریس سی نفر اطفال دهستان ، جاده ماشین رو منحصر بفرد ده را مرمت کندو روی نهرها پل بسته و محل ابهای راکد را بخشکاند ودر نتیجه وضع بهداشت و ارتباط ده رضایت بخش گردیده است .

دیوارمدرسه .

سپاهی دانش خدادادکیانی‌آموزگار قریه مزرعه خسرواز توابع یزد موفق شده است .بکمك‌اهالی‌پیرامون‌مدرسه رادیوار کشیده آنرا محصورنماید .

تعمیر وسفید کاری.

سپاهی دانش کلوردی شاه جهان آموزگار قریه مهدی آباد حاجی آباد مشهد توانسته بکمك دهقانان کلاس درس را تعمیر وسفید کاری کند و برای تامین نور آن پنجره‌نصب‌نماید.

حفر چاه.

سپاهی دانش جعفرمنصوری‌آموزگار قریه همت‌آباد از توابع شاهپورموفق شده است‌وضع بهداشت و نظافت‌ده رابصورت مطلوبی در آورد ویك‌حلقه چاه برای تامین آب آشامیدنی دهقانان بیاری مردم حفر کند .

موافقت مالك.

سپاهی‌دانش محمودمعتمدی‌آموزگار قریه بیجگرد از توابع ساوه‌توانسته است موافقت مالك را برای ساختمان یکباب مدرسه جلب نماید و فعلا تا اتمام بنای مدرسه کلاس درس‌خودرا در زیر چادری تشکیل داده است .

نیازمندیها

استخدام

کاریابی تهران
بتعدادی پرستار - خدمتکار و آشپززن نیازمند است تلفن۳۷۳۳۱-۷۱۴۰۲
۱-۶ آ-۹۲۹

آگهی استخدام
شرکت سهامی کارخانجات شیشه ایران یک نفر تراشکار درجه یک که قالب تراشی هم بداند احتیاج دارد داوطلبان بین ساعات اداری بدفتر شرکت واقع درنازی‌آباد خیابان‌سیلو مراجعه نمایند.
۱-۵ آ-۹۲۷۸

با طی دوره کامل‌منشی‌گری
(شورت هند- امورادارای) و اخذ دیپلم استخدام شما باحقوق مکفی حتمی‌است - خیابان شاه ساختمان آلومینیوم ۵۰۱ تلفن ۶۰۸۲۹
۱-۳ آ-۹۸۱۲

استخدام
برای قسمت فروش یک شرکت تجارتی ۳ نفر که واجد شرایط زیر باشند برای تمام روز با حقوق مکفی استخدام میشوند:
۱- زبان انگلیسی خوب بدانند.
۲- تحصیلات دیپلم (مافوق دیپلم حق تقدم دارند).
۳- لااقل ۲ سال پس از ترک تحصیل کارکرده باشند (کسانیکه داری‌تجربه دررشته ویزیتوری باشند مقدم هستند).
۴- سن بین ۲۲ تا ۳۲ سال.
۵- دارای استعداد و علاقه در روشندگی بطور ویزیتوری.
۶- دارای تضمین کافی.
واجدین شرایط مشخصات خودرا بطور مشروح (باذکر تمام نکات فوق) صندوق پستی ۱۰۳۶ تهران مرقوم دارند.
۱-۵ آ-۱۰۲۳۴

یکنفر متخصص تعمیرات
یخچال و کولر که از عهده تعمیر یخچال برقی و کولر برآید مورد احتیاج است داوطلبان میتوانند به تعمیرگاه شرکت سهامی فیروز - خیابان‌جیحون پشت‌کارخانه پپسی‌کولا مراجعه نمایند.
۱-۳ آ-۶۵۰۵

بیکنفر بانو که از عهده
پرستاری پسر بچه ۱۶ ماهه‌برآید و همچنین بامور خانه‌داری آشنائی داشته باشد برای اقامت دائم در یک خانواده نیازمندیم طالبین بین ساعت ۲و۵ تا ۶ بعد از ظهر بتلفن ۴۷۲۹۲ مراجعه فرمایند.
۱-۳ آ-۶۴۶۵

بچند نفر کارگر نجار
و رنگ‌کار و رویه کوب نیازمندیم به شرکت سهامی مرس چوب بالاتر از سه‌راه تهران پارس تلفن ۷۹۷۹۹ مراجعه نمائید.
آ-۶۵۲۵

چند نفر جوان فعال وبااستعداد
واردبامور حسابداری - نویسندگی- بایگانی - چاپ و مطبوعات موردنیاز است با ذکر سوابق و حد اقل حقوق با صندوق پستی ۱۱۲۲ مکاتبه‌نمائید.

دکتر داروساز یا مجاز
موقت برای تهران تلفن ۳۰۲۳۴۳
۱-۲ آ-۹۸۹

جویای کار

جوانی باسواد کارمند مطبوعات
واردبتلفن و رسیدگی بوضع‌موسسه شبهاو یاروز آماده کار است‌راهنمای شماره ۱۰۳

مردی مطمئن و مسلمان ۴۸ ساله
ضامن معتبر جهت نگهداری بنگاه وساختمان‌ها مطب وغیره جویای کار است لطفا بتلفن ۶۲۳۱۸۴ مراجعه فرمائید ۱-۲ آ- ۶۴۵۷

شخصی با معلومات فارسی کامل و آشنا بزبان انگلیسی وارد به ماشین نویسی لاتین باگواهینامه پایه یک رانندگی آماده کار میباشد تلفن ۸۶۶۳۸ مراجعه شود.

هر نوع کار
راننده پایه دوم شخصی حاضرم درخانواده‌های شریف و یا هرموسسه شرکتی شهرویا حومه کار نمایم با تلفن ۳۷۹۱۹ مکاتبه نمائید.

فروش اتومبیل

بازرگانی امیرکبیر مرتضوی یزدی
خرید و فروش هرنوع اتومبیل‌سواری وباری مقابل کوچه میرزا محمودوزیر تلفن ۳۹۰۳۲
آ- ۲۶ آ- ۶۸۵

کالج بار
باتلفنهای جدید
۶۱۱۱۱۲ - ۶۱۱۱۱۱
۴۰۲۹۷ - ۶۱۱۱۱۳
باروا‌سباب کشتی شهردخود

کارخانه اطاقسازی پارس
صادق کرملو
سازنده مدرنترین اطاقهای چوبی و آهنی اتوبوس با قیمت مناسب در اسرع‌وقت نقد و اقساط‌تلفن ۵۷۵۲۸

اولین بازار اتومبیل‌درایران
آقای محترم برای خرید و فروش ومعاوضه اتومبیل خود فقط ببازار ۹۴۰ مراجعه فرمائید. سرچشمه مقابل مسجد محمودیه توقفگاه‌کاروان تلفن ۳۱۳۲۷

مدل ۶۰
شورلت کوچک تمیز بدون واسطه فروشی تلفن ۳۶۹۱۵

گم شده

آگهی برای اطلاع عموم
چک‌بانک‌سپه‌مرکز بشماره۹۹۴۳۰۸ازحسابجاری ۵۲۸۶ بمبلغ چهار صد هزار ریال بدون تاریخ به حواله کرد این جانب شکرالله ارمیا بانضمام قولنامه و مبلغ بیست هزار ریال قبض تضمین شده مفقود گردیده از یابنده تقاضا دارد چک بانک سپه و قولنامه را بصندوق پستی شماره ۱۱۰۹ فرستاده مبلغ بیست هزار ریال بعنوان مژدگانی برداشت نماید ضمنا مراتب دال بر اسقاط و مفقود شدن چک بانک سپه مرکز اعلام که آورنده چک را بمقامات صالحه تحویل‌نماید.
شکرالله ارمیا

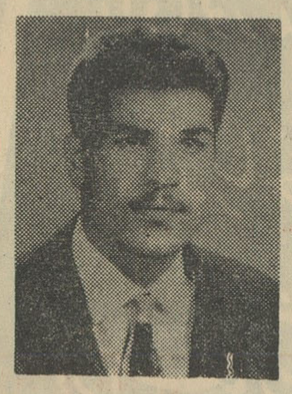

احمد غدیری پور ۳۱ ساله ازروز ۵شنبه ۳۰ خرداد بقصد عزیمت به کاشان از منزل خارج شده و تاکنون مراجعت نکرده است بستگان این شخص از خوانندگان روزنامه تقاضا کوچه آصف کفاشی غدیری اطلاع دارند در صورت اطلاع بخیابان ری دهند و خانواده ای را از نگرانی برهانند.

گواهینامه موقت لیسانس
اینجانب محمد مهدی قافله باشی مفقود شده یابنده لطفا تلفن ۴۰۰۲۱ داخلی ۴۷۷ مرا مطلع سازد.
آ-۶۵۲۷

عکس فوق مرتضی‌حق‌جو۱۷ساله ازتاریخ ۲۰ خرداد گمشده کسانیکه ازاو اطلاع دارند برای خشنودی والدینش به آدرس خیابان استخر دخانیات کوچه ندیمی شماره(۱۹) اطلاع دهند.

بعلت مفقودشدن‌گواهینامه
موقت دکترای دامپزشکی این‌جانب دکتر رجبعلی امجدی این سند از درجه اعتبار ساقط است.

مستغلات

نارمك . معاملات املاك وپول بازرگانی‌امینی‌تلفن۷۹۰۰۹۰

کاتی بازاراملاك ۴۹۸۹۶
۱-۲۰ آ-۸۵۹

درسراسر تهران
خانه اجاره‌ای با رعایت نوبت هر نوع مسکن مورد احتیاج خود را از مؤسسه کاتی بخواهید و ۲۴ ساعت بعد مراجعه فرمائید سرویس کاتی همیشه در اختیار شما است. تلفن ۴۹۸۹۶
۱-۷ آ- ۹۴۷

بدو منزل مدرن دارای سه الی چهار اطاق خواب و استخر باشد برای دو خانواده خارجی مورد نیاز است تلفنهای ۶۱۲۹۶۴ و ۴۹۷۱۳
۱-۵ آ-۹۶۲

بفروش میرسد

فروش- معاوضه- اجاره
زمینی است بمساحت ۱۵۰۰ متر در سه راه ضرابخانه دارای ۸۰۰متر سالون و فروشگاه ومغازه وانبار که مورد استفاده هر نوع کارخانه‌میباشد بطور اقساط بفروش میرسد طالبین لطفا بتلفن ۸۶۵۱۳ مراجعه فرمایند.
۱-۵ آ- ۶۲۲۷

زمین فروشی در کرج
قطعات یکصد تا یکهزار متر باآب باسند مالکیت رجوع فرمائید لاله‌زار نزدیك توپخانه ۳۹۷۸۴ به:

بنگاه کوشان
۱-۸ آ-۷۶۸۴

خانه فروشی پانصدمتری یکصدوبیست هزار تومان
شمال شهر بالای باغ صبا بابنای سه طبقه ده ساله شش اطاق دوزیر- زمین گاراژ و برق ۳۹۷۸۴

بنگاه کوشان
۱-۲ آ-۱۰۱۲۲

کارخانه روغن‌کشی
وصابون پزی آماده بکار در یکی از شهر های مازندران هشتصد هزار تومان نقد و معاوضه بفروش میرسد تلفن ۶۶۸۵۲ یا صندوق پستی ۲۵۲۷ مکاتبه فرمائید.
آ-۶۴۷۷ ۱-۴

شمیران پهلوی آخرپسمیان
اول کوی ماکو دونبش خانه نوساز سیصد متر یك طبقه ۱۵۰ متر بنا چهار اطاق حال حمام آشپزخانه و برق قیمت۷۵ هزارتومان تلفن۸۵۲۷۰۰

خانه فروشی- معاوضه ۱۰۵۰ تومان در اجاره
فرهنك واقع در نارمك نزدیك‌جاده مازندران دوخانه متصل بهم بادوازده اطاق ودوبرق بقیمت نود هزار تومان بازمین و باغچه خانه در شمال شهر و شمیران معاوضه میشود ۳۹۷۸۴
بنگاه کوشان

اجاره داده می شود

یکدستگاه ساختمان اجاره
دارای ۲۷ اطاق که در هرطبقه۵ اطاق باتمام لوازمات باراه مجزا در خیابان شاهرضا حوالی دروازه‌دولت جهت ادارات دولتی وشرکت ها اجاره داده میشود - ببازرگانی ثابت‌دروازه دولت تلفن ۳۹۹۹۹ مراجعه فرمائید.
۱-۶ آ-۹۴۲

آپارتمان اجاره ۳ تا ۸ اطاق کامل در شمال شهر موجود تلفن ۶۲۴۴۶۰
۱ - ۱۰ ا- ۹۵۱

بر خیابان شاهرضا
یکباب آپارتمان حدود میدان‌فردوسی ۶ اطاق با لوازم اجاره داده میشود تلفن ۴۰۱۵۵
۱- ۲ ۱ - ۹۷۳

سفارتخانه خارجی
سفارت خانه خارجی در تهران احتیاج بساختمان مجللی دارد که دارای ۱۵ اطاق و فضای کافی باشد تلفن ۳۲۳۶۸
۱-۳ آ-۹۷۲

یکدستگاه آپارتمان
سه اطاقه با برق و تلفن در سه راه شاه اجاره داده میشود تلفن ۶۱۱۶۶۲
۱-۲ آ-۹۸۲

کارپل دشمن شماره یک حشرات
تلفن ۶۲۱۴۹۹
۱-۲۶ آ-۹۴۰

معاملات تلفن

تلفن‌وفیش تلفن خریداریم ۵۵۴۹۶
۱-۲۶ آ-۷۳۸

فروش تلفن نقد واقساط ۶۰۰۲۵
۱-۲۶ آ-۷۸۶

تلفن‌نقد یا اقساط فروشنده‌ایم ۵۵۴۹۶
۱-۲۶ آ-۷۳۹

سازمان بورس تلفن
فروشنده و خریدار تلفنهای‌نقدو اقساط‌تلفن ۵۳۸۴۰-۵۶۳۲۹-۲۷۷۴۴
۱-۲۰ آ-۹۷۹۲

معاملات پول

تومانی دوشاهی‌ونیم۷۳۲۴۲
۱-۳۰ آ-۹۰۰

پول‌شرطی نیازمندیم۷۳۲۴۲
۱-۳۰ آ-۸۹۹

پول شرطی نیازمندیم تلفن۶۹۲۲۷
۱-۱۰ آ-۹۶۴

پول تومانی دوشاهی و نیم و سه شاهی موجود است تلفن ۶۹۲۲۷

پول
برای مبیع باسود خوب لازمست ۳۱۸۵۳

سالن مد و آرایش

آموزشگاه آرایش هنگامه
دیپلمه پاریس و رم برای دوره جدید هنرجو میپذیرد و با ۴۰۰تومان درصورت از عهده برآمدن امتحان یك ماهه دیپلم میدهد - خیابان شاهجنب ایران کالا خیابان دقیقی شماره ۱۵۵

میزانپلی با تافت ٤ تومان ۴۲۱۲۳
۱-۱۰ آ-۹۳۵

مومك زیبائی
بهترین وسیله از بین بردن موهای پاودست و صورت فروش در تهران‌و شهرستانها داروخانه‌ولوازم آرایش فروشیهای معتبر تلفن ۶۲۳۳۵۱
۱-۳۰ آ-۹۱۳

آموزشگاه وآرایشکده مهران
برای دوره تابستانی با ۴۰۰ تومان در یکماه دیپلم آرایش میدهد. شاهپور اول ارامنه تلفن ۵۳۹۴۱
۱-۶ آ-۹۶۰

آموزشگاه آرایش یلدا
دیپلمه هامبورك برای دوره جدید هنرجومیپذیرد اول خیابان ایزنهاور تلفن ۴۵۷۷۱

سالن آرایش زیبائی کاتس
دیپلمه پاریس - حشمت الدوله خاکی جنب گرمابه اخوان کاشی ۱۱۸ تلفن ۶۷۱۸۳

حصیر فروشیها

حصیر فروشی کوشش
سه‌راه تخت‌جمشید تلفن۷۳۱۹۲

ماشین‌های حوجه کشی ولوازم
مُرغداری کرمانی
نمونه ارزنده ایست از شاهکار صنایع ایران
کرمانی - سرچشمه - خیابان سیروس
ایستگاه کلانتری ثمنن ۵۶۹۰۴

سازمانهای فرهنگی وفنی

کلاس سمسور ملك
برای کلیه سازها شاگرد میپذیرد تلفن ۷۵۶۷۰۲
۱-۲۶ آ-۷۶۶

دبستان ملی دخترانه شیوا ثبت نام میکند امیرآباد خیابان نصرت تلفن۶۱۱۶۴۲
۱-۳۰ آ- ۸۷۰

انگلیسی در آموزشگاه نرسسیان
از۳ تیرماه ترم‌کلاسهای تابستانی برای کتابهای اول. دوم و سوم ؛ایرکت متد شروع شده وکلاسهای اول تا پنجم وکلاسهای دوره‌عالی‌نیز عصرها دایر است.
نشانی لاله‌زار نو پائین چهارراه کنت کوچه‌روبروی سینما کریستال پلاك ۳۳۱ تلفن ۳۰۲۹۳۷
۱-۱۵ آ-۸۷۷

کلاسهای تقویتی وتجدیدی
دبستان و کودکستان نور تربیت
همه روزه صبح وعصر جهت‌ثبت نام دائر میباشد تلفن ۶۲۲۶۰۲
۱-۰ ۳ آ- ۹۲۳

کودکستان -دبستان -ایران
دفتر کودکستان همه روزه‌صبحها برای ثبت‌نام باز است. دبستان‌و دبیرستان همه روزه صبحهانامنویسی میکند - در دبیرستان ایران رشته های طبیعی و ادبی تدریس می‌شود وسیله رفت‌وآمد فراهم میباشد.
نشانی- خیابان مولوی‌تلفن۲۶۲۱۵
۱-۱۵ آ-۹۲۰

پانسیون شبانه روزی کودك
واقع‌دریکی‌از خوش‌آب وهواترین نقاط دربند بمدیریت خانم اختراربابی با۳۵سال سابقه فرهنگی برای تابستان وسال تحصیلی آینده ثبت‌نام مینماید. برنامه های تفریحی درسی - کلاس های تجدیدی استفاده از استخر شنا و گردشهای دستجمعی قسمتی از برنامه پانسیون است. آدرس شمیران -دربند ایستگاه افخمی پانسیون کودك تلفن ۸۴۵۷۷

تدریس‌خصوصی(صبحها)تلفن۴۹۳۵۴
۱-۵ آ-۶۰۹۷

گروه‌فرهنگی‌شهپر
تعلیم و تربیت صحیح، کسب علم و هنرهای زیبا فراگرفتن فن ماشین - نویسی - سرگرمی ها و بازیهای متنوع و آموزنده فرانسه - آلمانی-انگلیسی بااسلوب تازه‌تقویت‌دروس تجدیدی کلاس انگلیسی برای همه دردبستان‌شهپر دائر است.
نشانی: خیابان بزرگمهر شماره ۹۷ تلفن ۴۲۸۸۲

هنرستان دولتی خواجه‌نوری
جهت کلاسهای فوق‌العاده‌تابستانی آرایش صبحها داوطلب و مشتری‌می‌پذیرد - خیابان شاه‌آباد کوچه ظهیرالاسلام
۱ -۲ آ -۹۷۷

کلاس منشیگری
دوره جدید کلاس منشیگری ازروز بیست تیر ماه در کاخ‌دانش تشکیل میشود. فارغ‌التحصیلان در موسسات و ادارات مختلف استخدام خواهند شد. قبلا نام نویسی کنید.

کاخ دانش
خیابان نادری - پاساژ معتمد
خیابان فرانسه - کوچه مرجان

کلاس خیاطی
دوره جدید کلاسهای خیاطی کاخ دانش از ۱۵ تیرماه زیرنظر استادان فارغ‌التحصیل از پاریس و با متد گرلاوین تشکیل میشود.
قبلا نام‌نویسی کنید.

کاخ دانش
خیابان نادری - پاساژ معتمد
خیابان‌فرانسه - کوچه مرجان

آموزشگاه کشور
تعلیم ماشین‌نویسی‌درمدت پانزده روز خیابان خیام مقابل پارك شهر
۱-۱۰ آ-۷۸۵

درس فرانسه-
صندوق پستی ۲۴۴۱
۱-۳ آ-۶۲۸۵

آگهیهای متفرقه

(تهران تعمیر)
آماده‌برای اجرای همه‌نوع کارهای ساختمانی شما اعم از نوسازی و تعمیرات میباشد تلفن ۴۸۳۲۸
۱-۳۰ آ- ۸۹۱

شین آب
آب تصفیه شده تلفنهای ۶۲۲۹۹۷ و ۷۵۷۸۲۵
۱-۳۰ آ-۹۱۰

بیسکویت فرد تبریزی
بامجهزترین دستگاه خودکار و متخصص مجرب تلفن ۵۶۶۰۸

وانت بار شمالی
تلفن: ۳۲۴۰۶
۳۰۸۹۶
سعدی مقابل بیمارستان امیراعلم

شرکت آب تصفیه شده
خیابان شهناز چهار راه صفا کاشی ۱۲۹ تلفن ۷۵۹۱۰۱

باستان بار
۶۵۹۲۱-۶۴۹۲۱

تلفن جدید بنگاه جرثقیل
صادقیان ۳۰۲۰۹۱ میباشد
۱-۱۰ آ-۵۸۴۱

ELAC

گرامهای برقی الاك ELAC استریو چهاردور اتوماتیك مدل ۱۹۶۳ساخت آلمان مونتاژ درایران توسط‌مهندس آلمانی نماینده انحصاری رادیو تلویزیون‌گرتس
لاله‌زارنو رادیوجهان نو
تلفن ۳۲۵۶۶

قابل‌توجه‌شرکتهاوبازرگانان
برای تنظیم بیلان و ترازنامه‌دفاتر تجارتی وانجام امور مربوط دروزارت دارائی‌بتلفن ۸۴۵۰۳ مراجعه فرمائید
۱-۱۰ آ- ۹۳۱

نقد واقساط
فلز ۷ ۷
سازنده‌کلیه محصولات فلزی
درب و پنجره پروفیل متری۶۵۰ ریال‌آهنی‌متری ۴۵۰ ریال‌تلفن ۷۹۸۹۳
آ-۹۸۱

راهنمای و مدارس فنی و اطلاعات

دکتر افضل
متخصص پیوره و خونریزی لثه بهارستان اول‌صفی‌علیشاه تلفن۳۳۵۱۷
۱-۳۰ آ-۷۶۸

درمانگاه های خصوصی

بیمارستان وزایشگاه مادر
خیابان دزولت تلفن ۶۲۲۳۴۴
۱-۲۶ آ-۹۶۳

کلاس انگلیسی نژاد
زیر نظر مربیان انگلیسی (شاه مقابل بانك بیمه بازرگانان) ۴۱۸۵۹
۱-۲ آ-۹۸۱

ریاضیات فیزیك شیمی‌زبان
توسط دانشجوی فنی در منازل تدریس‌میشود تلفن ۶۶۷۹۶
۱-۴ آ-۹۸۴

آموزشگاه عالی خیاطی روش نو
برای دوره جدید هنرجومیپذیرد میدان کاخ طوسی تلفن ۶۱۱۷۶۲
۱-۲ آ-۹۵۶

کشیک امشب پزشکان

دکتر محمدرضا مسدد
دارای گواهینامه از بروك مدیکال امریکا درمان بیماریهای مقاربتی‌زنان دروازه دولت روبروی کمپانی قیات پذیرائی عصر ها ۵تا۸تلفن ۳۰۲۵۴۸

ترك تریاك دکتررحمانی
متخصص امرا ض‌اعصاب و روح‌از دانشگاه لندن خیابان پهلوی بالاتر از چهار راه امیراکرم تلفن۴۵۱۱۴

دکتر احمد جواهری
متخصص وجراح‌گوش‌گلو و بینی از دانشگاه پاریس خیابان شاهرضا نزدیك میدان فردوسی کاشی ۳۸۶
تلفن ۴۷۹۶۸
۱-۵ آ-۹۱۸

پلی‌کلینیك
دکترمجاهدی دکترصدیقی
روزیدنت سابق بیمارستان های امریکا پزشك‌سازمان بیمه‌های‌اجتماعی کارگران بیماری های داخلی اطفال- مقاربتی - ترك‌تریاك و سایر مواد مخدره - ترك‌الکل مجهز بدستگاههای رادیو اسکپی لانتازول‌تراپی -اثروسل تراپی -دیاترمی وبخور پنی‌سیلین و غیره پذیرائی بعداز ظهرها خیابان شاه‌روبروی مسجد سجاد تلفن۴۹۵۲۶

دکتر عباس نیك نژاد
متخصص از دانشگاه پاریس‌بیماری های معده، روده، کبد، لوزالمعده، درمان بواسیر بدون عمل، فیستول فیستور، متدموثر دروازه شمیران خیابان‌گرامی پذیرائی ۳تا۷ بعدازظهر

دکتر دانشگر
امراض مقاربتی و جلدی و سوزاك تاز ه و کهنه ورم پرستات ضیق مجرا سستی وبواسیر امراض‌زنانه‌ونازائی خیابان سپه‌مقابل پستخانه ۳۰۲۴۱۶

دکتر در طب پولوسا
متخصص بیماری های مقاربتی، (سوزاك تازه و کهنه و سفلیس) امراض مجاری، ادرار و تناسلی - خیابان فردوسی شمالی کوچه صادق بذیرائی ۹تا۱۲ و۵تا۸ تلفن ۴۶۵۸۹

درمان قطعی‌سوزاك تازه و کهنه وتقویت قوای‌تناسلی
دکتر عباس‌جناب زاده‌دارای گواهینامه از دانشکده طب فرانسه - خیابان‌منوچهری مقابل‌کوچه ژاندارك اول کوچه مهر صبح وعصر.

ترك معتادین‌تریاك‌وهروئین
بیماریهای جهاز هاضمه درونی یا داخلی دکتر صفائی سعدی جنوب شرکت بیمه عصرها ٤الی ۷ تلفن ۳۰۴۱۵۳

دکتر احتیاطی
گواهینامه از امریکا امراض‌مقاربتی ناتوانی جنسی با دستگاه جدید صبح وعصر سلسبیل قصرالدشت چهارراه هاشمی تلفن ۶۸۸۲۹

معتادین تریاك مرفین هروئین و الکل
دکتر حسن پزشك‌زاد معتادین را بدون زحمت خوابیدن با تقویت بنیه معالجه مینماید خیابان ری‌کوچه‌آبشار مقابل داروخانه ابن‌سینا تلفن ۵۱۰۴۱

دکتر اسدی تلفن ۷۲۱۰۸
جاده شمیران مقابل مولن‌روژ

کلینیك پاك تلفن ۶۴۳۳۰
داخلی - اطفال - زنان -جراحی
تزریقات. واکسیناسیون سیار در تمام شهر صبح و شب. چهار راه عزیزخان

رستورانهای خانوادگی

مژده باهالی محترم‌تهران
چلو کباب پیك‌نیك
رستوران پیك‌نیك تمام اوقات در سالن مجلل خود افتخار پذیرائی از خانواده های محترمیکه علاقمند بصرف بهترین و مطبوع ترین (چلوکباب)که زیر نظر متخصص وورزیده آماده شده دارد.
۱- از نظر رفاه‌خانواده های‌محترمی که ایام تعطیل علاقمند برفتن گردش هستند، این رستوران‌ظروف یك الی ده نفری تهیه نموده‌که بمحض مراجعه فورا دراختیار آنهاگذارده خواهدشد.
۲ - د رورستوران صرف هرگونه مشروبا ت‌الکلی اکیدا ممنوع‌میباشد.
۳- برای آندسته مشتریانی که دارای ماشین بوده و بخواهند ناهار یا شام را دررستوران صرف فرمایند امکان استفاده از پارکینك وجوددارد.
نشانی: جاده قدیم شمیران بالای سه‌راه زندان‌ایستگاه‌حمام‌تلفن۷۳۱۶۹
رستوران پیك‌نیك

فروش اثاثیه

نمایشگاه ایران کالا اولین موسسه بازار خرید و فروش لوازم منزل دست دوم در ایران خیابان شاه چهارراه گلشن‌تلفنهای ۴۵۶۸۹ - ۴۵۶۸۶
همه روزه مقداری لوازم منزل که از منازل ایرانی و خارجی خریداری می نماید باسود بسیار ناچیز بفروش میرساند چنانچه شما تصمیم بخرید لوازم منزل از قبیل - قالی - قالیچه- یخچال - تلویزیون - رادیو گرام- ضبط‌صوت،اجاق‌گاز -سرویس اطاق خواب - سرویس اطاق پذیرائی- مبل - اشکاف - میز و صندلی - تختخواب و غیره دارید قبلا باین نمایشگاه مراجعه‌نموده و لوازم منزل مورد نیاز خود را که بسیار نو و آخرین مدل سال میباشد با نازل‌ترین قیمتی که باور نمی فرمائید خریداری نمائید یا اشیائی که لازم ندارید با اثاثیه مورد لزوم خود تعویض کنید پس خرید و فروش و معاوضه لوازم منزل فقط در ایران کالا تلفن های- ۴۵۶۸۶و۴۵۶۸۹ احتیاجات‌شمارا تامین می نماید.

آنتن تلویزیون

آنتن تلویزیون‌راگران نخرید
آنتن تمام کانال تلویزیون فرنگی باسیم دکل وحق‌نصب فقط ۷۰تومان فروشگاه آمپر خیابان شاه چهارراه اسکندری تلفن ۴۹۴۹۸

الکترو غرب تلفن ۴۹۴۶۹
آنتن تمام کانال فرنگی با لوازم ومخارج نصب بوسیله متخصص فنی بشرط رضایت کامل فقط ۷۰ تومان

خرید اثاثیه

نمایشگاه و فروشگاه ایران کالا اولین موسسه خرید و فروش لوازم منزل در ایران تهران خیابان‌شاه چهارراه گلشن تلفن ۴۵۶۸۹ - ۴۵۶۸۶
هرنوع لوازم منزل از قبیل قالی- قالیچه - تلویزیون- یخچال -رادیو- گرام - اجاق‌گاز - ضبط صوت و اشیاء دیگر منزل را بهر اندازه و مبلغی که باشدنقد خریداری میشود. هموطنان عزیز چنانچه تصمیم‌داریه لوازم منزل خود را طوری بفروشید که مغبون نشوید فقط به نمایشگاه ایران کالا مراجعه فرمائید چون ما سعی می نمائیم چه در خرید چه در فروش و چه در معاوضه رضایت مراجعین محترم را فراهم نمائیم پس خرید، فروش، معاوضه لوازم منزل فقط در ایران کالا تلفن های- ۴۵۶۸۶ - ۴۵۶۸۹

فرش نوکهنه خریداریم ۳۲۷۵۹
۱-۳۰ آ-۶۴۸

فروشگاه محمد حسان
تنها فروشگاهی‌است که میتواند کلیه اثاثیه منزل شمارا بقیمت‌عادلانه خریداری کند تلفن۵۸۱۵۵۸
۱-۳۰ آ-۹۰۸

فروشگاه فردوست۷۵۷۶۸۵
ناحسن شبهرت ۱۰ساله خریدارهرنوع یخچال - تلویزیون - اجاق‌گاز - رادیوگرام - ضبط صوت - فرش - خیابان شهناز بالاتر از میدان‌ژاله

فروشگاه و نمایشگاه آسیا تلفن ۶۱۲۸۳۲
قالی - تلویزیون -یخچال - اجاق‌گاز
داخلی - اطفال - زنان -جراحی
وسایر لوازم منزل شما را عادلانه حریداریم‌خیابان شاه چهار راه‌پیروز

فروشگاه حاجیان
یخچال- قالی- تلویزیون-رادیوگرام ضبط صوت
وسایر لوازم منزل شمارا عادلانه خریداریم سه‌راه امین حضور۳۸۸۳۸

فروشگاه ماه تلفن ۳۳۶۷۵
یخچال- تلویزیون- ضبط صوت
ورادیوگرام‌شمارا عادلانه خریداراست خیابان امیرکبیر سه‌راه‌امین حضور
۱- ۱۸ ۱ - ۹۶۹

معاوضه میشود

فرش بهارستان
میدان بهارستان
فرشهای کهنه و نو وبانکی را در منازل‌خریداری‌ومعاوضه‌مینماید۲۴۵۳۷

بازارفرش . تلفن ۳۰۲۶۶۹
فروش فرشهای نو باقساط ۱۲ ماهه خرید و معاوضه فرشهای‌کهنه وسوخته وبانکی‌بافرشهای‌نو-شاه‌آباد پاساژ نور

خانهٔ هنرگشایش یافت خانهٔ هنرها بامیتسار رسمی وزارت کشور زیرنظر بانوی هنرمند مینو گودرزی، استادان سلم تاتر و سینما و قسمتهای مختلف هنرجو میپذیرد، کلاس هنرپیشگی، دکلماسیون موسیقی، رقص، آئین سخن وری تعلیم سناریو نویسی مدیر مسئول - نادر قانع

بعلت نقص تعلیمات در دانشگاه تهران

دانشجویان ماقدرت خلاقه ندارند

اطلاعات برای جوانان

*** بعضی ازاساتیددانشگاه تهران دانشجویان را از نتیجه امتحانات‌میترسانند**

*** وسایل‌تعلیماتی‌آزمایشگاه های دانشگاه‌تهران‌تکمیل است ولی‌شاگردنمیتواند از آن استفاده کند**

اخیرا آقای مهندس ارجمند مقاله‌ای در باره دانشگاه تهران‌در تهران ژورنال منتشر کرده‌است که ترجمه آنرا بنظر خوانندگان ارجمند میرسانیم .

در میان وظایف مختلفی که‌مراکز عالی تعلیماتی دریك اجتماع دارا میباشند در اینجا فقط ببحث‌عواملی خواهیم پرداخت که تاثیرات‌مستقیم و عمیقتری در هر سازمان تعلیماتی دارند . این عوامل را من چگونگی اجرای برنامه علمی دریك‌دانشگاه- امور اداری - وزندگی اجتماعی و فعالیتهای خارج از دانشگاه‌دانش- جویان میدانم چون نویسنده در دانشگاه های امریکا تحصیل و تدریس کرده و طبیعتا در این مقاله مطالب بصورت مقایسه‌ای‌بین دانشگاه تهران و دانشگاه های امریکا خواهد بود . باید در نظر داشت که دانشگاه های امریکا را نمیتوان مراکز عالی تعلیماتی نمونه وایده‌آل دانست . اگر چه از بیشتر جهات دانشگاههای‌امریکا بر دانشگاه تهران رجحان دارند ولی مواردی نیز هست که دانشگاه تهران را از دانشگاه های امریکا برتر میسازد .

تعلیمات دانشگاهی

اصولا دانشگاهها وسیله انتقال سرمایه علوم و فنون و سنن به نسل های جوان میباشند ولی در این نقل‌و انتقال باید قدرت ابتکار و ابداع افراد محفوظ بماند .باین معنی که میبایست دانشجویان در دانشگاه طوری تربیت شوند که مبتکر باشند نه خشك و بدون قدرت خلاقه در این مورددانشگاه تهران موفق نبوده و بطور کلی شخصیت ضعیفی که در اغلب دانشجویان مشاهده میشود نتیجه مستقیمی از روش تعلیم و تربیت در دانشگاه است . اگر چه پی- ریزی این شخصیتهای نا سالم‌اغلب از دوران کودکی و تربیت خانوادگی شروع میشود ولی چه کسی میتواند منکر تاثیر عمیق و شدید رفتار و کردار اساتید و سازمان دانشگاه در قالب ریزی شخصیت و ایجاد حس اتکاء بنفس در دانشجو بشود ؟

بعضی از اساتید در رفتار با دانشجو روش خشونت و زور را برگزیده‌اند و احیانا او را از نتیجه امتحانات و نمره و غیره‌می ترسانند . ومجبور به اطاعت می- کنند در صورتیکه احترام واطاعت دانشجو از استاد بایستی صرفا بر پایه شایستگی و خردمندی استاد و اعتماد دانشجو متکی باشد .

تماس بین شاگرد و استاد از مسائلی است که در دانشگاه های امریکا مورد توجه بسیار قرار گرفته و تشکیل سمینار ها و انتخاب استاد مشاور برای راهنمائی هر دانشجو متد اول است در صورتیکه در دانشگاه ما تماس‌بین استاد و شاگرد حتی برای بحث در مسائل علمی امری نادر است .

آنچه مسلم است در علوم‌طبیعی و اجتماعی تئوری و عمل بایستی مکمل یکدیگر باشند و لزوم‌وجود آزمایشگاه و استفاده کامل‌دانشجو از آن امریست بدیهی . بر خلاف انتظار من اغلب آزمایشگاههای تعلیماتی دانشگاه تهران از آزمایشگاههای تعلیماتی امریکائی از نقطه نظر وسائل مجهز تراست ولی متاسفانه دانشجویان ماغلب بعلت خرابی دستگاهها ویاترس‌از خراب شدن آنها ودر ضمن نبودن مربی خوب در آزمایشگاه نمی- توانند از آزمایشگاهها استفاده کامل نمایند .

مدت کلاسها طولانی است و سبب خستگی‌وعدم توجه‌دانشجویان میشود این اشکال برای اساتید نیز از نظر ایجاد حس علاقمندی و جلب توجه شاگرد برای چنین مدت طولانی مطرح است .

ناتمام

عضو جدید یونسکو

آقای دکترحسین کشی افشار استاد و رئیس موسسه ژئوفیزیك دانشگاه تهران با موافقت کمیسیون ملی‌یونسکو در ایران بعضویت این کمیسیون انتخاب گردید .

آقای علی اصغر حکمت رئیس کمیسیون ملی یونسکو در ایران طی‌نامه‌ای که باقای دکتر افشار نوشته است متذکر شده است که با بصیرتی که‌دکتر افشار درامور علمی و فرهنگی دارد این کمیسیون باعضویت ایشان‌در یونسکو موافقت کرده است .

قدردانی

آقای‌گونیلی رئیس بازرسی‌دانشگاه تهران طی نامه‌ای که بنمایندگی از طرف اولیاء دانش آموزان دبستان پسرانه پیشرو نوشته است‌ازززحمات آقای عبدالحسین سید احمدیان‌مدیر دبستان و خانم اکرم لاجوردی مشاور تعلیماتی وسایر آموزگاران آن‌دبستان ابراز قدر دانی نموده است

دنباله امتحانات دانشکده پزشکی

آمار شناسی

امتحان آمار شناسی کتبی سال دوم ساعت ۸ صبح روز پنجشنبه ۲۰ تیر ماه بترتیب زیر انجام میشود :

گروه ۱ تا ۸ بیمارستان سینا ، ۹تا ۱۴ بیمارستان فارابی ، ۱۵ تا۱۷ بیمارستان زنان ، ۱۹ تا ۲۴ بیمارستان امیراعلم .

امتحان جمعی میکرب شناسی ،سرم شناسی و انگل‌شناسی کتبی سال‌سوم ساعت ۳ بعداز ظهر روزیکشنبه۲۳تیر ماه باینشرح انجام میگردد .

گروه ۱ تا۸ بیمارستان سینا ، ۹ تا ۱۴ بیمارستان فارابی ، ۱۵ تا ۱۷ بیمارستان زنان ، ۱۹ تا ۲۴ بیمارستان امیراعلم .

آسیب شناسی

امتحانات آسیب‌شناسی کتبی سال چهارم ساعت ۳ بعداز ظهر روزسه‌شنبه ۲۵ تیر باینشرح انجام میشود :

گروه ۱ تا ۸ بیمارستان سینا ،۹ تا ۱۴ فارابی ، ۱۵ تا ۱۷ بیمارستان زنان و ۱۹ تا ۲۴ بیمارستان امیراعلم

امتحان فیزیولوژی

امتحان شفاهی فیزیولوژی‌سال سوم باینشرح انجام میشود :

گروه ۱ تا ۶ ساعت ۳ بعد ازظهر روز دوشنبه ۳۱ تیر دردانشکده‌پزشکی

گروه ۷ تا ۱۲ ساعت ۳ بعدازظهر روز سه‌شنبه اول مرداد دردانشکده‌پزشکی،

گروه ۱۳ تا ۱۷ ساعت ۳ بعدازظهر روز چهار شنبه دوم مرداد در دانشکده پزشکی و گروه ۱۹ تا ۲۴ ساعت ۳ بعداز ظهر پنجشنبه سوم مرداد در دانشکده پزشکی

موفقیت فیلم ترس و تاریکی

روز یکشنبه بمناسبت‌موفقیت‌فیلم فارسی «ترس و تاریکی»آقای‌نفیسی شهردار تهران و جمعی از رجال و معاریف از فیلم مزبوردرسالن‌سینما تهران دیدن کردند :

در این مراسم آقای شهردار از پیشرفتهای فیلم فارسی و مخصوصا سوژه عمیق‌و تکنیك جالب‌فیلمبرداری «ترس‌و تاریکی»و هنرنمائی بازیگران آنرا تحسین کرد .

هیات مدیره جدید کانون دانشگاه

جلسه شورای کانون دانشگاه با حضورنمایندگان دانشکده‌های‌دانشگاه برای تعیین هیئت مدیره جدید در محل باشگاه دانشگاه تشکیل‌گردیدو آقایان زیر انتخاب شدند:

دکتر حسین گونیلی مدیرعامل‌کانون دکترناظرزاده‌کرمانی دبیر کل،دکتر عطائی خزانه دار . دراین‌جلسه‌درباره توسعه باشگاه دانشگاه نیز تصمیماتی گرفته شد .

رادیاتور ایرکورد

برای اتومبیل

دیگر احتیاجی تعمیر رادیاتور ندارید زیرا رادیاتور ساخت وطن در اختیار شما است

گردونه

IRCORD

شرکت سهامی رادیاتور ایران - تهران خیابان سعدی - پاساژ شمیران - تلفن : ۳۶۲۲۷

آک عالیترین پودر رختشوئی

بمصرف کنندگان محترم خود جایزه میدهد

منتظر آگهی بعدی باشید

آ-۱۰۵۰۶ «تبلیغات کسری»

پمپ شناور سومو

انگلیسی

تمام برنزی زنگ نزن

ارسطوزاده - فردوسی - شماره ۵۶۲

گی گز

شیرخشك گی‌گز وغذای‌گی‌گز- خوراك شاهان و شاهزادگان است

سولفوبیس SULFOBIS

(SULFOGUANIDINE BISMUTHEE)

داروی مؤثر ضد عفونی دربیماریهای امعاء (دیسانتریهای باسیلی- اسهال حاد واسهال مزمن) میباشد

ویتامین ث طبیعی RIBENA

ری بی نا (ویتامین ث طبیعی) وارد شد

محلول اپتر کس وقطره اپتون OPTREX برای چشم

سه کارگر مقتول

بقیه از صفحه اول

خبرنگارمادر رشت تلفنی گزارش داد براثر انفجار دینامیت درتونل «آب‌بر» فومن در حوزهٔرستم آباد از توابع رشت سه‌نفر کارگرمقتول وهفت نفر مجروح شدند .

تونل آب‌بر فومن که حفر آن ازعملیات تکمیلی سد سپیدرودواست باینمنظور ایجاد میگردد که آب سد سپید رود پس‌از عبور از این تونل که طول آن ۱۷ کیلو متر خواهد بود بدشت فومنات جریان یابد. ابتدای کار حفاری این تونل ۱۷ کیلو متری‌ازمحل سدانحرافی دردهانهٔ سیاهرود است و تاکنون‌در حدود سی متر از طول این تونل ۱۷ کیلو متری حفاری شده است

پریشب هنگامیکه کارگران در اعماق زمین و در دل تونل مشغول دینامیت گذاری برای ادامهٔ کار حفاری تونل بودند ناگهان‌دینامیت ها درعمق سی متری تونل منفجر شدو درنتیجه سه نفر ازکارگران شرکت ارج که پیمانکار حفرتونل ۱۷کیلو متری میباشدبنام‌ابوالقاسم وعلیرضا مهدی لوئی فرزند محمدو موسی صیادی فرزند مهدی ازاهالی ترکمان چای میانه بسختی مجروح گردیدند .

سایر کارگران و متصدیان شرکت پیمانکار حفر تونل برای نجات کارگران بداخل‌تونل‌شتافتند و مجروحین رابخارج از تونل‌انتقال دادند و برای معالجه به رشت‌منتقل گردند. مجروحین مذکور در بیمارستان بیمه کارگران رشت بستری شدند و بااطلاع جریان به مقامات مربوطه و انجام معاینات قانونی جوازدفن صادر شد .

علت انفجار

آخروقت امروز خبرنگارمادر رشت که باتفاق عکاس اطلاعات در آن شهرستان شخصا بمحل وقوع حادثه درتونل «آب‌بر» فومن رفته وتحقیقات دقیقی دراین باره بعمل آورده وازمحل وقوع انفجار عکسبرداری کرده و فیلم عکسها راباطلاعات آورده‌اند گزارش دادندکه انفجار درساعت یك‌بعدازنیمه شب دیشب در عمق۱۸۵ متری تونل‌رخ داده‌وعلت‌آن بوده‌استکه سیم برق با چاشنی‌دینامیت‌اتصال یافته ودینامیت منفجرشده است .

آکادمی فرانسه

بقیه از صفحه اول

فرهنگستان فرانسه

پاریس ۱۷ ژوئن ۱۹۶۳- دبیر دائمی فرهنگستان خوشوقت است باطلاع آقای عباس مسعودی‌برساند که فرهنگستان فرانسه مدال«جایزه زبان فرانسه»رابوی اعطا کرده‌است این جایزه بعنوان قدرشناسی از خدماتی که درراه‌ترویج زبان‌فرانسه در خارج از کشور فرانسه انجام گرفته اعطا گردیده است .

پس از دریافت جام امیل‌دوژیراردن این دومین افتخاری است که بخاطر توجه بحفظ سلامت واصالت زبان فرانسه که در نگارش مطالب و مندرجات‌ژورنال دوتهران‌بکارمیرود نصیب این روزنامه شده است .

د رجلسه روز ۱۷ژوئن آکادمی فرانسه ، اعضای این فرهنگستان که همه از زمره دانشمندان وادباو متفکرین وشخصیتهای بزرگ‌کشور فرانسه میباشند سخنان «موریس ژنووا» رئیس فدراسیون بین‌المللی حراست زبان فرانسه را در مورد اعطای این مدال تائید نموده‌اند موریس ژنووا اظهارداشته بود .

من بخوبی بمشکلات فراوانی که در راه انتشار مداوم و منظم‌روزنامه ژورنال دو تهران وجود دارد واقفم زیرا این روزنامه بطرز عالی ودر کشوری چاپ و منتشر میشود که زبان آن فرانسه نیست من برای ژورنال دو تهران‌ارج واحترام‌بسیار قائلم»

حدنصاب

بقیه از صفحه اول

سطح آن دهات از یك پنجم‌بسیاری از قراء که از طرف بعضی مالکین بعنوان‌حدنصاب مرحله‌اول‌بخودشان تخصیص یافته‌است کمتر میباشد.

روی این اصل در طرحی که تهیه شده پیش بینی گردیده که حداکثر مالکیت مرحله اول قانون، در پیش از یك ده شامل شصت هکتار باشد یعنی یك مالك بتواند یایك ده باهر اندازه داشته باشد ویا اگر املاك کوچك پراکنده‌دارد حداکثر بتواند تاشصت هکتار آن را در مالکیت داشته باشد ولوآنکه این شصت‌هکتار شامل چند ده‌یا مزرعه باشد

باید دانست که حداکثرمالکیت درشالی‌زارهای شمال ۳۰هکتاراست ودرمرحله دوم قانون نیز حداکثر حدنصاب مالکیت در خوزستان و کرمان ۲۰۰ هکتار و حداقل در اصفهان و حومه ۵۰ هکتار معین شده‌است .

متهم اصلی قتل ورزشکار اصفهانی دستگیر شد

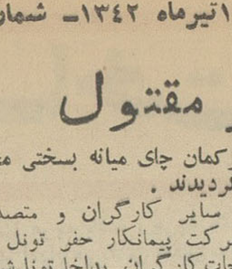

مقتول

خبرنگار ما در اصفهان گزارش داداسدالله کیوانداریان متهم‌اصلی قتل مصطفی باغمرادی درمحله‌بیدآباد اصفهان بوسیله آقای سرهنك شیرانی رئیس زندان شهربانی این شهرستان دستگیر گردیدوبمقامات صالحه تحویل شد .

امروز عده زیادی در حدود یك‌هزار نفراز اهالی بخش ٤ اصفهان درادارهٔ شهربانی این شهرستان اجتماع کرده و ضمن اظهار تشکر ازمقامات انتظامی‌در مورددستگیری قاتل اصلی‌ورزشکار اصفهانی‌تقاضا داشتند اسدالله کیوانداریان به‌اشد مجازات (اعدام) محکوم شود .

اجتماع اهالی بخش ٤ باندازه‌ای بودکه آقای سرهنك دژبخش‌رئیس شهربانی اصفهان ضمن بیاناتی‌مردم رابه آرامش دعوت کرد و گفت :

دستگیری مجرمین فراری وظیفه ماموزین شهربانی بوده و مطمئن باشید ضاربین و قاتلین مخصوصا متهم اصلی قتل مصطفی باغمرادی به‌کیفر خواهند رسید .

دستگاه قضائی بنحواحسن‌وظیفه خود را انجام خواهد داد. اهالی بخش ٤اصفهان پس‌ازآن بطور اجتماع‌بتلگرافخانه رفتندوتلگرافاتی بمرکز مخابره نمودند . پرونده قتل مصطفی باغمرادی در شعبه ۵ بازپرسی زیر نظر آقای‌امین‌صدری تحت رسیدگی‌قرار گرفته‌واسدالله کیوانداریان و چندنفر همدستان وی نیز بازداشت گردیده‌اند وفعلا از ملاقات بااسدالله کیوانداریان متهم اصلی قتل جلوگیری میشود

متهم بقتل

اعدام قاتل

بقیه از صفحه ۱٤

اعدام خوب‌بود آقالبته که‌خوب بود برای آنکه مردم کمتر دست بکارهای ناشایست بزنند . اعدام دوای این‌قبیل دردهاست .

بدحرفی زد

خانم منصوره وفائی خانه‌دار در حالیکه همراه دوفرزند خود از یك‌تعمیر فروشی جلوی پستخانه مشغول تهیه یك‌سری نمیربرای آلبوم بود درجواب سئوال خبرنگارما گفت آقابنویسید وکیل‌مدافع الله‌وردی بسیار بد حرفی زدحساب کنیدیك‌زن جوان بدبخت که عاشقانه ازدواج کرده می‌آید عاشق علی‌الله‌ورودی شود ٤آقامن زنی‌خانه‌دار هستم که بزرگترین افتخارم تربیت فرزنداست اگر مجازات اعدام درمیان نباشد چه‌تامینی بجای خواهد ماند اعدام بهترین‌رای‌بود زیرا موجب‌عبرت جامعه است .

مذاکرات

بقیه از صفحه اول

هیات هستند به‌سه دسته تقسیم شده و مذاکرات خود را با سه گروه ازنمایندگان ایران آغاز کردند .

یك دسته با کارشناسان سازمان برنامه به سرپرستی آقای مهندس بیانی مدیر عامل سازمان سدسفید رود پیرامون مسائل مربوط به‌سد ارس و نحوه ساختمان و وضع تاسیسات سد واداره امور بهره برداری آن مذاکره خواهند کرد .

دسته دوم با کارشناسان شیلات ایران بسرپرستی آقای نبوی‌رئیس شیلات شمال پیرامون تکثیرنسل ماهی در دریای شمال و تجهیز بنادر شمال گفتگو خواهند نمود .

دسته سوم با مقامات اداره کل غله ونان بسر پرستی آقای غفاری مدیر کل غله ونان پیرامون ساختن سیلو در نقاط مورد احتیاج کشور بگفتگو خواهند پرداخت .

مذاکرات کمیسیون های فرعی مزبور از روز گذشته آغاز شده و پیش بینی میشود در حدود یك هفته طول بکشد این کمیسیون ها نتایج مذاکرات و توافق های خود را تسلیم روسای هیات های خود خواهند کرد تا روسای دو هیات باتوجه به نظرات دول متبوع خود پیرامون این توافق ها تصمیم بگیرند .

مقامات سازمان برنامه اعلام داشتند که مذاکرات نمایندگان دو کشور باحسن تفاهم کامل ودر محیط دوستانه ادامه‌دارد .

۱۸ نفر مسموم‌شدند

خبرنگار ما در رضائیه گزارش داد دیروز ۱۸ نفراز اهالی رضائیه که در یکی از بستنی فروشیهای این شهرستان بستنی خورده‌بودند دچار حالت سر گیجه و تهوع گردیدند و مسموم شدند . هر کس از آن بستنی فروشی خارج میشد چند لحظه بعد دچار سر - گیجه و حالت تهوع میشد وبزمین میافتاد و باینترتیب ۱۸ نفر پس‌از خوردن بستنی درکافه مزبورمسموم گردیدند

امتحانات عمومی دانشگاه

بقیه از صفحه اول

موسسه مطالعات‌و تحقیقات اجتماعی شرکت کنند علاوه بر دارابودن دیپلم بایستی در امتحانات عمومی دانشگاه شرکت کنند و قبول‌شوند استثنا دارد

خبر نگار ما کسب اطلاع کرده است هر دانشجوئی که بخواهد در دانشگاه تهران و شهرستانهاثبت نام کند باید در امتحانات عمومی شرکت نماید تنها داوطلبان ثبت نام در دانشگاه پهلوی شیراز و دانشگاه ملی تهران استثناهستند و میتوانند مستقیما در دانشگاههای مزبور ثبت نام نمایند .

حق ندارند

خبرنگار ما اضافه میکند که دیپلمه های خانه‌داری و هنرستان ها حق شرکت در امتحانات عمومی دانشگاه را ندارند .

امتحان عمومی دانشگاه در دو روز و یکساعت معین باسئوالات معین در حوزه ها انجام میشود و ارزش امتحانات در تمام حوزه های تهران و شهرستانها یکسانست .

مدرك‌نمیخواهد .

خبرنگار ما در گزارش خود اضافه میکند که برای ثبت نام در امتحانات عمومی دانشگاه فعلا مدرك تحصیلی (دیپلم و جواز) نمیخواهد ودر مراحل بعدی از داوطلبان مدرك خواهند خواست و باینترتیب بکسانیکه بوسیله‌تلفن از مادر اینمورد سئوال میکنند اطلاع داده میشود که فقط نوع مدرك تحصیلی خودرا در تقاضانامه ها ذکر کنند .

جوائز صندوق پس‌اندازملی‌درشیراز قرعه‌کشی‌شد و :

سه میلیون ریال جایزه

بدونفر از اهالی لنگرود وتربت جام تعلق گرفت

خبرنگارما درشیراز تلفنی گزارش داد ساعت۷بعداز ظهر دیروز قرعه‌کشی صندوق پس‌اندازملی بانکملی ایران، باحضور آقایان خوش‌کیش مدیر کل بانکملی، همایونفر رئیس کل‌صندوق پس‌انداز ملی، عامری عضو هیئت‌مدیرهٔ بانك ودکتر مدنی بازرس دولت در بانکملی ایران طی مراسمی درمحوطهٔ دبیرستان شاهپور شیراز انجام شد ،

حساب شماره ۱۶۳۴۲ شعبهٔ لنگرود بنام سیدابوالحسن میرحاتمی برندهٔدو میلیون ریال و حساب شماره ۹۱۶۹ شعبهٔ مشهد نمایندگی تربت‌جام بنام عبدالکریم ساغری برنده یك‌میلیون ریال شد .

جوائز -/۵۰۰،۰۰۰ ریالی

اسامی برندگان دیگر حساب‌پس‌انداز ملی بشرح زیر است :

آقای محمد پیمانی پورشعبه خیابان شاهرضا تهران ،بانو اعظم جهانشاه شعبه بازار تهران

جوائز ۲۵۰،۰۰۰ ریالی

آقای عباس هنری شعبه کرمان،آقای ابوالقاسم نیکو شعبه ساری ،

جوائز ۱۰۰،۰۰۰ ریالی

بانو پروین مشیر تبار اداره‌مرکزی صندوق‌پس‌انداز ملی، بانو صدیقه سجادی شعبه‌اقلید ،بانو عفت‌گرجی شعبه بازار ،آقای علی سلطان‌محمدی شعبه حافظ ، بانو عفت صابر شعبه ساری ،بانوناهید نادر محمودی‌شعبه سنندج،فرخ محمدی شعبه کرمانشاه، بانوزهرا هاشمی منشادی شعبه‌یزد،

جوایز -/۵۰،۰۰۰ ریالی

آقای حبیب‌الله سید غفوری اداره مرکزی صندوق پس‌انداز ملی ،آقای هادی هروی اداره مرکزی صندوق پس‌انداز ملی ،بانو بیگم حسینی‌زهرائی شعبه اصفهان ،عزت جام‌بخش شهرضا شعبه اصفهان ، فرزانه پور پرویز شعبه بروجرد ، آقای عبدالله محمدی نژاد گردستان شعبه‌بهبهان نمایندگی آغاجاری ، دیگران قدیمی شعبه شاهرضا تهران ،آقای جواد حضرتی شعبه درگز،بانوزهرامضانی شعبه راه آهن تهران ، بانوفرنگیز حسینی شعبه سعد ی-باجه رشدیه آقای حشمت‌الله صادقی شعبه شهر کرد، آقای عبدالعلی پوروهاب شعبه شیراز ،الیاس اناضی‌شعبه‌لارنمایندگی آوز،بانو بتول غفاریان شعبه‌مشهد

پل هوائی راه‌آهن افتتاح‌شد

امروز وزارت راه اعلام‌داشت پل هوائی فلزی که‌بمنظور جلوگیری از بروز سوانح و حوادث احتمالی وعبورو مرور کارگران وکارمندان کارخانجات تعمیر اساسی ودیووجریه توسط ناحیه راه آهن‌تهران وکارخانجات راه‌آهن ساخته شده‌بود با حضور رئیس کل‌و هیئت مدیره وعده کثیری ازکارکنان راه‌آهن بنام نامی شاهنشاه بوسیله آقای دکتر مهندس شالچیان معاونت فنی وزارت راه افتتاح گردید .

طول این پل ۱۰۳٫۸۰ مترو عرض آن دومتر وارتفاع آن ۹٫۹۵ مترمی‌باشد .

دانشکده

بقیه از صفحه اول

خواهند کرد بعد از موفقیت در کنکور باید مبلغی درحدودسی‌هزار ریال برای ثبت نام در این موسسه که قبلا تحصیل درآن مجاز می‌بود بپردازند .

خبرنگار ما در گزارش خود می نویسد که این پیشنهاد از طرف آقای دکتر مجتهدی رئیس‌دانشکده پلی‌تکنیك بوزارت دارائی و هیئت دولت شده است .

باتصمیمات جدید قرار است در دانشکده پلی‌تکنیك هیاتی بنام هیئت امنا شامل۶الی۷ نفر تحت نظر دکتر مجتهدی تشکیل شود وامور پلی‌تکنیك را اداره نماید

در حوزه‌های انتخاباتی

بقیه از صفحه اول

آئین‌نامه جدید انتخابات مجلسین درتهران و شهرستانها عده‌ای از کارمندان وزارتخانه ها تا پایان انتخابات‌دراداره‌ثبت احوال‌ماموریت یابند .

سخنگوی مزبور افزود چون‌طبق آئین‌نامه جدید در هریك از حوزه های ثبت‌نام و صدور کارت‌انتخاباتی باید یك‌نفر نماینده ثبت احوال حضور داشته باشد و کارکنان‌ثبت احوال کفاف احتیاجات حوزه ها را نمیدهد از اینرو تصمیم گرفته‌شد برای‌تکمیل کادر مزبوراز کارکنان دیگر استفاده شود و مقرر گردید وزارتخانه ها تا روز ۱۸ تیرماه صورت اسامی کارمندان خود را که جهت این ماموریت درنظر گرفته‌اند باداره‌کل ثبت احوال ارسال دارند .

قاتلی که دیروزدرمشهد بداراویخته‌شد

قبل‌ازاجرای‌حکم اعدام آخرین نماز را بجای می‌آورد

در شماره گذشته اطلاع داده‌شد شعبانعلی غیاثی جنایتکاری که دردی ماه سال ۳۹ در قریه امامیه واقع‌در فاصله ۸کیلو متری مشهد حاج‌سید مهدی جواهری یکی از مالکین قریه را با گلوله‌اسلحه کمری بقتل‌رسانیده وطبق رای دادگاه جنائی استان خراسان محکوم باعدام شده بودساعت ٤صبح‌دیروز بدار مجازات آویخته‌شد شعبانعلی غیاثی‌فرزند یکی‌ازمالداران قریه امامیه بود ولی تن بکارنمیداد و اغلب از حاج سید مهدی جواهری مبالغی بعنوان باج میگرفت روز اول دیماه سال ۳۹ برای گرفتن باج به سراغ حاج سید مهدی جواهری‌مالك قریه امامیه رفت و چون موفق‌بدریافت پول‌از وی‌نشد باسه‌گلوله‌اسلحه‌کمری که همیشه همراه داشت پیر مرد بیچاره را بقتل رسانید و پس از دستگیری در دادگاه جنائی استان خراسان محکوم باعدام گردید و صبح دیروز بدار مجازات آویخته‌شد .در عکس بالاشعبانعلی غیاثی قاتل قبل از آنکه بدار آویخته شود در دفتر زندان شهربانی در حالیکه دل از زندگی بریده است باخصوع‌وخشوع نماز میخواند .

رفتگر شهرداری مشهد بضرب کارد از پای درآمد

خبرنگار ما در مشهد گزارش داد دیشب جوانی بنام سید محمد حسینی که باشیرخان موسی زاده رفتگر شهرداری مشهد اختلافات قبلی داشت‌دریکی ازکوچه‌های‌محله زابلیهای این شهرستان جلوی شیرخان‌راگرفت‌وطی‌منازعه‌مختصری باضربات کارد رفتگر مزبور را بسختی مجروح‌کرد و بیك مجلس شیر خان (مقتول) سید محمد حسینی روضه خوانی‌درآن حوالی پناهنده‌روابطی برقرار کرده بود وشب شدبا اطلاع جریان بمقامات‌انتظامی هنگام که‌در کوچه‌زابلیها اورادیدم جسد نیمه‌جان‌شیرخان‌به‌بخش‌سوانح وگفتم‌از زنم دست بردارد باکارد منتقل گردید ولی قبل از معالجه بمن حمله‌کرد ومنهم کارد را از جانسپرد .مامورین کلانتری بخش‌دست او گرفتم و ضرباتی بوی‌وارد ۷بجستجوی قاتل‌شیرخان پرداختند آوردم ونمیدانستم که میمیرد ! وسرانجام اورادرمجلس‌روضه خوانی خبرنگار ما اضافه کرد که‌جنازه دستگیر کردند .در کلانتری‌سید شیرخان با انجام تشریفات قانونی محمد حسینی بقتل‌شیر خان‌اعتراف دفن شد و سید محمدحسین‌هم پس کرد و گفت شیر خان بازن من ازبازجوئیهای‌اولیه بازداشت گردید.

تسلیت

افسران . درجه داران . استادان . کارمندان وافزارمندان کارخانجات مسلسل سازی‌مصیبت وارده را بخانواده های محترم‌شاه بنده وقربانی بویژه به‌تیمسار سرتیپ مهندس قربانی تسلیت می گویند .

سرهنك نوتاش . سرهنك‌سیروس.سرهنك شفیعی . سرهنك طاهری . سرهنك نیکپور . سرهنك پزشگی‌نژاد . سرهنك‌انصاری.سرگرد مهندس ندافی . سرگرد گلشهر . سرگردانوار سروان نقی‌بیگی . سروان فاروقیان . ستوان یکم مهندس بهروز

از طرف کلیه کارمندان فنی کرسی سرطان دانشکدهٔ پزشکی و بخش‌تحقیقات علمی‌انستیتو سرطان مصیبت وارده را بجناب آقای دکتر شمس‌الدین مفیدی استاد کرسی انگل شناسی دانشکده پزشکی و رئیس انستیتو مالاریالوژی وسایر خانواده های محترم صمیمانه تسلیت عرض می نماید . **دکتر حسین رحمتیان**

دوست بزرگوار - آقای فریبرز حقیقی طلب

واقعه اسف انگیز اخیر را بشما و خانواده گرامت تسلیت گفته خودرا در ماتم شماشریك می دانیم و صبر و شکیبائیت را از درگاه‌احدیت خواستاریم . **خانواده ممتخری**

با کمال تاسف مصیبت وارده را بحضور تیمسار سرتیپ دکتر فخرائی تسلیت عرض می نمائیم . **سرهنك دکتر محیط . سرهنك ۲ دکتر تهرانیان . سرگرد نیك سرشت.سرگرد آذرین پور** آ-۶۵۹۵

جناب آقای ناصر انقطاع

بانهایت تاثرمصیبت‌وارده را تسلیت‌عرض نموده سعادت و بقاء عمر جنابعالی و فامیل محترمتان را از خداوند متعال مسئلت می نمائیم **احمد حقیقت خو- منصور صراف - محمود حقیقت خو** آ-۱۰۶۴۰

جناب آقای دکتر محمد علی‌اکبری

همکاران جنابعالی مصیبت وارده را تسلیت گفته سلامت و سعادت‌همکار محترم راازخداوند خواهانند .

دکتراعتبار، دکترایزدی ، دکتر بختیار ، دکتربدیعی ، دکتربرال ، دکتر به نژاد ، دکتر پارسیانی ،دکتر پورمند ، دکتر حبیبی ، دکتر دهگان ، دکتر ذوالنصر ، دکتر رستگار ، دکتر زهرائی ، دکتر ژان، دکترشافع ، دکتر شیرازی ، دکترصالحی، دکترصبا، دکتر سید محمد طباطبائی ، دکترمحمود طباطبائی ، دکتر عظیم‌زاده ، دکترابراهیم غروی ، دکتر جعفر غروی ، دکتر فر، دکتر کاراپتیان ، دکتر گرامی دکترگیدفر ، دکتر لقمان‌ادهم ، دکتر مرتضوی دکترملك مدنی ، دکتر منصور ، دکتر موحدی، دکتر مهر علی ، دکتر نوذری ، دکتر وزین ، دکتر هاشمی نژاد ، دکتر هنربخش

جناب آقای دکتر شمس‌الدین مفیدی استاد محترم دانشکده پزشکی و رئیس انستیتو پارازیتولژی ومالاریالژی

کارمندان ایستگاه تحقیقات پزشکی کازرون باکمال تاسف و تاثر مصیبت‌وارده‌را به‌جنابعالی وخانواده محترم تسلیت عرض می نمایند .

افسران ودرجه داران مرکز زرهی و سوار بانهایت تاسف‌مصیبت وارده‌را به‌خانواده سرتیپی مخصوصا بسرکار سروان زرهی منوچهر سرتیپی تسلیت عرض می نمایند .

آ-۶۶۲۵ **سرلشگر امین‌زاده**

مصیبت وارده را به‌خانواده محترم‌سمنانیان بخصوص بجناب آقای ابراهیم سمنانیان تسلیت گفته بقاء و سلامتی خانواده گرامی را ازخداوند مسئلت داریم .

مهندس علیرضا طباطبائی و بانو

جناب آقای گودرز مصور رحمانی

بانهایت تاثر مصیبت وارده را بشما و خانواده محترمتان تسلیت می گوئیم .

آ-۶۶۲۱ **فامیل معلم زاده**

سرکار ستوان یکم حقیقت طلب

بانهایت تاثر مصیبت وارده را بشما و خانواده محترمتان تسلیت‌می گوئیم .

سرهنك غلامحسین پریور -هوشنك پریور

مصیبت وارده را به خانواده های قربانی معارفی نجم آباد تسلیت عرض در این غم‌بزرك با شما شریکیم . **انور-شاپور سلماسی**

کودك امروز

مفتخر است باطلاع اولیاء محترم دانش آموزان برساند که در امتحانات نهائی سال تحصیلی ۴۱-۴۲ صد در صد قبولی داشته است .

دفتر دبستان روز های شنبه - دوشنبه چهارشنبه از ۷ الی ۱۱ صبح برای ثبت نام دائر است .

نشانی -خیابان‌شمیران- سید خندان‌تلفن ۷۵۱۹۳

صبح شنبه در «مهر ایران»

* دکتر حسن ارسنجانی تزجدید خودرا ارائه‌میدهد ..
* مورخ الدوله سپهر اشتباهات انگلیسها را در ایران‌بازگو میکند...
* دکتر بدیع زاده ثابت میکند که نیمی‌ازرجال دیوانه‌هستند.
* علی شعبانی نقش روشنکران را در انقلاب سفید شاهنشاه مورد بحث قرار میدهد ...
* خانم سپهر خادم - دکتر شاهکار- مهندس شیبانی -دکتر سعید حکمت - ابوالحسن احتشامی - فتح‌اله فرود و عبداله دشتی پیرامون یکی از مسائل روز میزگردی تشکیل میدهند ...
* آقاسم (شوفر شرکت واحد) ماجراهای شیرینی ازشرکت واحد شرح میدهد ....
* یك دختر زیبای ایتالیائی که‌قصد سرمایه گزاری‌درایران دارد بشما معرفی میشود...
* ... وبالاخره دکتر میمندی نژاد ، منوچهر مطیعی و احمد مرعشی داستانهای جالب و شورانگیزی عرضه میکنند.

صبح شنبه «مهر ایران» ۵ ریال

تغییرات در دانشکده حقوق

دانشکده حقوق بسه شعبه تقسیم میشود

* رشته علوم اجتماعی دانشکده ادبیات‌بدانشکده حقوق ملحق میشود

بطوریکه خبرنگار ما اطلاع حاصل کرده است قرار است تغییرات‌تازه‌ای در دانشکده حقوق داده شود ازجمله تغییرات‌تازه‌اینست که‌دانشکده‌حقوق بسه قسمت آموزشی حقوق اداری ، حقوق سیاسی و قضائی و حقوق‌علوم اجتماعی تقسیم میگردد.

خبرنگار ما مینویسد که قرار است برای تقسیم بندی مذکورکمیسیونی تشکیل گردد و برنامه لازم را تهیه کند ، ضمنا رشته‌علوم اجتماعی‌که در حال حاضر در دانشکده‌ادبیات تدریس میگردد نیز ضمیمه این - دانشکده میشود .

کوچه قورخانه

بقیه از صفحه آخر

آن‌مورد توجه‌نیست وی‌سپس اشاره‌به مقاله‌روزنامه اطلاعات کرد و ضمن تشکراز روزنامه درباره نحوه جمع‌آوری زباله سخن گفت .

آقای پورمعزی گفت خوبست که برای وصول عوارض، تاآخر تیرماه مهلت داده‌شود .

سپس آقایان سرهنك واعظزاده، ویوسف‌کروری درباره اسفالت خیابان هاوسد معبر مطالبی‌اظهار داشتند .

پیه‌کشتارگاه

آقای حاجی‌صالح گفت امراض‌از کشتارگاه واردشهر تهران میشود ومن به‌آقای شهردارگزارش میدهم که دامپزشك و پزشك کشتارگاه بوظایف خود عمل نمیکنند .

آقای شهردار گفت خوبست که تهران پشت میکرفون قرار گرفت و چنین گفت :

اگر همه مردم مطالب مبتلا به رابگویند و شکایت بکنند تمام مسائل حل میشود عیب ما اینست که گناه‌رابگردن‌همسایه می‌اندازیم اشکال کار ما اینست که ماموران در پشت میز و مردم در آنطرف میز خودرا جدا ازدیگری میدانند مامور تصور میکنند که‌در پشت میز آدم فوق‌العاده ایست و افراد نیز خیال میکنند مامور از نقطه‌ای غیراز مملکت ما آمده‌در هرحال این تشتت و کج فکری‌است که بسیاری از کارهای مملکت مارا خراب میکند .

اداره وصول مالیات تهران

برای‌دریافت‌تقاضای‌توافق مالیاتی فردا کار میکند

امروز اداره کل وصول تهران اطلاع داد که عصر امروزو صبح و عصر فردا که ساعات تعطیل‌رسمی است‌همه ادارات دارائی تهران و اداره مرکزی برای دریافت تقاضاو تسلیم برگ درخواست بمودیان جهت کمیسیونهای توافق با زاست مهلت قانونی برای پذیرش توافق‌تا عصر شنبه میباشد امروز آگهی قبول درخواست از مودیانی که پیش‌آگهی قطعی شده دارند انتشار یافت این دسته هم وقت دارند که از عصر امروز تا عصر شنبه بادارات‌مربوطه مراجعه کنند و تقاضای توافق‌نمایند

از امشب در سینماهای
شاهکار فیلمهای کمدی و قهرمانی
فردوسی-رامسر-ژاله-داریوش نبردهای عشقی هرکول
سینماسکوپ رنگی دوبله بفارسی

قاتل با شنیدن حکم اعدام، خود را باخت

دزد راباتیر زدند

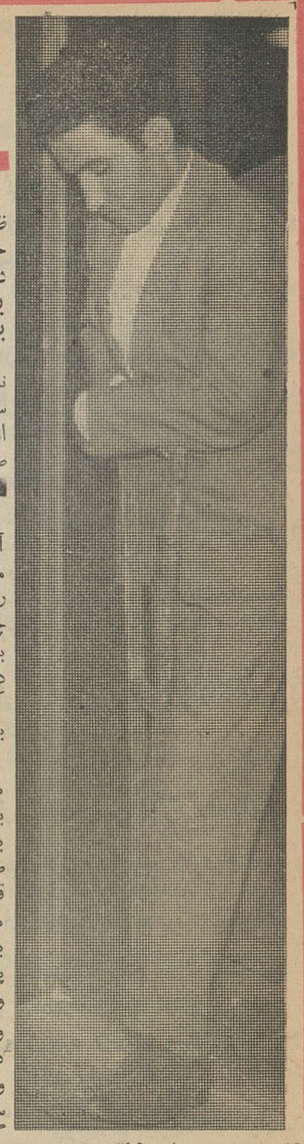

قاتل پس از خاتمه‌دادرسی ازدر دادگاه خارج میشود

دو ساعت‌و چهل دقیقه بعد از ظهر دیروز شعبه پنجم دادگاه‌عالی جنائی پس از چهار ساعت و چهل دقیقه شور الله وردی زنگنه(معروف بعلی گودرزی) را باتفاق آراء باعدام محکوم کرد .

چند دقیقه قبل از اعلام رای نماینده دادستان وارد سالن‌شد و سپس رئیس و مستشاران دادگاه از اطاق شور بسالن آمدند وپشت صندلی های خود نشستند .

■ **رای دادگاه**

با اعلام رسمیت جلسه دادگاه آقای دکتر یحیی ستوده خطاب به منشی دادگاه گفت : آقای دبیری رای دادگاه را قرائت کنید .برای چند لحظه سکوت مطلق بر سالن بزرك حکمفرما شدو سپس منشی دادگاه شروع بقرائت رای دادگاه کرد . در رای دادگاه ذکر شده بود :

باتوجه باقاریر صریح و مکرر متهم (الله وردی زنگنه) درمراحل بدوی و در دادگاه مبنی برکشتن بانو پروین پژهان و با توجه به صورت مجلس معاینه رئیس‌پزشکی قانونی و گزارش اداره مذکوردر مورد معاینه از جسد بانو پروین بمفاد اینکه دور گردن پروین پارچه ای گره خورده و پیچیده‌شده و یك رشته سیم برق نیز بگردن وی پیچیده شده‌و شکاف سرتاسری دور گردن و بریدگی تمام عروق و پاره شدن آنها تا مهره دوم و سوم گردن و علت مرك که‌بریدگی گردن اعلام شده و کشف کارد و اعتراف متهم در بازپرسی مبنی بر اینکه پس‌از پیچیدن دستمال گردن رابریده و باتوجه بشکایت پدرو مادر و شوهر مقتول و بیانات‌شهود و همسایگان ساختمان شماره ٥٦ که کارد و دستهای خونی الهوردی را روی بالکن دیده‌اند واظهارات سایر همسایگان که برای کمك‌و جواب دادن باستمداد بانو پروین پشت در ساختمان آمده و موفق نشده بودند و باتوجه بخراشهای مختلفی که در صورت متهم‌مشاهده شده ودر پزشکی قانونی معاینه گردیده و الهوردی گفته پروین این ضربات را در برابر دفاع‌وارد کرده **مسلم است که پروین‌بدست الهوردی بقتل رسیده و ثابت‌است که متهم عامد و قاصد بوده‌است**

باین دلائل : نحوه اقدام بقتل و اقدام متهم باینکه اول دستمال و سیم رابگردن مقتول پیچیده،نظر آقایان دکتر طباطبائی رئیس ،دکتر انوری و دکتر مصطفوی نسب پزشکان قانونی مبنی بر اینکه‌متهم در تاریخ فعلی و ارتکاب بقتل‌وضع عادی‌داشته ،اظهارات لیدا باین خلاصه که مقتول قصد داشته‌ویرا بعنوان خرید سنجاق از ساختمان بیرون کند ولی متهم‌لیدارا ببهانه اینکه دوستش او را صدا میکند از ساختمان خارج و در ورودی را قفل میکند ولیدا فریاد استمداد پروین را شنیده که این مطلب را میرساند که متهم قصد قتل پروین را داشته و ببهانه ای لیدا را بیرون فرستاده تا مرتکب قتل شود ، پیدا شدن ۷ ریال وجه از کمد بموجب صورت مجلسی که برای خریدن سنجاق بوده ، اظهارات صریح و قاطع «لیدا» دوست مقتول در تمام مراحل تحقیق و عدم وجود موجبی برای انحراف لیدا از بیان حقایق ، اظهارات لیدا و آقای هوشنك‌زاد پرور در باره خرابی دیکتافون که احتمال میرود متهم این کار را قبلا بمنظور انجام قصد خود انجام داده باشد و سایر اوضاع و احوال و محتویات پرونده و **سایر مطالب ایراد شده از طرف متهم و وکیل‌او بخلاصه‌ایکه چون‌متهم‌مورد علاقه مقتول بودوچون‌حاضر بانجام نظر او نشده‌ویرا کشته‌است‌معقول بنظرنمی رسد. لذا دادگاه عمل الله وردی را قتل عمد تشخیص و باانطباق ماده ۱۷۰ ویرا باعدام محکوم می کند و مقرر میدارد دستمال ،کارد و قطعات سیم یخچال و رادیو در موزه جنائی حفظ شود .**

همچنین ازلحاظ عرضحال قرارزیان از طرف پدرو مادر و شوهر مقتول، الهوردی را محکوم به پرداخت مبلغ مقرردروجه شاکیان خصوصی میکند .

(هزار ریال به آقای زاد پرور و ده هزار ریال در وجه پدرمقتول) این رای حضوری و قابل فرجام است در این وقت آقای دکترستوده الهوردی را که مثل سایرحاضرین در جلسه دادگاه موقع قرائت رای بپا خواسته بود صدا کرد الهوردی باکمك چوبدستی حرکت کردولی یك بار چوبدستی از دست اوزمین افتاد و الهوردی پس از برداشتن چوب مقابل رئیس دادگاه قرار گرفت . آقای دکتر ستوده خطاب باو گفت :

الهوردی بموجب رای دادگاه محکوم باعدام شده‌ای چه میگوئی فرجام میخواهی ؟

دادگاه برای چند لحظه مجددا در سکوت فرورفت و سپس‌الهوردی گفت «فرجام نمیخواهم »

■ **انگشت زد**

دراین‌موقع رئیس دادگاه برك اعزامی ویرا بزندان که در دست مامورین بود باقیدساعت امضاء کرد وبدست آنها داد .

الله وردی نگاهی به جایگاه خبرنگاران کرد و سرگرم بازی‌با چوبدستی خود شد .

وکلای پرونده (متهم و شاکیان خصوصی) از جای‌خ ود حرکت کرده و روبروی میز منشی دادگاه قرار گرفتند تا زیر حکم صادره را امضاء کنند. وقتی باللهوردی گفتند امضاء کن وی جوابدادسواد ندارم وبهمین جهت مستخدم‌دادگاه ٥ جنائی پاك استامپ آورد تا اللهوردی پای حکم اعدام خود را انگشت بزند .

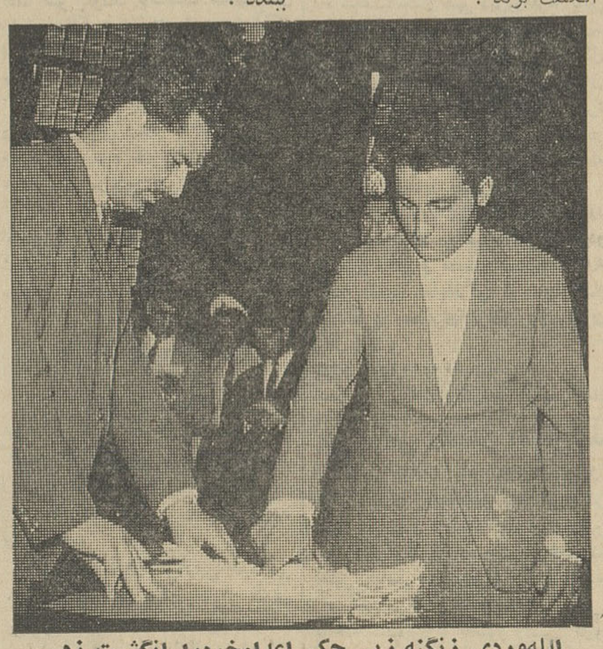

الله‌وردی زنگنه زیر حکم اعدام‌خودرا انگشت زد

الله‌وردی انگشت تخود را به استامپ فشار دادو سپس آنرابزیر آخرین صفحه رای‌زد .

■ **ولش کن !**

دراین‌موقع بصورت وگردن‌الله‌وردی عرق نشسته بود بطوریکه چند بار بادست عرق صورت خود را پاك کرد . رنك صورتش که تاقبل از اعلام رای عادی و کمی سرخ بودبا قرائت رای ابتدا زرد و بعدسفید شد .

هنگامیکه آقای دکتر معینی‌به‌ الله‌وردی گفت من ازطرف توفرجام خواستم اللهوردی جواب داد :

ولش کن ، منکه نه زن دارم‌نه بچه که گرسنه بمانند چه غصه‌ای دارم .

اللهوردی سپس دست بگردن وکیل خود انداخت و بااو روبوسی کرد. تماشاچیان و خبرنگاران با شنیدن رای دادگاه سرگرم‌صحبت بودند که مامورین مراقب زندان به اللهوردی تکلیف کردند حرکت کند .

اللهوردی باوکیل مدافع خود و آقای دکتر آذریان وکیل مدافع شاکیان خصوصی وخبرنگاران‌خدا حافظی کرد و در ورودی جایگاه متهمین پس از یك حرکت کوتاه بروی پاشنه چرخید و چند لحظه بعد اللهوردی همراه مامورین‌بطرف زندان حرکت کرد .

■ **فروش رستوران بالارفت**

دیروز پس از خاتمه دادرسی‌و اعلام‌اینکه قضات‌دادگاه برای‌صدور رای وارد شور شده‌اند عده‌زیادی از تماشاچیان حاضر نبودند تااعلام رای دادگاه از دادگستری خارج شوند ولی باگذشتن وقت به مرور تماشاچیان نیز دادگستری‌را ترك کردند وزودتر ازهمه بانوان و دختران تماشاچی از دادگستری خارج شدند .

هنگام قرائت رای باتوجه‌باینکه ساعت نزدیك بسه بعداز ظهر بود عده تماشاچیان بسیارکم بود

اعضای دادگاه باانکه ٤ ساعت در شور بودند ولی ناهار را در دادگستری نخوردند و بهمین‌جهت درفاصله یك تاسه‌بعد از ظهر از منازل چندنفر از آنها سئوال‌میشد کەچرا بمنزل نرفته‌اند

آقای دکتر معینی عراقی وکیل اللهوردی ناهار را در رستوران دادگستری به تنهائی صرف کردولی آقای دکتر آذریان همچنان گرسنه مانده بود .

فروش رستوران دادگستری به علت هجوم عده زیادی از تماشاچیان برای صرف ناهار دیروز بیش‌ازروز های قبل بود واللهوردی نیز پس از خاتمه دادرسی در بازداشتگاه کاخ ناهار خوردو کمی خوابید .

عده‌ای از تماشاچیان درباره‌رای دادگاه اظهار عقیده میکردند:بعضی برای متهم اعدام و دسته‌ای‌حبس‌ابد پیش بینی میکردند .

آقای‌دکترمعینی وکیل‌اللهوردی میگفت :صدور رای اعدام از طرف دادگاه حتمی است‌و آقای دکتر آذریان عقیده بحبس‌ابد داشت و وکیل مدافع قاتل پروین‌میخواست درباره رای‌دادگاه بارقیب خودشرط ببندد !

■ **دلداری میداد**

در فاصله کوتاهی که اللهوردی بسالن جنائی هدایت شد تا حضور اعضای دادگاه آقای دکتر معینی عراقی وکیل مدافع وی مثل قاضی عسکر که برای اجرای حکم اعدام روبروی‌متهمین‌قرارمیگیرد،اللهوردی رادلداری داده و میگفت : خونسرد باش هر حکمی صادر شده بود استقبال و مقاومت کنو امیدوار باش .

■ **از اعدام بالاتر ؟**

قبل از صدور حکم خبرنگارماز اللهوردی پرسید اگر رای باعدام داده باشند چه میکنی ؟ اللهوردی جوابداد هرچه باشد ، هرچه باشد مگر از اعدام هم بالاتر حکمی‌صادر میشود ؟

پس ازخاتمه رای دادگاه‌خبرنگار ما از اللهوردی پرسید : نظرت در باره رای چیست ؟

اللهوردی در حالیکه چشم‌بوکیل مدافع خود دوخته بود گفت : من از اولش هم حرفی نداشتم . من خودم تقاضا کردم مرا اعدام‌کنند.

اللهوردی موقع اعزام بزندان بخبرنگاران گفت : اگر فرصت کردیه و دلتان خواست یك روز درزندان بملاقات من بیائیدتامطالب منزل چندنفر از آنها سئوال‌میشد کەچرا بمنزل نرفته‌اند

آقای دکتر معینی عراقی وکیل اللهوردی ناهار را در رستوران دادگستری به تنهائی صرف کردولی آقای دکتر آذریان همچنان گرسنه مانده بود .

فروش رستوران دادگستری به علت هجوم عده زیادی از تماشاچیان برای صرف ناهار دیروز بیش‌ازروز های قبل بود واللهوردی نیز پس از خاتمه دادرسی در بازداشتگاه کاخ ناهار خوردو کمی خوابید .

عده‌ای از تماشاچیان درباره‌رای دادگاه اظهار عقیده میکردند:بعضی برای متهم اعدام و دسته‌ای‌حبس‌ابد پیش بینی میکردند .

آقای‌دکترمعینی وکیل‌اللهوردی میگفت :صدور رای اعدام از طرف دادگاه حتمی است‌و آقای دکتر آذریان عقیده بحبس‌ابد داشت و وکیل مدافع قاتل پروین‌میخواست درباره رای‌دادگاه بارقیب خودشرط ببندد !

دیشب سر پاسبان وطن‌خواه و پاسبان شماره ١٦٤٠ درکوچه‌آراسته بدونفر که یك تخته‌قالی و سه تخته قالیچه دیواری حمل مینمودند ظنین شدند و آنها را تعقیب کردند این‌دو نفر پس از مشاهده مامورین پلیس بفرار گذاشتند و چون بدستورآنها توقف نکردند پاسبان‌هابرای‌دستگیری آنها ٤تیر شلیك کردند و در نتیجه یکی از آن دو نفر که ایرج‌شکری‌نام دارد هدف گلوله قرار گرفت ومجروح شد و دیگری بنام ناصر کاه‌کنی دستگیر گردید . مجروح اکنون در بیمارستان سینا بستری میباشد و ناصر کاه‌کنی با پرونده بدادسرای نظامی تحویل داده شد .

نتایج قرعه‌کشی بلیطهای اعانه‌ملی

درساعت ٦ بعد از ظهر دیروز قرعه‌کشی بلیطهای فوق العاده‌اعانه ملی (سری ٦٥٤، در بنگاه اعانه ملی انجام شد و نتایج قرعه‌کشی بدین‌شرح‌اعلام‌گردید .

۹	پنجاه ریال
۹۳	یکصد ریال
۰۷۷	یکهزار ریال
۳۸۷۶	پنجهزار ریال
۴۰۹۵۷	بیصدهزار ریال
۰۴۰۳۸۲۲	پانصدهزار ریال
۱۴۰۳۸۲۲	یک میلیون ریال

شماره های ماقبل و مابعد جایزه بیصدهزار ریالی — هریك برنده ده هزار ریال

شماره های ماقبل و مابعد جایزه پانصدهزار ریالی — هریك برنده پنجاه هزار ریال

شماره های ماقبل و مابعد جایزه یک میلیون ریالی — هریك برنده یکصدهزار ریال

درباره حکم رای اعدام قاتل چه میگویند

امروز خبرنگارما نظر چندتن‌رادر باره صدورحکم اعدام ازدادگاه سئوال کرد .

■ **زنك خطر بود**

آقای دکتر طباطبائی رئیس اداره پزشکی قانونی درباره این رای‌گفت: چون‌من خودم جنازه ووضع محل را دیده‌ام اولابرخلاف نظروکیل مدافع، اللهوردی ،قاتل اختلال‌حواس نداشته وندارد ثانیاصدوررای‌اعدام‌درباره‌وی مسلما موجب عبرت‌جامعه‌و افرادبزهکار خواهد شد. ولی وقوع‌این‌حادثه زنك خطری جهت خانواده هاست و آنها را هشدار میدهد که‌ازاین پس‌در طرز زندگی جدید آپارتمانی، طرز لباس پوشیدن، محل خواب نوکر و کلفت و طرز نگهداشتن آنها در خانه تجدیدنظر نماید .

■ **با اصول موافقت دارد**

آقای محمد فراهانی وکیل پایه یك دادگستری درباره رای صادره ازشعبه ٥جنائی بخبرنگارما گفت درباره این رای بایدبگویم حکمی‌که درباره ، اللهوردی، صادرشده ازهر جهت با اصول موافقت‌داردبخصوص که‌اللهوردی درلباس خادم نمك‌ناشناسی کرده و بمخدوم خود نظرداشته بفرض محال که دفاع اوباینکه خانم‌بوی نظر داشته صحیح‌شناخته‌شود (که‌اینطور نیست) بازهم ازموجبات تشدید مجازات است زیرا کسی بدیگری اظهارعشق ومحبت میکند اگرنتوان تقاضایش راباجابت نمود مستحق کشتن نمی‌باشدو قاتل میتوانست خانه‌را ترك کند و خون بیگناهی رانیز نریزد .

■ **خوب بود**

آقای محمداحمدزاده قرائی آشپز که‌درحدود ٥٠سال دارد درحالیکه کنار عکسها و خبر مربوط بحکم اعدام اللهوردی بود بخبرنگار ماگفت :حکم

بقیه در صفحه ۱۳

فندك روشن نشد و مردی از مرگ نجات یافت

دیشب نقاش جوانی که‌برای خودکشی به بیابانهای شهرری آمده‌بود بطرز تصادفی از مرك نجات یافت .

اوکه علی اصغر نام داردپس ازاینکه نفت بلباسش ریخت فندکش از کار افتادو همین امر سبب شدکه او نتواند خود را آتش بزندومامورین ژاندارمری مرکز ویرا یافته و نگذارند خودکشی کند .

علی‌اصغر که‌باداشتن زن و بچه عاشق زنی‌شده است‌میگوید که‌بعلت شکست درعشق این‌زن تصمیم بخودکشی گرفته است ولی قبل‌از اینکه به‌بیابان‌بیاید تمام اموال خودرا میان زن و فرزندانش قسمت کرده ونامه‌ای نیز برای زن مورد علاقه‌اش نوشته است .

چند حادثه

*دیروز مرد۲۷ساله‌ای که‌درگاراژی درخیابان غفاری مجروح شده بود به بیمارستان سینا منتقل شد .

این‌مرد که‌حسین رستگار نام‌دارد دراثرضربه‌مغزی‌دربیمارستان‌درگذشت وچون علت مرك او مشکوك است جنازه‌اش در اداره پزشکی قانونی‌مورد آزمایش دقیق قرار گرفته است .

*دیروز کودك۲ساله‌ای‌بنام‌داریوش دلاور فرزند جمشید درحوض افتاد و خفه‌شد .

*در۲٤ ساعت گذشته ٥نفرباسامی جواد شمسی فرزند علی‌اکبر ٥ساله ، علی علیمحمدی فرزند لطف‌الله ٢٤ ساله: ربابه آبیاری فرزند عباس ١٠ ساله: جعفر بهاری ١٨ساله و مرتضی کاویانی ٥٠ساله‌دراثر حوادث‌رانندگی مجروح شدند .

اینکابلوك راهنمای شما در انتخاب ساعت مرغوب

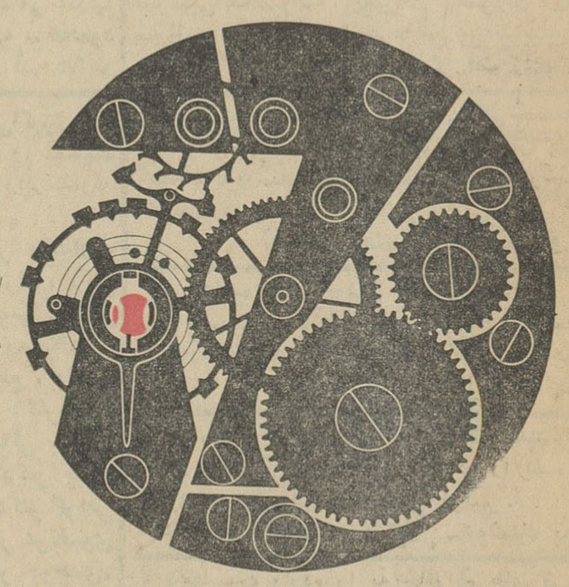

● دقت بیش از ۲۰۰،۰۰۰،۰۰۰ ساعت در سراسر جهان باضربه گیر انیکابلوك تضمین شده است

● اهرم رقاصك ساعتهائیکه روی سنگهای بهادار قرار دارد بوسیله اینکابلوك حفاظت میگردد .

در انتخاب ساعت آزاد وید

ولی ساعتی راخریداری کنید که با اینکابلوك مجهز باشد

هاوس آگهی زیبا

هفته‌دوم‌شاهکار جاویدان‌سینما باموفقیت در سینما سعدی ادامه دارد

خاطرات ایزابل

سینماسکوپ دوبله بفارسی

اثر فنانا پذیر تاریخ سینما که هوفق بربودن ۷ جایزه اسکار گردیده است

پرت لنکستر در فیلم اسکار — اورنك سیناترا در فیلم بوکانیر — مری منکمری کلیفت در فیلم دوناریه

کارگردان: فرد زینمن

موفقیت توام باتشویق راه ترقی‌های آینده را هموار تر میکند

باهدیه‌کردن یکدستگاه چرخ خیاطی وگلدوزی اتوماتیك برنینا به دوشیزگان موفق خوددرامتحانات آینده ترقی‌های بعدی آنهارا تضمین فرمائید.

خیابان شاه ـ بین چهارراه‌شاه وبهرامی تلفن ٤٢٤٣٤

تمدید آگهی مناقصه

آگهی‌مناقصه مربوط به خرید ۳۵ قلم ابزار مورد احتیاج ژاندارمری کل‌کشور که در شماره ۱۱۱۲۱ـ۱ر٤۲ر و ۱۱۱۲۳ـ۳ر٤۲ر٤۲ درج و منتشر شده است تا تاریخ ۲۵ر٤۲ر ـ تمدید میشود .

دائره اردنانس ژاندارمری کل کشور

دادستان دادگاه ویژه نظامی دردنباله سخنان خودگفت :

دادگاه ویژه نظامی

باعتبار مباشرجرم ،تیمسار دفتری تشکیل‌شده و منع قانونی ندارد

■ افسرانی که با صداقت خدمت میکنندو بازنشسته میشوند هیچوقت‌واهمه‌ای ندارند

قسمت هائی‌از پاسخ‌سرکار سرهنك پرندیان دادستان دادگاه ویژه نظامی به‌اظهارات متهمین پرونده باطری و وکلای مدافع آنان‌درشماره های گذشته در روزنامه درج شدو اینك دنباله سخنان ایشان :

امادرمورد صورتجلسه و اظهارنظر تیمسار سپهبد بازنشسته آزموده‌رئیس وقت‌اداره دادرسی ارتش و تیمسار سرلشگربازنشسته کیهانخدیودادستان وقت‌ارتش که‌مورد اعتراض سرکار- وکیل مدافع قرارگرفته که قبلاچه‌نوع اظهار نظری‌نموده وبعد دریك جلسه چندساعته چگونه تیمسار دفتری بنام متهم معرفی وپرونده بدادستانی ارتش ارجاع گردیده‌است واین عمل راغیر عادی وبرخلاف مقررات تلقی نموده‌اند وچون یکی‌از امضاء کنندگان صورت- جلسه تیمسار سرتیپ بازنشسته‌دکتر شایانفر بوده‌و فعلاسمت‌وکیل مدافع دونفر از متهمین را دارند ودر دادگاه توضیحات لازم بعرض رساندندبنده فقط بذکر این‌نکته میپردازم که یکی ازامضاء کنندگان صورتجلسه موردادعا که‌پرونده راقابل رسیدگی درمراجع نظامی‌دانسته تیمسارسرلشگر کیهانخدیو دادستان وقت ارتش‌بوده ونظر ایشان ازنقطه‌نظر مسئولیت قانونی وصلاحیتی که داشته‌اندبرای‌رسیدگی کافی‌بوده.

* فلسفه نیست

چون امکان دارد افرادی دردادگاه حاضر باشندو قبلابیاناتی که‌دراین‌باب بعرض رسیده نشنیده‌ویادر روزنامه ها نخوانده باشند لذا بااینکه دراین‌مورد قبلادادگاه رسیدگی ورای برصلاحیت صادروآن حکم‌نیز قطعی گردیده‌است معذلك برای روشن‌شدن‌مطلب بازهم مختصرا بعرض‌میرسانم‌سرکارسرهنك امین‌پور این مطالبی‌را که‌بعرض‌میرسد تئوری وفلسفه نیست بلکه‌عین مواد قانون‌است بنده ضمن‌ارادت مخصوصی که‌به‌تیمسارسرتیپ بازنشسته‌بهارمست دارم متوقع‌نبودم که درجلسه رسمی دادگاه بفرمایند که‌ما کدخداهستیم بنده نمیدانم کی‌چنین جسارتی کرده و چنین مطلبی بیان داشته

همه‌وقت درهمه‌جاحتی درجریان‌دادرسی چه‌ازطرف دادگاه وچه‌شخص اینجانب باکمال احترام بعرض رسانده است تیمسار سرتیپ بازنشسته بهارمست- تیمسار سپهبد بازنشسته افخمی و غیره این احترام درهمه حال جاریست

توضیحا بعرض میرسانم کسی که مدتها در ارتش خدمت نموده و مدارج مختلفه نظامی را طی‌نموده برای همیشه نظامی است و نظامی گری یابقول تیمسار بهارمست سپاهی گری فن است و یك‌افسر بازنشسته دارای این فن بوده و اگر بسبت طول خدمت بازنشسته شده و طبق قانون حق استعمال درجه ندارد ولی فن او را که از او نگرفته‌اند در اینجا مثالی عرض میکنم فرض کنیم جناب آقای‌دکتر معظمی پس از صد و بیست سال که پیرو فرتوت و خانه نشین می شوند آیا تیتر دکترای او را از وی میگیرند و دیگر بایشان دکتر معظمی نمیگویند خیر اینطورنیست بلکه این نام در خاندان ایشانهم برای ابد باقی میماند .

قسمت دیگر در مورد درجه‌افسر است این درجه که بسبب خدماتی که انجام داده و بفرمان مطاع شاهانه و بموجب قانون بآن‌مفتخر گردیده چیزی نیست که بتوان از افسر بازنشسته گرفت یك سر- لشگر بازنشسته همیشه سرلشگر است ولی با ذکر کلمه بازنشسته واین عنوان و افتخاربرای همیشه مال او و خانواده او است حال ببینیم که اختلاف بین یکنفرافسر بازنشسته و یك نفر افسر شاغل چیست .

* مفید نیست

باتوجه بمفاد قانون می بینیم آن اقدام و اعمال و رفتاریکه یکنفر افسر بازنشسته میتواند انجام‌دهد برابر قانون اگر یکی از آن‌اعمال را یکنفر افسر شاغل انجام دهد بدادگاه جلب‌وای بسا بمرك‌محکوم شود و حال آنکه افسر بازنشسته بهیچوجه مقید نیست و آزاد است مثلا انتخاب شدن در مجلسین ویا انتخاب کردن و دخالت در احزاب و سیاست و غیره و غیره حال چرا قانون این‌اختیار را بافسر بازنشسته داده است چون طبق قانون استخدام نیرو های مسلح با نیل بمقام باز- نشستگی بخدمتش خاتمه داده واز آمار ارتش کسر گردیده است

* تحریف مطلب

قسمت دیگراز فرمایشات‌سرکار سرهنك امین پور در مورد کار- شناسان با حضور اصحاب دعوی بود که مواد ـ۴۴۹و۴۵۶ اصول محاکمات حقوقی و آئین‌دادرسی مدنی را قرائت نمودند که ملاحظه گردید قسمتی ازآنرا نادیده گرفته ودر واقع تحریف فرمودند باین معنی که کلمه دادگاه را که در متن این مواد مطرح است از گفتارشان حذف نموده وخواستند با حذف این مطلب جلوه دهند که بازپرس بایستی کارشناسان را با حضور اصحاب دعوی دعوت کندو حال آنکه اولا این مطلب مربوط بدعاوی حقوقی است نه جزائی و ثانیا اجرای این دو ماده ازقانون د راختیار دادگاه است نه بازپرس بنده عین مواد مزبور را قرائت میکنم .

ناطق پس از قرائت مواد مذکور افزود :

باین ترتیب ملاحظه میفرمایند که سرکار وکیل مدافع محترم بچه ترتیب با قلب ماهیت حقیقت را پرده پوشی نموده و مطالب رابر خلاف آئین‌وکالت‌تحریف وبدادگاه ارائه مینمایند .

اما در مورد اینکه فرمودند بازپرس بغلط این عنوان رااختیار کرده سرکار سرهنك بازنشسته امین پور متاسفم که الفبای خدمت سربازی را هم پس از سالهاخدمت در ارتش توجه نکرده و بااینکه میدانید انتصاب افسران درمشاغل قضائی باتصویب بزرك ارتشتاران و صدور فرمان ارتش انجام می- پذیرد معهذا خارج از حدودوظائف و اختیارات خود بی پروا موضوعی را در دادگاه عنوان میکنید که خود جرمی است‌مستقل زیرا اهانت بدستگاه ارتش و مقدسات ملی تلقی میشود .

اما اگر من باتوجه باین خلاف گوئیهای سرکاربگویم بغلط‌عنوان وکالت را انتخاب کرده‌ایدگزاف نگفته‌ام ولی باز هم رعایت کرده و باحترام شغل‌شریف وکالت از ذکر این جمله خودداری میکنم .

* منع قانونی ندارد

قسمت دیگر از عرایضم درمورد فرمایشات تیمسارسرتیپ بازنشسته بهارمست وکیل مدافع تیمسار سرتیپ بازنشسته نوکیانی است .

راجع بماده ۹۸ قانون استخدام نیروهای مسلح ارتش که اظهار داشته چون افسران بازنشسته حق دارند از لباس نظامی در مراسم رسمی استفاده نمایندو یادارندگان نشان ذوالفقار میتوانند از لباس نظامی استفاده کنند و بعدا اضافه نموده که اگر تیمسار سپهبدافخمی دارای نشان ذوالفقار بود تکلیف دادگاه چه میشد بعرض میرسانم همانطوریکه درماده۸ قانون‌استخدام نیروهای مسلح این اجازه را بافسر بازنشسته داده است در سایرموارد نیز تاکید شده است اگر یك‌افسر بازنشسته استفاده از لباس نظامی نموده و یادرجه استعمال کند تحت تعقیب قانونی واقع خواهد شد رسیدگی به‌جرائم‌افسران‌و کارمندان ارتش موقعی در صلاحیت محاکم نظامی است که مربوط بزمان و یا بسبب خدمت باشد فرم لباس تعیین صلاحیت نمی کند بنابر این اگر هم این اجازه را داشتند که‌از لباس بادرجه سپهبدی استفاده کنند بازهم از عنوان استفاده میکردند ایراد دیگر تیمسار در مورد متهم اصلی پرونده بود و با توجه بماده ۱۱۶ قانون دادرسی و کیفر ارتش تصریح فرمودند که رسیدگی در دادگاهی بعمل می‌آید که‌صلاحیت رسیدگی به بزه کار اصلی راداشته باشد ودر این باب بعرض رسید که مخالف این ماده رفتارنشده و دادگاه باعتبار مباشر جرم تیمسار سر لشکر باز نشسته محمد دفتری که فاعل جرم شناخته شده است تشکیل گردیده‌وبنابر این‌هیچگونه منع قانونی ندارد.

* شتر دوکوهانه

تیمسارفرمودند این‌شتردوکوهانه بازنشستگی در خانه ماهم که‌شاغل خدمت هستیم خواهد آمد بنده عرض میکنم زهی سعادت برای افسری که با کمال صداقت و شرافت خدمت مقرره‌را انجام وبه افتخار بازنشستگی نائل گردد وبا کمال میل و رغبت وسر بلندی‌این شتر دوکوهانه را پذیرفته ونوازش میکنم تیمسار اطمینان‌داشته باشند که چنین افسرانی هیچوقت با دادرسی ارتش سرو کاری نداشته وندارند و احتیاجی هم به تشکیل دادگاه به‌آن نحو که میفرمائید ندارند آنهائی از این مطلب واهمه دارند که زندگانی آنها بر پایه نادرستی استوار بوده‌و امروزمتزلزل هستند.

* تقلب و تدلیس

قسمت‌دیگر از عرایضم در مورد اظهارات‌سرکارسرهنك‌خلعت‌بری‌وکیل مدافع تیمسارسرتیپ‌بازنشسته‌نوکیانی وسرکار سرهنك بازنشسته توکلی‌بود.

قسمت اول فرمایش ایشان راجع باین مطلب‌بود که‌اگر بفرض کارخانه باطری‌سازی گران خریده شده است مشمول مواد ۴۱۶و ۴۱۷ قانون مدنی است‌وحال‌آنکه موضوع مورد بحث‌در دادگاه تقلب و تدلیس است‌که فکر میکنم توضیح بیشتردراطراف اینمسئله موردی نداشته باشد .

ضمنا ایشان مطلب تازه‌ای بیان فرمودند که تاکنون دردادرسی ارتش سابقه نداشته است واین بود که‌چون تیمسار سپهبد بازنشسته افخمی‌معاون وزارت جنك بوده وتمام ارتش مرئوس وزیرجنك می‌باشندلذا بالطبع دادگاه حاضر مرئوس معاون اوهم بوده نمی- توانند اورامحاکمه کنندبنده ازشنیدن این مطلب بسیار متعجب شدم وباهوش وکیاستی که‌درشخص سرکارسرهنك خلعت‌بری وکیل مدافع محترم سراغ دارم ازایشان بعیدبود که‌چنین‌مطلبی را عنوان کنند خودشان استحضاردارند که‌درارتش سلسله مراتبی وجود دارد ووزارت‌جنك مستقیما ریاست برتمام واحدها وادارات تابعه ارتش راندارد‌تا معاونت وزارت همین سمت‌را حائزشده ونتیجتا سلب صلاحیت ازشخص یا مراجع نظامی بشود .

آقای سرهنك‌بواسحقی‌فرمودند پس‌از اینکه پیشنهاد فروش کارخانه به تیمسار وثوق وزیرجنك وقت که‌برای این ماموریت به آلمان‌رفته بودندرسید پیشنهاد بکمیسیون صلاحیت دار که موکل ایشان‌درراس آن‌قرار گرفته‌اند ازجاع میشود بنده ازسرکار وکیل مدافع محترم سئوال میکنم آیاشما راجع باین‌زمینه‌اصولا باموکل‌خودتان تیمسار سپهبدبازنشسته افخمی‌مذاکره فرمودید یا خیر .

زیرا همانطوریکه قبلابعرض رسیده است دریکی از مواد این صورتجلسه که‌موکل شما امضاء نموده ذکرشده است‌که در این مورد باید مقامات صلاحیت‌دار نظربدهند یعنی موکل‌شما در اولین صورتجلسه صراحتا نوشته است که‌من‌صلاحیت ندارم ولی امروز شما میفرمائید جهت‌بررسی بکمیسیون صلاحیت‌دار ارجاع گردیده است .

بعرض شاهنشاه رسید .

قسمت دیگر عرایضم درموردفرمایشات سرکار سرگرد امیراصلانی وکیل مدافع تیمسار سرلشگر بازنشسته علی قریب می‌باشد .

بنده ضمن صحبت های‌قبل مطالبی بیان کرده ونسبت باعتراضات ایشان که‌طی ۱۰ ماده‌بیان فرمودند جواب‌دادم فقط یك قسمت‌آن باقی وبلاجواب مانده که‌فرمودند امر تعقیب درباره موکل صادرنگردیده وبعضی‌از مدافعین‌محترم هم‌بهمین موضوع اشاره فرمودندجوابا بعرض میرسد .

وقتیکه درتاریخ ۲۶ر۲ر۴۰ نظریه کمیسیون تحقیق بوسیله مقام‌وزارت جنك ازشرفعرض‌پیشگاه‌شاهانه گذشت ومقرر فرمودند کلیه مامورین خاطی تحت‌تعقیب قرار گیرند فکر میکنم‌جای هیچگونه شك‌و تردیدی باقی نیست .

ناتمام

آگهی امتحانات ورودی عمومی دانشگاه تهران وشهرستانها ۱۳۴۲-۱۳۴۳

ثبت نام داوطلبان شرکت در امتحانات ورودی عمومی بوسیله مکاتبه و بارعایت نکات زیر انجام خواهدشد.

۱-داوطلبان باید طبق نمونه‌ذیل تقاضانامه خودرا تکمیل کرده و مدارك‌لازم رابه‌آن ضمیمه نمایندو باپست سفارشی بدانشگاه تهران (دانشکده پزشکی دائره‌امتحانات ورودی) ارسال دارند.

۲-مدارك موردلزوم عبارت‌است از :

الف-اصل تقاضانامه که‌بایدبه خط داوطلب تکمیل شده‌باشد .

ب-سه قطعه عکس شش‌درچهار (۶ × ۴)از آخرین عکس داوطلب باید شخصا نام و مشخصات خودرا پشت عکس بنویسد .

ج- یك‌برك رونوشت شناسنامه

د- رسید بانك‌ملی‌یایکی ازشعب وباجه‌های آن دائر بپرداخت مبلغ ۷۰۰ ریال بحساب جاری شماره ۱۰۸۴ بانك مرکزی ایران به‌نام دانشگاه تهران .

۳- فقط دارندگان گواهی نامه های‌ششم متوسطه ریاضی - طبیعی وادبی حق شرکت در امتحانات ورودی‌عمومی‌رشته مربوط‌راخواهند داشت .

۴-درخواستها و مدارك بایدحد اکثر تا پایان روز ۲۷ تیرماه۱۳۴۲ به‌پست تسلیم گردد.

بدرخواستهائی که پس‌از تاریخ مذکور به‌پست تسلیم شده باشد ترتیب اثر داده نخواهد شد .

۵- امتحانات در روزهای ۲۶ و ۲۷ مرداد ماه انجام خواهد شد .

۶- تاریخ‌و محلهای‌توزیع کارت های ورود بجلسهٔ امتحانات بعدا به بوسیله‌جرایدورادیوباطلاع‌داوطلبان خواهدرسید.

نکات ذیل بایداز طرف‌داوطلبان مورد تواجه قرار گیرد .

الف- تقاضائیکه ناقص باشدیا مدرك مورد لزوم بدان ضمیمه‌نباشد بی‌ارزش است این گونه داوطلبان از شرکت درامتحان محروم‌خواهند شد ودر باره‌رفع نواقص پرونده از طرف دائره‌نام نویسی اطلاعی‌به - داوطلب داده نخواهد شد .

ب- امتحانات ورودی عمومی دانشگاه تهران و شهرستانها در تهران - تبریز- مشهد و اصفهان دریك موقع انجام خواهند گرفت- داوطلب باید شهرستانی راکه‌برای امتحان خود انتخاب میکند صریحا در تقاضانامه بنویسد -محل‌تعیین شده قابل تعویض نیست .

ج- داوطلب میتواند برای‌امتحان زبان‌خارجه یکی‌اززبانهای :انگلیسی فرانسه- آلمانی-روسی ویاایتالیائی را انتخاب کند.

د- پذیرفته شدگان امتحانات ورودی هریك از چهار شهرستان حق‌خواهندداشت‌درمسابقه‌اختصاصی دانشکده‌های تهران یاشهرستانهای دیگرنیز برطبق‌مقررات‌دانشکده‌های مربوط شرکت نمایند.

هـ- مواد امتحانات عمومی سه رشته ریاضی -طبیعی وادبی بشرح زیر است.

اول -رشته ریاضی‌زبان فارسی خارجه - فیزیك و شیمی و ریاضی

دوم -رشته طبیعی زبان فارسی وزبان خارجه - فیزیك و شیمی و طبیعی .

سوم- رشته ادبی زبان فارسی‌و زبان خارجه وادبیات فارسی وعربی وفلسفه ومنطق و تاریخ و جغرافیا

و- کسانیکه دارای دیپلم شش ساله متوسطه علمی سابق باشندمی توانند در دو رشته ریاضی وطبیعی شرکت نمایندمشروط برآنکه‌برای شرکت درهریك ازدو گروه‌ریاضی یاطبیعی تقاضا نامه جداگانه باکلیه مدارك مورد لزوم ارسال دارند.

ح- داوطلبانیکه‌دارای گواهی‌نامه ادبی وعلمی (ریاضی وطبیعی)باشند در صورت تمایل میتوانند درهریك از رشته‌های مزبور بطور جداگانه ثبت نام نموده ودر امتحان‌مربوط شرکت کنند.

ط- کسانی‌حق‌شرکت‌درامتحانات ورودی عمومی دانشگاه را دارند که تاخرداد ماه سال تحصیلی جاری باخذ دیپلم کامل متوسطه موفق شده باشند.

تبصره) کسانیکه در امتحانات ورودی عمومی‌سال گذشته‌دانشگاه تهران توفیق حاصل کرده‌اند از شرکت در امتحانات ورودی عمومی سال جاری معاف خواهند بود.

رئیس دانشگاه - دکترجهانشاه صالح

برگ تقاضای ثبت نام

برای شرکت در امتحانات ورودی عمومی دانشگاه تهران و شهرستانها

سال تحصیلی ۴۳-۴۲

اینجانب نام نام خانوادگی دارنده شناسنامه شماره صادر از متولد

فارغ التحصیل ششم متوسطه رشته در سال از دبیرستان شهرستان

تقاضای شرکت در امتحانات ورودی عمومی دانشگاه تهران و شهرستانها را دارم .

زبان خارجه ایرا که امتحان خواهم داد است و امتحانات مذکور را در شهرستان میگذرانم

بضمیمه این برگ سه قطعه عکس ۴×۶ و یکبرگ رونوشت مصدق شناسنامه و قبض رسید شماره بمبلغ هفتصد ریال حق ثبت نام را

که بشعبه بانك ملی ایران بحساب شماره ۱۰۸۴ بانك مرکزی ایران بنام دانشگاه تهران پرداخته ام ارسال میدارم .

نشانی :

امضاء داوطلب

انتصابات

دروزارت دارائی

آقای دکترایرج کریمی رئیس‌سابق دارائی منطقه ۳ به معاونت کل سازمان تشخیص و وصول مالیاتها منصوب گردید .

برنامه امشب

تلویزیون ایران

۳۱ر۵ -اعلام برنامه
۳۲ر۵- فیلم آموزشی
۶-شما و سینما
۳۰ر۶- بخش اول اخبار
۴۵ر۶- شورای عالی زنان
۷-واریته
۳۰ر۷- در جهان ورزش
۸- هنرهای زیبا
۳۰ر۸- فیلم پلیس بین‌المللی
۹- اخبار بخش دوم
۱۵ر۹- مصاحبه با آقای دکترنگهبان
۳۰ر۹- نغمه‌دل
۱۰- گوهر شب چراغ
۳۰ر۱۰- فیلم سینمائی
۱۲-پایان برنامه

برنامه فردا شب

۴-اعلام برنامه
۲ر۴- فیلم سینمائی بنام قطب‌وحشی آمریکائی دوبله بفارسی
۶- مسابقه هوش خردسالان
۳۰ر۶-فیلم
۷-فیلم موزیکال
۱۵ر۷-آنچه در اینهفته گذشت
۳۰ر۷-ارکستر اوه‌جینیو
۸-برنامه محلی
۳۰ر۸- ۲۰ سئوالی
۹-بزم‌آدینه
۳۰ر۹- ۱-۲-۳
۱۰- یادی از گذشته
۳۰ر۱۰ -پایان برنامه

برنامه امشب

تلویزیون آمریکا

ساعت۵۹ر۱- اعلام برنامه
۲- طپش دل «فیلم»
۳۰ر۲-برنامه تدمك
۳-دلیجان «وسترن»
۴-فیلم های کارتون (قلمی)
۳۰ر۴- سه پسر من با شرکت فرد مکموری
۵- تعیین قیمت (مسابقه)
۳۰ر۵- برنامه‌دبی گیلیس (کمدی)
۶-فیلم بزرك (از فیلم های‌مستند)
۳۰ر۶- زنده یا مرده دستگیرش کنید (وسترن)
۷-حکایت بزرك (از فیلم‌های‌مستند)
۸- بامیج‌آواز بخوانیم (آوازهای‌دسته جمعی)
۹-فیلم سینمائی (جادوگر سرخ)با شرکت جان‌وین وگیل‌راسل
۴۷ر۱۰- فیلم مسافرتی کانادا
۲ر۱۱-پایان برنامه

برنامه فردا شب

ساعت ۵۹ر۱-اعلام برنامه
۲-برنامه سیتا نام فیلم(برندگان - زیاد)
۳۰ر۳- در جهان پهناور ورزش
۵-برنامه این ساعت بعدا اعلام‌خواهد شد.
۳۰ر۵ -نیمه‌راه سحرآمیز
۶-برنامه‌دانشکده ها(موسیقی،مسابقه هوش)
۳۰ر۶- فیلم داستانهای علمی
۷-گاوچرانان (وسترن)
۸-راز من چیست ؟ (مسابقه)
۳۰ر۸- منطقه نوروظلمت
۹-برنامه صنایع فولادآمریکا(واریته)
۱۰- کشتی (ورزشی)
۳۰ر۱۰-درو

تصحیح آگهی مناقصه

مناقصه خرید گوشت از طرف‌قسمت صنایع‌شیمیائی و مواد غذائی گوشت نرو میش بوده که درآگهی ۱۰۰۹۸ (بز ومیش) چاپ شده است .

AUTO MALAYER

مژده باهالی محترم شهرستان تویسرکان

شرکت‌اتوملایر مفتخراست ازبدوتاسیس نمایندگی‌خود باکارمنظم و سریع‌اطمینان‌مسافرین محترم‌رافراهم‌نموده واینك‌برای رضایت وآسایش بیشتر مسافرین محترم یك‌سرویس شبانه‌ازتهران ساعت‌شش‌بعدازظهر به تویسرکان وبالعکس‌ساعت‌پنج‌بعدازظهر بامدرنترین‌اتوبوسهای‌مرسدس‌بنز ازطریق قزوین-همدان دایر وهمه‌روزه آماده‌خدمت میباشد .

سرویس‌های‌منظم‌ومرتب شرکت اتوملایر همه‌روزه صبح‌وعصرازتهران به‌شهرستانهای قزوین-همدان-اراك-ملایر -نهاوند-تویسرکان-بروجرد- خرم‌آباد وبالعکس حرکت مینماید.

تهران - خیابان خیام- جنب‌پارك‌شهر مقابل وزارت‌صنایع‌ومعادن تلفن ۵۰۷۹۹- درشهرستانها بنمایندگی شرکت‌اتوملایر مراجعه‌فرمائید

آ-۶۴۳۱ ۱-۳

آگهی مناقصه

اداره کل غله‌تبدیل روزانه چهارصد تن گندم سهمیه خبازان تهران رابا آسیاهای والی‌بارد باشرایط زیر بمناقصه واگذار مینماید .

۱- داوطلبین بایستی قبلاباداره دفترکل غله مراجعه و با اخذ رسید یك نسخه‌ازشرایط مناقصه رااخذ وپس‌از مطالعه کامل آنرا امضاء نموده و ضمیمه پیشنهاد خودنمایند .

۲- سپرده شرکت دراین مناقصه مبلغ سیصدو شصت هزارریال است که پیشنهاددهنده بایستی بحساب‌شماره ۱۱۰۳ کل غله در بانك مرکزی‌تودیع‌و قبض‌بانکی‌را ضمیمه‌پیشنهاد خود نماید .

۳- پیشنهاد دهندگان بایستی پیشنهاد خودرا تاآخر وقت‌اداری روزسه شنبه اول مردادماه به‌اداره دفتر کل غله‌تسلیم‌و رسید آنرا اخذ نمایند .

۴- اداره کل غله در ردیا قبول یك یاکلیه پیشنهادات مختاراست.

اداره کل غله

آ-۱۰۶۳۰

فلاسک گوزن نشان

محکم ومقاوم

درچهار اندازه

۴-۶-۸-۱۰ پنتی

مرکز فروش: حاجب‌الدوله تمهیدی تلفن ۲۳۲۸۷

درمان قطعی سوزاك تازه وکهنه و تقویت قوای تناسلی

دکتر عباس جناب زاده دارای گواهینامه از دانشکده طب فرانسه - خیابان منوچهری مقابل کوچه ژاندارك اول کوچه‌مهراد صبح و عصر

اطلاعات

پنجشنبه ۱۳تیرماه ۱۳۴۲
دوازدهم صفر ۱۳۸۳
چهارم ژوئیه ۱۹۶۳
سال سی و هشتم
شماره ۱۱۱۳۲

شاهنشاه جوائز سپاهیان دانش را اعطا میفرمایند

سخنگوی وزارت فرهنگ امروز به خبرنگار ما گفت برای تعیین بهترین افراد سپاه دانش از بین ۲۵۰۰ نفر دسته اول که هم اکنون در دهات نقاط مختلف کشور مشغول تعلیم و تربیت روستائیان هستند مسابقه‌ای ترتیب داده شده است

جوایز این مسابقه درجشن مهرگان که روز اعلام تشکیل سپاه دانش است بدست مبارک شاهنشاه ببهترین افراد سپاه دانش اعطاء خواهد شد.

قوانین مالی دانشگاه در جلسه دیشب دولت مورد مذاکره قرار گرفت

بعداز ظهر دیروز جلسه هیئت دولت بریاست آقای علم نخست‌وزیر تشکیل شد.

درآغاز جلسه آقای قوام فرماندار کل همدان گزارشی درباره کار های آبادانی آن منطقه به‌هیئت دولت داد و بعد طرح تصویبنامه مربوطبه اراضی خالصه خوزستان با حضور تیمسار صفاری استاندار آن استان مطرح گردید ودرباره آن بحث وتبادل نظر بعمل آمد.

سپس آقای مهندس اصفیاء مدیر عامل سازمان برنامه گزارش طرح نهائی وام‌ساختمان بندرعباس را که به امضاء رسیده‌است به‌هیئت دولت داد.

درجلسه دیشب قوانین مالی دانشگاه نیز مورد مذاکره قرار گرفت.

دانشجویان با وزرا مصاحبه میکنند

ساعت ۵ بعداز ظهر امروز دانشجویان ایرانی مقیم آمریکا برای شرکت در یك جلسه مصاحبه در محل انتشارات و رادیو حضور بهم خواهند رسانید.

در این مصاحبه کلیه وزراء و مسئولین امور سازمان های بزرك کشور حضور دارند و دانشجویان سئوالات خود را درزمینه‌های مختلف مطرح خواهند کرد و از طرف وزراو مسئولین بدانشجویان پاسخ داده خواهد شد. احتمال میرود اغلب سئوالات دانشجویان در مورد شش ماده پیشنهادی شاهنشاه و اجرای آن باشد دانشجویان بعدازشرکت دراین مصاحبه از قسمت‌های مختلف اداره انتشارات و رادیو بازدید خواهند کرد.

اطلاعیه فرمانداری نظامی تهران درباره :

بهای نوشابه‌های غیرالکلی گرانفروشان بشدت تعقیب میشوند

دیشب اطلاعیه زیر درباره قیمت نوشابه های غیر الکلی از طرف فرمانداری نظامی و حومه انتشار یافت :

ساعت شش بعد از ظهر امروز (دیروز) مدیران کارخانجات نوشابه های غیرالکلی در دفتر تیمسار سپهبد نصیری فرماندار نظامی تهران و حومه حضور یافتند و پس‌از مذاکره قرار شد از فردا(امروز) نوشابه های غیر الکلی کماکان ببهای سابق در اختیار فروشندگان گذاشته شود.

بنابراین فرمانداری نظامی تهران به اطلاع عموم میرساند که نوشابه‌های غیر الکلی ببهای سابق خواهد رسید منتهی اماکن عمومی کافه ها- هتل‌ها وکافه رستورانها و اغذیه فروشیها وبوفه و تاتر و سینما ها موظف هستند از انواع نوشابه های غیر الکلی جهت عرضه به مشتریان در اختیار داشته و بفروش برسانند. واگر شنیده شود که بهای نوشابه های غیر الکلی را افزایش داده و به مصرف کنندگان اجحاف کرده اند بشدت تعقیب وتسلیم دادگاه کیفر گرانفروشان خواهند شد.

فرماندار نظامی تهران و حومه
سپهبد نصیری

اطلاعیه شهرداری تهران

همچنین امروز اطلاعیه زیر در مورد نرخ نوشابه‌های غیر الکلی از طرف شهرداری تهران انتشار یافت :

چون شنیده شد کارخانجات نوشابه‌های غیرالکلی درصدد افزایش قیمت نوشابه‌ها بوده و بدون جلب موافقت قبلی شهرداری راسا مبادرت باضافه نمودن قیمت کردند واین افزایش بهیچوجه مورد موافقت و تائید شهرداری تهران نمیباشد علیهذا بدینوسیله باطلاع عموم اهالی محترم پایتخت میرساند که نرخ فروش نوشابه‌های مزبور بمصرف کنندگان درمغازه‌ها ودکه‌ها بطور کلی برای بطریهای بزرك طبق قیمت مقرره قبلی شش ریال وبرای بطری کوچك چهار ریال خواهد بود در صورت تجاوز از قیمت فوق فروشندگان طبق مقررات قانونی مورد تعقیب قرار خواهند گرفت.

وزارت کار کارمند استخدام میکند

ساعت هشت صبح امروز جلسه هیئات رئیسه شورایعالی اداری کشور بریاست آقای علم نخست‌وزیر تشکیل گردید، در این جلسه علاوه برآقایان دکتر خوشبین وزیر مشاور دکتر باهری وزیر دادگستری و مهندس اصفیاء مدیر عامل سازمان برنامه، آقای خسروانی وزیر کار نیز حضور یافته بود و طی آن گزارش شورایعالی اداری کشور پیرامون استخدام نود نفر کارمند برای اجرای قانون سهیم شدن کار گران در کارگاهها بوسیله وزارت کار مورد بررسی قرار گرفت

آقای نخست وزیر د رساعت ۹و۱۵ جلسه را ترك گفت و دنبال مذاکرات تا ساعت ده ادامه داشت وتصویب‌آن به جلسه آینده موکول شد.

توزیع کارت سهمیه قند وشکر

امروزهم ادامه داشت و ازدحام مردم بیش‌ازروزهای پیش بود

امروز هم هیاتهای اعزامی اداره کل قندو شکر در کلیه بر زن ها حضور یافته و مشغول کاربودند خود ادامه خواهند دادو پس از آن کار هیاتها در اداره قندو شکر تهران متمرکز خواهد شد.

مدیر کل قندو شکر وبازرسان اعزامی کار این هیاتها را زیرنظر داشتند مراجعه امروز مردم بیش از روز های دیگر بود.

امروز نیزدر مقابل ادارات نواحی شهرداری صف طولانی تشکیل شده بودو مردم بترتیب مراجعه میکردند و کارت سهمیه خود را میگرفتند.

در مورد کار هیات امروز یك مقام اداره کل قندو شکر گفت این هیات ها تا وقتی که همه مردم دارای کارت سهمیه نشده‌اند بکار خود ادامه خواهند داد.

سخنگوی وزارت کشور اعلام کرد : آرد ارزان شد

سخنگوی وزارت کشور اطلاع‌داد که بر اثر اقدامات آن وزارتخانه بهای آرد مصرفی نانواهای سنگکی و تافتونی از قرار هر خروار یکصد ریال دیگر کاهش یافته است.

سخنگوی مذکور گفت بهای آرد ستاره مورد مصرف دکانهای فروپزی نیز از قرار هر کیسه هشتاد کیلوئی پنجاه ریال کاهش یافته است و صاحبان آسیاب های موتوری و آبی طی نامه ای که امروز به آقای وزیر کشور تسلیم کردند این کاهش را اعلام داشتند.

سخنگوی وزارت کشور سپس گفت اینگونه کاهش ها هیچگونه تاثیری در بهای گندمی که دولت از تولید کنندگان خریداری می کند نخواهد داشت.

در جلسه بحث و انتقاد مردم ومسئولان شهرداری گفته شد:

کوچه قورخانه بغاز داردانل تهران است

اما آنرا برای عبور و مرور مردم تعریض نمیکنند

بعدازظهر دیروز جلسه بحث وانتقاد مردم ومسئولان شهرداری ناحیه پنج درسالن بهداری شهرداری باحضور بیش‌از دویست نفراز ساکنان منطقه وحدود ناحیه پنج شهرداری تشکیل شد. دراین جلسه آقایان احمدنفیسی شهردارتهران، لواسانی ،دکترباسقی رئیس ناحیه پنج و ماموران آن ناحیه شرکت داشتند.

آقایان سرهنك مهاجر و حاج‌حسین‌حریریان درباره‌اسفالت کوچه کلیائی ومیدان راه‌آهن وساختمان‌خانه های بیست‌و پنج‌متری ومسئله گران‌فروشی صحبت کردند.

عادت مردم

آنگاه آقای یوسف شکیبی گفت : کوچه قورخانه بغاز داردانل تهران است‌نیمی از جمعیت تهران ازاین کوچه میگذرند اماتعریض

بقیه در صفحه ۱۳

اسناد خزانه

از روز شنبه در شعب بانك ملی بمعرض فروش گذارده میشود

طبق توافقی که بین وزارت‌دارائی وبانك ملی ایران صورت گرفته از روز شنبه اسناد خزانه در بانك ملی ایران و شعب آن به معرض فروش گذارده می شود. وزارت دارائی با بانکهای دیگر نیز وارد مذاکره شده که این اسناد را در شعب خود بمعرض فروش بگذارند

اوراق اسناد خزانه که ده هزار ریالی می باشد بمدت های سه ماهه وشش ماهه و یکساله می باشد و به آن شش در صد بهره تعلق می گیرد که از مالیات معاف است.

این اسناد فرار بود از اول تیر ماه منتشر شود ولی پاره ای اشکالات انتشار و فروش آن را مدتی بتعویق انداخت

زنان ایران در لنین‌گراد

روبرو شدند و ازآثار دیدنی لنینگراد بازدید نمودند

رادیو مسکو دربخش فارسی دیشب خود پیرامون سفربانوان ایران بشوروی چنین اطلاع‌داد :

هیئت نمایندگی بانوان ایران که‌در کنگره جهانی زنان درمسکو شرکت داشت دوروز درلنینگراد مهمان بود، بانوان ایرانی در لنینگراد هر جا رفتند بامهمان‌نوازی گرم و صمیمانه‌ای اعضای‌هیئت‌بانوان ایرانی درمجلس‌معارفه انترناسیونالیستی هیئتهای نمایندگی کنگره جهانی‌زنان بانمایندگان محافل اجتماعی لنینگراد شرکت نمودند، اعضای‌هیئت‌نمایندگی بانوان‌ایرانی باچند نفراز ایران شناسان شوروی مقیم لنینگراد ملاقات نمودند و ازموزه آرمیتاژدیدن کردندودیروز ازلنینگراد وارد مسکو شدند.

اطلاعیه سازمان برنامه

درباره اعطای اعتبار برای حفر چاه عمیق

این اطلاعیه‌امروز ازطرف دفترروابط عمومی سازمان برنامه انتشار یافت.

بدینوسیله باطلاع متقاضیان حفر چاه عمیقو نیمه عمیق میرساند که سازمان برنامه در سال جاری اعتبارات کافیو لازم رابرای تسهیل این‌فعالیت دراختیار بانك اعتبارات کشاورزی و عمران روستائی ایران قرار داده است تابا‌شرائط سهل ومتناسبی از طریق شعب ونمایندگی های‌بانك مزبور در دسترس درخواست کنندگان قرار گیرد.

باتوجه باینکه اعتبار مورد بحث منحصرا جهت تامین‌آب برای امور زراعتی بوده و رسیدگی بدرخواست متقاضیان بعهدهٔ بانك‌نامبرده واگذار شده‌است لذا خواهشمند است دراین مورد از مراجعه بسازمان‌برنامه خودداری فرموده وبرای کسب اطلاعات بیشتر و امکان استفاده از اعتبارات این طرح به‌نزدیکترین شعبه ویانمایندگی بانك اعتبارات کشاورزی وعمران روستائی مراجعه فرمایند.

نتیجهٔ کنکور دانشگاه پهلوی شیراز اعلام شد

خبرنگارما درشیراز تلفنی گزارش دادساعت ۶بعداز ظهر دیروز نتیجه امتحانات کنکور ورودی‌دانشگاه پهلوی شیراز اعلام‌شد. بموجب اعلام دانشگاه پهلوی شیراز ازبین ۱۴۶۷ نفرشرکت کنندگان درکنکور، ۵۱۱ نفر قبول و ۹۵۶ نفر مردود شدند.

ازقبولشدگان درکنکور تاروزشنبه روزانه سه‌ساعت صبح‌وسه ساعت‌بعداز ظهر مصاحبه حضوری بعمل می‌آید و پس‌از آن نتایج کنکور کتبی ومصاحبهٔ حضوری وپرونده دبیرستانی هریك از شرکت کنندگان مورد رسیدگی‌قرار میگیرد واز بین ۵۱۱ نفر قبول‌شدگان ۳۰۰ نفر زبده‌انتخاب میشوند و در دانشگاه پهلوی مشغول‌ادامه تحصیل میگردند. نتیجه کلی امتحانات ورودی کتبی و مصاحبه حضوری شرکت کنندگان‌در کنکور ورودی دانشگاه پهلوی شیراز روزدوشنبه هفته آینده ازرادیو وجراید اعلام‌خواهد شد برای ثبت‌نام قبولشدگان ۱۸۰۰۰ ریال‌دریافت میگردد.

عزیمت هنرمندان بشوروی

صبح امروز عده‌ای از هنرمندان سینمای ایران جهت شرکت در فستیتوال فیلم‌در مسکو باا توبوسهای تی.بی.تی عازم کشور شوروی شدند.

بازدید دانشجویان ایرانی مقیم آمریکا از تاسیسات و تجهیزات شرکت واحد

صبح دیروز دانشجویان ایرانی مقیم آمریکا ازتاسیسات وتجهیزات شرکت واحد اتوبوسرانی بازدید کردند.

دراین مراسم آقای‌شجاع‌ملایری مدیر عامل شرکت واحد وآقای جهان‌بینی رئیس‌هیئت‌مدیره‌شرکت دانشجویان راراهنمائی کردند ودر هرقسمت توضیحات لازم دراختیار آنان گذاشته شد.

تعمیرگاههای شماره ۵ نارمك، شماره ۲ زرند و شماره ۳ نازی‌آباد بامدیر عامل شرکت‌واحد درشماره موردبازدید دانشجویان قرارگرفت.

مشروح گفتگوهای دانشجویان بعد چاپ میشود.

Buy PHILCO Refrigerators

یخچال‌های معروف فیلکو

که وعده داده بودیم - ببازار آمد

فروش : در کلیه فروشگاه های تهران و شهرستانها

Famous for QUALITY the World over

سیاست انتخاباتی دولت چیست و چگونه باید باشد؟

توفیق منتشر شد

نخستین نوشته «بدون رتوش» خواندنیها درباره انتخابات که عده زیادی‌انتظارآنرا دارند صبح همین شنبه منتشر میشود - در این نوشته برای نخستین بار بتفصیل و آشکار به سه علل مهم و مؤثر درسرنوشت انتخابات که‌بدون آنها رفتن بمجلس‌برای هر کس محال است اشاره شده، بعلاوه فرمولی بدست داده‌شده که بادر نظر گرفتن‌آن درست‌بودن یانادرست بودن انتخابات‌خودبخود وقبلا معلوم میشود - در این نوشته که چهار صفحه تمام ازمجله‌را اشغال کرده، حقایق وواقعیات بسیاری در بارهٔ نقش‌دربار، دولت، مردم وسیاست خارجی در این امر ملی بصراحت‌ذکر شده. خواندنیهایگانه نشریه ایست که در تمام موارد ومواقع‌با واقع بینی تمام روی شم خاص خود آنچه‌راکه بمصلحت ملك‌و ملت میباشد درج میکند و مینویسد، بدون اینکه از جادهٔ متانت وادب و بیغرضی محض خارج شود - کسانیکه این نخستین مقاله انتخاباتی را که دنباله خواهد داشت چند بار با دقت بخوانند، بسیاری از مسائل اصولی و اساسی سیاست مملکت برای همیشه برایشان روشن میشود.

کتاب جیبی
اطلاعات کیوسکها منتشر شد

آ-۱۰۶۵۴

اولین سمینار روستائی بابتکار روزنامه عصر تبریز

شرح در صفحه ۶

مقایسهٔ روغن نباتی شاه‌پسند با گوشت

شاه‌پسند ۹۴۰ کالری

گوشت ۱۴۳ کالری

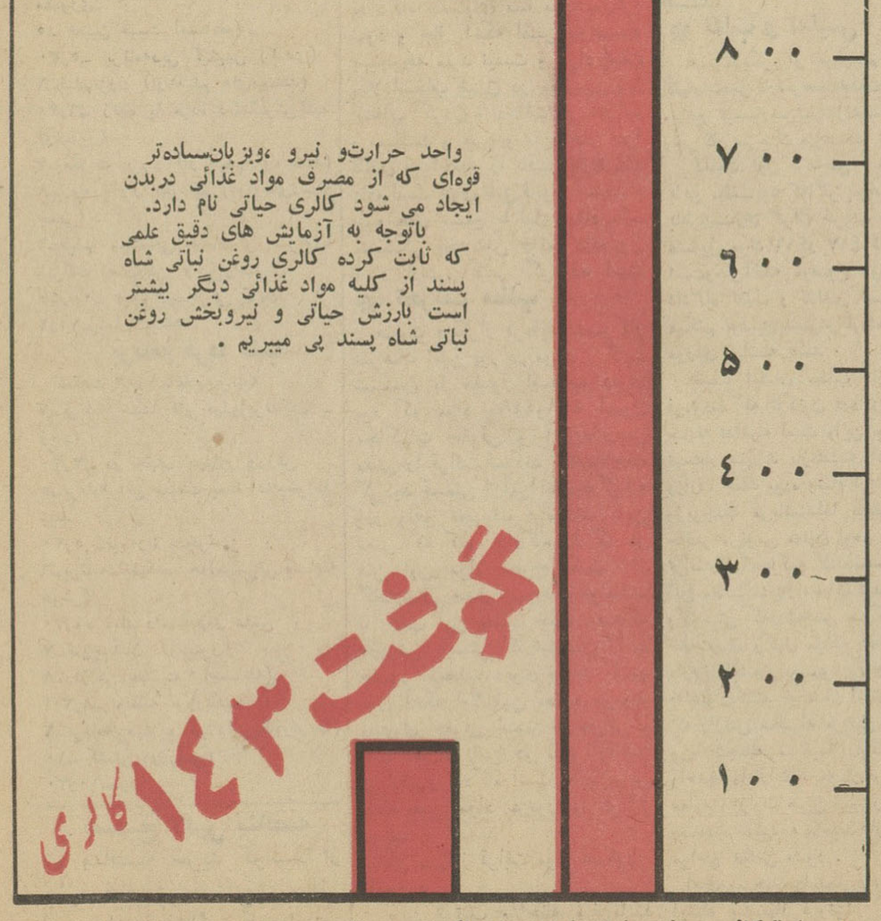

واحد حرارت‌و نیرو ،ویتامین‌ساده‌تر قوه‌ای که از مصرف مواد غذائی دربدن ایجاد می شود کالری حیاتی نام دارد.
باتوجه به آزمایش های دقیق علمی که ثابت کرده کالری روغن نباتی شاه پسند از کلیه مواد غذائی دیگر بیشتر است بارزش حیاتی و نیروبخش روغن نباتی شاه پسند پی میبریم.

درنمودار فوق کالری‌روغن نباتی‌شاه‌پسند باگوشت مقایسه شده‌وبطوریکه ملاحظه میکنیددرهر ۱۰۰گرم روغن نباتی‌شاه‌پسند ۹۴۰ و در ۱۰۰ گرم گوشت فقط ۱۴۳ کالری وجود دارد.

فقط با
۱۷۵
تومان
میتوانید طبق سلیقه خودتان یکدست لباس تابستانی که تحت نظر متخصصین آلمانی تهیه شده خریداری فرمائید
مغازه پیرایش
لاله‌زار

رومیکس
آب‌میوه‌گیری فلزی ساخت سویس

نمونه انحصاری شرکت پام خیابان نادری
پاساژ گیتی تلفن ۴۵۷۴۲

حراج انواع پیراهنهای تابستانی
مردانه - بچگانه
«مارك معروف پاناما»
بقیمت خیلی ارزان از ۱۵ تیر ماه در
تخت طاوس - کوچه برلن

یك کیلو گوشت خروس زنده‌سالم۴۹ریال سوپر کاخ
خیابان کاخ کمی بالاتر از شاه تجریش باغ فردوس
شعبه سوپر کاخ میدان بهارستان سرکوچه نظامیه.

آ-۱۰۳۶۴ ۱-۵

روغن نباتی گل ، محصول مرغوب ، ممتاز و سربلند میهن عزیز ما که بگواهی بزرگترین لابراتوارهای‌جهان بهترین روغن نباتی دنیا شناخته شده بزودی یك گام موثر وبی سابقه دیگر بنفع شما برمیدارد. تهیه کنندگان روغن‌نباتی گل از همان نخستین روز هائیکه این محصول کم‌نظیر را تقدیم داشته‌اند تاکنون جز ارضای خاطر کامل و روز افزون شما هدف دیگری نداشته‌اند.

روغن نباتی «گل» روغنها