اطلاعات

شنبه ٤ مردادماه ١٣٥٤ ـ شماره ١٤٧٦٨
تکشماره ١٠ ریال

٢٨ صفحه

پیکار بیرحمانه با گرانفروشان

خلع ید و تبعید گرانفروش بجای بستن مغازه

سهمیه بندی گوشت لغو شد

درصورت گرانفروشی ، اداره فروشگاه های بزرگ از صاحبان آن سلب میشود

٢٤٢٨ فروشنده متخلف تسلیم دادگاه شدند

درصفحات ٤ و آخر

توسط وزارت مسکن و شهرسازی تهیه شده و در دست بررسی نهائی است

گرما:

ایران تا پنجاه ساعت دیگر داغ است

★ درجه حرارت اکثر شهرهای ایران بالای ٤٠ درجه است

درصفحه ٢٥

بیاد بنیانگذار ایران نو

درصفحه٤

ترکیه پایگاههای امریکا را تصرف کرد

درصفحه٣

تعدیل و تثبیت اجاره خانه

نخستین کنکور حج

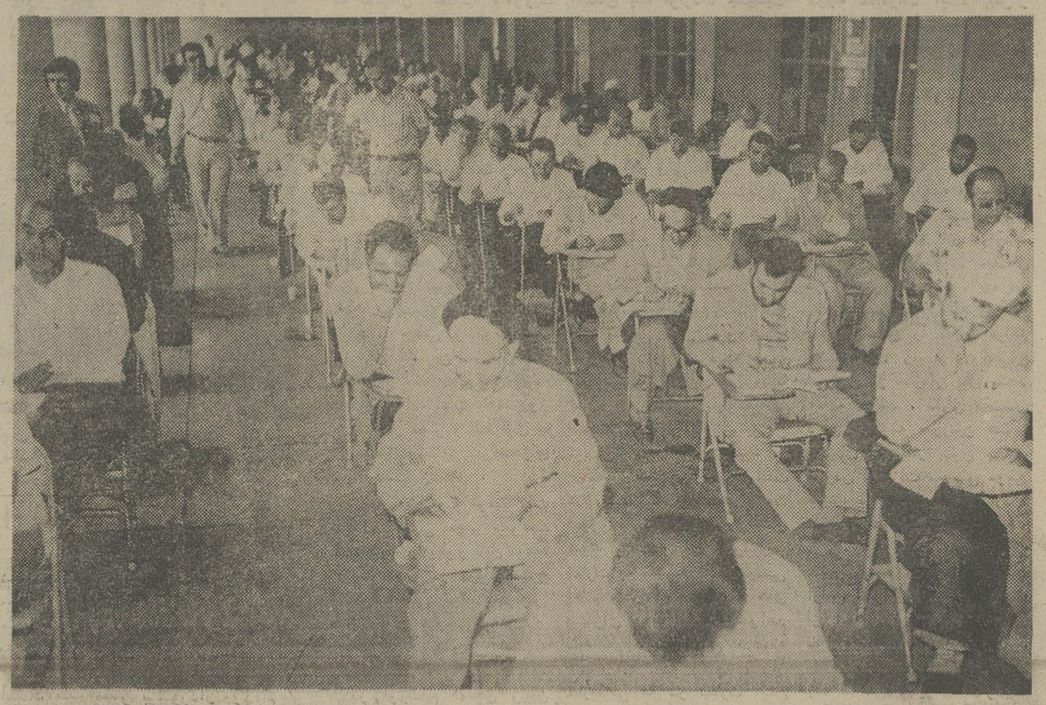

دیروز نخستین کنکور داوطلبان مدیریت کاروان های حج زیر نظر سازمان سنجش آموزشی کشور در تهران انجام شد. در این عکس شرکت کنندگان در این کنکور بهنگام پاسخ دادن به سئوالات طرح شده دیده می‌شوند .

درصفحه ٢٥ ستون هشتم

★ ژنرالهای ترکیه فرماندهی ٢٤ پایگاه نظامی امریکا را بدست گرفتند

پلیس یونان که با خودرو های زرهی برای سرکوب کردن اغتشاش های خیابانی آتن وارد میدان شده است بااستفاده‌از گاز اشک آور می‌کوشد تاکارگران اعتصابی ساختمان را متفرق کند.
روز چهارشنبه در خیابان های آتن کشمکش های سختی میان کارگران اعتصابی و ماموران پلیس یونان درگرفت که‌درجریان آن ١٢٠ نفر دستگیر و دهها نفر مجروح شدند .
عکس رادیوئی آسوشیتدپرس

احتمال دارد تا ده درصد کاهش یابد

بهای یخچال، تلویزیون، پلوپز و اجاق گاز

درصفحه ٢٥

١٠ نفر در دریا غرق شدند

درصفحه٢٥

دولت قیمت سیمان وارداتی را ارزان کرد

درصفحه‌آخر ستون چهارم

ضوابط پرداخت وامهای مسکن و ضروری به کارمندان تعیین شد

★ سن ، سوابق خدمت و پایه کارمندان در تعیین میزان وام موثر است

درصفحه٤ ستون ششم

مشمولان پزشکی:

تاریخ و محل ثبت نام اعلام شد

درصفحه٤

عروس وداماد ها پاداش میگیرند

درصفحه٤

کاباره نایت کلاب اهواز برای فروش یا اجاره آماده است تلفن ٣٢٦٧٢

دانشگاهها:

سه روز بحث در شورای مرکزی دانشگاهها

درصفحه٤

فضانوردان امریکائی به کمك وسایل تازه در سفینه آپولو دریافتند

کشف اسرار تازه از کائنات

صفحه٢ ستون اول

ژاندارمری کشور

برای طی دوره هشتم آموزشگاه افسری داوطلب واجد شرایط استخدام میکند

شرح در صفحه ١٠

آموزشگاه عالی خدمات اجتماعی برای دوره لیسانس دانشجو می‌پذیرد

در صفحه ٨

یکروز در اطلاعات

اسرائیل خیره‌سری میکند
نوشته : سردبیر الاهرام
صفحه ٦

شهباز صدر نشین باقی میماند
صفحه ٧

لغت‌نامه دهخدا پشتیبان کدام زبان است
صفحه ٨

فیلمهای تجارتی ذوق تماشاگران را منحرف میکند
صفحه ١٢

مردم از (ای حبیب من) خسته شده‌اند
صفحه ٢٤

گرما: ایران زیر پوششی از هوای عربستان سعودی
صفحه ١٨

رکود بازار وقوام فرش
صفحه ٢٣

تاندرجت

برای اتومبیل شرح صفحه ١٣

همبرگر پراگ

شرح در صفحه نیازمندیها

اطلاعیه بزم درویش

بزم درویش از روز شنبه چهارمرداد بمناسبت فصل تابستان یکماه تعطیل خواهد بود .
آ ـ ٢٤٠٥٤

هوالباقی

بدینوسیله درگذشت ناگهانی شادروان محمد مسعودی صاحب‌منصب عالیرتبه وزارت کشوررا باطلاع دوستان و آشنایان میرساند .
مراسم تشییع جنازه آنمرحوم ساعت ٨ صبح فردا (یکشنبه) ازبیمارستان نجمیه برگزارمیشود.

هو ١٢١

بانهایت تاسف فوت همسر و پدر عزیزمان آقای حاجی‌سیدفضل‌اله‌معتمدی‌سمنانی بزرگ‌خاندان معتمدی را در مشهد به‌اطلاع دوستان و بستگان میرساند . بهمین مناسبت مجلس ترحیم مردانه در روز یکشنبه ٥مرداد ماه جاری ازساعت ٦ت٤ بعداز ظهر در حسینیه مقبل‌السلطنه و مجلس زنانه در همان‌روز و ساعت درمنزل آنمرحوم واقع درخیابان ابوسعید مشهد برگزار میگردد.
عفت معتمدی . پریوش معتمدی . فرشته معتمدی . دکتر امیر هوشنگ معتمدی. امیراصلان معتمدی . سرهنگ امیر فرهنگ معتمدی . امیر همایون معتمدی . امیر حشمت معتمدی .

انستیتو عالی علوم بیمارستانی آگهی پذیرش دانشجو

صفحه ٢١

تشکر

مرگ تاسف انگیز شاهرخ هدایت خاندان هدایت را داغدار نمود از افسران و درجه داران و یاران و دوستان و خویشان خاصه فارسیان که در تاریخ گذشته همه وقت‌همراه و همگام هدایت‌ها بوده‌اند تشکر بسیار کرده و از خدای‌بزرگ مسئلت داریم‌که‌هرگز دوستان ما دچار مصیبت نشوند چنانچه بعلت تالمات شدید روحی عرض تشکر حضوری مقدور نگردد امید عفو داریم .

خانواده هدایت

آگهی پذیرش دانشجو در مدرسه‌عالی بازرگانی رشت

در صفحه ١٢

با کمال تاسف و تاثر درگذشت نابهنگام جوان ناکام عبدالرضا فیروزفر را در سانحه اتومبیل در آنکاراکمپس از فراغت از تحصیل از انگلستان عازم ایران بوده است، به‌اطلاع عموم‌دوستان و آشنایان میرساند. هیچگونه‌مراسم ختم و ترحیم برگزار نخواهد شد وهزینه آن به‌مصارف امور خیریه خواهد رسید .
فیروزفر. خامنه. فیروزآبادیان. پیرنیا. امیررضوانی . دهش. مشکوتی. میناوی . اسدی . دورودی . روستا مقتدری. حمیدی. اتحادیه. موسوی. منصوری. معتضدی. نواب. اقتدار. کازرونیان .

جناب آقای حسین فیروزفر

با نهایت تاسف درگذشت فرزند گرامیتان را صمیمانه تسلیت میگوئیم .

شرکت مرغک

از عنایات سروران گرامی و خویشاوندان و دوستان عزیزی که در مراسم تذکر عزیز از دست رفته‌مان شرکت فرموده‌اند بدینوسیله سپاسگزاری می‌نمائیم و چنانچه قصوری در یازدید شد بعذر تالمات روحی‌معذور خواهند فرمود .

خانواده‌های : معالی‌پور . مجید و صنعتی

با نهایت اندوه ضمن ابراز همدردی درسوک فقدان ناگهانی شادروان مرحوم‌حاج‌اکبر آقارضوانی این‌مصیبت را بخاندان محترم رضوانی و تفضلی تسلیت عرض‌نموده از قادر متعال برای عموم بازماندگان آن مرحوم مخصوصا همسر گرامی و فرزندان برومندشان صبر جمیل و اجر جزیل مسئلت داریم .

کارکنان شرکت سهامی ریسندگی و بافندگی کاشان

دوست عزیز و ارجمندم جناب آقای امیر عباسی

باکمال تاسف و تاثر درگذشت پدر گرامیتان رو انشاد سناتور محمد عباسی را به جنابعالی و خانواده محترمتان تسلیت میگویم .

نجات‌اله الیاسیان

جناب آقای دکتر محمد رضوانی
جناب آقای مهندس عباس رضوانی

درگذشت ناگهانی اخوی بزرگوار آنجنابان موجب‌کمال تاثر و تاسف گردید ضمن عرض تسلیت خود را نیز درغم شما شریک میدانم .

محمود رضائیان ـ شرکت چاپار

بانك شهریار

با کمال خرسندی به اطلاع هموطنان عزیز میرساند

واحد جدید این بانك درخیابان سی متری نارمك میدان شهرداری جنب کوچه اسلامی طبق اجازه نامه نب ٩١٢ مورخ ٢٩ر٤ر٥٤ بانك مرکزی ایران روزیکشنبه٥ مردادماه ١٣٥٤ افتتاح میگردد وجهت انجام کلیه امور بانکی مشتریان آماده خواهد بود .

اخبار کوتاه جهان

هواپیما با ۲٤ مسافر در آب سقوط کرد

● سنت‌فلیسین، کبك ـ یونایتدپرس ـ یك‌هواپیمای دی‌ـ سی‌ـ ۳ با ۲٤ مسافر براثر تمام شدن سوختش دیروزدر دریاچه‌میستاسین واقع در ۷۱۳ کیلو متری شمال کبك سقوط کردولی تمام سرنشینان آن با استفاده از کمر بند های نجات توانستند خود را به ساحل جزیره کوچکی برسانند بی آنکه حتی‌یکی از آنها کمترین آسیبی ببیند.

ارتش‌جدید ویتنام با سلاح‌های امریکائی

● واشنگتن ـ خبرگزاری فرانسه ـ کارمندان وزارت دفاع آمریکا فاش کردند دولت ویتنام شمالی باجنك افزارهائی که ازآمریکائی هابه غنیمت گرفته‌سرگرم تشکیل هنگهای جدید در ویتنام جنوبی است.

مقادیر زیادی از این سلاحها نیزبه ویتنام‌شمالی فرستاده میشود.

نیویورك ورشکسته‌شده

● نیویورك ـ رویتر ـ آبراهام بیم، شهردارنیویورك برای نجات نیویورك، از ورشکستگی، خواستار ثابت ماندن دست مزد ها، افزایش بهای بلیت مترو واتوبوس،وتهیه وام‌جدیدی از دولت شده است.

دیروز، رهبران‌سازمان مدد کاری شهر که برای نجات نیویورك از بیماری پولی تشکیل شده، به واشنگتن پرواز کردند تا از دولت فدرال بخواهندکه از انتشار دو هزار میلیون دلار اوراق قرضه ملی در نیویورك، حمایت کند.

چین،شوروی رابدوستی با اسرائیل متهم کرد

● سازمان ملل، رویتر ـ هوانك‌هوا،، سفیر چین‌در سازمان ملل بار دیگر به سیاست‌شوروی‌درخاورمیانه حمله کرد، و مسکو را متهم کرد که در عین‌حال که نسبت به اعراب ابراز دوستی میکند، با اسرائیل هم، کنار آمده است .او گفت: اتحاد شوروی که خود را دوست طبیعی‌اعراب قلمداد می کند، حمایت ریاکارانه‌یی از آن ها می کند.

تقاضای فورد در مورد فروش اسلحه به اردن

● واشنگتن ـ یونایتدپرس ـ کمیته روابط خارجی سنای آمریکا با تقاضای شخصی پرزیدنت فورد مبنی براین که در باره پیشنهاد فروش ۳۵۰ میلیون‌دلار تجهیزات دفاع هوایی به اردن، تاروز دوشنبه تصمیمی گرفته نشود موافقت کرده است.

سناتور جمهوریخواه کلیفورد کیس، در این‌باره گفت که ریاست جمهوری آمریکا، این تقاضا را تلفنی به او اطلاع داده، وکمیته هم با آن موافقت کرده است.

جبهه ملی‌آنگولا یك شهر را تصرف کرد

● لواندا، انگولا ـ آسوشیتدپرس ـ واحدهای مسلح جبهه‌ملی آزادیبخش انگولا دیروز رقیبان ناسیونالیست خود را از جاده استراتژیك منتهی به شهرك «کاگزیتو» بیرون راندند و در پی آن ضمن یك هجوم سنگین بدین شهرك آنرا به تصرف‌خود در آوردند.

این شهرك در تصرف نهضت مارکسیست خلق برای آزادی انگولا بود. کاگزیتو، در نبرد برای تصرف منطقه لواندا جنبه استراتژیك مهمی داردزیرا از یکسو به لوانداو از سوی دیگر به جاده‌منتهی به زئیر که پایگاههای تسلیحاتی جبهه ملی‌آزادی بخش انگولا در آن واقع است راه دارد سخنگوی این جبهه گفت که واحد های مسلح جبهه اینك در صدد تدارك حمله به‌لواندا هستند.

۱۲۰ نفر در یونان بازداشت شدند

● آتن ـ رویتر ـ در جریان زد و خورد خونینی که‌در مرکز آتن روی داد، ۱۲۰ تن بازداشت شدند.

زد و خورد هنگام راه پیمائی ۲۰۰۰ کارگر ساختمانی که خواستار اضافه حقوق بودند، بین کارگران و پلیس روی‌داد. در این حادثه۱۱۱ کارگر، و۶۳ مامور پلیس به شدت مجروح شدند.

دولت یونان، دیشب اعلام کرد که تا پایان سپتامبر تمام سازمان دهندگان تظاهرات خیابانی که بی اجازه پلیس‌تشکیل میشود، به اتفاق تظاهر کنندگان بازداشت و مجازات خواهند شد.

سرنشینان آپولو یك منبع جدید تشعشعات مافوق بنفش کشف کردند

گاز زردرنگ باعث بیهوشی یکی‌از سرنشینان آپولوشد

هوستون ـ یونایتدپرس ـ سفینه آپولو حامل سه فضانورد آمریکائی پس از پرواز مشترك تاریخی با سفینه سایوز پنجشنبه‌شب‌در اقیانوس آرام فرود آمد. فضانوردان آمریکائی اندکی پس از بازگشت از ماموریت فضائی‌خودبوسیله هلیکوپتر به عرشه ناو «نیواورلئان» انتقال یافتند.

سه فضانورد آمریکائی قبل از فرود آمدن سفینه‌در اقیانوس آرام در معرض«یك گاز زردرنگ» که در کابین پخش شده قرار گرفته‌اند.

پزشکان فضائی آمریکائی درناو هلیکوپتربر(نیواورلئان) بلافاصله پس از اطلاع از ماجرا فضانوردان را تحت معاینات پزشکی قرار دادند ولی‌هیچگونه آثار مسمومیت در آنها مشاهده نکرده‌اند معذلك مدتی در بیمارستان پایگاه نظامی «پیرل‌هاربور» برای انجام‌آزمایش های‌دقیق پزشکی بستری خواهند شد. یك‌اعلامیه پزشکی حاکیست: که ورود گاز زردرنگ به سفینه موجب بروز ناراحتی «ورم‌ریه» در سه فضانورد آمریکائی شده و پزشکان سرگرم مداوای آنان‌هستند. تلویزیون شوروی جریان فرود آمدن سفینه آپولو را دراقیانوس آرام بطورمستقیم پخش کرد.

یک مقام وابسته به سازمان فضائی آمریکا اظهار داشت که «وانس‌براند» یکی از فضانوردان چند لحظه‌پس از انتقال به ناو هلیکوپتربر براثر استنشاق گاز زردرنگ درکابین آپولو مدتی‌بیهوش شد.

هنوز ماهیت این گاز زردرنگ برای دانشمندان آمریکائی روشن نشده است ولی نخستین آزمایش ها حاکی است که سه‌فضانورد آمریکائی هیچگونه ناراحتی ندارندجزآنکه چشم های‌شان براثرگاز اندکی تحریک شده است.

کشف مهم

سه فضانورد امریکایی که پس از اجرای برنامه اخیر پرواز مشترك با کیهان نوردان شوروی به پرواز فضایی خود ادامه دادند با کشف منبعی از تشعشعات مافوق‌بنفش در ورای‌منظومه شمسی زمینه جدیدی در دانش نجومی گشوده‌اند.

اهمیت کشفی که بوسیله فضانوردان امریکایی‌صورت گرفته است هنوز باید معلوم شود اما این کشف میتواند از اسرار تازه‌ای در فضای کائنات پرده بردارد.

دکتر «توماس‌گیلی» سرپرست گروه دانشمندانی که در پروژه پرواز کار میکنند دیروز در مرکز فضایی هوستون گفت: ما بطورقطع توانسته‌ایم تایید کنیم که آنچه بوسیله سرنشینان آپولو کشف شده منبع خارق‌العاده‌ای از تشعشعات مافوق‌بنفش در ورای‌منظومه شمسی ماست. برای اولین بار است که چنین کشفی صورت گرفته است.

دکتر «گیلی» اضافه کرد که این کشف شاخه جدیدی را در دانش نجوم خواهد گشود و این در حقیقت‌تنها شاخه باقیمانده در ستاره شناسی است که از این‌پس مورد پژوهش قرار خواهد گرفت.

دکتر گیلی توضیح داد که دانشمندان‌تاوقتی که‌اطلاعات گردآوری شده بوسیله سه فضانورد امریکایی را بطور کامل تجزیه و تحلیل نکنند نخواهند توانست دریابندکه چه عواملی موجب صدور تشعشعات خارق‌العاده‌ماوراء بنفشی میشود که ازآنسوی منظومه شمسی می‌آید.

دانشمندان تنها از این نکته اطلاع دارند که منطقه صدور این تشعشعات در در صورت فلکی گیسوان برنیس شامل یکی از اختران طبقه کوتوله‌های سفید است که ستاره‌ای بسیار قدیمی و در حال احتضار است.

امریکا به شوروی اخطار کرد در امور داخلی پرتغال مداخله نکند

۳ ژنرال،قدرت حکومت رادرپرتغال بدست گرفتند

لیسبون ـ خبرگزاری رویتر ـ نهضت نیرو های مسلح پرتغال که براین‌کشور حکومت میکنند طی یک‌بیانیه رسمی که در لیسبون انتشار یافت اعلام کرد که تصمیم گرفته است قدرتهای سیاسی و نظامی کشور را در مثلثی که از فرانسیسکو گومزرئیس جمهوری ـ ژنرال واسکو کنگالوس‌نخست وزیر وژنرال «اتللو سارا ویادوکاروالهو» فرمانده نیروی امنیت داخلی پرتغال تشکیل میشود متمرکز کند.

سخنگوی نهضت نیروهای مسلح‌اظهار داشت که مجمع عمومی ۲٤۰ نفری نهضت مذکور با متمکز کردن تمام قدرتها و اختیارات سیاسی و نظامی کشور در مثلث مذکور موافقت کرده است اتخاذ این تصمیم از طرف مجمع عمومی نهضت نیرو های‌مسلح پرتغال نشان‌دهنده پیروزی قاطعی برای ژنرال «کنگالوس» نخست وزیر پرتغال است که موردحمایت کامل‌کمونیستهااست‌وخودنیز گرایشهای روش کمونیستی دارد. تصمیم مذکور در عین حال‌ضربه‌ای‌است که برجناح افسران میانه‌رو نهضت نیرو های مسلح پرتغال وارد شده است‌چون‌آنهامخالف واگذار کردن قدرت حکومتی به کنگالوس و فرمانده نیروی امنیت داخلی کشور بودند.

اعلامیه‌ای‌که‌در پایان‌جلسه ۱۲ ساعته مجمع عمومی نهضت‌نیروهای مسلح پرتغال صادر شده حاکیست که۲٤۰ نفر افسران ـدرجه‌داران و سربازان عضو مجمع مذکور متفقا باین نتیجه رسیدند که پرتغال برهبری سیاسی قدرتمندی احتیاج دارد.

این تصمیم بطور آشکارا ژنرال کنگالوس را که سوسیالیستها ـ بعنوان بزرگترین حزب کشور برای برکنار کردنش از نخست وزیری‌بشدت مبارزه کرده‌اند تقویت خواهد کرد.

ماریوسوارس رهبر حزب سوسیالیست سوگند خورده است که حزب وی‌تاهنگامیکه کنگالوس نخست وزیر باشد در دولت شرکت نخواهدکرد. آنچه که موجب نارضائی عمیق‌سوسیالیستهاازکنگالوس است افکار و روش های کمونیست گرایی وی است.

بدنبال اعلام تصمیم نهضت‌نیروهای‌مسلح ـ یکی از سخنگویان حزب سوسیالیست اعلام کرد که رهبران این حزب به تشکیل جلسه فوق‌العاده ای دعوت شده‌اندوانتظار میرود که در پایان آن بیانیه مهمی درباره بوجود آمدن مثلث جدید حکومتی صادر شود.

اخطار گومز

«فرانسیسکو اکستاگومز» رئیس جمهوری پرتغال‌دیروز جناح افراطی رهبران‌نظامی کشورش را از تند روی و افراط کاری در جلو راندن انقلاب دست چپی پرتغال برحذر داشت. گومز که اظهاراتش در محافل سیاسی دعوتی صریح به میانه‌روی تفسیر شده است طی نطقی درمجمع عمومی نهضت‌نیرو های‌مسلح که ۲٤۰ نفر عضو دارد گفت که آهنگ حرکت انقلاب پرتغال بیش از آن سرعت یافته است که مردم ظرفیت پذیرفتن آنرا داشته باشند.

این‌سخنرانی‌هنگامی ایراد شد که در محافل لیسبون شایع بود که ممکن است نهضت نیرو های مسلح پرتغال برخی از اعضای‌خود را تصفیه کند.

رئیس جمهوری پرتغال‌انکار نکرد که هدف انقلاب پرتغال سوسیالیسم‌است ولی درعین حال‌بطورضمنی‌اهمیت‌روابط پرتغال با اروپای غربی را نیز گوشزد کرد و گفت که لازم است پرتغال این روابط را از دست ندهد.

در واشنگتن هنری کی‌ـ سینجر وزیر خارجه آمریکا به شوروی اخطار کرد که دخالت‌درامور سیاسی‌داخلی پرتغال با روح سیاست تفاهم و تشنج زدایی در روابط شرق و غرب سازگاری‌ندارد. کی‌سینجرکه در یک کنفرانس مطبوعاتی‌صحبت میکرد گفت که‌جرالدفورد رئیس‌جمهوری آمریکا در هلسینکی هنگام شرکت در کنفرانس سران کشور های عضو کنفرانس امنیت وهمکاری های‌اروپایی باردیگرتوجه رهبران‌شوروی را به اخطار وی جلب‌خواهد کرد.

شورای وزیران سازمان وحدت افریقا خواستار اخراج‌اسرائیل از سازمان ملل شد

کامپالا ـ رویتر ـ شورای وزیران‌سازمان وحدت‌افریقا دیروزدرکامپالاتصمیم گرفت که اخراج اسرائیل را از سازمان‌ملل تقاضاکند وخواستار اعمال مجازاتهای سختی علیه اسرائیل شود. طبق‌گزارش منابع کنفرانس شورای‌وزیران سازمان وحدت افریقا تصمیم مربوط به‌تقاضای اخراج اسرائیل ازسازمان ملل‌پنجشنبه شب گذشته گرفته شده است.

تقاضای مذکور اکنون تبدیل به مضمون یکی از قطعنامه هایی شده‌است که بایدبرای تصویب آنها ازطرف‌سران کشور های عضو سازمان وحدت افریقا درهفته‌جاری‌تصمیم گرفته‌شود. کنفرانس سران سازمان وحدت افریقا روزدوشنبه درکامپالا گشایش خواهد یافت.

رادیو اوگاندا قبلا گزارش داده‌بود که‌فیلدمارشال ایدی‌امین رئیس‌جمهوری اوگانداگفته است که توانایی دارد تا ارتشهای آسیا ـ اروپا ـ دنیای عرب‌را نیز مانند ارتشهای افریقایی فرماندهی کند.

رادیوکامپالا که‌سخن پراکنی آن از لندن شنیده شده درگزارش خود گفت که امین این‌اظهارات رادرگفتگو باعده‌ای ازخبرنگاران عنوان کرده‌است.

خبرنگاران از وی پرسیده بودند که چرا ازژنرالی به درجه فیلدمارشالی ارتقاء یافته است؟این‌ترفیع هفته‌گذشته صورت گرفت. امین جواب‌داد که‌علت ترفیع وی به درجه فیلدمارشالی ارتش اوگاندالیاقت‌وشایستگی‌اش درفرماندهی است چون قادراست که نه‌تنها ارتشهای افریقائی بلکه سپاهیان آسیا و اروپا وکشور های عرب رانیز فرماندهی کند.

امین اضافه کرد که درخود آن اندازه توانایی‌سراغ دارد تابتواندارتش های‌افریقایی رادرنبرد برای‌آزاد کردن قاره‌افریقاازسلطه استعمارگران‌فرماندهی کند و آن قسمت‌از اراضی افریقایی‌را که دراشغال صهیونیستهای اسرائیلی قرار دارد آزادسازد.

امین در مسابقه اتومبیلرانی

ایدی امین دیروزشخصا در نخستین مرحله مسابقه‌اتومبیل‌رانی که درحاشیه کنفرانس عالی سازمان وحدت کشور های افریقاترتیب یافته شرکت کرد و هزاران نفر از اوگاندایی ها باکف‌زدن های پرشور نسبت‌بوی ابراز احساسات کردند. اتومبیلی‌که‌مورد استفاده‌مارشال امین قرار گرفته‌یک «سیتروئن‌مازراتی» بود که ازطرف دولت فرانسه بوی اهداء شده است.

این مسابقه که ۳۸ نفر درآن شرکت دارند چهار روز طول خواهد کشیدو رئیس جمهوری اوگانداکه لباس وکلاه مسابقه پوشیده بودباتفاق‌یک دوشیزه جوان بنام«سارا» ودوفرزندش سوار اتومبیل شد و به محض بصدادرآمدن سوت اتومبیل خود رادرمیان کف زدن های هزاران نفرتماشاگر به حرکت در آورد. پرچم‌آغازمساقبه رادبیرکل‌وحدت آفریقا پائین آورد و مارشال امین‌پس از طی مسافتی ازمیان شرکت کنندگان درمسابقه خارج شد.

فورد و برژنف در مورد تاریخ تشکیل کنفرانس ژنو تصمیم میگیرند

● قاهره ـ خبرگزاری‌فرانسه ـ روزنامه‌اخبارالیوم گزارش داد که‌پرزیدنت جرالدفورد ولئونید برژنف درکنفرانس عالی امنیت اروپائی که‌در هلسینکی تشکیل می‌شود در باره تاریخ‌تشکیل کنفرانس ژنو در باره خاورمیانه تصمیم قطعی خواهند گرفت.

اخبارالیوم اضافه کرده است که کنفرانس ژنو ممکن است در ماه اکتبر یا نوامبر گفتگو های خود را از سر گیرد.

خبرگزاری تاس گزارش داد که ریاست هیئت نمایندگی شوروی را در کنفرانس هلسینکی لئونید برژنف بعهده خواهد داشت واندره گرومیکو نیز در این سفرهمراه وی خواهد بود.

اگر اسرائیل بمب اتمی بکار برد مصر از سلاحهای بسیار ویران‌کننده استفاده خواهد کرد

مصر درمورد استفاده‌از بمب اتمی به‌اسرائیل اخطار کرد

قاهره ـ خبرگزاری فرانسه ـ آسوشیتدپرس ـ پس از موافقت مصر با تمدید ماموریت پاسداران صلح سازمان ملل‌متحد در صحرای‌سینافعالیت های سیاسی برای حل‌مشکل خاورمیانه از راه گفتگو های دیپلماتیک از سر گرفته شده است.

شورای امنیت سازمان ملل‌متحد در جلسه‌ای که روز پنجشنبه تشکیل داد ماموریت نیرو های فوق‌العاده سازمان را در صحرای سینا بمدت سه ماه (تا۲٤ اکتبر) تمدید کرد نمایندگان جمهوری خلق چین و عراق در جریان رای گیری شرکت نکردند.

پس از آن کورت‌والدهایم دبیر کل سازمان ملل متحد روز جمعه وارد قاهره شد و بلافاصله گفتگو های خود را باپرزیدنت انورسادات آغاز کرد.

دیشب یک سخنگوی سازمان ملل متحد در قاهره اظهار داشت که در مذاکرات والدهایم باپرزیدنت سادات اوضاع خاورمیانه پس‌ازتمدید ماموریت‌پاسداران صلح سازمان‌ملل‌متحد در صحرای سینا و لزوم پیشرفت مذاکرات بااستفاده از این فرصت جدید مورد بررسی قرار گرفت. رئیس جمهوری مصر نظریات خودرا دراین مورد برای والدهایم تشریح کرد و اظهار امیدواری کرد که مذاکرات بدون تلف کردن وقت ازسر گرفته شود.

در گفتگو های والدهایم و سادات مسائل مربوط به اجلاسیه آینده مجمع عمومی سازمان ملل متحد نیز مورد بررسی قرار گرفت.

والدهایم دیشب در مجلس ضیافتی که از طرف‌اسماعیل فهمی بافتخار وی ترتیب داده شده بود شرکت کرد و مدتی درباره مسائل خاورمیانه به گفتگو پرداخت.

روزنامه الاهرام امروزنوشت سادات در جریان مذاکراتش باکورت والدهایم بویژه در باره نقشی که سازمان ملل‌متحد باید در کنفرانس ژنو ایفا کند تاکید کرده‌است.

الاهرام همچنین نوشته است ژنرال «بیلاسوئو» فرمانده نیروهای سازمان ملل‌متحد در خاورمیانه تاکید کرده است یک واحد چهارصد نفری از سربازان ایرانی بجای نیرو های‌پرو در بلندیهای جولان مستقر خواهند شد.

از سوی دیگر ژنرال عبدالغنی الجمصی وزیر جنگ در جلسه کمیسیون ویژه کنگره اتحادیه سوسیالیست عرب در باره وضع نیروهای صلح مصر توضیحاتی داده و گفته‌ست که واحد های نظامی‌مصرتاروز چهارشنبه گذشته درصحرای سینا در حال آماده‌باش بسر میبردند.

وزیر جنگ مصر اضافه کرد که پس از مخالفت مصر باتمدید ماموریت کلاه آبی ها در صحرای سینا نیرو های مسلح این کشور در صحرای سینا بحال آماده باش جنگی درآمده بودند ژنرال جمصی همچنین‌تاکیدکرد که هواپیماهای میراژ مصر اکنون عموما توسط خلبانان مصری هدایت می شوند.

وزیر جنگ مصر ضمن اشاره به نقشه های قذافی برای ملحق کردن صحرای غربی مصربه‌لیبی گفت نیرو های نظامی ما اکنون در صحرا متمرکز شده و برای دست زدن بهرگونه عملیات لازم آماده هستند.

وزیرجنگ مصر اعلام کرد که نیرو های مسلح کشور وی نقشه های آماده‌ای دارد تادرصورت لزوم بتواند ازکانال سوئز بگذرد و قسمت باقیمانده اراضی اشغال شده مصررا در صحرای سینا بطور کامل آزاد کند.

وی گفت ما آمادگی داریم تادر صورتیکه احساس کنیم که‌امکان از سرگرفته شدن جنگ‌ـ خواه بابتکار اسرائیل و خواه به تصمیم دولت مصر‌ـ باردیگر بوجود آمده است‌در کوتاهترین زمانی که تاکنون سابقه نداشته است از کانال‌سوئز عبور کنیم و نفرات و تجهیزات جنگی خودرا از غرب کانال سوئز به‌شرق آن برسانیم.

وزیر جنگ مصر باردیگر تاکید کرد که باز شدن کانال سوئز مانع وقوع جنگ دیگری میان مصر و اسرائیل نخواهد شد.

ژنرال جمصی ضمنا به اسرائیل اخطار کرد که اگر در جنگ احتمالی آینده‌اش بااعراب از سلاح اتمی استفاده کند مصر از سلاحهای بسیار ویران کننده‌ای بر ضد اسرائیل استفاده خواهد کرد.

در قاهره اظهار نظر شده است که اشارات فوق اززبان جمصی ممکن است باین معنی باشد که مصر نیز در جنگ آینده خاورمیانه احتمالا از بمبهای اتمی استفاده خواهد کرد‌ـ البته باین شرط که اسرائیل قبلا در بکار بردن سلاح های اتمی پیشقدم شود.

ولیعهد بحرین در اردن

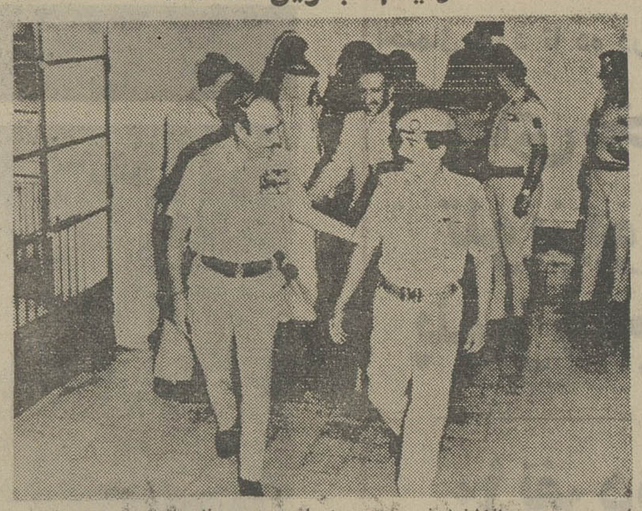

امیر حمدبن عیسی‌الخلیفه(نفر سمت‌راست) ولیعهدووزیر دفاع‌بحرین دیروز از مقر ارتش اردن در عمان دیدن کرد. درعکس مارشال حابس المجالی (نفر سمت‌چپ) فرمانده نیرو های مسلح اردن و در پشت سر آنها سایر فرماندهان عالیرتبه این کشور دیده میشوند.
عکس رادیوئی یونایتدپرس

سادات : ارتش مصر برای جنك آماده است

قاهره ـ آسوشیتدپرس ـ انورسادات جمهوری‌مصردیشب اعلام‌کردکه برای کشور وی مهم نیست مذاکرات جاری درباره عقده قرارداد جدیدی برای‌جدا سازی‌نیروهای‌مصرو اسرائیل درصحرای سینا که بامیانجیگری‌امریکا جریان‌دارد موفق شود یاشکست بخورد چون ارتش مصر برای جنگ آماده است.

سادات دریک سخنرانی پنج‌دقیقه‌ای درجلسه اختتامیه کنگره تازه انتخاب شده اتحادیه سوسیالیستی عرب ـتنها حزب مصرـاظهار داشت که‌بگذاربرای دشمنان ماتردید باقی نماند که مصر برای جنگ آماده است.

سادات از نمایندگان کنگره اتحادیه سوسیالیستی عرب که ازسه‌شنبه‌گذشته تشکیل جلسه داده بود بخاطر اعتمادی که به وی ابراز کرده‌اندواو رانامزد نموده‌اند که برای یک دوره شش‌ساله دیگر عهده‌دار وظایف ریاست جمهوری شود سپاسگزاری کرد.

دوره جاری‌ریاست جمهوری‌سادات دراکتبر ۱۹۷٦ پایان خواهد یافت. سادات گفت :شما مرا مقهوراحساسات محبت‌آمیز خود کردید و من نمیدانم‌که به چه‌زبانی ازشما سپاسگزاری کنم‌ولی این را میدانم که همواره از ایمان و اعتماد ملت مصر برخوردار بوده‌ام

کنگره اتحادسوسیالیست مصردیروز باتصویب قطعنامه هائی به کار خود پایان داد کنگره اتحادیه سوسیالیست عرب تاکید کرده‌است که تصمیم مصر به تمدید مدت‌ماموریت نیروهای سازمان ملل‌متحدبه مدت سه ماه نشانه دیگری ازتمایلات صلح طلبی‌این کشور است.

درقطعنامه اضافه‌میشود : جداسازی نیروها تنها یک وسیله است نه هدف نهائی. زیرا هدف نهائی تخلیه کامل وسریع کلیه سرزمین های اشغالی و شناسائی حقوق قانونی ملت فلسطین است. در غیر این صورت اگر منافع عالی ما ایجاب کند باردیگر دست به جنگ خواهیم زد.

اسرائیل پیشنهادات‌مصر را رد کرد

تل آویو ـ خبرگزاری فرانسه ـ خبرنگاران نظامی‌گزارش‌دادند که بدنبال تمدید ماموریت پاسداران صلح در صحرای سینا ازشدت‌بحران درخطوط آتش‌بس مصرو اسرائیل‌کاسته شده ولی ارتش اسرائیل همچنان بدقت مراقب اوضاع است.

در گزارش های منابع خارجی که در روزنامه های اسرائیل انتشار یافته تصریح شده‌است که اسرائیل پس ازاعلام آماده باش در صحرای سینا هفت هزار نفر از نیرو های ذخیره خود را بسیج کرده است.

خبرنگار جنگی رادیو اسرائیل از قول افسران سازمان ملل متحد در منطقه‌خلع سلاح‌شده گزارش داده است که درروز های اخیر مصر و اسرائیل به نقل‌وانتقال نظامی درصحرای سینا دست زده‌اند.

روزنامه «معاریو» نوشته‌است نیروی دریائی مصر که‌واحد های خود را بطور قابل توجه تقویت کرده در دریای سرخ مستقرشده‌ولی برخلاف‌گزارش های منابع خارجی واحدهای دریائی مصر بسوی تنگه باب‌المندب در حرکت‌نیستند.

در اورشلیم اسحق رابین ضمن یک سخنرانی تلویزیونی گفت اسرائیل‌بسیاری ازآخرین پیشنهاد های مصر را برای امضای یک قرارداد جدیدجدا سازی نیروها در صحرای‌سینا رد میکند معذالک مذاکرات برای رسیدن بیک توافق مرضی‌الطرفین ادامه داردزیرا هدف نهائی اسرائیل این‌است که با مصر قرارداد جدیدی امضاء کند ولی حاضر نیست برای امضای آن قیمت‌گزافی بپردازد.

یک مقام مطلع در تل‌آویو اظهار داشت آخرین پیشنهاد های مصر که توسط آمریکا بدولت‌اسرائیل‌تسلیم شده‌شامل عقب نشینی کامل نیرو های اسرائیل از گردنه های استراتژیکی شمال‌صحرای‌سینا است باین ترتیب پایگاه‌هوائی اسرائیل‌در «بئرقفقا» درتیررس توپخانه مصر قرار میگیرد.

مصر همچنین درخواست کرده است که چاههای نفت ابورودیس‌به‌آن کشورواگذار شود و نیروهای اسرائیل‌در نظارت به سیستم الکترونیکی اعلام خطر که در گردنه های صحرای سینا تاسیس خواهد شد هیچگونه نقشی نداشته باشند تنها عده معدودی از آمریکائی ها در نظارت این سیستم الکترونیکی شرکت کنند.

این درخواست های مصر مقامات اسرائیل را نسبت به نتیجه مذاکرات آینده بیش‌از پیش بد بین ساخته است.

از سوی دیگر ژنرال‌موشه دایان وزیر دفاع‌سابق‌اسرائیل مخالفت جدی خود را با امضای یک قرارداد جدیدجدا سازی نیرو ها بین مصر و اسرائیل اعلام داشت. دایان که در یک مصاحبه مطبوعاتی شرکت کرده بود گفت خیال نمیکند با امضای این قرارداد اسرائیل حتی بتواند سه‌سال در آرامش بسر برد. چه در حال حاضر اعراب بجای آنکه مقدمات صلح را با ما فراهم کنند خود را برای اخراج اسرائیل از سازمان ملل متحد آماده میکنند. دایان گفت‌پس دادن هرگونه سرزمین های جدیدی به مصر بدون بدست آوردن امتیازات سیاسی موقع ما را برای امضای‌یک‌قرارداد صلح با اعراب تضعیف خواهد کرد.

حییم‌بارلو، رئیس سابق‌ستاد ارتش اسرائیل نیز ضمن بحث از آخرین تحولات اوضاع خاورمیانه گفت‌در برخی‌موارد تنها وسیله برای جلوگیری از یک حمله غافلگیرانه آغاز یک جنگ برق‌آسا است و باید دولت اسرائیل‌ازهم‌اکنون‌نقشه این عملیات را آماده کند.

در واشنگتن سخنگوی وزارت خارجه امریکا گفت: ایالات متحده بادرخواست اسرائیل در مورد مذاکرات مستقیم مصرو اسرائیل‌مخالفتی ندارد.

وی افزود : درخواست اسحق رابین در این مورد هیچگونه مشکلی برای ما بوجود نمی‌آورد.

سوریه به ادامه تجاوز به مرزهای عراق متهم شد

بغداد ـ رویتر ـ عراق‌دیروز برای دومین بار در ماه جاری سوریه‌رامتهم‌کرد که‌تجاوزاتش را به مرز های عراق ادامه‌می دهد خبرگزاری عراق گزارش داد که از طرف دولت بغداد یادداشتهای اعتراض آمیزی برای سفارت سوریه در بغداد وبرای اتحادیه عرب فرستاده شد و طی آنها خاطر نشان گردیده است‌که مرز های عراق بین ۲ فوریه تا ژوئن اخیر چندین‌بارموردتجاوز سوریه‌ای ها قرار گرفته‌است.

در این یادداشتها همچنین گفته شده که ارتش سوریه در نواحی نزدیک به مرز عراق اقدام به تقویت نیرو های‌خود کرده است.

دولت عراق‌از سوریه‌خواسته است که به تجاوزاتش علیه مرزهای عراق پایان دهد. در اوایل ماه جاری نیز عراق یادداشت مشابهی برای‌اتحادیه عرب فرستاده بود. روابط عراق و سوریه بر سر تقسیم آب رودخانه فرات در ماههای اخیر بشدت تیره شده است. عراق مدعی است که سوریه جلوی جریان مقدار کافی از آب رود فرات را بخاک عراق گرفته وزندگی‌و معاش میلیون ها کشاورز عراقی را بخطر انداخته است.

توطئه کودتا علیه قذافی سرکوب شد

قاهره ـ خبرگزاری‌فرانسه ـ روزنامه الجمهوریه چاپ قاهره امروز نوشت یک‌توطئه کودتا علیه دولت سرهنگ قذافی در لیبی یک روزقبل‌از اجرا کشف و سرکوب شده است

الجمهوریه میافزاید کلیه شرکت کنندگان در توطئه که عده زیادی از افسران ارتش نیز جزو آنها هستند دستگیر شده‌اند و دو پادگان نظامی بنغازی تعطیل شده و عده زیادی از ماموران پلیس و دژبان دراطراف‌شهر تریپولی بمراقبت گمارده شده‌اند.

الجمهوریه همچنین نوشته است که در یکی از پادگان های نظامی لیبی سربازان بعلت تعویقی که در پرداخت حقوق آنها روی‌داده دست‌به شورش‌زده‌اند. «ولخرجیهای» سرهنگ قذافی موجب شده است که وضع مالی لیبی بشدت متزلزل شود تا جائی که ارتش اکنون نمی تواند حقوق افسران و سربازان‌را درسر موعد بپردازد.

ضمنا دیروزدر قاهره‌اعلام شد مقامات مصری یک دیپلمات سفارت لیبی را در قاهره بازداشت‌کرده‌و پس‌از چند ساعت از مصر اخراج کرده‌اند.

دیپلمات نامبرده که«الهادی» نام دارد و وابسته فرهنگی لیبی بوده بشرکت در یک توطئه برای شوراندن افکار عمومی علیه رژیم مصرمتهم است. دیپلمات لیبی روز دوشنبه گذشته هنگام پخش اعلامیه های ضد مصری بازداشت شده و مقادیری اسناد مهم نزد وی کشف شده است.

دیپلمات لیبی در بازجوئی اعتراف کرده‌که‌اعلامیه های ضد مصری در دفترروابط لیبی و مصر در سفارت لیبی تهیه و چاپ‌شده است. دفتر روابط لیبی پس‌از تاسیس فدراسیون سه‌جانبه مصر، سوریه و لیبی در سفارت‌لیبی در قاهره تشکیل شده است.

از طریف دیگر روزنامه اخبار الیوم‌چاپ‌قاهره نوشت سرهنگ قذافی از عربستان سعودی درخواست یک میلیارد دلار وام کرده ولی مقامات عربستان سعودی با توجه به روش ضد مصری لیبی این درخواست را رد کرده‌اند.

اخبار الیوم اضافه کرده است که کارشناسان‌اقتصادی لیبی قذافی را متهم کرده‌اند که‌با مخارج‌زاید وبیمورداین کشور را دچار مشکلات‌مالی نموده است.

کشتیرانی جنوب ـ خط ایران
(حمل‌ونقل دریائی کالاهای فله به ایران و در سراسر جهان)
باکمال احترام ورود پنجمین کشتی فله برخود بنام «ایوان تاپیک» رابه‌اطلاع میرساند کشتی ۳۲٤۹۱ تنی «ایوان تاپیک» سفر ٤ در تاریخ ۳۰ر٤ر٥٤ وارد بندر شاهپور شده است.
آدرس : خیابان کریمخان زند شماره ۲۲۲
صندوق پستی ۳۸۷
تلفن : ۱ر۸۳٤۲۳۰ و ۲ر۸۳٤۸۹۱
تلکس : ۲۱۲۸۳۳ تلگراف ۵۲۲۲
آ ـ ۲٤۰۹۲

نفیس‌ترین هدیه برای تمام روزهای سال

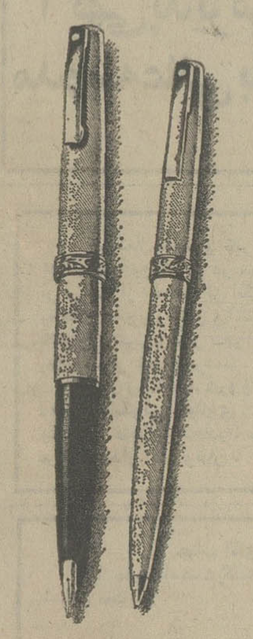

قلم‌های سلطنتی شیفرژ جدید با مزایای زیر:
سرقلم بزرگ طلای ۱۴ عیار
بدنه از نقره استرلینگ وردکش طلا
۱۴ نوع سرقلم و طرح مختلف متناسب با هرنوع سلیقه و بودجه
خودنویس همراه با خودکار، مداد و یا علامت‌گذار عرضه میشود.
متجاوز از ۶۰ سال‌کار و تجربه مهندسین عالی مقام بزرگترین کارخانه خودنویس جهان پدیده جدیدی بنام شیفرژ امپریال سلطنتی به شما عرضه مینماید.
همین امروز از انواع مدلهای جدید قلم و خودکارشیفرژ دیدن نمائید.
شیفرهدیه‌جاودانی
شیفر
SHEAFFER®
SHEAFFER, WORLD-WIDE, A textron COMPANY
موسسه گرانفر تلفن : ۴۷۵۰۹

کلاسهای تجدیدی فشرده بمدت سه هفته
شروع کلاسها : شنبه یازدهم مردادماه
کلاسهای راهنمائی ـ اول نظری ـ سیکل دوم دبیرستان رشته‌های طبیعی وریاضی
فضیلت
خیابان امیریه اول منیریه تلفن ٤۲٦٤۵

ترکیه کلیه پایگاههای نظامی امریکا را بدست گرفت

واشینگتن ـ خبرگزاری فرانسه ـ رویتر ـ مجلس نمایندگان آمریکا روز پنجشنبه با اکثریت ٢٢٣ رای در برابر ٢٠٦ رای طرحی را که با پشتیبانی کاخ سفید پیشنهاد شده بود تا مقررات تحریم تحویل سلاحهای آمریکائی به ترکیه لغو شود رد کرد وبلافاصله بدنبال آن ترکیه کنترل پایگاههای آمریکا را در خاك خود بدست گرفت . سنای آمریکا در ١٩ مه گذشته با اکثریت ٤٥ رای در برابر ٤٤ رای موافقت کرده بود که تقاضای رئیس جمهوری آمریکا مورد قبول قرار گیرد و ارسال اسلحه آمریکا به ترکیه از سرگرفته شود رای مجلس نمایندگان آمریکا شکست بزرگی برای جرالدفورد رئیس جمهوری و هنری کی سینجر وزیر خارجه این کشور است که بنام مصالح عالیه پیمان اتلانتیک شمالی و منافع امنیت ملی آمریکا تمام تلاش خود را از چندین هفته پیش بخرج داده بودند تا کنگره را به لغو مقررات تحریم ارسال اسلحه به ترکیه راضی کنند این مقررات در پنجم فوریه گذشته به این دلیل برقرار شد که ترکیه در اوت ١٩٧٤ در جریان پیاده کردن نیرو در قبرس و اشغال بخش شمالی آن جزیره از سلاح های آمریکایی استفاده کرده بود. در ماه گذشته آنکارا تهدید کرد که اگر آمریکا قانون تحریم ارسال اسلحه به ترکیه را لغو نکند دولت ترکیه برای تعطیل پایگاههای نظامی آمریکا در خاك ترکیه اقدام خواهد کرد. از ١٧ ژوئیه جاری مذاکراتی در باره تهدید ترکیه میان نمایندگان دو کشور آغاز شده است.

در واشینگتن جرالدفورد رئیس جمهوری آمریکا بعد از صدور رای مجلس نمایندگان در مورد ابقای قانون تحریم ارسال اسلحه آمریکایی به ترکیه اعلام کرد که حکم منفی مجلس نمایندگان نتیجه‌ای جز این نخواهد داشت که وخیم‌ترین وجبران ناپذیرترین لطمه ها را بر امنیت ملی آمریکا و بر روابط عالی که معمولا میان آمریکا و ترکیه وجود دارد وارد کند.

بدنبال تصمیم مجلس نمایندگان امریکا هیئت وزیران ترکیه تصمیم گرفت که بیدرنگ کنترل تمام ٢٤ پایگاه نظامی و تاسیسات استراتژیکی امریکا در خاک ترکیه را بدست گیرد. این خبر رادیو تلویزیون دولتی آنکارا عصر روز جمعه اعلام کرد.

در این گزارش تصریح شده است که پایگاه هایی که در خاک ترکیه بمنافع پیمان آتلانتیک شمالی خدمت میکنند مشمول تصمیم دولت ترکیه قرار نخواهد گرفت.

کابینه ترکیه هنگامی برای تصمیم گرفتن در مورد سرنوشت پایگاه های امریکایی دعوت به تشکیل جلسه گردید که اندکی قبل از آن مجلس نمایندگان امریکا علیه لغو تحریم ارسال اسلحه به ترکیه رای داده بود.

طی یک بیانیه رسمی که روز گذشته از طرف دولت ترکیه در آنکارا انتشار یافت اعلام شد که تنها پایگاه «اینچیرلیک» واقع در نزدیکی آدانا مورد شمول تصمیم کابینه ترک قرار نگرفته است و این منحصرا بدان دلیل است که پایگاه مذکور بمنافع پیمان آتلانتیک شمالی در ترکیه خدمت میکند.

در اعلامیه بسیار کوتاه دولت ترکیه که پیش از تمام شدن جلسه هیئت وزیران میان خبرنگاران توزیع گردید تاکید شده است که قرارداد مورخ سوم ژوئیه ١٩٦٩ که در آن موارد همکاریهای دفاعی امریکا و ترکیه ذکر شده است از این پس ارزش قانونی خود را از دست خواهد داد.

در اعلامیه اضافه شده است که تمام فعالیتهای همه تاسیسات دفاعی مشترک امریکا و ترکیه در خاک ترکیه از روز شنبه ـ امروز ـ قطع خواهد شد و این تاسیسات بطور کامل در کنترل نیروهای مسلح کشور ترکیه قرار خواهند گرفت.

دولت ترکیه ویلیام مکومبر سفیر امریکا در آنکارا را دعوت کرده بود که به جلسه هیئت وزیران برود و شخصا از تصمیم تعطیل پایگاه های امریکایی آگاه شود تلویزیون دولتی آنکارا در گزارش خود ذکر نکرد که سفیر امریکا چه واکنشی نشان داده است.

بدنبال تصمیمی که کابینه ترکیه در مورد برچیدن تمام پایگاه ها و تاسیسات نظامی امریکا در خاک ترکیه گرفت تا واشنگتن بخاطر رای منفی مجلس نمایندگان امریکا در زمینه لغو تحریم ارسال اسلحه به ترکیه انتقام بگیرد به افسران ارشد ارتش ترکیه دستور داده شد که صبح روز شنبه ـ امروز ـ خود را بهریک از ٢٤ پایگاه و تاسیسات نظامی امریکایی در خاک ترکیه معرفی کنند و فرماندهی آنها را بدست بگیرند.

طبق تصمیم دولت ترکیه تاسیسات کنترل الکترونیکی که برای زیر نظر گرفتن نقل و انتقالات و فعالیت های نظامی در آسیای میانه شوروی و در خاورمیانه مورد استفاده وزارت دفاع امریکا قرار داشتند نیز مشمول تصمیم انتقامی دولت ترکیه قرار گرفته‌اند.

هزاران امریکایی که در تاسیسات و پایگاه های نظامی امریکایی در ترکیه کار میکنند اجازه خواهند داشت که تا وقتی مذاکرات امریکا و ترکیه سرنوشت نهایی پایگاه های مذکور را روشن نکرده است در ترکیه باقی بمانند دولت ترکیه برای آنکه وفاداری خود را به پیمان ناتو نشان دهد تنها اجازه داده است که پایگاه اینجرلیک واقع در جنوب کشور به فعالیت های خود ادامه دهد.

در آنکارا ناظران سیاسی عقیده دارند که دولت ترکیه تحت فشار افکار عمومی این کشور تصمیم به در دست گرفتن کنترل پایگاه های امریکایی گرفت و در برابر رای روز پنجشنبه مجلس نمایندگان امریکا چاره‌ای جز اینکار نداشته است. بعقیده این ناظران اکنون وظیفه دیپلمات هاست تا برای ترمیم روابط و همکاریهای بسیار آسیب دیده آنکارا و واشنگتن کوشش کنند ولی بدون شک هر مذاکره‌ای که از این پس برای رسیدن به چنان هدفی صورت گیرد لااقل در شرایط حاضر بسیار دشوار خواهد بود.

اهمیت و تعداد پایگاه های آمریکا در ترکیه

واشنگتن ـ خبرگزاری فرانسه ـ امریکا درخاک ترکیه در حدود ٢٥ پایگاه نظامی دارد که در آنها نزدیک به هفت هزار نفراز نظامیان امریکایی مستقر شده‌اند. تمیزدادن پایگاههایی که صرفا مورد استفاده امریکاقراردارند و آنهایی که به منافع پیمان ناتو خدمت میکنند تا حدودی دشوار است. بعنوان نمونه پایگاه هوایی اینجرلیک که بیش از تمام ٢٤ پایگاه دیگر اهمیت دارد پایگاهی است که فعالیتهای آن توامابرای وزارت دفاع امریکا وبرای پیمان اتلانتیک شمالی است.

درپایگاه هوایی مذکور تنها واحد رزمی امریکایی یک اسکادران مرکب از ١٢ فروند هواپیماهای بمب افکن از نوع فانتوم اف ٤ است که قادر بسلاحهای اتمی هستند.

این پایگاه در جنوب ترکیه در ناحیه‌ای قرار گرفته است که فاصله زیادی ازمرز سوریه ندارد. ابعاد و اهمیت پایگاههائی که دولت ترکیه تصمیم گرفته است کنترل آنها را بدست بگیرد بسیار متفاوت است. دربرخی از آنها بیش از چند نفر خدمت نمیکنند در حالیکه پایگاههای دیگری وجود دارند که صدها نفر در آنها مستقر شده‌اند.

خانم پرون در بستر بیماری

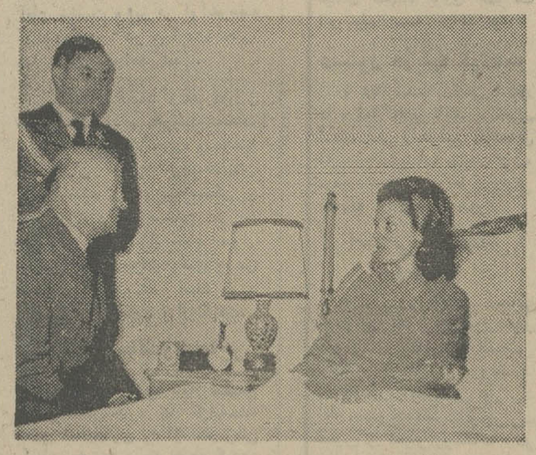

خانم ماریا استلا (ایزابل) پرون رئیس جمهوری آرژانتین که بدستور پزشکان و براثر بیماری انفلوآنزا بستری شده است. دیروز ژنرال «هکتور لوئیز فاتارو» فرمانده نیروی هوائی آرژانتین را بحضور پذیرفت. عکس خانم پرون را در رختخواب هنگام پذیرفتن فرمانده نیروی هوائی نشان میدهد.

عکس رادیویی یونایتد پرس

فورد از دمیرل خواست خونسردی خود را حفظ کند

ترکیه ممکن است بقیه خاک قبرس را اشغال کند

واشینگتن ـ خبرگزاری فرانسه ، آسوشیتدپرس ـ **هنری کی سینجر وزیر خارجه امریکا روز جمعه (دیروز) در درکنفرانس مطبوعاتی خودفاش کردکه جرالدفوردروز پنجشنبه بلافاصله پس از آنکه نمایندگان امریکابالغو تحریم تحویل اسلحه به ترکیه مخالفت کرد پیامی فوری برای سلیمان دمیرل نخست وزیر ترکیه فرستاد واز وی خواست که در برابر تصمیم مجلس نمایندگان امریکا خون سردی خودرا حفظ کند واز دست زدن به اقدامات تندو شتاب آمیز خود داری نماید.**

جرالد فوردرئیس جمهوری امریکا از تصمیم دولت ترکیه دایر برمتوقف کردن فعالیت پایگاههای نظامی امریکا درخاک ترکیه عمیقا اظهار تاسف کرد.

فورد ضمنا از مجلس نمایندگان امریکا خواست تا با درنظرگرفتن عواقب وخیم تصمیم دولت ترکیه برای منافع امنیت ملی امریکا و مصالح دفاعی دنیای آزاداز تصمیم خود درزمینه خودداری ازلغو تحریم ارسال اسلحه به ترکیه برگردد.

رئیس جمهوری امریکا ضمن بیانیه‌ای که از طرف دفتر مطبوعاتی کاخ سفید انتشار یافته اعلام کرده است که انصراف مجلس نمایندگان ازحکمی که روز پنجشنبه صادر کرده است برای حفظ منافع حیاتی دفاع ملی امریکا و امنیت متحدین ایالات متحده درشرق میانه اهمیت و ضرورت اساسی دارد.

تصمیم دولت ترکیه به در دست گرفتن کنترل پایگاههای نظامی امریکا درخاک ترکیه با اظهارنظر های ضد و نقیضی درمحافل سیاسی واشینگتن رو برو شده است. این محافل از خود میپرسند که دامنه تاثیر تصمیم دولت ترکیه تاچه اندازه خواهد بود. یکی ازصاحب ـ منصبان عالیرتبه وزارت خارجه امریکا دیروز گفت:

برای مابدرستی روشن نیست که تصمیم دولت ترکیه دقیقا چه مفهومی دارد»

وزارت دفاع امریکا بعلت اینکه هنوزاطلاعات دست اولی درباره تصمیم ترکیه از انکارا دریافت نکرده است و مضافا چون منتظر است که ابتدانظر وزارت خارجه امریکا اعلام شود ازنشان دادن واکنش فوری در برابر تصمیم ترکها خودداری کرده است.

«کلمنت زابلوکی» عضو دموکرات مجلس نمایندگان امریکا دیروز اظهار کرد که تصمیم واقدام دولت ترکیه به همان اندازه محاکی ازعدم احساس مسئولیت است که رای مجلس نمایندگان میتواند نشانه عدم احساس مسئولیت باشد زابلوکی ازجمله نمایندگانی بود که در کنگره امریکا بارفع محدود و مشروط مقررات تحریم ارسال جنگ افزار امریکایی به ترکیه موافق بودند. ازطرف دیگر رهبران کمیته روابط بین‌المللی مجلس نمایندگان امریکا دیروز وعده دادند که بنوبه خود خواهند کوشید وسایلی فراهم کنند که مجلس نمایندگان بار دیگر درمورد ازسرگرفتن ارسال اسلحه به ترکیه‌ای بگیرد و این بارای موافق بدهد اما درصورتیکه قرار باشد چنین کاری صورت گیرد بدلیل تعطیلات تابستانی کنگره که درماه اوت خواهد بود نمیتوان انتظار داشت که تاقبل ازسپتامبر آینده رای‌گیری تازه‌ای صورت گیرد.

رئیس این کمیته که «توماس مورگان» نام دارد دیروز گفت کمتلاش‌های وی برای جلب توجه اعضای مجلس نمایندگان به واکنش بسیار سخت و قابل پیش‌بینی ترکها بی‌ثمر بوده است «و این هایس» نماینده دموکرات مجلس نمایندگان اظهار عقیده کرد که باید انتظار داشت که ترکیه احتمالا درصدد برآید که قسمت باقیمانده خاک قبرس رانیز به تلافی محروم شدن از دریافت کمکهای نظامی امریکا بطور کامل اشغال کند.

گروه شرکتهای تولیدی وواردا تی ماشین آلات راه‌سازی وساختمانی
ارکان ماشین وتنه
ماشین رول رولر
هیدروماشین
خیابان آیزنهاور ـ مقابل دانشگاه آریامهر شماره ٦٢٨ و ٦٤٦
تلفن: ٨٨ـ٩٥٠٠٨١ ـ ٩٥٨٥٥٥

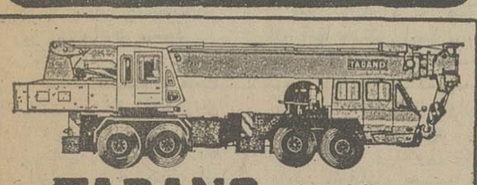

جرثقیل تادانو
TADANO
جرثقیل از ٥٠٠ کیلو تا ٧٥ تن تلکسوپی هیدرولیک باوینچ
نماینده انحصاری: شرکت ارکان ماشین ـ آیزنهاور مقابل دانشگاه
آریامهر شماره ٦٢٨ تلفن ٨٨ـ٩٥٠٠٨٥ ـ ٩٥٨٥٥٥

خنک در تابستان ـ گرم در زمستان
با استفاده از سوخت ارزان گازوئیل یا گاز بجای برق
یا دستگاه تهویه مطبوع آبزروبشن
نیگاتا محصولی از ام.تی.سی
خیابان تخت طاووس ـ روبروی امیر اتابک ساختمان مدرن تکنیک
تلفن ٨٥٦٦٩٠ ـ ٩ و ٨٥٨٧٧٨ ـ ٦ و ٨٥٣٢٢٥

یك هفته فروش استثنائی در
لانون
لانون خیابان بخارست

چرخ خیاطی و گلدوزی برنینا تمام اتوماتیک
در شهرستانها نماینده فعال می پذیرد
برنینا چهارراه شاه تلفن ٢٢٤٣٤

قابل توجه کشاورزان و پیمانکاران محترم
حفر چاههای عمیق با دستگاههای مجهز و فروش پمپهای توربینی ٤٠٠ الی ٢٥٠٠ گالن و موتور های دیزل شرکت سهامی خاص رگبار تهران سعدی جنوبی ساختمان نمازی ٧٥٤
تلفنهای ٣٠٤١٣٠ ـ ٣٠٣٠٩٢

بالابر مصالح ساختمانی
بارتفاع ١٥ طبقه موتوری و برقی
کشوئی و گردان بظرفیتهای ٣٥٠ الی ٧٥٠ کیلوئی
ساخت کارخانه MESSERSI

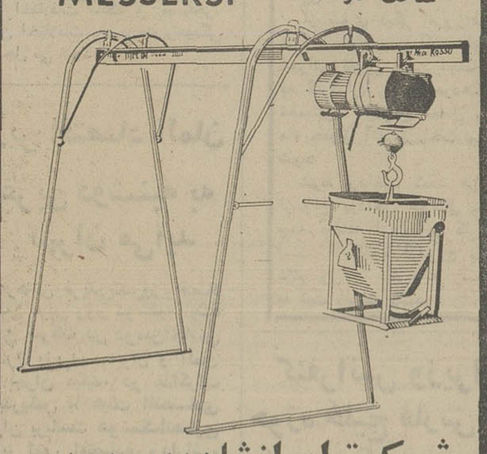

شرکت ایرانشاد نماینده انحصاری
نشانی خیابان آیزنهاور شماره ٢٠٥
تلفنهای ٩٣٢٦٩٧ ـ ٩٣٢٦٩٦

تورلندن
تابستان ١٣٥٤
ایراکسپرس
١٤ روز فراموش نشدنی
در هتل درجه یك متروپل
«درمرکز شهر لندن»

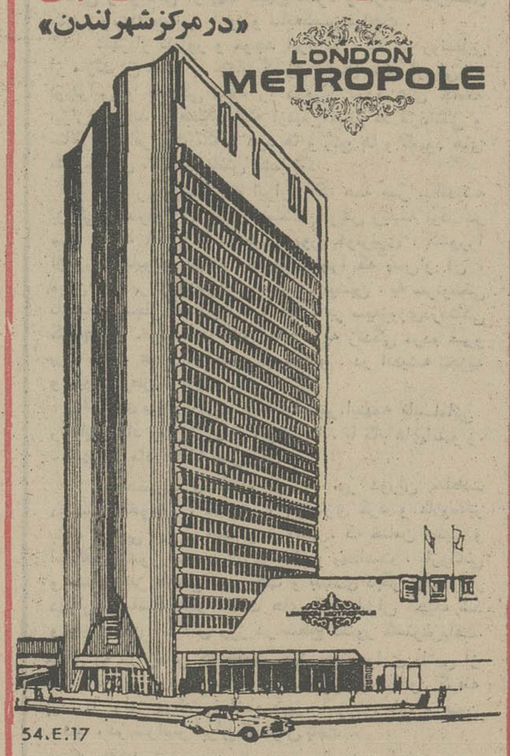

54.E.17

تاریخ حرکت ١٠ و ١٧ و ٢٤ و ٣١ مرداد
قیمت این تور استثنایی با صبحانه
فقط ٤٧٢٥ تومان
خیابان ویلا شماره ـ ٢١
تلفن ـ ٨٣١٣٥٥ ـ ٨٣١٣٥٦ ـ ٨٣١٣٥٧

شب همه شب از ٨ شب

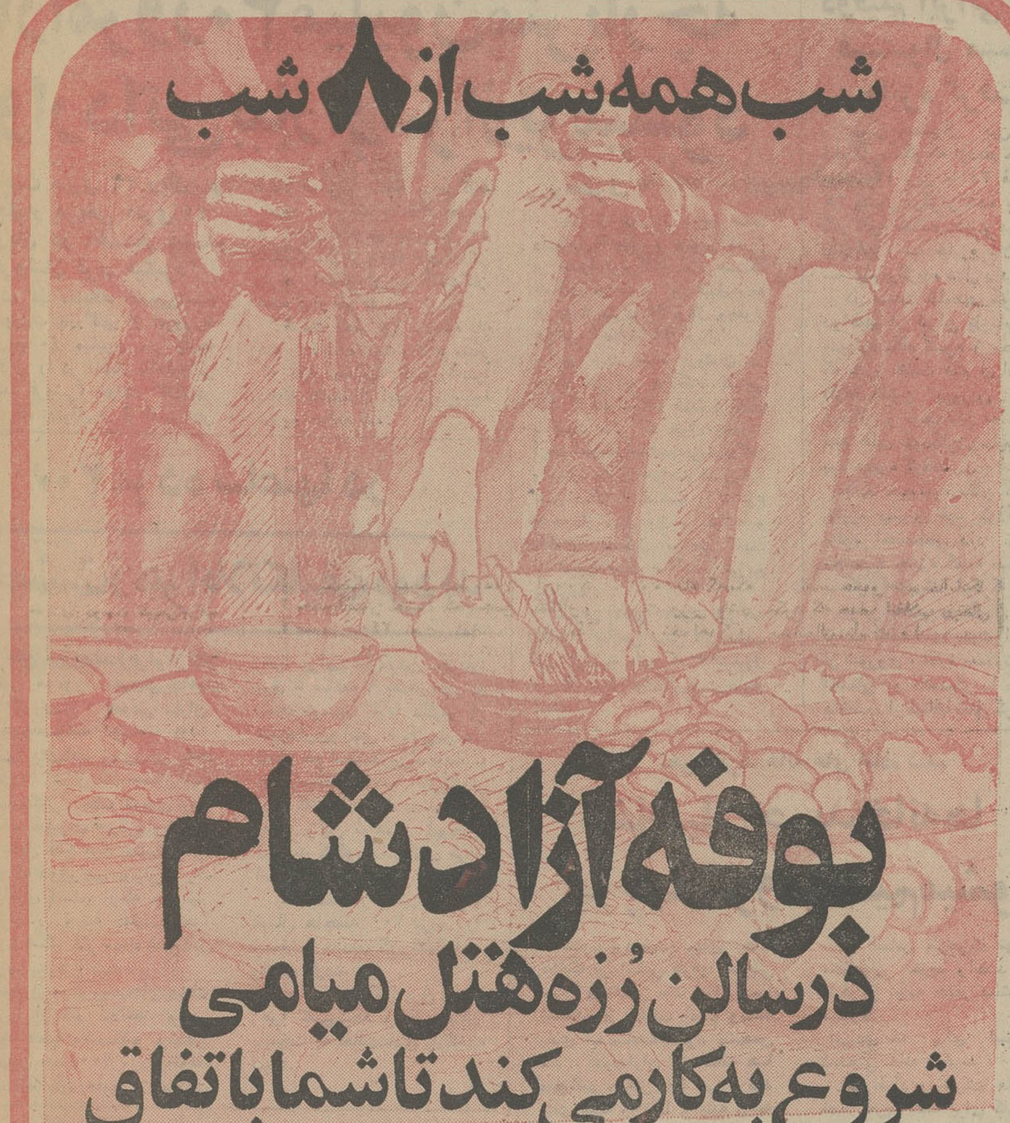

بوفه آزاد شام
در سالن رُزه هتل میامی
شروع به کار می کند تا شما با اتفاق
مهمانان خود با پرداخت
٥٠٠ ریال برای هر نفر
دها غذای خوشمزه
را همراه با پیش غذاها و دسرهای عالی
بپسندید و
انتخاب کنید
و هرچه میل دارید
نوش جان کنید

شرکت سهامی ایران انستال
761604
753053
انواع شیرهای پروانه ای
BUTTERFLY VALVES
ساخت خارج از قطر ٦٠ میلیمتر
تا ١٢٠٠ میلیمتر دوبل گیربکس
با فشار کار تا ١٦ اتمسفر
و درجه نشان دهنده
موقعیت شیر وارد و
آماده تحویل فوری میباشد

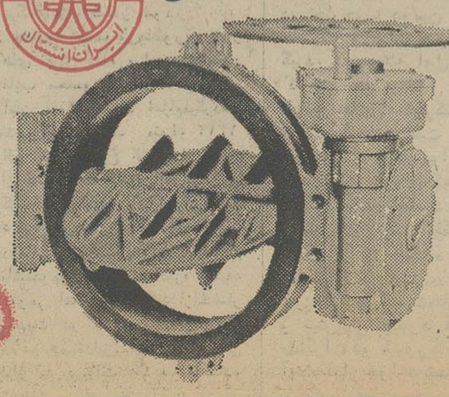

تبعید و خلع‌ید گرانفروشان بجای بستن مغازه

برای نان قیمت جدیدی تعیین میشود

دولت در باره قیمت نان و گوشت تصمیمات جدیدی‌اتخاذ کرده است ، این تصمیمات طی دو روز آینده اعلام میشود .

در حال حاضر قیمت رسمی نان در نقاط مختلف با قیمت فروش آن بین ۳ تا ۵ ریال تفاوت دارد . دولت همین قیمت رسمی را با قریب ۵۰ دینار افزایش در هر کیلو برای بیمه کردن کارگران نانوائی‌به عنوان‌نرخ‌جدید انتخاب خواهد کرد . البته این رقم هنوزقطعی نیست و پس از آنکه رقمنهائی معلوم شد نرخ هم رسما اعلام میشود . به این ترتیب قیمت نان بین ۳ تا ٤ ریال کاهش خواهد یافت .

در مورد گوشت دولت نرخ رسمی را ملاک قرار میدهدو با گرانفروشی گوشت که در بعضی موارد صد در صد است بشدت مقابله خواهد کرد .

در حال حاضر کمیته‌ای در حزب رستاخیز موضوع تعقیب گرانفروشان را براساس قوانین موجود مورد مطالعه قرار داده است و بقرار اطلاع به نتایج رضایت‌بخشی هم رسیده است. این کمیته معتقد است بجای بستن مغازه هاکه ممکن است موجب کاهش عرضه کالا شود بایدطرق دیگری منجر به‌خلع‌ید ازصاحب‌مغازه‌وقطع‌گرانفروشی شود پیش گرفت .

مثلا در مورد دو صنفکه کار آنها حساس است ـ یعنی نانوا ها و قصابها ـ تصمیمی گرفته خواهد شد که بموجب آن مغازه قصاب یا نانوائی‌که دست‌به‌گرانفروشی بزند از او گرفته میشود و تحویل شرکت تعاونی نانوایان و قصابیها می‌گردد .

بااتخاذ این تصمیم صاحبان نانوائی ها و قصابیها مجبور خواهند شد بر امور مغازه‌شان نظارت کنند تا موجباتی برای گرانفروشی و در نتیجه تعطیل مغازه پیش نیاید . باید یادآور شد در این ۲ صنف اشخاصی هستند که صاحب دهها مغازه‌اند این عده تحت فشار قرار می‌گیرند تا روحیه بی‌تفاوتی را کنار بگذارند و ضمن رسیدگی بوضع کارگران خودراسا در کار مغازه دخالت کنند و مانع اجحاف اداره ـ کنندگان‌مغازه‌هایشان به مصرف کنندگان بشوند .

در مورد صنوف دیگر هم اگر ثابت شود که صنف‌مربوطه در گرانفروشی مقصر است مسئولین صنف از کار برکنار می‌شوند و تحت تعقیب قرار می‌گیرند .

در مورد سوپر مارکت های گرانفروشی ، صاحب سوپر مارکت‌ازطریق کمیسیون امنیت مسئول‌گرانفروشی تبعیدخواهد شد .

این نوع مجازات مانع بسته‌شدن مغازه می شود اما گرانفروش به مجازات خواهد رسید .

ایدی‌امین‌قهرمان مسابقه اتومبیلرانی شد

در مسابقه اتومبیلرانی که دیروز در کامپالا از طرف سازمان وحدت آفریقا ترتیب یافت، ایدی‌امین‌رئیس جمهوری اوگاندا و فرزندان او نیز شرکت کردند و قسمتی از مسیر مسابقه را با اتومبیل طی‌کردند .

در عکس که اندکی پیش ازآغاز مسابقه اتومبیلرانی‌ودر برابراتومبیل آنها گرفته شده ایدی‌امین در کنار فرزندان خود الیجا ٤ ساله ـ وموانجا سه ساله دیده میشود. سارا امین دختر ۱۹ ساله‌رئیس جمهوری‌اوگاندا که در سمت چپ عکس در لباس شرکت کنندگان مسابقه دیده‌می‌شود رانندگی کمکی اتومبیل‌مسابقه رابرعهده داشت لکن ایدی امین قهرمان مسابقه اتومبیل رانی ، نشد.

«عکس رادیویی آسوشیتدپرس»

ظرف امروز و فردا

طرح تعدیل وتثبیت اجاره بهابتصویب میرسد

★ **براساس‌این طرح ازتجاوز مالك به مستاجر و یا مستاجربموجرجلوگیری خواهد شد .**

طرح تعدیل و تثبیت اجاره بها امروز و فردابرای آخرین‌بررسی از سوی گروهی از کارشناسان و متخصصین مسائل اجتماعی مورد مطالعه قرار میگیرد .

در میان کارشناسان مسائل اجتماعی نمایندگانی از طبقات مختلف از جمله مستاجر و بنگاه های معاملات املاک نیز وجود دارند تا همه جوانب طرح مورد توجه قرار گیرد .

طرح جدیدکه‌ازطرف وزارت‌مسکن و شهر سازی تهیه و تسلیم‌آقای نخست‌وزیر شده است درحقیقت رابطه موجرومستاجر رامشخص میکند .

در این طرح حقوق موجر به عنوان سرمایه گذار و صاحب ملک ، در حد عادلانه و معقول ، حفظ میشود و اقدامات بعدی طوری خواهد بود که به این حق تجاوز نشود و موجر از سرمایه خود عادلانه منفعت ببرد و تشویق شود تا پس انداز و سرمایه خودرا باز هم دراحداث ساختمان جدید و توسعه رشد فعالیت ساختمان خرج کند .

متقابلا ، این طرح برای‌مستاجر هم حقی قائل شده است و آن اینکه کمبود خانه اجاره‌ای نباید این بهانه و موقعیت را بدست عده‌ای موجر بدهد که مردم را تحت فشار قرار دهند و به استناد بالا رفتن کاذب بعضی قیمت ها هر روز اجاره بها را افزایش دهند و مردم گرفتار را مجبور کنند که‌قسمت اعظم‌درآمد خود را تسلیم آنها کنند . ضمنا بین اجاره و سرمایه بکار رفته در واحد ساختمانی باید نسبت اقتصادی منطقی وجود داشته باشد و رشداجاربها بایدمتناسب با ترقی قیمت‌هاو درآمد وحقوق باشد .

از آنجائی که درحال حاضر در این زمینه تجاوز بسیار دیده‌شده، طرح ضوابطی‌رابوجود می‌آورد که اجاره بها در حد معقول‌تثبیت شود . در این ضوابط اجاره های قدیمی که در سال قبل درحد اجاره بهای سال ۵۲ به بعد و سال ۵۲ تثبیت‌شده بود همچنین اجاره بهای آینده بنحوی که رعایت عدالت برای هر دو طرف شده باشد تثبیت خواهد شد .

براساس این طرح همانطور که آقای نخست وزیر در اواخرهفته گذشته گفت : در مواردی اجاره بها تعدیل خواهد شد .

در جلسه‌ای کمبد از ظهردیروز به ریاست آقای هویدا نخست وزیر و دبیر کل حزب رستاخیز ملت ایران و با شرکت‌همایون جابری انصاری وزیر مسکن و شهرسازی و متخصصین امر در نخست‌وزیری تشکیل شد، اصول اساسی طرح‌کمبرای پائین‌آوردن اجاره بها ارائه شده است مورد بررسی و موافقت قرار گرفت.

دولت‌بجای مالك‌ومستاجر

دولت در آئین نامه تنظیمی برای تعدیل‌اجاره بها، کرایه‌خانه های استیجاری را از نظر زمان اجاره به سه دسته تقسیم کرده است. دسته‌اول اجاره‌هایی است که قرارداد آن که مربوط به‌قبل ازسال ۵۱ است دسته دوم‌اجاره های تنظیم‌شده‌بین ۵۱ تا ٥٤است و دسته سوم اجاره های جدیدی است که در سال جاری بسته می شود.

در مورداجاره های سال‌جاری توافق بین مالک و مستاجرشرط است‌مادر مورد دو دسته دیگر ضوابطی تدوین شده است که رعایت حال صاحبخانه ومستاجر هردو براساس حد عادلانه‌ای خواهد شد .

دیروز پس از آنکه این آئین نامه بنظر نخست وزیر رسید ، دستورداده‌مجددا از نظراجتماعی مورد بحث ومذاکره نمایندگان طبقات مختلف و دست اندرکاران موضوع اجاره‌بها قرار گیرد و پس از دریافت نظر این دسته، اصلاح شود و آنگاه مفاد اعلام گردد .

در موردنحوه رسیدگی به‌اختلاف بین مالک و مستاجر قرار است از این پس تمام شکایات به‌دادگاه های بخش‌که‌بعد از ظهر هاباینکار رسیدگی میکنند ارجاع گردد و در دادگاه بخش چندین قاضی دادگستری بطور فوق‌العاده کار خواهند کرد. این قضات‌براساس ضوابط فوق‌نظر خودرامیدهند. آنگاه دولت‌بنمایندگی مردم‌پرونده هارا تعقیب می کند و تا اعلام نتیجه‌نهایی‌مسئولیت امر رابعهده میگیرد و مردم‌را از گرفتاری های مربوط به تعقیب دعاوی معاف می‌کند.باین ترتیب نحومرسیدگی به اختلاف بین مالک و مستاجر از شکل فعلی بیرون خواهدآمد وبسرعت رسیدگی و اعلام‌نتیجه خواهد شد .

یکمقام آگاه امروز به‌خبرنگار ما گفت: طبق آمار بدست آمده‌از ۶۰۰ هزار واحد مسکونی در تهران فقط ۱۵۰ هزار واحد آن اجاره‌ای و از این تعداد هم‌قسمت اعظم مالکین و مستاجرین آن ها اختلاف ندارند آن تعداد واحد مسکونی هم که مورد اختلاف است‌پس‌از اعلام ضوابط ازطریق مذاکره بین مالک و مستاجر قابل حل است بهرحال ،باتوجه به اتخاذ شیوه جدید برای‌رسیدگی به اختلافات مالک و مستاجر، این اختلافات به سرعت رسیدگی وحل می شود.

دوفیلم ایرانی در فستیوال مسکو جایزه گرفت

نهمین فستیوال بین‌المللی فیلم در مسکو که ازدهم جولای بمدت ۱۳ روز با ۳۵ فیلم از ۳۵ کشور برگزار شده بود به کار خود خاتمه داد و درپایان داوران ، سه جایزه طلایی به سه فیلم برگزیده سال دادند .

در قسمت فیلم‌های کودکان، دو فیلم از ایران با نام های «دوباره نگاه کن» و «حسنی» که جزو هشت فیلم ایرانی از طرف کانون پرورش فکری کودکان و نوجوانان به قسمت فیلم های کودکان تسلیم شده بود جایزه گرفتند .

فیلم «دوباره نگاه کن» جایزه بهترین فیلم کودک را بخود اختصاص داد و فیلم «حسنی» جایزه کمیته صلح در مسکو را نصیب خود کرد .

جوایز طلایی فستیوال به ترتیب بفیلم‌های «درسوآوزالا» از شوروی ، «کره مسکوئی» از لهستان و «همدیگر را دوست داشتیم» از ایتالیا تعلق گرفت .

ازامروز۴۰میلیون‌متر پارچه وارداتی بازارسرازیر میشود

★ **چیت متری ۳۲ ریال و چلوار عریض متری ٤٤ ریال در اختیار عمده فروشان قرار میگیرد**

شرکت معاملات خارجی‌وابسته به وزارت بازرگانی از امروز به تدریج ٤۰ میلیون متر پارچه وارداتی را در اختیار طاق‌فروشی (عمده فروشی) خواهد گذاشت.

برای جلوگیری از افزایش قیمت قماش و مقابله با هرگونه کمبود ، شرکت معاملات خارجی از امروز بتدریج بیش از ٤۰ میلیون متر از پارچه های‌وارداتی را در اختیار توزیع کنندگان عمده قرار خواهد داد.

قسمت اعظم این پارچه‌ها از هند وارد شده است و تا هرمقدار که بازار مصرف، کشش آنرا داشته باشده از این طریق‌پارچه توزیع خواهد شد.

پرمصرف

بیش از نیمی از پارچه های وارداتی را چیت و چلوار که از پر مصرف‌ترین‌اقلام قماش‌هستند، تشکیل میدهد و این قبیل‌پارچه ها چیت متری ۳۲ ریال وچلوار عریض، حدود ٤٤ ریال برای توزیع میان عمده فروشان در اختیار شرکت تدارکات نساجی قرار گرفته است و عمده فروشان با قیمت هائی که ظرف چندروز آینده‌اعلام‌خواهدشد‌به‌فروشندگان و مغازه داران خواهند فروخت نیمی دیگر از قماشها را ۱٤نوع پارچه از قبیل وال و کرشه و بیچازی تشکیل میدهد که‌بعد از تعیین قیمت ، آماده توزیع میگردد .

سپرفی مدیر عامل شرکت معاملات خارجی ضمن تائیدمطلب فوق توضیح داد: که ۲۳میلیون متر از قماش وارداتی‌چیت‌وچلوار است.

۲۰۰ مرده ساعتها در بهشت زهرا بلاتکلیف بودند

قطع برق‌بهشت‌زهرا و از کار افتادن موتور، پمپهای چاههای تنها گورستان عمومی تهران موجب‌شدجسد دویست مرده ساعتها بلاتکلیف روی‌زمین بماند وحدود ۲هزار نفربستگان آنها بچشم‌اشکبار مدت مدیدی زیر آفتاب سوزان سرگردان‌شوند.

عامل قطع برق بهشت زهرا یک بولدوزرچی وزارت راه وترابری است. اوکه جزو تیم سازندگان جاده بهشت زهرا است هنگام کار سیب قطع‌کابل برق‌بهشت‌زهرا شد.

قطع‌برق،موتوریمپ‌های‌بهشت زهرا از کار انداخت و در نتیجه عملیات شستشو وتکفین وتدفین جسد۲۰۰ مرده متوقف شد. اقدامات مامورین بهشت زهرا برای‌وصل‌کردن جریان برق تا ساعت ٦ بعداز ظهر به نتیجه نرسید. آنها ناگزیر از شهرداری‌و آتش نشانی‌پایتخت کمک خواستند‌دربی‌استمداد ، چنددستگاه‌تانکرآب آتش‌نشانی آژیر کشان بسوی بهشت‌زهرا رفتند واین توهم رابوجود آوردند که‌گورستان‌آتش گرفته است .

با استفاده‌ازآب‌این تانکرها غسال هاجسد ۲۰۰ مرده را شستشو دادندو گورکنها آنها رادفن کردند .

بقرار اطلاع‌کابل برق بهشت زهرا تعمیرشده و گورستان پایتخت به حالت‌عادی بازگشته است.

جرائم رانندگی ۵۰۰ تومانی ازهفته آینده باجرادرمی آید

قانون مربوط به افزایش جرائم تخلفات رانندگی ازهفته آینده قدرت اجرائی خواهد یافت و با این ترتیب رانندگان وسائط نقلیه‌ای که در تهران مرتکب تخلفات سرعت وسبقت غیرمجاز ، انحراف به چپ ، عبور ازچراغ قرمز راهنمائی، عبور از نقاط ممنوع وتوقف دربیاده روشوند ۵هزار ریال جریمه خواهند شد.

این چهار مین باراست که جرائم‌تخلفات‌راهنمائی‌ورانندگی از ابتدای تهیه قانون نحوه رسیدگی به جرائم تخلفات رانندگی افزایش می یابد ولی به‌گفته‌کارشناسان افزایش‌جرائم تاثیر زیادی درجلوگیری از تخلفات رانندگی نداشته است.

همچنین برای افزایش سایر جرائم‌تخلفات‌رانندگی‌کمیسیونی مشغول بررسی چگونگی این افزایش شده است وبقرار اطلاع درآینده تعداد زیادی از جرائم‌تخلفات‌راهنمائی‌ورانندگی کاسته خواهد شد.

ثبت اسناد برای مستأجرین بدهکار دستور تخلیه صادر می کند

سازمان ثبت اسناد واملاك‌کشور امروز اعلام کرد در مواردی که اجاره بموجب سند رسمی نباشد موجر برای وصول مال‌الاجاره و تخلیه بارعایت بند ۷ ماده ۸قانون روابط مالك و مستاجر میتواند از اداره ثبت تقاضای صدور اجرائیه نماید

دراین مورد اجرائیه به همان محل ابلاغ میشود که اخطاریه‌بند ۷ ازماده ۸ آن ابلاغ شده است. متقاضی صدور اجرائیه برای تقاضای صدور اجرائیه مدارك‌زیر را باید ارائه دهد :

فتوکپی یارونوشت مصدق مدارك مالکیت ، اخطاریه ابلاغ شده توسط دفترخانه ، گواهی عدم پرداخت وجه از دفتر اسناد رسمی نزدیك به ملك، تقاضانامه صدور اجرائیه ، فتوکپی یا رونوشت مصدق شده سند اجاره عادی (در صورت وجود) سابق بر این فقط نسبت به اسناد رسمی مربوط به ملك اجاره‌ای اجرائیه و تخلیه توسط دادگاه صادر میگردیدولی اکنون با بخشنامه اخیر سازمان ثبت اسناد نسبت به سنداجاره‌ای عادی نیز اجرائیه و دستور تخلیه صادر می‌کند

بند۷ماده ۸میگویداگرمستاجری اجاره خودرا‌تاده‌روزپس‌از سررسید بدهی خود بابت حق اجاره یا ابلاغ اخطاریه دفتر اسناد رسمی تنظیم کننده سند یا دفتر اسناد رسمی نزدیك به ملك ظرف ۳ روز قسطیا اقساط عقب افتاده اجاره‌رانپردازد موجر حق دارد از دفتر اسناد رسمی یا از اجرای ثبت تقاضای اجرائیه نماید و هرگاه مستاجر مال‌الاجاره عقب افتاده را بپردازد اجرای تخلیه مستاجر را متوقف مینماید و امر تخلیه موکول به حکم قطعی دادگاه خواهدشد .

نحوه خرید خانه های آماده شده

متقاضیان خریدخانه‌ها به‌چهارگروه تقسیم‌میشوند

نحوه پرداخت بهای خانه هائیکه بر اساس طرح ضربتی حزب رستاخیز ملت ایران با استفاده از قطعات آماده وبسته بندی شده‌ساخته‌میشود مشخص شد . خریداران این خانه ها میتوانند حداقل دهتا سی درصد بهای خانه را نقدا و بقیه را به اقساط ماهانه طی سه الی هفت سال با بهره جاری بپردازند .

خریدار همچنین میتواند ۳۰ تا ۵۰ درصد قیمت خانه را نقد و بقیه را هنگام تحویل خانه پرداخت کند . این مقررات از آنجهت اتخاذ شده است که در احداث خانه های آماده شده فشاری به اعتبارات موجود مسکن فراهم نشود و احداث آپارتمان و خانه توسط بخش دولتی و یا بخش خصوصی بر اساس همان برنامه قبلی ادامه یابد .

بر اساس طرحی‌که تهیه‌شده متقاضیان خرید واحد های مسکونی نیزبه چهار دسته‌تقسیم میشوند .

افرادی که برای استفاده شخصی خانه میخرند .

● افراد و شرکت هائی که قصد خرید خانه برای کارمندان خود را دارند . این افراد و موسسات میتوانند خانه را به کارمند خود بفروشند و یا به صورت اجاره دراختیار اوقرار دهند .

● شرکت های تعاونی مسکن که برای‌اعضاء خودخانه میخرند و یا دستگاهها و سازمانهائیکه قصد دارند برای کارکنان خود خانه سازمانی احداث کنند .

خبرنگار ما اضافه میکند که برنامه احداث خانه در تمام استانها اعلام خواهدشد وسپس پرسش نامه‌هائی برای فروش‌بین داوطلبان توزیع‌میشود وبوسیله آن حداقل و حداکثر احتیاجات هر استان یا فرماندار‌یکل به این خانه ها مشخص خواهد شد .

بیاد بنیانگذارایران نو

امروز ، چهارم مرداد ، سالروز درگذشت سازنده ایران‌نو ، سردار بزرگ تاریخ ایران ، رضاشاه کبیر است .

اعلیحضرت رضاشاه کبیر ، که در بحرانی ترین لحظات تاریخ ایران ، رهبری کشور کهنسال و پرافتخار ما را به عهده گرفت ، در مدتی کوتاه ، با نیروی اراده ، قدرت تصمیم‌گیری بی‌نظیر و نبوغ شگفتی‌آور خویش ، نشانه های حکومت دلیل و زبون پیشین را از چهره‌وطن زدود ، غبار درماندگی و استیصال را به آستین تدبیر و دانایی و توانایی از پهنه میهن ستترد و درخت سربلندی کشور و رفاه ملت را بارور و سایه‌گستر ساخت .

شهریار نام‌آور و موجد ایران‌نو ، که در روستایی از مازندران چشم به جهان گشود ، سال های کودکی ، نوجوانی و بالندگی خود را درمیان توده های جامعه ایران گذراند و هنگامی که ازمیان مردم قد مردانگی و سالاری برافراشت ،که با درد ها و رنج ها و کمبود های ملت خویش ، باتمام جانش آشنا بود .

سردار بزرگ تاریخ ایران ، که همه عمر ،باندیشه بزرگی و سرفرازی ملت و مملکت خویش زیسته بود ،در سوم اسفند ۱۲۹۹ با کودتایی بدون خونریزی ، کشوررا از ورطه نابودی نجات بخشید . چرا که پیش‌از آن ، میهن ما ، براثرذلت‌وزبونی حکومت پیشین ، به سرنوشتی تاسف‌بار دچار آمده بود ، و علاوه بر سیه‌روزی‌دردناکی که چنگال خود را تا عمق جان ، به زندگی مردم فرو برده بود ، عوامل بیگانه ، از هرسو ، در اندیشه تجزیه و نابودی وطن ما بودند .

کودتای بی‌خونریزی رضاشاه‌کبیر،اینهمه نابسامانی را پایان داد و از آن پس ، وطن ما ، با گام های‌استوار، تا شهریور ماه ۱۳۲۰ پیش رفت .

اعلیحضرت رضاشاه کبیر ، در دوران سلطنت درخشان خویش ، کشور را بازسازی کرد و علاوه بر بنیاد ارتشی تازه و منظم و نیرومند ، که ضامن امنیت و استقلال کشور است،برای فرهنگ و بهداشت ، بازرگانی و صنایع نیز طرحی نو ریخت و بنیادی دیگر نهاد . در دوران رضاشاه کبیر ،سنت های کهن ایران احیاء شد و پایه‌ای آن ، دانش روز در سطح کشور گسترش‌یافت، چنان که در زمانی که ظلمت جهل و بیسوادی ناشی از حکومت ناتوان پیشین، سراسر کشور را درخود گرفته بود، با اوامر موکد رضاشاه کبیر، آموزش علوم و فنون جدید ، در سراسر ایران گسترش یافت .

ملت ایران ، هر سال ، در سالروز درگذشت‌سردار بزرگ تاریخ ایران، با قلبی‌اندوهگین ،یاد موجدایران‌نو را گرامی میدارد و شادی روان آن بزرگمرد تاریخ را آرزو می کند .

وزیر اقتصاد آلمان غربی دوشنبه به تهران می‌آید

دکترهانس فریدریکس‌وزیراقتصاد آلمان غربی روز دوشنبه آینده برای شرکت در دومین‌اجلاس مشترك وزیران ایران و آلمان به تهران میاید، در مذاکرات فریدریکس با هیئت اقتصادی ایران بریاست هوشنگ‌انصاری وزیر امور اقتصادی ودارائی، یک هیئت ۱۲ نفری از مقامات عالیرتبه آلمانی وی‌را همراهی میکنند .

چند تن از اعضای هیئت۱۲ نفری آلمان غربی دیشب وارد تهران شدند و از امروز با همکاری کارشناسان اقتصادی ایران مشغول تهیه تدارک مذاکرات اقتصادی دو کشور گردیدند .

پیشرفت کارها

در مذاکرات دو کشور که در چارچوب دومین اجلاس مشترک وزیران صورت می گیرد، در وهله اول پیشرفت کارهائی که براساس پروتکل اولین‌اجلاس مشترک‌روی‌آنها توافق گردیده است ، مطرح خواهد شد و در مراحل بعد پیشنهادات تازه‌ای که برای همکاری های اقتصادی آینده اعضای دو هیئت ارائه‌خواهند کرد ، بررسی میگردد .

محافل اقتصادی برای مذاکرات دو کشور اهمیت‌خاصی‌قائلند و پیش‌بینی میشود که‌درپایان مذاکرات دو کشور که‌ازدوشنبه آینده آغاز خواهد شد،پروتکل تازه‌ای بامضاء رسد .

تاریخ ومحل ثبت نام مشمولان گروه پزشکی

اداره وظیفه‌عمومی امروزتاریخ و محل ثبت نام مشمولان گروه پزشکی را اعلام کرد:

مشمولان گروه پزشکی که به خدمت اعزام خواهند شد فارغ‌التحصیل رشته های تحصیلی زیر هستند :

پزشک‌ـدندانپزشک ـ دامپزشک دارو ساز ـ مهندس بهداشت‌ـ بهدار ـ انگل شناس ـ باکتری شناس ـ آزمایشگاهی ـ روان شناسی‌ـآمار ـ مدیریت‌بیمارستان پرستاری ـ تغذیه ـ پرتوشناسی آموزش بهداشت ـ مدد کاری‌ـ اجتماعی ـ بهداشت محیط ـ جامعه شناس ـ توان بخش ـ میکرو بیولوژی ـ فیزیو تراپی‌ـ میکروب شناس ـ بیوشیمی و تکنولوژی پزشکی .

محل ثبت نام مشمولان گروه پزشکی که از حوزه های وظیفه تهران یا از یکانهای زاندارمری و یا از نمایندگیهای سیاسی‌دولت شاهنشاهی در خارج از کشور دفترچه آماده بخدمت دریافت داشته‌اند در تهران سالن‌شاهپور غلامرضا پهلوی واقع درخیابان مولوی‌انتهای خیابان‌مادرخواهد بود .

کلیه مشمولان گروه پزشکی‌که آموزش نظامی حین تحصیل ندیده‌اند در ساعت ۷ صبح روز چهار شنبه ۸ مرداد ماه و کلیه مشمولان گروه‌پزشکی که‌آموزش نظامی حین تحصیل دیده‌اند در ساعت ۷ صبح روز پنجشنبه ۹ مرداد ماه باید برای ثبت نام مراجعه کنند .

تمام مشمولان مذکور هنگام حضور در مراسم ثبت نام‌بایستی دفترچه آماده بخدمت و شش برگ اعزام و دو برگ رونوشت شناسنامه و درصورتیکه آموزش نظامی حین تحصیل را دیده‌باشند اصل پایان نامه‌این دوره‌آموزشی را با خود همراه داشته باشند، ضمنا مشمولانیکه برگ اعزام ندارند شش قطعه عکس ٤ × ٤ نیز تهیه تا در محل ثبت نام برای‌آنها برگ اعزام صادر شود.

چنانچه مشمولان‌مذکور درروز های تعیین شده مراجعه نکنند غایب محسوب میشوند و در آبان ماه٥٤بخدمت اعزام‌میگردند. مشمولان پزشک متولد ۱۳۱۲ الی ۱۳۲۲ فارغ التحصیل خارج از کشور که بایران مراجعت کرده‌اند چنانچه لااقل برای مدت ۵ سال در سازمانهای بهداشتی و درمانی موردقبول‌دولت استخدام باشندو مراتب نیز به اداره وظیفه عمومی اعلام شده باشد ازاحضار بخدمت در طول مدت پنجسال معاف هستند‌این‌دسته ازمشمولان نیاز به دریافت دفترچه آماده بخدمت وثبت نام ندارند.

عزیمت به نوشهر

والاحضرت شاهپور علیرضا پهلوی پنجشنبه‌تهران رابسوی نوشهر ترك کردند . شاهنشاه آریامهر و علیاحضرت شهبانو باتفاق میهمانان عالیقدر خود اعلیحضرت ملك‌حسین و علیاحضرت عالیا از بعد ازظهر چهارشنبه گذشته در نوشهر اقامت دارند.

نثار تاج‌گل بر آرامگاه رضاشاه کبیر

ساعت ۸ر۳۰ صبح امروز بمناسبت سالروز درگذشت اعلیحضرت رضاشاه کبیرآقای علم وزیر دربار شاهنشاهی تاج گلی نثار آرامگاه آنمرد مرد بزرگ کرد.

در این مراسم رئیس دفتر مخصوص‌شاهنشاهی، معاونان و روسای تشریفات دربار شاهنشاهی،آجودانهای‌کشوری و کارمندان دربار شاهنشاهی در آرامگاه اعلیحضرت رضا شاه کبیر حضوریافتند و ادای احترام کردند و سپس موزه آرامگاه مورد بازدید آقای علم قرار گرفت .

دفترچه جدید بیمه

براساس تصمیمات سمینار بررسی قانون تامین اجتماعی کلیه دفترچه‌های‌بیمه‌کارگران تا پایان سال جاری ازدرجه اعتبار ساقط میشود وبرای بیمه شدگان و افراد خانواده آنان دفترچه های جدیدصادر خواهد شد .

با دفترچه‌های جدید کارگران و خانواده‌شان‌میتوانندسوای سازمانهای درمانی بیمه های اجتماعی از دیگر خدمات درمانی سیستم آزاد استفاده کنند .

چهاردهمین «جمبوری پیشاهنگی»درنروژ

۱۷ نفر از مسئولان و سرپرستان خدمات مختلف سازمان ملی پیش‌آهنگی‌ایران بامداد امروز برای بازدیداز فعالیت های چهاردهمین جمبوری‌شهانی‌پیشاهنگی عازم نروژ شدند

سخنگوی سازمان ملی پیش‌آهنگی ایران اعلام‌داشت که پانزدهمین جمبوری پیشاهنگی در سال ۱۳۵۸ در اصفهان برگزار خواهدشد

پیام تبریك برای رئیس جمهوری کوبا

از جانب شاهنشاه آریامهر بمناسبت سالگرد جشن‌انقلاب کوبا پیام تبریکی به حضرت رئیس جمهوری آن‌کشور به هاوانا مخابره شد .

خیابان آیزنهاور مسدود میشود

قسمت جنوبی‌خیابان‌ایزنهاور از فردا به علت عملیات‌روکش اسفالت در ۹ مرحله مسدود می‌شود.

در مرحله اول که اجرای آن از فردا عملی می شود،باند جنوبی حد فاصل میمنت تا میدان شهباد بروی حرکت اتومبیلها بسته خواهد بود

دستور درباره قولنامه

به دفاتراسناد رسمی دستور داده شدکه‌حق تائید یاتکذیب ادعای یکی از طرفین معامله‌ای که بموجب‌قولنامه صورت‌گرفته درمورد عدم حضور طرف دیگر معامله دردفترخانه ندارند.

آشنائی با مسائل روستاها

صبح‌امروز کلاس آشنائی مسئولان آموزش حوزه‌های تعاونی روستائی با مسائل اجتماعی و سیاسی روستاها با حضور معاونین وزارت اطلاعات‌وجهانگردی‌ووزارت تعاون و امور روستاها در سالن دفتر آموزش وزارت اطلاعات و جهانگردی شروع بکار کرد. وزارت اطلاعات و جهانگردی‌باهمکاری‌وزارت تعاون و امور روستاها به منظور آشنائی مسئولان آموزش حوزه های تعاونی روستائی با مسائل اجتماعی و سیاسی روستاها دوره آموزش فشرده‌ای برای مدت ده روز تشکیل دادند در این کلاس مسائل مختلف اجتماعی و سیاسی روستاهای کشور با حضور کارشناسان مورد بحث و نتیجه‌گیری قرار می گیرد .

امکانات تازه تلفنی

امکانات مکالمات مستقیم تلفنی بین چالوس ، نوشهر با تهران و سایر شهرستانهای کشور ۱۰۰ درصد افزایش یافت .

امکانات تازه با استفاده از نصب دستگاههای جدید مدار های ارتباطی بین نوشهر ، چالوس و سایر نقاط کشور افزایش یافته است .

در شهرستان شهسوار نیز با استفاده از مدار های مایکروویو امکانات تازه‌ای برای مکالمات تلفنی مردم این شهر باسایر شهرستانها فراهم شده است . طرح افزایش‌مدار های ارتباطی در خط کناره و سایر شهر ها بتدریج اجرا خواهد شد .

نرخ خریددلار سلفه‌محاصل از صادرات : یک دلارامریکا یک ماهه ۶٫۵۷ ریال ـ دو ماهه ۶٫۶۷ ریال سه ماهه ۶٫۶۸ ریال ـ شش ماهه ۶٫۵۹ ریال .

پادداش‌به عروس‌وداماد‌ها

به کارفرمایان کارگاههائی که تا دو سال در آن هیچ‌گونه حادثه‌ای برای کارگران رخ ندهد جایزه‌داده میشود

وزیر کار امروز گفت این تصمیم برای‌تشویق کارفرمایان به رعایت اصول حفاظت و ایمنی در کارخانجات اتخاذ شده است .

او گفت : باید توضیح‌دهم بازرسان‌کار وضع‌کارخانجات را از این نظر بشدت تحت کنترل دارند .

از سوی دیگر امروزاعلام شد با تصویب آئین نامه اجرائی قانون تامین اجتماعی به کارگران زن و مردهنگام نخستین ازدواج معادل یک ماه حقوق آنها پرداخت می‌شود .

شرط پرداخت کمک هزینه ازدواج پرداخت دوسال حق بیمه ماهانه از سوی کارگر است . بعلاوه ازدواج باید دائم و در دفترخانه رسمی به ثبت رسیده باشد .

نرخ فروش ارزها

یک دلار امریکا ۶۷٫۰۲ ریال ـ یک لیره انگلیس ۱٤٦٫۶۵ ریال ـ یک مارك آلمان غربی ۲۶٫۷۵ ریال ـ یک فرانک سوئیس ۲۵٫٤۰ ریال ـ یک فرانک فرانسه ۱۵٫۶۵ ریال ـ یکصد فرانک بلژیک ۱۸۰٫٤۵ ریال ـ یکصد لیر ایتالیا ۱۰٫۲۵ ریال ـ یکصد ین ژاپن ۲۲٫۸۰ ریال ـ یک دینار عراقی ۲۰۰ ریال .

نرخ خریددلار سلفه‌محاصل از صادرات : یک دلارامریکا یک ماهه ۶٫۵۷ ریال ـ دو ماهه ۶٫۶۷ ریال سه ماهه ۶٫۶۸ ریال ـ شش ماهه ۶٫۵۹ ریال .

پیش‌بینی هوا

هوای سواحل دریای مازندران‌کمی تا قسمتی‌ابری، استانهای سیستان و بلوچستان ، فارس ، خوزستان صافتا کمی‌ابری، سواحل خلیج فارس ،جزایر قشم، کیش ، تنب‌و ابوموسی کمی ابری و گاهی نیمه‌ابری پیش‌بینی میشود هوای تهران و سایر نقاط صاف تاکمی ابری پیش‌بینی‌میشود.

گرمترین روز را آبادان‌با ٤۸و سردترین شب راکرمان با حداقل ۱۲ درجه بالای صفر داشته‌اند .

حداکثر تهران ٤۱ و حداقل آن ۲۷ درجه است .

کنفرانس وزیران خارجه کشورهای حوزه خلیج فارس در مقر سازمان‌ملل‌متحد

کویت ـ خبرگزاری فرانسه ـ خبرنگار روزنامه السیاسه چاپ کویت از تهران گزارش داد که وزیران امور خارجه کشور های حوزه خلیج فارس در ماه سپتامبر آینده کنفرانسی در مقر سازمان ملل متحد تشکیل خواهند داد .

خبرنگار السیاسه اضافه کرده است تا تشکیل این کنفرانس وزیران امور خارجه برای بررسی مسائل مربوط به امنیت خلیج فارس بایکدیگر درتماس‌خواهند بود. وزیران امور خارجه کشور های خلیج فارس همچنین می ـ کوشند یك هماهنگی اقتصادی‌بین کشورهای خود بوجود بیاورند . بنوشته خبرنگار السیاسه سومین مسئله‌ای که در دستور کار وزیران‌امورخارجه کشورهای‌خلیج فارس گنجانیده شده مسئله کشتیرانی در آبهای خلیج فارس واز بین بردن کلیه تسهیلاتی‌است که به کشتی‌های نظامی کشورهای خارجی داده شده است

۱۸ هزار نفر به جشن مشروطیت امسال دعوت میشوند

مقدمات برپا ساختن جشن سالگرد مشروطیت فراهم شده است و بقرار اطلاع از طرف مجلسین سنا و شورای ملی، جشن مشروطیت امسال با شکوه بیشتری برپا میشود.

از طرف هیئت رئیسه‌مجلس سنا ، سه تن از سناتورها که با عنوان «کاریردان» در هیئت رئیسه عضویت دارند ،آقایان: سیدجلال‌الدین شادمان ،محسن خواجه‌نوری‌و مهندس‌حیدرعلی ارفع ، سرگرم تهیه و تدارک برنامه جشن مشروطیت در مجلس سنا شده‌اند و سه‌هزار کارت دعوت برای شرکت در این جشن توزیع میشود .

● مجلس شورای ملی نیز امسال جشن مشروطیت در دوران رستاخیز را باشکوه بیشتری جشن میگیرد و بقرار اطلاع قریب ۱۵ هزار نفر در این جشن شرکت خواهند کرد.

حمله شورشیان در غرب «خط دماوند» شکست خورد

مسقط : براساس بیانیه‌رسمی ستاد ارتش عمان در تاریخ ۲۷ر٤۵٤ گروهی دیگر از شورشیان ظفار به سرکردگی سعید عطاویل که قصددداشتند عملیات تهاجمی خود را از قسمتهای غربی کوهستان ظفار آغاز نمایند با مانع «خط دماوند» و آتش نیرو های سلطان مواجه گردیدند و در حین عقب‌نشینی تعدادی کشته و زخمی از خود بجای‌گذاردند در این برخورد که در غرب خط دماوند (اولین‌خط تدافعی که توسط ارتش شاهنشاهی ایران بمنظور قطع ارتباط میان شورشیان احداث شده است) روی داد سعید عطاویل کشته و عده‌ای از افراد وی تس

همکاری مردم و دولت در جلوگیری از افزایش قیمتها ضروری است

اینک نوبت بازرسها و مردم است که قیمتها را کنترل کنند

مردم هم باید قیمتها را مهار کنند

مصرف‌کنندگان به گزارشگر اطلاعات می گویند :
ـ نرخ های اعلام شده اکثرا مطلوب و منصفانه است اما سازمان های مسئول باید بانظارت مستمر و پی‌گیر کسبه راوادار به رعایت آن‌ها کند . اگر چنین بشود ، می‌توان امیدوار بود که ریشه گرانفروشی در این سرزمین خواهد خشکید .

سرانجام ، انتظار مردم به پایان رسید و چهارشنبه شب گذشته ، مرکز بررسی قیمت‌ها، نرخ ٦٦۱ قلم از کالاهای مختلف مصرفی را اعلام کرد .

این ، مرحله اول کاراست : مرکز بررسی قیمت‌ها ، در وهله اول ، تلاش خود را برسر تعیین نرخ مایحتاج اولیه ، که مصرف‌کنندگان هر روز با آنها سروکار دارند گذاشته است واز این‌پس ، قیمت کالاهای دیگر را مورد بررسی قرار خواهد داد ، تا بتدریج ، هرچند روزیکبار نرخ رسمی اقلام دیگری از کالاهای مصرفی مردم را اعلام کند .

با اعلام نرخ ٦٦۱ قلم از کالاها ، گروه گزارشگران اطلاعات ، درنقاط مختلف شهر به راه افتادند ، تا با طبقات مختلف مـردم، از مصرف کننده تا تولید کننده و فروشنده تماس بگیرند و طی گفت و شنود هایی‌که با مردم انجام میدهند ، جوانب گوناگون ایـن مساله را بررسی کنند .

از سوی دیگر ، همزمان با این اقدام، اطلاعات در شماره روز پنجشنبه از مردم خواست تا بانلفن ۳۱۱۲۱۰ تماس بگیرند و نظریات خود را در مورد نرخ های اعلام‌شده، باگروه گزارشگران اطلاعات ، در میان بگذارند .

بدینگونه ، مردم از ساعت٦بعدازپنجشنبه تاده شب (چهارساعت) واز ۸ صبح جمعه‌تا ده شب (۱٤ ساعت) وسیله‌تلفن‌تعیین‌شده‌باما تماس گرفتند و نظریات خود را در مورد نرخ های اعلام شده ، درمیان گذاشتند .

گزارشی که در پی می آید ، حاصل این گفتو شنودهـا و گشت‌وگذار گروه گزارشگران اطلاعات ، درنقاط مختلف شهر است .

مردم ، در مورد نرخ‌های اعلام شده ، واکنش های مختلفی از خود نشان دادند : اکثریت مردم از اعلام نرخ‌ها استقبال کردند و گفتند که مرکز بررسی‌ها قیمت‌ها ، باتعیین و اعلام نرخ ٦٦۱ قلم از کالاها ، گام بزرگی درراه مهارکردن قیمتها برداشته است و این امید بوجود آمده که نرخها از آنچه مرکزبررسی‌قیمتها اعلام کرده افزایش پیدا نکند ، ودسته دوم ، کسانی بودند کـه نسبت به نحوه اجرای نرخ های اعلام شده ، اظهارنظر مـی کردند . آنها می گفتند :

ـ نرخ های اعلام شده ، مناسب ورضایتبخش است . ولی باید دید آیا راستی ، کالاهای مختلف ، باهمین نرخ های اعلام شده به مردم عرضه خـواهد شد ، یاباز هرکدام‌از فروشندگان برای خودساز دیگری خواهند زد و اجناس خود را بانرخ های دلخواه خود به مردم خواهند فروخت.

مصرف کنندگان حق دارند ...

گروهی از صاحبنظران به گزارشگران ما گفتند : مردم را در ابراز تردید نسبت بـه نحوه اجرای نرخها ، باید محق دانست . زیرا آنها،بارها شاهد بوده‌اند که مسئولان امر ، برای کالاهای مختلف نرخ هایی تعیین واعلام‌کرده‌اند که در عمل ، به مرحله اجرا درنیامده است . لیکن باید به مردم اطمینان داد که این‌بار، مبارزه باگرانفروشی وتلاش برای اجرای نرخ های اعلام شده جدی‌تر از آن است که کسی بتواند ازآن تخطی کند .

صاحبنظران افزودند:همزمان با تلاش مرکز بررسی قیمت‌ها ، برای تعیین نرخ کالاها ، مبارزه باگرانفروشی نیز قوت و شدت بیشتری گرفت ، چنان که در اواخر هفته گذشته ، حدود ۲۰۰ واحد صنعتی که کالاهای خودرا گران‌تر از نرخ رسمی‌می‌فروختند، تعطیل شدند .

از سوی دیگر ، مردم می‌گفتند :

مسئولان امر اعلام کرده‌اند که بدنبال اعلام نرخ‌ها یکهزار بازرس درسطح شهر پراکنده خواهند شد ، تا نحوه اجرای نرخ‌ها را کنترل کنند و در صورت مشاهده تخطی و تخلف از ایـن نرخ‌ها ، متخلف را جریمه کرده ، مغازه اورا نیز برای مدت معینی‌تعطیل کنند . ولی ما تازمانی که این‌یکهزار بازرس ، وارد مرحله عمل نشوند ، و کنترل قیمت‌ها را زیرنظر نگیرند ، همچنان در ابراز تردید خود باپرجاخواهیم ماند . زیرا پیش از این نیز شاهد چنین مبارزاتی‌بوده‌ایم، ولی بخاطر نبودن‌کنترل مستمر ودایمی بعداز خوابیدن سرو صداها،دوباره قیمت‌ها افزایش یافته است . ازاین‌رو ،سازمان های مسئول ، علاوه برتعدیل قیمت‌ها و گسیل‌داشتن‌بازرسان خود برای کنترل نرخ های اعلام شده باید بایک کنترل دقیق مستمر ودایمی ، از افزایش مجدد نرخ‌ها ، جدا جلوگیری کنند .

مردم باید قیمتها را مهار کنند

دراین مورد ، مسئولان امر و صاحبنظران حرفهایی دارند . از جمله آن که میگویند : درهیچ نقطه دنیا ، مبارزه باگرانفروشی، از سازمان های مسئول وبازرسان آنها ساخته نیست . زیرا هرگز امکان ندارد که سازمان های مسئول ، برای هرواحد صنفی و هر فروشگاه و مغازه‌یی یکبازرس تعیین کند واز این‌بازرس‌بخواهد که از صبح تا شب ، در این مغازه و فروشگاهها،مانندوجریان خرید و فروش و چگونگی اجرای نرخ‌ها را زیرنظر بگیرند . از این‌رو درچنین مواردی ، مردم ، نرخ‌ها، از طرف مسئولان امر، صورت گرفته است و دنباله آن نیز ، ادامه خواهد یافت وبتدریج نرخ دیگر کالاهای مصرفی مردم اعلام خواهد شد . این، کاری است که سازمان های مسئول ، به تنهایی از عهده انجام آن‌برمی آیند ، لیکن مرحله دوم کار ، یعنی چگونگی اجرای نرخ‌ها ، مساله‌یی است کهسازمان هـای مسئول ، با بیشترین‌نیروی‌انسانی نیز ، مادام که از همکاری و همگامی مردم برخوردار نباشند، از عهده آن برنخواهند آمد . از ایـن‌رو ، مسئولان امـر ، صاحبنظران و روزنامه اطلاعات از مردم میخواهند که این‌بار ، بطور جدی وارد میدان مبارزه‌با گرانفروشی شوند و درمهارکردن قیمت‌ها ، سازمان های مسئول‌را تنها نگذارند .

طی چند روز ، مغازه دویست گرانفروش بسته شد. این مجازات به عقیده بسیاری ، یک راه‌محل‌موثری برای مهارکردن گرانفروشان،مشروط براینکه درآینده‌نیزدرموردگرانفروشان اعمال شود.

خودنیز وظیفه ومسئولیت سنگینی به عهده دارند . بدین معنی کـه هرکدام از مصرفکنندگان ، باید در عمل ، کار یک بازرس راانجام دهندوبه محض مشاهده‌کوچکترین تخلفی در اجرای نرخ‌ها ، مورد متخلف را باسازمان های مسئول درمیان بگذارند . بدینگونه ، این خود مردم هستند که باید قیمت‌ها را ، دربازار ، مهارکنند ، مرکز بررسی قیمت‌ها ، نرخ‌ها اعلام کرده‌است ، سازمان های مسئول نیز با کسیل داشتن‌بازرسان‌خود، این نرخ‌ها را کنترل خواهند کرد ، لیکن مهار کردن‌قیمت‌هـا، مسالـه‌یی است که مردم ، خود ، بمهمترین شکلی ازعهده آن برمی آیند ، از این‌رو ، اکنون،سازمان های مسئول ، بیش ازپیش در انتظار همکاری وهمگامی مردم هستند و جدی‌تر از همیشه ، از مصرفکنندگان میخواهند کـه همزمان با مبارزاتی که بـا گرانفروشی ، درگرفته است ، یک مبارزه جدی و دامنداربه علیه «گران‌خری» رانیزشروع‌کنندوبطور مستمر ودایمی ادامه دهند .

اسم کالا را عوض می کنند !

گروه گزارشگران اطلاعات که در ٤۸ ساعت‌گذشته،باهزاران نفر از طبقات مختلف مردم ، گفت‌وگو کرده‌اند ، می‌نویسند :

مردم نیز این‌بار بطورجدی خودرابرای‌مبارزه باگرانفروشی و مهار کردن قیمت‌ها آماده کرده‌اند ، وحتی دراین مورد، نظرات و پیشنهادات جالبی دارند که اگر مورد توجه مسئولان امر قرارگیرد ، نتایج نیکویی ببار خواهدآورد .

آقای مهدی‌زاده ، به گروه گزارشگران ما گفت :

برای مبارزه باگرانفروشی‌و جلوگیری از اجحاف وارد ـ کنندگان و تولیدکنندگان دوراه پیشنهاد می کنم : نخست‌ایجاد توازن بین عرضه وتقاضا ودو دیگر برچسب‌زدن قیمت قبل‌از عرضه کالا . درمورد فهرست قیمت‌ها نیز باید نکته‌یی را یادآوری کنم و آن اینکه اعلام قیمت ۲٤٤ نوع محصول‌کفش یک کارخانه مساله را حل‌نمی کند . یعنی بجای ذکر ۲٤٤ نوع کفش ماشینی ، آنهم‌فقط ساخت یک کارخانه یا اعلام نرخ ٦۲ نوع بیسکویت ، می توانستند رویهم ۲۰ الی ۳۰ نوع از محصولات این دوواحد صنعتی را اعـلام کنند . کما اینکه روزنامه شما خلاصه‌یی از نرخ های‌این‌دونوع محصول را چاپ کرد . نام بسیاری‌از کفش‌ها و بیسکویت‌های اعلام شده ، پس‌از مدتی کوتاه‌تغییر کرده است و نقل آن بهیچ‌وجه لازم بنظر نمیرسد.

وی افزود :

یکی از مشکلاتی که درمورد نرخ کفش وجود دارد این است که کفش‌ها ، مخصوصا کفش‌های ماشینی را با اسم های مختلفی به بازار عرضه می‌کنند . و نرخ کفش‌ها نیز باذکر نام آنها اعلام‌شده‌است.

حالا اگر تولیدکننده ، یکی از انواع همین کفش‌ها را ، با همان شکل و طرح و فرم و مواد اولیه منتهی با یکاسم دیگر به بازار عرضه کرد و آن‌را ۵۰ درصدیاحتی‌صددرصد بیش‌از قیمت پنیر کرمانشاه و همدان و بالاخره ارزش پنیر سراب و همانند آن ، کمترازقیمت انواع پنیر محصول شهرستانهای فوق‌الذکر است . یعنی درحال حاضر پنیر حداکثر کیلویی ۱۳۵ ریال قیمت دارد ، درصورتی که درفهرست نرخ های اعلام شده ، قیمت این کالا بنام پنیر داخلی کیلویی ۱۳۰ ریال تعیین شده است و مسلما هریک‌ازفروشندگان خواهند گفت که پنیرشان ازنوع مرغوب است‌و بایدبهمان قیمت کیلویی ۱۳۰ ریال فروخته شود .

وی افزود : دراین زمینه‌باید بررسی بیشتری صورت گیرد و بعدنرخ انواع مختلف محصولات کشاورزی ودامی ، بافهرست ریز آنها ، اعلام شود.

... وبهرحال ، اکنون، مرحله اول کار ، یعنی تعیین و اعلام نرخ‌ها، از طرف مسئولان امر، صورت گرفته است و دنباله آن نیز ، ادامه خواهد یافت وبتدریج نرخ دیگر کالاهای مصرفی مردم اعلام خواهد شد . این، کاری است که سازمان های مسئول ، به تنهایی از عهده انجام آن‌برمی آیند ، لیکن مرحله دوم کار ، یعنی چگونگی اجرای نرخ‌ها ، مسالـه‌یی است کهسازمان هـای مسئول ، با بیشترین‌نیروی‌انسانی نیز ، مادام که از همکاری و همگامی مردم برخوردار نباشند، از عهده آن برنخواهند آمد . از ایـن‌رو ، مسئولان امـر ، صاحبنظران و روزنامه اطلاعات از مردم میخواهند که این‌بار ، بطور جدی وارد میدان مبارزه‌با گرانفروشی شوند و درمهارکردن قیمت‌ها ، سازمان های مسئول‌را تنها نگذارند .

قیمت پنیر رسا نیست ...

آقای دریانی به گزارشگران ماگفت : میدانیم که محصولات کشاورزی ودامی کشور ، در هریک از شهرستانهای ایران ، قیمت مخصوص به خود دارد . مثلا قیمت پنیر لیقوان ، بیش از قیمت پنیر تبریز و قیمت پنیرتبریز

تمام نیروها بر ضد گرانفروشی

روز پنجشنبه گذشته آقای هویـدا نخست‌وزیر در اجتماع بزرگ استانداران وفرمانداران کل سراسر کشور تصمیمات مهمی راکه‌دراجرای فرمان شاهنشاه‌آریامهر در مورد مبارزه باگران‌فروشی اتخاذ شده است بتفصیل تشریح کردواز آنها خواست که این تصمیمات را باقاطعیت و قدرت تمام درشهرستانها و بخشهای حوزه ماموریت خود بمرحله اجرا درآورند .

آقای نخست‌وزیر که بااطلاعات کافی و آشنائی باکلیه جریانات اخیر در این جلسه مهم شرکت کرده بودند ،استانداران و فرمانداران کل را مخاطب قرارداد و اظهار داشت : « قیمتها درسطح تولید و واردات و بیشتر از همه در سطح توزیع افزایش نامعقولی پیدا کرده و گرانفروشی حتی دربعضی موارد بحد غیرقابل تحملی رسیده است که باید بااجرای تصمیماتی که اتخاذ شده و تصمیماتی که در استان‌ها گرفته میشود با آن به شدت مبارزه‌شود.»

آقای هویدا سپس با اشاره به‌تصمیمات کمیسیون مبارزه با گرانفروشی و ضمن تشریح وظایف اتاق بازرگانی و صنایع و معادن واتاق اصناف و کمیته حمایت از مصرف‌کننده که مسئولیت اجرای تصمیمات کمیسیون مبارزه با گرانفروشی را درتهران دارند و باید دراستانها نیز همین دستگاهها زیرنظر استانداران این مسئولیتها رابعهده داشته باشند گفت : « هدف ما ازایـن تصمیمات یک جنگ اقتصادی‌نیست و نباید تصور شود که ما خواستار ضرروزیان تولید کننده و توزیع‌کننده هستیم ، ولـی میخواهیم جلوی گرانفروشی واجحاف را بگیریم واین کاررا باقدرت کامل انجـام خواهیم داد ...»

فرمان شاهنشاه آریامهر و سخنان قاطع آقای نخست‌وزیر نشان دهنده‌اینستکه این‌بار مبارزه با گرانفروشی خیلی جدی است و همچنانکه در فرمان‌شاهنشاه‌آریامهر آمده است اگر تاپایان مهلت یکماهه نتیجه اقدامات‌رضایتبخش نباشد دستور داده خواهد شد که قانون مربوط به رسیدگی‌به جرائم محتکران و گرانفروشان توسط دادگاههای نظامی فورا بمرحله اجرادرآید و باگرانفروشان برابر مقررات این قانون رفتار شود.

پنجشنبه گذشته قسمتی از فهرست‌نرخ های جدید بعضی از کالاها منتشر شد و نرخ بقیه کالاها تدریجا منتشر خواهد شد. از امروز کار مبارزه باگرانفروشی بطور جدی شروع شده و مسئول این کمیته‌ها مشغول انجام وظیفه هستند ، وحال این وظیفه مردم است که درمبارزه‌باگرانفروشی مسئولین و بازرسان را یاری کنند،همچنانکه شاهنشاه آریامهر فرموده‌اند دولت و عموم مردم باید با استفاده از تمام نیروهـای ملی واداری،ملکت‌درجنبش برضدگرانفروشی شرکت کنند ، تابتوان برای همیشه به‌این قبیل سود جوئیهای مغایر با مصالح عمومی خاتمه داد .

تورهای تابستانی ایرانین اکسپرس شایسته شخصیت شماست

نام تور	مسیر	تاریخهای حرکت	قیمت بریال
تور پاریس ۱٤ روزه	اقامت درهتل کنکورد لافایت (فقط باصبحانه)	۱۰ ـ ۱۷ ـ ۲٤ و ۳۱ مرداد	٤٦۷۵۰
تور لندن ۱٤ روزه	اقامت درهتل متروپل (فقط باصبحانه)	۱۰ ـ ۱۷ ـ ۲٤ و ۳۱ مرداد	٤۷۲۵۰
تور بارسلون ۲۱ روزه	رم ـ بارسلون ـ پاریس ـ لندن ـ هامبورگ ـ برلن	۲۳ مرداد ۶ و ۲۰ شهریور	۹۲۰۰۰
تور ریویرا ۲۳ روزه	هامبورگ ـ لندن ـ بارسلون ـ نیس پاریس ـ رم	۱۶ و ۳۰ مرداد ۱۳ شهریور	۹۵۵۰۰
٤ هفته ٤ شهر ۲۹ روزه	رم ـ هامبورگ ـ لندن ـ پاریس	۲۰ و ۲۷ مرداد ۲ و ۹ شهریور	۹۹۵۰۰
گردش تابستانی ۳۰ روزه	هامبورگ ـ آمستردام ـ لندن ـ پاریس نیس ـ ژنو ـ بارسلون ـ رم	۲۷ مرداد ۱۰ شهریور	۱۰۹۰۰۰
قصر طلائی ۳۰ روزه	آتن ـ آمستردام ـ هامبورگ ـ لندن مادرید ـ پاریس ـ نیس ـ رم	۱۸ مرداد ۱ شهریور	۱۰۹۰۰۰
سانفرانسیسکو ۲۱ روزه	نیویورک ـ واشینگتن ـ بوفالو ـ لاس‌وگاس لوس‌آنجلس ـ سانفرانسیسکو ـ لندن	۲۷ مرداد	۱۳۷۸۰۰

قیمتهای بالا شامل موارد زیر میباشد:
* بلیط رفت وبرگشت باهواپیمای جت درجه توریستی
* اقامت دراطاقهای دونفره همراه باصبحانه وناهار درتمام مدت مسافرت
* انتقالات از فرودگاهها به هتلها وبالعکس وگردشها طبق برنامه همراه با راهنمای فارسی زبان
* عوارض فرودگاههای مسیر مسافرت

برای دریافت برنامه تورها ونام هتلها به: ایرانین اکسپرس
خیابان ویلا ـ شماره ٦۵ ـ تلفنهای ۸۳۴۰۲٦ ـ ۸۳۴۰۴۷ ـ ۸۳۴۰۴۸ ـ ۸۳۴۰۴۹ مراجعه فرمائید

54.E.18

خوشحالم ازاینکه ضمن تحصیل باپس انداز در بانک عُمران آینده‌ام نیز تأمین میشود

بانک عُمران به پس انداز کنندگان تا ۳۰۰،۰۰۰ ریال با بهرهٔ ۹ درصد وام طویل المُدّت میدهد

شماره ۱۳۵۹۲

به استناد صورتمجلس مورخه ٥٤٫٤ جنگلداری علی‌آباد که‌با توجه به ماده٥٦ قانون اصلاح قانون حفاظت وبهره‌برداری ازجنگلها و مراتع کشورتنظیم یافته مراتع‌غیر مشجردشتی و مرزی به مساحت ٤٦۱٤٦٫۸۰۰۰ هکتار طبق نقشه‌ای که در سرجنگلداری کل منطقه گرگان وگنبد موجوداست با حدود و مشخصات مشروحه زیر:

شمالا: مرزبین‌المللی ایران و اتحاد جماهیر شوروی.

جنوبا: از جاده قدیم گنبد، سازمان کشاورزی سید جعفرعلائی، زمینهای زراعتی شمالی ورودخانه گرگان به دریاچه آلاگل.

شرقا: پاسگاه داشلی‌برون، جاده شوسه و زمینهای زراعتی قراء پیشك‌تپه وآرقوی وقزل آن‌قروق وجاده قدیم گنبد.

غربا: از دریاچه آلاگل به جاده پهلویدژ به پاسگاه پل.

به استناد ماده یکم‌قانون ملی شدن جنگلها ومراتع کشوروبند ۷ از ماده یك آئین‌نامه اجرائی قانون ملی شدن جنگلها جزءمنابع ملی تشخیص گردیده است .بدینوسیله مراتب جهت اطلاع عموم اعلام می‌گردد تا در صورتی که اشخاص ذینفع به این تشخیص‌و نظریه اعتراض دارند ظرف مدت یکماه‌ازتاریخ‌انتشار آگهی‌اعتراضات خود را با قید مساحت مستثنیات قانونی ومدارکی که در این مورد در دست دارند به دفتر سرجنگلداری کل منطقه گرگان و گنبد واقع در گرگان تسلیم نموده رسید دریافت دارند تا در کمیسیون مندرج در ماده مزبور مطرح ومورد رسیدگی قرارگیرد.. به‌اعتراضاتی که‌پس ازموعد مقرر واصل شود ترتیب اثر داده نخواهد شد.

م‌الف ـ ۸۸۳۵

اسماعیل بهره‌مند ـ سرجنگلدار کل منطقه گرگان و گنبد

آگهی تاریخ ۳۱٫٤٫٥٤

۱ـ ۳٦۳٦

شیمی نافلزات

ترجمه
ترابعلی براتعلی
مهدی‌شفائی

ناشر
مؤسسهٔ انتشارات و چاپ دانشگاه تهران

فروشگاه شماره ۱ خیابان شریعتی دانشگاه (۲۱ آذر) فروشگاه شماره ۲ خیابان شاهرضا ایستگاه لاله‌زار

اطلاعات
بنیانگذار : عباس مسعودی
صاحب امتیاز و مدیر : فرهاد مسعودی
سردبیر : احمد شهیدی
سال پنجاهم
محل اداره : خیابان خیام ـ ساختمان اطلاعات. تهران
تلفن : ۳۱۱۰۷۱ تا ۳۱۱۰۷۹
تلکس : ۲۳۳۶ ـ تلگرافی : اطلاعات ـ تهران

پاسداران صلح

همزمان با اعلام موافقت مصر نسبت به تمدید ماموریت نیروهای حافظ صلح سازمان ملل متحد در منطقه سینا ، نام ایران درردیف کشورهایی قرار گرفت که واحدهایی از نیروهای نظامی خود را بمنظور پاسداری از صلح به خاورمیانه عربی میفرستند .

پیش ازین نیز ، ایران با قبول عضویت در کمیته خاص نظارت بر آتش‌بس ویتنام ، نقش مشابهی را در آن منطقه برعهده نظامیان خود محول کرده بود و درخواست سازمان ملل برای اینکه ایران در پاسداری از صلح خاورمیانه مشارکت جوید ، در درجه اول ناشی از اعتبار و موقعیت خاص جهانی کشور ما است و در مرحله بعد، حاکی از اعتماد مقامات سازمان ملل و کشورهای ذینفع به شایستگی نظامیان ایران

ایران ، در جریان رویدادهای جهانی موقع‌خودرا بعنوان‌کشوری برخوردار از نفوذ سیاسی و قدرت نظامی که پای‌بند به اساس‌صلح و تعهدات‌بین‌المللی است ، به ثبت رسانیده و از طرف دولت‌ها و سازمان‌های مختلف گیتی به داشتن سیاستی اصولی و منطقی شناخته شده است. اینچنین موقعیتی را فقط‌کشورهایی میتوانندحاصل کنندکه‌درعین‌حال به نیروی نظامی قدرتمند و سیاست روشن و سالم متکی باشندزیرا لاف زدن از صلحخواهی و عدالت‌طلبی بوسیله کشوری که از قدرت نظامی بی‌نصیب باشد ، هرگز نه طنینی دارد و نه تاثیری و ما خودمان سال‌های دراز با این آزمایش رقت‌انگیز روبرو بوده‌ایم .

صدای صلح طلبی و بشر دوستی ایران هنگامی در جهان طنین افکند و تاثیر بخشید که ایران هم از لحاظ سیاسی و هم از لحاظ نظامی به یک قدرت قابل اعتنا در منطقه تبدیل شد . ظهور این قدرت نوخاسته البته واکنش‌های نامساعدی را برانگیخت و پارهٔ بلندگوها خصوصا این نغمه را تکرار و تاکید میکردند که نیرو گرفتن ایران ، تهدیدی برای کشورهای‌منطقه‌و بخصوص سرزمینهای کوچک همسایه است ، لکن ، ایران بی‌اعتنا به این های‌وهوی و مطمئن از راهی که میرفت و سیاستی که تعقیب میکرد ، به تقویت نیروهای دفاعی خود ادامه داد و بتدریج این حقیقت را به اثبات رسانید که یک ایران نیرومند نه فقط عاملی برای تهدید نیست ، بلکه ضامن صلح و ثبات و امنیت منطقه محسوب میشود وعندالزوم بتواند در عرصه مناسبات جهانی نیز بعنوان وزنه‌یی موثر در جهت حفظ صلح و امنیت بین‌المللی ایفای نقش کند .

اعزام واحدهایی از ارتش شاهنشاهی بمنظور همکاری بانیروهای حافظ صلح سازمان ملل متحد در منطقه عربی خاورمیانه ، فرصتی دیگر برای نظامیان ایرانی است که شایستگی خود را در تعهد ماموریت‌های بین‌المللی نشان دهند .

آنها نماینده ارتش نیرومند و مجهزی بشمار می‌آیند که از یکسو به تمدن و فرهنگ کهن ایرانی و از سوی دیگر به سیاست اصیل و سنجیده و شرافتمندانه کشورشان نگه دارد . این تلاش را باید اوج نهاد که وقتی از نیروهای نظامی ایران برای پاسداری صلح در منطقه خاورمیانه دعوت میشود ، مجمع عمومی ملی مصر بدنبال سخنان پرزیدنت انورالسادات و قدرشناسی وی از مساعدتهای ایران با مصر در جریان جنگ اکتبر ۱۹۷۳ پیام تشکری مشتمل بر «صمیمانه‌ترین و گرمترین تشکرات قلبی خود را» برای شاهنشاه و ملت ایران میفرستد .

کنفرانس امنیت اروپا

کنفرانس امنیت و همکاریهای اروپایی که روز چهارشنبه‌این هفته در سطح سران تمام کشور های ذینفع درهلسینکی گشایش خواهد یافت گرچه تصمیمات و مفاد اعلامیه‌نهایی‌اش هیچ نوع‌تعهد قانونی برای هیچ‌کشوری بوجود نخواهد آورد باز هم از نظر شرکت کنندگان کنفرانسی است که میتواند به‌پیشرفت سیاست تفاهم‌شرق وغرب به‌میزان ارزنده‌ای کمک‌کند.

جرالدفورد رئیس جمهوری آمریکا و لئونید برژنف دبیرکل حزب‌کمونیست شوروی وسران کاناداو۳۲کشور اروپایی درکنفرانس هلسینکی که‌سه‌روز طول خواهد کشید شرکت خواهندکرد.

برپا کردن این کنفرانس نقطه فرجام مذاکراتی خواهدبود که از دو سال پیش تاکنون ادامه داشته است. دولتهای‌باختری در آستانه این کنفرانس اذعان میکنند که برگزاری نهایی آن‌به معنای پیروزی شوروی در تلاشهایی است که ازبیش ازدو سال قبل برای رسیدن بیک‌هدف عبارتست از برسمیت شناخته شدن و محترم‌ماندن مرزهایی است‌که پس‌از جنگ دوم جهانی در قاره اروپا بوجود آمده است شناخت این مرز ها بخودی خود موجب‌میشود که غرب سیادت شوروی را برارویای شرقی نیز بعنوان‌واقعیتی‌نقض ناپذیر قبول کند. با اینحال رئیس جمهوری آمریکا وسایر رهبران دنیای باختری عقیده‌دارند که وعده‌های شوروی دایر بر اینکه‌اجازه بازشدن جوامع کمونیستی بسته اروپای شرقی را خواهد داد و از این راه به حقوق‌بشری در بلوک کمونیست احترام خواهدگذاشت نشانه مشهودی از پیشرفت سیاست عادی کردن روابط شرق‌و غرب است.

گرچه وعده‌هایی که در این زمینه از طرف شوروی‌داده‌میشود مبهم است فوراقراراست امروز همراه هنری کی‌سینجر وزیرخارجه آمریکا واشینگتن را برای شرکت جستن در کنفرانس امنیت و همکاریهای اروپایی ترک می‌گوید ودر جریان سفر ده روزه‌اش از آلمان غربی وسه کشور اروپای شرقی نیز دیدن می کند.

تصمیم فورد برای سفر کردن به لهستان و رومانی و یوگسلاوی حاکی ازدوام واستحکام تعهدات آمریکادرقبال‌سیاست عادی کردن روابط شرق‌وغرب است. سیاستی که در ۱۹۷۲بدنبال سفر تاریخی ریچارد نیکسون رئیس جمهوری وقت آمریکا به مسکو قدم به‌عرصه وجود گذاشته است اولین کشوری که فورد در سفر ده روزه‌اش به اروپا از آن دیدن خواهد کرد آلمان غربی است.

رئیس جمهوری آمریکا بااینکارنشان خواهد داد که نقش آلمان غربی را در تمام ترتیبات روابط شرق و غرب بسیار مهم وحیاتی میداند.

کنفرانس هلسینکی اعلامیه‌ای صادر خواهد کرد که درآن نقض ناپذیری تمام مرز های موجود اروپا موردتاکیدقرارخواهد گرفت‌ولی‌درعین حال امضاء کنندگان اعلامیه تایید خواهندکرد که حدوث آتی پاره‌ای تغییرات واصلاحات در مرز های موجوداروپا بارعایت قوانین بین‌المللی و صرفا با استفاده از وسایل صلح‌آمیز امکان پذیر خواهد بود. مفهوم ضمنی عبارات بالا این است که چشم‌انداز اعاده وحدت آلمان و پایان دادن به حالت تقسیم‌آنکه یکی از نتایج جنگ دوم جهانی است و بصورت تجزیه آلمان‌به دو کشور غربی و شرقی خودنمائی کرده است‌کماکان باقی خواهد ماند. سفری که فوردبه‌آلمان غربی انجام خواهد داد عقیده فوق راتقویت خواهدکرد.

دولت فورد از این حقیقت آگاهی داردکه نتایج کنفرانس امنیت وهمکاریهای اروپایی بطور عمده بسود شوروی خواهدبود، بدون شك ادعاهایی که با این مضمون از طرف محافل مختلف باختری عنوان شده به‌گوش فوردنیزرسیده است روزنامه‌نیویورك تایمز نوشته است کنفرانس هلسینکی دراهمیت خود با نوعی خیمه‌شب‌بازی سیاسی تفاوتی نخواهد داشت چون هیچکس‌نخواهد توانست شوروی را مجبور کندکه در کنترل های اطلاعات‌واشخاص هیچ‌تغییری در جهت سست‌تر شدن آن کنترل ها ایجاد کند،با اینحال مقامات آمریکایی جواب میدهند که اولین گام بزرك در راه صعب‌العبوری که باید روزی به مراودات آزاد انسانی میان کشور های شرق و غرب اروپا منتهی شود برداشته شده است و دقیقا بهمین دلیل است که کنفرانس هلسینکی ارزش‌تشکیل شدن دارد.

یونان ، یکسال پس از بازگشت دمکراسی

مردم یونان در این‌هفته نخستین سالگرد اعاده دمکراسی در کشورشان را پس از سقوط‌رژیم استبدادی ۷ ساله جشن‌گرفته‌اند بدنبال مراسمی که باین مناسبت برپا شده روزدوشنبه ششم‌مرداد محاکمه ۲۴ نفر از رهبران رژیم دیکتاتوری سابق که همگی متهم به ارتکاب خیانت علیه کشور وملت هستند و ممکن است برخی از آنان به مجازات مرگ محکوم شوند در آتن گشایش خواهد یافت .

دولت غیر نظامی‌موجود یونان یکسال پیش هنگامی بر سر کار آمد که حکومت نظامیان دربرابر بحران قبرس دچاردرماندگی شد و میدان را برای روی کارآمدن سیاستمداران غیر نظامی خالی کرد .

چهار روز پس از جشن های سالگرد سقوط رژیم دیکتاتوری، افسرانی که در آوریل ۱۹۶۷ بابر پا کردن یک کودتای نظامی دمکراسی پارلمانی را در یونان برای مدت ۷ سال دچار اختناق کردند ،درزندان «کوریلا الوس» به محاکمه کشیده خواهند شد . یکی از این افسران ژنرال پاپا ـ دوپولوس» است که در ۱۹۶۷ هنگامی که سرهنگ توپخانه بود نوطئه کودتا را طراحی کرد و پس‌ازپیروزی کودتاخود بعنوان رئیس جمهوری در راس رژیم دیکتاتوری نظامی قرار گرفت .

ژنرال بازنشسته «یوانیدس» که سابقا ریاست پلیس نظامی‌یونان را بر عهده داشت و در نوامبر ۱۹۷۳ بنوبه خود کودتا کردو جای «پاپا دوپولوس» را گرفت یکی دیگر ازچهره‌های برجسته‌ای است که در میان متهمین بچشم میخورد .

محاکمه این افسران تا حدود زیادی افکار عمومی یونانیان را که ازیکسال‌پیش تاکنون‌خواستار کیفر دادن مسئولین اختناق دمکراسی‌دراین کشور بوده‌است راضی خواهد کرد .در مرحله‌بعد ۷۰ نفر دیگرازافسران وماموران ارتش و پلیس نیز باتهام شکنجه کردن زندانیان سیاسی در دوران

کنستانتین کارامانلیس

دیکتاتوری ۷ ساله ، در یکی‌دیگر از دادگاه های نظامی‌آتن‌محاکمه خواهند شد .

سومین محاکمات‌خبر تدارک‌آن اخیرا انتشار یافت مربوط به ۲۱ نفر دیگر ازافسران ارتش‌است که متهمند برای برانداختن رژیم غیر نظامی موجود یونان‌دسیسه کرده بودند و ظاهرا محرک و رهبری کننده‌آنها نیز «یونانیدس» معروف بوده است . این ۲۱ نفر طبق ادعانامه دادستان نظامی در نظر داشتند با برپا کردن عملیات تروریستی و خرابکارانه دولت موجود کنستانتین کارامانلیس نخست وزیر غیر نظامی یونان را سرنگون کنند و سپس از دولتی که بعدا از آن بر سر کار می‌آمد بخواهند که جلوی محاکمه و مجازات شدن ترتیبات نظامی پیمان ناتو و رهبران رژیم استبدادی سابق را بگیرد . باز گرداندن یونانیان به سرکوب‌کردن بیرحمانه‌کمونیست های داخلی و خلاصه واگذار کردن مجددقدرت‌واقعی حکومتی بدست نظامیان از هدفهای دیگری است که محرک ۲۱ نفر مذکور برای‌دسیسه چینی‌جهت‌برانداختن دولت کارامانلیس بوده است و این اتهامات‌کمدر ادعانامه‌دادستان نظامی منعکس شده است بنوبه خود میتواند به صدور احکام مرگ علیه افسران مذکور منجر شود .

احتمالا در ماه سپتامبر آینده سلسله محاکمات دیگری نیز در آتن برپاخواهد شد تا به‌اتهامات تقریبا ۳۰ نفر دیگر که غالبا از افسران ارتش بوده‌اند رسیدگی شود .

این افراد متهمند که درجریان سرکوب کردن قیام خونینی که در نوامبر ۱۹۷۳ در دانشگاه پلی‌تکنیک آتن برپا شده نزدیک به ۳۰ نفر را کشته و قریب به ۱۰۰۰ نفر دیگر را زخمی‌کرده‌اند. به استنتای‌افرادی که اتهامشان شکنجه کردن زندانیان سیاسی است ، بقیه متهمان در محاکمات مختلف ممکن است به‌مجازات‌های سنگین و از جمله مرگ محکوم شوند .

سیاستمداران اقلیت در یونان دولت کارامانلیس‌را ملامت‌کرده‌اند که برای اجرای عدالت درمورد مسئولان و رهبران دیکتاتوری نظامی ۷ ساله سرعت عملی راکه ضرورت دارد بخرج‌نداده است. ولی مقامات دولت‌درجواب اقلیت گوشزد میکنند که حفظ جانب احتیاط در رفتار دولت غیر نظامی با نظامیان ضرورت دارد چون لازم است به شیوه‌ای عمل شود که خطر بازگشت دوباره نظامیان به قدرت کشور یونان و دمکراسی آن را تهدید نکند .

در حقیقت نیزشواهدی دردست است کهنشان میدهد بسیاری از افسران ارتش یونان از رفتاری که دولت کارامانلیس با نظامیان در پیش‌گرفته است راضی‌نیستند.د. حتی ابراز نگرانی میشود که افسران وفادار به رژیم نظامی سابق ممکن است‌برای نجات‌دادن رهبران رژیم‌مذکور دست بعملیات کماندویی جسورانه‌ای بزنند و در صدد برآیند که آنها را از زندان فرار دهند .

بدون شک عوض شدن اخیر اتومبیل سفیر امریکا در آتن که به جای لیموزین مجلل سابق ، یک اتومبیل مقاوم در برابر هر نوع گلوله و حتی بمب برایش فرستاده شده است نمیتواند با شایعات مربوط به احتمال ربوده شدن برخی‌ازدیپلمات های‌خارجی مقیم آتن بوسیله طرفداران دیکتاتوری ۷ ساله بی ارتباط باشد .

این شایعات حاکی است که افسران وفادار به رهبران رژیم نظامی سابق ممکن‌است‌با ربودن یک یاچنددیپلمات برجسته‌خارجی در صدد برآیند که آزادی قربانی یا قربانیان خود را با آزادی افسرانی‌که مسئول کودتای۱۹۶۷ بوده‌اند مبادله کنند .

برای مقابله با تمام مخاطرات احتمالی زندانی که رهبران‌رژیم قبلی در آن‌نگهداری میشوندچنان تقویت شده است‌که میتواند حتی در برابرحمله تانکها مقاومت کند.

«کارامانلیس» ضمنا در نظر دارد پس از جشن های سالگرد اعاده دمکراسی کابینه خود را ترمیم کند و در قوانین‌و شرایط زندگی اقتصادی یونان‌اصلاحاتی پدید آورد که به این کشور شایستگی عضویت یافتن کامل در بازار مشترک اروپایی را بدهد .

درزمینه‌روابط خارجی‌بزرگترین مسئله مورد ابتلای دولت کارامانلیس بحران قبرس‌است که هنوز هم از نظر رهبران آتن خطرناك و قابل انفجار تلقی می شود . دولت یونان بدون آنکه علاقه‌اش را به مذاکره برای‌یافتن راه حلی صلح آمیز جهت رفع بحران قبرس از دست بدهد ، در دریای اژه ودرامتداد مرزمشترک یونان و ترکیه تدابیردفاعی‌دامنه داری بکاربسته است‌تادر صورتی که کار به درگیری با ترکیه‌بکشد برای روبرو شدن‌باچنین‌آزمایشی آمادگی داشته باشد .

دیلی استار

نوشته : علی حمدی الجمال سردبیر الاهرام

اسرائیل همچنان خیره‌سری میکند

از زمان شکست گفتگوهای هنری کیسینجر در ماه مارس گذشته ، اسرائیل نمیداند چه میکند و یا اینکه چه میخواهد زیرا پس از شکست آن گفتگوها بود که برای‌جهان‌روشن شد که‌اسرائیل تاچه اندازه لجاجت میکند تا جائیکه ایالات متحده امریکا از زبان پرزیدنت فورد و هنری کیسینجر نارضائی خود را از رفتار اسرائیل اعلام کرد و در نتیجه تصمیم گرفت‌که درسیاست خاورمیانه‌ای خود تجدید نظر کند یا اینکه امریکا تاکنون پرده از سیاست تازه خود برنداشته ولی آنچه معلوم است این است که در راهی گام برمیدارد که‌مورد رضایت کامل اسرائیل نیست و حتی کافی است گفته شود روابط واشینگتن و تل‌اویو مرحله‌ای را طی میکند که میتوان به آن نام مرحله سردی روابط اطلاق کرد. بدنبال شکست کی‌سینجر امریکا سکوت نکرد .. پرزیدنت فورد خواستار ملاقات با پرزیدنت انورسادات شد و سپس رابین را دعوت کرد که در واشینگتن با او ملاقات نماید **پس از کنفرانس «سالزبورگ» و ملاقات پرزیدنت فورد با رابین درواشنگتن اوضاع‌بتحرک واداشته شد و تلاش بعمل آمد که قراردادی‌برای جداسازی نیروها در سینا و سپس قراردادمشابه دیگری برای جبهه جولان منعقد شود ولی بازهم معلوم شد که اسرائیل همچنان سعی دارد سیاست لجاجت و وقتگذرانی را دنبال نماید درحالیکه تمام پایتختهای جهان معتقد بودندکه اوضاع بنفع اسرائیل نیست . اسرائیل مجددا خواستار شده است که مصر پایان حالت جنگ را اعلام نماید البته مصر این تقاضا را بشدت ردکرد و این‌همان روشی بود که در گفتگوهای مارس اتخاذ نمود.**

آنگاه اسرائیل مجددا از مصر خواست که از جرگه سایر اعراب که کمپانیهای ویژه‌ای را که با اسرائیل معامله میکنند تحریم کرده‌اند خارج شود و مصر با این تقاضا هم شدیدا مخالفت ورزید

سپس اسرائیل بهانه‌تراشی و اشکالتراشی درمورد خطوط آتش‌بس را مطرح کرد که بازهم مصر نپذیرفت . اسرائیل با تمام این موارد اکتفا نکرد بلکه مسئله چاههای نفتی ابوروديس و لزوم پرداخت غرامت به اسرائیل را مطرح ساخت . جالب است که اسرائیل سرزمین اعراب را اشغال کرده و نعمت و خیرات آنرا بچپاول میبرد و وقتی میگوئیم این سرزمینها باید به صاحبانش بازگردد خواستار غرامت میگردد. این موارد همه نشان دهنده اندیشه و فکر اسرائیل است که براساس سرقت و چپاول استوار میباشد معنیش آن است که اسرائیل هنوز هم همان روشی را تعقیب میکند که مورد نکوهش تمام جهانیان قرار گرفته است .

امریکا بدینگونه تکوهش کرد که اعلام نمود در سیاست خاورمیانه‌ای خود تجدیدنظر خواهد کرد و انواع کمکهای خود را به اسرائیل تا پایان جداسازی نیروها متوقف کرد .

اتحاد شوروی هم در فرصتهای مختلف از قول اندره گرومیکو وزیر خارجه خود آن را محکوم کرد .

انگلستان هم بدین ترتیب اسرائیل را محکوم کرد که اسلحه مورد نیاز اعراب را دراختیارآنان گذارد و تمام اعتراضات اسرائیل را در این مورد رد کرد.

فرانسه هم با اعلام اینکه‌از نظرات اعراب جانبداری میکند اسرائیل را محکوم ساخت .

آلمان غربی هم از قول اشمیت دربرابر شخص رابین اعلام کرد که آلمان طرفدار لزوم زیست دولتهای منطقه در چهار دیواری مرزهای خود میباشد و همچنین به قطعنامه دول بازار مشترک اروپا که پس از جنگ اکتبر صادر شدو خواهان خروج نیروهای اسرائیل از سرزمینهای عربی و اعاده حقوق مردم فلسطین شد وفادار میباشد و بدین طریق آلمان غربی هم اسرائیل را محکوم کرده است .

بدین ترتیب اسرائیل از انهمه تحولات و نمودها احساس میکند که اوضاع کلی بین‌المللی بنفع آن نیست و دوستان دیروز نمیتواند بیش از این طرفدار باطل باشند بویژه اینکه پس از جنگ اکتبر دریافتند که اعراب میتوانند به منافع آنان لطمه بزنند . این است راز هیستری فعلی اسرائیل .

مصر هرگونه خواسته اسرائیل را که در آن خدشه‌ای بمنافع مصر و یا منافع اعراب وارد شود رد کرده و خواهد کرد . مصر مسئولیتهای تاریخی خود را در قبال مسئله اعراب تحمل‌کرده و خواهد کرد .

موقعیکه اسرائیل شرایطی را عنوان کردکه مطابق خواسته‌های اعراب‌بود انورسادات گفت: «خیر» درست است که خواهان صلح هستیم ولی خواهان صلحی هستیم که خدشه‌ای به حقوق اعراب نزند .

پرزیدنت انورسادات کشتیرانی مجدد را در کانال سوئز برقرار کرد و همانطور که میدانیم این تصمیم بازتاب خوبی در سراسر جهان داشت زیرا منافع زیادی عاید مصر و تمام دول جهان میکند . با این وصف این تصمیم باعث نشد که مصر دربرابر خواسته‌های دیوانه‌واسرائیل«نه» نگوید . دولت مصر و ملت مصر به هر چیزی که مغایر اراده مصر باشد «نه» خواهند گفت .

گزارشهای امروز ازمسائل سیاسی جهان

گزارش‌جهانگیرافخمی نماینده اطلاعات درنیویورك

خطرافزایش تعداد کشورهای اتمی جهان

گرانی مواد نفتی احتیاجات روز افزون کشورهای پیشرفته و در حال رشد به مواد تولید کننده انرژی نیروی اتمی را در راس مسائل روز قرار داده است. دراین روزها نیروی اتمی از دوجهت مورد توجه جهانیان‌ومحافل سیاسی واقتصادی کشورهای بزرك و کوچك قرار گرفته‌است. عده‌ای‌ازتوسعه‌وافزایش سریع و بدون کنترل راکتورهای اتمی که مواد لازم برای بمب‌اتمی را دراختیار کشورها قرار میدهد ناراحت هستند و عده دیگرمتوجه آینده شده و سئوال میکنند که اورانیوم موجود در جهان تاچند سال میتواند احتیاجات اتمی و انرژی بشر را رفع کند و آیا کشورهای صادر کننده اورانیوم درآینده جای‌کشورهای‌تولیدکننده مواد نفتی را خواهندگرفت ؟.

وحشت از بمب‌اتمی

درماه گذشته آلمان غربی در قراردادی که‌باکشور برزیل‌امضاء کرد موافقت نمود که راکتورهای اتمی و دستگاه‌های لازم‌برای‌ایجاد کارخانجات تولیدکننده انرژی اتمی را دراختیار آن کشوربگذارد و در هفته گذشته کشور برزیل قرارداد دیگری بافرانسه امضاء کرد که بموجب آن اطلاعات کافی همراه با دستگاه های تولید کننده انرژی اتمی را از فرانسه خریداری‌خواهد کرد .

امضاء این قرارداد در محافل سیاسی واقتصادی کشورهای‌تولید کننده راکتورهای اتمی‌وهمینطور کشورهای دیگر امریکای جنوبی که همسایه برزیل هستند تولید نگرانی‌کرد . معمولاخریدوراکتور اتمی درموقعیت فعلی که‌به نیروی اتمی احتیاج فراوان وجود داردیك امر عادی‌است.

برزیل جزء کشورهائی است که قرارداد منع گسترش سلاحهای اتمی را امضاء نکرده است و از آن گذشته آلمان غربی در قیمت فروش راکتور اتمی به برزیل تخفیف قابل ملاحظه‌ای داده است واین امر ممکن است باعث‌رقابت اقتصادی شده و کشورهای تولید کننده دستگاه‌های اتمی برای بدست‌آوردن بازار فروش و رقابت بایکدیگر بدون توجه به مقررات اتمی ۱۹۶۸ و قیود و شرایط‌لازم نیروی اتمی را دراختیار کشور هائی که ممکن است از آن برای تهیه‌بمب‌اتمی‌استفاده کنندبگذارند.

علاوه برکشور برزیل کشورهای پاکستان و کره جنوبی نیز دراین روزها با فرانسه برای خرید دستگاههای اتمی وارد مذاکره شده‌اند قرارداد اتمی۱۹۶۸ کشور های آلمان غربی‌وفرانسه رامجبور نمی‌کند که بکشورهائی که این قرارداد راامضاء نکرده‌اندد‌ستگاه های اتمی نفروشند وآلمان غربی ادعا میکندکه درقرارداد باکشور برزیل کشور مزبور متعهد شده است که از نیروی اتمی برای تهیه بمب اتمی استفاده ننمایدولی این تعهد جزء شرایط یك قرارداد بین دو کشور میباشد وارزش جهانی ندارد وازهمین‌جهت بودکه دولت امریکا درسال گذشته درخواست کشور برزیل رادرباره خرید راکتور اتمی نپذیرفت .

پلوتونیم

برای تهیه بمب اتمی علاوه براطلاعات فنی به «پلوتونیوم» که درباقی مانده سوخت راکتورهای اتمی‌وجود دارد احتیاج است‌درحال حاضر اطلاعات لازم برای تهیه‌بمب اتمی را به‌آسانی میتوان بدست آورد و بطور مسلم در هرکشوری دانشمندانی پیدامیشوند که‌بتوانند اینکار را انجام دهند کماینکه درماه‌گذشته یکی از دانشجویان دانشگاه در نیویورك با اطلاعاتی که از کتابخانه‌های این شهر و کتابهای فنی بدست آورده بود تزدکتریش‌را دراین زمینه‌منتشر کرد که‌بنظراشخاص صلاحیت‌دار از هرجهت کامل بود .

تهیه«پلوتونیوم» برخلاف‌اطلاعات فنی آسان نیست‌در امریکاوکشور های دیگر که راکتور اتمی‌دارند مقررات سختی برای حفاظت باقی مانده سوخت دستگاههای اتمی وجود دارد که دست یافتن به پلاتونیوم راغیر ممکن میکند و از این جهت است که فروش راکتورهای اتمی بکشورهائی که قرارداد ۱۹۶۸ را امضاء نکرده و تعهد ننموده‌اند که از نیروی اتمی برای تهیه بمب استفاده نخواهند کرد در محافل سیاسی جهان تولید نگرانی میکند .

در حال حاضر متجاوز از ۳۰ کشور قرارداد اتمی را امضاء نکرده‌اند که ازآنجمله کشورهای برزیل هندوستان ، پاکستان ، افریقای جنوبی‌واسرائیل رامیتوان نام برد باتوجه و استقبال خاصی که کشورهای بزرك‌و کوچك‌جهان در استفاده از انرژی اتمی نشان داده‌اند باید برای جلوگیری از جنك اتمی برنامه ومقررات‌خاصی تنظیم کرد و بهر وسیله‌ای که ممکن است کشورها را تشویق و یاوادار کرد که برای حفظ و آرامش خودشان هم شده‌است‌این مقررات را بپذیرند و احترام بگذارند .

یکی از راه‌حلهای عملی توافق منطقه‌ای است کشورهای‌یك‌منطقه دورهم جمع شده و توافق میکنند که هیچیك ازآنها از نیروی اتمی برای تهیه بمب استفاده نکنند و کشورهای آن منطقه از نزدیك مراقب یکدیگر هستند

راه‌حل دیگر اطمینان دسته جمعی است نظیر اتحاد کشورهای عضو «ناتو» که کشورهای کوچك و بزرك باهم‌متحد شده‌اند و کشور هائی که مجهز به‌بمب اتمی‌نیستند مطمئن هستند که کشورهای دیگر که سلاح‌های اتمی دارنداز آنها حفاظت خواهندکرد .

در موقعیت فعلی احتیاج روز افزون بشربه انرژی اتمی وحشت از سلاح‌های ویران‌کننده اتمی نباید سد راه استقامت بشر از انرژی اتمی گردد .

مسلما در آتیه نزدیکی یك‌راه حل اساسی برای جلوگیری از استفاده از سلاح های اتمی و محدودیت آن‌پیدا شده وجهانیان را ازاین نگرانی خارج خواهد کرد

کنفرانس سران افریقا در برابر انبوه مشکلات

«کنفرانس عالی» سازمان وحدت کشور های افریقائی که روز دوشنبه این هفته بریاست مارشال «ایدی‌امین‌دادا» در کامپالا گشایش می‌یابد ممکن است حوادث غیر مترقبه حیرت انگیزی‌به دنبال داشته باشد.

مارشال‌امین هفته گذشته در تخت‌روانی که روی دوش‌چهار سفیدپوست قرار داشت برای شرکت در کنفرانس مقدماتی‌وزیران امور خارجه کشور های عضو سازمان وحدت افریقا عازم محل تشکیل این کنفرانس شدو پس از آن نیروی هوائی اوگاندا‌آخرین حمله هوائی به «کیپ‌تاون» را انجام داد. این اقدامات که در آستانه تشکیل کنفرانس عالی سازمان وحدت افریقاانجام‌گرفت نشان میدهد که ایدی‌امین‌میخواهد به‌شیوه مخصوص به خود یك «نمایش ضد امپریالیسم» برگزار شد.

با اینکه همه‌کشور های عضو سازمان وحدت کشور های افریقا مفهوم سمبولیك آئین‌ضد استعمار را که هم‌اکنون بصورت یکی از اصول اصلی سازمان درآمده است تایید میکنندمعذالك بسیاری از رهبران کشور های افریقائی به نحوه برگزاری این آئین‌متعرض هستند و حتی برخی از پایتخت های قاره سیاه از اینکه ایدی‌امین برای یکسال بعنوان رئیس کنفرانس عالی‌سازمان وحدت کشور های افریقائی نماینده سمبولیك قاره افریقا خواهد بود علنا اظهار ناراحتی میکنند.

چهار کشور افریقائی ،تانزانیا، زامبیا، بوتساوانا‌وموزامبیك بدون ذکر علت تصمیم گرفته‌اند از شرکت در کنفرانس عالی کامپالا خودداری کنند.

شخصیت رئیس جدید سازمان کشور های وحدت افریقاکه روی آن بحث ومجادله شدیدی درگیر شده و روشهای تند و زننده‌وی نمیتواند این واقعیت را که اصولا کنفرانس افریقاامسال در وضع نامساعدی قراردارد از انظار پوشیده دارد .

بیم آن میرود سازمان وحدت کشور های افریقائی بیش از هر وقت دیگر ناتوانی خود را در برابر مشکلات ومسائلی که با آن روبرو است نشان دهد.

سادات و تمدید مأموریت نیروی سازمان ملل

نوشته : میشال ابوجوده سردبیر النهار

از سالی بسالی‌دگر .. و از نطقی به‌نطقی دیگر و از روشی بروش دیگر .. پرزیدنت انورسادات موقعیت کامل مصری و عربی وبین‌المللی خود را کسب میکند و بگونه هرم بزرگی، در صحنه سیاست جهانی درمیاید.

همه جهانیان خواهند پرسید: پرزیدنت مصر چه تصمیم گرفت ؟ او یک تصمیم ساده گرفت . او آنچه را جهانیان میخواهند مورد مطالعه قرار میدهد تا در باره آنچه‌خودش میخواهد تصمیم بگیرد.

او پیام شورای امنیت را دائر به‌تمدید مدت ماموریت نیروهای سازمان ملل متحد به شورای امنیت ملی مصر احاله کرد تا تصمیم خودرابراساس منافع‌مصر و اعراب‌اتخاذ کند وانورسادات هم براساس تصمیم این شورا با تمدید مدت ماموریت نیروهای حافظ صلح برای سه ماه دیگر موافقت کرد زیرا اگر مصر تصمیم به صلح میگرفت صلح برقرار میشد و اگر تصمیم به گفتگو میگرفت گفتگو از سرگرفته‌میشدو اگر مصر تصمیم جنگ میگرفت جنگ آغاز میشد .

البته انورسادات چنین نکرد زیرا او اینک نه فقط یک سیاستمدار بین‌المللی است بلکه همچنان صاحب اصالت انقلابی در رفتار و در مناقشات بین‌المللی و توافق بین‌المللی است او گذشته خود و گذشته نسل خود و تاریخ مصر را فراموش نمیکند بلکه به آن افتخار مینماید او همچنین زمان حاضر را از یاد نمیبرد .

نطق اخیر پرزیدنت مصر را در شرق و غرب شنیدندو خواندند و آنرا یک نطق مصری و عربی دانستند.

انورسادات با یاد کردن از بزرگان گذشته مصر از خود بزرگی نشان داد و حتی باعث شد که جوانان مصری هم با یادآوری بزرگان گذشته احساس‌بزرگی کنند و بدین ترتیب انورسادات در نظر نسل جدید بزرگ شد و نسل جدید هم در نظر خودش بزرگ شد و مصر هم بزرگ‌شد و اعراب هم بزرگ شدند.

انورسادات اینقدر مهارت داشت که نطق خود رابصورت مشکلی در نیاورد بلکه همه مشکلات را در نطق خود مطرح ساخت او همچنین راه‌حلهایی در نطق خویش ارائه نداد بلکه راه‌حل ها را برای بررسی بهشورای امنیت ملی‌احاله کرد. البته نه‌برای اینکه یک راه‌حل را بررسی نماید بلکه هر راه حل ممکن را بررسی کند.

انورسادات پس از نطق خود بانتظار ننشست تابازتاب نطق خود را درک کند بلکه جهانیان بانتظار نشستند تا به‌بینند تصمیم او پس از نطق چیست.

حکمت و درایت انورسادات باندازه‌ای بود که نه‌فقط در نطق خود به کسی آسیبی نرسانید بلکه اجازه هم نداد که کسی از نطق او سوء استفاده نماید. البته معلوم بود که انورسادات پس از پایان بررسیهای شورای امنیت ملی مصر اتخاذ تصمیم میکند.

او وضع مصر را بررسی و بدقت محاسبه کرد. اوضاع اعراب را هم بررسی و حسابگری نمود همچنانکه اوضاع بین‌المللی را بررسی و حسابگری کرد.

شورای امنیت ملی مصر این احساس را داشت که مصر باید بااراده ملی خود تصمیم بگیرد و اگر تصمیم خود را اعلام نماید جهانیان و شورای امنیت و حتی امریکا و شوروی خواهند گفت مصر تصمیم گرفت . آنچه قابل شگفتی است این است که انورسادات تاکنون چنین کرده است‌یعنی سکوت میکرد سپس تصمیم میگرفت و آنگاه تصمیم خود را اعلام میداشت البته تصمیم اخیری را هم که اعلام کردجزو رشته تصمیم‌هایی است که در«وراو جهان را بخودمشغول داشته است.

انورسادات در نطق اخیر خود نخواست از راه‌کوچك کردن گذشته مصر، دوره حاضر مصر را بزرگ نماید بلکه نطق کرد تاگذشته و حال و آینده مصر را بزرگ کند.

انورسادات از نسل فعلی مصر خواست که تاریخ مصر را مطالعه کند تا راهنمای آنها برای درک اوضاع حاضر و آینده و انگیزه‌شان برای شرکت در سازندگی مصرباشد.

مقالات کوچك از روزنامه‌های بزرگ

TIMES ابهام در کامبوج

تایلند از مدتی قبل به ماموران گمرك خود دستور داده است از قاچاق کالاهای بازرگانی در مرزهای کامبوج جلوگیری‌نکنند هر روزه هزاران لیتر بنزین از تایلند به کامبوج فرستاده‌میشود بااینحال اوضاع در داخل‌کامبوج هنوز آشفته است شش هزارو پانصدوهفتاد وهشت کامبوجی که اکنون بعنوان پناهنده در تایلند بسر می‌برند هنوز نتوانسته‌اند بگویند که چه کسی درپنوم‌پن حکومت میکند ظاهرا کامبوج اکنون بصورت یك‌کنفدراسیون از دهکده های انقلابی وکمیته های همبستگی برای تولید واحد های نظامی درآمده است. کامبوجی‌ها از صبح تاشام مدام در حال کارو کوشش هستند ولی معلوم نیست چرخهای سیاسی و اقتصادی‌کشور بدست چه‌کسانی گردش میکند اما در هر حال تاوقتی که رژیم کنونی در پنوم‌پن روی کار است از جانب کامبوج خطری متوجه تایلند نخواهد شد.

Herald Tribune

فوتبال قهرمانی باشگاههای دسته اول تهران (هفته پنجم)

شهباز صدر نشین باقی ماند

اقبال در کمین پیشاهنگ

پنجشنبه و جمعه هفته گذشته در استادیوم راه‌آهن ٤ دیدار از هفته پنجم مسابقات فوتبال قهرمانی باشگاههای دسته اول تهران برگزار گردید .

شهربانی ، اقبال و شهباز تیمهای پیروز هفته پنجم بودند که به ترتیب بر حریفان خود افسر ، اسپرت و برق غلبه کردند . شهباز با پیروزی ١ـ٢ برابر برق همچنان پیشتاز باقی ماند و اقبال با شکست ٠ـ٣ اسپرت موقعیت خود بعنوان جدی‌ترین تعقیب کننده پیشاهنگ را حفظ کرد .

تهران جوان ١ـ بوتان ١

تهرانجوان خیلی زود دربرابر بوتان بمقصود رسید و در دقیقه ٣ بود که مخالفی، با فرار سریع خود دفاع بوتان ر اغافلگیر کرد و دروازه را فرو ریخت ، پس از گل بازی‌و میدان به دست بوتان افتاد و تهرانجوان مجبور شد تا با بیشتر قوای خود در حفظ دروازه بکوشد .

حملات پی‌درپی بوتان هر لحظه میرفت تا گل تلافی را بثمر رساند اما شتاب در کار مهاجمان و تلاش سرخنانه خط دفاعی و دروازه‌بان تهرانجوان کسبگل را میسرنمیکرد نیمه اول با حملات فراوان بوتان و گل برتری تهرانجوان به پایان رسید .

در وقت دوم همچنان بوتان با حالتی تهاجمی میدان را به دست گرفت و با همکاری بیشتر و آهنگی بهتر بدنبال گل مساوی تلاش نمود ، ودرست در دقیقه ٤٨ بود کـه تهرانجوان گل مساوی را در دروازه خود دید ، این گـل روی توپ بلندی که از نقطه کرنر میامد با ضربه سر«عظیمی» مدافع چپ بوتان وارد دروازه تهرانجوان شد .

شهربانی ٢ـ افسر صفر !

افسر و شهربانی نمایشگر دیداری سریع و پرحادثـه بودند هردو دروازه ، مرتب با تهدید روبرو بود ولی در این رهگذر شهربانی به لطف مهاجم هوشیارو آس برندمخود «ملافرکی» بازی را بسود خود بپایان رساند .

افسر تا دقیقه ٧٦ که گل حریف را در دروازه خوددید یک ضربه پنالتی را توسط نوروزی بهدر داد و یکبار نیز دیرک اقفی ضربه سر این بازیکن را برگرداند ، در این‌دققه شوت زیبای فرکی دروازه افسر را فرو ریخت و همین‌بازیکن ٦ دقیقه بعد در شلوغی مقابل دروازه با ٠وتی حساب شده دومین گل را به ثمر رساند .

شهباز ٢ـ برق ١

شهباز با چهره‌ای بهتر از دیدارهای گذشته به یک پیروزی خوب رسید ، برق حریف سمج و سخت‌کوشی بود که در راه پیروزی تلاش فراوانی از خود نشان داد و درحالیکه اکثر دقایق بر حریف چربش داشت با شکست از میدان خارج شد .

بدون‌شک شهباز اگر بهترین چهره خود را برابرحریف نمایان نمیساخت با شکستی سنگین میدان را ترک میکرد ولی خط دفاعی این تیم دلیرانه درمقابل یورش‌های حریفگهای پیروزی را حفظ نمود .

شهباز روی پاس عبداللهی و شوت سنگین محراب در دقیقه ١١ به گل دست یافت ولی این گل در دقیقه ٣٥ روی جسارت و شوت خوب موسیوند مهاجم برق تلافی شد.

در راه پیروزی هردو تیم تا آخرین‌حد توانائی به‌کاربرد افتاده بودند که علی مناجاتی مرد پرکار میانه میدان شهباز پایه گل پیروزی را گذاشت او پا بتوپ تا نزدیک محوطه جریمه پیش آمد و با خطای مدافع برق توقف نمود، ضربه بلند مناجاتی و پرش خوب و ضربه سر شیانکاره موجب پیروزی شهبازشد .

اقبال ٣ـ اسپرت صفر

اسپرت که در قعر جدول بسر میبرد این هفته برابر اقبال نیز با شکستی سنگین بازی را به پایان رساند، نخستین گل در دقیقه ٣١ روی‌ضربه کرنر«داریان» از حرکت‌اشتباه‌آمیز عنایت دروازبان اسپرت بسود اقبال ثبت شد ، تا دقیقه ٨٠ اقبال درعین برتری بخاطر نداشتن همکاری و تلاش لازم از کسب گل محروم بود، میری مهاجم جوان اقبال در این‌دقیقه با فراری سریع دوه‌ین گل را برای اقبال به ثمر رساند و درست در دقیقه ٩٠ طاهرخانی با ضربه‌ای‌آرام دروازه‌اسپرت را میهمان گل سوم کرد .

شطرنج قهرمانی منطقه غرب آسیا (تهران)

شریف بسوی قهرمانی پیش میرود

★ «مهره‌باد شریف» شطرنجباز پرتوان ایران پیشتاز بازیهاست

پیکار خسرو هرندی شطرنجباز برتوان ایران و «قوائلی»بازیگر ارزنده لبنانی با پیروزئی جـالب برای هرندی همراه بود که بااین برد با ارزش جمع امتیازاتش را به ٥ر٥ رساند ، درحالیکه در پایان دور هشتم یک بازی کمتر از رقیبانی چون شریف و آئرون برگزار کرده است

«هرندی» تا پیش از این دیدار با «قوائلی» و «آئرون» بدنبال شریف در مکان دوم قرار داشت و با این پیروزی حالا بهمراه «آئرون» هندی نایب رهاهنگ مسابقات است . چه «آئرون» نیز دیشب درجدالی زیبا و جالب «بساک» از سوریه را مغلوب کرد .

پیکار هشتم

«مهرشاد شریف» بازیگر موفقو برقدرت ایران که در دور هفتم «سورسوک» لبنانی را بزانـو درآورده بود ، در دور هشتم با «ناصرعلی» از هند روبرو شدکه دیشب ضمن داشتن‌شرایطی‌خوب و برتر از حریف ، دیدارش‌ناتمام ماند با حساب اینکه شریف یک پیاده بیشتر از حریف داشت .

«سورسوک» مغلوب دور پیش شریف ، در دیدار هشتم خـود «ریفای» از سوریه را ناکـام ساخت و یک امتیاز بدست‌آورد. «حمدان» بازیکن اردنی کهتا دور هشتم در تمام دیدارهایش بـدون پیروزی مانده بود و با شکست مقابل حریفان امتیازی نداشت ، با دست یافتن به نتیجه مساوی دربازی برابر «فاروقی»ازپاکستان سرانجام صاحب نیم امتیاز شد ! در این دیدار ها که اکنون تحت عنوان مسابقات شطرنج قهرمانی منطقه غرب آسیا در سالن آمفی تئاتر دانشگاه تهران برگـزار میگردد جمعا ١٣ شطرنجباز از٧ کشور شرکت‌دارندکه‌تمام‌کشورها بجز عراق صاحب ٢ بازیکـن میباشند .

چهره‌های حاضردرمسابقاتکه بصورت دوره‌ای با یکدیگر بپیکار میکنند عبارتند از : آئرون و ناصرعلی‌از هند ـ ریفای وکساب از سوریه ـ قوائلی وسورسوک از لبنان ـ حمدان و حمام از اردن ـ فاروقی وستارازپاکستان مبارک از عراق ـ مهرشادشریف و خسرو هرندی از ایران .

مغولستان نیز قرار بود در این مسابقات شرکت نماید که علرغم اعلام آمادگی قبلی شطرنجبازان این کشور به تهران نیامدند .

حکومت شریف درصدر

«شریف» تا حال حاضر پس از ٨ دور بازیها با قرار داشتن در مکان صدر ، امید بزرگ تصاحب عنوان قهرمانی بشمار می‌آید بـا توجه به اینکه با دیدار مقابـل حریفانی چون هرندی ـ آئرون و قوائلی میتوان گفت بازیهای مشکلترش را پشتسر گذارده است و تنها حریف سخت دیگر او را باید «فاروقی» پاکستانی دانست .

در المپیاد گذشته شریف بـا فاروقی روبرو شده که حاصل این دیدار پیروزی برای بازیگر ایرانی بوده است و بهمین‌خاطر و با در نظر گرفتن مسئله‌شرایط ایده‌آل روحی «شریف» میتوان انتظار پیروزی دیگری را برای او داشت .

«شریف» از ٧ بازی خودصاحب ٥ر١٦ امتیاز میباشد که دیـدار هشتم او دیشب ناتمام‌ماند وتحت این شرایط با یک امتیاز برتری نسبت به هرندی درصدر نشسته است و درمورد موفقیت او باید گفت با سرعت در راه قهرمانی پیش میرود .

چهره قهرمان‌این‌مسابقات‌بعنوان نماینده منطقه غرب آسیا دردیدار های مرحله مقدماتی شطرنج قهرمانی جهان شرکت خواهـد کرد .

درمورد دختران نیز این مسئله وجود داشت که با نیامدن‌شرکت کننده دختر همراه تیمها به‌تهران، این شانس بدون انجام مسابقه نصیب «پروین یداللهی» ازایران گردید .

ضمنا ایـن مسابقات بوسیله فدراسیون شطرنج ایران و بـا همکاری اداره امور فعالیتهای فوق برنامه دانشگاه تهران‌برگزار میگردد .

«نوائی» بیرون از تیم !

روز گذشته اطلاع پیدا کردیم «محمدرضا نوائی»مهره برگزیده تیم کشتی آزاد ایران بعلت آسیب دیدگی دستقادر نیست در کنار دیگر کشتی‌گیران ملی برای شرکت درتورنمنت بین‌المللی «لایپزیک» به آلمان شرقی سفر نماید .

«محمدعلی صنعتکاران» سر مربی تیم ملی کشتی آزاد ایران در ان مورد طی تماسی که با او داشتیم ، گفت : تلاش میشود چهره تازه‌ای را بجای نوائی بخدمت بگیریم ولـی فرصت کمی باقی است و تیم باید سه‌شنبه راهی آلمان‌شرقی گردد .

باین ترتیب با غیبت نوائی ، درصورت خالی ماندن‌جای او ، تیم ایران در مسابقات لایپزیک در سه وزن بـدون شرکت کننده خواهد بود ، قبلا در وزنهای ٨٢ کیلو و ٩٠ کیلو چهره‌ای برگزیده نشده بود .

گزارش هدایت بهبهانی فرستاده اطلاعات‌ازکابل

خراسان‌هم بامقام‌دوم کابل‌راترک گفت

کشتی‌گیران خراسان صاحب یك مـدال طلا ، ٦ نقره و ٣ برنز شدند

دیدارهای کشتی آزاد قهرمانی جام‌جمهوریت افغانستان با فتح تیم ملی آذربایجان شوروی و کسب‌مقام‌نایب‌قهرمانی برای خراسانی‌ها پایان پذیرفت ، درحالیکه افغان هـای صاحب‌جام ، بدون فروغی امیدبخش مکان سوم‌را اختیار کردند .

در این مسابقات سه تیم آذربایجان شوروی، خراسان از ایران و منتخب افغانستان شرکت داشتند ، و از کشتی گیران ایرانی تنها محمود قشنگ در ٦٨ کیلو مکان نخست را تسخیر کرد ، درحالیکه روس‌ها با ٨ مقام اول ، و یک مقام دوم ، درقبال یک مقام نخست و ٦ مقام دوم و ٣عنوان سومی خراسانی‌ها ، یک سروگردن بالاتر بودند

خراسانی‌ها از قضاوت مرحله نهایی و از داوران روسی و افغانی سخت شکایت داشتند و معتقد بودند کـه پیروزی مسلم راسنگو ، عامل و رسمی در فینال روی‌داوری بد ، به باخت تبدیل شد . راسنگو درحالیکه‌از حریفش ٣ـ٤ برده بود ، او را ضربه هم کرد ، ولی‌درقبال ضربه فنی امتیازی هم به او ندادند !

همچنین در ٦٢ کیلو ، درحالیکه علیرضا رستمی ٣ـ٤ بر غلام صدیق از افغانستان پیشی گرفته بود ، داوران‌وسط و کنار امتیازی‌های بعد او را به حساب نیاوردند !!

بهرحال ، خراسانی‌ها هم مانند اصفهانیها کهنمایندگی ایران در فوتبال جام جمهوریت افغانستان شرکت‌کرده‌بودند، عنوان دوم را بدست آوردند . ردهبندی نهائی وزنها از اینقرار است :

٤٨ کیلو : ١ـ حاجی‌اوف (شوروی) ٢ـ حسن‌راستگو (خراسان) ٣ـ فرامرز (افغانستان)

٥٢ کیلو : ١ـ ماشایوف (شوروی) ٢ـ حبیب‌شاه (افغانستان) ٣ـ نوربخش (خراسان)

٥٧ کیلو : ١ـ احمداوف (شوروی) ٢ـ چنگیز عامل (خراسان) ٣ـ محمدحسن (افغانستان)

٦٢ کیلو : ١ـ غلام صدیق (افغانستان) ٢ـ بایرام‌اوف (شوروی) ٣ـ علیرضا رستمی (خراسان)

٦٨ کیلو : ١ـ محمود قشنگ (خراسان) ٢ـ ناصرعلی (افغانستان) ٣ـ محمدطاهر (افغانستان)

٧٤ کیلو : ١ـ ابراهیم‌اوف (شوروی) ٢ـ عیدمحمد (افغانستان) ٣ـ خدابخش عفتدار (خراسان)

٨٢ کیلو : ١ـ طاهر ابراهیم‌اوف (شوروی) ٢ ـ جواد افشاریور (خراسان) ٣ـ شجاع‌الدین (افغانستان)

٩٠ کیلو ١ـ آرتی‌اوف (شوروی) ٢ـ علی روحانی (خراسان) ٣ـ دستگیر (افغانستان)

١٠٠ کیلو : ١ـ یان‌تس (شوروی) ٢ـ عباس صحرائی (خراسان) ٣ـ (بدون شرکت کننده)

١٠٠ کیلو ببالا: ١ـ کایوف (شوروی) ٢ـ محمدحسین قادریه (خراسان) ٣ـ بدون شرکت کننده

ردهبندی تیمی : ١ـ شوروی ٢٤ امتیاز ٢ـ خراسان ١٨ امتیاز ٣ـ افغانستان ١٣ امتیاز

کرمانشاه ـ ناصر ایراندوست

جدال پرشکوه ٥٦٧ کشتی‌گیر، وزنه‌بردار وشناگر آموزشگاهی درکرمانشاه آغازشد

بعدازظهر دیروز ـ جمعه بیست‌و یکمین دوره مسابقات قهرمانی آموزشگاههای ایران دررشته های کشتی آزاد و فرنگی،وزنه‌برداری، و شنای ، دختران و پسران وسیله آقای امینیان معـاون استانداری کرمانشاهان و بـا حضور آقای احمدادیخواه‌مدیرکل تربیت‌بدنی آموزش‌وپرورش ایران گشایش یافت ورقابت پرشور و باشکوه ٥٦٧ دانش‌آموزورزشکار، کمبا٨٠ مربی ورزشی‌آموزشگاهها به کرمانشاه آمده‌اند ، باانجام نخستین دوره مسابقات کشتی‌آغاز گردید شکست چندچهره‌سرشناس کشتی آزاد ایران ، از جمله عباس بیطرفان کشتی‌گیر ٤٨ کیلو استان مرکزی برابرنقیب‌زاده از یزد باضربه فنی ـ غلامرضا شیرانی کشتی‌گیر اصفهانی برابر ناصر محمودی از فارس باامتیاز عباس خدابنده‌ازتهران (٥٢کیلو) برابر حس علیزاده از آذربایجان غربی آنهم باضربه فنی حوادث نخستین دیدارما بود.

٤٨ کیلو :

مهردادروشن‌قیاس (کهگیلویه)ـ حشمت قربانی (گیلان) برنده قربانی باضربه فنی ، نـاصر سلیمانیون (زنجان) ـ یعقوب یاری مقدم (بلوچستان) برنده یاری مقدم باضربه فنی ، به‌علت عدم حضور حریف .

محمدنقیب‌زاده (یزد) ـ عباس بیطرفان (استان مرکزی) برنده نقیبزاده باضربه فنی ، محمدصادق ابراهیمپور (گرگان)ـ محسن رضائیان (خوزستان) برنده ابراهیمپور باضربه فنـی، سید علی معماریان (همدان)ـ یحیی محمدی (کرمانشاه) برنده محمدی با امتیاز ، علی‌اکبر نوکی (کردستان) ـ محمدحسین‌دباغی (مازندران) برنده دباغی باامتیاز عالی ، محمدخلیلی (چهارمحال)ـ محمدپروانه (تهران) برنده‌پروانه با ضربه فنی ، ناصر محمودی (فارس) ـ غلامرضا شیرانـی (اصفهان) برنده شیرانی باامتیاز ناصرنوربخش (لرستان) ـ جلالی (آذربایجان شرقی)برنده نوربخش باضربه فنی .

٥٢ کیلو :

رضا بولوردی (کرمانشاه) ـ یعقوب حدان‌صالحی (آذربایجان شرقی) برنده بولوردی باضربه فنی ، عبداله ستوده (کردستان)ـ عباسعلی پویان (کهگیلویه)برنده ستوده‌باامتیاز، رضا نیکو(گیلان)ـ اردشیر حاجیان (همدان)برنده حاجیان باضربه فنی،محمداعلائی (ایلام) ـ سیدحسن لاری‌کیان (مازندران) برنده لاری‌کیان با ضربه فنی ، محمدسیحانـی (اصفهان) ـ حیدر علی‌پورخبری (سیستان) برنده سیحانـی با

بقیه در صفحه ١٨

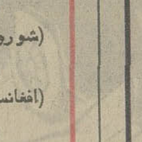

استخدام

جمعیت شیرو خورشید سرخ استان تهران برای تکمیل کادر کمك بهیاری بیمارستانهای خود به تعدادی دوشیزه یا بانو با مدارك‌تحصیلی سوم متوسطه یا اول دوره‌دوم راهنمائی (نظری، جامع ،تجربی) و شرایط سنی حداقل١٨وحداکثر ٢٩ سال احتیاج دارد.

داوطلبان میتوانند همه‌روزه در ساعات اداری صبحها از ٨ـ١٢ بعداز ظهر ها از ٥ـ٨ به‌محل جمعیت واقع در خیابان بهجت‌آباد شماره ١٤٣ مراجعه نمایند .

میخواهید دستگاه تلکس بخرید؟
مارك تله تایپ بخرید

دستگاه تلکس (دوروبی لاتین)

TELETYPE CORPORATION محصول یك کمپانی عظیم آمریکائی است که درسال ١٩٠٨ برای نخستین بار دستگاه تلکس را اختراع نموده و اکنون سالها است دستگاههای تله تایپ پس از تکمیل وتبدیل به مدالیات الکترونیك برای ارتباط مطمئن وفوری در سراسر دنیا مورد استفاده قرار گرفته است . ما معتقدیم سرویس ونگهداری فنی مهمی را در افزایش فروش خواهد داشت . لذا این شرکت سرویس مجهزی دراختیار خریداران گذارده که تاکنون در ایران سابقه نداشته با توجه به اینکه قیمت تلکس پشنهادی از دستگاههای مشابه ارزانتر میباشد .

برای اطلاعات بیشتر به شرکت تلکس اینترناشنال نماینده انحصاری تله تایپ در ایران مراجعه فرمائید .

تلکس اینترناشنال Telex International

تهران ـ ایرانشهر جنوبی ـ شماره ٥٥ ـ طبقه چهارم ـ تلفن ٨٢٨٤٠٣ و ٨٢٧٩٧٨

تورهای تابستانی

آژانس جهانگردی مهاجری وشرکاء

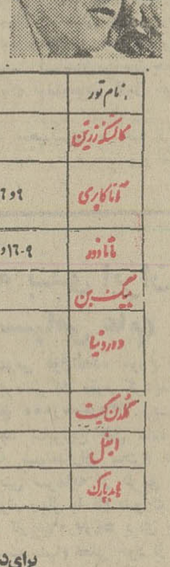

نام تور	تاریخ حرکت	مسیر تور	مدت
کالسکه زرین	١١ و ١٨ - ٢٥ مرداد .	تهران ـ برلین ـ آمستردام لندن ـ پاریس ـ بارسلون ـ رم تهران	٢١ روزه
آتاکاری	٩ و ١٦ و ٢٢ و ٣٠ مرداد و ٦ شهریور	تهران ـ رم (بایل ـ کاپری ـ سورنتو) ـ نیس ـ بارسلون ـ پاریس ـ لندن ـ آمستردام ـ ژنو ـ تهران	٢٢ روزه
ماه عسل	٩ و ١٦ و ٢٣ و ٣٠ مرداد و ٥ و ١٢ شهریور	تهران ـ پاریس ـ لندن ـ مادرید ـ بیس ـ تهران	٢٨ روزه
پیک بن	١٠ و ٢٤ مرداد	تهران ـ لندن ـ تهران	١٤ روزه
دور دنیا	١١ مرداد	تهران ـ بانکوك ـ سنگاپور ـ هنگ کنگ ـ هونولولو ـ سانفرانسیسکو ـ لوس آنجلس ـ شیکاگو ـ بوفالو ـ واشنگتن ـ نیویورك ـ لندن ـ تهران	٣٢ روزه
گلدن گیت	١١ و ١٨ و ٢٥ و ٣١ مرداد	نیویورك ـ واشنگتن ـ بوفالو ـ شیکاگو ـ سانفرانسیسکو ـ لوس آنجلس ـ لندن ـ تهران	٢١ روزه
ایبل	هر دو هفته یکبار ما آخر شهریور	تهران ـ لندن ـ پاریس ـ تهران	١٥ روزه
هاوایک	٧ و ١٤ مرداد و ٢٨ و ١٤ شهریور	تهران ـ لندن ـ پاریس ـ رم ـ بایل ـ کاپری ـ سورنتو ـ تهران	٢١ روزه

برای دریافت برنامه کامل مسافرت تورهای تابستانی به

آژانس جهانگردی مهاجری وشرکاء ویا آژانس مسافرتی خودتان مراجعه فرمائید

خیابان ویلا شماره ٣ تلفن : ٨٣١٠٨١ ، ٨٢٥٠٥٢ ، ٨٢٤٠٧٤

«دولوین ـ ماك»، تقدیم میکند:
عالیترین پدیده درصنایع پیچیده ، ظریف وحساس ساعتسازی جهان،
ساعتی، بمعنی واقعی ساعت !

ساعتی الکترونیکی ، خیلی زیبا و خیلی ظریف ،که مطمئنا همگان فریفته و خواستار آن خواهند شد :

ساعت «کواسار» ال ـ ای . دی .

سازندگان این ساعت ، قبل از شروع به ساختن آن ، بایك نظرخواهی عمومی از فروشندگان ساعت دوسراسر دنیا ،معیار ها وویژگیهای یك ساعت عالی وایده‌آل را بدست آوردند ،آنگاه ساعت «کواسار»ساخته شد .

ساعت «کواسار» ، عالیترین ، دقیق‌ترین وزیباترین ساعت جهان است که به ١٥٠٠٠ ترانزیستورکوچك وظریف مجهز است و ٣٢٧٦٨ حرکت آن در ثانیه ثابت میکند :

این ساعت ، دو شرایطی ، بدون هیچگونه اشتباهی‌کارمیکند .

ساعت «کواسار»، منحصر بفرداست،زیرا : میتواند خوب فکرکند !

فقط بافشار یك دکمه ، تمام دستگاه های ساعت«کواسار» بطور اتوماتیك بکارمیافتد وصفحه‌ساعت‌طوری‌روشن میشودکه کلیه حروف آن براحتی قابل خواندن است .

«کواسار» ، برای سلیقه های عالی و استثنائی‌ساخته شده و موسسه بین المللی و انگریشمند است ، معرفی می‌گردد .

ما ، پیوسته از محصولات خود در مواقع اضطراری و پیش بینی نشده ، حفاظت می کنیم و برای سرویس‌ساعت های «کواسار» دارای یك تعمیرگاه مجهز در تهران می باشیم .

فروشندگان ساعت های خوب و عالی در سراسر کشور می توانند با آدرس زیرتماس حاصل نمایند :

«دولوین ـ ماك». خیابان کاخ. خیابان قاآنی . کوچه مریخ . شماره ١+١

تلفن‌های : ٤٥١٣٠ و ٦٦١٧٣٩

ما ، ضمنا فروشنده وعرضه کننده محصولات ساعتهای الکترونیکی ساخت‌کارخانجات معظم «کوانتوم» و «آرمیترون» نیز میباشیم .

نامه روز

هادی خرسندی

پدر سوخته

توی صف نانوائی به نوبت ایستاده بودیم و داشتیم دربارهٔ نرخ نان صحبت می کردیم و یواش یواش صف جلو می ـ رفت .

ما گرم بحث نان بودیم که یکی از توی صفی‌ها ، وسط حرفمان پرید و گفت :

ـ راستی ، به نظر شما ، دلکش بهتر می خواند یا کوگوش یا عارف ، یا شمعای زاده ؟

من گفتم: ـ «مقایسه‌نکنیم بهتر است هر کلی یک بوئی دارد» . پشت سری‌من گفت : «بالاخره دلکش ، پیشکسوت هنرمندان است ، باید احترامش را داشت » . آن یکی گفت : « شما از قدرت صدای عارف ، غافل نشوید » .

آن بابائی که موضوع نرخ نان را عوض کرده بود و صحبت هنرمندان را پیش کشیده بود ، گفت : «بهتر است عجولانه قضاوت نکنیم و خوب روی این مطلب بحث کنیم و صدای یکی یکی این خواننده ها را بررسی و ارزشیابی کنیم

دیدیم حرفش خیلی منطقی است ، شروع کردیم به‌بحث کردن . یکی من بگو، یکی این بگو ، یکی آن بگو . تا وقتی که نانمدن را خریده بودیم وهر کس داشت به راه خودش می‌رفت، بحث داغ ما ، همینطور ادامه داشت . بطوریکه هیچکدام نفهمیدیم نان را کیلوئی چند خریدیم . چقدر پول دادیم و چقدر نان گرفتیم . فقط یادم هست آن بابائی که صحبت مارا عوض کرده بود، وقتی نانش را گرفت ، پولی به نانوا نداد . نانوا هم خیلی به او احترام گذاشت . بعدهم نفهمیدیم کجا رفت .

جای استاد نوبخت خالی بود

درجشنواره توس ، جای یک استاد گرانقدر خالی بود: استاد حبیب‌اله نوبخت‌سراینده شاهنامه ثانی .

شاهنامه استاد نوبخت درواقع دنباله کار عظیم حکیم توس است ، زیرا نوبخت طی شصت هزار بیت به سبک شاهنامه فردوسی ، تاریخ ایران را از روزگار تباهی یزدگرد ساسانی تا دوران افتخارآفرین رضاشاه کبیر به نظم درآورده‌است .

شاهنامه استاد نوبخت‌از سوی خاورشناسان بزرگ ممالک مختلف مورد ستایش قرارگرفت ومقالات زیادی پیرامون آن در اروپا چاپ‌شد، اما متأسفانه این کار عظیم‌در کشور ما کمتر شناخته شده وکمترین اهمیت داده‌اند ، تا انجا که در جشنواره بزرگی چون توس ، از خالق چنین اثر بزرگی دعوت بعمل نیامد!

فرخ‌فرجام

از: زرتشت بختیاری

لغت نامه دهخدا ، پشتیبان کدام زبان است؟

بیاد دارم که پارسال، به‌ماه امرداد،هماوردی‌سخن‌پردازانه میان چندتن از نویسندگان که برخی از آنان عنوان پرمایه‌ی استادی را نیز داشتند بمیان آمد. از آن‌میان ، چند تن ،نام راستین این ماه را «امرداد»و چند تن دیگر «مرداد» می ـ دانستند .

چیزی که در این‌پهنه نمایش از هر چیزی نمایان‌تربود ، ستیزه جوئی و دهن کجی طرفداران «مرداد» در برابر «امرداد گویان» بود ، چون همه کسانی که میگفتند نام این ماه «مرداد» است خود بودند که این نام از نام فرشته‌یی‌بنام «امرداد» و به معنای جاوید و بی مرگ برخاسته است .

امسال‌هم‌به ماه امردادرسیده‌ام اما بیایید تعصب دینی را در این گفتار سخن شناسی کنار بگذاریم و همچون طلبه های کوتاه بین ، هر چیزی را با سرکوب دینی درهم نکوبیم !

اگر می پذیریم که واژه امرداد به معنای جاوید و بی‌مرگ و برخاسته از نام فرشته‌یی به همین نشان‌در دین باستانی ایران استو معنای « مرداد» بر خلاف خواسته و آرمان نامگذارنده مردمی و نیست شدنی‌است چرا باید همه این درست گویی ها را کنار بگذاریمو کینه و تعصب دینی مابرای کوبیدن از دست رفتگانی مانند استاد بورداود به کاربریم و پافشاری کنیم که با همه‌ی اینه چون برخی «ویسندگان وسخن سرایان «مرداد» گفته‌اند پس باید مرداد بگوییم ؟!

بگفته شادروان فردوسی : به دیوانگی ماند این داوری!

با افسوس باید گفت آقای محیط طباطبائی روی تعصب ویژه‌یی ، هرچیزی را که‌بوی آئین‌زرتشتی ازآن میایدتخطئه میکند و با ستیزه‌جوئی ویک دندگی بی ارزش و نادرستش میداند ، چرا ؟!

روزنامه ها نوشتند که‌لغت نامه دهخدا را بخوانم ولی پایان‌یافت . چشم همه‌روشن: در ارزش وسود این لغت‌نامه سخن رفته‌بودکه برای‌استوار نگاهداشتن‌زبان‌پارسی‌پشتیبانی بی‌همانند است ، اما کدام پارسی ؟!

با افسوس ، من تاکنون نتوانستم نمونه نمایانی ازلغت نامه دهخدا را بخوانم ولی میخواهم بگویم درجائی که رادیو تلویزیون دولتی کتاب های درسی و اداره های‌رسمی ماحتی واژه‌های گزیده شده‌ی فرهنگستان‌را درگفتن‌ونوشتن بکار نمی‌برند ، چه سود و بهره‌یی از لغت‌نامه دهخدا و سازمان فرهنگستان خواهیم برد ؟!

راهنمایان کشاورزی و داستانسرایان در رادیو ،مشت واژه های بیگانه و سنگین به گوش روستائیان و کودکان فرو می‌کنند !

مجله تلویزیون‌ایران میاید در نوشته‌یی «توس» را که‌نام تیره‌یی ازمردم خاوری ایران بود و به‌گونه های «کوس» ، «کوش» و «کوچ» نیزپیشینه دارد ، با «ط» مینویسد .

تلویزیون‌ملی‌ایران پارسال نام ماه پنجم ایرانی را«مرداد» میگفت ولی امسال در برابر های کهنه پرستان‌ستیزه‌جوی، جازده است‌و«ممداد» میگوید!

موضوع دیگر ! گویندمی از تلویزیون ملی ایران ، چکامه‌ی «بسی رنج بردم در این سال سی....» «سالسی » میخواند آیا همین برای نشان دادن اینکه زبان خوب و رسای پارسی در مملکت خودمان به هیچ گرفته شده ، کافی نیست ؟

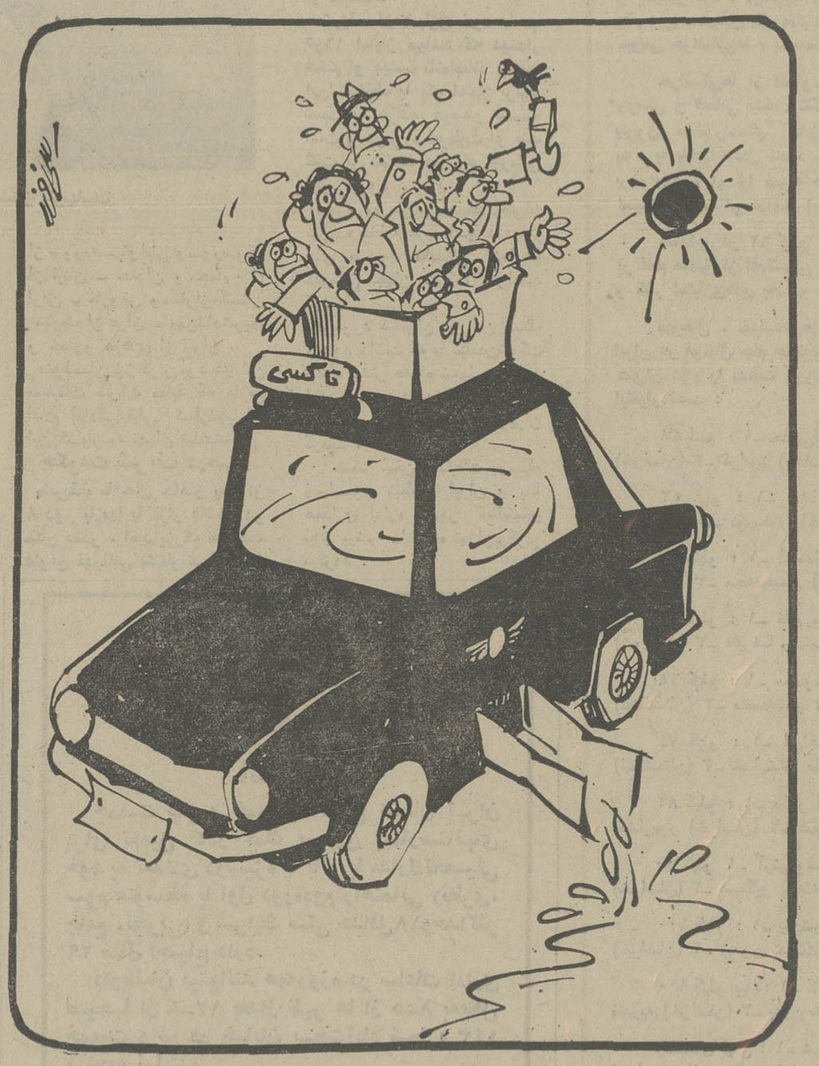

فوتبال درچمن پارک !

پارک فرح از پارکهای‌زیبای تهران است ، امابی‌توجهی‌های مسئولان پارک‌کم‌کم آنرا زشت و بی فواره میکند.نورچراغهای این پارک کم است فقط یک توالت عمومی دارد ، از بوفه مناسب‌هم بی بهره است، آما جدا از اینها ، گویاروزهای تعطیل نگهبانان‌پارک‌به‌مرخصی میروند و بچه‌ها دوراز چشم آنها برروی چمن پارک چنان فوتبالی میکنند که پدرچمن‌ها را در می‌آید!

احمد احتشامی

انتظار تاشهریورماه !

تغییر شیوه پذیرش‌دانشجو دردانشگاهها ، دردسر های فراوانی برای داوطلبان‌بوجود آورد که یکی از آنها ، بی نظمی در اعلام نتایج قبول ـ شدگان دانشگاههاست .

درسابق تکلیف دانشجویان و خانواده آنها دریک زمان روشن میشد اما حالا هر دانشجو بهمراه خانواده‌اش تا پایان شهریور باید منتظربماند که بالاخره در جایی قبول میشود یاخیر ؟

از این گذشته ، شیوه‌جدید در بعضی موارد نمی گذارد دانشجویان در رشته دلخواه خود قبول‌شوند،مثلادانشجویی، مدارک خود را برای دانشکده نیزاصل مدارک را ضبط فردوسی میفرستد و دانشگاه میکند و باین ترتیب این دانشجو از شرکت درامتحان اختصاصی بقیه دانشگاهها محروم میشود و تازه معلوم نیست که در دانشگاه فردوسی قبول خواهد شد یاخیر واگر دررشته‌یی قبول شود ، این رشته ، مورد علاقه اوست یاخیر ؟

بنظر من ، تغییر شیوه پذیرش دانشجو نباید حق داوطلبان را از شرکت در رشته های مختلف ضایع کند ، باید به انها فرصت و میدان داد تا استعداد خود را درهمه رشته‌ها ازمایش کنند .

هاشمی

تلفن مرا پس بگیرید !

یک سال پیش ماموران شرکت مخابرات بابیل وکلنگ به کوچه ما آمدند تا کابلهای جدید بکشند حالا یکسال‌است. آنهایی که دراین مدت‌صاحب تلفن شده‌اند منتظر آمدن ماموران شهرداری هستند تا کوچه آنها را مرمت کنند . من یکی از آنهایی هستم که پائیز سال ۱۳۵۳ صاحب تلفن شدم اما حالا ازماموران‌شرکت مخابرات تقاضا دارم مرحمت کنند و بیایند تلفن مرابس بگیرند ، درعوض کوچه‌نازنین ما را ازصورت خرابه کنونی بحالت اول برگردانند . اسم کوچه ما بیژن ـ درچهارراه حسن‌آباد ـ است .

ادوارد ـ ن

موشهای امروزی، مرگ موش نمیخورند !

سیب گلاب دیگر آن عطرو بوی سابق را ندارد ، چای دیگر ان طعم خوش قدیم را ندارد ساعتها ، مثل ساعتهای قدیم دقیق کار نمیکنند ، پانیج دقیقه جلو هستند یاسه دقیقه عقب ! نخ‌ها ، سست شده‌اند وباید هردرزرا چندبار دوخت تازودبزود شکافته نشود ! کبریتها ، یاروشن نمیشوند یا نمیکشند ! بچه‌ها ان تربیت و حجب و حیای سابق راندارند و خلاصه یاد قدیمها بخیر . حتی گنجکشهای قدیم وموشها هم موشهای قدیم !

راستی هیچ دقت کرده‌اید درجاده های خارج از شهر، گنجشکها از جلوی اتومبیلها بلند نمیشوند ، و تا اتومبیل‌به چند قدمی‌شان نرسد بعد پرواز نمیکنند ؟

چند روزپیش برای خرید تله‌موش به مغازه‌یی مراجعه کردم ، مغازه‌دار گفت : خانم، دیگر دوران تله‌موش گذشته ، مرگ‌موش بخرید ، من‌هم یک جعبه مرگ موش « بین‌المللی» خریدم ولی تاحالا خبری از هلاک شدن حتی یکی از انها نیز نشده وموشها همچنان در اتاقها جولان میدهند !

دیگر موشهاهم‌کول‌نمیخورند نه دمشان رابه تله میدهند و نه مرگ موش نوش‌جان‌میکنند! موشهاهم همان موشهای قدیم! خلاصه اگر بخواهیم بازهم برایتان مثال بزنم متئوی هفتاد من کاغذ میشود ولی حتما شماهم بامن هم‌عقیده هستید که یادقدیمها بخیر ، اینطور نیست ؟

گیتی جباریان ـ مسجدسلیمان

چهل سال قبل درهمین روز

امروز درخانه مرکزی تربیت صنعتی اطفال مسکو مراسم‌افتتاح نمایشگاه صنایع «هنرها » اطفال ایران بعمل آمد . در موقع افتتاح نمایشگاه‌کلیه اعضاء سفارت‌کبرای شاهنشاهی که اقای سپهبدی در راس آنها قرار داشت‌و آقای بوینوف کمیسر معارف جمهوری شوروی،اعضاء رسمی کمیسری امور خارجه و همچنین‌نمایندگان صنایع و مطبوعات شوروی‌حضور داشتند . آقای بوینوف کمیسر معارف در موقع معاینه نمایشگاه خطاب به آقای سپهبدی‌سفیرکبیر شاهنشاهی در مسکو اظهارداشت خواهشمند است مراتب مسرت قلبی و تشکرات صمیمانه مرا بمقطار من اقای حکمت وزیر معارف ایران تبلیغ نمائید . آقای سپهبدی جوابا متذکرشد«نمایشگاه قدم جدیدی است که درراه‌توسعه واستحکام دائم التزاید روابط معنوی بین ایران واتحاد شوروی برداشته شده است » . مقصود نمایشگاه فعلی اینست که جامعه شوروی را باروح و نکات مورد توجه اطفال ایران آشنا نماید . تصاویر و نقاشی هائی که در معرض نمایش گذارده شده‌درعین داشتن تنوع موضوع دارای نازک کاری ورنگهائی است کمختص مینیاتورهای ایرانی میباشد.

استاد دانشگاه

دکتر محمود سیاسی

اقای دکتر محمود سیاسی که تحصیلات عالیه خود را در دانشکده‌های دندانسازی فرانسه و سویس تکمیل و مدت ۸ سال در اروپا مشغول تحصیل بودند ، پس از اخذ دیپلم دکترا درطب دندان بتهران مراجعت کرده‌اند واز طرف وزارت معارف نیز برای استفاده از معلومات عالیه ایشان در رشته طب‌دندان، بسمت استادی دردانشکده‌دندان‌سازی تهران تعیین گردیده‌اند .

نمایشگاه صنایع اطفال ایران در مسکو افتتاح شد

صعود به توچال

احمد ایزد پناه

چهار روز قبل اقایان احمد ایزدپناه استاد ورزش دبیرستان های تهران ، فتحعلی گیلانشاه و پرویز جوان‌از محصلین‌دبیرستان ایرانشهر برای مطالعات علمی و ورزش ییلاقی به توچال‌رفته‌اند. و محصلین مزبور ساعت ۹ بعداز ظهر روز چهارشنبه از تجریش حرکت نموده و کلیه لوازمات خوراک و خواب را با خودهمراه برده و خط سیر خود را از راه حصارک قراردادند و ساعت ۱۲ بعدازظهر به « رضوا » رسیده و شب را در محل مزبور که‌منتهی به « گلابدره » میباشد توقف نمودند و ساعت۶صبح‌روزپنجشنبه حرکت و ساعت ۱۰ بقله توچال رسیدند . محصلین مزبور شبی‌که در رضوا‌توقف‌نموده‌بودندبزرگترین خطر که عبارت از برق و سیل و باران شدید بود از آنها گذشته است زیرا مدت ۱۵ دقیقه باران بسیار شدیدی که سیل مهیبی را تشکیل داد باریده و رعدوبرق شدیدی نیز قبل‌از باران شروع شده بود . یکی ازمحصلین‌اظهار میداشت که عملیات زیادی‌هرروزه مقادیر بسیاری یخ و برف‌ازتوچال برای تامین احتیاجات‌اهالی شهر وشمیران به تهران می آورند و ازاین حیث میتوان گفت یخ‌بحد کافی خواهد رسید .

ورود به طهران

دوروز قبل جناب‌پرمسینا استاد انستیتوی پونتی‌فیکال که از دانشمندان واتیکان است به‌تهران ورود نموده و در محل نمایندگی دربارپاب اقامت گزیده‌اند . پرمسینا در قسمت ادبیات وتاریخ مشرق‌زمین تبحر داشته و تالیفات زیادی دراین‌باب به زبانهای انگلیسی وآلمانی‌وایتالیائی‌نموده‌اند که بیشتر انها مربوط به دیانت قدیم ایران واوستا زبان پهلوی است .

اقدام مفید

لنگرود ـ اخیرا آقای‌شبانکاره کلاهدوز برای تسهیل مسافرت اهالی به‌بندر چمخاله که یلاق لنگرود محسوب میشود بامخارج زیادی یک فروند موتور به اب انداخته که ظرفیت آن باقایق دیگری که به آن متصل است۳۵ نفر میباشد . موتور مزبور به قریحه و هوش صنعتی موسی‌نام مکانیک لنگرودی ساخته شده است .

«نقل از اطلاعات ٤مرداد۱۳۱۵ »

آگهی مناقصه

این شرکت خرید قوطی وحلب۲و۵کیلوئی‌و کارتن جهت آن برای کارخانه روغنکشی گنجه رودبار را به‌مناقصه میگذارد.

داوطلبان میتوانند برگ شرایط مناقصه را از امور بازرگانی شرکت واقع در خیابان سپه، پاستیون، ساختمان اتکا، طبقه پنجم دریافت وپیشنهادات خود را تا آخر وقت اداری روز یکشنبه بیست‌وششم مرداد ماه ۵٤ بدفتر شرکت تسلیم و رسید دریافت دارند.

م‌الف ۸۹٦٤

شرکت‌سهامی کارخانجات اتکا

۱ـ۲٤۰۷۰

آموزشگاه‌عالی خدمات‌اجتماعی برای‌دوره‌لیسانس‌دانشجومی‌پذیرد

داوطلبانی که‌درآزمایش‌همگانی شرکت کرده‌اند و به حرفه مددکاری اجتماعی تیز علاقه‌مند می‌باشند، باید تقاضای خودرا باتوجه به‌شرایط مندرج در راهنمای انتخاب دانشجو (سازمان‌سنجش آموزش‌کشور صفحه ۱۱٤) همراه با مدارک زیر:

۱ـ فتوکپی کارنامه آزمایش همگانی .

۲ـ فتوکپی برگ تکمیل شده درخواست پذیرش که همراه دفترچه راهنما دریافت‌کرده‌اند.

۳ـ فتوکپی ریز نمرات امتحانات نهایی ششم متوسطه در کارنامه‌ای که از طرف‌سازمان سنجش بافرم مخصوص تهیه شده است .

٤ـ فتوکپی برگ خاتمه خدمت و یامعافیت دائم (برای آقایان) .

۵ـ فتوکپی صفحه اول شناسنامه .

٦ـ دوقطعه عکس .

تاتاریخ ۲۰ مرداد ماه سال ۱۳۵٤ به دفتر آموزشگاه تسلیم ویاوسیله پست سفارشی ارسال دارند. آموزشگاه باتوجه‌به نمرات آزمایش‌همگانی و ششم متوسطه‌از تاریخ۲۱مرداد ماه‌از داوطلبان واجد شرایط برای انجام مصاحبه دعوت خواهد نمود. بدیهی است بمقتضای کسانی که بعد از تاریخ مذکور به‌ارسال مدارک خود اقدام‌نمایند، ترتیب اثر داده نخواهد شد.

آ ـ ۲٤۰٤٤ دفتر آموزشگاه عالی خدمات اجتماعی

آدرس : خیابان پهلوی بالاتر از میدان ونک ایستگاه کاووسیه تلفن ٦۸۰۲۱۷ ـ ٦۸۰۲۱۸

آگهی

سومین مسابقه ماهیگیری با پشه در رودخانه لار (۲٤ مرداد ۱۳۵٤)

سازمان حفاظت محیط‌زیست از کلیه‌ماهی‌گیرانی که با پشه ماهیگیری میکنند دعوت‌می‌نماید در مسابقه ماهیگیری با پشه که روزجمعه ۲٤ مرداد ماه سال جاری انجام میشود شرکت کنند. مسابقه مقدماتی صبح روز مذکور انجام میشود که طی آن ۱۰ نفر برگزیده در مسابقه نهائی که بعد از ظهر همان‌روز انجام خواهد شد شرکت میکنند.

داوطلبان میتوانند پرسش‌نامه های مربوطه شرایط شرکت در مسابقه را از تاریخ نشر این آگهی تا چهارشنبه ۲۲مردادماه ۱۳۵٤ از دفتر روابط عمومی وامور بین‌المللی سازمان دریافت نمایند، آدرس: سازمان حفاظت محیط زیست ، خیابان ویلای شمالی بین نیکو واراك شماره۲۲۷، تلفن: ۸۳۲۷۹۸.

مسابقه ساعت ۹ صبح روز جمعه (۲٤ مرداد ماه) شروع خواهد شد ومسابقه دهندگان باید راس ساعت ۸ بامداد روز مذکور خود را به‌هیات داوران در پاسگاه گزل دره‌لار معرفی نمایند.

شرکت کنندگان وجهی بابت پروانه صید نمی‌پردازند ولی مبلغ پانصد ریال به عنوان‌حق شرکت در مسابقه از آنان دریافت خواهدشد.

جوائز مسابقه

نفر اول: یك سری کامل وسائل‌ماهیگیری باپشه بعلاوه یك پروانه رایگان سه‌ماهه صید ماهی در سال ۱۳۵۵ در رودخانه لار.

نفر دوم: یك برگ پروانه رایگان سه ماهه صید ماهی در سال ۱۳۵۵ در رودخانه لار بعلاوه بعضی وسائل ماهیگیری باپشه.

نفر سوم: یك برگ پروانه رایگان دو ماهه صید ماهی در سال ۱۳۵۵ در رودخانه لار.

ضمنا جایزه دیگری‌به‌صید کننده‌بزرگترین ماهی اهداء خواهد شد.

در روز مذکور علاوه برانجام این مسابقه روشهای ماهیگیری باپشه وصید ماهی قزل‌آلا به نمایش گذاشته می‌شود و زیست شناسان‌سازمان حفاظت محیط زیست برای علاقمندان در باره‌اصول بیولوژیکی و بهره‌وری ازآبزیان توضیحات کامل خواهند داد.

توجه

بعلت برگزاری مسابقه ماهیگیری با پشه از تاریخ ۱۸تا۲٤ مرداد ماه سال جاری ماهیگیری در رودخانه لار بین آب مفید واگرم ممنوع است.

سازمان حفاظت محیط زیست

م‌الف۸۹۵۵ ۱ـ۲۳۹۵٦

صنایع بسته بندی ایران (شرکت سهامی عام)

نوشیزه فرح قاسمی کلاس پنجم طبیعی دبیرستان محمود زاده بین ۷۹ نفر رتبه اول را حائز گردید.

چون بموجب تصمیم مجمع‌عمومی فوق‌العاده مورخ ۱٦ر٤٤ر۵٤ و جلسه مورخ ۱٦ر٤٤ر۵٤ هیئت مدیره شرکت مقرر گردیده که‌سرمایه شرکت در سال ۱۳۵٤ از مبلغ ۲۵۰ر۰۰۰ر۳۳۵ ریال بمبلغ ۵۰۳ر۵۰۰ر۰۰۰ریال افزایش یابد. بنابراین طبق ماده ۱۷۰ قانون تجارت بدینوسیله باطلاع کلیه سهامداران محترم میرساند که مبلغ ۱٦۷ر۵۰۰ر۰۰۰ ریال افزایش سرمایه از طریق انتشار سهام جدید بمبلغ اسمی هر سهم یکهزار ریال با نام صورت خواهدگرفت وحق‌تقدم خرید سهام مذکور تا تاریخ۱٦ر۷ر۵٤ برای صاحبان‌سهام قبلی محفوظ خواهد بود تا به نسبت سهام فعلی خود از سهام جدید خریداری نمایند. تعداد سهام قابل خرید ضمن گواهینامه حق‌تقدم با پست سفارشی جهت‌یکایك سهامداران ارسال میگردد وبدین وسیله از آنها تقاضا میشود در صورت تمایل بخرید حداکثر تا پایان مهلت مقرر فوق بنهای سهام جدید را به حساب جاری‌شماره ۲۹٤۰۳۲ر نزد بانك ایران وژاپن‌شعبه سمپید زاهدی پرداخت‌وبرگ رسید رابیوست‌گواهینامه حق‌تقدم خرید بدایره‌سهام‌شرکت تسلیم فرمایند.

هیئت مدیره‌صنایع‌بسته‌بندی ایران(شرکت سهامی‌عام)

۱ـ۲٤۰۵۵

بتی که شکست

ترجمه: مهدی افشار

٤

آن بود که آیا مایاید به شیطان‌میگفتیم که کودک درکجاپنهان شده است یاخیر. کشیش بااندکی خشم اظهار داشت که اصولا تردیدی نیست که یک دروغ‌همیشه یکدروغ است .

دروغ ممکن است گناهی بزرگ یاگناهی متوسط و یاگناهی کوچک و حتی گناهی بسیار کوچک باشد ، ولی بهرحال یک گناه است . حقیقت میبایست موجب فخر باشد.

ماگفتیم : حقیقت آن بود که کودک‌در یکسو قرارداشت و شیطان درسوی‌دیگر . حقیقت آن بود که مامیخواستیم به کودک بیگناه کمک کنیم . کشیش تکرار کرد که‌اما شما مرتکب دروغ گفتن شده‌اید ودرست‌که دروغ شما ، مصلحت‌آمیز بود وشاید شما درآن موقع تصور میکردید که حق دارید دروغ بگوئید ، ولی همانطور که گفتم یک دروغ است و یک گناه بشمار میاید . من پرسیدم : اگر بجای بچه یک کشیش بود ماچه جوابی باید به شیطان میدادیم ؟ کشیش مقدس خشمگین و برافروخته شد وپاسخی نگفت و برای آنکه مرا تنبیه‌کرده باشد ، مجبورم ساخت تاپایان کلاس‌سرپا بایستم. در پایان کلاس ، از من پرسید : آیا از جسارت خودت پشیمان نیستی ؟ پاسخ مثبت دادم واضافه کردم : اگر آن شیطان آدرس شما راخواست برای آنکه دروغ نگفته‌باشم ، فورا نشانی صحیح رابه او خواهم داد .مسلم بود که جای یکچنین مباحثاتی درکلاس مذهبی نمیتوانست‌باشد، ولی درمیان اعضای خانواده و نیز درمیان دوستان ، بدفعات‌یکچنین‌مباحثاتی درگرفت وبحث‌هائی داغ‌تر از این نیز داشتیم اما این بحث های داغ که نتیجه تضاداندیشه‌ها بود، حتی هیچگاه موجب بوجود آمدن اثری دررفع حقارت وخمودی بدوی واولیه زندگی اجتماعی ماندآشت .

●

سیستم دموکراتیکی که قبلا نامی‌از آن برده شد در رابطه میان شهرنشینی‌ها ودولت نوعی ضوابط فنی ایجاد میکند . یکی از این ضوابط مخفی است که اگرچه تغییری بنیادی در سیستم های اجتماعی ایجاد نمیکند ، ولی گاه‌بگاهی موجب‌ایجاد نتایجی میکند که سخت جای شگفتی‌دارد وتا آنجا که به عموم مربوط میشود نتایجی سخت مفتضح بدنبال دارد ودولت را به افتضاح میکشاند . اگرچه این حوادث مطرود شده ودارای نتیجه آنی نمیباشند ولی اثرات انها خالی از آزردگی نیست . تاآنجا که بیاد دارم هفت ساله بودم که اولین مبارزات انتخاباتی درمنطقه ماصورت گرفت . درآن زمان مافاقد احزاب سیاسی بودیم از این روی اعلام مبارزات انتخاباتی هیچگونه شور و شوقی در مابرنیانگیخت . اما بهنگامی که شایع شد که یکی ازنامزد های انتخاباتی « پرنس » میباشد توجه عموم به انتخابات سخت جلب گردید برای معرفی نام پرنس هیچ ضرورتی نداشت که نام اول یا نام خانوادگی وی برده شود زیرا فقط وقتی کلمه پرنس‌ادامیدشدهمه‌مکس درناحیه ما میدانست که منظور چه کسی است .

پرنس مالک سرزمین های بزرگی بود که قرن گذشته اجدادش‌از منطقه دریاچه‌ای فرجینو تصاحب کرده بودند و در حدود هشت هزار خانواده (این بیشترین‌جمعیت محلی است) درچهارده هزارهکتارزمینهای زراعی وی مشغول‌بکاربودند .

پرنس قادر بود که خانواده بزرگش (هشت هزارخانوار) را مجبور به‌برای‌دادن به‌نفع خودبنمایدازاین‌روی‌نمایندگی‌وی در مجلس مسجل وحتمی شده‌بود . مباشرین املاک پرنس که برای پرنس حاضر به انجام‌هرگونه کاری‌بودند، بطورمعصومانه‌ای بازارعین سخن از آزادی در رای دادن می راندند و به آنها میگفتند که شما آزادهستید ومیتوانید به هرکس که تمایل داشته‌باشید رای دهید وهیچ اجباری وجود ندارد که پرنس را انتخاب کنید اما بالطبع مفهوم این سخن آن بود که هرکس درزمینهای پرنس کار میکند مجبور است که به‌پرنس رای دهد ورای دادن به پرنس یعنی اجازه ادامه کار گرفتن درزمینهای‌وی‌زیرامباشرین درانتهای سخن آزاد منشانه خودمیگفتند همانطور که کسی مجبور نیست که به پرنس رای دهد پرنس نیز مجبور نیست کسی راکه به او رای نداده است‌در املاک خود اجازه کار دهد بیان این گفتار آزادمنشانه درمیان عموم دهقانان نوعی آشفتگی بوجود اورد زیرا همانطور که بسادگی میتوان حدس زد پرنس در منطقه ما بیش از هرشخص دیگری مورد تنفربود ودرواقع تنفرانگیزترین فرد ناحیه مابحساب میامد . تاآنجا که وی درقصر المپیوس ( ) که بدور از چشم‌دهقانان بود زندگی میکرد و حتی هیچیک از هشت هزار خانواده زارع را ازدورهم‌ندیده‌بودند. تنفر توده مردم از پرنس‌طبیعی‌بودزیرادرباره وی و خشونت هایش سخن های بسیار

●

گفته میشد وهمین پنهان بودن وی ازدید همگان‌به‌وجودش‌حالت هولناکتری‌میبخشید، حال ابرهای آسمان منطقه سکنی ماکنار میرفت و پرنس پدیدار میشد وهم‌اکنون به صورت انسانی که دارای حد اعتلای اخلاق و برترین صفات اخلاقی‌است معرفی میگردید و حال دیگر پرنس انسانی فناناپذیر نبود بلکه مانیز بچشم خودمیدیدیم که اوانسانی است همانند همه انسانها وموجودی است فناپذیر . حال‌مردم منطقه ازپرنس سخن به تنفر می گفتندولی‌بهنگامی ما درنهان ودر محافل کوچک می نشستند و که درخیابانهای دهکده ظاهر میشد وی را پیشواز میکردند وثناگومیشدند . پدرم‌ظاهرا نسبت به پذیرش اینگونه منطق بی علاقه بود . او درمیان برادران خود از همه جوانتر بود وهمه عموهای من بمزراعت مشغول بودند ودر تحت رژیم‌پرنس‌کار میکردند ، جوان‌ترین برادرها بالطبع‌نا آرام‌ـ ترین آنها نیز بود واز جمله کسانی بود که بهیچ‌وجه تمایلی به تابع‌بودن وانقیاد پذیری نداشت .

یک روز برادران بزرگتر پدرم طی بحث طولانی کوشیدند به پدرم تفهیم‌نمایند که نسبت به علایق عمومی محتاط تربوده وتوجه بیشتری اعمال دارد . برای من (کسی که در مورد تربیتش دقت وتوجهی نشده بود ودربار آوردنش نظارتی نبود تصور اینکه گفتگو های میان پدرم وعموهایم مفهوم واقع شود وجود نداشت) . آن‌روز برای من روزآموزنده‌ای بود.نامزدانتخابات شدن پرنس نمایش خنده‌داری بودوبرادران بزرگ پدرم‌هم بااین نظروموافق بودند نامزد های سیاسی میبایستی دارای مشخصات معینی‌باشند . از جمله میبایست درصورت لزوم در مقام قضا قرار گیرند و نیز باید دارای قدرت کلام و نطق باشد . پدرم با اندکی خشم اظهار داشت : «اگر انتخاب پرنس به عنوان نماینده یک نمایش‌مسخره است پس نمیفهمم چرا مابابد از اوحمایت کنیم . » عموهای بزرگ من می گفتندولی چون پرنس نامزد شده است ما ناگزیریم به اورای بدهیم زیرا همانطور که میدانی ما تابع او هستیم . ولی پدرم میگفت : «در مورد سیاست ما تابع کسی نیستیم : ما سیاست گشت نمی کنیم بلکه زمین اورا زراعت میکنیم.» و آنها پاسخ میگفتند : « به عنوان زارع زمین ها پرنس ما تابع‌او هستیم .» ولی پدرم پاسخ میگفت که ما با پرنس قرار داد کشت سیبزمینی وچغندر داشته‌ایم و هیچگاه بیاد نمی‌آورم‌که‌قرارداد سیاسی و تابعیت سیاسی نیز باوی داشته باشیم و به عنوان یک رای‌دهنده ماآزاد هستیم . آنها پاسخ میگفتند ضوابطی که پرنس برای استخدام زارعین تعیین کرده است هرلحظه ممکن است تغییریابد زیرا ضوابط راخود او تعیین میکند واو نیز آزاد است که ضوابط را بر طبق میل و خواسته‌اش تغییر دهد . پدرم میگفت من نمیتوانم زور و جبر به کسی رای دهم و من درخوداحساس حقارت و پستی میکنم . وآنها پاسخ میدادند که هیچکس نخواهد داشت که بمجه کسی رای داده‌ای و ومیتوانی در نهان به هرکس که مایل بودی رای دهی ولی بهنگام مبارزات انتخاباتی‌ما باید همه‌جانب پرنس رابگیریم پدرم اظهار داشت ولی از این‌که جانب پرنس را در انتخابات داشته باشم از خویشتن‌شرمنده‌ام وقتی صحبت پدرم و عموهایم‌به اینجا کشید تقریبا همه به مصالحه رسیده بودند و قرار شد که پدرم در انتخابات شرکت کند و به هرکس که تمایل داشت رای دهد من ازاین مصالحه رنجیده خاطر شدم وقتی که دانستم پدرم علیه پرنس اقدامی نخواهد کرد . سفر های انتخاباتی پرنس باحمایت مقامات شهری اعم از پلیس و مباشرین‌وی تمهید میگردید دریکی از روزهای یکشنبه پرنس از خیابان های اصلی دهکده‌ای که درآن زندگی میکردیم با شکوه فراوان گذشت ودر اثناء عبور از خیابانهای شهرنه توقفی کرد ونه نطقی ایراد نمود . عبور پرنس از خیابانهای دهکده نقل مجلس و ورد زبانها شد و در سراسر ناحیه‌مسکونی ماهمه از پرنس صحبت میکردند . علت اصلی این امرآن بود که پرنس‌بایک‌اتومبیل از خیابانها گذرکرد واین اولین باری بود که مردم دهکده ما اتومبیل میدیدند . کلمه اتومبیل برای مردم دهکده ما کلمه ناآشنا ونامانوسی بود ومردم دهکده آنراکالسکه‌ی اسب می نامیدند سرو صدا و شایعات افسانه‌ای بسیاری درباره کالسکه‌ای‌که‌بجای اسب باموتور کشیده می شد در سراسر دهکده پیچید وهمه مردم درباره نیروی نامرئی و ناپیدایی سخن میگفتند که کالسکه را بدنبال خود میکشید .

آقایان، «توس» غلط است، بنویسید: «طوس»!

چرا باید برکار فضلا و دانشمندان گذشته، خط بطلان بکشیم و مثلا طبرستان را «تپورستان»، اصفهان را «اسپه‌هان»، طالقان را «تالکان» و طالش را «تالچ» بنویسیم؟

از: دکتر ابراهیم مدرسی

ضمن جریان جشنواره طوس، بحثی از طرف بعضی از نویسندگان مطرح شدکه توجه به آن از نظر روشن شدن تکلیف شاگردان ومعلمین آنهابدون فایده نخواهدبود.

آقایان نویسندگان، اسم شهر طوس راکه‌از هزارو سیصد سال باینطرف باحرف «ط» نوشته شده یا«تای» منقوط نوشتند ولابد دلیل ایشان، یکی ازفرهنگ های جدید است‌که طوس‌را معرب توس‌خوانده واصل آنرا از رساله گمنام معربات اخذکرده استو شاید هم هرگز بکتاب مراجعه نکرده باشندو فقط بقیاس این‌که «ط»، یکی از حروف اختصاصی عربی است مبادرت باین‌عمل کرده‌اند.

رویهم رفته انگیزه ایشان هرچه باشد، مبحثی را مفتوح کرده‌اند وآن مبحث اینست که آیا باید کوشش‌های هزارساله شعراونویسندگان ودانشمندان ایران را محترم شمردو درنوشتن وگفتن، آثار آنرا اعم از شعر یانثر یامتن علمی یاکتب لغت سرمشق قرار دادو ازآنها پیروی کردویاآنکه بدین اعتنا به آنها هرچه بخاطرما رسید، خودسرانه به‌آن عمل کنیم وبراهنمائی معلومات ناقص خود هرروز درخط وزبان فارسی بدعتی بوجود آوریم؟

برای توضیح بیشتر مطلب واین‌که‌آیا لازم است طوس را «توس» و طبرستان را «تپورستان» وطالقان را «تالکان»و طالش را «تالچ» و اصفهان را «اسپه‌هان» بنویسیم‌ یا پیرو ترتیبی باشیم که‌از هزار سال قبل نویسندگان و شعرای ماعمل کرده‌اند بهتر است مختصری از منشاء خط فارسی قدیم‌یعنی «خطوط پهلوی، اشکانی و ساسانی»و خط کنونی فارسی شرح دهیم الفبای خطوط‌قدیمی و قبل از اسلام ایرانیان، همه از الفبای اقوام سامی اخذشده‌است.الفبای‌خط میخی هخامنشی از خط میخی آشوری‌و عیلامی‌والفبای خطوط پهلوی اشکانی و ساسانی از الفبای قوم آرامی که خویشاوندی نزدیک با تازیان داشتند و زبان آنها تقریبا باهم یکی بود گرفته شده است.

اینقوم درزمان داریوش کبیر تجارت آسیا را دردست‌داشتند و چون خط آنها ازخط میخی آسانتر وکامل‌تر بود و بوسیله این خط حسابهای بازرگانی خودرانگاه میداشتند، داریوش کبیر، بکشور های تابع خودفرمان دادکه‌در مکاتبات، از خط آرامی‌استفده کنندو باین ترتیب، خط‌میخی در دورترین نقاط‌ایران یعنی سرزمین سغد «ماوراء النهر قدیم و جمهوری تاجیکستان فعلی شوروی» رایج شد. الفبای خط آرامی هم بنوبه‌خود از الفبای فینقی که منشاء الفبای یونانی لاتین است‌اخذ شده‌بود.

در تواریخ ضبط است‌که فینقی ها از روی خط تصویری مصری «هیروگلیف» ۲۲ علامت را که‌هریك مخرج جداگانه داردگرفته، الفبائی ترتیب دادند که رفع حاجت مکاتبات تجارتی و روابط سیاسی وبحری ایشان رامی نمود».

قدیمترین‌اثر تاریخی که خط فینقی‌روی آن منقوش میباشد، حاجی است‌که درجزیره قبرس یافته‌اند وباستان شناسان آنرا مربوط بسال ۸۹۱ قبل از میلاد مسیح میدانند وچون بنام هیرام وزیر حضرت سلیمان است این جام رابعهد سلیمان نسبت میدهند.

در الفبای فینقی، اسمی حروف بی‌مسمی نیست وبا اشکال آن تجانس دارد. بعدها که الفبای آرامی از الفبای فینقی اقتباس گردید و الفبای فارسی قدیم «پهلوی» از الفبای آرامی و الفبای فارسی جدیدوعربی از خط‌نبطی متفرع از خط‌آرامی اخذگردید، همین نامها برای الفبا حفظ شد وچندنمونه ازاین نامها راکه ابتدا درخط مصری، تصویر بوده وبعد بشکل حروف الفبا درآمده‌دراینجا ذکرمیکنیم:

الف =علفیا(سرگاو). ب =بیت(خانه). ط =طیط (افعی). ت = تاو (چلیپا) می باشد

دانستیم که ریشه‌اصلی الفبای لاتین‌و فارسی از خط فینقی گرفته شده، منتهی یونانی‌ها خط خود را مستقیما از خط فینقی اقتباس کردندو ایرانی ها ابتدا الفبای آرامی راقبل ازاسلام بخدمت گرفتند و بعد از انقراض سلسله ساسانی و محو فرهنگ‌و دانش زردشتی، برای استفاده‌از تعالیم قرآن وتمدن جدید اسلامی، الفبای تازه‌و تکمیل تری‌از شاخه دیگر خط آرامی‌که بخط نبطی معروف بود برگزیدند.

این خط چون در حیره معمول بود، ابتدا بنام خط حیری و بعد ها که مسلمین شهر کوفه رابناکردند بنام خطکوفی معروفشد. باید دانست که اعراب حجاز هم‌که بیست سال قبل از ایرانیان مسلمان شده بودند بیسواد بودند و«جرجی‌زیدان» مورخ، محقق معروف در «تاریخ تمدن» خود مینویسد:

«هیچگونه مدرکی در دست نیست که مردم حجاز، قبل‌از اسلام سواد خواندن و نوشتن داشته‌اند و فقطچندنفری‌انگشت شمار خواندن و نوشتن رامی دانستند».

چون مسلمین ناچار بودند برای ثبت وضبط احادیث واخبار وشرایع، خطکامل وجامعی داشته باشندو درآن ایام، خطکوفی نسبتا ازسایر خطوط کاملتر بود، دراوایل اسلام این خط ازطرف مسلمانان جهان بدون توجه بملیت وقومیتی که‌داشتند برگزیده شدولی‌الفبای خطکوفی در ابتدای کار، فاقد نقطه‌و شکل بود.

دانشمندان و خطاطان مسلمان که اکثر آنها ایرانی بودند، به‌آراستن و پیراستن این خط پرداختند و خط زیبای نستعلیق بهمت مردانی چون میرعلی تبریزی، میرعلی هرویو ملاجعفر تبریزی تکمیل‌شد و خط نسخ راهم استادانی چون یاقوت مستعصمی و میرزابابسنقر و شمس‌الدین هروی از خط کوفی استخراج وتکمیل کردند.

الفبای خط جدید شامل ۲٤حرف است که مسلمانان بدون تعصب ترك یاعرب یا پارسی یا مصری و یامراکشی بودن آنرا پذیرفتند. چون تلفظ هشت حرف، ث، ح، ص، ض، ط، ظ، ع، ق از ۲٤حرف الفبا، برای فارسی زبانان مشکل بودآنرا کمتربه کار میبردند ولی داشتن یك‌دین وزندگی مشترك ما اعراب از هزارسال باین‌طرف که‌آثاری بزبان فارسی جدید وجود دارد بتدریج درکتب‌شعر ونثرو کتب علمی و کتب لغت ایـن هشت حـرف هم مـانند شانزده حرف‌دیگر الفباء عربی درترکیب اسامی‌خاص وسایر کلمات بکار رفتند واین‌کلمات‌در خط فارسی و کتب لغت‌جای خودرابازو تثبیت کردند.

از آنجمله نام«طوس» با طای مولف است برای شهر تاریخو معروف ایران انتخاب شدو «توس» با تای منقوط رافرهنگهای مختلف، بمعنای «درخت کندر» (فرهنك معین) بسلامتی و بسلامتی نوشیدن (فرهنك نفیسی) و زمین سختو صلب (فرهنك ناظم الاطبا) ضبط‌کردند.

اکنون این سئوال پیش می‌آید که آیا باید کتب وآثار موجود راناديده گرفتو با این نهضت، قلم‌بطلان برکار فضلاودانشمندان گذشته کشیدو همان اسامی «تپورستان» و «اسپه‌هان» را ازنو زنده کردیا بکوشش‌ها و قرارداد های نسل‌های پیشین احترام گذاشت؟ اگرقرار شدطوس رابا«ت» بنویسند تکلیف اسامی طبس، طارم، طالش، طالقان وغیره چه خواهدبود؟

عده‌یی بانیشخند ولحنی طنزآمیز میگویند در این زمان‌که دیگران موشك بماوراء جو میفرستند و در فکر تسخیر کائنات هستند، مانباید وقت خودرا در مباحث بی‌ارزشی چون بحث نوشتن طوس با «ط» یا«ت»، تلف کنیم!

توجه داشته باشید که‌درآن کشور ها، به‌درست نوشتن‌ودرست‌خواندن‌زبان‌ملی، بیشتر از سایر رشته‌های علوم توجه میشودو هزینه هائیراکه بمصرف آکادمی های‌زبان وادبیات ملی‌و نشرآثارشان میرسانند، به‌نسبت بیش از هزینه‌هائیست که برای امور دیگر صرف میشود. این فقط رسم‌کشور ماست‌که‌هرکس بدون مطالعه وبدون اطلاع، بخود حق‌میدهد که هرنوع دخل‌و تصرفی درخط وزبان ملی بکند.

سئوال اصولی دیگری که پیش می‌آید اینست که وقتی دانستیم ۲٤حرف الفباء، همه از الفبای خط عربی گرفته شدهو ایرانیان آنرا پذیرفته و سهم بیشتری هم در ترقی وتکامل آن‌دارند، درمیان این ۲٤حرف وجه ترجیح «ت»بر «ط» چیست؟ ایرانی که هردو رابیك صدا تلفظ میکند بنابراین چه دلیل موجهی وجود داردکه شکل اسمی خاصی راکه در هزاران کتاب بشکل «طوس» ضبط شدهو میلیون ها شاگرد فعلی وشاگردان گذشته باهمین املا بخاطر سپرده‌اند، بیکباره تغییر دهیم وهمه‌را دچاربلاتکلیفی سازیم.

گذشته‌ازاین، صلاحیت کسانی که این بدعت راپیشنهاد می‌کنند، چیست وچرابخود حق میدهند که چنین دخالت‌هائی درخط یك ملت که‌در ادبیات و هنر، گذشته‌یی‌تابناك دارد بکنند؟

بنظر من، ازهر نویسنده‌یی که دخل وتصرفات دلبخواهو من‌درآوردیش رابخورد مردم میدهد ومثلا یکباره بهوس‌می‌افتد که‌املای شهر حکیم ابوالقاسم فردوسی و حکیم غزالی وخواجه نصیرالدین طوسی‌را تغییر دهد باید از اوخواسته‌شود که‌دلایل‌ومستنداتش رانیز عرضه‌دارد، شاید باین ترتیب کمتر اشخاصی بهوس دستبرد درزبان‌ملی افتندو تا اندازه‌یی از بروز هرج‌و مرج درخط وزبان فارسی وازبلاتکلیفی و سر‌گردانی محصل‌و معلم، جلوگیری شود.

در نوشتن این مقاله ازکتب ذیل استفاده شده است:

۱ـ خطوط معمول دردنیانویسنده دکترحسین وضاعی چاپ پاریس.

۲ـ سبك‌شناسی ملك‌الشعراء بهار جلداول.

۳ـ تاریخ تمدن اسلام نویسنده جرجی زیدان

٤ـ لغتنامه‌دهخدا

٥ـ فرهنك معین

٦ـ فرهنك نفیسی

۷ـ معجم البلدان

۸ـ غیاث‌اللغات.

فینگرتاچ...

جزءِ کوچکی از تلویزیون جدید شاوب لورنس

سیستمی جدید برای انتخاب کانالهای تلویزیونی با لمس انگشت و بدون عمل مکانیکی.

با ۸ حافظه الکترونیك.

فینگر تاچ، جزء کوچکی از تلویزیون جدید شاوب‌لورنس.

سیستم جدیدی که‌با لمس‌انگشت ارتباط شما را از طریق‌تیونرهای UHF و VHF با ٦۸ کانال‌تلویزیونی برقرار می‌کند.

تلویزیون جدید سالیداستیت شاوب‌لورنس از ۹ مدول الکترونیك تشکیل شده که‌هزینه ودقت لازم برای سرویس تلویزیون را به حداقل ممکن کاهش میدهد.

SCHAUB-LORENZ

نیروی دریائی شاهنشاهی

آگهی استخدام

نیروی دریائی شاهنشاهی برای تکمیل کادر درجه‌داری خود تعدادی داوطلب واجدشرایط جهت طی دوره آموزشگاه های تخصصی درسال ٥٤ استخدام و پس از آموزش مقدماتی نظامی تخصصی وموفقیت در تحصیل زبان خارجی در ایران برای ادامه تحصیل بیکی از کشور های آمریکا و یا اروپا اعزام مینماید.

شرایط :

۱ـ تابعیت دولت شاهنشاهی ایران.
۲ـ دارا بودن حداقل گواهینامه سوم متوسطه و یا پایان دوره راهنمائی
۳ـ متدین بیکی از ادیان (اسلام . مسیحی . کلیمی . زرتشتی)
٤ـ حداقل سن ۱۵ سال تمام و حداکثر ۲۰ سال تمام ضمنا سن داوطلبانیکه خدمت سربازی را انجام داده‌اند ۲۲ سال تمام میباشد.
٥ـ موفقیت در آزمایش استعداد و معلومات در زمینه ریاضیات . فیزیك . شیمی . زبان انگلیسی (در حدودسیکل اول متوسطه یا پایان دوره راهنمائی)
٦ـ داشتن صلاحیت پزشکی بنا به تشخیص بهداری نیروی دریائی شاهنشاهی.
۷ـ داوطلبین واجد شرایط برای کسب اطلاعات بیشتر در مورد حقوق و مزایا و ثبت نام با دردست داشتن آخرین مدرك تحصیلی و اصل شناسنامه عکس‌دار و یك قطعه عس ٤×۳ به معاونت پرسنلی نیروی دریائی شاهنشاهی مدیریت استخدام واقع در طهران خیابان سپهبد زاهدی بالاتر از بیمارستان آپادانا و یا به یی از پایگاهها و نمایندگی های نیروی دریائی شاهنشاهی در شهرستانهای بندر پهلوی . بوشهر. خرمشهر . بندرعباس . مشهد. زاهدان. اصفهان . کرمان . رضائیه . کاشان. کرمانشاه . شیراز . یزد . مراجعه نمایند.

اعضای کمیسیون

آگهی مناقصه شماره ۵۹۸ـ٤٥٥ـ۸۹۲ر٥٤

راه‌آهن دولتی ایران هفت دستگاه خودرو پیش‌رو آتش نشانی موردنیاز خود را برطبق شرایط و مشخصات مربوطه از محل طرح حفاظتی از طریق مناقصه تحویل تهران انبار مرکزی و خریداری می نماید.

داوطلبان شرکت در مناقصه می توانند درساعت اداری جهت دریافت اسناد مناقصه باداره کل کارپردازی مراجعه فرمایند شرکت کنندگان در مناقصه باید مبلغ ۳٤۰۰۰۰ ریال به عنوان سپرده شرکت در مناقصه به حساب ۱۰۹٥ راه‌آهن نزد بانك مرکزی ایران پرداخت نموده وفیش آن یامعادل همان مبلغ ضمانت‌نامه بانکی صادر یکی از بانك های مجاز ایران که لااقل یکماه اعتبار داشته باشد بضمیمه پیشنهاد خودتاساعت ۹ صبح روز ۲۸ر٥ر٥٤ در صندوق پیشنهاد ها واقع‌دراداره کل کارپردازی بیاندازند. پیشنهاد های واصله ساعت ده روز مزبورباز وقرائت خواهد شد . حضور پیشنهاد دهندگان یا نمایندگان مجاز آنها در جلسه مناقصه آزاد است و راه‌آهن دررد ویاقبول هریك یا تمام پیشنهاد ها مادامی که قرارداد مبادله نشده است جزا وکلا مختار می باشد به پیشنهاد فاقدسپرده و مشروط و مبهم وپیشنهادی که بعد از موعد مقرر برسد ترتیب اثر د اده نخواهد شد سپرده برنده اول و نفر دوم مناقصه نگهداری و در صورت استنکاف از انجام معامله بدون تشریفات بنفع راه‌آهن ضبط خواهد شد . مالیات متعلقه و هرگونه عوارض دیگر بعهده برنده مناقصه می‌باشد .راه‌آهن می‌تواند تا بانك مرکزی ایران پرداخت‌شده تسلیم کسر یا اضافه نماید . ضمنا اسناد مناقصه در مقابل فیش بانکی بمبلغ ۲۰۰ ریال که بحساب ۱۰۳۹ راه‌آهن نزد صدی بیست و پنج از میزان معامله خواهد شد .

م الف ۸٥۰۱ راه‌آهن دولتی ایران

آگهی استخدام

ژاندارمری کشور بمنظور تکمیل کادر افسری خود در سال‌جاری تعداد قابل توجهی داوطلب واجدشرایط بشرح زیر از طریق آزمایش ورودی برای طی دوره هشتم آموزشگاه افسری استخدام مینماید.

۱ـ تابعیت کشور شاهنشاهی ایران
۲ـ متدین بیکی از ادیان (اسلام ـ مسیحی ـ زردشتی ـ کلیمی) .
۳ـ حداقل سن ۱۷ سال وحداکثر ۲٤ سال تمام و برای داوطلبانی که خدمت زیر پرچم را انجام داده‌اند ۲٥ سال تمام خواهد بود .
٤ـ حداقل قد از ۱٦۰ سانتیمتر کمترنباشد .
٥ـ دارا بودن گواهی‌نامه قبولی دوره کامل متوسطه در یکی ازرشته های طبیعی ـ ریاضی ـ ادبی ـ فنی (مکانیك ـ الکترونیك ـ ماشین‌ابزار).
٦ـ دارا بودن صحت مزاج وتناسب اندام طبق گواهی اداره بهداری ژاندارمری کشور .
۷ـ نداشتن پیشینه سوء ومعروف نبودن به فساد اخلاق وعقیده.
۸ـ نداشتن عائله تحت تکفل وسپردن تعهد عدم ازدواج تا خاتمه دوره آموزش .

مزایا

۱ـ مدت تحصیل در آموزشگاه افسری ژاندارمری کشوریکسال خواهد بود .
۲ـ دانشجویان در مدت تحصیل در آموزشگاه شبانه‌روزی بوده و کلیه مخارج آنان از قبیل (خوراك ـ پوشاك ـ مسکن ـ لوازم تحصیلی) بعهده ژاندارمری کشور خواهد بود .
۳ـ دانشجویان در مدت طی دوره یکساله ماهانه از (٦۰۰۰ ریال) کمك هزینه تحصیلی استفاده خواهندنمود.
٤ـ دانشجویانی که دوره آموزشگاه افسری را با موفقیت بپایان برسانند بدرجه ستوانسومی مفتخر و ازحقوق و مزایای اولیه ماهانه (۱۹۰۳۰ ریال) واستفاده از حساب پس‌انداز ویژه و بیمه درمانی عائله وخرید اجناس مورد نیاز بقیمت ارزان از فروشگاه های اتکا بهره‌مند و مزایا و ترفیعات بعدی آنان برابر قانون استخدام نیرو های مسلح شاهنشاهی خواهد بود .
٥ـ داوطلبانی که در کنکور سرتاسری سال جاری قبول‌شده باشند بدون کنکور در آموزشگاه افسری ژاندارمری پذیرفته خواهند شد

داوطلبان می توانند تا آخر وقت اداری (۷ر٥ر٥٤) همه روزه باستثناء ایام تعطیل از ساعت ۰۷۰۰ صبح الی ۱۳۰۰ بادر دست‌داشتن اصل گواهی‌نامه ششم متوسطه ـ شناسنامه و یکبرك رونوشت آن و چهار قطعه عکس ٤×٦ بنشانی (خیابان پهلوی ـ ونك ـ آموزشگاه افسری ژاندارمری) جهت ثبت‌نام مراجعه نمایند .

(تاریخ برگزاری کنکور ورودی آموزشگاه افسری ژاندارمری ۱۲ر٥ر٥٤ خواهد بود و کلیه داوطلبین میبایستی در اول وقت اداری روز مذکور در آموزشگاه حاضر باشند) . ضمنا داوطلبان میبایستی در موقع مصاحبه که بلافاصله پس از کنکورورودی انجام خواهد شد کارنامه های سه ساله دوره دوم دبیرستان را همراه داشته باشند.

ژاندارمری کشور

آ ـ ۲۳۳۰۳ ف ٥

شرکت ملی نفت ایران

آگهی مزایده اراضی مازاد

شرکت ملی نفت ایران ۱۸ قطعه زمین را در شمیران ، آذرشهر ، قاسم آباد، مشهد ،خوی، جهرم و بخش ۱۰ فارس‌ازطریق مزایده‌بفروش می‌رساند علاقمندان می توانند برای دریافت برك مشخصات وشرایط شرکت در مزایده روز های شنبه ـ دوشنبه و چهارشنبه بین ساعت هفت تا ۱۲ تا آخر روز چهارشنبه ۱۹ شهریورماه بامور حقوقی شرکت ملی نفت ایران واقع در خیابان سپهبد زاهدی ساختمان شماره ۲ویا در شهرستانهای مذکور در فوق بنماینده قسمت فروش وپخش محلی شرکت ملی نفت ایران مراجعه نمایند.

پیشنهاد دهندگان می توانند قبل از تسلیم پیشنهاد خود از اراضی مزبور با راهنمائی نماینده شرکت‌ملی نفت ایران بازدید نمایند .

پیشنهاد دهندگان بایستی ده درصد مبلغ پیشنهادی خود را بصورت نقد بصندوق شرکت پرداخت نموده و یا بصورت ضمانتنامه بانکی ضمیمه پیشنهاد خود نمایند .

پیشنهادات تاساعت ۸ روزیك شنبه ۲۳ شهریور درکمیسیون‌معاملات واقع‌در طبقه ٦ ساختمان شماره ۲ شرکت ملی نفت ایران باز و قرائت خواهدشد .

شرکت ملی نفت ایران دررد یا قبول‌یك یاکلیه پیشنهادات‌واصله‌بدون آنکه محتاج به ذکر دلیل باشد مختار است .

حضور پیشنهاد دهندگان‌شخصا ویاوکلای تام‌الاختیار ایشان در راس ساعت مقرردر جلسه‌قرائت‌پیشنهادات آزاد است .

م الف ۸۹٤٦ شرکت ملی نفت ایران

شرکت ملی نفت ایران

آگهی تجدید مزایده اراضی مازاد واقع در مجاورت دریاچه ابوالحسن آبادان

شرکت ملی نفت ایران ۳ر٥۳۷٦ متر مربع از اراضی مازاد ملکی خود واقع‌در مجاورت دریاچه ابوالحسن آباد انرا از طریق مزایده بصورت‌یکجا بفروش میرساند علاقمندان می توانند برای دریافت برك مشخصات وشرائط شرکت در مزایده ازتاریخ‌شنبه‌یازدهم مرداد ماه تاتاریخ چهارشنبه نهم مهر ماه‌روز های‌شنبه ـ دوشنبه ـ چهارشنبه از ساعت هفت تا ۱۲ صبح بامور حقوقی شرکت ملی نفت ایران واقع‌در خیابان سپهبد زاهدی ساختمان‌مرکزی شماره۲و یااداره حقوقی عملیات غیر صنعتی آبادان‌ومناطق نفتخیزخوزستان در آبادان مراجعه نمایند پیشنهاددهندگان بایستی ده‌درصدمبلغ‌پیشنهادی را بصورت‌نقدبصندوق شرکت‌پرداخت نموده و یا بصورت ضمانتنامه بانکی ضمیمه پیشنهاد نمایند پیشنهادات واصله درساعت ۸ بامداد روزیکشنبه ۱۳ مهرماه د رکمیسیون معاملات واقع در خیابان سپهبدزاهدی‌ساختمان مرکزی شماره ۲باز و قرائت خواهد شد . حضور پیشنهاد دهندگان و یا نمایندگان تام‌الاختیار ایشان در این جلسه آزاد است .

م الف ۸۹۲٥ شرکت ملی نفت ایران

THE IMPERIAL GOVERNMENT OF IRAN
MINISTRY OF ENERGY
Iran PowerGeneration& Transmission Company (TAVANIR).

Tenders are shortly to be invited for the design, manufacture, testing, delivery, erection and commissioning of 400 kV Transformers, Shunt Reactors, Switchgear and Substation equipment for the Esfahan-Arak-Tehran EHV Transmission Project.

The Work will be divided into two contracts:
One will include Switchgear and Substation equipment for the following substations:
Firuz Bahram (Tehran) 400kV and 230kV Switchgear
Rudeshur (Tehran) 400kV six bay 1½ switch substation
Tiran (Esfahan) 400 kV two bay 1½ switch substation
The other will include four 500MVA 400/230 kV Auto-Transformers and eight 50MVAR 400kV Shunt Reactors.

The Work will be partly financed from a loan from the International Bank for Reconstruction and Development and a condition of this loan is that expenditures for these works shall be made only in countries who are members of the Bank and Switzerland.

Applications for tender documents shall be addressed to Iran Power Generation and Transmission Company, Avenue Iran-Novin, Tehran, Iran, by 21st July, 1975 and must include documentation to show that the prospective tenderer has at least five years experience of designing, supplying, erecting and commissioning similar equipment at 400kV or higher voltage and that at least two such installations have been in satisfactory service for at least two years.

Tender documents will be issued only to firms so qualified on the following dates:

Transformers and Reactors 28th July, 1975.

Switchgear and Substation Equipment 29th July, 1975.

Three months will be allowed for Tendering.

سومین فستیوال تابستانی کانون پرورش فکری کودکان و نوجوانان

تئاتر . موزیک . فیلم

از اول تیر تا ۳۱ مرداد
پارک نیاوران
ساعت ۱۹½
شنبه‌ها تعطیل است

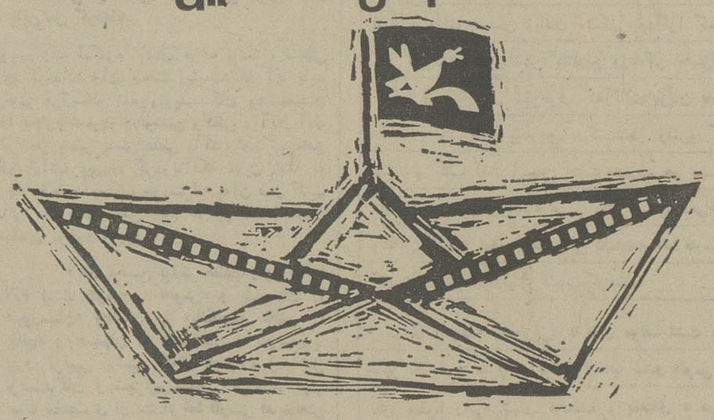

نیروی دریائی شاهنشاهی

آگهی استخدام جهت خلبانی هلیکوپتر نیروی دریائی شاهنشاهی

نیروی دریائی شاهنشاهی جهت تکمیل کادر افسری خلبانی هلیکوپتر تعدادی دانشجو از طریق معاینات پزشکی ومصاحبه باشرایط وامتیازات زیر استخدام مینماید .

الف : شرایط

۱ـ تابعیت دولت شاهنشاهی ایران
۲ـ متدین بیکی ازادیان(اسلام. مسیحی کلیمی .زرتشتی)
۳ـ دارا بودن دیپلم کامل متوسطه‌در یکی از رشته های ریاضی یا طبیعی
٤ـ داشتن حداقل سن ۱۷ سال و حداکثر ۲٤ سال (برای کسانیکه خدمت زیر پرچم را انجام داده‌اند ۲٥ سال)
٥ـ داشتن صحت مزاج به تائید بهداری نیروی هوائی شاهنشاهی (حداقل‌قدبایستی ۱٦۱ سانتیمترباشد)
٦ـ نداشتن پیشینه بد
۷ـ نداشتن همسروافراد تحت‌تکفل

ب: حقوق و مزایا

۱ـ دانشجویان پس از احرازموفقیت در معاینات پزشکی و مصاحبه‌استخدام سپس جهت فراگرفتن زبان به مرکز آموزش زبان نیروی دریائی شاهنشاهی اعزام و پس از طی دوره آموزش زبان به کشور امریکا اعزام میگردند .
۲ـ داوطلبین در طول‌مدت تحصیل‌در مرکز زبان شبانه‌روزی بوده و هزینه زیست و پوشاك آنان توسط ارتش شاهنشاهی تامین میگردد .
۳ـ دانشجویان بلافاصله پس از استخدام در مدت‌اقامت‌درایران ازحقوق ماهیانه ۹۲٦۰ ریال و درخارج ازکشور علاوه بر مبلغ فوق از فوق‌العاده روزانه بارز خارجی استفاده خواهند نمود .
٤ـ دانشجویان پس از تکمیل دوره وموفقیت در سال سوم‌تحصیلی‌دانشگاه بدرجه ناوباندومی مفتخر میگردند .
٥ـ به فارغ‌التحصیلان در نیمه اول‌و آخر سال برابر حقوق ماهانه پاداش تعلق میگیرد .
٦ـ فارغ‌التحصیلان از مزایای‌فراوان نظیر پس‌انداز تامین آتیه بانك سپه‌که در صورت ۳۰ سال خدمت با توجه به مبلغ پس‌انداز و مبلغ معادل آن که بلاعوض از بودجه وزارت جنك اضافه بعلاوه بهره مربوطه وام مسکن‌باشرایط مناسب ، استفاده ازخانه‌های سازمانی، درمان رایگان خود و خانواده تحت‌تکفل و خرید از فروشگاههای‌ارتش باتخفیف قابل ملاحظه و غیره بهره‌مند میشوند.

ج: مدارك مورد نیاز

۱ـ یکبرك فتوکپی دیپلم
۲ـ دو برك فتوکپی شناسنامه
۳ـ٤ قطعه عکس ٤×٦

داوطلبین جهت کسب اطلاعات بیشتر و ثبت‌نام میتوانند همه روزه باستثنای روزهای پنجشنبه وایام تعطیل از ساعت ۷ الی ۱۲ به معاونت پرسنلی نیروی دریائی شاهنشاهی واقع در خیابان سپهبد زاهدی جنب مسجد الرحمن مدیریت استخدام دانشجویان مراجعه نمایند.

م الف ۸٤٤٥ نیروی دریائی شاهنشاهی

منتظر باشید، از چهار گوشه ایران

نمک رنگی به بازار میاید!

یک جوان ۲۸ ساله تهرانی که تحصیلات حدود دیپلم متوسطه دارد موفق شده که‌از ترکیب نمک معمولی‌با عصاره میوه وسبزیجات مختلف، انواع نمک‌های رنگی بدست آورد که هم طعم مطبوع و معطر دارد و هم برای تزئین سفره بکار میرود.

این جوان که «پرویز روستا» نام دارد بدون استفاده از تجهیزات آزمایشگاهی با وسائل ساده، از قبیل دیگ و چراغ معمولی آشپزخانه ویک «گرماسنج» نمک‌های معمولی را به بیش‌از دوازده رنگ مختلف درآورده است . رنگ نمک‌ها : زرد باعصاره پرتقال ، سبز باعصاره سبزیجات معطر ، قرمز با عصاره آلبالو و بقیه از ترکیب این رنگها بایکدیگر بدست آمده است .

«پرویز روستا» که در حرارت های معین و دقیق موفق بەرنگ کردن نمک شده است این ابتکار خود را بەثبت رسانده و بزودی ازآن برای عرضه کردن «نمک رنگی» بەبازار سود خواهد برد.
بدین ترتیب یک عامل و وسیله تازه نیز ببازار آمده تاخانمهای خوش‌ذوق خانەدار بتوانند در تزئین سفره و پذیرائی از اعضای خانواده ومیهمانان موفق‌تر باشند.

پرویز روستا» جوان ۲۸ ساله تهرانی که موفق شده باوسائل بسیار ساده انواع نمک‌های رنگی بدست آورد.

دزفولی‌ها ، از شدت گرما، زیر پتو میخوانند !

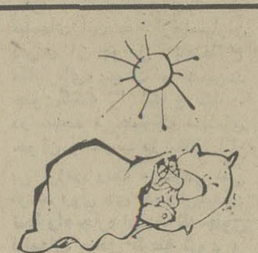

این روزها اهالی دزفول‌در گرمای بالای ۵۰ درجه دارند پخته میشوند، در عین حال یک عده ازدزفولی‌های «نیمه‌پز» که هنوز کاملا پخته نشده‌اند فکر جالبی برای فرار ازگرما کرده‌اند بطوریکه تا آخر وقت امروزیکعده‌شان‌سرماخورده‌اند و بستری شده‌اند !

این عده از دزفولی‌ها بزیر زمین‌های ۳۰ تا ۱۰۰ پله‌ای‌که اصطلاحا «شوادون» نامیده میشود سرازیر میشوند ودر آنجا آب وهوا میخورند و میایند بالا خوشبختانه ایـن عده از اهالی در زیر زمین از نگرانی قطع برق و خاموشی کولر وپرداخت آببها فارغ هستند زیرا در اغلب این‌زیر زمین‌ها ، قنات آب نیز کمبزیان محلی به «قمش» معروف است جریان دارد و گاهی هوای «شوادون» بقدری خنک‌میشود که آنان را بزیر پتو میکشاند. بنابراین دزفولی‌های عزیز این روزها باید منتظر گرانی‌قیمت پتو هم باشند !

مردم تا می‌توانند در قطارها ، آب می‌خورند !

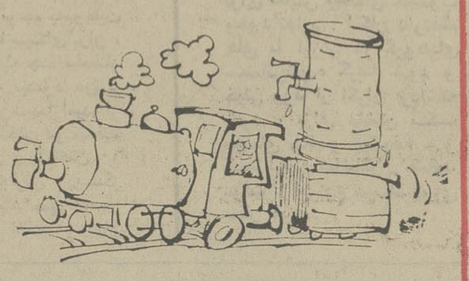

مسافران خطوط راه‌آهن خرمشهر و مشهد رکورد خوردن آب را شکسته‌اند و مصرف آب هر قطار معادل آب یک شهر کوچک تخمین زده شد.

یک مقام نسبتا مطلع در راه‌آهن فاش کرد که ایـن سازمان عده‌ای بازرس ویژه را مامور بررسی و کشف‌این موضوع کرده است واز آنان خواسته که تحقیق کنند روی چه اصلی مسافران بجای آب از نوشابه‌های غیرالکلی‌استفاده نمیکنند ! زیرا علاوه براینکه تولیدات یککارخانه بزرگ یخسازی برای خنک کردن آب مخازن قطارهای راه‌آهن مصرف می‌شود، مقدار زیادی یخ نیز از کارخانه‌های دیگر خریداری میکنند . کارشناسان راه‌آهن عقیده دارندکه‌افزایش سرعت قطارها ونیز توزیع آب یخ مجانی در قطارها موجب افزایش بی‌سابقه تعداد مسافران شده و اکنون در خطوط جنوب که هرسال در تابستانها قطارها خالی از مسافر، حرکت میکرد. حتی از یک هفته قبل بلیط رزرو میشود. حالا نظر این کارشناسان محترم تاچه حد میتواند صائب باشد مسئولان راه‌آهن میداند و سازمان آب منطقه‌ای‌تهران اما این احتمال هم هست که کسانی که قصد مسافرت باقطار دارند. صبح روز سفر ، کله‌پاچه مفصلی می‌خورند که‌بیشتر بەراه‌آهن ضرر بزنند !

گورستان تبدیل به پارکینگ شد و اموات ناراحتند !

اتومبیل‌داران تهرانی ، بەقبرستان وگاوداری هم رحم نمیکنند . هر سوراخی که در تهران پیدا شود، آسمش پارکینگ است !

در جنوب غرب تهران خبرنگار ما اطلاع میدهد :اموات گورستان امامزاده حسن شب‌ها در زیر خروارها اتومبیل می‌خوابند ! حتی کار بجائی رسیده که صاحبان اتومبیل‌علاوه برکم لطفی به‌اموات ، باعث شده‌اند که کلیه گاوداریهای این منطقه تبدیل بەپارکینگ شود واتومبیل بی‌زبان جای گاوهای زبان بسته را گرفته و آنان را مجبور بترک دیار نموده‌است.

رئیس انجمن محلی امامزاده حسن میگوید گاوداری های حدود امامزاده حسن که روزگاری هزاران رأس گاو شیرده داشته حالا از سرآسیاب مهرآباد گرفته تا «یافت‌آباد» همه تبدیل بەپارکینگ شده . تا مدتها قبل امامزاده‌محسن‌فقط جنازه میاوردند . اما حالا بجای آن، اتومبیل میاورند و گورستان امامزاده حسن بەپارکینگ بیشتر شباهت پیداکرده است تا به آرامگاه ابدی !

بزرگترین خطری که این وضع پیش‌آورده اینست که احتمال دارد خدای نکرده شبی نصفشبی یک جنازه ازهمه‌جا بی‌خبر ، براثر بی‌احتیاطی ، برود زیرماشین!

آموزشگاه‌عالی پرستاری نیروی زمینی شاهنشاهی

درسال تحصیلی ۵۴-۵۵ تعدادی دوشیزه داوطلب ازطریق مصاحبه باشرایط زیر می‌پذیرد

الف- تابعیت دولت شاهنشاهی ایران
ب- متدین بیکی از ادیان (اسلام ـ مسیحی ـ کلیمی ـ زردشتی)
پ- حداقل سن۱۷ سال تمام و حداکثر ۲۵ سال تمام(درهنگام ثبت‌نام)
ت- دارابودن شرایط پذیرش برابر صفحه ۱۳٤ دفترچه‌راهنمای سازمان سنجش آموزش کشور
ث- داشتن گواهی حسن اخلاق از دبیرستان مربوطه
ج- نداشتن نقص عضو
چ- نداشتن همسر واولاد وسپردن تعهد مبنی بر عدم‌ازدواج در مدت تحصیل درآموزشگاه
ح- داشتن گواهی عدم سوءپیشینه
داوطلبان میتوانند با در دست داشتن مدارك زیر همه روزه‌در ساعات اداری از تاریخ درج‌آگهی الی ۳۱رهر۵٤ باستثناء ایام‌تعطیل بدفتر آموزشگاه عالی پرستاری واقع در عشرت‌آباد خیابان کاج‌جنب بیمارستان لیلاپهلوی مراجعه نمایند.
۱- کارنامه آزمایش همگانی گزینش دانشجو
۲- برگ‌درخواست پذیرش
۳- فتوکپی دیپلم کامل متوسطه یاجوازقبولی
٤- شش قطعه عکس٤×٦
۵- رونوشت شناسنامه ۸برگ
٦- فتوکپی برگ اول شناسنامه ۳برگ
۷- فتوکپی ریز نمرات سال ششم متوسطه
امتیازات:
الف- دانشجویان آموزشگاه عالی پرستاری در تمام مدت‌تحصیل شبانه‌روزی می‌باشند.
ب- بهر یك از دانشجویان آموزشگاه عالی پرستاری درمدت تحصیل در آموزشگاه بشرح زیرکمك هزینه تحصیلی داده‌خواهد شد.
سال یکم ماهیانه ۲۰۰۰ ریال
سال دوم ماهیانه ۲۵۰۰ ریال
سال سوم‌ماهیانه ۳۰۰۰ ریال
فارغ‌التحصیلان این آموزشگاه بدریافت گواهی‌نامه عـالـی پرستاری (لیسانس) برطبق موافقت وزارت علوم و آموزش عالی سرافراز میگردند .
ب- حقوق و مزایا و ترفیعات فارغ‌التحصیلان آموزشگاه‌عالی پرستاری نیروی زمینی شاهنشاهی‌تابع‌آئین‌نامه استخدام‌کارمندان ارتش شاهنشاهی می‌باشد.
ت- خدمت فارغ‌التحصیلان آموزشگاه عالی پرستاری نیروی زمینی شاهنشاهی بشرط انجام تعهد مربوطه در حکم خدمات‌مندرج در قانون خدمات اجتماعی زنان تلقی خواهد شد.
بهداری نیروی زمینی شاهنشاهی .
الف ۸۹۸۱
۱ـ۲٤۰۷٦

آگهی استخدام رسمی

وزارت دادگستری طبق مفاد قانون استخدام کشوری

۴۳۷ نفر از طریق امتحان و مسابقه بشرح استخدام میکند

ردیف	عنوان شغل	محل جغرافیائی	تعداد مورد نیاز	شرایط احراز	گروه قطعی
۱ـ	مددکار اجتماعی (۱)	تهران ۷ نفر مشهد ٤ نفرو برای هریک از نقاط رشت ـ ساری ـ تبریز ـ رضائیه ـ کرمانشاه ـ اهواز ـ شیراز ـ کرمان ـ اصفهان ـ زاهدان ـ سنندج ـ همدان ـ خرم‌آباد یکنفر.	۲٤ نفر	دارا بودن دانشنامه لیسانس در رشته مددکاری اجتماعی	۷
۲ـ	تحلیل گرسیستم (۱)	تهران	۱ نفر	دارا بودن دانشنامه لیسانس در یکی از رشته‌های علوم‌یا خدمات ماشینی و تجربه کافی دربرنامه نویسی وطی دوره کارآموزی‌در زمینه طراحی سیستم .	۷
۳ـ	حسابرس ۲	تهران	۱ نفر	دارا بودن دانشنامه فوق لیسانس یالیسانس دریکی از رشته‌های حسابداری ـ بانکداری ـ بازرگانی ـ مدیریت بازرگانی ـ اقتصاد و طی دوره کارآموزی در زمینه مربوط .	۷
٤ـ	منشی ۳	تهران	۱ نفر	دارا بودن دانشنامه لیسانس منشی‌گری و یالیسانس و طی دوره منشی‌گری و داشتن زبان خارجی مورد نیاز وتندنویسی	
۵ـ	عکاس ٤	تهران	۱ نفر	دارا بودن گواهینامه فوق دیپلم وطی کلاس‌یا دوره کارآموزی‌در زمینه مربوط .	۵
٦ـ	کمك مددکار اجتماعی۱(مربی)	تهران	۵ نفر	دارا بودن مدرک فوق دیپلم در رشته مددکاری اجتماعی .	۵
۷ـ	کمك کارشناس امور اداری (۱)	تهران	۱ نفر	دارا بودن مدرک فوق دیپلم وطی دوره آموزش لازم .	۵
۸ـ	تکنیسین راه و ساختمان(۲)	تهران	۱ نفر	دارا بودن مدرک فوق دیپلم در یکی از رشته‌های راه وساختمان خط وابنیه .	۵
۹ـ	تکنیسین تاسیسات (۲)	تهران	۱ نفر	دارا بودن مدرک فوق دیپلم مکانیک یا تاسیسات	٤
۱۰ـ	تکنیسین انگشت‌نگاری (۱)	تهران	۲ نفر	دارا بودن مدرک دیپلم کامل متوسطه‌وطی دوره‌های‌تخصصی انگشت نگاری . و آثاربرداری از صحنه‌های مختلف جرایم و موفقیت درآن .	٤
۱۱ـ	اپراتور ماشینهای‌شمارشگر۱	تهران	۱ نفر	دارا بودن دیپلم کامل متوسطه و آشنائی بزبان انگلیسی و گذراندن تست هوش با موفقیت وطی دوره کارآموزی مربوط.	٤
۱۲ـ	مراقب‌امورتربیتی و انتظامی۲	تهران ٦نفر و مشهد چهار نفر	۱۰ نفر	دارا بودن مدرک دیپلم کامل متوسطه وطی دوره‌کارآموزی‌در زمینه مربوط .	۵
۱۳ـ	بهیار (۱)	تهران ۲ نفر و هریک از نقاط رضائیه ـ اهواز ـ خرمشهریکنفر	۵ نفر	دارا بودن مدرک پایان‌تحصیلات دوره اول متوسطه و طی دوره آموزش دوساله بهیاری در موسسات آموزشی رسمی .	٤
۱٤ـ	کارپردار (۱)	هریک از نقاط . تهران ـ رشت ـ مشهد ـ زاهدان یکنفر .	٤ نفر	دارا بودن مدرکپایان تحصیلات دوره اول متوسطه و طی‌دوره کارآموزی در زمینه مربوط.	۳
۱۵ـ	مکانیسین تاسیسات (۲)	کرمان	۱ نفر	دارا بودن مدرک پایان دوره ابتدائی و٦ سال تجربه در مکانیسین تاسیسات .	۳
۱٦ـ	بایگان (۲)	تهران ۱۰ نفر اصفهان ٦ نفر کرمانشاه ـ همدان هریک ۵ نفر سنندج ٤ نفر رضائیه۳ نفررشت ـ ساری ـ گنبد ـ بهشهر ـ دزفول ـ شیراز قوچان ـ بوشهر ـ یزد ـ هریک ۲ نفر وفیروزکوه ـ ابهر ـ محلات ـ اراک ـ بندر پهلوی ـ لاهیجان ـ فومن ـ شاهی ـ بابل ـ نور ـ تبریز ـ مراغه ـ گرمی ـ خوی ـاهواز ـ آغاجاری ـ آبادان ـ بندر ماه شهر ـ دشت میشان ـ ایذه ـ فسا لارستان ـ کرمان ـ سیرجان ـ جیرفت ـ بندر عباس ـ جهرم ـ بندرلنگه ـ مشهد ـ درگز ـ نیشابور ـ فردوس ـ خواف ـ قائنات ـ سبزوار ـ کاشمر ـ شهرضا ـ زاهدان ـ خاش ـ مریوان ـ خرم‌آباد هریک یکنفر.	۹۳ نفر	دارا بودن مدرکپایان تحصیلات دوره اول متوسطه و طی کلاس بایگانی .	۳
۱۷ـ	متصدی امور دفتری (۱)	تهران ۳۰ نفر ساری ۱۰نفر رشت ـ کرمانشاه ـ همدان‌هریک ۸ نفر اصفهان ٦نفر تبریز ـ اهواز ـ هریک ۵ نفر گرگان ـ رضائیه ـ زاهدان ـ بوشهر ـ هریک ٤ نفر ـ بابل ـ آبادان ـ بندر عباس ـ شهرکرد ـ خرم‌آباد ـ یزد هریک ۳ نفر دماوند ـ قزوین ـ رودسر ـ آمل ـ شهسوار ـ بهشهر ـ میانه ـ مهاباد ـ ملایر ـ دزفول ـ الیگودرز ـ بهبهان ـ خرمشهر ـ فسا ـ کرمان ـ تربت حیدریه‌هر یک ۲ نفر ـ وبرای هریک از نقاط کرج ـ زنجان ـ تاکستان ـ الموت ـ ابهر ـ گرمسار ـ خمین ـ اراک ـ سمنان ـ محلات ـ شاهرود ـ پهلوی ـ فومن ـ طوالش ـ لاهیجان ـ نوشهر ـ نور ـ گنبد ـ هشترود ـ هریس ـ نمین ـ خلخال ـ مراغه ـ ارسباران ـ مشکین شهر ـ گرمی ـ مرند ـ نقده ـ سردشت ـ خوی ـ شاه آباد ـ پاوه ـ دهلران ـ ایذه ـ بروجرد ـ شیراز ـ آباده ـ فیروزآباد ـ استهبان ـ لارستان ـ جهرم ـ کازرون ـ رفسنجان ـ شهر بابک ـ بم ـ بندر لنگه ـ میناب ـ نیشابور ـ تایباد ـ مشهد ـ قوچان ـ گناباد ـ کلات ـ فردوس ـ خواف ـ بیرجند ـ بجنورد ـ شیروان ـ تربت جام ـ نجف‌آباد ـ همایونشهر ـ گلپایگان ـ شهرضا ـ سمیرم ـ خاش ـ ایرانشهر ـ بانه ـ مریوان بیجار ـ سنندج ـ یکنفر.	۲۱٦ نفر	دارا بودن مدرکپایان تحصیلات دوره اول متوسطه و طی دوره کارآموزی در زمینه مربوط .	۳
۱۸ـ	مامور ابلاغ واجراء (۱)	تهران ۸ نفر وبرای هریک از نقاط بجنورد ـ بیرجند ـ مشهد ـ نیشابور ـ قوچان ـ ایرانشهر ـ همدان ـ سنندج ـ خرم‌آباد ـ بوشهر ـ یزد ـ تربت حیدریه ۲ نفر ـ رشت ـ گنبد ـ سراب ـ ارسباران ـ مشکین‌شهر ـ مرند ـ نهاوند ـ ملایر ـ شوشتر ـ ماه شهر ـ کوهدشت ـ بهبهان ـ	٦٦ نفر		۳

بقیه در صفحه ۱۲

سفر هنرمندان ایرانی به عراق

پروین سرلك :

موسیقی ایرانی، رادیو و تلویزیون بغداد را تسخیر کرد

پروین سرلك

بنا بدعوت دولت عراق گروه هنرمندان سازمان ملی فولکلور ایران وابسته به وزارت فرهنگ هنر برای اجرای چندبرنامه هنری به این کشور مسافرت کرده بود سرپرستی این گروه که باموفقیت کم نظیری در عراق مواجه شده بود بعهده خانم‌پروین سرلک‌بود این گروه پنج شنبه گذشته از سفر موفقیت آمیز خود بتهران باز گشت . با خانم پروین سرلک یک گفتگوی کوتاهی داشتیم :

ـ خانم سرلک ـ شنیده‌ایم که سفر اخیرتان به عراق با استقبال کم نظیری روبرو بوده است ؟

پروین سرلک: از ما دعوت‌شده بود که در عراق برنامه هائی از ایران داشته باشیم . گروه ما ترکیبی از سازمان ملی‌فولکلور ایران ـ رقصندگان‌و ارکستر‌ساز های ملی بود که خوانندگانش خانم پریوش و افسانه بودند . خانم هایده و مهستی هم از طرف سازمان رادیوتلویزیون ملی‌ایران آمده بودند بیاری هم توانستیم تا آنجا که در امکان داریم برای شناساندن موسیقی و رقص های محلی ایران موفق باشیم .

ـ برنامه هایتان در کجا و بچه ترتیب اجرا میشد ؟

پروین سرلک ـ ما سه برنامه رسمی داشتیم که اولین برنامه را در تالار «الخلد» (بهشت) بغداد اجرا کردیم . یک برنامه دیگر به نام شب ایران بود که با حضور سفراو مقامات دولتی عراق اجرا شد .

آخرین برنامه رسمی که با حضور آقای سلام حسین نخست وزیر عراق اجرا کردیم بی‌نهایت مورد توجه قرار گرفت .

در تالار الخلد برنامه های ما را مستقیما از شبکه سراسری تلویزیون عراق‌پخش میکردندو جمعیت بحدی‌بودکه حتی‌تصورش را هم نمیتوانستیم بکنیم .

ـ مردم عراق از شما چگونه استقبال کردند ؟

پروین سرلک ـ محبت بی حد و اندازه‌ای که ما از مردم عراق دیدیم واقعا شوق انگیز بود . همه ج با کف زدنها و گل ریزان های مردم عراق مواجه میشدیم .

برنامه‌ای که در تالار «الخلد» بغداد اجرا کردیم و از شبکه سراسری تلویزیون پخش شد ، مورد توجه مردم‌عراق قرارگرفت

من شاید تاکنون بیش از سی مسافرت با سمت سرپرست گروه های هنری به اکثر کشور های جهان داشته‌ام ولی باور کنید این بار استقبال از هنرمندان ایرانی حیرت انگیز بود . اصلا استقبال که از ما شد در بیان نمی گنجد .

در تمام مراکزی که‌وارد میشدیم استاندار یا فرماندار یااسکورت مخصوص ما را استقبال میکردند و به کاخ‌استانداری یا فرمانداری میبردند . در این مراکز استاندار و یا فرماندار ضمن خیر مقدم و آشنایی با یکایک هنرمندان با ما همراه میشدند ، استقبالی که در استان کربلا وسیله استاندار این استان از ما شد بی نظیر بود .

بهمین دلیل تلفن‌های بیشماری به مرکز تلویزیون عراق شده‌بود که‌این برنامه‌ها رادوباره‌پخش‌کند وبدنبال این استقبال پرشور بود که طی‌یکهفته که‌ما در عراق‌اقامت داشتیم‌برنامه‌های هنرمندان‌ایرانی به تناوب‌و درخلال برنامه های عادی تلویزیون‌عراق پخش‌می‌شد. گاهی رقصهای فولکلوریک را پخش‌میکردندو گاهی‌کنسرت‌هدی پریوش، افسانه هایده و مهستی را بهرحال برای‌مردم عراق‌موسیقی و رقص ایرانی یك شیفتگی‌کامل بوجود آورده بود .

با من بیشتر از ۱۵ مصاحبه مطبوعاتی بعمل آمد و بیش از ٦ مصاحبه رادیو تلویزیونی که اکثرا راجع به هنرمندان‌ایرانی و هنر های ایران بود آنها می گفتند : ما قبلا با موسیقی‌ایرانی آشنا بودیم اما این بار باواقعیت موسیقی اصیل ایرانی روبرو شدیم . رقص های محلی ایران بی‌نهایت مورد توجه آنها قرار گرفته بود وبرایشان تازگی‌داشت میگفتند :

رقص های ایرانی شباهت های عجیبی از نظر حرکات و ریتم با رقص های محلی عراق دارد . معتقد بودند برای اولین باراست که با چنین رقص های قشنگ و زیبای محلی‌وفولکلوریک روبرو میشوند .

با اینهمه من شخصا خاطره این مسافرت کوتاه موفقیت‌آمیزرابرای هنرمندان ایرانی یکی از بهترین سفرهایم میدانم .

م . صفار
روزنامه‌نگار وفیلمساز :

سینمای امروز ایران ، باپیشرفت جامعه همگام نیست

جلوی فیلمهای مبتذل را باید گرفت

فیلمهای تجارتی، ذوق تماشاگران را منحرف میکند

در هفته «سینمای ایران» چند تن‌از فیلمسازان ومنتقدان از سینمای فارسی در کاخ مرکزی جوانان سخن گفتند ، سخنرانی«م.صفار» روزنامه‌نگار و فیلمساز درباره فیلم های تجارتی حاوی نکات جالبی بود که بخشی از آنرا نقل می کنیم .

«سینمای ایران‌به یک‌حرکت واقعی احتیاج دارد . درست است که در سال بیش از ٦۰ الی ۱۰۰ فیلم بوسیله بخش خصوصی ساخته میشود ، اما باید اذعان داشت که سینمای مرده وبیروحی داریم. چرا که عوامل دست‌اندرکار بیشتر از اینکه مشتاق ساختن یك فیلم خوب باشند ، نیازمند این هستند که تولید بیشتر داشته باشند و در نتیجه درآمدشان روزافزونتر ... در این میان چه کسی چوب بی احتیاطی فیلمسازان را می‌خورد ؟ مسلما این چوب‌فقط بر فرق تماشاگر فرود میاید. تماشاگری که شوق دیدن فیلم خوب تجارتی داردوبایدخوب تربیتش کرد . اصلا مورد توجه نیست متاسفانه نه تنها عده‌ای از فیلمسازان راه هرز میروند ،بلکه تماشاگران را نیز منحرف میکنند و آنها را عادت میدهند که مبالغی رقص و آواز وزدوخورد را تحمل کنند .....»

م. صفار،نویسنده مطبوعات و سازنده فیلمهای «خورشید در مرداب» و «هیاهو» برای مدعوین‌و اعضای کاخ‌جوانان چنین تصویری از سینمای فارسی رسم میکندو میافزاید :

درست است‌که ما سینمای نوپائی داریم و بگفته عده‌ای از دست اندرکاران سینمائی : «هنوز سینمای‌فارسی مثل‌یک نوزاد میماند» اما این دلیل نمیشود که هر اشتباهی را به این حساب بگذاریم که سینمای فارسی در آغاز راهش است و در آینده بهتر میشود .

سینمای متفاوت

شاید تا چند سال پیش‌مردم توقع چندانی‌از فیلمهای‌ایرانی نداشتند . اما در سالهای‌اخیر بیاری وسائل ارتباط جمعی مردم و بخصوص علاقمندان به سینما با چند وجون‌این‌هنر آشنا شده‌اند و میتوانندخوب وبد را از هم تمیز بدهند . اکنون فیلمسازان تحصیل‌کرده و نوجوئی داریم که حرفهای تازه دارند و افکارشان نو و قابل تامل است . من قبول دارم که سینما حاصل ذوق و سلیقه است اما نمیتوان‌منکر شد که یکنفر مثلا در تجارت فرش شکست‌خورد بفیلمسازی رو بیاوردو یا اینکه فیلمی تهیه کند . بیراهه رفتن‌سینمای فارسی بعلت دور بودن افرادی از فن سینما و آشنا نبودن بمسائل سینمائی است. زمانی سینمای «گنج قارون» مورد توجه بود و هر فیلمی که ساخته میشدحال و هوائی نظیر همان فیلم را داشت . خوب این هیچ اشکالی ندارد. چرا که در آنموقع هنوز آن تحرک واقعی در سینما پدید نیامده بود اما از موقعیکه فیلمهای «متفاوت» ساخته‌شد و فیلمسازانی نظیر کیمیائی ، مهرجوئی‌وکارگردانهای متفکر دیگر پا بمیدان نهادند این واقعیت به ثبوت رسید که سینمای ایران هم میتواند فیلم هائی ارائه دهد که اصلا قابل قیاس با آثار عرضه شده‌قبلی نیست . با بوجود آمدن جشنواره های مختلف نظیر جشنواره‌فیلم تهران‌وجشنواره سیاس و کوششهای رسانه های گروهی در شناساندن سینما بمردم دیگر جای شک باقی نمی‌ماند ، که ما نبایداز

م . صفار : دولت باید به سینمای سالم کمک کند

نه مانده افکاری تغذیه کنیم که سالهای پیش در سینما شکل وشمایل‌آنرا بعنوان‌داستان و تصویر دیده‌ایم. سینمای‌امروز ایران بسان جامعه پر تحرک امروز باید همگام با دیگرشئون مملکتی باشدمانیازمند سینمائی هستیم که‌بتواند پاسخگوی‌نیاز های جامعه متحول وپیشرفته ایران امروز باشد مسلما هر علاقمند به سینماخوشحال می شود وقتی میشنود که یک فیلم ایرانی در خارج ازکشور برنده جایزه میشود منتقدین سینمائی فیلمسازایرانی‌رابزرگ میشمارند و به تجلیل آثارش می‌پردازند .

حمایت سینمای سالم

باید دید با توجه به‌موفقیت هائی که نصیب سینمای‌ایران ، آنهم فقط بوسیله چند فیلمساز شناخته شده ، میشود می‌توان‌به‌آینده این‌سینما امیدوار بود ؟ آیا باساختن دو سه‌فیلم خوب در سال و ساختن ٦۰ هفتاد فیلم تجارتی دیگر که داستان و پرداختی همسان دارند میتوان گفت سینمای فارسی تکان خورده است ؟

البته‌من‌بعنوان یک‌تماشاچی با ساختن فیلم خوب تجارتی و سالم نه‌تنهامخالف نیستم‌بلکه کاملا موافقم ولی آیا این‌فیلم هائی که ما میبینیم همان‌فیلم های خوب تجارتی سالم‌است؟ چراوقتی از تحصیل کرده‌ها سئوال میکنیم بدیدن فیلم فارسی میروید ؟ با اکراه شانه تکان میدهند و میگویند :«نه» لابد برای اینکه اندیشه و پرداخت تازه‌ای در این فیلم‌ها نیست در اینجا لازم است توضیح داده شود که بعلت گرایش بعضی تهیه کنندگان به تهیه فیلمهای تجارتی و پر فروش ، دست‌و پای فیلم ـ سازان جوان و نوجو خود بخود بسته میشود چرا که فیلمهای این عده ازفیلمسازان دارای ان عوامل باصطلاح «کاباره‌ای» نیست و نمیتواند جلوی‌گیشه را شلوغ کند . در نتیجه می‌بینیم که سینمای جوان و خوب در مقابل آثار بی ارزش رنگ می‌بازدو نمی تواند روی پای خودش‌بایستد تنها راه چاره اینست که جلوی فیلمهای مبتذل گرفته شود و به فیلمسازان صاحب فکر و اندیشه کمک شود ، درضمن جا دارد که مالیات فیلمهای خوب و با ارزش راحذف‌کنند. و یا حداقل کمتر از فیلمهای تجارتی محسوب دارند ، ذکر این نکته ضروری بنظر میرسد که در حال حاضر سینمائی برای نمایش فیلمهای خوب وجود ندارد . امکان داردفیلم های با ارزش در گروههای سینمائی‌ندیده گرفته شود و خیلی زود از اکران برداشته شود ، برای داشتن یک سینمای سالم و پیشرفته ـ و ضمنا تربیت تماشاگر ـ حمایت دولت از این‌نوع سینماضروری بنظر میرسد .

مدرسه‌عالی بازرگانی رشت

پذیرش‌دانشجوبرای‌سال تحصیلی ۵۵-۱۳۵۴

مدرسه عالی بازرگانی رشت طبق جدول و شرایط اعلام شده در صفحه ۷۱ دفتر راهنمای رشته‌های تحصیلی‌شرایط اختصاصی و نحوه انتخاب دانشجو در دانشگاهها و موسسات‌آموزش عالی تیرماه ۱۳۵٤ منتشرشده ازطرف سازمان سنجش آموزش‌کشور تعداد ۲۰۰ نفر دانشجو ازبین‌دارندگان دیپلم ریاضی ، طبیعی ، ادبی، بازرگانی‌حسابداری وبانکداری میپذیرد.واجدین شرایط باید نامه درخواست پذیرش خود را همراه بامدارك زیر :

۱ـ یک برگ فتوکپی ریز نمرات ششم دبیرستان که معدل امتحان کتبی نهائی و معدل کل آنان در آن ذکر شده باشد.
۲ـ یک برگ فتوکپی کارنامه آزمایش همگانی سازمان سنجش آموزش کشور.
۳ـ فتوکپی صفحه اول شناسنامه.
٤ـ یک عدد پاکت سفید پستی که آدرس دقیق و کامل‌پستی داوطلب روی آن نوشته شده باشد.
۵ـ فیش بانکی به مبلغ دویست ریال به حساب شماره(۳۷۰۰) بانک بازرگانی شعبه رشت.

بایست سفارشی بەنشانی :

رشت : صندوق پستی ۲۵۵ مدرسه عالی بازرگانی تا پایان‌روز دوشنبه بیستم مرداد ماه ارسال دارند.
بەدرخواستهائی که بعد از تاریخ دوشنبه بیستم مرداد ماه پست شده یا ناقص یاغیرواجدشرایط‌باشد ترتیب‌اثرداده‌نخواهدشد.
داوطلبان در صورتیکه منطقه‌ای باشند باید این کلمه را در برگ درخواست پذیرش خود که از طرف سازمان سنجش آموزش کشور منتشر شده یادآور شوند.
منظور از داوطلبان منطقه‌ای کسانی هستند که گواهینامه ششم متوسطه خود را در یکی از مراکز آموزشی استان گیلان دریافت کرده باشند.
مدرسه عالی بازرگانی مراتب پذیرفته شدن داوطلبان را در تاریخ چهارشنبه پنجم شهریور ماه وسیله نامه با پست سفارشی به آنان اطلاع خواهد داد.
کلیه پذیرفته شدگان موظفند از تاریخ شنبه پانزدهم شهریورماه تاتاریخ پنج‌شنبه بیستم شهریور ماه با مراجعه به دفتر آموزش این مدرسه عالی نسبت به ثبت نام خود اقدام نمایند.
مدرسه عالی بازرگانی رشت از ثبت‌نام کسانی که دیرتر از تاریخ مقرر مراجعه نمایند خودداری مینماید.

مدرسه عالی بازرگانی رشت

آگهی پذیرش‌دانشجو در دانشکده‌افسری

برای‌نیروی‌زمینی‌شاهنشاهی

دانشکده افسری در سال تحصیلی ۵۵ـ ٥٤ بمنظور تامین کمبود افسران موزیك‌ارتش‌شاهنشاهی تعدادی‌دیپلمه‌وهنرجوی سالهای اول تا چهاره هنرستان عالی موسیقی را باشرایط‌ومزایای زیر می‌پذیرد :

الف ـ شرایط :

۱ـ تابعیت کشور شاهنشاهی ایران
۲ـ متدین بودن بیکی از ادیان رسمی کشور .
۳ـ داشتن مدرك قبولی ششم متوسطه در رشته‌های (طبیعی ـادبی ـریاضی ـهنرستان موسیقی)
٤ـ سن کمتر از ۱۷ سال تمام و بیش از ۲٤ سال تمام نباشد وبازاء هر سال تحصیل درهنرستان عالی موسیقی یکسال به حداکثر سن اضافه میشود .
۵ـ نداشتن سوء پیشینه طبق گواهی مراجع‌رسمی دادگستری و شهربانی .
٦ـ داشتن تندرستی کامل بگواهی پزشکان ارتش‌شاهنشاهی ، ضمنا قد از ۱٦۰ سانتیمتر کمتر نباشد.
۷ـ نداشتن همسر و فرزند و سپردن تعهد دایر بر اینکه تا ٤ سال بعداز استخدام ازدواج ننماید .
۸ـ سپردن تعهد خدمت برابر مقررات‌قانون‌استخدام نیرو های مسلح شاهنشاهی .

ب . امتیازات :

۱ـ دوره تحصیل در دانشکده افسری سه سال و دانشجویان در تمام مدت شبانه روزی بوده و کلیه هزینه دانشجویان و وسائل تحصیل بوسیله دانشکده افسری تامین میگردد .
۲ـ دانشجویان د رمدت تحصیل ماهیانه به ترتیب سال یکم ۹۰۰۰ ریال و سال دوم ۱۰۰۰۰ ریال و سال سوم ۱۱۰۰۰ ریال کمك هزینه دریافت خواهندنمود.
۳ـ بدانشجویان علاوه بر کمك هزینه مندرج دربالا ماهیانه ۳۰۰۰ ریال بعنوان فوق‌العاده پرداخت میشود.
٤ـ هزینه سالهای قبل هنر جویان داوطلب سالهای اول تا چهارم که‌در حال حاضر در هنرستان عالی موسیقی مشغول تحصیل میباشند پس از استخدام‌به آنان پرداخت خواهد شد .

۱ـ۵ آ ـ ۲٤۰۷۳ م‌الف۸۹۷٤

بقیه از صفحه ۱۱

آگهی استخدام رسمی

	نورآباد دلفان ـ کازرون ـ اردکان ـ بندرلنگه ـ میناب ـ زرند ـ جیرفت ـ درگز ـ فردوس ـ قائنات ـ اسفراین ـ کاشمر ـ تربت جام ـ اردستان ـ گلپایگان ـ تائین ـ سراوان ـ چابهار ـ بانه ـ سقز ـ بیجار ـ قروه ـ بکنفر.			
۱۹ـ انباردار (۲)	برای هریک از نقاط تهران و مشهد یکنفر	۲ نفر	دارا بودن مدرکهایان تحصیلات دوره اول متوسطه و طی‌کلاس انبارداری .	۳
۲۰ـ عکاس (۲)	تهران	۲ نفر	دارا بودن گواهینامه دوره اول متوسطه و طی کلاس یا دوره کارآموزی .	۳

داوطلبان ردیف ۱۲ بایدمتاهل و مرد بوده و سن آنان کمتر از ۲۰ سال نباشد.
داوطلبان واجد شرایط‌میتوانند برگ درخواست ذیل این آگهی را تکمیل کنند و با دوقطعه ازآخرین عکس ٤×۳ خود و رسید بانکی‌مبنی برپرداخت مبلغ چهار صدریال برای داوطلبان ردیفهای ۱ الی۹و مبلغ سیصد وپنجاه ریال برای‌داوطلبان ردیفهای ۱۰ الی ۲۰ در یکی از شعب بانکی ایران‌بحساب شماره ۹۸۰ خزانه حداکثر تا دمروز بعداز انتشار این آگهی با پست‌سفارشی بەنشانی‌های زیر

الف ـ داوطلبان استخدام درطهران و شهرستانهای تابع‌استانهای‌مرکزی و زنجان و فرمانداریکل سمنان و همچنین داوطلبان مشاغل‌مددکاری اجتماعی و مراقبت اموه تربیتی تهران و شهرستانها بتهران‌خیابان سپهبد زاهدی اداره کل‌کارگزینی وزارت دادگستری .
ب ـ داوطلبان استخدام درحوزه‌های تابع سایر استانها بدادگستری‌های استان بشرح زیر:
۱ـ حوزه‌های تاب استان گیلان بدادگستری رشت
۲ـ حوزه‌های تابع استان مازندران ـ بدادگستری ساری .
۳ـ حوزه‌های تابع استان آذربایجان شرقی ـ بدادگستری تبریز.
٤ـ حوزه‌های تابع استان آذربایجان غربی بدادگستری‌رضائیه .
۵ـ حوزه‌های تابع استان کرمانشاهان و همدان و ایلام ـبدادگستری کرمانشاه .
٦ـحوزه‌های‌تابع‌استان‌خوزستان و خرم‌آباد ـ بدادگستری اهواز.
۷ـ حوزه‌های تابع استان‌فارس و بوشهر ـ بدادگستری شیراز .
۸ـ حوزه‌های تابع کرمان وبندرعباس ویزد ـ بدادگستری کرمان.
۹ـ حوزه‌های‌تابع استان‌خراسان ـ بدادگستری مشهد .
۱۰ـ حوزه‌های تابع استان اصفهان ـ بدادگستری اصفهان .
۱۱ـ حوزه‌های تابع استان سیستان و بلوچستان ـبدادگستری‌زاهدان.
۱۲ـ حوزه‌های تابع استان کردستان ـ بدادگستری سنندج .

ارسال دارند بمدارکی که فاقدرسیدبانکی باشد ویابعد از این مهلت‌به‌پست تحویل داده شود ترتیب اثرداده نخواهد شد (وجه مذکوربهیچوجه مسترد نمیشود) تاریخ و محل دریافت پروانه ورودبجلسه‌امتحان و مسابقه بوسیله آگهی‌درهمین روزنامه باطلاع داوطلبان‌خواهد رسید.

وزارت دادگستری

برگ‌درخواست‌شغل‌ازوزارت‌دادگستری

نام خانوادگی	نام	نام پدر
شماره شناسنامه		محل صدور
تاریخ تولد	مدرك تحصیلی و رشته	تحصیلی
وضع خدمت وظیفه		
داوطلب شغل (فقط یك	شغل)	
محل جغرافیائی مورد تقا	ضا (فقط یك محل)	
نشانی کامل	شهر	خیابان
کوچه	شماره تلفن	شماره منزل
امضاء داوطلب		

نیازمندیهای اطلاعات تلفنی آگهی می‌پذیرد

۳۱۱۲۲۴-۳۱۱۲۲۵-۳۱۱۲۲۷
۳۱۱۲۲۹-۳۱۱۲۳۰-۳۱۲۴۱۳

اثاثیه

فروش دست اول

مقداری لباسهای خارجی نو و کیف و کفش ایتالیائی بفروش میرسد تلفن ۷۷۸۹۱۳
آ ـ ۱۱۰۰٦

فروش دست دوم

اکازیون
مقداری لباس زنانه فرنگی و لباس شب . شلوار وکفش برای ۳ روز بفروش میرسد ٦۳۵۱۵۲
۱ـ۲ آ ـ ۱۱۰۱۱

یک دست کاپ مینگ محصول کانادا قهوه‌ای روشن بعلت احتیاج فوری بفروش میرسد تلفن ٦۵۹٦۳۸
آ ـ ۱۱۰۲۱

ضبط آکائی مدل M.9 بدو طریق استریو وچهارباندی ۳ هزار تومان تلفن ۳٦۳٤۹٦
۱ـ۲ آ ـ ۱۰۸۱۷

فروش گلچینی ازجدید ترین طرحهای لباسهای خارجی نو
میدان ۲۵ شهریورخیابان سینا روبروی منبع آب پلاک۲۱تلفن ۸۲٤۷۲۲
۱ـ۵ آ ـ ۱۰۹۵۹

بعلت مسافرت
مقداری اثاثیه منزل والبسه خارجی بفروش میرسد صبح ۹تا۱۲ و ۵تا۸ بعدازظهر تلفن ۸٤۸۳۵۱
۱ـ۲ آ ـ ۱۱۱٦۰

مقدار بسیار زیادی لباس خارجی کیف و کفش ، بلوز ، دامن ، شلوار، لباس، پارچه بفروش میرسد ،
آدرس ـ خیابان تخت طاووس خیابان میرهادی کوچه احمدیان شماره ۱۰
۱ـ۲ آ ـ ۲۳۸۸۹

بعلت مسافرت خارج از کشور مقداری لباس خارجی ولوازم منزل بفروش میرسد تلفن ـ ٦۲۷۱٦۵
آ ـ ۱۱۱٤۱

فروش لباس خارجی نو زنانه بعلت مسافرت تلفن ٦۲۱۷۵۰

خرید

بازرگانی فرش کیهان ۸۳۰۹۰٤ و ۸۲۳۷۷٦
خریدار نقدی همه رقم فرش کهنه‌ونو جهت صادرات روزولت میدان ۲۵ شهریور

فرش محسن
خریدار فرش کهنه و تعویض با فروش نو ـ کریمخان زند
تلفن ۸۲۲٦۹۲
۱ـ۳ آ ـ ۱۰٦۸۰

شستشوی مبل وفرش

دوراکلین سرویس،امریکا خشکشوئی مبلمان‌موکت فرش تشك اتومبیل در محل مطابق با آخرین تکنیك متداول آمریکا گرانترمطمئن‌تر۸٤۵٦۸۳ و ۸٤۸۳۹٦ و ۸٤۸۳۹۵

آمریکن سرتیفاید
هوم‌سرویس خشکوئی مبلمان فرش موکت پرده با اخرین تکنیک امریکائی در محل ۷۵٤۸۱۲ و ۷۵۸٤۹٦

قالیشوئی رضوان ۳۵۲٦۸۷

کلین سرویس
خشکشوئی مبل فرش موکت با دستگاه وپرده بانصب مجانی ۹۵۲۵٤٦

اناهیتاسرویس بزرگترین
خشکشوئی مبلمان فرش موکت پرده در محل ۷۹۵۳۰۷

کارخانه قالیشوئی بیوك تلفن۵۲۹۹۱۵و۹۷۷۱۱۸

کارخانه‌قالیشوئی‌اطلس
تلفن ۹۵۲۵٤٦ و ۹۷۵٤۳۰

کارخانه قالیشوئی فرد ممتاز ٦٦۳۸۰۳

تعمیرات

تلویزیون

تعمیر فوری همه نوع تلویزیون های لامپی و ترانزیستوری ۷۹۰٤۱۸

آشیانه امواج ٦۲۵۲٦۵ تعمیر تلویزیون و نصب فوری آنتن ضد زنك

SCHAUB-LORENZ
شاوب‌لورنس سرویس فوری۸۸۳۲٦۲

تلویزیون شما فوری در منزل تعمیر می شود ۸۷٤۷۷۰

سرویس تلویزیون‌نعمان
سرویس وتعمیرهمه‌نوع‌تلویزیون در منزل فوری ۸۷۱۰۷۹
۱ـ۳ آ ـ ۱۰۸۲٤

کولر

نصب و سرویس کولر کانال کشی فوری تلفن ۷۹۳۸۹۷

سرویس کولر ویخچال فوری ۳٤٤۱۷۳

کانال کشی،تهویه،کولر نصب و سرویس فوری شرکت ٦۲۱٤٤۸ کارگاه ۷۹٦۱۰۳

سرویس کولر فوری ٤۷۷۹۹

راهنمای سرویس
ارج
درسراسرکشور
۹٦۲۰٤۵
ازساعت ۷½ صبح تا ۷½ بعدازظهر

شوفاژ

طرح‌واجرا، تهویه،کولر شوفاژ ،برق ،سرویس و نگهداری شبانه روزی شرکت ٦۲۱٤٤۸ کارگاه ۷۹٦۱۰۳

نصب شوفاژ لوله‌کشی ساختمان شرکت شامیلا ۸۲۱٦٦۰ و ۸۳۰٦۸۹

سرویس و تعمیرات شوفاژ و لوله کشی‌آب با سرویس فوری ۷۷۳۳۵۰

یخچال

تعمیرگاه سید حسین تعمیر همه‌نوع‌لباسشوئی یخچال‌آبکرمکن۸۸۲٤۳۸

تعمیرگاه‌یخچال‌فریجیدر
اثاث یدکی موجود۸٤۸۷۵٦

فروش اتومبیل

بی.ام.و ۲۰۰۲ مدل۷۵
باشرایط مناسب‌بفروش میرسد
تلفن ۸٤٤۹۷۲

بی‌ام‌و ۲۰۰۲ مدل ۷۱ ۵۲۰۰۰۰ ریال ـ مینی‌جی‌تی ۷۲ ـ ۳۹۰۰۰۰ ریال تلفن ۵۳٤۳٦٦

بی‌ام‌و۲۰۰۲ مدل ۷۱بسیارتمیز بعلت مسافرت بدون‌واسطه‌نقدا بفروش میرسدتلفن ۸۵۰۹۳۷ـ ۸۵۱٦۰٤
۱ـ۲ آ ـ ۱۰۹٦۳

بی.ام. و ۲۵۰۰ اتوماتیک مدل ۷۳ رنگ سفید گمرک پرداخت نشده تمیز بفروش‌میرسدسفارت دانمارک تلفن ۳۱٦۵٤۰
۱ـ۲ آ ـ ۱۱۰٤۵

ب .ام .و
سفید ۷٤ بیواسطه تلفن ـ ۷۸۱۷۹۰
ا ـ ۱۱۰۷۸

ب‌ام‌و ۵۲۰ مدل ۷۲رنگ‌نقره‌ای متالیک شماره ترانزیت‌بفروش میرسد تلفن ۸۹۲۹۷۳

فقط انواع پیکان ۵٤ ۷۵۹٤۱۹

یکدستگاه‌پیکان‌دولوکس ۵٤ با کیلومتر صفر بفروش میرسد ازساعت ٦ بعد از ظهر به بعد با تلفنهای ٦۳۵۱٤۲ و ۹٤۳۵۷۱ تماس بگیرید

فقط هیلمن ۷۵ موجود ۷۵۹٤۱۹
۱ـ٤۲ ا ـ ۸۵۱٦

هیلمن نقد و اقساط ٦٦٦٦۷٤

فولکس ۱۳۰۰ مدل ٦۰ در وضعیت بسیار عالی قیمت ۱۲۰۰۰ تومان تلفن ۷۵٤۵۸۹

پژو ٤۰٤ مدل ٦۸ تودوزی مشکی چرمی بارادیو پخش استریو خیلی‌تمیزتلفن٦۸۲۳٤۵
۱ـ۲ آ ـ ۱۰٦۳٤

پژو ۵۰٤ مدل ۷٤ آبی‌متالیک ۲۲ هزار کیلومتر خیلی تمیزبا نمره وفیات ۱۲٤ کوپه مدل۷۲ گوجه‌ای رنگ۳۲هزار کیلومتر بدون نمره و گمرک بفروش میرسد تلفن ۹۳۹۸٦۵
آ ـ ۲٤۰٤٦

پژو ۵۰٤ مدل ۷۱بسیار تمیز مرتب با سقف ـ کشوئی ٤٦ هزار تومان تلفن ۸۵۸۲۹۷

پژو مدل ٦۹ باقیمت مناسب بفروش میرسد تلفن ۸۲٤۵۹۲
آ ـ ۱۱۰۱۷

بنز ۲۲۰ بژ آخر ۷۲ترانزیت بدون واسطه بفروش میرسد ـ ۷۹۸۰۹۰
آ ـ ۱۱۰۷۷

یکدستگاه بنز ٦۰۸مدل ٦۹ با اطاق ٤٫۵ متر فلزی فابریک بفروش میرسد تلفن ۳۵۵۰۷۰ آقای مجتبی تماس‌حاصل‌شود.
۱ـ۳ آ ـ ۱۰۷۱۳

بنز ۹۱۱ مدل ٦۸شش تن اطاق یخچالی خنك کننده سالم فروشی ۹۵۷۱۳۱

بنز ۹۱۱ مدل٦۸ شش‌تن اطاق یخچال خنک‌کننده سالم‌بفروش میرسد تلفن ۹۵۷۱۳۱
آ ـ ۱۱۱۷۲

آلفارمئوولوچه
مدل ٦۵ موتورتازه‌تعمیرفروشی ۷۵٤۸۷۵ و ۷٦٤۲۳۵ عارف
۱ـ۲ آ ـ ۱۰٦٦٦

اکازیون

دو دستگاه ماشین شورولت ایمپالا مدل۷۵ سقف‌چرمی‌فول‌اتوماتیك که عوارض گمرکی آن پرداخت نشده بدون واسطه تلفن ۸۷۷۲۳۸

اتومبیل جگوار مدل ۷۱ ۲٫٤لیترفرمان‌هیدرولیك شیشه اتوماتیك‌شیشه گرمکن گمرك نشده‌بدون واسطه بفروش میرسد تلفن ۷۷۷۲۵٦

یکدستگاه شورولت ۲۵۰۰ مدل ۵٤ آماده تحویل تلفن۸٤٤٤۹۰ ۷ صبح الی ۱ بعدازظهر .
آ ـ ۱۰۷۸ ۱ـ۳

شورلت رویال
رنگ طلائی اسفند خریداری ٦هزار کارکرده بعلت مسافرت بفروش میرسدبشماره۸۵۵۲۷۰ مراجعه شود .
۱ـ آ ـ ۷٤۳۵

اکازیون

پلیموت ۷۲ دودرب ، سقف چرمی ، رنگ‌متالیک،کم‌کارکرده بعلت مسافرت فوری بفروش میرسد تلفن ٦۲۵۹٦٤
۱ـ۲ آ ـ ۱۱۱۳٦

فیات ۱۲۸ ال . اف مدل ۷٤ ترانزیت تلفن ۵۲۵۱٤۳ ساعت ٦بعدازظهر ببعد .
۱ـ۲ آ ـ ۱۱۰۲۹

فیات ۱۲٤ مدل ۷۱ رنگ قرمز موتور تازه تعمیر قیمت۲۸۵۰۰ تومان ۵۲٤۹۰٤ و ۸۵۷۸۳۷
آ ـ ۱۰۹۸۳

فیات ۸۵۰ مدل ٦۹ باتعمیرات اساسی موتور کاملا تمیزقیمت مقطوع ۲۰۰۰۰ تومان٦۳۳۲۰۳
آ ـ ۱۱۰۷۲

پونتیاك فایربرد ۷۳
فقط ۱۷۰۰۰ کیلو مترکارکرد باشرایط بسیار عالی بیواسطه فروشی تلفن ۸۸۰۱٦۹
آ ـ ۱۰۹۷۰

اتومبیل مینی‌ماینرسیستم‌موریس مدل ٦۵ بدون واسطه بفروش میرسد تلفن ۷۸٤۲۲٦
۱ـ۲ آ ـ ۱۱۰۸۰

پیکان‌نو صفر کیلومتر بدون واسطه خریداریم تلفن٦۲۱۰۹۱
۱ـ۷ آ ـ ۱۰۹۳۹

ولوو۲٤۲ مدل۷۵آلبالوئی‌روشن بامشخصات عالی‌تلفن۷٦۵٤۷۷
آ ـ ۱۰۷٤۷

اتومبیل آلفارامئوجولیا سوپر مدل ٦۸ فوری فروشی تلفن ـ ۸۷۰۷۸۳
۱ـ۳ آ ـ ۱۱۱٤۲

هولدن ٦٤ موتور ۷۲ ساخت جنرال موتور ـ مقطوع ۲۲ هزار تومان تلفن ۳۱۱۵۵۳

کامارو ۷٤ LTZ28 کاملااستثنائی ۸سیلندر رنك آبی متالیك دنده اتوماتیك شیشه رنگی‌و اتوماتیك‌فرمان‌هیدرولیك و قابل تنظیم بدلخواه راننده دارای کولر رادیو رینك مخصوص لاستیك رادیال پهن بسیار نو ۸ هزار کیلو مترکارکرد کرده‌بفروش میرسدتلفن ٦٦۸۳۸۳

وانت پیکان مدل ۵۳ با رادیو ۳۱۷۰۸۸

آدرس جدید
شرکت بهی کارتد
مرکز تجارت ماشینهای اداری‌ولوازم دفتری به محل جدید در خیابان شاه مقابل ساختمان آلومینیوم پاساژ کاوه پلاك ۲۸۱۳
تلفن ٦٦۷۳۳۰ انتقال یافت

شرکت سهامی مرغداری ایران وآلمان
برای تصدی بایگانی و ماشین بطور تمام وقت (صبحهاوعصر)احتیاج بیك کارمند مرد که‌دارای حداقل ۳ سال سابقه و خاتمه یا معافیت خدمت سربازی باشد احتیاج دارد .
داوطلبین در ساعات اداری با تلفن شماره ۵ـ۹۳۲۰۲۱ تماس بگیرند .
۱ـ۲

آگهی استخدام
شرکت مخابرات ایران بمنظور اجرای برنامه عظیم توسعه تلفن کشور به همکاری مهندسین و متخصصین مخابرات و الکترونیک فارغ‌التحصیلان داخل و خارج کشور نیاز مبرم دارد .
با داوطلبانی که کیفیت اطلاعات و تحصیلات آنان مطلوب شناخته شود قرارداد استخدامی با حقوق مکفی منعقد خواهد شد و به علت توسعه سریع مخابرات مملکت امکان هرگونه ارتقاء و تامین شغلی آینده برای آنان پیش بینی شده است .
از داوطلبان واجد شرایط که به زبان انگلیسی تسلط دارند خواهشمند است همه روزه بین ساعت ۱٤ تا ۱٦ به مدیریت امور اداری و پرسنل برنامه توسعه تلفن کشور واقع در خیابان وصال شیرازی نرسیده به بولوار الیزابت ساختمان ۲٤۹ مراجعه فرمایند .
م‌الف ۸۸۵٤
شرکت مخابرات ایران
آ ـ ۲۳۷٤۵

آگهی استخدام
نیروی هوائی شاهنشاهی تعدادی متخصصین‌مشروحه زیر را جهت خدمت در مرکز با حقوق و مزایای مکفی استخدام مینماید . داوطلبان واجد شرایط میتوانندازتاریخ ۳۰٫٤٫۵٤ همه روزه به استثناء پنجشنبه و تعطیلات رسمی با در دست داشتن فتوکپی مدرک تحصیلی عین شناسنامه عکس‌دار و دو قطعه ٤×۳ به ستاد نیروی هوائی شاهنشاهی (مدیریت کارگزینی ، غیرنظامیان) مراجعه‌نمایند.
نیروی هوائی شاهنشاهی
۱ـ مهندس تعمیر نگهداری دستگاه های کامپیوتر
۲ـ برنامه نویس ارشد (زبان کوبول) لیسانس یا فوق‌لیسانس در رشته کامپیوتر .
۳ـسیستم آنالیست ارشد : لیسانس یا فوق‌لیسانس‌در رشته کامپیوتر .
٤ـ پانچیست .
م‌الف ۸۸۱۲

فروشگاههای اتومبیل

قابل توجه کامیونداران محترم
کامیونهای مرسدس‌بنز ۱۹ـ ۲٤ و ۲٦ ـ۲٤ با رینك ۲٤×۱۲ و ۹۱۱ مدل ۷۵ و انواع کامیون های داف‌با تریلر موجود در تهران ۸۳۳٤۹۵

پیکان نو نقدو اقساط
شاهرضا چهارراه‌گرگان۱۰٦۸
۱ـ۱۵ آ ـ ۱۰۸٤۰

انواع پیکان ۵٤موجود
نقد واقساط باسود بانکی ـ ٤۹۳٤۷

کرایه

اتوآسیا
اتومبیل کرایه باراننده وبدون راننده در ۲٤ ساعت درخدمت شماست‌تلفن۷۵٤۹۸۰و۷۵۱٦۲۰

کمان‌سرویس‌تاکسی
درتمام مدت ۲٤ ساعت با مجهزترین اتومبیلهای اخرین سیستم باراننده‌وبدون‌راننده‌در اختیار شماست تلفن٦۵٤٤٤٦ و ٦۵٦۵٤٤

شرکت اتوسیمن‌کو
بااتومبیلهای آخرین‌سیستم‌برای داخل و خارج ازشهر درتمام مدت در اختیار شمامیباشدتلفن ۷٦۸۳۸۲

موسسه مسافرتی‌پارس توریست
اتومبیلهای مدرن باراننده و بدون راننده در۲٤ ساعت‌آماده خدمت تلفن ۳٤٤۸۵۰

اتومبیلهای‌لوکس کرایه باراننده و بدون‌راننده برای داخل و خارج تهران
۷۵۷۲۹٤ ـ۷۵۷۵۳۵
۷۵۷٦۰۲ ـ ۷٦۷۷۵۵

آسیا توریست تاکسی
شبانه‌روز اتومبیلهای مدرن با راننده وبدون راننده۷۵۰۹۰۱

کاسپین تاکسی‌سرویس
کرایه اتومبیلهای تشریفاتی با راننده فرح‌شمالی پالیزی ۱٤۵
تلفن۷۷۷۱۱۰و۷۷۸۰۹۰
آ ـ ۷۷٤۸

ماشین آلات

کارخانه ضربه
قبول پرسکاری کشش۷۹۵٤۵٦

ماشین نویسی بیژن
باحسن شهرت میدان‌ژاله تلفن ۳٤۸۳۸٤
آ ـ ۷٦۵۵

دینام ژنراتور ۳۰۰ کاوا
یکدستگاه‌دینام‌ژنراتورکاوآمارک آ ـ ا ـ گ که کمی کارکرده‌باتابلو به قیمت مناسب فوری بفروش میرسد . لطفا باتلفن۹۷۳۸٦۲و ۹۷۲۱۵٦ تماس بگیرید .
۱ـ۳ آ ـ ۱۱۰۵٤

ماشین ریشه‌زنی
مارك تیتان بلژیك برای انواع موکت و روتختی موجود تلفن ۳۰۵۰۹۰

تدریس خصوصی

تدریس دروس‌دبستان‌وراهنمائی ودبیرستان با تضمین۸۳۷٦۸۲

MR. SMITH
انگلیسی ۸٤۳۵٤۸

تدریس خصوصی
انگلیسی توسط‌دبیرتحصیلکرده انگلستان تلفن ۸۹۲۱۱۷
۱ـ٤ آ ـ ۱۰۵٦۵

ریاضیات فیزیک توسط‌دبیر با ۲۰ سال سابقه تلفن ۵۳۵۸٤۱

تدریس خصوصی توسط دبیر شیمی تلفن ۹۲۳٤٦۸
۱ـ۳ آ ـ ۱۱۰۱۳

قابل توجه کارخانجات تهران وشهرستانها
شرکت تولیدی پوشاك روزیتا آماده دریافت سفارش انواع و اقسام لباس کار زنانه ومردانه درمدلهاو و پارچه های مختلف میباشد .خیابان پهلوی جنب سینما مهتاب شماره ۲۲٦ تلفن ٦٦۳۰٤۵
۱ـ٦

بانصب
تاندرجت
موتور اتومبیل ، چه نو باشد چه کهنه:
تا ۲۰٪ درسوخت صرفه‌جو تر می‌شود
تا ٤۷٪ آلودگی هواراکمتر می‌کند
در هر هوائی آسانتر روشن میشود
یکنواخت‌تر و تا ۳۰٪ نیرومندتر کار می‌کند
چطور؟
با تنظیم و تقویت بی‌سابقه جرقه شمعها و ممکن ساختن احتراق کامل سوخت .
به‌گواهی دانشگاه کیوتو ، ژاپن که نتایج تمامی آزمایش ها را به کنفرانس بین‌المللی کانادا در مورد آلودگی محیط در اثر اتومبیلها تقدیم کرد .
نماینده انحصاری درایران شرکت تجارتی شهیاران بامسئولیت محدود
روزولت شماره ۲٦۸ تلفن ۸۳۸۱۷۲
مرکز فروش خیابان منوچهری شماره٤۲
درتهران و شهرستانها نماینده فعال‌میپذیریم

کامیون
کامیون
کامیون کامیون
کامیون‌با کمپرسی ـ کامیون با بتون‌مخلوط‌کن کامیون با تریلی(٦چرخ‌و ۱۰ چرخ)تحویل تهران یا آلمان فوری موجود است تلفن ٦٦۳٦٦۲

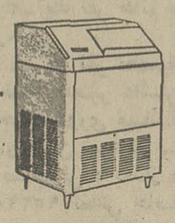

SCOTSMAN
یخسازی اسکاتسمن
▲ ۱۰۰،۲۰۰،۵۰۰کیلو
در۲٤ساعت‌وارد شد
فروشگاه منصور تلفن ۷۵٤۲۹۲ ۷٦۲۵۲۷

انگلیسی کنتراتی تضمینی مقدماتی تا عالی ٦٦۲۸۲۲

دروس‌دبیرستان راهنمائی تضمینی ٦٦۲۸۲۲

راهنمائی ودبیرستان
با تضمین ۱۰۰٪ قبولی ۸۳۳۳۱۹

انگلیسی توسط‌بانوی انگلیسی ٤۷۱٤۱

تدریس خصوصی زبان MISS - LOBA ۸۳۳۳۱۹

تدریس خصوصی زبان آلمانی
توسط دانشجوی‌خارجی ۸۸۱۹۳۵

راهنمائی‌نظری‌دبیرستان با تضمین قبولی ۸۳۳۳۱۹

مکالمه
توسط استادان ایرانی‌و خارجی
۳ و ٦ ماهه ۸۳۳۳۱۹

ریاضیات فیزیك شیمی باتضمین‌قبولی۸۳۳۳۱۹

تدریس خصوصی ریاضیات و زبان توسط دانشجوی دختر ۷۹۸۲٦۷
۱ـ۳

معلمین راهنمایی
ابتدائی دبیرستان آماده تدریس‌درمنزل‌وموسسه میباشند .
تلفن ۹۳٦۱۸۱

تدریس خصوصی کلیه دروس دبیرستانی توسط دانشجوی مکانیک دانشگاه آریامهر تلفن ۵٤۷۱۸۷
آ ـ ۱۱۱۲۷

تدریس خصوصی
توسط دانشجوی سال چهارم مهندسی برق دانشگاه صنعتی آریامهر ٦۵۱۷۲۰
آ ـ ۱۱۱۲۷

تدریس‌خصوصی
کلیه دروس راهنمائی دبیرستانی و متوسطه توسط‌دانشجوی‌آریامهر
تلفن ۹۵۵۵۰۳

درس انگلیسی داده‌میشوددوره پیشرفته ساعتی ٦۰۰ ریال‌تلفن ۸۸٤۵۵۲
۱ـ۲ آ ـ ۱۱۰۳۸

تدریس کلیه دروس دبیرستانی وراهنمائی توسط دانشجوی فنی تلفن ۹۲٦۰۳٦
آ ـ ۱۱۱۰۰

ترسیمی و رقومی ـ ریاضیات
دوره‌راهنمائی‌توسط دانشجوی دانشگاه‌صنعتی‌آریامهر۷۹۰۲۳٤ ۹۳۱۷۱٤ بعدازظهر .
آ ـ ۱۱۱۳۱

ریاضیات ـ فیزیك ـ شیمی خانم و آقای دانشجو از آریامهر ۵۲۰۸۸٦

مجرب ترین دانشجویان آریامهر و پلی‌تکنیك
دروس راهنمائی ومتوسطه بویژه ششم را تضمینی تدریس میکنند
تلفن ۹۲۵۵٤٦
آ ـ ۱۱۱۲۸

دبیر ریاضیات۸۳۳۳۱۹

پانسیون

پانسیون مدرن مینا
ویژه‌بانوان و دوشیزگان ـ ۸٤۷۹۸۱
۱ـ۲۵ آ ـ ۱۰۹۰٤

پانسیون کازابلانکاتلفن٤۹۵۸۷ شاهرضا وصال‌شیرازی پلاک٤
آ ـ ۷٤۵۱

استخدام

بیمارستان عیوض زاده جهت‌تکمیل کادرپرستاری به چند نفر پرستار و نرس و بهیار و ماما احتیاج دارد خیابان ـ شیخ‌هادی بیمارستان عیوض زاده تلفن ـ ٤۲۰۰٦

بچند نفر سرویسکار دستگاه های سرد کننده نیازمندیم تلفن ۸۲٤۷٦٦

بچند نفر کارگر ساده مورد نیاز است تلفن ۹۵۰۸٤٦

شرکت شیدک بیک سکرترتمام وقت باحقوق مکفی‌احتیاج‌دارد تلفن ۸۲۲۱۳٤
۱ـ۲ آ ـ ۱۰۸۳٦

بچندنفر دوشیزه یا بانو که آشنائی کامل بماشین نویسی فارسی و لاتین داشته باشند نیازمندیم
همه روزه باستثناء پنجشنبه‌و جمعه بین ساعت۵تا۷بعدازظهر به عباس‌آباد خیابان آپادانا مقابل خیابان نوبخت پلاک ـ ۱۱۸ طبقه سوم مراجعه نمائید
۱ـ۲ آ ـ ۱۰۸۱۰

بیك نفر کارگر جهت پارکینك از ساعت ۸ شب الی ۱۲٫۵شب‌مورد احتیاج است تلفن ۳۰٤۲۵۸

پرستاربچه شبانه‌روزی
نیازمندیم تلفن ٦٦۱٦۰۰ از۸ صبح تا ۲ بعدازظهر تماس بگیرید .
۱ـ٤ آ ـ ۲۳۸٤۱

یک شرکت ساختمانی جهت عملیات خاکی ومحوطه‌سازی ـ یک مباشر باحداقل ۵ سال تجربه کار استخدام مینماید. داوطلبین بین ساعت ۸ صبح‌تا ۵بعدازظهر باتلفنهای٦٦۰۳۲٦و ٦٦۳۷۲٦ تماس بگیرند .
آ ـ ۱۱۰۵۳

به چندنفر دوشیزه حدودسیکل جهت کارهای دفتری نیازمندیم خیابان شمیران بی سیم‌خیابان امیرابراهیمی شرکت پاسارگاز
۱ـ۳ آ ـ ۱۱۱٤۳

دوشیزه یابانو
آشنا بتایپ فارسی و لاتین‌تمام وقت باحقوق مکفی نیازمندیم روزولت شمالی بالاتر از میدان ۲۵ شهریور شماره ۳٦٦شرکت دورین .
۱ـ۲ آ ـ ۱۱۱۳۰

سکرتر
دوشیزه یابانو وارد به امور بایگانی تمام وقت نیازمندیم تلفن ٦٦۷۳۳۰
آ ـ ۱۱۱۵۹

یک موسسه آموزشی برای کلاسهای خصوصی وکلاسهای ٤نفره ویژه تعدادی‌دبیردوشیزه یابانو باحداقل یکسال سابقه تدریس رابهمکاری‌دعوت‌مینماید
۱ـ دبیر زبان (انگلیسی ـ فرانسه) .
۲ـ ریاضیات ـ فیزیک‌شیمی .
مراجعه روزولت بالاتر ازسینا دیاموند جنب قنادی‌کماج‌شماره ۲٤۵٫۳ طبقه سوم صبحها .
۱ـ۲ آ ـ ۱۱۱۳۳

تعدادی ویزیتور مردباپورسانتاژ و حقوق ثابت جهت پخش وسایل ایمنی استخدام میشوند شرکت ایمنی رول‌تلفن۹۳۵۳۵۲
آ ـ ۱۱۱۰۲

تکنیسین الکترونیك تعمیرکار وسائل صوتی با داشتن چندسال‌سابقه کار برای بعد از ظهرها استخدام‌میشودتکنیسین های با سابقه در نیروی هوائی ارجحیت دارند بلوار الیزابت‌خیابان‌هما شماره ۳٦ طبقه سوم شرکت کتیرائی تلفن ٦۵۵۵۱۵

دربازکن برقی **کالدر** آلمانی
CALDER
باگوشی نشکن رنگی وزنگ پیانوئی
بوسیله تلفن سفارش دهید. نماینده انحصاری، تلفن ٦۸۱۰۱۱
فروش درکلیه الکتریکی‌ها درتهران و شهرستانها

دفتر مهندسین مشاور
از یکنفر مهندس برآورد با داشتن ۳ سال سابقه کار دعوت بهمکاری مینماید . از واجدین شرایط خواهشمند است به‌خیابان یوسف‌آباد خیابان۱۸ ضلع شرقی منبع آب شماره ۳۰ مراجعه نمایند.

آگهی استخدام
گارد شاهنشاهی باتوجه به‌آئین‌نامه استخدام کارمندان غیر نظامی در ارتش شاهنشاهی۵ نفر غیرنظامی را بشرح زیر استخدام مینماید.
الف ـ کمک افسر کنترل کننده نیروی انسانی دارای مدرک تحصیلی لیسانس مدیریت ۱ نفر
ب ـ نویسنده و ماشین‌نویس دارای مدرک تحصیلی‌دیپلم کامل متوسطه وگواهینامه طی دوره تخصصی ۱ نفر
پ ـ ماشین نویس گروه ۳ دارای مدرک تحصلی دیپلم کامل متوسطه وگواهینامه طی دوره تخصصی ۱ نفر
ت ـ کارشناس آمار گروه ۵ دارای مدرک تحصیلی لیسانس آمار یا مدیریت ۱ نفر
ث ـ نقشه کش ورسام دارای مدرک تحصیلی دیپلم طبیعی و یاریاضی وگواهینامه طی دوره تخصصی یکنفر
داوطلبین میتوانند جهت ثبت نام و کسب اطلاعات‌بیشتر با در دست داشتن عین شناسنامه عکس‌دار برگ خاتمه خدمت . گواهینامه تحصیلی و گواهینامه طی دوره‌ماشین نویسی و تخصصی و دو قطعه عکس پرسنلی ٤×٦ همه روزه باستثنای روزهای پنجشنبه و جمعه و تعطیلات‌رسمی از ساعت۹الی ۱٤ بعدازظهر به‌شعبه استخدام آجودانی‌گارد شاهنشاهی واقع در پادگان لویزان مراجعه نمایند.
گارد شاهنشاهی
م‌الف ۸۹۷۳

کلبه‌دل
میزبان پذیرائی باغذاهای ایرانی درتمام وقت ودر منازل شما تلفن ۸۷٦۸۷٦
تجریش اول خیابان پهلوی‌روبروی قنادی لادن

Mechanical Engineer
Millwright Supervisor
Millwright Workers
Prefer conveyor installation experience. Call 893030-891364.

استخدام‌فوری
یك شرکت ساختمانی بین‌المللی برای کار در بوشهر احتیاج به :
ده‌نفر راننده کامیون
دارد بین ساعات ۷ الی ۱٤ بشماره های ٤٦۱۵٤ و ٤۳۵۰٦ مراجعه فرمایند .

کارخانه تولیدات شرکت‌سهامی خاص ژنرال الکتریك ایران
واقع درجاده مخصوص‌کرج (بین کیلومتر ۱٤ و ۱۵ بعداز کارخانه کیم) افرادمشروحه زیر را فوری استخدام مینماید :
۱ـتکنیسین مکانیك‌درجه یك ماشین‌آلات کارخانه با حداقل سه سال سابقه کاروآشنا بزبان انگلیسی ۲نفر.
۲ـ طراح ونقشه‌کش دیپلمه ماشین‌آلات کارخانه باحداقل سه سال‌سابقه کار وآشنا بزبان انگلیسی یك‌نفر.
شرایط : حداکثر سن ۳۰ سال‌دارابودن‌برگ پایان خدمت زیر پرچم یا معافی دائم ـارائه سوابق کار قبلی.
«فارغ‌التحصیلان هنرستان‌های صنعتی و حرفه‌ای حق تقدم خواهند داشت ».
داوطلبان و واجدین شرایط می‌توانندهمه روزه بین ساعات ۸تا۱۲ «غیر از ایام تعطیل» به نشانی فوق مراجعه یاباتلفن های۹۵۲٤۰۵ یا ۹۷٦۰۲۵ باآقای مهندس آشوت کارابد تماس حاصل نمایند.

همبرگر پراگ
باغذاهای لذیذایرانی وخارجی
بزودی افتتاح میشود
خیابان پهلوی بالاتر از دوراهی یوسف‌آباد جنب تخت‌طاوس‌اول کوچه دکتر افتخار
همبرگر پراگ تلفن ٦۲۹۳۰٦

نیازمندیهای اطلاعات تلفنی آگهی می‌پذیرد

۳۱۱۲۲۴-۳۱۱۲۲۵-۳۱۱۲۲۷
۳۱۱۲۲۹-۳۱۱۲۳۰-۳۱۲۴۱۳

چند نفر دوشیزه صندوقدار باتجربه‌جهت سوپر مارکت
با حقوق مکفی مورد احتیاج است ۸ صبح تا ۸ شب تلفن ۸۹۳۵۷٤

یك آشپز ایرانی پزشبانه
روزی وارد به امور نظارت‌در منزل باداشتن ضامن حقوق ماهیانه ۸۰۰ تومان به تلفن ـ ۸۷۳۰۹۰ مراجعه شود.
۱ـ۳ آ ـ ۱۰۷۳۷

فرنگی ساز ـ نجار کلاف‌ساز ـ استادکار ـ وردست ـ کارآموز
باحقوق مکفی استخدام میشود تلفن های ٦۵۳۱۸٤ و ٦۵۲۷۹۲

بچند نفر کارگر مکانیك بنز سواری با حقوق مکفی نیازمندیم تلفن ۷۵٦۱۸۲

موسسه تی . تی .اس تعدادی راننده پایه یکم و دوم همگانی نیازمند است آدرس آیزنهاور بعد از دانشکده‌صنعتی آریامهر ۲۱ متری جی

یك نفر سند نویس با سابقه جهت کار دردفتر اسناد رسمی مورد نیاز است تلفن ٦٦۸۲۵۱

دوشیزه تلفنچی
آشنا بزبان انگلیسی
نیازمندیم ۹ـ٦۸۲۱٦۸
خانمی جهت دفترداری دارای حداقل سیکل نیازمندیم‌فروشگاه و عکاسی ونوس (دیانا)
حسن‌آباد تلفن ٦٦٦۵٦۸
۱ـ۲ آ ـ ۱۰۹۸۵

استخدام
دوشیزه یا بانو مترجم زبان عربی و فارسی و آشنا به تایپ هردوزبان نیازمندیم تلفن٦۲۵۷٦۱

سکرتر وارد به ماشین نویسی فارسی بطور نیمه وقت صبح‌یا بعدازظهر استخدام میشود ـ ۸۳٤۲٦۳
۱ـ۳ آ ـ ۱۰۹٦۲

استخدام
یك شرکت تجارتی نیاز به یکنفر کارمند اداری برای ثبت و ضبط کار های ماشین نویسی دارد ساعات کار از ۸ الی ۱۳ برای کسب اطلاعات بیشتر با تلفن ۷۵۵٦۹۰ مراجعه شود

استخدام
یك نفر کارگر ورقکار مورد نیاز است تلفن ۳٤٤۵۰۸

به تعدادی کارگر برقکار احتیاج است تلفن ۷۵۰۹۳۳ و ۷۵٤۱۰٤

درمانگاه مرکزی نارمك استخدام مینماید
۱ـ پزشک عمومی با پروانه دائم برای شبها دونفر .
۲ـ دانداپزشک باپروانه دائم دونفر .
۳ـ ماما لیسانسیه یکنفر
تلفن ۷۹۰٤۳٦
۱ـ۲ آ ـ ۱۰۹۷۷

استخدام تلفنچی
شرکت باهردویه یکنفر خانم تلفنچی باحداقل ۵ سال سابقه کار تمام وقت احتیاج دارد . بلوار الیزابت خیابان کاخ شمالی خیابان دوازدهم شماره ۱۷ ازساعت ۷ تا ۸ بعدازظهر به آقای داود نادری‌مراجعه‌فرمایند
۱ـ۳ آ ـ ۱۰۵۸۷

چند نفر مستخدم جوان برای حوالی آریامهر مورد نیاز است تلفن ٦۵۱۸۱٤

استخدام
موسسه‌مهندسین‌مشاور تعدادی مهندس راه وساختمان و تکنیسین جهت کادر نظارت راه‌سازی در استان آذربایجان شرقی استخدام مینماید .
آدرس جاده‌قدیم‌شمیران‌روبروی بی‌سیم خیابان امیرابراهیمی شماره ۳۳
آ ـ ۱۱۱۱۸

استخدام میشود
جوشکار برق دو نفر
جوشکار کاربیت یکنفر
صافکار یکنفر
مونتاژکار آبگرمکن یکنفر
طالبین به خیابان چهارده متری لشکر خیابان سوسنگرد نبش کوچه مدرسه‌شماره ۹۷ مراجعه فرمایند .

شرکت تولیدی وصنعتی رویال فارم بهمکاری یك نفروارد به‌اموربازرگانی وواردداتی مسلط به‌زبان انگلیسی نیازمند است. سعدی‌جنوبی نبش‌اکباتان شماره ۸۳٤ تلفن ۳۰۲۰۰۱

خانمی با تحصیلات فوق دیپلم دارای معافی نظام‌مورد نیاز است‌تلفن ۸۳۷۰۰٤

خدمتکار زن شبانه‌روزی یا روزکار نیازمندیم‌تلفن ٦۳۹۹۵۲

شرکت پرس‌مدیکال‌بیك نفر منشی ماشین نویس فارسی‌وانگلیسی نیازمند است تلفن ۸۵٤۰٤۰

شرکت پرس مدیکال به ۲نفر ویزیتور لوازم بیمارستانی با سابقه نیازمند است تلفن ۸۵۳۰۳۰

برای خدمت در استان سیستان و بلوچستان وکرمان بدونفرتکنیسین ساختمان‌باسابقه حداقل ۵ سال کار کارگاهی نیازمند است طالبین با تلفن ٤٤۷۱۹ تماس حاصل نمایند .

مهندسین مشاور
به چند نفر نقشه کش با تجربه جهت کار در دفتر تهران نیازمند است تلفن های ۸۲۷۲۵۲ ـ ٦۲۷۲۰۹

بیکنفر راننده پایه دو شخصی نیازمندیم تلفن ٦۲۵۷٦۱

اطلاعات بانوان به یکماشین نویس باتجربه و مسلط برای استخدام تمام وقت‌نیازمنداست. از داوطلبان خواهشمند است هرروز بین ۱۰ تا ۱۲ به دفتر اطلاعات بانوان ـ خیابان‌خیام روزنامه اطلاعات طبقه ششم مراجعه فرمایند.
۱ـ٦ آ ـ ۱۰٦۳۵

خانم منشی برای مطب صبح‌و عصر موردنیاز است تلفن ـ ٤۲٤٤۵
۱ـ۳ آ ـ ۲۳۷٤۲

کارآموز
شرکت بین‌المللی تسکو عده‌ای دیپلمه هنرستان های صنعتی راباشرایط زیر
۱ـ آشنائی به زبان انگلیسی
۲ـ انجام خدمت زیر پرچم یا معافیت دائم
۳ـ سپردن تضمین‌کافی
مورد قبول شرکت
پس‌از طی دوره کار آموزی ابزار دقیق وکنترل سنجش کمبزبان‌انگلیسی تدریس‌خواهد شد در ایران واحیانا درخارج باحقوق مکفی استخدام‌میناید داوطلبین میتوانند همه روزه با دردست داشتن مدارک خوداز ظهر بکارگزینی شرکت‌واقع در خیابان شاهرضا جنب خیابان خارک‌شماره ۱۰۹ مراجعه نمایند

کارخانجات اتومبیل سازی مزدا استخدام مینماید تعدادی
پیشکار برق، پرسکار ، مونتاژ کار، صافکار ، نقطه جوشکار، نقاش ، مکانیک ، برق‌کار تاسیسات ، سراج ، نگهبان و کارگر ساده باسواد ۲ پیکارو برگ پایان خدمت نظام وظیفه مورد احتیاج است .
واجدین شرایط بکارگزینی کارخانجات اتومبیل‌سازی‌مزدا واقع در ۲۱ کیلومتری جاده قدیم کرج مراجعه نمایند .
۱ـ۲ آ ـ ۱۱۰٤۲

شرکت سهامی اتو بوسرانی مدرسه ایران و آلمان راننده های پایه یک ودوی همگانی را باحقوق مکفی استخدام می نماید علاقمندان میتوانند از ساعت۷ الی۲ بعدازظهرروزهای اداری بمدرسه آلمانی واقع در قلیک خیابان یخچال ویا به تلفن ۸٦۱۹۵۱ مراجعه نمایند.
آ ـ ۱۰۵۹٦

جویای کار
شخصی با ۲۲ سال تجربه در حسابداری بازرگانی آماده کار میباشد تلفن صبح ۳۱۲۰۳۳ عصر ۷۹۳۱٤۹
۱ـ۳ آ ـ ۱۱۱۱

راننده پایه یکم آماده کار تلفن ۷۹۱٤۰۷ ـ ۵تا۷بعدازظهر .
آ ـ ۷٤۹۹

راننده دو شخصی با شش‌سال سابقه و متاهل ساکن شمیران جویای کار ۸۹۱٦٦٦
۱ـ۲ آ ـ ۷٤۳۷

دوشیزه‌ای وارد بامور دندانپزشکی باسابقه از ساعت ٤الی۸ آماده کارتلفن۳۱۱۰۸۰ راهنمای ۲۰۹ روزنامه‌اطلاعات

سرایدار مجرد
باسواد و ضامن معتبر که تنها برای سرایداری بخواهندآماده است راهنمای ۲۰۸ تلفن ـ ۳۱۱۰۸۰ روزنامه اطلاعات .
۱ـ۳ آ ـ ۷ ۲۸۵

املاك و مستغلات

فروش خانه فروشی
خانه ویلایی ۱۰۰۱ متر باغ مشجر استخر با تصفیه آب لوله کشی و جاری برق و تلفن وغیره خیابان سلطنت آباد بیواسطه دو میلیون و پانصد هزار تومان تلفن ۷۷۲۱۵۷

خانه‌ویلائی یک طبقه دوبر خیابان تاج نبش کوکب‌وژاکلین بمساحت ۲٤۸ متره‌اطاق وهال و سرویس وکولروتلفن با جواز ساخت طبقه دوم مقطوع ـ ۷۰۰٫۰۰۰ تومان تلفن۹۳۱٦۸٦ بعدازظهرروزهای اداری بمدرسه آلمانی واقع در قلیک خیابان یخچال ویا به تلفن ۸٦۱۹۵۱ مراجعه نمایند.
آ ـ ۱۰۵۹٦

یکدستگاه ساختمان ویلائی مستغلاتی دره‌ر۳ طبقه در بهترین نقطه ونك مقطوع چهارمیلیون تومان بفروش میرسد املاك شریفی ٦۸۰۱۳٦

اکازیون
خانه شمالی بمساحت ۲۷۰متر مربع عرض ۹متردارای۹اطاق ۳طبقه و یکباب مغازه با جواز کسب پوشاك وتلفن واقع در خیابان شاه چهارراه باستان‌به فروش میرسد تلفن ۵۲۷۲۸۱
آ ـ ۱۱۰۷۰

اصفهان
خانه‌ای ۵۰۰ متری و زمین ٦۰۰ متری بفروش و یا باخانه یازمین درتهران‌معاوضه میشود تلفن ۷۹٦٤۱۹
آ ـ ۱۱۰۷۶

درفرح جنوبی
یک منزل مستغلاتی ۳ طبقه هر طبقه دارای ٤ اطاق باسرویس و ۳ پارکینگ باسه شماره تلفن باسه‌کولر بفروش میرسد تلفن ـ ۸٤۲۳۱۹
آ ـ ۱۰۸۵

خانه‌ای بمساحت ۲۰٦متر با سرویس کامل ۲بر دارای ٤ اطاق قیمت ۵۵۰ هزار تومان بدون‌واسطه‌فروشی تهران‌ویلای غربی خیابان سپهرخیابان‌ششم پلاك ٦۰ تلفن ۹۷۸٤۰۳
آ ـ ۱۱۰۸۳

خانه‌ای واقع درمجیدیه‌شمالی وجنوبی دوطبقه باپنج اطاق وسرویس کامل دارای آب‌وبرق تلفن ۱۱۵ متر‌زمین ۱۵۰ متر زیربنا شخصی‌ساز مقطوع ۳۵۰ هزار تومان ۸۵٤۸۲۰
آ ـ ۱۱۱۷۰

خانه دوطبقه جنوبی درعباس‌ـ آباد بفروش میرسد ۸۵٤۵٤۳
آ ـ ۱۱۰۳۹

خانه مستغلاتی برخیابان‌شهناز (نزدیک چهارراه صفا) به مساحت ۲۲۲ متر زیربنا ۵۰۰ متر سه طبقه مجزا بیواسطه ۹۰۰ هزار تومان تلفن۳٤۲۰٤٦ از ساعت ۱٤ ببعد .

مستغلات وویلا های شخصی و مهندسی‌ساز با مساحتهای متفاوت در شمال تهران خیابان های پهلوی جردن و شمیرانات آماده فروش شرکت‌تهیه‌مسکن آسیانکو تلفنهای ٦۲۲۰٦۵ و ٦۲۲۰۱۰۷

مستغلی نزدیك روزولت و میدان ۲۵ شهریور
۲۳۵ متر و ۵۲۰ متر بنا در ۲طبقه با ۹ دهنه مغازه و ۳ دستگاه آپارتمان ۹۷۰ هزار تومان تلفن ۸۳۷٦٦٤
۱ـ۲ آ ـ ۱۱۱۱٦

قابل توجه موسسات وشرکتها خانه‌ای ۳ طبقه جنوبی۹اطاق سرویس گاراژ تلفن دارای ۳۱۷ متر زمین حدود ۵۰۰متر زیربنا درنصرت چهارراه جمالزاده بدون واسطه فروشی تلفن ۹۲۲۳۰۳
۱ـ۲ آ ـ ۱۱۱۱۵

خانه‌های ویلائی‌درتهران پارس ۷۸۱۳۷۳

خانه ویلائی‌فروشی
یکباب خانه‌درمحل مشجریاصفا کوی تک اوائل سلطنت‌آباد خیابان اعلم خیابان مجزن پلاك۲۵بیواسطه بفروش‌میرسد طالبین ۰بعدازظهرها باتلفن ـ ۷۷۹۳۰٤ تماس‌گیرند.
۱ـ۲ آ ـ ۱۱۰۳۱

خانه ۳طبقه مدرن محکم یکجا و طبقه‌ای فروشی بتلفن ۷۷۲۲۹۲ مراجعه شود .

خانه‌ای جنوبی بمساحت ۱٤٤ متر قصرالدشت بوستان سعدی باپنج اطاق حمام تلفن دوطبقه و نیم‌بفروش میرسد تلفن ـ ۹۵۵۱۱۵
آ ـ ۱۱۰۳۰

مستغلاتی روبروی دخانیات خیابان خیریه ۸۰ متر ۵ دهنه مغازه که سه مغازه آن تخلیه میباشد به مبلغ ۲۰۰٫۰۰۰ تومان حاضر به معاوضه با حیاط کوچکی از منیریه تا خیابان شاه از ۲۰۰ تا ۳۰۰ هزارتومان‌میباشدتلفن۵٤۸۷۳۵
آ ـ ۱۰۹۸۸

خانه شخصی‌ساز درتهران‌ویلا ۲٤۰ متر شمالی با ۳٦۰ متر زیربنا ، دوطبقه و نیم باده اطاق قیمت ۷۷۰ هزار تومان تلفن ۹۳۲٤۸۰
۱ـ۲ آ ـ ۱۰۹٦٤

خانه‌ای فروشی
بمساحت ۹۰ متر واقع در انتهای خیابان مسگرآبادقیمت مقطوع ۱۰۵ هزار تومان تلفن ۳۵٤۱۷٤
آ ـ ۱۱۰٤٦

ساختمانی درمیدان ژاله‌خیابان شکوفه بمساحت ۱۲۰مترداری ۵ اطاق زیرزمین آب و برق تلفن کولروسرویس کامل‌مقطوع بیواسطه ۳۳۰ هزار تومان تلفن ۳٤۸۷۵۲
آ ـ ۱۱۰٤۷

ساختمان نوساز ۳۵۰مترزیربنا باسرویس کامل دارای ۱۲۰۰ متر زمین واقع درباغستان‌کرج بفروش میرسد تلفن ٦۲۲۳۱۰
آ ـ ۱۱۰۵۲

خانه ویلائی جنوبی در
آریاشهر یک طبقه بیرّ دوبلوار دارای ٤ اطاق هال و گاراژ زیرزمین آب و برق تلفن کولر فروشی تلفن ۹۷۸۵٤٦
آ ـ ۱۱۰٦۰

خانه های نوساز تهران‌پارس با وام‌بانکی تلفن ۷۸۱۹۱۸

فروش فوری
خانه‌ی شمالی یك‌طبقه مساحت ۳۸۰ متر مربع ۵ اطاق و هال و تلفن و سایر تجهیزات در شهر زیبا جاده شهران کوی شهداد پلاك ٦ تماس با تلفن ۹٤۱۵۰۳

آپارتمان فروشی
یوسف‌آباد مستوفی ـ آپارتمان های بسیار لوکس ومجهز ـ مترمربع ٤۰۰۰۰ ریال تلفن ـ ٤۰۸٤۵ـ منزل ۹۳۱۰۷٤
آ ـ ۱۱۰٦۵

فروش آپارتمان لوکس در گیشا تلفن ٦۳۹۳۱۵

خروجی‌سینما مهتاب
یکدستگاه آپارتمان ۳ اطاقهمال سرویس ۷۸ متر زیربنا فوری فروشی تلفن ۹۳٦٤۹۳ یابمحل مراجعه شود.
۱۰۹۸۷

آپارتمانهای مهندسی‌ساز با سرویس مجهز در خیابانهای جردن پهلوی عباس‌آباد داودیه گاندی را فقط میتوانید از شرکت تهیه مسکن آسیانکو خریداری فرمائید تلفنهای ـ ٦۲۲۰٦۵ و ٦۲۲۰۱۰۷
آ ـ ۱۱۰۰٤

آپارتمان‌های آیزنهاور ۲ اطاق‌خوابه‌مجهزشخصی ساز لوکس با وام بانکی فروشی ۹۳۷۳۵٦

بالاتر از خیابان‌آریامهر چند دستگاه آپارتمان چهار اطاقی با شوفاژ و پارکینك بقیمت ٤۰۰ هزار تومان فروشی‌دفتر جمشید تلفن ۹۲۸۰۸۲

یوسف‌آباد همه نوع آپارتمان فروشی‌موجود است تلفن ٦۲۲۳۸۰

فروش فوری
آپارتمانهای بسیار لوکس‌ومجهز برای کار یکجاوجداگانه‌بفروش میرسد ویلا ـ نرسیده به تخت جمشید ـ مترمربع ٤۵۰۰۰ ریال تلفن ٤۰۸٤۵ ـ منزل ۹۳۱۰۷٤ ریال
آ ـ ۱۱۰٦۳

بورس آپارتمانهای‌ارزان قیمت در تهران پارس ۷۸۳۱۸۱

لوکس‌ترین آپارتمانهای ۳ و ٤ و ۵ اطاقی باشوفاژ و پارکینگ ووام بانکی گیشا ـ ٦۲۷۳٤۹
۱ـ۲۰ آ ـ ۸۹۹۱

آپارتمان مهندسی ساز بلوار الیزابت خیابان هما کوی پنجم ٦۵۰۲۷٤ و ٦۵۰۳٤۲٦

لطفا توجه فرمائید
دراثر استقبال مشتریان محترم کلیه آپارتمان های ارائه شده بفروش‌رسید.اینك‌آپارتمان‌های ۳ و ٤ و ۵ و ٦ اطاقی باشوفاژ روشن وموکت‌و آسانسور و بعضی باحیاط و گاراژ بقیمت های ۲۰۰ و ۲۲۰ و ۲۳۰ و ۲۳۵ و ۳٦۰ و ۳۱۰ و ۳۳۰ و ۳۵۰ و ٤۰۰ و ٤۵۰
وحیاط مستقل و آپارتمان‌های دوطبقه بزرگ ۵ اطاقی سه نبش موجود است لطفا برای ملاحظه ساختمان‌ها همه روزه حتی ایام تعطیل از ساعت ۱۰ صبح الی ۷ بعدازظهرمراجعه فرمائید تلفن .
۷۹۵۷۷۱ و ۷۹۱۵۵٤

فقط یکدستگاه دیگر از آپارتمان ٤ اطاقه با حیاط باقی است
باکاغذ دیواری موکت شوفاژ روشن تهران‌نو فلکه چایچی دست‌راست اول خیابان ۲۰ متری سفید کوه دربه‌ششم‌قیمت ۲٤۰ هزار تومان‌تلفن۷۸۲۲۱۷ و ۸۳۸۷۰٦
۱ـ٦ آ ـ ۱۰۷۰۰

آپارتمان
۳و٤و۵ اطاقی باپهره بانکی نقد واقساط تلفن ۷۹٤٦۰٤
۱ـ۱۲ آ ـ ۱۱۱۱۰

ویلای فروشی
دررامسر
ویلا های بسیار مدرن باسند مالکیت ـ آب و برق شهرقیمت از ۲۰۰ الی ۳٤۵ هزار تومان بفروش میرسد تلفن ۸۳۰۵۸۱

ویلای فروشی در لاهیجان
یک خانه ویلائی بمساحت ٤۵۰ متر یکصد و هفتاد متر زیربنا باتجهیزات کامل شوفاژموکت‌و سه اطاق‌خواب سالن‌پذیرائی‌و ناهارخوری با گاراژ و حیاط سازی واقع در تپه های‌مشرف به استخر لاهیجان‌بدون‌واسطه ۳۰۰ هزار تومان تلفن تهران ـ ۸۵۱۳٦۵ تلفن لاهیجان ۲۳۷۷

ویلا کنار دریا
واقع دردریاگوشه‌متل‌قو نوساز که هنوز استفاده نشده‌به‌مساحت ۳۲۰متر مربع دارای سه اطاق و سرویس کامل بمبلغ ۲٦۰ هزار تومان بدون واسطه با بدهی بانکی بفروش میرسد .
تلفن ۸۳۵۸۵۷ ـ ۸۲۰۵٤۱

اجاره کارگاه
یك کارگاه حدود پنجهزار متر با برق ۲۰۰ آمپر که حداقل ۳۰۰ متر سالن داشته باشد مورد نیاز است تلفن ٦۵۱۸۱٤

شرکت الکترولوکس ایران‌سرویس
به تعدادی کارگر نظافتچی زن و مرد احتیاج‌دارد متقاضیان به خیابان تخت جمشید مقابل سفارت آمریکا شماره ۳۵۱ مراجعه نمایند تلفن ۸۲۲۹۷۸

PEPSI

کارخانه پپسی‌کولا تهران
باحقوق و مزایای استثنائی و بی‌نظیر افراد زیر را به‌همکاری دعوت مینماید .
۱ـ حسابدار باحداقل دوسال سابقه کار و حداقل تحصیلات دیپلم کامل متوسطه
۲ـ کارگر ساده باحداقل تحصیلات ششم‌ابتدائی
افراد باید دارای شرایط ذیل باشند
۱ـ داشتن برگ خاتمه‌خدمت یا معافی دائم
۲ـ داشتن حداکثر سن ۳۵ سال برخورداری از سلامتی کامل
واجدین شرایط میتوانند همه‌روزه بجز ایام تعطیل بکارگزینی کارخانه پپسی‌کولا تهران واقع در خیابان آیزنهاور نبش خیابان جیحون مراجعه نمایند و از شرایط بسیار مناسب حقوق‌وسایر مزایا برخوردار گردند

SIEMENS

DIREKTIONS - SEKRETAERIN

wird zum baldigen Eintritt gesucht.

Wir benoetigen eine Dame mit Berufserfahrung, deutscher Muttersprache und iranischer Nationalitaet, mit guten Steno— und Schreibmaschinenkenntnissen, englische Sprachkenntnisse sind Bedingung, Farsi— Kenntnisse erwuenscht.

Wir laden Sie zu einem unverbindlichen Gespraech in unserer Personalabteilung bei Herrn Davari, Tel. 614-353, Teheran, Takhte Djamshid No. 32, in der Zeit von 8.00 bis 13.00 Uhr, mit Ihren entsprechenden Bewerbungsunterlagen ein.

SIEMENS SHERKATE SAHAMI KHASS

آگهی استخدام
یك شرکت معتبر داروئی دو نفر که دارای شرائط زیر باشند بعنوان نماینده علمی (ویزیتور) جهت ویزیت آقایان اطباء در تهران و شهرستان استخدام مینماید
۱ـ داشتن برگ خاتمه خدمت
۲ـ دانستن‌زبان انگلیسی یا فرانسه
۳ـ تحصیلات دانشگاهی (داروساز)
٤ـ لیسانسیه بیولژی و تغذیه ودرصورت داشتن سابقه کار سایر رشته ها داوطلبین میتوانندهمه روزه ازساعت۹ الی۱۱ با تلفن شماره ۸۳۱۰۸٦ تماس حاصل نمایند .

استخدام
گروه صنعتی بهشهر
چند نفر ارزیاب و تحصیلدار که دارای‌شرایط زیرین باشند استخدام مینماید.
۱ـ تحصیلات سیکل اول متوسطه
۲ـ داشتن گواهینامه موتورسیکلت
۳ـ داشتن برگ خاتمه خدمت یا معافیت‌دائم
٤ـ سپردن‌تضمین ملکی‌کافی‌برای تحصیلداری و سپردن سفته جهت شغل ارزیابی
★ واجدین شرایط‌میتوانندتا تاریخ۱۲ر۵٤ به نشانی خیابان سپهبد زاهدی شماره ۱۷۰امور کارمندان مراجعه نمایند .
۱ـ۳

شرکت سهامی نوسازی وعمران تهران
برای خدمت در شرکت نمونه اکباتان افراد واجد شرایط ذیل را استخدام میکند.
۱ـ مترجم انگلیسی در حدی که بتواندنظرات مهندسین خارجی را برای کارگران ساختمانی ترجمه نماید ۱۵ نفر .
۲ـ تکنیسین ساختمان با آشنائی کامل بزبان انگلیسی ۱۵ نفر
۳ـ تکنیسین ماشین‌آلات با آشنائی کامل به زبان انگلیسی ۱۵ نفر
٤ـ سکرتر با آشنائی کامل بزبان انگلیسی‌و تسلط به تایپ فارسی و لاتین ۵ نفر
۵ـ مهندس برق‌باآشنائی‌کامل بزبان‌انگلیسی ۳ نفر
٦ـ تکنیسین برق ۱۰ نفر
۷ـ کارگر سیمکش‌برق ساختمان ۲۰ نفر
۸ـ انباردار با تجربه آشنا بزبان انگلیسی ۳ نفر
۹ـ کمك انباردار با تجربه ۱۰ نفر
۱۰ـ مامور خرید با تجربه ۵ نفر
داوطلبین میتوانند از ساعت ۱٦ الی۱۸ روز های شنبه تا چهارشنبه هر هفته بدفتر شرکت سهامی نوسازی و عمران تهران واقع در تخت‌ـ جمشید خیابان ملك‌الشعرای بهار شماره ۱۵ مراجعه نمایند .

شرکت هنکوردالکتریك
تعدادی کارگر ساده که سواد خواندن ونوشتن داشته باشند استخدام مینماید .
کسانیکه مدرك تحصیلی بالاتر داشته باشند ارجحیت دارند . داوطلبان به آدرس خیابان‌شاه ساختمان‌آلومینیوم طبقه هفتم مراجعه نمایند .

آگهی استخدام مهندس‌الکترونیك
شرکت نسبی هامازاسب مارتین و شرکاءیك نفر متخصص فنی با شرایط زیر استخدام می نماید .
۱ـ اتمام خدمت وظیفه و یا معافیت دائم
۲ـ دارای گواهینامه رانندگی شخصی
۳ـ دارا بودن لیسانس الکترونیك
٤ـ آشنائی کامل بزبان انگلیسی و یاآلمانی.
پس از آشنایی با کار های شرکت یك دوره تعلیماتی ۲الی۳ ماهه درکارخانه آگفا گورت‌آلمان را خواهد دید. واجدین شرایط با تلفن ـ ۸۲۸۵٦۵ر۸۲ مدیریت شرکت آقای مارتین و یا فیلت زینگر تماس بگیرند .
۱ـ۳

کارخانجات صنعتی ساراول
افراد زیر را استخدام مینماید :
۱ـکارگر آهنکار درب و پنجره ساز ومونتاژکار با سواد خواندن و نوشتن و تجربه کافی ۱۰نفر
۲ـکارگر کمك ورقکار با سواد خواندن و نوشتن ۲ نفر .
۳ـ کارگر کمك نقاش با سواد خواندن و نوشتن ۵ نفر .
٤ـ کارگر ساده با سواد خواندن و نوشتن ۲۵ نفر
۵ـ کارگر نظافتچی با سواد خواندن ونوشتن ٤ نفر
واجدین شرایط با دردست‌داشتن‌اصل‌شناسنامه وبرك‌خاتمه خدمت نظام و یا برك معافیت قانونی از ساعت ۸ر۵ تا ۱۱ صبح بنشانی خیابان ویلا خیابان دامغان شماره ٦ شرکت صنعتی ساراول مراجعه نمایند .

شرکت دیزل نیرو (سهامی خاص)
استخدام مینماید
۱ـچند نفر مکانیسین درجه یك وارد به ماشین‌آلات راه سازی .
۲ـ دو نفر جوان برای کمك در امور گمرکی
۳ـ یك نفر خانم ماشین نویس انگلیسی و فارسی
٤ـ یك نفر تحصیلدار دارای گواهینامه‌موتور و ضامن معتبر داشتن برك معافیت خدمت زیر پرچم ضروری میباشد .
واجدین شرایط میتوانند همه روزه از ساعت ۷ صبح الی ۵ بعداز ظهر با تلفنهای ۹۵۲۱۳۹و ۹۵۲۹۰۷ تماس حاصل یا با دردست داشتن مدارك و سوابق کار به دائره‌استخدام این‌شرکت واقع در کیلومتر ۱۰ جاده مخصوص کرج‌مراجعه نمایند .
۱ـ٤

تلفنچی
شرکت ترنتگست دوشیزه یا بانوئی را که‌واجد شرایط زیر باشد جهت اپراتوری مرکز تلفن خود با حقوق مکفی‌در محیطی سالم و سازنده باساعت کار یکسره بهمکاری دعوت مینماید .
۱ـ آشنائی بزبان انگلیسی
۲ـ سن حداقل ۲۰ و حداکثر ۳۰ سال
۳ـ علاقمندان از ۸ صبح الی ۱ بعد از ظهر جهت تعیین وقت ملاقات برای مصاحبه با تلفنهای ۱۸ـ٤۵٦۱٤ و ٦٦٦۵۵۵ تماس حاصل نمایند.

یك شرکت تولیدی در تهران به ۲نفرلیسانسیه حسابداری که خدمت وظیفه را انجام و حداقل یکسال سابقه کار داشته باشند احتیاج دارد.
داوطلبان واجد شرایط میتوانند با صندوق پستی شماره ۹۷۵ تهران مکاتبه نمایند تا ترتیب مصاحبه آنها داده شود.

شرکت سهامی ایران هنکل
جهت بازاریابی و فروش احتیاج به چند نفر (بازاریاب محصولات صنعتی)
با تجربه عملی در کار فروشندگی و علاقمندبه پیشرفت با حقوق مکفی و مزایای عالی دارد.
کسانی که به زبان آلمانی یا انگلیسی آشنائی داشته باشند ارجحیت دارند از واجدین شرایط خواهشمند است بوسیله تلفنهای۹۲ر۹۱ر٦٦۱۰۹۱ با قسمت کارگزینی تماس حاصل نمایند .
نشانی :خیابان تخت‌جمشید غربی‌شماره ۱۲۸

شرکت سهامی نوسازی وعمران تهران
برای خدمت در شرکت نمونه اکباتان افراد واجد شرایط ذیل را استخدام میکند.
۱ـ مترجم انگلیسی در حدی که بتواندنظرات مهندسین خارجی را برای کارگران ساختمانی ترجمه نماید ۱۵ نفر .
۲ـ تکنیسین ساختمان با آشنائی کامل بزبان انگلیسی ۱۵ نفر
۳ـ تکنیسین ماشین‌آلات با آشنائی کامل به زبان انگلیسی ۱۵ نفر
٤ـ سکرتر با آشنائی کامل بزبان انگلیسی‌و تسلط به تایپ فارسی و لاتین ۵ نفر
۵ـ مهندس برق‌باآشنائی‌کامل بزبان‌انگلیسی ۳ نفر
٦ـ تکنیسین برق ۱۰ نفر
۷ـ کارگر سیمکش‌برق ساختمان ۲۰ نفر
۸ـ انباردار با تجربه آشنا بزبان انگلیسی ۳ نفر
۹ـ کمك انباردار با تجربه ۱۰ نفر
۱۰ـ مامور خرید با تجربه ۵ نفر
داوطلبین میتوانند از ساعت ۱٦ الی۱۸ روز های شنبه تا چهارشنبه هر هفته بدفتر شرکت سهامی نوسازی و عمران تهران واقع در تخت‌ـ جمشید خیابان ملك‌الشعرای بهار شماره ۱۵ مراجعه نمایند .

شرکت دیزل نیرو (سهامی خاص)
استخدام مینماید
۱ـچند نفر مکانیسین درجه یك وارد به ماشین‌آلات راه سازی .
۲ـ دو نفر جوان برای کمك در امور گمرکی
۳ـ یك نفر خانم ماشین نویس انگلیسی و فارسی
٤ـ یك نفر تحصیلدار دارای گواهینامه‌موتور و ضامن معتبر داشتن برك معافیت خدمت زیر پرچم ضروری میباشد .
واجدین شرایط میتوانند همه روزه از ساعت ۷ صبح الی ۵ بعداز ظهر با تلفنهای ۹۵۲۱۳۹و ۹۵۲۹۰۷ تماس حاصل یا با دردست داشتن مدارك و سوابق کار به دائره‌استخدام این‌شرکت واقع در کیلومتر ۱۰ جاده مخصوص کرج‌مراجعه نمایند .
۱ـ٤

کوشش KOUROSH

استخدام‌فروشنده
دوشیزگان واجد شرایط فروشندگی با حقوق مکفی‌ومزایای جالب‌استخدام میشوند ازداوطلبان تقاضا میشود از ساعت ۵ر٤ تا ۸ بعد از ظهر هر روز به قسمت کارگزینی فروشگاه‌کورش مراجعه کنند .

نیازمندیهای اطلاعات تلفنی آگهی می‌پذیرد

۳۱۱۲۲۴-۳۱۱۲۲۵-۳۱۱۲۲۷
۳۱۱۲۲۹-۳۱۱۲۳۰-۳۱۲۴۱۳

دوست من
بشما در مقابل
چک اتومبیل تلفن
مازادملک
درصورتیکه درگرو باشد فورا پول تقدیم میکنیم
۴۲۲۲۷

مورد نیاز
به پول راکد شما با انتقال مبیع ارزنده هزاری ۵۰ تومان سود میدهیم ۷۶۳۸۷۹

به پول راکد شما در مقابل ملك ارزنده ـ نیازمندیم ۷۵٤۳۰۸

بپول راکد شما باانتقال مبیع هزاری ۵۰ تومان سود میدهیم ۷۵٦٤۲۵

پول درمقابل خانه‌ارزنده نیازمندیم ۷۵٦٤۲۵

پول شرطی نیازمندیم ۸۲۲٦۵۹

قبوض

خرید قبوض شهرداری ٤۵۹۵۷

قبوض شهرداری وقرضه‌های دولتی راخریداریم پاکپور ٦٦٤٦۱۸ ، ٦٦٦۲٦۳ ، ٦٦۰۲۰۰

معاملات تلفن

خرید
به نفع شماست قبل از خرید و فروش تلفن با ۸۵۳۰۳۱ تماس بگیرید.

تلفن ۳ و ۷ و ٦۲
خریداریم ۳۰۳۲۳۷

خرید تلفن در هر مکان ٦٦۱۸۱۸

خرید و فروش تلفن ۳۱۷٤۳۷ اسلامبول کمپانی ۱۷ و ۲

خرید تلفن در هر مکان ۷۷۰۰۵۸

فروش تلفن در هر مکان ٦٦۱۸۱۸

خرید و فروش تلفن ٦٦۲،٦٦۳

خریدوفروش هرنوع تلفن ۸۹٤۰۵۰

خرید و فروش انواع تلفن با نصب ٦٦۷۸۵۰

فروش
فروش تلفن در هر مکان ۷۷۰۰۵۸

تلفن در هر نقطه تهران فروشنده‌ایم ۵۳۰۰۰۰

تزئینات ودکوراسیون

کاغذدیواری آلمانی موکت مخملی ونمدی
پلاستر
(باشرایط دلخواه شما)
نمایشگاه مرکزی: چهارراه امیراکرم
٦٦٦٦٦۱، ٦٦٦٦٦۵
٦٦۸۸۳۳-٦٦۸۸۳۲
شعبه گیشا ٦۳۲۹۱٤ ، ٦۳۱۹٤۷
شعبه باغشاه ٦٦۰۷۷۲
نمایشگاه تجریش ۸۷٤۳۰۲

با ۳ تومان
باروزی سه تومان منزل ومحل کار خود را بابهترین انواع کاغذ دیواری پرده کرکره موکت و کفپوش تزئین فرمائید
تزئینات مارال ۹۷۵۵۱۸
آ ـ ۷٦۵٤

پرده کرکره نیوفلکس
قیمت بانصب ۵۵ تومان تحویل فقط ٤۸ ساعت تلفنی. سفارش پذیرفته میشود تلفن ۹۳٦۲۹٦ و ۹۲۳۰۱۰

موبیتکس
مدرنترین‌نمابرای ساختمان‌شما
۴۵۳۹۴
۱ـ۲۳ آ ـ ۱۱۰٦٦

ما
با نازلترین قیمت منزل و محل کار شما را خیلی فوری بطور نقدواقساط تزئین مینمائیم تلفن ٤۹٦۳۸

۳ تومان
باروزی ۳ تومان کاغذدیواری کفپوش ـ کرکره و موکت
ساناز
۹۲۳۹۲۰

کاغذ دیواری متری ۱۷ ریال موکت نمدی متری ۱۹ تومان و انواع تزئینات ساختمان.
تلفن ۹٦۰٦۰۵

برای ساختمان شما

پاکتان
انجام کلیه امورنظافتی نقاشی و دکوراسیون ساختمان ۸۳۸۱۷۲ و ۷۵٤۷۵۳

آردواز
لمه کوبی
فروش نصب سقف‌های کاذب
۷٦۱۲۸۰
۷٦۱۲۸۱

اطلاعیه
سلوتکس
سلوتکس وارد شد
در اندازه های ۲٫٤٤ متر در ۱٫۲۲ متر قطر ۱۲ میل و ۱۰ میل برای سقف های سبك و برای لای بتون و برای تابلو هاو کار های دیگر بقیمت تجارتی کارآمد تلفن ۳۱۸۳۱۵ ۱ـ٤

اطلاعیه
به‌شرکتها و مهندسین ساختمان
اکوستیك برزیلی امریکائی کشوئی غیر منظم و تزئیناتی‌واردشد کار آمد تلفن ۳۱۸۳۱۵

تعمیر ـ اسفالت‌ونقاشی ٦۲۵۷۳۲

شرکت نشت‌جو
محل آسیب‌دیده و ترکیدگی لوله های آب را بادستگاه‌پیدا کرده و باجزئی حفاری قسمت فرسوده راتعویض مینماید تلفن ۸۷۷۹۹۲ ـ ۸۷۷۹۹۳

چکه‌سقف
ایزولاسیون پشت‌بام بدون خرابی ، اسفالت‌و قیرگونی ۷۵۰٦۳٤

لوله‌بازکنی
لوله بازکنی فوری یکساعته
تلفن ۷٦۵۲٤٤

لوله بازکنی .لوله‌کشی. کولر . تخلیه چاه.وغیره سازمان فنی جهان تلفن ۷٦۰٦۲۷

لوله بازکنی ولوله‌کشی دروازه دولت ۸۲۷٤۰۸

لوله‌بازکنی ولوله‌کشی مقدم ۹۲۵۳۷۴

لوله بازکنی یکساعته فوری ۹۲٤۳۸۰

تخلیه چاه توالت و لوله باز کنی ۵۳۱۵۵۰

لوله بازکنی فوری‌سعدی تلفن ۳۵۵٤۷۳

تخلیه چاه فاضلاب ارزان فوری
تخلیه توالت
۵۲۳٤۸٤
نور و نیرو

گاز
بوتان گاز
BUTANE
بوتان
قبول سفارشات گاز از ۷ صبح تا ۹ شب
باشماره‌های ۵۹-۹۵۳۰۵۱
صدورکارت اشتراك ۳۱۳۱٦۳
سرویس وتعمیرات ۲-۳۱۳۱٦۱
دفترمرکزی وفروش ۱۵-۳۰٤۷۱۱
شکایات گازرسانی ۹٦۲۰٦۰
بوتان

گمشده
هفت قطعه چک بانک سپه شعبه نازی‌آباد حساب جاری ۸۷۱ که صاحب آن آقای علی خاتمی که دروجه‌اینجانب‌احمد خالصی صادر شده‌بشماره‌های زیر مفقود گردیده واز درجه اعتبار ساقط است .

درتاریخ ۲۲ر٤ر۵٤ گذرنامه شماره ٦۱۱۱۱۹ اینجانب محمدقلی نجفی سرپیری فرزند حسنقلی در خیابان‌ناصرخسرو مفقود شده از یابنده تقاضا میشود به آدرس‌اصفهان‌شهر ـ کرد قریه قوچان ارسال دارد متشکرم .
آ ـ ۷۵۷۹

چک شماره ٦٦۲۸٦۳ حساب جاری ۲۰۳۹ سررسید ۲۸ر٤ر۵٤ بمبلغ پنجهزار تومان در وجه اینجانب جلیل مالکی خاتونی بانک اعتبارات کشتارگاه‌سرقت شده واز درجه اعتبار ساقط است .
آ ـ ۷۵۸۱

چک شماره ۱۹۹۲۷۷ بمبلغ پنجاه هزار ریال چک شماره ۱۹۹۲۷۸ بمبلغ شصت هزار ریال و چک شماره ۱۹۹۲۷۹ بمبلغ شصت هزارریال‌وشماره ۱۹۹۲۸۰ بمبلغ سی و هشت هزار ریال و شماره ۱۹۹۲۸۲ بمبلغ شصت هزار ریال و ۱۹۹۲۸۳ بمبلغ شصت هزار ریال و ۱۹۹۲۸٤ بمبلغ شصت هزار ریال بسررسید های ـ ۲۵ر۵ر۵٤ تا ۲۵ر۱۱ر۵٤ مفقود شده واز درجه اعتبار ساقط است .
آ ـ ۷۵۸۷

آگهی فقدان پروانه مالکیت خودرو
آقای رمضان‌علی اوراش‌زاده کارت مالکیت موتور سیکلت شماره ٦۹۷۹ تهران ٤۰ رامفقود و تقاضای صدور مجدد آنرا روز یک بار آگهی میگردد در دارد مراتب درسه نوبت هرد صورت عدم اعتراض ده روز پس از نشر این آگهی‌المثنی مربوطه تنظیم و تسلیم نامبرده خواهد شد.
اداره راهنمائی و رانندگی
آ ـ ۷۵۷۱

از راننده پیکان وانت کرایه آبی رنگ که درجاده قدیم‌کرج صبح دوشنبه ۳۱ تیر سه‌بشگه مواد شیمیائی ازوانت آبی دیگری تحویل‌گرفته خواهشمند است که با تلفن ٦۵۳٦۱۹ از ۸ صبح تا ٦ بعدازظهر تماس حاصل نموده و مبلغ ۵۰۰۰ ریال مژدگانی دریافت نماید .
۱ـ۲ آ ـ ۱۰۹۷٤

سك گمشده
سك کوچك پا کوتاه از نژاد آلمانی (داکسوند) برنك قرمز سیر با دم پیچیده بنام امری در حوالی گلستان سوم مفقود شده است بعلت‌بیماری کلیه‌احتیاج به خوراك مخصوص‌دارد به‌یابنده‌مژدگانی‌پرداخت میگردد لطفا با این تلفن ها تماس بگیرید منزل ۷۷۲۲۷۸ اداره ٤۰۱۳۹ و ٦٦۹۵۷۰ ۱ـ۳

آگهیهای متفرقه

کرکره چوبی
میشلر MISCHLER
سرما ، گرما و نور از کرکره چوبی میشلر عبور نمیکند
پارکت BW
نمایشگاه : شاهرضا کوچه قنوجی
۸۲۹۳۹۰-۸۲٤۳۰۷
۸۲٤۸۷۰-۸۲۹۵۹٦

عکسبرداری مجانی از مجالس
تلفن ۷۵۵۸۱٦

قابل توجه بازرگانان‌وشرکتهای بازرگانی حسابداری و نوشتن دفترقانونی شمارا بطورکنتراتی انجام میدهیم تلفن صبح ۳۱۲۰۳۳ عصر ۷۹۳۱٤۹
۱ـ۲ آ ـ ۱۱۱۱۲

آگهی استخدام

نیروی هوائی شاهنشاهی بمنظور تکمیل کادر افزارمندی تعدادی‌کارآموزافزارمندی‌که‌واجد شرایط زیرباشند از طریق مسابقه ورودی استخدام مینماید . داوطلبین در مدت دو سال کارآموزی از کمک هزینه تحصیلی (سال اول ۳۰۰۰ ریال و سال دوم ٤۰۰۰ ریال) و غذای بین روز استفاده نموده و پس از طی دوره مربوطه و گذراندن آزمایش در تخصص های مختلف به سمت افزارمند دائم استخدام و از مزایای طبقه و درجه تخصص مربوطه خود استفاده خواهند نمود داوطلبین واجد شرایط میتوانند جهت ثبت نام ازتاریخ ٤ر۵ر۵٤ الی ۲۲ر۵ر۵٤ همه روزه به استثناء پنجشنبه و جمعه و روز های تعطیل از ساعت ۸ الی ساعت ۱۱ با در دست داشتن مدارک لازم به کارگزینی غیرنظامیان فرماندهی لجستیکی هوائی شاهنشاهی واقع در دوشان‌تپه (خیابان فرح‌آباد ژاله) مراجعه نمایند .

شرایط استخدام
۱ـ تابعیت ایران
۲ـ دارا بودن صحت مزاج طبق گواهی بهداری‌نیروی هوائی شاهنشاهی
۳ـ نداشتن سوء پیشینه
٤ـ متدین بودن به یکی از ادیان (مسلمان ـ مسیحی ـ زردشتی ـ کلیمی)
۵ـ سن داوطلبان از ۱۵ سال کمتر و از ۲۵ سال بیشتر نباشد دارندگان برگ خاتمه خدمت یا معافیت‌ازخدمت زیر پرچم باستثناء معافیت پزشکی مقدم خواهند بود .
٦ـ دارا بودن گواهینامه سوم متوسطه یاپایان دوره اول راهنمائی تحصیلی(فارغ‌التحصیلان مدارس حرفه‌ای و دارندگان مدرک تحصیلی بالاتر در صورت تساوی شرایط حق تقدم دارند .)

مدارک مورد نیاز
۱ـ عین شناسنامه عکسدار و دو برگ فتوکپی آن
۲ـ عین مدرک تحصیلی و یک برگ فتوکپی آن
۳ـ عکس ٤×۳ پرسنلی تمام رخ ۸ قطعه

م‌الف ۸۹۵۰

شرکت ملی گاز ایران

استخدام معاون اداره کل مخابرات

شرکت‌ملی نفت‌ایران برای خدمت درشرکت‌ملی گاز در تهران بیکنفر فارغ‌التحصیل دانشگاه جهت تصدی سمت «معاون اداره‌کل مخابرات وتله‌متری»که واجد شرایط‌مندرج در زیر باشد نیازمند است.
۱ـ ملیت‌ایرانی.
۲ـ شاغل نبودن درسازمان‌های دولتی ویا موسسات وابسته به‌آن.
۳ـ دارابودن درجه‌لیسانس دریکی از رشته‌های برق‌و الکترونیك ویا ابزار دقیق ویامشابه آن.
٤ـ دارابودن برك‌خاتمه خدمت نظام وظیفه عمومی ویا معافیت دائم.
۵ـ داشتن ۱٤سال تجربه درصنایع نفت‌وگاز ـ تجربه در مهندسی طراحی ساختمان‌و تعمیرات سیستمهای مختلف ارتباطات وآگاهی از طرزکار دستگاه های‌الکترونیکی‌وکنترل تله‌متری خطوط لوله وگاز سرتاسری ودستگاه‌های خودکار تلفن.
٦ـ دانستن زبان انگلیسی در سطح خیلی خوب.
متقاضیان واجد شرایط میتوانند همراه بافتوکپی مدارك مربوطه‌ویك برك رونوشت شناسنامه وچهار قطعه عکس٤×٦ ظرف مدت‌دو هفته‌از تاریخ انتشار این‌آگهی درروزهای شنبه تا چهارشنبه ازساعت ۷ونیم تا۱۱ونیم صبح باداره استخدام وکاریابی شرکت ملی‌نفت ایران واقع درخیابان کاخ شمالی شماره ۷٦ مراجعه فرمایند.
م‌الف ۸۷۱۲

نیروی دریائی شاهنشاهی

آگهی استخدام جهت تکمیل کادر افسری نیروی دریائی شاهنشاهی

نیروی دریائی شاهنشاهی تعدادی‌دانشجو جهت طی دوره ۳ ساله در دانشکده افسری نیروی زمینی شاهنشاهی از طریق مصاحبه‌و معاینات پزشکی با شرایط و امتیازات زیر استخدام مینماید.

الف : شرایط عمومی .
۱ـ تابعیت دولت شاهنشاهی ایران
۲ـ متدین بیکی از ادیان (اسلام ،مسیحی، کلیمی ، زرتشتی).
۳ـ دارا بودن دیپلم کامل متوسطه دریکی از رشته های ریاضی یا طبیعی
٤ـ داشتن حداقل سن ۱۷ سال تمام و حداکثر ۲٤ سال (برای کسانیکه خدمت زیر پرچم را انجام داده‌اند ۲۵ سال) .
۵ـ داشتن صحت مزاج به تائید بهداری‌نیروی دریائی شاهنشاهی
٦ـ نداشتن پیشینه بد
۷ـ نداشتن همسر و افراد تحت‌تکفل

ب: حقوق و مزایا
۱ـ داوطلبین پس‌از احراز موفقیت در مصاحبه و معاینات پزشکی استخدام وجزو سهمیه این نیرو جهت طی دوره های مختلف دریائی بدانشکده افسری نیروی زمینی شاهنشاهی اعزام خواهند گردید.
۲ـ دانشجویان در طول مدت تحصیل تابع دانشکده افسری نیروی زمینی‌شاهنشاهی بوده و هزینه زیست و پوشاک آنان توسط ارتش شاهنشاهی تامین میگردد.
۳ـ دانشجویان پس از اتمام دوره سه ساله به نیروی دریائی شاهنشاهی معرفی و بدرجه ناوباندومی مفتخر میگردند، سپس بمدت یکسال جهت تکمیل دوره تعیین شده بیکی از کشور های خارج اعزام خواهند شد.
٤ـ دانشجویان بلافاصله پس از استخدام از حقوق ماهیانه ۹۲٦۰ ریال‌استفاده خواهند نمود .
۵ـ بفارغ‌التحصیلان در نیمه اول و آخر سال برابر حقوق ماهانه پاداش تعلق‌میگیرد.
٦ـ فارغ‌التحصیلان از مزایای فراوان نظیر پس‌انداز تامین آتیه بانک سپه‌وام مسکن باشرایط مناسب ، استفاده از خانه های سازمانی ، درمان رایگان خود و خانواده تحت تکفل و خرید از فروشگاه های ارتش باتخفیف قابل‌ملاحظه وغیره بهره‌مند میشوند.

ج: مدارک مورد نیاز .
۱ـ یکبرگ فتوکپی دیپلم
۲ـ دو برگ فتوکپی شناسنامه
۳ـ٤ قطعه عکس ٤×٦

داوطلبین جهت کسب اطلاعات بیشتر و ثبت نام میتوانند همه روزه باستثنای روز های پنجشنبه و ایام تعطیل از ساعت ۷الی ۱٤ بمعاونت پرسنلی نیروی‌دریائی‌شاهنشاهی واقع در خیابان سپهبد زاهدی جنب مسجد ـ الرحمن مدریت استخدام دانشجویان‌مراجعه نمایند .
نیروی دریائی شاهنشاهی
م‌الف ۸۸۳۲ ۱ـ۱۰ آ ـ ۲۳۸۲۳

تخلیه چاه فاضلاب

تخلیه چاه فاضلاب و توالت و سپتیک تانک وفوسپتیک وساختمان آنها و کانال‌کشی و حفر چاه بادستگاه‌موتوری، لوله بازکنی .
شرکت ایران‌شوستر ۸۳۰۷۲۲ ـ ۸۲۹۵۵٦

تخلیه هر نوع چاه
با ۲۰٪ تخفیف از کلیه شرکتها با ماشینهای تانکر و تجهیزات کامل شرکت
ایران تخلیه تلفن ۹۳۵۲۸٦

یکی از شرکتهای وابسته به گروه صنعتی بهشهر افراد زیر را استخدام مینماید .
۱ـ آشپز درجه ۱
۲ـ آشپز درجه ۳
۳ـ کارگر ساده
داشتن برك پایان خدمت یا معافی دائم‌حداکثر سن ۳۵ سال
متقاضیان میتوانند به دایره استخدام گروه درخیابان سپهبد زاهدی‌نرسیده به‌کریمخان‌زند شماره ۲۸۵ مراجعه فرمایند .

شرکت الکتریك استورج باطری ایران استخدام میکند

۱ـ یك نفر دوشیزه تلفنچی آشنا بزبان‌انگلیسی
۲ـ ۱۵ نفر کارگر ساده مرد
۳ـ۳ نفر تراشکار شیفت کار
متقاضیان میتوانند به کارگزینی شرکت واقع در کیلومتر ۱٤ جاده مخصوص کرج کارخانه ری.او.واك مراجعه نمایند . ۱ـ۳

نیروی دریائی شاهنشاهی

آگهی استخدام لیسانسیه زن جهت کادر افسری

نیروی دریائی شاهنشاهی جهت‌تکمیل‌کادر افسری خود تعدادی لیسانسیه زن از طریق مصاحبه بصورت نظامی استخدام‌مینماید ضمنا دانشجویانی که ترم آخر دوره‌لیسانس خود را میگذرانند نیز میتوانند با معرفی‌نامه از دانشکده مربوطه خود دراین نیرواستخدام شوند .

شرایط استخدام
۱ـ تابعیت دولت شاهنشاهی ایران .
۲ـ متدین بیکی ازادیان (اسلام .
۳ـ داشتن حداکثر سن ۲٦ سال و مسیحی . کلیمی . زرتشتی) .
چنانچه دوره خدمات اجتماعی زنان را طی کرده باشند یکسال به حداکثر سن آنان‌اضافه میشود .
٤ـ داوطلبین میبایستی دربدو استخدام‌و درطول دوره های آموزشی مجرد باشند.
۵ـ داشتن صحت مزاج بتائید بهداری نیروی دریائی شاهنشاهی (قدداوطلبین نبایستی کمتر از ۱٦۰ سانتیمتر باشد .

مزایا :
۱ـ واجدین شرایط پس از طی دوره‌زبان در نیروی دریائی شاهنشاهی برای مدت یکسال بمنظور گذرانیدن دوره تعلیمات نظامی به آمریکااعزام و سپس بدرجه ناوباندومی مفتخر و درجات بعدی آنها برابر قوانین استخدام نیروهای مسلح شاهنشاهی‌میباشد .
۲ـ استفاده از مزایائی نظیر پس‌انداز تامین آتیه که با کمک وزارت جنگ مبلغ آن در صورت ۳۰ سال خدمت حدود ۲۸۰۰۰۰۰ ریال میگردد .
۳ـ برخورداری کامل از قانون استخدام‌نیرو های مسلح شاهنشاهی واستفاده از کلیه مزایای افسران نیروی دریائی شاهنشاهی منجمله وام مسکن بشرایط مناسب امکان استفاده از خانه های سازمانی . درمان‌رایگان خود و خانواده .
٤ـ بتن‌نمودن یونیفرم مخصوص نظامیان‌زن در نیروی دریائی شاهنشاهی .

مدارک موردنیاز
۱ـ یکبرگ فتوکپی لیسانس .
۲ـ دوبرگ فتوکپی شناسنامه .
۳ـ سه قطعه عکس ٤×٦

داوطلبان میتوانند بادردست داشتن‌مدارک فوق حداکثر تاتاریخ ۳۱ر٤ر۵٤ بپرسنل نیروی دریائی شاهنشاهی دایره استخدام‌دانشجویان واقع در خیابان سپهبدزاهدی‌جنب مسجدالرحمن مراجعه نمایند .
م‌الف ۷۷۱۵ ۱ـ۷ آ ـ ۲۲۳۵۱

آگهی استخدام

افراد واجد شرایط زیر پس از مصاحبه‌حضوری استخدام می شوند.
۱ـ سکرتر مدیرعامل آشنا بزبان انگلیسی تایپ لاتین و فارسی
۲ـ دوشیزه یا بانو وارد به امور فروشندگی و اداره امور بوتیك مردانه
۳ـ دوشیزه یا بانو تلفنچی وارد به دستگاه های سانترال تلفن ٤۲٦٤٤ ـ از ۱۰ تا ۱۲ صبح و۵ تا ۸ بعداز ظهر

استخدام ویزیتور داروئی

یکی از بزرگترین کارخانجات داروئی جهت ویزیت دارو های خود در غرب ایران احتیاج به یکنفر نماینده علمی بطور تمام وقت باشرایط‌زیر دارد :
۱ـ پایه تحصیلات لیسانس یا دیپلم
۲ـ حداقل ۲ سال تجربه
۳ـ اقامت‌در کرمانشاه
٤ـ داشتن وسیله نقلیه شخصی

حقوق و مزایا کاملا استثنائی
خواهشمند است از ساعت ۸ الی ۱۲ با تلفنهای: ۳۱۲۵۸٦ و ۳۱۳۳۸۰ تماس بگیرید ۱ـ۲

یکی‌ازشرکت های وابسته به‌گروه صنعتی بهشهر افراد زیررادعوت بهمکاری مینماید

۱ـ مهندس مکانیك با ۸ سال تجربه در تعمیرات ماشین‌آلات تولیدی و مسلط بزبان انگلیسی .
۲ـ مهندس مکانیك با یکسال تجربه وآشنا بزبان انگلیسی
۳ـ کارمند حسابداری تحصیلات دیپلم و ۲ سال تجربه کار
٤ـ ماشین نویس ۲ زبانه

شرایط استخدام
داشتن برك پایان خدمت یا معافیت دائم حداکثرسن ۳۵ سال
داوطلبین به اداره استخدام گروه خیابان سپهبد زاهدی نرسیده به کریمخان زند شماره ۲۸۵ مراجعه فرمایند تلفن ۸ـ۸۲۹۰٦۱

نیروی دریائی شاهنشاهی

آگهی استخدام غیر نظامی

نیروی دریائی شاهنشاهی تعدادی غیر نظامی راباتخصص های مشروحه زیر جهت‌خدمت درپایگاه دریائی بندرپهلوی با حقوق ومزایای عالی میپذیرد.
مهندس الکترونیك ،مهندس مکانیك ،مهندس برق ، لیسانس یافوق لیسانس زبان‌انگلیسی، فوق لیسانس تعلیم‌و تربیت ،لیسانس‌تربیت‌بدنی ،افرادی‌که تحصیلات خودرا به زبان انگلیسی باتمام رسانیده باشند ارجحیت دارند.

شرایط استخدام:
۱ـ تابعیت دولت شاهنشاهی ایران .
۲ـ متدین‌بیکی از ادیان« اسلام،مسیحی، کلیمی ، زرتشتی».
۳ـداشتن حداکثر ٤۰سال تمام.
٤ـ دارابودن برك معافیت نظام وظیفه یاپایان خدمت‌وظیفه عمومی.
داوطلبین میتوانند جهت‌کسب اطلاعات بیشتر همه‌روزه جز ایام تعطیل به‌ساختمان معاونت پرسنلی نیروی دریائی شاهنشاهی واقع درخیابان سپهبد زاهدی جنب مسجدالرحمن مدیریت استخدام مراجعه نمایند.

خانه‌شمارا بخارجیان اجاره‌میدهیم

مؤسسه نیازمندیهای خارجیان خانه بخارجیان اجاره میدهد
۸۳۰۰۸۱ - ۸۳۰۰۸۲
۸۲۱۸۱۱ - ۸۲۱۷۲۳
۳٦۱ تخت جمشید مقابل سفارت آمریکا

سازمان نیازمندیهای خارجیان خانه شمارا اجاره میدهد
۸۲۳۱۵۵
۸۲۳۹۳۹ ۸۳۸۱۰٦

مؤسسه کوئیک خانه بخارجیان اجاره میدهد
۸۵۵۵۵٦-۸۵۵٦۰۵

مؤسسه امپایر ۷۷۷۵۰۰ خانه بخارجیان اجاره میدهد
۷۷۸۹۵۵-۷۷۲۲۲۲

مؤسسه ظفر ۷۷۷۷٤٦ خانه بخارجیان اجاره میدهد
۷۷۸٦۰۰-۷۷۸۵۸۹

مؤسسه امور خارجیان مرکز اجاره تخت جمشید جنب بهار ۵۰۳
۷۵۱۷۸۲-۷۵۲۳۵۸

شرکت سلحشور باگروه مجهز خود خیلی خیلی سریع اجاره بخارجیان
٦۲۳٦۷٤ و ٦۲۷٤۵۵

سازمان مسکن پارس
مرکز ۸۵۳۸۵۳
۸٤۸٤۲٤
اجاره ۸۵۷۵۸۵
بخارجیان

پیشتاز
پیشتاز اجاره به‌خارجیان
۳۱۷۷٤۲

۲٤ ساعته
اجاره بخارجیان
سازمان نیازمندیهای بین المللی
۷۷۸۷۹۹
۷۷۹۱۱۸

اجاره ویلاو آپارتمان بخارجیان فوری
تلفن: ۸۵۹۹۸۸

آژانس تامبروان
No1 AGENCY
مرکز اجاره بخارجیان
846163-856174

۸۲۹۷٦٦ - ۸۳۵۱۲۰
سازمان کورش
اجاره منازل بخارجیان

سازمان نیازمندیهای موریس
تلفن ٦۲۳۷٤٦-٦۲۷۳۹٤
مرکز اجاره ـ خرید وفروش هرنوع منزل ـ آپارتمان

خانه های ویلائی و آپارتمانی اجاره بخارجیان ۷۷٦٦۲۵ و ۷۷۳٤٦٦

آژانس بین‌الملل به خارجیان هر نوع مستغلات شما را اجاره میدهد ۳ـ۲ـ۸۳۰۸٤۱

مؤسسه پارامونت
در کوتاهترین مدت‌منزل شما را بخارجیان اجاره میدهد تلفنهای ۸۵۸۰۱۱ ۸۵۸۰۱۲ ـ ۸۵۸۰۱۳

سوپلایز
آپارتمان وویلای شما را ۲٤ ساعته به خارجیان اجاره میدهد تلفن ٦٦۵۲۳۱

آژانس سی ـ اند ـ ار اجاره‌بخارجیان ۸٤۹٦۲۵

اجاره‌ایرانی وخارجی ۸٤۹۱۸٤
آ ـ ۷٦۵٦

آگهی استخدام

تعدادی نگهبان واجد شرایط زیر جهت‌سومین نمایشگاه بین‌المللی تهران بکار گمارده میشوند:
۱ـ نداشتن پیشینه بد
۲ـ دارا بودن بنیه سالم
۳ـ حداقل قد ۱٦۵ سانتیمتر
افرادیکه خدمت نظام وظیفه‌راانجام داده‌باشند ارجحیت خواهند داشت ، داوطلبین میتوانند از تاریخ ۵ر۵ر۵٤ لغایت ۱۳ر۵ر۵٤ باستثناء روز های پنجشنبه و جمعه در ساعات اداری به‌شرکت سهامی نمایشگاه های بین‌المللی ایران ـ خیابان پهلوی جنوب پارك‌وی تلفن ۸۹۹۳۲٤ مراجعه نمایند

نیازمندیهای اطلاعات تلفنی آگهی می‌پذیرد

۳۱۱۲۲۴-۳۱۱۲۲۵-۳۱۱۲۲۷
۳۱۱۲۲۹-۳۱۱۲۳۰-۳۱۲۴۱۳

اکازیون ساحلی
اعیانی باغ ساحلی بمساحت ۱۱هزار مترمربع محمودآباد نزدیک پلاژ نفت یکجابابقطعات ۶۱۵ متر بقیمت بسیار مناسب بفروش میرسد. تلفن ۳۰٤٤۱۷ صبح ۸ تا ۱۲ بعدازظهر ۱تا۷

باغات سرسبز
به قطعات ۱۰۰۰ متری با آب‌لوله‌کشی وشرایط سهل تلفن ۹۲۶۹٦٤

باغ مشجر میوه ۳۲ قطعه ۶۰۰ متری باسند مالکیت تفکیک‌شده چهاربر به خیابان ٤۵ ـ ۳۵ـ ۱۶ و ۱۲ متری دارای‌چاه‌نیمه عمیق برق سه‌فاز ساختمان مسکونی واقع دراحمدآباد مستوفی ۱۵ کیلومتری تهران کرج بقطعات و یکجا بفروش میرسد تلفن صبح و بعدازظهر ۳ـ۸۳۲۹۹۱ ـ ۸۲۰۸۹۶

باغ فروشی
مزرعه‌ای بمساحت ۲۰۰ هکتار که دارای ۱۲ هکتار زیرکشت یونجه و ۱۰ هکتار موستان و ۲۰۰۰ درخت بادام‌ودوعددچاه عمیق دایر آبده و ۳ حلقه چاه عادی و ساختمانهای رعیتی و۳ طویله بزرگ برای نگهداری گوسفند در۳۶ کیلومتری جاده ساوه ـ همدان بفروش میرسد طالبین میتوانندباتلفن۷۹۰۳٤۷ تماس بگیرند .

فروش فوری درشمال
۱ـ باغ ۱۱۰۰۰ متری‌محصور در خوشامیان (کلارآبادمتل‌قو مجاور طرح نمک‌آب رود)صلح حقوق متری٤۵ متری .
۲ـ باغ ۱۰ هکتاری سیب چهار کیلومتری نوشهر به محمودآباد با ویلا و آب‌وبرق متری ۲۳۰ ریال .
۳ـ زمین دریاگوشه ۷۲۰ متر متری ۲۰۰۰ ریال .
٤ـ باغچه بر بلوار چالوس و نوشهر ۱۸۰۰ مترمتری۳۰۰۰ ریال .
تلفن ٤۰۸۴۵ ـ منزل ۹۳۱۰۷٤ آ ـ ۱۱۰۵۷

اکازیون
باغ میوه بمساحت ٤۳۵۰۰متردر ٤ قطعه مجزا باسند مالکیت‌چاه نیمه عمیق موتور استخر واقع در ۱۲ کیلومتری جاده کرج قزوین خیابان صفا فروشی‌تلفن عصرها ۸۳۷۹۹۲
۱ـ۲ آ ـ ۱۱۰۰۷

باغ فروشی باغ ییلاقی در بهترین
نقطه زاگون ششم
یک قطعه باغ بمساحت۱۰۳۷ متربااشجار میوه بفروش‌میرسد صبحها باتلفن ۵۳۰۸۱۲ عباس فولادی تماس بگیرید .
آ ـ ۱۰۹۸۱

زمین فروشی
کرج از باغچه های مصفای کوی بهروزدیدن فرمائید ۹۳۷۳۵۶

اکازیون
۹هکتار زمین ۸ کیلومتری نوشهر باآب و برق ۳فاز ـ نهال کاری شده ساختمان سرایدار قواره دوم از جاده اسفالته بدون واسطه مقطوع متری بیست تومان ۹۲۶٦۱٤
۱ـ۵ آ ـ ۷٤۰۳۰

زمین مناسب
برای کوره آجر، کارخانه با جواز و مرغداری
تلفن ۹٦۳٦۷۸

در مهرشهر هزار متر زمین
با اجازه ساختمان فیش تلفن آب و برق فروشی تلفن ـ ۹۲۲۰۸۸
۱ـ۲ آ ـ ۱۰۷۲۰

فرح‌آباد ژاله
مقابل آپارتمان های نیروی هوائی زمین ۲۰۰ متری ، متری ۱٤۵ تومان ۱٤ هزار تومان نقد بقیه۲٤ماهه‌بیواسطه ۳٤۱۳۵۶
آ ـ ۹۷۱۸

زمینهای بلوار رضاپهلوی‌بدون واسطه بفروش‌میرسد۳٤٦۳۹٤ جواد سیروس .
آ ـ ۷٦۵۱

زمین در کرج
یک قطعه زمین مشجر حدود ۳۰ هزار متر باچاه آب در مخمدآباد ٦ کیلومتری کرج آماده برای فروش یانمویض‌با ساختمان درشمال تهران تلفن ٦۵۹۸٤۰ صبحها .
۱ـ۲ آ ـ ۱۱۱۰٦

یک‌قطعه‌ازاراضی ساحلی
ده هکتاری مشجر لولمکشی شده دارای برق و ساختمان مجهز بفاصله یک کیلو متری از دریانزدیک سی‌سنگاه‌بفروش میرسد تلفن ۸٤۹٦۵٤
۱ـ۳ آ ـ ۱۱۰۰۳

زعفرانیه ـ زمین ٦۸۰ متر ـ ۱۸۰۰ تومان بفروش‌میرسدتلفن ٤۰۸٤۵ ـ منزل ۹۳۱۰۷٤
آ ـ ۱۱۰٦۲

اکازیون
٦قطعه زمین بقطعات ۵۰۰الی ۷۰۰ متری از اراضی موقوفه گوهردشت با موقعیت عالی‌و شرایط مناسب‌واگذارمیشوداز ساعت ۵تا۸ بعدازظهر تلفن ـ ۹۲۵۲۰۵

یک قطعه زمین بمساحت۱۱۲۵ متر مربع‌در بهترین نقطه‌فرمانیه متری ۲۰۰۰ تومان‌مقطوع‌بدون واسطه بفروش میرسد تلفن ـ ۸۷٤۲٤٤

زمین جنب آریاشهر کرج
تفکیک شده بقطعات ۷۰۰ تا ۱۰۰۰ متری
نقدواقساط
مجری کلیه طرح های آپارتمان ـ سازی،ویلاسازی و خانه سازی شرکت‌ایران‌متره میباشد تلفن :
۶۶۹۵۵۱
۴۲۴۴۷
یک هزار مترزمین دردادودیه خیابان نفت برای‌آپارتمان‌سازی در ۵ طبقه بفروش میرسدتلفن ۹۲۲۳۲۳

مهرشهر
یک قطعه زمین ۱۰۰۰ متری در فاز دو مهرشهر همجوار ساختمان درحال ساخت با خط تلفن بفروش میرسد تلفن ۷۷٦۱٤٤ طبقه دوم .
۱ـ۲ آ ـ ۱۱۰۰۵

فروش سرقفلی
مغازه واگذاری
یکباب مغازه فروشی تجریش خیابان‌مقصود ـ بیک تلفن ۸۷۵٦۹۸

یکباب مغازه چهار دهنه‌طبنیات فروشی باکارخانه ماست‌بندی باآب و برق فیش تلفن باکلیه وسایل موجود بملت مسافرت بفروش میرسد نشانی مهرآباد جنوبی ۱۲ متری رضا پهلوی لبنیات‌اخوان‌کمالی‌تلفن۹٤۱٤۱۸
۱ـ۲ آ ـ ۱۰۸۲۱

یکباب مغازه سنگکی
واقع درمیدان‌شاهپور ـ خیابان مهدی‌خان ـ کوچه صفابازارچه نایب‌آقا بامبلک ، جواز ، آب‌و برق‌بفروش‌میرسدتلفن۲٤۵٤٤۹
۱ـ۲ آ ـ ۷۵۸۵

یکباب‌مغازه‌بیراهن‌دوزی با جواز واقع درخیابان ری اواسط دردار شرقی بفروش میرسد تلفن ۳٦۱۱۸۳

قنادی دودهنه باتمام وسائل‌نقد واقساط بفروش میرسد تلفن ـ ۹۲۳۸٦۵
۱ـ۳ آ ـ ۱۱۱٤۰

مرغداری بفروش‌میرسد
۱۳۵۳۰ متر دونبش ۱٦۵۰متر ساختمان‌نوسازپروانه‌ساختمانی جهت توسعه از شهرداری پایتخت آب و برق و تلفن‌عصر ببعد ۸۳۲۳۷۳ و ۸٦۱۱٤٦
۱ـ۲ آ ـ ۱۱۱۱۷

یک کارگاه مکانیکی واقع در خیابان آیزنهاوراول بهبودی بفروش میرسد تلفن ۹۷۹۹۸٦

کارگاه نجاری‌باساختمان‌فوقانی قابل سکونت بمساحت۳٦۷ متر باآب و برق سه‌فاز و تلفن با سرویس کامل شخصی‌ساز بفروش میرسد تلفن ۷۹۳۳۸٤
۱ـ۲ آ ـ ۱۱۱۰۸

٦ دانگ تعمیرگاه در سیمتری نارمک بفروش میرسد تلفن ـ ۷۹۱۸۵۰
۱ـ۳ آ ـ ۱۰۹۸۲

بوتیک فروشی
بادکوراسیون عالی برق شوفاژ ، کولر تلفن ۷۷۱٤۹۲ ۵ بعدازظهر ببعد .

یک بوتیک در بهترین خیابان تهران‌ودربهترین موقعیت‌کاربعلت‌مسافرت فوری بفروش میرسد ، صبحها تا ۹ر۵ و بعد از ظهر ها از ۹ به بعدتلفن ۸۹٤٤۹٦ داخلی ۲۳۳

چند دستگاه زیر زمین بزرگ و وسیع یک طبقه‌و دو طبقه با مغازه و بدون مغازه در خیابان های شمال شهر واگذار می شود تلفن ۸۳٤۸۹٤ ـ ۸۳٤۸۹۳

اجاره‌داده‌میشود

آپارتمان اجاره
منطقه ونک
طبقه همکف نوساز شامل هال و سه اطاق مبله با سرویس کامل شوفاژ روشن کولر تلفن مستقل حیاط‌استثنیرای‌اجاره بخارجیان تلفن ٦۸۷۱۲۳
آ ـ ۱۰۹۸۰

ساختمان اجاره
ساختمان ٤۰ اطاقه اجاره ـ ۸٤۹۱۸٤
۱ـ۲ آ ـ ۱۰۰۷۱

موردنیازاجاره

آپارتمان بین ۷۰ تا۱۰۰ اطاق در شمال شهر با تمام تجهیزات مورد نیاز است تلفن ۵ تا ۸ بعداز ظهر ۸۵۱۳۸٤

احتیاج به خانه یاآپارتمانهای ۱و۲ اطاق خوابه در تهران پارس پاسیدخندان و یاداودیه بین ۲۰ هزار ریال تا۲۵ هزار ریال برای معلمین آمریکائی بدون واسطه‌به‌آقای‌کرمانی‌تلفن ۷۷۰۱۲۹ و ۷۷۰۱۳۰ تماس بگیرند .
۱ـ۷ آ ـ ۱۱۱٤۷

زمین‌های صنعتی خریدار و فروشنده‌ایم تلفن ۹۳۹۱٦٤ـ ۹۲۵۹٤۷

قطعه زمینی باتراکم زیاد تخت طاووس عباس‌آباد و حوالی خریداریم ۸٤۱۷۰۰
۱ـ۳ آ ـ ۱۰۹٦۷

بنگاههای معاملات املاک

بورس املاک شمیران
دفتربراتی ۸۷۲۲۵۷۵ـ۸۷۷۸۷۵

اگر فروشنده املاک باشید
باتلفن ۲۱۹۷۸٤ یا با پست به مجمع مشاورین املاک لاله‌زار به بنگاه‌کوشان‌بفرمائید
آ ـ ۱۰۰٤۲

معاملات پول

پول موجود
وام بهر طریقی
۹۳۱۷۳۱
۹۳۱۷۲۱
۹۳۱۸۲۱

وام
در مقابل ملک . تلفن، فرش و قبض بانک کارگشائی تلفن ـ ٤٤۹۸۱

وام سنگین‌وطویل‌المدت برای‌پروژه‌های‌ساختمانی داده میشود ٦۲۷۰۸۹

پول
نیازپولی شمارا درمقابل چک کارمندی
ودر مقابل هرنوع اتومبیل تلفن و مازاد سند ملک
چنانچه در رهن یا گرو باشد بدون خرج محضر پرداخت مینمائیم تلفن
٦٦۰٤۰۰
٦٦۹۷۰۰

پول
بدون کمیسیون
هزاری ۱۲ تومان
بسند اتومبیل یا تلفن سریع از همه جاردانتر
۴۵۵۳۲
۴۸۲۳۹
آدرس خیابان کاخ بین شاه وشاهرضا پلاک ۱٤۱ شرکت جعفر

پول ارزان و فوری
موجود است دفترسام۸۲۲٦۵۹

فلک وام میدهد
درمقابل سیع ارزنده فلک فورا وام میدهد تلفن ۷٦۵۷٤۵

دادوستدپول از ۲ میلیون‌ریال‌ببالا پاکپور
٦٦۰۲۰۰،٦٦۲٦۳۰،٦٦٤٦۱۸

خانه پول ـ فرح شمالی مرکز معاملات پول تهران ۸٤۸۳۸۸

پول روی خانه‌ارزنده موجود است ۷٦۲۸۷۹ و ۷٦۳۸٤۰
۱ـ۸ آ ـ ۱۰۰٦۲

پول شرطی فوری جهت خانه و مستغلات
۸۳۰۸۳۵

شرکت سهامی پشم شیشه ایران استخدام می کند
۱ـ سرپرست فروش با تحصیلات حداقل دیپلم و آشنا بزبان انگلیسی
۲ـ ماشین‌نویس دیپلمه فارسی و لاتین
۳ـ سرپرست انبار باحداقل چهار سال سابقه‌سرپرستی و آشنا بزبان انگلیسی
٤ـ حسابدار باحداقل دوسال سابقه کار
۵ـ برفکار باحداقل چهار سال سابقه کار درکارخانجات صنعتی .
٦ـ مکانیک باحداقل چهار سال سابقه‌کار درکارخانجات صنعتی .
۷ـ جوشکار باحداقل‌چهار سال‌سابقه‌کار درکارخانجات صنعتی .
۸ـ کارگر ساده (باحقوق و مزایای عالی)
واجدین شرایط که بدون موانع استخدامی هستند از ردیف ۱تا۲ بدفتر مرکزی شرکت پشم شیشه ایران خیابان شاهرضا صبای جنوبی شماره ۱۳ پس ساعات ۱۳ تا۱۵ و از ردیف ۳تا۸ بدفتر کارخانه پشم شیشه ایران واقع در کیلومتر ۷ جاده قدیم کرج بعد از تقاطع راه‌آهن جنب کارتن‌سازی روبروی جنرال از ساعت ۷ونیم صبح الی ۱۵مراجعه نمائید.

jamco جامکو
شرکت سهامی خاص جامکو بزرگترین واحد تولیدی پوشاک ایران و ایتالیا بمنظور آموزش‌فن خیاطی صنعتی تعدادی دختر و پسر و بانو با دستمزد مکفی و پاداش بتناسب افزایش تولید و سایر مزایای قانونی و اختصاصی استخدام مینماید .
دختران و پسرانی که دارای ۱۲ سال کامل ویا بالا باشند و هم‌چنین بانوانیکه حداکثر سن آنها از ۳۵ سال کامل‌تجاوزنمینماید میتوانند از ساعت ۷ صبح لغایت۳ بعدازظهر بقسمت اداری شرکت جامکو واقع در کیلو متر ۱۵ جاده مخصوص کرج ساختمان گروه تولیدی کورش مراجعه نمایند .

آگهی اجاره ساختمان :
سازمان تامین خدمات درمانی نیروهای‌مسلح شاهنشاهی به یک ساختمان که شامل ٤۰ اطاق کاملا مجهز باشد در محدوده زیر نیازمند است .
حدشمالی خیابان ۲۵ شهریور عباس‌آباد .
حد جنوبی خیابانهای سپه و امیرکبیر
حد شرقی خیابانهای بهارستان و کورش کبیر
حدغربی خیابانهای سی متری وامیرآباد
لطفا به‌تلفنهای ۳۹۳۳۰۸ و ۳۱۹۵۹۱ و یا خیابان‌سوم اسفند وزارت جنگ ساختمان شماره ۲ از ساعت ۸ الی۱۲ باستثناء روزهای تعطیل مراجعه فرمایند.

IDI
شرکت بزرگ تولیدی
بافراد زیر نیازمند است
۱ـ یکنفر فوق دیپلم برای زمان سنجی با حداقل ۲ سال سابقه کار
۲ـ۵ نفر تحصیلدار با وسیله موتوری و گواهینامه وضامن‌معتبرباحداقل یکسال‌سابقه‌کار
۳ـ ۱۰ نفر راننده پایه دو شخصی با ضامن‌معتبر
٤ـ۵۰ نفر کارگر ساده که دارای حداقل مدرک تحصیلی چهارم ابتدائی و یا مدرک پیکار با بیسوادی با معافیت و یا برگ پایان خدمت برای شیفت
واجدین شرایط به کارگزینی شرکت داروسازی آی‌دی‌آی واقع در کیلومتر ۱٤ جاده مخصوص کرج روبروی کارخانجات ری‌اوواک مراجعه فرمایند .

آپارتمان‌فروشی
چند دستگاه آپارتمان لوکس با ۱۷۰ مترمساحت ـ تهویه مطبوع ـ وآسانسور در بهترین نقطه ونک آماده تحویل میباشد .
طالبین ازساعت٦ الی ۸بعدازظهر با تلفن ۸۳۰۳٦۱ تماس حاصل فرمائید .

استخدام سکرتر
سکرتر مسلط به تایپ فارسی و لاتین وآشنا بزبان انگلیسی نیازمندیم تلفن ٦ـ۶۵۲۰۵۳

پارسیلون شرکت سهامی عام
برای کار در تهران بافراد زیر نیاز دارد:
۱ـ مسئول خدمات عمومی : دیپلم کامل متوسطه ، آشنا بزبان انگلیسی ، کسانیکه گواهینامه رانندگی دارند مرجحند . (مرد)
۲ـ ماشین نویس فارسی و لاتین درجه یك، دیپلمه های رشته منشیگری ترجیح داده‌میشوند.
۳ـ نامه رسان اداری پایان نامه دوره ابتدائی و گواهی رانندگی موتورسیکلت .
٤ـ نقشه‌کش ساختمان با حداقل سه سال تجربه و آشنائی بزبان انگلیسی برای کار در خرم‌آباد . داوطلبان میتوانند مشخصات کامل خود را کتبا به نشانی فرح شمالی ، پالیزی‌غربی خیابان عدل شماره ٦ ارسال دارند و یا شخصا مراجعه فرمایند .تلفن های شرکت ۷۷۹۵۱۷ و ۷۷۱۰۱۸ است .
۱ـ۲

آگهی استخدام
باطری‌ساز و برقکار اتومبیل و وسائل سنگین که بتوانند سیم‌پیچی دینام انجام دهند وباطری تعمیر کنند با حقوق مکفی و غذا و مسکن برای بندر شاهپور استخدام می شوند داوطلبین به شرکت ساختمانی باتیمان واقع در بلوار الیزابت شماره ۱٤۱ طبقه پنجم‌مراجعه نمایندتلفن ٦۵٦٤۲۲ ـ٦۵٦٤۰٤ آقای استواری یاآقای حکیمی

شرکت پیچازالکتریک
برای کارخانه واقع در شهر قزوین احتیاج به اشخاص زیر دارد .
تراشکار ـ صفحه تراشکار ـ قالبساز سری ـ تراشکار ـ پرسکار ـ آهنگر ـ کارگر ساده و آشپز داوطلبان جهت مذاکره به کارخانه واقع در شهر صنعتی البرز پشت کارخانه مولن‌موکت تلفن ٤۰۳۰ مراجعه نمایند .
۱ـ٤

مدیر رستوران
بیك نفر مدیر رستوران که ۳ سال سابقه‌کار و ضامن معتبر داشته باشند ماهیانه ٤۰ هزار ریال و خرج نیازمندیم کمتانیکه انگلیسی بداند حق تقدم دارند تلفن ۸۵۰۱٤٦

کارخانجات لامپ ایران
واقع در شهرک صنعتی البرز بافراد زیر باحقوق مکفی نیازمند است .
۱ـ دو نفر تکنیسین شیمی با چهارسال‌سابقه کاروآشنائی کامل بزبان انگلیسی‌برای‌سرپرستی آزمایشگاه های کارخانه .
۲ـ دو نفر مهندس مکانیك با آشنائی کامل بزبان انگلیسی یا آلمانی‌برای سرپرستی‌تعمیرات
۳ـ چهار نفر مهندس نیروی دریائی و یا نفت و سابقه‌دوسال کار باآشنائی کامل‌بزبان‌انگلیسی یا آلمانی برای سرپرستی کارخانه شیشه.
٤ـ سه نفرمتخصص‌تعمیرات رادیووتلویزیون با آشنائی کامل به مدارهای الکترونیکی برای سرپرستی دستگاه های کنترل .
۵ـ دو نفر خانم با آشنائی بزبان انگلیسی‌و تایپ لاتین برای منشی‌گری مدیریت کارخانه
٦ـ یك نفر خانم‌باآشنائی کامل به تایپ‌فارسی و امور بایگانی برای دفتر مرکزی
از داوطلبین خواهشمند است همه روزه‌بین ساعت ۸ صبح تا ۵ بعداز ظهر به دفتر مرکزی شرکت واقع در خیابان تخت جمشید نبش ویلا شماره ۱۰۰ طبقه هشتم مراجعه و یا با تلفن ۸۳۱۲۵ ۷ تماس حاصل نمائید .

یك شرکت بزرك امریکائی احتیاج به‌آپارتمان ها و ویلا های مدرن برای کارمندان خود دارد . در صورتیکه مستقیما به‌یمامراجعه‌نمائید‌هیچگونه هزینه اضافی تعلق نخواهد گرفت .فرمهای‌اجاره توسط این شرکت تهیه خواهد شد . خواهشمند است بین ساعات ۱ الی ٤ بعداز ظهر با تلفن ٦٦٦٦۷۲۷تماس حاصل نمائید. ـ۱ـ

آگهی استخدام
مرکز اورژانس تهران وابسته بسازمان‌تامین خدمات درمانی وزارت رفاه اجتماعی به عده‌ای تلفنچی ، اپراتور بی سیم و افراد دیگربا شرایط و مدارك زیر احتیاج دارد.
۱ـ عین دیپلم کامل متوسطه و یك برگ فتوکپی آن .
۲ـ برگ انجام خدمت زیر پرچم یا معافیت قانونی .
۳ـ برگ عدم سوءپیشینه
٤ـ تابعیت ایران
۵ـ داشتن حداقل ۱۸ و حداکثر ۳۵ سال سن
٦ـ داشتن صحت مزاج و توانائی انجام کار
۷ـ٦ قطعه عکس ٤×٦ و همراه داشتن شناسنامه عکس‌دار .
ضمنا در صورت کافی نبودن متقاضی دیپلمه برای‌احرازشغل تلفنچی‌ازمیان‌داوطلبان‌بامدرك‌سوم متوسطه ببالا انتخاب خواهد شد . داوطلبانی‌که آشنائی بزبان انگلیسی داشته باشند حق تقدم خواهند داشت .
متقاضیان میتوانند همه روزه باستثنای روز های پنجشنبه و جمعه و ایام تعطیل از تاریخ‌درج این آگهی لغایت ۱۳ مرداد ماه سال‌جاری‌ازساعت ۸ صبح الی ٤ بعداز ظهر بمرکز اورژانس‌تهران واقع در خیابان شاه جنب سینما نیاگارا شماره ۱ر۱۳۰ طبقه چهارم قسمت کارگزینی مراجعه نمایند ضمنا در موقع تکمیل پرسشنامه وارائه مدارك یادشده‌از آنان مصاحبه و امتحان شفاهی بعمل خواهد آمد قبولشدگان یك دوره آموزش مربوطه را خواهند دیدو در زمان آموزش مبلغی بعنوان کمك هزینه تحصیلی به آنان پرداخت خواهد شد تاریخ شروع کلاسها نیمه دوم‌مرداد ماه اعلام خواهد شد . م‌الف ۸۸۰٦ ۱ـ۳

آگهی استخدام
ژاندارمری کشوردرسال‌جاری‌بمنظورتکمیل کادر ثابت درجه‌داری خود برای‌آموزشگاههای گروهبانی باشرایط وامتیازات زیر داوطلب می‌پذیرد .
۱ـ شرائط پذیرش .
الف ـ تابعیت دولت شاهنشاهی ایران .
ب ـ متدین بیکی از ادیان (اسلام ـ مسیحی ـ زرتشتی ـ کلیمی).
پ ـ دارا بودن گواهینامه سوم متوسطه یاپایان دوره ابتدائی(دارندگان مدارك‌تحصیلی بالاتر در صورت تساوی سایر شرائط حق‌تقدم خواهند داشت) .
ت ـ حداقل سن ۱۷ سال و حداکثر ۲٤ سال تمام (کسانیکه خدمت زیرپرچم را انجام داده‌اند از ۲۵ سال‌تمام بیشتر نباشد) .
ث ـ داشتن صحت مزاج و تناسب اندام برطبق گواهی اداره‌بهداری ژاندارمری‌کشور.
ج ـ حداقل قد ۱٦۰ سانتیمتر .
چ ـ نداشتن پیشینه کیفری و معروف‌نبودن به فساد اخلاق و عقیده .
ح ـ نداشتن همسر و عائله تحت تکفل‌واختیار ننمودن همسر در دوران تحصیل .
خ ـ سپردن ضامن معتبر .
۲ـ حقوق ومزایا .
الف ـ مدت دوره یکسال وداوطلبان در طول مدت تحصیل درآموزشگاه شبانه‌روزی بوده و هزینه تحصیل و خوراك و پوشاك و زیست آنها بعهده ژاندارمری کشور میباشد وماهیانه مبلغ ۲۷۵۰ ریال‌تا۴۸۷۵ ریال بعنوان کمك هزینه تحصیلی به آنان پرداخت میگردد.
ب ـ دانش‌آموزان پس از طی دوره آموزشگاه‌و موفقیت‌درآزمایشهای نهائی برحسب مورد وبارعایت اساسنامه مربوطه بدرجات گروهباندومی (دارندگان مدرك سوم متوسطه وبالاتر) وگروهبانسومی (دارندگان گواهینامه ششم ابتدائی) مفتخر و از حقوق ومزایای اولیه ماهانه به ثرتیب ۱٤۲۵۰ ریال‌و ۱۲۱۵۰ ریال واستفاده از حسابپس‌انداز ویژه وبیمه درمانی عائله و خرید اجناس موردنیاز به قیمت ارزان از فروشگاههای اتکاء بهره‌مند و حقوق ومزایا و ترفیعات بعدی آنان‌برابر قانون‌استخدام‌نیروهای مسلح شاهنشاهی خواهد بود.
پ ـ درجه دارانیکه در مشاغل صفی‌یافنی خدمت نمایند ماهانه مبلغی بعنوان حق صف یاحق فنی نیز دریافت خواهند نمود.
۳ـ داوطلبان میتوانند برای کسب اطلاعات بیشتر و ثبت‌نام همروزه به استثناء ایام تعطیل از ساعت ۸ صبح الی۱۲بادردست داشتن اصل مدرک تحصیلی ، شناسنامه عکس‌دار و ٦قطعه عکس ٤×٦بگمیته استخدام‌مرکز آموزش کادر ژاندارمری واقع در تهران خیابان شاهپور پادگان ژاندارمری مراجعه‌نمایند .
ژاندارمری کشور
م‌الف ۸۹۵۳ ۱ـ۳ آ ـ ۲۳۹٦۷

شرکت سهامی ترانلواکسپرس استخدام‌مینماید
۱ـ یك نفر حسابدار دارای حداقل ۲ سال سابقه کار .
۲ـ یك‌نفرتحصیلدار دارای گواهینامه‌رانندگی موتورسیکلت .
۳ـ یك نفر پیشخدمت
داوطلبین به خیابان‌بهار چهار راه‌تخت‌جمشید شماره ۱۳۳ مراجعه نمایند .

EMPLOYMENT
Automotive Electrician Who Is Able To Wind Dynamo, Repair All Kinds Of Automotive Electrical Works Like Batteries, Wiring Lighting Etc. To Work At Bandar Shahpur Free Board and Food. Contact Baliman Construction Company 141, Elizabeth II Blvd. Teheran.
Tel. 656950-656404, Mr Ostowari.

کارخانجات تولیدی فیلور
HOOVER — PHILCO
فیلکو ـ هوور
بابرنامه های رفاهی بی‌نظیر شمارا به همکاری دعوت مینماید .
۱ـ نقشه کش با ۲ سال تجربه .
۲ـ دیپلمه ریاضی یا طبیعی با ٤ سال سابقه کار در امور اداری آشنابزبان‌انگلیسی.
۳ـ کارمند دیپلمه برای کارهای گمرکی باتجربه در امور گمرکی .
٤ـ کارمند دیپلمه دوشیزه یابانو(کسانیکه ماشین‌نویسی بدانند مقدمند) .
۵ـ متصدی آتش نشانی با تجربه (بازنشستگان اداره آتش‌نشانی‌ارجحیت‌دارند).
٦ـ کارمند کارگزینی مرد با دیپلم و۲سال تجربه .
۷ـ برق کارماشین‌آلات صنعتی و تولیدی باتجربه کافی .
۸ـ مکانیک ماشین آلات صنعتی وتولیدی باتجربه .
۹ـ جوشکار کاربیت با ۲ سال‌سابقه‌کار.
۱۰ـ نگهبان خدمت کرده با گواهینامه ششم ابتدائی .
۱۱ـ راننده لیفتراك باتجربه .
فرح‌آبادژاله کوکاکولا شماره ۷٤۱

شرکت‌هات پونیت الکتریک بامسئولیت محدود
بدونفر منشی دوشیزه یابانوتحصیل کرده وبا شخصیت که‌حداقل سابقه ۳سال تایپ فارسی‌وکار درموسسات خصوصی و دولتی را داشته باشند برای تمام وقت با حقوق ماهیانه ۱۱۰۰۰ ریال نیازمند است .
علاقمندان بین ساعت ۱۰تا۱۲ صبح حداکثر تا تاریخ شنبه چهارم مرداد به اول فرح شمالی شماره ۳٦را طبقه دوم شرکت هات پوینت الکتریک مراجعه نمایند .

آگهی استخدام در هواپیمائی نیروی زمینی شاهنشاهی

«بعلت استقبال زیاد جوانان کادر همافری و درجه داری هوانیروز تکمیل گردیده استو در سال ٥٤ این دواستخدامی مورد نیازنست

زندگی بهتر

افتخار بیشتر

آینده‌ای مطمئن در انتظار جوانان ایرانی

هواپیمائی نیروی زمینی شاهنشاهی امکانات تحصیلی شما را با بهترین وجهی فراهم نموده و از هم اکنون شما را باداشتن مدارک تحصیلی مشروحه زیر استخدام مینماید استخدامیان واجد شرایط پس از طی دوره های تخصصی وکارآموزی در ایران برای دوره های تکمیلی فنی و خلبانی بکشور آمریکا اعزام میگردند .

الف : شرایط عمومی

۱ـ تابعیت دولت شاهنشاهی ایران
۲ـ متدین بودن به یکی از ادیان «اسلام، مسیحی، کلیمی، زرتشتی ».
۳ـ دارا بودن گواهنامه ششم متوسطه ریاضی ، طبیعی ،ادبی ،برای داوطلبین افسری جزء خلبانی .گواهنامه ششم متوسطه ریاضی ،طبیعی ،فنی،«برق ومکانیك» برای همافری، قبولی چهارم متوسطه «ریاضی، طبیعی، ادبی » برای داوطلبین ستوانیاری خلبانی وگواهینامه سوم متوسطه برای آموزشگاه گروهبانی.
٤ـ سن داوطلبین افسری خلبانی از ۱۷ تا ۲٤ وهمافر فنی از ۱۸ تا ۲٤ و ستوانیاری خلبانی از ۱٦ تا ۲٤ و درجه‌دار از ۱٥ تا ۲٤ سال برای اشخاصی که برگ خاتمه خدمت سربازی دارند حداکثر سن تا ۲٥ سال میباشد.
٥ـ نداشتن پیشینه بد.
٦ـ داشتن صحت مزاج وتناسب اندام طبق گواهی بهداری نیروی زمینی شاهنشاهی.
۷ـ سپردن تعهد خدمت درارتش شاهنشاهی .
۸ـ قد داوطلبین از ۱٦۰ سانتیمتر بالا.
۹ـ نداشتن عیال وتحت تکفل.

ب: داوطلبین افسری جزء خلبانی:

مدت تحصیل درآموزشگاه افسری جزء خلبانی یك سال وبطور شبانه‌روزی بوده وکلیه مخارج دانش‌جویان به عهده ارتش شاهنشاهی خواهدبود .دانشجویان در مدت تحصیل ۱۰۷٥۰ ریال وپس از شروع اولین پرواز ۱۱٥۰۰ ریال وپس ازنیل به درجه افسری خلبانی از ۳۳٥۴۰ ریال حقوق و مزایا استفاده خواهند کرد وترفیعات بعدی آنان طبق مقررات، قانون استخدام نیروهای مسلح شاهنشاهی خواهدبود ضمنا در صورت خدمت درخارج از مرکز حداکثر مبلغ ۴٤۰٤۰ ریال دریافت خواهند نمود.

پ : داوطلبین ستوانیاری خلبانی

مدت تحصیل درآموزشگاه ستوانیاری خلبانی دو سال وبطور شبانه روزی بوده وکلیه مخارج هنرجویان به عهده ارتش شاهنشاهی خواهدبود هنرجویان قبل از پرواز ماهانه ٦٥۰۰ ریال وپس از شروع اولین پرواز ٥۷٥۰ ریال و پس از نیل بدرجه ستوانیار سوم خلبان مبلغ ۲۸٤۷۰ ریال که بمرور افزایش خواهد یافت بر یافت حواهدداشت اضافه حقوق و مزایای آنها طبق مقررات قانون استخدام نیروهای مسلح شاهنشاهی خواهدبود ضمنا درصورت خدمت در خارج از مرکز حداکثر مبلغ ۳۷۱۹۰ ریال دریافت خواهند نمود.

ت: داوطلبین آموزشگاه درجه داری (عادی)

۱ـ مدت تحصیل در آموزشگاه درجه‌داری یکسال وبطور شبانه‌روزی بوده و کلیه مخارج دانش آموزان بعهده ارتش شاهنشاهی خواهدبود دانش آموزان درمدت تحصیل مبلغ ٦٥۰۰ ریال وپس از نیل بدرجه گروهبان دومی مبلغ ۱۳٥۰۰ ریال که بمرور افزایش خواهد یافت دریافت حواهد داشت واضافه حقوق و مزایای آنان طبق مقررات قانون استخدام نیروهای مسلح شاهنشاهی خواهدبود ضمنا در صورت خدمت درخارج از مرکز حداکثر مبلغ ۲۰٦٦۰ ریال دریافت خواهند نمود.

ث: به فارغ‌التحصیلان سالیانه تا میزان دو برابر حقوق ماهانه بعنوان پاداش در آخرسال پرداخت میگردد .

ج: فارغ‌التحصیلان از مزایای بسیاری ،نظیر پس‌انداز مسکن ،تامین آتیه بانك سپه که برای دوران خدمت ۳۰ ساله باتوجه به مبلغ پس‌انداز و مبلغ معادل آن که بلاعوض از بودجه وزارت جنك اضافه وبعلاوه بهره مربوطه

وام مسکن بانك سپه، استفاده ازخانه‌های سازمانی باتوجه به برنامه افزایش سالیانه خانه‌سازی برای پرسنل هر سازمان عمومیت خواهد داشت . درمان رایگان خود وخانواده تحت تکفل وخرید از فروشگاه های ارتش با تخفیف قابل ملاحظه وغیره بهره‌مند میشوند داوطلبین برای ثبت نام وکسب اطلاعات بیشتر میتوانند همه‌روزه باستثنای پنجشنبه وجمعه وایام تعطیل ازساعت ۷ الی ۱٤ درتهران به بادگان باغشاه خیابان کاشان دایره استخدام و روانسنجی هوانیروز و در شهرستان هابه اکیپ های استخدامی در دژبانی و شهرستان‌هائی که دژبانی ندارند بژاندارمری محل مراجعه نمایند. م الف ۷۳۷۲

هواپیمائی نیروی زمینی شاهنشاهی

آگهی پذیرش دانشجو

سازمان صنایع کوچك ایران وابسته به وزارت صنایع ومعادن طبق مفاد قانون استخدام کشوری ۷ نفر برای خدمت در تهران ازطریق امتحان و مسابقه بشرح زیر استخدام میکند

عنوان طبقه شغل	تعداد موردنیاز	شرایط احراز	گروه قطعی
۱ آرشیتکت ۱	۱	دانشنامه فوق لیسانس یا لیسانس معماری	۷
۲ کارشناس بازاریابی خارجی ۱	۱	فوق لیسانس یا لیسانس اقتصاد با بازرگانی وآشنائی بزبان انگلیسی	۷
۳ کارشناس امور فنی صنایع ۱	۱	فوق لیسانس یا لیسانس مکانیك ، صنایع فلزی ، مهندس تاسیسات برق	۷
٤ کارشناس حقوقی ۱	۱	فوق لیسانس یا لیسانس رشته های حقوق یاعلوم سیاسی حقوق قضائی	۷
٥ کارشناس تاسیسات ۱	۱	فوق لیسانس تاسیسات برق یا مکانیك	۷
٦ راننده وسائط نقلیه تندرو ۱	۱	تحصیلات ابتدائی وداشتن گواهی نامه رانندگی پایه دو	۲
۷ ماشین‌نویس ۲	۱	دارا بودن دیپلم کامل متوسطه و گواهی نامه ماشین نویسی فارسی و لاتین	٤

داوطلبان واجد شرایط می توانند درخواست ذیل آگهی را تکمیل کنند و با دو قطعه عکس ۳ × ٤ خود ورسید بانکی مبنی برپرداخت مبلغ ٤۰۰ ریال برای گروه ۷ ، ۳٥۰ ریال برای گروه ٤ و مبلغ ۱٥۰ ریال برای گروه ۲ دریکی از شعبات بانك ملی ایران حساب شماره ۹۸۰ نزد بانك مرکزی ایران بعنوان حساب حق ثبت نام داوطلبان استخدام حداکثر تا ۱۰ روز بعد از انتشار آگهی با پست سفارشی به نشانی صندوق پستی ۳۲۸٥ تهران ارسال دارند به مدارکی که فاقد رسید بانکی باشد و یا بعد از مهلت به‌پست تحویل داده شود ترتیب اثر داده نخواهدشد. (وجه مذکور بهیچوجه مسترد نمی شود) حداکثر سن برای استخدام ٤۰ سال است. پروانه ورود به جلسه امتحان و مسابقه در تاریخ ۲٥ر٥ر٥٤ در محل سازمان واقع در خیابان آریامهر (ایران نوین) شماره ۲۹۱ بین داوطلبان توزیع خواهد شد . تاریخ و محل امتحان ومسابقه در پروانه مذکور درج شده است .

سازمان صنایع کوچك ایران

برگ درخواست شغل

نام خانوادگی نام نام‌پدر شماره شناسنامه
محل صدور تاریخ تولد مدرك تحصیلی ورشته تحصیلی :
وضع خدمت وظیفه : داوطلب شغل :
محل جغرافیائی مورد تقاضا : نشانی کامل :

م الف ۸۹۲٦

آگهی مناقصه شماره ۳۸ر٥٤

شرکت مخابرات ایران تعداد یکصد دستگاه موتور پمپ آب مورد نیاز خود راطبق مشخصات فنی مندرج در شرائط معامله و طرح قرارداد تحویل انبارخانی‌آباد واقع درسرپل راه‌آهن‌اول جاده آرامگاه از طریق مناقصه خریداری می‌نماید.

داوطلبان شرکت در مناقصه می توانندهمه روزه بجز ایام تعطیل در ساعات‌اداری به‌دبیرخانه اداره کل خرید واقع در خیابان کوروش کبیر ، محوطه بیسیم پهلوی مراجعه و با ارائه رسید مبلغ ۱۰۰۰ریال (بحساب شماره ۹۰۰۱۸شرکت مخابرات ایران نزد بانك ملی ایران شعبه‌فرح) اسناد مناقصه را که عبارت از شرایط معامله و طرح قرارداد پیوست می باشد دریافت و باتوجه کامل بمندرجات آنها را امضاء نموده بضمیمه پیشنهاد خود در دو پاکت الف و ب بوصف مشروحه درشرایط معامله تاساعت ۹ صبح روز یکشنبه ۲۰مهرماه ارسال دارند .

پیشنهاد های رسیده تا موعد مقرر در ساعت ۱۰ صبح روز یکشنبه ۲۰ر۷ر٥٤ دراطاق ۳۰۳ ساختمان مرکزی بنشانی بالاباز و خوانده خواهدشد .

حضور پیشنهاد دهندگان یا نماینده‌مجاز آنها با ارائه معرفی نامه‌کتبی در کمیسیون معاملات آزاد و شرکت مخابرات ایران در رد یك یاتمام پیشنهاد های رسیده مختار است .

م الف ۸۹۳۷

شرکت مخابرات ایران

تجدید آگهی مناقصه

پیرو آگهی مناقصه شماره ۸٥۲٦رك پ مورخ ۱۷ر۹ر٥۳ سازمان برنامه و بودجه خرید ۱۱ قلم کاغذ مخصوص کامپیوتر را از طریق مناقصه خریداری می نماید .

فروشندگان می توانند با مراجعه به‌دبیرخانه قسمت کارپردازی سازمان برنامه و بودجه واقع در خیابان صفیعلیشاه (ساختمان امور اداری) طبقه سوم برك شرایط و مشخصات مناقصه را دریافت وپس از مطالعه پیشنهاد خودرادر پاکت لاك ومهر شده (باتوجه به شرایط شرکت در مناقصه) تنظیم و تاساعت ۹ صبح‌روز دوشنبه بیستم مرداد ماه ۱۳٥٤ به دبیرخانه قسمت کارپردازی سازمان برنامه و بودجه تسلیم و رسید دریافت دارند . .

پاکت های مناقصه با حضور پیشنهاد دهندگان در ساعت ۱۰ صبح همان روز (۲۰ مرداد ماه ۱۳٥٤) در کاخ مرکزی سازمان برنامه وبودجه طبقه ششم اطاق ٦۱٦ بازوبرنده‌مناقصه تعیین خواهد شد .

هرگونه مالیات و عوارض که برطرف‌قرارداد تعلق گیرد بعهده برنده مناقصه است . سازمان برنامه و بودجه در رد یاقبول یك یا کلیه پیشنهادات آزاد است .

م الف ۸۸۲٥

اموراداری سازمان برنامه وبودجه

آگهی
دانشگاه تهران

پذیرش دانشجو برای دوره‌های فوق لیسانس علوم تربیتی (رشته های روانشناسی تربیتی ـ مشاوره و راهنمائی ـ تاریخ وفلسفه آموزش و پرورش) وکتابداری

دانشکده علوم تربیتی دانشگاه تهران در نیمسال اول سال تحصیلی ۵۵ـ۱۳٥٤ طبق آئین نامه تحصیلات دوره های فوق لیسانس مصوب دانشگاه تهران از طریق مسابقه ورودی برای دوره های فوق لیسانس خود بشرح زیر دانشجو می پذیرد :

الف ـ نوع لیسانس قابل قبول

۱ـ برای روانشناسی تربیتی : لیسانس علوم تربیتی ـ روانشناسی ـ علوم اجتماعی .
دارندگان لیسانس فیزیك ـشیمی ـ ریاضی ـ بیولوژی ـجامعه شناسی ـفلسفه ـاقتصاد نیز در صورتی که کهاد علوم تربیتی را گذرانیده یا از دانشکده علوم تربیتی دانشگاه تهران باخذ گواهی نامه آموزشی نائل شده باشند می توانند در این رشته داوطلب شوند .

۲ـ برای مشاوره وراهنمائی : لیسانس علوم تربیتی ـروانشناسی ـ علوم اجتماعی ـ دارندگان لیسانس های دیگر نیز درصورتی که کهاد علوم تربیتی را گذرانیده یا از دانشکده علوم تربیتی دانشگاه تهران باخذ گواهی نامه آموزشی نائل شده باشند می توانند در این رشته داوطلب شوند .

۳ـ برای تاریخ وفلسفه آموزش وپرورس : لیسانس علوم تربیتی ـ روانشناسی ـ علوم اجتماعی فلسفه ـ فلسفه و حکمت اسلامی ـاقتصاد ـ دارندگان لیسانس های دیگر نیز در صورتی که کهاد علوم تربیتی را گذرانیده و یا از دانشکده علوم تربیتی دانشگاه تهران باخذ گواهی نامه آموزشی نائل شده باشند می توانند در این رشته داوطلب شوند .

٤ـ برای کتابداری : کلیه لیسانسها

ب ـ شرط میانگین

۱ـ میانگین کل نمرات دوره لیسانس داوطلبان دوره های علوم تربیتی (فوق لیسانس روانشناسی تربیتی ـ مشاوره و راهنمائی ـ تاریخ و فلسفه آموزش و پرورش) نباید از سه (۳) یا معادل آن در نظامهای دیگر نمره گذاری طبق آئین‌نامه تبدیل نمرات و میانگین کمتر باشد . کسانی که میانگین نمرات دوره لیسانس آنان از سه (۳) کمتر و از ۲ر٥ بیشتر باشد در صورتی می توانند در مسابقه ورودی دوره های مذکور شرکت کنند که مشمول تبصره ۳ ماده ۱ بند الف آئین‌نامه تحصیلات دوره های فوق لیسانس دانشگاه باشند .

۲ـ در دوره فوق لیسانس کتابداری ازکسانی که به‌تشخیص کمیته پذیرش در امور کتابداری تجربه کافی داشته باشند بدون دارا بودن شرط میانگین کل سه (۳) برای مسابقه ورودی ثبت‌نام بعمل می‌آید . ولی میانگین کل لیسانس داوطلبان با احتساب کلیه نمره ها اعم از نمره قبولی و مردودی نباید از دو(۲) کمتر باشد .

ج ـ مدارك لازم برای ثبت‌نام

داوطلبان واجد شرایط می توانند از تاریخ هیجدهم تابیست و نهم مرداد ماه٥٤ از ساعت ۹ تا ۱۲ و۱٦ تا ۱۸½ باارائه مدارك زیر جهت ثبت‌نام به خدمات آموزشی دانشکده (خیابان کندی ، شماره ۷ر۳٥) مراجعه کنند .

۱ـ سه قطعه عکس ٤ × ۳ که در سال جاری گرفته شده باشد
۲ـ اصل شناسنامه و یکبرك فتوکپی آن
۳ـ اصل دانشنامه لیسانس یا گواهی‌نامه‌موقت و فتوکپی آن
٤ـ ریز نمرات دوره لیسانس و فتوکپی آن
٥ـ گواهی میانگین کل نمره های دوره لیسانس برای کسانی که میانگین نمره های دوره لیسانس آنان در دانشنامه یاگواهی ریز نمره‌ها ذکر نشده باشد .
٦ـ دفترچه پایان خدمت زیر پرچم یا معافی دائم ویکبرك فتوکپی آن

داوطلبان پس از ارائه مدارك و اخذ اجازه‌ثبت نام باید مبلغ یکهزار ریال وجه ثبت‌نام را به حساب ۱۰۸٤ دانشگاه تهران دربانك مرکزی بوسیله شعب بانك ملی ایران واریز ورسید آن رابه‌آموزش‌دانشکده تسلیم نمایند .

داوطلبان می‌توانند برای کسب اطلاع بیشتر مربوط به مواد امتحانی، تاریخ توزیع کارت‌وبرگزاری مسابقه ورودی به خدمات آموزش دانشکده مراجعه نمایند .

تذکر :

طبق مقررات آموزشی دانشگاه تهران هردانشجو میتواندریك‌زمان فقط در یکی از رشته‌های تحصیلی دانشگاهی یا مؤسسات آموزش عالی (اعم از روزانه و شبانه) مشغول تحصیل باشد.

م الف ۷٤۷۸

آ ـ ۲۲۱۷٥

دانشگاه تهران

گرما

ایران زیر پوششی از هوای عربستان سعودی

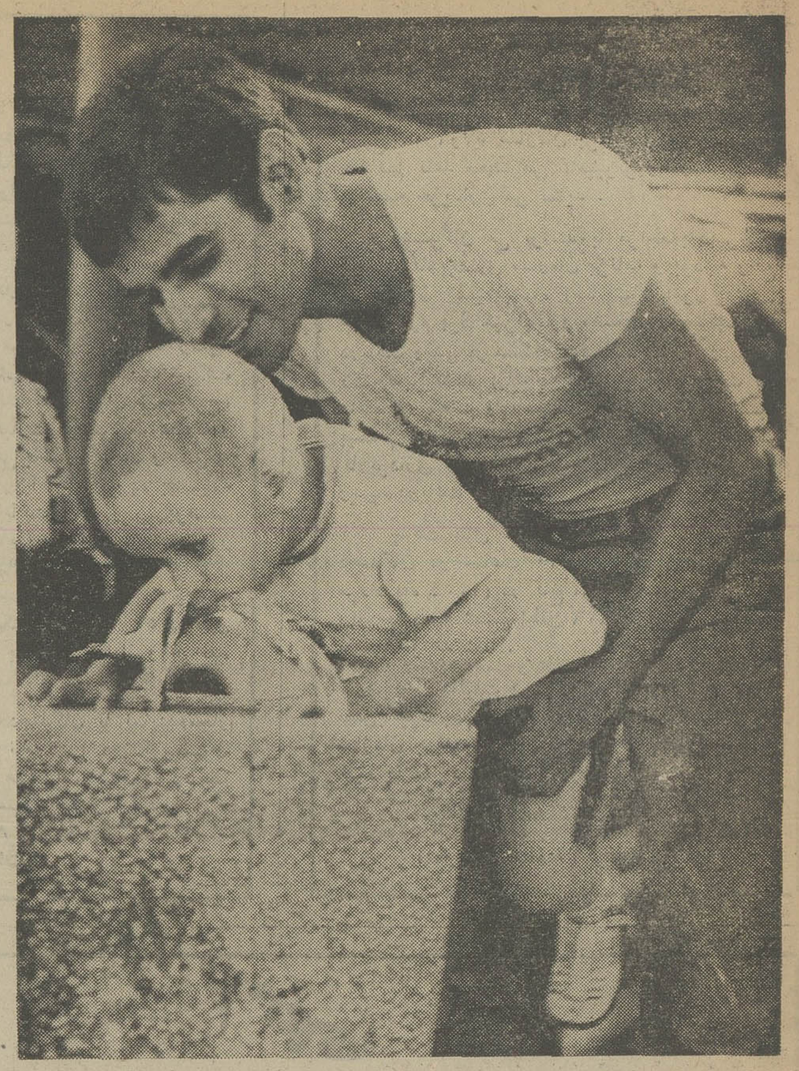

بندرلنگه ، گرمترین منطقه‌استان ساحلی با ۳۷ درجه بالای صفر بود . در بندرجاسک ، جزایر قشم‌ابوموسی و کیش رطوبت هوا از مرز۷۵ درصد نیزگذشت. بخش حاجی‌آباد ، خنک‌ترین منطقه استان بشمار می‌آید درجه حرارت هوای این بخش بین۳٤ تا ۳۰ درجه بالای‌صفر درنوسان است .

آذربایجان : هجوم برای کولر

گرمای تابستان امسال‌آذربایجان در ده سال گذشته سابقه نداشته است و بنا به اظهار یک وارد کننده کولر در تبریز ، امسال تبریزی‌ها سه برابر سال قبل‌کولر خریده‌اند که صرفنظراز افزایش درآمد عمومی ، این خرید قابل ملاحظه مردم ناشی از گرمای شدید تابستان است .

مسافران تهران و شهر های جنوب کشور که همه ساله برای فرار از گرما به تبریز وشهرهای دیگر آذربایجان سفر کردند ، امسال ترجیح میدهند کمکمتر در تبریز توقف داشته باشند و از طریق آبگرم سرعین به شهرهای شمالی آذربایجان سفر میکنند . براساس گزارش‌اداره‌هواشناسی آذربایجان شرقی در هفته گذشته دشتمغان با گرمای چهل درجه بالای صفر گرمترین منطقه آذربایجان بود و ییلاقات تبریز با حداقل ۱۸ درجه زیر صفر از سردترین نقاط‌آذربایجان بودند.

در خوزستان ، پرنده پر نمیزند !

شهرهای استان خوزستان در تب گرمای ۵۰ درجه میسوزد . خبرنگار اطلاعات در اهواز در گزارش خود میگوید : من از جهنم سوزان ، شمارا در جریان گرمای بی‌حساب منطقه‌خوزستان قرار میدهم . وزش باد سوزان، توام با گرمای طاقت‌فرسا اکثر شهرهای خوزستان را از سکنه خالی کرده است . در نیمروز در خیابانهای اهواز ، آبادان ، آغاجاری وخرمشهر بقول‌معروف پرنده پر نمیزند .

همه در اتاقهای دربسته پای کولر و دستگاههای خنک کننده نشسته‌اند اما جالب این‌جاست‌که هیچیک از دستگاههای‌خنک‌کننده کارساز نیست و گرمای سخت هر روز دهها نفر گرمازده را روانه بیمارستانها میکند !

اهواز و آغاجاری با ۵۰درجه بالای صفر از نظر گرمای شدید طی هفته گذشته‌گرمترین شهرهای خوزستان بودندو‌ایده خنک‌ترین شهر این استان ، گرمائی معادل ۲۲ درجه بالای صفر داشته‌است. مسجد سلیمان ٤۹ درجه دزفول و آبادان ٤۸ درجه و ماهشهر با ٤۵ درجه حرارت ، از دیگر شهرهای گرم و تفته خوزستان بشمار می‌آیند .

در آبادان هم گرما بیداد‌میکند. بموجب گزارش خبرنگار ما خمیرگیر ٤۸ ساله یک نانوایی‌در آبادان هنگام کار در نانوایی بر اثر شدت گرما درحالیکه خمیر در دست داشت بزمین افتاد و پیش از رسیدن به بیمارستان قلبش از حرکت باز ایستاد :

بموجب گزارش خبرنگار اطلاعات در خوزستان علی اکبر نادری خمیرگیر نانوایی نجفی‌در ٤۵ آبادان که براثر گرمازدگی جان سپرد صاحب چهار فرزند ۳ تا ۸ ساله بود . بزشک قانونی آبادان پس از معاینه جسد علی اکبر نادری جواز دفن صادر کرد .

باد قوس در بوشهر

در ۲٤ ساعت گذشته گرمای هوای بندربوشهر حداقل ۴۱٫٤ درجه و حداکثر ۳۹ درجه بالای صفر بود . میزان رطوبت هوا نیز بین ۲۹ تا ٦٦درصددرنوسان بود . باد نسبتا شدید توام با گردوخاک محلی موسوم به باد «قوس» که نشانه افزایش شدت گرما است در ۲٤ ساعت گذشته در این منطقه می‌وزید . این باد بقدری گرم و سوزان است که مردم در آن عرق میزند و لهله میزنند اما هرچه به کولر نزدیک میشوند یا آب و شربت سرد می‌نوشند، احساس‌خنکی‌نمیکنند!

دیروز خلیج فارس نیز آرام و مساعد بود و عده‌یی از اهالی از گرما به دریا پناه بردند .

اسفالت ، حرکت میکند ـ

گرمای‌تابستان، اسفالت ها را چنان داغ کرده است که دربعضی از خیابانها، قیر اسفالت‌ها، مثل آب روان ، بحرکت درآمده است .

وقتی انسان در این اسفالت‌هاراه میرود،انگار بر روی تشک ابری‌حرکت میکند .

دراین عکس که جعفر دانیالی آنرا از پیاده رو مقابل کاخ دادگستری گرفته ، تشتک‌نوشابه‌ها، دراسفالت داغ ، فرو رفته است !

عطش، عطش ! ـ

گرما ، بیداد میکند ، گرما تن را ازعرق خیس میکند ، نفس را بند می‌آورد ولبها را از عطش ، میسوزاند !

در گرمای بیسابقه تابستان امسال، هیچکس ایمن نیست ، حتی این کودك خردسال که وقتی به آب‌میرسد، چشمهایش از شدت شادی ، از آرامشی که آب به بدن گرمازده‌اش می بخشد ، برق میزند !

از آسمان ایران آتش می‌بارد . همه جا گرم است ، گرم وطاقت فرسا .

امسال ، گرما از انحصار شهر های جنوب کشور بیرون آمده است . گرمای بیسابقه ، شمال وجنوب و شرق وغرب نمی‌شناسد ، حتی شهرهایی چون خرم‌آباد که هرسال از سردترین مناطق کشور بود ، به جرگه‌گرما زده‌ها پیوست ، با ۳۸ درجه‌بالای صفر !

وضع همدان نیز بهمین منوال است ، باگرمایی بالای ۳٦ درجه! دراین میان ، گرمای تهران هم بیسابقه بوده است . در سی و دوسال اخیر کسی بیاد ندارد که حداقل گرمای تهران در یك شبانه روز از ۳۱ درجه پائین‌تر نیاید !

دیروز زابل ، گرمترین‌شهر ایران بود اما هنوز خبرنگار اطلاعات ، از گرمای بیسابقه خود را تمام نکرده که خبر اطلاعات ، ازگرمای بیسابقه طبس گزارش داد :

٤٤ درجه بالای صفر !

تلفنی خبرنگار اطلاعات در یزد نیز حاکی از آن بود که گرمای این شهر از مرز ٤۳ درجه گذشته است .

گرما ، گرما

عصر دیروز تلفنی سازمان شهرستانهای اطلاعات یک لحظه سکون و سکوت‌نداشت خبرنگار اطلاعات در چهار گوشه ایران از گرمای بیسابقه شهرهای خود گزارش‌میدادند قزوین ٤۰ درجه ، سمنان ٤۰ درجه ، اصفهان ۳۸ درجه ، گرگان ۳٦ درجه دشت‌مغان ٤۰ درجه ، تبریز ۳۵ درجه و .....

اما از آنطرف خبرهایی که از مشهد وزنجان ورضائیه و شهرهای دیگر میرسدخوش و امیدوار کننده بود :

گزارش خبرنگاران‌اطلاعات از شهرهای سردسیر حاکیست که حداقل حرارت هوا دراین شهرها از این قرار است :

مشهد ۱۵ ، زنجان ۱۷ ، رضائیه ۱۷،شیراز ۱۸،شهرکرد ۱۵ ، راهدان ۱۹ وسنندج۱۲ درجه بالای صفر . در این میان، سنندج سردترین شهر ایران بود اما زاهدان که همیشه از شهرهای گرم کشور به حساب می‌امد ، در بحبومه گرمای بیسابقه امسال بشهر سردسیری بدل شده است ، درحالیکه شهر دیگر سیستان و بلوچستان ـ زابل ـ با٤٤ درجه بالای صفر گرمترین‌شهر ایران در ۲٤ ساعت گذشته بود .

دراین میان ، هوای شهر های ساحلی شمال کشور هم چنان گرم و طاقت فرساست گزارش لحظه به لحظه خبر نگاران اطلاعات از شهر های ساحلی شمال حاکیست که گرمای دیروز رامسر به ۳٤ درجه رسید و گرمای بابلسر یکدرجه بیشتر ، از رامسر هم پیشی گرفت ، بموجب همین گزارش ، گرمای گرگان ۳٦ درجه ورشت ۳٤ درجه بوده است .

گرمای سواحل شمال ، مسافران دریا راهم کلافه کرده است ، زیرا رطوبت زیاد بالای ۸۰ درجه این‌شهر ها ، چنان برشدن گرمای می افزاید که استنشاق هوا را بصورت خفقان آوری در می آورد ، تا آنجا که برای **بسیاری از تهرانی ها زندگی در حرارت ۳۵ درجه بابلسر از زندگی در گرمای ٤۱ درجه تهران هم مشکل‌تر است ، زیرا رطوبت هوای تهران معمولا بیش از ۱۰ تا ۲۰ درصد است .**

این گزارشها ، گویای تغییرات هوا تا اخرین ساعات دیشب بوده در حالیکه طی‌روز های دیگر هفته گذشته ،گرما شدت بیشتری داشته است .

مشهد : زائران در گرما

گزارش خبرنگار اطلاعات در مشهد حاکیست :

خراسان تابستان گرمی پشت‌سر میگذارد . این گرما ، با توجه به نیامدن بارانهای مناسب در پارسال ، شدیدتر از همیشه بنظر می‌آید . هر سال در این ایام زائران آستانقدس رضوی ، بهترین روزهای‌خود درامیگذرانند ولی امسال شدت گرما سبب‌شده که زائران آستانقدس در مشهد توقف کوتاهی داشته باشند . بارمیی از زائران نیز که قصد توقفهای بیشتری در مشهددارند روزهای پنجشنبه و جمعه را به ییلاقات و باغهای اطراف مشهد میروند .

اختلاف درصد حرارت هوای منطقه شمال و جنوب استان خراسان تا ۲۵ درجه میرسد درحالیکه هوای نقاط شمالی استان خراسان ۱۵ تا ۲۰ درجه بالای صفر است شهرهای‌جنوبی خراسان منجمله طبس درگرمای ٤۸ درجه بالای صفر میسوزد . مردم شهرهای جنوب خراسان در فصل تابستان در زیرزمینهای مخصوص که برای فصل گرما احداث شده و عمق آن به چهار متر نیز میرسد بسر میبرند .

گرمای هوای شهر مشهد هفته گذشته تا چهل درجه بالای صفر نیز رسید .

طبس : شهر مجردها

خبرنگار ما از طبس گزارش داد : گرمای طبس درهفته‌گذشته تا مرز ٤۸ درجه بالای صفر رسید و دیروزبه ٤٤ درجه‌رسید. شدت گرما در این شهر بحدی زیاد است که آنرابه شهرمجردها تبدیل کرده زیرا اکثر کارمندان دوائر دولتی و بخش خصوصی و کسبه زنان و فرزندان خودرا برای استفاده از اب و هوای خوب به ییلاقات فرستاده‌اند و شهر ، خالی از زن وکودکشده است!

روزانه بطور متوسط یکصدنفر شهر طبس‌را بعلت‌شدت گرماترک میکنند . این وضع از اول خرداد مابوجود آمده است در حال حاضر در طبس هیچ وسیله خنک‌کننده‌یی قادر نیست هوای مناسب برای استنشاق بوجود آورد و هوای دم کرده‌تابستان ساکنان شهر را بسختی آزار میدهد .

شرجی دراستان ساحلی

در بندرعباس و سایر شهرهای استان ساحلی گرما توام‌باشرجی هوا را غیر قابل تنفس کرده است

کارشناسان هواشناسی معتقدند که اگر در بندرعباس رطوبت‌هوا عادی بودهوای‌بندرعباس‌خنک‌تر از تهران بود .

این کارشناسان وجود جبهه گرم و طولانی را که بر فضای ایران حکمفرما است ناشی از هوای گرم‌و طاقت‌فرسائی میدانند که از صحرای سوزان عربستان سعودی بایران آمده وبوششی از هوای داغ را بر آسمان‌ایران گسترده است .

در ۲٤ ساعت گذشته گرمای هوا در بندرعباس حداقل ۳۱ و حداکثر ۳۵ درجه بالای صفر بود و رطوبت‌هوا به هفتاددرصد رسید .

جدال پرشکوه

بقیه از صفحه۷

ضربه فنی ، علی‌اکبر شدتی با امتیاز ، علی‌اصر سرپنجه (گرگان) ـ محمدعلی نصیری (خراسان) سلیمانی (سمنان) برنده سلیمانی باامتیاز .

حمید تمیمی (خوزستان)ـ مصطفی نقض (زنجان) برنده تمیمی باضربه فنی ، حسن‌علیزاده (آذربایجان غربی) ـ عباس خدابنده (تهران) برنده علیزاده باضربه فنی ، محمودنگارستانی (کرمان) ـ احمدرضا احمدی (لرستان) برنده نگارستانی با ضربه فنی ، سید حسن‌میرحسینی (یزد) ـ عزیزاله شیرپناه (استان مرکزی) برنده شیرپناه باضربه فنی

۵۷ کیلو :

یزدان فرزائی (کرمانشاه)ـ منصور زایندەرودی (کرمان) برنده فرزائی باضربه فنی،علیرضا سبحانی (خوزستان) ـ ابرآهم بویری (کهگیلویه) برندەسبحانی باضربه فنی،محرم فهیمی(تهران)ـ عباس جهانشاهی (گرگان)برنده فهیمی باضربه‌فنی ، محمداسماعیل شنوائی (سمنان) ـ محمدعلی دخانی (ایلام) برنده شنوائی با امتیاز ، اکبر رحیمپور(آذربایجان غربی) ـ داریوش فولادی (لرستان) برنده فولادی باضربه فنی ، حسن بیزاری (اصفهان)ـ بهروز قهرمانی (آذربایجان‌شرقی) برنده قهرمانی‌با امتیاز ، غلامرضا سلوکی (خراسان) ـجعفرصادی (کرمان) برنده صادی باضربه فنی ، کریم مردان (فارس) ـ حسین نبی‌زاده (مازندران) برنده نبی‌زاده باضربه فنی ، جعفر حسن‌خانی (استان مرکزی) ـ حسن اکرمی (یزد) برنده حسن خانی باضربه فنی ، هادی قهری (همدان) ـ جمشید یادگاری (گیلان) برنده یادگاری باضربه فنی

آگهی

مجمع عمومی عادی سالانه شرکت صنایع مس کرمان (سهامی خاص) که حسب آگهی منتشره در روزنامه‌اطلاعات ودوزنامه رسمی قرار بود بعلت عدم حصول اکثریت دردعوت اول (۳۱٫٤٫۱۳۵٤) برای بار دوم روز سیزدهم مرداد ماه ۵٤ تشکیل شود برعایت اساسنامه شرکت روزیکشنبه۲٦ مرداد ماه ۵٤ ساعت هشت صبح در محل شرکت (خیابان ثریا شماره ۱۰) تشکیل خواهد شد.

از عموم سهامداران دعوت میشود در روز و ساعت مقرر در مجمع حضور بهمرسانند .

دستور جلسه :

۱ـ بررسی و تصویب ترازنامه و حساب سودوزیان عملکرد ۱۳۵۳.

۲ـ انتخاب بازرسان.

۳ـ تعیین روزنامه کثیرالانتشار .

شرکت صنایع مس کرمان ـ سهامی خاص

آ ـ ۷۵٦۳

اطلاعیه دانشگاه ملی ایران

از کلیه دیپلمه هائی که برای استخدام در کادر مالی دانشگاه پرسشنامه استخدامی تکمیل نموده و در مصاحبه شرکت کرده‌اند دعوت می شود که بادر دست داشتن‌فتوکپی‌مدرك‌تحصیلی وشناسنامه عکس‌دار و دوقطعه‌عکس‌برای‌دریافت کارت ورود بکلاس دوماهه حسابداری که در دانشگاه تشکیل خواهد شد از تاریخ نشر این آگهی لغایت چهارشنبه هشتم مرداد ماه ۱۳۵٤ بدفتر امور مالی مراجعه و ثبت‌نام نمایند . تعداد افراد مورد احتیاج پس از پایان کلاس از میان داوطلبانی که‌ریز نمرات بالاتر و شایستگی بیشتری داشته باشند انتخاب و بکار گمارده خواهندشد .

استخدام

جمعیت شیرو خورشید سرخ استان‌تهران برای تکمیل کادر درمانی بیمارستان های خود احتیاج به تعدادی

۱ـ متخصص بیهوشی و اطفال

۲ـ پرستار لیسانسیه و بهیار دیپلمه‌برای تمام شیفت‌ها دارد . واجدین شرایط می‌توانند همه‌روزه صبحها از ۸ـ۱۲ وبعداز ظهر ها از ۵ـ۸به محل جمعیت‌واقع در خیابان بهجت‌آباد شماره ۱٤۳مراجعه فرمایند .

آگهی

شهرداری پایتخت در اجرای قانون نو سازی وباستناد تصویبنامه شماره ۱۰٦۰ مورخ ۱۰٫٤٫۵٤ انجمن شهر پایتخت در نظر دارد طرح احداث توالت ورختشویخانه‌ومرکز رفاه و کارخانه نان ماشینی وپارکینگ که بترتیب درخیابان های مهرنو شهر ری وخیابان سی متری جی و هرهنج‌شهر ری وانتهای خیابان خیام و خیابان ۲۰ متری خزانه واقع‌اند اجرا نماید لذا مراتب به‌استنادماده ۱۷ قانون نو سازی‌وماده ۵آئین‌نامه طرز اعلام طرحهای مصوب به مالکین میرسد که با مراجعه به اداره کل املاك واقع در خیابان ایرانشهرشمالی ساختمان شماره ٤ شهرداری پایتخت نقشه وسیاهه ارزیابی را ملاحظه چنانچه بارزیابی شهرداری اعتراض دارند ظرف مدت دو ماه از تاریخ نشر اولین آگهی اعتراض کتبی خود را منضم به‌فتوکپی اسناد مالکیت به اداره مذکور تسلیم ورسید دریافت دارند.

شهردار پایتخت

۱ـ۲٤۰۷۵ م‌الف ۸۹۸۰

خبری خوش به‌فارغ‌التحصیلان دوره راهنمائی‌تحصیلی

هدف شما در زندگی چیست؟

خدمت سودمند به سرزمینتان .

کسب تخصص در رشته های مورد نیازمیهن .

فراگرفتن دقیق زبان انگلیسی که زبان بین‌المللی‌است.

شناخت آخرین دگرگونیهای تکنولوژی.

رفاه کامل مادی و معنوی.

اگر همه‌این امتیازات را با هم میخواهید در:

دبیرستان صنعتی نیروی زمینی شاهنشاهی در مسجد سلیمان

نام‌نویسی کنید و از این مزایا بهره‌مند شوید .

سه سال تحصیل در مدرنترین تاسیسات .

برخورداری از پوشاك، تغذیه و محل زیست بطور رایگان

دریافت حقوق ماهیانه از ٦۵۰۰ ریال تا ۷۵۰۰ ریال.

گرفتن دیپلم دبیرستان.

معافیت دائم از خدمت نظام‌وظیفه عمومی .

در مقابل این امتیازات فقط وفقط تعهد ده سال خدمت در ارتش شاهنشاهی بعنوان کارمند غیر نظامی

علاقمندان برای ثبت‌نام وآگاهی از سایر امتیازات و شرایط در تهران بفرماندهی لجستیکی واقع در خیابان‌عباس آباد و در شهرستانها به آجودانی‌یادگانها مراجعه نمایند.

شماره ۸۳٦٦
تاریخ ۲۳٫٤٫۵٤

وزارت کشور
استانداری خوزستان

آگهی مزایده نوبت دوم

استانداری خوزستان پیرو آگهی شماره۷۳۲۷ـ ٤٫٤٫۵٤ فروش حدود ۲۰۷۳۳ کیلو پسته و ۲۳۱٤۸کیلو کشمش‌و ۱۹۲۷ کیلوانجیرو ۱٦٦۵۵۹ کیلو بیسکویت موجود در انبار تغذیه استان خوزستان واقع در میدان راه‌آهن‌و شهرستان های تابعه را با شرایط زیر بطور یکجا و یا به تفکیک هر مواد از طریق مزایده‌بفروش میرساند :

۱ـ سپرده شرکت در این معامله معادل ۵درصد کل بهای نرخ پیشنهادی میباشد که قبلا بایستی به حساب شماره ۹۰۰۰۷ سپرده دارائی‌نزد بانک ملی اهواز تودیع و رسید آنرا روی پاکت پیشنهاد ضمیمه نماید .

۲ـ پیشنهاد دهندگان میتوانند قبلا بانبارتغذیه مراجعه و جنس های مورد معامله را از نزدیک مشاهده نموده سپس مبادرت به تسلیم‌پیشنهاد نماید .

۳ـ قبول پیشنهادات تاساعت۱۰ صبح روزشنبه ٤ره٫۵٤ و ساعت ۱۱ همان روز باز و قرائت خواهند شد .

٤ـ سپرده حائز اکثر نرخ در صورت‌خودداری از انجام معامله به سود دولت ضبط خواهد شد .

۵ـ سپرده نفر دوم و سوم تا تعیین تکلیف‌برنده مزایده نگهداری خواهد گردید

٦ـ به پیشنهادات فاقد سپرده و مشروط‌و مبهم و آنهائی که دیرتر از موعد مقرربرسد ترتیب اثر داده نخواهد شد .

۷ـ کالای مربوط به شهرستان ها بانبار اهواز انتقال و به خریدار تحویل خواهد شد.

۸ـ حضور پیشنهاد دهندگان در جلسه‌مزایده آزاد است .

۹ـ هزینه چاپ آگهی در روزنامه به‌عهده‌خریدار است .

۱۰ـ استانداری خوزستان در رد یاقبول‌یک یا کلیه پیشنهادات مختار است

استاندار خوزستان

آگهی استخدام رسمی

سازمان هواپیمائی کشوری‌طبق‌مفاد قانون استخدام کشوری عده‌ای را که دارای مدرك سوم متوسطه و گواهینامه ماشین نویسی فارسی‌باشند جهت‌نصدی‌شغل ماشین نویسی یك‌درگروه قطعی۳ـ برای‌خدمت درفرودگاه‌های ذیل ازطریق‌امتحان‌ومسابقه‌استخدام میکند .

محل جغرافیائی خدمت

بوشهر ـ اهواز ـ آبادان ـ رضائیه ـ شیراز ـ کرمانشاه ـ همدان . سنندج ـ گرگان (هر کدام یکنفر)

داوطلبان واجد شرایط میتوانند برك درخواست ذیل این‌آگهی راتکمیل کرده وبادوقطعه عکس ٤×۳ خود ورسید بانکی مبنی بر پرداخت ۳۵۰ ریال در یکی ازشعب بانك ملی ایران به حساب شماره ۹۸۰ خزانه نزد بانك مرکزی ایران حداکثر تا ده روز پس‌از انتشار این آگهی با پست سفارشی به‌نشانی: تهران ـ خیابان شاهرضا مقابل دانشگاه تهران . سازمان هواپیمائی کشوری . اداره کارگزینی امور استخدامی ارسال دارند .از متقاضیان استخدام جهت شرکت در جلسه امتحان و مسابقه کتبا دعوت بعمل خواهدآمد

یاد آوری : محل آزمایش در فرودگاههای یاد شده فوق میباشد .

برك درخواست شغل ازسازمان هواپیمائی کشوری

نام‌خانوادگی نام نام پدر شماره شناسنامه محل صدور

تاریخ تولد مدرك و رشته تحصیلی وضع نظام وظیفه

شهرمورد تقاضا (فقط یك شهر) شغل مورد تقاضا

نشانی کامل : شهر خیابان کوچه پلاك شماره تلفن

محل امضاء داوطلب

م‌الف ۸۹٦۹

آگهی مناقصه

مرکز اورژانس تهران وابسته بسازمان تامین خدمات درمانی وزارت رفاه اجتماعی درنظر دارد تعداد ۳۹ قلم لوازم ووسائل کمکهای اولیه پزشکی موردنیاز خودرا ازطریق مناقصه خریداری نماید شرکت‌کنندگان در مناقصه می توانند از این‌تاریخ لغایت ۱۸ر٥٤ غیر از ایام تعطیل و پنجشنبه ها ازساعت۸ صبح تا ٤ بعدازظهر جهت دریافت‌لیست لوازم موردنظر و ملاحظه‌نمونه‌ها وآگاهی از مشخصات ونوع آن ودریافت‌شرایط شرکت در مناقصه به تدارکات مرکز اورژانس تهران واقع در خیابان شاه جنب سینما نیاگارا شماره ۱ر۱۳۰ طبقه چهارم مراجعه نمایند پیشنهادات در روز دوشنبه ۲۰ر٥٤ ساعت ۹ صبح در مرکز اورژانس تهران مورد بررسی کمیسیون مناقصه قرار خواهد گرفت .

م الف ۸۹٥۷

آ ـ ۲۳۹۷٦

شرکت ملی ذوب آهن ایران

آگهی استخدام

واحد ساختمانی آریاشهر به تعدادی کارشناس مترور برای مدت معینی با حقوق مکفی نیاز دارد متقاضیان می توانند با دردست داشتن اصل مدرک تحصیلی ،برگ پایان خدمت یا معافیت از خدمت و شناسنامه عکس دار و چهار قطعه عکس جهت انجام مصاحبه و آزمایش بواحد مزبور واقع درکیلومتر۳٥ اصفهان ـشهرکرد مراجعه نمایند.

م‌الف۷٦۸۸ سرپرست کل‌عملیات‌ذوب آهن‌آریامهر

سازمان رادیو تلویزیون ملی ایران‌برای تکمیل نیروی انسانی امورمهندسی‌خود تعدادی مهندس و تکنیسین را با حقوق‌مکفی(متناسب باسابقه‌کارموثر) بشرح زیر ازطریق مصاحبه بهمکاری دعوت‌میکند .

عنوان	حداقل میزان تحصیلات	حداقل تجربه لازم
مهندس راه و ساختمان	لیسانس راه و ساختمان	۳سال
مهندس محاسب ساختمان	لیسانس راه و ساختمان	۲سال
مهندس برق و الکترونیک	لیسانس برق و الکترونیک	۱ سال
تکنیسین الکترونیک	دیپلم‌یافوق‌دیپلم الکترونیک	۱ سال

کسانیکه دارای تجربه مفید هستند و یا آشنائی به زبان های خارجی و تخصص های مفید دیگر دارند ارجحیت خواهند داشت واز مزایای بیشتری‌برخوردار خواهند شد .

شرایط ثبت نام :

۱ـ دارا بودن برگ پایان خدمت سربازی یامعافی‌دائم
۲ـ عدم اشتغال به تحصیل‌دردانشگاه یامدارس‌عالی
۳ـ نداشتن تعهد کار در سازمانهای دولتی‌یابخش خصوصی
٤ـ حداکثر سن ۳٥ سال

از داوطلبان دعوت میشود برای ثبت نام و کسب آگاهی بیشتر با دردست داشتن یك برگ فتوکپی‌مدرك تحصیلی فتوکپی برگ پایان خدمت (یا معافی دائم) دو قطعه عکس ٤ × ۳به‌امور اداری سازمان رادیوتلویزیون ملی ایران درخیابان تخت‌طاووس‌میرعماد اموراستخدام مراجعه فرمایند . م‌الف۷٦۸۷

دانشگاه تهران

آگهی پذیرش دانشجودردورهٔ

لیسانس کتابداری دانشکده‌علوم تربیتی

دانشکده علوم‌تربیتی دانشگاه تهران درسال‌تحصیلی۵٤ـ۱۳۵٤ازطریق مسابقه‌ورودی‌اختصاصی‌حداکثر ٤۰تن‌دانشجو دردوره لیسانس کتابداری می‌پذیرد. کسانی میتوانندبرای شرکت دراین مسابقه داوطلب شوندکه:

۱ـ دارای دیپلم کامل متوسطه دریکی از رشته‌های ریاضی یاطبیعی یا ادبی یابازرگانی باشند.
۲ـ متولدین سال ۱۳۳٤ یابعدازآن باشند.
۳ـ درآزمایش همگانی سازمان سنجش آموزش کشور شرکت‌کرده باشندونمره آنان درهریك از مواد سه‌گانه زبان‌فارسی وفرهنك ملی‌ـزبان‌خارجی ـهوش و استعداد تحصیلی جزوچهل درصد بالا نسبت‌به کل شرکت کنندگان درآزمایش همگانی باشد.
٤ـ دردوره متوسطه زبان انگلیسی یافرانسه تحصیل کرده باشند.

الف ـ مدارك لازم برای شرکت درمسابقه ورودی

داوطلبان واجدشرایط باید مدارك زیر را ازتاریخ نشراین آگهی تاهشتم مردادماه ۱۳٥٤ بایست سفارشی به‌نشانی دانشکده‌علوم تربیتی دانشگاه‌تهران گروه کتاب داری ،ساختمان شماره«۲» میدان‌کندی، شماره۱۲ ارسال دارند:

۱ـ برگ درخواست :که طبق نمونه زیر تکمیل و بوسیله داوطلب امضاء خواهد شد.
۲ـ قبض پرداخت پانصد ریال حق ثبت‌نام بحساب شماره ۳۰۷ دانشکده علوم تربیتی دربانك‌رهنی شعبه امیر آباد «تهران» .داوطلبان میتوانند مبلغ مذکور را ازطریق شعب‌بانکهای دیگر نیز به‌حساب دانشکده علوم تربیتی‌در بانك رهنی حواله نمایند.
۳ـ اصل‌یافتوکپی کارنامه آزمایش همگانی‌سازمان سنجش آموزش کشور .
٤ـ یکبرگ فتوکپی مدرك قبولی درامتحانات نهائی ششم متوسطه.
٥ـ دوقطعه عکس همانند وقازه وتمام رخ ٤×٦ که مشخصات داوطلب درپشت‌آن نوشته شده باشد. داوطلب باید یك قطعه ازاین‌عکس را درپالای برگ درخواست الصاق کند.
٦ـ یك‌برگ فتوکپی شناسنامه داوطلب یارونوشت مصدق آن.

یادآوری

به‌درخواست هائی‌که‌مدارك ضمیمه آن ناقص باشدو یاپس‌از هشتم مرداد ماه ٥٤به‌پست تسلیم شود ترتیب‌اثر داده نخواهدشد. مبلغ حق‌ثبت نام‌ومدارك نیز مسترد نمیشود.

ب ـ امتحان اختصاصی و شرایط پذیرش

امتحان اختصاصی به‌استعداد کتابداری و میزان مطالعه وآشنائی باکتاب مربوطخواهد بود. این امتحان به صورت‌تستی چهارجوابی است.

داوطلب‌ی‌دراین دوره درحدود گنجایش آن پذیرفته خواهندشد که گذشته ازبرخورداری از سلامت نزوروان جمع‌نمره های آنان در مواد امتحانی زبان فارسی و فرهنك ملی ـزبان‌خارجی ـ هوش و استعداد تحصیلی که بوسیله سازمان سنجش آموزش‌کشور بعمل‌آمده است ونیز درامتحان اختصاصی مذکور درفوق ازداوطلبان‌دیگر بیشتر باشد. دراحتساب نمره‌های چهارگانه فوق به‌نمره های زبان‌فارسی وفرهنك‌ملی وامتحان اختصاصی ضریب «۲»وبه دونمره دیگر ضریب«۱» داده خواهدشد.

ج ـ تاریخ ومحل توزیع کـارت و برگزاری امتحان

۱ـ کارت شرکت در مسابقه ورودی روزهای چهار شنبه و پنجشنبه ۲۲و ۲۳ مردادماه ۱۳٥٤ صبح ازساعت ۸تا۱۲ وبعدازظهر هاازساعت ۲تا٦ درمساختمان‌شماره۲ دانشکده علوم‌تربیتی میدان‌کندی ،شماره۱۲ توزیع‌خواهد شد.

داوطلبان باید با دردست داشتن عین دیپلم کامل متوسطه یاجواز قبولی درامتحانات نهائی ششم متوسطه شخصا برای دریافت‌کارت مراجعه کنند «عین مدرك تحصیلی‌پس از بررسی به‌داوطلب پس‌داده خواهد شد».

۲ـ امتحان اختصاصی ساعت۸ صبح‌روز جمعه ۲٤ مرداد ماه ۱۳٥٤ برگزار خواهدشد «محل برگزاری امتحان هنگام توزیع کارت ورودی به‌اطلاع داوطلبان خواهدرسید».

یادآوری

۱ـپذیرفته شدگان دردوره لیسانس کتابداری در صورتی میتوانند برای تحصیل دراین دوره‌ثبت‌نام کنند که ثبت‌نام آنان در دانشگاه طبق مقررات وظیفه عمومی بلامانع باشد.

۲ـ پذیرفته‌شدگان بایدطبق آگهی رسمی دانشگاه تهران درموعد مقرر برای ثبت نام در نیمسال اول سال تحصیلی ٥٥ـ٥٤ مراجعه ودرامتحانات پایان نیمسال اول ٥٥ـ٥٤ شرکت‌کنند، درغیر اینصورت حق قبولی آنان ازبین خواهدرفت.

۳ـ داوطلبان میتوانند برای‌کسب اطلاع بیشتر در باره لیسانس کتابداری بادانشکده علوم‌تربیتی «گروه کتابداری »مکاتبه نمایند.

م الف ۸۲۷۷

دانشگاه تهران

محل چسباندن عکس

۱

دانشگاه تهران

درخواست شرکت در مسابقه ورودی دورهٔ لیسانس کتابداری

سال تحصیلی ٥٤ـ۱۳٥٥

محل درج حروفنام خانوادگی از راست به چپ

نام خانوادگی : _____

محل درج حروف نام از راست به چپ

نام: _____

جنس: زن ☐ مرد ☐

شماره شناسنامه _____ محل صدور _____ سال تولد ۱۳۱ محل تولد _____ نام‌پدر _____

رشته تحصیلی در دورهٔ دوم متوسطه: ادبی ☐ ریاضی ☐ طبیعی ☐ بازرگانی ☐

(با زدن علامت x در یکی از مربع‌ها رشته تحصیلی خود را مشخص‌کنید) .

زبان خارجی که داوطلب در دورهٔ متوسطه تحصیل کرده است: انگلیسی ☐ فرانسه ☐

(با زدن علامت x در یکی از مربع‌ها زبان خارجی خود را مشخص‌کنید) .

تاریخ اخذ دیپلم..... ماه..... ۱۳..... نام دبیرستان..... شهر.....

مدارکی که همراه این درخواست ارسال میدارد :

۱ـ اصل یا فتوکپی کارنامه نمره های آزمایش همگانی که بوسیله سازمان سنجش آموزش‌کشور بعمل آمده
۲ـ فتوکپی مدرك قبولی در امتحانات نهائی ششم متوسطه
۳ـ یك برگ فتوکپی شناسنامه داوطلب یا رونوشت مصدق آن
٤ـ دو قطعه عکس تمام رخ و همانند ٤×٦ که در سال ٥٤ گرفته شده و مشخصات داوطلب پشت آنها نوشته شده است
٥ـ رسید شماره _____ بانك _____ شعبه _____ مربوط به پرداخت پانصد ریال به حساب شماره ۳۰۷ دانشکده علوم تربیتی دانشگاه تهران نزد بانك رهنی

امضاء داوطلب تاریخ

نشانی کامل داوطلب: شهر: خیابان کوچه شماره پلاك تلفن

۲۳۹۰۳ـ۱

دانشگاه پهلوی

آگهی پذیرش دانشجو برای دوره فوق‌لیسانس

مؤسسه آسیائی دانشگاه پهلوی برای تحصیل در دوره فوق‌لیسانس در رشته فرهنك وتمدن ایرانی (تاریخ ،باستانشناسی ، وزبانهای ایرانی)از میان داوطلبانی که واجد شرایط‌مذکوردر زیر باشند دانشجوی تمام‌وقت‌وغیر تمام وقت می‌پذیرد .

۱ـ داشتن حداقل درجه لیسانس چهار ساله یا درجه دانشگاهی معادل آن از دانشگاه های معتبر دریکی‌از رشته های‌تاریخ.تاریخ‌وجغرافی‌ـزبان‌وادبیات فارسی ـ یکی اززبان‌های خارجی ـزبانهای شرقی‌ـ زبانشناسی ـخاور شناسی ـهنر های زیبا ـباستان شناسی و حقوق.
۲ـ داشتن معدل کل (۳) از (٤) یا (۱٥) از (۲۰) .
۳ـ روشن بودن وضع داوطلبان از جهت نظام وظیفه .
٤ـ توفیق در امتحان ورودی و مصاحبه . مواد امتحان ورودی از این قرار است :
الف ـزبان فارسی در حد لیسانس ب ـزبان خارجی در حد لیسانس .
ج ـ زبان عربی : ۱ـ صرف ونحو، در حدود مطالب مبادی العربیه جلد ۲ .
۲ـ قرائت متون از مجانی الادب جلد ۲ . د ـ کلیات تاریخ ایران.

تذکار . داوطلبانی که معدل کل آنها کمتر از (۳) باشد ولی معدل سال های سوم و چهارم‌ایشان طبق برنامه درسی هر رشته حداقل (۷ر۲) از(٤)یا (۱٤) از (۲۰) باشد ، در صورتی که واجد سایر شرایط باشند ممکن است‌بعنوان دانشجوی مشروط پذیرفته شوند .

دارندگان لیسانس سه ساله در صورتی که معدلشان از ۱٥ کمتر نباشد و دارای شرایط مذکور در فوق باشند پس از موفقیت در امتحان ورودی و قبل از آغاز درس های فوق‌لیسانس ۳۲واحد ازدروس موردنظر موسسه را در دانشگاه پهلوی با معدل ۳ بگذرانند .

موسسه آسیائی به عده‌ای‌ازدانشجویان‌برجسته وتمام‌وقت در مقابل کار های پژوهشی کمك هزینه تحصیلی پرداخت می کند .

دانشجویانی که امسال لیسانس خود رادریافت داشته‌اند به شرایط مساوی حق‌تقدم دارند .

یادآوری : دانشجویان غیر تمام وقت علاوه بر این که از کمك هزینه تحصیلی موسسه استفاده نخواهند کرد در هر نیمسال فقط ۷ واحد درس می توانند بگیرند .

داوطلبان باید درخواستنامه‌ای راکه نمونه آن درزیرداده شده است پرکنند و همراه دیگر مدارك‌لازم حداکثر تا روز شنبه اول شهریورماه ۱۳٥٤ بنشانی موسسه آسیائی دانشگاه پهلوی صندوق پستی‌شماره ٤۹٤ شیراز با پست سفارشی بفرستند .

مدارك لازم :

۱ـ فتوکپی لیسانس یا گواهی‌نامه فارغ التحصیلی دوره چهارساله لیسانس .
۲ـ ریز نمرات دوره لیسانس .
۳ـ دو قطعه عکس ٤ × ٦
٤ـ رسید مبلغ یکهزار ریال برای نام‌نویسی که به‌حساب ۱۱۷۷۰ بانك عمران شعبه پزشکی شیراز گذاشته شده باشد . (این مبلغ‌به هیچ عنوان پس‌داده نخواهد شد.)

امتحان ورودی درساعت ۹ روز سه‌شنبه ۲٥ شهریور ماه ۱۳٥٤ در موسسه آسیائی برگزارخواهد شد .

شروع کلاسها از اول مهرماه ۱۳٥٤خواهدبود.

موسسه آسیائی

درخواست نامه نام‌نویسی برای‌دوره فوق‌لیسانس مؤسسه آسیائی

اینجانب به نشانی دارای شناسنامه شماره

صادره از متولد سال فارغ التحصیل سال

از دانشگاه در رشته شغل کنونی

با داشتن شرایط موردنظر موسسه آسیائی‌برای شرکت درامتحان ورودی‌دوره فوق لیسانس‌موسسه، تقاضا می نماید دستور فرمایند نام مرا در شمار متقاضیان شرکت در امتحانات ورودی آن موسسه بنویسند

OPPORTUNITIES FOR EXPERIENCED COMPUTER PEOPLE

Data Controller

Candidates with a High School Diploma and at least 1 year's experience either in data processing or in a responsible clerical position are invited to apply for this position.

Key Punch Operator

Candidates with a High School Diploma and experience either in operating an IBM 129 punch or in both FARSI and LATIN typing may apply for this position.

Computer Operator

Candidates with a High School Diploma and at least 2 years' experience in operating IBM 360/370 equipment under DOS may apply for this position. The Computer Services Project is installing an IBM 370/115, 128 K memory, which will be operated under DOS/VS.

PL/1 Programmers

Programmers with a minimum of one year of PL/1 experience are invited to apply for a position in the above organisation. A degree or equivalent qualification is required.

Understudy to Head of Commercial Applications

A mature commercial data processing man with at least 6 years' experience of programming and systems analysis is required for this position. This is a senior appointment working directly with a foreign specialist. Some experience of data processing management and work planning would be an advantage. Expected age range is 25-30 years and a degree from a recognised Iranian or foreign University is essential.

* * * * * * *

Successful candidates for all of the above appointments will join an existing team of foreign and Iranian specialists working on a variety of interesting systems in Tehran and other regions of the country. There are good opportunities for training and career development.

For all appointments it is essential to have:
— an excellent command of spoken and written English.
— completed military service or be exempt.

Please send full details in English to:
Computer Service Project
Ministry of Energy
246, Avenue Takhte Jamshid
Tehran – between May 14 and 21, 1975

M.A. 2605

آگهی مناقصه

چون سازمان تامین خدمات درمانی جهت ایاب و ذهاب پزشکان احتیاج به‌دودستگاه اتوبوس‌ودودستگاه مینی بوس بمدت٦ماه دارد. از شرکت های اتوبوسرانی که قادر بتامین اتوبوس ومینی‌بوس فوق‌الذکرهستند خواهشمند است بمنظور شرکت درمناقصه جهت دریافت برگ شرایط حداکثر تادهم مردادماه٥٤ بسازمان تامین خدمات‌درمانی ـ اداره کل تدارکات مراجعه نمایند نشانی : خیابان آبان‌جنوبی پلاك ۸۰ سازمان تامین خدمات درمانی .

سازمان تامین‌خدمات‌درمانی

مراحل مصاحبه‌ونامنویسی

۱ـ داوطلبان باید حداکثر تا یکشنبه پنجم مرداد ماه مدارك لازم را باپست سفارشی به آدرس این مدرسه ارسال دارند، به تقاضاهائی که بعد از موعد فوق‌الذکر پست شده باشد ترتیب اثر داده‌نخواهد شد.

۲ـ اسامی انتخاب شدگان جهت مصاحبه برای رشته تولیدیس از بررسی شرایط داوطلبان متعاقبا در روزنامه های کثیرالانتشار اعلان خواهد شد.

۳ـ مدارکی که بایدبا پست سفارشی ارسال‌شود:
الف‌ـ فتوکپی دیپلم ششم متوسطه
ب‌ـ برگ درخواست پذیرش‌لازم‌توزیع شده توسط سازمان‌سنجش آموزش‌کشور
ج‌ـ فتوکپی کارنامه آزمایش همگانی
د‌ـ رونوشت یا فتوکپی شناسنامه
ه‌ ـ ۲قطعه‌عکس

دانشکده توان بخشی و رفاه اجتماعی

آگهی پذیرش دانشجو برای سال تحصیلی ۵۵-۱۳۵۴

دانشکده توان‌بخشی و رفاه اجتماعی برای تحصیل در دوره لیسانس رشته های گفتاردرمانی (Speech Therapy) وکاردرمانی (Occupational Therapy) درنیمسال اول سال تحصیلی ۵۵ـ۱۳۵٤ و برای دوره لیسانس فیزیکال‌تراپی درنیمسال دوم سال تحصیلی ۵۵ـ۱۳۵٤ طبق شرائط مندرج درصفحات ٤٤ و ٤٥ راهنمای رشته های تحصیلی منتشر شده توسط سازمان سنجش آموزش کشور دانشجومی پذیرد . داوطلبین واجد شرائط بایستی فرم زیر راتکمیل نموده همراه با مدارك خواسته شده حداکثرتاپایان روز نهم مردادماه توسط پست سفارشی به آدرس "تهران ، خیابان حافظ ، خیابان آرژانتین ، دانشکده‌توانبخشی و رفاه اجتماعی ، اداره آموزش" ارسال دارند .

فرم درخواست پذیرش دانشجو برای سال ۵۵ ـ ٥٤ دانشکده توانبخشی ورفاه‌اجتماعی

محل درج حروف الفبای نام خانوادگی بترتیب از راست به چپ

اینجانب دارای نام خانوادگی

نام

شماره شناسنامه محل صدور دیپلم طبیعی ○ ریاضی ○

با ارسال مدارك زیر تقاضای پذیرش در رشته دانشکده توانبخشی ورفاه‌اجتماعی را مینمایم :

۱ ـ ریز نمرات امتحانات نهائی ششم متوسطه مندرج در کارنامه‌ای که با فرم مخصوص تهیه شده و در اختیار دبیرستانها قرارداده شده است.

۲ ـ یکبرگ فتوکپی کارنامه آزمایش همگانی گزینش دانشجو برای دانشگاهها و موسسات آموزش عالی .

۳ ـ یکبرگ رونوشت شناسنامه یافتوکپی صفحه اول شناسنامه و صفحه آخر آن در صورتیکه حاوی توضیحات باشد .

٤ ـ فیش بانکی به مبلغ ۲۰۰ ریال که به حساب شماره ۹۰۰۵۷ بانك ملی ایران شعبه ویلا (که در شعبه های دیگر بانك ملی ایران نیز قابل پرداخت است .) واریزشده باشد .

نشانی کامل داوطلب شهر خیابان

کوچه پلاك تلفن

تاریخ تکمیل درخواست محل امضاء داوطلب

توجه داوطلبین را به مراتب زیر جلب مینماید :

۱ ـ هر داوطلب فقط حق انتخاب یکی ازسه رشته فوق الذکر را دارد بنابراین به تقاضای کسانیکه بیش از یك رشته را انتخاب نمایند حتی درصورتیکه طی دو درخواست جداگانه ارسال شده باشد ترتیب اثر داده نخواهد شد . (همچنین در مورد رشته اودیولوژی بعدا" آگهی خواهند شد بنابراین داوطلبین درفرم بالا نمیتوانند رشته اودیولوژی را نام ببرند) .

۲ ـ به تقاضاهائیکه از نظر شرائط پذیرش و یا از نظر مدارك ارسال ناقص باشد وهمچنین به تقاضاهائیکه قبل از انتشار آگهی ارسالی شده ترتیب اثر داده نخواهد شد بنابراین کسانیکه قبلا" تقاضا ارسال داشته اند در صورتیکه واجد شرائط هستند بایستی مجددا" بر اساس مفاد این آگهی درخواست نمایند .

۳ ـ زبان خارجی که داوطلب در آزمایش همگانی انتخاب کرده بایستی انگلیسی باشد .

٤ ـ به تقاضاهائی که بعد از تاریخ نهم مردادماه پست شده باشد ، ویا ازطریق پست سفارشی ارسال نگردد ترتیب اثر داده نخواهد شد .

۵ ـ شهریه بمیزانی است که توسط وزارت علوم و آموزش عالی تعیین خواهدشد . کسانیکه با بهره گیری از فرمان آموزش رایگان تعهد خدمت بسپارند از پرداخت شهریه معاف خواهند بود .

٦ ـ از قبولشدگان مرحله‌اول برای شرکت در مصاحبه بعدا" دعوت بعمل خواهد آمد .

آگهی اعزام دانشجو بانگلستان

وزارت امور اقتصادی و دارائی درنظردارد برای تامین کادر تخصصی مورد نیازخود۲۰ نفردیپلمه ریاضی که‌دارای‌شرایط‌زیر باشند از طریق مسابقه و مصاحبه انتخاب‌وبرای تحصیل دررشته‌حسابداری خبره‌وتحت سرپرستی‌بانك مرکزی ایران بانگلستان اعزام دارد

الف ـ تابعیت دولت شاهنشاهی ایران
ب‌ـ متدین بیکی از ادیان رسمی
پ‌ـحداکثر سن ۱۹ سال (متولدین ۱۳۳۵ببعد)
ت‌ـ حداقل معدل نمرات دروس کتبی امتحانات نهائی سال ششم (بدون احتساب نمرات شفاهی)۱۷ باشد .

کسانی که حداقل معدل نمرات دروس کتبی امتحانات مذکور آنها ۱۵ باشد پذیرفته خواهندشد مشروط براینکه جمع‌نمرات پنج درس کتبی امتحانات نهائی شامل (جبر ـ مثلثات ـ حساب استدلالی ـ هندسه و مخروطات و دیکته وترجمه‌و انشاءانگلیسی) ۸۵ببالاباشد .

ث‌ـ دارا بودن سلامت کامل
ج‌ـ دانستن زبان انگلیسی
د ـ قبولی در امتحان اعزام دانشجو بخارج که از طرف وزارت علوم و آموزش عالی انجام میشود .

داوطلبان واجد شرایط می توانند از روز شنبه یازدهم لغایت یکشنبه نوزدهم مرداد ماه ٥٤ با در دست داشتن مدارك زیر مستقیما بدفترآموزش وزارت امور اقتصادی و دارائی مراجعه و یا مدارك‌خود را به نشانی :

تهران ـ وزارت امور اقتصادی و دارائی (دفتر کل آموزش) طوری ارسال نمایند که حداکثر تاتاریخ روز یکشنبه نوزدهم مرداد ماه باین دفتر رسیده‌باشد.

۱ـ اصل ویك نسخه فتوکپی کارنامه سال‌ششم که حاوی ریز نمرات امتحانات کتبی نهائی سال ششم باشد (ریز نمرات کتبی مذکور که بتصدیق‌دبیرستان وبخش آموزش و پرورش مربوطه یا دبیرستان واداره آموزش وپرورش شهرستان مربوطه رسیده باشد) در صورتی که فتوکپی کارنامه بدون اصل آن ارائه شود و یا کارنامه حاوی ریز نمرات دروس کتبی‌ثلث سوم سال ششم نباشد و یا ریز نمرات قلم‌خوردگی داشته باشد و بتصدیق‌مراجع فوق‌نرسیده باشد پذیرفته نخواهد شد .

۲ـچهار قطعه عکس ٤×٦که در سال جاری گرفته شده باشد .
۳ـفتوکپی صفحه اول شناسنامه
٤ـگواهی قبولی در امتحان اعزام دانشجو به خارج
٥ـ تقاضانامه باذکر نشانی کامل منزل درتهران یاشهرستان و شماره تلفن

بتقاضاهائی که فاقد یکی از شرایط مذکوربوده ویا دیرتر از موعد مقررسیده باشد ترتیب اثر داده نخواهد شد .

امتحان کتبی از ساعت ۸½ صبح تا ۲ بعد از ظهر روز جمعه بیست و چهارم مرداد ماه ۱۳۵٤ در محل موسسه علوم بانکی ایران واقع در جاده قدیم شمیران ـ خیابان سلطنت‌آباد ـ بالای ضرابخانه‌برگزار خواهد شد .

داوطلبان باید برای اخذ کارت ورود بجلسه امتحان از ساعت ۸ الی ۱۲ صبح روز های چهارشنبه بیست و دوم و پنجشنبه بیست و سوم مرداد ماه ۱۳۵٤بدفتر آموزش وزارت امور اقتصادی و دارائی واقع در خیابان داور ساختمان قدیم شیرو خورشید سرخ ایران (طبقه پنجم) مراجعه نمایند . موادامتحان کتبی شامل زبان فارسی (ضریب۱) ریاضیات(ضریب ۲) وزبان انگلیسی (ضریب۳) خواهد بود .

محصلینی که انتخاب میشوند باید وثیقه ملکی بمیزان لااقل سه میلیون ریال بسپارند و متعهد شوند که حداقل دو برابر مدت تحصیل در وزارت امور اقتصادی و دارائی خدمت کنند ووثیقه ملکی تاپایان تعهدات در رهن این وزارتخانه خواهد بود .

کلیه هزینه های مربوط بمسافرت ، تحصیل واقامت از طرف وزارت امور اقتصادی‌ودارائی‌پرداخت خواهد شد .

م الف ۸۸۱٦

وزارت امور اقتصادی و دارائی

از اصلاحات ارضی تا مالکیت صنعتی

گامی بلند در تکامل اجتماعی ایران

هوشنك نهاوندی : گسترش مالکیت صنعتی یکی از عوامل مهم رفع تضاد های اجتماعی است
کاظم ودیعی : مالکیت انحصاری صنعتی نوعی فئودالیسم با همان خصوصیات فئودالیسم روستائی است

هوشنگ نهاوندی‌رئیس دانشگاه تهران

اصلاحات ارضی در وضع اقتصادی عمومی

کشورما اثرات عمیق برجای‌گذاشت ودیدیم که پس از گذشت یك مدت‌کوتاه از اجرای این‌قانون در سراسر ایران ، زارعی وجود نداشت که‌مالك زمین مزروعی و نسق زراعتی خود نباشد. بجرات میتوان گفت اصلاحات ارضی چهره جامعه ما را بکلی دگرگون ساخت.

اصلاحات ارضی توزیع‌عادلانه‌درآمد واستقرار عدالت اجتماعی را موجب شد و وسائل آسایش و زندگی بهتری برای کشاورزان کشور ما فراهم کرد .

اینك‌همانطور که آقای نخست وزیر تاکید کرده‌اند اهمیت تصویب لایحه مالکیت صنعتی که بفرمان شاهنشاه تدوین شده است سرنوشت میلیونها کارگر ایرانی را تغییر میدهد و دربهبود زندگی دهها میلیون ایرانی تاثیر میگذارد و نه تنها از لایحه انقلابی اصلاحات ارضی کمتر نیست بلکه ازلحاظ اقتصادی شاید اهمیت بیشتری‌هم داشته باشد .

اهمیت و تاثیر عظیمی راکه اجرای فرمان همایونی در زمینه مالکیت صنعتی در برداردبا شخصیت ها و مردم ایران در میان گذاشته‌ایم.

هوشنك نهاوندی

هوشنگ نهاوندی‌رئیس دانشگاه تهران درباره نتایج اقتصادی و اجتماعی مهمی که گسترش‌مالکیت صنعتی خواهد داشت چنین بیان میکند :

گسترش مالکیت صنعتی امکان جلب و تجهیزسرمایه‌ها را درراه توسعه اقتصاد ملی میسر میسازد و میدانیم که درجهان پیشرفته صنعتی افزایش بهره‌وری‌وکارآیی صنایع مستلزم گسترش ابعاد واحدهای تولیدی است .

چون ایجاد واحدهای بزرگ صنعتی نیاز به سرمایه دارد ، تامین سرمایه‌های مکفی دیگر بوسیله یک یا چند نفر و یا یک یا چند خانواده میسر نیست پس درحقیقت باید از سرمایه های وسیع استفاده و این سرمایه‌ها را تجهیز کرد که این کار از طریق گسترش مالکیت صنعتی امکان پذیر است .

گسترش مالکیت صنعتی یکی از عوامل مهم رفع‌تضادهای‌اجتماعی بشمار میرود و بتدریج اکثریت جامعه را در پیشرفت صنعت شریک و سهیم و در نتیجه به‌آن علاقمند میسازد ، و درحقیقت بدین طریق جلومیری از آرمان مشارکت را جامعه عمل می‌پوشد.

علاوه بر این درصورتی که مالکیت واحدهای صنعتی در روستاها نیز علاقمندانی پیداکند و بتدریج کشاورزان مستقیما و یا از طریق شرکتهای تعاونی روستایی و شرکتهای سهامی زراعی ، در مالکیت صنایع سهیم شوند این امر به رفع تضادها میان شهر و روستا که یکی از مهمترین مسایل اجتماعی عصرما است کمك خواهد کرد .

دکتر نهاوندی در پایان نتیجه‌گیری میکند اجرای طرح‌گسترش مالکیت صنعتی از طرفی مستلزم تجهیز و تنظیم بورس اوراق بهادار و وضع قوانین جامع برای جلوگیری از هرگونه سوء استفاده و معاملات سوداگرانه است از طرف دیگر باید نظامات لازم و دقیق در زمینه محاسبه ارزش واحدهای صنعتی آنها را بفروش گذاشته میشود وضع شود تا از هرگونه انحراف فساد در این مورد جلوگیری شود و سهامی که به مردم عرضه‌میشود دارای ارزش واقعی و درحقیقت تضمین کننده درآمد و قوه خرید آنها باشد و حتی بتواند بهتامین آتیه فرزندان آنها نیز کمك کند. در این زمینه گروه بررسی‌مسایل ایران گزارش جامعی در دست تقدیم خواهد شد.

کاظم ودیعی

دکتر کاظم ودیعی استاددانشگاه و معاون وزارت آموزش و پرورش گفت : اصلاحات ارضی با تقسیم زمین شروع شد . پیش از آن ده در قلمرو حقوق خصوصی بود ، معنی این سخن آنست که مالک عمده میتوانست هرکس را بخواهد به ده خود راه دهددرست مثل خانه‌شخصی، طبیعی است در چنین شرایطی حکومت مرکزی یعنی مثلاژاندارم نیز جز با صواب و صلاح‌دید مالک پا به ده نمی‌نهاد بنابراین بدنبال یک چنین شرایطی همه مزایای اجتماعی‌و آزادیهای‌فردی از جامعه ده سلب میشد .

طبیعی است که مادام که بنای اقتصادی ده تغییر نکرده‌بود این وضع دوام می‌یافت . اصلاحات ارضی با تقسیم زمین نه تنها این سد را شکست بلکه دهرا مثل‌هر مرکز تجمع انسانی در قلمرو و نفوذ سیاسی دولت قرار داد و دولت بعنوان عامل عمران‌گر ظرف مدت کوتاهی‌اساس‌اقتصادی و روابط اجتماعی داخل ده را به نفع جامعه روستانشین تغییر داد .

نقطه مقابل این‌وضع مالکیت‌های انحصاری صنعتی است وقتی کارخانه‌ها و مراکز صنعتی‌بزرگ بزرگ متعلق نباشند نوعی فئودالیزم صنعتی با همان خصوصیات رویاروی ماست و این طبعا به زیان جامعه شهری که مصرف کننده کار آن واحد صنعتی است تمام خواهد شد . اما بیش از آن به زیان کارگران و نیروی انسانی است که درآن واحد صنعتی کار میکنند ، زیرا در هیچ چیز آن واحد اقتصادی سهیم و شریک نیستند و خودرا رعیت آن کارخانه می‌داند و در سیمای مالک کارخانه یک ارباب می‌بینند نه یک مدیر . حال‌آنکه اگر مالکیت صنعتی تعمیم یابد ما از همکاری بیشتر طبقه کارگر برخوردار خواهیم بود . یکروز روستاها گنجینه‌های‌مقفلی بودند اینك نباید گذاشت واحد های صنعتی ما چنین باشند سخن آقای نخست وزیر آنجاکه‌اهمیت مسئله تقسیم مالکیت های‌صنعتی را با اصلاحات ارضی مقایسه کردند بیش از اینها اهمیت‌دارد که بظاهر پنداشته میشود .

درست است که در سال های اخیرطبقه کارگر از رفاه اجتماعی زیادی برخوردارشده و ازحمایت و رهبری مملکت مستقیما بهره جسته است اما پیش‌از اصلاحات ارضی هم رعایا مورد عنایت رهبری بودند ولیکن‌وجود مالک بزرگ پرده عایقی بین این دو بوجود می‌آورد .

محمد تقوی بازرگان

آقای محمد تقوی یکی از بازرگانان بازار گفت :

اصلاحات ارضی‌بعنوان محتوی اصل انقلاب شربخش و تاریخی شاه و ملت بر وضع اقتصادی و اجتماعی و سیاسی طبقات مختلف جامعه ایران تاثیرشگرفی گذاشت .

اصلاحات‌ارضی موجب شد تا تولیدات کشاورزی کشور ما افزایش یابد و بهمین مناسبت درآمد کشاورزان بالا رفت ، میدانید وقتی درآمد کشاورزان زیاد شد بهمین نسبت قدرت خریدشان اضافه میشود قدرت خرید این گروه که زیاد شد وضع واحدهای صنعتی کشور بهتر میشود مسلما با اجرای مالکیت‌های صنعتی چهره تازه‌یی به جامعه متحول ما خواهد داد و در نتیجه کلیه طبقات مردم از یک زندگی مرفه برخوردار خواهند شد .

اظهار نظر کارگران

حسین مظاهری کارگر گفت : فروش سهام کارخانه‌ها به کارگران سبب علاقه بیشتر به‌کار میشود و علاوه بر آن درآمد کارگران را افزایش میدهد . هوشنگ کوچکملی کارگر دیگر گفت :

برنامه مترقی گسترش مالکیت صنعتی و فروش سهام‌کارخانه‌ها به کارگران بماکارگران‌شخصیت و روحیه دیگری میدهد و ما را از صورت یک ابزار کار ساده خارج میکند و به ما شخصیت انسانی می‌بخشد .

حسن نظری کارگر دیگر گفت : دارا شدن سهام کارخانه‌هاسبب میشود که ما با پشتکار بیشتری کار کنیم زیرا هرچه‌تولیدکارخانه بهتر شود ، ارزش سهام ما بیشتر میشود علاوه بر آن‌خرید سهام و داشتن سهام نوعی سرمایه‌گذاری است و ما را به آینده خود بیشتر امیدوار میکند.

آقای مصطفی خاکزاد کارگر دیگر گفت :

فروش سهام به کارگران سبب میشود که کارگران بتوانند در مدیریت موسسه مشارکت داشته باشند و درحقیقت کاردرکارخانه از صورت فعلی خارج شود و تذاهم بیشتر و در نتیجه افزایش تولید را به ارمغان آورد .

آگهی پذیرش دانشجودر انستیتوی عالی بیمارستان

انستیتو عالی علوم بیمارستانی در سال ٥٥ ـ ٥٤ درچهار رشته لیسانس، بهداشت صنعتی، بهداشت‌مدارس ، پرستاری (B.S) و علوم آزمایشگاهی ودو رشته فوق دیپلم‌تکنسین‌رادیولوژی ونگهدارنده مدارك پزشکی طبق ضوابط مدرج در صفحه ١١٠ دفترچه راهنمائی‌سازمان سنجش آموزش کشور دانشجو می‌پذیرد .

تذکر :

١ـ داوطلب میتواند فقط در یکی از رشته های ششگانه فوق‌الذکر تقاضای ثبت نام نمایند .
٢ـ شرط سنی‌برای‌داوطلبان رشته‌علوم‌آزمایشگاهی همانند سایر رشته های لیسانس میباشد.
٣ـ تحصیل در این انستیتو تمام وقت بوده‌وپذیرفته شدگان باید طبق برنامه‌ایکه از طرف انستیتو تنظیم میشود صبح و بعداز ظهر در کلاسهای درس شرکت کنند .
٤ـ منحصرا در رشته مدارك پزشکی کلاسها بعداز ظهر ها تشکیل میشود .
٥ـ داوطلبان رشته پرستاری (B.S) از طریق مصاحبه پذیرفته میشوند
٦ـ این انستیتو تعهدی نسبت بخوابگاه و بوفه دانشجویان ندارد .
٧ـ شرایط اختصاصی‌پذیرش داوطلبان‌دوره‌تکمیلی علوم آزمایشگاهی در تاریخ٢٥ر٥ر١٣٥٤ در محل انستیتو آگهی میشود . مضافا اینکه فقط دارندگان فوق دیپلم در رشته علوم‌آزمایشگاهی که‌دارای پنج‌سال سابقه کار در موسسات دولتی یا وابسته باشند حق شرکت در این دوره را دارند .

مدارك لازم :

١ـ فرم درخواست طبق نمونه زیر که بطور خوانا و بدون قلم خوردگی باقلم‌خودکار تنظیم‌وتکمیل‌شده‌باشد
٢ـ یکبرك فتوکپی کارنامه ریز نمرات قبولی ششم متوسطه که بتائید آموزش و پرورش رسیده یا فرمی که سازمان سنجش اموزش کشور تهیه و در اختیار دبیرستانها گذاشته است .
٣ـ یکبرك فتوکپی کارنامه آزمایش همگانی گزینش دانشجو .
٤ـ یکبرك رونوشت شناسنامه یا فتوکپی صفحه اول آن .
٥ـ قبض پرداخت یا حواله دویست ریال که‌بحساب ٦١٠٦ شعبه مرکزی بانك عمران واریز و یا حواله شده باشد .
٦ـ داوطلبان میباید کلیه مدارك لازم را حداکثر تا تاریخ ٨ر٥٤ از طریق پست سفارشی به‌آدرس:ـ تهران ، خیابان ویلا ،خیابان اراك ، شماره ٣٥ انستیتو عالی علوم بیمارستانی ارسال دارند.

یادآوری مهم :

١ـ بدرخواستهائیکه بعد از تاریخ فوق‌الذکر پست شده و یا ناقص باشد ترتیب اثر داده نخواهد شد . ضمنا بکسانیکه قبل از انتشار این آگهی تقاضا نامه فرستاده‌اند توصیه میشود نظر باینکه مدارك‌آنان‌ناقص است درخواست مجدد با کلیه مدارك لازم بفرستند.
٢ـ در صورتیکه بین نمرات نوشته شده توسط داوطلب و نمرات‌واقعی ششم متوسطه وآزمایش‌همگانی او اختلافی مشاهده شود پذیرش دانشجو لغو میگردد
٣ـ وجه نامنویسی و مدارك بهیچوجه مستردنخواهد شد
٤ـ اسامی پذیرفته شدگان ورود باین انستیتو طبق ضوابط مشروحه دراین آگهی و همچنین صفحه ١١٠ دفترچه راهنمائی سنجش آموزش در روز ١٦ر٥ر١٣٥٤ در یکی از روزنامه های کثیرالانتشار بعد از ظهراعلام خواهد شد .
٥ـ در مواقع ثبت‌نام‌از پذیرفته‌شدگان اصل کارنامه سنجش آموزش کشور و ششم متوسطه اخذوبهیچوجه مسترد نخواهد شد.
٦ـ برطبق مقررات آموزشی چنانچه دانشجوئی در سه نیمسال متوالی یا چهار نیمسال غیر متوالی در دوران تحصیلی معدل کمتر از ٢ داشته باشد از ادامه تحصیل در این انستیتو محروم خواهد شد .

دراین محل چیزی ننویسید

فرم درخواست پذیرش

اینجانب : نام‌خانوادگی ..... نام ..... نام پدر .....
شماره شناسنامه ..... صادره از ..... متولد سال .....
فارغ التحصیل رشته ..... از دبیرستان ..... شهر .....
در خرداد سال ..... تقاضای پذیرش دررشته ..... انستیتو عالی علوم بیمارستانی رادارم .
شهریور

امضاء داوطلب

توجه : جدول یافرم درخواست پذیرش

ازکارنامه ششم متوسطه نمرات کتبی دروس خواسته شده رابدون ضریب و باضریب ٢ در ستونهای تعیین شده و ازکارنامه آزمایش همگانی نمره کل را درمربع مربوطه بنویسید .

رشته طبیعی			رشته ریاضی			سایر دیپلم ها		
عنوان درس	نمره بدون ضریب	نمره با ضریب ٢	عنوان درس	نمره‌بدون ضریب	نمره با ضریب ٢	عنوان درس	نمره بدون ضریب	نمره با ضریب ٢
جانورشناسی			جبر			زبان وادبیات فارسی		
زبان خارجه			زبان خارجه			زبان خارجه		
فیزیك			فیزیك			—	—	
شیمی			شیمی			—	—	

مجموع نمرات دروس‌فوق با ضریب ٢ | دراین‌محل چیزی ننویسید | نمره کل آزمایش همگانی | دراین محل چیزی ننویسید

آدرس : نام شهرستان ـــــ خیابان ـــــ کوچه ـــــ پلاك ـــــ
شماره تلفن ـــــ

انتخاب دانشجوازطریق مسابقه

مرکز آموزش مدیریت دولتی برای‌دوره‌فوق‌لیسانس مدیریت دولتی در نیمسال اول سال تحصیلی ٥٥ ـ ٥٤ براساس مقررات مصوب وزارت علوم ومدیریت دولتی تعدادی‌دانشجو از طریق مسابقه ورودی کتبی ومصاحبه از میان کارمندان دولت به‌شرح زیر انتخاب میکند .

الف : شرائط ورود

١ـ داشتن دانشنامه لیسانس با میانگین کل ب (٣) چنانچه میانگین کل لیسانس داوطلبی بین ٣و٥ر٢ باشد بارعایت مقررات مربوط پذیرفته خواهد شد.
٢ـ داشتن حداقل پنجسال سابقه خدمت دولتی در وزارتخانه‌ها و موسسات دولتی (مدت خدمت وظیفه پس از گرفتن درجه لیسانس جزء ٥ سال سابقه خدمت محسوب میشود.)
٣ـ حداقل چهار سال سابقه خدمت پس از اخذ لیسانس داشته باشد.
٤ـ چون این دوره مخصوص تربیت مدیران‌کادر کشوری است فقط دونفر از افسران نیروهای مسلح شاهنشاهی که در مسابقه ورودی جزو پذیرفته شدگان قرار گیرند و مجموع نمرات آنان از افسران دیگر بالاتر باشد برای گذراندن دوره پذیرفته میشوند.
٥ـ حداکثر سن ٤٢ سال متولدین ١٣١٢ ببعد.
٦ـ آشنائی کافی بیکی از زبانهای انگلیسی ، فرانسه و آلمانی درحد استفاده از کنفرانسهائی که‌بزبان خارجی ایراد می‌شود یا استفاده از متون خارجی .

ب : مواد امتحان

اطلاعات مدیریت اداری ـ زبان فارسی ـ زبان خارجی (انگلیسی ـ فرانسه ـ آلمانی) ریاضیات‌مقدماتی‌ـ هوش و استعداد تحصیلی .

ج‌ـ ثبت نام

داوطلبان برای ثبت نام و شرکت در این مسابقه باید برگ درخواست ذیل این آگهی را تکمیل کرده و همراه با مدارک خواسته شده حداکثر تا تاریخ١١ر٥٤ باپست سفارشی به‌نشانی :
تهران . بالاتر از کریم‌خان زند خیابان ویلای‌شمالی نبش کوچه رهبر ساختمان شماره ١ مرکزآموزش‌مدیریت دولتی ارسال دارند . به مدارکی که پس از تاریخ‌مذکور بپست تحویل شود ترتیب اثر داده نخواهد شد.
کارتهای ورود بمجلسه روز ١٨ر٥٤ در مرکز آموزش مدیریت دولتی توزیع خواهد شد ساعت ومحل برگزاری امتحان در روز توزیع‌کارت به اطلاع داوطلبان خواهد رسید.

برگ درخواست شرکت در مسابقه ورودی‌دوره فوق لیسانس مرکز آموزش مدیریت دولتی

اینجانب : نام خانوادگی ..... نام ..... شناسنامه شماره .....
صادره از ..... دانشنامه لیسانس در رشته ..... از .....
بامعدل کل ..... کارمند ..... که مدت ..... سال در سازمانهای دولتی به خدمت‌اشتغال دارم.
داوطلب شرکت در مسابقه ورودی دوره فوق لیسانس مدیریت دولتی هستم.
زبان خارجی که امتحان خواهم داد انگلیسی ١ فرانسه ١ آلمانی ١
به ضمیمه مدارک زیر را ارسال میدارم:
١ـ فتوکپی ریز نمرات دوره لیسانس باقید میانگین کل که بتائید دانشکده مربوط رسیده باشد.
٢ـ فیش بانکی به‌مبلغ ١٠٠٠ ریال به حساب‌شماره ٣٠٠٠٤ بانک ملی شعبه نادر شاه .
٣ـ ٤ قطعه عکس ٤×٣
٤ـ فتوکپی کامل وخوانای شناسنامه
نشانی داوطلب : شهر ..... خیابان ..... کوچه ..... پلاک .....
شماره تلفن منزل ..... شماره تلفن محل کار .....
قبل از ارسال این برگ بار دیگر آنرا بررسی کرده‌ام و از صحت مندرجات و همچنین کامل بودن مدارک‌ضمیمه آن اطمینان دارم.

تذکر : وجه ثبت‌نام و مدارک ارسالی به هیچ عنوان مسترد نخواهد شد.
روی پاکت نوشته شود مربوط به مسابقه‌ورودی دوره فوق لیسانس مدیریت دولتی. م‌الف ٨٩٥٤ آ_٢٣٩٤٧

این مرد فقط روزی ۲ ساعت میخوابد

۱۳٤ سال دارد ، قدرت بینائی و شنوایی خودرا حفظ کرده وآخرین فرزندش ۱۳ ساله است

یک پیرمرد ۱۳٤ ساله تبریزی که فقط روزی دو ساعت میخوابد و تاکنون دوبار پیاده به کربلا سفر کرده ، مدعی است که میتواند در ک مسابقه پیادهروی مدعیان جوان خود را از پای درآورد.

پیرمرد که «زین‌العابدین زینالی» نام دارد در سال ۱۲۲۰هجری شمسی در دهکده «آی‌پاتان» اهر متولد شده و هر روز نزدیک به بیست ودوساعت پیاده روی و کوهنوردی میکند.

از خصوصیات او دو ساعت خوابیدن در شبانه‌روز و عدم اعتیاد بمواد مخدر مشروبات است . «زین‌العابدین» تاکنون شش زن صیغه‌ای و پنج زن عقدی را بهمسری گرفته و روزانه فقطیک وعده غذا میخورد.

از عجایب روزگار اینکه : این پیرمرد ۱۳٤ ساله پسری ۱۳ ساله دارد، بینائی خود را کاملا حفظ کرده و از نعمت شنوائی نیز بحدکافی برخوردار است.

تبریز ـ خبرنگار اطلاعات

زین‌العابدین ۱۳٤ ساله درکنار آخرین فرزندش که ۱۳ سال بیشتردارد.

شیر آب است یا پمپ باد!؟

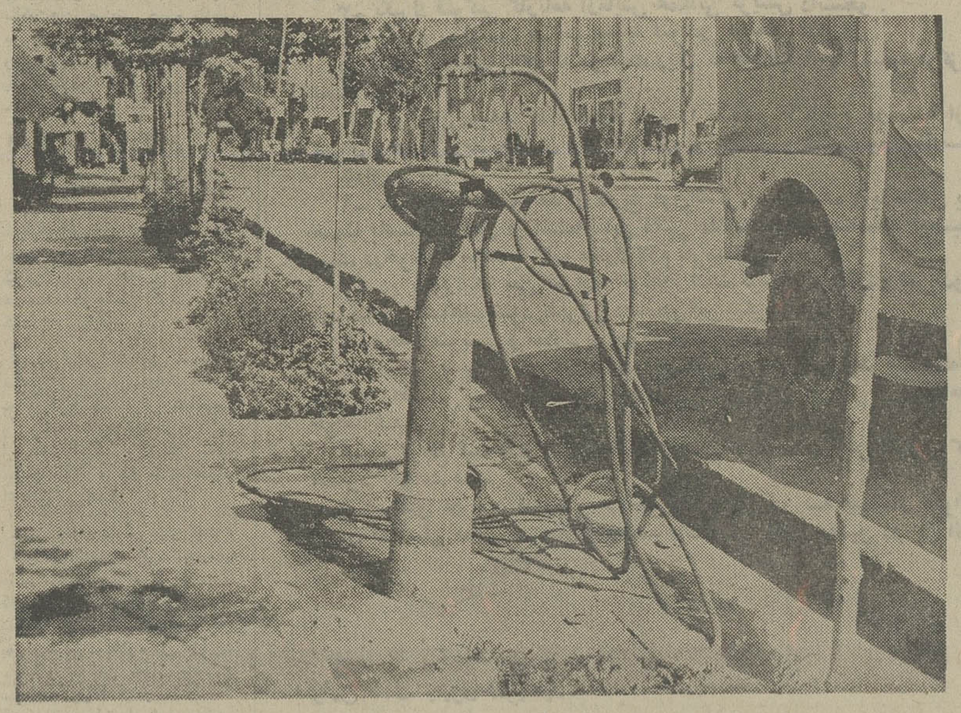

بعلت کمبود آب در شهرهای عمومی برداشت آب در مراغه ، یک آدم باذوق، با نصب «شیلنگ» برروی یک شیر فشاری از آب تلمبه باد ساخته و لاستیک اتومبیل‌ها راباد میکند!
ممکن است قدرت کمپرس باد در این فشار باندازه‌ای نباشد که بتواند لاستیک اتومبیل‌ها را پرباد نماید ولی‌باد باندازه‌یی که آنها رابه یک مغازه پنجرگیری‌برساند کافی‌است!
مراغه ـ خبرنگار اطلاعات

با اختراع این سپاهی دانش جوان نوراتومبیل شماکنترل

سراب ـ خبرنگار اطلاعات
«ناصر موذن» مخترع دستگاه کنترل نور ، هنگام تشریح طرز عمل دستگاهی که اختراع‌کرده است .

ناصر موذن سپاهی دانش مامور خدمت در یکی‌از روستا های سراب» موفق شد دستگاهی اختراع کند که نور بالا و پائین اتومبیل ها را در شب ، بطورخودکار؟ کنترل میکند .

با نصب این دستگاه که به اندازه یک باطری جیبی‌است و دویست گرم وزن دارد ، روی چراغ اتومبیل، ازمیزان تصادفات ناشی از نور مقابل کاسته خواهد شد.

طرز کار دستگاه

دستگاه اختراعی « ناصر موذن» براحتی روی چراغ اتومبیل ها نصب میشودودر مقابل نور اتومبیلهائی که از روبرو در حرکت هستند بطوریکه چشم راننده روبروئی راد اراحت نمیکند و زمیزان روشنائی جاده نیز نمی‌کاهد.

از خبرنگاران اطلاعات در : تبریز ـ مراغه ـ ساری ـ سراب و کاشان

رساله‌مهندسی هواپیما ساز ایرانی درفرانسه وشوروی‌بررسی می‌شود

ایرانی‌الاصل که رساله‌اش در فرانسه‌و شوروی‌موردبررسی قرار خواهد گرفت .

رساله مهندسی یک جوان ایرانی که در زمینه هواپیما سازی نوشته‌شده، در دانشگاههای شوروی‌و فرانسه بررسی میشود.

این جوان ۲۲ ساله که «ژان بایتس پیلاستر» نام دارد وایرانی‌الاصل استدر دبیرستان رازی تهران تحصیلات خود را بپایان رساند و در دانشگاه «تولوز» فرانسه به تحصیل ادامه داد .

«ژان» رساله‌اش را در زمینه هواپیما سازی شامل (فیزیک اتمی ـ الکترونیک و فیزیک آماری) تهیه‌کرده وتسلیم دانشکده خودکرده است .

او که با خبرنگار ما در تبریز گفتگوئی داشت ،ادعا کرده که رساله‌اش مورد توجه مقامات علمی فرانسه قرار گرفته و برای بررسی به بسیاری از دانشکده‌های فرانسه و شوروی ارسال شده است.

مادر «ژان»مهندس‌هواپیما سازی و دبیر مدرسه ژاندارک تهران است . پدر او نیزبا درجه استادی در دانشگاه ملی (تهران) تدریس میکند .

ژان بانیس پیلاستر جوان

جوانان از تلاش باز نمی‌مانند

چهره روستاهای کشور به‌همت دانشجویان ودانش‌آموزان تازه می‌شود

درکاشان

در شماره آینده گفتگو باخانم‌چاکراوارتی دانشجویان اردوی عمران ملی درکاشان چونان دیگر دانشجویان در سراسر کشور لحظه‌ای از تلاش و کوشش در راه آبادی وعمران روستا ها دست برنمیدارند در این عکس گروهی از دانشجویان اردوی عمران ملی در کاشان هنگام خانه‌سازی برای روستائیان دیده میشوند.

«جامعی» فرماندار کاشان، برکار دانشجویان نظارت میکند.

درساری

دانشجویان، هنرجویان و دانش آموزان در اردوی عمران ملی ساری نیز باتکاپوی بسیار کار بهسازی و نوسازی روستا های مازندران را آغاز کرده‌اندهمانگونه که در عکس ملاحظه می‌فرمایید با میز و نیمکت های دبستان داربست ساخته‌اند و بااشتیاقی غرورانگیز بساختن دبستانی مشغولند .

آگهی پذیرش دانشجو برای آموزشگاه‌عالی پرستاری‌شفا

آموزشگاه عالی پرستاری‌شفا وابسته به انجمن توان بخشی دارای دو دوره‌شبانه‌روزی وروزانه ازمیان دارندگان گواهینامه ششم متوسطه (طبیعی و ریاضی) تعدادی دانشجو برای‌سال‌تحصیلی ۵۵ ـ ۵٤ طبق مندرجات صفحه ۱۳۱ راهنمای رشته های‌تحصیلی (از انتشارات سازمان‌سنجش آموزش کشور) می پذیرد .

گواهینامه پایان تحصیل و تعهد :

۱ـ به فارغ‌التحصیلان گواهینامه معادل لیسانس دررشته‌پرستاری‌عمومی اعطا می شود .

۲ـ داوطلبان باید تعهد بسپارند که پس از فراغت از تحصیل برای‌مدت٦ سال در هر نقطه‌ای از کشور که انجمن توان‌بخشی تعیین کند خدمت نمایند.

تسهیلات :

۱ـ استفاده از خوابگاه رایگان برای دانشجویان شبانه روزی با توجه به ظرفیت .

۲ـ استفاده ازسلف‌سرویس‌رایگان.

۳ـ استفاده از جزوه های درسی رایگان .

٤ـ برخورداری از بیمه رایگان و استفاده از مراکز بهداشتی انجمن .

۵ـ عدم دریافت شهریه .

٦ـ پرداخت کمک هزینه تحصیلی ماهیانه به مبلغ ۲۵۰۰ ریال ،۳۰۰۰ریال ۳۵۰۰ ریال به ترتیب به‌دانشجویان‌سال های اول دو،م و سوم .

مدارك لازم جهت ثبت‌نام :

۱ـ یك برگ فتوکپی کارنامه آزمایش همگانی .

۲ـ یك برگ فتوکپی کارنامه کلاس ششم متوسطه شامل نمرات امتحانات کتبی و نهائی

۳ـ یك برگ فتوکپی یا رونوشت شناسنامه .

٤ـ یك‌برگ‌فتوکپی پایان خدمت‌وظیفه یا معافیت دائم برای فارغ‌التحصیلان‌قبل از خرداد ماه ۱۳۵٤.

۵ـ شش قطعه عکس ٤ × ۳ با درج مشخصات در پشت یکایك آنها .

٦ـ برگ درخواست پذیرش (ضمیمه راهنمای رشته های تحصیلی) تکمیل شده .

داوطلبان می توانند مدارك فوق‌الذکر را حداکثر تا تاریخ۱۲ره‌ر٥٤ با پست سفارشی به نشانی تهران‌ـخیابان‌ژاله‌ـ جنب بیمارستان شفایحیائیان‌آموزشگاه عالی پرستاری شفا ارسال نمایند .

به مدارك ناقص یا مدارکی که‌بعداز تاریخ مقرر به پست تحویل داده شود ترتیب اثر داده نخواهدشد.از دارندگان بهترین شرایط برای مصاحبه‌کتبادعوت بعمل خواهد آمد.

مدارك ارسالی بهیچوجه مسترد نمی گردد.

خواهشمند است علاقمندی خود رابه شرکت در دوره روزانه یا شبانه ذکر نمایند . م‌الف۸۷۹۵ ۱ـ۳ آ ـ ۲۳۹۰۹

آگهی استخدام رسمی

وزارت‌دادگستری طبق‌مفادقانون‌استخدام کشوری ۳۰ نفر راازطریق‌امتحان‌ومسابقه‌بشرح‌زیر استخدام‌میکند

ردیف	عنوان شغل	محل جغرافیائی	تعداد موردنیاز	شرایط احراز	گروه قطعی
۱ـ	انباردار یک	تهران	۱ نفر	دارا بودن گواهینامه دوره اول متوسطه	۲
۲ـ	عکاس یک	تهران	۱ نفر	دارا بودن‌گواهینامه‌پایان تحصیلات دوره ابتدائی دوره ابتدائی و داشتن اطلاعات کافی در زمینه‌های مربوط بشغل.	۲
۳ـ	تلفنچی یک	تهران ۳ نفر و برای هریک ازنقاط کرج ـ اراک یکنفر	۵ نفر	دارا بودن مدرک تحصیلات پایان دوره ابتدائی و گذراندن دوره آموزش یا آشنائی لازم در رشته مربوط	۲
٤ـ	راننده وسائط نقلیه ۱	تهران ٤ نفر	٤ نفر	دارا بودن مدرک‌پایان‌دوره ابتدائی وداشتن گواهینامه پایه دو همگانی یاپایه ۲ جدید	۲
۵ـ	سرایدار ۱	تهران	۵ نفر	دارا بودن مدرک تحصیلات پایان دوره ابتدائی	۲
٦ـ	پیشخدمت (شامل خدمتگزار و متصدی آسانسور)	تهران ۱۰ نفر ساوه ۲نفر وهریک از نقاط قزوین ـ الموت ـ کاشان ـ محلات یک نفر .	۱٦ نفر	دارا بودن مدرک پایان تحصیلات دوره ابتدائی	۱
۷ـ	نامه‌رسان ۱	تهران	۲ نفر	دارا بودن مدرک پایان تحصیلات ابتدائی و داشتن گواهینامه موتورسیکلت یا دوچرخه .	۱
۸ـ	رنگ کار ۱	تهران	۱ نفر	دارا بودن مدرک پایان تحصیلات دوره ابتدائی دوره ابتدائی و آشنائی لازم در زمینه مربوط	۱

داوطلبان واجد شرایط‌میتوانند برگ درخواست ذیل این آگهی‌را تکمیل کنند و با دوقطعه ازآخرین عکس ٤ × ۳ خود و رسید بانکی مبنی برپرداخت مبلغ یکصدو پنجاه ریال در یکی از شعب بانکملی به‌حساب ۹۸۰ خزانه حداکثر تا ده‌روز بعد از انتشار این آگهی با پست سفارشی به‌نشانی ـ تهران‌ـ خیابان سپهبد زاهدی اداره کل کارگزینی وزارت دادگستری ارسال دارند.

بمدارکی که فاقد رسید بانکی‌باشد ویا بعد از این مهلت به پست‌تحویل داده شود ترتیب اثر داده‌نخواهد شد . (وجه مذکور بهیچوجه‌مسترد نمیشود) تاریخ و محل دریافت پروانه ورود بجلسه امتحان و مسابقه بوسیله آگهی در همین روزنامه باطلاع داوطلبان خواهد رسید.

وزارت دادگستری

برگ‌درخواست‌شغل‌ازوزارت‌دادگستری

نام خانوادگی	نام	نام پدر	شماره شناسنامه / محل صدور
تاریخ تولد	مدرک تحصیلی	وضع خدمت وظیفه	
داوطلب شغل (فقط یک شغل)		محل جغرافیائی مورد تقاضا (فقط یک محل)	
نشانی کامل	شهر	خیابان	کوچه / شماره تلفن
شماره منزل	م‌الف ۸۹٦۵		امضاء داوطلب

اطلاعات
نشریه ایرانیان مقیم خارج از کشور
در تحول و تولد جدید خود در هفته سه شماره چاپ و درشهر های‌مهم دنیا منتشر میشود .
برای آبونمان اطلاعات‌خوانی به‌تلفن های ۳۱۱۰۷۱ و ۳۱۱۰۸۱ مراجعه فرمائید

صاحبان صنایع وبازرگانان کشور
الاخاء
تنها مجله عربی زبان ایران از گروه نشریات مؤسسه اطلاعات باداشتن نمایندگی در ۱۲ کشور عربی، روزهای شنبه منتشر میشود

سهم بیشتر کشورهای دارندهٔ نفت در بانک جهانی

واشنگتن ـ آسوشیتدپرس ـ رابرت مکنامارا رئیس بانک جهانی توصیه کرد که مشارکت سرمایه‌ای و حقرای کشورهای تولید کننده نفت در بانک مذکور سه برابر شود و از ٥ درصد به ١٥ درصد افزایش یابد.

روزنامه واشنگتن پست که این گزارش را منتشر کرده نوشته است اگر پیشنهاد مکنامارا جامه عمل بپوشد کشورهای عضو سازمان کشورهای صادر کننده نفت (اوپک) در بانک جهانی بیش از مشارکت سرمایه‌ای و حق رایی که در صندوق بین‌المللی پول خواهند داشت از این امتیازها برخوردار خواهند شد. صندوق بین‌المللی پول موافقت کرده است که سهم مشارکت سرمایه‌ای کشورهای عضو اوپک بادر نظر گرفتن قدرت اقتصادی روز افزون آنها از پنج درصد به ١٠ درصد در صندوق افزایش یابد وبعبارت دیگر دو برابر شود.

واشنگتن پست اضافه میکند که در داخل بانک جهانی بعضی از مقامات از پیشنهاد مکنامارا دچار این نگرانی شده‌اند که بانک مذکور گرفتار وابستگی به ممالک صادرکننده نفت شود و در حقیقت توصیه رئیس بانک جهانی را نشانه‌ای از این گرایش تلقی کرده‌اند.

رابرت مکنامارا رئیس بانک جهانی

واشنگتن پست از قول یک منبع غیر امریکایی اضافه میکند که بانک جهانی بیش ازبیش در زیر سلطه نفوذ اوپک قرار میگیرد و ماکنون شاهد گرایش هستیم که به سیاست اعراب بربانک جهانی منتهی خواهد شد.

در جای دیگری از این گزارش گفته شده که طبق اظهار یکی از صاحب منصبان مالیه‌مقام بانک جهانی تعداد اعضای هیئت اجرائیه کنونی این بانک که مرکب از ٢٠ نفر است سال آینده حداقل به ٢١ نفر افزایش خواهد یافت.

البته این افزایش در صورتی امکان پذیرخواهد شد که توصیه مکنامارا تصویب شود و در حقیقت یک کرسی مخصوص اوپک در هیئت مدیره اجرائی بانک جهانی بوجود آید. در حال حاضر چندنفر از شخصیتهای افریقائی ـ آسیایی ـ نمایندگان اوپک در هیئت مدیره بانک جهانی هستند.

منابع عالیرتبه امریکایی اظهار داشته‌اند که آنها فقط در صورتی توصیه رئیس بانک جهانی را برای افزایش سهم مشارکت سرمایه‌ای اعضای اوپک دربانک جهانی خواهند پذیرفت که کشورهای تولید کننده نفت برابر وجوهی که در بانک مذکور سرمایه‌گذاری خواهند کرد به‌عملیات سازمان بین‌المللی توسعه نیز کمک کنند. موسسه اخیرالذکر عهده‌دار عملیات پرداخت و امهای سهل وکم‌بهره است.

مقامات امریکایی عقیده دارند که کشورهای ثروتمند وصاحب نفت ذنیای عرب و خصوصاعربستان سعودی باید به شیوه فعالانه‌تری در دادن و امهای سهل شرکت کنند.

رکود بازار و توام فرش!

مدتیست بازار فرش پارکود شدیدی مواجه شده و معاملات عمده روی قالی وقالیچه نو و کهنه انجام نمی گیرد. امروزه‌دهها سرای وصدها مغازه وتجارتخانه در مناطق مختلف بازار تهران وجود دارد که صاحبان آنها با سرمایه‌های چند میلیونی تنها به خرید و فروش فرش اشتغال دارند.

درچند هفته اخیر بسیاری ازاین فرش فروشان خاصه در دو سه سرای بزرگ واقع در انتهای بازار کفاشها بین خود معاملاتی انجام میدهند که نقل آن خالی از لطف نیست.

گرومی دوره گرد (پیله‌ور) هستند که‌شغل ایشان‌خرید انواع فرش کهنه و گاهی فرش نو مرغوب از شهرستانها و اطراف تهران است این عده فرشهای خریداری شده را جهت فروش‌به بازار تهران خاصه به خریداران فرش مقیم چند سرای بزرگ واقع در انتهای بازار کفاشها وبازار عباس‌آباد عرضه میکنند.

قاعده براین است که این گروه قیمت خریداری‌شده‌رابه‌خریداران بازگو میکنند و خریداران مبلغی به آنها سود میدهند و فرشهای خریداری شده را پس از تقسیم بندی در پارتیهای کوچک وبزرگ به صادر کنندگان و یا خریداران عمده فرش ، بفروش میرسانند، ولی مدتهااست که این فرشهاچند دست میگردد تا بدست‌خریدار عمده یا صادر کنندگان می رسد ، یعنی وقتی یک فرش‌فروش‌دوره‌گرد فرشی رابه‌یکی از این فرش فروشان میفروشد بازرگان‌دیگری سر میرسد و فرش مذکور را با مبلغی‌سود از فرش فروش‌اولی خریداری‌میکندو بعدازآن‌بازرگانان دیگری چند درصد به چندمین خریدار فرش سود میدهد و آنرا خریداری میکند وجالب‌آنکه دریک زمان که چند بازرگان در یکی‌از این سراها حضور دارند یکی از فرش فروشان دوره‌گرد فرشی را جهت فروش عرضه میکند و یکی‌از میان این گروه‌فرش‌را خریداری کردهو در همین موقع‌این فرش‌را به «قوام» میگذارد و هر یک از خریداران‌فرش حاضر درمحفل مذکور قیمتی روی‌آن گذاشته و آنرا خریداری میکند و در همین «قوام» فرش چنددست میگردد و قیمت آن‌همچنان سیر صعودی دارد و بطور مثال اگربازرگان‌اول این فرش‌را به‌قیمت١١ـ١٢ هزار تومان خریداری کرده تابدست دهمین ویا دوازدهمین خریدار که برسد ارزش فرش مورد بحث به چهارده پانزده هزار تومان‌بالغ میگردد.

قیمت فرش درچند هفته اخیرپر خلاف گذشته نه‌تنها ترقی نکرده بلکه حدود ٣ الی ٥ درصد هم تنزل کرده است حال‌آنکه‌قیمت مزد کارگران این‌صنعت رو به افزایش است و مطابق معمول قیمت آن در آینده بایدترقی کند

پول طلا و ارز

دلار آمریکا در بورس های فرانکفورت و آمستردام‌ترقی کرد و به حد اعلای هشت‌ماهه اخیر رسید اما در برابرسایر پول های عمده توقف وحتی نزول کرد.

نرخ دلار در بورس فرانکفورت از ٢ر٥٢٨٢ مارک به ٢ر٥٣٤٠ مارک، ترقی کرد. در واقع از حد ١١ نوامتر ١٩٧٤ که بالغ بر٢ر٥٣٢ مارک بود نیز گذشت.

بهای دلار در بورس آمستردام هم از ٢ر٦٠١ گیلدر به ٢ر٦١٧٥ گیلدر افزایش یافت و به حد ٢٠ نوامبر١٩٧٤ رسید. برابری نرخ دلار نسبت به سایر پولهای عمده‌بشرح زیرگزارش شده است.

در زوریخ از ٢ر٦٨١٢ به ٢ر٦٧٢٥ فرانک سویس ـ در پاریس از ٤ر٣٤٠٠ به‌٤ر٣٢٢٥ فرانک فرانسه در میلان از ٦٥٩ر٤٥ لیر به‌٦٥٨ر٨٥ لیر، در توکیو از ٢٩٦ر٧٤ ین به ٢٩٦ر٦٥ ین تنزل کرد در لندن وبروکسل نرخ‌دلاربی‌تغییر ماند یعنی ٢ر١٧٩٠ دلار در قبال هر پاوندااسترلینگ و هردلار ٣٩ر٢٠ فرانک بلژیک در بورس بروکسل.

نرخ طلادر لندن یک دلار و در زوریخ٧٥ سنت تنزل کرد و به ترتیب به هرآونس ١٦٥ر٢٥ دلار و١٦٥ دلاررسید.

تعداد بیکاران بریتانیا از مرز ٢ میلیون تن درمیگذرد

وزارت کار بریتانیا اعلام کرد که تعداد بیکاران در این کشوربه سرعت از مرزیک میلیون‌تن درگذشته‌ودر حال‌حاضر به‌تعدادی رسیده است که از مارس١٩٤٠ تاکنون بی‌سابقه است.

میکائیل فوت وزیر کاربریتانیا گفت تازمانیکه تورم منکوب نشود برای حل مسئله بیکاری ورونق بخشیدن به اقتصاد بریتانیا هیچ کارمهمی نمی‌توان کرد و اگر برنامه دولت در باره تجدید افزایش دست مزدها در هفته‌یی شش لیره موثر واقع‌نشود باید انتظار داشت که‌رفع‌بیکاری دربریتانیا از حدفعلی بدتر بشود.

میکائیل فوت‌که رهبری جناح چپ گرای سوسیالیست را در دولت کارگری ویلسون برعهده دارد اضافه کرد مبارزه علیه تورم‌ومبارزه علیه بیکاری قسمتهائی از یک مبارزه واحد هستند.

تعداد بیکاران در قلمرو بریتانیای کبیر در روز ١٤ژوئیه (٢٣ تیر) بالغ بر ١ر٠٨٧ر٨٦٩ تن یا ٤ر٧ درصد نیروی کار بوده است. این رقم ٢١٨ر٠١٤ تن یا یک درصد بیش از ماه ژوئن است.

لازم به گفتن است که سه پنجم افزایش ماه ژوئیه بعلت تعطیل مدارس و ثبت‌نام دانشجویان‌در فهرست دولتی‌بیکاران است. پیش‌بینی میشودکه تعداد بیکاران در سال مسیحی آینده مانند روز های‌تیره دهه ٣٠ از مرز ١ر٥ یا حتی دو میلیون تن درگذرد.

اتحادیه های کارگری بریتانیا در موقعی که دولت خواستار محدود کردن افزایش دست‌مزدهاست تقاضادارد تورم‌اقتصادی ازنرخ٢٦ درصد فعلی تاسیزده‌دوم سال‌مسیحی آینده به ١٠درصد برساند از این افزایش سریع تعداد بیکاران بشدت خشمگین‌اند.

جریان سرمایه های اعراب به غرب قابل ملاحظه نیست

واشینگتن ـ معاون وزارت خزانه‌داری آمریکا اعلام کردکه جریان سرمایه از کشور های عرب تولید کننده نفت به آمریکا چندان قابل ملاحظه نیست و در فعالیت اعراب برای بکار بردن مازاددرآمد های نفتی کشورهایشان بمنظور استهلاک سهام سرمایه شرکتهای آمریکایی‌افزایشی به‌چشم نمیخورد. معاون وزارت خزانه‌داری آمریکا که جرالدپارسکی نام دارد اظهار داشت که کشورهای عرب بهنگام سرمایه گذاری در آمریکا عموما از روشهای محافظه کارانه‌ای پیروی میکنند که‌تاکید آن بیش از آنکه متوجه بدست آوردن کنترل شرکتها وموسسات آمریکایی‌باشد معطوف به‌ایمنی سرمایه گذاریهای آنان وتحصیل سود های کوتاه مدت است.

پارسکی اضافه کرد که از ٦٠ میلیارد دلار مازاد سالانه عوایدکشورهای عرب از محل فروش نفت ـ یعنی از مجموع وجوهی که میتواند برای سرمایه‌گذاری مورد استفاده قرار گیرد. آمریکا ـ در ١٩٧٤ بیش از تقریبا یک میلیارد دلار به صورت سرمایه‌از اعراب دریافت نکرده و این رقم در مقایسه باکل مازاد درآمدنفتی قابل سرمایه‌گذاری کشور های عرب‌محقر ناچیز است.

طبق اظهاریارسکی اعراب‌عموما ترجیح می‌دهندکه دراراضی ومستغلات‌وسایرزمینه‌های فعالیت خصوصی درآمریکا سرمایه‌گذاری کنند.

نمایشگاه بین‌المللی دمشق

چهل و یک‌کشور از جمله پانزده‌کشور عرب در بیست‌ودومین نمایشگاه بین‌المللی دمشق که روز گذشته سوم مردادباحضور حافظ اسد رئیس جمهوری سوریه گشایش یافت شرکت کردند. دراین نمایشگاه‌علاوه بر٤١ کشور شرکت کننده، عده زیادی از موسسه های بازرگانی یازده کشور نیز شرکت کرده‌اند، و انتظار میرودکه تاپایان کار نمایشگاه (٢٩مرداد) دو میلیون تن‌از آن دیدن کنند.

فاظم‌الحافظ دبیرکل نمایشگاههای سوریه به خبرنگاران گفت این نمایشگاه بزرگترین نمایشگاه اقتصادی سالانه در خاورمیانه است و در میان نمایشگاههای بین‌المللی در ردیف های بالاقرار دارد.

در مراسم گشایش این نمایشگاه علاوه بررئیس جمهوری سوریه، نخست‌وزیر واعضای کابینه سوریه ونیزعده‌ای‌ازوزیران اقتصاد وبازرگانی کشور های عرب حضور داشتند.

گشایش بانک عمران اسلامی

محمد حنیف‌وزیر دارایی پاکستان که امروز در مراسم گشایش بانک عمران اسلامی در ریاض شرکت کرده بود گفت از سرمایه دومیلیارد دینار اسلامی (یک دینار اسلامی برابرتقریبا سه دلار است) تاکنون ٧٥٠ میلیون دلار آن‌پرداخت شده است.

مهمترین سهام‌داران این بانک‌عبارتند از عربستان سعودی، لیبی، کویت وامارات متحد عربی. پاکستان نیز در این بانک سرمایه‌یی معادل پنج میلیون‌دینار اسلامی گذارده است. در حدود ٢٠ کشور مسلمان از ٢٧ کشوری که در اوت ١٩٧٤ اساسنامه بانک را تایید کردند سهم سرمایه‌یی‌خود را پرداخت کرده‌اند.

انجمن عمران بین‌المللی وابسته به بانک جهانی وامی به مبلغ ٧ر٢٥ میلیون دلار در اختیار میرالثون گذارده تا این کشور برای اجرای طرحهای آموزشی استفاده کند. همین‌بانک‌یک‌وام شش‌میلیون دلاری هم برای اجرای یک برنامه بزرگ کشاورزی در اختیار لیبریا گذارده است.

اداره کل تربیت بدنی مازندران بها و هزینه حمل ونصب اسکلت فلزی سالن ورزشی والبدل وبسکتبال سه هزار نفری شهرستان ساری را بطول ٢٠٠ر٥١ متر و بعرض ٧٧ر٤٥ متر طبق‌نقشه ومشخصات موجود باشرایط زیر به مناقصه‌واگذار مینماید.

آگهی مناقصه نوبت دوم

١ـ مدت انجام کار سه ماه از تاریخ انعقاد قرارداد میباشد.

٢ـ داوطلبان شرکت در مناقصه باید مبلغ سه هزار ریال‌به حساب شماره ٣٨١٤ اداره کل تربیت بدنی مازندران در نزد بانک ملی شعبه ساری پرداخت وفیش مربوط را به اداره‌کل‌تربیت بدنی مازندران ارائه و نقشه و مشخصات‌وشرایط عمومی مورد مناقصه را دریافت نمایند مهلت‌خرید اسناد مناقصه تاوقت اداری ١٦ مرداد ٥٤ خواهد بود.

٣ـ صلاحیت مالی و فنی پیشنهاد دهندگان تائید شده باشد.

٤ـ پیشنهاد کنندگان باید معادل ٥٪مبلغ کل برآورد را به‌صورت ضمانت‌نامه بانکی ضمیمه پیشنهاد خود نمایند.

٥ـ شرکت کنندگان بایستی مشمول‌مقررات منع مداخله کارمندان در معامله دولتی‌نباشند.

٦ـ دستگاه مناقصه گذاردر رد یا قبول یک یا کلیه پیشنهادات مختار است.

٧ـ پیشنهاد دهندگان بایستی اسنادمناقصه را پس از امضا و مهر در پاکت (الف) محتوی صلاحیت فنی و ضمانت‌نامه بانکی و کلیه‌اسناد مناقصه و نقشه ها به‌استثنای ریزمقادیر و برگ پیشنهاد پاکت (ب) حاوی نقشه‌های‌اجرائی اسکلت فلزی وصورت ریزمقادیروقیمتها وبرگ پیشنهاد امضاومهر شده در پاکت لاکو مهر شده که‌روی آن جمله مربوط به‌مناقصه اسکلت فلزی سالن والبال وبسکتبال ساری نوشته شده باشد تاساعت ٩صبح روزشنبه ١٨ مرداد سال جاری به‌دبیرخانه اداره‌کل تربیت‌بدنی واقع‌در خیابان فرهنگ‌ساری تسلیم ورسید اخذ نمایند.

٨ـ پیشنهادات واصله در ساعت ١٠ صبح همان‌روز در کمیسیون مناقصه باز و قرائت‌خواهد شد به‌پیشنهادات مخدوش و مبهم ومشروط‌وبدون سپرده ترتیب اثر داده نخواهد شد.

٩ـ حضور پیشنهاد دهندگان‌درجلسه کمیسیون مناقصه آزاد است و هزینه های نشر آگهی و مالیات و عوارض وبیمه و غیره به عهده‌برنده مناقصه خواهد بود.

اداره‌کل تربیت بدنی استان مازندران

١ـ٣٦٥١

اطلاعیه بانک مرکزی ایران

در مورد

فروش اوراق قرضه

درروز یکشنبه پنجم امرداد ماه ١٣٥٤ ازمحل موجودی بانک مرکزی ایران اوراق قرضه دوساله با بهره ٩ در صد ، سه ساله بابهره ٥ر٩ درصد، پنجساله بابهره ١٠ درصد وهفت ساله بابهره ٥ر١٠ درصد درسال‌باتوجه به تاریخ انتشار آنها برای‌فروش به عموم عرضه می گردد .

بهره‌اوراق قرضه‌دولتی ازمالیات بردرآمدمعاف میباشد

علاقمندان بخرید اوراق قرضه میتوانند در روز شنبه مذکور به بانک ملی ایران ویاهریک ازبانکهای اصناف، اعتبارات، ایران و انگلیس ، ایران و خاورمیانه، ایرانیان ، بازرگانی ، پارس ، تجارت خارجی، تجارتی ایران و هلند ، تهران، رفاه کارگران ، سپه ،شهریار،صادرات ، صنایع، عمران و کشاورزی که عامل فروش و باز پرداخت اصل و پرداخت بهره اوراق‌قرضه‌میباشندمراجعه‌نمایند.

آگهی پذیرش دانشجو درمدرسه‌عالی غزالی

مدرسه عالی غزالی درسال تحصیلی ٥٥ـ٥٤ برای دوره لیسانس (روزانه) طبق شرایط مندرج در صفحه ٩١ راهنمای سنجش آموزش کشور باحق تقدم دارندگان مجموع نمرات بالاتر تعداد ٣٠٠ نفر دانشجو می‌پذیرد.

مدارک لازم

١ـ فرم درخواست پذیرش
٢ـ فتوکپی کارنامه آزمایش همگانی‌سازمان سنجش آموزش کشور.
٣ـ فتوکپی ریز نمرات کتبی نهائی ششم متوسطه‌که‌بامضای‌رئیس‌دبیرستان و اداره‌آموزش‌و پرورش رسیده باشد.
٤ـ یک برگ رونوشت‌ویا فتوکپی‌شناسنامه
٥ـ ٢ قطعه عکس ٤×٣

٦ـ رسید پرداخت ٢٠٠ ریال بحساب‌شماره ٢٠١٠ بانک بازرگانی شعبه ایرانشهر بابت‌هزینه گزینش دانشجو.
٧ـ کسانی که در موقع ارسال مدارک رسید بانکی ٢٠٠ ریال را نفرستاده‌اند بایدطبق ماده ٦ اقدام نمایند.

توجه

کلیه مدارک فوق باید تاتاریخ ١٠ر٧ر٥٤ به آدرس : تهران ـ خیابان آریامهر غربی شماره ٢٢ بپست سفارشی تحویل شده باشد.

بدیهی است بتقاضاهایی که ناقص بوده و پابعد از این مهلت پست شده باشد ترتیب اثر داده نخواهد شد.

آ ـ ٢٤٠٣٣

رنگ زیراکس ٧٠٠٠ همه کاره

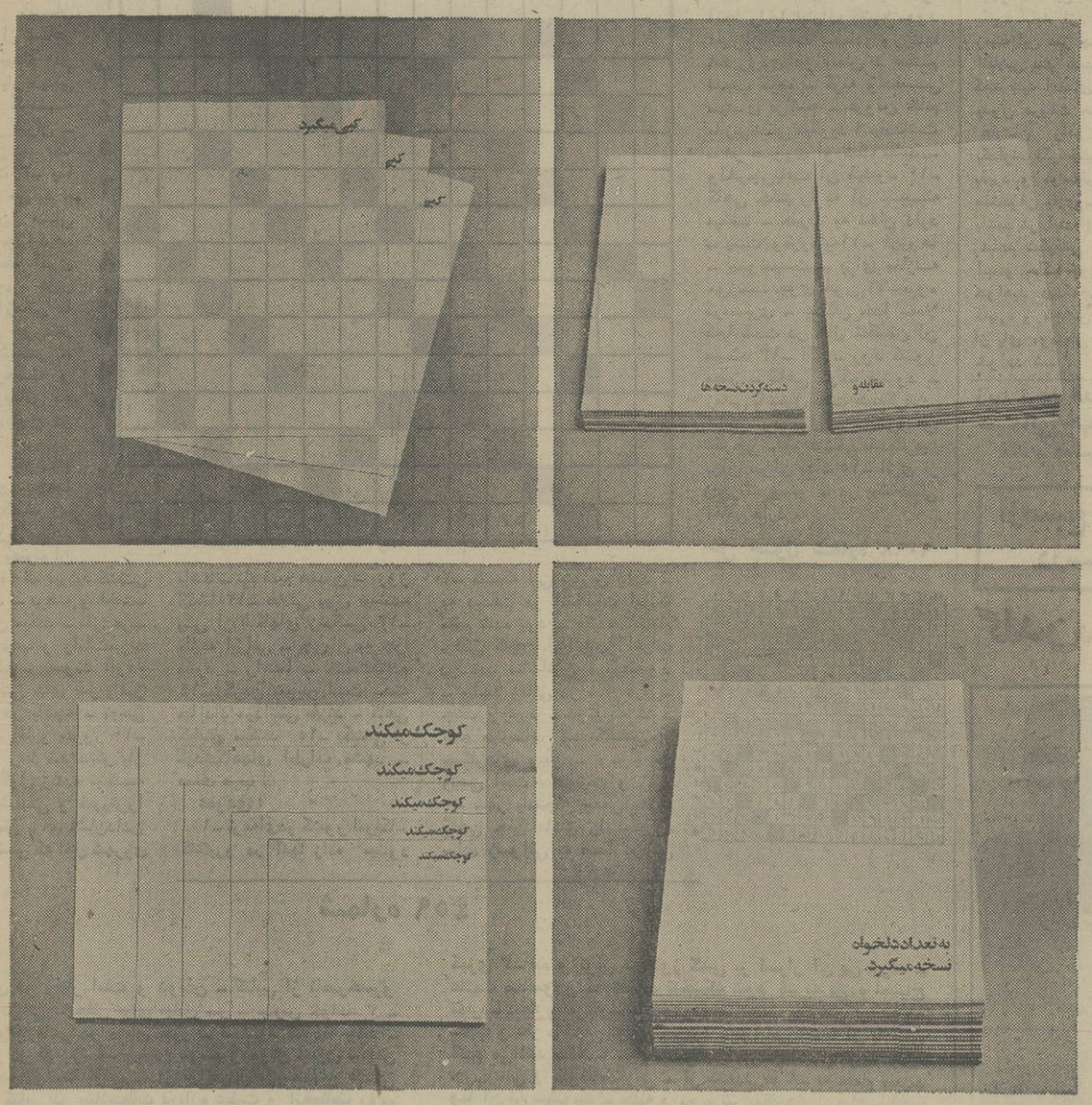

شما خیال میکنید هرگز ماشین نسخه‌برداری جدیدی با امتیازات رنگ‌زیراکس ٧٠٠٠ بوجود آمده است.

تا این تاریخ یعنی تا نیمه اول‌سال ١٩٧٥ خیر.مسلما اگر قرار باشد ماشین نسخه‌برداری کاملتری بوجود آید بازهم رنگ‌زیراکس است که آنرا خواهدساخت. کاملترین ماشین نسخه برداری زمان ما یعنی رنگ زیراکس ٧٠٠٠ یک همه کاره به تمام معناست. مقابله، ودسته کردن وکار نسخه برداری را بطور اتوماتیک انجام‌میدهد. به‌کارگر متخصص، مرکب، مایعات شیمیائی وکاغذ مخصوص نیازی‌ندارد اگر کارکم داشته باشید یک نسخه در ثانیه و اگر کار شمازیاد باشد دردقیقه ٦٠ نسخه ودرساعت ٣٦٠٠ نسخه راندمان کار دارد. ازنسخه‌های مات، تیم روشن‌وحتی اسناد کهنه‌وقدیمی نسخه‌برداری‌میکند. وبالاخره اندازه گزارشات، نقاشی، طرح و نقشه، اسناد خصوصی، اسناد حسابداری وسایرمدارکی‌را که‌بزرگ است تاحدیک‌نامه معمولی، کوچک‌میکند.

بدین وسیله‌ارسال پستی اوراقرا تسهیل میسازد.

اینست رنگ‌زیراکس ٧٠٠٠

رنگ‌زیراکس ایران

نمایشگاه‌تهران ـ خیابان‌ایرانشهر ـ خیابان‌کامیاد شماره ١٧ تلفن ١٨ـ٨٢٩٥١٦

سازمان‌فروش‌ایرانشهر شمالی‌شماره ١٣٣ ساختمان ٥٥٥ تلفن ١٣ـ٨٣٦٧١١ـ٣٥٧١٧.

اهواز: خیابان ششم بهمن‌ـ خیابان داریوش پاساژ احمدزاده شماره ٤٠٧ تلفن ٢٤٢٨٦

RANK XEROX

عباس مهرپویا :

موسیقی روز وخوانندگان جوان

مردم از «ای حبیب من» خسته شده‌اند

★ خانم دلکش بایدازام‌کلثوم عبرت بیاموزد

★ این هرج ومرج‌درموسیقی دوران تازه و شکوفائی‌را نوید میدهد

چندی پیش‌مطلبی‌در روزنامه‌ی شما خواندم که سخت مرا دلگیر کرد . خانم دلکش دایه مهربانتر از مادر شده بود و بحال مجبه قنداقی‌ء موسیقی سرزمین ما که بخیال او در حال از دست رفتن است افسوس خورده بود . از این خانم محترم که بحق آواز ایرانی را بحد ستایش انگیزی خوب خوانده است میپرسم : برای فردا جز مشتی نوارچه چیزی بجای میگذارد ؟ خانم دلکش کدام خواننده را تربیت کرده تا بتواند لااقل جانشین خوداو باشد ؟ این خانم محترم کی برای ضعفا و یتیمان برایگان آواز خوانده است ؟ با ثروت سرشارش کدام کار عام المنفعه‌را انجام داده است؟

اگر می بینیم فلان خواننده‌ی شرقی شهرت عالمگیر پیدا میکند و سمبل خلقی انبوه میشود این تنها از این بابت نیست که صدای خوش و پرتوان داشته است ، دنیا هنرمندرا بخاطر پیوندهائی که‌باانسانها دارد احترام میگذارد. اگر دولت‌مصر بنام ام کلثوم سکه ضرب کرد بخاطر صدای خوش او نبود بخاطردوستی بیگستی بود که او با مردم سرزمینش داشت ، بخاطر این بود که او ثروتی را که از راه خوانندگی بدست میآورد در راه بهبود زندگی هموطنانش بکار میگرفت. از امکلثوم تنها نوار باقی نمانده دهها سازمان خیریه‌وغیر انتفاعی خدمتگزار مردم امروز بادرآمد موقوفه های این زن اداره می‌شوند یتیمها بیماران مصدومین جنگ در سرزمین مصر امروز هیاد این زن بزرگ را گرامی میدارند چون‌صدای‌خوش خویش را درخدمت خوشی‌مردم میهنش بکار برد .

خانم دلکش‌اصلا انگار درزمان ما زندگی نمیکند ، او میخواهد همه چیز را با معیار های‌بیست سال پیش‌بسنجد. امکلثوم‌درجائی خطاب‌به‌خوانندگان‌جوان گفته‌بود: من مقتضیات زمان را انکار نمی کنم‌موسیقی ماموسیقی‌عربی‌است‌اما نغمه‌هاو ریتم های تازه‌ای که‌ازسر زمین های دیگر از فضا های‌دور به سرزمین ما آمده است نبایدبی مصرف بماند اینها بایدهمه‌در راه غنای موسیقی ملی ما بکار گرفته شود .

پاسداران سنت‌ها

حقیقت این است‌که‌مردم‌ازشنیدن ای حبیب من و جانم جانم خسته شده‌اند موج نوئی در موسیقی ایـرانی پیـدا شده بهمین دلیل مورد توجه است ، خانم دلکش متوجه این حقیقت عریان نیست او فکر میکند هرکس دنبال او نرفت گمراه است. من همه‌ی کار های آهنگسازان و خوانندگان جوان را تایید نمیکنم اما آنقدر ذهن خود را جوان نگاهداشته‌ام که بفهمم این‌هیاهوی بسیاربخاطر هیچ نیست ، این هرج و مرج مرگ یکنواختی‌درموسیقی ایرانی را اعلام میکند و مژده‌ی تولدتنوع ورنگارنگی در موسیقی ملی ما است .

اگر می‌بینیدماهنوز نتوانسته‌ایم موسیقی با هویتی داشته باشیم دلیلش این است که هرگز کار هائی را که در این زمینه انجام گرفته‌ارزیابی‌نکرده‌ایم ،نگذاشته‌ایم جوانان دنبال تجربه های ثمر ـ بخششان را بگیرند . همیشه گروهی که از نوآوری وحشت داشته و خودشان را پاسداران سنن می پنداشته‌اند راه جوانان را سد کرده‌اند دویدن جوانان را به راه رفتن و راه رفتن‌شان را به ایستادن تبدیل کرده‌اند .

یکی از بزرگترین‌مشکلاتی که ما با آن دست بگریبانیم مسئله‌ی کلام در موسیقی است هنوز کسی نیامده روی هزار ها تصنیفی که تاکنون ساخته شده تحقیق کند و بسنجد چه رهنمود هائی برای تصنیف سازان میتوان بدست‌داد. هنوز یک مجموعه بزرگ از ترانه های ساخته شده در کشور ما انتشار نیافته است آنوقت چطور توقع دارید تصنیف ساز در کار خود مهارت‌و استادی کافی داشته باشد .

نه سازمان رادیو تلویزیون نه دانشکده‌ی هنر های زیبا و نه هیچ دستگاه مسئول‌دیگری‌تاکنون در باب موسیقی ایرانی و آنچه امروز به‌این‌نام‌داریم تحقیق‌جامع و مانعی انجام نداده است همیشه چند تن برشیشه‌ی تلویزیون‌ظاهر شده‌اند و حرفهائی‌در کلیات‌مسئله زده‌اند موسیقی ما باید هم هویت ملی داشته باشد و هم آنقدر سرشار از معنویت و راز باشد که گوش های مردم دنیا از شنیدن آن لذت ببرند .

پایان هرج و مرج

چرا شوفرهای‌تاکسی‌در ایران از نغمه های موسیقی ترکی و عربی و هندی استفاده میکنند و شومر های ترکیه‌وهند وسرزمین های عربی ازموسیقی ماستفاده نمیکنند برای آنکه ما نتوانسته‌ایم موسیقی سرزمین‌مان را آنگونه‌که بایسته است دوباره بیافرینیم ما یا به گذشته بایده‌ایم ویااز اینجا و آنجا تقلید کرده‌ایم .

امروز آهنگسازان‌جوان مانغمه های متنوعی را از چهار سوی جهان میگیرند و در قالب‌موسیقی روز میریزند و به جامعه ارائه میکنند همین نغمه ها را میتوان درقالبهای موسیقی ایرانی‌ریخت اما متاسفانه آنها که از اصالتها دم میزنند این بی باکی و تهوررا نداشته‌اند .

من میگویم دنیای امروز مال جوانهاست باید به آنها میدان‌داد آنها میخواهندفردای خودشان‌را با دستهای‌خودشان بسازندمنتهی باید به آنان یاد داد که چگونه میتوانند از تجربه های گذشتگان و دیروزیان استفاده کنند .

دنیا خیلی عوض شده است‌حالا دیگر جوانان‌سعادتمند پندپیرداانا را از جان دوستتر ندارند اگر میخواهند موسیقی معاصر ایران رشد کند و شکوفان شود اگر میخواهند این هرج و مرج پایان بگیرد باید از اصلاح طلبی در زمینه این هنر چشم بپوشند ،باید انقلابی فکر کنند و انقلابی عمل کنند باید اعضای شورای‌موسیقی بدون دریافت سرقفلی ، کرسی‌ـ هایشان رادر اختیار جوانها بگذارند اگر چنین رویائی تحقق پذیرد و موسیقی ایرانی از بند هفتخوان بازی‌رسته شود مطمئن باشید در آینده‌ای نه چندان دور شاهد شکوفائی این هنر در این آب و خاک خواهید بود آنوقت خواهید دیدکه‌چگونه زنجیرهای کاباره و مجالس بزم شبنشینی از پای موسیقی ایرانی برداشته خواهد شد .

عباس مهرپویا

منوچهر شفیعی ـ خواننده :

استادان‌عزیز!دیگرخیلی‌دیرشده‌است

منوچهر شفیعی

بیست و چند سال پیش از این من در رادیو ایران آن روز برنامه هائی‌داشتم شابور نیاکان با الهام از دستگاه های موسیقی ایرانی آهنگ هائی میساخت و پس از آنکه بر روی آهنگهای‌او شعرمتناسب ساخته میشد و باصطلاح تصنیف کامل میشد من آنها را میخواندم . خاص و عام صدای مرا می پسندیدند و من مشهور ترین‌خواننده‌ی مردآن سال ها بودم همیشه گروهی از کار من تعریف میکردند و دسته‌ای مرا به باد انتقاد می گرفتند اما این جماعت خرده گیر تنها بلد بودند ایرادبگیرند آنها هر گز راه صحیح‌رانشان نمیدادند .

حالاکه‌روزنامه هاراورق‌میزنم می‌بینم باز هم وضع بهمان منوال است حالا هم گروهی تعریف میکنند و گروهی‌خرده میگیرند و هیچکس رامصحیح را پیش پای هنرمند نمی‌گذارد آش همان آش است و کاسه همان کاسه .

اما با اینهمه حالا با گذشته یک فرق اساسی دارد ، در گذشته انتقاد ها موثر بود ، اما امروز ازانتقاد کاری‌ساخته نیست . حالا دیگر خیلی دیر کمیسیون موسیقی رادیو بود در مکانی برخورد کردم. از بلندگو صدای‌هایده‌ومهستی پخش میشد.استاد گفت :اینها شاگردان مکتبی هستند کهشما باز کردید . گفتم : شما ما را از میدان موسیقی رانديد اما حالا میتوانید با اینهم‌همین معامله را بکنید ؟

و خوب میدانستم که استاد نه زورشان به کاباره‌دار ها میرسد نه به خوانندگان ریز و درشتی که صداشان را از همه جا میشنویم .

حرف آخر من این است‌که حالا دیگر نسل جوان به موسیقی روز عادت کرده‌است این نسل با همین موسیقی بزرگ شده است و نباید برای تغییر ذوق او تلاش مذبوحانه کرد بهتر است در یک محیط آزاد هرکس‌کارخودش رابکند بگذارید هرکس هر طور صلاح میداند بنوازد و بخواند بالاخره جوانها راه خودشان را پیدا میکنند .

آیا بهتر نیست بهتر فکر کنیم .

زیرا همانطور که درگذشته خوانده‌ام :

«هستی ما هست مانند حباب‌ـ با نسیمی نقش میگردد برآب».

جدول های اطلاعات

جدول عادی — شماره ۹۰۹۹

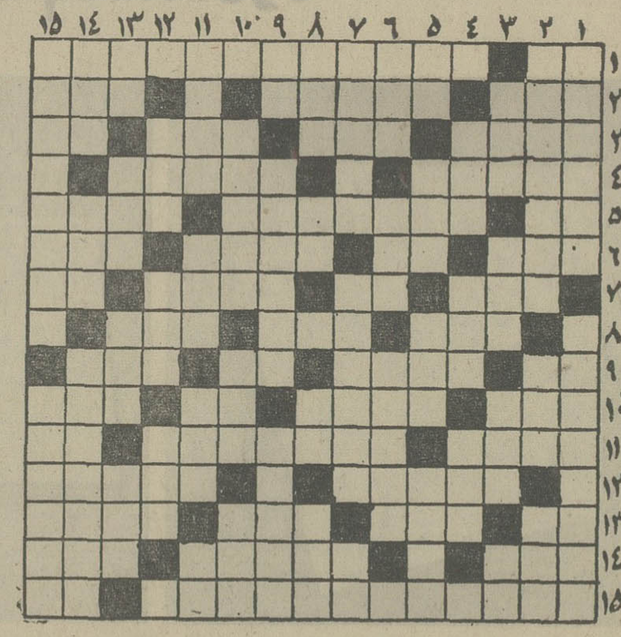

افقی :

۱ـ یکی از وسائل نوشتن در زبان انگلیسی ـ از مظاهر زیبای طبیعت در امریکاکه بسیار دیدنی است ۲ـ گردنه خطرناکی در ایران ـ عالم فرشتگان ـ یک چهارم ساعت ۳ـ با برخاست هم می‌آید ـ در هنرستان می آموزند ـ صبحزود ـ گوشت‌در لفظ آذری ٤ـ کشور عزیز خودمان ـ زمانی با آنبه آسمان می‌رفتند ٥ـ سه کیلو ـ کارگردان برجسته و مشهور امریکائی که خوددر نقش نوح در فیلم کتاب آفرینش بازی کرد ـ خوشگل ٦ـدرد ورنج ـبچه‌ها در بازی می‌کشند ـ قبل از رسوم می‌آید ـ در غربت بهترتوان زد ۷ـ مخالف که میوزید کشتی گرفتار میشد ـ برهنه و لخت ـ امر به ماندن میکند ـ نفی عرب ۸ـ بکسور چپ و راست‌میزند ـ پدر بزرگم ـ پسوند آلوده ۹ـ از چاشنی های سر میز غذا ـ گلی در باغچه ـ نوعی فرار است ـ آقا و سرور ۱۰ـ از کمان که رها شد دیگر باز نمیگردد ـ گول زننده تشنه لب ـ عرب شمسی و قمریش‌را دارد ـ علامتی برای نشان‌دادن چیزی۱۱ـ کسی که اهل شهرری باشد ـ نام قدیم همدان ـ روز گذشته۱۲ـ هلالی بیش نیست ـ یکی از انگلهای زندگی ۱۳ـ طایفه ایرانی ـ چوپان به چرا میبرد ـ راهنما ـ خدمت‌کننده ۱٤ـبرگردن شیرنر است ـهمه جا داد مردانگی میزند ـ گاهی کبابش میکنند ۱٥ـ یکی از گردشگاههای اطراف مشهد ـ دست عرب .

عمودی :

۱ـ ترعه‌ای‌در کشور امریکا ـ کانگورو در آنجا زاده میشود ۲ـ کسیکه لبی شیرین دارد ـ به دخالت در انتخابات امریکا متهم شده بود ـ عقیده ۳ـ نام جنگی کهبین ایرانیانو اعراب در عهد ساسانیان درگرفته‌بود ـ واحد زمانی در سال عربی ـ جنگ و نبرد ـ دوتا که شود بجه میترساند ٤ـ یکی از سیگارهای وطن ـ وسیله نخ ریسی است ـ دوست و رفیق ٥ـ شهر بادنجان بی‌آفت ـ گاهی جان عاشق را میگیرد ـ برای رسوائی به صدا در می آید ـ اشاره به دور ٦ـ آش باشد ـ یکی از خواص برق است ـ ساحل ۷ـ دنیا گرد آنجا را با اطراف گشته ـدود غلیان‌از آنست ـ مادر ورزشها ۸ـ رودی در آلمان ـ خانم تعجب کرده ـ گربه وحشی سینمای فرانسه ـ عروس خانم با زیر لفظی میگوید ۹ـیادداشت ـ در صبوری او شک نکنید ـ ولخرجی‌باعث آن میشود ۱۰ـ گاهی چشم را به آن تشبیه میکنند ـ حیرت به دهان دارد ـ پست وفرومایه۱۱ـ آرزوها ـ پسوندیست ـ برای مغازله می‌زنند ـ جوی خون ۱۲ـ میوه گرمسیری ـ بندگان خدا ـفعلا کهبا شدت در حال شکستن آن هستند ۱۳ـ اگر ـ رود کشور مصر ـ گاهی کوک میشود ـ زمانی با سبیل کلفت هم‌میگرفتند ۱٤ـ سود پول ـ مجلس‌رقص خارجی ـ جز عاشقی نام‌دیگری برآن نتوان نهاد ۱٥ـ اثری از ژان‌ژاکروسو ـ در پیشاهنگی مقامی دارد .

حل جدول شماره ۹۰۹۸

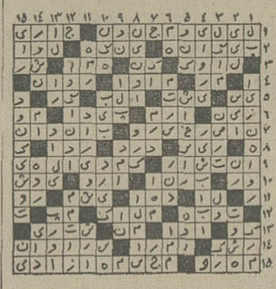

شماره ٤٥۹

افقی :

۱ـ تیزی در رفتار است و دویدن ـ کتابی از ناصرخسرو ۲ـ چراغ دریائی ـ جائی برای نهادن سر ـ درس خوانده ۳ ـ یکی از انواع ماهی در دریای خزر ـ شمشیر ـ صومعه باشد ـ ضربه بااسر در فوتبال ٤ـ بهترین موسم و موقع چیزی ـ آش هفت‌دانه ٥ـ گوشت ترکی ـ از بزرگترین نویسندگان فلسفی فرانسه که کتابی در «ملاحظات درباره عظمت و انحطاط روم» دارد ـ برتر و شایسته‌تر ٦ـ کوهی که موسی نبی برای‌مناجات به آنجا میرفت ـ به هرپیس پناه برده ـ ظرفپلو ـ خالص ۷ـ شتر تند رو و قوی هیکل ـ دهان ـ عقیده ـ پسوند مانند ۸ـ جنگ و ستیز ـ از انواع مشروب خارجی ـ از کلمات آرزو ۹ـ سخن خشماگین زیرلب ـ از خزانه غیب وظیفه میخورد ـ ضمیر عربی ـ تکه فلز نازک در آزمایشگاه ۱۰ـ کلمه ندا ـ لاغر و باریک ـ انگلیسی تصدیق میکند ـ هنوز ده نشده ۱۱ـپراکنده کننده ـ کاخی در اسپانیا که یادگاری از اعراب است ـ بدی و فساد ۱۲ـ از شهرهای مشهور عربی ـ دیوارش را مصریها به آسانی شکستند ۱۳ـ نکان و جنبش ـ ساقه گندم خشک شده ـ نردبان و پلکان ـ راه راست یافته ۱٤ـ واحد مقیاس فشار الکتریسیته ـ شبیه و مانند ـ کشتی جنگی ۱٥ـ کتابی از ویکتورهوگو ـ لنگه‌بار .

عمودی :

۱ـ اثری از پاسکال ـ در قدیم سازمانی بنام فراموشخانه داشتند و بنایی مقامی بین آنان بود ۲ـ نام گرگی که سازندگان روم‌قدیم‌را شبرداد و بزرگ کرد ـ مرکز اوکراین ـ از سلاحهای کمری ۳ـ بیم و ترس ـ هنوز کسی بر اسرار آن پی نبرده ـ علامت مخصوص ـ بگذارید تاخشک شود ٤ـ به قلاده احتیاج ندارد ـ دفعه و مرتبه ـ کریاس رنگ شده ٥ـ به زمین فرومیرود ـعیب و عار ـ گاهی از چشم‌میپرد ـ توانائی ٦ـ با آن به جان گندم می‌افتند ـکشک سیاه ـ نوعی‌راه رفتن۷ـیکی ازپیامبران ـ چربزبانی و خوشامدگویی ـ از کشیدنی‌ها ۸ـ به حمام میبرند وبا آن تن میشویند ـ خانه و ده ـ تیر پیکان‌دار ـ جای‌روئیدن شاخ در سرحیوان ۹ـ آنچه خداوند ببخشد و بدهد ـ سنگ به چاه انداختنش‌ضرب‌المثل شده ـ خوابیدن در لفظ انگلیسی ۱۰ـحکم میان خوب و بدکردن ـ معشوقه رامین بود ـ ناحیه‌یی در اطراف مکه ۱۱ـ لقب پیامبر بزرگ اسلام ـ زمانی کشیدن‌آن نشان تشخص بود ـ میوه‌ایست ـ همه را شامل میشود ۱۲ـ پارچه کهنه ـ سرسرا ـ آتش باشد ۱۳ـ گریز و نفرت ـ دریاچه‌ای درترکیه ـ خوشحال و خندان ـ قسمتی از پا ۱٤ـ آزاد و رها ـ گاهی خشکش را می‌زنند !ـ از دانشمندان و ریاضی دانان مشهور قرن نوزدهم فرانسه ۱٥ـ نام قدیم قندهار بود ـ پدر تاریخ لقب گرفته .

حل جدول شماره ٤٥۸

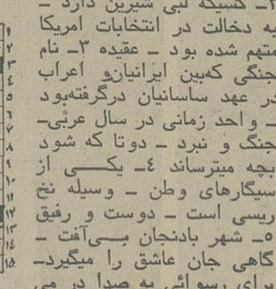

تلویزیون

برنامه اول — کانال ۷

شنبه
۱۷ـ۰۰ اخبار
۱۷ـ۰۵ کارگر
۱۷ـ۳۰ کارتون وگلی و دوستان
۱۸ـ۱۵ ورزش نوجوانان
۱۸ـ٤۰ برنامه آموزشی
۱۹ـ۰۰ اخبار ورزشی
۱۹ـ۱۰ یکی‌بود یکی‌نبود
۱۹ـ۳۰ خانواده دیویس
۲۰ـ۰۰ نیروی هوایی
۲۰ـ۳۰ اخبار
۲۱ـ۰۰ روزهای زندگی
۲۱ـ۳۰ شهرآواز
۲۲ـ۳۰ دررا‌ه
۲۳ـ۰۰ تئاتر

برنامه نیمروز
۱۲ـ۰۰ اخبار
۱۲ـ۵۰ کودک
۱۲ـ۳۰ حفاظت وایمنی
۱۲ـ۵۰ پزشکمحله
۱۳ـ٤۰ موسیقی ایرانی ـ گروه نوازی ـ
۱٤ـ۰۰ اخبار

برنامه دوم — کانال ۹

شنبه
۱۹ـ۳۰ موسیقی و تصویر
۲۰ـ۰۰ اخبار
۲۰ـ۵۰ شجاعان
۲۰ـ۵۵ ایران زمین
۲۱ـ۲۰ واریته
۲۱ـ۳۰ اخبار
۲۲ـ۰۰ کوچک
۲۲ـ۵۰ تصویر و سایه‌ها

تلویزیون آموزشی

بخش اول برنامه یکشنبه
۱٤ـ۳۰ جغرافیای سال دوم
۱۵ـ۰۰ ادبیات فارسی سال اول

تلویزیون امریکا

شنبه
۱٦ـ۰۰ خیابان سسام
۱٦ـ۵۵ اداره برق
۱۷ـ۲۵ افسونگر
۱۷ـ۵۰ کاپیتان فاتوم
۱۸ـ۰۰ اخبار
۱۸ـ۳۰ یادداشت برنامه‌ها
۱۸ـ٤۵ دختران اوزی
۱۹ـ۱۰ تمدن
۲۰ـ۰۰ فیلم سینمائی
۲۱ـ۳۰ ماد
۲۲ـ۰۰ اخبار
۲۲ـ۱۵ تئاتر
۲۳ـ۲۰ مدیکس

ستاره بخت شما

فروردین ـ دچار غرور بی‌جا شده‌اید و برخورد نا مطلوبی پیش می‌آید. اردیبهشت ـ وضع مالی شماو خانواده‌تان بطرزچشم ـ گیری رونق می‌یابد . خرداد ـتغییرخوشفرجامی برای خانواده شماپیش‌ـ بینی میشود . تیـر ـ عدم توجه به مسائل جدی زندگی باعث ضرر و زیان شما می‌شود . مرداد ـ افرادی بشما نزدیک می‌شوند که مسائل‌زندگی شما را جدی نمی‌گیرند . شهریور ـ در مسائل مالی دقت بیشتری داشته باشید . مهـر ـ در رفع مشکل یـک دوستبیاری شماخواهد آمد . آبان ـ در محیط خانه بـه افراد مسن مهربانتر باشید . آذر ـ یک کادو یا خبری از دوست یا آشنابدست‌شما می‌رسدکه‌شمارا‌خوشحال می‌کند . دی ـ ساعات دلپذیری را با دوستان‌خودمی‌گذرانید. بهمن ـ یکی از دوستان‌شمارا می‌رنجاند و بعد ازمدتی با شما آشتی می‌کند . اسفند ـ به فکر مسافرت ویا استراحت و تفریح هم باشید .

مجله دنیای ورزش
با مطالب متنوع
روزهای شنبه
منتشر میشود

سرویس خوب و قیمت ارزان رافقط
آژانس مسافرتی پرس توریست
تقدیم میدارد
تور ۱۹روزه رم ـ بارسلون ـ لندن ٦٤٥۰ تومان
حرکت ۱٤ مرداد و٤ شهریور
تور ۱٦ روزه لندن ٤۸٥۰ تومان حرکت ۲۷ تیر،
۱۰ و ۲٤ مرداد ، ۷ و ۲۱ شهریور
تور ۲۳ روزه لندن ٥٥٥۰ تومان حرکت ۲۷تیر،
۱۰ و ۲٤ مرداد ، ۷ و ۲۱ شهریور
تور ۱٥ روزه رم ـ پاریس ـ لندن ٥٦٥۰ تومان
حرکت ۲، ۱٦ و ۳۰ مرداد ، ٦ و ۲۰ شهریور
تا دیر نشده‌جهت رزرو تور دلخواه خود به تلفنهای ۸۳۲۸۹۳ و ۸۳٤٥۱۱
آژانس پرس توریست
خیابان ایرانشهر چهارراه نریا مراجعه فرمائید

زیبا ترین هدیه نفیس سینمائی جهان به شما تقدیم میشود
ازصبح دوشنبه درسینما
گلدن‌سیتی
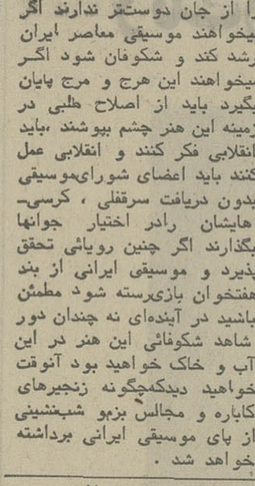
ایو مونتان
کاترین راس
در فیلمی از: فیلیپ لابرو
تقدیر خشن
پانا ویژن ـ رنگی
پخش از فوکس قرن بیستم

برنامه آینده گروه ممتاز
سینمائی پایتخت
برای‌اولین مرتبه سعید راد وجمیله در یك فیلم‌استثنائی از سینمای ایران مقابل هم قرار میگیرند
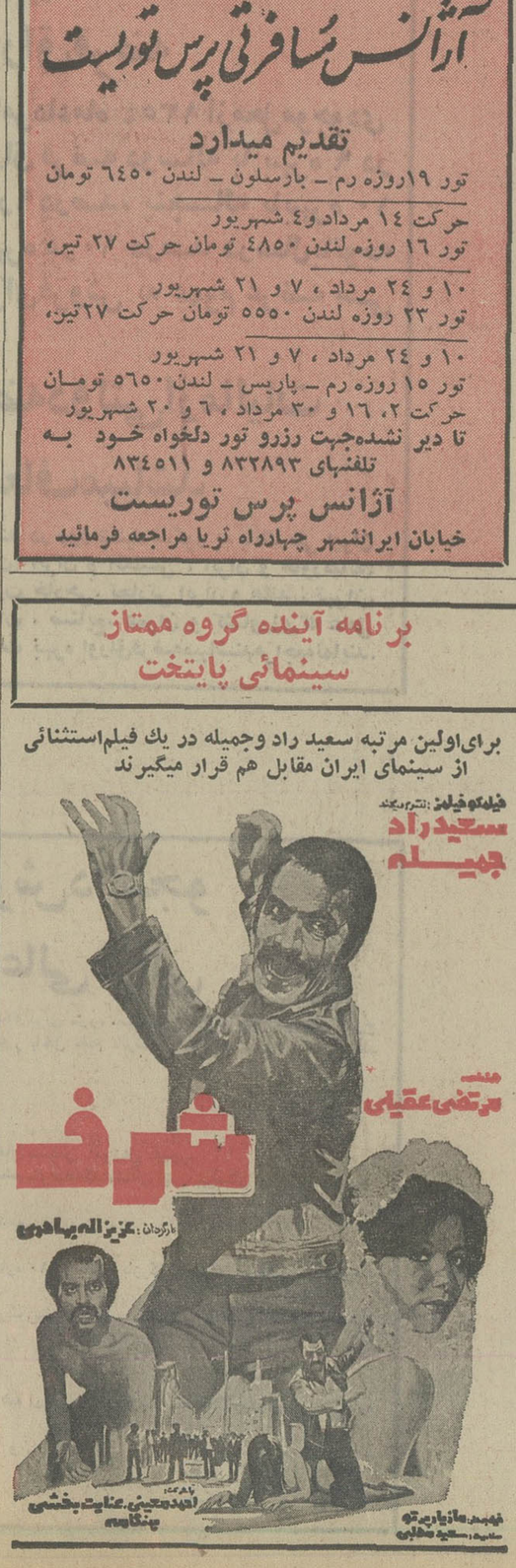

سینما کسری : اژدها وارد میشود

برنامه‌سینماها

تماشای فیلمهائی که با علامت (×) مشخص شده برای اشخاص کمتر از ۱۸ سال ممنوع است

★ اژدها وارد میشود ـ رنگی بروسلی
کسری (۸۲٦۹۳۹) ۱۰ـ ۱۲ـ ۲ـ ٤ـ ٦ـ ۸ـ ۱۰
★ اودسا ـ رنگی ماکزیمیلین شل
امپایر (٦۲۳۹٤۲) ۱۱ـ ۳۰ـ۲ـ ٥ـ ۳۰ـ۷ـ ۱۰
★ چیتی چیتی بنگ‌بنگ ـ سینماسکوپ ـ رنگی
تخت جمشید (٦٥۲٥٥۰) ۳۰ـ۱۰ـ ۳۰ـ۲ـ ٥ـ ۳۰ـ۷ـ ۱۰
★ بله بله قربان ـ رنگی ژاک دوفیلو
گلدن‌سیتی (٦٦۳۲٦۹) ۱٥ـ۱۱ـ ۳۰ـ۱ـ ۳۰ـ۳ـ ۳۰ـ٥ـ ۳۰ـ۷ ـ ۹
★ پلیس زن ـ رنگی ـ سینما سکوپ
پارک (۳۱۹٦۳۷) ۹ـ ۱۱ـ ۱ـ ۳ـ ٥ـ ۷ـ ۹
★ پولرا بردار فرارکن ـ رنگی ـ وودی‌آلن
شهرقصه (٦۲۲۹۰) ۱۱ـ۲ـ٤ـ٦ـ۸ـ۱۰
★ پلنگ صورتی ـ رنگی ـ کارتون
سینه‌موند (٤۸۳۲۲) ۱۱ـ ۳ـ ٥ـ ۷ـ ۹
★ تنها مردشهر ـ رنگی ـ فرانکونرو
پارامونت (٤۸۳۲۱) ۱٥ـ۱۱ـ۳۰ـ۳ـ۲۰ـ٥ـ۳۰ـ۷ـ۳۰ـ۹
★ حادثه ساز ـ رنگی رابرت هوکز
ریولی (۷٥۷۷۷۷) ۱۱ـ ۳۰ـ۳ـ ۳۰ـ٥ـ ۳۰ـ ۹
★ حماسه‌نرتوا ـ رنگی ـ یول‌برینر
تاج (۳۱۳۸٦٤) ۱۰ـ۱۲ـ۲ـ٤ـ٦ـ۸ـ۱۰
★ ٤ تفنگدار ـ رنگی ـ الیوروید ـ راکل‌ولش
دیاموند (۸۲۸٤۰۰) ۱٥ـ۱۱ـ ۳۰ـ۱ـ ۳۰ـ۳ـ ۳۰ـ٥ـ۳۰ـ۷
۹
★ (×) دیوانه عشق ـ رنگی گازلو جانینی
آتلانتیک (٦۲۷۱۷۱) ۱٥ـ۱۱ـ ۳۰ـ۳ـ ۳۰ـ٥ـ ۳۰ـ۷ـ۳۰ـ۹
★ دوشیاد ـ رنگی ـ هماماللینی
حافظ (۳۹۱۰۷٤) ۳۰ـ۱۰ـ ۳۰ـ۲ـ ۳۰ـ٤ـ ۳۰ـ٦ـ ۳۰ـ۸
★ رازگیهان ـ سینماسکوپ ـ رنگی
گلدیس (٦۲۸۷۱۳) ۳۰ـ۱۲ـ۳۰ـ۳ـ۳۰ـ٦
★ راه اژدها ـ رنگی ـبروس‌لی
کاپری (۹۲۸٤۰۱) ۹ـ ۱۱ـ ۱ـ ۳ـ ٥ـ ۷ـ ۹
★ ریوبراوو ـ رنگی جان‌وین ـ دین‌مارتین
سانترال (۹۲۸٦۸٦) ۱۱ـ ۱ـ ٥ـ ۷ـ ۱٥ـ۹
رویال (۸۲۹۷۸٥) ۱۰ـ ۱۲ـ ۲ـ ٤ـ ٦ـ ۸ـ ۱۰
مترو‌پل (۳۱۹٤۱۰) ۹ـ۱۱ـ ۱ـ ۳ـ ٥ـ ۷ـ ۹
★ زنجیر های گسیخته
آریا (۳۱۹۸۸٤) ۹ـ۱۱ـ۳ـ۱ـ٥ـ۷ـ۹
★ سربلند ـ رنگی ـ جودون‌بیکر
مازستیک (٦٦۸٤٦۱) ۱۱ـ۱ـ۳ـ٥ـ۱٥ـ۷ـ۹
★ طرح شیطانی ـ رنگی ـ جیمزکابرن ـ لی‌گرانت
رادیو سیتی (٤۳۳۲۰) ۱٥ـ۱۱ـ۳۰ـ۳ـ۲۰ـ٥ـ۳۰ـ۷ـ۳۰ـ۹
★ عروس و مادرشوهر ـ الهه‌بلورین
آسمان‌آبی (۳٤۱٦٦۸) ۹ـ۱۱ـ۳ـ۱ـ٥ـ۷ـ۹
★ × غروب یک عشق ـ رنگی ـ هلموت برگر
ونک (٦۸٤۱۱٦) ۱۱ـ۲ـ٤ـ٦ـ۸ـ۱۰
★ فلفل‌نمکی‌وبیلی‌پشتکی ـ جنگو علیه خائنین
البرز (۳۰٤۲٥۸) ۳۰ـ۸ـ۱۲ـ۳۰ـ۳ـ۷ـ۳۰ـ۸
★ کمین ـ سعید راد ـ بهمن مفید ـ سپیده
نیاگارا (٦٦٥۳۰۷) ۱۱ـ ۳ـ ٥ـ ۳۰ـ۷ـ ۹
میامی (۷٥٤۳۲۹) ۱۱ـ ۱ـ ۳ـ ٥ـ۷ـ ۹
الوند (۳٥٦۰۳۸) ۱۰ـ ۱۲ـ ۲ـ ٤ـ ٦ـ ۸
کیهان (٥٤٦۳٦۰) ۹ـ ۱۱ـ ۱ـ۳ـ ٥ـ ۷ـ۹
مارلیک (۹٦۳۱۱٦) ۹ـ ۱۱ـ ۱ـ ۳ـ ٥ـ ۷ـ۹
اسکار (۹۲۰۸۸۸) ۱۰ـ ۱۲ـ ۲ـ ٤ـ ٦ـ ۸
ارانوس (۲۷۹۷۱) ۳۰ـ۱۰ـ ۳۰ـ۲ـ ۳۰ـ٤ـ ۳۰ـ٦ـ ۳۰ـ۸
شهرام (۸٤٤٥٤۹) ۹ـ ۱۱ـ ۱ـ ۳ـ ٥ـ ۷ـ۹
سیلو انا (۳٦۳۷۳۷) ۳۰ـ۱۰ـ ۳۰ـ۲ـ ۳۰ـ٤ـ ۳۰ـ٦ـ ۳۰ـ۸
سیلورسیتی (۸٦۱۲۰٥) ۱۰ـ ۳۰ـ۲ـ ٤۰ـ٤ـ ۳۰ـ٦ـ ۳۰ـ۸
اروپا (۳۰۳۱۷۹) ۳۰ـ۱۰ـ ۳۰ـ۲ـ ۳۰ـ٤ـ ۳۰ـ٦ـ ۳۰ـ۸
★ کاراته علیه پدر خوانده ـ خفاش سیاه
فلور (٥۲۸۰۹٦) ۹ـ ۱۱ـ ۱ـ ۳ـ ٥ـ ۷ـ ۹
★ کتاب عشق ـ رنگی زینت‌امان
هما (۳۱۱٦٦۹) ۳۰ـ۱۰ـ۲۰ـ۲ـ۳۰ـ٤ـ۳۰ـ٦ـ۳۰ـ۸
★ کاراته علیه پدرخوانده ـ سینماسکوپ ـرنگی
دروازه طلائی (۳٥۲۱٦۰) ۹ـ ۱۱ـ ۱ـ ۳ـ ٥ـ ۷ـ۹
★ (×) گناهکاران جزیره بهشت ـ رنگی زعودی آرایا
بولوار (٦٥٥۲۹۲) ۱۱ـ ۱ـ ۳ـ ٥ـ ۱٥ـ۷ـ ۱٥ـ۹
★ گرگ دریا ـ رنگی ـ ادوارد میکز
پولیدور (٤۲٦۳۱) ۳۰ـ۱۱ـ ۳۰ـ۱ـ ۳۰ـ۳ـ ۳۰ـ٥ـ ۳۰ـ۷
★ مردی برای تمام فصول ـ رنگی ـ رابرت شاو
تراس امپایر ۸ـ ۱۰
★ ماسیست‌وغول سیاه ـ شاهین سرخ
نادر (۳۱٤٤۹٥) ۳۰ـ۱۰ـ۲۰ـ۲ـ۳۰ـ٤ـ۳۰ـ٦ـ۳۰ـ۸
★ مبارزه‌قدرت‌ها ـ رنگی ـ ماریزا‌مل
برلیان (۳۹۳٥۳٥) ۹ـ۱۱ـ۱ـ۳ـ٥ـ۷ـ۹
★ لجن‌مال ـ رنگی ـ بیرریشارد ـ جین‌پرکین
شهرمرنگ (٦۲۷٦۲۸) ۱٥ـ۱۱ـ۳ـ۱٥ـ٥ـ۳۰ـ۷ـ۳۰ـ۹
★ نبرد ساموراثی ـ لشگردونفره
ستاره (٥۳۹۷۲۱) ۹ـ ۱۱ـ۱ـ۳ـ٥ـ۷ـ۹
★ (×) وقتی کلفت خوشگل باشه ـ رنگی ـ اسکوپ
ب.ب (۸۲۹٦٤۱) ۱۱ـ ۲ـ ٤ـ ٦ـ ۸ـ ۱۰
★ وسوسه تابستان ـ رنگی سوزان پلیر
شهر تماشا (۹۲۸٦۸٦) ۱٥ـ۱۱ـ ۳۰ـ۳ـ ۳۰ـ٥ـ ۳۰ـ۷ـ ۳۰ـ۹
★ (×) هیولای شب ـ سینماسکوپ ـرنگی
سهیلا (۳۱٦٤۲٤) ۳۰ـ۱۰ـ ۳۰ـ۲ـ ۳۰ـ٤ـ ۳۰ـ٦ـ ۳۰ـ۸
پلازا (٤٤۲٥٥) ۱٥ـ۱۱ـ ۱٥ـ۳ـ ۱٥ـ٥ـ ۱٥ـ۷ـ ۱٥ـ۹
مراد (۷٥۳۳۸۲) ۹ـ ۱۱ـ ۱ـ ۳ـ ٥ـ ۷ـ ۹
ری (٥۲۲۰۷۸) ۹ـ ۱۱ـ ۱ـ ۳ـ ٥ـ ۷ـ ۹
★ همت ـ ناصرملک‌مطیعی ـ مرجان
اونیورسال (۹۲٦۹٥۳) ۱۱ـ۱ـ۳ـ٥ـ۷ـ۳۰ـ۹
پاسیفیک (۷٥۳۳۱۱) ۱٥ـ۱۱ـ۳۰ـ۳ـ۳۰ـ٥ـ۳۰ـ۷ـ۳۰ـ۹
ایران (۳۱٦۳٥٤) ۳۰ـ۱۰ـ۳۰ـ۲ـ۳۰ـ٤ـ۳۰ـ٦ـ۳۰ـ۸
سانیا (۳٥۲٤٤۲) ۱۰ـ۱۲ـ۲ـ٤ـ٦ـ۸ـ۱۰
تیسفون (۹٥۸۸۸۲) ۹ـ۱۱ـ۱ـ۳ـ٥ـ۷ـ۹
رنگین‌کمان (۷٥٦۷٦۰) ۹ـ۱۱ـ۱ـ۳ـ٥ـ۷ـ۹
موناکو (۷۹٥٥۹٦) ۹ـ۱۱ـ۱ـ۳ـ٥ـ۷ـ۹
پرسپولیس (٥۳۸۰۸۱) ۱۰ـ۱۲ـ۲ـ٤ـ٦ـ۸
کارون (۹٥٥۱٦٥) ۳۰ـ۱۰ـ۳۰ـ۲ـ۳۰ـ٤ـ۳۰ـ٦ـ۳۰ـ۸
دریا (۳٤۱۷٤٦) ۹ـ۱۱ـ۱ـ۳ـ٥ـ۷ـ۹
آستارا (۸۷٤۰۲۲) ۳۰ـ۱۰ـ۲۰ـ۲ـ۳۰ـ٤ـ۳۰ـ٦ـ۳۰ـ۸
★ هم‌قسم ـ فاضلی ـ مرجان ـ شیراندامی
رکس (۳۱٥۲۹۳) ۳۰ـ۱۰ـ۲۰ـ۲ـ۳۰ـ٤ـ۳۰ـ٦ـ۳۰ـ۸
آسیا (٤۲۹۰٦) ۱۱ـ۱ـ۳ـ٥ـ۱٥ـ۷ـ۹
مولن‌روژ (۷٥۲۹۲۹) ۱۱ـ۱ـ۳ـ٥ـ۷ـ۹
شهوند (۳٥٤٠٤۰) ۳۰ـ۱۰ـ۲۰ـ۲ـ۳۰ـ٤ـ۳۰ـ٦ـ۳۰ـ۸
لیدو (۹٥۱۲۸۲) ۱۰ـ۱۲ـ۲ـ٤ـ٦ـ۸
نپتون (۷٦۰۱۳٦) ۹ـ۱۱ـ۱ـ۳ـ٥ـ۷ـ۹
ژاله (۳۰٤۱۲۰) ۳۰ـ۱۰ـ۲۰ـ۲ـ۳۰ـ٤ـ۳۰ـ٦ـ۳۰ـ۸
توسکا (٥۳۹٥٤٤) ۳۰ـ۱۰ـ۲۰ـ۲ـ۳۰ـ٤ـ۳۰ـ٦ـ۳۰ـ۸
المپیا (۹۲٦۷۹۷) ٤

بهای یخچال، تلویزیون، پلوپز و اجاق گاز

که تاچندروزدیگر باکاهش ۱۰ درصداعلام خواهدشد

بهای جدید لوازم صنعتی خانگی تولیدداخل- از قبیل یخچال، رادیو، تلویزیون و اجاق گاز - حداکثر تا اواخر هفته جاری تعیین و منتشر می شود . براساس برداشت‌هائی که تاکنون دراین زمینه شده حاکی ازآنست که ارزش این کالاها نسبت به قیمت جاری روز قریب ۱۰ درصدکاهش می‌یابد .

ظاهرا تولید کنندگان معتقدند که نرخ روز آنان منطبق با آخرین نرخ‌های مصوبه است. نرخ های مصوبه کالاهای مذکور بشرح زیر است :

شرکت سهامی پارس امریکا

یخچال ۳۸۰ لیتری دولوکس جنرال استیل ۲۲۲۰۵ ریال
یخچال ۳۸۰لیتری‌ساده جنرال‌استیل ۲۱۷۳۰ ریال
یخچال ۳۲۰ لیتری دولوکس جنرال استیل ۲۰۵۲۰ ریال
یخچال ۳۲۰لیتری ساده جنرال‌استیل ۲۰۰۴۵ ریال
یخچال ۲۸۵ لیتری دولوکس جنرال استیل ۱۸۸۴۰ ریال
یخچال ۲۸۵لیتری ساده جنرال‌استیل ۱۸۳۶۵ریال
یخچال ۲۲۰ لیتری دولوکس جنرال استیل ۱۶۲۰۵ ریال
یخچال ۲۲۰ لیتری ساده جنرال‌استیل ۱۵۷۳۰ریال
یخچال ۲۱۰ لیتری دولوکس جنرال استیل ۱۵۶۱۰ ریال
یخچال ۲۱۰لیتری ساده جنرال‌استیل ۱۵۱۳۵ریال
یخچال ۱۱۵ لیتری دولوکس جنرال استیل ۱۱۶۱۵ ریال
یخچال ۱۵لیتری ساده‌جنرال‌استیل ۱۱۱۳۵ ریال
یخچال ۱۲ فوت کامل دولوکس ۱۸۸۱۰ ریال

شرکت سهامی آزمایش

یخچال ۱۱ فوت کامل دولوکس ۱۸۰۴۰ ریال
یخچال ۱۰ فوت کامل دولوکس ۱۶۹۴۰ ریال
یخچال ۹ فوت کامل دولوکس ۱۵۷۳۰ ریال
یخچال ۸ فوت کامل دولوکس ۱۴۵۲۰ ریال
یخچال ۷ فوت کامل دولوکس ۱۳۳۱۰ ریال
یخچال ۶ فوت کامل دولوکس ۱۱۶۶۰ ریال

شرکت پارس ماشین

یخچال ۱۲فوت مدل ۱۲۷۰ امرسون ۲۰۸۹۰ریال
یخچال ۱۰فوت مدل ۱۰۷۰ امرسون ۱۹۳۵۰ریال
یخچال ۸ فوت مدل ۸۷۰ امرسون ۱۸۱۴۰ ریال
یخچال ۱۴فوت دولوکس‌بادیفراست ۲۹۳۳۵ریال
یخچال ۱۴ فوت دولوکس ۲۶۶۲۰ ریال
یخچال ۱۱ فوت دولوکس ۲۲۴۴۰ ریال
یخچال ۱۱ فوت ساده ۲۱۵۰۵ ریال
یخچال ۸ فوت دولوکس ۲۰۶۸۰ ریال
یخچال ۸ فوت ساده ۱۹۷۵۵ ریال

شرکت سهامی فیلور

یخچال ۳۵۰۰ هور ۲۰۱۰۰ ریال
یخچال ۲۵۰۰ هور ۱۷۰۹۰ ریال
یخچال ۱۵۰۰ هور ۱۵۴۰۵ ریال
یخچال ۱۲ فیلکو دو درب ۲۶۱۴۵ ریال
یخچال ۱۱ فیلکو دو درب ۲۲۰۷۰ ریال
یخچال ۹ فیلکو دو درب ۱۸۴۲۵ ریال
یخچال ۷ فیلکو دو درب ۱۶۳۷۵ ریال

شرکت سهامی ارج

یخچال ۹فوت بادیفراست‌گازدار ۱۹۷۱۵ ریال
یخچال ۱۵ فوت ۲۷۷۲۰ ریال
یخچال ۱۲ فوت ۲۰۷۱۰ ریال
یخچال ۱۰ فوت ۱۸۹۵۰ ریال
یخچال ۹ فوت ۱۷۹۰۰ ریال
یخچال ۷ فوت لوکس ۱۶۰۳۰ ریال
یخچال ۷ فوت پهن ۱۳۰۸۵ ریال
یخچال ۵ فوت ۱۲۰۲۰ ریال

شرکت سهامی ژنرال‌الکتریك ایران

یخچال‌خانگی ۱۲فوت ژنرال‌الکتریک ۲۵۱۳۵ ریال
یخچال‌خانگی ۱۰فوت ژنرال‌الکتریک ۲۰۸۴۵ ریال
یخچال‌خانگی ۸فوت ژنرال الکتریک ۱۷۲۷۰ ریال

نرخ اجاق گاز جواهریان

اجاق گاز ۵ شعله مبله دولوکس استیل باسویچ اطمینان‌وقفل‌مخصوص باپلوپزوپیلوت ۷۲۸۴ ریال
اجاق‌گاز ۵شعله مبله دولوکس استیل با سویچ اطمینان‌وقفل مخصوص باپلوپز وپیلوت وساعت ۸۳۳۴ ریال
اجاق گاز ٤شعله مبله دولوکس استیل با قفل مخصوص با پلوپز وپیلوت ۵۱۶۲ ریال
اجاق گاز ٤ شعله مبله دولوکس استیل با قفل مخصوص با پلوپز وپیلوت وساعت ۶۲۱۲ ریال
اجاق گاز ٤شعله مبله دولوکس استیل با قفل مخصوص با پلوپز و پیلوت و سویچ اطمینان ۵۸۷۰ ریال
اجاق گاز ٤شعله مبله دولوکس استیل با قفل مخصوص با پلوپز و پیلوت و سویچ اطمینان با ساعت ۶۹۱۲ ریال
اجاق گاز ٤شعله مبله دولوکس استیل با قفل مخصوص با پلوپز وپیلوت، لعابی ۴۸۱۲ ریال
اجاق‌گاز ٤شعله مبله دولوکس با قفل مخصوص با پلوپز وپیلوت لعابی باساعت ۵۸۶۲ ریال
اجاق گاز ٤شعله مبله دولوکس استیل با قفل مخصوص باپلوپز وپیلوت وسویچ اطمینان‌لعابی ۵۵۲۰ ریال
اجاق گاز ٤شعله مبله دولوکس استیل با قفل مخصوص با پلوپز وپیلوت وسویچ اطمینان لعابی با ساعت ۶۵۷۰ ریال
اجاق گاز ۳ شعله مبله دولوکس استیل با قفل مخصوص با پلوپز و پیلوت ۵۱۰۰ ریال
اجاق گاز ۳ شعله مبله دولوکس استیل با قفل مخصوص با پلوپز وپیلوت باساعت ۶۱۵۰ ریال
اجاق گاز ۳ شعله مبله دولوکس استیل با قفل مخصوص با پلوپز و پیلوت با سویچ اطمینان ۵۸۰۷ ریال
اجاق گاز ۳ شعله مبله دولوکس‌استیل مخصوص با پلوپز و پیلوت با سویچ اطمینان و ساعت ۶۸۵۷ ریال
اجاق گاز ۳ شعله رومیزی لعابی با پلوپز وپیلوت ۲۰۹۵ ریال
اجاق‌گاز ۳شعله رومیزی‌ساده باپیلوت ۱۸۹۵ ریال
اجاق گاز ۲ شعله رومیزی دربدار لعابی باپلوپز ۱۵۷۳ ریال
اجاق گاز پلوپز تک‌شعله زمینی بزرگ اجاق باز ۱۲۷۷ ریال
اجاق‌گاز پلوپز ۲شعله زمینی بزرگ ۱۵۸۰ ریال
اجاق گاز ۳ شعله رومیزی مدل ۳۲۰ استیل ۲۵۱۵ ریال

پلوپز و آب‌میوه‌گیری

شرکت‌صنعتی‌پارس توشیبا(سهامی‌خاص)

پلوپز مدل ۱۸۰۰ ۲۹۹۰ریال
پلوپز مدل ۲۷۰۰ ۴۵۴۰ ریال
پلوپز مدل ۱۸۱ ۳۶۰۰ ریال
آبمیوه‌گیری دولوکس ۳۶۰۰ ریال
چرخ گوشت ۴۴۵۰ ریال

نرخ انواع تلویزیون

تلویزیون ۲۴ اینچ ترانزیستوری آر.تی.آی پایه‌دار چوبی مدل کاپیتول ۲۹۱۴۰ ریال
تلویزیون مبله‌بدون درب‌مدل‌اورست ۳۰۰۱۰ ریال
تلویزیون مبله‌بدون‌درب مدل‌ایرا ۳۱۷۵۰ ریال
تلویزیون ٤درب مدل دیسنی‌لند ۳۴۳۶۰ ریال
تلویزیون ٤درب مدل وین ۳۵۶۷۰ ریال
تلویزیون ٤درب مدل کاپری ۳۶۱۰۰ ریال
تلویزیون ٤درب مدل ریوا ۳۵۶۷۰ ریال
تلویزیون مبلی ٤درب پیکادلی ۳۷۸۴۰ ریال
تلویزیون مبلی ٤درب مدل‌مونترال ۳۸۷۱۰ ریال

نرخهای مصوب

نرخ‌های فوق، آخرین نرخهای مصوب است که برای سال قبل منتشر شده بود، در حقیقت‌مرکز بررسی قیمت‌ها برای سال‌جاری نرخی منتشر نکرده و ظاهرا این نرخ‌ها میبایستی در سال جاری هم رعایت واجرا بشود .

اما قیمت‌های بسیاری از کالاهای فوق در حال حاضر دربازار گران‌تر از نرخهای مصوبه است. بازار منتظر اعلام نرخ جدید است‌واحتمال داده میشود که نرخ‌های جدید در بسیاری موارد کمتر از نرخ فوق باشد .

خبرهای تلفنی شهرستانها

کشف ۵۳۱ کیلو تریاك

مشهد ـ مامورین کلانتری بخش ۳ مشهد پس از چندروز تعقیب و مراقبت‌از منزل‌شخصی بنام غلامعلی نگاهی ۵۳۱ کیلو و۷۵۰ گرم تریاك کشف کردند .

تریاکهای افغانی در منزل غلامعلی واقع در انتهای‌خیابان «شاهرخ شمالی » مشهدپنهان شده بود و مامورین پس از بازرسی خانه ، موفق به‌کشف تریاکها شدند.

غلامعلی نکاهی توسط مامورین دستگیر شدو جریان واقعه تحت پیگرد قرار گرفت.

افزایش بودجه دانشگاه

اصفهان ـ بودجه دانشگاه اصفهان از یک میلیارد و ۳۶۶ میلیون و ۵۹۹ هزار ریال در سال گذشته به یک میلیارد و ۷۴۵ میلیون و ۱۲۲ هزار ریال در سال جاری افزایش یافت .

دانشگاه اصفهان امسال۶۰۰ میلیون ریال از بودجه خود را صرف اقدامات عمرانی می کند در حالیکه سال گذشته بودجه اینکارتنها۴۰۷ میلیون ریال بود. این مطلب توسط دکتر ادیب معاون دانشگاه اصفهان اعلام شد .

فارغ‌التحصیل شدند

اصفهان ـ ۱۵۰ کارآموز آموزشگاه متالوژی ذوب آهن آریامهر فارغ‌التحصیل شدند . آموزشگاه متالوژی ازبدوتاسیس تا فروردین ۵۴ تعداد۷۰۷ نفر فارغ‌التحصیل داشته است .

در حال حاضر در این آموزشگاه هفتصد کارآموز برای ذوب‌آهن و دویست کارآموز برای شرکت ملی پتروشیمی تربیت میشوند . همچنین با توجه به نیاز صنایع مملکت به نیروی انسانی ماهر ، آموزشگاه متالوژی ذوب آهن آریامهر ظرفیت خود را در سالهای آینده به دوبرابر ظرفیت کنونی خود افزایش میدهد.

امتحان کلاسهای آزاد

شیراز ـ امتحان کلاس های آزاد رادیو تلویزیون دانشگاه پهلوی ، دیروز با شرکت دوهزار داوطلب در حوزه های‌شیراز، استهبان، داراب ، فیروزآباد ، فسا و جهرم انجام شد.

شرکت کنندگان ،درسه رشته‌اقتصاد ، روانشناسی وفارسی ـ امتحان دادند.

مدرسه عالی ملاصدرا

شیراز ـ مدرسه عالی «ملاصدرا» در شیرازتاسیس میشود . این مدرسه ، با همکاری‌دانشگاه پهلوی‌اداره خواهد شد .

ریاست عالیه هیات امنای مدرسه عالی «ملاصدرا» را والاحضرت شاهدخت اشرف پهلوی تقبل کرده‌اند . و استاندار فارس ، سرپرست سازمان اوقافکشور ،رئیس دانشگاه پهلوی و مسئول موقوفه شیراز ، عضویت‌این هیات امنا را بعهده‌گرفته‌اند . این مدرسه از محل موقوفه «آقابابا‌خان» دایر میشود .

هدف‌از ایجاد مدرسه‌عالی «ملاصدرا» در شیراز تربیت دانشجو در سطح لیسانس در رشته های زبان و ادب فارسی ، ایران شناسی ، زبان و ادبیات عربی ،معارف اسلامی و فلسفه ، الهیات و تحقیق در ادیان و تربیت‌دبیر در این رشته‌ها است .

برنج تازه به‌بازار آمد

رشت ـ اولین محصول برنج زودرس گیلان که «چمپا» نام دارد، عصر دیروز در«پاشاکی» رشت برداشت شد.

بعلت گرمای شدیدامسال محصول برنج زودرس گیلان ۲۰ روز زودتر از حدمعمول برداشت شد.

زن نازا سه‌قلو زائید

شیراز ـ یک زن‌روستایی، که پزشکان اورا « نازا » تشخیص داده بودند ، در یک وضع حمل ، سه‌قلو زایید و بفاصله دوساعت سه دختر ، به دنیا آورد !

این زن زمرد حسینی نام دارد و ۲۲ ساله است.

زمرد که ساکن روستای «زیردو» نورآباد ممسنی است ، شش سال پیش با مردی بنام فضل‌اله شهریاری که اکنون ۵۵ سال دارد ، ازدواج کرد ولی تاکنون، صاحب بچه‌نشده بود .زمرد بدون‌کمک‌مامای محلی‌وضع حمل کرد . نوزادان سالم هستند و هرکدام دوکیلو الی دوکیلوودویست گرم وزن دارند .

مشاجره برسر گرانفروشی !

ساری ـ جلسه دیروز اتاق اصناف‌ساری‌که بمنظوربررسی نحوه مبارزه باگرانفروشی تشکیل شده بود با مشاجره شدید رئیس‌اتاق اصناف ویکی از بازرسان کمیته حمایت از مصرف کننده‌متشنج شدوجلسه بدون اخذ هیچگونه نتیجه‌ی بپایان رسید.

در این جلسه یکی از بازرسان از اتاق اصناف ساری انتقاد کرد و تعداد بازرسان اتاق را کافی ندانست در حالیکه رئیس اتاق اصناف معتقد بود بودجه کافی برای در اختیار داشتن بازرس بیشتر ندارد.

تکیه‌دولت و زیرمیدان ارك پارکینگ میشود

★ **پارکینهای منطقه بازار سرقفلی دارد**

با اینکه از چند سال قبل بسیاری ازسراها در منطقه‌بازار و خیابانهای اطراف تبدیل به پارکینگ شده است معهذاهجوم روزافزون و افزایش اتومبیل در این منطقه ، هنوز مشکل اساسی است .

احداث دوپارکینگ‌دربازار

براساس طرحی که دردست بررسی قرار گرفته است درنظر است زیر میدان ارک تبدیل به یک پارکینگ عمومی شود که گنجایش چند صد اتومبیل را خواهد داشت .

برای گسترش بیشتر پارکینگ درمنطقه بازار، براساس‌طرحی جداگانه ، ایستگاه بزرگی در محل تکیه دولت احداث‌خواهد شد که اختصاص به ایستگاه اتوبوس‌ها خواهد داشت .

خبرنگار ما گزارش میدهد که کلیه پارکینگهای اتومبیل در منطقه بازار تهران در اختیار تجار و صاحبان مغازه در این منطقه قرار گرفته است و با توسعه روزافزون پارکینگ در این منطقه وسعت بازار تهران هرسال نسبت بسال قبل کاهش می‌یابد، بطوریکه هم‌اکنون در اطراف بازار تهران برای پنجاه هزار اتومبیل سواری پارکینگ احداث شده که تمامی‌این‌ظرفیت «اختصاصی» بوده و منحصرا در اختیار بازاریان است .

پارکینگهای وسیع موجود در اطراف بازار در میدان گلوبندک ـ میدان اعدام‌خیابان مولوی ـ خیابان سیروس ـ سرپولک دایر گردیده است که ورود باین پارکینگ‌ها سرقفلی دارد .

اولین کنکورمدیران گروههای حج انجام‌شد

اولین کنکور مدیران‌گروه‌های حج دیروز برگزار شد . در این کنکور ۱۶۰۰ نفرداوطلب مدیریت امور کاروان های حج شرکت کرده بودند توزیع کارت کنکور مدیران گروه های حج روز پنج شنبه بوسیله مامورین آزمون شناسائی بین داوطلبان انجام شد و صبح دیروز این عده در دبیرستان رضا شاه کبیر کنکور دادند . دکتر احمدی معاون نخست وزیر و سرپرست سازمان اوقاف از مراسم انجام کنکور بازدید کرد .

براساس نتیجه این کنکور و با توجه به سوابق و صلاحیت افراد ، ۷۰۰ نفر برای اداره‌گروه های حج سال۵۴ انتخاب‌خواهند شد .

در میان شرکت کنندگان ۴۰۰ نفر از مدیران سابق گروه های حج وجود داشتند . سئوالات این کنکور عبارت بود : از املاء و انشاء در حد ابتدائی،معلومات عمومی در باره کشور سعودی و مناسک حج و امتحان زبان‌عربی. به شرکت کنندگان ۹۰ دقیقه‌برای پاسخ دادن به ۱۰۰ سئوال این آزمون وقت داده شده بودنتیجه کنکور تا اواخر هفته آینده‌اعلام خواهد شد و ازکسانی که‌دیروز موفقیت‌حاصل کرده‌باشندمصاحبه به عمل خواهد آمد .

گرما تا ۵۰ ساعت دیگر درایران خواهدماند

گرمای شدیدی‌که اکثر نقاط ایران رافراگرفته وحتی‌حرارت هوای سردسیرترین شهرها را درمرز ۴۰ درجه نگاه داشته است تا ۵۰ساعت دیگر ایران رادرتسخیر خواهد داشت.

براساس‌گزارش هواشناسی، درحال حاضرگرمای بالای۴۰ درجه‌اکثر شهرستانهای‌جنوبی، شمالی‌و مرکزی‌کشور رافراگرفته است . گزارش ایستگاه های هواشناسی‌مناطق مختلف‌کشور درباره میزان درجه حرارت هوای مناطق مختلف کشور بشرح زیر است.

ایرانشهر ۴۱ درجه ـ بم ۴۰درجه ـ دوگنبدان ۴۳درجه ـ آغاجاری ۴۷ درجه ماهشهر ۴۴ درجه ـ آبادان ۴۸ درجه ـ زابل ۴۴درجه ـ یزد ۴۳درجه ـ مسجد سلیمان ۴۴ درجه ـ اهواز ۴۵ درجه ـ دزفول ۴۵ درجه طبس۴۴ درجه ـ کاشان ۴۴ درجه ـ سمنان ۴۲ درجه ـ تهران ۴۱ درجه ـ قزوین ۴۰ درجه ـ کرج ۴۰درجه ـ سبزوار ۴۰ درجه حداکثر گرمای بقیه نقاط کشوراز ۳۴ تا ۳۹درجه درنوسان‌بوده‌است دراین‌میان فقط شهرستان‌رضائیه کمترین میزان‌گرما را (۳۲درجه)داشته است .

درجه حرارت شهر های سواحل دریای مازندران نیز ظرف ۲۴ ساعت گذشته عبارت بوده‌است ازرشت وبندرپهلوی ۳۴ درجه ـ رامسر ۳۴ درجه ـ بابلسر ۳۵ درجه .

کارشناسان‌هواشناسی‌اظهار داشتند که طی هفته جاری تغییرات‌ونوسانات‌درجه‌حرارت تهران بیش از ۲ تا ۳ درجه نخواهدبود.بعبارت‌دیگر درجه حرارت تهران حداقل تا ۵۰ ساعت دیگر بین ۳۸ تا متجاوز از ۴۰ درجه‌درنوسان خواهد بود.

کارشناسان هواشناسی در مورد تغییر درجه حرارت می گویند باید منتظر بود تا یک سیستم فشار قوی که درجو تشکیل شده بشکند وبارسیدن موج هوای‌سرد درجه حرارت کاهش یابد.

در مورد گرمای شدیدروز های‌اخیرگزارشی‌تهیه کرده‌ایم. که درصفحه ۱۸ امروز چاپ شده‌است .

۱۰ نفر دردریا غرق شدند

دیروز ده نفر در بندرپهلوی و غازیان ، قربانی خشم دریا شدید .

هفت نفر از قربانیان دریا مصطفی جدی هدایت (۳۱ ساله)، غلامحسین‌دسترنجی، (۲۶ ساله) ، سید محمود موسوی (۳۱ ساله)، سهراب چهرازی (۳۵ ساله) ، سید ابوالقاسم میرشمس (۳۲ ساله) ،محسن شمسی (۲۸ ساله) و محمود مرزی (۲۰ ساله) بودند و هویت سه قربانی دیگر هنوز روشن نیست .

از سه نفر قربانیان‌ناشناس دریا دو نفر مرد بودند ویکی از آنان دختربچه‌ای است‌که جسدش به تازگی از دریا گرفته شده است .

خبرنگار اطلاعات دربندر پهلوی می نویسد :

این عده در خارج از حوزه استحفاظی‌افراد نجات‌غریق، برای شنابه دریا رفته بودند.

همچنین دیروز ، ۴۲ نفر از گرما زدگان که برای شنا به آب زده و درحال غرق شدن بودند ، وسیله افراد نجات غریق حوزه های استحفاظی بندر پهلوی و غازیان نجات یافتند و در چادر های شیرو خورشید سرخ که در سواحل غازیان و بندرپهلوی برپا شده‌است ، بستری شدند .

تهرانیهاسواحل بحرخزر را۲۱ روزاشغال کردند

هفتصد هزار تهرانی با حدود نیمی‌ازاتومبیلهای پایتخت‌پنجشنبه وجمعه گذشته‌برای فرارازگرمای شدید به شهر های ساحلی‌دریای مازندران وییلاقات اطراف تهران رفتند. این کوچ موقت‌تهرانیها‌از لحاظ عده کوچ کنندگان وتعداد وسائط نقلیه‌ای که مردم باآنها به سفر رفته‌اند بیسابقه بوده است.

آمار پلیس راه ژاندارمری حاکی است که‌تعداد اتومبیلهائی که در دو روز مردم باآنها از تهران خارج شدند حدود ۲۵۰ هزار دستگاه بوده است .

حدود ۲۰۰ هزار نفر از مردم تهران به ییلاقات اطراف و ۵۰۰ هزار نفر به شهر های ساحلی دریای خزر رفتند.

پلیس راه که هجوم این تعداد مسافر و اتومبیل را به‌جاده های هراز، چالوس‌و رشت‌پیش - بینی کرده بود با اعزام ۲ فروند هلیکوپتر، عده زیادی پلیس‌مخفی بالباس شخصی واکیپ‌های سیار وثابت ترافیك جاده های‌پرتراکم منتهی به دریا را شدیدا کنترل کرده.

اکیپ های سیار پلیس راه دیروز صدها راننده متخلف‌راکه بدون توجه به مقررات‌راهنمائی و رانندگی در جاده های کشور رانندگی میکردندجریمه کردند.

طبق گزارش پلیس راه‌ژاندارمری دیروز در محور های هراز ، چالوس و رشت تصادفات شدید رخ نداد‌وفقط چند تصادف‌خسارتی اتفاق افتاد.

گزارش خبرنگاران ما از شهر های ساحلی دریای‌مازندران‌حاکی است که در دو روز گذشته کمبود جاو ،گرانی و کمبود یخ، مواد غذائی و آب آشامیدنی مشکل اساسی مسافران دریا بود.

عجیب‌ترین تصادف درجاده‌هراز

★ **به‌فاصله چند دقیقه ،یك اتومبیل کودك ۱۲ ساله‌را کشت و کامیون غول‌پیکر روی‌اتومبیل کرایه‌واژگون شد**

پنجشنبه گذشته در راه هراز حادثه‌ای روی‌داد که کمتر سابقه داشته‌است.بیکان سواری۱۲۱۶۱- تهران د. که از آمل عازم تهران بود در نزدیکی گزنک (بالاتر از آب اسک) بانعمت رحمانی ۱۴ ساله که برای خرید شیر، از گله‌دربرای‌مادرش از عرض‌جاده میگذشت تصادف کرد و او را کشت.

اتومبیل چند قدم بالاتر به‌کوه برخورد کرد و متوقف شد.

در این موقع کامیون ۳۱۷۹۲ تهران ط. که گوسفند حمل می کرد به محل حادثه رسید .محمد بهرامی راننده کامیون صحنه حادثه را تماشامی‌کرد که کامیون او از مسیر خود خارج شد . راننده پایش راروی پدال ترمز کوبید،ولی ترمز بریده بود و از این‌رو کامیون به کوه برخورد کرد،کمی بالارفت و در جاده واژگون شد. درست درهمین لحظه‌کرایه ۵۵۳۹۸ اراک(بطوری که در عکس دیده میشود) به محلی در جاده‌رسید که کامیون از کوه بالا رفته بود ودرهمین لحظه کامیون‌روی‌اتومبیل کرایه واژگون‌شد.لکن باوجود سنگینی کامیون‌وفرورفتن سقف اتومبیل، به‌ابراهیم حکمی- راننده اتومبیل کرایه- وهیچیک از مسافران اتومبیل کرایه آسیبی نرسید .

این حادثه را که منظره‌بی‌سابقه‌ای دارد،عصر پنجشنبه‌همه مسافرانی که از راه هراز عازم دریا بودند مشاهده کردند.

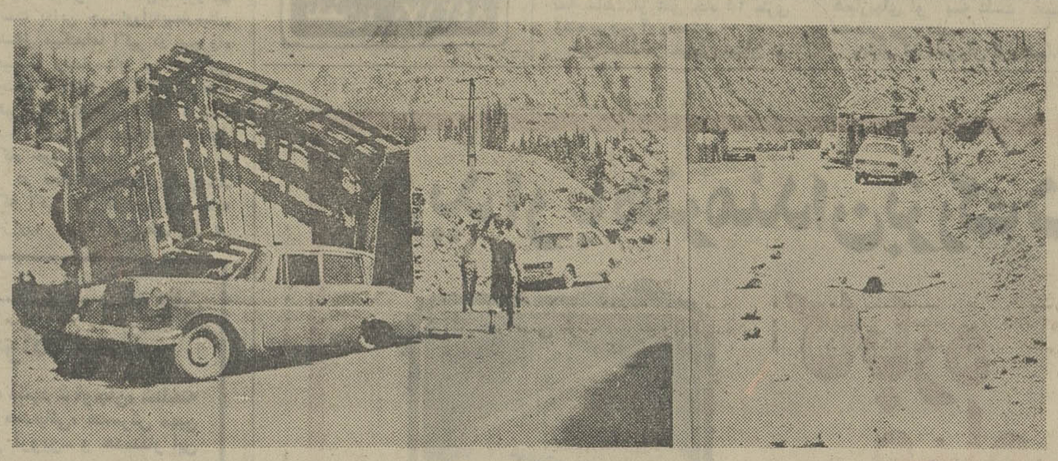

دراین‌عکس جنازه نعمت رحمانی، اتومبیل پیکانی که اورا کشت وبه‌کوه برخورد کرد و نیز کامیون واژگون شده دیده می شود.

★ کامیون‌پس از بالا رفتن از باندی واژگون شد وروی بنزکرایه که درهمین هنگام‌از جاده می گذشت افتاد . . .

مردی که همسرش ازاو طلاق میخواست مقابل دادگستری رضائیه خودسوزی کرد !

جوان۲۴ ساله‌یی بخاطر اینکه همسرش از او طلاق میخواست در مقابل‌ساختمان دادگستری‌رضائیه اقدام به خود سوزی کرد!

بموجب گزارش خبرنگار ما در رضائیه نوروز تیماری کارگر ساختمان که‌بشدت دچارسوختگی شده است‌هم اکنون دربیمارستان شیروخورشید سرخ‌رضائیه‌بستری است.

نوروز در بیمارستان طی‌گفتگویی با خبرنگار ما اظهار داشت : یك سال پیش با ملیحه عاطفی که هم اکنون حامله است ازدواج کردم، اما مدتی است پدر زنم ، همسرم را تشویق به متارکه با من می‌کند و من حاضر نیستم همسرم را طلاق بدهم.

هر بار که ملیحه‌مرا به‌دادگاه میکشاند پدرش را هم میدیدم‌که کنارش نشسته بود. امروزدیگر تحملم را از دست دادم‌و مقابل دادگستری خودم را آتش زدم‌تا بمیرم و از این وضع راحت‌شوم. ولی مامورین سررسیدند و مرا به بیمارستان آوردند و از مرگ نجاتم دادند.

وی در حالیکه به سختی حرف میزد اضافه‌کرد:

من همسرم را عاشقانه دوست دارم و حاضر نیستم از او جدا شوم. بهمین جهت اگر باز هم پدر زنم، او را به جدایی از من تشویق کند، بار دیگر دست‌به خودکشی میزنم و این بار کاری می‌کنم که دیگر هیچکس‌نتواند از مرگ نجاتم دهد.

اطلاعیه

نیاز به پزشگیار و بهیار

سازمان پزشکی استخربرای کشیك بعدازظهر و عصر و شب نیازبه تعدادی پزشگیار و بهیار (باگواهی‌نامه رسمی دولتی) دارد داوطلبین با تلفن ۱۷ـ ۵۴۸۰۱۱ تماس بگیرند

آگهی استخدام

مجتمع آموزش صنعتی ـ واحد کاشان جهت تکمیل کادر آموزش پایه خود تعدادی فوق لیسانس و لیسانس در رشته‌های مهندسی برق، مهندسی مکانیک ، ریاضی، فیزیک و علوم تربیتی‌را که‌دارای برگ پایان خدمت‌باشند بصورت قراردادی استخدام می‌نماید. کسانی که سابقه تدریس داشته باشند مقدم خواهند بود .

داوطلبان می توانند تقاضا های خود را همراه یک قطعه عکس و بیوگرافی مختصری از سوابق تحصیلی وکاری به‌آدرس کاشان- مجتمع‌آموزش‌صنعتی- واحد کاشان ارسال دارند محل وتاریخ مصاحبه طی نامه‌های جداگانه که برای داوطلبان ارسال خواهد شد باطلاع آنان خواهد رسید برای اطلاع بیشتر داوطلبان می‌توانند باتلفن ۴۱۰۷ کاشان روزهای‌دوشنبه‌وچهارشنبه هرهفته تماس برقرار نمایند .

آ ـ ۳۶۵۴

FLY FISHING CONTEST

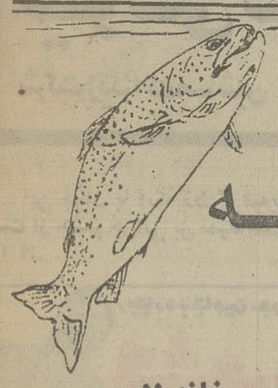

مسابقه ماهیگیری باپشه

آگهی

سومین مسابقه ماهیگیری‌باپشه در رودخانه لار (۲۴ مرداد ۱۳۵۴)

سازمان حفاظت محیط‌زیست از کلیه‌ماهی- گیرانی که با پشه ماهیگیری میکنند دعوت‌می- نماید در مسابقه ماهیگیری با پشه که روزجمعه ۲۴ مرداد ماه سال جاری انجام میشود شرکت کنند. مسابقه مقدماتی صبح روز مذکور انجام میشود که طی آن ۱۰ نفر برگزیده در مسابقه نهائی که بعد از ظهر همان‌روز انجام خواهد شد شرکت میکنند.

داوطلبان میتوانند پرسش‌نامه های مربوطبه شرایط شرکت در مسابقه را از تاریخ نشر این آگهی تا چهارشنبه ۲۲مردادماه ۱۳۵۴ از دفتر روابط عمومی وامور بین‌المللی سازمان دریافت نمایند، آدرس: سازمان حفاظت محیط زیست ، خیابان ویلای شمالی بین نیکو واراك شماره۲۲۷، تلفن: ۸۳۲۷۹۸.

مسابقه ساعت ۹ صبح روز جمعه (۲۴ مرداد ماه) شروع خواهد شد ومسابقه دهندگان باید راس ساعت ۸ بامداد روز مذکور خود را به‌هیات داوران در پاسگاه گزل دره‌لار معرفی نمایند.

شرکت کنندگان وجهی بابت پروانه صید نمی‌پردازند ولی مبلغ پانصد ریال به عنوان‌حق شرکت در مسابقه از آنان دریافت خواهدشد.

جوائز مسابقه

نفر اول: یك سری کامل وسائل‌ماهیگیری باپشه بعلاوه یك پروانه رایگان سه‌ماهه صید ماهی در سال ۱۳۵۵ در رودخانه لار.

نفر دوم: یك برگ پروانه رایگان سه ماهه صید ماهی در سال ۱۳۵۵ در رودخانه لار بعلاوه بعضی وسائل ماهیگیری باپشه.

نفر سوم: یك برگ پروانه رایگان دو ماهه صید ماهی در سال ۱۳۵۵ در رودخانه لار.

ضمنا جایزه دیگری‌به‌صید کننده‌بزرگترین ماهی اهداء خواهد شد.

در روز مذکور علاوه برانجام این مسابقه روشهای ماهیگیری باپشه وصید ماهی قزل‌آلا به نمایش گذاشته می‌شود و زیست شناسان‌سازمان حفاظت محیط زیست برای علاقمندان در باره‌اصول بیولوژیکی و بهره‌وری ازآبزیان توضیحات کامل خواهند داد.

توجه

بعلت برگزاری مسابقه ماهیگیری با پشه از تاریخ ۱۸تا۲۴ مرداد ماه سال جاری ماهیگیری در رودخانه لار بین آب سفید والرم ممنوع است.

سازمان حفاظت محیط زیست

م‌الف۸۹۵۵

۱ـ ۲۳۹۵۶

اطلاعیه ۴ر۵ر۵۴ پلیس راه‌ژاندارمری

پیرو اطلاعیه ۳۰ر۴ر۵۴ ، پلیس‌راه ژاندارمری باکمال خوشوقتی به‌آگاهی میرساند که در روزهای پنجشنبه ۲ر۵ر۵۴ و جمعه ۳ر۵ر۵۴ که عده‌زیادی از اهالی محترم تهران بقصد گردشگاه های اطراف تهران و با استفاده از آب دریا بشمال عزیمت نموده بودند و در نتیجه جاده های شمالی‌کشوروجاده‌های اطراف تهران با تراکم فوق‌العاده‌وسائط نقلیه روبرو بود معهذا در اثر تلاش‌و کوشش مامورین پلیس راه و همکاری رانندگان محترم در اجرای صحیح مقررات عبور و مرور و توجه کامل به اطلاعیه‌های پلیس‌راه هیچگونه تصادف و سانحه ناگواری بوقوع نپیوسته‌واین موید آنست‌که هر اندازه میزان همکاری و توجه مردم به مقررات راهنمائی و رانندگی افزایش یابد بهمان میزان از شدت تصادفات کاسته میگردد .

پلیس راه ضمن تشکر از همکاری صمیمانه رانندگان محترم تقاضا داردبه اخطار و تذکرات مامورین که هدفی‌جز رفاه حال وحفظ جان مسافرین محترم‌و ایجاد ایمنی در جاده هاندارند توجه فرمایند .

پلیس راه ژاندارمری کشور

آگهی استخدام اداره کل آموزش‌وپرورش آذربایجانشرقی

اداره کل آموزش و پرورش آذربایجان شرقی برای تکمیل کادر آموزشی روستاهای بخش هریس و بستان‌آباد و روستاهای‌ایرانق وسرند واقع در حومه تبریزاز سپاهیان‌دانش منقضی خدمت ادوار مختلف اعم از پسر و دختر جهت استخدام ثبت‌نام می‌نماید داوطلبان می‌توانند همه روزه باستثنای ایام تعطیل بادر دست داشتن کارت پایان خدمت در اداره کل آموزش و پرورش آذربایجانشرقی به اداره امور عمومی مراجعه و ثبت‌نام نمایند

مدیر کل آموزش و پرورش آذربایجانشرقی ـ افراسیابی

آگهی

بدین وسیله باطلاع علاقمندان میرساند که معادل ۷۰تن پشم سفید که از آرژانتین ـ استرالیا ـ زلاند جدید واردکشور شده و فعلا در انبار بانک ایران وانگلیس واقع در خیابان سعدی موجود و اختیار فروش‌آن‌نیز ببانک تفویض گردیده. بقیمت عادله روز بفروش میرسد خواستاران میتوانند اجناس مزبور رادر انبار بانک رویت کرده و پیشنهاد کتبی خودرا توسط دایره حقوقی ببانک تسلیم دارند.

بانک ایران و انگلیس

آ ـ ۲۴۰۹۴

جناب آقای مهندس حسینعلی ابراهیمی

انتصاب شایسته شمارا به‌مدیریت نظارت سازمان‌نقشه‌برداری به‌آن‌جناب‌وبه‌تیمساران معظم سپهبدصادقیان وسرلشکرنوربخش وعموم نقشه‌برداران کشور تبریک گفته و موفقیت شما را در راه خدمت به شاهنشاه آریامهر ومیهن عزیز آرزومندیم.

آ ـ ۲۳۹۴۸ **شرکت آرمتر**

آگهی

بدین وسیله باطلاع علاقمندان میرساند که معادل ۷۰تن پشم سفید که از آرژانتین ـ استرالیا ـ زلاند جدید واردکشور شده و فعلا در انبار بانک ایران وانگلیس واقع در خیابان سعدی موجود و اختیار فروش‌آن‌نیز ببانک تفویض گردیده. بقیمت عادله روز بفروش میرسد خواستاران میتوانند اجناس مزبور رادر انبار بانک رویت کرده و پیشنهاد کتبی خودرا توسط دایره حقوقی ببانک تسلیم دارند.

بانک ایران و انگلیس

آ ـ ۲۴۰۹۴

تلفن سرویس حوادث ۳۱۱۲۱۲

در حریق کارخانه نرسی :

میلیونها ریال کالا خاکستر شد

در حریق بزرگی که پنجشنبه گذشته روی داد، میلیونها ریال کالا سوخت و خاکستر شد.

این حریق ساعت ۱۱ صبح پنجشنبه‌درکارخانه « نرسی»واقع در فلکه دوم آریاشهر (خیابان کمال آتاتورک) به علت نامعلومی رخ داد و طی آن صدها اتاقک اتومبیل زیان ، تشک نایلونی، مواد شیمیایی و دستگاه پرس طعمه حریق شد .

جریان آتش سوزی دقایقی‌بعد از وقوع ، به اطلاع آتش نشانی پایتخت رسیدو ماموران ایستگاه ۸ بیدرنگ به محل آتش سوزی اعزام شدند.

از آنجا که دامنه این حریق، به‌علت قابل اشتعال بودن مواد موجود در کارخانه وسیع بود واحتمال سرایت آن به اطراف نیز میرفت، ماموران ایستگاههای مرکز و پنج نیز به کمک دیگر آتش‌نشانان رفتندو بدینگونه ٦۰ نفر آتش‌نشان‌بابیش از ۲۰ماشین آتش نشانی ۲ ساعت تمام تلاش کردند تاموفق به محاصره کانون آتش شدند .

کارخانه نرسی که در آن میلیونها ریال کالا خاکستر شد، نزدیکی از شرکت ها ، بیمه بود .

★ آنچه‌از حریق کارخانه نرسی بجا ماند مشتی خاکستر و مقداری کالای نیم سوخته بود . . .

در ۲۴ ساعت گذشته

۳۱ نفر جان سپردند و ۳۱۰ نفر مجروح و مصدوم شدند

در ۲٤ ساعت گذشته ۳۱ نفر در حوادث مختلفجان سپردند وعلاوه برآن ۳۱۰ نفر دچار حادثه شدند .

از جمع کسانی که درگذشتند عده‌ی دراثرحوادث رانندگی، چندتن به‌علت وارد شدن ضربه مغزی و نیز بیماریهای داخلی وچند نفر به علت سوختگی ویاسوانح دیگر جان خودرا از دست دادند .

درمیان مجروحین که ۱٤۵ نفر آنها در بیمارستان سینا تحت‌درمان قرارگرفتند ٤۵نفر دراثر تصادف، ۱۰ نفر در اثر چاقو خوردگی، ٤۰ نفر بعلت سقوط از بلندی و ۵ نفر نیز بعلت بریدگی و ضربه‌های عمومی روانه بیمارستان شدند .

همچنین ۲۵ نفر دراثر سوختگی در بیمارستان سوانح سوختگی تحت درمان قرار گرفتند که از این عده سه‌نفر بعلت ناراحتی‌های خانوادگی باریختن نفت به‌خود اقدام‌به «خودسوزی» کردند اما توسط پزشکان بیمارستان نجات یافتند .

در ۲٤ ساعت گذشته ۱٤۰ نفر مسموم شدند که مسمومیت ۷۰ نفر از آنها بعلت خوردن قرص وسموم مختلف، ۵۹نفرشان دراثر خوردن غذای‌فاسد، ۵نفرشان دراثر استعمال الکل، ۵نفر دراثر خوردن نفت بوجود آمد ویک نفر را نیز مار گزید! اسامی کشته شدگان حوادث ٤۸ ساعت گذشته را خبرنگار ما این چنین گزارش کرده است :

۱ـ محمد قلی ظفردوست ٤۰ ساله ۲ـ سید علی ۷۰ ساله ۳ـ مریم غلامحسین نژاد دونیم ساله (براثر شکستگی جمجمه) ٤ـ آصف محمدی ۲۸ ساله (بیماری داخلی ۵ـ علی شقاقی ۳۰ ساله (در اثر سوختگی) ٦ـ یک پسر بچه مجهول‌الهویه ۳۰ ساله (دراثر سوختگی) یک پسر بچه مجهول‌الهویه که ۱۳ ساله بنظر میرسد (در اثر پارگی شکم) ۷ـ محمد رضاکیا ٦ساله (دراثرسوختگی) ۸ـ علی قمی ۵۰ ساله (دراثر شکستگی دنده‌ها) ۹ـ اشرف تهرانی ٦۰ ساله ۱۰ـ فاطمه حسین ٤٦ ساله (بیماریهای قلبی)ـ ۱۱ـ مهرانگیز ۲۸ ساله ۱۲ـ حسن صفرکمالی ٦۰ ساله ۱۳ـ احمد فرزند علی اصغر ۲۸ ساله (شکستگی جمجمه) ۱٤ـ محمد رحیمی ۱۱ ساله ۱۵ـ ام‌البنین‌رحیمی جرجانی ۱۵ روزه ۱٦ـ رابرت. ج.کرو. بیماری‌قلبی ٤۹ ساله ۱۷ـ غلام‌محمد ۲۰ ساله (خفگی) ـ ۱۸ـ قنبر حیدر قلی ٦۰ ساله (خونریزی مغزی) ۱۹ـ منیر محمودی ٦۱ ماهه (بیماریهای داخلی) ۲۰ـ منصوره صولت ابراهیمی ۵ ساله (ضربه مغزی) ۲۱ـ شخص ۲۵ ساله مجهول ـ الهویه‌ای در اثر شکستگی جمجمه ۲۲ـ محمد حسین‌علی ۷ ساله (بیماری داخلی) ۲۳ـ یک‌طفل‌دوروزه ۲٤ـ محسن رحمانیان ٦۵ساله (بیماریهای داخلی) ۲۵ـ نوروزاسماعیلی ۲٦ـ خلیل عزیزی(سه روزه)۲۷ـ خدامراد ترکمان (بیماری های داخلی) ۲۸ـ زهرا نوید ٦ساله (شکستگی وخونریزی مغزی) ۲۹ـ شخص مجهول‌الهویه‌ی که ۲۵ساله به نظر می‌رسد ۳۰ـ فیاض جباری ۲۵ ساله شکستگی جمجمه ۳۱ـ حیدرقلی محرابی ۳۵ ساله (در اثر شکستگی‌جمجمه).

محاکمه چوپان ۱۲ ساله ، که دوست ۹ ساله‌اش را کشته است، به‌تعویق افتاد

چوپان خردسالی که دوست۹ ساله خود را بر سرنوشیدن آب آشامیدنی باچوبدستی کشته بود برای بار دوم محاکمه میشود.

«برات رحمتی » قبلادر دادگاه اطفال اردبیل به سه سال حبس محکوم‌شده‌بود ولی در دادگاه تجدید نظر شعبه پنج استان آذربایجانشرقی اعلام شد که‌او ۱۲ سال دارد و بهمین جهت محاکمه وی تا تشکیل کمیسیون پزشکی قانونی به تعویق‌افتاد.

«برات» دو ماه قبل هنگامیکه در مزرعه یکی از روستا های اطراف پارس‌آباد مغان سرگرم چرانیدن گوسفندان خود بود، با دوست ۹ ساله‌اش حسن ملکی‌بر سرنوشیدن آب از چشمه اختلاف پیدا کرد و با ضربه چوبدستی ، دوست خود را کشت .

وی در مرحله اول‌بازجوئی سن خود را ۱٤ ساله اعلام کرده بود ولی پس از محکومیت در دادگاه اطفال اردبیل وارسال پرونده‌وی برای تجدید نظردادسرای تبریز، در دادگاه تجدید نظر اعلام کرد که ۱۲ ساله است . بدین‌ترتیب محاکمه «برات» تا تشکیل کمیسیون پزشک قانونی به‌تعویق افتاد.

نامادری پسر بچه‌یی که در زیرزمین خانه‌پدرش مرده‌بود، زندانی‌شد

★ محمد رحیمی ۱۱ ساله : جسد او، سه روز پس از گم شدن در زیرزمین خانه پدرش پیدا شد ...

نامادری محمد رحیمی- پسر بچه یازده ساله‌یی که‌جسدش چهارشنبه گذشته در خانه‌پدرش کشف شد ـ بدستور بازپرس دادسرای تهران بازداشت شد.

علت بازداشت نامادری‌محمد شکایت پدر این طفل بوده که گفته است از مدتها پیش‌باابن زن اختلاف داشته است .

خبرنگار ما مینویسد : درحال حاضر پزشکان قانونی اعلام کردند که در هیچ یک از نقاط بدن محمد رحیمی‌آثار شکستگی مشاهده نشده است .

خبرنگار ما میافزاید: بدنبال نظر پزشکان قانونی ، امعاء و احشاء محمد به آزمایشگاه فرستاده شد تا روشن شودکه علت مرگ براثر مسمومیت‌بوده است یا خیر ؟

چهارشنبه گذشته ، نصراله رحیمی- پدر محمد ـ درحالی که فرزند ۱۱ ساله او سه روز بود، مفقود شده بود ، جنازه اورا در زیر زمین خانه‌اش واقع در قلهک پیدا کرد .

پدر محمد بلافاصله ماموران انتظامی را در جریان گذاردو بدنبال حمل جنازه طفل یازده ساله به پزشکی قانونی، آقای فلاح بازپرس شعبه ۱۲دادسرای تهران مامور رسیدگی به این پرونده شد .

بازپرس از پزشکان قانونی خواست تا علت مرگ این‌طفل را روشن سازند اما پزشکان پس از کالبد شکافی از محمد هیچ اثر ضربه‌ای در بدن وی مشاهده نکردند، ازاینرو امعاء و احشاء وی را به آزمایشگاه فرستادند تا پیرامون علت مرگ تحقیق بیشتری شود .

پدر محمد بعد از کشف جسد فرزندش به خبرنگار ما گفت : «چندی قبل از همسرم که‌مادر محمد بود جدا شدم و با زن دیگری ازدواج‌کردم.پدر همسر جدیدم در میدان اعدام زندگی میکند و من به اتفاق محمد شبها به خانه او میرفتم، در حالیکه خانه خودم در قلهک است. صبح روز چهارشنبه‌که خواستم سری به خانه‌ام بزنم با جسد محمد در زیرزمین روبرو شدم .

تحقیق پیرامون این حادثه ادامه دارد .

در یکی از خیابان های اصفهان

کامیون ، دوچرخه‌سوار را کشت !

طی یک حادثه رانندگی در خیابان «مدرس» اصفهان ۲ نفر که سوار بر دوچرخه‌از حاشیه این خیابان عبور می کردند کشته شدند .

بموجب گزارش خبرنگارما دراصفهان حادثه در برخورد کامیون ۱۳۷۳٤ ـ تهران به رانندگی ایرج دادخواه بادو نفر دوچه سوار رخ داد . یکی از دوچرخه سواران که هنوز هویتش معلوم نیست‌در محل حادثه جان سپرد.محمد رضا فرزین ، دوچرخه سوار دیگر در راه بیمارستان درگذشت .

راننده کامیون توسط ماموربن دستگیر شد .

نجات معجزه‌آسا از چاه ۲۵ متری

پسربچه ۹ ساله به چاه سقوط کردو دوستانش‌بدون آنکه جریان را به کسی‌اطلاع بدهند او را ترک کردند ، با اینحال وی ۳ساعت بعد ، بطرز معجزه‌آسا از مرگ‌نجات یافت

یک پسربچه ۹ ساله پس از سه ساعت از عمق چاه ۲۵ متری زنده بیرون آورده شد.

این حادثه‌در خیابان تهران نو شماره دو آتش نشانی در جریان قرار گرفتند و به‌محل اعزام‌شدند. ماموران پس از یکساعت تلاش مصطفی را زنده از چاه خارج کردند .

مصطفی که تنهاازیک پا دچار شکستگی شده بود در بیمارستان فرخناز تحت درمان قرار گرفت .

خبرنگار ما مینویسد : وقوع این حادثه‌زنگ خطری است برای صاحبان این قبیل ساختمانها که چاههای عمیقرا بدون حفاظ حفر کرده و به حال خود رها می کنند ، بدون آنکه متوجه‌خطراتی که در نتیجه سهل انگاری های‌آن هاممکنست دامنگیر دیگران شود باشند .

★ مصطفی بیات : از یک قدمی مرگ بازگشت . . .

8 متری بانک روی داد:

٤ پسر بچه در مقابل ساختمان نیمه کاره ۸ متری بانک مشغول بازی بودندکه‌ناگهان یکی از آنها به داخل چاه سقوط کرد.

۳ پسربچه و کارگران که از وقوع این حادثه وحشتزده شده بودند بدون آنکه راجع‌بسقوط مصطفی در چاه باکسی حرف بزنند ، به خانه های خود رفتند.

سرانجام ساعت۸ شب بستگان مصطفی بیات- پسربچه ۹ ساله‌یی که‌در چاه افتاده بود- متوجه غیبت او شدند و با تحقیق از همبازیهای او به علت غیبت مصطفی پی بردند.

بدنبال آن ماموران گروه‌نجات کیفش بوده، اما وقتی ماموران کیف او را بازرسی کردند تنها هزار تومان از پولها را یافتند .

جسد اکبر به پزشکی قانونی فرستاده شد و پرونده نیز به‌اداره آگاهی داده شد تا پیرامون مرگ دوبلور فیلم تحقیق کافی بعمل آید.

تزریق هروئین ، دوبلور سینما را کشت !

جسد یك دوبلور سینما که‌در اثر تزریق هروئین درگذشته‌بود، دربشت بیمارستان بازرگانان‌پیدا شد.

صبح روز چهارشنبه گذشته‌به ماموران کلانتری سیزده تهران اطلاع داده شد که جنازه مرد جوانی در پشت در بیمارستان بازرگانان واقع در خیابان ری افتاده است .

بدنبال اعلام این خبر ماموران به‌محل حادثه شتافتندودرتحقیقاتی که بعمل آوردند روشن شد که جسد کشف شده متعلق به‌جوانی بنام اکبر محجوبی دوبلور فیلم است.

ماموران‌درتحقیقات بعدی‌روشن ساختند که اکبر در استودیو پاسارگاد کار میکرده و وضع مالی خوبی داشته است. وی به اتفاق دوست و همکارش «امیر» شب قبل از مرگش برای‌استعمال هروئین به خانه‌یی‌در کوچه‌میرزا محمود وزیر ـ واقع درسرچشمه‌ـ رفته بود .

اکبر در آن‌شب با خود یك سرنك داشته که بمحض ورودبه خانه مقداری هروئین را در آب مقطر حل کرده و با سرنك به خودش تزریق کرده است .

ماموران همچنین دریافتند : مدتی پس از تزریق هروئین ، حال اکبر دگرگون میشود و به دوستش امیرمیگوید که چون حالش خوب نیست شب را در همان خانه میماند و ازامیر میخواهد که روز بعد به دنبالوی بیاید.

امیر خانه را ترك میکند ،اما بعد از چند لحظه صاحب خانه متوجه میشود که حال اکبروخیم است به‌این جهت‌اورابه‌بیمارستان منتقل میکنداما اکبر در بین راه میمیرد وبیمارستان نیزازپذیرفتن جنازه خودداری میکند.صاحبخانه هم جنازه دوبلور فیلم‌را درپشت بیمارستان رها میکند و بدنبال کار خود میرود.

در تحقیقات بعدی روشن شد که اکبر قبل از ورود به خانه مزبور، سی هزار تومان پول در

سپاشی
باغات ـ مزارع ـ باغچه
شرکت ایران‌پویز بامسئولیت محدود
تلفن : ۸٤۲۱۷۰

٦قربانی حادثه راه مشهد ـ قوچان اعضاء یك خانواده بودند

قربانیان حادثه رانندگی راه مشهد ـ قوچان، شناخته شدند:کشته شدگان‌دکترمنوچهر صدقیانی، همسرش مهین و سه فرزند آنان ـ رویا، ندا و آروین ـ و خدمتکار این خانواده بودند .

آنها باآتومبیل ۹۹٤۱۵ کهرانندگی آنرا دکتر منوچهر صدقیانی بعهده داشت ،از قوچان به مشهد میرفتند که اتومبیل حامل آنان در ۳۵ کیلومتری قوچان ، با تانکر ۲۲۵۲۱ برانندگی عباس کوهی‌زاده برخورد کرد ودرهم شکست .

خبرنگار اطلاعات در مشهد می‌نویسد : شش‌سرنشین اتومبیل درهمان لحظات اول حادثه جان باختند .

اکنون جنازه‌های کشته شدگان در سردخانه بیمارستان «شهناز» مشهد نگهداری میشود .

ماموران ژاندارمری و پلیس راه مشهد ـ قوچان ، سرگرم رسیدگی به‌این حادثه هستند .

نصب و فروش ایرانیت آردواز ورق شیروانی
پلی استر فایبر گلاس تنوز در رنگهای مختلف .
تلفن ۸۲۹۸۲۲

ماشینهای حساب
وساعتهای الکترونیکی
یونی ترکس
شرکت زیگزاگ ماشین تلفن : ۳۰۰۹۹
۳۱۲۸۰۳

دیدار با هنرمندان بزرگ در
کاباره میامی
هایده
بزودی
مهستی
شماعی زاده
لیلا فروهر
نوش آفرین
ابی
شهرام
جمیله
فرهاد
صابر آتشین
سیدکریم
ودهها برنامه دیگر
تلفن رزرو ۶۲۰۲۰۰

برنامه آینده
فقط سینما
آتلانتیک
این جوان با آنکه زن گرفته‌بود دست از چشم چرانی بر نمیداشت..
چرا ؟!
ریچارد بنجامین . جوآنا شیمکوس . الیزابت اشلی در رنگی
چشم چران
محصول فوکس قرن بیستم

سگ سفید عکس فوق روز دوشنبه ۳۰ تیر حوالی درکه مفقود گردیده‌ازیابندمخو اهشمند است به‌تلفن ۸۹۳۳۸۰ اطلاع داده مژدگانی دریافت دارد.
آ-۲٤۰۵۳

سازمان توریستی ومسافرتی اوریانت
IATA
تورهای تابستانی‌خودرابا هواپیماهای‌جت درتمام مسیر ، اقامت در هتلهای‌درجه‌یك، ایاب و ذهاب و گردش درشهرها و ورودیه ها و عوارض فرودگاهها با راهنمای‌باتجربه فارسی زبان اعلام میدارد .
۱٤ روز لندن در هتل درجه‌یك ROYAL KENSINGTON با تلویزیون رنگی در کلیه اطاقها قیمت استثنائی با صبحانه ٤۹۹۰ تومان حرکت ۹ مرداد باهمکاری هواپیمائی بی. او. ا. سی
اروپا۲۲روز. حرکت۱٤مردادقیمت ۸۱۵۰ تومان‌آتن،رم ، هامبورك، پاریس ولندن‌باصبحانه‌وناهاروباهمکاری‌بان‌امریکن
برای خرید و رزرو هر نوع بلیط شرکتهای مختلف هواپیمائی برای تمام نقاط جهان باما تماس‌بگیرید.
خواهشمند است برای کسب‌اطلاعات بیشترواخذ برنامه چاپی به‌دفتر مرکزی اوریانت‌خیابان ویلای شمالی نرسیده به کریمخان
زند شماره ۳۳۹ مراجعه و یا‌باتلفن های۸۲۷۰۲۷ ـ۸۲۷۰۲۹ ـ ۸۳۳۹۳۷ مکالمه فرمائید.
(آخرین‌فرصت برای‌ثبت‌نام‌در تورهای فوق‌شنبه چهارم مرداد ماه میباشد)

مجالس ترحیم

باکمال تاثر و تاسف درگذشت پدر گرامی دوست و همکار عزیز جناب آقای دکتر پرویز صانعی رئیس دانشکده حقوق دانشگاه ملی ایران‌را به‌اطلاع میرساند .

مجلس ترحیم آن شادروان روز یکشنبه پنجم مرداد ماه ٥٤ از ساعت ٦ تا ٨ بعد ازظهر در خانقاه صفی علیشاه برگزار خواهد شد .

پروفسور عباس صفویان

آ ـ ٢٣٩٤٠

باکمال تاثر و تاسف درگذشت پدر دوست و همکار عزیزمان جناب آقای دکتر پرویز صانعی رئیس دانشکده حقوق دانشگاه ملی ایران را ضمن عرض تسلیت به ایشان، به اطلاع دوستان و همکاران میرساند . مجلس ختم آن فقید سعید روز یکشنبه پنجم مرداد ماه ٥٤ از ساعت ٦ تا ٨ بعداز ظهر در خانقاه صفی علیشاه منعقد خواهد بود .

دکتر ضیاءالدین اسماعیل بیگی . دکتر علی اکبر بهرمان. دکترایرج پروین. اکبرشاکرین. دکتر غلامعلی رعدی آذرخشی. دکتر ابوالفضل قاضی. دکتر احمد قریشی. دکتراحمدکیانپور. دکتر صادق مبین. مهندس احمد پرویز یکتا.

آ ـ ٢٣٩٤٢

با نهایت تاثر و تاسف فوت ناگهانی **جناب آقای رضا خوانساری (صانعی)** قاضی محترم‌سابق دادگستری پدر جناب آقای دکتر پرویز صانعی استاد و سرپرست محترم‌دانشکده حقوق دانشگاه ملی ایران را باطلاع دوستان و آشنایان می‌رساند. مجلس ترحیم نامبرده روز یکشنبه ٥ مرداد ماه ٥٤ از ساعت ٦ الی ٨ بعد از ظهر در خانقاه صفی علیشاه برگزار خواهد شد .

دکتر امامی (امام جمعه تهران) . دکتر ارفع‌نیا . دکتر امامی (زارعی) . دکتر امینی فرد . دکتر انصاری . دکتر اسکوئی . بهروان. بشیر فرهمند. دکتر بالازاده . دکتر باد. دکتر سعید حکمت . دکتر هرمز حکمت . دکتر حجتی . دکتر خزانی. دکتر دادبان. دولت‌آبادی. دکتر شهیدی. دکترشعفی. دکتر صابری صفائی. دکتر صفائی. صیرفی. طالقانی . دکتر غفرانی. دکترغفوری. دکتر قرشی. دکتر قاضی. دکترکازرونی. دکتر کاشانی. دکتر کی‌نیا. دکتر کاوسی. دکتر معتمد. دکتر مصلحی. منظوری. دکتر مظلومان. دکتر مدنی. دکتر محسنی. دکتر مهذب. دکتر نیاکی . نبی‌پور . دکتر وزیری . دکتر هدایتی .

آ ـ ٢٣٨٤٦

بانهایت تاثر و تالم فوت ناگهانی پدرعزیزخود شادروان **رضا خوانساری (صانعی)** را به اطلاع می‌رسانیم . مجلس ترحیم مردانه و زنانه آن مرحوم روز یکشنبه ٥ مرداد ماه از ساعت ٦تا٨ بعد از ظهر در خانقاه صفی علیشاه منعقد خواهد بود .

ناصر خوانساری (صانعی) ـ پرویز صانعی

آ ـ ٧٥٠٥

بانهایت تاسف درگذشت نابهنگام شادروان **رضا خوانساری** قاضی شریف وپاکدل بازنشسته دادگستری و پدر ارجمند آقایان ناصر صانعی خوانساری ودکترپرویز صانعی رئیس دانشکده حقوق دانشگاه‌ملی‌ایران‌راباستحضار دوستان و آشنایان میرساند مجلس تذکر آن مرحوم روز یکشنبه پنجم مرداد ماه از ساعت شش تا هشت بعد از ظهر در خانقاه صفی علیشاه منعقد خواهد بود .

حسین پایانی. علی‌اکبر نجفی سمنانی. ناصردولت‌آبادی. دکتر حسین نجفی. عبدالعزیز قطب . سید هاشم طباطبائی . جواد حریرفروش . چنگیز باقرزاده. دکتر ابوالفتح‌وزیری. دکتر کتابی. رضا شیخ بهائی. محمد رحیم زند . علی اصغر صدر. حسین طالقانی . حسین سعیدی بیدختی. ابوالحسن ستوده. شاهرخ سپهری. محمود ابریشمی. عطاءاله داودی. صوفی. هوشنگ خدائی. منوچهر دولت‌آبادی. اصغراسمعیل زندی. حسین علامه .

آ ـ ٧٥٧٣

بانهایت تاثر فوت ناگهانی شادروان آقای رضاخوانساری **(صانعی)** قاضی عالیرتبه دادگستری را به اطلاع می‌رساند . مجلس ترحیم مردانه وزنانه آن مرحوم روز یکشنبه٥مرداد ماه ازساعت ٦تا٨ بعد ازظهر در خانقاه صفی علیشاه منعقد خواهد بود .

خانواده‌های : خوانساری. صانعی. صانعی‌خوانساری. حقیقی . راستگو . ثقةالاسلامی . پیل‌آرام . صالحی جم . غنی. بهزادپور. رانکوهی. عسگری. صائبی. مهین اقبال . آزما. فرسنداج. هوشمند .

آ ـ ٧٥٠٥

باکمال تاسف فوت **خانم هدم قراچه‌داغی** همسر مرحوم محمود لشگری راباطلاع دوستان و آشنایان میرساند مجلس ترحیم زنانه ومردانه از ساعت ٤الی ٦ بعد از ظهر یکشنبه پنجم مرداد در خانقاه صفی علیشاه منعقد خواهد بود.

خانواده های: لشگری. سهام لشگری. نورصالحی. قریب . گرگانی. قراچه‌داغی. نبویه. ابراهیم زاده. طایفی. حیدرعربی. عرب. کاظمی. آذین . تهرانی. ایلخانی. یحیائی.

آ ـ ٧٥٩١

روزنامه اطلاعات ـ مصیبت وارده را بعموم بازماندگان آن مرحومه تسلیت میدهیم.

بدینوسیله فوت شادروان مرحوم **سینور لامع** را به اطلاع بستگان و آشنایان میرساند مجلس ختم آن‌مرحوم در روز یکشنبه پنجم مردادماه در کنیسای ابریشمی واقع در خیابان کاخ شمالی از ساعت ٤ بعدازظهر الی ٦ برقرار خواهد بود .

خانواده‌های : لامع. عهدی. شایانی. نوابیان. فیروز طالع. وحدت. یزدی. فرزان. مستور. نبار.

آ ـ ٧٥٦١

پرسه

باندوه فراوان درگذشت نابهنگام شادروان **بهرام اسفندیار یادگاری** را باطلاع عموم دوستان و آشنایان میرساند . پرسه آن روانشاد یکشنبه ٥ امرداد ازساعت ٥تا٧ بعد از نیمروز در تالار ایرج خیابان قوام کوچه زرتشتیان برگزار می‌گردد .

گلستان. اختر. شهریار ودین‌یار یادگاری. اشرف پیرغیبی. دکتر شاپور پیرغیبی. خانواده‌های آئیبی. هماوندی. فرهنگی. پیرغیبی. فرجودی. ایران‌پور. وسایر خانواده‌های وابسته.

آ ـ ٣٦٥٥

روزنامه اطلاعات ـ مصیبت وارده را بعموم بازماندگان آنمرحوم تسلیت میدهیم

بسمه تعالی

با نهایت تالم و تاثر درگذشت **بانو صغری زرفروشان** (مادر آقای حاج احمد زرفروشان) را باستحضاردوستان و خویشاوندان میرساند.

مجلس ترحیم آنمرحومه روز یکشنبه پنجم مرداد ماه از ساعت ٩ الی ١١ صبح در مسجد آذربایجانیها برگزار می‌گردد

حاج مرتضی مظفریان. حاج هاشم شبستری‌زاده. حاج حسین صباغی. صمد صالحی. جمیل افکاری . علاءالدین جهانشاهی. حاج احمد زرفروشان. دکتر احد زرفروشان . مهندس محمود زرفروشان. بیوک زرفروشان .

آ ـ ٧٦٠٥

روزنامه اطلاعات ـ مصیبت وارده را بعموم بازماندگان آنمرحومه تسلیت میدهیم

بانهایت تاثر و تاسف فوت جانگداز مادر عزیزمان مرحومه مغفوره **بانو حاجیه عذرامیرفخرائی** متعلقه مرحوم حاج سید علی میرفخرائی بزرگ خاندان میرفخرائی را باطلاع‌میرساند. مجلس ترحیم زنانه ومردانه آنمرحومه ازساعت ٣تا٥ بعداز ظهر یکشنبه ٥ر٥٤ در مسجد حاج حسن واقع درخیابان بوعلی منعقد میباشد .

با تشریف‌فرمائی خود روح آنمرحومه‌را قرین‌آسایش‌فرمایند

فرزندان داغدیده آن مرحومه : سید عبدالحسین میر فخرائی. سید محمد میرفخرائی . فخرالزمان میرفخرائی . فروغ‌السادات میرفخرائی .

خانواده‌های : خدائی. فخرائی. نجومی. میرفخرائی. نصراللهی. ربیعی. غفوری. میرغفوری. حسابی. عسکری . جهزاد. قائم‌مقامی. سجادی. امام جمعه. ابراهیمی. سرشار

روزنامه اطلاعات ـ مصیبت وارده را بعموم بازماندگان آنمرحومه تسلیت میدهیم

بانهایت‌تاسف و تاثر وفات حضرت آیةالله العظمی آقای **میرزا لطفعلی زنوزی** فرزند مرحوم‌آیةالله‌آقای میرزاابوالحسن مجتهدی زنوزی اعلی‌الله مقامه را باطلاع حضرات علماء عظام و دوستان و آشنایان میرساند .

مجلس ترحیم زنانه و مردانه فقید سعید از ساعت ٥ تا٧بعد از ظهر روز دوشنبه ششم مرداد ماه جاری در مسجد مجد منعقد خواهد شد .

العبد میرابراهیم علوی . حاجی میرزاعلی مجتهدی تبریزی . خانواده های : زنوزی . ملکی . امامی . دکتر مرتضوی . عسجدی . دکتر فیلسوفی . یحیوی ، دکترارم . مجتهدی ، دکتر رسولی . صدیقی ، شکری . کریمی ، هریسچیان . فتحی . موسوی . سیدین .

روزنامه اطلاعات ـ مصیبت وارده را بعموم خانواده های عزادار بویژه بازماندگان فقید سعید تسلیت میدهیم .

باکمال تاسف فوت ناگهانی مرحوم **حاج علی واحدی** را باطلاع میرساند . مجلس ختم آن مرحوم از ساعت ٥ تا ٧ بعد از ظهر روز یکشنبه ٥ر٥٤ در مسجد ولی عصر واقع در خیابان حشمت الدوله برگزار میشود .

هیئت مدیره بنابی های مقیم مرکز ـ حیدرزاده . فتوت. امیری . رضائیان ، طالبی . سیفی .

آ ـ ٧٦٠٧

باکمال تاسف و تاثر فوت ناگهانی مرحوم **حاج علی‌واحدی** برادر دوستان گرامی جنابان آقایان جواد و حمید واحدی را باطلاع میرساند .

مجلس ترحیم مردانه و زنانه آن فقید سعید روز یکشنبه ٥مرداد از ساعت ٥ الی ٧ بعد از ظهر در مسجد ولی عصر واقع در خیابان حشمت الدوله برگزار میشود .

ابراهیم خلیل حیدرزاده . منصور امیری . حمیدرضائیان. مجید رضائیان .

آ ـ ٧٦٠٧

باندوه‌فراوان‌فوت‌ناگهانی فرزند و برادر عزیزمان حاج **علی واحدی** را به آگاهی‌دوستان و بستگان ارجمندمیرساند. مجلس ترحیم مردانه وزنانه آن مرحوم از ساعت ٥ تا ٧ بعد از ظهر روز یکشنبه ٥ر١٣٥٤ در مسجد ولی عصر واقع در خیابان حشمت‌الدوله منعقد خواهد بود .

ربابه شهیدی . عالیه درخشنده و جواد و حمیدومجید واحدی ـ خانواده های : سالاری ، طاهری . امیری ، مسعود . شهیدی بناب . فیروزآبادی . رضائیان . مصطفوی . افشاری ، خسروشاهی ، نوروز . رستمبیگ .

روزنامه اطلاعات ـ مصیبت وارده را بعموم بازماندگان آنمرحوم تسلیت میدهیم .

بانهایت‌تاسف درگذشت نابهنگام شادروان **بانو معصومه وکیلی (ابراهیمی)** را باطلاع بستگان و آشنایان میرساند .

مجلس ختم آنمرحومه روز یکشنبه ٥ر٥٤ از ساعت ٤تا٦ بعداز ظهردر مسجد اعظم واقع در خیابان سرباز ـ چهارراه امامی منعقد میباشد.

خانواده‌های :ابراهیمی . وکیلی . داروگر . صحافیان. باقری . الوندپور . سمیعی . مجتهدزاده .

روزنامه اطلاعات ـ مصیبت وارده را بعموم بازماندگان آنمرحومه تسلیت میدهیم .

باقلبی افسرده درگذشت مرحوم **سید مسیب توکلی خوانساری** را باطلاع خویشان و آشنایان و همشهریان محترم میرساند. مجلس ترحیم مردانه و زنانه آن مرحوم ساعت ٤ونیم تا٦ و نیم بعد از ظهر یکشنبه ٥ر٥٤ در مسجد فاطمیه واقع در وحیدیه میدان تسلیحات برگزار خواهد شد .

خانواده‌های : توکلی . مومنی . اردستانی .میرشفیعی. محمدی . بنی‌هاشمی . سجادی . سعیدی ، امینی . کسائی .

روزنامه‌اطلاعات ـ مصیبت وارده را بخانواده های عزادار تسلیت میدهیم .

خانواده‌های:نمایشی .طاهیازیان . سیدزاده . توتونچی. اکبریه ، رازقی . اخدری ، شمس آذری .

بانهایت تاسف و تاثر درگذشت نابهنگام و اسفناک **فرخ نمایشی** راباطلاع دوستان و آشنایان میرسانند.

هزینه مجلس ترحیم آنمرحوم صرف امور خیریه‌گردیدو مجلس تذکر مردانه و زنانه روزیکشنبه پنجم مرداد ماه از ساعت ٥ تا ٧ بعد از ظهر در منزل آنمرحوم واقع درخیابان سیمتری بین شاه و حشمت الدوله ـ کوچه آیرم شماره ٨ منعقد میباشد .

روزنامه‌اطلاعات ـ مصیبت وارده را بعموم بازماندگان آنمرحوم تسلیت میدهیم .

تسلیت

جناب آقای حسین انصاری

مصیبت وارده را از صمیم قلب تسلیت میگوئیم .

اهواز ـ دکتر امامی و بانو

آ ـ ٣٦٥٨

جناب آقای اسداله کبیری

هیئت مدیره و کارکنان شرکت گاما (سهامی خاص)

درگذشت تاثرانگیز برادرتان را بشما وخانوادمتان تسلیت می‌گویند .

آ ـ ٢٤١٢٥

جناب علی شیخ رضائی

درگذشت ابوی گرامی را ازصمیم قلب تسلیت گفته بقاء خانواده محترمتان را ازخداوند بزرگ مسئلت مینمایند.

دکتر یداله نعمت ـ ناصر فرهادیان

آ ـ ٢٤١٢٦

جناب سرهنگ ستوده

باکمال تاسف مصیبت وارده را بجنابعالی و خانواده محترمتان تسلیت عرض می‌کنم .

داود رهگذر

آ ـ ٧٦١٥

سرکار خانم خامنه‌ـ جناب آقای حسین فیروزفر و سرکار خانم فیروزفر

درگذشت نابهنگام و تاثرانگیز فرزند عزیز شما ودوست بسیار عزیز و گرامی ما رضا فیروزفر را از صمیم قلب بشما و آن فامیل محترم تسلیت گفته و خودرا در غم بزرگ شما شریک میدانیم واز خداوند برای شما آرزوی صبر و شکیبائی داریم .

فامیل جواهری و نسرین

آ ـ ٢٤١٢٤

جناب آقای محمد رفیعی

بانهایت تاسف و تاثر درگذشت پدر بزرگوارتان شادروان آقای عباس رفیعی را تسلیت عرض نموده بقای عمر و سلامتی خانواده محترمتان را از درگاه ایزد متعال خواستار است.

ابراهیم لاجوردی. محمد لاجوردی . حمید لاجوردی .دکتر نامی. حقیقت . دهش‌پور.

آ ـ ٢٤٠٩٠

آقای شادان شیخ رضائی

باکمال تاسف و تاثر درگذشت پدر بزرگوارتان را صمیمانه تسلیت میدهیم ، بقای عمر و سلامت بازماندگان آن فقید سعید را از خداوند متعال خواهانیم .

کلاهی. اسفندیاری. صمدی. علامه زاده . طریحی. دیلمه . پرمان. کیاهور. کوچمشکی .شجاعی . میرمومن . مصباح. کاظمی. صفائی. معصوم خانی. حسینی. قریشی . توحیدی. هاشمیان . کیانی. امینی. مهران. خشنودی.

جناب آقای دکتر پرویز صانعی

درگذشت نابهنگام ابوی گرامیتان را از صمیم قلب تسلیت گفته دوام و بقاء سایر بازماندگان را از خداوند آرزو می نمائیم .

محمد حسین شریفی. سید علی وکیلی. رستم رازیان. عباس احمد آبادی. سیروس جنتی. علی اکبرجمیلی. خسرو آراسته . حبیب عامریان . کیومرث خسروی.

خانواده های محترم شیخ رضائی

در گذشت غم‌انگیز امجد شیخ رضائی را به آن خاندان محترم تسلیت گفته دوام و بقاء سایر بازماندگان را از خداوند متعال آرزو مینمائیم.

حجت‌له عبدالهی. محسن غلام زاده . کریم وائقی . فتح‌اله صبوری. غلامحسین غفاربور. امیر قاسمی. مرتضی علی یاری محمود ملکی ،امیرمصلحی

جناب آقای ابراهیمی مدیریت کل سیرو حرکت‌راه‌آهن

ضایعه جانگداز فوت همسرتان را تسلیت عرض نموده ، از خداوند متعال برای جنابعالی و بازماندگان صبر و در این مصیبت سلامت و سعادت آرزومندیم.

اسدی . قلمبر. حسین خانلی فروزنده . بشری . متولیان. امیرخان . جواهریان. بدرطالعی . مجیدی. دلیل . فخر حسینی. ذوالفقاری . خان‌زاده.

خانواده های محترم صائبی

باکمال تاسف و تاثر مصیبت وارده را از صمیم قلب به‌آن خاندان گرامی تسلیت گفته دوام وبقاء سایر بازماندگان را از خداوند آرزو مینمائیم.

ابراهیم گلستانی . امید احمدی. سعید حجتی .خسرو حسین پور. کاظم سعیدی. ناصر وثوقی. حسین جعفری. کریم بحرینی . یوسف امامی.

خانواده‌های محترم رضوانی و تفضلی

باکمال تاسف و تاثر مصیبت وارده را تسلیت گفته امید است مارا در غم خود شریک و سهیم بدانید.

مرتضی ثنائی. محمد علی دستیاری . کریم طهماسبی . پرویز مهرانی . کاظم احمدی. باقر مرتضوی. میرحاج اسفندیاری . قدرت‌اله افخمی. ناصر صفاری.

آقای حسین فیروزفر

باندوه و تاسف بسیار مصیبت وارده را از صمیم قلب تسلیت عرض نموده برای کلیه بازماندگان صبر و شکیبائی آرزو مینمائیم .

ناصر موسوی . اسماعیل مصطفوی. مرتضی صالحی. عبدالنبی‌شکیبائی. ناصر باستانی. اسدالله‌کاظم‌زاده . خلیل محمدی. سیروس باقری. مرتضی صفاری.

آ ـ ٢٤١٣٨

دوست عزیزم داران چهرازی

از طرف خود و همسرم مصیبت وارده را از صمیم قلب تسلیت گفته صبر و شکیبائی برای شما آرزو مینمائیم.

ضیاء و ژیلا اتابای

آقای علی شیخ رضائی

درگذشت ابوی گرامیتان را تسلیت گفته دوام و بقاء سایر بازماندگان را از خدای متعال آرزو مینمائیم.

عبداله اسعدی. عباس صفاریور. رضا شجاعی. حسین کریم نژاد. سید باقر خرم شاهی. حسین رشیدی . ناصر کوهستانی . زارع خیامی . حسین اکبری . حمداله باغستانی. جعفر معصومی. رحیم عباسیان.

جناب آقای مهندس شعبان فکری

باکمال تاسف و تاثر مصیبت وارده را از صمیم قلب تسلیت عرض نموده برای جنابعالی صبر و شکیبائی آرزو مینمائیم.

جعفر نیلی پور. محمد موسوی . خلیل شکیبابور . تقی حاجیانی. پرویز اسفندیاری. محمد رضا حبیبی . نورالله شکرائی. احمد خاغی. باقر کریمی

٢٤١٣٨

آقای هوشنگ اسماعیلی

بدینوسیله مصیبت وارده را بجنابعالی تسلیت گفته برای جنابعالی از خداوند صبر و شکیبائی آرزومندیم.

سید محمود عزیزی. عباس مهربان. محمد مطلقی. مهدی اشتری . غلامعلی محمد پور. ابراهیم ولی‌خانی . جلیل احمدی . کیامرث قاسمی. علی وحیدیان.

خانواده های محترم رضوانی

بانهایت تاسف مصیبت وارده را به آن خاندان گرامی‌تسلیت گفته دوام و بقاء سایر بازماندگان را از خداوند متعال آرزو مینمائیم .

رضاکجوری. حبیب صلواتی. کریم باقری. عبداله ابراهیمی. منصور باغبانی. نوروزکیوائی. فتح‌اله دانائی . هوشنگ ضیائی. رضا بحرانی.

آقای حاج حسین شفیعی

درگذشت اخوی گرامیتان را از صمیم قلب تسیت گفته امید است مارا در غم خود شریک و سهیم بدانید.

عزیزاله فروغی . عبدالوهاب شاپوری. ناصر ابراهیم زاده. عباس صادقی . محمد فانی زاده. کیومرث اسفندی. رضا نجف آبادی. غلامعلی منصوری. عبداله تودوست.

آقای لواسانی

باندوه و تاسف فراوان مصیبت وارده را تسلیت گفته‌برای جنابعالی صبر و شکیبائی آرزو مینمائیم.

سید حسین خلیل زاده . تیمور عطار زاده. فتح‌اله دانائی. صادق علیزاده . اسماعیل گیلانی. باقر نبوی محمد احدی زاده. محمد مهدی جهانگیری. رضاتقوی.

آقای منوچهر تجلی

باکمال تاسف و تاثر مصیبت وارده را از صمیم قلب‌تسلیت عرض نموده برای جنابعالی صبر و شکیبائی آرزو مینمائیم.

نوروز علی وحیدخانی محمد مهر علی. کریم اسدی . علی محمودی. ابوالحسن ضیافتی. عباسعلی باستان .محمد حسین شریفی. احمد شیرانی. کریم دهدشتی.

خانواده های محترم رحیم زادگان

درگذشت نابهنگام احمد رحیم زادگان را بعموم بازماندگان وآن خانواده گرامی تسلیت عرض نموده داوم و بقاء سایرفامیل را از خداوند آرزومینمائیم.

احمد اخوی زاده . زارع کلاسی. محمد رضا عرفانی . پرویز طوافی . کوروس محمود زاده . کریم نژادبور. سیروس گیلانی. سید حسن ابراهیم پور. کریم اسماعیلی.

خانواده محترم رفیعی

باکمال تاسف و تاثر در گذشت مرحوم حاج عباس آقارفیعی را بعموم بازماندگان و بخصوص خانواده محترمتان تسلیت عرض مینمائیم .

احمد نوش آفرینی. عبدالغفور جعفری. ناصر شهابی. نعمت‌اله قنبری. حسین کشاورزی. جهانگیر آگاهی . سید جلال حسینی . قدرت‌اله نعمتی . علی‌اکبر کرمانیان.

خانواده های محترم لاجوردی

باکمال تاسف و تاثر مصیبت وارده را از صمیم قلب به آن خاندان ارجمند تسلیت عرض نموده دوام و بقاء سایر بازماندگان را از خداوند متعال آرزو مینمائیم .

محمد طاهری . حسن معتمدی. ایوب یاراحمدی . نیکبخت فرخنده‌بی. حسین طهماسبی. ناصر اشرفی. ناصر مهاجری . خدابخش صادقی. مسعود نظامی.

یادبود

برای اطلاع دوستان و آشنایان اعلام میشود که مراسم شب هفت گریلائی خانم حسنی متعلقه‌آقای حاج علیخان هنردوست روز یکشنبه٥مردادماه جاری از ساعت٦بعد از ظهر در تازه آباد رشت برگزار میشود.

وسیله ایاب و ذهاب از منزل آنمرحومه واقع درخیابان استخر رشت آماده خواهد بود.

خانواده های : هنردوست. سنبل‌زرد . آقاجان پور. محجوب. دیزانی. فلکشاهی. صفوی. آقائی زاده. خوش‌سرور. قلی زاده. حسین زائری. نوری. سرخی و سایر وابستگان

آ ـ ٢٤٠٩١

باطلاع کلیه افراد فامیل، دوستان و آشنایان گرامی میرساند مراسم شب هفت مرحوم **حاج اکبر آقا رضوانی** روز یکشنبه پنجم‌مرداد ازساعت ٥ر٧ الی ٥ر٩بعداز ظهر در مزار آنمرحوم (مسجد موزه قم) برگزار میشود .

خاندان رضوانی

هشتم مردادماه چهارمین سال خاموشی شادروان **مسعود فرخ طلا** است که آشیانه امید مارا به ناگاه تیره ساخت. روز چهارشنبه چهار بعد از ظهر مزارش راکه زیارتگه جاودانی‌ماست باآب دیدگان آبیاری مینمائیم. برای شادی هر چه بیشتر روان پاکش هزینه سالگرد آن مرحوم صرف امور خیریه میگردد.

فرخ طلا

سپاسگزاری

بدینوسیله از سروران گرامی . سازمان نظام پزشکی ایران و سازمان بهداری شهربانی و کلیه همکاران و افسران عالیرتبه‌شهربانی‌بخصوص‌پزشک معالج آقای‌دکتر ناصر اتفاق، فامیل و دوستان و آشنایان محترمی که در مراسم تشییع و تدفین و ختم و هفته مرحوم دکتر حسین خسروخاور باتشریف فرمائی خود بذل تفقد فرموده‌اند و یا بوسیله نامه و تلگراف ابرازهمدردی کرده‌اند صمیمانه سپاسگزاری مینمائیم وچنانچه بعلت تالمات روحی در عرض تشکر حضوری قصوری رخ دهدپوزش میطلبیم .

اشرف خسروخاور (قریشی) ، خاندان خسروخاور

---

۳ روز بحث در شورای مرکزی دانشگاهها

حاصل ٣ روز بحث و مذاکره اعضاء شورای مرکزی‌دانشگاهها در دومین اجلاس‌خود که ازاول مرداد آغاز شد تبادل نظر در باره پیشنهاد های‌ارائه شده‌ودرمرحله اول‌گفتگوپیرامون حقوق‌استادان و چگونگی تهیه‌وتعیین ضوابط پرداخت این گروه بود .

آخرین جلسه شورای مرکزی دانشگاه ها در دانشگاه‌فردوسی مشهد روز جمعه‌بدون اخذنتیجه نهائی به پایان رسید و مقرر گردید اعضاء شورا برای ادامه بحث ها اواخر مهر در دانشگاه جندیشاپور (اهواز) گرد هم آیند .

تعیین معیار های‌علمی وارزیابی شخصیت دانشگاهیان از جمله مسائل اساسی این مجمع بود که چون از جلسه دوم سری اعلام گردید جزئیات آن نتوانست در اختیار خبرنگاران و نمایندگان جرائد قرارگیرد . برای چگونگی پرداخت حقوق استادان وشحوه ارزشیابی مقام علمی آنان از جلسه دوم تا پایان‌جلسات شورا ادامه یافت و موافق و مخالف‌در این مورد به استدلال و ارائه دلایل پرداختند .

۳ عامل حقوق و مزایا

حدود ضوابط حقوق‌ومزایای کادر آموزشی دانشگاه‌ها بدنبال بحث مفصل‌اعضاء شورای‌مرکزی دانشگاه ها مشخص گردید و ٣ عامل برای‌پرداخت‌حقوق و مزایا درنظرگرفته‌شدکه شامل‌تحصیلات، تجربیات وتحقیقات‌علمی استادان بود و پیشنهاد شد براساس این ضابطه ها فعالیت استادان دانشگاه‌هامسنجیده شود وحقوق مورد نظر پرداخت گردد .

از مسائل‌دیگری‌که‌در این‌اجلاس به بحث و گفتگو گذارده شد توجه به محیط‌زیست‌و در مرحله بعد کیفیت آموزشی دانشگاه ها بود باین ترتیب که دستاوردهای علمی متالیفات استادان ملاک٧٥ در صد از حقوق تعیین گردید و امتیازات دیگر براساس تعداد ساعات تدریس ، کیفیت کار تعیین خواهد شد .

یک مقام آگاه دانشگاهی اظهار داشت برای‌گرفتن تصمیم نهائی و تدوین‌یک‌جدول مشخص‌پرداختی و همچنین توافق کلی در این‌باره مسئولان هریک از دانشگاه ها در جلسه‌ای با حضور وزیر اقتصاد و امور دارائی یانماینده این وزارتخانه و وزیرمشاور و رئیس سازمان برنامه و بودجه وزیر علوم و آموزش عالی و دبیرکل‌شورای مرکزی دانشگاهها برپا خواهد گردید و پس از مشاوره لازم‌میزان‌حقوق استادان با توجه به عوامل بررسی شده در شورا تعیین میشود .

همین مقام در پاسخ خبرنگار ما در باره تهیه گزارشی از این اجلاسیه گفت ،بعلت اهمیت‌مسائل طرح شده گمان نمیرود که شورا بتواند در یک یا چند جلسه محدود به نتایج قاطعی برسد و باین خاطر برای‌یافتن‌ضابطه های استوار و شرایط قطعی و هم‌آهنگ کننده تشکیل جلسات دیگری با حضور همه اعضاء ضروری است که امید میرود در اجلاس آینده شورای مرکزی به مرحله روشن تری‌برسد و بتوان از نتیجه بدست آمده گزارش مشروح و دقیقی تهیه و آماده کرد .

گزینش دانشجو

در شورای مرکزی دانشگاهها همچنین نحوه‌گزینش دانشجو نیز مورد بررسی قرار گرفت وشیوه انتخاب رشته‌هاو برگزاری‌امتحان عمومی ـ از جهات مختلف تجزیه و تحلیل شد و نظریات انتقادی و تائید کننده‌ای در این زمینه ابراز گردید .

مسئله پرداخت ٢٠٠ ریال به عنوان حق ثبت نام از طرف داوطلبان به هر دانشگاه راجعد تن از حاضرین مطرح ساختند و گفته شد که تادیه این مبلغ برای داوطلبی که در چند دانشگاه‌مثبت نام میکند یکنوع تحمیل مالی بشمار می‌آید و احتمالا داوطلبان علاوه بر پرداخت شهریه بین دو تا سه هزار ریال ـ باید برای ورود به دانشگاه هاو موسسات آموزش عالی بپردازند و پیشنهاد شد که در سال تحصیلی جدید داوطلبان اجباری‌در پرداخت‌این مبلغ نداشته باشند.

٦٧ نفر ازاعضاء شورای‌مرکزی دانشگاه ها طی سه روز مسائل مختلف دیگری را نیز مورد بحث قراردادند که بعلت توجه به چگونگی تامین‌زندگی‌مالی‌استادان و نحوه پرداخت حقوق به کادر آموزشی این واحدها مسائل‌دیگر تحت‌الشعاع قرار گرفت و نکات و مطالب بیان شده در زمینه های دیگر بیشتر گذرا و بدون تمرکز کافی انجام پذیرفت و در حقیقت فقط برئوس و خطوط اصلی پیشنهادات توجه شد .

ریز نمرات

چند تن از روسای دانشگاهها نسبت به دستور وزارت علوم‌در مورد عدم تسلیم ریز نمرات‌پایان نامه های تحصیلی‌فارغ‌التحصیلان یادآورشدند این روش موجب اتلاف وقت و تاخیر فارغ ـ التحصیلانی که عازم خارج‌هستند میشود و خاطر نشان کردندکه باید در این مورد تجدید نظر شود .

آگاهان بمسائل‌دانشگاهی اظهار عقیده میکنند که دومین اجلاس شورای مرکزی دانشگاه ها با وجود عدم دستیابی به نتایج قطعی‌ومشخص آغازمرحله‌ای‌برای تصمیم گیریهای بعدی است که اهم آن تامین حقوق استادان میباشد .

همچنین گفته میشود بازمینه‌ای که در مجمع اخیر فراهم گردیده است در اجلاس‌های آینده مسائل دیگر با سرعت و دقت بیشتری‌به نتیجه خواهد رسید .

بررسی سیستم جدید آموزشی کشور آغاز شد

کمیسیونهای تخصصی حزب رستاخیز ملت‌ایران برای‌رسیدگی به سیستم جدید آموزشی‌کشور بسیج شدند . این کمیسیونها ماموریت دارند تا مسایل تعلیم و تربیتی و نیازهای جامعه را مورد بررسی قرار دهند و پیشنهادات و راه‌حل‌های اجرائی خودرا، به مجریان تسلیم‌دارند.

کمیسیون های تخصصی‌حزب ـ به مواد درسی کودکان و جوانان (از کودکستان تا دوره متوسطه) توجه خواهند کرد و نتایج بررسی و مطالعه خودرا بزودی اعلام میکنند .

امروز یک مقام آگاه درحزب رستاخیز ملت ایران گفت : کمیسیون ویژه‌ی ماموربررسی سیستم جدید آموزشی کشور شده است . این کمیسیون در نظر دارد برای آگاهی‌ازمشکلات موجود ونظریات اولیاء دانش آموزان موضوع رااز طریق گفت وشنود مردم ، با اولیاء وزارت آموزش و پرورش‌در میان گذارد .

کمیسیون حزبی مامور رسیدگی به امور تعلیم و تربیتی، معتقد است، هر تصمیمی که در این زمینه اتخاذ شود، باید با نظر مستقیم مردم باشد .

٤٦٫٤درصد پزشکان‌و دندانپزشکان کشور در تهران سکونت دارند

هر ٢٧٨٢ ایرانی یک پزشک دراختیار دارند

از ١٢٩٨٣ پزشک و دندان پزشکی که در ایران شاغل هستند ٦١٩٤ نفر آن‌ها درپایتخت سکونت دارند.

بموجب آخرین آماری که سازمان نظام پزشکی ایران انتشار داده است مجموع پزشکان و دندانپزشکان کشور در آخر سال٥٣ ـ ١٢٩٨٣ تن‌بوده است. مقایسه‌این رقم با آمار سال ٥٢ نشان می دهد که در این یک سال هزار و دویست ونه نفر بر عده پزشکان و دندانپزشکان ایران افزوده شده است . نیز همین آمار حاکی است که ٦١٩٤ پزشک‌ـ٤٦٫٤ درصد پزشکان و٥٧ دندانپزشکی‌که‌در سال ١٣٥٢ برعده‌پزشکان درصد دندان پزشکان‌ـ در محدوده تهران بزرگ ساکن هستند. از ١٢٠٩ پزشک و افزوده شده ٥٣٥ نفر آن‌ها در تهران و ٦٧٫٤ نفر در استانها مشغول کار شده‌اند. در سطح کشور برای هر ٢٧٨٢ ایرانی‌یک پزشک وجود دارد ، اما در تهران بزرگ هر ٨٨٦ نفر یک پزشک در اختیار دارند مردم استان های ایلام و پشتکوه و زنجان کمترین عده پزشک رادارند در این استان ها برای هر ١٠٦٥٠ و ٩١٧٨ نفر جمعیت یک پزشک وجوددارد،امادر تهران بزرگ این نسبت به یک دندانپزشک برای ٤٩٨٣ نفر تغییر می‌کندمردم چهار محال بختیاری، فرمانداری‌کل‌بویر احمد و لرستان وزنجان است‌که‌کمترین عده دندانپزشک رادراختیار دارند . دراین مناطق به ترتیب در برابر هر ١١٨٣٣٣ ، ١١٤٠٠٠ و ٨٣٤٣٣ نفر یک دندانپزشک وجود دارد تراکم عده پزشکان و دندانپزشکان‌کشور در مناطق مختلف بشرح زیراست.

تهران بزرگ ٦١٩٤ـشهرستانهای استان مرکزی ٤٣٠ـ استان گیلان ٣٥٤ ـ استان مازندران ٥٠٢ ـ استان آذربایجان شرقی ٦٢٩ ـ استان آذربایجان غربی ٢٥٨ ـ استان کرمانشاهان ٢١٩ـاستان خوزستان ٨٠٢ ـ استان خراسان ٨٣٦ ـ استان اصفهان ٧٨٦ ـاستان بلوچستان ١١٨ـ استان کردستان ١٢٨ـ استان ساحلی و بنادر ٩٧ـ استان همدان ١٦٠ ـ استان لرستان ١٤١ ـ استان یزد ١٠٩ـ استان بوشهر ١٠٦ ـاستان چهارمحال بختیاری ٨٩ـ استان زنجان ٦٣ـ استان ایلام ٢٨

سال پنجاهم ـ شماره ۱۴۷۶۸

اطلاعات

شنبه ـ چهارم مردادماه ۱۳۵۴
شانزدهم رجب ۱۳۹۵ ـ بیست و ششم ژوئیه ۱۹۷۵

گروههای کنترل درسازمانهای دولتی ایجاد میشود

★ **کمیته ویژه «رستاخیز معنوی» مردم را به‌پرهیز از ظواهر افراطی زندگی تشویق میکند**

دبیر کل حزب رستاخیزملت ایران صبح دیروز در اجلاسیه‌ای با شرکت قائم‌مقام دبیرکل و سایر مسئولان‌حزبی‌درنخست‌وزیری چگونگی گسترش‌فعالیتهای‌حزبی در استانها و شهرستانها ،نحوه ایجاد کانونها و شورا های‌حزب، انتصاب مسئولان حزب‌دراستانها را مورد بررسی قرار داد. در این جلسه تصمیماتی اتخاذ شد که بزودی جزئیات آن اعلام خواهد شد. در پایان جلسه دبیرکل حزب رستاخیز ملت ایران اعلام کرد در این جلسه موضوع یافتن سیاست هائی برای تشویق مردم به پرهیز از ظواهرافراطی زندگی، وپرداختن عمقی به‌غنای باطنی، وکیفیت زندگی‌واشاعه‌هر چه بیشتر تقوی‌و صداقت وامانت، وبسیج و ترغیب عموم مردم به مشارکت در «رستاخیز معنوی» که از قبل مورد مطالعه و بررسی حزب بود، مطرح شد و تصمیم گرفته شد کمیته ویژه‌ای جهت پیشبرد این هدف تشکیل گردد.

آقای هویدا اضافه کرد: انقلاب بارور و شکوهمندی که بارهبری شاهنشاه آریامهر آغاز شده است انقلابی نیست که نقطه پایانی داشته باشد و آهنگ پیشرفت آن مستمر و روز افزون‌و دائمی است، پس لازم‌است مابرای جامعه آینده ایران و در دوران تمدن بزرگ و دورانهای بعد از آن زیربنای مستحکمی از هر نظر فراهم کنیم.مسئله کیفیت‌زندگی ونه فقط ظواهر مادی یکی از مسائل مهم در پیشبرد این‌مقصود است چرا که سعادت هر جامعه تا اندازه زیادی مبتنی برمیزان اخلاق وایمان آن میباشد.

جایگزین ضوابط

دبیرکل رستاخیز ملت‌ایران همچنین اعلام داشت: در این جلسه موضوع انقلاب اداری واز بین بردن تشریفات ظاهر ودست وپاگیر، توسعه حس مسئولیت، دادن اختیارات‌وخواستن مسئولیت وبررسی عمقی برای اینکه از نیروی انسانی مجرب مملکت در تمام سطوح استفاده شود رفع تبعیض و جایگزینی ضوابط‌بجای روابط، اشاعهٔ روحیه انقلابی در مردم و بالاخره اینکه کارجای شعار را بگیرد و مسائل مشابه دیگر که از پیش مورد مطالعه کارشناسان ذیصلاح بوده است مطرح و تصمیم گرفته شد که گروههای کنترل ایجاد شوند تا مسیر پیشرفت هر مسئله اداری را دنبال نمایند و ترتیبی دهند تا کاری که یك مسئول اداری در رسیدگی بدرخواست یك مراجع و یا در جهت پیاده کردن یك طرح اجتماعی یا عمرانی انجام می دهد زمان بندی شده‌و تاریخ‌آغاز و انجام آن مشخص باشد.

گروههای کنترل در ارتباط با کمیته مسئول امور اداری درحزب خواهندبودوکمیته مزبورمسئولیت پیگیری وهماهنگی‌را بعهده‌خواهد داشت‌و تا حدامکان از همکاری‌و مشارکت‌و همفکری مردم استفاده خواهد کرد.

آقای هویدا اضافه کرد این کمیته ها و کمیته های‌مشابه‌که از تمام افراد علاقمند حزب‌تشکیل خواهد شد نه فقط در تهران‌بلکه در تمام استانها فعالیت خواهند داشت.

جلسه بعدازظهر

بقرار گرفتن

بقرار گزارش خبرنگارما پیش از ظهر دیروز در پی جلسه‌ای‌که به آن اشاره شد جلسه دیگری بریاست آقای امیر عباس هویدا نخست‌وزیر و دبیرکل حزب وبا شرکت مسئولان مربوط در نخست‌وزیری برای‌مرورا‌قداماتیکه درچند روز اخیر در اجرای‌اوامر شاهنشاه آریامهر در جهت‌مبارزه باگرانفروشی ، انجام شده‌است تشکیل گردید.

استخراج دکتر ریاضی کرمانی

ساعات شرعی

اذان مغرب . . . . ساعت ۷ و ۳۳ دقیقه
اذان صبح (فردا) . . . . ساعت ۳ و ۲۱دقیقه
طلوع آفتاب (فردا) . . . .ساعت ۵ و ۶ دقیقه
ظهر شرعی (فردا).. . .ساعت ۱۲ و ۱۲دقیقه
اذان مغرب (فردا) . . . ساعت ۷و ۳۲ دقیقه

پیکار بیرحمانه باگرانفروشان

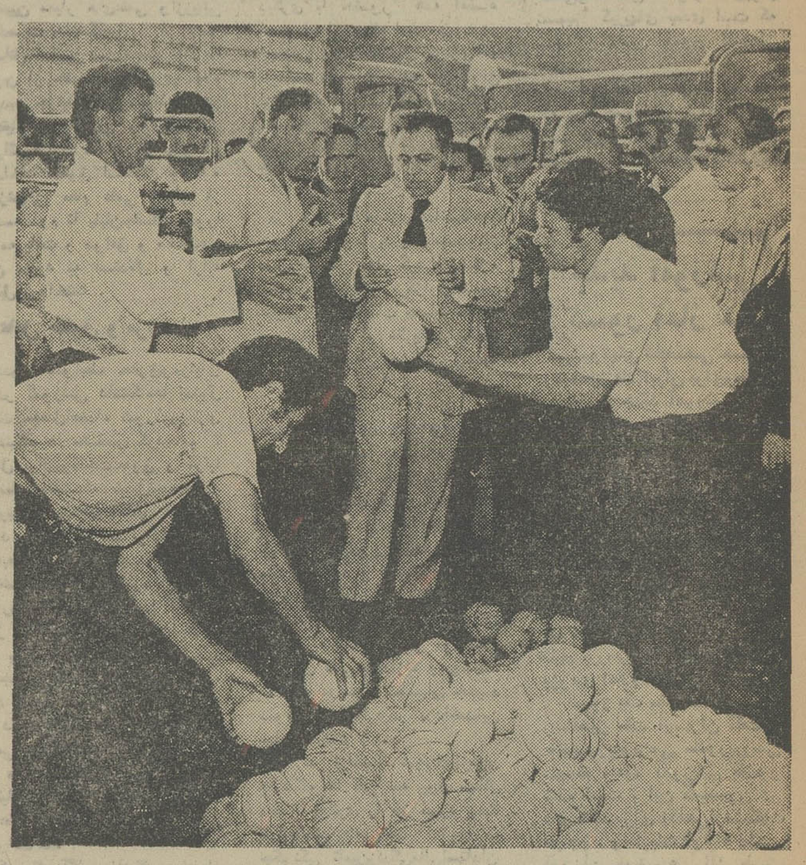

بررسی ریشه های گرانی در«میدان»

کارشناسان دانشگاه، دولت وحزب رستاخیز بامداد امروز به میدان‌میوه وتره‌بار رفتند تادر مورد ریشه های‌گرانی میوه و تره‌بار مطالعه کنند.در اینجا آن‌ها سرگرم بررسی فاکتوری هستندکه بارفروشان به آنهاداده‌اند.

دامنه مبارزه علیه گرانفروشی امروز باز هم گسترش یافت و ماموران مامور نظارت بر نرخ‌ها و تعقیب گرانفروشان فعالیت‌خود را افزایش دادند. بازرسان‌کمیته حمایت از مصرف کننده گروه گروه برای صدور کارت قضائی جهت ایشان به دادستان تهران معرفی می‌شوندوپیش‌بینی می‌شود در روزهای آینده و پس ازآنکه کارت های این گروه صادرشد، مبارزه‌با گرانفروشی ابعاد تازه‌ای خواهد یافت.

هشدار

رئیس اتاق اصناف پایتخت به مدیران فروشگاههای بزرك و سوپر مارکت ها اخطار کرد که اگر گران بفروشند باعکس‌العمل شدید اتاق اصناف مواجه خواهند شد و حتی در صورت لزوم حق اداره فروشگاه یاسوپر مارکت آن ها از ایشان سلب می‌شود. نورالدین حکمتی این اخطار را پس از آنکه در جلسه پنجشنبه گذشته کمیته مبارزه با گرانفروشی به‌اتاق اصناف‌توصیه شد به مدیران گران فروش فروشگاههای بزرك‌و سوپرمارکت ها سخت گرفته شود، کرد،در این جلسه که در حضور آقای هویدا نخست‌وزیر، تشکیل شده رئیس اتاق اصناف ماموریت یافت مدیران فروشگاه های بزرك را فراخواند و به‌آنها اخطار کند از گرانفروشی مخصوصا در مورد انواع خوراکی ها و پوشاکی هاوپارچه و کفش بپرهیزند.

رئیس اتاق اصناف امروزهمچنین به تولید کنندگان و توزیع کنندگان کالا ها در سطح عمده فروشی هشدار داد که بایدبه توزیع کنندگان جزء فاکتور بدهند . جزئی فروشان نیز باید از خرید کالابدون‌فاکتور خودداری کنندتا اگر مامورین اتاق برای کنترل نرخ ها مراجعه کردند فاکتور خریددردست‌داشته‌باشند.

عرضه مرغ و تخم‌مرغ

عرضه مرغ‌وتخم مرغ باتقاضا هماهنك نیست در حالیکه دولت به میزان کافی مرغ و تخم‌مرغ دراختیاراتحادیه صنف‌فروشندگان مرغ‌وتخم‌مرغ گذاشته است .با تکیه بر این کمك ، معاون‌اتاق اصناف مرغ و تخم فروشان‌تهران را از عدم عرضه این دو کالا به منظورایجادکمبودمصنوعی برحذر کرد. او گفت مرغ و تخم‌مرغ به‌اندازه نیاز عمومی وجود داردو فروشندگان باید آنها را با رعایت نرخ های مصوبه به مصرف کنندگان بفروشند ، در غیر اینصورت مغازه هایشان تعطیل خواهد شد .

تعطیل مغازه‌ها

اتاق‌اصناف اعلام کردبازرسانش طی ٤ روز اول شروع نهضت مبارزه‌با گرانفروشی۲٤۲۸فروشنده مواد غذائی، پوشاك و مصالح ساختمانی را به جرم گرانفروشی تحویل دادگاههای صلاحیتدار داده‌اندو مغازه های ۲۲۵ گران فروش دیگر را بسته‌اند.

وزیربازرگانی‌اعلام کرد:لیست کالا های جدیدی که قیمت آنها هم کاهش می‌یابد تا پس فردا منتشر میشود . .

مهدوی گفت : اعلام‌نرخ‌دومین سری از کالا ها بیشتر مربوط به لوازم خانگی - از جمله تلویزیون ، یخچال ، اجاق‌گاز، آبگرمکن ، وسایل پلاستیکی ، ملامین و آلومینیومی است و قیمت اکثر آنها نسبت به‌نرخهای فعلی کاهش یافته است .

تشکیل ۸ کمیته

بدنبال اجتماع استانداران و فرمانداران کل درتهران وبررسی نحوه مبارزه با گرانفروشی و اجرای برنامه کاهش قیمت ها امروز اعلام شد بدستور دکتر مهدوی ۸ کمیته ویژه سه نفری برای بررسی وضع استانها و فرمانداریهای کل‌از نظر چگونگی مبارزه با گرانفروشی و رفع مشکلات آنان تشکیل شده است.

در این کمیته ها که روزپنج‌شنبه گذشته کار خودرا زیرنظر احمد معمارزاده معاون بازرگانی وزارت بازرگانی آغاز کردند ، گروهی از کارشناسان وزارت بازرگانی شرکت دارندو نخستین کمیته آن دیروز عازم خراسان شد . این کمیته فردا با تشکیل نخستین جلسه خود دراستانداری خراسان چگونگی اجرای کنترل قیمت های اعلام شده ، نحوه توزیع وامکان کمبود زمینه‌بعضی از کالا ها را بررسی میکند .

این کمیته ها رابطه‌ای مداوم بین استانداریها و فرمانداریهای کل ، و وزارت بازرگانی برقرار می‌کنند و اساس کار آنها برپایه جمع‌آوری اطلاعات لازم، کمبود های احتمالی و کنترل‌شدیدقیمت ها در نقاط‌مختلف کشور گذاشته شده است .

قرار است این کمیته ها با استفاده ازاعضای‌حزب رستاخیز بویژه دانشجویان تقویت‌شوند .

معرفی شدند

کمیته ملی حمایت از مصرف کننده تاکنون ۲۸۹ نفر از اعضای خود را برای دریافت کارت بازرسی قضائی بدادستان معرفی کرده است و ظرف دو روزآینده عده این گروه را با معرفی افراد دیگر تا ۵۰۰ نفرخواهند رساند.

قرار است کمیته ملی‌تا ۱۰۰۰ نفر از بازرسان خود را برای دریافت کارت بازرسی قضائی معرفی کند. این گروه ازبازرسان کنترل قیمت ها را بعهده خواهند گرفت نظارت مستمر بر اجرای نرخهای مصوب‌خواهند داشت.

کنترل رفتار فروشندگان

دبیر کمیته ملی حمایت از مصرف کننده رفتار سرد و غیر دوستانه عده‌ای از فروشندگان تهرانی رابا مشتریان موردملامت قرار داد و از مسئولین اتحادیه های صنفی خواست‌اعضای خود را در زمینه رفتار شایسته بامردم آموزش دهند .

عسگری گفت به بازرسان‌کمیته دستور داده شده است علاوه‌بر نظارت دقیق بر اجرای نرخ های اعلام‌شده،مراقب رفتارفروشندگان با مردم نیز باشند ودرصورتیکه رفتار فروشنده‌ای با مردم موهن و غیر اصولی‌بودمراتب رابرای تحت تعقیب قراردادن اوگزارش کنند .

گوشت

سازمان گوشت کشور برای چندمین بار به قصابیها و فروشندگان گوشت اعلام کرد که بهر مقدار که گوشت لازم دارند دراختیار آنان قرار خواهدداد و کمبود گوشت‌در قصابیها بهیچوجه مسموع نخواهد بود .

درچند روز اخیر بدنبال مبارزه با گرانفروشی بعضی از قصابیها تحت عناوین‌مختلف واز جمله‌کمبود سهمیه‌گوشت، قیمتهای اعلان شده را رعایت نکرده و مبادرت به گران فروشی میکنند .

با اعلام اخیر سازمان گوشت مبنی براینکه مسئله سهمیه در هریک از قصابیها منتفی شده است هریک از قصابیها می توانند بهرمیزان که مایل‌هستند گوشت دریافت‌و طبق نرخهای مصوبه به مصرف کنندگان عرضه کنند .

در اعلان سازمان گوشت کلیه قصابیها موظف شده‌اند که از ساعت ۹ صبح تا ساعت شش بعد از ظهر مغازه را باز نگه‌داشته وگوشت برای عرضه داشته باشند .

قصابهائیکه بعذر نداشتن گوشت مبادرت به تعطیل‌مغازه کنند و یا از فروش گوشت براساس نرخهای مصوبه خودداری نمایند پروانه کسب آنان لغو خواهد شد .

کارشناسان در میدان

گروه کارشناسان دانشگاه تهران و موسسات دولتی و حزب‌رستاخیزملت بامدادامروز برای‌بررسی وضع میدان‌تره‌بار و میوه تهران به میدان انبار گندم رفتند و مطالعات خودرا در این زمینه شروع کردند .

کارشناسان از ساعت شش بامداد سراسر میدان را مورد بازدید قرار دادند و به‌بررسی دشواری‌های‌ناشی از بسته‌بودن ترافیک تهران ، عدم نظافت و بهداشت ، استاندارد نبودن‌کالا ها،محدودبودن محوطه میدان، ساختمان‌فوری‌میدان های‌بزرگ و سردخانه های تره‌بار و میوه در اطراف تهران ، دشواری دریافت وام کشاورزی از بانک کشاورزی ، گرانی کود ، برق، آب و کارگر ، عدم ثبات نرخ، نبودن برنامه حمایت از تولید و بسیاری مسائل دیگر را که در حال حاضر مبتلا به بازار تولید و مصرف میوه وتره‌بار ایران است ،پرداختند .

بارفروشان در گفتگو با این کارشناسان مدعی شدند که تره‌بار را به نرخ رسمی و با فاکتور قابل کنترل به میوه‌فروشهامیفروشند . بارفروشان همچنین یادآور شدند که‌جمعی دلال ، میان آنها و میوه‌فروشان قرارگرفته‌اند و کالا را ازمیدان میخرند و به بهای گرانتر به فروشندگان میوه میفروشند . بارفروشان اسنادی ارائه دادند که حکایت دارد که این دلال‌ها فاکتور «صوری» مینویسند یعنی همان فاکتور بارفروش را در دست‌دارند ولی از خریدارپول بیشتر دریافت میکنند .

رسول رحیمی رئیس میدان به‌بازدیدکنندگان گفت علت‌پیدا شدن‌دشواری‌در کار توزیع‌میوه نبودن سردخانه ، عملی نشدن استاندارد تولید و بسته‌بندی و عدم آگاهی خریداران ازقیمت های اعلام شده است . رئیس میدان افزود : در بعضی قسمت های شهر میوه درجه سه را بجای میوه درجه یک بمردم عرضه میکنند . ولی در میدان مقررات مورد نظر دولت واتاق اصناف موبمو اجرا می شودو هیچکس‌نمیتواند حتی یک لنگه بار را بدون کنترل از میدان خارج کند .

یک بار فروش بنام واعظی ضمن‌دادن پاسخ به پرسش‌های کارشناسان‌حزب رستاخیزگفت: در سراسر ایران برای تولید و توزیع میوه و تره‌بار ضابطه‌ای وجود ندارد ، واگر دیده می‌شود که همه ساله‌قیمت ها افزایش مییابد بعلت نداشتن یک سیاست روشن و مشخص در زمینه تولید است .

واعظی افزود : دو سال پیش پیاز و سیب زمینی زیادی کاشته شد و چون روی دست کشاورزان ماند سال پیش این دو محصول را نکاشتند و در نتیجه مساله کمبود سیب زمینی و پیاز پیش آمد . باز سال‌پیش خیار زیاد کاشته شد ،و روی دست‌کشاورزان ماند . درنتیجه امسال خیار کمیاب شده است.

پیشنهاد تازه

بارفروشان آنگاه فروشندگان میوه در تهران را موردانتقاد قرار دادندو ادعا کردند که‌این فروشندگان عامل گرانفروشی هستند. گروه ده‌نفری کارشناسان حزب رستاخیز پس از بازدید از آرشیو میدان و تماس با فروشندگان و کشاورزان با پیشنهادتازه‌یکی از کارشناسان روبرو شدند . اگر این پیشنهاد پذیرفته‌وتصویب‌شودبارفروشان اجازه خواهند یافت تا خود راسادرمغازه های میوه‌فروشی تهران میوه‌و تره‌بار را به قیمت میدان عرضه کنند .

خبرنگار اطلاعات گزارش داد نتایج بررسی های این‌گروه در جلسه‌ای که با حضورآقای مهدوی وزیر بازرگانی تشکیل می‌شود ، مورد ارزیابی قرار خواهد گرفت .

دولت قیمت سیمان وارداتی را ارزان کرد

دولت قیمت سیمان وارداتی را از تنی دو هزار ریال به ۱۸۵۰ ریال کاهش داد و از امروز در بنادر مرز ها و انبار خاوران ، سیمان وارداتی بدون محدودیت و بدون ارائه پروانه ساختمانی به هر میزان‌که‌مورد تقاضا باشد در اختیار مصرف کننده گذاشته میشود .

این مطلب را محمد علی‌صیرفی مدیر عامل شرکت معاملات‌خارجی اعلام کرد و گفت : فروشندگان مصالح ساختمانی در تهران باید به اندازه کافی سیمان‌درفروشگاه های خود داشته باشند والا از سوی‌وزارت بازرگانی‌موردتعقیب قرار خواهند گرفت .

صیرفی افزود : مرکز توزیع سیمان شرکت معاملات خارجی ایران آماده است‌سیمان‌مورد نیاز مصرف کنندگان‌را بدون‌هیچگونه محدودیتی حتی بدون پروانه ساختمانی به بهای هر تن ۱۸۵۰ ریال در اختیار آنان بگذارد .

مدیرعامل‌شرکت معاملات‌خارجی یادآور شد این شرکت تاکنون سیمانهای وارداتی را به بهای‌هر تن دو هزار ریال و هرکیسه ۱۰۰ ریال عرضه میکرد که این قیمت ۱۵۰ ریال در هر تن‌بخاطر هزینه های وارداتی بالاتر از قیمت سیمان تولید داخلی بودو با توجه باینکه وزارت بازرگانی تصمیم گرفته است تا آنجا که ممکن است کالاها به بهای یکسان در سراسر کشور توزیع شود ، از این رو بهای سیمان وارداتی با تولید داخلی یکسان شد و از امروز به بهای هر کیسه ۹۲٫۵ ریال در تهران ، بنادر و مرزها در اختیار همگان قرار خواهد گرفت .

شرکت‌واحد ۴ خط اتوبوسرانی اصلی دایر میکند

یک‌مقام شرکت واحد امروز گفت که این شرکت چهار خط اصلی اتوبوسرانی دایر میکند. همین مقام‌گفت‌اگر مردم تهران اتومبیلهای خود را از گاراژ بیرون نیاورند شرکت واحد با دو هزار و پانصد اتوبوس خود می‌تواند حداقل دوسوم‌از جمعیت تهران را بمقصدهایشان برساند .

این مقام در باره نارسائی خطوط اتوبوسرانی‌گفته است: نابسامانیهای موجود در اتوبوسرانی‌تهران‌موجب‌افزایش سریع تعداد اتومبیل‌های‌سواری شده است و در نتیجه امکان حرکت سریع‌اتوبوسها غیرممکن شده است .

این مقام افزود : مسئولین شرکت واحدمعترفند که سرعت حرکت اتوبوس‌ها در تهران از سرعت حرکت‌عابر پیاده کمتر است. یک اتوبوس بطور متوسط شش کیلو متر در ساعت سرعت دارد و نوبت رفت و برگشت اتوبوس بین مبداء ومقصداز بیست سرویس به ده و حتی کمتر کاهش‌یافته است .

در این شرایط اتوبوس‌ها نمی توانند به سرعتی که لازم است مسافران را جابجا کنند وبهمین‌جهت رغبت‌مردم باستفاده از اتوبوس کاهش یافته است.

کمبود راننده

مقام شرکت واحد به‌کمبود راننده اشاره کرد و گفت : به علت افزایش حقوق راننده و کمک راننده دربخش‌خصوصی، رانندگان پایه یک شرکت واحد عموما استعفا کرده‌اند و این کمبود دشواری کار شرکت واحد را اضافه کرده است .

شرکت واحد همزمان با جدی شدن کار ساختمان راه آهن زیر زمینی شهری در نظر دارد خطوط اتوبوسرانی کمربندی و تندرو در تهران دایر کند . مطالعات کارشناسان شرکت در این زمینه به ایجاد دو خط سراسری بین تهران‌وشمیرانات منجر شده است و مسئولان شرکت در نظر دارند با ایجاد خطوط یکسره‌وکمربندی میان شمال شرق ، جنوب غرب ، جنوب شرق و شمال غرب سراسر تهران را با شبکه اتوبوسرانی بهم متصل کنند.

شرکت واحد همزمان با پایان ساختمان پارکینگ های بزرگ که در ورودی های شرق و غرب تهران ساخته میشود امیدوار است که از این طریق در وضع عبور ومرور تهران گشایشی پیدا شود .

سارق مسلح دربرابر دوربین

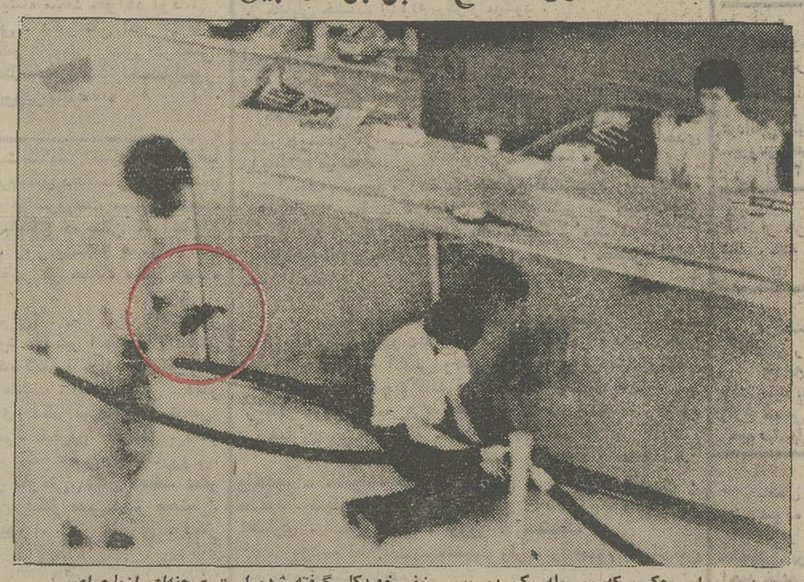

این عکس که بوسیله یک دوربین مخفی خودکار گرفته شده است صحنه‌ای ازماجرای دستبرد مسلحانه بیکی از بانکهای شهر ترنتون رادر نیوجرسی (آمریکا) نشان میدهد.سارق مسلح یکی از مشتریان بانک را مجبورکرده است تابرکف سالن بانک بنشیند . یکی از کارمندان بانک نیز در برابر تهدید سارق مسلح دستهایش را بعلامت تسلیم بالا برده است. دراین ماجرا که‌روز پنجشنبه روی‌داد ۵۰۰۰ دلار بسرقت رفت. عکس که بوسیله دوربین مخفی گرفته شده‌است‌هویت سارق‌رابه آسانی نشان میدهد و عملیات پلیس را تسهیل میکند. استفاده‌ازاین‌دوربین‌ها دربانکها اجازه خواهد داد که جلوی سرقتهای مسلحانه مشابه گرفته شود وبزودی دوران گانگستریسم پایان‌یابد. عکس رادیوئی آسوشیتدپرس

در اصلاح خبر خبرگزاری یونایتدپرس سخنگوی‌وزارت خارجه اعلام کرد

نیرو های ایران بتقاضای سازمان ملل به جولان میروند

سخنگوی وزارت امور خارجه درباره‌انتشارخبرگزاری‌یونایتدپرس دایر براینکه دبیرکل سازمان ملل‌متحد با پیشنهاد دولت ایران مبنی برفرستادن سربازان ایرانی بارتفاعات جولان موافقت کرد اظهار داشت:این‌امر بدین‌صورت با حقیقت مطابقت ندارد و دولت ایران راسا چنین پیشنهادی را مطرح نکرده است.

سخنگوی مذکور اضافه کرد: چندی قبل دبیرکل سازمان ملل متحد از دولت شاهنشاهی ایران تقاضا کرد که نیرو های مسلح شاهنشاهی ایران بجای سربازان پرودر ارتفاعات جولان مستقرشود. دولت شاهنشاهی ایران پاسخ‌داد در صورتیکه کشور های عرب با این پیشنهاد موافقت نمایند دولت ایران در این باره اقدام خواهد کرد. اکنون خبر رسیده است که کشور های عرب از پیشنهاد کورت‌والدهایم دبیر کل سازمان ملل‌متحد استقبال کرده‌اند.

ضوابط پرداخت وامهای مسکن وضروری به کارمندان تعیین شد

★ **سن ، سوابق خدمت وپایه کارمندان در تعیین میزان وام موثر است**

بررسی ومطالعه‌برای تعیین ضوابط پرداخت وام مسکن ووام ضروری‌ازطریق صندوق های‌بازنشستگی کشوری به کارمندان دولت آغاز شد.

براساس مطالعاتی که آغاز شده است ،سن ،سوابق‌خدمت وگروه و پایه کارمندان سه عامل اصلی درتعیین میزان حداکثروامی‌که میتوانندبگیرند درنظر گرفته خواهد شد.

کلیه این وامها با شرایط سهل وبابهره کم در اقساط طولانی بکارمندان داده خواهد شد .

براساس مقررات اساسنامه سازمان بازنشستگی کشور ، این سازمان ازمحل ۵۰ درصد از موجودی صندوقهای خود به کارمندان‌دولت وام میدهد.

وامهائی که به کارمندان دولت داده‌میشود ، از نوع مسکن وضروری است.

صندوقهای بازنشستگی که در اختیارسازمان بازنشستگی قرار گرفته و از محل اعتبار آنهابه کارمندان‌دولت وام داده میشود عبارتست از : صندوق بازنشستگی کشوری ،صندوق وظیفه‌کارمندان‌شرکتهای‌دولتی، صندوق حمایت کارمندان در برابر اثرات ناشی ازپیری و ازکارافتادگی وفوت وصندوق بازنشستگی شهرداری ها.

سازمان‌بازنشستگی همچنین از محل اعتبار ۲۵ درصد دیگر از موجودی صندوقهای خود بانک‌بازنشستگی‌تاسیس خواهد کرد . اساسنامه تشکیل این بانک پس‌ازتهیه، برای تصویب به‌شورای پول واعتبار داده خواهد شد.

۲۵درصد باقیمانده‌موجودی صندوقهای بازنشستگی نیز بصورت‌سپرده بانکی‌نگهداری خواهد شد ویا اینکه صرف خرید اوراق قرضه دولتی ویا اسناد خزانه میشود.

سازمان‌بازنشستگی همچنین از محل‌اعتبار صندوقهای‌خود برای کارمندان دولت باشگاه وخانه بازنشستگان تاسیس خواهد کرد.

آگهی استخدام بنیاد ملکه پهلوی

بنیاد ملکه پهلوی جهت اشتغال در واحد های مختلف آموزشی ودرمانی تعدادی‌پرستارلیسانسیه و بهیار وکودکیار بعنوان رسمی و قراردادی ویاخرید خدمت استخدام می نماید. داوطلبان میتوانند برای کسب اطلاعات بیشتر وتکمیل فرم تقاضای شغل همه روزه از ساعت۸صبح الی ٤ بعدازظهر بدفتر مدرسه عالی پرستاری بنیاد ملکه پهلوی واقع در خیابان پهلوی ـ جنب پارک شاهنشاهی ـ مرکز تحقیقاتی ودرمانی قلب وعروق مراجعه نمایند. **بنیاد ملکه پهلوی**

ازصبح چهارشنبه ۱۵ مرداد بهترین گروه سینمائی تهران‌و شهرستانها درتسخیراستثنائی ترین فیلم سال

رانده شده

باشرکت : بیك‌ایمانوردی ـ جمیله ـ مختار ـ میری ـ شهین ـ مهدوی ـ و ... جمال وفائی

اولین محصول کامرافیلم ـ تهیه کننده پرویز حجازی

جناب آقای ضیاءاله احمد زادگان

رئیس اداره بررسیها و روابط عمومی و تبلیغات بانک ملی ایران

درگذشت مادر بزرگوارتان را صمیمانه تسلیت میگوئیم‌و سلامت و بقای عمر بازماندگان را آرزو داریم.

منصور تاراجی. علی ارکان. علی صنیعی. حسین مفاخری. احمدرزمهر . ساموئل بابایان. نوذر آزادی. سعید شیرزاد. پرویز وکیلی . ابوالحسن هژیر. ابراهیم سالکی . آقاونیک آرتونی. عباس. میرافشار. عباس عطائی.فردوس حاجی‌آقائی. سداغوکاسیان. ناهید همت ابادی ژیلا گوگانی. فریده تجدد. پروانه آشتیانی . شایسته کاوسی . رضا عباسی. رحمت‌اله بخشی. عزیزاله عبدالوند محمد علی تاج آبادی . حسن صبوحی. مراد علی نامداری . علیرضا رضائی. صفت‌امینی.

سازمان انرژی اتمی ایران

آگهی استخدام

بمنظور ایجاد کادرفنی برای نیروگاههای برق‌اتمی کشور سازمان انرژی‌اتمی ایران‌ازطریق آزمایش و مصاحبه تعدادی کارآموزمردباحقوق‌ومزایای مکفی تحت شرایط زیر استخدام مینماید :

۱ـ تابعیت دولت شاهنشاهی ایران
۲ـ دارا بودن دیپلم ریاضی یا طبیعی و یا دیپلم هنرستان صنعتی باحداقل معدل کل ۱۳ و معدل ۱٤ در دروس انگلیسی
۳ـ حداکثر سن ۲۵ سال
٤ـ نداشتن همسر و افرادتحت‌تکفل
۵ـ برخورداری ازسلامت کامل و گذراندن آزمایش پزشکی
٦ـ دارا بودن برك پایان خدمت‌زیر پرچم یا معاف‌دائم غیرپزشکی
۷ـ نداشتن سوءپیشینه
۸ـ آمادگی برای کارآموزی در امور فنی نیروگاههای برق اتمی کشور به مدت ۵سال
۹ـ موفقیت در آزمایشات ورودی
۱۰ـ نداشتن تعهد خدمت درسازمان ها و ادارات دولتی
۱۱ـ آمادگی خدمت در جنوب‌کشور

داوطلبان مقیم استانهای‌جنوبی کشور حق‌تقدم دارند . از داوطلبان واجد شرایط در ازای ۵سال آموزش برای مدت ۱۰سال خدمت درنیروگاههای‌برق اتمی کشور تعهد رسمی اخذ میگردد.

واجدین شرایط میتوانند حداکثر تا تاریخ اول شهریورماه ۱۳۵٤ مدارك زیر را :

۱ـ فتوکپی دیپلم و ریز نمرات دو سال آخر تحصیل
۲ـ فتوکپی شناسنامه
۳ـ فتوکپی برك پایان خدمت‌یامعافی
٤ـ دوقطعه عکس ٤ × ٦

به آدرس : شرکت اتم نیرو ایران
صندوق پستی ۱۶۹۸ر۱۲ تهران ۱۵ ارسال نمایند

ازصبح دوشنبه فقط در

سینما دیاموند

فیلم برگزیده فستیوال کان ۱۹۷۵

بوی خوش زن

باشرکت: ویتوریو گاسمن

برنده جایزه بهترین بازیگر در سال ۱۹۷۵ فستیوال کان بخاطر شرکت در همین فیلم

آگوستینا بلی . الساندرو ممو

کارگردان: دینو ریزی زنگی: محصول ۱۹۷۵

گیشه سینما دیاموند همه روزه بلیط رزرو میکند

اطلاعیه

نیاز به پزشگیار و بهیار

شرح در صفحه ۲۵