استقبال پرشکوه مردم تهران از ضریح مطهر

ضریح مطهر حضرت ابوالفضل (ع) درمیان احساسات پر شور و استقبال عظیم مردم بعدازظهر امروز وارد تهران گردید

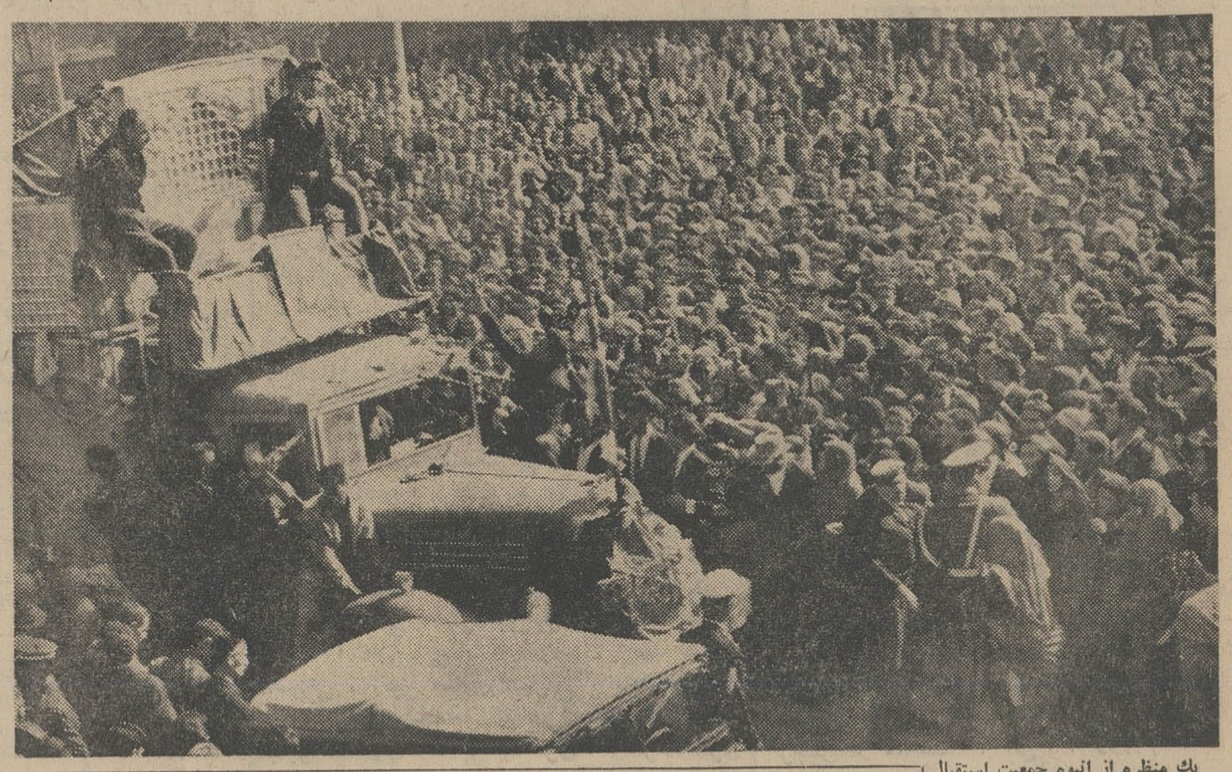

یك منظره از انبوه جمعیت استقبال کنندگان ضریح مطهر حضرت ابوالفضل (ع) دمیدان شهرری

اطلاعات

چهارشنبه ۲۶ آبانماه ۱۳۴٤ . . . . . تکشماره ٤ ریال
. . . . . سال چهلم . . . . . شماره ۱۱۸۳۵

نماینده شاهنشاه از ضریح مطهر استقبال کرد

- در تمام طول راه قم به تهران صدها راس گاو وگوسفند در جلو کاروان حامل ضریح مطهر حضرت ابوالفضل (ع) قربانی گردید
- مردم در طول جاده برای ضریح اسپند دودمیکردند
- میدان بزرگ شهر ری ازدحامی را که برای استقبال از ضریح مطهر بر پا شد بیاد نداشت

ضریح مطهر حضرت ابوالفضل (ع) امروز درمیان پرشورترین و بیسابقه ترین استقبال‌های مردم مسلمان شهرری و تهران وارد پایتخت شد .

بقیه در صفحه ۱۳ ستون اول

برای حل و فصل دعاوی خصوصی

شوراهای حل اختلاف

درمحلات تهران تشکیل میشود

- آئین نامه تشکیل این شوراها در وزارت دادگستری در دست مطالعه است

خبرنگار اطلاعات امروز اطلاع یافت که در محلات تهران شوراهای حل اختلاف تشکیل میشود و آئین نامه تشکیل این شوراها در وزارت دادگستری در دست تهیه میباشد.

آقای دکتر عاملی وزیر دادگستری این خبررا امروز تائید کرد واظهار داشت که تشکیل شوراهای حل اختلاف در محلات تهران مورد مطالعه میباشد ودراین شوراها دعاوی و جرائمی که با موافقت طرفین قابل حل وفاقد جنبه عمومی باشد مورد رسیدگی قرار خواهد گرفت .

گزارش خبرنگار ما حاکی است که این شوراها باکمك معتمدین و معمرین محلات مانند خانه‌های انصاف که درنقاط مختلف کشور دایر گردیده ، درمحلات مختلف تهران تشکیل میشود ،تا بسیاری از اختلافات و دعاوی خصوصی مردم که باگذشت وتوافق دوطرف دعوا، قابل فیصله است در آنجا حل وفصل گردد.

آئین نامه تشکیل شوراهای حل اختلاف محلات تهران که از طرف وزارت دادگستری تحت بررسی و تنظیم است پس از تکمیل جهت تصویب بدولت تسلیم خواهد شد.

در محضر بازپرس نظامی

بارانی بقتل چهارم اعتراف کرد

- قاتل سرهنگان شهید به بازپرس اظهار داشت مرتکب قتل دیگری شده است ولی هنوز محل انجام جنایت را نشان نداده است

در صفحه آخر

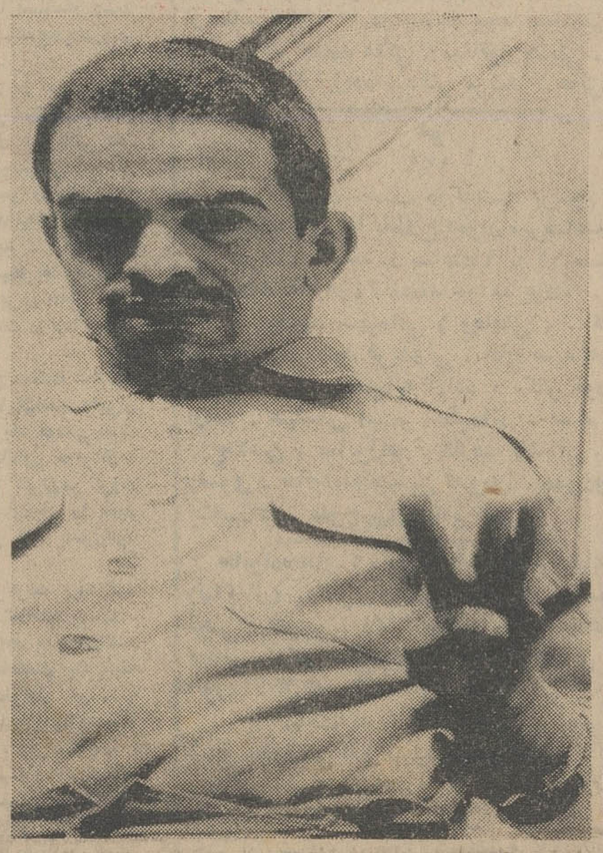

محمد بارانی قاتل سه سرهنگ شهید امروز مطلبی را که سه روز قبل در برابر خبرنگار اطلاعات عنوان کرده بود ، دوباره در محضر بازپرس تایید کرد و گفت من مرتکب ٤ قتل شده‌ام.

متن قطعنامه کنفرانس استانداران

بودجه های منطقه‌ای استانها باید بانظر استانداران تنظیم و مصرف شود

متن قطعنامه بشرح زیراست : آقای نخست‌وزیر مبنی برتوجه کامل ۱ـ تسریع در اجرای نظرات جناب بجلوگیری از تمرکز امور در پایتخت

بقیه در صفحه آخر ستون اول

- کادر وزارت کشور برای انجام نیازمندیهای استانها و فرمانداریها باید تغییر کند
- مقررات پول و اعتباری کشور بایستی تغییریابد
- لوایح و مقررات جدید باید با نظر استانداران و فرمانداران کل تدوین گردد

خبرنگار اطلاعات امروزمتن پیش‌نویس قطعنامه کنفرانس استانداران و فرمانداران کل را بدست آورد ،به موجب این قطعنامه که پس از بررسی نهائی تسلیم دولت خواهد گردید ، کنفرانس لزوم تجدید نظر در مقررات پول واعتباری کشور و قوانین مالیاتی و گمرکی تاکید گردیده و بلزوم تنظیم بودجه های منطقه‌ای تکیه شده است

برای کنترل نرخها در سراسر پایتخت

خانمها و گران فروشی

شهردار از خانمها کمك خواست

- شهردار تهران برای تشکیل گروههای مبارزه با گران ـ فروشی از خانمها بشهرداری های نواحی دستور داد
- در محلات تهران گروه‌های مبارزه با گرانفروشی بوسیله خانمها تشکیل میشود

در صفحه ۱۵

۱۸۰ بازرس

تعلیماتی بکادر آموزشی منتقل میشوند

کمیسیون مامور رسیدگی بوضع بازرسان اداری و تعلیماتی آموزش و پرورش استان تهران و مرکز دیروز تشکیل جلسه داد وبرای تقلیل تعداد بازرسان مذاکراتی انجام شد . در این جلسه تصمیم گرفته شد که حداقل ۶۰ درصد از تعداد کل بازرسان اداری و تعلیماتی تقلیل داده شود و این عده که قریب ۱۸۰ نفر خواهند بود، بزودی درمدارس تدریس خواهند کرد .

وزارت آموزش و پرورش برای اینکه بدون درخواست افزایش بودجه ، کادر آموزشی خود را تکمیل نماید چندی پیش طی پنجاه نفراز بازرسان وزارتی را مامور تدریس در مدارس نمود .

گندم

مصرفی نانوائیهای تهران

ازاین پس منحصرا بوسیله شرکت تعاونی نانوایان خریداری میشود

امروز خبرنگار اطلاعات اطلاع یافت که اقدامات لازم برای تثبیت قیمت نان بعمل آمده ونتیجه بزودی جهت آگاهی عموم اعلام خواهد شد .

مسئولان امورنان تهران امروزاعلام کردند که مسئله تعیین قیمت نان تحت بررسی دقیق است. باینصورت که قیمت گندم دولتی پس از آردشدن واحتساب کلیه مخارجی که ممکن است به‌آن تعلق گیرد در نظر گرفته خواهد شد .

کمیسیون اعلام داشت که ازاین پس خرید گندم منحصرا بوسیله شرکت تعاونی نانوایان عملی خواهد شد . و دولت بامرخرید وفروش در تمام مراحل نظارت خواهد کرد اصل اینست که نانوا از فروش نان سود عادلانه ببرد ومردم نیز نان را به قیمت مناسبی خریداری نمایند .

تبعیض نژادی در رودزیا باعث انقلاب سیاه پوستان شد ولی ...

بقیه در صفحه آخر

آگهی تشکیل شرکت تعاونی تهیه تولید و توزیع دام
در صفحه چهارم

ابلاغ مراحم ملوکانه

این تلگرام دریاسخ تلگرام شادباش معروضه شهردار تهران از قصرهمایونی شرفصدور یافته‌است :
از قصر همایونی
جناب تقی‌سرلك شهردارتهران
تلگرام تبریك و تهنیت شما بمناسبت عید میلاد باسعادت‌حضرت مولای متقیان ملاحظه و موجب خشنودی و انبساط خاطر گردید توجهات و عواطف خاصه مارا به‌عموم ساکنان پایتخت و کارکنان شهرداری و اصناف تهران ابلاغ‌نمائید
۱۷ آبان ماه ٤٤ شاه

اطلاعیه شهرداری تهران

همانطوریکه در اطلاعیه شماره ۲۷۸٤۹ر۲۹۳۷۷ـ۱۳ر۸ر٤٤ به اطلاع ساکنین محترم پایتخت رسید تاآخروقت اداری روز ۱٤ر۹ر٤٤ تقاضانامه توافق از مودیان بقایای عوارض ملغی شده . قبول میگردد مودیانیکه مایل باشند از مزایای توافق استفاده نمایند تافرصت باقی است نسبت به‌تسلیم درخواست توافق به‌نواحی دهگانه شهرداری اقدام فرمایند الف٦۰۳٤
آ ـ ۳۰۰۹٦ ۱ ـ ٤ شهردار تهران

برای تسهیل امور بازرگانی
از تاریخ اول آذر ماه ۱۳٤٤ باجه سپاه این بانك از شعبه سعدی منتزع و بشعبه مستقل تبدیل‌خواهدشد. الف٦۰٤٤
بانك ملی ایران
۱ـ۲ آ ـ ۰۲۷٤ ۳

برای تسهیل امور بازرگانی
از تاریخ اول آذرماه ۱۳٤٤ باجه شماره۳ تبریز بنمایندگی تبدیل و بنام نمایندگی باغ گلستان نامیده خواهد شد .
الف ٦۰۳۰
بانك‌ملی‌ایران

پس انداز سودبخش بانك سپه
حداکثر تاپایان آذرماه
آ ـ ۲٦۸۰٤ ۹ ـ ۳ درصفحه یازدهم

آگهی استخدام

بانك صادرات ایران عده‌ای کارمند باشرایط زیر استخدام‌مینماید:
۱ـ دارابودن دیپلم کامل‌متوسطه رشته های ریاضی ـ طبیعی ـ بازرگانی
۲ـ دارابودن سلامت کامل‌وبرك انجام خدمت نظام وظیفه یامعافی
۳ـ حداکثر سن ۲٦ سال تمام
برای کسب اطلاعات دیگر هم چنین تسلیم تقاضا در یکی از ساعات عصر ٤تا٦ونیم بکارگزینی این بانك واقع در خیابان شاه چهارراه شیخ‌هادی مراجعه فرمائید
بانك صادرات ایران
آ ـ ۲۹۸۷۸ ۱ ـ ۳

چای دارجلینك امامی وارد شد

قیمت حراج مدل٦٦ پتوی پرنیان استثنائی و فقط بخاطر معرفی این مدل است

فروشندگان عزیز از این فرصت کوتاه استفاده فرمائید پتوی دلخواه و موردنیاز یکسال خودرا یکجا و باتخفیف تجارتی خریداری فرمائید .
نمایشگاه مرکزی ـ خیابان شاه بین‌آشیخ هادی وسه‌راه‌شاه‌ساختمان‌پرنیان‌نمایشگاه خیابان‌فردوسی‌روبروی‌بانکملی‌ایران. نمایشگاه گلچین ـ خیابان پهلوی نرسیده به‌چهارراه امیراکرم. فروشگاه‌پرنیان شماره ۲ ـ خیابان شاه چهارراه پیروز

شعبه جدید بانك سپه
در شهرستان زابل
برای انجام امور بانکی افتتاح شده است

فوتبال
یك مسابقه انتقامی جالب
بلغارستان ـ تیم کلنی تهران
جمعه ۲۸ آبان ۳ونیم بعدازظهر استادیوم امجدیه
۱ـ۲ آ ـ ۳۰۲۲۰

نمایندگی جدید بانك سپه
درشهرستان سنقر کلیائی
برای انجام‌امور بانکی افتتاح شده است
۱ـ٤ آ ـ ۲۹۲۷٤

اطلاعیه
برای ایجاد تسهیلات بیشتر جهت مشتریان محترم بانك تجارت خارجی ایران ازروزیکشنبه بیست و سوم آبانماه ۱۳٤٤ در چهار راه گلوبندك جنب‌سرای فردوس نیزشروع بکارنمود

آگهی مسابقه اعزام فارغ‌التحصیلان رشته اقتصاد به امریکا

بانوان وآقایان زیر که برای انجام مسابقات اعزام به آمریکا نام‌نویسی نموده وواجد شرائط تشخیص داده شده‌اند :
۱ـ خانم گیتی بداختشان ۲ـ خانم ناهید اخوان تبریزی
۳ـ خانم شهین دخت‌فصیحی ٤ـ خانم لیلا کامکارپارسی
۵ـ خانم مهرانگیز رازقی ٦ـ خانم مریم طباطبائی
۷ـ خانم شهین‌دخت شوقی ۸ـ خانم فریده بلورچیان
۹ـ خانم فاطمه علیم‌مروستی ۱۰ـ آقای ایرج وزیری
۱۱ـ آقای احمدزاهدی کرمانی ۱۲ـ آقای فرج‌اله مجتهدی
۱۳ـ آقای فریدون صراف ۱٤ـ آقای محمدرضاصمیمی‌تهرانی
۱۵ـ آقای سیدفرهادعدل‌امینی ۱٦ آقای منوچهر‌بیباك
۱۷ـ آقای منوچهرزندی‌فر ۱۸ـ آقای حمزه کیانی
۱۹ـ آقای‌فضل‌اله‌حشمتی‌رضوی ۲۰ـ آقای بایزیدمردوخی
جهت شرکت در امتحان مقدماتی زبان انگلیسی که ساعت ۵ بعدازظهر روز ۲۷ آبانماه ٤٤ صورت خواهد گرفت تاساعت ۵ بعدازظهر ۲٦ آبانماه بدفتر کلاسهای انجمن ایران‌وامریکا ساختمان آلومینیوم خیابان‌شاه طبقه ۷ بادردست‌داشتن یك‌قطعه عکس مراجعه ونام‌نویسی‌نمایند امور اجتماعی سازمان برنامه
۱ـ۲ آ ـ ۳۰۲۲٦

چرخها میچرخند و پول می‌آورند

چرخهای کارخانه نساجی مازندران شب و روزبدون تاخیر میچرخند و برای صاحبان سهام خود سود می‌آورند . این سود بحدی مطمئن است که **بانك اعتبارات صنعتی** گذشته از تضمین باز خرید سبهام **حداقل**

هشت درصد سود

آنرا در سال ۱۳٤٤ تضمین کرده است .

شرکت سهامی نساجی مازندران که بصورت تجارتی اداره میشود اینك درسه نوبت کارشبانه روزی، سالیانه ۳۰ میلیون متر پارچه تولید و ٤۵ میلیون متر پارچه تکمیل مینماید . برای خرید و فروش سهام این شرکت **تاقبل از ظهر روز های پنجشنبه به بانك اعتبارات صنعتی** مراجعه فرمائید .

تلفنهای **۳۱۷۳۳ ـ ۳۱٤۳٤ ـ ۳۱٤۳۹** نیز اطلاعات لازم‌رادر اختیار علاقمندان میگذارند .

شرکت صنایع فلزی حفاظ
سازنده بهترین مصنوعات فلزی لوازم دفتر و منزل
خیابان فردوسی شمالی شماره ۵۵ ـ تلفن ٦٦٦۰۵
نمایش فروشگاهها : خیابان شاهرضا ـ مقابل سینما ـ شماره ٦۰۰ تلفن ۲۵٦۵۲۱

جریان روز

اکنون نوبت ولایات است!

از برنامه های مفیدی که بنا بصوابدید شاهنشاه، چندی است دولتها اجرا میکنند مسافرت باستانهای مملکت است . هم‌اکنون نخست وزیر درکرمانشاه‌است وچندتن از وزراء ومسئولین امور مملکتی نیز همراه ایشان میباشند . کار نداریم باینکه همین سفرها ، همین دیدن نخست وزیر و وزراء ، همین درد دل‌کردن با ایشان چه اثر مطلوبی در روحیه مردم ولایات بجای می‌نهد ، مهم اینست که اولا این خود وسیله‌ایست‌برای آشنا شدن مسئولین امور با مشکلات مردم دورافتاده از مرکز و شناسائی استعداد های نهفته در ولایات ، ثانیا قدمی است در راه شکستن مرکزیت .

یك نکته‌ای در روزنامه پریشب‌ما بودکه بقول‌فرنگیها هم فانتزی است و هم‌ترازدی . صبح پریروز ، وقتی نخست وزیر و همراهان در شهر سنندج ازخواب بیدار میشوند و بدستشوئی مراجعه میکنند می‌بینند شیرها فاقد آب است . مخبر ما نوشته بود حتی بعضی از آقایان ریش تراشیده و صورت خود را صابون مالیده بودند ولی وقتی برای دست و روشستن بطرف پمپهای آب استانداری میروند می‌بینند آب نیست و عاقبت با فعالیت زیاد نیمساعت طول میکشد تا استاندار دست وپا میکند و آب را باز میکنند . چون سنندج‌شبانه‌روزی پنجساعت آب لوله‌کشی بیشتر ندارد .

حالا سنندج مرکز استان است . باز هرچه هست لوله‌کشی دارد و مردم از آب لوله‌کشی استفاده میکنند، منتهی شبانه‌روزی پنجساعت . بحال شهرهائی فکر کنید که آب آشامیدنی هم ندارند ، لوله‌کشی که جای خود دارد . بهرحال ، آنجا آقای مهندس روحانی وزیر آب و برق میگوید «قدر آب تهران رابدانیدکه از الماس گرانبهاتر است» و درست هم میگوید . برای اینکه نه‌فقط آب تهران بلکه همه‌چیزش نسبت به‌آنچه‌ولایات ندارند از الماس گرانبهاتر است و برای خاطر همین الماسهای گرانبهاست که مردم ، ولایات را رها میکنند و بتهران هجوم می‌آورند .

در حالیکه شما میدانید ثروت‌این مملکت ،امکانات و منابع طبیعی این مملکت عموما در ولایات‌است وتهران چیزی از خودش ندارد ، تهران مثل یك گودالی است که در وسط ایران واقع شده و همانطور که‌گودال ، آب را از اطراف بدرون خود میکشد تهران‌هم ثروت ولایات را بخود جذب میکند . قدرت ولایات را بخود جلب میکند . امکانات ولایات را از هر طرف بسوی‌خود میکشاند .

وقتی یك شهری موقعیت و مرکزیت پیدا کرد همینطور میشود که هرکس میخواهد کارخانه بسازد ، میرود در آنجا میسازد . هرکس میخواهد بانك بازکند، آنجا باز میکند . هرکس میخواهد ساختمان چند طبقه بسازد ، آنجا میسازد . هرکس میخواهد مدرسه و درمانگاه و بیمارستان احداث کند، آنجا احداث میکند وبالنتیجه سایر جاها از رونق میافتد ، ویران میشود ، بی‌آب و بی‌برق و محروم‌از هرگونه‌وسیله زندگی میماند مثل اینکه در تهران با آنکه خود تهران آب چندانی ندارد ، بیست و چهار ساعته لوله‌ها پراز آب است واز اطراف و اکناف آب می‌آورند مبادا چند دقیقه آب تهران قطع شود .

ما البته حرفی نداریم که تهران آباد و از آبادهم آبادتر شود و معتقدیم که تازه خود تهران ، با این جمعیتش نسبت بشهرهای بزرك دنیا نقائص فراوان دارد ولی آبادی تهران را بقیمت ویرانی همه ایران نمیخواهیم . اگر در این مملکت ثروتی هست مال همه مردم است . چه تهرانی ، چه‌کردستانی ، چه‌اصفهانی وچه‌کرمانی ، پس دلیل ندارد تهران آب و برق و آسفالت و مدرسه و بیمارستان منظم داشته باشد و فی‌المثل سنندج نداشته باشد . اگر وضع باین حال باشددیگرکسی درسنندج‌نمیماند بلکه‌هرکس‌باروبنه‌اش را می‌بندد و کوچ میکند بتهران تا از مزایای زندگی برخوردار شود . مثل همین حالا که ازبس جمعیت ، ولایات را ترك گفته و بتهران آمده دولت همه حواسش متوجه تهران است و باز هم تهران نقص دارد . چون محال است جمعیت یك مملکت را در شهری جمع کرد و به‌آنها خانه داد ، آب‌داد ، برق داد، نان داد ، بهداشت داد و امثالهم ...

ازینرو ، سفر اعضای دولت و مسئولین امور بولایات حسن عمده‌اش همینست که ایشان میروند بویالات . از نزدیك با مشکلات و حوائج مردم ولایات آشنا میشوند . بدرد دل مردم میرسند و همینطور که رسم شده است فی‌المجلس دستوری میدهند یا فکری میکنند برای حل این مشکلات . کماآنکه شما اگرجریان سفر نخست وزیر و همراهان را بکردستان بخوانید می‌بینید در موارد مختلفی که مردم‌از دولت‌توقعی‌کرده‌اند بلافاصله نسبت بتامین آن اقدام شده و این دیگر محتاج آن نیست‌که سالها بین ولایات و مرکز مکاتبه شود و عاقبت هم نتیجه‌ای بدست نیاید .

با همین قدمها با همین ابتکارات ، با همین‌سفرها کم‌کم ولایات آباد میشود و مردم ولایات درك میکنند که دولت ، دولت تهران نیست . نعمت منحصر بتهران نیست . ثروت مملکت مال تهران نیست بلکه ولایات هم در این ثروت و در پیشرفتهای مملکت سهیمند .

خوشبختانه انقلابی که در ایران آغاز شده هدف و جهتش کاملا متوجه ولایات ، بخصوص روستاهاست و این خود سبب شده که ظرف چند سال اخیر مردم دهات ، نسبت به‌ده احساس علاقه و بستگی کنند و علاوه ، با همین توجهاتی که‌بشهرستانهامیشودبدیهی است مردم ولایات هم نسبت بزادگاهشان تعلق خاطر پیدا خواهند کرد و ای‌بسا درآتیه بخلاف سابق که‌مردم از دهات یا ولایات بتهران میکوچیدند، از تهران بسوی ولایات و دهات مهاجرت کنند .

مجالس ترحیم و یاد بود

بدینوسیله درگذشت‌شادروان **محمد تقی‌انجام** پدر آقای‌دکتر علی انجام پزشك وزارت‌بهداری را به اطلاع میرساند مجلس ترحیم آن‌مرحوم روزپنجشنبه ۲۷ر۸ر۴۴ازساعت ۹تا۱۱ صبح‌در مسجد مجد منعقد خواهدبود. **وزارت‌بهداری**

بدین وسیله درگذشت شادروان **محمدتقی انجام** پدر آقای دکتر ضیاء انجام را باطلاع میرساند . مجلس ترحیم‌آن مرحوم‌روز پنجشنبه ۲۷ر۸ر۴۴ از ساعت ۹ تا ۱۱ در مسجد مجد منعقد میباشد . **اداره کل بهداری شهرداری**

بدین وسیله درگذشت شادروان **محمدتقی انجام** را که از صاحبمنصبان صدیق اداره کل ثبت احوال‌بودند باطلاع‌میرساند . مجلس‌ترحیم آنمرحوم روز پنجشنبه ۲۷ر۸ر۴۴ از ساعت (۹ـ ۱۱ صبح) در مسجد مجد منعقد میباشد .

اداره کل ثبت احوال

بدینوسیله درگذشت شادروان **محمدتقی انجام یزدی** پدر آقایان دکتر علی و دکتر ضیاء انجام را باطلاع دوستان وهمشهریان محترم میرساند مجلس ختم آن مرحوم روز پنجشنبه ۲۷ر۸ر۴۴ از ساعت ۹ تا ۱۱ در مسجد مجد منعقدمیباشد.

دکتر محمد ملکی . سناتور جلیلی . دکتر صحت . آثاری‌زاده . دکتر مرشد . حائری‌زاده

هو
۱۲۱

با نهایت تاسف درگذشت مرحوم محمد تقی انجام یزدی را باطلاع اخوان میرساندمجلس ختم در مسجد مجد از ساعت ۹ تا ۱۱ صبح‌روز پنجشنبه ۲۷ر۸ر۴۴ منعقد خواهد بود .

مجتهد سلیمانی (وفاعلی) . کمالی سبزواری . احمد فریدونی . حاج سید هبت‌اله جذبی . دکتر محب‌اله آزاده . دکتر نورعلی آزاده . مهندس امیر سلیمانی . سید علی روح‌الامین . صابرزاده . عارف کاشانی . ادیب رضوی . حاج‌عبدالحسین فدویان . تمدن‌دوست. جناب‌زاده . منوچهری . امیرتقتی

خانواده های : دکتر انجام . دکترشفاءالدوله (نیاکمال) .دکترمحمدعلی‌ملکی.دکترفیلسوفی . نجفی . فقیهی . دکتر علومی . زریو . علمیه . عطائی . دکتر نعمت‌الهی . مجتهد جابری .دکتر انوری . آل‌طه . اکتسابی . میرزرگر

با نهایت تاسف درگذشت مرحوم مغفور **شیخ محمدتقی انجام یزدی** پدر آقایان دکترعلی و دکتر ضیاء انجام را باطلاع خویشاوندان و دوستان و همشهریان محترم میرساند مجلس ختم آن مرحوم روز پنجشنبه ۲۷ر۸ر۴۴ از ساعت ۹ تا ۱۱ در مسجد مجد و ختم‌زنانه در همان روز از ساعت ۳ تا ۵ بعداز ظهر در منزل آقای نیاکمال واقع در خیابان شاه نزدیك میدان محمد رضا شاه (چهل‌متری نواب) کوچه مختاری پلاك ۲۰ منعقد خواهد بود .

مصیبت وارده را بعموم بازماندگان‌فقیدسعید تسلیت میگوئیم .

خانواده های : طاهری گرکانی . سقراطی. طاهری ـ عاطفی ـ خلیلی ـ اللهقلی ـ قراخوری ـ جواهری ـ محسنی ـ قرائی ـ قریب ـ شکوهی ـ شیرخانی ـ هادی نیك

بانهایت تاسف وتاثرفوت‌بانو **فاطمه طاهری** مادر گرامی آقایان ابوالفضل و قاسم طاهری راباطلاع بستگان و آشنایان میرساند. مجلس ختم مردانه آنمرحومه از ساعت سه‌الی پنج بعدازظهر پنجشنبه ۲۷آبانماه جاری در مسجد فاطمیه (گرکانیها) واقع در شهبازخیابان ناصری منعقد و ختم زنانه در همان روز وساعت در منزل‌آنمرحومه وقع درخیابان‌شکوفه مقابل خیابان‌مسعود برقرارخواهدبود. بعموم‌بازماندگان آنمرحومه مصیبت وارده را تسلیت‌میدهیم .

خانواده های :داودی ـ صابونی ـ جوادخانی ـ منافی ـ راستانی ـ نجف‌آبادی ـ شاهقلی ـ شایگان ـ اسماعیل‌زاده ـ فیروزبخت

بانهایت‌تاسف و تالم درگذشت مرحومه‌مغفوره **بانوزهرا داودی** را باطلاع‌عموم‌اقوام ودوستان میرساند . مجلس ختم آن مرحومه‌روز پنجشنبه ۲۷ر۸ر۴۴ازساعت۳تا ۵ بعدازظهر در مسجد قائم واقع در چهارراه سیدعلی و مجلس‌زنانه همانروز از ساعت ۳ تا ۵ در منزل شخصی آن مرحومه واقع در خیابان بهار کوچه معاونی‌کوچه افضلی شماره ۲۸ منعقد خواهدبود . **یوسفعلی داودی**

بعموم بازماندگان آنمرحومه مصیبت وارده‌را تسلیت میگوئیم .

با نهایت تاسف و تالم‌درگذشت شادروان **آقای‌علی مرادی** اخوی سرهنك‌مرادی را باطلاع دوستان و آشنایان و بستگان میرساند مجلس ترحیم مردانه روز پنجشنبه ۲۷ آبان ماه‌ازساعت دوونیم الی چهار ونیم بعداز ظهر در مسجدولی عصرواقع‌درخیابان حشمت‌الدوله چهارراه‌کیوان ومجلس زنانه در همان ساعت در منزل‌آنمرحوم واقع در خیابان حشمت‌الدوله چهار راه گلشن منعقد میباشد با تشریف فرمائی خود روح آن مرحوم را شاد خواهید فرمود .

آ ـ ۱۹۷۸۷ **خانواده‌های‌مرادی . نظیف‌کار**

به‌آقای سرهنك مرادی و سایر بازماندگان آنمرحوم مصیبت‌وارده را تسلیت میدهیم .

با نهایت تاسف و تاثر فوت ناگهانی **آقای ابوالفتح فانمیان** بزرك خانواده قائمیان ر در اردبیل باطلاع عموم **دوستان و آشنایان‌مقیم** تهران میرساند مجلس ترحیم فقید سعید روز جمعه ۲۸ آبانماه از ساعت ۹ الی ۱۱ صبح در مسجد اردبیلی‌ها (گلوبندك چاله‌حصار) برگزار خواهد شد .

حاج سید عبدالکریم مجتهدی انواری . حاج نیر احمدی . حاج شهامت . حاج سعداله بزازی . حاج‌خلیل احمدزادگان . لطیف‌قیصری. عباداله غفارزاده . غلام خدادادی . جلیل احمد زادگان . محمد احمدزادگان . احمد اصفهانی. اکبر اصفهانی . داود نوروز زادگان . رسول احمد زادگان . جبار احمدزاده . احمد صادق اشرفی . اکبر صادق اشرفی . بابا متین‌فر. عسگر بزازی. اسماعیل عناصری. لطیف‌عناصری. جابر عناصری . صابر عناصری . ناصرعناصری

آ ـ ۳۰۳۱۰

بعموم بازماندگان آنمرحوم مصیبت وارده را تسلیت میدهیم .

با یکدنیا تاسف و تاثر درگذشت ناگهانی **بانو خدیجه قدس سمنانی** را باطلاع اقوام و دوستان و همشهریهای عزیز میرساند .مجلس ختم آنمرحومه در روز جمعه بیست و هشتم‌آبان ماه از ساعت ۳ تا ۵ بعداز ظهر در مسجدحاجی حسن واقع درخیابان ارامنه شاهپور برگزار میشود .

محمد هادی قدس . رحمت‌اله فروهر . غلامحسین قدس .جعفر قضوی. جعفرطباطبائی. عزت‌اله یغمائی . ولی‌اله روحی .دکترغلامرضا شیبان . فخرالدین شیبان .

بعموم بازماندگان آنمرحومه مصیبت واردهرا تسلیت میدهیم .

مراسم شب هفت شادروان **صغری بایگان (بدیع‌السلطنه)** روز پنجشنبه ۲۷آبان ۱۳۴۴ از ساعت ٤ ونیم تا ٦ونیم بعد از ظهر درمنزل شخصی واقع در میدان ژاله خیابان بهزادی‌جنب پمپ بنزین شماره ۵۰ برگزار می‌گردد شرکت دوستان و علاقمندان موجب‌امتنان ما خواهدبود.

مهری آرین . قاسم بایگان . هاشم‌بایگان. اسداله بایگان . خان‌بابا بایگان . عزت‌اله‌بایگان

بمناسبت سالروز درگذشت همسر ارجمندم **بانو زکیه آذری** مجلس یادبودی‌در روزپنجشنبه ۲۷ آبان از ساعت ۳ تا ۷ بعداز ظهر در منزل اینجانب منعقد میباشد .

عباسقلی آذری

نشانی ـ جاده قدیم شمیران ـ کوی کاج ـ خیابان نوربخش شماره ۳۷ آ ـ ۱۹۷۳۹

بمناسبت وفات رضوانجایگاه **آقای دکترمحمود امامی (مشیرالحکما) خوئی** پزشك بازنشسته وزارت بهداری که از محترمین خوی‌واز طایفه جلیله امامیهابود مجلس ترحیم عصرروز پنج شنبه ۲۷آبانماه مطابق ۲٤ رجب از ساعت ۳الی۵ بعدازظهر در مسجد ارك (میدان‌ارك) منعقداست انشاءالله مومنین‌بخصوص همشهری های محترم باحضور و استرحام‌خودشان روح آنمرحوم راشاد و بازماندگان را قرین امتنان فرمایند و مجلس زنانه همانروز در همانساعت در منزل شخصی آنمرحوم خیابان‌حشمت‌الدوله جنب بانکملی ایران شعبه رشدیه کوچه‌اشرفی دست‌راست کوچه دوم‌پلاك ۲۸میباشد.

الحاج‌میرعلی اصغر صادقی خوئی ـ سپهبد ورهرام ـ نورالدین امامی خوئی ـ دکترعبدالعلی امامی خوئی ـ دکتر محمد علی قره‌گزلو ـ سرلشگرطلعت بیات‌ماکو ـ چنگیز بیات ماکو ـ مهندس رجبعلی بیات‌ماکو ـ دکترحمید بیات ـ مهندس هوشنك بیات اسدی ـ ابراهیم نوری تهرانی ـ احمدجهانفرنیا ـ مهندس‌حیدردانشمند بهرام افشارقره‌حسنلو ـ حبیب‌الله امامی ـ اسد تنومند ـ اسماعیل‌شکرچی ـ میر اسد خراسانی ـ هوشنك‌رادآذر ـ فرج‌اله امامی ـ دکتر مسعود امامی .

بخانواده های محترمی که در این ضایعه عزادارند بویژه بازماندگان آنمرحوم مصیبت وارده را تسلیت میدهیم .

با کمال تاسف‌درگذشت ناگهانی‌شادروان **بهمن کهین‌پور** کارمند اداره کل هواپیمائی کشوری را باطلاع آشنایان و همکاران میرساند مجلس ترحیم آنمرحوم روز پنجشنبه ۲۷آبان ۱۳۴٤ از ساعت ۳ تا ۵ بعداز ظهر در مسجد فخرالدوله دروازه شمیران برگزار خواهدشد .

آ ـ ۱۹۷۸۹ **اداره‌کل هواپیمائی کشوری**

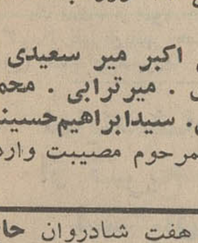

با کمال تاسف‌در گذشت جوان ناکام مرحوم **بهمن کهین پور** که تمام عمر خود را صرف کار های خیر می نمود به اطلاع دوستان و آشنایان آن مرحوم می‌رساند مجلس تذکر روز پنج شنبه ۲۷ر۸ر۴۴ از ساعت ۱۵ الی ۱۷ در مسجد فخرالدوله در دروازه‌شمیران و مجلس ختم زنانه در منزل آنمرحوم واقع در یوسف آباد جنب بیمارستان شماره ۷ خیابان یمینی‌پلاك ۵۷منعقد میباشد .

خانواده های : کهین پور . حسینی .باباپور. کنگرلو . صادقی . افغانی . توسلی . جلیلی . دانیالی . پرهیزکار . زنجانی . میرسعیدی . وفائی .

آ ـ ۱۹۸۰۳

با کمال تاسف درگذشت نابهنگام **بهمن کهین‌پور** را باطلاع دوستان و آشنایان می ـ رساند . مجلس ختم آنمرحوم از طرف حضرت آیت‌اله العظمی حاجی‌میرزا خلیل کمره‌ئوساکنین محل زیر رمنبع آب یوسف آباد در مسجد خلیل الرحمن از ساعت ۱۰ الی ۱۲ روز جمعه ۲۸ آبان منعقد میباشد .

محمدی واعظ . علی اکبر میر سعیدی . فرزدقی . اسکندر مظاهری . میرترابی . محمد سلامی . جمالی‌فرد. بیاض. سیدابراهیم‌حسینی

بعموم بازماندگان آنمرحوم مصیبت وارده را تسلیت میدهیم .

مراسم یادبود شب هفت شادروان **حاج محمد علیینی (کرامتی)** از ساعت ۳ الی ۵ بعد از ظهر فردا پنجشنبه ۲۷ آبانماه‌در امامزاده عبداله «آرامگاه بدر» برگزار خواهد بود .

هزینه مراسم چهلمین روز فوت مادرعزیزمان حسب الوصیه آن مرحومه‌بامور خیریه‌اختصاص داده شده است .

آ ـ ۱۹۷۵۳ **حسن صدرزاده . شهاب‌صدرزاده**

خانواده های : مدرسی . سعید ی. انور . سپهر . بوذرجمهری . قزوینی‌پور . عمرانی . صنعتی با کمال تاسف درگذشت شادروان‌آقای **آقاشیخ محمد مدرسی کرمانشاهی** را باطلاع عموم اقوام و آشنایان و همشهریان گرامی می‌ـ رساند . مجلس ختم مردانهٔ آنمرحوم از ساعت ۱۵ الی ۱۷ روز پنجشنبه ۲۷ آبانماه جاری در مسجد نوریان واقع‌در جاده‌قدیم شمیران‌نرسیده به‌سه راه زندان منعقد و مجلس ختم زنانه در همان روز و ساعت در منزل سرگرد مدرسی واقع درخیابان فرح‌جنوبی بن‌بست روشن‌برقرار میباشد ضمنا مخارج شب هفت بمصرف امور خیریه خواهد رسید .

عالمتاج مدرسی . بدرالشریعه مدرسی . سرگرد هادی مدرسی . مهدی مدرسی . وجیه مدرسی . سرهنك محمد سعیدی . علی اکبر سعیدی . سرگرد علیرضا سعیدی . سروان هوائی بیژن‌انور . سرهنك احمد سپهر .هادی سپهر . سرهنك علی‌اصغر سپهر . سرهنك نصرت‌اله سپهر . حسین سپهر . مهدی‌سپهر. سرهنك بوذرجمهری . رضا قزوینی پور .حاج سید طاهر عمرانی . حاج‌عباس صنعتی

آ ـ ۳۰۳۲٤

بعموم بازماندگان آنمرحوم مصیبت وارده را تسلیت میدهیم .

تسلیت

سرکار خانم غبرائی

مصیبت وارده را صمیمانه تسلیت عرض نموده و خودرا در غم‌شما شریك میدانیم .

شهین وزیری . لیلی ملت . خدیجه غیاثی فراهانی . فرزانه مهتدی

سرکار استوار منوچهریان

مصیبت وارده رااز طرف افسران ودرجه‌داران و افراد مخابرات نیروی زمینی شاهنشاهی به سرکار تسلیت میگوئیم .

آ ـ ۱۹۷۷۳ **سرهنك‌ستاد حسن یزدی**

ساختمان جدید دارائی گیلان تشایش یافت

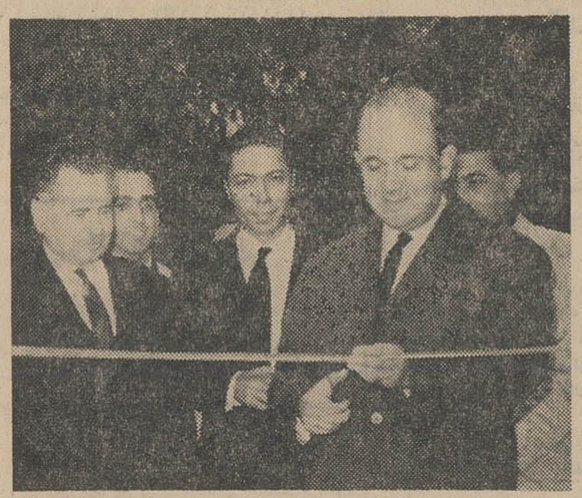

ساختمان جدید پیشکاری دارائی استان گیلان درروز۱۹ آبان ٤٤توسط آقای دکترنهاوندی وزیرآبادانی ومسکن باحضور آقای عاملی‌پیشکار دارائی بنمایندگی از طرف وزارت دارائی وروسای‌ادارات‌بنام نامی شاهنشاه آریامهر افتتاح گردید نخست آقای عاملی نطق‌مختصر وبلیغی‌مبنی براثرات انقلاب نه‌گانه شاه وملت که‌جزء کوچك آن‌همین انجام ساختمانهای اداری ومنطقه‌ای میباشد ایراد وباقرائت شعر زیر از زبان ودل مردم ـ

اله تاسپهراست‌وتامهر وماه ـ همیشه بود این شهنشاه شاه
جهانش بکام وفلك یارباد ـ جهان آفرینش نگهدار باد

بنطق خود خاتمه داد سپس باایراد بیاناتی مشروح مبنی برانقلاب سفید شاه وملت وسیله آقای‌دکترنهاوندی ساختمان مزبور بنام شاهنشاه آریامهر باقطع نوارسه رنك افتتاح شد آقای‌عاملی اظهارداشت‌باافتتاح ساختمان جدید در حدود ماهی ٤۰۰۰۰ ریال ازمحل‌پرداخت کرایه ودارائی رشت به‌خزانه‌دولت نفع میرسد ونیز متذکرشدجمع وصولی پیشکاری گیلان درهفت‌ماهه اول‌سال ٤۳ـ ۷۵۹٦۵۹۷۰ ریال میباشد که‌بامقایسه وصولی متشابه ۳۰۵۱۵۸۳۷ ریال اضافه وصولی تحصیل شده‌امید میرود بانقل‌مکان دارائی‌رشت بساختمان‌جدید وکنترل بیشتر درامور دارائی آنجا وصولیها بیش از پیش افزایش‌یابد .

سواد ، فقط خواندن و نوشتن نیست

سواد یعنی علم بهترزندگی کردن و آن رااز راه مطالعه‌دائم میتوان بدست آورد . مطالعه کتاب های تازه هر روز راه‌تازه‌ای برای موفقیت تازه‌ای میگشاید و در فروشگاه های انتشارات امیر کبیر هر روز کتاب های تازه‌ای می‌توان یافت بخصوص در این روزها که شرایط بهتری در شعبات این موسسه وجوددارد

خیابان شاه‌آباد پلاك ۲۷۴ ـ ناصر خسرو ۱۳۰ ـ اول‌فردوسی
ساختمان پلاسکو ٤۲ ـ اول نادری ۱۴۹ و کتابفروشی ایران‌خیابان سعدی ۳۵٤

موسسه انتشارات امیرکبیر

تغذیه و تربیت کودك

تالیف : **دکتر بینامین اسپاك**
ترجمهٔ : **دکتر مصطفی مدنی**

شامل بیست‌وهشت فصل و ۸۰۵ مطلب‌ازفن‌پرستاری و تغذیه و تربیت و بعضی از امراض اطفال وجلوگیری‌ازآن

محل فروش کتابفروشی زوار ـ شاه‌آباد

پیش‌بینی هوا

پیش بینی هوای ایران تا ظهر فردا

هوای نواحی آذربایجان و شهرستانهای غربی‌وجنوب‌غربی و سواحل دریای مازندران و شهرستانهای شمالی و تهران قسمتی ابری است و در بعضی ساعات از قسمت غرب برمقدار ابرها افزوده میشود و همراه با بارندگیها و باد محلی خواهد بود . هوای بقیه نقاط کمی‌ابری خواهد بود .

گرمترین نقطه آبادان با حد اکثر ۳۲ درجه‌وحد اقل ۲۲درجه و سردترین نقطه کرمان با حد اکثر ۱۵ درجه و حد اقل صفر درجه و حد اکثر حرارت تهران ۲۱ درجه و حد اقل ۹ درجه بوده است .

جلد اول

اصول کافی

باشماره‌احادیث‌وترجمه‌وشرح‌فارسی‌بقلم‌حاج‌سید جوادمصطفوی

منتشر شد

قیمت باقبض پیشفروش سه جلد دیگر ۵۰ تومان
مرکز انتشار : خیابان ناصرخسرو ـ کتابفروشی علمیه اسلامیه تلفن ۵۰۳۰۰

فرهنگ پزشکی انگلیسی بفارسی

تالیف دکترحسن مرندی
را ازکتابفروشیهای معتبر بهای ۲۰۰ ریال ابتیاع فرمائید
مرکز فروش : کتابفروشی تهران
مرکز فروش کتب ومجلات معماری کتب فنی، پزشکی ودوری
خیابان شاه ونادری پلاك ۲٦۰
روبروی کوچه لاله تلفن ٤۸۲٤۱
از شهرستانها تمبرهای جاری پستی ۵ تا ۲٤ ریالی بجای وجه کتاب قبول میشود

دکتر طهمورث فروزین

رزیدنت آسیستنت سابق بیمارستانهای انگلستان
متخصص جراحی عمومی (جراحی داخل شکم)
وجراحی زنان میدان فردوسی ـ خیابان فرصت خیابان مه‌زادشماره ۱٦ **پذیرائی ۳ تا ۷ بعدازظهر تلفن ٤٦٦۵٤**

۹۱۹۱۲ تلفن جدید

آموزشگاه نواب

پوشاکهای مغازه پیرایش بمدروز وتحت نظر متخصصین آلمانی تهیه‌شده

مغازه پیرایش ـ لاله‌زار

تلاش محرمانه امریکا برای صلح ویتنام آغاز شد

سفیراسرارآمیز سناتور مایک‌منسفیلد به شوروی و اروپای شرقی این فکر را پیش آورده که آمریکا تلاش جدیدی برای پایان دادن جنگ ویتنام بعمل می‌آورد .

منسفیلد و چهار سناتور دیگر بعنوان گروه تحقیق عازم شرق اروپا گردیده و دیشب وارد لهستان شدند . منسفیلد رهبر اکثریت سنا و مورد اعتماد جدی جانسون‌درمسائل خارجی‌بخصوص‌درتعیین سیاست‌درویتنام‌است.

مسکو ـ ۱۶ نوامبر

منسفیلد در لهستان گفت که روز چهارشنبه وارد مسکو میشود، وی روزشنبه به‌رومانی وسپس به ویتنام میرود . گفته میشود او قرار ملاقات هائی باسران شوروی از جمله کوسیگین نخست‌وزیر و گرومیکو وزیرخارجه شوروی گذاشته است .

● بهترین طرق ارتباط

منسفیلد در نیویورک وورشواطلاعی درباره ماموریت خود نداد و فقط گفت وظیفه او«دیدن ، مشاهده ـ کردن ، یافتن حقایق وگزارش دادن آنها دربازگشت بمیهن‌است» منسفیلد درمدت توقف خود در پاریس باژنرال دوگل ملاقات کرد. بمناسبت روابط فرانسه و چین کمونیست ،پاریس یکی ازبهترین طرق ارتباطی چین است . شوروی ها ازترس انتقاد چین کمونیست‌از سروصدا راه‌انداختن‌درباره‌ماموریت هائی نظیرماموریت‌منسفیلد امتناع میکنند .

ازطرف دیگر لهستان ورومانی دوکشوری از اروپای شرقی‌هستند که نزدیکترین پیوندها رابا پکن‌و هانوی‌دارند و میتوان احتمال‌دادپیام های‌امریکا از آن‌طریق‌سرراست‌تر به‌چین کمونیست‌وویتنام‌شمالی ممکن است برسند.

* ملاقات محرمانه

یك خبر دیگر حاکیست که درماه گذشته یك ملاقات محرمانه بین فام دان‌دونك نخست‌وزیرویتنام شمالی و مقامات شوروی بعمل‌آمده است .

هردوکشور شوروی وویتنام‌شمالی از تکذیب یاتائید این‌خبرخودداری میکنند.

● ۸۶۹ کشته

سوار نظام هوائی آمریکاامروز ادعا کرد که در جنك سه روزه‌با قوای ویتنام شمالی در کوهسارهای مرکزی ویتنام جنوبی ۸۶۹ نفر از آنها را کشته‌اند .

این رقم بیش‌از رقم‌تلفات‌دشمن در هر نبرد واحدی درجنك ویتنام است . از گزارش های جسته گریخته چنین بنظر میرسد که این یك مقابله معمولی بین قوای آمریکا و ویتنام شمالی است و نه چریکها در آن چندان دخالتی دارند و نه قوای ویتنام جنوبی .

ناظران سیاسی عقیده دارند افزایش ناگهانی تلفات کمونیست ها د راثربمباران لاینقطع آنهاست.

● حمله به‌پایگاه موشك

یك سخنگوی نظامی آمریکائی گفت‌دیروز سه هواپیمای امریکائی بدو پایگاه موشك شوروی‌درویتنام شمالی حمله بردند ویك هواپیمای اف ـ ۱۰۵ در اثر اصابت‌موشك در هوا منفجر شد و خلبان آن بقتل رسید . این دو پایگاه چهاردهمین و پانزدهمین پایگاه موشکی هستند که تاکنون‌توسط آمریکائی ها بمباران شده‌اند .

هواپیمای آمریکائی که سقوط کرده هشتمین هواپیمائی است‌که هدف موشك قرار گرفته است .

* بمب های ناپالم

یك سخنگوی‌نظامی دولتی گفت: برای سوزاندن جسد چریکها که در میدان جنگی در شرق سایگون افتاده و می پوسد بمبهای‌ناپالم‌بکار برده میشود .

در هفته گذشته در نبرد «فوك‌ـ توی » ۱۴۱ چریك کشته شدند که جسد آنها همچنان در بیابان افتاده و بقول مقامات دولتی خطری برای بهداشت عمومی بوجودآورده است .

● تکذیب کرد

یك سرباز ویتنام شمالی که اسیر قوای دولتی شده امروز در یك کنفرانس مطبوعاتی گفت که قوای آنها از راه لائوس کامبوج به ویتنام جنوبی آمده است .

دو اسیردیگردر همین کنفرانس گفتند اطمینان دارند که قوای آنها از خاك کامبوج گذشته‌است.

دولت کامبوج این مطلب راکه قوای کمونیست وارد آن کشور بی‌طرف شده باشند تکذیب کرد.

نگوهیودئیس یك هیات نمایندگی سه‌نفری ویت‌کنك که‌از سوریه‌بازدید میکند اعلام کرد عملیات نظامی‌امریکا درویتنام به‌شکست کامل آنها رسیده است و قوای ویت‌کنك علیرغم‌تراکم امریکائیها درویتنام پیروزیهای‌بزرگ بدست آورده‌اند .

وی تاکید کرد که چریکها تاموقعی که قوای آمریکائی از ویتنام خارج نشوند اسلحه خود راباززمین نخواهند گذاشت .

وی ادعا کرد چریکها کنترل‌چهار پنجم خاك ویتنام جنوبی را دردست دارند . هیات مزبور قبلا از مصر و تانزانیا بازدید کرده است .

عضویت چین در سازمان ملل بشدت‌مورد حمایت فرانسه قرارگرفت

سازمان ملل متحد ـ ۱۷ نوامبر ـ نمود خروج نماینده فرمز از سازمان ملل متحد با لحن مودبانه‌تری‌صورت گیرد .

دفاع فرانسه

روژه سیدوکس نماینده فرانسه‌طی نطقی قویا از عضویت چین‌کمونیست در سازمان ملل متحد دفاع کرده وبه قطعنامه آمریکا مبنی براینکه پذیرفته شدن چین کمونیست درسازمان ملل متحد مانند سال ۱۹۶۱ باید بادوسوم آراء صورت گیرد اعتراض کرد.

نماینده فرانسه گفت : فرانسه‌علیه‌متحد میگوید که‌پذیرفته‌شدن کشوری قطعنامه آمریکا رای میدهد زیرآن را مغایر بااصولی که موجب گردید دولت فرانسه جمهوری خلق‌چین‌را برسمیت بشناسد میداند .

روژه سیدوکس طی بیانات مفصلی ازعضویت چین در سازمان ملل‌متحد دفاع کرده و گفت در شرایط کنونی جهانی هیچگونه مسئله مهم جهانی بدون حضور نماینده چین خلق حل‌و فصل نخواهد شد . نماینده فرانسه افزود کدام‌یك از مواد منشور ملل متحد میگوید بعضویت سازمان ملل متحد باید با دوسوم آراء صورت گیرد ؟

اگر سازمان ملل متحد این قطعنامه را تصویب کند نشان میدهد که بار دیگر طالب آنست مسئله عضویت‌پکن را در سازمان ملل متحد بتعویق‌اندازد واین زیان بزرگی برای این سازمان جهانی صلح است نماینده فرانسه‌گفت اگر مجمع عمومی قطعنامه آمریکا را رد کند دلیل برآن است که واقع‌بینانه فکر کرده و طالب این است که حقایق جهانی را انکار ننماید ،

اوتانت طرفدار گذشت است

سازمان ملل ـ اوتانت دبیر کل سازمان ملل متحد طی ضیافتی بمناسبت بورس های تحصیلی سازمان ملل گفت : همه طرف های‌ذینفع در ویتنام باید گذشت های بزرگی بکنند تا محیط‌روحی لازم‌برای حل وفصل‌مسالمت‌ـ آمیز مسئله‌ویتنام ایجادشود. وی تاکید کرد که اصول قرارداد ۱۹۵۴ ژنو می‌تواند شالوده آینده ویتنام قرار بگیرد .

باید توجه داشت که پیام های قبلی اوتانت‌برای‌گذشت و سازش در مسئله ویتنام از طرف چین و ویتنام شمالی رد شده است .

آرایشگر کم است !

آنکارا ـ شهردار مسکو در یك مصاحبه‌مطبوعاتی‌اظهار داشت که دختران مسکو میخواهند زیباتر و خوشگلتر شوند ولی در پایتخت باندازه کافی آرایشگاه وجود ندارد .

شهردار مسکو گفت سال گذشته تا۱۷ سالن جدید آرایشگاه باز کردیم ولی تعداد آرایشگاه های پایتخت بازهم کافی نیست .

بازگشت از سفر

بروکسل ـ بودوئن پادشاه بلژیك باتفاق ملکه فابیولااز سفر یکماهه خود در کشور های‌آمریکای‌جنوبی‌به‌بروکسل بازگشت .

نمایشنامه جدید ازچرچیل

لندن ـ در نمایش جدیدی که از سروینستون چرچیل‌در لندن بمعرض تماشا گذاشته میشود سارا چرچیل دختر سیاستمدار فقید شرکت‌خواهد کرد .

سارا چرچیل در نوشتن این نمایشنامه باهنرپیشه ۲۴ ساله انگلیسی دیوید همینگز همکاری کرده است .

بسوی زهره

مسکو ـ دانشمندان شوروی یك‌ایستگاه فضائی خودکار بنام «ونوس‌سوم» بسوی کره زهره پرتاب کردند .

هدف‌ونوس‌سوم که‌پنج‌روزپیش از «ونوس‌دوم» به‌سوی کره زهره فرستاده شده انجام تحقیقات علمی درباره کره زهره‌است که‌اسرارآمیزترین کرات منظومه شمسی است.

ونوس دوم اکنون‌یك‌میلیون‌و ۱۴۹ هزار کیلومتر اززمین فاصله گرفته است .

دامپزشك و سلاخ

بیروت ـ یك دامپزشك‌در سلاخ‌خانه بیروت ، بهیچوجه حاضر نبود به‌سلاخ اجازه کشتار یك گوساله بیماررا بدهد . برسر این موضوع‌بین دامپزشك‌وسلاخ نزاع‌شدیدی درگرفت سلاخ میخواست‌سر گوساله را ببرد و هنوزکارد خودرابحلقوم‌گوساله‌نگذاشته بود که دامپزشك با یك‌ضربه کارد گلوی اورا برید .

دادگاه جنائی بیروت‌دیروز دامپزشك را به۱۴ سال زندان باعمال شاقه وپرداخت ۲۰ هزار لیره به‌بازماندگان‌سلاخ محکوم کرد.

فقط ۴ روز فرصت دارید

تابا افتتاح حساب پس‌انداز در

بانك‌تجارت‌خارجی‌ایران

درقرعه‌کشی آذرماه شرکت فرمائید

خیابان‌سعدی‌ـخیابان تخت‌جمشید ـ خیابان قزوین ـ خیابان‌آیزنهاور‌ـخیابان‌رودکی‌ـگلوبندك جنب‌سرای‌فردوس

فردا پنجشنبه باجه ها بعد از ظهر باز خواهد بود .

ازفرداصبح برنامه سینماهای **ازفرداصبح**

رادیوسیتی ـ ایفل ـ ب.ب.ـماژستیك

آیا مارتی ساخته آلفرد هیچکاك یك فیلم پلیسی‌است ؟... یك فیلم جنائی است ؟... یك فیلم درام است؟... یایك‌فیلم عشقی است ؟ .... ویایك فیلم رمانتیك ...

بله همه اینهاست‌وبیشتر... در این فیلم‌شون‌کانری‌بیشتری از همیشه درخطر است .

آلفرد هیچکاك تقدیم میکند

MARNIE

شون کانری

تیپی هدرن ، دیان بیکر

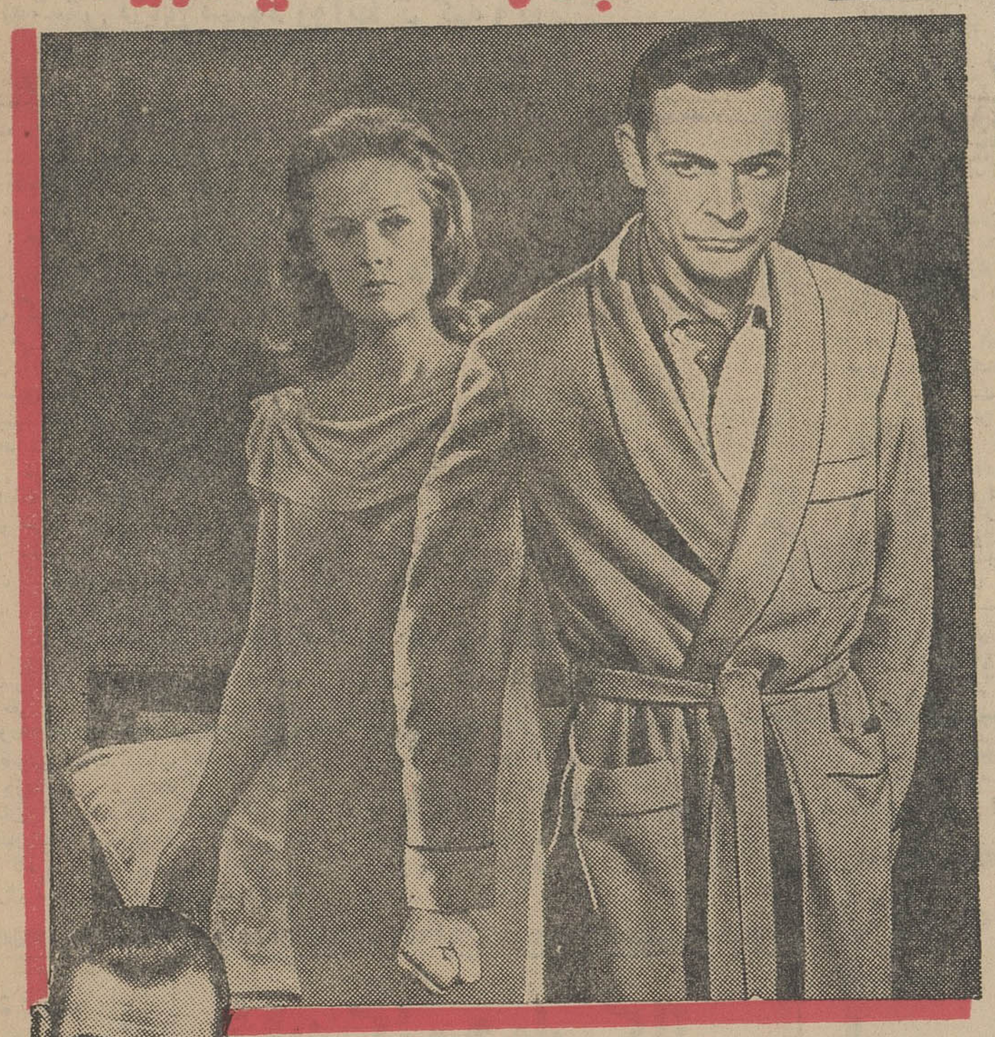

در فیلم

مارنی

رنگی تکنی‌کالر دوبله بفارسی

محصول کمپانی یونیورسال انترنشنال

Universal International

بعلت طولانی بودن فیلم شروع سئانسها در سینماهای نمایش دهنده بقرار زیر است :

رادیوسیتی ۱۱ صبح ۲ر۱۵ـ۴ر۳۰ـ۷ـ۹ر۳۰ بعدازظهرودر سینما ب.ب ۱۰ر۳۰ صبح ۲ر۳۰ـ۵ـ۷ر۳۰ـ۱۰ بعد از ظهر و در سینماماژستیك ۱۱ ۱ر۴۵ـ۴ر۱۵ـ ۶ر۴۵ـ۹ر۱۵ **بعد از** ظهر ودرسینمااپفل ۱۰ر۳۰صبح ـ ۲ر۳۰ ـ ۵ـ۷ر۳۰ـ۱۰ بعدازظهر

ازامشب درسینماهای **ازامشب**

رکس ـ همای ـ آسیا

رویال ـ کیهان

بمناسبت ورود «ریچارد ویدمارك» هنرپیشه معروف‌سینمای آمریکا بتهران جهت شرکت در فیلم بین‌المللی «گل‌جهنم» کمپانی فوکس‌قرن‌بیستم افتخار دارد یك‌اثر فوق‌العاده از این‌هنرمند محبوب رابمعرض نمایش بگذارد .

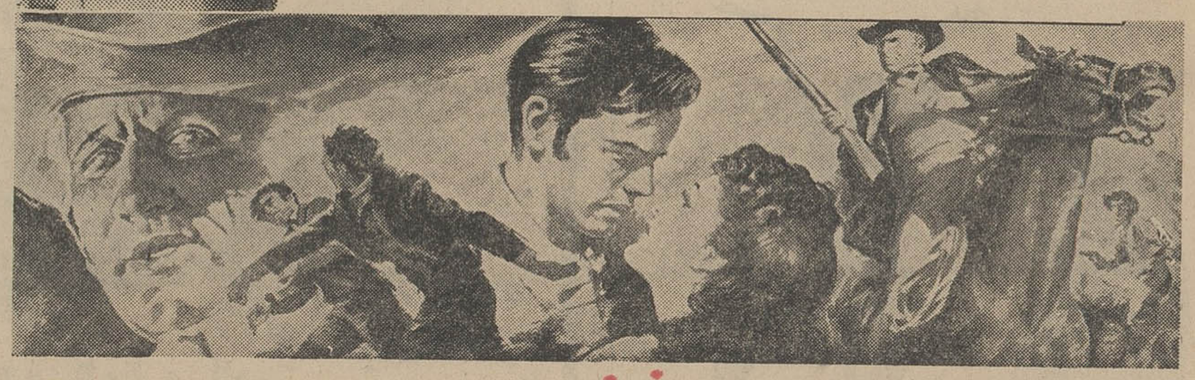

حماسه درخشان پدری که هرچه اراده کرد بدست‌آورد ، جز عشق به‌چهار فرزند خودرا

نیزه شکسته

بکارگردانی :ادواردددیمتریك

موزیك از : لی‌هارلاین

BROKEN LANCE سینماسکوپ ـ رنگی پخش از کمپانی فوکس قرن بیستم

باشرکت :ریچاردویدمارك ـ اسپنسرتریسی ـ رابرت‌واگنر ـ جین‌پیترز ـ کاتی‌جورادو

اخبار خاورمیانه

سلاح اسرائیلی درشمال عراق

روزنامه انگلیسی زبان بغداد نیوز از قول ژنرال عبدالرحمن عارف برادر پرزیدنت عارف و کفیل ستاد ارتش عراق نوشت که اخیرا مقادیری سلاح های ساخت اسرائیل از عشایر شمال عراق گرفته شده است .

وی گفته است در نبردی که اخیرا در گرفته عشایر شکست خورده اجساد و مقادیری سلاح از خود بجا گذاشتند و گریختند .معاینه سلاحها نشان داد که رهبر عشایر با اسرائیل تماس دارد و از آن کشور اسلحه می‌گیرد . عارف گفته است بجز دو منطقه کوچك ، سراسر شمال زیر کنترل ارتش عراق است .

درزدو خورد های اخیر بین ارتش عراق و عشایر این کشور، قسمتی از مواضع عشایر بدست نیروهای ارتش عراق افتاد . دراین عکس مارشال عارف رئیس جمهوری عراق هنگام بازدید ازاین مناطق دیده میشود. بسبب کوهستانی بودن منطقه ، سفر عارف با قاطرهای مخصوص کوهستانی صورت گرفت .

بزرگترین محاکمه جاسوسی در اردن

بزرگترین محاکمه جاسوسی در تاریخ اردن امروز آغاز شد .

۷۳ نفر اردنی باتهام همکاری وجاسوسی باسرائیل بدادگاه امنیت دولتی فرا خوانده شدند .ده نفر از این عده غیابا محاکمه میشوند همه متهمین گفتند که بیگناه هستند. در صورت محکومیت این عده که متهمند از سال های ۱۹۵۵ تا ۱۹٦۵ با اسرائیل تماس داشته‌اند اعدام خواهند شد . ادعانامه حاکی است که این گروه در مدارس مخصوص جاسوسی اسرائیل کار با رادیو و عکاسی رافرا گرفته و باتجهیزات لازم به اردن و کشورهای دیگر عربی اعزام شده‌اند .در ده سال گذشته بعضی از آنها کرارا به اسرائیل رفت و آمد کرده‌اند .

سرمایه‌گذاری ترکیه و آلمان

ترکیه و آلمان غربی پیمانی امضاء کردند که بموجب آن سرمایه گذاری خصوصی هردو کشور در کشور دیگر تضمین می‌شود .

کوشش برای بهبود روابط ترکیه و یونان

سناتور جاویتس آمریکائی امروز از آتن عازم آنکارا شد تاراه‌هائی برای بهبود دادن روابط یونان و ترکیه بیابد. وی که رئیس گروه مخصوص سازمان ناتو است برای ایجاد همکاری بیشتر در میان کشور های عضو ناتو فعالیت میکند. وی در فرودگاه استانبول به‌خبرنگاران گفت : همکاری اقتصادی کشاورزی و جهانگردی ترکیه و یونان میتواند راه رابرای موافقت آن دو دولت در مسئله قبرس بگشاید ، زیرا اقتصاد میتواند بطور موثری برسیاست اثر بگذارد .

وی ، ردر آنکارا با «دمیرل» نخست وزیر ترکیه و سایر سران این کشور مذاکره خواهد کرد .

حزب کمونیست سودان مقاومت میکند

حزب کمونیست سودان اعلام کرد در برابر هر گونه کوشش دولت برای انحلال آن حزب مقاومت خواهد کرد .

عبدالخلیق محجوب دبیر کل حزب کمونیست سودان گفت :حزب ما منحل نخواهد شد و علیرغم لایحه‌ای که در مجلس موسسان تصویب شده به‌فعالیت خود ادامه خواهد داد .

هردو حزب دولتی «امه» و «وحدت ـ طلبان ملی» باانحلال حزب کمونیست موافقت کرده‌اند و هیچگونه تظاهراتی ازطرف کمونیستها برای ابراز مخالفت بالایحه تصویب شده در مجلس صورت نگرفته است .

٤٠ کشته

منابع وابسته به استقلال طلبان جنوب سودان میگویند ٤٠ نفر از افراد قوای شمالی در جنك شمالیها و جنوبیها کشته شده‌اند .

این تلفات ضمن حمله جنوبیها به‌یك پادگان شمالی درنزدیکی مرز مشترك کنگو، اوگاندا و سودان رخ داده است. فرمانده پادگان جزو کشته هاست .

رهبران اتحادیه های عدن آزادشدند

کمیسر عالی انگلیس اعلام کرد که هفت نفر از رهبران اتحادیه های عدن که درماه گذشته باتهام همکاری باجبهه غیر قانونی نجات جنوب عربی اشغال شده بازداشت شده بودند آزاد شدند.

درمیان آزاد شدگان روسای اتحادیه کارکنان بانك ، هواپیمائی کشوری، نفت وفرودگاه و بندر عدن هستند. یك هیئت سه‌نفری بکار این گروه بازداشت شده رسیدگی کردو آنها راباپیگناه تشخیص داد .

امروز عبدالقوی مکاوی نخست وزیر برکنار شده عدن از قاهره عازم عدن شد. وزیر دارائی سابقش نیز همراه او بود . مکاوی در فرودگاه گفت اوبه‌عدن باز میگردد تامبارزه علیه انگلیس را ازسر بگیرد و صفوف ملیون رافشرده‌تر کند .

باوجود مخالفت سخت افکار عمومی در سراسر جهان

حکومت یاغی رودزیا بتدریج تثبیت میشود

سازمان ملل‌متحد ـ ۱۷ نوامبر ـ خبرگزاری فرانسه ـ شورای امنیت سازمان‌ملل‌متحد برحسب تقاضای انگلستان امروز جهت بررسی مسئله رودزیا تشکیل میگردد .

مایکل استوارت وزیر امور خارجه انگلستان شخصا در جلسات شورای امنیت شرکت‌میکند .اینك دوقطعنامه در مورد رودزیا درشورای امنیت‌مطرح است قطعنامه‌اول که‌مبتکر آن‌انگلستان است پیشنهاد میکند تمام کشور های جهان رودزیارامحاصره اقتصادی کنند درقطعنامه‌دوم که نماینده کت‌دیوآر آنرا تسلیم شورای امنیت نموده پیشنهاد شده‌علاوه‌بر محاصره‌اقتصادی سازمان ملل متحد جهت واژگون‌رژیم یان‌اسمیت نیرو به رودزیا بفرستند .

ادامه مبارزه

پنج‌روز از اعلام استقلال یك جانبه حکومت یان‌اسمیت میگذرد و هنوز مبارزه بین سرهمفری گیبس فرماندار انگلیسی ویان‌اسمیت واعضای کابینه او ادامه دارد .

در زمینه داخلی همچنان سانسور شدیدی برقرار است و بعلت اعلام حالت فوق‌العاده از هرگونه اجتماعات بیش ازسه‌نفردر سالیسبوری‌جلوگیری میشود . پلیس ونیروهای ژاندارم که بحال آماده‌باش درآمده‌اند بمراقبت خود افزوده و محلات سیاهپوست را تحت کنترل شدید قرار داده‌اند . در چندین مدرسه سیاهپوستان اعتصاب همچنان ادامه دارد و صاحبان میاه‌ـ پوست بسیاری ازدکاکین ازباز کردن مغازه‌های خود خودداری میکنند .

امروز هیچگونه زدو خورد شدیدی بین مخالفین و موافقین حکومت یان‌ـ اسمیت صورت نگرفت .

در زمینه خارجی هنوز هیچ‌یك از دول آفریقائی دست به تجاوز علیه رودزیا نزده‌اند .

*** سمتی ندارد**

ریموند لارانس بورك وزیر دادگستری رودزیا طی یك مصاحبه رادیوئی‌اعلام کرد در رودزیا یك حکومت مستقل وجود دارد وسرهمفری‌گیبس هیچگونه سمتی ندارد .

وی ضمن اشاره باختلاف نظر یان‌اسمیت وفرماندار انگلیسی‌رودزیا گفت سرهمفری گیبس بمنافع ملت رودزیا خیانت نموده و تخم نفاق در این سرزمین پراکنده کرد و بدین جهت شخص دیگری باید بجای وی منصوب گردد .

*** قطعنامه دانشجویان**

۲۷۵ تن از دانشجویان اروپائی و آفریقائی سالیسبوری‌امروز قطعنامه‌ای را امضاء کرده و تسلیم سرهمفری ـ گیبس کردند .

دانشجویان در این قطعنامه تائید کرده‌اند که سر همفری گیبس تنها حاکم قانونی رودزیا است . در این قطعنامه تائید شده است که حکومت یان اسمیت غیر قانونی است .

● نامه سندیکا

سندیکای کارمندان سیاهپوست وزارت پست و تلگراف رودزیا نیز که چهار هزار تن عضودارد نامه‌ای برای دولت انگلستان ارسال داشتند . در این نامه درخواست شده آنها باید ازچه مرجعی اطاعت کنند ، فرماندار انگلیسی یا دولت رودزیا ؟!

چهار هزار تن از کارمندان وزارت پست و تلگراف رودزیا در این نامه اظهار داشتند اگر دولت انگلستان وسیله‌ای ندارد که نظریات خود را باطلاع آنها برساند از رادیو بی . بی.سی استفاده کند تا آنها از طریق رادیو بتوانند با نظریات لندن اشناشوند . ده هزار تن دیگر از کارمندان سیاهپوست سایر سازمانهای دولتی تقاضای مشابهی از دولت انگلستان کرده‌اند . آنها در نامه خود می نویسند تکلیف مارا روشن کنید که ما از چه مقامی باید اطاعت کنیم .

● قیمت سیگار و مشروب

وزیر دارائی رودزیا اعلام کرد بهای سیگار و توتون پیپ وآبجو وشراب افزایش می یابد .

وزیر دارائی رودزیا اعلام کرد افزایش قیمت توتون و شراب و آبجو برای جبران کسر بودجه وزارت دارائی است که بعلت کاهش واردات صورت گرفته است .

● قطع ارتباط

سرهمفری گیبس فرماندار انگلیسی رودزیا امروز ارتباط‌خودرا بالندن ونقاط داخلی رودزیا از دست‌داد. این‌امر بعلت قطع خطوط تلفنی مقر فرمانداری رودزیا با خارج صورت گرفت . هنوز بدرستی‌علت قطع تلفن فرماندارانگلیسی رودزیا روشن نشده ولی گفته می‌شودظاهرا دولت رودزیا تلفن‌سرهمفری گیبس را قطع کرده‌است .

یك سخنگوی دولت رودزیا گفت قطع سیم تلفن فرماندار انگلیسی بعلت بارانهای سیل آسا روی‌داده است .

پرچم را سوزاندند

دهلی نو ـ در حدود ۵۰ دانشجو دانشگاه دهلی امروز بعنوان اعتراض به‌سیاست انگلیس در مورد رودزیا بمقر کمیسر عالی انگلیس در هند حمله بردند . آنها پرچم انگلیس رااز میله پرچم کنده وسوزاندند و چند درو پنجره را شکستند .تظاهر کنندگان شعار میدادند «مرده باد یان اسمیت و ویلسون ترسو است . مرده باد ویلسون !»

از امشب در سینما های

فری ـ فردوسی المپیا ـ پرسپولیس ستاره ـ فیروزه

انجمن ایران و آمریکا

کلاس انگلیسی طبی ECFMG وکلاس مدیریت اداری

کلاس انگلیسی طبی برای داوطلبان شرکت در امتحان ECFMG وآشنا نمودن آقایان پزشکان ودانشجویان پزشکی باصطلاحات طبی در زبان انگلیسی وکلاس مدیریت اداری برای آشنا نمودن کارمندان موسسات تجارتی دانشجویان اقتصاد باصول واصطلاحات تجارتی بزبان انگلیسی در انجمن ایران و آمریکا دایر و از هم‌اکنون ثبت نام بعمل می‌آید . این کلاسها درهفته دوروز و هر روز دوساعت تشکیل شده ودر تاریخ هفتم آذر شروع بکار خواهند نمود .

نشانی ـ خیابان شاه. ساختمان آلومینیوم . طبقه هفتم. تلفن ٤٧١٤٠

کلاسهای انگلیسی فشرده انجمن ایران و امریکا

ثبت‌نام برای دوره آینده کلاسهای فشرده که درساعت ۸ تا ۱۰ و ۱۰ تا ۱۲ صبح و ۲ تا ٤ بعدازظهر هرروز جز پنجشنبه وجمعه تشکیل میشوند درروزهای دوشنبه ۲٤ وسه‌شنبه ۲۵ وچهارشنبه ۲٦ آبان ماه‌جاری‌صبحها ازساعت ۹ تا ۱۲ و بعداز ظهرها ازساعت ۳ تا ۷ بعمل خواهدآمد .

درروزهای ثبت‌نام امتحان تعیین‌قوه‌برای داوطلبان‌جدید انجام خواهد شد .

نشانی ـ خیابان‌شاه ـ ساختمان آلومینیوم . طبقه هفتم

تلفن ٤٠ ٤٧١ ۱ ـ ۳ آ ـ ۲۹۷۵۸

یك اطلاعیه مهم از طرف شرکت آش .ن.ا

این شرکت که همواره موجد تحولاتی در نمایش فیلم و سینمای ایران بوده از چندی قبل در نظر داشت برای تامین خواسته آنعده از علاقمندان سینما که همواره در چند سال‌اخیر از نمایش یك فیلم در چندین سینما ناراضی بوده‌و با توسعه‌نمایش فیلم های آمریکائی در تهران تقریبا از دیدن آثار ارزنده سایر کشور ها محروم مانده‌اند اقدام به اجرای برنامه‌ای نماید که تحول جدیدی در چگونگی نمایش فیلم در تهران می باشد بدین منظور ازاین به‌بعد ضمن نمایش بعضی از فیلم های برجسته سینمای آمریکا نخبه آثار سینمائی کشور های مختلف جهان مخصوصا فیلم های پر ارزش اروپائی رامنحصرا و فقط درسینما سعدی بمعرض نمایش گذارد .

البته برای دوستداران سینما با توجه به گرانی بهاء فیلم که علت اصلی نمایش یك فیلم در چندین سینما در یکزمان می باشد اهمیت اقدام این شرکت بهتر مشهود میگردد همچنین آ.اش.ن.ا با کمال خوشوقتی باستحضار علاقمندان واقعی سینما در ایران میرساند که درماههای آینده ترتیب برگزاری مراسم سه هفته سینمائی بطور جداگانه و بشرح زیر در سینما سعدی داده شده است .

۱ـ هفته سینمای شوروی با حضور هنرمندان و هنرپیشگان سینمای شوروی

۲ـ هفته شکسپیر بمناسبت چهارصدمین سال وفات‌شکسپیر

۳ـ هفته آثار جاویدان سینمای آمریکا (بزبان انگلیسی)

واز نظر تامین رفاه کسانی که ذیعلاقه باستفاده ازاین برنامه‌ها می‌باشند ترتیبی اتخاذ گردیده که به آسانی می توانند بلیط ورودی یك یا چند برنامه را قبلا و یکجا دریافت نمایند .

ضمنا برای راحتی بیشتر مراجعینی که دارای اتومبیل هستند پارکینك بزرك خیابان شاه آباد (مقابل سینما سعدی) باگنجایش کافی آماده و مهیا شده است بقسمی که دارندگان اتومبیل می توانند بلیط ورودی سینما را در همان محل پارکینك تهیه کنند

شرکت «آش .ن.ا» تلفن ۳۰۲۸۱۱

آگهی تشکیل شرکت تعاونی تهیه . تولید و توزیع

برای تشکیل شرکت تعاونی تهیه ، تولید و توزیع دام از طرف هیئت موسس برای جمع آوری وجوه خریداران سهم حسابی به شماره ۹۰۰ درشعبه کشتارگاه بانك عتبارات تعاونی توزیع مفتوح گردیده. مراتب رابرای اطلاع همکاران داوطلب عضویت درشرکت نامبرده میرساند تابا در دست داشتن معرفی نامه هیئت موسس وجه سهامی راکه مایل به خریداری آن می باشند به حساب مزبور ریخته رسید آنرا که بمنزله رسید موقت خرید سهم محسوب می گردد جهت تنظیم صورت شرکاء وانجام تشریفات قانونی در دفتر موقت شرکت (واقع‌در کشتار گاه تهران) بهیئت موسس ارائه نمایند .

بهای هر سهم ۵۰۰۰ ریال در نظر گرفته شد .

هیئت موسس شرکت در شرف تاسیس تعاونی تهیه تولید و توزیع دام

آ ـ ۱۹۷۳۷

از امشب

سینماسهیلا

یك‌وسترن بی‌سابقه ،یك اثر پر حادثه ، داستان مردی که نفرت در خونش میجوشید، اسلحه‌دردستش آرام‌نداشت وپشت تبهکاران از دیدن او بلرزه درمی‌آمد

از فردا صبح‌فقط‌در

از امشب

هفته پنجم نمایش در

سینماسعدی

شاهکار جاودان «فریتس‌لانك»

کلیه کتاب معروف «آرامگاه عشق» در دو قسمت

۱ـ ببرایشناپور ۲ـ مقبره‌هندی

رنگی ـ پانوراميك ـ دوبله بفارسی

هردوقسمت دریکشب بایك‌بلیط ببهای معمولی

ژان کلود پاسکال

بزرگترین خواننده فرانسوی

شما را برای شنیدن آخرین آهنگهای پاریس

فقط شنبه شب ۲۹ آبان ماه ٤٤

به رستوران فرودگاه مهرآباد

دعوت میکند

میز راقبلا توسط تلفن ٦٤٤٨٧ ذخیره فرمائید

جمعه ها

فروشگاه باستیان شرکت تعاونی گنجینه دوستان

تاظهر باز است

۱ـ۲ آ ـ ۲۹٤۲۰

پیشنهاد تشکیل فوری کنفرانس خلع سلاح

سازمان ملل متحد ـ ۱۷ نوامبر ـ خبرگزاری فرانسه ـ ۳٤ کشور افریقائی و آسیائی و یوگسلاوی قطعنامه ای را تسلیم کمیسیون سیاسی سازمان ملل متحد کردند که‌بموجب‌آن سازمان ملل متحد باید فورا یك کنفرانس جهانی درباره خلع سلاح تشکیل دهد .

در قطعنامه تائید شده است که ابتدا باید یك کمیته مقدماتی تشکیل گردد واین کمیته کنفرانس جهانی‌را تدارك به بیند .

این قطعنامه براساس قطعنامه‌ای که در سال ۱۹٦٤ توسط روسای دول غیر متعهد در قاهره تصویب شد تهیه گردیده است .

در قطعنامه گفته شده تمام دول جهان باید در کنفرانس جهانی خلع‌سلاح شرکت کنند . کمیته سیاسی سازمان ملل متحد بحث پیرامون این قطعنامه را از فردا آغاز می کند .

صفحه ۵
چهارشنبه
۲۶ آبانماه ۱۳۴۴
شماره ۱۱۸۳۵
سال چهلم

اطلاعات

از : خبرگزاری آسوشیتدپرس

رهبران پکن میگویند :

چین ممکن است مورد حمله قرار گیرد

یك هفته است که مجمع عمومی سازمان ملل متحد درباره عضویت چین درسازمان ملل وارگان‌های وابسته آن بحث میکند . چین کمونیست تاکنون دراین باده سکوت کرده است امادر عین حال حملات خودرا به ٤ عضودائمی شورای امنیت بیش از پیش افزایش داده است . پکن دریك سلسله حملات مداوم امریکا وانگلستان را متهم می کند که مسئول اعلام استقلال رودزیا هستند وچین ملی را متهم می کند که در سرزمین اصلی چین فعالیت‌های خرابکارانه خودرا شدت داده است و رهبران شوروی را تفرقه افکن و مرتدو خائن به کمونیسم و همدست امپریالیسم معرفی می کند وتنها عضو دائمی شورای امنیت که هدف خشم پکن قرارنگرفته فرانسه است که از عضویت چین در سازمان ملل حمایت می کند .علاوه براین رهبران پکن از جنبش توده‌ای برای خنثی کردن قرار داد ژاپن و کره پشتیبانی می کنند وخواهان استعفای «ایساکوساتو» نخست وزیر ژاپن می باشند جدیدترین مورد حمله چین به رهبران شوروی موضوع تشکیل ششمین کنگره جهانی اتحادیه‌های کارگری در ورشو است که پس از مدتی مدید مطبوعات چین گزارش‌های مربوط به آن را منتشر کرده ومدعی شده‌اند که این کنگره تحت تسلط شوروی درآمده است. وحمله به چین ملی بدنبال جنگ هوایی اخیر بین کشتی‌های چین کمونیست وچین ملی صورت گرفت.

● قهر با همه

واکنون که آخرین مرحله مباحثه مجمع عمومی درباره عضویت چین فرا رسیده ومرحله رای گیری نزدیك است چین تقریبا باهمه همسایگان آسیائی خود قهر است.

جنگهای اخیر در مرزهای چین و هند روابط خصمانه پکن را بادهلی نو پیش از پیش خطرناك ساخته است. دیگر از آن روابط دوستانه پکن با اندونزی خبری نیست و کودتای نافرجام کمونیست‌های این کشور سبب شد که اندونزی روش خودرادر مقابل چین تغییر دهد وآنها اکنون در آستانه قطع ارتباط قرار گرفته‌اند.

وازطرف دیگر روابط چین با مالزیا وفیلیپین ولائوس بحرانی است و هنك‌کنك وسیلان نیز نظر مساعدی به آن ندارند. وتنها روی پاکستان وبرمه و کامبوج واحتمالا سنگاپور است که چین می تواند بعنوان دوست حساب کند.

حتی کره شمالی و ویتنام شمالی متحدین ظاهری پکن نیز دیگر مانند گذشته برهبری او گردن نمی نهند و بیش ازپیش به مسکو متمایل میشوند.

چین در عین حال باعادی شدن روابط ژاپن و کره جنوبی که بعد از ۵۵ سال درآستانه عملی شدن است مخالفت می کند واز زبان روزنامه مردم ارگان حزب کمونیست خشن‌ترین الفاظ را برای محکوم کردن قرار داد دو کشور ژاپن وکره بکاربرده است . ژاپنی‌ها همیشه میگفته‌اند که پیمان دفاع متقابل شوروی و چین و کره شمالی بضد ژاپن درحقیقت یك سازمان نظامی کمونیستی شمال شرقی آسیا است. حالا چینی‌ها بدون توجه باین اتهام میگویند یك سازمان نظامی شمال شرقی آسیا علیه چین بوجود آمده است و چینی‌ها محتمل میدانند که غربی‌ها و متحدین آنها برای سرکوبی چین قوای خود رادر سواحل کشور آنان پیاده کنند . روزنامه مردم اخیرا نوشت حتی اگر امپریالیست‌های امریکائی و ملیتاریست‌های ژاپنی و دیگرامپریالیست‌ها و مرتجعین هندی وسایر متحدین وپیروان امپریالیسم امریکا دسته جمعی به چین حمله کنند هیچ نتیجه‌ای بدست نخواهند آورد جز آنکه متلاشی و نابود شوند.

درحالیکه هارولد ویلسون نخست وزیر انگلیس می کوشد مسئله‌ای را که شورش دولت سفیدپوست رودزیا پیش آورده است از راه مسالمت آمیز حل کند دولتهای مستقل افریقا به بافشاری خود در مورد استفاده ازقوای نظامی برای پایان دادن برژیم غیرقانونی یان اسمیت می افزایند. حقیقت این است که هفت روز پس از اعلام استقلال یکجانبه رودزیا از طرف یان اسمیت هنوز اقدام موثری علیه این دولت بعمل نیامده است .

دیشب دولت کارگری انگلیس ازمجلس عوام ومجلس اعیان بریتانیا اختیارات مخصوصی گرفت تابتواند برای برقراری «حکومت قانون» در رودزیا به اقدامات لازم دست بزند .

حزب محافظه‌کار نیز به لایحه اختیارات ویلسون رای داد ولی بعضی از نمایندگان این حزب اقدامات دولت ویلسون را در مورد اعمال مجازاتهای اقتصادی علیه دولت سفیدپوست رودزیا بباد انتقاد گرفتند .

درمجلس لردها نیز «مارکی سالیسبوری» به حمایت ازسفید پوستان رودزیا از اقدامات ویلسون نسبت به دولت یان اسمیت انتقاد کرد .

دامنه این اختلاف نظر به سازمان ملل‌متحد نیز کشانیده شده‌است .نمایندگان کشورهای افریقائی در سازمان‌ملل معتقدند که قطعنامه پیشنهادی انگلیس باید شامل مداخله مسلحانه در سرزمین رودزیا نیز بشود .

نمایندگان این کشور هامی‌خواهند که در قطعنامه انگلیس مفاد ماده هفتم منشور ملل‌متحد نیز درنظر گرفته شود . دراین ماده گفته شده است که مجازات ها ممکن است شامل «مداخله مسلحانه» نیز بشود .

درافریقا درحالی که رهبران دولتهای «تانزانیا» ، «اوگاندا» «زامبیا» برای اتخاذ روش مشترکی تشکیل جلسه داده‌اند بوتفلیقا وزیر امور خارجه الجزایر رسما اعلام داشت: «ما مسلحانه درکنار ملت «زیمبابو» (ملت رودزیا) خواهیم جنگید »

● مجازاتهای غیرموثر

اما یان اسمیت بدون توجه به فعالیتهائی که درخارج علیه دولت او آغاز شده است براه خود ادامه میدهد .

ظاهرا اسمیت اطمینان دارد که عکس‌العمل انگلیس وکشور های افریقائی از حدود مجازات های اقتصادی تجاوز نخواهد کرد. درسالیسبوری کسی نیست که ازفشارهای اقتصادی بیمی بخود راه دهد آنها میگویند مجازاتهای اقتصادی هرقدر هم که شدید باشد تجربه غیر موثر بودن آنها را نشان داده است گواینکه ممکن است درآینده از این راه مشکلات بزرگی برای سفید پوستان رودزیا پیش آید .

درحال حاضر تمام ۴۳ میلیون اندوخته لیره‌های رودزیا دربانك های انگلیس قرار دارد که با اقدام اخیر دولت بریتانیا بلوکه شده است .

تونون وشکر که رقم اصلی صادرات رودزیا را تشکیل میدهد دیگر دربازارهای کشورهای مشترك‌المنافع مشتری نخواهد داشت. مهمتر ازهمه کشاورزان رودزیائی نخواهند توانست طبق معمول ازاعتبار بانکهای انگلیسی استفاده کنند .

تاکنون کشاورزان سفیدپوست رودزیا برای گرفتن وام ببانکهای انگلیس متوسل میشدند وپس از فروش محصول وام خود را مسترد میداشتند . این طبقه بیش از سایر طبقات از مجازات های اقتصادی متضرر خواهند شد

طرفداران «جبهه رودزیا» (حزب یان اسمیت) امیدوارند بتوانند درجنوب افریقا اتحادیه‌ای از رودزیا ، افریقای جنوبی «موزامبیك» و «انگولای پرتقال» بوجود آورند ودرآن سفیدپوستان بتوانند درصورت لزوم اسلحه بدست گرفته واز «میراث اروپائیان و مسیحیان» در قاره افریقا دفاع کنند .

از : مفسر خبرگزاری فرانسه

سفیدپوستان قاره سیاه متحد میشوند

در ایران

عیادت رئیس تشریفات

اعلیحضرت همایونی که چند روز بود برای سرکشی بنقاط مازندران تشریف برده بودند به پایتخت مراجعت کردند وبلافاصله آقای مجلل الدوله دولتشاهی رئیس تشریفات سلطنتی رابرای احوالپرسی آقای مدرس درمریضخانه دولتی (سینا) مامور فرمودند.

معاونت کل معارف

آقای میرزا عیسی‌خان صدیق (صدیق اعلم) رئیس کابینه وزارت فوائدعامه به وزارت معارف منتقل وبمعاونت اداره کل معارف منصوب شدند .

وزیر مختار انگلیس

مستر کلایو بسمت وزیر مختار دولت انگلیس ازراه کرمانشاه وارد شد ومستر هاوارد بسمت قزوین برای استقبال حرکت کرد که باتفاق وارد شوند.

پنج تومان مژدگانی

اینجانب یك دوسیه محتوی بعضی اسناد ومراسلات اداره امنیه وغیره را که همراه داشته‌ام درواگون خط دروازه قزوین فراموش کرده وجا گذاشته‌ام هرکس آنرا یافته باشد باداره روزنامه اطلاعات آورده مژدگانی دریافت دارد. (محمود)

پیانوی اعلا

برای خرید یك پیانوی اعلا بازدان‌ترین قیمت (۲۸۰) تومان جنب مغازه جمشید سابق مغازه گیساز مراجعه فرمائید.

افتتاح سومین نمایشگاه فلاحتی

درظل توجهات بندگان اعلیحضرت اقدس شاهنشاهی ارواحنافدا سومین نمایشگاه فلاحتی در اراضی قلعه‌مرغی افتتاح خواهد شد از آقایانی که کارت دعوت ارسال شده خواهشمند است درساعت مقرر تشریف فرمائشوند . از طرف وزیرفلاحت وتجارت وفواید عامه ـ مصطفی قلی‌بیات

در جهان

سوء قصد به موسولینی

روم ـ براثر سوءقصد به موسولینی دستجات مسلح فاشیستها سوار اتومبیلهای بارکش در شهر حرکت میکنند ادارات جراید دست چپ توسط عساکر دولتی محافظت میشوند جمع کثیری را توقیف میکنند فاشیستها باوجود حضور مستحفظین اداره یکی از جراید دست‌چپ‌را تاراج کردند .

(نقل از اطلاعات ۲۶ آبانماه ۱۳۰۵)

آگهی مناقصه شماره ۵۷۹

شهربانی کل کشور خرید یکهزار و پانصد عدد تابلوی فلزی علائم مختلف راهنمائی را باپایه آهنی و همچنین نصب تعدادی از آنها در نقاط مختلف شهر و حومه طبق مشخصات مربوطه آنها وبه موجب برگ شرایط و صورت معینه نوع علائم به مناقصه میگذارد. داوطلبان شرکت درمناقصه میتوانند برای دریافت اسناد مناقصه باین اداره مراجعه و پیشنهادات خودرا تاآخروقت اداری روز ۱۵ر۹ر۴۴ درپاکت لاك ومهرشده بدائره دفتر تسلیم و رسید دریافت نمایند . پیشنهادات رسیده درساعت ۱۷ همان روز درجلسه کمیسیون بازو قرائت خواهدشد. حضور پیشنهاد دهندگان درجلسه کمیسیون الزامی است و کمیسیون مربوطه دررد یاقبول یك یا کلیه پیشنهادات مختار است الف ۶۰۴۷.

رئیس اداره کارپردازی ـ سرهنك افتخارزاده

آ ـ ۳۰۲۷۸

اتحاد

از : ناصر نجمی

حق‌الدندان !

سالها پیش ، در آن روزگارانی که یك مامور عادی دولت درنقاط دور افتاده تسمه از گرده خلق بیرون میکشید و می‌توانست‌هرطور که دلخواه اوست مردم را نقره‌داغ کند، یك روز ماموری در یك روستا بکار یك دهاتی رسیدگی میکرد ... اتفاقا دهاتی مورداشاره برای اینکه به مامور معذور بهانه و دستاویزی ندهد خیلی خوب از جلوی او در آمده و از شیر مرغ گرفته تا جان آدمیزاد فراهم‌آورد. مامور وقتی بر سر سفره نشست و غذاهای متنوع رایکی پس از دیگری میل نمود همینکه نوبت‌به شاخ‌دار پلو رسید ، ران مرغهارا از میان قاب پلو بیرون کشیده و در حالیکه وانمود میساخت‌ازجویدن آنهاناراحت و در رنج است شروع بخوردن کرد . وقتی سفره‌برچیده شد و مامور هم راپرت خودراباتمام رسانید علاوه بر حق‌و حسابی که بابت تنظیم راپرت بدون غل و غش خود گرفت وجهی هم بنام حق دندان ! مطالبه نمود ، موقعی‌که دهاتی بیچاره که قبلا بخیال‌خودش راه بهانه هارا بسته بود با تعجب در مقام اطلاع‌یافتن از این یکی حق‌نوظهوربر آمد ، طرف مربوط گفت : این یکی بخاطر ناراحت شدن دندان من و برای جویدن گوشتهای نپخته مرغهای تو است!! این ماجرا مرا یاد حکایت یکی‌از دوستانم آورد که چند روزپیش به نزدمخلص آمده بود و ضمن گله و شکایت‌ازبی‌انصافی وحرص بعضی از اهل فن و پیشه سخن‌به توقعات و آزمندی پیشه‌وری کشانده گفت : برای رفع اشکال و تعمیر وسیله ناچیزی به مغازه‌ای که حکم کارگاهی را داشت رفتم ، صاحب پیشه ابتدا برای تعمیر آن وسیله دو سه روز مهلت خواست و من که میدانستم کار کارساده‌ای است و ظرف چند دقیقه‌ای اصلاح پذیر می باشد تقاضا کردم‌حضورا کار را بگرداند تا بزحمت زیاد دچار نشوم . او هم بهزار منت‌قبول کرد و در حالیکه شروع به صحنه سازی میکرد و بی جهت خودرابا وسایل فنی مشغول میداشت آن وسیله را تعمیر کرده بدستم‌داد وقتی خواستم مزدش را بدهم‌رقمی گفت که چیزی نمانده بود از شنیدن آن دچار سرگیجه بشوم وقتی علت را پرسیدم شروع به ایراد چندین خطابه و بیانیه‌نمود که جواب های مستدلی شنید، در پایان کار دیدم‌دلایل او چیزی جز سفسطه و مغالطه نیست‌و هیچیك از منطق‌های بی پایه حضرت آقانمی تواند مجوز آزمندی او شود طرف که دید من از آن گوشتهانیستم که باین آسانی پخته و نرم‌شوم، گفت :آقای محترم ،این پول بابت حق‌فن‌و حق عوارض علم و اطلاع من‌باین فن است‌که سالها بخاطر آموختن آن رنج برده‌ام !!دیدم‌که دیگر جای مباحثه و جرو بحث نیست ، سخن کوتاه کرده پولی را که او می خواست و معادل چند مقابل‌بهای آن شیئی ناچیز بود پرداختم و جان خودم را خلاص کردم ... وقتی سخن دوستم باینجا رسید فورا واقعه دیگری برایم تداعی معانی شداین واقعه نیز تا حدی شبیه به قضیه مانحن‌فیه بود، داستان این بود که یکی از نزدیکان مخلص که‌لثه‌های‌دندانش کمی ناراحتی داشت بنزد پزشك دندان رفت تا بمعالجه‌اش بکوشد. پزشك نامبرده که شاید توقعات‌و درجه‌انتظاراتش ازمراجعین‌استثنائی باشد . نگاهی به دندان و لثه‌های ایشان کرده و در حالیکه قیافه متعجبی بخود می گرفت ، گفت: آقا لثه‌های شما مبتلابه یکنوع پیوره خطرناك از نوع درجه یك است و اگر چند روز دیرتر باینجا می آمدید ناچار میشدم همه‌دندان هایتان را بکشم .

بشنیدن این موضوع آه ازنهاد مرد بر آمده میگوید : آخر آقای دکتر ، لثه های من چرك‌ندارد. دندانساز که صورتش گوئی از خشم برافروخته شده بود درحالی که بایکی از پنس های خودبرروی لثه ها فشار میداد با لحن‌حق‌بجانبی جواب‌میدهد :اینهم چرك پیوره که شما مشتاق دیدارش بودید ! و طرف باکمال تعجب می بیندچرك ادعائی که‌باید سند قاطعی برای ثابت کردن پیوره بنده باشدچیزی جز کمی مانده غذا نیست .ولی از ترس اینکه مبادا مورداعتراض و عتاب قرار گیرد دم‌بر نیاورده‌تن به قضا میدهد . بعدا از آقای دندانساز حق المعالجه را می پرسد ایشان میگویند من از دیگران هزار تومان می گیرم‌ولی‌چون شما توانائی پرداخت این مبلغ‌را ندارید چهار صد تومان تخفیف میدهم‌که البته باید نصف آنرا فلابپردازید! ایشان هم بدون معطلی پول رامی پردازد واز همان روز معالجه‌شروع میشود ـولی در گیرو دار این معالجه یکروز تحت تاثیر شك و تردیدی که بر دل بیمار راه‌یافته بود بنزد دکتری از آشنایان می رود و دوست پزشك ایشان‌بمحض اینکه لثه ها را معاینه میکندشاه‌های خودرابابی اعتنائی تکان‌داده میگوید : رفیق، لثه های شما کاملا سالم است و فقط یك التهاب‌موقتی و حساسیت جزئی پیدا کرده که آنهم خود بخود رفع خواهدشد ! وقتی باحال تعجب قضیه رابرایش تعریف میکند پزشك باوجدان می گوید : برای اینکه خیالت کاملا راحت بشود چند عکس از دندان ها و لثه‌هایت برمیدارم تا بدانی پزشك معالج خلاف گفته است .و اتفاقا بعداز آنکه عکس ها حاضر شد معلوم میشود کاملادرست می گوید و اصلا پیوره‌ای‌در کارنیست که از درجه اول و آنقدروحشتناك بوده باشد ! دوست من که این داستان را تعریف میکردافزودکه همان دندان ساز آزمند که بایك صحنه سازی عجیب می خواست مبلغی پول از من گرفته وبی‌جهت لثه‌هایم راناراحت کند نسخه‌ای‌هم بدستم داد و مخصوصا سفارش‌نمود از همان داروخانه نزدیك مطب ایشان آنرا به پیچم !...

کلام دوستم که باینجا رسید باو گفتم شما بعدا باین دندانساز مراجعه نکردیدواورامورد اعتراض قرار ندادید ؟در پاسخم گفت : چرا اتفاقا باحال عصبانیت بمحکمه‌اش رفتم‌وجریان راحالیش کرده‌متذکر شدم که ازاو شکایت خواهم‌کرد. دندانساز وقتی این مطلب راشنید با لحن ملایمی خاطر نشانم‌ساخت که آخر آقا ما یك عمر زحمت کشیدیم تا تجربه وعلمی‌آموخته‌ایم حالاشمانمی خواهید بابت حق زحمات گذشته‌و فن و علم ماچیزی بدهید ؟!

این بود خلاصه دو داستانی که مخلص شنیدم و هر کدام‌حکایت از آزمندی و حرص‌بی پایان‌جماعتی دارد که اصلا حد و مرزی برای بدست آوردن درهم و دینار وجیفه دنیائی نمی شناسند . البته نگارنده شك ندارم که نوع این آقای دندانساز و شخص پیشه‌ور اهل‌فن که ذکرش در ابتدای مقال آمد خیلی کم هستند ولی چه خوب بود که مقامات مسئول‌نظارتی بر کار آنان میکردند .

گفتگوی تلفنی با ۳۰۰۱۰

اهالی محترم تهران هر روز بعداز ظهر ها از ساعت ٦ تا ۷٫۳۰ میتوانند تلفنی درددلها وگرفتاریها وشکایتهای خود را با ما درمیان بگذارند

معلم حساب نداریم

یکماه و اندی از سال‌تحصیلی میگذرد و هنوز ما معلم حساب نداریم من شاگرد کلاس‌چهارم ریاضی‌دبیرستان شمس العلماء فریب هشتم

دانش آموز

● خاموشی بیك باد !

نزدیك دوسال است که برق تو ض بدولت واگذار شده‌است لیکن تاکنون در مورد تعویض سیمهای مربوطه اقدامی نشده است در نتیجه بایك وزش باد برق‌محل‌ما خاموش میشود و برای مردم خطر جانی و مالی بارمی آورد

قلهك مهدی طیران

● آیا ؟

یکماه است که تنباکو بازار سیاه پیدا کرده‌است عاملین‌می گویند تنباکو دست مانمی دهند آیادرست میگویند یا عمدابازار سیاه درست کرده‌اند ؟

حاج‌علی‌اکبر قندی

● گردو خاك شدید

بنده یکی از خواربار فروشان خیابان سپهبد رزم آرا هستم وسط این خیابان رابرای کابل کشی کنده‌اند ، رفت و آمد وسایط نقلیه دراینجا باعث‌گرد وخاك شدید میشود بطوریکه چشم ، چشم را نمی بیند ،کار و کاسبی ما اوضاعش خراب شده

سمیعی ظفر قندی

● لیست بفرستید

من یك مدیر دبیرستان هستم مدتی است‌که از فرهنك استان تقاضای ارسال لیست نمره دبیرستانی کرده‌ایم ولی تاکنون برای‌ما نفرستاده‌اند در حالیکه چندروز دیگر امتحانات ثلث‌اول شروع میشود .

مدیر دبیرستان

● چرت در کلاس

وزارت آموزش و پرورش در سه‌ماه تعطیل امسال با توجه به ناراحتی و نگرانی خانواده ها مرتبا اعلام کردکه از اول سال تحصیلی کلاسها نصفه روزه‌تمام روزه خواهد شد ، نشان به‌آن نشانی‌که‌کلاسهای پنجم وششم اغلب دبستانها نیز مشمول این وضع شد و حالا بچه‌های مردم نصفه‌روزه درس میخوانند آنهم چطور ، یکهفته صبحها یکهفته بعداز ظهرها ، هفته‌ایکه بچه‌ها صبحها درس میخوانند ، بعداز ظهرها استراحت‌میکنند، هفته‌ای که بعداز ظهر درس دارند به عادت استراحت هفته قبل سر کلاس چرت‌میزنند ، باین‌ترتیب آیا میتوان امیدوار بود که از این طرزدرس خواندن پیشرفتی حاصل شود ؟

مادر یك دانش‌آموز

● شکایت !

اعلام کرده‌اند که نرخ کرایه کرج ۱۵ ریال است درحالیکه بنده چندروز است که کرج‌میروم ومی‌آیم مرتب ۳تومان ازما می گیرند. برای نمونه شماره کرایه ۴۴۹۳ را باطلاع پلیس‌میرسانم تاشکایت خودرا بعدا دنبال کنم.

سیدجلیل‌حسینی

محل‌زباله تعویض‌شد

جریده شریفه اطلاعات محترما عطف بشرح مندرج در شماره ۱۱۸۰۴ مورخ ۱۹٫۷٫۴۴ بامضای دوشیزه «م‌ـف» در مورد محل‌زباله خیابان سپه غربی چهار راه‌جیحون طبق گزارش شهرداری ناحیه مربوطه اشعار میدارد .

نسبت به تعویض محل زباله اقدام گردید .

سرپرست دفتراطلاعات ومطبوعات.

شهرداری مستقل دارد

جریده شریفه اطلاعات محترما عطف بشرح مندرج در شماره ۱۱۸۰۸ آن جریده شریفه در مورد عدم نظافت در خزانه قلعه‌مرغی اشعار میدارد .

این ناحیه خارج از محدوده شهرداری تهران بوده و دارای شهرداری مستقلی است .

سرپرست دفتراطلاعات ومطبوعات.

نامه‌های مردم

راه و بهداشت نداریم

اینجانبان امضاء کنندگان ذیل از طرف اهالی قریه افجه که در ٥٦ کیلومتری تهران واقع شده‌و دارای سه هزار نفر باقراء اطراف جمعیت میباشد که بشغل کشاورزی مشغولیم لیکن متاسفانه ازداشتن راه ـ بهداشت وسایر مایحتاج زندگی امروزی محروم میباشیم . تقاضا داریم مسئولین امور نسبت به‌تاسیس یك درمانگاه و ایجادراه در این منطقه اقدام مقتضی‌معمول دارند.

بامضای عده‌ای ازاهالی

این قانون چه شد

ازسه ماه قبل که رزمه قانون جدید مالك و مستاجر بمیان آمدو بمجلس تقدیم شد مالکین بگمان اینکه این قانون ممکن است‌برای آنها اخیانا ضرری بنماید اجاره‌ها را بالا برده‌اند در صورتیکه‌اصولا از اصل قانون خبری نیست و در این میان فقط مستاجرین‌هستند که وضعشان از سابق ناراحت ترشده است .

همدان ـمهدی نیکوکار

کسر نکنید

تقاضا میشود همانطور که قبلا قرار بوده برای مساعدت‌بامرلوله کشی آب ناحیه هفت مبلغ پنج میلیون وهانصد هزار تومان از طریق سازمان برنامه به سازمان آب‌پرداخت گردد اقدام فرمایند که اهالی این منطقه‌احتیاج‌شدیدی به‌آب دارند و همگی در ناراحتی بسرمیبرند . توضیحا یادآورمیشود که قرار است از این وام کسر گردد.

محمدعلی آذرپوش

بنفع دولت است

بطوریکه این روز ها شنیده می شود صحبت از ساختمان و امتداد راه آهن‌ایران ازکاشان واصفهان و یزد و کرمان و زاهدان و پاکستان است . پیشنهاد مینماید راه مزبور از یزد به قلعه شمس ودهیج وازدهیج‌بشهربابك که‌یکی‌از شهر های قدیمی تاریخی است و بین سه استان فارس و کرمان و اصفهان قرار گرفته ایجاد نمایند و از شهر بابك نیزبا راه‌جدیدیکه اخیرا ساختمان شد به رفسنجان‌و کرمان و ماهان و بم وزاهدان به خط آهن پاکستان مربوط ومتصل سازند .

با ترتیبی که ذکر شد تصور میرود از طریق کوتاه شدن راه منافع دولت صد درصد محفوظ میگردد و با مخارج کمتری‌استفاده بیشتری خواهد برد و بهدف نهائی نیز نایل میگردد .

کرمان ـ کوچه ماهانی ـمطبوعاتی سام زاده

عبدالرحیم فتحی میمندی

پاسخ شکایات

بعمل خواهدآمد !

جریده شریفه اطلاعات محترما عطف بشرح مندرج در شماره ۱۱۷۹۸درمورد بیمه‌شدن کارگران شهرداری طبق گزارش اداره کل کارگزینی اشعار میدارد .

عموم رفتگران و کارگران‌تنظیف بیمه شده‌اند و نسبت بسایر کارگران نیز درصورت واجدبودن شرایط وبارعایت اعتبارات موجود اقدام مقتضی بعمل خواهد آمد.

سرپرست دفتراطلاعات ومطبوعات.

بزودی اقدام میشود

جریده شریفه اطلاعات محترما عطف بشرح مندرج در شماره ۱۱۷۸۲ در مورد خاموشی خیابان بصرت غربی در امیر آباد از سازمان‌برق‌درخواست اقدام‌گردید و طبق پاسخ اداره برق بشهرداری ناحیه مربوطه اشعار میدارد .

روشنائی خیابانهای تهران طبق برنامه جامعی با توجه به کثرت ایاب و ذهاب تامین میگردد در مورد روشنائی خیابان نصرت‌غربی امیر آباد نیز بزودی اقدام خواهد شد .

سرپرست دفتراطلاعات ومطبوعات.

تبدیل میشود

جریده شریفه اطلاعات محترما عطف بشرح مندرج‌درشماره ۱۱۷٦٤ بامضای آقای محمد رضا موسوی در موردسرو صدای چاه آب در خیابان فرمانیه‌شمیران‌طبق گزارش شهرداری ناحیه دهم اشعارمیدارد.

در این مورد با متصدی چاه و شرکت تعاونی روستائی مذاکرات لازم بعمل آمد و قرار شد که موتور چاه‌طبق اصول فنی تبدیل ببرق گردد که در این صورت هیچگونه‌سروصداومزاحمتی‌نخواهد داشت.

سرپرست دفتراطلاعات ومطبوعات .

آزادی

بهترین‌وزیباترین اتوبوس ساخت ایران

این اطاق‌اتوبوس ساخت ایران‌است که بدست کارگران استاد کار واطاق ساز ایرانی ساخته‌شده است . این‌اتوبوس بهترین و زیباترین اتوبوس ساخت ایران‌می باشد و از مدل همان اتوبوس‌هائی است که جاده های شمال ایران‌درقرق آنها است .

شرکت ایران پیما برای نشان‌دادن هنر استاد کاران خود این‌اتوبوس رادرغرفه‌خود درنمایشگاه کالای ایران بنمایش گذارده‌است

پیدا شده

این اطلاعیه از طرف اداره پلیس انتظامی راه آهن منتشر شده‌است .

یك جلد دفترچه حساب در گردش بانك صادرات شعبه شاهپور (آذربایجان) که موجودی آن‌بیش از یکصد هزار ریال بوده بوسیله مامورین پلیس انتظامی راه آهن د رایستگاه تهران پیدا شده که عینا به بانك صادرات مرکزتحویل گردیده‌است و صاحبش می تواند بر ای‌دریافت آن به بانك مزبور مراجعه نماید .

تجدید آگهی مناقصه شماره ٤٥ ـ ۲۴ـ ۷٫۴۴

اداره سررشته‌داری ارتش مقدار بیست و هفت تن و ششصد کیلو لیمو خشك مورد احتیاج را از طریق مناقصه‌خریداری مینماید‌پیشنهاد دهندگان میتوانندبامراجعه‌بدایره‌خرید‌وپیمانهای‌اداره‌سررشته‌داری ارتش واقع در انتهای خیابان فرصت شاهرضا و ملاحظه نمونه و دریافت برك مشخصات و شرائط معامله پیشنهادات خودرا برطبق مفاد مندرجه دربرك شرائط مناقصه تنظیم و تاساعت ۹ صبح روز ۱٦٫۹٫۴۴ بدفتر اداره سررشته‌داری ارتش تسلیم نمایند

آ ـ ۳۰۱۳۸ ۱ ـ ۲ اداره سررشته‌داری‌ارتش

آگهی مزایده

دانشکده کشاورزی کرج مقدار ٤٥٠ تن یونجه مرغوب بسته‌بندی شده محصول سال جاری خودرااز طریق مزایده با شرایط زیر به فروش میرساند .

۱ـداوطلبان می توانند از ٥تن به بالادرخواست خرید نموده و برای هر تن سیصد ریال اسناد خزانه بعنوان سپرده همراه‌پیشنهاد خود در پاکت لاك و مهر شده تا ظهر روز یکشنبه ۱٤ آذرماه سال ۱۳٤٤بدفتر دانشکده تسلیم‌ورسید دریافت نمایند .

۲ـبهای هر تن یونجه و مقدار مورد احتیاج بایستی به تفکیك‌و کاملا مشخص و در پیشنهاد خود قید گردد .

۳ـپیشنهادات رسیده در ساعت ۱٥روز یکشنبه ۱٤ آذرماه سال جاری در اداره‌حسابداری‌دانشکده بازو قرائت خواهدشد به‌پیشنهاد های‌فاقد اسنادخزانه ومشروط و مبهم بهیچ عنوان ترتیب اثر داده نخواهد شد و حضور پیشنهاد دهندگان در جلسه مزایده آزاد خواهد بود .

٤ـکلیه هزینه های متعلقه ازقبیل مالیات و حق‌الدرج و هزینه‌باربری و غیره بعهده برنده مزایده‌خواهد بود .

٥ـبهای یونجه فروش رفته بهر میزان یکجا دریافت و در مقابل حواله تحویل صادرخواهد شد .

٦ـدانشکده‌در رد و قبول یك یا کلیه پیشنهادات مختار است‌الف ٦۰۳۹

رئیس دانشکده کشاورزی دانشگاه تهران

آ ـ ۳۰۲۹۰ ۱ ـ ۲

خلاصه آگهی مزایده

صنایع نساجی شرکت‌سهامی کارخانجات ایران مقدار ٤٤۷٦۹٤) متر قماش باطله محصول کارخانه های نساجی شماره یك شاهی وچیت سازی بهشهر موجود درانبارمرکزی راازطریق مزایده بفروش میرساند. داوطلبان میتوانندهمه‌روزه باستثنای ایام تعطیل درساعت اداری بسازمان فروش صنایع نساجی (خیابان‌استخر کاخ شرکت سهامی کارخانجات ایران)مراجعه‌وبرك شرائط مزایده و صورت ریز قماش مورد مزایده را رایگان‌دریافت وپیشنهادات‌خودرا تاآخروقت اداری روز بیست و دوم آذرماه ٤٤ بدفتر صنایع نساجی تسلیم نمایند . الف ٥۹۹۰

صنایع نساجی

آ ـ ۳۰۲۹٤ ۱ ـ ۲

تجدید آگهی مناقصه شماره ٤ مورخه ۱۲٫۸٫٤٤

پست مهندسی لشگر ٥ پیاده‌گرگان احداث یکدستگاه ساختمان باشگاه افسران واقع در پادگان نوده که اعتبار آن بالغ بر دو میلیون‌ریال میباشدطبق برك مشخصات موجود و نقشه وواحد بهاء اداره مهندسی ارتش را به مناقصه‌میگذارد.

۱ـشرکت کنندگان در مناقصه میتوانند از تاریخ انتشار آگهی تاآخر وقت‌اداری روز۱۳٫۹٫٤٤ به پست مهندسی لشگرواقع در سربازخانه‌گرگان مراجعت‌وبرك مشخصات آنرا دریافت‌داشته‌وپیشنهاد خود راتسلیم نمایند.

۲ـپیشنهاد کنندگان بایستی مبلغ یکصدهزار ریال وجه نقد باتضمین بانکی بحساب ۲۰۰۲۳ دارائی‌شماره ۱٤لشگر ٥ پرداخت فیش بانکی راضمیمه پیشنهاد خود نمایند .

۳ـ شرکت کنندگان‌پیشنهادات خود را در دو نسخه تنظیم و یك نسخه آنرا باداره‌بازرسی کل ستاد بزرك ارتشتاران تسلیم و نسخه دیگر را درپاکت‌لاك و مهر شده که شامل مشخصات کامل مورد مناقصه‌بانضمام فیش بانکی و رسید پستی‌اداره بازرسی کل ستاد بزرك ارتشتاران که به گواهی پیشنهاد دهنده رسیده باشد بدفتر پست مهندسی لشگر تحویل ورسیدآنرا دریافت دارند.

٤ـ قبول پیشنهادات واصله تاساعت ۹ صبح روز ۱٤٫۹٫٤٤ خواهدبود که درساعت ۱۱ صبح همان روز پیشنهادات واصله در حضور کمیسیون بازوقرائت خواهدشد حضور پیشنهاد دهندگان در جلسه مناقصه آزاد است .

٥ـ پیش قسط بهیچ عنوا ن‌داده نخواهد شدو پس از تکمیل هر قسمت ازکارهاحضورکمیسیون فنی‌سیتواسیون بعمل خواهدآمد.

٦ـ به پیشنهادات مبهم و مشروطه و فاقد قبض‌رسید سپرده یا عدم رعایت هر یك از موادبالا ترتیب اثر داده نخواهد شد.

۷ـ هزینه نشر اگهی و هر گونه عوارض و مالیات و ثبت‌قرارداد بعهده پیمانکار است .

۸ـ در صورتیکه برنده مناقصه از پیشنهاد خودعدول نماید سپرده او به نفع ارتش ضبط خواهد شد .

۹ـ کمیسیون مناقصه در رد یا قبول هریك یا تمام پیشنهادات مختاراست.

۱۰ـ کمیسیون مناقصه میتواند برای تعیین‌حائز حداقل برنده اول و دوم مدت ۷روز باستثنای ایام تعطیل به‌بررسی ادامه دهد .

۱۱ـ پیشنهاد دهندگان بایستی قبل ازتسلیم پیشنهاد بدفترپست مهندسی لشگر مراجعه‌و برك مشخصات و نمونه قراردادیکه منعقد میشده‌دریافت وقرائت و اطلاع کامل از مفاد آن را باقیدجمله بدقت‌مطالعه شدوموردقبول است‌گواهی و ضمیمه پیشنهادخود نمایند.

رئیس پست مهندسی لشگر ٥پیاده‌گرگان

سرهنك ۲ سپهرابیان

تلگراف عشایر بنی‌کعب به‌پیشگاه شاهنشاه آریامهر ارواحنافداه

بشرف عرض اعلی میرساندبنابتوصیه جناب آقای شیخ‌عبدالامیر خزعل آجودان کشوری شاهنشاه‌آریامهر بمناسبت نطق‌اخیر جناب آقای نخست‌وزیر جان‌نثاران لازم بلکه واجب دانستند یکباردیگر بدین‌وسیله فداکاری و جان نثاری خودرا بشرفعرض برسانند چندی قبل برخلاف میل و نظر مردم مصر فردیکه تحت عنوان اتحاد اعراب بزرگترین وعمیق‌ترین‌نفاق سیاسی تاریخ‌را ازیکطرف میان مسلمین جهان وازطرف دیگر فیمابین امم عربی باعث گردیده بود و درسایه دعوی جاهلانه نغمه پوچ وبی اساسی را درموردخلیج فارس سازکردکه علاوه برمواجه‌گشتن با عکس‌العمل شدیدقبایل وطوایف ایرانی مرزنشین خوزستان مرور ایام طی چندسال زیان این دعوی مضر و خود روی او راکه بمنزله علف هرزه‌ای ازجانب افکار عمومی مردود و منفور شناخته شده بود از ریشه خشك و بسوی نابودی سوق‌داد تاآنجاکه کارنده‌اش نیز نتوانست ازتائید اشتباه فکرش خودداری نماید ولی بواسطه اینکه گاه‌گاه وبندرت دیده شده است‌که میکروب یك بیماری هراندازه هم ماده‌اش قلع ومرکزش معالجه شده‌باشد باز ممکن‌است در زوایاوخفایا انگلی از آن را بتنهائی ودرحال مرك واحتضار برایش فرض‌کرد که درآخرین لحظه به خودنمائی برخیزد واخیرا این انگل در سوریه برخلاف میل و نظر مردم شریف و نجیب آنسامان‌به‌تبعیت از هسته نابود شده‌اش درمورد خوزستان نغمه‌ای‌سازکردکه گرچه بواسطه اضمحلال ریشه وی احتیاجی بپاسخ نمی‌یافتیم. مع‌الوصف اول بلحاظ همدردی نسبت بملت مسلمان آنسرزمین‌که مدتهااست گرفتار این انگل‌ها شده‌اند . دوم برای ابراز تنفر وانزجار ازنقش چنین انگل‌هائی درمجامع اسلامی جهان . سوم تقویت افکار مسلمانان جهان دربرانداختن این ریشه‌های فساد ونفاق از پیشگاه شاهنشاه آریامهر عاجزانه استدعا نمائیم اجازه فرمایند جان‌نثاران عشایر شاهپرست و میهن دوست بنی‌کعب فرزندان همان مردان رشیدیکه درتاریخ حیات خوزستان مهد و پایتخت بزرگترین سلسله سلاطین ایران بارها برای حفظ مرزهایش دلاوریها نشان داده و پرچمهای جنگی از دشمنان متجاوزگرفته است یکباردیگر با جان فشانی بجهانیان ثابت نمائیم‌که ایرانی در هرزمان قادر بوده و هست که آرزوی این‌آحاد یاوه‌گوی را باخودشان یکجا بخانه‌گور بفرستد و به‌آنها حالی نماید اگر میخواهیدبرای خود محلی‌از اعراب درتاریخ اعراب بازکنید بهتر است شر خود را از سرمردم نجیب مانند سوریه‌کوتاه سازید و بگذارید این برادرکشیها خاتمه یافته‌امنیت وآرامش جایگزین این‌خودکشیها گردد .

جان‌نثاران از طرف عشایر بنی‌کعب ـ محی‌البوغبش ـ یاسر سالمی ـ سرحان مقدم ـ صمد عساکره ـ مانی حزبانیان ـ محسن سالمی

آقای محسن سالمی از شخصیتهای عشایر بنی‌کعب شادگان تلگراف بالا را درتهران ازطرف عشایر بشاهنشاه‌آریامهر مخابره کرده‌اند . آ ـ ۳۰۱٦٦

تجدید آگهی مناقصه شماره ۱۲۲۵٫٤٤

راه آهن دولتی ایران۱۰٥٦ قطعه ذلاف فنر بندی مختلف‌را برابر با برك مشخصات و شرایط مربوطه از طریق مناقصه تحویل تهران انبار های مرکزی ب راه آهن خریداری مینماید داوطلبین شرکت در مناقصه می‌توانند در ساعات اداری جهت دریافت ااسناد مناقصه به اداره کار پردازی مراجعه فرمایند شرکت کنندگان در مناقصه باید مبلغ٥۰۰۰۰ پنجاه هزار ریال اسناد خزانه بعنوان سپرده‌شرکت‌در مناقصه از اداره اسناد خزانه وزارت دارائی یا بانکهای عامل خریداری و به صندوق راه آهن پرداخت و رسید آنرا به ضمیمه پیشنهاد خود تاساعت نه صبح روز چهار شنبه ۱۷٫۹٫٤٤ در صندوق پیشنهاد ها واقع در اداره کار پردازی بیاندازند . پیشنهاد های واصله ساعت‌ده روز مزبور بازوقرائت خواهدشد . حضور پیشنهاد دهندگان یا نمایندگان مجاز آنها در جلسه مناقصه آزاد است وراه آهن در رد و یا قبول هریك یاتمام پیشنهاد ها مادامیکه قرار دادمبادله نشده است مختار می‌باشد . به پیشنهاد فاقد سپرده و مشروط و مبهم و پیشنهادیکه بعداز موعد مقرر برسد ترتیب اثر داده نخواهد شد . سپرده برنده‌اول و نفر دوم مناقصه نگهداری و در صورت‌استنکاف از انجام معامله بدون هیچگونه تشریفات بنفع راه آهن ضبط خواهد شد . هزینه درج آگهی درجراید و مالیات‌متعلقه و هر گونه عوارض دیگر بعهده برنده مناقصه می باشد . راه آهن می تواند صدی بیست و پنج از میزان‌معامله را کسر یا اضافه نماید . الف ۵۹۲۱ راه آهن دولتی ایران

خضاب جمالیه
خضاب جمالیه رنگ سحرآمیز برای مشکی کردن موها با سابقه ٤٠ سال مورد مصرف میلیونها نفر

سپاسگزاری وحقشناسی

از سرکار سرگرد قائم مقامی کلانتری صدیق‌و لایق بخش ۹ و دیگر مامورین محترم کلانتری مزبور که باجدیت و بی نظری خاصی در حفظ امنیت شبانه روزی خیابان منوچهری و رفع ازدحام و توقف بیکاره هاو مزاحمین منتهای کوشش و مراقبت را مبذول داشته و میدارند بدین وسیله سپاسگزاری نموده وامیدواریم مقامات مسئول موجبات تشویق‌و دلگرمی اینگونه مامورین وظیفه شناس رااز هر جهت فراهم نمایند تا مردم در پناهشان احساس امنیت کنند

سیروس

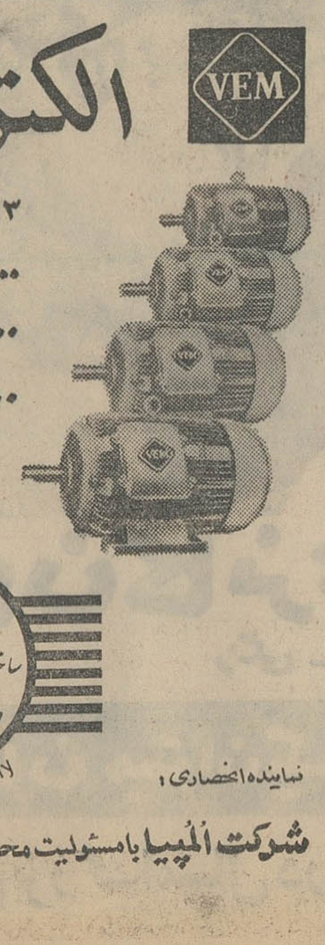

نماینده انحصاری :
شرکت المپیا بامسئولیت محدود خیابان نادری ۳٤٦ تلفن ۴۷۸۴۱

منشی کنفرانس استانداران و فرمانداران کل اعلام کرد :

اصلاح وضع اداری استانهای کشور

وحذف تشریفات زائد وطولانی موردتائید کنفرانس تهران قرارگرفت

اطلاعات اجتماعی

● باختیارات استانداران افزوده میشود

* دفاتر فنی استانها تقویت خواهد گردید

آقای مهندس تبریزی فرماندار کل لرستان و منشی جلسات کنفرانس استانداران وفرمانداران کل امروز طی مصاحبه‌ای پیرامون تصمیمات این کنفرانس اعلام کرد که در کنفرانس تهران موضوع اختیارات استانداران و فرمانداران کل وعمران و آبادی استانها وفرمانداریها مورد بررسی قرار گرفته وتصمیماتی اتخاذ شده است .

● تصمیمات کنفرانس

آقای مهندس تبریزی گفت : در کنفرانس تهران پیرامون مسائل مختلف اجتماعی، بهداشتی ،فرهنگی و عمران درسطح روستاها وشهر ها بررسی دقیق شد که بچه صورت این کارها حداقل خرج انجام پذیرد منظور دولت اینست که در آینده بااستفاده ازنیرو های موجود پراکنده وبلااستفاده درهر منطقه با اعتباراتی که دولت در اختیار استانداران و فرمانداران کل خواهد گذاشت کارهای مفید و عام‌المنفعه انجام پذیرد و حتی‌الامکان فعالیتهای اقتصادی دراستانها وفرمانداری های کل ودرنقاط دور افتاده کشور گسترش یابد و از هجوم مردم شهر هاو دهات بمرکز جلوگیری بشود .

● احداث راهها

اغلب دهات ما هنوز فاقد راه‌است تا زمانیکه این راههای فرعی که در واقع شریان کشور را تشکیل می دهد ساخته نشود امکان اعزام سپاه دانش و بهداشت و آبادانی و ترویج باین نقاط میسر نیست و مابیشتر سعی داریم که فرهنگ و بهداشت رابا ایجاد راههای فرعی تعمیم بدهیم .

* اختیارات

در کنفرانس استانداران و فرمانداران کل مساله واگذاری اختیارات بیشتر به استانداران در امور برنامه ریزی و بودجه بندی و تصویب واجرای طرحها موردمذاکره قرار گرفت درزمینه تقویت دفاتر فنی در هراستان و فرمانداری کل نیز توافقهائی شد برای توسعه رشداقتصادی درزمینه‌های مختلف مطالعات کافی بعمل آمد و درمواردی که قوانین ومقررات موجود بامنشور انقلاب شاه و مردم انطباق ندارد توصیه‌شد که تجدید نظر بعمل آیدوحتی‌الامکان مقررات جدیدی وضع وتصویب گردد که منویات ملوکانه بتناسب احتیاجات - ضروری هر منطقه جامه عمل بپوشد .

ضمنا مطالعه شد که کار ها در سطح شهر ها و روستاها باسرعت بیشتر و خرج کمتر با حذف تشریفات زائد وطولانی عملی گردد برای اصلاح وضع سازمانهای دولتی از نظر بودجه ووسائل لازم وضروری هم توافقهائی شد . .

وزیر دادگستری در اجتماع سردفتران اسنادرسمی گفت:

کارهای موسسات دولتی و بانکها بین تمام دفاتر تقسیم میشود

آقای دکتر باقر عاملی وزیر دادگستری در اجتماعی که باحضور سر دفتران دفترخانه های اسناد رسمی درجه یك تشکیل شده‌بود، اعلام کرد ترتیبی داده شده تا معاملات سازمان های دولتی به موسسات اقتصادی بین تمام‌دفترخانه های درجه یك تقسیم گردد .

عصر دیروز جلسه‌ای در سالن بزرك دادگستری با حضور وزیرو معاونین وزارت دادگستری و عده زیادی از سر دفتران اسناد رسمی تشکیل شد . در این جلسه که‌با توجه به نزدیك‌بودن انتخاب‌اعضای هیئت مدیره کانون سر دفتران و به منظور آشنائی بیشتر وزیر دادگستری با سر دفتران تشکیل گردیده بود ، آقای دکتر عاملی وزیر دادگستری گفت :

خوشبختانه ضمن بازرسی هائی که از دفاتر اسناد رسمی بعمل آمده بخلاف آنچه شیوع داشت مجموعا ٤٦ کیفرخواست علیه‌سر-دفتران صادر شده و این رقم‌جای تاسف برای بنده نیست زیرا این تعداد نسبت بجمع سر دفتران می رساند که جامعه سر دفتران از کلیه جهات قابل احترام‌میباشند. چند نفر از سر دفتران که‌مرتکب خطا های سنگینی شده‌اند تحت تعقیب می باشند و چند نفر از آنها زندانی یا متواری هستند. در هر حال عده‌ای که امروز دردفاتر اسناد نشسته‌اند و مشغول کارمی باشند دارای صلاحیت میباشند.

قبل از تصدی بنده تعداد دفاتر به ٤٥٠ رسیده بود ولی بمرور این تعداد به ۳۰۵ رسیده است و این تعداد نسبت بمعاملاتی که در تهران انجام میشود زیاد نیست .

آقای دکتر عاملی سپس‌درباره تمرکز کار های بانکی‌وموسسات صنعتی که مورد اعتراض و عدم رضایت اکثریت سر دفتران است صحبت کرد و گفت :

تقسیم معاملات

درعین اینکه نمیتوان بانکها را مجبور کرد امور اسناد خود را در ۳۰۰ دفترخانه پراکنده کنند ، ولی ایراد آقایان سر دفتران نیز وارد و قابل توجه است و برای رفع این تبعیض از طریق دادگستری با هیئت دولت تماس گرفته شده و قرار است باین کار سر و صورت داده شود و بطور قطع این کاربا رعایت کلیه اطراف و جوانب عملی میشود .

وزیر دادگستری درموردانتخاب هیئت‌مدیره کانون‌سردفتران گفت: من اطمینان دارم که در حال‌حاضر عموم‌آقایان‌سردفتران‌واجدصلاحیت اجتماعی و اخلاقی هستند ولی با توجه باینکه اعضای منتخبه باید ارجح از عموم باشند از آقایان سر دفتران تقاضا دارم هر نظری نسبت بانتخاب سر دفتران دارند طی نامه‌ای بنام من بفرستند .

پست ایران دگرگون میشود

کارهای پستی باوسائل جدیدماشینی انجام خواهد گردید

سازمان پستخانه ایران‌دگرگون میشود و سیستم تفکیك‌نامه ها و توزیع بکلی تغییر می‌یابد . بدین منظور در بیست‌وپنجهزار متر اراضی باغشاه‌یك‌مرکز بزرك‌توزیع پست که بوسیله ماشین امرتفکیك نامه‌ها را انجام خواهد داد احداث میشود و ساختمان این مرکزبزرك ازهم‌اکنون آغاز گردیده است.

وزارت پست و تلگراف و تلفن سالن پستخانه مرکزی را نیز که از قدیمی‌ترین ساختمان‌های تهران است باتغییراتی‌بعنوان‌سالن‌مرکزی پست ایران آماده‌میکند. دراطراف پستخانه کیوسك‌هائی برای کار نامه‌رسانهای مقابل اداره‌پست‌نصب میشود وافرادی که درخیابان سپه نامه‌نویسی میکنند دراین کیوسك ها کار خواهند کرد .

● مراکز جدید

وزارت پست و تلگراف اعلام داشت که کار ساختمان‌پانصدمرکزجدید پست در نقاط مختلف ایران با همکاری مسئولان استانداریها آغاز شده و این مراکز در روستا هاو نقاط پرجمعیت روستانشین ایران ساخته میشود .

پیك‌های پست و مسئولان دفاتر این مراکز از افراد روستانشین کشور تعیین شده و بسمت‌ماموران رسمی پست ایران استخدام‌میشوند

جلوگیری ازشیوع سرخك

دراستان کرمانشاهان موردتوجه‌مسئولین بهداشتی قرارگرفت

بهداری کل استان کرمانشاهان امسال برای جلوگیری از تلفات سرخك تدابیری‌اتخاذ کرده است .

خبرنگار بهداشتی ماگزارش میدهد که در زمستان سال گذشته بیماری سرخك در بسیاری از دهات استان کرمانشاهان شیوع پیداکردو بعلت نزول برفهای سنگین‌و مسدود شدن راهها وقطع وسائل ارتباطی این بیماری تلفاتی ببار آورد .

سخنگوی وزارت بهداری دراین باره گفت: اداره کل‌بهداری‌استان کرمانشاهن برای پیشگیری از پیش‌آمدهای سال گذشته اقداماتی بعمل آورده و موافقت اداره کل آموزش وپرورش استان و اداره سپاه دانش را برای همکاری‌جلب نموده‌وکیسه‌های نایلونی‌مخصوصی برای نگهداری قرص سولفامیدو قرص آسپرین تهیه کرده است.

همچنین در هرحوزه به کلیه سپاهیان دانش‌تعلیمات‌لازم‌بهداشتی داده شده است .

سخنگوی وزارت بهداری افزود: باپیش‌بینی‌های ضروری که بعمل آمده است در زمستان امسال‌سعی خواهد شد از تلفات بیماری‌سرخك جلوگیری بعمل آید .

● خطر ندارد

پزشکان متخصص نظرمیدهند که بیماری سرخك به‌تنهائی تلفات ندارد لیکن درمواقعی که با عوارض بیماریهای‌دیگر بخصوص سرماخوردگی و سینه‌پهلو توام میشود بعلت ضعف عمومی بدن باعث تلف شدن بیمار میگردد .پزشکان توصیه‌میکنند که‌درنگهداری بیمار سرخکی باید نهایت مراقبت بعمل آید تا عوارض سرما خوردگی مزید برعلت نگردد.

مشاور عالی شورای عالی اصناف

شورای عالی اصناف آقای عباس روستا نماینده اصناف در مجلس شورای ملی را بسمت مشاور عالی در هیئت رئیسه شورای مزبور انتخاب نمود

جدول کلمات متقاطع شماره ۳۰۹۰

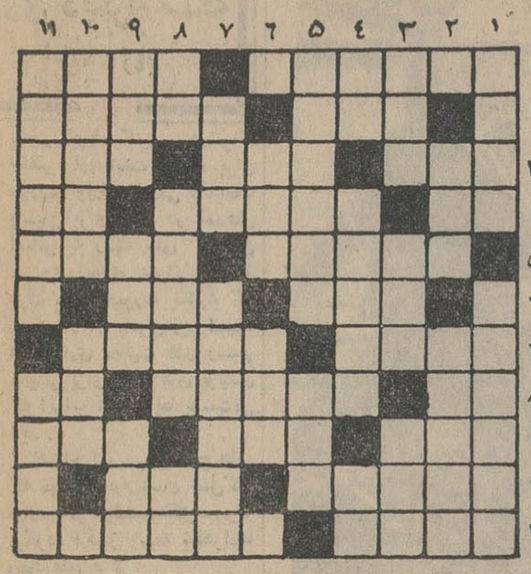

افقی : ۱- رنگی ازخاندان سبز و آبی -شادمانی و عیش و طرب ۲ - شایسته - سابقا به چیز نویس می گفتند ۳- از آن بوجود معدن پی‌می‌برند - تن پوش آهنین -جوان ٤- رودخانه‌ای در اروپا-فرمانروائی- آزاد مرد شهید ٥- درجست و جوی مرك نشانی آنجارا داده‌اند - از شاعران ایران که‌علی‌الظاهر میبایست اهل جام و با ده باشد ٦- چراندن آن اشتهای صاف میخواهد و روی زیاد -به‌بچه‌اسب گویند ۷ -آلبالو هم می‌برد - زیادی مصرف آن را نشانه‌ترقی بهداشت شمرده‌اند ۸ - صدمترمربع - آنچه از میوه‌ای بجا میماند و باید دور ریخته شود - چند سال پیش‌به گیسوان‌میزدند ۹- رنك-درس نزاکت‌وتربیت-عزیزترین شب سال ۱۰- مکمل نشان افتخار- یکی یاهزار ؟۱۱- نهادن - ملکه معروف رم که در هوسبازی شهرتی بهمرساند .

عمودی : ۱- سبز ترین سنگها - دست دادن و چاق و سلامتی کردن ۲- رودی مقدس - از یادرفته ۳ - بهترین کاری که از ناخنی بر آید کشودن آنست - اسایش و فراخی - حیران مانده٤-ضمیری‌است- درراه زیارت وروضه‌بیشتر ختم‌میکنند- ازپول‌های آسیائی٥-اگرچنین‌دوستی یافتیدباخیال راحت اسرار خودرا باو بسپارید - هم باورق میگیرند هم بانخود ٦- قسمتی‌ازپا- از حروف الفبا ۷- خورشید- از غذاهای گوشتی‌حاضری۸-چهارمن- پندی که از این راه می‌آموزند غالبا مفیدتر از درسی‌است که در مدرسه میگیرند - حرف نفی ۹- از واحد های طول - بیهوده‌است ودردشت همی‌دود!- میگیرند و مراد می‌طلبند ۱۰- آزار دهنده و برهم زننده آرام و آسایش -برای کلاه و کپنك بکار می‌آید ۱۱ - از آهنك سازان معروف فرانسه - شطرنج باز بزرك فرانسوی که چندین کتاب نیزدراین‌باره نوشته‌است .

حل جدول شماره ۳۰۸۹

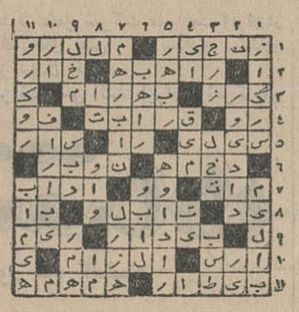

آدامس خروس نشان

* دهان را خوشبو
* هضم را آسان
* اعصاب را آرام
* وهوش رازیاد میکند

ایده «زردسه‌خروس»

نمایشنامه درام «شهر ما» اثر تورنتون وایلدر
فردا پنجشنبه ۲۷ آبان ساعت ۸ شب
انجمن ایران و آمریکا - عباس‌آباد

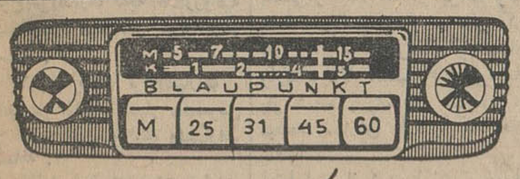

مترو

بلاپونکت

رادیو ماشین ۵ موج

ازمحصولات شرکت کارخانجات رادیوشهاب تلفن ٤٤٣٨٨

پخش: جنرال رادیو، پشت شهرداری تلفن ۳۲۵۱٤

MWM DIESEL

موتورهای دیزل ام و ام ساخت آلمان

رضایت شما را از هر لحاظ جلب مینماید

شرکت سهامی ام.و.ام ایران

تهران چهارراه کالج تلفن: ٤٩٢٦٨ ٤٩٢٦٧

بورس های فولبرایت برای دبیران و فرهنگیان کشور

برنامه سال تحصیلی ٤٦-۱۳٤٥

در برنامه سال تحصیلی ٤٦-۱۳٤٥ از طرف کمیسیون مبادلات فرهنگی بین ایران و امریکا (کمیسیون فولبرایت) بیست‌ویك بورس پیشنهاد شده‌است که پس از تائیدمقامات فرهنگی‌واشنگتن بفرهنگیان حائز شرایط بشرح زیر اعطاء خواهد شد .

۱-شش بورس برای دبیران زبان انگلیسی

۲-ده بورس برای دبیران در رشته‌های مختلف علوم (فیزیك شیمی . طبیعی ، ریاضی)

۳-سه‌بورس برای دبیران‌رشته‌های‌آموزش حرفه‌ای

٤-دو بورس برای راهنمایان تعلیماتی

شرایط متقاضیان

۱-تابعیت ایران را داشته‌باشند

۲-دبیر فولتایم و مامور رسمی وزارت آموزش وپرورش‌باشند

۳- دارای سلامت روحی و جسمی باشند

٤-سن ایشان از چهل سال متجاوز نباشد

٥-دبیران در شهریور ۱۳٤٤ لااقل سابقه سه سال‌تدریس در رشته خود داشته باشند فارغ التحصیلان موسسه تربیت دبیر باید پنجسال تعهد دبیری خودرا انجام داده باشند)

٦-تاکنون از بورس های دیگر استفاده نکرده باشند .

۷-خواندن و نوشتن و مکالمه زبان انگلیسی را تا حدی که مورد قبول کمیسیون فولبرایت‌باشدبدانند .

۸-در رشته‌ایکه تدریس وخدمت میکنند دارای دانشنامه لیسانس باشند .

۹-درموردبورس‌های راهنمایان تعلیماتی متقاضیان‌بایدحائزشرایط زیر نیز باشند :

الف -لااقل دارای پنجسال سابقه تدریس باشند

ب- لیسانسیه دانشسرایعالی در رشته آموزش و پرورش‌باشند

ج- در حال حاضر دریکی از سمت های زیر خدمت نمایند :

مدیریت دبستان . راهنمائی سپاهیان دانش ، دبیری در مراکز تربیت معلم برای دبستانهاو راهنمائی تعلیماتی در ادارات آموزش و پرورش شهرستانها

ترتیب ثبت نام و تقاضا

۱-داوطلبان می توانند تا پایان ساعت اداری روز سوم آذر ماه ۱۳٤٤ در ادارات آموزش و پرورش مربوط ثبت نام نمایند .

۲- صورت داوطلبان حائز شرایط منتهی تاپایان ساعت اداری روز ٤ آذرماه ۱۳٤٤ باداره روابط فرهنگی و همکاری های بین المللی وزارت آموزش و پرورش ارسال میگردد .

۳-کمیسیون فولبرایت باراهنمائی و مساعدت وزارت آموزش و پرورش از داوطلبان حائز شرایط هر استان در ساعت نه روز جمعه دوازدهم آذرماه ۱۳٤٤ در شهرهای تهران . رشت . ساری تبریز . رضائیه . کرمانشاه. اهواز . شیراز. کرمان . مشهد. اصفهان .همدان . زاهدان . سنندج امتحان زبان انگلیسی بعمل خواهد آورد .

٤-پس از بررسی نتیجه امتحان زبان انگلیسی قبولشدگان ممتاز برای مصاحبه حضوری بتهران دعوت میشوند تااز بین‌ایشان کاندیداهای اصلی و علی البدل انتخاب وبرای‌تائید نهائی به مقامات فرهنگی واشنگتن معرفی شوند .

خصوصیات بورسهای فولبرایت

۱-مدت بورس برای‌دبیران رشته های علوم تجربی دبیران رشته های آموزش حرفه‌ای و راهنمایان تعلیماتی شش ماه از شهریور ماه سال ۱۳٤٥ و مدت بورس برای دبیران زبان انگلیسی سه ماه(از ابتدای تابستان ۱۳٤٥) پیش‌بینی میشود

۲-کلیه مخارج مسافرت ، زندگی و مطالعه منتخبین درطی مدت بورس تامین میشود .

۱-۲ آ-۲۹۸۷۲

برنامه آینده سینماهای

دنیا-نادر- مراد - رامسر

کارون-جهان-ماندانا-فلور

سال ۱۳٤۳ - سال سنگام

واینك‌درآذرماه‌امسال - شاهکاری برتر از «آواره» عظیم‌تر از «آقای ٤۲۰» و شورانگیزتر از «سنگام»

تاج افتخار و عظمت سینمای هند

راج کاپور درفیلم
عاشق
باشرکت
پادمینی
ناندا . ابهی
راج مهرا
و هانی ایرانی

موزیك‌ازشانکروجایکیشن - زوج هنرمندی که‌نغمه‌های جاودانی آنان در فیلمهای آواره - آقای ٤۲۰ و سنگام میلیونها نفررامسحورومجذوب کرده است

فیلم بزرك سه ساعته

Old Spice
AFTER SHAVE LOTION
لوسیون بعد از اصلاح
الداسپایس
لوسیون بعد از اصلاح الداسپایس شادابی خاصی به چهره می بخشد و پوست‌راسالم نگاهداشته ازکاهش رطوبت طبیعی آن جلوگیری مینماید و همچنین بریدگی‌های نامرئی که‌تیغ بجای میگذاردضدعفونی و التیام میبخشد .
SHULTON · NEW YORK · LONDON

نیازمندیها

استخدام

نقشه کش

باحداقل تحصیلات دیپلم فنی در رشته فلزکاری وسه سال تجربه در نقشه کشی بادر دست داشتن برگ خاتمه خدمت یامعافی نظام وظیفه استخدام میشود .

بآدرس شوش شرقی شرکت ارج مراجعه فرمائید.

تلفن ۵۳۲۱۳ الی ۵۳۲۱۷

۵ـ۱ ۲۹۵۸۸ـ۱

.....

ارج

کارگر فنی

جهت کنترل مرغوبیت کالا با حداقل تحصیلات سیکل فنی وآشنا به‌نقشه‌خوانی با در دست داشتن برگ خاتمه خدمت یا معافی نظام وظیفه استخدام میشود .

بآدرس شوش شرقی شرکت ارج مراجعه فرمائید .

۳ـ۱ ۲۹۷۲۸ـآ

.....

شرکت ارج اشخاص واجدشرایط زیر را استخدام میکند .

۱ـ مهندس میکانیک با حداقل‌سه سال تجربه کار وآشنا بزبان انگلیسی

۲ـ سر آشپز با حد اقل تحصیلات ششم ابتدائی و ده سال تجربه کار

بادر دست داشتن برگ خاتمه‌خدمت یامعافی نظام وظیفه بآدرس شوش شرقی شرکت ارج مراجعه فرمائید.

تلفن ۵۳۲۱۳ الی ۵۳۲۱۷

۳ـ۱ ۳۰۰۰۲ـآ

.....

ماشین نویس زن

باحداقل تحصیلات دیپلم واشنائی بزبان انگلیسی و تجربه در ماشین نویسی فارسی ولاتین استخدام‌میشود. به‌آدرس شوش شرقی شرکت‌ارج مراجعه‌فرمائید. تلفن۵۳۲۱۳ الی۵۳۲۱۷

۳ـ۱ ۲۹۸۸۰ـ۱

.....

قنادی تریا به دونفرفروشنده

دوشیزه یا بانو احتیاج دارد .

قنادی تریا جنب سینما روبال

۲ـ۱ ۱۹۶۳۷ـآ

.....

یك آشپز و یك شاگردآشپز

باآشنائی کامل به خوراکهای اروپائی ویك صندوقدار ودو گارسن‌رستوران که دارای پروانه کار باشند مورد احتیاج است .

کافه رستوران کلاب شاهرضا چهار راه کاخ

۱۹۶۳۵ ـ آ

کلاس تکنیسین برق (جریان‌قوی)

بمنظور تربیت متخصصین برق جریان قوی برای اولین بار کلاس باهمکاری متخصصین کمپانی‌زیمنس ایران از روز دهم آذرماه در کاخ دانش تشکیل میشود . برنامه‌این کلاس کار با انواع مختلف کابل الکتروموتور . کلید های حفاظ و کنتاکتور . ترانسفورماتور .ژنراتور کلید های جریان قوی وخازنها خواهدبود . فارغ‌التحصیلان بلا ـ فاصله برای کار در کارخانه‌های بزرك برق معرفی واستخدام‌خواهند شد. قبلا نامنویسی کنید.

کلاس منشیگری

دوره جدید کلاس منشیگری از روز ۱۵آذرماه درکاخ‌دانش‌تشکیل میشود . ماشین نویسی فارسی و لاتین . نامه نگاری اداری‌وتجارتی. آداب معاشرت ، حسابداری و دفترداری ساده وبایگانی ازدروس این کلاس است .

موسسات و ادارات مهم منشیان خود را از فارغ التحصیلان کاخ دانش استخدام میکنند . قبلا نام نویسی کنید.

کلاس رادیو تلویزیون

دوره‌جدید کلاس رادیوتلویزیون از ۲۷ آبان ماه با استفاده از مدرن‌ترین لابراتوار الکترونیك تشکیل میشود . قبلا دراین کلاس نامنویسی کنید و پس‌از پایان‌دوره بلافاصله استخدام شوید .

کاخ دانش

خیابان نادری . پاساژ معتمد . خیابان فرانسه . کوچه مرجان

آگهی استخدام

جوانی خوش برخورد که قادر باشد انواع سمباده ودیسك‌و نوارهای‌صنعتی وسایر وسایل جدید صنعتی را به کارخانجات ارائه وتوضیح دهد برای تمام روز استخدام میشود .واجدین شرایط مشخصات کامل وسوابق کار خود را به صندوق پستی ۱۰۳۶ارسال دارند.

.....

آگهی استخدام منشی

یك خانم برای سکرتری مدیرعامل یك شرکت بزرك تجارتی که ماشین نویسی فارسی و انگلیسی بداند برای تمام روز استخدام میشود . واجدین شرایط مشخصات کامل و سوابق کار خود را به صندوق پستی ۱۰۳۶ ارسال دارند .

۵ـ۱ ۲۸۹۹۸ـآ

.....

خانم و آقای محترم

اوقات بیکاری خودرا با پول‌معاوضه کنید جهت انجام پاره‌ای امور اجتماعی بعده‌ای خانم وآقای دیپلمه نیازمندیم شرکت اعتبار و تخفیف با مسئولیت محدود خیابان نادری‌اول همایون‌شماره ۲۴ تلفن ۴۶۲۲۲

۲ـ۱ ۲۳۳۲۲

.....

آگهی استخدام

برای دستمزد کار اسکلت فلزی‌و درب وپنجره سازی و نصب انبارهای بزرك بمقدار بیش‌از ۷۰۰تن اشخاص یا شرکتهائی که از هرحیث صلاحیت فنی وابزارکارداشته وکارگران‌ورزیده وخوب داشته باشند برای خارج از تهران لازم‌است علاقمندان‌برای‌توضیح بیشتر باتلفن‌های ۴۵۹۲۸ ـ۶۱۲۳۲۹ خیابان دانشگاه چهارراه مشتاق‌شرکت ساختمانی فاخ مراجعه فرمایند.

.....

آگهی استخدام

یك‌مترورقوی که تمام‌وقت بتوانددر یك شرکت ساختمانی کار کند مورد احتیاج است خواهشمند است به تلفن ۶۲۳۸۳۳ مراجعه فرمایند.

۳ـ۱ ۱۹۷۰۹ـ۱

.....

هواپیمائی ملی ایران به سه نفر مترجم درجه ۱ (انگلیسی ـ فارسی وبالعکس) نیازمند است .از داوطلبان خواهش میشود تا روز سه شنبه دوم آذرماه ۴۴ از ساعت ۸تا ۱۴ واز۱۶ تا ۱۸ به‌دائره استخدام هواپیمائی‌ملی واقع در خیابان سعدی ـ کوچه بانك تجارت خارجی مراجعه فرمایند .

در ساعت ۱۶ روز چهار شنبه سوم آذرماه از داوطلبان در همان محل آزمایش بعمل خواهد آمد .

۳ـ۱ آ ـ ۲۹۹۹۸

.....

دبیر ریاضی

آموزشگاه نواب بعلت‌مکرر شدن کلاسهای ششم ریاضی ۳نفر دبیر لیسانسیه که سابقه و تجربه کافی در تدریس ریاضیات داشته باشند باحق التدریس مکفی‌استخدام میکند ـفلکه چهل متری نواب ـمراجعه از ۵تا۹

.....

۲۰ نفر خانم و آقا پس‌از

یکماه تعلیم ماشین نویسی برای استخدام مورد نیاز است تلفن۳۰۳۱۷۳

۳ـ۱ آ ـ ۱۹۷۴۳

.....

چند نفر دکتر داروساز متخصص‌در امور آزمایشگاهی که اجازه کار آزمایشگاه رادرتهران داراباشند‌برای بعد ازظهرها دریك درمانگاه خصوصی خیریه‌موردنیاز است‌داوطلبان‌مشخصات ونشانی کامل خودرا بایك قطعه‌عکس به‌صندوق پستی ۲۵۷۴ ارسال‌فرمایند.

.....

آگهی استخدام

چندنفر مهندس راه وساختمان و تکنسین راه برای کار خارج ازتهران موردنیاز است علاقمندان به خیابان دانشگاه چهارراه مشتاق شرکت‌فاخ مراجعه فرمایند.

۳ـ۱ ۱۹۷۰۱ـ۱

.....

آگهی استخدام مهندس

سه‌نفر مهندس راه وساختمان که درکارهای پیمانکاری سابقه داشته و خدمت وظیفه را انجام داده ویادارای برگ معافی باشندجهت اداره کارگاه‌های خارج ازتهران مورد احتیاج میباشند داوطلبین به تلفن شماره ۶۲۳۸۳۳ مراجعه فرمایند.

۳ـ۱ آ ـ ۲۹۹۱۲

.....

Experienced Translator—Typist searches vacancy from 4—8 PM Tel. 627660

.....

دوشیزه یابانوی سکرتر

موردنیاز است شاهرضا پلاك ۲۴۱ موسسه ابتکار ـ۶۸۵۰۳

۲ـ۱ آ ـ ۲۳۲۸

آگهی نتیجه انتخابات اتحادیه صنایع فیلم‌ملی ایران

بدین وسیله باطلاع کلیه افراد اتحادیه صنایع فیلم ملی ایران‌میرساند انتخابات هیئت مدیره اتحادیه در تاریخ۲۳ر۸ر۴۴ انجام یافته و در نتیجه استخراج و قرائت آراء آقایان زیر حائز اکثریت بوده و بعضویت هیئت مدیره اتحادیه انتخاب شده‌اند :

۱ـآقای مجید محسنی مهر
۲ـآقای جمشید شیبانی
۳ـ آقای رضا کریمی
۴ـآقای مهدی میثاقیه
۵ـآقای نصراله وحدت
۶ـآقای ناصر ملك مطیعی
۷ـآقای اکبر دهقان منشادی
۸ـآقای رحیم حسامیان
۹ـآقای دکتر اسمعیل کوشان
۱۰ـآقای محمد علی فردین

کسانیکه از جریان انتخابات شکایت و به آن اعتراضی‌داشته باشند می توانند طبق ماده (۵)آئین نامه انتخابات اتحادیه‌های وابسته باتاق‌بازرگانی تهران از تاریخ انتشار این آگهی درظرف مدت یکهفته شکایت یااعتراض خودرا بدفتر فرمانداری تهران یا بانجمن نظارت در اتاق بازرگانی تهران تسلیم دارند تا مورد رسیدگی قرار گیرد .

انجمن نظارت انتخابات هیئت مدیره اتحادیه صنایع‌فیلم‌ملی‌ایران

TRANSPULMIN
EXPECTORANT
HOMBURG

از مسافرت های ارزان به اروپا صحبت کنیم واز شرکتی که آنرا عرضه میکند

PAN AM

بعنوان نمونه نرخ مسافرت‌های تفریحی رفت‌وبازگشت ۱۰تا۳۰ روزه را به چند شهر اروپا با درجهٔ صرفه‌جوئی ذیلا ملاحظه فرمائید :

لندن	۲۸۲۵۰ ریال
فرانکفورت	۲۶۶۱۰ ریال
رم	۲۲۲۲۰ ریال
پاریس	۲۶۶۱۰ ریال

صحبت ما باینجا خاتمه پیدا نمیکند : هواپیماهای ما هرروزه بمقصد اروپا پرواز میکنند . قبل از همه ، روز پروازتان را انتخاب نمائید وبعد شهر دلخواه خود را ، استانبول ـ وین ـ مونیخ ـ فرانکفورت ـ بلگراد ـ رم ـ پاریس نیس ـ بارسلن ـ لیسبن ـ لندن ویاهریك از شهرهای دیگر اروپائی‌راکه نام ببرید ما بلیط آنرا صادر میکنیم .

باری اگر برای کار و یا تفریح به‌اروپا سفر میکنید قبلا بما یابه‌یکی از آژانسهای مسافرتی‌که با پان‌آمریکن‌کار میکنند تماس بگیرید ـ درآن موقع است‌که توجه خواهید فرمود یك شرکت هواپیمائی بین‌المللی چگونه انجام‌وظیفه میکند ـ وپس‌ازآنکه متوجه شدید که بهترین طریقهٔ مسافرت‌را یافته‌اید خیالتان ازهرحیث راحت خواهد شد .

تهران خیابان شاهرضا نبش ویلا تلفن ۶۵۹۹۱
آبادان : نماینده پان‌آمریکن اسکای‌ویز ساختمان سان‌شاین تلفن ۲۵۲۷

پان آمریکن ـ مجرب‌ترین شرکت هواپیمائی جهان

پیشرو در اقیانوس اطلس پیشرو در اقیانوس کبیر پیشرو درآمریکای لاتین پیشرو به دوردنیا

بازدید دکتر اقبال‌ازتاسیسات‌نفتی‌جنوب

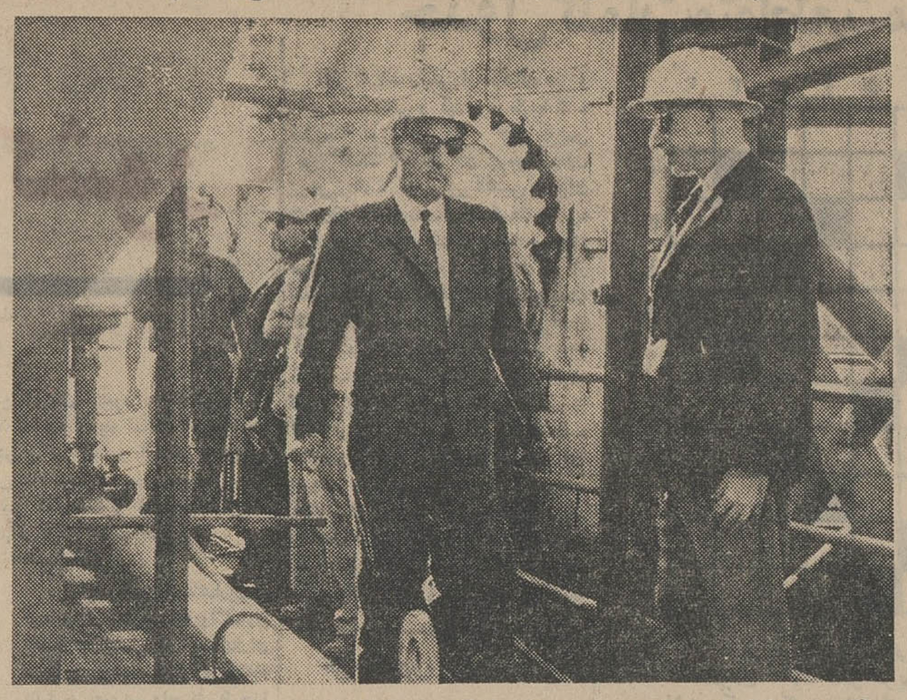

آقای دکتر اقبال رئیس هیات‌مدیره‌ومدیر عامل شرکت ملی نفت ایران‌در مسافرت خود بجنوب وبازدید ازفعالیت‌های نفتی ، از سکوی شناور شرکت نفت (لاوان) در خلیج فارس نیز دیدن کرد .

در این عکس چندتن از مقامات‌شرکت ملی نفت ایران وشرکتهای نفتی دیده میشوند.

اطلاعات اقتصادی

طی مهرماه ، نسبت بشهریور ماه گذشته

سفارش‌واردات کالازیادشد

در این ماه موجودیهای نقدی ریالی بانك مرکزی کاهش‌یافته است

موجودی‌ارزی کشور در بانك مرکزی طی مهر ماه امسال نسبت به‌شهریور ماه حدود ۶ر۵ میلیارد ریال افزایش یافت‌و به ۱۵ر۹۷۳ر۶۸۳ر۷۸۵ ریال رسید .

گزارش ماهانه بانك مرکزی ایران همچنین‌نشان‌میدهد باوجود اجرای‌مقررات‌تحدیدی‌برای‌واردات کالا از جمله تبدیل نحوه واردات بعضی‌از کالا ها از برات وصولی به اعتبار اسنادی و در نظر گرفتن ۵ر۱ریال برای‌هردلار ثبت‌سفارشی واردات کالا ،معهذاافزایش‌اعتبارات باز شده ارزی در مهرماه نشان میدهد سفارش واردات کالا فزونی یافته‌است .

اعتبارات باز شده ارزی و ضمانت‌نامه ها در ظرف این مدت ۴۸۳ر۱۸۶ر۱۷۳ ریال فزونی یافته وبه ۳۷۷ر۳۱۲ر۱۲۲ر۶ ریال بالغ گردیده‌است .

باین ترتیب تعهد بازرگانان‌بابت باز کردن اعتبارات ارزی و ضمانت نامه ها نیز فزونی یافته است .

بدین جهت در ماههای آینده مقادیری‌از افزایش ذخیره ارزی‌به مصرف افزایش واردات کالا که‌ـ سفارش آن هم اکنون داده شده خواهد رسید .

یك منبع مطلع گفت افزایش موجودی ارزی در بانك مرکزی بیشتر بواسطه افزایش صادرات فروش ارز صادراتی باین بانك ، محدود شدن واردات کالا در ماه گذشته (البته سفارش واردات کالا در این ماه افزایش یافته که‌واردات آن از ماه آینده ببعد عملی و به حساب واردات کشور منظور خواهد شد) . محدود شدن مسافرت های خارجی اجرای تصمیمات تحدیدی‌و علل دیگر بوده‌است .

این‌گزارش همچنین نشان‌دهنده آنست که موجودی های‌نقدی‌ریالی بانك مرکزی کاهش یافته است .

بدین جهت بانك‌مرکزی‌پولهای فلزی در جریان را ۶۵ر۶۲۰ر۳۶ ریال افزایش داده و وجه الضمان لازم (بجای‌پشتوانه برای‌وجوه‌پشیز) را نیز منظور نموده‌است .

با توجه‌باینکه موجودی‌اسکناس در بانك مرکزی نیز بالغ بر ۷۷۰ر۶۳۵ر۳۲ ریال کاهش‌یافته‌لذا امکان دارد بانك مرکزی مقادیری اسکناس جدید به‌جریان بگذارد.

● جذب قدرت بانکی

اقدام بانك مرکزی ایران در مورد افزایش سپرده قانونی بانکها دربانك مرکزی و جذب قسمتی از اعتبارات بانکی به نتیجه قطعی‌رسیده است .

بطوری‌که میزان سپرده قانونی بانکها در بانك مرکزی طی این مدت ۰۲۹ر۱۴۸ر۳۰۶ر۲ ریال‌فزونی یافته و به ۴۵۳ر۲۸۶ر۷۸۱ر۹ ریال رسیده است .

لکن بانکها برای ایجاد موازنه هر سپرده‌های خود سپرده‌های‌دیداری خود را در بانك مرکزی بالغ بر ۳۸۰ر۴۹۷ر۱۵۰ر۲ ریال کاهش داده و به ۷۲۸ر۱۴۶ر۶۵۵ر۴ ریال رسانیده اند . از طرفی افزایش بدهی بانکها به بانك مرکزی ، نشانه آنست‌که بعضی از بانکها باوجودیکه مقررات جدید را قبول کرده‌اند معهذا هنوز مطالبات‌بانك مرکزی را نپرداخته‌اند .

بطوریکه بدهی بانکها به‌بانك مرکزی بمیزان زیادی فزونی‌یافته و از ۹۳۷ر۴۴۰ر۱ر۳۳۱ ریال به ۸۸۶ر۳۳۴ر۳ر۱۱۶ ریال رسیده است .

بازدید نمایندگان مجلسین از نمایشگاه کالای‌ایران

بدعوت وزارت اقتصاد ، بعد ازظهر دیروز جمعی از نمایندگان مجلسین شورایملی و سنا از نمایشگاه کالای ایران بازدید کردند .

در این بازدید آقای دکترکیانپور معاون وزارت اقتصاد وعده‌ای‌ازروسای ادارات آن وزارتخانه و آقای‌درخشش رئیس‌نمایشگاه حضور داشتند .

نمایندگان از ساعت سه و نیم تا پنج و نیم بعد از ظهر از غرفه ماشین استاندارد‌وتحقیقات صنعتی‌غرفه‌ماشین آلات صنعتی وتعداد زیادی ازغرفه‌های دیگر را بازدید کردند و پیشرفتهای صنعتی کشور را مورد ستایش قرار دادند .

عمده تصمیماتی که درطی چند سال اخیر اتخاذشده و یا می شود برای ترفیه بیشتر مردم و بالابردن سطح زندگی عمومی است اما بعض تصمیماتی که برای وصول باین هدف هااتخاذ میشود،ازقبیل احداث ذوب‌آهن بعلت آنکه‌قبلا بمیزان کافی‌درباره لزوم‌آن صحبت‌شده، موردقبول عمومی‌است وبعض دیگر بعلت عدم‌آشنائی مردم‌با ثرات‌آن‌مورد مخالفت قرار میگیرد . وگرنه اگر در باره طرح هائی از قبیل ذوب آهن‌و یااحداث کارخانه‌های ماشین‌سازی وغیره هم بمیزان کافی بحث و بررسی‌نمیشد ، این امکان‌بخوبی وجود داشت‌که افکا رعمومی بعلت آنکه فرصا محصولات داخلی گران‌ترتمام میشود و یابه مرغوبیت اجناس خارجی نیست ،تاسیس‌کارخانه وتوسعه صنایع ملی را تصویب نکنند و همچنان جنس ارزان و بسیارمرغوب خارجی را برکالای داخلی ترجیح دهند .

اما اینك مصرف کننده‌میداند که هرکارخانه‌ئی که تاسیس‌می شود بهمراه خودکاروردرآمد تازه به‌مملکت میاورد و موجب‌اشتغال گروه تازه‌ئی میشودوازاینرو ، جنس احتمالاگران و یا کمتر مرغوب داخلی را برجنس‌مشابه خارجی ترجیح میدهد و باغرور وافتخار مصرف میکند .

سخن بدرازاکشید . در یك جمله باید بگوئیم که از عکس‌ـ العمل‌مخالف افکار عمومی فقط هنگامی‌باید نگران باشیم که تصمیمات متخذه مخالف منافع عمومی باشد.

وگرنه میتوان اطمینان داشت‌که مردم هشیار وزیرك‌وطن‌مادرهمه موارد که تصمیماتی برای حفظ منافع ایشان اتخاذ شود باتمام قوا ازآن پشتیبانی میکنند .

«ناظر»

تجدید آگهی مناقصه

شرکت سهامی کل معادن و ذوب فلزات ایران شش قلم لوازم معدن (هشتصد متر لوله کالوانیزه .دوازده عدد مته سر الماسی به نمرات مختلف ، یکهزار و ششصد متر ریل ولوازم مربوطه ، چهاردستگاه چکش پیك برای معادن مس چهار گنبد کرمان از محل طرح‌مربوطه از طریق مناقصه موجود در تهران خریداری مینماید . داوطلبان شرکت در مناقصه‌می توانند برای دریافت برگ شرایط و مشخصات همه روزه در اوقات اداری و حداکثر تا آخر وقت اداری روز سه شنبه نهم آذرماه ۴۴ آخرین روز قبول پیشنهادات بقسمت بازرگانی شرکت واقع‌در خیابان دانشکده مراجعه فرمایند . الف ۵۹۲۲

شرکت سهامی کل معادن و ذوب فلزا ت‌ایران

مسائل روز
روی دیگر سکه
(٤)

سخن کوتاه کنیم . درشرائط حاضر لازم است که برای مبارزه‌باعوارض تورمی ،اقدامات وسیعی برای جلب در آمدهای اضافی به رشته های تولیدی مفیدوپروژه‌های عمرانی ، از طرق مختلف‌صورت بگیرد که قسمتی از آن بشرح زیر است:

۱ـبرقراری معافیت های وسیع مالیاتی برای رشته های تولیدی که اثرات آن سریعا بدست‌می آید .

۲ـ اجرای سریع طرح هائی که موجب آسان‌شدن حمل‌کالا هاازمراکز تولیدبمراکز مصرف میگردند ازقبیل‌توسعه شاهراه‌ها وجاده‌های فرعی

۳ـبرقراری،مالیاتهای‌غیرمستقیم ومستقیم‌بنحوی که‌رغبت‌مصرف کالاهای لوکس را تقلیل دهد و موجب تقلیل واردات کالاهای خارجی گردد.در بعض موارد برقراری‌این نوع‌مالیات‌هاموجب توسعه قاچاق میشود ولی در بسیاری موارد افزایش مالیات‌و یاسود بازرگانی وغیره نمیتواند موجب توسعه قاچاق بشودازقبیل مالیات بر اتوموبیل .

۴ـ تاسیس‌فوری بورس‌سهام کارخانه هاو تهیه قوانین که صاحبان پس انداز ها رابشرکت در معاملات بورس تشویق و ترغیب کند.

۵ـافزایش‌نرخ‌بهره‌پس‌انداز ها و ترغیب بانك های خصوصی و دولتی به توسعه فعالیت‌های تبلیغاتی خود جهت جلب پس اندازهای بیشتر .

در اینمورد متاسفانه در سال گذشته تصمیماتی اتخاذ شدکه درسال جاری موجب تقلیل‌پس اندازها گشت‌ویا آنکه مانع‌از افزایش‌آن‌شدو نگاهی‌بنوسانات میزان پس اندازها درماه های اخیر ومقایسه‌آن‌باماه‌های سال گذشته‌نشان میدهد که تقلیل نرخ‌پس‌اندازها تاچه حددرروحیه پس‌انداز کنندگان موثر بوده است .

۶ـبالا بردن نرخ‌اعتبارات مصرفی ازقبیل اعتبار مخصوص و اعتبار حساب‌جاری واعتبارات مشابه .

۷ـ تقلیل نرخ اعتبارات تولیدی و اعتبارات کشاورزی واعتبارات ووام های دیگری که بنحوی از انحاء موجب افزایش تولید می شود .

ضرورتی ندارد که کلیه این طرح ها و نظریات را در یك فاصله زمانی کوتاه اجرا کنیم و این امکان وجود دارد که بهمان نحو که روش بانك مرکزی‌است بتدریج قدرت خرید عمومی را ببانك‌ها و یا سازمان‌های‌عمرانی وتولیدی‌دولتی جلب‌کنیم بنحوی که‌درمیان مصرف کنندگان و در بازار انعکاس‌شدید ایجادننماید وحرکت آرام اقتصاد مملکت را بجانب رونق متوقف و یا دچار تاخیر نسازد ویابقولی مردم را درثبات تصمیمات‌مالی‌واقتصادی وپولی دولت دچارتردید ننماید

دراین‌نکته تردیدی نیست‌که مردم مملکت ما در مواقعی‌که متوجه اهمیت‌وعمق تصمیمات‌می شوند ومعتقد بلزوم‌اتخاذ روش های تازه میگردند با کمال خوشروئی ازتصمیماتیکه بضرر منافع‌شخصی‌ایشان‌است‌استقبال میکنند.اگرمی‌بینیم که‌تصمیماتی که‌درسال گذشته برای‌جلوگیری از افزایش واردات اتوموبیل اتخاذ شده‌موجب‌نگرانی وناراحتی عمومی‌گشت‌وعدم‌رضایت ایشان راتحریك کرد بان علت‌بود که به فلسفه و علت اتخاذ آن تصمیمات واقف نبودند و در واقع تصمیمات مذکور بدون مشورت باکسانی که مستقیما از آن‌متضرر میشدند اتخاذشده‌بود وبعبارت دیگر مردم را در مقابل عمل انجام شده قرار دادیم و ایشان‌راباصطلاح «شوکه»کردیم وحال آنکه اگر قبلااین‌تصمیمات باایشان درمیان گذاشته میشدو اثرات آن که عبارت از مبارزه با افزایش واردات و جلوگیری از هدررفتن پس‌انداز ها و سرمایه عمومی و حل بسیاری‌از مسائل شهری ،وغیره‌بودتوضیح داده‌میشود‌باحتمال‌زیاد‌تصمیمات مذکورباچنان مخالفت روبرونمی گشت .

بهرحال در این نکته نباید و نمیتوان تردید کرد که‌قسمت

خرید اثاثیه

نمایشگاه ایران کالا
خیابان شاه چهارراه گلشن
تلفنهای ۴۵۶۸۹ ـ ۴۵۶۸۶ هر نوع قالی واثاثیه دیگر منزل شما را نقدا خریداری مینماید.

فروشگاه تهران کالا ۷۵۷۲۱۶
همه نوع فرشهای کهنه و نو مخصوصا سنگین قیمت جهت صادرات بخارج با عالیترین قیمت از منازل خریداریم ضمنا یخچال و تلویزیون بایك اطلاع تلفنی در محل نقدا خریداری میشود.
۱-۷ آ-۲۲۹۶

فروشگاه گلشن
تلفنهای ۶۸۷۱۴ و ۶۸۰۱۴
منصف ترین خریدار کالای دست دوم قالی واثاثیه منزل خریداریم خیابان شاه گلشن مقابل بمب بنزین

فروشگاه ماه تلفن ۳۳۶۷۵
کلیه ایتام منزل شما را بانضمام فرش های کهنه و نو بهتر و بیشتراز دیگران خریداریم سه‌راه‌امین‌حضور.

فروشگاه و نمایشگاه آسیا
تلفن ۶۱۲۸۳۲
یخچال . تلویزیون . اجاق گازو فرش عادلانه خریداری شاه چهارراه پیروز.
۱-۲۶ آ-۲۳۳۵

فروشگاه حاجیات
تلفن: ۳۸۸۳۸
قالی ـ قالیچه وسایر لوازم منزل
شمارا عادلانه خریدیم

فروشگاه سعید ـ سرچشمه
تلفنهای ۵۸۱۶۱۸ ـ ۳۸۶۶۷
کلیه اثاث خانگی شما را عادلانه خریداریم مخصوصا فرشهای سنگین
۱-۲۶ آ-۲۲۹۵

کالای مرکزی تلفن ۶۵۰۵۷
بهترین خریدار اجناس دست دوم یخچال ، تلویزیون ، گرام ، فرش، اجاق گاز خیابان شاهچهار راه گلشن

تلفن جدید
فرش پاریس ۶۶۸۴۵
عزیز خان خیابان جامی خیابان پاریس ـ خریدار فرشهای کهنه فرش نو باقساط بفروش میرسد

فروشگاه پارس
فروشگاه دست اول فرش و لوازم خانه خریدار فرش و لوازم خانه دست دوم خیابان پهلوی ایستگاه تلویزیون تلفن ۶۶۵۳۶

فروشگاه ایران تلفن ۶۱۲۷۲۳
فرشهای کهنه و نو ـ یخچال ـ تلویزیون ـ اجاق گاز ـ ماشین‌رختشوئی وسایر لوازم‌منزل رادرمحل نقدا خریدار است . نشانی خیابان شاه ـ چهار راه پیروز

فروشگاه کالای ایران
بهترین خریدار فرشهای نو وکهنه خیابان شهناز تلفن ۷۵۷۳۷۶
۱-۲۶ آ-۲۲۹۷

«فرش» ـ «فرش»
شرکت صادرات فرش عالی‌تهران فرش های شما رابقیمت صادرات‌آلمان خریدار است تلفن ۲۲۴۱۸ و ۶۸۰۱۴

فرش کیهان
تلفن: ۶۲۲۷۷۶
خریدار فرش ـ کهنه و نو

فروشگاه مسیح
خریدار فرشهای کهنه شما مقابل بیمارستان زنان تلفن ۵۲۲۴۶

فروشگاه نیک ۷۵۷۵۴۶
منصف ترین خریدار کالای دست‌دوم قالی . قالیچه . یخچال . تلویزیون

فروشگاه‌شایان تلفن ۶۱۳۳۸۱
هرنوع لوازم منزل و فرشهای نو وکهنه واتومبیل‌شمارا نقداخریداریم

فروشگاه فروردین ۶۱۱۶۵۵
قالی.یخچال . تلویزیون .رادیوگرام وسایر اثاثیه منزل شما را خریداریم

فروشگاه حسان تلفن ۵۸۱۵۵۸
همه نوع فرش نو و کهنه وسایر لوازم شمارا بقیمت عادلانه‌خریداریم

فرش رضوی ۶۲۸۰۰۰
خریدار فرشهای کهنه ونو

فروشگاه دادگستر تلفن ۹۵۰۹۷۱
خریدار فرش وسایر لوازم منزل

فرش صادرات تلفن ۴۳۰۸۵
بهترین خریدار قالیهای نو وکهنه

فروش اثاثیه

ازنمایشگاه ایران کالا
بهترین ومدرنترین مبلمان منزل‌رابه نصف‌قیمت خریداری نمائید.
خیابان‌شاه تلفن ۴۵۶۸۹ ـ ۴۵۶۸۶

فروشگاه کالای ایران
فروشنده مدرنترین لوازمات منزل
خیابان شهناز ـ ایستگاه خیام تلفن ۷۵۷۳۷۶
۱-۲۶ آ-۲۲۹۷

بارکش های شهری

اتوبار فردوسی
اثاثیه منزل شما را بسته بندی مینماید
تلفن ۷۹۱۱۱۱

البرز بار شمیران
بارکش‌شهر و حومه تلفن ۸۵۱۷۱۷
۱-۲۶ آ-۲۲۳۸

جهان بار
بارکش شهر و حومه
تلفنهای جدید
۹۰۰۰۲ ـ ۹۰۰۰۱

تعمیرات

تعمیرگاه تلویزیون زیمنس
تلفونکن ، گرندویك ، بلاپونکت، شاوب لورنس ، سیبرا R.C.A. رکورد درافنا با سرویس سیار تلفن ۴۹۰۷۴
۱-۲۶ آ-۲۱۸۰

سرویس تلویزیون پارامونت
تعمیر تلویزیون زیمنس ، تلفونکن، آرت‌آ ، شاوب لورنس ، فیلیپس ، گرندویك ، دمونت ، کوبا ،امپریال و تلویزیونهای امریکائی و ژاپونی در منازل باسرویس مجهز سیارتلفن ۷۰۷۳۵

سرویس تلویزیون گارانتی
تعمیر انواع مارك های تلویزیون در منازل با سرویس مجهز سیار . نشانی‌نادری‌پاساژ‌نوبهارتلفن۶۱۲۱۷۹
۱-۳۰ آ-۲۱۴۶

تعمیرگاه تلویزیون R.C.A
تلفن ۴۲۷۳۳
تعمیر تلویزیون‌های شاوپ‌لورنس، فیلیپس ، زیمنس ، بلاپونکت ، تلفونکن ،وستیگهاوس ، دمونت با سرویس سیار
۱-۳۰ آ-۲۲۰۴

سرویس تلویزیون کیانوس
تعمیر انواع مارکهای تلویزیون‌در منازل و در هر نقطه تهران باسرویس مجهز سیار تلفن ۴۹۶۳۹
۱-۳۰ آ-۲۲۹۴

مهندسی رادیوتلویزیون‌تابتی
تعمیر تلویزیون های اروپائی ـ امریکائی تحت نظر متخصصین فارغ‌ـ التحصیل امریکا شاه مقابل سینما نیاگارا تلفن ۶۹۱۷۰
۱-۲۶ آ-۲۲۶۱

سرویس تلویزیون فیلیپس
زیمنس ، پلاپونکت R.C.A.
وسایر مارکهای اروپائی‌و امریکائی بابیمه‌نامه مجانی تلفن ۴۲۳۲۷
۱-۱۰ آ-۲۲۷۰

سرویس تلویزیون سعیدی
تعمیر انواع تلویزیون در منازل باکارمزدکم با تضمین نامه۳۲۴۶۳
۱-۲۶ آ-۲۲۳۷

شرکت مهندسین تلویزیون
باکارمزد کم و سرویس سیارتعمیر همه‌نوع پلویزیون تلفن ۶۱۱۲۳۴

تعمیرگاه تلویزیون R.C.A.
تعمیر هر نوع تلویزیون خیابان نادری تلفنهای ۴۸۵۳۳ ـ ۶۷۵۹۸
۱-۲۶ آ-۲۱۸۳

تعمیرگاه یخچال‌نورژ تلفن ۷۵۰۴۸
۱-۲۶ آ-۲۱۷۳

نصب آنتن تلویزیون
تلفن ۴۹۶۳۹
۱-۳۰ آ-۲۳۰۸

بخاری
کارگاه امپایر تلفن ۷۳۱۵۷
سرویس بخاری وآبکرم کن
۱-۲۶ آ-۲۲۸۹

موسسه صنعتی کیهان
زیر نظر متخصصین سابق ارج سرویس هرنوع بخاری و آبگرمکن ۱۴۰ ریال رنك ۵۰۰ ریال نصب فقط ۲۰ ریال با تضمین سالانه تلفن ۷۵۸۶۷۶
۱-۱۵ آ-۲۲۹۳

الکتروسرویس آسیا ۲۸۰۵۳
باشش سال سابقه هر نوع بخاری وآبگرمکن رابا ۱۵۰ ریال سرویس مینماید رنك مخصوص بخاری ۵۵۰ ریال تعمیر یخچال با ۲۰درصدتخفیف
۱-۵ آ-۲۳۰۱۰

فروش اتومبیل

گروه مهندسین پیما
سه دستگاه جیپ مستعمل از طریق مزایده کتبی بفروش میرساند بهجت‌ـ آباد خیابان رودسر شماره ۳۱
۱-۳ آ-۱۹۶۲۱

برای خرید فولکس‌واگن
مدل ۶۶ بشرکت‌عباد مراجعه‌فرمائید تلفن ۳۰۴۱۸۱ و ۳۰۴۴۷۲
۱-۲۶ آ-۲۳۳۱

فروشگاههای اتومبیل

اولین بازار اتومبیل‌درایران
دربازار اتومبیل۹۴۰خرید وفروش یا معاوضه اتومبیل بقیمت روز و عادلانه انجام میشود ـ سرچشمه توقفگاه کاروان تلفن ۳۱۳۲۷
۱-۲۶ آ-۲۲۷۶

ساعتچی
فولکس واگنهای مدل ۱۹۶۶ را با شرایط بسیار مناسب تقدیم میکند شرکت و فروشگاه اتومبیل ساعتچی خیابان سعدی تلفن های ۳۹۳۴۲ و ۳۸۰۳۵
۱-۳۰ آ-۲۲۲۳

نمایشگاه اتومیلان
اتومبیل‌شما را نقدا خریداریم۷۱۹۶۴
۱-۲۵ آ-۲۳۳۲

آموزشگاههای فنی وفرهنگی

ازکودکستان تا دبیرستان
اطفال شما را برای پانسیون قبول میکنیم تلفن ۷۵۹۲۷۱ و ۷۱۶۶۰
۱-۴ آ-۲۳۱۹

تدریس خصوصی

انگلیسی . آلمانی . فرانسه
توسط بانوی انگلیسی ۴۲۰۸۶

فیزیك ـ شیمی ـ ریاضیات باتضمین قبولی دانشجوی سال‌چهارم پلی‌تکنیك تلفن ۴۰۵۷۷

سه نفر دانشجو جهت
تدریس‌خصوصی آذربایجان‌سرآسیاب کوچه ستاره پلاك ۲۵

انگلیسی‌ساعتی پنجاه‌ریال ۷۷۱۱۵۲
۱-۱۵ آ-۱۹۶۴۳

سالن مدوآرایش

آموزشگاه آرایش هنگامه بالامتیاز وزارتفرهنگ
باسابقه چندین ساله دیپلمه پاریس ورم
کلیه مدد ارایش سر وصورت و مانیکور ـ پدیکور ـ ماساژ با برق گیسوی مصنوعی و انواع فرهارا علمی و عملی بانازلترین قیمت تااخذ گواهینامه رسمی باهزینه تعلیم‌تضمین مینماید . نامنویسی یکشنبه ـ سه‌شنبه پنج شنبه ۹تا۱۲ وشنبه ـ دوشنبه ـ چهار شنبه ۳و۵ تا ۶و۵ خیابان‌شاه جنب‌ایران‌کالا خیابان‌دقیقی پلاك۱۵۵
۱-۲۶ آ-۲۱۲۸

آموزشگاه آرایش‌وزیبائی‌هنر
کلیه مدد آرایش سرو صورت و انواع فرها را بمدت کوتاهی بانازل ترین بهاء تعلیم ودیپلم میدهد سه‌راه ژاله، مقابل‌ساختمان‌مجلس تلفن۳۰۴۴۷۳
۱-۲۶ آ-۲۱۵۰

آموزشگاه آرایش موج
با امتیاز رسمی وزارتفرهنگ
خانمهای محترم آرایش مو و زیبائی صورت‌ماساژ ـ مانیکور ـ انواع‌گیسوی مصنوعی را بیاموزید و باخذ دیپلم رسمی و گیسوی موج نائل شوید ـ شاهرضا مقابل در دانشگاه فخر رازی چهار راه سزاوار شماره ۱۸۴
۱-۱۴ آ-۲۰۸۴

آموزشگاه آرایش ابتکار
جهت دوره جدید آرایش وزیبائی هنرجو میپذیرد ـ نشانی میدان‌ژاله
۱-۱۵ آ-۲۲۷۴

ساختمان

نقاشی ساختمان جانفدا
فوری ارزان باقساط‌تلفن ۷۸۱۹۷۷
۱-۱۶ آ-۲۱۸۲

رفع گرفتگی هرنوع لوله‌ساختمانی
با دستگاه تراکم هوا تلفن ۷۸۷۲۷

فرش ماشینی متر مربع
فقط ۴۵ تومان
زیباترین پوشش کف در دنیا فرش ماشینی است تلفن ۹۲۶۱۳
آ-۳۰ آ-۲۲۴۹

مژده مژده مژده
اسفالت پلاستیکی نوع جدید امریکائی واترپروف درهمه فصلی مورداستفاده میباشد برای عایق کاری ولکه گیری اسفالت نو و کهنه بامها با نازلترین قیمت بتلفن ۹۵۲۹۸۱ مراجعه شود.

باستاره سرامیك یزدانی
روکار ساختمان خودرا تزئین‌نمایند باب همایون تلفن ۳۰۴۶۹۵
۱-۶ آ-۲۳۲۵

رفع گرفتگی لوله ساختمان
با دستگاه الکتریکی ۹۲۹۲۲

املاك و مستغلات

آژانس ۲۵ شهریور
منازل بین خردمند و ایرانشهر را خریداریم تلفن ۶۲۵۴۸۷
۱-۸ آ-۲۲۸۷

زمین عباس‌آباد خریداریم ۷۵۴۸۵
۱-۳۶ آ-۲۱۱۷

بورس معاملات اراضی
شمال شهر و حومه تلفن ۷۷۲۲۰۹
آ-۲۲۲۴ ۱-۲۵

بورس املاك شمیران
دفتریراتی باغ فردوس ۸۵۲۵۷۵
۱-۲۶ آ-۲۲۸۸

مستغلات در شمال شهر
بیواسطه‌خریداریم ۲۲۷۲۹ و۶۱۷۶۹۷
۱-۱۰ آ-۲۳۰۴

برای خرید و فروش اراضی
عباس آباد بتلفن ۷۳۲۶۵ آژانس پارس مراجعه فرمایند.
۱-۱۰ آ-۲۲۷۵

بفروش میرسد

حدودچهل متری ایرانشهر
خانه شخصی ساز ویلائی مساحت ۲۱۲ متر بناء ۳۷۵ متر ۷ اطاق با تلفن وگاراژ۱۲۰هزار تومان۶۲۶۳۳۷
۱-۲ آ-۲۳۱۴

خانه ارزان قیمت
یکباب خانه سه اطاقی باآب وبرق واقع در مهرآباد جنوبی بقیمت ۱۵ هزار تومان بفروش میرسد با تلفن ۴۶۲۲۲ آقای سلمان‌زاده تماس‌بگیرند
۱-۲ آ-۲۳۲۰

خانه‌ای ۲ طبقه لوکس
شخصی سازبالوله‌کشی‌آب ـ برق‌ـ گاز تلفن خیابان ری اول آب منگل اتومبیل وارد حیاط میشود قیمت ۴۵۰٫۰۰۰ ریال‌عصرها به‌تلفن۲۳۳۱۳ مراجعه شود.
۱-۲ آ-۱۹۶۴۹

آژانس ۲۵ شهریور
منزلی بمساحت ۱۱۲۰متر دارای ۱۲ اطاق با تلفن ۸۰هزار تومان بدهی۴ ساله در دزاشیب بفروش میرسدبتلفن ۶۲۵۴۸۷ مراجعه شود.
۱-۵ آ-۲۳۳۶

بالای چهلمتری ایرانشهر
زمین ۲برمستغلاتی ۵۰۰ متر ۴۰متر بر خیابان سیمتری بفروش میرسد ۶۲۴۴۶۰
۱-۲ آ-۲۳۲۱

خیابان ویلای شمالی
منزل ۲طبقه دونبش مستغلاتی ۱۰ اطاق ۲ سرویس کامل ۲گاراژ باآب وبرق ۲۰۰ هزارتومان تلفن ۶۲۴۴۶۰
۱-۳ آ-۲۳۱۳

نزدیك سیمتری نظامی
منزل مستغلاتی نوساز شخصی ۲ طبقه ۱۲ اطاق ۲زیرزمین لوله‌کشی شوفاژ باگاراژ آب وبرق . تلفن و استخر بفروش میرسد تلفن ۶۲۴۴۶۰
۱-۲ آ-۲۳۲۴

یکباب گاراژ تخلیه
مساحت حدود۱۷۰۰متر جبهه‌خیابان بوذرجمهری نوباه دستگاه آپارتمان و ۶باب مغازه ویك زیرزمین متصل‌به‌آن بفروش میرسد بازرگانی عربشاهی ۵۲۷۴۹
۱-۲ آ-۲۳۳۰

اجاره داده میشود

خانه و آپارتمان درشمال
شهر موجود است تلفن ۶۸۵۰۳
۱-۲۰ ۲۲۵۸

خانه‌ای‌واقع درخیابان‌امیرآباد
دوطبقه ۷اطاق ویك زیرزمین باحمام وگاراژو تلفن وسایر وسائل بدون واسطه اجاره داده میشود به تلفن ۴۱۹۳۰ و ۶۴۴۲۶

اجاره می‌شود

خانه و آپارتمان درشمال
شهر نیازمندیم تلفن ۶۸۵۰۳
۱-۲۰ آ-۲۲۵۷

آپارتمان وحیاط دربست
جهت اجاره نیازمند تلفن ۷۵۴۸۵
۱-۲۶ آ-۲۱۱۶

برای‌اجاره منازلتان بخارجیان
باتلفن ۶۰۰۰۰ تماس بگیرید
۱-۲۲ ا- ۲۱۴۰

بنگاه های معاملات ملکی

نارمك بازرگانی امینی ۷۹۰۰۹۰
معاملات زمین‌و خانه تقدواقساط‌ویول

زمینهای عباس آباد رانقدا
خریداریم‌خیابان‌پهلوی‌بالای‌پمپ‌بنزین بازرگانی جلالی‌تلفنهای ۶۲۶۴۱۱ ـ ۶۲۴۱۹۳

واگذار می شود

یکدستگاه دفتر تجارتی
۵اطاق بادوشماره‌تلفن درساختمان گرجی‌خیابان‌بوذرجمهری بدون‌سرقفلی واگذار میشودبه‌تلفن ۵۹۸۴۴ـ۵۹۱۹۲
۱-۳ آ-۳۰۲۷۲

قبوض اصلاحات ارضی

قبوض اصلاحات ارضی
موجود است نیلچی تلفن۶۹۶۹۰
۱-۱۵ آ-۲۱۷۳

قبوض اصلاحات ارضی
بیواسطه خریداریم پاکپور ۲۲۷۲۹
۶۲۷۶۹۷
۱-۱۵ آ-۲۰۴۶

قبوض اصلاحات ارضی
بیواسطه خریداریم پاکپور۲۲۷۲۹ـ ۶۲۷۶۹۷
۱-۴ آ-۲۳۳۴

قبوض اصلاحات ارضی
موجود است نیلچی تلفن ۶۹۶۹۰
۱-۱۵ آ-۲۳۲۹

معاملات پول

پول شرطی نیازمندیم۷۳۲۴۲
۱-۲۶ آ-۲۱۴۱

پول‌بیواسطه‌موجود ۲۲۷۲۹ـ۶۲۷۶۹۷
۱-۲۵ آ- ۲۰۴۵

پول‌بیواسطه‌موجود ۲۲۷۲۹ ـ۶۲۷۶۹۷
۱-۴ آ-۲۳۳۳

آگهیهای متفرقه

شستشوی مبل و آباژور
کلین سرویس مهر
نظافت مبلمان و ابازور بوسیله‌کار شناسان آزموده با اسلوب جدید در جای خود با ۲۰ر. تخفیف تلفن ۹۵۲۵۴۶

پوست دوزی مولن روژ
سفارش بهترین پوستهای ایرانی و خارجی خیابان شمیران نرسیده‌بمولن روژ ۷۳۰۰۲
۱-۲۵ آ-۲۲۰۳

یك ابتکار جدید
با اطلاع‌بتلفن ۹۵۱۹۹۱ مبل های کثیف سرجای خود شسته میشود.
۱-۱۵ آ-۲۲۵۳

نظافت مبلمان ادیب
مبلهای پارچه‌ای را بدون شکافتن درجای‌خود تمیزمیکند تلفن ۹۵۲۴۵۴
۱-۱۵ آ-۲۳۱۲

تانکرسازی لوپ
تانکر از ۵۰۰ تا ۵۰۰۰۰ لیتر موجود سفارشات لغایت ۴۸ ساعته تحویل میگردد .نشانی خیابان‌قزوین نرسیده به راه اذری تلفن ۹۴۴۱۴

سرویس پرده کرکره کرش
تعمیرات پرده کرکره های فلزی شما را با سرویس مجهز سیار در منازل ودر هر نقطه ۹۵۱۷۰۳
۱-۳۰ آ-۲۳۱۳

شرکت سهامی صنعتی جنرال
سرویس جنرال
حامی‌شما است برای حسب مارو دید
آگهی‌من بجای یخچال اجاق گاز جنرال
با تلفن ۶۹۷۲۰۱ و ۴۷۴۸۹ تماس بگیرید

یگانه تعمیرگاه مجاز
تلویزیون ـ رادیو
ضبط صوت وگرامافون
ساخته
فیلیپس ـ زیمنس
سیبرا و مدیاتور
تعمیرگاه شرکت سهامی فیلیپس ایران
خیابان شاهرضا ـ ساختمان فیلیپس
تلفن ۶۱۲۲۸۱-۰۸۵

صاحب امتیاز و مدیر مسئول: عباس مسعودی
جای اداره خیابان خیام چاپخانه اطلاعات

راهنمای پزشکی اطلاعات

درمان‌کامل سوزاك‌تازه‌وکهنه
بیماری‌های آمیزشی سستی وناتوانی مردان خیابان صفی علیشاه
دکتر یحیی صدری

دکتر محمد رضا مسدد
دارای‌گواهینامه ازبروك‌مدیکال آمریکا
درمان قطعی بیماریهای مقاربتی مجاری ادرار ـزنان ـ تلفن۳۳۶۰۲ خیابان سعدی شمالی ـ روبروی پمپ‌بنزین پذیرائی عصر ها

ترك تریاك هروئین
دکتر اسلامدوست خیابان حشمت ـ الدوله چهار راه گلشن تلفن۶۱۳۰۶۷

ترك‌تریاك و هروئین
دکتر صفائی با ۲۵ سال سابقه و متجدید بستری و سرپائی ، سعدی کوچه‌جنوبی‌بانك بیمه‌تلفن ۳۰۴۱۵۳

درمان قطعی‌سوزاك‌تازه و کهنه و تقویت قوای تناسلی
دکتر عباس جناب‌زاده دارای گواهی‌ـ نامه ازدانشکده طب‌فرانسه ـخیابان منوچهری مقابل کوچه ژاندارك اول کوچه مهر پذیرائی صبح و عصر ها

دکتر عنایت‌اله حافظی
دیپلمه امریکا جراحی ، بیماری‌های زنان ، مامائی‌و نازائی نشانی ـانتهای خیابان شاه سه‌راه رودکی

ترك تریاك دکتر رحمانی
متخصص امراض اعصاب و روح از دانشگاه لندن خیابان پهلوی بالاتراز چهارراه امیر اکرم تلفن ۴۵۱۱۴

دکتر مرتضی شریفی
متخصص بیماریهای قلب و عروق وروماتیسم قلبی و مفصلی ـ خیابان جامی چهار راه حاج شیخ هادی ـ پذیرائی عصر ها

دکتر عباس نیك‌نژاد
متخصص از دانشگاه پاریس بیماری های معده ، روده ، کبد ،لوزالمعده درمان بواسیر بدون عمل ، فیستول فیسور ، متدموثر دروازه شمیران خیابان گرامی پذیرائی ۳تا۷بعدازظهر

فلج اعصاب.سکته.فشارخون
فند باروش جدید هموپاتیك
علاج قطعی و مدارك موجود دکترحسن بهره‌مند شاه آباد تلفن ۳۶۶۳۸

دکتر معانی
امراض مقاربتی ـ مجاری ادرار ـ معالجه قطعی سوزاك تازه و کهنه ـ ورم‌پروستات و سستی و ناتوانی‌ضیق مجرا خیابان‌فردوسی‌مقابل‌بانك‌ملی‌مرکز

دکتر در طب پولوسا
متخصص بیماری های مقاربتی (سوزاك تازه و کهنه سفیلیس)امراض مجاری ادرار و تناسلی ـ خیابان فردوسی شمالی کوچه صادق پذیرائی ۹تا۱۲ و ۵تا۸ تلفن ۴۶۵۸۹

درمان قطعی سوزاك
خیابان شاهپور جنب سینما جهان نرسیده به سه‌راه بوذرجمهری ـ دکتر جلال بهی‌زاد .

بیماریهای معده ـ کبد ـ روده
بواسیر بدون‌عمل جراحی‌دکتر رفیعی متخصص از دانشگاه پاریس خیابان جامی اول کوچه پاریس تلفن۴۸۱۸۹

دکتر فرنوش تلفن ۴۸۵۵۵
داخلی،مقاربتی «سفلیس وسوزاك» گواهینامه از دانشگاه پاریس پذیرائی صبح و عصر امیریه اول منیریه

دکتر دانشگر
امراض مقاربتی وجلدی و سوزاك تازه و کهنه ورم پروستات‌ضیق‌مجراء سستی و بواسیر امراض‌زنانه‌ونازائی خیابان سپه مقابل پستخانه۳۰۲۴۱۶

ترك تریاك و هروئین
درمدت ۵روز دکترمحمد دادخواه ۶۰ خیابان لاله‌زار ۳۸۱۷۰

دکتر محمدعلی صدیقی
سوزاك و سفلیس ـ داخلی ـترك الکل- تریاك وهروئین شاه فروردین بلی‌کلینیك ازی صبح‌وعصر ۴۹۵۲۶

دندانپزشکان

دکتر محمد شباهنك
پذیرائی ۴تا۹بعد از ظهر تلفن۵۳۶۶۹ شهباز چهار راه شمس

دکتر فرهنك دندانپزشك
باسابقه ۲۵ سال تجربه و بهترین متد پیوره ، خونریزی لثه ، رفع‌بوی‌بد دهان‌کشیدن و پر کردن دندان‌بدون دردپذیرائی ۴الی ۸ بعد ازظهرمیدان ۲۴ اسفند تلفن ۴۳۹۹۸

درمانگاه های خصوصی

درمانگاه شبانه روزی نارمك درتمام ساعات وموافع‌ضروری‌سوانح واتفاقات وامور دندانپزشکی در خدمت شماست تلفن ۷۹۵۵۵

داروخانه شبانه‌روزی تخت جمشید
درتمام ساعات شبانه روز درخدمت شمااست تلفن ۶۸۱۰۱و ۶۷۸۲۳

برنامه سینماها....

- **ترن ـ برت‌لنکستر**
مولن‌روژ(۷۲۹۲۹) دیانا (۴۷۳۶۵) ۱۱ـ۳۰ر۳ـ۳۰ر۵ـ ۳۰ر۷ ـ ۹ر۳۰ مهتاب (۴۷۷۷۷)۳۰ر۱۰ـ۳ـ۵ـ۷ـ۹ کریستال (۳۷۶۷۵) اسکار (۴۵۷۹۷) ۳۰ر۱۰ـ۳۰ر۲ـ۴ر۳۰ ـ ۸ر۳۰ـ۶ برلیان (۳۳۵۳۵) زهره (۳۰۴۸۰۸) ۱۰ـ۱۲ـ۲ـ۴ـ۶ـ۸ حافظ (۳۴۰۷۴) ۳۰ر۱۰ـ۳۰ر۱۲ـ۲ر۳۰ـ۴ر۳۰ـ۶ر۳۰ـ۸ر
- **نیزه شکسته ـ** ریچاردویدمارك ـ اسپنسرتریس
رکس (۳۴۱۶۹) ۳۰ر۱۰ـ ۳۰ر۱۲ـ ۳۰ر۲ـ ۴۰ر۳۰ـ ۶۰ر۳۰ـ ۸ر۳۰ همای (۶۴۶۶۹) کیهان (۹۲۳۶۰) ۱۰ـ ۱۲ـ ۲ـ ۴ـ ۶ـ ۸ آسیا (۴۲۹۰۹) رویال (۴۹۷۸۵) ۱۱ـ ۳ـ ۵ـ ۷ـ ۹
- **مردان عجیب‌درماشینهای پرنده ـ** سینماسکوپ ـ رنگی
سانترال (۴۸۶۸۶) ۱۱ـ ۳۰ر۲ـ ۴۵ر۴ـ ۷ـ ۹ر۳۰ نیاگارا (۶۵۳۰۷) ۱۱ـ ۳۰ر۲ـ ۴۵ر۴ـ ۷ـ ۹ر۳۰ امپایر (۶۲۳۹۴۲) ۱۵ر۱۱ـ ۳ـ ۱۵ر۵ـ ۳۰ر۷ـ ۱۰ تاج (۳۳۰۶۴) ۴۵ر۱۰ـ ۳۰ر۱ـ ۴۵ر۳ـ ۶ـ ۱۵ر۸ـ ۱۰ر۱۰ مترویل (۳۹۴۱۰) ۱۵ر۱۰ـ ۲ـ ۴۵ر۴ـ ۳۰ر۶ـ ۸ر۴۵
- **دام پول ـ** گلن‌فورد ـ الکه‌زومر ـ ریتاهیورث
پلازا (۴۴۲۵۵) ۱۱ـ ۳ـ ۵ـ ۷ـ ۹ر۱۵ ادئون (۳۸۱۱۸) ۳۰ر۱۰ـ ۳۰ر۲ـ ۳۰ر۴ـ ۳۰ر۶ـ ۴۵ر۸ آتلانتیك (۶۲۷۱۷۱) ۱۱ـ ۳۰ر۳ـ ۳۰ر۵ـ ۳۰ر۷ـ ۹ر۴۵
- **مقبره هندی ـ ببرایشمناپور ـ** رنگی ـدبراپاجت
سعدی (۳۶۴۶۸) ۳۰ر۱۰ـ ۲ـ ۳۰ر۵ـ ۹
- **گنج‌قارون ـ** فردین ـ آرمان ـ فروزان
اونیورسال (۶۶۹۵۳) ۳۰ر۱۰ـ ۴۵ر۱۲ـ ۳ـ ۳۰ر۵ـ ۷ر۳۰ ـ ۴۵ر۹ ایران (۳۶۳۵۴) میامی (۷۴۳۲۹) تهران (۳۸۱۶۵) ۳۰ر۱۰ ـ ۳۰ر۲ـ ۴ر۳۰ـ ۶ر۳۰ـ ۸ر۳۰ سیلوانا (۳۳۷۷۷) ۱۰ـ ۱۲ـ ۲ـ ۴ـ ۶ـ ۸ آستارا (۸۴۰۲۲) ۳۰ر۱۰ـ ۲ـ ۴ـ ۶ـ ۸ر۱۵
- **من مادرم ـ** آذرشیوا ـ صارمی ـ مینوشفیع
نادر (۳۹۰۹۵) ۹ـ۱۱ـ۱ـ۳ ـ ۵ ـ ۷ـ۹ دنیا (۳۳۸۱۲) ۳۰ر۱۰ـ۳۰ر۱۲ـ۳۰ر۲ـ۴ر۳۰ـ۶ر۳۰ ـ ۸ر۳۰ فلور (۲۸۰۹۶)۳۰ر۱۰ـ ۲ ـ۴ـ۶ـ۸ مراد (۲۳۳۸۲) ۱۰ـ۳۰ر۱۲ ۲ر۳۰ـ ۴ر۳۰ـ ۶ر۳۰ـ ۸ر۳۰ رامسر (۵۲۰۶۰) ۱ـ۳ـ ۵ـ ۷ ـ۹ جهان (۶۰۳۵۰) ۱ـ۳ـ۵ـ۷ـ۹ ماندانا (۷۹۹۸۲) ۳۰ر۱۰ـ ۲ـ ۴ـ ۶ـ ۸
- **جانور ـ** رنگی ـ شمی‌کاپور
فری (۹۵۳۳۶) ۳ـ ۵ـ ۷ـ ۹ فردوسی (۳۵۷۸۴) المپیا (۶۵۷۹۸) ۹ـ ۱۱ـ ۱ـ ۳ـ ۵ـ ۷ـ ۹پرسپولیس (۵۸۱۰۸۳) فیروزه (۵۸۷۲۱) ۱۰ـ ۱۲ـ ۲ـ ۴ـ ۶ـ ۸
- **موجی از اسکناس ـ** سینماسکوپ ـ آلن‌دلون ـ ژان‌گابن
تخت‌جمشید (۴۳۵۵۰)۳ـ۵ـ۷ـ۹ر۱۵
- **بعضی ها داغشو دوستدارن ـ** تونی کورتیس‌ـجك‌لمون
مشعل (۳۳۸۲۶) ۳۰ر۱۰ـ۲ـ۴ـ۶ـ۸
- **مردبی‌آرام ـ** دوبله‌بفارسی ـ ژرادبلین
پردیس (۳۹۶۹۲) ۳۰ر۱۰ـ ۳۰ر۱۲ـ۳۰ر۲ـ ۳۰ر۴ـ ۳۰ر۶ـ۸ر۳۰
- **فرار بزرك ـ** رنگی ـ جیمزگارنر ـ استیومك‌کوئین
فردوسی (۳۵۷۸۴)۹ـ۱۱ـ۱ـ ۳ـ۵ـ۷ـ۹ژاله (۳۰۴۱۲۰)۲ـ۴ـ۶ـ ۸ر۳۰
- **تپه ـ** شون‌کانری ـ هاری‌اندروز
پارك (۳۹۶۳۷) ۳۰ر۱۰ـ ۲ـ ۴ـ ۶ر۱۵ـ ۸ر۳۰
- **پلنك صورتی ـ** رنگی ـ کلودیاکاردیناله ـ دیویدنیون
مونت‌کارلو (۷۹۷۴۱) ۳۰ر۱۰ـ۳۰ر۲ـ۳۰ر۴ـ۳۰ر۶ـ۸ر۳۰
- **معجزه سیب ـ** سینماسکوپ ـ رنگی ـ گلن‌فورد ـ بت‌دیویس
سینما تئاتر کسری (۷۵۶۹۳۹) ۴۵ر۱۰ـ ۲ـ ۴ـ ۶
- **گربه‌روی‌شیروانی داغ ـ** مهرزاد ـ دیهیم ـ جعفری
تاتر کسری (۷۵۶۹۳۹) شروع ۸ر۳۰ بعد از ظهر
- **آقای قرن بیستم ـ** فردین ـ پوران
فرح (۵۵۲۳۵)۳۰ر۸ـ۳۰ر۱۰ـ۳۰ر۱۲ـ۳۰ر۲ـ۴۰ر۳۰ـ۶ر۳۰ـ۸ر۳۰
- **مادر فداکار ـ** فارسی ـ **قصربلورین‌هندی (دوبله‌بفارسی)**
باغ گلستان (۹۳۲۷۶) سه‌راه سلسبیل
- **هلن قهرمان تروپا ـ بازگشت زورو**
البرز (۳۰۴۲۵۸) شروع یکسره از ۸ر۳۰ صبح
- **دزدالماس ـ** رنگی ـ جری‌لوئیس ـ دین‌مارتین
آریا (۳۹۸۸۴) ۱۰ـ۳۰ر۱۲ـ۳۰ر۲ـ۳۰ر۴ـ۳۰ر۶ـ۸ر۳۰
- **انجمن فیلارمونیك تهران (۶۷۵۷۷) ۳ آذرماه**
ارکسترسولیست‌های باخ توسط ۱۷ نفرازهنرمندان آلمان

کم شده

آگهی
بدین‌وسیله باطلاع کلیه بانکهاو اشخاص میرساند.
درتاریخ ۲۴ر۸ـ۴۴ یکبرك چك‌سفید بدون امضاء بشماره ۹۴۸۵۷۳ ه ۸ از حساب شماره ۸۱۲ بانك پارس شعبه ابن سینا دروازه شمیران اینجانب رضا حاج رضائی بازرس وزارت‌کشور مفقود گردیده از درجه اعتبار ساقط است.
آ-۱۹۷۱۷

سگی برنك سفید و قهوه‌ای
باگوشهای دراز وپشمالو باسم‌دانی درناحیه یوسف آباد گم‌شده ازیابنده تقاضا میشود به‌تلفنهای ۴۸۴۲۳ یا ۶۴۰۶۸ فرعی ۱۸ یا۳۸ بین ۸صبح الی۴ بعد ازظهر مراجعه نمایند و مژدگانی قابلی دریافت دارند.
۱-۲ آ-۱۹۶۴۷

**چون چك شما

اتومبیل حامل مسافرین قاچاق واژگون شد

خبرنگار مادر آبادان گزارش داد چندشب پیش اتومبیل پیکاب به‌رانندگی جاسم حلوائی حامل ۶۰ نفر مسافر قاچاق از اهالی یزد، شیراز، سنندج و ملایر که با سرعت زیاد در فاصله ۶۰ کیلومتری آبادان حرکت می کرد بر اثر سرعت فوق‌العاده در «خور بورق» واژگون شد در این حادثه همه مسافرین بشدت مجروح گردیدندو یکی از مجروحین بنام غریب‌آزادی ۲۷ ساله اهل شیراز بر اثرشدت جراحات و خونریزی شدید جان سپرد راننده پیکاب متواری وقضیه تحت تعقیب است.

مدیر موسسه اطلاعات در اصفهان

هنگام بازگشت از بازار اصفهان جمعی از نمایندگان اصناف در طول راه با مدیر موسسه اطلاعات ملاقات کردند ودرباره نظرات خود توضیحاتی دادند

ضمن مراسمی در باشگاه فرهنگیان، سناتور مسعودی بامسئولان فرهنگی و دبیران و آموزگاران آشنا شدند

مدیر موسسه اطلاعات درباشگاه فرهنگیان گفت:

توفیق مطبوعات مرهون مجاهدت بیدریغ فرهنگیان است

درباشگاه فرهنگیان، مدیر موسسه اطلاعات ضمن نطقی پیشرفت وترقی مطبوعات رامرهون کوشش و مجاهدت طبقه فرهنگی دانست

هنگامیکه جلسه بازرگانان و اصناف و پیشه‌وران اصفهان درتیمچه ملك پایان یافت و سناتور مسعودی پس‌ازتودیع بااعضای اطاق بازرگانی وسایر شخصیت‌های حاضر در این جلسه، تیمچه ملك را ترك نمودند، اطلاع‌داده شدکه‌جمعی از اصناف و پیشه‌وران که قصدشرکت درجلسه را داشته‌اند و بعلت‌عدم گنجایش محل‌جلسه، موفق‌نشده‌اند، دربازار مجاور تیمچه ملك و بازار قنادها که در مسیر راه می‌باشد انتظار دیدار مدیر موسسه اطلاعات را دارند.

*** ملاقات بااصناف**

هنگام عبور از بازار، نخستین دسته از افراد مذکور که بامدیر اطلاعات در محوطه بازار ملاقات و مذاکره کردند نمایندگان اتحادیه صنف قصاب و گوشت فروش‌بودند که بوسیله آقای حاج محمد حسن قلمزن عضو هیئت مشورتی اطلاعات بایشان معرفی‌شدند. خلاصه اظهارات نمایندگان صنف مزبور این بود که تصویب‌نامه انجمن‌سابق‌شهر اصفهان درباره کشتارگاه بمورداجرا گذاشته شود و معتقد بودند که اجرای این تصویب‌نامه بنفع عموم مردم شهر و موجب تامین بهداشت و تثبیت‌قیمت گوشت برای مصرف کننده میباشد. درخواست دیگرآنها، تاسیس‌شرکت یابصورت تعاونی و یابطریق دیگر برای ایجاد همکاری و هماهنگی‌بین افراد صنف بااستفاده از وامهای دولتی‌بود. مطلب دیگری که‌عنوان نمودند درباره وضع مالیاتی افراد این صنف بود که مدعی بودندبرای هریك از آنها بعناوین مختلف از قبیل چوبدار، بازرگان، کشتار کننده، قصاب و گوشتفروش‌پرونده تشکیل شده‌است درحالیکه‌افرادابن صنف فقط یك شغل و از یك ممر درآمد دارند. آقای مسعودی وعده دادند که نظرات آنها از طرف‌هیئت مشورتی دنبال خواهد شد.

در قسمت دیگر بازار، نمایندگان صنف بزاز و پس‌ازآنها، نمایندگان صنف قناد و گزساز و جمعی دیگراز کسبه مختلف هنگام عبور مدیر موسسه اطلاعات از بازار بااینان ملاقات ودرباره نظرات‌خود مذاکره نمودند.

*** درباشگاه‌فرهنگیان**

مقارن ساعت ۶ ونیم بعد از ظهر مدیر موسسه اطلاعات از بازارخارج شدند و بطرف باشگاه فرهنگیان، بمنظور معارفه و آشنائی بامدیران، دبیران‌وآموزگاران مدارس اصفهان وجامعه فرهنگیان عزیمت کردند.

هنگام ورود به‌باشگاه‌فرهنگیان، آقای صمصامی مدیر کل آموزش و پرورش و جمعی از شخصیت های فرهنگی از مدیر موسسه اطلاعات استقبال کردند و ایشان را بدفتر باشگاه هدایت نمودند. دراین‌محل چندتن از روسای ادارات آموزش و پرورش حضور داشتند که مراسم آشنائی باآنها بعمل آمد.

مدیر موسسه اطلاعات پس از مختصر استراحتی‌دراطاق‌دفترباشگاه فرهنگیان و مذاکره باحاضرین بدایت آقای صمصامی‌به‌محوطه‌باغ باشگاه که محل‌اجتماع فرهنگیان بود رفتند.

دراین اجتماع بزرك نخست آقای صمصامی مدیر کل‌آموزش‌وپرورش اصفهان آغاز سخن کردند و پس از اظهار خوشوقتی از حضور مدیر موسسه اطلاعات درباشگاه‌فرهنگیان بحث درباره شخصیت مطبوعاتی‌و سیاسی آقای مسعودی و نشریات موسسه اطلاعات و خدمات‌چهل‌ساله فرهنگی آن پرداخته وگفتند:عباس مسعودی ازمردان خودساخته کشور ماست که‌با پشتکار وفعالیت شخصی باین درجه رسیده است.

*** مرهون فرهنگیانیم**

هنگامیکه سخنان آقای‌صمصامی پایان یافت مدیر موسسه اطلاعات پشت میکروفن قرار گرفتند وچنین اظهار داشتند: امشب برای بنده شب با سعادتی است که در این محفل عزیز و شریف بدیدار و آشنائی باشریفترین طبقات مردم یعنی طبقه آموزگار و معلم و سازندگان نسل آینده مملکت موفق شده‌ام. جناب آقای‌صمصامی مدیر کل دانشمندآموزش وپرورش اصفهان که از خادمین با سابقه فرهنگ این مملکت هستند در باره خدمات موسسه اطلاعات مطالبی بیان فرمودندکه بنده خود را در خور این تجلیل و محبت نمی‌بینم واز اظهار لطف ایشان کمال‌تشکر و امتنان را دارم. جناب ایشان اشاره به ترقی و پیشرفت قابل توجه موسسه اطلاعات و نشریات متعدد آن فرمودندکه بایستی در جواب عرض کنم هرپیشرفت ویا بقول ایشان عظمتی که نصیب موسسه اطلاعات و یا هر موسسه مطبوعاتی دیگر شده باشد مرهون جامعه فرهنگ و فرهنگیان‌میباشد. اگر زحمات معلم و آموزگار نبود، اگر جمعی مردم شریف و زحمتکش با تلاش وکوشش ودر عین میهن دوستی و علاقه باعتلای مملکت همت به باسوادکردن‌افراد این مملکت واشاعه فرهنگ نمی کردند امروز این موفقیت و پیشرفت‌را ما دربرابر خودنمیدیدیم فرهنگ‌ومطبوعات‌چنان‌بهم آمیخته‌اند وچنان لازم وملزوم یکدیگرند که کوچکترین جدائی و امتیاز بین آنها نیست بلکه میتوان گفت اگر فرهنگ نبود مطبوعاتی بوجود نمی آمد پس آنچه که مارا درکارخود موفق داشته است کوشش و مجاهدت فرهنگیان میباشد که‌بنده بنام یك عضو قدیمی جامه مطبوعات همیشه سپاس آنرا دارم.

(دراینهنگام حاضرین در این اجتماع که اکثر فرهنگیان اصفهان باقصی نقاط کشور و رسوخ آن در روستا ها و نقاط دور افتاده گام عظیمی برداشته‌اند و برنامه وسیعی را آغاز فرموده‌اند که همین ایجاد سپاه دانش واعزام گروههای‌متعدد آن به‌دهات و روستانشینهای کشور موسسه اطلاعات درباشگاه‌فرهنگیان بودند باکف زدن خود حقشناسی مدیر موسسه اطلاعات را پاسخ گفتند)

درباز گشت ازبازار، جمعی از اصناف مختلف، درمسیر راه با سناتور مسعودی ملاقات و مذاکره کردند

سناتور مسعودی بسخنان خود ادامه دادند وگفتند: چهل سال پیش که بنده با انتشار یك روزنامه دو صفحه‌ای بنام اطلاعات خدمت مطبوعاتی‌خودرا آغاز کردم درایران، درست توجه‌بفرمائید درتمام‌مملکت ما فقط هشتاد مدرسه دو ویا سه کلاسه وجود داشت ولی امروز بحمدالله در همین شهر اصفهان بموجب آماریکه‌الساعه‌دردفتر باشگاه آقایان روسای آموزش و پرورش دراختیار بنده گذاشتند ۱۷۰ دبستان وجود دارد. مع‌الوصف شاهنشاه روشندل ودانش پرور ما چنانچه مسبوق هستیدبرای ریشه کن کردن جهل و بیسوادی و اشاعه فرهنگ میباشد. این برنامه مبارزه باجهل وبی‌سوادی که یکی از مترقی‌ترین اصول‌منشور شاهنشاه‌میباشدبقدری وسیع وهمه‌جانبه است که‌حتی‌مورد توجه جهانیان قرارگرفته واکنون درنظر دارند درکشور های توسعه یافته و توسعه نیافته، این طرح‌را مدل قرار دهند.

● توجه شاهنشاه

ناطق سپس اشاره بمدارجی‌که فرهنگ کشور براثر علاقمندی و توجه شاهنشاه طی چند سال اخیر پیموده است کردند و گفتند اعلیحضرت همایونی پیوسته‌باولیاء دولت ومسئولان مالی مملکت‌تاکید وتصریح میفرمایندکه تا آنجاکه مقتضیات مالی‌کشور اجازه میدهد به‌بودجه فرهنگ توجه شود تاجائی که درحال حاضر بودجه وزارت آموزش و پرورش بابودجه وزارت جنگ چندان اختلافی ندارد و بهم نزدیك میباشد. درصورتیکه‌بودجه این دو وزارت‌خانه درگذشته باهم اختلاف فاحشی داشت.

مدیر موسسه اطلاعات دراینجا بتشریح وضع گذشته فرهنگ و صورت فعلی آن پرداختند و تاثیر بالا رفتن سطح معلومات و سواد افراد مملکت را در تقویت بنیه مطبوعات کشور توضیح دادند و از مساعی رضاشاه کبیر در راه‌پیشرفت وتوسعه فرهنگ و احداث مدارس مختلف ودانشگاه تهران در دوران آن قائد فقید یادکردند و همگامی موسسه اطلاعات را طی این مدت دراجرای این نیت وصف نمودند وگفتند در زمان اعلیحضرت فقید رضاشاه کبیر، وزیر فرهنگ وقت جناب آقای علی‌اصغر حکمت‌برای باسوادکردن مردم فعالیت شدیدی آغاز شد و کلاسهای اکابرمتعددی افتتاح‌گردید و روزنامه اطلاعات با آنکه درآن روز ها چندان رشدی نداشت و قدرت مالی آن هم ناچیز بود ولی بنده چون تشخیص دادم فرهنگ و مطبوعات دراشاعه سواد و معلومات هدف مشترکی دارند دستور دادم برای تمام کلاسهای اکابر روزنامه بطوررایگان‌فرستاده شود که‌البته‌تعدادآنهم خیلی‌زیادبود ما از لحاظ پیشرفت دانش‌مردم این همکاری‌راکردیم ونتیجه هم گرفتیم.

ناتمام

ولیعهد افغانستان در پرورشگاه شیرو خورشیدسرخ آبادان

«والاحضرت سردار احمدشاه ولیعهد افغانستان و رئیس صلیب سرخ آنکشور و شاهزاده خانم خاتول همسرشان ضمن بازدید تاسیسات نفتی وموسسات مختلف آبادان از سازمانهای وابسته به جمعیت شیروخورشید این شهرستان نیز دیدن کردند».

این، خبری بودکه در شماره های گذشته باستحضار خوانندگان ارجمند رسید. عکس بالا والاحضرت ولیعهد و همسرشان را هنگام بازدید پرورشگاه شیروخورشید سرخ آبادان نشان‌میدهد. دراین عکس‌از راست بچپ آقایان مهندس کهنموئی مدیر عامل شیروخورشیدسرخ آبادان، قلی‌ناصری آجودان کشوری شاهنشاه‌آریامهر، هیئت فرماندار آبادان و ذوالفقاری سفیر کبیر ایران در افغانستان دیده میشوند.

در حضور والاحضرت غلامرضا پهلوی

مسابقات سالانه اسب دوانی دشت ترکمن انجام شد

مسابقات اسب‌دوانی سال ۴۴ عشایر دشت‌ترکمن درحضورواالاحضرت شاهپورغلامرضا پهلوی ریاست عالیه‌کمیته ملی‌المپیك ایران‌دربندرشاه برگزار گردید.

بنابگزارش خبرنگارما دربندرشاه قبل‌ازآغاز مسابقات آقای‌فهیمی نماینده دشت‌ترکمن درمجلس شورای ملی خیرمقدم‌گفت و بعد سلام شاهنشاهی نواخته شد. آنگاه مسابقات در چند دوره انجام یافت و درخلال هردوره، چند برنامه رقص و آواز ترکمنی اجراءگردید. درپایان مسابقات والاحضرت شاهپور غلامرضا پهلوی جوایز قهرمانان اول تاسوم هردوره را اهداء کردند. این مسابقات هر سال درآبان‌ماه با حضور والاحضرت غلامرضا پهلوی انجام میشود.

هیئت شورایعالی سازمان بیمه‌های اجتماعی در اصفهان

خبرنگارما در اصفهان گزارش‌داد: پریروز آقای دکتر خواجه نوری‌مدیرکل عامل ورئیس هیئت مدیرهٔ سازمان‌بیمه های اجتماعی باتفاق اعضای شورای آن سازمان باهواپیما وارد اصفهان شدند. واز قسمت‌های مختلف مرکز درمانی رضاپهلوی وابسته بسازمان بیمه‌های اجتماعی بازدید کردند وسپس جلسه شورایعالی بیمه های اجتماعی بریاست آقای معتمدی معاون وزارت کاروامور اجتماعی در مرکز درمانی رضاپهلوی تشکیل شدو امور مربوطه بیمارستان و سازمان بیمه های‌اجتماعی استان اصفهان بررسی گردید.

رئیس کانون وکلای‌دادگستری‌آذربایجان طی حادثه اتومبیل مجروح وبستری‌شد

آقای علی ابوالفتحی

خبرنگارما درتبریز گزارش‌داد: پریروز آقای علی ابوالفتحی رئیس کانون‌وکلای‌دادگستری آذربایجان وعضو هیئت‌مشورتی روزنامه‌اطلاعات درتبریز طی حادثه ای مجروح و بستری شدند. حادثه هنگامی‌اتفاق افتادکه آقای‌ابوالفتحی‌برای‌رساندن فرزند خود بمدرسه عرض خیابان پهلوی تبریز را طی میکردند ولی ناگهان یك تاکسی بسرعت سر- رسید و با ایشان تصادف‌کرد. فعلا آقای ابوالفتحی‌که بطرز معجزه - آسائی ازمرگ نجات یافته‌اندبستری هستند.

ماهیهای قاچاق جمع‌آوری شد

خبرنگار ما در بندر پهلوی گزارش داد: آزشنبه ماموران‌شیلات در بندر پهلوی تمام ماهیهائی را که در بازار آزاد بمعرض فروش گذاشته‌شده‌بود جمع آوری کردند وبا فروشندگان‌طبق مقررات قانونی رفتار نمودند.

گفته‌میشود این اقدام در بازارهای تهران و رشت نیز صورت گرفته و در اغلب‌نقاط ماهیهای قاچاق جمع آوری شده است

خبرنگار ما اضافه کرد که بقرار اطلاع آقای جواد منصور وزیر مشاور باتفاق آقای دکتر سام‌استاندارگیلان که‌هم‌اکنون برای شرکت‌درکنفرانس استانداران درتهران بسر میبرداوایل آذرماه با اختیارات تام از طرف‌دولت برای رسیدگی بکار صیادان وخواسته های اجاره داران به بندر پهلوی‌وارد میشوند.

خبرهای تفرش

* آقای سبزواری فرماندار تفرش‌به آشتیان عزیمت کرد واز میداب خصومی آنمنطقه که‌جهت‌نصب پیکره شاهنشاه آریامهر آماده میشود بازدید نمود.

* آقای طاهری رئیس آموزش و پرورش تفرش برای شرکت درسمینار روسای آموزش و پرورش عازم‌تهران گردید.

* از طرف وزارت دادگستری طی نامه‌ای از آقای احمدعلی بامداد رئیس دادگاه شهرستان تفرش بمناسبت فعالیت‌درتهیه‌مقدمات‌جشنهای‌شاهنشاهی قدردانی شد.

* آقای ازهدی رئیس بانك‌اعتبارات کشاورزی‌و عمران‌روستائی اراك باتفاق دونفر از بازرسان سازمان برنامه‌وارد تفرش شدو بوضع بانك‌جدیدالتاسیس اعتبارات کشاورزی این شهرستان رسیدگی کرد.

قربانی حادثه

خبرنگارما درفسا گزارش داد: پریروز اتومبیل‌وانت شماره ۵۹۲۶ برانندگی حسین خاقانی‌نژاد باپسر بچهٔ ۷ ساله ای بنام محمود رضا فرزند امان‌الله سلیمانیان رفتگر شهرداری تصادف‌کرد و پسربچهٔ مزبور در دم‌کشته شد.

جنازه با انجام تشریفات قانونی مدفون‌گردید ورانننده دستگیرشد.

انتخاب شدند

بنابگزارش خبرنگارما درشمیران چندروز پیش بمنظور تشکیل‌انجمن همکاری خانه و مدرسه دبیرستان نیکی علاء (رضاپهلوی) شمیران جلسه‌ای درسالن دبیرستان تشکیل گردید. دراین‌جلسه پس‌ازمذاکره واخذ رای تیمسار ارتشبد حجازی رئیس ستاد بزرك ارتشتاران بسمت رئیس و آقایان ریسمانچی، ویژگان، سرهنك ماهرویان، برزین، مداح، امیری، سعیدنیا، عباسی، شکیبا، محسنی‌نیا وخانم سلطانی بسمت اعضای هیئت‌مدیره انجمن انتخاب شدند.

با پرداخت ده‌میلیون ریال وام بکشاورزان

۱۵۰ حلقه چاه درجزیره قشم حفر شد

شعبه بانك اعتبارات کشاورزی این جزیره افتتاح گردید

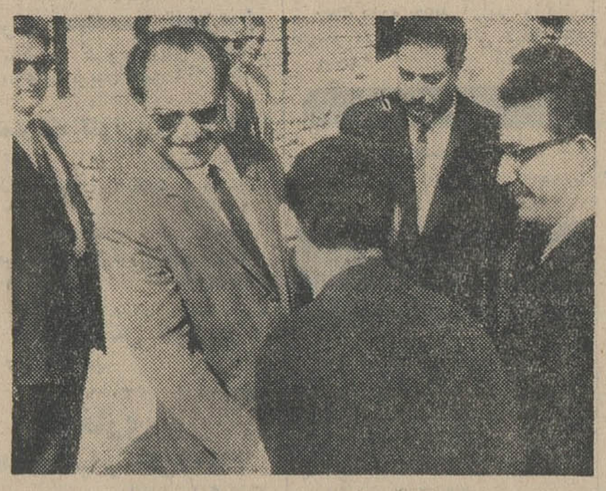

تیمسار عظیما استاندار بنادر و جزایر خلیج فارس و بحر عمان هنگام معارفه با معتمدین جزیره قشم

با حضورتیمسار دریابان عظیما استاندار و نماینده تام الاختیار دولت در جزایر و بنادر خلیج‌فارس وبحر عمان، روسای ادارات و معاریف بندر عباس، شعبه بانك اعتبارات کشاورزی و عمران روستائی در جزیره قشم افتتاح شد.

طبق گزارش خبرنگار مادر بندر عباس آقای استاندار و همراهان با قایق ژاندارمری و کشتی اداره بندر، بندر عباس بجزیره قشم رفتند. در مراسم افتتاح بانك، رئیس شعبه بانك مزبور دربندر - عباس ضمن سخنانی اظهارداشت: در سال جاری بوسیله هیئت‌اعزامی از مرکز بیش از ده میلیون ریال جهت حفر ۱۵۰ حلقه چاه نیمه عمیق آب و نصب‌موتور پمپ به کشاورزان قشم وام داده شد وهم اکنون اغلب این چاهها دردست بهره برداری است. تیمسارعظیما ضمن اظهار قدر دانی ازمساعی سرپرست کل شعب بانك اعتبارات کشاورزی در جزایرو بنادر جنوب و چند تن دیگر که در کارپرداخت وام فعالیت کرده بودندبهر یك‌از آنان یك قطعه تمثال شاهنشاه‌آریا مهر اهداء نمود و بعد با پرده - برداری از روی تابلوی بانك آنرا افتتاح کرد. آقای استاندار و همراهان پس از صرف ناهار و بازدید جزایر همجواربه بندرعباس باز گشتند.

۲۹ خانه در یك حریق وحشتناك سوخت

طی حریق وحشتناکی که در قریه «دوسیران» کازرون رویداد، ۲۹ خانه سوخت و ساکنان آن نیمی ازهستی خود را از دست دادند.

خبرنگار مادر شیراز گزارش داد: بااطلاع جریان‌حریق به هیئت کمك به‌آسیب دیدگان فارس، تعدادی پتو و لباس ومواد‌غذائی برای حریق زدگان ارسال شد و هم اکنون‌نیز برای کمك بیشتر باین عده که‌جمعا ۳۷ نفر میباشند اقداماتی درجریان است.

در جریان حریق کسی آسیب‌ندیده است. خسارت وارده در حدودچهار صد هزار ریال تخمین زده میشودو مامورین‌برای کشف علت‌حریق‌فعالیت میکنند.

ضمنا پریروز در قریه «چروم - کنارتخته» شیراز نیز حریقی روی داد و خساراتی وارد آورد که‌اکنون مامورین هیئت کمك به آسیب‌دیدگان بمحل‌رفته‌اند تا پس ازبررسی‌خسارت وارده برای کمك بحریق زدگان‌اقدام شود.

نوبت سوم مایه‌کوبی ادامه دارد

در شهرستانهای قم، گرمسار، شهرری وتفرش

بنا بگزارش خبرنگارما در شهر ری نوبت‌سوم‌مایه کوبی علیه‌بیماری شبه‌وبا «التور» در شهرری اجباری شده وطی دو سه روز اخیر عده زیادی از اهالی برای نوبت سوم مایه کوبی گردیده اند. واکسیناسیون در این شهرستان هنوز ادامه دارد.

گزارش‌خبرنگارما درقم‌حاکیست: چند روز است که نوبت سوم واکسیناسیون التوردراین‌شهرستان آغاز گردیده است و تاکنون ۱۶ هزار نفر علیه التور مایه کوبی شده‌اند.

طبق گزارش‌خبرنگارما درگرمسار کلیه دانش‌آموزان مدارس گرمسار علیه بیماری التور مایه کوبی گردیده اند و در روستاها نیز واکسیناسیون آغاز شده است. هم اکنون مردم دسته‌دسته‌بدرمانگاه وبهداری‌مراجعه میکنند ومایه کوبی میشوند.

۲ حادثه‌درشیروان

* پریروز در ۱۲ کیلومتری‌شیروان تراکتوری برانندگی حسنعلی و بسرنشینی عباس واژگون شد. در این حادثه حسنعلی در دم‌جان‌سپرد وعباس که بسختی مجروح گردیده بود به بیمارستان انتقال یافت.

* درهشت کیلومتری شیروان‌دو کامیون برانندگی یدالله واسمعیل تصادف کردند و ابوالحسن‌سرنشین یکی‌از کامیونها و رانندگان هردو کامیون‌مجروح گردیدند. مجروحین به بیمارستان شیروان منتقل و بستری شدند.

عبور از پنج قاره

فقط فروشندگان بخوانند !.

شیوه جدید جلب مشتری

کدبانوهای آلمانی این روز ها وقتی بسته لباسهای شسته‌شانرا از لباسشوئی میگیرند با کمال تعجب داخل آن یك صفحه گرامافون پیدامیکنند .

تابحال دو میلیون نسخه ازاین صفحه‌ها همراه بسته لباس به ـ آلمانیها داده شده است .

یك کارخانه صفحه سازی هم‌از مدتها‌پیش «صفحه مجانی »راوسیله تبلیغ قرارداده است. دراین‌صفحه ها همراه یك آهنك گوینده‌ئی مزایای اتومبیلهای جدید را بر ـ می‌شمرد .

یك فروشگاه بزرك هم ساخته های شوپن راوسیله تبلیغ و جلب مشتری قرار داده است .

احزاب آلمان غربی هم‌صفحاتی که بر روی مقوای مخصوص چاپ شده‌اند باعضای خود میدهند. مثلا حزب سوسیال دمکرات اثرمعروف موزارد بنام «آهنك کوچك شب» را هدیه کرده است .

علاوه برین آهنگهای موسیقی بعضی از فروشگاه ها برنامه‌های تبلیغاتی خود را که شامل معرفی اجناس‌شان میباشد روی صفحه ضبط کرده‌اند و آنرا دراختیار مشتریهای خویش میگذارند .

مخترع این روش تبلیغاتی‌نوظهور وموثر مهندس «ماکس مالتز» می باشد هم‌اکنون گروهی ازسازمان های مطبوعاتی نیز تصمیم گرفته‌اند مجله و روزنامه مصوت چاپ کنند. ازهم‌اکنون بیست‌و پنج کشور جهان اجازه استفاده از این‌روش تبلیغاتی رابدست آورده‌اند .

فیگارو

مشتریان تابلو دزد

عده‌ای عادت دارند که ازهتل‌ها، زیرسیگاری ودستمال سفره و قاشق بعنوان یادگاربردارند ولی امروزه دربین‌امریکائیها این‌نوع «یادگاری»رسم نیست‌امریکائیها بعنوان«یادگار»ازهتل‌ها تابلوهائی راکه بدیوارآویخته شده است برمیدارند.

صاحب یك‌هتل‌در لاس‌وگاس چندروز قبل گفت که او ازاین طرز«یادگاری» برداشتن‌بهیچوجه ناراضی نیست زیرا مشتریان‌هر بار برای برداشتن تابلوبه هتل میآیند واو پولهای کلانی ازآنها میگیرد.

فرانس سوآر

نقش زن در تولید فرانسه

درفرانسه از هرسه نفر زن یکی کارمیکند و از هرسه‌نفری که کار مهم انجام میدهند یکی زن است . این نسبت از سال ۱۹۰۰ تاکنون تقریبا تغییر نکرده است .

درصنایع تعداد کارگران زن اینك ۲۷ر. یعنی برابر سال ۱۹۰۰ میباشد ولی این‌کمی تعداد زنان‌کارگر تعجب آور نیست زیرا یك سنت قدیمی‌که جنبه ضد نسوان داشت زنان را ازکار درمراکز صنعتی دور میکرد واین سنت هنوزهم برقرار است .

از ۱۰۰۰ تکنیسین ۲۸ نفر و از ۱۰۰۰ مهندس ۱۶ نفر زن هستند .

یك‌موسسه فرانسوی اعلام‌کرد قدرت و ظرفیت‌کار زن ۸ و قدرت ر ظرفیت مرد ۲۷ میباشد و بهمین جهت است‌که تعدادزنان درصنایع‌کمتر است .

مرکز تهیه متخصص درسال ۱۹۶۳ تعداد ۱۶۰۰زن را برای کارآماده‌میکرد ولی هیچکدام آماده‌کار درصنایع شیمیائی‌نشدند.

ازمیان یکصد زن‌که کار میکنند ۴۹ر. شوهر دارند و ۳۶ر. آنها مجرد هستند و ۱۵ر. آنها یا بیوه بوده ویا از همسر خود جدا شده‌اند .

از میان زنانی‌که شوهر دارند فقط ۲۰ر. از روی میل‌کار میکنند و ۸۰ ر. بقیه از روی احتیاج کار میکنند زیرا حقوق شوهر کفاف خرج زندگی را نمیدهد .

فرانس‌سوآر

میدان الکتریکی و رشد گیاه

** گیاه‌شناسان از مدتها پیش میدانند که اگرگیاهان تحت تاثیرمیدانهای‌الکتریکی قرار گیرند بهتر رشد میکنند اخیرا دانشمندان امریکائی این تجربه را بنحو جالبی‌روی لوبیا و غلات انجام داده‌اند. گیاهانی که تحت تاثیرمیدان های الکتریکی قرا رمی ـ ند خیلی بلندتر از گیاهان هم جنس خود میشوند و این خاصیت رشد بیشتر را بنسل های بعدی خودهم انتقال‌می‌ـ دهند .

اورور

اینست‌مردی که۱۰۰۲ساعت متوالیاًپیانونواخت

«هانیز»طی۴۲روز ۱۱۰۰ فنجان قهوه ، ۲۰۰ بسته سیگارو ۵۱۰ بطری‌آب نوشید تابتواند دریك مسابقه پیروز شود

قبلا بطور خلاصه خواندیدکه «هانیزارنتز» پیانیست مشهور موفق‌گردید ۱۰۰۲ ساعت‌بطور متوالی پیانو بنوازد . در زیرمطالب بیشتری در این زمینه باطلاع شما میرسد .

او از پشت پیانو برخاست و در حالیکه دستها را بهم میمالید گفت: «قهرمان جهان شدم .»

بدنبال این اعلام صدای هورا و شادی سرتاسر سالن را فرا گرفت زیرا هانیز رکورددار جهان رکورد خود را شکست .

هانیز از ۱۵ سپتامبر تا ۲۷ اکتبر یعنی ۱۰۰۲ ساعت متوالی پشت پیانو نشسته بود. او در این مدت بدون اینکه آهنك خودرا تغییر دهد بدون اینکه نواختن را قطع‌کند بدون اینکه احساس خستگی کند مرتبا روی شاسی پیانو میزد و درشبانه روز فقط از ساعت ۳ تا ۵ بامداد یعنی ۲ساعت‌نواختن را قطع‌میکرد.

● شرط بندی

هانیز که آلمانی است می گوید درسال ۱۹۳۹هنگامیکه در «دوسلدورف » دریکدسته ارکستر کار میکردم با « بیلد » پیانیست امریکائی آشنا شدم و بمن پیشنهاد مسابقه‌ای داد هر دو مقابل پیانو های خود نشستیم بیلد ۷۲ ساعت و من ۷۵ ساعت نواختم و برنده شدم .

سال بعد در وین مجددا مسابقه‌ای ترتیب یافت و من ۹۰ ساعت نواختم .

درسال ۱۹۳۴ دریك‌مسابقه ۱۳۱ ساعت نواختم ولی جنك و حوادث دردناك آن مسابقه مسالمت‌آمیز را قطع کردولی بلافاصله هنگامیکه نوای‌جنك خاموشی گرفت هانیز مسابقه جالب خودرا از سرگرفت .

● رکوردها

درسال ۱۹۵۱ او سفرخود را به‌کشورهای خارجی ازسر گرفت، درفرانکفورت یك انگلیسی را به‌آسانی مغلوب کرد و سپس در پاریس با ۸۲۰ ساعت «روبه» را با ۸۰۶ ساعت مغلوب کرد .

درسال ۱۹۶۳ درفرانکفورت رکوردی برابر ۸۵۰ ساعت بجای‌گذاشت .

در ژوئیه سال گذشته در زادگاه خود یعنی دوسلدورف از مرز ۱۰۰۰ ساعت‌گذشت. حتی خود اوهم تصور نمیکرد که بتواند از این مرز بگذرد ولی‌هانیز ساعت۶ بعد از ظهر روز ۱۵ سپتامبر مقابل پیانو قرارگرفت ودر حالیکه صد ها چشم متوجه او بود برنامه خودرا آغازکرد و۱۰۰۲ساعت متوالی نواخت .

هانیز دراین ۴۲ روز۱۱۰۰ فنجان قهوه نوشید ۵۱۰بطری آب نوشید ۲۰۰ بسته سیگار کشید و هنگامیکه رکورد خودرا شکست و ۱۰۰۲ساعت نواخت خطاب به دوستان وآشنایانش که حاضر بودند گفت که امشب کنسرتی برای شما خواهم داد .

شب هنگامیکه به‌رستوران خود دردوسلدورف بازگشت به اطاق خواب خود رفت و چند روز استراحت نمود .

نوآر ایلان

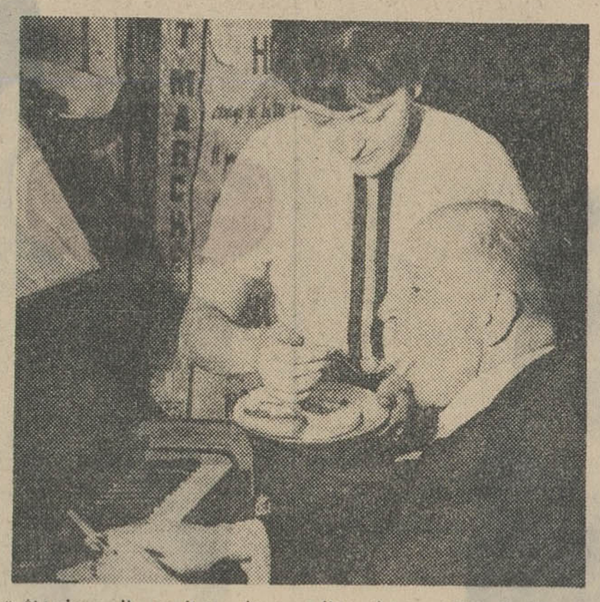

باو مانند کودك‌غذا میدادند وهانیز دستش را ازروی‌پیانو بر نمیداشت

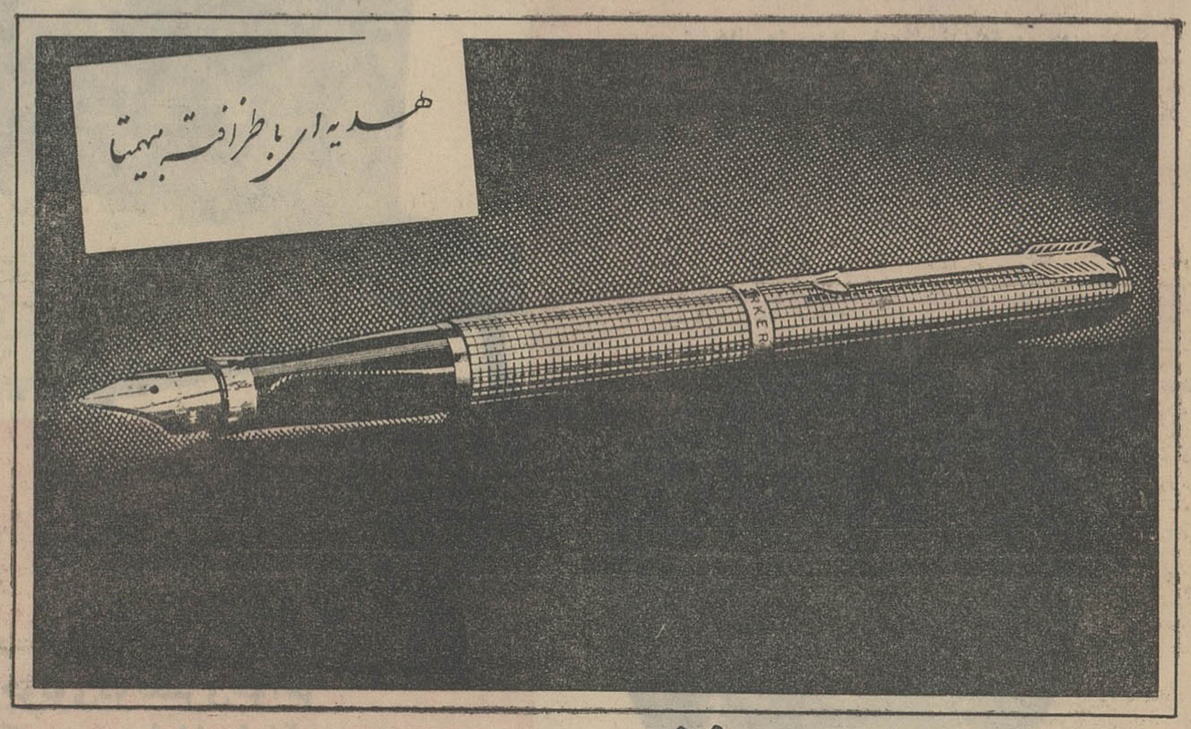

خودنویس بی‌نظیر پارکر ۷۵

از نقره استرلینگ

زیباترین خودنویس جهان‌که میتواند با طریقه نوشتن شما هم‌آهنگ شود

هنگامیکه با آن مینویسید احساس میکنید که این خودنویس مخصوص شما ساخته شده است . چون براحتی در دست شما جای میگیرد و بروانی برروی کاغذ حرکت میکند .

این خودنویس جدید نامش پارکر ۷۵ است و اینهاست دلایلی‌که آنرا برای شما مثل یك خودنویس سفارشی درمیآورد . .

ظرافت وزیبائی خط شما باروانی و نرمی نوك قلم طلای ۱۴ عیار جلوه‌گر میشود . بهر درشتی که مورد احتیاج باشد حتی باندازه یك سوزن میتواند در دسترس شما قرار گیرد .

انتخاب روش‌برگردن هم بعهده شماست چون بدو طریقه جوهر آن تامین میشود : یا از یك دوات جوهر یا با نصب یك‌فشنگ جوهر که در کمال سرعت وپاکیزگی سواد میشود .

قسمت مخطط زیبائی که انگشتان شما را فرا میگیرد و آنها را نگهمیدارد . در این حال برای نوشتن فشار کمتری لازم است . انگشتان خسته نمیشوند و هرکلمه زیبا وبا حالت نوشته میشود .

نوك قلم‌را میتوان میزان کرد ـ مطابق هرزاویه‌ای‌که بخواهید ودر این‌حال‌دست شما در حال استراحت قرار میگیرد . زاویه لازم با گرداندن سرقلم مانندعدسی یك دوربین گرابیها بدقت تنظیم میشود.

درطرح خودنویس پارکر ۷۵ ازهنر یك نقره‌کار لندنی الهام‌گرفته‌اند . وبنابراین بدنه آن از نقره عالی ومحکمی تشکیل‌شده وکنده‌کاری آن مانند اشیاء عتیقه است . با گذشت زمان رنگار دل‌انگیز وزیبائی آنرا در بر میگیرد وشکوه وفریبندگی آن بیشترمیشود .

پارکر۷۵ بعنوان یك هدیه فوق‌العاده جالب نشان دهنده سلیقه عالی شماست وبرای خودتان خودنویسی است‌که یك عمرآنرا چون تحفه‌گرانبهائی حفظ خواهیدکرد .

PARKER پارکرسازنده مطلوبترین قلمهای جهان

گاز آمونیاك ۹۹٪

محصول کارخانه کودشیمیائی شیراز

در کپسولهای شرکت بظرفیت ۶۵ تا ۷۴ کیلواز قرار هر کیلو ۵۰ ریال بفروش میرسد .

محل های فروش ـ فروشگاه مرکزی پولیکا ـ تهران ـ خیابان پهلوی جنب خیابان شاهپور علیرضا شماره ۳۵۳ تلفن ۶۱۲۴۹۵

فروشگاه پولیکا ـ شیراز ـ خیابان زند

آ ـ ۳۰۱۳۶ ۱ ـ ۲

صندوق پس‌انداز سود بخش

بموجودی حساب‌پس‌انداز سودبخش بانك سپهعلاوه بربهره قابلی که بتدریج تعلق میگیرد واندوخته شما بخودی خود پیوسته افزایش خواهد یافت در اسفند سال جاری نیز **بیش از ده میلیون ریال جایزه** بین‌دارندگان‌حساب‌سودبخش بانك سپه تقسیم میشود که **جایزه اول آن :**

یك‌میلیون ریال است

در هشت سال‌اخیر جوایز نقدی پرداخت شده‌بصاحبان پس‌انداز سود بخش از **۳۰۰۰۰۰۰۰ ریال تجاوز نموده ودر حدود پنجاه میلیون ریال نیز بدارندگان حساب سود بخش بهره پرداخت‌گردیده است** ودر این سال کسانی از این جوایز استفاده خواهند نمود که **تاپایان آذرماه** پس انداز ایشان درحساب سود بخش **کمتر از هزار ریال نباشد .**

آ ـ ۲۶۸۰۴ ۳ ـ ۹

اسب‌دوانی پائیز۱۳۴۴دشت‌گرگان

روز جمعه ۲۱ آبان ماه مسابقات اسب دوانی سالیانه دشت گرگان که از یادگارهای دوران پر عظمت رضا شاه کبیر می باشد در حضور والاحضرت شاهپور غلامرضا پهلوی تحت نظر کانون سوار کاران ایران با همکاری لشگر گرگان با شکوه فراوان در بندر شاه بر گزار گردید . اطراف میدان مملو ازجمعیت و علاقمندان به این ورزش باستانی از شهر های‌مازندران و گرگان برای تماشای مسابقات اسبدوانی جمع شده بودند

مسابقات در چهار دوره ۱۵۰۰ـ۲۰۰۰ـ۳۰۰۰و ۶۰۰۰مترانجام‌ودر هر دوره ۳۰الی ۴۰ چابك سوار خرد سال شرکت داشتند در فاصله مسابقات رقص های محلی تراکمه و جنك سر نیزه(بوسیله‌افراد لشگر) اجرا و پس از خاتمه مسابقات جوایز بوسیله والاحضرت اعطاء گردید

آ ـ ۳۰۲۰۴

افسانه شجاعان

نوشته : احمد احرار

ـ۴۲ـ

سپاه‌صلیبی درراه بود که خبر تسخیر طبریه به‌پادشاه‌بیت‌المقدس رسید واو بلافاصله سران سپاه را جمع‌کرد و باابلاغ این‌خبربه‌آنها چاره خواست .

رایموند ، نخستین کسی بودکه‌از میان سرداران بپاخاست و شروع بسخن کرد:

ـ همه میدانید طبریه از خاکهای کشور من است و علاوه براین زنو فرزندان من درطبریه هستند و حق‌این‌بود که‌من سپاه مسیحی‌را بفتح طبریه تشویق کنم . اما از آنجا که من بیشتر بمصالح مسیحیت میاندیشم تابسرنوشت زنو بچه‌ام،عقیده دارم هدف‌صلاح‌الدین دست یافتن بربیت‌المقدس است‌و صریحا میگویم که‌عمری رادر نبردبا مسلمانان گذرانده‌ام ، هرگز سپاهی باین‌عظمت وانتظام که امروزدر زیرفرمان صلاح‌الدین است ندیده‌ام . اینستکه عقیده داریم طبریه رابحال خود بگذاریم ودر فکر دفاع‌ازبیت‌المقدس باشیم ... برادران ، بیت المقدس در خطر است !

پرنس رانود در مقابل رایموند برخاست و باتمسخر گفت :

ـدوست‌عزیز مادر توصیفو تعریف سپاه دشمن آنچنان دادسخن دادکه من تصور میکنم اگر صلاح‌الدین دراینجا حاضر بود ومیخواست خطابه‌ای درتجلیل ازسپاه خود قرائت کند باین خوبی از عهده برنمی‌ـ آمد .... پرنس‌رایموند اززمانی که مسلمان شده ،افکار وروحیاتش بکلی باآن سردار سلحشور مسیحی که سابقا پیشاپیش صفوف صلیبی بادشمن میجنگید تفاوت کرده است . اومشتی غرب بی‌سروپادا برای ما بعنوان یك سپاه منظم وعظیم وصف میکند ، شمشیر دلاوران‌صلیبی هنوز درنیام‌زنك نزده و آماده است تا هر دشمن مقتدری را برسرجای خود بنشاند . چه‌رسد بعده‌یی مسلمان پابرهنه و یکتاقبا که‌بخود اجازه داده‌اند از مرزهای ما گذشته ، درسرزمینهای‌مسیحی تاخت‌وتاز کنند. مابه‌آنها همان درسی‌را خواهیم داد‌که دربیت‌المقدس بترکان سلجوقی آموختیم !

پرنس رایموند دریافت که قافیه را باخته است . زیرا دربرابر سخنان تحریك‌آمیز رانود ، پیشنهاد عقب‌نشینی از طرف وی باآن سابقه‌ای که‌در خصوص بیعت‌باسلطان مسلمان داشت و هنوزخاطره‌اش ازقلوب مردان مسیحی محونشده بود ، اورا بیش‌از پیش رسوامیساخت. این‌بود که بپاخاست‌و شمشیر خودرا از نیام کشید و بردسته آن‌که بشکل صلیب بود بوسه زدو گفت :

ـبرادران ... من یکی از شما هستم و رای‌من تابع نظر اکثریت است. برای‌من این‌فرصتی است‌که جهت رهاساختن زن و فرزندانم ازاسارت مسلمانان کوشش کنم و برای آنکه بردوست دیرینه‌ام‌پرنس رانود ثابت شود هنوز هم همان سرباز قدیمی هستم تقاضا میکنم بمن اجازه دهید بازبده‌سواران خود ، پیشاپیش سپاه صلیبی حرکت‌کنم.

سپاه صلیب روانه کارزار شد . پرنس رایموندبازبده سواران خود پیشاهنك سپاه بود . پشت سر او جنگاوران پیاده قرارداشتند که سپرهای بزرك آنان همچون حصاری کوچك سپاهیان رااز گزند تیرهای کمانداران مسلمان محفوظ میداشت . سپس‌اسقف عکابهمراه جمعی کثیر از کشیشان و راهبان راه‌میپیمودند و دعا می‌خواندند و در میان آنها چلیپای‌مقدس ، یعنی همان صلیبی که‌مسیحیان معتقدند عیسی‌مسیح بدان مصلوب شده‌است ، حرکت داده میشد . پادشاه «گوی» و پرنس رانود و سایر سر گردگان و امرای لشگر نیز بترتیب صفوف عقب‌سپاه را تشکیل میدادند .

سپاه صلیبی درین جنك از هشتاد هزار تن متجاوز بوددر حالیکه‌مسلمانان مجموعا دوازده هزار سوار و ده هزار پیاده‌باختیار داشتند .

بااینحال ،همینکه صلاح‌الدین خبر حرکت سپاه عظیم‌صلیبی را شنید شب نخفت و پس از ساعتها فکر کردن باین نتیجه‌رسید که تنها از راه تضعیف روحیه دشمن و تقویت روحیه سپاهیان خود ممکن است باچنان عده کثیری روبرو شود . ازینرو بلافاصله اردوی خودرا در کنار رودخانه تمرکز داد تا سپاه صلیبی نتواند به آب دسترسی پیدا کند واز طرفی فوجی از لشگریان رابر سر راه طبریه گماشت تا هر گاه سپاهیان صلیبی‌خواستند برای دست یافتن به آب عازم طبریه شوند آنها ممانعت کنند.

روزیکه دو سپاه بهم رسیدند ، روزی بسیار گرم بودو بخصوص مردان و اسبهای سپاه صلیب‌در زیر چند خروار آهن‌و پولاد در برابر تابش آفتاب بکلی خسته و وامانده میشدند .

طالبی، یک مبارز دیگر در وزن دوم

طالبی میگوید : من پیش‌بینی علی‌اف را که گفته بود طالبی روزی قهرمان جهان میشود جامه عمل میپوشانم

آشنائی با چهره‌های درخشان ورزش ایران

این سخن یک رقیب دیگر ، یک مبارز دیگر و یک پهلوان نام آور دیگر وزن دوم است .

بنظر میرسد که تیم ملی ایران بیشتر از هر وزن ، در وزن دوم مبارز دارد . سیدعباسی و طالبی دو مبارز دیگر هستند که دیروز سخنان سیدعباسی را خواندید و امروز گفته‌های طالبی .

درباره طالبی باید باین نکته اشاره کنم که مسابقه طالبی با علی‌اف که سالها قهرمان بوده و اندامی ورزیده وقدرتی شگرف دارد ، یکی از پرشورترین مسابقات تهران بود و علی‌اوف بعداز پایان مسابقه گفت : طالبی روزی در وزن دوم قهرمان جهان میشود. اکنون به‌بینیم طالبی چه می گوید :

جانانه تلاش میکنم تا لباس تیم ملی ایران رادر وزن دوم بپوشم و پیش‌بینی علی‌اف قهرمان معروف جهان نیز صورت عمل بپوشد امامن کارگری هستم که باید از صبح تا شش بعداز ظهر دربازار کار کنم ووقت کافی و فکر آسوده برای تمرین منظم ندارم سیروس‌پور مربی‌ام نیز میکوشد تامرا به عضویت تیم ملی برساند .

این جملات را ابوطالب طالبی کشتی گیر ۲۰ ساله و نیرومند وزن دوم کشتی ایران وقهرمان کشور در سال ۱۳۴۴ میگوید.

طالبی چهار سال است که کشتی رااز باشگاه پولاد شروع کرده ، اولین بار «حسنقلی»فن کشتی را باو آموخته است و الان‌نیز طالبی عضویت باشگاه جعفری‌رادارد‌زیر نظر سیروس‌پور بتمرین می‌پردازد .

اولین‌بار در مسابقات انتخابی جاکارتا شرکت کرد . و مقام دوم رابدست آورد و امسال نیز قهرمان کشور شد واولین‌تماس خارجی‌اش باعلی‌اف بوده است.

وی عقیده داردکه تنها حریف قدرتش دراین وزن سیدعباسی است که دوبار با او مسابقه‌داده یکبار باامتیاز باو باخته ویکبار نیز بااو مساوی کرده است .

طالبی گفت من سعی خواهم کرد که‌در مسابقه انتخابی‌بلغار، سید عباسی وسایر حریفانم رابیرم‌و لباس تیم ملی‌رابپوشم ولی من کارگر دیگرانم و باید رضایت صاحب‌کارم رانیز جلب نمایم . که‌بتوانم مزد روزانه‌ام را بگیرم وامرار معاش نمایم زیرا من‌هر روز که‌کار نکنم ده تومان کار مزدم را نمیدهند .

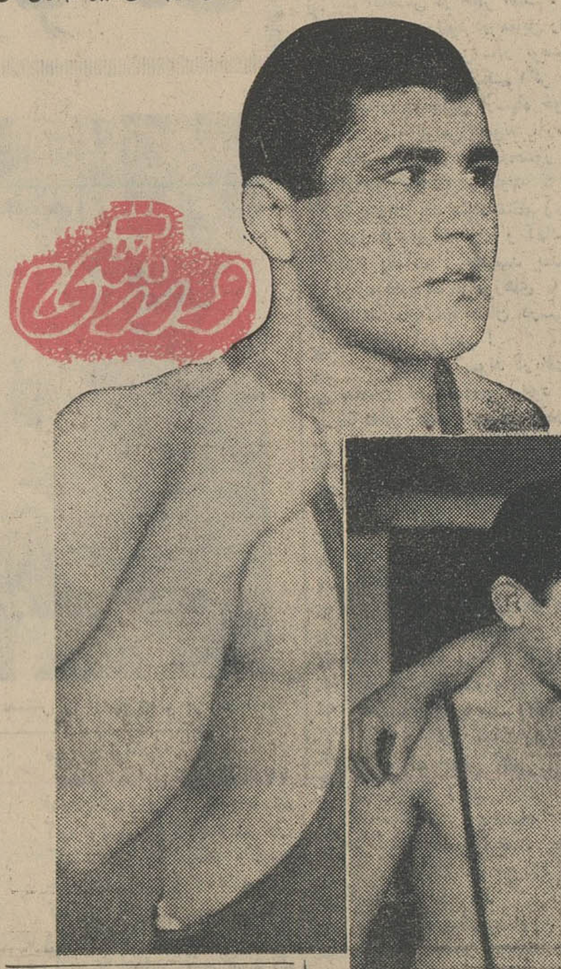

ورزشی

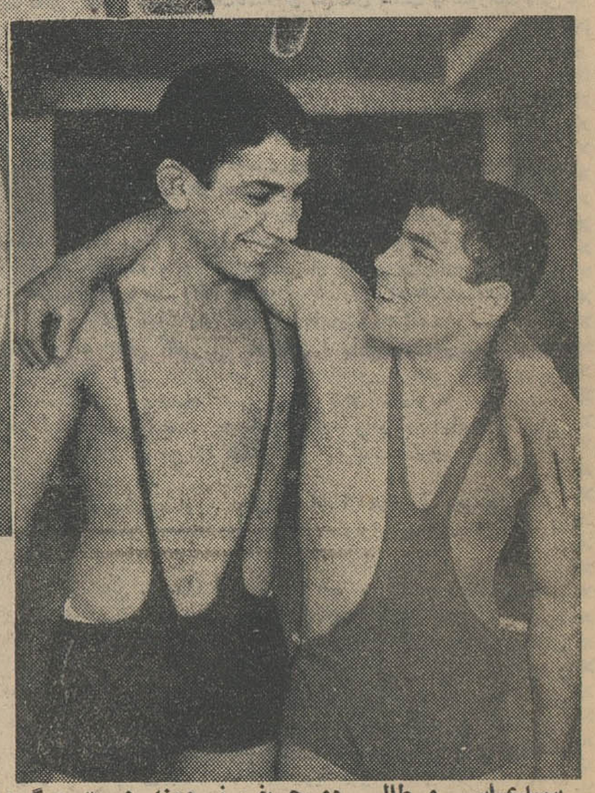

سیدعباسی و طالبی دو حریف نیرومند دست درگردن یکدیگر و منتظر مبارزه آینده میباشند

دانشکده ادبیات پیروز شد

یك مسابقه والیبال دوستانه بین تیمهای والیبال دانشکده ادبیات و حقاب درسالن ورزشی دانشگاه تهران انجام گردید . و در نتیجه تیم‌دانشکده ادبیات پیروز گردید .

فروشگاه بلانش بمناسبت دومین سال افتتاح از صبح یکشنبه ۳۰ آبان حراج زمستانی را آغاز مینماید .

فروشگاه بلانش

خیابان فردوسی مقابل فروشگاه فردوسی

آ ـ ۳۰۱۹۸

تجدید آگهی مناقصه

شرکت سهامی کل معادن و ذوب فلزات ایران یکدستگاه لکوتراکتور ضد گریز و تمام بسته برای معادن خراسان از محل طرح مربوطه از طریق مناقصه خریداری مینماید داوطلبان شرکت درمناقصه میتوانند برای دریافت برگ شرایط و مشخصات همه‌روزه در اوقات اداری وحداکثر تاآخروقت اداری روز شنبه هیجدهم دیماه ٤٤ (آخرین روز قبول پیشنهادات) بقسمت بازرگانی شرکت واقع‌در خیابان دانشکده مراجعه فرمایند . الف ٦٠٤٨

شرکت سهامی کل معادن و ذوب‌فلزات ایران

آ ـ ۳۰۲۷۶ ۱ ـ ۳

پول یا جواهر ؟

شما کدام را انتخاب می کنید ؟

خانم عشرت‌الهیاری برنده‌اولین‌سری جوایز حلب کوچولوی قو بجای یك سری جواهر زمرد و برلیان پانصد هزار ریال پول نقدراانتخاب کرد .

دهم آذر دومین سری جوایز حلب‌کوچولوی‌قویکسری‌جواهر یاقوت کبود و برلیان بارزش پانصد هزار ریال قرعه کشی می‌شود و برنده میتواندسری جواهر و یا ۵۰۰ هزار ریال پول نقد را انتخاب کند .

شما کدام را انتخاب می کنید ؟

پول یا جواهر ؟

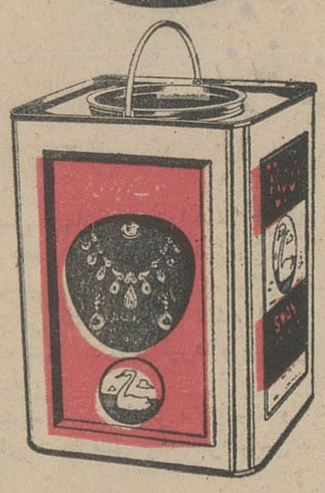

دهم آذر جوائز حلب کوچولوی قو قرعه کشی میشود

کف پوش

حکا لئوم

با دقت مخصوص آلمانی

تلفن های

٦١٣٠٨٤ - ٦٤٢٢٦

خیابان شاه ـ ساختمان آلومینیوم

Eversman

سازنده بهترین جنس ماشینهای کشاورزی ازسال ۱۹۲۸

نهرکن از نوع تازه

مدل دی ۷

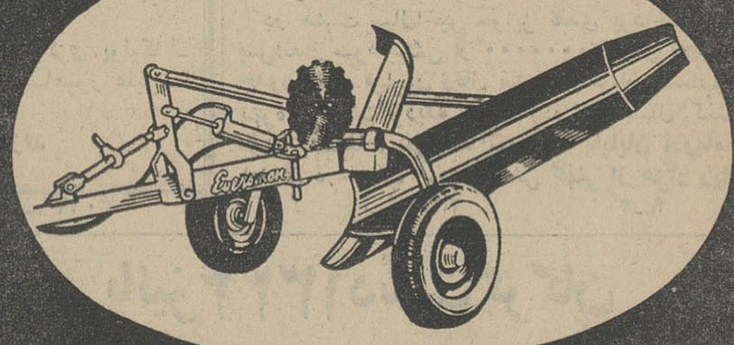

باکشف نهرکن جدید که انحصاراً بنام کارخانه ثبت شده میتوان انواع نهرهای مورد لزوم راحفرکرد

شرکت سهامی اتونور ساختمان ثابت پاسال تلفن ۵-۹۰۴۵۱

کاشین

نماینده فروش: فروشگاه مهندس کرمانچی خیابان قزوین نرسیده بسه‌راه آذری شماره ۱۹ـ۱۶

دوربین **آگفا ایزو راپید**

فیلم را بطور اتوماتیك عوض میکند وعکاسی را برای همه آسان میسازد

Agfa

محصول آگفاکورت

امروز جلسه هیئت دولت

بقیه از صفحه آخر

مرزی از آقای نخست‌وزیر وهمراهان بحدی بود که ساکنان یکی ازدهات همجوار که مربوط بخاك عراق‌است در کنار مرز اجتماع کرده بودند واین صحنه شورانگیز راتماشامیکردند.

آقای نخست‌وزیر ضمن بازدیداز نوار مرزی از چند پاسگاه دیدن کرد و فرماندهان‌پاسگاهها گزارش نظامی دادند و گفتند : « در حوزه استحفاظی قابل عرض خبری‌نیست»

هنگام‌بازگشت از مریوان، در بین راه‌دریاچه «زریوار»مورد بازدید قرار گرفت . آقای مهندس روحانی وزیر آب و برق باطلاع‌آقای نخست وزیر رسانید که این دریاچه و آبهای زیر زمینی ورودخانه های اطراف این‌منطقه مورد مطالعه مهندسین مشاور این وزارتخانه است تا معلوم شود از این دریاچه چه استفاده‌ای میتوان کرد .

آقای نخست‌وزیر با حاجی محمد سالاررشیدی یکی از روسای‌عشایر که تاکنون سه بار مفتخر بدریافت نشان‌از دست شاهنشاه شده قدری گفتگو کرد .

بعد بدرخواست یکی از روستائیان محلی به خانه وی‌رفت ولی ارتفاع در ورودی بقدری کوتاه‌بود که‌آقای نخست‌وزیر ناچار تا کمر خم شد تا توانست وارد خانه روستائی بشود .

آقای‌نخست‌وزیر ناهار رادرمریوان صرف کرد وسپس ازدرمانگاه‌سازمان شاهنشاهی‌خدمات اجتماعی‌وبیمارستان رضاپهلوی وپادگان‌مریوان‌بازدیدنمود ضمن این بازدید ها ،خیابانهای‌خاکی مریوان که‌حتی یکمتر ان آسفالت و جدولسازی نشده است موردتوجه قرار گرفت وآقای نخست وزیرهزینه اسفالت‌خیابان بزرك شهررا که‌خیابان شاهپور نامیده شده است تعهد کرد و ضمنا باستاندار کردستان دستور داد که برای اسفالت خیابانهای این منطقه هر چه زود تر اقدام کند .

آقای نخست‌وزیر در یك نقطه دیگر که چند دستفروش کالا می فروختند از قیمت کالا هاسئوال کرد وسپس گفت : «قیمتها نسبتا بد نیست . »

● بیانات آقای نخست‌وزیر

آقای نخست وزیر پس از بازگشت به سنندج ، باعده‌ای از بازرگانان شهرکه در سالن استانداری اجتماع کرده بودند ملاقات کرد .

در این ملاقات بازرگانان نظرات و خواسته های خود را با آقای‌نخست وزیر در میان گذاشتند و وی‌درپاسخ اظهارا تبازرگانان گفت . من علاقه دارم این استان رونق بگیردوتاکنون تصمیمات بسیار مفیدی برای استان شما گرفته‌ایم .

روسای بانك ملی ،بانك اعتبارات کشاورزی و صندوق ضمانت صنعتی در اینجا حضور دارند . آنها برای انجام کار های عمرانی و تولیدی‌در اختیار شما هستند .

هر گاه شما طرح کارهای لازم را ارائه دهید و عملی باشد مطمئن باشید که ما برای اجرای آن آماده‌ایم .

● ملاقات با هیئت مشورتی اطلاعات

پس ازآن بنابتقاضای‌آقای ایازی نماینده اطلاعات در سنندج ساعت ۷ بعد از ظهر هیئت مشورتی روزنامه اطلاعات در سنندج با آقای نخست وزیر و همراهان درسالن استانداری ملاقات کردند. در این ملاقات تیمسار امین‌آزاد استاندار کردستان نیز حضور داشتند .

ابتدا آقای ناصر بزرگی از طرف اعضای هیئت مشورتی روزنامه اطلاعات در سنندج به‌آقای‌نخست وزیر و همراهان خیرمقدم گفت و بررسیهائی که درباره‌نیازمندیهای شهر سنندج در سومین جلسه هیئت مشورتی اطلاعات صورت گرفته وتصویب شده بود بشرح زیر به‌آقای نخست‌وزیر و همراهان پیشنهاد شد

۱ـ ایجاد سد برروی رودخانه قشلاق بمنظور تامین آب‌آشامیدنی وپیشرفت امور کشاورزی .

۲ـ اگوسازی وپوشش نهرهای داخل شهر سنندج که فاضل آب شهردرآن جریا ن‌دارد .

۳ـ ایجاد یك مهمانخانه آبرومند دراین شهرستان بمنظور جلب سیاحان .

۴ـ تاسیس مدارس کشاورزی وحرفه‌ای برای جوانان و دانش‌آموزان وعلاقمندان .

۵ـ تاسیس ایستگاه دامپروری درسنندج.

۶ـ تبدیل تلفن مغناطیسی این شهرستان به‌تلفن خودکار ..

آقای نخست‌وزیر در مورد ایجاد سد واگوسازی شهر سنندج‌اظهار داشت : اعتبار لازم تامین شده و نسبت باینموضوع اقدام خواهدشد. دربارهٔ ایجاد مهمانخانه درسنندج آقای نخست‌وزیر اظهارداشت:خود مردم باید دراینمورد اقدام نمایند نسبت بتاسیس‌مدارس کشاورزی وحرفه‌ای آقای نخست‌وزیر اظهار داشت ، پیشنهاد بسیار خوبی است ودراین باره اقدام خواهدشد.

برای تبدیل تلفن مغناطیسی‌سنندج بخودکار آقای نخست‌وزیر ازآقای مهندس ستوده وزیر پست‌وتلگراف خواست که اقدام شود .

. آقای مهندس ستوده وعده دادکه باتوجه بایجادساختمان تلفن خودکار وتهیه مقدمات‌وسایر وسائل آن تایکسال دیگر تلفن سنندج تبدیل بخودکار شود.

باسایر پیشنهادات هیئت‌مشورتی اطلاعات در سنندج نیز موافقت شدو اینموضوع موجب خشنودی اعضای هیئت مشورتی اطلاعات و عموم اهالی شهر گردید .

● ملاقات با اعضای هیئت مشورتی کرمانشاه

دراینموقع اعضای هیئت‌مشورتی روزنامه اطلاعات در کرمانشاه که بمنظور تشکر از قبول تقاضای هیئت مشورتی مبنی بر مسافرت هیئت دولت‌به‌آن استان‌واردسنندج شده بودند باآقای نخست وزیرو همراهان ملاقات کردند .

آقای نخست وزیر باعضای‌هیئت مشورتی اطلاعات در کرمانشاه‌وعده دادکه در مسافرت به کرمانشاه باآنان ملاقات ومذاکره نماید .

● در مراسم دراویش قادری

ساعت‌هفت‌و نیم بعدازظهردیروز آقای نخست وزیر و همراهان در مراسم جالب ومحیرالعقول‌دراویش قادری سنندج شرکت کردند . عملیات عجیب شمشیر وخنجر کشی دراویش قادری همه حاضرین‌را تحت تاثیر قرار داده بود و اغلب همراهان آقای نخست وزیر که برای اولین‌بارشاهد اینگونه‌عملیات بودند بامشاهده این مناظر به‌هیجان آمده‌بودند :

آقای نخست‌وزیر با تعجب فراوان، مدتی‌بدون آنکه مژه بهم بزند ، عملیات حیرت‌انگیزدراویش‌راتماشا کرد .

✻ جلسه هیئت دولت

خبرنگار ما اضافه کرد که‌دیشب آقای نخست‌وزیر و همراهان در سنندج استراحت کردندوازساعت ۹صبح امروز جلسه هیئت دولت‌در کاخ استانداری کردستان تشکیل گردید. دراین جلسه که بمدت‌دو ساعت بطول انجامید وضع سنندج وشهر های کردستان موردرسیدگی قرار گرفت .

● تصمیمات هیئت دولت

در مورد وام صنعتی گزارش کمیسیون مربوطه تائید و تصویب گردید . بانکملی ۲۵ میلیون ریال اعتبار صنعتی برای پرداخت وامهائی تا ۳۰۰ هزار ریال با بهره ۸ درصد بمدت پنجسال در نظر گرفت که به نسبت ۷۵ در صد از طرف بانك و۲۵ درصد سرمایه‌خصوصی پرداخت شود نظارت بر اجرای این طرح بوزارت اقتصاد واگذار شد .

بانکملی ایران موافقت کرد که بصاحبان صنایع کوچك و دستی با معرفی وزارت اقتصاد ۵۰ هزار ریال وام بدون تضمین پرداخت کند .بانك کشاورزی موافقت نمود که با اعزام اکیپهای سیاربروستاها درتهیه‌وسائل کشت از طریق پرداخت وام کوتاه مدت با ضمانت زارعین اقدام نماید . همچنین برای صنایع روستائی ازقبیل قالیبافی ، پارچه بافی ، فلزکاری و پشم شوئی تا ۲۰ هزار ریال وام تضمینی با بهره ۱۶ در صد پرداخت نماید برای امور کشاورزی نیز وام جهت باغداری بمدت پنج تا۱۵ سال پرداخت کند بشرط آنکه‌متقاضی وام پروژه های اساسی ارائه دهد .

بانك کشاورزی برای این طرحها بمیزان ۷۵درصد سرمایه وام میدهد که‌بهره‌آن شش‌درصد وموعد پرداخت اقساط آن از اول سال چهارم‌شروع میشود .

قرار شد موعد پرداخت اقساط وامهای کوتاه مدت از اینقبیل که از طرف بانك کشاورزی پرداخت میگردد از اول سال پنجم شروع شود .

در استفاده از این وامها وزارت کشاورزی راسا نظارت خواهدداشت دراین جلسه‌هیئت‌دولت گرچه‌بانکملی پنج میلیون ریال وام در نظر گرفت ولی برای اجرای پروژه های بزرك صنعتی محدودیت مبلغ وام رابرداشت

✻ اقدامات دیگر

خبرنگار ما اضافه کرد که در این جلسه‌هیئت دولت‌تشکیل‌اطاق‌بازرگانی سنندج بعهده اهالی گذاشته شد و مقرر گردید که در شهر سنندج یك باشگاه جوانان تشکیل شود .همچنین قرار شدبرای تکمیل‌استادیوم ورزشی سقز و بیجار کمك مالی از طرف دولت شود .

برای‌آب آشامیدنی سنندج قرارشد سازمان برنامه تا ۱۵ روز دیگر طرح خود را تحویل دولت دهد . برای تهیه دستگاه رادیو گرافی جهت مسلولین دهات کردستان یکدستگاه رادیوگرافی سیارخریداری واختصاص داده میشود .

درباره اسفالت خیابانهای شهرستانهای کردستان بر اساس نظرات اخیر دولت در کنگره استانداران اجرای این امر به‌عهده خود استانداران گذاشته شده و وزارت آب و برق موافقت کرد که یکدستگاه ماشین اسفالت‌دراختیار استانداری کردستان قرار دهد و با ۲۰ میلیون اعتباری که سازمان برنامه در اختیاراین استانداری خواهد گذاشت اسفالت خیابانهای سنندج وراه سنندج - مریوان‌و سنند ج‌به فرودگاه بطور اساسی اسفالت شود .

همچنین موافقت شد که مبلغ دیگری اعتبار برای ادامه کارهای فوری عمرانی در اختیار استانداری کردستان قرار گیرد .

دراین جلسه همچنین قرار شد در بهسازی و عمران روستاها،ادامهٔ خودیاری و خودکاری به مردم‌دهات کردستان کمکهای موثری شود .

آقای نخست‌وزیر موافقت کرد که اراضی بایرو موات کردستان‌زیر نظروزارت کشاورزی بین‌علاقمندانی که می‌خواهند زمینها را آباد کنند تقسیم شود .

برای تسریع‌در تامین آب‌شهر سنند ج قرار شد قنوات موجود در یك‌مسیر جریان یابدوپس ازتصفیه آب قناتها به مصرف مردم شهر برسد .

برای رفع‌اشکالات مرحله دوم اصلاحا ت‌ارضی در کردستان‌تصمیم گرفته شد که سازمان اصلاحات ارضی و استاندار کردستان این اشکالات را بررسی کنند .

✻ عزیمت بکرمانشاه

مقارن ساعت یازده و نیم صبح امروز آقای نخست‌وزیر وهمراهان سنندج را بصوب کرمانشاه ترك کردند . در راه کرمانشاه ابتدااز بخش کامیاران بازدید نمودند و ضمن این‌بازدید ،جاده‌های کامیاران دهگلان که منتهی بجاده‌همدان می شود وراه کامیاران -پاوه - نوسود توسط وزیر راه افتتاح شد .

این جاده ها شوسه درجه ۲و از

استقبال پرشکوه مردم تهران از ضریح مطهر

مردم دستمالهای‌خود را بسوی‌سر نشینان کامیون حامل ضریح‌مطهر پرتاب میکنندتا پس‌ازتبرك دوباره‌آنرادریافت دارند .

بقیه از صفحه اول

دهها هزار نفراز مردم تهران وشهرری ، ضریح مطهر را از سی کیلومتری‌جاده‌قم به‌شهرری استقبال کردند و ضریح مطهر درمیان استقبال عظیم مردم در ساعت یازده ونیم صبح بشهرری رسید و پس‌از آن پس از صرف ناهار همراهان کاروان حامل ضریح مطهر در شهرری ، یك ساعت بعداز ظهر بتهران حرکت داده شد .

● در قم

کاروان حامل ضریح مطهر حضرت ابوالفضل علیه‌السلام که ساعت ۸ صبح دیروز از اصفهان بمقصدکربلا حرکت کرده است ساعت ۹ دیشب در میان استقبال هزاران نفر ازاهالی شهر قم ودهات اطراف‌باین شهرستان وارد شد و کاروانیان دیشب درجوار مرقد مطهر حضرت معصومه علیها - سلام بسر بردند و صبح امروز در میان بدرقه باشکوه مردم قم بصوب شهر ری و تهران حرکت کردند .

خبرنگار ما در قم گزارش داد : از صبح دیروز مردم قم در انتظار ورود کاروان‌حامل ضریح‌مطهر حضرت ابوالفضل علیه‌السلام شهر را آذین بندی و چراغانی کرده بودند سراسر مسیر حرکت این کاروان مقدس با پرچمهای سبز و سیاه آذین بندی و چراغانی شده بود . جمعیت‌انبوهی از اهالی شهر ودهات‌قم برای‌استقبال ازکاروان‌حامل‌ضریح حضرت‌ابوالفضل (ع) تاقریه «هستیجان»واقع درفاصله دلیجان و میمه در راه اصفهان رفته بودند .

ساعت شش و نیم بعد از ظهر دیروز کاروان حامل ضریح مطهر از اصفهان به دلیجان رسید در آنجادهها راس‌گاو وگوسفندپیش پای کاروانیان قربانی شد

در فاصله بین دلیجان تا قم مردم دهات نیز برسر راه کاروان اجتماع کرده و گوسفند وگاوو قربانی‌میکردند

کثرت جمعیت ازدلیجان‌تاقم بحدی بود که کاروان حامل ضریح مطهر مسافت بین دلیجان تا قریه«چاله‌هفته» واقع در فاصله چند فرسنگی قم را بمدت یکساعت ونیم طی کرد وساعت ۸شب این کاروان‌مقدس‌بمحل اصلی اجتماع مستقبلین در قریه چاله‌هفته رسید .

در آنجافرماندار قم‌وعلماوروحانیون حوزه مذهبی وروسای‌ادارات‌دولتی‌و معاریف‌ومحترمین شهروجمعیت‌انبوهی ازمستقبلین اجتماع کرده بودند ابتدا آقای اسلامی‌فرماندار، مقدم کاروانیان راخوش آمد گفت و پس ازقربانیهای زیادی‌پیش پای کاروان‌علماوروحانیون نیز خیرمقدم گفتند و کاروان‌مقدس به طرف شهر قم‌بحرکت در آمدازفاصله چند کیلومتری قم‌کثرت جمعیت و تراکم وسائل نقلیه بحدی بود که راه مسدود گردیده و عبور بصورت یکطرفه هم خیلی مشکل بود .

د رمدخل شهر زن ومرد وکوچك وبزرك‌برای استقبال از کاروان‌ضریح مطهر حضرت ابوالفضل اجتماع کرده بودند و صلوات میفرستادند .

کاروان ضریح‌مطهر حضرت‌ابوالفضل پس از گردش در خیابانهای شهر قم راههای جدید الاحداث می باشد.

ساعت ۹ شب در میدان آستانه توقف کرد و در آن جا حجةالاسلام آقای محسن اشراقی واعظ طی سخنرانی مبسوطی عظمت این کار بزرك را که توسطبانیان خیر بدست هنرمندان باذوق اصفهانی صورت گرفته‌است بیان داشت .

جمعیتی که‌همراه با این کاروان مقدس وارد قم شد چهار صد نفر بود واینعده شب درقم میهمان یکی از نیکوکاران این شهرستان بودند ودر این مهمانی‌عده‌زیادی ازروحانیون وطلاب‌علوم دینی وروسای‌ادارات‌دولتی شرکت داشتند.

خبرنگار ما اضافه کرد که مصالح ساختمانی‌ضریح‌مطهرحضرت‌ابوالفضل (ع) از طلا و نقره است کار های قلمزنی ضریح توسط آقایان سید اسداله خسروانی واحمد دیناری‌انجام گردیده و منبت کاری «در» چوبی‌آن وسیله برادران خالق زادگان صورت گرفته و مینا سازی‌ضریح توسط‌آقای شکراله صنیع زاده انجام شده‌است .

سرپرستی کاروان ضریح مطهر حضرت ابوالفضل با آیت‌اله طباطبائی یزدی داماد حضرت آیت اله حکیم است که بهمراهی آقایان حاج محمد حسن کلاهدوزان نماینده بازرگانان و حاج میرزا حسن پرورش سازنده و طراح ضریح و ۳۰ نفر کارگر جهت سوار کردن قطعات ضریح میباشد ساعت پنج و نیم صبح امروز کاروان حامل‌ضریح‌مطهردرمیان بدرقه هزاران نفر از اهالی و طلاب علوم دینی قم از میدان آستانه بصوب تهران حرکت داده شد برای مشایعت از این‌کاروان مقدس نیز عده کثیری درمسیر حرکت کاروان اجتماع کرده بودند .

ساعت شش و پانزده دقیقه کاروان حامل ضریح بهمراهی جمعیت کثیری از مشایعین از دروازه قم خارج شد. بدرقه کنندگان که عده‌ای از مدرسین حوزه علمیه و روحانیون و روسای ادارات دولتی و طلاب علوم دینی و نمایندگان‌طبقات‌مختلف‌مردم قم‌بودندتا حضرت عبدالعظیم این کاروان مقدس را بدرقه میکنند .

● نماینده دربارشاهنشاهی

ساعت ده بامداد امروز آقای دکتر لقمان ادهم‌رئیس کل‌تشریفات‌شاهنشاهی بنمایندگی از طرف دربار شاهنشاهی برای استقبال از ضریح مطهر حضرت ابوالفضل که از اصفهان بتهران رسیده است بشهر ری رفتند .

✻ ساعت ده صبح

ساعت ۱۰ صبح‌امروز خبرنگار ما از شهر ری گزارش داد که‌هم‌اکنون تیمسار وثیق رئیس پلیس تهران‌برای استقبال از ضریح مقدس واردشهرری شده است خبرنگار ماافزود : ضریح مطهر اکنون در فاصله ده کیلومتری شهر ری است و تاساعت۱۱وارد شهر ری‌میشودو پس ازانجام‌مراسم‌استقبال بسمت تهران حرکت داده خواهدشد.

● در طول راه

خبرنگار ما ساعت ده و چهل و پنجدقیقه ازشهر ری گزارش‌داد : کاروان حامل ضریح مطهر حضرت ابوالفضل (ع) هم‌اکنون در حدود ده کیلو متری شهر ری است . قطعات مختلف ضریح روی شش کامیون سوار شده و صد ها اتومبیل پشت‌سر کامیون‌باچراغهای روشن حرکت می کنند ، جلوی کاروان ، افراد پلیس راه ، عبور ومروررا کنترل می کنند . طرفین کاروان‌وافرادژاندارم‌روی‌اتومبیلهای جیپ با چراغهای روشن ضریح را اسکورت می نمایند و آبادی به آبادی کاروان متوقف می شود و مردم برای ضریح گوسفند وگاو قربانی می نمایند ، در هر آبادی در دوطرف جاده منقلهائی گذاشته شده که مردم در آتش اسپند دود می کنند گروهی از آقایان علما و روحانیون تهران از فاصله ۳۰ کیلو متری شهر ری از ضریح استقبال کردند .

در فاصله ۲۵ کیلومتری‌استاندار تهران ، نمایندگان مجلسین و فرماندار تهران باستقبال ضریح شتافتند .

در تمام طول راه از بلندگوهای همراه کاروان آیات قرآن تلاوت می شود و هزاران اتومبیل حامل اهالی‌تهران باستقبال ضریح‌رفته‌اند

● در انتظار ضریح

خبرنگاران ما گزارش میدهند که از بامداد امروز انبوه کثیری از مردم‌تهران‌وشهرری برای‌استقبال از ضریح مطهر حضرت‌ابوالفضل‌العباس (ع) عازم جاده قم شدند.

درساعت ۹ونیم صبح زنجیری از اتومبیلهای سواری واتوبوس در جاده آرامگاه ، جاده شهرری و جاده شهرری به‌قم تشکیل شده‌بود

نظم و ترتیب در تمام طول این راهها بوسیله مامورین پلیس سوار وگروههای انتظامی کنترل میشدو در اول جاده آرامگاه در شهر ری گروه انبوهی از مردم در انتظار رسیدن ضریح مطهر بودند .

ضریح مطهر حضرت ابوالفضل(ع) از شهرری به تهران واز طریق خیابانهای شوش ،میدان راه‌آهن پهلوی (امیریه) میدان ۲۴ اسفندو جاده کرج حمل خواهد شد و در طول خیابانهای مسیر ضریح‌هزاران تن از مردم تهران ضریح مطهر را استقبال وبدرقه خواهند کرد.

✻ زیارت ضریح

مردم در طول راه هریك سعی دارند ضریح‌را لمس و باین‌وسیله آنرا زیارت کنند .

عده‌ای نیز ضریح‌را می‌بوسیدند وچهره خودرا به آن میسائیدند .

● نماینده‌آستان‌قدس‌رضوی

تیمسار سپهبدباتمانقلیچ‌استاندار خراسان ونایب‌التولیه آستان قدس رضوی‌از آقای‌ناصر کنگرلونماینده گناباد درمجلس‌شورایملی دعوت نموده‌است که بسمت‌نماینده‌آستان قدس رضوی در تشریفات و حمل ونقل ضریح مطهرحضرت‌ابوالفضل علیه‌السلام شرکت نماید

● در شهر ری

ساعت یازده و سی و پنجدقیقه خبرنگار ما از شهر ری تلفنی گزارش داد که هم‌اکنون ضریح مطهر حضرت ابوالفضل (ع) وارد شهر ری شده و اینك در میدان این شهر محشری برپا است . هزاران نفراز مردم‌تهران و شهر ری در خیابانها ، میدان و پشت بامها و پنجره های‌ساختمانها اجتماع فشرده‌ای را تشکیل داده‌اند. جمعی از زنان و مردان گریه میکنند و سپس دستمالها است که بسوی ضریح پرتاب میشود و پس از اینکه عده‌ای از اطرافیان ضریح دستمالها را بضریح میمالند ،بمردم پس‌میدهند تا بعنوان تبرك نگهداری گردد .

بتمام کامیونهای متعدد حامل‌ضریح دخیلهای بیشمار از نخ و پارچه‌بسته شده و صدای گریه آرام مردم یك لحظه قطع نمیشود .

طبق برنامه همراهان ضریح مطهر امروز ناهار را در مقبره طباطبائی در شهر ری صرف مینمایند و قراراست ساعت یك بعد از ظهر ضریح را بسوی تهران حرکت دهند .

✻ در تهران

نزدیك ساعت دو بعد از ظهرضریح مطهر حضرت ابوالفضل (ع) بطرف تهران حرکت داده شد . در طول جاده آرامگاه هزاران تن از مردم باستقبال ضریح آمده بودند ودر پشت سر کاروان حامل ضریح مطهر چند هزار اتومبیل‌حامل‌مستقبلین ومشایعین ضریح حرکت میکردند .

کاروان حامل ضریح مطهر در خیابان های شوش ، پهلوی و میدان ۲۴ اسفند نیز مورد استقبال پرشکوه مردم‌قرار گرفت،درهر منطقه ازمسیر چندگاو وگوسفند در جلوی کاروان ذبح میشد و مردم سکه های پول بداخل کامیونها انداختند .

تمرین دریائی خلیج فارس

مورد بازدید معاونین نظامی دائمی پیمان مرکزی‌قرارگرفت

اداره روابط عمومی و امور روانی ستاد بزرك ارتشتاران اعلام داشت تمرین دریائی میدلینك هشت‌باشرکت نیروی دریائی و نیروی هوائی شاهنشاهی ایران و نیروی دریائی کشور های عضو پیمان مرکزی که برای اولین بار در آبهای خلیج فارس و بحر عمان از روز چهارشنبه نوزدهم آبان آغاز گردیده هنوز ادامه دارد .

طبق اطلاع واصله از ستادعملیاتی تمرین دریائی معاونین نظامی دائمی کشور های عضو پیمان مرکزی و افسران ستاد نظامی سازمان مزبور دو روز قبل بمنظور نظارت در تمرین دریائی «میدلینك» هشت باهواپیما وارد فرودگاه جزیره خارك شدند .

در فرودگاه خارك تیمسار دریاسالار رسائی فرماندهی نیروی دریائی شاهنشاهی به هیئت مزبور خیرمقدم گفته و هیئت در جلسه توجیهی و نظارت‌در تمرین‌دریائی شرکت نمودند پس از خاتمه جلسه هیئت مذکور جزیره خارك را بقصد شیراز ترك نمودند .

سپیدو سیاه

بررسی یك مسئله مهم

اولین‌جوابهای دانشجویان ایرانی وخانواده های ایرانی بدفتر سپیدو سیاه رسیده است.

آنها چه نوشته‌اند ؟

باید حرفهای آنها را شنید ، باید بدرددلهای‌آنها توجه کرد و بایدبرای حل این مسئله مهم راه حلی یافت ...

... ومجله سپید و سیاه برای یافتن این راه‌حل که بسرنوشت سی‌هزار دانشجوی ایرانی و سی هزار خانواده ایرانی بستگی کامل داردتمام‌تلاش خودرا بکار خواهد بست .

سپیدو سیاه امروز منتشر شد

تهران مصور

بزرگترین مجله سیاسی ایران

بازهم اسراری از ماجرای هروئین را فاش میکند

ضعف سازمان قضائی کشور از کجاست ؟

من در زندان هروئینی شدم

سگهای پلیس محل هروئین و تریاك راحتی در عمق سه متری زمین کشف میکنند !!

بانضمام مساله بزرگ هفته : استقلال یکجانبه رودزیا بقیمت خون سفیدپوستان آنکشور تمام میشود

باهشت صفحه کشکیات فکاهی رنگی . . .

مجالس ترحیم و یاد بود

با کمال تاسف درگذشت نابهنگام شادروان **گشتاسب بهرام‌کیوانی** راباطلاع اقوام‌ودوستان میرساند مجلس یادبود آنمرحوم‌روز پنجشنبه ۲۷ر۸ر۴۴ ساعت ۳ تا ساعت ۶ بعد از ظهردر سالن ایرج‌خیابان قوام‌السلطنه کوچه‌زرتشتیان برگزار میگردد .

خانواده کیوانی . مهر . تیرانداز .هوشمند. سرگرد مهرآفرین . افسر دیر

بعموم بازماندگان آنمرحوم مصیبت وارده را تسلیت میدهیم .

با کمال تاسف درگذشت **بانو فاطمه طاهری** مادر آقای‌ابوالفضل طاهری‌رئیس‌قسمت تدارکات کارپردازی انحصار دخانیات ایران را باطلاع میرساند مجلس‌ترحیم آنمرحومه‌ازساعت ۳تا۵ بعداز ظهر روز ۲۷ر۸ر۴۴ درمسجدفاطمیه خیابان شهباز خیابان ناصری منعقد خواهد بود.

موسسه انحصار دخانیات ایران

آنچه زمان مینمایاند سالیست که ازدوری عزیز ما « **شادروان ناصر نظمی** » میگذرد.سالی که جز بغم نگذشت و چه بس سالها که جز در ماتمش نخواهد گذشت روز شنبه ۲۹ آبانماه از ساعت ۲ ونیم بعد از ظهر برمزارش باز هم‌گرد خواهیم آمد و بروح آزاده‌اش درود خواهیم فرستاد . «امامزاده‌عبداله آرامگاه بدر »

خانواده نظمی

تسلیت

مصیبت‌وارده را به خاندان محترم‌خالصی خصوصا آقای دکتر محمدحسن خالصی‌تسلیت عرض مینماید .

اکبر افاضلی

مصیبت وارده را بجناب آقای دکتر مهران توکلی صمیمانه تسلیت عرض مینماید .

دکتربهمن کیانی

آقای فرخ منوچهریان

با کمال تاسف مصیبت وارده را به‌آنجناب و خاندان محترم تسلیت عرض مینمائیم .

درجه داران مخابرات‌نیروی زمینی

جناب آقای دکتر علی آبادی

مدیرکل محترم بهداری‌سازمان بیمه‌های‌اجتماعی

مصیبت وارده را صمیمانه تسلیت عرض میکنم . **بیمه‌اجتماعی‌همدان - دکتر رمزی**

دوست محترم جناب آقای مهندس مهد مینا

مصیبت وارده را بسرکار و فامیل محترم تسلیت گفته بقا عو سلامت همه بازماندگان را از خداوند متعال مسئلت داریم .

بانو مهندس هاشمی . مهندس قائمی . حبیب‌اله خراسانی . مهندس عمیدزاده .مهندس شهریاری . مهندس صدق . مهندس شهنازی. رضا ذوقی

با نهایت تاسف و تالم مصیبت وارده را بخانواده های اصفهانیان . اخوان . ساسانی . اعتصام . حریری تسلیت عرض نموده سلامتی‌و بقای بازماندگان آنمرحوم را از درگاه ایزد متعال مسئلت داریم . **سوادکوهی و بانو**

جناب آقای فضل‌اله بایگان

با نهایت تاسف مصیبت وارده را بحضور جنابعالی و سایر بازماندگان محترمی که‌سوگوار شده‌اند تسلیت عرض مینمایم .

آ-۱۹۸۰۹ **محمد میرمهدی**

سرکار سرهنك باقر ارمکان

افسران و درجه داران و سربازان ارتش یکم با تاثر و اندوه فراوان مصیبت وارده را تسلیت گفته بقای عمر همکار گرامی و خانواده محترم را ازخداوند بزرك مسئلت دارند .

آ-۱۹۷۵۷ **سپهبد ازهاری**

سرکار سرگرد مدرسی

از طرف کلیه افسران و همکاران اداره پلیس وراهنمائی تهران مصیبت‌وارده رابسرکار و خاندان محترم جنابعالی تسلیت میگویم .

رئیس گروه انتظامی شهربانی کل کشور و سرپرست پلیس تهران **سرتیپ عبداله وثیق**

جناب آقای توسلی ریاست محترم دبیرستان ۱۷ دی

با نهایت تاثر مصیبت وارده رابجنابعالی تسلیت میگوئیم .

دانش‌آموزان کلاسهای‌دوم‌دبیرستان ۱۷ دی

آ-۱۹۸۰۵

یادی از یك دوست عزیز

درود فراوان به روح‌پاك و فداکار وباشهامت تودوست گرامی **ودیعه** ناکام‌اکنون که یکسال است‌بستگان و دوستان خود را ترك گفته‌و برای‌همیشه ما را در غم جدائی خو دتنهاگذاشته روزی نبوده که صدای‌گرم و پرهیجان توقیافه شاداب و مهربان تو ازخاطرما محو باشدهمیشه بیاد صفات نیکو و مهربانی‌هاوخاطرات خوش ایام طفولیت ومدرسه راکه‌با توسپری نموده‌ام میباشم افسوس که بافرارسیدن خزان چراغ عمرو امیدهایت در نهایت جوانی چون نوگل ناشکفته پرپرگردیده و ما را برای‌همیشه درغم دوری توواز فیض دیدارت محروم‌ساخت.

دوستدار توگیتی

جناب آقای محمود توسلی

همدردی ما را بمناسبت درگذشت پدر بزرگوارتان بپذیرید .

مهرورز انصاری . فائزه و طاهره حاجی باقری . پروین نشاطیان . عذرا کشاورز .

ریاست محترم دبیرستان خاوران. خانم‌سهرابی

مصیبت وارده را صمیمانه تسلیت عرض می کنیم .

دانش‌آموزان کلاس دوم دبیرستان خاوران

مصیبت وارده بخانواده محترم درودی را بجناب آقای اسمعیل درودی دوست گرامی و ارجمندم صمیمانه تسلیت میگویم .

آ-۱۹۷۴۵ **سیدحسین بشارت**

جناب آقای حیدر دانشمند

از طرف کارکنان دبیرستان خیام با کمال تاثر مصیبت وارده را بجنابعالی تسلیت عرض میکنم . **عشقپور**

افسران و کارمندان و مامورین تدارکات پلیس تهران مصیبت وارده را بسرکار سرگرد هادی مدرسی و خاندان محترم جنابعالی تسلیت عرض مینمایند .

آ-۱۹۸۲۱ **احمد کوچصفهانی**

درگذشت پدر ارجمند سرکار علیه خانم نادری ناظمه فنی بیمارستان رضا پهلوی را تسلیت میگوئیم .

دکتر بنی‌هاشمی - حاج اسمعیلی

دادستان برای قاتل گذرباشی تقاضای اعدام کرد

علی انتظاری متهم بقتل

امروز دادستان تهران علیه جوانی که چندروز پیش باتهام‌قتلی که درگذرباشی اتفاق افتاده بود بازداشت شده ، کیفرخواست‌صادر کرد و از دادگاه جنائی برای او تقاضای مجازات اعدام نمود .

حادثه قتل عصرروز چهارشنبه دوازدهم آبان در گذرباشی واقع در کوچه غریبان انتهای بازار روی داده بود .

متهم به قتل که علی انتظاری معروف به «علی کوچکه» است طبق اظهار کسبه وساکنین محل در کار خرید و فروش مواد مخدره فعالیت داشته است . وی با مقتول که علی اکبر رفیق نام داشت در یك کوچه سکونت داشت وبعلاوه علی‌انتظاری و علی اکبر با یکدیگر دوست بودند . عصرروز واقعه به دنبال اختلافی که بر سر امورمالی پیدا کرده‌بودند با هم گلاویز شدند و چند نفر شهادت دادند که علی‌انتظاری پس از آنکه با چاقو چند ضربه بدوستش‌زد فرار کرد .

علی‌اکبر بعلت خونریزی‌فراوان پس‌ازرسیدن به‌بیمارستان‌درگذشت ومامورین در صدد دستگیری متهم برآمدند وسرانجام ۲۴ ساعت بعداورادر خیابان لاله‌زار دستگیر کردند .

علی انتظاری پس از دستگیری‌منکر کشتن علی اکبر بود . ولی بازپرس پس از مواجهه با ناظرین صحنه و جمع آوری دلایل قرار بازداشت او را صادر کرد .

آقای هدایت بازپرس ویژه پس از انجام تحقیقات کامل و جمع آوری دلایل و قراین وآزمایش‌های مختلف و بدست آوردن چاقوی آلت قتل ، دیروز بتحقیقات خود خاتمه داد .

بازپرس امروز از علی انتظاری آخرین دفاع گرفت و با صدور قرار، پرونده بمرحله صدور کیفر خواست رسید . در کیفر خواست صادره ، دادستان تهران برای علی انتظاری تقاضای صدور حکم اعدام کرده‌است. پرونده با صدور کیفر خواست برای صدور رای بدادگاه جنائی فرستاده شد .

علی‌اکبر رفیق (مقتول)

یک کلاهبردار دستگیر شد

این‌شخص ببهانه تعویض قالی های کهنه‌باقالی کرمانی، اشخاص را بمقابل یك مغازه فرش فروشی میبرد و خود بخانه‌آنها میرفت وقالیها رامیگرفت و فرار میکرد

دیروز مردی بنام علی اصغر عابدینی که متهم است‌از عده‌زیادی بطرز ماهرانه‌ای کلاهبرداری‌کرده است توسط مامورین ژاندارمری مرکز دستگیر شد .

آقای بیگی مامور ژاندارمری مرکز که این شخص را دستگیر کرده است گفت : چند روز پیش یك‌راننده‌تاکسی‌بپاسگاه‌ژاندارمری ضربانخه شکایت کرد که شخصی مبلغی از او کلاهبرداری کرده است .

این راننده تاکسی گفت دوروز پیش مردی سوار تاکسی من شد و ضمن راه گفت که تاجر فرش است و فرش های کهنه را که‌در خارج ازکشور خریدار دارد، بافرش نو معاوضه میکند وازمن خواست چنانچه خود یا دوستانم فرش کهنه داریم باو بفروشیم یا با فرش نو معاوضه کنیم .

تعویض باقالی کرمانی !

این راننده افزود : اتفاقا من دو فرش کهنه داشتم که می خواستم آنرا با فرش نو معاوضه کنم . این شخص بدیدن فرشها اظهار تمایل کرد و من اورا بخانه‌ام‌بردم وی گفت که ششصد تومان‌میگیرد و فرشها را با دو فرش کرمانی‌نو معاوضه میکند . بعد مرا برای دیدن فرشهای نو ببازار برد و در برابر مغازه‌ای که در آن بسته‌بود ایستاد و گفت که منشی او دررا بسته و برای پرداخت پول به بانك رفته و از من خواست تا ساعتی همانجا بایستم و او برود و کلید اضافی مغازه را از خانه‌اش بیاورد. باو گفتم که خودم اورا میبرم. گفت شما باشید تا چنانچه منشی‌امزودتر آمد، فرشها را ببینید واگرپسندیدید بروید از خانه فرش های خودتان را بیاورید . من تا دوساعت جلو مغازه ایستادم وچون هیچکس‌نیامد براه افتادم و بکار خود مشغول شدم .

ساعت یك بعد از ظهر که‌بخانه رفتم زنم گفت فرشها کجاست . جریان را باو گفتم ناراحت شد و گفت آن شخص یك ساعت پس‌از رفتن تو بخانه آمد و ششصدتومان پول و دو فرش را از من گرفت و برد .

با شنیدن‌ماجرا از زبان زنم‌تازه فهمیدم که گرفتار چه کلاهبرداری شده‌ام .

شکایات دیگر

آقای بیگی افزود : با دریافت این شکایت‌من به‌تعقیب کلاهبردار پرداختم و متوجه‌شدم مامورانتظامی دیگری هم او را دنبال میکنندزیرا از چند نفر دیگر منجمله‌ازشخصی از ساکنین قلهك نیز بهمین ترتیب کلاهبرداری کرده است .

آقای بیگی گفت : آقای‌عاشقی ساکن قلهك بمن گفت که با این شخص در اداره ثبت قلهك آشنا شدم و او برای تعویض فرشهای من بخانه‌ام آمد و مرا بهمان‌ترتیب که راننده تاکسی را ببازار برده بود مقابل مغازه در بسته‌ای‌نشانید و بخانه‌ام آمد و فرشهایم را برد ماجریان را باطلاع تیمسارخسروانی فرمانده ژاندارمری مرکز رسانیدیم و وی عده‌ای از مامورین تجسس را بکمك ما فرستاد و سرانجام توانستیم امروز این شخص‌رادستگیر کنیم و اکنون تحقیقات ازاوادامه دارد و شاکیان ضمن مواجهه وی را شناخته‌اند و اینك در صدد بدست آوردن فرشها هستیم .

علی اصغر عابدینی که باتهام کلاهبرداری‌دستگیرشده

چاقوکش بازداشت‌شد

مجروح این حادثه هنوز حالش رضایتبخش نیست

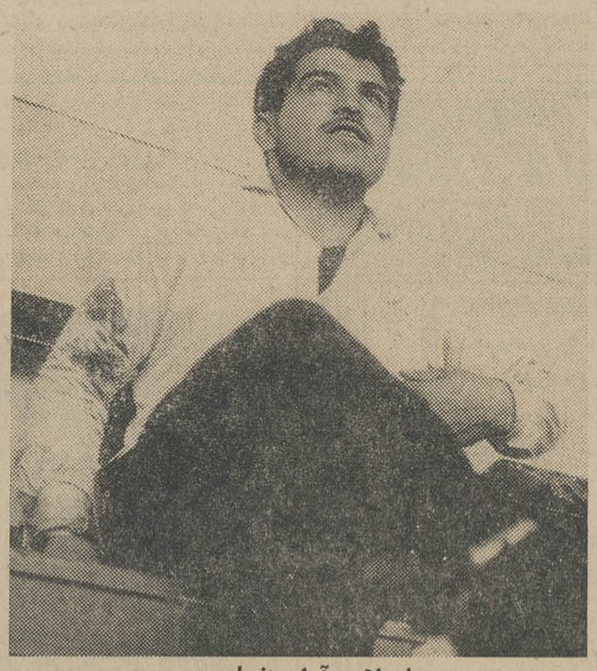

ابراهیم آرام (ضارب)

ابراهیم آرام میوه‌فروشی که بامداد دیروز در قهوه‌خانه ای در میدان فوزیه طوافی بنام عباس‌را باچند ضربه کارد مجروح کرده‌بود ازطرف دادسرای ناحیه یك تهران بازداشت شد .

ابراهیم گفته است : چون‌عباس مراتهدید کرده‌بود و از من باج میخواست‌وپشت‌سر من‌حرفهای بدی زده‌بود اورا چاقو زدم .

همانطور که‌دیروز اطلاع‌دادیم‌حال عباس‌باوجود اینکه در بیمارستان سینا چهارساعت تحت عمل جراحی بود ، رضایت‌بخش‌نیست و هنوز نمی‌تواند بخوبی صحبت کند. بهمین جهت علت نزاع معلوم‌نشده‌است .

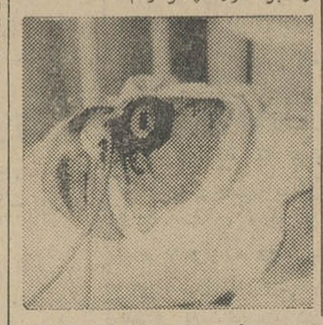

عباس (مجروح)

دختر گمشده

از دیروز دختر ۱۶ ساله ای بنام گلی زمانی فرزند اصغر اهل‌قزوین درتهران گم شده ومامورین‌انتظامی در جستجوی وی می باشند .

قداین‌دختر کوتاه و دارای چشم وابروئی‌مشکی است.

۱۶ نفر مجروح شدند

در ۲۴ساعت گذشته ۱۶ نفرباسامی زیر دراثر حوادث‌رانندگی در تهران مجروح شده‌اند :

داراب فرزند بخشعلی ۴۵ ساله ، حیدر قبادی فرزند جعفرقلی ۴۵ساله، محمود فروتن فرزند محمد ۴۰ساله، محمدعلی کفایتی فرزند حسین ۳۶ ساله ،محمود احمدی فرزند عباس ۱۳ ساله ،ابراهیم خوشنواز فرزند محمد ۵ ساله ، بهروز رستمی فرزند اکبر ۳۰ ساله، ناصر دم‌بخش فرزند ابوالقاسم ۲۸ساله ، فریده مرتضوی فرزنداحمد ۱۴ساله ، رخشنده باباخان ۷۰ساله، ابراهیم فرزند حسن ۶ساله ، صمد خدابخش فرزند قربان ۱۲ ساله ،حیدر حاج‌حیدری فرزند یدالله ۲۴ساله ، یك مرد ناشناس ۵۰ساله ، اختر رضائی فرزند رمضان ۷ساله ، زلیخا یزدی فرزند حسین ۴۵ساله وماشاءاله غیاثوند فرزند روح‌الله ۴۵ ساله .

هنگام دیدن سوفیالورن تصادف کرد !

دیروز راننده یك اتومبیل سواری بنام‌علی اکبر که‌هنگام رانندگی درخیابان باتهام‌تصادف منجر بجرح از طرف دادسرای ناحیه۳ تهران تحت تعقیب قرار گرفته بود ، به خبرنگار ما گفت: موقعیکه بادوستم ازخیابان امیریه می‌گذشتم‌و من‌رانند گی اتومبیل‌را بعهده داشتم، ناگهان بمن گفت پیاده رورا نگاه کن زنی مثل سوفیالورن دارد عبور میکند . من به‌پیاده رو نگاه کردم و همینطور که چشمانم‌از میان مردم سرگرم پیدا کردن این‌زن بودناگهان تکان‌شدیدی خوردم واتومبیل وارد جوی آب شد .

وقتی از اتومبیل پیاده شدم درپشت اتومبیل دوچرخه‌سواری رادیدم که‌روی‌زمین افتاده بود وازپیشانیش خون می آمدوباین ترتیب یك نگاه مرا از پشت اتومبیل به‌پشت میله های‌زندان کشاند .

جوانی مسموم شد

امروز جنازه جوان ۲۸ساله‌ای‌بنام تقی بیجادهی باداره پزشکی‌قانونی منتقل شد .

پزشك قانونی پس ازمعاینه‌جنازه اعلام‌کرد که وی درنتیجه مسمومیت باسم نباتی درگذشته‌است .

از روز سوم آذرماه

یك اثر شیرین و نشاط بخش از سرزمین سرسبز و پر طراوت کشمیر همراه‌بازیباترین صحنه های رقص آواز و موسیقی از کشور هندوستان .

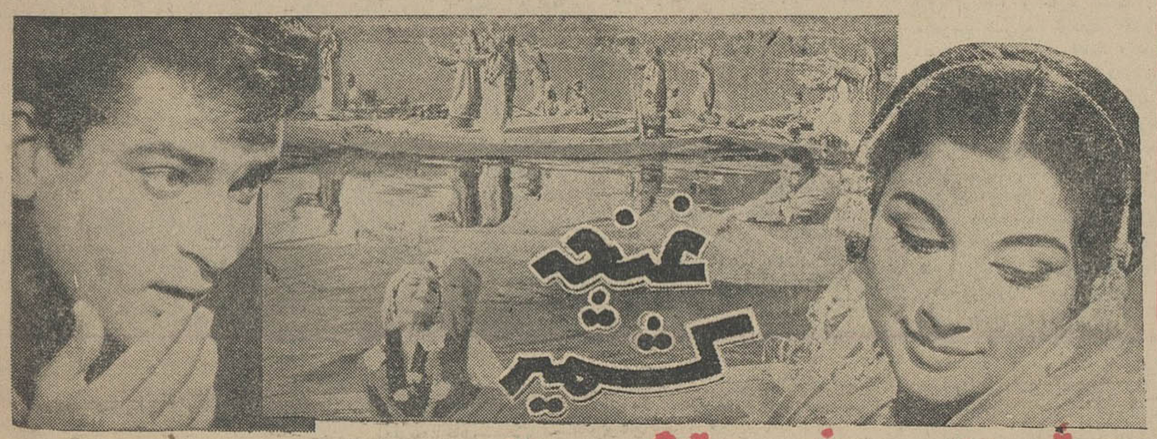

باشرکت شمی کاپور ـ شرمیلا تاگور ـ پران

استمن کالر دوبله بفارسی

از امشب برنامه سینماهای

سانترال ـ امپایر ـ متروپل ـ نیاگارا ـ تاج

تاکنون تماشاگران جهان فیلمهای چند میلیون دلاری را درقالب داستانهای زندگی دلاوران جنگنده‌تاریخ‌دیده‌اند کمپانی فوکس‌قرن بیستم برای اولین‌بار فیلمی بزرگتر از همه فیلمهای‌بزرگ تاریخ‌سینما باصرف دهها‌میلیون دلار ولی درقالب‌یك‌کمدی‌مدرن‌وشیرین‌باکمك بزرگترین هنرمندان عالم سینما تهیه و تقدیم مینماید

سینما اسکوپ رنگی

مردان عجیب درماشینهای پرنده

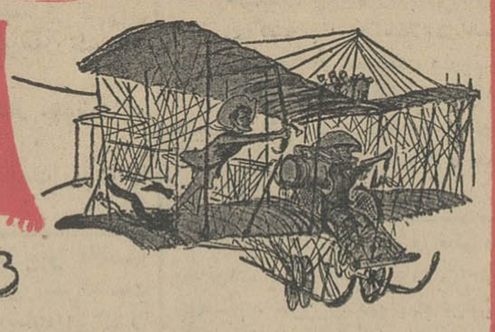

مهمترین فیلم کمدی تاریخ سینما

هدیه کمپانی فوکس قرن بیستم

اشرکت زبده ترین هنرپیشگان سینما

باشرکت : استوارت ویتمن ـ ساراماپلز ـ جیمزفوکس ـ البرتوسوردی ـ رابرت‌مورلی ـ گروت‌فروبه ـ ژان پیرکاسل ـ ایرینادمیك ـ تری‌توماس ـ رداسکلتون

بعلت طولانی‌بودن‌فیلم شروع سانسهادر سینما نیاگارا ۱۱ صبح ۲ر۳۰ ـ ۴ر۴۵ ـ ۷ ـ ۹ر۳۰ بعدازظهرو درسینما امپایر ۱۱ر۱۵ صبح ۳ـ ۵ر۱۵ ـ ۷ر۳۰ـ ۱۰ بعداز ظهر و درسینما سانترال ۱۰ر۴۵ صبح ۲ر۳۰ ـ ۴ر۴۵ـ۷ ـ ۹ر۳۰ بعدازظهر ودرسینما متروپل ۱۰ر۱۵ صبح ۲ـ۴ر۱۵ـ۶ر۳۰ـ۸ر۴۵ بعدازظهر ودرسینماتاج ۱۰ر۴۵ صبح ۱ر۳۰ ـ۳ر۴۵ ـ ۶ ـ۸ر۱۵ ـ ۱۰ر۱۵ بعداز ظهر

از امشب برنامه

سینما تآتر کسری

شاهرضا ـ جنب بهار ـ ساعت ۸ر۳۰ بعداز ظهر

گربه‌روی‌شیروانی‌داغ

اثر : تنسی ویلیامز بکارگردانی محمدعلی جعفری

باشرکت : **توران مهرزاد ـ مهین‌دیهیم ـ آزیتا ـ جعفری ـ کهنموئی ـ فقیه ـ عبدی ـ حسینی وعلی‌آزاد**

برنامه سینمائی سینما کسری

معجزه‌سیب

سینماسکوپ ـ رنگی ـ باشرکت

گان‌فورد ـ بت‌دیویس ـ هوپ‌لنج

شروع ۱۰ر۴۵ صبح ۲ـ۴ـ۶ بعداز ظهر

«سوئد» تیم فوتبال شاهین را شکست داد

بعداز ظهر دیروز تیمهای فوتبال آ . ا . ك سوئد و شاهین قهرمان باشگاههای تهران بداوری آقای اصغر تهرانی در استادیوم امجدیه مسابقه دادند و تیم فوتبال سوئد با نتیجه ۱ـ۴ شاهین را مغلوب نمود

دیروز متجاوز از ششهزار نفر مسابقه پر هیجان سوئد باشاهین را تماشا کردند .

شروع مسابقه

بمحض شروع مسابقه بازیکنان آ . ا . ك ابتکار بازی را در دست گرفتند و برتری خودرا نشان دادند شماره ۱۰ تیم سوئد بهترین بازیکن سوئد بود. این بازیکن دوگل راخودش زد و دو گل نیز از ساخته های او بود که بوسیله سایر بازیکنان بثمر رسید .

دوگل پی در پی

در دقایق اول تیم سوئد دوگل به شاهین زد و بازی را وارد مرحله پرشورو هیجان کرد و شاهین بلافاصله متوجه اشتباهات خودشد وافرادتیم فرم دفاع خودراعوض کردند تابهتر بتوانند حملات سوئد را بروی دروازه عقیم بگذارند و تقریبا تا آخرین دقیقه «هافتایم» اول در مقابل حملات تیم فوتبال سوئد ایستادگی کردند ودر فرصتهای مناسب نیز حملاتی نمودند و با نتیجه دو بر صفر هافتایم اول خاتمه پذیرفت .

یك گل برای شاهین

دردقایق اول «هافتایم» دوم فوردوارد های شاهین از فرصت مناسبی که به دستشان افتاده بود با چند پاس کاری و قشنگ و «دریبل» بجاتوپ را بدست بهزادی سپردند و بهزادی نیز اولین پیروزی را برای تیم شاهین ثبت نمود پس ازاینکه تیم آ . ا . ك یك گل خورد حمله را بیشتر نمود و فشار بروی دروازه شاهین را زیادکرد وسومین و چهارمین گل را نیز به شاهین زد.

بازیکنان شاهین که با خوردن چهار گل شکست خود را قطعی میدانستند و وقت مسابقه نیزروباتمام بو دبفعالیت افتادند و با هجوم پی در پی بدروازه سوئد سعی داشتند گل تازه‌ای بزنند درآخرین دقیقه یکی از فروارد های شاهین توپ را از چند دفاع تیم سوئد درپیل نمود . گلر سوئد از دروازه خارج شد و هنگامیکه فورواردشاهین قصدشوت کردن بدروازه بدون محافظ سوئد را داشت داور سوت پایان بازی را بصدا در آورد و بازی با نتیجه ۱ـ۴ بنفع تیم سوئد خاتمه پذیرفت .

دومین مسابقه این تیم ساعت چهار بعد از ظهر روز پنجشنبه باتیم فوتبال مختلط تاج و شاهین برگزار خواهد شد .

تقدیر

آقای مصطفی شفقی مدیر کل امورمالی و ذیحساب وزارت آموزش وپرورش بعلت فعالیت در تنظیم برنامه‌های مالی آن وزارتخانه کتبا از طرف وزیر دارائی تقدیر شد.

آقای شفقی ازنویسندگان قدیمی مطبوعات است وصاحب تالیفات ادبی واجتماعی میباشد .

مدیر کل اوقاف فارس

آقای فتح‌اله صمیمی بسمت مدیر کل اوقاف منطقه فارس منصوب شد .

انتصاب

آقای مهدی نیرومند راد، یکی از صاحب منصبان باسابقه وزارت دارائی بسمت ذیحساب و رئیس اداره کل مالی وزارت آب وبرق منصوب شد

تلویزیون ایران

چهارشنبه ـ بیست وششم آبانماه ۱۳۴۴ ـ بیست وسوم رجب ۱۳۸۵ ـ هفدهم نوامبر ۱۹۶۵

اذان صبح ساعت ۵ و ۱۶ دقیقه

طلوع آفتاب ساعت ۶ و ۴۰ دقیقه

غروب آفتاب ساعت ۴ و ۴۹ دقیقه

برنامه امشب

تلویزیون ایران

۱۰ر۵ اعلام برنامه
۴ر۵ آموزشی
۵ر۳۰ خردسالان
۶ر۰۰ تدریس زبان انگلیسی
۶ر۳۰ پلیس راهنمائی
۷ر۰۰ اخبار
۷ر۳۰ پلیس بین‌المللی
۸ر۰۰ برنامه هنری وزارت فرهنگ و هنر
۸ر۳۰ نمایش بزرگ
۹ر۳۰ بلنداکس
۱۰ر۰۰ بخش دوم اخبار
۱۰ر۱۰ تئاتر وزارت فرهنگ و هنر (طناب دار)
۱۱ر۱۰ شما و سینما

برنامه امشب

تلویزیون امریکا

۱۶ر۰۰ والت دیسنی تقدیم میکند
۱۷ر۰۰ برنامه «دوبی گیلیس»
۱۷ر۲۵ برنامه اکسنت
۱۷ر۵۵ اخبار
۱۸ر۰۰ اخبار تلویزیونی هفته
۱۸ر۱۰ امنیت اجتماعی در عمل
۱۸ر۳۰ فیلم پلیسی
۱۹ر۰۰ برنامه اندی گریفیت
۱۹ر۳۰ روزهای دره مرگ
۲۰ر۰۰ برنامه نبرد
۲۰ر۵۰ اخبار تلویزیونی
۲۱ر۰۰ فیلم سینمائی

شهردار از خانمها

بقیه از صفحه اول

آقای مهندس سرلك شهردار تهران امروز ازفکر تشکیل واحد های بانوان برای کنترل کار کسبه وجلوگیری از گرانفروشی درتهران استقبال کرد و دستور داد تاروسای نواحی شهرداری در این مورد اقدامات سریعی بعمل آورند واز بانوان هرناحیه تهران برای تشکیل جلسه واتخاذ تصمیمات عملی دراین مورد دعوت کنند .

*** عقیده دارم**

آقای شهردار تهران گفت : من به کار ونقش خانمها در امور اجتماعی عقیده دارم و خیلی خوشوقت میشوم روزی برسد که قسمت مهمی ازمسئولیت های اجتماعی ما بعهده خانم ها محول گردد .

درامر مبارزه با گرانفروشی از نظر اینکه خانمها همیشه با قیمت مایحتاج عمومی سروکار دارند ، بهترین افراد برای نظارت باین امر مهم میباشند . من از مدتها پیش این مطلب را مورد نظر قرار داده‌ام و بتمام نواحی دستور داده‌ام که از خانم های محلات برای ایجاد یك همکاری همه جانبه درتمام موارد دعوت نماید .

خانمهای تهران در امور مبارزه با گرانفروشی و نظارت به بهداشت وامر رفت و روب میتوانند همکاران خوبی برای ما ماموران شهرداری باشند و من روی این اصل بماموران وروسای نواحی دستور میدهم که سریعا در دعوت از خانمها و تشکیل این واحد ها اقدام نماید .

*** استقبال کردند**

امروز خبرنگار اجتماعی اطلاعات با آقایان روسای نواحی دهگانه شهرداری تماس گرفت و نظر آنها را در مورد دستور جدید آقای شهردار جویاشد.

آقایان روسای نواحی شهرداری عموما اعلام کردند که دستور شهردار تهران را دراسرع وقت اجرا خواهند کرد . واز بانوان حدود نواحی خود برای تشکیل گروههای مبارزه با گرانفروشی دعوت خواهند نمود . روسای نواحی اعلام داشتند که کمك های مستمر و موثر خانمها در کار کنترل قیمت ها وظیفه شهرداری را بسیار آسانتر میکند و از تخلفات پاره‌ای از کسبه بشدت جلوگیری می‌نماید .

عریضه سرگشاده صنف ماهی‌فروش بندرپهلوی

جناب آقای نخست‌وزیر محبوب

رونوشت وزارت اقتصاد ـ رونوشت وزارت کشور

رونوشت جریده شریفه اطلاعات

درصفحه اول وصفحه ۱۲ شماره ۶۶۸۱ مورخه نوزدهم آبانماه ۴۴ یکی از روزنامه‌ها شرحی بعنوان (فروش ماهی قاچاق از سه روز دیگر موردتعقیب قرار میگیرد) درج ونویسنده مقاله موهوم بدون اتکاء باعلامیه رسمی دولتی ویا تصویب‌نامه و دستورات کتبی از طریق مقامات ذیصلاح خودسرانه اضافه نموده است بافروشندگان ماهی مانند فروشندگان سیگار و مشروب خارجی رفتار خواهدشد گرچه اطلاق جمله قبیح قاچاق بصنفی زحمتکش وشرافتمند که قریب پنجاه سال است از طریق انجام کار شرافتمندانه وپخش سرمایه‌ای که باتحمل مشقات فراوان بدست آورده‌اند بین صیادان و مشتریان وسیله کسبی مشروع اعاشه‌عائله کثیر چندهزار نفری را تامین وفراهم نموده‌اند ودرصورت لزوم نیز باراده آهنین گرداگرد شاهنشاه محبوب آریامهر خودجمع شده ووظیفه مقدس میهنی رانیز بطرزی که شایسته افراد ایران است انجام میدهند بسیار ناهنجار و غیرقابل تحمل وهیچگونه بستگی به شغل شریف صنف ماهی‌فروش ندارد و جالبتر اینکه ماهی در داخل کشور شاهنشاهی صید شده و جزو مواد غذائی اکثر افراد مملکت محسوب میگردد . نویسنده بی‌اطلاع آنرا بابکاربردن جمله درردیف اجناس خارجی نسبت ناروا داده که برای مشوب نمودن اذهان عمومی بدون درنظر گرفتن عواقب وخیم اقتصادی این شهرستان که سرنوشت قریب باتفاق کلیه اصناف و چندهزار نفر دیگر که بگردش فعالیت‌های مداوم و زحمات آنان بستگی دارد مبادرت بدرج ونشر مطالب واهی آنهم بدون اطلاع مقامات مسئول نموده درنتیجه کلیه طبقات صنفی این شهر که اساس کلی امور اقتصادی آنان بجریان خرید و فروش مشروع گردش ماهی بستگی مستقیم داشته در هراس ووحشت عظیم اقتصادی بسربرده طلبکاران بعلت عدم پشتوانه وصول دیون بیمناك بانکهای موجود که هریك اعتباری قابل توجه دراختیار این صنف زحمتکش گذارده بودند باتردید وترس سقوط اقتصادی ناچار اعتبارات مقرر رامحدود وآنچنان رعب ووحشتی بادرج ونشر مقاله مزبور درأذهان عمومی تولید گردیده است که کلیه اصناف این شهرستان از عواقب اقتصادی وتامین اعاشه عائله کثیر خود بیمناك گردیده‌اند .

بدینوسیله ازلحاظ رفع ابهام وتکذیب اساسی مندرجات مقاله مورد بحث واینکه مطالب مذکور غیرقانونی وبه شغل شریف این صنف بستگی نداشته ونخواهدداشت مراتب را از نظر درج در جریده شریفه اطلاعات که مورد احترام میباشد معروض استدعادارد امر مقرر فرمایند مطابق قانون مطبوعات درباره تکذیب و تصحیح آن روزنامه اقدام فرمایند که از اینطریق جمله ناموزون قاچاق ازدامن صنف زحمتکش وشرافتمند ماهی فروش زدوده شده وازاینراه ضمن تائید خریدوفروش تجاری وجلب توجه دولت شاهنشاهی به استدعای مشروع فدویان سرمایه وحیات چندهزار نفر به یغمارفته وتامین معاش عائله کثیر چندهزارنفری فراهم وسپاسگزار باشیم

باتقدیم احترامات شایسته

قسمتی از اسامی امضاءکنندگان صنف ماهی‌فروش : محمد پیشکار، رئیس صنف ماهی‌فروش ، غلامرضا جمشیدی ، هادی خورسند ، مطلب پورغلامی ، مجید پورغلامی ، خلیل پورغلامی ، رسول مومیائی، اکبر مینائی ، شعبان عباسیان ، حسین ملت‌دوست، جعفر فشخامی، حسین نوبری ، باقر ریحانی ، علی جیرانی مقدم ، فرج‌اله خسته‌بند، غلامعلی نافذ، احمد سماکی ، حسن شهابی ، اسمعیل فتحنائی، حاجی بیت‌اله بهجتی ، باقرافراز ، عیسی جمشیدی ، رسول حسینیان، حسین نصرت‌خواه ، غلامعلی شاهدی ، ابراهیم طاهری ، خلیل اسمعیل نیا، میرصادق پورنسائی ، عیسی اسمعیل نیا، رحیم حیات بخش تیمور حقانگی ، اکبرزادعلی ، رضا رضاپور ، حسین نیك افعال ، کاظم صفردوست ، یوسف شام‌غزل ، میراسداله فتحنائی ، حسین غاربی ، محرم تویسرانی .

نمایندگان اصناف نیز به پشتیبانی این طومار را امضاءنموده‌اند که اسامی آنان ذیلا نوشته میشود .

نماینده صنف قماش فروش احمد فرخ‌نیا ، نماینده صنف علاف یوسف کی‌نژاد ، نماینده صنف خرازی فروش ، سیدحسین نیری، نماینده صنف کافه‌چی ، قاسم ضیائی ، نماینده صنف گرمابه‌دار ویرا، نماینده صنف خیاط ، عاشورنژاد، نماینده صنف آرایشگر حسین پارسائی ، نماینده صنف خواربار وسقط‌فروش تکاپوئی ، نماینده صنف اماکن عمومی ، خوانگستر ، نماینده صنف زرگر، علی تهرانی ، نماینده صنف نانوا ، غلامحسین بهمنی ، نماینده صنف کفاش موسی جمشیدی .

آ ـ ۳۰۴۰۲

مدیران گروه صنعتی پکاو فاردوهنگام بازدید شاهنشاه آریامهر ازغرفه پکادر نمایشگاه بعرض رساندند :

سنگ پکا بامریکا و اروپا صادر میشود

پیشرفت های قابل توجه گروه صنعتی پکاوفاردو در نمایشگاه کالای ایران مورد تائید همگان قرار گرفت

● کارخانه و معادن گروه صنعتی پکاوفاردوبی‌رقیب است و انواع سنگهای متنوع تراورتن و «بادبر» آن معروف است

کوشش مسئولان گروه صنعتی پکاوفاردو در زمینه تهیه وصادرات سنك پکا بخارج از کشور مورد توجه شاهنشاه آریامهر قرارگرفت

● بازدید شاهنشاه

عصر روز یکشنبه بیست‌وسوم آبانماه شاهنشاه آریامهر وشهبانو فرح ازنمایشگاه بزرك کالای ایران دیدن فرمودند .

هنگام بازدید شاهنشاه آریامهر ازغرفه سنك پکا آقایان عبداله خوئی وفرخ محسن‌زاده مدیران شرکت توضیحات لازم بعرض رسانیدند

شاهنشاه در مورد محصولات گروه صنعتی پکاوفاردو و انواع سنگهائی که دراین کارخانه تهیه می شود سئوالاتی فرمودند .

مدیران شرکت سنك پکا به‌عرض رسانیدند که در این کارخانه همه نوع سنك برای زیبائی نمای خارجی ساختمانها تهیه میشود .و قسمت مهمی از این نوع سنگها به خارج از کشور صادر میشود .

از جمله کشورهائی که مشتری سنگهای پکا هستند وانواع سنك هابه این کشورها صادر میشود . کویت ، ممالك اروپائی ، آمریکا، بیروت میباشد .

آقای عبدالله خوئی در پاسخ شاهنشاه آریامهر همچنین اظهار داشت : برای افزایش صادرات سنك ، واستخراج معادن سنك در ایران برنامه وسیعی ازطرف شرکت تهیه و بمورد اجرا گذاشته میشود.

دراین هنگام شاهنشاه آریامهر مدیران کارخانه را به‌سبب فعالیت درزمینه صادرات سنك و بطور کلی توسعه صنایع سنك‌بری واستخراج معادن سنك را مورد مرحمت قرار دادند .

شرکت سنك پکا در سراسر ایران معادن بزرگی در اختیاردارد که بهترین آنها ، معدن «فوردو» در حوالی قم ، معدن کوه سفید در قم، معدن سینه‌وا درچالوس میباشند

سنك پکا ، انواع سنگهای تراورتن سفید ، قرمز ، زرد و سنگهای بادبر بابعاد دوازده در چهار سانتیمتر راکه در ایران و سایر کشورهای جهان‌نظیر ندارد تولیدو صادر میکند .

سنگهای «بادبر» سنك پکابرای روکار ساختمانها ، زیباترین روکار ومصالح ساختمانی است و باین‌دلیل است که غرفه سنك پکادرنمایشگاه کالای ایران بصورت یك غرفه بی‌نظیر میدرخشد .

کارخانه سنك پکا در ایران بی‌رقیب است . معادن درجه اول و غنی ماشین آلات مدرن ومتخصصین بسیار ورزیده باین کارخانه امکان میدهد که محصولات خودرا در داخله ایران و در کشورهای امریکا اروپا ،شرق ومدیترانه بفروشد .

مهندسان ،طراحان و معماران ساختمان برای زیبائی واستحکام ساختمانها سنگهای پکا راهمیشه مورد نظر دارند ، طراحان خارجی بخصوص برای ساختمان ویلا های زیبا از سنگهای الوان پکا استفاده میکنند .این نوع سنك در زیبائی بناها نقش موثردارد .

آگهی مناقصه

موسسه خاکشناسی وزارت کشاورزی واقع درامیرآباد ۱۸۵ قلم لوازم آزمایشگاهی مورد احتیاج خودرا از طریق مناقصه خریداری مینماید فروشندگان میتوانند بدفتر موسسه مراجعه و صورت وسائل و مشخصات وشرایط مناقصه رادریافت وپیشنهادات خودرا حداکثر تاساعت ۱۰ صبح روز شنبه ۱۳ آذرماه ۴۴ بدفتر موسسه تسلیم نمایند . پیشنهادات واصله در ساعت ۱۱ روزشنبه ۱۳ آذربازوقرائت خواهدشد حضور پیشنهاددهندگان درجلسه مناقصه آزاداست . الف ۶۰۴۶

رئیس موسسه خاکشناسی ـ مهندس فاموری

آ ـ ۳۰۲۹۲ ۱ ـ ۲

برنامه آینده

سینما سعدی

اولین فیلم انتخابی وفوق‌العاده شرکت «آش.ن.ا»

پدیده جدیده و با ارزش سینمای شوروی

رستاخیز

RESURECTION

اقتباس از کتاب معروف «لئون تولستوی»

این برای اولین بار است که سینمای شوروی این اثر تولستوی رابروی پرده سینما می‌آورد

Ash. N.A. Co.

ازامشب برنامه سینماهای اونیورسال ـ میامی

ایران ـ تهران ـ سیلوانا ـ آستارا

بعد از موفقیت بی‌نظیر فیلمهای ارزنده‌ای چون آقای قرن بیستم و قهرمانان قهرمانان موفق‌ترین کارگردان سینمای فارسی «سیامك یاسمی» اینك اثری برجسته تر ، کمدی انتقادی‌تر از آنان تقدیم می‌کند .

گنج قارون

اثر تازه‌ای از: سیامك یاسمی

فردین . فروزان

هنرپیشگان

ظهوری .. و آرمان

پانسیون کودکان انجمن فرهنگی پروین

نام‌نویسی مینمایدشاه بیست متری دوم تلفن ۴۴۲۴۴

استخدام

آگهی سازمان ترویج کشاورزی

سازمان ترویج وزارت کشاورزی برای تکمیل کادر فنی و همچنین سرپرستی ترویج کشاورزی بخشها و شهرستانهای کشور هشت نفر مهندس کشاورزی با تحصیلات لیسانس وبالاتر در رشته‌های مختلف کشاورزی از طریق مسابقه ومصاحبه بکار میگمارد داوطلبان میتوانند تاتاریخ ۴۴ر۸ر۳۰ بادر دست داشتن مدارك مشروحه زیر در تهران به سازمان ترویج کشاورزی واقع در خیابان زاهد (پشت شرکت ملی نفت ایران) طبقه ششم مراجعه نمایند.

۱ـ دانشنامه فارغ التحصیلی از دانشکده کشاورزی در داخل ویا خارج از کشور (در صورت تحصیل درخارج از کشور ارائه ارزش تحصیلی از شورایعالی فرهنگ)

۲ـ برك عدم سوء پیشینه بتاریخ آبانماه ۴۴

۳ـ شش برك رونوشت شناسنامه بتاریخ آبانماه سال جاری

۴ـ دوازده قطعه عکس ۴ × ۶

۵ـ برك خاتمه خدمت ویامعافیت دائم از نظام وظیفه

۶ـ معرفی نامه از سازمان هدایت فارغ‌التحصیلان کشور

۷ـ برك تعهدنامه عدم اشتغال در سایر وزارتخانه‌ها ویا موسسات دولتی

۸ـ داوطلبان پس از تسلیم مدارك فوق برای معاینه و اخذ گواهی صحت مزاج باداره بهداری وزارت کشاورزی معرفی خواهندشد .

داوطلبانی که دارای تحصیلات بالاتر بوده ودر مصاحبه قبول شوند حق تقدم خواهند داشت .استخدام شوندگان روزمزد بوده وطبق مصوبات استخدامی طرح سازمان برنامه استخدام و بکار گمارده خواهند شد.الف ۵۹۲۶

سازمان ترویج کشاورزی

آگهی استخدام

هواپیمائی ملی ایران به تکنسین رادیو که واجد شرایط زیر باشد نیازمند است .

۱ـ فارغ‌التحصیل دانشکده فنی یا مدارس عالی حرفه‌ای وفنی.

۲ـ داشتن حداقل سه تا ۵ سال تجربه در تعمیرات رادیو.

۳ـ دانستن زبان انگلیسی

۴ـ داشتن برك معافی نظام وظیفه.

داوطلبان با در دست داشتن چهار قطعه عکس ۴ × ۶ ودوبرك رونوشت شناسنامه واصل مدارك تحصیلی همه روزه از ساعت ۵ تاهفت بعد ازظهر تا تاریخ ۴۴ر۹ر۷ به دائره استخدام هواپیمائی ملی ایران واقع در خیابان سعدی کوچه بانك تجارت خارجی مراجعه نمایند.

۱ـ۱۰ ۲۹۸۴۲

حسابدار و نقشه کش

برای استخدام در اداره کنترل نیروی هوائی شاهنشاهی بتعداد ۳۰ نفر از حسابداران و۸ نفر از نقشه کشهای فارغ التحصیل کاخ دانش احتیاج است . علاقمندان فورا بادر دست داشتن گواهینامه بدفتر کاخ دانش مراجعه نمایند . از مراجعه مستقیم به‌نیروی هوائی شاهنشاهی خودداری فرمائید .

۱ـ۵ آ ـ ۳۰۰۴۲

معاملات تلفن

شماره تلفن برای محل

مورد نیاز شما موجود است بتلفن ۵۳۸۴۰ - ۵۶۳۲۹ مراجعه فرمائید

بورس تلفن البرز ۳۹۳۲۰

۱ـ۲۶ ۲۱۷۴

بصاحبان تلفن وام میدهد ۶۰۰۲۵

۱ـ۲۶ آ ـ ۲۱۹۵

وام در مقابل تلفن شما ۵۵۴۹۶

۱ـ۱۷ آ ـ ۲۱۹۶

تلفن شما را نقدا میخریم و ماهی ۱۵۰ تومان بخودتان میفروشیم ۵۱۹۶۱

۱ـ۲۵ ۲۲۱۸

نصب بخاری مجانی

الکترو سرویس آسیا با ۶ سال سابقه سرویس هرنوع بخاری و آبگرمکن ۱۵۰ ریال و رنك مخصوص بخاری ۵۵۰ ریال تلفن ۲۸۰۵۳

۱ـ۱۰ آ ـ ۲۳۱۰

موسسه مارکو تلفن ۷۵۴۷۵

نصب وتعمیر همه نوع بخاری آبگرمکن ،کولر، یخچال . کانال .شوفاژ ماشینهای رختشوئی بمدیریت وسرپرستی واللودیامارکاریان رئیس سابق اداره سرویس کارخانه ارج جاده قدیم شمیران مقابل کلانتری سوار پلاك ۸۹۴

۱ـ۱۰ آ ـ ۲۳۲۶

اطلاعات

چهارشنبه
- ۱۳ رجب ۱۳۸۵
- ۱۷ نوامبر ۱۹۶۵
- شماره ۱۱۸۳۵
- سال چهلم

امروز جلسه هیئت دولت در سنندج تشکیل شد

● برای عمران و آبادانی فوری و رونق اقتصادی کردستان برنامه‌های جدیدی تصویب شد و اعتبارات لازم از طرف بانکهای ملی و اعتبارات کشاورزی و صندوق ضمانت صنعتی تامین گردید

دیروز سومین روز مسافرت آقای نخست وزیر وهمراهان بکردستان بود وآقای نخست وزیر و همراهان دیروز ازمریوان بازدید کردند ودرراه بازگشت بسنندج ازچندین دهکده سرراه دیدن نمودند و بمیان مردمی که برای استقبال درکنار جاده اجتماع کرده بودند رفتند واز وضع آنان جویا شدند. آقای نخست وزیر وهمراهان پس از بازگشت به سنندج بااعضای هیئت مشورتی روزنامه اطلاعات ملاقات و پیشنهادات آنانرا مورد توجه قرار دادند وسپس درمراسم دراویش قادری سنندج شرکت نمودند.

خبرنگار ما درسنندج گزارش داد: صبح دیروز آقای نخست وزیر وهمراهان پس از ورود بمریوان برای بازدید منطقه «باشه» که آخرین نقطه مرزی و مرکز پادگان مرزی است به آن منطقه عزیمت کردند.

استقبال مردم پاکدل این منطقه

بقیه درصفحه ۱۳

درعکس بالا آقای نخست‌وزیر تیمسار معین‌آزاد استاندار کردستان- سناتور علامه‌وحیدی و آقایان شیخ الاسلامی ، کمانگر وبدر صالحیان نمایندگان سنندج و سقز وروسای بانکهای ملی‌و کشاورزی هنگام گفتگو دیده میشوند .

ولیعهد افغانستان و همسرشان بشمال رفتند

والاحضرت سرداراحمدشاه ولیعهد افغانستان و همسرشان شاهزاده‌خانم خاتول که برای بازدید از اصفهان و شیراز و تاسیسات نفتی به صفحات جنوب رفته بودند عصر دیروز بتهران مراجعت نمودند .

والاحضرت سردار احمد شاه و همسرشان صبح امروز با قطار سلطنتی برای چند روز اقامت به‌شمال عزیمت نمودند .

نمایشگاه و فروشگاه جهانی قالی

در اردیبهشت سال آینده در اصفهان برپا میشود

● این نمایشگاه بصورت مرکز معاملات دائمی قالی ایران در می‌آید

یك نمایشگاه جالب و همگانی از قالی ایران در اردیبهشت ماه سال آینده در میدان نقش جهان اصفهان ترتیب خواهد یافت .

وزارت اقتصاد از هم اکنون با اغلب تولید کنندگان و بازرگانان عمده قالی در استانها و شهرستان های مختلف تماس گرفته و از آنها برای شرکت در این نمایشگاه دعوت کرده‌است .

بسیاری از آنان باین دعوت پاسخ مثبت داده‌اند و بهمین‌جهت می توان انتظار داشت که اولین نمایشگاه قالی ایران در اصفهان نه تنها از نظر داخلی دارای اهمیت خواهد بود بلکه از نظر جهانی و علاقمندان و خریداران قالی ایران در خارج نیز می تواند بسیار ارزنده ومفید باشد .

درنمایشگاه قالی ایران در میدان نقش‌جهان انواع قالی تبریز و کرمان و یزد و اصفهان ، کاشان، بختیاری و تهران در غرفه های کنار میدان به معرض نمایش گذاشته خواهد شد و ضمنا صاحبان غرفه‌ها می توانند در عین حال بخریداران قالی بفروشند .

وزارت اقتصاد در نظر دارد پس از پایان این نمایشگاه که بمدت ۱۵ روز بطول می‌انجامد مقدمات تاسیس یك نمایشگاه و فروشگاه دائمی قالی را در اصفهان فراهم سازد .

مقامات وزارت اقتصاد اظهار امیدواری می کنند که باتوجه به موقعیت تاریخی و توریستی اصفهان وبخصوص میدان شاه این اقدام با استقبال جهانی مواجه شود

سوژه فیلم گل جهنم

از طرف مقامات ایرانی کنترل شده است

● امروز مدیر و معاون تهیه فیلم مزبور برای عکسبرداری هوائی از مناطق اطراف اصفهان عازم شدند

سخنگوی وزارت فرهنگ وهنرامروز اعلام داشت که سوژه فیلم «گلهای جهنم» دقیقا مورد مطالعه قرار گرفته و هیچگونه نکته‌تاریکی که مغایر با شئونات کشور ما باشددر آن دیده نشده و بهمین‌جهت وزارت فرهنگ و هنر نهایت همکاری رادر تهیه این‌فیلم خواهد کرد .

سخنگوی مزبور گفت همه روزه کمیسیونهائی در وزارت فرهنگ و هنر تشکیل میشود تا مقدمات تهیه این فیلم بزرگ فراهم گردد .

وی‌گفت امروز آقایان «مایکل - دلامار»و «دینس‌هال» مدیر و معاون تهیه فیلم مزبور باتفاق آقای شفتی کارگردان وزارت فرهنگ و هنر بایك هواپیمای مخصوص عازم اصفهان‌شدند تا از مناطقی‌که برای تهیه فیلم درنظر گرفته شده عکسبرداری هوائی کنند.

سخنگوی وزارت‌فرهنگ‌و هنر گفت: کلیه مدیران وتهیه کنندگان فیلم‌در همین هفته وارد تهران میشوند و هنرپیشگان فیلم نیز روز ۲۲ نوامبر برابر دوشنبه‌اول آذروارد تهران‌خواهند شد .

اسامی کامل هنرپیشگان فیلم‌باین شرح از طرف سخنگوی وزارت‌فرهنگ وهنر اعلام شد :

بانوان ریتاهیورث از آمریکا ، ژان کلودیاسکال از فرانسه ،آقایان پول‌برایتر از آمریکا ، ترورهوارد از انگلستان ،ام. جی‌مارشال‌از آمریکا، استیفن بوید از لندن ، هیوگریفیث‌از انگلستان ، هارولد ساکاتا ازآمریکا. احتمالا ممکنست ژان‌کلاد پاسکال‌روز پنجشنبه یا جمعه وارد شود .

وزیرآموزش و پرورش ،در جشن نوزدهمین سالگرد تاسیس دانشگاه تبریز گفت :

برای تربیت معلم طرحهائی تهیه میشود

بعد از ظهر دیروز آقایان مهندس عبدالله ریاضی رئیس مجلس شورای ملی و دکتر هدایتی وزیر آموزش وپرورش برای شرکت در جشن نوزدهمین سالگرد تاسیس دانشگاه تبریز با هواپیما وارد این شهر شدند و مورد استقبال آقای استاندار آذربایجان شرقی و جمعی از استادان دانشگاه و فرهنگیان و معاریف قرار گرفتند .

۷ دانشگاه و ۲۴ هزار دانشجو

طی جشن باشکوهی که در تالار دانشکده پزشکی با حضور بیش‌از دو هزار نفر از استادان دانشگاه ودانشجویان وروسای ادارات و فرهنگیان برگزار شد . تیمسار سرتیپ صفاری استاندار آذربایجان شرقی وسرپرست دانشگاه تبریز بیاناتی ایراد کرد . سپس آقای دکتر هدایتی وزیر آموزش‌وپرورش ضمن اظهار خشنودی از برگزاری جشن مطالب مبسوطی درباره پیشرفت امور فرهنگی کشور بیان داشت و گفت : ما هم اکنون در کشور ۷ دانشگاه داریم که در حدود بیست‌و چهار هزار نفر دانشجو در آن به تحصیل اشتغال دارند .

باید دانست که برای تغییر نظام آموزش‌و پرورش در سطح ابتدائی طرحی تهیه شده و در سال‌های آینده نیز طرحهائی برای تحصیلات متوسطه مخصوصا تربیت معلم تهیه خواهد شد .

پس از آقای دکتر هدایتی، آقای مهندس ریاضی سخنانی ایراد کرد واظهار داشت مسئله تحصیل در مدارس ،امروز یك مسئله اقتصادی است وسرمایه گذاری درراه آموزش وپرورش سودی عالی و فراوان دربر دارد .

*** پیشرفتهای ۱۸ ساله**

در این موقع آقای دکتر آزمون معاون دانشگاه تبریز گزارش کار های انجام شده و پیشرفت های دانشگاه تبریز را در طول ۱۸ سال باستحضار رسانید و دانشجویان هنرمند ،برنامه های هنری جالبی اجراء کردند . در پایان مراسم توزیع دانشنامه ها و جوائزورزشی دانشجویان انجام گرفت و یك‌حلقه فیلم رنگی از فعالیت های دانشگاه تبریز نمایش داده شد .

دیشب مجلس ضیافتی بشام به افتخار آقایان مهندس ریاضی و دکتر هدایتی در رستوران ایستگاه راه آهن تبریز ترتیب یافت‌وصبح امروز آقای وزیر آموزش وپرورش ازدانشسرای دختران وبادگان سپاه دانش تبریز بازدید کرد .

بارانی بقتل چهارم

بقیه از صفحه اول

امروز خبرنگارما کسب‌اطلاع کرد که محمد بارانی قاتل سه‌سرهنگ شهید ارتش دیروز در محضر بازپرس نظامی یك‌بار دیگر اعترافاتی را که نزد خبرنگار اطلاعات کرده‌بود ، تائید کرد وگفت که‌قبل ازآمدن بخدمت سربازی یك‌قاچاق فروش راکشته است .

همانطور که‌قبلا باطلاع خوانندگان محترم رسید : سه‌روز پیش خبرنگار ما موفق شد در زندان دژبان بامحمد بارانی ملاقات کند و ضمن تهیه‌عکس هائی ازوی علت ارتکاب به‌قتل سه افسر شهید را از او بپرسد .

محمدبارانی برای‌اولین‌بار بخبرنگار ما اعتراف کرد که قبل از آنکه وارد خدمت سربازی شود قاچاق فروشی میکرده وبرسر تقسیم پول باقاچاق فروشی که پیش اوکار میکرد ، نزاع کرده واورا بقتل رسانده است .

محمدبارانی سپس گفته‌بود پس‌از کشتن این قاچاق فروش که عباس نام داشت ، چون دستگیر نشد بخدمت سربازی رفت‌وشبها هنگامیکه‌باسداری میکرد قیافه خون‌آلود عباس درنظرش مجسم میشد وچندین‌بار قصدخودکشی داشت اما بتشویق دوسرباز دیگربنام اسمعیل کیایی واصغر گنج‌خانلوقبل ازخودکشی سه‌سرهنگ شهید راهدف گلوله قرارداده است .

*** اعتراف درمحضر بازپرس**

موضوع مورد توجه دادستان ارتش و مقامات اداره کل آگاهی قرار گرفت.

از طرف تیمسار سرلشگر صدوقی دادستان ارتش به سرکار سرهنگ بخشعلیان بازپرس شعبه ۹ اداره دادرسی ارتش که‌به‌پرونده قتل سه سرهنگ شهیدرسیدگی‌میکند دستور داده شدتا درباره اعتراف تازه سرباز وظیفه محمدبارانی تحقیقات جدیدی بعمل آورد .

دیروز سرباز وظیفه محمدبارانی از طرف بازپرس شعبه ۹ اداره‌دادرسی ارتش احضار گردید وبازپرس ازوی پیرامون اعترافی که بخبرنگار اطلاعات کرده بودتحقیق کرد و پیرامون نحوه قتل ومحل پنهان کردن جنازه مقتول ازاو سئوالاتی نمود .

محمد بارانی در جواب سئوالات بازپرس اظهار داشته‌است که عباس نامی را که ازشهرت وی اطلاعی‌ندارد و بقاچاق‌فروشی مشغول بوده است بقتل رسانده است :

بازپرس از قاتل دوباره محل‌پنهان کردن جسد سئوالاتی نمود ولی او جوابی باین سئوال نداد و فعلا تحقیقات درباره این ادعای سرباز وظیفه محمد بارانی ومحل وقوع قتل واینکه جنازه مقتول رادر کجا پنهان کرده ،ادامه دارد .

بازپرس درباره نتیجه تحقیقات دیروز خود از قاتل به خبرنگار ما گفت : با اینکه دیروز سرباز وظیفه محمدبارانی صراحتا به قتل عباس قاچاق فروش اعتراف نموده ولی چون محل اختفای جسد را فاش نکرده ، باز هم برای من مشکل است که اظهارات اورا قبول کنم. فکر می کنم اگر این قتل هم واقع شده‌باشد چون مجازات اعدام برای قاتل درنظر گرفته شده ،خواسته است قتل اول‌را هم فاش کند تا از عذاب آن هم خلاص شود ، ازطرفی ممکن است اشخاصی اورا تحریك کرده‌باشند که خودرا قاتل عباس هم معرفی کند .

● مرجع رسیدگی

بازپرس شعبه ۹ اداره دادرسی ارتش‌افزود : چنانچه این قتل محرز باشد وبوسیله‌این‌سرباز بعمل آمده‌باشد مرجع رسیدگی آن دادرسی ارتش است .

متن قطعنامه کنفرانس

بقیه از صفحه اول

و تفویض اختیارات بیشتر از طریق تنظیم بودجه های منطقه‌ای بنحویکه بودجه هرنقطه با نظر استانداران و فرمانداران کل و به‌تناسب وسعت و احتیاجات و جمعیت آن بمصارف امور عمرانی و ضروری برسد .

۲ـ نظر باینکه اجرای برنامه مترقیانه شاهنشاه ،آریامهر در نقاط مختلف و دورافتاده کشور وظایف خطیر و مسئولیت های جدیدی را بعهده استانداران و فرمانداران کل گذاشته است و نظر باینکه اجرای صحیح و سریع و دقیق این برنامه ها مستلزم داشتن تشکیلات متناسبی میباشد

لذا پیشنهاد میشود کمیسیونی مرکب از کارشناسان درجه اول شورایعالی اداری کشور و با حضور یکی از آقایان استانداران تشکیل و سازمان مورد نیاز تدوین و تشکیل گردد .

۳ـ چون اکثر کارهای جاری استان ها و فرمانداریهای کل از طریق وزارت کشور انجام می‌پذیرد . استانداران و فرمانداران کل معتقدند که ضرورت دارد هرچه زودتر در کادر و سازمان مرکزی وزارت کشور تجدید نظر شود ونسبت بتقویت بنیه مالی این وزارتخانه اقدام لازم بعمل آید تا بتواند جوابگوی احتیاجات استانها و فرمانداریهای کل باشد .

٤ـ تجدید نظر در مقررات پولی و اعتباری کشور و همچنین قوانین مالیاتی وگمرکی با نظر قبلی استانداران و فرمانداران کل و بوسیله کمیسیونی که در نخست وزیری تشکیل خواهد شد ، بنحویکه در تنظیم آنها رعایت مقتضیات و احتیاجات ضروری هرمحل شده باشد تا موجبات رشد اقتصادی بیشتر و تشویق سرمایه گذاری خصوصی را در شهرستانها و نقاط دور افتاده استانها فراهم سازد .

۵ـ نظر باینکه بعضی از مقررات و قوانین موجود در اجرای منشور انقلابی شاه و مردم ایجاد مشکلاتی میکند و از طرفی استانداران و فرمانداران کل بمقتضیات و احتیاجات حوزه ماموریت خود وقوف کامل دارند .

لذا پیشنهاد میشود از این تاریخ هر نوع لایحه و مقررات جدیدیکه با کار استانها و فرمانداریهای کل ارتباط دارد واز طرف هر وزارتخانه وسازمان های دولتی تهیه و تدوین میشود قبل از تسلیم بهیئت دولت و تقدیم به مجلسین نظر مشورتی استانداران و فرمانداران کل خواسته شود .

درخاتمه چون اجرای کامل منویات شاهانه و تصمیمات ابلاغی هیئت دولت که در ماده ۱ این قطعنامه مندرج است موکول بتوجه مخصوص به پیشنهادات مطروحه در این قطعنامه میباشد ،لذا استانداران و فرمانداران کل انتظار دارند تا فرصت باقی است قبل از آغاز سال ۱۳۴۵ در اینمورد اقدامات فوری و لازم معمول دارند

رئیس سومین کنفرانس استانداران و فرمانداران کل سپهبد نادر باتمانقلیچ

تبعیض نژادی در رودزیا

باعث انقلاب سیاه پوستان شدولی در مراسم قرعه‌کشی های حساب تشکیل سرمایه بانك عمران هیچگونه تبعیضی نمیشود پس شما میتوانید با اطمینان کامل باافتتاح حساب تشکیل سرمایه بانك عمران خانواده خود را سعادتمند سازید

سپاسگزاری

بدین وسیله لازم میداند تشکرات و سپاسگزاری قلبی خود را به مناسبت تشریك مساعی که جناب آقای دکتر پرویز مشکریزیا پزشکان معالج در مداوای اینجانب فرمودند حضور ایشان تقدیم کنم .

جناب آقای دکتر پرویز مشکریز پس از ۱٤ سال تحصیل در دانشگاه های هایدلبرك و مونیخ وهمچنین سالها طبابت و تصدی معاونت و ریاست بیمارستان های آلمان اخیرا بایران مراجعت نمودند وباتجربیات و معلومات وسیعی که دارند بدون تردید منشاء خدمات مهم پزشکی بمردم ایران خواهند بود .

مهندس کردبچه

سردبیر روزنامه اطلاعات

شماره مخصوص مجله اعتبار جهانی

منتشر شد از روزنامه فروشها ابتیاع فرمائید

هیئت مدیره کانون مطبوعات علمی ایران

درجلسه مجمع عمومی کانون مطبوعات علمی ایران که روز سه‌شنبه بیست‌و پنجم آبان ۱۳٤٤ تشکیل شد آقایان دکتر ابراهیم چهرازی استاد دانشگاه ومدیر مجله سلامت‌فکر - دکتر منوچهر طراز مدیر مجله تندرست - دکتر یوسف رحمتی مدیر روزنامه ومجله بورس- دکتر محمد قاسمی مدیر مجله مکتب عدل - دکتر جواد هیئت مدیر مجله اقتصاد و صنعت - دکتر محمد حسین حاجبی مدیر مجله پزشك خانواده- دکتر محمد قاسمی مدیر مجله مکتب‌عدل - دکتر جواد هیئت مدیر مجله دانش‌پزشکی - و دکتر محمد هادی عبدربانی استاد دانشگاه ومدیر مجله داروپزشکی بسمت اعضاء هیئت مدیره انتخاب شدند .

دراولین جلسه هیئت مدیره کانون مطبوعات علمی ایران که بلافاصله بعد از انتخاب هیئت مدیره تشکیل گردید آقای دکتر چهرازی بسمت رئیس هیئت مدیره - آقایان دکتر منوچهر طراز و دکتر آیدین بسمت نواب رئیس - آقای دکتر یوسف رحمتی بسمت دبیر وآقای دکتر قاسمی بسمت خزانه دار انتخاب شدند .

مژده بزرگ

امشب در کاباره مولن روژ

عالیترین برنامه مجلل خود را باچهره های جدید هنری با نضمام باشکوه‌ترین بالت‌های محلی و صدها برنامه متنوع دیگر بروی صحنه می‌آورد

تاجیك — دلکش — ویگن

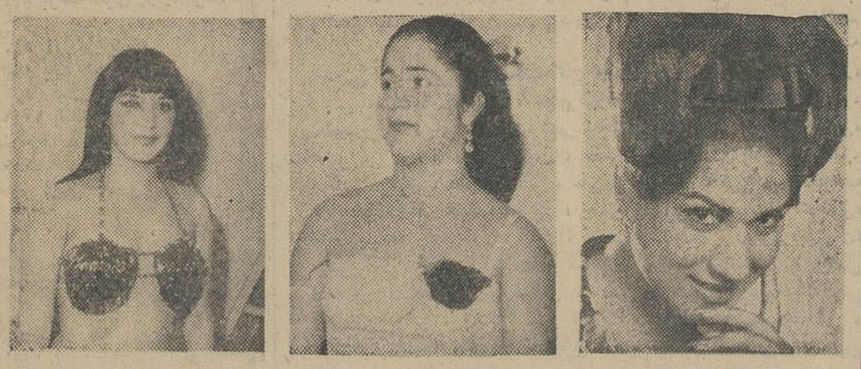

شهین — مینو — جمیله

کلوپ شبانه

کاباره مولن روژ

همه‌شب با برنامه های عالی از ساعت یك الی سه بعد از نیمه شب با موزیك رقص باند طلائی دایر است .

متمنی است برای رزرو میز ٤٨ ساعت قبل به‌تلفن ۳۹۳۳۷ مراجعه فرمائید .

کاباره مولن روژ : فردوسی جنوبی کوچه باربد

آگهی مناقصه

شهرداری میاندوآب یکدستگاه مبدل حرارت وآژیر سمعی و بصری برای مولد برق ۳۵۰ کیلواتی از طریق مناقصه بطور نقد خریداری می نماید . از طالبین معامله خواهشمند است با مراجعه بدایره فنی وزارت کشور مشخصات لازم اخذ و پیشنهاد دهنده باید ۵ درصد مبلغ کل بهاء اوراق خزانه خریداری و ضمیمه پیشنهاد به آدرس شهرداری میاندوآب ارسال دارند پیشنهادات درروز دوشنبه مورخ ۱۵ر۹ر٤٤ ساعت ٤ بعد از ظهر درشهرداری میاندوآب با حضور کمیسیون باز و قرائت خواهد شد به پیشنهادات فاقد اوراق خزانه و مبهم ترتیب اثر داده نمی شود .

شهردار میاندوآب محمد یدی ایولی

آ ـ ۳۰۳٦٤

برنامه امشب سینما های رادیوسیتی - ایفل - ب.ب - مارستیك

تامی و دکتر : با شرکت ساندرادی

مجموعه اشعار نظمی

بمناسبت سالروز درگذشت شادروان ناصر نظمی‌دوری- مجموعه اشعار آنمرحوم روز ۲۹ آبان منتشر میشود

توفیق منتشر شد

بزودی مثل توپ صدا میکند