متن لایحه جدید گذرنامه

زن با اجازه کتبی شوهر حق خروج از کشور دارد

به فراریان ازخدمت‌وظیفه برگ بازگشت به کشور داده میشود

شرط تبدیل گذرنامه تحصیلی به عادی تعیین شد

امروز لایحه جدید گذرنامه تقدیم مجلس شورامللی شد . متن‌لایحه جدید بشرح‌زیراست :

فصل‌اول ـ کلیات

ماده ۱ ـ گذرنامه سندی است‌که از طرف ماموران دولت شاهنشاهی برای تعیین تابعیت و مسافرت اتباع ایران بخارجه و یا اقامت در خارج از کشور و یا مسافرت از خارجه به ایران داده میشود .

ماده ۲ ـ اتباع ایران برای خروج از کشور و یا اقامت در خارج و یا مسافرت از خارج به ایران باید تحصیل گذرنامه نمایند و صدور گذرنامه منوط به ارائه اسنادی است که هویت و تابعیت ایرانی تقاضاکننده را ثابت نماید . اسناد و مدارک مزبور

بقیه‌درصفحه‌چهارم ستون‌چهارم

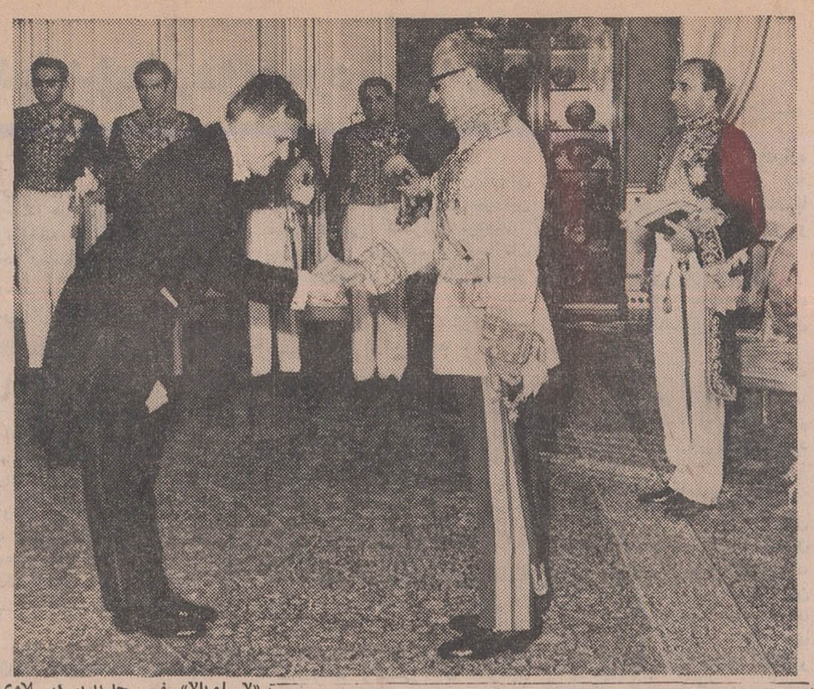

«لاسلوبالا»سفیر جدیدیوگوسلاوی در دربار شاهنشاهی پیش از ظهر دیروز در کاخ سفید سعدآباد به حضور شاهنشاه آریامهر شرفیاب شدو استوارنامه های خود راتقدیم کرد .

این عکس‌سفیرجدید یوگوسلاوی را در پیشگاه شاهنشاه نشان می‌دهد .

آقای علم وزیردربار شاهنشاهی وروسای‌تشریفات دربار شاهنشاهی وآجودان های کشوری شاهنشاه نیز در عکس دیده میشوند .

خبرنگار ایتالیائی وزیر یونانی را از زندان فرار داد

یك خبرنگار ایتالیائی بعنوان جهانگرد وارد جزیره آمورگوس شد و وزیر سابق فرهنگ‌یونان را با قایق خود فرارداد

در صفحه ٤

در دادگاه اورشلیم گفته شد :

شیطان «روهن» راگمراه کرد

درصفحه۲

طرح ۵ ماده‌ای چین برای آشتی با شوروی

در صفحه ۳

ده چهره برگزیده کشتی

امشب با دارندگان عنوان قهرمانی ایران دیدار میکنند

ضیاء معینی

اسماعیل ابرفونی

شمس‌الدین سیدعباسی

پرویزامدادی

داریوش‌واعظی

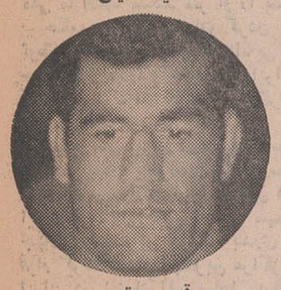

قدیر یعقوبی

ابراهیم جوادی

● در وزن ۵۷ کیلو کشتی حیدری‌وامدادی بایدتجدید شود

● اسدی ـ عقیلی ـعباسی‌ـ بهمنی امیدهای حذف شده در دور اول

محمدعلی صحرائی

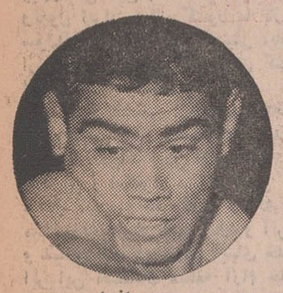

محمد افشار

ابوالفضل‌انوری

شرح درصفحه ۲۱

اطلاعات

پنجشنبه ۱۷ مهر ماه ۱۳۴۸ شماره ۱۳۰۱٤

..... سال چهل و چهارم تکشماره ٤ ریال

۲۴ صفحه

مصراصل مذاکره بااسرائیل راپذیرفت

● طبق پیشنهاد مصر مذاکرات باید بوسیله نماینده سازمان ملل صورت گیرد

● مقامات انگلیسی گفتند: قبول اصل مذاکره با اسرائیل دلگرم کننده است

● سوریه اعلام کرد تنهاراه حل مسئله‌خاورمیانه‌جنك است

درصفحه ۲

فاتحان ماه در لباس گاوبازان

سه‌سرنشین سفینه «آپولو۱۱» که اکنون از کشور های مختلف جهان دیدن می کنند در همه‌جا به عنوان فاتحین ماه مورد استقبال شورانگیزی قرار می‌گیرند .

آرمسترانك ، کالینز والدرین دیروزاز اسپانیا وارد فرودگاه «ارلی» شدندواز طرف هزاران نفر ازمردم پاریس مورد استقبال قرار گرفتند

این عکس فضانوردان آمریکائی را در لباس «گاوبازان»که از طرف گاوبازان اسپانیائی به آنها هدیه شده است در شهرمادرید نشان میدهد .

تصمیمات جدید در باره قبولشدگان و ذخیره‌های کنکور دانشگاههای دولتی

● بعضی از قبولشدگان میتوانند تغییررشته‌بدهند

هیئت اجرائی مرکز آزمون‌شناسی در جلسه دیشب باحضور وزیرعلوم وآموزش‌عالی‌تصمیم گرفت «انتخاب مقدم»داوطلبان‌ذخیره برای‌موسسات آموزش عالی و دانشگاههای دولتی را مورد توجه قرار دهد .

متن اطلاعیه مرکز آزمون شناسی بدین شرح است :

بقیه درصفحه چهارم

مبعث‌رسول اکرم(ص)

فردا بیست‌و هفتم رجب و مصادف با مبعث‌حضرت‌رسول اکرم (ص) است .

همه ساله به مناسبت این روز بزرك میلیونها زن ومرد درسراسر جهان‌علیرغم‌اختلاف نژادی و رنك و زبان‌وقومیت متفقا سالگرد مبعث پیامبر اسلام‌را جشن می گیرند و این‌احساس مشترك‌وهماهنگی وهمدلی و همفکری عالیترین

بقیه‌درصفحه۲۱ ستون‌سوم

بعثت پیامبر راستگو و بزرگ رهبر جهانیان را بادلی آکنده ازمهر خاندان آن بزرگوار ، بهمه مسلمانان بویژه

هم‌میهنان ارجمند تهنیت میگوئیم و آرزومندیم در پرتو الهامات

رسول اکرم ، موجد عظیم‌ترین جوامع عالم وصاحب عالیترین

خصال انسانی ، یعنی امانت در تجارت و اقتصاد سالم در

کارها توفیق یابیم .

شرکت سهامی فروشگاه بزرگ ایران

کاشانی اخوان

بعثت فرخنده حضرت خاتم الانبیاء ، محمد مصطفی ، ارواح العالمین له الفدا را بهمه اهل ایمان تهنیت میگوئیم .

صندوق پس انداز بانك ملی ایران

پتروشیمی صنعت قرن ما

آقای لال جین معاون وزارت تولیدات خارجی هندوستان باتفاق آقای مهندس باقر مستوفی مدیرعامل شرکت ملی صنایع پتروشیمی ایران دربازدید ازغرفه پتروشیمی

ضروری است که ما کشورهای تولیدکننده نفت در امرپتروشیمی پیش‌قدم و مبتکر بوده و بیش از آنچه در مورد نفت اقدام نموده‌ایم دراین باره فعالیت داشته باشیم.

شاید وسعت دامنه صنایع پتروشیمی ما در شروع کار به مقیاس ممالك صنعتی جهان زیاد نباشد اما مطلب عمده اینست که گامهای نخستین برداشته شده و برنامه‌های آینده این صنعت را اکنون میتوان با اطمینان کامل دنبال نمود . برنامه کار ما ممکن است دراین هنگام تهورآمیز ویا بیش‌از حد استطاعت ما بنظر رسد ولی اعتقاد راسخ داریم که چون قدمهای اولیه‌راباموفقیت‌برداشته‌ایم در آینده از توسعه‌ای برخوردار خواهیم شد که دامنه آن از آنچه که فعلا بوجود آمده است و یادر حال طراحی است خواهد گذشت.

بقیه‌درصفحه۱۵

به‌غرفه‌صنایع پتروشیمی ایران بیائید تاباهمیت این صنعت بزرگ پی ببرید

فریدون «پسرمن»

منتشرشد

مرکزفروش انتشارات نیل

بانك سپه

باجه بانك سپه درطالار شماره ۲۱ نمایشگاه بین‌المللی آسیائی دائرواز ساعت ۹ صبح الی ۱۰ شب یکسره برای انجام هرگونه معاملات وعملیات بانکی آمادمیباشد

فروشگاه بزرگ ایران

جمعه‌ها از ساعت ۹ صبح الی یك بعدازظهر باز است .

یك پیکان پرازاسکناس

سیگار آسیا

شرکت دخانیات‌ایران بمناسبت برگذاری نمایشگاه آسیائی سیگارتی بنام سیگار آسیا تهیه و در اختیار عاملین فروش قرار داده که بهای هربسته ۲۰ عددی جهت مصرف‌کننده بیست و پنجریال میباشد .

۱ـ۲ آ ـ ٤٨٥٦٨ شرکت دخانیات ایران

آهنگ روز

شرکت تولیدی با مسءولیت محدود

خیابان پهلوی جنب فروشگاه بتهوون شماره ۹۱ـ۸۹

تلفن ٦٤٠٥٣

از تهران و شهرستانها نماینده فروش میپذیریم

شما اگر تاکنون کف‌ساختمان‌خودرا فرش نکرده‌اید خیلی شانس آورده‌اید

چون اکنون باپرداخت قیمت موزائیك های معمولی میتوانید کف بنای خودرا بامرمر فرش کنید .موزائیك مرمری ٤٠×٤٠ فاپکا با٤٠

رنك و طرح جالب و خیره کننده گوهری‌است که‌در زیر پای شما هرروز درخشانتر وگرانبهاترمیشود

نمایشگاه‌شرکت‌فاپکا:خیابان‌قدیم‌شمیران نرسیده به‌باغ صبانبش خیابان کاج

تلفن ۷۵۸۷۰۰ ـ ۷۱۷۵٤

هتل عالی قاپو ـ اصفهان

مقدم بازدیدکنندگان محترم نمایشگاه آسیائی راگرامی میدارد تلفن ۹۱۲۸۲ ـ ۹۱۲۸۳ ـ ۸۲۹۷

سرمقاله

توطئه برای یک فتنه

در موضوع شط العرب همانطور که از طرف دولت ایران مکرر اعلام شده است و آخرین بار ،شاهنشاه ایران در مراسم گشایش اجلاسیه جدیدمجلسین اشاره فرمودند بنظرمامسئله‌چیزی درحدود یك اختلاف مرزی است که با اندکی حسن نیت ورعایت‌موازین حقوق بین‌المللی میتوان بترتیبی عادلانه وشرافتمندانه آنرافیصله داد.

اما هنگامیکه‌حکومت عراق‌بخودجرا ت‌میدهد پیرامون حقوق ایران در خلیج فارس وارد بحث شود و ملیت خاصی برای خلیج فارس قائل میگردد ، موضوع جنبه دیگری پیدا میکند و چنین حکومتی از لحاظ مایك دشمن دسیسه‌گر بشمار میاید که‌مصالح ملی ما اقتضا میکند سر او را بسنك بکوبیم.

حکومت عراق باعنوان کردن مسئله خلیج در حقیقت بطرح توطئه خطرناك و ناجوانمردانه‌یی بخاطر ضربه زدن‌براساس حاکمیت و حدود و حقوق ملی ایران اقدام کرده و این عملی‌است که از طرف عراق یاهردولت دیگری یکنوع‌دشمنی آشکاربا‌ایران وایرانی تلقی میشود.

منافع ملی ایران در خلیج فارس چیزی مثل منافع ایران‌است در آذربایجان یاخراسان یا خوزستان و شاید مهمتر وحساس‌تر از همه این موارد . زیرا در طول هشتصد کیلو متر مرز گسترده ایران برساحل خلیج فارس مهمترین مراکز ارتباطی ایران با جهان و مهمترین مراکز بندری ایران با تاسیسات عظیم آن قرار گرفته است. مهمترین مراکز بحریه‌نظامی و بحریه‌بازرگانی ایران در امتداد این ساحل برقرار میباشد . تاسیسات عظیم بارگیری و صدور محمولات نفتی ایران روی این خط ساحلی قرار دارد .همچنانکه در ذیل‌آن ، منطقه وسیعی از آبهای خلیج که مطابق اصول و قواعد بین‌المللی فلات قاره ایران شناخته میشود، حوزه فعالیت‌های نفتی ایران براساس قراردادهای‌خارج از محدوده کنسرسیوم بین‌المللی است. از همه اینها‌گذشته خلیج فارس کلید استقلال و امنیت وعظمت ایران شمرده‌میشود.خلیج فارس همانطور که در جنك دوم جهانی بعنوان مهمترین شاهراه آبی برای اتصال جبهه شرقی و غربی متفقین وحمل اسلحه‌وکالا از غرب بشرق و تقویت جبهه روسیه در برابر تهاجم بزرك آلمان نازی مورد استفاده قرار گرفت و مهمترین نقش را در تامین موجبات پیروزی کشورهای متفق ایفا کرد، ازقدیمترین روزگاران همواره پایگاه مهم نظامی ودفاعی ایران در جنگهای دریائی ومقر استقرار ناوگان دریائی این کشور بوده است. در زمینه‌اقتصاد وبازرگانی، این رشته آب‌اهمیت دیرینه خودرا طی سالهای‌توسعه وتحول ایران برای کشور ما بازیافته است و ازحیث جنبه‌های سوق‌الجیشی و دفاعی و امنیتی ،باخروج نیروهای نظامی انگلیس ازشرق سوئز،خلیج فارس‌برای کشورهای‌حوزه خلیج بیش ازپیش اهمیت پیدا خواهد کرد.

باچنین تفصیلی ، پیداست که نظرات دولت عراق در مسئله خلیج فارس برای ما چه معنی میدهد .حکومت عراق میخواهد با تحریك تعصبات قومی ، در فاصله کوتاهی که‌میان خروج‌نیروهای انگلیس و استقرار نیروی دفاعی جدید در خلیج فارس حاصل میشود ، عرصه خلیج‌فارس را که نقطه ثقل امنیت منطقه محسوب میباشد دستخوش تشنج‌سازد و آنرا صحنه برخورد قدرتهای‌محلی و سیاست‌های ذینفع در آبهای خلیج فارس قراردهد ،بطوریکه‌در اثر این اصطکاك منطقه آرام خلیج فارس بیك منطقه بحرانی تبدیل شود و پایه‌اساسی اقتصاد و بازرگانی ایران متزلزل و خصوصا صدور نفت ایران ببازارهای جهان مختل‌یا متوقف‌گردد.

این هدف برنامه سیاسی و تبلیغاتی است که حکومت عراق در باره خلیج فارس طرح‌کرده و باصطلاح مشغول اجرای آن شده است. از فکر حکومتی که بدست چند نظامی واخورده و عامی تاسیس شده و در پناه لوله توپ خود را بملتی تحمیل‌کرده است . نمی‌بایست چیزی غیرازین تراوش کند چون همه اینها حسابهائی است که‌آن مرد درویش باسبوی روغنش میکرد و سوداهای خام چنان جلوی چشمش را گرفته‌بود که یادش نمی‌آمد همه سرمایه او چیزی جز یك سبوی‌روغن نیست که آنهم‌بیك ضربت عصا بند است !

حکومت جاهل عراق حساب اینرا نکرده است که آنطرف قضیه ایران قرار دارد و مردمی که در چهارچوب‌یاری‌این کشور کهنسال زندگی میکنند اولا آنقدر قوه تشخیص‌دارند که‌به‌آسانی دست حریف ناشی خودرا بخوانند، ثانیا آنقدر خون در رگهایشان هست که وقتی منافع ملی خودرا در تهدید اجنبی می‌بینند برای دفاع دست از آستین بیرون آورند . ثالثا آنقدر هست که بتوانند حکومت پوشالی رجز خوانی را سرجای خود بنشانند و باوبفهمانند که نمیباید پایش را از گلیمش درازتر کند.

خلیج فارس همانطور که گفتیم مرکز منافع حیاتی ایران و کلید امنیت و ثبات و عظمت این کشور است. اگر ژنرال‌های یکشبه عراقی تصور کرده‌اند که میتوانند این کلید را با طرح توطئه و دسیسه از دست ملت ایران خارج‌سازند، لازمه‌اش اینست که بخت خود را درین زمینه بیازمایند !

آثار عید فرخنده مبعث

بقلم آقای دکتر ناظرزاده‌نویسنده مشهور بایك قصیده عالی ازآیشان هدیه عید مبعث

دکتر آسایش

بیماری‌های آمیزشی . مجاری‌ادرار خیابان منوچهری ابتدای کوچه ارباب‌جمشید پذیرائی ۶ تا۹ بعداز ظهر .

طبق گزارش منابع اسرائیلی

بین سربازان لبنانی و کماندوها زدوخورد شدیدی در گرفت

کماندو های فلسطین بیش ازپیش دامنه‌عملیات خود را در سرزمین های اشغالی گسترش میدهند. جبهه‌آزادی بخش‌فلسطین وسازمان های کماندوئی دیگرطی بیست‌و چهارساعت اخیر به‌چندین موسسه اسرائیلی‌حمله‌برده تلفات‌وخسارات سنگین به بارآورده‌اند .

*** زدو خورد در لبنان**

سخنگوی جبهه‌نجات فلسطین اظهارداشت که کماندو های‌وابسته باین سازمان در چاپ‌خانه‌روزنامه «معاریو» بمبی منفجر کرده‌اند و در نتیجه آن قسمتی از وسائل چاپ منهدم‌شده‌وعده‌ای‌ازکارگران کشته‌وزخمی گردیده‌اند .

گروهی از کماندو های عاصفه نیزدیشب بیك‌پاسگاه دیده‌بانی در منطقه طلعت نجار در دره اردن حمله کردند و در نبردی که بین کماندو ها وگشتی های اسرائیل درگرفت‌عده‌ای‌ازسربازان اسرائیلی کشته ویازخمی شدند . کماندو ها همچنین‌یك کامیون حامل سرباز رادر مرکز دره اردن منفجرساختند وکلیه سرنشینان این کامیون کشته یازخمی شدند.

خبرنگارروزنامه «معاریو» در منطقه کوه «هرمون » گزارش‌داد که شب گذشته بین‌یکدسته از کماندو های فلسطین که پس از حمله شبانه به‌مواضع اسرائیل به پایگاه های خود در لبنان باز می گشتند وواحد های ارتش لبنان‌زد و خورد شدیدی روی داد وسربازان لبنانی به‌سوی‌کماندو هاتیراندازی کردند.

نبرد بین‌واحد ها لبنانی وکماندو هامدت زیادی طول کشید.

خبرنگاران جنگی اسرائیل‌گزارش داده‌اند‌که کماندو ها در حمله درگرفت یك تانك اسرائیلی‌منهدم گردیدویك‌انبارمهمات آتش‌گرفت درجنك های دیروز دو طرف علاوه برتوپخانه سنگین‌ازواحد های‌تانك وخمپاره‌انداز استفاده کردند.

درحالی که نبرد در خطوط‌آتش‌بس اعراب‌واسرائیل توسعه می‌یابد ممکن است اشکالات زیادی پیش بیاید. زیرا اعراب و اسرائیل این مقدمات گفتگوهای دو طرف را فراهم سازد.

ناظران سیاسی در قاهره اظهار عقیده میکنند که قبول «فرمول - رودس»ازطرف‌دولت‌مصر به‌منزله‌قدم بزرگی است که‌درراه‌حل دیپلماتیك بحران خاورمیانه برداشته شده است . البته این پیشنهاد تازگی ندارد اما این بار دولت مصر بطور رسمی و علنی این موضوع راعنوان کرده است دولت مصر برای قبول این فرمول هیچگونه قید وشرطی ذکر نکرده است.

● نظر انگلستان

محافل رسمی انگلیس در تفسیر اظهارات سخنگوی مصری اعلام داشتند که قبول «فرمول رودس»از طرف مصر عامل دلگرم کننده‌ای درحل اختلافات اعراب واسرائیل بشمار میرود.

عقیده ناظران سیاسی بر این‌است که تماس‌های غیر مستقیم مصر و اسرائیل سرانجام به گفتگوهای مستقیم تبدیل میشود.

معذلك در اجرای این فرمول نیستوما معتقدیم که گونارياريڪ میانجی سازمان ملل متحد باید مقدمات گفتگوهای دو طرف را یکسان تعبیر نمی‌کنند.

● استقبال یونان

دولت یونان امروز از پیشنهاد انجام مذاکراتی نظیر مذاکرات سال ۱۹۴۹ بین اعراب‌و اسرائیل در جزیره «رودس» استقبال کرد. یك مقام وزارت خارجه یونان‌گفت دولت یونان حاضر است باردیگر جزیره «رودس» رابرای انجام‌چنان مذاکراتی اختصاص بدهد .

جنك ، تنها راه

رادیو دمشق دیشب با انتشار اعلامیه‌ای که پس از پایان مذاکرات نمایندگان سندیکا ها و مربیان فلسطین در سوریه صادر شده بود اعلام داشت که جنك آزادی بخش و مبارزه مسلحانه تنها راه آزادی فلسطین و از بین بردن پایگاههای استعمار در کشور های عربی است در این اعلامیه هرگونه کوشش برای بکاربستن مفاد قطعنامه شورای امنیت و هرگونه مذاکرات دوجانبه با اسرائیل محکوم شناخته شده و از همه نیرو های عرب درخواست شده است که خود را برای جهان کامل با اسرائیل آماده کنند .

مصر اصل مذاکره بااسرائیل راپذیرفت

قاهره ـ خبرگزاری فرانسه ـ دولت مصر رسما اعلام داشت که برای تسهیل اجرای مفادقطعنامه ۲۲ نوامبر ۱۹۶۷ حاضر است فرمولی‌شبیه‌فرمول «رودس» را دررابطه‌خودبااسرائیل بپذیردبشرط آنکه بهیچ‌وجه صحبت از مذاکرات مستقیم با اسرائیل بمیان نیاید این مطلب را عصمت ـ عبدالمجید سخنگوی جدید دولت مصر درنخستین مصاحبه مطبوعاتی خود با خبرنگاران درمیان گذاشت ، عبدالمجید ضمن اشاره به مذاکراتی‌که محمود ریاض وزیر امور خارجه مصر درنیویورك بعمل آورده گفت :

« در روش دولت مصر تغییری داده نشده است. ماهرگونه مذاکرات مستقیم بااسرائیل‌رادرمیکنیم ولی حاضریم توسط گونارياريڪ برای‌بکاربستن مفاد قطعنامه ۱۹۶۷ شورای امنیت با طرفهای ذینفع تماس بگیریم.»

خاورمیانه

طبق‌این‌فرمول‌نمایندگان‌کشورهای متخاصم نمایندگان‌اعراب واسرائیل در دوتالار جداگانه تشکیل جلسه میدهندو میانجی سازمان ملل‌متحد نقش رابط بین‌آنها را ایفاءمیکند. قبول فرمول «رودس» ازطرف مصر در محافل سیاسی بسیاری از کشورهای جهان مخصوصا سازمان ملل متحد باعلاقه و توجه فراوان تلقی شده است.

این نخستین بار است که‌دولت مصر رسما آمادگی خود را برای آغاز مذاکرات با اسرائیل توسط میانجی سازمان ملل متحد اعلام میدارد.

*** عکس‌العمل اسرائیل**

دوهفته قبل محمود ریاض‌وزیر امور خارجه مصر در مذاکره با ویلیام راجرز وزیر امور خارجه آمریکا نیزباین مطلب اشاره کرده بود ولی بعدا محافل مصری این مطلب را تکذیب کردند.

گو اینکه تصور نمیرود درحال حاضر روش جدید دولت مصرسبب شود که در آینده مذاکراتی بین مصر و اسرائیل «بطور غیرمستقیم» صورت گیردولی‌درهر حال‌تغییراتی در روش اردوگاه مخالف بچشم میخورد و همین تحولات ممکن‌است زمینه رابرای حل بحران خاورمیانه هموار سازد دولت اسرائیل هنوز هیچگونه عکس‌العمل رسمی نسبت باظهارات سخنگوی‌دولت مصرنشان نداده است معذلك محافل سیاسی برای این اقدام مصر مفهوم خاصی قائل هستند. آنها عقیده دارند اینکه میگویند مذاکرات «رودس» جنبه گفتگوهای غیر مستقیم بین مصر و اسرائیل را داشته است درست نیست زیرا عکس‌و مدارکی از این کنفرانس در دست است نشان میدهد که از همان آغاز مذاکرات نمایندگان دو طرف با یکدیگر تماس مستقیم داشته‌اند.

محافل سیاسی اسرائیل میگویند درهرحال تشکیل کنفرانسی نظیر کنفرانس «رودس» این بار باید به‌امضای قرار داد صلح منجرشود نه‌آنطور که‌سخنگوی مصری گفته است در مذاکرات اعراب واسرائیل فقط اجرای مفاد قطعنامه ۱۹۶۷ مورد بررسی قرار گیرد.

*** قدم بزرك**

دیشب کابینه اسرائیل برای رسیدگی به نتیجه مذاکرات گلدامایر باپرزیدنت‌نیکسون‌تشکیل جلسه داد نخست وزیر اسرائیل‌در پاسخ اعضای کابینه که نظر او را درمورد «فرمول رودس» پرسیدند گفت که اسرائیل حاضر است بطور مستقیم باکشورهای عربی وارد مذاکره شود. برای اسرائیل انتخاب محل‌تشکیل کنفرانس مهم نیست‌وما معتقدیم که گونارياريڪ میانجی سازمان ملل متحد باید مقدمات گفتگوهای دو طرف را یکسان تعبیر نمی‌کنند.

● استقبال یونان

دولت یونان امروز از پیشنهاد انجام مذاکراتی نظیر مذاکرات سال ۱۹۴۹ بین اعراب‌و اسرائیل در جزیره «رودس» استقبال کرد. یك مقام وزارت خارجه یونان‌گفت دولت یونان حاضر است باردیگر جزیره «رودس» رابرای انجام‌چنان مذاکراتی اختصاص بدهد .

ناظران سیاسی در قاهره اظهار عقیده میکنند که قبول «فرمول - رودس»ازطرف‌دولت‌مصر به‌منزله‌قدم بزرگی است که‌درراه‌حل دیپلماتیك بحران خاورمیانه برداشته شده است . البته این پیشنهاد تازگی ندارد اما این بار دولت مصر بطور رسمی و علنی این موضوع راعنوان کرده است دولت مصر برای قبول این فرمول هیچگونه قید وشرطی ذکر نکرده است.

● نظر انگلستان

محافل رسمی انگلیس در تفسیر اظهارات سخنگوی مصری اعلام داشتند که قبول «فرمول رودس»از طرف مصر عامل دلگرم کننده‌ای درحل اختلافات اعراب واسرائیل بشمار میرود.

عقیده ناظران سیاسی بر این‌است که تماس‌های غیر مستقیم مصر و اسرائیل سرانجام به گفتگوهای مستقیم تبدیل میشود.

معذلك در اجرای این فرمول

اردن‌ازلبنان تقاضای تحویل رهبر توطئه کودتا را کرد

بیروت ـ خبرگزاری‌فرانسه ـ دولت‌اردن ازرهبران‌لبنان‌درخواست کرده عده‌ای از اعضای حزب «التحریر»را که اکنون در آنکشور بسرمیبرند به مقامات اردنی تحویل دهند حزب (التحریر)ـ آزادی‌بخش‌ـ عامل اصلی توطئه‌ای شناخته شده که‌می‌خواست رژیم‌اردن‌راسرنگون سازد

بین‌اردن و لبنان قرارداد هائی درباره تحویل مجرمین وجود دارد نام رهبران حزب‌التحریر که اکنون در لبنان بسر میبرند فاش نشده‌ولی تصور میرود رهبر این حزب «تقی‌الدین فابهانی» در حال حاضر در یکی‌از مناطق لبنان زندگی‌می کند .مقامات‌اردنی‌پس‌از کشف توطئه اخیردر جستجوی تقی‌الدین و چند تن دیگرازرهبران این حزب منحله هستند .

آلمان مالیات بر صادرات خود را لغو کرد

بن ـ رویتر ـ دولت آلمان غربی تصمیم گرفت چهاردرصد مالیات برصادرات را فعلا لغو کند . زیرا عقیده دارد که این باری بدوش صادرات آلمان است بخصوص که‌قیمت مارك در بازار ها بالا رفته و به حدود شش در صد بیش از سابق‌رسیده است . مالیات برصادرات در نوامبر گذشته برای جلوگیری از افزایش بی‌حساب صادرات گرفته شده بود .

همزمان با این فرانسه اعلام کرد نرخ بهره بانکی خود را به ۸ در صد رسانده است تا کاهش ارزش فرانك موفق از کاردرآید و اقتصاد بر اساس محکمتری‌قرار گیرد . این نرخ بهره ۸ در صد در فرانسه سابقه نداشته ، نرخ بهره سابق هفت در صد بوده است که در ۱۳ ژوئن سال جاری از ۶ در صد به این میزان رسانده شده بود . با این ترتیب نرخ بهره بانکی در فرانسه معادل انگلیس و کانادا میشود و اقدام‌ی‌برای مبارزه با تورم پولی است .

موزائیك ناهید

محصول آخرین تکنیک سیمانکاری درجهان

در مدت گشایش نمایشگاه آسیائی

فروش با ۱۰ درصد تخفیف

خیابان پهلوی سه‌راه عباس‌آباد

تلفن ۶۲۱۰۵۲ ـ ۶۲۱۰۵۳

شیطان «روهن»را گمراه کرد

این «آرتور جونز» (نفر سمت راست) یکی‌ازشهودداد‌گاه«روهن» در حالی که شهادت می دهدروهن دچار بیماری روانی‌بوده‌و خودروهن درحال گوش دادن به اظهارات او دیده میشوند .

عکس رادیوئی اطلاعات

اورشلیم ـ آسوشیتدپرس ـ اسحق تونیك‌وکیل‌مدافع تسخیری دنیس مایکل روهن متهم به آتش زدن مسجد الاقصی در ضمن۳ونیم ساعت سئوال وجواب ازموکل‌خود تصویر مرد مجنونی را ساخت.

در سومین روز محاکمه فقط دو شاهد در محاکمه شهادت دادند .

یکی آرتور جونز امریکائی بود ودیگری‌منیرالکزاز راهنمای‌مسجد الاقصی .

روهن‌قبول‌کرده است که‌مسجد راآتش زده و در صورتیکه جنون آنی‌اش ثابت نشود حداکثر به۴۴ سال حبس محکوم خواهد شد.

وکیل مدافع که می خواست غیر عاد ی‌بودن روهن را ثابت کند از آرتور جونز پرسید اودر« کلاس های فشرده» زبان عبری چه جور آدمی بود . جونز جواب دادنمی‌توانست به‌ساده‌ترین‌سئوالات‌جواب دهد .ساکت می‌ماند و رنگش می پرید گوئی او را شکنجه می کنند. وقتی نمی‌توانست‌جواب بدهدبعضی محصلین باو می خندیدند .خیلی غمگین و بیچاره بود .

الکزاز بدادگاه گفت یك‌جوان عرب که‌راهنمای مسجدالاقصی‌است روهن رامردی « هالو و ساده‌لوح» می شناخت . کمی عجیب وغریب بود .دور مسجد میگشت‌وباخودش حرف می زد.غیر متعادل بنظرمی‌رسید .

جونز در دادگاه ضمن سئوال و جواب مجددا افشا کرد که روهن قبلا باو گفته بود که در استرالیا مدتی‌دربیمارستان روانی بوده‌است. اونمی‌توانسته‌دوابخورد .اوراهمیشه در حال نیمه‌خواب نگه‌میداشته‌اند. او گفت که صدای خدارامی‌شنود وهروقت این صدا را می شنیدبه زانو در می‌آمد ودعا می‌کرد.

«جونز» افزود «روهن» بمن‌گفت صدای خداوند راشنیدم که‌دستور آتش زدن مسجد را بمن‌دادامامن گمان می‌کنم شیطان او را گمراه کرده باشد .

ناظران میگویند تلاش‌اسرائیل برای آنکه محاکمه روهن را به بزرگترین محاکمه پس ازمحاکمه آیشمن تبدیل کند، به شکست انجامیدوهر روزعلاقه مردم‌بجریان دادگاه کم میشود وجراید دیگر آنرا با عنوان درشت و در صفحه اول مطرح نمی‌کنند .

پازند

موسسه علوم بازرگانی و منشیگری

برای کلاسهای منشی‌گری (شورت‌هند . گزارش‌نویسی. بایگانی امور اداری و مکاتبات بازرگانی) ثبت‌نام مینماید

نشانی : تخت‌جمشید مقابل دبستان فردوسی کوچه توانا پلاك ۱۴ تلفن ۴۰۱۲۱

آ ـ ۴۹۰۲۰

فردوس برین

کودکستان ـ دبستان (دبیرستان دخترانه)

با همکاری مربیان ایرانی و خارجی همه روزه‌ثبت نام بعمل‌آید وسیله آمد و رفت آماده است

آدرس ـ بالای سه‌راه‌ونك کاوسیه ـ خیابان برون

تلفن ۶۲۵۸۵۴

انستیتوی‌عالی زبانهای بیگانه‌فرح‌پهلوی

زیرنظر پروفسور منوچهر وارسته

دوره پائیزه انستیتو از اول آبانماه برای مدارج مختلف شروع بکار میکند (زبانهای انگلیسی . فرانسه . عربی . روسی . ایتالیائی واسپانیولی) برای ثبت‌نام به‌آدرس‌زیر مراجعه فرمائید :

خیابان بهارکوچه کوثر ۱۲ (ورودبرای‌معلمان‌زبان‌آزاداست

رئیس دفتر انستیتو

آ ـ ۲۲۱۱۳

کلاس کنکور بوسیله مکاتبه

آموزشگاه فرهنگی ذره صندوق پستی ۱۱/۱۲۳۴

هنرستان کمال‌الملك

وابسته به وزارت فرهنك و هنر

برای کلاسهای نقاشی ـ مینیاتور ـ تزهیب ـ گل‌وبرك و مجسمه‌سازی هنرجومیپذیرد داوطلبان میتوانند همه روزه از ساعت ۳ تا ۶ بعدازظهر به‌نشانی زیر رجوع‌وثبت‌نام‌نمایند

خیابان شاهرضا پیچ‌شمیران خیابان تنکابن کوی هنر

شرکت‌جهانگردی‌مهاجری‌وشرکاء تقدیم میکنند

۳۳روز گردش و دیدار از عجایب خاوردور

بازدیداز : مانیل- توکیو - کیوتو - نارا -تایپه - هنك‌کنك - بانکوك -دهلی

قیمت برای یك نفردر اطاق دونفره ۷۸۸۰۰ ریال خواهد بود که شامل بلیط هواپیما ، هتل های خوب با حمام- صبحانه‌و ناهار همچنین صبحانه ناهار وشام‌در دهلی- کیوتوو نارا ورودیه موزه‌ها - نقل وانتقال از فرودگاه به هتل وبالعکس - عوارض فرودگاه ها می‌باشد .

راهنمای فارسی زبان برای گروه بیش از ۱۵ نفر

تاریخ حرکت ۲۲ آبان ۱۳۴۸

خیابان ولیعصر شماره ۱۳طبقه دوم تلفن ۶۸۳۴۳

آ ـ ۴۶۰۰۰

کلاسهای کنکور جدیدفنی ـ اقتصاد ـ پزشکی ـ کشاورزی و علوم

گروه‌فرهنگی آذر

از روز شنبه ۲۶ مهر دایر واز هم‌اکنون در محلهای زیر ثبت نام مینماید .

۱ـ آموزشگاه شماره ۱ آذر واقع درخیابان نادری چهارراه قوام‌السلطنه شماره‌تلفن ۶۷۱۷۰

۲ـ آموزشگاه شماره ۲ آذر واقع دراول خیابان صفی علیشاه تلفن ۳۳۸۴۸۱

گروه فرهنگی هدف

کلاسهای کنکور حقوق ـ ادبی ـ اقتصاد ـ بازرگانی علوم اداری موسسه‌عالی‌حسابداری که از ۱۵ مهر آغاز گردیده است تعدادی دانشجومی‌پذیرد .

نام نویسی همه روزه ازه تا ۹ بعدازظهر

نشانی: خیابان شاه دبیرستان شماره ٤ هدف تلفن۴۷۸۵۲

گروه فرهنگی کیهان نو

برای کلاسهای متفرقه شبانه و تقویتی دوره‌اول و دوم از ساعت ۵ تا۹ بعد از ظهر هر روز ثبت نام میکند .

نشانی . خیابان ایرانهاور اول جمشید‌آباد تلفن های ۶۶۷۷۹ـ۴۷۸۷۵

پیشنهاد ۵ ماده‌ای چین برای آشتی با شوروی

توکیو ـ رویتر وزارت امور خارجه چین کمونیست اعلامیه‌ای صادر کرد و به شوروی پیشنهاد کرد مذاکرات مفصل درباره مسائل مرزی چین و شوروی آغاز شود و توسل به اسلحه کنار گذاشته شود.

در اعلامیه چهار هزار و پانصد کلمه‌ای چین گفته شده که برای حل مناقشات مرزی باید ۵ پیشنهاد چین مورد بررسی و موافقت قرار گیرد.

۱ـ در قراردادهائی که در آخر قرن نوزدهم و اوایل قرن بیستم بین حکومت چین و دولت تزاری منعقد شده تجدید نظر شود و حق از باطل متمایز گردد، زیرا در آن موقع نه مردم چین در حکومت بوده‌اند و نه مردم شوروی.

۲ـ حل و فصل مسائل مرزی از طریق مذاکرات صورت گیرد و خط مرزی دو کشور کاملا مشخص گردد. چین تقاضای بازگرداندن همه اراضی چینی را که روسیه تزاری بالتهدید به خاک خود ملحق کرده نمی‌کند.

۳ـ هر طرفی که سرزمینها برخلاف مقررات قرارداد ها اشغال کرده سرزمین اشغالی را بدون قید و شرط بطرف دیگر واگذارد و این کار براساس حسن نیت و تفاهم متقابل و برپایه حفظ منافع اهالی محلی انجام شود.

۴ـ یک قرارداد مرزی متساوی‌الحقوق بین چین و شوروی منعقد شود که جای قراردادهای غیر متساوی سابق را بگیرد.

۵ـ تا موقعی که هنوز مرز ها مشخص نشده، وضع موجود مرزها حفظ خواهد شد و از برخورد مسلحانه احتراز گردد. نیروهای چین و شوروی از حدود مرز عقب بنشینند و از فرستادن قوا به مناطق مورد مناقشه خودداری کنند.

در اعلامیه گفته شده هر فرد بیطرف می بیند که پیشنهاد های چین عادلانه و معقولانه است و چین حداکثر تلاش صمیمانه خود را برای حل و فصل مسائل مرزی باشوروی بکار میبرد.

چین در اعلامیه خود شوروی را متهم کرد که سیاست قدرت‌نمائی را دنبال میکند و نقشه های وسیعی برای قطعه قطعه جدا کردن خاک چین دارد.

چین همچنین اتهام شوروی را دایر بر اینکه چین سیاست توسعه‌طلبی دارد تکذیب کرد و گفت این شوروی‌ها هستند که هنوز نقشه هائی را که تزار ها خیال آنرا در سر داشتند تعقیب میکنند و عقیده دارند که یک و نیم میلیون کیلومتر مربع از خاک چین را که تزار ها بزور گرفتند به چین تعلق نداشته است.

در گذشته نیز امپراطوری چین هرگز علیه روسیه تزاری تجاوز نکرده‌است و این حکومت امپریالیستی فئودالی تزاری بوده که چین را بارها مورد تجاوز قرار داده است.

چین نظر شوروی را دایر براینکه سرزمین ها باید براساس ملیت ها مرزبندی شوند، «مرتجعانه ترین نظر» نامیده است. هدف شوروی این است که سرزمین های چینی را که اقلیت ها در آن زندگی میکنند جدا کرده در حکومت ملی چین تفرقه ایجاد نماید.

چین ادعا کرد که به هیچ کشوری ادعای ارضی ندارد و از سال ۱۹۶۰ همه اختلافات مرزی خود را با کشور های دیگر حل و فصل کرده است. این شوروی است که با اعزام قوای مسلح به «مغولستان و چکسلواکی» به قدرت‌نمائی نظامی پرداخته است.

شعر در میان سیم‌خاردار

بلفاست ـ دو نفر هیپی و یك هندی دیروز در شمال ایرلند دست به کار عجیبی زدند. آنها از میان ردیف‌سیمهای خاردار که محله کاتولیك ها را در بلفاست از محله‌پروتستانها جدا می کند رد شدند و در میان سیمها نشستند و شروع بخواندن اشعاری در باره عشق و برادری کردند. کسی صدای آنها را نمی شنید، اما آنها همچنان میخواندند «تو باید خود را از نفرت مذهبی رهاکنی. بنابر این بنشین و اندیشه کن».

سربازان شکاك، کارگران ایرلندی و دختران فروشنده که نخودی می خندیدند آنها را تماشا میکردند.

بوی زباله‌ها لندن را پر کرده است

لندن ـ حداقل ۱۵۰ هزار تن زباله در لندن رویهم انباشته شده زیرا ۱۶ روز است که رفتگران لندن برای مزد بیشتر باعتصاب دست زده‌اند.

دولت دیشب اعلام کرد کارشناسان بهداشت هنوز خطر همه گیری مرضی را پیش‌بینی نمی کنند اما بوی گند زباله‌های گندیده خیابانها را پر کرده است و هر روز حداقل ۱۵ هزار تن زباله بر این مجموعه افزوده میشود. هوای سردماه اکتبر لندن از خطر بیماریزائی زباله ها کاسته است.

اعتصاب شش هزار رفتگر برای ۸ میلیون ساکن لندن ناراحتی ایجاد کرده ولی قرار است مذاکرات بین رهبران اتحادیه رفتگران و مقامات شهرداری لندن شروع شود. رفتگران که در حال حاضر هفته‌ای ۳۰۰ تومان میگیرند، هفته‌ای ۸۰ تومان اضافه حقوق میخواهند.

پیشنهاد متوقف کردن کمك های پولی کویت به ـ مصر و اردن

کویت ـ رویتر ـ روزنامه رای‌العام کویت از دولت کویت خواست پرداختی ۵۵ میلیون لیره انگلیسی را در سال بمصر واردن متوقف کند.

این روزنامه نوشت کویت برای عمران خود باین پول نیازمند است. علاوه بر کویت دو کشور عربی دیگر (عربستان سعودی سالی ۵۰ میلیون لیره و لیبی سالی ۳۰ میلیون لیره) به اردن و مصر که جنگ‌زده شناخته شده‌اند می پردازند تصمیم مزبور در کنفرانس سران عرب در خارطوم گرفته شد.

رای‌العام نوشته است مصر واردن قدرت خود را بازیافته‌اند و تسلیحات خود را کامل کرده‌اند و این پولها برای عمران و آبادی داخلی کویت لازم است. اما اگر جنگی دیگر در گیرد مردم کویت با جان و مال حاضرند فداکاری کنند.

نامزد بارنارد: کدام مرد از فرصت استفاده نمی‌کند؟

ژوهانسبورگ ـ باربارا زولینر ۱۹ ساله که نامزد پروفسور بارنارد جراح پیوند قلب شده گفت به «نامزدی طولانی» عقیده ندارد و قصد دارد در عرض یکسال با بارنارد ازدواج کند.

وی که همسن دختر بارنارد ۴۴ ساله است، گفت به تفاوت سنی بین خود و شوهر آینده‌اش اهمیتی نمی‌دهد.

وی گفت که هنوز نمی‌داند چند فرزند از بارنارد خواهد داشت و درست نمی داند که به عنوان «زن پدر» با بچه‌های بارنارد چه باید بکند، اما بهرحال آنها را دوست دارد.

وی افزود به اینکه شوهر آینده‌اش در کنار عده‌ای از زیباترین زنان جهان عکس گرفته اعتراضی ندارد زیرا «کدام مرد است که امکان و فرصتش را داشته باشد و از مصاحبت زنان زیبا لذت نبرد؟

با آنکه باربارا همه چیزرا «رو» کرده است، بارنارد هنوز از اظهار نظر درباره ازدواج خود بااو خودداری می کند و در برابر همه سئوالها تجاهل می کند. از جمله دیروز از بارنارد سئوال شد که آیا انگشتری الماس گران قیمت باربارا را او برایش خرید، وی جواب داد «مگر او انگشتری دارد؟ من که نمی دانم».

حوادث شگرف در امریکای لاتین

بوئنوس آیرس ـ در عرض ۲۴ ساعت گذشته حوادث شگرفی در امریکای لاتین رخ داده است. دو هواپیما ربوده شده‌اند، در نزدیکی مونته‌ویدئو (پایتخت اوروگوئه) یك حمله تروریستی صورت گرفت و در آرژانتین چندین بمب منفجر شد.

هواپیما های ربوده شده به آرژانتین و برزیل تعلق داشتند. افراد مسلح در وسط آسمان خلبانان هردو هواپیما را تهدید کردند که آنها را به کوبا ببرند. هواپیمای برزیلی توسط شش مرد مسلح ربوده شد و ۳۷ مسافر داشت.

هواپیمای آرژانتینی ۶۸ مسافر داشت و رانندگان تهدید کردند که اگر خلبان به کوبا نرود، آنها هواپیما را منفجر خواهند کرد. اگرچه ربودن هواپیما و بردن آن به کوبا امری عادی شده، ناظران سیاسی مناسبتی برای دوفقره هواپیما ربائی دیروز قائلند و به آن اهمیت خاصی میدهند.

در آرژانتین چندین بمب در موسسات متعلق به امریکائی ها منفجر شد. جمعا ۸ فقره انفجار جدید در ۲۴ ساعت اخیر گزارش شده و تعداد انفجار ها را در چهار روز اخیر به ۲۲ فقره رسانده است. عده‌ای در جریان این انفجار ها مجروح شدند.

در اوروگوئه، «توپامارو» (چریك های دست چپ) در نزدیکی مونته‌ویدئو به یك محل حمله کردند و سه بانك را زدند و یك پاسگاه پلیس را خلع سلاح نمودند و سلاح ها را با خود بردند.

در کلمبیا هفت هزار پلیس و نظامی به جستجوی خانه ها ادامه میدهند تانشانی ازفرزند دیپلمات سویسی و یك منشی سفارت سویس که ربوده شده‌اند بدست آورند. تروریست ها در برابر برگرداندن دو نفر ۱۲۰ هزار لیره انگلیسی غرامت خواسته‌اند.

در جریان زلزله اخیر کشور «پرو» در امریکای لاتین تلفات و خسارات زیادی وارد شد. دراین عکس یك زن سرخ‌پوست و پسر کوچك او در حالیکه دست بدعا برداشته‌اند دیده می شوند. عکس رادیوئی اطلاعات

کلاغ، کلاغ زاغی و کبوتر ها در ماموریت های خطرناك جنگی

واشنگتن ـ وزارت دفاع امریکا تصمیم گرفته است در آینده از کبوتران نامه‌بر در عملیات جنگی استفاده کند.

اخیرا قراردادی بمبلغ ششصدهزاردلار بین پنتاگون و دانشگاه میسی‌سی‌پی برای مطالعه درباره استفاده از وجود پرندگان در ماموریت های خطرناك منعقد شده است.

مقامات وزارت دفاع امریکا عقیده دارند که میتوانند در ماموریت های مشکل و خطرناك جنگی از وجود پرندگان مخصوصا کبوتر بجای انسان استفاده کنند.

پرندگان دیگر که احتمال میرود در اینگونه ماموریت ها مورد استفاده قرار گیرند عبارتند: کلاغ، کلاغ‌زاغی، عقاب، شاهین، کرکس و طوطی.

وقتی پلیس اعتصاب کند...

مونترآل ـ وقتی پلیس در خیابان ها نباشد، حتی یك گروه ۲۰۰ نفری از جوانان می توانند اهالی یك شهر سه میلیون نفری را مرعوب کنند.

در مونترآل کانادا ۲۰۰ جوان با چوب راه افتادند، پنجره مغازه ها را شکستند، هرچه دلشان میخواست غارت کردند، زیرا پلیس مونترآل در حال اعتصاب است. گروه اصلی جوانان درحدود ۱۰۰ نفر بوده‌اند و صد نفر دیگر در جریان کار به آنها ملحق شده بودند. عده‌زیادی ازاین جوانان با «گرل‌فرند» های خود بودند و دست در دست هم مغازه ها را غارت میکردند و فقط تلویزیون، رادیو ضبط‌صوت و کفش و لباس می بردند.

جوانان مزبور امور راهنمائی رانیز بدست گرفتند، اتومبیل هارا به‌هرجا دلشان میخواست هدایت میکردند.

غارت آنها شکل غارت معمولی را نداشت. در خیابان ها می گشتند و هرجا چیزی جالب بنظرشان میرسید، مانند خریداری آنرا برمی داشتند و بدون آنکه پول بپردازند، بیرون می آمدند و خنده کنان راه می افتادند. در آخر کار عده‌ای پلیس وارد عمل شدند و چند نفر را توقیف کردند. اعتصاب سه‌هزارو هفتصد پلیس مدت شانزده ساعت طول کشید.

تلویزیون بلر جام جهان نما

فروشگاه نمونه طهران

خیابان عباس آباد چهارراه فرح

افتتاح ۱۹ مهر

آغاز بکار از ساعت هشت و نیم صبح روز ۲۰ مهرماه

سلطان مار

برنامه تالار ۲۵ شهریور

توسط هنرمندان: گروه هنرملی

خیابان جنوبی پارك شهر ـ

تلفن رزرو ۲۵۴۴۴

جمعه ها دو سئانس: ۵ و ۸½ بعد ازظهر

یخ سازی

از ½ تا ۲۰ تن در روز

مدرن تکنیک

خیابان ایرانشهر نبش فریا تلفن ۶۰۵۷

در صفحه فروشی ها

صفحات ۳۳ دوربزرك

مونوواستریو ساخت کارخانه IMPERIAL

اولین سازنده صفحات بزرك در ایران

۱ـ۴ آ ـ ۲۱۸۵۳

شن و ماسه

بدون پیش‌خرید

بدون معطلی

شرکت سهامی (شن‌ما) مفتخراست که بزودی محصول کارخانه خود را که با آخرین سیستم ماشین‌آلات شن‌شوئی دنیا مجهز میباشد به بازار عرضه میدارد

تلفن ۴۷۷۱۷

پرناز

انواع لحاف ـ بالش و کوسن

تهیه شده از

پرقو ـ غاز و مرغابی

شسته و استریلیزه و عمل آورده شده

بوسیله دستگاههای مدرن و تمام اتوماتیك

برای بازدید و کسب اطلاعات بیشتر لطفاً به:

غرفه پرناز

ساختمان شماره ۱۰ طبقه دوم ـ نمایشگاه آسیائی مراجعه فرمائید.

PARNAZ

آوازه

بانك اعتبارات تعاونی توزیع

ده خانه مدرن

ده سکه پهلوی طلا

بدارندگان حساب پس انداز (تامین مسکن) جایزه میدهد.

باافتتاح حساب پس انداز «تامین مسکن» در

بانك اعتبارات تعاونی توزیع

از ۵۰۰ سکه پهلوی طلا و ده خانه مدرن باقساط ده ساله بدون بهره استفاده فرمائید

بمناسبت نمایشگاه آسیائی وورود میهمانان خارجی به تهران

کاباره باکارا

گلچینی از بهترین برنامه کاباره‌های جهان را تقدیم میکند

۳ بالت با ۲۴ دختر زیبا از اسپانیا، آمریکا و انگلستان

ده‌ها برنامه جالب دیگر از کشورهای مختلف جهان

بعلت مفصل بودن برنامه شروع از ساعت ده بعدازظهر

خیابان پهلوی ساختمان سینما اتلانتیك تلفن ۶۲۷۷۸۰

چینی‌های هیس ۷۴۵۹۹

حراج کایزر ادامه دارد.

فرین ظهوری

در فیلم دنیای پر امید

راج کاپور ـ هما مالینی

در فیلم رنگی ـ ایستمن کالر

سوداگر خوشبختی

بزودی فقط در سینما

امپایر

او دختری بود جوان، سرکش، دوست داشتنی و آماده برای عشق، تنفر و نابودکردن یك کانون خانوادگی

رودا استایگر ـ گلریلوم ـ جودی گیسون در فیلم رنگی

جائی برای سومی نیست

"3 into 2 won't go"

باشرکت: پگی اشکرافت ـ پل راجرز

محصول یونیورسال

ازامروز فقط در

سینماستاره

سومین هفته نمایش آتش فروزان وجاودان سینمای با موفقیت ادامه پیدا می‌کند.

سنگام

رودبد فارسی رنگی

عشق برای او زندگی بود.

در نظر او پیمان ازدواج بالاتر از عشق بود.

بدستور وزیر بهداری

پزشکانی که با بیماران بدرفتاری کنند برکنار میشوند

سخنگوی وزارت بهداری امروز اعلام کرد که بدستور آقای دکتر منوچهر شاهقلی وزیر بهداری بخدمت سه تن از پزشکان اداره کل بهداری تهران که درانجام وظیفه کوتاهی کرده بودند خاتمه داده شد .

پزشکان مذکور مامور همکاری در امر پیشگیری و خدمات درمانی باواحدهای وزارت بهداری در جنوب کشور بودند . اقدام بخاتمه دادن بخدمت این پزشکان ربدنبال دستور موکدی بود که از طرف وزیر بهداری برای مراقبت و کنترل شدیدنسبت به نحوه خدمت کارکنان واحدهای بهداشتی و درمانی و چگونگی پذیرش و رفتار با بیماران به کلیه بهداریهای کشور صادر شده است .

در اجرای دستور آقای دکتر شاهقلی وزیربهداری بازرسیهای متعددی از مراکز درمانی کشور بعمل آمده است وبازرسی‌های مذکور دنبال‌شده وادامه خواهد یافت تاافرادی که در انجام وظیفه سهل‌انگاری‌ومسامحه کنندو در پذیرش و سلوك بیماران مراجعه کننده به واحدهای وزارت بهداری و بیماران تحت‌درمان رفتار نادرست و غیر موجهی‌داشته‌باشند جریمه و یا منفصل‌واز خدمت برکنار شوند .

اعضای جدید هیئت نمایندگان اطاق صنایع انتخاب شدند

اخذرای و قرائت آراء انتخابات چهارمین دوره اطاق صنایع ومعادن تا نزدیك نیمه‌شب ، دیشب ادامه داشت‌و درنتیجه آقایان‌مهندس‌جعفر شریف امامی ، دکتر طاهر ضیائی، ابوتصر عضد ، جعفر اخوان ، قاسم لاجوردی ،صمدنامور، حسین‌بشارت، عطاءالله افشار ، محمود رضائی ، حسن کورس ، احمد خیامی ،ناصر معتبر ، حسین قاسمیه ، مهندس حاجی‌اصغرزاده ، مهندس شاهپور بهبهانی ، دکتر کاظم خسروشاهی، کمال‌بازرگان، مهندس‌اصغرپیروی، دکتر رضا رستگار ،محسن نیکپور، اصغر پناهی ، حسن تفضلی، علینقی اسدی ، محمدعلی مهدوی ، کاوه فرمانفرمائیان ،حسن‌تفضلی،مهندس قره‌گزلو ،بهرام‌داودخانیان ،حبیب القانیان ، دکتر محمد طاهری ،دکتر رضا فلاح بسمت اعضای هیئت نمایندگان اطاق برگزیده شدند .

کانال کشی تهران شروع شد

اقدامات شهرداری در زمینه ساختمان کانال سیلاب گیرتهران از چندی پیش شروع شده‌ودرسطح معابرشهر چاه های ارتباطی برای انتقال کارگرو ماشین آلات به زیرزمین حفرشده‌است.

کانالهای سیل گیر تهران‌برای جمع آوری آبهای سطح شهر در دوناحیه تهران ساخته میشود و ازطرفین این کانال‌ها سیلاب سطح شهرازمرکز تهران به‌مسیل‌فیروز- آباد در غرب ومسیل سرخه حصار درشرق هدایت خواهدشد .

کانال های سیل گیرتهران‌در سی‌متری زیرزمین ساخته میشود واکنون‌ساختمان اولین رشته کانال در منطقه بهارستان آغاز شده‌است

عبور یکطرفه‌درجاده‌پهلوی تحت بررسی قرار گرفت

طرح‌عبور و مرور جدید جاده پهلوی‌تحت بررسی‌قرار گرفته‌است تادرصورت امکان‌برای همیشه‌اجرا شود.

خبرنگار اجتماعی ماميونويسد : این‌روز ها برای تسهیل درامرعبور ومرورووسائط نقلیه‌ای‌که نمایشگاه آسیائی میروند مقررات خاصی در جاده پهلوی اجرا می شود باین ترتیب که‌درساعت های مخصوصی ازروزکه ازازدحام وسائط نقلیه‌در جاده پهلوی بوجود می آید عبور دراین جاده یکطرفه میشود .

با اجرای این مقررات کشش ترافیك جاده پهلوی افزایش‌یافته وبطورکلی‌ترافیك‌سریع شده‌است افزایش کشش جاده پهلوی روی کشش ترافیك خیابانهای منشعب از جاده‌پهلوی اثرکرده‌است.

توقف ممنوع

موردیگری اثر مطلوب روی ترافیك جاده‌پهلوی گذاشته، عدم توقف‌وسائط نقلیه در این جاده‌است در مدت برقراری نمایشگاه و یك طرفه بودن جاده پهلوی توقف وسائط نقلیه در دوطرف جاده‌ممنوع شده‌است.

مادر سرحان بشاره سرحان که بجرم قتل رابرت کندی محکوم‌به اعدام شده و اکنون در زندان «سن کوئین‌تین» محبوس‌است‌امروز گفت قصد دارد برای نجات پسر خود به سازمان ملل متوسل‌شود. دراین عکس مادر سرحان بشاره سرحان در حالیکه یك تکه‌ازسنك زندان«سن کوئین‌تین»رادردست‌دارد هنگام اعلام قصد خود دیده میشود

عکس‌رادیوئی اطلاعات

خبرنگارایتالیائی‌وزیریونانی را از زندان فرار داد!

رم -خبرگزاری فرانسه روزنامه «اسپرسو» چاپ رم گزارش داد که‌یك‌روزنامه‌نگار ایتالیائی‌توانسته است«جرج میلوناس» وزیر سابق فرهنگ یونان را که در جزیره «آمورگوس» تحت نظر قرارداشت آزاد کند .

این روزنامه توضیح داده است که‌خبرنگارایتالیائی باتفاق‌سه نفر ایتالیائی‌دیگر بعنوان‌جهانگرد در جزیره‌یونانی‌پیاده شده‌وتوانسته‌اند وزیر فرهنگ سابق یونان رابربوده وهمراه بیاورند .

روزنامه «اسپرسو»اضافه میکند که «میلوناس »از پانزده ماه قبل دراین‌جزیره زیر نظر بوده‌وچندی قبل اعضای سازمان مقاومت ملی یونان باخبرنگار ایتالیائی « ماریو سیولاجا» تماس گرفته و از او درخواست کردند که به آنها در پیدا کردن یك قایق برای نجات وزیر سابق فرهنگ کمك کند.

خبرنگارایتالیائی‌باکمك‌سه‌ایتالیائی دیگر قایقی تهیه کرده وشخصا روز ۱۸ سپتامبر عازم جزیره‌یونان که در جنوب سالرن قرار دارد ، شدند پس از آنکه قایق این عده در راه‌چندبارخراب شدوسرنشینان آن دوبارطوفان گردیدند سرانجام خبرنگار ایتالیائی وهمراهانش‌خود رابربرزخمنی بودبجزیره‌آمورگوس ومساعدت دریغ نکرده‌است .حمایت دولت‌وملت‌ایران از ملل عرب به اندازه‌ای‌است که تصور می کنم اگر حکومت های تحمیلی این کشور ذره‌ای عقل و منطق داشتند برای همیشه سیاسگزار دولت و ملت‌ایران بودند.

ماچه میگوئیم

ناطق‌افزود ما با مردم عراق‌هیچ گونه اختلاف نداریم . حساب‌مردم وملت عراق را باحساب‌هیئت‌حاکمه عراق میبایست جداگاهداریم به خصوص با هیئت حاکمه بعثی امروز که تابع هیچیك از موازین منطقی و اصولی‌رایج در دنیانیست

ناظر مجلس در بیمه اجتماعی

در این‌موقع انتخاب ناظرمجلس در سازمان بیمه‌های اجتماعی مطرح گردید.لیدرفراکسیون ایران‌نوین آقای حیدرعلی ارفع آقای‌حسام - الدین رضوی را بعنوان کاندیدا

در جلسه‌علنی مجلس شورایملی

نمایندگان بدولت عراق حمله کردند

مجلس‌شورای ملی امروز جلسه عملی‌داشت . دراین‌جلسه که ساعت نه‌بامداد به‌ریاست آقای عبدالله ریاضی‌تشکیل گردید و گزارش انتخاب اعضای‌هیئت‌رئیسه کمیسیون ها خوانده شد.

امنیت‌و ثبات

آقای دکتر میرعلاء نماینده‌تهران ضمن اشاره به ثبات و امنیت‌بی نظیری که در کشور حکمفرماست گفت ملت‌ایران باید قدر این‌امنیت رابداند زیرا ممالك متمدن دنیا که‌حتی‌به ذره‌ماه نیز دست‌یافته‌اند هنوزازنعمت امنیت کامل بی بهره‌اند.

وضع‌ثابت وامنیت مملکت ما امروز در میان جهان متشنج‌و نا آرام نمونه‌است وملت‌ایران از شاهنشاه که چنین امنیتی را به وجود آورده سپاسگزاراست .

باید سپاسگزار باشند

آقای ناصرقلی فرهادپور نماینده رامندقزوین‌نیزازناطقین‌قبل‌ازدستور یکصدوپنجاهمین جلسه علنی‌بود و حق شرکت در تعیین سرنوشت وطن خود محروم بودند به فرمان شاهنشاه آریامهر موجد بزرك انقلاب مقدس سفید ایران در هشتم اسفند ۱۳٤۱ از حقوق خویش برخوردار شدند و بدین ترتیب نیروی فعاله کشور دو برابر گردید

در چهاردهم مهر ماه سال ۱۳٤٦ و هنگام افتتاح دوره بیست و دوم قانونگذاری مجلس شورایملی و دوره پنجم مجلس سنا شاهنشاه آریامهرطی سخنان بلیغ و مشروح در زمینه ترقیات جدید و پیشرفتهائی که‌بر بنیاد و اصول انقلاب بدست آمده لزوم تدوین قانون خدمات اجتماعی‌را برای بانوان و دختران دیپلمه و لیسانسیه تذکار فرمودند در واقع تشکیل سپاهی از این گروه بمنزله نیرو های امدادی موثر برای پیشبرد خدمات سپاهیان دانش و بهداشت و ترویج و آبادانی بوده است سپاه دختران در رشته خدمات اجتماعی مکمل خدمات پردامنه سپاهیان انقلاب در سطح روستاهای کشور است .

تفاوت ها

تفاوتهائی که خدمات اجتماعی سپاهیان دختر با خدمات برادرانشان دارد یکی اینست که دختران دیپلمه‌و لیسانسیه که موافق قانون خدمات اجتماعی وارد خدمت‌میشوند از این مزیت قانونی استفاده خواهند کرد که در ارجاع مشاغل حق تقدم نسبت به سایرین پیدا میکنند و دیگر اینکه محل خدمت آنها زادگاه آنها و در کناربستگان و خانواده‌خودشان‌خواهد بودمگراینکه‌خود آنان داوطلب‌عزیمت به نقاط دور دست شوند که در این صورت‌نیز ازمزایای‌بیشتری‌برخوردار میشوند و مدت دوسالی که بر طبق مقررات قانون خدمات اجتماعی انجام وظیفه کنندایندت جزو سابقه‌خدمت آنان محسوب شده و حقوق خود را دریافت خواهند کرد .

خانم دکتر پارسای متذکر شد که برای آن دسته از فارغ التحصیلان دختر که قصد ورود به سازمان های دولتی و وابسته بآن را داشته‌باشند گذراندن مدت دو سال خدمت در نقاط مختلف کشور طبعا ارجحیتی خواهند داشت .

٦۰۸مشمول لیسانسیه

در طلیعه سال تحصیلی ۱۳٤۷ - ۱۳٤۸ که نخستین سال اجرای قانون خدمات‌اجتماعی دختران تحصیل‌کرده بود پیش‌بینی شده بود حداکثر تا سه هزار نفر از داوطلبان ثبت نام خواهند کرد لیکن بااعلام رسمی‌نام‌ نویسی داوطلبان چنان استقبال شور- انگیزی از جانب دختران و بانوان تحصیل کرده برای انجام خدمات اجتماعی بعمل آمد که زیاده از ده هزار نفر داوطلب برای خدمت آماده بودند البته در سال گذشته حداکثر تدارکات برای پذیرفتن سه هزارنفر بود امسال موافق با اظهارات خانم وزیر آموزش و پرورش نهصد و پنج دختر لیسانسیه از دانشگاههای کشور فارغ‌التحصیل شدند . و از این عده ششصد و هشت نفر مشمول قانون خدمات اجتماعی‌شناخته شده‌اند.

این رقم غیر از دختران دیپلمه‌است شاهنشاه آریامهر هنگام افتتاح دوره اجلاسیه جدید مجلسین شورای و سنا یادآوری فرمودند که تاکنون ششهزار سپاهی دختر موافق قانون خدمات اجتماعی مشغول انجام وظیفه‌اند .

این گروه بموازات خدمات‌شصت هزار سپاهی انقلاب در رشته های آموزش عمومی بهداشت و سالم سازی محیط و ترویج خدمت کرده و میکنند دختران لیسانسیه و دیپلمه با انجام خدمات اجتماعی خویش باز هم دگرگونی شگرفی‌رادر حیات اکثریت نفوس جامعه ایرانی یعنی روستانشینان در زمینه امور اجتماعی پرورش کودکان و طرز اداره امورخانواده بهداشت مخصوصا زنان و کودکان، صنایع دستی ، هدایت خواهران روستائی خویش بکار های ثمربخش و مطابق با مقتضیات اقلیمی ، ترویج. ورزشهای مناسب ، کمك و یاری بانها در پیشرفت کار های آموزشی و دهها رشته کار های مفید دیگر که در مجموع خود دگرگونی و تحولات تازه‌ای‌رادر جهت ترقی وبهبودزندگی اکثریت جامعه بوجود میآورد وموجب خواهد شد که ساکنان روستا ها نیز از لحاظ مادی بلکه در شئون آموزشی و تربیت اجتماعی نیز هم سطح‌جامعه شهری بالا ببرند .

٦ هزار دختر سپاهی مشغول خدمت شده‌اند

خانم دکتر پارسای وزیر آموزش و پرورش در تالار فرهنگ که‌اجتماع چشمگیری‌ازدختران لیسانسیه ودیپلمه تشکیل بود ، برای آنان از قانون خدمات اجتماعی زنان صحبت کرد این اجتماع و صحبتهای خانم وزیر خود گوشه‌ای از جنبش و جهش پس‌عظیمی است که نیروی محرکه آن انقلاب سفید ایران است و نیمی از نفوس جامعه‌ایرانی‌که از حقوق‌برابربامردان و حق شرکت در تعیین سرنوشت وطن خود محروم بودند به فرمان شاهنشاه آریامهر موجد بزرك انقلاب مقدس سفید ایران در هشتم اسفند ۱۳٤۱ از حقوق خویش برخوردار شدند و بدین ترتیب نیروی فعاله کشور دو برابر گردید

در چهاردهم مهر ماه سال ۱۳٤٦ و هنگام افتتاح دوره بیست و دوم قانونگذاری مجلس شورایملی و دوره پنجم مجلس سنا شاهنشاه آریامهرطی سخنان بلیغ و مشروح در زمینه ترقیات جدید و پیشرفتهائی که‌بر بنیاد و اصول انقلاب بدست آمده لزوم تدوین قانون خدمات اجتماعی‌را برای بانوان و دختران دیپلمه و لیسانسیه تذکار فرمودند در واقع تشکیل سپاهی از این گروه بمنزله نیرو های امدادی موثر برای پیشبرد خدمات سپاهیان دانش و بهداشت و ترویج و آبادانی بوده است سپاه دختران در رشته خدمات اجتماعی مکمل خدمات پردامنه سپاهیان انقلاب در سطح روستاهای کشور است .

تفاوت ها

تفاوتهائی که خدمات اجتماعی سپاهیان دختر با خدمات برادرانشان دارد یکی اینست که دختران دیپلمه‌و لیسانسیه که موافق قانون خدمات اجتماعی وارد خدمت‌میشوند از این مزیت قانونی استفاده خواهند کرد که در ارجاع مشاغل حق تقدم نسبت به سایرین پیدا میکنند و دیگر اینکه محل خدمت آنها زادگاه آنها و در کناربستگان و خانواده‌خودشان‌خواهد بودمگراینکه‌خود آنان داوطلب‌عزیمت به نقاط دور دست شوند که در این صورت‌نیز ازمزایای‌بیشتری‌برخوردار میشوند و مدت دوسالی که بر طبق مقررات قانون خدمات اجتماعی انجام وظیفه کنندایندت جزو سابقه‌خدمت آنان محسوب شده و حقوق خود را دریافت خواهند کرد .

خانم دکتر پارسای متذکر شد که برای آن دسته از فارغ التحصیلان دختر که قصد ورود به سازمان های دولتی و وابسته بآن را داشته‌باشند گذراندن مدت دو سال خدمت در نقاط مختلف کشور طبعا ارجحیتی خواهند داشت .

٦۰۸مشمول لیسانسیه

در طلیعه سال تحصیلی ۱۳٤۷ - ۱۳٤۸ که نخستین سال اجرای قانون خدمات‌اجتماعی دختران تحصیل‌کرده بود پیش‌بینی شده بود حداکثر تا سه هزار نفر از داوطلبان ثبت نام خواهند کرد لیکن بااعلام رسمی‌نام‌ نویسی داوطلبان چنان استقبال شور- انگیزی از جانب دختران و بانوان تحصیل کرده برای انجام خدمات اجتماعی بعمل آمد که زیاده از ده هزار نفر داوطلب برای خدمت آماده بودند البته در سال گذشته حداکثر تدارکات برای پذیرفتن سه هزارنفر بود امسال موافق با اظهارات خانم وزیر آموزش و پرورش نهصد و پنج دختر لیسانسیه از دانشگاههای کشور فارغ‌التحصیل شدند . و از این عده ششصد و هشت نفر مشمول قانون خدمات اجتماعی‌شناخته شده‌اند.

این رقم غیر از دختران دیپلمه‌است شاهنشاه آریامهر هنگام افتتاح دوره اجلاسیه جدید مجلسین شورای و سنا یادآوری فرمودند که تاکنون ششهزار سپاهی دختر موافق قانون خدمات اجتماعی مشغول انجام وظیفه‌اند .

این گروه بموازات خدمات‌شصت هزار سپاهی انقلاب در رشته های آموزش عمومی بهداشت و سالم سازی محیط و ترویج خدمت کرده و میکنند دختران لیسانسیه و دیپلمه با انجام خدمات اجتماعی خویش باز هم دگرگونی شگرفی‌رادر حیات اکثریت نفوس جامعه ایرانی یعنی روستانشینان در زمینه امور اجتماعی پرورش کودکان و طرز اداره امورخانواده بهداشت مخصوصا زنان و کودکان، صنایع دستی ، هدایت خواهران روستائی خویش بکار های ثمربخش و مطابق با مقتضیات اقلیمی ، ترویج. ورزشهای مناسب ، کمك و یاری بانها در پیشرفت کار های آموزشی و دهها رشته کار های مفید دیگر که در مجموع خود دگرگونی و تحولات تازه‌ای‌رادر جهت ترقی وبهبودزندگی اکثریت جامعه بوجود میآورد وموجب خواهد شد که ساکنان روستا ها نیز از لحاظ مادی بلکه در شئون آموزشی و تربیت اجتماعی نیز هم سطح‌جامعه شهری بالا ببرند .

متن لایحه جدید گذرنامه

بقیه از صفحه اول

بموجب آئین‌نامه اجرائی تعیین خواهد شد .

ماده ۳ ــ خروج از کشور بدون ارائه‌گذرنامه با مدارك مسافرت‌مذکور در مواد ۱۸ و ۲۰ این قانون ممنوع است .

ماده ٤ــ ورود بکشور یا خروج از آن فقط از نقاطی که بنا به پیشنهاد وزارت کشور یا تصویب‌هیئت وزیران تعیین و آگهی خواهد شد مجاز است .

ماده ٥ ــ بازرسی و رسیدگی به گذرنامه‌واسناد در حکم گذرنامه‌اتباع ایران در مرز با ماموران شهربانی کل کشورودر نقاطی که ماموران‌شهربانی نباشد بعهده ژاندارمری کل کشور است.ماموران‌مذکور مکلفند از ورود افرادی که فاقد گذرنامه یا مدرك لازم‌برای‌ورود‌بایران باشند جلوگیری نماید مگر در مواردی که تابعیت ایرانی آنها محرز شود .

فصل دوم ــ انواع گذرنامه

ماده ٦ ــ گذرنامه بر سه قسم است :

الف ــ گذرنامه سیاسی

بـ ــ گذرنامه خدمت

جـ ــ گذرنامه عادی اعم از فردی‌یا جمعی که بطور مطلق گذرنامه نامیده میشود .

تبصره ــ مشخصات انواع گذرنامه از لحاظ رنك و شکل و قطع وتعداد اوراق و نظایر آن و همچنین‌سازمان تهیه کننده آنها بموجب آئین‌نامه اجرائی تعیین میگردد .

ماده ۷ ــ دانشجویانی که کلیه هزینه تحصیلی آنان را دولت و یا موسسات وابسته بدولت پرداخته‌است درصورتیکه بخواهند گذرنامه‌تحصیلی سابق خود را به عادی تبدیل نمایند بایستی کلیه وجوه دریافتی را نقدا یاباقساطی که نمایندگی‌های‌شاهنشاهی در خارج بوصول آن اطمینان داشته باشند پرداخت نمایند .

ماده ۸

برای شخصیت های زیرگذرنامه سیاسی صادر میشود :

ــ۱ اعضای خاندان جلیل سلطنت

۲ــ نخست‌وزیروزیران وهمسران آنها .

۳ــ روسای مجلسین و همسران‌آنها

٤ــ معاونین نخست وزیر ــ استانداران و معاونین وزارتخانه ها برای انجام ماموریت طبق نامه وزیر مربوطه و یا موافقت نخست وزیر .

٥ــ نمایندگان مجلسین برای‌انجام ماموریت باتصویب روسای‌مجلسین.

٦ــ رئیس دیوانعالی کشور و دادستان کل و رئیس ستاد بزرك ارتشتاران .

۷ــ اعضاء رئیسه‌دربار شاهنشاهی طبق تقاضای وزیر دربار .

۸ــ ارتشبدان ، سپهبدان شاغل و رئیس شهربانی کل کشور و فرمانده ژاندارمری برای انجام ماموریت طبق‌تقاضای وزیر مربوطه.

۹ــ آجودان های لشکری و کشوری اعلیحضرت شاهنشاه آریامهر و ندیمه های علیاحضرت شهبانوی ایران هنگامی که در التزام رکاب باشند .

۱۰ــ کسانی که مقام سفارت دارند ومدیران کل‌و روسای‌ادارات وزارت امور خارجه در زمان تصدی طبق دستور وزیر امور خارجه .

۱۱ــ اشخاصی که طبق تصویب هیئت وزیران بنمایندگی از طرف دولت‌شاهنشاهی بماموریت‌مخصوص اعزام میشوند .

۱۲ــ ماموربن سیاسی و کنسولی وزارت امورخارجه‌ووابستگان نظامی دریائی ، هوائی و معاونان وابستگان فوق‌الذکر و همسر و اولاد کمتر از ۱۸ سال که همراه آنان باشند.

۱۳ــ نخست‌وزیران ووزراء سابق وروسای سابق مجلس‌و سفراءسابق باموافقت وزیر امور خارجه .

۱٤ــ ماموربن رسمی وزارتخانه ها و موسسات دولتی در نمایندگی های سیاسی بشرط آنکه در آن نمایندگی دارای مقام سیاسی باشند و همسران و اولاد کمتر از ۱۸سال همراه آنان .

۱٥ــ مدیرعامل سازمان برنامه‌و رئیس هیئت مدیره و مدیر عامل شرکت ملی نفت ایران و رئیس بانك مرکزی .

۱٦ــ پیك سیاسی .

تبصره ــ برای همسران مشمولین بند های ٤ و ٥ و ٦ و ۷ و ۸ و ۱۰ و ۱۳ و ۱٥ این ماده بشرط آنکه همراه شوهرانشان باشند گذرنامه سیاسی صادر می شود .

مبحث دوم ــ گذرنامه خدمت

ماده ۹ــ برای اشخاص زیر گذرنامه خدمت صادر میشود .

۱ــ برای مستخدمین کشوری و لشکری که برای انجام ماموریت رسمی به خارجه اعزام می شوند با موافقت وزیر مربوطه و نخست‌وزیر در مورد مستخدمین سازمان های وابسته بدولت به پیشنهاد سازمان مربوطه و موافقت نخست وزیر .

۲ــ برای اشخاصی که تمام دارند و کسانیکه تحت ولایت ویا قیمومت می‌باشندبا اجازه کتبی ولی یاقیم آنان.

۳ــ مشمولین وظیفه عمومی با اجازه کتبی اداره وظیفه عمومی.

۳ــ زنان شوهردار ولو کمتر از ۱۸ سال تمام بااجازه کتبی شوهر.

در موارد اضطراری اجازه‌دادستان شهرستان محل صدور گذرنامه کافی است.

زنانیکه با شوهر خود مقیم‌خارج هستند و زنانیکه شوهر خارجی اختیار کرده و به تابعیت ایرانی باقی مانده‌اند از شرط این بند مستثنی می‌باشند .

ماده ۱٥ــ در صورتی که موانع صدور گذرنامه بعد از صدور آن حادث شود یا کسانی که بموجب ماده ۱٤ صدور گذرنامه موکول به‌اجازه آنان است از اجازه خود عدول کنند از حروج دارنده گذرنامه جلوگیری و گذرنامه تا رفع مانع ضبط خواهد شد.

برك بازگشت

ماده ۱٦ــ برای اشخاص زیر توسط ماموریت‌های سیاسی و کنسولی برگه بازگشت به ایران صادر خواهد شد:

۱ــ کسانی که بموجب اعلام‌کتبی مقامات قضائی باید بایران عودت داده شوند.

۲ــ کسانی که به تشخیص‌مقامات امنیتی ادامه اقامت آنان در خارج از کشورمخالف مصالح ملی باشد.

۳ــ کسانیکه در خارج ازایران به علت ارتکاب به سرقت و کلاهبرداری‌و جرائم نظیر آن‌دارای سوء شهرت باشند . پس ازقطعیت واجرای حکم محکومیت.

٤ــ اشخاصی که فاقد گذرنامه یااسناد در حکم گذرنامه باشندو بخواهند بایران مراجعت‌نمایند.

٥ــ فراریان از خدمت وظیفه عمومی بدرخواست‌مقامات‌صلاحیتدار

٦ــ مستنکفین از پرداخت مالیات قطعی بدرخواست‌مقامات‌صلاحیتدار.

۷ــ بدهکاران قطعی در صورت اعلام کتبی وقبلی مقامات اجرائی دادگستری یا ثبت کل.

تبصره ۱ــ در مورد بندهای ۱ــ ۲ــ ٥ــ٦ــ۷ مراتب توسط وزارت امور خارجه به ماموریتهای سیاسی وکنسولی اعلام‌خواهد شد باگذر- نامه اشخاص مذکور را اخذ ویا ابطال نمایند.

تبصره ۲ــ صدور برك بازگشت مجانی است و فقط برای‌بازگشت بایران معتبر است و در مرز از دارنده آن اخذ میگردد .

ه دنبال

حضرت آیت‌الله میلانی بستری گردید

دراجرای اوامرشاهنشاه‌آریامهر بامداد امروز سه تن از پزشکان متخصص پایتخت وارد مشهد شدند وبیدرنك به معاینه ومراقبت‌حضرت آیت‌الله میلانی پرداختند . عارضه کسالت حضرت آیت‌الله میلانی وسیله‌آقای پیرنیانیابت تولیت‌عظمی آستان قدس رضوی و استاندار خراسان به شرفعرض شاهنشاه رسید و معظم له دستور فرمودند که اقدامات لازم جهت درمان کامل ایشان معمول شود. روز گذشته قائم مقام استاندار خراسان هنگام عیادت از حضرت آیت‌الله میلانی مراحم شاهنشاه را بایشان ابلاغ کرد .

خبرنگار اطلاعات در مشهد گزارش داد که حضرت آیت‌اله میلانی‌دیشب هنگام اقامه نماز جماعت مغرب و عشا در صحن نو مظهر حضرت‌رضا (ع) دچار ناراحتی میگردد وقدرت ادامه نماز از ایشان سلب میشود.

حضرت‌آیت‌اله بلافاصله‌به‌منزل منتقل و مورد معاینه آقای دکتر شهیدی قرار میگیردو پزشك‌معالج ناراحتی ایشان را نتیجه بالا رفتن فشار خون اعلام میکند.

برنامه سلام عید سعید مبعث در کاخ گلستان

ازساعت ۹بامداد فردا مراسم سلام عید سعید مبعث در پیشگاه شاهنشاه آریامهر در کاخ‌گلستان برپا می گردد و این مراسم تا ساعت یك بعد از ظهر ادامه‌خواهد داشت

سخنگوی‌دربار شاهنشاهی‌امروز برنامه سلام عید سعید مبعث را بدین شرح اعلام کرد .

آقایان علما ساعت ۹بامداد .

هیئت وزیران ساعت ۹ر۱٥ ، نمایندگان مجلس سناساعت۹ر٤٥ نمایندگان مجلس شورا ساعت ۱۰ر۱٥ نخست‌وزیران، وزیران ، استانداران ، سفرا و وزرای‌مختار اسبق ساعت ۱۰ر٤٥ ، قضات و روسای ادارات‌دولتی ساعت۱۱ر۰۰ روسا واستادان دانشگاهها ساعت ۱۱ر۳۰ ، روسای بنگاههای ملی و بازرگانی و مدیران جراید ساعت دوازده ، نمایندگان اصناف‌وانجمن های محلی و کارگران‌در ساعت دوازده وپانزده دقیقه ،امرای‌ارتش ساعت ۱۲ر۳۰

هیئت امنای دانشگاه مشهد

هیئت امنای دانشگاه مشهدبعداز ظهر دیروز بریاست والاحضرت شاهدخت‌شهناز‌پهلوی تشکیل‌جلسه داد. در این جلسه آقای علم وزیر دربار شاهنشاهی ، وزیر علوم و آموزش عالی و استاندار خراسان حضور داشتند و طی‌آن امور‌مختلف دانشگاه مذکور مورد بررسی قرار گرفت و تصمیماتی اتخاذ شد .

بازگشت سرکار علیه خانم فریده دیبا

سرکار علیه بانوفریده دیباکه دوهفته قبل در رأس هیئت انجمن اولیاء و مربیان‌ایران به کشور های تایلندو مالزی سفرکرده‌بودند دیروز به تهران بازگشتند.

خانم آصفه آصفی‌که همراه‌بانو دیبا دراین سفربودند ضمن‌ملاقات با مقامات انجمن های اولیاءومربیان دوکشور از آنان برای شرکت‌در سمینار بین‌المللی اولیاءو مربیان که‌درپائیز آینده در تهران تشکیل خواهدشد دعوت کرد.

عملیات کوهنوردی در ارتفاعات سربند

روز سه شنبه هشتم مهر ماه تکاوران مرکز فرهنگی ژاندارمری کل کشور عملیات کوهنوردی شگرفی‌در حضور تیمسارارارتشبد اویسی فرماندهی ژاندارمری کل کشور در ارتفاعات سربند انجام دادند که بی‌نهایت مورد توجه‌قرار گرفت

شاهنشاه آریامهر در پاسخ گزارشی که فرماندهژاندارمری کل کشور پیرامون عملیات کوهنوردان به عرض رسانیده بودند ، مقرر فرمودند این برنامه برای طبقات مختلف‌مردم پایتخت اجرا شود . مرکزفرهنگی‌ژاندارمری کل کشور ازساعت ۱۰بامداد روز جمعه ۱۸ مهرماه عملیات تکاوران خودرادر ارتفاعات سربند برای مردم و علاقمندان تجدید می کند .

حضور برای‌تماشای این مراسم جهت علاقمندان آزاد است .

مسافرت به خاوردور

سناتور عباس مسعودی نایب‌رئیس‌مجلس سنا و مدیر اطلاعات و همسرش بامداد امروزبدعوت‌دولت‌کره‌جنوبی رهسپار آن کشورشدند این عکس سناتور مسعودی و بانو را در فرودگاه مهرآباد در حال گفتگو با سفیر کره جنوبی‌درتهران نشان میدهد .

سناتور عباس‌مسعودی مدیرموسسه اطلاعات صبح امروز بدعوت دولت کره جنوبی عازم سئول پایتخت آن کشور گردید و پس از چند روز اقامت در کره و بازدید موسسات‌مختلف و ملاقات با شخصیت‌های کره جنوبی عازم ژاپن خواهد شدو ازآنجابکشورهای‌فیلیپین،اندونزی، مالزی وتایلند نیزسفر خواهد کرد.

درفرودگاه مهرآباد سفیر کره‌جنوبی ومستشار سفارت کره‌جنوبی در تهران سناتور مسعودی‌و بانورا بدرقه کردند .

رئیس مجلس فدرال آلمان فردا بتهران می‌آید

«فراز ژوزف‌رودر» رئیس مجلس شورای فدرال آلمان و نخست وزیر ایالت «سارلند» آلمان بامداد فردا برای شرکت در مراسم روز آلمان درنمایشگاه آسیائی بتهران‌می‌آید.

رئیس مجلس‌شورای فدرال‌آلمان طی اقامت خود در ایران باشخصیت های پارلمانی و سیاسی ایران‌ملاقات خواهد کرد .

شنبه شب از طرف آقای جعفر شریف‌امامی رئیس مجلس سنا ضیافتی بافتخار شخصیت پارلمانی آلمان برپا خواهد گردید .

نامگذاری دبیرستان‌ها دبستانها‌وخیابانها‌بنامهای‌جدید

امروز امور اجتماعی‌وزارت دربار شاهنشاهی اعلام کرد : حسب‌الامر مطاع مبارك همایونی مقرر است برای تجلیل از خانواده شهدا در آینده (ازاین ببعد) دبستانها ، دبیرستانها و میدانها ، خیابان‌های نوبنیاد که در تهران و شهرستانها احداث خواهد شد بنام افسران و درجه داران شهید نامگذاری گردد.

این دستوربه وزارتخانه های آموزش‌و پرورش و کشور ابلاغ شده است .

نجلیل از فرزند پاسبان شهید

بمناسبت سالروزشهادت پاسبان دوم یدالله شیدائی در مراسم صبحگاهی دبستان مهرائین ناحیه هفت‌آموزش‌وپرورش‌از فرزندشهید مزبور بنام حجت‌الله‌شیدائی دانش آموزسال سوم دبستان‌مهرائین‌طی مراسم خاصی‌تجلیل بعمل آمدواز طرف امورا‌جتماعی دربارشاهنشاهی ایران یك سکه‌تاجگذاری‌بنامبرده اهداء گردید

تسریع در جمع‌آوری زباله شد

دستورات شهردار تهران‌درمورد جمع آوری زباله درمحلات تهران به مرحله اجرا درآمد وبا آن که این اقدام برنامه اساسی‌شهرداری نیست ولی تاروزیکه طرح مطالعه شده شهردار دراین زمینه آماده اجرا گردد ، در جمع آوری‌زباله محلات تسریع شده‌و همه‌روزه تا ساعت هشت بامداد‌زباله‌ها ،بوسیله چرخهای‌دستی‌بجای تخلیه‌درمراکز جمع‌آوری زباله در کامیونهاتخلیه میشود .

پیش بینی هوا

هوای کرانه های دریای مازندران ابری همراه با بارندگی ، هوای استان های آذربایجان ، شهرستان های شمالی استان خراسان قسمتی ابری دربعضی‌نقاط ابری‌همراه با رگبار و رعدو برق درنواحی کوهستانی و باد نسبتا شدید در سطح‌زمین. هوای‌شهرستان های غربی ایران صاف تاکمی ابری که متدرجا برمقدار ابر ها افزوده میشود،هوای تهران صاف گاهی قسمتی ابری ، هوای بقیه نقاط ایران صاف تاکمی ابری که‌در بعضی‌نقاط غباوآلودپیش‌بینی‌میشود،ضمنا حداکثر درجه حرارت امروز تهران نسبت بروز گذشته ۲ تا ۳ درجه‌خنك تر خواهدشد،

تا آخروقت دیروز

۷۵هزار نفر از نمایشگاه دیدن کردند

کلیه اعضای هیئت های‌شرکت کننده در سمینار اکافه دیشب در ضیافت سرپرست غرفه هندوستان در نمایشگاه آسیائی‌شرکت کردند. در ضیافت دیشب آقای « چاری » سرپرست غرفه هند و عده‌ای از مقامات سفارت‌وتعدادی‌ازبازرگانان این کشور شرکت داشتند .

تا صبح امروز ۷۱۸نفرازبازدید- کنندگان‌خارجی‌برای‌دیدن‌نمایشگاه آسیائی‌وارد فرودگاه‌مهرآباد‌شدند. این عده ضمن بازدید ازنمایشگاه، مذاکراتی با کشور های شرکت کننده‌در نمایشگاه انجام خواهند داد وقراردادهائی‌برای‌خریدیافروش محصولات بابازرگانان دیگرامضاء می کنند .این عده علاوه بر انعقاد قرارداد های‌بازرگانی‌هنگام‌مراجعت به کشور خود درباره محصولات کشورهای مختلفی که درنمایشگاه آسیائی شرکت‌داشته اند،اطلاعات لازم‌رادر اختیار سایر بازرگانان و صاحبان صنایع خواهند گذاشت

تعداد بازدید کننده

بازدید کنندگان نمایشگاه آسیائی هرروز نسبت‌به روز قبل، افزایش پیدا می کنند در دو رور اول گشایش نمایشگاه در حدود ٤٥ هزار نفر از نمایشگاه بازدید کردند ، ولی‌این تعدادبازدید کننده در روز گذشته به حدود ۳۰ هزار نفر رسید .بازدید کنندگان‌ایرانی بصورت خانوادگی ودستجمعی روزانه بین ٥تا ٦ساعت‌از نمایشگاه، بازدید می کنند .

ویلی برانت زمامدار آینده آلمان غربی

هفته‌ای پرتحول درجهان

دراین هفته از شدت بحرانهای جهانی بجز بحران خاور میانه کاسته شد

چین و آلمانغربی تغییر روش میدهند

چین ازانزوا خارج می شود ودولت آینده آلمان نسبت به بلوك‌شرق روش ملایمتری درپیش می‌گیرد

ائتلاف احزاب سوسیال‌دمکرات ودمکرات آزاد آلمان غربی بمنظور تشکیل دولتی بریاست « ویلی برانت » توافق چین و شوروی برای مذاکره با یکدیگر در زمینه اختلافات مرزی خود ،توافق امریکا و شوروی بر سر منع استقرار سلاح های اتمی در کف اقیانوس ها ، تصفیه هواداران دوبچك در چکسلواکی ، به نتیجه نرسیدن مذاکرات آمریکا و شوروی برسر حل اختلاف اعراب و اسرائیل ، تقاضای سکوت در زمینه اوضاع ویتنام جنوبی از مردم امریکا بمدت ۲ ماه و ترمیم کابینه حزب کارگر انگلستان مهمترین تحولات یك هفته اخیر جهان بود .

باتوجه به این موارد است که ناظران سیاسی ، این هفته‌را«هفته پر تحول جهان » نام نهاده‌اند .

***

در آلمان غربی بر خلاف انتظار حزب دمکرات ازاد ائتلاف با سوسیالیست ها به رهبری ویلی برانت وزیر خارجه فعلی آلمان غربی و شهردار سابق برلن غربی را بر همکاری با حزب دمکرات مسیحی ترجیح داد . در انتخابات اخیر آلمان غربی حزب سوسیال دمکرات «سوسیالیستها » ۲۳۴ کرسی بدست آوردند که ۲۲ کرسی بیش از انتخابات گذشته است و با توجه باینکه حزب دمکرات مسیحی ۲۴۲ کرسی و حزب دمکرات آزاد ۳۰ کرسی بدست آورده‌اند ، پیدا است که کابینه ائتلافی آینده ویلی برانت در پارلمان آلمان غربی از یك اکثریت ۱۲ نفری برخوردارخواهد بود

سوسیال دمکراتها (سوسیالیستها) که بزودی پس از ۳۹ سال بار دیگر زمام امور آلمان غربی را بدست می گیرند در میان ملت آلمان بعنوان‌شخصیت هائی‌شناخته شده‌اند که در پیشرفت آن کشور سهم قابل ملاحظه‌ای داشته‌اند .

شنبه گذشته ، اندکی پس از آنکه کورت کیزینگر صدراعظم آلمان غربی (از حزب دموکرات مسیحی) گفت : با کمال‌خونسردی این حقیقت را می پذیریم که‌برای مدتی باید زمامداری سوسیال دمکراتها که برنامه آنهاهم‌روشن نیست بپذیریم ،صاحبنظران‌اروپائی گفتند که فلسفه «هالشتاین »پشت سر گذارده خواهد شد و آلمان غربی دیگر پرچم خود رادرپایتخت کشورهائی که دولت‌آلمان‌شرقی‌را برسمیت بشناسد پائین نخواهد کشید و با وجود اینکه «که‌کونن» رئیس جمهوری فنلاند گفت:نتیجه انتخابات آلمان غربی بحران‌اروپا را کاهش میدهد و باحتمال زیاد سوسیال دمکراتها با بلوك شرق سازش خواهند کرد ، معذلك‌پیش بینی میشود که ویلی‌برانت مانند هر سوسیالیست دیگر که به زمامداری می رسد ، حل مسائل داخلی را بر فعالیت زیاد در امور مربوط به سیاست خارجی ترجیح خواهد داد .

جای تردید نیست که ویلی‌برانت با شوروی و بلوك شرق در باره «صلح»و گسترش مناسبات‌اقتصادی و با آلمان شرقی برسر مسائل مرزی وارد مذاکره خواهد شد ، معذلك این‌اقدامات ، فورا صورت نخواهد گرفت و برانت بتدریج سیاست خارجی فعلی آلمان غربی را که خود بمیل « حزب دمکرات مسیحی » گرداننده آنست دنبال خواهد کرد .

رهبران کشور های کمونیست اروپای شرقی به استثنای آلبانی از پیروزی برانت در جلب ائتلاف باوالترشیل رهبر حزب دمکرات آزاد ابراز خرسندی کرده‌اند . برژنف دبیر کل حزب کمونیست شوروی گفت که شوروی خواهان صلح‌با آلمان غربی استو رئیس جمهوری آلمان شرقی تقاضا کرد آن کشور بوسیله آلمان غربی‌به رسمیت شناخته شود .

شکی نیست که دولت آینده آلمان غربی که روز بیست و دوم اکتبر کارخودرا آغاز می کندقرارداد منع آزمایش و نیز گسترش‌سلاح های اتمی را امضاء خواهدکرد.

تحولات مهم آلمان غربی‌باگرد آمدن رهبران‌کشور های‌کمونیست اروپای شرقی دربرلن شرقی‌بمنظور شرکت در مراسم سالروز تاسیس آلمان شرقی همزمان بودو این اجتماع که به کنفرانس غیررسمی سران کشورهای کمونیست‌معروف شده‌است آینده روابط خود را با دولت‌ویلی‌برانت طرح‌ریزی کردند.

در اروپا عقیده براینستکه که اگر ویلی برانت بتواند مسائل داخلی آلمان غربی‌راحل کندحزب سوسیال‌دمکرات‌در انتخابات آینده دارای اکثریتی خواهد شد که در پرتو آن نیازی به ائتلاف با حزب دیگری نخواهد داشت . در هر حال هر تحولی که در آلمان روی دهد در سراسر اروپاموثر خواهد بود،زیرا آلمان بزرگترین مسئله اروپا است ودر حقیقت می توان گفت که سرنوشت‌اروپا چه‌ازلحاظ سیاسی و نظامی و چه از جهت اقتصادی به تغییرات آلمان‌بستگی دارد .

تحولات آلمان غربی در حالی صورت میگرفت که‌درچکسلواکی دوبچك وهوادارانش مورد تصفیه قرار گرفتند وسمتهای حزبی و دولتی خویش را از دست دادند . ضمن این تصفیه حزب کمونیست چکسلواکی ورود نیروهای پیمان ورشو به چکسلواکی دراوت سال گذشته را توجیه کردو اعلام‌داشت که این اقدام بمنظور دفاع از سوسیالیسم بعمل آمده استوتیتو مدافع بزرك‌دوبچك اعلام کرد : مسئله‌چکسلواکی‌پایان‌پذیرفته‌است ونباید بیش ازاین درباره آن‌بحث شود . تیتو ضمن اینکه تاکیدمی کرد مسئله چکسلواکی باید از مسائل دیگر کنار گذاشته شود به توسعه روابط یوگسلاوی با شوروی‌و دیگر کشور های اروپای شرقی اظهار تمایل کرد .

ناظران سیاسی اصرار دارند موافقت شوروی با شرکت امریکا وکانادا درکنفرانس احتمالی‌امنیت اروپا را به تحولات آلمان مربوط بدانند . شوروی این تصمیم رادر جریان سفر وزیر خارجه آنکشور به کانادا گرفت .

در انگلستان حزب کارگر کوشش خود را بمنظور پیروزی در انتخابات آینده این‌کشور باترمیم کابینه و اتخاذ تصمیمات اصلاحی جدیدی آغاز کرد .معمولا روش حزب کارگر همیشه این بوده‌است که در سال آخر زمامداری خود اقداماتی بمنظور جلب مردم بمورد اجرا بگذارد ، تا در انتخابات‌بعدی پیروز شود .

در شرق

در شرق نیز تحول بزرگی به چشم میخورد .دربیستمین سال ـ روز کمونیست‌شدن چین که با حضور مائوتسه تونك ولین پیائو و دیگر رهبران این کشور بر پا شد از این دو تن بعنوان‌فرماندهان مشترك ارتش چین نام برده شد و چوئن‌لای در نطق خود مطالب مفصلی در باره همزیستی مسالمت‌ـ آمیز و زندگی در صلح بمیان آورد و گفت که چین همچنان از اصول همزیستی مسالمت آمیز پیروی میکند.

سالروز چین با دو انفجار اتمی و هیدروژنی همراه بود . چوئن‌لای دراین باره گفت :ما این‌سلاح‌ها را تهیه کرده‌ایم و خود را ازاین لحاظ به پایه امریکا و شوروی رسانیده‌ایم که سلاح اتمی‌وموشك از انحصار بعضی کشور هاخارج شود ، باوجود این ما اولین کشوری نخواهیم بود که علیه کشوری‌دیگر سلاح اتمی بکار برد.

هنوز چند روزی از این مراسم که ضمن آن رهبران شوروی پیام های تبریکی برای رهبران چین فرستادند ، نگذشته بود که سه شنبه شب ناگهان اعلام شد که شوروی و چین روز ۲۰ اکتبر در پکن درباره مسائل مرزی خود مذاکره خواهند کرد و نماینده شوروی در این مذاکرات «کوزنتسوف » معاون اول وزارت خارجه شوروی و سفیر اسبق آن کشور در پکن خواهد بود .همچنین گزارش رسید که یك سلسله مذاکرات بازرگانی نیز در مسکو میان مقامات‌چین‌وشوروی درجریان است . این موضوع به اضافه تمایلی که امسال رهبران چین به عضویت در سازمان ملل متحد از خود نشان داده‌اند ، نشانه‌آنست که میخواهند از انزوای سیاسی خارج شوند .

بااین که حل اختلافات مرزی‌و مسلکی شوروی و چین دشوار است ،معذلك انتقاد های دو کشور از یکدیگر کاهش یافته است .

***

در مورد ویتنام رئیس جمهوری امریکا بطور غیر مستقیم‌از مردم این کشور ۲ ماه مهلت خواسته است ، باین ترتیب که مقامات امریکائی تقاضا کرده‌اند که‌مردم آن کشور و نیز اعضای پارلمان تا ۲ ماه انتقاد شدیدی از اوضاع ویتنام نکنند تا در این‌مدت‌نیکسون راه حلی برای مسئله ویتنام پیدا کند و اما اختلاف اعراب‌واسرائیل این مسئله همچنان لاینحل مانده است بخصوص که دبیر کل‌سازمان ملل متحد اعلام کردکه مذاکرات امریکاو شوروی در مورد حل اختلاف اعراب و اسرائیل به‌نتیجه نرسیده است .

جنك دراین منطقه هر روز شدید تر میشود ،بطوری که در اواسط این هفته در یك نبردهوائی تنها ۷۲ جت از جانب مصر شرکت کردند .

نوشیروان کیهانی‌زاده

نیکسون ۲ ماه مهلت خواست

ویلسون برای پیروزی مجدد تلاش می کند

دوبچك و یارانش تصفیه شدند

مائو ولین پیائو چین را از انزوا خارج می کنند

ساعت اوراتور ، جایزه یك بازدیدکننده خوشبخت نمایشگاه آسیائی

هرروز که‌از قسمت ساعت غرفه سوئیس در دومین نمایشگاه بازرگانی بین‌المللی آسیائی دیدن فرمائید، شانس دریافت یك جایزه ارزنده ازساعت های ساخت سوئیس در انتظار شما خواهد بود .

دربازدید دیروز غرفه سوئیس ، این شانس به‌خانم زرین‌آرش ، بازدید کننده خوشبخت غرفه تعلق گرفت .

درعکس خانم آرش هنگام مراسم تحویل‌جایزه یکدستگاه ساعت اوراتور بوسیله آقای زمردیان دیده میشوند .

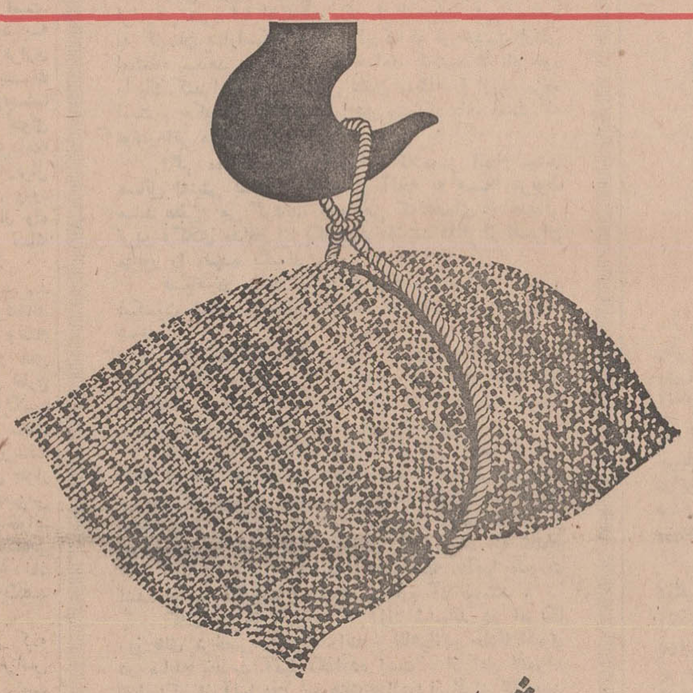

به نمایشگاه آسیائی خوش آمدید

از شما دعوت مینمائیم تا از نمایشگاه پالیبافت سالن شماره ۱۵ دیدن فرمائید

پالیبافت

عالیترین نوع کیسه های بافته شده از مواد آلی شیمیائی پالی پروپلین برای حمل جو. برنج، آرد، قند، شکر، چای، زیره، پسته، بادام، حبوبات و انواع سنگهای معدنی و سایر مصارف دیگر

کیسه های بافته شده پالی بافت خواص زیررا دارا میباشد:

بر اثر فشار زیاد پاره نمیشود — از گزند موش و موریانه درامانست — محل دوخته شده مقاوم است

رطوبت را جذب نمیکند بو نمیگیرد — از کیسه مشابه ارزان‌تر است — برای حمل و نقل انواع کالا مقاوم است

POLY BAFT

شرکت سهامی تولیدی صنعتی ایران وغرب

تولیدکننده اسفنج «پالی ایتر» و «پالی استر»

IRFOAM ایرفوم

برای کسب اطلاعات بیشتر به دفترمرکزی شرکت ایران وغرب چهارراه کالج تلفنهای ۹-۶۶۱۴۵ ویا نمایشگاه پالیبافت سالن شمارهٔ ۱۵ نمایشگاه آسیائی ، مراجعه فرمائید

آوازه

از امشب در سینما

ادئون

کپیه کامل

متروگلدوین مایر تقدیم میکند

ایستگاه زیرا

با شرکت

راك هودسن . ارنست‌بورگناین

پاتریك‌مك‌گوهان ـ جیم‌براون

تونی‌بیل . لوید نولن . آلف کیلین

رنگی

بلیط ببهای معمولی

سئانسها ۱۰٫۳۰ صبح ۲٫۳۰ـ ۵ـ ۷٫۳۰ـ۱۰ بعدازظهر

آ ـ ۴۹۰۹۲

مؤسسهٔ انتشارات امیرکبیر

برای خرید هر کتاب در تهران به فروشگاههای مؤسسه انتشارات امیرکبیر و در شهرستانها به نمایندگان این مؤسسه مراجعه فرمائید

انجمن دوشیزگان و بانوان

کلاسهای خیاطی

برای دوره جدید کلاس‌های صبح وبعدازظهر نامنویسی میشود

۲ ماهه ، ٤ ماهه و۹ ماهه زیر نظر بهترین دبیران وحداکثر امکانات در کلاسهای خیاطی انجمن، طراحی وپارچه‌شناسی نیز تدریس میشود

برای نامنویسی بدبیرخانه انجمن (خیابان بهار شمالی) مراجعه فرمائید

جهت دوره‌های جدید کلاس های ماشین ـ نویسی، منشیگری، آشپزی، انگلیسی ،فارسی، وآرایش و زیبائی نیز نامنویسی میشود .

آسانسور شیندلر

SCHINDLER 1874

شرکت ابوالحسن دیبا و شرکاء

خیابان حافظ مقابل پارك هتل تلفن ۶۱۲۸۵۵ ۶۱۳۱۹۷ ۶۴۷۳۱ ۴۲۹۱۷ ۴۵۳۷۴

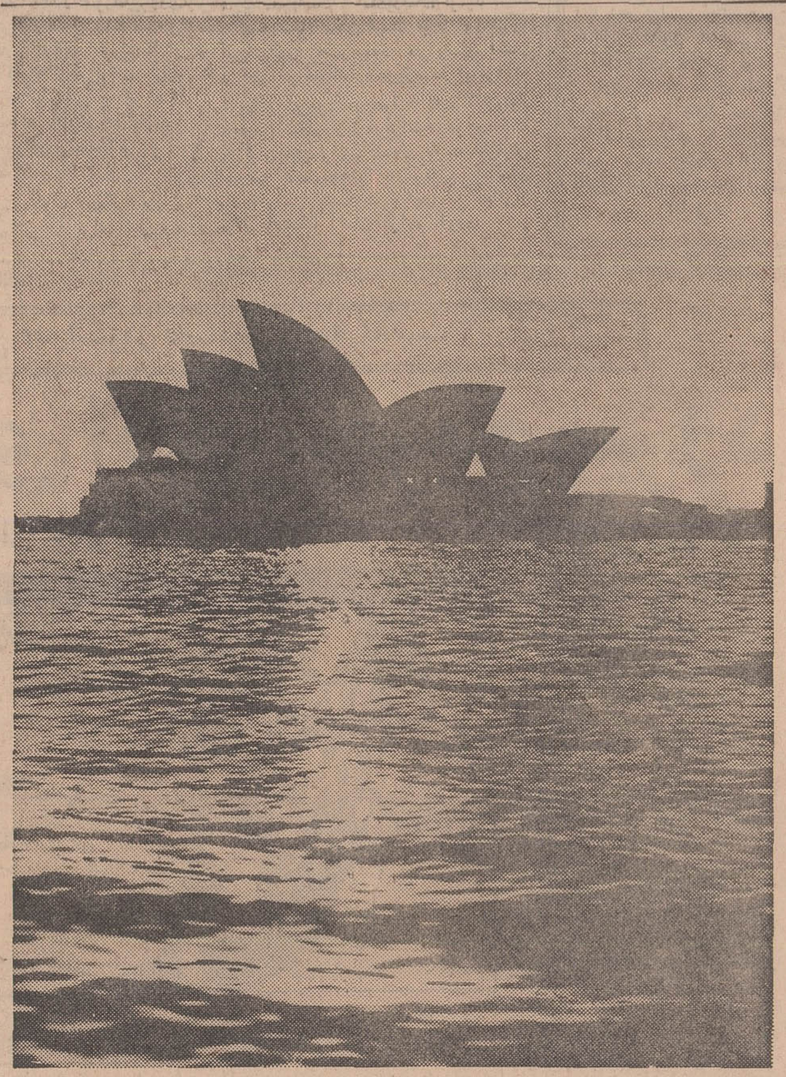

ساختمان اپرادر سیدنی

مناظر زیبا ، نواهای دلکش ، مناطق‌دیدنی، در دنیای کانتاس ، خط هوائی دور دنیای استرالیا به ۵ قاره ، ۳۲کشور و سراسرجهان پرواز میکند :

آمریکا، اروپا ، مشرق‌زمین وجنوب پاسیفیك. زمانیکه باجتهای سفید وقرمز کانتاس پرواز میکنید، آسایش‌ورفاه منزل‌را درآنها می‌یابید. کانتاس یکی ازبزرگترین‌خطوط هوائی جهان است که ۵۰ سال تجربه پرواز دارد .

برای کسب اطلاعات بیشتر به‌آژانس مسافرتی خود ویا نمایندگان کانتاس :

تهران ـ شرکت‌ایرتوك خیابان‌شاهرضا شماره ۳۲۳ تلفن ۹ ـ ۳۱۲۳۲۵

آبادان ـ ای بی سی ورلد تراول‌تلفن ۲۴۷۱ و ۳۱۵۴ مراجعه فرمائید .

QANTAS

کانتاس ، خطوط هوائی جهانی استرالیا

هواپیمائی کانتاس با همکاری ایرانیدیا و بی او اسی .

9 Q 75

گزارش از خبرنگار فرانس‌سوآر در واشنگتن

دولت ویتنام شمالی محرمانه بامشاور مخصوص پرزیدنت نیکسون تماس گرفته است ؟!

ویتنام مذاکرات محرمانه واشنگتن - هانوی

مشاوران سیاسی پرزیدنت نیکسون معتقدند که جانشینان «هوشی‌مین» عملاکار بررسی کلی اوضاع را که پس‌از مرگ رئیس جمهوری ویت‌نام شمالی آغازکرده بودند به پایان رسانیده و خود را برای اتخاذ تصمیمات نهائی آماده نموده‌اند

قرائن وآثاری‌دردست است که این‌حدس مشاوران کاخ سفید را تایید می‌کنند .اول اینکه«دوک‌تو» عضو دفتر سیاسی حزب کمونیست ویتنام شمالی ونماینده اصلی‌هانوی درمذاکرات کنفرانس صلح‌پاریس بزودی‌به محل ماموریت خود باز خواهد گشت . وی بلافاصله پس از مرگ هوشی‌مین پاریس را بسوی هانوی ترک گفته بود .

از طرف‌دیگر تلاشی که‌رهبران ویتنام شمالی برای نزدیک ساختن مسکو بکن بیکدیگربعمل می‌آورند نشان‌میدهد که هانوی می‌خواهد دودولت کمونیستی راوادار کند که‌درباره‌حل‌وفصل مشکل‌ویتنام روش مشترکی در پیش گیرند .

* مذاکرات محرمانه

از طرف دیگر شایع است که هانوی بطور غیر مستقیم باامریکائی ها تماس گرفته است تادرباره‌بعضی جنبه های پیشنهاد آنها اطلاعات بیشتری‌بدست آورد .

ظاهرا یکی‌از کسانی که هانوی بطور غیر مستقیم با او تماس گرفته است «هری کزینگر» مشاور سیاسی پرزیدنت نیکسون است. دولت امریکا نیز بنوبه خود به هانوی اطلاع داده‌است که‌برقراری آرامش‌نسبی درجبهه های جنگ ویتنام جنوبی وخودداری کمونیستها از نفوذ در منطقه جنوب به عنوان تمایل ویت‌کنگ به کاهش‌دامنه نبرد تلقی می کند(درحالیکه‌ژنرال های امریکائی متوقف شدن ورود سربازان ویتنام شمالی‌را از راه هوشی‌مین به منطقه جنوب نشانه فرسودگی دشمن میدانند).

در عین حال گزارش میرسد که امریکائیها تصمیم گرفته‌اند در برابر این روش دولت ویتنام شمالی عده دیگری از نیرو های خود را از خاك ویتنام جنوبی خارج کنند . سناتور ویلیام «ایکین» عضو کمیسیون امور خارجی‌سنای امریکا گفته است پرزیدنت نیکسون در نظر دارد چهل هزار نفر دیگر ازنیرو های مخصوص امریکا را از ویت‌نام فرا خواند بطوریکه تا آخر سال مسیحی جاری تعداد سربازانی که خاك ویتنام راترك میکنند جمعا به‌یکصد هزار نفر برسد .

باید بخاطر داشته باشیم که نماینده ویتنام شمالی‌در کنفرانس پاریس گفته بود فراخواندن‌یکصد هزار نفر از نیرو های امریکائی از ویتنام ممکن است‌زمینه مساعدی برای پیشرفت آینده مذاکرات پدید آورد .

تلاش جدید

اما برای رئیس جمهوری‌ایالات متحده برای آنکه این مرحله حساس و نا مطمئن فعلی دربحران ویتنام بتواند یك تلاش‌جدیدبرای پایان دادن به تیره منجر شودلازم است که مردم امریکا در اطراف او گرد آمده و دست اتحاد به یکدیگر بدهند . از این‌رواست که نیکسون ضمن پیامی از مخالفین ادامه جنگ خواسته است که برای مدت شصت روز یعنی‌دو ماه در باره مسئله ویتنام سکوت کامل اختیار کنند .

ولی مخالفان جنگ نمیخواهند بیش از این او در باره مسئله حیاتی سکوت کند . آنهامیگویند ما ۹ ماه اول ریاست جمهوری نیکسون سکوت کردیم تا رئیس جمهوری جدید بتواند با خیال راحت دراین باره تصمیم بگیرد ولی اکنون دیگر سکوت جایز نیست . از چند روز قبل مخالفان جنگ حمله بزرك و دامنه‌داری را علیه نیکسون آغاز کرده‌اند .

آنها رئیس جمهوری امریکا را متهم میکنند که در این‌مدت‌برای پایان دادن به جنگ اقدام موثری بعمل نیاورده و بجای آنکه یك عمل مهم و قابل توجهی دست بزند نیرو های امریکائی را با «قطره‌چکان» از ویتنام جنوبی خارج میکند .

با تماس محرمانه هانوی-واشنگتن امید تازه‌ئی درحل‌مسئله ویتنام پدید آمده است در این عکس گروهی‌از نیروهای‌ویت‌کنگ‌را با راکت مشاهده میکنید . آنها در حال استراحت‌هستند.

از : اکونومیست

«کلاه‌سبزها»: چرا محاکمه‌منتفی شد؟

باآنکه به تصمیم پرزیدنت نیکسون افسران عضو نیرو های ویژه امریکا بنام «کلاه‌سبز» ها از اتهام قتل یك جاسوس دوجانبه ویتنامی تبرئه شدند و محاکمه‌آنان منتفی گردید موضوع همچنان مورد بحث محافل سیاسی امریکا و ویتنام جنوبی است . تردیدی نیست که تصمیم مربوط به رفع اتهام از شش افسر کلاه‌سبز بدلایل‌امنیتی گرفته شد .

سازمان «سیا» بهمین دلیل حاضر نشد در دادگاه متهمین حاضر شود و شهادت دهد و بدون این شهادت نیز محاکمه عادلانه امکان نداشت . همین امر بهانه‌ای داد بدست وزیر دفاع امریکا که اتهامات وارده به‌افسران مزبور را پس بگیرد . بسیاری از مردم معتقد بودند که این اتهامات از همان آغاز نمی باید به افسران کلاه‌سبز وارد میشد و شاید هیچوقت هم‌معلوم نشود که این‌اتهامات چرا از ابتدا وارد شد ، حتی باوجود آنکه احتمال میرود کنگره امریکا اصرار ورزد برای رسیدگی به تمام‌جوانب این مسئله تحقیقات ادامه یابد بازهم بعید است علل‌وارد شدن اتهامات مزبور روشن گردد .

استعفا

ارتش امریکا تلاش میکند که این موضوع بکلی فراموش شود اما اظهارات یکی از افسران متهم موسوم به کاپیتان «ماراسکو» مبنی براینکه او از خدمت ارتش استعفاء میدهد و پس از آن خواهد کوشید تا نام خود را پاك کند امید به فراموش شدن مسئله را ازبین برده است . حکومت ویتنام جنوبی‌ نیز پیشنهاد داده است که توضیحاتی در این مورد داده شود .

اگر محاکمه علنی افسران کلاه‌سبز انجام میشد مسائل امنیتی بسیار مهمتری از آنچه به «سیا» مربوط میشد مطرح می گردید، بخصوص که عده‌ای از جنجالی ترین وکلای مدافع امریکا قصد داشتند دفاع از افسران مزبور را بعهده بگیرند .

«سیا» در مقابل پرزیدنت نیکسون مسئول است و نیکسون شخصا تصمیم گرفت که کلاه‌سبز ها تبرئه شوند .

اگر محاکمه انجام می شد بسیاری مسائل اخلاقی جنگ در آن مطرح می گردید و نتیجه آن میشد که احساسات برضد جنگ ویتنام که هم‌اکنون در امریکا بشدت وجود دارد بازهم بیشتر تحریك شود .

علاوه براین دادگاه های نظامی نیز سبب افزایش انتقاد از طرز عمل وزارت دفاع میشد . باین ترتیب بنظر میرسد که افسران متهم درمیان پنجه های قدرت گرفتار شده بودند و آنها که خود سربازان وظیفه شناس و شرافتمندی بودند ناگزیر بانجام کاری شدند که مافوق های آنها در ارتش ، شاید بخاطر آنکه باآنها مشورت نشده حاضر بگذشت و اغماض درباره آن نیستند .

کلاه‌سبز ها اکنون که آزاد شده‌اند در امریکا روز های مرخصی را می‌گذرانند و ظاهرا این حادثه‌تاثیری در سابقه خدمت آنها نگذارده است . از این افسران فقط یکی از آنها یعنی سرهنگ «رالت» از افراد کلاه‌سبز بود و بقیه به سرویس اطلاعاتی ارتش وابسته بودند . وظیفه کلاه‌سبز ها در اصل مشورت‌با افرادجریك ویتنامی بود و بسیاری از کارشناسان معتقدند که اگر از آغاز باین مسئله توجه جدی میشد و اینکار ادامه پیدا میکرد امریکا می توانست در جنگ پیروز شود .

از : لوموند
نوشته : اریك‌رولو

در سودان چه میگذرد ؟

سودان ، پس‌از کودتا

برابری حقوق زنان و مردان یکی‌از آرزوهای ملت سودان است

اینك پنج ماه از کودتای نظامی در سودان و استقرار رژیم جدید در این کشور می گذرد .

«اریك‌رولو» فرستاده‌مخصوص روزنامه معروف «لوموند» در سودان ضمن سلسله مقالاتی اوضاع این کشور را پس از کودتای اخیر بطور تفصیل تشریح کرده‌است که دراینجا خلاصه آن نقل شده است .

***

خرطوم..... زنده‌باد انقلاب مه ! مرگ بر مرتجعین !

این فریادها از حلقوم جمعیتی که در یك میتینگ عمومی در دهکده «جتینا» در چهل کیلو متری پایتخت‌سودان برپاشده خارج می شود .

ده هزار کشاورز با پیراهن های سفید و گشاد ،محترمین باعمامه های‌بزرك ،آموزگاران دبیران و کارمندان باپیراهن های آستین کوتاه و زنان با شال های مخصوص برنگ‌های تند سه ساعت تمام است ریز آفتاب سوزان شعار میدهند و دیوانه‌وار از رهبران سودان که روز ۲۵ مه‌قدرت رابدست گرفته‌اند تحسین و تجلیل‌می کنند .

منظره شگفت انگیزی که در آن‌احساسات افراطی‌عرب، سنت های انگلیسی و اخلاق‌و عادات افریقائی درهم آمیخته است .

در تریبون رسمی نظامیان‌و غیرنظامیان در اطراف ژنرال «نمیری» رئیس شورای انقلاب و «بابکر عوض‌الله» رئیس دولت حلقه زده‌اند .

اختلاس کنندگان

ناطقین یکی پس‌از دیگری در برابر میکروفن قرار می گیرند و پشتیبانی خود را از رژیم جدید اعلام میدارند ولی در عین حال پیشنهاد ها و درخواست هائی هم ارائه می دهند .

یکی از آنها درخواست‌می کند که اختلاس کنندگان‌در رژیم سابق بمحاکمه کشیده شوند و بشدت به‌کیفر برسند. جمعیت‌بافریاد های:«مرتجعین را بدار بزنید ! » باو پاسخ میدهد.

بازرگانی که پس از ناطقین دیگرشته سخن را بدست میگیرد نظر تحسین جمعیت رابخود جلب میکند :اوبرای کمك بتامین کسری درآمد دولت پنج لیره سودانی(ده تومان)به خزانه کشورخواهد پرداخت دراین هنگام اعضای سندیکا ها فریاد میزنند:

ما«سطح‌تولیدرا بالاخواهیم برد» وپس از آن فریاد های « سوسیالیسم !سوسیالیسم!» در فضا طنین‌انداز میشود .

* برابری زنان بامردان

یك معلمه از فرصت‌استفاده کرده‌وبرای زنان‌برابری کامل بامردان درخواست میکند.

یك کارمند دولت‌پیشنهاد میکند که ادارات محلی در ایالات‌وشهر ها برچیده شود وبجای آنها« شوراهای خلق» که‌ازراه رای‌گیری انتخاب میشوند به حل و فصل‌امور بپردازند .

پس از آن نوبت «قهرمانان» قوم فرامیرسد تارشته سخن را بدست گیرند.

ژنرال «جعفر نمیری » که رژیم سابق را ساقط کرده است در نطق خود احزاب سیاسی‌را که‌اکنون منحل شده‌اند مورد حمله قرار می دهد وحملات او بیشترمتوجه فرقه های مذهبی‌است که «خواسته‌اند از مذهب برای بخواب‌بردن ملت استفاده کنند . »

جمعیت که‌تاآنوقت پیوسته درجوش‌وخروش بود یکمرتبه ساکت‌می شود وپس از آن باردیگر فریاد میزند : «به ارباب ، نه رعیت !»

ژنرال « نمیری » بلافاصله این دو موضوع رابهم پیوند میدهدو میگوید مابه این سوداگران وجدان پیشدستی کردیم.

جمعیت از «عوض‌الله » نخست‌وزیرسودان باکف‌زدن های‌شورانگیز استقبال می‌کند.

عوض‌اله در اینجا در حقیقت خود را در خانه‌خویش‌احساس میکند زیرا در همین دهکده چشم بدنیاگشوده است .او طی‌نطق مفصل خودمیکوشد باذکرشواهد و داستان های خوشمزه نشان دهد که‌رژیم سابق چقدربرای کشور«زیان» آوربوده‌است .

جمعیت بادقت‌فراوان به سخنان این مرد پنجاه و دوساله که مو های‌سرش‌قبل ازموقع‌سفید شده‌است گوش میدهد.

سیستم یك‌حزبی

اوباشور وعلاقه زیاد ازتشکیل یك‌حزب‌منحصربفرد طرفداری میکند. آیا این همان مردی است‌که در گذشته طرفدار یك دموکراسی چند حزبی، مدافع قانون اساسی و آزادی های عمومی بود ؟

عوض‌اله در پاسخ ما که این‌سئوال را باوی در میان گذاشتیم گفت : « من تغییر عقیده داده‌ام ، این‌حق قانونی من‌است،اینطور نیست!

ادامه‌دارد

از : ابزرور

سوسیال دموکراتها

برندگان یک قمار سیاسی در آلمان

آیا سوسیال دموکراتها موفق‌خواهند شد در دوره های آینده‌نیز حکومت آلمان غربی را در دست‌داشته باشند

ویلی‌برانت ، تقریبا مطمئن است که وقتی مجلس جدیداین کشور تشکیل یابد وی‌رابه‌صدراعظمی برخواهدگزیدومقدرات آلمان بدست وی سپرده خواهدشد .

آنچه در یکی دو هفته اخیر درآلمان جریان یافته نشانه‌هائیست براینکه برانت دراین‌امیدواری خویش زیاده‌راه‌مبالغه نرفته وکفه‌ترازو واقعا به نفع وی‌سنگینی میکند.

اماانتخابات‌این‌دوره آلمان هم از دیگر دوره ها متمایزبودزیرا رای‌دهندگان آلمانی باز به خلاف دوره های پیشین به‌وضوح‌وروشنی معلوم نکردند که‌بیشتر از چه‌نوع حکومتی جانبداری می کنند آنها ٤٦ در صد از آراء خود را به‌نفع حزب‌دموکرات‌مسیحی کیزینگر به‌صندوق هاریختند ٤۳ در صد حزب سوسیال دموکرات ویلی‌برانت را تایید کردند و بقیه احزاب کوچك وکم‌اهمیت را ازقبیل حزب‌لیبرال وگروه‌بسیار اندکی‌هم حزب نئونازی آلمان را .

بانکیه بر ارقام فوق‌بدیهی وآشکار میشود که‌رای دهندگان آلمانی این بار هیچکدام‌ازدوحزب‌نیرومند (دموکرات مسیحی)و «سوسیال دموکرات »ورهبران آنها رابطور اکثریت مورد تاییدواطمینان خویش قرارنداده‌اندواین موجب شد که تشکیل کابینه نوین درگرو«آری » یا «نه»والترشل رهبرحزب لیبرال آلمان بماند.

ازطرفی در داخله احزاب ودر میان مردم هستند کسانی که با نظرات‌نسبتا افراطی‌وچپ‌گرائی «والترشل » موافقت چندانی‌ندارند ، در میان این عده دکتر «اریك‌مند» رهبرسابق حزب لیبرال ها هفته‌پیش در اجتماعی‌از نمایندگان این حزب اعلام خطر ونگرانی کرد وسخنانش آنچنان در نمایندگان حاضر تاثیرگذارد که‌سه‌تن ازنمایندگان حاضر علیه‌ائتلاف این‌حزب باسوسیال دمکراتها رای‌دادندو یکی هم رای ممتنع داد .اگر موج این قبیل مخالفت ها تا تشکیل مجلس ، همچنان بالارود آرزو های‌ویلی برانت و همچنین سوسیال دموکرات ها درتشکیل دولت‌ودر دست گرفتن قدرت به‌یکباره برباد فناخواهدرفت.

مشکل برانت اینست که اگر لیبرال ها از «نور »وی‌یگریزند بی درنگ در نوری خواهند افتاد که کیزینگر بر پا داشته‌واین‌بدان معنی‌نیست که لیبرالها دراصول خود پای‌بند وپابرجا نیستند . بلکه بدان علت‌است که مثل‌رهبرلیبرالها نمیتواند تحمل کند که در صورت‌پیروزی دموکراتهای‌مسیحی ازاشغال پست‌حساس وزارت‌خارجه کنار گذارده شود . در صورتی که در کابینه ویلی‌برانت قبای این‌وزارتخانه از مدتها پیش برای اندام وی‌دوخت و دوزشده و رهبران دو حزب قبلا دراین باره بتوافق رسیده‌اند .

آینده مارك

اگرویلی‌برانت بتواند دیگر یاران و همکاران حزبی‌اش را برای پیش‌برد هدفهایش با خویشتن همراه و همگام سازد بازی را بطور دربست خواهدبرد و خواهدتوانست دولتی‌استوار وسازنده وشایدبرای دوره های‌آینده‌نیز در آلمان‌بروی کارآورد.

از طرفی هر نوع ائتلافی که از طرف برانت‌وشل‌برای تشکیل دولت به عمل آید بی‌تردید در آینده مارك پول آلمان نیز تاثیر فراوان برجای خواهد نهدو ارزش مارك را بالا خواهدبرد . امادر مورد ائتلاف کیزینگر پیش‌بینی آینده مارك مبهم‌است . امادورنمای نومید کننده در صورت‌بالا رفتن قیمت مارك اینست که این‌افزایش تاثیر بدی در وضع آلمان برجای خواهدگذارد بویژه در ایامی که موج‌افزایش‌بزرك‌درحقوق‌ها که‌در کشورهای مجاور آلمان بویژه فرانسه موجوداست به‌آلمان نیزسرایت‌کندودر نتیجه افزایش حقوقها قیمت‌محصولات صنایع آلمان بالارودواین مشکلات ونابسامانی هائی‌از برای اقتصاد آلمان فراهم آورد.

در کنگره بین‌المللی فدراسیون فضانوردی چه گذشت ؟

انسان باموشکهای اتمی بمریخ میرود

شورویها طرحهای تازه‌ای برای تسخیر فضا دارند

تشکیل کنگره بین‌المللی فدراسیون فضانوردی در آرژانتین باشرکت دانشمندان ٤۰ کشور جهان از جمله پروفسور «سدوف» پدر اسپوتنیك‌های شوروی از یك طرف و نزدیك شدن تاریخ پرواز آپولو۱۲ بسوی کره‌ماه از طرف دیگر بار دیگر مسئله تسخیر فضا در ردیف مسائل مهم روز قرار گرفته است.

* طرحهای دیگر

پروفسور سدوف در این کنگره اعلام داشت که شوروی از لحاظ تکنیکی‌قادر است فضانوردان خود را در کره ماه پیاده کند ولی‌عجالتا طرحهای دیگری را در زمینه تسخیر فضا مورد بررسی‌قرار داده است.

دانشمند شوروی بدون آنکه طرح‌های این کشور را فاش کند بطور ضمنی اعتراف کرد که کرات مریخ و زهره بیش از کره ماه توجه شورویها را بخود جلب کرده‌اند. اوصحبت از سفینه‌هائی بمیان آورد که سرعت سیر آنها هزاران بار بیش‌از سفینه‌های فعلی‌خواهد بود و با استفاده از آنها بشر میتواند از منظومه شمسی خارج شده و به کراتی که دهها سال نوری‌از زمین فاصله دارند یا نزدیکترین‌ستاره بزمین (آلفا) که در فاصله‌ده سال نوری از زمین قرار دارد قدم بگذارد.

در این ضمن سازمان ملی فضائی آمریکا جزئیات‌برنامه افسانه‌ای پیاده شدن درکره مریخ را تهیه کرده است.

در حالیکه مقامات «ناسا» میگویند که‌مسله پیاده‌شدن درکره مریخ هنوز در مرحله «طرح» است دکتر فن براون پدر موشك‌های ساتورن ۵ جزئیات پیاده شدن انسان را در کره مریخ در یك جلسه سری برای اعضای کمیته فضائی مجلس سنا تشریح کرده است.

گزارشی نه فن‌براون درباره این سفر طولانی که دوسال طول خواهد کشید و هشتاد روز آن‌صرف‌عملیات اکتشافی بوسیله دو اکیپ سه نفری خواهد شد به نمایندگان کنگره داد حاوی مطالب فنی بسیار بغرنج و پیچیده بود . این برنامه تا پانزده سال‌دیگر بمرحله اجرا درخواهد آمد.

* نیروی اتم

بموجب‌طرح «ناسا»مسافرت به کره‌مریخ بوسیله دوسفینه فضائی که با نیروی اتم کار میکنند انجام خواهد شد . این سفینه ها خواهند توانست ذخیره خواربار دو ساله فضانوردان را با خود بکره مریخ ببرد .ضمنا «ناسا» طرح کاملی برای نجات مسافران مریخ در صورت بروز خطر تهیه کرده است .

در هر صورت برنامه مسافرت بکره مریخ خواه‌جنبه «طرح» داشته باشد خواه «نقشه» هم‌اکنون تهیه شده است .

بموجب این برنامه یکی‌از دو سفینه باسرنشین خود در مدار کره مریخ پرواز خواهد کرد .درحالی که‌دومین سفینه باستفاده از سفینه «لم»تقریبا همان برنامه پیاده شدن در کره ماه را انجام خواهندداد. عملیات اکتشافی‌درکره مریخ بوسیله وسیله نقلیه‌ای که دارای چهار چرخ خواهد بود صورت خواهد گرفت و شش هفته طول خواهد کشید .

ازطرف دیگر از آنجا که کارشناسان‌فضائی عقیده‌دارند که قبل ازاعزام نخستین‌انسان ها به کره‌مریخ باید جزئیات ترکیب خاکستری‌مریخ برای دانشمندان روشن شود «ناسا» درنظر دارد که قبلا نمونه‌هائی از خاك و سنگریزه های‌مریخ را بزمین بیاورد تا پس از اطمینان کامل باینکه باکتری های خطرناك جان فضانوردان را تهدید نمی کند بفرستادن سفینه های سرنشین‌دار اقدام کنند .

برای این منظوریك سفینه مداری بکره مریخ پرتاب خواهند کرد . وقتی که‌سفینه در مدار قرار گرفت دستگاه های کوچك استرلیزه شده‌ای از آن جدا شده و به آرامی در سطح کره مریخ خواهند نشست . این دستگاه هابطور خودکار پس‌از جمع آوری‌نمونه های خاك و سنگریزه های مریخ پرواز کرده دوباره به سفینه مادر خواهد پیوست . این‌نمونه‌هابدقت درآزمایشگاه های سفینه مورد بررسی قرار خواهد گرفت .

* ٦۰ روز

هرسفینه‌دارای یك‌آزمایشگاه مجهز خواهد بود و هریك از آنها باوجود آنکه سه نفر سرنشین خواهند داشت می توانند شش نفر را با خود حمل کنند . فضانوردانی که یکنفر آنها «زمین شناس» خواهد بودمیتواندسی تاشصت روز در این آزمایشگاه ها زندگی کند.«مدولی» که‌برای پیاده شدن در کره مریخ مورد استفاده قرار می گیرد دارای دو طبقه پائین آمدن و بالا رفتن خواهد بود ولی «مدولی» که در کره مریخ پیاده می شود دارای استحکام بیشتری خواهد بود که بتواند در برابر برخورد با اتمسفر مریخ مقاومت کند .

فرانس‌سوار

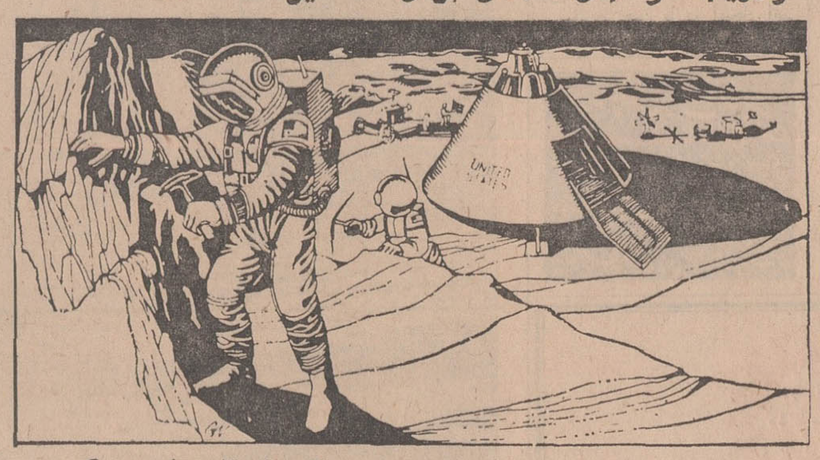

فضانوردانی نه برای‌نخستین‌بار در کره مریخ پیاده میشوند‌از وسیله نقلیه مخصوصی که دارای چهار چرخ خواهد بود برای عملیات‌اکتشافی‌ استفاده خواهند کرد .

۱۹۷۰ سال «سفر بزرگ» به‌سیارات‌منظومه‌شمسی

هر دو قرن یکبار سیارات منظومه شمسی وضع سال ۱۹۷۰ را پیدا

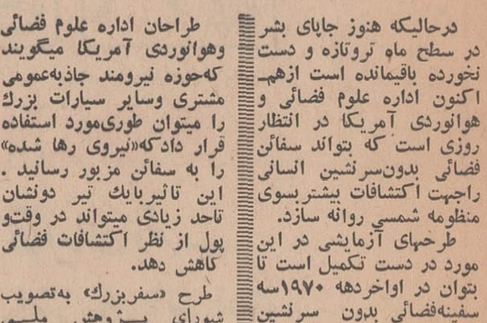

درحالیکه هنوز جایای بشر در سطح ماه تروتازه و دست نخورده باقیمانده است ازهم‌اکنون اداره علوم فضائی و هوانوردی آمریکا در انتظار روزی است که بتواند سفائن فضائی بدون‌سرنشین انسانی راجهت اکتشافات بیشتربسوی منظومه شمسی روانه سازد.

طرحهای آزمایشی در این مورد در دست تکمیل است تا بتوان در اواخردهه ۱۹۷۰سه سفینه‌فضائی بدون سرنشین انسانی را بفضا فرستاد .یکی از این ماموریتها پرواز به مشتری وزحل و دیگری به پلوتو خواهد بود و بقیه از مشتری -اورانوس و نپتون دور خواهند کرد .

● دریك صف

این سفر باصطلاح عظیم‌در زمانی صورت‌خواهد گرفت که مخصوصا سیارات مزبور در یك صف بنظم آمده‌اند چون تقریبا هردو قرن یکبار آنها در چنین وضعی قرارمیگیرند.

طراحان اداره علوم فضائی وهوانوردی آمریکا میگویند که‌حوزه نیرومند جاذبه‌عمومی مشتری وسایر سیارات بزرك را میتوان طوری‌مورد استفاده قرار داد که«نیروی رها شده» را به سفائن مزبور رسانید . این تاثیربایك تیر دونشان تاحد زیادی میتواند در وقت‌و پول از نظر اکتشافات فضائی کاهش دهد.

طرح «سفربزرك» به‌تصویب شورای پژوهش ملی آمریکا که وابسته به اداره علوم فضائی و هوانوردی آمریکاست رسیده است.

در گزارشی که توسط ۲۳ دانشمند در این زمینه تهیه شده است شورای مزبور میگوید : پژوهش پیرامون سیارات باید متوجه کسب اطلاعات نوینی در مورد‌منشاء تکامل منظومه شمسی وحیات وبالاخره نحوه دینامیکی که محیط زمین انسان‌را شکل‌دار است باشد.

مبارزه با سرطان بوسیله گیاه

دانشمندان آمریکائی دائما در تلاشند که ازطریق تحقیقات علمی طریقه ووسیله‌ای برای معالجه بیماران مبتلا به سرطان خون و انواع دیگر سرطان کشف‌نمایند. عده‌ای شیمی دان و میکروب شناس وابسته به انستیتوی تحقیقات کشاورزی که شعبه‌ای از وزارت کشاورزی آمریکاست با این دانشمندان در انستیتوی مرکزی سرطان همکاری میکنند .

دانشمندان مزبور با استفاده از تکنیك باغبانی (کاشتن- پیوند زدن- چیدن و پاك کردن) مشغول تهیه معجونی از سلول های گیاهی میباشند که اخیرا معلوم شده است در جلوگیری از سرطان خون موثر است .

آقای ار.ای. پترسون شیمیست و «الکس‌ساگلر» میکروب شناس آزمایشگاه انستیتوی تحقیقات کشاورزی دیپوریا- ایلینوی عقیده دارند که اینك‌در آستانه یك کشف بزرك علمی میباشند که از لحاظ تحقیقات‌بین‌المللی پزشکی در راه غلبه بر سرطان بسیار مفید و مهم است.

این دو کارشناس ضمن تشریح مطالعات‌و تحقیقات خود در این مورد اینطور اظهار داشته‌اند .

«معجون جدید موسوم به «ال-اسپاراگیناس»اسید های امینه را از بین می برد و تبدیل به ترکیبات‌ساده میکند . نابودی اسید های امینه‌ازرشد‌سلول‌های‌سرطان خون جلو گیری میکند ولی به سلول های عادی‌صدمه‌ای وارد نمیسازد .بیشتر سلول های سرطان خون به‌اسیدهای امینه احتیاج دارند ولی بر خلاف سلول های‌عادی‌نمیتوانند آنرا تولید نمایند.»

پژوهندگان گزارش میدهند که در آزمایشهای‌طبی باال- اسپاراگیناس ماده شیمیائی آنزیم بعضی ازانواع سرطان خون را در انسان خیلی کاهش میدهد . گرچه آنزیم در بسیاری از انواع سلول ها یافت میشود ولی برای کارهای آزمایشی بقدر کافی در دسترس قرارندارد.

این کمپانی منجر به استفاده از تکنیك باغبانی در آزمایشگاه انستیتوی تحقیقات کشاورزی ایلینوی گردید.

برنده ساعت ژویال در نمایشگاه آسیائی

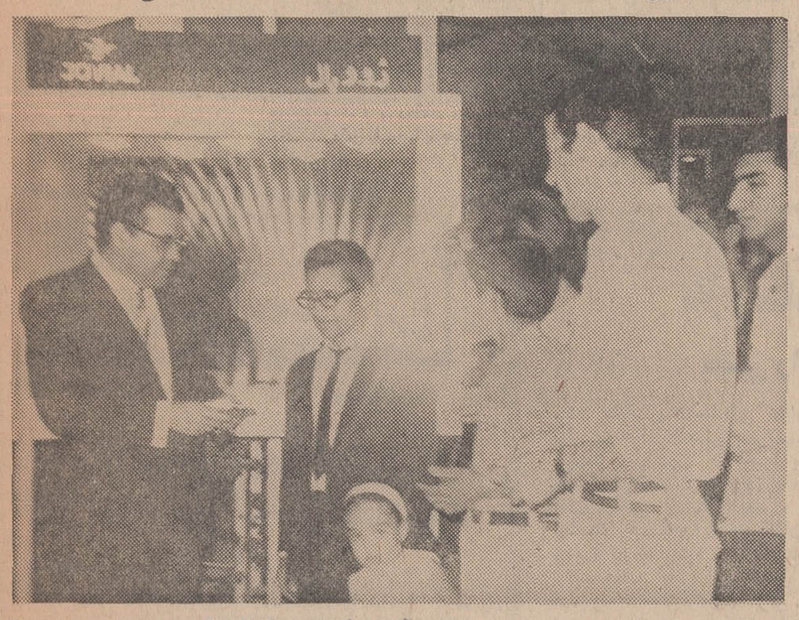

قسمت ساعت غرفه سوئیس در دومین نمایشگاه بازرگانی بین‌المللی آسیائی هرروز یك دستگاه ساعت ساخت‌سوئیس‌به بازدید کنندگان خودجایزه میدهد .
شماهم هرروز که‌از ساعت های سوئیس در غرفه این کشور دیدن فرمائیداین شانس راخواهید داشت که برنده یك‌ساعت معروف و زیبا شوید . این شانس دربازدید دیروز نصیب آقای علی وثوق تهرانی شد .
عکس ، ایشان را هنگام دریافت یك دستگاه ساعت ژویال از آقای فتوره‌چی نشان میدهد .

IRAN AIR

تغییر محل قسمت بارهوا پیمائی ملی ایران

ازتاریخ اول آبانماه ۱۳۴۸ قسمت‌بار هواپیمائی ملی ایران در شهر از محل سابق میدان فردوسی بمحل جدید :
خیابان فرصت نرسیده بچهارراه تخت‌جمشید ساختمان شماره «پنج» منتقل میگردد .
آ-۴۹۱۳۴

مسابقات فوتبال قهرمانی باشگاههای کشورهای اروپا

سنت‌اتین در لیون با پیروزی ۱-۷ کاری شبیه معجزه انجام داد!

اسپانیا - رئال مادرید در آخرین لحظات در سانتیاگو برنابو از سقوط نجات یافت!
اسکاتلند - سلتیك برای رسیدن بصدر کورس بسته است .
ایتالیا - بدنبال آ . ث میلان ، انترمیلان هم در رم درهم‌شکست!

ورزش

صاحب جام قهرمانی مسابقات‌فوتبال باشگاههای اروپا در سال‌پیش‌این بار در میلان یك پیروزی متوسط کسب کرد و (۰-۲) برتیم «ورون» غلبه نمود .
آ.ث. میلان هر دو گل خودرا در پانزده دقیقه آخر وقت دوم‌بثمر رسانید .
نتایج تمام مسابقات این هفته‌از این قرار است :
بولون ۳- پالرم ۱، برشیاصفر- باری صفر، کاگلیاری ۱- لازیورم صفر ، فیورنتینا ۲- لانروسی ۱ ، آ.اس.رم ۲-انترمیلان۱،سامپدوریا صفر - جونتوس صفر، ناپل ۲ - آ.ث. تورین صفر، آ.ث. میلان۲- ورون صفر .

جدول رده‌بندی تیمها

۱-فیورنتینا۸ امتیاز۲- کاگلیاری ۷ امتیاز ۳-انترمیلان ۶ امتیاز ٤- بولون ۵ امتیاز .

انگلستان

اورتون تیم صدر جدول‌مسابقات باشگاهی انگلستان این هفته در سیزدهمین روز مسابقات ، دیدار رفت خود را باتیم دولوز در خانه سیزدهم برای خود بدست آورد، درحالیکه تاهفته‌پیش‌با بثمررساندن ده گل همراه با جورج بست از منچستر یونایتد دراین‌عنوان‌شریك بود .

اولین شکست‌منچستریونایتد

تیم منچستر یونایتد قهرمان‌جام

«ارسنال» ناکام بزرگ‌سیزدهمین روز مسابقات قهرمانی انگلستان بود، چه در پایان دیدار مقابل کاونتری یك توپ در کیسه‌داشت که «راجر هانت» دروازه‌بان جوان کاونتری و عضو تیم‌ملی‌انگلستان نصیب این تیم کرده بود .

آرسنال بود که‌درمسابقه‌باکاونتری در حضور ۲۸۹۷۷ تماشاگرباتنها گلی که «راجرهانت» ملی‌پوش جوان کاونتری وارد دروازه‌آرسنال کرد، مسابقه را باخت و جف‌دارنت دروازه‌بان جدید آرسنال که‌هفته پیش بمبلغ ۳۵ هزارلیره استرلینك از اورتون خریداری شده است،در نخستین دیدار خود در باشگاه‌تازه باناکامی مواجه گردید .
نتایج تمام مسابقات این هفته‌از این قرار است :
آرسنال صفر - کاونتری ۱ ، کریستال پالاس صفر - نیوکاسل ۳، دربی ۲- منچستر یونایتدصفر، ایسپویچ۱- شفیلدونزوی صفر ، استوك سیتی ۱- لیدز ۲، لیورپول ۱- نوتینگهام فارست ۱ ، وست بروميچ آلبیون ۱- منچسترسیتی ۲، سوتهامپتون ۲ - توتنهام ۲ ، چلسی‌صفر- ساندرلندصفر،وستهام ۳- بورنلی ۱، اورتون ۳-ولوز۲.

جدول رده‌بندی تیمها

۱- اورتون ۲۳ امتیاز ۲- دربی ولیورپول ۲۰ امتیاز ٤- لیدز ۱۷ امتیاز ۵- استوك سیتی، وولوز و کاونتری ۱۵ امتیاز ۸- توتنهام۱٤ امتیاز ۹- منچستر سیتی ،چلسی، منچستر یونایتد ۱۳ امتیاز ۱۲ - نیوکاسل و نوتینگهام فارست ۱۲ امتیاز ۱٤- آرسنال ۱۱ امتیاز۱۵- وستهام ۱۰امتیاز ۱٦-وست‌بروميچ کریستال پالاس وایسویچ ۹امتیاز ۱۹ - سوتهامپتون ، بورنلی،شفیلد ونزدی وساندرلند ۸ امتیاز .

اطلاعات‌دختران وپسران یکشنبه‌ها منتشر میشود

فرانسه

تیم فوتبال «سنت‌اتین» قهرمان چندین ساله مسابقات قهرمانی باشگاه های فرانسه که در دور نخست مسابقات قهرمانی باشگاه های اروپا،بزرگترین حریف‌ممکن یعنی تیم آلمانی «بایرون مونیخ»را شکست داد ،این هفته درمسابقات داخلی باشگاهها در لیون دربرابر تیم فوتبال لیون ،کاری شبیه به معجزه انجام داد . چه لیون که یکی از تیمهای درجه یك باشگاه های فرانسه بشمار میرود .دراین دیدار ۱-۷ مغلوب تیم پشتاز مسابقات گردید !

۵ گل در یك نیمه

سنت اتین درحالی که درحضور ۲٤۲۵٦ نفر تماشاگر در وقت اول تنها بزدن دو گل در برابر لیون موفق شده بود ، در نیمه دوم ، آنچنان دفاع لیون‌را در هم‌شکست که حتی پشتیبانی بیدریغ‌هواداران تیم‌لیون نیز نتوانست مانعی برای شکست بزرك لیون در خانه خود باشد .
لیون با این شکست بیکباره‌از رده پنجم جدول تارده نهم نزول کرد !
دربرابر این پیروزی بزرك«سنت- اتین تیم دیگر باشگاه های فرانسه ، مارسی که در مسابقات جام حذفی اروپادردور اول قهرمان سال پیش مسابقات راحذف کرده است ، این هفته در نهمین روز مسابقات داخلی دربرابر تیم‌هفدهم جدول تیم «رن» لحظات هراس‌آور بسیاری راپشت سر گذارد،هرچند که گل آخرین لحظات زور کف، مارسی را از نتیجه مساوی نجات بخشید .
در میان تیمهای صدرنشین،این هفته‌تنهاتیم‌چهارم جدول «آنجر» با ناکامی روبرو شد ودر دیدارباتیم نانت ۰-۳ مغلوب این تیم گردید.
نتایج تمام مسابقات این هفته‌از این قرار است :
سنت اتین ۷، لیون ۱ نانت ۳، آنجر ۰، بوردو ۱،تیم ۰،مارسی۱، رن۰، ستاره‌سرخ ۲،روئن ۰سوشو ٦، والنسین۱، سدان ۰، مت۰ ، باستیا ۲، آجاچیو ۰،استراسبورك ۳، آنگولم ۱،

جدول رده‌بندی

۱- سنت اتین ۱٦ امتیاز ۲- استراسبورك ۱۳امتیاز ۳-بوردو۱۲ امتیاز ٤-آنجر ۱۱امتیاز ۵-مارسی ۱۱امتیاز ٦-نانت ،ستاره سرخ ، آنگولم ۱۰ امتیاز۹- لیون ۹امتیاز ۱۰- روئن،سوشو ،والنسین،سدان ۸امتیاز ۱٤-نیومت ۷امتیاز ۱٦- آجاچیو ٦ امتیاز ۱۷ - باسیا ۵ امتیاز ۱۸-رن ۳ امتیاز .

اسپانیا

رئال مادرید تیم بزرك باشگاه های اسپانیا این هفته د رچهارمین روز مسابقات باشگاهی در دیدارها تیم دهم جدول ،لاکورون،درحالیکه در استادیوم غول پیکر سانتیاگو- برنابو و در خانه خود در مادرید مسابقه را انجام داد ،یك امتیاز دیگر از دست داد و در مجموع٤ دیدارانجام شده امتیازات از دست رفته رئال به دورسید .

تادقیقه ۸۷ رئال‌مغلوب‌بود

رئال در حالی در مادرید برابر لاکورون دربایان دقیقه نود مسابقه موفق به کسب نتیجه مساوی ۳-۲ شد که تا دقیقه ۸۷ درمیان‌شگفتی وحیرت بی‌حد تماشاگران ۱۰-۲ مغلوب حریف جوان‌خودبود.لیکن درست سه دقیقه بپایان مسابقه روی یك ضربه کرنر‌ده سفیدپوش مادریدی ، سرانجام یکبار دیگر دروازه لاکورون را گشودند ورئال مادرید بااین گل ازیك شکست مسلم درخانه خود نجات یافت !
رئال‌بااین مساوی جمع امتیازاتش‌به شش‌رسید ، در حالیکه اکنون سه تیم دیگر ، سویل ،بارسلون و سالاگوز نیز که هر سه در این هفته بر حریفان خود غلبه کردند دارای شش امتیاز میباشندودرصدر جدول در کنار رئال مادرید قرار دارند .

بازیهای انجام شده

از جمع هشت مسابقه هر هفته باشگاههای اسپانیا ، این هفته دیدار چهار تیم لاس پالاس با والنس و سلتاویگوبااتلتیکومادرید انجام‌شد،وبقیه به‌تعویق افتادنتایج سایر مسابقات از این قرار است .
رئال‌مادرید ۲- لاکوردن ۲ ، سارا‌گوز ۲، رئال سوسیه‌دار ، سویل ۲ ، مازورك ۱ ، الش ۱ ، پونتودراه ، بارسلون ۳ -آتلتیکو بیلبائو۲، گرناد ۲- سابادل .

جدول رده‌بندی تیمها

۱- رئال‌مادرید ،سویل ،بارسلون، سارا‌گوز٦ امتیاز ۵- آتلتیکو بیلبائو ، سابادل ، گرناده امتیاز۸- آتلتیکو مادرید ، لاس‌پالاس ، لاکورون ، رئال‌سوسیداد ٤ امتیاز ۱۲-الش، مازورك ۲ امتیاز ۱٤ - سلتا ، پونتودرا ، ۱۱امتیاز ۱٦ - والنس بدون امتیاز .

اسکاتلند

هفتمین روز مسابقات باشگاهی اسکاتلند پشت سر گذارده شد و سلتیك قهرمان سال پیش مسابقات که‌در هفته های گذشته ، هرگز ازرده هفتم جدول بالاتر نیامده‌بود، این هفته باپیروزی (۱-۷) بر تیم «ریت» بادردست داشتن مجموع نه امتیاز تارده چهارم بالا آمد .
سلتیك دروقت اول دیدار خود باریت نتیجه (۱-٤) راکسب کرده بود .
رنجرز تیم دیگر گلاسکو که بعنوان تیم قهرمان مسابقات جام حذفی سال پیش اسکاتلند امسال در مسابقات جام درجام باشگاه های اروپا حضور دارد این هفته ، به پیروزی رسید و در مسابقه باسنت جانستون باوجود نتیجه مساوی‌بدون گل دروقت اول درپایان‌وقت (۱-۳) حریف خوب خود را شکست داد .

تیمهای صدر جدول

دوتیم صدرجدول هیبرنیان و دو نفر ملاین نیز این هفته مکان خود راپنهانوان تیمهای‌پیشتاز حفظ کردند وهردو دربرابر حریفان خود(۰-۱) پیروز شدند .
هیبرنیان دربرابر مورتون باگلی که‌در دقیقه ۵۲ استانتون بازیکن هیبرنیان بثمر رسانید پیروز شد و تنها گل دونفر ملاین را دردیدار باکلاید، بازیکن‌یکصدهزارلیره‌ای این‌تیم ،جورج مك‌لین در وقت‌دوم مسابقه وارد دروازه حریف کرد.
باین ترتیب این دوتیم همچنان در صدر شانه‌بشانه هم قرار دارند، هرچند که هیبرنیان بخاطر پوئن گل بهتر موقتا بالاتر از دونفر ملاین قرار دارد .
نتایج تمام مسابقات این هفته‌از این قرار است :
آیرا -آپروین ۲، ریت ۱ - دانده‌ی ٤-آیردرای۲، کلایدصفر- دونفر ملاین۱، هیبرنیان ۱-مورتون مادرول صفر -دانده‌ی یونایتد ۲، کیلمارانك ۲- پاتریك ۲، سنت جانستون ۱-رنجرز۳، هرتس‌صفر- سنت‌مران‌صفر .

جدول رده‌بندی تیمها

۱-هیبرنیان و دونفر ملاین ۱۲ امتیاز ۳- دانده‌ی یونایتد ۱۰ امتیاز ٤- سلتیك ، مورتون ، مادرول و رنجرز۹ امتیاز ۸- آبردین ۱۸امتیاز ۹-آیرو کیلمادانك ۷ امتیاز ۱۱- هرتس ، دانده‌ی و سنت جانستون ٦ امتیاز ۱٤- ریت ٤امتیاز ۱۵-سنت میران، آیردرای ، پاتریك و کلاید ۳امتیاز .

ایتالیا

«آ.اس.ام» چند هفته ایست تیم بزرك مسابقات باشگاه های ایتالیا نام گرفته است . در هفته سوم ، آ.اس.رم ، آ.ث. میلان را دررم باناکامی روبرو کرد واین هفته در چهارمین روز مسابقات ، تیم‌دیگر میلانی ،انترمیلان رادر خانه خود (۱-۲) شکست داد.
انترمیلان که‌تا هفته قبل‌درصدر جدول قرار داشت بااین شکست اولین دوامتیاز خود را از دست‌داد واکنون بعداز دوتیم فیورنتینا و کاگلیاری دررده سوم جای دارد .
تیم دیگر میلانی .آ.ث. میلان

امتیازات مخصوص
برای خریداران تیران در نمایشگاه آسیائی

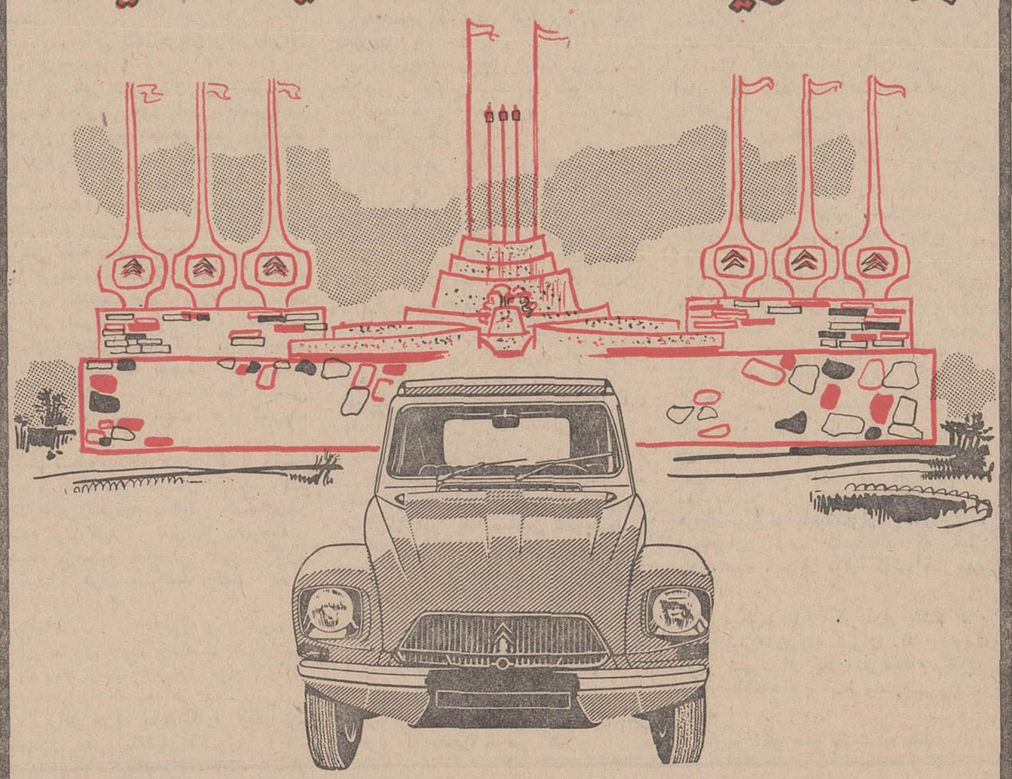

شرکت سهامی ایرانی تولیداتومبیلهای سیتروئن
مقدم شما را برای بازدید از غرفه سیتروئن گرامی میدارد
و امتیازات مخصوصی برای خریداران تیران درنمایشگاه آسیائی قائل میشود
سیتروئن تیران
برای کسب اطلاعات بیشتر، لطفاً به غرفه سیتروئن ایران
ساختمان شماره ۹ مراجعه فرمائید

بازهم
برای هشتمین سال
برنامه یك روز مهمان
آمستردام شگفت انگیز
را با موفقیت ادامه میدهیم

برنامه « یکروز مهمان آمستردام‌شگفت‌انگیز » با همه مظاهر دلپذیر خود برای‌تحقق خواستهای شما یکبار دیگر ادامه میبیابد،در این برنامه است که شما مجانا «از کاباره ها، گردش روی کانالها ، کنسرت ها،دیداراز موزه ها، غذاها و آشامیدنی های دلچسب و آشنائی با جنبه های دیگر برخوردار می‌شوید .
این برنامه شامل بیست قسمت است وبیش‌از آنچیزی است که شما در یکروزمی توانید انجام دهید .
این هدیه‌ایست از دفتر جهانگردی‌آمستردام‌که به هر کس با یك پرواز بین دو قاره «که شامل ادامه آن به‌ایالات‌متحده آمریکاست » به آمستردام وارد یا خارج شود تقدیم میشود.
توصیه ما بشما اینستکه اگر میخواهیدبه‌شگفتیها و زیبائیهای آمستردام که بحق‌آنرا محبوب ترین شهر اروپا ساخته است دست‌بیابید اکنون بهترین فرصت در برابر شما است و ما گذراندن اوقات خوشی را برای‌شما تضمین میکنیم .
تنها کاری که شما باید انجام دهیداینست‌که : امسال زمستان برای مسافرت از نهم مهرماه ۱۳۴۸ تا ۱۲ فروردین ۱۳۴۹ بلیطخود را از طریق آمستردام تنظیم کنید . از آژانس مسافرتی خود هنگام صدور بلیط‌گواهی هدیه « یکروز مهمان آمستردام »را هم اخذ فرمائید . سپس بمسافرت خود ادامه‌دهید . برنامه « یکروز مهمان آمستردام » ممکن است فراموش نشدنی‌ترین روززندگی‌شما باشد . برای دریافت جزوه مربوطه هم به کال ام مراجعه فرمائید .

KLM
ROYAL DUTCH AIRLINES

نمایندگیهای کال ام در ایران :
تهران: خیابان تخت جمشید- نبش‌فرصت-تلفن۹-٦۱۱۹۳٤
رویال اکسپرس نماینده کل تلفن ۹-٦۱۱۹۳٤ - ٤۱۵۹۷
آبادان : ساختمان سان‌شاین -تلفن ۲٤۷۸
اهواز : کال‌ام- هتل اهواز تلفن ۵۲۷۵-۵۳۷۵- ۵۷٦

اطلاعات ۱۳۰۱

صفحه ۸

پنجشنبه ۱۷ مهرماه ۱۳۴۸

شماره ۱۳۰۱۴

پل «خواجو» و پل «اللهوردیخان» مرمت اساسی میشود...

دو میدان بزرگ درمقابل مهمانسرای شاه‌عباس و مسجد جامع اصفهان ایجاد خواهد شد

در جلسه‌ای که بمنظور مرمت آثار تاریخی اصفهان و ایجاد دو میدان بزرگ در مقابل مهمانسرای شاه‌عباس و مسجد جامع این شهر باحضور استاندار ، شهردار ، مدیران کل فرهنگ و هنر ، اوقاف و آبادانی و مسکن و رئیس دفتر فنی استان اصفهان در دفتر استانداری تشکیل شد درباره مرمت پلهای خواجو و الله وردیخان وسایر بنا های تاریخی اصفهان بحث و مذاکره شد .

خبرنگار مادر اصفهان گزارش داد : دراین جلسه مقرر گردید هزینه مرمت پل خواجو ازطریق سازمانهای مربوطه تامین گردد و در مورد تزئین میدان نقش جهان از طریق شهرداری باوزارت فرهنگ و هنر مکاتبه بعمل آید .

درپایان آقای کیا شهردار اصفهان در مورد نقشه ایجاد دو میدان بزرگ در مقابل مهمانسرای شاه‌عباس و مسجد جامع این شهر گزارشی باطلاع استاندار رسانید و قرار شد پس از تصویب نقشه نسبت به احداث این دو میدان اقدام گردد.

سیمای شهر شما تنها

از : ا. مسعود (۴۴)

احیای مینیاتور

تلاش ارزنده‌ای که هنرمندان چیره دست اصفهانی دارند ...

...از کارگاه هنرمندمنزوی و پیرمرد وارسته خارج میشویم و درحالیکه به گفته‌های منطقی او درباره نحوه احیاء هنرهای ملی می‌اندیشیم از پیچ و خمهای بازار که بوی قرن‌های گذشته را میدهد عبور میکنیم و در کنار چهارسوقی بکارگاه ملیله کاری نسبتا بزرگ اما تاریکی داخل میشویم که دراین کارگاه بیش ازده نفر از کارگران ملیله کار ، از کودک دهساله تا پیرمرد هفتاد ساله مشغول کارند . استادکار کارگاه مردی است چهل و پنج ساله، با صورتی بظاهر خشن و صدایی خشک، نامش حسین مهربان است ووقتی که درباره شرایط کار ملیله کارها و وضع بازار ملیله‌در اصفهان ازوی میپرسم ، همچنانکه به کار مشغول است پاسخ میدهد :

– ... آقا روزگاری شده که اعتبار همه‌چیز ازمیان رفته ... اگرچه اداره اقتصاد اصفهان چندی پیش «شرکت تعاونی» برای ما بوجود آورد ، اما این شرکت نتوانسته ماراکاملا راضی کند، شرکت می‌آید وبما نمونه و الگو میدهد که مثلا شما دراین کارگاه از روی این الگو و دستور ما مقداری جنس بسازید ، اما نه مبلغی که پیشنهاد کرده ونه مستوره کاراوبرای ماصرفه دارد . اینست که در این اوضاع واحوال هیچکس بفکر تهیه جنس مرغوب و هنرملیله‌سازی نیست روزبروز کار خرابتر میشود و برای اینکه سریع کار کنیم طرحهای گذشته را دائما بدون هیچ تغییری دنبال میکنیم و همین مسئله است که باعث بی‌اعتباری این هنرشده کارگر ملیله کارهم ذوق و استعدادش رااز دست میدهد ، من خودم که صاحب کارم اعتراف میکنم که مزدخیلی کمی به کارگرهایم میدهم ، اماچاره چیست جیزیادی هم نصیب خودمن نمیشود ...

استادقلمزنی که در گوشه دیگری از بازاراصفهان دکه کوچکی دارد اظهار میداشت :

– ... من سه نفر کارگر دارم ، شرکت تعاونی هم داریم اماکاش بجای آن کسی مسئول بود که مرغوبیت کالا و قیمت جنس را کنترل میکرد در آنصورت مامجبور نبودیم برای اینکه بتوانیم جنس خودرا به‌سفارش دهنده تحمیل کنیم تاحد فاحشی قیمت را پائین بیاوریم ، و در نتیجه این هنرملی بصورت یک کالای مبتذل بازاری درآید .

کرایه خانه در اصفهان سرسام‌آور و در اغلب نقاط شهر خیلی گرانتر از تهران است ، یک‌اطاق متوسط در یکی از محلات قدیمی راباید بماهی هشتادتا یکصدوبیست تومان اجاره کرد به‌این ترتیب زندگی کارگر شریف قلمزن روشن است و بتدریج ناگزیر میگردد که از کار مطلوب خویش دست کشیده برای دریافت مزد بیشتر به یکی از مراکز صنعتی روی آورد .

گفتیم که یکی از مراکز عمده فروش وتولید آثار هنری و صنایع دستی بعدازچهارباغ ، میدان شاه یامیدان نقش‌جهان اصفهان است ، این میدان تاریخی که درضلع شرقی آن مسجد معروف شیخ‌لطف‌الله و در سوی دیگر عمارت پرعظمت عالی‌قاپو (دولتخانه مبارکه) و در جنوب این میدان مسجد شاه و در شمال بازار واقع شده بقول شاردن : یکی از زیباترین میدانهای جهان بوده است اکنون در حجره‌های کنار میدان ، در زیرطاقنمای استوار یادگار عهدصفویه ، مغازه‌هائی بناکرده‌اند که در پاره‌ای از این مغازه‌ها باتردستی بسیار کارهای باارزش هنری را بعنوان یادگارهای عتیقه به‌خلق‌الله و جهانگردان از همه‌جا بی‌خبر قالب میزنند و هیچگونه مسئولیتی نیز دراین کار برای خود نمیشناسند ، درهمه‌جای میدان یادگارهائی از دوره حکومت سلاطین صفوی دیده میشود و کاشیکاری های مسجد عظیم شیخ‌لطف‌الله که هنرمندان چیره‌دستی در بنای آن سهیم بوده‌اند آدمی را به‌اعجاب وامیدارد، در حالیکه مجذوب این شکوه و عظمت شده‌ایم ، طول میدان رامی‌پیمائیم و اکنون سایه‌های غروب برمیدان سنگینی میکند و چراغهای پرنوری که در قسمتهای مختلف میدان برروی تیرها پرتومی‌اندازد باناتوانی میکوشند دامن سیاه غروب را پاره کنند .

بیادمی‌آورم که در جائی خوانده بودم : برسردربازار شاه‌دوایوان سرپوشیده بوده است که هنگام سحر و هر غروب‌گاه نقاره‌خانه شاهی در آنجا بصدا درمی‌آمده‌است، دامنه حقایق باردیگر با مقراض رویا بریده میشود ومن از دریچه پندار به‌زمان صفویه باز میگردم که :

در هرطرف این میدان درختان چناری چنان انبوه‌سردرهم کشیده بودند و در کنار درختان جاهائی بوده که قندیل های مجللی در آنها کارگذاشته و شمعدانهای بیشمار صحنه وسیع‌میدان را مثل روز نوربارن میکرده‌است .

می‌شنویم که از سرگلدسته مسجد شاه موذنی خوش‌صدا الله‌واکبر میگوید و خلق‌را بعبادت میخواندو نقارخانه شاهی ، باکوس‌وکرنا وطبل برفراز جایگاه خود مردم‌را از رسیدن سپاه‌تاریکی ووقت استراحت‌ازکارآگاه میکنند و پیشه‌ورانی که در اطراف میدان بخریدوفروش اشتغال داشتند به‌بانگ مؤذن بمسجد میروند ، تاخلوص عقیدت خودرا بخداوند بنمایانند .

بازرسان شاهنشاهی در بجنورد

بخش رادیو لوژی بیمارستان افتتاح گردید

هیئت بازرسی شاهنشاهی اعزامی به‌استان خراسان بسرپرستی تیمسار سپهبد نصراللهی که اخیرا به بجنورد عزیمت کرده بود باتفاق آقای معدلی فرماندار بجنورد از بخشهای «سملقان» ، «جرگلان» و جاجرم بازدید کرد و مشکلات و نیازمندیهای اهالی این مناطق را در مورد ایجاد راههای فرعی ، توسعه واحدهای فرهنگی وبهداشتی رسیدگی نمود .

خبرنگار مادر بجنورد گزارش داد : در مدت اقامت بازرسان وسیله رئیس هیئت بازرسی شاهنشاهی دربجنوردبخش رادیو – لوژی بیمارستان «مفخم» این شهر گشایش یافت .

قاچاقچی فراری بدام افتاد

دیشب چندتن از ماموران گروهان ژاندارمری رضائیه به‌سرپرستی ستوان یکم پوراسدیان موفق شدند یکی از قاچاقچیان معروف آذربایجان غربی را بنام سیدفخرالدین روحانی در روستای خانقاه سرخ دستگیر سازند .

گزارش خبرنگار مادر رضائیه حاکیست : قاچاقچی مزبور چندی قبل در حالیکه مقداری هروئین با خود حمل میکرد توسط ماموران دستگیر شد ولی بااستفاده ازیک فرصت کوتاه موفق به‌فرار گردیده بود .

حرم امامزاده «محمد» کاخک مرمت شد

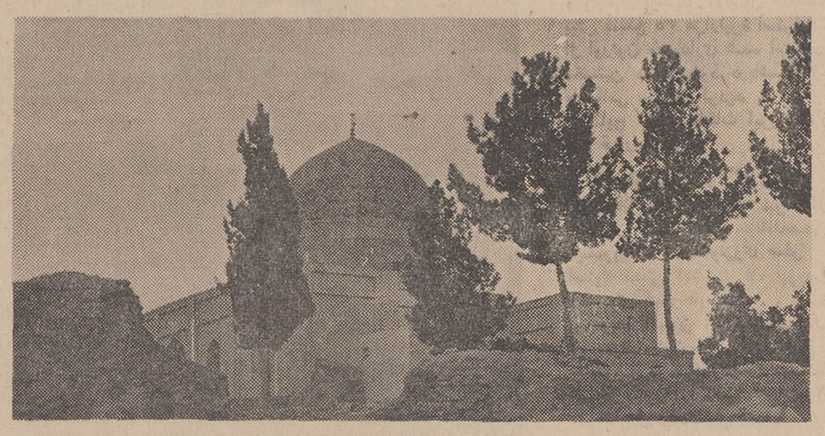

ساختمان امامزاده محمد دیباج که درجریان زلزله نهم‌شهریور سال گذشته بشدت آسیب‌دیده بود مرمت شد .

گزارش خبرنگار مادر مشهد حاکیست: این اقدام باصرف بیش از پنج میلیون ریال که‌توسط آقای حاج حسین ملک پرداخت شده‌عملی گردیده است .

داخل بنای ساختمان آرامگاه امامزاده‌محمد دیباج ، توسط هنرمندان خراسانی بطرز زیبائی آینه‌کاری شده است . عکس بالا بقعهٔ آرامگاه‌را نشان میدهد .

مامورین آتش‌نشانی در سینماها ..!

عده‌ای از مامورینی که دوره کلاس آتش‌نشانی را گذرانده‌اند ظرف چند روز آینده بااینفورم مخصوص در سینماهای مشهد به‌کار گمارده میشوند .

خبرنگار مادر مشهد گزارش داد : برای پیشگیری از آتش‌سوزی در سینماهای مشهد قرارداست کارگاهها و مغازه‌های اطراف سینماها ازنظر ایمنی توسط اداره کار و امور اجتماعی و مامورین آتش‌نشانی مشهد بازرسی و مراقبت گردد .

آرشیتکت معروف فنلاندی درشیراز

آقای «آلوارا کتو» یکی از بزرگترین استادان آرشیتکت جهان وبانو که بایران آمده است باهواپیما وارد شیراز شد .

آقای اکتو که یك هنرمند ۷۵ ساله فنلاندی است در مدت‌اقامت خوددر شیراز ازآثار باستانی و هنری قدیم این شهر بازدید میکند.

گزارش خبرنگار مادر شیراز حاکیست : آرشیتکت معروف جهان پس از بازدید از شیراز برای دیدار از اصفهان بدانصوب عزیمت خواهد کرد .

اختیارات بیشتری باید بشهردار داده شود

شهردار مستعفی مشهد گفت:

صبح دیروز تیمسار سرتیپ بنی‌اعتماد شهردار سابق مشهد که پریروز از سمت خود استعفا کرده بودبه‌چندتن از نمایندگان انجمن شهر مشهد اظهارداشت: درصورتی که اختیارات بیشتری بوی تفویض ودر بودجه شهرداری نیز تجدید نظر شود مجددا بکار خود ادامه خواهد داد .

گزارش خبرنگار مادر مشهد حاکیست : بدنبال اعلام استعفای تیمسار بنی‌اعتماد شهردار مشهد عده‌ای از روسای اصناف و انجمن های محلی در محل شورای عالی شهر مشهد جلسه‌ای تشکیل‌دادند و ضمن قدردانی از خدمات تیمسار بنی‌اعتماد از وی خواستند که مجددا پست شهرداری را دراختیار گیرد .

دادگستری قصر شیرین

طی مراسمی شروع بکار کرد

دادگستری قصر شیرین طی مراسمی باحضور آقای بهروش فرماندار این شهرستان و آقای حشمتی رئیس کل دادگستری استان کرمانشاهان شروع بکار کرد .

فرماندار قصر شیرین درمراسم گشایش دادگستری قصرشیرین اظهار داشت :

تبدیل دادگاه بخش این‌شهرستان به دادگستری یکی از خواستهای اهالی قصرشیرین بود که مورد موافقت وزارت دادگستری‌وریاست کل دادگستری استان پنجم قرار گرفت امیدوارم قضات شریفی که دراین دستگاه قضائی انجام‌وظیفه مینمایند وظایف خطیر خود را بنحو احسن و شایسته‌ای انجام دهند .

آنگاه رئیس کل دادگستری استان کرمانشاهان ضمن گشایش دادگستری قصر شیرین گفت : تبدیل دادگاه بخش قصر شیرین به‌دادگستری قدمی است بزرگ در راه یکی از هدفهای انقلاب که رفاه و آسایش بیشتر مردم رادر بردارد .

۲ هزار پتوی قاچاق

از داخل «موتورلنجی» بدست آمد

یك موتور لنج حامل اجناس قاچاق در فاحیهٔ ژاندارمری «تنگچمی» گروهان «کنارك» از توابع چابهار مورد سوءظن مامورین قرارگرفت وپس‌از بازرسی ازداخل آن تعداد دوهزار تخته پتوی خارجی ، مقدار زیادی پارچه ، اجناس لوکس و تعداد زیادی فشنك کشف شد .

خبرنگار مادر چابهار گزارش داد : سرنشینان موتورلنج دستگیر شدند و اجناس مکشوفه تحویل اداره گمرك چابهار گردید . گفته میشود موتور لنج مذکور پاکستانی بوده است .

شهردار شهرضا استعفا کرد

خبرنگار مادر شهرضا گزارش داد: آقای معصومی‌نائینی شهردار شهرضا از سمت خود استعفا کرد وانجمن شهر شهرضا در سی و هفتمین جلسه خود آقای محمدعلی علیخانی کارمند پیشین شهرداری را به‌سرپرستی شهرداری این‌شهر انتخاب نمود .

دوزن سارق

هنگام سرقت در فروشگاه فرهنگیان مشهد بدام افتادند

دوزن‌جوان بانهام سرقت از فروشگاه تعاونی فرهنگیان مشهد دستگیر شدند .

این‌دوزن که فاطمه رحیم‌پشمی و صدیقه «میرجنجال» نام دارند بعنوان مشتری وارد فروشگاه شده و بااستفاده از شلوغی فروشگاه معادل بیست‌هزارریال جنس از قبیل : پارچه لباس ، دیك مسی ویك دستگاه چرخ خیاطی بسرقت بردند ولی هنگام سوارشدن تاکسی وسیله مامورین فروشگاه تعاونی فرهنگیان مشهد دستگیر گردیدند.

خبرنگار مادر مشهد گزارش داد : سارقین باتنظیم پرونده به دادسرای مشهد اعزام شدند و اجناس مسروقه به‌متصدی فروشگاه تحویل گردید .

باگذراندن یکدورهٔ کارآموزی دررضائیه

کارکنان هتلها، گواهینامه میزبانی گرفتند

به کارکنان هتلهای سایر شهرهای آذربایجان، اصول میزبانی تعلیم داده‌میشود

کلاس کارآموزی کارکنان و صاحبان هتلهای رضائیه که از یکماه پیش با نظارت آقایان نوربخش ، افتخارو مکرمی‌اعضای گروه آموزشی سیار مرکز آموزش خدمات جهانگردی‌سازمان جلب سیاحان در رضائیه تشکیل شده بود پایان یافت .

دراین کلاس ۶۶ نفر از کارکنان هتلها شرکت داشتند و طی این مدت با امور حسابداری، آشپزی، اداره‌نمودن رستوران و «رسپسیون» آشنا شدند و بدریافت گواهینامه میزبانی نایل آمدند .

خبرنگار ما در رضائیه گزارش داد : گروه اعزامی مرکزآموزش خدمات جهانگردی سازمان جلب سیاحان پریروز رضائیه را بمنظور تعلیم کارکنان هتلهای شهرستان های نقده ،ماکو ، خوی و شاهوپر بصوب این مناطق ترك کرد .

شیوع بیماری دامی

اخیرا یك نوع بیماری بین بز های بندر بوشهر شایع‌شده‌است. از علائم این بیماری اسهال شدید حیوان است که باعث مرگ آن میگردد .

اهالی برای جلوگیری ازاشاعه بیشتر این بیماری ازمقامات مسئول تقاضای بذل توجه دارند .

رسیدگی بامور شهرداری فردوس

آقای هدایتی بازرس استانداری خراسان باتفاق آقای نجاتی رئیس اداره بودجه شهرداری‌های استان وارد فردوس گردید .

خبرنگار مادر فردوس گزارش داد : بازرسان مذکور بمنظور رسیدگی به امورشهرداری‌فردوس باین شهر آمده‌اند .

حریق درپاساژ

شب گذشته یك مغازه بزرك خرازی‌فروشی واقع درپاساژحافظی ساری بعلت نامعلومی طعمه‌حریق شد .

خبرنگار مادر ساری گزارش داد : ماموران آتش‌نشانی پس از اطلاع باتفاق آقای نجاتی رئیس اداره بودجه شهرداری‌های استان وارد فردوس گردید .

خبرنگار مادر فردوس گزارش داد : بازرسان مذکور بمنظور رسیدگی به امورشهرداری‌فردوس باین شهر آمده‌اند .

ساختمانهای مدارس باید مرمت شود

دبستان فردوسی «گرگر» بعلت خرابی دیوارها و سقف آن در آغاز سال تحصیلی جاری غیرقابل استفاده گردید ودر نتیجه حدود پانصد نفراز دانش‌آموزان گرگر که در این دبستان نام‌نویسی کرده بودند بلاتکلیف ماندند.

ضمنا دبستان دخترانه «مهرگان» گرگر از قسمت سقف آسیب دیده است ، عده‌ای از اولیاء دانش‌آموزان گرگر که بدفتر نمایندگی روزنامه اطلاعات مراجعه کرده بودند پس از اظهار مطالب بالا تقاضا کردند ، مسئولین آموزش و پرورش استان آذربایجان شرقی نسبت به مرمت ساختمانهای مدارس‌این بخش اقدام کنند ، تا وقفه‌ای در امر تحصیل دانش‌آموزان پیش نیاید .

قبل از زمستان اقدام کنید

باقدامات مسئولین شهرداری فومن ، خیابانهای این شهر که براثر بارندگی‌های سال گذشته بصورت مخروبه درآمده‌بود مرمت گردید و دست‌انداز ها برطرف شدکار اسفالت چند خیابان نیز آغاز شده ، ولی اگر مسئولین شهرداری قبل از فرارسیدن زمستان نسبت به جدول‌سازی و شن‌ریزی سایر خیابان‌های شهر اقدام کنند ، مشکلی‌در اینمورد پیش نخواهد آمد .

مطالب بالا وسیله عده‌ای از اهالی فومن در دفترنمایندگی روزنامه اطلاعات عنوان شد.

میخواستی صندلی بیاوری

سوغات شهر بابك

آقای سوغاتچی ! ترابخدا ببین ما از دست بعضی از این کارآزدارها چه‌میکشیم . اصلا مثل اینکه میخواهند همنوعانشان را اذیت کنند .

بنده میخواهم یك جریان واقعی‌رابرای شما شرح دهم .

در۴۷ فرسخی شهرستان یزد، شهرستان کوچك دیدنی وجود دارد بنام‌شهربابك که‌بنده در تاریخ هجدهم شهریور ماه از روی لاعلاجی قصد سفربراین شهر قدیمی را کردم ، عاقل از اینکه ماشین ما یکساعت بعد از حرکت ماشین شهر بابك وارد این شهر شد و وقتی برای گرفتن بلیط به‌تنها کارآز شهر بابك رفتم فروشنده گفت آقا امروز سه‌شنبه است و یکساعت قبل ماشین شهر بابك حرکت کرده است و تاروز پنجشنبه ماشین نداریم ! بنده گفتم پس یك‌بلیط برای روز پنجشنبه بدهید گفت دسته بلیط در کشو میز می‌باشد و کلیدش هم نزد مدیر کارآز است . فردا تشریف بیاورید !

گفتم نمیشود آقای مدیر کارآز راهپیدا کرد ؟ گفت میل خودتان است بروید توی شهر بگردید پیدایش کنید؟دربدر افتادم توی شهر و بهرآدم چاق‌وچله‌ای رسیدم پرسیدم جنابعالی مدیر کارآز نیستید ؟ طرف برگشت گفت مدیر کارآز خودتی !

چاره‌ای نبود ، مجبور بودم دوروزی صبرکم ولی چون میدانستم مسافرشهر بابك زیاد نیست خوشحال بودم که‌لااقل هرصندلی را که بخواهم بدست می‌آورم فردا برای خرید بلیط کارآز رفتم ،ولی منصدی دفتر بااظهار دلسوزی گفت بیخشید بلیط تمام شده است . گفتم اولا اینکه ماشین شما فردا حرکت می‌کند و چطور امرور بلیط تمام شده و ثانیا منکه دیروزا مدم . گفت‌میخواستید بروید مدیر را پیدا کنید واز او بلیط بگیرید .

چارا ی‌نداشتم جز اینکه زبان به خواهش و التماس بگشایم و احیانا برای بذل‌توجه طرف چند قطره اشك نثار صاحبدلان کنم !

بالاخره باهر کلکی بود ، بلیطی‌تهیه کردم . ولی روز حرکت که به کارآز رفتم چشمتان روز بدنبینه ، شاگرد شوفر گفت آقا شما صندلی ندارید ! گفتم پس من چکار کنم . گفت دفعهٔ دیگر که تشریف آوردید یك صندلی از یزد برای خودتان بیاورید !

گفتم – آخرمن که بلیط خریده‌ام . گفت این ماشین ۲۹ نفر مسافر ظرفیت داردو ۶۴ بلیط فروخته شده است ... بنابراین ما اجباری نداریم هرکس‌بلیط داشت بنشانیمش روی صندلی !

گفتم پس من چکار کنم ؟ گفت یك پول‌چای مارا مهمان کن تاکارت راه بیفتد ! یك‌دوتومنی درآورم گذاشتم کف دستش ! فورا یك صندلی تحویلم‌داد ! اما افسوس که بارکف اتومبیل‌ازصندلی بلندتر بود ! و مسافرین هر صندلی از چهارپنج نفر بیشتر شده بود !

وباین ترتیب بنده تصمیم گرفتم‌هرگز بهیچ جای دیگر مسافرت نکنم . حالا آقای سوغاتچی نظرشما چیست ؟

«مسافر پشیمان – طالع یغمائی»

سوغاتچی – یك مسافرت به‌تهران بکن تانظرم را حضورا عرض کنم

جناب آقای‌سوغاتچی ، پس ازعرض سلام ، سلام عرض میشود (بنده هم پس از عرض تشکر ، تشکر میکنم!)

سوغاتچی جان میخواهم از حضورت یك خواهش بکنم و آن خواهش اینست که حالا که جنابعالی باآن قلم سحار (قلم بنده سحارنیست ، «بیك» است!) به‌راهنمائی هملوایتی‌های شهرستانی می پردازید و مشکلات آنهارا اعم از مالی واداری و سیاسی و اقتصادی وفرهنگی وبغلی و دیواری و رومیزی ! وغیره ... حل میفرمائید ، خوب است بعداز این اظهار لطفی کرده بمشکلات خانوادگی اهالی شهرستان‌ها هم توجه بفرمائید ، آنها رادرگرم کردن هرچه بیشتر کانون خانوادگی راهنمائی فرمائید و بگوئید چطور میشود کانون خانواده را گرمتر کرد . (باید اول در وپنجره را ببندید بعد بخاری علاءالدین روشن کنید !)

غرض چند روزی است که‌عیال‌اینجانب که حدود بیست سال پیش طی مراسم باشکوهی بعقد ازدواج اینجانب درآمد، این آخر عمری سرناسازگاری گرفته و میگوید من دلم میخواهد بروم تهران ، هرچه میگویم بابابه‌تهران چکارداری ، دورتهران رانرده کشیده‌اند که کسی وارد نشود ، حرف توی گوش عیال‌بنده نمیرود .

باو میگویم بابا اگر قرار باشد تمام شهرستانی‌ها بروند تهران که آنوقت دیگر شهرستانی باقی نمی‌ماند ، میگوید چطور فاطمه‌خانوم اینابروند تهرون ما نرویم !

میگویم مگر همهٔ ماباید به فاطمه‌خانوم خورد و گفت :

– خدایا . چه حرفها میشنوم . خود من برادرش هستم . من زنده و سالم درحضور شما هستم . شما میتوانید تحقیق کنید که من برادر لوسی هستم . حالا ملاحظه می فرمائید که او در چه وضع روحی بسر میبرد ؟ حالا متوجه شدید که چرا من مضطربم و میخواهم او را پیدا کنم تا ازاو مراقبت نمایم ؟

– اگر واقعا شما برادرش باشید وگفته‌های شما حقیقت داشته باشد ، بسیار کار خوبی میکنید .

ولی متاسفانه او نزد من آمده و از من رسما تقاضا کرده که در مقابل شما از او حمایت کنم .

نشانه‌هائی هم از چهره و قیافه شما بمن داد که همگی تطبیق میکند . از همه مهمتر، فرار او هنگام سوار شدن تاکسی پس‌از دیدن شما بود . او میخواهد اولا قاتل برادرش را پیدا کند ثانیا بفهمد جسد اورا درکجا پنهان کرده‌اند . این ضد ونقیض گوئی ها مسئله را غامضتر کرده بطوریکه هنوز نتوانسته‌ام بفهمم کدامیك‌ازشما دروغ...

– من دروغ نمیگویم .

کیف بغلی‌اش رابیرون آورد و آنرا گشود وگفت :

– من مدرك دارم . میتوانم با این مدارك ثابت کنم که اسم من روبرت « بتوا »است خودتان اینها را نگاه کنید چون من بدون عینك خط را خوب نمیبینم .

کلانتر اوراقی را که روبرت بطرف او دراز کرده بود با دست پس زد و گفت :

– منهم مدارکی دارم که ثابت میکنم‌اسمم گایار است ولی اگر بشما میگفتم خواهری بنام « لوسین » دارم و این خواهر ناگهان در یك لحظه دیوانه شده و خیال میکند قصد کشتن او را دارم ، بهیچوجه دلیلی نیست که من برادر اوهستم . یعنی مقدمات فوق بهیچوجه برادری مرانسبت به آن‌خواهر ثابت نمیکند . حالاخواهشدارم‌سرپا نایستید، بنشینید واصل داستان را تعریف کنید .

– متشکرم .من ولوسین ازکودکی‌مادرمان را از دست دادیم و نزد عمه‌مان زندگی میکردیم . عمه‌ام زنی سختگیر بود ولوسی را بکار های خانه وامیداشت بطوریکه او هیچوقت برای خودش زندگی نمیکرد . تا اینکه در شانزده سالگی مبتلا به بیماری عصبی شد و مدتی در یکی ازآسایشگاههای امراض روحی بستری بود . من همیشه فکر میکردم که اینها نتیجه خبط عمه‌ام بود . در اینموقع مرا به الجزایراعزام‌نمودند. سالها بعد پس‌از بازگشت از جنك بخواهرم پیشنهاد کردم که نزد من بماند و با من زندگی کند. روزی که این پیشنهاد را باو کردم چنان حمله شدید عصبی باو دست داد که از گفته‌ام پشیمان شدم. بمن گفت که منهم دست کمی‌از عمه‌مان ندارم وبااین پیشنهاد خواسته‌ام او رابه بردگی و کلفتی خود وادار کنم . اودر آنموقع بیست ساله بود و خود زندگیش را اداره میکرد . من نمیدانستم از چه راهی امرار معاش میکند. او را بسیار دوست داشتم ولی نمیدانستم که ...بهتر آن دیدم او را بحال خویش گذارم تا بزندگی دلخواهش ادامه دهد . در این اثناکاری در «مارسی» برایم پیدا شد . بدانجا رفتم ، از نامه‌هائی که لوسی برایم مینوشت احساس کردم که اوضاع بخوبی پیش میرود ... تااینکه پانزده روز قبل بمن تلگراف کرد که ناراحتی‌هائی‌دارد. او از «نیس» تلگراف کرده بود.

– چه نوع ناراحتی ؟

– دقیقا ننوشته بود، تلگراف عجیب‌غریبی کرده بود. چطورتشریح کنم ؟...عبارتش نامفهوم وبی‌سروته بود. باو جواب دادم که فردا نزد وی خواهم آمد . فوراسوار اتومبیل خودم شدم و بیست‌وشش ساعت در راه بودم تا خود را به‌نیس رساندم ولی او ناپدید شده بود . ناچار یکی از کارآگاهان خصوصی مراجعه کردم و او را مامورپیداکردن لوسی کردم . کارآگاه مزبور دیروز بعدازظهر او را در اینجاپیدا کرد و بمن اطلاع داد که او در هتل «ریتس» اطاق ۱۱۲ اقامت دارد. امروز صبح بسراغش رفتم و همینکه در راهرو باو برخوردم ، از من گریخت و بعد نزد شما آمد ...

عیال بنده حالیش نیست!

سوغات گرگان

اینانگاه کنیم ؟ میگوید بعله ! میگویم نه‌خیر ، میگوید بعله . میگویم نه‌خیر میگوید لنگه کفش . (یعنی پالنگه کفش میزند توی کلهٔ شریك زندگیش !)

میگویم جان من تو شریك زندگی‌من هستی اینقدر اذیتم نکن. میگوید برو بابا شریك زندگی ، شریك زندگی‌درآوردی . مگر زندگی‌توشرکت‌سهامی است . اگر شرکت سهامی است پس کوسرمایه‌ات ! میگویم که مگر من اوناسیسم که سرمایه‌داشته باشم . این حرفها چیه میزنی ؟ زن که نباید از شوهرش سرمایه بخواهد . میگوید خیلی خوب پس برویم یك جفت کفش پاشنه‌بلند برایم بخر !

وقتی او از کفش پاشنه‌بلندحرف‌میزند بی‌اختیار اینجای کلهٔ بنده دردمیگیرد، اصلا نمیدانم چه‌رابطهٔ روانی بین کلهٔ بنده و لنگه‌کفش شریك زندگی بنده وجود دارد !

در هرحال سوغاتچی جان دست من که اززمین و آسمان کوتاه است ، تو یك جوری به‌عیال بنده حالی کن که آدم بایدتوی شهرستان خودش بماند وهوس تهران‌زدن بسرش نزند .

«یکی‌ازاهالی»

سوغاتچی – والله اگر بنده زبان‌خانم هارا می‌فهمیدم ، یك کاری میکردم که کلهٔ خودم از گزند روزگار مصون بماند . ولی چکار کنم که حتی موقع نوشتن سوغات ولایات هم از دست‌لنکه کفش عیال مربوطه راحت نیستم . ای داد بیداد داره میاد ... تتتق ! ... آخ!

پلیس در صحنه

ـ۲۳ـ

مسئله برسرماندن در کلانتری نبود. بلکه مطلب مهم ترس ووحشتی‌بود که از تنهائی داشت . فکری بخاطر کلانتر رسید وبامهربانی به دخترك گفت :

ـ بجای اینکه در کلانتری بمانید‌خیال دارم شمارا بجای امنی بفرستم .

آنگاه یادداشتی از روی میز برداشت وچنین‌نوشت :

« فرشته قشنگم .

بهتر آنست‌که واقعا فرشته رحمت شوی و حامل این یادداشت را نزد خودت پناه دهی، سپس در را بروی خود ببندی و هیچکس را بخانه راه ندهی . هیچکس بدون اجازه من حق ورود به آنجانداراندارد . او را خطر تهدید میکند ! »

باردیگر یادداشت را مطالعه و امضاء کردو آنرا تسلیم دخترك نمود و گفت :

– خانمی که این نامه را باو نوشته‌ام دوست منست . الان شما را به تاکسی میرسانم تا سوار شده بخانه‌اش بروید ، در آنجا کسی بشما دسترسی ندارد . بعلاوه هر وقت بوجود شما احتیاج داشته باشم میتوانم فورا شمارا پیدا کنم .

کلانتر گایار در چند قدمی کلانتری اشاره بیك تاکسی خالی کرد ، هنوز دخترك قدم بدرون تاکسی نگذاشته بود که مردی از پیاده رو خود را جلوی تاکسی انداخت دخترك از مشاهده او فریاد کشید .

– خودش است ، خودش‌است ! تاکسی فورا از اینجا برو ، مرا از اینجا ببر ، او میخواهد مرا بکشد !

راننده تاکسی با اشاره کلانتر ، در همان حال که دختر جوان را سوارکرده بود ، بسرعت از آنجا دور شد . کلانتر گایار که یقین داشت دخترك بجای امنی میرود ازجانب او خیالش آسوده شد و بطرف تازه وارد رفت .

تازه وارد اندامی درشت و چهره‌ای سرخ و سفید داشت که مختصر جای زخمی درآن دیده میشد . بشدت خشمگین مینمود . اما برخلاف آنچه دخترك تعریف کرده بود نفرت انگیز نبود بلکه برعکس ، اگر آن‌جای زخم وجود نداشت و آثار اضطراب یا خشم مرتفع میشد ، چهره‌اش زیبا و دوست ـ داشتنی بود .

کلانتر با قدمی محکم و استوار رودررروی او قرار گرفت . تازه وارد قدمی جلوتررفت‌و بلحن هراسناك پرسید :

– کجا رفت ؟ او را کجا فرستادید ؟

کلانتر با دستهای پهن و عضلانی‌خودبازوی اورا گرفت واورا با خود بداخل کلانتری برد . مرد چند بار مشتهایش را گره کرد و با نگاه غضب‌آلود به کلانتر خیره شدولی هربار مشتهای گره کرده را باز کرد .

گایاربالحن آرامی از او پرسید :

– موضوع چیست ؟ شما کیستید و از جان این دخترك چه میخواهید ؟

– نمیدانم چرا وقتی مرا دید ، مثل اینکه، شیطان را دیده باشد ، فرار کرد ؟ من‌باید او را هرچه زودتر ببینم .

– او خیلی چیزها برای من تعریف کرد . بشما اطمینان میدهم که اوکاملا در وضع خوبی بسر میبرد و هرلحظه که شما مرا مطمئن کردید و برمن یقین حاصل شد که وجودتان برای او خطرناك نیست ، اورابشما نشان خواهم داد .

تازه وارد مانند پیری خشمگین غرید :

– وجود من خطرناك باشد ؟ آه ، خدای من، چه میشنوم . چرا او از من میترسد ؟ بنظرم اینمرتبه لوسی بکلی عقلش را ازدست داده است .

– نه همانطور که گفتم او در منتهای‌سلامت عقل است و از فحوای سخنانش بر من‌مسلم است که او بیش از شما عقل دارد . اول شما باید بمن ثابت کنید و مرا متقاعد نمائید که خود شما هوش‌وحواستان‌بجاست.

– لوسی بشما نگفت تا مرا دید ، زوزه کشان از مهمانخانه فرار کرد ؟

– بله و حتی گفت که از راه پلکان فرار کرد و شما بدنبالش تا وسط خیابان می دویدید . سپس برای نجات ازدست شما جلوی یك تاکسی را گرفت و در آن پرید و فرار کرد .

– نمیدانم چرا از من میترسد ؟ خودش میداند که من نمیگذارم حتی یکموازسرش کم شود .

– آخر او معتقد است که شما برادرش را کشته‌اید و خیال دارید او راهم بکشید .

مرد جوان از شنیدن این کلام سخت یکه خورد و گفت :

– خدایا . چه حرفها میشنوم . خود من برادرش هستم . من زنده و سالم درحضور شما هستم . شما میتوانید تحقیق کنید که من برادر لوسی هستم . حالا ملاحظه می فرمائید که او در چه وضع روحی بسر میبرد ؟ حالا متوجه شدید که چرا من مضطربم و میخواهم او را پیدا کنم تا ازاو مراقبت نمایم ؟

– اگر واقعا شما برادرش باشید وگفته‌های شما حقیقت داشته باشد ، بسیار کار خوبی میکنید .

ولی متاسفانه او نزد من آمده و از من رسما تقاضا کرده که در مقابل شما از او حمایت کنم .

نشانه‌هائی هم از چهره و قیافه شما بمن داد که همگی تطبیق میکند . از همه مهمتر، فرار او هنگام سوار شدن تاکسی پس‌از دیدن شما بود . او میخواهد اولا قاتل برادرش را پیدا کند ثانیا بفهمد جسد اورا درکجا پنهان کرده‌اند . این ضد ونقیض گوئی ها مسئله را غامضتر کرده بطوریکه هنوز نتوانسته‌ام بفهمم کدامیك‌ازشما دروغ...

– من دروغ نمیگویم .

کیف بغلی‌اش رابیرون آورد و آنرا گشود وگفت :

– من مدرك دارم . میتوانم با این مدارك ثابت کنم که اسم من روبرت « بتوا »است خودتان اینها را نگاه کنید چون من بدون عینك خط را خوب نمیبینم .

کلانتر اوراقی را که روبرت بطرف او دراز کرده بود با دست پس زد و گفت :

– منهم مدارکی دارم که ثابت میکنم‌اسمم گایار است ولی اگر بشما میگفتم خواهری بنام « لوسین » دارم و این خواهر ناگهان در یك لحظه دیوانه شده و خیال میکند قصد کشتن او را دارم ، بهیچوجه دلیلی نیست که من برادر اوهستم . یعنی مقدمات فوق بهیچوجه برادری مرانسبت به آن‌خواهر ثابت نمیکند . حالاخواهشدارم‌سرپا نایستید، بنشینید واصل داستان را تعریف کنید .

– متشکرم .من ولوسین ازکودکی‌مادرمان را از دست دادیم و نزد عمه‌مان زندگی میکردیم . عمه‌ام زنی سختگیر بود ولوسی را بکار های خانه وامیداشت بطوریکه او هیچوقت برای خودش زندگی نمیکرد . تا اینکه در شانزده سالگی مبتلا به بی

شگفتیهای کره زمین در دومین نمایشگاه آسیائی

آنچه از ملل جهان میخواهید بدانید در دومین نمایشگاه آسیائی بشما عرضه شده است

هزاران نفر از مردم تهران و شهرستانها ، و نیز خارجیانی که به قصد بازدید دومین نمایشگاه آسیائی به ایران آمده‌اند بداخل محوطه وسیع نمایشگاه هجوم آورده‌اند .

قبلا قراربود نمایشگاه بعدازظهر ها از ساعت ٤ جهت بازدید عموم مفتوح باشد لیکن باپیش‌بینی این مطلب که جمعیت تماشاچی ازحد پیش‌بینی شده ،قبلی بیشتر خواهد بود، بعدا تصمیم گرفته شد ساعت بازدید عمومی از نمایشگاه بجای ٤ بعدازظهر به ساعت یك بعدازظهر تغییر یابد و بطوریکه ازنخستین روز نمایشگاه تجربه شد ، این حدس صائب بود ، زیرا از ساعت ۱۲ جمعیت کثیری با استفاده از وسائط نقلیه مختلف‌بسوی‌نمایشگاه هجوم آورده بودند .

اولین عکس‌العمل‌نخستین‌بازدید کنندگان نمایشگاه ، غرق شدن‌در حیرت بود ، چنانکه شگفت زدگی آنها را میشد بسهولت از حالت و خطوط چهره‌شان استنباط کرد، زیرا آنچه در مقابل چشمهای‌آنان قرارگرفته بود برایشان بیسابقه پرشکوه و رویائی مینمود .

بازدیدکنندگان ، پس از مدتی بهرحال از بهت وشگفت زدگی خارج میشوند و با ولع و اشتیاق بازدید خودرا ازشگفتی های دانش و صنعت بشر نیمه دوم قرن‌بیستم آغاز میکنند ... هیچکس متوجه گذران زمان نیست . زیرادیدنیها آنقدر فراوان و متنوع است که مجالی برای اندیشیدن به زمان و یاحتی درك احساس خستگی پاها باقی نمی‌گذارد . هر لحظه یك شگفتی جدید و هر دقیقه یك‌دیدنی تازه ...

کره زمین

ساده‌ترین توصیفی که میتوان از نمایشگاه کرد این است : «کره زمین را با همه‌ویژگیهایش تا حد امکان کوچك کرده‌اند ودر این راه کوشش شده است که هیچ چیز اصالت خویش را ازدست نداده و کوچکی و محدودیت مانع آن نشود که نکته‌ای از انظار بازدید کنندگان پوشیده بماند .»

از هند به امریکا

در اینجا کشور ها و قاره ها با حفظ همه خصوصیات خود درکنار یکدیگر قرارگرفته‌اند ،بطوریکه بازدید کننده میتواند بفاصله چند دقیقه از کشوری به کشور دیگر سفر کند و مثلا در حالیکه ساعت ٤ونیم سرگرم بازدید از هند پرواز و رمز و افسانه‌ای است، درساعت ۵ خویش را در ایالات متحده پر جنجال و صنعتی به‌بیند .

فضای نمایشگاه از رایحه ملل مختلف سرشار است و این رایحه وقتی با رایحه سکرآور صلح و دوستی که از کنار هم قرارگرفتن ملیتهای مختلف ناشی گردیده ، مخلوط میشود آدمی را از بهجت و مسرت بیسابقه‌ای سرشار می‌سازد .

در اینجا بارزترین امور نه جنك و قهر و خشونت بلکه صلح طلبی، دوستی ، ملایمت و میهمان نوازی میباشد . همه چیز در نهایت خوشایندی و کمال مطلوب است. چرا که ملت هائی در اینجا گرد آمده‌اندتاقابلیتهاوپیشرفتهای‌خویش را در معرض قضاوت سایرین قرار دهند ... بفروشند و بخرند ، و دوستی جاودانه بین ملتهاتصوری ثابت کنند که تصور استقرارصلح واهی و بی‌پایه نیست .

و سرانجام ،دراینجا نمایندگان ملیتهای مختلف ، درغرفه هائی که باحفظ و رعایت سنن وایده‌آلهای ملی‌آنها بنیاد گردیده ، باحسن نیت به دیگران لبخند میزنند و خوشامد میگویند .

آنچه فوقا گذشت تصویری بود از احساس یکی از اعضای‌سرویس مخصوص‌روزنامه اطلاعات دردومین نمایشگاه آسیائی که باتفاق‌نخستین بازدیدکنندگان ، از نمایشگاه آسیائی تهران دیدن کرد و شك نیست که این احساس در بین‌همه بازدید کنندگان یکسان‌و مشترك است .

پس از این ، همکار ما وضعیت کلی نمایشگاه رادرنخستین‌ساعاتی که‌برای بازدید عموم مفتوح بود بشرح زیر گزارش میکند :

اشتباه

اغلب مشتاقان دیدارازنمایشگاه آسیائی به گمان آنکه نمایشگاه ازساعت ٤ مفتوح خواهد بود و در این ساعت ازدحام جمعیت پشت گیشه‌های بلیط فروشی‌مانع‌خواهد شد تاآنها بتوانند بسهولت به محوطه نمایشگاه وارد شوند از ظهر دیروزبسوی‌نمایشگاه سرازیر شدند و این امر در نخستین ساعت بعدازظهر دیروز اثر محسوسی‌روی ترافیك جاده پهلوی بجا گذاشته بود .

اشتباه دیگری که اغلب بازدید کنندگان را باصطلاح تو لب‌کرد این بود که بسیاری گمان‌میکردند ورود به نمایشگاه از همان دری که در خیابان پهلوی واقع است‌و قبلابازدیدکنندگان‌ازنمایشگاه‌های داخلی از آن داخل وخارج‌میشدند، انجام میگیرد و بهمین نیت نیز روبروی همان درازتاکسی‌واتوبوس پیاده میشدند ولی بعدا وقتی‌متوجه جریان میشدند با دلخوری‌سربالائی جاده هتل هیلتون را پیش گرفته و هن‌هن زنان فاصله نسبتا زیاد تا نمایشگاه را طی میکردند .

از ساعت ۱۲ ظهر صف طویلی از مردمی که عازم نمایشگاه بودند درسربالائی تند (از جاده‌پهلوی) تا محل نمایشگاه به چشم میخورد و این جمعیت کثیر در اولین ساعات افتتاح نمایشگاه موجب دلگرمی و امیدواری کسانی را که نگران موفقیت‌نمایشگاه بودند فراهم کرد.

احتیاط

در میان بازدیدکنندگان نمایشگاه خانمها و بچه‌ها کمتر به‌چشم می‌خورند ، و این شاید ناشی ازاین نگرانی بود که مبادا شلوغی و ازدحام جمعیت باعث‌ناراحتی خانمها وبچه‌ها شود و باپیش‌بینی همین مطلب ، آقایان ترجیح داده‌بودند از آوردن زن وبچه خود صرفنظر کنند.

یك اشکال

وسعت مساحت نمایشگاه وتنوع وتعددغرفه‌ها موجب‌اندك‌سرگردانی گروهی از بازدیدکنندگان میشد. این عده گاهی چنان سر درگم میشدند که جهات اصلی را نیز نمی‌توانستند تشخیص دهند و مثلا کسی که ازدر شمال یك غرفه‌وارد شده بود ، پس از خروج‌نمی‌دانست که اکنون در چه قسمت نمایشگاه است ، در شمال آن ، غرب آن و یاشرق و جنوب !

سرگردانی این افراد با مراجعه به خانمهای راهنمای‌نمایشگاه‌خاتمه می‌یافت و پس از استماع توصیه ها وراهنمائی‌های راهنمایان ، جهت و مسیر صحیحی را برای ادامه بازدید خود انتخاب می‌کردند .

خانمها ولوازم آرایش

خانمهای معدودی که‌به‌نمایشگاه آمده بودند بیش از هر چیز و هر غرفه به وسائل آرایش و غرفه های نمایش دهنده این وسائل‌ابرازعلاقه میکردند .

نکته جالب توجه اینکه در این غرفه‌ها از آقایان اثری نبود !

فروشندگان ونمایندگان وسائل آرایش بانوان نیز با استفاده ازاین فرصت در مرغوبیت‌وبی‌نظیری کالا های آرایشی خود داد سخن می‌دادند و سعی میکردند نظر خانمها را به محصولات خود جلب کنند.

مقایسه

بازدیدکنندگان ایرانی‌بامشاهده غرفه‌های متعلق به صنایع داخلی و مقایسه آن با مصنوعات‌خارجی‌غرق غرور میشدند و نمی‌توانستند ازابراز احساسات خویش امتناع کنند . این جمله‌ای است که یك بازدید کننده‌ازنمایشگاه خطاب به‌دوستش اظهار میکرد :

«فلانی ، اگر ترشی نخوریم تا چندسال دیگر از خیلی کشورهای صنعتی هم جلوتر خواهیم بود.منکه باورم نمی‌شه توی ایران‌خودمان‌این همه‌چیز ساخته بشود.»

نکته جالب دیگر اینکه نام بسیاری از صنایع داخلی که طی چند سال اخیر فعالیت تولیدی خود را آغاز کرده‌اند برای بسیاری از بازدیدکنندگان ناآشنا بود ونتیجه این میشد که‌بازدیدکنندگان‌ایرانی مدتی در غرفه این قبیل صنایع توقف کرده و از مسئولین آنها پرسش‌هائی بعمل می‌آوردند .

لهجه‌های خارجی

درساعات بعدازظهر دیروز گروه کثیری از اتباع خارجی نیز از نمایشگاه آسیائی تهران دیدن کردند . این میهمانان را یا از روی‌لباسهای ملی‌آنها میشدتشخیص داد و یا از گفتگوهایشان ...

بازدیدکنندگان ایرانی دیروز عده‌کثیری از مردم هند وپاکستان، فرانسه ، انگلستان ، آمریکا، اتباع کشورهای اروپای شرقی ، مردم ممالك افریقا ، آسیا و دیگر قاره ها ملاقات کردند .

رفتار ایرانیها با میهمانان‌خارجی بسیار مودبانه و دوستانه بود و در هر مورد که خارجیها با اشکالی مواجه میشدند ایرانیهائی که به یکی از زبانهای زنده دنیا آشنائی داشتند صمیمانه به مساعدت آنها قیام میکردند .

ازدحام

بازدیدکنندگان رویمرفته به وسائل پیچیده فنی علاقه بیشتری نشان میدادند و هر جا که ماشین و یاوسیله فنی پیچیده‌ای به تماشا گذاشته شده بود همیشه ازجمعیت مملو بود .

اکثریت علاقمندان به وسائل پیچیده صنعتی را دانشجویان‌وطبقه محقق تشکیل میداد .

این دسته‌باطرح سئوالات‌حساب شده و توجه و تحسین مسئولین غرفه‌های خارجی را بر می‌انگیختند شلوغ‌ترین غرفه‌ها، غرفه جمهوری فدرال آلمان بود . آلمانها تقریبا وسیع‌ترین غرفه ها را دارند و در عین حال از حیث تنوع کالا های عرضه شده بر بسیاری دیگر از ملل جلوترند و بهمین جهت نیز عده بیشتری از بازدیدکنندگان را بخود جلب میکنند.

غرفه های : ایالات متحده ، شوروی، بریتانیا،استرالیا ،فرانسه، اسپانیا و کانادا نیز از جمله غرفه هائی بود که گروه بیشتری از بازدید کنندگان را جلب میکرد.

سود برای همه

همانطور که مستحضرید ورودیه نمایشگاه برای افراد عادی بیست ریال است . مسئله جالب اینکه بازدیدکنندگان در طول بازدید هدایای مختلفی ازدارندگان‌غرفه‌ها و خاصه غرفه‌های مربوط به‌صنایع داخلی دریافت میدارند که مجموع بهای آن گاهی بیش از سه برابر بهای بلیط ورودیه میباشد . این هدایا عبارت است از : کیف های دستی از جنس پلاستیك ، شکلات ، آدامس ، کبریت ، مدالیوم ، گز و کالاهای دیگری از این قبیل و طبیعی است بازار غرفه‌هائی که از این‌قبیل هدایا به بازدیدکنندگان میدهند گرمتر و پرروتق‌تر است !

چای گلستان
افتخار دارد ازشما دعوت نماید ازغرفهٔ اختصاصی
چای گلستان درسالن شماره ۱۰ نمایشگاه آسیائی دیدن کنید
به بازدیدکنندگان کارت قرعه کشی جوائزنساعت تمام طلا تقدیم میشود

بالهای BOAC هیچوقت خسته نمیشود
سریع ترین پرواز یکسره از تهران
به لندن و نیویورك

شما در هواپیماهای BOAC در راحت‌ترین صندلیها پرواز میکنید وصدای غرش هواپیما هرگز آزارتان نمیدهد ، زیرا موتورهای رولزرویس هواپیما در عقب‌آن تعبیه شده وهواپیماپیوسته برصدای موتور پیش میگیرد . پروازهای BOAC به لندن ونیویورك‌رقابت ناپذیر است.برای‌سفر به لندن ونیویورك هواپیماهای BOAC در اختیار شماست

بی.او.ای.سی ازشما مواظبت میکند
BOAC
شرکت هوائی بریتانیائی ماوراء بحار با همکاری کانتاس و ایرایندیا

برای کسب اطلاعات بیشتر به‌آژانس مسافرتی خودویا بی.او.ای.سی در تهران خیابان شاهرضا شماره ۳۲۳ تلفن ۴۱۲۳۲۵-۹ یا آبادان ـ سان شاپن‌آرکاد تلفن ۳۱۵۴ ـ ۲۴۷۱ مراجعه فرمائید .

شرکت سهامی کارخانجات صنعتی
میرال MIRAL CO.
سازندهٔ انواع شیشه‌های نشکن
SAFETY GLASS MIRAL

درغرفه شرکت سهامی کارخانجات صنعتی شیشه میرال
درمیدان سازمان ملل متحد نمایشگاه آسیائی تهران
ازانواع شیشه‌های نشکن و شیشه‌های ایمنی سه‌لایه
وسایرشیشه‌هائی که طبق استانداردهای بین‌المللی
ساخته میشود دیدن فرمائید

اگر میخواهید به آلمان
غربی کالا صادر کنید

باسازمان توسعه واردات آلمان
در دومین نمایشگاه آسیائی ـ تهران تماس بگیرید
از ۱۰۳ مهر تا ۲ آبان ماه ۱۳۴۸

باکمال مسرت کلیه اطلاعات و راهنمائیهای لازم ارائه‌خواهد شد .
برای ایجاد رابطه وتماس با وارد کنندگان آلمانی هرگونه کمکی لازم باشد عرضه‌خواهد شد.
کلیه خدمات این دفتر رایگان است .
از دفترتوسعه واردات آلمان‌در غرفه جمهوری فدرال آلمان دیدن کنید .

دفتر توسعه واردات آلمان
دومین نمایشگاه آسیائی ـ تهران

همزمان بادومین نمایشگاه آسیائی

بزرگترین سمینار جهانی پتروشیمی در تهران

مدیران و صاحبان صنایع پتروشیمی کلیه کشورهای جهان که در کار تولید محصولات پتروشیمی فعالیت دارند در دوره برگزاری نمایشگاه آسیائی در تهران اجتماع خواهند کرد تا در سمیناری که به منظور بحث و تبادل نظر پیرامون آخرین تحولات این رشته عظیم صنعتی تشکیل میشود شرکت نمایند.

• مقام برجسته ایران

در حال حاضر کشورهای تولید کننده عمده نفت در خاور میانه که ایران در میان آن‌ها مقام برجسته‌ای دارد دست اندر کار احداث و توسعه صنایع عظیم پتروشیمی برای تولید مواد اولیه پتروشیمی زده‌اند و در نظر دارند مواد اولیه پتروشیمی را بوسیله ماشین های ساده‌تر و ارزانتر به مواد مصرفی از قبیل پلاستیک - کودهای شیمیائی - مصالح ساختمانی - وسایل بسته بندی - لوازم آرایش - دارو - پارچه و حتی پروتئین تبدیل نمایند.

• آشنائی به تکنیک‌های جدید

در چنین شرایطی آگاهی این ممالک به آخرین تحولات و تکنیک های جدید که در کار تولید بهتر و ارزانتر محصولات پتروشیمی در جهان ابداع گشته حائز اهمیت است و یکی از هدف‌های تشکیل سمینار پتروشیمی در نمایشگاه آسیائی نیز برقراری تماس بین تولید کنندگان محصولات پترو - شیمی و سازندگان ماشین آلات صنایع پتروشیمی به منظور آگاهی آنان از این مسائل میباشد.

● تشریح پیشرفت‌ها

در این سمینار تولید کنندگان مواد اولیه پتروشیمی نتایج حاصله از پیشرفت‌های جدید صنعت پتروشیمی را تشریح خواهند کرد و سازندگان ماشین‌های تولید کننده مواد پتروشیمی نیز قدرت وسادگی و ارزانی ماشین آلات جدید راعملا نشان خواهند داد. بهمین جهت سازندگان محصولات پتروشیمی در کشورهای در حال رشد و سایر کشورها نیز با امکانات متعدد مربوط به تاسیس صنایع پتروشیمی با استفاده از تکنیک‌های جدید آشنا خواهند شد.

• دعوت از سرمایه‌گذاران

شرکت نمایشگاه‌های بین‌المللی ایران از کلیه شرکت‌ها و موسساتی که مایل به سرمایه گذاری در رشته‌های مختلف محصولات پترو - شیمی باشند دعوت بعمل آورده است که در این سمینار شرکت نمایند.

درجلسات این سمینار زمینه‌های متعدد و گوناگون تولید فرآورده های پتروشیمی و نحوه استفاده از این تولیدات برای مصارف مختلف بررسی خواهد شد.

● طرح‌های مورد بحث

طبق برنامه پیش بینی شده، طرحهای تولید محصولات پتروشیمی مورد مصرف در رشته‌های کشاورزی مصالح ساختمانی، لوازم منزل، صنایع مهندسی و همچنین تولید پلاستیک و انواع فیبر از مواد اولیه پتروشیمی مورد تبادل نظر قرار خواهد گرفت.

مسائلی که مورد بحث قرار میگیرد در زمینه مسائل زیر خواهد بود.

● کشاورزی

تولید کودهای نیتروژنه برای افزایش محصول استفاده از لوله‌های پلاستیکی برای آب رسانی و آبیاری.

تولید مواد حشره کش برای دفع آفات.

تولید مواد جانشین پروتئینی برای تامین غذای احشام.

• مصالح ساختمانی

در این زمینه نحوه استفاده از مواد اولیه پتروشیمی و جایگزین کردن محصولات پتروشیمی بجای مصالح ساختمانی مطرح خواهد شد. وسایلی که جایگزینی آنها مورد نظر است عبارتند از:

عایق صدا و حرارت.
عایق‌های برقی.
لوله‌ها.
قسمت‌های پیش ساخته برای بنا.
لوازم حمام.
مواد پوششی برای کف اطاق.

● لوازم منزل

در زمینه لوازم منزل روی تولیدات زیر بحث خواهد گردید.

تولید مواد پاک کننده نظیر پودر های لباس شوئی و مواد ظرف شوئی.
مواد حشره کش برای منزل.
تهیه ظروف مخصوص زباله و مخزن های پلاستیکی مخصوص ماشین‌های زباله
تهیه ظروف غذا و آشامیدنیها
تهیه پوشش‌های میز و نیمکت برای آشپزخانه.
تهیه انواع رو میزی.

• صنایع مهندسی

موارد مورد بحث در زمینه صنایع مهندسی بشرح زیر خواهد بود.

پوشش صندلی - لاستیک - رو کش داشبرد.
عایق کردن وسایل برقی از قبیل ترانسفورماتور و کابل‌های برق.
تهیه روکش‌های مخصوص برای کابل‌های زیر زمینی و درمانی.
تهیه پوشش‌های مخصوص حفاظت از چوب

● پلاستیک

در زمینه تولید محصولات پلاستیکی در موارد زیر بحث خواهد شد.

تولید پلاستیک عایق و مقاوم برای تهیه محصولات پوششی و لفاف - کف‌پوش - لوله‌های پلاستیکی و پوشش‌های سیم کابل.

تولید پلاستیک قالبی برای تهیه وسایل منزل - انواع اسباب بازی - قطعات یدکی - اجزاء خودروها - صفحات موسیقی - لوازم الکتریکی و علائم اخباری.

تولید پلاستیک صنعتی برای تهیه انواع تسمه - مهره - واشر - لوله و شیشه‌های نشکن.

تولید پوش های روئی برای تهیه انواع فرش و پوشش‌های حفاظتی صنعتی.

تولید اسفنج پلاستیکی برای تهیه عایق و بسته بندی

لاستیک مصنوعی

در این زمینه روی تولید کالاهای زیر بحث خواهد شد.

تولید لاستیک اتومبیل
تولید کفش
تولید انواع لوله های لاستیکی
تولید انواع مهر لاستیکی و نوار های نقاله

● تولید فیبر

در رشته تولید فیبر سمینار روی نحوه تولید و پیشرفت‌های مربوط به آن در زمینه‌های زیر بحث خواهد کرد.

تولید فیبرهای نایلون
تولید فیبرهای پولیستر
تولید فیبرهای پولی اکریلو
تولید فیبر های پریپلین
تولید فیبرهای الفاین کوپولایر

سمینار به مدت شش روز از بیستم مهرماه تا بیست و پنجم مهر ماه تشکیل خواهد گردید در نوع خود یکی از مهمترین سمینارها خواهد بود.

در نمایشگاه آسیائی تهران نوزده شرکت بزرگ پتروشیمی جهان شرکت دارند و نمایشگاه آسیائی بجای خود، نمایشگاه جهانی صنایع پترو شیمی نیز محسوب میشود واین موقعیت ممتاز دیگری است که نمایشگاه آسیائی پیدا کرده است.

برای ایران که خود برنامه‌های وسیعی در زمینه پتروشیمی دارد و مایل است در این رشته هرچه زودتر مدارج پیشرفت را بپیماید شرکت کشورهای مختلف تولید کننده محصولات پتروشیمی در دومین نمایشگاه بین‌المللی بازرگانی آسیائی تهران فرصت بسیار خوبی است تا با پیشرفت این رشته از صنعت نوین جهان بیش از پیش آشنا شود و از جلسات سمینار اطلاعات ذیقیمت بنفع خود بدست آورد.

برای شرکت در سمینار مزبور گروهی از کارشناسان برجسته ایرانی معین شده‌اند و طی جلسات سمینار علاوه بر مطالعه و بررسی طرح‌ها و نظرات ریپشنهادهای سایر شرکت کنندگان در سمینار پیشرفت ایران را در زمینه صنعت پتروشیمی به اطلاع نمایندگان شرکت کننده سایر کشورها خواهند رساند.

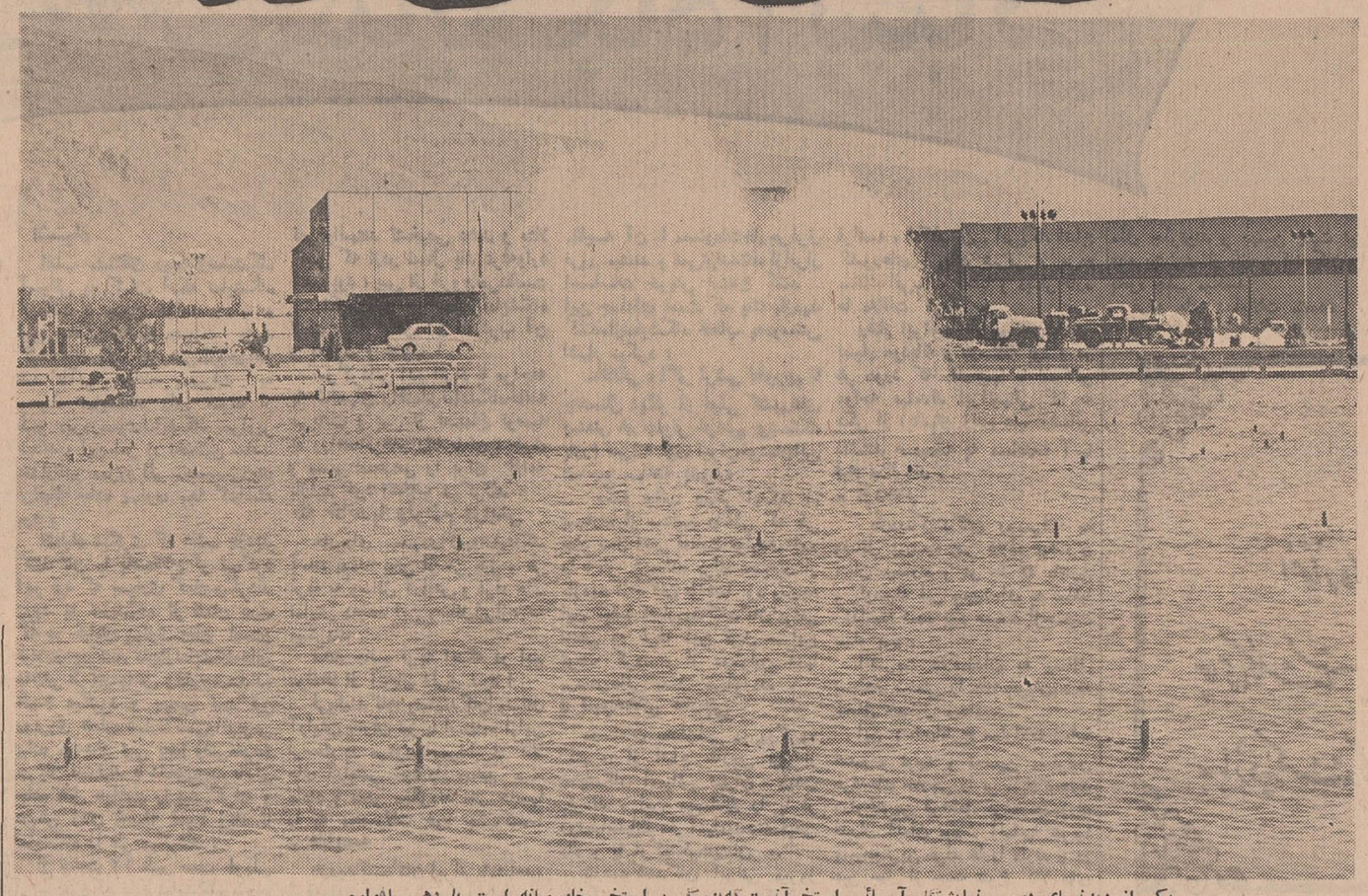

یکی از دیدنیهای دومین نمایشگاه آسیائی استخر آنست که بزرگترین استخر خاورمیانه است با دهها فواره.

مدیران و صاحبان صنایع پتروشیمی کلیه کشورهای جهان در کلیه کشورها در این سمینار شرکت دارند

بارانی مردانه
در
ایرانتال
تخت جمشید
چهارراه ویلا
پلاک ۱۴۴
تلفن ۴۶۹۶۵

موسسه بازرگانی خارجی مترونکس ارقام زیر را پیشنهاد مینماید:

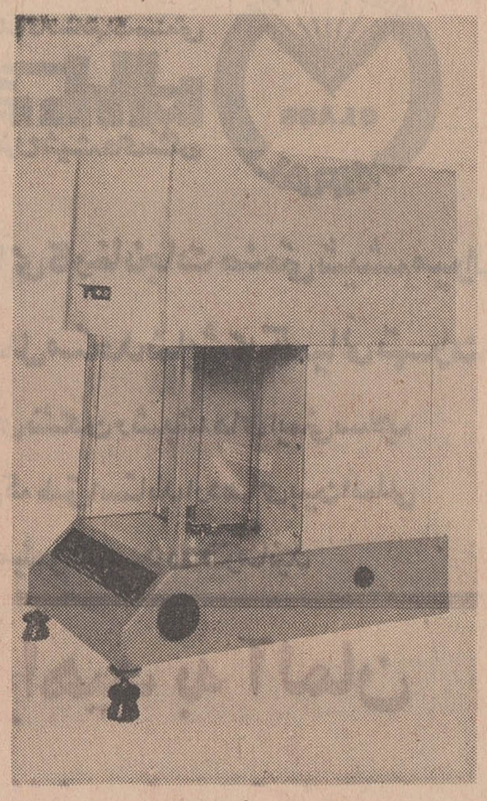

دستگاههای الکترونیکی اندازه‌گیری
وکنترل وسائل اندازه‌گیری الکترونیکی
دستگاههای کنترل و اندازه‌گیری هسته‌ای
کمپیوتر وماشینهای حساب بازرگانی
وسائل اندازه‌گیری صنعتی
وسائل خودکار صنعتی
وسائل بصری
وسائل و تجهیزات آزمایشگاهی
دستگاههای کامل آزمایشگاهی
وسائل و لوازم مدرسه
انواع لوازم شیشه‌ای آزمایشگاهی

مترونکس از کلیه علاقمندان دعوت مینماید که برای دیدن وسائل بصری و وسائل ولوازم مدرسه و آزمایشگاهی کامل تجزیه زوآزمایش پشم ازغرفه این موسسه در دومین نمایشگاه بازرگانی بین‌المللی آسیائی تهران سال ۱۹۶۹ در روزهای ۵ تا ۲۴ اکتوبر ۱۹۶۹ (۱۳مهر تا ۳ آبان ۱۳۴۸) دیدن فرمایند.

METRONEX
ENTREPRISE POLONAISE DU COMMERCE EXTERIEUR
WARSZAWA 1, Al. Jerozolimskie 44,
Tel: 26-20-11, 26-22-21 26-74-41,
Adresse télégraphique: METRONEX-WARSZAWA
Boîte postale: 198 Telex: 81671

استرالیا سرگذشت خود را میگوید

سرگذشت استرالیا داستانی است از عمران و آبادی که از پروژه‌های هیدرو الکتریک و آبیاری و آبادانی زمین سخن میگوید. این داستان در باره احداث راه و راه آهن در طول مسافات زیاد ودستیابی به معادن توسعهٔ صنعت و ایجاد شهرها وبنادر جدید است.
این سرگذشت در قسمت‌های مختلف غرفه ۲۵۰۰ متر مربع استرالیا از نظرشما خواهد گذشت.
در اینجا شما با نمونه عکس - تصویر - ماکت - ماشین آلات وفنون و روشهای تولید کلیه بخشهای صنعتی استرالیا آشنا خواهید شد.
لوازم کشاورزی وصنعتی مدرن - بهترین لوازم ومصالح ساختمانی وسائط نقلیه - لوازم الکتریکی واقلام وکالاهای مختلف دیگری که مخصوصاً برای کشورهای عضو اکافه انتخاب شده دربرابر شما خواهد بود.
شعار این غرفه «استرالیا درسال ۱۹۶۹» است.
در اینجا میبینید استرالیائیها چگونه کشور خودرا ترقی داده وچگونه در این راه بسایر ممالک در حال توسعه نیز مساعدت مینمایند.
خواهشمنداست وارد این قسمت شده وبا نمایندگان استرالیا درباره بازرگانی صحبت کنید.
استرالیا را در دومین نمایشگاه بین‌المللی آسیائی به‌بینید.
از غرفه استرالیا در نمایشگاه دیدن کنید:
صبحها: فقط بازرگانان
عصرها: عموم مردم

وزارت تجارت و صنایع استرالیا

Kenitex

کنیتکس در نمایشگاه آسیائی غرفه ندارد زیرا

ساختمان‌های دائمی نمایشگاه خود با کنیتکس نماسازی شده و تجلی گاه زیبائی، مرغوبیت و دوام کنیتکس میباشند.

کنیتکس
محصول نمای ساختمان با سابقه بیست ساله در بیست و هشت کشور جهان

کنیتکس
پدیده ایست شیمیائی در صنعت نماسازی و تزئینات خارجی ساختمان

کنیتکس
ایده‌آل جهت نماسازی ساختمانهای شخصی. ویلا ها هتل ها، مغازه‌ها، رستوران ها مدارس فروشگاه ها نمایشگاه‌ها کارخانه‌ها ایستگاه‌های راه‌آهن مساجد وانبارها. سیلوها. مخازن آب ونفت.

کنیتکس
دافع آب بوده و از نفوذ رطوبت بداخل دیوار های ساختمان جلوگیری میکند.

کنیتکس
زیباست و در طرحها و الوان مدرن عرضه میگردد.

کنیتکس
دارای خاصیت ارتجاعی و شکل پذیری بوده ونواقص ساختمانی را میپوشاند

کنیتکس
ساختمان را درمقابل گرما و سرما محافظت مینماید.

کنیتکس
قابل شستشو است

کنیتکس
اگو سنتیک با قدرتیست که توام با زیبائی آن جهت تزئینات داخلی ساختمان نیز مناسب میباشد.

کنیتکس
مناسب هرنوع ساختمان آجری. بتونی. سیمانی. گچی. بلوکی و فلزی میباشد و ساختمانهای پیش ساخته را نیز میتوان کنیتکس نمود

کنیتکس
بسرعت و سهولت قابل اجرا است.

کنیتکس
هم برای ساختمانهای جدید و هم برای ساختمانهای قدیمی و تاریخی که احتیاج بتجدید نما دارند مناسب میباشد.

کنیتکس
ارزان است

کنیتکس
با تضمین ده ساله

Kenitex
شرکت کنیتکس ایران
با مسئولیت محدود
امیرآباد شمالی نبش شیراز
غربی دقیقه سوم
تلفن: ۶۳۳۰۷۶
صندوق پستی
شماره ۱۴۵۳-۱۴

از شهرستانها نمایندهٔ معتبر و فعال میپذیریم لطفاً با ما مکاتبه فرمائید

Kenitex

الهه و گوگوش برادیو بازگشتند

الهه هم بجمع خوانندگان کاباره‌ای پیوست

شما ورادیو بمناسبت عید سعید مبعث برنامه فوق‌العاده خواهد داشت

« شماو رادیو » بمناسبت تصادف فردا با عید سعید مبعث برنامه فوق‌العاده خواهد داشت .

از نکات جالب برنامه‌فردا شرکت الهه و گوگوش است که پس‌ازقریب سه‌ماه‌صدای آنان رااز رادیو می شنویم.

ملوك ضرابی

خبرنگار ما کسب اطلاع کرده است که‌در هفته گذشته الهه وگوگوش دردفترمعاون وزارت اطلاعات حضور یافتند وضمن آشتی کنان قرار شد از این هفته برنامه های آنان مجددا از رادیو های سراسر کشور پخش گردد باعث کمال خوشوقتی است .نکته دیگر این که الهه همزمان با این‌جریان از هفته آینده در یکی ازکاباره های شمال شهر که‌قبلا گوگوش برنامه اجرا می‌کرد برنامه خواهد داشت .پس از حمیراوباحقی الهه دومین خواننده معروفی است که طی ماه اخیر در کاباره برنامه اجرا مینماید.

شما و رادیو

برنامه فردای‌شماو رادیو بمناسبت عید سعید مبعث با اشعار مذهبی آغاز می‌گردد .سپس ملوك‌ضرابی طبق معمول‌همه‌اعیاد ترانه‌ای‌خواهد خواند .

سپس‌برنامه ضرب‌المثل‌ها پخش‌می گردد که حاوی ضرب‌المثل هائی باطنز امروزی است . روانبخش‌دو ترانه «تورانمی‌خواهم‌و «دونه‌دونه» را می خواند .

و آنگاه قطعه‌بزرگ‌جالبی‌بصورتی کاملا نو می‌شنویم .

پس از اجرای این قطعه‌پوران ترانه «تماشای اشك» را می‌خواند وبعد نوبت به برنامه واریته هفته می رسد .

الهه خدایا ، خدایا رامیخواند

تماشای اشك

خواننده پوران

شعر و آهنك : جهانبخش‌پازوکی

اشك مرا تاکی تماشا می‌کنی
تاکی برایم ناز بیجا می‌کنی
ای دشمن جون ، بی‌دین وایمون
این رسم دلداری نبود این شیوه یاری نبود
ای غم دلم را تاکی پریشان می‌کنی
تاکی خودت را در سینه میهمان می‌کنی
ای غم که صاحبخانه‌ای در سینه‌من
ای دل تویك ویرانه‌ای درسینه‌من
چشمان من دریای اشکه
سرچشمه زیبای اشکه
ای‌دشمن‌جون ، بی‌دین و ایمون
این رسم دلداری نبود ، این شیوه یاری‌نبود

مستجاب‌الدعوه‌هنگام‌اجرای‌یکی برنامه «مسابقه‌وسرگرمی»

واریته هفته

در ابتدای این‌برنامه یك‌نمایش «تخته روحوضی» می‌شنویم که‌قبلا در محل اجراضبط‌شده است.قطعه فکاهی «سرپل دزفول» را می‌شنویم وترانه‌ای محلی پخش خواهدشد.

مطلبی در مورد کلاه همراه با یك شعر ضربی در همین زمینه ارائه می گردد و سپس گفتگوئی خواهد بود باعلی بوستانچی که‌پس از آن ترانه‌ای محلی از اوخواهیم شنید .

لطیفه‌ای از خوانندگان آماتور وآنگاه آهنك روز پخش خواهد شد .

قطعه‌ای نوشته شده است‌تحت عنوان نامه به‌شنوندگان که ارائه میگرددوسپس سلیم‌فرزان نوازنده رادیو مصاحبه‌خواهد داشت که‌پس‌از

نعمت‌الله‌آغاسی (سرپل‌دزفول) رامی‌خواند

آن‌چهارمضرابی پخش‌خواهد شد. پس از شنیدن ترانه‌ای از صادر کردن گربه سخن به میان‌می‌آید حتما اطلاع دارید که کارشناسان ژاپنی که برای تهیه طرح «مترو» بایران آمده‌اند به تمجیداز گربه های وطن ما پرداخته و گفته‌اند هرگربه ایرانی در ژاپن دو هزار تومان ارزش دارد .

سپس یك ترانه بیرجندی‌پخش میگردد . که عبدالحسین حسینی خوانده است .

پس‌از آن‌برنامه «بررسی آهنگین» به ترانه هائی که از «صحرا»درآن سخن رفته است ،می‌پردازدوبهمین جهت «دشت بیکرانه» ازسیما بینا پخش می گردد.

دوتن ازنظارت کنندگان‌نمایشنامه کوتاهی اجرا می‌کنند و در همین جا واریته هفته پایان می‌یابد .

پس‌از قطعه کوتاهی بنام«ویزیتور» شماورادیو به«رنك وارنك» می‌پردازند .آنگاه برنامه گلهای۴۹۴ باصدای الهه به گوش خواهد رسید .

از گوگوش (بیقرار) پخش میشود

پس‌از قطعه کوتاهی بنام«ویزیتور» ترانه بیقرار از گوگوش پخش خواهد شد .

در این هنگام مستجاب‌الدعوه به اداره‌برنامه «مسابقه‌وسرگرمی» می‌پردازد وپس از آن عارف‌ترانه «طلسم شکسته »رامی خواند.

وفائی در برنامه‌فردا قطعه آوازی خواهد خواند و پس‌از آن برنامه شماورادیو پایان می‌پذیرد .

علی‌منصور صفائی خواننده اشعار مذهبی در برنامه فردا

Zur Eröffnung des Deutschen Tages

auf der II. Asiatischen Handelsmesse in Teheran am 12. Oktober 1969 um 11 Uhr

auf dem Platz der Nationen des Messegelaendes lade ich alle Deutschen und ihre Angehoerigen sowie alle Iraner, die in Deutschland studiert oder gearbeitet haben, mit ihren Ehefrauen herzlich ein.

Georg von Lilienfeld
Deutscher Betschafter

Bei Betreten des Messegelaendes ist eihe Gebuehr in Hoehe von 20. — Rials je Person zu entrichten.

کاغذ دیواری دکورا

یک لا قابل شستشو متر مربع ۲۰ ریال
دو بل برجسته قابل شستشو متر مربع ۴۰ ریال
با مراجعه به تلفنهای
۵۰۱۸۵-۲۴۰۸۰-۷۶۲۳۸۳
کاتالوگ مخصوص دکورا جهت مشاهده شما ارسال میگردد
دفتر کارخانه و نمایشگاه تخت جمشید مقابل سفارت آمریکا

دیدار ازغرفه دکورا درنمایشگاه آسیائی تهران‌درسالن شماره ۱۴ این امکان را بشما میدهدکه باطرح‌های جدید آشنا وازتخفیف مخصوص بهره‌مند شوید .

آگهی مناقصه شماره ۵

سر رشته داری نیروی دریائی شاهنشاهی۸ قلم موادخواربار سالیانه‌مورد نیازخودرا ازطریق مناقصه‌خریداری مینماید .

پیشنهاد دهندگان میتوانند با مراجعه به سررشته داری نیروی دریائی شاهنشاهی واقع در چهار راه مصرودریافت برگ‌مشخصات معامله پیشنهاد خودرا طبق مفاد مندرج در شرایط معامله‌تنظیم و تا ساعت ۹صبح روز ۴۸ر۸ر۳ بدفتر ستاد نیروی دریائی شاهنشاهی تسلیم نمایند . م‌الف ۷۶۷۷

سر رشته‌داری نیروی دریائی شاهنشاهی
۱-۲ آ-۴۸۸۳

آگهی استخدام

وزارت کشور ۱۷۰ نفر لیسانسیه رشته های حقوق « سیاسی - قضائی » و علوم اجتماعی « اقتصاد - جامعه شناسی » علوم‌اداری. عمران ملی را که دارای شرائط عمومی مندرج‌درقانون استخدام کشوری باشند از طریق امتحان و مسابقه میپذیرد.

انتخاب شدگان در سمت بخشدار و درگروه موقت شش‌برای خدمت در نقاط مختلف کشور بطور رسمی باستخدام درخواهند آمد

داوطلبان واجد شرائط میتوانند فرم ذیل را تکمیل نموده همراه با فتوکپی مدرك تحصیلی و یك برگ رونوشت شناسنامه دو قطعه عکس ۴×۶ و فتوکپی برگ خاتمه خدمت وظیفه و یا برگ معافیت دائم‌خود حداکثر تا تاریخ۴۸ر۸ر۵ بایست سفارشی باداره آموزش وزارت کشور ارسال دارند .

داوطلبان نباید شاغل خدمت رسمی در وزارتخانه یا سازمان های دولتی باشند .

تاریخ‌و محل امتحان بعدا درهمین روزنامه آگهی خواهد شد. حق تقدم با داوطلبانی خواهد بود که خدمت سپاهی را انجام داده باشند . م‌الف ۷۴۰۰

وزارت‌کشور

فرم درخواست

نام خانوادگی — نام
نام پدر — شماره شناسنامه
محل‌صدور — تاریخ تولد
مدرك تحصیلی — رشته تحصیلی
وضع خدمت وظیفه عمومی
نشانی‌کامل پستی
شماره تلفن — امضاء داوطلب

آگهی انتشار تمبر

وزارت پست‌و تلگراف و تلفن باطلاع عموم میرساند بمناسبت جشن فرهنگ و هنر یك‌سری تمبر یادگاری دریك قطعه بارزش ۲ریال که‌در چاپخانه دولتی ایران بچاپ رسیده درروز ششم آبانماه ۱۳۴۸ منتشر خواهدشد واز همان روز در مناطق پستی وباجه های مرکزی پست بطور خورده‌فروشی بمتقاضیان فروخته خواهد شد کسانیکه بصورت ورق احتیاج دارند باید تاپیش از روز انتشار درخواست کتبی و بهای تمبر را بمدیریت کل مناطق پستی تهران تسلیم دارند مدت اعتبار این‌تمبر تاپایان روز ششم اردیبهشت ماه ۱۳۴۹ بوده و پس‌از آن فاقد ارزش پستی خواهد بود تمبرهای مذکور در اولین روز انتشار بامهر روز در تهران و مراکز استانها ممهور شده و مهر آن درپایان روز انتشار معدوم خواهد شد. م‌الف ۷۶۸۳

آ-۴۹۱۴۸ ۱-۲

ریاست محترم شهربانی کل کشور

بااقدام پی‌گیر ریاست محترم کلانتری ۱۶ سرکار سرهنك طیبی دررفع مزاحمت عده‌ای‌کبوتربازکه واقعا آسایش مارا برهم زده بودند برخود لازم میدانیم که ازاین افسر شریف وجدی وهمچنین سایر مامورین محترم این کلانتری بدین‌وسیله قدردانی خودرا ابراز داریم .

آ-۲۲۰۹۵ ازطرف اهالی محل. آشتیانی

آگهی دعوت

مجمع عمومی شرکت سهامی قند مرودشت

بطورفوق‌العاده در تاریخ شنبه اول آذرماه ۱۳۴۸ ساعت ۱۰ صبح دردفتر شرکت واقع در خیابان پهلوی چهارراه شاه کوچه سیمرغ‌پلاك ۱۶ تشکیل میشود .

موضوع جلسه عبارت است‌از تغییر پاره‌ای از مواد اساسنامه .

ازعموم صاحبان سهام دعوت میشود که‌بارعایت مقررات‌قانونی واساسنامه درروز وساعت مقرر جهت اتخاذ تصمیم نسبت به موضوعات مطروحه در دفتر شرکت حضور بهمرسانند .

شرکت سهامی قند مرودشت
آ-۲۲۱۱۹

شرکت درستی D.C.

ازلوازم انشعاب آب، فاضل آب وکارساخت

کارخانجات دُرستی

درسالن شماره ۲ نمایشگاه بازرگانی بین‌المللی آسیائی تهران دیدن فرمایید

تریلین

در جستجوی پارچه ها والبسه‌ای باشید که ازجنس تریلین باشد.
لباسهائی که از تریلین ساخته میشود همیشه شیك میماند و مواظبت از آن بسیار آسانست .
ازدوخته‌های تریلین درغرفه کارخانجات آی. سی. آی انگلستان‌درنمایشگاه آسیائی دیدن کنید.

TERYLENE ICI

* تریلین علامت ثبت شده کارخانجات آی، سی، آی

«روز ملی» کانادا در نمایشگاه آسیا-۶۹

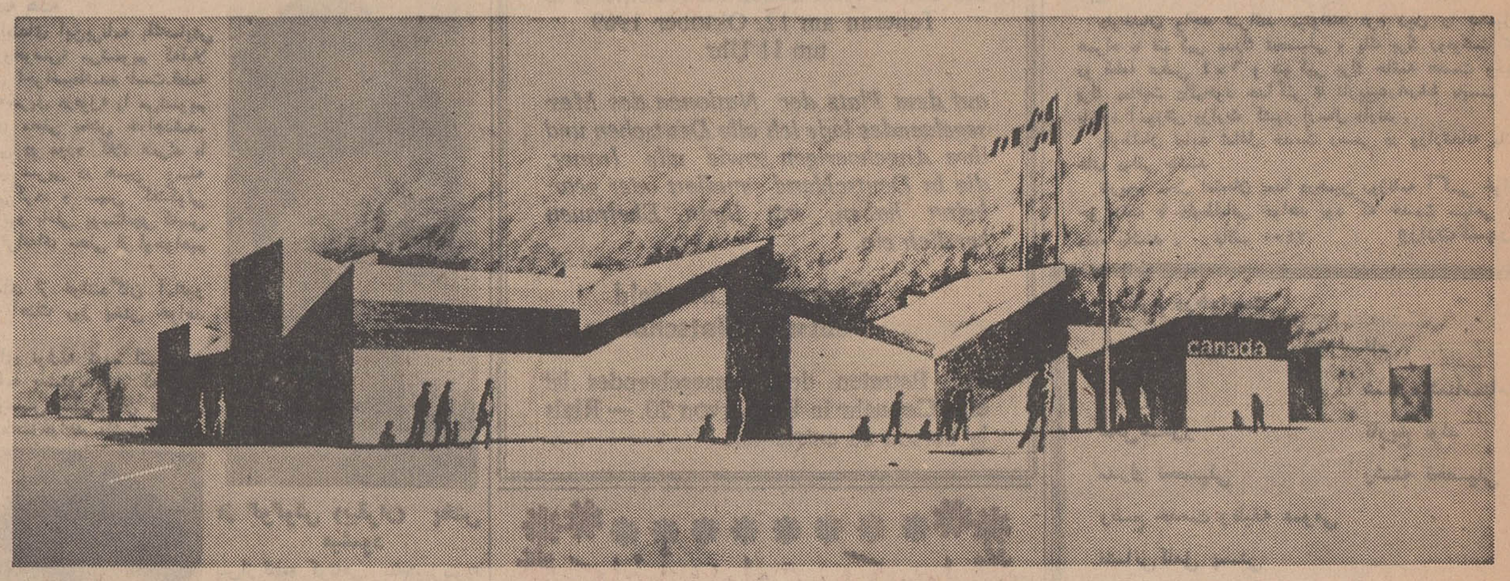

این اولین نمایشگاه کانادا در تهران است

پیش بینی میشود بالغ بر ۲ میلیون نفر از دومین نمایشگاه بین‌المللی آسیا که از تاریخ ۱۳ مهرماه در تهران افتتاح شد و تا ۲ آبان ماه ۱۳۴۸ ادامه دارد دیدن نمایند.

مسلما بخش بزرگی از این عده از غرفه کانادا نیز که در مقابل پارک بزرگ «تالار ملل» واقع است دیدن خواهند نمود. نمایشگاه همه روزه از ساعت ۱۰ صبح تا یك بعد ازظهر انحصارا برای بازدید تجار و شخصیتهای اقتصادی مفتوح خواهد بود. کالاهای ۲۵ موسسه کانادائی شرکت کننده در نمایشگاه بادیوارهای شیشه پلاستیکی بنحویکه تمامی غرفه از هر گوشه آن قابل دیدن است از یکدیگر مجزا و تفکیك شده است.

مصنوعات و خدمات مورد نمایش شامل رشته‌هائی چون صنایع سبك وسنگین، وسائل ساختمانی، حمل و نقل، مخابرات، کالاهای مصرفی و غیره می‌باشد شرح مفصل کالاهای مورد نمایش از صفحه ۲ این نشریه مشروحا منعکس گردیده است.

بازدیدکنندگان هنگام ورود وخروج از نمایشگاه ازدرب های ورودی وخروجی شیشه‌ای بی‌خطر که بطوراتوماتیك باز وبسته میشوند استفاده خواهند نمود.

تجار و شخصیتهای اقتصادی می توانند از اطاق رخت کن، توالت، سالن استراحت، آشپزخانه و غیره استفاده نمایند. نحوه بکار بردن برخی از کالاهای صنعتی بوسیله فیلم به معرض نمایش گذارده می شود.

دوشیزگان مهماندار که به چند زبان زنده تکلم می‌نمایند در لباسهای قرمز و سفید به بازدیدکنندگان کمك خواهند نمود. وزارت صنایع و بازرگانی کانادا یك مرکز اطلاعات درداخل غرفه خواهد داشت وآقای داکلس برانیون دبیر بازرگانی کانادا ومعاون ایشان گرت لمبرت نیز باتفاق سایر همکاران خود در تمام مدت در نمایشگاه حضور خواهند داشت. سه نفر از کارمندان عالیرتبه وزارت صنایع وبازرگانی کانادا بنام آقایان نورمن کاپر داکلس پراودفوت وکارل راکبرن به موسسات شرکت کننده در نمایشگاه کمك مینمایند.

پیام ژان لوك پین وزیر صنایع وبازرگانی کانادا

ژان لوك پین.
وزیر صنایع وبازرگانی کانادا

پس از دیدن غرفه باشکوه ایران تحت عنوان «هزارو یك صورت ایران» در نمایشگاه صنعتی مونتریال، کانادا درسال ۱۹۶۷ که ۵۰ میلیون نفر از آن دیدن نمودند، مدرنیزه شدن چشم گیر ایران که در چند سال اخیر با اجرای برنامه انقلابی جهت پیشرفتهای اجتماعی واقتصادی که تحت رهبری شاهنشاه آریامهر صورت گرفت برای من جای تعجب نیست.

علاوه بر نشان دادن نمونه های اعجاب آور صنعتی و هنری ایران باستان که از دوران باشکوه امپراطوری ایران بجا مانده است، پیشرفت ها و موفقیت های کنونی ایران نیز مورد توجه فوق‌العاده بازدیدکنندگان غرفه ایران قرار گرفت.

کانادا بانهایت خوشحالی در دومین نمایشگاه بازرگانی بین‌المللی آسیا در تهران شرکت می کند.

غرفه ما که در قلب «محوطه تالار ملل» قرار دارد، آن قسمت از صنایع وپیشرفت های کانادا راکه بخصوص برای کشورهای این قسمت جهان جالب و مفید خواهد بود نشان خواهد داد.

من اطمینان دارم که این نمایشگاه کم‌نظیر موجب خواهد شد که روابط صنعتی وبازرگانی بیشتر ونزدیکتری بین کانادا و ایران وسایر کشور های شرکت کننده درنمایشگاه بوجود آید.

کانادا - عرضه کننده صنایع عمده باکثر ممالك جهان

وسائل حمل‌ونقل، واحد های تولید نیرو، خدمات مهندسی و صنایع سنگین کانادا امروزه قسمت اعظم احتیاجات کشور های مختلف جهان را تامین میکند. یکی از دلایلی که نشان دهنده مرغوبیت فرآورده های صنایع سنگین، کانادا می‌باشد اینست که کانادا در کارخانجات صنایع سنگین خود نخست نیازمندی های صنایع داخلی خودرا تولید میکند وسپس راه خود را بسوی کلیه بازار های جهان می‌گشاید.

بدین ترتیب باتوجه به سطح تولید صنایع سنگین کانادا که بالغ بر ۷۵۰ میلیون دلار در سال میباشد. بطور متوسط ۴۰ درصد این سرمایه بصورت کالای صادراتی بکشورهای جهان ارسال میگردد.

کارخانجات و رشته هائی از صنعت که در کانادا بیش از همه توسعه یافته‌اند و سهم عمده‌ای در افزایش صادرات این کشور دارند عبارتند از: کارخانجات تهیه کاغذ وخمیر کاغذ- آهن و فولاد- مصالح ساختمانی - صنایع شیمیائی و پتروشیمی وانواع سیستم های تولید نیرو.

تکنولوژی کانادا

امتیاز تکنولوژی کانادا دربالاترین مرحله بصورت استفاده از انرژی اتمی درصنایع سنگین جلوه گر میشود.

دراین زمینه تاکنون دو واحد تولید برق اتمی در کانادا مورد بهره برداری قرار گرفته و چندین پروژه بزرك دیگر در دست ساختمان می‌باشد در حال حاضر کانادا ذخیره قابل استفاده‌ای از لوازم و دانش های مختلف صنعتی مخصوصا در رشته های اتمی در اختیار دارد که از احداث واحد های داخلی وایجاد واحد های مشابه در هندوستان و پاکستان حاصل شده است. در امریکای لاتین فعالیت های کارشناسان کانادا در پروژه های ساختمانی و مشارکت در طرح های صنعتی خلاصه شده و کنسرسیومی که بهمین منظور بوجود آمده توانسته است دریك مناقصه بین‌المللی به ارزش ۱۰۰ میلیون دلار برای احداث یك راکتور انرژی هسته‌ای در آرژانتین پیروزی مهمی کسب کند.

درمورد توسعه صنایع معدنی، کانادا صاحب تجارب، وسیعی در استخراج معادن از صخره‌های سفت ونرم می‌باشد و در زمینه استخراج نفت و کشف منابع نفتی زیر زمینی، وسائل مدرن و پیشرفته‌ای تولید کرده است. این وسائل شامل ابزار های مخصوص انهدام سنك، حفر تونل دردل کوههای صخره‌ای، کندن تونل در مناطق خاکی و حفر چاه های نفت و گاز واحداث لوله های نفت و غیره می‌باشد.

کانادا مدت درازیست که نیازمندی های خودرا در زمینه احداث جاده‌ها و تولید وسائل حمل و نقل برآورده ساخته است. کشور هائی مانند. مکزیك، برزیل، کوبا، هند و پاکستان جزو مصرف کنندگان لوکوموتیو های دیزلی کانادا و واگن هائی هستند که تولیدات ریل راه‌آهن کانادا را بخارج حمل می‌کنند، ریل راه‌آهن یکی ازتولیدات باارزش صنایع آهن و فولاد کانادا محسوب میشود تولیدات صنایع سنگین کانادا که با مواد مرغوب و استاندارد های عالی تهیه می‌شود در پروژه های ساختمانی هم محبوبیت فراوانی کسب کرده است و از این جهت نیزنام کانادا دراکثر کشور های جهان شهرت زیادی یافته است.

صنایع چوب

تکنولژی پیشرفته کانادا وماشین های ساخت این کشور در رشته صنایع جنگلی و چوب کانادا به صورت خوبی ترسیم شده است. این تجارب ولوازم که مورد توجه دقیق کشور های جهان قرار گرفته است همچنین مورد توجه شیلی کشوری با جنگل های وسیع نیز قراردارد. کانادا پیشگام استفاده مجتمع از درختان جنگلی بشمار میرود و استفاده هائی که ازدرختان بعمل می‌آید باتاسیس کارخانجات مجتمع کاغذ- خمیر کاغذ وصنایع تهیه الوار دیده میشود. این کارخانجات شامل واحد های وابسته دیگری نیز می‌باشند. بطوریکه در پایان هیچ‌چیز از یك درخت راباقی نمی گذارند.

درانجام این عملیات پوست درخت نیز برای ادامه کار توربین های تولید برق بخار که در کارخانه‌های تهیه خمیر کاغذو برش الوار نصب شده است مورد استفاده قرارمی‌گیرد.

یکی ازنکات قابل توجه ماشین های صنعتی ساخت کانادا در رشته استفاده از چوب اینست که تنه درخت بطور کامل تحویل این ماشین هامیشود واز آن الوار و چوبهای صنعتی ساخته میشود. بریده هاو خاك اره های این درختان نیز بطور اتوماتیك در قسمت مخصوصی جمع آوری شده و الوار های تولیدی به اندازه های مختلف بریده شده و دراینکار رعایت استفاده کامل از یك تنه درخت بطور دقیق بعمل می‌آید.

صادرات کانادا

صادرات کانادا در رشته صنایع سنگین فقط در صدور ماشین هاو وسایل عمده واصلی محدود نمیشود. مهارت های موجود درمراکز صنعتی کانادا نیزبه طرق مختلف درصنعت ومدیریت مورد توجه عموم میباشد.

مهندسی مشاور کانادا، تجارب، خودرا روی نیروی برق -تحقیقات هوا نوردی -استخراج معادن و صنایع جنگلی متمرکز کرده‌است.

یك پروژه تازه «ساخت وام» امکانات خدمت مهندسی کانادارا در زمینه مطالعات قبل از سرمایه گذاری، منظورتعیین میزان سرمایه گذاری مورد نیاز صنایع، بیش از پیش توسعه خواهد داد.

خدمات مهندسی کانادا همچنین شامل مطالعات مربوط باحداث شاهراههای پارگوئه - تاسیسات ساحلی السالوادور - واحد های تولید نیرو در مکزیك و احداث حوضچه‌های ذخیره آب رودخانه در اگوادور می گردد.

اجرای چنین پروژه هائی کانادا رابصورت یکی از بزرگترین ارائه کنندگان خدمات تکنولژی جهان درآورده است.

خدمات محصولات کانادائی کاملا درایران شناخته شده است. تقریبا سه شرکت کانادائی اکنون درایران فعالیت دارند.

محصولات وخدمات کانادا اکنون در خدمت تله کومونیکاسیون (مخابرات)- نفت -وسائل آموزشی ونگاهداری و تعمیر جاده‌هاست. صدویك شرکت کانادائی نیز که در نمایشگاه آسیائی شرکت کرده‌اند به‌عنوان مستشار و مشاور امور تله کومونیکاسیون (مخابرات) دروزارت آب وبرق و شرکت ملی نفت ایران مشغول کارند. باشرکت کانادادر نمایشگاه آسیائی انتظار میرود که روابط بازرگانی و اقتصادی ایران وکانادا به‌میزان قابل ملاحظه‌ای افزایش یابد.

تجارت ایران و کانادا برای دوکشور اهمیت فوق‌العاده دارد

کالاهای کانادادر ایران مشتریهای روزافزون دارد خریدایران از کانادا ازسال ۱۳۴۶ تا ۱۳۴۷ بیش از دو برابر شده است ولی حجم خرید کانادا از ایران بیش از فروش آن بایران بوده. کانادا درسال گذشته سی‌وسه میلیون وپانصد هزار دلار ازایران کالا خریداری نموده در صورتیکه خرید ایران از کانادا شش میلیون و پانصدهزاردلار بوده‌است.

رقم بزرك خرید کانادا ازایران نفت‌خام ایران است، صنایع نفت تقریبا یك ششم درآمد ملی ایران‌را تامین می کند، سایر خرید های کانادا ازایران عبارتند از: فرشهای ایرانی روغن‌سوخت، خرمای خشك، درسال ۱۳۴۶ که نمایشگاه جهانی در مونترال تشکیل شد ایران نیز یکی‌از کشور های شرکت کننده بود. کسانیکه ازنمایشگاه مذکوردیدن کردند، غرفه ایران‌را به‌عنوان یکی‌از زیباترین غرفه ها همیشه بخاطر دارند. غرفه ایران آرامش‌بخش وجذاب بود. پس‌از اختتام نمایشگاه غرفه ایران همچنان باقی‌ماندو درنمایشگاه محلی مونترال بنام «انسان ودنیای او» درسال ۱۳۴۷ و تابستان سال جاری نیز بینندگان را بخود جلب می کرد.

کالاهائیکه ایران ازکانادا خریداری می کند عبارتند از: مواد نسوز، فیبرهای مصنوعی، ورقه های آلومینیم، وسایل و تدارکات ارتباطی، هواپیما، موتور ووسایل یدکی آن، داروهای آنتی‌بیوتیك، نخ و کاموا، پیچ‌ومهره ها وتسمه های صنعتی، لوستر ووسایل یدکی آن.

روابط سیاسی باایران

روابط سیاسی‌ایران و کانادا ازسال ۱۳۳۵ آغازشدودو کشور چهارسال بعد در پایتخت های یکدیگر سفارتخانه باز کردند. شاهنشاه آریامهر دوبار از کانادا دیدن کردند.

شاهنشاه آریامهر آخرین باری که ازکانادادیدن نمودند هنگام سالگرد جشن صدمین سال‌استقلال کانادابود. اعلیحضرت طی‌این سفرنمایشگاه جهانی «اکسپو ۶۷» و غرفه ایران‌رانیز ملاحظه کردند. جناب آقای رابرت‌وینترز وزیر صنایع و بازرگانی وقت کانادا، دربهمن ماه ۱۳۴۷ به ایران‌آمدند ودرباره‌دومین نمایشگاه تجارتی آسیا بامقامات ایرانی مذاکره کردند. ایشان در جلسه معارفه آقای کریستوفرایبرتز سفیر وقت کانادا در ایران با بازرگانان برجسته ایرانی‌از نزدیك ملاقات و مذاکره کردند.

بموجب‌قانونی که‌درسال ۱۳۳۰ درکانادا به تصویب رسید ایران جزو کشورهای کامله‌الوداد شناخته شد. ایران نیز متقابلا درسال ۱۳۳۵ چنین‌قانونی‌را از تصویب گذراند. بموجب این‌قانون اکثر کالاهای تجارتی کانادا می توانند بدون پروانه خروج به‌ایران صادر شوند.

نماینده تجارتی کانادا در تهران داگلس برانیون‌ازاواسط سال ۱۳۴۷ تاکنون‌دبیر بازرگانی سفارت کانادادر ایران بوده است. اوبااستفاده ازیك‌بورس تحصیلی یك‌دوره آموزشی‌الکتریکی صنعتی‌رادر انگلستان به‌پایان رساند. وی‌درسفارت کانادادرپاریس خدمت کرده ورئیس هیئت نمایندگی سیاسی کانادا در سنگاپور بوده‌است

درماه خرداد سال جاری گرت‌لمبرت، بعنوان معاون دبیر بازرگانی سفارت کانادا درایران مشغول خدمت شد. آقای لمبرت در کانادا معاون مخصوص وزیر دفاع ملی ووزیر حمل و نقل بوده. وی قبلا دبیر دبیرستان و مدیرعامل شرکت دون بوده است.

فیلم کانادا درغرفه نمایشگاه آسیائی ۹٫۳۰ بعدازظهر امروز ازتلویزیون ملی پخش میشود

فیلم‌هائی که درغرفهٔ کانادا بمعرض نمایش گذاشته‌میشود

دو فیلم کوتاه رنگی در غرفه کانادا نمایش داده خواهد شد: «کانادا از آسمان» و «من کانادا هستم» مدت نمایش این فیلم بترتیب ۲۳ و ۲۵ دقیقه‌است.

فیلم «کانادا از آسمان» مختصری از فیلم بزرك «کانادا ازهلیکوپتر» است که بوسیله موسسه ملی فیلم کانادا تهیه شده و برنده جائزه گردیده است. این فیلم‌مخصوص جشن صدمین سالگرد کنفدراسیون کانادا در سال ۱۹۶۷ ساخته شده است د راین فیلم قسمت های‌جالب و دیدنی کانادا را از آسمان‌تماشا خواهید کرد. توجه شمارابتفسیر جالب این فیلم جلب میکنیم

فیلم «من کانادا هستم» توسط کرالی فیلمز لیمیتد مقیم اوتاوا برای وزارت صنایع و بازرگانی کانادا تهیه شده است. هدف اصلی از تهیه این فیلم آنست که تجار سر سخت قانع شوند که اکنون کانادا کشوری است که میتواند تقریبا همه چیز را ازآن خریداری نمود. این فیلم صنایعی را که در اثر معجزات نیروی مغز و مهارت بشری در سازمان های صنعتی و مدرن‌امروزی بوجودآمده است نشان میدهد این‌فیلم‌همچنان گویای آن است که بعلت طبیعت مخصوص، موقعیت جغرافیائی و وسعت کانادا، این کشور بچنان پیشرفتهای صنعتی نائل آمده‌است که اکنون برای خود اهمیت‌جهانی کسب کرده است. فیلم مزبور بزبانهای فرانسوی، اسپانیائی، ایتالیائی، پرتقالی، هلندی وژاپنی نیز موجود است.

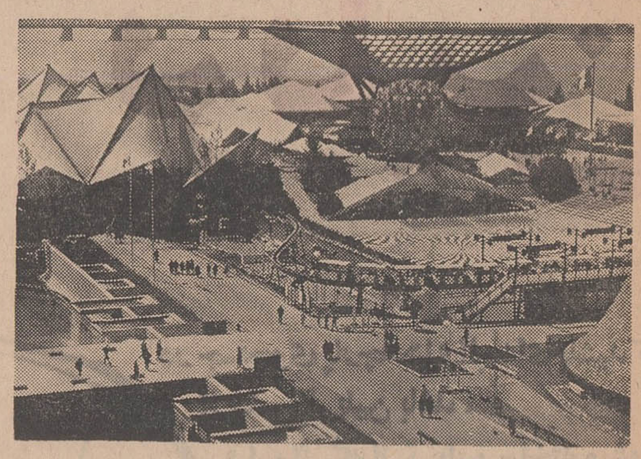

اکسپو-۶۷

این صحنه‌ای ازنمایشگاه عظیم‌جهانی است که بسال ۱۹۶۷ در مونترال (کانادا) تشکیل‌گردید و ایران نیز مانند غالب کشورهای جهان درآن شرکت کرد

سیستم مخابراتی

شرکت نورترن الکتریك که یکی از پیشرفته ترین سازندگان تجهیزات مخابراتی در جهان‌است. نمونه هائی از کار های مهندسی، تولید و نصب خود را در این نمایشگاه بمعرض نمایش میگذارد و سیستم ارتباطی میکروویو MICROWAV و دستگاههای مربوطه که بوسیله این شرکت بمعرض نمایش قرار دارد از جدید ترین و پیشرفته ترین دستگاههای مخابراتی بیسیم در جهان است.

شرکت نورترن الکتریك در زمینه ساختمان ماهواره‌های مخابراتی و ایستگاههای هوائی رله‌تلویزیون نیز تجارب فراوان دارد مدل ماهواره که در این نمایشگاه بمعرض نمایش گذارده شده است بوسیله شرکت‌مزبور برای‌شرکت هواپیما سازی هیوز در دست ساختمان است. مدل مورد نمایش دیگر مربوط به ایستگاه زمینی کنترل ماهواره های مخابراتی کانادا میباشد که بوسیله شرکت نورترن الکتریك ساخته شده و از سال ۱۹۶۸ تابحال مورد بهره‌برداری قرار داردمجموعه مصنوعات مورد نمایش شرکت نورترن الکتریك معرف آخرین پیشرفت های علمی و صنعتی عصر حاضر در زمینه الکترونیك است انواع مختلف تلفنها نیز بمعرض نمایش گذاشته شده است که از جمله تلفن جدید کانتمپرا CONTEMPERA را میتوان‌نام برد سیمها و کابلهای مخصوص ساخت این شرکت در صنعت برق ومخابرات معرف تحولی شگرف میباشد. تاسیسات وسیع این شرکت در کانادا و فعالیت های آن درنقاط دیگر جهان بوسیله فیلم های رنگی نشان داده میشود.

بالا رفتن حجم فروش

کشورهای مختلف جهان هر روز بیش از پیش مصنوعات کانادا را خریداری می کنند. حجم کل فروش صادرات کشور در سال ۱۹۶۸ بالغ بر ۱۹ درصدفزونی داشت. صادرات کانادا در سال ۱۹۶۸ به ۱۳ میلیارد و ۵۷۴ میلیون دلار بالغ گردید که در مقایسه با ۱۱ میلیارد و ۴۱۱ میلیون‌دلارصادرات سال ۱۹۶۷ متجاوزاز۱۹ درصد افزایش نشان میدهد. بیش از ۴۰٪ از این افزایش فروش‌در زمینه فروش اتومبیل‌ها و وسایل یدکی آن بوده است. ۲۰٪آن مربوط به ماشین آلات صنعتی و ۱۸٪ آن در زمینه‌قطعات و موتورهای هواپیمابوده است.

شرکتهای کانادائی درغرفه این کشور در دومین نمایشگاه آسیا:

صنایع تهویه هوا و نظافت ساختمان
شرکت داست بانه اینترپرایزر با مسئولیت محدود
- پیکرینك
- اوتاوا - اونتاریو - کانادا
صنایع نفت‌سوزو وسائل گرمکن آب استخر
شرکت ایروتول ورکس بامسئولیت محدود
شماره ۳۷ خیابان هانا
تورنتو ۳- اونتاریو - کانادا
تهیه و آموزش فرآورده های الکتریکی
شرکت ادواردر او کانادا
۶۲۵ خیابان ششم غربی
اون ساوند - اونتاریو - کانادا
وسائل و ابزار ارتباطات‌رادیوئی
کانادیان مارکونی کمپانی
۲۴۴۲ خیابان ترنتون
۱۶ مونترال - کیوسك - کانادا
مهندسین مشاور
شرکت هویلزنیبلاك بین‌المللی- محدود ۳۳۱۰ جاده بونداری
وان کوور۱۲-بریتیش کلمبیا- کانادا
تسمه های فولادی - پیچ‌ومهره- اتصالات برنجی
اوتوماتیو هاردویر با مسئولیت محدود
۵۵- جاده براون
تورنتو ۱۴ - اونتاریو - کانادا
ماشین های راه سازی
شرکت تیمبرجك ماشینیز با مسئولیت محدود
رودستاك - اونتاریو - کانادا
ابزار های گرم کننده
کمپانی فارماکو - شیمیك
۱۲۲۵۳ لارونتین
مونترال ۹- کوبك - کانادا
کبالت -واحد های ضدسرطان
شرکت انرژی اتمی کانادا - محدود
صندوق پستی ۹۳
اوتاوا - انتاریو - کانادا
ارتباطات دور سیم های انتقال کابلها
لوزژن الکتریك کمپانی-محدود
بخش عملیات بین‌المللی
۱۶۰۰ دوچستر بولوار غربی
مونترال کوبك - کانادا
توربین های بخار و گاز -ابزار های الکترونیکی
شرکت بین‌المللی‌وستینگهاوس کانادا
۸۴۰ یورك میلز
دان میلز -انتاریو - کانادا
صفحات قلم - گالوانیزاسیون- روکش فولاد
شرکت دومینیون فاندریز - اند استیل
صندوق پستی ۴۹۰
هامیلتون - انتاریو - کانادا
دستگاه های انتقال نیرو-راکتور های بقدرت محدود
ترنج الکتریك کمپانی
۱۵- پرنس آندرو
دون میلز - انتاریو - کانادا
ارتباطات دور - مراکز ایستگاه های زمینی
آر - ث -آ کمپانی
۱۰۰۱ لن اویر
مونترال۳۰ - کوبك - کانادا
وسایل تحقیقاتی زمین شناسی
ساین ترکس - محدود
شرکت شارپ انیسترومنت آو کانادا
۷۹ مارتین روس
دانس ویو - اونتاریو - کانادا
کولر های قابل حمل و ظروف عایق شده
شرکت کلمن کانادا - محدود
۹- دیویس
تورنتو ۸ - اونتاریو - کانادا
تاسیسات تقویت نیروی برق
بخش آك مه
شرکت خدمات پولیگان - محدود
۵۰- نورث لاین
تورنتو ۱۶ - انتاریو - کانادا
فولاد گالوانیزه - صفحات‌قلع
کمپانی فولاد کانادا -بامسئولیت محدود
ویل کوکس
هامیلتون - اونتاریو - کانادا
لوکوموتیوها - ابزار های‌انتقال حرارت و پمپ ها
ام - ال - وی-ورتینگتون با مسئولیت محدود
۱۵۰۵ دیکسون
مونترال ۵- کوبك - کانادا
جاده پاك کن ها - برف روب‌ها
شرکت سی کارد
۱۰-سیکارد استریت
ترز - کوبك - کانادا
تراکتور های ماسلك
شرکت بمیاردیور - بامسئولیت محدود
وال کورت- کوبك - کانادا
نوار های اندازه گیری
شرکت لوفکین رول کانادا - با مسئولیت محدود
باری - انتاریو - کانادا
ابزار های اداری
اکواینداستریز - با مسئولیت محدود
اولداستیشن
استرنس ویله - اونتاریو - کانادا
مخازن و انبار فروشگاه ها و ادارات
شرکت نیپ اندوگت کانادا
۳۴۰ مارکنیك ویودرایو
دکس دال - انتاریو - کانادا

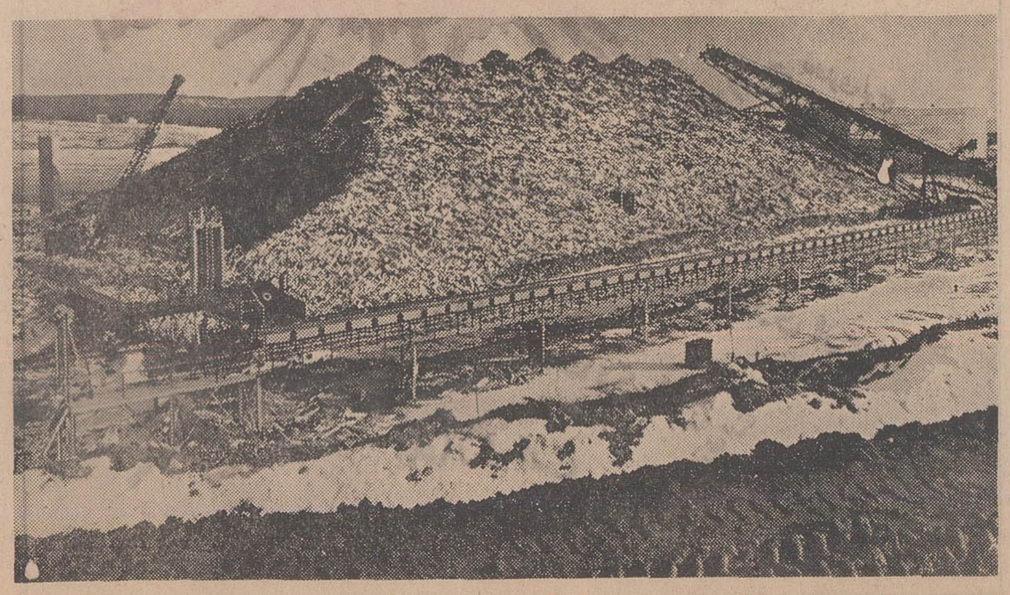

کانادا در زمینه‌ساختمان‌وسائل‌وماشین آلات بهره‌برداری‌حفاظت وانبار کردن محصولات‌کشاورزی یکی از پیشرفته ترین کشور های‌جهان است

پارک وی به شاهراه تهران کرج متصل میشود

شاهراه شمالغرب تهران در حکم جاده سوم تهران، شمیرانات است

درصورت اتصال پارک وی به شاهراه تهران کرج ترافیک خیابان های پهلوی، ایزنهاور ودیگر معابر آرام خواهد شد

پیشرفت های بخش دولتی درزمینه های مختلف موجب تحرک بخش خصوصی شده است

تحویل بموقع پارک وی از طرف کنسرسیوم اکباتان-اسد نشانه بی نیازی کشور ما از کار مقاطعه- کاران خارجی است

روزی که طرح عظیم ساختمان راه آهن ایران در چهل سال پیش در تهران مطرح شد کشور ما حتی برای ساختن یك وجب راه امکاناتی در اختیار نداشت و بناچار مقاطعه کاران آلمانی و امریکائی را برای ساختمان راه آهن دعوت کردند و ساختمان راه آهن جنوب به مقاطعه کار امریکائی یولن و ساختمان راه آهن شمال به مقاطعه کار آلمانی فیلیپ هولتزمن واگذار گردید. در دیگر نقاط کشور ما نیز تا سالهای گذشته سرو کله مقاطعه کاران خارجی دیده میشد ولی امروز کاری که در عملیات ساختمانی پارک وی صورت گرفته عبارتست از احساس مسئولیت ملی در برابر کاری که برای انجام آن آماده شده بودند.

روزی که مسئله ساختمان پارک وی در تهران مطرح شد دولت و مسئولان مملکت روی این نکته اصرار داشتند که شرکت سازنده پارک وی باید مسئولیت عظیمی را که باقبول ساختمان راه بعهده میگیرد درك کند. زیرا دولت به خوبی میدانست که تاخیر در امر ساختمان پارك وی میتواند در کار نمایشگاه آسیائی که برای نشان دادن رشد ملی و اقتصادی وصنعتی کشور ما اهمیت داشت اختلالاتی ایجاد کند و روی این اصل باتاکید بسیار مطالعه و طرح این راه به مهندس مشاور همکار که از معتمدترین مهندسان مشاور که در رشته مطالعه شاهراه ها وفرودگاه ها است واگذار گردید. این مهندس مشاور پس از پایان مطالعات در صدد برآمد و تاکید کرد که اجرای طرح باید به یکی از مقاطعه کاران برجسته ایران واگذار گردد. و وزارت راه نیز که خود باساختن شاهراه بی نظیر تهران کرج تجربه کافی در این موردبه دست آورده بود ساختمان پارك وی را به شرکت اکباتان، اسد که مجهز ترین و پر قدرت ترین شرکت راهسازی ایران است واگذار کرد.

شرائط سخت

باین ترتیب ساختمان شاهراه شمالغرب تهران در شرائط بسیار سخت طبیعی سال گذشته و امسال و با وجود ریزش بارانهای سیل- آسا در تهران و مشکلات دیگر در مدتی کوتاهتر از مهلت مقرر و پیش از آغاز کار نمایشگاه آسیائی به پایان رسید و کاملا روشن گردید که شرکت های ساختمانی و راه- سازی کشور ما کاملا در ردیف بزرگترین شرکت های راهسازی معروف جهان قرار گرفته اند و در این عصر وزمان مملکت ما دیگر نیازی به وجود مقاطعه کاران خارجی ندارد. در روز آغاز بکار نمایشگاه آسیائی همه مردم و شرکت کنندگان در نمایشگاه و مسئولان دولتی از اینکه کنسرسیوم اکباتان - اسد کار خود را بموقع وبصورت مطلوبی انجام داده بود بسیار راضی بنظر میرسیدند ساختمان موفقیت آمیز پارك وی و تحویل بموقع این راه

پارك وی زیباترین خیابان تهران است که ترافیك تهران از این شاهراه تخلیه خواهد شد.

چشمگیر

کاری که در قسمت شمالغرب تهران و در زمینه ساختمان پارك- وی انجام شد بسیار چشمگیر است. اهمیت این کار در عظمت ووسعت کار و طرح اجرائی نیست بلکه ارزش کاری که در عملیات ساختمانی پارك وی صورت گرفته عبارتست از احساس مسئولیت ملی در برابر کاری که برای انجام آن آماده شده بودند.

روزی که مسئله ساختمان پارك- وی در تهران مطرح شد دولت و مسئولان مملکت روی این نکته اصرار داشتند که شرکت سازنده پارك وی باید مسئولیت عظیمی را که باقبول ساختمان راه بعهده میگیرد درك کند. زیرا دولت به خوبی میدانست که تاخیر در امر ساختمان پارك وی میتواند در کار نمایشگاه آسیائی که برای نشان دادن رشد ملی و اقتصادی وصنعتی کشور ما اهمیت داشت اختلالاتی ایجاد کند و روی این اصل باتاکید بسیار مطالعه و طرح این راه به مهندس مشاور همکار که از معتمدترین مهندسان مشاور که در رشته مطالعه شاهراه ها وفرودگاه ها است واگذار گردید. این مهندس مشاور پس از پایان مطالعات در صدد برآمد و تاکید کرد که اجرای طرح باید به یکی از مقاطعه کاران برجسته ایران واگذار گردد. و وزارت راه نیز که خود باساختن شاهراه بی نظیر تهران کرج تجربه کافی در این موردبه دست آورده بود ساختمان پارك وی را به شرکت اکباتان، اسد که مجهز ترین و پر قدرت ترین شرکت راهسازی ایران است واگذار کرد.

شرائط سخت

باین ترتیب ساختمان شاهراه شمالغرب تهران در شرائط بسیار سخت طبیعی سال گذشته وامسال و با وجود ریزش بارانهای سیل- آسا در تهران و مشکلات دیگر در مدتی کوتاهتر از مهلت مقرر و پیش از آغاز کار نمایشگاه آسیائی به پایان رسید و کاملا روشن گردید که شرکت های ساختمانی و راه- سازی کشور ما کاملا در ردیف بزرگترین شرکت های راهسازی معروف جهان قرار گرفته اند و در این عصر وزمان مملکت ما دیگر نیازی به وجود مقاطعه کاران خارجی ندارد. در روز آغاز بکار نمایشگاه آسیائی همه مردم و شرکت کنندگان در نمایشگاه و مسئولان دولتی از اینکه کنسرسیوم اکباتان - اسد کار خود را بموقع وبصورت مطلوبی انجام داده بود بسیار راضی بنظر میرسیدند ساختمان موفقیت آمیز پارك وی و تحویل بموقع این راه شانه آنست که حرکت و جنبش بخش دولتی در زمینه های صنعتی اقتصادی، کشاورزی و دیگر موارد موجب تحریك بخش خصوصی شده و افراد این بخش نیز با تمام قدرت همراه و موازی با بخش دولتی فعالیت مینمایند.

شاهراه

روزی که شاهراه تهران کرج بوسیله وزارت راه ساخته شد ترافیك این راه در روز از سیصد اتومبیل تجاوز نمیکرد ولی در روز های اخیر آمار اداره ترافیك وزارت راه حاکی است که در مدت روز بیش از سه هزار اتومبیل از این راه عبور مینمایند و کارشناسان نظر میدهند که آمار ترافیك شاهراه تهران کرج هر روز در افزایش است در دوام و استحکام این شاهراه نیز همینقدر کافی است که چندین زمستان سخت و غیر عادی هنوز نتوانسته است یك وجب از اسفالت شاهراه را بترکاند در صورتیکه با سرمای کمتری رویه اسفالت خیابان های تهران طی همین سالها صدمات فراوانی دید، شاهراه تهران کرج که با رعایت کامل اصول راهسازی ساخته شده در تمام مدتی که براثر ریزش باران های سیل آسا در سراسر تهران و سایر راهها سیل جاری شد، این راه صدمه ای ندید و حتی یك متر آن نیز براثر ریزش باران وجریان سیل آسیب ندید واین شاهراه در ردیف یکی ازراههای مطمئن کشور قرار گرفت.

یارك وی

ماهیت عملیات ساختمانی دریارك وی نیز درست بمانند همان است که در شاهراه تهران کرج انجام شد و از لحاظ ایمنی و اطمینان و دوام اسفالت وزیر سازی این راه بمانند شاهراه تهران- کرج است و در برابر حوادث طبیعی وسیل نیز تا آنجا که مقدور بود پیش بینی های لازم در ساختمان این راه معمول شده است. مطلب مهم و حائز اهمیت آنست که مطالعه در زمینه مسیر پارك وی بطریقی صورت گرفته است که میتوان از نشاهراه را به شاهراه تهران کرج متصل ساخت و دراین صورت پارك وی بصورت شاهراه با ارزشی که می تواند ترافیك شمال شهر و شمیرانات و جاده پهلوی را د رشاهراه تهران - کرج تخلیه نماید درخواهد آمد.

کارشناسان نظر داده اند که در صورت امتداد پارك وی به شاهراه تهران - کرج، ترافیك در خیابان های پهلوی و آیزنهاور بسیار سهل شده و این شاخه شاهراه بمانند جاده سومی ترافیك شمالی تهران را که بطور متوسط در روز سه هزار اتومبیل از شمیرانات بطرف کرج در حرکت است براحتی عبورداده واز صد ترافیك درخیابان های اصلی تهران جلوگیری خواهد شد.

احساس رانندگی

رانندگان داخلی و خارجیان مقیم ایران و شرکت کنندگان در نمایشگاه آسیائی که همه روز از پارك وی عبور می کنند باین نکته واقف می گردند که کشور ما در عصر تحولات اجتماعی وسیاسی و صنعتی در زمینه شهر سازی و راهسازی نیز پیشرفت قابل توجهی کرده است واین شاهراه که می تواند در ساعت ششهزار و پانصد اتومبیل را از روی باند های خود عبوردهد نشانه ای از پیشرفت کشور ما در زمینه های اقتصادی و راهسازی است واین آثار پیشرفت را اقدامات سالم مسئولان دولتی ومهندسان و کارگران ومدیران شرکت سازنده راه نصیب کشور ما کرده است.

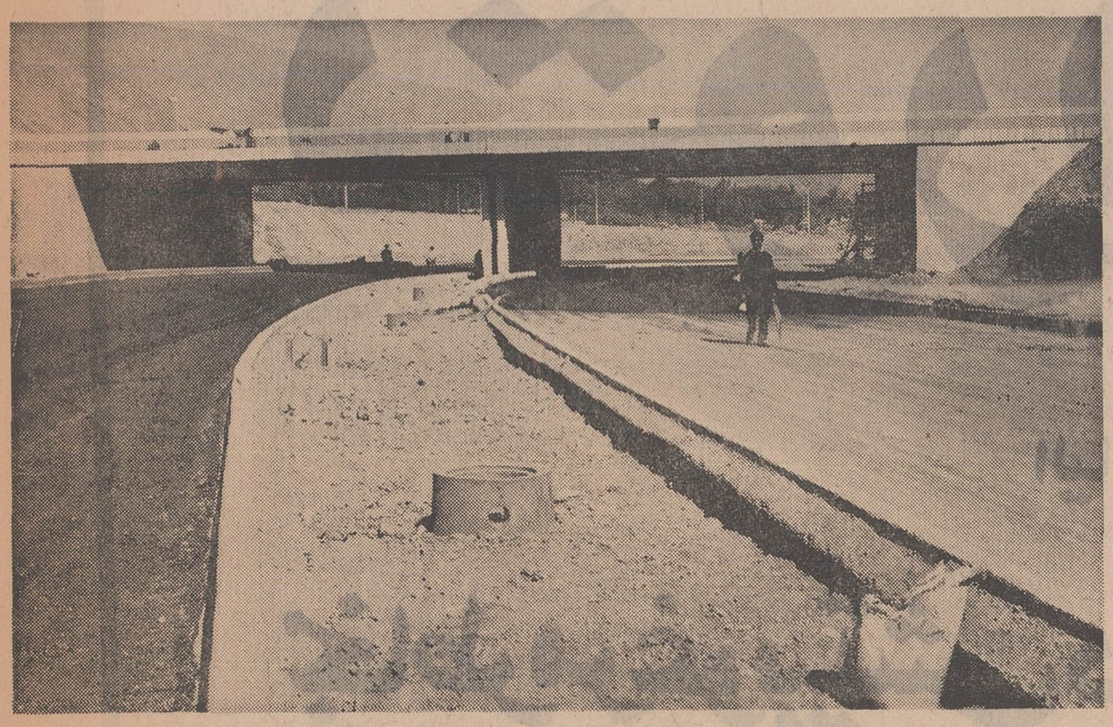

درزیر باندهای پارك وی محفظه‌های مخصوص عبور کابل ولوله آب نصب شده است

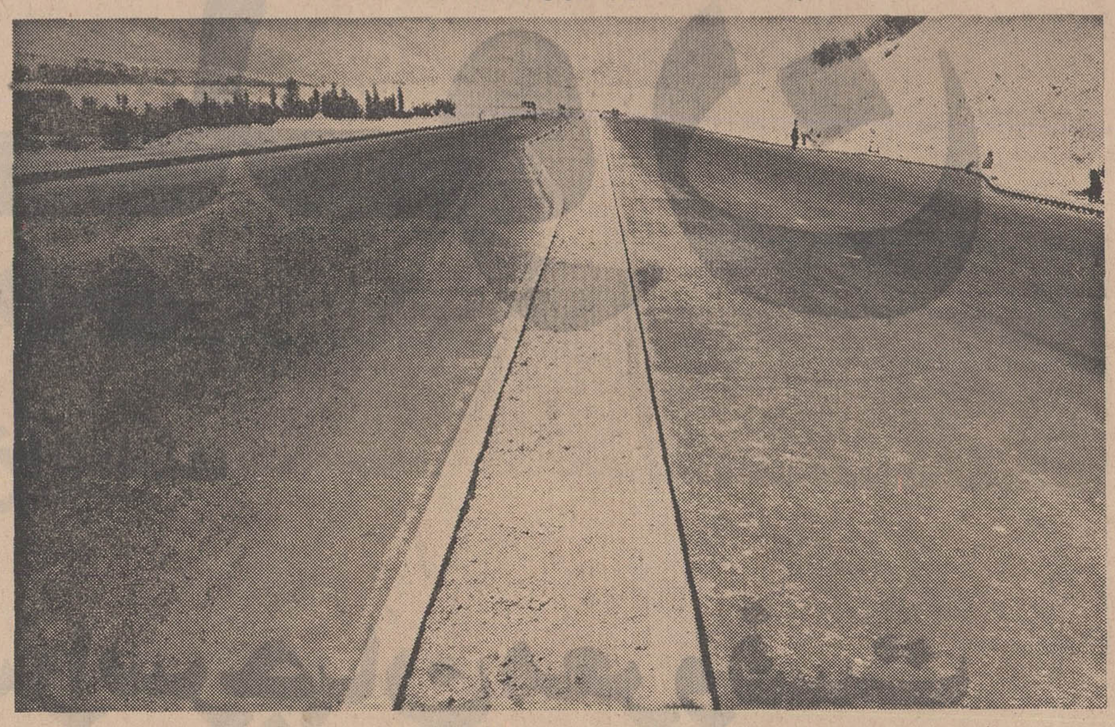

ساختمان پارك وی مانند شاهراه تهران کرج در ایران نمونه است

کنسرسیوم اکباتان - اسد تنها شرکت راهسازی ایرانی است که توانست باتجهیز امکانات بیسابقه‌ای پارك وی را درمدت کوتاهی بسازد

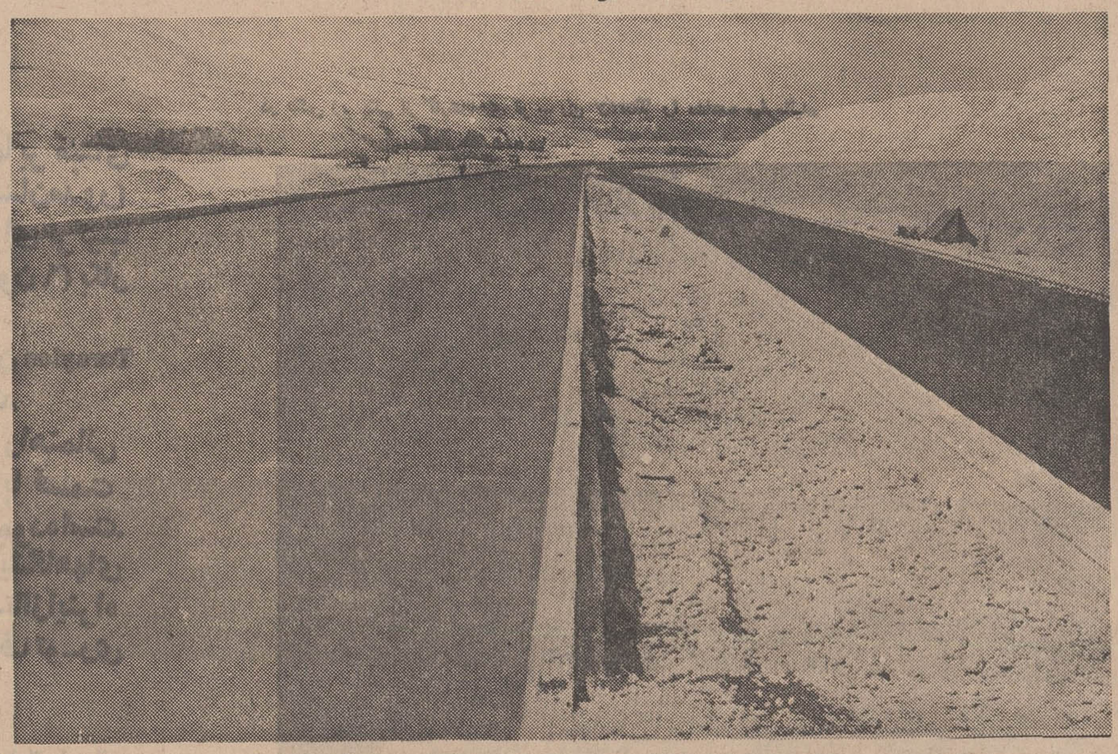

از هرباند پارك وی در ساعت ششهزار وپانصد اتومبیل میتواند عبورکند

آگهی مزایده

بانك ملی ایران ششدانك یکباب خانه پلاك شماره ۵۶۴۲ر۷۰۲۲ بمساحت حدود ۱۱۰متر مربع واقع در جاده تهران نو خیابان پدرثانی خیابان آپادانا میدان ۸۵ کوچه هشتمتری شماره ۱۶ را که دارای آب و برق می باشد در ساعت ده صبح روز ۷ر۸ر۱۳۴۸ از طریق مزایده بفروش میرساند طالبین میتوانند برای بازدید ملك مزبور واطلاع ازشرایط مزایده بدفتر اداره ساختمان این بانك واقع در خیابان سعدی جنوبی نبش کوچه ممتاز مراجعه و درصورت تمایل پیشنهاد خود را طبق شرایط مزاید تاآخر وقت اداری روز ۶ر۸ر۱۳۴۸ بدفتر اداره ساختمان این بانك تسلیم نمایند عوارض و مالیات و هزینه آگهی بعهده برنده مزایده بوده وبه پیشنهادات فاقد سپرده و مشروط و مبهم ترتیب اثر داده نخواهد شد. م الف ۷۶۸۷

بانك ملی ایران
آ-۴۹۱۳۸
۱-۳

آگهی مزایده مجدد

اداره گمرك اهواز دوازده هزار و هفتصد و هشتاد و چهار کیسه آرد متروکه بوزن تقریبی پانصد وسی و پنجهزار کیلو که تعداد نهصد و پنجاه کیسه از آنها متلاشی و در پانصد و پنجاه و هشت کیسه جا داده شده وکلیه کیسه ها توزین وتحویل خواهد شد. موجود در محوطه گمرك اهواز که طبق تشخیص اداره امور نظارت برمواد خوراکی واداره کل بهداری استان خوزستان منحصرا باید بمصرف خوراك دام برسد باشرائط زیر و بامزایده کتبی بفروش میرساند.

۱- برنده مزایده بعداز پرداخت کلیه بهای آردها و قبل از خروج کالا از گمرك مکلف خواهد بود آردها را از کیسه خارج نموده وبا مواد رنگین مانند بلو دومتلین وباحضور ونظارت نماینده اداره کل مهندسی بهداشت استان خوزستان رنك آمیزی نماید.

۲- باربری و خرید رنك و توزین و جابجا کردن کیسه ها و سایر هزینه های مربوطه بعهده برنده مزایده میباشد.

۳- پیشنهاد دهنده باید مبلغ یکصد هزار ریال اسناد خزانه یا قبض سپرده صندوق گمرك اهواز که قبلا وجه آن بحساب شماره ۲۰۱۰۷ بانك ملی شعبه اهواز این اداره ریخته شده باشد بضمیمه پیشنهاد خود درپاکت لاك و مهر شده (پیشنهاد خرید دوازده هزار رو هشتصد وبیست و چهار کیسه آرد) درروی پاکت تا آخر وقت اداری روز ۲شنبه ۲۸ مهر ماه ۴۸ بدفتر اداره گمرك اهواز تسلیم و رسید دریافت نماید.

۴- به پیشنهادات بدون اسناد خزانه یا قبض سپرده صندوق گمرك اهواز بمبلغ یکصد هزار ریال ومشروط وفاقد امضاء بیش از یك شخص حقیقی یا حقوقی و همچنین به پیشنهاداتیکه بعد از موعد مقرر برسد ترتیب اثر داده نخواهد شد.

۵- پیشنهادات رسیده درساعت ۱۰ صبح روز ۳شنبه بیست ونهم مهر ماه ۱۳۴۸ باحضور اعضاء کمیسیون مزایده که از نمایندگان گمرك و دادسرا تشکیل خواهد شد باز و خوانده خواهد شد.

۶- حضور پیشنهاد دهندگان آزاداست.

۷- اداره گمرك اهواز در رد یاقبول یك یا کلیه پیشنهادات رسیده مختار است.

۸- چنانچه برنده از تحویل آردهای خریداری خودداری نمود مبلغ یکصد هزار ریال سپرده او بسود صندوق دولت ضبط خواهد شد.

۹- برنده مزایده مکلف است ترتیب کار را طوری دهد که در ظرف مدت یکماه آردها را با مواد رنگین نموده وتحویل گرفته و خارج نماید. درغیر اینصورت پس از انقضاء مدت یك ماه حق انبارداری طبق آئین نامه گمرکی از او دریافت خواهد شد.

۱۰- سپرده های نفردوم وسوم تاتصفیه حساب بابرنده مزایده نگهداری وبقیه سپرده ها مسترد خواهد شد که اگر نفراول از خرید امتناع نمود بانفرات دوم وسوم معامله انجام پذیرد.

م الف ۷۶۶۹
رئیس اداره گمرك اهواز - نگهبان
آ-۴۸۸۹۴
۱-۲

شماره مخصوص
سالگرد جوانان
در ۷۶ صفحه - و مزایای فوق العاده بدون افزایش قیمت

Toray®

TORAYLON®

ACRYLIC FIBRE

تـوریـلـون

الیاف ونخ اکریلیک

بخاطر مرغوبیتش در سراسر جهان معروفست

توریلون Toraylon نرم، پر حجم، سبك و در عین‌حال مثل پارچه‌های پشمی گرم است.

از الیاف توریلون Toraylon میتوان انواع محصولات از پارچه تا قالی را بافت.

معروفیت جهانی توریلون Toraylon بخاطر مرغوبیت آنست که همواره یکنواخت میباشد.

موفقیت و مرغوبیت توریلون Toraylon بدان علت است که شرکت تویوریون Toyo Rayon (تو - ری Toray) از جدیدترین روش تولید و ماشین‌آلات خودکار و آلات سنجش مدرن استفاده مینماید وضمنا برنامه پر تحرك تحقیق و تکمیل را اجرا میکند.

تو - ری Toray چند روش انقلابی تولیدی ابداع کرده است. یکی از این روشها بر مبنای کشف P.N.C (فتونیتروزاسیون هکسان‌مدور) قرار دارد که انرژی نور را برای ترکیب مصنوعی کاپرولاکتام (مادهٔ خام نایلون ۶) بکار میبرد.

ولی اینها تنها علت محبوبیت توریلون Toraylon در بیش از ۱۲۰ کشور جهان نیست.

تو-ری Toray درمراکز مهم برای راهنمائی مشتریان خود شعبات مخصوصی با قسمت فروش و ادارهٔ خدمات فنی دائر نموده است.

تویوریون Toyo Rayon دراغلب نمایشگاههای مهم بازرگانی بین‌المللی شرکت میکند تا از این راه مردم سراسر جهان را با تاریخچه الیاف تو-ری Toray آشنا سازد.

در عکس زیر یکی از کارخانه‌های تو - ری Toray را مشاهده میفرمائید.

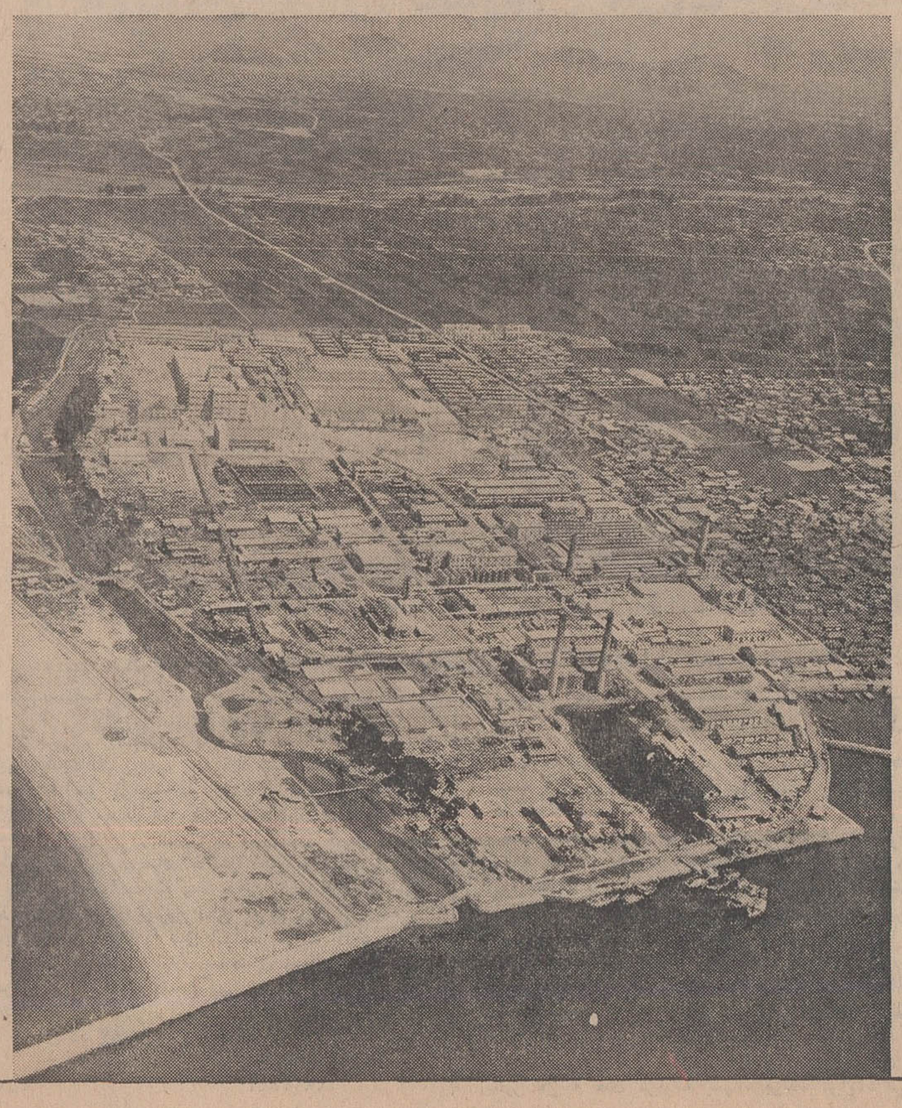

خواهشمند است از غرفه تو - ری Toray واقع در سالن بین‌الملل شماره ۱۸ دومین نمایشگاه بین‌المللی آسیائی تهران که از ۱۳ مهرماه تا ۲ آبانماه ۱۳۴۸ دائر است دیدن فرمائید.

توریلون Toraylon نام تجارتی الیاف آکریلیك ساخت شرکت تویوریون Toyo Rayon است.

Toray® TOYO RAYON CO., LTD.
TOKYO OSAKA, JAPAN

پارک نیاوران زیباترین پارک ایران است

دراین پارک تأسیسات مورد نیاز مردم نصب وساخته میشود

شهرداری با آماده ساختن پارک نیاوران قسمتی از برنامه‌ایجاد فضای سبز برای تهران را اجرا کرد. این همان برنامه‌ایست که همه مردم شهر علاقمند با آن هستند و روی این اصل ازطرف شاهنشاه آریامهر و رئیس دولت‌در این زمینه اوامر و دستورات موکدی صادر شده است.

پارک نیاوران اولین پارک ازسری برنامه های شهرداری در زمینه احداث پارکهای متعددی برای تهران است و علاوه بر این پارک شش پارک دیگر در تهران برای استفاده مردم آماده میشود که‌طی امسال افتتاح خواهد یافت.

*** طرح**

هزینه ساختمان پارک‌نیاوران‌از طرف شهرداری پرداخت گردیده و اجرا کننده طرح ساختمان‌پارک نیاوران که زیباترین پارک ایران است‌بوسیله‌اداره‌پارکهای‌شهرداری بوده و عملیات ساختمانی و اجرای نقشه بوسیله شرکت دی عمل‌شده است. دراین‌مورد اقدام شهرداری وسرعت‌عمل‌این سازمان‌وانجام کار برجسته و سالم بوسیله شرکت‌دی مورد تائید مسئولان مملکت ومردم تهران قرار گرفته است.

پارک نیاوران بامساحتی معادل ۶۴۲۰۰ مترمربع‌بامرمطاع‌ملوکانه در سال ۱۳۳۷ از طرف وزارت دربار شاهنشاهی بشهرداری‌پایتخت واگذار گردید و کار ایجاد آن پس از تامین اعتباروانجام‌تشریفات مناقصه عملا از سال ۱۳۴۶ توسط شرکت دی آغاز گردیده است.

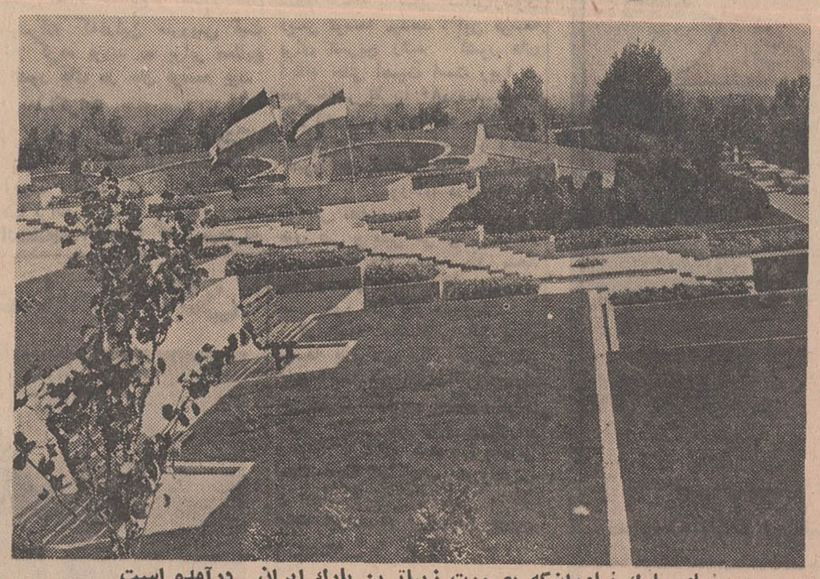

نمای پارک نیاوران‌که بصورت زیباترین پارک ایران درآمده است

۱- سطح چمنکاری و گلکاری ۳۱۶۳۰ متر مربع ۲- سطح آبنما ها -۲۷۶۷ متر مربع ۳- سطح آبنمای اصلی -۲۰۲۰ متر مربع «ابعاد ۱۰٫۵۰×۴۸٫۵۰» ۴- سطح بنای زیر سقف -۱۵۱۶٫۸۲ متر مربع ۵- برق مصرفی -۳۵۰ کیلوولت آمپر ۶- استخر شنا بظرفیت -۱۳۰۰ متر مکعب ۷- توالت -۳۷ دستگاه ۸- رختکن ۱۶ دستگاه ۹- دوش ۱۶ دستگاه ۱۰- تعداد نفراتی که از استخر میتوانند استفاده کنند ۱۵۰ نفر ۱۱- تعداد نفراتی که‌ازتاتر روباز میتوانند استفاده کنند ۵۰۰ نفر ۱۲- کف سازی پارک ۲۸۰۰۰ متر مربع ۱۳- اختلاف ارتفاع از بالا ترین نقطه تا پائین ترین نقطه ۳۰ متر.

تاسیسات پارک

۱- بوفه ۲- محل بازی کودکان ۳- کتابخانه کودکان ۴- دفتر مدیر پارک ۵- گلخانه ۶- منازل باغبانان ۷- تاسیسات ورزشی ۸- استخر ها ۹- رختکن هاوسرویس های ورزشی ۱۰- آمفی تاتر ۱۱- توالت های عمومی ۱۲- استخر «رزروار» بابعاد ۱۶×۳۳ متر

*** پارکهای دیگر**

همزمان با احداث این پارک شهرداری به تکمیل و تجهیز پارکهای موجود در ساختمان کتابخانه و اتمام‌دریاچه پارک‌ولیعهد و ساختمان در ورودی و آبنما های پارک ساعی و ساختن میادین‌نیاوران. سه راه ونك. ایجاد باغهای کودك. پارك های نارمك. شهباز. جوادیه. یوسف آباد پرداخته که اینك همه آنها آماده بهره برداری می‌باشد

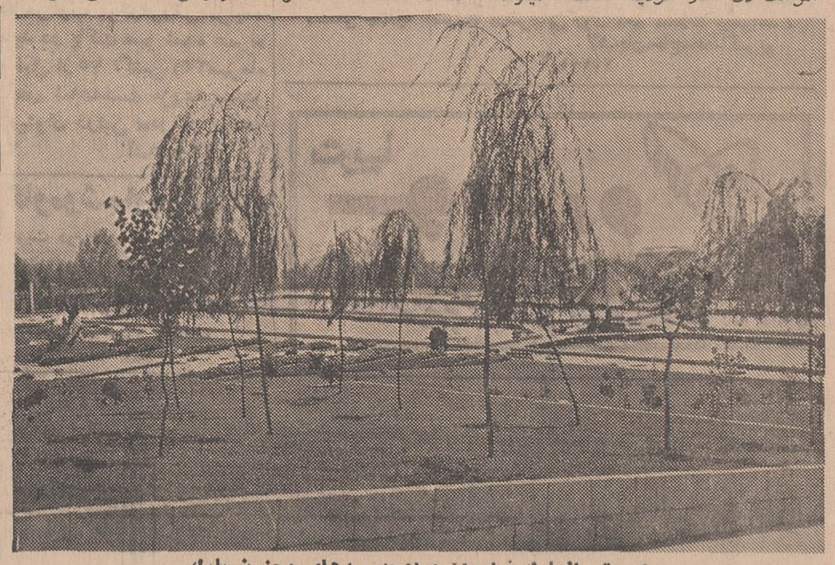

قسمتی ازپارك نیاوران وباغچه بیدهای مجنون پارك

پتروشیمی صنعت قرن ما

بقیه ازصفحه اول

مشکلات و موانعی راکه در پیش داریم نباید آسان جلوه دهیم یا موانع متعددی را که درراه ماست نادیده بگیریم ولی مسلم آن‌است که اصول اساسی «اقتصاد سالم» بالمآل راه‌خود راباز و اقدامات مارا رهبری خواهد نمود.

صنعت پترو شیمی نه‌اینکه در کشور ماجوان است بلکه‌در دنیای ما صنعتی است‌جوان. ولی امکانات مالی‌و تحقیقاتی کشور های صنعتی ونتایج بسیار مفیدتجاری که‌بدست آمد سرمایه گذاران‌را برآن‌داشت که سرعت ،و جدیت خارق‌العاده‌ای برای استفاده از این پدیده نوین جهان صنعت و تجارت بکاربرند.

امروزه سرمایه های غول‌آسائی در صنعت پتروشیمی بکار افتاده و تجهیزات وسیع و کاملی‌در اختیار دانشمندان و محققین شیمی نفت گذاشته شده‌است. این‌آزمایشگاه ها که مغز متفکر صنعت نوین پترو- شیمی هستندبا کشفیات‌اعجاب‌انگیز خود هرروز پدیده جدیدی را ارائه میکنند و برغنی و وسعت این صنعت میافزایند.

مساله عمده و قابل توجه‌اینست که مواد اولیه این صنعت بمقدار کافی وجود دارد و ارقام تولید آن نجومی است.

استخراج روزانه نفت در کشور مادر سال ۱۹۴۷ بطورتقریب روزانه ۲٫۷ میلیون بشکه بود و درهمین سال بطور متوسط روزانه یازده میلیون بشکه نفت در منطقه خلیج فارس استخراج میشده‌است و کار- شناسان نفت موجود در این منطقه رادر حدود ۲۵۰ میلیارد بشکه‌پیش- بینی کرده‌اند که عبارت است از ۶۰درصد ذخائر نفتی شناخته شده درجهان واین بدان معنی است که کشور های این منطقه تا ۶۰سال می‌توانند استخراجی باوضع ومقدار فعلی داشته باشند.

مساله مورد توجه ما گازاست، ماده اولیه‌ای باارقام نجومی گاز بدست آمده از چاههای نفت‌عبارت است از ۶۰۰تا۷۰۰ فوت مکعب‌در هر بشکه نفت.بعبارت دیگر برابر هربشکه نفتی که استخراج میشود ۶۰۰تا ۷۰۰فوت مکعب گاز بدست می‌آید ودر حقیقت ضمن استخراج ۱۱ میلیون بشکه نفت در منطقه خلیج‌فارس هفت میلیارد فوت‌مکعب گاز بدست می‌آید. که‌در حدوددو میلیارد فوت مکعب آن سهم‌ایران است. این استحصال غول‌آسانشان میدهد که مابرای استفاده از این منبع عظیم ماده اولیه چه سرمایه گذاری عظیمی رابایدتحمل کنیم وطبیعی است که مانمی‌توانیم برای جلوگیری ازتفریط گاز ازاستخراج نفت چشم بپوشیم،نه‌ما بلکه‌هیچیك از کشور های نفت خیزجهان چنین کاری نمیکنند وحتی نمیتوانیم تمام گازبدست آمده را تبدیل بمواد مورد احتیاج کنیم. درهر حال‌مقدار قابل ملاحظه‌ای ازگازاز بین‌میرود. درخلیج فارس مادهٔ خام ارزان‌قیمت منحصر بگاز طبیعی اعم از گازهائی که استخراج میشوند و یا گازهای موجود در ذخائر زیر زمینی نیست بلکه‌انواع‌تولیدات‌فرعی پالایشگاهی ازقبیل نفتا- اولفین‌ها -پارافینها - کوك ومواد اولیه کاربن بلاك به اضافه موادی مانند نمك برای‌تولید کلروسود محرق- آهك و سایر موادی که‌به‌آنها (مواد کمك کننده ومعین) نام نهاده‌اند در این منطقه بوفور وجود دارد و بعبارت دیگراز لحاظ مواد اولیه برای فعالیت‌های پتروشیمی این منطقه‌از مناطق‌ممتاز جهان بشمار میرود.

باتوجه به موضوع بالا اکنون باید نگاهی به بازارهای موجود در شرق کانال سوئز بیفکنیم. در اطراف خلیج فارس در حدود چهل میلیون نفر سکونت دارند و ایران به‌تنهائی در حدود ۲۷ میلیون نفر جمعیت را دربر گرفته و در نزدیکی این منطقه یعنی خلیج فارس یکی از پرجمعیت‌ترین مناطق جهان‌واقع شده است در حدودیك‌سوم‌جمعیت جهان در شعاع ۵هزار میلی‌دریائی خلیج فارس قرار دارند واگر تا شعاع هفت هزار میلی را در نظر بگیریم شامل ۶۰ درصد جمعیت جهان میشود.

باوجود کثرت جمعیت مردم‌این منطقه از محتاجترین مردم‌روی‌زمین هستند و در انتهای شعاع شرقی دولت ژاپن که یکی از پیشرفته- ترین کشورهای صنعتی جهان‌است ولی از نظر مواد اولیه‌بسیارفقیر است قرار دارد.

با درنظر گرفتن‌اینکه مردم‌این منطقه بسرعت در راه آن هستند که وضع خود را بهبود بخشند و همچنین احتیاج وافری که برای تامین غذا هست و کود شیمیائی نقش بزرگی را در این تامین‌دارد وبا درنظر گرفتن مزایای حمل و نقل وارزان تمام شدن آن اهمیت وجود تاسیسات پتروشیمی درمنطقه خلیج فارس‌آشکار میگردد.بعبارت دیگر صنعت پتروشیمی در ایران دارای بهترین موفقیت برای بازار فروش است وبه‌نظر میرسد که آماده‌ترین بازارها رابخصوص‌برای انواع کودهای شیمیائی در اختیار داشته باشد.

نظری بکشور خود بیفکنیم، کشاورزی ما دارای اهمیت استو تقریبا سی درصد تولید ناخالص ما از طریق کشاورزی تامین می- گردد واز نظر درآمد ارزی‌مقام‌دوم را حائز است واز نظر صادرات۷۰ درصد درآمد صادراتی غیر نفتی‌ما را تشکیل میدهد.

مصرف کود شیمیائی دو تاثیر مهم در اقتصاد ما خواهد داشت. نخست اینکه درآمد کشاورزان ما را بالا خواهد برد، دوم اینکه‌تعداد قابل ملاحظه‌ای‌از کشاورزان‌رابسوی صنعت جلب خواهد کرد. طبیعی است که اگر تولید کشاورزی ما در سطح هکتار بالا رودعده کثیری از کشاورزان ما ناچار بسوی‌صنعت روی می‌آورند. امروز ۷۵٪جمعیت کشور بکارهای کشاورزی مشغول هستند وامید است که ما بتوانیم‌با بکار بردن کودشیمیائی‌پنجاه‌درصد این عده را بسوی‌صنعت جلب کنیم وبا۲۵٪ باقیمانده غذای‌مورداحتیاج داخلی و صادراتی را تامین‌سازیم.

بدیهی است که نظر در صنعت پتروشیمی فقط تهیه کودشیمیائی نیست بلکه طرحهای ما حاوی‌تهیه انواع محصولات پتروشیمی است.

امروز سرمایه گذاری درصنایع پتروشیمی ایران غول‌آسا است وما مصمم هستیم که پیروز شویم.

باید گفت که صنایع‌پتروشیمی همیشه احتیاج به‌سرمایه‌های بزرك دارد ودراین صنعت باید واحدهائی با ظرفیت‌های عظیم بکار افتدتاطرح اقتصادی باشد. بنابراین مقصدیك تولید بزرك صادراتی است که بادر نظر گرفتن بازار موجود که بدان اشاره شد موفقیت حتمی را در بر دارد.

در صنعت پتروشیمی دو مساله مورد نظر است یکی ساختن مواد کامل که بلافاصله بمصرف کننده تحویل شود ودیگر مواد(نیمه‌تمام) یامواد میانه که بعنوان ماده‌اولیه برای تولید وساخت مواد مورد مصرف بازار های داخلی بکشور- های دیگر صادر میگرددودرواحد- های صنعتی آن کشورها به‌شکل مواد مورد احتیاج و مصرفی‌داخلی درمی‌آید. برای مثال باید گفت که بکار انداختن کارخانه های کوچك برای ساختن انواع‌پلاستیك ها مانند (پی-وی-سی) یا (پولی - استیرن) یا صمغ های مختلف ویا مصنوعات پلاستیکی و نیز الیاف مصنوعی مانند نایلون‌و(پولی‌استرز) یاصابون مصنوعی همگی‌درظرفیت- های کوچك قابل قبول‌بوده‌ومعمولا ظرفیت این نوع واحدها در حدود ده هزار تن در سال در نظر گرفته میشود و تولید در حدود مصرف داخلی است و میتوان با مقررات گمرکی ازاین تولید دفاع کرد.

اما برای تولید مواد (میانه)یعنی مواد قابل تبدیل بمواد مصرفی موضوع برعکس است وواحد های تولید مواد میانه با مقیاسهای‌بزرك باید درنظر گرفته شود وسرمایه- گذاریهای بزرك مثلابرای‌تهیه‌مواد میانه‌ای چون اتیلن - پروپیلن - آروماتیکها -مونومراستیرن -مونو مرینال کلراید و غیره به کار افتد. واحد های بزرك تولید مواد میانه قادر است مواد مورد لزوم را برای واحد های کوچکتری که در کشور های مصرف کننده وظیفه تبدیل مواد میانه را بمواد مصرفی بعهده‌دارند خوراك لازم را تهیه کند.

بنابراین بدون تردید مصلحت ونفع عموم در اینست که‌واحدهای «مادر »و «میانه» در خلیج فارس باظرفیتهای بزرك‌ایجاد گرددتابادر نظر گرفتن‌نیازمندیهای کشاورزی وصنعتی کشور های آسیائی و افریقائی‌و کشورهای‌ساحلی اقیانوس هند مواد میانه را تولید کرده به واحد های تبدیل مواد میانه‌بمواد مصرفی کشور های مزبور تحویل نماید.

یك چنین طرحی دربرنامه‌ریزی های منطقه‌ای ازموثرترین راههای بالابردن سطح زندگی عمومی این نواحی‌ونیل فوری تر آنهابهدفهای خویش است.

همکاری منطقه‌ای طبق اصول صحیح و اقتصادی می تواند منشاء اثر مداوم باشد بطوری که بتوان از منابع مالی دولتی و خصوصی حداکثر استفاده رابرد و از خطر هائی که نبایستی نادیده گرفته شوند در امان ماند.

دربرنامه های پتروشیمی ایران هدف‌تهیه محصولات میانه استو چنانکه گفتیم کارتبدیل‌محصولات میانه به محصولات مورد مصرف‌با واحد های کوچکتری است که در کشور های مصرف کننده و کشور ایران از طرف بخش خصوصی یا بخش عمومی ایجاد خواهد شد.

سرمایه گذاری برای تهیه مواد میانه که مستلزم‌وجود سرمایه‌های بزرك وتجربیات زیاداست‌از بخش خصوصی ساخته نیست و بخش خصوصی لااقل در شرایط مالی و تکنولوژی فعلی نمی تواند وظیفه تهیه مواد میانه را بعهده گیرد و بهمین دلیل اداره کلیه واحدهای تهیه کننده مواد میانه که می توان آنها را واحد های (مادر)یا«پایه» نام نهاد بر عهده بخش دولتی یاعمومی گذاشته‌شده وبخش عمومی است که وظیفه تهیه مواد «میانه» را برای‌تبدیل‌به مواد مصرفی داخلی‌ویا صدورمواد میانه بعهده گرفته است.

سابقه صنعت‌پتروشیمی چنانکه گفتیم در جهان‌صنعت زیاد طولانی نیست .استفاده ازهیدرو کربورهای موجود در گاز نفت نخستین بار مصارف جنگی بود و آلمانها با استفاده ازهیدرو کربورهای‌حلقوی توانستند ماده منفجره T.N.T. رابسازند ولی بعد تجربیات آزمایشگاهی نشان داد که ازاین هیدرو کربور ها انواع استفاده ها را میشود کردوبدینسان پایه‌دانش پتروشیمی نهاده شد و این توجه پیدا شد که می توان از گازهای بدست آمده ازچاههای نفت‌موادی چون‌آمونیاك فسفر وانواع نیتراتها بدست آورد که برای تقویت‌زمین ورشد گیاهان بس مفید هستند.

در تجربیاتی که بعمل آمدارزش بکار بردن این مواد که دراصطلاح کشاورزی «کود شیمیائی »نامیده میشوند درازدیاد محصول درسطح هکتار معلوم گردید و بدین‌نتیجه رسیده‌شد که اضافه بازده‌درصورت بکاربردن کود شیمیائی تا۱۰۰٫ر. میرسد در نتیجه یك عامل بزرك وموثر در مبارزه‌باگرسنگی‌بدست آمد.

تهیه کود شیمیائی کاوشگران دانش پتروشیمی‌را قانع نکرد و جستجو ادامه یافت این جستجو نتیجه‌ای بس بزرك و ارزشمند داشت. بشر باین نتیجه رسید که می‌تواند بسیاری از مواد مورد احتیاج خود را از گاز نفت بدست آورد. گاز بدبوئی که برای جلوگیری از ایجاد مسمومیت و حریق در مناطق نفت‌خیز سوزانده میشود.

اگر بخواهیم صورتی از مواد آخرین و مصرفی در اینجابیاوریم باید نام دو هزارو پانصد ماده را یادداشت کنیم .بطور خلاصه می- توان گفت که لاستیك مصنوعی- انواع نخهای نایلون ،پارچه ها ، انواع داروها ، کف پوشها، مواد پلاستیکی و موادی که باآن‌انواع لوله هاساخته میشود. همچنین‌مواد اولیه صابون ، پودر های شستشو وهزاران نوع دیگر.

چنانکه گفتیم کشور ماازحیث مواد اولیه صنایع پتروشیمی بس غنی است وبهره برداری از این ثروت ملی را آغاز کرده است.

این‌مقاله‌از کتاب‌پتروشیمی که از طرف شرکت ملی صایع پتروشیمی منتشر شده است اقتباس گردید.

بجای احداث فرودگاه جدیدی در تهران فرودگاه مهرآباد توسعه خواهد یافت

در نتیجه بررسی و مطالعه کامل گزارش هائی که در باره وضع فرودگاه های کشور تهیه شده‌بود، سازمان برنامه تصمیم گرفت یك میلیارد ریال اعتباری را که در برنامه چهارم بمنظور تامین‌احتیاجات کشور از این لحاظ اختصاص‌داده شده بود ، صرف توسعه و تجهیز فرودگاه مهر آباد درجه اول و سایر فرودگاه ها کند.

اعتبار مزبور بتدریج در اختیار مسئولان اجرای این طرح وسیع قرار میگیرد و اقدامات لازم ازماه آینده (آبان) دراین مورد شروع میشود

*** طرح فرودگاه دوم‌منتفی‌شد**

تا این اواخر نظر برین بود که فرودگاه جدید و بزرگی‌در نقطه دیگری نزدیك تهران بوجود آید و آن فرودگاه برای خطوط هوائی بین‌المللی تخصیص یابد و از فرودگاه فعلی مهر آباد بیشترجهت پرواز های داخلی استفاده شود. درین مورد مطالعاتی صورت گرفت و اقدامات مقدماتی جهت تهیه طرح ایجاد فرودگاه جدید نیز بعمل آمد ، حتی محل احداث آن نیز در جاده ساوه در نظر گرفته شد.

لیکن‌پس‌ازمطالعات کامل کارشناسان هزینه ایجاد چنین فرودگاه عظیمی را حدود ده میلیارد ریال برآورد کردند ،در صورتی که این اعتبار هنگفت دربرنامه چهارم منظور نشده بود.

علاوه برین در وضع اقتصادی خاص کشور ، در حال حاضر قسمت عمده سرمایه گذاری‌متوجه کار های تولیدی است. بنابر این تصمیم برین شد که بجای احداث فرودگاه دیگری ، اعتبار موجود صرف توسعه و تجهیز فرودگاه فعلی پایتخت گرددتابتوان‌احتیاجات کشور را در سالهای آینده تامین کرد.

● افزایش ظرفیت فرودگاه مهرآباد

طبق نظر کارشناسان فرودگاه مهرآباد ازلحاظ باند های پرواز و دستگاه های مخابراتی آمادگی قبول هواپیما های بزرگی را که‌در آینده به پرواز درخواهند آمددارد، منتهی باید این وسائل توسعه‌یابد. بهمین جهت بموجب پیشنهاداتی که تهیه شده ، طرح توسعه‌و تجهیز فرودگاه فعلی تاپایان برنامه‌چهارم به مرحله عمل درخواهد آمد و به احتمال قوی ظرفیت فرودگاه از نظر قبول هواپیما های مختلف به دو برابر افزایش خواهد یافت.

این افزایش ظرفیت باپیشرفتی که در حمل‌و نقل هوائی پیش بینی میشود برای چند سال آینده کافی خواهد بود و در صورت لزوم ،طرح فرودگاه جدید تهران در برنامه پنجم عملی خواهد شد.

عملیات مقدماتی جهت توسعه فرودگاه مهر آباد آخرامسال‌پایان می پذیرد و اقدامات اجرائی ادامه پیدا خواهد کرد ، بطوری که‌تا پایان برنامه چهارم این فرودگاه با وسعت و ظرفیت بیشتر مورد بهره برداری قرار گیرد.

چکسلواکی برای تماشاگران نمایشگاه مسابقه مخصوصی ترتیب داده است

کشور های مختلف شرکت کننده‌در نمایشگاه آسیائی برای جلب توجه هرچه بیشتر تماشاگران نمایشگاه برنامه‌های گوناگون‌مسابقه مخصوصی ترتیب داده‌اند که در آن بازدید- کنندگان نمایشگاه شرکت دارند.

درغرفه چکسلواکی میزمخصوصی نهاده شده و روی آن کارت - های مخصوص‌مسابقه قراردارد.روی کارت ها سه سئوال راجع به چکسلواکی نوشته شده است.

کسانیکه مایلند در مسابقه شرکت کنند به سئوال مزبور روی قسمت دوم کارت پاسخ‌داده و بانوشتن‌اسم و مشخصات خود آن را قبل از روز ۱۸ اکتبر به‌پست خواهند داد در روز بیستم‌اکتبر بین‌پاسخهای‌رسیده برای مسابقه قرعه کشی خواهد شد وبه‌بیست و پنج نفر که بهترین پاسخ راداده باشند جایزه‌مخصوص داده خواهد شد.

نامه برندگان‌دربولتن نمایشگاه وروزنامه های خبری تهران منتشر خواهد شد و کسانیکه در مدت نمایشگاه نتوانندبرای دریافت‌جایزه خود مراجعه کنند میتوانند بعدا برای دریافت جایزه خود بقسمت بازرگانی‌سفارت‌چکسلواکی‌مراجعه کنند. قسمت اول کارت مسابقه که‌نگهداری شده است مدرك کافی برای دریافت جایزه خواهد بود.

توجه کنید:

هم اکنون بیماری نیازمند خون شماست

ما وقت خبر نمیکند، شاید شما هم روزی محتاج خون بشوید

مرکز انتقال خون شیر و خورشید سرخ آماده است

بشما خون بدهد و یا خون شما را در اختیار نیازمندان بگذارد

خیابان ناصرخسرو جنب دارالفنون

تلفن ۳۰۴۴۷۵

آگهی استخدام رسمی

وزارت دارائی طبق مفاد لایحه قانونی استخدام کشوری تعدادی کارمند از طریق امتحان ومسابقه بشرح ذیل استخدام میکند.

عنوان‌شغل	حداقل شرط تحصیلی	گروه شغلی
۱- حسابرس	،لیسانس در رشته‌حسابداری بازرگانی مدیریت بازرگانی	۶
۲- کارشناس آموزش	دارا بودن دانشنامه لیسانس یا فوق لیسانس در رشته علوم اداری یا دانشنامه لیسانس در یکی از رشته های علوم اجتماعی‌و علوم تربیتی و گذراندن دوره کارآموزی در رشته آموزش	۶
۳- کارشناس اموراداری	دارا بودن دانشنامه لیسانس در علوم اداری	۶
۴- مترجم متخصص (انگلیسی و آلمانی)	دانشنامه لیسانس (دررشته زبان خارجی)و دارابودن تخصص در فن ترجمه.	۶
۵- کمك محقق	دارا بودن دانشنامه لیسانس در رشته اقتصاد وگذراندن دوره کارآموزی در رشته مربوط.	۶

شرایط اختصاصی :

۱- شرایط عمومی مندرج در لایحه قانونی‌استخدام کشوری
۲- دارا بودن پایان خدمت وظیفه عمومی ویا معافیت دائم غیر پزشکی
۳- حداکثر سن داوطلبان از ۳۰ سال نباید بیشتر باشد.
۴- متدین بیکی از ادیان رسمی کشور کسانی که‌برای کارشناسی انتخاب میشوند در صورتیکه ضمن دوره آزمایشی که حداکثر دوسال است‌ابراز لیاقت و کاردانی کنند بعدا با حکم رسمی بعنوان کارشناس استخدام خواهند شد.

کارمندان رسمی دولت در صورتی میتوانند در امتحانات استخدامی فوق شرکت کنند که از وزارتخانه یا موسسه متبوع خود کتبا معرفی‌شوند.

داوطلبان میتوانند فرم ذیل را تکمیل نموده‌با دوقطعه عکس ۴×۳ خود تاپایان روز ۳۰٫۷٫۴۸ بوسیله پست سفارشی به‌نشانی : اداره کارگزینی وزارت دارائی اداره امور استخدامی خیابان باب‌همایون تهران ارسال دارند. م‌الف ۷۱۴۲۶

اینجانب	نام‌خانوادگی	شماره شناسنامه
محل‌صدور	محل تولد	سال‌تولد
روز	ماه	که دارای مدرك تحصیلی
دررشته	بامعدل	ازدانشکده
درسال	فارغ‌التحصیل شده‌ام‌تقاضای شرکت درامتحان و مسابقه	
استخدامی	آن وزارت برای شغل	را مینمایم
نشانی	نام شهر	نام خیابان
نام‌کوچه	شماره پلاك	شماره تلفن
		محل امضاء

۱-۳ آ-۴۸۰۴۴ مدیرکل کارگزینی وزارت دارائی

تبریکات

جناب آقای علیرضا مهرداد
انتصاب شایسته و بجای آنجناب رابسمت مدیر کل‌دفترپارلمانی و انتخابات وزارت کشور صمیمانه تبریك میگویم.
خلیل جهانبخشیان

جناب آقای دالائی
انتصاب شایسته و ارتقاء مقام آنجناب را در سازمان بیمه‌های اجتماعی صمیمانه تبریك میگویم.
دکتر رقیه مقیمی
آ-۴۹۰۲۶

دوست عزیز جناب آقای دکتر همایونفر
انتصاب شما را بسمت معاونت پارلمانی و اداری وزارت‌اطلاعات تبریك گفته موفقیت شما را خواستاریم.
س. سالور -ر.اعتمادی
آ-۴۸۹۸۴

سرکار خانم دکتر پروین صوفی
انتصاب شایسته آنجناب را بمقام معاونت وزارت کشور تبریك عرض نموده موفقیت های روز افزون جنابعالی را از درگاه خداوند مسئلت دارد.
فریده مدرس

جناب آقای هوشنك اربابی
ابقای جنابعالی را برای چهارمین دوره بمعاونت وزارت راه و ریاست هواپیمائی کل کشور صمیمانه تبریك و تهنیت عرض نموده توفیق بیشتر آنجناب را در راه خدمت بمیهن وملت عزیز ایران خواستارم.
از طرف کارمندان فرودگاه یزد - زرندیون
آ-۴۹۰۰۴

سرکار خانم پروین صوفی
انتصاب شایسته شما رابمعاونت پارلمانی وزارت کشور از صمیم قلب تبریك عرض نموده توفیق روزافزون شما را درخدمت به میهن عزیز خواهانیم.
مهری کیا. تابنده شاهنده
آ-۲۲۰۷۷

جناب آقای زاهدی وزیر محبوب ودانشمندکشور
انتصاب شایسته و بجای جناب آقای عزیزالله اکبر را بسمت معاونت سیاسی وزارت کشور صمیمانه تبریك میگویم و آرزوی موفقیت آن جنابان را در راه خدمت بمیهن و ملت ایران از خداوند خواستارم.
دادگستری گنبد کاوس - معتمدی
آ-۴۸۹۲۸

جناب خانم پروین صوفی
انتصاب سرکار علیه را بمعاونت پارلمانی وزارت کشور صمیمانه تبریك گفته و توفیق روزافزون شما را خواهانم.
فریده - نظام دیبا
آ-۴۹۰۸۶

جناب خانم فرخ‌روپارسای وزیر کاردان و محبوب آموزش و پرورش
انتصاب شایسته جناب آقای علی اکبر مینو را که یکی از فرهنگیان صدیق و فعال میباشند به مقام مدیریت کل آموزش و پرورش استان لرستان بجنابعالی تبریك عرض نموده توفیق ایشان را در خدمت به فرهنك نوین کشور از خداوند آرزومندیم.
منظوری ، تمدنی ، هاشمی ، صحرائیان ، مدرس ، سازگاری کهنگی ، شرافتیان ، شهامت دار ، سعادت ، فرخیان ، جاوید جواهری ، ایزدی ، قضاوتی.
آ-۴۹۰۸۰

هفته سخنرانی کوی دانشگاه

هفته سخنرانی کوی دانشگاه از تاریخ ۱۹ لغایت ۲۴مهر ماه ۴۸ بشرح‌زیر در سالن اجتماعات کوی دانشگاه برگزار میشود :

شنبه ۱۹ مهر ماه ساعت ۸ بعداز ظهر :آقای دکتر مژدهی .راجع‌به (امور آموزشی ودانشجوئی)
یکشنبه ۲۰ مهرماه ساعت ۸بعداز ظهر آقای دکتر احسان نراقی راجع به (آینده آموزش و پرورش جهان)
دوشنبه ۲۱ مهر ماه ساعت ۶بعداز ظهر : آقای دکتر هشترودی - آقای علی‌لیاقت راجع به (فضا - نمایش فیلم های فضائی)
سه‌شنبه ۲۲مهرماه ساعت ۸ بعداز ظهر : آقای دکتر مشکور راجع‌به (نام‌ایران)
چهارشنبه ۲۳مهرماه ساعت ۸ بعداز ظهر : آقای دکتر منوچهر گنجی راجع به (رژیم رودهای مشترك)
پنجشنبه ۲۴ مهر ماه ساعت ۸بعداز ظهر : آقای دکتر ودیعی راجع به (شهر ها وروستاها)
م‌الف ۷۶۷۱ آ-۴۸۸۹۰

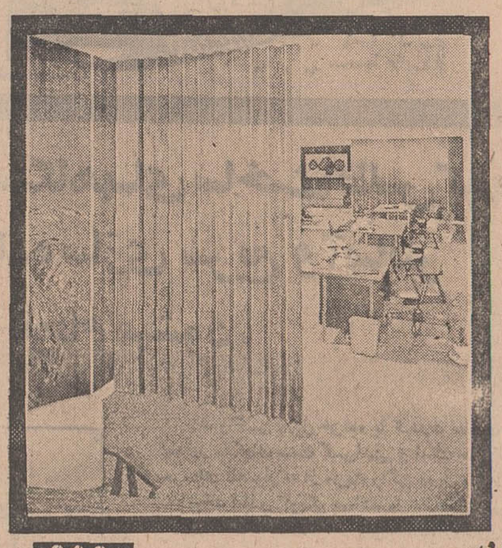

پارتیشن
پانل فولد
Panelfold doors
پروانه ساخت از کارخانه پانل فولد آمریکا ، فلوریدا
جدیدترین نوع کرکره چوبی (دربهای کشوئی)
برای مجزا کردن :
سالن ها - دفترکار درساختمانهای مسکونی، تجارتی، مریضخانه ها، مدارس وکارخانجات
پانل فولد برای استفاده بیشتر ازفضای قابل تصرف درساختمانها بکار میرود.
نمایندگی وسازنده انحصاری درایران - کارخانه پالار (صنایع چوبی) تلفن ۳۳۸۶۶۸
لطفا برای بازدید ازغرفه‌پانل‌فولدونمونه‌های مختلف آن درنمایشگاه‌آسیائی به سالن ۱۴ مراجعه فرمائید.
آ-۴۹۰۱۲ (۱-۲)

پیرامون سخنان شاهنشاه (۳)

تفسیر اقتصادی روز

شاهنشاه در اجلاسیه مجلسین پس از ذکر آمار و ارقامی مربوط به پیشرفت‌های کشور در زمینه آموزش و پرورش ابتدائی متوسطه و عالی به‌موضوع انقلاب آموزشی کشور اشاره فرمودند و تاکید نمودند: «در مورد انقلاب آموزشی همچنانکه بار ها گفته‌ایم سیاست کلی ما اینست که آنچه را که احیانا دهسال دیگر ناگزیر به‌انجام آن خواهیم بود از هم‌اکنون به دلخواه خویش وبصورتی که با مصالح و احتیاجات‌ملی ما بطور کاملتر تطبیق‌داشته باشد، انجام دهیم و این کار راچه از لحاظ‌شیوه‌هاو طرق جدید تدریس و چه با تزریق خون تازه و جوان به کادر آموزشی و اختلاط همه نوع افرادی که به درد آموزش عالی میخورند، و ایجادحس اشتراك مساعی واشتراك‌منافع در محیط آموزشی عملی کنیم.»

شاهنشاه به دفعات پیروی از سیاست آمادگی قبلی و پیشی گرفتن از حوادث و آمادگی برای اتفاقات‌ناگهانی را به مسئولین امور گوشزد کرده‌اند. در بسیاری زمینه ها این برنامه به‌نحوشایسته‌ای پیشرفت کرده است که به عنوان مثال آمادگی شیرو - خورشید برای حوادث‌ناگهانی را میتوان نام برد که طی‌سال های اخیر همواره با حوادث بزرگی مواجه شده و ازعهده خدمات فوق‌العاده‌ای برآمده است. آمادگی ارتش شاهنشاهی برای انجام‌عملیات سریع و فوری در قبال متجاوزین‌احتمالی‌درخشانترین نمونه این آمادگی می باشدو دیدیم که در قبال ادعای بی اساس عراق، این آمادگی چطور دولت کودتای عراق را بجای خود نشانید.

شاهنشاه داشتن آمادگی قبلی را در همه زمینه هادر مد نظر دارند و از آنجمله معتقدند نیاز آینده کشوربه افراد متخصص و تعلیم دیده باید از هم اکنون بر آوردو ارزیابی شود و دانشگاه ها و مدارس عالی و آموزشگاه های حرفه‌ای و دانشسرا ها و مدارس تخصصی برنامه و فعالیت خود را برای جواب‌گوئی به نیازمندیهای آینده تنظیم نمایند.

در تغییرات اخیر دانشگاه شاهنشاه به رئیس جدید دانشگاه در باره اقتصادبارور دانشگاهی مطالبی فرمودند که از هر جهت برای کشور ما جنبه تازه داشت. نویسنده در همانموقع طی سلسله مقالاتی فرمایشات شاهنشاه را مورد تفسیر قرار داد، اینك که چند ماه از آن تاریخ‌می‌گذرد خوشبختانه نشانه های تغییر عمیق و اصولی‌در نظام آموزش دانشگاهی آشکار شده است و امید هائی‌وجود دارد که تعلیمات دانشگاهی بصورتی که‌جوابگوی نیازمندی های واقعی و اصولی آینده کشور باشد، درآید. در اجلاسیه اخیر سناو شوری شاهنشاه‌به دو نکته اساسی اشاره فرمودند: یکی دمیدن خون تازه و جوان به کادر آموزشی و دیگری اختلاط همه نوع افرادی که به درد آموزش عالی میخورند.

متاسفانه باید گفت در گذشته نزدیك در محیط آموزش عالی کشور ما یك نوع تنك نظری به چشم می‌خورد. دانشکده ها حاضر نبودند فارغ‌التحصیلان زبده خود را بلافاصله بعد ازخاتمه تحصیل به تدریس دعوت کنند. برای رسیدن به‌مدارج بالای دانشگاهی فقط گذشت زمان و پیر شدن مطرح بود بی آنکه تحقیق و بررسی علمی لازم باشد. البته منکر فضیلت و دانش بسیاری از استادان سالخورده ارجمند که برای آنها نظیر و مانندی نداریم، نیستیم، لیکن‌بحث اینست که در نظام کهن دانشگاهی روحیه حاکم بر امور اداری و مدیریت دانشگاهی، توجهی به‌این‌گونه امورنداشت. دانشجویان ایرانی مقیم خارج به محض اینکه از دانشکده‌خود فارغ‌التحصیل میشدند از طرف همان دانشکده به تدریس دعوت میشدند ولی برای کار آنها در ایران هزاران بهانه تراشیده میشد. دانشجویان فارغ‌التحصیل دانشگاه های داخل که گوئی برك عدم صلاحیت دائمی در دست داشتند وهیچکس برای‌تدریس عالی متوجه ایشان نمیشد اینك به خواست شاهنشاه نظام تازه‌ای در دانشگاه‌بوجود میاید که در آن: «اختلاط همه نوع افرادی که به درد آموزش عالی میخورند» به عنوان یك‌اصل‌اساسی‌شناخته میشود و میتوان امیدواثق داشت که طی سالهای آینده از کمبود استاد تا حدمعقولی کاسته شودو تعداددانشجویان دانشگاه ها وموسسات‌آموزش عالی کشور افزایش یابد و این وسیله موثری است‌برای آمادگی آموزشی که‌شاهنشاه از آن سخن میگویند.

تأسیس پالایشگاه مشترك در برمه

بوسیله دولت برمه از ایران درخواست شده است

اقتصادی

اداره اطلاعات سازمان ملل متحد درایران ضمن‌مقاله‌ای‌مزایای نمایشگاه آسیائی را تشریح کرده است. در این مقاله تذکر داده شده که:

نمایشگاه ها بدون استثنادارای یك خاصیت جادوئی و معجزه‌آسا هستند زیرا همیشه مردم و حتی کارشناسان اظهار عقیده میکنند که فلان نمایشگاه در تاریخ مقرر حاضر نخواهد بود و افتتاح آن‌یك ماه به تعویق میافتد ولی همیشه‌با وجودیکه تا لحظه آخر بسیاری از کار ها ناتمام بنظر میرسد، نمایشگاه سر موقع افتتاح میشود. همین حرفها را هم‌درباره‌نمایشگاه آسیائی زدند ولی دیدیم که‌بموقع افتتاح شد.

در مورد نمایشگاه هائی هم که بخوبی برگزار میشود همیشه می گویند که یك ماه یا دوهفته‌دیگر تمدید میشود ولی این کار بندرت اتفاق میافتد زیرا هر کاری مدتی لازم دارد و کارشناسان نمایشگاه ها معتقدند که هرگز نباید یك نمایشگاه را مدتی تمدید کرد. این پیش بینی را هم در مورد نمایشگاه آسیائی کرده‌اند ولی‌این نمایشگاه هم تمدید نخواهد شد.

مزایا

دومین نمایشگاه آسیائی یك مزیت عمده بر کلیه نمایشگاههای بین‌المللی که‌تاکنون تشکیل‌شده پیدا کرده است و آن اینست که برای اولین بار یك سرویس‌توسعه صنعتی و بازرگانی توسط سازمان توسعه صنعتی ملل متحد «یونیدو» و کمیسیون اقتصادی سازمان ملل متحد برای آسیا وخاوردور«اکافه» در نمایشگاه آسیائی ترتیب داده است تا بازرگانان و ارباب‌صنایع و سرمایه گزاران را با یکدیگر آشنا سازد.

اهمیت این نوع خدمات برای کسانیکه از امور بازرگانی‌وصنعتی سر رشته ندارند ممکنست غیرلازم وحتی زائد بنظر برسدولی کسانیکه باصطلاح دستشان در کارست به ارزش این خدمات بخوبی واقفند زیرا کسب اطلاعات صحیح و یافتن بهترین طرف معامله یکی‌ازمشکل ترین کار ها و مستلزم صرف وقت وپول فراوانست. یونیدو قبلادوبار در یك نمایشگاه در بوداپست ویك سمپوزیوم در آتن این خدمات‌را عرضه کرد و نتایج درخشانی بدست آورد ولی نمایشگاه‌آسیائی اولین نمایشگاه بین‌المللی است که هستند از آن استفاده کنند نتایج این خدمات در آن عرضه میشودو آن درخشان تر از بارهای قبلی اگر کسانیکه نیازمند این‌خدمات خواهد بود. صنایع کشور های پیشرفته که در این سرویس‌ثبت بیشتر از صنایع کشور های درحال توسعه واقف هستند زیرا تا چندی پیش تعداد صنایع کشور های پیشرفته که‌دراین سرویس ثبت نام کرده بودند ده برابر صنایع کشور های در حال توسعه بود.

مذاکرات

موفقیت دیگری که نمایشگاه آسیائی حتی قبل ازافتتاحش‌بدست آورده اینست که نهمین سری مذاکرات توسعه بازرگانی‌وبین‌المنطقه‌ای اکافه را که ازمهمترین وقایع سالانه اکافه بشمار میرود و معمولا در مقر اکافه در بانکوك تشکیل میشده به تهران جلب کرده است.

در این مذاکرات دو جانبه و همه جانبه نتایج سودمندی برای کشور های عضو اکافه بدست می آید و مبادلات بازرگانی میان این کشور ها را از یکسو و میان منطقه اکافه با سایر مناطق‌ازسوی دیگر توسعه میدهد. این توسعه برای تسریع رشد کشور های اکافه حائز اهمیت است زیرا در حال حاضر تقریبا ۸۰درصدمبادلات بازرگانی میان تعداد معدودی‌از کشور های صنعتی است و اگر کشور های صنعتی‌مبادلات‌بازرگانی خود را با کشورهای درحال‌توسعه افزایش ندهند شکاف میان کشور های فنی و فقیر هرگز پرنخواهد شد و دهه دوم توسعه ملل متحد که از سال ۱۹۷۰ آغاز میشودبه هدف خود نائل نخواهد آمد.

از جمله اقداماتی که برای توسعه بازرگانی میان کشور های عضو اکافه طی این‌مذاکرات‌جاری در تهران صورت میگیرد برای نمونه میتوان مذاکرات نفتی‌ایران و برمه را ذکر کرد. برمه‌مایل است کلیه احتیاجات نفتی خودرا از ایران تامین کند و نیز مایل است ایران در تاسیس دومین پالایشگاه نفت در برمه شریك شود

هیئت نظارت انتخابات اطاق صنایع ومعادن

هیئت نظارت انتخابات اطاق صنایع و معادن ایران بریاست آقای جعفراخوان، بعضویت‌آقایان حسین بشارت، صمد نامور، رحیم ایروانی، عطاءالله افشار، مهندس رزم‌آراء دبیر اطاق‌و مهندس‌عدالت چهارمین دوره انتخابات اطاق را دیروز زیر نظر داشت. عکس بالا اعضای هیئت نظارت و چند تن از کارکنان اطاق را نشان میدهد.

حراج چای کلکته

۷۱ هزار و ۲۳۸ صندوق چای صادراتی در حراج چای کلکته در روز های ۳۱ شهریور و اول مهر ماه برای فروش عرضه شده‌وبعلت کاهش زمینه چای زرین در بازار با قیمت های خیلی بالا به فروش رفت.

ارقام دیگر چای های متوسط باب بازار ایران نیز طالبین زیادی داشت. مظنه های فروش، قیمت پیشنهادی دلالها بود.

دربازکن برقی رافقط با مارك
اف اف گروته
Grothe
ساخت آلمان غربی که شهرت جهانی دارد
انتخاب نمائید.

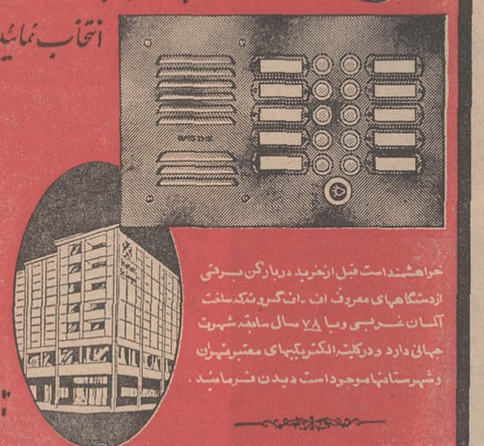

خواهشمنداست قبل ازخرید دربازکن برقی ازدستگاههای معروف اف.اف گروته که ساخت آلمان غربی وبا ۷۸ سال سابقه شهرت جهانی دارد ودرکلیه الکتریکیهای معتبرتهران وشهرستانها موجوداست دیدن فرمائید.

برای خرید ونصب بشرکت کارورنماینده کل درایران مراجعه فرمائید.
۱- خیابان سعدی جنوبی سرای صدقی نژاد تلفن ۳۱۰۱۴۹ - ۳۳۵۸۴۴
۲- خیابان روزولت میدان ۲۵ شهریور جنب مسجد ساختمان منوچهری تلفن ۷۶۲۳۸۴

درنمایشگاه آسیائی

از ۱۳ مهر الی ۲ آبان ازغرفه اف.اف درسالن شماره ۱۹ دیدن فرمائید.

تشکر ومعذرت

ازجناب آقای دکتر اسمعیل‌بیگی رئیس محترم بیمارستان آپادانا وجناب آقای دکتر قوام کاظمی متخصص بیماری های چشم که با مراقبت و حذاقت کاتاراکت چشم اینجانب راباوجود بیماری‌دیابت مداوا وجراحی فرموده‌اند سپاسگزارو همچنین از خویشاوندان و دوستان و آشنایان که کتبی و تلگرافی و حضوری در طول‌توقف در بیمارستان مخلص‌را مشمول التفات‌و مرحمت قرار داده‌اند متشکر چنانچه قصوری درشرفیابی روی دهد معذرت میخواهد.

لاهیجان. حاج‌محمد کریم

آ-۲۲۱۱۱

تریا سومبررو
Tria Sombrero
درمحیطی آرام وبادکوراسیونی عالی افتتاح شد.
تخت جمشید - جنب سینما تخت جمشید

تقریبا مقدار صدتن یونجه مرغوب برای‌فروش‌بمزایده گذاشته میشود. پیشنهادات باید در پاکت مهر شده همراه با ده هزارریال به عنوان ودیعه قبل از ۱۵ اکتبر (۲۳مهرماه سال‌جاری) به آدرس کرج خیابان شاهدشت مزرعه سنتو تسلیم‌گردد. ضمنا همه وقت میتوان دراین محل از یونجه بازدید بعمل آورد. ۱-۲ آ-۲۲۰۰۵

هنرستان‌های صنعتی کاوه‌وشماره ٤ تهران

جهت ثبت‌نام برای سال اول نوبت دوم دررشته ماشین‌ابزار هنرجو میپذیرد.

آدرس هنرستان کاوه میدان ثریا خیابان کاوه تلفن ۷۵۸۳۱۱

آدرس هنرستان شماره ٤ نازی‌آباد بازار دوم تلفن ۵٤۰۱۹

م‌الف ۶۷۸۲ سازمان تعلیماتی فنی و حرفه‌ای

آ-۴۹۱۵۲ ۱-۲

آگهی دعوت مجمع عمومی بطور فوق‌العاده

چون در دومین جلسه مورخ ۵ر۷ر۴۸ مجمع عمومی‌فوق‌العاده شرکت تعاونی مسکن کارمندان وزارت کشاورزی بازهم اکثریت حاصل نشدلذا از صاحبان سهام شرکت خواهشمند است برای شرکت در سومین جلسه مجمع ساعت ۵ بعداز ظهر روز پنجشنبه ۸ر۸ر۴۸ درسالن اجتماعات وزارت کشاورزی تشریف بیاورند.

دستور جلسه: اصلاح بعضی از مواد اساسنامه.

مدیر عامل شرکت - اخوی

آ-۲۱۲۹۳ ۱-۲

Atlas Copco

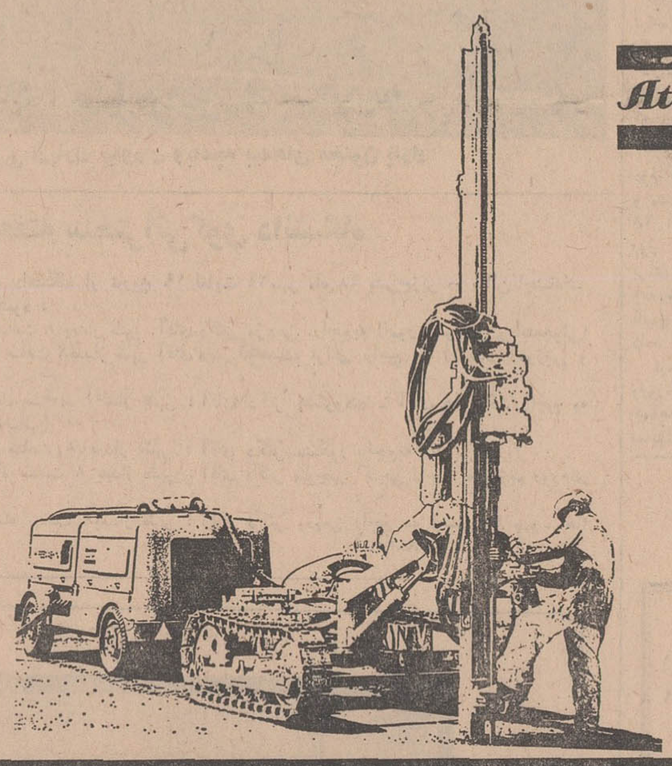

با بکار بردن دستگاههای ساخت اطلس کوپکو عملیات جاده سازی سریع و آسانتر انجام میشود.

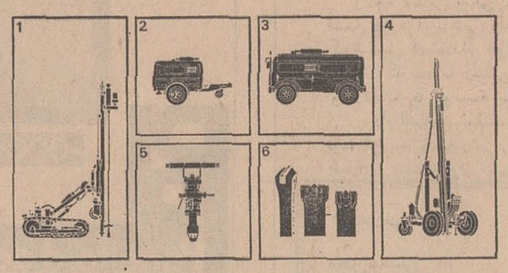

اختصارا تولیدات کارخانجات اطلس کوپکو در ذیل نامبرده میشود.
۱- واگن دریلهای سنگین خزنده.
۲- کمپرسورهای پیستونی متحرك الی بدهی ۹/۵ مترمکعب‌دردقیقه
۳- کمپرسورهای متحرك پیچی الی ۳۴ متر مکعب در دقیقه
۴- واگن دریل.
۵- چکش پرفراتورهای دستی
۶- انواع مته و متعلقات آن.

۱- واگن دریل خزنده با قدرت حفاری ۷۵۰ میلیمتر در دقیقه در سنگهای سخت گرانیتی و امکان حرکت سریع در روی صخره‌های ناهموار که از مزیت واگن دریل مدل ROC-601 ساخت کارخانجات اطلس کوپکو میباشد در بازارهای بین‌المللی گوی‌سبقت را ربوده است.

۲- کمپرسورهای پرتابل روتاری پیچی مدل PR-600 با قدرت بدهی ۱۷ متر مکعب در دقیقه چنان ساخته شده که از لحاظ حجم بسیار کوچك بوده و درتسهیل حمل و نقل بسیار موثر میباشد.

کمپرسورهای روتاری پیچی اطلس کوپکو شامل دوقطعه‌متحرك یعنی دوروتور بوده واین‌دوروتورها طوری تعبیه شده‌اندکه درهنگام گردش هیچگونه استحکاکی با یکدیگر نداشته و در نتیجه طول عمر ابدی دوروتور تضمین میگردد.

۳- باملاحظه سری‌کامل لوازمات ابزارهوای‌فشرده جهت‌ساختن جاده و ایجاد تونل و استخراج معادن که در ذیل بقسمتی از آن اشاره میشود انتخاب نوع دستگاه مورد نظر را برای هرکاری‌آسان میسازد،

برای آشنائی بیشتر با لوازم ساخت کارخانجات معظم اطلس کوپکو از شمادعوت میشود ازغرفه‌ما درجلوسالن شماره ۵ دومین نمایشگاه آسیائی تهران ۱۳ مهر ماه تا ۲ آبان ۱۳۴۸ دیدن فرمائید.

شرکت ایران و سوئد
قسمت اطلس کوپکو
خیابان سوم اسفند شماره ۳۰ تهران
شماره تلفن ۶۹-۳۰۱۰۶۶

اطلس کوپکو باداشتن بیش از ۱۰۰ نمایندگی و مرکز فروش دردنیا هوای‌فشرده رادرخدمت جهانیان گمارده‌است

قابل توجه بازرگانان محترم

موضوع- اعلام (جنرال اورج) خسارت همگانی

با ابراز تاسف باطلاع گیرندگان محمولات کشتی (نورت کانتس «سفر ۶۹ر۳ S/S "NORTH COUNTESS" V. 3/69 میرساند در تاریخ ۶ر۸ر۱۹۶۹ (۱۷ر۵ر۱۳۴۸) درانبارشماره ۲ کشتی فوق در بندرتریست (ایتالیا) آتش سوری رخ داد- در نتیجه این آتش سوری مقداری از کالاهای انبارشماره ۲ وهمچنین انبار مجاور (شماره ۱) طعمه حریق شد- بموجب قوانین دریائی بین المللی خسارت‌همگانی (جنرال اورج) اعلام گردید و میزان تقریبی خسارت بماخذ ۱۷ در صد سیف کالا برآورد شده برای کسب اطلاعات بیشتر خواهشمنداست به‌اداره‌مرکزی این شرکت واقع در خرمشهر خیابان پهلوی تلفن‌های‌شماره ۲۲۰۳- ۲۲۰۴ مراجعه‌فرمائید

شرکت سهامی دلتا

نمایندگان خطوط کشتیرانی لارو- ناپل

آگهی مزایده ۴۸ر۱- ۵ر۷ر۴۸

اداره مخابرات نیروی زمینی شاهنشاهی تعداد ۵۸ قلم وسایل فرسوده مخابراتی موجود در آمادگاه مخابرات تهران واقع در پادگان جی شرقی رااز طریق مزایده کتبی بفروش میرساند داوطلبین شرکت در مزایده میتوانند برای دریافت برك شرایط وفهرست وسایل همه‌روزه (غیراز ایام تعطیل) بدایره خرید اداره مخابرات واقع در جمشیدیه مراجعه و وسایل رادر آمادگاه مخابرات تهران بازدید نمایند تاریخ تسلیم پیشنهادات تا آخر وقت اداری روز ۱۰ر۸ر۴۸ بوده و ساعت ۹صبح روز ۱۱ر۸ر۴۸ کمیسیون مزایده در اداره مخابرات تشکیل میگردد م‌الف ۷۶۸۵

اداره مخابرات نیروی زمینی شاهنشاهی

آ-۴۹۱۴۴ ۱-۲

آگهی انتخاب حسابداران رسمی

پیرو آگهی شماره ۲۰ر۲۳۵۷۹- ۲۱ر۱۲ر۴۷ و شماره ۲۰ر۴۰۲۹ -۲۲ر۵ر۱۳۴۸ بمنظور استفاده مودیان مالیاتی ازنتایج حسابرسی حسابداران متخصص در امور رسیدگی بدفاتر حساب سودو زیان و ترازنامه برای تشخیص درآمد مشمول مالیات مودیان محترم فهرست اسامی افرادی که بعنوان حسابدار رسمی از طرف شورای مقرردرماده ۲۷۹ قانون مالیات های مستقیم مصوب ۲۸اسفند ماه ۴۵ تعیین و انتخاب شده‌اند ذیلا منتشر میگردد.

آقای عزیزاعلمیان دارنده شناسنامه شماره ۵۴۸ صادره از بخش ٤تهران

آقای هوشنك قزوینی دارنده شناسنامه شماره ۶۳۴ صادره از کرمان.

آقای احمد زینی‌دارنده شناسنامه شماره ۴۹۲ صادره از کرمان

آقای سروش صفریان دارنده شناسنامه شماره ۱۸۷۷۹ صادره ازبخش۳ تهران م‌الف ۷۴۱۲

مدیر کل دفتر فنی مالیاتی. هادوی

آ-۴۷۸۷۰

تراکتور بلگار TL30A ساخت بلغارستان

یك تراکتور جمع‌وجور، سریع باسرعتهای مختلف وکارآسان که هرگونه نیازهای کشاورزی مدرن را برآورده میسازد. با اسباب ولوازم کمکی مختلف‌هرگونه عملیات خاکریزی، کندن، شخم‌زدن، بیل‌زنی، کاشتن کودزنی و سمپاشی باتزئینات کنترل آفت، سوراخ‌کنی برای شاخه‌های انگور، میوه و مرکبات، خرمن کوبی‌و تهیه علوفه و غیره را انجام میدهد. این تراکتور در کشت توتون، گل‌سرخ، مرکبات‌وچغندر کاری‌وباغ‌میوه فوق‌العاده مورد استفاده است.

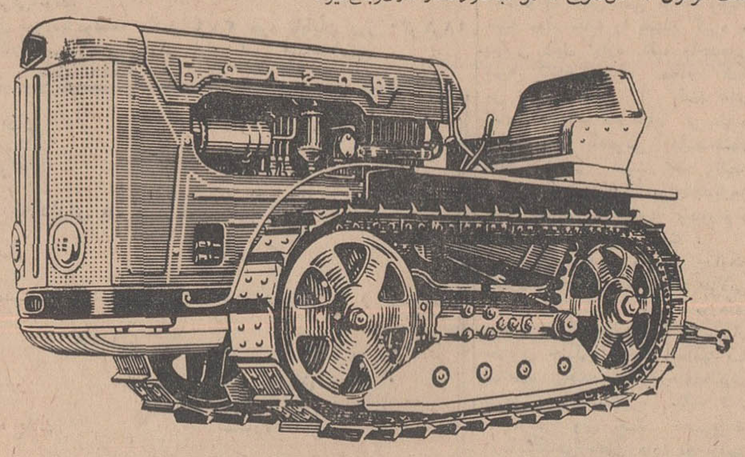

تراکتور بلگار TL30A را همچنین بایك بولدوزر خاك‌بردار، بالابرنده همه‌جانبه بارکش و آهنجه می‌توان در کارهای‌ساختمانی، جنگلداری‌وبنادر مورداستفاده‌قرارداد.

این تراکتور بعلت ابعاد کوچك‌و مرکز ثقل پائین در ۲۵۰ میلیمتر و طرح جمعی‌وجورو موارد استفاده های فراوان بصورت مناسب‌ترین تراکتور برای جاهای باریك باسربالائی ۱۳درجه درآمده است بدون‌اینکه نیروی‌خود رااز دست بدهد.

ظرفیت موتور ۳۰اسب در ۱۵۰۰ دوردردقیقه
نیروی کشش درسرعت متوسط ۱۲۰۰ کیلوگرم
مصرف سوخت ۲۰۰ گرم برای هراسب در ساعت

برای کسب اطلاعات بیشتر به:
اگروماشینا ایمپکس. سازمان دولتی تجارت خارجی بلغارستان نشانی زیر مراجعه فرمائید.

Agromachinaimpex
Sotia-Bulgaria
5, Aksakov Street.
Tel: 88-53-25
Telex 011-597

از شما دعوت میشود از غرفه محصولات بلغارستان در دومین نمایشگاه آسیائی تهران ۱۳مهر تا۲آبان دیدن‌فرمائید

Agromachinaimpex

احداث اولین کارخانه نخ ریسی درعلی آباد

چهل سال قبل درهمین روز

نماینده روزنامه اطلاعات آقای لیندن بلات رئیس بانك ملی ایران را ملاقات و نظریات او را در باره چگونگی اجرای قانون کنترل اسعار خارجی و ارتباط آن با اوضاع اقتصادی مملکت استعلام نمود که بتفصیل درج گردیده و در پایان می‌نویسد :

آقای رئیس بانك آیاخبر مسرت بخشی که در امور اقتصادی موثر باشد دارید: مسیو لیندن بلات باقیافه باز و مسروری اظهار داشت از چندی باینطرف براثر علاقمندی و توجهات مخصوصه اعلیحضرت همایونی اقدام بتاسیس یك باب کارخانه مهم نخ ریسی در مازندران شده است . یك شرکت سهامی با سرمایه پانصد هزار تومان برای این کار تشکیل شده است که مبلغ دویست هزار تومان از این سرمایه را اعلیحضرت همایونی شخصا پرداخته‌اند و دویست هزار تومان آن را بانك ملی تادیه نموده و یکصد هزار تومان دیگر آنرا سه کمپانی خارجی آلمانی که ماشین آلات می فروشند خواهند پرداخت . هیئتی مرکب از پنج نفر برای نظارت و رسیدگی بامور کارخانه تعیین خواهد شد که دو نفر آن آقای سرتیپ بوذرجمهری کفیل بلدیه وآقای وکیل الملك دیبا رئیس محاسبات دربار از طرف اعلیحضرت معین گردیده و از طرف بانك ملی آقای منصورالسلطنه عدل و خود اینجانب (رئیس بانك ملی) و از طرف کمپانی گلبا نماینده وانکهوس در طهران انتخاب گردیده است ومسیو هارتمان آلمانی که فعلا ریاست بانك ملی را در پهلوی عهده‌دار میباشد برای اداره کردن امور کارخانه احضار میشود ،یك متخصص فنی هم از آلمان خواسته شده است .

این کارخانه در نزدیکی علی آباد مازندران دائر خواهد شد و منظور اعلیحضرت همایونی از اقدام بتاسیس کارخانه مزبور این است که بدین وسیله خواسته‌اند سرمشقی بافراد مملکت داده و مردم را تشویق بتاسیس و دایر کردن این قبیل موسسات فرمایند .

لیندن بلات بعد علاوه کرد که اعلیحضرت همایونی جدیت مخصوصی در این امر فرموده و پیشقدم این صنعت بزرك شده‌اند و امیدوارند که این عمل نتیجه خوبی از نظر ترغیب تجار و سرمایه‌داران مملکت بشود و بوسیله تاسیس کارخانجات مختلف احتیاجات مملکتی درخود مملکت تامین گردد .

خیابان شرقی و عربی

اداره بلدیه در صدد طرح نقشه خیابان شرقی و غربی طهران که از خیابان منیریه شروع و بخیابان جلیل آبادمنتهی میشود برآمده و اخیرا علامات مربوط بنقشه برداری و علائم مهندسی خیابان مزبور را نصب کرده است ، بقرارمعلوم احداث این خیابان برای سنه آتیه منظور میباشد . خیابان جلیل آباد و اتصال آن بمیدان محمدیه صورت گرفته و از دو طرف عملیات توسعه خیابان مزبورجریان داشته و فقط مدرسه سیدناصرالدین در وسط باقی است که دست به آن زده نشده وهنوزتصمیمی در آن باب اتخاذنگردیده.

احداث میدانگاهی

نقشه احداث میدانگاهی جلوخان بهارستان مورد تصویب واقع گردیده و بصاحبان عمارات سمت شمال اخطار لازم شده است که مطابق نقشه‌ای که تهیه‌شده است نمای عمارات خود را ساختمان کنند. میدان مزبور بطول دویست و عرض هشتاد متر احداث و در وسط باغ زیبائی احداث میشود .

دیریژابل بزرگترین سفینه هوائی انگلستان

کشتی هوائی انگلیس که یکی از بزرگترین دیریژابل های عالم میباشددر این هفته از کارخانه سلطنتی جهازات هوائی در (گاردینك تون) انگلستان بسوی کراچی پرواز می نماید .

طبق تقاضای هواپیمائی انگلستان از طرف دولت ایران با پرواز این کشتی هوائی از فراز خلیج فارس موافقت گردیده است و برطبق مقررات مملکتی دستورات لازم برای عبور این طیاره عظیم ایابا و ذهابا بمامورین مربوطه درجنوب ایران صادر گردیده است .

طیران مزبور یك طیران امتحانی کشوری خواهد بود خط سیر آن لندن . مصر . فلسطین . سوریه . عراق و خلیج فارس میباشد .

کشتی هوائی مزبور دارای پنج موتور هر یك بقوه پانصد و پنج اسب میباشد، پنج نفر صاحبمنصب و ۴۳ نفر نفرات و ۱۹ نفر مسافر که جمعا ۶۷ نفر میشودبا خود همراه خواهد داشت .

نمایندگان دوره هشتم

نظر باینکه قسمتی از کار انتخابات حوزه‌ای انتخابیه ولایات خاتمه پذیرفته و آقایان نمایندگان منتخب برای دوره هشتم مجلس هر یك قبولی خود را به وزارت داخله اطلاع داده‌اند اینك طبق صورت تنظیمی قریب شصت نفر از نمایندگان دوره هشتم انتخاب شده‌اندو با خاتمه انتخابات تبریز و طهران که در شرف اتمام است قریب به دو ثلث از نمایندگان دوره هشتم تقنینیه انتخاب گردیده‌اند .

کارگران قالی‌باف

اکنون که موسسه قالی‌بافی از طرف وزارت اقتصاد ملی تشکیل گردیده است مطالعاتی برای تنظیم لایحه قانونی جهت امور کارگران مخصوصا کارگران قالیباف صورت گرفته و در نظر میباشد که مقرراتی جهت این کارباجلب نظر اشخاص مطلع برای کارگرانی که در کارخانجات قالیبافی مشغول کار میباشند تنظیم گردد .

خداحافظی با هوای لطیف

روز پنجشنبه در باغ قشنك کافه رستوران دلندن در قلهك تیغستان (بال ماسکه) باشکوهی بعنوان خداحافظی باهوای لطیف شمیران برای خانمهای محترمه و آقایان محترم فراهم است البته کسانی که صاحب ذوق و سلیقه هستند از برای وداع با آخرین تفریح شمیران خودداری نخواهند نمود .

اعلان فروش اراضی

اراضی باغ مرحوم مخبر الدوله واقع در بیرون دروازه دولت بطور خورد ویا یکجا بفروش میرسد ، طالبین همه‌روزه از ساعت یك بعد از ظهر تا پنج بعد از ظهر بکارخانه ریسمان ریسی مرحوم صنیع‌الدوله مراجعه نمایند .

(نقل از اطلاعات ۱۷ مهر ۱۳۰۹)

میهمان گرچه عزیز است...

احمد احرار

انتقاد

چند سال پیش که هنوز پای توریست های آسمان جل بایران باز نشده بود ، در همین ستون انتقاد من مطلبی نوشتم اجمالا اینکه وقتی کسی بیك مملکت غریبه سفر میکند باید احترام مردم آنجا و حتی سنن و آداب و معتقدات ایشانرا نگهدارد ، همانطور که آن مردم بحکم ادب و مقتضای مهمان نوازی او را احترام میکنند . اینرا از آن جهت نوشته بودم که همان ایام یکروز پیش از ظهر از خیابان فردوسی پائین میامدم ، میان راه برخوردم بیك فرنگی دیلاق که با یك قیفه ریش و بدن پشمالو ، مجموع لباسش از یك تنبان کوتاه و یك جفت کفش ویك زنجیر گردن تجاوز نمی کردوعجب تر که با چنان ریخت وفواره‌ایی دوربین عکاسی باخود برداشته بود که از مناظر جالب تهران عکس بگیرد .

در آن مقاله نوشته بودم اگر من قدرتی داشتم اول با همان دوربین عکسی ازین هیولا می‌گرفتم و نشانش میدادم تا ببینند قیافه او عجیب تر است یامناظر تهران ، بعد هم میزدم پس‌کردنش و میگفتم برو ، هروقت تربیت پیدا کردی و فهمیدی مملکت دیگران خانه‌خاله نیست بااینجا بیا .

بعضی رفقا این مقاله را نپسندیدند و ایراد کردند که اینجور تعصبات با سیاست جلب توریست سازگار نیست . فلان کشور نصف بودجه‌اش از پول توریست‌ها تامین میشود، فلانجای دیگر معادل در آمد نفت ایران درآمد توریسم دارد و علتش این است که آنها همه‌جور مراعات حال توریست را میکنند و به توریست احترام میگذارند و آزادی عمل میدهند و چنین و چنان ... ما هم که مملکتمان استعداد جلب توریست دارد می‌باید توریست جلب کنیم و توریست هم خوش ندارد که برای او روضه تراکت و ادب و رعایت مقررات بخوانند .

پیغمبر اسلام «ص» میفرماید از موضوع تهمت اجتناب کنید. من ترسیدم اگر دنبال قضیه را بگیرم فردا بگویند سیل توریست برای تبلیغات و اقدامات دیگران تا پشت دروازه ایران آمده بود ولی مقاله ترا که دید قهر کرد و برگشت و رفت تا پولش رادر هونولولو خرج کند !

این بود که سپر انداختم و تسلیم شدم . خوشبختانه حالا چند سالی است که در کوچه و خیابان تهران توریست موج میزند و همه‌جورش را از مردو زن، پیروجوان ، غربی وشرقی، تك‌تك و جفت جفت و دسته‌دسته می بینیم که نه ریش وپشم آنها ، نه بدن لختشان ، نه لباسهای زنانه مردانشان ، نه لباسهای مردانه زنانشان ، نه مینی‌ژوپشان ، نه ماکسی‌ژوپشان نه کدائی کردنشان ، نه شبهادر حاشیه خیابان و گوشه گاراژ ها خوابیدنشان هیچکدام تعجب و توجه کسی را جلب نمیکند چون همشهریهای خودمان در تمام موارد از مدل های خارجی خود یکقدم جلوترند و بمراتب تماشائی تر .

چیزی که هست من هنوزهم گاهی که با همین توریست های یك‌لاقبا برخورد میکنم در نگاهشان ، در حرکاتشان ، در راه رفتنشان یك علامتی از تکبر می‌بینم ، مثل اربابی که خانه کدخدای ده را لایق تشریف‌خود دانسته و چون‌باری از منت در آنجا فرود آمده باشد . شاید من اشتباه کنم و خدا کند چنین استنباطی مبنای منطقی نداشته باشد . اما دم خروسی را که آقای مجید یکتائی بعنوان ارمغان سفراز مرز ایران و افغان آورده و توسط پست برای «اطلاعات» فرستاده است چکار بکنم ؟

این دم خروس شرح توقف یکتائی است در فرنطینه مرزی تایباد «طیبات» . کسانیکه با مطبوعات سر و کار دارند قاعدتا مجید یکتائی را می‌شناسند و با آثار قلمی او آشنائی دارند. از قراری که آقای یکتائی درنامه‌خود مینویسد درباز گشت از مسافرت افغانستان سه روز میهمان فرنطینه «تایباد» بوده است. این فرنطینه را دولت ایران دائر کرده است برای کنترل بیماریهای واگیر مشرق زمین مخصوصا وبا . اجازه بدهیداز زبان خود او نقل کنم :

«فرنطینه ایران در یوسف‌آباد تایباد ـ طیبات ـ محوطه ایست نرسیده بشهر که با سیم محصورشده‌ودر آن یك‌ساختمان برای بهداری ترتیب یافته است. بهداری یك کلینیك دارد ، یك سالن و چند اطاق و بعلت کثرت جمعیت قریب بصد و بیست چادر هم در اطراف ساختمان برپا شده است . بطور متوسط روزانه نود تا صد نفر از مرز افغانستان بایران میآیند و در این نقطه فرنطینه میشوند. به دستور مقامات بهداری این اشخاص باید سه روز و سه شب در فرنطینه بمانند و باین‌ترتیب هر شبانه روز حدود سیصد نفر در فرنطینه اقامت دارند . این عده درحال حاضر اکثرا فرنگی هستند ولی درفصل زیارت تعداد مسافران افغانی و پاکستانی غلبه میکند. کارکنان فرنطینه عبارتند از یك پزشك ، چند کمك‌پزشك، چند نفر پرستار که بین آنها چند دختر و پسر سپاهی بهداشت دیده میشد . برای کارکنان فرنطینه و مسافرانی که فرنطینه میشوند غذا در تایباد تهیه می‌کنند و با ماشین بمحل فرنطینه میفرستند . بودجه‌یی معادل پنجاه هزار ریال در روز جهت تهیه غذا تخصیص یافته است و چون مسافران طی مدت اقامتشان در فرنطینه مهمان دولت ایران محسوب میشوند بمنظور تامین رفاه و آسایش آنها همه‌گونه اهتمام بعمل میآید . منتهی اشکال بزرك کار برای متصدیان فرنطینه سرکله زدن با فرنگیها است که غالبا زیربار مقررات نمیروند و اسباب اختلال نظم میشوند . شب یکشنبه شش مهر ماه من خود شاهد یکی ازین ماجرا ها بودم ، عده‌یی توریست فرانسوی و آلمانی که از مرز آمده بودند زیربار فرنطینه نمیرفتند و حاضر نبودند به دستورهای بهداشتی توجه کنند. با وجود آنکه اعضای ایرانی فرنطینه بیش از حد تصور بردباری و نرمش بخرج می‌دادند کار بمجادله کشید و بالاخره مقامات انتظامی مداخله کردند و به توریست ها متذکر شدند فرنطینه اجباری است و تا مدت مقرر سپری نشود نمی‌توانند از محوطه خارج شوند. این تذکر عوض آنکه حضرات را سرعقل بیاورد برلجاجتشان افزود بطوریکه در دفتر پزشکی اجتماع کردند و مدتی مانع کار پزشکان شدند . بعد ، چون نتیجه نگرفتند از دفتر بیرون آمدند ولی حوالی نیمه شب ناگهان صدای انفجار و شلیك برخاست و آتش برسر چادر ها باریدن گرفت که معلوم شد توریست های موردبحث چون برسر لج افتاده‌اند تصمیم گرفته اند با آتش بازی و ترکاندن ترقه محیط فرنطینه را در هم بریزند . براثر این وضعیت کسانیکه در چادر ها خوابیده بودند از جمله چند بیمار مبتلا و مشکوك به وبا سراسیمه بمحوطه ریختند و چیزی نمانده بود که چادر ها آتش بگیرد ، مع‌الوصف متصدیان فرنطینه و ماموران انتظامی جز تذکر دوستانه و اقدام در بازگرداندن بیماران و سایرین به چادر ها عکس العملی از خود نشان ندادند در حالیکه خون خونشان را میخورد . روز های بعد نیز این جماعت بهمان حرکات ادامه دادند . بشقابهای غذا را بوسط بیابان پرتاب می‌کردند . عربده میکشیدند . مزاحم هیئت پزشکی میشدند بطوریکه دست آخر مسافران پاکستانی و افغانی و کانادائی و هلندی جلوی آنها درآمدند و اگر وساطت گروه پزشکی و ماموران ایرانی نبود گلاویز شده بودند ، دکتر اتحادیه‌رئیس فرنطینه میگفت ما همه روزه همین بساط را با بعضی مسافران فرنگی داریم . در حالیکه توریست ها و مسافران فرنگی بیشتر در مظان آلودگی هستند، چون آنها به اماکنی رفت و آمد میکنند که در آنجا بیماری بومی است ولی بعکس اینها ، هیچ چنین اعمالی از شرقی هاسر نمیزند» ...

آقای یکتائی در پایان نامه خود مینویسد : «معلوم نیست چرا این مردم وقتی از مملکت خودشان خارج میشوند و مخصوصا وقتی بشرق میآیند اصول ادب و تربیب رافراموش میکنند ، در حالیکه اگر چنین اعمالی در کشور های مغرب زمین از یکنفر شرقی سربزند باین سادگی فیصله پیدا نمی‌کند .»

ظریفی میگفت قضیه توریسم برای ما ایرانیها نوعی عقده حقارت شده است . ما اینجا هر کس را چشم آبی و موی زرد و دوربینی حمایل شانه داشته‌باشد باعتبار عنوان «توریست» حلوا حلوا میگوئیم و روی سرمان جای میدهیم درحالیکه ازعواید توریسم فقط افسانه‌یی میشنویم و اکثریت توریست هائی که می‌بینیم یك‌لاقبا و آسمان‌جل‌هستند اما بیچاره ایرانی بدنام عالم شده است چرا که در سنه تنگوژئیل فلان دانشجوی ایرانی چون پولش دیر رسیده بودبرای آنکه ازگرسنگی نمیرد کبوتری را در فلان میدان اروپائی گرفته و کباب کرده و خورده است.

در طول قرونی که ایران با اروپا مناسبات دوستی دارد سه چهار ماجری ازین قبیل برای ایرانیان روی داده و هر کدام سالها پرونده ایران و ایرانی‌را خراب کرده بود ، اما هیچکس بروی خود نمی آورد که میان سیل توریست های پابرهنه‌از همه جور ملتی پیدا میشود بجز ایرانی ، حال آنکه در چهار فصل سال گروه قابل ملاحظه‌یی توریست‌ازایران باروپا وامریکا میرود .

ما که ادعای طلبکاری نداریم، اما خواهش داریم میهمانان عزیزی که بخاك وطن ما قدم رنجه میکنند بزرگواری فرموده ایرانی را بچشم بدهکار نگاه نکنند !

جدول کلمات متقاطع

شماره ۴۱۵۴

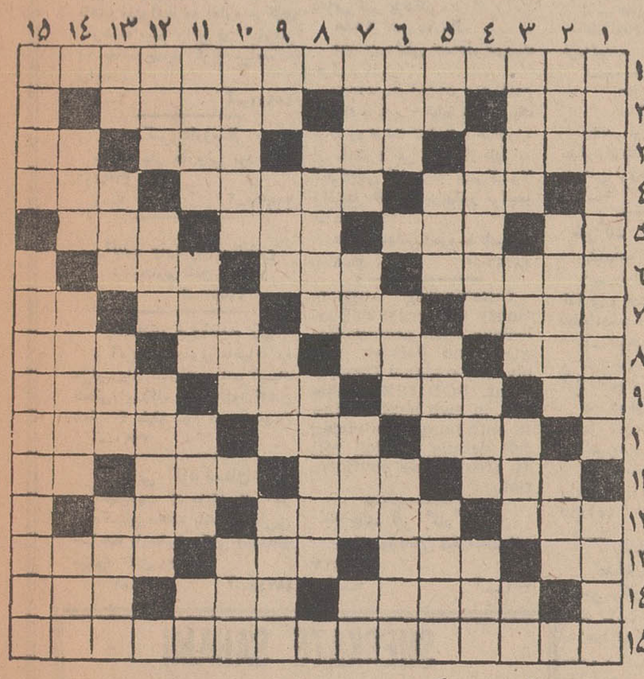

افقی : ۱ـ دراقیانوس کبیر تشکیل کشوری داده است ۲ـ پسرعرب ـ هستی و وجود ـ رشد کرد و سپس شد و از زمین برآمد ۳ـ از شعرای سبك هندی ـ شبه جزیره‌ای درآسیا که شبه قاره‌اش می دانند ـ سابقا به‌دست وبا می بستند ـ حرف تعجب ٤ ـ دشمن ـ خیار مردم جنوب ـ وسیله برای گذشتن از روی رودخانه و آب ۵ـ بوی رطوبت ـ موئی برگردن شیر ـ پرچم کوچك ـ عددی مبهم بین سه‌تائه ٦ ـ قیر چون بسنك‌بخوردچنین میکند ـ جام شراب ـ ادامه‌دهنده‌ومددکننده ۷ـ آدم حقه‌باز و شارلاتان‌وعیاش ـ محیط بی‌خطر ـ بخشش ـ بنده و جنابعالی ۸ ـ پشت‌و روی شانه ـ کبوتری که‌خانه‌اش را می‌شناسد ـ درمحضر تنظیم میکنند ـ عار نیست ۹ـ جعدی برمو ـ فارسی که ما بدان سخن میگوئیم ـ بچه گوسفند و نوعی کلاه ـ مربوط به پول و آدم پول پرست ۱۰ـ خالص وبی غش ـ از آهنگسازان بزرك کلاسیك ـ روئی چون ماه دارد ۱۱ـ صدائی درآپارات ـ باتاخت همراه میاید و بهمان معنی است ـ زمان ودوران وپیش‌ازغروب آفتاب ـ مثل ومانند ۱۲ـ ازاقسام موتور دیزل ـ نجات یافتن‌وخلاصی ـ مخزن بنزین در اتومبیل ۱۳ ـ بیکار وبیعار و هرزه‌گرد ـ ازعسل میگیرند ـ بزرگترینش خنوپس نام دارد ـ گول زدن ۱٤ـ زنان قدیم‌و دهاتیهای کنونی میپوشند ـ رود مرزی ـ حرف درد ۱۵ـ نویسنده کتاب مادام کامليا .

عمودی : ۱ ـ از مبارزان راه استقلال ایران ـ هم آقاست و هم غلام ۲ـ عرب به کوه گوید ـ روز جاری ـ مجلس رقص ودست پرنده ۳ـ بلندمرتبه ـ کمترین ـ یك‌باخته در قمار ـ تردید ودو دلی ٤ـ شهر پیامبر ـ وسیله دروگری ـ مزه‌ترش وشیرین ۵ـ مادر قازی ـ حرف‌تعجب ـ ازبیماریهای جلدی ـ خواب‌خوش ٦ـ بچه‌های اعیان قدیم داشتند ـ بحثی در شیمی ـ لقب جهان‌پهلوان ایران ۷ـ طرف وسو ـ جای لباس ـ لقبی در ترکی ـ ضربه‌ای باسر به توپ ۸ـ راهروی سقف باریك ـ تولید وانتفاع در کارخانه و تجارت ۹ـ صد متر مربع ـ ننر واز خود راضی ـ یکی از رنگها ـ در بازی تخته‌نرد ماهر است ۱۰ـ یکی از چهارانجیل معتبر ـ مظهر سماجت‌و چسبندگی ـ شهری در خراسان بزرك ۱۱ـ جای بوکس بازی ـ یار زن ـ محل پیوستن رود به دریا ـ ناخن چهارپا ۱۲ـ ژیان پا شکسته ـ امت‌ها ـ امضای اداری ۱۳ـ پسوندی در فارسی ـ طناب و ریسمان ـ برجستگی سطح زمین ـ بدرصنعت آلمان ۱٤ـ فرزند ذکور ـ ازمحققان وسیاستمداران فرانسوی ـ گل نومیدی ۱۵ـ سخن‌چین ـ یکی از بزرگترین شاهنشاهان ایران .

حل جدول شماره ۴۱۵۳

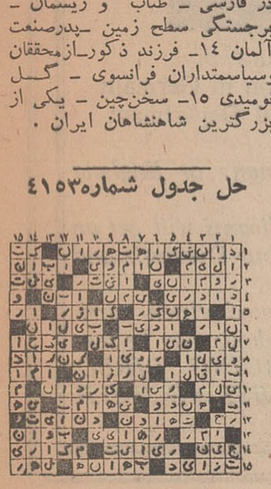

مسائل روز از نظر خوانندگان اطلاعات

نکاتی پیرامون نمایشگاه آسیائی

در طول چند روزی که از گشایش رسمی نمایشگاه آسیائی می گذرد هزاران نفر ازطبقات مختلف مردم‌وصد ها تن‌از ویزیتورهای خارجی از نمایشگاه‌دیدن کردند همانطوری که انتظار میرفت امور مربوط به اداره این شهر بزرك بخوبی شکل گرفته و پیش میرود ،در مواردی نیزباید بازدید کنندگان نمایشگاه نکاتی را رعایت نمایند .

به لحاظ اهمیت این نمایشگاه بازدید کنندگان باید تمام مواردی‌را که مسئولین نمایشگاه برای تسریع در کار های نمایشگاه‌ودر جهت اداره‌صحیح آن پیش‌بینی نموده‌اند ،مراعات کنند. بازدید کنندگان بایستی درهنگام اجرای جشنهائی که به مناسبت روز های‌ملی، کشور های‌شرکت کننده ، هنگام‌شب دراستادیوم مشرف به میدان ملل‌برپا می‌شود ، به لحاظ شرکت شخصیت ها و مقامات کشورهای شرکت کننده و همچنین شخصیت ها ومقامات ایرانی که دراینگونه جشن‌ها شرکت دارند و بعلت محدود بودن جای نشستن ،برعایت اصول مهمان نوازی ایرانی که زبان‌زد تمام‌دنیاست توجه‌داشته باشندواگر بایل به تماشای مراسم جشن می‌باشنددراطراف آب‌نمای میدان ملل این جشن هارا تماشا کنند .

نکته قابل توجه‌تراینکه آن دسته ازمردمی که متاسفانه‌هنوز نتوانسته‌اند ویانخواسته‌اند که خودشان را موظف برعایت‌آداب معاشرت باافراد دیگر اجتماع عادت‌بدهند لااقل برای چند روزی هم که شده در عادات زشت‌خود تجدید نظر بکنند و نگذارند که بازدید کنندگان خارجی‌حتی با کوچکترین‌خاطره بدی کشور مارا ترك گویند .

«اسنك‌بارها» باید نسبت به نظافت کیوسك های خودوتهیه اغذیه سالم و خوب تا آنجا که امکان‌دارد بکوشند،نکته‌ای که باید متصدیان «اسنك‌بارها» به آن توجه داشته باشندعلاوه بر تهیه اغذیه مطلوب ،ارزانی قیمت آن میباشد و همچنین سعی نکنند به عناوین مختلف‌از ارائه‌نوشابه‌های غیرالکلی بعلت نداشتن جاو گرم‌بودن‌این‌نوع آشامیدنی ها ، مشروبات‌دیگر خودرا برای قیمت گران آن وکسب سودزیادتری بفروش برسانند .

بازدید کنندگان باید توجه داشته باشند که بعد از پایان بازدید می توانند برای‌مراجعت خود علاوه‌برتاکسی های تلفنی ازتاکسی‌هائی که‌ازروز گشایش نمایشگاه جهت حمل و نقل بازدید کنندگان از درشمالی‌و جنوبی تامیدان‌تجریش‌وهمچنین قاتلاقی جاده‌پهلوی‌بکارانداخته شده‌استفاده نمایند .

بازدید کنندگان باید بحفظ نظافت نمایشگاه که محوطه بزرگی می باشد ودر مدت کوتاهی یعنی ازده شب تا هفت‌صبح باید تمیز شود ، بکوشند واز ریختن آشغال درخیابانهاوچمن های نمایشگاه خودداری‌نمایند و هنگام بازدید ازنمایشگاه مناعت‌نفس ایرانی رادر مورد دریافت کادوهائی که از طرف موسسات‌شرکت کننده به‌بازدید کنندگان‌داده میشود رعایت کنند .

احمد مرادی

مردم و اطلاعات

بچه‌های شیطان مدارس

من‌افتخار دارم که‌عضویت‌انجمن خانه و مدرسه دو دبستان را که یکی مدرسه پسرانه دولتی‌شهریار است ودیگری مدرسه دخترانه دولتی شکرائی‌است‌بعهده گرفته‌ام، درجریان جلسات انجمن در این‌دو مدرسه به مطلبی پی‌بردم که اگر مورد توجه سازندگان‌میزو نیمکت مدارس قرار گیرد ، نتیجه خوبی خواهد داشت . مطلب اینست که سازندگان محترم از بکار بردن پیچ ومهره ها در وصل کردن‌قطعات بیکدیگر خودداری کنند و اگرهم اینکار میسر نیست حداقل از پیچ ومهره های بدون شکاف استفاده شود ویا لااقل روی سرپیچ هایك واشربیاندازند که‌شاگردان‌شیطان بایك‌قرانی نتواند پیچ ومهره هارا باز و میزو نیمکت را بحال‌اوراق درآوردند . همین یك کار خیر اگر صورت گیرد کمبود میز و نیمکت مدارس دیگربوجودنخواهد آمد و هرروز این وسائل احتیاج به تعمیر نخواهد داشت .

غلامعلی ملاابراهیمی

روزانه ۵ هزار کودك واکسینه میشوند

درشماره ۱۲۹۶۸ مورخ ۲۶ر۵ر۴۸ آن گرامی نامه مطلبی تحت عنوان (واکسن فلج در همدان بازارسیاه پیدا کرده است) درج گردیده که لزوما اشعارمی‌دارد . طبق آمار موجود روزانه بین ۲ الی ۵ هزار کودك درهمدان علیه فلج‌واکسینه میشوند واین برنامه همچنان ادامه دارد بنابراین خبر مزبور عاری از حقیقت است .

ایرج نودوشنی
رئیس دفتر اطلاعات وروابط عمومی وزارت بهداری

فروشگاههای دولتی گسترش داده شود

چندی قبل در روزنامه نوشته بودید که فروشگاه دولتی واقع در بهجت آباد از لحاظ قیمت تفاوتی با فروشگاه آزاد پهلوی آن ندارد. من امروز به این نکته متوجه شدم که هر چه در فروشگاه دولتی بهجت آباد وجود دارد . کسبه پهلوی آن فقط بخاطر رقابت با فروشگاه دولتی قیمت اجناس خود را کاهش میدهند و حال آنکه اگر میوه‌ای‌در فروشگاه بهجت آباد نیاورده باشند ،آنوقت معلوم میشود که در فروشگاه مجاور چه اجحافی بمردم میکنند . برای مثال یادآور میشوم که چند روز قبل که فروشگاه دولتی بهجت آباد انجیر و هلو نداشت ، مجبور شدم از بازار کنار این میوه ها را بخرم و برای هر کیلو انجیر یا هلو مبلغ ۴۰ ریال پرداخت کردم ، در حالیکه وقتی فروشگاه دولتی بهجت آباد این دو رقم میوه راداشت کیلوئی ۱۵ ریال آنرا میفروخت و همین بازار آزاد هم بهمان قیمت اجناس خود را فقط بخاطر رقابت عرضه میکرد . خواستم این مطلب را یادآور شوم که رقابت فروشگاه های دولتی و اضافه شدن آنها کمکی زیاد به تثبیت نرخ اجناس و تقلیل قیمت آن میکنند . در پایان تقاضا میشود که اجرای برنامه فوق ادامه یابد و تعداد فروشگاه ها در مناطق دیگر شهر گسترش داده شود و در نظر داشته باشند ، که بازار های آزاد هر روز که بدانند فلان بازار کنار آنان فلان میوه را نیاورده است ، فورا روی قیمت خود میکشند و آنوقت است که تفاوت کاملا مشهود میگردد ، لذا بایستی فروشگاه های دولتی هر روز از تمام میوه های موجود باندازه کافی در معرض فروش بگذارد و زمانیکه این برنامه بطور کامل گسترش‌یابد آنگاه ملاحظه خواهیم کرد که چقدر دولت در کار تنزل نرخ و کاهش هزینه زندگی مردم کمك و مساعدت سودمند کرده است.

رستم آبادی

چکنم، حرف دگر یاد نداد استادم !

همه روزه ازساعت ٦ تا ۷ بعد ازظهر نظریات شمارا منعکس می کند

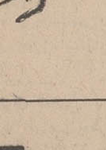

پول
لباس
خدمتگزاران

هر ساله خدمتگزاران وزارتخانه ها طبق مقررات یکدست لباس تابستانی و یکدست لباس زمستانی می‌گیرند که اغلب اوقات پول این لباس را وزارتخانه‌متبوعه به خدمتگزاران میدهد و اکثرا این پول‌بمصرف‌واقعی آن که‌همان خرید پارچه باشد نمیرسد و بعضی‌اوقات هم لباسی که برای‌خدمتگذاران کار پردازیهای وزارتخانه‌ها خریداری می‌کنند بقدری بد رنك و یا بدون استحکام است که خدمتگزاران دریغشان میاید که نزد خیاط بدهند و آنرا بدوزند و بعبارت دیگر مزد خیاط برای دوخت لباس بیشتر از قیمت پارچه‌میباشد و بدین لحاظ از دوخت آن صرفنظر میکنند . لذا اگر وزارتخانه ها پارچه‌ای بخرند که جنس آن ممتاز باشد، دارای دوام بیشتر خواهدبود وبنفع خدمتگزاران‌است که‌از همان پارچه استفاده کنندو آنرا نفروشند و خوداستفاده کنند .

بیرجندی :

اطلاعات مردم
اطلاعات و مردم

تقویم اطلاعات

پنجشنبه ـ هفدهم مهرماه ۱۳۴۸ ـ بیست‌و ششم رجب ۱۳۸۹ ـ نیم اکتبر ۱۹۶۹

ساعات شرعی

امتخراج دکتر ریاضی کرمانی

اذان صبح ساعت ٤ و ۳۳ دقیقه طلوع آفتاب ساعت ٦ و ۳ دقیقه ظهر شرعی ساعت ۱۱ و ۵۲ دقیقه اذان مغرب ساعت ۵ و ۵۷ دقیقه .

تلویزیون ملی ایران

کانال ۷

برنامه امشب

۱۶ـ۴۵ اسلاید و موزیك
۱۷ـ۳۰ اعلام برنامه
۱۷ـ۳۲ خلاصه اخبار
۱۷ـ۳۶ جیمی مك‌فیترز
۱۸ـ۳۰ بعدا اعلام میشود
۱۹ـ۰۰ اخبار
۱۹ـ۱۵ آموزش روستائی
۲۰ـ۰۰ راهبه پرنده
۲۰ـ۳۰ مشروح اخبار همراه با فیلم های خبری
۲۱ـ۰۰ سرکار استوار
۲۱ـ۳۰ موسیقی ایرانی
۲۲ـ۰۰ فیلم داستانی بنام «گوشه تاریك» باشرکت ویلیام هولدن

برنامه فردا

۹ـ۴۵ اسلاید و موزیك
۱۰ـ۰۰ اعلام برنامه
۱۰ـ۰۲ برنامه مخصوص عید مبعث
۱۱ـ۰۲ موسیقی ایرانی
۱۱ـ۳۰ ستارگان
۱۲ـ۰۰ تفسیر وقایع هفته
۱۲ـ۳۰ غرب وحشی
۱۳ـ۳۰ واریته استودیوب
۱۴ـ۰۰ ورزش
۱۴ـ۳۰ اختاپوس
۱۵ـ۰۰ ویرجنیائی
۱۵ـ۱۶ جمع رفیقان
۱۶ـ۳۰ آقا خرسه
۱۷ـ۰۰ داستان سفر
۱۷ـ۳۰ واریته
۱۸ـ۰۰ آقای نواك
۱۹ـ۰۰ شما و تلویزیون
۱۹ـ۳۰ جاد
۲۰ـ۳۰ مشروح اخبار همراه با فیلم های خبری
۲۱ـ۰۰ گزارش استرلنج
۲۲ـ۰۰ شناسائی موسیقی ایرانی

برنامه نیمروز شنبه

۱۲ـ۱۵ اسلاید و موزیك
۱۲ـ۳۰ اعلام برنامه
۱۲ـ۳۲ سرکاراستوار
۱۳ـ۰۰ اخبار
۱۳ـ۱۵ واریته
۱۵ـ۰۰ هاى زندگى

کانال ۳

برنامه امشب

۱۸ـ۰۰ آهنگهای درخواستی
۱۸ـ۳۳ بحران
۱۹ـ۰۰ هنر عکاسی
۱۹ـ۳۰ سرگذشت واقعی
۲۰ـ۰۰ مسابقه بیسابقه
۲۰ـ۳۰ مشروح اخبار همراه با فیلم های خبری
۲۱ـ۰۰ موسیقی ایرانی «سعیده و خیرخواه»
۲۱ـ۳۰ ورزش
۲۲ـ۳۰ روهاید
۲۳ـ۰۰ فیلم های مستند
۲۳ـ۳۰ آخرین اخبار

برنامه فردا

۱۸ـ۰۰ اسلاید و موزیك
۱۸ـ۳۲ واریته
۱۹ـ۰۰ بارون
۲۰ـ۰۰ موسیقی اصیل‌ایرانی
۲۰ـ۳۰ مشروح اخبار همراه با فیلم های خبری
۲۱ـ۰۰ انسانها
۲۲ـ۰۰ فیلم سینمائی

برنامه بامدادی

۶ـ۳۲ نیایش
۶ـ۳۵ ورزش
۶ـ۴۵ مضحك‌قلمی
۷ـ۰۰ اخبار
۷ـ۱۵ موسیقی ایرانی
۷ـ۳۰ زن مصلحتی

تلویزیون آمریکا

برنامه امشب

۱۷ـ جواب
۱۷ـ۳۰ اطلاعات مخصوص
۱۸ـ خلاصه اخبار
۱۸ـ۱۶ ورزشکاران آمریکا
۱۹ـ۰۵ برنامه ملودی
۲۰ـ روآن و مارتین
۲۱ـ پری میسن
۲۱ـ۵۰ فیلم سینمایی

برنامه فردا

۱ـ۰۵ مسابقه گلف
۱۶ـ۴۵ نمایش مایك

داگلاس

۱ـ۸ خلاصه اخبار
۱۸ـ۱۶ برنامه جورج‌پاون
۱ـ۴۲ بورلی هیل‌بیلیز
۱۹ـ۰۵ موسیقی
۲۰ـ برنامه مخصوص
۲۰ـ۴۵ مسابقه توکس‌فرن

تلویزیون آموزشی

برنامه امشب

۱۶ـ۰۰ آهنگها و چشم‌انداز
۱۶ـ۳۰ برنامه کودکان
۱۶ـ۵۰ فیلم آموزشی
۱۷ـ۰۰ فیزیك دوره دوم
۱۷ـ۳۰ برنامه هنری دانش آموزان
۱۸ـ۱۰ ریاضیات کلاس ٦
۱۸ـ۴۰ فیلم آموزشی
۱۸ـ۵۰ طبیعی دوره دوم
۱۸ـ۵۰ تدریس زبان فرانسه
۱۹ـ۱۰ ادبیات فارسی

برنامه فوق‌العاده جمعه

۸ـ۰۵ آهنگهای درخواستی
۸ـ۳۰ برنامه کودکان
۹ـ۰۰ مسابقه جدول هوش و حوصله
۹ـ۳۰ مجله تلویزیونی
۱۰ـ۰۰ مسابقه تلفنی‌ضرب‌المثل و شعر مصور
۱۰ـ۳۰ برنامه هنری
۱۰ـ۵۰ ره‌آورد
۱۱ـ۰۰ فیلم سینمائی

نیازمندیهای شما

تلفنهای ۳۱۱۲۲۴ و ۳۱۱۲۲۰

استخدام

آگهی استخدام کارگر زن
یکی از کارخانجات تولیدی تعدادی کارگر زن که سن آنها بین ۲۰ تا ۴۰ سال بوده وحداقل تحصیلات چهارم ابتدائی داشته باشند، استخدام میشوند. داوطلبان همه روزه بین ساعات ۹ تا ۱۱ صبح به خیابان آیزنهاور چهار راه خوش ـ کوچه برق شهاب شماره ۱ مراجعه نمایند.
۱ـ۱۵ آ۔۴۸۵۰۴

بدوشیزه یا بانوئی که ماشین نویسی فارسی بداند نیازمندیم.
علاقمندان بین ساعات ٤ الی ۷ بعداز ظهر به اول خیابان روزولت ساختمان جم طبقه دوم پلاك ۲۰۳ سازمان آویز مراجعه نمایند.

استخدام
احتیاج به یکنفر شیفه ویزیتور جهت سرپرستی امور داروئی تمام وقت با داشتن لیسانس و چند سال سابقه ویزیت در تهران و شهرستانها. مشخصات کامل به صندوق ۸۷۹ ارسال دارید.
۱ـ۳ آ۔۴۸۶۸۰

تعدادی دوشیزه یا بانوی
فروشنده بازاریاب با حقوق مکفی مورد احتیاج است.
داوطلبان در ساعت ٦ الی ۸ بعد از ظهر به آدرس خیابان بهار نبش ایرج طبقه ٤ ساختمان تبلی فیلم سازمان نگاه تلفن ۷٦۰۱۳۷ مراجعه نمایند.
۱ـ۲ آ۔۴۸۸٤۰

لیسانسیه بازرگانی یا اقتصاد
مورد نیاز است تلفن ۳۱۰۵۸۲
۱ـ۲ آ۔۲۷۱۰

کارخانجات کفش بلا
بعده‌ای دوشیزه یا بانوی دوزنده احتیاج دارد واجدین شرایط بآدرس زیر مراجعه نمایند. کیلومتر ۲۳ جاده اصلی تهران کرج نرسیده به کاروانسرا سنگ کارخانه کفش بلا
۱ـ٦ آ۔۲٦٥۲

ماشین نویس فارسی
که مطلع باموربازرگانی باشد استخدام میشود مشخصات به صندوق پستی شماره ۲۰۷٦ ارسال دارید.
۱ـ۳ آ۔۲۱۹۹۷

بتعدادی فروشنده زن
و آمرد با حقوق ماهیانه ده هزار ریال نیازمندیم امیرآباد شمالی ایستگاه شیراز اول کاشان شماره ٤ طبقه سوم موسسه بهمن
آ۔۲٦۹۰

مربی کودکستان
کلاس دیده که سابقه کار در کودکستان داشته باشد از طریق مصاحبه با حقوق مکفی استخدام میشود تلفن ٦۹۹۳۸
۱ـ۳ آ۔۴۸۷٤٤

شرکت سهامی صنعتی پارس تولیدکننده محصولات مینو
بچند نفر راننده پایه دوم همگانی احتیاج دارد، داوطلبانی که مانع قانونی استخدام نداشته باشند میتوانند به اداره مرکزی کارخانه مینو واقع در کیلومتر ۱٤ جاده جدید کرج مراجعه نمایند.
۱ـ۲ آ۔۴۸۹۱۰

دکتر داروساز
مورد نیاز داروئی نور تلفن ۳۳۹۱۰٦
۱ـ۲ آ۔۲۱۹۷۷

راننده وارد به استیشن
نیازمندیم تلفن ۷۱۷٦۱
آ۔۲۱۹۵۳

بتعدادی فروشنده زن
و آمرد با حقوق ماهیانه ده هزار ریال نیازمندیم امیرآباد شمالی ایستگاه شیراز اول کاشان شماره ٤ طبقه سوم موسسه بهمن
آ۔۲٦۹۰

مربی کودکستان
کلاس دیده که سابقه کار در کودکستان داشته باشد از طریق مصاحبه با حقوق مکفی استخدام میشود تلفن ٦۹۹۳۸
۱ـ۳ آ۔۴۸۷٤٤

شرکت سهامی زمزم کارخانه پپسی کولا طهران به افراد ذیل نیازمند است
۱ ـ ۱۰ نفر راننده پایه دو همگانی باشرایط زیر
دارا بودن حداقل گواهینامه ششم ابتدائی
داشتن برگ خاتمه خدمت یا معافی غیر پزشکی
حداکثر سن ۳۰ سال
۲ـ ۱۰ نفر فروشنده باشرایط ذیل
دارا بودن گواهینامه ششم متوسطه
داشتن برگ خاتمه خدمت یا معافی غیر پزشکی
حداکثر سن ۲۵ سال
تضمین ملکی حداقل دویست هزار ریال
واجدین شرایط باردست داشتن مدارك فوق و ۲ قطعه عکس و یك برگ رونوشت شناسنامه همه‌روزه از ساعت ٤ الی ٦ بعد از ظهر به کارگزینی کارخانه پپسی کولا واقع در خیابان آیزنهاور مراجعه نمایند.
شرکت سهامی زمزم ـ طهران
۱ـ۳ آ۔۴۸٤٦٦

Outstanding opportunity for technical salesman with perfect English and Persian. Apply to Personnel Department, POB 1812, Teheran, in own handwriting in both languages giving full details, which will be treated as confidential.

به چند نفر کارگر زن
جهت دوزندگی نیازمندیم تلفن ٦۱۳۲۹٦
۱ـ۲ آ۔۲۷۱۱

بیك راننده جهت دبستان
نیازمندیم مراجعه از ساعت ۴٫۵ تا ٦ تعد از ظهر خیابان آذربایجان قصرالدشت خیابان زاویه دبستان پاسارگاد
۱ـ۲ آ۔۲٦۹۱

BUCHHALTERIN
für Kontokorrent und Kosternechnung gesucht. Deutsch - und Farsikenntnisse sowie Berufserfahrung Voraussetzung. Bewerbung mit Lebenslauf an P.O B. 11-1544

صنایع فلزی پولادسا واقع درانتهای فیشرآباد پلاك ۲۹۵ بچند نفر کارگر نقاش درجه یك وکارگرو خم‌کاراحتیاج فوری دارد.
۱ـ۲ آ۔۲۷٤۵

یکنفر استادکار برای
خمکار ورق باحداقل ۲ سال تجربه سرپرستی مورد نیازاست کارخانه کالری گاز جاده آبعلی یك کیلومتر بالاتر از سه راه تهران پارس
۲۱ـ آ۔۲۷۲۹

آقای ماشین نویس درجه یك استخدام میشود
خواهشمندانم میتدیان مراجعه نفرمایند خیابان بهار جنوبی چهار راه ایرج کوچه بانك پارس شماره ٤
۵ـ۱ آ۔۴۹۰۳٤

نقشه‌کش ساختمانی
برای صبحها یا عصرها
نیازمندیم تلفن ۷۵٦۴۰۸

خدمتکار زن‌شبانه روزی‌مجرد
برای نگهداری یك بانو که بیماری اعصاب دارد با حقوق مکفی استخدام‌میشود تلفن۲۰۹۱۰
۳ـ۱ آ۔۲۲۱۳۹

بیمارستان مروستی به‌تعدادی
نرس ماما و مامابرای تمام‌وقت یا حقوق مکفی نیازمند است. خیابان فرانسه بیمارستان‌مروستی
۳ـ۱ آ۔۲۲۱۳۷

استخدام سکرتر
یك بانو یا دوشیزه سکرتر که ماشین نویسی فارسی و لاتین بداند مورد لزوم فوری است از ساعت ۸ صبح الی ۱۲ و ٤ الی ۷ بعد از ظهر به تلفن ۳۱۲۹۷۷ مراجعه نمائید.
۲ـ۱ آ۔۲۷۵٤

بچند نفر راننده پایه یکم
ودو همگانی‌جهت‌کاردر تهران نیازمندیم سلطنت‌آباد. جنب کارخانه باطری سازی نیرو. کارگاه ساختمانی شرکت نیکنام
آ۔۲۲۱۰۳

یك مستخدم با سواد
جاده قدیم شمیران نرسیده‌به باغ صبا خیابان شادمان دبستان سپهر ۷۲۵۰۷
آ۔۲۲۰٤۱

نقشه‌کش
دفتر فنی از راه مسابقه نقشه‌کش باشرایط‌زیراستخدام مینماید
۱ـ دارا بودن دیپلم متوسطه
۲ـ داشتن حداقل دو سال‌سابقه کار
۳ـ دارابودن‌معافی نظام‌وظیفه
٤ ـ حداکثر سن ۲۵ سال
لطفا به تلفن ٦۲۰۰٦۸ مراجعه فرمائید.
۱ـ۲ آ۔۲۲۰۰۱

فروشنده
بچند نفر خانم فروشنده با سوادنیازمندیم‌خیابان پهلوی‌نبش بهرامی فروشگاه‌کالای خردسالان
۲ـ۱ آ۔۲۲۰۲۹

شرکت کارخانجات رادیو شهاب استخدام میکند
۱ـ جوان‌دیپلمه‌برای کارهای اداری و حسابداری که خدمت نظام انجام داده باشد.
۲ـ دوشیزه‌برای‌مونتاژ رادیو و تلویزیون حدود معلومات بین اول تا چهارم متوسطه
۳ـ دوشیزه یابانوی سکرتربا تسلط کامل به مکاتبه انگلیسی و ماشین‌نویسی لاتین
٤ـ تعمیرکار و سرویس کار رادیو و تلویزیون تلفن ۳۱۳۹٦۱
۹۰٤٤۶۳
۲ـ۱ آ۔۲۲۰۲۷

تعدادی لوله‌کش و جوشکار مورد نیاز است
از ساعت ٦ بعد ازظهر به بعد به خیابان ویلا خیابان دامغان شماره ٦ شرکت ساراول مراجعه نمائید.
۲ـ۱ آ۔۴۸۹۲٤

گمشده

بدینوسیله باطلاع میرساند
دسته چك ازحساب جاری۱۹۹۷ بانك ملی خرمشهر از شماره ۳۳۰۹۵۱ تا ۳۳۱۰۰۰
دسته چك از حساب جاری ۱۱٤۹ بانك بازرگانی خرمشهراز شماره ۲۵۵۳۵۰ تا ۲۵۵۳۰۱
دسته چك از حساب جاری ۸۸۹ بانك تهران خرمشهر از شماره ۹۰۳۱۰۰ تا ۹۰۳۰۵۱
دسته چك از حساب جاری ۱۹۰۰۳ بانك ایران وخاورمیانه خرمشهر از شماره ۱٤۰۲۰۰ تا ۱٤۰۱۷۹
دسته چك از حساب جاری ۱۹۰۰۳ بانك ایران و خاورمیانه خرمشهر از شماره ۱٤۳٤۵۰ تا ۱٤۳٤۲۹
دسته چك از حساب جاری ۱۲۰ بانك ملی بندر شاهپور ازشماره ۸۵۳۵۲۱ تا ۸۵۳٤۷۱ بنام‌اینجانب منیب طبسی چون مورد خیانت درامانت واقع واز دسترس‌خارج گردیده‌اند که‌پرونده امر بشماره ٦۸۸٤۸ در بازپرسی خرمشهر در جریان رسیدگی است لذا به موجب این آگهی‌چك های‌نامبرده واحتمالا سفته و یابرات ویا هرگونه تعهد دیگری که از طرف وکیل سابق اینجانب (آقای امین‌الدین طبسی) صادرشده باشد ویا بعدا صادر گردد مجعول واز درجه اعتبار ساقط است ومراتب مذکور ببانکهای مربوطه نیز اطلاع داده شده است.
منیب طبسی
آدرس ـ خرمشهر بازرگانی منیب طبسی
۲ـ۱ آ۔۲۱۹۲۳

چك شماره ۵۷۰٤۱٤ بمبلغ پنج هزار و پانصد تومان بانك بازرگانی‌شعبه‌ژاله‌از حساب۱۱۲۵ به پشت‌نویس مراد صباحی‌مفقود شده واز درجه اعتبار ساقط‌است یابنده بتلفن ۵۲۸۱۲ اطلاع داده ومژدگانی دریافت دارد
آ۔۲۲۱۲۵

بدینوسیله باطلاع میرساند چك شماره ٦٦٦۱۹۰ بانکملی باجه آب تهران حساب جاری ۵۱۵۷۱ اینجانب عبدالرحیم رحیمیان سفید وبدون امضاء مفقود شده‌و از درجه اعتبار ساقط است
آ۔۲۲۱۱۵

مژدگانی
دوجلد دفتر (روزنامه وکل) با اوراق ضمیمه دیگر متعلق به شرکت سهامی گل در دوز ۴۸٫۷۱٦ در یك موتور سه‌چرخه یادر محل دیگری در خیابان ناصرخسرو جا مانده است خواهشمند است دفاتر مزبور رابه شرکت سهامی گل خیابان مولوی چهار راه شاهپور گمرك مستر ویا به تلفن ۲۳۸۳۳ مراجعه و مژدگانی دریافت دارند.
آ۔۲۲۱۰۱

دسته چك از شماره حساب۱۷٤ بانك صادرات شعبه‌ونك اینجانب رجبعلی داعی مفقود شده و از درجه اعتبار ساقط است
آ۔۲۲۰۸۹

چکهای مفقوده
آقای غلامرضا ربیعی مربوط ببانك ملی شعبه ارك بوده که اشتباها در شماره ۱۳۰۰۸ شعبه ارك چاپ شده است.
آ۔۲۱٤۲۵

چك‌های از شماره ۹۰۸۸۸۸۰ تا۹۰۸۸۹۰۱ بانك‌عمران کشتارگاه ازحساب شماره ۲۵ غزیز غیابگلو و دسته چك از شماره ۱۷۰۷٦ تا ۱۷۱۰۰ بانك‌بیمه‌بازرگانان شعبه کشتارگاه از حساب شماره ۵٦۱ مفقود شده و از درجه اعتبار ساقط است ضمنا رسید دامپروری ۱۳ برك یابنده بتلفن ۹٦۲۲٤۸ اطلاع داده و مژدگانی دریافت دارد.
عزیز غیابگلو
آ۔۲۱۹٤۹

جوان ۱۸ ساله‌ای بنام یحیی جعفری بلندقد گندمگون مو خرمائی چشم میشی مدتی است از اردبیل خارج شده و اطلاعی از او نیست هرکس از نامبرده‌خبری داده بآدرس‌تهران اداره‌گذرنامه ایرج بادی اطلاع و مژدگانی دریافت و کسان اورا خوشحال نماید.
آ۔۲٦۱۲

تدریس خصوصی

انگلیسی یا فرانسه
توسط خارجی تلفن ٤۷۱٤۱

تدریس خصوصی انگلیسی
۲٫۵ تا ٤٫۵ تلفن ۹۵۱۸٤۵
۲ـ۱ آ۔۲۲۰۰۷

زبان آلمانی را سه ماهه کنتراتی باتضمین بیاموزید
تلفن ۳۳۵۹۹۳
۳ـ۱ آ۔٤۸۱۰

علوم وریاضیات متوسطه
توسط دانشجوی ریاضی تلفن ۷۹٤٤۱۸
آ۔۲۲۱۲۹

تدریس‌خصوصی آلمانی با ۱۳ سال‌سابقه‌خارجه تلفن ۵۸۱٦۱۹
آ۔۲۱٦۰۷

ریاضیات فیزیك شیمی
دانشجوی دانشگاه آریامهر ۹۵۲۸۵٤
آ۔۲۲۰۳۷

ریاضیات فیزیك شیمی
متوسطه بویژه ششم و ریاضیات عالی و دانشگاهی توسط مقدم‌تلفن ۹۵۳۸۸۷

تدریس فیزیك وشیمی
توسط بانوی لیسانسیه۸۸۰٦۵۸
۱۵ـ۱ آ۔۲٦۷۱

سازمانهای فنی و فرهنگی

قابل توجه آقایان محترم
آموزشگاه آرایش روز
دارای امتیاز رسمی ازوزارت کار وامور اجتماعی و دیپلم تخصصی ازپاریس. هامبورك و دارشتات. سیمتری فرح جنوبی بالاتر از اجرائیات پلیس پلاك ۲۳۷ تلفن ۷٦۲۹۳٤
۲ـ۱ آ۔۲٦۷۰

آموزشگاه‌هنری سیامك

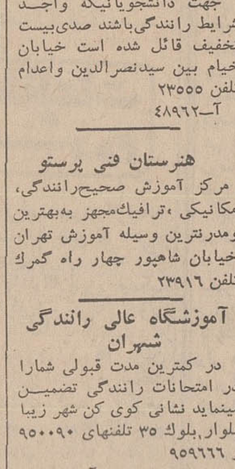

اولین آموزشگاه‌عالی تدریس رقص های‌بین‌المللی درخاورمیانه (باامتیاز رسمی از وزارت‌فرهنگ و هنر) زیرنظر استاد رقص از مجامع بین‌المللی آلمان و انگلستان‌و عضو انجمن سلطنتی استادان رقص انگلستان برای دوره های مختلف نام‌نویسی می کند.
کلاسهای مخصوص برای متاهلین و جوانان و کودکان دایر است.
چهارراه قصر خیابان عباس‌آباد شماره ۳۷۵ طبقه چهارم تلفن ۷۱۳۷۷
۶ـ۱ آ۔۴۸۹۳۸

تعلیم رانندگی

آموزشگاه رانندگی و مکانیکی تشکری
جهت دانشجویانیکه واجد شرایط رانندگی‌باشند صدی‌بیست تخفیف قائل شده است خیابان خیام بین سیدنصرالدین واعدام
تلفن ۲۳۵۵۵
آ۔۴۸۹٦۲

هنرستان فنی پرستو
مرکز آموزش صحیح‌رانندگی، مکانیکی، ترافیك‌مجهز به‌بهترین ومدرنترین وسیله آموزش تهران خیابان شاهپور چهار راه گمرك
تلفن ۲۳۹۱٦

آموزشگاه عالی رانندگی شهران
در کمترین مدت قبولی شمارا در امتحانات رانندگی تضمین میناید نشانی کوی کن شهر زیبا بلوار،بلوك ۳۵ تلفنهای ۹۵۰۰۹۰ و ۹۵۹٦٦٦
٤ـ۱ آ۔۲٦۱۲

کشاورزی و دامپروری

گاو شیرده
یك رأس گاو شیرده هلشتاین ۴ ساله آبستن ۷ ماهه فروشی است
۲ـ۱ آ۔۲۲۰۲۲

۲۰ رأس گوسفند
۲۰ رأس گوسفند نر و ماده فروشی است
۲ـ۱ آ۔۲۲۰۲۲

شرکتهای ساختمانی

کلیه تعمیرات ساختمانی وتکمیل نواقص‌ساختمان بهادر تلفن ٦۵٤٦٤

پیمانکاری بهادر
برای شما و در زمین شما مطابق ذوق و سلیقه شما
خانه میسازد
باقساط چهار ساله تا ۱۵ ساله تلفن ٦۵٤٦٤

برای ساختمان شما

ورق شیروانی زیبا
برای پادکینك عمومی، آلاچیق ماشین، دیوار های مشرف و دکوراسیون با ۵۰ رنك ثابت و ساده و گلدار مرکز پخش دفتر جهان فلز تلفن ۹۵۷۱۹۱
۳۰ـ۱ آ۔۲٦۸۹

کاغذ دیواری‌ونقاشی‌ساختمان جانفدا باقساط تلفن۷۸۱۹۷۷
آ۔۲۵۷٦

کالای شیشه‌مهدی اخوان
فروشنده انواع شیشه های ساختمانی کلی و جزئی گلوبندك مقابل بانك سپه پلاك ۵۳۲ تلفن ۵۵۱۰۷

روکش کولر
برای حفاظت هروع کولر تلفن ۷٦۵۲٦٤

خانه خودرا
باقساط
تعمیرکنید
بهادر تلفن ٦۵٤٦٤

شوفاژوتهویه گرم سرویس وتعمیرات
تلفن ٦٤۴۸۵ مسعود

رفع گرفتگی لوله‌های ساختمان در ۲۰ دقیقه سازمان تراکم تلفن ۸۸۱٦۸۱

رفع گرفتگی هرنوع لوله‌ساختمانی
بادستگاه تراکم‌هوا ـ تلفن ۷۸۱۲۲۲

لوله بازکنی فاضل آب
بادستگاه تراکم‌هوا
مقدم ۶۴۶۳۵

لوله بازکنی فاضل آب
بادستگاه تراکم‌هوا
تلفن ۷٦۳۲۸٦

لوله بازکنی فاضل آب
بادستگاه تراکم‌هوا
تلفن ۷۵٦٤۰۸

کارخانه صنعتی هانری
مجهزترین کارخانه جهت ساخت درب و پنجره واشیاء فلزی و آلومینیومی جاده کرج ـ کیلومتر ۵ تلفن ۹۵۰۹۱۲

پزشکی و اطلاعات

فسار خون وبیماریهای مزمن درمان فلج. چپی چشم و رماتیسم
با روش هموپاتیك بیسابقه در ایران دکتر حسن بهرمند از دانشگاه هند با ٤۱ سال سابقه‌ـ سعدی شمال بیمه تلفن ۳۰۱٦۱۷ و ۸٦۳۲۸

فیزیوتراپی
دکتر قیصر درمان فلج ها ـ درد های عصبی و عضلانی و روماتیسم و سیاتیك تخت‌جمشید چهار راه بهار کوچه آفتاب تلفن ۷٦۵٦۱٤

بیماریهای جهاز هاضمه
بیماریهای معده، کبد وروده، بواسیر بدون عمل جراحی دکتر رفیعی متخصص از دانشگاه‌پاریس جامی اول کوچه ٤ پاریس تلفن: ٤۸۱۸۹

بیماریهای ریوی و سل
دکتر هوشنگ طبیب‌زاده‌خیابان پهلوی‌نزدیك سینما مهتاب۲ ٤۰۵۰۲

بیماری های پوست و موی‌سر
دکتر نوری متخصص‌بیماریهای پوست و موی سر تلفن ۳۳٤۷۳۲ جاده قدیم شمیران باغ صبا ایستگاه سلیم ۳ تا ٦ بقیه با تعین وقت قبلی

دکتر خشنود متخصص بیماریهای پوست
شاهرضا مقابل لاله‌زار نو پذیرائی بعد از ظهر ها ٤ تا ۸ تلفن ٤۹٦۳۲

موی سر ـ پوست دکتر مرتضی سرفراز
از آمریکا مراجعت نموده با جدیدترین وسایل درمانی‌مربوطه خیابان شمیران سیدخندان مقابل ٤۵ متری پذیرائی صبح و عصر
تلفن ۷۷۵۱۷٤

دکتر امیرعباس جلالی
متخصص امراض پوست و آمیزشی ازدانشگاه ژنو ـ سویس شاهرضا قرصت ۱ـ۹۲ ـ ۵ تا ۸ بعد از ظهر تلفن ٤۷۳۳۵
آ۔٦٤۰۲

بیماریهای داخلی
دکترسیدمحمد کاظم طباطبائی تجریش متخصص و استادیار بیماریهای داخلی، میدان سرپل اول مقصودبك تلفن ۸۵۳۵٦

جراحی پلاستیك
دکتر فریدون مهران متخصص جراحی پلاستیك و زیبائی‌خیابان شاهرضا ـ دروازه دولت مقابل خیابان خاقانی شماره ۷٤۷ ـ تلفن ۳۳۵۱۰۳ پذیرائی ٤ تا۸بعد از ظهر.

متخصص بیماریهای اطفال
دکتر رمضانخانی بیماری های اطفال قلهك دولت‌عصر ها۸۱۱۷۰

جراحی مغز و اعصاب
دکتر اسلامدوست خیابان‌جامی شماره ۱۳۹ تلفن ٤۸۳۲۳

دکتر محمود عالم چهار راه شاه اول کوچه سیمرغ تلفن: ٦۱۱۲۱۲ ـ ۷۵۸٦٤۳

متخصص بیماریهای‌خون
دکتر نصرت الله گرجی دروازه دولت از دانشگاه پاریس
۳۳٤۳۸۹

غدد مترشحه داخلی
دکتر داود حکیمیان چهارراه عزیز خان اول سوم اسفند۴٦۱۵۸

دکتر اردشیر کوچکپور
چهار راه پهلوی سپه ٤ تا ۸ بعداز ظهر

درمان معتادین
دکتر یحیی برجیس
شاهرضا نرسیده بمیدان شهناز جنب پمپ بنزین تلفن ۷٦٤۱٤۷
پذیرائی صبح و عصر

ترك تریاك دکتر رحمانی ـ متخصص امراض اعصاب روح‌از
دانشگاه لندن خیابان پهلوی بالاتر از چهار راه امیراکرم تلفن ٤۵۱۱٤

درمان بواسیر بدون‌عمل‌جراحی
فیسور و فیستول با متد موثر دکتر عباس نیك‌نژاد عصرها خیابان روزولت شمالی زیر تخت طاووس کوی‌مدائن پلاك۳۵

بیمارستانها
اورژانس قلب و مسمومین
بیمارستان تخت جمشید واقع در خیابان بهار شمالی تحت‌نظر پزشکان متخصص از آمریکا و اروپا بطورشبانه روزی وبدون تعطیل ۷٤۹۳۹ ـ ۷۵٦۷۹۲

داروخانه‌ها
داروخانه شبانه روزی پارس جاده پهلوی شمال پارك ساعی تلفن ٦۲۰۲۷۹ و ٦۲۹٤۹
داروخانه مهران خیابان شیرو خورشید چهار راه استخر تلفن ۹۵٤۰۰۷

مسافربرها

سرویس مسافری تهران هراز
مسافرت بتمام نقاط با مینی‌بوس و سواری های لوکس مرکز: جاده تهران نو جنب پمپ بنزین قاسم آباد تلفن ۷۹۱۷٤۸ ـ ۷۹۲۵۹۸ ـ ۳۳٤٤۱۲

سرویسهای مسافرتی میهن‌نورد

شرکت ترانسپورت شمس‌العماره
خیابان ناصرخسرو ـ شمس‌العماره تلفنهای ۵۰۰٦۰ و ۵۲۵۷٤ و ۲٤۳۸۵ مسافرت همه روزه به‌قم اصفهان. شیراز. کرمان. بندر عباس. مشهد. کاظمین. اراك ملایر. نهاوند. بروجرد. خرم‌آباد. اندیمشك. اهواز. خرمشهر. آبادان. زنجان وتبریز با اتوکارهای لوکس ودولوکس
آ۔۲۷۵۵
کاخ شمالی زرتشت
نواختر رامین پلاك ۷
چهار اطاق هال حمام آشپزخانه
حیاط ٦۲۸۸۸۹
آ۔۲۷۵۹

شرکت مسافرتی ایران بنز
همه روزه صبح و عصر با اتومبیلهای آخرین مدل ولوکس در خدمت شما میباشد همه روزه صبح و عصر اصفهان وشیراز ۸ شب قم و کاشان صبح و عصر خمین ـ گلپایگان ـ خوانسار همه روزه صبح دو سرویس علی‌گودرز از طریق خمین.
مشهد از طریق راه کناره و شاهرود
واز شهرستانهای بین‌راه صبح و عصر آدرس چهار راه مولوی تلفن ۳۵۳۸٤۹
آ۔۲۷۵۰

مسافربری صفائی
خیابان قزوین ـ نرسیده به چهار راه عسگری تلفن ۹۵٦۵۹۲ مخصوص قزوین ـ زنجان و اتوبوس دربست برای سرویس کارخانجات
آ۔۲۷۵۱

شرکت‌باربری اصفهان
خیابان رزم‌آرا
واحدهای ۲۲۵۲۰ ـ ۲۲۷۲٦ حمل باربتمام‌نقاط کشور بویژه‌اصفهان شیراز. خوزستان

باربری شمس
حمل بار بتمام نقاط آذربایجان میدان اعدام تلفنهای ۲۲۰۷۹ ـ ۵۳۸۵۷ ـ ۲۹٤۹۱

باربری حافظ
حمل بار بنقاط خوزستان‌فارس واصفهان میدان‌شوش اول‌خیابان حضرت عبدالعظیم تلفن ۲۸۱٤۷ و ٤۱٤۹۰

اتوبار صابر
حمل بار بنقاط خوزستان‌استان نهم و دوم و سوم خیابان شوش میدان زاهدی تلفن‌های ۲۷٤٦٤ ـ ۲۷۵۷۵ و ۵۵۰۲٦

بنگاه باربری سعدی
خیابان شیر و خورشید بین چهار راه عباسی و استخر حمل محمولات تجارتی بتمام نقاط شمال بویژه نوشهر ـ چالوس ـ شهسوار ـ رودسر ـ لنگرود لاهیجان ـ رشت، پهلوی در تمام روز یکسره آماده کار است تلفن ۹۵۵۸۸۱

شرکت اتوبار جنوب بامسئولیت محدود
نشانی: خیابان رزم آراء شماره ۳۰۰ تلفنهای ۵۸۹۳۱ ـ ۵۵٦٦۰ ویژه ـ اهواز ـ خرمشهر ـ شیراز ـ اصفهان ـ بوشهر ـ لار بندر عباس و نقاط آذربایجان

گاز مورد نیاز شما

ادساگاز
از ۷ و نیم صبح تا ۷ و نیم شب تلفن پخش‌گاز و سرویس ۴٤۸۰۲ ـ ٤٦٧٦٦ ـ ٦۹۷٤۵
دایره فروش ٦۱۲٤۷۱
۲٦ـ۱ آ۔۲۵۸۰

شرکت پرسی گاز
از ساعت ۷ صبح تا ۱۰ شب شبانروز خودکه‌بگاز وسرویس نیازدارند جواب‌میدهد. به تلفنهای ۹۵ تا ٦٤۵۹۱ مراجعه شود

ایران گاز
همه روزه از ساعت ۷ صبح الی ۱۱ شب تلفن پخش گازوسرویس ٦۱۱۳۰۱ ۷ شماره

پخش گاز شرکت بوتان
از ساعت ۷ و نیم صبح تا ۸ بعدازظهر با تلفن های شماره: ۹۵۳۰۵۱ تا ۹۵۳۰۵۵ و ۳۳۸۲۲۱ و ۳۳۸۲۲۲ و ۳۳۲۹۷٤ آماده قبول سفارشات مشتریان محترم خود در تهران میباشد.

سرویس پخش گاز جنرال
تلفنهای: ۹۵۸۴۵۲ـ۹۵۷٦۹۳
۹۵۹٦٦٤ـ۹۵۷۷۹٤
پخش گاز در تمام ایام هفته

چلوکبابی ها

باطلاع اهالی محترم شمال شهر وعباس‌آباد میرساند
چلوکباب ایران بابهترین‌غذا و سرویس بانضمام دکوراسیون جدید افتتاح‌شب عباس‌آباد‌جنب پمپ بنزین ابتدای خیابان شهداد تلفن۶۲۲۳۰ مدیر سابق چلو ـ کبابی بهار (آشنا)

درخدمت مردم سالن چلوکباب وزیری
خیابان پهلوی ـ جنب سینما مهتاب ـ اول کوچه وزیری تلفن ٦٤۱۳۲
برای برگزاری جشن و مهمانی از مشتریان محترم پذیرائی مینماید.

فابلمه‌مجانی
مشتریان محترمیکه جمعه ۱۸ مهر ماه ساعت ۹ الی ۱۱ صبح از چلوکبابی فردتهران خریداری فرمایند قابلمه مجانی دریافت مینمایند تلفن ٤۸۸٦٦
۷ـ۱ آ۔۲٦۱٦

بهترین چلوکباب در چلوکبابی شهره
فرح‌آباد نیروی هوائی ژاله (جمال‌احمدخانلو) تلفن ۷۹۲٦۵٤

متفرقه

برای خرید و فروش داروخانه‌ها به تلفن ۵۵۸۵۰ و ۵٦۲۳۹ مراجعه شود.

کود بیولوژیك هوموس‌رژنور ـ موجود
تهران. خیابان سه شماره۵۲٤ تلفن ۳۰۳۷۰٦ عسگر نیا

مشمع قیراندود ایرانوشید
محصول شرکت سیبی
برای جلوگیری از نفوذ آب باران ورطوبت
تخت جمشید ۲٤۳ تلفن ٦۸۲۱٤ نماینده فروش ـ فروشگاه ناصر و لوازم بهداشتی امیر آباد ـ امیر آباد شمالی تلفن ٦۳۱۰۰٦

تهیه عکس دلخواه در فتو الهام آیرنهاور جنب پپسی کولا

صدامك
Sedamek
نامی مطمئن در صنایع الکترونیك
دربازکن الکتریکی مجهز بدزدگیر
باشرائط فروش سهل وتضمین چندین ساله
خیابان نادرشاه پلاك ٤/۲ تلفن ٦۲۵٤۱۷
خیابان فرح جنوبی پلاك ۱٤۸ تلفن ۷٦٤٦۸٤

دکتر ژوزف ملیك هوسپیان

متخصص بیماریهای داخلی ـ کبد و جهاز هاضمه‌از آمریکا مجهز به جدیدترین و مطمئن‌ترین متدتشخیص بیماریهای معده بوسیله دستگاه مخصوص (گاسترو کامرا) مطب۶۳٦۱٦۷ ـ ۶۳۸۴۳۱ ـ ۶۳۵۲۸۵ منزل ۶۴۰۳٦۵

و

دکتر آ. مارتیروسیان

جراح ومتخصص بیماریهای چشم و عینك نامرئی از انگلستان مطب۶۳٦۱٦۷ ـ ۶۳۸۴۳۱ ـ ۶۳۵۴۸۵ منزل ٦۳۵٤٤٦ و بالای شمالی۳٤۵ جنب کلیسای ارامنه ٤ تا۸بعد ازظهر
۳ـ۲ آ۔۳٦٦۳

بازند

موسسه‌علوم‌بازرگانی‌ومنشیگری
برای کلاسهای‌فرانسه‌وانگلیسی(عمومی ـ بازرگانی) ثبت‌نام میکند.
نشانی: تخت‌جمشید غربی‌مقابل‌دبستان فردوسی کوچه توانا پلاك۱٤ تلفن ٤۰۱۲۱

بازند

موسسه‌علوم‌بازرگانی‌ومنشیگری
آموزش مدیریت بازرگانی ـ مدیریت صنعتی ـ منشیگری ـ دوره کامل حسابداری ماشینهای حسابگر الکترونیکی ـ انگلیسی ـ فرانسه شورت هند زیرنظر استادان‌دانشگاه
نشانی: تخت‌جمشیدغربی مقابل‌دبستان فردوسی کوچه توانا شماره ۱٤ تلفن ٤۰۱۲۱

بزرگترین تخفیف مخصوص‌سال

بمناسبت بیست ودومین سال تاسیس کانون فنی‌وفرهنگی بهروزنو باین منظور از داوطلبان‌استخدام‌که علاقمندند **بعنوان‌سکرتر ـ ماشین نویس فارسی ولاتین حسابدار و دفتردار دوبل ـ تعمیرکار رادیو تلویزیون و یا یخچال وکولر** در سازمانهای دولتی، شرکت نفت، بانکها، ذوب اهن، موسسات ملی، کارخانجات باراهنمائی ما استخدام و مشغول کار شوند وگواهینامه باامتیاز رسمی وزارت آموزش و پرورش از مطمئن‌ترین مرکز آموزش دریافت نمایند فقط تابیست‌ودوم‌مهرماه‌جاری باتخفیف مخصوص ثبت‌نام مینماید.
میدان مخبرالدوله ـ اول شاه‌آباد‌ساختمان ده‌طبقه‌شماره ۲۳۳ تلفن ۳۳۵۹۹۳

A LEADING MANUFACTURING COMPANY has vacancies for young Iranian Accountants. Applicants will be between 24 - 29 years of age and qualified by professional education or training in the fields of cost and general accounting. Thorough command of English and permanent military exemption prerequisites.

Positions offer the right candidates unique opportunities for practical training in modern accounting and financial management and future promotion to responsible positions.

Interested candidates, who have not previously written to us, are invited to address their applications (in English) to P.O. Box 2531, TEHRAN, giving full details of their education, practical background, etc., and enclosing a recent photo, if available All applications will be treated in strict confidence and interviews shall be arranged in approximately 3 weeks.

SHERKATE SAHAMI IRAN HOECHST AG REQUIRES:

HOECHST

1. Qualifier Engineers and / or Chemist with education in Germany for chemical / technical Department
2. Textile Engineers.

Education in Germany or England preferable.

The successful applicants will get an eight weeks training in our Dyestuffs and Fibre Department.

Application with handwritten curriculum vitae and recent photo may be sent directly to the MANAGING DIRECTOR of IRAN HOECHST AG, P.O.B. 2184.

نیازمندیهای شما

تلفنهای ۳۱۱۲۲۴ و ۳۱۱۲۲۰

خرید و فروش اثاثیه

خرید

فرش کیهان تلفن ۷۶۴۷۷۶
خریدانواع فالی وقالیچه
در منازل می‌باشد لطفاً یادداشت فرمائید برای معاملات همه نوع فرش با تلفن ۷۶۴۷۷۶ فرش کیهان مکالمه فرمائید خیابان روزولت نبیدان ۲۵ شهریور

فرش‌رضوی تلفن ۷۶۴۸۰۰
خریدار انواع فرشهای کهنه و نو صادراتی سنگین قیمت و فروشنده بهترین فرش های نو کاشان‌روزولت میدان ۲۵شهریور

فرش پارس‌نو تلفن ۷۳۳۰۶
جهت صادرات با وجه نقد از منازل باعالیترین قیمت‌خریداریم فرشهای کهنه بانو معاوضه می‌شود .

فروشگاه حاجیان
تلفنهای ۳۵۰۱۸۳۸ و ۳۵۰۱۴۴
انواع قالی وقالیچه کهنه ونو جهت صادرات وهمچنین یخچال تلویزیون و سایر لوازم منزل‌شما را عادلا نه توسط کارشناسان‌مبرز خریداری مینمایدانتهای‌امیر کبیر سه‌راه امین‌حضور

فروشگاه فرش فروردین
تلفنهای ۶۱۱۶۵۵ و ۴۳۰۸۵
با پول نقد و قیمت عالی فرشهای کهنه را جهت صادرات خریداریم خیابان شاه مقابل سینماژستیک

فرش طوسی تلفن ۷۵۹۰۳۹
فرشهای کهنه مخصوصا سنگین قیمت شما را برای صادرات از سایرین بهتر خریدار است .

فروشگاه و نمایشگاه آسب
یخچال ـ تلویزیون ـ اجاق گاز و فرش عالیه خریداریم شاه چهارراه پیروزتلفن ۶۱۲۸۳۲

فروشگاه حالقی
تلفنهای ۳۰۲۰۸۰ و ۳۵۲۰۹۰
فرش کهنه‌ونو ویخچال، تلویزیون و لوازم منزل شما را خریداریم.

فروشگاه ایران فرش
تلفن ۷۴۹۷۲
کلیه لوازم شما بهر مبلغ باشد بیشتراز سایرین‌نقد خریداریم

فروشگاه بختیاری
تلفن ۷۵۹۳۴۹
منصفترین خریدار کلیه لوازم منزل‌کولر ـ پنکه ـ رادیو ـ فرش

فروشگاه ارمان تلفن ۶۹۶۲۴
بهترین خریدار تلویزیون فرش چراغ‌گاز و هرنوع یخچال‌نفتی

فروشگاه شایان تلفن ۶۱۳۳۸۱
خریدار قالی و قالیچه صادراتی
آ ـ ۲۰۴۷

موسسه فرش بهمن ۶۳۱۸۰۰
خریدار قالی و قالیچه صادراتی
۱ ـ ۲۶ آ ـ ۲۱۰۸

فروش دست‌دوم

البسه نو و دست دوم خارجی بمناسبت مسافرت حراج میشود امشب و جمعه (فردا) ۸ تا ۱۲ و ۳ تا ۸ خیابان سی‌متری روبروی زاندارمری کوچه فریدون پلاک ۳۸ طبقه دوم
آ ـ ۲۷۴۳

ماشین بلی کپی و فتوکپی
وتحریر هرکدام یکدستگاه ب فروش میرسد تلفن ۶۴۰۰۳
۱ ـ ۲ آ ـ ۲۱۹۱۹

تخت ژیتکولوژی‌فوربرقی
قفسه دو دره پایه سرم مبل ومیز مدرن‌و البسه‌بفروش میرسد تلفن ۸۱۳۹۰
آ ـ ۲۲۰۵۹

فروش دست‌اول

فروشگاه رویال ۳۳۸۹۷۵
رادیو گرام تلویزیون شما مبله میشود‌سعدی‌شمالی جنب‌سینما‌ائون
۱ ـ ۲۶ آ ـ ۲۵۶۷

نمایشگاه‌های سیار

قبل از خرید مبل‌ازسالنهای مبل حبیبی دیدن فرمائید‌نقد واقساط باشرایط سهل فقط باروزی ۴۰ ریال شاهپورجنب فرهنگ ساختمان حبیبی تلفن ۵۸۱۶۹۹
آ ـ ۲۷۱۳

نمایشگاه مبلمان‌زندگی‌جدید
سازنده و فروشنده زیباترین مبلمان واطاق خواب وسرویس ناهارخوری ژاله فرح‌آباد مقابل سینما پاسارگاد تلفن ۷۹۱۴۵۸
۱ ـ ۱۰ آ ـ ۲۷۱۵

نمایشگاه مبل شاهین
باداشتن ۲۶ سال سابقه باطراحان ماهر آماده‌انجام‌کار های تجاری و دکور سازی و مبلمان میباشد خیابان شاه چهار راه فروردین تلفنهای ۴۱۹۳۰ و ۶۴۴۲۶
۱ ـ ۲۰ آ ـ ۲۷۱۷

کارخانه مبل پارس
همه نوع سفارش ومبلمان زیبا وتعمیر و پیراهن دوزی مبل با تخفیف کلی دراسرع وقت تحویل می‌نماید.نشانی‌ـ سپه شیخ هادی چهار راه جامی تلفن ۶۷۹۳۹
آ ـ ۲۷۱۸

پاری دکور فرح شمالی
چهار راه تکش تلفن ۷۶۱۳۵۳
دوخت و نصب پرده،روتختی پیراهن، مبل، کف‌پوش،پرده کرکره،موکت، کاغذدیواری، تحت نظر متخصصین کار آزموده در اسرع وقت انجام میشود .
آ ـ ۲۷۱۶

توجه توجه

قبل از خرید هرنوع مبلمان از نمایشگاه جدید مبل افشاردیدن فرمائید تلفن ۹۰۰۰۶۳ شاه چهار راه باستان مقابل بانک ملی
آ ـ ۲۷۱۴

پرده‌دوزی ارجمند ۳۴۷۳۷۰

پیراهن مبل ۳۳۹۵۰۵

تعویض پارچه مبل ۳۳۹۵۰۵
پرده دوزی شهراد ۳۳۹۵۰۵

فروشگاه فرش صدری

خیابان بهار بالاتر از بیمارستان شهرابانی
تلفن ۷۶۵۲۶۴

بخاری

کارگاه فنی فردوسی
رنگ وسرویس همه نوع بخاری با حمل و نقل ۶۰ تومان روپوش برزنی و سرویس کولر تلفن کارخانه ۹۶۰۹۰۴
۱ ـ ۲۶ آ ـ ۲۵۲۸

کارگاه باستان

خیابان بهار شمالی جنب خیابان مزین‌الدوله ۷۴۲۸۹
آ ـ ۲۷۳۱

تعمیرگاه مجاز شماره ۱۱ ارج سرویس ورنگ‌بخاری وآبگرمکن تلفن ۷۵۷۹۳۱
آ ـ ۲۷۳۳

کارگاه فنی فردوس

نصب و سرویس بخاری و آبگرمکن جاده پهلوی نبش فردوس‌شماره ۱۶۰ تلفن ۸۵۲۲۸۸
آ ـ ۲۷۴۴

جنرال سرویس رنگ‌سرویس‌انواع بخاری آبگرمکن ۷۹۳۰۵۷

۱ ـ ۵ آ ـ ۲۷۴۶

کارگاه فنی امین نیا

نصب بخاری و آبگرمکن‌خیابان سی‌متری نظامی چهار راه نشاط شماره ۱۷۵ تلفن ۴۵۲۰۷
آ ـ ۲۷۳۴

کارگاه فنی اطمینان

سرویس بخاری و آبگرمکن دوراهی یوسف آباد ایستگاه بیمارستان‌شماره ۴۳۰۰ تلفن ۶۲۰۴۵۸
آ ـ ۲۷۳۵

تعمیرگاه اپی تنظیم کننده کاربراتور آب گرم کن و بخاری بادستگاه مخصوص تلفن ۳۳۶۳۸۹

رنگ سرویس هرنوع

بخاری و آبگرمکن ۷۶۵۲۶۴
۱ ـ ۱۵ آ ـ ۲۶۶۶

تعمیرگاه‌فنی کلمن ۴۱۰۳۴۰
سرویس بخاری آبگرمکن رنگ

تعمیرات

تعمیرگاه تلویزیون‌الکترون تلفن ۷۶۳۶۸۴

تعمیر تلویزیون های R.C.A شاوب لورنس ـ تلفنکن ـ سیرا فیلیپس ـ وسایر مارکها ونصب کنورتور و آنتن تمام کانال با سرویس مجهز سیار بویژه شمیرانات

اهم الکترونیک سرویس

یگانه‌تعمیرگاه مجهز‌تلویزیونهای شاوب لورنس
فیلیپس تلفنکن آرتی آی ـ گروندیک و کنورتور ۶۲۴۸۱۷

موسسه فنی تلویزیون

تعمیر تلویزیونهای فیلیپس R.C.A ـ T.I ـ تلفنکن گروندیک ـ شاوب لورنس و کنورتو ۶۲۰۱۲۸

یگانه تعمیرگاه‌مجهز R.T.I.-R.C.A

فیلیپس . شاوب‌لورنس. تلفونکن . بلاپونکت . وستینگهاوس و کلیه تلویزیونهای اروپائی‌و آمریکائی . تلفن ۶۹۵۱۴ و ۴۲۷۳۳
۱ ـ ۷ آ ـ ۲۷۵۳

موسسه فنی یونر

تعمیرگاه تلویزیون های «آر ـ سی ـ آی» و «آ ـ تی ـ آی» و تلویزیونهای اروپائی و آمریکائی سرویس در منازل تلفن ۷۶۳۲۱۸

سرویس تلویزیون‌گارانتی

سرویس سیار RTI ـ CA مدیاتور جنرال الکتریک درتهران بویژه شمیرانات تلفن ۶۲۸۳۷۱

شرکت تلویزیون سرویس R.C.A

آر ـ سی ـ آ
تعمیر انواع تلویزیون ۳۱۳۲۷۸و ۳۱۳۲۶۲

تعمیرگاه تلویزیون‌حمید

فیلیپس ـ RTI-RCA شارپ لورنس ـ ۳۱۳۱۴۷

استریو سرویس

تعمیر امپلی فایر گرام ضبط صوت ، و رادیو استریو تلفن ۶۱۳۷۶۰

تعمیر انواع‌تلویزیون یخچال

وشوفاژ با تضمین ۷۶۱۴۹۵

تعمیرگاه فریجیدر ۷۲۳۳۶

۱ ـ ۱۳ آ ـ ۲۶۸۵

تلویزیون سرویس‌مارکاریان

نماینده تعمیرتلویزیونهای پای و تعمیر تلویزیون های ترانزیستوری و اورك برقی . نادری پلاك ۴۴۲ تلفن ۳۱۲۵۹۸
آ ـ ۲۷۴۴

تعمیر تلفن

تعویض‌ونبدیل فلك سربالی‌تلفن با فلك دو ریالی تعمیرو سرویس هر نوع تلفن بفاصله نیم ساعت در محل تلفن الکترونیك خیابان سپه کاشی ۱۰۷ تلفن ۴۹۸۹۴

غروب الکتریك ۳۰ درصد تخفیف

جهت نصب کنورتور اتوماتیك آلمانی با آنتن‌تمام کانال خارجی تعمیر انواع تلویزیون با سرویس سیار تلفن ۷۵۴۵۰ و ۷۶۵۲۱۷
آ ـ ۲۴۸۴ ۳ ـ ۲۶

ماشین‌آلات و ادوات کشاورزی

فروش

اراضی نارمك تهران‌پارس پول شرطی امینی تلفن ۷۹۰۰۹۰
۱ ـ ۳۰ آ ـ ۱۹۹۱

مستقل چهارطبقه فروشی در بهترین نقطه‌پهلوی با معرفی مهندس‌سازنده

قطعه پنجم از پهلوی بمساحت ۴۰۰ متر عرض ۱۳٫۵ متر هر طبقه پنج اطاق و هال وسیع و کلیه لوازم مجزا با لوله‌کشی و سرویس گاز هر طبقه دارای دو بخاری گازی و کولر با نضمام ۳ رشته تلفن ۶۲ و استخر
دراختیار آژانس شایسته ۳۰۵۳۴۹
۱ ـ ۴ آ ـ ۲۶۳۳

ویلای شخصی سازجنوبی پهلوی مقابل نمایشگاه آسیائی ساختمانی محکم در محلی مرغوب .

بفاصله یکصد متر از پهلوی به مساحت ۶۰۰متر ۳۰×۲۰ طبقه اول سالن و ناهار خوری ـ اطاق دفتر ـ هال وسیع وآشپزخانه طبقه دوم پنج اطاق خواب و دو حمام لوکس بانضمام سه‌اطاق و سرویس کامل برای مستخدم جداگانه با دو گاراژ و استخر شوفاژ و تلفن کانال‌کشی کولر با سه کولر.
در اختیار آژانس شایسته ۳۰۵۳۴۹
۱ ـ ۴ آ ـ ۲۶۳۵

چنددستگاه‌مستغلات و ویلا

در شمال شهر بفروش میرسد دفتر هدیه تلفن ۷۷۱۵۰۸
۱ ـ ۱۳ آ ـ ۲۴۲۳

املاك نیك ۶۲۱۶۰۶

مرکز خرید و فروش اراضی‌ونك و یوسف آباد و کوی مکانیر
آ ـ ۲۵۷۳ ۱ ـ ۱۵

اوکازیون فروشی درنارمك

یکباب خانه ۳۰۰ متری ۵ اطاق باسرویس کامل روکار سنك‌فوری بفروش میرسد . تلفن ۷۹۰۵۱۳ رجبعلی نژاد

باغ فروشی واقع در ویلا شهر کرج

بمساحت ۲۲۵۰۰ متر براسفالت ۳ نبش بانضمام استخر چاه آب برق و ساختمان های فلزی مشجر محصور دارای‌بهترین پیوندمیوه که در نوع خود بی‌نظیر است با کابل‌کشی لوله‌کشی بفروش می‌رسد طالبین به تلفنهای ۶۵۴۰۸و ۶۴۵۷۴
۱ ـ ۶ آ ـ ۲۷۰۵

ویلای فروشی

بین‌متل‌قو و شهسوار نشتارود بمساحت ۴۵۰۰ متر مربع مشجرو محصور دارای ساختمان وحمام‌با درب آهنی پایه چراغ سیم کشی‌و کابل‌کشی ولوله کشی آب بر اسفالت مشرف بدریا آماده فروش طالبین جهت اطلاع بیشتر به تلفنهای ۶۵۴۰۸و ۶۴۵۷۴ مراجعه نمایند .
۱ ـ ۶ آ ـ ۲۷۰۴

قطعه زمینی بمساحت ۵۰۰۰ متر کیلومتر ۱۸ چیت‌گر فروشی . تلفن ۳۵۶۹۵۹

برای فروش

یك قطعه زمین بمساحت ۱۲۰۰ متر بالاتر از کارخانه پیسی‌کولا ۳۳ متر بر خیابان آیزنهاور به فروش میرسد .
طالبین لطفا به صندوق پستی شماره ۱۲۲۰ تهران مکاتبه فرمایند.
۱ ـ ۲ آ ـ ۴۸۸۶۰

لاله‌زار شاه توشان ۴۴۰۷۸۴

با ۳۲ سال سابقه و حسن‌شهرت فروشنده املاك در همه حالطفا با تلفن دستور فروش بدهید
۱ ـ ۶ آ ـ ۴۷۷۰۶

در امام زاده عبدالله یك مقبره بایك اطاق و حیاط و آبدار خانه بفروش میرسد تلفن ۳۵۶۹۵۹ مراجعه فرمائید .
آ ـ ۲۷۲۱

یکباب منزل مستغلاتی

جنوبی در خیابان‌رامسر شاهرضا ۲۷۲ متر ۳۰۰ متر زیربنا دوطبقه مستغلاتی دارای آب و تلفن و کولر قیمت ۲ میلیون ریال تلفن ۳۱۳۸۵۶
۱ ـ ۳ آ ـ ۲۷۵۲

سالن تخلیه فروخته میشود هم‌کف خیابان نادری (شاه)

یك سالن ۲۴۰ متری با ۴۶۰ متر زمین مجاور جنوبی آن که جمعا هفتصد متر زمین میشود با موقعیت مخصوص و مرغوب‌برای هرگونه کسب وکاسبی (فروشگاه نمایشگاه ـ کافه‌دستوران‌وغیره) برای فروش در اختیار منگاه کوشان لاله‌زار جنوبی تزدیك توپخانه تلفن ۳۳۹۷۸۴ میباشد.
۱ ـ ۳ آ ـ ۴۸۷۴۲

خرید و فروش مستغلات

اجاره داده میشود

عمارت دو طبقه دارای ۷ اطاق با وسایل وسرویس کامل تلفن، برق ، آب و کولر و حیاط اتومبیل‌رو در خیابان وزراعبین ساعت ۱۲ تا چهار بعد از ظهر تلفن ۶۲۷۹۵۰

کاخ شمالی بلوار

یك دستگاه ساختمان لوکس سه طبقه و زیر زمین دوبر آماده افتتاح مجموعا دارای ۲۰ اطاق‌و پارکینگ وسیع داخل ساختمان‌با همه وسایل مدرن برای سکونت‌و نیز مناسب‌برای ادارات وشرکتها یك‌جا ویاجداگانه به اجاره‌داده میشود .
لطفا همه روزه از ۲٫۵ تا ۵٫۵ بعد از ظهر و جمعه تمام وقت به تلفن ۶۳۲۶۱۱ مراجعه فرمائید .
۴۹۰۴۸

اجاره داده میشود ـ زعفرانیه خیابان آصف

یك طبقه آپارتمان نوساز دارای سالن و ناهار خوری و دوحاتل ویك هال باحمام وآشپزخانه و تراس وسیع وگاراژ سرپوشیده‌و آب لوله‌کشی و برق و تلفن بیك بانو یاایك آقای مجرد یاایك زن وشوهر اجاره داده میشود عصرها از پنج‌بعدازظهر بنشانی‌زعفرانیه خیابان آصف کوچه مهر جنب شعبه نفت شماره ۳۰ تلفن۸۵۰۹۸۱ مراجعه فرمائید
۱ ـ ۲ آ ـ ۲۲۱۰۹

یکباب ساختمان ۱۲طبقه چهارراه پهلوی تخت جمشید مجهز به تمام وسائل مدرن‌تهویه مطبوع وآسانسور یکجا ویا جداگانه اجاره داده میشود .

تلفن ۲۲۷۲۹ـ۶۲۷۶۹۷

اجاره میشود

خانه و مسغلات شمارا در شهر و شمیرانات خود فورا خریداریم سازمان تعاون تلفن ۴۵۰۵۷

دفتر پارس اراضی ۳۰۰

متری عباس آباد را خریدار است تلفن ۷۶۱۵۵۷

زمینهای ساختمانی و خانه‌های

دست دوم اطراف جمشید آباد امیرآباد غرب بیمارستان پهلوی خریداریم‌دفتر حمشید تلفن۴۸۰۸۸

بازرگانی نرافی تلفن ۸۴۱۴۳

۱ ـ ۲۶ آ ـ ۲۴۷۴

دفتر مسعود ۷۷۰۲۴۱

زمینهای داودیه دروس ـ دره قشلاق خریدار است

زمینهای رعد آنیه دره قشلاق مکانیر وسعادت‌آباد، عباس آباد ، فرحزاد

را خریداریم بازرگانی جلالی خیابان پهلوی‌تلفن های ۶۲۶۴۱۱ و ۶۲۴۱۹۳

بورس املاك شمیران

دفتر مراتی باغ‌فردوس۸۵۲۵۷۵

پهلوی‌دره قشلاق داودیه

فیطریه ـ لنجك عابدی ۸۵۰۰۹۵

دفتر پارس هرنوع خانه

ومستغل و زمین درعباس‌آباد و شمیرانات برای‌شما خریداری و معاوضه میناید . تلفن۷۶۱۵۵۵
۱ ـ ۲۶ آ ـ ۲۶۵۴

محلی در حدود ۴۰۰۰متر

مربع باآب و برق برای انبار شرکت خارجی سیف در حوالی جاده کرج یا تهران نو موردنیاز میباشد .تلفن۶۲۸۵۹۹ شرکت‌سیف
۱ ـ ۳ آ ـ ۲۱۷۹۹

خانه‌های صددستگاه و

اطراف کوکاکولا خریداریم
۱ ـ ۴ آ ـ ۲۶۱۰

بورس اراضی شمال غرب

تهران دفتر امین ۴۲۳۲۷
۱ ـ ۱۵ آ ـ ۲۷۴۸

اجاره داده می‌شود

در خیابان بهار
طبقه اول ساختمان مدرنی با ۵ اطاق وهال . حیاط . تلفن . گاراژ اف‌اف تلفن ۷۸۲۰۴۰
۱ ـ ۳ آ ـ ۴۸۱۶۰

قابل توجه موسسات دولتی شرکتهای‌خصوصی‌و بنگاه‌معاملات املاك

یك دستگاه ساختمان با سه‌هزار متر مربع زیربنا دارای ۴ طبقه هر طبقه با ۱۷ اطاق مجهز به آسانسور ـ کولر ـ شوفاژ وتلفن مناسب برای محل کار ادارات دولتی و شرکتهای خصوصی‌واقع در خیابان آیزنهاور مقابل کاخ وزارت کار یکجا ویا هر طبقه جداگانه باجاره واگذار میشود طالبین لطفا با تلفنهای ۹۵۹۴۹۲ و ۴۶۵۸۰ تماس بگیرند

یك دستگاه ساختمان ۶ طبقه واقع در خیابان شاهرضا خیابان فرصت دست چپ اولین ساختمان شامل ۲۰ دستگاه آپارتمان ۴ و ۵ اطاقه و ۶ دهنه مغازه به اجاره یکجا واگذار میشود طالبین با تلفن ۶۲۱۵۶۸ مذاکره فرمایند.
۱ ـ ۷ آ ـ ۲۱۵۲۹

طبقه دوم و سوم آپارتمان

سه‌طبقه‌ای که هر طبقه دارای ۶ اطاق و هال و سرویس مجهز به کولر و شوفاژ می باشد واقع در روزولت شمالی چهار راه تخت طاوس اجاره داده میشود به‌تلفن ۷۹۶۵۳۳ مراجعه شود

درخیابان تهران‌نو

مقابل سینما نپتون خانه‌ای دارای ۳ اطاق آب‌برق تلفن‌بدور واسطه بمبلغ ۴۰۰۰ ریال اجاره داده میشود تلفن ۷۹۱۱۵۶ و ۷۹۴۵۷۲
۱ ـ ۲ آ ـ ۲۶۹۴

چندین خانه در شمال شهر

برای اجاره موجودتلفن ۷۷۱۸۳۵
۱ ـ ۳ آ ـ ۲۶۵۵

طبقه دوم ساختمان

واقع در جاده پهلوی ۲۶۰متر زیربنا ۵ اطاق وهال‌باتمام وسایل مبله اجاره یا رهن تصرف‌واگذار میشود تلفن ۹۵۱۹۳۸
۱ ـ ۲ آ ـ ۲۶۸۴

اجاره داده میشود

یکدستگاه آپارتمان چهاراطاقه با مبل و بدون مبل کاخ جنوبی کوچه نوربخش کاشی ۳۸۷ تلفن ۶۲۶۷۵۰ و ۴۰۳۰۰

در بهترین نقطه باغ‌صبا

خانه دو طبقه با هفت اطاق گلخانه کولر بخاری تلفن پرده اجاره دو هزار تومان ۷۶۰۲۹۹
۱ ـ ۳ آ ـ ۲۱۶۴۳

معاملات پول

پول‌موجود است

پول درمقابل املاك‌شمال شهر و شمیرانات‌موجود است. بتلفنهای۳۳۹۰۶۷ و ۳۳۶۸۸۵ مراجعه‌شود

وام درمقابل تلفن‌میدهیم ۳۳۹۳۲۰ و ۳۳۳۳۰۳

لاله‌زار نو ساختمان البرز طبقه اول
۱ ـ ۲۶ آ ـ ۲۴۸۰

پول شرطی با قیمت

بانك موجود است تلفن ۴۵۱۴۲
۱ ـ ۲۶ آ ـ ۲۲۶۴

وام درمقابل تلفن فوری ۳۳۷۴۳۷

پول توماني دوشاهي تلفن ۷۳۵۴۱

وام در مقابل تلفن ۳۳۷۴۳۷

وام درمقابل تلفن۶۸۸ ۷۶۵

وام درمقابل تلفن ۷۵۷۶۲۹

۲۲۶۹

قبول اصلاحات ارضی

خریدار قبوض اصلاحات‌ارضی وسهام . پاکپور ۲۲۷۲۹ و ۶۲۷۶۹۷

قبوض قالی

قبوض فرش بانك

کارگشائی را چند در صد اضافه‌تر از قیمت ارزیابی خریداریم سبزه میدان سرای حاج‌رحیم خان عبدالله‌محسنی تلفن ۲۳۱۱۰

قبوض قالی بانك کار ـ گشائی اضافه برارزقیمت ارزیابی شده خریداری میشودفرش اردهالی‌اول بازار کفاشهاسرای‌مهدیه تلفن ۲۳۴۸۲

قبوض قالی و قالیچه بانك

کارگشائی را بحد اکثر قیمت خریداریم . سبزه‌میدان اول‌سرای حاج‌رحیم‌خان‌خامسی تلفن ۵۸۶۶۰

خرید

چند دستگاه‌مستغلات و ویلا

در شمال شهر بفروش میرسد دفتر هدیه تلفن ۷۷۱۵۰۸
۱ ـ ۱۳ آ ـ ۲۴۲۳

خریداری میشود

خانه و مسغلات شمارا در شهر و شمیرانات خود فورا خریداریم سازمان تعاون تلفن ۴۵۰۵۷

دفتر پارس اراضی ۳۰۰

متری عباس آباد را خریدار است تلفن ۷۶۱۵۵۷

زمینهای ساختمانی و خانه‌های

دست دوم اطراف جمشید آباد امیرآباد غرب بیمارستان پهلوی خریداریم‌دفتر جمشید تلفن۴۸۰۸۸

بازرگانی نرافی تلفن ۸۴۱۴۳

۱ ـ ۲۶ آ ـ ۲۴۷۴

دفتر مسعود ۷۷۰۲۴۱

زمینهای داودیه دروس ـ دره قشلاق خریدار است

زمینهای رعد آنیه دره قشلاق مکانیر وسعادت‌آباد، عباس آباد ، فرحزاد

را خریداریم بازرگانی جلالی خیابان پهلوی‌تلفن های ۶۲۶۴۱۱ و ۶۲۴۱۹۳

بورس املاك شمیران

دفتر مراتی باغ‌فردوس۸۵۲۵۷۵

پهلوی‌دره قشلاق داودیه

فیطریه ـ لنجك عابدی ۸۵۰۰۹۵

دفتر پارس هرنوع خانه

ومستغل و زمین درعباس‌آباد و شمیرانات برای‌شما خریداری و معاوضه میناید . تلفن۷۶۱۵۵۵
۱ ـ ۲۶ آ ـ ۲۶۵۴

محلی در حدود ۴۰۰۰متر

مربع باآب و برق برای انبار شرکت خارجی سیف در حوالی جاده کرج یا تهران نو موردنیاز میباشد .تلفن۶۲۸۵۹۹ شرکت‌سیف
۱ ـ ۳ آ ـ ۲۱۷۹۹

خانه‌های صددستگاه و

اطراف کوکاکولا خریداریم
۱ ـ ۴ آ ـ ۲۶۱۰

بورس اراضی شمال غرب

تهران دفتر امین ۴۲۳۲۷
۱ ـ ۱۵ آ ـ ۲۷۴۸

اجاره داده می‌شود

در خیابان بهار
طبقه اول ساختمان مدرنی با ۵ اطاق وهال . حیاط . تلفن . گاراژ اف‌اف تلفن ۷۸۲۰۴۰
۱ ـ ۳ آ ـ ۴۸۱۶۰

قابل توجه موسسات دولتی شرکتهای‌خصوصی‌و بنگاه‌معاملات املاك

یك دستگاه ساختمان با سه‌هزار متر مربع زیربنا دارای ۴ طبقه هر طبقه با ۱۷ اطاق مجهز به آسانسور ـ کولر ـ شوفاژ وتلفن مناسب برای محل کار ادارات دولتی و شرکتهای خصوصی‌واقع در خیابان آیزنهاور مقابل کاخ وزارت کار یکجا ویا هر طبقه جداگانه باجاره واگذار میشود طالبین لطفا با تلفنهای ۹۵۹۴۹۲ و ۴۶۵۸۰ تماس بگیرند

یك دستگاه ساختمان ۶ طبقه واقع در خیابان شاهرضا خیابان فرصت دست چپ اولین ساختمان شامل ۲۰ دستگاه آپارتمان ۴ و ۵ اطاقه و ۶ دهنه مغازه به اجاره یکجا واگذار میشود طالبین با تلفن ۶۲۱۵۶۸ مذاکره فرمایند.
۱ ـ ۷ آ ـ ۲۱۵۲۹

طبقه دوم و سوم آپارتمان

سه‌طبقه‌ای که هر طبقه دارای ۶ اطاق و هال و سرویس مجهز به کولر و شوفاژ می باشد واقع در روزولت شمالی چهار راه تخت طاوس اجاره داده میشود به‌تلفن ۷۹۶۵۳۳ مراجعه شود

درخیابان تهران‌نو

مقابل سینما نپتون خانه‌ای دارای ۳ اطاق آب‌برق تلفن‌بدور واسطه بمبلغ ۴۰۰۰ ریال اجاره داده میشود تلفن ۷۹۱۱۵۶ و ۷۹۴۵۷۲
۱ ـ ۲ آ ـ ۲۶۹۴

چندین خانه در شمال شهر

برای اجاره موجودتلفن ۷۷۱۸۳۵
۱ ـ ۳ آ ـ ۲۶۵۵

طبقه دوم ساختمان

واقع در جاده پهلوی ۲۶۰متر زیربنا ۵ اطاق وهال‌باتمام وسایل مبله اجاره یا رهن تصرف‌واگذار میشود تلفن ۹۵۱۹۳۸
۱ ـ ۲ آ ـ ۲۶۸۴

اجاره داده میشود

یکدستگاه آپارتمان چهاراطاقه با مبل و بدون مبل کاخ جنوبی کوچه نوربخش کاشی ۳۸۷ تلفن ۶۲۶۷۵۰ و ۴۰۳۰۰

در بهترین نقطه باغ‌صبا

خانه دو طبقه با هفت اطاق گلخانه کولر بخاری تلفن پرده اجاره دو هزار تومان ۷۶۰۲۹۹
۱ ـ ۳ آ ـ ۲۱۶۴۳

فروش اتومبیل

اپل رنو رد ال ۶۶

آلبالوئی ۴ در کاملا تمیز بفروش‌میرسد‌صبحها تلفن۴۱۳۶۲
۱ ـ ۷ آ ـ ۲۶۴۴

فروشگاه اتومبیل تاج قلهك

خرید وفروش هرنوع اتومبیل های دست دوم تلفن ۸۶۳۹۷
۱ ـ ۵ آ ـ ۲۶۵۳

اتومبیل شریف ۴۳۴۲۷

نماینده رسمی آریا وشاهین‌و جیپ به نقد و اقساط اتومبیل شما پیش قسط قبول می‌شود .

مرسدس‌بنز ۳۵۰ ـ اس

مدل ۶۷ آبی فیروزه‌ای ۱۴ هزار کیلومتر کار کرده نقدا بفروش میرسد تلفن ۸۸۱۸۷۳
۱ ـ ۳ آ ـ ۲۲۰۱۹

فروش فوری

فورد موستانك مدل ۶۸ تمیز ـ ۱۲ هزار کیلومتر نقد و اقساط‌به کمپانی بعلت مسافرت بخارج به فروش میرسد بدون واسطه‌تلفن ۶۲۴۱۵۴ ـ ۷۹۰۶۳۰
۱ ـ ۲ آ ـ ۲۱۹۲۷

یکدستگاه دوج استیشن مدل

۱۹۶۵ و شش‌دستگاه والیانت استیشن مدل ۱۹۶۴ از طریق مزایده بفروش میرسد ـ برای شرایط فروش‌به نمایندگی سازمان ملل متحد ـ خیابان تخت‌جمشید خیابان بندر پهلوی پلاك ۱۲ مراجعه نمائید .
۱ ـ ۲ آ ـ ۲۲۱۰۹

جمعه بازار اتومبیل کوروش

اتومبیل

سمیعی بی رسمی پیکن بیوك (وایلدکت) ۶۹ لیموئی اوزمبیل تورنادو ۶۹ صورتی بوك ریورا مدل ۶۹ کامل فورد مستانك مدل ۶۹ سفید و مغز پسته‌ای شورلت مدل ۶۹ آبی وسفید مرسدس بنز ۲۸۰ سفید و سورمه‌ای مرسدس بنز ۲۳۰ سورمه‌ای ۶۹ ب . ام . و ۲۰۰۰ کوپه آلبالوئی اپل جی‌تی کوپه مدل ۶۹ پژو مدل ۶۹ سفید رنك بورس معاملات‌همه نوع‌اتومبیل های دست دوم باغ صبا تلفن ۷۶۵۰۱۱
آ ـ ۲۷۳۷

نمایشگاه اتومبیل توکل میدان باغشاه تلفن ۴۷۰۷۵

جیپ استیشن مدل ۶۷ مبلغ ۲۸ هزار تومان
لندرور استیشن ۶۵ مبلغ ۲۸ هزار تومان
لندرور ۶۶ اطاق فلزی کوچك ۲۷ هزار تومان
جیپ وانت ۶۷ پنج دنده ۳۳ هزار تومان
جیپ استیشن مدل ۶۳ بمبلغ ۱۵ هزارتومان
جیپ کوچك ۶۲ کروکی ۱۳ هزار تومان .

کرایه

اتو لوکس

اتومبیلهای تشریفاتی بارانده برای‌داخل و خارج تهران میدان فردوسی تلفن ۴۴۶۰۵ و ۶۱۱۲۷۰

کاج بار

بارکش‌شهر وحومه بیمه اثاثیه منزل تلفن
۴۱۱۱۱
۶۱۱۱۱

یکدستگاه فولکس

استیشن یك کابین مدل ۶۹ با راننده به شرکت ها وکارخانجات کرایه داده میشودطالبین با تلفن ۳۳۷۷۹۸ و ۳۳۴۴۸۹ تماس‌بگیرند.
۱ ـ ۳ آ ـ ۲۶۸۶

جهت کرایه اتومبیل

آمریکائی و پیکان تلفن ۳۵۵۴۹۶
۱ ـ ۵ آ ـ ۲۶۳۸

تعمیرگاههای اتومبیل

اتوسرویس وتعمیرگاه‌اتومبیل آلفادرخدمت‌شماخیابان روزولت

پلاك ۵۳ و ۵۱ تلفن ۷۵۶۷۷۱
۱ ـ ۷ آ ـ ۲۶۴۴

یگانه تعمیرگاه مجهز موریس ومینی‌ماینر

آدرس اول خیابان قدیم شمیران کوچه بیرجند تلفن ۷۲۸۳۰
۱ ـ ۷ آ ـ ۲۳۷۲

یگانه تعمیرگاه مجهز موریس ومینی‌ماینر

آدرس اول‌خیابان قدیم‌شمیران کوچه بیرجند تلفن ۷۲۸۳۰
۱ ـ ۷ آ ـ ۲۳۷۲

تعمیرگاه و فروشگاه‌سیار

مجاز شماره ۴۷ پیکان
مجهز به دستگاه های میزان‌فرمان بالانس چرخ ـ قیر پاش این تعمیرگاه سیار اتومبیل شما را در هر نقطه پس از تعمیر در اسرع وقت تحویل میدهد . خیابان شمیران ـ جنب سینما مولن‌روژ تلفن ۷۵۱۸۳۰
۱ ـ ۴ آ ـ ۲۳۰۸

تعمیرگاه و فروشگاه‌مجاز شماره ۱۸ پیکان

مجهزبه دستگاه های مدرن زیر نظر مهندسین و متخصصین ایران ناسیونال‌اداره‌میشود . واتومبیل شما را در برابر تصادفات کلی بطور اقساط تعمیر مینمائیم . خیابان شهناز ایستگاه کلانتری تلفن ۷۵۷۸۵۵
۱ ـ ۴ آ ـ ۲۳۰۷

تعمیرگاه مجاز شماره ۱۶ پیکان

مجهز به دستگاه های میزان فرمان بالانس چرخ ـ قیرپاش خیابان کریم خان زند . خیابان بهجت آباد تلفنهای ۶۲۵۷۰۸ ـ ۶۲۹۲۲۹
۱ ـ ۴ آ ـ ۲۳۰۶

تعمیرگاه و فروشگاه‌مجاز شماره ۴۴ پیکان

اتومبیل شما را پس از تعمیر در اسرع وقت تحویل میدهد . خیابان فرح جنوبی بیست متری منصوری و بیست متری خشنود تلفن۷۶۵۳۶۵
۱ ـ ۴ آ ـ ۲۳۰۵

تعمیرگاه و فروشگاه مجاز شماره ۴۳ پیکان

مجهز به دستگاه های میزان‌فرمان ـ بالانس چرخ ـ قیرپاش ـ دستگاه تنظیم موتور ـ قیرپاش .
تحویل دهنده اتومبیل شمادر اسرع وقت خیابان تهران‌نو ایستگاه‌ارباب‌مهدی تلفن۷۹۰۱۴
۱ ـ ۴ آ ـ ۲۳۰۰

تعمیرگاه مجاز شماره دو پیکان

خیابان آیزنهاور روبروی دانشکده دامپزشکی اول خیابان ششم تلفن ۴۳۳۴۱
۱ ـ ۴ آ ـ ۲۲۹۹

تعمیرگاه مجازشماره ۱۵ پیکان

م

دکتر محمد رضا صالحی کرمانی

حضرت محمد (ص) در آستانه بعثت

همه‌چیز ناآشنا ...
همه‌چیز مبهم و مجهول ...
صحرا ، دشت ، ستارگان ، هوا ، نسیم ، کوه ها سنگ‌ریزه ها ...
اینها همه رنگ‌عوض کرده بودند .
گوئی جهانی دیگر دامن گسترده ، باروح و نشاطی تازه و نو .
از آخرین ساختمان شهر هم گذشت .
دره وسیع و شیب‌دار ، که اینك از سنگینی خانه هاتهی شده بود ، برویش لبخند زد.
نسیم کوهستان بصورت حریری نرم او را لمس نمود. خودش را فراموش کرد .
در شور و نشاط جهان ، گم شد ، محو شد ، سبك و بی‌وزن گردید .
بهمراه نسیم ...
بهمراه نفس مطبوع فرشتگان موج گرفت و هرلحظه بر دامنه‌اش افزوده می گشت .
از دره ها ، از کوه ها از دشت ها و بالاخره از مرز های ماده گذشت .
در نور خوشرنك و نیلوفری ستارگان حل گردید ، باآنها درآمیخت ، با همه‌چیز ، با طبیعت ، با زمین با آسمان ، با ماده ، با معنی ...
دیگر پرده ها همه بکنار رفته بودند .
او برنك‌جهان درآمده‌بود.
مثل اینکه‌همه‌چیز رابرهنه در برابر خود می‌دید .
و حقایق آفرینش عریان از برابرش رژه میرفتند .
در دل جهان چه اسرار و رموزی نهفته است .
اسرار ورموزی که بهر کس چهره نمی گشایند .
چه حوصله‌ای دارند ؟
وچگونه میتوانند این‌چنین مهر سکوت برلب زنند .
فقط گاهگاهی رخ نشان میدهند .
آنهم نه بهمه .
مثل اینکه هر چشمی تاب تحمل تابش آنها را ندارد .
و در هر مغزی شایستگی‌درك آنها نیست .
شرائط مغزی و روحی خاصی لازم است که اسرار و رموز جهان را درك کند ، و زمان آنها را بفهمد .
او ، در آن شب به این مرحله از تکامل رسیده بود، مغزش پی‌درپی جرقه میزد .
درخشش این جرقه ها از مرکز وجودش که در دامنه کوه نور و در شکاف غار حرا قرار داشت منشاء میگرفت و سپس بتمام‌پهنه هستی گسترش می یافت ، در پرتو آن همه چیز را می دید .
او دیگر به اسرار آمیز ترین و در عین حال پرتجلی ترین راز های هستی راه یافته بود.
بهتر گفته باشم .
او به منشاء هستی راه‌یافت و با او پیوند گرفت ، رابط این پیوند ، نور بود ، نوری برنك رحمت الهی ، نوری که یك سویش همچون ذات خدا بی‌کرانه و نامتناهی بود ، و سوی دیگرش به‌وجود «محمد» ختم گردیده بود .
و جهان از این نور پرشده بود .
یك بال این نور در مشرق و بال دیگرش در مغرب بود، آفرینش نور باران شده بود.
موجودات در پرتو این‌نور، جان گرفته بودند ، سراپای هستی تحرك و احساس شده بود ،
سنگریزه ها سرود تسبیح میخواندند .
و ستارگان پای کوبان هلهله شادی سر داده بودند.
و او اینها همه را می دید و می شنید .
و سرانجام ،جهان، هستی، نور ، همه باهم به آواز درآمدند . و زمزمه توحیدسر دادند .
و از «محمد» نیز خواستند تا با آنها هم آواز شود و با آنان به ترنم درآید و سرود آفرینش راکه کلید حل‌معمای خلقت است با آنان بخواند معمای خلقت !!
و اینست نخستین واصیل ترین مجهول انسانی جهان خلقت .
این تحرك و جنب وجوش از کجا و برای چیست گیاه‌می‌روید، ستاره چشمك میزند ، خورشید گرمی وحرارت‌می‌بخشد، و قوانین‌خلقت‌بدرستی ودر مسیری مطلوب انجام وظیفه می کنند همه جاتلاش، همه جا حرکت، همه جاشور ونشاط، اینها برای چیست‌از کجا آمده‌اند و از کدامین قدرت منشا گرفته‌اند .
این است معمای خلقت و رازی که همیشه درچشم‌انداز عقل‌بشر بادرخشش وبرجستگی خاصی قرار داشته است .
واونیز چهل‌سال‌دراین‌باره‌فکر کرده بود .
جامعه او معمای خلقت را با «بت» حل کرده بود، ولی مغز او این مطلب را نمی‌پذیرفت چگونه ممکن است «بت» که نه جان دارد، نه حرکت، نه قدرت، گرداننده چرخ عظیم طبیعت باشد .
مغز او اینك به تکاملی شایسته رسیده بود، تکاملی که می‌توانست در پرتو آن صدای طبیعت‌را بشنودوحقایق آنرا به‌بیند .
واز آن بالاتر
اینك این قدرت را یافته بودکه حتی از مرز طبیعت هم بگذرد وبه سرمنشاء آن، آفریدگار آن، خدای آن... راه‌یابد، وسخنان‌اوراکه پرده از راز خلقت ومعمای هستی برمیگرفت بشنود
ای محمد بخوان
بخوان بنام پروردگارت
پروردگاریکه رقم آفرینش ازاو است .
بخوان و پروردگارت کریم و بزرك است .
و اواست که نقش بدیع انسان را از پاره‌خونی بسته برصفحه هستی رقم زد
و اوست که علم رادرزبان قلم نهاد وانسان را به آنچه که نمیدانست آگاه کرد .
این بود سرود توحید که برای نخستین بار محمدآنرا از زبان نور می‌شنید، راز خلقت را دریافت و معمای طبیعت با مسئله «آفرینش» برای او حل شد وبدنبال آن رازهای دیگر .
و نیز ماموریت یافت که بشریت را نیز از گمراهی نجات‌دهد و آنچه را که با مغز تکامل‌یافته خودمیبیند وبا گوش‌شنوای خویش‌میشنود ، برای آنان نیز بازگو کندو رهبری بشریت رادراوقیانوس پرتلاطم زندگی بعهده گیرد واین کاروان گمگشته رابسر منزل سعادت رهنمون باشد.
وبااین ترتیب بعثت‌رسول خدا «محمد صلی‌اله‌علیه‌وآله» در چهارده قرن قبل انجام گرفت .

آقای مهندس فیروز صبری با اخذ درجه فوق لیسانس در معماری ساختمان از دانشگاه های امریکا بمیهن باز گشت .
وی از ۱۲ سال پیش در ایالات امریکا علاوه بر رشته فوق دررشته های اپرا و دکورسازی و نقاشی تحصیلات خود را خاتمه داده و مورد تائید و تحسین مقامات دانشگاهی و غیر آن بوده است .

نوجه کنید :
هم اکنون بیماری نیازمند خون شما است
ما و تجربه نمیکند، شاید شما هم روزی محتاج خون بشوید
مرکز انتقال خون شیر و خورشید سرخ آماده است
بشما خون بدهد و یا خون شما را در اختیار نیازمندان بگذارد
خیابان ناصرخسرو جنب دارالفنون
تلفن ۳۰۴۴۷۵

دستگاههای لیفت تراک متحرک برای جابجا کردن کالا در انبارها و کارخانه ها
محکم - بادوام وقابل اطمینان از یک الی چهار تن . موجود در تهران
شرکت تجارتی ایران واشکودا خیابان تخت جمشید شماره ۱۶۲ تلفن ۶۱۳۳۶۰-۴۰۴۲۷

(سیستم هوای گرم)
مدرن‌ترین وارزانترین وسیله
برای گرم کردن منازل
وسالنهای بزرك

هیتر
پلار
در دواندازه متوسط وبزرك
با قدرت حرارتی ۳۲۵۰۰
و ۵۸۰۰۰ پیشرو صنایع نفت
کالری ساعت سوز در ایران

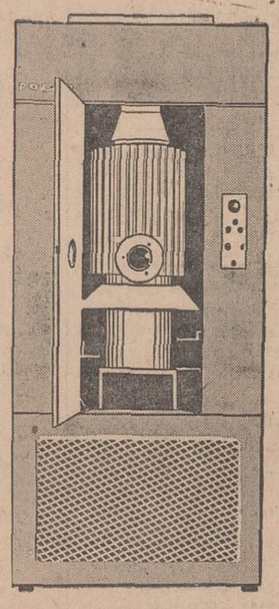

پلار
پلار
شرکت پلار :
اصفهان : تلفن ۳۶۴۱
تهران: خیابان قدیم شمیران ساختمان گالستیان تلفن ۷۵۸۴۵۳

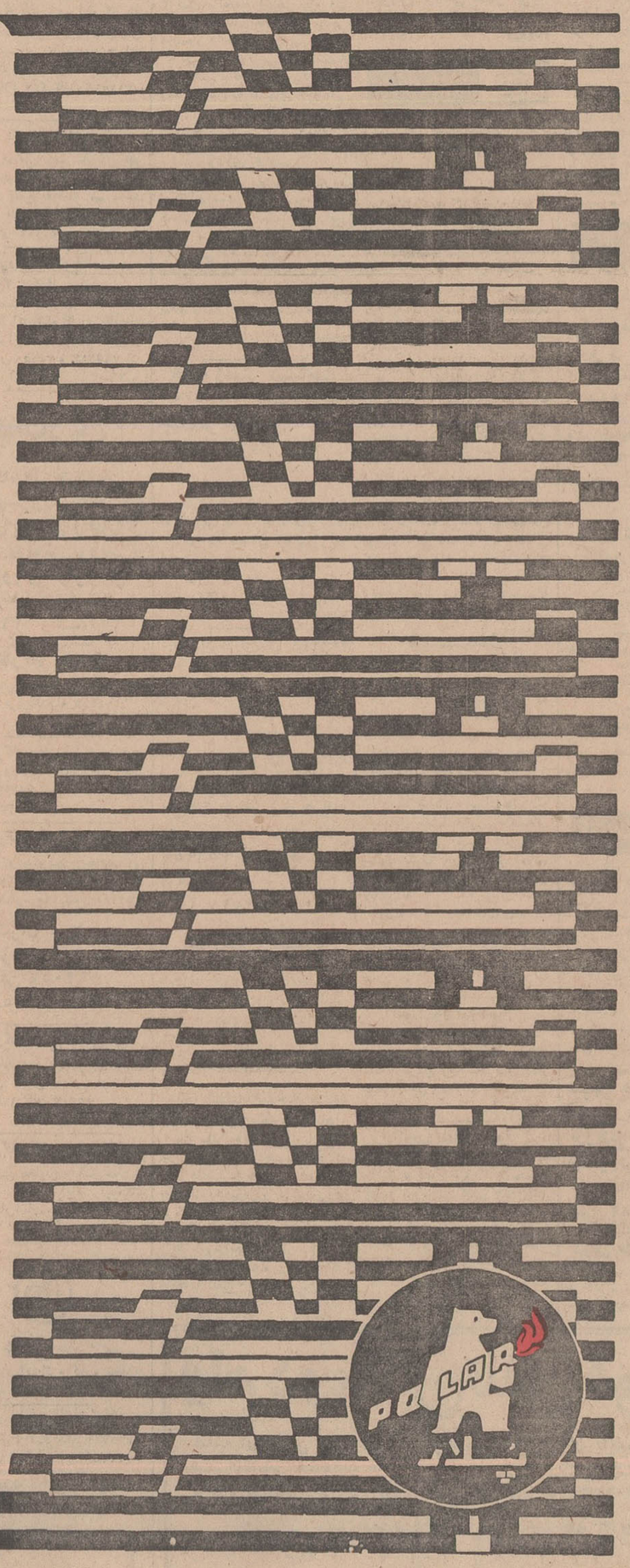

از غرفه پلار در نمایشگاه آسیائی ۶۹ درسالن شماره ۱۱ دیدن فرمائید

از شما دعوت مینمائیم از غرفه نمایشگاه
لهستان دردومین نمایشگاه بازرگانی بین‌المللی آسیا
دیدن فرمائید
ضمنا
کالاهای زیر رابشما پیشنهاد مینمائیم

- انواع مختلف افزار
- لوازم برقی. جراحی و دهان ودندان پزشکی
- ماشینهای خیاطی خانگی وصنعتی
- وسائل آتش نشانی وبهداشتی
- انواع لامپهای صنعتی
- دوربین های عکاسی ولوازم آنها
- دوربین های فیلمبرداری وسینما
- لوازم حساس نوری (فوتون)

VARIMEX
PTHZ
WARSZAWA

«VARIMEX»
Polish Company for Foreign Trade
Warszawa, Wilcza 50/52 — POLAND
P.O. Box: 264, telex: 814311.

آگهی دعوت

مجمع عمومی شرکت سهامی قند شاه‌آباد غرب بطور فوق‌العاده در تاریخ چهارشنبه بیست‌و هشتم آبانماه ۱۳۴۸ ساعت ۱۰ صبح‌در دفتر شرکت واقع در خیابان پاستور اداره حسابداری اختصاصی تشکیل میشود .
موضوع جلسه عبارت از تغییر پاره‌ای از مواد اساسنامه می‌باشد .
از عموم صاحبان سهام دعوت میشود که‌بارعایت مقررات قانونی و اساسنامه درروز وساعت مقرر جهت اتخاذ تصمیم‌نسبت به موضوعات مطروحه در دفتر شرکت حضور بهمرسانند .
شرکت سهامی قندشاه‌آباد

ده چهره برگزیده کشتی

امشب بادارندگان عنوان قهرمانی ایران دیدار میکنند

اولین دوره مسابقات انتخابی تیم کشتی آزاد ایران که قرار است درسری مسابقات بین‌المللی لهستان شرکت نماید، شب گذشته به پایان رسیدوچهره‌های برگزیده هر وزن برای آخرین دیدار مقابل دارندگان عنوان قهرمانی ایران در مسابقات سال ۱۳۴۸ مشهد مشخص شدند.

مسابقات دور دوم از ساعت ۶ بعدازظهر امروز در سالن ورزش محمد رضاشاه انجام خواهد شد و طی ده دیدار نفرات پیروز هر وزن بعنوان منتخبین کشتی آزادایران عازم ورشو خواهند شد.

در مسابقات دور نخست رویهم ۴۴ شرکت کننده با عنوانهای ملی- نفرات اول استان مرکز، شرکت کنندگان آخرین دوره کاپ آریامهر ونفرات دوم وسوم انتخابی تهران حضور داشتند.

● **نتایج**

۴۸ کیلو : در وزن ۴۸ کیلو گذشته از ابراهیم جوادی دارنده مدال طلای مسابقات جهانی «ماردل پلاتان» علیرضا اسلامی ، حسین غفاری و حسین بیطرفان شانسهای بزرگ و چهره‌های امید این وزن بودند اسلامی چهره آشنائیست که درآغاز مدعی سرسختی برای جوادی در مسابقات انتخابی نیم ملی بنظر میرسید ولی، آنچنانکه انتظار میرفت استوار نماند و در این دوره بمراتب کمتر از گذشته ظاهرشد، ضمن آنکه چهره تازه شکل گرفته‌ای بنام حسین غفاری با خصوصیاتی عالی همگان را متوجه خود ساخت غفاری در این دوره ابتدا پاشا کردی را بابرتری شکست داد، اسلامی را ۴ـ۱ مغلوب کرد ولی مقابل بیطرفان دریك حالت استثنائی روی یك فن کمر کنار تشك سه امتیاز از دست داد و باوجوداینکه تااواخر وقت دوم پیروز بود ، در پایان شکست خورد.

آخرین دیدار حسین غفاری با ابراهیم جوادی بود که در دووقت اول ودوم با او خوب جنگید وتوفیق یافت حریف را در دقیقه ۵ یکبار در خاك نشاند ، ولی در وقت سوم روی یك اخطار امتیازها مساوی شد واز این به‌بعد غفاری گیج و سرگردان کشتی را از دست‌دادو بعد از آنکه یکبار خاك شد ۲ـ۳ مغلوب دارنده مدال طلای جهانی شد، جوادی بعد از این پیروزی بیطرفان را نیز شکست داد وبمقام قهرمانی این دسته رسید.

۵۲ کیلو : در این وزن رویهم چهار شرکت کننده وجود داشت که در جمع آنها اسدی آشناتراز دیگران بود ولی در دور نخست با داریوش واعظی مساوی شد، بعدبا امتیاز به علیجانی باخت و چون شانسی نداشت در دور سوم برای وزن نشی حاضر نشد.

به این ترتیب داریوش واعظی بعداز پیروزی بر گودرزی و علیجانی بمقام نخست این وزن دست یافت .

علیجانی شرکت کننده مازندرانی با پیروزی براسدی ضمن آنکه در دودیدار بعدمغلوب گردید ،شرایطی امیدبخش پیدا کرد .

۵۷ کیلو : غیبت طالبی درحالی که برای شرکت در یك وزن بالاتر حاضر میشود و محرومیت جهانگیر عبدالباقر کیفیت خوب گذشته را تاحدودی در این وزن ازمیان برد ، ولی با اینهمه ،وجود حسین‌حیدری، پرویز امدادی ، ناصر نصیری ، محسن رضائی‌ومحسن فرهوشی‌سبب شده بود که دیدار های سخت و فشرده‌ای صورت گیرد .

● **ضربه فنی**

حادثه بزرك در این وزن بادیدار حسین حیدری‌وپرویز امدادی‌بوجود آمد ، امدادی در وقت آخر روی یك «برات» درحالی که مکث کافی نیز داشت ضربه فنی شد ، ولی داوران مسابقه توجه نکردند وعجیب اینکه این حرکت را «۳ـ۴» برای طرفین اعلام کردند ، درحالی که حداقل با هر تشخیص ، اگرضربه فنی را نیز نادیده میگرفتند باید «۱ـ۲» بسود حیدری رای میدادند، بهر حال اگر این کشتی تجدید میشد ، نقطه تاریك مسابقات ازمیان میرفت .

در این وزن امدادی بااین‌مساوی مشکوك مقابل حیدری مقام اول را بدست آورد ولی محسن فرهوشی جوان تازه‌شکل گرفته‌ای را که مقابل حیدری‌خوب جنگیدو مساوی شد- با یادآوری پیروزی مقابل نصیری با برتری کامل - نباید فراموش کرد .

۶۴ کیلو : وجود شمس‌الدین سیدعباسی در این وزن شانس دیگران را ازمیان برده بود وپس‌از پیروزی بر طبرستانی باامتیاز دوبرد ضربه فنی مقابل عشری‌و غفاری‌مقام قهرمانی دور اول را بدست آورد .

در وزنهای سنگین

از وزن های پنجم تا سنگین‌وزن مسابقات گذشته از درخشش چند چهره آشنا چون عباسی و بهمنی در ۷۴ کیلو ، خرمی و میرزائی در ۸۲ کیلو ، ابریشمی در ۹۰ کیلو و بیژن اعتمادی در سنگین وزن ، همه‌چیز روی چهره نفرات ملی‌پوش حال و گذشته نقش گرفته بود .

در ۶۸ کیلو اسماعیل ابرقوئی بعداز یکدوره غیبت در صدر قرار گرفت ولی این نتیجه را با سه مساوی بدست آورد ، مقابل لامعی، حسین عرب ، مهدی رحمانی .

در ۷۴ کیلو ضیا معینی با دو مساوی مقابل عباس عباسی و احمد بهمنی و یك پیروزی باضربه فنی مقابل محمدی اول شد ، ضمن‌آنکه بهمنی و عباسی نیز در سطح اوظاهر شدند .

قدیر یعقوبی بعد از مدتها ناکامی بافرمی بهتر از گذشته ظاهرشد، هرچند که‌بایدواقعیت اوراد‌ردیدار نهائی مقابل‌مغزی‌پور جستجوکرد.

یعقوبی بابرد ازمیرزائی ،بیات، خرمی دراین وزن انتخاب شد.

● **صحرائی درصدر ۹۰ کیلو**

۹۰ کیلو باوجود محمد علی صحرائی از آغاز نفر برتر خودرا می‌شناخت ، ولی خسرو ابریشمی نیز در سطحی ظاهر شد که باید بیشتر به او چشم داشت ، عقیلی روزبهانی وفرجی دیگر شرکت کنندگان این وزن بودند که در جمع آنهابایدبه‌فرجی چهره‌جوان وتازه شکل گرفته باتوجه بیشتری نظر کرد .

صحرائی بابرد از عقیلی،روزبهانی وابریشمی به آنچه نیاز داشت دست یافت .

دوشرکت کننده در صد کیلو داشتیم محمد افشار و داودپارکه افشار با پیروزی روی یك اخطار نفر اول این وزن دو نفری شد.

وجود انوری در سنگین وزن‌همان کیفیتی‌راداشت که حضورصحرائی در ۹۰ کیلوبااین تفاوت که‌انوری آسانتر پیروزشد، داودی واعتمادی چهره‌هائی بودند که مقابل او مغلوب شدند ،بهرحال در سنگین وزن تنها چهره‌امید وجوان‌موجود بیژن اعتمادیست که باید با توجه فراوان او را حفظ کرد.

● **کشتی های اوج**

باپایان مسابقات دورنخست در وزنهای اول تا دهم این چهره ها برگزیده شدند ۴۸ کیلوابراهیم جوادی ،۵۲ کیلو داریوش واعظی ۵۷ کیلو پرویز امدادی ،۶۲ کیلو شمس‌الدین سید عباسی ،۶۸ کیلو اسماعیل ابرقوئی ،۷۴ کیلوضیاء معینی ،۸۲ کیلو قدیر یعقوبی ، ۹۰ کیلو محمد علی صحرائی ، صد کیلو محمد افشاروصد کیلو به بالاابوالفضل انوری که امشب با نفرات دارنده عنوان قهرمانی ایران در وزنه های مختلف آخرین دیدار انتخابی را برگزار خواهند کرد که‌عبارتند از صبحان روحی، نبی‌اله قاضی ، رمضان خدر، محمود دهدشت ، منصور برزگر ، محمد فرهنگدوست ، محمود معزی پور، داریوش ذاکری و رشید ،درحالی که اگر کشتی امدادی وحیدری‌از نظر کمیته فنی مورد تائید قرار نگیرد و در وزن ۵۷ کیلو سه‌نفر خواهیم داشت ،ابتدا حیدری ، امدادی دیدار خواهند کرد و بعد برنده آنها باخدر که این برای عدالت کافی در مسابقات این دور سخت ضروری است .

مبعث رسول اکرم (ص)

بقیه از صفحه اول

بشری‌است که هزار و چهار صدو دوسال‌قبل‌درروزی مثل فردا برسالت برگزیده شد وآوای آسمانی در گوشش طنین‌افکندویکه و تنهارسالت خودرا شروع کرد .

بامباهات بسیار آغازسومین سال ازپانزدهمین قرن بعثت پیامبر گرامی‌رابه‌همه‌مسلمانان شادباش می گوئیم و آرزو داریم که تمام مسلمانان در سایه تعالیم اسلام همواره از سعادت‌واقعی برخوردارباشند.

(ضمنا توجه خوانندگان عزیزرا به مقاله‌ای که‌درباره بعثت حضرت رسول اکرم (ص)در صفحه ۲۰ چاپ‌شده است جلب می کنیم .)

«استخر» درگذشت

باکمال تاسف اطلاع یافتیم آقای محمدحسین استخر مدیر روزنامه استخر در هفتاد وهفت‌سالگی‌بدرود حیات گفت:

شادروان استخر از آغازمشروطیت که مدارس جدید تاسیس گردید، به حرفه معلمی اشتغال ورزید و مدیریت مدرسه فاطمیه شیراز را عهده‌دارشد وسپس به‌انتشارروزنامه استخر اقدام کرد . وی بدعوت مرحوم داور دوازده‌سال نیز بشغل قضاوت‌پرداخت.

شادروان استخر در خدمات مطبوعاتی خود همواره با استبداد خرافات ومفاسد اجتماعی‌مبارزه‌کرد از او تالیفات وترجمه های باارزشی از ادبیات عربی‌باقی مانده‌است.

وی در دوره های هیجدهم و نوزدهم ازشیراز به نمایندگی مجلس شورایملی برگزیده شد ما درگذشت این خادم قدیمی مطبوعات را به جامعه مطبوعاتی بویژه بفرزندان گرامش صمیمانه تسلیت‌میگوئیم.

صحیح ترین
سریع ترین و
ارزانترین طریقه

BBC
LONDON
جدیدترین روش

فراگرفتن زبان انگلیسی

باخودآموزهای انگلیسی (بی.بی.سی) لندن
(وابسته به بنگاه سخن پراکنی انگلستان)

۱- دوره اول CALLING ALL BEGINNERS شامل و وازده صفحه ویک کتاب ترجمه شده بفارسی ۲۵۹ تومان باشرایط نقد واقساط

۲- دوره دوم GETTING ON IN ENGLISH شامل بیصفحه ویک کتاب ترجمه شده بارزش ۲۱۶ تومان .

برای آشنائی بیشتر میتوانید به شرکت مطبوعاتی ایران یاد خیابان شاه چهارراه فیشر آباد مراجعه ومکاتبه فرمائید و یا بانلفنهای ۶۶۸۶۷ و ۴۲۴۰۶ تماس بگیرید.

کاغذ دیواری
مانیس
۶۰٪ درصد قیمت نصب را در
نمایشگاه آسیائی
تخفیف میدهد

ولتکن منکم امة یدعون الی الخیر
«حسینیه ارشاد»
..باکمال مسرت حلول عیدسعید بعثت نبی اکرم صلی‌اله‌علیه‌وآله‌وسلم را بعموم برادران وخواهران‌مسلمان تهنیت‌میگوید.
واعلام میدارد شبهای جمعه وشنبه جناب آقای مرتضی مطهری تحت‌عنوان (نهضت‌آزادی بخش‌اسلام) سخنرانی میفرمایند.
شروع برنامه‌ساعت ۷ونیم بعدازظهر
ضمناصبح عیداز ساعت ۸ونیم الی ۱۲ برنامه‌مذهبی اختصاصی بانوان‌اجرا خواهدشد .
تلفن ۷۷۳۹۹۹-۷۷۴۶۵۱
موسسه خیریه تعلیماتی و تحقیقات علمی و دینی
حسینیه ارشاد

شادمانی و سخنرانی اسلامی

بافتخار بعثت جاوید وجهانی پیامبر اسلام (ص)

مجلس باشکوه تبلیغ ومسرت اسلامی از طرف هیئت محبان النبی (ص) روز جمعه بیست وهفتم رجب (۱۸ مهرماه) از ساعت ۸و۳۰ بعد از ظهر برپاست **وخطیب اسلامی جناب آقای فخرالدین حجازی** درباره ارزشهای بعثت نبوی (ص) سخن میگوید از عموم فضیلت خواهان خاصه طبقه جوان برای شرکت دراین جشن عظیم اسلامی دعوت مینمائیم .

هیئت محبان النبی (ص)

نشانی - خیابان شهباز نرسیده بمیدان خراسان - خیابان جهان‌پناه

بعثت پیامبر اسلام (ص)

بافتخار بعثت جهانی پیامبر اسلام وعید نزول قرآن‌و میلاد فرخنده **پیشوای آزادگان حضرت حسین‌بن‌علی (ع)** مجلس جشن وسخنرانی شبهااز ساعت۷و نیم بعد ازظهر برپاست‌وخطیب‌ارزنده **جناب آقای فخرالدین‌حجازی**سخنرانی میفرمایند ازعموم فضیلت‌خواهان خاصه طبقه جوان برای شرکت در این مجلس دعوت میشود.

سیدحسین‌عشاقی

نشانی - چهارراه پهلوی پائین‌کوی عدل پلاك ۱۸

میلاد فرخنده پیشوای آزادگان حسین (ع)

را دانش‌جویان دانشگاه آریامهر جشن می‌گیرند و جناب آقای **مرتضی مطهری** استاد دانشگاه تهران درباره «ایدئولوژی اسلامی از ساعت ۵ونیم بعدازظهر روز دوشنبه ۲۱ مهرماه در دانشگاه آریامهر سخنرانی میفرمایند .

انجمن اسلامی دانشجویان دانشگاه آریامهر

بمناسبت بعثت حضرت ختمی‌مرتبت صلی‌الله‌علیه وآله

مجلس جشن امشب در مسجد لیلة‌القدر (تهران‌نو - خیابان وصال) و فرداشب در مسجدالحسین تهران‌نو (چهارراه سعدی - خیابان فرخی) از ساعت ۷ بعدازظهر منعقد میباشد .

بعثت فرخنده حضرت خاتم‌النبیین محمدبن عبدالله (ص) را بعموم شیعیان بویژه هموطنان عزیز صمیمانه شادباش میگوییم .

از طرف کارمندان وکارکنان آموزشگاه رانندگی‌و میکانیکی تشکری - ناصر تشکری

جشن بعثت منجی عالم بشریت حضرت ختمی‌مرتبت (ص)

عید سعید بعثت حضرت ختمی مرتبت محمد مصطفی (ص)را بعموم جهانیان بخصوص مسلمانان تبریك عرض نموده وبمهین مناسبت مجلس جشن باشکوهی از ساعت ۴ الی ۶ بعدازظهر روز جمعه ۲۷ رجب منعقد میگردد وواعظ عالیقدر و دانشمند محترم جناب آقای فلسفی سخنرانی مینمایند از عموم طبقات مختلف بخصوص علمای اعلام دعوت میشود که بمنظور استماع شعائر مذهبی در جشن مذکور شرکت نمایند .

سیدحسن شاه‌مرادی

نشانی : خیابان شمیران سه‌راه زندان کوچه ضرغامی پلاك ۳

شرکت باران بنیان گذار آبیاری بارانی درایران
۵۹۳ خیابان آیزنهاور جنب دانشگاه صنعتی آریامهر تلفن ۹۵۰۱۰۹

در نمایشگاه آسیائی ساختمان شماره ۱۳
از غرفه ولا دیدن کنید
روزهای ۱۷، ۱۸، ۲۱، ۲۲، ۲۵ ، ۲۸
مهرماه وهمچنین روزهای اول ودوم آبان
ماه متخصص آرایش مو خانم اقبال آماده
مشاوره باشما هستند

برندگان ۳ تومانی
سری ۹۸۱
بلیطهای اعانه ملی
چهارشنبه ۴۸/۷/۱۶
برندگان ۱۵ تومانی
۱۶
برندهٔ صد هزار تومانی
۱۰۷۶۰۵۱

برندگان ۱۰ هزار تومانی	برندگان ۷ هزار تومانی	برندگان ۶ هزار تومانی	برندگان ۵ هزار تومانی	برندگان ۲ هزار تومانی	برندگان ۱ هزار تومانی
۰۱۴۷۸۷۱	۰۱۳۸۹۶۴	۰۱۶۰۰۷۰	۰۱۵۴۵۷۳	۰۱۱۹۱۲۹	۰۱۷۱۹۵۰
۰۲۴۷۸۷۱	۰۲۳۸۹۶۴	۰۲۶۰۰۷۰	۰۲۵۴۵۷۳	۰۲۱۹۱۲۹	۰۲۷۱۹۵۰
۰۳۴۷۸۷۱	۰۳۳۸۹۶۴	۰۳۶۰۰۷۰	۰۳۵۴۵۷۳	۰۳۱۹۱۲۹	۰۳۷۱۹۵۰
۰۴۴۷۸۷۱	۰۴۳۸۹۶۴	۰۴۶۰۰۷۰	۰۴۵۴۵۷۳	۰۴۱۹۱۲۹	۰۴۷۱۹۵۰
۰۵۴۷۸۷۱	۰۵۳۸۹۶۴	۰۵۶۰۰۷۰	۰۵۵۴۵۷۳	۰۵۱۹۱۲۹	۰۵۷۱۹۵۰
۰۶۴۷۸۷۱	۰۶۳۸۹۶۴	۰۶۶۰۰۷۰	۰۶۵۴۵۷۳	۰۶۱۹۱۲۹	۰۶۷۱۹۵۰
۰۷۴۷۸۷۱	۰۷۳۸۹۶۴	۰۷۶۰۰۷۰	۰۷۵۴۵۷۳	۰۷۱۹۱۲۹	۰۷۷۱۹۵۰
۰۸۴۷۸۷۱	۰۸۳۸۹۶۴	۰۸۶۰۰۷۰	۰۸۵۴۵۷۳	۰۸۱۹۱۲۹	۰۸۷۱۹۵۰
۰۹۴۷۸۷۱	۰۹۳۸۹۶۴	۰۹۶۰۰۷۰	۰۹۵۴۵۷۳	۰۹۱۹۱۲۹	۰۹۷۱۹۵۰
۱۰۴۷۸۷۱	۱۰۳۸۹۶۴	۱۰۶۰۰۷۰	۱۰۵۴۵۷۳	۱۰۱۹۱۲۹	۱۰۷۱۹۵۰
۱۱۴۷۸۷۱	۱۱۳۸۹۶۴	۱۱۶۰۰۷۰	۱۱۵۴۵۷۳	۱۱۱۹۱۲۹	۱۱۷۱۹۵۰
۱۲۴۷۸۷۱	۱۲۳۸۹۶۴	۱۲۶۰۰۷۰	۱۲۵۴۵۷۳	۱۲۱۹۱۲۹	۱۲۷۱۹۵۰
۱۳۴۷۸۷۱	۱۳۳۸۹۶۴	۱۳۶۰۰۷۰	۱۳۵۴۵۷۳	۱۳۱۹۱۲۹	۱۳۷۱۹۵۰
۱۴۴۷۸۷۱	۱۴۳۸۹۶۴	۱۴۶۰۰۷۰	۱۴۵۴۵۷۳	۱۴۱۹۱۲۹	۱۴۷۱۹۵۰
۱۵۴۷۸۷۱	۱۵۳۸۹۶۴	۱۵۶۰۰۷۰	۱۵۵۴۵۷۳	۱۵۱۹۱۲۹	۱۵۷۱۹۵۰
۱۶۴۷۸۷۱	۱۶۳۸۹۶۴	۱۶۶۰۰۷۰	۱۶۵۴۵۷۳	۱۶۱۹۱۲۹	۱۶۷۱۹۵۰
۱۷۴۷۸۷۱	۱۷۳۸۹۶۴	۱۷۶۰۰۷۰	۱۷۵۴۵۷۳	۱۷۱۹۱۲۹	۱۷۷۱۹۵۰

برندگان جوایز ۵ هزار تومانی به بالا که حداکثر تا روز چهارشنبه هفته آینده برای دریافت جایزه خود به بنگاه اعانه ملی مراجعه کنند ، میتوانند در قرعه‌کشی قهرمان‌شانس شرکت نمایند.

اطلاعات دختران وپسران یکشنبه‌ها منتشر میشود

گروه فرهنگی
جاویدان
کادر آموزشی: برای ترم دوم از ۲۶ مهرماه

ریاضیات
دوره دوم: آذرهوشنك - خوش‌آهنك- رضائی-شیخ‌رضائی - واجد سمیعی
دوره‌اول: خوش‌نویس - شیخ‌رضائی- شرافتی - شهبازی - مرعشی

فیزیك و شیمی
کلاسهای کنکوروششم: دکترانادی - تهوری- گل‌باباپور (شیمی) رهبر- قلی‌پور-مجدی- میرحسینی‌نوبر(فیزیك)
دوره دوم: پرویزافشار- امین‌الشرعی- حسین پور - هاشم آبادی
دوره‌اول: افشار- قاسم خانی

علوم‌طبیعی
کلاسهای کنکوروششم: تقی ثابتی اشرف - مهدی نصیری انصاری
دوره دوم‌واول: ستوده - مولوی

ادبیات
دوره دوم: آهنی- انصاری- پیرا- صمیمی- عسگری. قدس منصوری‌پور . نوحی . نصرالله

زبان‌وعلوم اجتماعی
دوره‌اول: اشتیاقیان . پازوکی . پروین . رجائی . صدیق. علامه زاده . فیاضی - قاسمی .

نشانی
۱- خیابان‌سلسبیل‌چهارراه وثوق‌آموزشگاه سلسبیل تلفن ۹۵۵۴۶۳
۲- خیابان‌شاهرضاچهارراه‌پهلوی کوچه کاشانچی پلاك ۴۷ تلفن ۴۴۳۷۹

هیئت نفتی ایران

بقیه از صفحه آخر

پیشنهاد مقاومت کنند.

امادر محافل نفتی تهران گفته شد که کنسرسیوم اگر طرح را اقتصای تشخیص دهد آنرا خواهد پذیرفت وبرای مسئله کمبود محموله نیز بعدهافکری‌خواهدشد.

مسئله دوم ،تامین درآمد نفتی ایران‌در سال آینده‌است که طبق پیش‌بینی برنامه‌چهارم ،کنسرسیوم بایددر سال آینده بیش‌از ۱۱۵۰ میلیون دلاردرآمد بایران بپردازد. هنوز از نتایج کنفرانس هیچگونه اطلاعی‌دردست نیست .

اظهار نظر می شود که اثر مذاکرات در هردو مورد پایان یافته باشد و آقای‌دکتر اقبال در سلام عید مبعث(فردا) در گزارش خود به آنها اشاره‌کند ولی اگر مذاکرات دنباله داشته باشد طبعا از نتایج آن فعلاحرفی بمیان‌نخواهد آمد

قاتل عاشق به حبس ابد محکوم شد

«اسداله سلیمی» که در یکی از دهات زنجان شخصی بنام صفی‌الله شکوری را به قتل رسانده بود ، در شعبه پنجم دادگاه جنائی به حبس ابد با اعمال شاقه محکوم گردید.

اسداله که از اهالی «شاه‌بلاغ» زنجان است ، مدتها بود که دل در گرو عشق دختری داشت وپس از کوشش زیاد موفق شده بود که رضایت والدین دختر را به ازدواج باوی بدست بیاورد .ولی پس از مدتی پدر و مادر دختر از ازدواج اسداله با دخترشان پشیمان شدند و صریحا به اسداله گفتند که حاضر نیستند دختر خودرا به او بدهند .

اسداله که از این تغییر رای، ناراحت شده بود دردیماه گذشته بدنبال یك نزاع باعده‌ای از اهالی قمه خودرا از خانه برداشت و به جان کسانی افتاد که فکر می‌کرد باعث جدائی او و محبوبش گردیده‌اند !

اسدالله که خون جلوی چشمانش راگرفته بود ، قمه خودرا بلند کرد و محکم به‌سر صفی‌الله شکوری کوبید و صفی‌الله دردم جان‌سپرد . دراین موقع مامورین انتظامی مداخله کردند ، ولی اسدالله تارسیدن مامورین سه‌نفر دیگر را هم مجروح کرده بود که بوسیله مامورین دستگیر شد.

توزیع کنندگان «هروئین» بدام افتادند

مصرف مواد مخدر در فرانسه مخصوصا در میان جوانان در سالهای اخیر بیش از پیش گسترش یافته است.

بتازگی در جنوب شرقی فرانسه یك سرباز جوان براثر خوردن هروئین که به آسپرین مخلوط شده بود درگذشت و به دلیل این واقعه مامورین مبارزه با موادمخدر پس از تحقیقاتیکه در این منطقه بعمل آوردند ، ۵ نفر راکه بین جوانان هروئین توزیع میکردند ، دستگیر ساختند و مقداری هروئین از آنها کشف نمودند.

دراین عکس چهار نفر از دستگیر شدگان که متهم به حمل و توزیع هروئین هستند، دیده میشوند .

رضایت شاکیان خصوصی قاتل را از حبس ابد نجات داد

شعبه اول دادگاه جنائی مرکز بریاست آقای طباطبائی مردی را که در یکی از شعب دادگاه جنائی به حبس ابد محکوم شده بود ، به هفت سال حبس با اعمال شاقه محکوم کرد .

دیروز شعبه یك دادگاه جنائی مرکز پرونده اکبر باقری فرزند محمدحسین را که باتهام قتل یوسف عباسی دریکی ازشعب دادگاه جنائی به حبس ابد محکوم شده‌بود ، مورد رسیدگی قرار داد .

این رای دردیوانعالی کشورابرام شد ولی محکوم با گرفتن رضایت‌نامه از شاکیان خصوصی ، از دیوانعالی کشور تقاضای اعاده دادرسی نمود و پرونده به شعبه‌یك دادگاه جنائی ارجاع شد .

اکبر باقری متهم است که در روز ۱۴ شهریور ماه سال ۱۳۴۱ براثر اختلاف مرتع «یوسف‌عباسی» را در یکی‌ازدهات اراك بقتل‌رسانده است .دادگاه پس‌از استماع مدافعات متهم و وکیل مدافع وی باتوجه به رضایت شاکیان خصوصی اکبر را به هفت سال حبس با اعمال شاقه محکوم کرد .

کشف تریاک از زیر خاک

سخنگوی شهربانی کل کشور امروز گفت :مامورین مبارزه باموادمخدر ۴کیلو ۳۴۰ گرم تریاك از زیر خاك یك بنای مخروبه کشف نمودند.

ماجرا از اینقرار است : دسته پنجم مامورین مبارزه با موادمخدر اطلاع میيابند که عباس باقرپور معروف به‌عباس خراسانی‌دربازارچه مروی در امر خرید و فروش مواد مخدر فعالیت دارد. مامورین پس‌از چند روز مراقبت باطرح نقشه‌ای باوی‌وارد معامله شده و نامبرده مقدار ۲کیلو ۳۴۰ تریاك را از زیر خاك های جلوی یك‌بنای مخروبه واقع در بازارچه مروی درآورده و برای فروش ارائه میدهد.

مامورین در لحظه انجام معامله ویرا دستگیر کردند و با یکی‌از همدستانش بنام حبیب‌اله ذوالفقاری نانوای بازارچه مروی‌تحویل دادرسی نیروهای مسلح شاهنشاهی نمودند.

استفاده کنندگان از مدارك تحصیلی جعلی یك کشور خارجی شناخته شدند

۵ نفر با استفاده از مدارك تحصیلی جعلی خود را مهندس و دکتر معرفی کردند!

خبرنگار قضائی‌ما گزارش میدهد که یك پرونده مهم و پرسروصدا در یکی از شعب بازپرسی در دست رسیدگی است . بموجب این پرونده چهار نفربا جعل مدرك تحصیل یك کشور خارجی برای خود ارزش تحصیلی معادل مهندسی ودکترا کسب کرده و ازاین عناوین استفاده نموده‌اند.

محتویات پرونده حاکیست :چندی قبل اسماعیل «ق» به سفارت شاهنشاهی ایران در کلن آلمان (غربی) مراجعه کرد و اصل وفتو- کپی مدارك تحصیلی خود را که ظاهرا از طرف موسسه آموزشی دارمشتات بنام وی صادر شده‌بودبه مقامات سفارتخانه تسلیم نمود ،تا برای او گواهی و تعرفه تحصیلی صادر گردد. سفارت‌ایران در کلن نیز مراتب‌راازوزارت فرهنك‌ایالت «هسن» استعلام نمود و پس ازچندی پاسخی‌ازوزارت فرهنك‌ایالت«هسن» داده شد که آقای اسماعیل «ق» درآن‌مدرسه‌بتحصیل‌اشتغال‌نداشته است ومدارك مزبور مجعول است .

وزارت فرهنك «هسن» در پاسخ خود اضافه کرده بود که در پائیز سال ۱۹۶۷ در هامبورك شخصی بنام «ولفگانك» مدرکی نظیر مدرك آقای « ق » ارائه داه بو که آن مدرك‌نیز مجعول بود و جعل کننده آن بلافاصله دستگیر و محکوم گردید.

سفارت ایران جریان را به‌وزارت امور خارجه‌گزارش دادودرخواست کرد تا در صورت ارائه مدارکی نظیرآن در ایران‌از تائیدآنهاخود- داری شود.

وزارت امور خارجه نامه‌رسیده را بوزارت علوم و آموزش عالی فرستاد و به این‌ترتیب کلیه‌سوابق وپرونده‌های موجود در اداره ارزشیابی تحصیلی بررسی شدودر نتیجه معلوم گردید که تاکنون چهار نفر باسامی فریدون ن - بیست و نه ساله - محمد حسین ف سی وچهار ساله اسداله. م ۲۹ ساله و محمود . ح سی و پنجساله هریك مدارك تحصیلی بنام خودرا که بگواهی شعبه امور دانشجویان سفارت ایران در آلمان رسانیده‌و آن گواهی را باداره ارزشیابی تحصیلی تسلیم نموده‌اند .

جعلی است

باتوجه باینکه مدارك آنها به گواهی شعبه‌امور دانشجویان‌سفارت ایران رسیده‌بودمدارك آنهابوسیله اداره ارزشیابی تحصیلی ارزشیابی شده و ارزشنامه تحصیلی نیز به‌نام آنها صادر و تسلیم شده بود.

درباره چهار نفر نامبرده نیز از موسسه آموزشی«دارمشتات»استعلام شد وموسسه مزبور پاسخ‌داد که چنین مدارکی به‌نام اشخاص مزبور صادر نکرده است .

وزارت فرهنك ایالت «هسن» نیز طی نامه‌ای نوشت که موسسه - دارمشتات هیچگاه تاکنون عنوان مهندسی به کسی نداده است ودر مدارك خود صریحا ذکر می‌نماید که دارنده مدارك حق استفاده از عنوان دکترا و مهندسی را ندارد و مدارك موجود در ایران که دردست این چهار نفر میباشد مجعول است و شخصی که این مدارك را جعل کرده و هر کدام‌را به ۱۵۰۰ تا ۲۰۰۰ مارك بفروش میرسانیده شناخته شده و دستگیر گردیده است.

در این نامه همچنین گفته شده است : این چهار نفر هیچکدام‌موفق به‌گذراندن امتحان واخذ مدرك تحصیلی نگردیده‌اند وحتی آقای محمد حسین - ف هیچگونه سابقه‌ای در مدرسه مزبور ندارد و بالاخره پس ازاینکه اطمینان‌حاصل گردید که این‌عده مدارك تحصیلی خود را بنام موسسه مزبور جعل کرده‌اند، در پنجاه و هفتمین‌جلسه شورای ارزشیابی تحصیلی موضوع مطرح‌شد و ارزش‌تحصیلی چهار نفر مزبور لغو گردید و پرونده برای رسیدگی بدادسرای تهران‌فرستاده شد و اکنون باز - پرس مربوط مشغول تحقیق درباره این پرونده میباشد.

پیرزنی که برای شکایت به دادگستری آمده بود ، بخبرنگار ما گفت :

پسرم عاشق هنر پیشه سینما شده است!

● «علی» که کارگر ساده‌ای بود ، موی سرش را بلند کرده و هر شب به سینما میرود !

● «علی» تمام درآمدش را صرف خرید رادیو ،گرام وتعداد زیادی صفحه کرده است !

دیروز پیرزنی به دادگستری آمد تااز پسر بیست‌وپنجساله خود شکایت کند !

پیرزن که در یکی ازراهروهای کاخ دادگستری باخبرنگارمابرخورد شد گفت : پسرم علی ۲۵ سال‌دارد و سابقا در بازار تهران کفاشی می‌کرد و درآمد خوبی داشت و منهم که شوهرم را از دست‌داده‌ام بادرآمد او زندگی خودرا اداره‌می کردم . ولی از مدتی پیش تغییر محسوسی در اخلاق و رفتار پسرم پیدا شده و «علی» که فقط به‌فکر زندگی بود ، ناگهان عوض شده‌و شبها دیربه‌خانه می‌آمد و وقتی‌که تحقیق کردم متوجه شدم که او هفته‌ای چند شب به سینما میرودو فکر و ذکرش هنرپیشه‌های سینما است !

پیرزن که «رقیه» نام داشت افزود: تابه‌حال صدای موسیقی از خانه‌ما بلند نشده بود ، ولی پسرم بجای دادن خرجی به من رادیو ، گرام و دهها صفحه خریده و به خانه آورده است و من دیگر از دست صدای خواننده‌ها کلافه شده‌ام!

موی سرش رابلند کرد!

پیرزن ادامه داد : تمام اینهارا بابردباری تحمل کردم ولی اخیرا دیدم که موی پسرم بی‌نهایت بلند شده و به‌آرایشگاه نمی‌رود به او گفتم که سرش را اصلاح کند ، ولی او درجواب به من پرخاش کرد و گفت : «مدجدید است و باید موهایش بلند باشد!» واز آن روز دیگر به‌آرایشگاه نرفت‌والان اگر شما اورا ببینید وحشت می‌کنید!

«رقیه» سپس گفت : این‌مطلب رابا جمعی از همسایگان در میان گذاشتم و آنها گفتند که برایش دعا بگیرم ، تا خوب شود . منهم این کاررا کردم ولی اثری‌نبخشید یکی از اقوام گفت که تنها راه نجات علی زن‌دادن اوست .

زن چادری نمیخواهد !

منهم به‌خواستگاری دختر یکی از خانواده‌های فهمیده و نجیب‌که میشناختم رفتم و آن دختر را که واقعا نمونه بود خواستگاری کردم و هنگامی که موافقت‌خانواده‌دختر اعلام شد جریان را با «علی» در میان گذاشتم ولی علی مخالفت کرد و گفت : حاضر نیست بایك زن چادری زندگی کند!

عاشق شده‌ام :

رقیه اضافه کرد : دیروز متوجه شدم که علی‌به‌سر کار خودنمی‌رود و پس از تحقیق پی‌بردم که استاد کارش اورا بیرون کرده و هنگامی که به‌اطاقش‌رفتم ، تا اورا نصیحت کنم ، دیدم تمام اطاق اوپرازعکس های آرتیست‌های سینما است !

ووقتی علی را نصیحت کردم ، سر دردلش باز شد و گفت : مدت‌ها است که عاشق یکی از هنرپیشه های خارجی میباشد و حتی حاضر است جان خودرا بدهد تا به‌وصال اوبرسد !

«رقیه» دراین موقع گفت : حالا به دادگستری آمده‌ام تقاضا کنم یاپسرم را به‌راه راست هدایت‌کنند ویا اینکه ترتیبی دهند که اومدتی بزندان بیفتد تااصلاح شده‌وبدنبال کار وزندگیش برود !

بزودی در سینما

گلدن سیتی

بزرگترین اثر دراماتیك سال فیلمی برتر از آنچه دیده و شنیده‌اید

محکومیت یك مرد ، اتهام او و بالاخره مضروب کردنش... ولی باهمه این احوال بیشتر از همیشه از او میترسیدند

مترو گلدوین مایر تقدیم میکند
فیلمی ازجان‌فرانکن‌هایمر
اقتباس از نوول «پرنارد مالامود»
برنده جایزه «پولیتزر»

مرد و سرنوشت

رنگی

پاشرکت MGM

آلن بتس

درك بوگارد - هیوگریفیت
the fixer

تماشای این فیلم برای اشخاص کمتر از ۱۸ سال ممنوع است

از امشب فقط در

سینما ایفل

کلودیا کاردیناله . راکل ولش
مونیکا ویتی . کاپوسین درفیلم رنگی

عروسکها

پاشرکت: ژان سورل . آلبرتو سوردی

برنامه آینده بزرگترین سینماهای پایتخت

«فخرالدین» محبوب همه زنها بعداز موفقیت بزرك در فیلمهائی چون یوسف وزلیخا و نسل شجاعان اینك در فیلم عظیم و پرحادثه حاجی‌مراد

بزودی

آسیا

بادنیائی از شکوه و زیبائی

از امشب در سینماهای پلازا - ری

کیهان - مراد - فردوسی - پرسپولیس

کارون - دریا - شرق - و.. قصر طلائی (میدان ثریا)

داراسینگ غول سینمای هند درفیلم رنگی

دزد بغداد

باشرکت: هلن نیشی کارگردان: شریف رام

ازصبح جمعه ۲۵ مهرماه همه هفته درسینما پلازا کنسرتی باشرکت هنرمندان ایرانی (نارملا - سوسن - باقطعات فکاهی برادران رسولی) از ساعت ۹ صبح اجرا خواهد شد - بلیط را قبلا رزرو فرمائید - قیمت بلیط معمولی.

کیه؟ مصرف کننده عزیز:

بخت چای آسیاب نشان: تامیتوانید بسته های چای آسیاب نشان جمع آوری کنید، زیرا بهمان نسبت جوائز ارزنده تقدیم شما میکنیم.

از امشب در سینماهای رادیوسیتی

نیاگارا - رویال - مولن روژ

این دو مرد چون دو قطعه آتش ، چون دو بشکه باروت غرب را به آشوب و غوغا کشیدند و بزرگترین ماجرای وسترن رابوجودآوردند

جولیانو جما درفیلم تکنی‌اسکوپ رنگی

بزن و دستوش داری

باشرکت: ماریو آدورف . ماگدا کنوپکا . جولی مینارد

مجالس ترحیم

باکمال تاسف درگذشت مرحوم سیدمحمد طباطبائی برادر گرامی آقای علی‌اصغر طباطبائی مدیر کل حسابداری وزارت دارائی راباطلاع همکاران میرساند . مجلس یادبود آنمرحوم روز شنبه ۱۹ مهرماه جاری از ساعت ۳ونیم تا ۵ونیم بعداز ظهر در مسجد ارك برگزار خواهدشد .

آ-۲۲۲۰۵ وزارت دارائی

بانهایت تاسف وتاثر فوت‌نابهنگام آقای سیدمحمدطباطبائی معاون قسمت درآمد شهرداری راباطلاع میرساند . مجلس ترحیم آنمرحوم در ساعت ۳ونیم الی ۵ونیم بعدازظهر روزشنبه ۱۹ر۷ر۴۸ در مسجد ارك منعقد میباشد .

آ-۴۹۴۰۴ شهرداری پایتخت

بدینوسیله فوت مرحوم مغفور جنت‌مکان خلد آشیان سیدمحمد طباطبائی معاون اداره کل درآمد شهرداری تهران راباطلاع کلیه بستگان ودوستان آنمرحوم میرساند . مجلس تذکر آنمرحوم از ساعت ۳ونیم تا۵ونیم روز شنبه در مسجد ارك برپااست .

آ-۲۲۱۹۷ محمدفیاض همدانی

بانهایت تاسف درگذشت شادروان سیدمحمد طباطبائی راباطلاع بستگان و دوستان میرساند . مجلس ختم آن‌مرحوم روز شنبه ۱۹ مهرماه ۴۸ از ساعت ۳ونیم‌تا۵ونیم بعداز ظهر در مسجد ارك و مجلس ختم زنانه در همان روز وساعت در منزل شخصی آنمرحوم واقع در سی‌متری نارمك ایستگاه دفتر چهارراه‌رضوان شرقی پلاك ۳۴ برگزار خواهدشد .

طباطبائی ، هوشیار ، صحتی ، توانگر ، شهروان ، دادورآگاه ، سماواتی ، صرافزاده ، داعی‌حق ، شعاعی ، مدیری ، ترویج ، خوش‌طینت ، شکوهی ، راجعی صابر ، کاشانی ، ساعی‌پور ، هامرز ، باقرپور ، الماسی ، غربی‌فر ، یزدانی ، قریشی

آ-۲۲۱۹۱

بعموم بازماندگان بویژه آقایان سیدعلی‌اصغرسیدجمال‌الدین طباطبائی مصیبت وارده را تسلیت میدهیم

خانواده‌های : مجیدی ، اردهالی ، دانش ، نیك‌زاد ، احمدی ، جلوه ، توحیدی،جعفری ، رجائی،بلوری،ابوالحسنی

بانهایت تاسف وتاثر فوت خانم صدیقه مجیدی مادر آقایان سیدجواد مجیدی ، سیدجلال مجیدی را باطلاع‌دوستان و آشنایان و فامیل میرسانند . مجلس ختم مردانه‌روزیکشنبه ۲۰مهرماه در مسجد ارك ازساعت ۳تا۵ بعدازظهر و مجلس ختم زنانه روز شنبه ۱۹مهرماه از ساعت ۳تا۵ بعدازظهر در منزل آنمرحومه واقع در شمیران خیابان نیاوران - خیابان علم کوچه علم کاشی شماره ۱۴برقرار است .

۱-۲ آ-۲۲۱۹۹

بعموم بازماندگان آنمرحومه مصیبت وارده را تسلیت میدهیم

بانهایت تاسف درگذشت دوست و همکار عزیزمان آقای صادق‌چینی‌ساز (باقرپور) راباطلاع دوستان و همکاران محترم میرسانیم . مجلس ختم مردانه و زنانه آن مرحوم‌روز شنبه ۱۹ر۷ر۴۸ از ساعت ۹الی ۱۱ صبح‌درمسجدمجدبرگزار خواهد شد .

ایرج‌آهی ، حمید باقرزاده ، اکبر سالار ، قدرت‌اله‌رخشان

شرکت لاویج بامسئولیت محدود بانهایت تاسف‌درگذشت آقای صادق‌چینی‌ساز (باقرپور) یکی از مدیران خودرا باطلاع میرساند . مجلس ختم مردانه وزنانه آن مرحوم روز شنبه از ساعت ۹الی ۱۱ صبح ۱۹ر۷ر۴۸ در مسجد مجد برگزار خواهد شد .

شرکت لاویج بامسئولیت محدود

سندیکای مجریان طرحهای جنگلی

بانهایت تاسف درگذشت آقای صادق‌چینی‌ساز (باقرپور) یکی از اعضای هیئت مدیره خودرا باطلاع همکاران‌ودوستان محترم میرساند . مجلس ختم مردانه وزنانه آن مرحوم روز شنبه ۱۹ر۷ر۴۸ از ساعت ۹الی۱۱صبح‌در مسجد مجدبرگزار برگزار میشود .

گروه شرکت‌های تیسفون و کامران‌کار

بانهایت تاسف درگذشت آقای صادق چینی‌ساز(باقرپور) راباطلاع میرساند مجلس ختم مردانه وزنانه آن مرحوم روز شنبه ۱۸ر۷ر۴۸ ازساعت ۹الی ۱۱ صبح‌درمسجد مجدبرگزار خواهد شد .

بانهایت تاسف درگذشت پدر عزیزمان آقای صادق چینی‌ساز (باقرپور) را باطلاع کلیه‌دوستان‌وآشنایان‌وبستگان میرسانیم . مجلس ختم مردانه وزنانه آن مرحوم روزشنبه ۱۹ر۷ر۴۸ از ساعت ۹الی ۱۱ صبح در مسجد مجد برگزار خواهد شد .

کاظم‌باقرپور ، مهدی رفیع‌زاده باقرپور ، عادله‌رفیع‌زاده باقرپور (اعتمادی) ، انورپاشاباقرپور ، فخری‌دخت مهرداد

بانهایت تاسف درگذشت آقای صادق‌چینی‌ساز (باقرپور) راباطلاع کلیه دوستان و آشنایان وبستگان میرسانیم . مجلس ختم زنانه و مردانه آن مرحوم روز شنبه ۱۹ر۷ر۴۸ از ساعت ۹الی۱۱ صبح در مسجد مجد برگزار خواهدشد.

خانواده‌های : باقرپور ، رفیع‌زاده ، اعتمادی ، نادری ، موسوی‌نوری ، نوری‌اسفندیاری ، شانی‌زاده ، توکلی ، معیر الماسی ، گزل‌زاده ، موسویان‌مهدوی ، بشیر ، قلی‌پور ، رمضانی ، موسی‌خانی ، تنافی ، ملك‌محمدی‌نوری ، مشیری، پناهی ، زادرضا

۲-۲ آ-۲۲۰۶۱

درورامین

خانواده‌های : شیرکوندهداوند ، کاظمی‌نسب ، خانلرخانی خانی ، یاسا ، میرزائی ، النك ، ابطحی ، رزاقی ، رضائی ، محسنی و فامیل‌های وابسته

درگذشت شادروان حاج‌حسینعلی شیرکوند بزرك‌خاندان شیرکوند را باطلاع اقوام و دوستان میرساند . مجلس‌ترحیم مردانه آن فقیدسعید روز جمعه مورخه ۱۸ر۷ر۴۸ از ساعت سه‌الی پنج بعدازظهر در مسجد کارخانه قند ورامین ومجلس ترحیم زنانه در همین روز و ساعت در منزل شخصی آنمرحوم در کاظم‌آباد ورامین برقرار است .

۲-۲ آ-۲۱۹۷۹

فوت مرحوم کربلائی غلامحسین شاه‌حسینی فرزند حاج علینقی رادراوکلانور باطلاع اقوام و دوستان میرساند .

بدین‌مناسبت مجلس ترحیمی روز شنبه ۱۹ مهر ازساعت ۳تا۵ بعدازظهر در مسجد آیة...نوری واقع در سرچشمه‌منعقد است باشرکت خود روح آنمرحوم را شاد فرمائید .

خانواده‌های : ناطق‌نوری ، شاه‌حسینی ، غبرائی ، زندی، کرمی

آ-۲۲۱۸۳

بعموم بازماندگان انمرحوم مصیبت وارده را تسلیت میدهیم

بانهایت تاسف درگذشت شادروان شکراله نظریان را در اسرائیل باطلاع بستگان و آشنایان میرساند . مجلس ترحیم آن مرحوم روز جمعه ۱۸ مهرماه‌ازساعت ۱۰ تا۱۱ونیم در کنیسای حسقل‌حیم واقع در خیابان آناتول‌فرانس برگزار میگردد .

خانواده‌های : نظریان ، یعقوبی ، یمین کاشانی ، توفر دقیق ، یزدی ، کدخدا ، یهودائی ، تیشبی ، سیمانطوب

باکمال تاسف فوت آقای نیسان‌خدوی بزرك خاندان خدوی راباطلاع میرساند . مجلس ترحیم آن مرحوم روز یکشنبه بیستم مهرماه ازساعت ۳ونیم تا۵ونیم‌بعدازظهردر کنیسای‌حئیم واقع در خیابان قوام‌السلطنه کوچه سیمی برگزار میشود .

مرادخدوی ، صیون‌خدوی ، مایرخدوی ، سعید خدوی منوچهر خدوی ، مهدی خدوی ، رحمن خدوی ، نجات خدوی

خانواده‌های : حاسید ، گوهری ، بلوریان ، پرزیوند

آ-۲۲۱۸۱

بعموم بازماندگان آن مرحوم مصیبت وارده را تسلیت میدهیم

بانهایت تاسف درگذشت مرحومه بانو نجمه‌افتخارنوری (بهزادی) رابدینوسیله باطلاع دوستان و آشنایان میرساند. مجلس ختم مردانه آنمرحومه روز شنبه ۱۹ مهر از ساعت ۳ونیم الی ۵ونیم بعدازظهر در مسجد مجد منعقد خواهدبود.

سیدصادق افتخار نوری

خانواده‌های : افتخارنوری ، بهزادی ، کیا ، مرعشی، ایروانی ، کیمیاگر ، نامهٔ ، مدیرزاده ، ضوئی ، ملك‌آبادی، آشتیانی ، شهمنش ، طباطبائی ، توکلی ، پرویز ، بهبهانی، پرچم ، غروی ، مهاجر ، معینی ، نوائی ، کتمیری ، مجاهدی صنیعی ، پورشاهمیر ، هاشم‌پور ، میرامیری ، نقیب‌زاده ، روحانی ، خجسته ، برومند ، حسینیان ، فطانت ، نیکپور ، جلالی ، بهرانی ، سرمست

بدینوسیله فوت مرحومه بانو نجمه‌نوری (بهزادی) را باطلاع دوستان و آشنایان میرساند . مجلس ختم مردانه آن مرحومه روز شنبه از ساعت ۳ونیم تا۵ونیم بعدازظهردرمسجد مجد و ختم زنانه در همان ساعت در منزل آنمرحومه سه‌راه فخرآباد کوچه بن‌بست شماره ۳۱۳ منعقد خواهد شد.

آ-۲۲۱۵۹

بعموم بازماندگان مخصوصا خانواده‌هائیکه دراین مصیبت عزادارند تسلیت میگوئیم

در مسجد جامع زاویهٔ‌زرند

باکمال تاسف وتاثر درگذشت حجت‌الاسلام حاج‌شیخ ابوالقاسم‌امامی راباطلاع فامیل و دوستان وآشنایان میرساند مجلس ترحیم آنمرحوم از ساعت ۸صبح الی ۵ بعدازظهرروز جمعه ۱۸ر۷ر۴۸ در مسجد جامع زاویهٔ زرند منعقد است .

امامی ، حاجی‌گلو ، میرگلو ، حمیدی ، سرخیل ، میراحمدی ، وجدانی ، ذوقی ، قره‌شیخ‌بیات ، تنها ، برومند، بیاتی ، علائی ، سرمدی ، آگاه ، پوربیات ، ضیائی ، بیات

آ-۴۹۲۷۳

بعموم بازماندگان آن مرحوم مصیبت وارده را تسلیت میدهیم

بانهایت تاسف درگذشت شادروان نجی‌الدین راشدی طالقانی راباطلاع دوستان و آشنایان میرساند . مجلس‌ترحیم روز شنبه ۱۹ر۷ر۴۸ ازساعت ۴الی ۶ بعدازظهر در مسجد آیت‌الله‌طالقانی خیابان شاه‌آباد - کوچه ظهیرالاسلام وختم زنانه در همان روز و ساعت در منزل شخصی آن مرحوم‌واقع در جاده پهلوی - امانیه - کوی مهناز پلاك ۵۱ برگزار میشود .

ابراهیم‌راشدی ، یوسف‌راشدی ، شاپور راشدی، هوشنك راشدی ، ایرج‌راشدی ، نظام‌الدین راشدی ، پرویز راشدی سرهنك‌علی‌اشرف‌راشدی ، ابوالقیس راشدی و خانواده‌های آقابیگی ، صداقتی ، امینی،حاتمی ، روحی، کبریائی،خان‌بابائی

آ-۴۹۲۷۴

مصیبت وارده را بعموم بازماندگان ان مرحوم تسلیت میدهیم

بانهایت تاسف‌وتاثر درگذشت مرحوم محمدعلی‌نراقی‌سالم بزرك خاندان سالم که در آستانقدس رضوی برحمت ایزدی پیوسته است باطلاع دوستان و آشنایان میرساند . مجلس ترحیم فقیدسعید از ساعت ۳تا۵ بعدازظهر روز شنبه ۱۹ مهر ماه جاری در مسجد حاج‌حسن (خیابان شاهپور) ارامنه وختم زنانه همان روز و ساعت در منزل حاج کاظم سالم خیابان‌بلور سازی شاهپور کوچه عدل پلاك۸ منعقد میباشد .

سرتیپ‌احمد سالم ، حاج کاظم سالم ، خانواده‌های : نراقی سالم ، سالم‌نراقی ، خذیفی ، غفاری ، کشمیری ، اخلاقی، داوری ، جهانشاهی ، مهندس تبریزیانی،دکتر صفائی،مهدوی نراقی ، عظیمی‌نراقی ، خلیل‌پور ، قره‌گزلو

آ-۲۲۱۶۹

بعموم بازماندگان آن مرحوم مصیبت وارده را تسلیت میدهیم

یادبود

بمناسبت دومین‌سال ارتحال عالم ربانی حجةالاسلام و المسلمین آیت... العظمی مرحوم حاج‌سیدمرتضی تنکابنی اعلی... مقامه‌الشریف مجلس تذکری از ساعت ۳ونیم تا۵ونیم بعدازظهر روز جمعه ۲۷ رجب‌المرجب‌برابر ۱۸ مهرماه ۱۳۴۸ در مسجد قندی واقع در خیابان مهدیخان چهارراه حاج‌رضا منعقد میباشد . لذا از مومنین و برادران ایمانی بالاخص‌علماء اعلام و حجج اسلام تقاضا میشود برای تعظیم شعائر اسلامی در مجلس مذکور شرکت کرده‌وروح آن بزرگوار راخشنود وبازماندگانش را قرین تشکر و امتنان فرمایند .

الاحقر الحاج سیدرضا تنکابنی - حسین تفرشی

آ-۲۲۱۷۳

خانواده‌های : معاضد ، میرفندرسکی ، مسعود انصاری ، هیربد ودیگر خانواده‌های وابسته

هفتمین‌شب درگذشت‌شادروان مسعود معاضد راباستحضار بستگان و دوستان میرسانند . مجلس یادبودی بهمین‌مناسبت از ساعت ۳تا۵ بعدازظهر روز جمعه ۱۸ مهرماه درسر مزار آن مرحوم‌واقع در مقبره ظهیرالدوله برقرار خواهد بود .

۲-۲ آ-۲۲۰۶۳

خانواده‌های : ثنائی ، یزدی ، کنی ، مجتبائی،بنی‌صدر،محقق

محترما باطلاع بستگان و دوستان میرسانند

بمناسبت سالروز درگذشت جوان ناکام حسین ثنائی نوه مرحوم‌حاجی‌میرزاعلی‌آقایزدی فرزندآقای حاجی‌فتح‌الله‌ثنائی مجلس‌تذکری از ساعت۳ونیم تا۵ونیم بعدازظهر روز جمعه ۱۸ مهر ماه در آرامگاه خانوادگی واقع در زاویه حضرت عبدالعظیم (ع) مقابل باغ طوطی - حیاط خسروخانی برقرار است .

آ-۲۱۹۵۵

تصادف روز شنبه ۱۹ر۷ر۴۸ باسالروز مادر عزیزم بانومریم را باستحضار میرساند . چون برحسب وصیت آن مرحومه مراسمی برگزار نخواهد شد برای شادی روح آن شادروان تمام مخارج نقدا به‌بیمارستان روانی رازی اهداء گردید .

آ-۲۲۰۵۵ فخرالسلطنه معینی

بدینوسیله سالروز درگذشت مرحوم حاج اصغر الفتی‌بزرك خاندان الفتی را درروز جمعه ۱۸ مهرماه ۴۸ باطلاع کلیه بستگان و دوستان‌و آشنایان میرساند . مجلس تذکری‌در مقبره مرحوم الفتی واقع در صحن عتیق مطهر حضرت علی‌ابن‌موسی‌الرضا علیه‌السلام برگزار خواهد گردید .

خاندان الفتی

آ-۲۲۰۳۳

بدینوسیله فوت بانوهمدم‌صاحبدیوانی خاله و عمه خود راباطلاع دوستان میرساند . مجلس یادبود آنمرحومه روز جمعه ۱۸ر۷ر۴۸ از ساعت ۵تا۶ونیم بعدازظهر درمنزل‌شماره ۲۶ جاده پهلوی خیابان فرشته خیابان نامدار کوچه‌نامدار برگزار خواهد شد .

ابوالفتح و عزیزفانی

۳-۳ آ-۲۱۸۸۹

بمناسبت چهلمین روز درگذشت نابهنگام دوشیزه ملیحه غفرانی مراسم یادبودی از ساعت ۳ونیم بعدازظهر روز جمعه ۱۸ر۷ر۴۸ درامامزاده عبدالله مقبره صولت‌الدوله وعصر روز شنبه ۱۹ر۷ر۴۸ مجلس سوگواری در منزل دکتر محمود غفرانی خیابان باستان خیابان افخمی شماره ۱۰۶ برگزار میشود .

مراسم‌هفتمین شب درگذشت شادروان علی‌اصغرجشنی‌مطلق راباطلاع دوستان و آشنایان میرساند .مجلس یادبودبرمزار آن مرحوم واقع درابن‌بابویه مقبره بهمن از ساعت ۳ تا۵بعد ازظهر روز شنبه ۱۹ مهرماه برگزار خواهد شد .

آ-۲۲۲۲۹ خانواده جشنی‌مطلق

تسلیت

سرکار سرهنك مدنی

درگذشت شادروان پدرگرامیتان رااز طرف خود و همکارانم صمیمانه تسلیت گفته سلامت و سعادت سرکارو خاندان محترم را از خداوند بزرك مسئلت دارم .

آ-۲۲۱۶۳ سرلشگر . پالیزبان

سرکار سرهنك مدنی

بااندوه فراوان مصیبت وارده را از طرف خودوهمکارانم بسرکار تسلیت گفته شادی روان آن فقیدسعید و طول عمر سرکار و خاندان گرامی را از یزدان پاك خواستارم .

سرتیپ ناصرقلی برومند

آ-۲۲۱۶۳

جناب آقای نصراله عضدی

کلیه کارمندان دفتر کل آموزش و پرورش استان مرکز خودرا در غم شما شریك دانسته و صبر و سعادت برای بازماندگان از خدا مسئلت دارند .

بانوان - ضیائی ، اخضر ، صادقی ، ملك‌محمد ، محرر حسین‌پور ، ساعدی ، ظرافت‌جو ، محمدیان ، روستائی و آقایان ، رئیس‌دانائی ، صائمیان ، ادمی ، محمدی ، خاتمی، طاهری ، صائمی ، رسولی ، عبادی ، فراست ، مقدم ، واحدی جوکار ، ابائی ، قدس‌الهی ، لشکری ،سیدعلی

آ-۲۲۰۹۷

سرکار خانم مینوهادیان

درمصیبت وارده شریك غم وهمدرد شما هستیم .

نوراوترزاراسیس ، منیژه‌حجازی ، ورابینامین ، کیومرث شیبانی ، دکتر عسگری ، سرهنك جواهری ، انوشیروان احمدزاده

آ-۲۲۱۲۷

جناب آقای ابراهیم صالح

مصیبت وارده را از صمیم قلب تسلیت عرض نموده‌بقا و سلامت آن خانواده محترم را از خداوند خواستاریم وخود رادر غم شما شریك میدانیم

منوچهر صادق‌پور - محمدعلی‌بندانی

آ-۴۹۱۰۰

کارکنان شرکت سهامی حسابرسی وزارت آب‌و برق

مصیبت وارده را به‌جناب آقای فریدون خدابنده‌لومدیریت عامل شرکت وخاندان فقیدسعید تسلیت عرض‌نموده آمرزش روح آنمرحوم و صبر جمیل وبقای‌عمربازماندگان رااز‌خداوند متعال مسئلت دارد .

آ-۲۲۱۳۳

جناب آقای علی طباطبائی

بانهایت تاسف وتاثر فوت پدر گرامیتان را به‌جنابعالی و خانواده محترم تسلیت گفته - بقا و سلامتی بازماندگان رااز خداوند بزرك مسئلت داریم .

کارکنان گروه صنعتی بهشهر

آ-۴۹۱۷۸

سرور گرامی جناب صالح و حضرت آقای گلشنی

باقلبی مملواز اندوه مصیبت وارده را تسلیت میگویم امیداست بقای عمر خاندان محترم باشد .

محسن خلج - کریم فیاض

آ-۴۹۱۳۰

آقای مهدی رفیع‌زاده

درغم مرك پدرتان شریك هستیم

فلکشاهی - نعمت‌پیراوجی

سرکار سروان آذرخو

افسران ، درجه‌داران و سربازان گردان «رینه» ضایعه تاسف‌انگیز فوت پدرتان را صمیمانه تسلیت گفته و خودرا شریك‌غم شما میدانند .

سرگرد ستادعلی‌اکبر آقازاده

آ-۴۹۱۸۲

جناب آقای مهندس‌حسین وسرکار خانم ایراندخت امیریان

مصیبت وارده را تسلیت عرض نموده بقاء بازماندگان رااز خداوند خواهانیم .

از طرف کارکنان دبستان ملی مهراستاد

آ-۲۲۱۷۱

دوست عزیز انورپاشاباقرپور

مارا درغم خود شریك بدان

حیدرپوریان - احسان کیاکجوری

آ-۲۲۱۶۷

دبیر گرام خانم محتشم نوری

مصیبت وارده را بشما تسلیت گفته و بقاء آن خانواده رااز خداوند متعال خواهانیم .

دانش‌آموزان کلاس ششم هنرستان خواجه‌نوری

آ-۴۷۹۰۸

آقایان غلامحسین و محمدحسن عطاریان

بانهایت تاسف مصیبت وارده را بجنابعالی و خانواده محترمتان تسلیت عرض مینمائیم .

مومنی ، رضائی ،صمدی

آ-۲۲۱۹۵

سرکار سرگرد فرخ‌سرشت

مصیبت وارده را از سوی خود و همکارانم بسرکار و خاندان محترم تسلیت میگویم

آ-۲۲۱۹۳ سرتیپ‌معین‌زاده

آقای هوشنك راشدی مدیر محترم دبستان صفا

بانهایت تاسف درگذشت ناگوار پدر گرامتان را تسلیت عرض مینمائیم .

همکاران دبستان صفا - تجریش

آ-۲۲۲۱۵

درگذشت فقیدسعید آقای محمد عضدی‌رابه‌بازماندگان آن مرحوم تسلیت می‌گوئیم .

دائره تلگرامهای بانك مرکزی

فریدون فیروزی ، یونس نوروزی ، مسعود علوی، محمد اسمعیل نودهی ، ثریا حمیدی ، رضا جامعی ، احمدی پارسا، سیاوش رمضان‌پور ، جمشید محمدی

آ-۲۲۲۰۳

سرکار گروهبان یکم‌اکبرحاج‌محمدباقر

افسران و درجه‌داران گردان یکم خودرا در غم درگذشت پدرگرامیتان شریك میدانند .

آ-۲۲۲۱۳

سرکار سرهنك علی‌اکبر ده‌پناه

باکمال تاسف مصیبت وارده بجنابعالی و خانواده‌محترم ده‌پناه تسلیت گفته و خودرا در غم شما شریك میدانیم .

نصرت - عفت - ثریامظاهری

آ-۴۹۱۸۶

دوست عزیز جناب آقای زندی

مصیبت وارده را بشما تسلیت گفته بقای وجود عالی رااز خداخواهانیم .

انجمن اسلامی دانشجویان دانشگاه آریامهر

آ-۲۲۱۵۳

سرکار سروان محمد حسن حسن‌ترصدی

افسران دوره عالی دارائی باکمال تاسف مصیبت وارده رابجنابعالی تسلیت عرض نموده سعادت و سلامت‌بازماندگان آن‌فقید را از خداوند متعال خواستارند .

از طرف افسران دوره عالی دارائی - سرگردعلی تدین

آ-۲۲۱۵۱

سپاسگزاری

بدینوسیله از کلیه سروران گرام و خویشاوندان و دوستان محترم که در مراسم تشییع و مجالس ختم عزیز از دست‌رفته ما مرحوم اسمعیل صرافیان قدم‌رنجه فرموده و همچنین تلگرافا یا کتبا اظهار تسلیت همدردی فرموده‌اند از صمیم قلب سپاسگزاری نموده و چنانچه بعلت تالمات روحی‌در شرفیابی و عرض تشکر حضوری تاخیر شود معذرت‌خواسته وتقاضای پوزش میطلبیم .

خانواده‌های : صرافیان ، صراف‌زاده ، شربت‌زاده ، خسروشاهی ، فرحان و سایر خانواده‌های وابسته

آ-۴۹۲۷۸

بانهایت تاثر مصیبت وارده را بخانواده محترم خدابنده‌لو مخصوصا آقای مهدیقلی خدابنده‌لو تسلیت عرض نموده‌وبقاء عمر وسلامت همگی را از خداوند متعال مسئلت دارم .

عباس شیرافکن - بیژن حجتی

آ-۲۲۲۳۳

جنابان آقایان مهندس عبدالرزاق وعبدالغنی کتبی

درگذشت مادر گرامتان موجب تاسف گردید. بدینوسیله این ضایعه را بشما دوستان وبرادران تسلیت میگوئیم .

شریف ، طاهر ، فریدون - مشکین

آ-۴۹۴۰۲

کارکنان شرکت فنی و تجارتی تبرید

بدینوسیله درگذشت مادرگرام آقای‌مهندس‌عبدالرزاق کتبی رئیس هیئت مدیره شرکت رابه‌خانواده کتبی تسلیت میگویند .

شرکت فنی وتجارتی‌تبرید

آ-۴۹۴۰۲

سرکار سرهنك علی‌اکبرده‌پناه

سرکار سرهنك علی‌اصغر ده‌پناه

فوت شادروان پدر بزرگوارتان را تسلیت عرض می‌نمایم

آ-۴۹۳۴۲ شیراز - لحسائی

جناب‌آقای‌شمس‌الدین شهیدی‌قائم‌مقام محترم مدیریت عامل شیروخورشید سرخ کرج

پزشکان وکارکنان بیمارستان امدادی فاتح مصیبت‌وارده رابه‌آنجناب و خانواده محترم خدابنده‌لو تسلیت عرض نموده سلامتی و بقای عمر بازماندگان را از خداوند متعال مسئلت مینمائیم .

کرج - فروغ‌محوی - دکتراردوخانی

آ-۴۹۰۶۲

سرکار علیه‌خانم‌پژان

بانهایت تاسف و همدردی فوت جناب آقای پژان راحضور سرکار و خانم پورسردار تسلیت عرض میکنیم .

ملکه امیرمعز - فریده‌مکری‌نژاد

آ-۲۲۲۲۱

جناب آقای استخر معاون محترم اداره کل روابط خارجی وزارت اطلاعات

کارمندان دبیرخانه اداره کل روابط خارجی درگذشت پدر ارجمندتان را باقلبی پرازاندوه تسلیت میگویند و خودرا دراین مصیبت بزرك سهیم میدانند .

بانوان : شمیم ، کهنموئی ، باقری ، مشرف‌نوری،وثوقی

آقایان : فرهمندی ، آقائی ، خادم ، ملکان ، انصاری

آ-۲۲۲۲۳

جناب آقای مجید خسروشاهی

مصیبت وارده را بشما و خاندان محترم تسلیت میگویم

آ-۲۲۱۴۳ دکترمحمدرباطی

درگذشت منصور صمیمی یار وفادار فداکار یکرنك‌و کم‌نظیر را به دوستان وبازماندگانش تسلیت میگوئیم و به روان پاکش درود میفرستیم .

عباس روئین‌پور - اصغر شمس

آ-۲۲۱۳۱

بعثت بنیادگذار آئین مقدس اسلام را بجهان

انسانیت و بویژه به هم میهنان گرامی مسلمان از صمیم قلب تبریک و تهنیت میگوئیم و

یگانگی و پیشرفت عالم اسلام را از درگاه پروردگار توانا خواهانیم .

امیدواریم انوار حیات بخش حضرت ختمی مرتبت در همه احوال و همیشه یار و راهنمای ما باشد .

کارخانجات کاشی سعدی - کاشانی اخوان

اطلاعات ۱۳۰۴

پنجشنبه
۲۶ رجب ۱۳۸۹
نهم اکتبر ۱۹۶۹
شماره ۱۳۰۱۴
سال چهل و چهارم

ایران یک میلیون تن نفت باسپانیا میفروشد

● **نماینده شرکت ملی نفت ایران برای امضاء قرارداد باسپانیا رفت**

● **در مقابل فروش نفت ،از اسپانیا لوازم‌برق‌خریداری میشود**

مذاکرات برای‌انعقاد قرارداد فروش یك میلیون تن نفت خام به اسپانیا تا چند روز دیگرپایان می‌یابد ونماینده شرکت‌ملی نفت‌ایران برای‌همین امر به مادرید عزیمت کرده‌است .

پیش‌بینی می شود که‌قرارداد تا چند روز دیگر امضاء شود .قیمت نفت مورد معامله قریب ده میلیون دلاراست . قیمت فروش نفت طبق معمول تمام کمپانیهای نفتی فاش نخواهد شد ولی مسلم اینست که این‌قیمت معادل قیمت‌روزبین‌المللی است .دولت ایران‌از بابت این فروش ممکن است کشتی نفتکش ووسایل ولوازم و تاسیسات برق‌از آن کشورخریداری کند .برای خرید وسائل برقی چندی‌قبل‌معاون وزارت آب وبرق به اسپانیا رفت‌و مطالعاتی روی‌انواع تولیدات لوازم برق بعمل آورد و بعضی از آنها را قبول کرد .

● **شرایط خرید**

وزیر آب وبرق در این مورد به خبرنگار ما گفت خرید لوازم برق از اسپانیا تحت هیچ محدودیت ویا امتیازی نیست .مادر هر مناقصه باسپانیا اطلاع‌میدهیم‌تادرآن‌مناقصه شرکت کنند . اسپانیا می تواندبا قیمت های بین‌المللی ودر شرایط عادی رقابت بادیگران برنده‌شودو در صورت برنده‌شدن لوازم مورد احتیاج ،از اسپانیا خریداری‌خواهد شد

گزارش خبرنگار ما حاکی‌است اسپانیا بعدازانعقادقراردادنفت‌باایران قریب دوسال تا دوسال و نیم وقت دارد که از بابت پول‌نفت جنس به ایران بفروشد و اگر در این مدت توانست‌بارقابت دیگران‌جنس مورد احتیاج‌مارابفروشدپولش‌رااز‌نفت‌کم خواهد شد وهمانطوریکه نفت راسا به قیمت بین‌المللی فروخته شده اسپانیا هم ملزم است کالاهای‌خود را به قیمت بین‌المللی به ایران بفروشد .

تنها مزیتی که در این معامله مطرح است مدت زمانی است که‌دو طرف‌باید اجناس خود رابه‌یکدیگر تحویل دهند .قراردادی که‌شرکت ملی نفت منعقد می کند بدون‌توجه بشرایط عمومی بازرگانی دوکشور صرفا یك قرارداد فروش نفت‌است وپول آن نیز به دلار دریافت‌خواهد شد .

هیئت نفتی ایران امشب بتهران بازمیگردد

● **تامین نفت‌خط‌لوله‌اهواز- اسکندرون مهمترین مسئله مورد مذاکره بود**

آقای دکتر اقبال و هیئت نفتی ایران‌امشب ساعت ده وپنجاه دقیقه به تهران بازخواهند گشت .

آقای دکتر اقبال مدت چهارروز درلندن درباره مسائل مختلف‌نفتی بانمایندگان کنسرسیوم مذاکره کرد . مهمترین‌مسائل‌موردمذاکره دو مورد بود ،یکی تامین نفت خط لوله اهواز - اسکندرون که مطابق آن ایران از کنسرسیوم تقاضادارد سالی پنجاه میلیون تن نفت خود را که در خارك وماهشهر تحویل می گیرد ، در بندر اسکندرون دریافت‌دارد .

دراین مورد بعضی‌از نشریات انگلیسی معتقدند که رشد مصرف نفت‌ایران دراروپا تا دوسال دیگر که لوله حاضر میشود از۳۲میلیون تن به ۵۰ میلیون‌تن‌نمی‌رسد‌بهمین جهت پیش‌بینی می شد که نمایندگان کنسرسیوم درمقابل‌این

بقیه در صفحه هفدهم

«سرسایکس‌کلارك» رئیس کل‌مرکز اطلاعات بریتانیا که همراه‌پرنسس مارگارت برای شرکت در مراسم روز بریتانیا به تهران‌آمده‌است دیروز در وزارت اطلاعات باآقای جواد منصور وزیر اطلاعات و آقای فرهاد نیکوخواه معاون‌وزارت‌اطلاعات ملاقات کرد .
این عکس وزیر اطلاعات را باشخصیت انگلیسی در ملاقات‌دیروز‌نشان‌میدهد .

سمینار پتروشیمی اکافه افتتاح شد

ساعت ده صبح امروز سمینار کودشیمیائی وصنعت‌پتروشیمی اکافه بوسیله آقای باقر مستوفی مدیرعامل شرکت ملی پتروشیمی ایران در ساختمان مرکز تحقیقات وتعلیمات حفاظتی‌و بهداشت کار گشایش یافت . این سمینار به توصیه خدمات‌توسعه صنعتی وابسته به «یونیدو» برگزار می شود .در جلسه امروز سمینار در باره‌کود شیمیائی و فرآورده های پتروشیمی بحث کلی بعمل آمد.

ضمنا سمینار توسعه وتجارت اکافه روز جمعه فرداپایان می‌یابد.

خبرنگار ما اضافه می کند :دبیر کل«اونکتاد» نیز روز یك شنبه واردتهران میشود تا از نمایشگاه آسیائی بازدیدنمایدو مذاکراتی‌را با مقامات اقتصادی کشور های شرکت کننده در نمایشگاه‌انجام دهد.

تلویزیون آمریکائی
وستینگهاوس
باتصویر فوری

نشانی
منزل جدید مورخ‌الدوله سپهر :
جاده پهلوی - مقابل پارك شاهنشاهی بولوار
ناهید شماره ۷ - تلفن ۶۲۴۰۴۷

آغاز ششمین وآخرین هفته
نمایش شاهکار کمدی انتقادی سینمای امریکا در
رستوران‌سینما
و
درایوین سینماونك

روسها دارند میآیند
پاناویژن ورنگی

باشرکت : کارل‌رایتر - اوامری‌سنت و ... پل‌فورد
ازامشب سئانسها ۶ر۳۰ - ۹ر۳۰
بعدازظهر
پخش به دوزبان فارسی وانگلیسی
ازامشب فقط در
سینماپارك

اطلاعیه
شرکت‌سهامی صنعتی آما
از شنبه ۱۹ مهرماه دربرنامه فروش الکترود وسایر تولیدات خود تغییرات کلی خواهد داد .

فروشگاه نمونه طهران

خیابان عباس آباد چهارراه فرح
افتتاح ۱۹ مهر
آغاز بکار ازساعت هشت‌ونیم صبح
روز ۲۰ مهرماه

بعلت فوق‌العاده‌بودن‌فیلم
جدائی
روز جمعه (فردا)
سینمااروپا
یك سئانس فوق‌العاده
ساعت ۸ر۵ نمایش‌میدهد

چلوکباب مخصوص فروشگاه
شیرین پلو با مرغ
لوبیا پلو با گوشت
بره وغذاهای متنوع
ناهار فردا جمعه در سلف سرویس رستوران
فروشگاه بزرگ‌ایران
ساعات کار سلف‌سرویس ورستوران ۹ صبح الی۳ بعد ازظهر فردا جمعه فروشگاه ازساعت ۹ صبح تا ۱ بعداز ظهر بازاست .

مجله هنر و مردم
شماره ۸۳
بامطالب آموزنده‌ای درباره هنر و فرهنك منتشرشد
آ-۴۹۶۴ ۱-۲

اطلاعیه به اهالی محترم تهران‌پارس
فروشگاه وتعمیرگاه مجاز شماره ۲۵ پیکان
واقع در فلکه دوم تفتی غربی افتتاح گردید
تلفن‌های ۷۸۸۸۰ و ۷۸۲۲۷۸

برنامه آینده - فقط در
رستوران‌سینماو
درایوین‌سینماونك
دارای درجه ممتاز چهارستاره
★ ★ ★ ★
سازمان مدرن و مجللی که‌درسراسر دنیابی‌نظیروبی‌همتاست
پخش صدای فیلم‌برای اولین بار بزبانهای فارسی و انگلیسی
فیلمی‌قوی‌ترو مهیج‌تر از ۱۲ مرد خبیث - برای پیروزی وقلعه عقابها

از روزسه‌شنبه
الهه
با ارکستر مخصوص خود در
هتل‌میامی
بانضمام برنامه های جدید
تلفن های ۶۲۳۵۶۲-۶۲۷۰۲۱ - ۶۲۲۴۳۲ - ۶۲۰۲۰۰
برای رزرو جا

آغاز هفته دوم نمایش در
دیاموند
فیلمی‌که در جشن هنرشیراز مورد توجه فراوان‌قرار گرفت وجایزه اول فستیوال مسکو رابدست‌آورد
فیلمی از پیتروجرمی
سرافینو

با شرکت : آدریانو چلنتانو
سارواورتزی - اوتاویوپیکولو - فرانچسکارومانو

ویلیام هولدن . کلیف رابرتسون
وینس ادواردز در فیلم پاناویژن رنگی
هنگ شیطان
THE DEVIL'S BRIGADE

محصول کمپانی یونایتدآرتیست
همه روزه رستوران - تریا - بار ونك از ساعت ۱۰صبح تایك‌ساعت‌بعد از نیمه شب آماده پذیرائی است .
سئانسها ۶ر۳۰ - ۹ر۳۰ بعدازظهر

HAWI LUX
هاویلوکس
معتبرترین نام در صنعت رنگسازی

در اثر تقاضاهای مکرری که بوسیله نامه وتلفن از طرف‌هنردوستان و فیلمشناسان‌محترم‌برای‌تجدید نمایش فیلم بزرك «آناکارنینا» گردیده بود وبنابه وعده‌ای که شرکت سینما امپایر برای تجدید نمایش آن داده بود ، اینك فیلم مزبور
فقط برای مدت ۵ روز - ازفرداصبح‌در
سالن‌سینماامپایر بمعرض نمایش گذاشته خواهدشد
سینما امپایر تقدیم میکند
آناکارنینا
شورانگیزترین داستان عشقی جهان
اثر نویسنده وفیلسوف بزرگ «لئوتولستوی»

باشرکت : تاتیانا ساموئیلوا ستاره مشهور فیلم «وقتیکه لك‌لك‌ها پرواز میکنند»
رنگی - ۷۰ میلیمتری - باصدای استریوفونیك ۶ باندی ANNA KARENINA
سئانسها : ۱۱صبح - ۳ر۱۵ - ۶ر۱۵ - ۹ر۱۵ بعدازظهر

نمایندگان شرکت ب‌آاس‌اف در ایران . لوماشیمی آك تاریخچه افتخار آمیزی دارند فعالیت های لوماشیمی ایران منحصرا فروش بوده و این شرکت توانسته است باراهنمائی صحیح‌و باارزش‌مشتریان خود را راضی نگهدارد و کاردانی و لیاقت خود را نشان دهد .

بدنیست اشاره‌ای به همکاری های نزدیك و اشتراك مساعی‌پی‌گیر این شرکت در بهبود و توسعه کشاورزی ایران بکنیم . ب‌آاس‌اف در حال حاضر یکی از بزرك ترین تهیه کنندگان کودشیمیائی وصمغ در ایران است .

زمانی که ب‌آاس‌اف فعالیت‌خود را در ایران آغاز کرد بابی‌اطلاعی و بی‌میلی کشاورزان روبرو شدولی چندی طول نکشید و بعد از چند آزمایش‌ونتیجه گیری‌خوب کشاورزان و مزرعه‌داران بسوی کود شیمیائی آمدند و ب‌آاس‌اف رونق گرفت و نشانه این موفقیت بزرك تقاضای روزافزون کود است که‌این‌شرکت با آن روبروست .

ب‌آاس‌اف علاوه بر فعالیت های کشاورزی تهیه کننده مواد اولیه برای صنعت تازه پای پلاستیك در ایران بوده است و مواد شیمیائی ، رنك‌و نوار های مغناطیسی بایران صادر می کند .

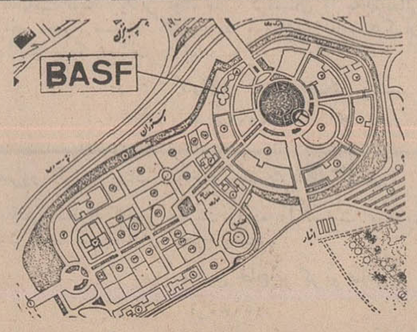

از غرفه ب.آ.اس در نمایشگاه پتروشیمی دیدن کنید

کمك بزرك صنایع شیمی به‌بشر امروزه دراقتصادممالك بخوبی‌روشن است این صنایع پیشرفت بشری را توسعه داده و بحل مسائل مشکل آینده کمك می نماید . ب‌آاس‌اف یکی از غول های شیمیائی آلمان غربی است وشرکت از این حقیقت بخوبی آگاه است و خدمت در راه شیمی را مهمترین و بالاترین‌وظیفه خودمیداند .ب‌آاس‌اف همیشه بفکر آینده استو تائیدکننده‌این آینده روشن و افتخار آمیز خدمات ب‌آاس‌اف در رشته های مختلف بدنیای شیمی است . ب‌آاس‌اف در بودیگهافن بیش‌از ۴۰۰ شرکت وابسته و ۱۰۰ کارخانه تولیدی دارد که محصولات آن بوسیله ۴۰ شرکت بفروش میرسد .

کارخانجات ب‌آاس‌اف در کلیه نقاط جهان بچشم میخورند و شبکه فروش آن درسراسر جهان‌پراکنده است ب‌آاس‌اف شهرت جهانگیر خود رامدیون سرعت‌عمل وسرویس مرتب و منظم خود در ۱۲۷ کشور جهان میداند در حال‌حاضر ۸۴۰۰۰ کارمند و کارگر در پنج قاره گیتی برای این شرکت و برای خدمت‌به گسترش شیمی خدمت می کند .

بادیش‌انیلین وسودافابریك آك‌لودویك‌هافن‌آلمان
در ایران‌لوماشیمی آك صندوق پستی ۱۳۹۶ تلفن ۴۶۱۱۱