اطلاعات

۴۸ صفحه

پنجشنبه ۲۲ اردیبهشت ماه ۲۵۳۶ ـ شماره ۱۵۳۰۸ ـ تکشماره ۱۰ ریال

اولین کلیه امریکائی در بدن زن و مرد ایرانی

★ عمل جراحی در تهران ۵ ساعت طول کشید

★ حال زن ومرد ایرانی پس از عمل رضایت بخش است

★ کلیه‌ها متعلق به یك پسربچه ۷ ساله سیاهپوست است

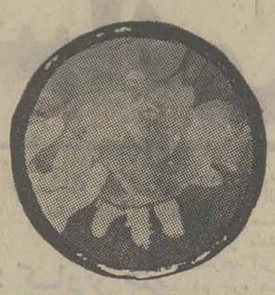

کلیه های کودک ۷ ساله‌امریکائی لحظه‌ای پیش ازآنکه عمل جراحی آغاز شود ، از جعبه مخصوص نگهداری آنها بیرون آورده شد.

اعضای تیم جراحی بیمارستان‌به‌آور در بحبوحه پیوند کلیه کودک آمریکائی به افسر حیدری کارگر جوان قزوینی

درصفحه ٤

والاحضرت شاهدخت اشرف پهلوی :

جنبش ملی نیکوکاری باید در همه‌شهرها گسترش یابد

★افضلی پور مؤسس دانشگاه کرمان:من آنچه مال ملت بودبه ملت بازگرداندم

نیکوکاران سه هزار و پانصدو هشتاد میلیون ریال به جنبش ملی نیکوکاری کمك کرده‌اند.

در صفحات ٤ و ١٠

در دادگاه تجدیدنظر نظامی

مجازات محکومان ضدامنیتی کاهش یافت

درصفحه ۲۲

ضمیمه «اطلاعات» برای جمعه شما

ضمیمه‌هائی که هر شب جمعه همراه با روزنامه اطلاعات منتشر میشود با استقبال فوق‌العاده‌ای از جانب خوانندگان روبرو شده است. در ضمیمه امروز روزنامه علاوه بر مطالب متنوع برنامه یک هفته تلویزیون بدست شما خواهد رسید.

معاینه فنی اتومبیل‌های شخصی اجباری شد

و صاحبان اتومبیلهای شخصی سالی ۲ بار باید برای وسیله نقلیه خود کارت معاینه فنی بگیرند

درصفحه ٤

ریشه‌های مرئی و نامرئی گرانی

مقاله برنکته احمد احرار رادر مورد گرانی در صفحه ٦ مطالعه کنید.

پزشکان ایرانی به دوره‌های تخصصی آمریکا احتیاجی ندارند

پس از اعلام این مطلب که آمریکا پزشکان کشور های دیگر را بیش از ۲ سال در دانشکده خود نمی پذیرد میزگردی با حضور چند تن از پزشکان در روزنامه تشکیل شد که گزارش آن درصفحه ۵ بنظر شما خواهد رسید.

نرخ شبانه پارکینگها کاهش یافت

★ برای نرخ شبانه پارکینگ جدول خاصی تهیه شده است

درصفحه آخر

طرح جناح پیشرو در باره :

پشت کنکوریها

★ وزیر دادگستری : هر سه ایرانی بالاتر از شانزده سال یك پرونده در دادگستری دارد.

در صفحه ٤

طرح تهیه مسکن برای کارگران

وزارت کار و امور اجتماعی طرحی جامع برای تهیه مسکن تهیه کرده است که هفته آینده به کنفرانس ملی کار ارائه خواهد شد.

درصفحه ۲۹

اسرار طول عمر شادابی و تندرستی

دکتر«گیلوردهاوزر» که دردنیا به کاشف اسرار طول عمر ، شادابی‌و تندرستی معروفشده است‌کتاب تازه‌ای دراین مورد وخاصیت‌خوراکی ها تهیه‌کرده است که‌از امروز بطور مرتب بنظرشما خواهد رسید. ترجمه این کتاب را آقای مهدی نراقی به‌عهده گرفته است.

درصفحات ضمیمه

تصمیمات نمایندگان مذهبی اسلام و مسیحیت در تهران

بالایحه‌ای که سه‌شنبه آینده به مجلس تقدیم میگردد

تکلیف ۱۲ هزار فرهنگی روشن میشود

در صفحه ٤

دیشب نمایندگان مذهبی اسلام و مسیحیت در یک‌اجتماع‌تاریخی شرکت کردندعکس‌شرکت کنندگان‌این اجتماع را نشان میدهد . ردیف نشسته از راست بچپ محمدداود وزیر فرهنگ اسبق مراکش و رئیس دانشکده حقوق- احمدی معاون نخست‌وزیر و رئیس سازمان اوقاف ، حضرت آیت‌اله کمره‌ای ، سفیر واتیکان دردربارشاهنشاهی، دکتر مهدی روحانی،حـ ـت آیت‌اله‌ایت‌الهی، دکترداشی نماینده مجلس شورای‌ملی‌درردیف ایستاده اسقفهای کلیساهای مختلف‌تهران‌و نمایندگان مذهبی‌جوامع‌اسلام و مسیحیت‌دیده میشوند

★ در اجتماع دیشب روحانیون مسلمان واسقف های کلیسا های مختلف تهران شرکت داشتند

★ مسلمانان و مسیحیان ایران برای برقراری صلح‌و ریشه کن کردن نفاق همکاری خواهند کرد .

در صفحه ٤

شرایط و نحوه تفکیک اراضی ساحلی خزر

★ در خارج از محدوده شهر های شمال اراضی کمتر از ۶۰۰متر تفکیك نمیشود

★ اراضی ساحلی برای ساختمان به سه منطقه تقسیم شده‌اند

درصفحه ۳

نخست‌وزیر جمهوری کره از شرکت حمل و نقل ایران تانکر بازدید کرد

★ این‌شرکت ۱۵۰۰ کامیون، تریلر و سایروسایل‌مدرن و مجهز حمل کالادراختیار دارد.

★ حمل لوله های گاز در سراسر کشور برای‌اجرای مرحله دوم شاه لوله گاز را شرکت‌ایران‌تانکر بعهده دارد .

بقیه در صفحه ۲۳

بانك بین المللی ایران

(سهامی عام)

(با مشارکت چیس منهتن بانک نیویورک)

آگهی دعوت مجامع عمومی فوق‌العاده وعادی سالانه

مجمع عمومی فوق‌العاده صاحبان سهام بانک بین‌المللی ایران درساعت ۱۷ ½ روزیکشنبه بیست و نهم خرداد ماه ۲۵۳۶ شاهنشاهی درمحل بانک خیابان پهلوی اول خیابان دمشق تشکیل خواهد شد . از صاحبان محترم سهام یا نمایندگان آنان دعوت میشود تا ساعت دوازده روز مزبور با در دست داشتن گواهی سهام و ورقه هویت به اداره حقوقی و امور سهام بانک مراجعه و برگ ورود به جلسه را اخذ فرمایند.

دستور جلسه مجمع عمومی فوق‌العاده .

اصلاح ماده‌ای از اساسنامه

مجمع عمومی عادی سالانه بلافاصله پس از ختم مجمع عمومی فوق‌العاده تشکیل خواهد شد.

دستور جلسه مجمع عمومی عادی سالانه .

۱ ـ استماع گزارش هیئت‌مدیره، بازرس قانونی و حسابدار رسمی بانک

۲ ـ تصویب ترازنامه، حساب سود و زیان و تقسیم سود

۳ ـ انتخاب بازرسان اصلی و علی‌البدل و موسسه حسابرسی

۴ ـ تعیین پاداش اعضای هیئت‌مدیره

۵ ـ تعیین روزنامه کثیرالانتشار جهت درج آگهی‌های بانک

هیئت مدیره

اطلاعیه ملك شهر اصفهان

مهلت برنامه ضربتی و انقلابی ملك شهر و عرضه واحد های آپارتمانی با شرایط و تسهیلات اعلام شده‌قبلی‌فقط تاپایان روزجمعه۲۳اردیبهشت ماه (فردا) ادامه خواهد داشت و بهیچوجه تمدید نخواهد شد .

برای بهره‌گیری هموطنان عزیز از آخرین فرصت ها دفتر فروش ملك شهر اصفهان روز جمعه (فردا)از ساعت ۹صبح تا۹شب یکسره‌باز است تاریخ‌و چگونگی قرعه کشی واحد های آپارتمانی مرحله فوق‌العاده فاز سوم که بشرط قرعه کشی فروخته شده کتبا به خریداران اعلام خواهد شد .

روابط عمومی ملك شهر

اصناف بندرعباس انتخاب آقای عبدالمزاده را بریاست اتاق اصناف این‌شهر صمیمانه تبریک میگویند .

آغاز برنامه ضربتی تأمین مسکن شهر واوان

شرح در صفحه ۱۱

تلفن‌های جدید مرکز اورژانس تهران

بدینوسیله باطلاع اهالی پایتخت میرساند که باهمکاری صمیمانه شرکت مخابرات ایران‌شماره تلفن های مرکز اورژانس تهران‌از تاریخ ۲۵۳۶ر۲ر۲۵ تغییر می یابد و به

شماره ۱۲۳

تبدیل میگردد .

مرکز اطلاعات اورژانس تهران

اطلاعیه شرکت تعاونی مسکن پیوند

بقیه‌درصفحه۲

دانشگاه صنعتی آریامهر

آگهی پذیرش دانشجو برای‌دوره فوق‌لیسانس مهندسی مکانیك

بقیه در صفحه ۱۲

اعلامیه پذیره‌نویسی عمومی سهام

شرکت انبارسازی وانبارداری کشور

(سهامی عام درشرف تاسیس)

شرح درصفحه ۲٤

آگهی مناقصه رفت وآمد دانش آموزان‌دبیرستان‌دازی

شرح در صفحه ۲۹

رنگرزی وتکمیل انواع پارچه ٦٦٢٢١١

بزودی

مرغ سوخاری کنتاکی در ٤٥ متری اتوبان گلشهر کرج افتتاح میشود.

قبولشدگان امتحان کتبی‌مسابقه ورودی بدوره فوق‌لیسانس، رشته‌فیزیك‌دانشگاه صنعتی آریامهر

در صفحه ۱۲

الناس‌موتی‌و اهل‌العلم احیاء

بمناسبت رحلت حضرت مستطاب حجةالاسلام‌و المسلمین شیخ‌المحدثین جناب آقای حاج‌شیخ حسن تفسیری طاب‌ثراه مجلس ترحیمی از طرف حضرت آیت‌اله‌العظمی جناب آقای حاج سید محمد کاظم شریعتمداری مدظله‌العالی روز شنبه ۲٤ اردیبهشت از ساعت ۸ و نیم الی ۱۰ بعدازظهر درمسجد محمدیه قم خیابان ارم منعقد خواهد بود .شرکت‌حضرات آیات و فضلاء و طلاب محترم وسایر طبقات موجب تسلی خاطر بازماندگان و اجر و ثواب خواهدبود.

فیض مشگینی

بمناسبت رحلت حجةالاسلام و المسلمین جناب آقای حاج شیخ حسن تفسیری قدس‌سره مجلس ترحیمی ازطرف حضرت آیت‌اله‌العظمی جناب آقای حاج سید محمد کاظم شریعتمداری دامت‌برکاته روز شنبه بیست وچهارم اردیبهشت از ساعت ۸و نیم الی ۱۰ بعدازظهر در مسجد محمدیه قم خیابان ارم منعقد خواهد بود.

خانواده تفسیری و خانواده های وابسته

مراسم‌چهلمین‌روز درگذشت شادروان سناتور احمدبهادری روز دوشنبه ۲٦ اردیبهشت در شبستان اول بهشت زهرا (تهران) از ساعت ٥الی ۷ بعد ازظهر برگزار خواهدگردید. شرکت دوستان و سروران موجب شادی روح آن مرحوم خواهد بود.

خاندان بهادری

بانهایت تاسف و تاثر درگذشت شادروان جناب آقای پرویز بهرمند بزرگ خاندان بهرمند رابه‌اطلاع‌اقوام‌و دوستان و آشنایان می‌رسانیم (مجلس ختم بعدا اعلام خواهد شد) .

فرهاد و ایون بهرمند، فرج‌الله و پریچهر شوهد ، مهدی و آذر بابااف، دکتر پرویز و ناهید اخوت ، دکتر عنایت‌الله و شرلی‌امین‌فر،خانواده‌های مختاریان، بهرمند، محبوبی، ساسانیان، سعیدنیا، وخانواده‌های وابسته .

آقایان‌اصغر قدچی و خوانساری

با نهایت تاسف از خبر مرگ جانگداز مرحوم کاظم خوانساری اطلاع حاصل و بدین وسیله مراتب تسلیت خویش را اعلام و آرزوی پایداری برای آن جناب و خانواده محترم را دارد .

پیمانکاری شرفی

جناب آقای مهندس سیامک فرزد

مصیبت وارده را به‌جنابعالی و فامیل محترم تسلیت‌میگوید.

شرکت ساختمانی مجد

بانهایت تاسف درگذشت شادروان آقای پرویز بهرمند پدر گرامی جناب آقای فرهاد بهرمند رئیس هیئت مدیره این شرکت را باطلاع میرساند .

شرکت سقزسازی ایران سهامی خاص

در آگهی‌های ترحیم مرحوم آیت‌اله حاج سید علی علوی که در روزنامه اطلاعات دیروز چاپ شده بود نام مرحوم آیت‌اله حاج سید علی علوی اشتباها علومی چاپ شده بودکه بدینوسیله توضیح و تصحیح می‌گردد .

شاهزاده فهد ولیعهدعربستان اعلام کرد:

رهبران فلسطین آماده شناسائی اسرائیل هستند

تلاش‌های صلح خاورمیانه شدت گرفت

روزنامه اسرائیلی: کارتر جلو تحویل اسلحه به اسرائیل راگرفته است

واشنگتن ـ خبرگزاریها ـ چند روزنامه مهم ، پرنفوذ آمریکایی از قول شاهزاده فهد ولیعهد عربستان سعودی گزارش دادند که رهبران فلسطین آماده برسمیت شناختن اسرائیل هستند واگراسرائیل نیز بنوبه خود باایجادحکومت مستقل فلسطین در کرانه غربی رودأردن موافقت کند.رهبران فلسطین موجودیت اسرائیل را برسمیت خواهند شناخت.

«نیویورک تایمز» از جمله چند روزنامه پر تیراژ آمریکایی است که باتیتر درشت از قول پرنس فهد نقل قول کرده‌است که پی‌ال‌او در آینده‌ای نزدیک موجودیت اسرائیل را خواهد پذیرفت.

سخنان امیر فهد که ۲۴ ماه مه آینده به واشنگتن خواهد رفت در «واشنگتن پست» و «وال‌استریت جرنال» نیزچاپ شده است. واشنگتن پست ضمن تایید خبر نیویورک تایمز نوشته است که به گفته امیر سعود فیصل وزیرخارجه عربستان سعودی، که روز سه‌شنبه باروزنامه نگاران‌گفتگو کرد «بسیار آشکار» است که‌الفتح سرانجام اسرائیل را برسمیت خواهد شناخت. واشنگتن پست از قول امیر فهد می نویسد فلسطینی ها در چهارچوب یک قرارداد صلح، اسرائیل رابرسمیت خواهند شناخت.

ناظران بابررسی گزارش های روزنامه های آمریکایی درمورد اظهارات امیر فهد ووزیر خارجه عربستان سعودی خاطر نشان‌می کنند که «تحول ناگهانی» دراوضاع خاورمیانه وفلسطین که از چند روز قبل انتظار آن می رفت. اینک بوقوع پیوسته است.

ناظران همچنین به گزارش های رسیده از واشنگتن اشاره می کنندکه تایید می کند عربستان سوریه و مصر سرانجام الفتح را متقاعد کرده‌اند که در ازای ایجاد یک «کشور مستقل فلسطین» اسرائیل رابرسمیت بشناسد.

دیروز باملاقاتی کهبین سایروس‌وانس وایگال‌آلون‌وزیران خارجه آمریکا و اسرائیل در لندن انجام گرفت آهنگ‌مذاکرات در باره صلح خاورمیانه سرعت بیشتری کسب کرد .وزیر خارجه آمریکا در ملاقات دیروزش باآلون اورا از نتایج تماسهای اخیر آمریکا بارهبران دنیای عرب آگاه کرده است .

دیدار وانس وآلون در پایان مذاکرات ۵ روزه سران ثروتمندترین کشورهای صنعتی باختری در لندن که وزیر خارجه آمریکا نیز در آن همراه کارتر رئیس جمهور آمریکا شرکت داشت انجام گرفته است . وانس حتی همراه کارتر نیز سفر کرد ودر مذاکرات کارتر باحافظ اسد رئیس جمهور سوریه نیز شرکت نمود.

دراینحال روزنامه اسرائیلی «داوار» که در تل‌آویو چاپ میشود دیروز نوشت که دولت کارتر کناکان جلوی تحویل اسلحه و تجهیزات جنگی ساخت آمریکا به اسرائیل را گرفته واز طرف دیگر کارتر بااین فکر موافق است که آمریکا اقداماتی بعمل آورد تافروش محصولات هواپیما سازی نظامی و صنایع جنگی اسرائیل به کشور های دیگر محدود شود. روزنامه اسرائیلی مدعی است که این اطلاعات را ازیکسند محرمانه دولت آمریکا در بارەفروش سلاحهای آمریکایی به‌اسرائیل بدست آورده است.

دولت کارتر علاوه براین بسختی در تلاش است تا مفاد قطعنامه‌ای راکه در سنای آمریکا به تصویب رسیده ودر آن توصیه شده است که به اسرائیل اجازه داده شود تادر تولید بعضی از هواپیما ها و سایر ادوات جنگی بامریکا سهیم گردد تعدیل کند.

شرایط صلح

وانس همچنین گزارشهائی را دایر براینکه امریکامی خواهد یک طرح بخصوص برای حل مسئله خاورمیانه باسرائیل تحمیل کند تکذیب و گفت پرزیدنت کارتر معتقد است که شرکت کنندگان در مذاکرات باید درباره شرایط برقراری یک صلح پایدار و عادلانه بتوافق برسند و وظیفه مانتهااین است که به پیداشدن چنین راه‌حلی کمک‌کنیم.

وانس همچنین شایعاتی رادایر براینکه سیاست‌تسلیحاتی جدید امریکا بزیان اسرائیل خواهد بود تکذیب کرد.

آلون در پایان دیدار باوزیر امورخارجه امریکا گفت‌که مذاکراتش باسایروس وانس درباره اوضاع خاورمیانه و نقش امریکا در برقراری صلح دراین منطقه کاملا مثبت بود. وزیر امور خارجه امریکا بعدازظهر دیروز وارد مادریدشد واز جانب وزیر امور خارجه اسپانیا مورد استقبال قرار گرفت .

وزیر امور خارجه امریکا به خبرنگارانی که در هواپیما همراهش بودند گفت مسئله شناسائی حق موجودیت اسرائیل از سوی سازمان‌آزادی‌بخش فلسطین و شناسائی متقابل‌حق فلسطینی ها بداشتن یک «میهن» امکان‌پذیر است واین مسئله اکنون مورد بررسی قرار گرفته است.

ملاقات باعرفات

سایروس وانس در پاسخ یکی از خبرنگاران که‌پرسید آیادر نظر دارد با یاسرعرفات ملاقات کند گفت تا وقتی که مقاومت فلسطین قطعنامه شماره ۲۴۲ شورای امنیت‌را برسمیت نشناخته باآقای عرفات ملاقات نخواهد کرد.

اخیرا شایع شده بود که وانس در دیدار آینده‌اش از خاورمیانه بارهبر سازمان آزادی بخش فلسطین دیدار و گفتگو خواهد کرد.

وزیر امور خارجه امریکا دراین مورد تاکید کرد که سیاست ایالات متحده نسبت به مقاومت فلسطین تغییر نکرده است. سایروس وانس گفت پس از دیدار کارتر ـ حافظ اسد در ژنو مذاکراتی که خود در لندن باوزیر امور خارجه اسرائیل بعمل آورده میان دو طرف تفاهم بهتری بوجود آید.

از سوی دیگر پرزیدنت حافظ‌اسد دیشب در پایان دیدارسه روزه‌اش از سویس، زوریخ را بسوی دمشق ترک‌گفت.

ناظران سیاسی در تفسیر دیدار کارتر و حافظ اسد اظهار داشتند رئیس جمهوری سوریه در گفتگو باپرزیدنت جیمی کارتر به حسن‌نیت دولت جدید امریکا در حل مسئله خاورمیانه آگاهی یافته و دست کم درباره چگونگی تشکیل کنفرانس ژنو موافقت امریکا رابدست آورده است. امریکا ضمنا باردیگر سیاست سوریه رادر لبنان تائید کرده‌است.

کلیه برنامه های جشن و سرور اسرائیل‌لغوشد

درسقوط‌هلی کوپتر، ۵۴ چتربازاسرائیلی کشته‌شدند

تل‌آویو ـ خبرگزاری‌فرانسه ـ پنجاه وچهارچترباز اسرائیلی سه شنبه شب دریک حادثه هلیکوپتر کشته شدند ژنرال «مردخای‌گور»رئیس ستادارتش اسرائیل که شخصا این خبر را اعلام کرد افزود هلیکوپتر که ازنوع (ش ـ ۵۳) بوددر منطقه «چریکو» سقوط کرد و قربانیان ازافراد یک واحد چترباز اسرائیل بودند.

رئیس ستادارتش اسرائیل توضیح دادکه‌هلیکوپتر پس‌از آنکه دوکیلومتراز محل‌سقوط دور شد منفجر گردید. هنوز علت این فاجعه روشن‌نشده اما احتمال خرابکاری درمیان نیست.

هلیکوپتر درپایان یک تمرین نظامی که درآن اسکادران هلیکوپتر ها ـ جت‌های جنگی، و واحد های زره‌پوش و توپخانه شرکت‌داشتندسرنگون شد. هلیکوپتر قبل از سقوط در ارتفاع چندصد متری زمین پروازکرد و تاآخرین لحظه تماس رادیوئی آن با پایگاه مربوطه قطع نشده بود.

شاهد فاجعه

دهها‌سرباز‌اسرائیلی‌درپایگاه پرواز هلیکوپتر شاهد این فاجعه بودند و ده دقیقه پس از منفجر شدن هلیکوپتر به محل‌حادثه‌رسیدنداماتوانستند حتی یک نفر ازسرنشینان‌آن رانجات دهند.

رئیس ستادارتش اسرائیل درپاسخ خبرنگاران‌توضیح‌داد که هلیکوپترساخت آمریکابود ومیتوانست شصت سرباز را باخود حمل‌کندوتا لحظه‌سقوط ۱۱۵۰ساعت پرواز کرده‌بود.

خلبان هلیکوپتر یک افسر ذخیره ۲۵ساله‌بودودر مدت خدمت زیرپرچم هزار ویکصد ساعت با این نوع‌هلیکوپترو صدهاساعت‌با انواع دیگر هلیکوپتر ها پروازکرده بود.

فاجعه نیروی هوایی

رئیس ستاد ارتش اسرائیل اضافه کرد که یک کمیسیون تحقیق برای کشف حادثه که وحشتناک ترین فاجعه تاریخ نیروی‌هوائی اسرائیل است تشکیل شده‌است. درپی این حادثه برنامه کلیه مراسم وجشن هائی که قرار بودبه مناسبت «روز اورشلیم» بیادبودوحدت این‌شهر بدنبال جنگ شش روزه‌انجام شود لغو گردید.

خبراین فاجعه یک ساعت پس ازآغاز برنامه جشن اعلام شد وبیدرنگ کلیه تظاهرات خیابانی متوقفشد وتنهابرنامه گلباران کردن بناهای یادبود کشته شدگان جنگ شش‌روزه انجام گردید.

دیشب‌هیئت دولت‌اسرائیل برای بررسی‌چگونگی‌این‌حادثه که به قیمت از دست رفتن ۵۴ چترباز ارتش هوائی تمام شدیک جلسه‌فوق‌العاده‌تشکیل داد.

اسحق رابین نخست وزیر مستعفی نیز درکنار شمعون‌پرز کفیل نخست وزیری در این جلسه شرکت داشت. ژنرال مردخای‌گور رئیس‌ستادارتش وژنرال «بنجامین‌پلد» فرمانده نیروی هوائی اسرائیل‌جزئیات حادثه رابه‌آگاهی‌اعضای‌کابینه رسانید.

امریکادربحران‌سیاسی پاکستان‌دست‌داشت‌ـ‌بوتو

اسلام‌آباد ـ خبرگزاریها ـ ذوالفقار علی‌بوتو نخست‌وزیر پاکستان دیروز درگفتگویی‌با خبرنگاران‌اعلام‌کردکه‌شواهدی انکارناپذیر دردست دارد که نشان دهنده دخالت آمریکا دربوجود آوردن بحران سیاسی جاری پاکستان است، بحرانی که‌تاکنون به مرگ‌بیش از ۲۷۰ نفر از هموطنان وی منجر شده است.

بوتو بعدازگوشزدکردن این نکته که دست‌خارجی دربحران جاری پاکستان دخالت دارد گفت که بااینحال وی درنظر ندارد مدارک و شواهدی را که حاکی ازنقش آمریکا در دامن‌زدن به‌آشوب کنونی در پاکستان فاش کند.چون میل ندارد که روابط آمریکا و پاکستان‌است‌فاش‌کند. چون‌میل شود.

نامه به وانس

نخست وزیر پاکستان در جواب یک پرسش خبرنگاران گفت که وی نامه‌ای برای سایروس وانس وزیر خارجه آمریکا فرستادو درآن‌نوشته آمریکا برای برطرف کردن است که‌آمادگی دارد تا با اختلافات‌دوکشورو اردمذاکره شود.

بوتوعلاوه براین اظهار داشت که حاضر است‌بامولانا مفتی‌محمود رئیس‌زندانی‌شده بلوک اتحاد ملی پاکستان که رهبر احزاب اقلیت این‌کشور است برای پایان دادن‌به‌قائله سیاسی کنونی که ۸ هفته از شروع آن میگذرد مذاکره‌کند وامیدواراست که ظرف یکی دوروزآینده بتواند خبرهای موثقی در این‌باره بامطبوعات درمیان نهد.

قذافی کشور را به‌اشغال شوروی در آورده

خلبان لیبیایی بمصر پناهنده شد

قاهره ـ رویتر ـ یکی‌ازافسران جزء نیروی هوایی لیبی پس‌از آنکه با یك هواپیمای‌یك موتوره، از پایگاه طبرق در لیبی خودرا به مصر رسانده ازاین کشور تقاضای پناهندگی سیاسی کرده است .

خبرگزاری خاورمیانه که آژانس خبری رسمی کشور مصر است، در گزارش خود دراین باره از قول یك سخنگوی نظامی مصر گفته است که نیرو های مسلح مصر مقدم خلبان فراری نیروی هوایی لیبی راکه «رحمومه سعید عمرالاسفار» نام دارد گرامی داشته‌اند و اورا بعنوان یك‌برادر در نیروی هوایی‌مصر پذیرفته‌اند.

خبرگزاری دولتی مصر سپس درگزارش خود اضافه کرده‌است که خلبان فراری لیبی وقتی که وارد قاهره‌شدبه خبرنگاران‌اظهار داشت‌که ملت لیبی فرمانروایی رژیم سرهنگ معمر قذافی‌رهبر کنونی لیبی را قبول ندارد چون قذافی رفته رفته کشورش را به اشغال شوروی در میاورد.

وزیر خارجه سودان:

اتیوپی «جنگ انهدامی» را در اریتره‌دامن‌میزند

خارطوم ـ رویتر ـ منصورخالد، وزیر امور خارجه سودان ،دیروز گفت: که مقام های بلند پایه اتیوپی ، یك «جنگ انهدامی» را در ایالت اریتره مشرف بردریای سرخ‌دامن میزنند . او از تمام کشور های جهان خواست که برای جلوگیری ازاین جنگ ،به هر اقدام که مناسب میدانند مبادرت ورزند.

خالد که‌در پارلمان سودان سخن میگفت ،خاطرنشان کرد که جنگ اریتره یك موضوع داخلی نیست زیرا حکومت آدیس‌آبابا، قطعنامه ۱۹۴۸ سازمان ملل‌متحد راکه خواستار ایجاد فدراسیون دراتیوپی و اریتره شده نادیده گرفته‌است .

دراین میان ،سازمان ملل از تصویب دووام چند میلیون‌دلاری برای اتیوپی که میلی‌پست‌بوسیله بانك جهانی پرداخت شود، بعلت آن که «حقوق بشر در اتیوپی در معرض خطر افتاده است» خودداری کرد.

بدست ربایندگان کشته شده بود.

جسد وزیر خارجه ال سالوادور پیدا شد

سان‌سالوادور ـ ال‌سالوادور ـ آسوشیتدپرس ـ دیروز،پلیس ال‌سالوادور جسد «موریچیو بورگرنوو» وزیر امور خارجه این کشور را در ۱۹ مایلی جاده‌یی واقع در جنوب غربی ال‌سالوادور پیدا کرد . بورگرنوو ۳۷ ساله که از یک خانواده بسیار ثروتمند ال ـ سالوادور است ، روز ۱۹ آوریل (سی فروردین) بوسیله یک سازمان چپگرای افراطی دزدیده شده بود ـ ربایندگان وی درخواست کرده بودند که حکومت باید ۳۷ زندانی سیاسی را آزادکند تا آنها از کشتن بورگرنوو ، خودداری کنند .

اما حکومت پرزیدنت‌آنورو آرماندو مرلینا از برآوردن این تقاضا خودداری کرد .

از سوی دیگر دیشب چند ساعتی پس‌ازاجرای مراسم تدفین بورگرنوو ، چند مرد مسلح یک کشیش کاتولیک را کشتند.مقتول «آلفونسوناوارد ئودیدو » نام داشتو ۳۵ ساله بود در واقعه تیراندازی‌به‌وی یک کودک نیز مجروح شد که حال او وخیم است .

اخبار کوتاه جهان

دستگیری جاسوس

● بیروت ، یونایتدپرس ـ خبرگزاری رسمی عراق دیروز گزارش داد که مقامهای انتظامی عراق یک جاسوس سوری را در بغداد دستگیر کرده و «از کوشش خرابکارانه اوجلوگیری کردند .»

همین خبرگزاری گفت که نام‌این‌جاسوس سوری «فخرالدین عبدالرحمان خلوسی »است و اعتراف کرده است که در بغداد خانه‌ئی را اجاره کرده بود تا از آن به عنوان مرکز عملیات جاسوسی سوری در پایتخت عراق استفاده کند .

هفته‌نامه «الفبا» چاپ بغداد به نقل از این جاسوس سوری نوشته است که وی اطلاعات‌و اسنادی را که جمع می‌کرد به مقامهای بلندپایه سوری در دمشق تحویل می‌داده است .

سفر اوون به جده

● جده ، رویتر ـ دیوید اوون ،وزیرامورخارجه بریتانیا ، دیروز بمنظور گفتگو بارهبران‌عربستان سعودی درباره مسایل خاور میانه ، وارد جده شد .

دکتر اوون ، که ماه پیش به قاهره و دمشق سفر کرده بود امروز با پرنس سعود الفیصل وزیرامور خارجه عربستان سعودی درباره مساعی اروپای غربی برای‌کمک باستقرار صلح درخاورمیانه گفتگو خواهد کرد . این سفر دکتر اوون دو روزه است ، او به زودی از اسرائیل دیدن خواهد کرد .

دیدار با برژنف

● مسکو ، رویتر ـ بنابر اعلام خبرگزاری تاس ، محمدصالح مطیعا ، وزیر امور خارجه یمن جنوبی دیروز با لئونید برژنف ، رهبر حزب کمونیست شوروی دیدار کرد و در باره مناسبات دوجانبه کشور ، مسائل خاور ـ میانه ، و دریای‌سرخ با او گفت‌وگو کرد .

همین خبرگزاری خاطر ـ نشان کرد که برژنف از «تحول های ترقی‌جویانه» یمن‌جنوبی‌تحسین‌فراوان کرده ، و گفته است‌که کمک شوروی‌به حکومت عدن ، ادامه‌خواهدیافت

۱۷ کارگر معدن کشته شدند

● توکیو ، آسوشیتدپرس ـ بنابر اعلام پلیس ژاپن ، براثر انفجار گاز دریک معدن ذغال سنگ‌واقع‌در جزیره «هوکایدو » شمالی ـ ترین جزیره ژاپن ، ۱۷ کارگر معدن کشته ، و ۸ تن مجروح شدندکه‌حال ۴ تن از آنها وخیم است جسد های کشتگان هنوز زیر آوار معدن مدفون است .

در این معدن رویهمرفته ۳۳ تن کار می‌کردند، این حادثه‌در ۴۰۰۰متری مدخل معدن روی داده است .

از چهارگوشه‌جهان

هولیوود در سوگ جون گرافورد

هولیوود ـ خبرگزاریها ـ هولیوود دیروز درسوگ ازدست‌دادن جون‌گرافورد ـ دخترزیبا که‌بعدابه‌یکی از ملکه‌های دنیای سینما تبدیل‌شد عزادار گردیدوبه‌این ترتیب درعین‌حال درعزای‌پایین یافتن عصر گرافورد نیزفرو رفت.

گرافورد روز سه‌شنبه ،درآپارتمان خود درنیویورک براثر سکته قلبی در۶۹سالگی بدرود زندگی گفت.

گرافورد کارهنری خودرابعنوان یکی ازدختران عضو یك‌دسته آواز دسته‌جمعی «گروه‌کر» باهفته‌ای ۳۰دلار دستمزد آغازکرد ولی پس‌از پیوستن به سینما آن‌اندازه شایستگی نشان دادکه بەدریافت جایزه اسکارنیز نایل‌آمد.

جرالدفورد در دانشگاه تدریس کرد

لس‌آنجلس ـ آسوشیتدپرس ـ صدها دانشجویی که در رشته علوم سیاسی در دانشگاه کالیفرنیای جنوبی تحصیل میکنند دیروز خود را در کلاس درس با استاد جدیدی روبرو یافتند که نامش جرالدفورد بود ، وی که تا قبل از روی کار آمدن جیمی‌کارتررئیس‌جمهوری آمریکا بودبرای‌آن‌به‌دانشگاه‌کالیفرنیای جنوبی رفته‌است تا برای شاگردانش اندکی در این باره که یک حکومت چگونه کار میکند توضیح دهد .

فورد ضمن جوابگویی به پرسشهای دانشجویان گفت‌که اگر بار دیگر خود را در شرایطی نظیر آنچه که در سپتامبر۱۹۷۴ روی داده است بیابد یکبار دیگر ، همان کاری را خواهد کرد که در آن تاریخ انجام‌داد ـ یعنی‌برای‌دومین بار ریچاردنیکسون را عفو خواهد کرد .

درخوراك بره انگشت انسان پیدا شد !

داکا ـ خبرگزاری فرانسه ـ درپی کشف یک انگشت‌انسان درخوراک بره یکی از رستورانهای شهر داکامدیر رستورانو ده نفر کارکنان آن دستگیر شدند اماصاحب‌رستوران پس از آگاهی‌پلیس‌ازماجرا متواری‌شده‌است.مدیررستوران دربازجوئی اظهار داشت‌که گوشت بره‌از یک گوشت‌فروشی مورد اعتماد خریداری شده‌است.

ماموران تحقیق بلافاصله بسراغ گوشت فروش‌رفتندامـا اونیز بموقع فرار کرده بود بعدانگشتی که درمیان خوراک بره پیداشده بود عینا بابقیه خوراک بره به آزمایشگاه فرستاده شد.

دادگاه نیویورك به نفع «کنکورد» رای داد

نیویورک ـ خبرگزاریها ـ باحکمی که دیروز ازطرف یکی ازقضات‌نیویورک صادرشدمخطری‌که تقریباموجودیت‌هواپیمای مافوق صوتی‌کنکورد رابه‌نابودی تهدیدمیکندلااقل موقتا متوقف شده‌است.

«میلتون پولاک» قاضی دادگاه بخش نیویورک‌دیروز حکمی صادر کرد ودرآن‌اعلام نمود که‌جلوگیری ازفرودآمدن کنکورد درفرودگاه جان‌کندی درنیویورک غیرقانونی است. تحریم مذکور که بنوبه‌خود جنبه‌موقتی داردازطرف اداره‌بندر نیویورک فتوی داده شده‌است.

کالاهان دربرابر توفانی‌از پرسش های خشم آلود قرار گرفت

جنجال انتصاب داماد کالاهان به‌سفارت‌واشنگتن

لندن ـ یونایتدپرس ـ جمز ـ کالاهان نخست وزیر انگلستان دیروز در مجلس عوام با طوفانی از پرسش‌های خشم آلود دراین باره که چرا داماد وی «پترجای» بعنوان سفیر جدید انگلستان‌در آمریکا منصوب شده‌است روبرو شد.

طوفان سیاسی جدیدی مجلس عوام انگلستان باوجود اظهارات تاکیدآمیزدیویداون وزیر خارجه دولت کارگری که‌تمام مسئولیت انتصاب داماد کالاهان را به‌پست جدیدش شخصا برعهده گرفته‌ـ درگیر شده است. اون خطاب‌به نمایندگان پارلمان گفت که‌اگر کسی رابخاطر انتصاب «پترجای» به سفارت‌بریتانیا در واشنگتن ملامت میکنید،آن کس تنهاخود من هستم. اما باتمام صراحتی‌که در سخنان‌وزیرخارجه وجوداشت اعضای هردو جناح میانه رو افراطی فراکسیون کارگری‌مجلس عوام متفق‌القول بودند که باید انتصاب داماد نخست وزیر رابه پست سفارت‌انگلستان‌درواشنگتن محکوم‌کردو گناه این انتصاب رانیز متوجه کالاهان دانست . ظاهرا هیچ چیز تاکنون نتوانسته است خرده‌گیران را متقاعد کند که شخص‌کالاهان هیچ نقش یا مسئولیتی درانتصاب دامادش به سفارت انگلستان در آمریکا نداشته‌است.

ملک حسین پادشاه اردن در هنگام بازدید از «دیسنی‌لند» دیده در حال حاضر با وجود آنکه دیسنی تکذیب شده اما حالیکه دختر خردسالش را در آغوش دارد همراه «هانی‌رکس» میشود.

روابط عاشقانه میان ملک‌حسین با این دختر راهنمای دنیای‌والت مطبوعات درباره وجود چنین روابطی قلمفرسایی میکنند.

«عکس رادیویی آسوشیتدپرس»

روابط عاشقانه ملك حسین تکذیب شد

اورلاندو ،فلوریدا، آسوشیتد پرس ـ هانی‌رکس ، راهنمای ۳۷ ساله «سفر به دنیای‌والت دیسنی» دیروز اعلام کرد که ملک حسین‌پادشاه اردن ،فقط یک دوست خانوادگی ماست، وروابط عاشقانه‌یی با من ندارد.

رکس، ملک حسین را به سال ۱۹۷۰هنگامی ملاقات‌کرد که وی به‌اتفاق همسرفقیدش عالیا، به «دنیای والت‌دیسنی» آمده بود.

ملک حسین،جمعه شب‌پیش شام را درخانه خانواده «رکس» که درکنار یک دریاچه دراورلاندو ، واقع است‌صرف کرد. ازقول‌دوستان‌ملک‌حسین ورکس گفته شد که پادشاه اردن وراهنمای۲۳ ساله«دنیای والت‌دیسنی»ازآغاز آشنایی‌شان به‌سال ۱۹۷۵ تاکنون ،بانامه وتلفن‌پیوسته‌درتماس بوده‌اند. «رکس» ویدرش چارلز هنگام دیدار از اردن ، درسال۱۹۷۶ میهمان ملک حسین ،پادشاه اردن بودند.

دفتروکالت ومشاوره حقوقی
دکترفرج‌الله ناصری
عباس آباد ـ بین چهار راه فرح و پاشا (روبروی ماشین بانك) در اصلی : کوچه امامی ـ شماره ۳۴ تلفن ۸۴۵۸۴۳

بیوشیمی در پزشکی و بیولوژی
جلددوم
از ژاك‌کرو
ترجمه
الکساندر باقدیانس ـ پرویز شهبازی ـ حسن محمدیها
ناصر ملك‌نیا ـ جعفر نهائی
شماره ۲/۱۵۶۵
فروشگاه شماره ۱ خیابان غربی دانشگاه (۲۱ آذر)
فروشگاه شماره ۲ خیابان شاهرضا ایستگاه لاله‌زار
فروشگاه شماره ۳ امیرآباد شمالی خیابان شانزدهم
ناشر: مؤسسهٔ انتشارات و چاپ دانشگاه تهران

چهان جانوران
نوشتهٔ دکتر ز. وسلوسکی
ترجمهٔ مصطفی مفیدی
این کتاب گویای شیوهٔ زندگی بسیاری از جانداران بطریق علمی است. نویسنده، با سادگی کامل سعی در بازگفتن خصوصیاتی که می‌توان آنرا رازبقای جانوران دانست، نموده است.
مؤسسه انتشارات امیرکبیر

MAERZ OFEBAU
AG
ZURICH
Richard-Wagner-Str. 28
POSTFACH/B.P./P.O.B.
کارخانه آهک‌سازی مرتس
کارخانجات معظم مرتس ـ کارخانه آهك‌سازی مجهز به کوره های بلند با ظرفیت های مختلف (از کمترین تا بالاترین ظرفیت)
علاقمندان لطفا با شرکت مهان تهران خیابان تخت طاووس ۱۵۳ ـ صندوق پستی ۱۲۳۰ تلفن ۶ـ۸۵۰۹۲۴ تماس حاصل فرمائید.

گاگ
ماشینهای گچ سازی کامل
از کارخانجات گلودیوس ، پترز آلمان غربی با بهره‌گیری از سوابق هفتاد ساله دراین رشته با:
۱ـ مدرنترین ماشینهای گچ
۲ـ منطبق باآخرین روش علمی بدون‌هیچگونه‌گردوخاك.
براساس مقررات سازمان محیط‌زیست.
۳ـ تهیه کامل از معدن تابسته بندی برای گچ های مختلف گلودیوس پترز درسراسر جهان و ایران
دارای‌کارخانجاتی است‌که‌همه‌آنها با موفقیت‌بکارمشغولند.
لطفا برای اطلاعات بیشتر
Claudius Peters Steine Und Erden. IndustrieanLagen GMBH
Kapstadtring 1,D-2000 Hamburg 60, West Germany
وباشرکت مهان بامسئولیت محدود تهران
خیابان تخت طاووس شماره ۱۵۳ تلفن : ۸۵۰۹۲۴ـ۲۶
تلکس ۲۱۲۲۳۷ مراجعه فرمایند.

THE ARRANGEMENT OF SEGMENTAL PHONEMES IN FARSI
By
YADOLLAH SAMAREH
No. 1577
فروشگاه شماره ۱ خیابان غربی دانشگاه (۲۱ آذر)
فروشگاه شماره ۲ خیابان شاهرضا ایستگاه لاله‌زار
فروشگاه شماره ۳ امیرآباد شمالی خیابان شانزدهم
ناشر: مؤسسهٔ انتشارات و چاپ دانشگاه تهران

اطلاعیه

شرکت تعاونی مسکن پیوند

پیرو اطلاعیه های قبلی نظر باینکه فعالیتهای زیربنائی واولیه در مجتمع مسکونی پیوند شهر شروع گردیده‌است از کلیه اعضاء شرکت تقاضا میشود که بمنظور حفظ حق تقدم جهت واگذاری‌واحد انتخابی نسبت به پرداخت تعهدات خود (قسط دوم)بحساب جاری شماره ۹۰۹ شرکت نزدبانک صادرات ایران شعبه شاه عباس هرچه زودتر حداکثرتاپایان روز دهم خرداد ماه ۲۵۳۶ اقدام نمایند بدیهی است اعضائی که نسبت به واریز کامل اقساط اول ودوم واحدانتخابی خود اقدام نمایند میتوانند بادر دست داشتن شناسنامه و رسید های بانکی جهت عقد قرارداد از تاریخ چهارم تیر ماه ۲۵۳۶ بدفتر شرکت مراجعه نمایند.

ضمنا علاقمندان می توانند به منظور بازدید وکسب اطلاعات بیشتر در روز های پنجشنبه و جمعه از ساعت۹الی ۱۲بمحل مجتمع مسکونی پیوند شهر واقع در ۳ کیلومتری اقدسیه و در امتداد جاده تهران لشگرک و در سایرایام هفته باستثناء روزهای سه شنبه از ساعت ۵الی ۷ بعدازظهربدفتر شرکت واقع در میدان ونک اول خیابان جهان کودک ساختمان ۵۳۶ مراجعه و یا با تلفن ۶۸۷۲۳۲ تماس حاصل فرمایند.

هیئت مدیره

شرائط و نحوه تفکیک اراضی ساحلی خزر

★ در خارج از محدوده شهر های شمال اراضی کمتر از ۶۰۰ متر تفکیک نمیشود
★ اراضی ساحلی برای ساختمان به سه منطقه تقسیم شده‌اند.

طبق ضوابط شورایعالی هماهنگی و نظارت بر توسعه مناطق ساحلی دریای خزر اجازه تفکیک اراضی در خارج از محدوده شهرها به اراضی کمتر از ۶۰۰ متر مربع داده نخواهد شد.

تفکیک اراضی به حداقل ۶۰۰ مترمربع فقط به مجتمع های جهانگردی و شرکت‌های ساحلی داده میشود.

اراضی خارج از محدوده شهرها برای ساختمانهای تک واحدی به سه منطقه پر تراکم ـ با تراکم متوسط و با تراکم کم تقسیم شده است که وسعت زمین در هریک از این مناطق تابع موقعیت آن منطقه است، باین معنی که در مناطق پر تراکم یک هزار مترمربع، در مناطق با تراکم متوسط دو هزار متر مربع و در مناطق با تراکم سه هزار مترمربع حداقل زمینی است که به آنها اجازه تفکیک داده میشود.

اجازه تفکیک داده نمیشود

در مناطق کشاورزی نیز طبق قانون کشاورزی، به اراضی کشاورزی اجازه تفکیک داده نمیشود و طبق همین قانون مالک و یا زارع زمین برای سکونت و یا احتیاجات شخصی حق دارد که حداکثر ٤ درصد زمین را زیر ساختمان ببرد مشروط بر اینکه ساختمان از ۶۰۰ متر مربع تجاوز نکند. همچنین شورای عالی نظارت بر توسعه مناطق ساحلی دریای خزر درمورد جنگل های جلگه‌ای و اگذاری وزارت منابع طبیعی نظر داد که چون منظور از واگذاری این اراضی اجرای طرحهای تولیدی کشاورزی و دامداری بوده است، لذا صاحبان این اراضی فقط اجازه دارند یک واحد مسکونی بسازند.

جلوگیری از توسعه بی‌رویه

شورایعالی هماهنگی که وزراء مسکن و شهر سازی، کشور، اطلاعات و جهانگردی و استانداران گیلان و مازندران و چند مقام عالیرتبه دیگر در آن عضویت دارند زیر نظر عالیه شهبانوی ایران و با نظارت والاحضرت شاهدخت شهناز پهلوی مسائل گوناگون شمال را مورد بررسی قرار میدهند و تصمیماتی برای حفظ زیبائی و محیط زیست و جلوگیری از توسعه‌بیرویه‌شهرها و انهدام جنگلها و فضای طبیعی این منطقه اتخاذ میکنند.

یکی از هدفهای شورایعالی هماهنگی، ایجاد مجتمع های مسکونی و شهرک چه بصورت ویلا و چه بصورت آپارتمان است.

شورایعالی هماهنگی معتقد است که ساختمان‌های پراکنده و کوچک در خارج از محدوده شهرهای شمال، هم برای صاحبان و ساکنان آنها ایجاد اشکال میکند و هم تامین آب و برق و تلفن و تسهیلات دیگر شهری آنها کاری بس مشکل است و هم چهره زیبای شمال را که باید اصالت خود را حفظ کند از میان میبرد.

ساختمان خانه و ویلا

در سال‌های گذشته بسیاری از مردم شهرهای مختلف ایران، بویژه تهرانیها اراضی زیادی را در شمال خریداری کردند و در آنها ساختمان ساختند. در دو سه ساله اخیر با افزایش سریع قیمت زمین در شمال، بتدریج ایجاد باغهای بزرگ و سرسبز نیز کاهش یافت و بجای آن خانه ها و ویلاهای کوچکبا فضاهای مشترک و حتی غیر سرسبز بوجود آمد، بنحویکه در بسیاری از نقاط داخلی این ساختمانها، کوچکترین تفاوتی با ساختمان شهرهای شلوغ نداشتند و ساکنان آنها از مزایای ویژه و زیبائی خاص شمال بهرمند نمیشدند.

شورایعالی هماهنگی برای ایجاد هتل، متل، پمپ‌بنزین، رستوران های بین راه، شهرکها، ویلا سازی در اراضی کنار دریا یا جنگلهای مخروبه ضوابط خاص و ویژه‌ای بوجود آورده است که دقیقا بمرحله اجرا گذاشته میشود.

انتخابات هیئت رئیسه در حضور والاحضرت شاهپور غلامرضا پهلوی

تغییرات در کمیته ملی المپیک ایران

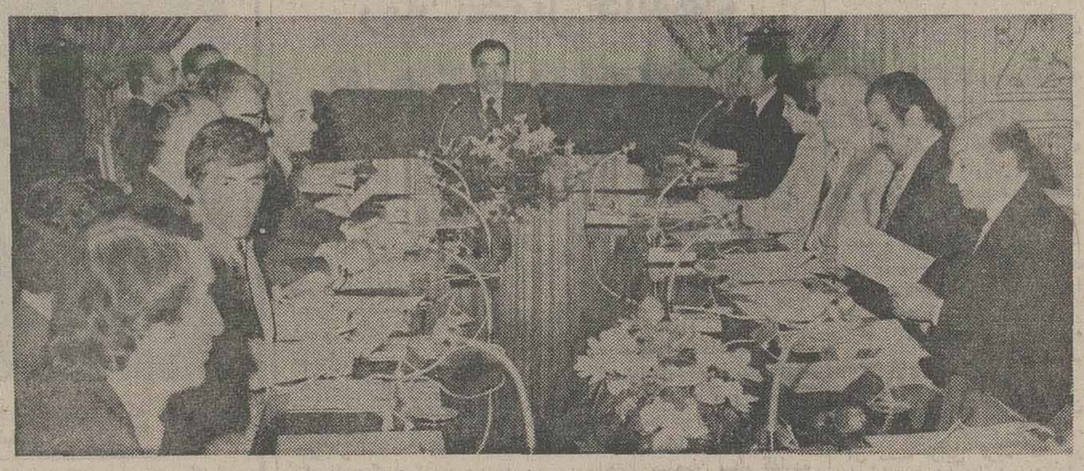

والاحضرت شاهپور غلامرضا پهلوی ریاست عالیه کمیته ملی المپیک ایران در جلسه دیروز شورایعالی کمیته ملی المپیک ایران.

روز گذشته در حضور والاحضرت شاهپور غلامرضا پهلوی ششمین اجلاسیه شورای عالی کمیته المپیک ایران در کاخ شهری والاحضرت تشکیل شد.

انتخاب اعضای هیئت رئیسه کمیته ملی المپیک ایران و گفتگو درباره بازیهای آسیائی مهمترین بحث دراین نشست بود.

در آغاز والاحضرت از کار هیئت رئیسه گذشته قدردانی کردند و بخصوص از فعالیت آقای اصغر پیروی دبیر کمیته اظهار رضایت نمودو پیشنهاد کردند هیئت رئیسه با تغییراتی تازه همراه باشد.

بهمین جهت نخست آقای جمشید آموزگار دبیر کل حزب رستاخیز رابه‌عنوان نایب‌رئیس اول کمیته المپیک پیشنهاد کردند که مورد موافقت و تائید قرار گرفت.

عنوان نایب رئیس دوم را پس از بحث و تبادل نظر برای دبیر شورای عالی ورزش کشور که بعد از به تصویب رسیدن طرح تازه ورزش و تشکیلات تازه مشخص خواهد شد، خالی گذاردند.

اصغر پیروی بعنوان دبیر کل فتح‌اله امیر علایی ـ کامبیز آتابای ـ عباس گیلانشاه، امیر امینی و بیژن جهانبانی بعنوان اعضای هیئت رئیسه پیشنهاد و مورد تائید قرار گرفتند و به‌این ترتیب هیئت رئیسه ۷ نفره به ۹ نفر افزایش یافت.

سرتیپ الماسی رئیس تربیت بدنی نیروهای مسلح شاهنشاهی و مسعود برومند رئیس فدراسیون وزنه‌برداری باعنوان مشاورین عالی با هیئت رئیسه همکاری خواهند داشت.

ورزش برای عضویت درشورای عالی کمیته ملی المپیک آخرین مرحله کار جلسه بود که بعد از بحث و گفتگو، خانمها لیلی امیر ارجمند ـ عزت پیرنیا و آقایان دکتر رهنوردی معاون وزارت آموزش و پرورش در امور ورزشی ـ بیژن رفیعی سردبیر دنیای ورزش و اسفندیار ستاری رئیس مدرسه عالی ورزش به‌این سمت برگزیده شدند.

در این جلسه آقایان دکتر عبدالمجید مجیدی وزیر مشاور و سازمان برنامه ـ دکتر منوچهر گنجی وزیر آموزش و پرورش ـ خانم حجازی و آقایان دکتر قدیمی و دکتر حقدان معاونان وزارت کار و امور اجتماعی، وزارت خارجه و وزارت علوم و آموزش عالی و روسای فدراسیون های کشور حضور داشتند.

تهرانیها در یک ماه ۹ میلیون لیتر شیر پاستوریزه خوردند

ساکنان پایتخت هرماه بیش از ۱۰۰ تن کره محصول کارخانه شیر پاستوریزه وابسته بوزارت کشاورزی مصرف میکنند و این مقدار غیر از دهها تن کره محصول کارخانه های بخش خصوصی است. گزارش وزارت کشاورزی نشان میدهد که تنها طی یک ماهه فروردین گذشته بیش از ۱۱۸ هزار کیلو گرم کره بصورت قالب های صدگرمی و ۲۵۰ گرمی و ۵۰۰ گرمی وسیله کارخانه شیر پاستوریزه تهران به بازار عرضه شده است. در همین مدت ۹ میلیون و ۲۰۰ هزار لیتر شیر بصورت بسته بندی و یا در بطری باچربی‌های مختلف بوسیله کارخانه شیر پاستوریزه تولهر وروانه‌بازار شده است. در گزارش وزارت کشاورزی آمده است که مصرف سرانه شیر در تهران‌ماه به بماه فزونی می‌یابد.

اطلاعات و نیازمندیهای عمومی

تلفنهای ضروری

تصادفات راهنمائی و رانندگی ۳۳۳۳۳۳ ـ ۲۴۳۴۳۴ بیمه‌ایران (۲۴ ساعته) ۳۰۴۰۲۶ ـ ۶۴۳۰۱۴

کمیته‌ملی حمایت از مصرف کننده ۸۰۴۷۴۷ ـ ۸۰۴۸۴۸ ـ ۹۵۶۷۶۷

اطلاعات فرودگاه ۶۴۳۰۱۴ هواپیمائی ملی ۹۱۱۳۱۵ ـ ۹۱۱۳۱۴ ـ ۹۱۱۳۱۳ ـ هواپیمائی ملی پرواز های خروجی ۶۴۳۰۱۳

۶۴۳۰۱۴ آتش نشانی تهران ۶۴۴۴۴۴ آتش نشانی شمیران ۲۷۷۷۷۲ و ۲۷۷۷۷۱ مرکز اورژانس ۶۶۹۹۹۱ و ۶۶۹۹۲۱

مرکز اطلاعات مسمومیت ۹۲۶۶۰۰ ـ ۹۲۷۷۰۰ ـ ۶۶۹۹۲۱

دفتر ارائه اطلاعات مسمومیت های مرکز اورژانس تهران ۶۶۰۵۵۲ ـ ۶۶۰۵۵۱

مرکز مبارزه با خودکشی ۹۲۷۷۰۰ ـ ۹۲۶۶۰۰

مرکز حمایت مسمومین بنیاد والاحضرت شاهدخت شمس پهلوی ۸۴۱۰۲۰ ـ ۸۵۱۰۳۰

درمحافل ومجالس

گل های یادگاری

شهبانو پیروز در مازندران، از نمایشگاه پیشرفت های این استان درعصر پهلوی دیدن کردند.

یکی از غرفه‌های نمایشگاه مخصوص پرورش گلها وگیاههای مناطق گرمسیری بود. پراز گلهای خوشرنگ ارکیده و نهالهای کوچک وبزرگی که دورادور نمایشگاه درخاک نشانده شده‌بود.

مهندس شیخی بعرض شهبانو رساند که بسیاری از این گلها را در «نوشهر» پرورش داده و نهالها در فصل زمستان نیز با سرمای شمال ایران سازش داشته‌اند و باین ترتیب تعدادی از این گلهای قشنگ را میتوان در این منطقه پرورش داد و تکثیر کرد.

شهبانو فرمودند: چندوقت پیش گفتم کتارجاده‌ها «میموزا» بکارید. که آنها بمن جواب دادند امکان‌پذیر نیست زیرا حیوانات آنها را میخورند.

شهبانو خطاب به آقای سمیعی استاندار مازندران فرمودند: آقای استاندار چند گل جدید به یادگار خودتان دراین منطقه بکارید درست مثل کاشف‌السلطنه که نهال چای را به ایران آورد و در شمال کاشت.

کشف اسرار کوههای ایران

روزنامه تاگ‌اشپیگل چاپ برلن در آخرین شماره خود می‌نویسد: سازمان پژوهشهای ملی آلمان و موسسه زمین‌شناسی ایران قراردادی در زمینه یکپروژه علمی زمین‌شناسی امضاء کردند که در چارچوب آن پدیده‌های زمین‌شناسی در مرکز ایران وچگونگی پیدایش کوهها و قشرهای زمین مورد بررسی قرارخواهدگرفت. این پروژه که در آن چندتن از دانشمندان آلمانی‌شرکت دارند، از آغاز تابستان فعالیت خود را در این زمینه آغاز می‌کند.

کارشناسان دو کشور دریک گروه مشترک درآغاز کارخود بررسی جامعی در مورد پدیده‌های ارضی روی یک خط زیگزاگ که از بوشهر آغاز و به یزد و استان خراسان منتهی می‌شود فعالیت خواهند کرد.

کلیات سعدی برای کارتر

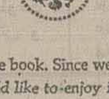

Thank you for the book. Since we have a policy of not accepting gifts, I would like to enjoy it and then send it to our local library. If a Presidential library is built in future years, it can be placed there.

Jimmy Carter

پروفسور مظفر بخرد، استاد سابق دانشگاه تهران که پس از بازنشستگی به تحقیقات و مطالعات خود در امریکا ادامه میدهد و در همان کشور اقامت دارد، اخیرا کلیات سعدی، شاعر بلندپایه ایرانی را ترجمه کرده و یک جلد از کتاب ترجمه شده را به جیمی‌کارتر رئیس جمهوری امریکا تقدیم کرده است.

کارتر در نامه‌ای که برای پروفسور بخرد نوشته، ضمن تشکر از وی یادآور شده است که چون رئیس جمهوری امریکا، هدیه قبول نمی‌کند، کتاب کلیات سعدی را پس از مطالعه به کتابخانه محلی خواهد سپرد تا اگر کتابخانه کاخ سفید دایر شود کتاب از کتابخانه محلی به کتابخانه کاخ‌سفید انتقال یابد. عین نامه کارتر به پروفسور بخرد در این جا کلیشه شده است.

کارتر یک قطعه عکس خود را نیز امضاء کرده و به مترجم کلیات سعدی داده است.

صاحبان صنایع و بازرگانان کشور
الاتحاد
تنها مجله عربی زبان ایران
از گروه نشریات مؤسسه اطلاعات
با داشتن نمایندگی در ۱۲ کشور عربی
روزهای شنبه منتشر میشود

بالابر ساختمانی
بنزینی. برقی
BETA
ظرفیتهای ۳۵۰ـ۵۰۰ـ۸۰۰ کیلوئی
ساخت کارخانجات معظم بنا
شرکت بتون ماشین
خیابان ایزتهاور بین اسکندری ونواب شماره ۲۶۳ تلفن: ۲۹۵۰۳۰ـ۹۳۱۷۲۰ـ۹۳۲۷۲۶

ماشین بلوک زنی سیمانی
کادونا CADONA
ساخت بزرگترین تولید کننده ماشینهای بلوک زنی جهان
ساخت ایتالیا
تخم کن در انواع دستی ـ نیم اتوماتیک ـ تمام اتوماتیک
برای تولید انواع بلوکهای دیواری ـ سقفی ـ اجری
استاندارد و غیر استاندارد
باظرفیت تولید ۱۲۰۰۰ عدد در روز
آماده تحویل
شرکت بتون ماشین
تهران خیابان ایزتهاور بین چهارراه نواب و اسکندری شماره ۲۶۳
(ساختمان زردرنگ) تلفن ۹۳۲۷۲۶ - ۹۲۹۵۰۳ - ۹۳۱۷۲۰

تابستان امسال
انگلیسی و فرانسه را در انگلستان و سوئیس بیاموزید
(مخصوص کودکان، نوجوانان، جوانان و بزرگسالان)
* آموزش در بهترین کالج‌های انگلستان و سوئیس بمدت ۶ تا ۱۰ هفته.
* اقامت در خانواده‌های انگلیسی یا در کالج‌های شبانه‌روزی.
* مراقبت از کودکان بوسیله سرپرستان ایرانی، انگلیسی و سوئیسی.
* ورزش، برنامه‌های آموزشی و گردش طبق برنامه کالج.
* بیمه در تمام طول سفر.
دانش‌آموزانیکه علاقمند باشند میتوانند پس از پایان ترم تابستانی زبان به تحصیلات خود در سوئیس ادامه دهند برای کسب اطلاعات و رزرو جا لطفاً هرچه زودتر به:
(نمایندگی کل مدارس زبان اروپا)
شاهرضا ـ چهارراه پهلوی ـ بطرف کالج اول خیابان رازی مراجعه فرمایند.
ساعات کار صبح‌ها: ۸/۳۰ تا ۱ ـ عصرها: ۴/۵ تا ۷/۵

گرمای تابستان طاقت فرساست
با کولرگازی هیتاچی ساخت ژاپن
تابستان را بهار کنید
کولرهای گازی هیتاچی (ساخت ژاپن) با قدرتهای خنک‌کننده فوق‌العاده قوی برای مناطق گرمسیر، منازل، ادارات، بیمارستانها، بانکها، باشگاه‌ها و رستورانها.
کولرهای گازی هیتاچی بدون صدا، کم مصرف، با سیستم خنک کننده و تهویه هوا.
نماینده انحصاری در ایران:
شرکت بازرگانی شهاب ایران ـ خیابان شاه، ساختمان آلومینیوم. تلفن: ۶۶۲۹۱۶ـ۱۷ و ۶۶۵۶۱۱

آقایان
آرمیشکتها توجه فرمایند
کهلر
لوازم بهداشتی
طرحهای مدرن خودرا
با لوازم بهداشتی کهلر تکمیل کنید
• کهلر ساخت آمریکا
• در طرحهای کاملا مدرن
• با صد سال سابقه جهانی
• در ۱۶ رنگ متفاوت
• مجهز به شیرآلات طلائی و کرمه
• هم اکنون در تهران موجود بوده و فوراً تحویل میگردد
نماینده رسمی در ایران:
شرکت صنایع حرارتی
بلوار الیزابت دوم شماره ۱۶۶ تلفن: ۶-۶۵۸۱۷۲

پیشنهاد میکنیم .....
برای خرید پلوپز چند روز دیگر صبر کنید
ناسیونال National

دومین همایش جنبش ملی نیکوکاری تشکیل شد

شیراز ـ خبرنگار اطلاعات

بعداز ظهر دیروز با سخنان والاحضرت شاهدخت اشرف‌پهلوی دومین همایش جنبش ملی‌نیکوکاری در هتل‌دارپوش تخت‌جمشید افتتاح شد. «متن‌سخنان» اعلیحضرت در صفحه ده امروز چاپ شده است».

در ابتدای این همایش دکتر نصر اصفهانی استاندار فارس ضمن عرض خیر مقدم فعالیت نیکوکاران و جنبش نیکو کاری استان فارس را برشمرد و اظهار خوشحالی کرد که‌این همایش در سرزمین و پایتخت شعار «گفتار نیک ، پندار نیک ، کردارنیک» برپا شده است .

دکتر انصاری مدیر عامل سازمان شاهنشاهی‌خدمات‌اجتماعی نیز پیرامون پیشرفت برنامه های جنبش ملی نیکوکاری در سال گذشته مطالبی عنوان کرد که در صفحه ده امروز چاپ شده است .

دراین موقع پرتو اعظم سرپرست دفتر مرکزی جنبش ملی نیکو – کاری در باره نیکوکاران سال ۲۵۳۵ شاهنشاهی مطالبی عنوان کردو نیکوکاران سال را که‌یک نفر از آنهاجام زرین نیکوکاری وبچند نفر دیگر لوحه زرین‌اهداء شده است معرفی کرد «اسامی این گروه و گزارش آقای پرتو اعظم در صفحه‌ده چاپ شده‌است.

والاحضرت شاهدخت اشرف‌پهلوی جام زرین نیکوکاری را به آقای افضلی‌پور که تمامی‌سرمایه خود را صرف امور خیریه کرده‌است اهداء می‌فرمایند .

پس‌از آن آقای افضلی‌پور نیکوکار سال ۲۵۳۵ که باهزینه شخصی خود درکرمان اقدام به ایجاد یك دانشگاه کرده ضمن ایراد مطالبی اظهار داشت :

مباختن این دانشگاه دو چیز داشت ، سرمایه اولیه که این سرمایه مال من نبودمو من چهل سال قبل که شروع به تجارت کردم‌هیچ چیز نداشتم و حالا هم هیچ‌چیز ندارم و هرچه داشته‌ام دراین راه خرج کرده‌ام واین سرمایه بملت ایران تعلق داشته و من به خود ملت برمیگردانم. دوم کاری است که برای‌ساختمان دانشگاه انجام گرفته که این‌کار رانیز من انجام نداده‌ام .یکعده مهندس و متخصص لایق وبا ایمان شبهای دراز و روزهای طولانی با کمال دقت‌و کارگرانی که زیر آفتاب سوزان و سرمای کشنده این کاررا انجام دادند ،بازیگران این صحنه‌بودند. من فقط‌توانستم اینجا کارگردانی کنم و رابطی بین این‌عده باشم.

آقای افضلی‌پور اضافه کرد : این جام زرین تعلق بهمه این اشخاص دارد‌و متعلق به ملت ایران است و منهم‌در آن سهمی دارم.

لایحه تعیین تکلیف ۱۲ هزار فرهنگی سه‌شنبه به‌مجلس داده‌می‌شود

وزیر آموزش و پرورش : برای مجتمع های جدید آموزشی زمین و وام برای ساختمان داده میشود

اخیرا نامه‌ای سرگشاده از سوی گروهی از فرهنگیان با سابقه که‌در گذشته موسسات آموزشی ومدارس خصوصی دایر کرده بودند به روزنامه رسید که طی آن ازوزارت آموزش‌وپرورش خواسته بودند یابه‌آنان اجازه داده شود که‌درمحل سابق‌مدرسه های خود–که اکنون توسطدولت اداره میشود ، مجددا مدرسه با وضع سابق دایر نمایند و یاآن که ساختمان مدرسه های آنهارا خریداری کنند که‌آنهابتوانند از سرمایه آن استفاده کنند.

امضاکنندگان نامه عبارتند از: آقایان : دکتر عباس اکرامی، دکتر ابراهیم بنی‌احمد ، احمد بیرشك ، دکتر مهدی جلالی ، فریدون دولو ، دکتر داناپهبشتی، محمدرضا رادمنش ، یحیی مامی وعباس افشار .

دکتر منوچهر گنجی

دراین مورد خبرنگار ما باآقای دکتر گنجی وزیر آموزش و پرورش گفتگوکردودرباره‌تقاضای فرهنگیان پرسش نموده. دکتر گنجی گفت : تقاضای این گروه و دیگر کسانی که مدرسه های آنها دراختیار آموزش وپرورش قرار گرفته‌شامل‌چند قسمت‌است:

۱– خرید اثاثیه– که ارزیابی شده و برخی از آنها تمام قیمت وبرخی دیگر تایك چهارم بهای آنرا دریافت داشته‌اندو بقیه را هم خواهندگرفت.

۲– اجاره محل مدرسه که به قیمت خوب ازآنها اجاره کرده‌ایم و مرتبا آنرا دریافت میکنند.

۳– روشن شدن وضع کارکنان غیر رسمی مدرسه ، که‌در پاره آن دسته ازاین گروه که کار خودرا مرتب‌ادامه‌داده‌اند لایحه‌ای تهیه کرده‌ایم که سه شنبه آینده به مجلس تقدیم میشود. این عده بیش از ۱۲ هزار نفرند که تکلیف همه‌آنها روشن‌خواهد شد.

۴– خریداری محل مدرسه از آنها که‌ساختمان‌متعلق‌به خودشان بود :دراین موردهم طبق‌تبصره‌ای که‌در بودجه امسال گنجانده‌شده آئین‌نامه‌ای بزودی تهیه‌و حداکثر تا دو هفته دیگر به کمیسیون بودجه تسلیم میشود تا بتوانیم ساختمان ها را باقیمت عادلانه خریداری کنیم.

۵– برگرداندن مدرسه های خصوصی سابق‌به وضع گذشته که بتوانند شهریه های بیشتری ازبچه‌ها بگیرند میسر نیست‌زیرا بسیاری از آنها که کودکان خود رادراین‌مدرسه‌فرستاده‌اند‌استطاعت پرداخت شهریه های جدید را نخواهندداشت وسرگردان‌خواهند شد .

اما این‌گونه فرهنگیان میتوانند باتشکیل گروه های خاص که همه آنها فرهنگی باشند ، طرح های ایجاد مجتمع های آموزشی تهیه و تسلیم کنند که پس از تصویب ترتیبی‌خواهیم داد که به آنها زمین و وام برای ساختمان داده شود تا موسسه های جدیدی ایجاد نمایند . نیاز باین گونه موسسات آموزشی خیلی‌احساس میشود زیرا هرسال حدود یك میلیون نفر برعده دانش آموزان کشور افزوده میگردد.

زمان تحویل خانه‌های فرهنگیان در نیمه خرداد تعیین می‌شود

در نیمه اول خرداد ماه از اعضای بخش اول خانه های فرهنگیان برای تبادل نظر و تشریح مشکلاتو نحوه پیشرفت امور ساختمانی دعوت خواهد شد و جزئیات لازم به‌اطلاع‌آنان میرسد.

رئیس هیئت مدیره‌شرکت‌تعاونی مسکن کارکنان وزارت آموزش و پرورش امروز در گفتگوئی با خبرنگار اطلاعات گفت :

اتخاذ هرگونه تصمیمی درمورد ساختمانهای فرهنگیان با رای اکثریت در این جلسه انجام می‌گیرد .

وی همچنین در توضیح‌شرایط واگذاری و پایان ساختمان ها اظهار داشت : از اعضاء شرکت معادل ۲۰ درصد از بهای تعیین شده دریافت میگردد و روشی در نظر گرفته شده است تا باز– مانده تعهد پرداخت های سهام داران پس از تحقق طرح و اتمام خانه ها با شرایط مناسبی‌دریافت شود .

نقیب زاده رئیس هیات مدیره شرکت تعاونی مسکن کارکنان وزارت آموزش و پرورش ضمن اشاره به تعهد بانک رهنی در مورد پرداخت ۸۰ درصد هزینه نهائی ساختمانها و تحویل‌مصالح لازم با قیمت دولتی آپارتمانهای سری اول‌درراس موعداعلام شده در اختیار صاحبان سهام گذارده خواهد شد.

او در پایان یادآور شد که پرداخت مبلغ ۱۶ هزار تومان‌به عنوان سپرده شامل ساختمان‌های بخش سوم آپارتمانهای فرهنگیان میباشد و سهامداران بخش اول پس ازاتمام‌ساختمانها طبق‌موافقت و تصمیم دوجانبه هیات مدیره این شرکت و صاحبان سهام دریافت میگردد.

معاینه فنی اتومبیلهای شخصی اجباری شد

معاینه فنی وسائط‌نقلیه شخصی تهران نیز همانند اتومبیل های پلاک نارنجی اجباری شدو باین ترتیب از نیمه دوم سال جاری صاحبان اتومبیلهای شخصی تهران باید سالانه دو بار برای معاینه فنی وسیله خود وگرفتن کارت مخصوص اقدام کنند .

بدیهی است بموازات شروع کار معاینه اجباری اتومبیل های شخصی از حرکت اتومبیل های فاقد کارت معاینه فنی جلوگیری خواهد شد.

هم‌اکنون ساختمان مرکزمعاینات فنی اتومبیلهای شخصی درشرف اتمام است و بزودی نصب دستگاههای الکترونیکی معاینه‌در این ساختمان آغاز خواهد شد.

زمینی که مرکز معاینات درآن قرار دارد ۱۵ هزار متر مربع وسعت دارد ومحل آن در جاده کرج جنب بیمارستان شماره ۲ کمک است .

در این مرکز اتومبیل از یک مسیر وارد شده و روی دستگاه های الکترونیکی قرار میگیرد و بترتیب شاسی ها ،کمک فنر ها، فرمان ، ترمز ها لوله اکزوست، چراغ ها ، میزان عاج و سلامت لاستیکها وموتور ماشین مورد معاینه قرار میگیرد ،درصورتیکه اتومبیلی در یکی‌از معاینات‌مردود شناخته شود برانده آن مهلت داده میشود تا نسبت به رفع‌نقص اتومبیل خود اقدام و مجددا برای معاینه مراجعه کند لیکن تا زمان رفع نقص از اتومبیل های معیوب اجازه تردد در سطح‌شهر و جاده به آنها داده نخواهد شد . کسانی‌که‌اتومبیل آنهاکارت معاینه نداشته باشد نیز ۵۰۰ریال جریمه خواهند شد .

کلیه‌های پسر امریکائی به‌زن و مرد ایرانی پیوند زده‌شد

بعداز ظهر دیروز پس ازه ساعت تلاش‌دوکلیه یک‌کودک امریکائی به یک زن و مرد ایرانی پیوند زده شد . کلیه های‌پسر بچه۷ساله‌سیاهپوست امریکائی که در ایالت بالتیمور امریکا دریک تصادف‌اتومبیل بعلت ضربه مغزی ٤٤ ساعت قبل از عمل پیوندکلیه ها در گذشته بود ،بوسیله‌هواپیمائی ملی ایران دریک جعبه یخ‌از نیویورک به تهران‌آورده‌شد.

ساعت ۵ بعدازظهر دیروز بمجردرسیدن کلیه ها ، جعبه محتوی کلیه‌ها بوسیله یک آمبولانس اورژانس تهران‌به بیمارستان به آور آورده شد و ساعت ٦بعد از ظهر اولین عمل پیوند کلیه، برروی فاطمه ابوالحسنی۲۷ساله‌اهل‌اصفهان صورت گرفت و سپس در ساعت ۹ بعداز ظهر دومین عمل روی افسر حیدری کارگر ۲۲ ساله قزوینی انجام شدکه تا ساعت ۱۱ شب طول کشید وهردوعمل پس از ۵ ساعت تلاش پزشکان با موفقیت به پایان رسید

عمل دوپیوند کلیه دیشب ششمین‌و هفتمین‌پیوندموفقیت آمیز کلیه در تهران بود .

دوعمل جراحی دیشب بوسیله‌دکترعلی رضامنصوریان جراح ، دکتر ریاحی جراح عروق و دکتر بهروز برومند متخصص کلیه و همکاری تیم پزشکی متشکل‌از پزشکان‌کمیته دیالیز و پیوند کلیه ، سازمان ملی انتقال‌خون‌و مرکزپزشکی به‌آور انجام گرفت .

دکتر ریاحی‌صبح امروز در گفتگوئی با اطلاعات در مورد حال دوبیمار گفت :

هردو عمل با موفقیت کامل به پایان رسیده است ودرحال حاضر هردو بیمار استراحت می‌کنند و تحت مراقبت های پزشکی قرار دارند و حداقل ظرف یک‌هفته و حداکثر دوهفته دیگر از بیمارستان مرخص خواهند شد .

برخی گزارش هاوجود خرابکاری را تاییدمیکنند

انفجار و آتش سوزی لوله نفت عربستان

واشنگتن – آسوشیتد پرس– روزنامه واشنگتن پست درشماره امروز فاش ساخت دربی‌انفجاری مهیب، یکی از لوله های عمده نفتی در عربستان سعودی آتش گرفت و جریان میلیونها بشکه نفت از دیروز متوقف گردید . بنا بر گزارش واشنگتن‌پست در جریان این انفجار و آتش سوزی یک تن نیز کشته شد.

خبر گزاری ژاپنی «کیودو» در توکیو بنقل از منابع صنعت نفت ژاپن گزارش داد که انفجار و آتش سوزی در چاه نفتی «ابقید» ر خداد که در جریان آن یک تن کشته و ۱۲ تن مجروح شدند. بسیاری دیگر نیز مفقود– الاثر هستند. خبر گزاری ژاپنی کیودو میافزاید بموجب گزارش هائی که هنوز تائید نشده است انفجار بزرگ و آتش سوزی از فعالیت های جریکی درعربستان سرچشمه گرفته است .

از سوی دیگر جیمز نیت‌نایب رئیس کمپانی آرامکو بواشنگتن پست اطلاع داده است کمگرچه علت انفجار و آتش سوزی‌هنوز معلوم نیست ، اما ممکن است که خرابکاری علت اصلی ان بوده باشد.

واشنگتن پست می نویسد در یک گفتگوی تلفنی فرانک‌جانگرز رئیس آمریکائی کمپانی نفتی عربستان سعودی حاضر نشددر– باره انفجار و آتش سوزی در چاه نفتی عربستان اظهار نظری بعمل آورد.

واشنگتن پست مینویسد :آتش سوزی مهیب در خط لوله‌نفتی که نفت را از چاه قوار به بندر راس‌تنوره در خلیج فارس حمل میکند رخ داده است . قو اربزرگ ترین چاه نفتی جهان است.

بنا به گزارش واشنگتن پست انفجار و آتش سوزی موجب گردیده که دو سوم جریان‌نفت عربستان سعودی به خلیج فارس بکلی متوقف شود . با درنظر گرفتن این مسئله که روزانه ٦ میلیون بشکه نفت از طریق لوله نفتی جریان پیدامیکند در حال حاضر با منهدم شدن این خط لوله تنها یک میلیون بشکه نفت بوسیله خط لوله کمکی جریان پیدا میکند.

تصمیمات مشترک نمایندگان مذهبی اسلام و مسیحیت در تهران

دیشب‌رو حانیون‌و نمایندگان مذهبی اسلام و مسیحیت در یك اجتماع بزرگ‌و پرجذبه تصمیم مشترک‌خودرا در مبارزه با ماده پرستی و بیدینی که‌یکی از بلایای جوامع مختلف‌بشری جهان امروز شده است اعلام داشتند. این اجتماع روحانی که‌تاکنون بی‌سابقه بوده است باشرکت چند تن‌از روحانیون مسلمان و همچنین‌سفیرو اتیکان در دربارشاهنشاهی و اعضای سفارت و اسقف های کلیسای ارامنه ،کاتولیک،ارتدکس ، کلدانی، آشوری ، لاتین و روسای مدارس مذهبی‌مسیحی و باحضور آقای دکتر احمدی معاون نخست وزیر و رئیس سازمان‌او قاف‌تشکیل‌شداجلاس بزرگ روحانیت که‌بنا بدعوت آقای دکتر سیدمهدی روحانی نماینده مذهبی ایران دراروپا تشکیل شده بود همبستگی اسلام و مسیحیت را برای صلح جهان ضروری شمرد ونتیجه گرفت که ادیان آسمانی‌اسلام و مسیحیت هر یک مبارزات وسیعی‌علیه‌بیدینی و ماده‌پرستی داشته وهمین وجوه مشترک حکم می‌کند‌که مبلغان دو جامعه مذهبی مبارزه‌بابیدینی و ماده پرستی‌را بمنظور رفاه مردم جهان درسرلوحه برنامه های روزخود قرار دهند.

دکترسید مهدی روحانی نماینده مذهبی ایران در اروپا گفت «صلح رانه‌بازور می‌توان تحصیل کرد، ونه بازر، بلکه تنهاراه صلح سلم‌نزدیکی‌دلهای موحدین بیک دگراست.

روحانی‌یادآور شد مامسلمانان نسبت به مادر حضرت عیسی‌علیه السلام نوعی تقدس وطهارت و پاکیزگی بخصوص قائلیم، که‌نظیر آنرامانمی‌بینان درشخص حضرت فاطمه زهراعلیه‌السلام دختر گرامی پیامبر اسلام سراغ داریم. ماهردو امت درانتظار بازگشت مسیح ومهدی (ع) موعود در اخرالزمان هستیم ولی بعقیده ماهل تشیع‌مسیح روزی بدنیا بازگشت خواهد نمود که ،مهدی‌موعودصاحب زمان امام ۱۲ شیعیان ظهور خواهدنمود ودرآنموقع دیگر صلح‌وعدل وبرادری‌اخوت‌صفا و صمیمیت در سرتاسر این دنیا برقرار خواهد گردید.

این‌همه نسبت دینی درمیان ماطبعا موجدمساوات‌وبرابری است وچنین حکم وایجابی‌می کند که برای رسیدن بدان مقصد اصلی که‌همانا سرنگون کردن بنیان الحادو ماده پرستی است بکوشیم.

پس از سخنان‌دکتر روحانی سفیر واتیکان در دربار شاهنشاهی ضمن تاکید بر مطالب عنوان شده‌و تشکر از تشکیل اجلاس گفت :

دکتر روحانی نکته‌ای چند مذهبی متذکر شدند که برای مسیحیان و مسلمانان مشترک هستند و لهذا از ایشان بسیار متشکرم ، از اولین لحظه‌ای‌که قدم بخاک پاک ایران گذاشتم کوشیدم که از دستوری که‌ژان ۲۳ بمسیحیان داده بود کاملا پیروی نمایم : دستور ژان ۲۳ این است « بکوشید که با برادران ادیان دیگر آنرا دنبال کنید که مارابیکدیگرمتحدمیکند نه آنچه ما را از همدیگر جدا میسازد». بعلاوه بامسرت‌عمیق‌فکر میکنم که بالاخره زمان نزاع و جدالهای سخت برای همیشه سپری شده است‌وزمان‌تازه‌ای در افق نمایان است ، که مردم و ما بین اینها اجتماعات مذهبی ماوحدت‌را در سلامت و صفاو دوستی و توافق و محبت بدست خواهند آورد .

در فکر آن لحظاتی هستم که عبادتگاه های شما مانند کلیسا های ما برای پرستش خدا و برگزاری دعا درهای خودرا خواهند گشود .

برای رسیدن باین هدف راه درازی در پیش است اما خوشبختانه هم‌اکنون در سر این راه قرار گرفته‌ایم و در آن در حرکت‌ایم خوشبختانه قدم های اولی‌رادر راهی‌برداشته‌ایم که امیدبخش و درسرزمینی است‌که از برتریهای زیادی برخوردار است . آری در سرزمینی است که بموجب بیانات اخیر پل‌ششم ارتباط‌فیمابین طبقات مختلف مذهبی باشد .

شرکت کنندگان

در این اجلاس حضرت آیت‌اله کمره‌ای سفیرو اتیکان در دربار شاهنشاهی– اوتاک مائوکیان اسقف ارامنه –دکتر محمدداود وزیر سابق فرهنگ مراکش و رئیس دانشکده حقوق–عسگر و نماینده‌کلیسای شرق آشور – ماریوحنا ، اسقف کلیسای کاتولیک‌ایران– ویلیام نماینده اسقف کلیسای لاتین در ایران – فرانکو وزیر مختارسفارت واتیکان‌و سرپرست کلیه مدارس‌کاتولیک درایران– اما نوئل فلاتیان اسقف کلیسای ارامنه کاتولیک و مدیرمدرسه عالی‌شان – آرسی ماندریک تئوشیرکاش ، اسقف کلیسای ارتدوکس یونانی – کشیش موتسو از کلیسای انجیلی ایران – دکتر نصیریان استاد دانشگاه الهیات دکتر دانشی نماینده مجلس و مدیر برنامه های مذهبی رادیو وتلویزیون شرکت داشتند .

در پایان جلسه که منجر به توافق کامل بین اقلیت های مذهبی و روحانیون اسلام گردید، حضرت‌آیت‌اله کمره‌ای یک جلد کتاب «المقدس» که تالیف خود ایشان است ، به سفیر واتیکان در دربار شاهنشاهی هدیه کرد .

طرح جناح پیشرو درباره پشت کنکوریها و کمبود آب

عصر دیروز جلسه عمومی جناح پیشرو حزب‌رستاخیز ملت ایران به ریاست عبدالمجید مجیدی وزیر مشاور و رئیس سازمان برنامه‌و بودجه‌هماهنگ کننده جناح پیشرو در مجلس شورای‌ملی تشکیل شد .

درآغاز این‌جلسه‌کهوزیران دادگستری پست وتلگراف و تلفن و سناتورها و نمایندگان مجلس ملی عضو جناح و معاونان وزارتخانه‌ها حضور داشتند آقای مجیدی در مورد حفظ انضباط جلسات حزبی و ایجاد فضای فکری بیشتر بااشاره به‌فرمایشات شاهنشاه آریامهر که مسائل را باید از دیدگاههای مختلف‌مورد‌بررسی قرار داد سخن گفت .

پس از سخنان‌دکتر مجیدی محمدحسین موسوی قائم مقام هماهنگ کننده جناح پیشرو فعالیت های جناح را تشریح کرد و گفت‌کمیسیونهای جناح تاکنون ۱۰ طرح تهیه کرده‌اند که عبارتند از طرحهای تامین نیروی انسانی‌لازم مربوط به نیروی اعتماد مسئله مهاجرت روستائیان ، احیای جای ، تاسیس اطاق کشاورزی رفع کمبود آن در استان‌کرمان ، آموزش عشایری ، آموزش روستائی دیپلمه های پشت کنکور،نظام‌مهندسی،برنامه‌ریزی برای ایجادمیدان‌توزیع تره‌بار درتهران. موسوی گفت‌اعضای جناح نظر خود را در مورد سرقفلی و تاثیر آن در خرابی شهرها و بسیج مردم‌برای مشارکت در جلوگیری از ضایعات ارائه داده‌اند . از جمله‌پیشنهادهای‌اعضای جناح برای جلوگیری از ضایعات اینست که اگر ساعات کار ادارات دولتی از۷ صبح تا ۲بعد ازظهر باشد روزانه ۷ میلیون تومان بابت غذای کارمندان بنفع دولت صرفه جوئی میشود.

دراین جلسه‌غلامرضاکیانپور وزیردادگستری ضمن تشریح برنامه‌های دادگستری برای تسریع در کار مراجعان دادگستری پیرامون لوایح‌جدید دادگستری گفت : نارضایتی های مردم ازدادگستری معلول چهار علت‌است که عبارتند از: عدم آشنائی مردم به حقوق و تکالیفشان‌کمبود نیروی‌انسانی، نارسائی قوانین و نداشتن تجهیزات کافی .

وزیر دادگستری در ادامه سخنان خود افزود درحال حاضر دومیلیونو پانصد هزارپرونده در دادگستری وجود دارد که این‌میزان با احتساب جمعیت کشور در بالای شانزده سال هرسه نفر ایرانی یک پرونده دارند.وزیر دادگستری سپس با اشاره به مسئله نیروی‌انسانی گفت،این کمبود نشانه پیشرفتی‌است که به اندازه کافی‌بازار خصوصی گرم است که حقوق دانان را جذب می‌کند وزیر دادگستری متذکرشددر سطح‌کشور حدود هزاروپانصد نفرکار قضاوت می‌کنند ومثلا پزشک قانونی در یک منطقه تهران روزانه باید پانصد پرونده را رسیدگی کند. غلامرضاکیانپور افزود : قوانین ما بانیازهای جامعه ماتطبیق نمی کند ، یعنی‌بجای آنکه جوابگوی نظام صنعتی‌و کشاورزی ما باشد عقب مانده است .

خبرهای کوتاه

ابلاغ مراحم‌اعلیحضرتین به استاد جمال زاده

بعداز ظهر امروز آقای دکتر هوشنگ نهاوندی رئیس‌دفتر مخصوص علیاحضرت‌شهبانو در ژنو با استاد محمد علی جمال‌زاده‌نویسنده‌نامدارمعاصر ایرانی ملاقات کرد و ضمن ابلاغ عنایات و مراحم خاص شاهنشاه‌آریامهرو علیاحضرت شهبانوی ایران‌یک‌قطعه تمثال توشیح شده اعلیحضرتین را به‌وی اهدا نمود .

بررسی مسائل آموزش عالی ایران

نخستین همایش آموزش عالی باهمکاری حزب‌رستاخیز ملت ایران ،امروز در کلیه دانشگاهها و موسسات آموزش عالی آغاز شد .

در این همایش مسائل وتنگناهای آموزش عالی ایران بررسی‌ونتیجه آن‌برای ارائه‌به‌کنفرانس انقلاب آموزشی رامسر به دبیرخانه این کنفرانس دروزارت علوم‌و آموزش عالی تسلیم میشود و این دبیرخانه با تلفیق گزارش هائی که‌از نارسائیها و مسائل کلیه دانشگاهها‌و موسسات آموزش عالی‌رسیده است نتیجه‌رادر گزارش تقدیمی به کنفرانس می گنجاند .

درهمایش امروز دانشگاه ها و موسسات آموزش‌عالی استادان ودانشجویان با حضور روسای دانشگاهها و نمایندگان حزب مسائل رابر شمردند و کادر آموزشی‌و دانشجویان رودرروی یکدیگر به‌بررسی مشکلات‌و نارسائیها پرداختند .

جلسات این همایش تافردا ادامه خواهد داشت .

انتصابات

از سوی دکتر منوچهر گنجی وزیر آموزش و پرورش ،منوچهر خاشع‌به سمت مدیر کل اطلاعات و انتشارات و روابط عمومی وزارت آموزش و پرورش منصوب شد .

آخرین سمت خاشع‌معاونت دفتروزارتی آموزش و پرورش بوده است .

شرفیابی

شاهنشاه آریامهر عصردیروز آقای طاهر بلخوجه‌وزیر کشور تونس را درکاخ‌نیاوران‌بحضور پذیرفتند .

دراین شرفیابی امیر قاسم معینی وزیر کشور و عبدالعزیز حمزاوی سفیر تونس دردربار شاهنشاهی نیز افتخار حضور داشتند .

سفر به عراق

والاحضرت روزا همسر والاحضرت احمد رضا پهلوی برای بازدید از اماکن مقدس وارد بغداد شدند .

خبرگزاری فرانسه از بغداد ضمن انتشار این خبر اضافه کرد از والاحضرت روزا در فرودگاه بغداد همسر وزیر اطلاعات‌رئیس اداره تشریفات وزارت امورخارجه و نمایندگان فدراسیون عمومی زنان عراق استقبال کردند .

توزیع جوائز قهرمانی دانشگاه ها

فینال مسابقات‌نهائی قهرمانی دانشگاه های ایران که‌از صبح روز سه شنبه در استادیوم آریامهر آغاز شده است ، با حضور دکتر رحمت حقدان معاون وزارت‌علوم و آموزش عالی‌و رئیس‌سازمان‌دانشجویان و شخصیتهای دانشگاهی بر– گزار میشود در خاتمه‌جوائز تیمهای اول تا سوم وقهرمانان توزیع خواهد شد.

سیر فلسفه درایران

فرهنگ مهر رئیس دانشگاه پهلوی در جلسه دیروز ماهانه اتاق بین‌المللی جوانان ایران که درباشگاه دانشگاه تشکیل شد تحت عنوان سیر فلسفه در ایران باستان سخنرانی کرد.

سخنرانی در دانشگاه پدافند ملی

دکتر منوچهر گنجی‌وزیر آموزش و پرورش دیروز در دانشگاه پدافندملی زیر عنوان «سیاست ها و برنامه های آموزشی کشور» سخنرانی کرد .

دراین‌دانشگاه همچنین دکتر قاسم معتمدی وزیر علوم و آموزش عالی تحت عنوان «آینده‌نگری آموزش عالی» سخن گفت .

مرگ یك محقق ودانشمند بزرگ

گرگان – خبرنگار اطلاعات

مسیح‌اله ذبیحی‌محقق و نویسنده بزرگ کشورمان‌که بمنظور مداوای بیماری قلبی خود به انگلستان رفته و در یکی از بیمارستان‌های لندن بستری بود پس از عمل جراحی درگذشت.

مسیح‌اله ذبیحی یکی از چهره های شناخته‌شده در ادبیات‌کشور مابود و تنها محقق در منطقه گرگان و مازندران بود . وی در ۲۸ سال خدمت فرهنگی خود علاوه بر تربیت بسیاری از نو– جوانان در زمینه‌های فرهنگ‌ادب فارسی و معارف اسلامی‌تحقیقات و تتبعات بسیاری داشته است.

مرحوم مسیح ذبیحی در زمان حیات خود بیش از ۱۵ جلدکتاب و چند رساله تالیف و تحقیق کرده و هم اکنون کتاب دستور زبان فارسی او در دانشسراهای راهنمائی تحصیلی تدریس میشود جنازه شادروان‌مسیح‌اله ذبیحی پس از انتقال‌به گرگان درامامزاده عبداله گرگان بخاک سپرده شد.

آوار، مادرودوفرزند اورا کشت

کرج – خبرنگار اطلاعات

سقف خانه‌ای در حصارک کرج ،برسر ساکنانش خراب‌شد وسه عضو خانواده را کشت ، پدر خانواده نیز ، به سختی آسیب دید .

کشته‌شدگان زهرا محمدی ۲۵ ساله و دو کودک او بخشی ورضا خلیفه‌ای بودند .

حادثه دیروز در خیابان «کاوه» کوچه «بابک» روی داد

سینما ادئون آتش گرفت

ساعت ۲۲ و ۲۰ دقیقه دیشب، هنگامی که تماشاگران در سالن سینما ادئون‌سرگرم تماشای‌فیلم بودند، این سینما دچار حریق شد. آتش ظاهرا از اتاقک زیر پله راه خروجی سینما به راه پله‌ها و از آنجا به اتاق آپارات سینما سرایت کرد، تماشاگران که از حریق درساختمان سینما مطلع شده بودند به‌سرعت‌سالن سینما را از راه ورودی ترک کردند. خوشبختانه چون در آن موقع جمعیت زیاد نبود، اتفاق سویی رخ نداد . آتش بوسیله آتش نشانان خاموش شد. علت حریق بدرستی‌روشن نیست اماکارشناسان آتش‌نشانی احتمال می‌دهند که حریق بعلت سهل‌انگاری‌کارکنان‌سینما بوقوع پیوسته است .

برداشت غیر قانونی از حساب مشتریان بانك

تبریز خبرنگار اطلاعات

در پی کشف‌جعل چکو برداشت غیر قانونی احمد عارفی رئیس بانک ملی شعبه خیابان دارائی تبریز از حسابجاری سرپرست شهربانی های آذربایجان شرقی امروز اعلام شدوی از حساب– جاری مشتریان دیگر بانک نیز برداشتهائی کرده است.

احمد عارفی اینک درزندان‌بسر میبرد و ماموران آگاهی‌و قضائی تبریز سرگرم رسیدگی به دیگر حسابهای جاری مشتریان این شعبه هستند.

فعالیت شدید پزشکان برای انتخابات نظام پزشکی

بانزدیك شدن خرداد ماه انجام انتخابات نظام پزشکی مرکز – فعالیت پزشکان داوطلب عضویت در دوره آینده هیات مدیره سازمان نظام پزشکی و طرفداران آنها ، هر روز شدت بیشتری میگیرد.

اکنون گروه های مختلف روز ها وشب ها مداوما تشکیل جلسه میدهند و به استفاده از تمام امکاناتشان ، میکوشند شانس خودرا برای پیروزی در انتخابات آینده افزایش دهند.

از آنجاکه پزشکان عموما افرادی‌گرفتار وپر مشغله هستند ، جلسات انتخاباتی‌خود را بهنگام ناهار یاشام تشکیل میدهند و از همین رو، این روز ها مشتریان‌رستوران های لوکس‌و نیمه لوکس شاهد اجتماع عده زیادی از پزشکان سرشناس‌وغیرسرشناس درا‌ین‌اماکن هستند.

انتخابات نظام پزشکی نیز مانند انتخابات کانون وکلا انتخاباتی شاخص، هیجان انگیز و طرف توجه است ،زیرا این دوگروه علاوه بر آنکه کوشش‌فراوان برای حفظ آزادی انتخابات وصحت‌در رای گیری دارند، برای پیروزی کاندیدا های خود اقدام به اجرای برنامه های تبلیغاتی ابتکاری نیز میکنند.

چهره های جوان وجدید

امسال علاوه بر پزشکان سرشناس و اعضاء دوره های کنونی و پیشین هیات مدیره های سازمان نظام پزشکی ، گروهی دیگر که‌اکثرا درگذشته‌از کاندیدا کردن خود امتناع داشته‌اندنیز خودرا کاندیدا کرده‌اند.

جزئیات برنامه اعزام مشمولان دیپلمه اعلام شد

جزئیات برنامه اعزام‌مشمولان دیپلمه و فوق دیپلمه سراسر کشور امروز از سوی اداره وظیفه عمومی اعلام شد :

اعزام مشمولان دیپلمه و فوق دیپلمه که در شهریور گذشته فارغ‌التحصیل شده‌اند بشرح زیر است .

● امروز مشمولان دیپلمه از معدل ۱۳٫۷۰ الی ۱۳٫۹۳ به مراکزآموزش نظامی اعزام شدند .

● شنبه ۲٤ اردیبهشت مشمولان دیپلمه از معدل ۱۵٫۱٦ الی ۲۰ به خدمت اعزام میشوند .

● یکشنبه ۲۵ اردیبهشت مشمولان دیپلمه از معدل ۱۳٫۹٤ الی ۱٤٫۷۰وهم چنین مشمولان دیپلمه و فوق‌دیپلمه رشته های کشاورزی ، آزمایشگاهی بهیاری و سایر رشته های تخصصی در امور بهداشتی و راهنمائی تحصیلی، دانشسرای مقدماتی، روستائی، عشایری وتربیت معلم‌به‌خدمت اعزام میشوند .

● مشمولان دیپلمه فنی‌روز دوشنبه ۲٦ اردیبهشت اعزام میشوند .

مشمولان فوق دیپلمه سایر رشته های تحصیلی روز شنبه باید به سالن اعزام مراجعه کنند در این روز گروهی از این مشمولان به خدمت‌اعزام و دفترچه آماده‌بخدمت‌گروه دیگری برای مرداد ماه تمدید خواهد شد و بنا براین‌عده‌ای از این مشمولان در مردادماه به خدمت اعزام می‌شوند.

★مشمولان دیپلمه‌از معدل ۱٤٫۷۱ الی۱۵٫۱۵ روز چهار شنبه ۲۸ اردیبهشت باید به سالن اعزام مراجعه کنند تا دفترچه آنها برای مرداد ماه تمدید شود . این گروه نیز در مرداد ماه به خدمت‌اعزام میشوند .

مشمولان دیپلمه از معدل ۱۰ الی ۱۳٫٦۹ روز ۵شنبه ۲۹ اردیبهشت باید به سالن اعزام مراجعه کنند . هرگروه از این‌مشمولان در یکی از ماههای اردیبهشت تا مرداد به خدمت اعزام خواهند شد .

کنفرانس آبیاری وزه‌کشی

شورای اجرائی کمیسیون بین‌المللی آبیاری وزه‌کشی با شرکت روسا ودبیران کمیته ملی آبیاری وزه‌کشی۷۰کشور جهان و تعدادی از کارشناسان و نمایندگان سازمان ملل متحد و سازمان خواربار و کشاورزی جهانی از روز ۲۳ اردیبهشت (فردا) تا ۲۹ اردیبهشت ماه‌در تهران تشکیل می‌شود.

امریکا، پزشکان کشورهای دیگر را بیش از ۲ سال در دانشکده‌های خود نمیپذیرد

اگر جامعه بتواند دانش طبیب را ملاك قرارذهد ، نه دیپلم تخصصی خارجی اورا، مسائل موجود در این زمینه کاملا حل خواهد شد

دکتر هنجنی استاد دانشگاه

دکتر اسماعیل دهناد

دکتر کاظم شایان

دکتر سیاوش احسانی

دکتر جواد رهبری

پزشکان ایرانی به دوره‌های تخصصی آمریکا احتیاجی ندارند

با اجرای لایحه کمک آموزشی حرفه‌های بهداشتی درآمریکا راموورود پزشکان جوان سراسر دنیا برای ادامه تحصیل و کسب تخصصی به آمریکا مسدودشده است چون ظاهرا جامعه آمریکایی‌درشرایط فعلی بانوعی تورم پزشک روبرو شده است .

سابقا براساس مقرراتی که در آمریکا وجود داشت پزشکان جهان سوم ظاهرا برای مدت ۵ سال به آمریکا میرفتند تا دوره های تخصصی را بگذرانند . ولی عملا میتوانستند در جامعه آمریکاجذب شوند . و تا پایان عمر در آنجا باقی بمانند .

اما حالا با اجرای قانون « اف . ام.جی» این راه بسته شده وپزشکان خارجی تحت‌شرایط بسیاردشواری، فقط میتوانند برای مدت دو سال «ویزای‌ورود» به آمریکا را دریافت کنند و بهمین‌جهت اجرای این‌قانون در سراسر دنیا از جمله در مملکت خودمان باسروصداو بحث و جدل های فراوان روبرو شده است .

مساله اف . ام . جی» ها و اثرات آن درمملکت خودمان موضوع بحث امروز میزگرد پزشکی ما را تشکیل میدهد .

در این میزگرد ، بطورکلی گفته شد که در حال حاضر ، ایران احتیاجی ندارد که پزشکان خود رابرای گذراندن دوره تخصصی به آمریکابفرستد و اصولا اگر جامعه‌ما بتواند دانش طبیب را ملاک قرار دهد ، نه دیپلم تخصصی خارجی او را ، همه‌این مسائل حل خواهد شد .

در این میزگرد آقایان : دکتر هنجنی استاد دانشگاه
- ★ دکتر جوادرهبری رئیس بیمارستان بانک ملی
- ★ دکتر کاظم شایان متخصص طب فیزیکی
- ★ دکتر سیاوش احسانی متخصص بیهوشی سوزنی
- ★ دکتراسماعیل دهناد متخصص امراض‌رماتیسمی‌شرکت کردند .

در میز گرد پزشکی روزنامه اطلاعات گفته شد: ما باید سطح پذیرش و تعداد دانشکده های پزشکی خودمان را افزایش بدهیم و بموازات آن باید سطح‌آموزش در رشته های تخصصی و فوق تخصص را بالابریم تابتوانیم در چندسال آینده کمبود های جامعه پزشکی رادرکلیه سطوح جبران کنیم.

دکتر اسماعیل دهنادمتخصص رماتیسم میگوید:

اعطای تخصص به پزشکان جهان سوم زمانی بصورت دائمی بودکه از طرف جوامع امریکا برای جذب پزشکان ومغزهای تحصیلکرده غیر امریکایی پاشیده شده بود، چون گروه زیادی از این پزشکان بعداز دریافت تخصص ، جذب جامعه امریکایی میشدند ودرآنجا باقی میماندند . این مشکل تنها برای ممالک آسیایی وافریقایی نبود ، بلکه ممالک صنعتی اروپایی‌هم با این مشکل بزرگ درگیری داشتند ومغز های تحصیلکرده آنها در جامعه امریکایی جذب میشدند و از برگشت به وطنشان خودداری میکردند بطوریکه پزشکان هندی و پاکستانی جای پزشکان انگلیسی وفرانسوی را درجامعه اروپاگرفته بودند .

ما اول باید بدانیم که تخصص را برای چه میخواهیم‌وچرا دنبال تخصص میرویم؟بسیاری‌ازهمکاران وقتی که به امریکا میرفتند و تخصص میگرفتند بعد از برگشت به ایران لااقل برای مدت کوتاهی برای اجتماع ماخیلی، هم مفید و موثر نبودند ، چون بسیاری از اینها دربرگشت به ایران جای مناسبی پیدا نمیکردند تا اجتماع بتواند از معلومات آنها استفاده کند .

مساله دوم این است که باید بدانیم تخصص موردنظرماچیست؟ اگر تخصص را ما برای امراض معمولی مثل جراحی ، داخلی ، زنان و بوست وامثال‌آن‌میخواستیم که خیلی آسان میتوانستیم در مملکت خودمان‌هم بدست بیاوریم ولی بعضی رشته های پزشکی هست که باید پزشکان‌مادردانشگاه ها و لابراتورهای مجهز امریکایی این دوره های تخصصی خیلی پیچیده و مشکل را بگذرانند من تصور نمیکنم در شرایط فعلی جلوگیری از اعزام اینگونه متخصصان بتواند مشکل خاصی‌را ایجاد کند .

آنچه اجتماع امروز ما به آن نیاز دارد تخصص های معمولی‌در امراض معمولی مثل طب عمومی است، که امکانات آن در مملکت‌ما فراوان است .

یك میلیون تومان برای هر پزشك

دکتر جواد رهبری میگوید : دولت امریکا در اتخاذ این تصمیم فقط منافع ومصالح خاص جامعه خودش را درنظر گرفته است ، ولی این راهم باید بدانیم که‌هر سال بین ۵۰ تا ۶۰ درصدپزشکان تحصیلکرده ما را جامعه امریکایی در خودش جذب میکرد .

جامعه ما برای هر دانشجوی پزشکی بین هفتصد هزار تایک میلیون تومان سرمایه‌گزاری میکند ولی‌این سرمایه دراثرماندن‌پزشکان مادر آمریکا در حقیقت ازمملکت خارج میشد ، بنابراین فکرمیکنم تصمیم دولت امریکا لااقل از اینجهت برای جامعه ما مفید باشد چون راه فرار آنها را مسدود میسازد اما این راهم بدانیم که ما هنوز به تکنولوژی غرب نیاز داریم ، هنوزهم متخصصان ما احتیاج دارند که برای تکمیل معلومات خودشان دوره‌های‌خاصی را در غرب بگذرانند تا بانکنولوژی تازه آشنایی پیدا کنند .

بطوریکه گفته میشود دولت امریکا به پزشکان جهان‌سوم برای مدت دو سال ویزا میدهد و در این مدت هم نمی‌توان دوره های تخصصی مهم پزشکی را طی کرد. اگر مقامات اداری ما بتوانند ترتیبی بدهند که دولت امریکابرای گذراندن دوره‌های تخصصی رشته هایی که به آن نیاز داریم اشکالی تولید نکند ، حتی به سود دولت امریکاهم خواهد بود ، چون پزشکان ایرانی در اینمدت با نصف قیمت وگاهی تایک چهارم قیمت طبیب امریکایی برای آنها کار میکنند ، اما برای انجام این کار لازم است که قبلا دولت‌ایران رشته های تخصصی مورد نیاز و تعداد آن را تعیین کند و ضمنا ترتیبی بدهد که این پزشکان بلافاصله بعداز دریافت دیپلم تخصصی به مملکت خود مراجعت کنند .

دکتر سیاوش احسانی میگوید: دولت امریکا بدلیل آنکه پزشکان امریکایی بعداز جنگهای ویتنام به وطنشان برگشته‌اندوبیکار شده‌اند، با اتخاذ این تصمیم خواسته است که به آنها فرصت اشتغال بدهد . ولی از نظر ما مساله تخصص و فوق تخصص مهم است، ماهمین حالا هم میتوانیم در بسیاری‌از رشته‌ها ، طبیب متخصص پرورش بدهیم بنابراین دولت میتواند رشته هایی را که لازم دارد تعیین کند وافراد متخصص را برای‌گذراندن دوره فوق تخصص یا رشته های تخصصی دیگر که فعلا در مملکت ما وجود ندارد،به امریکابفرستد.

برای این کار همین مهلت دو سالهیی که امریکا برای پزشکان دنیای سوم قائل شده است،کفایت میکند چون پزشکان ما میتوانند‌در این مدت بانکنولوژی امریکا کاملا آشنا شوند .

دکتر هنجنی استاد دانشگاه میگوید: درسال های‌گذشته‌پزشکان خارجی از جمله پزشکان‌ایرانی به سادگی میتوانستند فرصت های اشتغال را در امریکا بدست‌آورند وشایدهم همین دلیل جذب دانشجویان خارجی به امریکابود چون‌درامریکا راحت‌تر میتوانستند دیپلم تخصصی بگیرند و از روز ورود به امریکاهم مشغول کار شوند و معاش خود را تامین کنند ، ماهمین حالا دوره های تخصصی بسیار خوب و درسطح عالی داریم،متخصصان‌دانشگاههای ما دررشته‌های‌تخصصی خودشان از همکاران اروپائی و امریکایی خود هیچ‌چیز کم ندارند جز آنکه یک کمبود . احساس اینکه چرا به خارج نرفته‌اندواز دانشگاههای دنیای غرب تخصص نگرفته‌اند ، آنها رابه خودخوری وامیدارد . حالا بنظر من اگر همین‌هارابرای مدت دوسال به غرب بفرستیم تا دوره های تخصصی خودشان را تکمیل کنند، این احساس کمبود هم از بین خواهد رفت .

حل مشکل کمبود پزشك

دکتر کاظم شایان متخصص طب فیزیکی میگوید: این تصمیمی که از طرف دولت امریکاگرفته‌شده جنبه های مثبت و منفی زیادی دارد .

نقطه‌های مثبت‌آن‌کاملا بچشم میخورد مثلا همین مسالمجلوگیری از صدور مغز های پزشکی‌حداقل ما را از گرفتاری کمبود پزشک در آینده خیلی نزدیک نجات میدهد .

مسالمیی که این‌روزهادامنگیر ماشده این است که همه‌همکاران ما میخواهند به غرب بروند تا به اصطلاح در برگشت به ایران متخصص منحصر بفرد ، باشند، اما جامعه ما متخصص منحصر بفرد نمیخواهد ، ما به اطبایی نیاز داریم که با بیماری های‌بومی وبا مسائل ومشکلات درمانی ما آشنایی داشته باشند ولی اعزام اینها به مدت کوتاهی برای تکمیل معلومات و دریافت رشته های تخصصی خودشان مخصوصا از لحاظ آموزش پزشکی فوق‌العاده موثر خواهد بود ، چون ما در هر رشته‌ی متخصص به‌اندازه کافی داریم‌وفقط در زمینه‌آموزش پزشکی دچار کمبود شده‌ایم ، بنابراین باید ما از تکنولوژی‌جدید درزمینه آموزش وتربیت پزشک استفاده کنیم .

مساله دیگر اینکه باید دید ، اجتماعی ماعوض شود ، چون از نظر اجتماعی ، ظاهرا طبیبی که‌از اروپا وامریکا تخصص گرفته در مرتبه بالاتری نسبت به پزشکان متخصص دانشگاه‌های‌ما قراردارد. وهمین مسئله بین پزشکان ما رقابتی ایجاد کرده است که برای اخذ دیپلم تخصصی به خارج بروند .

سیستم دو مکتبی

دکتر اسماعیل دهناد : باید بدانیم که‌علم ،یك چیزانحصاری نیست و هیچ ملتی نمی تواند تازه های علمی‌خودش رامخصوصا در زمینه پزشکی برای خودش حفظ کند و از درز کردن آن به ممالك دیگر جلوگیری کند‌بنابر این طبیب ایرانی و فرانسوی به سادگی میتوانند آخرین پیشرفت های پزشکی امریکا را مطالعه و بررسی کنند .

از طرف دیگر، گاهی سیستم های دومکتبی هم وجود دارد،مثلا دنیای پزشکی امریکا برای‌درمان یك بیماری مکتب‌خاصی راانتخاب و پیروی میکند، درصورتی که ممکن است‌جامعه‌پزشکی‌انگلستان مکتب دیگری را دنبال کند. من نمیخواهم بگویم که حالا جامعه پزشکی ما مخصوصا در زمینه آموزش به حد اعلی رسیده ،اما بایدقبول کنیم که در سال‌های گذشته سطح‌دانش پزشکی یك مقداری پائین‌بوده چون کار ما تقلید کورکورانه‌یی بوده‌ازسیستم فرانسوی ، انگلیسی و درسال‌های جدید از سیستم امریکایی . در نتیجه‌پزشکان ما دیدن دوره های تخصصی دنیای غرب را برای‌بالا بردن مقام و موقعیت اجتماعی خودشان‌لازم میدیدند.

اما این‌که چرا دانشجویان ما خودیاری‌و خودآموزی ندارند به دلیل آن است که‌زمینه‌را مناسب نمی‌بینند چراکه بسیاری‌استادان ما مساله تدریس را کار دوم خودشان میدانند . مثلا یك‌استاد دانشگاه به شورایعلی یا به سند میرود ، شغل‌سفارت یا وزارت‌را می‌پذیرد، وآن را شغل اصلی خودش قرار میدهد و بعد ازآن اگرساعت خالی داشت ، بوسیله تدریس در دانشگاه پرمیکند و در نتیجه آن اشتیاقی که‌در دانشجو برای‌کسب‌علم وجود دارد به همین دلیل کاهش پیدا میکند .

اما همانطور که گفتم چون علم یك مساله انحصاری نیست بنابراین کسانی که بخواهند فراگیری شخصی داشته باشند، مثلا اگر کسی بخواهد جراح عمومی بشود ، در کتابخانه های مابه کتاب و وسایل آموزشی دیگر تا اندازه‌ای دسترسی دارد. اگرچه ممکن است این وسایل در سطح دانشگاه های امریکایی نباشد، جامعه پزشکی ما باید توجه کند که ما متخصص‌داریم، ولی طبیب عمومی ، طبیبی که مردم نیاز دارند به اندازه‌کافی نداریم و بهمین جهت اگرنسبت طبیب عمومی رابا اطبای‌متخصص مقایسه کنیم، مسلما تعداد متخصصان ما دراین قیاس خیلی بیشتر از ممالك پیشرفته خواهد بود . بهمین جهت هیچگونه ناراحتی نداریم ازاین که جلوی ورود پزشکان ما را بگیرند ، شك نیست که ما به طبیب‌مدرس یعنی استاد و استادیار ودانشیار نیاز داریم ، اما برنامه های‌درسی ما نقصی ندارد .

دکتر سیاوش احسانی : نقش آموزشی و اجتماعی دراین است که‌مابرای دانشجویانمان مقررات سختی تدوین کرده‌ایم و برای ورود آنها به‌دانشگاه ها موانع زیادی بوجود آورده‌ایم . بهمین جهت بمحض آنکه‌پای یك‌دانشجو به دانشگاه باز شد، همان روز اول او را «آقای دکتر » خطاب میکنند ، در نتیجه چنان وضعی پیش میاید که دانشجو هم خیال میکند به‌همه چیز رسیده وبرای آن شش سالی‌که باید دردانشکده بگذراند ، ارزش علمی زیادی قایل نیست ، در صورتی که در امریکا از کسی امتحان نمیکنند یالااقل کسی در امتحان مردود نمیشود در آخر سال‌به او چهار درجه ا،بی،سی،دی میدهند و متخصصین مسائل آموزشی‌ما باید راهی پیداکنند تا این‌موانع را از جلوی پای دانشجو ها برداریم و به آنها اجازه بدهیم مثل ممالك‌پیشرفته همچنان کلاس هارا پشت سر بگذارند تا به‌سال های آخر برسند ، مسلما درآنجا معیار کارآیی و خود آموزشی این بچه‌ها بیشتر خواهد شد . همچنانکه در دنیای غرب هم به چشم دیده میشود.

دکتر هنجنی : ما از یکطرف میگوییم به طبیب عمومی‌احتیاج داریم ولی از طرف دیگر نرخ ویزیت‌طبیب متخصص را چندبرابر ویزیت طبیب عمومی قرارمیدهیم، این‌کار سبب میشود که همه به طرف تخصص روکنند.

دکتر اسماعیل دهناد : یکی دیگر از دلایل هزیمت بچه های ما این است که وقتی کنکور تمام میشود صدهاجوان‌با استعداد پشت درهای دانشگاه میمانندچون دانشگاه ها ظرفیت پذیرش بیشتری ندارند در نتیجه اینها هم مجبور میشوند که برای ادامه تحصیل به خارج بروند ، درحالی که وقتی مملکت ما به پزشك‌نیاز مبرم دارد ، باید قرتیبی داده‌شود که لااقل دانشکده های پزشکی ماظرفیت بیشتری برای پذیرش دانشجویدست آورند.

یك مساله دیگر که دنیای غرب پزشکان ما را جذب کرده این است که در سی چهل سال قبل‌یك سری‌از دانشجویان ما به خارج رفتند و تخصص هایی گرفتند و دربرگشت هم‌باخودشان یك مقداری نوآوری آورده‌بودند که در نتیجه اطبای قدیمی ما را کنار زدند. همین‌نوآوری ها در معالجه و درمان سبب شده که هنوز هم جامعه‌ما این‌تصور غلط راداشته باشد که گویا طبیب فرنگ رفته بهتر از طبیبی است که در دانشکده های ما تحصیل کرده باشد. در صورتی که مابزشکان فهیم ، دانشمندو پر تجربه‌فراوان داریم که بخوبی با مسائل ودرمان و معالجه جامعه ما آشنایی‌دارند بنابراین هیچ احتیاجی نیست که اینها برای گرفتن تخصص به ـ خارج بروند بلکه باید سعی‌کنیم که سطح تخصص و فوق تخصص را در دانشگاه های خودمان بالا ببریم تابنحو دیگری روحیه این پزشکان جوان را ارضاء کرده باشیم ، اگر همه‌در مواردی رشته های تخصصی تازه‌یی در دنیای طب پیدا شده است ، تصور نمی کنم که در شرایط فعلی به آنها نیاز زیادی داشته باشیم چون در این رشته‌ها هم مریض زیادی نداریم.

از طرف دیگر اگر جامعه ما بتواند دانش‌طبیب‌راملاك قرارذهد نه دیپلم تخصصی خارجی او را، همه این مسائل حل خواهدشد.

بادفترچه حساب پس انداز در گردش بانك ملی ایران

آسوده خاطر سفر می کنیم

بانك ملی ایران

تحصیل در انگلستان وسوئیس بامراقبت کامل ازداش آموزان

تحصیل در انگلستان و سوئیس با مراقبت کامل از دانش‌آموزان

موسسه ایران‌سان‌رایزبا تجربه چندین‌سال درامر راهنمائی و مراقبت از دانش آموزان درانگلستان برای داوطلبان تحصیل وتحصیل زبان‌در انگلستان برنامه‌ای باکیفیت بسیار عالی تدارك دیده این‌برنامه از ۱۲تیرماه در۱۲ مرکز آموزشی درانگلستان شروع‌میشود.

جهت ثبت‌نام یاکسب اطلاعات بیشتربه آدرس زیر مراجعه نمائید.

آدرس تهران- خیابان شاهرضا- مقابل‌دانشگاه تهران شماره۲۷۸ پاساژ ظروفچی طبقه‌اول شرکت‌ایران سان‌رایز تلفن ۶۶۲۶۲۹

آدرس لندن :

Iran sunrisecorporation Linited kensington palacehotel de veregabden London wb Tel. 01 9372322

آ-۱۴۳۴۲

جناب آقای دکتر منوچهر آزمون
وزیر محترم کار و امور اجتماعی

حسن انتصاب آقای خسرو شرف‌پور رابسمت مدیر کل کار و امور اجتماعی استان یزد صمیمانه تبریك عرض نموده توفیق روزافزون آنجناب وآقای شرف‌پور رادرراه خدمت‌به شاهنشاه آریامهرو میهن عزیز آرزومندم.

شرکت روغن‌نباتی پارس شعبه خرمشهر

مادر گرامی: اقتصاد خانواده دردست تواست، باندازه مصرف خرید کن

روابط عمومی نساجی مازندران

اطلاعات ۱۳۰۴

بنیانگذار : شادروان عباس مسعودی
صاحب امتیاز و مدیر: فرهاد مسعودی
سردبیر:حسین بنی احمد
سال پنجاه و یکم
محل اداره: خیابان خیام. ساختمان اطلاعات
تلکس ۲۱۲۳۳۶ ـ تلگرافی : اطلاعات . تهران. تلفن ۳۲۸۱

سخن روز

یکپارچگی کشاورزان

مقررات جدید مربوط به‌اعطاء وام وکمک‌های بلاعوض دولت به کشاورزی و منابع طبیعی اعلام‌شد، از امکان تحولی چشمگیر درزمینه کشاورزان‌که‌چگونگی آن‌دیروزتو سط‌مهندس منصور روحانی‌وزیر امور زراعی مملکت نیز خبرمیداد.

مهندس‌روحانی‌که‌درجمع‌بلند پایگان بانک تعاون‌کشاورزی سخن میگفت، درپی اشاره‌به افزایش‌کمک‌های بلاعوض دولت به‌کشاورزان تا ۴۹۰میلیون‌تومان درسال‌جاری ،توضیح‌داد‌که این مبلغ‌در صورت‌لزوم باز هم افزایش خواهدیافت.

وزیرکشاورزی همچنین اعلام‌کرد: «اگر حداقل چهارکشاورز که دارای اراضی مجاوربه‌یک‌دیگر و فعالیت‌های مشابه باشند و مساحت‌زمین‌هایشان از بیست هکتار کمترنباشد، تحت‌یک‌مدیریت واحد میتوانند ازکمک‌هاو حمایت‌های فنی‌ومالی بانک‌تعاون استفاده کنند.»

مهمترین نکته حائز اهمیت درگفته‌های وزیر کشاورزی این بودکه‌کشاورزان جزء نیز ،برای نخستین‌بار ، میتوانند از کمک های بلاعوض دولت‌بهره‌مور شوند. تاپیش‌ازین، اگرچه اعتبار قابل توجهی ازطرف دولت‌برای اعطاء وام بلاعوض به‌کشاورزان اختصاص داده شده بود اما این‌اعتبار درعمل تاثیر چندانی برروضع کشاورزی مملکت نداشت و تعدادکشاورزانی‌که از چنین وام‌وکمک ارزنده‌یی استفاده میکردند ، ازتعداد انگشتان دست متجاوز نبود. بنابرین در سالهای گذشته ، منظور دولت از تخصیص اعتبار هنگفت‌برای اعطاء وام به کشاورزان هرگز برآورده‌نشد زیرا بنابر مقررات تنها‌کشاورزانی میتوانستند ازین‌کمک بهره‌ورشوندکه مساحت اراضی متعلق به‌آنها از بیست هکتار کمترنباشد ،درحالی که تعداد چنین‌کشاورزانی در مقابل خیل عظیم‌زارعان صاحب‌زمین‌های کوچک،به‌حساب نمی‌آید واصلا قابل اعتناء نیست.

از سوی دیگر پرداخت وام‌به کشاورزان جزء نیز درکل‌نمیتوانست برآورنده منظورنهایی یعنی‌تسریع سیر مکانیزه‌کردن کشتزارها و در نتیجه افزایش میزان‌تولید وبهبود محصول،نبود. بنابرین، نیل به مقصود وآرمان تنها بایافتن راه‌حل سومی امکان پذیر میشد: اعطاء وام به خرده کشاورزانی که‌دارای اراضی مجاور وفعالیت‌های مشابه هستند.

بدینسان کلیه‌کشاورزان ازین پس میتوانند ازوام وکمک های بلاعوض دولت برخوردار شوند وازمبلغ دریافتی برای مکانیزه کردن مزارع و افزایش وبهبود محصول خود استفاده کنند. همزمان ،کمک بلاعوض دولت این‌امکان رابه‌جمع‌حداقل چهارکشاورز واجد شرائط میدهد که تاچهل درصد ازکل مبلغ مربوط به هزینه حفر قنوات‌جدید راتامین کنند. باتوجه به‌مشکلاتی که‌کشاورزان درین خصوص(کمبود آب‌وعدم امکان برای‌حفرقنات)دارند، نتیجه‌باارزش تغییرات جدید در مقررات اعطاء وام، قابل تامل است .البته همچنان‌که اشاره شد، برای استفاده ازوام بلاعوض براساس مقررات‌جدید، اجتماع‌و همکاری حداقل چهار کشاورز با اراضی مجاور-که‌جمع مساحت‌آنها دست کم بیست هکتار باشد-تحت مدیریتی واحد ضرورت‌دارد. اما تشکیل‌چنین گروهی زیر نظریک مدیریت واحد بهیچوجه تاثیری برمالکیت فردی نخواهد داشت وفی‌الواقع این یکپارچگی ویگانگی محدودبه اداره کشت بصورتی واحد خواهدبود.

از تاثیرات مطلوبی که‌تغییرات جدید بهمراه‌خواهد آورد ، سخن‌گفتیم امااین‌نکته رانیز باید یادآوری کنیم‌که کمال مطلوب زمانی دردسترس خواهدبود که‌چنین‌گردهمایی‌از کمک‌های فکری‌و راهنمایی‌های مستقیم کارشناسان‌وزارت‌کشاورزی‌و منابع طبیعی‌استفاده کنندزیرا علیرغم انتشار وسیع‌اخبار مربوط به وام وکمک‌های‌بلاعوض دولت، بازهم بسیاری‌ازکشاورزان بی‌خبر میمانند یانمیتوانند بدرستی تشخیص دهندکه آیا واجدشرائط برای دریافت این‌وام‌هستند یانه،و چنانچه نیستند ،چگونه‌میتوانند شرائط لازم را احرازکنند وباهمکاری یکدیگر گروه‌های یکپارچه موردنظررا تشکیل دهند. همفکری‌و راهنمائی مستقیم نمایندگان وزارت‌کشاورزی و منابع‌طبیعی درین‌زمینه، ضمن ایجاد امکان تشکیل گروه‌های واجد شرائط ، ازپراکندگی کشت و تولید محصول نیز جلوگیری خواهدکرد وکشت هرمحصول بنابر اقتضای آب‌وهوای هر منطقه وچندوچون ومیزان تقاضا دربازار، صورتی یکپارچه خواهدیافت.

نامه به سردبیر

برای شکارشرایط دشواری بوجود نیاورید

کارشناسان حفاظت محیط زیست ظرف چند روز آینده طی جلسه‌ای مسائل ومقررات مربوط به‌شکار رادرایران به‌بررسی وتجزیه و تحلیل میگذارند تاباتوجه به نارسائیهائی که‌در آئین‌نامه های‌سال گذشته وجود داشته تصمیمات جدیدی درمورد نحوه شکارحیوانات اتخاذ نمایند.

تاجائی که سابقه ذهنی ما اجازه‌میدهد، تشکیل جلساتی ازاین دست‌در صورتی‌می‌تواند به نتیجه مطلوب وخالی ازاشکال‌برسد که جدا از مسئولان اداری، افراد کارآمد وذینفع هم در تصمیم گیری نهائی دخالتی مستقیم داشته باشند، چه اعضاء تشکیل دهنده وتصمیم گیرنده اجلسه باحتمال زیاد با مشکلاتی‌که شکارچیان روبروهستند از نزدیک آشنائی ندارند،بنابراین چگونه می‌توان انتظار داشت که در چنین شرایطی مقررات وضع شده ازهرجهت کامل و جامع باشد، چه‌خوب است اگر مسئولان سازمان حفاظت محیط زیست در برگزاری چنین جلسه‌ای که‌مفادآن ارتباط بی‌چون‌و چرائی باکار شکار و شکارچی دارد، چندتن از شکارچیان معروف رابه‌نمایندگی از طرف کلیه شکارچیان دعوت کنند، تابیم‌امون مشکلاتی که‌مقررات دست‌وپاگیر سال قبل برای شکارچیان فراهم آورده بودبررسی‌و اظهار نظر شود. تا درصورتی‌که اجرای خواست‌های نماینده‌شکارچیان از امکانات سازمان حفاظت محیط زیست خارج نبود، آنها رابه مرحله عمل درآورند، مثلایکی از مواردی که‌درسال گذشته موجبات ناراحتی و گله‌مندی شکارچیان رافراهم آورد، مراجعه مکررو هفتگی به سازمان حفاظت محیط زیست برای کسب پروانه بود، چون سازمان مذکور به شکارچیان اعلام کرده بودکه برای گرفتن پروانه باید هریکشنبه به‌اداره مرکزی سازمان درخیابان ویلابرود و باپرداخت ۵۰تومان اجازه یک‌نوبت شکار بگیرند، درحالی‌که بامشکل فعلی ترافیک در تهران‌و کمبود پارکینگ‌اجرای این دستور العمل سخت و دشوار بود، ازطرفی چه‌بسا شکارچی روز یکشنبه باداره مذکورمراجعه میکرد، ۵۰ تومان راهم می‌پرداخت و پروانه شکار راهم می‌گرفت اما درست یک روزقبل ازرفتن‌به‌شکار بعلت پیش‌آمدهای غیرمنتظره، مشکلات خانوادگی واحتمالا بخطر وضع نامتعادل جوی نمی‌توانست به شکار برود، بغیر از مساله مادی‌که برای اکثر شکارچیان چندان مهم نبوده و نیست، مساله رفت‌وآمد مکررو نتیجتا سنگین‌تر کردن بار ترافیک تهران‌و بازماندن ازکارهای فوری وفوتی اداره بود،بنابراین اگر در مقرراتی‌که تاچند روز دیگر برای شکارچیان وضع میشود، ترتیبی فراهم آید که‌شکارچی‌برای پنج‌ماه مدت مجازشکارزیکجا پول پرداخت وپروانه دریافت‌کند ازهرنظر بهترخواهدشد، در صورت پذیرفته شدن چنین پیشنهادی سازمان حفاظت محیط زیست هم‌مجبور نیست هرهفته چند ساعت متوالی از وقت نیروی انسانی خودرا که می تواند به رتق‌وفتق سایرامور اداری‌اختصاص دهد، بیهوده هدر دهد، یکی دیگر از مشکلاتی‌که سال‌قبل شکارچیان باآن روبرو بودندو امید میرود‌که‌در وضع مقررات سال جدید مورد توجه قرار گیرد، مساله چهار نوبتی کردن‌شکار در یک منطقه‌است .یعنی‌سال گذشته هر شکارچی اجازه‌داشت فقط چهارنوبت به‌یک منطقه‌برای شکاربرود و اگر شکارچی‌بنا‌به‌عللی موفق نمی‌شد ازاین‌چهار نوبت استفاده کند دیگر برای آن منطقه باوپروانه شکارنمیدادند، مساله دیگری که لازم است کارشناسان حفاظت محیط زیست به‌بررسی ومداقه‌بگذارند، آموزش وتربیت صحیح شکاربانان محلی است، چون بعضی ازاین افراد که بعنوان شکاربان استخدام شده‌اند، هیچ‌طرز رفتار درستی باشکارچیان ندارند، موضوع دیگراین‌که بعضی ازافراد محلی در فصل‌های غیر مجاز مثل‌بهار که حیوانات ماده دوره‌حاملگی را می گذرانند باگسترش دامهای مخصوص دست به‌شکار میزنند که‌این عمل از طرفی مغایر با اصول اخلاقی است‌و از جهت قانونی نیز قابل تعقیب ومجازات است.

جعفر حاجی‌خداوردیخانی

ریشه‌های مرئی ونامرئی گرانی

احمد احرار

این فرمایش آقای نخست وزیر که موثرترین چاره گرانفروشی را متحریم» دانسته‌اند، بنظر من کمی جای حرف دارد. چون متحریم» را در صورتی که از گران‌فروشهای خرده‌پا شروع‌کنیم اثری‌نخواهد داشت، چنان که تسمه کشیدن از پشت عطار وبقال وسبزی فروش و ردیف کردن آنها در دادگاههای نظام صنفی، دردی را دوا نکرده است. اما اگر بنا باشد گران فروشهای رده بالا یا عواملی که در بالا بردن قیمت‌ها و فشار آوردن بر مصرف کننده مشمول متحریم» واقع شوند ، اول قرعه بنام دولت می‌افتد و دولت هم‌تحریم شدنی نیست!

حجاج‌بن یوسف با لباس مبدل از شهر خارج شده بود تاهم گردشی بکند و هم از وضع زندگانی و آراء و افکار مردم آگاه شود . در راه به پیرمردی برخورد. او را صدا زد و پرسید اهل کجائی ؟ گفت اهل همین نواحی. پرسید از کدام طایفه؟ گفت از بنی‌عجل پرسید از رفتار عمال دیوانی با مردم چه میدانی؟ گفت آنقدر میدانم که ظلم میکنند و زورمیگویند. پرسید اگر چنین است چرا مردم به حاکم شکایت نمیبرند؟ گفت بدلیل آنکه حاکم خودش مسبب این احوال است .پرسید توحاکم را می‌شناسی؟ گفت آری، او حجاج پسر یوسف ثقفی است. پرسید هیچ او را دیده‌ای؟ گفت ندیده‌ام، اما نشانی‌هایی ازو شنیده‌ام که اگر ببینمش خواهم شناخت . حجاج گفت اینک چشمهایت را باز کن و بدقت در چهره من نگر که من خودحجاجم!

پیر مرد نگاه کرد و دید که درست‌میگوید، اما از میدان بدر نرفت و گفت : ای‌امیر، ترا شناختم اما تو بگو که‌آیا مرامیشناسی؟ حجاج جواب منفی‌داد. پیر مرد گفت پس درست در وجنات و سکنات من نگاه کن‌تا بدانی که من همان دیوانه معروف بنی‌عجلم. از غرایب اینکه من سالی دو روز دیوانه میشوم وامروز یکی از آن روزهاست !

البته من قصد جسارت ندارم و دولتکه میگویم مرادم مجموعه عناصری است که دستگاه اداری و اجرائی مارا تشکیل‌میدهند. مقررات، قوانین، روش‌ها و سازمانهای متعدد از وزارتخانه‌ها و ادارات وشرکت های دولتی گرفته تا موسسات نیمه دولتی و شبه دولتی، حتی بانکها و شهرداریها که ظاهرابا دستگاه‌دولت مربوط‌نمیشوند، هرکدام درین مجموعه جای مخصوص خودشان را دارند. اما از عجایب اینکه‌ولو همه این عوامل یک چیز را بخواهند ، آنچه در نهایت امر بدست می‌آید ممکن‌است کاملا چیز دیگری باشد.

بگذارید یک شاهد مثال بیاوریم. الان مدتی است که دولت مصمم است در باره مسکن یک فکر جدی بکند، بی تردید هیچ رقمی در صورت هزینه زندگی سنگین‌تر و طاقت‌فرساتر از هزینه مسکن نیست . چند ریال بالا رفتن قیمت ماست و پنیر وسیب زمینی یا چند تومان اضافه شدن‌بر مخارج پوشاک یا خرج تحصیل بچه‌ها،درمقایسه با افزایش درآمد عمومی امری طبیعی‌است وبفرض که بقال و عطار چند درصدی هم گرانفروشی کنند باز تحملش میتوان کرد. آنچه امروزه جان مردم را بلبشان‌رسانیده وگروهی کثیر از خانواده‌ها را به معنای واقعی کلمه در بن بست قرار داده ،هزینه مسکن است.

هیچ دو اتاقی را امروز نمیتوان پیدا کرد که اجاره‌اش از دو هزار تومان‌کمتر باشد واگر صاحبخانه خیلی با انصاف‌باشد و قبل از اجاره دادن ، چند جور چکو سفته و سند سفید مهر از مستاجرمطالبه نکند لااقل بیست سی هزار تومان وثیقه میخواهد تا فرع آن راهم پای کرایه بگذارد.

حالا شما فکر کنید حقوق بگیری که مجموع دریافتی او از دو یا سه هزار تومان تجاوز نمیکند، چه طور میتواند ماهی دوهزار تومان بابت کرایه دواتاق بپردازد و اگر نپردازد چه کار میتواند بکند؟

این مال اجاره نشین. آمدیم و کسی خواست خانه بخرد، مگر چند درصد از مردم قادرند ششصد، هفتصد هزارتومان برای خریدن یک آپارتمان دو اتاقه فراهم کنند وبا اینکه ماهی سه ، چهار هزار تومان اصل و فرع بپردازند؟

یک کارمند عالی رتبه دولت کماخیرا بازنشسته شده است، چند روز قبل برای من دردل میکرد و میگفت هرچه حساب میکنم می‌بینم برای من مقدور نیست که حتی فکر خرید خانه بکنم. چون ارزانترین خانه‌ئی که امروز کلنگش را به زمین میزنند و میگویند پنج سال دیگر تحویل خواهیم داد، پیش قسطش دست کم سی . چهل هزار تومان میشود که من همان را ندارم و نمیتوانم تهیه کنم.

وانگهی، اگر نرخ اجاره درحد معقولی تثبیت میشد و اختلاف مالک ومستاجر بعجایی نمیرسید که هر مالکی بخواهد سر مستاجر را بکند و هر مستاجری به خون مالک تشنه باشد، هیچ لزوم نداشت مردم همه بانتن سپردن به قرضهای سنگین دنبال خانه خریدن بروند . خانه خریدن یعنی یک پول هنگفتی را حبس کردن و راکد گذاشتن. چه دلیل دارد هرخانواده متوسط و کم درآمدی هفتصد ، هشتصد هزار تومان سرمایه را حبس کند و عمری محکوم به پرداخت اصل و فرع باشد ؟ چنین خانوادهیی کی روی رفاه خواهد دید ؟!

بااین مقدمه، من ادعا میکنم در ایجاد مشکل مسکن و استمرار و تشدید این‌مشکل، دولت ـ یعنی همان مجموعه تشکیلات اداری- بیش از هرکس موثر و مقصربوده است.

دولت که چند سازمان عریض و طویل را مامور کنترل عطار وبقال کرده‌است و هر روز گروهی از کسبه خرده پا رابه‌جرم گرانفروشی به دادگاهها می‌کشاند و پارسالش از سیرابی فروش زیر گذر «فاکتور» میخواهند، چرا تاکنون یکباربه فکر آن نیفتاده است که قیمت تمام شده ساختمانها را نیز کنترل کند و ببیند چطور قیمت آپارتمان سه اتاقه به یک میلیون تومان سر میزند ؟

زمین گران است ، قبول، مصالح‌گران است، قبول. دستمزد بنا وعمله بالاست ، قبول، هزینه درو پنجره و رنگ وروغن چند برابر شده است، اینهم قبول ولی هر طور که حساب کنید آپارتمان متری هفتو هشت هزار تومان را توجیه نمیکند . مساله اینست که خانه سازی مثل اغلب‌کارها میالغی هزینه مشخص و قابل محاسبه‌دارد ومبالغی هزینه نامرئی. هزینه‌هایی که در صورت حسابها ودفاتر شرکتهای‌ساختمانی منعکس نیست، اما هیچ خانه خشت و گلی بدون این هزینه‌ها بالا نمیرود.

یکی از دوستان من‌چند روزپیش‌میگفت: در مجاورت خانه من، شخصی مشغول ساختمان شده است و انصافا بنای محکمی هم میسازد. اما از همان ابتدا نکته تعجب‌آوری به نظرم میرسید که در زمینی به عرض ۹ متر چگونه میخواهد از هرطبقه دو دستگاه درآورد؟ بالاخره طاقت‌نیاوردم واین موضوع را با صاحب ساختمان در میان گذاردم . او گفت: فلانی، حق باتو است وحالا شروع به ساختمان کرده‌ام به خوبی حس می‌کنم نقشه این بنا غلط است اما از آنجا که جانم بلب رسیده است تا توانستم همین نقشه را به تصویب برسانم واجازه ساختمان بگیرم، حاضر نیستم یکبار دیگر از آن پله‌ها بالا بروم و آن قیافه‌ها را ببینم . بگذار هرچه میخواهد بشود!

بمناسبت یکصدمین سال استقلال رومانی

روابط ایران ورومانی به روایت شجاع‌الدین شفا

بمناسبت یکصدمین سال استقلال کشور دوست « رومانی » از آقای شجاع‌الدین شفا ، معاون فرهنگی وزارت دربار شاهنشاهی و مدیر عامل کتابخانه پهلوی که مطالعات گسترده‌ای در تاریخ روابط ملل مختلف با ایران داشته و دائرةالمعارف جهان ایران شناسی را که ۳۰ جلد خواهد شد در دست تهیه دارند، خواستیم تا درباره روابط ایران و رومانی ، مطالبی در اختیار روزنامه بگذارند ، آقای شفا درباره این‌روابط دیرینه چنین اظهار داشت :

دوره باستان

رابطه ایرانیان باساکنین سرزمین کنونی‌کشوررومانی از عهد باستان آغاز میشود. شاید اولین برخورد ، به قرن‌های هشتم وهفتم قبل‌از میلاد مربوط شود، آن‌زمان که کیمروی‌ها (قوم نیمه چادرنشین ایرانی) پس از تاخت وتازهای‌متعدد خود، در ترانسیلوانیا (در مغرب کشوررومانی)سکنی گزیدند. اسکیث‌ها یکی دیگر از اقوام ایرانی با اقوام تراک، جت و داکیاداس روابط بسیار نزدیکی از نظرفرهنگی و قومی داشتند . دلیل بارز این امر کشفیات متعدد باستان‌شناسی ، در کشور رومانی است که آثار تمدن مادی‌قوم اسکیث را نشان می‌دهد.

لشکرکشی داریوش

گذشته از برخورد اقوام ایرانی ساکن شمال بحرخزر مانند اسکیث‌ها والانها و سرمت‌ها ، ایرانیان ساکن سرزمین ایران امروز نیز برخوردهائی‌با ساکنین‌رومانی آن زمان داشته‌اند . نخستین برخورد مستقیم بین پارسیان و اقوام ساکن رومانی در سال ۵۱۴ ـ۵۱۳ ق. م با لشکرکشی داریوش بزرگ اتفاق‌افتاد. نفوذسپاه‌داریوش بزرگ در سرزمین رومانی به ترتیب زیر بود. وی پس از اینکه سپاه خود را ازپل واقع بر تنگه بسفر گذراند و به سرزمین تراکیه وارد شد و به طرف شمال رو آورد ،مسیر خود را تا رودخانه دانوب دنبال کرد. داریوش بدون کشمکش قابل واقع در مسیر خودرا مطیع ساخت ، سپس از کشور قوم جت (دوبروجای امروز واقع برساحل دریای سیاه) گذشت و با عبور از پلی که با کشتی بر روی رودخانه دانوب ساختند، به سرزمین اسکیث‌ها وارد‌شد. داریوش بزرگ پس ازتعقیب اسکیث‌ها که تقریبا دو ماه طول کشید و با عبور از رودخانه دانوب، به آسیای صغیر بازگشت .

مراوده پادشاه اشکانی با فرمانروای قوم داک

دیگر از برخوردهای بین ایرانیان و ساکنین رومانی، مراوده‌ای است بین پاکر پادشاه اشکانی و دجبال فرمانروای قوم داک . پلی نیوس کاسی لیوس (۱۱۴ـ ۶۲ـ۶۱ میلادی) سیاستمدار و ادیب رومی ، در نامه‌ای که بین سالهای ۱۱۳ـ۱۱۱م. به تراژان امپراتور روم نوشته از طرح دوستی بین این دو فرمانروا پرده برداشته است . گذشته از این ، تحقیقات تاریخی نیز این دو را متحد دانسته‌اندتا آنجا که دایره‌المعارف‌فرانسه از پاکر دوم به‌عنوان«دوست «جبهل» یاد میکند .

آقای شجاع‌الدین شفا سپس اضافه کرد :

مکاتبات اوزون حسن با اشتغان کبیر

در طول تسلط امپراتوری عثمانی بر شاهزادمنشین‌های رومانی، روابط بین‌ایرانیان و رومانی‌ها که هر دو در مقابل دشمن مشترکی قرار داشتند ، رنگ تازه‌ای به خود گرفت . مقابله با توسعه‌طلبی روزافزون امپراتوری عثمانی، همکاری های دیپلماسی و نظامی را بین اوزون‌حسن، شاه‌ایران و اشتفن کبیر فرمانروای شاهزاده نشین ملداوی به دنبال داشت. ازاین‌مکاتبات ترجمه لاتینی نامه‌ای‌دردست است که اوزون حسن در سال ۱۴۷۲میلادی به اشتفن کبیر فرستاده است. این‌نامه در کتابخانه مارچیانا واقع در شهر ونیز مضبوط است و سال گذشته در مجله دانشکده ادبیات و علوم انسانی دانشگاه تهران‌اصل و ترجمه آن بچاپ رسیده است .

شناخت رومانی هادرباره ایران در قرون وسطی

بااینکه اخبار مربوط به ایران در قرون وسطی به طور شفاهی رواج داشته ، معذلک با آغاز تاریخ‌نویسی در سرزمین رومانی ، این اخبار را از قدیمترین کتب وقایع‌نگاری رومانیائی باز می‌یابیم : ماکاریه (متوفی‌در ۱۵۵۸) در کتاب تاریخ خود اطلاعاتی در موردلشکرکشی سلطان سلیم عثمانی به‌ایران آورده است. به‌همین ترتیب تواریخ دیگر نویسندگان رومانی مانند میرون‌کوستین (۱۶۹۱ـ۱۶۳۲) ایون‌نکولچه (۱۷۴۵ـ۱۶۷۲) ، رادوپو- پسکو (۱۷۲۹ـ۱۶۵۰) ، کنستانتین کانتاکوزینو (۱۷۱۶ـ ۱۶۵۰) و دیمتریه کانته‌میر (۱۷۲۳ـ۱۶۷۳)

اطلاعات مفصلی درباره تاریخ ایران باستان وتاریخ هم‌عصر خود داده‌اند که در بسیاری موارد توجه خاص آنان را به ایران و دسترسی ایشان را منابع اصیل و دست اول نشان می‌دهد.

اولین منظومه به زبان رومانیایی و شاهنشاهی ایران

میرون‌کوستین ، مورخ‌و ادیب رومانیایی در منظومه فلسفی «حیات جهان» ضمن اشاره به «ناپایداری جهان» از سه شاهنشاه ایران (کورش کبیر، خشایارشا و اردشیر) در بین هفت تن از پادشاهان مشهور جهان نام می‌برد.

دیمتریه کانتمیر وزبان فارسی

دیمتریه‌کانته‌میر نخستین شرقشناس رومانی ، زبان های ، ترکی، فارسی وعربی را به‌خوبی می‌دانست و با فرهنگ شرق آشنائی کامل داشت . وی حتی در اولین اثرخودتحت عنوان«دیوان» که آن را در سال ۱۶۹۸ منتشر ساخت ، علاوه بر داخل کردن لغت دیوان به زبان رومانی ، شناخت‌کامل خود را به ادبیات فارسی نشان‌داد . وی در این اثر فلسفی و اخلاقی که مناظره‌ای است بین جهان مادی و معنوی ضمن ترجمه اشعار ی‌از دیباچه گلستان، بعضی از تشبیهات شاعرانه را از سعدی‌گرفته وبامهارت به‌فهم خواننده اروپائی نزدیک کرده، مثلا درترجمه « مناره بلند در دامن کوه الوند پست نماید» کوه‌الوند را به کوه الب برگردانده است . وی در کتاب دیگر خود به نام «علم الموسیقی علی وجه الحروفات» که به زبان ترکی نوشته، اشعار فراوانی را به زبان فارسی نقل کرده است ، با این‌همه بیشترین اطلاعاترا درمورد ایران در دو کتاب دیگر او به نام‌های «تاریخ امپراتوری عثمانی» و«اصول دین‌اسلام» باز می‌یابیم. کانته‌میر دراین دوکتاب اطلاعات مفصلی راجع به تاریخ ، ادبیات ، عادات و رسوم ایرانیان آورده است که هنوز از منابع دست نخورده و بکر به‌شمار می‌روند.

اولین کتاب جغرافیا به زبان رومانی

شجاع‌الدین شفا آنگاه افزود :

شناخت رومانی‌ها درباره ایران در قرن هیجدهم با انتشار کتب جغرافی افزایش یافت . ازاینگونه کتب می توان کتاب جغرافیای آمفی لوهیه هوتینی را نام برد . قدیمیترین نسخه‌ای که ازاین کتاب موجوداست متعلق به سال ۱۷۰۳ میلادی است. در این کتاب اطلاعات مفصلی راجع به شهرهای اصفهان و تبریز و دولت صفوی واینکه چرا ایرانیان شیعه هستند، آمده است.

نفوذ افسانه های عامیانه ایرانی

ساکنین سرزمین رومانی از زمانهای دور با افسانه های‌ایرانی آشنایی‌داشته‌اند، ازاینگونه افسانه‌ها می‌توان افسانه‌های زیر را نام برد:

۱ـ افسانه بلوهر و بوذاسف از پهلوی به زبان های عربی وسریانی وسپس به یونانی و رومانی ترجمه شده بود .

۲ـ سلسله داستان‌های «سندبادنامه»

۳ـ هزار و یکشب که در زبان رومانی به آن حلیمه می‌گویند . در این کتاب گذشته از اینکه قهرمانان داستان اغلب اسامی فارسی دارند در آن به افسانه‌هائی چون «افسانه ابن سینا» نیز برمی‌خوریم که طرز داستان پردازی آن یادآور اتو - بیوگرافی این‌دانشمندایرانی است. وقوع حوادث‌افسانه های هزار و یکشب تا به‌آن حد در سرزمین ایران ذکر شده است که یکی از رونویس‌کنندگان نسخه محفوظ در کتابخانه آکادمی بخارست، آن را «تاریخ پارس» نام نهاده است .

از طریق همین افسانه چند نام فارسی نیز به زبان رومانی راه یافت که هنوز دربین رومانی‌ها معمول است، مانند : داریه (از داریوش) ، رکسانا وپرسیدا (از پارس) .

نسخه های خطی فارسی

درباره آثار ادبی ایران در رومانی آقای شفا اظهار داشت :

در کتابخانه‌های رومانی تعداد زیادی نسخ خطی فارسی موجود است که بعضی از آنها شاید چندصد سال در این سرزمین دست به دست گشته و به وسیله کتابدوستان رومانی مورد مطالعه واقع‌شده‌است چون تعداد زیادی از این نسخ دارای تحشیه‌هائی به‌زبان رومانی است .

این‌نسخ درچهار کتابخانه بزرگ‌رومانی محفوظ است: ۱ـ کتابخانه آکادمی رومانی (بخارست) ۷۰ نسخه ، ۲ـ کتابخانه آکادمی رومانی (شهر کلوژ ـ ناپوکا) ۲۷ نسخه، ۳ـ کتابخانه مرکزی دولتی بخارست ۳نسخه، ۴ـ کتابخانه مرکزی دانشگاه کلوژ ـ ناپوکا ۱ نسخه.

دربین این نسخ علاوه بر وجود نسخه‌هائی از شاهنامه وگلستان ودیوان حافظ به نسخ منحصر به فردی چون: «دیوان‌شرفشاه دولائی» ، «حقیقت‌البیان» و «دیوان اهلی به خط شاه محمود زرین قلم » نیز برمی‌خوریم . (فهرستی از این نسخ در دست تهیه و انتشار است) . ادامه دارد

چهل سال قبل...

پسر بچه دوازده ساله دختر عموی چهارده ساله خودرا باتفنگ کشت

موید احمدی

نظار بانگ

در جلسه امروز مجلس ، آقای رئیس اظهار نمودند : بطوری‌که خاطر آقایان‌مسبوق است در جلسه قبل راجع به انتخاب دونفر برای نظارت‌در ذخیره استکناس آقای موید احمدی و آقای معتضدی با رای های مساوی انتخاب‌شده بودند. آقای معتضدی بموجب نامه‌ای که نوشته‌اند بواسطه گرفتاری های شخصی استعفا نموده‌اند. دراین صورت آقای موید احمدی و آقای محمدتقی اسفندیاری برای نظارت در ذخیره‌اسکناس‌انتخاب میشوند.

اعزام بازرس

برحسب دستور های وزیر عدلیه از طرف اداره کل ثبت اسناد آقایان ذیل برای‌بازرسی به‌امور ثبت اسناد شهرستانها تعیین شده‌اند :

آقای اتحاد رئیس اداره بازرسی خوزه‌های ثبتی‌سمنان، دامغان ، شاهرود وبسطام ، خراسان .

آقای محمد یزدی برای بازرسی کاشان ، اصفهان ، شیراز ، یزد وکرمان .

آقای تقی راکد برای‌بازرسی کرمانشاه ، کردستان ، همدان

آقای حسین اختر برای خمسه ، آذربایجان

آقای محسن موسوی برای قزوین ، گیلان ، مازندران ، گرگان .

احکام آقایان نامبرده صادر شده وهمین دو روزه ازتهران حرکت خواهند کرد .

سخن‌رانی

دیروز بعد از ظهر آقای دکتر شفق در حضور استادان ودانشجویان دانشکده فنی‌در پیرامون مدنیت وصنعت سخن رانده‌اند .

بازگشت به خراسان

آقای پاک روان استاندار استان نهم که چندی پیش‌برای انجام امور مربوط به استان خراسان بتهران آمده بودند دیروز عصر بخراسان‌بازگشت نمودند .

رئیس قسمت جراحی

آقای دکتر محسن حجازی که چندی پیش خبر بازگشت ایشان را از برلن بتهران داده بودیم از طرف وزارت داخله بریاست‌قسمت‌جراحی‌بیمارستان شاهرضا در مشهد انتخاب شده‌اند. آقای دکتر حجازی یکی از پزشکان باتجربه‌اندکه چند سال زیر نظر پروفسور زالبروخ جراح معروف وعالی مقام دنیا در بیمارستانهای‌برلن کار کرده‌اند ودیروز باتفاق آقای پاکروان بمشهد عزیمت نمودند .

اعدام راهزن

از چندی پیش محمد نام زابلی باتفاق چند مرد دون همت دیگر شغل راهزنی را پیش گرفته در راههاموجب زحمت مسافرین را فراهم ساخته وحتی مرتکب چندفقره قتل ودزدی شده بودند. اخیرا در نتیجه اقدامات مامورین امنیه‌راهزن‌نامبرده وهمکارانش دستگیر وتسلیم دادگاه ارتش زابل شدند ودر آنجا محمدبه اعدام ورفقایش به زندانی تمام عمر محکوم‌شدند. حکم نامبرده چند روز قبل بموقع اجراء گذارده شد ومردم این دیاراز شر این مرد بدگهر آسوده شدند .

فروخته میشود

باغ مشجر در تجریش به مساحت ۱۰۰۰ متر دارای میوجات خوب دراوایل‌کوچه آب مصفودبیک بفروش‌میرسد. به اطوکشی رضاخان خیابان شاه‌آباد مقابل کوچه بین‌الملل مراجعه شود .

شب نشینی عالی

کمدی ـ کنسرت ـ بالت بپاس خدمات بیست ساله آقای فکری به صحنه نمایش ایران باشتراک مبرزترین هنرپیشگان نامی امروزه ۸٫۵ بعد ازظهر جمعه۶ خرداد درسالون‌سیرک تهران .

خانه های اجاره

موجود است. از ۴۰۰ تا ۲۰۰۰ ریال در نقاط شمال و غرب شهر واز ۵۰۰ ریال‌ببالا درنقاط‌مرکزی‌شهر. مستاجرین به تجارتخانه وثوق ساعی‌تلفن ۷۱۵۷ مراجعه فرمایند

«نقل از اطلاعات۲۲ اردیبهشت ۱۳۱۷»

درسمینار بررسی نقش جوانـان درمبارزه با اعتیاد :

ماده‌مخدر، جانشین کمبودهاست

« ماده مخدر همیشه جانشین چیز دیگری مانند محبت ، پذیرش اجتماع،کمبود یا نارسائی در شخصیت میباشد و راه فراری از واقعیت های‌زندگی‌است.
بنابراین اگر شخصی در خود نارسائی احساس نکند یا نقطه اتکائی داشته باشد، روی آوری به‌اعتیاد بسیار اندک است .»

این سخنان توسط آقای دکتر صفوی مشاور کمیته در دومین جلسه سمینار بررسی نقش جوانان در مبارزه با اعتیاد که روزهفدهم اردیبهشت ترتیب‌یافت بیان‌شد. دکترصفوی خطاب به دانشجویان حاضر در سمینار اظهار داشت :

« امروز مهمترین مسئله‌این است که ببینم شما با همکاری‌ما چه میتوانید و چه میخواهید برای نسل خود انجام دهید؟»
سپس آقای‌حسن رسولی‌مسئول اجرایی کمیته گفت :

« برنامه های‌مبارزه بااعتیاد دارای الگوی خاصی نیست‌و اگر بخواهیم در این زمینه در کشور خودمان‌موفقیتی کسب کنیم باید براساس حقیقت و صرفا علمی باشد نه‌تبلیغاتی .
برنامه های ما باید برروی شناخت قشر ها تنظیم شود و اعتقاد داریم یکی از مهمترین راه حل ها برای پیشگیری از این معضل ، شرکت دادن شما جوانان است .

شاید به این نتیجه برسیم‌که مسئله اعتیاد فقط نمایش فیلم واسلاید و سخنرانی‌نیست و ماجون برنامه‌ای نداریم ، دست نیاز به سوی شمادراز کرده‌ایم تا این مسئله خاص را باهم دنبال کنیم ، میخواهیم‌ستادی تشکل دهیم که این ستاد در همه حال با کمیته در ارتباط باشد و همه گونه تسهیلات برای آنان بوجود خواهیم آورد .»

سپس دکترصفوی درادامه این گفتگو گفت :

« ما معتقدیم کهنسل جوان آسانتر به کسانی که فاصله سنی کمی با آنها دارنداعتماد می‌کنند و نیروی جوانـان دانشجو که برگزیده قشرهای جامعه هستند بهتر میتوانند به مبارزه با اعتیاد برخیزند .»

سپس جلسه بحث و گفتگو با پرسش دانشجوی دانشکده علوم ارتباطات آغاز شد :

نسل جوان، آسانتر به‌جوان‌اعتمادمیکند

« جامعه مورد مشاهده ما چه جامعه‌ایست ؟ آیا باید به دبیرستان ها رفت ، یا کارگاه ها و مراکز فساد ؟ از سوی دیگر این کار گروهی‌مستلزم پشتیبانی شهربانی وژاندارمری است . آیا کمک های لازم می شود ؟»

آقای حسن رسولی:

«اگر لازم باشد به مراکزهم خواهیم رفت تا علل گرایش جوانان را بررسی کنیم و از طرف شهربانی و ژاندارمری هم کمکهای لازم خواهد شد.»

دانشجوی دیگری گفت :

« به جوانان‌ایراد گرفته‌می شود که چرا فقط انتقاد می‌کنند . اما من میگویم ایـن روحیه خرده‌گیری در جوانان وجود دارد . جوانان مشوق نیستند ، طبق گفته آقای‌دکتر صفوی ، مرزی بین ما وجود ندارد ، پس آنها به آنچه که انجام داده‌اند آگاهی‌دارندباید عیب ها را برطرف کنند .همه میدانیم‌که‌اشکال چیست‌ولی‌باز هم تا موقعی که برطرف نشده باید گفته شود .

مواد مخدرجانشین کمبود های عاطفی میگردد ، بهمین دلیل اگر بخواهیم جانشین‌برای مواد مخدر بگذاریم باید آنهم از جنبه عاطفی باشد .»

سپس یک لیسانسیه‌مامایی علل گرایش ۶۰درصد ازمعتادین زن را رقابت و پیروی‌از« مد» اعلام کرد.دانشجوی پرستاری باز هم در جستجوی علل این گرایش اظهارداشت‌که بسیاری اوقات این تنهاراه برای اثبات شخصیت جوان در خانواده های سطح بالا میباشد ، وی افزود :

« وقتی میخواهیم موادمخدر را از معتاد بگیریم باید چیزی به جای آن در اختیارش‌قرار دهیم تا بتواند خلائی را کهبه وجود میاوریم پر کند .»

آقای دکتر صفوی توضیح داد:

« وقتی که ما مسئله کمبود را بررسی می کنیم ، مطلقا مسئله نارسایی مادی نیست . زمانی تعالیم مذهبی خیلی از این خلاء ها را پر میکردولی امروز به علت جامعه‌ای که‌در آن هستیم هیچ‌چیزیجز آگاهی کامل معتاد نمی تواند این‌خلاء را پرسازد .»

آموزش به خانواده به عنوان اساسی ترین راه حل توسط یکی دیگر از دانشجویان پرستاری پیشنهاد شد . وی معتقد بود نشان دادن اسلاید و فیلم برای روستاهاونمایش فیلم های خوب درتلویزیون‌می تواند هشداری باشد تا مردم را برای پذیرفتن آموزش‌های بعدی آماده سازد . در پایان جلسه ستاد مبارزه با اعتیاداز بین داوطلبین‌در جلسه‌انتخاب شد .

واما «برای بهبود وضع جامعه و مبارزه با اعتیاد چه باید کرد ؟» سئوالی بود که بار ها توسط هر دو گروه مطرح شد ، ولی تاپایان‌جلسه رامحل مناسبی ارائه نشد،بطور کلی دومین جلسه سمینار ، موفقیت چندانی بدست‌نیاورد و روی روال خسته کننده‌ای پایان یافت . بیشتر پرسشگران همان سئوال کنندگان جلسه قبل‌بودند و حرفها اشارات به گذشته و تکرار مکررات بود .

فال فردای شما

پیشگویان و ستاره شناسان ایرانی و فرنگی ستاره بخت و طالع شما را پیشگویی کرده‌اند..

● فروردین — وضع مالی‌تان بهتر می شود و از برخوردهای تازه خود استفاده فراوان خواهید کرد.

● اردیبهشت — فرصتی پیدا می کنید تا درباره خواسته های خود با شخص مهمی به گفتگو بنشینید خرید عمارت های مسکونی خوب است.

● خرداد — ممکن است وظایفتان سنگین و دشوار به نظر برسند اما سعی کنید با دقت و حوصله آنها را انجام دهید.

● تیر — بشما مسئولیت یا کار تازه‌ای پیشنهاد می شود که بهتر است قدری پیرامون آن فکر کنید. کارهای کشاورزی و بذر افشاندن نیک‌است.

● مرداد — از لحظه ها و فرصت هائی که برای انجام کار دراختیار شما گذاشته می شود، حداکثر استفاده را بکنید.

● شهریور — با یکی از افرادی که مدت ها از او خبری نداشتید ملاقاتی دلپذیر خواهید داشت.

● مهر — تلاش های شما برای پیشرفت درکار به نتیجه مطلوب خواهد رسید. نیک است شروع به معالجه را.

● آبان — اگر روابط شما با دوستان و فامیل زیاد صمیمانه نیست سعی کنید برگرمی روابط بیافزائید. مذاکرات اولیه ازدواج نیک است.

● آذر — دریک جشن یا میهمانی خانوادگی شرکت می کنید که به شما خوش خواهد گذشت. مسافرت به خارج مناسب است.

● دی — مراقب اوضاع مالی خود باشید و از ولخرجی های بیهوده خودداری کنید. تعلیم وتعلم مناسب است.

● بهمن — بیهوده نگرانی به خود راه ندهید تا از آرامش فکری برخوردار شوید. انجام معاملات ارزی نیکوست.

● اسفند — اگر قصد سفر دارید، بخصوص در روزهای آخر هفته از رانندگی سریع خودداری کنید.

دختران دانش آموز، نقالی کردند

زاهدان- خبرنگار اطلاعات

گروهی از دختران دانش آموز مدرسه راهنمایی تحصیلی «رودابه» زاهدان، در کسوت پیرمردان نقال، برنامه نقالی و شعرخوانی اجرا کردند که مورد توجه مدیر کل آموزش و پرورش سیستان و بلوچستان ، رئیس اداره امور تربیتی و روسای مدارس راهنمایی تحصیلی زاهدان قرار گرفت.

هده‌ای از دانش آموزان این مدرسه، کارهای نقاشی و لباسهای محلی را نیز به نمایش گذاشته بودند که مورد بازدیدقرار گرفت.

این نمایشگاه ، در سالن مدرسه‌راهنمایی تحصیلی «رودابه» ترتیب یافته بود.

در عکس از راست به چپ فرحناز‌عقیلی، نوید آتشی، قدسیه میر، زهره زراعتکار و فرشته عربشاهی در حال اجرای برنامه نقالی و شعر خوانی دیده میشوند.

نایاب شد!

● ازهم اکنون بفکر تابستان باشید
زیرا کولرگازی هات پوینت در تابستان گذشته بعلت استقبال مردم نایاب شد.
کولرگازی هات پوینت ساخت آمریکا
با ضمانت شرکت مهندسی و بازرگانی پارس در سراسر ایران
توزیع، نصب و سرویس میکردد.

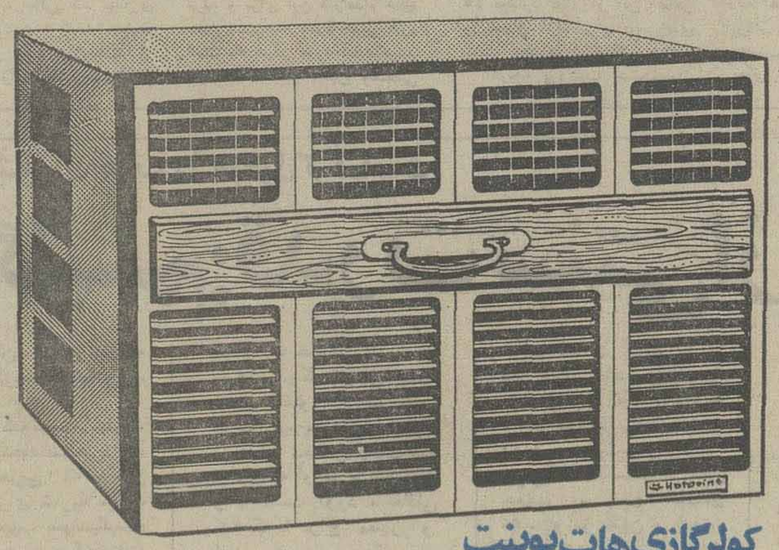

کولرگازی هات پوینت

با جدیدترین سیستم رطوبت گیر
با کمپرسور گردان (روتاری) بدون لرزش
وبی صداترین کولری است که تاکنون عرضه شده
با قدرت خنک کنندگی بیشتر
با ترموستات قابل تنظیم وپروانه دوسرعته
با مصرف برق کمتر

کولرگازی هات پوینت در مدل های متعدد

خویشاوندی باهات پوینت ارزش فراوانی دارد

Hotpoint
A QUALITY PRODUCT OF GENERAL ELECTRIC COMPANY

شرکت مهندسی وبازرگانی پارس
نماینده انحصاری محصولات خانگی هات پوینت در ایران:
تهران: خیابان تخت جمشید ساختمان بانک آیرانیان

هات پوینت

باسرویس مجهز در سراسر کشور. تلفنهای: ۹۶۳۳۸۱ـ۹۵۲۷۲۹ـ۶۶۸۶۹۱ـ۹۵۲۷۵۳ـ۹۵۳۹۲۹

PISHRO/36/72

«برزخ» کجاست وچگونه دنیائی است؟

اینك در تمام مجامع و محافل علاقمند بمسائل ماوراء الطبیعه و دنیای معنویات سخن از کتاب عظیم دائرةالمعارف عجایب جهان است که در مجله جوانان منتشر میشود . این کتاب که چکیده صد ها کتاب ازغرب و شرق می باشد وتاکنون در دنیا بیسابقه بوده اینك به مبحث قیامت و برزخ رسیده و برای نخستین بار با استفاده از منابع شرق و غرب و ادیان گوناگون دنیای برزخ را تصویرمی سازد .

مجله جوانان پس از اینکه برای اولین بار مردم ایران را با انتشار کتاب ارابه خدایان با مسائل جدید ارتباط انسان و مسافران فضائی آشنا کرد و با انتشار کتاب مثلث برمودا یکی از عظیمترین رازهای جهانی را مطرح نمود ، اینك با انتشار دائرةالمعارف عجایب جهان گامی بمراتب بلندتر برمیدارد

دائرةالمعارف عجایب جهان

دوشنبه‌ها در مجله جوانان

سازمان آب ...

بیه از صفحه ۲۷

خلق کرد که در شرائط شکست ۸ـ۶ ضربه فنی شد .
موتوژن که بنظر میرسد گرفتار اختلافات داخلی شده که ریشه‌آن بمسائل مادی متوجه میگردد درحالیکه می‌توانست از تهران با پیروزی خارج شود ـ۵ بایهلوی مساوی کرد.
حسین احمدی که اصلا به تهران نیامده بود، در بد موقعی تیمرا تنها گذارد درحالیکه غیبت حسن زارع بر همگان نامعلوم بود .

شکست جعفرزاده

پیروزی بزرگ این دیدار را محمد ذوالفقاری بدست آورد که کاووس جعفرزاده را شکست‌داد.
در مازندران برق این استان در مقابل راه‌آهن ۵ـ۵ مساوی شد، درحالیکه چربش امتیازات مرکز نشینان بیشتر بود.
بهترین کشتی‌گیر تهرانی‌جهاندار عدالباقر بود که بندری را با ضربه‌فنی شکست داد. این‌مغلوب در دور رفت به پیروزی رسیده بود.
در اصفهان ، ذوب‌آهن به یک پیروزی دیگر رسید . این تیم که در دیدار باقی‌مانده دور برگشت در هفته پیش شگفتی‌ساز شد ، این‌بار هم مقابل ضعیفترین تیمجام یعنی شهپر پیروز شد .
در نزد تهرانیها طاهری پیروز بزرگ بود که اولین شکست را برای هاشم قنبری ملی‌پوش‌فرنگی رقم زد.

جناب آقای دکتر خطیبی مدیر عامل محترم جمعیت شیرو خورشید سرخ‌ایران

بدین وسیله از زحمات بیدریغ و محبت های بیکران جناب آقای ملك‌زاده مدیرعامل فعال جمعیت شیروخورشید سرخ‌آمل‌ـپزشکان عالیقدر وپرستاران دلسوز وکارکنان‌محترم بیمارستان ۲۵شهریورآمل بویژه خانمها، دکتر مونیکا و لوئیدا ، آقایان دکتر گوتا ،دکتر رضائی ،دکتر شهراد، جراحان حاذق وانساندوست که در معالجه ومداوای مادرم نهایت تلاش رانموده وبوی زندگی دوباره اعطاء فرموده‌اند سپاسگزارم وبحضور آن‌جناب بخاطر داشتن چنین کادر فعال و حاذق صمیمانه تبریك عرض مینمایم.

آمل ـ منوچهر ایزدی

اطلاعات

نشریه ایرانیان مقیم خارج از کشور

هفته‌ای سه بار در سراسر دنیا در دسترس علاقمندان قرار میگیرد

با تلفن ۳۲۸۲۶۵ اطلاعات هوائی را برای فرزندان خود آبونه شوید

خبرگزاری خاورمیانه

نگرانی اسرائیل از نزدیکی امریکا به اعراب

تحولاتی که هفته آینده در صحنه سیاست اسرائیل روی می‌دهد دورنمای بحران خاورمیانه را روشن خواهد کرد..

روز سه‌شنبه ۲۷ اردیبهشت اسرائیلی ها برای انتخاب نمایندگان پارلمان جدید به پای صندوق های رای‌گیری میروند . مذاکرات اعراب و اسرائیل امکان تشکیل کنفرانس ژنو و بطور کلی برقراری صلح در خاورمیانه به نتیجه این انتخابات و دولت تازه‌ای که در تل‌آویو روی کار می آید بستگی خواهد داشت.

شکست جبهه کارگری و رهبر تازه آن شمعون پرز به سود ائتلاف راست‌گرایان هرگونه امید به حل مشکل خاورمیانه را در آینده نزدیک از میان خواهد برد .

احتمال شکست حزب کارگر در انتخابات روز ۱۷ مه بسیار ضعیف است اما نمی توان به یقین گفت که خطر روی کار آمدن راست‌گرایان افراطی کاملا منتفی شده است .

مبارزه انتخاباتی در اسرائیل همچنان ادامه دارد اما با وجود اهمیت زیادی که انتخابات روز سه‌شنبه دارد اسرائیلی ها یک روش «بی‌تفاوتی» پیش گرفته‌اند.

احزاب سیاسی که برای اشغال ۱۲۰ کرسی پارلمان ۲۳ لیست انتخاباتی انتشار داده‌اند در مبارزه انتخاباتی بیشتر روی سیاست داخلی و مسائل اقتصادی و اجتماعی تکیه می کنند چرا که مشکلات اقتصادی و تورم فزاینده که پیوسته از قدرت خرید مردم می کاهد بیش ازسرزمین های اشغالی و برقراری صلح پایدار در خاورمیانه افکار عمومی را به خود مشغول داشته است .

دولت جدید

کارشناسان سیاسی پیش بینی می کنند که حزب کارگر برهبری شمعون پرز مقام خود را به عنوان حزب اول حفظ خواهد کرد. اما این به آن معنی نیست که کارگران خواهند توانست بدون شرکت احزاب دیگر دولت جدیدرا تشکیل‌دهند.

قدر مسلم این است که در شرایط کنونی هیچ یک از احزاب سیاسی اسرائیل نمی تواند اکثریت مطلق در پارلمان را بدست بیاورند . بنابراین حزب کارگر باید باز هیگ دولت ائتلافی تشکیل دهد. از نظر شمعون پرز بسیاری دیگر از رهبران حزب راه‌حل قابل قبول تشکیل یک دولت ائتلافی از احزاب کارگر ، نهضت دموکراتیک و حزب ملی مذهبی است . حزب نهضت دموکراتیک که یگ سازمان سیاسی جدید التاسیس است باسیاست خارجی حزب کارگر موافق است .

رهبران این حزب معتقدند که برای حل اختلافات اعراب و اسرائیل باید سرزمین‌های اشغال شده را تخلیه کرد و در عوض از اعراب امتیازات سیاسی گرفت .

فساد حزب کارگر

اما حزب ملی مذهبی که ظرف هفته های اخیر بیشتر به‌راست گرایش کرده با این راه حل موافق نیست.

حزب کارگر با یک‌مشکل بزرگ دیگر روبرو است و آن پیامدهای ماجرای حساب بانکی اسحق رابین و همسرش در واشنگتن است.

احزاب راست‌گرا از این ماجرا در مبارزه انتخاباتی علیه حزب کارگر سود جسته و کارگران را به فساد متهم می‌کنند . پس از اسحق رابین آبا ابان وزیر امور خارجه سابق در مظان اتهام قرار گرفته و وزارت دارائی در باره سپرده های بانکی او در خارج مشغول تحقیقات است .صاحب‌نظران سیاسی اظهار عقیده می‌کنند که ممکن است رای‌دهندگان اسرائیلی در آخرین لحظه آرای خود را به سود مخالفان پرز و حزب کارگر به صندوق ها بریزند و یک بن‌بست سیاسی جدید در اسرائیل بوجود آورند . حتی برخی از محافل سیاسی پیش بینی می کنند که پس از انتخابات روز ۱۷ مه جنبش راستگرای لیکود اکثریت آراء را بدست آورد و یک دولت ائتلافی با احزاب راست‌گرای دیگر از جمله حزب ژنرال « اریل شارون » تشکیل دهند .

بی‌شک با روی کار آمدن یک دولت افراطی راست دور نمای سیاسی در خاورمیانه بکلی دگرگون خواهد شد.

در این میان تحولاتی که در مناسبات اسرائیل و امریکا بوجود آمده محافل سیاسی تل‌آویو را سخت نگران کرده است که روابط واشنگتن و اورشلیم در هفته های اخیر رو بسردی گذاشته است . اسرائیلی‌ها بدیدار های رئیس جمهوری امریکا با رهبران کشورهای عربی انورسادات ، ملک ـ حسین ، ژنرال حافظ اسد با نظر شک و تردید مینگرند، شمعون پرز نخست وزیر جدید با اینکه از دسته « شاهین» ها است بار ها آمادگی خود را برای گفتگو با اعراب درباره سرزمین های اشغالی اعلام کرده است .

در حالی که « بگین» رهبر جبهه لیکود و اریل شارون میخواهند اسرائیل ساحل غربی رود اردن را عملا به خاک خود ضمیمه کند. در حال حاضر برتری با کبوتران است اما شاهین ها هنوز امیدوارند بتوانند روزی قدرت را در اسرائیل بدست بگیرند .

طرح تازه

اما چیزی که بیشتر رهبران اسرائیل را اعم از شاهین‌ها و کبوتران بوحشت انداخته روش تازه‌ای است که واشنگتن در مسئله خاورمیانه پیش گرفته است ناظران سیاسی در تل‌آویو میگویند ظاهرا پرزیدنت جیمی کارتر پس از دیدار با رهبران کشورهای عربی طرح تازه‌ای برای حل اختلافات خاورمیانه پیشنهاد خواهد کرد و دولت جدید اسرائیل را برای قبول این طرح زیر فشار قرار خواهد داد حتی اگر ریاست دولت را « مناهم بگین» رهبر جبهه « لیکود» در دست داشته باشد و واشنگتن می‌تواند همان امتیازاتی را که حزب کارگر میگیرد از جبهه لیکود نیز بدست بیاورد .

بی‌جهت نیست که پرزیدنت انور سادات بارها تاکید کرده است که نود و نه درصد کارت های بازی خاورمیانه در دست امریکا است. پس از تشکیل دولت جدید اسرائیل سایروس بار دیگر از کشور های خاورمیانه از جمله اسرائیل دیدن خواهد کرد و باحتمال زیاد در همین دیدار طرح جدید جیمی کارتر را با رهبران عرب و اسرائیل در میان خواهد نهاد .

سایروس وانس در نخستین دیدار از تل‌آویو تاکید کرد که امریکا یک راه‌حل بخصوصی به اسرائیل تحمیل نخواهد کرد اما سخنان وزیر خارجه امریکا نگرانی رهبران تل‌آویو را از حوادث آینده برطرف نکرده است .

هرالد تریبون

رشد «اقتصادی اندک» سالها ادامه میابد

پیامدهای کنفرانس سران غرب در لندن

کنفرانس سران کشور های هفتگانه صنعتی غرب فرصت سودمندی برای پرزیدنت کارتر رئیس جمهوری امریکا که با پارمیی از مسایل عمده جهان آزاد و گروهی از رهبران که باید با آن‌ها در ارتباط باشد آشنایی دست اول پیدا کند. دیدارهای سران بین رئیسان حکومت ها یا به کشورها از سال ۱۵۴۰ که هنری هشتم پادشاه انگلستان با فرانسوای اول پادشاه فرانسه دیدار کرد رسمی‌شد.

اما لازم به گفتن است که امروزه در عصر سفر های سریع باجت این دیدار ها به قدری رایج است که بسیاری از اثرهای پیشین چنین‌دیدار هایی را خاصه از لحاظ روانی ـ از دست داده است .

تبادل اندیشه

نباید فراموش کرد که تا آن‌جا که مربوط به کنفرانس اقتصادی سران غرب است ، شرکت کنندگان دراین کنفرانس فقط چند ساعتی به گفت وگوی جدی نشستند ولی کارشناسان هفت‌کشور بیش‌ازیک روز و نیم به بحث و گفتگو نشستند که در پایان آن ، اعلامیه مشترک کنفرانس را نیز برای تصویب نهایی رییسان خود تدوین کردند .

رونق ملایم

پیش از آن هم هفت وزیر امور خارجه امریکا بریتانیا، فرانسه، آلمان غربی ، ژاپن ، کانادا ، وایتالیا ، هفته‌ها صحبت و تبادل‌اندیشه کرده بودند که در کنفرانس سران، برنامه‌بحث چه باشد ، وچه گونه درباره موضوع های مختلف اظهارنظر یا اخذ تصمیم شود . آنها از مدت‌ها پیش موافقت کرده‌بودند که رشد اقتصادی بسیار اندک دردنیای غرب ممکن است که سالها ادامه یابد. ودر حالی‌که رونق ملایمی در زمینه اقتصادی خاصه در امریکا ، آلمان غربی وژاپن مشهود است کاربرد روش‌های ناهماهنگ این رونق نسبی راهم به رکود حاد مبدل سازد .

حتی درآلمان غربی، به رغم پیشرفت اقتصادی چشمگیر آشکار اعتماد به سرمایه‌گزاری بیشتر وجود ندارد در فرانسه وایتالیا نیز دامنه این فکر که کمونیست‌ها در حکومت شرکت کنند روزبه روز گسترده می شود درحالی که معلوم نیست چگونه ممکن است این فکر تحقق یابد و در صورت تحقق نتیجه آن چه خواهد شد .

اوضاع اقتصادی

دربسیاری از کشور های صنعتی غرب ، هنوز شمار بیکاران درفزونی است . ومردم به تدریج از هیجان شغلی‌فرو می‌افتند . واشنگتن همیشه می گفته است که مبارزه علیه تورم باید در مبارزه علیه‌بیکاری‌پیشی داشته باشد زیرا افزایش قیمت ها بر صددرصد مردم اثر می گذارد ، درحالی که بیکاری فقط روی بین ۵ تا ۱۰ درصد مردم تاثیر دارد پرزیدنت‌کارتر این نظر را تاحد زیادی‌تعدیل کرد. و برای این کار اقدام های معینی درزمینه صرفه‌جویی لازم است که هرگز مورد تائید مردم نبوده است در چنین وضعی هایی بدین کشورها یک «خطر حساب شده » محسوب شود، که اگر پرداخت نشود بسیار ناگوار خواهد بود.

مسئله انرژی

یک مسئله دیگر مسئله دامنه‌دار انرژی است. انرژی به اضافه اختلاف‌بین کشورهای رشد یافته وکم رشد درشمال و جنوب و عدم تعادل پرداخت های ارزی ومبادله بازرگانی از جمله موضوع هایی بود که‌برنامه ریزان کنفرانس پیش‌از همه در اندیشه گنجاندن آن در دستور کارکنفرانس بودند .

اما مسئله‌انرژی که به طور مستقیم برموضوع های دیگری چون دورنمای صلح اعراب ـ اسرائیل تحدید صدورتکنولوژی وکالاهای هسته‌یی به خاطر اجتناب از افزایش تولید پلوتونیوم‌بمقدری پیچیده وبغرنج است که نمی‌توان آن را در هیچ نوع کنفرانس سران حل و فصل‌کرد.

انرژی براساس روابط بین‌المللی هم در داخل جهان آزاد وهم بین جهان آزاد و جهان سوم اثر می‌گذارد گرد هم‌آیی خیلی بیش‌ازیکی دوروز لازم است تابتوان با این‌مسئله غامض و چند جانبه که در نهایت امر صلح و خوش‌بختی ملت‌ها منوط بدان است مواجه شد و آن را حل و فصل‌کرد.

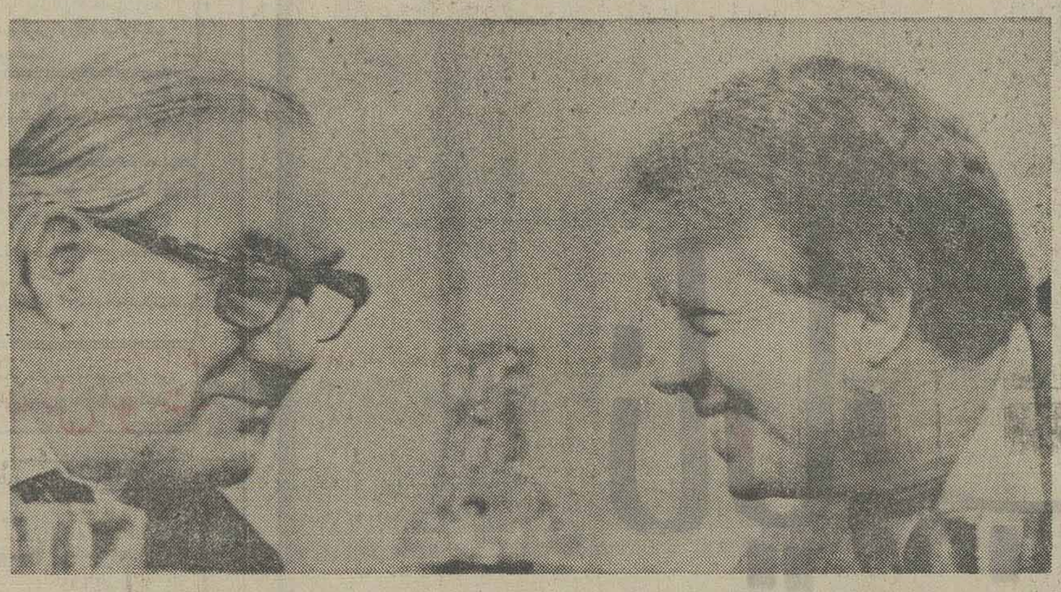

★ در طول تشکیل کنفرانس سران غرب درلندن تماس های زیادی بین رهبران کشور های مختلف از جمله اشمیت صدراعظم آلمان و جیمی کارتر صورت گرفت .
دراین دیدارها تصمیم های گرفته شده در کنفرانس مورد اقبال نظرسران آمریکا وانگلیس قرارگرفت .

اسرار نفوذ (سیا) در کرملین نوشته هری روزیتسک

(۱۵)

«فیلبی»، جاسوس معروف در خدمت شوروی

بدیهی است که در گزارشهای ایوان پطرویچ ودیگران ،اقلام دیگری از اطلاعات نظامی (مثلا کشف هویت هواپیماها و پایگاه‌های هوایی و سایر تاسیسات نظامی شوروی) و درباره تدابیر امنیتی و یا شرایط زندگی در روسیه نیز منعکس میشد ولی چنانکه گفتم «اخطار سریع» مقدم بر تمام آگاهی‌های مورد توجه سیا و وزارت دفاع آمریکا قرار داشت . با اینحال ، وقوف قطعی «سیا» بر این نکته که در شوروی واقعا خبرهایی از آن قماش وجود ندارد که بتواند محتوای یک گزارش تمام عیار «اخطار سریع» را تشکیل‌دهد، حقیقتی بود که سیا و پنتاگون باید هنوز هم ، چندین سال دیگر صبر میکردند و جاسوسان متعدد دیگری چون ایوان بطرویچ را با چتر نجات در شوروی فرود می‌آوردند تا ازآن بطورقطع آگاهی یابند .

نخستین عملیات پیاده کردن جاسوسان «سیا» باچتر نجات شوروی با سه خطر بزرگ امنیتی که از ناحیه دستگاه ضد اطلاعاتی روسها سرچشمه میگرفت روبرو بود: در منطقه مونیخ ،درداخل اتحاد شوروی ، و در لندن ، خطری که در آن زمان برای ما ناشناخته بود.

«ک.ژ.ب» از طریق عملیاتی که ستاد فرماندهی آن در «کارنسهورست» واقع در برلن شرقی قرار داشت علاقه‌ای خارق‌العاده به مقابله کردن با خطر مهاجران ضد شوروی که در مناطق اشغالی متفقین در آلمان اسکان داده شده بودند ابراز میکرد. این گروههای مهاجران که از اوکرائین و بیلوروسی، از آذربایجان شوروی ارمنستان و گرجستان آمده بودند نه‌تنها بعنوان مدعیان بالقوه قدرت‌درداخل قلمرو شوروی خطری برای مسکو ایجاد میکردند بلکه آشکارا ذخیره اصلی نیروی انسانی بکری را که میتوانست بعدا به منبعی برای پرورش جاسوسان- درخدمت دستگاههای ضداطلاعاتی باختری تبدیل شود ، تشکیل میدادند. حتی قبل از آنکه آمریکائیان نخستین مامور پنهانی خودرا ازراه هوا به شوروی بفرستند «ک.ژ.ب» بسختی در تلاش بود تااز اسرار گروههای مهاجران سردرآورد وتهدید های بالفعل و بالقوه‌ای راکه از ناحیه آنان متوجه شوروی بود خنثی کند. درناحیه مونیخ ، وظیفه اصلی «ک.ژ.ب» کشف این معما بودکه‌ما (سیا) چه کسانی را از میان مهاجران اجیر کرده‌ایم ـ آنها رادر کجا آموزش داده‌ایم. چموقت آنان‌را به شوروی فرستاده‌ایم و کدام نواحی از قلمرو اتحادشوروی تبدیل به حوزه های عملیاتی این جاسوسان شده است.

مرکز «ک.ژ.ب» در «کارلسهورست» از دو طریق برضدما عمل میکرد : نخست اینکه جاسوسان خودرادر استارمهاجران روسی بدلی از آلمان شرقی به‌ناحیه مونیخ میفرستاد ثانیابااین نیرنگ برخی از مهاجران اصلی راکه در آن ناحیه بسرمیبردند برای همکاری باسازمان جاسوسی شوروی اجیر میکرد. برای «سیا» مقابله کردن با دومین قسمت از عملیات «ک.ژ.ب» آسان‌تر بود.

رفتارهای متفاوت

در میان مهاجرانی که ماموران جاسوسی شوروی با آنها تماس میگرفتند وجود داشتند کسانیکه‌داوطلبانه، اماوحشتزده خودرا به یک مقام آمریکایی میرساندند و قضیه رابا او درمیان میگذاشتند. مهاجران دیگری که رفتارهای متفاوت داشتند بوسیله عواملی که سیا در اردوگاههای مهاجران داشت کشف وشناسایی میگردیدند وغالبا وقتی که خود را باتهدید بازداشت شدن ویا رسوا گردیدن روبرو میبافتند، چاره‌ای نمی‌دیدند جزآنکه تمام ماجرای تماس گرفته شدن باآنان از طرف ماموران «ک.ژ.ب» ودعوت شدن به همکاری با دستگاه جاسوسی شوروی‌برای «سیا» فاش کنند. اگردراین میان افرادی پیدا میشدند که‌درآنها آمادگی و توانایی‌کافی برای ایفای نقش جاسوسان دوجانبه وجود داشت از طرف ماتشویق میشدند که پیشنهاد همکاری ازطرف «ک.ژ.ب» را قبول کنند ولی گزارشهای عملیات خودرا درخفا برای یکی از افسران ضداطلاعاتی آمریکا بفرستند.

«سیا» به این ترتیب عده‌ای از مهاجرانی را که تبدیل به جاسوسان دوجانبه شده بودند باردیگر به «کارلسهورست» برگرداند و از این طریق نه‌تنها اطلاعاتی بدست‌آورد که نشان میداد «ک.ژ.ب» در جستجوی کدام نوع آگاهی‌ها درباره‌عملیات ماست بلکه بزملامیکرد که دستگاه جاسوسی شوروی از کدام حقایق و عملیات دیگری‌که‌به «سیا» مربوط میشود آگاهی‌ندارد.

گرچه عملیات جاسوسان دوجانبه سبب گردید که «سیا» به‌جزئیات پرارزشی درباره هویت وفعالیت «پیک»های «ک.ژ.ب» در آلمان غربی دست یابد، اما فوری ترین ارزشی که بهره‌مندی از همکاری جاسوسان‌دوجانبه برای ماداشت این بودکه‌اجازه میداد تابطور مداوم مطمئن باشیم که «ک.ژ.ب» در اسرار «سیا» و در اردوگاههای تعلیماتی مانفوذ نکرده و مخصوصا ازعملیات اعزام جاسوسان هوابرد «سیا» سردرنیاورده است .

براساس شواهد قابل اعتمادی که درآن ایام بدست‌آورده بودیم میتوانستیم دلخوش باشیم که ایمنی‌عملیات «سیا» رادر منطقه تحت اشغال نیروهای آمریکا در آلمان غربی هیچ خطری تهدید نمی‌کند.

جاسوس دوجانبه

بااینحال خطر بزرگتر و عاجل‌تری که تقریبادر همان زمان ناگهان امنیت فعالیتهای «سیا» وحاصل قسمتی عظیم ازتلاشهایش رانا‌گهان به مخاطره انداخت، هنگامی فرا رسید که «ک.ژ.ب» پس ازرسیدن به موفقیتهایی در بدام انداختن جاسوسان هوابرد سیا ـ و دستگیر کردن آنها بعداز پیاده شدن در شوروی تصمیم گرفت که‌ازاین افراد بعنوان جاسوسان دوجانبه‌ای‌که از آن‌پس درخدمت خودش قرار میگرفتند استفاده کند. بایدبلافاصله‌علاوه کنم‌که بسیاری ازاین جاسوسان در نزدیکی نقاطی که‌ازهواپیما های جاسوس بریسیا باچتر پیاده شده بودند بدام ماموران «ک.ژ.ب» افتادند. یکی از فوتی‌ترین هدفهایی که دستگاه ضد جاسوسی شوروی دراین تعرض متقابل جستجو میکرد بدون تردید عبارت ازآن بود که عوامل اسیر شده «سیا» را بعدازمبدل ساختن آنها به جاسوسان دوجانبه تبدیل به وسیله‌ای کندتا اسامی و مکان‌های عملیات سایر جاسوسان آمریکایی را در کشور شوروی کشف نماید. «سیا» از این رهگذر دست‌کم یک نتیجه دلگرم کننده دیگر بدست آورد و آن‌پی‌بردن‌به اعتقادمطلق بود که در سرویس های امنیتی شوروی به‌حتمی بودن وجود و رخنه عده‌ای بسیارکثیر از جاسوسان باختری و مخصوصا عوامل متفقین غربی‌در قلمرو پهناورشوروی وجودداشت.ظاهرا تنها «سیا» میدانست که نگرانی مفرط مقامات امنیتی شوروی‌از این تصور واهی بسیار مبالغه آمیز بودو مسلما بیشتر ازهراسی که خودما آمریکائیان در واشنگتن از نفوذ سپاه‌بزرگی از جاسوسان شوروی در آمریکا داشتیم و آن را تبدیل به‌حاکمیت نوعی «سرسام جاسوسی» بر محافل رسمی ایالات متحده کرده بودیم ، نمیتوانست موجه باشد.

آن عده از جاسوسان «سیا» که در شوروی بدام‌میافتادند غالبا به محض بازداشت شدن سرنوشت غم‌انگیزشان را بنحوی اطلاع میدادند و مخصوصا پایگاههای مادر آلمان غربی در جریان این وقایع قرار میگرفت. واکنشی که‌در نتیجه ازطرف «سیا» ابراز میشد به‌این صورت‌بود که تجاهل‌میکردتا «ک.ژ.ب» متقاعد شود که مقامات ضداطلاعاتی آمریکا از بلایی که‌برسر مامور بدام افتاده‌اش آمده است همچنان بی‌اطلاعند. این بازی متقابل «تجاهل العارف» تا هنگامیکه آمادگی یا علاقه‌ای در «ک.ژ.ب» برای دنبال کردن بازی وجود داشت از طرف سیا ادامه میافت‌چون در مواردی از آن قبیل ، حفظ جان مامور بدام افتاده «سیا» ـ وطولانی‌تر کردن مدت بهره‌مندی او از شانس زنده ماندن تاآنجا که امکان داشت، بزرگترین اولویتی بود که در مونیخ از طرف ما به حساب آورده میشد.

ناتمام

شیراک حزب را متحول کرده‌است

حسین مهری ـ پاریس

گلیسم: قدرت سنتی از دست میرود

فضای سیاسی فرانسه ، همواره از دوران انقلاب کبیر ، گنگ و مبهم ، دود آلود بوده است ، به کلام دیگر ،شناخت و بازشناخت آن ، نخست‌به تعمق‌درروان شناسی این ملت شگرف ، به راستی شگرف ، نیازدارد سپس به آشنائی با گروه ها و دسته ها و دسته‌های‌بی شمارسیاسی و اجتماعی فرهنگی که از عصر انقلاب کبیر به عنوان نماد منافع مستقر پی‌درپی سربرآورده‌اند و پس از چندی ، غالبا ناپدید شده‌اند یا جای به گروه ها یا منافع دیگر سپرده‌اند .

این چنین تاریخ فرانسه پس از انقلاب به راستی پرفراز و نشیب است و بیقرار . از این گذشته با تغییر جهت های سریع و یا تغییر نظام های‌بنیادی و با جنگ های جهانی و اشغال های خارجی ، سرشار شده است .

باری ، این ملت شگرف، این متلون ترین ملت اروپا که تلون‌اش نیز مایه هایی از ظرافت دربردارد ، هرگز نمادهای سیاسی‌و حزبی بادوام آنگونه‌که درانگلستان می‌بینیم نداشته است ، انگلیسی ها ، حزب محافظه کار را چون یک نمادقدیمی دارند،حزب‌و روحیه لیبرال را دارند . حزب کارگر را دارند و پارلمان شان را که تاسیس هفتصد سال‌ـه فرانسویان حتی یک حزب از دوران انقلاب ندارند و احزاب تشکیل‌دهنده اکثریت کنونی شان ،همه بر ساخته های پس‌ازجنگ جهانی‌دوم است .

حزب کمونیست شان ، البته عمرپنجاه ساله‌ای‌دارد، و تنها حزبی که از قرن نوزدهم برای شان‌به میراث مانده ، حزب سوسیالیست است آن هم‌اصد گونه‌تغییر زیربنایی و روبنایی‌که‌تجربه کرده‌است‌وانگهی جمهوریت صدو چند ساله فرانسه‌هم، هرگز نهادی نشده است ، زیرا فرانسویان اکنون جمهوری‌پنجم‌خود راتجربه می کنند . هر تغییردرقانون اساسی ، جمهوری تازه‌ای پدید آورده‌است وجمهوری پنجم کنونی ، زاده‌دورانی است که ژنرال دوگل ، سرانجام با دادن دگرگونی هایی در قانون اساسی به عمر جمهوری چهارم پایان داد ـ چهارم اکتبر ۱۹۵۸.

مزاج مقتدر

همین قانون اساسی که در این نوزده ساله بمکرات در متن اولیه آن ، تغییر داده‌اند یاستت‌ها و مکانیسم هایی رابر آن تحمیل‌کرده‌اند که متن اصلی فاقد آن ها بوده است.پیش ازجمهوری پنجم مجلس ضمن آنکه متشتت و متشنج بودند ،با اقتدار خود حکومت را دستخوش تشتت‌و تشنج‌می کردند ، و حکومت تمرکز گرای یک خطر بزرگ بشمار میرفت. دوگل در پی ایجاد تعادل باقانون اساسی‌اش‌بر قدرت رئیس‌جمهوری افزود از قدرت مجالس کاست‌البته تعادلی که او در پی آن بود و به دست آورد ، تعادلی بود که با مزاج مقتدر و اقتدار خواه‌او سازگار بود و در نتیجه‌عدم‌تعادل از کار درآمد و خاصه اینک که‌نه از او نشانی در میان است نه‌از پمپیدو و رئیس‌جمهوری تعمقی‌در این قوانین پی‌می بریم که اختیار های رئیس جمهوری بسیار وسیع‌است خاصه وقتی بدانیم که نخست وزیر حکم تائید و ترجمان را در برابر مجالس و دربرابرافکار عمومی‌دارد حتی آنکه در برابر مجلس ملی مسئول است و وظیفه اداره روزانه اموردولتی را هم دارد .

دوگل از این چنین‌امتیاز هاو اختیار هایی برخوردار بودودردوران او سرخوشی گلیست هاکامل بود .بامرگ ناگهانی‌پمپیدو عصرحکومت گلیست ها به سرآمدومردی به عنوان رئیس جمهوری برگزیده شدکه گرچه چند سال‌وزارت دارایی‌و اقتصاد دوگل را داشت ، گلیست نبود ، حتی‌با گلیست ها میانه خوش نداشت، و بار ها کسانی‌گواهی داده‌بودند که در برابر دوگل ایستاده بود و دوگل را به خشم آورده بود و مشهوربودکه این مرد همیشه پاسخ خود را به دوگل چنین شروع‌می کرد :آنچه می گوئیددرست است . اما . « همیشه»اما‌ی دوگلیست ها را به حد خشمگین شدن رنجانده بود .

و اینک چنین مردی که‌نه گلیست بود ، نه محبوب گلیست ها ،و از این بدتر، درراس حزبی‌به‌نام‌جمهوری خواهان مستقل قرارداشت که با گلیسم در رقابت بسر میبرد ، رئیس جمهوری‌شده بود و از شوخی روزگار با رای گلیست ها که‌هراس داشتند درصورت‌رای‌ندادن به او ، « میتران» بر سرکار آید ، و چپ برسرنوشت فرانسه ، پیروز شود،رئیس جمهوری شده بود ،گلیست ها از درد بخود می‌پیچیدند و می کوشیدند خشم خود را فرو خورند .

گلیسم منهای‌دوگل،خود دردی بود و اینک حکومتی منهای گلیسم آغاز می شدکه درد رابه خشم درمی‌آمیخت تنها دلخوشی گلیست ها این بود که نخست وزیری از گلیست هاست ، اما این نیز خود به‌دردندان می‌مانست این گلیست ها : «ژاک ـ شیراک » ، از آن روی به نخست وزیری رسیده بودکه به نامزد ریاست جمهوری گلیست ها ،«شابان دلماس» پشت کرده بود و ازنامزدی ژیسکار حمایت کرده بود.

شور و خروش

باری ،این دو ، دو سال و چند ماه باهم کار کردند،اما روابط شان،روابط مهر وکین بود ورفتارشان کجدار و مریز ـ سرانجام گلیسم نتوانست با « ژیسکاریسم» کنار آید و شیراک کسی نبودو نیست که بدون بلند پروازی‌زیست کند . پویایی و جهش ناآرامی در رگ و خون او است در ساختار مزاجی‌او است . کنارگیری یابرکناری او ضربه‌یی سخت‌بر او و برگلیست ها و گلیسم بودیا با برکناری او « گلیسم » از سنگر حکومت رانده شد و دیگر دستش به جایی بند نبود سپس لازم می آمد که گلیست ها حرکتی نشان دهند و اگر در سنگر قدرت جایی ندارنددرصحنه‌سیاسی شورو خروشی راه‌اندازند. «شیراک ، حزب رابا یک تکان سریع‌در همارکان‌آن خاصه رکن تشکیلاتی به نیروی پویندیی بدل‌ساخت و نمایش نمایان از قدرت و توانایی در برابر افکار عمومی و در برابر رئیس جمهوری اجرا کردکه‌ناظران آن راه‌سپاه رانی سیاسی شیراک» خواندند و گفتند که شیراک میرود موتعیتی شایسته برای اعلام نامزدی ریاست جمهوری خود در سال ۱۹۸۱ فراهم سازد .

این نمایش و سپس فتح مظفراو درپاریس ـ انتخابات شهرداری ها وی را مستقیم وغیر مستقیم‌در برابر ژیسکار «و نخست وزیرش ریمون بار» قرار داد.

این چنین گلیست‌ها که بدنه اصلی اکثریت را می سازند با حرکات ناآرام و مبارز طلبانه شان، هم در اکثریت خود به خودشکاف خورده‌شکاف بیشتراندا‌خته هم حکومت را که ازضربه های اقلیت در امان نبوده زیر ضربه گرفتند و دشمن مشترک جناح چپ‌را از یاد بردند.

رنج و هراس فرانسه ـ امروز همین است در یک سو ، ژیسکار است که قدرت خود را از نهادهای گلیستی و از گلیست‌هادارد اما نمی‌خواهد به گلیست‌ها حق مسلم شایسته‌شان را بدهد و در عین حال از آن ها می‌خواهددر برابردشمن مشترک با اروپا با نخست وزیر او همگام باشند ، و در سوی دیگر «شیراک» و گلیست های زخم خورده‌اند که دست‌شان اگر فرانسه‌ده ماه دیگردرانتخابات‌مجلسین چپ‌گرایان رابر سرکار آورد یک عامل مهم روی‌آوردن آن به چپ ، همین نا همداستانی اکثریت خواهد بود اکثریت‌می‌خواهدتا آن روز به اختلاف های خود پایان دهد. اختلاف ها بی بیش ازآن ریشه‌دارکه پایان دادنی باشد.

در مجازات جنایتکاران تخفیف قایل نشوید

خبرکشته شدن یک مرد جوان به دست ۳ نفر مهاجم درخیابان کاشان آنهم در مرکز شهر صرفنظر از نوع جنایت که با سنگدلی وقساوت توام‌بود و هر شنونده را متاثر میسازد ، این احساس وقتی شدیدتر میشود که تجاوز به سرنشینان‌اتومبیلها در شاهراهها وجاده های بین تهران وشهرک ها هرچند وقتی صورت میگیرد و این نوع خبرها در مطبوعات میخوانیم .

مجازات این نوع‌جنایتکاران از طریق مراجع‌قانونی‌به نحوی که آثار مجازات در منتبه ساختن دیگرخاطیان‌وآندسته از افرادی که زمینه جرم و جنایت در وجودشان بطل و جهاتی وجود دارد میتواند در کم‌کردن وحتی ریشه کن کردن این نوع وقایع که‌البته در همه جای دنیا روی‌میداد ، موثر باشد .

با در نظر گرفتن سوابق محاکمات در موردجرمهای‌مشابه که‌با طول وتفصیل و تاخیر زیاد ناشی از قید وبندهای قضائی محاکم‌دادگستری‌است،محکومیت وتنبیه مجرمین‌اثری‌را که جنبه اصلاح اجتماعی باشدفاقد بوده وفقط میتواند عملی برای تسکین خانواده مقتول وبازماندگان به حساب آید . طبیعی‌است که هدف اصلی یک‌مجازات تربیت جامعه و کم کردن‌میزان جرم وجنایت است که درحال حاضر توجه کاملی به آن‌نمیشود .

منظور از نگارش این مطلب احیانا انتقاد یا عیب‌جوئی از تصمیمات و اعمال دستگاههای وابسته بدادگستری نیست ، بلکه مقصود یادآوری شدت عمل درمجازات و تنبیه در یکدوره از زمان آنهم برای ریشه کن کردن یک عده متجاوزین نسبت به‌جان‌ومال مردم است.»

مردم احساس میکنند چنین نوع مجازاتهائی‌وچنین محاکمی مورد احتیاج است و یا لااقل روش‌کار قضائی دادگستری‌باید بنحوی‌باشد که بسرعت عمل وقاطعیت‌نزدیک‌باشدتا«جنایتکاران احساس نکنند که شهر تهران بهشت جنایتکاران استو قادر هستند دراین شهربهرنوع‌تجاوز وجنایتی دست بزنند» .

سیدابوالقاسم نوربخش

زمین خواران، گورستان راهم خوردند!

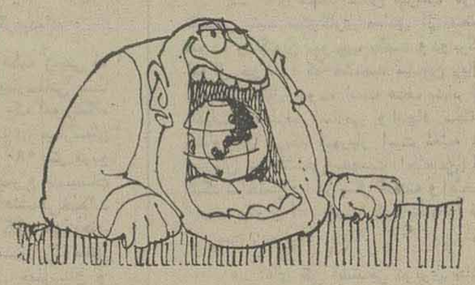

غرق‌آباد ساوه باپنج هزار نفر جمعیت یکی‌ازبزرگترین روستاهای استان مرکزی است. این روستابخاطر گذشتن جاده «ساوه ـ همدان» از وسط آن از یك موقعیت فوق‌العاده‌ای برخوردار شده است. از طرفی درچند سال‌اخیرهمراه بـ پیشرفتهای مملکتی یکه‌ك دولت و باخودیاری مردم و به‌همت انجمن ده همه نوع وسایل رفاهی در این روستا به وجودآمده تاجایی‌که این روستا به‌یك شهرك بسیار زیبا تبدیل شده اما متاسفانه تعدادی از زمین خواران از این موقعیت سوء استفاده کرده چراگاهها‌ومراتع اطراف این روستا را که دامداران وکشاورزان دیم‌کار از چندسال پیش در اختیار داشتند بفروش میرسانند . تا آنجاکه محدوده گورستان این روستاکه جزء سازمان اوقاف و در اختیار انجمن ده بود توسط زمین‌خواران بفروش میرود . از طرفی اعضاءانجمن ده بعلت ایستادگی در مقابل زیاده طلبی‌های زمین‌خواران مورد غضب‌آنان قرار گرفته اما هیچ نتیجه‌ای هم بدست نیاوردند و زمین خواران همچنان به زمین خواری خودادامه میدهند ،بنابراین اهالی روستای غرق‌آباد ساوه از مقامات مسئول استدعا دارند باتوجه به‌نیاز مملکت به کشاورزی‌و دامداری و بخاطر داشتن تولید بیشتر با انجمن محلی این روستا همکاری کرده ودرباز‌گردندن رگهای حیاتی این روستا بکشاورزان ودامداران از انجمن ده این روستاحمایت کنند

غرق‌آباد ساوه ، کرمعلی رهبرضا خانلو

ایجادزباله‌دانی در برابر عوارض نوسازی!

ساکنان آپارتمان شماره ۸۵ واقع در خیابان کاج- میدان گلها - با هزینه خودشان قطعه زمین مقابل آپارتمان‌راچمن کاری کردند ومدت سه‌سال است که این‌وظیفه را بجای شهرداری انجام میدهند، اما اکنون باتوجه باینکه آب‌بها تصاعدی شده‌است آبیاری‌گلهاو چمن این قطعه زمین از عهده ساکنان آپارتمان که پرداخت کننده عوارض نوسازی به‌شهرداری هستند خارج است، بدین جهت مطلب با شهرداری ناحیه ۹ در میان گذاشته شد .شهرداری ناحیه پاسخی دادکه شنیدن آن برای همه مسئولان شهرداری و سازمان حفاظت محیط زیست ، شنیدنی است .

جواب شهرداری ناحیه ۹ این است‌که «اگر ساکنان آپارتمان شماره ۸۵ که سه سال است از کیسه پرفتوت خود زمین را چمن کاری و آبیاری میکنند ، بکار ادامه ندهند ، شهرداری منطقه هم محوطه چمن راکه حتما براثر عدم آبیاری خشك خواهد شد، زباله‌دانی خواهد کرد.یاللعجب! چندی قبل هم شهرداری ناحیه همین بلاراسر ساکنان‌آپارتمان مذکور آورد که باکمی ریش و گیس کرو گذاشتن راضی شد، که زباله هارا از کنار میدان گلها، جمع‌آوری کند . آیا چه اشکالی دارد که شهرداری‌برابر وظائف محوله و پاکسازی محیط زیست ، علاوه بر جلوگیری از زباله‌دانی شدن محوطه ، هیتی‌به خرج دهد و از محل عوارض نو سازی که دریافت میکند ، این چمن را هم آبیاری کند ؟مگرنه این است که چندماه دیگربرای دریافت عوارض نوسازی مراجعه خواهند کرد و اگر این مختصر خدمت راهم‌انجام ندهند ،چگونه میتوانند از مردم بخواهند که «همشهری خوش حساب »باشند.

ساکنان آپارتمان ۸۵

حرفهائی ازآن سوی سیم

مشکلات خود را با «اطلاعات» درمیان بگذارید

تلفن : ۳۱۱۲۱۰ هر روز باستثنای (پنجشنبه‌ها) از ساعت ۳۰ره تا ۸ بعداز ظهر

★ فرهاد مقصودی ازشاهی: مسئولان دبیرستان رضا شاه کبیر در شاهی دو ماه اول سال تحصیلی کتاب در اختیاردانش‌آموزان نگذاشتند اما امتحانات پایان سال‌را در همین دوسه‌روز آینده‌می خواهند شروع کنند ، باین ترتیب تکلیف دانش آموزان چیست ؟

★ حمید مختاری : دستفروشهای کنارخیابان که همه جسد معبر کرده‌اند چه موقع جمع آوری می - شوند ، عابران پیاده بعلت سد معبری که دستفروشهم بوجود آورده‌اند مجبورنـد از وسط خیابان عبور ومرور کنند.

★ اختر خانه‌باز : کوچه معاون السلطان نرسیده به سه راه امین حضور حدود ۴۰ سال‌است که در طرح قرار گرفته‌و باید خراب شود ،شهرداری دیوار انبار های این کوچه را برداشته و کوچه بصورت مخروبه درآمده و تبدیل به‌انبار زباله‌دانی شده‌است!

★ خانم وزیری : وزارت آموزش و پرورش عده‌ای دیپلمه را بعنوان مربی کودك بطور پیمانی استخدام کرد و این عده‌دو تابستان را هم‌در مشهددوره گذراندند . پس‌از ۳ سال استخدام مربیان دیپلمه‌هنوز پیمانی هستند و رسمی نشده‌اند.چرا وزارت آموزش و پرورش در مورد صدور احکام رسمی آنان اقدام نمیکند ؟

★ عبدالرزاق سلامت : چنانچه وزارت علوم و آموزش عالی بازرسانی‌جهت آزمایش فارغ‌التحصیلان‌رشته زبان خارجی دانشگاه‌تهران تعیین کند ، متوجه خواهد شد تعداد زیادی ازلیسانسیه های زبان در مکالمه و نوشتن زبانی که از آن لیسانس گرفته‌اند ضعیف هستند .

خوانندگان مینویسند

بلیط شرکت واحد

بلیط اتوبوسهای دوطبقه شرکت‌واحد در مسیر پارك‌شهر به راه‌آذری اخیرا ۵ ریالی شده است. بااین‌وجود تعداداتوبوس های این خط نسبت به‌مسافران منتظردر ایستگاهها بسیار کم است، چرا شرکت واحد در مورد قیمت بلیط وتعداداتوبوس های این خط تصمیمی نمی‌گیرد ؟

انصاری

تخفیف بلیط هواپیما

به‌کارمندان دولت برای خرید بلیط هواپیما تخفیف میدهند، اما این تخفیف فقط برای پروازهای خارجی است ، چقدر خوب می‌شد که شرکت هواپیمائی این تخفیف را شامل پروازهای داخلی هم‌می‌کرد .

عباس توکل

اخراج بخاطر غیبت

من ۲۲سال تمام در یکی ازادارات دولتی خدمت کردم و چندی پیش بعلت گرفتاری خانوادگی نتوانستم مدتی‌باداره بروم و غیبت کردم. مسئولان مربوطه به همین علت مرا از اداره اخراج کردند ، درست است‌که‌من عمل‌بسیار اشتباهی‌انجام دادم، امااین سزاوار است‌که بعد از۲۴ سال خدمت حالا‌با۸سرعائله بیکاربمانم

نصرالله ترشانی

مسابقه فوتبال‌وامتحان نهائی

در این موقع از سال‌که‌زمان شروع امتحانات نهائی دانش‌آموزان است، چرا باید مسابقات پی‌درپی فوتبال برگزارشود تانوجوانان علاقمند به‌تماشای فوتبال از درس خواندن و مطالعه باز بمانندوآمادگی لازم برای شرکت در امتحانات‌رانداشته باشند .

کاظم اکبرزادگان

ترفیع گروه

۵سال تمام در اداره پست‌وتلگراف تبریز بعنوان موزع نامه خدمت کردم و حدود ۱۰ ماه پیش بازنشسته شدم ،اخیرا این وزارتخانه موزعین رابه‌گروه ۴ارتقاء داده است، در صورتیکه من بعد از این همه خدمت باگروه ۳ بازنشسته شدم .

بیوك نهالی‌بار

دود در اتوبوس

چندروز پیش سوار اتوبوس‌دوطبقه شماره ۶۵۵۷۲خط۱۱۸ شدم، وقتی‌اتوبوس بحرکت درآمد از قسمت عقب اتوبوس دود غلیظ گازوئیل وارد اتوبوس شد،بطوریکه تمام مسافران از صندلیهای طبقه اول بلند شدند و به طبقه دوم رفتند .

محسن لبافان

راننده اتوبوسهای واحد

تعدادی از رانندگان اتوبوسهای شرکت واحد وقتی به انتهای خط‌می‌رسند باوجودیکه‌مسافران‌زیادی درصف بانتظار ایستاده‌اند ، اتوبوس را در کنار ایستگاه متوقف می‌سازند وبدون توجه به کثرت مسافران واردقهوه‌خانه می‌شوند و نیم ساعت تمام در آنجا می‌نشینند ، در نتیجه مسافر هاباید تا این مدت را در صف این‌پاو آن‌پا کنند .

امیراحمد رازی

باغ بی صاحب بهداشت مردم را بخطر انداخته وآسایش آنهارا سلب کرده‌است

در خیابان بوعلی شمیران ، کوچه عباسی ، باغ بزرگی در حدود سه‌ـ چهار هزار مترووجود دارد که چندسال‌قبل‌صاحب‌تنهای آن فوت شد. ازآن تاریخ این باغ بزرك که دیوارهایش فـرو ریخته ، زباله‌دانی شده‌و شگفتا که مامورین شهرداری‌نیززباله ها را در آنجا خالی میکنند ! از آنگذشته ، در این باغ ۶۰-۷۰ قلاده سك خانه کرده‌اند که‌هر شب تا صبح صدای پارس ونزاع آنها مانع خواب ساکنین کوچه میشود . در زمستانها نیز همین سك‌ها که‌گرسنه میمانند به عابرین حمله میکنند . با شروع فصل گرما که مردم‌ناچار پنجره هارا باز میکنند، بوی گندزباله ها از یکسو ، پشه‌و مگس از سوی دیگر و فریاد وزوزه‌های گوشخراش سك ها همه دست‌به دست هم میدهند و آسایش و بهداشت ساکنین کوچه‌عباسی را بخطر میاندازند، ساکنین کوچه عباسی تقاضا دارند ، اگر این باغ ورثه‌ای ندارد ، شهرداری آنرا تبدیل به پارك نماید .اگر ورثه‌ای دارد ، آنهارا ناچار سازند باغ‌را از زباله پاك کرده‌و آنرا دیوار کشی کنند . حتی‌خود شهرداری‌میتوانند راسا اینکار را بکند و هزینه آنرا از ورثه باغ دریافت دارد . همچنین تا پارك شدن این باغ مردم تقاضادارند ترتیبی داده شود که این‌سك های مزاحم معدوم گردند .

ساکنین کوچه عباسی

اطلاعات بانوان سه‌شنبه‌ها منتشر میشود

سامسون

پلوپز برقی جدید با مشخصات پیشرفته

مجهز به تایمر

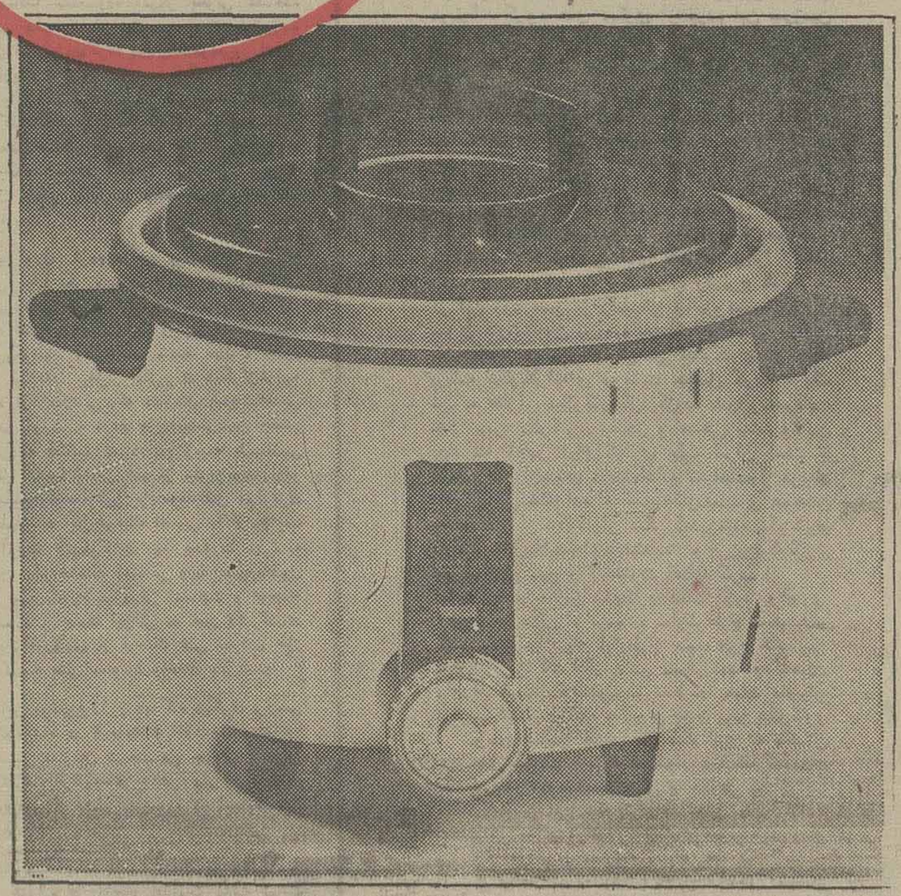

پلوپز برقی جدید سامسون

با مشخصات فنی جدید حاصل تکنولـوژی پیشرفته ژاپن می‌باشد کـه به بازار ایران و به تمام خانواده های ایرانی عرضه می‌شود .

جنس دیگ داخلی پلوپز سامسون از نوع رژین فلورئین بوده که احتمال سوختن برنج و ته دیگ را بکلی از بین میبرد و شستن آن بسهولت انجام می‌گیرد .

مقدار برنجی را کـه احتیاج دارید در پلوپز سامسون بریزید و سپس انجام پخت دلخواه را با تنظیم درجه بعهده تایمر بگذارید .

معرفی تایمر

در حقیقت تایمر پلوپـز بـرقـی سامسون یـک مجموعـه کنترل کننـده می‌باشد ، بدین معنی کـه هنگام پخت برنج چـه شما در منـزل باشید چـه نباشید باوجود درجـه تنظیمیکه روی صفحه تایمر می‌باشد کار پخت برنـج انجام می‌گیرد و بعد از پایـان مرحله پخت تایمر بطور اتوماتیک (نسبت به تنظیم درجه) جریان برق را قطع میکند.

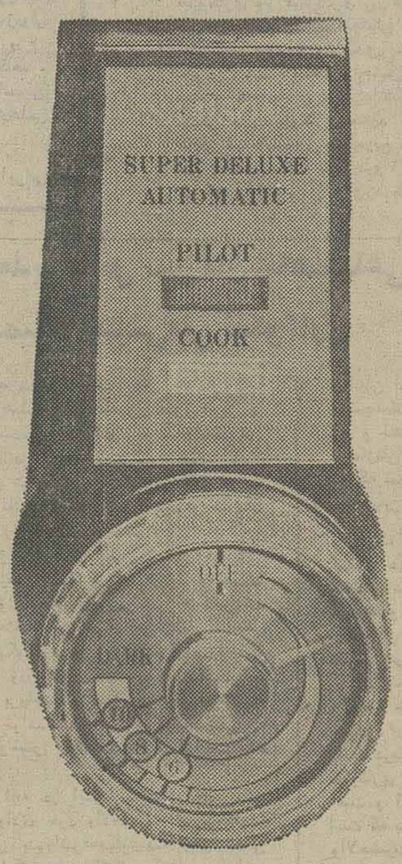

تایمر پلوپز برقی سامسون صرفه‌ـ جوئی درمصرف برق را میسر ساخته و بشما امکان میدهد که بتوانید باخیال راحت به سایرکارهای خودتان برسید بدون آنکه از سوختن برنج و ته دیگ نگران باشید .

وجودیك پلوپز سامسون همراه با تایمر در منزل شما حتما ضروریست حتی اگر در منزل پلوپز دیگری بجز سامسون داشته باشید

سامسون نامی مطمئن برای محصولاتی پیشرفته

S-1,Padideh

سخنان والاحضرت شاهدخت اشرف پهلوی در مراسم‌گشایش دومین همایش جنبش ملی نیکوکاری

پذیرش تمدن‌در پناه رشدمعنوی‌همراه باتوسعه‌اقتصادی

بسیار خوشوقتم‌که دومین همایش جنبش‌ملی نیکوکاری، بمنظور ارائه وارزشیابی خدمات انجام شده وتبادل نظردر باره برنامه‌های آینده این جنبش در شهر زیبای شیراز تشکیل شده است .

از گزارشهائی که تاکنون داده شده چنین برمی‌آید که پیشرفت برنامه جنبش ملی نیکوکاری طی اینمدت‌جالب ورضایتبخش بوده است و بجا است که ازیکایک افرادنیکوکاری‌که تاکنون بنحوی دراین برنامه شرکت کرده‌اند قدردانی وسپاسگزاری شود.

دراین مرحله که مادر آغاز درخشان این برنامه قرار داریم و هنوزراه درازی درپیش است آنچه هرقدر مکررگفته وشنیده شودبجا است‌توجه بعرسانیدن پیام واقعی‌این برنامه به همگان است. زیرا جنبش‌ملی‌نیکوکاری یکنوع فعالیت اجتماعی موقتی ویك تحرك زودگذر نیست. ازاین برنامه نیل به‌هدفی والاتر و رسیدن به‌مقصدی بالاتر منظور نظراست وآن گسترش آموزش جنبه های عالی اخلاقی این برنامه است‌که محتاج پیگیری وتداوم است تا در کشوری چون ایران‌که‌درهر قدم باآثار خیرویادگار خدمات عام‌المنفعه نیاکان خودروبرو میشویم ودرمیان ملتی که‌ازدیرباز مبانی فرهنك و اخلاقیت آن براساس پندار وگفتار وکردارنیك نهاده شدهو اکنون همگام باجامعه جهانی وارد عصر تمدن صنعتی و ماشینی گردیده و بسرعت دراین راه پیشرفت میکند ، اشتغالات‌روز افزون و گرفتاریهای گوناگون مردم را از ابراز عواطف‌عالیه انسانی و معاضدت به‌یکدیگر واقدام به‌کارهای خیربازندارد، چه اگر زندگی یك جامعه فقط در مسیر مادیات پیشرفت کند، چنانکه در بعضی ممالك صنعت‌زده امروز بخوبی مشاهده میشود، عواطف لطیفه عالیه انسانی بتدریج در پس پرده کدورتهای حاصله از غبار مادی‌گری پنهان‌شدوبمرور انسان ها بصورت قطعاتی ازیك ماشین عظیم درمی‌آیند و دریغ است‌که ما ایرانیان باآن گنجینه‌های گرانبهاازدانش وفرهنك وادب وعرفان که از گذشتگان برای ما بیادگار مانده درمسیر پیشرفتهای مادی و تمدن صنعتی ازمعنویات غافل شویموجاذبه ها وجلوه‌های تمدن جدید ما را آنچنان درکام‌خود فروبرد که از توجه به‌اصول اخلاقی واجرای نیات خیرواباز‌عواطف لطیف انسانی باز بمانیم .

همانطور که یادآوری کردم دراین برنامه ، جنبه‌های اخلاقی موضوع بیشتر مورد نظر من‌بوده است‌و ازنمایندگانی که ازاستان ها وشهرستان های مختلف دراین‌همایش‌شرکت کرده‌اند میخواهم که نقش‌مهم‌رسالت خود رابهتر بشناسندودر تبلیغ این هدف‌عالی‌بکوشند وهریك‌در محیط فعالیت خود جنبه‌های اخلاقی این برنامه‌را بیش‌از پیش‌برای دیگران‌توجیه نمایند تا با استفاده از امکاناتی که سازمان شاهنشاهی خدمات اجتماعی فراهم آورده ، مردم هرچه‌بیشتربه‌این جنبش به‌پیوندند . بدون تردید فعالیت شمادراین زمینه بتنهائی کافی نیست و وسائل ارتباط جمعی اعم از تلویزیون،رادیو ومطبوعات باید در تبلیغ وتوجیه این برنامه‌ها،نقش موثرتری ایفا کنند و ارباب قلم‌اشاعه این فرهنك انسانی را از وظایف اصلی خود بشمار آورند تافیکوکاری چه بصورت سرمایه گذاری و ایثارمال در راه خدمات اجتماعی وچه بصورت‌قبول خدمات داوطلبانه در میان مردم مازیبائی انسانیت و توجه‌به معنویات را متجلی سازد و جامعه ایرانی در عین پیشرفتهای صنعتی و اقتصادی بابرخورداری از فرهنك غنی نیاکان خود همواره بصورت یك نمونه عالی معنویت واخلاق باقی‌بماند.

واگر بخواهیم این موضوع را از دیدگاه دیگری بررسی کنیم همانطور که شاهنشاه در فرمایشات خود بمناسبت‌آغاز سی‌ویکمین سال تاسیس سازمان شاهنشاهی خدمات اجتماعی اشاره فرمودند ، پیشرفت برنامه‌های جنبش ملی نیکوکاری یك نمونه برجسته وواقعی از مشارکت مردم در انجام‌خدمات اجتماعی است .

دریك جامعه پیشرو شایسته نیست که مردم برای‌تامین هرگونه نیازاجتماعی همواره در انتظار اقدامات دولت بمانند و خود در این راه هیچگونه فعالیت مثبتی نداشته باشندبلکه مردم باید بامشارکت فعالانه درگره‌گشائی ازمسائل اجتماعی خود به دولتها فرصت دهندکه به‌جهات توسعه و رشددرابعاد گسترده‌تری بیندیشد و به‌کارهای خطیری بپردازد که انجام آن از عهده مردم ساخته نیست . دریك چنین شرایطی‌طبیعی آهنك پیشرفت ، بسوی تکامل وترقی سریع‌تر ودر عین‌حال زندگانی برای همه سهلتر ومطبوع‌تر‌خواهدبود.

ملاحظه همین اقداماتی که در اینمدت کوتاه باسرمایه مردم، بدست مردم وبانظارت مردم در زیر چتر جنبش ملی نیکوکاری بعمل آمده از قبیل تاسیس دبستانها ، کودکستانها، درمانگاهها ، بیمارستانها، دانشگاهها ، پارك عمومی ، مراکز آموزش معلولین و آسایشگاه سالمندان ویاقبول خدمات داوطلبانه از طرف رده‌های مختلف جامعه بخوبی نمایانگرجلوه های واقعی وزیبائی از مشارکت در فعالیتهای اجتماعی است و مشاهده این دستاوردهاست که مارا باقلوبی‌روشن از نوامید در انجام این خدمت بزرك‌اجتماعی درآینده مصمم‌تر‌میسازدولی اقداماتی که تاکنون بعمل آمده با همه ارزندگی نباید ما ر قانع سازد و از شوروشوق ما در پیگیری این برنامه بکاهد . هدف اصلی بیدار نگهداشتن این احساس عالی وانسانی در قلوب مردم، و تداوم این حرکت همگام باپیشرفتهای‌علمی وصنعتی است .

این همایش که بهمت زنان و مردان نیکوکار ایرانی کارگردانی میشود ، نشانه‌ای از تلاش انسانهائی است‌که‌با اندیشه های ژرف خودتمدن راتنهادر قالب تکنولوژیك ومظاهر فیزیکی آن باور ندارند، بلکه تمدن‌را درپناه رشد معنوی همراه باتوسعه اقتصادی میپذیرند و ارج میگذارندوباستقبال آن میروند.

من از نخستین روزی‌که این فعالیت نیرو میگرفت به مسئولان و دست‌اندرکاران آن تذکر دادم که حتی‌المقدوراز تشریفات و ظواهر اداری بپرهیزند و نظارت و حتی دخالت‌در شئونات مسائل اجتماعی و برنامه ریزی برای‌پاسخگوئی به این مسائل را بمردم هرمنطقه وهر محل واگذارند. خوشبختانه می‌بینم که اداره امور این جنبش از تمرکز نادرست دورمانده و از انعطاف پذیری لازم بهره گرفته و با این شیوه‌منطقی اطمینان همگان را بسوی خود جلب کرده است .

برای سال آینده توصیه میکنم که‌جنبش‌ملی نیکوکاری از مراکز استانها به‌شهرستانها متوجه شود و موجبات‌گسترش آن در همه شهرهای بزرك فراهم آید .

همچنین تاکید میکنم که در زمینه ابلاغ هدفهای‌عالیه اخلاقی وانسانی جنبش ملی نیکوکاری کلیه وسائل‌ارتباط جمعی، مجاهدت ورزندتااین پیام‌هاوبویژه‌اقدامات عام‌المنفعه‌ای که بوسیله نیکوکاران به‌تحقق می‌پیوندند به‌بهترین وجهی در جامعه انعکاس پذیرد وارزشیابی گردد .

برای همگی شرکت کنندگان در دومین همایش جنبش ملی نیکوکاری ،موفقیت بیشتر و برای عموم ، توفیق‌پیوستن باین کاروان خیرو انساندوستی را آرزو میکنم .

متن گزارش آقای ابوالقاسم پرتواعظم مشاور عالی سازمان شاهنشاهی خدمات اجتماعی وسرپرست برنامه جنبش ملی نیکوکاری.

والاحضرتا

از چهارم خرداد ماه ۲۵۳٤ شاهنشاهی‌که دراتاق بازرگانی و صنایع و معادن ایران‌پیدایش فعالیت نوینی را باعنوان جنبش ملی نیکوکاری اعلام فرمودید، تاپایان‌سال۲۵۳۵ شاهنشاهی۷۲نفر با سرمایه‌گذاری بمنظور ایجادبنیادهای نیکوکاری مبلغ‌سه میلیارد و چهارصدوسی‌وپنج میلیون‌ریال اختصاص داده‌اند و ۷۸۹ نفر از نیکوکاران با پذیرش خدمات داوطلبانه به جنبش ملی نیکوکاری پیوسته‌اند هرچند که مشارکت این گروه چشمگیر درجنبش ملی نیکوکاری انگیزه‌ای جز پاکدلی آنان و ایمان‌به انسانیت نداشته و بی‌تردید تکلیف اخلاقی خود را بی‌چشمداشت بهرگونه پاداش مادی و یا معنوی بعهده گرفته وبه‌بهترین صورتی به انجام رسانیده‌اند از آنجا که‌بازتاب اینگونه کوشش ها در جامعه متحول امروزین ایران می‌تواند گروه های دیگری از مردم این سرزمین را بپذیرش مشارکت اجتماعی و خودیاری و معاضدت و نوع دوستی برانگیزد سازمان شاهنشاهی خدمات‌اجتماعی در نظر گرفت که ضمن‌شناسائی‌نیکوکارا ن و یاری‌دادن به آنان‌در راه تحقق بخشیدن به نیات خیر و راستینشان به شناساندن آنان نیز بپردازد وچون این سازمان یکی از استوارترین بنیاد هائی است که از سی سال پیش در زمینه خدمات اجتماعی باریاست عالیه شاهنشاه آریامهر و نیابت عالیه خواهر والاتبارشان کوشش های گسترده‌ای را آغاز کرده است ، خدمات نیکوکاران را ارج گذارد و از این روی پس از رسیدگی و پژوهش دقیق از سوی کارشناسان توصیه شد که همه ساله ازمیان کسانیکه با همکاری جنبش ملی نیکوکاری در انجام برنامه نیکوکارانه‌ای موفقیت حاصل کرده‌اند یک تن به عنوان نیکوکارسال‌برگزیده شودو به‌دریافت جام زرین نیکوکاری مفتخر و مباهی باشد و این جام که مظهر ارج گذاری ملت ایران است با فرمانی که ازسوی ذات‌شاهانه شرفصدور می‌یابد همواره در خانواده او به یادگار بماند و همچنین به تعدادی از نیکوکاران دیگر که‌درزمینه نیکوکاری فعالیت قابل‌ملاحظه‌ای‌داشته‌اند لوح‌زرین‌نیکوکاری همراه با توشیح والاحضرت اعطاء گردد.

برای آنکه جام زرین نیکوکاری دست آورد نوآوری ونبوغ هنرمندان ایرانی باشد تدارک طرح جام‌بمسابقه گذاشته شد و از میان ٦٨ طرح رسیده طرح جام زرین نیکوکاری را که آقای عباس پایدار تهیه و به‌هیئت داوران ارائه داده بود با تصویب هیئت داوران برگزیده شد برای آنکه جام ولوح‌های زرین نیکوکاری در دومین همایش جنبش ملی نیکوکاری به پاکدلان شایسته‌ی دریافت آنها داده شود، پیشینه خدمات نیکوکارانه ۸٦۱ شخص حقیقی و حقوقی که از آغاز فعالیت جنبش ملی نیکوکاری تا پایان سال ۲۵۳۵ شاهنشاهی به جنبش ملی نیکوکاری پیوسته‌اندبررسی شد و از آن میان باتوجه به دو ضابطه اساسی فهرستی فراهم آمد که‌درجلسه مورخ هجدهم‌اردیبهشت ماه هیئت مدیره سازمان شاهنشاهی به عرض رسید.

ضابطه‌ها عبارت بوده است از:

نخست پیشگامی در جنبش ملی نیکوکاری و به عبارت دیگر تشخیص نام آنان که حداکثر در درازای سه ماه به پیام بزرگ انسانی والاحضرت پاسخ مثبت داده‌اند وضابطه دیگر آنکه‌برنامه نیکوکاری پاسخ‌گوی یکی از مسائل اجتماعی منطقه و یا مملکت بوده‌باشد.

فهرستی که به تصویب رسیده چنین است .

آقای علیرضا افضلی‌پور بنیانگزار دانشگاه‌کرمان برای دریافت جام زرین نیکوکاری در سال ۲۵۳۵ شاهنشاهی برگزیده شده‌اند. هر چند که آغاز کار دانشگاه کرمان به بیش از پیدایش جنبش ملی نیکوکاری باز میگردد ولی آقای افضلی‌پور بلافاصله پس از اعلام پیدایش جنبش به جنبش ملی نیکوکاری پیوسته وباصدور دستخط آنوالاحضرت بعنوان وابسته افتخاری جنبش ملی نیکوکاری‌برگزیده شده و کار سامان دادن دانشگاه کرمان را بامشارکت جنبش ملی نیکوکاری متعهد گردیده است. دانشگاه کرمان در ٥ میلیون متر مربع که بیست برابر دانشگاه تهران است ساخته میشود و ۲۱ هزار متر مربع زیربنا خواهد داشت برابر برآورد مهندس مشاور هفتاد در صد کارهای ساختمانی دانشگاه انجام پذیرفته وسی‌در صد بقیه در مهر ماه ۲۵۳۷ پایان خواهد یافت آقای افضلی‌پور نیمی از ایام هفته را برای نظارت در کار ساختمان در کرمان ونیم دیگر هفته را برای کسب درآمد وتامین هزینه ساختمان در تهران می‌گذراندو تعهد کرده است که همگی هزینه های تاسیس‌دانشگاه را شخصا بپردازد.

دریافت کنندگان لوح بشرح زیر تعیین گردیده‌اند :

۱ـ آقای محمد صادق افشار در قطعه زمینی به مساحت ۲٤ هزار متر مربع در یزد بیمارستانی با گنجایش ۱۲۰ تختخواب و در کنار آن یک آموزشگاه بهیاری ساختمان نموده است زیر بنای بیمارستان ٤۸٥۰ متر مربع وزیر بنای آموزشگاه ۹۸۰ متر مربع است آقای محمد صادق افشار که مجموع تاسیسات مذکور را به مالکیت قطعی سازمان شاهنشاهی‌خدمات اجتماعی داده است در سال گذشته کلیه هزینه‌های تاسیسات وتجهیزات این بیمارستان مدرن را متقبل گردیده وبه‌انجام رسانیده ارزش اسمی بیمارستان و آموزشگاه و تجهیزات بدون احتساب زمین ۵۰۰ میلیون ریال می‌باشد.

۲ـ آقای صادق‌کراوغلی در صفائیه یزد به‌هزینه شخصی ایجاد وتاسیس یک کودکستان با گنجایش ۲۰۰ کودک ویک دبستان با گنجایش ۱۵۰ دانش‌آموز را تقبل کرده است. زمین اختصاص یافته ۵۰۰ هزار متر مربع وزیربنا ۱۵۰۰ متر مربع است.

۳ـ آقای فتح‌الله امیر علائی قاجار قطعه باغ مرکبات خود را به مساحت ۹ هزار متر مربع کمکنار مسجد نوبنیاد چالوس واقع شده و بهای آن از۵۰ میلیون ریال متجاوز است بصورت قطعی بسازمان شاهنشاهی خدمات اجتماعی منتقل نموده تا در باغ نامبرده یک آموزشگاه حرفه‌ای صنایع دستی وسنتی باظرفیت ۱۵۰ هنرجو ساخته شود.

٤ـ آقای محمد حسن شرافت لاری نسبت به تاسیس بنیاد نیکوکاری صادق آل محمد (ص) اقدام نموده وتاکنون بموجب یکصد ودوبرگ سند مالکیت اموال خود را که هشتصد میلیون ریال بالغ میشود به بنیاد منتقل نموده است هدف بنیاد ایجاد دانشکده الهیات ومعارف اسلامی وایجاد مجتمع آموزش کشاورزی دریکه شهریار است نقشه ساختمان‌ها را سازمان شاهنشاهی خدمات اجتماعی آماده کرده و کلنگ ساختمان را در سال گذشته والاحضرت‌شاهدخت اشرف پهلوی که ریاست عالیه بنیاد را قبول‌فرموده‌اند بر زمین زده‌اند.

٥ـ آقای قلی اشتیاقی نوبری خانه خود را در تهران که ۵۰۰ متر مربع زمین و دارای یک ساختمان سه اشکوبه است در اختیار سازمان شاهنشاهی خدمات اجتماعی گذاشته که پس از فوت این خانه به یک مرکز درمانی یا بهداشتی اختصاص یابد وبنام وی نام‌گذاری شود بهای تقریبی خانه مذکور سی میلیون ریال است توضیح آنکه آقای قلی اشتیاقی نوبری جز این ملک منقول دیگری در تهران و یا شهرستانها ندارند.

٦ـ آقای حاج محمد فرسائی در دو کوی‌یکصدو یک دستگاه خانه در شهر همدان بنا کرده است که۵۷ دستگاه بصورت قسطی به خانواده‌های تهی دست و به بهای تمام شده واگذار شده و ٤٤ دستگاه رایگان‌به نیازمندان داده شده است. در خرداد ماه ۲۵۳۵ شاهنشاهی بهنگام تشریف‌فرمائی والاحضرت شاهدخت اشرف پهلوی واعطاء اسناد مالکیت خانه‌های مذکور آقای فرسائی بمناسبت این تشریف‌فرمائی مانده اقساط خانه‌های بخش اول را به دارندگان خانه‌ها بخشیده است.

۷ـ آقای علی جلالی مقدم بازنشسته بانک ملی ایران که از آغاز پیدایش جنبش ملی نیکوکاری‌مستمرا و همه روزه در مرکز پزشکی رضا پهلوی تجریش پوشش ویژه داوطلب افتخاری را پوشیده است با آنکه درآمد چندانی ندارد برای رفع دشواریهای‌مالی بیماران نیازمند از بذل کمک مالی دریغ نورزیده بارها بیماران را از تهران به زادگاه‌های دور دستشان همراهی کرده که آنها را به خانواده‌هایشان برساند.

۸ـ بانو منیرالسادات موسوی اصفهانی اوقات فراغت خود را به سرپرستی ٥ خانواده بی‌سرپرست اختصاص داده و در جهت رفع نیازمندیهای خانواده های بی‌سرپرست دیگر منطقه نازی‌آباد تهران کوشیده است علاوه بر این مشارکت انسانی تا پایان سال۲۵۳۵ مبلغ یک میلیون ودویست وچهل وسه هزار ریال در پیشبرد برنامه حمایت از خانوادههای بی‌سرپرست

بقیه درصفحه ۱۱

همه دیگهای زودپز
زودمی‌پزند...

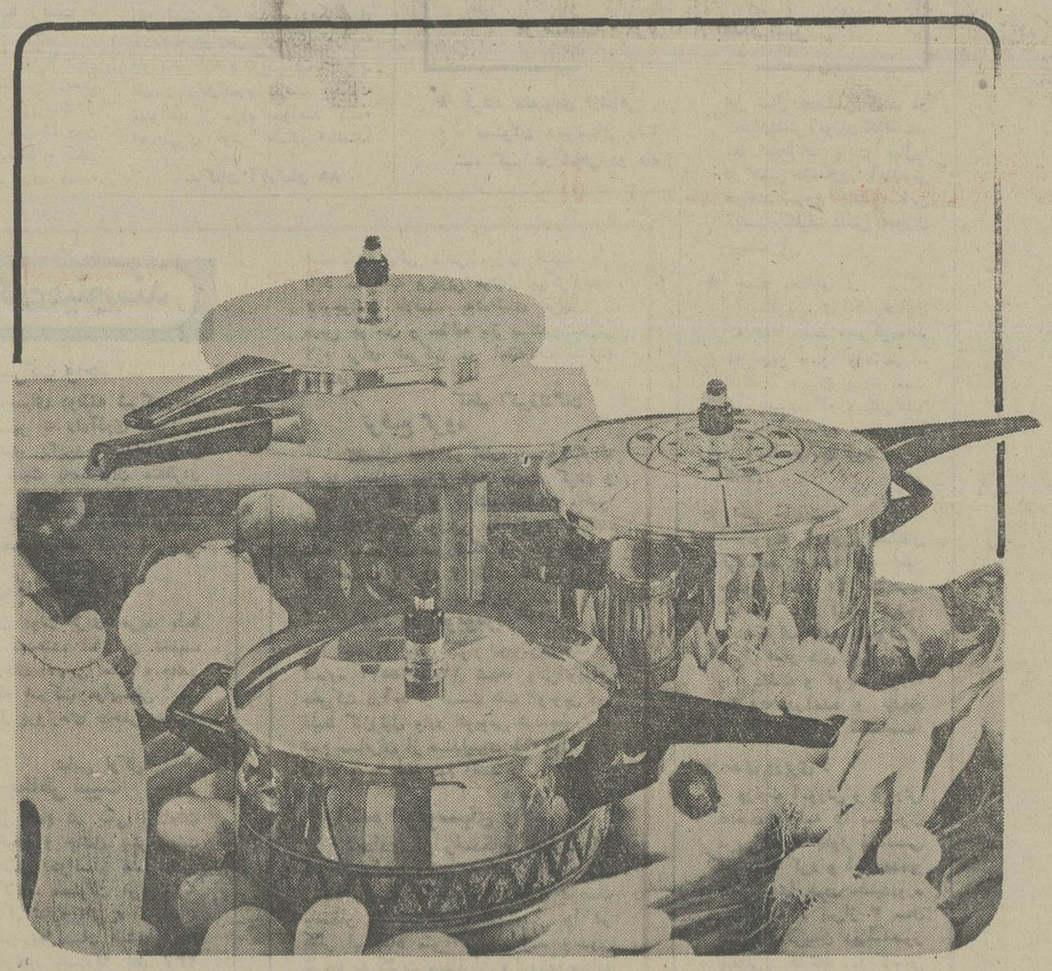

همه دیگهای زودپز دارای ضامن ایمنی نیستند .
همه دیگهای زودپز طعم غذا را حفظ نمی‌کنند .
همه دیگهای زودپز به ۳۹ کشور جهان صادر نمی‌شوند .
همه دیگهای زودپز دارای قفل اتوماتیک نیستند
همه دیگهای زودپز دروماتیک نیستند .

۵۱ سال سابقه

دروماتیک
DUROmatic

دروماتیك را از فروشگاههای معتبر لوازم‌خانگی بخواهید

انواع دیگهای زودپز دروماتیك سوپس باضامن ایمنی ومهراستانداردکشورهای سوپس، آلمان، سوئد، انگلستان وایران

857 آرانگارد

گزارش آقای عبدالرضا انصاری مدیر عامل سازمان شاهنشاهی خدمات اجتماعی در دومین سمینار جنبش‌ملی نیکوکاری

والاحضرتا :

تشریف فرمائی‌والاحضرت رابه‌دومین سمینار جنبش ملی نیکوکاری‌از طرف‌عموم شرکت کنندگان در این سمینار خیرمقدم عرض مینماید .

ازتاریخی که برنامه جنبش ملی نیکوکاری‌را اعلام‌فرمودیدتابامروز۲سال میگذرد و استقبال هموطنان نیکوکار ماز این برنامه در این مدت بقدری جالب‌توجه وامیدوار کننده بوده است‌که‌برای‌موفقیت کامل جنبش ملی نیکوکاری آینده بسیار درخشانی را میتوان پیش‌بینی کرد .

تاکنون درمراکز استانهابیست‌وهشت کمیته جنبش‌ملی‌نیکوکاری تشکیل گردیده ودرهر یک از این مراکز جمعی از نیکوکاران‌محل، افتخارا عضویت‌این‌کمیته‌ها را پذیرفته و برای پیشبرد هدفهای عالی‌و انسانی آن همکاری میکنند که امروز نمایندگان آنها‌دراین سمینار شرکت دارند تا باگزارش اقدامات خود و تبادل‌نظر باهمکاران دیگر موجبات‌تسریع درپیشرفت برنامه‌های نیکوکارانه خودرا فراهم‌سازند.

از هموطنان نیکوکار ما تاکنون ۷۲ نفرباکمال نظربلندی بابخششهای خودبرای ایجاد موسسات گوناگون خدمات اجتماعی سرمایه گذاری کرده‌اند که چون ذکر جزئیات آن در این گزارش سبب‌اطاله کلام‌خواهد شد بطورخلاصه بعرض‌می‌رساند که جمع این سرمایه‌گذاریهااعم از وجوه نقدی و یا مستغلات و غیر منقول جمعا به ۳٫٤۳۵٫۰۰۰٫۰۰۰ ریال بالغ‌می‌شود که البته همانطور که مقرر فرمودید این مبالغ صورت اعانه نداشته‌بلکه هر یک‌از نیکوکاران تحت تاثیر فرمایشات والاحضرت بنیات خیرخودجامه‌عمل پوشانیده وسرمایه‌هائی راکه باین کار اختصاص‌داده‌اندتحت نظر خویش‌وپایه وسیله هیئت‌امنائی که‌موردقبول‌خودآنها بوده است‌درراه‌خدمات عام‌المنفعه‌بمصرف رسانده‌اند وواحد جنبش‌ملی نیکوکاری سازمان شاهنشاهی خدمات اجتماعی دراین مسیر نقش راهنماویاری کننده و هماهنك کننده را ایفا کرده است .

از این رقم معادل ۱۳۵٫۰۰۰٫۰۰۰ ریال ازطرف نیکوکاران‌برای‌برنامه حمایت از خانواده های بی‌سرپرست اختصاص‌داده شده‌است‌که آن برنامه‌نیزدرکنار جنبش ملی نیکوکاری سیر تکاملی خودرا می‌پیماید ودر طی سال جاری یکصدواحد دیگر برواحدهای سازمانی این برنامه اضافه خواهد شدو مجموعا دویست‌شهر را درزیرپوشش خدمات خود قرارخواهد داد.

آنچه در اینجا نباید ناگفته بماند همت والای خود والاحضرت است که با تاسیس بنیادشرف‌پهلوی‌همه‌دارائی‌شخصی خود رابکارهای عام‌المنفعه اختصاص دادند و بدون شك این‌اقدام والاحضرت‌درپیشبرد برنامه جنبش ملی نیکوکاری بسیار موثر بوده‌وموجبات تشویق نیکوکاران کشور را فراهم ساخته است .

علاوه‌بر این اقدامات که به صورت بخششهای مالی صورت گرفته ۷۸۹ نفراز نیکوکاران باقبول خدمات داوطلبانه و در اختیار گذاردن اوقات‌گرانبهاوتخصص خود باین برنامه پیوسته‌اند که‌بحق ارزش این خدمات داوطلبانه نیز از بخششهای مالی و مادی کمتر نیست .

این دستاورد هادر طی اینمدت‌کوتاه نمودار آن است که والاحضرت در طرح‌این برنامه نظری بسیارصائب داشته‌اندوهمانطور که در نخستین روز در فرمایشات‌خوداشاره فرموده‌اند نیکوکاری از خصوصیات بارز ایرانیان است که نور آن هرگز دردلهای روشن ملت باستانی ما خاموش نخواهد شد و تشکیل واحد جنبش ملی نیکوکاری درسازمان شاهنشاهی خدمات اجتماعی‌سبب شد که نمونه‌های برجسته‌ای از آن درمدتی کوتاه باین صورت تجلی کند.

اینک از حضور مبارک والاحضرت استدعا دارد بافرمایشات خود شرکت کنندگان در این‌سمینار‌راهنمائی ومستفیض فرمایند و درپایان جوایزی را که برای نیکوکاران سال درنظر گرفته شده بدست مبارک خود بایشان مرحمت فرمایند .

دراینجا لازم‌است‌یادآوری گرددکسانیکه باایهمه همت بلند درراه نیکوکاری، مال و عمرخود را ایثار کرده‌اند اقدامات ایشان بامید دریافت جایزه نبوده است زیراپاداش نیکوکاری در نفس عمل نیکوکاری مستتر است و آن همان‌اجرمعنوی ورضایت‌خاطری است که برای نیکوکار حاصل میشودهمانجه والاحضرت در فرمایشات خود در سرآغاز این برنامه به بهترین وجهی بیان‌فرموده‌اند: «اگر در میان جوامع ، عده معدودی‌نیاز به بهره‌گیری از کمک ومساعدت دیگران دارند تمام افراد بشر بدون استثناء به نیکوکاری وانجام کارهای خیر محتاجند ، و هرکس‌در هرمقام وموقع تاتوفیق نیکوکاری‌نداشته‌باشد و احساس ثمر بخشی نکند رضایت‌خاطر و آرامش درون‌کمعنی واقعی سعادت است بدست نخواهد آورد.»

پس‌نیکوکاران بدین صورت پاداش عمل خود را گرفته‌اند و آنچه در این‌مجلس از دست مبارک والاحضرت افتخار دریافت آنرا پیدا خواهند کرد یادبود غرورانگیز وافتخارآمیزیست که درخانواده های ایشان نسلا بعد نسل باقی خواهد ماند وهمواره افراد آن خانواده بداشتن آن یادبودارزنده، مباهی و سرافراز خواهند بود.

همسر ژیسکاردستن در خانه ایران

خانم ژیسکاردستن از خانه ایران در پاریس دیدن کردو در جریان این دیدار اشیاء لاکی قدیمی ایران را که متعلق به علیاحضرت شهبانوی ایران است مورد تمجید و تحسین قرار داد.

خانم ژیسکار دستن بوسیله آقای دکتر مهدی بوشهری سفیر سیار شاهنشاه آریامهر و رئیس هیئت مدیره و مدیر عامل خانه ایران و آقای رهنما سفیر شاهنشاه و رئیس نمایندگی ثابت ایران در یونسکو وخانم شیلاتی همسر سفیر شاهنشاه آریامهر در فرانسه و آقای ژان دورتوا مدیر کل خانه ایران مورد استقبال قرار گرفت.

آقای سورن ملیکیان استاد کلژدوفرانس اشیاء کلکسیون را به خانم ژیسکاردستن معرفی کرد.

خانم ژیسکار دستن درموقع خروج یک جعبه ساخته از «پاپیه ماشه» راکه محصول اشیاء هنرهای دستی معاصر است از دست یکدوشیزه جوان ایرانی دریافت داشت.

در عکس از چپ براست خانم شیلاتی همسر سفیر ایران ، خانم ژیسکار دستن همسر رئیس جمهوری فرانسه ، حمید رهنما و «سورن ملیکیان» هنگام بازدید از گالری سیروس در خانه ایران در پاریس دیده میشوند.

بزرگترین آسانسور آلمان!

کارگران معدن «لوبرگ» در آلمان از این پس میتوانند با ترامو ا به محل کار دراعماق معدن خود بروند. البته این ترامو ا الکتریکی است و فقط از ابتدای معدن در سطح زمین کارگران را به عمق ۸۵۰ متری میبرد که محل اصلی کار آن‌ها است و بایددرآنجابه استخراج ذغال بپردازند.

این ترامو ا درعین حال برای حمل و نقل نیز مورد استفاده قرار میگیرد بوسیله برق میتوان این ترامو ا را از راه دور هدایت کرد و در هرنقطه نگاه داشت. کارگران معدن باین ترامو ابزرگترین آسانسور آلمان لقب داده‌اند.

متن گزارش آقای ابوالقاسم پرتو اعظم ...

بقیه از صفحه ۱۰

مشارکت مالی داشته است.

۹ـ آقای سناتور علی رضائی

هزینه ساختمان یک مدرسه راهنمائی را در شهرستان سبزوار تقبل کرده است و از این بابت تاکنون مبلغ ده میلیون ریال پرداخت نموده‌اند ساختمان مدرسه راهنمائی در قطعه زمینی که جنبش ملی نیکوکاری به مساحت ۶ هزار متر مربع با کمک آقای دکتر نبوی فراهم کرده است آغاز شده‌بعلاوه از تاریخ ۲۴ر۶ر۲۵۳۴ آقای علی رضائی کلیه حقوق و هرگونه دریافتی بابت نمایندگی خود درمجلس سنارا در اختیار جنبش ملی نیکوکاری گذاشته‌اند که به حمایت خانواده‌های بی‌سرپرست در شهرستان سبزوار اختصاص یابد.

۱۰ـ آقای محمد تقی برخوردار همه ماهه مبلغ ۳۷۵ هزار ریال برای ایجاد ۵۰ بورس آموزشی و سرپرستی ۵۰ خانواده بی‌سرپرست در یزد به جنبش ملی نیکوکاری پرداخت کرده‌اند و جمع پرداختی ایشان تاپایان سال ۲۵۳۵ شاهنشاهی به ۷ میلیون و هشتصد وهفتاد وپنج هزار ریال بالغ گردیده است.

۱۱ـ کانون بانکها

کانون بانکها در جهت تقویت برنامه حمایت از خانواده‌های بی‌سرپرست تا پایان سال ۲۵۳۵ مبلغ ۵۳ میلیون وپانصد وده هزار ریال به جنبش ملی نیکوکاری پرداخت نموده است.

والاحضرتا علاوه بر گروه یاد شده برخی از سازمان‌ها و موسسات با جنبش ملی نیکوکاری معاضدت سودمند و گسترده‌ای داشته‌اند که عبارتند از :

گزارشگران و نویسندگان روزنامه‌های اطلاعات، کیهان ورستاخیز و سازمان رادیو تلویزیون ملی ایران که ازآغاز پیدایش و اعلام جنبش ملی‌نیکوکاری علاوه بر بخش برنامه‌های گوناگون و انعکاس رویداد های جنبش ملی نیکوکاری گفت و شنودهای رادیوئی وتلویزیونی ترتیب داده و فیلم‌ها و پیام‌های جنبش ملی نیکوکاری را از طریق جایگزین کردن متناسب میان برنامه‌ها به بهترین روی عرضه کرده است.

سازمان فاکوپا نیز از آغاز کار جنبش ملی نیکوکاری به بهترین صورتی در تبلیغ هدفهای انسانی جنبش ملی نیکوکاری کوشیده است مدیر این سازمان دستیاران وی در برنامه ریزی‌های تبلیغاتی و انتشاراتی به صورت داوطلبانه وبا شوق نمایان و قابل تحسین، همکاران دائمی جنبش ملی نیکوکاری بوده‌اند. که همچنان که در جلسه هیئت مدیره، تصویب و مقرر فرموده‌اند به دریافت تقدیر نامه کتبی مفتخر می‌شوند.

اینک استدعا دارد جام زرین ولوح‌های زرین نیکوکاری و تقدیرنامه‌ها را با دست مبارک اعطاء فرمایند.

سمپاش‌های هودسن امریکا

پشتی ـ موتوری

باظرفیتهای مختلف

قبل ازخریدهرنوع سمپاش ازنمایشگاه مادیدن فرمائید

Hudson

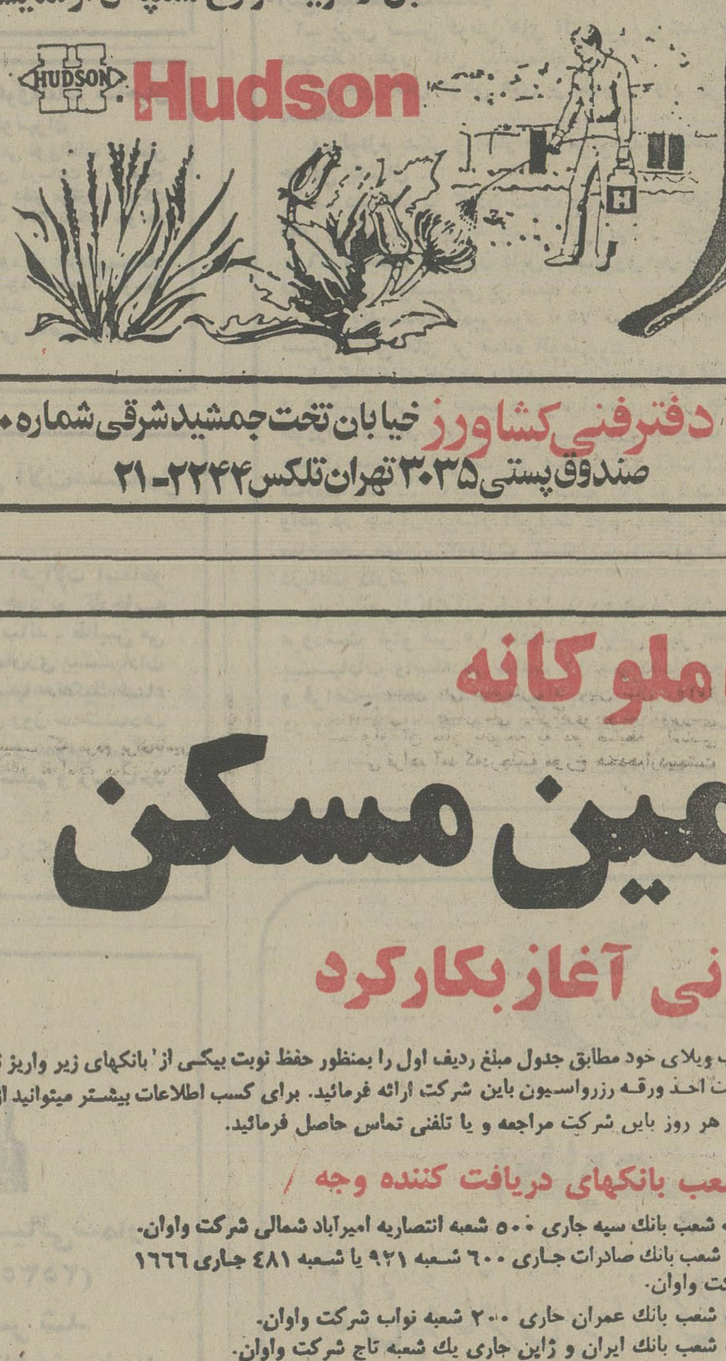

نماینده انحصاری: دفترفنی کشاورز خیابان تخت جمشید شرقی شماره ۳۶۰ تلفن ۷۵۳۳۰۰

صندوق پستی ۳۰۳۵ تهران تلکس ۲۲۴۴-۲۱

به پیروی از منویات ملوکانه

برنامه صربتی تامین مسکن

باارزانترین قیمت واقساط طولانی آغاز بکارکرد

تاسیسات رفاهی شهرک

فروشگاههای مختلف، سوپرمارکتها، دبستانها، کودکستانها، دبیرستانها و راهنمائی، درمانگاه‌ها و بیمارستان و داروخانه‌ها، ادارات و شهرداری و پست و تلگراف و تلفن استخر، سیستم مجهزایمنی برای آتش‌سوزی، آب، برق، تلفن و اسعالت، حمایت کودکان، راه ارتباطی با شاهراه و جاده‌های سریع، منطقه ورزشی، صنعتی ترمینال و پارکینگ، نمیرگاه، پمپ‌بنزین و سینما، پارک، تفریحات سالم و پارک کودک، ایجاد خطوط اتوبوس‌رانی ـ اگوسازی مدرن

تحویل ویلاها

۱ـ با شرایط مندرج در جدول از یکسال تا ۲۴ ماه بترتیب واریز فیش و با توجه بتاریخ پرداخت ردیف ۱ و ۲ و ۳ و ۴ و ۵، ۲ـ درصورتیکه کل مبلغ پیش پرداخت ۱و ۲ و ۳ و ۴ جدول یکجا واریز شود ویلا بعد از یکسال تحویل و ۴۵٪ بقیه باقساط ۵ الی ۱۰ ساله با بهره بانکی اخذ خواهد شد ۳ـ در صورتیکه کل مبلغ ویلا قبلا پیش پرداخت شود علاوه بر تحویل ویلا در اولین فرصت بهره بانکی از مبلغ مندرج در ردیف ۴ بعنوان تخفیف کسر و تتمه آن دریافت و حق انتخاب ویلا نیز بامشترک خواهد بود.

مشخصات ویلاها

۱ـ ویلاهای شامل حمام، سرویس، آب، برق، تلفن و لوله‌کشی گاز و پارکینگ ۲ـ اطاق خوابها با موکت ۳ـ درب و پنجره‌ها پروفیلی ـ سرویسها بهداشتی ۴ـ مصالح مرغوب و مقاوم مطابق با اصول فنی.

برای انتخاب ویلای خود مطابق جدول مبلغ ردیف اول را بمنظور حفظ نوبت بیکی از بانکهای زیر واریز نموده و سپس عین فیش بانکی را جهت اخذ ورقه رزرواسیون باین شرکت ارائه فرمائید. برای کسب اطلاعات بیشتر میتوانید از ساعت ۹ الی ۱ و ۴ تا ۸ بعدازظهر هر روز باین شرکت مراجعه و یا تلفنی تماس حاصل فرمائید.

شعب بانکهای دریافت کننده وجه

۱ـ کلیه شعب بانک سپه جاری ۵۰۰ شعبه انتصاریه امیرآباد شمالی شرکت واوان.
۲ـ کلیه شعب بانک صادرات جاری ۶۰۰ شعبه ۹۲۱ یا شعبه ۴۸۱ جاری ۱۶۶۶ شرکت واوان.
۳ـ کلیه شعب بانک عمران جاری ۲۰۰ شعبه نواب شرکت واوان.
۴ـ کلیه شعب بانک ایران و ژاپن جاری یك شعبه تاج شرکت واوان.

محل و موقعیت شهرک:

کیلومتر ۲۳ جاده تهران ساوه (مافین آباد) که بوسیله شاهراهها و جاده‌های سریع‌السیر به تهران متصل میشود

مشخصات ویلاها

ویلای ۱۲۰ متری شامل ۲ اطاق و هال و سرویس.	ویلای ۱۵۰ متری شامل ۲ اطاق خواب، سالن پذیرائی، هال، آشپزخانه، حمام سرویس.	ویلای ۲۰۰ متری شامل ۳ اطاق خواب، سالن پذیرائی، هال، آشپزخانه، حمام و سرویس.

شرایط فروش ویلاها

ردیف	درصد	مراحل پرداخت	۱۲۰ مترمربع زمین ۷۰ ،، بنا	۱۵۰ مترمربع زمین ۸۰ ،، بنا	۲۰۰ مترمربع زمین ۱۰۲ ،، بنا
۱	٪۱۲	مرحله رزرو	۱۸۶۲۵ تومان	۲۱۸۶۰ تومان	۲۸۲۲۵ تومان
۲	٪۱۱	لغایت دوماه	۱۷۰۷۳ تومان	۲۰۰۴۳ تومان	۲۵۸۷۳ تومان
۳	٪۱۲	لغایت ۴ ماه	۱۸۶۲۵ تومان	۲۱۸۶۵ تومان	۲۸۲۲۵ تومان
۴	٪۲۰	از تاریخ تنظیم قرارداد باقساط مساوی ۲۴ ماهه با بهره بانکی	۳۱۰۴۲ تومان	۳۶۴۴۲ تومان	۴۷۰۴۲ تومان
۵		از تاریخ تحویل واحدها به اقساط ۵ الی ۱۰ سال‌وام‌بانکی کم‌بهره و کارمزدافزوده‌میشود	۶۹۸۴۵ تومان	۸۲۰۰۰ تومان	۱۰۵۸۴۵ تومان
		کل مبلغ‌هرواحدمسکونی	۱۵۵۲۱۰ تومان	۱۸۲۲۱۰ تومان	۲۳۵۲۱۰ تومان

شرایط فروش آپارتمان

ردیف	درصد	مراحل پرداخت	شامل یك اطاق و سرویس زیربنا ۴۶ متر	شامل یك اطاق هال و سرویس زیربنا ۵۴ متر	۲ اطاق و هال باسرویس زیربنا ۶۵ متر	۲ اطاق و هال باسرویس زیربنا ۸۰ متر	۲ اطاق یك سالن باسرویس زیربنا ۹۲ متر	۳ اطاق و سالن باسرویس زیربنا ۱۱۰ متر
۱	٪۱۲	مرحله رزرو	۱۰۷۶۴	۱۲۶۳۶	۱۵۲۱۰	۱۸۷۲۰	۲۱۵۲۸	۲۵۷۴۰
۲	٪۱۱	لغایت دوماه	۹۸۶۷	۱۱۵۸۳	۱۳۹۴۳	۱۷۱۶۰	۱۹۷۳۴	۲۳۵۹۵
۳	٪۱۲	لغایت چهارماه	۱۰۷۶۴	۱۲۶۳۶	۱۵۲۱۰	۱۸۷۲۰	۲۱۵۲۸	۲۵۷۴۰
۴	٪۲۰	از تاریخ تنظیم قرارداد باقساط مساوی ۲۴ ماهه‌وبا بهره بانکی	۱۷۹۴۰	۲۱۰۶۰	۲۵۳۵۰	۳۱۲۰۰	۳۵۸۸۰	۴۲۹۰۰
۵	٪۴۵	ازتاریخ‌تحویل واحدهابه‌اقساط ۵الی ۱۰ سال‌وام‌بانک کم‌بهره و کارمزد افزوده میشود	۴۰۳۶۵۰	۴۷۳۸۵۰	۵۷۰۳۷	۷۰۳۰۰	۸۰۷۳۰	۹۶۵۲۵
			۸۹۷۰۰ تومان	۱۰۵۳۰۰ تومان	۱۲۶۷۵۰ تومان	۱۵۶۰۰۰ تومان	۱۷۹۴۰۰ تومان	۲۱۴۵۰۰ تومان

ساختمان مرکزی ـ خیابان آریامهر غربی (ایران نوین) پلاك ۲۹۷

تلفنهای ۹۳۸۸۸۰ - ۲۷ - ۹۳۲۰۲۸ - ۹۳۳۰۴۴ - ۹۳۱۸۳۹

صبحها از ساعت ۹ تا یك و بعدازظهرها از ساعت ۴ تا ۸ به محل شرکت واقع در امیرآباد شمالی چهارراه آریامهر مراجعه نمایند. (ساختمان شماره ۲)

شرکت ساختمانی و شهرسازی واوان سهامی خاص

قبول شدگان امتحان کتبی مسابقه ورودی بدوره فوق‌لیسانس رشته فیزیك دانشگاه صنعتی آریامهر

۱ـ حسین آقا تبریزی ۷ـ لهراسب گشتاسب
۲ـ منصور باقری دربندی ۸ـ محمود مرادی
۳ـ منصور رستگار ۹ـ بهزاد معصوم زاده
٤ـ مجتبی عابدی ۱۰ـ محسن مهدوی هزاوه
٥ـ حسن فرجی ۱۱ـ اصغر نخودی
٦ـ ناصر فولادی اسکوئی ۱۲ـ مرتضی ولی‌الهی

از افراد نامبرده که در امتحان کتبی مسابقه‌ورودی بدوره فوق لیسانس رشته فیزیك‌دانشگاه صنعتی‌آریامهر قبول شده‌اند خواهشمند است ساعت ۹ صبح روزجمعه بیست و سوم اردیبهشت ماه ۲۵۳٦در دانشگاه آریامهر دانشکده فیزیك جهت انجام امتحان شفاهی‌و مصاحبه حضور بهمرسانند .

۱٤۲٦۲ـآ

آگهی مناقصه ۵ر۳٦

شرکت سهامی مجتمع صنعتی گوشت فارس وابسته بوزارت کشاورزی‌ومنابع طبیعی خرید و نصب و راه اندازی و تحویل کامل سیلو های فلزی مورد نیاز خود را در محل مجتمع با مشخصات‌زیر بمناقصه میگذارد:

۱ـ ظرفیت سیلو ها در حدود هشتاد هزار متر مکعب
۲ـ نوع سیلو ها فلزی
۳ـ ارتفاع سیلو ها د رحدود ۱۸ تا۲۰ متر
٤ـ کلیه سیلو های مصوبه‌باید ازطریق نوار نقاله به یکدیگر مرتبط و همچنین اعمال تهویه و مخلوط نمودن و تخلیه بصورت خودکار صورت گیرد.
٥ـ فونداسیون پی سیلو های‌فوق‌بعهده فروشنده بوده و فروشنده بایستی‌سیلو ها را نصب شده در حال‌کار تحویل نماید .

قیمت های پیشنهادی باید بطورکامل یك جا و همچنین شامل قیمت های‌جزء باشد :

پیشنهاد دهندگان بایدهمراه‌پیشنهاد خودمعادل ٥درصدکل قیمت پیشنهادی ضمانت نامه بانکی بمدت یکماه جهت شرکت در مناقصه همراه پیشنهاد خود تا ساعت ۹ صبح روز سه شنبه سوم خرداد ماه ۲۵۳٦ به دفتر مرکزی‌شرکت واقع در بولوار الیزابت دوم ـ ابتدای خیابان ۲۱ آذر ـ ساختمان شماره ۲ وزارت کشاورزی و منابع طبیعی طبقه ششم تسلیم و رسید دریافت دارند.

پیشنهادات در همان تاریخ ساعت۱۰ صبح باز و قرائت خواهد گردیدحضور پیشنهاد دهندگان درجلسه‌افتتاح‌پاکات آزاد میباشد . م‌الف۳۷۳٥

شرکت سهامی مجتمع صنعتی گوشت فارس

آگهی مناقصه ٤ر۳٦

شرکت سهامی مجتمع صنعتی گوشت فارس وابسته‌به‌وزارت‌کشاورزی ومنابع طبیعی خرید ماشین‌های پرس و بسته بندی بصورت کنسرو تولیدات خود را بشرح زیر بمناقصه میگذارد.

۱ـ پرس تولید قوطی آلومینیوم و درب آن از ورق آلومینیوم با دو محفظه تولید که با موتوربرق کارکند مجهز به تلمبه‌های‌خلاء‌قطرقوطی‌های‌آلومینیومی که بشکیل مخروط ناقص هستند ٥ر٤ـاینچ و٥ر۳ ـاینچ و ارتفاع آن ۷ر۱ اینچ میباشد یکدستگاه
۲ـ پرس بستن قوطی های آلومینیوم پرشده با دو محفظه بستن با موتور و پمپ‌خلاء بطور کامل یکدستگاه
۳ـ میز حمل قوطی های پر شده با نوار و چشم الکترونیك دو خطی یك دستگاه
٤ـ لوازم یدکی و آچار های مربوطبه دستگاه فوق بمقدار لازم و جهت‌استفاده حداقل یکسال .
٥ـ دستگاه پر کردن سوپ درقوطی ها قابل نصب بر روی میز فوق با دو محل پر کردن مجهز به چشم الکترونیك و تلمبه پر کردن محفظه یکدستگاه
٦ـ دستگاه نمره زن قابل‌نصب‌بروی میز بند ۳ جهت نمره و تاریخ زدن روی قوطی های آلومینیومی پر شده .
۷ـ یکدستگاه کمپرسور ۷٥۰ لیتر در دقیقه جهت بکار انداختن دستگاه بستن قوطی های پر شده آلومینیومی.

شرکت کنندگان در مناقصه بایدبرای اقلام فوق قیمت های مجزا ارائه نموده و همچنین هزینه نصب و براه اندازی رانیز جداگانه پیشنهاد و پیشنهادات خودرا بانضمام ٥٪ کل مبلغ پیشنهادی بصورت ضمانت نامه بانکی بمدت یکماه بعنوان سپرده شرکت در مناقصه درپاکت لاك ومهر شده‌باذکر شماره آگهی مناقصه حداکثر تا ساعت ۹ صبح روز دو شنبه ۲ر۳ر۳٦ بدفتر مرکزی شرکت واقع در خیابان بولوار الیزابت دوم ـ مقابل پارك‌فرح ـ اول خیابان ۲۱ آذر ساختمان شماره ۳وزارت کشاورزی و منابع طبیعی طبقه ششم تسلیم و رسید دریافت دارند

مدت تحویل بایدتوسط‌پیشنهاد دهنده در پیشنهاد قید شود. محل تحویل مرودشت کیلو متر ۱٥ جاده‌سدداریوش کبیر محل شرکت میباشد .
پیشنهادات واصله در ساعت ۱۱ صبح همان روز در دفتر مرکزی شرکت‌مفتوح و قرائت خواهد شد . حضور پیشنهاد دهندگان در جلسه مناقصه آزاد شرکت در رد یا قبول یك یا کلیه پیشنهادات مختار است م‌الف ۳٦٥۸ ۱ـ۳

شرکت سهامی مجتمع صنعتی گوشت فارس

اطلاعیه

بدینوسیله از سهامداران شرکت ایران جاندیر (سهامی خاص) دعوت میشود در جلسه مجمع عمومی عادی‌سالانه شرکت در تاریخ ۳۰ر۳ر۲٥۳٦ ساعت ٤ بعد از ظهر که در محل سازمان گسترش و نوسازی صنایع ایران تشکیل می شودحضوربهمرسانند. دستورجلسه‌مجمع مذکور عبارتست‌از:

۱ـ استماع گزارش هیئت مدیره و گزارش بازرس مربوط به عملکرد سال مالی ۲٥۳٥ ورسیدگی به ترازنامه حساب سود وزیان بمنظور اخذ تصمیم مقتضی.
۲ـ انتخاب بازرس (حسابرس) وبازرس علی‌البدل.
۳ـ تعیین خط مشی شرکت در سال آتی.
٤ـ تعیین روزنامه کثیرالانتشار
٥ـ هر موضوع دیگری که با اجازه رئیس مجمع مطرح گردد.

آگهی دعوت مجمع عمومی فوق‌العاده صاحبان سهام شرکت سهامی‌خاص‌ژنرال‌الکتریك‌ایران

بنابر تصمیم هیئت مدیره مجمع عمومی فوق‌العاده صاحبان سهام شرکت سهامی خاص ژنرال الکتریک ایران درساعت ۱۰ صبح روز شنبه هفتم خرداد ماه ۲٥۳٦ درمحل شرکت واقع درتهران‌خیابان‌کورزش کبیر پلاك ۳٥۳ تشکیل خواهد شد.

دستور جلسه عبارت خواهد بود از افزایش سرمایه.

از عموم دارندگان سهام دعوت میشود شخصا یا بوسیله نماینده قانونی خود در مجمع عمومی شرکت نمایند.

هیئت مدیره شرکت سهامی خاص ژنرال الکتریك ایران

شماره ۱٤۲
تاریخ ۱۳ر۲ر۳٦

آگهی تشکیل مجمع عمومی عادی

بدینوسیله از کلیه اعضاء شرکت تعاونی مسکن کارکنان دولت و موسسات وابسته در بندر عباس خواهشمند است در جلسه مجمع عمومی عادی سالیانه شرکت که در ساعت ٥ بعد ازظهر روز چهارشنبه ۲۸ر۲ر۳٦ ٥، در سالن سازمان زنان واقع در خیابان فرح تشکیل میشود شرکت نمایند و یاوکیل تام‌الاختیار خودرا برطبق ماده ۳٤ اساسنامه بموجب وکالتنامه کتبی معرفی نمایند جلسه بقرار زیر می باشد :

۱ـ استماع گزارش هیئت مدیره
۲ـ استماع گزارش بازرسان
۳ـ تصویب بیلان و حساب سود وزیان سال مالی ۲٥۳٥ و ضمائم آن
٤ـ انتخاب سه‌نفر بازرس برای مدت یکسال
٥ـ انتخاب یکنفر عضو علی‌البدل هیئت مدیره برای بقیه مدت
٦ـ تعیین خط مشی و برنامه های آینده شرکت.

رئیس هیئت مدیره شرکت تعاونی مسکن کارکنان دولت وموسسات وابسته دربندرعباس ـ بهمن اسعدیان

آگهی دعوت مجمع عمومی فوق‌العاده صاحبان سهام شرکت سهامی خاص اتوتهران

بنابرتصمیم هیئت مدیره مجمع عمومی فوق‌العاده صاحبان سهام شرکت سهامی خاص اتوتهران درساعت ۱۱ صبح روز شنبه هفتم خرداد ماه ۲٥۳٦ در دفتر مرکزی شرکت واقع در تهران‌خیابان‌کورش‌کبیر پلاك ۳٥۳ تشکیل خواهد شد .

دستور جلسه عبارت خواهد بود از افزایش‌سرمایه.

از عموم دارندگان سهام دعوت میشود شخصایا بوسیله نماینده قانونی خود در مجمع شرکت نمایند.

هیئت مدیره شرکت سهامی خاص‌اتوتهران

۷ـآ ۲۷٦٥

آگهی تجدید مزایده آهن آلات‌مستعمل واسقاط وچدن مختلف

شرکت سیمان ری مقداری آهن‌آلات اسقاط‌و چدن وسایر لوازم مستعمل موجود در کارخانه را از طریق مزایده بفروش میرساند . طالبین می توانند با مراجعه به شرکت‌سیمان‌دی پیشنهادات خود را باتوجه شرایط آگهی و سیاهه‌تفکیك‌اشیاء مورد مزایده تا آخر وقت اداری روز سه‌شنبه‌دهم خرداد ماه ۲٥۳٦ به امور اداری و عمومی شرکت واقع در کارخانه سیمان ری تسلیم و رسیداخذ نمایند. م‌الف ۳۷٦٤

شرکت سیمان ری

پژوهشنامه‌مؤسسه‌آسیائی‌شماره های ٤ـ۱ سال دوم (۲٥۳٥) در یك مجلد منتشر شد

محل فروش . تهران کتابفروشی طهوری روبروی باشگاه دانشگاه تهران ـ شیراز موسسه آسیائی

آگهی پذیرش دانشجو برای دوره‌فوق لیسانس مهندسی مکانیك

دانشکده مهندسی مکانیك دانشگاه صنعتی آریامهر برای سال تحصیلی ۳۷ـ ۲٥۳٦ تعدادی دانشجوی فوق لیسانس تمام وقت میپذیرد ، به دانشجویان فوق‌لیسانس در ضمن تحصیل در صورت اشتغال پاره وقت‌به کارهای‌کمك‌آموزشی‌ماهیانه‌تا۲۳۰۰۰ ریال پرداخت میگردد.

شرایط ورود به دوره فوق لیسانس :

۱ـ دارا بودن درجه لیسانس دریکی از رشته های مهندسی از یك دانشگاه معتبر. دانشنامه لیسانس یا گواهی قبولی ، باید هنگام مصاحبه ارائه گردد .
۲ـ دارا بودن برگ خاتمه خدمت و یا معافی از آن ـ فارغ‌التحصیلان سال‌جاری میتوانند از معافیت تحصیلی استفاده کنند مشروط برآنکه سن آنان متجاوز از بیست‌و پنج سال تمام نباشد.
۳ـ پذیرفته شدن در امتحانات ورودی‌بشرح زیر :
الف ـ امتحان کتبی در سطح دروس دوره لیسانس دانشکده مهندسی ـ مکانیك در : مکانیك جامدات ، سیالات ، ترمودینامیك، دینامیك
ب ـ امتحان و مصاحبه با قبول‌شدگان در امتحانات کتبی .
٤ـ دارا بودن تسلط کافی به زبان انگلیسی .

تاریخ برگزاری امتحان

امتحان کتبی ساعت هشت‌ونیم صبح روز پنجشنبه ۳۰ تیرماه ۲٥۳٦ در محل دانشگاه صنعتی آریامهرواقع در خیابان آیزنهاور بعمل خواهد آمد و کارت شرکت در امتحان ورودی صبح همان روز توزیع میگردد. تاریخ امتحان شفاهی بعدا اعلام خواهد شد .

نحوه شرکت در امتحانات ورودی

داوطلبان میتوانند برای دریافت فرم درخواست شرکت در امتحان ورودی شخصا یا بوسیله پست با آدرس زیر تماس حاصل نمایند .

تهران : خیابان آیزنهاور ـ دانشگاه صنعتی‌آریامهر صندوق پستی ۳٤۰٦ دفتر دانشکده مهندسی مکانیك ـ امتحان ورودی فوق‌لیسانس .

فرمهای تکمیل شده و مدارك لازم بایستی‌حداکثر تا ۲۰ تیرماه ۲٥۳٦ بدفتر دانشکده مهندسی مکانیك برسد .

آگهی استخدام

اداره‌کل‌آموزش و پرورش استان کرمانشاهان طبق مفاد قانون استخدام کشوری عده‌ای را از طریق امتحان ومصاحبه بشرح زیراستخدام‌مینماید:

ردیف ـ عنوان شغلی	طبقه	تعداد	محل جغرافیائی‌خدمت	گروه قطعی	شرایط احراز
۱ـ باغبان	۲	۱	کرمانشاه	یک	دارا بودن مدرك پایان تحصیلات ابتدائی و آشنائی بامرباغبانی
۲ـ ماشین نویس	۲	۱	کرمانشاه	چهار	دارا بودن دیپلم کامل متوسطه و گواهی ماشین نویسی فارسی
۳ـ ماشین نویس	۲	۱	بخش هرسین	چهار	» » » » »
٤ـ ماشین نویس	۲	۱	شهرستان قصرشیرین	چهار	» » » » »
٥ـ ماشین نویس	۲	۲	بخش کنگاور	چهار	» » » » »
٦ـ حسابدار وجمعدار	۱	۱	بخش سرپل‌ذهاب	چهار	دارا بودن دیپلم کامل متوسطه و طی دوره کارآموزی حسابداری وموفقیت درآن
۷ـ حسابدار و جمعدار	۱	۱	بخش کنگاور	چهار	
۸ـ کارگزین و متصدی آمار و پرسنل	۱	۱	بخش کرند	چهار	
۹ـ متصدی امور تغذیه	۱	۱	بخش گیلانغرب	چهار	دارا بودن دیپلم کامل متوسطه
۱۰ـ متصدی امور تغذیه	۱	۱	شهرستان قصر شیرین	چهار	» » » » »
۱۱ـ متصدی امور تغذیه	۱	۱	شهرستان شاه آبادغرب	چهار	« « « « «
۱۲ـ راننده	۱	۱	شهرستان گیلانغرب	۲	پایان دوره ابتدائی و گواهینامه رانندگی پایه ۲
۱۳ـ راننده	۱	۱	کرند	۲	« « « « «
۱٤ـ خدمتگزار	۱	۲	سرپل ذهاب		دارابودن مدرك پایان دوره ابتدائی وگواهینامه رانندگی موتورسیکلت یادوچرخه

داوطلبان واجد شرایط میتوانند برگ درخواست ذیل این آگهی را تکمیل کنند و بامدارك مشروحه زیر
۱ـ عکس ٤×٦ باذکر مشخصات سجلی در ظهر آنهادو قطعه
۲ـ فتوکپی مدرك تحصیلی و فتوکپی شناسنامه عکس‌دار
۳ـ فتوکپی کارت پایان خدمت وظیفه یافتوکپی برگ‌معافیت دائم از خدمت وظیفه باستثنای سپاهیان دانش منقضی خدمت که حق‌شرکت ندارند .
٤ـ رسید بانکی مبنی‌برپرداخت ۱٥۰ ریال متقاضیان استخدام در گروه یک و دو و ۳٥۰ ریال متقاضیان استخدام در گروه چهار دریکی‌ازشعب‌بانک‌ملی‌ایران بحساب ۹۸۰ خزانه نزد بانک مرکزی ایران بعنوان حساب حق ثبت نام داوطلبان استخدام حداکثر تاده روز پس از انتشار این آگهی بایست سفارشی به نشانی اداره کارگزینی آموزش و پرورش استان کرمانشاهان ارسال‌دارند.

بمدارکی که فاقد رسید بانکی باشد یابعد از مهلت مقرر به پست تحویل شده باشد ترتیب‌اثرداده نمیشود ووجه مزبور بهیچ عنوان مسترد نخواهد شد ضمنا داوطلبان محلی در شرایط مساوی حق‌تقدم دارند.

تاریخ امتحان ومصاحبه ومحل‌امتحان متعاقبا باطلاع‌داوطلبان از طریق ادارات آموزش و پرورش مناطق ذی‌سهم خواهدرسید.

مدیرکل آموزش و پرورش استان کرمانشاهان ـ خطیب

برگ درخواست شغل

نام خانوادگی ـ نام ـ نام پدر ـ شماره شناسنامه و محل صدور
تاریخ تولد به روز وماه وسال ـ مدرك تحصیلی ورشته‌آن
وضع خدمت وظیفه ـ داوطلب شغل فقط یک شغل
محل جغرافیائی مورد تقاضا ـ محل سکونت ـ نشانی کامل
شهر ـ خیابان ـ کوچه ـ شماره منزل
امضاء داوطلب

هواپیمائی ملی ایران «هما»

اطلاعیه

قابل توجه مسافران پروازهای داخلی و خارجی «هما»

برای شناسائی وتحویل سریع‌ترچمدانهای مسافران:

هواپیمائی ملی ایران «هما»

طرح الصاق برچسب نام وآدرس روی جامه دانهای مسافران را از روز ۲۰ اسفندماه ۲٥۳٥ بمرحله اجرا گذاشته است. برچسب پشت چسب دار نام وآدرس که نمونه آن در ذیل چاپ شده است، بمقدار لازم در دفاتر فروش «هما» وآژانسهای فروش بلیط قرار دارد که برایگان دراختیار مسافران «هما» گذاشته خواهد شد هواپیمائی ملی ایران «هما» از مسافران خود تقاضا دارد، حتماً نسبت به نصب برچسبهای مذکور به روی چمدانهای خود اقدام نمایند.

IRAN AIR — هواپیمائی ملی ایران ـ هما ـ

نام
Name
آدرس محل اقامت
Residence Address
تلفن
Telephone

دانشگاه ملی ایران

آگهی انتخاب دستیار (دوره تخصصی) چشم پزشکی

دانشکده پزشکی دانشگاه ملی ایران عده‌ای دستیار برای طی دوره تخصصی در رشته چشم پزشکی از طریق امتحان کتبی و مصاحبه میپذیرد .

داوطلبان واجد شرایط میتوانند از تاریخ انتشار این آگهی تا آخر اردیبهشت ماه ۲٥۳٦ از ساعت ۸تا۱۲ و ۱٤تا۱٦ (باستثنای روزهای پنجشنبه و جمعه) با ارائه مدارک زیر برای ثبت‌نام باداره دبیرخانه دانشکده پزشکی (واقع دراوین) مراجعه نمایند .

۱ـ فتوکپی دانشنامه دکترای پزشکی.
۲ـ فتوکپی یا رونوشت شناسنامه .
۳ـ برگ انجام خدمت وظیفه یا معافیت از خدمت وظیفه عمومی در مورد مشمولین .
٤ـ رسید بانکی بمبلغ ۱٥۰۰ ریال بابت حق‌الثبت شرکت در امتحان که بوسیله یکی از شعب بانک ملی بحساب شماره ۱۰۰۲ بانک ملی ایران شعبه دانشگاه‌ملی واریز شده باشد .
٥ـ عکس ۳×٤ دو قطعه .

تاریخ امتحان کتبی ورودی روز پنجشنبه پنجم خرداد ۲٥۳٦ در دانشکده پزشکی است و تاریخ‌مصاحبه بعدا اعلام خواهد شد .

دانشگاه ملی ایران

در مورد تأمین آب و برق روستاهای اهواز

جوابیه سازمان اب و برق خوزستان

یک ترجیع بند تکراری شده است!

اهواز- انجمن شهرستان اهواز در جلسه رسمی خود ازسازمان آب‌وبرق خوزستان خواست اگر برای تامین برق روستاهای حومه اهواز نمی‌تواند کاری بکند لااقل مینوت‌جوابیه خودرا که ازچهارسال پیش‌تاکنون تغییر نداده و جمله معروف «تامین برق این روستا فعلا امکان ندارد و دربرنامه های آتی در صورت تامین اعتبار اقدام‌خواهد شد.»

مانند یك ترجیع بند تکراری می‌شود عوض کند و یااینکه، تنوعی بوجود آورد چون دیگر تمام اعضای انجمن جوابیه سازمان آب وبرق خوزستان را از بر کرده‌اند و هنگام‌خواندن جوابیه‌دستجمعی دم میگیرند!

شبکه آبرسانی شهر اهواز تقویت میشود

بانك خون

دراین جلسه گفته شد کار ساختمانی بانك خون‌اهواز که‌می‌تواند بانك‌بانك خون‌مادر باشد و مجتمع ورزشی این شهرستان که پی‌گیری و به‌نتیجه رساندن آنها از اقدامات این انجمن است آغاز شده و بانك خون‌تاسه ماه دیگر قابل بهره‌برداری خواهد شد.

برق رسانی

سپس مسئله تقویت شبکه آبرسانی شهر مطرح شد ودراین زمینه گفته شد استاندار خوزستان برای این منظور اقداماتی برای کسب ۱۷۰ میلیون تومان اعتبار انجام داده وهم اکنون‌عملیات‌تقویت شبکه آبرسانی تحت مطالعه است.

بقیه در صفحه دوم

در جلسه انجمن‌استان خوزستان :

۲۲۵ روستای خوزستان زیر پوشش برق قرار میگیرد

اهواز : ۲۲۵ روستای خوزستان زیر پوشش برق‌قرار می‌گیرد و امکان بهره‌برداری‌از برنامه های‌تلویزیون آموزشی در سطح استان گسترش می‌یابد.

مدیر کل اداره آموزش و پرورش و مدیر کل برق خوزستان درجلسه‌اخیر انجمن استان که‌به ریاست «جزایری» در اهواز تشکیل شد شرکت کردند و ضمن اعلام مطالب بالا، مدیر کل برق خوزستان افزود : در حال حاضر ۵۰ روستای خوزستان از شبکه برق استفاده میکنند و تاپایان برنامه ششم این شماره به۲۷۵ روستا خواهد رسید.

سپس برزیده مدیر کل اداره آموزش و پرورش خوزستان اعلام داشت : باتوجه به گسترش صنعت در استان خوزستان ،یک هنرستان‌بزرگ صنعتی در ناحیه گلستان‌ایجاد می‌شود.

وی افزود : تلویزیون آموزشی نیز در سطح استان گسترش می‌یابد و کلیه‌مدارس این استان از برنامه های تلویزیون آموزشی استفاده خواهند کرد.

جزایری رئیس انجمن‌پیشنهاد کرد باتوجه به استقبال مردم خوزستان ، یک خط هوایی مسافربری بین اهواز - قشم دایر شود.

گزارشهائی از جنوب

صفحه ۱

۵شنبه۲۲ اردیبهشت‌ماه ۲۵۳۶ـ شماره ۱۵۳۰۸

در جلسه انجمن شهر اهواز :

محدوده خدماتی اهواز ۵ کیلومتر توسعه‌مییابد

اهواز: محدوده‌خدماتی شهر اهواز بیش‌از ۵ کیلومتر توسعه می‌یابد.

این مطلب در جلسه اخیر انجمن شهر اهواز عنوان شدو اضافه گردید. پس از ماهها بررسی کارشناسان ومهندسان مربوطه باتوجه به انتقادات و نظرات منطقی مردم ، نقشه خدماتی شهر اهواز تهیه شد که در جلسه های آینده‌انجمن شهر برای تصویب مورد‌بررسی قرار می‌گیرد.

در این جلسه همچنین‌بودجه ۱۶۸ میلیون و۸۰۰ هزارتومانی سال جاری سازمان آب و فاضلاب اهواز تصویب شد.

مدیر عامل سازمان آب و فاضلاب اهواز در این جلسه گفت: ۹۰ میلیون تومان از بودجه سال جاری این سازمان صرف کارهای عمرانی وتوسعه شبکه خواهد شد.

وی افزود : طرح تکمیلی فاضلاب اهواز نیز بزودی پیده می‌شود و امسال ۲۵ میلیون تومان برای این طرح خرج خواهد شدو حق انشعاب‌فاضلاب در اهواز به ۷۵۰ تومان‌خواهد رسید.

مدیر عامل سازمان آب و فاضلاب اهواز سپس گفت: شبکه آب خام اهواز که تاسیسات آن ۸سال قبل به مبلغ ۲ میلیون تومان‌ازبخش خصوصی‌خریداری شد، در بیشتر نقاط این‌شهربه علت فرسودگی از کار افتاده است.

انتصابات

فرماندار جدید

آقای قره‌گلچیان فرماندار جدید سپیدان

اردکان فارس: آقای محمود قره‌گلچیان به‌جای آقای کریم نشای فرماندار سابق سپیدان به‌سمت فرمانداری‌این‌شهرستان منصوب وبه‌کار مشغول شد.

شیراز : ماموران مبارزه‌با

چه خوب است که...

در زرگان فارس:

● تربیت بدنی زرگان‌از «تابلو» بودن درآید و هرچه زودتر اقدامات موثری جهت توسعه ورزش در این شهر بنماید.

در دهدز :

● مسئولین امور فکری‌بحال کمبابی میوه و تربار در اهواز بنمایند.

● بخش سی هزار نفری دهدز هم از نعمت برق و روشنائی بهره‌مندگردد.

در کنگان :

● هرچه زودتر مسئولین‌بهداری کنگان بفکر واکسیناسیون مردم این شهر علیه امراض گوناگون باشند.

اطلاعات منتشر میکند

شکایت از شهردار خرمشهر وارد مرحلهٔ تازه‌ای شد

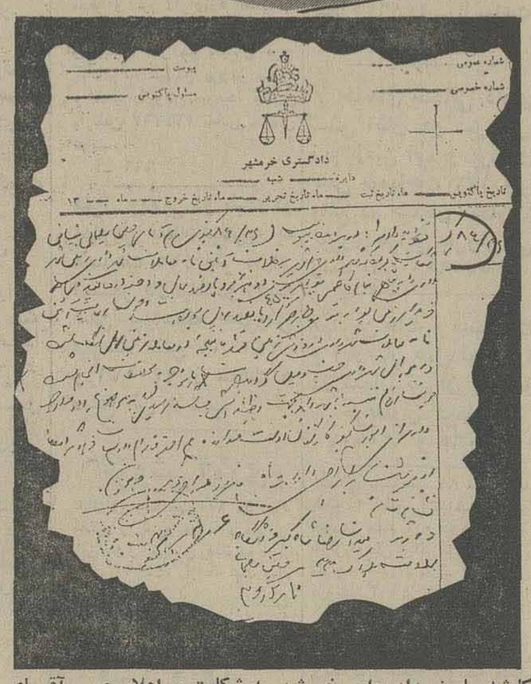

کایشه پاسخ دادسرای خرمشهر به شکایت و اعلام جرم آقای حسین سلیمانی بنائی که دادستان‌خرمشهر رسیدگی باین شکایت‌را در صلاحیت دادسرای دیوان کیفر کارکنان دولت دانسته‌است.

- متن نامه حسین رابعی نایب رئیس انجمن شهرستان خرمشهر در شکایت از شهردار فاش شد
- دادستان خرمشهر ، رسیدگی به اعلام جرم را در صلاحیت دادسرای دیوان کیفر دانست
- زمین که‌متری بیش‌از ۴۵۰۰ ریال‌ارزش دارد ازقرار متری ۲۵۰۰ ریال بدون اعلام آگهی مزایده فروخته شده است

★ماجرای فروش غیر قانونی‌زمین منسوب «پارک کودک»محله شاه‌آباد خرمشهر که گفته میشود بدون‌انتشار آگهی مزایده و بدون رعایت ضوابط قانونی توسط شهردار این شهر به بهای بسیار نازلی بفروش رفته‌است و خلاصه خبرآن قبلا در روزنامه اطلاعات بطور اختصاصی درج گردید وارد مرحله تازه‌ای شد.

بقرار اطلاع دادستانی خرمشهر ، رسیدگی به‌شکایتی را که در اینمورد صورت گرفته در صلاحیت دادسرای دیوان کیفر کارکنان دولت دانسته است و پرونده‌تخلف شهرداری درابنمورد سریعاًاز طریق آن‌دادسرا تحت‌رسیدگی قرار خواهد گرفت.

بطوریکه خوانندگان عزیز استحضار دارند ، چندی قبل ، آقای حسین سلیمانی بنائی ساکن خرمشهر،شکایتی به دادسرای خرمشهر تسلیم کرد مبنی براینکه شهرداری خرمشهر ، برخلاف آئین‌نامه معاملات شهرداریها، قطعه زمین مرغوبی واقع‌درخیابان خلیج فارس محله شاه‌آباد خرمشهر که‌قبلا بعنوان‌پارک شماره ۶ معرفی‌شده است، به شخصی بنام کاظمی از قرار متر مربعی دو هزار و پانصد ریال فروخته . در حالیکه قیمت واقعی زمین‌از متری چهارهزار و پانصدریال کمتر نیست.

دراین شکایت ، آقای حسین سلیمانی بنائی اضافه کرده بود که چون‌رعایت آئین نامه معاملات شهرداریها در مورد فروش‌این زمین‌صورت

بقیه در صفحه دوم

آقای حسین رابعی نایب‌رئیس‌اول انجمن شهرستان خرمشهر ، هنگام‌گفتوگو با کاظم نیلفروشان خبرنگار اطلاعات.

زمینی که‌قرار بود پارک شود، ماشین شوئی شده است!

وارد مرحلهٔ تازه‌ای شد

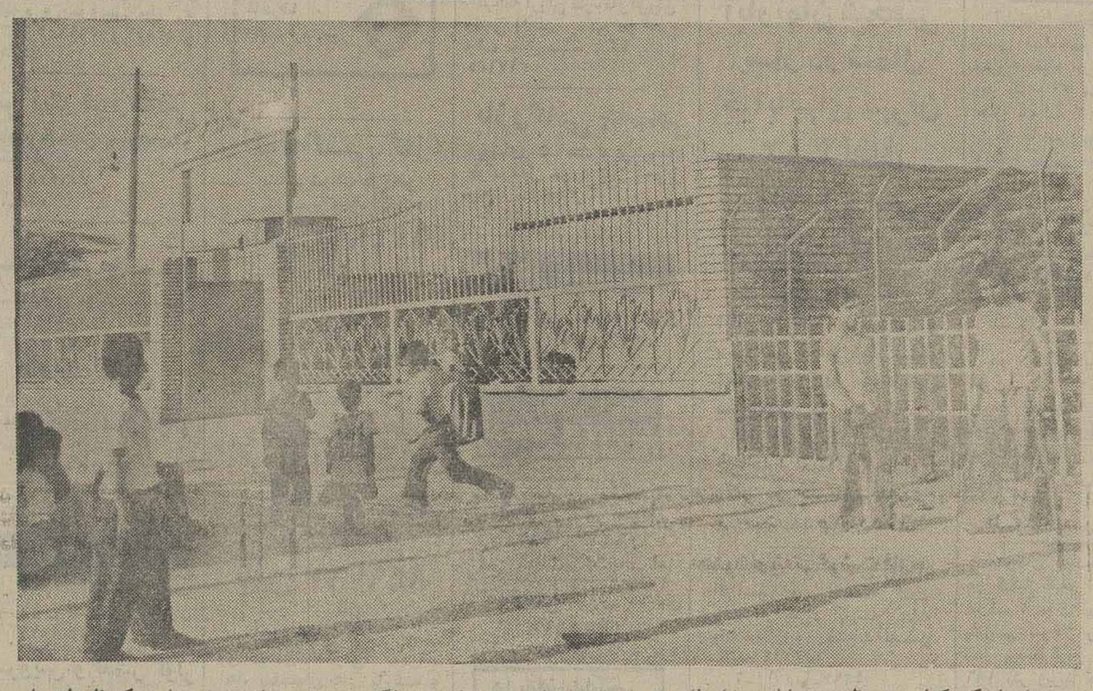

عده‌ای از کودکان ، وسط خیابان «خلیج‌فارس» خرمشهربه بازی مشغولند ... اگر زمین متعلق به شهرداری که ظاهرا عنوان «پارک» دارد اما در آن موسسه انتفاعی خصوصی ایجادشده و در عکس به خوبی دیده می‌شود ، به مرکز تفریحات‌سالم تبدیل می‌شد ، کودکان بی‌بهره‌ازمکان ووسایل بازی ، در این‌محل‌سرگرم می‌شدند و مجبورنبودند با بازی‌در سطح خیابان جان‌خود را به خطر اندازند.

آقای حسین رابعی نایب‌رئیس‌اول انجمن شهرستان خرمشهر ، هنگام‌گفتوگو با کاظم نیلفروشان خبرنگار اطلاعات.

در جلسه انجمن شهر اصفهان :

برای نوسازی شهر، نباید خانه‌های مردم راخراب کرد

در زمینه احداث‌خیابان های جدید باید دقت‌شود که این خیابان ها حتی‌الامکان‌از منازل‌مردم عبور نکند

اصفهان : جلسه انجمن‌شهر اصفهان ،بدون حضورشهردار بریاست دکتر خلیلی تشکیل شد.

دراین جلسه لوایح مربوط به‌ارزیابی خیابان سروش‌مطرح شد وبه کمیسیون شهرسازی احاله گردید. همچنین لایحه مربوط به تهیه و نصب‌پیکره شاه عباس کبیر در میدان‌اقبال مطرح و به کمیسیون معاملات و قرارداد هاارسال گردید.

سپس گزارش کمیسیون عوارض درباره تجدید نظر در عوارض تفکیک مطرح شد.در گزارش پیشنهاد شده بود به عنوان عوارض تفکیک زمین تا ۵۰۰ متر مربع ۴۰ درصد و از ۵۰۰ تا ۱۰ هزار متر مربع ۶۰ درصد و از ۱۰هزار تا ۵۰ هزار متر مربع ۸درصد و از ۵۰ هزار متر مربع‌به‌بالا ۱۰ درصد عوارض منطقه‌ای زمین دریافت شود بااین‌توضیح که حداقل عوارض مربوطه‌از متر مربعی۲۰ ریال کمتر نباشد

در همین جلسه عبدالرحیم‌فقیهی عضو انجمن شهر طی سخنانی

بقیه در صفحه دوم

پل «جوئی» اصفهان جزو آثار باستانی شد

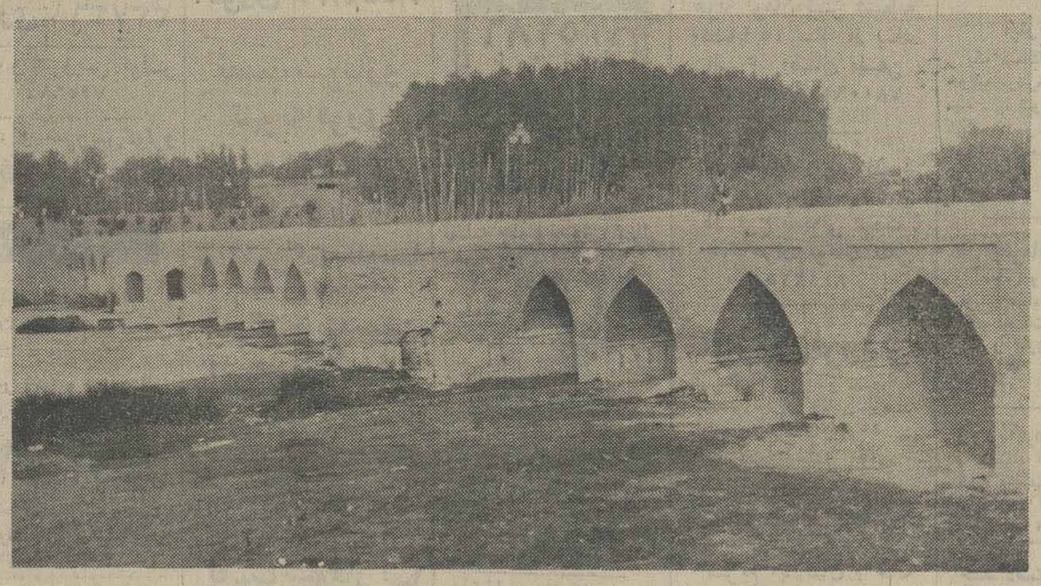

اصفهان : پل «جوئی» اصفهان، پس ازچند قرن مورد بررسی کارشناسان‌اداره کل حفاظت آثار باستانی و بناهای‌تاریخی قرار گرفت و در فهرست آثار ملی ایران به‌ثبت‌رسید.

پل جوئی‌که برروی رودخانه زاینده رود قراردارد بین پل‌های «الله‌وردیخان» و «خواجو» احداث شده و چون عملکرد آن آبرسانی بین کاخهای صفوی دو طرف‌پل بود. وبدین لحاظ که جوئی سنگی روی آن ساخته شده بود ، آن را «جوئی» نامیده‌اند.

پل‌جوئی اصفهان در سال ۱۰۶۵هجری قمری بنا شده وطول آن ۱۴۷ متر وعرض آن ۴ متر ودارای۲۱ دهنه است. ارتفاع این پل تابسته سنگی ساخته شده کف رودخانه ۴۶ متر است.

در جاده اصفهان ـ اردکان یزد :

کامیون حامل گاز واژگون شد، اما کپسولها آتش نگرفت

اردکان یزد: کامیون ۴۷۵۹۸ ـ یزد که حامل کپسولهای گاز بود و از اصفهان به‌سوی اردکان یزد در حرکت بود، در ۴۵کیلو متری اردکان ،به‌علت ترکیدن لاستیك چلو به‌گودالی سرنگون‌شدو کپسولهای گاز به‌زمین ریخت.

دراین حادثه محمود میرچاوشی راننده‌کامیون آسیب مختصری دید، اما خوشبختانه کپسولها آتش نگرفت و حریق و انفجارروی نداد.

طی ۴ حادثه در شیراز ۴ نفر کشته و ۲ نفر مجروح شدند

شیراز : طی ۴ حادثه که در شیراز روی داد ۴ نفر کشته و۲نفر مجروح شدند.

در حادثه نخست، مرد ۲۸ ساله‌ای به‌نام«شاه‌میرزاجوکار» هنگام تخلیه کامیون پرازمیوه خود، در میدان تره‌بار فروشان شیراز، لای کامیون خود و کامیون دیگری که بدون‌دید به‌عقب حرکت می‌کرد «له» شد. در این حادثه پسربچه‌ای نیز از ناحیه دست‌و پا دچار شکستگی استخوان شد.راننده

بقیه در صفحه دوم

مسابقه قرائت قرآن در اراک

گوشه‌ای از مسابقات قرائت قرآن‌در اراک

اراک- بمنظور تحکیم‌مبانی‌مذهبی و تشویق دانش آموزان‌به فرا گیری قرآن کریم و مفاهیم عالی اخلاقی و اجتماعی کتاب آسمانی برای اولین بار مسابقه‌ای تحت عنوان قرائت و ترجمه متون و لغات قرآن‌مجیدبین دانش‌آموزان دوره راهنمائی‌تحصیلی‌و دبیرستان های اراک‌در دانشسرای مقدماتی دختران برگزار شد و نتایج زیر بدست آمد.

از دبیرستانهای‌پسرانه- حسن طباطبائی دانش آموز دبیرستان صمصامی با کسب ۱۰۰ امتیاز اول ، حسین تابنده از دبیرستان محمد رضا شاه با ۹۵ امتیازدوم، و عبداله جوادی از دبیرستان بهلوی با ۹۰ امتیاز سوم.

از دبیرستانهای دخترانه: دوشیزه صدیقه خانمحمدی دانش آموز دانشسرای مقدماتی با کسب ۹۵ امتیاز اول، مهین توکلی از دبیرستان نظام وفا با ۹۰ امتیاز

بقیه در صفحه دوم

نیازمندیهای اطلاعات

تلفنهای: ۳۱۱۲۳۰-۳۱۱۲۲۹

نیازمندیهای اطلاعات تلفنی آگهی میپذیرد

نقاشی ساختمان
وکلیه تزئینات در تهران و شهرستانها پذیرفته می شود
۹۳۳۶۵۴
آ_۵۱۰

موزائیک حیاطی وساده وزیرموکتی به‌هرمقدار موجود تلفن
۳۵۸۷۸۷_۹

اسفالت
قیر وگونی ـ اسفالت‌ساختمان جدول بندی ـ زیر سازی با گریدر ـ خیابان ـ جاده های محدوده و محوطه سازی با نازلترین قیمت تلفن ۷۶۹۳۱۰
آ_ ۲۱۸۸

شستشوی مبل وفرش

پیام کلین
خشکشوئی موکت متری ۳ تومان مبلمان یکدست ۵۰ تومان
بانضمام فرش پارکت کفپوش و داخل اتومبیل
۳۳ـ ۳۲ـ ۸۵۳۰۳۱

آر.یو انگلیش سرویس R.U. English service
خشکشوئی موکت . فرش. مبلمان و تشک اتومبیل درمحل ۸۵۵۳۴۰ و ۸۴۳۸۴۵

دوراکلین
سرویس آمریکا
تلفن های رزرو وقت
۸۴۸۳۹۵ و ۸۴۸۳۹۶ و ۸۴۵۶۸۳

خشکشوئی آمریکائی
با ۱۰ سال سابقه کاری در ایران نظافت کلیه ساختمان و نقاشی پذیرفته میشود.
تلفن رزرو ۸۵۶۲۶۹

قالیشوئی‌وطن
با۲۰سال سابقه درخشان آماده شستن فرش بادستگاه های اتوماتیک تلفن :
۵۵۱۶۷۰

قالیشوئی ابر
قالی شما را با اصول مذهبی شستشو و کر میدهد
۵۵۰۸۴۳

قالیشوئی شریت‌اوغلی
شستشو با اصول مذهبی
۹۲۶۱۸۹

کلین سرویس پاکزا
خشکشوئی فرش مبل ، موکت وکلیه کفپوش ها با آخرین تکنیک تمیزتر و ارزانتر تلفن ۸۵۳۹۹۵

قالیشوئی تهران
تحویل در ۲۴ ساعت
تلفن ۵۵۰۰۹۸

بدون ادعا
ناتالی اکسپرس خشکشوئی موکت مبل فرش پرده ونظافت کلی ساختمان ۸۳۳۲۳۲ و ۸۳۷۹۰۳

خشکشوئی فرش موکت مبل رفوگری ۵۲۹۹۱۰ پارسا
۱_۱۵ آ_۱۲۴۱

بسرپرستی داریوش
مجهز بتمام دستگاههای مدرن قالیشوئی فی متری ۹۰ ریال رنگبرداری و رفوگری پذیرفته میشود ضمنا مجموع قالیهای کمتر از ۱۵متر ۱۵ مترمحسوب میشود سرویس ۲۵۰ ریال تلفن های ۵۵۱۳۶۰ و ۹۷۷۱۱۸

کارخانه قالیشوئی زمرد
۶۶۳۸۰۳
آ_۴۳۰

قالیشوئی شمس
بااصول مذهبی کرمیدهد
۵۹۲۹۴۷ ـ ۵۴۵۲۱۷

قالیشوئی پارس
قالیهای شمارا در اسرع وقت شسته و کر میدهد آدرس سربل جوادیه خیابانکشتارگاه تلفن ۶۵۷۳۲۱ـ ۵۳۲۰۴۳

CERTIFIED HOME SERVICE CLEANING CO

بعمل کار برآید به سخن دانی نیست امریکن سرتیفاید هوم سرویس کلینینگ مجهز ترین سازمان خشکشوئی مبلمان فرش، موکت ، پرده ونظافت منزل ومحل کار با برخورداری از نیم قرن تجربه‌وتکنیک پیترامریکائی تلفنهای‌رزرو
۷۵۸۴۹۶ ـ ۷۵۴۸۱۳

HOME SERVICE

امریکن کلینر هوم سرویس
خشکشوئی‌مبل، فرش، موکت، پرده داخل اتومبیل در محل. واکس پارکت، موزائیک و مکالئوم و سرویس مبل و موکت ۷۶۹۹۰۳ و ۷۵۳۸۷۳و ۷۵۳۸۸۵

شرکت فورهاش
نظافت کلی ساختمان و خشکشوئی‌مبل موکت فرش وپرده ۷۵۶۵۵۸
آ_۵۱۸

سازمان نصب
شستشوی موکت مبلمان فوری ۸۴۷۱۲۲

پارت کلین
خشکشوئی‌فرش موکت مبلمان موزائیک شیشه کف پوش و اتومبیل
۷۶۲۵۰۲
۱_۱۰ آ_۶۰۷۱

تعمیروسرویس کولر

کانال کشی ساختمان نصب و سرویس کولر فوری ۷۹۳۸۹۷

سرویس و تعمیر کولر فوری ۸۲۸۱۲۸

سرویس‌و تعمیر ونصب کولر و تهویه مطبوع شبانه روزی ۸۵۵۴۸۶

تعمیرلباسشوئی مجاز ۹۷۵۹۹۲

نصب کولر ۹۷۵۹۹۲

سرویس کولر ۶۳۶۳۷۹

سرویس وتعمیر کولر تلفن ۶۴۷۷۹۹

نصب و سرویس کولر ۷۶۵۶۸۸

الکترو سرویس آسیا
سرویس ، تعمیر و نصبکولر پذیرفته میشود ۵۲۹۶۳۹
آ_۵۲۰۹

سرویس و تعمیر کولر فوری ۳۳۷۲۶۸

نصب و سرویس کولر ۷۵۵۶۱۴

نصب و سرویس کولرو شوفاژ ۲۶۲۶۹۸

تعمیروسرویس یخچال

تعمیر ـ یخچال و فریزر تلفن۲۴۲۴۳۸سیدحسین

تعمیر همه‌نوع یخچال
سرویس و تعمیر کولر درمحل
۸۵۳۷۳۱

تعمیرات انواع یخچال‌تلفن ۷۳۰۰۶۷ و ۷۳۹۲۸۵

سرویس آبگرمکن ۹۷۵۹۹۲

تعمیرگاه یخچال‌فریجیدر
اثاث یدکی موجود ۸۴۸۷۵۶

تعمیر یخچال کولرفوری
۲۶۵۳۰۴

سرویس‌وتعمیرات‌شوفاژ وکولر تلفن ۹۳۱۲۸۷

لوله‌کشی گاز

شرکت‌مهندسی ولدولت
لوله‌کشی گاز منازل باتائید شرکت ملی گاز، نصب و نگهداری تاسیسات حرارتی ۸۴۰۵۹۹

دفتر فنی موجیکا
لوله‌کشی گاز فوری
باتائید شرکت ملی گاز
تلفن ۷۹۰۱۵۱

لوله‌کشی گاز
باتائید شرکت‌ملی گاز مهندسی هژیر ۹۲۸۹۷۶

لوله‌کشی گاز
باتائید شرکت‌ملی گاز
تلفن ۶۳۷۰۴۱

ایران گاز
پخش گاز ۵۹ـ۸۹۱۲۵۱ / ۹۷ـ۸۹۲۱۹۱
قبول سفارشات همه روزه ازساعت ۷ صبح الی ۹ شب
تلفن شکایات ۸۹۲۱۹۰
سرویس اجاق ۱۶ـ۸۹۳۲۱۵
سرویس آبگرمکن ۸۲۷۱۶۱ ۸۲۶۱۶۵
نمایشگاه محصولات شاهرضا میدان فردوسی

لوله‌کشی گاز
باتائید شرکت ملی گاز شرکت پلامینگ تکنیک
تلفن ۶۴۴۹۲۳
آ_۵۰۴ ۱_۳

لوله‌کشی گاز منازل
با تأیید شرکت ملی گاز
بی‌اف‌اچ تکنیک
شوفاژ ـ تهویه
سرویس‌نگهداری
تلفن ۸۴۹۷۱۲

لوله‌کشی گاز
واحدهای مسکونی، شهرک ها، ساختمان های بزرگ و کارخانجات صنعتی زیر نظر مهندسین‌و متخصصین با تجربه که سالها درامر لوله‌کشی گاز در مناطق نفتخیز جنوب مشغول کار بودند در اسرع وقت‌باتائیدشرکت ملی‌گاز ایران انجام میشود
شرکت تاسیساتی گناوه
۷۹۱۹۶۵

تعمیروسرویس لوازم‌منزل

تعمیر لباسشوئی ۷۶۴۰۳۰

تعمیروسرویس شوفاژ

نصب شوفاژ و تهویه مطبوع وآب رسانی شرکت مکرول ۸۲۲۷۸۸

سرویس شوفاژ ۹۷۵۹۹۲

تعمیر و نگهداری و راه اندازی شوفاژ شبانه روزی فوری ۸۵۵۴۸۶

نصب شوفاژو تهویه فوری
۷۹۴۶۹۴ و ۸۴۷۱۴۴
شرکت تاوسا

شرکت‌مهندسین آتی‌پی بامسئولیت محدود
طرح‌واجراء فوری‌شوفاژ تهویه برق آبرسانی و لوله کشی گاز باتائید ۸۹۱۷۴۸ و۸۹۴۱۵۱

نصب شوفاژ با بهترین لوازم باقساط یکساله
شرکت‌الکتروساختمان
۸۴۹۵۷۴

شرکت ایران واگا
تهیه‌و نصب شوفاژ ـ تهویه‌ـ گاز به اقساط یکساله
۸۳۹۷۰۷ ـ ۸۲۶۶۶۴
۱_۲ آ_۶۰۹

سردخانه شرکت رستیک
نصب سردخانه و نگهداری و تعمیر کلیه دستگاه های سرد‌ـ کننده تلفن ۵۴۴۱۷۶
آ_۶۹۸۱

آگهیهای متفرقه

تلفنهای دفتر خوانندگان
۶۴۲۶۳۳ و ۶۵۱۹۲۰

قابل توجه شرکتها
ما می‌توانیم ماهرترین مهندسین انگلیسی را برای قرارداد های یکساله یادو ساله درهر رشته‌ای که مورد احتیاج شماست‌تامین نمائیم لطفا برای کسب جزئیات و اطلاعات بیشتر به این آدرس تماس بگیرید.
EDENCOMB LTD.
P.O. BOX 276
67, GLOUCESTER STREET
LONDON, S.W.1
آ_۲۷۵۹

سگ پودل توی شش‌ماهه فروشی تلفن ۸۲۵۸۸۲

هر نوع
غذای آماده
باسرویس کامل ۳۶۶۵۴۸
۱_۱۰ آ_۶۸۰

ترجمه ارزان کارنامه‌و اوراق رسمی و غیر رسمی در اسرع وقت مقابل سینما حافظ ربانی ۳۱۷۱۳۵

بازرگانی خاشعی
هم‌مشاور شماست وهمه‌ایحتاج مارادرمحل مورد نیاز تحویل میدهد. منوچهری کوچه‌مهر
آ_۵۵۵

لوله‌بازکنی

لوله‌بازکنی شبانه‌روزی فوری ۶۳۶۳۷۹

لوله‌بازکنی نقاط ارزان فوری یکساعته ۷۶۵۲۴۴

لوله‌بازکنی و شوفاژ ۷۶۳۴۷۲ و ۷۶۰۶۲۷

لوله‌بازکنی فوری سعدی ۳۵۵۴۷۳

لوله بازکنی ولوله‌کشی ۸۲۷۴۰۸

لوله بازکنی و
تخلیه چاه در تمام نقاط
تلفن ۷۶۷۶۷۳

بادستگاه دیناترونیک ۷۷ گروه متخصص تشخیص ترکیدگی لوله‌وترمیم ۸۳۶۴۷۱ شرکت ۲۰۰۰

تخلیه‌چاه

تخلیه‌وحفر
هر نوع چاه با تجهیزات کامل لوله‌بازکنی فوری شرکت مهندسی امید تلفن ۶۵۹۰۴۷

تخلیه هرنوع چاه
۹۳۵۲۸۶
با ۲۰٪ تخفیف از کلیه شرکتها

تخلیه چاه و لوله‌بازکنی ۶۶۷۹۱۳

تخلیه چاه وخدمات کمالی
۵۴۵۹۰۱

تخلیه‌چاه
۵۳۴۴۲۲ ـ ۵۶۲۹۰۴
۵۳۷۸۱۷ ـ ۵۳۸۳۲۷
لوله‌بازکنی ۵۰ تومان

تخلیه چاه کاوه
با پمپهای مخصوص لجن‌کشی ۹۶۲۲۵۳
آ_۷۲۸

تخلیه چاه کوروش
۷۹۵۷۹۸

تخلیه چاه فاضلاب ارزان فوری تخلیه توالت تلفن ۵۵۰۵۵۶ نوروزپیرو

آپارتمان‌فروشی

شرکت برایت
آپارتمانهای ۱ـ ۲ ـ۳ اطاق خوابه خودرا در غرب تهران باناز‌لترین قیمت در اختیارشما میگذارد. به آدرس خیابان‌تاج خیابان‌ولیعهد خیابان ۲۱دست راستی پلاک ۳۰تلفن۹۷۳۲۱۷
۱_۲۰ آ_۴۰۰۴

موسسه زمرد
فروشنده بهترین آپارتمان و خانه های ویلائی و مستغلاتی در شمال شهرتلفن ۷۵۰۲۵۰و ۷۵۰۵۸۰
۱_۲ آ_۵۰۹۵

تعدادی آپارتمان ۱ ـ۲ اطاق خوابه در خیابان بهار بالای تخت جمشید بفروش می‌رسد تلفن ۶۶۳۸۲۸

آپارتمانی همکف ۸۰ متر مربع مساحت۶۷متر زیربنا با شوفاژ وکاغذ دیواری و سرویس کامل بقیمت ۳۸۰ هزار تومان در خیابان دماوند جنب پاسگاه ژاندارمری تهران نو بدون‌واسطه فروشی ۳۵۱۴۲۷ و ۳۵۲۴۳۵
۱_۲ آ_۶۹۴

چند دستگاه آپارتمان شخصی ساز در شمال خیابانهای تهران ۲ و ۳ اطاق خوابه فروشی
۶۲۲۰۶۵

یکدستگاه آپارتمان ۲ اطاق خواب باشوفاژ و سرویس کامل‌وپارکینگ اختصاصی در طبقه اول ساختمان با یك تراس ۱۸۰ متری در خیابان خواجه عبداله انصاری مقابل کوچه هفتم‌بفروش میرسد ۸۴۱۵۵۸

هرکاری متخصص‌میخواد
اگر میخواهید همیشه راحت باشید از خرید آپارتمان خانه ویلا باگروه خدمات تماس بگیرید ۶۸۷۰۶۴
۱_۱۰ آ_۴۲۹۷

قیطریه
آپارتمان های ۲و۳ اطاق‌خوابه تلفن های ۶۲۹۱۹۰ـ۶۲۹۲۲۰
آ_۵۰۱۹

نیاوران
آپارتمان بسیار زیبا سه اطاق خوابه بفروش می رسد .
علاقمندان با شماره ۲۸۵۲۷۲ تماس بگیرند

تعدادی آپارتمان ۱ـ۲ اطاق خوابه در خیابان بهار بالای تخت جمشید بفروش میرسد تلفن ۶۶۳۸۲۸

آپارتمان فروشی با نازلترین قیمت‌شمال‌شهر بویژه‌شمیرانات ۲۲۸۹۷۱ تفکری
۱_۷ آ_۴۱۲

آپارتمان فروشی تهران‌ـ پارس با وام بانکی ۲۵۰ هزار تومان پیش قسط‌به اقساط ۱۵ ساله از یک الی ۵ اطاق تلفن ۷۸۲۰۳۰ و ۷۸۰۰۶۱

۸ دستگاه آپارتمان ۴ اطاقی با سرویس کامل در فرح شمالی قیمت ۶۵۰ هزار تومان تلفن ۸۴۱۲۱۵

آپارتمان‌فروشی
آپارتمان ۲ و ۳ اطاق خوابه شخصی ساز در خیابان میرعماد آماده فروش تلفن۸۵۹۸۸۴
۱_۲ آ_۴۰۶

سازمان‌ما
سریع آپارتمان و خانه ویلائی و زمین شما رابه فروش میرساند
۸۳۹۰۲۵ ـ ۸۳۵۲۲۲

در سید خندان وداودیه آپارتمان از ۵۵۰ تا ۷۵۰هزار تومان با ۵۰٪ بدهی بانکی‌تلفن ۲۳۶۲۶۲
۱_۱۵ آ_۳۶۲۰

آپارتمان خانه، ویلا فروشی
با هر سلیقه و بودجه ۶۶۴۱۴۲

دواطاق‌خوابه
آپارتمان مهندسی‌ساز با شوفاژ ، انشعاب گاز، آشپزخانه چوبی خارجی، سرویس ایرانی وفرنگی، فیش تلفن ، پارکینك و انباری‌بزرك ، درهرطبقه یکدستگاه ۷۵۰ هزار تومان ـ ظفر نرسیده به بزرگراه شاهنشاهی خیابان رئیسی (خجند) خیابان شیبانی ۱۲ متری ناز آخرین ساختمان شمالی تلفن ۶۴۶۱۶۲

یکدستگاه آپارتمان ۳ اطاق‌خواب مهندسی‌ساز در طبقه دوم‌با آسانسور پارکینك سرویس کامل در قلهك مقابل‌شهرداری کوچه دبیرستان بفروش میرسد تلفن ۸۴۱۵۵۸

آپارتمانی در تهران پارس دارای ۵اتاق بدون واسطه بفروش میرسد. ۷۹۰۰۳۶
آ_ ۶۶۷

آپارتمان شخصی ساز در زمینی بمساحت ۵۰۰ متر ۲ نبش ۵ طبقه هر طبقه ۲۷۰متر زیر بنا و۳۰ متر پارکینگ ۶ اطاق خواب ۲ سالن پذیرائی بزرگ با سرویس کامل جمعا ۴۴اطاق‌بهترین مصالح‌ساختمانی مدرن آسانسور شوفاژ روشن کولر موکت‌کاغذ دیواری‌دکور وان روکار سنگ خیابان تاج شادمهر یکجا یا تفکیک فروشی صبحها ۵۲۶۰۲۲ عصر ها ۳۳۳۸۰۰
آ_ ۵۳۲

دو دستگاه آپارتمان دو اتاق خوابه حدود ۱۰۰ متر زیربنا دارای پارکینگ شوفاژ کولر کرکره، پرده موکت تلفن‌واقع در گیشا خیابان سی و سوم بیواسطه بفروش میرسد تلفن ۶۳۸۲۸۴
آ_۵۲۰

آپارتمان مهندسی سازواقع در گیشا طبقه اول ۵ اطاق خواب ۲ سالن نهار خوری و پذیرائی شوفاژ روشن فیش تلفن پرده‌کرکره‌و کاغذدیواری ۱۸۶ متر زیربنا مفید دو نبش جنوب غربی بادید کاملا عالی مشرف به پارک وی در بلند ترین نقطه‌بدون واسطه‌مقطوع یک میلیون تومان‌تلفن۶۳۹۶۶۵
آ_ ۶۱۶

آپارتمان تکواحدی
یکدستگاه آپارتمان یک اتاق خوابه سالن پذیرائی هال سرویس کامل به مساحت ۷۲ مترتهران نو قاسم آبادطوفان پور ۳۴۰ هزار تومان تلفن ۸۴۰۱۵۶
آ_۵۲۲ ۱_۲

دو دستگاه آپارتمان نوساز از یك ساختمان واقع در میدان ژاله با شوفاژ روشن به فروش میرسد ۵۶۰۷۱۴

آپارتمانی واقع در گاندی‌با سه اتاق خواب قیمت ۷۵۰ هزار تومان تلفن ۲۷۹۵۰۰
آ_ ۶۳۸

آپارتمانی دو اتاق خوابه واقع در سه راه اتوبان نزدیک میدان ونک بفروش میرسد ، تلفن ۲۷۹۵۰۰
آ_ ۶۳۵

آپارتمان فروشی
یک دستگاه آپارتمان ۲اتاق خوابه درنارمک‌ایستگاه سرسبز مبله ـ با شوفاژ ، کولر ،پرده کرکره ، موکت و فیش تلفن قیمت ۵۰۰ هزار تومان تلفن ۸۲۹۱۷۳
آ_ ۴۱۸

فرمانیه
دو اطاقه خوابه ، لوکس ،نو ساز،دو حمام، آشپزخانه کامل، پارکت، موکت، استخر، سونا، گاراژ وانباری تلفن ۲۳۹۳۵۸ از۴ الی ۸
آ_۵۳۴

فروش آپارتمان شخصی ساز دو دستگاه ۲ و۳ اطاق‌خوابه باقیمت مناسب فروشی تلفن ۶۲۷۳۹۴ـ ۶۲۳۷۴۶ـ۶۲۴۷۳۱ سازمان تهیه مسکن موریس

چند دستگاه آپارتمان لوکس مهندسی‌ساز
دو اتاق خوابه‌با پارکینك آسانسور فن‌کوئل واقع در جهت شمالی خیابان میرداماد جنب پلاك ۱۲۳ بفروش‌میرسد ۸۴۱۵۵۸

آپارتمان‌فروشی۶۴۹۷۴۰

۳ اطاق خوابه‌در بهترین منطقه خیابان پهلوی
چند دستگاه آپارتمان از یك‌ساختمان کاملانوساز زیر بنای هر دستگاه با پارکینك مسقف‌حدود ۲۰۰ متر مربع دارای آسانسور ، پله فرار، کولر ، شوفاژ روشن، لوله‌کشی گاز ، فیش تلفن ، هر دستگاه ـ ۱۲۰۰ر۰۰۰ تومان
نشانی : خیابان پهلوی بالاتر از فروشگاه‌کورش روبروی لوستر فروشی شعله کوچه‌کامران‌پلاك ۳ بازدید همه‌روزه‌در تمام ساعات تلفن ۹۷۴۹۶۹

اکازیون یوسف‌آباد
دو اطاقه ۴۵۰ هزارتومان ۶۶۵۶۸۶

در شمال شهر
آپارتمانهای۲ تا۱۴ طاق خوابه برای فروش موجود است‌تلفن ۸۵۳۷۳۶ و ۸۴۷۹۸۲

آپارتمان ۲ اطاق خوابه
مستقل ۱۵۰ متر باتلفن شوفاژ روشن ۷۳۰هزار تومان چهار راه قصر ۸۴۸۵۹۶

دو دستگاه آپارتمان با موکت وکاغذدیواری و شوفاژروشن و۵۰ متر مربع پارکینگ برای هر دستگاه هر یک بمبلغ‌پانصد هزار تومان و سه باب مغازه هریکبا۵۰ متر مربع پارکینگ وشوفاژ روشن‌تفکیک شده هر متر مربع پنجهزار و پانصد تومان واقع در خیابان۲۱متری جی جنب تی‌تی‌اس بفروش‌می رسد. تلفن ۹۵۱۹۱۱ (عصر ها) و ۳۰۵۳۱۸ـ ۳۰۵۵۲۱ (صبحها)

۱۰دستگاه آپارتمان
۲و ۳و۴ اطاق خوابه جداگانه و یا یکجا در خیابان تخت‌جمشید خیابان ملك‌الشعرای‌بهار قطعه چهارم شرقی‌تلفن ۸۲۰۵۰۹ و ۲۶۴۷۵۵

دو دستگاه آپارتمان ازیک ساختمان ۴ مرتبه هر یک دارای دو اطاق خواب با تمام وسایل شوفاژ کولرتلفن مستقل‌واقع در بلوارالیزابت خیابان‌میکده بفروش میرسد تلفن ۲_۶۵۵۳۵۱
۱_۲ آ_۵۵۴

هر نوع آپارتمان و ویلا نقد و اقساط برای‌فروش آماده میباشند
۸۴۸۷۳۸ ـ ۸۵۵۲۰۷

عباس آباد
۲ دستگاه آپارتمان شخصی ساز با وام بانکی فروشی ۸۵۳۸۰۷

پزشکان مهندسین شرکتها
آپارتمان فروشی در منطقه تجارتی خیابان میرداماد میدان محسنی بدون واسطه‌بفروش میرسد ۲۲۸۸۴۹
۱_۶ آ_۵۰۷۹

روزولت مقابل سینما دیاموند یک دستگاه آپارتمان ۳ اطاقه باتلفن و شوفاژ قیمت ۵۵۰ تومان‌بفروش‌میرسدتلفن ۶۳۴۲۵۵

۱۶ دستگاه آپارتمان‌دو اطاق خوابه سالن و پذیرائی هال سرویس کامل با موکت آسانسور پارکینك در خیابان ظفر شهریار ـ شاهین غربی مقابل پلاك ۳۵ قیمت مقطوع ۶۲۰ هزار تومان تلفن ۷۵۰۲۵۰ و ۷۵۰۵۸۰

آپارتمان‌قسطی
فقط با ۲۰۰ هزار تومان پیش قسط تهران‌پارس فروشی تلفن ۷۸۱۹۱۸

فوری فوری
برخیابان کاخ روبروی‌هنرکده موسیقی ملی نبش کوچه نوربخش آپارتمان ۵ اطاقی با آسانسور شوفاژ پارکینگ ۷۴۰ هزار تومان فروشی ۶۳۷۲۷۵
آ_۶۸۹۹

آپارتمان مهندسی‌ساز
طبقه دوم از یک ساختمان دو طبقه دارای ۲ اتاق خواب ، سالن‌ناهار خوری و پذیرائی، سرویس کامل، ۱۵۸ مترزیر بنا و ۱۲۰ متر تراس، کف ها پارکت با شوفاژ ، تلفن مستقل پارکینگ اختصاصی واقع در فرمانیه کامرانیه خیابان‌طاوس شماره ۳۶بدون و اسطه بقیمت یک میلیون و ششصدو پنجاه هزار تومان بفروش میرسد. تلفن۲۴۷۰۲۲ مراجعه‌از۴الی ۷ بعد ازظهر.
آ_۷۳۰

طبقه سوم آپارتمان دارای۲اطاق خوابه‌و اطاق پذیرائی با سرویس کامل واقع‌درخیابان‌قصرالدشت بین طوس و زاویه کوچه مقدم پلاك ۴ تلفن ـ ۵ـ۸۳۴۰۵۱ صالحی

خیابان وزراء ـ مستقل دارای ۴ دستگاه آپارتمان در ۴ طبقه هر دستگاه شامل سالن غذا خوری ، ۳ اطاق خواب و سرویس‌کامل، کولر، شوفاژ آسانسور ، موکت، ۴ محل پارکینگ سر پوشیده و اطاق نگهبان تفکیک شده تلفن ۶۲۹۷۹۴ و ۶۲۵۶۳۱
۱_۷ آ_۶۰۰۶

داودیه بین میرداماد و ظفر ۲دستگاه آپارتمان دو اطاق خوابه باسالن و سرویس و پارکینگ بافن‌کوئل قیمت ۶۵۰ هزار تومان ۸۵۶۷۸۷
آ_۶۸۴۳
۱_۱۰ آ_۶۸۴۳

مژده‌به خریداران
همه‌نوع آپارتمان‌فروشی موجود است
۸۳۵۲۲۲ و ۸۳۹۰۲۵

آپارتمان ۲ و ۴ اطاق خوابه‌در بخارست،گاندی پهلوی یوسف آباد جردن از ۶۵۰ الی یک میلیون‌و چهارصد هزار تومان فروشی ۸۳۴۵۷۰ـ ۸۳۲۷۴۱

آپارتمان
۳و ۴و ۵ اطاقه باقیمت مناسب نقد و اقساط تلفن ۷۹۴۶۵۴
آ_۴۴۶

خانه‌فروشی

خیابان کورش کبیر
مقابل کاخ جوانان‌کوی ویرا شماره (۶) ۷۶۰ متر ۳۲۰ متر زیربنایک طبقه ۴ اطاق‌خواب‌ـ هال‌ـ سالن و ناهارخوری ـ آشپزخانه ـ اطاق مستخدم ـ شوفاژ‌ـ آب لوله‌کشی‌ـ چاه آب‌ـ آب جاری‌ـ برق‌ـ تلفن وسایل بهداشتی کامل تلفن ۵۳۹۹۰۰
۱_۶ آ_۵۰۷۱

فروش همه نوع خانه های ویلائی‌ومستغلاتی **۸۳۵۲۲۲ و ۸۳۹۰۲۵**

خانه‌ای شمالی در سید خندان ۳۶۰ مترزمین ۳۴۰ متر زیر بنا بفروش میرسد تلفن ۸۴۸۷۲۹
آ_۷۲۱ ۱_۳

ساختمان ۲ طبقه با تزئینات گچ کاری و آینه کارشخصی ساز در دروس بفروش می رسد تلفن ۲۴۶۳۷۳
۱_۲ آ_۶۹۷

اکازیون بعلت مسافرت
خانه‌ای‌شمالی به مساحت ۱۹۴ مترمربع دو طبقه بیش از۲۰۰ متربنادارای چهار اطاق‌خواب دوهال سالن پذیرائی و نهار خوری اطاق مستخدم با تلفن کولروسرویس کامل واقع‌در شمیران میدان کندی تاج‌محل (نمازی اول) شماره ۸۳ بقیمت یک میلیون و پانصد هزار تومان فروشی همه روزه از ساعت ۱۰ صبح تا۶ بعد ازظهر مراجعه فرمائید ۹۳۰۷۴۲

خانه‌ای‌در خیابان‌آریامهر اول‌خیابان کاج بمساحت ۱۵۰ متر ۲۵۰ مترزیربنا ۲ طبقه ۷ اطاق آب و برق تلفن و امکان استفاده از گازلوله‌کشی تلفن ۷۹۴۶۵۲ و ۶۵۱۴۳۴ بازدید جمعه ۴ تا۶

منزلی شمالی وجنوبی دوطبقه هر طبقه مستقل بمساحت ۱۲۳ متر برکوچه ۶ و۸ متری با تلفن واقع در باغ صبا انتهای دانش کوچه نادر پلاک ۴ بمبلغ۹۰۰هزار تومان۷۵۷۱۸۰
۱_۳ آ_۵۰۶۰

خانه‌ای ویلائی شخصی ساز دو طبقه و دوبر در کوچه پدران خیابان ایوبی نرسیده به میدان ونك شامل ۵ اطاق خواب ، سالن ناهار خوری، آشپزخانه‌حمام ، با سرویس دو هال ، تراس وسیع سر پوشیده دربهای آلومینیوم با پوشش پرده چوبی کرکره میشلر.با نصب پرده های لوردرایه‌درهال ها. و بانصب پرده های توری در کلیه‌اطاق ها وسالن. مفروش به موکت در کلیه اطاقها و سالن و راهرو و پله‌هابا برق، آب، تلفن‌دایر، دو کولر و شوفاژ روشن‌بدون واسطه بفروش میرسد. (تلفن ۶۸۳۹۳۳).
آ_۶۸۸۰

شمیران
خانه‌ای ۳۶۰ متر جنوبی دو طبقه مستغلاتی تلفن۲۶۸۱۹۳ عصرها ۵ببعد
آ_۷۲۵ ۱_۳

خانه‌ای جنوبی بر خیابان‌دو طبقه و نیم دارای ۵ اطاق با حیاط بمساحت تقریبی یکصد و بیست متر در خیابان فرح آباد ژاله خیابان پرویز بدون واسطه بفروش میرسد. طالبین با تلفن ۳۳۴۷۶۷ تماس حاصل نمایند.
آ_ ۶۶۶

منزل ویلائی دو طبقه در بهترین نقطه قیطریه به مساحت ۴۱۵ متر دارای استخر پارکینك‌دو رشته تلفن بیواسطه به‌فروش میرسد تلفن ۲۴۰۱۶۹ و ۲۴۰۱۷۱ از ساعت ۸ صبح الی ۸ شب

فروش فوری
خانه‌ای بمساحت ۹۰ متر باه اطاق و سرویس کامل‌خیابان آیزنهاور خیابان دکترهوشیار تلفن ۶۴۴۹۹۲ از ۸ شب ببعد ۶۵۲۴۷۵
۱_۳ آ_۹۸۲۹

منزل ویلائی
یکدستگاه منزل ویلائی بمساحت ۱۰۰۰ مترمربع ۱۶۰۰ متر زیربنا سه طبقه دارای ۱۳ اطاق خواب سالن پذیرائی بزرك گچ‌بری و آینه‌ـ کاری شده شوفاژـ کولر تلفن و استخر کوچك‌به مبلغ ۶ میلیون تومان‌به فروش میرسد خیابان پهلوی کمی بالاتر از باغ وحش و دولتشاه ، بلوار حافظ شیرازی تلفن ۳۱۱۲۲۴ و ۳۱۱۲۲۵

منزل‌شخصی ساز جنوبی‌واقع در عباس آباد منطقه تراکم متوسط زمین ۴۲۰ متربنا ۷۰۰ متر شامل ۱۰ اطاق در دوطبقه مجزا و یکطبقه زیر زمین به فروش میرسدتلفن ۸۴۶۸۸۰
۱_۲ آ_۴۴۷

ساختمان۵ر۳طبقه برجنوبی تخت جمشیدغربی‌که درحال حاضر هم قابل استفاده موسسات،بانکها و یا دفاتر میتواند باشد بابرق و آبو تلفن بفروش میرسد تلفن ۶۴۲۰۵۵ یا ۲۲۳۱۹۹
آ_۲۶۱۷ ۱_۲

یکباب خانه در فرح‌آباد ژاله خیابان برق فیروز بمساحت ۱۴۵متر ۲طبقه جمعا هفت اطاق ۱۶۰متر زیر بنا دارای آب ، برق تلفن کولر و آبگرمکن فروشی ۳۳۳۸۷۰

نیم فلکه فرمانفرماپلاك ۳۲۹ خانه‌ای بین شاه و آیزنهاور دوبر ۵ر۹۴۵ متر ۶ اطاق یك انباری یك زیر زمین تلفن،حمام به علت مسافرت ۷۲۰ هزارتومان‌تلفن۹۲۶۲۷۱

خانه‌ای شمالی بمساحت۱۸۵ متر دو طبقه دارای ۳ اطاق خواب سالن پذیرائی ناهار خوری یک انباری دو هال با سرویس کامل واقع در خیابان تاج بهبودی بدون واسطه بمبلغ یک میلیون و چهارصدهزار تومان بفروش میرسد صبح الی ۱۲تلفن ۳۱۰۹۹۰ و ۴الی ۸ تلفن ۹۷۳۶۵۱
۱_۲ آ_۵۲۹

منزل ویلائی دو طبقه در بهترین نقطه قیطریه به مساحت ۴۱۵ متر دارای استخر پارکینك‌دورشته تلفن به فروش می‌رسد تلفن۲۴۰۱۶۹و۲۴۰۱۷۱ از ساعت ۸ صبح الی ۸ شب

خانه‌ای دو طبقه مستقل هر طبقه ۱۵ اتاق خواب قیمت ۳ میلیون و ۵۰۰ هزار تومان تلفن ۲۷۹۵۰۰

قابل توجه شرکت های بزرك
ساختمانی نو ساز مهندسی دربهترین‌نقطه خیابان‌پهلوی در۶ طبقه یکجا بفروش می رسد ۳۱۸۷۳۰و ۶۸۷۸۳۰
۱_۵ آ_۵۵۵

بهترین خانه و مستغلات و آپارتمان های لوکس‌را در شمال تهران از ما خریداری فرمائید ۶۲۰۱۰۷ و ۶۲۲۰۶۵

خانه ۳ طبقه ۲ـ اطاق خواب خیابان آپادانا و خانه ۴ طبقه ۴ـ اطاق خواب با ۳ خط تلفن واقع در خیابان آپادانا و ساختمان ۲ طبقه ۴ـ اطاق خواب درخیابان سنائی بفروش می‌رسد تلفن۸۴۸۶۱۱ـ ازساعت ۵تا۸ بعدازظهر

خانه‌ای شمالی دارای شش اطاق دو سرویس زیر زمین آب و برق و تلفن بمساحت ۱۲۳ متر واقع در خیابان شماره۳ نیروی هوایی بفروش می رسد تلفن ۵۳۰۹۹۰

بهترین خانه و مستغلات و آپارتمان های لوکس‌را در شمال تهران از ما خریداری فرمائید ۶۲۰۱۰۷ و ۶۲۲۰۶۵

خانه‌ای بمساحت ۸۱ متر یک طبقه ۲ اطاق آشپزخانه و انباری حمام گرم کولر ۳۸۰ هزار تومان غیاثی خیابان‌خلیلی کوچه همایون پلاك ۳۱ فوری فروشی ۳۰۴۱۶۳
آ_۳۹۹ ۱_۲

خیابان پهلوی‌ـ بالاتر ازمیدان ونک ـ ایستگاه کاوسیه مقابل مدرسه رازی‌ـ خیابان تابان پلاك ۳۳
یک منزل ویلائی چهار اطاق خواب،۲ سالن بزرگ ، ۲هال بزرگ،شوفاژ وتهویه ، حیاط مشجر واستخر با زیر زمین بزرگ.فروش و اجاره تماس تلفنی و بازدید از ۴ الی ۷بعد از ظهر باتلفن ۲۲۲۱۵۶ واز ۱۰ الی ۱۲ صبح با تلفن ۵۲۴۹۲۵
آ_۷۷۱

خانه شخصی ساز مشرف به باغی بزرگ باحیاطی غیر قابل دید بمساحت ۱۰۰ متر وزیر بنا ۱۵۰متره۲ طبقه دارای ۵ اطاق و زیر زمین بایك انباری وسرویس کامل کاغذ دیواری موکت تلفن واقع در فرح آباد ژاله بفروش میرسد تلفن ۳۳۴۹۸۴
۱_۲ آ_۶۹۳

خانه شمالی نو ساز بادرب ماشین‌رو در نازی آباد بازار اول‌میدان لاله‌زار پلاك ۸۲ با ۸۴ متر زمین دو طبقه و نیم دارای پنج اطاق دو آشپزخانه حمام‌و موکت افساف مقطوع بدون‌واسطه ۴۹۰ هزارتومان تلفن ۵۵۱۱۵۷ آقای نادری یا آقای خاکی
۱_۲ آ_۷۱۰

منظریه شمیران‌خانه‌ای ویلائی نوساز۳بر بسیار لوکس شامل پذیرائی‌و غذاخوری و کتابخانه، ۶ اطاق خواب و سرویس کامل‌ـ اطاق مستخدم‌و سرویس انباریها، رختشوی خانه، دو گاراژ،استخرتصفیه ، آشپزخانه کامل گاز و شوفاژ ، کولر. موکت‌تلفن۶۲۹۷۹۴ و ۶۲۵۶۳۱
۱_۷ آ_۶۰۰۵

اکازیون سیدخندان
خانه‌ای ویلائی بمساحت ۲۰۰ متر واقع‌در پیشاد سید خندان دارای ۳ اطاق و هال و سرویس کامل به‌قیمت یك‌میلیون و ۲۰۰ هزار تومان به فروش میرسد تلفن ۲۳۰۲۲۱

اکازیون
خانه‌ای قدیمی ساز به‌مساحت ۴۰۰ متر با آب و برق به مبلغ یك‌میلیون و ۲۰۰ هزار تومان بدون واسطه به فروش میرسد آدرس امیریه انصاری کوی میر هادی تلفن ۶۸۵۱۴۸

خانه ویلائی در الهیه بدون واسطه بفروش‌می رسد تلفن ۸۴۴۲۴۵ ۴ تا ۸ بعدازظهر

منزل ویلائی دو طبقه در بهترین نقطه قیطریه به مساحت ۴۱۵ متر دارای استخر پارکینك‌دورشته تلفن بیواسطه به‌فروش میرسد تلفن ۲۴۰۱۶۹ و ۲۴۰۱۷۱ از ساعت ۸ صبح الی ۸ شب

نیازمندیهای اطلاعات

تلفنهای: ۳۱۱۲۳۰-۳۱۱۲۲۹

نیازمندیهای اطلاعات تلفنی آگهی میپذیرد

خانه جنوبی مستغلاتی‌در دو طبقه کامل و مجزاهر طبقه ۲ اطاق خواب تلفن کولر و سرویس با ۲۵۶ متر مساحت و۳۵۰ متر زیر بنا واقع در سید ـ خندان خواجه عبداله ـ انصادی تلفن ۲۳۲۶۹۶ بمبلغ ۱٫۹۷۰ میلیون تومان بفروش میرسد .

جهانشهر کرج
یکمنزل بمساحت ۲۰ متر دارای چهار اطاق سرویس کامل بفروش مــی رسد تلفن ۸۲۸۵۲۷

منزلی شمالی میدان ۲۴اسفند اول سیمتری کوچه فریدون‌به مساحت ۴۳۷ متر با تراکم‌زیاد ۳۳۰ درصد دارای۹ اطاق‌بزرگ با کولر زیر زمین ۲ شماره‌تلفن بفروش میرسد.باتلفن ۹۲۵۳۱۰ تماس بگیرید. آـ ۵۳۰

خانه ویلایی فروشی ۲۴۰ متر مساحت یک طبقه شمالی دارای هال و ۵ اتاق بازیرزمین خیابان تاج سه راه ویلا تلفن ۹۷۲۴۶۳ آـ ۵۲۶

ساختمان دو طبقه تکمیل در ۴۶۵ متر زمین دوبر آماده فروش تلفن ۲۳۸۷۶۹ آـ ۶۸۱

واقع در سمنگان
یک باب منزل بمساحت ۲۵۰ متر و ۲۶۰ متر زیر بنا دردو طبقه هر طبقه ۲ اطاق خــواب سالن‌ناهار خوری و پذیرائی هال آشپزخانهو سرویس‌کامل آبگرمکن کولر و تلفن بفروش میرسد تلفن ۷۳۰۹۳۴ ۱ـ۵ آـ۶۶۶

خانه شخصی ساز دوطبقه‌ونیم ۳۵۰ متر زیر بنا با ۲۲۰ متر زمین با شوفاژ مناسب برای خانواده‌های بزرگ یا شرکت بازرگانی برای فروش در عباس‌آباد . نیلوفر تلفــن ۸۴۷۸۱۳ بعداز ظهرها آـ۵۰۹

خانه شمالی ۱۷۰ متر یک طبقه ونیم ویلائی با تلفن‌پرده کرکره ، موکت و سرویس کامل در تهران پارس بفروش میرسد تلفن ۷۸۰۷۵۳ آـ ۶۲۳

خانه‌ای بمساحت ۱۲۰ متر کلنگی دارای ۳ اطاق آشپزخانه در خیابان حسام السلطنه از ساعت ۹ صبح الی ۷ بعد از ظهر تلفن ۹۲۷۴۱۴ آـ ۴۱۹

خانه فروشی
بالاتر از سه راه تخت جمشید کوچه فرهاد پلاک ۶۷ سه‌طبقه نوساز سه شماره تلفن مستقل مقطوع ۷۵۰ هزار تومان به سرایدار مراجعه شود. ۱ـ۶ آـ۵۰۰

پارک‌شهر کوچه ناموس
خانه‌ای بمساحت ۱۸۰ مترقدیمی ساز شامل ۷ اطاق‌بانضمام یکباب مغازه فروشی تلفــن ۳۶۱۴۱۱ ۱ـ۴ آـ۵۳۳

خانه فروشی
۱۰۳ متر ۵ اطاق با سرویس وتلفن در فرح جنوبی تلفن ۳۱۹۴۸۱ آـ۵۲۸ ۱ـ۳

خانه‌ای‌دو طبقه ۳۰۰ متر زمین ۳۰۰ متر زیر بنا در امیر آباد شمالی دارای ۷ اطــاق شامل سالن و نهار خوری باهال بزرگ‌۱۵اطاق خوابیرده کرکره کاغذ دیواری آشپزخانه وسیع وگلخانه و حیاط خلوت حمام آب برق تلفن ۲ عددکولر بالوله‌کشی گاز بدون واسطه دو میلیون و چهارصد هــزار تومان به فروش میرسد به‌تلفن ۶۳۲۸۱۴ مراجعه شود.

خیابان دوم نیروی هوائی فرعی اول پلاک۶۹ خانه کلنگی بمساحت ۳۱۵ متربا نقشه وجواز و۷ واحد مسکونی در ۳طبقه ونیم فروشی۷۳۹۳۱۴و ۵۲۷۸۲۹

منزلی واقع در خیابان آرامگاه ـ سه‌راه‌علی‌آباد خیابان‌شاهپور غلامرضا کوچه ۸ غربی پلاک ۱۷ شمالی باآب و برق ۷۲ متر ۳ اتاق و یک زیر‌ـ زمین بفروش میرسد .

اکازیون
منزل دو طبقه مستغلاتی در نیاوران به مساحت ۵۴۰ متر و ۴۲۰ متر زیربنا دارای استخر ، شوفاژ ، کولر کــاملا نوساز بفروش می‌رسد ۶۴۵۵۸۱

اکازیون
ملک ۵۰۰۰ متری محصوربا نرده های آهنی یکدستگاه ساختمان دو طبقه چاه نیمه عـمیق خیابان بندی شده نزدیک مهر شهر و جنب‌شهر سازی به فروش میرسد تلفن ۲۳۰۷۸۹ ۵۲۱آ

بهترین خانه و مستغلات وآپارتمان‌لوکس را درشمال شهر فروشی تلفن ۶۲۲۰۶۵

در فرمانیه
یکدستگاه منزل ویلائی
یکدستگاه‌منزل ویلائی‌شخصی ساز بمساحت ۵۰۰ متر ۷۲۸ متر زیربنا دارای ۴ اطــاق خواب سالن نهار خــوری پذیرائی شوفاژ کولر تلفن کف پارکت باحیاط واستخر وسرویس کامل بفروش می رسد ۶۶۵۷۲۷ و ۶۴۶۶۸۵

یک باب خانه شمالــی واقع در خیابان آپادانــا انتهای نوبخت.کوچــه چهاردهم پلاک ۲۳ به‌ابعاد ۲۰ × ۱۰ ـ ۳ طبقه‌ونیم تفکیک شده نوساز کامل یکجا یا طبقه‌طبقه‌بفروش میرسد طالبین به تلفن ۲۳۲۳۰۴ تماس حاصل نمایند.

خانه‌ای کلنگی در نارمک ۱۶۴ متر متری ۳۲۰۰۰ ریال تلفن ۷۹۵۲۰۹

خانه ویلائی‌درقیطریه شخصی ساز جنوبی ۲۲٫۸۰ × ۱۳٫۵ متر مساحت ۳۰۸ متر و ۲۲۰ متر بنا در یک طبقه و نیم با ۳ اطاق خواب بالا و ۲ اطاق پائین بحالت مجزا برق ۳ فاز ۱۵ آمپر تلفن حیاط مشجر تصفیه فاضل‌آب که تراکم زمین نیز۲۰۰ درصد است در قیطریه بمبلغ یک میلیون و هشتصد هزار تومان بیواسطه بفروش میرسدتلفن ۲۶۶۲۴۱و ۲۶۳۵۴۵

خانه‌ای‌بمساحت۱۵۸متر دارای ۱۵اطاق‌در دوطبقه با تلفن واقع در انتهای خیابان سپه قواره دوم بر ۲۰ متری شعاع‌قیمت ۷۹۰ هزار تومان تلفن ۶۴۳۷۹۲ و ۶۶۷۰۱۵

خیابان شاه‌عباس
خانه شمالی ۱۸۰ متر بسیار تمیز ۳ طبقه۳۰۰ متر زیربنا آب و برق تلفن‌مقطوع یک‌میلیون‌و ۵۰۰ هزار تومان به فروش مــی رسد تلفن ۸۲۲۳۴۹

تهرانپارس‌خانه‌ای‌ویلائی سه‌اطاق خوابه۷۸۴۶۴۷

بین پهلوی و جردن‌خانه جنوبی شخصی ۴۸۰متر ۴ طبقه هر طبقه ۵ اطاق هال سرویس شوفاژ روشن ۳ شماره تلفن استخر با تصفیه اطاق مستخدم زیر بنا ۱۲۰۰ متر مقطوع ۵ میلیون و چهارصد هزارتومان جم ۶۶۱۳۷۷ و ۶۶۱۹۳۷

زعفرانیه خانه دو طبقه مستغلاتی ۷۸۰ مترزمین زیربنا ۸۵۰ متر هرطبقه ۸ اطاق هال و سرویس شوفاژ روشن استخر با تصفیه ۴۱۰۰۰۰۰ جم ۶۶۱۳۷۷ و ۶۶۱۹۳۷

ویلافروشی

ویلای ۱۰۰۰ متر مربع مشجر در شمیران دولـت خیابان جوادی‌بمبلغ ۶ میلیون تومان بفروش میرسد تلفن هــای ۲۴۱۴۲۰ و ۲۷۹۳۷۸ ۱ـ۲۰ آـ۹۴۱

اکازیون
بعلت مسافرت ویلای‌شمالی ۳ طبقه مستغلاتی در بهترین نقطه یوسف آبادبفروش میرسد تلفن ۸۳۱۳۲۹ آـ۷۰۴

فروش ویلا های لوکس‌ارزان قیمت و گرانقیمت شمال شهر وشمیران ۲۲۸۹۷۱ تفکری

بعلت نیاز فوری
ویلایی فروشی در جردن ۵۴۰ متر ۸۴۰ متر زیر بنا ۷ اطاق خواب با تلفن‌ـ تلفن۲۲۱۱۶۷

ویلای فروشی
ویلائی بمساحت ۷۶۰ متر با ۱۳اطاق‌خواب اطاق دفتر راننده و مستخدم و استخر بــر خیابان فرشته تلفن ۶۳۶۰۳۶و ۶۸۴۰۷۷

ویلای ۱۰۰۰۰ متری بعد از متل‌قو بردریا
بهترین منطقه فروشی‌یا معاوضه میشود۸۴۷۶۹۲

ویلائی ایده‌آل
با سقفهای معلق‌و معرق کاری سالن زیبای ۵دری گچبری با آسانسورغذا ۷ اطاق خــواب بــا ارکاندیشن استخر بــا تصفیه (ساخته شده‌زیر نظر مهندسین آلمانی) به قیمت باور نکردنی(تمام مبله) بعلت مسافرت تحویل فوری ، گیشا بر بلوار ۶۳۵۲۸۸

ویلائی فروشی درقلهك
۱۸۵ متر ۲۵۰ متر زیر بنا ۶ اطاق تلفن ۲۶۵۸۷۳ ۱ـ۳ آـ۵۱۵

یکدستگاه ویلا به قیمت آپارتمان در گوهردشت
مساحت ۴۴۰متر۳ اطاق‌خواب وسرویس کامل استخر تلفن ۶۴۱۵۱۰ و ۶۴۱۴۶۳ ۱ـ۴ آـ۲۴۷۹

منزلی ویلائی بمساحت ۶۰۰ متر مربع واقع در گوهــر دشت‌بااستخر و شوفاژروشن ۴ اطاق خوابه فوری‌فروشی تلفن ۶۴۸۶۹۶ از ۹ صبحتا ۷بعدازظهر ۱ـ۳ آـ۵۲۷

ویلائی‌دو اطاق خوابه در متل قو فروشی ۹ صبح الی ۸بعد از ظهر تلفن ۳۵۱۹۸۹ ۱ـ۱

باغ فروشی

باغ مشجر
در بهترین نقطه شمــال بین نوشهر و محمودآباد نزدیك دریابیشه‌ودرخت صنوبر ۷ ساله‌وموقعیت بسیار عالی بــا قیمت مناسب فروشی‌و یا بــا خانه‌و آپارتمان درتهران معاوضه می‌شود تلفن ۳۴۷۵۱۲ و۳۴۷۱۷۳

مزرعه وباغ ییلاقی
نزدیک آبــادی مراء دماونــد حدود ۲۵ هزار متر آباد بقیه قابل آبادی قنات چند استخر چند چشمه ساختمان حدود سه هزار درخت پیوندی‌قدیمی وجدید ماشین‌رو بنام هیل‌دره متری۸۰تومان نشانی دوراهی گیلاوند مغازه آقای حیدری تلفن ۲۷۳۹۰۰ آـ۵۲۶

از باغ ۳۰۰۰ متری دربالای پل ماشلک ۱۰۰۰ متر باویلا یابدون ویلا فروشی تلفــن نوشهر۸۳۱۰ تهران۶۸۶۶۸۰ ۱ـ۲ آـ۵۳۷

اکازیون
باغ ۱۰۰ هزار متری
بادرختان صنوبر و میوه ۵ ساله یکدستگاه ویلا یک حلقه چاه‌واقع‌درعباس‌آباد شهسوار بفاصله ۲ کیلو متر ازدریابدون واسطه بفروش می رسد تلفن ۲۳۰۷۸۹ آـ۵۲۳

سرقفلی

دفتر کار مبله
بصورت یک آپارتمان۳ اطاقه باتجهیزات‌لازم در بهترین محل تجارتی واگذار میگردد تلفــن ۸۴۶۸۸۰ ۱ـ۲ آـ۵۰۷۶

جاده قدیم شمیران ایستگاه میناشهر کادو دو دهنه مغازه ۱۲ × ۸ با آب و برق و تلفن و دستشوئی بفروش مــی رسد تلفن ۲۳۳۴۸۰

آیزنهاور یکباب مغــازه دو دهنه بمساحت ۴۵ متر با آب و برق و تلفن و سند مالکیت فروشی تلفن ۹۷۳۱۸۴

آیزنهاور یك‌باب‌زیرزمین بمساحت ۱۵۲ متر مربع دارای آب و برق و تلفن با سند مالکیت فروشی ۹۷۳۱۸۴

مغازه‌ای به مساحت ۱۶۰ متر مربع سه دهنه دو نبش دارای آ بوبرق و تلفن و دکوراسیون تکمیل واگذار می‌شود ۹۶۳۴۳۰

سالن واگذاری
سالنی بمساحت حدود ۳۰۰ متر در دو طبقه با شوفاژو تلفن وسرویس کامل در بهترین نقطــه خیابان تخت جمشید جهت فروشگاه یــا رستوران بدون واسطه واگذار میگردد تلــفن ۶۶۳۱۶۶ و ۶۶۰۱۱۰

یکباب مغازه باجوازلوازم یدکی اتومبیل و تلفن واقع در اول فرح‌آبادژاله بعلت مسافرت بفروش میرسد قیمت ۱۳۰ هزار تومان با تلفن ۲۳۵۶۴۷ تماس حاصل شود.

۳ دهنه مغازه با بالکن و آب و برق ، تلفن واقــع در ایرانشهر شمالــی بفروش میرسد تلفن ۸۳۰۸۰۶

یکباب مغازه پوشاك در حدود ۶۰ متربرشاه‌آباد ۴ دهنه داخل پاساژ با دکور عالی موقعیت‌خوب با تلفن بفروش می‌رسد تلفن ۳۹۱۳۵۸

۲ باب مغازه با زیر زمین‌آب و برق تلفن و جواز قماش با دکور کامل واقع در میدان شاه بفروش میرسد از ساعت ۱۰ الی ۱ تلفن ۵۳۰۰۸۵ آـ ۵۳۸

بعلت تغییر محل کسب یک باب مغازه بزرگ با زیروبالکن با آب و برق تلفن در یکی از پاساژ های لاله‌زار بفروش میرسد ۳۹۱۴۳۷ و ۳۰۱۵۲۳ آ ـ۵۶۴

مغازه بالنباری در حدود۳۵۰ متر مناسب برای افزارفروشی واقع در نزدیکی فردوسی‌و سپه‌بفروش‌میرسد خواستاران با صندوق پشتی شمــاره ۱۲۹۲ر۱۳ مکاتبه‌فرمایند. ۱ـ۲ آـ۳۶۹۵

در اهواز
عرصه واعیان بازار داریوش وداروخانه شرافت وورشو فروشی نــوربخش واقع در خیابان پهلوی مقابل هتل‌خرم بمساحت‌حدود ۷۵۰ متر مربع و۲۴ متر بر خیابان بفروش‌می رسد خواستاران در اهوازبا تلفن ۳۲۹۸۵ دفتر وکالت‌آقای کیانــی ودر تهران باتلفــن ۹۳۲۱۷۲ مذاکره فرمایند. ۱ـ۶ آـ۲۷۱۵

مغازه دو دهنه واقع در جاده قدیم شمیران‌بالاتر از سید خندان واگــذار میشود تلفن ۲۲۷۱۵۳

مغازه الکتریکی با جواز و فیش تلفن واگذار میشودغیاثی انوشیروان دادگــر تلفن ۳۴۲۷۳۵ ۱ـ۱۰ آـ۶۰۲۶

کارخانه فروشی
کارخانه قالیشوئی بــه مساحت ۳۰۵۰ متر مربع و ۲۰۰۰ متر بنا جهت کارخانه یا انبار به علت مسافرت بفروش میرسد تلفن ۹۲۶۱۸۹

فروشگاه لوازم یدکی
دوباب مغازه با لوازم یدکی بــا جواز و کلیه اجناس دربهترین منطقه تهران واگذار می شود ۵تا۷بعداز ظهر تلفن ۶۴۶۲۳۶ حسین حقیقی ۱ـ۲ آـ۲۴۸۱

سرقفلی
جهت بازرگانان شرکت ها بانک هاکسبکه احتیاج به فروشگاه و نمایشگاه‌لو ازم‌قطعات صنعتی یالوازم اتومبیل که دفاتر هــم دارد ۴۰ متر مساحت نمایشگاه برخیابان که مستقیما رامبه‌طبقه دوم ۲۰۰ متر سالن دفترقابل جداشدن باسرویس برق سه‌فاز بفروش یا شرکت یا معاوضــه میشود. نشانی ـ خیابان قزوین سه‌راه مخصوص تلفن ۵۴۳۶۰۰ از ۴ تا ۶بعدازظهر آـ۹۴۷

سه باب مغازه در طبقه دوم ساختمان پلاسکو با تلفن رو به خیابان استانبول جمعا به مساحت ۱۳۰ متر واگذار مــی شود طالبین بتلفن ۸۹۵۹۸۰ مراجعه فرمایند. ۱ـ۱

مطبی در بهترین نقطــه غرب تهران با سابقه طولانی و خوب بعلت مسافرت یک پزشك و یك‌دندانپزشك واگــذار میشود صبحها از ساعت ۹ الی ۱۲ با شماره ۶۴۵۹۹۹ تماس بگیرید

مغازه فروشی
دوباب مغازه با جوازخشکبار وساندویچ با ملک بهترین‌نقطه گیشا تلفن ۶۳۶۳۴۹ ۱ـ۳ آـ۵۰۸

مرغداری فروشی
ورامین کیلو متر ۳۰ باقرآباد (صالح آباد) جواز سازمان دامپزشکی برق منطقه‌ای و مساحــت ۲۲۰۰۰ متر مربع گنجایش ۳۰هزار دانه گوشتی بعداز ظهر ها ۳ـ۷ تلفــن ۳۴۵۶۱۱ آـ۶۶۹

کارگاه گزسازی
با یکباب مغازه ویا جواز و اثاث و بدون اثاث و تخلیه جلوی‌کارگاه دارای دو طبقه تیرآهن و عقب کــارگاه تیر چوبی بــه مساحت ۷۰۰ متر با برق ۳ فاز واقع در خیابــان مــولوی بــاغ فردوس بــازارچه حاج غلامعلــی جنب کوچه پادرخت گز سازی محمدعلی‌اصفهانی بفروش میرسد طالبین‌می توانند با تلفن ۳۵۸۷۸۰ تماس حاصل فرمائید.

کارخانه فروشی
کارخانه قالی‌شوئی بــه مساحت ۳۰۵۰ متر مربع و۲۰۰۰ متر زیربناجهت کارخانه یا انبار به علت مسافرت‌به فروش‌میرسد تلفن ۹۲۶۱۸۹

چهارده متری لشگر مقابــل خیابان آسیا مغازه دو دهنه با زیر زمین باجواز لوستر بلور واگذار میشود تلفن ۷۳۴۱۵۱ آـ ۴۲۱

کارگاه انباری
در حکیمیه تهران پارس بقیمت مناسب ۷۵۲۵۵۳ ۱ـ۲ آـ۶۳۰

زمین فروشی

اکازیون
فروش فوری نقدو اقساط
یك قطعه زمین ۵۰ × ۲۰ در بهترین نقطه شمــال بین چالوس و نوشهــر محلی دنج و خوش‌منظره بفاصله فقط ۸۰۰ متراز جاده اصلی دونبش بــا آبو برق‌متری ۸۵تومان تلفن ۶۶۴۱۴۲

منطقه چندار باپیشرفت روزافزون
پل کردان بر جاده مرج کیلومتر ۲۰ زمین‌بقطعات ۸۰۰ متری با آب و برق و سند مالکیت
نقدو اقساط
تلفن۹۲۵۹۴۸ـ۹۳۹۱۶۴

اکازیون
دو قطعه‌زمین‌هریک بمساحت چهل هزار متر واقع در ایالت کالیفرنیا (CLEAR-LAKE) باقیمت مناسب بفروش میرسد باتلفن ۸۹۵۸۸۰ از ساعت ۴ تا۷ بعد ازظهر تماس بگیرید.

دانشگاه رضاشاه کبیر
روبروی‌آن ۳۷ هکتار زمین محصور بر اسفالت میــان آمل و نور با سند مالکیت فروشی ۲۶۸۱۶۵ آـ۵۲۸

زمین مهرشهر فروشی ۸۳۱۴۰۲ و ۸۲۴۰۱۰

در بهترین نقطه الهیه
دو قطعه زمین یك قطعه شمالی یك قطعه جنوبی هر کدام‌به‌ابعاد۲۲ × ۱۶ متر بدون واسطه هرمتر مربع۹۰۰۰۰ریال‌بفروش میرسد تلفن ۶۴۱۰۶۹و ۶۶۰۴۴۶

۴۰۰۰ هزار متر مربع زمین به قطعات تفکیک شده ۵۰۰ متری واقع در حاجی‌آباد کرج داخل محدوده‌شهر بدون‌واسطه بفروش میرسد طالبین‌به تلفن ۲۴۲۱۷۸ مراجعــه نمایند .

کرج

مقابل شهرك کیان‌مهر
زمین بقطعات۱۰۰۰متری باپیش قسط فقط ۲۰ هزار تومان و بقیه باقساط ۲۴ ماهه بدون کمیسیون و خرج محضر بفروش میرسد میدان کرج سازمان املاك تماشا کد ۰۲۲۲۱ تلفن

۳۳۸۸

جمعه ها فقط تاظهر

باغ سپهر

باغچه‌های ۶۵۶ متر
ببالا با سند مالکیت و درختان ۱۱ ساله و آب فراوان در محیطی‌دلپذیر و آینده بسیار درخشان به فاصله ۱۵۰۰ متری غرب تقاطع‌اتوبان وجاده کرج قزوین نقــد و اقساط یکساله ـ میــدان کرج سازمان املاك‌تماشا کد ۰۲۲۲۱ تلفن

۳۳۸۸

جمعه ها فقط تا ظهر

مهرشهر جنب

فروشگاه شماره یك بر بلوار غربی یك‌قطعه‌زمین به مساحت ۵۷۵۰ متــر فقط متری ۱۶۰ تومان ـ میدان کرج‌سازمان املاك تماشا کد ۰۲۲۲۱ تلفن

۳۳۸۸

جمعه ها فقط تا ظهر

حسین آباد مهرشهر

باغچه های ۱۰۰۰ متری
با آبو درختان میوه‌از قرار متری ۲۳۰ تا ۲۵۰ تومان نقد و اقساط بــه فروش میرسد ـمیــدان کرج‌سازمان املاك‌تماشا کد ۰۲۲۲۱ تلفن

۳۳۸۸

جمعه ها فقط تا ظهر

کرج سرحدآباد اراضی جمشید زمین‌به مساحت ۱۱ هزار متر به فروش میرسد تلفن ۹۵۵۱۵۳

فروش زمین
یك قطعه زمین ده هزار متری در کیلومتر ۳۵ نوشهر ۱۰۰متر برجاده اسفالته محصور با چاه دایر ۲۷۴۰۷۴

تبریز ۳۰۰ متر
جنب‌آپارتمان سازی‌بانك رهنی خیابان ۴ اردیبهشت ۷۵۲۵۵۳ ۱ـ۲ آـ۶۳۱

زمین فروشنده‌ایم ۹۲۲۷۳۹

اکازیون
زمینی بمساحت ۱۰۰۰ متر عرض ۲۰ متر طــول ۵۰ متر ۶۰۰ درصــد مختلط بلوار الیزابت جنب سینما به شماره ۶۳۴۰۳۵ از ساعت ۱تا ۵و ۷ تا ۱۰ شب‌مراجعه فرمایند .

اجاره‌داده‌میشود

اجاره
مسکونی ، محل کار آپارتمان ، خانه، ویــلا به تعداد زیاد موجود است ۶۶۴۱۴۲ آـ۵۲۵ ۱ـ۱۳

تعداد زیادی آپارتمان خانه ویلا جهت سکونت و محل کار با اجاره مناسب موجود است تلفن ۷۹۳۹۰۱

آپارتمان اجاره
آپارتمان ۳ اطاق خوابه بــا سرویس کامل تلفن مستقل‌فرح جنوبی بالای تخت طاوس‌تلفن ۸۵۹۱۸۹ آـ۶۸۸

عباس‌آباد اجاره
منزلی یک اطاق خوابه برای اجاره ۴۲۰۰تومان ۸۴۶۵۷۸ آـ۶۸۹

خانه اجاره درتجریش
۱۳اطاق خواب سالن، حیاط مشجرـانباری بزرگــ شوفاژـ کولر، تلفن و موکت قبل از ظهرها ۷۵۶۶۲۹ آـ۲۱۸۰

اجاره
چندین دستگاه از آپارتمان های۴اطاق خوابه ساختمان های آـاسـب بادو حمام و سرویس کــامل در طبقات فوقانی آماده اجاره میباشد ۶۶۵۷۲۷ و ۶۴۶۶۸۵ ۱ـ۳ آـ۴۱۰

میدان فرح ۴۵ متری غربی نظام آباد شمالی گلزار غربی پلاک ۹۰ آپارتمانی دارای۷ واحد مسکونی پارکینــگ ورودیو خروجی فروش یا برای اجاره آماده۵۲۷۸۲۹ و ۷۳۹۳۱۴

خیابان پهلوی
طبقه اول خانه‌ای دارای ۳ اطاق خواب و سالن ناهار خوری بزرگ هال تلفن مستقل سرویس کامل تماما موکت‌و کاغذ دیواری‌باحیاط ماشین‌رو اجاره داده میشود تلفن ۷۵۱۶۸۷ و ۷۵۷۲۲۰

جردن
بلوار گل آذین
ساختمان ۵ر۴ طبقــه با تجهیزات کامل مدرن برای سکونت دوخانواده بزرك به ایرانی‌و خارجی اجاره داده میشود.برای اطلاع بیشتر لطفا با تلفن های ۲۲۴۳۰۶ و ۳۹ـ۲۲۴۹۳۸ تمــاس حاصل فرمائید

مستأجر
آپارتمــان ۲ و ۳ اطــاق خوابه زیاده چرا تماس نمیگیری تلفن ۹۰ـ۶۸۱۷۸۹

توجه بدون اتلاف وقت
برای اجــاره آپارتمان خانه وبهلای ایده‌آلتان برای محــل کار و مسکونی باگرو مخدمات ما تماس بگیرید ۶۸۷۰۶۴ ۱ـ۱۰ آ ـ۴۹۹۸

اجاره برای دفتر کار یاسکونت در وزراء
خانه‌ای دو طبقه بــا ۲ شماره تلفن ۶۲۴۲۴۷ ـ ۲۲۰۶۸۲

یکدستگاه آپارتمان ۲ اطاق خوابه با شوفاژ و سرویس کامل‌وپارکینك مبله یا غیر مبله اجاره داده میشود تلفن ۹۶۲۱۹۸

طبقه‌اول خانه‌ای‌ماشین‌رو ۱۳اطاق‌خواب سالن‌ونهار خــوری و آشپــزخــانه سرویس کامل شوفاژ روشن کولر موکت پرده تلفن به مبلغ ۵ هــزار تومان اجاره داده میشود به‌تلفن ۹۷۱۴۲۸ و از ۸ شب ببعد ۹۶۱۷۴۵

طبقه دوم ساختمانی در۲۷۰ متر زیر بنا کاملا تمیز ومجهز به اجاره واگذار میشود تلفن ۲۳۸۷۶۹ ۱ـ۲ آـ۶۸۳

آپارتمان طبقه اول ۳ اطاق خواب یک سالن بزرگ‌وناهار خوری سرویس کــامل تلفن استخر پارکینگ اجاره ۸ هزار تومان تلفن ۲۷۶۹۲۸ آـ۵۵۰

یك دستگاه ساختمان ۴ اتاقه با تمام لوازم‌وتلفن در امیرآباد اجاره داده میشود بتلفن ۶۳۲۰۷۳ مراجعه نمائید

آپارتمان ویلا و مستغلات برای سکونت ایرانی‌و خارجی و محل کار در شمال تهران صدهامکان خالی‌آماده‌داریم۶۲۰۱۰۷ و ۶۲۲۰۶۵

مورد نیاز اجاره

ویلا و آپارتمان درشمال شهر برای کــارمندان عالیرتبه شرکت خارجی فوری نیازمندیم۲۲۲۶۳۰ و ۲۲۷۵۱۱

یکدستگاه‌ویلای دریاکنار یا خزرشهر برا ی‌سه‌ماه تابستان اجاره میشوداز مالکان‌محترم خواهشمند است در صورت تمایــل باجاره بین ساعت شش تا هشت بعدازظهر بــا تلفن ۸۹۷۹۹۴ مذاکره و میزان اجاره را اعلام فرمایند .

آگهی
اطاقی‌جهت‌سکونت‌دو دانشجوی دختر حدود سه راه ژالــه ، بهارستان یاشاهرضا مورد نیاز است با تلفن های ۳۱۹۰۹۸ـ ۳۱۵۴۶۶ ـ۳۱۶۶۹۳ـ۳۹۱۳۷۶ (داخلی ۴۸) تماس حاصــل نمایند. آـ۹۴۲ ۱ـ۲

خانه شما را فوری بــه خارجی و ایرانی اجاره میدهیم ۶۲۲۰۶۵ و ۶۲۰۱۰۷

تعدادی ویلا و آپارتمان بــرای خارجیان شرکت احتیاج است تلــفن ۸۵۰۶۳۱

خارجی اجاره‌میکند
برای سکونت دوخانواده سوئیسی و ژاپنی ۲ ـ دستگاه آپارتمان ۱ و ۲ اطاق خوابه در شمال شهر بااجاره ۴ تا ۶۵۰۰ تومان نیاز فوری داریــم تلفن ۶۵۵۶۱۵ و ۶۵۰۴۹۶

به تعداد زیادی آپارتمان برای محل کار نیازمندیم تلفن ۷۹۳۹۰۱

نیازاجاره بخارجیان
ما برای ۳۵ خانواده سوئدی و ژاپنی تعدادی آپارتمان طبقه اول و ۲ دستگاه ویلا مبله نیاز فوری داریم اجاره مطرح نیست ۶۸۱۷۸۹ ـ ۶۸۱۷۹۰

خارجی
زیاده چرا خالــی گذاشتی ۹۰ـ۶۸۱۷۸۹

فروش سرقفلی

یکباب مغازه ۲دهنه بزرك درحدود ۳۰۰ متر ویك زیرزمین بزرك در حدود ۴۰۰ متر باداشتن‌دوخط تلفن و تجهیزات کامل باموقعیت بسیار عالی‌در بهترین نقطه بلوار الیزابت بین‌سهیل و کاخ که اکنون بنام‌مبل خواب میباشد یکجا یــا جداگانه بفروش میرسد تلفن ۶۵۰۲۵۹ و ۶۵۷۹۱۰

نیاز اجاره فوری جهت‌خارجی بیک آپارتمان‌طبقه‌اول ۲ اطاق خوابه بااستخر اجاره حدود ۱۲ هزار تومان نیاز است ۲۳۷۵۰۰ آـ۷۷۰۲

زن و شوهر خارجی
بیک دستگاه آپارتمان کوچک یک‌اطاق‌خوابه از تخت‌جمشید ببالا بطرف شمال شهــر نیاز فوری دارند قیمت حدود۴۰۰۰ تومان‌تلفن‌صبح و عصر شماره ۶۵۵۶۱۵ آـ۵۱۹۹

جهت سکونت روسای چندشرکت خارجی به تعدادی ویلاوطبقه‌همکف با استخر برای اجاره فوری نیازمندیم ۸۴۸۴۲۴ و ۸۵۳۸۵۳

اجاره میشود
یك شرکت تازه تاسیس خارجی برای سکونت کارمندان‌خود فورااحتیاج به چند دستگاه ویــلا و آپارتمان در شمــال شهردارد تلفن۶۸۱۲۳۱ و ۶۸۵۳۳۳

برای سکونت‌یك مدیر خارجی
بیك ویلا مبله یا بدون مبله با ۳ اطاق خــواب استخرسرویس‌مستخدم در شمال شهر با اجاره حدود ۱۵ هزار تومــان نیاز فوری داریم ۲۲۷۷۴۶ ـ ۲۲۸۵۸۹

مورد نیاز برای خرید

زمین
فورا خریداریم ۶۶۴۱۴۲

خانه‌های
کلنگی و زمین هــای ساختمانی شمــال شهر را خریدار وفروشنده‌ایم دفتر جمشید تلفن هــای ۹۲۸۰۸۲ و ۹۳۳۹۷۶

خانه‌شمارا بخارجیان اجاره‌میدهیم

مؤسسه نیازمندیهای خارجیان
خانه بخارجیان اجاره میدهد
۸۳۰۰۸۱ـ۸۳۰۰۸۲
۸۲۱۸۱۱ـ۸۲۱۷۲۳
۳۶۱ تخت جمشید مقابل سفارت آمریکا

مؤسسه امپایر ۲۳۷۵۰۰
خانه بخارجیان اجاره میدهیم
۲۳۸۹۵۵ـ۲۳۲۲۲۲

سازمان مسکن پارس
مرکز ۸۵۳۸۵۳
۸۴۸۴۲۴
اجاره ۸۵۷۵۸۵
بخارجیان

کورش لسینک
ویلا، آپارتمان . دفترکار
۸۴۷۹۳۸ ـ۸۵۱۴۷۷

مؤسسه امور خارجیان
مرکز اجاره تخت جمشید جنب بهار ۵۰۳
۷۵۱۷۸۲ـ۷۵۲۳۵۸

سازمان مسکن کندو
کانون اجاره بخارجیان
ویلا آپارتمان
خرید و فروش دفترکار
۲۲۷۶۳۸ـ۲۲۷۶۳۹

آژانس پرس پولیس
اجاره بخارجیها
۸۹۲۵۲۰ـ۸۹۷۵۴۱

مالکین عزیز آپارتمان
ویلا و خانه و مستغلات شما رابرای‌اجاره بخارجی وخرید برای ایرانی فورا نیازمندیم ۷۹۴۰۸۱

موسسه ایران ورلد
ویلا و آپارتمان شما را به خارجیان اجاره میدهد
۶۸۰۱۵۷ـ۶۸۷۱۷۳

ونیزی
۶۵۸۱۸۸
۶۵۳۷۴۳
اجاره بخارجیان ـ خرید ـ فروش .

موسسه ظفر ZAFAR
بهترین مرکز اجاره به خارجیان در شمال شهر
تلفنهای ۲۲۵۵۰۴
۲۲۷۷۴۶ـ۲۲۸۵۸۹

مؤسسه فرود
بزرگترین مرکز اجاره بخارجیان
۶۸۶۱۵۸ـ۶۸۵۷۳۷

کورش لیسنک
آپارتمان ویلا جهت اجاره به خــارجیان در شمال شهر فوری با ما تماس بگیرید .
۸۴۷۹۳۸ و ۸۵۱۴۷۷

آژانس استار
اجاره بخارجیان
۸۴۶۱۶۳ـ۸۵۶۱۷۴

جنرال هاوس
مرکز اجاره بخارجیان ۶۶۵۷۲۷

۸۲۴۹۵۳
سازمان نیازمندیهای خارجیان
خانه شمارابه‌خارجیان اجاره‌میدهد
۸۲۷۹۰۱ـ۸۳۸۱۰۶

شرکت پنج قاره
ویلا ، آپارتمان ، دفتر کار خرید فروش واجاره ۶۸۱۲۳۱، ۶۸۵۳۳۳، ۸۵۰۸۳۴

۸۳۵۱۲۰ـ۸۲۹۷۶۶
سازمان کورش
اجاره منازل بخارجیان

نیازمندیهای اطلاعات

تلفنهای: ۳۰۳۷۰۲-۳۱۱۲۱۹-۳۱۱۲۲۵-۳۱۱۲۲۴

نیازمندیهای اطلاعات تلفنی را بگیرید و سفارش دهید

اهواز

زمینهای اهواز ـ خرمشهر آبادان خریداریم ۶۶۸۳۷۴

یک قطعه زمین هزار متری در طاو و سیه خریداری می شود بتلفن : ۲۶۲۶۳۸ بعد ازظهر تماس بگیرید. آ ـ ۳۰۸

زمین صنعتی بقطعات کوچك و بزرك خریدار و فروشنده‌ایم تلفن ۹۳۹۱۶۴

اهواز

زمین خریداریم ۷۹۴۴۱۸

زمین یا خانه کلنگی در شمال شهر فوری خریداریم ۸۴۴۰۲۳ ۸۴۵۷۰۱

خرید و فروش اراضی

کوچك اطراف شیر پاستوریزه ۹۵۹۷۵۵

زمین خریداریم ۹۳۳۹۵۲

زمینهای تهران پارس خریداریم ۷۹۳۰۲۰

تهران پارس موسسه کیان زمین های تهران پارس خریداریم تلفن ۷۸۰۲۹۴

خریدار زمین افسریه ۳۴۱۳۵۹ ۱ـ۱۱ آ ـ ۷۹۵

خرید زمین مهر شهر ۹۳۶۷۵۳

خریدار یك قطعه زمین باتراکم متوسط ۲۷۱۱۵۳

زمینهای مردیس و سرخه آباد و ملارد خریداریم تلفن ۵۲۳۹۷۴

آپارتمان‌های ارزان قیمت در هر نقطه شهر خریدار هستیم تلفن ۸۳۴۴۴۱

مابین جردن و پهلوی زمین فوری خریداریم ۸۲۸۰۲۷ آ ـ ۵۳۵ ۱ـ۳

زمین صنعتی کارخانه جاده

کرج خریدار فروشنده‌ایم ۹۲۷۶۶۹ ۱ـ۱۰ ا ـ ۴۸۰۹

خریدار و فروشنده همه نوع ملك و مستغلات در کلیه نقاط تهران ۶۲۱۷۰۲ و ۶۲۷۰۸۹ ۱ـ۱۰ آ ـ ۴۸۵۲

اراضی مهرشهر ۸۲۴۰۷۳

خریدار زمین های حکیمیه و خاك سفید

تلفن ۷۸۲۴۸۸

خریداریم

اراضی کرج ـ گوهردشت سرخه‌آباد ـ باغستان

۸ تا ۱۱ شب

۹۴۳۸۵۴ صادقی

۹۶۳۰۷۷ هاشمی

ویلا و مستغلات آپارتمان شما را فوری می‌خریم تلفن های ۶۲۰۱۰۷ و ۶۲۲۰۶۵

زمینهای شمیران را فوری نقد خریدیم ۸۲۳۱۶۲

خانه های شمال شهر و زمین تراکم متوسطه خریداریم ۸۳۸۸۳۳ ۱ـ۷ آ ـ ۸۹۲

بنگاههای معاملات املاك

بایك تلفن منزل شما را فورا

اجاره

یا بفروش می‌رسانیم ۶۶۴۱۴۲

بورس املاك شمیران دفتر برانی ۲۷۲۵۷۵

دفتر پارس مرکز معاملات املاك شهر و شمیرانات ۸۴۱۵۵۸

آپارتمان و خانه ارزان در خیابان انوشیروان دادگر بورس املاك سعید تلفن ۳۴۲۷۳۵

بورس اراضی مهرشهر کوی ولیعهد گوهردشت ۶۴۸۲۵۵

اراضی کوچك و بزرك صنعتی را خریدار و فروشنده‌ایم تلفن ۹۳۹۱۶۴

برای خرید و فروش‌خانه و آپارتمان در گیشا با ما مشورت کنید ۶۳۶۶۶۰

مرکز خرید و فروش اراضی مهرشهر گوهر ـ دشت فردیس و باغات سرحدآبادملارد ۹۲۲۷۳۹

خرید و فروش زمین اپارتمان ویلا در شمال شهر ۲۴۸۲۴۹ و ۲۴۷۹۴۷ آ ـ ۴۵۳۱ ۱ـ۲۲

معاملات پول

وام بهر طریق تلفن ۹۳۱۷۳۱ـ۹۳۱۷۲۱

برای تهیه وام شرطی از ۵ میلیون ریال ببالا با ما تماس بگیرید ۶۶۶۲۹۳ و ۶۶۴۶۱۸ آ ـ ۱۰۱۱

پول

چك کارمندی

۸۳۹۷۴۰

پول راکد شما رابا انتقال مبیع هزاری ۵۰ تومان سود می‌دهیم ۷۵۶۴۲۴ و ۷۵۷۵۳۵

پول فوری در مقابل خانه و مستغلات موجود ۹۲۸۴۶۵

وام

نیاز پولی شمارادرمقابل

مازادملك

اتومبیل ، تلفن و چك ۲٪

برآورده مینمائیم تلفن

۸۹۲۲۴۳

مورد نیاز

پول شرطی در مقابل خانه ارزنده مورد نیاز است ۷۵۷۵۳۵ و ۷۵۶۴۲۴

پول مورد نیاز بدون واسطه ۶۲۶۷۱۰ و ۶۲۳۳۷۷

پول شرطی از صد هزار تا ۵ میلیون تومان نیاز ۹۲۰۸۲۹

معاملات تلفن

مرکز خرید وفروش تلفن ۳۳ـ۳۲ـ۸۵۳۰۳۱

خرید و فروش تلفن ۶۶۹۱۶۱

خرید و فروش تلفن ۶۴۷۶۱۲

خرید و فروش تلفن ۶۶۰۴۵۵

تلفن ۲۷ بدون واسطه‌بفروش میرسد .تلفن ۲۷۹۰۲۰ ۱ـ۱

خرید و فروش تلفن ۲۲۲۸۸۸

خرید و فروش تلفن ۶۶۷۷۱۵

خرید و فروش تلفن ۸۴۶۵۶۵

خرید و فروش تلفن ۶۶۲۶۶۲

خریدار تلفن ۳۰۳۲۳۶ آ ـ ۳۸۲۶

خرید تلفن ۵۲۳۰۳۰

فروش تلفن ۵۳۳۰۳۰

استخدام

یك مستخدمه زن ـ نیازمندیم باتلفن ۲۲۸۳۹۲ و ۶۶۵۰۵۷ تماس بگیرند

به چند نفر دوشیزه یا بانو جهت فروشندگی پوشاك نیازمندیم .

۵۳۷۵۶۹

موسسه اطلاعات استخدام میکند

موسسه اطلاعات برای اشتغال در واحد های اداری و تحریری خودبه تعدادی کارمند باحداقل تحصیلات دیپلم متوسطه نیازمند است. داوطلبان میتوانندبه‌اداره‌کارگزینی موسسه اطلاعات واقع‌در میدان سپه اول خیابان خیام ساختمان روزنامه اطلاعات مراجعه نمایند.

استخدام ماشین‌نویس

یکنفر دوشیزه ماشین نویس ورزیده مورد احتیاج است از ساعت ۸ تا ۵ر۸ بتلفن ۳۰۵۰۳۸ مراجعه شود.

۱ـ۷ آ ـ ۴۳۳

کارخانه مارتیکار

به چندنفر جوشکارماهر نیازمند است ۹۵۷۵۴۰

استخدام سکرتر

سکرتر تمام وقت برای مطب دندانپزشکی مورد نیاز است انتهای جردن خیابان مریم شماره ۴۰ تلفن ۲۶۵۴۸۱ صبحها

۱ـ۳ آ ـ ۶۰۶۰

سکرتر تمام‌وقت ماشین‌نویس فارسی و لاتین مورد نیاز است داوطلبین‌ازساعت ۵ر۴ الی ۵ر۷ باتلفن ۲۲۸۵۰۲ تماس بگیرند.

تأسیسات ایران شوفاژ

بیك نفر سرویس‌کار شوفاژ نیازمند است

۷۹۱۹۶۵

راننده پایه دو شخصی برای وانت نیازمندیم ۵۲۹۶۳۹

یک مستخدم زن برای آشپزی ۳ نفرمورد نیاز است حقوق ۸۰۰ تومان تلفن ۹۲۰۰۵۷ آ ـ ۹۲۷ ۱ـ۲

۲ نفر کارگر ۱۴ الی ۱۷ ساله ساکن‌جنوب شهر باشدنیازمندیم تلفن ۵۶۱۳۳۲ ۱ـ۲ آ ـ ۹۳۳

از کلیه خانمها و آقایان فعال که قدرت تکلم داشته خوش برخورد با ظاهری آراسته و حداقل تحصیلات دیپلم و ۲۵ سال سن جهت همکاری‌بمنظور پیشرفت و توسعه بیمه عمر باآموزش رایگان و درآمد قابل توجه بهمکاری دعوت مینمائیم. لطفا همه روز صبحها ۸ تا ۱۲ تا به خیابان روزولت شمالی خیابان زهره شرکت بیمه بین‌المللی ایران و آمریکا احمدی مراجعه فرمائید تلفن ۸۳۵۴۹۳ آ ـ ۶۹۹

سکرتر مدیر عامل و حسابدار ورزیده‌باحقوق مکفی استخدام می شوند تلفن ۷۶۴۸۷۸ ـ ۵تا۷ بعدازظهر آ ـ ۶۲۱

بیك منشی باتجربه و یك مستخدم باسواد جهت شرکت نیازمند است بعد از ظهر ها بین ۴ـ۶ تلفن ۷۵۱۶۳۱ ۱ـ۲ آ ـ ۷۱۹

استخدام فوری

بچندنفر سکرتردوشیزه یا بانوو تعدادی ویزیتور مرد نیازمندیم ۶۲۴۷۳۱، ۶۲۳۷۴۶ ـ ۶۲۷۳۹۴

تعدادی نقشه‌کش با تجربه در طرحهای راه‌سازی و پل‌سازی جهت خدمت‌در تهران‌استخدام میشوند

طالبین به خیابان فیشر آباد ـ خیابان نیکوشماره ۴۳ مهندسان مشاوراتکو مراجعه فرمایند .

یك نفر منشی آشنا به تایپ فارسی ولاتین با حقوق مکفی تمام وقت آستخدام میشود

طالبین به مهندسین مشاور اتکو خیابان‌فیشر آباد ـ خیابان نیکوشماره ۴۳ مراجعه فرمایند .

شرکت ساختمانی جهانگیر

بچند نفر بازاریاب که دارای وسیله نقلیه‌باشد نیازمند است

آدرس چهارراه عباس‌آباد فرح جنوبی‌نرسیده به چهارراه کیهان دست راست ساختمان ۸۷طبقه دوم شرکت جهانگیر تلفن ۸۴۱۴۰۰

چاپ حسینی

بچند نفر کارگر ساده زن یا مرد نیازمندیم بازار مسگر ها کوچه خسروی پلاك ۲۶ آ ـ ۲۰۷

به‌دو نفر دوشیزه‌یا بانو جهت دفتر نویسی‌معین و ماشین‌نویسی بطور تمام‌وقت نیازمندیم لطفا با آقای قدس تماس بگیرید تلفن ۶۴۱۰۹۴و ۶۴۴۷۲۷

مستخدم ومیهماندار زن جهت سرویس مدرسه نیازمندیم ۶۴۲۹۰۵ ـ ۶۴۲۹۵۵

گالری شهرزاد

از آقائی که بازنشسته و ساکن حوالی حسینیه ارشاد باشد جهت‌تصدی فروشگاه وردولی‌باحقوق ماهیانه حدود ۱۵۰۰۰ ریال دعوت به همکاری میشود خواهشمند است از ساعت ۱۶ الی ۲۰ با تلفن ۲۳۲۱۵۰ تماس حاصل فرمائید

استخدام‌مستخدم

بیك نفر مستخدم زن برای نگهداری کودك یك سال‌ونیمه نیازمندیم‌تلفن ۸۲۲۲۸۴

مستخدم زن و یك خانه‌ـ شاگرد جهت در های منزل و بچه‌داری باضامن معتبر نیازمندیم تلفن ۶۵۸۶۱۰

یك نفر راننده پایه دو شخصی مورد احتیاج‌می باشد طالبین از ساعت ۸ الی ۵ر۳ بعدازظهر با شماره ۹۲۳۶۹۷تماس بگیرند

بیکنفر دوشیزه با بانو جهت سکرتری تمام‌وقت نیازمندیم ۸۵۵۴۸۶

استخدام

یکنفر تلفنچی بطور تمام وقت با حقوق مکفی استخدام می‌شود . آدرس : خیابان شاهرضا پیچ شمیران شماره ۴۲۰ بازرگانی نوتاش

استخدام دوزنده

دوشیزه یا بانو جهت کار های دوزندگی نیازمندیم تلفن۶۴۱۲۱۷

خانمها و آقایان بازنشسته کشوری و لشکری که دارای ظاهری آراسته و خوش برخورد بوده و علاقمند به توسعه‌بیمه عمر باشندباحداقل تحصیلات‌دیپلم‌پس از آموزش رایگان بادرآمدقابل توجه به همکاری دعوت میشوند . لطفا همروزه صبحها ۸ تا ۱۲ عصر ۴تا ۸ به خیابان روزولت شمالی خیابان زهره شرکت بیمه بین‌المللی ایران و آمریکا دفتر احمدی مراجعه فرمایند تلفن ۸۳۵۴۹۳

بازاریاب سیم وکابل والکترونیك

شرکت وارداتی برای عرضه مرغوبترین کالای‌جهان نیازمند به بازاریاب باتجربه و فعال باالتومبیل می باشد حق تقدم باآشنائی به زبان انگلیسی‌است برای وقت ملاقات با تلفن ـ ۸۳۱۸۵۵ خانم میناسیان تماس بگیرید. آ ـ ۶۹۲

جهت کار ظریفکاری

جوشکار برق ۳ نفر جوشکار کاربیت ۲ یا۳ نفر مورداحتیاج است تلفن ۷۳۷۶۰۳ـ۷۳۰۰۶۴ آ ـ ۷۰۶

آگهی استخدام

چند نفر مترور باسابقه در امور راه سازی و چند نفر دوشیزه برای امور بایگانی جهت کار در تهران و تعدادی تکنیسین باسابقه در امورراه سازی برای کار در خوزستان مورد نیاز مهندسین مشاور میباشد داوطلبین به خیابان قدیم شمیران مقابل بی سیم خیابان امیر ابراهیمی شماره ۳۳ مراجعه نمایند.

۱ـ۲ آ ـ ۵۳۱

A leading Import Company immediately requires for full time one male or female for English Commercial Correspondence and Translation. Applicant must be experienced and know English Typing at high speed, and must be competent in both English and Farsi. Please contact Phone 660014/15 between 9 a.m. to 12 noon.

استخدام راننده

بچند نفر راننده با وسیله شخصی آشنا بزبان انگلیسی جهت کار در شرکت جنرال هاوس‌مورد نیاز فوری است تلفنهای ۶۶۵۷۲۷ و ۶۴۶۶۸۵

۱ـ۲ آ ـ ۵۴۶

شرکتی احتیاج به یك مستخدم تما موقت دارد با تلفن ۶۳۸۱۲۳ تماس بگیرند .

بتعدادی دوشیزه‌یابانوی دوزنده و کارگر ساده نیازمندیم تلفن ۳۹۳۵۲۸

خانم‌ماشین نویس‌فارسی استخدام میشود تلفن ۸۹۸۴۲۵

شرکت تجارتی بیکنفر تحصیلدار موتورسوار با تضمین و دارای معافی نظام‌وظیفه احتیاج دارد

داوطلبین با تلفن های ۳ـ۶۴۹۱۴۱ از ساعت ۴ر۵ الی ۶ر۵ بعداز ظهر ها تماس بگیرند.

بچند نفر مستخدم مرد برای کار تمام وقت در دفتر مهندسی نیازمندیم تلفن ۸۹۶۷۱۶ و ۸۹۷۰۴۴

شرکت ساختمانی پارکت

برای عملیات راه‌سازی قطعه سمنان ـ دامغان احتیاج‌بیکنفر نقشه‌بردار دارد آدرس:: کریمخان زند نبش خردمندجنوبی شماره ۸ جهت مصاحبه مراجعه فرمائید .تلفن ۸۳۱۴۵۰ و ۸۲۴۱۶۳

شرکت تجارتی بتعدادی دیپلمه که دارای معافی نظام‌وظیفه و گواهی رانندگی و آشنا به زبان انگلیسی باشند جهت فروش لوازم جراحی و بیمارستانی بطور تمام وقت برای تهران و شهرستان احتیاج دارد داوطلبین با تلفن های ۳ـ۶۴۹۱۴۱ از ساعت ۶ر۵ الی ۶ر۵بعدازظهر ها تماس بگیرند

بدوشیزه یا بانوئی‌فروشنده که بامور حسابداری نیزوارد باشد نیازمندیم طالبین میتوانند با شماره تلفن ۹۷۵۹۸۵ تماس حاصل فرمایند.

آ ـ ۶۷۴

یکنفر بازنشسته با تضمین کافی برای صندوقداری دارو ـ خانه نیازمندیم تلفن ۵۴۳۳۷۳

آ ـ ۵۵۴

استخدام میشود

مهندس راه و ساختمان برای راهسازی خارج از تهران مشروط باحداقل دوسال‌سابقه کار ـ دیپلمه مرد ـ دوشیزه‌یا آقای دیپلمه آشنا بزبان انگلیسی برای امور بایگانی ـ نگهبانی ـ به آدرس خیابان تخت جمشید نرسیده به پهلوی پلاك ۲۷ ساختمان شوش سر طبقه دهم شرکت شوش‌سر مراجعه فرمائید.

آ ـ ۵۲۵

استودیو عکاسی اقبال

بیك دوشیزه جهت دفترداری حداقل‌سیکل نیازمند است‌میدان شوش تلفن ۳۶۱۴۴۶

آ ـ ۵۰۷ ۱ـ۲

استخدام ویزیتور

به ۱۰ نفر ویزیتور که‌آشنائی کامل به ابزار صنعتی وماشین آلات گاراژ سرویس داشته باشد با مزایای عالی نیازمندیم متقاضیان با تلفن ۹۶۶۹۲۱ تماس بگیرند.

آ ـ ۶۱۰

به چند نفر کارگر که به‌کار سوپر مارکت‌وارد باشند مورد نیاز است. حداقل تحصیلات‌تاکلاس ششم ابتدائی و داشتن معافی نظام

آدرس انتهای خیابان جردن بالاتر از بلوار ناهید نبش پارك‌گل‌آذین سوپر جردن

بیك نفر آشپز که مسئولیت‌اداره‌آشپزخانه رستوران درجه یك رابه عهده بگیرد نیازمندیم تلفن ۳۰۲۲۸۴

شریک

جهت بهره‌برداری از یك پروژه آماده (تولید مصالح ساختمانی) بیك شریك با سرمایه‌حداقل ۱۰ میلیون ریال احتیاج است‌تلفن۳ـ۸۵۰۵۸۲

شریك بدون سرمایه

گالری عکس اخوان بدو نفر عکاس ماهر در امور عکاسی که بعنوان شریک باپورسانتاژ مکفی فعالیت نماید نیازمنداست باتلفن ۹۳۲۴۸۰ تماس‌بگیرید.

۱ـ۲ آ ـ ۲۷۰۱

فروشگاه صنایع فلزی با منافع خوب به‌یك شریك نیازمند است ۸۴۳۷۷۹

جویای کار

آقائی ۲۲ ساله مجرد دارای مدرک تحصیلی ششم ابتدائی رشته‌تخصصی نقاشی‌پیستوله با۲ سال سابقه کار و برگ پایان خدمت از نظام وظیفه مایل بکار در تهران حقوق درخواستی باتوافق لطفا با راهنمای شماره ۱۷۷روزنامه اطلاعات مکاتبه فرمائید.

۱ـ۳ آ ـ ۵۴۳

آقائی۳۴ ساله متاهل بیسواد رشته تخصصی برسکاری با سال‌سابقه کار و برگ‌معافیت از خدمت نظام وظیفه مایل بکار در تهران حقوق درخواستی باتوافق لطفا باراهنمای‌شماره ۱۷۸روزنامه اطلاعات مکاتبه فرمائید.

۱ـ۳ آ ـ ۵۴۲

جوانی دیپلمه طبیعی،مجرد دارای برگ پایان خدمت ، دارای گواهینامه‌رانندگی ،آشنا به امور کشاورزی و علاقمند بکارهای‌کشاورزی ودامپروری اطراف تهران تلفن ۲۱۱۰۸۰ راهنمای ۱۸۲ روزنامه اطلاعات

آقائی ۲۹ ساله متاهل دارای سواد خواندن و نوشتن رشته تخصصی لوله‌کشی با ۷سال سابقه کار و برگ‌پایان خدمت نظام وظیفه مایل بکار در تهران حقوق درخواستی باتوافق لطفا با راهنمای شماره۱۷۶ روزنامه اطلاعات مکاتبه فرمائید.

۱ـ۳ آ ـ ۵۴۱

خانمی ۲۵ ساله متاهل دارای مدرك تحصیلی ششم ابتدائی با۵ ماه سابقه کار مایل بکار در تهران‌با حقوق درخواستی ۱۰۰۰۰ ریال لطفا با راهنمای شماره ۱۸۵ روزنامه اطلاعات مکاتبه فرمائید.

۱ـ۳ آ ـ ۶۸۹

آقائی ۲۳ ساله مجرد دارای برگ معافیت از خدمت نظام وظیفه و مدرك‌تحصیلی دیپلم طبیعی آشنا بزبان انگلیسی‌مایل بکاردرتهران حقوق‌درخواستی ۱۸۰۰۰ ریال لطفا با راهنمای شماره ۱۸۳ روزنامه اطلاعات مکاتبه فرمائید.

۱ـ۳ آ ـ ۶۸۰

خانمی ۲۱ ساله مجرد دارای برگ معافیت از خدمت نظام وظیفه و مدرك تحصیلی‌دیپلم طبیعی آشنا بزبان انگلیسی، بایگانی و دفتری مایل بکار در تهران‌با حقوق درخواستی ۱۳۰۰۰ ریال لطفا با راهنمای شماره ۱۸۴ روزنامه اطلاعات مکاتبه فرمائید.

۱ـ۳ آ ـ ۶۸۱

نوق لیسانس در مهندسی‌شیمی از دانشگاه برکلی آمریکا با تسلط کامل به زبان انگلیسی بعدازظهر ها حاضر به کار است تلفن صبح ۶۱۵۳۸۲۴عصر ۶۴۴۸۸۶

آ ـ ۵۱۶

راننده ۲ همگانی با پیکان صفر کیلومترآمادمکار ۹۶۳۵۹۳

آ ـ ۶۴۰

آقائی ۲۲ ساله متاهل دارای مدارک تحصیلی ششم ابتدائی و ۸ سال سابقه کار نگهبانی‌و برگ پایان خدمت نظام وظیفه مایل بکار در تهران حقوق درخواستی باتوافق لطفا با راهنمای شماره ۱۷۹ روزنامه اطلاعات مکاتبه فرمائید.

۱ـ۳ آ ـ ۹۰۱

آقائی ۲۴ ساله مجرد دارای مدرک تحصیلی پنجم ابتدائی رشته‌تخصصی‌سیمکش ساختمان با۲ سال سابقه کار و برگ پایان خدمت نظام وظیفه مایل بکاردرتهران حقوق‌درخواستی با توافق لطفا باراهنمای‌شماره ۱۸۰ روزنامه اطلاعات مکاتبه فرمائید.

۱ـ۳ آ ـ ۹۰۲

آقائی ۲۲ ساله مجرد دارای سواد خواندن و نوشتن رشته تخصصی برکاری با ۲ سال سابقه کار و برگ پایان خدمت نظام وظیفه مایل بکار در تهران حقوق درخواستی باتوافق لطفا باراهنمای شماره ۱۸۱ روزنامه اطلاعات مکاتبه فرمائید.

۱ـ۳

آموزشگاهها

ماشین‌نویس فارسی یا لاتین

یك ماهه فقط ۹۹ تومان کتاب دوره کامل مجانی تلفن ۶۴۲۰۸۶

تعلیم آواز و کلیه سازها ۶۴۲۶۳۳ و ۶۴۱۳۲۲

آموزشگاه ربانی

ماشین نویسی فارسی و لاتین را بامتد جدید ده انگشتی در آموزشگاه مجهز و مدرن‌ربانی بیاموزید ودر بهترین سازمان ها با حقوق مکفی استخدام شوید شاه آباد مقابل سینما حافظ ۳۱۷۱۳۵

ماشین‌نویسی بیژن

باحسن شهرت ، میدان ژاله تلفن ۳۴۸۲۸۴ آ ـ ۵۴۴

تدریس خصوصی

دوره کامل راهنمائی نظری دبستان دبیرستان تلفن ۶۵۲۴۵۷

انگلیسی صحبت کنید

شما بعد از شنیدن نوارها و خواندن کتابهای ـ تی ـ آر ـ می توانید انگلیسی صحبت کنید حتی اگر از انگلیسی‌هیچ چیز ندانید تلفن ۳۰۵۲۰۰ در تمام مدت ۲۴ ساعت اطلاعات بیشتری بشما میدهد.

آ ـ ۵۰۱۵

تدریس خصوصی

ریاضیات توسط آذر حق فیزیك توسط دزفولی شیمی توسط صموها

ودیگران

تلفن ۸۳۳۳۱۹

۱ـ۳ آ ـ ۵۴۶

زبان

توسط معلمین ایرانی و خارجی ۸۳۳۳۱۹

۱۵۰ریال

ابتدائی، راهنمائی ، بازرگانی تلفن ۷۵۶۰۴۱

مکالمه‌انگلیسی

MISSJANE ۶۲۲۵۵۳

کلیه دروس

اول راهنمائی تاسوم نظری و ششم باتضمین دبیر

تلفن ۶۲۲۵۵۳

۱ـ۱۰ آ ـ ۵۱۶۷

زبان توسط دانشجوی دختر ۹۳۰۹۹۳

تدریس‌خصوصی تلفن۷۹۶۸۸۸ ۱ـ۳ آ ـ ۲۰۲۰

شهریه بعداز قبولی

حسابداری ریاضیات انگلیسی ۹۳۵۲۵۶ آ ـ ۵۰۶۶

انگلیسی فرانسه در محل شما ۸۵۰۷۳۶

تدریس کلیه دروس توسط دانشجوی آریامهر ۹۶۷۵۰۷

انگلیسی ـ آلمانی ـ فرانسه هر شب تلفن ۸۹۱۴۹۸

ریاضیات فیزیك ، شیمی

تلفن ۶۵۵۷۰۵

تدریس ریاضیات راهنمائی توسط دبیر با سابقه در منزل شما تلفن ۳۱۱۰۸۰ راهنمای ۱۵۹ روزنامه اطلاعات

انگلیسی‌وفرانسه

زیر نظر استادان ایرانی و خارجی

تلفن ۶۵۲۶۵۹

انگلیسی توسط بانوی انگلیسی‌کنتراتی تضمینی ساعتی ۴۰ریال۶۴۷۱۴۱

مکالمات روزمره

انگلیسی،فرانسه ۸۴۳۵۴۸

تدریس انگلیسی در منزل شما ۶۳۰۴۰۹

انگلیسی خصوصی تلفن ۲۹۰۱۷۳ ۱ـ۳ آ ـ ۵۹۰۱

تدریس خصوصی دانشجوی فنی علوم ۳۱۵۲۶۲ ۱ـ۲ آ ـ ۹۰۱

دانشگاه صنعتی آریامهر :

ورزیده‌ترین دانشجویان دختر و پسر را جهت تدریس خصوصی ریاضیات، فیزیك،شیمی زبان ، راهنمائی و نظری معرفی مینماید .

تلفن مستقیم ۹۷۵۰۵۱ و تلفن های ۱۴ـ ۱۲ـ ۹۷۲۰۱۱ داخلی ۰۳۳۶

تدریس ششم طبیعی نظری و راهنمائی ۲۳۸۱۵۲

فرانسه با تلفظ صحیح مکالمه و گرامر۷۹۶۰۵۸

مخصوص دبستان

تدریس خصوصی دروس دبستانی توسط متخصصین مربوطه در تمام نقاط شهرتلفن آپارتمان‌اجاره درنیاوران ۸۴۵۴۳۹ ۱ـ۳ آ ـ ۵۴۱

آگهی استخدام

شرکت‌سهامی ایران‌تولیداتومبیل

(سایپا)

افراد مشروحه زیر را با حقوق و مزایای فوق‌العاده استخدام‌مینماید

۱ـ مهندس مکانیك آشنا به زبان فرانسه با سابقه‌کار

۲ـ تکنیسین‌مکانیك عمومی‌آشنا به‌نقشه‌خوانی با سابقه کار

۳ـ دوشیزه یا بانو تسلط کامل به ترجمه‌زبان فرانسه

۴ـ کارمندیپلمه‌آشنابزبان‌انگلیسی

۵ـ دوشیزه یا بانوی دیپلمه

۶ـ کارمند کارگزینی با سابقه کار در کارخانجات تولیدی

۷ـ مکانیك ماشین آلات صنعتی

۸ـ مکانیك اتومبیل بنزینی

۹ـ قالب بند

۱۰ـ سرپرست صافکاری

۱۱ـ سرکارگر صندلی ساز آشنا به پرسکاری

۱۲ ـ سرکارگر جوشکاری

۱۳ـ الکتروموتور پیچ باسابقه‌کار

۱۴ـ صافکار

۱۵ـ برقکار اتومبیل

۱۶ـ چرخکار

۱۷ـ کارگر فرزکار

۱۸ـ برقکار ماشین‌آلات صنعتی

۱۹ـ فوق‌دیپلم رشته الکترونیك با سابقه کار

۲۰ـ کارگر آهنگر

۲۱ـ کارگر پیستوله‌کار

۲۲ـ کارگر لوله‌کش

۲۳ـ نقطه جوشکار

۲۴ـ کانال‌ساز

۲۵ـ نگهبان

۲۶ـ شیشگر

۲۷ـ کارگر ساده

شرایط استخدام

دارابودن برگ خاتمه خدمت یا معافیت دائم تحصیلات برای کارگران حداقل خواندن‌و نوشتن واجدین شرایط میتوانند همه روزه از ساعت ۷ صبح الی ۱۵ به کارگزینی کارخانه سیترونن واقع در جاده مخصوص کرج کیلومتر ۲۲ مراجعه نمایند .

استخدام کارگر حروف‌چین مبتدی

چاپخانه دانشگاه تهران برای تقویت کادر حروف‌چینی خود به تعدادی کارآموز دوشیزه یا بانو که دارای تحصیلات ششم ابتدائی ، سوم متوسطه یا بالاتر باشند نیاز دارد .

کارگران پس‌از طی دوره کارآموزی با حقوق مکفی در چاپخانه استخدام خواهند شد .

مالف ۳۰۸۲

استخدام‌درشرکت تولیدی‌بزرگ

۱ـ کارمندباتجربه‌کارگزینی آشنا بزبان انگلیسی .

۲ـ ماشین‌نویس فارسی و لاتین با حداقل ۲ سال تجربه

داوطلبان واجد شرایط میتوانند هر روز بین ساعت ۷ صبح الی ۳ بعدازظهر جهت تعیین‌وقت‌مصاحبه با تلفنهای ۸ الی ۹۶۸۰۵۱ امور اداری تماس حاصل نمایند .

FOSTER WHEELER ADIBI ENGINEERING

Leading Consulting Engineering company has immediate and challenging vacant positions for following personnel qualified and experienced in petroleum, petrochemical & chemical industries:

— *Civil Engineers*
— *Civil Engineering Designers*
— *Electrical Engineer*
— *Electrical Designers*
— *Instrument Engineer*
— *Instrument Designer*
— *Piping Designers*

Qualified candidates would be required for our Ahwaz office. Very attractive career prospects, salary and fringe benefits.

For appointments please call Mr. Anand 666142-4 from 7:30 to 17:00 (Saturday thru. Wednesday) or write to P.O. Box 3394, Tehran. Attn: Personnel Dept.

نیازمندیهای اطلاعات

تلفنهای: ۳۰۳۷۰۲-۳۱۱۲۱۹-۳۱۱۲۲۵-۳۱۱۲۲۴

نیازمندیهای اطلاعات تلفنی آگهی میپذیرد

PHILIPS

HIGHLY QUALIFIED SALESMEN

Invited to cooperate with our marketing team for: X-ray analytical instruments, electron microscopes, cryogenic equipments, non-destructive testers and pollution measuring equipments.

Candidates will have:

- *At least B. Sc degree*
- *Experience in marketing above mentioned equipments and aggressive approach*
- *Good knowledge of English*

Qualified candidates will enjoy:

- *Attractive salary*
- *Fringe benefits*
- *Top training at our headquarters in Europe*
- *Excellent working atmosphere and possibilities for progress*

Please call 662281-5 Ext. 210 Sat. Thru. Wed., between 08:30 - 14:30.

UNECO

CIVIL ENGINEERS/DRAFTSMEN

1. STRUCTURAL ENGINEER - 5 to 10 years experience, familiar also with static and dynamic analysis of reinforced concrete and steel structures.
2. CIVIL ENGINEER - 5 years experience in structural engineering and foundation for industrial building and power plant.
3. STRUCTURAL DESIGN DRAFTSMEN AND CHECKERS - 5 years experience in design, drafting and checking.

Add: Abbasabad, Mehrshah Ave. #198

Tel: 859971-5, Personnel Dept.

استخدام سکرتر

یك موسسه بزرك یکنفر سکرتر تمام وقت که بزبان انگلیسی آشنائی کامل داشته باشند باحقوق ومزایای عالی استخدام میکند . از واجدین شرایط خواهشمند است صبحها ازساعت ۸٫۳۰ الی ۱ بعد از ظهر با تلفنهای ۳۱۱۲۱۶ و ۳۲۸۲۶۱ تماس حاصل نمایند

نیازمندیهای روزنامهٔ اطلاعات تلفنی آگهی می پذیرد

خدمات عمومی (متفرقه) ۳۱۱۲۲۷ ۳۱۲۴۱۳

شرکت سهامی نوسازی و عمران تهران

برای تکمیل کادر اداره حساب‌داری ، صندوقداری که دارای ضمانت معتبر باشد با شرایط ذیل استخدام مینماید:

۱ـ تحصیلات در حدود دیپلم.
۲ـ دارابودن برگ‌خاتمه خدمت یامعافیت دائم.
۳ـ حداقل پنجسال سابقه کار موثر.
٤ـ حداکثر سن۳۵ سال.

از متقاضیان واجد شرایط و علاقمند به همکاری دعوت می شود روزهای شنبه تاچهارشنبه هر هفته باستثنای ایام تعطیل از ساعت دوالی چهار بعد ازظهر به اداره کارگزینی دفترمرکزی (تخت جمشید ـ خیابان ملک الشعرای‌بهار شماره ۱۵)مراجعه نمایند.

آگهی استخدام

شرکت سهامی آبمعدنی ایران چند نفر راننده پایه یکم و پایه دو شخصی باحداقل یکسال‌سابقه کار مفید و چند نفر کارگر ساده استخدام می نماید.علاقه‌مندان به‌جاده تهران‌نو جنب‌پمپ‌بنزین قاسم‌آباد و یا با تلفنهای ۷۳۱۶۷۷و ۷۳۲۷۷۵ تماس حاصل فرمائید

شرکت آبمعدنی ایران

گروه‌صنعتی مولن‌روژ

تعدادی کارگر با سواد راجهت کار در انبار مرکزی مولن‌موکت‌واقع‌در شمیران با حقوق‌و مزایای مکفی ـ بیمه ـ سودویژه و ایاب و ذهاب استخدام مینماید .

طالبین به خیابان قدیم شمیران روبروی پل‌رومی خیابان قیطریه انبار مولن‌موکت تلفن ۲۷۱۳۶۳ مراجعه نمایند.

استخدام کارگر

یك شرکت بین‌المللی افراد مشروحه زیر را بهمکاری دعوت میکند

۱ـ کارگر برقکار
۲ـ کارگر آهنگر
۳ـ کارگر ساده

علاقمندان میتوانند به آدرس شاه‌عباس‌شمالی روبروی تهران کلینیك کوچه چهارم پلاك ۲٤ شرکت آسانسور اوتیس مراجعه کنند

کارخانه سیمان تهران واقع در غنی‌آباد شهرری افراد زیر ر جهت کاردر کارخانه بهمکاری دعوت مینماید ، متقاضیان میتوانندهمه روزه باستثنای پنجشنبه ها و ایام تعطیل از ساعت ۷ صبح الی ۱٤ بکارگزینی کارخانه‌مراجعه‌نمایند.

الف : مهندس بهره‌برداری معادن یکنفر .
ب ـ راننده پایه یکم چهار نفر
ج ـ راننده بولدوزر ۲ نفر
د ـ کارگر ساده ۱۳ نفر

استخدام کارگر ساده الیاف ـ شرکت سهامی عام

تعدادی کارگر ساده باسواد خواندن و نوشتن‌و باحقوق‌ومزایای مکفی استخدام مینماید .

متقاضیان میتوانند بین ساعات ۷ الی ۱٤ به کارگزینی این شرکت واقع در جاده قدیم کرج کیلو ۱۰ اول‌جاده‌علیشاه‌عوض (شهریار) مراجعه نمایند .

Pfizer

استخدام تحصیلدار

شرکت سهامی لابراتوار های فایزر ۲ نفر تحصیلدار با تجربه را با حقوق و مزایای مکفی استخدام می نماید .

شرایط :

۱ـ حداقل تحصیلات‌سوم‌متوسطه
۲ـ ۲سال تجربه کاری در وصول اسناد
۳ ـ سپردن تضمین ابواب جمعی
٤ـ معافیت نظام وظیفه
۵ـ گواهینامه‌موتورسیکلت‌سواری

ازواجدین شرایط تقاضا دارد بکارگزینی‌شرکت واقع در کیلومتر ۸جاده مخصوص‌کرج روبروی کارخانه مینو مراجعه و یا با تلفنهای ٦٦٨٠٢٠و ٦٦٥٧٣٣ و ۹٥٤٣٧٢ تماس حاصل فرمایند .

آگهی استخدام

شرکت دیزل نیرو یکنفر دوشیزه یابانوی ماشین‌نویس فارسی که‌به کار بایگانی نیز آشنائی داشته‌باشد به‌همکاری‌دعوت‌مینماید داوطلبین میتوانند همه روزه‌به‌جزءپنجشنبه و جمعه از ساعت ۲الی ٥ر٤ بعد از ظهر به اداره مرکزی این شرکت واقع‌درخیابان ثریا بین ویلاوحافظ ساختمان شهریار طبقه‌دوم‌مراجعه نمایند .

استخدام منشی مدیرعامل

شرایط

۱ـ تسلط کامل به امورمنشی گری
۲ـ تسلط کامل به زبان‌انگلیسی
۳ـ تسلط کامل به‌تایپ‌فارسی‌ولاتین

واجدین شرایط همه روزه از ساعت ٥ر٤ الی ٥ر٦ بعداز ظهر برای تعیین وقت مصاحبه‌باتلفن های ٦٦٨٦٥٤ و ٦٦٨٦٥٥ تماس حاصل نمایند .

استخدام شرکت خصوصی

۱ـ مترجم انگلیسی با ٤سال سابقه خدمت
۲ـ دوشیزه یا بانو با ششم متوسطه برای ماشین نویسی فارسی و لاتین

داوطلبان برای تنظیم پرسشنامه از ساعت ۸ صبح الی٥ بعدازظهر به آدرس‌زیر مراجعه‌نمایند. میرداماد ـمیدان محسنی خیابان فرنازشماره ۳۵

آگهی استخدام فوری

برای کارگاه در منطقه اصفهان به چند نفر تکنیسین راه و ساختمان آشنا به زبان‌انگلیسی و در حدود ٥سال سابقه کار نیاز است. طالبین برای مصاحبه با تلفن ٦۲۸۱۲٤ تماس حاصل فرمایند

مهندسین مشاور محسنین‌وهمکاران

شرکت ورنکو

نماینده انحصاری لاستیکهای میشلن در ایران

بیکنفر انباردار دیپلمه با حداقل دو سال سابقه کار در انبارداری با ضامن معتبرنیازمند است . آدرس خیابان سپهبد زاهدی خیابان ناصر پلاك ٦ ساختمان شهداد تلفن ۸۹۷٦٦۳ و ۸۹۱۲٤٥

SIEMENS

Wir suchen zum sofortigen Eintritt

SEKRETAERINNEN

FUER UNSERE BUEROS IN TAKHTE DJAMSHID UND ANDISHE 3

Voraussetzungen:

Deutsche Muttersprache, Iranische Nationalitaet, gute Schreibmaschinenkenntnisse (moeglichst Steno und Englischkenntnisse).

Erwarten Ihre baldige Vorstellung von 8.00 bis 14.00 Uhr bei der Personalabteilung Siemens, Takhte Djamshid 32 Tel.: 61 43 49

استخدام

یک‌شرکت بزرگ‌صنعتی افراد مشروحه‌زیر راجهت‌خدمت در کرمان بهمکاری دعوت‌مینماید

۱ـ مهندس‌راه‌وساختمان یامکانیك باسه سال‌سابقه خدمت در کارهای اسکلت فلزی .
۲ـ تکنیسین مکانیك و اسکلت فلزی با سه سال سابقه کار .
۳ـ نقشه‌بردار باسه‌سال سابقه کار
٤ـ جوشکار با سه سال سابقه‌کار (اراك)

واجدین شرایط میتوانند همه‌روزه به‌نشانی تهران خیابان تخت‌جمشید نبش ملك الشعراء بهار به ساختمان‌مبل‌عدالت‌شماره ٤۳٥ طبقه دوم مراجعه یا مکاتبه نمایند .

بتعدادی پیشخدمت‌و کمك پیشخدمت(ویترو باسبوی) بارمن و باروتیر و کارگر ساده جهت هتل آریاشراتون احتیاج است داوطلبین بادردست‌داشتن اصل شناسنامه و ورقه پایان خدمت و یا معافیت دائم روزانه بجز ایام تعطیل به کارگزینی هتل آریا شراتون واقع درخیابان پهلوی بالاتر از میدان ونك خیابان بیژن مراجعه نمایند .

NOTRE DAME DE FATIMA HOSPITAL

مدرسه‌بهیاری‌بیمارستان نتردام دوفاتیما استخدام مینماید

یك بیمارستان جدیدالتاسیس با۱٦۰ تختخواب و همکاری بهترین گروه پزشکی ایرانی و انگلیسی استخدام میکند .

مربی پرستاری

مربی باتجربه‌کافی‌ومدرك لیسانس پرستاری و مسلط به زبان انگلیسی برای مدرسه بهیاری این بیمارستان مورد نیاز می باشد .

ازمتقاضیان خواهشمند است به‌قسمت کارگزینی بیمارستان نتردام دوفاتیما واقع در یوسف‌آباد خیابان محمدرضاشاه ـ کوچه بیستو یکم مراجعه و یا جهت اطلاع بیشتر با تلفن ۷ـ٦۲۳۸۸۳ تماس‌حاصل‌نمایند.

اجاره برای دبیرستان

ساختمانی با حداقل ۱٥ اطاق و حداقل ۲٥۰۰ متر زمین در محدوده خیابان های حافظ سپه و تخت‌جمشید برای دبیرستان اجاره میشود .

لطفا همه روزه از ساعت ۸ صبح الی ۱۲ با دفتر مرکزی گروه فرهنگی هدف .

تلفنهای :٦٦۱۳۹۲ و ٦٦٦۷۱۲ تماس بگیرید.

نیازمندیهای اطلاعات

تلفنهای: ۳۱۱۲۲۹-۳۱۱۲۳۰

اخبار نیازمندیهای اطلاعات تلفنی آگهی میدهد

یک شرکت بین المللی

بخدمات افراد زیر نیازمند است .
۱ـ منشی مسلط به صحبت کردن بزبان انگلیسی و تایپ فارسی
۲ـ بایگان فنی
۳ـ راننده در حدود ۴۰ تا ۵۰ سال سن جهت مدیرعامل شرکت جاده از داوطلبان خواهشمند است به‌آدرس جاده قدیم شمیران مقابل بی‌سیم پهلوی شماره ۹۵۴ طبقه پنجم یا تلفن ۲۳۶۰۳۴ تماس حاصل فرمایند .

آگهی استخدام راننده

شرکت دیزل‌نیرو دونفر راننده که دارای‌ورقه پایان خدمت و یا معافیت دائم و همچنین‌دو سال سابقه کار داشته باشند استخدام می‌نماید متقاضیان میتوانند همه روزه به استثناءپنجشنبه و جمعه از ساعت ۱۰ صبح الی ۳ بعدازظهر به ساختمان مرکزی این شرکت واقع در خیابان‌ثریا بین ویلاوحافظ ساختمان شهریار طبقه‌دوم‌مراجعه نمایند .

استخدام در شرکت بوتان

سه نفر تحصیلدار حدود سیکل‌داشتن تضمین ملکی و وسیله نقلیه شخصی طی‌خدمت نظام یا معاف
آدرس خیابان قزوین بعداز سه‌راه آذری اول بیست متری ولیعهد پخش‌گاز شرکت بوتان .

دفتر مهندسین مشاور معمار

افرادنامبرده ذیل را جهت‌طرحهای جالب وبزرگ (ودرصورت رضایت طرفین‌برای کاردائم) استخدام مینماید .
مهندس معمار ـ مهندس‌محاسب ـ مهندس تاسیسات تهویه‌مطبوع ـ مهندس برق ـ مهندس سیویل ـ دکوراتور نقشه‌کش .
برای کار نظارت در چالوس :
مهندس راه وساختمان‌ـمکانیک‌ـ الکتریک و تهویه‌مطبوع
از جویندگان کار خواهشمند است مشخصات و سوابق کار خود را همراه با یک قطعه عکس جدیدشان با ذکر حقوق‌موردتقاضا به راهنمای شماره ۱۵۵ روزنامه اطلاعات ارسال فرمایند.

استخدام

مهندسین مشاور ایرانی به تعدادی مهندس‌و تکنیسین بشرح زیر :
۱ـ مهندس راه و ساختمان با سابقه کار کارگاهی از ۵سال بیشتر .
۲ـ نقشه‌بردار با سابقه‌کار کارگاهی از ۵ سال بیشتر
۳ـ تکنیسین مجرب در بتون‌ریزی با سابقه کار کارگاهی از ۵ سال بیشتر
۴ـ تکنیسین راه و ساختمان با سابقه کار کارگاهی از ۵ سال بیشتر برای کار در خارج‌از تهران نیاز دارد .
از علاقمندان خواهشمند است با تلفن های ۸۴۴۱۶۹ ـ۸۴۱۳۱۷ تماس بگیرد.

مهندسین مشاور

اشخاص واجد شرایط زیر را به همکاری دعوت مینماید
۱ـ مهندس معمار باسابقه حداقل ۷ سال کار پس‌از اتمام تحصیل و مسلط بزبان انگلیسی
۲ـ تکنیسین نقشه‌کش معماری با سابقه حداقل ۷ سال کار مسلط به نقشه‌کشی طرحهای اجرائی معماری با مداد .
لطفا فقط واجدین شرایط بین ساعت ۹ تا ۱۲ همه روزه بغیراز پنجشنبه و جمعه به آدرس زیر مراجعه فرمایند
جاده قدیم شمیران مقابل بی‌سیم پهلوی شماره ۹۵۴ طبقه سوم

شرکت ساختمانی پارادیس

چند نفر مهندس راه و ساختمان که حداقل۵ سال سابقه کار و آشنائی بزبان انگلیسی داشته باشند جهت کاردرمناطق خوزستان احتیاج دارد از داوطلبان خواهشمند است ازساعت ۹صبح الی۵ بعدازظهر با تلفن های ۶۶۱۰۸۴و ۶۶۴۸۳۴ تماس حاصل نمایند

مهندس راهسازی

چند نفر مهندس در امر راهسازی باحقوق مکفی استخدام مینمائیم .
تلفن ۸۵۰۵۸۰ و ۸۴۹۷۱۹

نگهداری استخر

بامجربترین افراد ۸۲۸۱۲۸

آگهی استخدام

شرکت پرسیک سازنده پرده کرکره و تشک خوشخواب تعدادی کارگر زن و مردرا با مزایای ذیل بهمکاری دعوت مینماید .
۱ـ سرویس ایاب و ذهاب مجانی
۲ـ سروس ناهار خوری مجهز
۳ـ استفاده از سود ویژه و کلیه مزایای‌قانونی
۴ـ امکان اضافه‌کاری از ۳ تا ۴ ساعت
آدرس: بعدازمیدان شهیادرو بروی پل‌فرودگاه ۲۰ متری ریاحی کارگزینی‌شرکت مراجعه‌نمایند.

شرکت فیلتر

تولیدکننده تاسیسات تصفیه آب وفاضلاب افراد واجد شرایط زیر را با حقوق ومزایای مکفی‌جهت کار درتهران دعوت بهمکاری مینماید

۱ـ حسابدار : ورزیده با حداقل ۴ سال سابقه کار، وارد به امور حسابداری شرکتهای ساختمانی و آشنا بزبان انگلیسی

۲ـ کمک حسابدار : با حداقل یکسال سابقه کار دفترنویسی .

۳ـ کارت نویس انبار : با حداقل یکسال سابقه کار .

۴ـ ماشین نویس : فقط تایپ فارسی

۵ـ دوشیزه جهت کارهای : منشیگری خوش‌بیان با تحصیلات بالاتراز سیکل (سابقه‌کار لازم نیست)

۶ـ کارگر برق تاسیساتی : باه سال سابقه کار

۷ـ لوله‌کش: جهت کار های ساختمانی

۸ـ مامورانتظامات: با سابقه کار جهت کار در تهران حداکثر سن ۳۵ سال

۹ـ تکنیسین لوله‌کش : جهت لوله کشی آب و فاضلاب با تجربه کافی جهت‌کار در شهرستان .

۱۰ـ راننده تراکتور : باحداقل۳سال سابقه‌کار جهت شهرستان .

۱۱ـ کارگرمتخصص : در ساخت تانکهای هوائی جهت کار در شهرستان .

۱۲ـ کارگرنجار : جهت‌کاردر شهرستان

۱۳ـ معمار : با تجربه برای انجام کار های بتونی جهت کار در شهرستان .
آدرس: تهران خیابان عباس‌آباد. خیابان پاکستان (جنب‌پمپ‌بنزین)خیابان چهارم‌شماره۱۸

ماشین نویس باسابقه فارسی و لاتین مورد نیاز میباشد

به ۸۲۷۱۴۸ مراجعه فرمائید

شرکت سهامی تهران شیمی

شرکت‌سهامی تهران‌شیمی یکنفر لیسانسیه که‌بامورپرسنلی وبیمه های‌تامین‌اجتماعی‌ومالیاتی وسایر امور مربوطه آشنائی کامل داشته باشد برای‌اداره کارگزینی درمحل کارخانه‌خود استخدام مینماید .
از داوطلبان دعوت میشود بادر دست‌داشتن‌مدرک تحصیل‌وسوابق خودروزشنبه۲۴اردیبهشت بدفتر مرکزی شرکت واقع در خیابان تخت‌جمشید غربی‌ـچهارراه‌سهیل شماره ۱۲۸ طبقه دوم از ساعت ۹ صبح تا ۲ بعدازظهر مراجعه‌نمایند

هتل اینترکنتینانتال تهران

جهت تکمیل کادراداری‌خود بتعدادی:
اطاقدار زن ـ نظافتچی مرد ـ ظرفشوی ، نیازمند است .
لطفا در سرویس اداری به کارگزینی هتل واقع در خیابان آریامهر مراجعه نمایند .

یکنفر را جهت امور ماشین‌نویسی فارسی و لاتین تمام وقت بهمکاری دعوت مینمائیم .

شاهرضا ـ خیابان رامسر شماره ۹۰ شرکت تاوان سیلیس تلفن ـ ۸۳۲۹۲۴

بازاریاب آشنا به زبان انگلیسی برای حمل‌ونقل بین‌المللی نیازمندیم طالبین با صندوق‌پستی ۱۲۸۷ تهران مکاتبه و یك قطعه عکس خود را ارسال دارند .

یکنفر مکانیك واردبه‌کلیه‌تعمیرات ماشین و یکنفر راننده شخصی مورد نیاز میباشد .

تلفن ۹۵۷۰۱۱ ـ ۸۳۳۸۰۰

استخدام

شرکت پخش جمشید

جهت تکمیل کادر پرسنلی خود افراد زیر را بامزایا وحقوق مکفی بهمکاری دعوت مینماید .
۱ـ دیپلم ریاضی یکنفر
۲ـ حسابدار با دو سال سابقه‌کار یکنفر
۳ـ دکوراتور باحداقل دو سال سابقه‌کاریکنفر
۴ـ کارگر ساده ۱۰ نفر .
۵ـ کمك‌فروشنده ۱۰ نفر.
۶ـ برق‌کار ۲ نفر
۷ـ کمك دکوراتور با سیکل ۳ نفر
۸ـ کارگر نجار یکنفر .
۹ـ نگهبان یکنفر با معافی .
افراد واجد شرایط درصورت نداشتن موانع استخدامی میتوانند همه روزه به آدرس میدان شوش خیابان سپهبد رزم‌آرا بالاتر از پمپ بنزین دولت‌آباد شماره ۵۷۷ مراجعه نمایند .

شرکت آ.س.پ

استخدام میکند
۱ـ یك دوشیزه یا بانوکه تسلط بامور بایگانی تایپ فارسی ولاتین داشته باشد .
۲ـ یك دوشیزه یا بانوکه تسلط کامل به زبان انگلیسی وآشنائی بامور دفتری داشته باشد .
داوطلبان بین ساعت ۱۶٫۳۰ الی ۱۹ به آدرس ذیل مراجعه نمایند.
ایرانشهر شمالی نبش خیابان سپند شماره ۱۱ طبقه ششم

تهران کلینیک

به تعدادی کارگر نظافت کار مرد نیازمند است. متقاضیان به‌تهران کلینیك خیابان شاه عباس بالاتر از تخت طاووس مراجعه نمایند .

شرکت نفت پارس

PARS OIL CO.

شرکت نفت پارس افراد زیر را بهمکاری دعوت می‌نماید
۱ـ کارگر نیمه فنی باتحصیلات ابتدائی
۲ـ کارگر ساده باسواد خواندن و نوشتن
نشانی کیلو متر ۲۷ جاده مخصوص کرج بعد از دوراهی کارو انسراسنگ پالایشگاه نفت پارس

سرپرست کارگاه مکانیکی

کارخانه داروسازی بین‌المللی برای تصدی شغل سرپرست کارگاه مکانیکی کارخانه واقع در تهران احتیاج به شخص واجد شرایط زیر دارد .
ـ سن حداکثر ۴۰ سال
ـ حداقل ۵ سال سابقه کارمشابه (ماشینهای صنعتی ـ دیگ بخار ـ برق) تجربه قبلی در صنایع دارو سازی ارجحیت دارد .
ـ تحصیلات دیپلم متوسطه
لطفا با ذکر مشخصات کامل‌سابقه کار وآخرین حقوق درخواستی با صندوق‌پستی‌شماره۱۹۵۷ تهران مکاتبه ویا باتلفن ۵ـ ۲۶۳۰۵۱ برای تعیین وقت با کارگزینی مصاحبه نمائید .

یک شغل هیجان انگیز برای خانمها ودخترخانمها باحقوق فوق العاده

اگر طالب یك شغل پرتحرك با درآمد خوب هستید معروف‌ترین کمپانی لوازم آرایش دنیا برای عرضه محصولات خود در تهران ۵ نفر دوشیزه و یا بانوی آراسته ۱۸ تا ۳۰ ساله را با بهترین حقوق و مزایا به همکاری دعوت مینماید.
(دانستن زبان‌انگلیسی امتیازمحسوب میشود. اما شرط حتمی نیست)
از داوطلبان دعوت میشود در ساعات اداری به نشانی نرسیده به سه‌راه شاه بالاتر از سینما شهرقشنگ (مهتاب) ساختمان ۱۴۱ شرکت‌یونفر مراجعه فرمایند

استخدام ماشین نویس فارسی

ماشین‌نویس فارسی باحداقل یکسال تجربه ماشین‌نویسی باحقوق و مزایای مکفی دریك موسسه دولتی استخدام میشود. داوطلبان به موسسه برنامه‌ریزی ایران واقع درخیابان پهلوی، خیابان چهرازی، شماره ۱۴ مراجعه نمایند

آگهی استخدام فوری

شرکت مهندسی ونوسازی ایران مونیر
جهت کارگاه خود در انگوران زنجان به چند نفر کارگر برق‌کار نیازمند است
آدرس خیابان تخت‌طاوس شماره ۱۲۱ تلفن ۱۸ـ۸۵۹۰۱۱

آگهی استخدام
یک کارخانه ریسندگی پشمی در شهرستان احتیاج به یک مهندس ریسنده با سابقه کار دارد . واجدین شرایط می توانند باذکر کلیه مشخصات و شماره تلفن خود با صندوق پستی شماره ۸٫۶۲۱۲ مکاتبه نمایند.
اطلاعات رسیده محرمانه تلقی خواهدشد
۱ـ۲ آ ـ۲۵۲۳

آگهی استخدام

شرکت سهامی خاص چوب‌پنبه ایران
بتعدادی کارگر ساده که دارای برگ پایان خدمت نظام‌بوده و سن آنها از ۳۵ سال بیشتر نباشد با حقوق و مزایای مکفی استخدام‌مینماید.
متقاضیان میتوانند همه روزه باستثنای ایام تعطیل از ساعت ۷٫۵ الی ۳٫۵ بعدازظهر بمحل کارخانه واقع در جاده مخصوص کرج اول‌خیابان استادیوم یکصدهزارنفری آریامهر مراجعه‌نمایند.

استخدام دوزنده

دوشیزه یا بانو جهت کارهای دوزندگی نیازمندیم تلفن۶۴۱۲۱۷

مهندسان مشاور استخدام مینماید

نقشه‌کش تاسیسات با تجربه ۴ سال درکار های تاسیسات تهویه مطبوع وآب وفاضلاب جهت تعیین وقت مصاحبه با تلفن ۸۵۰۹۶۸ و ۸۵۷۶۸۳ تماس حاصل فرمایند .

خبرگزاری تله‌پرس

دونفر راننده باشرایط زیر استخدام‌مینماید
۱ـ حداقل سن ۳۰ سال
۲ـ داشتن حداقل ۳سال سابقه‌کار مداوم
داوطلبین میتوانند با تلفنهای ۶ـ۲۹۳۹۹۵ تماس بگیرند .

پارسیلون (شرکت سهامی عام)

استخدام میکند
منشی : برای یکی از مدیران دد تهران به منشی دیپلمه با آشنائی کامل بزبان انگلیسی و تایپ فارسی و لاتین نیازمند است .
دارندگان مدرك منشیگری با حداقل یکسال تجربه ترجیح‌داده میشوند .
تکنیسین تاسیسات ـ تکنیسین ساختمان ـ تکنیسین مکانیك
برای تکمیل کادرساختمانی‌شرکت درخرم‌آباد لرستان : داوطلبان باید در رشته های مربوط دیپلم و یا فوق دیپلم و حداقل پنجسال تجربه داشته باشند.
راننده داشتن حداقل پایان نامه‌دوره‌ابتدائی وگواهینامه پایه دو شخصی و سه سال تجربه مداوم در امور رانندگی و آشنائی به جاده های ایران ضروری است (محل کارتهران)
نشانی : فرح شمالی ، پالیزی عدل (دهمین کوچه دست راست) شماره شش کارگزینی، تلفن ۲۳۸۹۳۵

استخدام ماشین نویس

خانم ماشین نویس لاتین برای تمام وقت مورد نیاز شرکت تکنوفریگو میباشد خیابان ایرانشهر شمالی پلاك ۲۸۰ تلفن ۴ـ۸۲۱۰۰۱

استخدام پیشخدمت

یکنفر پیشخدمت مرد برای تمام وقت‌با حقوق مکفی و استفاده از مزایای قانونی و خدمات درمانی با حداقل معلومات دوم پیکار با بیسوادی استخدام میشود
شرکت تکنو فریگو خیابان ایرانشهر شمالی پلاك ۲۸۰ تلفن ۴ـ۸۲۱۰۰۱

یکنفر را جهت امور ماشین‌نویسی فارسی و لاتین تمام وقت بهمکاری دعوت مینمائیم

شاهرضا ـ خیابان رامسر شماره ۹۰ شرکت تلوان سیلیس تلفن ـ ۸۳۲۹۲۴

آگهی استخدام

شرکت سهامی خاص چوب‌پنبه ایران
بتعدادی کارگر ساده که دارای برگ پایان خدمت نظام‌بوده و سن آنها از ۳۵ سال بیشتر نباشد با حقوق و مزایای مکفی استخدام‌مینماید.
متقاضیان میتوانند همه روزه باستثنای ایام تعطیل از ساعت ۷٫۵ الی ۳٫۵ بعدازظهر بمحل کارخانه واقع در جاده مخصوص کرج اول‌خیابان استادیوم یکصدهزارنفری آریامهر مراجعه‌نمایند.

گروه صنعتی آردل
تعدادی کارگر ساده با سواد خواندن و نوشتن معاف‌از خدمت باحداقل درآمد ماهیانه ۱۱٫۰۰۰ تا ۱۳٫۰۰۰ ریال استخام مینماید.
۱ـ حداقل حقوق خالص از ۷٫۵۰۰ تا ۸٫۵۰۰ ریال
۲ـ کمک هزینه مسکن معادل یکهزار ریال درماه
۳ـ سود ویژه معادل چهارماه حقوق
۴ـ استفاده از نهار گرم مجانی معادل روزانه ۵۰ ریال
۵ـ استفاده از سرویس رفت‌و آمد از هفت نقطه تهران
۶ـ استفاده از کلیه سرویس های رفاهی
۷ـ استفاده‌ازکلیه مزایای قانونی، سازمان تامین‌اجتماعی وخدمات درمانی
۸ـ افرادی‌که‌خواستارانجام‌کاردرشیفت شب باشندعلاوه برمزایای فوق ساعت کار آنان با۳۵٪ اضافه پرداخت‌می گردد.و جهت هر شب‌کاراز ۳۰ تا ۵۰ ریال علاوه برحقوق روزانه پرداخت میگردد.
واجدین شرایط میتوانند همه روزه به محل کارخانه‌واقع در جاده جنوبی مهرآباد پشت کارخانجات شیر پاستوریزه امتداد کارخانجات جنرال و کارتن سازی بعد از کارخانه نوظهور مراجعه فرمایند.

نیازمندیهای اطلاعات

تلفنهای: ۳۱۲۴۱۳-۳۱۱۲۲۷

نیازمندیهای اطلاعات تلفنی آگهی میپذیرد

گمشده

چک شماره ۵۸۹۷۲۰ از حساب‌جاری ۳۱۱۰ بانک ملی شهناز بدون مبلغ و تاریخ‌از روز ۱۵ر۲ر۳۶ به‌امضای این‌جانب اسفندیار رضوانی مفقود شده و از درجه اعتبارساقط است.
آ- ۲۷۰۹

گذرنامه صادره کابل‌جمهوریت افغانستان اینجانب سید ظفراله فرزند سید محبوب شاه در تاریخ ۲۰ر۲ر۲۵۳۶ در تهران مفقود شده یابنده به سفارت مزبور بدهد.
آ ـ ۲۷۶۱

چک شماره ۷۸۸۸۲۸ الف بانک شهریار شعبه هفت‌حوض نارمک مربوط به قالبسازی تهران تکنیک که بدون مبلغ بوده وفقط یک امضاء مجاز داشته مفقود گردیده لذاچک فوق از درجه اعتبار ساقط میباشد.
رومن آبرامیان
۱ـ۳ آ ـ ۲۷۳۵

دو برگ اوراق‌سهام شماره ۲۸۱ و ۲۸۲ هریک به‌ارزش ۵۰۰ هزار ریال که متن آن‌بنام اکبر اسدالله خان والی وبه امضاء مدیر عامل و رئیس‌هیئت مدیره و مهر شرکت تولیدی و صنعتی راف میباشد مفقود گردیده اوراق سهام فوق از درجه اعتبار ساقط وهیچگونه ارزش قانونی ندارد.
از یابنده تقاضا میشود به شماره تلفن های ۸۳۵۶۴۱ و ۲۳۸۵۷۹ اطلاع داده مژدگانی دریافت دارد.
آ- ۶۷۵

۵ برگ چک بانک اعتبارات شعبه یوسف آباد از شماره ۴۸۴۳۱۰ الی ۴۸۴۳۱۴ به نام یعقوبیان هر یک ۱۴۵۰۰ ریال و از شماره ۴۸۴۳۱۵ الی ۴۸۴۳۲۵ سفید عهده حساب جاری ۳۴۴۷ بنام جمشیدشبرخ مفقود گردیده اعتبار ندارد
آ- ۵۲۷

کیف‌دستی اینجانت‌که‌محتوی مقداری وجه نقدی وگواهینامه رانندگی و یکفقره چک بشماره ۳۲۳۵۱۷ مورخ ۱۰ر۱ر۳۶عهده بانک رفاه کارگران شعبه‌کریم خان زند مبلغ ۱۰۰۰۰۰ ریال در وجه شهناز واعظیان بوده است مفقود گردیده از جوینده تقاضا میشود که کیف قید شده را درمقابل دریافت مژدگانی‌به آدرس خیابان فرح جنوبی خیابان گنجه‌ای شماره ۱۸۹ و یا با تلفن ۸۴۶۲۲۷ تماس به گیرید . ضمنا چک فوق از درجه اعتبار ساقط میباشد.
آ- ۶۸۶

کلیه امتیازات گمرکی‌دانشجوئی اینجانب مربوط به‌اتومبیل و وسائل منزل بفروش میرسد ۵ تا ۷ بعد ازظهر همه‌روزه ۷۵۱۶۳۴
آ- ۶۷۷

کارت بازرگانی اینجانب سید ابوالقاسم شیوائی بشماره ۳۵۵۳۳ مفقود شده از درجه اعتبار ساقط میباشد.
آ-۲۶۷۷

گمشده
سند مالکیت خانه متعلق به‌آقای احمد سخاوتی گمشده است خواهشمند است کسانی که این سند را پیدا می کنند با شماره ۹۷۷۰۷۱ و داخلی۵۶ تماس حاصل کنند
آ- ۵۱۰

چک شماره ۳۴۶۵۸۷ - ۱۵ر۲ر۳۶ جاری ۱۲۱ بانک صادرات شعبه میدان جلیلی‌بنام صادق چناری بمبلغ هفتادهزار ریال پشت نویسی مسلم‌مجیدی با امضاء مفقود شده و از درجه اعتبار ساقط است.
آ- ۲۷۷۱

چک شماره ۳۷۰۵۷۵ - ۲۳ر۲ر۳۶ از جاری ۴۹۳بمبلغ دویست هزار ریال در وجه حامل مربوط ببانک بازرگانی شعبه جوادیه بسرقت رفته و از درجه اعتبار ساقط است
اکبر توفیق
آ- ۲۷۶۶

چهارفقره چک بانک‌صادرات بشماره های ۴۹۸۸۶۳مورخ ۵ر۲ر۳۶ و ۴۹۸۸۶۴ مورخ ۲۵ر۳ر۳۶ و ۴۹۸۸۶۵مورخ ۲۵ر۴ر۳۶ و ۴۹۸۸۶۶مورخ ۲۵ر۵ر۳۶ از حسابجاری شماره‌ـ۱۰۹ اینجانب‌مصطفی کاویانی‌که در وجه آقای مهدی بکائی نوشته شده مفقود گردیده که از درجه اعتبار ساقط است.
۱ـ۲ آ-۶۸۰۲

گواهینامه پایه یکم رانندگی اینجانب حنفیه عابد باویل سفلائی به شماره ۱۵۰۱۲ مفقود گردیده از یابنده خواهشمند است به آدرس راه آهن اول خیابان‌شوش روبروی‌زمین فوتبال راه‌آهن نمایشگاه اتومبیل سیلور تحویل داده مژدگانی‌دریافت دارند تلفن ۵۳۴۳۵۷
آ-۵۴۵

شرکت حمل ونقل بزرگ پاپیون

مجهز به تریلی های تخت ۱۰و۱۲متری و تریلی‌های بزرگ کمرشکن به قدرت ۱۵۰ تن‌وجرثقیل های ۲۰ الی ۱۵۰ تنی به‌تعدادزیادی باشرکت های معتبروحمل ونقل های بزرگ ایرانی و خارجی آماده قرار داد می باشد تلفن ۲۲۹۴۴۷

آگهی مناقصه

دانشگاه صنعتی آریامهر اصفهان اجناس مشروحه در زیر را تحویل اصفهان ازراه مناقصه خریداری مینماید :

۱ـ تشک تختخواب یکنفره اسفنجی ۲۰ کیلوئی به ابعاد ۲۰۰×۹۰×۵۰ سانتیمتر بارویه کشیده شده از پارچه‌گلدار نوار دوزی شده ۱۰۰۰ عدد

۲ـ بالش ابری یکنفره ۶۰×۴۰ با رویه پارچه گلدار ۱۰۰۰ عدد

۳ـ پتوی یکنفره شتری رنگ دور روبان دوزی‌شده که حداقل ۵۰ درصد پشم داشته باشد ۱۰۰۰ عدد

پیشنهاد دهندگان میتوانند نمونه های موجود در کارپردازی دانشگاه صنعتی آریامهر تهران را ملاحظه و پیشنهاد خودرا به تفکیک به ضمیمه تضمین بانکی معادل پنج درصدقیمت پیشنهادی تا ساعت ۱۱ روز یکشنبه اول خرداد به دفتر کارپردازی‌تحویل و رسید دریافت دارند .
به پیشنهاداتی که تضمین نداشته و یا مدت تحویل آنها از اول‌شهریور سال جاری تجاوز نماید ترتیب اثر داده نخواهد شد . دانشگاه در ردیا قبول یک قسمت یا تمام پیشنهاد آزاد است.

جرثقیل وتریلی توکل

مجهزترین موسسه جرثقیل درایران از ۵ الی ۱۵۰ تن
میدان شاه - خیابان ری - پلاک ۷۱۳ تلفن ۱۷ الی ۳۵۸۵۱۱

عمره رجبیه

طبق معمول ۱۳ رجب ولادت با سعادت امیر مومنان علی علیه‌السلام در کنار کعبه زادگاه آن حضرت و دیداری از شهرهای مدینه ـ قاهره ـ سوریه به مدیریت حاج‌حسین رسول‌زاده اقامت در هتلهای درجه یک آماده ثبت‌نام میباشد تلفن رزرو ۷۹۱۳۰۳ ـ ۷۹۲۳۱۳

خانه‌های پیش ساخته فلزی یا چوبی

جهت‌انبار و دفاتر و اطاقهای حواب ، کارگاهی و ویلاهای مسکونی با نازلترین قیمت‌آماده‌فروش است .
تلفن ۳۵۰۳۸۹

انبار با آب وبرق جهت کالا های تجارتی به هر مقدار: آدرس جاده قدیم کرج‌راه علیشاه‌عوض ده اول سعیدآباد جنب مسجد املاک اتحاد

آکیپ مهندسین تاسیسات‌وبرق

طرح ـ محاسبه ـ اجرا
تلفن ۸۵۵۵۹۷

شرکت توزیع گاز چراغ

از کلیه مشترکین تقاضا دارد چنانچه گاز آنها در ظرف ۲۴ ساعت نرسید بشماره تلفنهای ۴ الی ۶۲۵۴۶۲ فوراً اطلاع دهید .

در تمام شهرستانهای ایران برای توزیع گاز آماده است

شرکت توزیع گاز چراغ

فروش اتومبیل مستعمل

چند دستگاه اتوبوس ـ فولکس استیشن ـ کامیونت ۶۰۸و ۶۰۹ قابل استفاده‌بفروش‌میرسد داوطلبان خرید میتوانندجهت ملاحظه‌اتومبیلها و پیشنهاد خرید به قسمت ترانسپورت گروه صنعتی مینو ـ کیلومتر ۸ جاده شمالی کرج مراجعه نمایند .

فرش ماشینی

قابل شستشو به هر اندازه و هر نوع که مایل باشید بقیمت تجارتی موجود است گیشا ۳۰ متری اول نبش کوچه هفتم تلفن ۶۳۷۶۳۹

مجتمع کشت وصنعت درفشان

به تعدادی فروشنده و صندوقدار نیازدارد . متقاضیان به آدرس تجریش ، اول خیابان پهلوی سوپر مارکت طلائی بین ساعات ۲ تا ۷ مراجعه نمایند .

ورق فایبر گلاس

بصورت کرکره و صاف مخصوص سایبان سقف انبار و کارخانجات
شرکت پلی‌فایبر- خیابان آیزنهاور مقابل دانشگاه آریامهر شماره ۶۴۲ ـ تلفن ۹۵۳۳۱۳ از شهرستان ها نماینده پخش می پذیریم.

سلف‌سرویس

در شرف بهره‌برداری در بهترین و پرجمعیت ترین نقطه شهر با موقعیت استثنائی بدون‌واسطه بفروش میرسد طالبین از ساعت ۹الی ۱۳به‌تلفن ۵۳۰۰۱۵ و ازساعت ۱۶ الی ۱۸ باتلفن۲۷۷۷۹۰ تماس حاصل نمایند .

INTERNATIONAL PHARMACEUTICAL MANUFACTURER requires:

1. PLANT ENGINEER
   A. B.S. in Chemical or Mechanical Engineering.
   B. Minimum 5 years experience in similar industry. Experience to include maintenance of pharmaceutical machinery and ordering of spare parts.
   C. Fluent English or French. Farsi mother tongue.
   D. Iranian National, military exempt.
2. PRODUCTION MANAGER
   A. Doctor in pharmacy.
   B. Minimum 5 years experience in production.
   C. Fluent English. Farsi mother tongue.
   D. Iranian national, military exempt.

If you qualify for either of these positions, send resume in English or French to Mrs. E. Mortazavi, P.O. Box 12/1271, Teheran.

برقکارولولاکوب

شرکت ساختمانی مرکوری جهت کارگاه مس سرچشمه کرمان به تعدادی برقکار ولولاکوب نیازدارد
داوطلبین بعدازظهرها بین ۲ تا ۵ بکارگزینی شرکت واقع در خیابان پهلوی سه‌راه تخت‌طاوس شماره ۸۶۴ مراجعه نمایند .

کارخانجات مخابراتی ایران

برای دفتر مدیریت عامل یک نفر خانم منشی که به ماشین نویسی فارسی و لاتین تسلط کامل داشته وبه زبان آلمانی یا انگلیسی‌وامور دبیرخانه آشنائی داشته باشد استخدام می نماید .
از داوطلبین تقاضا میشودآدرس- مشخصات- سوابق کار- فتوکپی مدارک تحصیلی واداری - یک قطعه عکس و همچنین میزان حقوق مورد درخواست‌رابه‌صندوق پستی تهران ۳۴۲۱ارسال دارند .
۱ـ۲

دفتر مهندسین مشاور معماری
طرح ـ نظارت و اجراء
ساختمان های مسکونی ـ تجارتی و صنعتی تلفن ۸۲۴۴۰۰

اکازیون فروش

یک‌شرکت وارد کننده‌لوازم‌جراحی باسابقه ۱۵ سال‌کار و داشتن چندین‌نمایندگی معتبر بعلت مسافرت بفروش میرسد طالبین‌فقط از ساعت ۱۷ تا ۱۹باتلفن ۶۸۳۷۵۶ تماس بگیرند

ترخیص کالا

ترخیص کالا از گمرکات مهرآباد ـ حوزه ۱ـ گمرک شهریار حداکثر ۲ روز تلفن ۹۷۲۳۶۸ از ساعت ۲ به‌بعد

آگهی دعوت مجمع عمومی سالانه

از کلیه سهامداران شرکت سهامی خاص دولت آباددعوت میشود که در ساعت یازده روز سه‌شنبه ۲۴ر۳ر۲۵۳۶ در دفتر شرکت‌حضور بهمرسانند. دستور جلسه استماع‌گزارش هیئت مدیره و تصویب تراز نامه و انتخاب بازرس.
هیئت‌مدیره شرکت سهامی‌خاص دولت‌آباد
آ-۵۳۴

اطلاعیه‌شرکت مهریس‌موکت

چون بین سهامداران شرکت اختلافی رخ‌داده که طبق اساسنامه شرکت شرکاء برای جلسه فوق‌العاده دعوت شده‌اند و تا قبل ازرفع‌اختلافات بیم آن میرود که از اسناد و مدارک این‌شرکت‌به سود شخص ثالثی بهره برداری شود بنابراین بدینوسیله به اطلاع عموم میرساند که هر نوع چک و اسناد بهادار صادره از طرف این شرکت در وجه‌دیگر اشخاص تا اطلاع ثانوی از درجه اعتبار ساقط و خالی از وجه وبی‌اثر است.
مسئول امورمالی‌شرکت-
حسن دل رابد

شرکت K.G وانت‌ایسوزو

نیسان‌هومر-
سوبارومسقف
(نقد و اقساط تحویل فوری)
تهران ـ چهارراه شاهپور گمرک
تلفن ۵۳۹۲۳۲
جواد گلپایگانی
گلپایگان : خیابان حافظ اتومبیل گلپایگانی

آگهی استخدام

تعدادی کارگر زن ومرد بطور تمام وقت ونیمه وقت با حقوق و مزایای مکفی استخدام میشوند داوطلبین به‌آدرس مهرآباد جنوبی جنب انبار های زیمنس ۸ متری کاوش شرکت ایتال‌ماکارون مراجعه نمایند .

شرکت‌کابلسازی ایکوایران (سهامی‌عام)

بیکنفر راننده با شرایط زیر نیازمند است :
۱ـدارا بودن‌گواهی‌نامه رانندگی پایه۲همگانی
۲ـ دارا بودن گواهی‌نامه ششم ابتدائی
۳ـ دارا بودن عدم سوء پیشینه
۴ـ دارا بودن برک‌خاتمه خدمت وظیفه یا معافیت دائم
۵ـ دارا بودن گواهی صحت مزاج
از داوطلبین خواهشمند است برای انجام مصاحبه حضوری در ساعت ۱۰ صبح‌روز شنبه ۲۴ر۲ر۳۶ به آدرس زیر مراجعه نمایند .
خیابان فروغی(ثبت‌اسناد)شماره ۲۱طبقه‌سوم

نیازمندیهای اطلاعات

تلفنهای: ۳۱۱۲۳۰-۳۱۱۲۲۹

نیازمندیهای اطلاعات تلفنی آگهی میپذیرد

ویلا فروشی در شاهدشت کرج

یکدستگاه ویلا مدرن در دوطبقه نماسازی از سنك سفید جوشقان و قیچی حدود ۶۵۰ متر زیربنا و ۶۰۰۰ متر چمن‌کاری و گل‌کاری ودرخت کاری مجهز به تاسیسات شوفاژ و آب لوله‌کشی منطقه‌ای قنات و دوحلقه چاه آب بفروش میرسد.

تلفن ۸۳۲۸۲۲

آگهی استخدام

مرکز آموزش بزرگسالان

«پروژه مشترك ایران- یونسکو- برنامه عمرانی سازمان ملل متحد

۱- یك‌نفر برای مدیریت و رهبری طرحهای پژوهشی با دارا بودن شرایط زیر:

الف -داشتن درجه دکتری (یافوق لیسانس) در رشته های اقتصاد یا جامعه شناسی.

ب- داشتن سابقه کافی در زمینه‌های پژوهشی و تحقیقی.

ج- داشتن تسلط بزبان انگلیسی یا فرانسه

۲- یك نفر ماشین نویس و ویراستار(ادیتور) با دارا بودن شرایط زیر:

الف- تسلط به ماشین نویسی لاتین و آشنائی با فنون ویراستاری.

ب- تسلط بزبان انگلیسی در حد زبان مادری

از واجدین شرایط دعوت میشود که جهت کسب اطلاعات بیشتر و مصاحبه با تلفنهای ۴-۶۴۸۴۳۱ خانم بقائی تماس حاصل نمایند.

مکالمه سریع انگلیسی

برای مسافرین خارج از کشور

با استفاده از مدرن‌ترین روش سمعی و بصری

کلاسهای انگلیسی پارت

طی یکدوره ۲ ماهه میتوانید بخوبی احتیاجات

انگلیسی روزمره خود را رفع نمائید

شروع کلاسها از ۲۴ اردیبهشت- خیابان شاه چهار راه اردیبهشت تلفن ۶۴۳۶۱۹ و ۶۴۱۲۰۱

فورمن آرماتوربندی فورمن قالب بندی

باحداقل ۱۰ سال تجربه در هریك از کار های فوق برای کارگاه ساختمانی در غرب بندر بوشهر مورد نیاز است.

تلفن: ۴-۸۳۷۰۳۱

مهندسین مشاور اورگانیگ

به تعدادی نقشه کش با سابقه حداقل ۴ سال نیازمندیم

به نشانی خیابان آیزنهاور نبش کسری (پیشدادیان) شماره ۵۱ مراجعه فرمایند.

تعدادی آپارتمان درشهر کرج

تعدادی آپارتمان ۲ و۳ اطاق خوابه در ساختمان۲ طبقه نزدیك دانشکده کشاورزی باغ کاظمی آماده برای فروش است. این آپارتمان‌ها دارای‌شوفاژ، آب، برق، فیش‌تلفن و زیرزمین مستقل‌می‌باشد.

لطفا بامدیر فروش‌بهترین آپارتمانها درتهران و کرج خانم رضائیان توسط تلفن های: ۷۵۵۴۹۸ و ۷۵۲۶۱۸ شرکت التکا تماس بگیرید.

اطلاعیه پارس ۳۰۰۰

ترخیص کالا - انجام امور گمرکی در کشور - حمل‌ونقل - استفاده از انبارهای‌شرکت-پرداخت وام جهت هزینه عوارض گمرکی - برگشت وام پس‌از فروش کالا تلفن ۸۳۲۹۸۴

مبلمان منزل سوپرلوکس‌استیل ساخت ایتالیا کاملا نو

- شامل سرویس اطاق‌خواب
- بوفه و دکوراسیون پذیرائی
- سرویس ناهارخوری

لطفا از ساعت ۵ تا۱۰ بعد ازظهر باتلفن ۸۵۰۵۵۶ تماس بگیرید.

دارالترجمه‌حسن‌پور

مکاتبات با دانشگاه های‌آمریکا

چهارراه امیراکرم تلفن ۶۶۶۱۹۳

زمین فروشی در سلطنت آباد گلستان پنجم

یك قطعه زمین بمساحت ۲۷۵۰ متر مربع‌نبش کوچه مکران (جنب یك‌ساختمان) ازقرار مترمربع ۱۰۰۰۰ریال بفروش میرسد.

طالبین از ساعت ۹ الی ۱۲ با تلفن ۸۵۰۶۲۷ و از ۱۲ الی۱۸ با تلفن ۲۴۱۴۶۵ مکالمه‌فرمایند.

خانه‌ای بمساحت ۳۵۲مترشمالی برایران‌نوین ۴۰۰ متر زیر بنا دارای ۵ اطاق خواب و سالن نهارخوری ۲ هال لوله‌کشی شوفاژ و کانال‌کشی کولرباسرویس مجهز برای خانواده‌های‌پرجمعیت ویاشرکت هاومطب، نمایشگاه، دفتر مهندسی و تجارتخانه بفروش می‌رسد قیمت بدون واسطه ۳ میلیونو ۳۰۰ هزار تومان از ساعت ۹ تا ۱۲ تلفن ۹۳۵۱۵۲

آگهی

مرکزطبی کودکان بیمارستان دکترحسن‌اهری احتیاج بدونفر راننده‌آمبولانس که‌سابقه‌رانندگی داشته باشند دارد.

از داوطلبین درخواست میشود به مرکز طبی کودکان آیزنهاور - خیابان اوستا (بیات)شماره ۶۲ مراجعه نمایند.

شرکت‌صنایع‌هواپیمائی ایران

استخدام بامزایای فوق‌العاده شغلی

۱-نرس:

داشتن لیسانس پرستاری و آشنائی کامل بزبان انگلیسی.

۲-سکرتر:

دیپلم متوسطه وآشنائی بزبان انگلیسی

۳-دیپلمه متوسطه:

آشنائی کافی بزبان انگلیسی

لطفا به‌اداره استخدام صنایع هواپیمائی ایران واقع در خیابان پهلوی جنوب پارك ساعی شماره ۱۰۹۱ مارجعه نمایند.

آگهی استخدام راننده

یك شرکت تولیدی به یك راننده پایه دو با سابقه کار، فعال، خوش ظاهر و متین احتیاج‌دارد متقاضیان از ساعت ۱۲ الی ۴ بعدازظهر به‌آدرس خیابان شاهرضا - خیابان ارفع شماره ۲۰ طبقه دوم مراجعه نمایند.

استخدام فوری

موسسه انتشارات امیرکبیر

افراد زیر را به همکاری دعوت مینماید.

۱- حسابدار با تجربه با حداقل ۳ سال سابقه کار

۲- خانم ماشین‌نویس فارسی با حداقل یکسال سابقه کار

۳- کمك اپراتور با سابقه کار

۴- فروشنده خانم جهت فروشگاههای زنجیره‌ای کورش

شرایط حداقل تحصیلات دیپلم بدون موانع استخدامی.

از واجدین شرایط خواهشمند است همه روزه از ساعت ۴ الی ۶ بعد از ظهر به تلفن ۸-۷۵۶۸۶۴ یا به نشانی میدان شهناز اول خیابان خواجه نصیر طوسی پلاك ۳۸ مراجعه نمایند.

موسسه انتشارات امیرکبیر

استخدام حسابدار باتجربه شرکت‌ماهی جاسک

بیکنفر حسابدار باتجربه نیاز دارد علاقمندان میتوانند بین ساعات ۸ صبح تا ۳ بعدازظهر به دفتر مرکزی شرکت شماره ۱۲۳ خیابان آق‌اولی‌ملك تلفن ۸۴۵۵۳۳ تماس حاصل فرمایند.

دوره کارآموزی

صنایع هواپیمائی ایران

شرائط:

۱- دیپلم هنرستان در رشته فلزکاری (تراشکاری).

۲- داشتن گواهی پایان‌خدمت یا برگه قانونی.

۳- حداکثر سن ۲۵ سال.

۴- عدم تعهد در سازمان دولتی و وابسته بدولت.

۵- متدین به یکی از ادیان رسمی (مسلمان - زرتشتی - کلیمی - مسیحی) خواهشمند است جهت کسب اطلاع به کارگزینی شرکت واقع درخیابان‌پهلوی، جنوب پارك ساعی‌شماره ۱۰۹۱ مراجعه‌نمایند

استریو کامین

گلچینی از کالاهای صوتی و تصویری و جدیدترین کاستهای ایرانی و خارجی

تعمیر و نصب انواع رادیو پخش استریو و دزدگیراتومبیل

با نازلترین قیمت در اسرع وقت

نشانی: تاج ابتدای شادمهر تلفن ۹۷۵۶۶۶

قابل توجه‌شرکتها

خصوصی ودولتی

مینی‌بوس‌های ۲۱ نفره و۱۷ نفره جهت سرویس

نقدواقساط

آماده تحویل

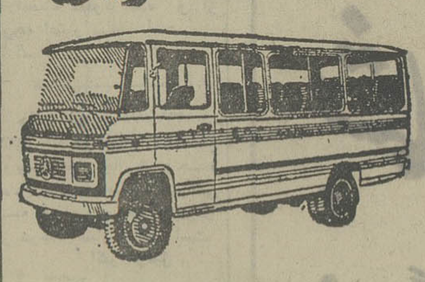

اخوان‌گلپایگانی

انتهای خیابان شاهپور تعمیرگاه ۱۰۵ ایران ناسیونال

۵۲۰۴۷۱و۵۲۱۷۸۹

بازرگانان محترم

شرکت حمل و نقل متفق آماده ارسال کالای شما به تمام نقاط کشور میباشد ۵۹۱۴۱۸

VERLINDE

بزرگترین سازنده‌انواع وسائل بالابردراروپا

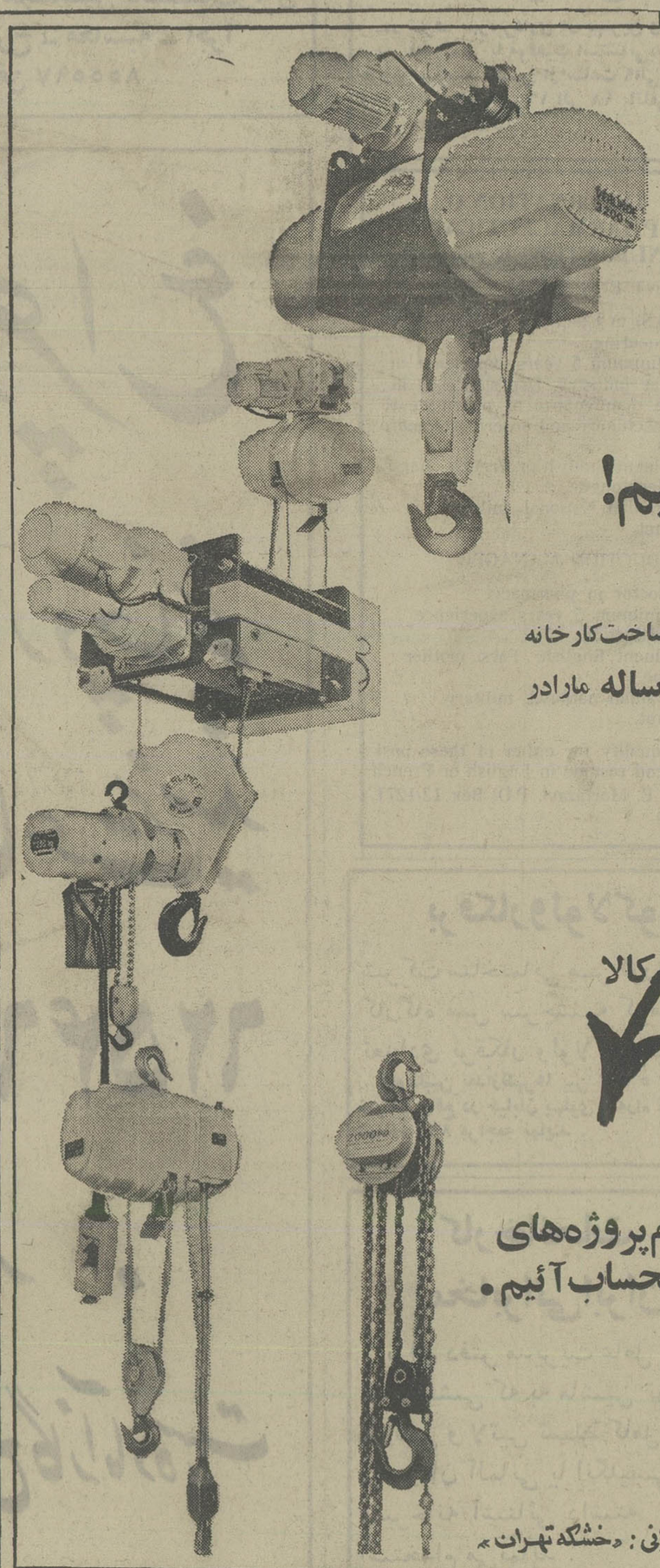

مابشمافقط جرثقیل نمی فروشیم!

شما باانتخاب یکی ازانواع جرثقیل های سقفی ساخت کارخانه ورلندفرانسه درحقیقت تجربه ۲۷ ساله مارادر زمینه‌وسائل بالابردراختیار گرفته‌اید

با تحویل فوری کالا

خدمات مؤثر پس ازفروش مادرواقع سعی کرده‌ایم درانجام پروژه‌های صنعتی شمایکی ازهمکارانتان بحساب آئیم.

نماینده انحصاری: شرکت خشکه وفولاد «سهامی خاص»

خیابان خیام - شمال پارك شهر - تهران تلفن ۲۵-۳۱۴۱۲۱ تلگرافی: «خشکه تهران»

عروسی- تولد- ضیافت و میهمانی (هرگونه جشنی) درپیش دارید قبل‌از هر اقدام با سازمان مطمئن که‌باشرکت‌و مسئولیت هنرمندان مشهور کشور تنظیم و اداره میشودمشورت نمائید- بلوارالیزابت جنب‌کاخ‌خیابان هما تلفن۶۵۱۹۲۰ و ۶۴۲۶۳۳ دفتر خوانندگان

درسالروز تعاون وزیر کشاورزی اعلام کرد :

۵ میلیارد و ۳۴۰ میلیون ریال فرآورده‌های مازاد کشاورزی خریداری شد

وزیر بازرگانی: تعاونیها، بتدریج کار واردات وصادرات را راسا انجام خواهند داد
وزیر کار وامور اجتماعی: دومیلیون کارگر تا پایان برنامه ششم از مزایای تعاونیها برخوردار میشوند

همزمان باسالروز صدور فرمان تشکیل تعاونیها، وزرای کشاورزی و منابع طبیعی ، بازرگانی و کار دریك مصاحبه مطبوعاتی ضمن تاکید برگسترش تعاونیها ، برنامه های گسترده‌ای را که سبب تحکیم بیشتر در امر تعاون خواهد گردید ، با نمایندگان مطبوعات و رادیو و تلویزیون و خبرگزاری درمیان گذاشتند.

دراین جلسه علاوه بر وزرای مسئول در امر تعاون ، سایر مسئولان ،تعاونی کشور نیزحضور داشتند و مهندس منصورروحانی وزیر کشاورزی و منابع طبیعی ، پس از ذکر مقدمه‌ای اعلام کرد که،نظارت برامورشرکت‌های تعاونی روستائی بعهده وزارت کشاورزی و منابع طبیعی خواهدبود و تعاونی های مصرف، مسکن ، تهیه و توزیع وصنایع دستی تحت‌نظارت وزارت بازرگانی و تعاونیهای کارگری گماکان در اختیروزارت کار و امور اجتماعی قرارخواهد داشت .

شرکت های تعاونی روستائی

دراین گفتگو ، وزیر کشاورزی و منابع طبیعی که بدنبال برنامه ادغام‌وظائف وزارت تعاون‌و امور روستاها در کاراین وزارتخانه سخن میگفت ، یادآور شد، که‌وزارت کشاورزی در شرایط‌تازه که‌مسئولیت یکپارچه‌امور کشاورزی و روستائی مملکت را عهده‌دار شده است ،برای گسترش نهضت تعاون در سراسر کشور ازهمه امکانات خود استفاده خواهد کرد.

وی ضمن تشریح فعالیت های تعاونی روستائی ، اضافه کرد که تاکنون دو میلیون و ۸۲۷ هزار و ۳۳۳ نفر از روستائیان و روستا-نشینان مملکت در دو هزار و ۸۸۰ تعاونی روستائی عضویت دارند که سرمایه آین شرکت‌ها که ۴۶ هزارروزهای کشوررا دربرگرفته متجاوز از ۸ میلیارد و ۲۲۰ میلیون ریال است ،وزیر کشاورزی ضمن اعلام تشکیل ۱۴۷ اتحادیه تعاونی روستائی ، یادآور شد که این اتحادیه از بهم پیوستن دو هزار و ۸۶۱ شرکت تعاونی روستائی به وجود آمده که میزان سرانه و ذخیره مالی آنها بیش‌از ۳ میلیارد و ۵۴۷ میلیون ریال است .

روحانی اضافه کرد که تاکنون ۵ میلیون و ۵۰۰ هزار تن نفت توسط بیش از ششهزار فروشگاه مواد نفتی در روستا های کشور توزیع شده‌و عرضه کالا های مورد نیاز درفروشگاه های‌تعاونی روستائی به ۱۸ میلیارد و ۵۰۰ هزار ریال بالغ گردیده است .

خریداز تعاونیهای روستائی

وزیر کشاورزی در مورد خرید کالای مازاد روستائیان کشور اعلام نمود که درسال گذشته متجاوز از ۵ میلیارد و ۴۴۰ میلیون ریال مازاد فرآورده‌های کشاورزان خریداری شده و فعالیت های‌تعاونی‌روستائی‌منحصر به‌پرداخت وام و یا ایجادفروشگاه نبوده است، بلکه تدارك عوامل موثر در افزایش تولید ، ایجاد و تاسیسات کشاورزی و فعالیت های آموزش نیز از هدفهای‌عمده تشکیل شرکت‌های تعاونی می - باشد که تاکنون علاوه بر تامین میلیونها تن کود شیمیائی‌وسوم مورد نیاز و بذور مختلف ۸۷۰ حلقه چاه عمیق‌و نیمه عمیق حفر گردیده‌و بیش‌از ۹هزار دستگاه ماشین کشاورزی در شرکت های تعاونی روستائی فعالیت دارد.

مهندس منصور روحانی «تعاونی های روستائی»

دکتر منوچهر تسلیمی « تعاونی های مصرف، مسکن ، تهیه‌و توزیع وصنایع دستی»

دکتر منوچهر آزمون « تعاونی‌های کارگری»

گسترش تعاونیهای مصرف

پس از وزیر کشاورزی آقای دکتر منوچهر تسلیمی وزیر بازرگانی که‌در آینده نزدیك امور تعاونیهای مصرف ، مسکن، تهیه و توزیع و صنایع دستی را زیر نظر خواهد گرفت ، به‌قسمتی از برنامه‌های‌آینده جهت گسترش فعالیت تعاونی در رشته های‌مورد بحث اشاره کردو گفت:

تغییرات آینده در سازمان های تعاونی مصرف ، مسکن و تهیه و توزیع متوجه پوشش‌هرچه بیشتر مردم در زیرچتر تعاونی خواهدبود و بخصوص به این نکته توجه‌خواهدشد که‌در فروشگاه های تعاونی مصرف . کالای مورد نیاز روزانه مردم فراهم گردد و از طرفی کلیه اعضای شرکت‌های تعاونی در وزارتخانه‌ها وموسسات و شرکت‌های دولتی ونیمه‌دولتی، بتوانند به نزدیکترین فروشگاه مراجعه و خرید خود را انجام دهند.

وزیر بازرگانی اضافه کرد ، برای این که بتوانیم با یك‌ضربه قاطع‌و در مدتی کوتاه واسطه های بین تولیدو مصرف را از میان برداریم، بایستی همبستگی لازم بین تعاونیهای تولید ،مصرف ، توزیع و مسکن ایجاد گردد و جا دارد که‌در جامعه‌آریامهر نهضت تعاون تکیه‌برمردم و مشارکت‌وسیع آنان داشته باشد.

دکتر تسلیمی در دنباله‌بیانات خود اضافه کرد که نظر آنست که ،شرکت های تعاونی استقلال بیشتری پیداکنندو در پایان هر سال ترازنامه‌ای ارائه دهند که دراین ترازنامه مشخص گردد که چه منافعی بکارمندان و اعضای تعاونی رسانده‌اند و اگر قرار است که دولت به تعاونیها کمك کند ، بایستی کار این‌تعاونیها براساس یك عمل تجارتی و با حساب‌و کتاب باشد ، دراین راه دولت آمادگی‌خواهدیافت که‌مبلغ ۷۰۰ میلیون تومان کمك های خودرانیز افزایش دهد.

صادرات و واردات

وزیر بازرگانی ، سپس به مسئله درآمد بیشتر و اعتبارات شرکت های تعاونی اشاره کرد و یادآور شد که ترتیبی داده‌خواهد شد که در آینده این شرکتها بتوانند بطور مستقل وارد بازار های داخلی وخارجی شوند ، زیرا دلیلی ندارد که مثلا تعاونیهای تولید، نتوانند خودشان خشکبار را صادر کنندو همچنین تعاونی های مصرف ، بعضی احتیاجات را مستقیما ازخارج وارد نمایند ، بنابراین برای تعاونیهای تولیدراه صادرات وبرای تعاونیهای مصرف راه واردات باز خواهد شد .

دکتر تسلیمی درپایان مطالب خودبه آمار شرکت های تعاونی چهارگانه مذکور اشاره کرد و گفت درحال‌حاضر ۱۲۴۳ شرکت از انواع فوق درکشور وجوددارد که شامل ۴۵۸شرکت ۴۰۳شرکت تعاونی مسکن ۱۹۲ شرکت‌تعاونی تهیه و توزیع و ۳۴ شرکت‌تعاونی صنایع دستی میباشد که‌به‌رویهم ۶۳۶ هزار نفر عضو باسه‌میلیارد و ۹۵۰ میلیون و ۱۴۲ هزار ریال سرمایه میباشند که از بهم پیوستن ۳۵۸شرکت تعاونی‌شهری غیر کارگری تاکنون ۲۰اتحادیه تعاونی غیر کارگری باسرمایه‌ای معادل ۲۹ میلیون و ۲۸۸ هزار ریال بوجود آمده‌است.

دو میلیون کارگر زیرچتر تعاون

سومین دسته‌تعاونیها که‌مربوط به شرکت‌های تعاونی کارگری است در اختیار وزارت کار و خدمات‌اجتماعی قرار دارد که در مورد برنامه‌های‌آینده آین‌تعاونی ها آقای دکترمنوچهرآزمون وزیر کارو امور اجتماعی یادآورشدکه مسئله تعاونیهای کارگری مربوط به ۲۹ سال‌قبل است که‌درتشکیلات کارگری وزارت کار بموجب ماده ۱۹ قانون کار بوجود آمده‌است وزیر کار پیرامون نهضت تعاون در ایران اضافه کرد که‌جامعه‌ای که باسرعت یك نظام صنعتی‌پیش میرود، جامعه کارگری این‌نظام نقش بسیار اساسی و زیر بنائی بعهده خواهد داشت ، که‌تاگزیر این جامعه عظیم میباید باحرکتی اصیل زندگی تعاونی هماهنگ شود ،وی اضافه کرد که برنامه وسیع برای‌پوشش‌تعاونی کارگران مملکت تهیه گردیده که‌تاپایان برنامه ششم دو میلیون کارگر صنایع رازیر چتر حمایتی خود قرار خواهدداد»

چهارنوع فعالیت تعاونی

در حال حاضر چهار نوع شرکت تعاونی برای‌کارگران تحت‌عناوین شرکت تعاونی مصرف با ۶۲۰ شرکت و ۲۲۳ هزار عضو و ۲۰۵ میلیون ریال سرمایه وشرکت تعاونی مسکن کارگری با تعداد ۲۰۶ شرکت و۱۵ هزار عضو و سرمایه ۷۴ میلیون ریال وشرکت تعاونی اعتبار نیز با ۶۹۴ شرکت ۱۶۳۹ هزار نفر عضو با اعتباری برابر ۴۳ میلیون ریال وبالاخره چهارمین نوع شرکت ، تعاونی تولید کارگری‌میباشد که‌تاکنون پنج شرکت تشکیل گردید و به ۱۷۰۰ نفر عضو و ۱۴ میلیون ریال سرمایه فعالیت دارند.

وزیر کار اضافه کرد که‌این شرکت ها در یك اتحادیه‌مرکزی بنام «امکان» و چهار اتحادیه منطقه‌ای فعالیت خودشانرامتمرکز کرده‌اند.

در پایان مصاحبه وزرای‌مسئول تعاونیهای کشور مهندس‌ستوده، توضیحاتی پیرامون شرکت های تعاونی مصرف کارمندان دولت‌داد و یادآور شدکه‌در مدت سه‌سال گذشته، این شرکت ها موفق شده‌اند که‌در سطح وسیعی‌عوامل واسطه راکنار گذارده‌و در تثبیت قیمت ها مؤثر واقع شده‌اند .

خانمها و آقایان ـ داوطلبین
ششم و کنکور توجه فرمائید
با ثبت نام در کلاسهای کنکور فشرده دبیرستان شاهین زیر نظر مجرب ترین دبیران پایتخت شما را برای موفقیت در کنکور آماده میسازد .
آقایان ـ مهدوی ـ هوش : خانچی ـ ملی و میهنی ـ کاظمی : ادبیات ـ محمد علی مطوری ـ زبان
نشانی ـ خیابان شاهرضا ـ مقابل دانشگاه تهران تلفن ۶۴۱۲۷۷
شروع کلاسها نوزدهم خرداد

لحظه پرشکوه...

چه پرشکوه است لحظه‌ای که‌نیکی ونیکوکاری، تبسم شادی را بجای اشك غم نشاند. خاطره این تبسم است که قلب وجان نیکوکار رابك عمر نوازش میدهد

سازمان شاهنشاهی خدمات اجتماعی ۲۵۰۶

دومین
همایش جنبش ملّی نیکوکاری
۲۱ ـ ۲۳ اردیبهشت ۲۵۳۶ شاهنشاهی
فارس ـ تخت جمشید

قابل توجه
شرکتهای حمل و نقل ـ شرکتهای ساختمانی

تریلرکش های ماك ـ تریلرکانتینر ـ تریلرکمرشکن
(۲-۳ و۴ محوربرای حمل بلدوزرهای سنگین)
کامیون کمپرسی ـ کامیون بارکش ماك
آماده فروش

برای کسب اطلاعات بیشتر به قسمت فروش شرکت:

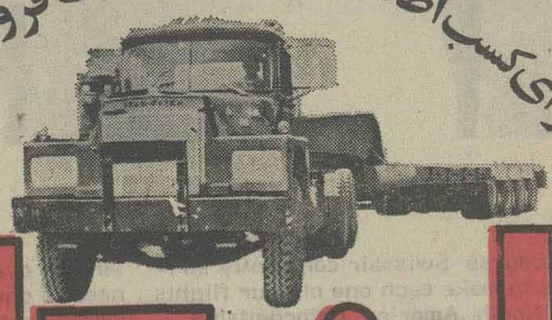

ایران کاوه
تلفن های ۵۴۳۹۹۱ و ۶۵ ـ ۵۴۹۰۶۱ مراجعه فرمائید

عکسهای متهمین ومدت زندان

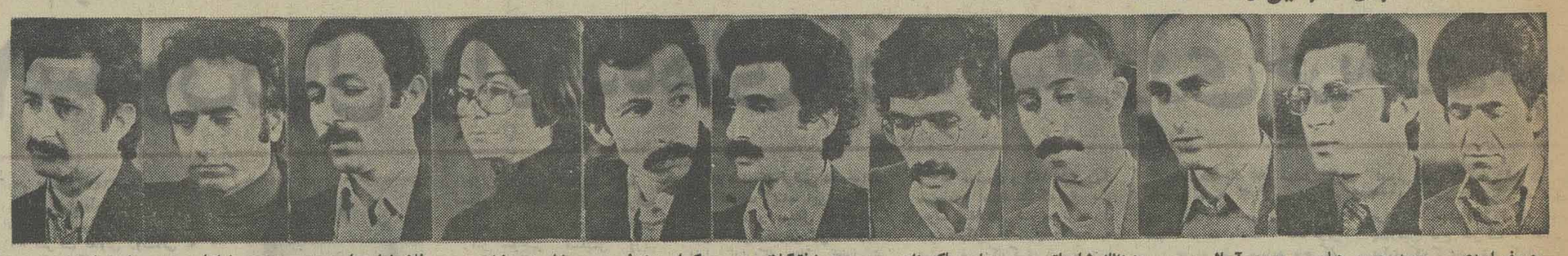

یوسف اسدی ۳ سال حبس | محمد حسین عباسی ۳ سال حبس | حسین آریائی ۳ سال حبس | عزیزالله شامبیاتی ۳ سال حبس | عباس ملک زاده ۵ سال حبس | سعید شفق‌گیلانی ۵ سال حبس | کیهان برزوئی ۵ سال حبس | لیلی نوربخش ۵ سال حبس | غلامرضا بهاردوست ۱۰ سال حبس | بهمن رضانیا ۱۰ سال حبس | ایرج ابراهیمی ۱۰ سال حبس

متن رأی دادگاه

مجازات محکومان ضدامنیتی به‌یک سوم تقلیل داده شد

دادگاه تجدیدنظر اداره دادرسی نیرو های مسلح شاهنشاهی باتوجه به اظهار ندامت ۱۱نفر متهمین به‌اقدام‌علیه امنیت کشور تخفیف‌کلی در مجازات آنان داد.

باتوجه به‌رای‌صادره ازطرف دادگاه عادی اداره‌دادرسی نیرو های مسلح شاهنشاهی ۳نفر از متهمین که‌به‌حبس ابد محکومیت یافته بودند، بموجب رای دادگاه تجدیدنظر به۱۰ سال حبس جنائی درجه یك و متهمینی که‌به ۱۵ سال‌حبس محکوم شده بودند به ۵ سال‌وبقیه به ۳و۲ سال محکوم گردیدند.

متهمین باشگفتی به‌قرائت رای‌گوش میدادند و پس‌از پایان قرائت رای‌که بی‌پیوجه‌تصورنمیکردند دادگاه تجدید نظر تاایین حد در مجازات آنان تخفیف قائل شود، شاد و بشاش بودند.

عده‌ای از متهمین ازرای صادره قرجام خواستند وعده‌ای دیگر ، درزیر رای نوشتند:

به‌رای صادره تسلیم هستیم.

دادگاه تجدید نظر شماره ۳ اداره دادرسی نیرو های مسلح شاهنشاهی پس‌از ۳ روزرسیدگی به اتهامات وارده‌به۱۱ نفرمتهمین به اقدام علیه امنیت کشور در کفایت مذاکرات و ظاهیات را ساعت‌ده و سی‌دیقه‌بامداددیروز اعلام وبلافاصله قضات دادگاه‌موارد صورشده‌ند.

دادرسان دادگاه پس از ۵ ساعت شور سرانجام بعداز ظهر دیروز رای خودرا در باره‌متهمین صادر و اعلام نمودند .

عین متن رای صادره از طرف دادگاه‌تجدید نظر شماره۳ اداره دادرسی نیروهای مسلح‌شاهنشاهی چنین است :

متن رای دادگاه شماره ۶۰ - ۲۱و۲و۲۵۳۶ تجدید نظر شماره ۳ اداره دادرسی نیرو های مسلح شاهنشاهی به نام شاهنشاه بندگان اعلیحضرت همایون شاهنشاه آریامهر .

هیئت دادرسان پس از بررسی کامل محتویات پرونده و اجرای تشریفات ماده ۲۰۹ قانون‌دادرسی و کیفر ارتش باتفاق آراء بزه انتسابی به هریك‌از متهمان وماده استنادی دادستان بندیك ماده ۳۱۰ قانون دادرسی و کیفرارتش وکلیه دلائل مندرج در کیفر - خواست و دادنامه دادگاه عادی شماره ۵تهران را وارد و ثابت دانسته وباتوجه به اعترافات‌صریح هریك از متهمین مبنی بر ارتکاب اعمال انتسابی و آخرین دفاع آنان در محضر دادگاه ، که‌موید اعترافات قبلی درمرحله بازپرسی و حین‌دادرسی دردادگاه عادی میباشد، و مجموعا حاکی‌ازادامت و تخفیف مجازات رادرباره متهمان ردیف های یکم ، دوم و ششم وتخفیف بیشتردر باره‌سایر متهمین اقتضا دارد، علیهذا رای شماره ۱۲مورخ۲۳و۱و۲۵۳۶دادگاه عادی شماره ۵تهران را که‌برابر آن متهمین ردیف های یکم، دوم و ششم هریك به حبس دائم و ردیف های پنجم و هفتم هریك به ۱۵ سال حبس جنائی درجه یك و ردیف های سوم وچهارم هریك‌به ۱۲ سال حبس جنائی درجه یك و ردیف های نهم و دهم هریك به هشت سال حبس جنائی درجه یك وردیف های هشتم و یازدهم به ترتیب به پنجسال‌و سه سال‌حبس جنائی درجه‌یك محکومیت‌حاصل نموده‌اند ، مستندا به‌ماده ۲۳۳ قانون دادرسی وکیفر ارتش فسخ و باستثنا بندیك ماده ۳۱۰قانون دادرسی و کیفر ارتش و بند ۲ ماده ٤٦ قانون مجازات عمومی هریك از متهمین رابشرح زیر محکوم مینماید.

-متهم ردیف یکم غیر نظامی ایرج ابراهیمی فرزند قلی به ده سال حبس جنائی درجه یك با احتساب ایام بازداشت قبلی «از تاریخ۲۵۳۵ر۱۰ر٤ تاکنون ».

-متهم ردیف دوم غیر نظامی بهمن رضانیا فرزند ذبیح‌اله به دهسال حبس جنائی درجه یك با احتساب ایام بازداشت قبلی «از تاریخ ۲۵۳۵ر۱۰ر٤ تاکنون ».

-متهم ردیف سوم -غیرنظامی عباس ملکزاده میلانی‌فرزندمحمود به پنجسال حبس جنائی درجه‌یك با احتساب ایام بازداشت‌قبلی «از تاریخ۲۵۳۵ر۱۰ر٤ تاکنون ».

-متهم ردیف چهارم - غیر نظامی سعید شفق گیلانی فرزند رضا به پنجسال حبس جنائی‌درجه یك با احتساب ایام بازداشت‌قبلی «از تاریخ۲۵۳۵ر۱۰ر۸ تاکنون».

- متهم ردیف پنجم غیر نظامی کیهان برزوئی فرزند ابوالقاسم به پنجسال حبس جنائی درجه یك با احتساب ایام بازداشت قبلی «ازتاریخ۲۵۳۵ر۱۰ر۱ تاکنون ».

-متهم ردیف هفتم غیر نظامی بانو لیلی نوربخش فرزند جمال به پنجسال حبس جنائی درجه‌یك با احتساب ایام بازداشت قبلی «از تاریخ ۲۵۳۵ر۱۰ر٤ تاکنون»

-متهم ردیف هشتم غیر نظامی محمد حسین عباسی فرزند باقر به سه سال حبس جنائی درجه یك با احتساب ایام بازداشت‌قبلی «از تاریخ۲۵۳۵ر۱۰ر٤ تاکنون ».

- متهم ردیف نهم غیر نظامی عزیزالله شامبیاتی فرزند محمد باقر به سه سال حبس جنائی‌درجه یك با احتساب ایام بازداشت قبلی «از تاریخ ۲۵۳۵ر۱۰ر٤ تاکنون ».

-متهم ردیف ششم غیر نظامی غلامرضا بهاردوست فرزند علی اکبر به دهسال حبس جنائی درجه یك‌با احتساب ایام بازداشت‌قبلی «از تاریخ ۲۵۳۵ر۱۰ر٤تاکنون».

-متهم ردیف دهم غیر نظامی حسین آریائی فرزند عبداله به سه سال حبس جنائی درجه یك با احتساب ایام بازداشت قبلی «از تاریخ ۲۵۳۵ر۱۰ر۱۲ تاکنون»

-متهم ردیف یازدهم غیرنظامی یوسف اسدی فرزند سلیمان به دو سال حبس جنائی درجه ۲ با احتساب ایام بازداشت قبلی « از تاریخ ۲۵۳۵ر۱۰ر٤ تاکنون ».

ضمنا در اجرای ماده ۸۷قانون دادرسی و کیفر ارتش مقرر می گردد کلیه کتب و مدارك مضبره مکشوفه‌معدوم و وجوه ضبط شده و موجودی شرکت سی‌چال در بانك بین‌المللی ایران وطلاآلات مکشوفه ازخانه تیمی بنفع دولت ضبط گردد . این‌رای‌غیر قطعی بوده و درجلسه رسمی و علنی دادگاه باحضور اصحاب دعوی قرائت‌و ابلاغ گردید که‌ازتاریخ روز ابلاغ لغایت ده روز قابل فرجامخاهی میباشد.

رئیس دادگاه تجدید نظرشماره ۳اداره دادرسی نیرو های مسلح شاهنشاهی -سرتیپ رسول‌جوادی

پس از پایان‌قرائت رای‌صادره، متهمین در جلوی میز منشی دادگاه حضور یافتند و نظرخود رابااین شرح در زیر ورقه رای اعلام‌داشتند:

متهم ردیف یکم ایرج‌ابراهیمی ۱۰ سال حبس ، تقاضای فرجام مینمایم .

متهم ردیف دوم بهمن رضانیا ۱۰ سال حبس ، تقاضای فرجام مینمایم .

متهم ردیف سوم عباس‌ملك‌زاده میلانی ۵سال حبس تقاضای‌فرجام مینمایم.

متهم ردیف‌چهارم سعید شفق گیلانی ۵سال حبس ، به رای صادره تسلیم هستم.

متهم ردیف پنجم کیهان‌برزوئی ۵سال حبس ، تقاضای فرجام‌دارم.

متهم ردیف ششم غلامرضا بهار دوست ۱۰ سال حبس ،به رای صادره تسلیم هستم.

متهم ردیف هفتم لیلی‌نوربخش ۵ سال‌حبس به‌رای صادره‌تسلیم هستم.

متهم ردیف هشتم محمد حسین عباسی ۳سال حبس ،تقاضای‌فرجام دارم.

متهم ردیف نهم عزیزاله‌شامبیاتی ۳سال حبس ، از رای صادره فرجام میخواهم .

متهم ردیف دهم حسین‌آریائی ۳ سال حبس، تقاضای فرجام‌می کنایم

متهم ردیف یازدهم یوسف‌اسدی ۲سال حبس تقاضای فرجام‌دارم.

رای دادگاه‌عادی اداره‌دادرسی نیروهای مسلح شاهنشاهی .

متهم ردیف‌یکم ایرج‌ابراهیمی حبس‌ابد .

متهم ردیف دوم بهمن رضانیا حبس ابد.

متهم ردیف ششم غلامرضا بهار دوست حبس‌ابد.

متهم ردیف هفتم لیلی‌نوربخش ۱۵سال حبس جنائی درجه یك

متهم ردیف‌پنجم کیهان‌برزوئی ۱۵سال حبس جنائی درجه‌یك

متهم ردیف چهارم سعیدشفق گیلانی ۱۲ سال حبس جنائی درجه یك.

متهم ردیف سوم عباس‌ملك‌زاده میلانی ۱۲سال حبس جنائی‌درجه یك.

متهم ردیف نهم عزیزاله‌شامبیاتی ۸ سال حبس جنائی درجه یك

متهم ردیف دهم حسین‌آریائی ۸سال حبس جنائی درجه یك

متهم ردیف هشتم محمد حسین عباسی ۵سال حبس جنائی درجه یك .

متهم ردیف یازدهم یوسف اسدی ۳سال حبس جنائی درجه یك.

بدین ترتیب دادگاه تجدیدنظر شماره ۳اداره دادرسی نیرو های مسلح شاهنشاهی ، با توجه به اعترافات صریح هریك ازمتهمین مبنی بر ارتکاب اعمال انتسابی‌و آخرین دفاع آنان‌درمحضردادگاه، که موید اعترافات در مرحله بازپرسی و حین‌دادرسی دردادگاه میباشد و مجموعا حاکی ازادامت است ، تخفیف مجازات را درباره متهمان داده‌است .

با این‌که عده‌ای از متهمان‌از برای صادره‌فرجامخواهی کردند، ازاین که دادگاه در مجازات‌آنان تخفیف زیاد داده است بسیرشاد و بشاش بودند.

پارکینگها هدف تازه بسازوبفروشها!

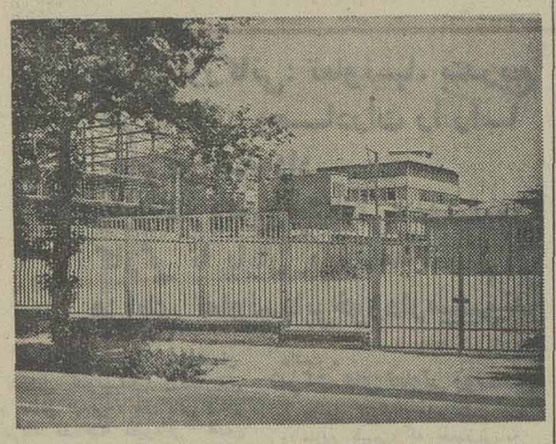

برای گره کور ترافیک تهران هزار تا عیب وعلت تراشیده‌اند که اگر همشان پروپائی نداشته باشد ، بی‌شکک‌میبود توقفگاه یک علت اصلی است.

تهران ٤٫۵ میلیون نفری با بیش از یک میلیون وسایل نقلیه موتوری بنزین سوز و گازوئیل سوز چند تا توقفگاه داشته باشد خوبست ؟ رقم‌دقیق مشخص‌نیست چنانکه در بسیاری از زمینه‌های آماری به حدس و گمان بیشتر از عدد ورقم متکی هستیم.... با وجود این، باعتبار نوشته هاو گفته های مسئولان ، تهران۶۰۰ توقفگاه داردکه اگر متوسط گنجایش هریک از آنها دویست دستگاه اتومبیل باشد (که بعید بنظر میرسد)تهران ۲۱۵ کیلو متری تنها برای ۱۲۰ هزاردستگاه وسایل نقلیه جای پارک دارد که اغلب این جاها ـ بخصوص‌در مناطق مرکزی و بازار از پیش اجاره شده است.

به بیان دیگر از هر ده رانده اتومبیلی که بخواهنددر پارکینگ یا منطقه غیر ممنوعه پارک کنند تنها یکنفر موفق میشود و نه‌نفر دیگر یا پیه جریمه ۵۰ تومانی و در بعضی موارددقل زردراهنمائی را بتن میمالند ودر نقاط توقف ممنوع و یا روی پلها وجلوی گاراژ منزل ها توقف می کنند یااحتمال پنچرشدن لاستیکها ، شکسته شدن آنتن وگاه دعواو مرافعه وکلانتری ودادسرا..... چنین است که ازقریب یکمیلیون ونیم تومانی که هرروز جماعت اتومبیل‌دار تهرانی جریمه خلاف و خلافکاری میدهند جریمه خلاف توقف ممنوع بیشترین رقم را تشکیل میدهد

تعدادتوقفگاههای پایتخت‌هرچه باشد باید یکی ازآن‌کم کرد و آن توقفگاه متروکه خیابان روزولت است که تا دو سال پیش‌وروزانه براحتی دویست دستگاه اتومبیل را درخود جا میداد .این‌توقفگاه که در نزدیکی ورزشگاه امجدیه قرار دارد کمک بزرگی‌بهکارمندان اتومبیل‌دار خیابان روزولت و بهار و خیابانهای اطراف آن می کرد .

شاید افزایش نرخ توقفگاه درحد معقول ،بگشایش دوباره این توقفگاه بیانجامد و نیز دیگر توقفگاه ها را از جذب به مدار پر افسون آپارتمان سازی‌و بازو بفروشها بازدارد.

مجله دنیای ورزش شنبه‌ها منتشر میشود

All right, now for the old reliable direct method of imparting our five North American destinations to you.

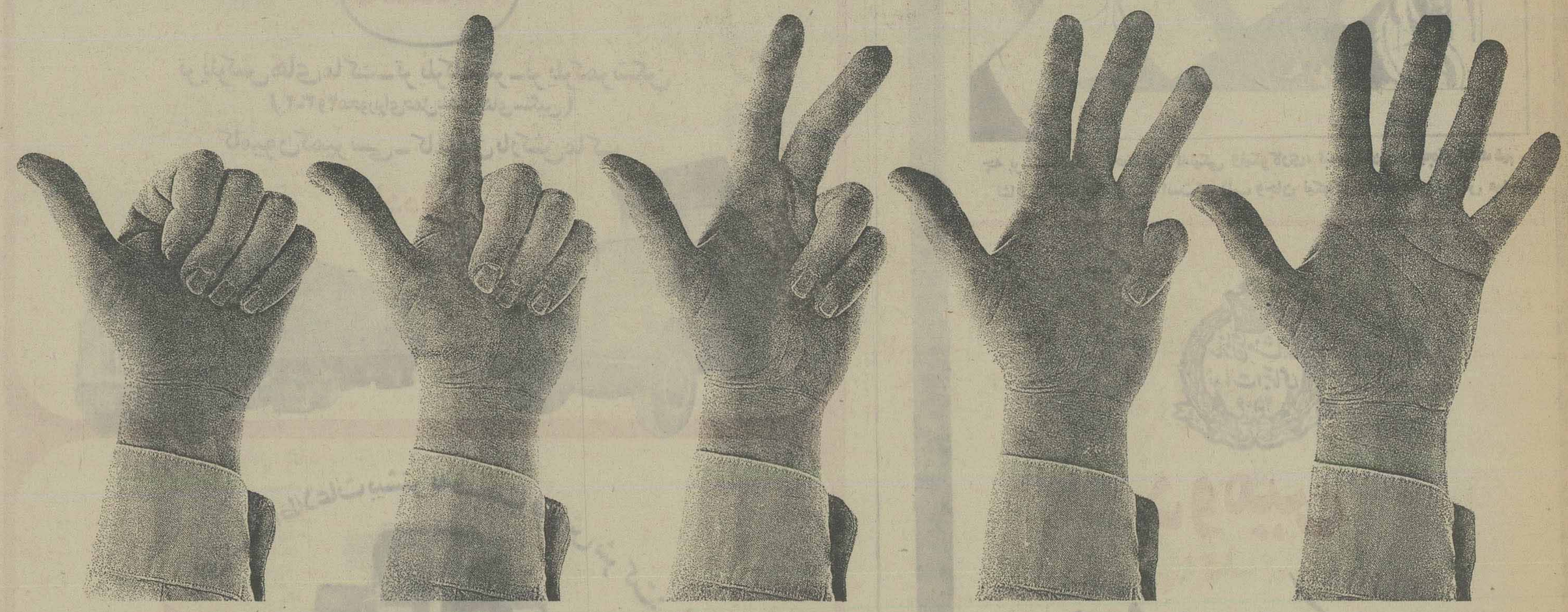

Of course Swissair constantly strives to make each one of your flights to North America unforgettable. Nevertheless it's too easy to forget how many North American cities we fly to. All told there are five (5). To remember them you need no timetable, no pocket calendar, no secretary, no overloaded ganglia. All you need is one right or left hand. What comes next is known to computers as a one-valued allocation, which means in practice that your thumb should remind you of New York, the financial metropolis, your forefinger, of Boston and Paul Revere, who rode to give warning that the British were coming. Observing your middle finger, you think automatically of the Middle West and its center, Chicago, while the ring finger instantly recalls the Olympic rings of Montreal. And then you can do no less than offer Toronto your little finger.

Thanks to this simple rule you can free your mind for important business conferences; we have a pricking in our thumb, otherwise New York. Your IATA travel agency or Swissair will gladly give you further information. For instance about the best connecting flights to Switzerland.

SWISSAIR

SWISSAIR, 126 Villa Avenue, Tehran. Tel: 835081

نخست‌وزیر جمهوری کره‌از شرکت حمل ونقل ایران تانکر بازدید کرد

شرکت حمل ونقل ایران تانکر، بزرگترین شرکت حمل ونقل در ایران است که بیش از یکهزار و پانصد کامیون مجهز به کانتینر، تریلر وسایر وسایل مدرن حمل کالا را دراختیار دارد.

حمل ونقل لوله‌های گاز در سراسر مملکت، مربوط به‌اجرای مرحله‌دوم طرح شاه لوله گاز را شرکت‌حمل‌و نقل ایران تانکر عهده دار است

بهنگام تراکم کالا دربنادر، شرکت ایران تانکر باسرعت عمل تحسین انگیزی در حمل کالا وتخلیه بنادر، نقش ارزنده ومؤثری دارد.

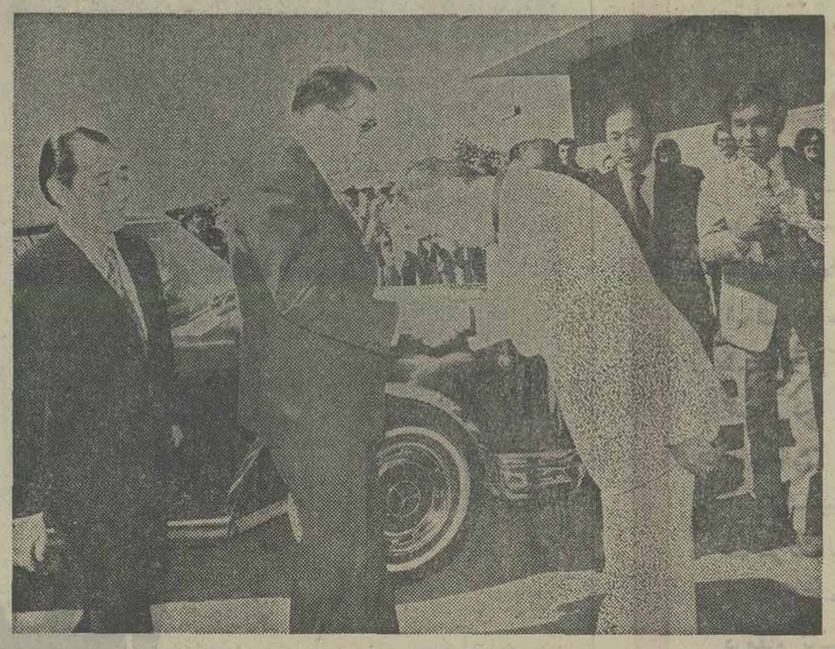

★ آقای کیوهاچه نخست‌وزیر جمهوری کره، از شرکت حمل و نقل ایران‌تانکر بازدید کرد و درجریان فعالیت های وسیع وارزنده‌این‌شرکت قرار گرفت.

عکس، آقای کیوهاچه‌نخست‌وزیر جمهوری کره را هنگام ورود به محل شرکت ایران تانکر نشان میدهد. آقای قاسم ساربانها مدیرعامل‌شرکت ایران تانکر خوش‌آمد و خیرمقدم میگوید.

★ آقای رضا ساربانها (نفر اول ایستاده از سمت راست)گزارشی پیرامون فعالیت های شرکت ایران ـ تانکر داد که مورد توجه نخست‌وزیر جمهوری کره قرار گرفت. در عکس، آقای دکتر مهدوی وزیر مشاور نیز دیده میشود.

آقای کیوهاچه نخست‌وزیر جمهوری کره صبح دیروز ازشرکت حمل‌ونقل ایران تانکر بازدید کرد. بهنگام این بازدید گفته شد، که‌در حال حاضر بیش از ۲۰۰ راننده کره‌ای دراین‌شرکت مشغول‌بکارند. نخست‌وزیر کره از اینکه نیروی انسانی‌کرمجنوبی درایران توانسته موثر واقع گردد ابراز خشنودی نمود.

آقای کیوهاچه نخست‌وزیر کره ساعت ۱۰ صبح دیروز باتفاق دکتر مهدوی وزیر مشاور بمحوطه ترمینال مرکزی شرکت حمل ونقل ایران تانکر واردشدومورد استقبال آقای قاسم‌ساربانها و گروهی از مدیران وروسای این شرکت قرار گرفت.

دراین دیدار سفیر شاهنشاه آریامهر در جمهوری کره و نیز سفیر این کشوردردربارشاهنشاهی نخست‌وزیر جمهوری‌کرمراهمراهی میکردند.

همکاری صمیمانه

بهنگام ورود آقای «کیوهاچه» نخست‌وزیر جمهوری کره آقای رضا ساربانها خیر مقدم گفت و گزارشی از فعالیت های شرکت و نیروی انسانی کره جنوبی که بصورت راننده در این شرکت مشغول بکارند باستحضارسانید واظهار داشت: برای شرکت‌ایران تانکر افتخار بزرگی است که آقای کیوهاچه نخست وزیر جمهوری کره با وجود فرصت کوتاهی که در مسافرت به کشور ما داشته‌اند معذالک بازدید از این شرکت را دربرنامه مسافرت‌خودقرارداده‌اند.

شرکت ایران تانکر نزدیک به دوسال است که‌ازهمکاری‌صمیمانه یک گروه دویست نفره ازرانندگان کره‌ای بهرممند بوده و هم‌اکنون این عده از هموطنان شما درکمال صمیمیت و علاقمندی در فعالیت های این شرکت که طبعا درپیشبرد هرچه بیشتر اقتصاد کشورما نقش موثری ایفاء مینماید، همکاری نزدیک دارند.

ساربانها گفت: قطع نظر از همکاریهای خرده‌ای، لازم میداند انضباط، آداب معاشرت وتربیت ونزاکت اجتماعی‌دوستان‌وهمکاران کره‌ای خود را که در طول مدت همکاری بارها به ثبوت‌رسانده‌اند یادآوری نماید. همچنین ازهمکاری بسیار نزدیک‌وصمیمانه سفارتخانه جمهوری کره و دفتر وابستگی کار وسازمان «کودکو» در تمام موارد و زمینه‌ها قدردانی وسپاسگزاری کند.

ساربانها در ادامه سخنان خود گفت: امیدواراست‌این‌همکاری وهمکاریهای بیشتری که در سطح مملکتی بین دو کشور درحال‌تکوین وپیشرفت است روزبروز گسترش بیشتری یابد و این شرکت آماده است تعداد دیگری راننده‌ازکشور جمهوری کره استخدام نماید.

تسهیلات رفاهی

آقای کیوهاچه نخست‌وزیر جمهوری کره در پاسخ گزارش آقای ساربانها، ضمن اظهار خوشوقتی از اینکه نیروی‌انسانی جمهوری کره توانسته‌است‌دربازار کار ایران موثر واقع شود، از تسهیلات رفاهی که شرکت ایران تانکر برای رانندگان کره‌ای‌برقرار وایجاد کرده است‌ابراز خرسندی کرد. نخست‌وزیر جمهوری کره در پایان این دیدار در جمع رانندگان کره‌ای مطالبی درباره روابط بین دو کشور بیان داشت.

شرکت حمل و نقل ایران‌تانکر که از بزرگترین شرکت های‌حمل‌و نقل در ایران است درحال حاضر ۴۰۰ راننده خارجی در خدمت دارد و بیش از ۵۰۰ کامیون این شرکت در حمل کالا بویژه‌کالاهای وزارت بازرگانی وموسسات و سازمان‌های وابسته به آن فعالیت گسترده‌ای دارد. شرکت حمل و نقل ایران تانکر درحال حاضر ۱۵۰۰ کامیون مجهز به کانتینر و سایر وسایل مدرن حمل کالا، آماده حمل و انتقال کالا از بنادر ومرزهای ورودی کالا به سراسر کشور را دراختیار دارد.

قدرت حمل کالا

این شرکت در تمام بنادرومراکز شهرستانها ومرزهای ورودی کالا دفاتر نمایندگی دائر کرده و روزانه قادر است بطور متوسط بیش از ۵ هزار تن کالا را در سراسر کشور جابجا کند.

شرکت حمل و نقل ایران‌تانکر هم‌اکنون حمل کالاها و بارهای وزارت بازرگانی‌وموسسات وابسته به آنرا بعهده دارد و در زمان تراکم کالا دربنادر جنوب نقش موثری در حمل و تخلیه کالا از این بنادر به سراسر کشور برعهده داشته است.

همچنین شرکت‌حمل و نقل ایران تانکر برنده مناقصه حمل لوله های مربوط به طرح دوم شاه‌لوله گاز گردیده است و هم‌اکنون درزمینه حمل لوله های گاز برای اجرای این پروژه عظیم فعالیت وسیعی انجام میدهد.

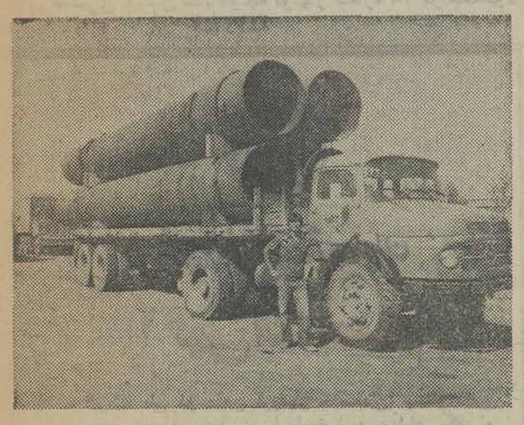

★ شرکت ایران تانکر عهده‌دارحمل لوله‌های گاز مربوط به اجرای مرحله دوم طرح شاه لوله‌گازمیباشد. درعکس، یکی از تریلر های این شرکت بهنگام حمل لوله های‌گازدیده میشود.

معلومات عمومی

جدول هزار جایزه‌ای اطلاعات

طرح و تنظیم از: نعمت

راهنمای حل جدول ابتکاری اطلاعات

شماره ۵۳

«الف»

برای حل این جدول «۱۴» شرح درنظر گرفته شده و درمقابل هرشرح ۴ پاسخ قرارگرفته که فقط یکی از پاسخها صحیح است.

شما پس از مطالعه هرکدام از شرح ها، باید جواب صحیح آن را پیدا کنید و حرفی را که درمقابل جواب صحیح داخل پرانتز چاپ شده است، داخل خانه‌یی از ستون «الف» که شماره‌اش مساوی با شماره توضیح باشد قراردهید.

به این معنی که اگر مثلا درتوضیح شماره ۳ جواب صحیح، کلمه «آل‌بویه» باشد، باید حرف «غ» را که درمقابل این کلمه داخل پرانتز چاپ شده، درخانه شماره ۳ ستون «الف» جدول بنویسید.

پس از آنکه ستون «الف» جدول را پرکردید، حروفی را که درآن نوشته‌اید، بطورواروونه درستون «ب» قراردهید تا جواب صحیح جدول بدست آید.

۱ ـ کدامیک از کتابهای لغت زیراثر رضا قلیخان هدایت است؟

* مجمع‌الفرس (ت) ـ فرهنگ جهانگیری (ع) ـ فرهنگ رشیدی (د) ـ انجمن آرا (ک).

۲ ـ چه کسی یوسف و زلیخا را دربحرمتنوی ساخته است؟

* سعدی (ف) ـ حافظ (ش) ـ هاتف (ن) ـ جامی (ر).

۳ ـ سبک خراسانی درچه دوره‌ای رواج یافت؟

* صفاری (م) ـ سامانی (پ) ـ آل بویه (غ) ـ سلجوقی (الف).

۴ ـ مقدمات علم مثلثات را کدام دانشمند ایرانی وضع کرد؟

* ابوالوفاجوزجانی (م) ـ ابن سینا (س) ـ حکیم عمرخیام نیشابوری (ث) ـ ابوریحان بیرونی (خ).

۵ ـ درعصر حاضرچه خطی بیش از سایر خطوط مورد استعمال دارد؟

* خط نستعلیق (ر) ـ خط شکسته (ک) ـ خط شکسته نستعلیق (ن) ـ خط نسخ (ر).

۶ ـ آرامگاه «استرومردخای» درکجاست؟

* همدان (الف) ـ کاشان (ه) ـ یزد (ج) ـ جلفا (ی).

۷ ـ دراوستا سرزمین «ورن» به چه ناحیه‌ای اطلاق میشده است؟

* مازندران (ش) ـ گیلان (ی) ـ فارس (پ) ـ همدان (خ).

۸ ـ «مال امیر» نام قدیمی کدام شهر است؟

* آغاجاری (س) ـ مسجد سلیمان (ت) ـ اهواز (ن) ـ ایذه (ر).

۹ ـ تذکرة الاولیاء و منطق الطیر از کیست؟

* خیام (پ) ـ عطار (الف) ـ مشفق کاشانی (ع) ـ نظیری نیشابوری (ش).

۱۰ ـ تاریخ طبرستان نوشته کیست؟

* بهاءالدین محمد بن حسن بن اسفندیار کاتب (م) ـ سید مرتضی بن داعی حسنی رازی (ت) ـ نجم‌الدین دایه (ل) ـ شمس قیس رازی (ه).

۱۱ ـ خوشنویس مشهور عصر صفوی چه نام داشت؟

* میرعماد (الف) ـ علی رضا عباسی (ش) ـ خواجه اختیارمنشی (ف) ـ میرعلی تبریزی (ق).

۱۲ ـ کتب منتشره درکدامیک از کتابخانه های زیرشماره گذاری و ثبت میگردند؟

* کتابخانه مرکزی دانشگاه (ه) ـ کتابخانه ملی (ی) ـ کتابخانه سلطنتی (ع) ـ کتابخانه مجلس شورای ملی (ن).

۱۳ ـ از بین آثارشاعران صوفی مسلک زیر کدام مشهورترند؟

* مثنوی جلال‌الدین رومی (ر) ـ منطق‌الطیر عطار (الف) ـ حدیقه سنائی غزنوی (ش) ـ گلشن رازشبستری (ی).

۱۴ ـ مکتب صوفیسم از کدام کشوربایران آمد؟

* از بین‌النهرین (ت) ـ از هند (الف) ـ از افریقا (غ) ـ از سرزمین عثمانی (ک).

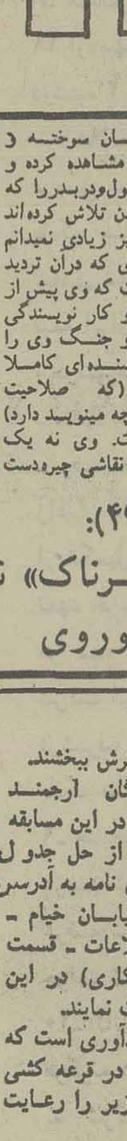

«ب»

اگر درست عمل کرده باشید، و حروف ستون «الف» را بطورواروونه درستون «ب» قراردهید، دراین ستون از بالا به پائین نام یکی از نویسندگان معاصر آلمان بدست میاید او درسال ۱۸۹۸ درشهر «اوزنابروک» درآلمان متولد شد، از زندگیش بجز آنکه درجنگ عالمگیر جهانی، درجبهه های مختلف، دردشتهای پوشیده از برف روسیه جنگیده و تحمل اوارگیها را کرده و هم رزمانی را که جسمشان سوخته و خاکستر شده مشاهده کرده و انسانهائی معلول‌ودربدررا که برای زنده ماندن تلاش کرده‌اند بسیار دیده چیز زیادی نمیدانم ولی تنها چیزی که دران تردید نتوان کرد انست که وی پیش از جنگ با قلم و کار نویسندگی آشنا نبوده و جنگ وی را بصورت نویسنده‌ای کاملا رئالیست، (که صلاحیت اظهارنظر درآنچه مینویسد دارد) درآورده است. وی نه یک نویسنده بلکه نقاشی چیره‌دست است و قادراست که آنچه مینویسد، ترسیم دقیق چهره آدمیانی است که جان دارند، زندگی میکنند و روح آنان جراحی شده و خواننده همه عواطف آنان را، احساسات ناشناخته ایشان را درپیش روی خود می بیند اما تنها قدرت او درترسیم عواطف پیدا و سردرگم آدمی نیست بلکه چهره ملعنت بارجنگ، بی خانمانیها، خون و خاک، و اجساد متعفن را می نمایاند، نه برق شمشیر شوالیه های شجاع و شرف و شهامت و سرود و حماسه.

جواب جدول ابتکاری شماره (۴۹):

«بوریس پاسترناک» نویسنده و شاعر صاحب نام معاصر شوروی

حداقل مدت ارسال جواب برای شرکت در مسابقه جدول هزار جایزه‌ای اطلاعات هفت روز بعد از درج هر جدول تعیین گردیده است و بعد از مدت مقرره مبادرت به چاپ جواب صحیح می نمائیم و این صرفا بدان جهت است که خوانندگانی که موفق به حل جدول نشده‌اند ضمن آگاهی از سئوال طرح شده، با اصلاح اشتباهات خود از این رهگذر به دامنه دانستنی های خود گسترش ببخشند.

خوانندگان ارجمند شرکت کننده در این مسابقه میتوانند بعد از حل جدول بوسیله ارسال نامه به آدرس (تهران ـ خیابان خیام ـ روزنامه اطلاعات ـ قسمت جدول ابتکاری) در این مسابقه شرکت نمایند.

لازم بیادآوری است که برای شرکت در قرعه کشی باید نکات زیر را رعایت فرمایند:

۱ـ حل هریک از جداول را در پاکت جداگانه‌ای ارسال فرمائید

۲ـ به پاکت هائی که نام و نشان فرستنده و شهرستان و شماره جدول روی آن قید نشده باشد ترتیب اثر داده نخواهد شد.

۳ـ مهلت وصول جواب ها برای خوانندگان تهران حداکثر ۵ روز و شهرستانها ۷ روز پس از انتشار هر جدول تعیین گردید.

برای توضیح بیشتر در مورد جداول خوانندگان گرامی میتوانند با تلفن ۳۲۸۳۴۳ باما در تماس باشند.

اسامی گروهی دیگر از شرکت کنندگان درمسابقه هزار جایزه‌ای اطلاعات

خانمها و آقایان:

جوادی نژاد ـ بهرام جناب ـ محمد مهدی حیدرپور ـ امیر هوشنگ خادم آدم ـ شهریار عباسی ـ عفت غفاری ـ محمد رضا نجف زاده ـ فرزاد نوری ـ جواد یوسف بیگی ـ غلامحسین طاهری خوانساری ـ خدیجه طریقی قره‌بلاغ ـ انوش فهمی وحید ـ حسن باقری ـ حسین فرهمند ـ قربان ـ عفت فرهمند ـ قاسم هاشمپور ـ محمد فرزین ـ سعید مددی ـ سیاوش حضرتی ـ پری وطن خواه ـ ابراهیم دادگر ـ نصرت ترابی ـ علی احمدی ـ منیژه اسماعیلی تجریشی ـ معصومه آذرخش ـ مهردخت رهبر ـ مهران قاسمی ـ حاج علی رنجبر ـ مظفر شهیدی ـ ناهید زینعلی ـ غلامرضا شهروی ـ کمال ورشا ـ خشایار یغمائی ـ افسانه توحیدی ـ یوسف حسنی ـ افسر حضرتی ـ رسول فعال خدایی ـ منوچهر فهامی ـ جهانشاه گومه‌ای ـ فرخ کیمیا ـ سید مهدی طباطبائیان ـ غلامحسین طاهری ـ صدیقه غفرانی ـ شهریار عباسی ـ بهرام جناب ـ قادر قادری ـ محمد حسین قائدیها ـ غلامحسین طاهری خوانساری ـ مهری قاسمی ـ محمد قطبی ـ ابوالفضل قدسی ـ علی اکبری ـ سیاوش حضرتی ـ پری وطن خواه ـ صادق علم الهدائی ـ نسرین علی صفائی ـ یعقوب عباس زاده ـ احمد عزیزی ـ عبدالرضا عباسی ـ عابدین علوی ـ محمود عابدی ـ ورقا عامری ـ زهره علمی ـ کامران عمادی ـ اعظم عبقری ـ ابراهیم فیاض ـ احسان الله فلاحتگر ـ جمشید فرجامی ـ افشین فکری ـ اعظم فشارکی ـ احمد فضلی ـ محمد جواد فوده ـ جمیله فرخیان ـ فریدون محمود زاده ـ مریم مقدسی ـ غلامرضا میرهادی ـ ابراهیم محمدپور ـ رمضانعلی محمدی

اعظم معلمی ـ محسن امامی جاوید ـ حسنعلی ازگلی ـ علی اشرفی ـ سید محمد رضا اظهری ـ سید مجید امیریان ـ اسدالله آخوندی ـ ابراهیم انصاری ـ فرح مشایخی ـ ابراهیم اکبر زاده ـ کیانوش موسوی ـ هادی معصوم نیا ـ حسین همتی نیا ـ مژگان هاشمیان نیاکی ـ رسول هاشمی نسب ـ براتعلی هاشم زاده ـ ثریا ورکیانی ـ عباس نیک خاکیان ـ محمد نعمت زاده ـ امیر مسعود تفتی ـ محمد تدین ـ علی پناهی راد ـ علی پوریائی ـ احمد خادم صادق ـ حسن تفتی ـ ماندانا هاشمیان فیاکی ـ علیرضا بافنده ـ محمد حسین پیراسته ـ ملوک زینلیان ـ فریدون دادخواه ـ محمد رضا رمضانیان ـ مهری رحیم زمانی ـ رفعت حائری ـ سیده بیگم حاجی میر محمدی ـ زهرا خادم ـ امیر هوشنگ خادم آدم ـ اکبر سالاری ـ محمد شفائی ـ فریده علیزاده ـ حمید رضا علوی طبائی ـ عبدالرحمان بابا شهریار عباسی ـ مارتیروس کاراپتیان ـ طاهره کریمی ـ رحیم گودرزی ـ بدیع الله صمیمی ـ بهرام جمالی ـ قدرت اله جم نژاد ـ سید حسن طاهائی بیدگلی ـ مهران قاسمی ـ باباجان ظریف ـ رسول فعال خدایی ـ حمیرا منیرزاده ـ سعید

جناب آقای دکتر حسین خطیبی مدیرعامل محترم جمعیت شیروخورشید سرخ ایران

سالهای متمادی‌است که آنجناب چون یك سرباز فداکار انقلاب شاه و ملت‌دراجرای اهداف مقدس شاهنشاه آریامهر در جهت تامین‌رفاه وسلامت مردم ایران دراین سمت بسیار حساس و مهم تلاش وکوشش فراوان ابراز وگامهای موثری در راه تحقق آرمانهای ملی برداشته‌اید که‌واقعا قابل‌تقدیس و درخور ستایش است ازجمله انتخاب جناب‌آقای دکتر ساعزاده به‌ریاست بیمارستان پهلوی یزداست که در مدت کوتاهی در اثر فداکاری ودلسوزی، مراقبت وکوشش شبانه روزی‌موفق به جلب رضایت مردم درامر تامین درمان‌ومداوای بیماران و سایر جهات گردیده‌اند و اکنون وظیفه خود میدانم بپاس‌حق شناسی، بدین‌وسیله مراتب امتنان و سپاسگزاری خودرا از آقای دکتر ساعزاده وسایر همکاران صمیمی ایشان که بانهایت علاقه‌وجدیت‌به‌انجام یکی‌از مقدس‌ترین وظایف‌انسانی «درمان بیماران» دربیمارستان پهلوی‌یزد میپردازند ابراز، و استدعا مینماید موجبات تشویق ودلگرمی بیشتر چنین پزشك‌ومدیر لایق وفداکار ودلسوز رافراهم فرمایند تا بیش‌از پیش مردم شاهدوست و حق‌شناس یزد مشمول الطاف وعنایات ظل‌اله و توجهات خاص آنجناب قرار گیرند.

یزد ـ حاج مرتضی شیرینی ساز

مجله دنیای ورزش شنبه‌ها منتشر میشود

اکنون هفته‌ای دوپرواز بدون توقف به‌اسکاندیناوی

اکنون پروازهای سریع بدون توقف خطوط هوائی اسکاندیناوی هر دوشنبه و ۵شنبه از تهران به کپنهاک در مدت کمتر از ۶ ساعت انجام میگیرد. ساعت حرکت از تهران ۸ و۴۰ دقیقه صبح و ساعت ورد به کپنهاک ۱۱ صبح همان روز است.

همچنین از کپنهاک با پروازهای ۷۴۷ بی‌ـدی‌ـسی‌ـ۱۰ به مقصد نیویورک، شیکاگو، سیاتل و لس‌آنجلس مرتبط میشوید.

نمایش فیلم، موزیک و دو وعده غذا... پروازی آرامش بخش به اسکاندیناوی با روش اسکاندیناویا است.

برای رزرواسیون با آژانس مسافرتی خود و یا با شرکت هواپیمائی اس‌آ‌اس، با شماره تلفنهای ۸۹۵۵۸۱ـ۲ و ۸۹۲۲۲۷ـ۸ و یا ۸۹۵۲۱۵ـ۶ تماس حاصل نمایید.

SAS
SCANDINAVIAN AIRLINES

اطلاعات بانوان
سه‌شنبه‌ها منتشر میشود

صاحب عکس فوق محمدعسگری ۱۶ ساله فرزند حمزه علی ساکن همدان از تاریخ۷ر۲ر۳۶ ازمنزل خارج شده‌و تاکنون‌از وی خبری نیست خواهشمندیم هرکس از نامبرده خبری دارد هر چه زودتر به تلفن های :۵۴۹۷۹۷ـ۵۴۹۸۰۰ آقای علی کاظم‌نژاد اطلاع داده و خانواده‌ای را ازنگرانی نجات‌دهد.
آ-۲۷۵۳

صاحب عکس فوق محرم حبیبی ۱۲ ساله فرزند رجبعلی حدود۴ روز است که از وی خبری‌نیست خواهشمندیم هرکس از نامبرده خبری دارد هرچه زودتر به تلفن ۵۴۸۰۹ آقای قاسمی یا بادرس امامزاده حسن ،خیابان‌امین‌الملك، روبروی پارك شهرداری ، پرچه فروشی یحیی آقرحان اطلاع‌داده وخانواده‌ای‌را ازنگرانی‌نجات‌دهد.
آ-۲۷۷۵

کولر گریر
CARRIER

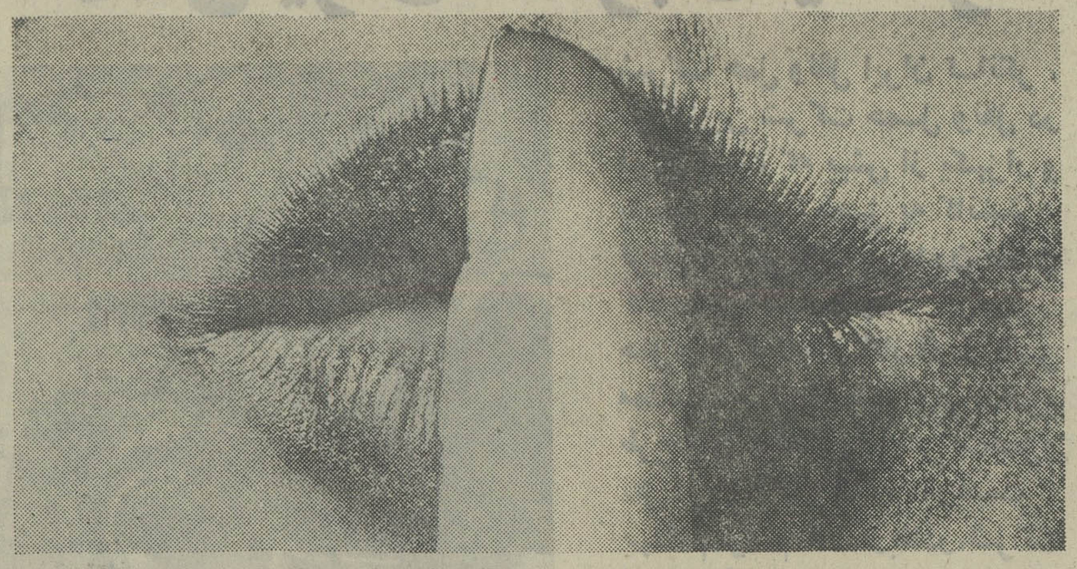

بیصدا...
باقدرت
خنک‌کنندگی
ورطوبت‌گیری زیاد

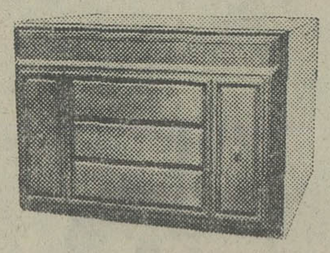

کولرکریر- در مدل و ظرفیت‌های مختلف
کولرکریر- با دوام ،کم مصرف ،
بدون ارتعاش، با کمپرسور قوی ،
کابینت ضد زنگ، ترموستات اتوماتیک ،
فیلتر قابل شستشو

Carrier
گریر بنیانگذار صنعت تهویه مطبوع درجهان
نماینده انحصاری: شرکت سهامی شعله‌خاور خیابان تخت جمشید چهار راه بهار تلفنهای : ۶ـ۸۲۹۰۲۰ ۱۶ـ۸۳۵۸۱۵

اعلامیه پذیره نویسی عمومی سهام
شرکت انبارسازی وانبارداری کشور (سهامی عام در شرف تأسیس)

موسسین شرکت انبارسازی و انبارداری کشور (سهامی عام) بشرح زیر:
۱ـ شرکت سهامی بیمه ایران
۲ـ بیمه مرکزی ایران
۳ـ شرکت سهامی گسترش خدمات بازرگانی
۴ـ بانک بیمه ایران
۵ـ شرکت سهامی بیمه البرز
۶ـ شرکت سهامی بیمه ساختمان و کار

درمقام تأسیس شرکت انبار سازی و انبارداری کشور میباشند که بصورت شرکت سهامی عام با سرمایه‌ای معادل یک میلیاردریال تشکیل واداره خواهد شد. مؤسسین هفتاد و هشت درصد از سرمایه معادل هفتصدوهشتاد میلیون ریال را تعهد و پنجاه درصد آن معادل سیصدونودمیلیون ریال را پرداخت نموده‌اند. اکنون دراین مرحله تعداد بیست و دوهزارسهم ده هزارریالی که معادل دویست و بیست میلیون ریال برابر با ۲۲٪ سرمایه شرکت است بعموم عرضه میگردد تاعلاقمندان بخرید سهام با توجه بنکات زیرتعداد سهم مورد نظر خود را تعهد نمایند.

مشخصات اصلی شرکت بشرح زیر میباشد:

۱ـ نام شرکت: شرکت انبارسازی و انبار داری کشور (سهامی عام).
۲ـ موضوع و عملیات شرکت.
الف: تأسیس و تشکیل انبارهای عمومی متعدد درهر نقطه کشور برحسب احتیاج واولویت و انجام عملیات ساختمانی مربوط بانبارها از هرنوع، مسقف یا بدون سقف، ساختمانی یا پیش ساخته.
ب: قبول و نگاهداری و تحویل هرگونه کالا ومواد اولیه، محصولات صنعتی، کشاورزی و غیره از اشخاص حقیقی یا حقوقی و هرگونه عملیات انبار داری.
ج: صدورقبض رسید و برگ وثیقه یاگواهی انباروبارنامه یا رسیدهای مربوط بحمل و تحویل کالا یا هرنوع اوراقی که برای تحویل و ترخیص کالا لازم است.
د: هرنوع عملیات که برای توسعه و پیشرفت موضوع شرکت ضروری یا مفید باشد با رعایت مقررات مربوطه.
۳ـ مرکز اصلی شرکت: تهران ـ خیابان سعدی شمالی ـ ساختمان شرکت سهامی بیمه ایران.
۴ـ مؤسسین شرکت هیچگونه مزایای خاص برای خود قائل نشده‌اند.
۵ـ طرح اساسنامه شرکت بضمیمه اظهار نامه مؤسسین به اداره کل ثبت شرکتها و مالکیت صنعتی تهران تسلیم گردیده است، پذیره نویسان میتوانند جهت مطالعه مدارک مزبور به اداره فوق‌الذکرویا بانک بیمه ایران مراجعه نمایند.
۶ـ هویت واقامتگاه مؤسسین شرکت بترتیب زیر میباشد:

الف ـ شرکت سهامی بیمه ایران ـ تهران خیابان سعدی شمالی.
ب ـ بیمه مرکزی ایران ـ تهران خیابان تخت جمشید شماره ۱۴۶.
ج ـ شرکت سهامی گسترش خدمات بازرگانی ـ تهران خیابان شاهرضا چهارراه کالج جنب دبیرستان البرز.
د ـ بانک بیمه ایران ـ تهران خیابان سعدی شمالی ـ ساختمان شرکت سهامی بیمه ایران
هـ ـ شرکت سهامی بیمه البرز ـ تهران خیابان تخت جمشید ـ خیابان سپهبدزاهدی شماره ۲۳۴.
و ـ شرکت سهامی بیمه ساختمان و کار ـ تهران خیابان حافظ ـ ساختمان بانک کار.

۷ـ تعداد سهام قابل پذیره نویسی توسط هرشخص حداقل یک وحداکثر دویست وپنجاه سهم میباشد.
۸ـ مهلت پذیره نویسی از روز دوشنبه ۱۹ اردیبهشت تا پایان وقت اداری روز دوشنبه ۲ خرداد ۲۵۳۵ خواهد بود.

علاقمندان میتوانند برای پذیره نویسی سهام طی مهلت فوق درتهران به بانک بیمه ایران شعبه مرکزی خیابان سعدی شمالی ـ ساختمان شرکت سهامی بیمه ایران و یا سایر شعب بانک مزبور و درشهرستانها به شعب اصفهان ـ شیراز ـ مشهد ـ قزوین ـ رشت ـ ساری ـ تبریز ـ رضائیه ـ اهواز ـ کرمانشاه ـ یزد ـ زاهدان بانک بیمه ایران مراجعه و پس از تکمیل وامضاء ورقه پذیره نویسی و تعهد خرید سهم پنجاه درصدبهای اسمی هر سهم برابر پنجهزار ریال را بحساب شرکت انبار سازی و انبار داری کشور درشرف تاسیس بشماره ۱۳۳۳۰ نزد بانک مذکورواریز نمایند.

۹ـ چنانچه قبل از مهلت مقررکلیه سهام عرضه شده پذیره نویسی گردد ادامه عرضه سهام موضوع این آگهی متوقف خواهد شد.
۱۰ـ تاتشکیل مجمع عمومی مؤسس هرگونه دعوتنامه یا اطلاعیه بعدی راجع به شرکت درروزنامه های کیهان ورستاخیز درج خواهد شد.
۱۱ـ هزینه های اولیه انجام شده شرکت درحدود هزینه های آگهی میباشد که پس از حسابرسی و تایید شرکت سهامی بیمهٔ ایران بحساب هزینه های اولیه تاسیس شرکت منظور خواهد شد.
۱۲ـ موافقت برای تاسیس این شرکت طی نامه شماره ۶۶۷۰ مورخ ۲۵۳۶/۲/۱۰ از طرف هیئت نظارت برانبارهای عمومی بنام شرکت سهامی بیمه ایران صادر گردیده است.
۱۳ـ اجازه انتشار پذیره نویسی سهام طی نامه شماره ۶/۱۱۹۱۴ مورخ ۲۵۳۶/۲/۱۱ از اداره کل ثبت شرکتها و مالکیت صنعتی اخذ گردیده است

مؤسسین شرکت انبارسازی وانبارداری کشور (سهامی عام در شرف تأسیس)

چواستاده‌ای ، دست افتاده گیر

سازمان شاهنشاهی خدمات اجتماعی ۲۵۰۰

دومین
همایش جنبش ملی نیکوکاری
۲۱ ـ ۲۳ اردیبهشت ۲۵۳۶ شاهنشاهی
فارس ـ تخت جمشید

نیترونوبل آگ ـ مقیم سوئیس

صاحب اختراع «ترکیبات قابل انفجار نیترات آمونیاك آب‌دار حاوی آلومینیوم» ثبت‌شده درایران بشماره ۹۶۹۱ اجازه بهره‌برداری از اختراع مزبور راباشخاص ذینفع عرضه مینماید. برای کسب‌اطلاع بیشتر بدفتر حقوقی ر.آقابابیان و همکاران خیابان‌شاه کوچه نوبهار شماره ۱۸ مراجعه شود.
آ-۱۴۳۹۱

شرینك آکتین گزلشافت مقیم برلین‌وبرگکامن‌درآلمان

صاحب اختراع راجع به « عوامل ضد کرم و طریقه‌برای تهیه آنها » که در ایران تحت شماره ۵۳۸۹ به ثبت رسیده‌است. اجازه بهره برداری ازاختراع مزبور را باشخاص‌ذینفع‌عرضه مینماید . برای کسب اطلاع بیشتر بدفتر حقوقی ر. آقابابیان و همکاران خیابان شاه کوچه نوبهار شماره ۱۸ مراجعه‌شود.
آ-۱۴۳۹۲

شرکت ملی ذوب آهن ایران

آگهی استخدام

شرکت ملی ذوب‌آهن آریامهر (اصفهان) بمنظورتکمیل کادر خود تخصص های زیررا باحقوق و مزایای مکفی و برخورداری از امکانات ویژه استخدام مینماید:
۱ـ فوق لیسانس ویا لیسانس در رشته مهندسی معدن با پنج سال سابقه کار.
۲ـ فوق لیسانس ویا لیسانس در رشته مهندسی معدن.
۳ـ فوق‌لیسانس ویالیسانس در رشته مهندسی برق.
۴ـ فوق لیسانس و یا لیسانس‌در رشته مهندسی‌مکانیک
۵ـ فوق‌لیسانس ویالیسانس در رشته مهندسی معماری.
۶ـ فوق لیسانس و یا لیسانس در رشته مهندسی الکترونیک.
۷ـ فوق‌لیسانس و یا لیسانس در رشته مهندسی راه‌و ساختمان.
۸ـ فوق دیپلم و دیپلم در رشته برق.
۹ـ فوق دیپلم و دیپلم در رشته مکانیک.
۱۰ـ فوق دیپلم ودیپلم در رشته راه و ساختمان .
۱۱ـ فوق دیپلم در رشته برنامه نویسی.
۱۲ـ دیپلم در رشته کشاورزی
۱۳ـ راننده پایه یکم.
۱۴ـ مونتور اسکلت فلزی.
۱۵ـ مونتور مکانیک.
۱۶ـ تعمیرکار مکانیک.
۱۷ـ جوشکار برق و کاربیت.
۱۸ـ تراشکار.
۱۹ـ برقکار.
۲۰ـ بنای نسوزچین.
۲۱ـ راننده لیفتتراک با گواهینامه ویژه .
۲۲ـ کارگر با سواد با مدرک ششم ابتدائی وباسیکل.
۲۳ـ آهنگر.
۲۴ـ نقاش ساختمان.
۲۵ـ شیشه‌بر.
۲۶ـ تکنیسین نقشه‌برداری (فوق‌دیپلم).
۲۷ـ بنای عمومی.
۲۸ـ آرماتوربند
۲۹ـ نجار قالب‌بند.
۳۰ـ تعمیرکار رادیو وتلویزیون.

داوطلبان میتوانند برای آگاهی بیشتر و ثبت‌نام همه روزه باستثنای روزهای پنجشنبه و جمعه وایام تعطیل به اداره کاریابی و استخدام شرکت ملی ذوب‌آهن ایران واقع در خیابان کاخ شمالی شماره ۱۳۰ویا اداره‌کاریابی و استخدام شرکت سهامی ذوب‌آهن آریامهر واقع در ۴۵ کیلومتری‌جاده اصفهان- شهر کرد مراجعه نمایند.
م‌الف ۱۸۳۵

طرحها ، نمدها و آبرنگهای مهندس هوشنگ سیحون
در نگارخانه مهرشاه و تالار شهر

سیحون: نمد، ابزار تازه‌ای در خدمت هنر نو

جواد مجابی

برای نسل معاصر هوشنگ سیحون نامی آشناست که آوازه‌اش با معماری این روزگار در آمیخته است، یادمان‌های تاریخی او چون مقبره نادر در مشهد، مزار خیام وکمال‌الملک در نیشابور ،بوعلی در همدان، وابستگیهای او را به شخصیت‌های فرهنگ و تاریخ ایران بازگو میکندو ساختن آثاری چون بانک سپه، در میدان سپه تهران، گرایشهای او را به‌معماری عظیم نوین نشان میدهد و خانه های کوچک وبزرگی که برای قشرهای مرفه ساخته از همان دقتی برخوردار است که طرح مجتمع شهری او برای ساکنان کم درآمد. سیحون معماری را به عنوان یک عامل مهم تعیین کننده در زندگی اجتماعی، یادبودی از یک عصر ویک جامعه، فضائی برای بهترزیستن‌می‌شناسد و آنچه در عمر دراز سازندگی‌اش کرده پی‌آیند این نیت و هدفها بوده است.

سیحون اما به آنچه خود ساخته بسنده نکرده است ،سهم او در تعلیم معماری نو ایرانی ، بسی ماندگارتر از یادمان‌های او مینماید . در سالهائی که استادو رئیس دانشکده معماری بود ، پیشاهنگ سفرهائی بود که دانشجویان معماری‌رابه هرسوی این بوم وبر آشنا میکرد.

با دانشجویان ، گاه و بیگاه به سفرهای دراز و کوتاهی میرفت که هدف آن شناختن تاریخ و جامعه ایرانی، آشنائی بامردم ونیازهای مادی و معنوی آنان شناختن حجم جغرافیائی متنوعی بود که ایران نام داشت ایرانی که بچه‌ها فقط در کتابها ازآن وصفی خوانده بودند و اکنون گوشه وکنارآنرا درمی‌نوردیدند. رهاورد این سفرها برای هنرمند طرح‌های فراوانی بود که از هر شهر وروستا پرداخته بود و دیگران را نیز در اشتیاق دیدن ودریافتن سهیم کرده بود.

طرحهای شتابزده

در سال ۱۹۷۴ کتاب «نگاهی به‌ایران»بانظارت «لادزه» درپاریس چاپ شد که حاوی ۱۷۹ طرح از طبیعت و معماری ایران بود آثاری که در این مجموعه آمده بود، شامل طرحهائی بود که‌پس از برگزاری نمایشگاه «خط در خیال» شکل گرفته بود. نمایشگاه «خط در خیال» حاوی طرحهای تجریدی سیحون بود که تجربه های او را در زمینه ترکیب‌های معمائی خط‌وظرفیت‌هندسی خط در رابطه با فضا مشخص میکرد. اما طرحهای بعدی که برگزیده‌آنها در کتاب نگاهی به ایران آمده بود به تعبیری ستایش طبیعت بود، معمار بر مشغله معاصربرغم گرفتاریهای شغلی و اداری هر روز و ساعت که فراغتی یافته بود به شهرها، بروستاها و ییلاقات روی نهاده بود تا دمی‌از هیاهوی پیرامون خود بگریزد و به سودای همیشگی خود : «نقاشی» وفادار بماند . طرحهائی که نقاش- معماراز طبیعت‌پرداخته درست مثل طبیعت پر از خط و خیال و ظرافت وانسجام است. صلابت طرحهائی که از کوههای پر برف، دره‌های عمیق ،درختان انبوه پرداخته با ظرافت خاطره‌انگیز کوچه باغها، کلبه های روستائی، درختها و گلها برابری میکند که باید آن مهارت وتوانائی شگفتی آفرین هنرمند را دید و تحسین کرد در این آثار گستره‌ی کوه و دشت و جلگه باچند خط ساده و چند هاشور سریع به صراحت شکل گرفته و زمانی جزئیات یک‌منظره باتاملی اندیشمندانه پرداز خورده است در کنار طرحهای ظریف و پر از جزئیات طبیعت، طرحهای ساده و شتابزده‌ای از معماری ایران را نیز در این دفتر می‌بینیم که در کتاب در «رهگذر کویر» نیز بخشی از آن طرحها آمده است. طرحهای سیحون باتفاق آثار پیکاسو و سالوادر دالی‌در دانشگاه ماساچوست به تماشا درآمد.

سیحون که بنابرانگیزه‌های شغلی دوستدار آثار باستانی ایران‌است در طرحهای خود چشم اندازهای ساده و صریحی از شهرها و روستاهای ایران رقم زده است‌که دستکار انسان را در قلب طبیعت ستودنی میهن‌اش‌نشان داده‌باشد. نمایشگاه او در نگارخانه‌مهرشاه که شامل نمدها و آبرنگهای‌اوست ونمایشگاه دیگری در نگارخانه شهر که طرحهای او را دربردارد وبگونه‌ای ادامه طرحهای او از طبیعت است حکایتی دیگر ازعشق او به طبیعت، به رنگ، به‌فضا، بمعماری وانسان ساز میکند .

★ پرندگان زرد ، نمدی در نمایشگاه نمدها و آبرنگهای‌سیحون

آبرنگها

سیحون که همواره با آثار معماریش، در جامعه هنری ایران نامبردار بوده این بار باطرحهای سیاه و سفید آبرنگها و نمدهایش جای خود را در زمره نقاشان پیشرو ایران باز یافته است ، جایگاهی بلند که ویژگیهای طرح ورنگ آثار هنرمند، رسیدن بسیار کسان را به قلمرو کار اودشوار ساخته است.

تابلوهای آبرنگ او، همان فضای معهود طرحهای سیاه و سفیدش را یادآور میشود ،طرح هائی از کوچه‌باغ، باغ، دره‌کوه های پربرف،گلهاو گیاهان‌صحرائی

این آثار که از طبیعت وهمدر آن ساخته شده عناصری ازطبیعت را در خود ذخیره کرده است کوهی که هنرمند در دامنه آن به ساختن دوباره‌اش اهتمام داشته به هنرمندنیروئی جادوئی‌بخشیده است. تابلو بخشی از صلابت سنگ و ظرافت برف و حرکت ابر را در لایه‌های شفاف رنگ ذخیره کرده‌و در چشم‌اندازبیننده، آنرا باز پس میدهد.

بادکه در درخت‌های سبز باحرکت قلم مو در رنگ سبز و سیاه پیچیده انگار در تابلو هنوز می‌وزد، آب به سرشاری از دره تنگ برسنگها می‌غلتد ، گیاهان می‌بالند و گلها می‌رویند ابرها رنگی دارد طبیعی دیگر درتابلو خلق میشود که در عین شباهت کامل باواقع خارجی، جائی نو یافته در تخیل وجادو دارد.

سیحون برخلاف نقاشان آبرنگ کار - که غالبا ارمنی بوده‌اند و بیشتر به شیوه رنگگذاری تکه‌تکه کار می‌کرده‌اند - سیالیت و یک پارچگی به تابلوهای آبرنگ‌خود بخشیده و با استفاده از ته رنگ های شفاف و جاری کردن آنها برسطح تابلو و تسخیر ماهرانه سایه ونیم سایه‌های رنگی تجربه های استادانه‌ای داشته که حاصل کار، شیوه‌تازه‌ای‌در نقاشی‌آبرنگ است .

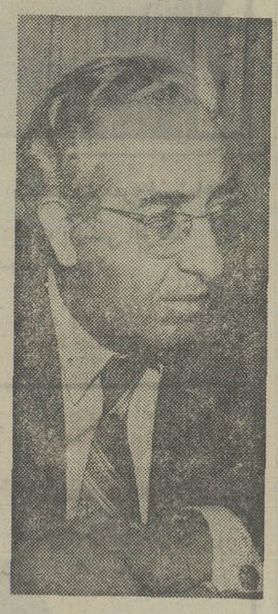

مهندس سیحون

درسفرشان درنگ وقراری‌ندارند. به یمن شفافیت رنگ، به برکت شیوه استادانه‌ای که هنرمنددر رنگگذاری و رفتار با حجم‌های بهره دهیهای تازه، حیاتی تازه‌به حرفه‌هاو صنایع دستی‌بخشیده‌اند.

نمد مالی که حرفه‌ای قدیمی‌در روستاهای ایران بوده است - چرا که همپای گلیم، نمد نیز در مفروش کردن خانه‌هایروستائیان نقشی داشته - اینروزها بجز چند استاد سالخورده که هنوز بدان اشتغال دارند حامی ورواج دهنده‌ای ندارد، سیحون نخستین کسی است‌که متوجه کاربرد این ماده برای شکل‌پذیری هنری شده است، اولین تجربه‌هایش را با کمک چند استاد سالخورده در بازار سمنان آغاز کرد، امکانات رنگپذیری‌و نقش گیری‌این وسیله را شناخت، سپس طرحهای رنگی خود را نقش زد، پاره‌ای ازاین نقش‌ها بنوعی ادامه طرحهای سنتی نمد مالی است چون خورشید، سطح‌های هندسی،شکل های نمادین طبیعت.

بعدها سیحون در قطع نمد ، نحوه رنگگذاری و طرح بندی - که با تغییراتی در گلوله‌های رنگی پشم عملی میشود - توانست این ماده مشکل و سخت را تسخیر کند و آنچه را میخواهد در این بهنه بپاده کند .

جانوران، گیاهان، شکل‌های افسانه‌ای، آدمیان و تفنن های هندسی در نمدهای سیحون با رنگهای شفاف و تند و گرم‌شکل گرفته است، امیدواریم، همچنانکه سیحون آرزو کرده، هنرمندان دیگر نیز به این‌شیوه روی‌آورند ونمد، این دستکار زیبا وظریف زندگی تازه‌ای بیابد و درپی این نمایشگاه کوششی در این زمینه ایجادشودکه‌هنرمندان سالخورده فن،پیروان شایسته‌تری ازجوانان هنرمند بیابند، باری نمایشگاههای دوگانه سیحون در نگارخانه‌مهر شاه‌ونگارخانه شهرحادثه‌ای‌جذاب در بهار هنر امسال بشمارمی‌آید که دیدار آن مغتنم است.

نمدهای سیحون

نمدها حکایتی دیگر دارد بیش از آن که به کیفیت هنری این دستاورد بپردازیم بهتر است یادآور شویم. نفس استفاده از نمد برای بیان خیالات هنری خود یک هنر بشمار می‌آید ،چرا که یک هنرمند مبدع می‌تواند بااستفاده ازابزار زندگی‌و غلتاندن آن در جریان خلاقیت هنری به‌آن تشخص و امتیازی ببخشدوبدان زندگی تازه‌ای در عرصه توجهات فرهنگی بدهد ، همان گونه که بسیاری از هنرمندان مشهور جهان با استفاده از سرامیک ، آهن ، ویافتنی ها و نوکردن ارزشهای کهن و ایجاد

کنسرت آموزشی سازهای بادی

گروه ساز های بادی مسی رادیو تلویزیون ملی ایران یک کنسرت آموزشی در مدرسه عالی ادبیات و زبان های خارجی به نوازندگی منوچهر بیگلری (ترومپت) محمد بیگری (ترومپت) ، ناصر کامدار (ترومبون) ، مهرداد عباسی (باس - ترومبون) و شهبال شب پره (سازهای‌ضربی) برگزار کرد .

در این برنامه که باحضور گروهی از دانشجویان مدرسه عالی ادبیات و زبان های خارجی اجرا شد ، ارکستر قطعاتی از فرانسوا کوپرن ، فرانتس ژوزف ، هایدن ، ولیهلم رامزو و رتینگتن اجرا کرد .

چون این کنسرت بصورت یک برنامه آموزشی بود ، هرکدام‌از نوازندگان قبل از اجرای قطعات انتخاب شده، پیرامون تاریخچه سازخود سخن گفتند . ضمنا‌ازجریان این کنسرت یک برنامه تلویزیونی ضبط شد که در آینده‌ازبرنامه دوم تلویزیون ملی ایران پخش خواهد شد .

بچه‌مونی گریه نکن

نمایشنامه « بچه مونی گریه نکن» از ابتدای خرداد ماه در خانه نمایش در محل اداره تئاتر به کارگردانی بهروز گرامیان به صحنه خواهد رفت .

« بچه مونی گریه نکن» از آثار تنسی‌ویلیامز است .در این نمایشنامه مهناز داود نژاد ،حمید لیقوانی‌وبهروز گرامیان‌بازی‌خواهند داشت.

مسعود سعددر انجمن کمال

انجمن ادبی کمال‌جلسات روز های دوشنبه‌وسه‌شنبه ۲۳ و ۲۴ خرداد ماه خود را به بحث و گفتگو درباره شرح احوال و آثار مسعود سعد سلمان ، شاعر توانای قرن پنجم و ششم هجری اختصاص داده است .

در جلسات‌مذکور تنی‌چند از استادان دانشگاه‌میرامون زندگی و شرح احوال و آثارمسعودسعد سلمان‌سخن خواهند گفت ، این جلسات در تالارکتابخانه، پارک‌شهر ترتیب خواهد یافت .

جایزه بولونیا برای سیبووسار کوچولو

چهارمین نمایشگاه بین‌المللی کتاب کودک کشور در زمینه‌مترونقاشی کتاب های‌مخصوص در شهر بولونیای ایتالیا با شرکت سی و نه کودکان و نوجوانان تشکیل شد .

در این نمایشگاه کانون پرورش فکری کودکان و نوجوانان از سوی کشور ایران با ارائه سری انتشارات خود شرکت داشت .

از سوی هیئت داوران نمایشگاه جایزه مخصوص نمایشگاه به کتاب « سیبو و سار کوچولو» نوشته جواد مجابی با تصویر گری بهمن دادخواه تعلق گرفت .

کتاب سیبو و سار کوچولو در سال۲۵۳۵ از سوی انتشارات کانون پرورش فکری‌کودکان ونوجوانان فرسی هزار نسخه چاپ و توزیع شده است .

گوشه‌ای از نمایشگاه کتاب های کانون پرورش فکری در بولونیا.

انجمن فیلارمونیک

انجمن فیلارمونیک‌تهران در روز های بیست و نهم، سی‌ام اردیبهشت و دوم،نهم خرداد‌امامبرنامه های‌موسیقی تدارک دیده است .

بیست و نهم اردیبهشت « تریوفونتاروزاء» توسط هنرمندان کشور فرانسه با همکاری انجمن ایران و فرانسه و سی‌ام اردیبهشت ماه رسیتال پیانو توسط هاله آلپ برگزار میشود.

دوم خرداد ماه سونات ویلنسل و پیانو توسط اوفلیاکبابایان « پیانو» و محمد پورتراب « ویولنسل» و نهم خرداد ماه رسیتال آواز توسط آلیس‌شامیریان « سوپرانو» بهمراهی پیانو لیلی‌سرکیسیان اجراخواهد شد .

محل برگزاری این چهار برنامه‌مختلف‌در تالاردانشکده هنر های زیبادانشگاه تهران است شروع برنامه هاساعت ۲۰ میباشد .

ازلندن مستقیماً به ۹ شهر آمریکا پرواز کنید

اگر از آژانس مسافرتی خود سئوال کنید به شما خواهد گفت: بریتیش اروپز هر روز به لندن پرواز دارد و در لندن میتوانید بدون تعویض ترمینال با پروازهای مستقیم روزانه به نیویورک واشنگتن، دیترویت، میامی بوستون، فیلادلفیا، شیکاگو و لوس آنجلس پرواز کنید.

همچنین در هفته سه پرواز به «آنکوریج» دارم بریتیش اروپز همیشه استقبالی فراموش نشدنی از شما میکند. برای کسب اطلاعات بیشتر به آژانس مسافرتی خود یا بریتیش اروپز تماس بگیرید.

تهران: ۸۷۴ خیابان شاهرضا- تلفن ۳۰۱۶۲۵/۹
آبادان: ۲۷/۲۸ سان شاین آرکید تلفن: ۳۱۱۵۴ ۳۲۴۷۱

British airways

از شما مواظبت میکنند

آگهی مناقصه

شهرداری آبادان باستناد تصویب نامه شماره ۶۲۰-۱۷ر۱ر۳۶ وموافقت شماره۱۶۱-۲۵ر۱ر۳۶ فرمانداری‌آبادان عملیات محصور نمودن و نرده کشی اطراف پارک جنگلی فرح‌آباد را طبق نقشه و مشخصات موجود با شرایطزیر از طریق مناقصه واگذار مینماید .

۱- مبلغ کل کاردرحدود ۷ر۵۰۰ر۰۰۰ ریال که شهرداری مجاز خواهد بود تا میزان ۲۵٪ از کل کار کسر یا به آن اضافه نماید .

۲-پیشنهاد دهندگان باید از پیمانکاران واجد صلاحیت فنی‌ومالی بوده‌وصلاحیت آنان بگواهی دفتر فنی استان خوزستان رسیده باشد .

۳- داوطلبان شرکت در مناقصه پس از دریافت برگ صلاحیت از دفتر فنی استان میتوانند تا آخر وقت اداری روز ۲۵ر۲ر۳۶ با پرداخت مبلغ ۵۰۰۰ ریال بحساب ۹۰۱۵۲ شهرداری نزد بانکملی شعبه آبادان اسناد و مدارک مربوطه را از دفتر فنی شهرداری دریافت نمایند.

٤- پیشنهاد دهندگان بایستی مبلغ ۳۷۵ر۰۰۰ معادل ۵٪ کل کار را اسناد خزانه یا ضمانتنامه بانکی بمدت سه‌ماه بعنوان سپرده ضمیمه اسناد نمایند .

۵- پیشنهادات بایستی در دوپاکت الف و ب لاک‌و مهر شده بشرح زیرتا ساعت ۱۰ صبح روز ۲۵ر۲ر۳۶ درمقابل احد رسید بدفتر شهرداری تحویل گردد.

پاکت الف . محتوی برگ صلاحیت و ضمیمن نامه و سایر مدارک و اسناد مربوطه با مهر و امضاء شرکت کننده یا مدیرعامل شرکت طبق اساسنامه شرکت .

٦- پیشنهادات واصله در ساعت۱۲ صبح روز۲۹ر۲ر۳۶ درکمیسیون‌مربوطه باز و مورد رسیدگی قرار خواهدگرفت. حضور پیشنهاد دهندگان در جلسه آزاد و شهرداری در قبول یا رد یك یا کلیه پیشنهادات مختار است .

۷- به پیشنهادات مبهم یا مخدوش‌و یا مشروط و خارج‌ازاعتدال‌وپیشنهاداتی که بعدازموعد مقررسیده باشد ترتیب اثر داده نخواهد شد.

۸- مدت انجام کار از تاریخ عقد قرارداد ششماه و برنده مناقصه‌بایستی ظرف یکهفته از تاریخ ابلاغ شهرداری نسبت به عقد قرارداد اقدام در غیر این صورت سپرده نفر اول ضبط و بانفرات بعدی قرارداد منعقد خواهدشد (سپرده نفرات اول تا سوم تا انعقاد قرارداد با برنده مسترد نخواهد شد) .

۹- کلیه هزینه های متعلقه از قبیل هزینه آگهی . مالیات . بیمه و غیره بعهده برنده مناقصه و سایر شرایط در اسناد مناقصه مندرج است.

۱۰- پیشنهاد دهندگان باید رعایت منع مداخله کارمندان در مناقصه را بنمایند .

۱۱- برنده مناقصه (پیمانکار) پس‌از عقد قرارداد حق واگذاری تمام یا قسمت عمده مورد پیمان را بدون داشتن مجوز بشخص حقیقی ویا حقوقی نخواهد داشت .

۱۲- برنده مناقصه ملزم است ۱۰٪ از مبلغ کل کار را هنگام عقد قرارداد اسناد خزانه و یا ضمانت نامه بانکی بشهرداری تسلیم نماید .

بیژن صالحی- شهردارآبادان

گروه فرهنگی خوارزمی

برای کلاس‌های کنکور فشرده که بلافاصله بعدازامتحانات نهائی ششم شروع میشود ثبت نام میکند
واحد شماره یك خیابان دانشگاه نبش‌سزاوار تلفن ٦٤٠٨٨٤
واحد شماره ۳ خیابان دماوند خیابان ششم بهمن دبیرستان ارشاد تلفن ۷۳۱۰٤۵

آنهارانجات دهید

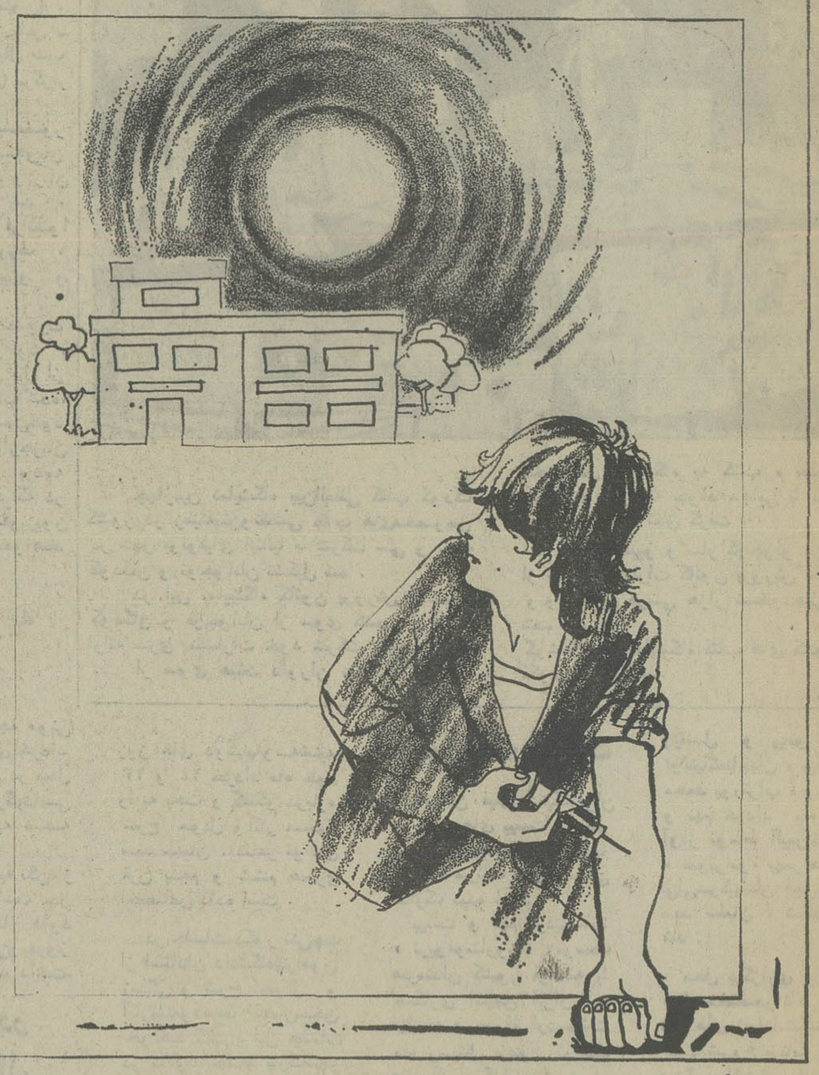

جهان، به تباهی آلوده است وگمراهی در کمین جوانهاست. اما شما که اندیشه بلند ودست تواناداريد ، با ایجاد بنیاد درمانی وتربیتی به یاری جوانان بی‌سرپرست برخیزید وسرنوشت آنها راازگرداب مسموم اعتیادوتباهی نجات دهید.

سازمان شاهنشاهی خدمات اجتماعی ۲۵۰۶

دومین

همایش جنبش ملّی نیکوکاری

۲۱ ـ ۲۳ اردیبهشت ۲۵۳۶ شاهنشاهی

فارس ـ تخت جمشید

دنیای ورزش روزهای شنبه منتشر میشود

★ دلهره آور ترین فاجعه تاریخ بشریت

★ سقوط هواپیما با ۷۵ مسافر و ۵ خدمه در کوههای مرتفع و پر برف سلسله جبال آند در امریکای جنوبی ... جائیکه سرما و گرسنگی باعث شدکه انسانها ممنوع خود را بدرند ولکه‌سیاهی ازسبعیت وتنازع بقا بجای گذارند

برنامه آینده فقط سینما

آتلانتیک

داستان حقیقی این فاجعه وحشت آور که بصورت‌فیلمی موثر تهیه شدمودر ٤فستیوال جهانی‌برنده جایزه‌اول گردیده است .

بازماندگان

رنگی ـ باشرکت:
هوگو استیگلیتز
نرما للازارتو

پرشکوه ترین‌وسترن‌سینمای امریکا که سوژه جالب وبازی هنرپیشگان قدرتمندش آنرا بصورت یك پدیده فراموش نشدنی در آورده است .

ازامشب‌در سینما

کریستال

باشرکت: جیم براون
لی وان کلیف
فرد ویلیامسون
کاترین اسپاک
محصول ۱۹۷۶
فوکس قرن بیستم

سینما کریستال ـ لاله‌زارنو ـ چهار راه منوچهری ـ تلفن رزرو ۳۱۷۶۷۵ با پارکینگ وسیع جنب سینما

آتش و گلوله یکدم از نفس نمیافتد ـ دود اسلحه یك لحظه‌ازبین نمیرود ـ آژیر پلیس و صدای لاستیك های اتومبیل در خیابانها قطع نمیشود چون ... جدالی مرگبار آغاز شده است .

نمایش آغاز هفته دوم فقط در

سینمارادیوسیتی

جیمزمیسون ـ لوک مرندا

در فیلم رنگی

جدال مرگبار

برگردانی تازه و طنزآلود از داستان معروف«شاهین مالت»که‌جزو آثار کلاسیك ادبیات پلیسی امریکا محسوب میشود

ازامروز فقط در سینمارویال

برج گال ـ استفانی اُدران
لیونل استاندر

در فیلم رنگی

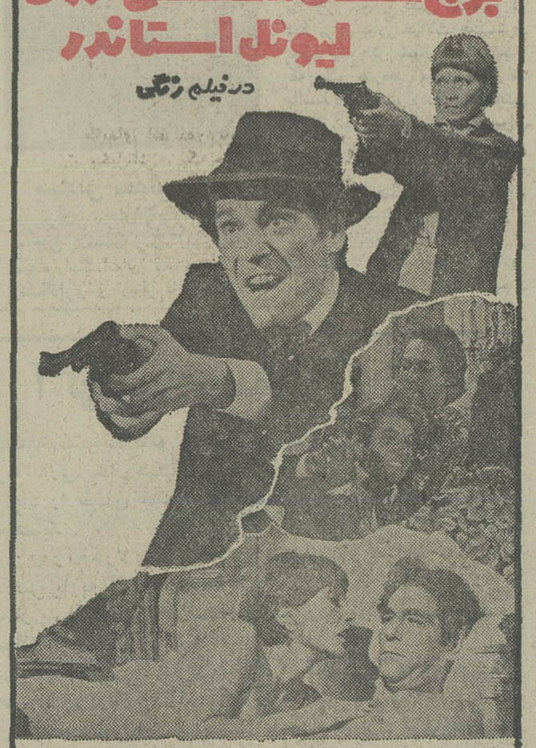

پرنده سیاه

THE BLACK BIRD

محصول ۱۹۷۶ کمپانی کلمبیا

شرکت ملی ذوب آهن ایران

آگهی استخدام کارآموز

شرکت سهامی خاص ذوب‌آهن آریامهر(اصفهان) بتعدادی داوطلب با مدرك تحصیلی ششم ابتدائی و سوم متوسطه در نظام آموزشی قدیم ویا پایان دوره اول ابتدائی و پایان دوره اول راهنمائی‌در نظام آموزشی جدید که سن آنان از سی سال تجاوز ننمایدو از نظر نظام وظیفه خدمت کردهویا معاف دائم باشند برای کارآموزی در مشاغل‌فنی از طریق مصاحبه احتیاج دارد . علاقمندان می توانند جهت ثبت نام بادردست داشتن شناسنامه عکسداروسایر مدارك‌پرسنلی همه روزه‌باستثنای روز های پنجشنبه و جمعه‌و ایام تعطیل ازساعت هفت الی شانزده باداره کاریابی شرکت ملی‌ذوب آهن ایران واقع درمیدان کاخ‌خیابان ابتهاج‌شماره ۱۳۰ ویا باداره کاریابی و استخدام شرکت واقع در کیلومتر ٤٥ جاده اصفهان شهرکرد مراجعه نمایند . م‌الف ۳۸۷۳

آگهی انتخابات دوره سوم شورای داوری‌مشگین شهر

چون مدت فعالیت دومین دوره‌شورای داوری شهرستان مشگین شهردرتاریخ ۲۵۳۶ر۶ر۲٤ پایان میپابد بنابراین دراجرای قانون تشکیل شورای داوری مصوب تیر ماه ۱۳٤٥ بمنظور جلوگیری‌از حصول وقفه درفعالیت قضائی‌شورای داوری مذکور نامنویسی جهت شرکت در انتخابات دوره سوم از تاریخ‌دوشنبه ۳٦ر۳ر۱٦ تا پایان روز جمعه۳٦ر۳ر۲۰ بمدت ٥ روز انجام میگیرد .

انتخاب کنندگان میتوانند جهت‌ثبت نام و دریافت کارت مخصوص شرکت در انتخابات از ساعت ۸ صبح الی ۱۲ واز ۱٥ الی ۱۷ روز های‌فوق به محلهای نامنویسی واقع در شهرستان مشگین‌شهر :

۱ـ سالن شهرداری واقع در خیابان پهلوی

۲ـ اداره آمار واقع در میدان یادبود. مراجعه نمایند.

ضمنا داوطلبان عضویت شورای‌داوری‌نیزباید ظرف همین‌مدت‌درخواست خود رابضمیمه مدارك و دلایل صلاحیت بدفتر دادگاههای‌شهرستان‌مشگین‌شهر تسلیم دارند .

پس‌از انقضاء مدت تعیین شده‌درفوق درخواست ثبت نام و یا تقاضای‌عضویت پذیرفته نخواهد شد . م‌الف ۳۸۷٥

وزارت دادگستری

آگهی استخدام

سازمان خدمات موتوری شهرداری پایتخت بمنظور تکمیل کادر کارگری خود تعداد ۳ نفر آهنگر و ۳نفر مکانیك استخدام می نماید.

متقاضیان میتوانند برای کسب اطلاع بیشتر در وقت اداری بسازمان خدمات موتوری واقع در میدان شوش‌خیابان‌سپهبد رزم‌آراعمراجعه‌نمایند.

م‌الف ۳۸۰٤

شهرداری پایتخت

سینماکسری : قیمت یك زندانی

برنامه‌سینماها

تماشای فیلمهائی که با علامت (×) مشخص شده برای اشخاص کمتر از ۱۸ سال ممنوع است

★ آقای تازه بدوران رسیده‌ـ رنگی‌ـ ماشامریل
سیلورسیتی (۲٦۱۲۰٥) ۱٥ر۱۱ـ ۱٥ر۱ـ۳۰ر۳ـ ۳۰ر٥ـ۳۰ر۷ـ ۳۰
★آقای نیل‌ـ جناب کشیش‌ـ رنگی‌ـ پل‌اسمیت
پلازا (٦٤٤۲٥٥) ۱٥ر۱۱ـ ۱٥ر۳ـ ۱٥ر٥ـ ۱٥ر۷ـ ۹ر۱٥
تاج (۳۱۳۸٦٤) ۱۰ـ ۱۲ـ ۲ـ ٤ـ ٦ـ ۸ـ ۱۰
★ انسان وحشی، حیوان وحشی‌ـ رنگی
سینه‌موند (٦٤۸۳۲۲) ۱۱ـ ۳ـ ٥ـ ۷ـ ۹
★ الامو ـ رنگی‌ـ جان‌وین ـ ریچاردویدمارک
ادئون (۳۱۸۱۱۸) ۱۰ـ ۱ـ ٤ـ ۷ـ ۹ر۳۰
★ این فرار مرگبار‌ـ رنگی‌ـ استیومککوئین
نیاگارا (٦٦٥۳۰۷) ۱۱ـ ۱ـ ۳ـ ٥ـ ۷ـ ۹
(×) ارثیه مرگبار ـ رنگی میمزی‌فارمر
پولیدور (۸۹۲۷۳۱) ۳۰ر۱۱ـ ۳۰ر۱ـ ۳۰ر۳ـ ۳۰ر٥ـ ۳۰ر۷ـ ۹ر٤٥
★ بامرگ گشتن‌ـ رنگی‌ـ پیترفالک
دیاموند (۸۲۸٤۰۰) ۱٥ر۱۱ـ ۲ـ ٤ـ ٦ـ ۸ـ ۱۰
★ برفهای سرخ ـ رنگی‌ـ برت رینولدز
گلدن‌سیتی (٦٦۳۲٦۹) ۱٥ر۱۱ـ ۳۰ر۳ـ ۳۰ر٥ـ ۳۰ر۷ـ ۹ر۳۰
★ پرنده سیاه‌ـ رنگی‌ـ سینما سکوپ
رویال (۸۲۹۷۸٥) ۱۰ـ ۱۲ـ ۲ـ ٤ـ ٦ـ ۸ـ ۱۰
★ برهنه می‌بینم‌ـ سینما سکوپ‌ـ رنگی
آریا (۳۱۹۸۸٤) ۹ـ ۱۱ـ ۱ـ ۳ـ ٥ـ ۷ـ ۹
★ برای پیروزی ـ رنگی‌ـ چارلزبرونسون
ایگل (۳۱۱٤۷۷) ۱۰ـ ۱۲ـ ۲ـ ٤ـ ٦ـ ۸ـ ۱۰
★ بروبریم جنگل‌ـ سینما سکوپ ـ رنگی
آسمان آبی (۳٤۱٦٦۷) ۱۰ـ ۱۲ـ ۲ـ ٤ـ ٦ـ ۸ـ ۱۰
★ توپهای ناوارون‌ـ رنگی‌ـ گریگوری پک
کابری (۹۲۸٤۰۱) ۱۱ـ ۳ـ ٦ـ ۹
★ تازه عروس ـ منوچهر وثوق‌ـ ملوسک
آسیا (٦٤۲۹۰۹) ۱۱ـ ۱ـ ۳ـ ٥ـ ۹ر۳۰ر۷ـ ۱٥
مولن‌روژ (۷٥۲۹۲۹) ۱۱ـ ۱ـ ۳ـ ٥ـ ۷ـ ۹
شهوند (۳٥٤۰٤۰) ۳۰ر۱۰ـ ۳۰ر۱۲ـ ۳۰ر۲ـ ۳۰ر٤ـ ۳۰ر٦ـ ۸ر۳۰
نپتون (۷٦۰۱۳٦) ۱۱ـ ۱ـ ۳ـ ٥ـ ۷ـ ۹
لیدو (۹٥۱٥۱۱) ۱ـ ۱۲ـ ۲ـ ٤ـ ٦ـ ۸
ژاله (۳۰٤۱۲۰) ۳۰ر۱۰ـ ۳۰ر۲ـ ۳۰ر٤ـ ۳۰ر٦ـ ۸ر۳۰
المپیا (۹۲٦۷۹٦) ۱۱ـ ۱ـ ۳ـ ٥ـ ۱٥ر۷ـ ۹ر۱٥
پاسارگاد (۳٤۲۷۸۲) ۹ـ ۱۱ـ ۱ـ ۳ـ ٥ـ ۷ـ ۹
توسکا (٥۳۹٥٤٤) ۹ـ ۱۱ـ ۱ـ ۳ـ ٥ـ ۷ـ ۹
چرخ فلک (۹٥۰٥٥۸) ۹ـ ۱۱ـ ۱ـ ۳ـ ٥ـ ۷ـ ۹
اروپا (۳۰۳۱۷۹) ۳۰ر۱۰ـ ۳۰ر۲ـ ۳۰ر٤ـ ۳۰ر٦ـ ۸ر۳۰
★ تنها مرد شهر‌ـ دختران آمازون
البرز (۳۰٤۲٥۸) ۳۰ر۸ـ ۳۰ر۱۱ـ ۳۰ر۲ـ ۳۰ر٥ـ ۸ر۳۰
★ حمله موشها‌ـ جنگو علیه خائنین
نادر (۳۱٤۷۹٥) ۹ـ ۱۱ـ ۱ـ ۳ـ ٥ـ ۷ـ ۹
★ جدال مرگبار‌ـ رنگی‌ـ جیمزمیسون
رادیو سیتی (٦٤۳۳۲۰) ۱٥ر۱۱ـ ۳۰ر۳ـ ۳۰ر٥ـ ۳۰ر۷ـ ۹ر٤٥
★ جانوران‌بر علیه انسان ـ رنگی‌ـ ری‌میلاند
سانترال (۹۲۸٦۸٦) ۱۱ـ ۱ـ ۳ـ ٥ـ ۷ـ ۱٥ر۹
★ جمیل‌ـ رنگی‌ـ فخرالدین
اونیورسال (۹۲٦۹۰۳) ۹ـ ۱۱ـ ۱ـ ۳ـ ٥ـ ۷ـ ۹
ایران (۳۱٦۳٥٤) ۳۰ر۱۰ـ ۳۰ر۱۲ـ ۳۰ر۲ـ ۳۰ر٤ـ ۳۰ر٦ـ ۸ر۳۰
سایا (۳٥۲٤٤۲) ۱۰ـ ۱۲ـ ۲ـ ٤ـ ٦ـ ۸
تیسفون (۹٥۸۸۸۲) ۹ـ ۱۱ـ ۱ـ ۳ـ ٥ـ ۷ـ ۹
رنگین کمان (۷٥٦۷٦۰) ۱۰ـ ۱۲ـ ۲ـ ٤ـ ٦ـ ۸
موناکو (۷۳٥٥۷٦) ۹ـ ۱۱ـ ۱ـ ۳ـ ٥ـ ۷ـ ۹
پرسپولیس (٥۸۱۰۸۳) ۱۰ـ ۱۲ـ ۲ـ ٤ـ ٦ـ ۸
کارون (۹٥٥۱٦٥) ۳۰ر۱۰ـ ۳۰ر۲ـ ۳۰ر٤ـ ۳۰ر٦ـ ۸ر۳۰
دریا (۳٤۱۷٤٦) ۹ـ ۱۱ـ ۱ـ ۳ـ ٥ـ ۷ـ ۹
پاسیفیک (۷٥۳۳۱۱) ۳۰ر۱۱ـ ۳۰ر۳ـ ۳۰ر٥ـ ۳۰ر۷ـ ۹ر۳۰
آستارا (۲۷٤۰۲۲) ۳۰ر۱۰ـ ۳۰ر۲ـ ۳۰ر٤ـ ۳۰ر٦ـ ۸ر۳۰
★ جسمی برای عشق‌ـ رنیی‌ـ سیلوانوتورانکیلی
دیانا (٦٤۷۳٦٥) ۱۱ـ ۲ـ ۳۰ر٤ـ ۷ـ ۹ر۳۰
★ خوب وبد ـ رنگی‌ـ داندیراکاسور
حافظ (۳۹۱۰۷٤) ۳۰ر۱۰ـ ۳۰ر۲ـ ۳۰ر٤ـ ۳۰ر٦ـ ۸ر۳۰
★ چشمان زیبای مرگبار‌ـ رنگی‌ـ والری لئون
متروپل (۳۱۹٤۱۰) ۹ـ ۱۱ـ ۱ـ ۳ـ ٥ـ ۷ـ ۹
★ جدال در راه سخت‌ـ رنگی‌ـ جیم براون
کریستال (۳۱۷٦۷٥) ۳۰ر۱۰ـ ۳٥۰ر۱۲ـ ۳۰ر۲ـ ۳۰ر٤ـ ۳۰ر٦ـ ۱ر۳۰
★ خطر عشق‌ـ رنگی‌ـ فریدبندالی
شهر قشنگ (٦٤۷۷۷۷) ۱۱ـ ۱ـ ۳ـ ٥ـ ۷ـ ۹
★ خشم سیاه‌ـ سینما سکوپ‌ـ رنگی‌ـ میل ماسکارای
ری (٥۲۲٥۷۸) ۱۰ـ ۱۲ـ ۲ـ ٤ـ ٦ـ ۸
★ دختری بنام جسی‌ـ رنگی‌ـ سینما سکوپ
کیهان (٥٤٦۳٦۰) ۹ـ ۱۱ـ ۱ـ ۳ـ ٥ـ ۷ـ ۹
★ دشمن من ـ رنگی‌ـ راجش کانا
شهناز (۷٥٤٦۲٦) ۹ـ ۱۱ـ ۱ـ ۳ـ ٥ـ ۷ـ ۹
★ دردسرهای مرد مجرد ـ سینما سکوپ‌ـ رنگی
دروازه طلائی (۳٥۲۱٦۰) ۹ـ ۱۱ـ ۱ـ ۳ـ ٥ـ ۷ـ ۹
★ دو جاسوس‌ـ رنگی‌ـ راج کاپور‌ـ راجندراگومار
ارانوس (٥۲۷۹۷۱) ۱۰ـ ۱۲ـ ۲ـ ٤ـ ٦ـ ۸
★ در دام ۷ مزدور ـ جدال با سه مرد آهنین
فلور (٥۲۸۰۹٦) ۹ـ ۱۱ـ ۱ـ ۳ـ ٥ـ ۷ـ ۹
★ زن واین همه دردسر ـ رنگی‌ـ برایان ریکی
ریولی (۷٥۷۷۷۷) ۱۱ـ ۳۰ر۳ـ ۳۰ر٥ـ ۳۰ر۷ـ ۹ر۳۰
★ سگهای ده میلیون دلاری ـ رنگی‌ـ فردآستر
شهر تماشا (۹۲۸٦۸٦) ۳۰ر۱ـ ۳۰ر۱ـ ۳۰ر۳ـ ۳۰ر٥ـ ۳۰ر۷ـ ۹ر٤٥
★ شیر وباد رنگی‌ـ شون کانری
بولوار (٦٥٥۲۹۲) ۱۱ـ ۳۰ر۱ـ ٤ـ ۳۰ر٦ـ ۹
★ عروسک‌ـ رنگی‌ـ جینالولو بریجیدا
پ.ب (۸۲۹٦٤۱) ۱۰ـ۱۲ـ۲ـ٤ـ٦ـ۸ـ۱۰
★ عشق‌های هرکول‌ـ سینما سکوپ ـ رنگی
الوند (۳٥٦٥۳۸) ۹ـ ۱۱ـ ۱ـ ۳ـ ٥ـ ۷ـ ۹
★ فراتر از کشتار ـ رنگی ـ بن جانسون
شهر فرنگ (٦۲۷٦۲۸) ۱٥ر۱۱ـ ۱٥ر۱ـ ۱٥ر۳ـ ۳۰ر٥ـ۳۰ر۷ـ ۹ر٤٥
★ قیمت یک زندانی ـ رنگی‌ـ تلی ساواس
کسری (۸۲٦۹۳۹) ۳۰ر۱۰ـ ۲ـ٤ـ٦ـ ۸ـ ۱۰
★ قطار شیطان ـ رنگی‌ـ وارهاک تانزانیا
سهیلا (۳۱٦٤۲٤) ۳۰ر۱۰ـ ۳۰ر۲ـ ۳۰ر٤ـ ۳۰ر٦ـ ۸ر۳۰
★ گمگشته ـ رنگی‌ـ جان کارلوجانینی
شهر قصه (٦۲۷۲۹۰) ۱۱ـ ۲ـ ٤ـ ٦ـ ۸ـ ۱۰
(×) گرگ خونخوار‌ـ رنگی‌ـ پیترکوشنیگ
سیلوانا (۳٦۳۷۷۷) ۹ـ ۱۱ـ ۱ـ ۳ـ ٥ـ ۷ـ ۹
★ کارمن عشومکر‌ـ سینما سکوپ‌ـ رنگی
پارک (۳۱۹٦۳۷) ۹ـ ۱۱ـ ۱ـ ۳ـ ٥ـ ۷ـ ۹
★ گنج اژدها‌ـ سینما سکوپ‌ـ رنگی
برلیان (۳٥۳٥۳٥) ۹ـ۱۱ـ۱ـ۳ـ٥ـ۷ـ۹
★ معمای عشق‌ـ رنگی‌ـ رامچندران
همای (۳۱۱٦٦۹) ۳۰ر۱۰ـ ۳۰ر۲ـ ۳۰ر٤ـ ۳۰ر٦ـ ۸ر۳۰
★ موسی‌ـ رنگی‌ـ برت لنکستر
گلدیس (٦۲۸۷۱۳) ۲ـ ۳۰ر٤ـ ۷
★ میسوری از هم میپاشد‌ـ رنگی‌ـ مارلون براندو
پارامونت (٦٤۸۳۲۱) ۱۱ـ ۱ـ ۱٥ر۳ـ ۳۰ر٥ـ ۷ر٤٥ـ ۱۰
★ هیشکی نمیتونه مثل من اعتراف کنه‌ـ رنگی
امپایر (۸۹۳۱٤۲) ۳۰ر۱۱ـ ۳۰ر۱ـ ۳۰ر۳ـ ۳۰ر٥ـ ۳۰ر۷ـ ۹ر٤٥
★ هوسهای قبل از مرگ ـ رنگی‌ـ فمی بنوسی
آتلانتیک (۸۹۷۱۷۱) ۳۰ر۱۱ـ۳۰ر۱ـ۳۰ر۳ـ۳۰ر٥ـ۳۰ر۷ـ۳۰ر۹
★ ۷دقیقه بمرگ‌ـ رنگی‌ـ پل‌استیونس
رکس (۳۱۸۲٤۲) ۳۰ر۱۰ـ ۳۰ر۲ـ ۳۰ر٤ـ ۳۰ر٦ـ ۸ر۳۰
میامی (۷٥٤۳۲۹) ۹ـ ۱۱ـ ۱ـ ۳ـ ٥ـ ۷ـ ۹
سانس انگلیسی
★ سینما گلدیس ساعت ۹ر۳۰ ـ (موسی)

سینماکریستال: جدال‌درراه‌سخت

پرشکوه ترین وسترن سینمای امریکا بصورت یك پدیده فراموش نشدنی

پلیس راه‌میگوید:

وظیفه ما ایجاد وجدان رانندگی است هر گل خنده رضایتی که برلب شما سبز شود یك باغ گل دردل ما میروید .

هفته نهم مسابقه های فوتبال جام تخت‌جمشید

پیشاهنگ‌ونایبش بمصاف چراغ‌قرمزهامیروند

رویای پیروزی پرسپولیس در سر بازیکنان تیم اهوازی نیرو هم هست . رهبران تیم نیرو پیشاپیش‌برای فتح نیرو در آخرین بازی هفته نهمکه فردابعدازظهر در تهران‌انجام می‌شود ، وعده ۵۰ هزار ریال پاداش نقدی به یک یک بازیکنان تیم را داده‌اند . اما بعید بنظرمیرسد که پرسپولیس بعد از شکست روز یکشنبه در سدتاج، فردا با فکر تلافی بمیدان نیاید .

نیرو که چند هفته‌ای از وجود نوری خدایاری ، وهاب نیسیان‌پور و حمید شهبازی ۳ مهره ثابت وخوب محروم است، جزاین ۳ فردا در جنگ با پرسپولیس ، احتمالا حسین حافظی گلزن و مهاجم خطرساز خود را هم نخواهد داشت. علت، تنبیهی که استفان گامبوش مربی مجاری نیرو برای این بازیکن خود و بدلیل‌عدم حضور منظم وی در تمرینات ، تعیین کرده‌است .

اگر بازی پرسپولیس ـ نیرو را بدلیل همسایه‌بودن این دو حریف در خانه هفتم جدول، بتوان‌نبرد دوقدرت برابر در جدول بحساب آورد، پاس پیشاهنگ جام و شهباز نایب‌پیشاهنگ در روز نهم دو تیم چراغ‌قرمزجدول را ملاقات میکنند . اما این‌بار هم ایندو بزرگ پایتخت شانس برابری برای پیروزی ندارند. پاسیها درتهران باید راه‌آهن را دیدار کنند و این نخستین بازی هفته نهم است که امروز بعدازظهر در امجدیه انجام می‌شود . پاسیها بجز غیبت اسماعیل نوربخش مدافع راست خود نگرانی دیگری ندارند که این نگرانی هم باوجود یک حلوائی آماده برای جانشینی نوربخش، دوام زیادی نخواهد داشت .

اما شهباز پس از بازی دلهره‌آوری که هفته پیش برابر تراکتورسازی و در تهران داشت فردا در تبریز میهمان دیگر تیم این‌شهر، ماشین‌سازی است . شهباز برای اینکه دچار سرنوشت هفته پیش نشود، باید که در کار خط حمله خود تجدیدنظر کند. بخصوص که وجود راغفر جسور و پرتجربه درون دروازه و تشرفی‌برقدرت درقلب دفاع ماشین‌سازی ، کار مهاجمان شهبازی را بیش از پیش مشکل خواهد نمود . شهباز گل مساوی خود را در بازی هفته پیش، از روی نقطه پنالتی وارد دروازه تراکتورسازی کرد.

این هفته هردوتیم تبریزی خانه‌نشین هستند. به‌این خاطر بازی تراکتورسازی ـ سپاهان نیز امروز بعدازظهر در تبریز انجام می‌شود . سپاهان که هفته قبل درتهران دارائی را برد، اگر باز هم در رویای پیروزی در خارج ازخانه است ،باید گفت‌که‌امروز بمراتب‌میدان دشوارتری پیش‌رو دارد.

ملوانان فصل پیش ۳ بار صنعت نفت را شکست داده‌اند ! دوبار درجام تخت‌جمشید ویکباردر جام‌حذفی، آنهم در آبادان . حالا این‌هفته که نفتیها به بندر میروند، نه فقط باید برای حفظ مقام خوددر جای سوم جدول بیش از همه بکوشند ، بل فکر جبران ۳ شکست فصل قبل نیز خود دلیل مهمتر و دیگری برای تلاش وبازی بهتر از همیشه این تیم‌جنوبی درشمال می‌تواند باشد . اما بدشانسی نفتیها پیشاپیش این دیدار ، مشکوک بودن وضع چند بازیکن از جمله دروازه‌بان تیم منصور قلمی، عبدالعلی بیت‌سیاح ، برزگر ، بزمه و نظام‌آزادی است . بااین دشواریها باید دید نفتیها این‌بار دربندرچه خواهند کرد.

تاج فاتح بزرگ هفته هشتم، بعداز برد ازپرسپولیس این‌هفته هم حریف دیگری از پایتخت را پیشرو دارد . درست در آستانه دیدار با تاج تامین بودجه ٤ میلیون ریالی پیش‌پرداختهای بازیکنان تیم خاصه تازه‌واردین از محل دویست هزار تومان کمک فدراسیون و ۲۰۰ هزار تومان بودجه‌ای که باشگاه به این کار اختصاص داده، باعث حل مشکلات داخلی تیم هما شد. بدین‌ترتیب دوراز انتظار نیست که هما در دیگر دیدار امروز با روحیه‌ای مضاعف بدیدار تاج بشتابد . اگرچه غم حادثه‌ای کمبرای آلبرت باغومیان یکی از مهاجمان تازه‌وارد این تیم‌اخیرا پیش آمده ، هنوز باعث ناراحتی دیگر یاران هما است . این بازیکن چندی قبل درپی حادثه انفجار مخزن گاز در آشپزخانه خانه‌اش بشدت دچار سوختگی شده و بعید که به این زودیها قادر به یاری دادن هما در میدان‌باشد.

برنامه این هفته

پنجشنبه ۲۲ اردیبهشت : پاس ـ راه‌آهن (٤بعداز ظهر ـ امجدیه) ، هما ـ تاج (٦ بعدازظهر ـ امجدیه)، تراکتورسازی ـ سپاهان (٥ بعدازظهر ـ تبریز) .

جمعه ۲۳ اردیبهشت : بانک‌ملی ـ برق(٤بعدازظهر ـ امجدیه)، پرسپولیس ـ نیرو (٦ بعدازظهر ـ امجدیه) ، ذوب‌آهن ـ دارائی (٥ بعدازظهر ـ امجدیه)، ملوان ـ صنعت نفت (٥ بعدازظهر ـ بندرپهلوی) ، ماشین‌سازی ـ شهباز (٥ بعدازظهر ـ تبریز) .

رده‌بندی درپایان هفته هشتم

	بازی	برد	مساوی	باخت	زده	خورده	امتیاز
۱ـ پاس	۸	٦	۲	۰	۸	۲	۱٤
۲ـ شهباز	۸	٤	۳	۱	۱٤	٦	۱۱
۳ـ تاج	۸	٤	۲	۲	۸	۲	۱۰
ـ صنعت نفت	۸	۳	۱	٤	۷	٥	۱۰
ـ برق	۸	۳	٤	۱	٤	۲	۱۰
٦ـ ملوان	۸	۲	٥	۱	۱۱	۸	۹
۷ـ پرسپولس	۸	۳	۲	۳	۹	۹	۸
ـ نیرو	۸	۲	٤	۲	٦	٦	۸
ـ بانک ملی	۸	۱	٦	۱	٤	٤	۸
ـ سپاهان	۸	۳	۲	۳	٥	۸	۸
۱۱ـ ذوب‌آهن	۸	۲	۳	۳	٦	۸	۷
۱۲ـ تراکتورسازی	۸	۱	٤	۳	۷	۸	٦
ـ هما	۸	۱	٤	۳	۷	۸	٦
۱۴ـ دارائی	۸	۰	۵	۳	۲	۸	٥
۱۵ـ ماشین سازی	۸	۱	۳	٤	٦	۱۳	٥
۱٦ـ راه‌آهن	۸	۰	۳	٤	۲	۹	۳

برای میزبانی هشتمین دوره بازیهای آسیائی

ژاپن حاضر بدادن هر نوع کمك به تایلند است

کمیته ملی المپیک ژاپن‌اعلام کرد در راه انجام هشتمین‌دوره بازیهای آسیائی که قرار است در سال ۱۹۷۸ در بانکوک انجام شود ، حاضر بدادن کمک مالی و انجام هرگونه کمک دیگری از نقطه نظر برگزاری به تایلند ، کشور میزبان این بازیها است .

کاتسوجی شیباتا یکی از اعضاء کمیته ملی المپیک ژاپن که این مطلب را اعلام کرد، یادآور شد ، ژاپن بجز کمک مالی ، از دادن وسائل لازم و حتی اعزام افراد متخصص در زمینه برگزاری بازیها نیزحاضر به همکاری نزدیک با برگزار کنندگان تایلندی میباشد .

دلیل تاکید ژاپنی‌ها در این مورد، تقاضائی است که فدراسیون بازیهای آسیائی از پاره‌ای از کشورها از جمله ژاپن برای یاری دادن تایلند برای میزبانی دوره آینده‌بازیها نموده است. فدراسیون بازی های آسیائی ، تقاضای یک میلیون و ٤۰۰ هزار تومان کمک نقدی به تایلند ، از ژاپن و چند کشور دیگر آسیانمود.

فدراسیون بازیهای آسیائی در تلاش است تا در جمع‌مبلغ ۱٤ میلیون تومان کمک‌هزینه نقدی از پاره‌ای از کشورهای عضو ، برای تایلند تدارک ببیند .

قبلا قرار بودپاکستان‌میزبان بازیها باشد . لیکن پس از عذرخواهی پاکستان از میزبانی و بدلیل مشکلات مالی ، کره جنوبی نیز بهمین دلیل حاضر به پاسخ مثبت دادن به فدراسیون بازیهای آسیائی مبنی بر قبول میزبانی‌هشتمین دوره بازیها در سال ۱۹۷۸ نشد .

بدین ترتیب ، بانکوک که قبلا در سال‌های۱۹٦٦ و ۱۹۷۰ بازیهای آسیائی را برگزارکرده برای سومین‌بار به عنوان‌شهر میزبان بازیها برگزیده شد .

دیدارهای دوربرگشت کشتی آزاد باشگاههای ایران

سازمان آب ـ ذوب آهن و برق خراسان پیروز شدند

پیشاهنگ مسابقات دوررفت در سه وزن بدون شرکت‌کننده بود ، این برای تیمی که ادعای قهرمانی درسر دارد ، مسائل تازه‌ای را مطرح میکند !

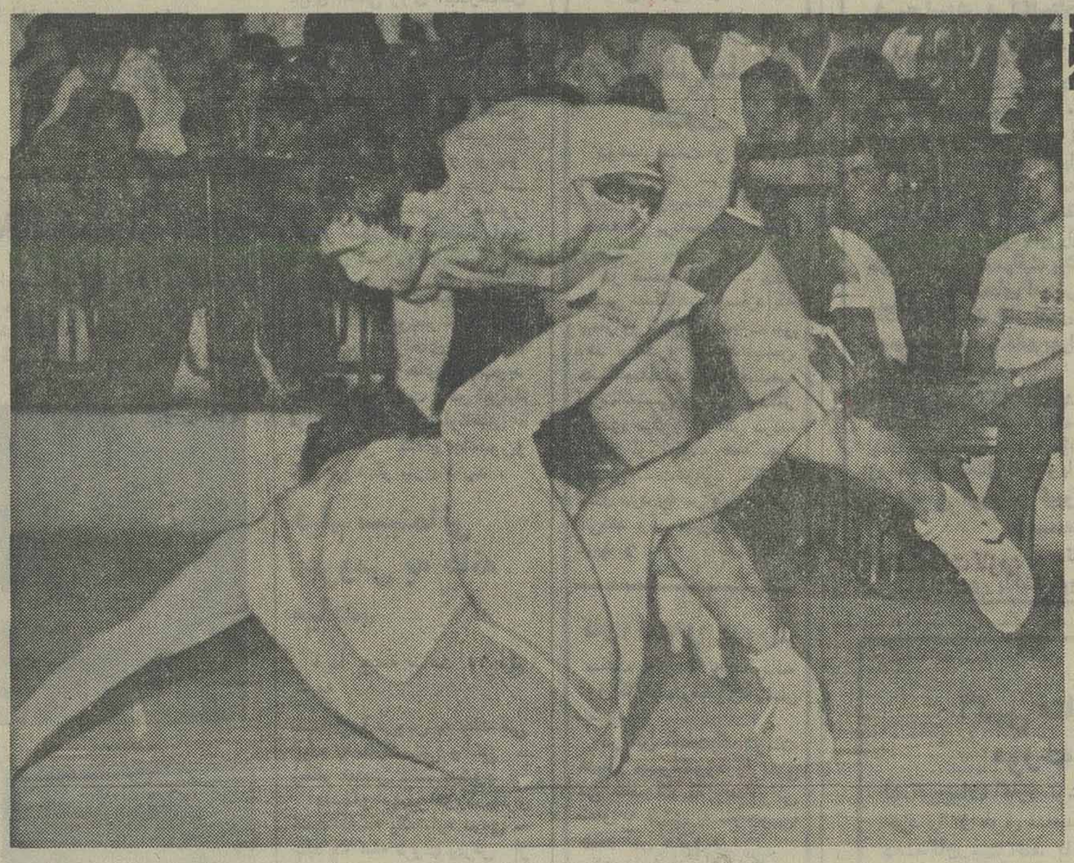

یدالله اعتصامی که طوفانی‌مبارزه را با قشنگ آغاز کرد تنها سه‌دقیقه قدرتمند نمایش داد و پس از آن در اسارت حریف «۱۳» امتیاز از دست داد. اگر اعتصامی با چشمان‌بازتری این مبارزه را دنبال میکرد ، قادربود نمایشی بهتر ارائه دهد ، عکس از تسلط قشنگ برابر حریف تهرانی حکایت میکند .

کشتی

در پی دو هفته وقفه که به دیدارهای عقب‌افتاده سپری شد ، مسابقه‌های کشتی آزاد قهرمانی باشگاههای ایران دور بازگشت خود را آغاز کرد.

در اولین روز مسابقه عموماً همه از بخدمت داشتن همه بزرگان خود محروم بودند ، سازمان آب پیشاهنگ دیدارهای دور رفت درحالی به مقابله بیژن آمده بود که در وزنهای ۸۲ـ۹۰ و ۱۰۰ کیلو شرکت کننده‌ای نداشت ، بیژن که گمان میرفت با تمام قوا به‌دیدار پیشاهنگ برود از بخدمت داشتن حسین محبی به دلیل سرماخوردگی و ابروی شکافته شده محروم بود.

در نزد دخانیات غیبت سیدعباسی محسوس بودو همین سبب شد که خراسانیها تلافی بمثل کنند و شکست خانگی را در تهران‌جبران نمایند . پهلوی که هر هفته چهره هائی تازه‌ای بمیدان میفرستد . این‌بار هم نتوانست همه بزرگان خود را در کنارهمبمیدان‌بفرستد.

راه‌آهن از کنار پیروزی گذشت

اگر برای آب تهران نبودکریمی ـ مشتاقی چندان زیانبخش نبود ولی راه‌آن که ایوب ـ طالقانی را بعلت سفر به اروپا در خدمت ندارد در مازندران از کنار پیروزی گذشت .

همانند راه‌آهن ، برق مازندران نیز نتوانست نوریزاده وجانلو را بمیدان بفرستد .

با چنین خصوصیاتی دیدارهای دور رفت آغاز شد . پیشاهنگ که کمبود مهره‌های جانشین در آینده سبب نزولش خواهد شد هرچند دربرابر بیژن ۳ـ۷ پیروز شد ولی این نمی‌تواند داروئی التیامبخش برای تیمی بنام آب باشد ، چرا که اگر آبی‌ها از هم‌اکنون در اندیشه به خدمت گرفتن مهره‌های تازه و شایسته نباشند محققا درپایان اولین‌دوره مسابقه‌ها از صدر بزیر کشیده خواهند شد.

برزگر بمانند دیدار رفت ،این‌بار هم به ۷٤ کیلو آمد و پیروزی دهم را برای آب کسب کرد .

اگر شش کشتی‌گیر سازمان آب در روی تشک برتری خود را ثابت کردند ، «بوربور» بدون مبارزه به پیروزی رسید .

در تهران که سه مبارزه انجام شد ، مبارزه برق خراسان و دخانیات از حساسیت قابل‌توجهی برخوردار بود که برق خراسان تلافی شکست دور رفت‌رادرآورد و در پیش چشم تهرانیها شکست دخانیات را رقم زد .

دخانیاتیها که پا بپای حریف خراسانی پیش می‌آمدند ،یکباره در وزنهای ٦۸ ـ ۷٤ ـ ۸۲ کیلو صاحب سه پیروزی شدند که از آن‌میان خدابخش‌عفت‌دار طباطبائی را برد و قشنگ ، اعتصامی را شکست داد. ولی حادثه را مهرافروزیان برابر نظافت‌دوست

بقیه در صفحه ۷

تنیس جام دنیای ورزش

پیکار مدعیان در اوج

جالب‌ترین حوادث دیدارهای‌دیروزتنیس جام دنیای ورزش ، شکست دوبل «یازندی‌و بیهقی» برابر «خدائی و صالح» وهمچنین باخت ژاله پرتو به پروانه خیل‌تاش بود .

دوبل یازندی و بیهقی که در دیدارهای دوبل گروه «ب» بانمایشی جالب خود را تا تا دیدارهای اوج بالا کشیده بودند ، در جدال با صالح وخدائی نتوانستند راه موفق خود راادامه دهند و شکست را پذیرفتند .

بازیهای انفرادی زنان نیز برخورد پرتو وخیل‌تاش ، یک جدال حساس راشکل بخشید ، چه ایندو که پیشاپیش‌امید های قهرمانی بشمار می‌آمدند پیش از فینال به مصاف هم رسیدند که خیل‌تاش با پیروزی برابن رقیب گامی حساس برای قهرمانی برداشت .

اما دراین گیرودار درخشش مرجان اسکوئی نیز جالب توجه است که دیروز در دومیدان‌به پیروزی دست‌یافت .

اوابتدا روس بوکررامغلوب کرد وپس‌از آنهم ازمیدان دیدار باشفازند پیروز بیرون آمد .

نتایج دیدارهای دیروز جام دنیای‌ورزش بدین صورت بود.

انفرادی گروه ب

● اسفندیار بیهقی ـ اسکندر همائی : برنده بیهقی ● محمدعلی خزائی ـ آشوت‌آودیان : برنده خزائی .

انفرادی گروه آ

● عبداله صالح ـ عباس حسین‌زاده : برنده صالح ● کامبیز درفشی جوان ـ آوانسیان : برنده درفشی جوان ● عباس خیل‌تاش ـ روح‌اله صالح : برنده خیل‌تاش ● حسین حسن‌پور ـ فرج خدائی : برنده حسن‌پور .

انفرادی زنان

● ژاله پرتو ـ فرح‌هداوند : برنده‌پرتو ● مرجان اسکوئی ـ روس‌بوکسر برنده اسکوئی ● پروانه خیل‌تاش ـ ژاله‌پرتو : برنده خیل‌تاش ● مرجان اسکوئی ـ میترا شفازند، برنده اسکوئی .

دوبل مردان

● هدایت یازندی و اسفندیار بیهقی فرج‌خدائی وروح‌الله صالح برنده صالح وخدائی ● جواد درفشی جوان وآرشام‌یسائی ـ ابراهیم اکبری و بهرام‌زاده برنده یسائی ودرفشی جوان .

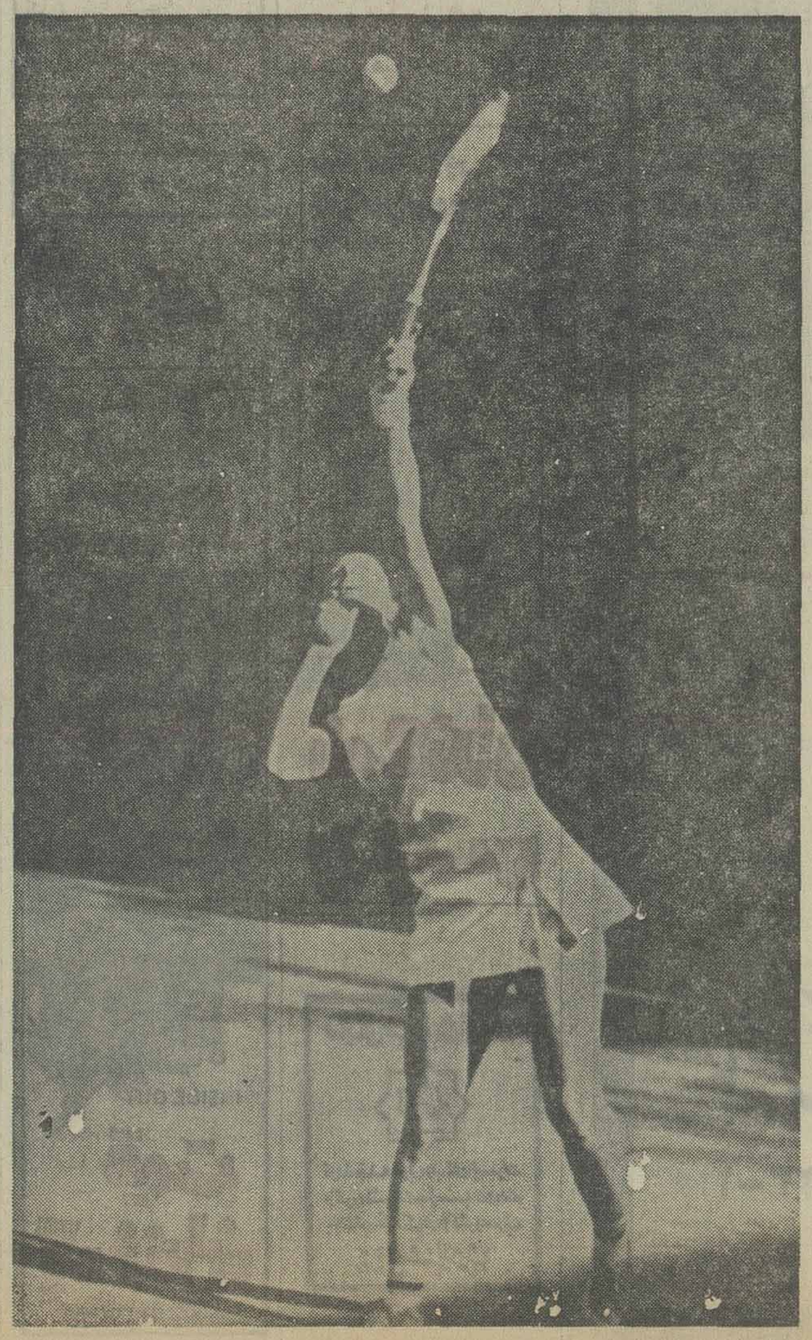

مرجان اسکوئی دیروز بابدست آوردن دو پیروزی چهره‌ای موفق از خودنشان داد.

تیم ملی رومانی ، حریف‌تدارکاتی تیم ملی ایران

فوتبال

فدراسیون فوتبال بنابه‌تقاضای مربی‌تیم ملی فوتبال از تیم ملی فوتبال رومانی دعوت کرده است تا برای انجام یک مسابقه تدارکاتی ، دردهه‌دوم خرداد به‌تهران بیاید . روز جمعه ۱۳خرداد بعنوان روز دیدار تیمهای ایران و رومانی تعیین شده است . سال پیش‌ودر آستانه سفر تیم‌ملی فوتبال کشور ما به بازیهای المپیک مونترال شاگردان استفان‌کواکس بتهران آمدند که نتیجه دیدار دوتیم ۲ـ۲ مساوی بود. تیم ملی فوتبال ایران برای انجام اولین بازی خود درمرحله‌دوم مسابقه‌های‌مقدماتی جام جهانی در آسیا ـ اقیانوسیه روز ۲٤ خرداد تهران را بسوی هنگ‌کنگ ترک میکند و روز یکشنبه ۲۹خرداد با تیم ملی هنگ‌کنگ روبرو خواهد شد.

اخبار کوتاه

خبرهائی از بسکتبال

● مسابقات بسکتبال‌زیر گروه جام و الاحضرت ولیعهد ،درتهران که تحت عنوان «قهرمانی باشگاه های‌پایتخت» برگزارمیگردد. از ۱۷ تیرماه آغاز خواهد شد .

کیفیت انجام بازیها هنوزتعیین نگردیده است، ولی فدراسیون بسکتبال اعلام داشته «قهرمان»این بازیها به شمار تیمهای حاضر در جام ولیعهد ملحق خواهد شد .

● کنگره بسکتبال ایران‌ازساعت ۹ صبح دوشنبه سوم مرداد ماه در تهران آغاز میگردد ، در این کنگره که در سالن روزنامه کیهان برپا میشود خط مشی‌فدراسیون در یک فصل آینده تعیین میگردد.

● فرصت نقل و انتقالات‌بسکتبال در گروه مردان از تاریخ ۱۰ تا ۳۰ خرداد ماه تعیین شده است. ضمن اینکه فدراسیون بسکتبال همچنین اعلام کرد فرصت نقل و انتقالات دختران که قرار بود ۲۰ اردیبهشت تمام شود یک هفته‌دیگر تمدید گردید .

● از ۲۱ تیر سه کلاس‌داوری بسکتبال در سه استان برپامیشود سه استانی که کلاسها در آنها دایر میگردند خراسان ـ فارس و چهارمحال بختیاری میباشند .

محمدعلی : فورمن بازمیگردد !

همانطور که خبر دارید، بطور ناگهانی و غیر منتظره‌ای «جورج فورمن» چهره نامداریکس‌حرفه‌ای جهان که از ستارگان فراموش نشدنی دسته سنگین وزن ها بشمار می‌آید ، اعلام داشت از «بکس» کناره میگیرد !

و ضمن اینکه دلایلی که «فورمن» برای کنارگیریش عنوان کرده است موضوع عقاید مذهبی و مخالفت مادرش با مشت‌زنی میباشد و اینکه علاوه بر «مذهب» که با «بکس» موافق نیست ، مادر او نیز با مشت‌زنی سخت مخالف میباشد .

اما جالب‌ترین نکته در این حال وروز ، حرفهائی‌میباشد که«محمد علی» بعنوان اظهار نظر دربرابر موضوع خدا حافظی فورمن از رینگ گفته است .

محمد علی درحالیکه هنوز چند روزی بیشتر از تصمیم کنارگیری فورمن نمی‌گذشت ، خیلی صریح اظهار عقیده کرد که : جورج فورمن احتمالا پس از یکسال یا شش‌ماه دیگر بازهم اشتباه میکند و قدری هم در اشتباه است که فکر نمیکنم خودش هم بداند چه می‌کند . و بهرحال من پیش‌بینی میکنم او باز خواهدگشت ،وقتی که پولهایش تمام شود وبخواهد اینرا هم نشان دهد که «بهترین» است در رینگ مبارزه خواهدکرد و به‌محض اینکه من از بکس‌کنار بروم ، او بازمیگردد . ضمن اینکه فورمن اگر دوباره‌به‌مبارزه کردن ادامه دهد ، بازهم‌خوبی و قدرته‌دی سابق خواهد بود .

نتایج هفته دهم مسابقه های کشتی آزاد جام شهبانو

آب‌تهران ۲۸ـ بیژن‌کرمانشاه ۱۲

نام کشتی‌گیران آب قبل از نفرات کرمانشاهی بدست آمده است .

٤۸ کیلو : محمد بزم‌آور با ضربه فنی خیران زنگنه را شکست داد.

۵۲کیلو : رشید فرهادی با ضربه فنی بر علیرضاپیمان‌فر غلبه کرد.

۵۷ کیلو : سلیمان کوهستانی، نعمت‌غلامی را سه‌اخطاره ساخت .

٦۲کیلو : علی عبدلی در مصاف با داریوش ریزه‌وندی با ضربه‌فنی پیروز شد .

٦۸کیلو : محمد خرمی با ضربه فنی بر منوچهرعزیزی غالب شد.

۷٤کیلو : منصور برزگر با ضربه فنی علی ناصری را شکست داد.

۸۲ کیلو : بیژن زرافشانی از بیژن بدون حریف پیروز اعلام شد.

۹۰ کیلو : محمد حسن محبی از بیژن بدون مبارزه پیروز اعلام شد.

۱۰۰ کیلو : ابوالقاسم نقی‌زاده از بیژن بدون مبارزه پیروز شد .

۱۰۰+کیلو بهمن بوربور از آب بدون مبارزه پیروز شد.

دخانیات ۱۷ـ برق خراسان ۲۳

نام کشتی‌گیران دخانیات قبل از برق آمده است .

٤۸کیلو : هاشم بیاتی ٤ـ۱۸ مغلوب حسن‌راستگو شد.

۵۲کیلو : صفر کاکاوند با امتیاز ٤ـ۱۵ مغلوب قدیر نخودچی شد

۵۷ کیلو : محمد مشهدی اسماعیل ۷ـ۱۱ دربرابرچنگیز عامل تسلیم شد

٦۲ کیلو : محسن فره‌وشی با ضربه فنی (۲ـ۱۵)علیرضا رستمی را شکست داد.

٦۸ کیلو : یدالله اعتصامی ۵ـ۱۳ مغلوب محمود قشنگ شد.

۷٤ کیلو : محمد طباطبائی با ضربه‌فنی مغلوب خدابخش عفت‌دار شد.

۸۲ کیلو : خسرو نظافت‌دوست با ضربه فنی تسلیم مهرافروزیان شد.

۹۰ کیلو : محمد رضا فتحی ، علی اکبر شیدا را سه اخطاره کرد.

۱۰۰ کیلو : علی توپچی ۵ـ۵ بر علی روحانی غلبه‌کرد (بخاطر کسب امتیاز اول)

۱۰۰+کیلو : غلامرضا خلج بدون حریف پیروز اعلام شد.

پهلوی ۱۸ـ موتوژن ۲۲

نام کشتی‌گیران پهلوی قبل از نفرات موتوژن آمده‌است

٤۸ کیلو : خلیل رشید محمدزاده ٤ـ۲۰ تسلیم محمود اسماعیل‌پور شد.

۵۲کیلو : حسین نوروزی بدون مبارزه پیروز اعلام‌شد.

۵۷ کیلو : محمد قاسمی بخاطر غیبت حسن زارع پیروز اعلام شد.

٦۲ کیلو : کاووس جعفرزاده با ضربه فنی مغلوب محمد ذوالفقاری شد

٦۸ کیلو : علی اکبر عرب با ضربه فنی تسلیم علی دهقان گشت .

۷٤ کیلو : محمود کاظمی با ضربه فنی مغلوب جواد افشارپور شد.

۸۲ کیلو : علی جواهری ۳ ـ۵ بر جبار مهدیون غالب شد

۹۰ کیلو : هاشم کلاهی با ضربه فنی باغبان را شکست داد.

۱۰۰ کیلو : مصر زینعلی‌زاده ۸ـ۹ بر اکبر فکری غلبه کرد.

۱۰۰+کیلو : ایرج هدایتی با ضربه فنی مغلوب احمد انصاری‌شد.

برق‌مازندران۵ر۱۸ـ راه‌آهن۵ر۲۱

نام کشتی گیران مازندران ابتدا آمده است .

٤۸ کیلو : مزیز رستمی بدون حریف پیروز اعلام شد (خلیلی سر وزن نرسید)

۵۲ کیلو : محمد حسین دباغی ٤ـ۱۳ مغلوب حبیب فتاحی شد.

۵۷ کیلو : یحیی مردانی با ضربه فنی داریوش‌واعظی را شکست داد .

٦۲ کیلو : صادق لاریجانی ۹ـ۱۲ بر حسین تورانیان غلبه کرد.

٦۸ کیلو : اکبر بذری با ضربه فنی تسلیم جهاندار عبدالباقر شد .

۷٤ کیلو : مزیز واگذاری در برابر مسعود مقربی ادامه نداد .

۸۲ کیلو : حسینعلی نوروزیان ۳ـ٦ علیرضا زیبا را شکست داد .

۹۰ کیلو : قربان توان با ضربه فنی محمد شعلمکاررا مغلوب ساخت .

۱۰۰ کیلو : فرامرز ترابی با ضربه فنی مغلوب قدیر یعقوبی شد.

۱۰۰+کیلو : جمال کاویانی مقابل سوخته‌سرائی ادامه نداد .

ذوب‌آهن ۲۳ ـ شهپر تهران ۱۷

نام کشتی گیران ذوب‌آهن قبل از شهپر آمده است .

٤۸ کیلو : سبحان روحی با ضربه فنی از خلیل شیخ‌سفلی برد.

۵۲کیلو : مرادعلی شیرانی ٦ـ۱۰ از نوروز امینی‌برد.

۵۷ کیلو : احمد شاهپوری ٦ـ۹ بر سیروس آصفی غلبه کرد

٦۲ کیلو : علیرضا حسینی ٦ـ۹ از غلامحسین‌مرادی‌برد.

٦۸ کیلو : اکبر ضیائی ۲ـ٤ مغلوب محمد انصاری‌شد.

۷٤ کیلو : هاشم قنبری ٤ـ۱۱ دربرابر محمدرضاطاهری مغلوب شد

۸۲ کیلو : هوشنگ منتظرالظهور با ضربه فنی مغلوب شاهپور خلیقی شد.

۹۰ کیلو : سید حسن نورحسینی با امتیاز ٦ـ۷تسلیم علی‌دقت‌پور گشت.

۱۰۰ کیلو : سیف‌الله بهرامی با ضربه فنی حسین فلاحتی را شکست داد .

۱۰۰+کیلو : محمد زمانی با امتیاز مغلوب علی پرویزی شد.

پلنگ‌کش فاتح کشتی تشویقی جوانان

در اولین هفته مسابقه‌های تشویقی کشتی فرنگی‌جوانان تهران که ۸ مدعی در آن حضور داشتند عباس پلنگکش کشتی‌گیر جوان کشتی فرنگی بمقام قهرمانی رسید .

فدراسیون کشتی برای بحرکت درآوردن کشتی فرنگی درکنار مسابقه‌های لیگ سراسری هر هفته در یک وزن بین نفرات اول تا دهم مسابقه‌های جوانان تهرانی ، مسابقه‌هائی بشکل یکحذفی انجام میدهد که این جنبش تازه همزمان با دیدارهای بازگشت کشتی آزاد باشگاههای ایران همگام شد.

در جمع ۸ مدعی عباس پلنگکش با سه پیروزی پیاپی درصدر قرار گرفت و او در دور نخست محمد مختاری از باشگاه افسر را با ضربه فنی شکست داد . حسن‌پورنگهبان حریف بعدی پلنگکش بود که با سه‌اخطاره بدرقه شد . در آخرین مبارزه جلال نمکی رویاروی پلنگکش ایستاد که پیروزی ضربه‌فنی برای پلنگکش بدست آمد .

در پایان مبارزات هدایای تهیه شده از جانب فدراسیون کشتی به نفرات اول تا چهارم وزن ٤۸ کیلو داده شد .جالب اینکه هدایای تهیه شده توسط مربیان کشتی فرنگی میان عباس پلنگکش ، جلال نمکی ، حمیدرضا سرشار و حسن پورنگهبان توزیع شد. هفته آینده این مسابقه‌ها در ۵۲کیلو برگزار میشود.

پخش ۳ فیلم سینمائی از تلویزیون درروزهای پنجشنبه وجمعه

مرگ بمرخصی میرود

در روز های پنجشنبه و جمعه سه فیلم سینمائی نمایش داده خواهد شد . امشب‌فیلم سینمائی « مرگ به‌مرخصی‌می رود» در ساعت ۲۱ر۴۵ از برنامه اول و فیلم سینمائی «بیکینی پوش های ساحل» در ساعت ۲۲ر۲۵ از برنامه دوم و فردا جمعه در ساعت ۱۵از برنامه‌اول‌فیلم سینمائی«عروس به خانه می آید» پخش‌خواهد شد . روز جمعه قسمت هائی از سریال های لاسی و رنجر های نجات ، ماجراهای خانواده رابینسون: لانگجان سیلور ، مرد شش میلیون دلاری ، پاداش ، کارآگاه ـ راکفورد ، دود اسلحه ، در تعقیب جو ، فضای ۹۹۹ك و کلمبو و چندین برنامه مختلف دیگر که در جدول برنامه ها به چاپ رسیده است نمایش داده خواهد شد .

فیلم سینمائی «مرگ به مرخصی میرود»

امشب « پنجشنبه» ساعت ۲۱ر۲۵ از برنامه اول این فیلم به کارگردانی میچل لیزن نمایش داده خواهد شد . در این فیلم فردریک مارچ، اولین ونابل ، کنت تایلور ، کاترین الکساندر بازی دارندوداستان فیلم جالب‌است «عزرائیل‌برای اینکه‌بفهمد چرا انسان‌ها‌آنقدر از او وحشت دارند ، سه روز به مرخصی میرودو به صورت یک انسان در یک خانواده اشرافی ظاهر میشود وبا وجود پیگیری بسیار نمی تواند درک کند،که انسان‌های قماربازمشروبخوارو حیله‌گر چرا از مرگ می‌هراسند و در همین‌حال دخترخانواده شیفته و عاشق عزرائیل می‌شود و ... « مرگ به مرخصی میرود» درخشان ترین کار میچل لیزن میباشد ، این فیلم اقتباس از نمایشنامه‌ای‌از نوشته‌ی‌آلبرتو کاسلا است .

فیلم سینمائی «بیکینی پوشهای ساحل»

امشب « پنجشنبه» ساعت ۲۲ر۲۵ از برنامه دوم این‌فیلم به کارگردانی ویلیام آشربخش خواهد شد در داستان فیلم گروهی از پسران و دختران جوان به سرپرستی فرانکی برای اسکی روی آبدرساحل مستقر میشوند .

در نزدیکی آنها خواننده معروفی بنام «پوتیتو» چادر زده‌است ، رفیقه فرانکی عاشق پوتیتو میشود و همین‌باعث اختلاف بین فرانکی و پوتیتو میگردد و در همین حال یک روزنامه‌نگار محلی ازحضور هردو آنهادراین منطقه‌ناراحت است و ...

این فیلم‌از موسیقی،سکس، منظره ، اتوموبیلرانی ، زدو خورد ، ماجراهای عشقی ، کمدی و آدم های خوب‌وبد تشکیل شده است . در این‌فیلم فرانکی آوالون ،مارتاهایر ، جان اشلی ، کندی جانسون‌و گروهی دیگر بازی دارند .

امشب شو جدید «شباهنگ»

امشب پخش‌میشود روحبخش هایده ، گلپایگانی، وفائی ، شرکت دارند که با همراهی ارکستر تاکستانی هر کدام ترانه‌ای میخوانند .

بانوروحبخش

هایده

گلپایگانی

شباهنگ‌برنامه‌جدیدی است که از این پس به تناوب با سایر شو های تلویزیون روز های پنجشنبه ساعت ۲۰ر۳۵ از برنامه شبکه پخش خواهد شد .

شباهنگ را « مصطفی گل آور» تهیه می کند وروالبزم گونه‌ای خواهد داشت که در هربرنامه خوانندگان موسیقی ایرانی ، بنان ، شهیدی ، خوانساری ، هایده گلپایگانی و.... به اتفاق چند تن از خوانندگان‌روزشرکت میکنند. در اولین برنامه شباهنگ که

توضیح

جدول‌برنامه های‌تلویزیونی روز های پنجشنبه و جمعه درصفحات‌ویژه نامه‌ضمیمه روزنامه» همراه‌با جدول‌هفته آیندهتلویزیون‌در یک‌صفحه کامل چاپ شده است .

واریته رنگارنگ

واریته رنگارنگ ساعت ۱۹ر۳۰ پنجشنبه از برنامه دوم پخش میشود .

در این برنامه هایده ، داریوش ، ضیاء ، مهستی‌و چند تن‌دیگر ترانه های‌اجرا می‌کنند .

در فواصل این ترانه ها چند رقص ، شعبده بازی و اکروبات توسط یک گروه انگلیسی اجرا خواهد شد.

مردشش‌میلیون دلاری

دومین قسمت از ماجرای پسر اتمی در سریال مرد۶ میلیون دلاری‌ساعت ۱۸ر۱۰ جمعه از برنامه اول پخش میشود .

در قسمت اول ، دکتر رودی دستگاهی میسازد که بیماران افلیج را نجات می دهد . آندرو توسط این دستگاه‌معالجه‌شدو صاحب قدرت‌اتمی می شود.دکتر رودی میگوید ، اگر دردیه سراغ او نیاید همه چیز طبیعی است ولی ناگهانی اندی درد را در پایش حس می‌کند ولی چیزی نمی ـ گوید و ...

تارآگاه راکفورد

ساعت ۲۰ر۳۵ جمعه‌برنامه اول کارآگاه راکفورد پخش میشود .

در این قسمت‌یک دوست قدیمی جیمزراکفورد راراضی می کند که به رستورانی متعلق به مردی به نام‌جویی چشم آبی ، بروند .

جویی زمانی از تبهکاران بنام بوده که حالا باتاسیس چند شرکت و رستوران بزرگ سعی دارد زندگی آرامی را ادامه دهد ، اما باج‌خوران راحتش نمی ـ گذارند و به سراغ‌همسرش میروند و او را بشدت مضروب می کنند ، جیم که از ابتدا مایل نیست وارد ماجراجوئی شود ،با وقوع این حادثه در جریان قرار میگیرد .

دود اسلحه

دود اسلحه‌ساعت ۱۰ر۲۲، از برنامه اول روز جمعه پخش میشود .

« دویل» نماینده مخصوص دولت ، وقتی معاون کلانتر را در داج سیتی می بیند، برایش شکی باقی نمی ماند که او همان فرانکی است‌که لااقل مرتکب سه فقره قتل شده است .

« دویل» برای اطمینان بیشتر مردی بنام « رن» دردرگیری با فرانکی‌بازویش را از کف داده از سیمارون فرامیخواند و وقتی «رن» نظر او را تائید می کند ، او فرانکی را دستگیر می‌کند و ...

کارگردان این قسمت مورای گراتی است .

در آکسفورد انگلستان

کلاسهای انگلیسی ۲ تا ۲/۵ماهه

در سطوح مختلف با اخذ دیپلم معتبر

موسسه انگلیسی BEST نماینده رسمی کالج سنت‌الدتز اکسفورد

نوجوانان و جوانان ۱۳ سال به بالا را جهت آموزش انگلیسی و اخذ دیپلم معتبر در کالج **سنت‌الدتز اکسفورد** در تابستان بانگلستان اعزام میدارد.

شروع آموزش در انگلستان **۱۰ تیر و ۲۰ تیر**

مراجعت بایران **اول شهریور و ۲۰شهریور**

داوطلبین میتوانند بدون پرداخت شهریه اضافی تا ۲۰ شهریور اقامت نمایند. هزینه کل ۱۳۵۰۰۰/ ریال و برنامه شامل هزینه‌ـ بلیط رفت و برگشت‌ـ شهریه ۶ ساعت کلاس در رور‌ـ دووعده غذا‌ـ پانسیون در خانواده‌های اصیل انگلیسی یا در شبانه‌روزی‌ـ تورهای علمی و تفریحی و سایر برنامه‌ها. دانش‌آموزان تجدیدی میتوانند در اوقات فراغت از کلاسهای تقویتی فیزیك، شیمی و ریاضیات که بفارسی تدریس میشود بطور رایگان استفاده نمایند. دانشجویان در طول اقامت تحت مراقبت پزشکی خواهند بود.

کلیه فعالیت‌های آموزشی و غیرآموزشی در مدت اقامت در انگلستان تحت نظر آقای مهندس بهرامی رئیس موسسه BEST و خانم بهرامی (مرتضوی) متخصص روانشناسی مدارس میباشد.

برای کسب اطلاعات بیشتر و رزرو نوبت خواهشمند است مشخصات زیر را همراه با یك حواله/۱۰۰۰ ریالی از هریك از شعب بانك صادرات به حواله موسسه انگلیسی بست! بادرس زیر سفارشی ارسال دارید و یا شخصا مراجعه فرمائید.

تهران کوروش کبیر جنب پمپ‌بنزین داودیه

موسسه‌انگلیسی بست

مشخصات لازم: نام و نام‌خانوادگی‌ـ سن‌ـ آدرس کامل

لطفا روی پاکت بنویسید مربوط به اکسفورد

وزارت جنك

آگهی مناقصه شماره ۳

مورخه ۱۹ر۲ر۳۶

لشگر پیاده گارد نوشت‌افزار مورد نیاز سالیانه خود را از طرق مناقصه‌خریداری‌مینماید پیشنهاد دهندگان میتوانند با مراجعه به آماد های لشگر واقع در سرباز خانه حشمتیه و ملاحظه نمونه و مشخصات نوشت افزار و دریافت برك شرایطو مشخصات معامله پیشنهاد خود راطبق‌مفادمندرج در شرایط معامله تنظیم و تا ساعت ۹ صبح روز یکشنبه ۱۵ر۳ر۳۶ بدفتر آمادهای لشگر گارد تسلیم و رسید دریافت نمایند . م‌الف ۳۷۹۱

آماد های لشگر گارد

شکوفه‌نو

حمیرا ـ داریوش

سیدکریم

رقص عربی «ناگلا سمعی» از قاهره

رقص قفقازی برادران جانباز

گروه اکروبات بندباز

ویولین سیسترز

بندبازان یوگسلاوی

آرش و آتش

گروه بالت کیم

گروه بالت لیزا

۵۴۳۰۳۳ ـ ۵۴۴۰۴۴

شروع برنامه ۱۰ بعد ازظهر

ونک

مهستی ـ ستار

نسرین ـ مازیار

هنریت خواننده ایتالیائی

کریستیانو کمدین های‌یونانی

مک گرگور شعبده باز

تونی‌شارمن خواننده انگلیسی

بالت انگلیسی

بالت نانا

رقص قفقازی گروه آتش

۶۸۴۷۷۰

۶۸۲۰۵۷

شروع برنامه ۱۰ بعد ازظهر

عروسی ۱۴۹ ریال

با سرویس

فیلمبرداری رنگی ♡ تشریفات بی نظیر استقبال ♡ دیسکوتك استریوفونیك ♡ سالن‌های مجلل (همگی مجانی) ♡ تلفن ۶۶۳۶۳۵

OLYMPIA

المپیا

تورهای تابستانی خودرا

از میان بهترین‌ها انتخاب نموده است

که مانند همیشه نزد شما مشتاقان

مسافرت‌های دسته جمعی سربلند باشد

آژانس مسافرتی وجهانگردی المپیا

تهران ـ خیابان کاخ (ابتهاج) شماره ۱۴۲

تلفنهای: ۶۵۹۷۹۰ ـ ۵ ـ ۶۵۳۳۴۴ ـ ۶۵۹۸۶۷ ـ ۶۵۳۵۴۴ ـ ۶۵۳۵۷۰

باتورهای تابستانی ۲۵۳۶ المپیا

به‌تمام نقاط دنیا مسافرت کنید

پلیس راه میگوید

کوشش شبانه روزی مادر حفظ سلامتی شما موجبشده است که فرزندان ما از ـ خدمتگذاری پدران خویش حساب غرور و افتخار نمایند سعی کنید با رعایت مقررات رانندگی مارا نزد فرزندان خویش سرفراز نمائید .

برنامه آینده فقط سینما

پولیدور

داستانی هیجان انگیز ازعشق و جنایت

گل‌هائی که پژمرده نمیشود

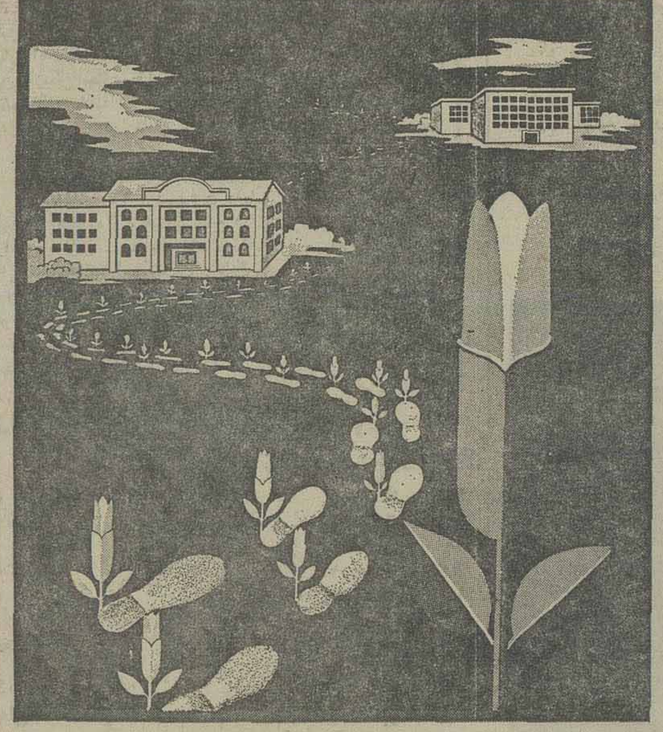

وقتی شماقدم‌در راه خیرمیگذارید، وبنیادنیکوکاری‌برپا می کنید، ثمره تلاش‌انسانی شما، درقلب زمان جاودانه‌خواهد ماند وگلهای نیکی ومحبت درمسیر زندگی تابناك شما، هرگز پژمرده نخواهدشد.

سازمان شاهنشاهی خدمات اجتماعی ۲۵۰۶

دومین

همایش جنبش ملّی نیکوکاری

۲۱ ـ ۲۳ اردیبهشت ۲۵۳۶ شاهنشاهی

فارس ـ تخت جمشید

ازامروز درسینما

کسری

INSIDE OUT

قیمت یک زندانی

محصول ۱۹۷۶ برادران وارنر

نه چندان برجنس

صاحبان صنایع وبازرگانان کشور

الاخبار

تنها مجله عربی ربات ایران

از گروه انتشارات مؤسسه اطلاعات

با اشتراک نمایندگی در ۲۱ کشور عربی

روزهای شنبه منتشر میشود

جدول ویژه شماره ۹۶۳۵

حل جدول های شماره قبل

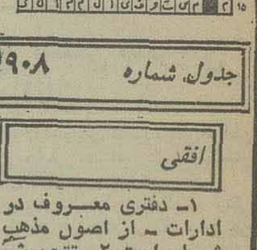

افقی

۱ـ جسمی که بوسیله برق‌تجزیه میشود ـ چندیست نام دختر خانمها شده ۲ـ خانم فرانسوی ـ نمایشی‌از ماه ـ کالا و مال‌التجاره ۳ـ نیم تنه زنانه ـ قسمتی‌از خانه است ـ لقمان بطریقی دیگر آموخته بود ـ سخن، خشماگین زیرلب ۴ـ آزاد شدن ـ دستیار و کمك در اصطلاح پزشکان ۵ـ ارجمندی ـ زمانی اسیران را بدینگونه می‌بردندکارش زرنگی است ۶ـ رنگ قالی ـ دست‌شکسته‌همیشه چنین بوده ۷ـ چین و چروک بریوست ـ روزگذشته ـ مکار در آستین دارد ـ صفت اسب است ۸ـ معمولا آنرا به خیر می‌گویند ـ همسان اسید است ۹ـ قوه حافظه ـ پایه حقوق ـ از ماههای سال رومی ـ طلایه سپاه ۱۰ـ نام قدیم شهر قندهار ـ بوی خوش بود و دوحرف اول آن جابجا شد ۴ ۱۱ـ عضو در درون ـ خمیده‌و خمیده و خمیده ۱ـ ترمز چهارپا ۱۲ـ یکی از نقاشان بنام سرزمین آسیائیا ـ از نواحی تهران ۱۳ـ نفس بلند ـ ضمیرمتصل ـ هاون را گویند ـ دریا ۱۴ـکمك و مساعدت ـ محل گذرش دانند ـ در جاهای رطوبت کشیده به مشام میرسد۱۵ـ بردش معروف است ـ از پادشاهان سلسله سلجوقی.

عمودی

۱ـ از نخست وزیران معروف ایران که وزیر سلطان حسین بایقرا بود ۲ـ حتما در آنجا بلبل را توان یافت ـ القاء آمری از جانب خداوند در دل‌انسان ۳ـ خانه است و ده ـ توصیه به واگذاردنش به خود دنیا کرده‌اند ـ علامت مفعول صریح ۴ـ تیر را شانسی در آن می‌اندازند شاید بهدف بخورد ـ ستاره‌ای در دب اصغر ـ چاق و فربه۵ـ تیرانداختن ـ ماهی در سال ـ عالم و دانشمند است ۶ـ آنچه که دارای رایحه است ـ بوی بد ۷ـ از پهلوانان شاهنامه ـ گرد سفید رنگ تندی که در سفیدگری مورد استفاده دارد ـ توانائی ۸ـ رنگ زرد در زبان انگلیسی ـ نخی در پارچه ـ در زمستان‌سراز سالاد در می‌آورد ـ رغبت ۹ـ فاصله را میرساند ـ شایستگی و سزاواری ـ برافروختگی ۱۰ـ سگماده ـ از کشور های قاره‌آمریکا با چیزی اضافه ۱۱ـمدیست معروف فرانسوی ـ ازصور فلکی ـ اولیش بدن استو دومیش باران‌ز۱۲ـ خشك است و ضد رطوب ـ کوهی در استان فارس ـ از رومیانی که به قصد فتح ایران آمد و شکست‌سختی خورد ۱۳ـ در راه عزیزان میدهند ـ از گیاهان طب سنتی ـ پهلوان ۱۴ـ سرزمینی در شاهنامه ـ کنایه از شراب کرده‌اند۱۵ـ صاحب‌کتاب‌عالم آرای‌عباسی که از نویسندگان دربار شاه‌عباس صفوی بود.

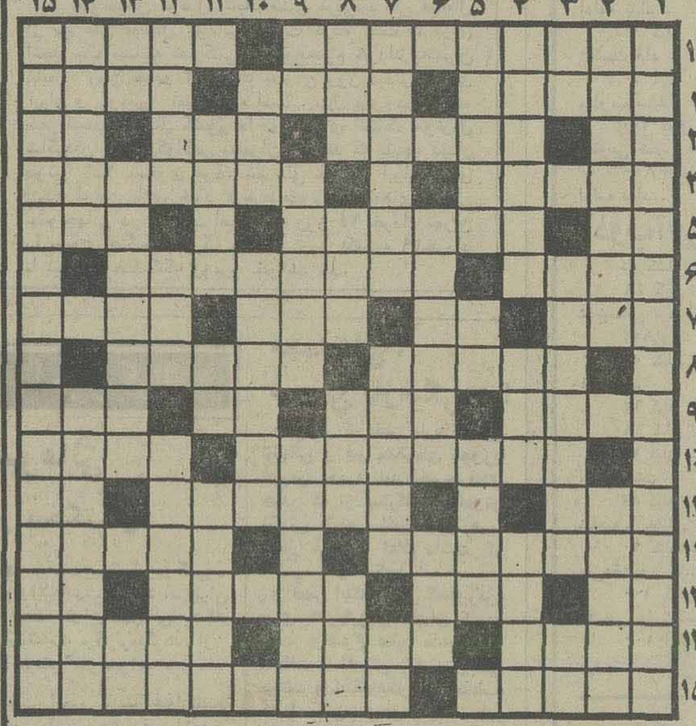

جدول شماره ۱۱۹۰۸

افقی

۱ـ دفتری معروف در ادارات ـ از اصول مذهب شیعیان است ۲ـ تشویش بدل دارد ـ گلی است سه طرف دیگر اشاره می‌کند۳ـ مکان ـ جنسی که چنین باشد قابل معامله نیست ـ برروی اجناس مانده می‌زند ـ ناچیز ۴ـ دور افتاده ـ رودی در افریقا ۵ـ ضمیر متصل ـ در مرکز زاده شده ـ در قرآن مجید باجن‌آمده ۶ـ نپختگی ـ سرزمین جوکیان ۷ـ عقاید‌ویتامینی است ـ آنسو ـ به سینه قهرمان میزنند ۸ـ مدام‌دو قطب که یکدیگر را جذب‌می کنند ۹ـ از علوم است‌و در کار آسمانها هم بحث‌میکنند ـ زمانی با دینار خرج‌می‌شد ـ حرف ندا ـ مقابل‌و برابر ۱۰ـ در قدیم به آن اکباتان می‌گفتند ـ همه مهمان‌آنیم ۱۱ـ نیست و نابود کردن ـ نمایندگی صنفی ـ رفوزه ۱۲ـ تلگراف غیر فوری در اصطلاح اداری ـ کاری‌که از سر عمد باشد ۱۳ـ با زیادش به جائی هم میرسند ـ از مناطق صنعتی آلمان ـ در این هم خون جاریست اگر چیزکی کم نداشت ۱ـ خاك کوزه‌گری ۱۴ـ از سرزمینهای فنا شده ـ فریاد تشویق آمیز ـ آقای فرانسوی ۱۵ـ وقتو زمان ـ آدم از پای.حرفش‌خسته نمیشود .

عمودی

۱ـ برای آگاهی اولیاء دانش آموزان از وضع درس آنها تشکیل میشود۲ـ محافظ ـ سخن گفتن نمی تواند ۳ـ از رفتنی ها ـ چاشنی سفره گیلانیهاست ـ سیب زمینی ندارد ۴ـانگور اول ـ چوب را سوراخ می‌کند ـ خوبان‌وعده به‌آن دهند ۵ـ همان ساحل است ـ چه‌کس ـ سالک‌است ۶ـ ول کرده ـ خالص وبیغش ۷ـ کارش راحت طلبی‌است ـ نام دیگر ستاره مشتری ـ مثل و مانند ۸ـ وسیله‌بازی قمار است ـ امر به ندوبدن می‌کند ـشهرعربی ـعضوی در درون ۹ـ در بدن همه جائی است ـ از امراضی‌که بدندان می‌افتد ـ مثل‌انسان ۱۰ـ مستی ـ سلسله‌ای‌بعد از اسلام در ایران ۱۱ـ دوره‌ای از مجلس است ـ شکوه از جدائی ها دارد ـ اثری معروف از بیزه ۱۲ـ نخ به‌دور آن می‌پیچد ـ حرف شرط ـ درخت سوراخ کن ۱۳ـ اشاره به دور ـ بهره و کارکرد ـ عددیست ۱۴ـ بینوا استو گریه را چنین خوانده‌اند ـ هنوز بشر به اسرار آن پی‌نبرده اما شاید ماهیان پی‌به آن برده باشند ۱۵ـ بدر مخترعین است و اختراعات بسیاری بنامش ثبت شده .

نیازمندیهای اقتصادی

نرخ فروش ارزهای خارجی

نوع ارز	دربانکهای کشور ارزش ـ ریال	اسکناس دربازار آزاد	حواله در بازار آزاد
دلار آمریکا	۷۰٫۷۵	۷۱٫۸۵	۷۱٫۵۰
دلار کانادا	۶۷٫۷۰	ـ	ـ
دلار استرالیا	۷۸٫۶۵	ـ	ـ
لیره انگلیس	۱۲۲٫۵۰	۱۲۴٫۵۰	۱۲۳٫۸۵
مارک آلمان فدرال	۳۰٫۰۵	۳۰٫۳۵	۳۰٫۲۵
فرانک سویس	۲۸٫۱۰	۲۸٫۲۰	۲۸٫۱۵
فرانک فرانسه	۱۴٫۳۵	۱۴٫۵۰	۱۴٫۳۵
یکصد فرانک بلژیک	۱۹۶٫۱۵	۱۹۶٫۸۵	۱۹۶٫۷۵
یکصد لیر ایتالیا	۸٫۰۵	۸٫۱۰	۸٫۱۰
فلورن هلند	۲۸٫۷۵	ـ	ـ
کورن سوئد	۱۶٫۳۰	ـ	ـ
کورن نروژ	۱۳٫۴۵	ـ	ـ
کورن دانمارک	۱۱٫۸۵	ـ	ـ
شلینگ اتریش	۴٫۲۲	ـ	ـ
یکصد ین ژاپن	۲۵٫۶۰	۳۶	۲۵٫۷۰
یکصد روپیه هند	۸۱۵	۸۰۵	ـ
دینار کویت	۲۴۹٫۵۰	۲۵۲	۲۵۲
دینار عراق	۲۴۱٫۵۰	۲۱۰	ـ
دینار بحرین	۱۸۱	ـ	ـ
ریال سعودی	۲۰٫۳۰	۲۰٫۵۰	ـ
درهم امارات متحده	۱۸٫۵۰	ـ	ـ

نرخ فروش سکه های طلا

نوع سکه	دربانکملی	دربازار آزاد
ربع پهلوی	۹۰۰	۷۸۰
نیم پهلوی	۱۷۰۰	۱۴۳۰
یك پهلوی	۳۹۰۰	۲۷۰۰
دوونیم پهلوی	۷۷۰۰	۷۳۵۰
پنج پهلوی	۱۵۴۰۰	۱۴۴۰۰

نرخ فروش طلای شمش (هراونس۳ر۲۸گرم)

	وزن	ارزش
لندن	اونس	۱۴۸ دلار
پاریس	اونس	۱۸ر۱۵۰ دلار
فرانکفورت	اونس	۱۴۸ دلار
زوریخ	اونس	۸۵ر۱۴۷ دلار
هنگ‌کنگ	اونس	۴۲ر۱۴۵ دلار
بانکملی ایران	کیلو	۸ر۳۶۲ هزار ریال
بازار آزاد	کیلو	۳۶۳ هزار ریال

معاملات روز چهارشنبه سهام‌شرکتها (ارزش‌به‌ریال)

نام‌شرکت	تعداد سهام	قیمت‌اسمی	آخرین‌قیمت
بانک توسعه صنعتی	۶۱۷۴	۱۰۰۰	۱۶۶۰
بانک گسترش			
خوزستان	۲۵۰	۵۰۰	۵۸۰
بانک صنایع	۸ر۱۰	۱۰۰۰۰	۲۰۰۰۰
سیمان شمال	۱۰۰۰	۱۰۰۰	۱۹۶۱
پولاد سازی شهریار	۳۰۰	۱۰۰۰	۱۸۰۰
نورد و لوله‌آهواز	۱۱۰۰	۱۰۰۰	۱۷۵۰
نساجی مازندران	۱۵۰۰	۱۰۰۰	۱۷۱۰
سرمایه گذاری‌ملی	۱۴۸۴	۱۰۰۰	۱۱۶۵
صنایع بسته‌بندی	۳۹	۱۰۰۰	۲۳۱۵
سرمایه گذاری‌البرز	۱۰۴۲	۱۰۰۰	۱۹۰۵

بازار تهران در این هفته فعالیت بیشتری داشت

فعالیت در بازار تهران و بطور کلی امور اقتصادی وبازرگانی‌دراین هفته‌چشمگیرو از چند هفته اخیر بود ، و معاملات روی انواع کالا های وارداتی و صادراتی باگرمی جریان داشت .

در این هفته مقدار ثبت سفارش برای واردات بسیاری از کالا ها خاصه کالاهائی‌که نیاز به کسب موافقت‌ازوزارت بازرگانی ندارد ، از جمله پارچه های نخی ، شیشه جام ساده و بعضی مواد غذائی و دانه های روغنی،بیش ازهفته های قبل بود .

زمینه کالا های‌باب‌صادرات بعلت پایان‌فصل کم شده است. همچنین مقدار عرضه بعضی کالا های وارداتی از جمله برخی از آهن‌آلات و وسایل و لوازم خانه که واردات آن ها ممنوع یانیاز به کسب موافقت قبلی از وزارتخانه های‌بازرگانی و صنایع‌ومعادن دارد ، کاهش یافته است و همین امر موجب شده تاقیمت این فراورده ها حدود ۵ تا ۱۰ درصد ترقی کند .

کمبود زمینه مصالح‌ساختمانی

فعالیت های روز افزون کار های ساختمانی موجب شده است تا تقاضا روی این محصولات افزایش یابدوچون مقدار تولید و عرضه مصالح ساختمانی خیلی کمترازمقدار تقاضااست، قیمت سیمان ، آجر ،شیشه، و آهن آلات بیش از نرخ مصوب عرضه میشود در این هفته قیمت مصالح ساختمانی در بازار آزاد ۱۰ تا ۱۵ درصد ترقی کرد .

بازار گرم شیشه

بازار شیشه‌با اینکه‌فصل مصرف نیست ، همچنان گرم و قیمت های عمده‌وخرده‌فروشی بیش از نرخ رسمی بود.بطور مثال قیمت عمده فروشی‌شیشه ساده ۳ میلیمتری که ۱۴۵ ریال است ، در بازار سیاه هر متر ۲۵۰ تا ۲۶۰ ریال بفروش‌میرسد و خرده‌فروشی آن نیز بیش از ۵۰ درصد قیمت فوق است . در این‌هفته بیش از ۱ر۲ میلیون متر مربع شیشه ساده سفارش خرید به خارج داده شد .

کمبود زمینه آهن آلات

بازار آهن‌آلات همچنان گرم و معاملات روی انواع‌این محصولات جریان دارد و در این هفته قیمت برخی از آهن آلات باز هم ترقی کرده علت ترقی قیمت ، بیشتر ناشی از کمبود زمینه است .

بازار سیاه پارچه های‌نخی

زمینه پارچه های نخی‌در بازار همچنان کمتر از مقدار تقاضا است و بهمین خاطر قیمت این فرآورده نه تنها تنزل نکرده ، بلکه بعضی از آنها ترقی‌کرده‌است ، در این هفته تعداد زیادتری از بنکداران شهرستانی جهت خرید پارچه های نخی وارد تهران شدند .

نوسان قیمت در بازار خشکبار

نوسان قیمت ها در بازار خشکبار بیش از هفته ماقبل بود ، قیمت سبزه ، کشمش ومغزبادام‌بعلت فروشهای‌اخیر بچند کشور خارجی ترقی کرد و قیمت هر جعبه ۱۲٫۵دیلوئی به ۸۶۰ تا ۹۰۰ ریال و مغز بادام شیرین به کیلوئی ۲۴۵تا ۲۵۰ ریال رسید ، ولی قیمت پسته حدود کیلوئی ۱۰ ریال تنزل کرد و قیمت صادراتی‌آن به کیلوئی ۱۸۵ تا ۲۳۰ ریال رسید .

افزایش تقاضای برنج

با اینکه در این هفته مقدار زیادتری برنج‌خارجی‌و داخلی ببازار عرضه شده است ولی بعلت افزایش مقدار تقاضا خاصه روی برنجهای خارجی قیمت انواع برنج که در دو سه هفته اخیر تنزل‌کرده‌بود‌مجددا حدود ۳ تا ۵ درصد ترقی‌کرده است و صف خریداران برنج خارجی درشعب یکی‌ازفروشگاه های بزرگ طولانی تر از هفته های قبل بود .

کمبود زمینه پنبه

در این هفته بازار پنبه بعلت کمبود زمینه راکدبودو تنها چند کارخانه‌نساجی‌داخلی روی مقدار کمی پنبه درجه دو و سه معاملاتی انجام دادند . قیمت پنبه در این هفته تنزل‌کرد و نرخ درجه یک پست به کیلوئی ۱۲۴ تا۱۲۶ ریال‌رسید.

نرخ طلا و سکه تنزل‌کرد

قیمت طلای شمش در این هفته در بورسهای مهم جهان و ایران حدود کیلوئی۱۵۰۰ تا ۲۰۰۰ ریال تنزل کرد و قیمت طلای شمش‌در بورسهای جهانی بهراونس (۳ر۲۸گرم) ۱۴۵ر۵۰ تا ۱۴۸ر۵۰ دلار و در بانک ملی ایران به کیلوئی ۳۶۲ر۸هزارریال ودربازارآزاد به کیلوئی۳۶۳هزار ریال‌رسید.

نرخ سکه های پهلوی طلا در بانک ملی ایران ثابت بود، ولی قیمت آن در بازار آزاد همچنان سیر نزولی داشت و قیمت ها مجددا دانه‌ای ۱۰ تا ۱۲۰ ریال تنزل کرد . و اختلاف قیمت در بازار وبانک ملی به دانه‌ای ۸۰ تا ۶۰۰ریال رسید .

هفته تنزل قیمت ارزها

در این هفته قیمت کلیه ارزها باستثنای سه چهارارز ، از جمله دلار و پوند تنزل کرد و مقدار عرضه اسکناس و حواله بیش از هفته ماقبل‌بود.

میزان پرداخت کمکهای بلاعوض کشاورزی افزایش یافت

کمکهای بلاعوض کشاورزی گسترش میابد و بتدریج کلیه کشاورزانی که در اراضی‌کوچک به زراعت اشتغال دارند میتوانند از این کمکها و سایر وامها که با بهره بسیار نازل در اختیارآنان قرار داده می‌شود استفاده کنند.

این برنامه بوسیله بانک تعاون کشاورزی انجام میگیرد .

طبق مقرراتی که تهیه شده در صورتیکه حداقل چهار زارع‌اقدام به کشت یکپارچه در حداقل ۲۰ هکتار زمین ملکی خود بنمایندار کمکهای بلاعوض و وامهای کم بهره استفاده خواهند کرد .

افزایش بهره‌وری

وزیر کشاورزی و منابع طبیعی در اجتماع نمایندگان مطبوعات ، رادیو و تلویزیون و باحضور رئیس بانک تعاون کشاورزی و اعضای هیات عامل و معاونان بانک ضمن اعلام این مطلب یادآوری کرد که اجرای‌این‌برنامه میتواند ، بدون آنکه هزینه عمده‌ای بدوش مالکان زمین های زراعی کوچک قرار دهد ،میزان بهره‌وری از آب و خاک را بدو برابر افزایش خواهد داد که خودبخود منابع بیشتری برای مالکان اراضی کوچک زراعی دارد .

حفظ مالکیت زارع

وزیر کشاورزی اضافه کرد که در اجرای این برنامه ملک در مالکیت کشاورز باقی خواهدماند و تنها تواقق حداقل چهار مالک که ۲۰ هکتار زمین داشته باشند و کشت خود را طبق یکبرنامه صحیح بصورت یکپارچه‌درآورند میتواند کمکهای بلاعوض‌راجلب کند .

کشت یکپارچه

روحانی در تشریح زراعت های کوچک اضافه کرد که پس از اجرای اصلاحات ارضی ، طبعا زمین به قطعات کوچک تقسیم شده که عملیات بهزراعی برای‌هر یک از این قطعات اقتصادی‌نیست و بدین سبب برنامه زراعت‌های گروهی بموقع اجرا گذاشته می شود. در این برنامه کشت در اراضی مجاور به‌صورت‌یکپارچه مورد عمل قرار میگیرد ، تا خدمات بهزراعی که شامل خاک‌شناسی ـ تسطیح ـ کانال کشی‌ـ آبرسانی و حفر چاه و لاروبی قنوات است از محل کمک های بلاعوض کشاورزی در اختیار کلیه روستائیان قرار گیرد .

وزیر کشاورزی یادآور شد بر اساس برنامه جدید در هر منطقه ولو آنکه متعلق به چند زارع باشد ، با تواقق زارعان مالکیک نوع محصول مثلا گندم کشت میشود و در اراضی درجه دو مالکان جغندر قند و زمینهای‌دیگر نیز بدلخواه‌هریک‌از زارعان به کشت‌های‌جداگانه‌اختصاص‌خواهد یافت .

در این روش یک چاه عمیق که با سرمایه‌گذاری دولت و زارعان حفر میگردد، میتواند ، بازده محصول بیشتری برای هریک از مالکان‌زمین داشته باشد و ۵۰ درصد هزینه حفر چاه از کمک های بلاعوض دولت و نزدیک به چهل درصد نیز با پرداخت وام با بهره بسیار نازل از طرف بانک تعاون کشاورزی و مانده هزینه که حدود ده درصد میباشد به‌عهده زارعان قرار خواهدگرفت.

بمناسبت دومین همایش جنبش ملی نیکوکاری در تخت جمشید

تجلی ارزش های معنوی هدف اساسی جنبش ملی نیکوکاری است

جنبش ملی نیکوکاری نمایانگر خصلت های پاك و سنت های پسندیده‌ای‌است‌که همیشه‌انسان ایرانی به آنها معروف و زبانزد بوده است

خدارا درکجا بجوئیم؟ ذات باریتعالی وجودش درهمه‌جا هست واوبهرپیداونابیدا وهر مجهولی عالم وآگاه است و بیش از همه در«وجود» خود ماکه بقول حافظ : «بیدلی در همه‌ایام خدا با اوبود- اونمی دیدش واز دورخدایامیکرد». خودشناسی ،نگرش بخویشتن و آن خصوصیاتی که خداوند بعنوان ارزش های معنوی در انسان بودیعه گذاشته است، در واقع نوعی عبادت وراهی بسوی ذات احدیت است.

از این سرچشمه لایزال است که انسان توانسته است شگفتی بیافریند وباعث‌وبانی چه بسیاراعمال وخدماتی‌گردد که ازپرتو آنهاجامعه رمبسوی رستگاری وکمال جسته و موجب همبستگی‌عاطفی میان همه‌افراد شده است و دقیقا «جنبش ملی نیکوکاری» دارای چنین فضیلتی است.

دردومین همایش جنبش‌ملی نیکوکاری،افرادی حضور می یابند که درنگرش بخود،تمامی واقعیت انسان رادیده‌اند ودر زندگی به این اصل معتقدند که وجوداانسان درزمین‌بایستی مروج پاکی،صداقت ، انسانیت ونیکوکاری باشد و در شعاع اطراف خویش منطقه امنی از «معنویتی» رامتجلی سازد که موجب آسایش خاطر جامعه میگردد.

جنبش‌ملی‌نیکوکاری،نمایانگر آن خصلت های پاک وسنت های پسندیده‌ای‌است‌که همیشه انسان ایرانی بدان معروف وزبانزد بوده است ومتکی به‌آن ویژگی های چشم گیری که افراد ملت ما را از دیرباز، بایک پیوند روحی ، چنان بیکدیگر وابسته کرده است‌که مهالک‌عمیق‌و حوادث شدیدرا ازسرگذرانده وبمدد بهره‌وری ازتعالیم مذهبی وحکمت‌اندیشه مردان بلندنظرش مصائب‌وبلایا راباهمدلی‌وهمدردی ویاری‌و کمک‌بیکدیگر آسیب‌ناپذیرساخته است.

زنان ومردانی که به‌جنبش ملی‌نیکوکاری پیوسته‌اند، با آگاهی به همین فضیلت ها و کاربرد وسیعی که این‌سنت‌ها در جامعه ایرانی داشته‌است، این بارگردهم آمده‌اند تا آنچه راکه تاکنون تحت لوای‌شعار های انسانی وبزرگ «جنبش ملی‌نیکوکاری» انجام گرفته است موردبررسی و بحث‌قرار دهند وضمنا راه های سریعتر وبهتر برای وصول به‌هدفهای «جنبش» را باردیگرتجزیه و تحلیل کنندو بیاندیشند که‌بازهم دروجود افرادو ازلابلای‌نیات خداپسندانه وانسانی ،چه امتیازی میتوانند بیابند تا از مصائب‌انسان‌امروز وآندسته‌از هموطنان که گمگشته دست تقدیرندو یامصیبت‌زده‌سرنوشت بکاهند، زنگار ازچهره های ماتم زده‌بگیرند،شادی ونشاط رابه ماتمکده‌هابازگردانند،جهل را ازفکر وذهن آدمیان‌براند، مرض ودرد را ازجسم آدمی دورنمایند، تسهیلات بهتردر راه رفاه وآسایش نیازمندان فراهم نمایند.

زنان ومردانی که به جنبش ملی‌نیکوکاری‌پیوسته‌اند،برای همه‌آنچه انسانی است ،مرز هائی نمی‌شناسندو خوشبختی جامعه رابرترین تسلای خاطر برای ادامه خدمات نیکوکارانه خود میدانند.

آنها در دومین همایش جنبش ملی‌نیکوکاری گردهم‌می آیند تابازهم بیاندیشند ، شاید بتوانند عده بازهم بیشتری‌را به‌کسب وجذب لذت معنوی خدمت بهمنوع متوجه‌سازندو بیش ازپیش روح‌نیکوکاری ، احسان، خیر،گذشت، سخاوت وایثار را درجامعه گسترش دهند.

نتیجه قرعه‌کشی بلیطهای بخت‌آزمائی ملی

سری ۱۳۷۷ چهارشنبه ۳۶/۲/۲۱

۳	برندگان ۸	تومانی
۳۵	برندگان ۱۵	تومانی
۴۶۲	برندگان ۵۰	تومانی
۴۹۵۶	برندگان ۵۰۰	تومانی
۱۱۲۴۹	برندگان ۱۰۰۰	تومانی
۸۲۷۹۵	برندگان ۲۰۰۰	تومانی
۹۶۸۸۶	برندگان ۳۰۰۰	تومانی
۷۹۶۷۷	برندگان ۴۰۰۰	تومانی
۷۴۸۹۷	برندگان ۵۰۰۰	تومانی
۱۶۷۹۸	برندگان ۶۰۰۰	تومانی
برندگان جوایز بزرگ	۱۰٫۰۰۰	تومانی
۱۴۲۰۰۰		
برندگان جوایز ممتاز	۱۰۰٫۰۰۰	تومانی
۰۴۲۰۰۰		

برندگان جوایز ممتاز ۱۰۰ هزار تومانی باید تا ساعت ۱۰ صبح روز چهارشنبه ۲۸ اردیبهشت‌ماه ۲۵۳۶ برای تعیین برنده ۷۰۰ هزار تومان پول‌خانه، به‌بنگاه‌بخت‌آزمائی ملی‌مراجعه نمایند

برندگان جوایز ۳هزار تومانی تا ۱۰هزار تومانی نیز،برای‌تعیین‌دومین‌قهرمان‌شانس‌که‌برنده ۳۰هزار تومانی‌پول نقد میشود ،باید‌همان روز و ساعت به بنگاه بخت آزمائی ملی‌مراجعه نمایند.

آگهی دعوت

مجمع عمومی عادی شرکت سهامی خاص چهر ساعت ۵ بعد ازظهر روز ۵ شنبه ۲۵۳۶٫۲٫۱۲ در محل شرکت (شاهرضا- مقابل دانشگاه تهران) تشکیل‌می‌شود. از سهامداران محترم دعوت میشود کمدر مجمع شرکت فرمایند.

دستور جلسه: ۱ـ گزارش‌هیئت‌مدیره و بازرسان و تصویب ترازنامه و عملکرد سال ۲۵۳۵

۲ـ انتخاب بازرسان.

هیئت مدیره

آگهی مناقصه رفت وآمد دانش‌آموزان دبیرستان رازی

انجمن خانه و مدرسه دبیرستان رازی رفت‌و آمد دانش آموزان این دبیرستان را برای سال تحصیلی ۳۷ـ۲۵۳۶ را به مناقصه‌میگذارد .افراد و موسسات متخصص در این امر همه روزه از تاریخ ۲۴ تا ۳۱ اردیبهشت ماه از ساعت ۸صبح الی ۱۳ برای دریافت شرایط مناقصه به دفتر دبیرستان رازی واقع در خیابان پهلوی بالا تراز میدان ونك مراجعه کنند پیشنهادها واصله تا ساعت ۱۳ روز ۴خردادماه پذیرفته میشود .

انجمن در رد و یا قبول پیشنهادها آزاداست.

هیئت مدیره انجمن

شرکت های جدیدالتاسیس

شرکت	موضوع	مدیران و موسسه
تعاونی مسکن افسران و درجه‌داران اصفهان	تامین مسکن اعضاء	سرگرد هوشنگ کیمیائی
کف سنگ	ساختمانی و تاسیساتی	
سمسم	تجارتی وحق‌العمل کاری	اکبر هنری وبیژن یاوری
	انجام خدمات عمومی ساختمانی و تاسیساتی	ـ
پلانیت	رسیدگی و بافت پتو و پارچه	محمد اکرام‌الحق
صنایع پتو اصفهان	ساختمانی و راه‌سازی‌و برسانی	محسن، علی، محمد، سید قطعه جوزدانی
		عبدالحمید پیروزمند
تهران فنی	واردات مواد غذائی و آشامیدنی	اسماعیل خاك شوری
دویچ بیکپیر	انجام امور بیمه وترخیص کالا	محمد یازدژ وغلامرضا پازوکی
خدماتی ام.اچ.بی	معاملات وسایل الکترنیکی	ذبیح‌الله هزاوه‌ای نژاد
آرتکس	صنایع الومینیوم	مرتضی سپهرنیا و حسین‌نیره‌گر
دکو سقف	واردات و صادرات کالاهای‌مجاز	محمود حسینی واسفیدواجانی
کال‌وار	تاسیسات تهویه مطبوع شوفاژ سانترال	
تاپ دیوترم	مدیریت‌واجرای طرحهای‌مربوط به محیط زیست.	احمد نعمتی داونجانی
ایران هلتر	انجام پروژه‌های فنی وساختمانی	ریموند کرنز ومسعود وزیری
کوپله	ایجاد و اداره هتل ورستوران	محمدو حسن‌کرباسی‌زاده‌اصفهانی
توسعه هتلهای پارس	معاملات‌دستگاه‌های حرارت‌مرکزی	بانك توسعه صنعتی و معدنی- محمد پرویز مشیر فاطمی
آبمند	واردات و صادرات کالاهای‌مجاز	فریدون ولی‌بیک
سالتر	معاملات اجناس و محصولات	داریوش شکوهی ورخشانی‌زاده
ترانس کنیتال نثال دولوپ	داخلی وخارجی	سهیلا شیرازیان وجودزواره‌ای
لنستیتو بین‌المللی کامپیوترانترنتیا	آموزش علوم کامپیوتری	عباس مهاجرانی‌و منوچهروفائی

اطلاعیه بانك مرکزی ایران

درمورد

فروش اوراق قرضه

درروزشنبه بیست‌وچهارم‌اردیبهشت‌ماه۲۵۳۶ از محل موجودی بانك مرکزی ایران اوراق قرضه‌دوساله بابهره ۹ درصد ، سه ساله بابهره ۹ر۵ درصد ، پنجساله با بهره ۱۰ درصد وهفت‌ساله بابهره ۱۰ر۵ درصددرسال باتوجه بتاریخ انتشار آنها برای فروش بعموم عرضه میگردد .

بهره‌اوراق‌قرضه‌دولتی‌از مالیات بردرآمدمعاف‌میباشد

علاقمندان بخرید اوراق قرضه می‌توانند در روز شنبه مذکوربانك ملی ایران ویاهریك از بانکهای اعتبارات ـاعتبارات تعاونی و توزیع ـایرانشهرـ ایران وانگلیس ـ ایران وژاپنـ ایران‌وعربـ ایرانیان ـ بازرگانیـ بین‌المللی ـ پارسـ تجارت خارجیـ تجارتی‌ایران وهلنـرفاه‌کارگرانـ رهنی‌ایرانـسپهـ شهریار ـ صادرات ـ صنایع ـعمرانـ تعاون کشاورزی‌و شرکت‌سرمایه‌گذاری ملی که عامل فروش و بازپرداخت اصل وپرداخت بهره اوراق قرضه‌میباشد مراجعه نمایند .

جام کوکاکولا

برای اولین دوره فوتبال جوانان جهان

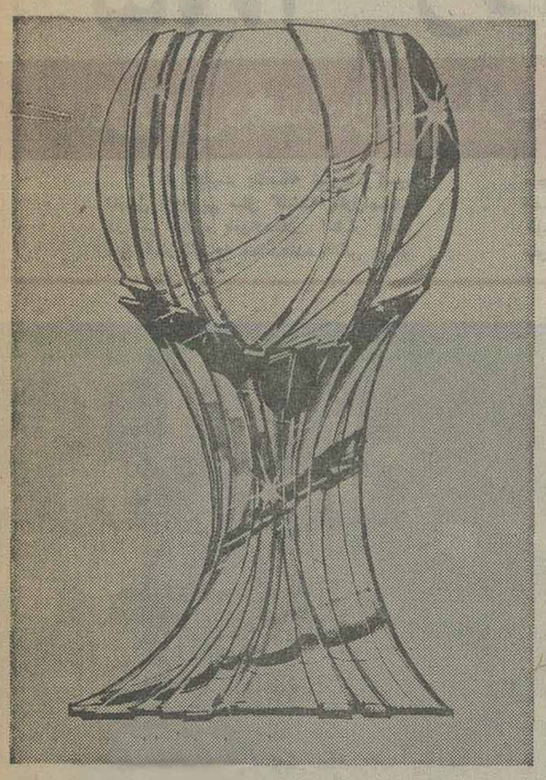

تونس در فاصله روز های ۶ و ۱۹ تیر میزبان تیم های ملی جوانان ۱۶ کشور جهان خواهد بود

تیم ملی فوتبال جوانان ایران باکسب مقام نایب قهرمانی در نوزدهمین دوره مسابقه های‌فوتبال جوانان آسیا که اخیرا درتهران برگزار شد، شانس شرکت در اولین دوره جام کوکاکولا برای مسابقه های‌فوتبال قهرمانی‌جوانان جهان را پیدا کرد مسابقه های جام کوکاکولا از تاریخ ۶تا۱۹ تیر در تونس برگزار خواهدشد.

کمکهای کوکاکولا

ایران دراین اواخر اهمیت زیادی برای ورزش فوتبال قایل شده و دراین‌زمینه به‌پیروزی‌های افتخار آمیزی نیز دست یافته است

المپیك مونترال نشان داد که ایران قدرتی است که باید روی آن حساب کرد. ورزش فوتبال تاکنون علاقمندان فراوانی در ایران بوجود آورده است وآن‌روز چندان دور نیست که رفته رفته ایران پاداش خودرا ازاین همه توجه به‌فوتبال دریافت کند.

فیفا که یك سازمان جهانی است خودرا موظف میداند که فوتبال را در سراسر جهان‌توسعه دهد دراین راه کوکاکولا نیز اخیرا به مجاهدات فیفا پیوسته است .

مسابقات جام کوکاکولاکه‌قرار است در تونس برپاشود دلیل صدق ادعای فوق است کوکاکولا در حقیقت برای ترویج ورزش فوتبال به‌یاری فیفا شتافته و بر همین روال سرمایه گزاری‌هنگفتی نیز در برنامه مسابقات جام کوکاکولا انجام داده است .

جوآنواهوه لائو رئیس برزیلی فیفا نقشی را که کوکاکولا در ترویج و تشویق ورزش فوتبال ایفا میکند مورد ستایش قرارداده است. وی عقیده دارد که فوتبال چیزی بیشتر از یك ورزش ودر واقع نوعی زبان جهانی است‌که حدومرزی نمی‌شناسد.

همکاری

در همین باره «هلموت‌کیوز» دبیر کل فیفا گفته است که با اتحادو همکاری دو سازمان‌مهم که هریك در قلمرو خود بسیار قدرتمند هستند میتوان پیروزی این فعالیت هارا تضمین کرد.

دبیرکل فیفا اضافه کرده است که طرح‌های مورد نظر در زمینه ترویج فوتبال از طریق همکاری نزدیك باسازمان های ملی فوتبال و ازراه مشورت با کنفدراسیون های‌قاره‌ای و منطقه‌ای فوتبال به مرحله اجرا درخواهدآمد.

رقابت

کوکاکولا مایل است که‌سازمان های ملی فوتبال را در زمینه‌های اداری ، سرپرستی تیم‌های فوتبال وامور پزشکی این ورزش یاری دهدو تردیدی نیست که دراین راه پیشرفت های بزرگی بدست خواهد آمد.

تیم فوتبال جوانان ایران‌مدتی نیرومندی برای بدست آوردن‌جام کوکاکولاستو با روحیه‌ای‌درست برای رسیدن به‌این هدف‌مشغول تمرین است .ایران تیم جوانان خودرا بدون شك تقویت خواهد کردو احتمالا دروازه‌بان آن نیز تغییر خواهد نمود .

جام کوکاکولا «که در عکس دیده میشود »ثمره یك رقابت وسیع‌در سطح جهانی است‌طرحی راکه برای ساختن این‌جام برنده شناخته‌شدیك دانشجوی‌امریکایی بنام ریچارد کوبل ازروچستر ـ نیویورك ـ طراحی‌و پیشنهادکرده است.

طرح تأمین مسکن برای کارگران

طرح تهیه مسکن برای کارگران سراسر کشور که در وزارت کار و امور اجتماعی تهیه شده است هفته آینده در نهمین کنفرانس‌ملی کار مطرح خواهد شد .

نهمین کنفرانس ملی کار روز یکشنبه ۲۵ اردیبهشت‌ماه جاری در تالار ششم بهمن وزارت کار و امور اجتماعی افتتاح میشود و تا ۲۷ اردیبهشت ماه ادامه خواهد یافت . در این کنفرانس پیشنهادات مختلفی در زمینه بهبود وضع کارگران سراسر کشور مطرح میشود که یکی از مهمترین آنها تامین مسکن کارگران‌است . متن کامل‌طرح پیشنهادی برای تامین مسکن کارگران سراسر کشور در نهمین کنفرانس ملی کاربشرح زیر است :

ایجاد مجتمع‌های مسکونی بمنظور فروش‌یا اجاره دادن بابهای ارزان به کارگران از طریق اتخاذ سیاست های‌زیر:

★ تقویت تعاونی های مسکن کارگری و ایجاد اتحادیه تعاونی مسکن کارگران بمنظور تهیه و تدارک مصالح صنعتی و ساختمانی و اقدام به خانه سازی .

● ایجاد تعاونی تولید کارگران ساختمان و صنایع وابسته ، بمنظور استفاده از خودیاری کارگران و خدمات آنان در امر خانه سازی و استفاده از تبحر و مهارت آنان در تربیت نیروی انسانی لازم .

★ حمایت دولت از طریق تخصیص زمین ، اعتبار، وامهای کم‌بهره و تسهیلات خدمات شهری و نقل وانتقال بمنظور ساختن شهرك های کارگری در حوزه خطوط راه‌آهن .

جذب دیپلمه ها

در گزارش وزارت کار و امور اجتماعی به نهمین کنفرانس ملی کار در مورد آماده ساختن دیپلمه های دوره متوسطه و جذب آنها در بازار کار قید شده است :

در این زمینه سازمان‌برنامه و بودجه‌اعلام کرده است که بررسی هائی بمنظور آماده ساختن دیپلمه های دوره متوسطه در دست انجام‌است تا ضمن دگرگونی‌در ساخت دوره دوم متوسطه از طریق ایجاد تنوع‌وازدیاد رشته‌های آموزشی ، جوانان بیشتر به کار و حرفه های مورد نیاز کشور آشنائی پیدا کرده و گرایش کمتری به دانشگاهها و موسسات عالی پیدا کنند.

همچنین وزارت اموزش و پرورش اعلام کرده است که نظام آموزشی از نظر شکل‌و محتوی مورد بررسی است و تغییرات و اصلاحاتی درآن انجام خواهد گرفت که در جهت تجدید نظر در برنامه‌های مدارس ابتدائی و راهنمائی‌و متوسطه و هنرستانها است.

وزارت‌کار و اموراجتماعی با همکاری اتاق بازرگانی و صنایع و معادن و سازمان کارگران ایران طرح صدور شناسنامه شغلی برای‌کارگران را تهیه کرده‌اند که براساس آن روشهای اجرائی خاصی برای تنظیم جابجائی نیروی انسانی‌از یک موسسه تولیدی دیگر پیش‌بینی شده است.

آمار فعالیت یکسال شهربانی برای مبارزه با مواد مخدر انتشار یافت

به علت دخالت غیرمجاز در کار مواد مخدر

۱۸۵۰۰ نفر زندانی شدند

★ ۱۸۵۲۳ نفر زندانی ★ ۲۰۷۷۰ عدد قرص مخدر
★ ۱۳۶ کیلو هروئین ★ ۹ لابراتوار هروئین سازی
★ ۲۰۶۷ کیلو تریاک

آمار تکان دهنده و هشدار به خانواده‌ها:

آمار فعالیت یکساله شهربانی کشور «ازاول فروردین سال گذشته تااول اسفند» در امر مبارزه بامواد مخدر انتشار یافت. این آمار اگرچه نشاندهنده تلاش پیگیر ماموران برای ریشه‌کن ساختن توزیع و مصرف مواد مخدر در کشور است، ولی خود نشان میدهد که تاچه اندازه مردم به سوی مواد مخدر گرایش نشان داده‌اند.

انتشار این آمار هشداری جدی به مردم، بویژه خانواده‌هاست تابدانند غول اعتیاد چگونه سلامت و سعادت آنها را تهدید میکند.

اداره مبارزه با مواد مخدر شهربانی به همه خانواده ها توصیه کرده است که اگر بین آنها شخص معتادی وجود دارد، او را به پلیس معرفی کنند تاتحت درمان قرار گیرد و پیش‌از آنکه فاجعه‌ای ببار آید، سلامت خانواده حفظ شود.

براساس آمار منتشره طی یکسال ماموران مبارزه با مواد مخدر ۱۸ هزارو ۵۲۳ زن‌و مرد را که درکار توزیع، فروش، خریدو استعمال مواد مخدر دست داشتند، دستگیر کرد. این‌رقم فقط مشمول کسانی است که پس‌از دستگیری و طی مراحل قانونی به حبس های طویل‌المدت محکوم شده‌اند. باتوجه به‌این‌که گروهی نیزپس از دستگیری باقید ضمان آزاد شده‌اند، معلوم میشود که چه رقم وحشت انگیزی ازدست اندرکاران مواد مخدر بدست می‌آید.

طی همین مدت، ماموران موفق‌شدند، جمعا ۱۵ کیلو و ۸۵۰ گرم محلول هروئین بدست آورند. این محلول‌پس ازفعل و انفعالات فیزیکی بصورت هروئین معمولی مصرف میشودو مصرف محلول‌کشف شده بسیار خطرناك است. ماموران در سالی که گذشت ۱۳۶ کیلو و ۱۱۷ گرم‌هروئین کشف کردند. مقدار اسید مخصوص هروئین سازی که بر ۱۶ کیلو بالغ می شود وکشف ۹لابراتوار هروئین سازی‌نیز نشانه تلاش مذبوحانه سوداگران مرك در گوشه و کنار کشور است که دامی هولناك‌برای مردم‌به‌ویژه جوانان‌گسترده‌اند.

ماموران اداره‌مبارزه‌با مواد مخدر شهربانی طی یکسال ۲۰ هزار و ۷۷۰عدد قرص روانگردان بدست آوردند. همانگونه که قبلا نیز بار ها در همین صفحه و در صفحات دیگر روزنامه اشاره کرده‌ایم و هشدار داده‌ایم، این قبیل قرص ها به تدریج سموم مهلکی را وارد خون میکند و بطور ناگهانی مصرف کننده را می‌کشد. درسالی که گذشت، دهها مورد مرك براثر مصرف همین قرص ها فقط در تهران رخداد که اغلب‌آنها در کنارخیابان و حاشیه جویها به سراغ مصرف‌کنندگان قرص آمده بود. پلیس نام روانگردان‌را برقرص‌های مخدر گذاشته زیرا عملاثابت شده است که مصرف تدریجی قرص‌های مخدر، برروان مصرف کننده اثر میگذارد وبطور کلی اختلالات روانی‌در مصرف‌کننده ایجاد میکند.

سایر مواد مخدری که طی یکسال به وسیله ماموران کشف شده بیش از۴۴۳ کیلو و ۷۵۷ گرم گزارش شده است. ضمنا ماموران ۲هزار و ۴۱۸ دستگاه، آلات‌و ادوات شیره‌کشی نیز ضبط‌کرده‌اند.

رقمی که برای‌کشف تریاك غیرمجاز از اشخاص مختلف، در آمار سالانه فعالیت شهربانی کشور آمده رقم‌سرسام آور کشف ۲هزار و ۶۷ کیلو و ۴۸۸گرم تریاك است که مبین میل و کشش‌مردم برای استعمال تفننی تریاك می‌باشد.

همین آمار نشان میدهد که ۴۰گرم مرفین ۱۸۸ کیلو و ۳۲۹ گرم سوخته، ۹۸کیلوو ۶۱۳ گرم شیره و بیش‌ازیکهزار و ۸۹ کیلو و ۷۵۳ گرم حشیش وسیله ماموران کشف شده‌است.

ضمنا طی یکسال ۳۰ کیلو و ۷۵۹ گرم مایه شیره‌نیز از معتادان و عوامل موادمخدر، کشف شد که‌این عوامل قادر بودند باآن دهها کیلو شیره تهیه کنند.

صاعقه‌مردی راکشت

دهگلان غرب ـ خبرنگار اطلاعات:

صاعقه، در روستای«سراب» دهگلان، مردی را خشك کرد. وی ۵۰ ساله بودو محمود رستمی نام داشت.

محمود، هنگام بارندگی، از خانه‌اش به طرف صحرا می‌رفت که در نزدیکی دهکده، گرفتار صاعقه‌زدگی شد وجان خودرا از دست داد.

کودکی زیرچرخهای مینی‌بوس‌ماند

دهگلان غرب ـ خبرنگار اطلاعات

مینی‌بوس ۸۲۶۲۱ ـ تهران ب، هنگام گذشتن از دهکده «علی آباد» دهگلان، کودکی‌را زیر گرفت و کشت.

قربانی حادثه،فتح‌اله مشیر پناهی «۳ساله» بود.

بابا مراد مفاخری راننده‌مینی‌بوس، دستگیر و تحویل مقام های قضایی شد.

سرراه‌خبرنگاران‌حوادث

سرراه علی هنرور

چندی قبل جوانی بنام یوسف که مشغول خریدنوار کاست برای یکی از استودیوهای ضبط نوار است ده کارتن نوار ازیك کمپانی تولید نوار خرید وآنها را داخل یك وانت‌بار کرایه‌ای گذاشت‌وازراننده وانت‌بارخواست نوار ها رابه انبار استودیوتحویل دهد.

یوسف شماره وانت بار را یادداشت کردو بدنبال کار خود رفت، پس‌از بازگشت صاحب استودیو که منتظر نوار ها بود وقتی یوسف‌رابدون همراه داشتن نوار دیدازاو توضیح خواست، یوسف وقتی متوجه شد نوار ها به مقصد نرسیده است شماره وانت بار را در اختیار صاحب استودیو گذاشت ازسوی‌ماموران کلانتری ۱۸شکایتی در این‌زمینه تنظیم شدو از طریق شماره‌وانت بار ماموران کلانتری پس از۴۸ ساعت جستجومحل سکونت‌راننده راپیدا کردند و او راهمراه نوار هائی که در منزل مخفی کرده‌بود به کلانتری جلب کردند.

راننده وانت بار که‌غلامحسین نام دارد در مورد سرقت نوار ها نزد ماموران کلانتری گفت:وانت بار بین راه پنچرشد موقعی که مشغول پنچرگیری بودم آدرس محل تحویل نوار ها گم شد.

ماموران کلانتری راننده وانت بار را همراه پرونده تنظیمی به دادسرای ناحیه۲ تهران‌فرستادند.

شرکت نسبی
کارخانجات مهندس سروس ارجمند
وشرکاء

آماده تحویل
آماده تحویل

با ۳۰ سال سابقه کار

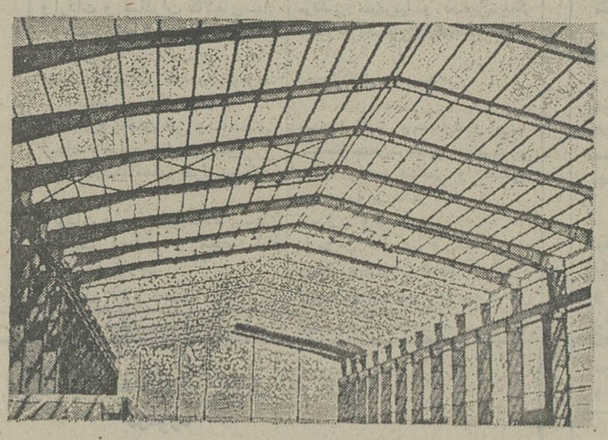

۱ـ ساختمانهای پیش ساخته فلزی برای انبارها کارخانجات، سالنهای سرپوشیده، مرغداریها و...
۲ـ مخازن مواد نفتی و آب بظرفیتهای مختلف
۳ـ سیلوهای ذخیره سیمان و تانکرهای حمل سیمان

تلفن‌های ۷۸۰۸۲۰-۷۸۱۶۸۴-۶-۷۸۰۸۷۵

باطناب برادرش را خفه کرد

اکبر صانعی (متهم‌به‌قتل)

اصغرصانعی (مقتول)

غروب‌دیروز یک جوان ۱۸ساله بنام «اکبرصانعی»برادر کوچکتر خود(اصغر) راباتکه طناب خفه کرد.

حادثه‌درگورستان ارامنه پشت باغ گلستان جاوید در مسگرآباد رخ داد. متهم به‌قتل که‌بوسیله ماموران ژاندارمری هاشم‌آباد بازداشت‌شده است، ضمن اعتراف به‌قتل برادر، انگیزه عمل خود راپیشگیری‌از شرارت های پی‌درپی برادر و آزار و اذیت های اوبخانواده وفامیل ذکر کرده‌اما گفته‌است که‌قصد نداشته او رابکشد، بلکه یک مشاجره و گفتگوی شدید، دریک حالت‌غیرعادی‌او را به‌اینکار واداشته است.

متهم به‌قتل صبح امروز به دستور بازپرس‌دادسرای‌تهران باقراربازداشت موقت، زندانی شد.

۵ راننده تهرانی ۲ دختر امریکائی را ربودند!

راننده «آژانس کینك‌تاکسی» و دوستانش، دو دختر امریکایی رابجای آنکه بااتومبیل به‌مدرسه برسانند، به بیابان های اطراف آب اسك بردند و به آنها تجاوز کردند.

چند روز پیش، والدین دو دختر امریکایی به‌ماموران‌انتظامی اطلاع‌دادند که‌دو نفر ازرانندگان آژانس کینك تاکسی بنام های جلال و امیر که معمولا دختران آنها رابه مدرسه امریکائیهای تهران میبردند، اغفال کرده‌اند.

در تحقیقاتی که ماموران در این زمینه‌به عمل آوردند، معلوم شد رانندگانی که دو دختر را از مدرسه به خانه و بالعکس سرویس میکردند، رفته رفته‌با آنها طرح دوستی ریختند و یك روز باتفاق سه‌نفر دیگرازدوستان خود که هریك از آنها زنی نیز بهمراه داشتند دو دخترامریکایی راسوار اتومبیل های خودکردندو برای تفریح به آب اسك‌رفتند.

در «آب اسك» دو راننده«امیر وجلال»به دختر های امریکایی پیشنهاد خوشگذرانی می کنند وچون آن دو، تن‌به‌این پیشنهاد نمی دهند، رانندگان به زور متوسل میشوند.

در پی اعلام شکایت خانواده دو دختر امریکائی، ماموران جلال، امیر و ۳ تن ازدوستانشان راکه روز حادثه همراه آنان به آب اسك رفته بودند، دستگیر کردند. رانندگان دستگیرشده در بازجویی آنچه راکه والدین دختر ها بعنوان شکایت مطرح کرده بودند، تایید کردندو گفتند که باطرح نقشه قبلی برای آن که دخترهای امریکایی رابرای خوشگذرانی آماده کنیم، دسته جمعی به آب اسك‌رفتیم ولی‌دختر هاکه ظاهرا دوستی ساده‌ای باما داشتند، پیشنهاد مارا برای هماغوشی نپذیرفتند.

بازپرس دادسرای تهران، پس از تحقیق از رانندگان و ۲دختر امریکایی، دستور بازداشت هر۵ راننده را صادر کردو آنها رابه زندان فرستاد.

علت نزاع خونین دوخواهر درتهران فاش شد

زن متهم به قتل:

خواهرم رابخاطر پول کشتم!

علت نزاع خونین دو خواهر که به قتل یکی ازآنها منجرشده است، معلوم شد.

ویکتوریا بختیار که اینک به اتهام قتل خواهرخودبازداشت است در بازجویی هایی که بوسیله ماموران انتظامی و بازپرس شعبه۱۵ دادسرای‌تهران انجام گرفته، اعتراف کرده‌است که پس از یک مشاجره شدیدبا خواهرش «مینو» کاردآشپزخانه را از پشت کتف به قلب‌خواهر خود فرو کرده وباعث مرگ‌او شده‌است. ویکتوریا علت‌اختلاف خود را با خواهرش، طفره رفتن او از پرداخت بدهی‌اش اعلام کرده‌است. ویکتوریامدتها بود که ازمینو پول طلب‌داشت ومینو هر روز درمقابل مطالبه پول، عصبانی می‌شد و کاررا به فحاشی و مشاجره میکشید.

ویکتوریا که ۳۲ سال دارد چندی پیش از شوهر جداشده و در خانه با مادر و پدر و خواهرش (مینو)که اونیزمطلقه بود، زندگی می کرده است

همانگونه که دیروز اطلاع دادیم، ویکتوریا بختیار باضربه کارد خواهرش‌را کشت.حادثه در کوچه انجمن قلم خیابان پهلوی، بالاتر از پارک ساعی رخ‌داد. چند روز پیش ازاین حادثه، ظاهرا مینو در جریان یک جدال خونین باکارد بالای ران ویکتوریا را زخمی کرده بود واین بار ویکتوریا قصد داشت‌از خواهرش‌انتقام‌بگیرد.

تحقیق در این زمینه هنوز ادامه دارد وبازپرس دادسرا ادامه تحقیق از ویکتوریا را به امروز موکول کرده است.گفته می شود ویکتوریا تعادل‌روانی ندارد وزن متعادلی نیست.

تبریکات

جناب آقای دکتر آزمون وزیر محترم کار و امور اجتماعی

انتصاب شایسته آقای محمد حسین صوتی مدیر کل کار و اموراجتماعی استان سیستان و بلوچستان را صمیمانه تبریک عرض مینماید.

اکبر صوتی ـ دکتر محمدعلی صوتی

آـ۲۷۷۳

جناب آقای برزیده مدیریت کل آموزش و پرورش استان خوزستان

حسن انتصاب آقای محمد رحیم مقدسی راکه از فرهنگیان وهمکاران باسابقه و خوشنام می باشد بریاست آموزش و پرورش آبادان صمیمانه تبریک‌عرض‌نموده امید است در راه خدمت به شاهنشاه آریامهر و میهن عزیز بیش‌از پیش موفق باشید.

خرمشهر ـ رئیس دبیرستان انوشیروان دادگر «جامع» ـ وجیه صحت ـ فولادی وبانو

آـ۲۱۷۵

جناب آقای اسماعیل محمودیان

بانهایت مسرت ترفیع جنابعالی راتبریک عرض نموده توفیق شمارا در راه خدمت به شاهنشاه آریامهر و میهن عزیز خواستاریم.

زاهدان ـ سمیع زاده و بانو ـ عباسی و بانو

آـ۲۱۷۶

آمادگی توئفل

انگلیسی بعنوان زبان دوم ۳۴ دلار برای هر هفته برای ثبت‌نام مستقیما مکاتبه کنید با:

To register, write directy to:
SANZ SCHOOL*
1404 New York Ave., N.W.
Washington, D.C. 20005
Suite 400

خواهشمند است اسم، آدرس، تاریخ تولد و ۵۰ دلار شهریه اسم نویسی را به پیوست ارسال دارید(در صورتیکه به دانش آموز ویزا داده نشود پول شهریه برای وی پس فرستاده خواهد شد).

تذکر ـ مدرسه سانز طبق قانون فدرال اجازه ثبت نام دانشجویان غیر مهاجر خارجی را دارا میباشد.

فانفار روزیکشنبه ۲۵ اردیبهشت ماه افتتاح میشود
میدان ونك

اطلاعات بانوان سه‌شنبه‌ها منتشر میشود

دنیای ورزش روزهای شنبه منتشر میشود

مهندس والی متخصص فضای سبز پاسیو ۶۵۹۰۶۰ و ۶۵۵۶۷۶

از تلاش مامورین کلانتری مرکز و شعبه ۱۲ آگاهی تهران که در مدت کمتر از ۴۸ ساعت اتومبیل آریا ۹۷۲۴۱ تهران‌ـد،مسروقه را یافته‌اند و سارق اورا دستگیر نموده‌اندسپاسگزارم

مالك اتومبیل

مجالس ترحیم

العلماء باقون مابقی الدهر

بمناسبت فوت مرحوم حجةالاسلام والمسلمین آقای‌حاج سید علی علوی قزوینی نجل آیت... آقای سید محمد باقر قزوینی قدس سرهما مجلس ختمی روز جمعه۲٤ ج۱ ازساعت ۹ تا۱۱ صبح در مسجد المصطفی (ص) چهارراه حسن‌آباد منعقد میباشد امید است عموم مومنین مخصوصا آقایان علماء اعلام دامت برکاتهم باشرکت خود تعظیم شعائر مذهبی‌فرموده و فاضل محترم ثقةالاسلام آقای حاج سید مهدی فرزند معظم ایشان وسایر بازماندگان را تسلیت دهند.

بهاءالدین النوری، محمد باقر الاشتیانی، سید محمدعلی سبط، ابوالقاسم تنکابنی فلسفی، احمد الهی کاشانی، محمد حسین مسجد جامعی، حسن سعید، مصطفی مسجد جامعی.

با اندوه فراوان و تاثر بی‌پایان درگذشت شادروان علی عبدالمجید را که از صاحب منصبان عالیرتبه باز نشسته شهرداری پایتخت بودندباطلاع خویشان‌ودوستان و همکاران گرامی می‌رساند. ازجهت شادی روح آن مرد نیکوکار مجلس ختم زنانه ومردانه روز یکشنبه ۲۵ر۲ر۳٦ ساعت ۵تا۷ بعد از ظهر در مسجد مجد منعقد است.

خانواده‌های: عبدالمجید، عبدالمجیدی، خوشگو، اتاوکیلی، پاکروان، سده، صبری، فولادی، نراقی، احمدی، عظیمی، فرح‌بخش، سابقی، برنجی، پیوسته، رجبزاده، ضرغامی، شیرکوهی، نیکزاد، محمد سعیدی، صمد کریمی، فراهانی، عنایتی، حسن ضابطیان.

اطلاعات – مصیبت وارده را بخانواده های عزادار بویژه بازماندگان آنمرحوم تسلیت میدهد.

باکمال تاسف وتاثر درگذشت شادروان جناب آقای اصغر اردبیلی کارمند عالیرتبه بازنشسته وزارت دارائی و امور اقتصادی را باطلاع دوستان، همکاران و بستگان میرساند. مجلس ترحیم زنانه ومردانه آنمرحوم روز شنبه ۲٤ر۲ر۲۵۳٦ از ساعت ۵ الی ۷ بعداز ظهر در مسجد مجد واقع در خیابان سپه برگزار خواهد شد.

الاحقر حاج سید عبدالکریم انواری، حاج فتحعلی امینی، اردبیلی، ابراهیمی، معصومی، اکبر شیخ‌الاسلامی، مسعود شیخ‌الاسلامی، نیراحمدی، ناصر امینی، امینی، امین‌زاده، داود موید امینی، اقبالی، خوئی، عبدالرحیمی، مهدی‌نژاد مقدم، پوریاوری، خاتمی، امیر بشیری، فیض‌اللهی، وکیلی، مظفری، اقبال‌زاده، صفوتی، صادقی، امارلوئی، حریریان، اصغریان، پورحاجشکر، باقری، ملکی، شریعتمداری، امیرخیزی، بهادری، گنجه‌ای، حمیدزاده، بیرامی، رزم‌افروز، مرادیان، مقدم میر شکاری، رضا قلی، جلیلی، فرسا، مستعلی، طهماسب میرزا، اسماعیلی، فرتاش‌پور، بینش، زراد، افشار، صفوت، طاهرزاده، و سایر خانواده‌های وابسته.

اطلاعات– مصیبت وارده را بعموم افراد خانواده‌های عزادار بویژه بازماندگان آنمرحوم تسلیت میدهد.

باکمال تاسف وتاثر درگذشت ناگهانی دوست و همکار عزیزمان مرحوم مهندس عبدالعلی‌صابری شیروانی رئیس‌بخش امور ساختمانی وتاسیسات موسسه رازی‌را باطلاع دوستان و آشنایان می‌رساند. مجلس ترحیم‌زنانه ومردانه آن‌فقیدسعید از ساعت یازده صبح تا یک بعداز ظهر روز جمعه۲۳ر۲ر۳٦ در خانقاه صفی علیشاه برگزار خواهد شد.

کارکنان موسسه واکسن وسرمسازی رازی حصارک
آ–۲۷٤۱

باتاثر وتاسف فوت دوست بسیار عزیز خود آقای عبدالعلی صابری مهندس مشاور دانشگاه سپاهیان انقلاب ایران را باطلاع می‌رسانیم. مجلس ختم آنمرحوم ازساعت ۱۱ الی ۱۲ روز جمعه ۲۳ر۲ر۳٦ در خانقاه صفی علیشاه برگزار خواهد شد.

امیر بیرجندی

با تاثر وتاسف فراوان فوت دوست عزیزمان آقای مهندس عبدالعلی صابری راباطلاع‌کلیه‌دوستان و همشهریهای‌خراسانی آن مرحوم می‌رسانیم.

دوستان خراسانی آن مرحوم: سناتور علی رضائی، محمود روحانی، محمود بنی‌اعتماد، شهاب‌فردوسی، مهندس علینقی اسدی، مهندس انورنی، مهندس حسین هرمزی، دکتر صادق صبا، دکتر حسین آیدین، بانو ماری شیبانی، اسکوئی، دکتر محمد امین البرزی، عبدالحسین البرزی، مهدی سرخوش، محمد ارمیان، علی اکبر بچستانی مقدم، محمد پروین گنابادی، سید احمد خراسانی، محمدعلی معجمی، تقی ملکی، مهندس حیدر تقی‌لو، انور ایزدی، دکتر حسین بنائی، عبدالوهاب خواجه نوری، رحیم بزرگ‌سلطانی، رضا روزبیکر، منوچهری، جوادفروزنده، محمدعلی‌شهشهانی، دکتر تیمور کلالی، محمود میدیان، حسن تراب، منوچهر اسعدی، مصطفی شهابی، عباس زاهدی، دکتر ناصر پرتوی، کمال حسین‌خانی، عبدالحسین خرازی، احمد خرازی، محمد افشار.

بانهایت تاثر وتالم درگذشت همسر گرامی، پدر عزیزمان را باطلاع عموم فامیل و آشنایان می‌رسانیم. مجلس ترحیم‌زنانه ومردانه آن مرحوم ازساعت ۱۱ الی ۱۳روز جمعه۲۳ر۲ر۳٦ در خانقاه صفی علیشاه منعقد خواهد بود.

رضوان صابری شیروانی (طیورچی)، مینو، گیتی و علی صابری شیروانی.

باکمال‌تاسف درگذشت شادروان عبدالعلی صابری شیروانی را باطلاع عموم آشنایان و بستگان می‌رساند. مجلس ترحیم زنانه ومردانه آن مرحوم ازساعت ۱۱ الی ۱۳ روز جمعه ۲۳ر۲ر۳٦ در خانقاه صفی علیشاه منعقد خواهد بود.

خانواده‌های: صابری شیروانی، طیورچی، شمع ریز، مبارکی، ریاضی فرزاد، عطائی، آذرباد، رازانی، دادفر، ناهد، پیشکار، نوری‌پناه، امین، روشن، پرهیخته، باقری، ستوده، مدرس.

آ–۲۷٤۹

اطلاعات– مصیبت وارده را بعموم خانواده‌های عزادار بویژه بازماندگان آنمرحوم تسلیت میدهد.

با نهایت تاسف وتاثر درگذشت پدر عزیز خود آقای سید هاشم متولیان را باطلاع اقوام ودوستان و آشنایان میرساند مجلس یادبود آن مرحوم روز جمعه ۲۳ر۲ر۳٦ ازساعت ۹ الی۱۱صبح در مسجد فخرالدوله واقع در دروازه‌شمیران منعقد است.

مرتضی، مصطفی، مجتبی متولیان.

خانواده‌های : متولیان، سادات متولیان، طاهباز، مظهری، کلانتری، ثاقب، جاودانی، الوند، مسعودی، مقصودی، ارجمندی، جبرائیلیان، عربشاهی، زیارتی، ستوده، ساعی، عطاردی، ناظمی، مهنورد، محسنی، حیدریان، پهلوان، صفائی، شاه نعمت‌الهی.

اطلاعات – مصیبت وارده را به خانواده‌های عزادار تسلیت می‌دهد.

بانهایت تاثر و تاسف فقدان عزیز از دست رفته همسر و پدر عزیزمان سید کاظم سادات خوانساری را باطلاع بستگان و آشنایان میرساند مجلس ترحیم زنانه ومردانه آن شادروان روز شنبه ۲٤ اردیبهشت ماه از ساعت ۳ الی ۵ بعد ازظهر در مسجد مجد برگزار میگردد.

فروغ‌راسخ‌افشار. نیکو .امیر. پرتو .نیکزاد سادات خوانساری.
۲–۱ آ–۱٤۳۲۱

بانهایت تاسف درگذشت‌ناگهانی آقای سیدکاظم خوانساری را باطلاع دوستان وهمکاران گرامی میرساند.

مجلس ختم آن مرحوم روز شنبه ۲٤ر۲ر۳٦ از ساعت ۳ تا ۵ بعداز ظهر در مسجد مجد منعقد میباشد.

اتحادیه صنف خرازی و وابسته
اکبر پورکاظمی

با نهایت تاسف درگذشت ناگهانی آقای سیدکاظم خوانساری را باطلاع دوستان گرامی میرساند.

مجلس ختم آن مرحوم روز شنبه ۲٤ر۲ر۳٦ از ساعت ۳ تا ۵ بعد ازظهر درمسجد مجد منعقد میباشد.

محمودپورکاظمی

بانهایت تاثر و تاسف فوت مرحوم مغفور سید کاظم سادات خوانساری را باطلاع دوستان و آشنایان میرساند مجلس ترحیم زنانه ومردانه آن شادروان روز شنبه ۲٤ اردیبهشت ماه از ساعت ۳ الی ۵ بعد ازظهر در مسجد مجد برگزار میگردد.

خانواده های : سادات خوانساری. هاشمی. راسخ افشار. عاطفی. دادنیا. شاهین‌فر. میرعمادی. بیران. بیرجندی. کاظمی. مستان. سلیمانی. وثوقی. بهشتی. خوش‌نویس. تهرانی. حقانیان. قندچی. ساربانها. فشارکی. هرمزی. رمضانی. سهرابی. سعیدی. باقری. متقیان. زرین‌پر. شیرازی.
۲–۱ آ–۱٤۳۲۳

بمناسبت ارتحال حجةالاسلام عالم جلیل با فضیلت و تقوی مرحوم مغفور **حاجی شیخ حسن تفسیری** روز شنبه۲٤ اردیبهشت ازساعت ۱۰ الی ۱۲ صبح مجلس ترحیم در مسجد امامزاده زید منعقد امید است علماء اعلام و آیات عظام‌و وعاظ گرامی و مومنین برای تجلیل ازمقام روحانیت شرکت‌فرمایند.

مهدی الموسوی الکماری
بازرگانان – بنکداران – بازار طهران.

با نهایت تاثر وتاسف فوت مرحوم مغفور حاج‌ولی‌اله پورمعتمدی را باطلاع دوستان و آشنایان میرساند. مجلس ترحیم زنانه ومردانه آن شادروان روز جمعه ۲۳ اردیبهشت ماه از ساعت ۹ الی۱۱ صبح در مسجد لالمزار منعقد و شب هفت آن مرحوم د رروز سه‌شنبه ۲۷ اردیبهشت از ساعت ۵ الی۷بعدازظهر درسالن‌شماره ٤بهشت‌زهرا برگزار میگردد.

خانواده‌های: پورمعتمدی، معتمدی، زنجانی، قلیچی، مظفریان، کاشانی، رهی، غلامی، اطائبی، میرصادقی، قدوسی، واجوئی.

اطلاعات –درگذشت مرحوم ولی‌الهپور معتمدی راکه ازافراد خیر بودند بخانواده‌های عزادار بویژه بازماندگان آن مرحوم تسلیت می‌دهد.

مجلس ترحیم دانشجوی فقید سیامک پول‌تنگری پنجشنبه ۲۲ر۲ر۳٦ ساعت ۸ بعد از ظهر در مسجد محمدیه قم منعقد است. از عموم همشهریان توقع دارد دراین مجلس شرکت بفرمایند.

قم – مظاهر مصفا

باکمال تاسف درگذشت همکار عزیز اردشیر بلوری را باستحضار دوستان ارجمند میرساند، مجلس ترحیم آنمرحوم روز جمعه ۲۳ اردیبهشت از ساعت ۱٦ تا۱۸ در خانقاه صفی علیشاه برگزار خواهد شد.

رئیس سندیکای شرکتهای حمل‌و نقل بین‌المللی حسینعلی‌مصداقی

باندوه فراوان درگذشت شادروان اردشیر بلوری فرزند مرحوم حاجی میرزاآقا بلوری را باطلاع اقوام ودوستان می رساند. مجلس ختم زنانه و مردانه آن فقید سعید ازساعت٤ تا٦ بعد ازظهر روز جمعه ۲۳ اردیبهشت ماه در خانقاه صفی علیشاه برگزار میگردد.

عالیه بلوری (واعظ زاده). آرزو بلوری. پری بلوری. کاظم بلوری. علینقی بلوری. محمد حسین بلوری. دکتر شهاب واعظ زاده.

خانواده های : بلوری. واعظ زاده. حریرچی. لیقوانی. معزی. بهبودی. صدقی. ملکی. فتوحی. مظفرنیا. صدقیانی. پیامی. کرباسی. امامی. سررشته. خسروپور. یوسفی.دهقان. میرزهره. مهرنگ. صمدیخی. مهدی‌پناه. یزدانی. حسینی تبریزی. آدرنگی. داوران. میکائیلی. اعلاباف. صراف. ثاقب. سلماسی. نصیرپور.

درگذشت شادروان اردشیر بلوری فرزند مرحوم حاجی میرزا آقا بلوری راباطلاع اقوام ودوستان میرساند. مجلس ختم آنمرحوم‌ازساعت ٤تا٦ بعدازظهر روز جمعه ۲۳ اردیبهشت ماه در خانقاه صفی علیشاه برگزار میگردد.

باندوهی فراوان وغمی جانگداز درگذشت بانو نصرت تحصیلی (رام‌ین‌کیا) را باطلاع دوستان و آشنایان می‌رساند. مجلس ترحیم مردانه آن مرحومه از ساعت ٤ الی ٦بعد از ظهر روز شنبه ۲٤ اردیبهشت ماه در مسجد ارک‌برگزارمیگردد. ضمنا ختم زنانه جمعه ۲۳ اردیبهشت در منزل منعقد می‌باشد.

خانواده‌های : تحصیلی، رامین‌کیا، حلاجی، سنائی، اعتمادی، ارشدی، امیری، نبی‌الله، لواسانی، تهرانی، شایان، میرمهدی، شالچی، ژیان‌بد، صنیعی‌نژاد، رضوانی، آقامحمد. رفاهی، بخشی، جعفری، خلقی، تبریزی، واعظی، فتحی، شفیعی، آشفته، حریری.

یادبود

مراسم سوگواری چهلمین روز درگذشت شادروان دکتر جعفر امین استاد متوفای دانشکده فنی از ساعت ۳تا۵ بعداز ظهر روز یکشنبه ۲۵ر۲ر۳٦ در شبستان شماره ۲ بهشت‌زهرا و مزارش برگزار میگرددباتشریف‌فرمائی خود روح‌آنمرحوم را شادمان فرمائید.

گلوریا امین (ساعد ابراهیمی)، بهرام امین، کاظم رجائی.

تنها نه زبیداد جفا بال و پرم سوخت
چون شمع شب‌افروز پاتا بسرم سوخت
فرق من و پروانه همین بود به عالم
پروانه پرش سوخت ولی من جگرم سوخت

فردا بیست وسوم اردیبهشت مصادف بادهمین سال درگذشت ستوان یکم خلبان کیومرث صفرپور می‌باشد، یادش را گرامی میداریم، خوبیها و مهربانیهایش را ارج می‌نهیم.

مادر و برادر داغدیده‌ات

بمناسبت شب‌هفت شادروان مراد بهارمست مجلس‌یادبودی از ساعت ۵تا۷ بعداز ظهرروزشنبه ۲٤ر۲ر۲۵۳٦ درابن‌بابویه آرامگاه بهمن برگزار خواهد شد.

خانواده‌های بهارمست و وابسته

تسلیت

جناب آقای آسید جمال

مصیبت وارده را تسلیت میگوئیم.

دوستان و همکلاسانت

جناب آقای علی یگانه

با اندوه فراوان مصیبت وارده را به‌شما و خانواده محترم تسلیت عرض می‌نمائیم.

خانواده رضوی شیرازی

درنهایت تاسف واندوه وباقلبی شکسته مرگ‌دوست عزیز آقای مراد بهارمست را بخانواده محترم آنمرحوم تسلیت گفته از خداوند میخواهم که در این مصیبت‌بزرگ صبروشکیبائی عنایت فرماید.

اسماعیل امشه‌ای
آ–۲۷۳۱

کامی عزیز

فوت ناگهانی پدر مهربانت را بتو و خانواده‌ات تسلیت گفته در این روز های پراندوه مرا شریک غم خود بدان.

بردیاامشه‌ای
آ–۲۷۳۱

آقای خزاعی

باکمال تاسف وتاثر مصیبت وارده راصمیمانه بشماتسلیت عرض نموده واز ایزد منان برای سایر وابستگان صبرو شکیبائی آرزومندیم.

فرخ شریفی، محمدجواد سرکاری، رسول کاشی، حسین کهنسال، نوراله قربانی، یعقوب لطیفی، غلامرضا محمدی. علیرضا نوری‌زاده، نعیم نیکفر.

جناب آقای علی یگانه

با اندوه فراوان فوت ناگهانی مادر گرامیتان را تسلیت عرض می‌نمائیم.

هیئت مدیره و کارمندان شرکت ریما

آقای فریدون ناوی

بدین‌وسیله درگذشت پدر گرامیتان را صمیمانه تسلیت عرض نموده وازایزد توانا خواستار صبرو شکیبائی می‌باشیم.

عبدالرضا اسدآبادی، رضا حسینی، عزیز شجاعی، ولی حیدری، منوچهر حسینی، عطاءاله سیدی، منوچهر خلیفه، جهانگیر کاکائی، شکراله عزیزی.

خانواده‌های محترم رستم آبادی

باکمال تاسف وقلبی اندوهناک مصیبت وارده را به آن خاندان‌ارجمند تسلیت عرض‌نمودهوازایزد متعال دوام وبقاء عمر برای یکایک بازماندگان آرزو مینمائیم.

رمضانعلی نورالدینی، حبیب محمدپور، کریم امامی، غلامحسین کریمیان، ناصر فرحیان، حسین خواجوی، محمدسعید پوریان، محمودشریعتزاده، حسین حسامی.

تسلیت

سرکار خانم سلیقه

مصیبت وارده را صمیمانه تسلیت میگوئیم.

کارکنان حسابداری موسسه اطلاعات
آ–۱٤٤۷٦

جناب آقای شیدفر امیرکیا

فوت ناگهانی مادر گرامیتان را بشما و خانواده محترمتان تسلیت عرض می‌نمائیم.

محمد توکلی صبوری

جناب آقای مهندس عارفی

مصیبت وارده را تسلیت عرض نموده خود را در غم جنابعالی سهیم میدانیم.

شرکت پل وشوسه – کارگاه مشهد

همکاران گرامی خانم فخری رجبی اسلامی و آقای اسماعیل افغانی

با اندوه و تاسف فراوان مصیبت وارده را تسلیت عرض می‌نمایم.

رشت – از طرف همکاران شما – تقوی‌پور

دوست گرامی جناب آقای جلال ترقی‌خواه

درگذشت پدر بزرگوارتان را تسلیت عرض می‌نمایم بقای عمر بازماندگان را مسئلت دارم.

رشت – تقوی‌پور

جناب آقای مهندس پرویز یعقوبی

درگذشت پدر بزرگوارتان را تسلیت می‌گوئیم و بقای عمر شما و آن خانواده محترم‌را ازخداوند متعال‌خواستاریم.

ژاک – سعید وگرجی ماهفر

جناب آقای کیومرث سریری

با اندوه فراوان وتاثر عمیق درگذشت مادر گرامیتان را تسلیت گفته‌و ازخداوند متعال دوام وبقای عمر برای‌شخص آنجناب و خانواده محترم آرزو داریم.

هیئت مدیره شرکت بن‌ایر
با مسئولیت محدود

جناب آقای کیومرث سریری

درگذشت شادروان مادر گرامی آنجناب موجب نهایت تاسف وتاثر گردید. مصیبت وارده را تسلیت گفته بقای عمر ودوام آن دوست عزیز وخانواده محترم را از خداوند خواستاریم.

میناو مهرداد راسخ

جناب ثقةالاسلام آقای‌سید مهدی علوی

فوت والد معظم حضرت آیةا... آقای سید علی علوی قزوینی را بشما تسلیت عرض می‌نمائیم.

محمد علی شاه‌آبادی واعظ، سید محمد علی غروی واعظ، مرتضی شاه حسینی.

جناب آقای زند فانی

با نهایت تاثر وتاسف مصیبت وارده را بجنابعالی وفامیل جلیل تسلیت عرض نموده دوام وبقاء عمر جنابعالی و سایر بازماندگان را ازخداوند متعال مسئلت داریم.

روغنی، فروزش، احمدی، گودرزی، سانک، معظمی. زعمی، سعدآبادی، حقشناس، لامع، شرافت، آزادپور، اخلاق‌پور، سلامی.

دوست عزیز جناب آقای دکتر عارفی

بانهایت تاثر وتاسف مصیبت وارده‌را بجنابعالی وخانواده محترم تسلیت عرض می‌نمایم.

گرگان – دکتر هادیان

همکار عزیز سرکار خانم فرنجیک

مصیبت وارده را بشما و خانواده محترمتان تسلیت عرض می‌نمائیم.

گروه ایرانور– سازمان خدمات کامپیوتر

جناب آقای دکتر جواد واحدی
آقایان تقی واحدی و حاج حسین واحدی

با تاثر فراوان درگذشت شادروان حاج داود واحدی را تسلیت عرض نموده بقای عمر بازماندگان را از خداوند متعال مسئلت دارم.

اسماعیل آرنگ

آقای محمد ابراهیم ابراهیم

درگذشت غم‌انگیز پدرگرامیتان راازصمیم قلب بشماتسلیت عرض نموده وازخداوند متعال دوامو بقاء عمربرای‌سایر وابستگان آرزومینمائیم.

کاظم‌لیل آبادی، ناصر عسگری، غلامرضا متقیان، ناصر گندی، فرزاد مظفری، سیدحسن قائمی، محمدعلی اراکی، میرابوالحسن صادقی، عباس اسدالهی.

جناب آقای دکتر جواد واحدی وسرکار خانم

بانهایت تاسف درگذشت شادروان حاج داود واحدی را بشما وخانواده محترمتان تسلیت عرض می‌نمائیم.

مجتبی بدیعی، دکتر سید حسن پرنیانپور، دکتر نورعلی تابنده، محمد زمان حاج قوانلو، دکتر منوچهر خدایارمحبی، نبی خوانساری، محمود خوشعمل، محمد رضا روان، احمد زرگرانی، کامبیز زرگرانی، مصطفی زرین‌خط، صادق‌ستایشی، محمد رضا غلامی، رضا فهیمی، حمید رضا فهیمی، محسن گلنراقی، محمود گوهری، رضا مبینی، محمد رضا مجیدی محمود مقدم، دکتر احمد نخلی وعلیمحمد هومن.

خاندان محترم نیرومند، دیهیمی، سفیدبخت ووابستگان

مصیبت وارده را تسلیت گفته و خود را در غم شما شریک میدانیم.

خانواده‌های نمکی دوست، نمکدوست تهرانی، الفت، ثریا نژاد.

جناب آقای مهندس احمد ذاکری

درگذشت نابهنگام ابوی‌گرامیتان را ازصمیم قلب تسلیت عرض نموده دوام و بقاء عمر برای سایر فامیل محترمتان آرزو مینمائیم.

کاظم روغنیان، فرزاد صفائی، امیرمسعود ملکی، نادرربیعی، حسین نجمی‌زاده، علیرضا دهقان، علی جمالی، مسعود سمندری، حسین فیروزآبادی.

جناب‌آقای دکتر کامل‌شادپور

با اندوه وتاسف فراوان مصیبت وارده را به‌جنابعالی‌تسلیت عرض نموده وازایزد تواناصبر وشکیبائی برای کلیه بازماندگان آرزو مینمائیم.

محمد مولوی، فرید موسوی، محمود نظری، نصراله‌شکرچی، فضل‌اله غفوری، ابراهیم محسنی، حسن‌سوادکوهی، حسین کوکبی، سعید نجف‌آبادی.

جناب‌آقای مهندس تقی جورابچی

بدین‌وسیله مصیبت وارده راخدمت جنابعالی تسلیت‌عرض نموده واز خداوند متعل برای شماو سایر بازماندگان صبر و بردباری آرزومندیم.

علی خسروی، محمد علیمرادی، بهمن نظام، سید محسن امیدی، کریم بخشی‌پور، حسین علیان، سید احمد حسینی، نصراله غلامحسینی، اکبر پرویزی.

آقای محسن سنجابی

بدین وسیله درگذشت مادر گرامیتان را صمیمانه بشما تسلیت عرض‌نموده واز ایزدمنان دوامو بقاء عمربرای سایر وابستگان آرزو مینمائیم.

غلامحسین محمدولیان، حسن نعمت‌الهی، اسد حسن‌پور، مهدی حمیدی، نصرت‌پاشاپور، میرسعید هرمزی، ناصرارجمند، عبدالرضا شمس، محمد حسن عمادیان.

سرکارخانم موسوی

باکمال تاسفوتاثر مصیبت وارده‌رابه سرکارعلیه تسلیت عرض نموده امیداست که‌مارا درغم خود شریک و سهیم بدانید.

میتراکردستانی، فرشته قندهاری، زهره جمشیدی، مهناز سبحانی، زهرا نجف‌آبادی، سیمین حبیبی، لاله رستم‌خانی، فرح پرویزی، بتول رسولیان.

آقای محمود ریاضی

فقدان اسف‌انگیز مصیبت وارده راصمیمانه تسلیت عرض نموده واز خداوند برای کلیه بازماندگان صبرو بردباری‌آرزو داریم.

حسین مهدیان، حسن احمدی، خلیل جهانگیری، دارارهبری، عبدالحسین طالب‌پور، فرزین صالحی، توحید بستان‌آباد، خلیل بادامچی بابك اخلاقی.

دوست ارجمندم جناب آقای جلیل شعربافیان

باندوه فراوان درگذشت برادر عزیزتانرا تسلیت گفته از خدای بزرگ برای شما و خانواده آنمرحوم صبرو شکیبائی آرزو میکنم.

محمد عدالتیان

جناب آقای تورج جهانسوز
مدیر عامل محترم شرکت ایران بلوک

باندوه و تاسف بسیار درگذشت سرهنگ ستاد خلبان، سیروس جهانسوز را بشما تسلیت گفته و برای شما و کلیه فامیل صبر و شکیبائی آرزو می‌نمایم.

قاسم آباد گیلان – شرکت ایران بلوک – مقیمی.

دوست و همکار عزیز جناب آقای مهندس‌محمود‌کریمی

باندوه فراوان‌فوت مادر گرامیتان را تسلیت عرض نموده و بقای عمر شما و خانواده محترم را از درگاه خداوند مسئلت داریم.

مدرسی . آزادگان . عسکریان . نگارش . علی آبادی

جناب آقای مهندس عطاءاله عنایتی وبانوی محترمه

باکمال تاسف وتاثر مصیبت وارده را تسلیت عرض‌نموده سلامت وبقای عمر بازماندگان آن مرحومه را ازدرگاه‌خداوند متعال مسئلت می‌نمائیم.

عبداله مقوم – سیروس ستاره
وهیئت مدیره شرکت نمود (سهامی خاص)

جناب آقای محمد علی تفسیری

باکمال تاسف وتاثر درگذشت پدر بزرگوارتان را به جنابعالی وخاندان محترم تفسیری تسلیت گفته بقای عمر بازماندگان شادروان را ازخداوند بزرگ مسئلت دارد.

شرکت سهامی ویتانا

همکار محترم آقای دکتر نیک‌اختر

مصیبت وارده را تسلیت عرض می‌نمائیم.

پرفسور پناهی – دکتر راشد – دکتر نجات بخش – دکتر صفا – دکتر حسابی

آقای غلامعلی صدری

درگذشت نابهنگام همشیره گرامیتان را از صمیم قلب تسلیت عرض نموده دوام وبقاءعمر برای سایر بازماندگان از خدای بزرك آرزوداریم.

فرزان‌اسلامی، جواد اکبری، حسین محتاجی، عبدالجواد حسینی، پرویز قندی، سعید خسروی، سیروس مرادی، عباسعلی فرندی، مهرداد اکبری.

آقای سهیل امجدی

بانهایت تاسفوتاثر مصیبت‌وارده راصمیمانه به جنابعالی تسلیت عرض‌نموده وازایزد متعال صبروشکیبائی برای شما آرزو داریم.

ناصر منصوری، مصطفی طاهری، فرهاد اشرف زاده، بهمن یاقوتیان، داود امیری، بیژن بهرامی، بهزاد حق‌دوست، رضاحسین آبادی، حسین حق‌پناه.

جناب آقای مهندس فریدون‌میر میران

با اندوه وتاسف بسیار مصیبت وارده را صمیمانه به‌جنابعالی تسلیت عرض نموده دوام وبقاء عمر برای سایر بازماندگان‌آرزو داریم.

احمد صالحی، مهدی روستازاده، سید محسن سامانی، حمیدرضا فرزام، علیرضا توکلی، محمد شاهقلی، سید حسین انشاری، فرهاد نحوی‌پور، علیرضا صبوری.

جناب آقای مهندس رضا ایمانی‌راد

بانهایت تاثر وتاسف مصیبت وارده را به جنابعالی و خانواده محترم تسلیت عرض می‌نمائیم.

جلال‌الدین فاطمی، محمد علی شارمهد، سیروس‌محسنین، جمیل محسنین.

خاندان محترم بابلیان

باتاثر وتاسف فراوان‌درگذشت نابهنگام آقای هریک بابلیان را به بازماندگان‌محترم آن مرحوم صمیمانه تسلیت عرض می نماید.

مهندسین مشاور تاران
آ–۲۷۲۵

آقای دکتر رضا رزبان

مصیبت وارده را بشما و خانواده محترمتان تسلیت عرض می نمایم.

دزفول– دکتر یداله محمدزمانی

آقای مهندس بهرام سالاری

مصیبت وارده را تسلیت عرض نموده بقای عمر آنجناب و خانواده محترم را از خداوند بزرگ مسئلت مینمائیم.

کارکنان پایگاه‌خودروهای ذوب‌آهن آریامهر–اصفهان
آ–۲۲٦۱

جناب آقای دکتر پارساکار

باکمال تاسف مصیبت وارده را به شما و خانواده محترم آن مرحوم تسلیت میگویم.

حمید یاشار

سپاسگزاری

تشکر و اعتذار

از سروران عزیز که در مراسم تشییع، تدفین، ترحیم وشب‌هفت مرحومه **بانو افسرالملوک قراگزلو (روزبه‌تهرانی)** شرکت فرموده وبا تفقدات خود موجب تسکین آلام خانواده های سوگوار، مخصوصا فرزندان آن مرحومه شده‌اند، صمیمانه تشکر نموده‌چنانچه درعرض سپاس حضوری‌تاخیری رخ داده پوزش طلبیده وبقاء عمر وسلامت همه سروران‌را از درگاه احدیت مسئلت مینمائیم.

حسنعلی قراگزلو

من لم یشکر المخلوق لم یشکر الخالق

ازکلیه ذوات محترم وحجج‌اسلام بالاخص حضرت‌آیت‌اله العظمی آقای‌سیدمحمدکاظم شریعتمداری دام‌ظله‌العالی وسلسله جلیله روحانیون بمناسبت شب هفت مرحوم پدرم **حاج شیخ محمد ولی ذاکری زنجانی** خوئینی که شخصا در قم درمسجد محمدیه شرکت فرموده‌اند تشکرنمو دمو سپاسگزاریم وهمچنین ازکلیه سروران ارجمند و نمایندگان محترم مجلس شورای ملی واعضاء انجمن شهر و شهرستان و کارمندان لشگری کشوری و دوستانی که در تهران و شهرستان کرج وقم در مجلس سوگواری حضوربهم‌رسانیده‌و مرهمی به‌قلب‌داغدیدگان نهاده‌اند سپاسگزاریم.

الاحقر حاج شیخ موسی ذاکری، حاج شیخ عیسی‌ذاکری، علی اصغر ذاکری و خانواده‌های وابسته.

با عرض تشکر از کلیه بستگان، دوستان وآشنایان که در تشییع جنازه وتدفین ومراسم ختم وشب هفت همسرومادر عزیزمان **بانو حاجیه عیدی سلطان آمریکاچی** شرکت فرموده ویا بوسیله تلگراف وتلفن اظهار همدردی فرموده‌اندصمیمانه سپاسگزاریم.

خانواده موسوی اهری

بدینوسیله ازکلیه اقوام و آشنایان ودوستان محترمی که باشرکت خود ویا وسیله تلفن و تلگراف وروزنامه‌بخاطر فوت پدرمان مرحوم **مهدی کریمی** خودرا شریک‌غم مادانستند سپاسگزاری می‌نمائیم.

خانواده کریمی وخانواده‌های وابسته

تشکر

بدینوسیله ازکلیه دوستان، بستگان و سروران گرامی که در تشییع جنازه، تدفین، مراسم ختم و شب هفت مادر عزیزمان در تبریز ویزد شرکت فرموده ومراتب همدردی خود را بوسیله درج آگهی در جراید– تلگرام– تلفن و نامه ابراز داشته‌اند صمیمانه تشکر نموده وچنانچه بعلت تالمات روحی توفیق عرض تشکر حضوری حاصل نشد معذورمان خواهند فرمود.

تبریز– پرویز توتونچی– جلیل توتونچی

از کلیه سروران عزیز– دوستان گرامی و همکاران ارجمند که با ابراز تفقد کریمانه خود تحمل درد جانگدازو فراموش نشدنی از دست دادن مادر را برما هموار نموده‌اند صمیمانه سپاسگزاری می‌نمائیم.

طهمورث آگهیان، هوشنگ آگهیان، جهانپور آگهیان، محمد آگهیان.

خانواده های محترم تفسیری

با اندوه وتاسف‌بسیار مصیبت‌وارده رابه‌آن خاندان‌گرامی تسلیت عرض نموده وازخدای‌بزرك صبرو شکیبائی آرزوداریم.

عبدالصمد شیدائی، جواد محمدی، محمد حسن مرتضوی قوام حسینی، ابوالحسن‌اکبری، عطاء حسینی، جلال حسن‌زاده، علی‌اکبر صفرائی، ماشاءاله‌یحیی‌زاده.

آقای تهمورث آگهیان

باکمال تاسف وتاثر مصیبت وارده رابه‌جنابعالی تسلیت عرض نموده دوامو بقاء عمربرای سایر وابستگان آرزوداریم.

عباس اسماعیلی، حسین‌علیان، علی مهدی زاده، محمد رحیم‌زاده، محمد محمدیان، حسین غضنفری، اسداله‌منصوری، بیوك مجیدی، غلامرضا عمران.

مجالس وعظ وسوگواری

هیئت انصارالحجة (عجل ا... تعالی فرجه)

صبح جمعه ۲۲ اردیبهشت خیابان شهباز نرسیده به میدان ژاله پشت پمپ بنزین خیابان کدخدائی کوچه فرشته منزل آقای حاج حسین گلکار عصر جمعه حضرت عبدالعظیم (ع) خیابان مظفری مسجد خاتم‌النبیین (ص) منعقدمیگردد.

درس عقاید اسلامی در حسینیه بنی فاطمه

نظام اقتصادی اسلام نظامی است پرمایه و سازنده و پیراسته از جنبه‌های منفی گرایشهای چپ وراست، در دنباله این بحث مهم موضوع سخن دراین هفته «نقش مالیات های اسلامی در موازنه وتعادل ثروت» است وحضرت آیتا... ناصر مکارم شیرازی (استاد حوزه علمیه قم) در این زمینه بحث می‌کند و به پرسشهای مختلف مذهبی پاسخ می‌گویند.
شروع نماز جماعت: ساعت ۸ر۵ بعدازظهر شب جمعه
شروع نماز جماعت : ساعت ۹ بعداز ظهر شب جمعه .
حسینیه بنی‌فاطمه سرچشمه اول امیرکبیر
آدرس صبح جمعه: نارمک. ایستگاه‌تلفنخانه. خیابان‌مدائن.

فاطمة بضعة منی

بمناسبت ایام‌شهادت حضرت صدیقه کبری فاطمةالزهراء سلام‌اله علیها مجالس زیر منعقد ودانشمند محترم حضرت حجت‌الاسلام آقای حاج سید مرتضی صالحی خوانساری مستفیض می‌فرمایند.

صبحها ازساعت ۵ر۷ تا ۵ر۸ هیئت محبان‌الزهراء بازار پاچنار– شبها از ساعت ۹ تا ۱۰ بعداز ظهر مسجد سادات هندی چهارراه شاهپور.

هیئت انصارابوالفضل (علیه‌السلام)

صبح جمعه فردا منزل مرحوم آقای حاج جواد متینی واقع در خیابان پهلوی خیابان پیراسته– خیابان پسیان‌تشکیل جلسه می‌دهد. پس‌از دعای ندبه از ساعت ۹ الی ۱۰ دانشمند محترم‌جناب آقای ولوی وازساعت ۱۰ الی۱۱ دانشمندمعظم جناب آقای دکتر مقصودی سخنرانی میفرمایند آغاز برنامه ساعت ۷ صبح پایان ۱٤ ضمنا ورود بانوان درجلسه آزاد است.

جلسه آینده در شهرستان مذهبی قم خواهد بود.

مکتب قرآن وعترة

برای آشنائی بیشتر بامفاهیم عالیه اسلامی شبهای‌شنبه برنامه براساس‌منطق‌و دلائل علمی‌برقرارمیباشد و ضمن بحث و بررسی اصول عقاید اسلامی بسئوالات دینی جوانان نیز پاسخ‌داده‌می‌شود ازهمه‌علاقمندان به‌خصوص ازدانش‌آموزان، وطبقه تحصیلکرده برای شرکت دراین جلسه دعوت می‌شود برنامه جلسه از ساعت ۷ بعدازظهر (شبهای شنبه) بشرح زیر اعلام می‌گردد.

۱– ازساعت ۷–۸ قرائت قرآن با تجوید زیر نظراستاد محترم جناب آقای محمدی.
۲– از ساعت ۸–۹ بحث بررسی اصول عقاید اسلامی.
نشانی– فرح‌آباد ژاله– خیابان صدوق– مسجد فخریه.

مجمع دین و دانش

برنامه مجمع دین و دانش در صبح روز جمعه (فردا) بشرح زیر میباشد

۱– ازساعت ۷–۹ مکالمه عربی و صرف ونحو
۲– از ساعت ۹–¼۹ پذیرائی.
۳– از ساعت ¼۹–¼۱۰ درس قرآن با تجوید.
٤– از ساعت ¼۱۰–¼۱۱ تفسیر قرآن و آشنائی با مفاهیم حیات‌بخش این کتاب آسمانی موضوع بحث تفسیری این هفته برنامه همه‌جانبه و سازنده افرادباایمان براساس تفسیر سوره مومنون.
۵– پاسخ به سئوالات مختلف مذهبی.
ضمنا از ساعت ۹–۱۲ جلسه تعلیم صوت در دو قسمت زیرنظر استادان صوت دایر میباشد.
نشانی مسجد امام حسین علیه‌السلام میدان شهناز.

هیئت مکتب‌الحسین آذربایجانیهای مقیم مرکز

بمناسبت ایام وفات یگانه بانوی با عظمت و تنها دختر پیامبر عظیم‌الشان حضرت فاطمه علیهاسلام مجلس سوگواری طبق مرسوم هفته‌های قبل روز جمعه ۲۳ اردیبهشت مصادف با ۲٤ ج۱ از ساعت ٦ تا ۱۱ در آدرس ذیل‌منعقدخواهدبود امیرآباد شمالی بالاتر از مسجد امیرالمومنین خیابان زرین پلاک ۱۲۰ منزل حاج حسن ناجیان.

هیئت قائمیه وابسته به مسجد شاه مردان علی علیه‌السلام واقع در مجیدیه فلکه‌سرباز

شبها بعداز نماز مغرب وعشاء بمناسبت ایام فاطمیه‌مجلس سوگواری برقرار وجناب آقای حاج حبیبی واعظ مستفیض می‌فرماید ضمنا صبح جمعه دعای ندبه را در تالار مسجدضمن بحثی پیرامون حالات امام‌زمان (عج) میخوانند.

مکتب الرضا (ع)

صبح جمعه (فردا) ساعت ۹ الی ۱۱ سخنران: دانشمند معظم جناب آقای سید مرتضی شبستری تحت عنوان: چگونه موحد باشیم ؟
نشانی: خیابان تاج خیابان شهرآرا خیابان ولیعهد خیابان ۲۱ شماره ۳۲

مکتب النبی صلی‌ا... علیه‌وآله

انی تارک فیکم الثقلین کتاب‌ا... وعترتی اهل بیتی

صبح جمعه فردا در خیابان امیریه – منیریه– انتهای ترجمان منزل آقای حاج محمود صالحی تشکیل جلسه‌میدهد.
آغاز برنامه : ساعت ۵ونیم دعای توسل، قرائت قرآن و تفسیر–ازساعت ۸ونیم الی۹ونیم سخنرانی حجةالاسلام جناب آقای حاج شیخ رضا سراج– از۹ ونیم الی ۱۰ ونیم‌سخنرانی دانشمند محترم جناب آقای موحد کرمانی– ۱۰ ونیم الی۱۱ عزاداری.

تقویم اطلاعات

ساعات شرعی
استخراج دکتر ریاضی کرمانی

پنجشنبه ـ بیست ودوم اردیبهشت ماه ۲۵۳۶
بیست‌وسوم جمادی‌الاول۱۳۹۷ـ ۱۲ مه ۱۹۷۷
ساعات شرعی باساعت رسمی جدید تطبیق‌داده شده است

استخراج دکتر ریاضی کرمانی
اذان مغرب . . . . . ساعت ۸ و۱۸ دقیقه
اذان صبح (فردا) . . ساعت ٤ و١٤ دقیقه
طلوع آفتاب (فردا) . . . ساعت ٥و٥٨ دقیقه
ظهرشرعی (فردا) . . ساعت ۱ و۱ دقیقه
اذان مغرب (فردا) . . . ساعت ۸ و۱۸دقیقه

کنفرانس سنتو روز شنبه در تهران تشکیل میشود

وزرای خارجه‌امریکا ،انگلیس و ترکیه ظرف امشب و فردا وارد تهران میشوند تاروز شنبه در کنفرانس وزرای خارجه سنتو که در تهران‌تشکیل میشود شرکت کنند .سایروس‌ونس وزیرخارجه امریکا امشب وارد تهران میشود ومدت ٦٠ ساعت در تهران اقامت خواهد داشت و دراین مدت به پیشگاه شاهنشاه شرفیاب خواهد شد. گفته میشود که وی‌احتمالا حامل پیامی از پرزیدنت کارتر برای شاهنشاه است.

علاوه برونس ،«دیویداون» وزیر امور خارجه انگلیس و احسان صبری‌چاگلایانگیل وزیر امور خارجه ترکیه‌نیز ظرف‌امشب و فردا وارد تهران میشوند ، مقامات دولت پاکستان که قبلا اعلام کرده بودند وزیر خارجه این‌کشور در کنفرانس تهران شرکت نخواهد کرد.گفتند‌پاکستان کنفرانس تهران راتحریم نکرده است و سفیر جدید پاکستان‌در تهران بعنوان نماینده پاکستان دراین کنفرانس شرکت خواهد کرد.

دولت پاکستان در چند هفته اخیر چندبار دولت امریکا رابه حمایت‌از تظاهرکنندگان مخالف دولت دریاکستان‌متهم کرده‌است.

بازدید علیاحضرت شهبانو ازنگارخانه مهرشاه

علیاحضرت شهبانو یکی ازتابلو های نمدی را مشاهده میفرمایند.
آقایان دکتر نهاوندی‌و هوشنگ‌سیحون نیز حضور دارند.

نمدهاوآبرنگهای‌هوشنگ‌سیحون نقاش و طراح معاصر ایران بعد از ظهردیروز موردبازدید علیاحضرت شهبانو درنگارخانه مهرشاه قرار گرفت .

علیاحضرت شهبانو هنگام تشریف‌فرمائی‌به نگارخانه‌مورد استقبال آقای پهلبد وزیر فرهنگ و هنر و عده‌ای از هنرمندان نقاش قرار گرفتند . مجموعه کار هائی که از نظر علیاحضرت شهبانو گذشت پنجاه تابلو آبرنگ و سی تابلوی نمدی بود .

این بازدید که بمدت یکساعت طول کشید علیاحضرت شهبانو چندتابلو آب رنگ و نمدکاری را برای‌کلکسیون شخصی خود خریداری فرمودند و دستور فرمودندبرای تزئین وزارتخانه ها و سالنهای بزرگ از کار های نمدکاری استفاده شود. در این بازدید آقای هژیر یزدانی یکی از بازرگانان تهران مبلغ یک صدوسی میلیون ریال برای بنیاد شهبانو فرح تقدیم کرد ویکی از نقاشان بزرگ دانمارکی بنام «اکسل لنید» یکی ازآثار رنگ و روغن خود را به کلکسیون شخصی علیاحضرت شهبانو تقدیم داشت و نیزیک تابلو رنگ و روغن را بمعرض فروش گذاشت تاپول‌آن بنفع جذامیان به مصرف برسد.

اطلاعات دیپلماتیک

شاهنشاه‌وشهبانو ازکره‌دیدن‌میکنند

آقای چوی‌کیوها نخست وزیر جمهوری کره‌که روز شنبه گذشته به دعوت آقای امیر عباس هویدا نخست وزیر ایران آمد عصر دیروز تهران را ترك گفت و در فرودگاه مهرآباد موردبدرقه‌رسمی آقای امیر عباس هویدا نخست وزیر قرار گرفت.

نخست وزیر جمهوری کره طی اقامت خود درایران به پیشگاه شاهنشاه آریامهر شرفیاب شدو گفتگوهائی باآقای امیر عباس هویدا نخست‌وزیر و دیگر مقامات بلندپایه ایران انجام داد.

عصر دیروز به مناسبت‌پایان دیدار آقای چوی کیوها نخست وزیرکره ازایران اعلامیه‌مشترکی انتشار یافت.

نخست وزیر جمهوری کره در طول اقامت خود در ایران‌به‌حضور اعلیحضرت همایون محمد رضا پهلوی شاهنشاه آریامهر بار یافتند و دعوت جناب آقای پارك چونگ هی رئیس جمهوری کره‌از شاهنشاه آریامهر و علیاحضرت شهبانو جهت بازدید از جمهوری کره را به پیشگاه همایونی اعلام داشتند.

شاهنشاه آریامهر وعلیاحضرت شهبانو این دعوت رابا خرسندی مورد قبول قرار دادند.

نخست وزیران دو کشور در یك محیط حاکی از صمیمیت و دوستی در مورد‌مسائل بین‌المللی وامور مورد‌علاقه متقابل دوکشور تبادل نظر نمودند.

نخست وزیران مراتب رضایت خودرا از توسعه وپیشرفت روابط اقتصادی دوجانبه بین ایران و جمهوری کره ابراز داشتند و موافقت نمودند که این همکاری‌ها در رشته‌های بازرگانی سرمایه گذاری توسعه‌زیر بنا،ماهیگیری نیروی انسانی‌و مبادلات‌فنی‌توسعه یافته و استحکام یابد.

نخست وزیرایران به ابتکار ایران دائر بر اعلام‌خاورمیانه به عنوان یك منطقه عاری از نیروی هسته‌ای اشاره نمودند و نخست وزیر جمهوری کره صمیمانه‌اظهار امیدواری کردند که کوشش‌های ایران دراین باره ثمره موفقیت‌آمیزی ببار آورده و در نتیجه صلح پایداری را در منطقه تامین نماید.

آقای هویدا نخست وزیرایران اهمیت‌روزافزون حفظ امنیت‌وثبات را درخلیج فارس و سلامت‌وعبور آزاد کشتیها را ازراه تنگه‌هرمز متذکر گردیدند و طرفین اتفاق نظر داشتند که حفظ صلح وامنیت منطقه بایستی از طریق همکاری کشور های ساحلی و بدون‌دخالت خارجی صورت گیرد.

طرفین از اندیشه تبدیل‌اقیانوس هندبه عنوان یك منطقه صلح‌به قراری که در قطعنامه های‌مربوطه سازمان ملل متحد پیش بینی‌شده است پشتیبانی نموده و دراین زمینه بر لزوم همکاری بین‌کشور های ساحلی .منطقه توافق‌داشتند.

نخست وزیر کره ضمن تشکر از میهمان نوازی دولت و مردم ایران مجددا ازآقای هویدانخست وزیر برای سفر به کره دعوت کرد. آقای هویدا اظهارامیدواری کرد که دراولین فرصت به کره مسافرت کند.

مذاکرات‌مهم‌وزیرخارجه امریکادر تهران

«سایروس‌ونس» وزیرخارجه امریکا امشب برای‌شرکت در اجلاسیه وزرای سنتو وارد تهران‌میشود ، وی یکروز زودتر بتهران‌می‌ایدبهمین‌جهت دیپلماتهای خارجی مقیم تهران معتقدند که وی یک روز کامل فرصت‌داردتابامقامات‌عالی‌کشور ایران پیرامون‌مسائل دوجانبه و همچنین مسائل مشترك بین‌المللی‌مذاکره روشن‌کننده‌ای داشته باشد .این محافل مذاکرات دوجانبه‌وزیرخارجه امریکا در ایران را خیلی پراهمیت‌تر از مذاکرات سنتی سنتو میدانند.

ونس‌بزرگترین مقام عالی بعدازرئیس جمهوری‌امریکاست که‌بعدازروی‌کار آمدن دولت جدید آن کشور وارد تهران میشود . دیپلماتهای خارجی مقیم تهران‌معتقدند که‌وی‌حامل پیام خاصی از جانب کارتر برای شاهنشاه ایران خواهد بود و تمام مسائل فی‌مابین‌دو کشور در سفر غیر رسمی وی بتهران مورد‌بحث‌قرار خواهد گرفت .

ایران و امریکا پروتکلی را امضاء کردندکه‌درطول‌پنجسال قریب ۵۰میلیارددلار کالامبادله خواهد شد . این رقم نه تنها بزرگترین‌رقم‌معاملاتی‌ایران‌با یک کشور خارجی است ،بلکه در بازرگانی خارجی امریکا نیز وزنه سنگین و حساس است، دولت گذشته‌امریکاآنراپیروزی و موفقیتی بزرگ برای خود عنوان کرده بود قسمت مهمی ازاین‌پروتکل‌هم‌اکنون دردست اجراست امابعضی موارد آن مثل خرید راکتور های اتمی و چندمسئله‌مهم‌دیگر درجریان مذاکره است که هنوز بمرحله اجرا نزدیک‌نشده است،دولت جدید امریکا بعد از آنکه روی کارآمد درمورد مذاکرات‌اتمی از ایران فرصت خواست تا موضوع را از نظر سیاست جهانی و کلی‌خود مورد بررسی قرار دهد ، و آنگاه با سیاست روشن مذاکرات با ایران را تعقیب کند .ایران با این امر موافقت کرد ، وزمان تجدید مذاکره هم نزدیک شده است بهمین‌جهت‌احتمال‌میرود که ونس این موضوع را در تهران مورد بحث قراردهد.

محافل دیپلماتیک معتقدند که سفر ونس به تهران موجب روشن شدن بعضی مسائل که تاکنون دولت جدید امریکا درباره آنهاموضع روشنی نداشت ،خواهد شد. همچنین به مسائل حل شدقبلی نیز سرعت بیشتری بخشیده می شود ، بخش مهم دیگر از مذاکرات ونس‌باهمتای‌ایرانیش قطعا روی مسائل سیاسی منطقه و اوقیانوس‌هند و خاورمیانه عربی می باشد و هنوزبرای‌هیچکس‌روشن‌نیست که‌آیا در بحث پیرامون‌مسائل منطقه و اقیانوس هنداختلاف امریکا و پاکستان که موجب شد وزیرخارجه پاکستان هم در اجلاسیه‌سنتوشرکت نکند، مورد مذاکره قرار میگیردیانه در حقیقت این مسائل بعدها روشن خواهد شد اما آنچه مسلم است سفرونس دومین شخصیت ممتاز دولتی امریکا به تهران سیاست دولت جدید امریکا را در منطقه روشنتر خواهد کرد.

تقاضای پرزیدنت پرز از ملك خالد درمورد قیمت نفت

روزنامه الوطن چاپ کویت نوشته است که پرزیدنت پرز رئیس جمهوری‌ونزوئلااز ملك‌خالد پادشاه عربستان سعودی خواسته است که برای پایان دادن به سیستم دو قیمتی نفت که‌وحدت اوپک‌راتهدید میکندسیاست‌کشورش رادرمورد قیمت‌نفت تغییردهد.

رئیس جمهوری ونزوئلا تقاضا کرده است قیمت نفت عربستان سعودی تاحدی که به سطح‌قیمت اکثریت کشور های اوپك‌برسد بالا ببرد . عربستان وامارات‌عربی متحده در جریان کنفرانس‌اوپك در قطر فقط ۵ درصد افزایش‌قیمت نفت را پذیرفتند درحالی که‌بقیه کشور های اوپك ۱۰ درصد بر قیمت نفت خود افزودند و موافقت کردند که ازژوئیه ۵ درصددیگر برآن بیفزایند.

آگهی انتخاب دستیار (دوره تخصصی) چشم پزشکی
در صفحه ۱۲

نرخ‌شبانه‌پارکینگ‌ها به‌یک‌سوم‌کاهش‌یافت

★ **برای نرخ شبانه پارکینك جدول خاصی تهیه شده است**

نرخ پارکینگ اصلاح شد و نرخهای اصلاح شده جدید ازصبح امروز بموقع اجراء گذاشته شد بااعلام نرخ جدید پارکینگ ، نرخ پارک اتومبیل هائی که از ساعت ۸ شب تا۸صبح یکسره درپارکینگ متوقف باشند ، ٤٠ ریال تعیین گردید ، درصورتی که نرخ قبلی برای این مدت ۱۲۰ ریال بود.

شورای‌عالی قیمت‌هادراجلاس اخیر خود نرخ پارکینگ رابشرح زیر اصلاح و تصویب کرد .

نرخ پارکینگ برای توقف از ۸ صبح تا ۸ شب هر ساعت ۱۰ ریال خواهد بود وازساعت ۸شب تا ۱۱ شب (ساعت ۲۰ تا۲۳) و کمتر از مدت مذکور مجموعا ۱۰ ریال است . از ساعت ۱۱ شب تا ۲ بامداد (۲۳ تا ۲ بامداد) و کمتر از این ۱۰ ریال و ازساعت ۲ بامداد تا ۵ بامداد و کمتر از آن ، ۱۰ ریال و از ساعت۵صبح تا ۸ صبح وکمتر ازآن ۱۰ ریال است .

باین ترتیب نرخ پارکینگ که قبلا برای ۸ شب‌تا۸ صبح (۱۲ساعت) ۱۲۰ ریال بود، به ٤٠ ریال‌کاهش داده شد.

توجه بزمان توقف

خبرنگار مامی‌نویسد : اگر اتومبیلی از ۹ شب درپارکینگی تا ساعت ۱۲ شب متوقف شود ، باید مجموعا ۲۰ ریال بپردازد ، بنابراین مراجعین پارکینگ ها باید به جدول نرخ‌هادرمدت توقف شبانه (ساعت ۸ شب تا ۸ صبح روز بعد) توجه داشته باشند ، و تنها این تصور برای آنان پیش‌نیاید که در ازاء هرسه ساعت توقف شبانه‌باید۱۰ ریال بپردازند، بلکه باید بزمان‌توقف‌وتعددبپرداخت نرخ پارکینگ توجه کنند.

دانشگاه ملی ایران

روزهای اندوکرینولوژی ودیابتولوژی دانشکده پزشکی دانشگاه ملی ایران

با همکاری انجمن دیابت ایران و انجمن اندوکرینولوژی ایران ۲۶ـ۲۹ اردیبهشت۲۵۳۶ ساعت ۸: تا ۱۳
تالار ابوریحان بیرونی دانشگاه ملی ایران (اوین) ورود برای کلیه پزشکان و دانشجویان پزشکی آزاد است .

دانشگاه ملی ایران

هفته ایران باستان از روزشنبه ۲٤تاپنجشنبه ۲۹ اردیبهشت ماه جاری برگزار میشود .موضوع بحث هفته « موسیقی در ایران باستان » ساعت شروع سخنرانی‌هر روز از ٦ بعد ازظهر نشانی محل : خیابان قوام‌السلطنه شمالی (استالین) کوچه زرتشتیان شماره ۱۲ تالار بهمن ، ورود برای عموم آزاد است .

انجمن فرهنگی ایران باستان

آگهی مزایده

سازمان تعاون مصرف شهر و روستا درحدود ۲۰۰۰ تن برنج آلوده به روغن گیاهی را یکجااز طریق مزایده حضوری بفروش میرساند داوطلبان خرید میتوانند برنج مزبور را در محل انبار ـ اسدخان واقع در خیابان قزوین نزدیك سه راه آذری ملاحظه و پیشنهاد خود را کتبا پس‌ازتودیع مبلغ دو میلیون ریال‌به حساب ۵۱۰ خزانه نزد بانك مرکزی ایران خیابان فردوسی حداکثر تا آخروقت‌اداری‌روزپنجشنبه بیست‌ونهم‌اردیبهشت ماه سال جاری بدفتر اداره تدارکات واقع درمحل سازمان (خیابان فردوسی) تسلیم ورسیددریافت دارند . پیشنهاد ها ساعت نه صبح روزدوم‌خرداد ماه سال جاری‌درکمیسیون معاملات‌قرائت‌وحضور پیشنهاد دهندگان در موقع قرائت پیشنهاد ها آزاد و سازمان در رد و قبول انهامختاراست هرگونه عوارض و مالیات و هزینه های آگهی و غیره بعهده خریدار است . م‌الف ۳۷٤۷

سازمان تعاون مصرف شهر وروستا

یکنفرحسابدار لیسانسیه‌باحداقل ۵سال سابقه کار استخدام میشود

از ساعت ۹ صبح الی ۱۳ به تلفن های۶٤۱۶۱۳ و ۶٤٤۶۲۳مراجعه شود .

دنیای‌ورزش روزهای شنبه منتشر میشود

جام‌زرّین نیکوکاری

جام زرین نیکوکاری بعنوان عالیترین مظهر سپاس از نیکوکاران هرسال، طی‌آئین ویژه به شخصیتی اعطا خواهد شد که والاترین اقدام نیکوکارانه را بانجام رسانده باشد .

سازمان شاهنشاهی خدمات اجتماعی ۲۵۰۶

دومین

همایش جنبش ملّی نیکوکاری

۲۱ ـ ۲۳ اردیبهشت ۲۵۳۶ شاهنشاهی
فارس ـ تخت‌جمشید

خانه دلخواه ، ویلای کنار دریا ، اتومبیل دلخواه، باغ ییلاقی ، قالی و تلویزیون رنگی ، سری جواهر ، اثاث منزل ، سکه های طلا ، بورس تحصیلی و . . .

دور دنیا با پان امریکن

۱۰گنج ۳۰ میلیون تومان

با بلیطهای مخصوص سالگرد

قرعه‌کشی ۱۳ روزدیگر

باخریدسری ۵ تائی
۱۰گنج به‌ارزش ۳ میلیون تومان رایکجابرنده شوید

نخستین‌شماره‌رازی نشریه‌دانشگاه‌رازی‌منتشرشد

محل فروش :
تهران ـ کتابفروشی توکا خیابان شاهرضا مقابل در دانشگاه تهران
کرمانشاه ـ کتابفروشی حسینی خیابان شاهپور

چگونه‌اعتیاد به‌موادمخدر رامیتوان‌ریشه‌کن کرد؟

ـ خانه ، مدرسه و جامعه ، هرکدام دراعتیاد نقش‌مهمی دارند
ـ اگرمرزاخلاق درخانواده متزلزل شود،اعتیاد درمیان جوانان رواج پیدا میکند
ـ باید برای جوانان تفریح سالم ، کار شرافتمندانه و سرگرمی ایجاد کرد که از گرایش آنان به‌اعتیادکاسته شود
این بحث آموزنده را همراه با رپورتاژها ، داستان‌ها و مطالب متنوع ودلنشین در این شماره مجله اطلاعات بانوان مطالعه فرمائید .

مجله اطلاعات بانوان سه شنبه‌ها منتشر میشود