اطلاعات

دوشنبه ۲۹ شهریورماه ۱۳٤٤ ..... شماره ۱۱۷۸۱
..... سال چهلم ..... تکشماره ٤ ریال

باکودتای عراق آشتی عارف و ناصر غیر ممکن شد

۵۰ افسر عالیرتبه‌عراقی در کودتا شرکت‌داشتند

درصفحه ٤

درآخرین جلسه کنگره جهانی تهران، دبیرکمیته‌اجرائیه یونسکو گفت:

شاهنشاه‌شایسته‌لقب «جهان‌مهر» هستند

- کنگره طی قطعنامه‌ای مساعی‌وابتکارات‌شاهنشاه وسپاه دانش را ستود
- بامر شاهنشاه سالانه یك جایزه یك میلیون فرانکی به شخص یا موسسه‌ای که درامر مبارزه‌بابیسوادی توفیق بیشتری بدست آورد داده میشود

آخرین جلسه عمومی کنگره‌جهانی مبارزه بابیسوادی که با شرکت ۸٦ کشور جهان ، از ده روز پیش ، برای جستجوی راههای بین‌المللی مبارزه با بیسوادی ، با پیام مهم شاهنشاه در تهران گشایش یافته‌بود، عصر دیروز بکار خود پایان داد وطی قطعنامه‌ای که باتفاق آراء تصویب کرد مساعی وابتکارات شاهنشاه را دربرگزاری این کنگره تاریخی تجلیل نمود

بقیه در صفحه ۱۵ ستون اول

منصور تاراجی خبرنگار اعزامی اطلاعات بپاکستان‌مقارن ظهر امروز باتلفن‌گزارش‌داد :

پاکستان قطعنامه شورای امنیت را کافی نمیداند

- قطعنامه متضمن‌حل‌مسئله کشمیر نیست‌واعلام‌آتش بس باین ترتیب ازطرف پاکستان قابل قبول نخواهد بود

در صفحه ۱۳

انعکاس وقایع شبه قاره هند در تهران شرح درصفحه‌آخر

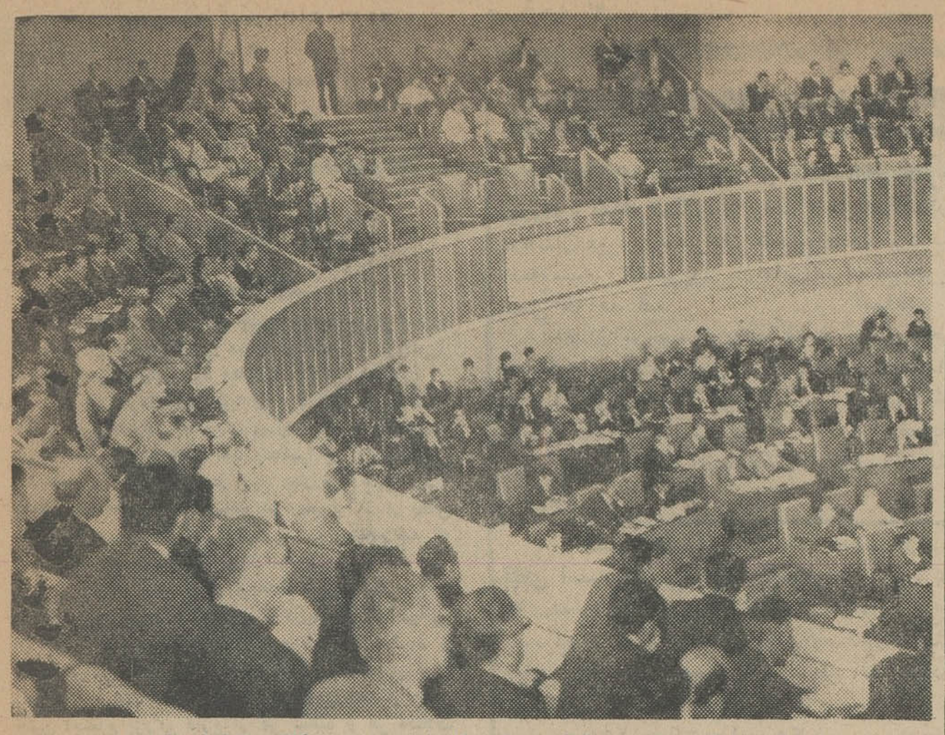

این عکس از آخرین اجلاسیه کنگره جهانی‌پیکار با بیسوادی در کاخ سنا گرفته شده است .

شورای‌امنیت دستور دادهند وپاکستان چهل‌وهشت ساعته آتش‌بس اعلام کنند

نبرد در مرزهای چین و هند آغاز شد

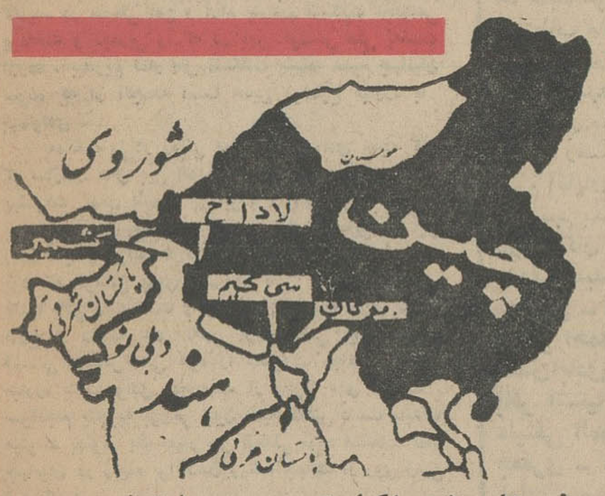

- نیروهای هندی ٤کیلومتر در خاك چین پیشروی کردند
- «سندی تایمز» نوشت : فاجعه کوبا در شبه قاره هند تکرار میشود
- در بمبارانهای دیروزهند و پاکستان صدها نفر کشته و زخمی شدند
- براثر سقوط‌یك‌هواپیمای هندی نخست وزیرگجرات و همسرش بقتل رسیدند

در صفحات ۳ و۱۳

دکتر سوکارنو رئیس جمهوری اندونزی در بیوگرافی خود مینویسد:

من خودخواه،زن پرست و عاشق پیشه‌ام !

بنظر من زن مانند‌درخت کائوچو است وپس از سی سالگی دیگر بدرد نمیخورد !!

من ژیگولوی سالخورده نیستم ، اما دلم می‌خواهد همیشه دخترها دور وبرم باشند !

درصفحه ٤

فرمانده جدید ژاندارمری کل کشور

درکادر ژاندارمری وشهربانی کل کشور تغییرات دیگری داده خواهد شد

بقرار اطلاع تیمسار سرشکراویسی فرمانده لشکر گارد بفرمان ملوکانه بدرجه سپهبدی ارتقاء یافت و به فرماندهی کل ژاندارمری کشورمنصوب گردید تیمسار سپهبد اویسی صبح امروز در دفتر کار خود حضور یافت و مراسم معارفه با روسا و فرماندهان ژاندارمری بعمل آمد .

ضمنا بطوریکه قبلا خبر دادیم تیمسار سپهبد مالك که بافتخار بازنشستگی نائل آمده است بسمت سفیر کبیر ایران در آلمان غربی منصوب شده است .

احتمال میرود تغییرات دیگری در ژاندارمری کل کشور داده شود .

- تغییرات شهربانی

خبرنگار ما می‌افزاید نظیر این تغییرات در کادر شهربانی کل کشور نیز صورت خواهد گرفت و ظرف‌امروزو فردا این تغییرات اعلام خواهد شد.

تیمسار سپهبد اویسی

سربازان‌هندی درجبهه‌لاهور کمین‌کرده‌و آماده حمله هستند .

بانك پارس آغاز بیست وپنجمین سال‌سلطنت‌شاهنشاه را جشن گرفت

جشن بانك پارس یکی از باشکوه‌ترین جشنهای اخیر میباشد

- رئیس بانك پارس دراین جشن آقای محمد ابراهیم نیکپور مدیر عامل ، روسای ادارات کارکنان بانك مشتریان گروه کثیری از طبقات مختلف با بانوانشان حضور داشتند .

بمناسبت این جشن باشکوه سالن اداره‌مرکزی که محل‌اجرای مراسم بود بطرز بسیار جالبی‌ترین و چراغانی شده بود در قسمتهای مختلف‌سالن عکس‌هائی ازشاهنشاه علیاحضرت شهبانو ولیعهدمحبوب ایران بچشم میخورد که دور آنها را پرچم های سه رنك ایران‌زینت داده بود .

جلو دربانك نیز چراغانی‌مفصلی

بقیه در صفحه ۱۳ ستون هفتم

رئیس بانك پارس دراین جشن گفت : ساختن سد های عظیم- ایجادونوسعه کارخانجات- احداث‌راهها ازدیاد خطوط آهن - رسیدگی بوضع کارگران حمایت از تولید وصنایع داخلی - تکثیر صادرات‌و بسیاری مسائل دیگر از اقدامات بزرك ربع قرن اخیر است

آقای محمدابراهیم نیکپور رئیس بانك پارس دراین جشن بیانات مبسوطی درخصوص علاقمندی شاهنشاه بتوسعه فعالیت‌های بانکهاایرادکرد

کانون مترقی آغاز بیست وپنجمین سال سلطنت اعلیحضرت همایون‌شاهنشاه محمدرضاشاه‌پهلوی‌را‌پیشگاه مبارك ملوکانه وملت ایران تبریك عرض‌نموده دوام و بقاء خاندان جلیل پهلوی بنیان‌گزار ایران نوین را ازدرگاه‌یزدان پاك مسئلت‌مینماید. آ-۱٤۱۰۷

انستیتو عالی پرستاری فیروزگر
وزارت بهداری درسال جاری عده‌ای دوشیزه داوطلب برای دوره آموزش چهارساله‌پرستاری‌باشرایط‌زیرمیپذیرد:
۱- سن از ۱۸ تا ۳۰ سال
۲-دارابودن دوره دوم دبیرستان دررشته(طبیعی یا ریاضی)
۳- صلاحیت اخلاقی
٤- تندرستی جسمی وروحی
۵- داشتن گواهی حسن پیشینه.
٦- تجرد.
داوطلبان بادر دست داشتن‌آخرین مدرك تحصیلی‌می‌توانند ازاول مهرماه تا ۱۵ مهر ۱۳٤٤ همه روزه باستثنای روزهای تعطیل ازساعت ۹ بامداد تا۱۲ ظهر بمرکزپزشکی فیروزگر خیابان بهجت‌آباد - خیابان رودسر- دفترانستیتو مراجعه فرمایند. الف ٤۳۸۲ ۱-۲ آ-۲۱۷۹۸

بشکرانه آغاز بیست و پنجمین سال سلطنت‌پرافتخار اعلیحضرت همایون شاهنشاه

از طرف نمایندگان کشاورزان کشور و کارکنان‌وزارت کشاورزی روز پنجشنبه اول مهر ماه‌ساعت شش بعدازظهرمجلس جشنی در محوطه کارخانه شیرپاستوریزه تشکیل میگردد .

از هموطنان گرامی و کشاورزان و دامداران عزیز دعوت میشود که باتشریف فرمائی وشرکت در جشن و سرورموجبات خوشوقتی کشاورزان و کارمندان وزارت کشاورزی را فراهم سازند .

۱-۲ آ-۲۱۷۷۲ وزیرکشاورزی

رئیس‌کل بانك رفاه کارگران در جلسه مدیران شرکت‌های تعاونی اعتبارکارگری گفت:

مبارزه بـا رباخواری

ازموفقیت‌های درخشان بانك رفاه کار گران میباشد

- اعضای ۱۹۰ شرکت تعاونی اعتبار کارگری‌با سرمایه ۹٦۷ هزار تومان وبا ۳۹ هزار عضو از اعتبارات این بانك‌استفاده میکنند

آقای منوچهر نیکپور رئیس کل بانك‌رفاه‌کارگران درحضورمدیران شرکت های تعاونی اعتبار کارگران تهران و حومه‌توجه خاص شاهنشاه را به‌تامین رفاه کارگران‌واقدامات بانك را در این زمینه تشریح‌کرد.

رئیس کل بانك رفاه کارگران در این جلسه گفت : مبارزه باربا- خواری از موفقیت های درخشان موسسه‌ای است‌که بفرمان‌شاهنشاه برای‌تامین آسایش کارگران کشور میکوشد .

تامین عدالت اجتماعی بطریقی‌که عموم افراد از حداقل زندگی‌نسبتا مرفهی برخوردار گردند از مسائلی است که‌ازآغاز سلطنت کمال توجه شاهنشاه مارا بخود معطوف داشته است .

یکی از قدمهای مثبت و مفید و خوشبختانه پر ثمر و ارزنده‌ای که ظرف چند سال گذشته به پیروی‌از منویات ملوکانه در اجراء برنامه تامین زندگانی طبقه زحمتکش و شریف کارگر برداشته شده است تاسیس‌بانك رفاه کارگران میباشد.

این واحد اقتصادی که فلسفه موجودیتش فراهم آوردن موجبات آسایش و رفاه کارگر ایرانی‌است مخصوصا پس‌از انقلاب ششم‌بهمن با مدیریت صحیح و سازمان مجهز وبرنامه مطالعه‌شده و کاملی فعالیت خود را در اکثر نقاط کارگری کشور با ایجادپانزده واحد بانکی در تهران و شهرستان‌های اصفهان، تبریز ، شاهی ، بهشهر ، آبادان، اهواز ، مشهد ، یزد ، کرمانشاه ، کرمان توسعه داد .

امروز یکصد ونود شرکت‌تعاونی اعتبار که با ارشاد و راهنمائی و همکاری این‌بانك بوجود آمده‌است با حدود سی ونه هزار نفر عضو و مبلغ ۹٫٦۷۱٫۰۰۰ ریال سرمایه و با استفاده از مبلغ ۲۱٦٫۸۹۸٫۲۷۵ ریال‌اعتباری که‌ازبانك رفاه‌کارگران دریافت داشته‌اند در کارگاه های مختلف دولتی و ملی‌وبزرك و کوچك نیازمندیهای ضروری و پیش بینی نشده کارگران‌را بر آورده‌میسازند. و آنانرا از مراجعه بربا خوارانی‌که در نهایت آزمندی و طمع برای مکیدن خون ایشان‌وچپاول ماحصل کار و کوشش آنها دام گشوده‌اند

بقیه در صفحه چهاردهم

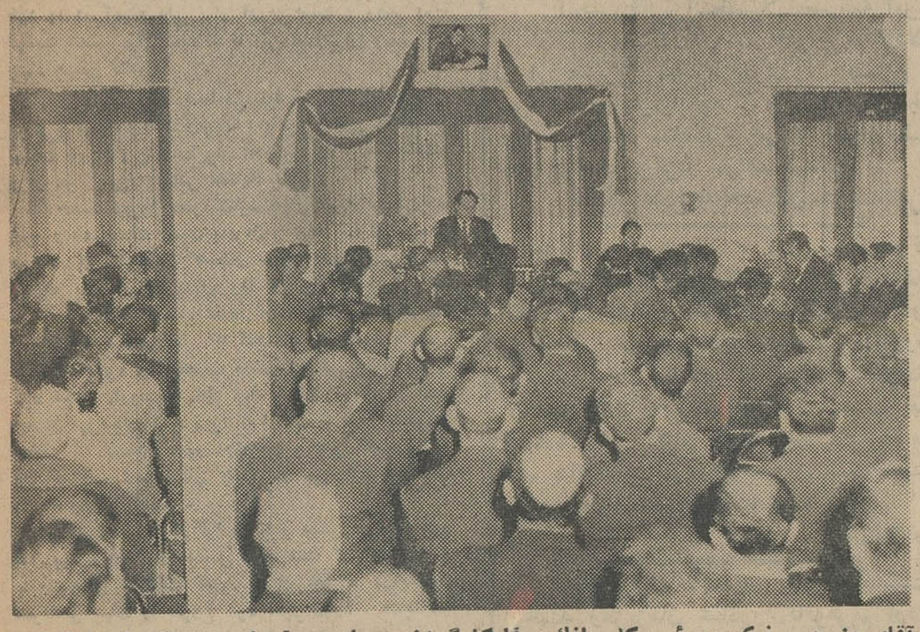

آقای منوچهر نیکپور رئیس‌کل بانك رفاه‌کارگران درجلسه رؤسای شرکتهای تعاونی گزارش جامعی در خصوص شرکتهای تعاون کارگری ایرادکرد

برای تسهیل امور بازرگانی

از تاریخ ۲۷ شهریور ماه ۱۳٤٤ باجه قصرالدشت‌شیراز این بانك افتتاح و شروع بکار خواهد نمود . الف ٤۳۸٦

بانکملی ایران

۱-۲ آ-۲۱۷۷٤

نمایندگی بیست و پنج شهریور بانك اعتبارات کشاورزی ایران

در خیابان پهلوی نبش خیابان شاهپورعلیرضا آماده برای افتتاح حساب جاری و حساب پس‌انداز نوین میباشد .

ساعات کار صبح ها هشت الی دوازده‌و عصر ها چهار تا هفت بعد از ظهر .

اعلان بانك رهنی ایران

به‌یمن وبرکت آغاز بیست‌وپنجمین سال سلطنت اعلیحضرت همایون محمدرضاشاه پهلوی شاهنشاه ایران بانك رهنی مبلغ سیصدوشصت وپنج‌هزارریال بمصرف‌بازخریدوام افراد بی‌بضاعتی که خانه‌مسکونی آنها در مقابل مبلغ ناچیزی در معرض حراج میباشد رسانیده و خانه‌های‌بیست‌وپنج خانواده برای سلامتی اعلیحضرت همایون شاهنشاه و خاندان جلیل سلطنت به آنها برگردانیده شد .

۱-۲ بانك رهنی ایران آ-۲۱۵۱٦

هواپیمائی ملی ایران «ایران ایر»

آگهی استخدام میهماندار هوائی را در ستون استخدام ملاحظه فرمائید

آگهی دانشگاه ملی ایران

طبق‌نامه ۲۲٤۰ مورخ ۲۳٫٦٫۱۳٤٤ اداره نظام‌وظیفه عمومی کلیه دانشجویان مشمول (اعم از داوطلبان جدید وقدیم) باید منتهی‌تاآخر وقت روزچهارشنبه هفتم مهرماه‌سال‌جاری‌ثبت‌نام کنند. درصورتیکه تاتاریخ مذکور ثبت‌نام نکنند باید مراتب بادارهنظام وظیفه گزارش شود ودانشگاه ملی ایران مسئول نخواهدبود.

اداره کل دبیرخانه دانشگاه ملی‌ایران

۱-۲ آ-۲۱۸۱۰

جریان روز

مشعلی که در ایران افروخته شد

دیروز عصر ، آخرین جلسه کنگره جهانی مبارزه با بیسوادی تشکیل شد و میهمانان کشور ما از امروز تدریجا بسرزمینهای خود معاودت میکنند .

جلسه دیروز عصر جنبه وداع داشت، زیراقطعنامه کنگره صبح دیروز بتصویب رسیده بود و در جلسه دیروز عصر هرچه بحث شد منحصرا پیرامون مساعی شاهنشاه و ملت ایران در جهاد مبارزه با جهل بود . چنانکه در ماده اول قطعنامه هم رهبری الهام بخش شاهنشاه مورد قبول کنگره قرار گرفت و اعلام شد که ارزش تجارب سپاه دانش ایران تایید میشود .

انسان واقعا غرق مباهات میشود وقتی‌میبیند در یك چنین دنیای شوریده‌ای ، در دنیائی که قوانین آن بقدر قانون جنگل نیز محترم شمرده نمیشود و تعصبات نفاق انگیز در هرگوشه آن وضع ناگواری برای ابناء آدم فراهم ساخته است ، در این نقطه از جهان چنین اجتماع بزرگی فارغ از هر شائبه و هر اختلاف و هر تعصبی صرفا بخاطر جستجوی بهترین راه برای نجات بشریت از بلای بزرك بیسوادی تشکیل شده و مجاهده ملی ما را در این زمینه بیك جهاد بزرك جهانی تبدیل ساخته است .

این امتیاز تاریخی را مملکت ما از چند سال باینطرف برای خود محفوظ داشته است که در تیره‌ترین ادوار روزگار ، یعنی در یك چنین سالهائی که خشونت باتمام وجود خود بجهان حکومت میکند با انعطاف خاص، خود را از ورطه کشمکش ها و تعصبات جهانی کنار کشیده در محیطی امن و آرام بترمیم مشکلات اجتماعی پرداخته و تجاربی را که در این کوشش ملی بدست آورده ، بیدریغ نثار حل مشکلات مشابه عموم جهانیان نموده که از آنجمله است همین موضوع مبارزه با بیسوادی .

مملکت ما در زمانی بمشکل بیسوادی توجه کرد که سازمان های بین المللی بخطر این مسئله د رراه پیشرفت تمدن بشری پی برده و ناقوسهای خطر را بصدا درآورده بودند ، اما نیرو های انسانی در این زمان آنچنان گرفتار درگیری و مقابله با مشکلات عدیده بود که فراغتی برای رسیدن باین امر خطیر برای ملتها باقی نمیگذاشت و این امتیاز نصیب ایران شدکه فارغ از دغدغه های ناشی از نا امنی بین‌المللی ، قسمتی ازتلاش ملی خود را مصروف مجاهده در امر مبارزه با بیسوادی کند وبعد از تجربه های مختلف ، سرانجام بتجربه بزرگی چون سپاه دانش دست یابدکه میتواند بعنوان یك معیار بین المللی مورد استفاده تمام جهانیان در زمینه برافکندن ریشه جهالت از روی زمین قرار گیرد .

آری ، درست در همان زمانی که جنون تسلیحات بعضی دولتها را برانگیخته است تا قسمت عمده نیروی انسانی و منابع مادی خود را برای شرکت در این مسابقه دوزخی تسلیح کنند، در زمانی‌که دولتهای‌کوچك نیز بتاسی از دول بزرك اعتبارات عمده برای آزمایشات جنگی تخصیص داده و هر روز عده بیشتری از مردم را در صف قوای مسلح خود قرار میدهند در این سرزمین آسیائی ، با وجود موقعیت حساس و دشوار آن ، تصمیم گرفته شد قسمت قابل ملاحظه‌ای از بودجه و قدرت نظامی نیز در راه شعار های انسانی چون مبارزه با بیسوادی و مبارزه بخاطر تندرستی و آبادانی و ترویج ، بسیج بشود و چنانکه میدانیم‌فرزندان تحصیلکرده این آب وخاك مامور شدند بجای خدمت در سرباز خانه ها ، دوران سربازی خود را در خدمت هموطنان محروم خودبگذرانند وبه‌آنها سواد بیاموزند ، آنها را برای یك زندگی بهتر توام با سلامت جسم و فکر آماده کنند و اکنون که این تجربه نتایج درخشان خود را در زمینه ملی ببار آورده است ، رهبر این نهضت مقدس برآن شده‌اند تا این تجارب را وقف یك جهاد جهانی کنند .

از اینروست که شما می‌بینید نمایندگان‌کشورهای بزرك و کوچك و آشنا وغریبه ، با این اخلاص و خضوع نسبت بایران و پادشاه‌ایران احساس بزرگداشت‌میکنند و از ابراز این احساس مضایقه ندارند .

جلسه دیروز عصر کنگره جهانی تهران، یکپارچه شور و احساسات نسبت بایران و شاهنشاه ایران‌بود. هرکدام از نمایندگان که‌مجال سخن گفتن دراین‌جلسه وداعیه پیدا کردند بدون ریا از موفقیت بزرگی که در چنین نهضتی نصیب کشور ایران شده تجلیل‌کردند و مبتکر آنرا ستودند . تا آنجا که «الفاسی» چهره برجسته کنگره و شخصیت ممتاز فرهنگی جهان عنوان کرد بجای «آریامهر» حق بود بشاهنشاه ایران لقب «جهان مهر» داده شود زیرا که ایشان با همان دلسوزی وعلاقه که نسبت بامور اجتماعی و ملی کشور خود مینگرند در باره مسائل جهانی و سرنوشت جهانیان عنایت واهتمام دارند .

اکنون ، پس از قرنها یکبار دیگر در نیمه دوم قرن بیستم مجال آن حاصل شده است که مشعل‌مبارزه با بیسوادی از قلب کشور ایران بحرکت درآید و سرتاسر جهان را بفروغ خود منور سازد . همچنانکه قرنها پیش مشعل یك تمدن بزرك انسانی از قلب همین سرزمین بردنیای آنروز میتابید .

مراسم سالگرد درگذشت شادروان **خلیل « خلیل ناجی »** خلیل‌السلطان از ساعت ۲ تا ٤ عصر چهارشنبه ۳۱ شهریور ٤٤ در آرامگاه خانوادگی (زاویهٔ جنوبی امامزاده عبداله) و از ساعت ۵ تا ۷ همانروز در منزل از درب کوچه نصیرالدوله منعقد است .

عبدالله خلیل ناجی

خانواده های : مداوی . نقیبی . نیکخواه شیرازی . شفاخواه . معدل . حمیدی . خواجه‌نوری . رونقی . استیفائی با کمال تاسف فوت **بانو حاجیه عالیه مداوی** را باطلاع بستگان و دوستان محترم میرساند مجلس ختم زنانه و مردانه آنمرحوم از ساعت چهار عصرسه‌شنبه ۳۰ شهریور ماه در خانه شخصی واقع در خیابان سعد آباد تجریش کوچه دکتر مالك پلاك ۹۵ منعقد است .

بعموم بازماندگان آنمرحومه‌مصیبت وارده را تسلیت میدهیم .

مجالس ترحیم و یاد بود

با کمال تاسف درگذشت **جناب آقای‌غلامرضا نورزاد « مفاخرالملك»** را باطلاع خویشاوندان و دوستان میرساند مراسم تشییع‌جنازه فرداصبح «سه‌شنبه ۳۰شهریور »ازامامزاده صالح‌تجریش بعمل خواهد آمد . **آسایش**

فقدان مرحوم نورزاد که از رجال مجرب و خوشنام بود و عمری را با پاکدامنی وصداقت در سمتهای مختلف امور مهمی را بعهده داشت موجب کمال تاسف میباشد ما این ضایعه غم‌انگیز را بعموم بازماندگان آنمرحوم تسلیت میگوئیم .

رحلت دانشمند بزرگوار حجت الاسلام **آقای آسید موسی سبط الشیخ** طاب ثراه عموم علاقمندان را متالم نموده جهت شادی روح آن مرحوم‌وتسلیت بحضرت‌حجت‌الاسلام‌والمسلمین آقای حاج سید محمدعلی سبط الشیخ دامت برکاته از ساعت ۳ ونیم الی ۵ ونیم بعداز ظهر سه شنبه۲۵ جمادی‌مطابق ۳۰ شهریوردرمسجد آشتیانی‌ها (شهباز مقابل ناصری) مجلس‌ترحیم اقامه میشود .

الاحقر احمد الحسین الشهرستانی - نجف الموسوی الشهرستانی

بسمه تعالی

بمناسبت رحلت حضرت حجة‌الاسلام‌آقای **آقا سید موسی سبط‌الشیخ** طاب ثراه حضرت مستطاب ملاذالانام حجة‌الاسلام والمسلمین‌آقای حاج‌ی‌سید محمدعلی‌سبط دام‌ظله‌مجلس‌ترحیمی درروز چهارشنبه ۲٦ جمادی الاولی مطابق ۳۱ شهریور ماه‌ازساعت سه‌و نیم تاپنج ونیم بعداز ظهر د رمسجد خندق آباد منعقد است امید است عموم آقایان بالاخص حضرات حجج اسلام دامت برکاتهم بمنظور تجلیل ازمقام‌روحانیت‌وتسلیت بازماندگان در مجلس مزبور شرکت فرمایند .

الاحقر سید علی اصغر خوئی - سیدصدرالدین جزائری - الاحقر حسن الحسینی الشیرازی - الاحقر احمد الغروی النخجوانی - العبد جعفر خندق‌آبادی - الاحقر محمد تقی بروجردی - محمد باقر آشتیانی - باقر طباطبائی فمی - الاحقر علینقی الموسوی تهرانی - الاحقر غلامحسین جعفری - عبدالله آل‌آقا - الاحقر سید مهدی تمازی - سید محمد باقر شهیدی - الاثم محمد صادق لواسانی - علی فلسفی - ابوالفضل نجم‌آبادی - العبد محمدحسین علوی بروجردی - عبدالله مهدوی - عبدالحسین زاهد - سیدرضی شیرازی - سید احمد گلپایگانی - سید علی گلپایگانی - مهدی شاهرودی - میرزاآقاشیرازی

بانهایت تاسف درگذشت **بانو مریم اردلان** را که یکی از بنیان گزاران فرهنك ایران و مبارزین آزادی زنان‌بوده‌اندباطلاع کلیه‌فرهنگیان میرساند بمنظور تجلیل از خدمات کم نظیر آن مرحومه مجلس یادبودی از ساعت ۵ الی ۷ بعد از ظهر روز پنجشنبه اول مهرماه در تالارفرهنك برپا خواهد شد .

وزارت آموزش و پرورش

انجمن فارغ التحصیلان مدرسه آمریکائی

با کمال تاسف درگذشت **بانو مریم اردلان**یکی از ارزنده‌ترین اعضاء خود را باطلاع عموم میرساند مجلس یادبود آن مرحومه روزپنجشنبه اول مهر ماه‌از ساعت ۵ الی ۷ بعد از ظهر در تالار فرهنك برگزار خواهد شد .

انجمن فارغ التحصیلان مدرسه امریکائی

خانواده های اردلان با کمال تاسف‌درگذشت شادروان **بانومریم اردلان**همسر مرحوم غلامعلی اردلان را باطلاع اقوام و خویشان و دوستان میرساند . مجلس یادبودزنامه ومردانه‌روزجمعه دوم مهر ماه‌از ساعت ٤ تا ۷ بعداز ظهر درمنزل آن شادروان واقع در خیابان نصرت امیرآباد شماره ۱۸٦ برگزار خواهد شد . هزینه مجالس ختم بنابوصیت‌آن مرحومه‌برای کمك‌بمستمندان و بینوایان اختصاص داده شده است .

امان‌اله اردلان

با نهایت تاسف‌و تاثر درگذشت مادر ارجمند وعزیزمان شادروان**بانومریم اردلان** را باطلاع اقوام و خویشان و دوستان میرساند . مجلس یادبود زنانه و مردانه روز جمعه دوم مهرماه ساعت ٤ تا ۷ بعداز ظهر در منزل آن شادروان واقع در خیابان نصرت امیر آبادشماره ۱۸٦ برگزار خواهد گردید .

قشنگی اردلان (عسکری کامران) - خندان اردلان - همایون اردلان

بخانواده محترم اردلان و عموم فرهنگیان بویژه بازماندگان آنمرحومه این ضایعه ناگوار را تسلیت میدهیم .

با نهایت تاثر و تالم فوت مرحوم **سید عبداله اعرابی** را باطلاع دوستان و آشنایان میرساند مجلس ترحیم مردانه روز سه شنبه ۳۰ شهریور از ساعت ۳ تا ۵ بعد از ظهر در مسجد فخرالدوله برگزار میگردد .

مسعود بلوچ . احمد بلوچ . محمود بلوچ . محمد بلوچ . جهانگیر بلوچ . مهدی بلوچ . رضا بلوچ . سید ابراهیم اعرابی . سید عزیز اعرابی . سید محمد اعرابی . سیداحمد اعرابی

بعموم بازماندگان آنمرحوم مصیبت وارده را تسلیت میدهیم .

با نهایت تاسف درگذشت **بانو فاطمه شریعت زاده** مادرآقای حسین‌آزرم رئیس‌شورای عالی اداری وزارت آموزش و پرورش‌را باطلاع میرساند مجلس ترحیم آنمرحومه از ساعت ۹تا ۱۱ صبح روز سه‌شنبه ۳۰ شهریور ماه ٤٤ در مسجد مجد منعقد است .

وزارت آموزش وپرورش

با نهایت تاسف فوت مرحومه **بانو فاطمه شریعت زاده** مادر آقای محمد نجفی‌شریعت‌زاده وکیل پایه یك دادگستری را باطلاع آقایان قضات و همکاران و بستگان و دوستان آن مرحومه میرساند . مجلس ترحیم فقیده سعیده از ساعت ۹ تا ۱۱ صبح روز سه‌شنبه ۳۰ شهریور ماه ۱۳٤٤ در مسجد مجد منعقد است‌ـ خواهشمند است با شرکت در این مجلس روح آن مرحومه را شاد فرمایند .

رئیس کانون وکلاء دادگستری

بسمه تعالی

نظر بفوت **مرحومه بانو فاطمه شریعت‌زاده** عیال مرحوم حجة‌الاسلام و المسلمین آقا شیخ علی شریعتمدار و والده آقایان دکتر محمدنجفی شریعت‌زاده و حسین آزرم رئیس شورای عالی وزارت آموزش و پرورش و مهندس شمس‌الدین شریعت‌زاده مجلس ترحیم روز سه‌شنبه ۳۰ شهریور از ساعت ۹ تا ۱۱ در مسجد مجدمنعقد میباشد . **آیت‌اله‌زاده مازندرانی**

خانواده‌های : **نجفی شریعت زاده . آزرم . مهندس شریعت‌زاده . تمجیدی . دیانتی . علامه‌زاده . فاضی نژاد . طاهرنیا . روشن‌ضمیر . قاضی . صالحی . حمزه . باستانی . لسانی . گلبابا‌پور . والی‌زاده .**

با کمال تاسف فوت شادروان **بانو فاطمه شریعت زاده** مادر دکتر محمد نجفی شریعت‌زاده حسین آزرم . مهندس شمس‌الدین شریعت زاده راباطلاع بستگان و دوستان‌میرساند . مجلس ختم مردانه روز سه‌شنبه سی‌ام شهریور ماه جاری (فردا) از ساعت ۹ تا ۱۱ صبح درمسجد مجد و مجلس ختم زنانه عصر همانروز درمنزل آنمرحوم واقع در خیابان پهلوی بالای بلوار کرج اول خیابان زرتشت دست راست قسمت خاکی شماره ۲۱ منعقد میباشد .

بخانواده های محترمی که در این ضایعه عزادارند بویژه فرزندان آنمرحومه‌مصیبت وارده را تسلیت میدهیم .

حانواده های : تلاث . نهاوندی . شیشه‌چی . علوی . اسعدی . زرکش . تائب . صالحی . اکبریان . شاهرودی . آجودانی . فرپور . حسینیان . ذاکری . فتی . محمد اسمعیلی

با نهایت تاسف درگذشت شادروان **آقای حاج صدرالدین تلاث** بزرك خاندان تلاث‌راباطلاع دوستان و آشنایان و بستگان میرساند . مجلس ترحیم مردانه روز چهارشنبه ۳۱ شهریور ماه جاری از ساعت ۹ تا ۱۱ صبح درمسجد مجد و ختم زنانه درهمان روز از ساعت ٤ تا ٦ بعداز ظهر در منزل شخصی آن مرحوم واقع‌درمیدان شاه کوچه مشاور شماره ۱۲۵ منعقد میباشد.

با کمال تاثر و تاسف درگذشت شادروان پدر بزرگوارمان را باطلاع دوستان و آشنایان میرساند . مجلس ترحیم آن مرحوم روز چهارشنبه ۳۱ شهریور ماه از ساعت ۹تا ۱۱ صبح در مسجد مجد و ختم زنانه در همان‌روز از ساعت ٤ تا ٦ بعداز ظهر در منزل شخصی آن مرحوم منعقد خواهد بود .

حسین ثلاث . عباس ثلاث . مهندس‌حسن ثلاث . دکتر محسن ثلاث . دکتر مصطفی ثلاث

۱ـ۲ آ ـ ۱٤۰۸۷

بخانواده محترم ثلاث بویژه بازماندگان آن مرحوم مصیبت وارده را تسلیت میدهیم .

با نهایت تاسف درگذشت **بانو کبری کرمانشاهی** همسر اینجانب را باطلاع دوستان‌و آشنایان میرساند . مجلس ترحیم مردانه آن مرحومه روز سه شنبه ۳۰ شهریور ماه جاری‌از ساعت ٤ تا ٦ بعد از ظهر در مسجد انوار چهار راه صفاری و مجلس ختم زنانه همان روز و همان ساعت در منزل واقع در شاه آباد کوچه سیدهاشم کاشی ٦۱ منعقد است .

آ ـ ۱٤۰۸۳ **ستوان یکم‌سیاها**

بعموم بازماندگان آنمرحومه مصیبت وارده را تسلیت میدهیم .

با کمال‌تاسف درگذشت**آقای محمد حسین امیرعلائی** برادر آقای محمد عظیم امیر علائی فرماندار رودبار را باطلاع میرساند .

مجلس ترحیم از ساعت ۳ و نیم الی ۵و نیم بعد از ظهر روز دوشنبه ۲۹ر٦ر٤٤درمسجد فخرالدوله برگزار میشود . **وزارت کشور**

تسلیت

جناب آقای امیرعلائی فرماندار محترم رودبار

مصیبت وارده را بشما و خانواده قلبا تسلیت عرض مینمائیم .

تهرانچی . پلاتینی . نورائی

جناب آقای فخر طباطبائی

مصیبت وارده را تسلیت عرض میکنم .

آ ـ ۱٤۰۵۱ **مهدی خرم آبادی**

با نهایت تاسف درگذشت شادروان‌آقای حاج صدرالدین ثلاث را باطلاع دوستان و آشنایان میرساند .

جناب آقای مهندس سالمی دانشیاردانشکده فنی

با نهایت تاثر و تاسف مصیبت وارده‌فوت مادر عزیزت را تسلیت عرض نموده و خود را در غم شما شریك میدانم **دکتر مهدی میزانی**

جناب آقای کلانتری مدیر کل آموزش حرفه‌ای کشاورزی

مصیبت وارده را صمیمانه تسلیت عرض مینمائیم . **مهندس‌علی‌اکبر نعیمی . دست‌غیب**

جناب آقای دکتر ظفری مدیریت محترم اداره‌کل امور آزمایشگاه های وزارت بهداری

مصیبت وارده را بحضور جنابعالی و بانو تسلیت عرض نموده و بقاء و سلامتی آن وجود شریف را از ایزد متعال مسئلت مینمایم .

آصف کوهساری پورخامنه

مقام محترم مدیرکل آزمایشگاه‌های وزارت بهداری جناب آقای دکتر ظفری

با نهایت تاثر مصیبت وارده و واقعه جانگداز را بحضرت علیه همسر گرامیتان و آنجناب صمیمانه تسلیت عرض بقاء سلامت و عزت و شکیبائی آن ذوات رااز خداوندخواستارم

آ ـ ۱٤۱۰۳ **سرور وکیل**

سرکار خانم حورا فاطمی همکار عزیز وارجمند ما

کلیه دبیران و کارمندان دبیرستان‌قوام مصیبت وارده را تسلیت عرض نموده بقاء عمر شما را از درگاه خدای متعال مسئلت مینمایند

دبیران و کارکنان دبیرستان‌قوام

سرکار سرهنك هیربد

افسران و درجه داران و سربازان قرارگاه ارتش یکم و عناصر تابعه با تاثر و اندوه فراوان مصیبت وارده را تسلیت گفته و خودرا در غم و اندوه همکار گرامی خود شریك میدانند .

آ ـ ۱٤۰۹۳ **سرلشگر فیوضی**

تیمسار سرتیپ خاوندی

افسران و درجه داران و سربازان‌قرارگاه ارتش یکم و عناصر تابعه با تاثر و اندوه‌فراوان مصیبت وارده را تسلیت گفته بقای عمر همکار گرامی و خانواده محترم را از خداوند بزرك مسئلت دارند . **سرلشگر فیوضی**

درگذشت اسف انگیز مرحوم علی حدادرا بخاندان حداد و معانی تسلیت گفته و ازدرگاه متعال صبر و شکیبائی برای بازماندگان آن مرحوم مسئلت مینمایم. **عنایت‌اله‌کاظمی**

تیمسار سرتیپ خاوندی

افسران و درجه داران و سربازان ارتش یکم با تاثر و اندوه فراوان مصیبت وارده را تسلیت گفته بقای عمر همکار گرامی و خانواده محترم را از خداوند بزرك مسئلت دارند .

آ ـ ۱٤۰۹۱ **سپهبد ازهاری**

دوست و همکار ارجمند آقای عباسعلی‌پاکزاد

با کمال تاسف مصیبت وارده را بشما و خانواده محترم تسلیت میگوئیم .

کارمندان دارائی نیروهای مسلح‌شاهنشاهی

جناب آقای مهندس کلانتری

مصیبت وارده به آنجناب راتسلیت وبقای عمر شما را از درگاه احدیت مسئلت مینمایم .

مهندس حسین شعشعانی

با نهایت تاسف درگذشت شادروان‌آقای حاج صدرالدین ثلاث را بخانـدان آن مرحوم تسلیت میگوییم .

کریم مه‌نوری

تشکر و اعتذار

از ذوات محترم و سروران گرامی که در مجالس ختم و شب هفت مرحومه مریم‌منصوری شرکت و اظهار تفقد و همدردی فرموده و با حضور خود موجبات تسلی خاطر بازماندگان را فراهم فرموده‌اند بی‌نهایت سپاسگزاریم‌وچنانچه بواسطه تالمات روحی در عرض تشکر حضوری تاخیر یا قصوری شود امید عفو داریم .

علی اکبر منصوری . کوکب منصوری . زرین‌تاج منصوری . علی اصغر منصوری . محمد علی منصوری . حسین‌منصوری . حسن‌منصوری . محمود هاشمیان .

از ذوات محترم و دوستان و خویشاوندان گرامی که با حضور خود در مراسم تشییع و مجالس ترحیم مرحومه **بانو روحی امیری اسحقی** موجبات شادی روان آن مرحومه و تسلی خاطر بازماندگان را فراهم نموده ویاکتبی وتلگرافی اظهار همدردی فرموده‌اند بدین وسیله مراتب تشکر و سپاسگزاری خود را **تقدیم داشته** و اگر بمناسبت تالمات روحی و مسافرت به آذربایجان جهت شرکت در مجالس ختم‌قصوری درعرض تشکرحضوری روی‌دهد **پوزش‌میطلبیم.**

خانواده‌های : امیری . اسحقی . بنی‌ریاح

کارکنان شرکت کنسرکسیون درگذشت مرحوم حسینخان امیر علائی را به جناب آقای عظیم امیرعلائی فرماندارمحترم شهرستان‌رودبار و خاندان محترمشان تسلیت عرض مینماید .

آ ـ ۲۱۸۷٤ **شرکت کنسرکسیون**

جناب آقای امیرعلائی فرماندار محترم شهرستان رودبار

فوت نابهنگام برادر گرامی شما موجب‌اندوه همه دوستان‌گردید بدین‌وسیله‌با قلبی‌اندوهگین مصیبت وارده را به جنابعالی و بازماندگان محترم تسلیت عرض مینمائیم .

منوچهر اشکوری . رضا معینی . منوچهر خمامی زاده . دکتر شفیع‌پور . سروان‌اسلامیان . حسین گلدوست . ستوان یکم همتی . عباس هوشنگی . محمد صادق مسافری . سیدحمید اجاقی . سید محمدعربانی . رحمت‌اله مستقیمی . سیدتقی حسینی . خادم العموم . دکتر مرادی . محمود وزیری . ابراهیم مرجعی . غلامرضا صادقی . قاسم شفیعی . والی‌زاده . عارفی

با قلبی اندوهگین مصیبت وارده رابه‌آقای پرویز شفیقی تسلیت عرض مینمائیم .

حاج ابراهیم‌عباس‌پور . بهرام عباس‌پور . منوچهر پیشروی

آ ـ ۱٤۰۷۱

دوستان کانون ایران جوان با کمال‌تاسف مصیبت وارده را بخانـدان محترم معتضدی مخصوصا جناب آقای دکتر فضل‌اله معتضدی صمیمانه تسلیت میگویند .

هیئت‌مدیره کانون فرهنگی ایران‌جوان

از بروجرد - جناب آقای فخر طباطبائی

با نهایت تاثر درگذشت مادر گرامتان را تسلیت عرض نموده و در غم و مصیبت آنجناب شریك سلامت سرکار اجل و خاندان جلیل را از درگاه قادر متعال مسئلت دارد .

مجتبی موحدی و خانواده

سرکار سرهنك هیربد

افسران و درجه داران و سربازان ارتش یکم با تاثر و اندوه فراوان مصیبت وارده را تسلیت گفته و خودرا در غم واندوه همکارگرامی خود شریك میدانند . **سپهبد ازهاری**

دکتر شمسی میرسپاسی

از مسافرت اروپامراجعت همه روزه از ٤ تا۸بعدازظهر کمافی السابق از بیماران محترم پذیرائی میشود.

خیابان شاه ۲۰ متری ۲

تلفن ٤٦۷۰۰ آ ـ ۱٤۷۹۹

ورود

آقای دکتر احمد مینائی مستشار سفارت شاهنشاهی در واشنگتن به تهران وارد شد .

آگهی استخدام

اداره کل مور اجتماعی وعمران دهات وزارت کشور بمنظورتکمیل کادر فنی تعداد سه‌نفر مهندس‌راه وساختمان جهت تصدی امور فنی ادارات عمران استانهای بلوچستان وسیستان کرمان و کردستان به صورت روزمزد قراردادی ازطریق مصاحبه استخدام مینمایدداوطلبان میتوانند بادردست داشتن مدارك زیر :

۱ـ رونوشت آخرین‌مدرك‌تحصیلی

۲ـ رونوشت برك خاتمه خدمت‌یا معافیت ازخدمت نظام‌وظیفه .

۳ـ ٤ برك رونوشت شناسنامه

٤ـ ٦قطعه عکس ٤×٦

۵ـ برك عدم سوءپیشینه کیفری

٦ـ برك معرفی‌نامه‌از سازمان هدایت فارغ‌التحصیلان

حداکثر تاآخر وقت اداری‌روز سه‌شنبه ۳۰ شهریور ماه ٤٤ از ساعت ۱۱تا ۱۲ روزهای اداری بکارگزینی اداره کل مذکوروواقع در خیابان تخت جمشید جنب ساختمان شرکت ملی نفت‌شماره ۸۰ مراجعه نمایند.

«گروه فرهنگی مهران»

دبیرستان شماره‌یك پسرانه

دروازه شمیران خیابان کیوان سیکل‌اول - چهارم وپنجم طبیعی و ریاضی و طبیعی و ششم طبیعی .

دبستان پسرانه کامیاب

خیابان گرگان ایستگاه کاشیها همه‌روزه صبح‌وعصر ثبت نام مینماید تلفن ۷۵۹۲٤۹

موسسه زبانهای خارجی

وابسته به

مدرسه عالی ادبیات وزبانهای خارجی

و

انجمن زبانداران اروپا

نام نویسی متمولین دیپلمه ۱۳٤٤ وسالهای قبل

وکسانیکه **آماده بخدمت - معافیت پزشکی وتکفل** دردست دارند **درکلاسهای رسمی‌ده‌ساعت درهفته** انگلیسی فرانسه وآلمانی

بااعطای‌معافیت یکساله

تحصیلی ادامه دارد ازفرصت استفاده نمائید زیرا برای عده معدودی محل باقی‌است علاوه براخذ معافیت‌دانشجویان درصورت موفقیت درامتحانات بدریافت **دانشنامه کمبریج نائل خواهندشد .**

نشانی: خیابان شاه ساختمان آلومینیوم طبقه پنجم شماره ۵۲۱ تلفن ٦۰۸۲۹

۲ـ بین‌فیشرآبادو ویلاخیابان اراك شماره۳۵تلفن٤۱۲٦۷

وزارت دفاع هند شب‌گذشته اعلام‌کرد :

ارتش چین به جبهه هند در کشمیر رسید

دهلی‌نو- ۱۹ سپتامبر

دولت هند امروز اعلام کرد که نیرو های چین‌کمونیست تا ۵۰۰ متری مواضع هندیها در کشمیر پیش آمده‌اند .حرکت این نیروها نشان میدهد که چینی ها برای تهدید«لاداخ» ازدو جانب شمال غربی و شمال شرقی موضع گرفته‌اند . نزدیکترین شهر به‌مواضع چینی ها «دهچوك» است که‌در ٦٤ کیلومتری پایگاه هوائی چین در تبت قراردارد . نیرو های چینی در ۵۰۰ متری مرز سیکیم نیز مستقر هستند .

● **تجهیزات چین**

دولت هند همچنین اعلام کرد که دلایلی دردست دارد‌که پاکستان‌بعضی از تجهیزات چین کمونیست را مورد استفاده قرار میدهد . یك مقام‌هندی گفت : پاکستانیها دشتهای مسطح نزدیك‌لاهور رابه‌آب بسته‌وزیر سیلاب برده‌اند تا پیشروی قوای هندرا متوقف کنند .

● **دعوت بشوروی**

خبرگزاری تاس اعلام کرد که کوسیگین نخست وزیر شوروی‌پیام هائی برای پرزیدنت ایوب خان و شستری رهبران پاکستان و هند فرستاده و آنها را دعوت کرده که به شوروی بیایند و در خاك آن کشور بمذاکره برای موافقت و اعاده صلح بپردازند .

در پیام های مزبور گفته شده دولت شوروی در صورت تمایل دولتین هند و پاکستان حاضر به میانجیگری میباشد . متن کامل این پیام ها فردامنتشر خواهد شد.

● **بهبود وضع بین‌المللی**

خبر پیشنهاد میانجیگری‌شوروی چند ساعت پس از آن منتشر شد که هواپیمای حامل‌گرومیکو وزیر خارجه‌شوروی‌ازفرودگاه اسکاتلند برخاست و عازم نیویورك شد .

وی در مدت دو ساعت اقامت‌که برای سوخت گیری در اسکاتلند ماند گفت هیئت نمایندگی پنجاه نفری که بریاست وی به سازمان ملل میرود پیشنهاد هائی برای بهبود وضع بین‌المللی مطرح‌خواهد کرد .

● **سه تقاضای صلح**

اقدام شوروی به میانجیگری‌پس از سه تقاضای صلح بود که در عرض دو هفته‌گذشته برای‌رهبران هند و پاکستان فرستاده است .

رادیو مسکو نوشته ایزوستیا را درباره جنك هند و پاکستان باین شرح منتشر کرد :

تشدید کشمکش فقط بسود امپریالیست ها خواهد بود و هر اقدامی باید بعمل آیدتا شعله‌ای که صلح جهان را تهدید میکند خاموش شود .

● **مذاکره غیر رسمی**

پیشنهاد کوسیگین‌برای‌مذاکره سران هند و پاکستان در خاك شوروی بموازات پیشنهاد اوتانت دبیر کل سازمان ملل بوده است که در نطق دیروز خود بعمل‌آورد و اکنون مورد مذاکره غیررسمی اعضای شورای امنیت میباشد .

اوتانت گفته بود : شورا می‌تواند از سران دو کشور بخواهد در حداقل‌مدت ممکن ملاقات‌کرده مسائل جاری را مورد بحث قرار دهند تا به راه حل شرافتمندانه و منصفانه‌ای برسند .

شورا می تواند کمیته کوچکی برای کمك‌بطرفین در مذاکراتشان تعیین کند ، البته بشرطی که‌مورد موافقت دو طرف هند و پاکستان باشد .

● **قبول نمیکند**

منابع هندی میگویند احتمال آن نمیرود‌که شستری رضایت‌دهد دراین گیرودار هندرا بعزم‌شوروی ترك گوید . احتمال دارد پس از آنکه جنك پایان یافت شستری بتواند این دعوت را بپذیرد .

با در نظر گرفتن ارتباطات پاکستان و چین و تیرگی‌روزافزون روابط چین و شوروی دیپلمات‌های مقیم پاکستان احتمال نمیدهند ایوب‌خان پیشنهاد کوسیگین را مورد قبول قرار دهد .

● **باعزم راسخ**

چاوان وزیر دفاع هند امروز گفت اگر چین کمونیست‌باحمله کند با عزم راسخ آماده مقابله با آن هستیم .وی دریك نطق‌رادیوئی گفت : من در ساعت تیره و تاری صحبت میکنم ، زیرا چین موقعیت تهدید آمیزی نسبت بما گرفته و ارتش خود را به مرز های شمالی فرستاده است .

چاوان درباره‌جنك‌هندوپاکستان گفت هند قصد ندارد سرزمین‌های وسیعی از پاکستان را اشغال کند، زیرا ماادعای ارضی‌بر ضدپاکستان نداریم حال آنکه انها در کشمیر چنین ادعائی بر ضد ما دارند .

● **تاآخرین نفر**

چوپگال پادشاه سیکیم گفت : کشور وی بهمراه قوای هند تاآخرین نفربرای دفاع ازسیکیم خواهدجنگید.

وی در تلگرافی که در پاسخ یك موسسه تلویزیونی فرستاده میگوید سیکیم خواهان صلح و عمران‌است اما اگر جنگی بر ما تحمیل شوداز آن‌رو گردان‌نخواهیم بود .

هیوز وزیر امورمشترك‌المنافع انگلیس گفت : چین کمونیست برای آن اولتیماتوم خودرا تمدید کرد که به‌وخامت وضعی که در اثرتهدید اولیه وی پیدا شده بود پی‌برد .وی که برای مذاکره در باره کشمیر عازم واشنگتن بود گفت : البته من نمیگویم که‌چینی ها فقط بلوف میزدند . امامیگویم که آنها بار دیگر درباره اقدام‌خود فکر کردند و مهلت اولتیماتوم را تمدید نمودند و احتمال دارد که باز هم مهلت را تمدید کنند.

وی گفت در واشنگتن در باره احتمال از سرگرفتن کمك‌انگلیس وآمریکا به هند در صورت حمله چین مذاکره خواهد کرد.

● **کشورهای کلمبو**

هنداموزر از کشورهای‌عضو کلمبو درخواست کرده است که مساعی خودرادراختلافاتی که میان چین‌و هند بوجود امده بکار برند .

در محافل سیاسی کلمبو اعلام‌شد که هند بدنبال اولتیماتوم چین از این قدرتها درخواست کرده که‌به مساعی خود برای رفع اختلافات دوکشور ادامه دهند.دراین محافل گفته میشود که این درخواست نشان میدهد که هند اهمیت‌فراوانی برای این اولتیماتوم قائل است.

ولی گفته میشود که بنظرنمیرسد کشورهای عضو کنفرانس کلمبو بتوانند بطور مشترك اقدام کنند فقط ممکن است برخی از این کشورها بطور انفرادی اقدام به میانجیگری نمایند .

● **تجاوز مجدد**

خبرگزاری چین نوضمن‌متهم‌کردن مجدد هند به‌تجاوز ، گزارش داد که سه‌سرباز هندی‌ازرودخانه‌دن‌شو واقع در تبت‌گذشته وبه حوالی دهکده دمکوك آمده‌اند .

این خبرگزاری تاکید کرد‌که دهکده دمکوك در اراضی چین‌قرار دارد .

خبرگزاری چین تاکید کرد‌که این سربازان برای‌عملیات‌اکتشافی آمده و هدفهای نظامی برای‌کسب اطلاعات داشته‌اند .

● **یکجانبه اقدام نمیکند**

هارولد ویلسون نخست وزیر انگلستان در مصاحبه‌ایکه با شبکه رادیو تلویزیون امریکا بعمل آورد گفت که انگلستان درنظر نداردبطور یك جانبه در باره اولتیماتوم چین به هند اقدام کند و اگر این اولتیماتوم بمنزله خطری برای‌صلح تلقی میشود باید سازمان ملل‌متحد در باره آن اقدام کند .

ویلسون گفت که اگر شورای امنیت تشخیص‌دهدکه‌پیام کوسیگین نخست وزیر شوروی که ضمن آن از شستری و ایوبخان برای اجتماع در شوروی دعوت شده برای صلح مفید است انگلستان از آن‌پشتیبانی خواهد نمود . ویلسون گفت که‌اگر چه اوضاع بدنبال اخطار چین جدی گردیده‌ولی انگلستان بهیچوجه دچار وحشت نشده است . وی افزود که واضح است چین عادت دارد که از آب گل آلود ماهی بگیرد در باره مناقشه هند و پاکستان ویلسون گفت که انگلستان با متحدین خودو بویژه امریکا و سایر اعضای‌شورای امنیت در تماس است .

ویلسون یادآوری کرد که درسال ۱۹۶۲ هنگام حمله چین وانگلستان به کمك هند شتافت ولی درشرایط کنونی اوضاع مربوط به مسئله صلح جهانی است .

فرصت تازه

باتمدید مهلت التیماتوم چین بمدت سه‌روز ، فرصت تازه‌ای برای ادامه‌کوشش‌های‌دیپلماتیك درجهت آشتی هندو پاکستان بدست آمده است . موقعیت مناسب دیگر دراین زمینه‌دعوتی است که کوسیگین نخست‌وزیر شوروی ازمارشال ایوبخان‌رئیس جمهوری‌پاکستان‌وشستری‌نخست وزیرهند به‌کشور خویش نموده است . اینك باید در انتظار پاسخ دودولت هند و پاکستان دعوت کوسیگین‌و نتیجه‌کوشش های دیپلماتیك سازمان ملل و کشور های بزرك بود که ازهم اکنون بشدت آغاز شده‌است .

بحران‌کوبا تکرار میشود ؟

روزنامه ساندی تایمز امروز اخطارکرد که چین ممکن است باعث بروز کشمکش بین خود و آمریکا شود ، شبیه آنچه در جریان کوبابین شوروی و آمریکا پیش‌آمد .

امارروزنامه ضمن تفسیری از وقایع، احتمال بروز جنك بین آمریکا و چین‌را نمی‌دهد و مینویسد : درنظر اول چنین مینماید چین حاضراست به هرگونه کاری دربرابر آمریکا دست بزند جزجنك .اما بهرحال روزهای آینده هم برای‌چین وهم برای جهان آزاد روزهای تیره‌ای هستند .اگر چینی‌ها اولتیماتوم خودرا عمل کرده به خاك هند حمله کنند در عرض یکشب تمام همدردی واندیشه هائی که درافکار عمومی جهان نسبت به ویتنام شمالی بوجود آمده ازبین خواهد رفت و سوءظن ونفرتی‌که در نتیجه تبلیغات شش ماهه کمونیست ها برضد آمریکا بعمل آمده نیز ناپدید خواهد شد .

تمرکز توپخانه چین

سخنگوی رسمی دولت هند امشب اعلام کرد که‌واحد های چینی در ناحیه «بیك‌اولدی»واقع در منتهاالیه شمالی«لاداخ» دیده شده‌اند .

«بیك‌اولدی» یك پست مقدم هندی در مرز میان لاداخ وتبت نزدیکی قره‌قورم میباشد .

سخنگوی دولت‌هند هیچگونه توضیحی درباره جهت حرکت‌و سلاحهای واحد های چینی‌نداد، اما گفته میشود که چینی هادر این نقطه‌آتش‌بار سنگین توپخانه خویش را مستقر کردند .

«بیك‌اولدی» یك پست نظامی واقع در مرز «لاداخ» و تبت‌می‌باشد که‌در سال ۱۹۶۲ توسط هندیها اشغال شده است .

ارهاردانتخابات آلمان رابرد

بن- ۱۹سپتامبر - یونایتدپرس- حزب دمکرات مسیحی که پس‌ازجنك جهانی دوم‌رهبری آلمان غربی را در دست داردبا پیروزی نسبتا کاملی که در انتخابات امروز بدست آوردبرای چهارسال دیگر برآلمان غربی فرمانروائی خواهد کرد .

اگرچه این حزب اکثریت پارلمانی را که ارهارد خواهان آن‌بود بدست نیاورد ، اما پیروزی آن بقول ارهارد صدراعظم آلمان غربی «دلیل قاطع و روشنی بود که‌ملت‌به‌ادامه سیاست‌دولت رای موافق میدهد» .

از موقعیکه ازهارد صدراعظم آلمان شده‌این اولین انتخابات آلمان غربی است . حزب سوسیال دمکرات که توسط ویلی‌برانت شهردار برلن‌غربی رهبری میشود نیزنسبت بسابق پیروزی هائی بدست آورده وبه‌این جهت حزب دمکرات مسیحی بایدمثل‌سابق بکمك حزب دمکراتهای آزادحکومت ائتلافی تشکیل دهد . ولی اکثریت پارلمانی دولت ائتلافی که سابق ۱۱۹ بود به ۹۰ تقلیل یافته است .

معاون حزب سوسیال دمکرات با اشاره به پیروزی حزب خود گفت : برنده واقعی ما هستیم رویهمرفته ٤٧٫٦ درصد آراء را حزب دمکرات مسیحی، ۱ر۳۹ درصد آراء را حزب سوسیال دمکرات و ۱۲٫۸ درصدآراء راحزب‌دمکراتهای‌آزادبدست‌آورده‌اند.

ارهارد صدر اعظم آلمان غربی رای خود را بصندوق میاندازد .

(عکس رادیوئی اطلاعات)

جنگ خونین در ویتنام

سایگون - خبرگزاری فرانسه- ۱۹ سپتامبر - واحدهای ویتنامی‌و آمریکائی که چند هفته است عملیات جنگی شدیدی را شروع کرده‌اند بهای گزافی‌دراین‌عملیات می‌پردازند . امروز پنج هلیکوپتر آمریکائی سرنگون شده وشوقایق بزرك نیروبر آمریکائی بوسیله ویت‌کنك‌ها غرق‌شده وهمچنین‌یك هواپیمای «سی-۱۳۰» نیز وسیله ویت‌کنك‌ها سرنگون شد .

بعد از ظهر امروز در حالیکه ویت‌کنك‌ها پیشرفت واحدهای آمریکائی را سد میکردند نیروی هوائی شدیدا مداخله کرده و مواضع ویت‌کنك‌ها را بمباران کرد . دراین عملیات حداقل ۳۰ تن چریك ویت‌کنك کشته شدند.

چهار قلو

لوس‌آنجلس -دیشب یك زن ۲۸ ساله از اهالی لوس‌آنجلس در بیمارستان این شهر چهارقلو زائید که دوتای آنها دختر و دوتای دیگر پسر هستند . چهار قلوها یك‌ماه زودتر از موعدبدنیا آمده‌اند . سخنگوی بیمارستان اظهار داشت که حال چهارقلوها چندان خوب نیست . یك روز قبل ازآن نیز زنی در نیوجرسی چهارقلو زائیده بود.

استقبال سرد

استانبول - گوردون‌کوپر و چارلز کنراد سرنشینان سفینه فضائی جمینی پنجم دیروز در استانبول با استقبال بسیارسرد روبرو شدند . ترکیه دومین کشوری است که فضانوردان آمریکائی در سفر حسن‌نیت‌خود از آن دیدن میکنند .

هنگام ورود فضانوردان‌امریکائی هیجیك از مقامات رسمی ترکیه در فرودگاه حضور نیافته‌بودند.

شکار راهزنان

کپنهاك- دیروز ۱۲۰۰ نفراز افراد پلیس کپنهاك مسلح به مسلسل های دستی برای شکار راهزنانی که‌روز شنبه چهارنفر از افراد پلیس‌این شهر راکشته بودند بحرکت درآمدند .

دراین عملیات تاکنون دونفر از راهزنان کشته‌شده‌اند .

مبارزه بامیخوارگی

مسکو -روزنامه پراودا ارگان حزب کمونیست‌شوروی درشماره امروز خودبارديگر مسئله‌مبارزه با مشروبات الکلی را مطرح کرده نوشته است اکنون موقع آن رسیده است که از میزان تولید و فروش مشروبات‌الکلی در شوروی کاسته شود .پراودا پیشنهاد کرده‌است که ازاستعمال مشروبات الکلی در انظار عمومی جلوگیری شود و مغازه های مشروب فروشی بخارج ازنواحی مسکونی منتقل شوند .

رفیق موقوف !

برلن- روزنامه «نویه‌دویچلند» ارگان حزب کمونیست آلمان شرقی باعضای حزب‌کمونیست این کشور توصیه کرده است که درمجامع عمومی ازبکاربردن کلمه «رفیق» در مورد اعضای حزب خودداری کنند زیرا این کلمه برای کسانی که عضو حزب نیستند تولید توهم‌میکند.

بنای یادبود

لندن - دیروز الیزابت دوم ملکه انگلستان ضمن مراسمی که بمناسبت بیست و پنجمین سالگرد پیروزی در نبرد هوائی انگلستان برپا شداز بنای‌یادبود سروینستون چرچیل سیاستمدار فقید انگلیس پرده برداشت .

دراین مراسم پرنس فیلیپ همسر ملکه هارولد ویلسون نخست‌وزیر وگروهی ازشخصیت های انگلیس و همچنین دویست تن از خلبانان بازمانده نبرد انگلستان شرکت داشتند .

بهمین مناسبت سرساعت ۱۲ ظهر یك هواپیمای سپیت‌فایر نیروی هوائی سلطنتی متعلق به جنك جهانی دوم بعنوان ادای احترام‌برفراز‌آرامگاه‌سروینستون چرچیل پرواز کرد .

زلزله در ترکیه

ازمیر - دیروز بعداز ظهر چندین بارزمین لرزه های‌نسبتا شدیدی که هریك از دوتا پنج ثانیه طول میکشید در«آخی‌شار» در منطقه «اژه» روی داد .

ازهمین هفته درسینماهای

ماژستیك - ب.ب

ایفل - رادیوسیتی

مشگل اطاق خواب، دلهره عشق، بروکنارعزیزم‌سپتامبر بیا را دیدید ولذت بردید وحالا بتماشای اثری برجسته‌تر ، بالاتر، ونشاط بخش‌تر ازآنها بیائید

ازروزچهارشنبه برنامه سینماهای

تراس **آتلانتیک-پلازا-ادئون**

آلن دلون ، آن هارگرت

جک پالانس . وان هفلین

زمانیکه دزد بود

Once a Thief

سینما سکوپ

دوبله بفارسی

محصول کمپانی مترو گلدوین مایر

دکتر جمال‌الدین نوربخش

متخصص در بهداشت وبیماریهای کودکان از دانشگاه پاریس

معتادین به‌الکل ، تریاك ، مرفین کوکائین و هروئین

راباسابقه‌سی‌ویك سال مطالعه وتجربه‌وبهترین متد درمان مینماید .

نشانی : خیابان شاهرضا چهارراه پهلوی

تلفن مطب : ٦۵۵۵۷ منزل ٤٤۷۸۹

اوقات پذیرائی - صبح ها باستثنای روز های چهارشنبه ۱۰-۱۲

عصر ها ٤ تا۷ و نیم بعد از ظهر

از ۳۱ شهریور

رویال - رکس - همای - آسیا

وبرنامه افتتاحیه سینمای جدیدالتاسیس کیهان

منتخب سینمای هند برای شرکت درفستیوال مسکو- درامی عمیق‌ازدنیای دو دوست

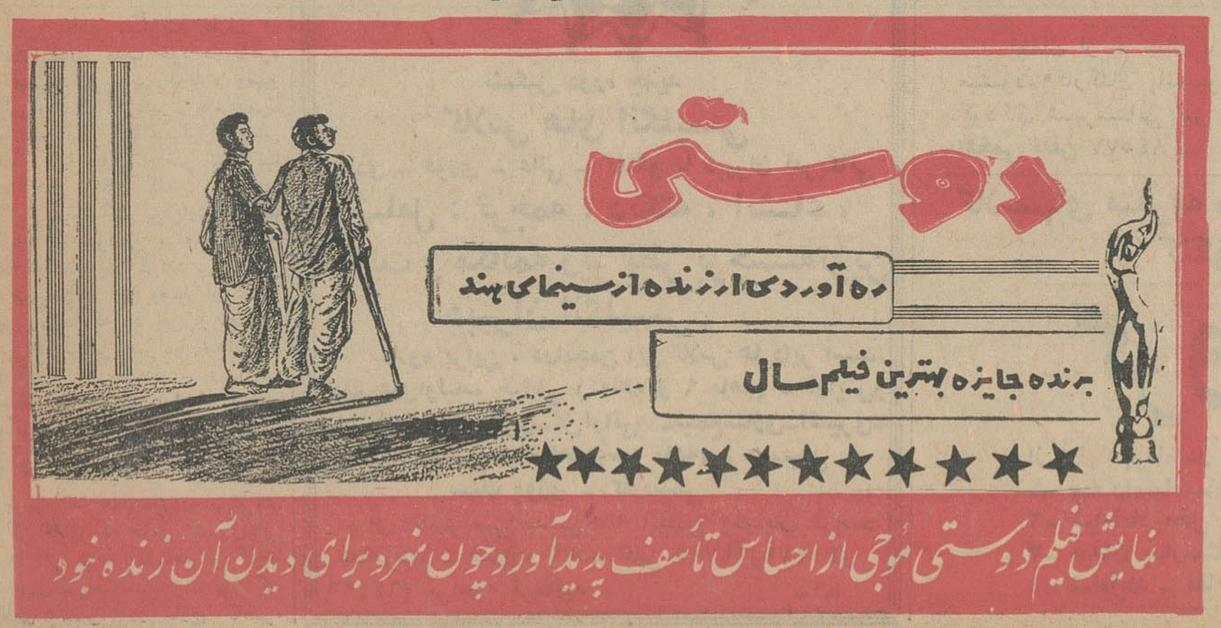

برای نخستین بار عارف ازکودتای عراق پرده برداشت واعلام‌کرد :

کودتای عراق کودکانه بود

اخبار خاورمیانه

عبدالسلام عارف رئیس جمهوری عراق امروز تلاش برای‌سرنگون کردن حکومتش را « اقدامی کودکانه که درچند لحظه‌سرکوب شد » نامید . وی طی نطقی برای نمایندگان مطبوعات که از رادیو بغداد پخش‌شد گفت اکنون‌آرامش در سراسر عراق برقرار است ومن مطمئنم که وفاداری ارتش سبب خواهد شد هر اقدام مشابهی از طرف دشمنان سرنوشت مشابهی داشته باشد .

مارشال عارف

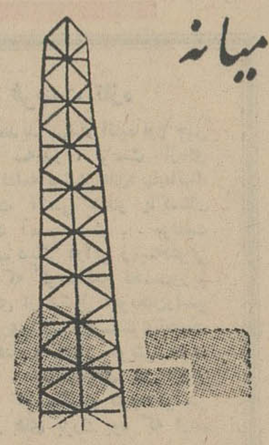

بزمین نشستند . در همین موقع عارف و عبدالحکیم عامر در«قاهره» مذاکره میکردند .

خلبان یکی از هواپیما هاسرگرد «سعدون» خلبان شخصی ژنرال عبدالرزاق بود وهشت نفردیگرسوار آن‌بودند. تعدادسرنشینان‌هواپیمای دیگر معلوم نشد .

گفته میشود عارف پس ازآن‌که از نشستن هواپیماهای فراریان عراقی در خاك مصر آگاه شد مذاکرات خود را قطع کردوتصمیم گرفت به بغداد برگردد.

منابع مطلع میگویند ۵۰ افسر عالیرتبه عراقی در کودتای ناکام عبدالرزاق شرکت داشته‌اند که تاکنون ۲۰ نفر آنها از عراق گریخته‌اند ،۲۰نفر هم توقیف ودر حدود ده نفر هم مخفی شده‌اند .

مقامات دولت عراق‌راههای خروج از عراق را بدقت تحت کنترل‌دارند تا مخفی شدگان نتوانند ازعراق بیرون بروند .

● اولین اظهارنظر

این اولین‌اظهار نظر عارف‌درباره کودتای نا کام عراق بود . اظهارات عارف وضع مرموزی را که در اطراف این کودتا بوجود آمده روشن نکرد ، اما خبر جنگ های خونین خیابانی در بغداد و حکومت نظامی در آن شهر را تکذیب کرد .

ناظران سیاسی عقیده دارندکه کودتای عراق‌شکاف‌بین عبدالناصر و عارف را به مرحله‌ای رسانده که آشتی و سازش بین آنهاغیر ممکن است . دو طرف با هم درموردنحوه وحدت مصر و عراق اختلاف هائی داشتند . عارف به تشکیل یك فدراسیون ضعیف با مصر معتقد بود ، اما ناصر خواستار وحدت کامل و فوری دو کشور بود .

● برای آرام کردن

عبدالرزاق که ده روز پیش از کودتانخست وزیرشده بوداغلب بعنوان نامزد هواداران ناصربرای ریاست جمهوری‌در صورت‌بر کناری عارف تلقی میگردید .

انتخاب او به نخست وزیری کوششی از طرف عارف‌برای‌آرام کردن ناصر بود . عده‌ای نیز می‌گویند اقدام عارف برای بر کنار کردن عبدالرزاق از پست مهم فرماندهی نیروی هوائی عراق بودتا او را از قدرت نظامی واقعی دور کند .

● بدون یك قطره خون

رادیو بغداد ضمن اولین اشاره به حادثه کودتا گفت : کودتا سرکوب شد بی آنکه حتی یك قطره خون بر زمین ریخته شود . رادیو بغداد برخلاف اخبار قبلی که گفته میشد کودتا در روزچهارشنبه صورت گرفته اعلام کرد کودتادر روز پنجشنبه ساعت ۳۰ر۱۰ صبح (بوقت تهران) صورت گرفته است‌وافزود که‌اکثر «ماجراجویان که قصد در دست گرفتن حکومت را داشتند از کشور گریختند و بقیه دستگیر شده تحت بازپرسی هستند .

رادیو نام گریختگان یا بازداشت‌شدگان را افشا نکرد و فقط‌گفت بعد از شکست کودتا هیجگونه حادثه ناگوار دیگری در بغداد رخ نداده است .

● ۱۲۰ کشته ؟

منابع عراقی مقیم قاهره می‌گویند ۱۲۰ نفر در کودتای ناکام عبدالرزاق بر ضد عارف کشته شده‌اند . منابع عراقی اخبار قبلی مبنی‌بر گودتادرغیاب‌پرزیدنت‌عارف ، جنك تانك در خیابان های بغداد و بالاخره شکست کودتا توسط نیرو های وفادار به عارف را تایید کردند .

این منابع میگویند عارف در اقامت کوتاه مدت خود در قاهره با عبدالحکیم عامر درباره وضع عراق صحبت کردند . عامر می‌کوشید عارف را با عبدالرزاق آشتی دهد ، اما عارف حاضر نشد با عبدالرزاق ملاقات کند .

این منابع خبر برقراری‌حکومت نظامی در سراسر عراق و حتی بغداد را تکذیب کردند .

همزمان با این وضع از دمشق خبر رسید که ده نفر از افسران عالیرتبه عراقی همراه‌با عبدالرزاق به قاهره گریخته‌اند . روزنامه البعث این ده نفر را نام برد و همگی از هواداران ناصر میباشند.

● در فرودگاه نظامی

پریروز دو هواپیمای روسی‌نیروی هوائی عراق که حامل افسران‌عالی رتبه‌عراقی بودند که بعد از کودتا از عراق‌گریخته‌اند دریك فرودگاه نظامی مصر در خارج قاهره

در بمبارانهای هندو پاکستان

صدها نفر کشته و زخمی شدند

کراچی -آسوشیتدپرس- رویتر- خبرگزاری فرانسه- ۱۹ سپتامبر - رادیو کراچی دربرنامه امروز خود گفت که جنك باشدت هرچه تمامتردر « سیالکوت » و جامو آغاز گردیده است این رادیو گفت که واحد های‌پاکستانی حملا ت‌هندیها را دفع کرده وتعدادی از آنها را باسارت گرفتند .

درجنوب ، در شرق لاهورو اطراف پست مرزی واگاه‌هندی ها در مقابل حملات متقابل پاکستانیها مقاومت نکرده و وادار به‌عقب نشینی گردیده‌اند

درجنوب شرقی لاهور نیز طی‌نبرد سختی که روی داد ۲۱ سرباز هندی اسیر شدند

هواپیماهای پاکستانی امروز مجددا بشهر جامانگار حمله کردند وهواپیماهای هندی نیز به مناطق جنوب شرقی کراچی حمله‌ورشدند

یك هواپیمای هندی در منطقه سیالکوت سرنگون گردیده‌است.

● ٤٠ تانك

رادیو پاکستان دیشب اعلام‌کرد که نیروهای هندی در منطقه سیالکوت و جامو چهل‌تانك‌هندی را از میان برده‌اند .

رادیوی پاکستان تاکید کرد که درمنطقه راجستان نیز هندیهاتلفات شدیدی متحمل شده‌اند .

رادیوی‌پاکستان گفت که‌درراجستان هندیها از نظر افرادومهمات تلفات بسیار شدیدی داده‌اند، وبعلاوه پاکستانیها ۱۳۰ نفراز هندیها را اسیر کرده و یك‌هواپیمای‌شکاری هندی ازطرف‌نیروی هوائی‌پاکستان درمنطقه مذکور سرنگون گردیده است .

د رکشمیر مبارزان‌آزادی کشمیر ۷۳ تن هندی را طی دوزدو خورد بقتل رساندند و طی زدو وخورد دیگری که در راجوری روی داد هندیها ۵۰تن کشته داده‌اند .

● توسعه میدهد

سخنگوی رسمی هند امروزگفت که درمنطقه سیالکوت پیشرفتهای تازه‌ای نصیب هندیها گردیده‌است

این سخنگو گفت که هندی‌ها مواضع خود را دراطراف ایستگاه راه‌آهن جاسرون که روز گذشته تصرف کرده‌اند توسعه میدهند .

از طرف دیگر تویخانه هندیها ز فراز خندق‌ایشوگیل مواضع پاکستانیها را زیر آتش شدید گرفته ویك انبار مهمات پاکستانی را درساحل پاکستانی کانال‌منفجر کرده‌اند .

سخنگوی هندی گفت که‌پاکستانی ها برای اینکه پیشرفت هندیها را در این منطقه متوقف کنند مجاری آب را باز کرده و قسمت مهمی‌از مناطق رازیر آب غرق کرده‌اند.

این سخنگو همچنین افزود که هندی‌ها در شمال غربی اگنوردو دهکده‌را تصرف کردند.ضمن این برخوردها ۳۵ سرباز پاکستانی کشته و ۳۰ تن زخمی شده‌اند.

● دوهواپیما

خبرگزاری هند اعلام کرد که دوهواپیمای «سابر» پاکستانی روز یکشنبه درشمال شرقی سیالکوت سرنگون شده‌اند . این هواپیماها در حالیکه یك گروه از هواپیماهای هندی را مورد حمله قراردادند،طی یك جنك هوائی شدید سرنگون گردیدند .

● انفجار خط آهن

امروز در دهلی‌نو اعلام شد که کماندوهای هندی روز گذشته در ۱۳کیلومتری داخل مرز پاکستان در منطقه خود «خروبار» یك خط آهن را منفجر کرده‌اند .

این کماندوها خط‌آهن مذکور را که در پاکستان غربی و بطرف حیدرآباد ادامه‌داردمنفجر نموده‌اند

● نخست‌وزیر کشته شد

نخست‌وزیر ایالت گجرات هند و همسرش جزو ۵ نفری بودند که در اثر سقوط یك هواپیمای هندی در ناحیه‌کوچ کشته‌شده‌اند .

وی از احمدآباد عازم‌خلیج کـوچ بود که هـواپیمای دوموتوره‌اش سقوط کرد.

اشاره‌ای مبنی بر اینکه عملیات هوائی‌پاکستانیهاسبب این سقوط شده باشد نشده است .

● تلفات غیرنظامی‌ها

دولت پاکستان اعلام کردهواپیما های هندی هدفهای غیرنظامی رادر پاکستان شرقی وغربی‌بمباران کرده ۱۱۷ نفر را کشته و ۱٤۰ نفر را زخمی کرده‌اند .

یك‌مقام هندی نیز گفت ۲۰۰ غیرنظامی هندی در اثر بمباران هواپیماهای پاکستانی کشته و بیش از ۳۰۰ نفر مجروح شده‌اند .ستاد نیروی هوائی هند ضمن بررسی نتایج بمباران توسط پاکستانیهابه این نتیجه رسید که هواپیما های پاکستانی از تاسیسات نظامی هند دوری میکرده وبمبهای خودرا بر مناطق غیرنظامی میریخته‌اند.

جهان در چهل سال قبل

ایران

ورود مستشار طرق

مستر موریس امریکائی مستشار طرق و شوارع که‌بر حسب قانون مصوبه مجلس از امریکا استخدام شده بود دیشب وارد تهران گردید. امروز در وزارت مالیه حضور یافت آقای دکتر میلسپور راملاقات نمودند .

خارجه

عملیات جنگی

پکن- فرمانده عشایر انقلابی کانتون وارد پایتخت‌ایالت جانسو شده تا شخصا عملیات جنگی قوای کانتون را برعلیه «اویی‌نو» اداره کنند .

نقل از اطلاعات ۲۹ شهریور ۱۳۰۵

سوکارنو درکتاب بیوگرافی خود نوشت:

من عاشق زنها هستم !

زن مانند درخت‌کائوچو بعداز۳۰سالگی‌دیگر بدردنمیخورد!!

نیویورك - ۱۹ سپتامبر- آسوشیتد پرس - پرزیدنت سوکارنو رئیس جمهور اندونزی‌درکتاب «اتوبیوگرافی» خود که بزودی منتشر میشود نوشته است بهترین راه توصیف وی آن‌است که او را «عاشق بزرك» بنامند . زیرا او کشورش را دوست دارد ، زنان‌را دوست دارد عاشق هنر است و بالاتر از همه خودش را دوست دارد .

سوکارنو اتوبیوگرافی خود را با همکاری «سیندی آدامز» ، یك خانم نویسنده آمریکائی نوشته است وهمه جا در کتاب به سوکارنو با کلمه «او» اشاره شده است اینك قسمتهائی از آن :

«سوکارنو» مرد احساس و ارزش یابی است. وقتی‌منظره زیبائی می‌بیند نفس عمیق میکشد . غروب زیبای اندونزی او را به تغزل وامیدوارد . وقتی صدای دعای سیاهپوستان را میشنود به گریه میافتد . سوکارنو در کتاب خود مینویسد : آهنك انقلاب تخریب‌و ساختمان‌است برای‌ساختمان باید روح یك معمار را داشت . من گمان میکنم این روح هنرمندانه رادارم و گرنه چگونه ممکن بود ۱۰٤ میلیون مردم مرا رهبر بزرك انقلاب بنامند .

«من مرد بی‌عیبی نیستم . هرموجود بشری اشتباهاتی دارد » من مایلم که محبوب باشم . اما چه کسی هست‌که نخواهد محبوب باشد . چه کسی‌هست که نخواهد برای او کف بزنند .

«روزنامه‌نگاران غربی مینویسندمن برده مسکو هستم» بگذار یکبار وبرای همیشه این مطلب را حل کنم : من هرگز کمونیست نبوده ، نیستم و نمیتوانم باشم من آنقدر خود خواهم که برده هیچکس نمیتوانم باشم .

روزنامه‌نگاران اشارات زیادی به تمایل سوکارنو بزنان کرده‌اند . سوکارنو میگوید :

«بله ، بله ، بله ، من عاشق زنان هستم ، این را قبول میکنم . اما برخلاف آنچه آنها (روزنامه نگاران) میگویند ژیگولوی مسنی نیستم» . از اینکه زنان جوان در اطراف دفتر کارم باشند لذت میبرم وقتی مهمانان به منشی جوانم اشاره میکنند ، شوخی میکنم ومیگویم «زن‌مثل درخت کائوچو است. بعد از سی سال‌بدرد نمیخورد»

من بعنوان یك هنرمند از آنچه احساس را خوش آید ، قدردانی‌میکنم مردم میگویند سوکارنو از گوشه چشم به زنان دنیا نگاه میکند . این دروغ است سوکارنو با تمام چشم به زن زیبائی مینگرد . من عاشق آشکار زیبائی هستم .

اطلاعیه گروه فرهنگی علامه دهخدا

ثبت‌نام‌جهت (کلاسهای دیپلم مدرسی) تا اول مهرماه تمدید گردید . نشانی میدان فوزیه اول شهناز تلفن ۷٤۷۹۹

کودکستان رستم آبادیان

همه روزه صبحهانام نویسی مینماید

نشانی: چهارراه قوام‌السلطنه خیابان استالین شماره ٤۱ تلفن ٤٦۸۵۲

دبستان فیروزه تضمین میکند

اگر علاقمندید که اطفال‌شما درمدت‌کمتر از دوماه بخوانند وبنویسند آنهارا بدبستان فیروزه‌بسپارید موفقیت وپیشرفت‌کودکان شمارا تضمین‌میکنیم . صدق‌گفتارمانیز نوآموزان‌موفق‌سالهای گذشته‌ماهستند فقط یکبار کودك خودرا بدبستان فیروزه بسپارید و در صورتی‌که پیشرفت کودك‌نظر شمارا تامین‌نکرد شهریه‌ایامی راکه‌پرداخته‌اید مطالبه‌نمائید . وسیله آمد ورفت میباشد . تلفن ٤٦٦۹۱

خیابان شاه- روبروی سینمانیاگارا

اطلاعات دختران و پسران

روزهای دوشنبه منتشر میشود

دبستان عزیزی (پسرانه)

خیابان اسکندری شمالی چهارراه ساسان تلفن ٦۰۱۸۳ - تاسیس ۱۳۳٦
وسیله ایاب‌وذهاب آماده است ۱-۲ آ-۱٤۰٤۷

پانسیون شبانه‌روزی کودک

ثبت نام مینماید

اطفال از ٤ سال تا۱۲ سال پذیرفته‌میشوند ودرکلیه‌کلاسها انگلیسی تدریس میشود. کارکنان پانسیون برای نگهداری‌وتربیت‌کودکان شما پیوسته آماده‌اند .
کودکان شهرستانی نیز پذیرفته میشوند **آدرس: شمیران خیابان دربندایستگاه افخمی تلفن ۸٤۵۷۷**

کلاسهای متفرقه دوره اول و دوم (طبیعی-ریاضی- ادبی) - کنکور وکلاسهای مخصوص بانوان

گروه فرهنگی آذر

از اول مهرماه در محلهای زیر دایر و هم‌اکنون ثبت‌نام‌مینماید .
۱- سه راه‌شاه - محل دبیرستان شماره۱ آذر - تلفن ٤۳۵۰۲
۲- شاه‌آباد محل دبیرستان بوعلی سینا تلفن ۳۵۰٤٤
۳- میدان بهارستان - اول صفی‌علیشاه تلفن ۳۸٤۸۱
٤- شاه‌آباد - مقابل دبیرستان شاهدخت تلفن ۳٦۷۵۵

تشکیل دوره جدید

کلاس های انگلیسی

عادی - فوری - عالی - گفتگو با دبیران آمریکائی
شامل : ترجمه ، دیکته ، انشاء ، قرائت و مکالمه زیر نظر برجسته‌ترین دبیران انگلیسی
علاوه براین ، درانجمن این کلاس ها دایر است:
کمك های‌اولیه- خیاطی (٤ماهه و ۹ ماهه) - آرایش‌و زیبائی ، منشیگری-گل‌آرائی -شمع‌سازی-آشپزی- ماشین‌نویسی (یك‌ماهه زسه ماهه) - موسیقی - سنك دوزی - کاردستی
برای نامنویسی بدبیرخانه انجمن (خیابان فرصت شاهرضا - شماره ۷۳ - تلفن ٦۹۷۱۵و٤۰۲۱۱و ٦٤٤۹٦) مراجعه فرمائید -۱-

کلاسهای انگلیسی انجمن ایران و آمریکا دوره پائیزی

دوره پائیزی کلاسهای انگلیسی انجمن ایران و امریکاشامل کلاسهای فشرده (هفته‌ای‌ده‌ساعت) و کلاسهای عادی (هفته‌ای پنج‌ساعت) و کلاسهای سه‌روز در هفته (هفته‌ای‌شش‌ساعت)میباشد که از ساعت ۸ صبح تا ۸ بعدازظهر مرتب دایر خواهندبود.

ثبت نام برای کلاسهای فشرده که‌هفته‌ای پنج‌روز بین‌ساعات ۸ تا ۱۰و ۱۰تا۱۲ صبح و ۲ تا ٤بعدازظهر تشکیل میشوند در روز شنبه۲۷ شهریور صبح از ساعت ۸تا ۱۲ وبعدازظهراز٤الی هشت و روز های یکشنبه ۲۸و دوشنبه ۲۹ شهریور فقط صبح از ساعت ۸تا ۱۲ بعمل می‌آید .

ثبت نام برای کلاسهای عادی که هفته‌ای‌پنج‌روز بین‌ساعات ۱۲تا ۱و٤ تا ۵و۶تا۶و۷ تا ۷و۸ کلاسهای سه‌روزدر هفته که بین ساعات ٦ تا ۸ روز های زوج یا روز های فرد تشکیل میشوند در روز های یکشنبه ۲۸ و دوشنبه ۲۹ و سه‌شنبه ۳۰ و چهارشنبه ۳۱ شهریور ماه همه روزه از ساعت ٤الی ۸بعدازظهر بعمل خواهد آمد . در تمام روزهای ثبت نام امتحان تعیین توه برای داوطلبان جدید تا یکساعت قبل از خاتمه ثبت نام انجام خواهدشد.

نشانی - خیابان شاه - ساختمان آلومینیوم -طبقه هفتم - تلفن ٤۷۱٤۰

۱-٦ ۱-۲۰۷٤٦

مادران و پدران عزیز

سرنوشت فرزندان شما را مدرسه میسازد

- سال گذشته روش ما موفقیت آمیزبود امسال‌هم
- ورزیده‌ترین معلمین فارسی و انگلیسی ومربیان
- کودکستان باهمکاری متخصصین تعلیم وتربیت وروانشناسی در.

کودکستان ودبستان

سزاوار

آینده درخشان فرزند شما را پی‌ریزی میکنند
خیابان صبا - نرسیده به تخت‌جمشید-تلفن٤۷٤۱٦

COMMUNITY SCHOOL

Business Education Department

برای دوره بازرگانی (بطور کامل ویادروس‌منفرد) داوطلبان واجد شرایط زیر را میپذیرد:
۱- داشتن دیپلم کامل متوسطه
۲- دانستن زبان انگلیسی
از داوطلبان امتحان انگلیسی بعمل خواهدآمد
داوطلبان می‌توانند همه روزه (غیر از روزهای‌یکشنبه وجمعه) صبحها برای نام نویسی و کسب اطلاعات بیشتر بدفتر مدرسه‌امریکائی خیابان ژاله‌کوچه مریضخانه‌امریکائی مراجعه نمایند. ۱-٦ آ-۱۱۸۵۳

دبیرستان دخترانه

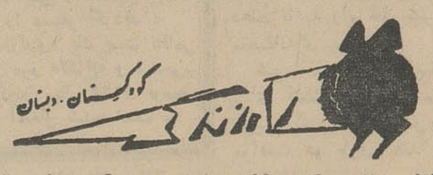

زیر نظر بانو دکتر آذر احمدیه (دکتر تعلیم‌وتربیت)
برای سال تحصیلی آینده ثبت نام مینماید .
نامنویسی شهریور ماه صبحها از ساعت ۹ تا ۱۲ وعصرها ۵ تا ۷
وسیله رفت و آمدبرای‌شهروشمیرانات‌فراهم است.
آدرس-خیابان‌شمیران بین آمل و حقوقی کوی‌مشایخی
تلفن : ۷۱۰٤۸

کودکستان و دبستان

مهدهنر

(دکتر صفوی)
ثبت‌نام همه‌روزه صبحها از ساعت ۸ تا۱۲ بعداز ظهر ها ۵تا۷ . زبانهای فرانسه و انگلیسی زیرنظر مربیان خارجی تدریس میگردد .
خیابان‌کاخ چهارراه تیرشماره ۱٤۱ تلفن ٤۰۷۳٦

دفتر دبیرستان های همایون‌شماره۱و۲

همه روز صبحها از داوطلبان ورود بدبیرستان سیکل اول‌ودوم (دررشته های ادبی وریاضی و طبیعی‌وحانه‌داری) ثبت‌نام مینماید تحصیل تحت نظر دبیران مبرزیکه در این دو دبیرستان تدریس میکنند توفیق آخر سال دانش‌آموزان را تضمین مینماید.
همایون شماره یك روزولت تلفن ٦۲۳۷۰۱ و شماره ۲ شاهرضا تلفن ٤٤۵۳۲

فرهنگ کودك

کودکستان - دبستان - پانسیون شبانه روزی
مجهز به کلیه وسائل‌سمعی‌وبصری- - کودکان و دانش‌آموزان از ۸ صبح تا۸ شب آموزش‌ونگهداری‌میشوند فراگرفتن زبان انگلیسی -فرانسه یازبان‌آلمانی‌اجباریست.
کودکان شهرستانی واجدشرایط پذیرفته میشوند .
خیابان پهلوی - مقابل کاخ مرمر تلفن ٤۵۹٤۱

صفحه ۵
دوشنبه
۲۹ شهریورماه ۱۳۴٤
شماره ۱۱۷۸٦
سال چهلم

اطلاعات ۱۳۰٤

مقالات و گزارشهای خارجی

چین از وحدت امریکا و هند نگران است

از: تایمز — چاپ لندن

التیماتوم چین به هند لاف و گزافی است که عمدا در زمانی داده شده است که هندیان را در حیرت و سر گردانی فروبرد. حتی اگر تمام اتهامات و ادعاهای چین درست باشد قوانین بین‌المللی اقدام چین را توجیه نمی کند.

چینی ها قبلا هیچگاه چنین التیماتوم هائی نداده بودند. حالا افکار عمومی جهان نگران آنست که سربازان چین از مرزهای سیکیم بگذرند و به داخل خاك هند سرازیر شوند.

اتهامات و ضد اتهاماتی که چین وهند به یکدیگر وارد میکنند تازه نیستند و از دو سال قبل این وضع ادامه داشت. حالا چگونه می‌توان اتهامات چین را با اوضاع و احوال کنونی ربط داد؟

این سئوال به سئوال دیگری مربوط میشود و آن اینست که چین برای هدفهای جنگی و مقاصد خصوصی خود چگونه و چه وقت در مناقشه هند و پاکستان دخالت می کند؟ مطالعه دقیق یادداشت چین نشان میدهد که تهدید پکن آنقدرها که بنظر میرسد هراس انگیز نیست.

● اتهامات قدیمی

التیماتوم مربوط بهمان اتهامات قدیمی است.

چینی ها بار ها تقاضا کرده‌اند که یك هیات مختلط چینی و هندی از تاسیسات نظامی مناطق مورد اختلاف بازدید کنند و هند همواره این تقاضا را رد کرده است.

اما یکشنبه گذشته هندیها در پاسخ یاد داشت قبلی چینی ها پیشنهاد کردند که یك ناظر بیطرف بازرسی از این تاسیسات را بعهده بگیرد و دیروز شتری پیشنهاد چینی ها را با بازرسی یك هیات مختلط پذیرفت. این امتیازی است که هند به چین داده است و امید می رود بتواند از وخامت اوضاع بکاهد مگر آنکه هدف اصلی چین دست زدن باقدامات جنگی علیه هند باشد و موضوع التیماتوم را بهانه اینکار قرارداده باشد.

در یاد داشت، چنین قصدی تکذیب شده است و گفته شده است که چین دراختلافات هند و پاکستان بر سر کشمیر دخالت نخواهد کرد اما این امر دلیل آن نیست که چین دائما هند را متجاوز نخواند و خواهان مراجعه به آراء عمومی در کشمیر نباشد.

● امریکا و شوروی

آنچه ممکن است چینی ها جدا در صدد بهره برداری از آن باشند همکاری امریکا و شوروی بحمایت از هند است.

آنها بسیار خوشحال میشوند که این اتحاد «امپریالیست‌ها» و «تجدید نظر طلبان مدرن» را افشا سازند و بنفع خود از آن بهره برداری کنند. از طرف دیگر چینی ها برای هند در سیکیم حقی نمی شناسند و ممکن است پکن در صدد بر آید یك سیکیم آزاد تشکیل دهد تا مستقیما با چین کمونیست و تبت وارد معامله شود و از سوی دیگر چین از وحدت امریکا و هند بشدت نگران است و از آنجا که آن قسمت از خاك تبت که به سیکیم نزدیك است بیشتر از همه آسیب پذیر است پکن سربازان خود را در این ناحیه متمرکز ساخته است. اما هند نیز از تجاوز چین هراسناك است و بهر حال بزودی معلوم خواهد شد که منظور پکن از التیماتوم معنی واقعی آن است یا آنکه تنها می خواهد لحن اخطار های قبلی اش را شدید تر کرده باشد.

عکسهای ارسالی خبرنگار اطلاعات از مناطق جنگ در پاکستان

خانم دکتر نسرین پزشك بیمارستان کوهات و خبرنگار اطلاعات

یکدسته ازمردم پیشاور هنگام ورود خبرنگار اطلاعات جمع‌شده و جریان بمباران شهررا برای او تعریف میکنند

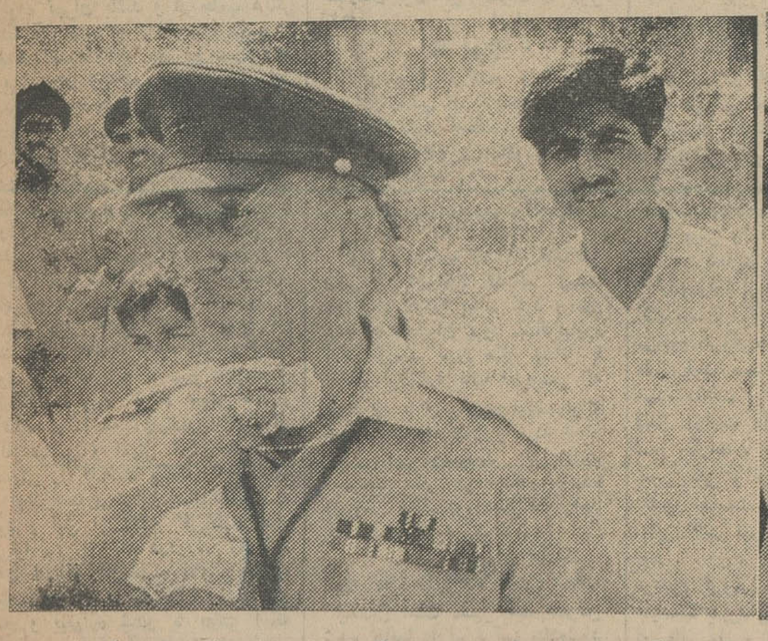

سرگرد شاه‌حسین رئیس شهربانی کوهات خرابی‌های ناشی از بمباران هند را نشان میدهد.

خاطرات ادنائر

-٤-

آنها غذای خودرا در اجاقهای ابتدائی آجری که بادست ساخته بودند تهیه میکردند و باسطل و حلبی ازچند تلمبه آب که سالم مانده بودند آب میاوردند. هر روز هزاران نفر از کسانی که شهر را تخلیه کرده بودند پیاده و یا باوسائل دیگری که در دسترسشان بود بشهر باز می گشتند

در اواخر بازگشت این عده بوسیله قطارهای حمل کالا صورت می گرفت.

آنها وقتی که بارنگهای پریده وقیافه‌های ماتم زده بشهر باز می گشتند غیراز دیوارهای خراب شده، چیزی در جلو چشم خود نمی دیدند.

تامین پناهگاه برای این مردم تیره روز وفراهم ساختن وسائل ضروری زندگی برای آنها مشکل غیر قابل حلی بنظر میرسید.

ما حتی کاغذ و لوازم تحریر کافی نداشتیم که بتوانیم احتیاجات خودمان را باطلاع فرماندهی متفقین برسانیم.

معاملات در شهر بصورت مبادله ومعاوضه انجام میگرفت برای تامین خوار بار شهر دستور دادم تمام وسائط نقلیه را که هنوز میشد از آنها استفاده کرد مصادره کنند وهمه آنها را به دهکده‌های اطراف فرستادم که از دهقانان سیب زمینی، سبزی حبوبات ودام جمع آوری کنند.

روابط من با امریکائیها بسیار خوب بود ولی از روز ۳۱ ژوئن ۱۹٤۵ که انگلیسیها در کلنی جای امریکائیها را گرفتند وضع کاملا عوض شد.

انگلیسیها پس از آنکه در کلنی مستقر شدند بامنشعب کردن سیم تلفن خصوصی من در مرکز، مکالمات تلفنی مرا تحت کنترل قرار دادند و در اواخر سپتامبر ۱۹٤۵ مجادله شدیدی بین ما درگرفت.

انگلیسیها اصرار داشتند درختان جنگلهای مصنوعی اطراف شهر و بلوار های کلنی را بریده و بعنوان سوخت بین اهالی تقسیم کنیم.

در زمانی که شهردار کلنی بودم یعنی قبل از سال ۱۹۳۳ بدستور من کمربند سبزی از درختان مختلف بطول بیش از ۳۰ کیلومتر و عرض هزار متر بدور شهر ایجاد شده بود من وجود این درختان را برای بهداشت و سلامت مردم ضروری میدانستم و بعلاوه مقدار چوبی که از بریدن این درختان بدست می‌آمد در مقابل نیازمندیهای عظیم مردم شهر حکم قطره‌ای رادربرابر دریا داشت.

باین جهت بابریدن درختان شهر بشدت مخالفت کردم و از مقامات انگلیسی درخواست نمودم عجالتا ذغالهائی را که مصادره شده است بین اهالی تقسیم کنند وبرای تامین مصرف سوخت خانواده های آلمانی بمقدار کافی ذغال از ناحیه «روهر» وارد کنند لحن سرد پاسخی که بدرخواست من داده شد بخوبی نشان میداد که انگلیسها هرگز این درخواست هارا نخواهند پذیرفت.

بنابراین در صدد برآمدم با منعکس کردن موضوع در جراید توجه آنها رابا این مسئله مهم معطوف دارم، روز ۱۵ اکتبر ۱۹٤۵ خبرنگار روزنامه «نیوز - کرونیکل» ونماینده خبرگزاری آسوشیتدپرس را به خانه خود در «روندورف» دعوت کردم و نگرانی خودرا از روش متفقین در مورد خودداری از تحویل ذغال بمردم آلمان با آنها در میان گذاشتم و نتایج اسف‌انگیزی راکه ممکن بود از ادامه این وضع پیش بیاید برای آنها توضیح دادم.

ضمنا به آنها گفتم که دوگل دراین روز ها نطقی در ناحیه «ساربروك» ایراد کرده و ضمن آن اعلام داشت که فرانسویها و آلمانیها باید روی گذشته خط بطلان بکشند و با هم بکار و کوشش بپردازند و فراموش نکنند که همه آنها اروپائی هستند.

روزنامه نگاران بمن گفتند که آنها هنگامی که دوگل این نطق را ایراد میکرد شخصا حضور داشته‌اند.

در این سخنرانی دوگل همچنین گفت که فرانسویها و آلمانیها باید بخاطر داشته باشند که متعلق باروپای غربی هستند.

برنامه آینده مولن روژها

جک لمون — شرلی مک لین

ایرما خوشگله — لولیتا .... — کی کی .... — کارمن .... — صورت .... — مرد میدون!

بیلی وایلدر
برنده چهار جایزه اسکار
سازنده بعضی‌ها داغشو دوست دارن و آپارتمان، اینك عرضه میدارد:

IRMA LA DOUCE

ایرما خوشگله

پاناویژن
رنگی تکنی کالر

دوبله بفارسی در استودیو مولن روژ

قابل توجه آقایان پزشکان ومدیران محترم داروخانه‌ها

شربت آنتروسدیو

Entero-sediv®

وارد شد

جناب آقای فرهمند مدیرکل امورمالی دخانیات

انتصاب شایسته وبجای آنجناب را صمیمانه تبریك عرض نموده سلامت وموفقیت آنجناب را از درگاه ایزدمتعال خواهانیم. **جواد اقبال** ـ مدیرعامل شرکت نسبی اقبال و شرکاء
آ ـ ۲۱٦۹٦

پیشگاه مبارك بندگان اعلیحضرت همایون محمدرضاشاه پهلوی شاهنشاه ایران

باقلبی مملو ازشادی ومسرت آغاز بیست وپنجمین سال سلطنت آن شهریار دادگستر را تبریك گفته بقاء عمر وسلطنت پدر تاجدار وخاندان سلطنتی را ازخداوند متعال خواستاریم. آ ـ ۱٤۰۵۵
ازطرف کسبه کوچه دردار ـ غلامرضا جواهری
آ ـ ۲۱۷۳٤

سرکار علیه خانم دکتر صوفی ریاست محترم آموزش وپرورش ناحیه ۲ تهران

نظر باینکه اولیاء محترم دبستان آرتا نسبت بپیشرفت تحصیل فرزندان این جانب نهایت کوشش وجدیت را مبذول فرموده‌اند لذا مراتب تشکر خودرا تقدیم وتقاضا دارد بنحو مقتضی این موسسه فرهنگی مورد تشویق قرار گیرد.
ـ ۱٤۰۳۵ **بانو مهین تاج فتحیان**

قابل توجه

برندگان جواهرات حلب کوچولوی قو

باطلاع کلیه برندگان جواهرات حلب کوچولوی قو که چهارشماره سمت راست کارتهای قرمز آنان به اعداد ٤۳٤۱ و ۷٤۰۹ ختم میشود میرساند که هر چه زودتر در تهران به اداره روابط عمومی قو خیابان خیام ساختمان قو شماره ۷۹۲ مراجعه نمایند.

برندگان شهرستانها میتوانند به نمایندگان قو در شهرستان‌ها مراجعه کنند تا ترتیب مسافرتشان به تهران داده شود.

مراسم قرعه‌کشی جواهرات حلب کوچولوی قو بعدازظهر روز شنبه ۱۰ مهر ماه در تلویزیون ایران با شرکت کلیه برندگانی که تا آنروز خود را باداره روابط عمومی قو و یا نمایندگان قو در شهرستان ها معرفی کرده باشند به دست خودشان انجام میشود و یك نفر برنده سری جواهرات زمرد و برلیان بارزش ۵۰۰ هزار ریال میشود و بقیه هر یك یك انگشتری طلا دریافت خواهند داشت.

تمام کارت هائی که چهار رقم سمت راست شماره آنها به اعداد زیر ختم میشود در قرعه کشی سری جواهر زمرد و برلیان شرکت میکنند

۴۳۴۱
۷۴۰۹

اشتراد

از: غلامحسین صدرائی شاملو

مقبره یا باغچه

چندسال پیش بود که شهرداری دستور داد همه کسبه سعی کنندجلو مغازه های خودرا چمن کاری و گل کاری کنند و بااین عمل خود هم بزیبائی محل کار و چشم انداز خود بیفزایند و هم بزیبائی شهری که‌در آن زندگی میکنند . دستورشهرداری چیزی نبودکه باآن بتوان مخالفت کرد ، چون از یکطرف چه کسی پیدا میشد که مخالف زیبائی‌و تلطیف‌هوای آلوده تهران باشد و از جانب دیگر منکرآن شودکه بالاخره مردم و از جمله کسبه باید بتدریج سهمی در زیبائی واصلاح شهر بعهده بگیرند. لکن متاسفانه این دستور هم مثل خیلی از دستورات و مقررات که ظاهرو قیافه دلپسندی دارند در عمل صورت دیگری بخود گرفت باین‌معنی که هرکاسب و بقال و عطاری‌باقتضای ذوقو سلیقه شخصی خود قسمتی از حدفاصل پیاده‌روو سواره‌راوسیله‌نرده های آهنی کوتاه و بلند و بارنگ‌های عجیبو غریب از هم جدا ساخت و سپس برای آنکه کسی روی آن ننشیند و آنرا کجو بیقواره نکند نوک میله هارانیز با میخ های‌بلندی بشکل سرنیزه کوتاه جوش داد و آنگاه در داخله آن‌مقداری تخم گل لاله عباسی و امثال آن پاشید و اسمش را گذاشت باغچه وگل‌کاری!

چند هفته‌ای ازاین اقدامات‌نگذشته بود و قبل از آنکه گل‌کاری های بی‌نوا سر از خاك درآورند آهن‌پاره های اطراف گل‌کاری های حاشیه پیاده روها براثر تصادفات وعلل‌دیگر کج و بیقواره شدو یا بعلت آنکه گل‌کاری داخل آن ازروی اصول‌فنی وبا مراقبت صورت نگرفته بود گل کاری بشکل مسخره‌ای درآمدوکسبه هم اغلب در اینمورد واقع بینی‌بخرج دادند و وقتی‌که دیدند که از این‌راه منظره‌ای عاید آنان و شهر نمیشود باغچه هارا بصورت انبار و احیانا مزبله‌ای برای خود درآوردند . مثلا میوه فروش باغچه مقابل را بصورت جائی درآورد که درآن جعبه‌های‌خالی انگور رارویهم چیده یاقسمتی ازکالا های‌خودرا در آنجا بمعرض مشاهده عموم قرار دهد .

عدم دقت در ساختمان و زیبائی نرده ها و بی توجهی در گل کاری و بادرخت کاری و بالاخره تصادفات مکرر وسائل‌نقلیه بااین نرده های‌بی قواره نیز موجب شد که پیاده‌رو ها همان شکل ساده اولیه خود را هم‌از دست بدهند و گذشته از آنکه‌قدری تنك‌تر شدند عملا بصورت خاکروبه دانی هائی که مخالف بهداشت هم هستند درآمدند .

بهر صورت حالاکه خیال اسفالت تهران کم‌کم درحال انجام است و بعضی خیابانها اسفالت اساسی می شود و بعضی هم باصطلاح لکه‌گیری میشود جای آن دارد این آهن پاره هارا هم که‌باسم گل‌کاری نصب کرده‌اند وامروز حالت فضاحت باری بخود گرفته‌اند و بعضی حداکثر در زیبائی بشکل نرده های قبور امام‌زاده عبداله جلوه میکنند بردارند ومقدار زمینی راکه آزاد میشود در درجه‌اول بسواره روها اضافه کنندواگرنمیشود بهمان شکل پیاده‌رو اولیه درآورند ویا درصورتی‌که ممکن است آنرا بصورت قسمتی از خیابان که‌بعضی‌از وسائط نقلیه مانندوچرخه از آن استفاده کنند . این عمل نه‌ساختمان مترو است و نه‌امثال آن وشهرداری براستی اگر نتواند یکی از این‌چند اقدام رابکند و صریحا یا عملا از اقدام بدان اظهار عجز نمایدباید گفت هیچکار دیگری هم از دستش ساخته نیست . چه اینکار ساده‌ترین کاری است‌که شهرداری میتواند انجام دهد . برای اینکه اکثر کسبه نشان دادند که حاضر نیستند حتی برای خودشان هم که شده‌اندکی بخود زحمت دهند و شهرداری هم که‌از قدیم نشان داده بودیکار های‌اساسی خود نمیتواند برسد تاچه رسد بگل کاری و آرایش باغچه های پیاده رو ها زیرا شهرداری حتی چمن هائی‌را که چند سال پیش با هزار خون‌جگر کاشته شده بود بصورت علفزارهای نیم خشکیده‌ای در آورده است که حال و روز بهتری از مقبره های‌باغچه نما ندارد !

شرکت اتو ملایر

شرکت اتو ملایر

با اتوبوسهای آخرین سیستم

همه روزه صبح وعصر با اراك ، شازند، آستانه ، ملایر، تویسرکان سرکان، نهاوند ، بروجرد، خرم‌آباد مسافرت فرمائید خیابان خیام تلفن ۵۰۷۹۹

۱-۲۰ آ-۱۷۶۹

شستشوی مبل

کلین سرویس مهر

درآغازسومین سال فعالیت خود با استفاده از مدرن‌ترین‌وسیله نظافت مبلمان -و کارشناسان آزموده وبدون استفاده از مواد مضره با ۱۵ ر. تخفیف مبلهای کثیف رادر جای خود تمیز مینماید تلفن ۹۵۳۵٤٦

۱-۲٦ آ-۱۷٤٦

گفتگوی تلفنی

با ۳۰۰۱۰

اهالی محترم تهران هر روز بعد از ظهرها از ساعت٦ تا ۷ر۳۰ میتوانند تلفنی‌درددلها وگرفتاریها وشکایتهای خود را با ما در میان بگذارند .

● تقاضای تنزل

حق اشتراك آب تهران زیاداست و مردم قادر بپرداخت آن‌نیستند خوبست سازمان آب هم مانند سازمان برق حق اشتراك را تنزل دهد . ایرانی پور

● بی‌جا !

اتوبوسهای شرکت واحد خط تهران پارس در ایستگاه حمام کسی را سوار نمیکنند ، از ته‌خط پرکرده می‌آیند و برای ما جائی باقی نمیگذارند .

میرغنی

● تنبیه کنید

اتوبوس شماره ۷۱۲۵۲ خط ۱۵ وقتی به ایستگاه قلهك رسید مسافران خودرا پیاده کرد و دور زدتا به شمیران برود مسافربیاورد اولا خواستم ببینم مگر مسافر با مسافر فرقدارد ثانیا اتوبوسی که مسافران برای رسیدن‌بمقصدحواله آن شدند جانداشت و مردم ناچار کتابی بهم چسبیدند تا بمقصد رسیدند بنظر من اینکار راننده اتوبوس خلاف‌مقررات‌شرکت واحد بود وباید تنبیه گردد .

پروین احمدی

● تقاضای ساکنین بهار

یکسال است مسیر خط ۷عوض شده تقاضا داریم ترتیبی داده‌شود که مسیر خط ۷بجای خودبرگردد. فکر میکنم این تقاضای کلیه‌اهالی خیابان بهار باشد .

اردلان

● تقاضا

از شرکت واحد تقاضا داریم‌صبح ها از ساعت هشت تا ساعت نه ماموری به‌اول میدان ژاله‌بفرستد تاسوار شدن مسافران روی نظم و قاعده‌ای درآید .

مژده

● در تاریکی

خیابان پامنار از وقتیکه احداث شده نه‌تیربرق دارد نه روشنائی خلاصه این خیابان قدیمی شبها درتاریکی فرو میرود

سیدعباس امجد

● تایبدا شود . .

من یك راننده شرکت واحد هستم ، مرا از شعبه ۵ به شعبه ٤ بیمه های اجتماعی منتقل کردند وبار دیگر از ٤به ۵ انتقال یافتم الان دوسال است که به منطقه ٤ مراجعه میکنم میگویندپرونده شما در منطقه ۵ است به‌منطقه ۵ مراجعه میکنم میگویند در منطقه ٤ است . خدائی است که مدتی است مریض نمیشویم والاتاپرونده ما پیداشودازهضم‌رابعه گذشته‌ایم!

محمدمحمودی

● چرا ؟

از شهرداری استدعا داریم‌گدا هارا جمع آوری کند ، چون‌این ها باعث آبروریزی هستند ، من نمیدانم در حالیکه یکی از وظائف شهرداری جمع آوری گدا ها و تاسیس نوانخانه است چرابوظیفه خود عمل نمیکند .

بانو ۵ - م

● بستوه آمده‌ایم

ما از دست گردو خاك تابستان و گل‌و شل زمستان خیابان رضا شاه کبیر قلعه مرغی به ستوه آمده‌ایم ، مسئولین مرتب دنبال مجوز میگردند . شهرداری‌اسفالت اینحدود رابه وزارت راه ووزارت راه به شهرداری محول میکنددو هزارو چهارصد متر هم‌زمین برای ساختمان مدرسه داده‌ایم هنوز اقدامی نکرده‌اند و بچه‌های ما سر گردانند .

مهدی مرزبان

● حق وباطل

امروز صبح از داوطلبان استخدام قسمت ماشین های منگه وزارت دارائی امتحان شد ، نحوه‌امتحان طوری بودکه کارتهای ورودی را ضمیمه اوراق امتحانی میکردند ، باتوجه باین وضع آیا فکر نمی کنید که امکان دست چینی یا تثبت و توصیه وبالاخره پارتی‌بازی وجود داشته باشد . بهرحال تقاضای من اینست حقی باطل و باطلی حق نگردد .

داوطلب

● بیکار !

من خواستم از کار فرمای گرمابه نیر حق اولاد خود راکه یك حق قانونی است بگیرم بهانه‌ای گرفت وبیرونم کرد طی نامه شماره۳۵- ۱۳-٤۳- ۹٦٦۵بوزارت‌کارشکایت کردم ، حالا بیکار هستم ،بیکاری که هیچ‌کس بدادش نمیرسد .

محمد توهانی

● یك در میان

چراغهای خیابان صدوق روبروی چهارصد دستگاه چرا یك درمیان روشن است . یایك در میان دیگر راهم روشن کنند یا از اداره‌محترم برق تقاضا میکنیم یك درمیان روشن را هم بردارند تا خیالمان راحت شود .

اهل‌محل

از: منوچهر صانعی

یادی از فروغی

در روزهای سخت و بحرانی شهریور ۱۳۲۰ ،روزهائی که آسمان‌ایران را ابرهای تیره‌ونگرانی و اضطراب پوشانده بود ، و کمترین‌بی‌توجهی و نا آگاهی به سیاست آشفته و مغشوش آن روز جهان ،امکان‌بیار آوردن حوادث شوم و غم انگیزی را برای ایران عزیز دربر داشت بفرمان اعلیحضرت همایونی مردی زمام اموررا در دست گرفت که بی شك یکی از چهره های‌درخشان سیاست و ادب ایران بشمار می‌رود ...

وی مرحوم محمد علی فروغی«ذکاء الملك » بود .

در آن زمان بعهده گرفتن‌مسئولیتی چنان سنگین، شاید کار کمتر کسی بود . لیکن مرحوم فروغی باین فرمان شاهنشاه گردن نهاد، و کیست که نداند این‌مرد ،این نخست وزیر روزهای‌بحرانی‌شهریور ۲۰ چگونه توانست با راهنمائی های خردمندانه شاهنشاه ، و با واقع بینی و کیاست خاص مردان بزرك ، خطری بزرك و بلائی‌گران و اندوه‌زارا از سر ایران عزیزدور کند ...

مرحوم فروغی، از بدو بر قراری مشروطیت سمت های مهمی رابه عهده داشت .وی در پست هائی از قبیل وزارت دادگستری ، دارائی امور خارجه ، جنك وریاست‌مجلس شورایملی و دیوان عالی تمیز به کشور خدمت نمود . نیز پنجسال سفیر کبیر ایران در کشور ترکیه بود .

مرحوم فروغی نه تنها در عرصه سیاست مهره برجسته‌ای بود ،بلکه در عالم علم و ادب نیز ، چهره‌ای بود درخشان وافتخار امین.چهره‌ای که بی گمان در عالم ادب سرزمین ما محو شدنی و فراموش گشتنی نیست .

پدرش ،مرحوم میرزا محمد حسین فروغی ،مدیر روزنامه تربیت بود که از فضلا و دانشمندان بشمار می رفت ، ووی رامی‌توان اولین کسی دانست که ادبیات غنی و پر بار فرانسه رابه ایرانیان شناساند . کتاب معروف «عشق‌و عفت» که در هشتاد سال قبل از این با چاپ سنگی به طبع رسید ، ترجمه‌ایست از اثرمعروف‌نویسنده بزرك‌فرانسوی «شاتوبریان» بنام«آخرین بنی‌سراج» که توسط میرزا محمدحسین‌فروغی ترجمه و به‌ادب دوستان ایران تقدیم گردید.

مرحوم محمد علی فروغی « ذکاء الملك» زیر نظر چنین پدری تربیت وپرورش یافت .

او تحصلات‌خودرادر مدرسه دارالفنون به‌پایان‌رساند ،وپس‌ازاتمام تحصیلات در همین مدرسه بکار معلمی اشتغال ورزید . چندی بعد،هنگامی که مدرسه سیاسی تهران برای نخستین بار در ایران گشایش یافت ، مرحوم فروغی دراین مدرسه به تدریس پرداخت و استاد مدرسه سیاسی تهران شد .

اکثر رجال فاضل و دانشمنداین زمان ، از شاگردان وی بودند . از استادی مدرسه سیاسی‌تهران‌بود که مرحوم فروغی گام به عرصه سیاست نهاد وتوانست بانشان‌دادن جوهر ذاتی خویش‌آن مقاماتی را که شایسته‌اش بود بدست‌بیاورد، تا جائیکه در سال ۱۹۱۹ در کنفرانس صلح شرکت جست ودر ۱۹۲۷ نماینده ایران در سازمان ملل بود .وی در یکی از دوره‌های خطیر مجمع عمومی جامعه ملل به ریاست اجلاسیه جامعه انتخاب‌شد.

مرحوم فروغی از خود آثار ارزنده و گرانبهائی بجای گذارد که به راستی‌هریك گنجینه‌ایست پر بها برای نسل حاضر و نسلهای‌آینده.

آخرین اثراو «سیرحکمت‌در اروپا» است .دراین اثر بی همتا احاطه و تسلط کامل‌فروغی بر فلسفه و حکمت‌غرب بخوبی نمودار ومشهود است .

شاهکار دیگرش ترجمه«فن‌سماع طبیعی» از کتاب « شفا»ی‌بوعلی سینا حکیم عالیقدر است .آنها که به نثر عربی پیچیده بوعلی‌سینا آشنائی دارندواقفند که‌برگرداندن این نثر بزبان فارسی چه کار عظیم و دشواریست . نثر سلیس و روان فارسی «فن سماع طبیعی» نشان دهنده عظمت کاردانشمندانه مرحوم ذکاء الملك است .

غیر ازاین کتاب ، آئین‌سخنوری و حکمت سقراط وی نیز ازکتب برجسته قرن اخیر ایرانست .

مرحوم فروغی در سال ۱۳۱۲دست باقدام برجسته‌ای در جهان فرهنك وادب زد که به راستی در خور ستایش و تحسین است .این‌اقدام برپا داشتن جشن هزاره فردوسی بود . از اقصی نقاط گیتی ، جمع کثیری از دانشمندان و نوابغ جهان دراین مراسم شرکت کردند ودر برابر عظمت مقام ادبی‌فردوسی حماسه سرای بزرك ایرانی سر تعظیم‌فرود آوردند .

این خدمت بزرگی بود که مرحوم فروغی از لحاظ شناساندن‌ادبیات ایران به جهانیان نمود .خدمتی که از یادرفتنی نیست

مرك فروغی در ساعت نه بعدازظهر روز پنجشنبه پنجم آذرماه سال ۱۳۲۱ بوقوع پیوست . او بعلت سکته قلبی دارفانی را وداع گفت..

بهنگام حیات برای فرزندان و خانواده خود پدری‌مهربان‌و سروری مشفق‌و محبوب بود . از وی چهار پسر بنامهای محسن و محمود و مسعود و جواد فروغی بجای‌ماند که از میان آنها جواد فروغی چندسال قبل در رم وفات یافت .

انتصاب

آقای محمد حسن بهجو کارمند وزارت دارائی بسمت ریاست اداره حسابداری‌اداره کل‌اموراجتماعی‌وعمران دهات وزارت کشور منصوب ومشغول کارشد .

—٦—

مترجم : جعفرمدنی

چگونه از وقوع جنگ سوم جلوگیری شد؟

فشرده : خروشچف

وقتی دین راسك نظرات خود رادر باره اوضاع دریای کارائیب و بحران موشکی کوباوعکس‌العمل های‌احتمالی متحدین امریکا تشریح کرد من پرسیدم :

« آیا نظر شما آنست که اگرما دست باقدامات قاطع بزنیم امریکای لاتن و متحدین ما به مخالفت‌باما برمیخیزند و اگر ضعف نشان دهیم همان متحدین و همان کشور های امریکای لاتن ازمادور خواهند شد و مارا دوست‌و متحد غیر قابل اطمینانی خواهند یافت ؟ »

راسك جوابداد :

«تقریبا همینطور است . »

بیشتر وقت ما در روز های پنج شنبه و جمعه آن هفته صرف پیدا کردن راه حل های‌بحران شد . در آن هنگام عکس‌العمل های‌احتمالی امریکا به٦ دسته تقسیم میشد که بعضی از آنها قابل ترکیب شدن بودند :

۱- اولین راه حلی که بنظر می رسید آن بود که هیچ اقدامی بعمل نیاید و دست‌شورویها درکاری که میکردند باز گذارده‌شود .

۲- وارد کردن فشار های سیاسی و اخطار های متعدد به اتحادشوروی. یکی ازاشکال اعمال فشار مثلا آن بودکه خواسته شود یك هیات از سازمان ملل یاسازمان کشور های امریکائی برای بازرسی محلی به کوبا پذیرفته شود و یك شکل‌دیگر اعمال فشار به شوروی آن بود که مستقیما با خروشچف مثلا در یك کنفرانس سران وارد مذاکره‌شویم و حرفهایمان را با خود او در میان بگذاریم . یکی‌دیگراز راه‌حل‌هائی که دراین دسته ۲ پیش بینی میشد برچیدن پایگاههای موشکی امریکا در ترکیه بود در مقابل خروج‌موشك ها ی‌شوروی از کوبا .

۳- هواداران این راه حل پیشنهاد میکردند که امریکا مخفیانه بافیدل کاسترو تماس بگیرد و تلاش کند تابین مسکو و هاوانا شکاف بیاندازد و به کاسترو اخطار کند که اگر موشکها از کوبا خارج نشوندکشور او سقوط خواهد کرد و نیزبه‌رهبران کوبا خاطر نشان شودکه روسها می خواهند بر سر کاسترو معامله‌کنند و مشغول فروختن او هستند .

٤- بموجب این راه حل بایستی باقدامات‌غیر مستقیم نظامی‌علیه‌جزیره کوبا دست میزدیم و راه اینکارنیز محاصره کردن آن کشور بود .

۵- این راه حل پیشنهاد میکرد که مسئله موشکها رابا حمله‌هوائی به جزیره کوبا حل کنند.

البته این حملات به پایگاه های موشکی و هدفهای نظامی محدود می شدو ممکن بود با اخطار و یا بدون اخطار قبلی صورت گیرد .

٦- ششمین راه حل مقررمیداشت که کوبا مستقیما مورد حمله قرار گیرد و یا بطوری که یکی ازحامیان این تز عنوان میکرد بایستی :«یك راست به کوبا برویم وکاسترو را از آنجا دور بیاندازیم . »

ناتمام

بیست وپنجمین سال سلطنت

رهبرخردمند ملت ایران

اعلیحضرت همایون

محمدرضاشاه پهلوی

شاهنشاه محبوب

رابعموم هموطنان‌گرام تبریك عرض می‌نماید

شرکت صنعتی و تجارتی سپنتا

تجدید آگهی مناقصه شماره ۲۸ مورخه ۲۵ر۵ر٤٤

تعداد ٦٦۲۰۰ ثوب پلیورکرکی فرمی افرادی را از طریق مناقصه خریداری می‌نماید .

۱-داوطلبان شرکت در مناقصه باید بشرح زیر رفتار فرمایند.

الف برای ملاحظه نمونه و مشخصات مورد معامله بدائره خرید و پیمانهای اداره سررشته‌داری ارتش‌واقع‌درانتهای‌خیابان فرصت (شاهرضا) مراجعه نمایند .

ب- برك شرایط معامله و مشخصات وهمچنین نمونه قرارداد را از دائره خرید وپیمانها دریافت وذیل آنهارا باذکر عبارت قرائت شد وشرایط مربوط (قبول‌است) گواهی نمایند .

ج- پیشنهاددهندگان باید پیشنهاد خودرا در سه‌پاکت لاك و مهر شده بشرح پائین تسلیم نمایند - پاکت اول محتوی سپرده مناقصه -برك شرایط و مشخصات - نمونه قرارداده باشد .

پاکت دوم محتوی قیمت پیشنهادی باشد .

پاکت سوم محتوی رونوشت قیمت پیشنهادی باشد که بایدقبل از مناقصه بعنوان اداره بازرسی کل ستادبزرك‌ارتشتاران واقع در جاده‌شمیران ارسال ورسید دریافتی را ضمیمه پاکت اول که‌باید باداره سررشته‌داری ارتش تسلیم شود بنمایند .

د - پیشنهاددهندگان باید پاکات‌اول‌ودوم بشرح بالارا تاساعت ۹صبح روز ۲۰ر۷ر٤٤ بدفتر اداره سررشته‌داری ارتش تسلیم و رسید دریافت دارند .

۲- سپرده مناقصه بمبلغ ۷۵۰۰۰۰ ریال اسناد خزانه خواهد بود.

۳- به‌پیشنهاد تسلیمی که پس از ساعت مقرره دراین آگهی واصل‌گردد ویا اینکه فاقد سپرده مناقصه بوده و یا خارج از برك شرائط معامله مشروط ومبهم باشد بهیچوجه ترتیب‌اثرداده نخواهد شد .

٤- کمیسیون مناقصه‌درساعت ۱۰صبح روز سه‌شنبه ۲۰ر۷ر٤٤ تشکیل و پیشنهادات واصله رابازو قرائت خواهد نمود و حضور پیشنهاددهندگان در جلسه مناقصه اختیاری است .

۵- سایر شرایط معامله دربرك شرایط و مشخصات و نمونه قرارداد قید گردیده و پیشنهاددهندگان باید بامطالعه دقیق و اطلاع کامل از کلیه شرایط مربوطه پیشنهاد خودرا تنظیم و تسلیم دارند .

٦- پیشنهاددهندگان بایستی دارای صلاحیت معامله (بنابه تشخیص اداره سررشته‌داری ارتش) باشند .

۷- پیشنهاددهندگان میتوانند برای نصف یاثلث تعداد پلیور مورد نیاز پیشنهادبدهند دراین صورت سپرده مناقصه به‌نسبت نصف یاثلث سپرده اصلی خواهد بود .

آ-۲۱۷۵۸ اداره سررشته‌داری ارتش

آگهی مزایده نوبت دوم

سازمان مسکن ساختمان مرکزی فروشگاه کوی‌کن راکه‌تکمیل وآماده بهره‌برداری میباشد از طریق مزایده کتبی وبا دریافت یك‌دهم بهای پیشنهادی نقد وبقیه به اقساط ۲۰ ساله احتساب بهره معمولی بطورکلی ویکجا بفروش میرساند .

داوطلبان خرید میتوانند برای دریافت برك شرایط و مشخصات به اداره‌کل بهره‌برداری سازمان مسکن دایره مستغلات و برای ملاحظه عین ساختمان به محل مراجعه نمایند .

پیشنهادات باتوجه به مندرجات برك شرایط و مشخصات‌بایستی تا روز سه‌شنبه بیستم مهرماه ٤٤ ساعت ۱۰ صبح درپاکات لاك و مهر شده بدفتر سازمان مسکن واقع درخیابان شمالی پارك شهر تسلیم گردد .

پیشنهادات رسیده درساعت ۱۱صبح همانروز باز و قرائت‌خواهد شد و سازمان مسکن در رد یاقبول هریك از پیشنهادات مختار است . الف ٤۳۸۰ سازمان مسکن

آگهی تاسیس شرکت بازرگانی کوشا بامسئولیت‌محدود

نظر به ماده ۱۹۷ قانون تجارت و ماده ٦ آئین‌نامه همان قانون خلاصه شرکتنامه و اساسنامه شرکت بازرگانی کوشا با مسئولیت محدود که درتاریخ ۲۳ر٦ر۱۳٤٤ تحت شماره ٤۸ دراین اداره به ثبت رسیده است در روزنامه رسمی کشور شاهنشاهی ایران و یکی ازجراید کثیرالانتشار برای اطلاع عموم آگهی میگردد .

۱- نام و نوع شرکت بازرگانی کوشا بامسئولیت محدود.

۲- موضوع شرکت معاملات بازرگانی مجاز وحق‌العمل‌کاری .

۳- مدت شرکت . از تاریخ ۲۰ر٦ر۱۳٤٤ بمدت نامحدود .

٤- تابعیت شرکت ایرانی .

۵- سرمایه شرکت چهارصد و هشتاد هزار ریال نقدی .

٦- موسسین شرکت آقایان حسین سقائی و جواد هدایت .

۷- کسانیکه حق‌امضا دارند آقایان‌حسین سقائی وجواد هدایت متفقا بامهر شرکت .

۸- هیئت مدیره آقایان نامبرده بالا مدیران شرکت‌میباشند.

۹- میزان کسر سرمایه ذخیره از سود سالیانه ۱۰٪ از سود ویژه میباشد .

۱۰- انحلال شرکت مطابق ماده ۱۱٤ قانون تجارت میباشد .

رئیس ثبت بندرگز - هوشنك ایمانخانی

آ-۱٤۰۰۳

آگهی تغییر ساعات کار بانك ملی‌ایران

از روزپنجشنبه اول مهرماه ۱۳٤٤ تاآگهی بعدی ساعات کار کلیه شعب و نمایندگیها و باجه‌های بانك ملی ایران و بانك کارگشائی بقرار زیر خواهد بود .

ایام هفته از ساعت ۷½ صبح تا ساعت ۱۳

پنجشنبه‌ها ازساعت ۷½ صبح تاساعت ۱۲

ضمنا بعدازظهرها از ساعت ۳½ تا ۷ بعدازظهر کلیه شعب بانك ملی برای انجام معاملات - مشتریان اعم از ریالی و ارزی و اداره مرکزی صندوق پس‌انداز ملی همه روزه حتی جمعه‌ها و روز های تعطیل از ۸صبح تا ۸ بعدازظهر دائر میباشد. الف ٤۳۷۲

بانك‌ملی ایران

۱-۲ آ-۲۱۷۷٦

آگهی تاسیس شرکت صادراتی پنبه بندرگز بامسئولیت‌محدود

نظر به‌ماده ۱۹۷ قانون تجارت و ماده ٦ آئین‌نامه همان قانون خلاصه شرکتنامه و اساسنامه شرکت صادراتی پنبه بندرگز با مسئولیت محدودکه درتاریخ ۲۳ر٦ر۱۳٤٤ تحت شماره ٤۹ دراین اداره به‌ثبت رسیده است در روزنامه رسمی کشور شاهنشاهی‌ایران ویکی‌ازجراید کثیرالانتشار برای‌اطلاع عموم آگهی میگردد.

۱ - نام و نوع شرکت . شرکت صادراتی پنبه بندرگز با مسئولیت محدود .

۲- موضوع شرکت منحصرا عملیات تولیدی و صادراتی که برطبق ماده ۳ قانون تشویق صادرات مصوب سال ۱۳۳۳ تصریح گردیده .

۳- مدت شرکت . از تاریخ ۲۰ر٦ر۱۳٤٤ بمدت نامحدود .

٤- تابعیت شرکت ایرانی .

۵- سرمایه شرکت نهصدو نود هزار ریال نقدی .

٦- موسسین شرکت آقایان‌جواد هدایت و مصطفی محمودی .

۷- کسانیکه حق امضاء دارند - آقایان جواد هدایت و مصطفی محمودی متفقا بامهر شرکت .

۸- هیئت مدیره آقایان نامبرده بالا مدیران شرکت میباشند.

۹- میزان کسر سرمایه ذخیره از سود سالیانه صدی‌ده از سود ویژه می‌باشد .

۱۰- انحلال شرکت مطابق ماده ۱۱٤ قانون تجارت میباشد .

رئیس ثبت بندرگز - هوشنك ایمانخانی

جدول کلمات متقاطع شماره ۳۰٤۸

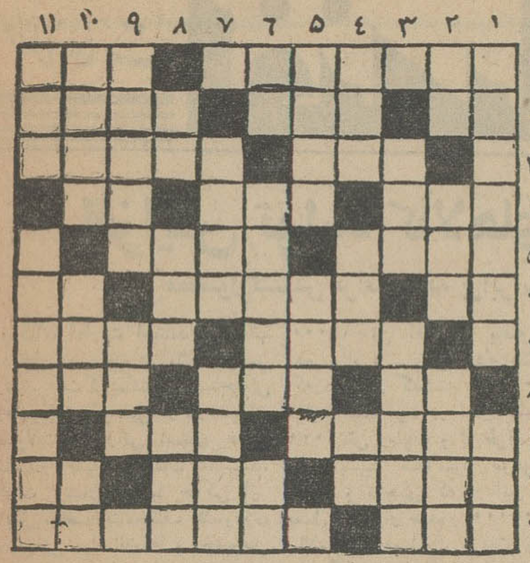

افقی: ۱- در قدیم عقیده داشتند که به تیغه شمشیر بسته است - درون تهی ۲- اصل و اساس - تهیدستی - یك درجه بالا تر از مست ۳- بعد از موش می آید و قبل از پلنك!- در دربار ناصرالدین شاه قرب و منزلتی فراوان داشت ٤- از خطوط هندسی - ساکت !- آقا ۵- معمولا هرروزی چنین‌است- از گویندگان نوپرداز فرانسه ٦- خانه‌دار از آبغوره انباشته است - هم‌موزیك است هم‌موسیقی! - کلمه‌ای که در سخن گفتن‌بیش از همه‌بکار میبریم ۷- چرب و شیرین است - آوازش آب از جریان و مرغ از طیران باز میداشت ۸- مادر - عدد مجهول - شعر شاعر صله ناگرفته ۹- موجود افسانه‌ای که زهرش کوه را می گداخت - سرزمین ۱۰- زیبا و خوش حالت و خوش قیافه- از معروف ترین‌شهر های اروپاست بدون آنکه از بزرك ترین آنها باشد - در ژاپن رواج دارد ۱۱ - میوه خراسانی - اندازه معین آن محبت می آوردو بیش از آن‌موجب زحمت میشد .

عمودی: ۱- یك نوع رقص محلی که شوپن آهنگ های متعدد برای آن ساخته است - دوازده ۲- خاك کاه گل - ازسلاح های آتشین - بی‌اساس و بی‌سروته۳- سوپ روسی - نشان را کامل میکند ٤- پیوند زمین و آسمان ها - مورچه - گاهی باگل می‌آید ۵- داغش بیش از همه میسوزاند و دریاد میماند - هرچه را آغازی باشد هست ٦- مو ریخته - بیماری کبدی - کوچك ۷- بادمجانش از کدو معروف تر است - از روزگار برآید ۸- نیمه مجنون - از اسباب گرفتاری -با چنین پائی چاره جز لنگیدن نیست ۹- چون آب مستوری ندارد از روزن سر برآرد - بوسه پیرزن چنین کند ۱۰- کاری که حتما باید انجام داد - سنگی در حوض بیندازید و تماشا کنید - حرف آخر ۱۱- مظهر خوش خرامیدن - در عالم خیال زیر بغل میگذارند .

حل جدول شماره ۳۰٤۷

	۱	۲	۳	٤	۵	٦	۷	۸	۹	۱۰	۱۱
۱	ت	ر	ه	ا	د	■	ت	ر	م	ا	ت
۲	ل	ب	■	د	ر	م	■	گ	ر	و	س
۳	ا	■	ک	ا	س	ک	و	■	ا	ت	ت
٤	خ	ا	ل	■	ت	ر	ا	خ	■	■	ا
۵	ت	ق	د	ه	■	م	ل	ی	■	و	س
٦	■	ر	ه	ی	ت	■	س	ا	ح	ل	■
۷	د	■	ب	■	ب	ا	د	■	م	ی	ر
۸	ل	■	س	ت	ر	و	■	ت	ا	م	ر
۹	ب	د	ت	■	س	ل	ا	م	ت	■	ز
۱۰	ت	ر	گ	ل	■	ت	ک	ه	■	ت	ت
۱۱	د	ه	ر	ا	ت	■	س	ر	ا	ن	ه

اطلاعات اجتماعی

تلفنهای یوسف آباد احتکار شده!

شرکت تلفن اعلام کرد که نیمی از تلفنهای مرکز جدید یوسف‌آباد را دلالها پیش‌خرید کرده‌اند

دلال‌ها و واسطه های تلفن، تلفن هائی‌را که‌شرکت تلفن میخواهدبساکنان یوسف‌آباد واگذار کند قبلا خریداری کرده‌اند و اکنون آنها رابدو برابر قیمت بمردم میفروشند.

● **دلال‌های یوسف‌آباد**

شرکت تلفن اعلام کرد که‌دلال ها نیمی از تلفن های یوسف‌آباد را قبلا بنام اشخاص مختلف‌از شرکت خریداری کرده‌اندوحالاکه شرکت میخواهد در یوسف‌آباد بمردم تلفن بدهد ملاحظه میکند که واسطه ها با ایجادمحظور برای مردم وشرکت تلفن هارابدو برابرقیمت بمتقاضیان میفروشند ! شرکت تلفن ازانتقال این تلفن هاجلوگیری خواهد کرد تا دلال هانتوانندباین قبیل اقدامات خود ادامه دهند .

● **پرسشنامه**

صاحبان تلفن های تهران‌پرسشنامه شرکت تلفن را دایر بمشخصات کامل خود بشرکت برمیگردانند ، و چون اینکار را با عجله انجام‌می دهند در کار تهیه دفترچه جدید اختلالی پیش می آید .

شرکت تلفن از مردم تهران و مشترکین تلفن درخواست کرد تا از ارسال مستقیم پرسشنامه ها خودداری کنند و آنها را تا موقع مراجعه ماموران موزع شرکت نگاهدارند .

چندی پیش شرکت تلفن بمنظور چاپ راهنمای دقیق تلفن اقدام بتوزیع یك صد هزار پرسشنامه درمیان مردم کرد و درخواست نمود تا مشترکین پرسشنامه ها را تکمیل کنندو بماموران‌شرکت تحویل نمایند

شرکت‌تلفن‌از مردم‌درخواست کرد که در صورت تمایل به ارسال مستقیم پرسشنامه ها، آنها را فقط به آدرس اداره آمار و با آنومان شرکت ارسال دارند تا با استفاده از همکاری مردم‌و راهنمائی های آنها امسال دفترچه راهنمای دقیقی که‌مورد استفاده‌همگان قرار گیرد ، چاپ شود .

● **انتقال**

شرکت تلفن در امر انتقال‌تلفن همچنان مقررات‌سختی اجرا میکند ودرخواست انتقال وقتی قبول‌میشود که یك‌هیئت پنج نفری‌با آن‌موافقت نمایند .

تعریض راه‌قزوین‌وقم

برنامه امسال وسال آینده وزارت راه است

● **قسمتی از راه قزوین تاکنون تعریض شده‌است**

وزیر راه از ساختمان‌راه ساحلی آمل، محمودآباد دیدن کردو چون مقاطعه کاردراجرای قرارداداسفالت این راه سرعت عمل بخرج نداده بود بوی مدت پانزده روز مهلت‌داد. دراین مدت اگر مقاطعه کار ، نسبت باجرای قرارداد اقدام نکند، وزارت راه قرارداد ویرا لغو خواهد کرد و برای ادامه کار اقدامات لازم را معمول خواهد داشت .

وزیر راه گفت : عدم سرعت مقاطعه کار در این راه مورد بازخواست وزارت راه قرار گرفته است و راه آمل ،محمودآباد که نزدیك ترین راه بدریا است باید در حداقل مدت پایان یابد .

● **تعریض راه قزوین**

وزیر راه گفت : راه تهران ، قزوین که خطرناك ترین راه ایران نام گرفته و هر سال جمعی دراین راه قربانی تصادفات میشدند ، از محل صرفه جوئی وزارت راه و با صرف رقم ناچیزی تعریض میشود، ماموران وزارت‌راه هم‌اکنون‌مشغول تعریض این راه هستند و تا پایان سال سراسر راه بعرض پانزده متر اسفالت و پانزده متر خاکریزی ، تعریض خواهد شد .

یك مقام دروزارت راه اعلام‌کرد که قبلا جهت تعریض وباساختمان راه‌تهران، قزوین‌مبلغ بیست‌میلیون تومان بودجه‌پیش بینی‌میشد وبهمین علت این راه سال های سال‌بصورت خطرناکی باقیمانده بود و تصادفات بیشماری در آنجا روی میداد .

● **تعریض راه قم**

دومین برنامه وزارت راه‌تعریض و رفع موانع طبیعی در جاده قم می باشد که آنهم در برنامه سال آتی وزارت راه منظور میشود .

وزیر راه همچنین بادارات‌راهداری سراسر کشور دستور داد تاماشین آلات برف روبی را جهت پاسداری در راه ها آماده نمایند ، از اول تابستان امسال کلیه ماشین های برف روب وزارت راه بسرویس گذاشته شده‌و برای رانندگان‌آنها لباس مخصوص و کلاه و چکمه آماده گردیده است .

عکس روز :

جشن وچراغانی ...

رفتار فرمانداران وبخشداران

ازطرف بازرسان وزیرکشور موردکنترل قرار میگیرد

بازرسان مخصوص وزیر کشور برای بررسی اقدامات فرمانداران‌و بخشداران بطور ناشناس عازم محل های ماموریت خود شدند .

بازرسان مزبوررابطه فرمانداران و بخشداران را با مردم بررسی کرده، گزارشهای مربوطه را برای وزیر کشور ارسال خواهد داشت این بررسی مقدمات صدور کارت هویت برای‌فرمانداران وبخشداران خواهد بود .

فرمانداران و بخشدارانی که با مردم رفتار خوب‌داشته باشند واین حسن رفتار مورد تائید بازرسان مخفی وزیر کشور قرار گیرد،برای فرمانداری ها و بخشداری های‌نقاط پرجمعیت و مهمتر درنظر گرفته خواهند شد

در حقیقت بازرسی و بررسی‌مزبور پایه انتصابات آینده خواهد بود ، انتصابات آینده‌وزارت کشور بوسیله یك کمیسیون خاص صورت خواهد گرفت و گزارش های بازرسان تسلیم این کمیسیون که زیرنظر وزیر کشور تشکیل‌میشود میگردد.

شب نشینی پائیزه

درباغ انجمن روابط فرهنگی ایران وشوروی

پنجشنبه اول مهرماه ساعت ۸ بعدازظهر

بامسابقات جالب وشرکت هنرمندان محبوب

توام بابرنامه‌های متنوع - بهای کارت ورودی دونفری- ۱۰۰ ریال

موسسات ذیل هدایائی بحکم قرعه بشرکت‌کنندگان درشب‌نشینی تقدیم خواهندکرد

چرخهای خیاطی وگلدوزی اتوماتیك برنینا

ساعتهای رومانل باهفت قاب و هفت بند

لوازم آرایش‌کنت ودکتر درآله

لباسهای خواب موسسه‌آنا- ساختمان پلاسکو

قلمهای مخصوص شب‌نایتر- حلقه‌های معطرمون‌تایگر

محصولات کارخانجات جهان- چیت جهان

عطر وادکلن معروف فم- ساختمان پلاسکو

کیفهای شب ساتن دوشس آنیتا- خیابان شاه

جورابهای معروف نخ مرسه ریزه قندچی

بورسهای زبان وماشین نویسی مکتب نژاد - خیابان پهلوی

بهریك ازواردین یك‌ادکلن رایگان تقدیم میشود.

نام‌نویسی در هنرستان عالی موسیقی‌ملی

هنرستان عالی موسیقی ملی وزارت فرهنك و هنردرسال‌تحصیلی ٤۵-٤٤ برای کلاسهای پنجم و ششم ابتدائی‌واول متوسطه دررشته های مختلف ساز و دروس عمومی وزارت آموزش‌وپرورش هنرجوی دختر و پسر می‌پذیرد . علاقمندان می‌توانند برای نام‌نویسی‌و کسب اطلاعات بیشتر تاآخرشهریورماه ٤٤ همه روزه ازساعت ۸ونیم‌صبح به‌محل هنرستان واقع در خیابان کاخ جنوبی کوچه لقمان ادهم شماره ۳۱۲تلفن ٤۲۳٤۵ مراجعه نمایند.

طبق رای ۹۷۳ شورایعالی فرهنك ارزش گواهینامه کامل ششم متوسطه این هنرستان بادیپلم های دیگر برابر است .الف۲۳۸۸

آ-۱۰۸۲٤ ۱-۱۲

هنرستان ملی باله ایران

وابسته به

وزارت فرهنك وهنر

ازاول شهریور ماه الی‌اول مهر ٤٤ همه‌روزه ازساعت ۸½ الی۱۲ وبعداز ظهر هااز ساعت ۵الی ۷½ نام‌نویسی مینماید . علاقمندانی که سن آنان ۸تا۱۵ سال باشد میتوانند باارائه یکبرك رونوشت شناسنامه ودوقطعه عکس وگواهی صحت مزاج ازپزشك به‌محل هنرستان‌ملی باله ایران واقع‌در خیابان ارفع شماره ۵۷ تلفن ٤۷٤۰٦ مراجعه و ثبت‌نام نمایند . الف ۳٦۳۸

هنرستان هنرهای زیبای دختران

در سال تحصیلی ٤٤-٤۵ از طریق مسابقه ورودی در رشته های نقاشی و طراحی هنرجو می پذیرد .

دارندگان مدرك قبولی متوسطه برای ثبت نام از ساعت ۸ صبح تا۱۲ صبح هر دوشنبه بمحل هنرستان واقع در خیابان خانقاه مراجعه نمایند . الف ۲۳۹۸ اداره کل آموزش هنری

آگهی تغییر ساعات بانك رهنی ایران

ساعات کار بانك رهنی ایران (اداره مرکزی . شعبه مرکزی . شعب غرب . شرق . شعبه شمیران . صندوق پس‌انداز مسکن) از روزپنجشنبه اول مهرماه ٤٤ تا پایان روزپانزدهم اردی‌بهشت ماه ٤۵ برای ارباب رجوع بشرح زیر خواهد بود :

ایام هفته باستثنای تعطیلات رسمی از ساعت ۸½صبح تاساعت ۱۲½ (نیم ساعت بعدازظهر)

پنجشنبه‌ها از ساعت ۸½ صبح تاساعت ۱۱½ . الف ٤۳۸۸

۱-۲ آ-۲۱۷۸۰ بانك رهنی ایران

آگهی مناقصه شماره ٤٤ر۱۱

اداره کل کارپردازی‌وزارت‌پست‌وتلگراف و تلفن مقدار ۱٤قلم لامپ برای دستگاههای فرستنده طبق‌یك برك مشخصات و برك شرائط وطرح قرارداد موجود از طریق مناقصه خریداری‌مینماید. داوطلبان شرکت در مناقصه میتوانند بامراجعه باین اداره کل‌و دریافت مدارك مناقصه پیشنهادات‌خودرا طبق مفادبرك شرائط و طرح‌قرارداد در جوف‌دو پاکت بشرح مندرج در برك شرائط مناقصه‌ساعت۹ صبح روز ۳ر۹ر٤٤بدفتراداره کل کارپردازی واقع درخیابان‌سعدی ساختمان‌بیمه‌پارس تسلیم‌داشته رسیددریافت دارند پیشنهادات واصله ساعت ۱۰صبح‌همان‌روزبازوقرائت‌خواهد گردید.

الف ٤۳۸٤

۱-۲ ۱-۲۱۷۸۸

آگهی مزایده شماره ۲۷

شرکت سهامی اکتشاف وتولیدنفت ایران اجناس مازاد براحتیاج مشروحه زیرراکه در۹گروه متمایزطبقه‌بندی شده وهرگروه بطور تفکیك بمعرض فروش‌گذارده شده از طریق مزایده‌کتبی بفروش میرساند.

گروه ۱- یك فروند یدك‌کش- گروه ۲- وسائط‌نقلیه موتوری. گروه ۳- یخچال برقی مستعمل ویخچال نفت‌سوز فرسوده واسقاط گروه ٤- اسباب ولوازم ایمنی و آتش نشانی گروه ۵- گونی‌خالی- گروه ٦- اسباب ولوازم‌برقی- گروه ۷ اسباب و لوازم ماشین‌های ساختمانی- گروه۸- اسباب ولوازم یدکی‌مختلف-گروه ۹ اجناس مختلف.

علاقمندان میتوانند برای‌کسب اطلاعات بیشتر و دریافت دفترچه شرائط شرکت در مزایده در مقابل‌پرداخت یکهزار ریال نقدا بحسابداری مربوطه باداره‌سرویسهای پیمانکاری این شرکت در مسجدسلیمان و یا باداره‌سرویس های پیمانکاری شرکت‌های عامل‌نفت در تهران‌مراجعه‌نمایند

پیشنهادات باید منتهی تاآخر وقت اداری روز٤شنبه پنجم ابانماه ۱۳٤٤ بدفتر رئیس‌کل شرکت در مناطق نفت خیز مسجد سلیمان ویا باداره سرویسهای پیمانکاری شرکت‌های عامل نفت درتهران واصل گردد.

۱-۲ آ-۲۱٦۱۲

آگهی مناقصه

سازمان چای وزارت‌دارائی اجرت سرت و طبقه بندی کردن ده هزار تن چای لشگری را به مناقصه میگذاردپیشنهادات تاساعت ۹ صبح روز پنجشنبه بیست‌ونهم مهر ماه ۱۳٤٤ قبول و درساعت قبلا وسیله سازمان چای تصدیق شده)میتوانند برای اخذشرایط وطرح قرارداد به دفتر اداره حسابداری سازمان چای واقع در طبقه پنجم کاخ وزارت اقتصاد مراجعه نمایند الف ٤۳۷٦

سازمان چای

۱-۲ ۱-۲۱۷۸٦

همزمان بابازگشت خانواده‌ها ازتعطیلات تابستانی، دورهٔ جدید این کلاس‌ها دو انجمن تشکیل میشود :

خیاطی

٤ ماهه و۹ ماهه، خصوصی و عمومی بامتد گرلاوین

آشپزی

سه ماهه و یکساله، به شیوهٔ جدید شامل انواع خوراکهای ایرانی وفرنگی

انگلیسی

فوری، عادی، عالی وگفتگو بادبیران امریکائی توسط معلمان مبرز ایرانی وامریکائی

ماشین‌نویسی

یك ماهه و سه ماهه، فارسی و لاتین

علاوه براین ، درانجمن دوره جدید این کلاسها نیز دایر خواهدشد : کمك‌های اولیه- آرایش‌وزیبائی- گلسازی- گل‌آرائی- شمع سازی - سنگ‌نوزی - منشیگری- رانندگی- موسیقی.

برای بدست آوردن اطلاعات بیشتر ونامنویسی بدبیرخانه انجمن (خیابان‌فرصت‌شاهرضا- شماره۷۳- تلفنهای: ٤۰۲۱۱- ٦۹۷۱۵- ٦٤٤۹٦) مراجعه فرمائید

بشکرانه‌جشن آغاز بیست‌وپنجمین‌سال‌سلطنت

اعلیحضرت همایون‌شاهنشاه

کارخانجات مقدم‌و ممتاز ایران

افتخاردارد افتتاح‌نمایشگاه‌منسوجات

خودرا باطلاع عموم رسانده و به میمنت و فرخندگی این ایام تاپایان روزهای جشن کلیه اجناس را با ۱۰٪ تخفیف دراختیار خریداران محترم قرار دهد .

نشانی : خیابان شاه بین شیخ هادی وچهار - راه شاه ساختمان رویال تلفن ٦۰٤۵۹

اطلاعات اقتصادی

افزایش تولید کالاهای صادراتی

محصول کشمش مراغه به ده برابر سال قبل رسیده‌است

روسای ادارات استانداردا‌ستانها که‌درچند روزه‌اخیردر یك کنفرانس اداری‌شرکت کرده‌اند طی‌مصاحبه‌ئی اطلاعات جالب توجهی در باره میزان محصولات صادراتی استان های مختلف‌در اختیار مطبوعات گذاشتند. اطلاعات ایشان عموما حاکی از افزایش محصولات‌مختلف کشاورزی و صادراتی دراستان ها و بخصوص استان های شمالی‌و غربی وجنوبی کشور میباشد.

بموجب این اطلاعات میزان‌محصول در بعضی نقاط آذربایجان درسال جاری بده برابر رقم سال گذشته رسیده است و ضمنا میزان‌مرغوبیت نیز افزایش زیاد پیدا کرده‌چنانکه امسال میزان مرغوبیت محصولات صادراتی فارس ۸۰ در صد بیش از سال گذشته است.

همین اطلاعات ضمنا حاکی‌است که در کلیه مرز ها و بخصوص مرزهای خوزستان کنترل‌دقیق بعمل می‌آید که‌ازصدور اجناس استاندارد نشده جلوگیری شود.

روسای ادارات استاندارد استانها عقیده دارند که اصولا امسال بعلت توجه بامر استاندارد محصولات و همچنین راهنمائی کشاورزان محصولات بهتری تهیه شده است و در اکثر موارد نیز مقدار محصول سال جاری بیش از محصول سال گذشته میباشد.

مثلا در مورد محصولات استان آذربایجان (شرقی و غربی) میتوان گفت که میزان محصول کشمش منطقه مراغه که‌درسال گذشته ۱۵۰۰ تن بوده در سال جاری به حدود ۱۵۰۰۰ تن افزایش یافته است (ده برابر) - مغز بادام صادراتی که در سال گذشته فقط ۲۰۰۰تن تولید شده بود در سال جاری به ٤۰۰۰ تن رسیده و از طرف دیگر باتوجه‌بتهیه سالامبور مرغوب و نظارت و توجهی که در این زمینه بعمل آمدبازار صدور ۶۰۰۰۰۰جلد سالامبور سه‌میلیون تومان بیش‌از سال گذشته برعایدات افزوده شده است.

درموردافزایش محصولات آذربایجان غربی نیزباید گفته شود که محصول کشمش سال‌گذشته ۱۲۰۰۰ تن بوده‌و محصول کشمش سال‌جاری‌به ۱۸۰۰۰ تن بالغ میشود ودر صورتی که‌سرما مقدا زیادی از محصول انگوررا ازبین‌نمیبرد میزان‌محصول کشمش سال جاری آذربایجان‌غربی افزایش بیشتر پیدا میکرد. محصول برگه زردآلو و قیسی نیز که در سال گذشته ۲۵۰ تن بود درسال جاری به ۶۰۰تن بالغ شده است وافزایش محصول مغز بادام و مغز گردو نسبت به سال گذشته به ۸۰ درصد میرسد.

برای تامین چغندر جهت کارخانه قند ممسنی هفتادحلقه چاه حفر میشود

تاکنون ۱۲ حلقه چاه عمیق ونیمه عمیق در منطقه مسنی حفر وبرای نصب تلمبه و بهره برداری آماده گردیده است.

بعلاوه تاپایان‌سال جاری کارحفر ۷۰ حلقه‌چاه که‌دربرنامه کشاورزی این منطقه پیش بینی شده است خاتمه خواهد یافت. ضمنا ۱٤۰ کیلو متر جاده به عرض هشت متر که شن ریزی و کانال کشی شده و برای حمل چغندر مورد استفاده قرار خواهد گرفت آماده‌شده است.

چهار قنات نیز که در منطقه مسنی طی سی سال گذشته خشك وبلا استفاده بود. مرمت و آماده بهره‌برداری شده است و تاپایان سال جاری کار مرمت۲۱ قنات دیگر در این منطقه نیز پایان خواهدیافت.

ضمنا برای تامین چغندر نیز قراردادی جهت کشت ۶۱۲۶هکتار چغندربین قسمت کشاورزی کارخانه قند مسنی وکشاورزان این‌منطقه بامضاء رسیده‌است. خبرهای دیگر حاکی است که درهفته گذشته کشتی تولوز حامل ٤۳۰ تن از ماشین - آلات کارخانه قند مسنی وارد آب های ایران شد وهم‌اکنون مشغول تخلیه محمولات این کشتی میباشند. ضمنا اعلام‌شد که‌تاپایان شهریورماه درحدود یکهزارتن دیگر ازماشین آلات کارخانجات‌قندیاسوج ومسنی بایران خواهد رسید و بلافاصله‌به محل کارخانه هاحمل‌خواهد گردید.

کارخانه قند مسنی‌در سال‌جاری وکارخانه یاسوج در سال آینده شروع به بهره‌برداری خواهند کرد

برای حمایت بیشتر از صنایع

باید کشاورزی را تقویت کرد وهمگام صنعت نمود

افزایش بازده کشاورزی باعث بالا رفتن درآمد کشاورزان وسطح زندگی آنها خواهد شد

یکی از صاحبان صنایع امروز بخبرنگار ما گفت: برای هم‌سطح کردن کشاورزی و صنعت کشور باید از طرف مسئولان اموراقدامات وسیع و سریعی صورت بگیرد.

مشکلی که هم‌اکنون مسئولان اقتصاد کشور رانگران ساخته‌است مسئله‌عقب‌ماندن کشاورزی‌ازصنعت کشور است. صنعت در سال های اخیر توانسته است بسرعت‌پیشرفت کند بطوری که اکنون در کشور ما بسیاری‌از احتیاجات صنعتی‌تولید میشود.

اما کشاورزی ایران بعلت‌وسعت کار و شرایط خاص طبیعی نتوانسته است همگام‌با صنعت پیشرفت‌نماید.

● حمایت ازصنایع

مقام مزبور گفت: مسلما نمیتوان منکر شد که کشاورزی مانیز با فعالیت و زحمات وزارت کشاورزی در بسیاری از موارد پیشرفت کرده است هم‌اکنون تعداد قابل توجهی ماشین آلات کشاورزی بکار افتاده بذر و کود بهتر و بیشتر مورد استفاده قرار میگیرد و خلاصه کشاورزی نیز به موفقیت هائی‌نائل شده است.

مقام مزبور افزود: این‌پیشرفت ها بخصوص‌درقسمت کاشت درختان میوه و تولید میوه قابل تحسین است اما از این موارد خاصی که بگذریم درسایر قسمت هاآنچنانکه شایسته و لازمه صنعت بوده است جلو نرفته و باین ترتیب باید برای حمایت بیشتر از صنایع کشاورزی را تقویت کرد.

● تمرکز سرمایه

این مدیر کارخانه ادامه داد: برای آنکه‌مسئله کاملا روشن‌شود باید اشاره کرد که در حال حاضر سه کارخانه گونی‌بافی‌در شمال‌وجود دارد که در حدود ۳۰ تا ٤۰ میلیون تومان سرمایه مملکت در آنها متمرکز شده است اما متاسفانه این کارخانه ها بعلت کمبود کنف فعالیت کافی و باحداکثر ظرفیت ندارند. مورد دیگر تهیه نوغان و ابریشم است.

در ژاپن باین صنعت توجه زیاد میکنند و با بررسی های جالب‌باین نتیجه رسیده‌اند که کرم ابریشم یکسوم غذای سابق خود را میخورد ولی بازده ابریشم آن سه تا چهار برابر شده است.

در ایران نوغان ما رو بزوال‌رفته است و تنها باین دلیل که ابریشم مصنوعی بازار ابریشم طبیعی را شکسته است باین رشته مفید که هم میتواند برای کشاورزان درآمد ایجاد و هم کارخانه ابریشم بافی رشت‌رابکاراندازدواحیانا کارخانجات دیگری را بوجود آورد هیچ توجه نمیشود.

● بسیج فعالیت‌ها

این مقام همچنین گفت: برنامه کشاورزی مملکت‌بایدروی افزایش بازده کشاورزی پی ریزی شود و اعتبارات و وام هائی که داده‌میشود همه باید برای این منظور بسیج شود.

تاکنون وام های کشاورزی ما بیشتر متوجه افراد بوده و بیازده و تولید آنچنانکه باید توجه نشده است.

اما پیشرفت‌های‌امروز مملکت‌ایجاب میکند که یك برنامه وسیع و همه‌جانبه در کار کشاورزی بوجود آید، بالا رفتن کشاورزی میتواند در بالا رفتن درآمد ملی‌تاثیر فوری بگذارد زیرا ۷۵ درصد مردم این کشور بکار کشاورزی اشتغال‌دارند.

افزایش درآمد کشاورزان سطح زندگی آنها را بالا خواهد برد و احتیاجات جدیدی در روستا هاپیدا میشود که برای تامین آنها تحول عظیمی را در صنایع و اقتصاد کشور بوجود خواهد آورد.

● توجه شاهنشاه

خوشبختانه شاهنشاه‌همواره باین مسئله‌اشاره‌فرموده‌اندو تدابیرمعظم‌له همیشه براین محور بوده است که درآمد ملی بالا رود و سطح بازده تولید کشاورزی افزایش یابد.

این مقام‌در پایان‌گفت: هرسال که ما از منبع عظیم کشاورزی‌خود پی بهره میمانیم‌درست‌مانند اینست که میلیون‌ها تومان‌متضرر میشویم اگر معدنی‌را امسال استخراج‌نکنیم امکان استخراج آن در سال های دیگر وجود دارد، بعبارت دیگراگر امسال تعدادی از این معدن‌بهره‌برداری کنیم از اصل «سرمایه» و ذخیره خورده‌ایم اما کشاورزی گرفتاری تمام شدن را ندارد و از یك زمین‌همیشه‌میشود بهره‌برداری خوب کرد.

ایجاد صنعت آلمینیوم

بمنظور بررسی و مطالعه درزمینه ایجاد صنعت آلمینیوم در کشور اعتبار لازم از طرف سازمان برنامه تامین گردید.

براثر مطالعاتی که تاکنون بعمل آمده معلوم گردیده‌است که ایران باداشتن قدرت عظیم نیروی برق سد محمدرضا شاه پهلوی و سوخت فراوان وارزان و نیروی انسانی کافی و همچنین وجود راه های ارتباطی آبی که ارزانترین وسیله حمل و نقل میباشدمیتوان‌با همکاری‌تولیدکنندگان بزرگ‌بین‌المللی آلمینیوم، تاسیس واحدهای تولیدی آلمینیوم را در ایران مورد بررسی قرارداد.

با استفاده‌از اعتبار سازمان‌برنامه مطالعات لازم از نقطه نظر جنبه های فنی و اقتصادی و بازاریابی فرآورده های آلمینیومی بعمل خواهد آمد.

کارخانه های یخ سازی به ظرفیت روزانه

۱ تن تا ۲۰۰ تن یخ

* سردخانه های بزرگ میوه به ظرفیت تا ۳۰۰۰ تن
* تأسیسات اسکی روی یخ «پیاتیناژ»

ساخت کارخانجات صنعتی البرز

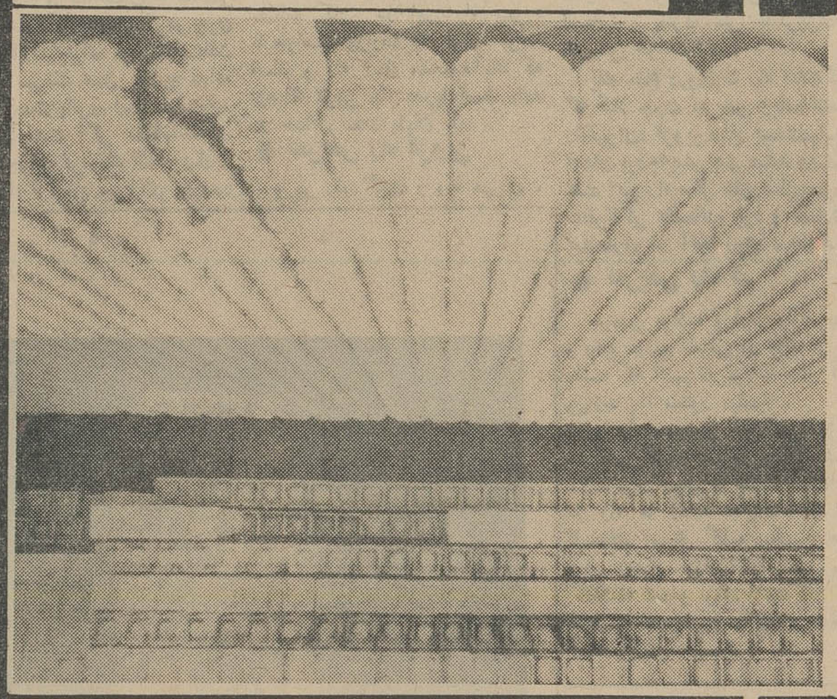

نمونه‌ای از سردخانه های بزرگ ساخت کارخانه البرز

کارخانجات صنعتی البرز

بزرگترین ومجهزترین واحد صنعتی کشور تحت نظر متخصصین ورزیده مدرنترین ماشین آلات را با تکنیك عالی و راندمان فوق العاده آماده نموده و در اسرع وقت توسط متخصصین خود در محل نصب مینماید.

فروش باقساط با شرایط بسیار سهل

برای کسب اطلاعات بیشتر به نشانی زیر مکاتبه فرمائید

کارخانجات صنعتی البرز - تهران جاده جنوبی کرج - مقابل کارخانه تولید دارو - تلفن ۹۵۳۲۷۵

آ-۲۱۶۵۶

استامیکاربون ن. و. مالك اختراع شماره ۳۸۲۳ مربوط به (طریقه برای تهیه L—X امینولاکتام از یك مخلوط D و L—A امینولاکتام) میل دارد با صاحبان صنایع درایران برای بهره‌برداری از اختراع خود وارد مذاکره شود برای اطلاع بیشتر به دفتر حقوقی دکتر آقایان و همکاران‌خیابان‌سوم اسفند مراجعه فرمائید
آ-۱۳۹۱۵

آگهی دعوت صاحبان سهام بانك توسعه صنعتی و معدنی ایران

نوبت دوم

درتعقیب آگهی مورخ بیست‌ویکم شهریورماه ۱۳٤٤ (نوبت‌اول) صاحبان سهام این‌بانك میرساند که چون درتاریخ بیستم‌اردیبهشت ماه ۱۳٤٤ حد نصاب قانونی برای تشکیل مجمع عمومی فوق‌العاده صاحبان سهام این بانك حاصل نشد لهذا طبق ماده ۷٤ قانون تجارت برای دفعه دوم از صاحبان سهام بانك دعوت شود که در روز پنجشنبه بیست ونهم مهرماه ۱۳٤٤ ساعت ده‌صبح‌برای تشکیل مجمع عمومی فوق‌العاده صاحبان سهام بانك که دراطاق صنایع و معادن ایران واقع درتهران خیابان تخت‌جمشید شماره ۵۷(روبروی هتل‌سینا) منعقد خواهد شد حضور بهمرسانند.

دستور جلسه مجمع عبارت خواهد بود از همان دستور جلسه قبلی یعنی:

۱- کاهش‌مبلغ هشتاد میلیون‌ریال از اندوخته‌های بانك وافزایش این مبلغ بسرمایه بانك. دادن یك سهم جدید یکهزار ریالی بانام و تمام پرداخت شده بهرصاحب سهم دربرابر هرپنج‌سهم‌از سهام فعلی‌که مالك باشد و تعیین سایر شرایط.

۲- اصلاح بند (۱) از ماده ششم شرکتنامه بانك که درنتیجه این افزایش سرمایه ضرورت داشته باشد.

۳- علاوه برهشتادمیلیون ریال فوق‌الاشعار اجازه افزایش مبلغ یکصد وبیست میلیون ریال دیگر بسرمایه بانك که ظرف دوسال دفعتاواحده یا بدفعات بعمل آید و تعیین سایر شرایط.

٤- اجازه‌تحمل هرنوع مالیات و مخارجی‌که بصدور سهام‌جدید تعلق بگیرد بوسیله خود بانك.

از صاحبان سهام بانك خواهشمند است از ساعت هشت ونیم صبح روز انعقاد مجمع برای ثبت نام به‌محل مجمع مراجعه ونکات زیر را درنظر بگیرند.

الف - شناسنامه خودرا همراه داشته باشید.

ب - اگر شخصا نمیتوانید درمجمع حاضر شوید ممکن است بیکنفر وکالت بدهید تا از طرف جنابعالی درجلسه مزبور شرکت نموده رای بدهد ودراینصورت مشخصات خود و وکیل خودرا دقیقا در وکالتنامه قید فرمائید.

ج- نمایندگان شخصیتهای حقوقی باید معرفی نامه بامضای دارندگان امضاء مجاز شرکت که درآن هویت کامل نماینده قید شده باشد در دست داشته باشند و نیز باید یك نسخه از روزنامه رسمی‌کشور راکه درآن دارندگان امضاهای مجاز شرکت آگهی شده باشد ارائه نمایند. دبیرکل بانك

آگهی شرکت تعاونی شهربانی

بدینوسیله باطلاع کلیه سهامداران میرساند. بعلت عدم حصول اکثریت درتاریخ ۲۳ر۶ر٤٤ مجمع عمومی تشکیل نشد. لذا انعقاد مجدد آن به روزشنبه ۱۰ر۷ر٤٤ ساعت ده‌صبح موکول گردید.

دستور جلسه عبارتست از:

۱- استماع گزارش هیئت مدیره

۲- تصویب بیلان سال ٤۳

۳- انتخاب اعضاء اصلی و علی‌البدل هیئت مدیره و بازرسان شرکت.

ازصاحبان سهام یانمایندگان تام‌الاختیار آنان متمنی‌است‌بارعایت مقررات اساسنامه درساعت و روزمقرر درمجمع (سالن نمایشات ستاد ویژه شهربانی کل) حضور بهمرسانند.

شرکت تعاونی مصرف کارمندان شهربانی کل کشور

نمایش تازه ترین فیلمهای مستند:

«ایالات متحده امریکا»
«زندگی ادلای استیونسن»
«داستان موسیقی جاز-مردی از نیو اورلئان- گروه صلح»
فردا سه شنبه ۳۰شهریور ۸ شب.

انجمن ایران وامریکا - عباس آباد

کلاس خیاطی

دوره‌جدید کلاس خیاطی کاخ دانش با استفاده از جدید ترین روش ابداعی گرلاوین در پاریس‌از روز دهم مهرماه با همکاری‌کمپانی عظیم‌کهلر آلمان تشکیل میشود. یك نفر از شاگردان بخرج کاخ دانش باهواپیمای لوفت‌هانزا بپاریس اعزام خواهد شد.

کلاس انگلیسی اسنشل دوم

دوره جدید کلاسهای انگلیسی (اسنشل دوم) کاخ دانش بااستفاده از لوازم مدرن سمعی و بصری از اول مهرماه تشکیل میشود. قبلا نامنویسی کنید.

کلاس تکنیسین برق (جریان قوی)

بمنظور تربیت متخصصین برق جریان قوی برای‌اولین بار کلاس‌با همکاری متخصصین کمپانی‌زیمنس ایران از دوم مهر ماه در کاخ‌دانش تشکیل میشود. برنامه این کلاس کاربا انواع مختلف کابل‌الکترو- موتور. کلیدهای حفاظ وکنتاکتور. ترانسفورماتور. ژانراتور. کلیدهای جریان قوی و خازنها خواهد بود. فارغ‌التحصیلان بلافاصله برای‌کار در کارخانه‌های بزرگ برق معرفی‌و استخدام خواهند شد. قبلانامنویسی کنید.

کاخ دانش

خیابان نادری. پاساژ معتمد. خیابان فرانسه. کوچه مرجان
آ-۲۱۶۶۸

نیازمندیها

استخدام

احتیاج به پزشك

بیکنفر پزشك که‌خارج از مرکز را دیده باشد جهت تمام وقت یاقبل از ظهر ها نیازمندیم داوطلبان عصر ها با تلفن ۳۰۲۷۳۰ تماس بگیرند.
۱-۳ آ-۲۱۸۰۲

هواپیمائی ملی ایران

برای کاد رمیهماندا‌ری هوائی‌چند تن دوشیزه و یا بانوی مجرد را از طریق مصاحبه و آزمایشات لازم با شرایط ذیل استخدام مینماید.

۱- سن بین ۱۹ تا ۲۶ سال
۲- سلامت کامل
۳- تعهدخدمت‌برای حداقل‌سه‌سال
٤- دیپلم کامل متوسطه
۵- دانستن زبان انگلیسی

کسانیکه بدو یا چند زبان خارجی آشنائی داشته باشند حق‌تقدم‌خواهند داشت.

داوطلبان واجد شرایط می توانند برای ثبت نام از تاریخ ۲۰ر۶ر٤٤ الی ۳۱ر۶ر٤٤ همه روزه باستثنای ایام تعطیل از ساعت ۵ تا ۷ بعدازظهر به دایره استخدام کارگزینی هواپیمائی ملی‌ایران واقع درخیابان سعدی‌کوچه بانك تجارت خارجی مراجعه نمایند.

ارمغ

کارمند دیپلم

آشنا بزبان انگلیسی و علاقمند بکار های حسابداری با در دست‌داشتن برك خاتمه خدمت یا معافی‌نظام‌وظیفه استخدام میشود.

به آدرس شوش شرقی شرکت‌ارج مراجعه فرمائید.

مهندس مکانیك

با حداقل سه سال تجربه کاروآشنا بزبان انگلیسی با در دست داشتن برك خاتمه خدمت یا معافی نظام‌وظیفه استخدام میشود.

به‌آدرس شوش شرقی شرکت ارج مراجعه فرمائید. تلفن ۵۳۲۱۳ الی ۵۳۲۱۷
۱-۳ آ-۲۱۶۳۲

کارگر فنی

تعدادی کارگر برق کارو مکانیك با حداقل ۵سال تجربه کار و بادر دست داشتن برك‌خاتمه خدمت یامعافی نظام وظیفه استخدام میشود.

به‌آدرس شوش شرقی شرکت‌ارج مراجعه فرمائید.
۱-۳ آ-۲۱۶۳۶

نقشه‌کش

۱-با حداقل تحصیلات دیپلم فنی و ۱۰سال تجربه در نقشه‌کشی‌ساختمان یا مکانیك.

۲-با حداقل تحصیلات دیپلم در رشته فلز کاری و ۵ سال تجربه در نقشه‌کشی.

با دردست داشتن برك خاتمه خدمت یا معافی نظام وظیفه استخدام می‌شوند. به‌آدرس شوش شرقی‌شرکت ارج مراجعه فرمائید.
۱-۳ آ-۲۱۶۳٤

شرکت‌اعتبار و تخفیف

دونفر خانم‌ماشین نویس رابا شرایط خاصی انتخاب‌واستخدام‌مینمایدنشانی خیابان نادری خیابان همایونی پلاك ۲٤

یکی از موسسات احتیاج

بچند نفر تحصیلدار که علاوه برحسن پیشینه و تضمین ملکی حداقل دارای تحصیلات سیکل اول متوسطه بوده باشند دارد حائزین شرائط تقاضا و در صورت داشتن سابقه بضمیمه رونوشت مدارك بشماره ۲۷۹راهنمای اطلاعات ارسال نمایند.

استخدام نقشه کش

۱۵نفر از نقشه کشهای فارغ‌التحصیل کاغ‌دانش برای استخدام دریکی از ادارات دولتی موردلزوم‌است‌علاقمندان بدفتر کاغ دانش مراجعه نمایند.
۱-۶ آ-۲۱۵۳۰

یك خدمتکار زن

مورد احتیاج است راهنمای ۲٤۱ مراجعه شود

ویزیتور

خیاط گلامر بتعدادی ویزیتور زن‌که سابقه ویزیتوری داشته باشنداحتیاج دارد تلفن ٤۱۲۷۸ از ساعت ۷ ونیم الی ۹ بعداز ظهر آدرس - شاهرضا خیابان ابوریحان کوچه مهتاب پلاك ۳۷

یکنفر راننده غلطك

برای کار در حومه تهران مورداحتیاج است داوطلبان در ساعات اداری با تلفن ٤۵۵۰۲ تماس بگیرند.
۱-۳ آ-٤۰۵۷

تعدادی خانم وآقا

پس از بیست روز تعلیم حسابداری و دفترداری دوبل باحقوق مکفی‌استخدام میشوند کانون حسابداران ایران‌تلفن ۳۱۳٤۶
۱-۲ آ-۱٤۰۰۱

جویای کار

حسابداری و دفترداری دوبل

برای تمام‌روز باحداقل حقوق‌جویای کار است تلفن ۳۵۹۹۳

راننده ۲ شخصی

جوانی باگواهی نامه ۲ شخصی و معافی دائم جویای کار است‌براهنمای شماره ۲۸۱ اطلاعات مراجعه فرمائید
آ-۱٤۰۰۹

جوانی باسواد باداشتن

معافیت نظام وظیفه برای خدمت‌در بیمارستانها و موسسات داروئی‌آماده است وسیله تلفن ۶۲۵۵۸ اطلاع فرمائید.

تعدادی حسابدار و کمك حسابدار

ورزیده با حداقل حقوق جویای کار هستند تلفن ۳۱۳٤۶

گمشده

دسته چك بانك پارس

شعبه باغ جنت از حساب شماره ۳۱۱٤۳ بنام سید محمود نصیری مفقود شده و از درجه اعتبار ساقط است.

آگهی جهت اطلاع بانکها وبازرگانان محترم

بدین‌وسیله باستحضار می رساند دو برك سفته بشماره های ۲۹۰۶۱۳ و ۲۹۰۶۱٤ سری الف بسر رسیدششم دی ماه و دهم دی ماه ۱۳٤٤ هریك بمبلغ یکصد هزار ریال بامضای شرکت نسبی محمود نیك‌نژادوشرکاء بحواله کرد این جانب محمود نیك نژاد که بدون ظهرنویسی پشت آنها امضاء گردیده مفقود شده است. سفته های مذکور از درجه اعتبار ساقط و قابل معامله نمیباشد.

ضمنا از یابنده محترم تقاضامی شود لطفا وسیله تلفن ٤۱۶۵۹ و یا نشانی ذیل سفته مراجعه و مژدگانی خودرا دریافت نمایند.

محمود نیك نژاد

روز شنبه ۲۷ر۶ر٤٤

مبلغی وجه در میدان سپه پیداشده صاحب آن میتواند با دادن نشانی بجامعه باربد بحسین باقری مراجعه و دریافت دارد.

تعداد پنج نفر جوان بااستعداد که معلومات

آنها از سیکل ببالا باشد برای انجام امور تعمیرات و مونتاژرادیوتلویزیون پس از تعلیم باحقوق‌مکفی استخدام میشوند تلفن ۳۵۹۹۳ و ۵۸۱۵٤۸
۱-۲ آ-۱۸۲۰

آگهی استخدام

آزمایشگاه فنی و مکانیك خاك سازمان برنامه برای تکمیل کادر فنی مورد نیاز خود بچند نفرمهندس رامو ساختمان - شیمی -زمین‌شناسی فارغ‌التحصیل دانشکده فنی - پلی- تکنیك و دانشکده علوم احتیاج‌دارد داوطلبین بادردست داشتن مدارك‌زیر:

۱- مدرك تحصیلی
۲- برك انجام خدمت و یا برك معافی از خدمت نظام وظیفه

در ساعات اداری روز چهارشنبه ۳۱ شهریور ماه به محل آزمایشگاه فنی و مکانیك خاك سازمان برنامه‌آدرس- اکبر آباد شمالی روبروی استخرکوی دانشگاه مراجعه نمایند.

مدیرعامل آزمایشگاه

سالن آرایش کاپری

واقع در چالهرز شمیران به یکنفر بانو و یا دوشیزه‌ای که از فن‌آرایش اطلاع کافی عملی داشته باشدنیازمند است داوطلبان جهت اطلاع بیشتربه شماره تلفن ۷۷۲۱۸۰ مراجعه‌فرمایند

پزشکیار زن‌برای‌کار عصر

مطب مورد احتیاج است بتلفن۵۰۳۳۵ مراجعه فرمائید.

حسابدار مورد احتیاج‌است

بیمارستان پارس جهت موسسات درمانی خود در خوزستان بیك تن حسابدار مجرب باضامن معتبر احتیاج دارد واجدین شرایط میتوانند همه روزه از ساعت ۱۰ الی ۱٤ بدفتر بیمارستان پارس تهران خیابان‌فرانسه کاشی ۶۷ مراجعه نمایند
آ-۱٤۰۶۷ ۱-۳

به تعدادی زن و مرد

بعنوان نمایندگان فروش که دارای مشخصات زیر باشند نیازمند است:

۱-خانمها و آقایان حتی‌المقدور در امور فروش تجربه‌ای داشته باشند.

۲- آقایان دارای معافی نظام‌وظیفه باشند.

۳- حداقل معلومات دیپلم باشد.

٤- حدود سن بین ۲٤ الی ۳۵سال باشد.

۵- حق تقدم با کسانی است که در امور فروش کتابهای فرهنگی خارجی تجربه‌ای داشته باشند.

از متقاضیان محترم خواهشمند است برای گرفتن وقت‌به‌تلفن۴۲۴۰۶ بین ساعتهای ۸ر۳۰ الی ۱۲ر۵ و ۳ر۵ الی ۵ر۵ مراجعه فرمایند.

برای مخبری و دلالی‌املاك

نیازمندیم لاله‌زار بنگاه کوشان

رفع گرفتگی هر نوع لوله ساختمان
با دستگاه مجهز تراکم هوا بدون خرابی
سازمان ۴۰۸ تلفن ۷۵۶۴۰۸

خرید و فروش
اسناد خزانه - سهام بانکها وسایر اوراق بهادار ۳۳۱٤۶

خط لثه تا فقط با مصرف مسواك طبی دریای نور ساخت آلمان - تامین میشود
DARIAIE NOOR
تلفن ۲٤۵۹۶

بانك بیمه بازرگانان
ساعات کار این بانك درتهران و شهرستانها باجه‌های معاملات از اول مهرماه ۱۳٤٤
صبحها از ۸½ تا ۱۲½ عصرها از ۱۶ تا ۱۸
شعب مرکزی، بازار، بوعلی وادراه خارجه صبحها از ۸½ تا ۱٤ - بعدازظهرها از ۱۶ تا ۱۹ فقط باجه دریافت‌دارند
۱-۲ آ-۲۱۷۲۸

خرید اثاثیه

نمایشگاه ایران کالا
خیابان شاه چهارراه گلشن
تلفنهای ۴۵۶۸۹ -۴۵۶۸۶ هرنوع قالی و اثاثیه دیگر منزل شمارا نقدا خریداری مینماید .

فروشگاه گلشن
تلفنهای ۶۸۷۱۴ و ۶۸۰۱۴
منصفترین خریدار کالای دست‌دوم قالی و اثاثیه منزل خریداریم خیابان شاه‌گلشن مقابل پمپ بنزین

فروشگاه فردوست ۷۵۷۶۸۵
بتجربه ثابت نموده‌ایم که افتخار آنرا داریم ادعاکنیم لوازم دست دوم شما را بهتراز سایرین خریداریم اکنون باآغاز فعالیت‌نوینی مژده می دهیم‌که تحت‌نظر کارشناسان مطلع کلیه فرشهای‌کهنه و نو بخصوص تلویزیون شما را ببهترین قیمت خریداریم .

فروشگاه تهران‌کالا۷۵۷۲۱۶
همه نوع فرشهای کهنه و نومخصوصا سنگین قیمت جهت صادرات بخارج با عالیترین قیمت از منازل خریداریم فرشهای نو از منازل خریداری میشود و باسود کمی بفروش میرسد .

فروشگاه ماه تلفن ۳۳۶۷۵
کلیه لوازم منزل شمارابانضمام فرش های‌کهنه و نو بهتر و بیشتراز دیگران خریداریم سه‌راه‌امین‌حضور

فرش کیهان
تلفن: ۶۲۳۷۷۶
خریدار فرش - کهنه و نو

فروشگاه نیک ۷۵۷۵۴۶
منصفترین خریدار کالای دست‌دوم قالی و قالیچه ، یخچال ، تلویزیون، رادیوگرام ، اجاق‌گاز ، ضبط صوت کولر .

کالای مرکزی تلفن۶۵۰۵۷
بهترین خریدار اجناس دست دوم یخچال ، تلویزیون ، گرام ، فرش اجاق گاز خیابان شاه چهارراه‌گلشن

فروشگاه جهاندوست۳۱۱۲۶
بهترین خریدار فرشهای کهنه و نو وکلیه اثاثیه منزل بقیمت عادلانه وفروش اجناس کادو - سرچشمه

فروشگاه سعید - سرچشمه
تلفن‌های ۵۸۱۶۱۸ -۳۸۶۶۷ کلیه اثاث خانگی شمارا عادلانه خریداریم مخصوصا فرشهای سنگین

فروشگاه و نمایشگاه آسیا
تلفن ۶۱۲۸۳۲
یخچال .تلویزیون . اجاق گاز و فرش عادلانه خریداریم شاه چهارراه پیروز
۱-۲۶ آ-۱۷۷۹

کالای زندگی تلفن ۵۴۷۸۳
بهترین خریدار فرشهای کهنه ونو بقیمت صادرات وکلیه لوازمات منزل

فروشگاه سمساری‌صمد
تلفن ۴۹۹۸۵
خریدار همه رقم فرش کهنه و اشیاء قدیمی وسایر لوازم منزل
۱-۳۰ آ-۱۷۷۸

«فرش» - «فرش»
شرکت صادرات فرش عالی تهران فرشهای‌شما را بقیمت صادرات‌آلمان خریدار است تلفن ۲۲۴۱۸ و۶۸۰۱۴

فروشگاه فروردین ۶۱۱۶۵۵
قالی ، یخچال ، تلویزیون ،رادیو گرام‌وسایراثاثیه‌منزل‌شمارا‌خریداریم

بازرگانی فردوست۷۵۷۶۸۵
فرشهای‌کهنه و نو شما را بقیمت صادرات آلمان خریدار است

فرش کیهان
خریدار قالی‌و قالیچه کهنه نو
تلفن ۶۲۳۷۷۶

فروشگاه حسان تلفن۵۸۱۵۵۸
همه‌نوع فرش‌نووکهنه و سایر لوازم شمارا بقیمت عادلانه خریداریم
۱-۲۶ آ-۲۵۸۸

فروشگاه مسیح
خریدار فرشهای کهنه شمامقابل بیمارستان زنان‌تلفن۷۱۷۴۰-۷۰۲۳۳

فرش صادرات تلفن ۴۳۰۸۵
بهترین خریدار قالیهای‌نو وکهنه
۱-۲۶ آ-۱۷۹۴

فروشگاه‌دادگستر تلفن۴۴۱۶۱
بهترین خریدار فرشهای نو وکهنه

فروش اثاثیه

از نمایشگاه ایران کالا
بهترین ومجهزترین مبلمان منزل‌را خیابان شاه‌تلفن ۴۵۶۸۹- ۴۵۶۸۶
به‌تصف قیمت خریداری کنید .

پرده دوزی‌ارجمند ۳۷۳۷۰
چیت‌آهن مبل آرجمند تلفن ۳۷۳۷۰
تعویض پارچه مبل تلفن ۳۷۳۷۰

فروش اتومبیل

ساعتچی
نماینده فروش اتومبیل های فولکس واگن نو اتومبیل شما را بعنوان پیش قسط قبول‌می نماید تلفن ۳۸۰۳۵ - ۳۹۳۴۲
۱-۱۰ آ-۱۷۱۶

اولین بازار اتومبیل درایران
دربازار اتومبیل ۹۴۰ خرید و فروش یا معاوضه اتومبیل بقیمت روزوعادلانه انجام میشود سرچشمه‌توقفگاه‌کاروان تلفن ۳۱۳۲۷
۱-۲۶ آ-۱۶۹۲

ترانسپورت بار
باربری شهروحومه
تلفن ۷۱۱۱۱

نمایشگاه اتو میلان
اتومبیل شمارا نقدا خریداریم۷۱۹۶۴
۱-۲۵ آ-۱۶۷۶

نماینده فولکس‌واگن های مدل ۶۵ شرکت عباد
امیرکبیر ملت۳۰۴۱۸۱ و۳۰۴۴۷۲
۱-۲۶ آ-۱۷۷۶

یکدستگاه اتومبیل فلوراید (رنوکورسی)
مدل ۶۰بفروش‌میرسد تلفن۶۷۵۷۶ مراجعه شود

بعلت‌مسافرت بامریکا یك دستگاه
ماشین فولکس‌واگن۶۱ بسیارمرتب بقیمت مناسب بدون واسطه بفروش میرسد تلفن ۹۵۲۷۷۷ بعد ازظهرتا ساعت ۲۰

اتوبار فردوسی
اثاثیه منزل شمارا بسته‌بندی مینماید
تلفن ۷۹۱۱۱۱

فولکس استیشن
۶۱مرتب باموتور ۶۴ نوبایك فولکس یا ایل معاوضه میشود تلفن۶۸۰۲۱

تعمیرات

سرویس تلویزیون کیانوس
تعمیر هرنوع تلویزیون و یخچال زیرنظر متخصصین باسابقه باسرویس مجهز سیار . نادری اول قوام‌السلطنه تلفن ۴۹۶۳۹

تعمیرگاه تلویزیون‌فیلیپس
زیمنس،شاوب لورنس ، تلفونکن ، فرانديك وکلیه تلویزیونهای‌امریکائی وژاپونی در منازل با سرویس مجهز سیارتلفن ۷۰۷۳۵

شرکت سهامی صنعتی جنرال
سرویس جنرال
خواهشمند است برای مصاحبه بازدید آبگرمکن بخاری یخچال اجاق گاز جنرال
با تلفن ۶۹۷۲۰ و ۴۷۴۸۹ تماس بگیرید

سرویس تلویزیون گارانتی
تعمیرانواع مارکهای تلویزیون درمنازل باسرویس مجهز سیارنشانی نادری پاساژ نوبهار تلفن ۶۱۲۱۷۹

تعمیرگاه تلویزیون‌زیمنس
تلفونکن. کرندویك - بلاپونکت ، شاوب لورنس R.C.A سیبرا ، رکورد ، ورافتاباسرویس سیار تلفن ۴۹۰۷۴

تعمیرگاه تلویزیون های آر .ث.ا
فیلیپس. زیمنس . شاوب . لورنس. پلاپونکت . تلفونکن . وستینگهاوس گروندیك تلفنهای ۴۸۵۳۳ و۶۷۵۹۸

شرکت مهندسین تلویزیون
باکار مزدکم و سرویس سیار تعمیر همه نوع تلویزیون تلفن ۶۱۱۲۳۴- ۳۲۴۶۳

تعمیرگاه یخچال ، تلویزیون‌مشعل
۳۳۲۹۴ یخچال - کولر - تلویزیون

تعمیرگاه یخچال نوریك
متخصص هرنوع یخچال ۶۲۳۶۷۴

تعمیرگاه تلویزیون R.C.A.
وستینگهاوس . فیلیپس ، شاوب لورنس ، پلاپونکت ، زیمنس تلفن ۴۲۷۳۲

تعمیرگاه یخچال نورژ تلفن۷۵۰۴۸
آ-۱۵۸۹ ۱-۲۶

تعمیرگاه یخچال نوریك
متخصص هر نوع یخچال ۶۲۳۶۷۴

تعمیر همه نوع‌ماشینهای لباسشوئی و آب گرم‌کن
قلهك روبروی خیابان دولت الکترو- مکانیك تلفن ۸۱۶۰۳
۱-۲ آ-۲۱۶۴۶

مستغلات

نارمك- بازرگانی امینی ۷۹۰۰۹۰
معاملات زمین‌و خانه نقدواقساطویول

زمینهای‌عباس‌آباد راتقدا خریداریم خیابان‌پهلوی‌بالای‌پمپ‌بنزین بازرگانو جلالی‌تلفنهای۶۲۶۴۱۱-۶۲۴۱۹۳
۱-۳۰ آ-۱۳۶۲۶

بازرگانی‌عمران تلفن۶۲۰۶۴۷
خرید و فروش زمین و مستغلات (اجاره) عباس‌آباد . یوسف‌آباداطراف پهلوی
۱-۲۶ آ-۱۸۰۶

بورس معاملات اراضی
شمال تهران و حومه تلفن ۷۷۲۲۰۹
۱-۳۰ آ-۱۴۹۳

برای ویلا وخانه درشهر وشمیران خریدار داریم
لاله زار ۳۹۷۸۴ بنگاه کوشان
۱-۱۰ آ-۱۹۴۵۶

بورس املاك شمیران
دفتر برانی باغ فردوس ۸۵۲۵۷۵
۱-۲۶ آ-۱۷۴۲

بفروش میرسد

خانه های ویلائی
بمساحت های ۳۰۰ تا ۱۰۰۰ متر ربع واقع در داودیه شمیران نقد یاقساط فروشی‌یامعاوضه تلفن۷۴۴۹۹
۱-۱۵ آ-۱۶۵۸

مستغل فروشی
مستغل لوکس بمساحت ۳۰۰متر ۸۰۰مترزیربنا واقع درخیابان‌خردمند ایرانشهر باجاره ۳۰ر۰۰۰ریال چهار طبقه هرطبقه دارای حال سالن‌ناهار خوری دو اطاق خواب مجهز بتمام وسائل لوکس بعلت مسافرت‌فروخته میشود به تلفن ۶۲۳۴۱۲ مراجعه فرمائید
۱-۵ آ-۱۷۹۶

یك‌باب حمام واقع
در نارمك بمساحت ۸۷۵ متر مربع دارای آب چاه عمیق و برق سه‌فاز و تلفن و ۲۴نمره خصوصی و عمومی زنانه و مردانه بفروش میرسد طالبین به تلفن ۴۸۶۴۱ مراجعه فرمایند .
۱-۳ آ-۱۳۹۱۹

در قلعه مرغی
یك قطعه زمین بمساحت ۵۲۰۰ متر که سه هزار متر آن یك طبقه ساختمان مخصوص برای دام واقع در قلعه‌مرغی ارزان بفروش میرسد
تلفن ۳۲۷۷۶
۱-۷ آ-۱۲۸۳۷

عمارت فروشی باشوفاژ
ششصد متر بابنای دو مرتبه سالن نهار خوری دفتر چهار اطاق خواب‌با دو حمام ۳۹۷۸۴ بنگاه کوشان

ویلای فروشی پل رومی
۹۵۰ متر بابنای تازه ساز و شوفاژ شش اطاق تلفن آب سرویس کامل لاله‌زار ۳۹۷۸۴ بنگاه کوشان

خانه فروشی خیابان شاه
کوچه یغما باتلفن پنج اطاق سه‌انبار حمام وآن ۳۹۷۸۴ بنگاه‌کوشان

خانه برای فروش
منزل نوساز -سه‌طبقه -هرطبقه‌مستقل باوسایل کامل - کولر - ۱۸۵ متر نزدیك چهارراه شاه . باتلفن۶۷۴۰۶ تماس بگیرید .

خانه شخصی‌ساز شهناز
شمالی سه طبقه بدون واسطه تلفن ۷۵۷۳۳۶
۱-۳ آ-۱۴۰۲۱

اجاره داده میشود

آپارتمان وخانه درشمال
شهر موجود است تلفن۶۸۵۰۳
۱-۱۰ آ-۱۷۰۹

آپارتمان اجاره درفردوسی
کوچه پارس چهار اطاق باسرویس کامل ۳۹۷۸۴ بنگاه کوشان
۱-۲ آ-۲۱۵۷۸

اجاره میشود

تلفن ۶۰۰۰
مخصوص اجاره منازل مدرن بخارجیان

آپارتمان وخانه در شمال
شهر نیازمندیم تلفن ۶۸۵۰۳
۱-۱۰ آ-۱۷۰

برای اجاره منازل‌بخارجیان
درشهر وشمیرانات مبله وغیر مبله نیازمندیم تلفن‌های ۴۹۷۱۳-۶۱۲۹۶۴
۱-۲۰ آ-۱۵۹۰

واگذار می شود

مطب وبخش تزریقات
در جنوب شهر بالوازم واگذارمیشود تلفن ۵۱۳۹۳، ۵-۹ بعداز ظهر
۱-۳ آ-۱۳۹۸۳

دراسلامبول واگذارمیشود
دو اطاق طبقه دوم باسی سال سابقه مطبی ۳۹۷۸۴ لاله‌زار بنگاه کوشان

ساختمان

نقاشی ساختمان جانفدا
نوری‌ارزان باقساط تلفن ۷۸۱۹۷۷

رفع کرفکتی هرنوع لوله‌ساختمانی
بادستگاه تراکم هوا تلفن ۷۸۷۲۷

طرح‌نقشه نظارت واجرا ۴۹۱۰۸
۱-۲۶ آ-۱۴۷۲

ساختمان باقساط پنجاه الی یکصد ماهه ساخته میشود تلفن ۶۹۰۲۵

رفع کرفکتی لوله ساختمان
بادستگاه الکتریکی ۹۲۹۲۲

اسفالت پلاستیك
مرمت اسفالت‌کهنه واز بین رفته ودرزگیریها با ضمانت دهساله با نازلترین قیمت تلفن ۹۵۲۹۸۱
۱-۵ آ- ۱۷۹۹

کارگاه صنعتی حضرتی
سازنده هرنوع کارهای فلزی درب و پنجره و اطاقهای موتورسه‌چرخه و غیره -خیابان شهباز ایستگاه‌خاقانی تلفن ۵۵۲۳۰

قبوض اصلاحات ارضی

قبوض اصلاحات ارضی
بیواسطه خریداریم نیلچی تلفن ۶۹۶۹۰

قبوض اصلاحات ارضی
بیواسطه خریداریم پاکپور۲۲۷۲۹-۶۲۷۶۹۷

قبوض اصلاحات ارضی
بدون واسطه خریداریم‌تلفن ۴۲۹۲۴

معاملات پول

پول دو شاهی‌موجود۳۱۹۵۸
۱-۲۶ آ-۱۵۳۲

پول شرطی‌نیازمندیم۷۳۲۴۲
۱-۲۶ آ-۱۵۰۳

پول‌بیواسطه موجود ۲۲۷۲۹-۶۲۷۶۹۷
۱-۳۰ آ-۱۶۸۸

پول داریم ۳۱۸۵۳
۱-۲۶ آ-۱۶۱۷

پول میخواهیم ۳۲۹۷۱
۱-۲۶ آ-۱۶۱۵

معاملات تلفن

تلفن حضرتعالی‌رانقدامیخریم
وباقساط ماهی ۱۵۰ تومان بخودتان میفروشیم تلفن ۵۱۹۶۱

شماره تلفن برای محل
موردنیازشماموجوداست‌بتلفن۵۳۸۴۰-۵۶۳۲۹ مراجعه فرمائید

به‌صاحبان تلفن وام میدهیم۶۰۰۳۵
۱-۲۶ آ-۱۴۷۹

سالن مد و آرایش

آموزشگاه آرایش هنگامه با امتیاز رسمی وزارتفرهنك
باسابقه چندین ساله دیپلمه پاریس ورم
کلیه متد آرایش سرو صورت مانیکور پدیکور - ماساژبابرق‌گیسوی‌مصنوعی وانواع فرها راعلمی‌وعملی بانازلترین قیمت‌تا اخذ گواهینامه رسمی باهزینه تعلیم تضمین مینماید . نامنویسی یکشنبه - سه‌شنبه - پنجشنبه ۹ تا۱۲ و شنبه - دوشنبه -چهارشنبه ۳ر۵ تا۶ر۶ خیابان شاه جنب ایران کالا خیابان دقیقی پلاك ۱۵۵
۱-۱۰ آ-۱۷۲۵

آموزشگاه آرایش بانو (روزالی) با امتیاز رسمی وزارتفرهنك
بمناسبت بیست و پنجمین سال سلطنت اعلیحضرت همایونی از تاریخ ۲۲ر۶ر۴۴ الی۲۲ر۷ر۴۴ به‌هنرجویانی که دراین آموزشگاه ثبت‌نام نمایند ۵۰٪ تخفیف داده میشود ، ضمنا میزانپلی دراین آموزشگاه با ۳۰ریال (زیرنظر مادام روزالی) تاوقت‌باقیست ازاین فرصت استفاده فرمائید .
حشمت‌الدوله چهارراه فروردین۶۸۴۴۶
۱-۲۵ آ-۱۷۷۵

آموزشگاه آرایش موج
با امتیاز رسمی وزارت فرهنك
خانمهای محترم آرایش مو وزیبائی صورت - ماساژمانیکور انواع گیسوی مصنوعی را بیاموزید و باخذ دیپلم رسمی و گیسوی موج‌نائل شوید . شاهرضا مقابل در دانشگاه فخررازی چهار راه سزاوار شماره ۱۸۴
۱-۱۲ آ-۱۸۱۷

آموزشگاه آرایش مهستی
برای دوره جدید جهت تعلیم آرایش مو و زیبائی با بهترین متد علمی و عملی هنرجو میپذیرد بهترین هنر- جویان باروپا اعزام میشوند جمشید آباد جنوبی اول سناسان پلاك ۶تلفن ۶۱۲۲۸۷

آموزشگاه‌آرایش‌وزیبائی هنر
کلیه متد ارایش سروصورت و انواع فرها را بمدت کوتاهی بانازلترین بها تعلیم و دیپلم میدهد سه راه ژاله مقابل ساختمان مجلس تلفن۳۰۴۴۷۳

آموزشگاههای فنی و حرفه‌ئی

گروه فرهنگی علوم
دبیرستان شماره ۱ پسران
برای دوره اول و دوم همه روزه ثبت نام مینماید نشانی خیابان‌فیشر- آباد نرسیده به تخت جمشید تلفن ۶۱۲۵۷۰

دبیرستان ملی ایرانشهر
باسابقه ده ساله و حسن انتظام و سازمان نوین باداشتن دبیران‌مجرب وکارآزموده همه روزه صبح و بعداز ظهر برای دوره اول و دوم (ادبی- طبیعی - ریاضی) ثبت نام مینماید نشانی - خیابان هدایت - اول‌خیابان خیام تلفن ۳۰۲۸۵۱

کانون فرهنگی‌فروزنده‌اربابی
برای دوره جدید ثبت نام‌مینماید کلاسهای‌خیاطی‌وآرایش در دوره‌های سه‌ماهه - شش‌ماهه و یکساله با حد اقل قیمت انگلیسی - تقویت‌دروس- ماشین‌نویسی - فن بیان -آشپزی- گلسازی - گلدوزی - خیابان ژاله نرسیده بچهارراه آب سردار تلفن ۳۲۰۴۷

سازمان فرهنگی فروزش
با۴۰ سال سابقه درخشان فرهنگی برای کودکستان، دبستان‌و دبیرستان همه‌روزه صبح و عصر ثبت‌نام میکنند. وسیله آمدوفت آماده است . نشانی خیابان سالار تلفن ۹۱۴۹۳

لباس فوری درسالن خیاطی خانم رخساره ضیاءابراهیمی
سنك‌دوزی لباس عروس سه‌روزه- دوپیس شب وغیره مدل ۱۹۶۵ بایك پروپای ۲۴ ساعته بخانمهای محترم‌تحویل داده میشود شاهرضا مقابل فروردین شماره ۴۴۹ تلفن ۳۵۱۳۷

کاخ تربیت دبستان وکودکستان
در ایستگاه هفتم یوسف‌اباد با مناسب ترین شهریه ثبت‌نام میکنند تلفن ۶۲۰۹۲۸

کودکستان و دبستان‌فخر
همه روزه ثبت‌نام مینماید در تمام کلاسها انگلیسی تدریس میشود - شاهرضا چهارراه گرگان تلفن۷۴۷۸۸
۱-۱۰ آ-۱۸۱۰

پذیرش و معرفی دانشجو
بدین وسیله باطلاع کسانیکه علاقمند بدریافت لیسانس - فوق لیسانس دکترا در رشته مورد علاقه خود می باشند میرسانه که کالجهای لندن تعداد معینی دانشجو برای سال تحصیلی ۱۹۶۵ و ۶۶ از طریق‌مکاتبه قبول مینماید داوطلبان میتوانند همه روزه از ساعت ۹الی۱۲ صبح و ۴ الی ۸ بعدازظهر برای کسب اطلاعات بیشتر بنماینده کالج های لندن در ایران مراجعه و ثبت نام کنند تا اطلاعات لازم در اختیارشان گذاشته شود .
آدرس خیابان پهلوی بالای‌بیمارستان شماره یك ارتش پله اول‌خیابان‌رئوفی آموزشگاه رئوفی تلفنهای ۶۲۰۷۹۸ و ۹۵۴۰۷۴

تدریس خصوصی

انگلیسی.آلمانی . فرانسه
توسط بانوی انگلیسی ۴۲۰۸۶
۱-۲۶ آ-۱۸۰۹

ریاضیات - فیزیك -شیمی۴۹۱۰۸
۱-۳۶ آ-۱۴۷۳

درس خصوصی انگلیسی
بوسیله آقای پطرسیان با تلفظ صحیح - گرامر ساده و برنامه بسیار سودمند برای سریع آموختن مکالمه نامه‌نگاری - امتحان نهائی فرهنك و ورودی دانشگاه خیابان حافظ بالای عزیزخان جنب‌کوچه ایرج پلاك ۲۸۲

ریاضیات - فیزیك - شیمی زبان
توسط دبیران ۷۵۳۸۹ ناصری

پانسیون

پانسیون پذیرفته‌میشودتلفن ۴۹۳۲۶
۱-۲ آ-۱۳۹۵۵

دو دانشجوی برادر در
خانواده محترمی باغذا یابدون غذا پانسیون میشوند لطفا بشماره ۲۸۰ راهنمای روزنامه اطلاعات مراجعه نمائید .
۱-۲ آ-۱۳۹۴۱

نمایشگاه داطا

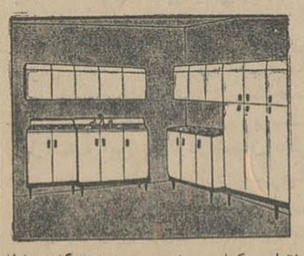

فقط یکبار مراجعه به‌نمایشگاه داطا کافی است که مشتری دائمی ماشده و در راه پیشرفت اجناس این‌موسسه به‌سایرین با ما همکاری نمائید
عباس‌آباد نرسیده بچهارراه فرح‌شماره۲۴۹ تلفن۶۲۷۲۷۹
آ-۱۸۱۹

راهنمای پزشکی اطلاعات

دکتر محمدرضا مسدد
مقاربتی - زنان تلفن ۳۰۲۵۴۸

درمان‌کامل‌سوزاك‌تازه وکهنه
بیماری های امیزشی سستی‌وناتوانی بردان خیابان صفی علیشاه

دکتر یحیی صدری

دکتر در طب پولوسا
متخصص بیماری های مقاربتی (سوزاك تازه و کهنه سفلیس)امراض مجاری ادرار وتناسلی - خیابان فردوسی شمالی کوچه‌صادق بدیرائی ۹تا ۱۲ و ۵ تا۸ تلفن ۴۶۵۸۹

درمان قطعی سوزاك
خیابان شاهپور جنب سینما جهان نرسیده به‌سه‌راه بودرجمهری- دکتر جلال بهی زاد .

دکتر فرنوش تلفن ۴۸۵۵۵
داخلی ، مقاربتی «سفلیس وسوزاك» گواهینامه از دانشگاه پاریس‌پذیرائی صبح‌و عصر امیریه اول منیریه .

درمان کامل سوزاك
وناتوانی جنسی - تقویت قوای تناسلی دکتر احتیاطی گواهینامه از امریکا خیابان سپه چهار راه‌پهلوی

دکتر سید محمد شفا
کودکان - داخلی - صبح و عصر خیابان تهران‌نو ایستگاه پل۷۹۱۷۷۷

دکتر محمدعلی صدیقی
مقاربتی و پوست - داخلی -ترك الکل- تریاك وهروئین شاه فروردین پلی‌کلینیك رازی صبح‌وعصر ۴۹۵۲۶

ترك تریاك وهروتین
دکتر اسلامدوست خیابان‌حشمت- الدوله چهارراه گلشن‌تلفن ۶۱۳۰۶۷

بیماریهای‌معده -کبد -روده
بواسیر بدون‌عمل‌جراحی دکتررفیعی متخصص از دانشگاه پاریس خیابان جامی اول کوچه باریس تلفن۴۸۱۸۹

دکتر محمد لقمان ادهم
متخصص کودکان و داخلی‌دیپلمه زسویس و فرانسه
میدان بهارستان تلفن ۳۴۹۱۶

دکتر. م. شقاقی
دیپلمه پاریس و سونیس تلفن‌های ۶۱۳۷۹۸ - ۹۴۳۳۷

تر ك‌تریاك و هروتین
دکتر صفائی با ۲۵ سال سابقه‌و متد جدید بستری و سرپائی . معدی کوچه جنوبی بانك‌بیمه تلفن۳۰۴۱۵۳

درمان قطعی سوزاك تازه و کهنه وتقویت قوای‌تناسلی
دکتر عباس جناب‌زاده دارای‌گواهی- نامه ازدانشکده طب فرانسه-خیابان منوچهری مقابل کوچه ژاندارك اول کوچه مهر پذیرائی صبح و عصر ها

ترك تریاك دکتررحمانی
متخصص امراض اعصاب وروح‌از دانشگاه لندن خیابان پهلوی‌بالاتراز چهار راه امیر اکرم تلفن ۴۵۱۱۴

دکتر عباس نیك نژاد
متخصص ازدانشگاه پاریس‌بیماری های معده، روده ، کبد ، لوزالمعده درمان بواسیر بدون عمل ، فیستول فیستور ، متد موثر دروازه شمیران خیابان گرامی‌پذیرائی ۳تا۷بعد ازظهر

تلج‌اعصاب. سکته.فشارخون
قند مسمومیت های غذائی با متد جدید هموپاتیك علاج قطعی و مدارك موجود دکتر حسن بهره‌مند شاه‌آباد ۳۶۶۳۸

دکتر دانشگر
امراض مقاربتی و جلدی و سوزاك تازه وکهنه‌ودرم پروستات ضیق مجراء سستی وبواسیر امراض‌زنانه ونازائی خیابان سپه مقابل بستخانه ۳۰۲۴۱۶

دندانپزشکان

دکتر پورناصح . دندانپزشك
پذیرائی صبح و عصر استانبول روبروی بانك عمران تلفن ۳۳۱۸۹

دکتر فرهنك - دندانپزشك
باسابقه ۲۵ سال تجربه وبهترین متد پیوره ، خونریزی لثه ،رفع بوی بد دهان کشیدن و پرکردن دندان بدون درد پذیرائی ۴ الی ۸بعدازظهر میدان ۲۴ اسفند تلفن ۴۳۹۹۴

دندانپزشك شب
دکتر شمسائی تلفن ۶۸۳۲۴
تخت جمشید چهار راه فیشرآباد

دکتر محمد شباهنك .
دندانپزشك
از مسافرت اروپا مراجعت و آماده پذیرائی بیماران میباشد تلفن۵۳۶۶۹ شمیران چهار راه شمس

درمانگاه های خصوصی

درمانگاه شبانه روزی نارمك در تمام‌ساعات ومواقع ضروری سوانح و اتفاقات وامور دندانپزشکی درخدمت شما است تلفن ۷۹۵۵۵

برنامه سینماها

- **عجایب هفتگانه - سینه‌راما - رنگی - استروفونیك**
آتلانتیك (۶۲۷۱۷۱) ۱۱- ۳ر۳۰- ۶ر۳۰- ۹ر۳۰
- **قطارسریع‌السیر فن‌راین - سینماسکوپ - رنگی**
امپایر (۶۲۳۹۴۲) ۱۱ر۱۵ - ۳ - ۵ر۱۵ - ۷ر۳۰ - ۹ر۴۵ تراس ۷ - ۹ر۱۵ نیاگارا (۶۵۳۰۷) ۱۰ر۴۵ - ۲ر۳۰ - ۴ر۴۵ - ۷ - ۹ر۱۵ تراس ۶ر۱۵ - ۸ر۴۵ سانترال (۴۸۶۸۶) ۱۱ر۱۵ - ۳ - ۵ر۱۵- ۷ر۳۰ - ۹ر۴۵ متروپل (۳۹۴۱۰) ۱۰ر۴۵ - ۲ر۱۵ - ۴ر۳۰ - ۶ر۳۰ - ۸ر۴۵ تاج (۳۳۰۶۴) ۱۰ر۱۵ - ۱ر۳۰ - ۳ر۴۵ - ۶ - ۸ر۱۵ - ۱۰ر۱۵
- **سلاطین آفتاب - رنگی - جرج‌چاکریس - یول‌برینر**
مولن‌روژ(۷۲۹۲۹)۳-۵-۷-۹ مهتاب (۴۷۷۷۷) ۱۱-۳ر۳۰ -۵ر۳۰ -۷ر۳۰ - ۹ر۳۰ دیانا (۴۷۳۶۵) حافظ (۳۴۰۷۴) ۳۰ر۱۰-۳ - ۵- ۷- ۹ کریستال (۳۷۶۷۵) ۳۰ر۱۰-۲ر۳۰-۴ر۳۰-۶ر۳۰ - ۸ر۳۰ اسکار (۴۵۷۹۷)۱۰ - ۲ر۳۰- ۴ر۳۰-۶ر۳۰ - ۸ر۳۰ برلیان(۳۳۵۳۵) زهره (۳۰۴۸۰۸) ۱۰-۱۲-۲-۴-۶-۸
- **شیاد بزرك - تونی‌کورتیس - جون‌بلاکمن**
رادیوسیتی(۴۳۳۲۰) ۱۱-۳ر۱۵- ۵ر۱۵ -۷ر۱۵ -۹ر۱۵ ب . ب (۶۹۶۴۱) ۳۰ر۱۰-۲-۴-۶-۸-۱۰ ایفل (۴۵۳۷۷) ۱۰-۱۲ -۲-۴- ۶-۸-۱۰مازستیك (۶۸۴۶۱)۱۱ر۴۵-۲ر۴۵-۴ر۴۵ -۶ر۴۵ -۸ر۴۵
- **دزد دمشق - سینماسکوپ - رنگی - تونی‌استیل**
درایوین (۷۸۱۷۹۵) ۷-۹
- **عملیات‌کراسبو - سینماسکوپ - رنگی- سوفیالورن - جرج پیپارد**
پلازا (۴۴۲۵۵) ۱۱- ۳ر۱۵ - ۵ر۳۰ - ۷ر۴۵ - ۱۰ ادئون (۳۸۱۱۸) ۳۰ر۱۰ - ۲ر۱۵ - ۴ر۳۰ - ۶ر۴۵ - ۹ تراس‌آتلانتیك ۳۰ر۷ - ۹ر۴۵
- **ادی‌جوشی‌شده - ادی‌کنستانتین - الیزامونتز**
سعدی (۳۶۴۶۸) ۳۰ر۱۰ -۱۲ر۳۰ - ۲ر۳۰ - ۴ر۳۰ - ۶ر۳۰ -۸ر۳۰ سهیلا (۳۶۴۲۴) ۳۰ر۱۰-۲ر۳۰ -۴ر۳۰ - ۶ر۳۰ - ۸ر۳۰تراس ۳۰ر۷-۹ر۳۰
- **در راه هنك‌کنك - بوب‌هوپ - جون کالینز**
فری (۹۵۳۳۳۶)۳-۵-۷-۹ مونت کارلو (۷۹۷۴۱) ۳۰ر۱۰-۲ر۳۰- ۴ر۳۰-۶ر۳۰-۸ر۳۰
- **معجزه سیب - رنگی - گلن‌فورد - بت‌دیویس**
تراس دیانا ۳۰ر۷-۱۰ تراس کریستال ۳۰ر۷-۱۰
- **زن وعروسکهایش - ارحام‌صدر- پروین‌غفاری -بوتیمار**
اونیورسال (۶۶۹۵۳) ۱۱ - ۳ - ۵ -۷ -۹ تراس ۳۰ر۷ - ۳۰ر۹ ایران ۳۰ر۹ دیانا (۴۷۳۶۵) تهران (۳۸۱۶۵) ۳۰ر۱۰ - ۳۰ر۲ - ۴ر۳۰ (۳۶۳۵۴) میامی (۷۴۳۲۹) ۳۰ر۷ - ۸ر۳۰ تراس تهران ۳۰ر۷ - ۹ر۳۰ آستارا (۸۴۰۲۲) ۱۰ر۳۰ (۴۵۷۹۷)۱۰ - ۲ر۳۰- ۴ر۳۰-۶ر۳۰ - ۸ر۳۰ اسکار زهره (۳۰۴۸۰۸) ۱۰-۱۲-۲-۴-۶-۸
- **تعطیلات پالم‌اسپرینك - رنگی - تروی‌داناهیو**
تخت‌جمشید (۴۳۵۵۰) ۱۱ - ۳ - ۵ - ۷ - ۹
- **شیرمرد - مصدق - سهیلا**
فرح (۵۵۲۳۵) ۳۰ر۸ - ۳۰ر۱۰ - ۱۲ر۳۰-۲ر۳۰-۴ر۳۰-۶ر۳۰-۸ر۳۰
- **جدال‌درمیسی‌سی‌پی - سینماسکوپ -رنگی -دان‌وادیس**
رکس (۳۴۱۶۹) همای (۶۴۶۶۹) ۳۰ر۱۰-۲-۴-۶-۸-۱۰ ۳۰ر۸ رویال (۴۹۷۸۵) آسیا (۴۲۹۰۹)۱۱-۳-۵-۷-۹
- **زندگی - راجندراکومار - ویجنتی‌مالا**
دنیا (۳۳۸۱۲) ۱۰ - ۱۲ر۴۵ - ۳ر۳۰ - ۶ر۱۵ - ۹ نادر (۳۹۰۹۵) ۳۰ر۸ - ۱۵ر۱۱ - ۲ - ۴ر۴۵ - ۷ر۳۰ مراد (۷۳۳۸۲) ۳۰ر۹ - ۱۵ر۱۲ - ۳ - ۵ر۴۵ - ۸ر۳۰ رامسر (۵۲۰۶۰) ۳۰ر۱۰ - ۱۵ر۱ - ۴ - ۶ر۴۵ - ۹ر۳۰ ماندانا (۷۹۹۸۲) ۱-۳۰ر۳-۶-۸ر۳۰ جهان (۶۰۳۵۰) ۱۵ر۹ - ۱۲ - ۲ر۴۵ - ۵ر۳۰ - ۸ر۱۵ فلور (۲۸۰۹۶) ۳۰ر۹ - ۱۵ر۱۲ - ۳ - ۵ر۴۵ - ۸ر۳۰
- **گناهکار نیویورك - سینماسکوپ - رنگی- الیزابت‌تیلور**
مشعل (۳۳۸۲۶) ۳۰ر۱۰- ۲- ۴- ۶- ۸-
- **مامور ۱۱۷ مرزی نمیشناسد - کروین‌ماتیور**
آریا (۳۹۸۸۴) ۳۰ر۹ - ۱۱ر۳۰ - ۳ر۳۰ - ۵ر۳۰ تراس ۷ - ۹
- **غرور وشهوت - رنگی - فرانك سیناترا- سوفیالورن**
پردیس (۳۹۶۹۲) ۳۰ر۱۰- ۲ر۳۰- ۴ر۳۰- ۶ر۳۰- ۸ر۳۰
- **شیطان سفید - آذرحکمت‌شعار - علی‌آزاد**
فردوسی (۳۵۷۸۴) پرسپولیس (۵۸۱۰۸۳) ۹ - ۱۱ - ۱-۳ -۵- ۷-۹ ژاله (۳۰۴۱۲۰) ۲-۴-۶- ۸ر۳۰ المپیا (۶۵۷۹۸) ۱۰- ۱۲-۲- ۴-۶- ۸ر۳۰میهن ۳۰ر۸ - ۳۰ر۱۰ - ۲۰ر۱۲ - ۳۰ر۲ - ۴ر۳۰ - ۶ر۳۰ - ۸ر۳۰داریوش ۱۰ - ۱۲ - ۲ - ۴- ۶ - ۸ شهناز ۳۰ر۱۰-۳-۵-۷-۹
- **بن‌هور - سینماسکوپ - رنگی - چارلتون‌هستون**
پارك (۳۹۶۳۷) ۱۰-۳۰ر۱-۵-۸

نثار تاجهای گل

بنابگزارش خبرنگار ما درشهرری ساعت یازده صبح‌روز پنجشنبه گذشته نمایندگان استانداریها وفرمانداریهای کشور در آرامگاه اعلیحضرت فقید رضاشاه کبیر حضور یافتندو تاجهای گل نثار کردند. ساعتی بعد ،مراسم دعا ونیایش بمناسبت آغاز بیست و پنجمین سال سلطنت شاهنشاه با حضور آقای دکتر شادمان استاندار تهران در صحن مطهر حرم حضرت عبدالعظیم برگزار گردید .

در دومین جلسه هیئت مشورتی روزنامه اطلاعات درشیراز

مشکلات عمومی مردم شیراز بررسی شد

باحضوراستانداروشهردار به پیشنهادهای هیئت مشورتی رسیدگی میشود

وضع نابسامان تاکسیرانی در داخل شهر و مسافر بری در خارج شهر ، سد معبر بوسیله کسبه ، شهریه مدارس ،شرکت جدیدالتاسیس نان گرانی دارو وویزیت پزشکان‌دردومین جلسه هیئت مشورتی روزنامه اطلاعات در شیراز مورد بررسی دقیق قرار گرفت وبرای‌رفع‌مشکلات ونقائص موجود پیشنهاد هائی داده شد.

● مشگل تاکسیرانی

خبرنگار ما در شیراز مینویسد : در این جلسه ابتدا آقای صدرالدین محلاتی در باره‌وضع تاکسیرانی‌صحبت کرد و اظهار داشت :

آقای امامی

ـ رانندگان تاکسی بهیچوجه‌رعایت مقررات رانندگی را نمیکنند . آنها مسافر بیش از ظرفیت سوار میکنند واز سوار کردن یکنفرمسافر خودداری مینمایند زیرا معتقدند که حمل یکنفر مسافر مقرون بصرفه نیست !

● وضع نامطلوب اتوبوسرانی

آقای سامی دومین سخنران جلسه بود که پیرامون اتوبوسرانی بیاناتی ایراد کرد وگفت :

آقای محلاتی

ـ خطوط اتوبوسرانی شیراز وضع ناراحت کننده‌ای دارد . در این شهر چند اتوبوس قراضه و کهنه کارمیکند و تعداد اتوبوسها نسبت بجمعیت‌کافی نیست . در خارج شهر نیز اتوبوس های مسافری از یکدیگر سبقت می گیرند و سرعت بیش از اندازهٔ آنها اغلب حوادث تلخی ببار می‌آورد . کرایه هواپیما از شیراز بتهران و بالعکس نیز گران است و جا دارد اولیای امور دراین باره اقدامات موثری بعمل آورند .

● پیاده روها ازبین رفته

سپس آقای سرهنگ عبدالله مجاب (ضیاء السلطان) سخنرانی کرد وضمن اشاره بوضع پیاده روهای شهر اظهار داشت :

ـ قسمت اعظم پیاده روهای خیابان

آقای رضوی

های شیراز در اشغال کسبه و دوره‌گردها میباشد و براثر کند وکوب مستمر پیاده روها جهت لوله‌کشی‌آب و کابل‌کشی برق و تلفن اسفالت پیاده‌رو ها از بین رفته است . ضمنا گورستان جدید که زمین آن خریداری شده ایجاد نگردیده است .

● گرانی شهریه

آنگاه عدم هماهنگی برسر وصول شهریه بین دبیرستانها مطرح شد و آقای پاکزاد رضوی در اینمورد گفت:

آقای توسلی

ـ بعضی از دبیرستانها در اخذ شهریه از دانش آموزان واقعا راه افراط میپویند وزیاده روی میکنند در حالیکه اغلب اولیای دانش آموزان استطاعت چندانی ندارند که مبلغ‌مورد نظر را بپردازند . همچنین ساختمان برخی از دبستانها نامناسب است و ایجاد چند دبستان در شهر وروستاها لازم مینماید .

● عدم ثبات نرخ نان

موضوع بعدی که مورد مذاکره قرار گرفت شرکت‌جدید التاسیس نان‌بوده و آقای مصلح‌الدین امامی پیرامون این مسئله اظهار داشت : امکان دارد این

آقای‌سرهنگ مجاب

شرکت بلحاظ عدم تامین گندم کافی نتواندنان‌شهر رابنرخ شهرداری تامین کند ونرخ نان تغییر نماید وروبگرانی رود . آقای توسلی ضمن تائید این مطلب لزوم نظارت دقیق برکار کسبه ، صنف نانوا و قصاب را یادآور شد .

● گرانی دارو وویزیت

در این هنگام آقای میرزاده سر ـ پرست نمایندگان اطلاعات در فارس آغاز سخن کرد و اظهار داشت :

ـ نرخ دارو در شیراز واقعا گران است . در یك خیابان اگر چرا مسئولین مربوط برامر فروش دارو و حق المعالجه پزشکان نظارت نمیکنند .

آقای سامی

چند داروخانه وجود داشته‌باشد نرخ یك داروی مشخص دردو داروخانه یکسان نیست . حق‌ـ العلاج بعضی از پزشکان نیز سرسام آور است و معلوم‌نیست

● دعوت‌ازاستانداروشهردار

سپس در باره مسائلی که مطرح شده بود بحث مفصلی در گرفت و اعضای هیئت مشورتی پیشنهادهائی ارائه کردند ولی چون ضرورت داشت که نقائص و مشکلات موجود با حضور مقامات‌مسئول وبطور دقیق‌تر مطرح و بررسی شود قرار شد از آقای‌پیرنیا استاندار فارس وهمچنین آقای‌مهندس خالقیان شهردار شیراز دعوت گرددکه در جلسه آینده هیئت مشورتی‌شرکت جویند تا تصمیمات اساسی در هر مورد اتخاذ شود .

ضمن چهار حادثه در سه شهر
۴ نفر کشته‌شدند

* خبرنگار ما در اهواز گزارش‌داد: پریروز اتوبوس شرکت نفت اهواز برانندگی محمود ،جوان پانزده‌ساله‌ای بنام جاسم زلفی را زیرگرفت و کشت و راننده دستگیر و زندانی شد .

* طبق گزارش خبرنگار ما دربندر دیر ، جوانی بنام حاجی حسن‌لطفعلی ساکن قریه «دوراهك» بندر دیر که برای لاروبی چاه آبی بداخل چاه‌رفته بود براثرگاز داخلی‌چاه حالش منقلب شد و هنگامیکه چند نفر میخواستند او را با طناب بالا بکشند ، در بین راه طناب پاره شد و حاج حسن براثر سقوط بقعرچاه کشته شد .

* گزارش خبرنگار ما در شوشتر حاکیست : پریروز کودك ۱۲ساله‌ای بنام علیشاه اهل قریه راهدارشوشتر که کنار دیواری ایستاده بود اتومبیلی از کنار وی عبور کرد وکودك مزبور بین دیوار و اتومبیل ماند و کشته‌شد

*خبرنگار ما در اهواز اطلاع داد : پریروز جوان ۲۴ ساله‌ای بنام بهرام شهر تجوی بند ساکن شوشتر بدست برادرش و شخص دیگری بضرب‌چاقو مجروح شد و براثر شدت جراحات‌در بیمارستان سازمان شاهنشاهی‌خدمات اجتماعی شوشتر درگذشت و متهمین دستگیر شدند .

براثر نزاع دستجمعی
۱۱ نفر مجروح و۱۶ نفر دستگیر شدند

در یك نزاع دستجمعی‌که بین عده‌ای ازکارگران کارخانه چرمسازی ری واقع در باقرآباد کهریزك رویداد ، یازده نفر مجروح شدند و۱۶نفر دستگیر گردیدند .

طبق گزارش خبرنگار ما در شهر ری ضمن زدوخورد ، پرونده های کارخانه ازبین رفت ، شیشه‌ها شکسته شد ودستگاههای کارخانه خرد گردید. پنج نفر ازمجروحین باسامی حسن هاشمی ، غلامرضا نفری ، محمدقصاب، جواد اللهیاری واحمداصانلوکه حالشان‌وخیم بودبه‌بیمارستان انتقال یافتند وبستری‌گردیدند. علت نزاع دو دستگی ووجود اختلاف بین کارگران کارخانه بوده است .

بانوئی کدخداشد

بنا بگزارش خبرنگار ما دربروجرد: چند روز پیش بانو قدمشاه مرادی (عکس‌بالا) از طرف آقای فرهت فرماندار بروجرد بسمت کدخدای دهکده « بوریاباف »از توابع این شهرستان منصوب شد .

مسابقه بسکتبال

پریروزبین‌تیمهای بسکتبال‌شمیران و دیهیم تاج تهران مسابقه‌ای در شمیران برگزار شد .

طبق گزارش خبرنگار ما درشمیران در این مسابقه که بدعوت سازمان تربیت بدنی و رئیس هیئت بسکتبال این شهرستان انجام یافت تیم دیهیم تاج دو بر هیچ برتیم شمیران‌پیروز گردید .

مستان حادثه‌جو دستگیر شدند

خبرنگار ما دردلیجان گزارش میدهد چندشب پیش هفت نفر ازجوانان دلیجان باسامی ابراهیم بیکی، اصغریوسفی، سیف‌الله محمدخانی ، حسین گداعلی، سعدالله خلیلی، حسنعلی قاسمی واسمعیل قزل‌باتفاق دوزن‌روسپی بنامهای اقدس وفریده درکافه دهکده هستیجان واقع در ۱۸کیلومتری دلیجان بتظاهرات مستانه پرداختند . این عده جلوی کامیونهای شماره ۸۰۶۶۵ و ۸۰۶۶۶ راگرفتند ، کاظم‌شمس آبادی راننده یکی‌ازکامیونها راکتك زدندو بکامیون اوخساراتی وارد ساختند . بااطلاع جریان به‌ژاندارمری ،سرکار استوار معیر رئیس پاسگاه ژاندارمری دلیجان ومامورین جوانان مزبوررا دستگیر کردند وباتشکیل پرونده بدادسرای محلات اعزام داشتند .

دبستانی که استاندار تهران درقم افتتاح کرد

بطوریکه خوانندگان ارجمند استحضار دارند روزجمعه گذشته آقای دکتر شادمان استاندار تهران که‌برای شرکت در مراسم دعا بمناسبت آغاز بیست وپنجمین‌سال سلطنت شاهنشاه بقم وارد شده بود دبستانی را که از محل صدی پنج سهم آموزش وپرورش از درآمد شهرداری ایجاد گردیده است افتتاح کرد . عکس بالا آقای استاندار را هنگام قطع نوار سه رنك دبستان مزبور نشان میدهد .

ازطرف بانك اعتبارات کشاورزی وعمران روستائی‌شهرضا
بکشاورزان زیاندیده کمك میشود

خبرنگار ما در شهرضا می ـ نویسد : چند روز پیش آقای دکتر زاهدی مدیر کل بانك اعتبارات کشاورزی و عمران روستائی که بشهرضا آمده بود دستور داد بمنظور کمك بکشاورزان‌این منطقه مبلغ ده میلیون ریال اعتبار در اختیارشعبه‌بانك اعتبارات کشاورزی و عمران‌روستائی شهرضا گذارده شود تا بکشاورزانی که به علت خشکسالی خسارت دیده‌اند کمك های لازم گردد بهمین منظوراکیپی بریاست‌آقای غلامعلی‌حمیدی‌رئیس دایره اعتبارات بانك اعتبارات کشاورزی و عمران روستائی شعبه اصفهان برای رسیدگی و تعیین میزان کمك کشاورزان شهرضا باین شهر رهسپار شد . ضمناچند روز پیش آقای رئوفی سرپرست کل شعبه این بانك در استان دهم نیز بهمین منظور وارد شهرضا گردید و پیرامون کمك‌بکشاورزان با آقای‌رحمانی رئیس بانك‌اعتبارات کشاورزی و عمران روستائی شعبه شهرضا گفتگو و تبادل نظر کرد.

همچنین قرار شد برای تامین آب و کمك در تمدید پرداخت اقساط بدهکارانی که‌قدرت‌پرداخت ندارند مساعدتها و اقداماتی بعمل آید .

اخبار تفرش

* از طرف بهداری تفرش کلیه ساکنین‌نقاط کوهستانی‌این‌شهرستان علیه بیماری شبه وبا واکسینه شدند. ضمنا انجمن بهداری تشکیل جلسه داد وطی آن تصمیماتی اتخاذ گردید.

*امتحانات تجدیدی ششم متوسطه زیرنظر آقای‌طاهری رئیس‌اداره‌آموزش وپرورش انجام شد.

* تعریض گردنه نقره کمر تفرش ازطرف پیمانکارآغازگردیده وبسرعت ادامه دارد.

* شعبه کانون شکار در تفرش تشکیل یافت و آقایان سبزواری فرماندار بسمت رئیس ، بامداد بسمت نائب رئیس ، ستوان جدیری بسمت دبیر ، فتحی‌بسمت خزانه‌دار وتمجیدی بسمت منشی کانون انتخاب شدند .

توضیح مسئولین امردربارهٔ تقاضاهای مردم

دزفول

از شرکت سهامی تلفن ایران در باره‌وضع تلفن دزفول توضیح میدهند :

شرکت سهامی تلفن ایران توجه داردکه تلفن قبلی دزفول باتوسعه آن‌شهر تناسبی ندارد وازاینرو تبدیل سیستم تلفن آن‌شهرستان دربرنامه شرکت قرار داردوقریبا ماموری برای بررسی وانتخاب زمین وایجاد ساختمان بدزفول اعزام میگردد وپس‌از احداث ساختمان ، سیستم تلفن دزفول‌تغییر خواهد کرد .

سروستان

این توضیح از وزارت پست و تلگراف و تلفن راجع‌بمطلب مربوط به‌پست‌سروستان واصل شده است :

طبق گزارش اداره پست وتلگراف وتلفن فارس چون وزن مبادلات پستی سروستان در هفته‌بیش از ۷۰۰گرم نمیباشد بدینجهت یکنفر کارمند جهت انجام مبادلات پستی سروستان کافی بنظر میرسد .

رودسر

درباره تلفن رودسر توضیحی بدینشرح از شرکت سهامی تلفن‌ایران بروزنامه‌اطلاعات رسیده است :

دستور تهیه وتایید تبدیل سیستم تلفن رودسر ازیك سیمه بدوسیمه داده شده است وبزودی اقدام به‌تبدیل سیستم خواهد شد .

شهرری

سازمان بیمه‌های اجتماعی‌درباره اموردرمانی کارگران شهر ری توضیح میدهد :

با توجه به‌تعداد بیمه‌شدگان شهر ری ومراجعات درمانی آنان وزیادی مسافت آن شهرستان تا مراکز درمانی سازمان درتهران ، براثر مطالعات لازم‌دردیماه سال ۱۳۴۰ بیمارستان خزانه‌با۲۲۰ تختخواب که‌تا۲۵۰ تختخواب قابل گسترش میباشد آماده شدودر تاریخ نهم امردادماه سال جاری افتتاح گردید . بیمارستان مزبوردارای سه بخش‌داخلی ویك بخش جراحی وقسمتهای آزمایشگاه ورادیولژی میباشد و ازکلیه تجهیزات مدرن بیمارستانی بهره‌مند است . بااین وصف درشهر ری احتیاج به‌بیمارستان دیگری جهت‌کارگران نیست وسازمان بیمه‌های اجتماعی نه‌تنها درانجام وظیفه قصور نکرده‌بلکه بدان توجه‌کامل داشته واقدام لازم کرده است .

سمنان

توضیح زیر را شرکت سهامی تلفن ایران پیرامون وضع تلفن سمنان داده است :

دستور داده‌شدکه در ارسال‌کابل وسیم بمرکز فرمانداری کل‌سمنان تسریع شود تانسبت به تبدیل سیستم تلفن آن شهر اقدام گردد .

اولین کلنك

نخستین کلنك ساختمان دبستان ۲۵شهریور آبعلی‌طی مراسمی‌بوسیله آقای حسین علائی رئیس آموزش‌و پرورش دماوند بزمین زده شد.

بنابگزارش خبرنگار ما در رودهن در این مراسم جمعی‌از معتمدین‌آبعلی ورودهن حضور داشتندو ازمساعی‌آقای شاملی مدیر دبستان آبعلی اظهار قدردانی کردند . زمین دبستان‌مزبور را آقای آهی یکی‌از نیکوکاران‌باداره آموزش و پرورش واگذار کرده‌است

قدردانی وزیر

خبرنگارما در تبریز گزارش‌میدهد آقای مهندس ستوده وزیر پست و تلگراف وتلفن بدنبال سفر اخیرخود به‌آذربایجان‌وبازدید تاسیسات‌تلفنهای خودکارتبریز ورضائیه،بلحاظ‌پیشرفت امور ارتباط تلفنی ، آقای مهندس کاظمیان رئیس‌تلفن آذربایجان(شرقی وغربی) را مورد تقدیر کتبی قرار داد واز مساعی ایشان در جهت بهبودوضع تلفن اظهار رضایت کرد.

قتل با دیلم

خبرنگار ما در خرمشهر گزارش‌داد: پریروز مرد ۳۵ ساله‌ای بنام «سمیل مزرعه» اهل خرمشهر براثر اختلافات قبلی همسر خود بنام جمیله را با ضربات دیلم کشت و متواری شد. مامورین با فعالیت زیاد «سمیل» را دستگیر کردند و وی باز داشت شد. و جنازه با انجام تشریفات قانونی مدفون گردید . اکنون موضوع تحت رسیدگی است .

نمایندگان اطلاعات درخدمت مردم

مردم شهرستانها بوسیله نمایندگان اطلاعات خواسته های خودراشرح میدهند

تقاضای اهالی ممسنی وقراء تابعه

عده‌ای از کدخدایان و معتمدین ممسنی‌وقراء تابعه بدفتر نمایندگی اطلاعات مراجعه کردند وگفتند :

شهرستان ممسنی فاقد اداره ثبت احوال وآمار میباشد وعده زیادی از کودکان فاقد شناسنامه هستند زیرا رفتن بشهرهای دیگر جهت گرفتن شناسنامه برای اغلب اهالی مشکل است .

این شهرستان دارای ۴۰۴ دهکده تابعه میباشد که‌فاصله بعضی ازآنها ۱۵ فرسنك است. باتوجه به‌بعد مسافت اگرکسی شکایتی داشته باشد باید چندروزصرف کندوبکازرون برود وشکایتش را در دادگاه آن شهرستان مطرح نماید. ممسنی یك درمانگاه داردکه درآن بوضع بیماران دقیقا رسیدگی نمیشود و بهداری این شهرستان که اخیرا افتتاح گردید فاقد دارو ووسائل لازم است . پست ممسنی هرهفته دوبار مبادله میشود ومحمولات پستی با تاخیر بدست مردم میرسد. ازمقامات مسئول تقاضا داریم برای رفع این مشکلات اقدامات اساسی بعمل آورند .

کمك آموزگاران سمنان چه میگویند؟

جمعی ازکمك آموزگاران سمنان ضمن مراجعه بدفتر نمایندگی اطلاعات اظهارداشتند :

قانون مصوب‌سال ۱۳۳۸ مقرر داشته‌است که‌کمك آموزگاران با طی‌یك دوره کلاس‌کار آموزی ۲۴۰ ساعته (نه دو دوره ۱۲۰ ساعته در دوسال) میتوانند پایه‌خود را به‌آموزگاری تبدیل کنند . ما دوره اول‌را طی‌کرده‌ایم ولی دوره‌دوم بتابستان سال‌آینده موکول شده‌است . ازآنجاکه اغلب‌کمك‌آموزگاران حوزه سمنان در روستاها هستند و دوری از عائله وایاب و ذهاب برای آنان مشکل میباشد از اولیای امور انتظار داریم‌دوره دوم رانیز زودتر تشکیل‌دهند.

فرماندار قم برای ایجاد دبستان کلنك زد

طی مراسمی که در محله شاهزاده ابراهیم قم‌برپاگردید نخستین کلنك ساختمان دبستان شش کلاسه‌ای بنام شاهنشاه بوسیله آقای اسلامی فرماندار این شهرستان بزمین زده شد .

بطوریکه خبرنگار ما در قم گزارش میدهد دراین‌مراسم جمعی از روسای ادارات دولتی و معاریف حضور داشتند . این دبستان در منطقه زمینی بمسافت یکهزارمتر مربع ساخته میشودعکس بالاآقای فرماندار رادرحال بزمین زدن اولین کلنك نشان میدهد .

طی ۳ حادثه‌که درراههای قم رویداد
۱ نفرکشته و ۱۲ نفر مجروح شدند

*** کامیون شماره ۸۵۸۱۰ برانندگی اکبر فرزند حسین هنگام عبور درجاده قم ـ تهران با اتومبیل سواری شماره ۵۴۸۴ برانندگی مصطفی کودکیان تصادف کرد . در این حادثه ۶نفر سرنشینان اتومبیل سواری مجروح شدند ولی با انتقال به بیمارستان کامکار قم درمان و مرخص گردیدند ضمنا باتومبیل خسارت زیادی وارد شد .**

* اتوبوس شماره ۷۴۱۹ برانندگی عباس پهلوانی که از قم عازم اراك بود با اتومبیل جیپ شماره ۱۵۱۹ به رانندگی عباس محمدی که از اراك به قم می‌آمد تصادف کرد . در این‌حادثه سه نفر از سرنشینان جیپ که‌مجروح شده بودند به بیمارستان نکونی‌انتقال یافتند . اتومبیل جیپ نیز بکلی متلاشی شد .

*** وانت شماره ۱۳۱۶۶۵ برانندگی ناصر جوانی در سی کیلومتری راه قم ـ اصفهان واژگون گردید و پنج نفر مجروح شدند . سید حسین‌جوانی پدر راننده براثر شدت جراحات جان سپرد و پرونده امر در دادسرا تحت رسیدگی قرار گرفت .**

افتتاح نمایشگاه علوم اجتماعی

نمایشگاه علوم اجتماعی دبیرستان محمد رضا شاه پهلوی قزوین که به مناسبت آغاز بیست و پنجمین سال سلطنت اعلیحضرت همایونی دائرشده است طی مراسمی گشایش یافت .

بنا بگزارش خبرنگار ما در قزوین در این مراسم جمعی ازروسای ادارات دولتی فرهنگیان و معاریف حضور داشتند وازقسمتهای مختلف‌نمایشگاه دیدن کردند . عکس بالا هنگام قطع نوار سه رنك نمایشگاه برداشته‌شده است .

افتاد و مرد

چند روز پیش‌محمد مباشری سی‌ساله یکی ازاهالی اصفهان هنگام استراحت در منزل خود ناگهان حالش بهم خورد، وی بلافاصله بوسیله‌بستگانش به بیمارستان انتقال یافت ولی قبل ازرسیدن‌به بیمارستان‌براثر خونریزی ریوی درگذشت . آقای دکتر هانی پزشك قانونی از جنازه معاینه کرد و اجازه دفن صادر نمود .

تگرك و سیل در رضائیه واطراف
خسارات زیادی بکشاورزان و دامداران زد

خبرنگارما دررضائیه گزارش داد: بدنبال انقلاب هوا وطوفان شدیدگرد وخاك از ساعت ۴بعدازظهر دیروز بارندگی شدیدی در رضائیه واطراف شروع شد که بمدت یکساعت ادامه داشت و در نتیجه سیلاب درکوچه‌ها وخیابانهای شهر جاری‌شد. درنواحی بمدت نیمساعت بارید که خسارات عمده‌ای بمحصول انگور ،توتون و خرمنهای گندم وارد آورد. از جمله دهاتی که‌دچار خسارت شده است بالانج از محال‌دول ، حیدرآباد، دیزه قره‌آغاج، شیخ سرمست ، تازه کندو عربلو میباشد.

طبق اطلاع در اغلب شهرهای ـ آذربایجان غربی عصر دیروز تگرك وباران شدید باریده وباعث خسارات زیاد بکشاورزان شده است براثر بارندگی و تگرك شدید و جریان سیل تعدادی از احشام دامداران نیز طعمه سیل گردیده و درحال حاضر رودخانه طغیان کرده است.

میدان جدیدتره‌بار
درکار فروش تره‌بار نظم ایجاد شد

خبرنگار ما در خوی مینویسد : از مدتها پیش میدان تره بار وخشکبار خوی در یك محل قرار داشت و بعلت کمبود جا ، کسبه در مضیقه بودند ، اخیرا براثر اقدامات آقای سالاری شهردار خوی ، در مدخل شهر ،محلی د رزمینهای شهرداری برای میدان‌تره بار اختصاص یافت و شهرداری با نصب قپان و همچنین ایجاد حفاظ سرپوشیده موجب سهولت کار فروشندگان تره بار شد . اکنون‌وارد کنندگان میوه و سایر تره بارموظفند کالای خود را در محل مذکور مستقر نمایند . چون این امر موجب ایجاد نظم در کار فروش تره بارشده، اهالی اظهار خشنودی میکنند .

بااقدام یك بانوی نیکوکار
دبستانی ایجادشد

خبرنگار مادر رضائیه مینویسد چند روز قبل بانو «شوشن» یکی‌از نیکوکاران رضائیه بمنظور تاسیس یکباب مدرسه در دهکده آسوری نشین «گلدان» مبلغ پانصدهزار ریال اهداء کرد .

بدنبال این اقدام خیر باکمك اهالی قریه دبستان زیبائی با یك سالن مجلل ایجاد شد که‌ازامسال مورد استفاده روستازادگان قرار خواهد گرفت.ساختمان این‌دبستان در محلی ساخته شده که در زمان های قبل‌قلعه مستحکمی از طرف اهالی ایجاد گردیده بود تادرمواقع هجوم اشرار و اجانب ،از خطرات احتمالی درآن درامان باشند .این اقدام بانو «شوشن» مورد توجه اهالی قریه و فرهنگیان قرارگرفته است .

برنامه امشب

برنامه تلویزیون ایران
فرستندهٔ آبادان

سه‌شنبه ـ ۳۰ر۶ر۱۳۴۴

ساعت ۶ـ موسیقی باتصویر
ساعت ۳۰ر۶ـ سلام شاهنشاهی و اعلام برنامه
ساعت ۳۲ر۶ ـ دانی توماس
ساعت ۷ـ آشپزی بانوان
ساعت ۳۰ر۷ ـ میلیونر
ساعت ۸ـ موسیقی ملی
ساعت ۳۰ر۸ـ اخبار
ساعت ۴۵ر۸ـ تاریخ
ساعت ۹ـ فیلم سینمائی
ساعت ۳۰ر۱۰ ـ پایان برنامه

در کره ماه:

هر فضانورد ساعتی ۵۶۰ هزار تومان خرج میکند

در کنگره آتن طرح عظیم فرستادن یك پایگاه بین‌المللی بماه تنظیم شد

در شانزدهمین کنگره بین‌المللی فضانوردی که در آتن تشکیل شده است طرح مربوط بساختن و پرتاب یك پایگاه بین‌المللی علمی در کره ماه موردبحث قرارگرفته .دانشمندان عقیده دارند که‌این طرح بین سالهای ۱۹۷۵ و ۱۹۸۵ بمرحله اجرا گذارده میشود .

ضمنا یك شبکه مسافرتی بین ماه و زمین ایجاد میشود و دانشمندان بوسیله آن قادر خواهند بود مدتی باین کره مسافرت کنند .

این طرح اکنون بیك مرحله جدی رسیده‌وکسانی‌چون دکتر «فن‌براون» موانع‌سرسخت آن هستند و همینطور دانشمندان شوروی .

اما چرا این طرح باید بوسیله یك سازمان بین‌المللی اجرا شود ؟چون بودجه آن بسیار زیادست . خرج فرستادن هر کیلو گرم بار بکره‌ماه هفتاد هزار تومانست و خرج هر ساعت اقامت یك نفر در آنجا ۵۶۰ هزار تومان . بدین ترتیب هیچ کشوری بتنهائی حاضر بتامین این بودجه نیست .

کارهائی که این پایگاه علمی در کره ماه انجام میدهد بدینقرارند،

۱- تهیه نمونه از خاك ماه - حفر چاه - ایجاد انفجار های مصنوعی برای تعیین شکل کره ماه .

۲-تهیه عکس از ستارگان .یادآور میشویم که عدم وجود هوا در کره ماه باعث میشود که این عکسهابسیار دقیق باشند .

وچون در کره‌ماه هیچوقت باد نمی وزد و قوه ثقل شش بار کمتر از زمین‌است میتوان یك رادیو تلسکوپ عظیم را بآسانی در آنجا نصب نمود.

۳ - بررسی وضع زمین - تحقیق در مورد خسوف و کسوف .

٤- تحقیق درمورد اتم وبررسی امکانات استفاده از اشعه‌لازر .

٥ -تحقیق در مورد وضع جسمی انسان بعدازاقامت طولانی در محیطی غیر از زمین .

انجام این طرح بسیار مشکل‌است و ابتدا باید قطعات مجزای پایگاه بماه فرستاده شوند .

خود پایگاه باید در مقابل سرماو گرمای بسیار شدید و اجرام سماوی مقاومت کافی داشته باشد .

دانشمندان شوروی پیشنهاد کرده‌اند که پایگاه در یك گودال عمیق بنا شود .

بدین ترتیب اجرای این طرح‌عصر جدیدی‌در زندگی بشر خواهد گشود.

بیسوادی: علت افزایش بیقاعده جمعیت

زنهای بیسواد قادر نیستند دستورهای طبی «جلوگیری ازآبستنی» را بکار برند

ششمین کنگره بین‌المللی «طب بقراطی‌جدید» در مادرید تشکیل‌شده است . رئیس «جمعیت فرانسوی برنامه‌گذاری خانواده» دراین کنگره راجع بکنترل توالد و تناسل صحبت کرد . او گفت :

- کنترل توالد و جلوگیری از آبستنی سابقه طولانی دارد واکنون که دنیا با مشکل افزایش جمعیت روبروست بصورت یك مسئله روز درآمده است . در حالیکه سابقا تنها یك مسئله فردی و خانوادگی بود.

وی راههائی برای کاهش تعداد نوزادان بدین شرح پیشنهاد کرد:

- انجام ازدواج در سنین بالاتر. این کار در چین انجام میشود .

(یادآور میشویم که این «راه حل» جز در کشور هائیکه در آنها آزادی فردی وجود ندارد قابل اجرا نمی باشد .)

- انجام سقط جنین .

(این کار در ژاپن و بعضی کشور های سوسیالیستی عملی میشود .ولی بطور کلی خود مردم با انجام آن موافق نیستند.)

- تبلیغ در مورد کنترل آبستنی.

در حال حاضر کنترل بوسیله داروهائیکه از آبستنی جلوگیری می کنند بیشتر مورد نظر است . این دارو ها هیچ خطری در بر ندارند و باید طبق یك برنامه روزانه‌مصرف شوند و این‌بزرگترین اشکال رابوجود می‌آورد . چون فی‌المثل در هند که مشکل زیادی نوزادان بسیار بزرك میباشد بیشتر زنها بیسوادندو قادر باجرای برنامه منظم‌خوردن این دارو ها و نتیجه مثبت گرفتن از این‌کار نمیباشند .

عبور از پنج قاره

شوخی

● **سزای «کنجکاوی» !**

یك کشاورز آمریکائی‌معلم پسرش رابسختی کتك میزند کار بدادگاه میکشد .کشاورز در مقام دفاع از خود میگوید :

- این آقای معلم من وپسرم را دیوانه کرده ، چون دائما میخواهد بداند نه مرغ طی ۱۲ روز چند تخم میگذارند در صورتیکه هشت تا از آنها در یك هفته هشت تخم میگذارند. من نمیدانم‌اوبکار های‌خصوصی من چرا دخالت میکند ؟

قاضی دست کشاورز رامی فشرد و میگوید :

- من هم از دست کنجکاوی احمقانه این آقا خیلی رنج‌می کشم !

● **تهدید**

زن و شوهری سخت‌سرگرم مجادله هستند . سرانجام زن باعصبانیت خطاب‌بشوهرش‌فریاد میزند :

- اگر حرفهایم را قبول‌نکنی از آمریکا درخواست کمك خواهم کرد !

«کلی» مبارز میطلبد

این بار «پاترسن» در مقابل «محمدعلی» قدعلم‌میکند

«کاسیوس کلی» یا «محمدعلی» پر جنجال ترین قهرمان بوکس تاریخ هفته گذشته‌با چهره‌ای‌خندان دریك مصاحبه بزرك شرکت جست و در حالی که بطرز بیسابقه‌ای‌خوش خلق بود گفت :

- قبل از پایان سال ۱۹۶۵ بر سر عنوان قهرمانی جهانی بافلوید پاترسن خواهم جنگید .

آنگاه کلی‌و «پاترسن» که‌اوهم درمصاحبه‌شرکت‌داشت بخودستائی پرداختند .

کلی گفت :

- من دیگر احتیاجی بتعریف‌از خودم ندارم . چون همه مردم دنیا میدانند که من یك قهرمان بزرك هستم . درمورد محل‌و تاریخ‌مسابقه تصمیمی نگرفته‌ایم .اما دو موضوع حتمی است : مسابقه قبل از عید نوئل انجام میشود و پاترسن رقیب من خواهد بود .

بما پیشنهاد کرده‌اند در سوئد مسابقه بدهیم . ولی محل مسابقه بهر حال در امریکا خواهد بود .

بعد درحالی که نگاه استهزاء - آمیزی بپاترسن میکرد افزود :

- او مشت‌باز قابلیست و فکر میکنم مسابقه ما شش روند طول بکشد .

پاترسن با آرامش جواب داد:

- امیدوارم برای سومین بارقهرمان جهان شوم .

بزرگترین محصول مشترك

دخترخانمی که ملاحظه میفرمائیدشاید کم سال ترین هنرپیشه‌نسل جدید باشد . او «رومینا پاور»دختر ۱٤ ساله «تیرون پاور» فقید است که در اینجا در کنار مادرش«لیندا کریستیان» در ویلایشان واقع در رم دیده میشود .

بدین ترتیب تعجب آور نیست که رومینا با این سن کم برای بازی در چند فیلم قراردادی منعقد کرده باشد چون هم مادرش و هم‌پدرش در عالم سینما شهرت زیادی‌دارند و حالا نوبت رومیناست که براین شهرت خانوادگی بیفزاید .

آسوشیتد پرس

انستیتو گوته تهران

روز سه‌شنبه ۳۰ شهریور ماه ٤٤ ساعت ۲۰ آقای پروفسور دکتر هوگو موزر استاد دانشگاه بن درباره رفرم دانشگاهها وتحصیلات کشور آلمان درانستیتو گوته سخنرانی مینمایند .

عموم علاقمندان باستماع این‌سخنرانی دعوت‌میشوند .

۱-۲ آ - ۲۱۲۵٦

آگهی مناقصه شماره ۲۸ر۱۳٤٤

سازمان برق تهران ۱۸قلم لوازم فنی پست فشار قوی مورد نیاز خودرا از طریق‌مناقصه سی. انداف خرمشهر- جلفا - بندر شاهپور خریداری می‌نماید داوطلبان شرکت درمناقصه میتوانند با پرداخت مبلغ دویست ریال بصندوق سازمان وارائه رسید آن باداره مناقصه‌ها برك شرایط ومشخصات‌مناقصه را اخذ وپیشنهادات خود را تا آخر وقت اداری روز ۳ر۹ر٤٤ بصندوق پیشنهادات سازمان بیندازند . الف ٤۳۷٤

سازمان برق تهران

۱-۲ آ-۲۱۷۸۲

خلاصه آگهی

پست مهندسی پادگان شاهپور مصالح‌ساختمانی ودست‌مزدتعمیراتی شیروانیها را بشرح صورت مشخصات موجود درپست مهندسی شاهپور از طریق مناقصه خریداری وانجام میدهد شرکت کنندگان بایستی بامراجعه به پست‌مهندسی شاهپور و دریافت صورت مشخصات پیشنهاد خود را به انضمام مبلغ پنجاه هزار ریال اوراق خزانه تا آخر وقت اداری روز ۱٤ر۷ر٤٤ به پست مهندسی تحویل و رسید اخذ نمایند .

پست مهندسی

آ- ۲۱۷۵٦

آگهی

برای اطلاع مهندسین برق و مکانیك و لیسانسیه های دانشکده علوم در رشته های فیزیك وریاضی پیروآگهی های شماره ۱۲۰۰٤ر-۳۵٤۵-٤ر٦ر٤٤و۱۲۰۰۵ر۳۵٤٦ر-٤ر٦ر٤٤ به اطلاع میرساند که مهلت ثبت نام داوطلبان با شرایط ذکر شده در آگهی های فوق تا تاریخ ۱٦ر۷ر٤٤ تمدید گردیده داوطلبان میتوانند همه روزه به استثنای ایام تعطیل جهت ثبت نام و کسب اطلاعات بیشتر به اداره کارگزینی‌سازمان‌بنادر و کشتیرانی مراجعه نمایند . الف ٤۳۸۵

سازمان بنادروکشتیرانی

۱-۲ ۲۱۷۸٤-۱

آگهی مناقصه
۲ دستگاه اتومبیل سواری بیوك رورماستر

سفارت کبرای ترکیه دو دستگاه اتومبیل‌بیوك‌مستعمل‌مدل۵٦و٤۸ را از طریق مزایده بفروش میرساند . اتومبیلها در محل سفارت ترکیه‌واقع در خیابان فردوسی همه روزه ازساعت ۹ صبح تایك بعد از ظهر درمعرض تماشااست.طالبین میتوانندپیشنهادات خود را از لحاظ قیمت بدفتر سفارت ترکیه تسلیم دارند .

آخرین مهلت‌برای دادن پیشنهادات ساعت ۱۳روز اول مهر ماه خواهد بود . سفارت ترکیه در رد یاقبول کلیه پیشنهادات مختار است .

آ-۲۱٦۹۸

از مسافرت های ارزان به اروپا صحبت کنیم

PAN AM

و از شرکتی که آنرا عرضه میکند

بعنوان نمونه نرخ مسافرت‌های تفریحی رفت‌وبازگشت ۱۰تا۳۰ روزه را به چند شهر اروپا با درجهٔ صرفه‌جوئی ذیلا ملاحظه فرمائید :

لندن	۲۸۲۵۰ ریال
فرانکفورت	۲٦٦۱۰ ریال
رم	۲۲۲۲۰ ریال
پاریس	۲٦٦۱۰ ریال

صحبت ما باینجا خاتمه پیدا نمیکند : هواپیماهای ما هرروزه به‌مقصد اروپا پرواز میکنند . قبل از همه ، روز پروازتان را انتخاب نمائید وبعد شهر دلخواه خود را ، استانبول - وین - مونیخ - فرانکفورت - بلگراد - رم - پاریس نیس - بارسلن - لیسبن - لندن ویاهریك از شهرهای دیگر اروپائی‌راکه نام ببرید ما بلیط آنرا صادر میکنیم .

باری اگر برای کار و یا تفریح به‌اروپا سفر میکنید قبلا بهما یابه‌یکی از آژانسهای مسافرتی که با پان‌آمریکن کار میکنند تماس بگیرید - درآن موقع است که توجه خواهید فرمود یك شرکت هواپیمائی بین‌المللی چگونه انجام‌وظیفه میکند - وپس‌ازآنکه متوجه شدید که بهترین طریقهٔ مسافرت‌را یافته‌اید خیالتان ازهرحیث راحت خواهد شد .

تهران خیابان شاهرضا نبش ویلا تلفن ٦۵۹۹۱

آبادان : نماینده پان‌آمریکن اسکای‌ویز ساختمان سان‌شاین تلفن ۲۵۲۷

پان آمریکن - مجرب ترین شرکت هواپیمائی جهان

پیشرو در اقیانوس اطلس پیشرو در اقیانوس کبیر پیشرو درآمریکای لاتین پیشرو به دوردنیا

یك صبح آرام

نوشته: ادوین، اوکونور — ترجمه: غلامحسین صالحیار

-۱٤-

روش پدرم ، در جستجو های خود همواره یکسان بود . از فراز لبه قایق به‌میان آب می‌پرید و با غوطه‌ور شدن در دریاچه ستونهائی از آب ، از اطرافش بالا میرفت . من‌شروع به جیغ کشیدن میکردم . آنگاه او باز میگشت و درحالیکه دستش رابه لبه قایق میگرفت مرا عقب میزد واگرمیخواستم کمکش‌کنم ، میتوانم بگویم بزورکنارم میراند و از لبه قایق بالامی‌آمد . هربارکه برمیگشت ، قایق بطرزی خطرناکتر ازدفعه قبل‌بیکسو متمایل میشد، بطوریکه دوبار من‌تعادلم را ازدست داده‌برکف آن‌افتادم ، در حالیکه پشتم در میان‌آب‌هائی که‌کف قایق‌جمع شده بود فرو رفت . دراینحال پدرم، بدون‌آنکه‌توجهی بمن داشته‌باشد، بالای سرم میایستاد وباصدائی بلند به‌تنفس عمیق مشغول‌میشد تاقبل‌از آنکه دوباره بمیان آب‌شیرجه رود ، ریه‌های خود را تاآنجاکه امکان‌دارد از هواپرکند . هربار که‌به‌قایق باز میگشت وضع من‌بدتر از دفعه‌پیش بود . بخاطر می‌آورم که فریاد میکشیدم،گریه میکردم وبصدای بلند میگفتم : «بابا ، بابا» در حالیکه فکرمیکردم هرلحظه ممکنست قایق‌بمیان امواج‌فرو رود وکارهردومان تمام شود. چنان ازخطری‌که خودم را تهدید میکردترسیده بودم ، که مطلقا بمسائل دیگر نمی‌اندیشیدم ، واز همان لحظه‌آغاز احساس خطر بکلی دلیل آمدن خودمان را به‌دریاچه، آن دلیل مخوف ووحشتناك رافراموش کرده وحتی یکبار هم بفکر مادرم و«تام» نمی‌افتادم .

سپس، سرانجام برای باردیگر پدرم ازقایق بالاآمد ، اما این مرتبه خیلی آهسته وبادقت ، مانند آنکه فقط هم‌اکنون بفکرش‌گذشته است که امکان دارد قایق غرق شود. من‌بازهم لیز خوردم وکف قایق افتادم ودستم بیکی ازپاروها گرفته وضرب دید. ازطرف دیگر بشدت احساس سرما میکردم . پدرم بالای‌سرم ایستاده وازبدنش قطرات آب روی من‌میریخت اوکاملا وضع سابق راداشت ، منتهی اینك اندکی بیشتر بخودش شبیه شده‌بود . بجای‌آنکه نگاه خودرا مرتب باطراف بیاندازد وباصدای بلند نفس بکشد، آرام ایستاده ونفس های عمیق ولی ملایم میکشید . شورتی که بپاداشت کاملا خیس شده وشایدیك میخ‌قایق ویا یك شاخه‌از علف‌های هرزه‌کف دریاچه آنرا پاره‌کرده بود. پس‌از چند لحظه‌سکوت اوبصدای بلند، اماتقریبا خطاب بخودش فریادزد : «هیچ‌چیز . هیچ‌چیز ، هیچ چیز . هیچ‌چیز .»

آنگاه نفس‌نفس زنان نگاهش‌را متوجه من‌کرد ودرحالیکه صورتش حالت مضحکی پیداکرده بودگفت : «جکی»

هق‌هق‌کنان جواب دادم. «سردم است. یخ‌زده‌ام.»

پرسید : یخ‌زده‌ای ؟ این‌جمله را تقریبا بالحنی اداکرد ، مانند آنکه اصولا نمیداند هواسرد است . امااینك بادبسیار شدید شده ، آفتاب بکلی محوگردیده ودرجه حرارت هوا مرتب پائین می‌آمد . او نیز مانند من‌یك شورت‌بپا داشت و مدتهادرآن‌آب سردبسر برده بود.وقتی نگاهش‌کردم، تالااقل‌ازحضور اوقدری‌تسکین پیداکنم،دیدم که‌میلرزد وپوست تنش منقبض وکبودشده است. من نیز میلرزیدم، تمام بدنم میلرزید ودندانهایم بهم‌میخورد وتق‌تق صدا میکرد . هرچه کوشش میکردم نمیتوانستم جلوی بهم‌خوردن دندانهایم را بگیرم. پدرم سرش‌را پائین آورد ومرانگاه کرد ویکمرتبه بلندم کرده مرا بخودش چسباند. میخواست بافشار دادنم بسینه مرطوب خویش‌شاید گرمم‌کند. چند ثانیه به‌سینه‌پدرم چسبیدم واحساس کردم‌که دارد میلرزد. سپس خیلی آهسته مرا روی صندلی‌قایق وبریك تشك‌خیس قرارداد . آنوقت گفت :

«بسیار خوب جکی، الان دیگر میرویم.»

وباین ترتیب حرکت کردیم پدرم تا آنجائیکه قدرت داشت بسرعت پارو میزد وبادی‌که اینك در جهت موافق میوزید اورا یاری میداد. با آنکه‌قایق خیلی سریع‌جلو میرفت ، حرکت آن‌بنظر من بسیارکند می‌آمد .

تجدید آگهی مناقصه

اداره کل حسابداری وزارت راه نه‌قلم لوازم علائم‌سازی : بست تسمه بعرض۱½ وطول۲½ سانت تسمه بعرض ۱۲½ میلیمتربضخامت ۰ر۵ میلیمتر - کاربیه ماسه‌ای ریز - الکترود - نمره ۳ الگا- مقوای کارتن - چوب کبرینی (بعرض ٦۰ سانت) سمباده پارچه‌ای نمره ۳- پیچ ومهره و واشر گالوانیزه سه‌سانتی - آهن ورق دو میلیمتری ۱×۲ متر غیر روغنی رنك مشکی‌مات چاپ‌هاویلوکس یا فازدار را از طریق مناقصه خریداری مینماید .

شرکت کنندگان درمناقصه میتوانند بامراجعه بکارپردازی‌اداره کل حسابداری وزارت راه واقع درمیدان ارك کاخ وزارت راه شماره ۲۰۷ وبا ملاحظه نمونه بعضی‌از اقلام‌برك شرائط ومشخصات مربوطه را دریافت و پیشنهادهای خودرا لغایت ساعت نه صبح روز شنبه هفدهم مهرماه ٤٤ بدفتر اداره کل حسابداری تسلیم‌نمایند.

پیشنهادهای واصله در ساعت ده صبح همان روز درکمیسیون مربوطه باز وقرائت خواهد شد حضور پیشنهاددهندگان در جلسه مناقصه آزاد است . الف ٤۳۷۷

مدیرکل مالی و ذیحساب وزارت راه - صنیعی

۱-۲ آ- ۲۱۷۹٤

آگهی مزایده

بانك کارگشائی یك پارتی فرش شامل ۵۰تخته قالی و ۱۵۰ تخته قالیچه وکناره را از طریق مزایده عمومی باشرایط زیر بفروش میرساند .

۱- طالبین میتوانند همه روزه باستثنای ایام تعطیل از ساعت ۸صبح تا ۱۲ ظهر فرشهای مذکور را درانبار بانك کارگشائی واقع درخیابان مولوی مشاهده نمایند .

۲- مبلغ مزایده از یکمیلیون ریال ببالا خواهد بود.

۳- پیشنهاد دهندگان بایستی معادل پنج درصد مبلغ‌پیشنهادی را بصورت اسناد خزانه بعنوان سپرده ضمیمه پیشنهاد خود نمایند .

٤- پیشنهادات باید تاآخر وقت اداری روز سه‌شنبه ۲۰مهر ۱۳٤٤ بدفتر بانك کارگشائی (خیابان میدان محمدیه) تسلیم و رسید دریافت گردد .

۵- پیشنهادات رسیده درساعت ۹ صبح روزچهارشنبه ۲۱ مهر ۱۳٤٤ در دفتر بانك کارگشائی باز وقرائت خواهد شدحضور پیشنهاددهندگان درجلسه مزایده آزاد است .

٦- به پیشنهادات مبهم مشروط و فاقد سپرده ترتیب اثر داده نخواهد شد .

۷- سپرده برنده مزایده درصورت استنکاف از انجام معامله بنفع بانك ضبط خواهد شد .

۸- هزینه‌های متعلقه بعهده برنده مزایده خواهد بود .

۹- بانك کارگشائی درقبول یا رد یك یاکلیه پیشنهادات مختار است . الف ٤٤۱۰

بانك کارگشائی

آگهی فقدان تصدیق علامت

آقای‌رفائیل آقابابیان وکیل صاحب علامت شماره ۷۲۰۰بموجب نامه مورخه ۱۸ر۳ر٤٤ مدعی فقدان تصدیق ثبت‌علامت‌فوق‌الذکر گردیده‌است . مراتب برای اطلاع عموم‌درسه‌نوبت(هرده‌روزیکبار) دریکی از روزنامه‌های کثیرالانتشار آگهی میگردد کسانیکه خود را در علامت مذکور ذینفع میدانند میتوانند اعتراض خودرا ظرف مدت ده روز پس از آخرین نوبت‌آگهی باین اداره تسلیم نمایند

رئیس اداره ثبت شرکتها ومالکیت صنعتی . مهدی نراقی

آ-۱۸٤۷۸ ۱-۳

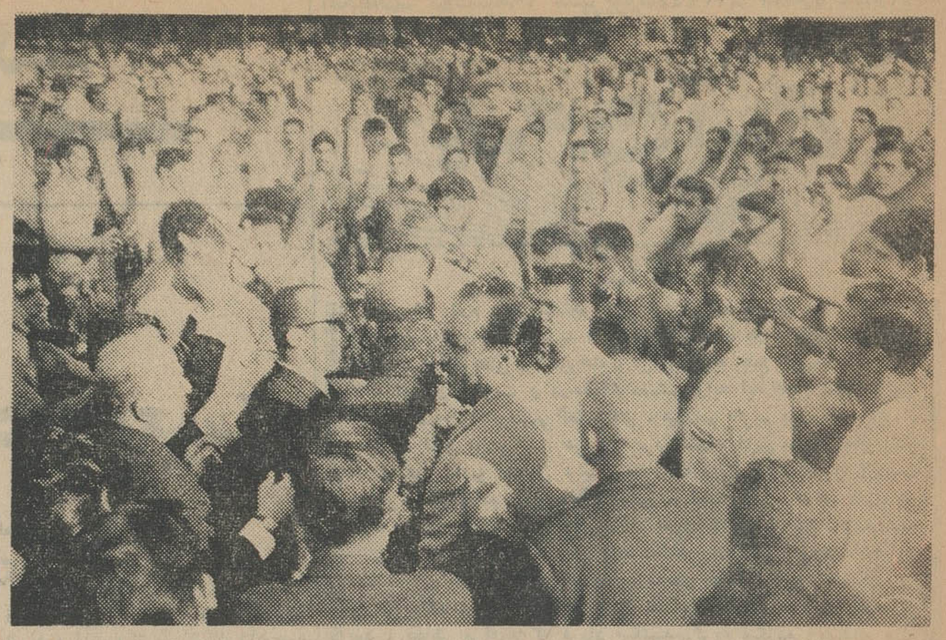

همانطور که اطلاع دادیم بعداز ظهر روز شنبه پانصد نفر از ورزشکاران باستانی در خیابان‌های تهران بگردش درآمدندو ضمن انجام ورزش باستانی در میادین برای سلامتی ذات شاهانه دعا کردند . عکس بالا صحنه‌ای از مراسم ورزش باستانی و دعای ورزشکاران در خیابان ها میباشد .

تیم دوومیدانی تاج قهرمان باشگاههای تهران شد

تیمهای تهرانجوان وآتش نشانی دوم وسوم شدند

ورزشی

مسابقات دوومیدانی قهرمانی باشگاه های تهران با شرکت ۱۷۰ نفراز ۱٦ باشگاه‌زیر نظرفدراسیون دوومیدانی در میدان امجدیه انجام شد و در نتیجه کلی و جمع امتیازات تیم تاج با ۱٤۳ امتیاز مقام اول را بدست آورد و تیمهای تهرانجوان ،آتش نشانی ، پولاد، شاهین و پاس بترتیب دوم تاششم شدند .

نتایج رشته های مختلف بشرح زیر میباشد :

● ۱۰۰ متر

مرادی از باشگاه پولاد درمدت ٤ر۱۱ ثانیه اول ، مصطفوی از تهرانجوان دوم و باباخانلو از تهران جوان سوم .

● ۸۰۰ متر

میرحسینی از باشگاه تاج در مدت ٤ر۰۰ر۲ دقیقه اول رئیسی از تهران جوان دوم ومیرزا احمدی از تاج سوم .

● ٤۰۰ متر

مرادی از باشگاه پولاددرمدت ٦ر۵۸ ثانیه اول کریمی از دیهیم دوم و ذکائی ازشاهین سوم .

۱۱۰ متر مانع

غیاثی از باشگاه آتش نشانی در مدت ٤ر۱٦ ثانیه اول ذکائی ازشاهین‌دوم‌وخدابنده ازتهرانجوان سوم .

● ۳۰۰۰ متر مانع

میرحسینی ازباشگاه تاج‌درمدت ٤۸ر۹ دقیقه اول ابوذر از تاج دوم احمدزاده از تهران جوان سوم .

● ۵۰۰۰ متر

ابوذر از باشگاه تاج در مدت ۱۹ر۵ر۱٦ دقیقه اول میرزاحیدری از تاج دوم آخوندان ازتهرانجوان سوم .

۱۰۰ × ٤ متر امدادی

تیم تهران جوان در مدت ٤٦ ثانیه اول تیم تاج دوم و تیم‌آتش نشانی در مدت ۵۰ر۳ ثانیه سوم .

● پرتاب چکش

زندی از باشگاه تاج بمسافت ۳۷ر۸٦ متراول . پاشائی ازباشگاه تاج دوم و کماسی از باشگاه پاس سوم .

● پرتاب وزنه

زندی با ۱۱ر۹۸ متر اول کریمی دوم و جاویدآراء سوم

● پرش ارتفاع

غیاثی از باشگاه آتش نشانی بمسافت ۱ر۸۵ متر اول ، عزتی از باشگاه تاج دوم وآذرمسا از باشگاه شاهین سوم .

● پرش بانیزه

اصغر کریمی از باشگاه تاج بمسافت ۳ر۲۰ اول ، غیاثی دوم و خدابنده سوم .

● پرتاب دیسك

زندی اول ، جاوید آراء دوم ، پاشائی سوم .

● پرش طول

عزتی اول ،کریمی دوم‌ورجحانی سوم

● دو ۲۰۰ متر

مرادی اول ، باباخانلو دوم و مصطفوی سوم .

● دو ۱۵۰۰ متر

میرحسینی اول ، رئیسی دوم ، میرزا حیدری سوم شدند .

دو ٤۰۰ متر

باباخانلو اول ، لطیفی دوم و کریمی سوم .

● دو ۱۰۰۰۰ متر

کردبچه از باشگاه تاج درمدت ۱۸ر۵ر۳٤ دقیقه اول ، ابوذر دوم و آخوندان سوم.

● دو ٤۰۰ × ٤ متر امدادی

تیم تهران جوان اول ، تاج‌دوم، شاهین سوم .

پرش سه گام

رحمانی از باشگاه تاج بمسافت ۱٤ر۱۵ متر اول ، عزتی دوم و ذکائی سوم .

● پرتاب نیزه

پاشائی اول ، جاویدآراء دوم ، فارابی سوم .

برنامه مسابقات فوتبال

قهرمانی باشگاههای تهران

دنباله مسابقات فوتبال قهرمانی باشگاه ها از روز پنجشنبه اول مهر ماه در زمین‌شماره یك‌امجدیه بشرح زیر انجام میگردد .

تهرانجوان با کیان و پاس با جعفری از ساعت چهار بعدازظهر . پنجشنبه . روز جمعه پولادبا شاهین و تاج با آرارات در ساعت ٤ و شش‌بعد از ظهر با یکدیگرمسابقه میدهند .

آگهی مناقصه شماره ۱۰۵۸ر٤٤

راه آهن دولتی ایران پانزده هزار مترگونی متری مرغوب رابرابر بایرك مشخصات وشرایط مربوطه ازطریق مناقصه تحویل تهران انبار های مرکزی ج راه‌آهن‌خریداری مینماید .

داوطلبین شرکت درمناقصه میتوانند درساعات اداری‌جهت دریافت اسناد مناقصه باداره کارپردازی مراجعه فرمایند شرکت کنندگان در مناقصه باید مبلغ بیست هزار ریال اسناد خزانه بعنوان سپرده شرکت در مناقصه ازاداره اسناد خزانه وزارت دارائی یابانك های عامل خریداری و بصندوق راه‌آهن پرداخت و رسید آنرا بضمیمه پیشنهاد خودتاساعت ۹صبح روز شنبه ۲٤ر۷ر٤٤ درصندوق پیشنهاد ها واقع در اداره کارپردازی بیاندازند . پیشنهاد های واصله ساعت ده روز مزبور بازو قرائت خواهدشد . حضورپیشنهاد دهندگان یا نمایندگان مجازآنها درجلسه مناقصه‌آزاداست وراه‌آهن در ردویا قبول هریك یا تمام پیشنهاد ها مادامیکه قرارداد مبادله نشده است مختار می‌باشد . به پیشنهاد فاقد سپرده ومشروط ومبهم و پیشنهادیکه بعداز موعد مقرر برسد ترتیب‌اثرداده نخواهد شد . سپرده برنده اول و نفر دوم مناقصه نگهداری و درصورت استنکاف ازانجام معامله بدون هیچگونه تشریفات بنفع راه‌آهن ضبط‌خواهد شد . هزینه درج آگهی درجراید ومالیات متعلقه وهرگونه عوارض دیگر بعهده برنده مناقصه می‌باشد . راه‌آهن میتواند صدی‌بیست وپنج از میزان معامله راکسر یا اضافه نماید . الف ٤۳٤۹

راه آهن دولتی ایران

۱ـ۲ آ ـ ۲۱۲٤۸

ازآقایان بازرگانان‌محترمی که در بنگاه عدل برلیان کالائی دارند که از حریق مصون مانده باشدتقاضادارد ظرف ده روزبرای‌خارج‌کردن کالای خود اقدام نمایند زیرا با خراب شدن‌دیوارهای‌بنگاه واز بین رفتن سقفهامحافظت کالاها غیر مقدور شده‌است

حاج محمد محمد رشیدی

آ ـ ۱٤۰۱۵

شهرام‌حی دانش‌آموز ممتاز کلاس اول دبیرستان البرز می‌باشدوا ولیای دبیرستان از اخلاق وزفتار نامبرده رضایت کامل دارند .

اهداء چك برای تهیه لباس

اسدآباد ـ درجشن باشکوهی که از طرف فامیل بکائی که از افراد شاهدوست و میهن‌پرست وخیر این شهر میباشند آقای محسن بکائی ضمن سخنان خود چنین گفت :

اینجانب از طرف خود و فامیل بکائی آغاز بیست و پنجمین سال سلطنت‌پرمیمنت‌اعلیحضرت‌همایونی راکه مقارن پیشرفتهای عظیمی در کلیهٔ شئون ملی است بحضور پدر تاجدار و خاندان جلیل سلطنت تبریك عرض مینماید امیدوارم‌ملت ایران بازهبری خردمندانه شاهنشاه روز بروز باخوشبختی و رفاه وسر بلندی درمسیر ترقی گام بردارد . شاهنشاهی محمد رضاشاه پهلوی بعنوان یکی‌از درخشانترین فصول تاریخ در تاریخ کهن دو هزار و پانصد ساله شاهنشاهی ایران‌ثبت گردید .

اینجانب بمیمنت این جشن‌بزرك تاریخی و سلامتی اعلیحضرت همایونی ووالاحضرت ولایتعهدچکی بمبلغ ۲۰هزار ریال وسیله حساب آقای بخشدار دراختیار آقای مومنی رئیس آموزش و پرورش قرار می دهم که اقدام بخرید لباس جهت دانش‌آموزان بی‌بضاعت نمایندجاوید

باد شاهنشاه ـ پاینده ایران

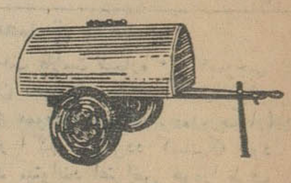

انواع تریلی وتانك آب

ماشین آلات کشاورزی و راهسازی شرکت ماشین یاب تهران نوایستگاه فرودگاه تلفن ۷۹۱۸۳۲ـ۷۹۱۸۳۱

برای کسانیکه درساختمانهای خود شوفاژ نصب مینمایند

شرکت مهندسی ساراول بدینوسیله یک نوع آب گرم کن فوری instantaneous رابتهیه وبرای مصرف عموم عرضه میدارد

مقایسه مزایای این آب گرم کن را با نوع معمولی ذخیره‌ای (دوجداره) درزیر ملاحظه فرمائید

شرکت مهندسی ساراول : ویلا ـ خیابان دامغان شماره ٦ تلفن ٦۱۲۲۲۹ـ ٤۳۹۵۲

روزنامه محترم اطلاعات

درشماره ۱۱۷۸۰ ـ ۲۲ر٦ر٤٤ آن روزنامه ضمن درج‌خبر آتش‌ـ سوزی بنگاه عدل برلیان نام عده‌ای را بعنوان صاحبان اجناس ذکر کرده‌اند که با استفاده از قانون مطبوعات خواهشمند است باطلاع عامه رسانید که فهرست اسامی مزبور ازگفته اشخاص متفرقه‌بوده واکثر آقایانیکه نامشان در روزنامه ذکرگردیده بهیچوجه کالائی در بنگاه عدل برلیان نداشته وندارند

محمد رشیدی

آ ـ ۱٤۱۰۷

رادیو مسکو نامه‌سناتور مسعودی‌را پخش کرد

● سناتور مسعودی‌درپاسخ باشگاه علاقمندان حسن همجواری ایران وشوروی مینویسد : آشنائی دو کشور از نظر فرهنگی ، ادبی، هنری و مطبوعاتی مورد علاقه کامل ملتهای ایران وشوروی است

● سرگی‌سوکانف‌مدیرمسئول روزنامه سوسکیاراسیا که در روز ۳ میلیون نسخه تیراژ دارد درهمین زمینه بحث میکند

باشگاه علاقمندان حسن - همجواری شوروی و ایران طی نامه مفصلی نظریات سناتور مسعودی را در مورد اقداماتی که باید برای‌تحکیم و توسعه روابط دوستانه دو کشورانجام گیرد سئوال کرده بود .

رادیو مسکو شب گذشته متن‌این نامه را که درپاسخ باشگاه علاقمندان حسن همجواری ایران وشوروی ارسال شده بود منتشر ساخت که خلاصه آن در زیر درج میشود .رادیو مسکو گفت :

جناب آقای‌عباس مسعودی‌نوشته‌اند؛ ازتاسیس این باشگاه که بدون‌شك درتحکیم روابط‌دوستی‌وحسن همجواری بین کشورما واتحاد جماهیر شوروی تاثیر بسزائی خواهد داشت بسیار خوشوقت گردیدیم ،همانطور که‌خاطر- نشان ساخته‌اید توسعه روابط‌صمیمانه بین روزنامه نگاران به‌تحکیم روابط دوستی کمك موثر خواهد کرد . من امیدوارم در این‌مورد بتوانم وظیفه‌خود را بنحو رضایت آمیزی بانجام‌برسانم و به‌پیشرفت هدف های عالیه شما کمك نمایم درپاسخ این سئوال که چه اقداماتی برای توسعه روابط دوکشور درزمینه روزنامه‌نگاری سودمند است بایدبگویم برای توسعه روابط‌شوروی وایران در زمینه روزنامه نگاری‌بنظر اینجانب لازم‌است روزنامه نگاران دو کشور بایکدیگرآشنائی داشته‌باشند، اطلاع دقیق ازشیوه وروش هائی که روزنامه‌نگاران شما بکار بسته‌اند و آشنائی صحیح بطرزکار آنان برای روزنامه نگاران و نویسندگان جوان‌ما بسیا مفیدوسودمند است بااین‌آشنائی از یك‌سو واستفاده ازروش های شما در موارد لزوم بصمیمیت بین روزنامه نگاران دوکشور که افکار عمومی را ارشاد مینمایند کمك موثری مینماید ازطرف دیگرآشنائی عمیق‌روزنامه نگاران به پیشرفت های هردو کشور ووضع آنها در زمینه های اقتصادی و اجتماعی و هنری و غیره مارا درانتشار مطالب مربوط بکشور های‌مان روشن - بین‌تر و آگاه‌تر میسازد .

آقای سناتور مسعودی مینویسند راجع‌باین سئوال که چه مسائلی در رشته روزنامه نگاری موردتوجه من‌و همکارانم‌قراردارد تصورنمیکنم مسئله خاصی‌رابتوان‌مشخص کرد، زیراکلیه مواردرشته‌روزنامه‌نگاری که‌هرروزبا‌آنها سروکار داریم توجه ما رابخود جلب مینماید یکی ازمسائلی که مورد توجه وعلاقه خاص همکاران‌من است‌آشنائی باگنجینه‌های گرانبهای کتاب و عکس واطلاع ازروش هائی است که‌درآرشیو ها و کتابخانه‌های بزرك‌ملی و مطبوعاتی شما بکار برده میشود در پاسخ این سئوال که تمایل به‌آشنائی با کدام یکی از روزنامه نگاران شوروی را داریم باید اعتراف کنم که ما میل داریم باکلیه مدیران و سردبیران روزنامه های‌بزرك‌شما مخصوصا آنهائی که درکارخود موفقیت های مهمی کسب کرده‌اند آشناشویم .

سرگی‌سوکانف دبیر مسئول‌روزنامه سوسکیاراسیا یکی از معروف ترین روزنامه های کشور شوروی در همین زمینه نامه‌ای بسناتور مسعودی نوشته واظهار داشته است :

آقای مسعودی من نامه شمارابعنوان باشگاه رادیوئی علاقمندان حسن - همجواری شوروی وایران مطالعه کردم وازشرکت در برنامه این باشگاه‌بسیار خرسندم ، خاصه آنکه ملاحظات‌شما را درباره‌اهمیت زیاد باشگاه درتحکیم روابط‌دوستی دو کشورو ضرورت‌توسعه مناسبات روزنامه نگاران شوروی و ایران کاملا تایید میکنم . روزنامه سوسکیاراسیا که من چندین سال است دبیرمسئول آن هستم در صفحات خود اصول حسن تفاهم وصلح دوستی بین‌ملل را تبلیغ کرده واز آن‌دفاع مینماید و نسبت بتوسعه روابط حسنه با همسایگان نزدیك توجه خاصی مبذول میدارد . روزنامه سکیاراسیا که یکی از بزرگترین روزنامه های شوروی است‌باتیراژبیش‌از سه‌میلیون نسخه منتشر میشود ودربین روزنامه های متعدد شوروی ارگان جمهوری فدراتیو روسیه می‌باشد . ما هر روز چند صدنامه و بعضی از روزها حتی در حدود هزارنامه از طرف خوانندگان خود دریافت میکنیم که در بسیاری از نامه‌ها مسائل‌مربوط‌بسیاست‌بین‌المللی مطرح میشود من‌بجرات میتوانم‌بگویم که‌علاقه وتوجه‌روزنامه ما بهمسایگان نزدیك ازجمله بایران و کوشش‌برای تحکیم روابط حسن همجواری مورد پشتیبانی میلیون ها نفر ازخوانندگان روزنامه ماست .

بعقیده من توسعه تحکیم روابط حسن همجواری بین ما دارای دورنمای امیدبخشی است‌فقط تمایل مشترك و احترام بمنافع یکدیگر و توسعه‌روابط درجوانب مختلف‌دراین‌راه لازم‌سودمند است بطوریکه میدانید اکنون کنگره بین‌المللی مبارزه با بی‌سوادی درایران درشرف پایان‌است نمایندگان شوروی دراین کنگره موثرا فعالیت میکنند این کنگره راجع بمسائل بسیارمهمی که فوق‌العاده مورد علاقه ماست بحث ومذاکره نمود .

من معتقدم برای ریشه‌کن کردن بیسوادی باید‌به‌پیشرفت‌هرچه سریع‌تر اقتصاد ملی کشور های شرق یاری نمود تاآنکه مردم هرکشور صاحب اختیار سرزمین خود باشند و ثروت هرکشور صرف پیشرفت‌ملی آن‌کشور گردد .

وظیفه مقدس روزنامه نگار ایجاب میکند در راه سعادت افراد ملت از پیشرفت کشور خودابراز مساعی‌نماید.

نبرد درمرز چین‌وهند

توکیو - ۱۰ سپتامبر - اسوشیتد پرس - چین کمونیست امروزاعلام کرد که سربازان هندی یك کارد مرزی غیر نظامی چینی را زیر آتش تفنگهای خود گرفته‌اند اما پاسخ سربازان چینی آنان‌را به‌عقب‌نشینی وادار کرده است .خبر تازه‌چین ضمن خبری از لهاسا پایتخت‌تبت تزارش داد که ۵ سرباز هندی روز ۱۹ سپتامبر (دیروز) واردخاك چین شدند . سربازان چینی‌به‌آنها اخطار کردند اما هندیها توجهی به‌آن ننمودند ناچار سربازان‌چینی برای دفاع از خودآنهارا وادار به عقب‌نشینی کردند .

از آغاز جنك هند و پاکستان این اولین بار است که چینی‌ها از تیراندازی در مرزهای‌دو کشورچین وهند سخن بمیان می‌آورند . خبرگزاری چین ادعا کرد که سربازان هندی ٤ کیلومتر درخاك چین‌پیشروی کرده‌بودند اما سربازان چین آنهارا «دفع» کردند.

● در جستجوی بهانه

چین کمونیست در روز های اخیر سربازان خود را در مرز های هند متمرکز ساخته و به‌آن کشور اخطار کرده است که استحکامات نظامی‌خود را در سیکیم تا روز چهارشنبه‌تخلیه کند . هم‌اکنون سربازان چینی که با مسلسل وخمپاره مجهز هستند در شعاع دید سربازان هند به نقل و انتقال مشغولند .

افسران هندی‌میگویند چینی هانقل و انتقالات نظامی خود را در مقابل چشمان سربازان هندی بطرز تحریك آمیزی انجام میدهند و هدفشان‌آنست که یك برخورد کوچك بوجود آورند و سپس آن را بهانه یك حمله عظیم به هند قرار دهند . مقامات هندی معتقدند که چین دو لشکر خود را آماده حمله به‌هند ساخته است.

● گزارش از جبهه

سیکیم - ۲۰ سپتامبر - یونایتد پرس- امروز من (خبرنگار یونایتد- پرس)شاهد بودم‌که۴۰۰ سرباز چینی چگونه بطرف مرز های سیکیم در حرکت بودند و به مواضع هندیها نزدیك شدند و موضع گرفتند . یك سرباز هندی بادیدن سربازان چینی گفت : اژدهای چین دهان باز کرده ودم تکان میدهد .

به سربازان‌هندی‌دستور داده‌شده مادامی‌که چینی ها از خط مرزی عبور نکرده‌اند بآنها تیراندازی‌نکنند. من خود با دوربین صحرائی‌به‌تپه‌ای که در تصرف چین است نظر دوختم ویك سرباز چینی را دیدم که بما خیره شده است . در کنار اویك نفر دیگر بود که ظاهرا بیك دستگاه فرستنده رادیو ود میرفت .

● بمباران کلیسا

خبرگزاری هند گزارش داد که امروز براثر بمباران هواپیما های پاکستانی کلیسای «سن‌پل» که ۱۵۰ سال قبل‌در ((آمبالا)) (پنجاب) ساخته شده‌بود کاملا ویران گردید .آمبالا در ۱۹۰ کیلومتری دهلی قرار دارد . هواپیما های پاکستانی دیروز نیز سعی کردند این منطقه‌را بمباران کنند ولی براثر فعالیت شدید آتشبار های ضد هوائی نتوانستند خود را بهدف نزدیك سازند .

● دوطرف خندق

بورکی - سربازان هندی در جناح شرقی خندق ۳۰ متری لاهور آماده حمله به شهر لاهور شده‌اند ، درچند روز گذشته قوای پاکستانی درهمین نقطه جلوی پیشروی قوای هند را سد کرده بود . اکنون قوای دوکشور در دو طرف خندق در مقابل هم موضع گرفته‌اند و هر دو بوضع تهدیدآمیزی آماده جنك می‌شوند .

پاکستانی ها که تحت فشارتانك های هندی قرار گرفته بودند دیروز یك پل استراتژیك را قطع کردند و دسترسی فوری به لاهور را برای‌قوای هند غیر ممکن ساختند . اکنون خندق لاهور بصورت‌یك‌مرزمصنوعی‌دو نیروی متخاصم را از یکدیگر جدا میکند .

● یك شهر تخلیه شد

یك گزارش دیگر حاکی‌است که‌از اهالی شهر ۸ هزار نفری بورکی بجز یك پیر مرد و یك پیر زن ، بقیه فرار کرده‌اند .

● تصویب کرد

شورای امنیت سازمان ملل متحد باا کثریت ده رای قطعنامه‌ای راکه از طرف نماینده هلند تسلیم شده بود تصویب کرد .

این قطعنامه دره ماده تنظیم گردیده است .

دراین قطعنامه از دولتهای هند وپا کستان درخواست شده است که تاقبل‌از ساعت دونیم روزچهارشنبه (بوقت تهران) آتش‌بس اعلام کرده وسپس اقداماتی برای حل مسئله کشمیر بعمل آورند .

دراین قطعنامه همچنین از دبیر کل سازمان ملل متحد خواسته شده است که برای کنترل آتش‌بس وعقب‌نشینی نیروهای دوطرف کمك های لازم رابعمل آورد .

در قطعنامه نماینده دولت ضمنا از کلیه دولتهای جهان درخواست شده است از هرگونه اقدامی که موجب وخیم‌ترشدن اوضاع دراین قسمت از جهان باشد خودداری کنند واز دبیر کل سازمان ملل متحد خواسته شده است که‌برای جری مفاد ین‌قطعنامه کوشش رزم‌بعمل اورد .

از یازده اعضای دائمی و غیردائمی شورای‌امنیت‌فقط نماینده اردن از دادن رای به قطعنامه هلند امتناع کرد.

شورای امنیت ضمنا پیشنهاد اوتانت را دائر برمجازات هند وپاکستان رد کرد ولی لحن قطعنامه شدیدتر از قطعنامه‌های سابق است .

افتتاح بیمارستان ۲۵ شهریور:

بامداد روز شنبه ۲۷ شهریورماه بیمارستان اختصاصی سازمان‌بیمه های اجتماعی کارگران طی‌مراسمی بنام بیمارستان ۲۵ شهریورماه نام- گذاری ورسما گشایش یافت. در این مراسم استاندار گیلان ومدیر عامل سازمان بیمه های اجتماعی‌و شخصیت های محلی و روسای موسسات دولتی وملی‌و نمایندگان کارفرمایان و کارگران حضور داشتند.

پاکستان قطعنامه شورای‌امنیت

بقیه از صفحه اول

راولپندی - ۲۹ شهریور - منصور تاراجی - ساعت ۱۱ صبح امروز بلافاصله‌پس‌ازصدورقطعنامه‌شورای امنیت‌بامقامات عالی‌رتبه پاکستان‌در وزارت خارجه واطلاعات تماس گرفته ،و نظر آنهارا درباره‌قطعنامه ۵ ماده‌ای شورای امنیت جویا شدم.

یك‌مقام عالی‌رتبه‌پاکستانی‌اظهار داشت ، برای اظهارنظر قطعی در باره این قطعنامه هم‌اکنون‌جلسه‌ای تشکیل خواهد شد ، ولی آنچه‌من از مفاد قطعنامه استنباط میکنم ، این قطعنامه متضمن حل مسئله کشمیر نیست و تنها روی اعلام آتش‌بس تکیه کرده و بازهم‌مسئله ادامه مساعی برای رفع بحران کشمیر را که عبارت کشداری است عنوان نموده است‌بااین‌ترتیب این قطعنامه از نظرمارضایت‌بخش نیست . درست است که‌قطعنامه برای پیداکردن راه‌حل ، درآینده توصیه کرده واین مطلب نظر مارا تامین نمیکند بقرار اطلاع پس‌از جلسه‌امروز دولت پاکستان طی اعلامیه‌ای نظر خودرا صریحادراین باره اعلام میدارد .

نیمه‌استقبال

در محافل سیاسی راولپندی گفته میشود که‌دعوت الکسی کوسیگین از ایوبخان دانوعی خشنودی تلقی گردیده و تقریبا ازآن‌نیمه‌استقبال شده است اما مسئله پذیرفتن این دعوت بهیچوجه هنوز قطعی نیست.

پرستاران ایرانی

روزنامه‌های پاکستان امروز عکس ۲۰ پرستار ایرانی را که داوطلب خدمت در جبهه جنك پاکستان شده‌اند چاپ کرده و ازاقدام‌ایران دراین مورد قدردانی نمودند .

یك گزارش دیگر حاکی است که ۹۰ هزار داوطلب‌اندونزی‌آماده حرکت بپاکستان وجنك با ارتش هند شده‌اند .

جوانی دختر ۱٦ ساله‌ایرا کشت

بقیه از صفحه ۱٤

او را نصیحت کرده و گفته همه ازدواجهائی که در این سنین انجام میشود ، مدتی بعد بطلاق میانجامد و این عشقهای بچگانه مثل بارانهای بهاری زود گذراست. زهره‌برای‌اینکه من ناراحت نشوم بمن گفت که‌حاضر است حتی با من فرار کند و به‌حرف های مادرش پشت پا بزند . اما من قبول نکردم وگفتم اینکار شرافتمندانه نیست باید مادرت را با منطق و استدلال راضی کنی .

از روز بعد ملاقاتهای من و زهره محدود شد ولی بهرحال ادامه یافت .

● نتوانستم امتحان بدهم

بیوك باظهارات خود ادامه داد و گفت : **این ملاقاتها و این‌عشق و عاشقی مرا از خواندن درس باز داشت . من در امتحانات خرداد بعلت بیماری در پنج درس کلاس ششم تجدید شده بودم ونتوانستم دروسم را مطالعه کنم ، بهمین سبب‌درامتحانات تجدیدی‌هم‌شرکت نکردم و علتش این بود که‌شرکتی حاضر شد مرا با همان گواهینامه پنجم متوسطه استخدام کند .**

من دیگر حاضر نبودم درس بخوانم همه فکرم متوجه زهره و ازدواج با او بود ، اما او بتدریج تحت تاثیر حرفهای مادرش قرار گرفت و حرفهای مایوسانه‌ای بمن میزد . هر حرف سرد او مرا از زندگی بیزارمیکرد بطوریکه‌تصمیم بخودکشی میگرفتم .

● چگونه زهره را کشتم

دیروز با زهره در محل‌همیشگی در انتهای خیابان امیرآباد وعده ملاقات داشتم . هر وقت بملاقات او میرفتم لباس کامل می پوشیدم و خود را مرتب نشان میدادم ، اما امروز از غم عشق دو روز بود که صورتم را اصلاح نکرده بودم . من با عجله ساعت ۹ و چهل دقیقه صبح بخانه رفتم ، کت و شلوارم را پوشیدم و به میعادگاه رفتم .

از روز جمعه که به بیك نیك رفته بودم کارد شکاریم در جیب کتم بود و از فرط عجله موقع پوشیدن کت متوجه آن نشده‌بودم و فقط در میان راه فهمیدم . وقتی به زهره‌رسیدم این‌بار خیلی‌بسردی با من روبرو شد همه‌اش ازمادرش صحبت میکرد و نصیحت های اورا برخ من میکشید و حتی مراتهدید به دوری میکرد . وقتی باو گفتم چه مادر سنگدلی دارد ، زهره بمادر من اهانت کرد. در این‌موقع مایه دره رسیده بودیم که بیشتر اوقات در این محل خلوت با هم صحبت میکردیم . اظهارات او بخصوص حرفی که بمادرم‌زدبکلی حال مرا تغییر داد بطوریکه نفهمیدم چه کردم وقتی متوجه شدم‌که‌زهره با صورت روی زمین افتاده بود . من بیك لحظه خود را قاتلی دیدم

خانم مهری مادر زهره برمرگ دخترش میگرید

که بزودی اعدام در انتظار اوست باین سبب بخانه آمدم لباسم را عوض کردم . خجالت کشیدم از خانه پول بردارم باین جهت نزد دوستم رفتم . او هم پول نداشت و موقع بازگشت در خیابان‌فرصت مامورین ژاندارمری مرا گرفتند.

وقتی از بیوك سئوال شد که تصور میکندچه سرنوشتی درانتظار اوست گفت هر سرنوشتی باشد مانعی ندارد از مرك که‌بالاترنیست وقتی زهره زنده نباشد زنده‌ماندن من چه اهمیت دارد ! بیوك‌میگفت مادر زهره بامخالفت خودبا ازدواج ما باعث نابودی هر دوی ما شداو بارها بدخترش گفته بود که از من نفرت دارد در حالی که دلیلی برای این نفرت ذکر نکرده بود .

● مادر زهره چه گفت

خانم مهری کودرزی مادرزهره که کارمند اداره است اظهار داشت یك سال پیش از پدرزهره جداشدم زهره نزد من ماند و زندگی تازه‌ای آغاز کردم . دخترم در دبیرستان الوند در کلاس دوم تحصیل میکند . من‌بیوك را نمیشناختم ، فقط دیده‌بودم که‌او باپسر های دیگر درزمین جلوخانه ما فوتبال بازی میکند و گاهی تویشان را بخانه ماميانداختند .

اما اخیرا قصاب سرمحل بمن‌گفته بود که بیوك مزاحم زهره است وهر وقت که‌زهره برای خرید از خانه‌خارج میشود ،این‌جوان درسرراه اومیایستد. من‌با چند نفر از اقوامم صحبت کردم‌و قرار شد ازدست بیوك شکایت کنیم که این حادثه رخ داد .

مادر زهره ازاین پیش‌آمد سخت ناراحت بود و دیشب دوبار از حال رفت .

بازپرس دادسرا دیشب درپاسگاه ژاندارمری امیرآباد حضور یافت‌وپس از تحقیقات مفصلی که‌از بیوك بعمل آورد ، قرار بازداشت اورا صادرکردو به‌آقای سامانی رئیس پاسگاه تحویل داد تابزندان تسلیم کند .

کانون بازنشستگان کشوری

جلسه معارفه هفتگی کانون عصر چهارشنبه ۴۴٫۶٫۳۱ ازساعت پنج تشکیل و ساعت شش فاضل محترم آقای مهندس محمدتقی انزلیچی‌زیر عنوان (شاهنشاهی ایران‌دربع قرن‌اخیر)سخنرانی مینمایند - بعد دوحلقه فیلم مستند از پیشرفتهای‌اخیرایران‌نمایش داده خواهد شد . ورود علاقمندان آزاد است . تلفون ٤٦٦٩٣

آ_۱٤۱۱۱ دبیر کل کانون - وزیری الهی

تیمسار سرلشگر خسروانی فرماندهی ناحیه ۱ ژاندارمری کل کشور

چون در اثر جدیت ومراقبت دائمی سرکار ستوان یکم‌شادانلو ریاست گروهان ژاندارمری نارمك- وحیدیه وسرکار احمدی و ماموربن مربوطه اهالی وساکنین از هرلحاظ در آسایش ورفاه میباشند جهت دلگرمی این قبیل مامورین تقاضای عطف‌توجه و تشویق رادارد

غلامحسین نعیم‌آبادی

آ_۱٤۰۹۷

جشن بانك پارس یکی از باشکوهترین

گوشه‌ای ازجشن بانك پارس آقای نیکپور رئیس بانك دربین مدعوین‌دیده میشود.

بقیه از صفحه اول

تحولاتی که اخیرادر کلیه‌شئون این کشور براثر اراده توانا ومنویات عالیه اعلیحضرت همایونی بوجود آمده خود شاهد بزرگی براین‌مدعی است که نتیجه آن مستقیما دراموا اقتصادی کشور اثر گذاشت وجود امنیت و ثبات وضع سیاسی باعث گردید مبالغ معتنابهی‌از درآمدنفت صرف امور عمرانی و آبادانی کشور بشود .ساختن سد های عظیم‌وایجاد کارخانجات مختلف واحداث جاده هاو ازدیاد خطوط آهن رسیدگی به وضع کارگران -حمایت ازتولیدات کشور و توسعه صنایع داخلی و تکثیر صادرات و جلو گیری از حیف و میل شدن ارزکشور وتامین بهداشت و فرهنك و از همه بالا تر انقلاب‌سفید شاه و مردم و صد هاامور نافع دیگر که عموم افراد ملت ایران ناظر و شاهد آن می باشند همه براثر وجود امنیتی‌است که‌بدست توانای رهبرعالیقدرایران برسراسر این کشور حکمفرماست همچنین تاسیس بانك مرکزی و بررسی‌اوضاع‌اقتصادی کشورو وضع قانون بانکی و پولی وقانون تشویق صادرات وقانون سرمایه گذاری خارجی که‌خود طلیعه پیشرفت امور اقتصادی میباشد نمونه‌ای از آثار این امنیت که‌بزرگترین نعمت‌الهی است بوده که براثر وجود رهبری توانا نصیب مردم ایران شده است.

امیدواریم بفضل الهی و تحت توجهات عالیه اعلیحضرت همایون محمد رضاشاه پهلوی و براثر ثبات سیاسی واجتماعی که به اراده و اقدامات مدبرانه معظم‌له‌حکمفرماست روزبروز بهبود وضع‌اقتصادی کشور بموجب رفاه و آسایش همگان‌است و پایه های بنای آن تحکم گردیده ثمرات خود را بارزو روشن نماید پاینده ایران جاوید شاه .

پس از پایان بیانات رئیس بانك پارس آقای حسین توکل معاون شعبه مرکزی بانك قطعه شعری در وصف‌شاهنشاه‌سروده بودقرائت‌کردکه مورد توجه حاضرین قرار گرفت. دراین‌هنگام پذیرائی‌گرمی از مدعوین بعمل‌آمد وسپس حدود ۳۰۰۰ جلد دفتر چه سفید چهل برگی و ۳۰۰۰ مداد و تعداد زیادی تمثال‌شاهنشاه بین حاضرین واطفال آنان تقسیم شد .

۲۲۰۰۰ جلد دفتر چه نیز به شعبه تهران و شهرستانهای بانك پارس ارسال شد تابین اطفال بی بضاعت تقسیم شود .

در جشن بانك پارس مدعوین احساسات بی‌شائبه‌ای‌نسبت‌بشاهنشاه رهبر عالیقدر ملت ایران از خود نشان دادند .

بطوریکه هرموقعی که‌سخنرانان جشن نام شاهنشاه را برزبان‌میراندند موج احساسات شاهدوستی فضای سالن را فرا میگرفت و کفزدن های ممتد حضار نشان میداد تاچه اندازه طبقات مختلف بشاهنشاه محبوب خود علاقمند هستند جشن بانك پارس تا پاسی از شب ادامه داشت و حاضرین با خاطری خوش محوطه مراسم را ترك نمودند .

تبریکات

تیمسار سپهبد اویسی فرماندهی محبوب و معظم

افسران ،درجه‌داران وافراد پشتیبانی لشکر ۱ گارد ارتقاءآن فرماندهی معظم‌را از صمیم قلب تبریك عرض نموده و موفقیتهای بیشتر آن فرماندهی را درراه خدمت بشاهنشاه عظیم‌الشان ومیهن عزیز آرزودارند .

سرهنك ستاد مسعودیان

تیمسار سپهبد اویسی فرماندهی ژاندارمری کل کشور

بانهایت افتخار صمیمانه‌ترین تبریکات خودرا بحضور آن فرماندهی محبوب تقدیم نموده سعادت و موفقیت همیشگی آن تیمسار معظم را از خداوند بزرك مسئلت دارد .

آ_۱٤۱۱۹ سرهنك ستاد مسعودیان و بانو

تیمسار سپهبد غلامعلی اویسی

افسران -درجه‌داران وافراد تیپ ۲پیاده نادری با کمال مسرت ارتقاءدرجه وهمچنین‌انتصاب‌آن تیمسار را بفرماندهی‌ژاندارمری کل کشور تبریك عرض نموده‌موفقیت‌های روز افزون آن‌فرماندهی محبوب وارجمند را در راه خدمت به شاهنشاه عظیم‌الشان و میهن عزیز از خداوند متعال خواستارند .

آ_۱٤۱۵۱ سرتیپ مهدی احترامی

تیمسار سپهبد غلامعلی اویسی

افسران ودرجه‌داران تویخانه لشکر ۱ گارد بمناسبت ارتقاء درجه آن‌فرماندهی محبوب وارجمند صمیمانه‌ترین تبریکات‌وتهنیت خودرا بحضور مبارك عرض نموده و توفیق خدمتگزاری تیمسار معظم را در اجرای منویات شاهنشاه عظیم‌الشان ازدرگاه احدیت مسئلت می‌نمایند .

آ_٤۱٤۹ ۱ سرتیپ حسن یحیوی

آگهی رسمی

نظر باماده ۸آئین‌نامه ثبت‌و موسسات غیرتجارتی وبموجب‌وارده شماره ۹۳۸٤_۲٤٫٦٫٤٤ به‌پیوست مدارك مربوطه تغییرات در گروه مهندسین مشاور تاسیسات ٦۳۷ درتاریخ ٤٤٫٦٫۲٤ ثبت ومفادآن بشرح زیر برای اطلاع عموم آگهی میشود .

۱- آقایان مهندس عباس معارفی مبلغ یکصدوبیست‌وپنج‌هزار ریال مهندس هوشنك سجون‌مهندس امیر حسن نوربخش و مهندس عزت‌اله قائم‌مقامی هریك مبلغ یکهزاروریال از دارائی موسسه بابت قسمتی از حصه خود دریافت داشته.

۲- آقای مهندس سیاوش‌بسیطی مبلغ یکصدو بیست‌وهشت هزارریال بصندوق موسسه پرداخت وحصه خودرادردارائی‌موسسه افزایش دادند .

۳- اساسنامه جدید موسسه مشتمل‌بر ۲۵ ماده و شش تبصره جایگزین اساسنامه قبلی گردید.

٤- آقای مهندس سیاوش‌بسیطی برای مدت دوسال‌از تاریخ ٤٤٫٦٫۳ بسمت مدیر عامل موسسه انتخاب و کلیه قراردادها و استادمالی وغیرمالی و همچنین کلیه اسنادچك‌سفته وبرات‌واستقراض باامضاء مدیرعامل منفردا بامهر موسسه معتبر میباشد .

رئیس اداره ثبت شرکتها و مالکیت صنعتی-مهدی نراقی

آ_۱٤۱۲۳

جشنها و چراغانی محلات

بقیه از صفحه

صحبت کردند .

سپس آقای هویدا بدرخواست‌مردم علی سخنانی گفت : من معمولا کم حرف میزنم ولی وقتی مردم میخواهند باید صحبت کرد و آنهم درجشنی که به مناسبت بیست و پنجمین سال‌سلطنت شاهنشاه برپا شده مردم باید بدانند که همکاری میان دولت ومردم بهترین وسیله پیشرفت کار ها است .

نخست وزیر ضمن اشاره باجتماع بچه هائی که در گوشه میدان بودند گفت : بیائید سوگند بخوریم تاایران را بیك سرزمین آباد و مترقی تبدیل کنیم و سپس آنرا باین بچه ها که زنان و مردان آینده این کشور هستند تحویل دهیم .

آقای نخست وزیر سپس از میدان مهام بسوی غرب رفت و از خیابان‌های شیر و خورشید و راه پیما و سایر محلات دیدن کرد آقای هویدا بدعوت آقای حاج فتحعلی راه پیما بمنزل ایشان رفت و در آنجا با ساکنان و مردم محل معارفه نمود .

دراینجا آقای بنی‌احمدوکیل دادگستری مطالبی بیان داشت وآقای نخست‌وزیر در این چند روز من باندازه دو سال حرف زده‌ام .

● جشنهای کارگران

زنان کارگر تهران دیروزدرپارك کارگر جشنی‌برپا داشتند ، دراین جشن آقای خسروانی وزیر کار و جمعی‌از رجال و شخصیت‌های کشور شرکت نمودند .

کارگران کافه رستورانها ،سازمان تربیتی شهر تهران ، راه آهن ، چرمسازی ، کارگران لاستیك‌ساز کارگران هتل در بند ، کارگران میدانها ،کارگران کارخانه کاغذ سازی . کارکنان شرکت های مسافر بری، کارگران شرکت‌تلفن جشن هائی برپا کردند .

● کتابخانه جدید

شهردار تهران‌بمناسبت آغاز بیست‌وپنجمین‌سال سلطنت‌شاهنشاه دوکتابخانه درپارك خیام و یك درمانگاه را در وحیدیه افتتاح کرد.

از طرف سازمان تربیتی شهر تهران و آموزشگاه‌حرفه‌ای رضا- پهلوی باشرکت طبقات مختلف‌مردم جشن هائی برپاشد و در این جشن ها لباس و کفش رایگان میان‌مردم توزیع گردید .

● در میلان

بطوریکه خبرنگار ما از میلان گزارش میدهد ، بمناسبت آغاز بیست و پنجمین سال سلطنت اعلیحضرت همایون شاهنشاه‌ایران درشب های پنجشنبه و جمعه شب نشینی های مجلل و باشکوهی با حضور والاحضرت شاهدخت‌فاطمه پهلوی وکلیه نمایندگان سیاسی دول خارجی مقیم میلان وشخصیت های محلی و ایرانیان مقیم میلان در هتل پالاس برگزار گردید و آقای وکیلی سرکنسول ایران در میلان سخنرانی مفصلی در مورد خدمات شاهنشاه ایراد نمود .

● جشن باستانشناسان

ازساعت ٦بعداز ظهر دیروز مجلس جشن وسروری از طرف اعضاءکانون باستان شناسان ایران در محل‌تالار موزه ایران باستان بدعوت آقای‌رجبی رئیس کانون باستان شناسان ایران برپا بود .

دراین جشن آقای رجبی پیرامون خدمات ۲٤ ساله رهبر عالیقدر ونقش مدبرانه معظم‌له‌درپیشرفت امورمملکتی از جهات‌مختلفه بالاخص فرهنك‌مطالب جالب و مهیجی بیان داشت که مورد تائید و شور وهیجان حاضران گردید.

سپس آقای دکتر اکبر بیناستاد دانشگاه تهران‌و قائم‌مقام وزیرآموزش وپرورش دردانشسرای‌عالی سخن گفت.

درخاتمه قطعنامه کانون توسط‌خانم اعتصام مبنی برتائید کامل اقدامات رهبر مملکت قرائت شدکه باتفاق‌آراء تصویب گردید .

. . . من بیك لحظه خودرا قاتلی
دیدم که طناب دار درانتظاراوست

...آشنائی دختروپسر که دریک روز گرم تابستانی، بانمک شروع شده بود باخون پایان یافت

دختر وپسرجوان دیروز نیز مثل هر روز بمیعادگاه رفتند وچون دختر مخالفت قطعی مادرش را با ازدواج او به‌پسر گفت، مشاجره‌ای بین آنها درگرفت وچاقوی شکاری در قلب دختر فرورفت.

من میخواستم ناخدای کشتی شوم ولی بخاطر عشق زهره از آرزویم صرفنظر کردم و از گرفتن دیپلم هم محروم گردیدم درعوض زهره که اوائل پیشنهاد فرارمیداد، درنتیجه حرفهای مادرش از من سردشد و بمادرم اهانت کرد

جوانی دختر ۱۶ ساله ایراکشت

دیروز دانش آموز ۲۱ ساله‌ای وقتی از ازدواج با دختر دلخواه خودمایوس شد وی را با یك كارد شكاری كشت.

متهم بقتل ابوطالب (بیوك) میباشد و دختری كه كشته شدزهره هاشمی نامدارد و ۱۶ ساله بود .

خبرنگار ما كه در باره این حادثه تحقیقاتی بعمل آورده گزارشی تهیه نموده است كه برای جوانان وخانواده ها آموزنده میباشد و نشان میدهد چگونه یك‌جوان مودب وتحصیلكرده كه آرزو های دور و درازی دارد ، بصورت یك قاتل در می‌آید ...

ساعت ده بامداد شخصی بپاسگاه ژاندارمری امیرآباد اطلاع داد كه در انتهای خیابان هیراد در كنار دره‌قزل قلعه ، در ضلع شرقی ساختمان‌نیمه تمام هتل امیر آباد ، جسد دخترجوانی كه از گردنش خون جاری است روی زمین افتاده است .

مامورین پاسگاه فورا بمحل رفتند و مشاهده كردند دختری بسن ۱۶سال در حالیكه پیراهن نازكی بتن دارد و از گردنش خون جاری است ، بصورت روی زمین افتاده و در كنار او یك كیف كوچك و یك جفت دم پائی‌دیده میشود. دركیف چند ریال پول خرد و یكدسته كلید وجود داشت . هنوز خون از گردن دختر جوان بیرون می‌آمد و معلوم بود چند دقیقه بیشتر از مرك او نگذشته است .

● در جستجوی قاتل

ورود مامورین باین محوطه خلوت سبب شد كه اهالی نیز رفته رفته جمع شوند و همین امر بمامورین‌كمك كرد و یكی از آنها دختر را شناخت و او را معرفی كرد و گفت : یكربع ساعت پیش او و بیوك پسر آقای ولی‌اله دیبا كارمند بازنشسته ثبت باهم از خیابان میگذشتند و بسمت این بیابان می‌آمدند .

مامورین بخانه بیوك كه در همان نزدیكی (خیابان انتصاریه) قرار دارد رفتند . ساكنین خانه گفتند بیوك چند دقیقه پیش از بیرون وارد خانه شد ، لباسهایش را عوض كرد و از خانه خارج شد .

مامورین با شنیدن این مطلب بدو قسمت تقسیم شدند . چند تن درخانه ببازرسی لباسهای بیوك پرداختند و بقیه با چند نفر از اهالی محل كه‌بیوك رامیشناختند به‌جستجوی او پرداختند.

مامورینی كه در خانه مانده بودند در اطاق بیوك ، شلوار خون آلود ویك

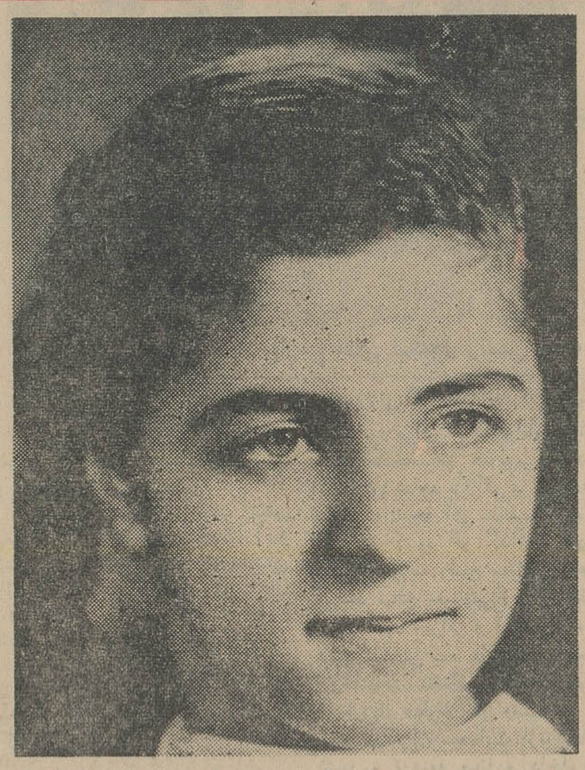

زهره قربانی بی‌احتیاطی وهوسهای دخترانه خودشد

كارد شكاری خون آلود كه روی دسته‌اش قطب نمائی قرار دارد پیدا گردند با پیدا شدن این دو مدرك جرم قتل زهره بدست بیوك مسلم شد.

مامورین از برادران بیوك وبستگان نزدیك او سراغ دوستانش را گرفتند و خانه را ترك كردند . هدف آنهااین بود كه بخانه دوستان او بروند چون اطمینان داشتند كه بیوك بدون پول از خانه خارج شده است .

● اعتراف كرد

در اینموقع جریان قتل به تیمسار سرلشكر خسروانی فرمانده‌ژاندارمری مركز اطلاع داده شد . وی با توجه باهمیت حادثه همه افرادگروه تجسس ژاندارمری مركز و چند افسر از جمله آقای سرگرد اعرابی و ستوان ضامنی و ستوان امیر ارجمند به تعقیب متهم پرداختند .

با هركدام از مامورین یكی از آشنایان بیوك همراه بود تا او را بشناسد . مامورین ضمن مراجعه به دوستان بیوك به‌یك شركت تعاونی در خیابان قزوین‌رفتند‌دراینجا نزدیكترین دوست بیوك كار میكرد. وقتی بشركت رسیدند تعطیل شده بود اما دربان شركت گفت كه آن شخص با جوانی بمشخصات بیوك از شركت خارج‌شده است .

مامورین بطرف خانه دوست بیوك براه افتادند و سه ساعت پس ازوقوع جنایت هر دو را در خیابان فرصت در حالیكه قدم میزدند و تصمیم داشتند وارد یك چلوكبابی شوند دستگیر كردند . دوست بیوك گفت بیوك از من پول میخواست تا به آذربایجان برود و چون خود من‌نداشتم میخواستم برایش تهیه كنم .

بیوك به پاسگاه اعزام شد و وقتی كارد شكاری و شلوار خونی وشخصی كه او را با زهره دیده بود مشاهده كرد بقتل زهره اعتراف نمود .

● ناخدای كشتی

بیوك در حالی كه از عمل خود سخت پشیمان بود بشرح ماجرای آشنا شدن خود با زهره‌پرداخت . او كه جوانی خوش اندام و مودب و خوش بیان است ، از این‌پیش آمد سخت ناراحت بنظر میرسید مرتب آب دهانش را قورت میداد و عرق ازسر ورویش جاری بود .

بیوك گفت : تا دو ماه پیش زندگی من‌تنهابه تحصیل و ورزش میگذشت آرزوی من این بود كه ناخدای كشتی بشوم بهمین جهت سخت میكوشیدم تا گذشته از گرفتن دیپلم تحصیلات متوسطه زبان انگلیسی را هم بخوبی یاد بگیرم من روز ها در دبیرستان و عصر ها در كلاس زبان انگلیسی تحصیل میكردم و اوقات فراغت خود را به ورزش بخصوص بازی فوتبال میگذراندم . پدرم كارمند بازنشسته و برادرانم كارمند دولت هستند و هیچ ناراحتی در زندگی نداشتم . در خیابان رستم امیرآباد مجاور منزل زهره زمین مسطحی است كه من و چند تن دیگر از بچه های محل آنرا بصورت زمین فوتبال در آورده بودیم و بعضی اوقات در آنجا بازی میكردیم .

● آشنائی بانمك

دو ماه پیش در یك روز گرم تابستانی هنگامی كه بازی‌ما تمام شد ، یك خیار فروش دوره گرد وارد زمین شد و بسمت خانه‌زهره براه خود ادامه داد . من تاآنموقع بارها زهره را دیده بودم ، اما با هم صحبت نكرده بودیم . چون خسته بودم به خیار فروش كه زیر پنجره آشپزخانه منزل زهره ایستاده بود نزدیك شدم و چند خیار از او خریدم . زهره ازپشت پنجره مرانگاه میكرد . وقتی‌خرید من پایان یافت از خیار فروش پرسیدم نمك دارد خیار فروش جواب منفی داد ، اما زهره‌ازپشت پنجره نمكدانی بمن داد وگفتگوی ما از همینجا شروع شد . از آن پس هر وقت او مرا میدید بمن لبخند میزدو برای اولین‌باراحساس كردم كه عاشق شده‌ام . ولی نمی توانستم این عشق را بیان كنم . ناراحتی من زیاد طول نكشید زیرا زهره در این راه پیشقدم شد وبمن اظهار علاقه كرد .

ما از آن پس با هم بگردش و سینما میرفتیم ساعتهابا هم درددل میكردیم و این امر سبب شد كه بكلی زندگی من مسیر خود را تغییر دهد .

ضمن این ملاقاتها قرار شد من از زهره خواستگاری كنم . من حاضر شدم بخاطر عشق او ازناخدا شدن صرفنظر كنم و برای خودم شغلی پیدا كنم و با او عروسی كنم . برای این منظور با برادرم صحبت كردم او بسیار كوشید كه مرا منصرف كند اما وقتی موفق نشد بمن قول داد امسال پس از گرفتن دیپلم در وزارتخانه‌ای كه كار میكند ، ترتیب استخدام مرا هم بدهد . من خوشحال شدم و با اطمینان كامل جریان را با پدر و مادرم در میان گذاشتم . پدرم مخالفت كرد ، اما مادرم اوراراضی نمود من به پدرم گفتم كه اغلب دانشجویان‌دانشگاه كارمندهستند، منهم میتوانم هم كار كنم و هم درس بخوانم .

● عشق وبارانهای بهاری

بیوك آنگاه گفت : روز بعدمن به زهره گفتم كه پدر و مادرم برای خواستگاری از او آمادگی دارند و تو مادرت را در جریان بگذار . **من از این نظرگفتم مادرش را راضی كند كه میدانستم مادرش سرپرست زهره است . چون سه سال پیش از پدر او جدا شده و با شخص دیگری شوهر كرده و قرار شده بود زهره نزد مادرش بماند و برادر های او نزد پدرشان .**

زهره قبول كرد اما روز بعد در حالیكه نگران بود بمن گفت كه‌مادرش حاضر نیست با عروسی ما موافقت كند . علت را پرسیدم گفت : وقتی بمادرم گفتم جواب داد : این پسره بچه است ، مثل بچه های ٤ـ٥ ساله توپ بازی میكند او بزن نان نمیتواند بدهد ، حالا عروسی برایش زوداست و چون اصرار كردم بمن گفت خفه شو .

به زهره گفتم بمادرش بگوید كه من امسال دیپلمم را میگیرم و كاری پیدا میكنم و زندگی خوبی برای دختر او فراهم میكنم .

زهره روز بعد بمن گفت كه‌مادرش

بقیه در صفحه ۱۳

این آخرین عكس زهره است كه سه روز پیشبس در مراسمی ازاوگرفته شده است .

عشق وانتقام

ازاول‌مهر ماه‌درشهرستانها

تبریز (آسیا-كریستال)

رشت (سهیلا-سیروس)

مشهد (فردوسی-ایران)

شیراز (تخت‌جمشید-تاج)

برای اولین بار ٥ غول سینمای فارسی در اولین اثركمدی‌جنائی اسماعیل ریاحی

فیلمبردار شیرازی

مبارزه‌بارباخواری

بقیه از صفحه اول

بی نیاز میسازند .

اگر بخواهیم خدمات این بانك را ارزیابی كنیم و نتایجی را كه بدست آمده است جدا جدا مورد مطالعه قرار دهیم مبارزه اساسی و اصولی كه بانك رفاه كارگران با اشاعه رباخواری نموده است كه خوشبختانه منجر بریشه كن‌ساختن این عوامل فساددر محیط كارگری ایران‌گردیده است‌از برجسته‌ترین موفقیت های بدست آمده محسوب خواهد گردید .

زیراربا‌خواران‌بی‌انصاف كه بدبختانه درگاه‌ها رسوخ نموده بودند بوسیله ایادی و عوامل خود مراقب بودندتا كارگرنیازمند ومحتاجی‌را كه دراثر اتفاق غیر مترقبه و احتیاج پیش بینی نشده درمانده میگردید بسوی خود جلب نمایند و با پرداخت مبلغی در مقابل اخذ چند برابر سند و باشرائط‌شوارو ربحی كه در اكثر موارد از ٥٠ در صد در ماه كمتر نبود آنان راطعمه آزوطمع خود سازند .

كارگری‌كه بدینصورت گرفتار میشد از آن پس حاصل كار و زحمتش شاید بسختی تكافوی فقط پرداخت بهره‌این وام را مینمود و این ماجرا هم چنان تا پایان ادامه مییافت واین‌چپاول‌ویغما روز بروز توسعه می‌پذیرفت امروز نه تنها شركتهای تعاونی اعتبارگارگری‌كه با همكاری بانك رفاه كارگران تشكیل گردیده استو با استفاده‌از مساعدتهای مالی این واحداقتصادی اداره میشوند با رباخواری شدیدا مبارزه مینمایند بلكه شعب‌بانك در مركز و شهرستانها انواع بدهی كارگران‌را كه‌نوعا‌بابهره‌های‌سنگین وگزاف همراه بوده است در مقابل اخذوثیقه با بهره نازل شش درصد و مدت نسبتا طولانی شش سال می پردازند .

از این جهت فعالیت بانك رفاه كارگران موجب برچیده شدن‌بساط یغما وچپاول‌رباخواران‌در كارگاهها های مختلف گردیده است . فقط در سال گذشته (١٣٤٣). تعداد ٥٩٦٤ نفراز كارگران‌مبلغ ٢٨٥،٧٣٩،٩٠٣ ریال وام از بانك دریافت داشته‌اند كه قسمت اعظم آن‌صرف پرداخت انواع بدهیهائی شده است كه كارگران باربح سنگینی از رباخواران دریافت كرده بودند در پنج ماه اول سال جاری وامی كه‌از این جهت پرداخت گردیده از مبلغ ٢١٥،٢١٧،٨٥٧ ریال متجاوزاست.

بعلاوه بانك در اجراء برنامه مبارزه باربا خواری بطرق گوناگون بافراد طبقات مختلف ، صاحبان مشاغل آزا د. پیشه وران . ارباب حرف و صنایع كمك و مساعدت مینماید .

برنامه های وسیع و جالبی از قبیل تشكیل شركت تعاونی‌مصرف مادر بمنظور تهیه كلیه مایحتاج وموارد مصرف كارگران‌درسراسر كشور در آینده تهیه و تدوین‌شده كه تقریبا بمرحله اجرا در خواهد آمد .

انجام این‌برنامه ها توفیق‌دیگری است در تامین‌عدالت اجتماعی بمعنی اتم واكمل و درنتیجه افتخاری‌است كه در اجراء منویات بندگان اعلیحضرت همایون شاهنشاه‌نصیب بانك رفاه كارگران میگردد.

سینماهای
نادر-دنیا
مراد-رامسر
جهان-كارون
فلور-ماندانا

هنوز نمایش بهترین فیلم هنری سالهای اخیر را ادامه میدهند و هر روز هزاران‌نفر ازاین فیلم بزرك وباشكوه دیدن می‌كنند .

ویجتی مالا راجنه‌راكومار
زندگی

سپید و سیاه

همه سپیدوسیاه میخوانند، شماهم‌بخوانید

مهرماه،ماه‌سپیدوسیاه

این هفته :

شماره مخصوص پائیز بایك تابلو بزرك زیبا و یكدنیازیبائی‌دیگر
و . . .
. . . دومین هفته مهرماه شماره ممتاز بارپورتاژ ماه .
و . . .
. . . سومین هفته مهرماه شماره ممتاز باداستان ماه .
و . . .
. . . چهارمین هفته مهرماه شماره ممتاز بامقالات ماه

شماره‌های مخصوص وممتازمهرماه‌سپیدوسیاه را بخوانید ، مقایسه‌كنید وقضاوت كنید

مهرماه ، ماه سپیدوسیاه

بن‌هور
سینماسكوپ ـ رنگی
دوبله بفارسی ـ باشركت

چارلتون‌هستون
استیفن‌بوید
ازامشب برنامه

سینماپارك

شاهنشاه شایسته لقب «جهان مهر» هستند

بقیه از صفحه اول

محمد الفاسی رئیس کمیته اجرائی یونسکو نیز طی مصاحبه‌ای اعلام داشت که بایستی بخاطر مساعی و رهبری خردمندانه شاهنشاه ایران در امر مبارزه جهانی با بیسوادی بمعظم‌له لقب «جهان مهر» داده شود و آقای هویدا نخست وزیر طی سخنانی در آخرین جلسه کنگره ازنمایندگان و شخصیت های فرهنگ ملل که در تهران گرد آمده‌اند اظهار امتنان نمود واعلام داشت که ایران مبارزات شدید خود را علیه بیسوادی و جهل ادامه میدهد و مبارزه جهانی بابیسوادی را دنبال میکند و بفرمان شاهنشاه سالانه به موسسه‌ای که درراه مبارزه بابی سوادی شرکت موثر داشته باشد بوسیله یونسکو جایزه داده خواهد شد .

● آخرین جلسه

بعد از ظهر دیروز کنگره جهانی مبارزه با بیسوادی آخرین جلسه عمومی خودرا در حضور والا حضرت شاهدخت اشرف پهلوی در کاخ سنا برپاست آقای دکتر هدایتی تشکیل داد .

در آغاز جلسه گزارش کمیسیون های سه گانه مطرح گردید وپس از تذکرات اصلاحی نمایندگان بتصویب رسید .

سپس قطعنامه ای که نمایندگان کشور های کانادا ، گواتمالا ،اردن، نپال، نیجریه و لهستان پیشنهادکرده بودند باین شرح مطرح شد .

کنگره جهانی مبارزه بابیسوادی مراتب امتنان و سپاسگزاری خود را بحضور اعلیحضرت همایونی شاهنشاه ایران ، برای تشکیل کنگره و دعوت نمایندگان بتهران، تقدیم میدارد و از علاقه کامل معظم‌له کمال امتنان را دارد.

کنگره مراتب تشکر خودرااز دولت و ملت ایران برای پذیرائی کرمی که نمودند تقدیم میدارد.

کنگره همچنین از نمایندگان وشخصیتهای ایرانی که در طول جلسات کنگره صمیمانه همکاری کرده‌اند تشکر مینماید و نیز از مدیر کل یونسکو وازنمایندگان این سازمان بخاطر کوششهائی که برای تهیه مقدمات کنگره بعمل آورده‌اند صمیمانه سپاسگزاراست

● تجلیل ازشاهنشاه

درباره این قطعنامه نمایندگان کانادا و دوانمالا مطالبی اظهار داشته و از شاهنشاه و دولت وملت ایران تشکر کردند . سپس نماینده اردن گفت : من بنام کشور های عربی از شاهنشاه ایران که بابیانات خود الهام‌بخش نمایندگان کنگره شدند سپاسگزاری میکنم،صمیمیت وتلاش شاهنشاه و دولت و ملت ایران درمبارزه با بیسوادی سرمشق خوبی برای همه ملتهاست .

نمایندگان نپال و نیجریه نیز طی بیاناتی از شاهنشاه وملت ایران سپاسگزاری کردند .

نماینده لهستان امروز

ضمن اشاره بموفقیت های کنگره تهران اظهار داشت : احساسات بی‌شائبه ، ملت ایران بمناسبت آغاز بیست وپنجمین سال سلطنت شاهنشاه ومشاهدهٔ کارسپاهیان دانش در ماائر بسیارنیکوئی گذاشت و من صمیمانه بملت ایران تبریک میگویم . برای ما تهران بعنوان مظهر صمیمیت وهمچنین کوشش های ثمربخش جهانی درراه برانداختن جهل وبیسوادی باقی خواهد ماند .

پس از بیانات نماینده ترکیه نسبت به قطعنامه اصلی کنگره که متن آن دیروز انتشار یافت .رای نهائی گرفته شدودر میان کف زدنهای شدید حضار باتفاق آراء بتصویب رسید .

● بیانات نخست‌وزیر

پس از تصویب قطعنامه آقای نخست وزیر پشت تریبون قرار گرفت ودر میان کف‌زدنهای شدید نمایندگان شروع بصحبت کرد .

آقای هویدا اظهار داشت :

بسیار مفتخرم ازاینکه امروز در آخرین جلسه کنگره شما شرکت میکنم و موفقیت های شمارا باتوجه به اهمیت این موضوع تبریک میگوئیم .

اجازه میخواهم توجه شما رابه یک نتیجه که بنظر من راه حل اساسی مسئله‌را تشکیل میدهد ، جلب کنم و آن عبارتست از ارتباطیکه بین بی - سوادی و پیشرفت عمومی وجود دارد . کشور ما مانند اکثر کشور هائیکه باین کنگره نماینده فرستاده‌اند . مبارزه بزرگی‌رابرای توسعه وپیشرفت آغاز کرده است .

آقای نخست‌وزیر سپس گفت :ما باقدم گذاشتن درراه اصلاحات انقلابی که بوسیله شاهنشاه مقرر گردیده ، باتصمیم قاطع این مشکل بزرگ رابه سهم خودازمیان برداشته‌ایم .شاهنشاه تصمیم گرفته‌اند ، بعلل اصلی عقب ماندگی یعنی مسئله اساسی ترکیب اجتماعی حمله‌شود .

آقای هویدادراینموقع مسئله‌مبارزه بابیسوادی در ایران را بتفصیل مورد بحث قرار داد واز هیئت های‌نمایندگی بمناسبت شرکت در کنگره جهانی مبارزه بابیسوادی تشکر کرد واظهار امیدواری نمود که نتایج این کنگره بنفع ملل‌جهان باشد .

● جایزه یك میلیونی

آقای نخست‌وزیر سپس اظهارداشت که ماسعی میکنیم حداکثر استفاده‌را از گزارشهای کنگره ببریم و ازهم اکنون شاهنشاه تصمیم گرفته‌اند جایزه‌ای بارزش یك میلیون فرانك قدیم فرانسه برای این کار در نظر بگیرند ، این جایزه سالانه‌بشخص یا موسسه‌ایکه بهتر درراه مبارزه بابی‌سوادی شرکت کرده باشد داده‌خواهد شد ، جایزه مذکور را مادر اختیار یونسکو خواهیم گذاشت و یونسکو مامور اعطای آن خواهد بود .

● بیسوادی ریشه‌کن میشود

دراینموقع آقای «رنه‌ماهو» مدیر کل یونسکو از اجتماع نمایندگان جهان در تهران اظهار خوشوقتی کرد و گفت: اگرعوامل واقداماتی که‌شما دراین راه بکار خواهید انداخت ادامه یابد بیسوادی از صحنه گیتی رخت برخواهد بست .

مدیر کل یونسکو از شاهنشاه و نخست‌وزیر ووزیر آموزش و پرورش ایران اظهارامتنان وسپاسگزاری کرد.

آقای «رنه‌ماهو»اظهارامیدواری کرد که‌در جلسه شورای اجرائی یونسکو که‌بزودی درپاریس تشکیل خواهدشد، پاره‌ای ازاقدامات ازراه‌اجرای مصوبات این کنگره بدون فوت وقت عملی‌شود.

آغاز تحول عظیم

دراین موقع آقای الفاسی رئیس شورای اجرائی یونسکو آغاز سخن کرد و اظهار داشت موفقیت این کنگره قبل‌ازهرچیز مرهون علاقه‌ای است که نمایندگان برای ریشه کن ساختن بیسوادی ابرازداشتند ،هیئت های نمایندگی کشورها در کارخود صاحب نظر و تجربه بودند و کمیسیون ها با کمال دقت وظایف خود رابه پایان رساندند ، من‌یقین دارم که همه کشور ها و همه نمایندگان آماده‌اند تادرحدوداًمکان منابع مالی و انسانی و همه‌امکانات خود را در راه مبارزه با بیسوادی بکار برند .

قطعنامه هائی که در این کنگره تصویب شد ، مبین اعتمادی است که به یونسکو اظهار شده است و امیدوارم که یونسکو با تکیه باین اعتماد راسخ امرگران مبارزه با بیسوادی را از پیش برد .

رئیس‌شورای اجرائی یونسکو از توجهات شاهنشاه ایران و میهمان‌نوازی های دولت و ملت ایران سپاسگزاری کردوگفت :امیدواریم این‌مجمع که بابتکار شاهنشاه‌ایران انعقاد یافته منشاء تحولات عظیم در جهان باشد .

● لقب جهانمهر

دو روز قبل مجلسین ایران به شاهنشاه‌لقب آریامهرداذند ،بعقیده من کنگره جهانی‌مبارزه با بیسوادی باید بشاهنشاه ایران‌بخاطر کوشش بیدریغی که برای نجات بشریت از جهل و بیسوادی بکار برده‌اند عنوان «جهان مهر» بدهد وبیگمان شاهنشاه‌ایران شایسته چنین‌عنوانی هستند در این موقع نمایندگان‌تمام کشورهای عضو کنگره بشدت‌ابراز احساسات کردند

● سخنان رئیس کنگره

سپس آقای‌دکتر هدایتی رئیس کنگره اظهار داشت:در این کنگره که‌بابتکار شاهنشاه تشکیل گردید، ما همه جنبه های مبارزه بابیسوادی را مطالعه کردیم همه مشکلات و همچنین راه حل های آنرا بررسی کردیم ، ما انواع همکاریهای بین‌المللی را از مد نظر گذراندیم و نقش کشور های پیشرفته و در حال توسعه را مطالعه کردیم ،بنظر من مذاکرات بسیار مثبت بود و به نتایج ثمربخشی دست یافتیم ارتباط میان تعلیمات‌عمومی و تعلیمات‌خارج از آموزشگاه در راه هدف مشخصی ملحوظ گردید .

بعلاوه توضیح کافی داده‌ایم که چرامبارزه بابیسوادی در طریق‌تحقق هدفهای توسعه‌اقتصادی‌اثر میبخشد. نتیجه دیگری که از مذاکرات خود بدست آوردیم تاثیر شرکت اتحادیه ها، سندیکا ها ، انجمن های صنفی وکارگری وزنان در پیش بردن‌برنامه های مبارزه با بیسوادی است .

● در سراسر جهان

ما همچنین باین نتیجه رسیدیم که‌مبارزه بابیسوادی تنهادریك کشور معین‌مورد نظرنیست‌بلکه دراین‌امرباید بسراسر جهان نظر افکند ، بنا براین ما بهمکاری بین‌المللی وهمکاری های منطقه ای و قرارداد ها وتوافق‌های دوجانبه اهمیت خاص نهاده‌ایم زیرا این همکاری هامارا به هدف های‌خود نائل میگرداند .

این نتایج درخشان و مفید ازاین کنگره بدست آمده است و یقین دارم که شما بامن درتقدیر ازمدیر کل‌و رئیس شورای اجرائی وکارکنان یونسکو هم آوازند.

رئیس کنگره‌ازحضور والاحضرت شاهدخت اشرف پهلوی‌در جلسه‌ابراز خوشوقتی کردودراین‌هنگام نمایندگان بشدت برای والا حضرت ابراز احساسات کردند

آقای دکتر هدایتی وزیر آموزش وپرورش و رئیس کنگره در پایان سخنان خود از همه نمایندگان که در بیانات خود از شاهنشاه ودولت وملت ایران‌تجلیل‌کردند سپاسگزاری کرد .

آخرین جلسه عمومی‌کنگره جهانی مبارزه بابیسوادی در ساعت ششرو سی دقیقه بعد از ظهر دیروز درمیان کف زدنهای شدید نمایندگان پایان یافت .

پس از پایان جلسه فیلم رنگی‌و زیبائی که از جریان ورود هیئت‌های نمایندگی بتهران و جلسات عمومی کنگره و کمیسیونها ومیهمان ها و بازدید از قزوین و همچنین شرکت در مراسم ورزه سپاه دانش برداشته شده بود نمایش داده شد .

● عزیمت نمایندگان

وزیران آموزش وپرورش وهیئت های نمایندگی کشور های مختلف جهان بتدریج از امروز خاك ایراندا ترك میکنند .

نمایندگان فرهنك ملل دیشب در میهمانی آقای دکتر هدایتی وزیر آموزش و پرورش شرکت کردند .

● مصاحبه مدیرکل یونسکو

آقای «رنه‌ماهو» مدیر کل‌یونسکو دیشب دریك مصاحبه مطبوعاتی‌با خبرنگاران ایرانی و خارجی اظهار داشت که توصیه‌نامه‌های کنگره مبارزه با بیسوادی را در شورای اجرائی کنفرانس عمومی یونسکو مطرح خواهد کرد. توصیه‌نامه های کنگره تهران خودبخود از طرف دولت‌های عضو یونسکواجرانمیشود بلکه دولتها باید پس از مشورت بایکدیگر این توصیه‌ها راتصویب وامضاء کنند .

البته چون بیش از نه‌روز بطرح این توصیه‌نامه‌ها در کنفرانس عمومی یونسکو باقی نمانده است، نتیجه مذاکرات کنگره تهران در اردیبهشت‌ماه آینده در جلسه‌دیگر شورای اجرائی یونسکو در پاریس مطرح‌خواهد شد و یونسکونهایت کوشش‌رابعمل‌خواهد آورد تااین گزارش هرچه زودتر بدولت های عضو ابلاغ گردد .

● کنفرانسهای منطقه‌ای

مدیر کل یونسکو سپس اعلام داشت که ظرف ماههای آینده سه کنفرانس منطقه‌ای مبارزه‌بابیسوادی یکی در شهر بانکوك (برای‌ممالك آسیائی) ـ دومی در شهر تریپولی (برای کشورهای عرب) و سومی‌در شهر بوئنوس‌آیرس (برای ممالك امریکای مرکزی و جنوبی)تشکیل خواهد شد و در عین حال چون مسئله مبارزه بابیسوادی در سال گذشته جزء دستورمذاکرات‌مجمع عمومی سازمان ملل متحد بود شکی نیست که‌دریکی از کنفرانس های عمومی سازمان ملل نیز‌مطرح خواهد شد و اعتبارات لازم برای اینکار تامین خواهد گردیدوایران قبل از هرکشور دیگری از این اعتبارات که در دیماه آینده تامین میشود استفاده خواهد کرد .

آقای رنه‌ماهو اضافه کرد که دبیر کل سازمان ملل متحدشخصا باعقیده اینجانب دراین‌زمینه موافقت دارد .

وی گفت سازمان یونسکو قادر است در هرسال چهار طرح مبارزه بابیسوادی را اجرا کند . ولی‌لازم است دولتهای عضو یونسکو نیز تجربیات خودرا در اختیار یکدیگر قرار دهند . مثلا طرح سپاه دانش درایران ابتکاری بسیار سودمند وجالب است و تمام نمایندگان کشورهای مختلف که از قزوین بازدید کردند این‌ابتکاررامورد تحسین وستایش قرار دادند .

● طرح شاهنشاه

مدیر دل یونسکو در پایان گفت: بعقیده من سپاه‌دانش باید‌گسترش یابد و مطمئنم که سایر کشورها نیز از این طرح سودمند استفاده خواهند کرد ، طرح شاهنشاه‌ایران در مورد اختصاص قسمتی از بودجه های نظامی برای مبارزه بابیسوادی نیز اهمیت فوق‌العاده دارد و تمام دولتهای جهان باید هم خودراصرف اجرای این پیشنهاد بکنند .

سه نفر کشته و ٦ نفر مجروح شدند

دیشب کامیون‌شماره۲۰٤٤٦۵۰ زنجان برانندگی رجبعلی خلقتی که باعده‌ای سرنشین از زنجان عازم قریهٔ «قلاور» بود ، در منطقه «کوچه‌لر» واقع در هیجده کیلو- متری زنجان براثر سرعت زیاد از جاده منحرف شد و بدرهٔ عمیقی افتاد .

دراین حادثه سه‌نفر ازسرنشینان کامیون باسامی یعقوب ، بختیارو بانو خدیجه دردم کشته شدند و شش نفر باسامی حبیب‌الله،غیبعلی خیبر ، وجیه‌اله ، محمد وصفی‌اله مجروح گردیدند و باانتقال به بیمارستان شهناز زنجان بستری شدند . راننده کامیون متواری است و اینك مامورین در تعقیب او هستند .

خروج

آقای سید محمد رضا شیرنگی رئیس شورای کشاورزی شهرستان گرگان‌ونایب‌رئیس باشگاه‌بین‌المللی لاینز که برای شرکت در جشن های بیست و پنجمین سال سلطنت به تهران آمده بود به گرگان مراجعت نمود .

به نویسندگان و دانشمندان ارجمندی که دعوت این موسسه را استقبال نموده ومبادرت به نگارش کتاب پیرامون شرح حال سرور آزادگان جهان حضرت حسین بن علی علیه السلام فرموده اند یادآور میشود که مهلت قبول کتاب پایان شهریورماه جاری منقضی میگردد .

دایره پخش روغن نباتی گل «تهران»

کلاسهای آزاد خوشنویسی
وابسته به
وزارت فرهنك و هنر
واقع در خیابان سعدی ـ خیابان خانقاه ـ جنب کوی بصیرالملك شماره ۷۱ از این تاریخ‌الی۲۰ مهرماه ۱۳٤٤ همه‌روزه از ساعت ٤ر۵ الی ٦ بعدازظهر از داوطلبان ثبت‌نام بعمل می‌آورد .

ازصبح چهارشنبه درسینماهای
سعدی ـ سالن تراس سهیلا ـ درایوین
ویتنام کشور جنك و آشوب ـ سایگون شهرقتل‌وجاسوسی

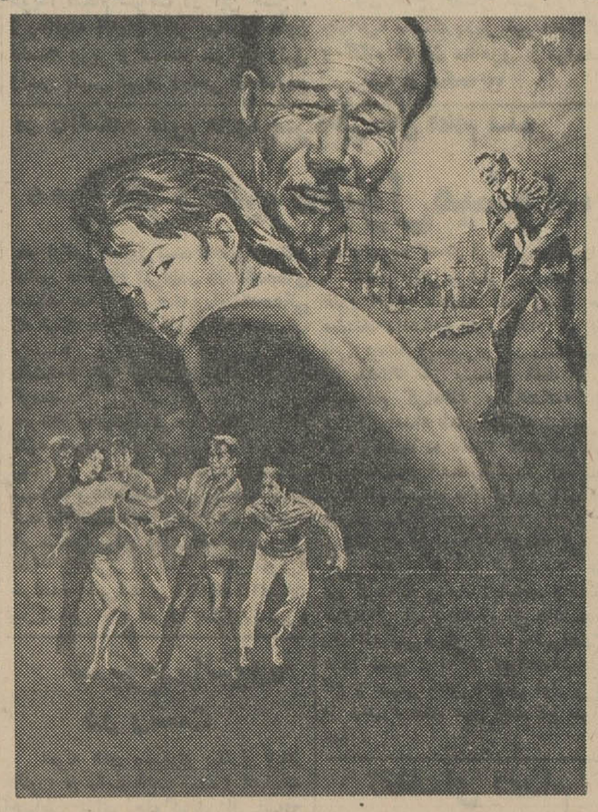

مأمورسایگون
سینماسکوپ ـ رنگی ـ دوبله بفارسی ـ باشرکت
برادهاریس ـ جون کامرون ـ جری‌مور ـ ماریان‌کوك
محصول سال۱۹٦۵ آ ـ ۲۱۸۵۲

دومین برنامه انتخابی
سینما پلازا
زمانی که‌دزدبودم
M-G-M

محصول کمپانی مترو گلدوین مایر

پیشگاه مبارك اعلیحضرت همایون محمدرضاشاه پهلوی
جان نثار آغاز بیست و پنجمین سال‌سلطنت‌شاهنشاه عدالت‌گستر را به‌پیشگاه معظم‌له تبریك عرض نموده وبقاء وطول عمر شاهنشاه ملت دوست را از درگاه قادر منان خواستارم . جاوید شاه . پاینده ایران
مرتضی صابریان (صابرزاده) رئیس‌انجمن محلی افسریه آ آ ـ ۱۳۷۳۱

جناب آقای خردمند مدیرکل محترم امور مالی‌وزارت‌بهداری
کارکنان امورمالی آسایشگاه شاه‌آباد شمیران‌انتصاب شایسته آقای اویسی را بمعاونت اداره‌کل امورمالی وزارت بهداری قلبا تبریك عرض مینمایند آ ـ ۲۱۸۱۲

انجمن فرهنگی ایران وفرانسه
INSTITUT FRANCO-IRANIEN
ثبت‌نام درکلاسهای انجمن فرهنگی ایران وفرانسه درسال تحصیلی ۱۳٤٤ ـ ۱۳٤۵
داوطلبان میتوانند از یکشنبه ۲۸ شهریور ماه الی پنجشنبه‌اول مهر ماه همه روزه ازساعت سه و نیم قاشش ونیم بعداز ظهر در محل انجمن خیابان شاهپور علیرضا حشمت‌الدوله سابق شماره ۵۸ ثبت نام نمایند .
داوطلبان به تناسب پایه تحصیلات‌و قدرت در زبان فرانسه میتوانند‌در کلاسهای زیر ثبت نام نمایند .
۱ـ کلاس های مقدماتی و تمرین زبان فرانسه .
در پایان دوره دوساله داوطلبان مفتخر بدریافت گواهینامه‌انجمن خواهند شد.
۲ـ کلاسهای‌موسسه آموزش سمعی و بصری انجمن برای دانشجویان مبتدی که مایل باشند بزبان فرانسه و مکالمه در این زبان بمدت کوتاهتری آشنا شوند .
۳ـ کلاسهائیکه دانشجویان را پس ازگذراندن امتحان مفتخربه دریافت شهادتنامه های :
"Certificat Pratique de Langue Française"
و
"Diplôme d'Etudes Françaises"
مخصوص دانشجویان خارجی دانشگاه پاریس (سوربن) خواهد ساخت کلاسها از روز شنبه ۳ مهر ماه درمحل انجمن‌دائر خواهد بود وپس از این تاریخ تقاضای ثبت نام پذیرفته نخواهد شد .
از داوطلبان جدیدتقاضامیشود برای ثبت‌نام دوقطعه‌عکس ٤×٦ ارائه دهند ودانشجویان قدیم انجمن کارت تحصیلی سال ۱۳٤۳ـ ۱۳٤٤ خود را همراه داشته باشند .

آگهی مناقصه
درخواست ٦۰۳۲۲ ـ الف شماره مناقصه ۱۳۵
سازمان‌آب و برق خوزستان‌تهیه و تحویل ۱٦۰۰۰۰ عددتنبوشه گلی باندازه مختلف برای طرح نیشکر هفت تپه در ۵۵ کیلو متری اندیمشك را بمناقصه میگذارد . علاقمندان شرکت در این مناقصه میتوانند در ساعات‌اداری بامراجعه به قسمت تدارکات اداره‌مرکزی سازمان در اهواز یا تهران (خیابان خردمند شماره ۹۹) و دریافت برك مشخصات و شرائط مناقصه پیشنهاد های خود را تا آخر وقت اداری روز ۱۱ر۷ر٤٤ بدفتر تدارکات سازمان‌در اهواز تسلیم و یا توسط پست (صندوق پستی شماره ۱٤ اهواز) ارسال نمایند . پیشنهاد های رسیده درساعت ۱۰ صبح روز ۱۲ر۷ر٤٤ در کمیسیون خریدو تدارکات سازمان‌دراهوازباز وقرائت خواهد شد .الف٤٤٤٤
۱ـ۲ آ ـ ۲۱۷۹۰ سازمان آب وبرق خوزستان

آگهی مناقصه شماره ۵٦۹
شهربانی کل کشور خرید برنج صدری درجه ۲ و برنج چمپا مصرفی سالیانه قسمتهای تابعه را مطابق نمونه های موجود و برك شرایط جداگانه بمناقصه میگذارد . داوطلبان شرکت در مناقصه میتوانند برای دیدن نمونه و دریافت برك شرایط و اطلاع از مقدار مورد مناقصه باین اداره مراجعه و پیشنهادات خود را تنظیم و در پاکت لاك و مهرشده تاآخر وقت‌اداری روز ۱٤ر۷ر٤٤ بداثره دفتر تسلیم و رسید در یافت نمایند ـ پیشنهادات رسیده در ساعت ۱۸ همانروز در جلسه کمیسیون ابتیاع باز و قرائت خواهد شد .
حضور پیشنهاد دهندگان در جلسه کمیسیون الزامی است و کمیسیون مزبور در ردیا قبول یك یا کلیه پیشنهادات مختار است . الف ٤٤۱۱ .
از طرف رئیس اداره کارپردازی . سرهنك افتخار زاده
۱ـ۲ آ ـ ۲۱۷۹۲

جاوا بله جاوا

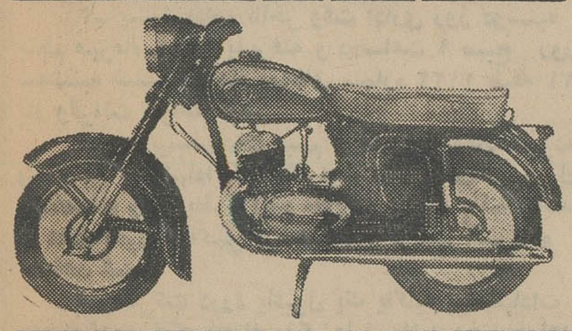

مطمئن ـ محکم ـ زیبا ـ بادوام ـ پرقدرت ـ توانا ـ سریع ـ بی‌باك
با نیروی خارق‌العاده قهرمان دشت و بیابان و زمینت خیابان شاهکاری نظیر صنعت موتورسیکلت سازی جك پراك بقدرت ۷ ـ ۱۰ ـ ۱۴ اسب .
نماینده انحصاری درایران ـ اصفهان واحدی

دکتر طهمورث فروزین
رزیدنت آسیستنت سابق بیمارستانهای انگلستان
متخصص جراحی عمومی (جراحی شکم)
وجراحی زنان میدان فردوسی ـ خیابان فرصت
خیابان‌مه‌زادشماره ۳۱٦ تا۷ بعدازظهر تلفن ٤٦٦۵٤

اطلاعیه شرکت شعله خاور
درمورد سرویس سالیانه تاسیسات تهویه وحرارت مرکزی
بزودی بافرا رسیدن فصل سرما ، دستگاههای شوفاژ و تهویه بایستی مورد سرویس کامل قرار گیرند. ولی نظر باینکه در ماههای آخر پائیز بعلت تراکم نصب و راه اندازی تاسیسات جدید ممکن است تاخیری در اجرای سرویس حاصل شود لذا برای آنکه شرکت بتواند به بهترین طرز ممکنه رضایت مشتریان‌محترم‌رافراهم سازد بدینوسیله خواهشمند است از این تاریخ تا ۲۰ مهرماه جهت ترتیب سرویس سالیانه بدفتر شرکت مراجعه فرمایند.
آدرس: خیابان‌تخت‌جمشید‌چهارراه‌بهار شرکت شعله خاور ـ تلفن: ۳ـ۷۵٦۱٤۱

آسانسور اوتیس
اوتیس با تجربه‌ترین سازنده آسانسور در جهان
عظیمترین ساختمانهای جهان مجهز به اوتیس میباشد
تهیه‌ونصب:
شرکت شعله‌خاور
خیابان‌تخت‌جمشید چهارراه بهار
تلفن: ۵ـ۷۵٦۱٤۱

تلویزیون اطلاعات

دوشنبه ـ بیست و نهم‌شهریور ماه ۱۳٤٤ ـ بیست و چهارم جمادی الاول ۱۳۸۵ ـ بیستم سپتامبر ۱۹٦۵
اذان صبح ساعت ٤ر۱۸ دقیقه
طلوع آفتاب‌ساعت ۵ر۵۰ دقیقه
غروب آفتاب ساعت ۵ر۵۷ دقیقه

برنامه امشب

سینمای تابستانی فرهنگیان در دبیرستان رضا شاه کبیر
خبرنگار ماجراجو (محصول هندوستان) شروع ۷ر۳۰

برنامه امشب

تلویزیون ایران

۵ر۰٤ آموزشی
۵ر٤۵ باشگاه تاج
٦ر۰۰ بونانزا
۷ر۰۰ شورایعالی‌جمعیتهای‌زنان
۷ر۳۰ اخبار
۸ر۰۰ برنامه‌هنری‌وزارت فرهنك وهنر
۸ر۳۰ بعدا اعلام خواهد شد
۹ر۳۰ ٦٤۰۰۰ ریالی
۱۰ر۰۰ مشاعره
۱۰ر۳۰ دورانکلین
۱۰ر٤۵ ته‌دانسان هفته
۱۱ر۱۵ پایان برنامه

برنامه امشب

تلویزیون زمینکا

٤ر۰۰ آقای شهردار
٤ر۵۰ جنك استقلال
۵ر۱۵ برنامه «ای ـ بی ـ اف»
۵ر۵۵ اخبار
٦ر۰۰ فیلم بزرك
٦ر۳۰ برنامه «ریپکورد»
۷ر۰۰ فیلم سینمائی بنام «جنك گربه های وحشی»
۸ر٤۰ مریخی محبوب من
۹ر۰۵ فیلم سینمائی «وسترن»
۹ر۳۰ مدافعان
۱۰ر۲۰ فیلم سینمائی

پیش بینی هوا

هوای ایران در ۲٤ ساعت گذشته :
سواحل دریای مازندران‌ابری همراه با بارندگی بوده است ، هوای بقیه نقاط صاف گاهی‌کمی ابری و در نواحی آذربایجان همراه با باد نسبتا شدید بوده است گرمترین نقاطی‌که ایستگاه هواشناسی دارد آبادان با حد اکثر ٤۵ درجه و خنك ترین نقطه همدان با حد اقل ٦درجه و حداکثر ۳۰ درجه بوده است حداکثر درجه حرارت تهران۳۳ درجه و حد اقل آن ۱۹ درجه بوده است .
پیش بینی وضع هوای ایران تا ظهر فردا بشرح زیر است :
هوای سواحل‌دریای مازندران نیمه ابری در نواحی غربی و مرکزی گاهی ابری همراه با بارندگیهای خفیف میباشد .
هوای نواحی خوزستان گاهی غبارآلود خواهد بود ـ هوای تهران و بقیه نقاط صاف همراه با کمی ابر پیش بینی میشود.

اطلاعات

دوشنبه
● ۲۴ جمادی‌الاول ۳۸۵
● ۲۰ سپتامبر ۱۹۶۵
● شماره ۱۱۷۸۶
● سال چهلم

مراسم جشن آغاز سال تحصیلی دانشگاه در حضور اعلیحضرتین

امروز اطلاع حاصل شد که بمناسبت آغاز سال تحصیلی ۴۴ـ۴۵ روز شنبه سوم مهرماه از ساعت چهاربعدازظهر در حضور شاهنشاه‌و شهبانو ، مراسمی دردانشگاه‌تهران برپا خواهد شد .

مسافرت والاحضرت شاهپور غلامرضا پهلوی

والاحضرت شاهپور غلامرضاپهلوی رئیس کمیته ملی المپیك ایران برای شرکت در شصت‌وسومین کنگره بین‌المللی المپیك که در مادرید تشکیل میگردد با تصویب اعلیحضرت همایون شاهنشاه‌باروپا عزیمت نمودند .

وزیرخارجه به نیویورك میرود

خبرنگار سیاسی ما گزارش‌میدهد که آقای عباس آرام وزیرامور خارجه جهت شرکت در جلسات‌مجمع عمومی طی چندروز آینده‌به نیویورك عزیمت خواهد کرد .

در غیاب آقای آرام ، آقای دکتر مهدی وکیل‌نماینده دائمی ایران در سازمان ملل متحد در جلسات مجمع عمومی سازمان که از فردا تشکیل‌می شود حضور خواهد یافت .

سکه‌های طلای مخصوص بفروش‌رسید

سکه های‌طلای مخصوص آغاز بیست‌وپنجمین‌سال سلطنت‌شاهنشاه کلابفروش رسید .

ضمنا چون از سکه های مزبور تعداد یکهزار عدد ضرب‌شده بود و در حدود دویست عدد‌آنرا شاهنشاه به شخصیت ها و مقامات مختلف اهداء فرمودند لذا در حدود تعداد هشتصد عدد آن بوسیله بانك‌ملی ایران بمردم‌عرضه‌گردید وبسرعت بفروش رفت .

این مقام افزود : با مذاکراتی که با بانك مرکزی صورت گرفته شود .

پاسخ شاهنشاه

به تلگرام تبریك دکتراقبال

این تلگرام در پاسخ عرض‌تبریك رئیس هیئت مدیره و مدیر عامل شرکت‌ملی‌نفت ایران که‌بمناسبت آغاز بیست‌وپنجمین سال سلطنت پرافتخار اعلیحضرت همایون‌محمد رضاشاه پهلوی به‌پیشگاه ملوکانه معروض گردیده شرفصدور یافته

جناب دکتر منوچهر اقبال‌رئیس هیئت مدیره و مدیر عامل شرکت ملی نفت ایران

تلگرام مشروح مبنی برتبریك‌و تهنیت شما بمناسبت آغاز بیست‌و پنجمین سال سلطنت ما ملاحظه گردید احساسات بی‌شائبه‌ای که ابراز داشته بودیدموجب‌خوشوقتی و مسرت خاطر گردید توجهات‌و مراحم مخصوص مارا به کلیه کارکنان شرکت نفت و صنایع پتروشیمی کشور ابلاغ نمائید .

۲۷ شهریورماه ۴۴

شاه

ضیافت دروزارت کشور

بمناسبت آغاز بیست‌و پنجمین سال سلطنت شاهنشاه ، دیشب‌از طرف‌آقای دکتر صدروزیرکشور ضیافتی‌دروزارت کشور برپا بود دراین ضیافت ،جمعی از شخصیت های برجسته مملکتی ، نمایندگان مجلسین،معاونین ومدیران کل وزارتخانه ها ارباب مطبوعات و کارمندان عالیرتبه‌وزارت کشورشرکت داشتند .

عزیمت بامریکا

آقای ابراهیم خردجو مدیرعامل‌بانك توسعهٔ صنعتی و معدنی ایران جهت شرکت درمجمع عمومی بانك‌بین‌المللی وصندوق پول که‌در واشنگتن تشکیل میگردد بامریکا عزیمت کرد مسافرت آقای خردجو مدت سه هفته بطول‌می‌انجامد .

است احتمال دارد تعداد دیگری از این سکه ها که از یکهزار عدد تجاوز نخواهد کرد مجددا ضرب شود .

نخست‌وزیر درمراسم آشنائی باپرستاران داوطلب عزیمت بپاکستان‌گفت:

پرستاران‌ایرانی درپاکستان

سفیران احترام ودوستی ملل ایران و پاکستان هستند

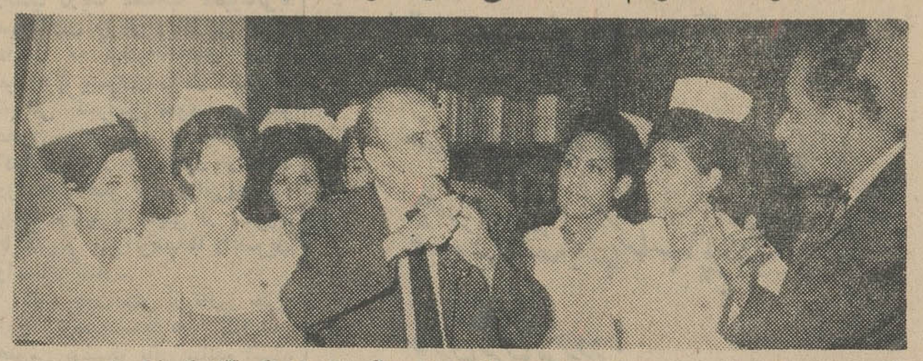

آقای هویدا نخست وزیر در بین‌عده‌ای از پرستان اعزامی بپاکستان دراین‌عکس‌آقای‌دکترخطیبی‌نیزدیده‌میشود

بعد از ظهر دیروز بیست تن از پرستاران جمعیت شیر و خورشید سرخ ایران‌که بمنظورکمك به‌مجروحین جنك ، عازم کشور پاکستان هستند با آقای نخست وزیر ، در کاخ‌نخست وزیری ملاقات کردند .

آقای هویدا هنگام ورود پرستاران، میز خود را ترك گفت و با خوشروئی زیاد ازاین‌عده که قصددارند به ملت برادر خویش کمك و معاضدت نمایند استقبال‌کرد وبایکایك‌آنان دست داد .

آقای دکتر خطیبی اظهار داشت :

همراه این دوشیزگان و بانوان یك هزار کیلو دارو به پاکستان فرستاده میشود و ضمنا در صورتیکه احتیاجات دیگری موجود باشد سازمان شیر و خورشید سرخ بلافاصله اقدام خواهد کرد و دارو و لوازم را فورا ارسال خواهد نمود .

سپس آقای نخست وزیر خطاب به پرستاران اظهارداشت : شما در این ماموریت سفیران کشور ما هستید و هرقدر در انجام وظایف بزرك ومقدسی که برعهده دارید ، کوشش کنید ، احترام و دوستی ملت خود را در پاکستان افزایش داده‌اید .

ملت دوست و مسلمان پاکستان درست مانند اقوام و فامیل‌شما هستند و من امیدوارم این وظیفه ملی ومقدس را در برابر ملت دوست و برادر ما پاکستان به نحو احسن انجام دهید .

جشنهاو چراغانی محلات

نخست‌وزیر دریکی از جشنهاگفت بیائید سوگند بخوریم که ایرانی آباد به آیندگان نوید دهیم

جشنهای با شکوه مردم و موسسات ملی و دولتی برای بزرگداشت آغاز ربع قرن سلطنت شاهنشاه همچنان در تهران و سراسر کشور ادامه‌دارد.

نخست وزیر ، دیروز عصر در چند مجلس جشنی که از طرف مردم محلات برگزار شده بود شرکت جست ، آقای هویدا هنگام شرکت در این جشن ، د رحالیکه آقایان دکتر بهادری معاون نخست وزیر و تیمسار سرتیپ وثیق رئیس پلیس تهران وجمعی ازمعتمدین محلات همراه ایشان بودند بچندخانه رفت و از طرف مردم با میوه پذیرائی شد .

در میدان مهام

در ساعت شش بعد از ظهر دیروز آقای نخست وزیر به میدان مهام (میدان قزوین) رفت .

آقای حاج افضلی شهردار ناحیه جها ربه نخست وزیر خیر مقدم گفت و آنگاه آقایان مظاهری و مرزدشتی

بقیه در صفحه ۱۳

در دانشکده علوم علاوه بـر ذخیره‌های اعلام شده

۵۰۰ نفرذخیره‌قبول‌میشوند

بعد ازظهر دیروز ثبت نام‌قبولشدگان کنکور دانشگاه تهران‌در دانشکده‌های مختلف خاتمه پذیرفت ودانشکده‌هائی که ثبت نام کنندگان آن بحدنصاب نرسیده بود اسامی ذخیره های دانشکده خود را برای ثبت نام‌اعلام کردند .

خبرنگار مامينويسد تنها دانشکده‌ایکه کلیه قبولشدگان آن مراجعه نموده‌و ثبت نام کرده‌اند دانشکده پزشکی میباشد و دانشکده فنی‌۲۵ نفر کمتر ثبت نام نموده‌اند که‌از ذخیره‌هائیت نام میشود ولی دانشکده های دیگر تعداد بیشتری از ذخیره های خودرا خواهند پذیرفت و دانشکده ادبیات نیز اسامی ۱۲۰ نفر را بعنوان ذخیره اعلام نموده که از فردا ثبت نام‌نماید.

آقای دکتر فرشاد رئیس دانشکده علوم اظهار داشت در رشته های مختلف دانشکده علوم تعداد کهی‌ثبت نام‌کرده‌اند وبخصوص در رشته‌شیمی از هشتاد نفر منتخب فقط ۵ نفر ثبت نام کرده‌اند . دانشکده علوم علاوه برتعداد ذخیره‌ای‌که قبلامعرفی کرده است در حدود ۵۰۰ نفر دیگر ذخیره دوم انتخاب کرده که پس‌از ثبت نام ذخیره های اول از آنها ثبت نام میشود .

آقای دکتر فرشاد اضافه کرد که چون تعداد کمی از قبولشدگان ثبت نام کرده‌اند واحتمالابقیه‌در دانشکده های‌دیگر قبول شده‌وبآن دانشکده‌ها رفته‌اند ولی برای کمك به‌قبولشدگان فردا صبح ابتدا از قبولشدگان ثبت نام و سپس ذخیره های اول و بعد از ذخیره های دوم ثبت نام خواهد شد .

شیوع «التور» در رشت

نمونه های مشکوك بیماری وبای «التور» در رشت دیده شده و اقدامات احتیاطی برای جلوگیری از اشاعه آن آغاز گردیده است .

خبرنگار ما میافزاید :

ازروز گذشته بار دیگر مایه کوبی دررشت ومراکز مشکوك آغاز گردیده است، علاوه بر مایه دوبی قرصهای «کلرامفنیکل» به‌مردم داده میشود.

خبرنگار مادررشت گزارش میدهد که برای فرنطینه کامل شهر رشت از ماموران انتظامی و سربازان کمك خواسته شده است .

تقاضای اعدام

امروز آقای جهانگیر فیلسوفی دادستان تهران برای حسین عباسیان که ساعت ۷ بعد از ظهر پریروز همسرش صدیقه محمدی را باچاقو در خیابان گرگان کشته بود ،کیفر خواست صادر کرد .

دادستان تقاضای اعدام متهم را نموده است .

دعوت عام

بمناسبت آغاز بیست‌وپنجمین سال سلطنت پرافتخاراعلیحضرت‌همایون محمدرضاشاه پهلوی انجمن محلی دروس ۷شبانروز جشن و سرور داشته‌وفردا (روز۳شنبه۳۰شهریور ماه)از ساعت ۷ تا ۱۰ بعدازظهر اختصاص باعضای محترم‌انجمن‌های محلی تهران و شمیرانات و حومه دارد از اینرو از عموم اعضای‌هیئت های‌مدیره انجمنهای محلی تهران تقاضا دارد که باتشریف‌فرمائی‌خود موجبات مباهات وافتخار ساکنین دروس را فراهم فرمایند .

نشانی ـ قلهك ، خیابان دولت ایستگاه قنات دروس .

نایب‌رئیس شورای انجمن های محلی تهران و رئیس انجمن محلی دروس حسین معیری

آ ـ ۲۱۹۲۶

آگهی استخدام

بیمارستان پارس جهت موسسات درمانی خود در خوزستان بچند نفر پزشك متخصص‌در بیماریهای‌داخلی‌ـ کودکان ـ جراحی ـ زنان وزایمان که بزبان انگلیسی آشنائی کامل داشته باشد احتیاج دارد که باحقوق مکفی‌وتامین محل‌سکونت استخدام خواهند شد داوطلبان میتوانند همه روزه‌ازساعت ۱۰الی ۱۴ به‌بیمارستان پارس تهران خیابان فرانسه کاشی ۶۷ مراجعه نمایند .

آگهی مزایده شماره ۳۰۷

شرکت ملی نفت ایران در حدود ۲۵ تن لاستیك روئی و توئی ودیواره لاستیك فرسوده را بوضع‌موجود که درانبار عملیات نفتی ری موجود میباشد از طریق مزایده عمومی بفروش میرساند :

۱ـ علاقمندان می‌توانندبرای‌دریافت‌برگ‌مشخصات وشرایط مزایده درتهران باداره اجناس مازاد منطقه شمالی واقع در خیابان تخت جمشید ساختمان شرکت ملی نفت طبقه یازدهم اطاق ۱۱۰۲ مراجعه نمایند.

۲ـ سپرده جهت شرکت در مزایده مبلغ‌ده‌هزار ریال میباشد که بایستی بصورت اسناد خزانه‌درتهران به صندوق حسابداری مرکزی تحویل ورسیدآن‌پیوست پیشنهاد گردد .

۳ـ پیشنهادات تاآخر وقت اداری روز دوشنبه پنجم مهرماه ۱۳۴۴ پذیرفته و درساعت ۹ صبح روز سه‌شنبه ششم مهرماه دراطاق شماره ۱۱۲۲ طبقه ۱۱ باز وقرائت خواهد شد.

۴ـ به پیشنهادات مبهم و مشروط وفاقدسپرده وهمچنین پیشنهاداتیکه باشرایط مندرج درآگهی‌وبرگ مشخصات وشرایط مزایده مغایرت داشته باشد یابعد از مدت مقرر درآگهی برسد مطلقا ترتیب اثـرداده نخواهد شد .

۵ـ شرکت دررد یاقبول یك یاکلیه پیشنهادات واصله بدون آنکه محتاج بذکر دلیل باشد مختارخواهد بود .

۶ـ حضور پیشنهاد دهندگان ویا نمایندگان آنها بادر دست داشتن معرفی نامه‌کتبی در جلسه قـرائت پیشنهادات آزاد است. ۱ـ۲ آ ـ ۲۱۸۲۶

انعکاس وقایع شبه‌قاره‌هند درتهران

آتش بس

بدون تعیین تکلیف کشمیر معنی‌ندارد

تشدید وخامت اوضاع‌شبه قاره هند امروز محافل سیاسی‌تهران را بیش از پیش نگران آن شبه قاره ساخت ، مقامات مطلع ایرانی اعلام داشتند که بنظر ایران ،آتش بس میان هندوپاکستان‌بایستی‌مقارن باتعیین تکلیف کشمیر باشد تابه کشمکشهای شبه‌قاره برای همیشه پایان داده شود .

● پیامهای ایران

خبرنگار سیاسی‌ما مینویسد :به دنبال پیامهائی که از طرف دولت ایران بسران کشورهای بزرك‌جهان فرستاده شده بود و طی‌آنهادولت ایران نگرانی خود را در موردمسئله هند و پاکستان باطلاع سران کشور های بزرك رسانده بود،سران کشور های بزرك‌باین پیامها پاسخ داده‌اند.

کشور های بزرك دنیا از این‌پیام هاحسن استقبال کرده‌و نگرانی‌ایران رادر مورد مسئله کشمیر واختلاف هند و پاکستان مورد تائید قرار داده‌اند .

مسئله آتش بس ازابتدای‌اختلاف وبروز جنك مورد نظر دولت ایران بوده است و آقای هویدا نخست وزیر در سفر پاکستان مذاکراتی نیز در این زمینه بامقامات دولت پاکستان انجام داد .

بامداد امروز یکی از مقامات مطلع بخبرنگار سیاسی ما گفت : آتش بس بدون حل مسئله کشمیر در شبه قاره مفهومی ندارد ،شکی نیست‌که نظرات وتصمیمات‌سازمان ملل برای ما حائز اهمیت است ولی نمیشود آتش بس را بدون تعیین تکلیف اختلاف هند و پاکستان بر سر کشمیر پیش کشید و اگر آتش بس اعلام شود و منتظر نتیجه مذاکرات دوکشور بنشینیم ،احتمال آن‌میرود که مدت ۱۸ سال دیگر هم این اختلافات باقی بماند و هر لحظه ناراحتی جدیدی بوجود آید.

ثبت نام داوطلبان امتحانات متفرقه

ثبت‌نام کلیه داوطلبان امتحانات متفرقه تاآخرین ساعت اداری‌روز پانزدهم مهر انجام میگیرد و امتحانات کلاسهای ششم ابتدائی تاششم متوسطه نیز چنانچه قبلا اعلام شده از روز پنجشنبه ۱۶ آبان شروع و در روز یکشنبه سی‌ام آبان خاتمه می‌پذیرد.

دبیرستان فیروز بهرام

برای سال تحصیلی ۴۵ر۴۴ کلاس چهار م‌ادبی دائر نموده است. داوطلبان برای ثبت‌نام بدفتر دبیرستان‌مراجعه نمایند. آ ـ ۲۱۹۰۰

بااfتتاح هتل رویال شبهای تهران

شبهای تهران‌گوی سبقت را ازشبهای اروپاربوده‌است

ظهر سه‌شنبه ،پنجشنبه و جمعه هرهفته از شما باغذای معروف اصفهانی (بریانی) پذیرائی خواهیم کرد .

کباب بختیاری ما ضرب‌المثل خواهد شد .

غذاهای متنوع ایرانی و فرنگی هتل‌رویال شبهای تهران هوای مفرح و مصفا وچشم‌اندازهای بی‌نظیر هتل شبهای تهران برفراز تپه‌های سرپفلك‌کشیده الهبه شمارا از مسافرت به‌کت‌دازو و ریویه‌ای ایتالیا بی‌نیاز میکند .

سالنهای متعدد و دکوراسیون مجلل شبهای تهران‌برای‌تشکیل مجالس جشن و عروسی ایدآل است .

صبح هرجمعه اسنك‌باردایراست .

آگهی

پیرو آگهی شماره ۱۲۵۳ مندرج درشماره ۵۹۰۲ مورخ ۸ر۳ر۴۴ روزنامه رسمی کشور و شماره ۱۱۶۸۸ روزنامه اطلاعات به‌آقای مهدی کرملی اخطار میشود چون دروز ۱۵ر۴ر۴۴ مندرج‌درآگهی مزبور در هیئت حل اختلاف حاضر نشده و وکیل ثابت‌الوکاله نیز معرفی ننموده‌اید لذا کمیسیون غیابا وارد رسیدگی گردیده وبموجب رای غیابی شماره ۴۸۰ـ ۱۵ر۴ر۴۴ شمارا به پرداخت‌مبلغ ۸۹۲۰۰۰ ریال مالیات و ۱۰٪ شهرداری و۱½٪اطاق بازرگانی‌بابت عملیات پیمانکاری‌سالهای۲۳ ـ۲۴ـ۲۵ محکوم نموده‌است‌بنابراین مقتضی است ظرف یك هفته ازتاریخ درج آگهی نسبت به‌پرداخت مالیات قطعی شده فوق‌اقدام و قبض مالیاتی دریافت نمائید درغیر این‌صورت طبق مقررات آئین‌نامه‌اجرائی مالیات بردرآمد باستیفاء طلب دولت اقدام خواهد شد **مدیرکل وصول تهران وحومه**

فقط ۲ روز

یعنی تا ۳۱ شهریور فرصت دارید که با افتتاح یك حساب پس‌انداز زندگی

بانك اعتبارات ایران

در قرعه‌کشی بزرك سه‌ماهه شرکت نموده واز جوائز

۱٫۲۵۰٫۰۰۰ ریالی آن بهره‌مند شوید

یادداشت فرمائید : برای شرکت در قرعه‌کشی جایزه ممتاز ۵۰۰٫۰۰۰ ریالی حداقل مانده ۵٫۰۰۰ ریال باید باشد

کلیه شعب بانك اعتبارات ایران در تمام محلات تهران وحومه و شهرشهداد در اختیار علاقمندان میباشند

آگهی های ثبت‌نام

دبیرستانها ـ دبستانها ـ کودکستانها وآموزشگاههای شبانه

در صفحه چهارم و پانزدهم چاپ شده است

پانسیون‌شبانه‌روزی کودك

باتشکیلات مجهز و معلمین‌کار آزموده تعدادی کودك ازیکسال ونیم الی ۴ سال راپانسیون‌مینماید آدرس: شمیران خیابان دربند ایستگاه افخمی تلفن ۸۴۵۷۷

کمکهای فنی یونسکو بایران

ساعت چهار و نیم بامداد امروز قرارداد جدید کمکهای فنی یونسکو در ایران بامضای آقای دکترهدایتی وزیر آموزش و پرورش و آقای‌رنه ماهو مدیر کل یونسکو رسید.

بموجب این قرارداد که مفاد آن طی مذاکرات وزیر آموزش وپرورش یامدیر کل‌یونسکو در جریان‌برگزاری کنگره تهران تعیین شده بود کمکهای فنی یونسکو در زمینه های مختلف توسعه خواهد یافت .

آقای رنه‌ماهوپس‌از امضای‌قرارداد بفرودگاه مهرآباد رفت ودر ساعت۷ بامداد تهران را بسوی پاریس ترك کرد .

سخنگوی وزارت آموزش وپرورش امروز اعلام‌داشت‌بموجب این‌قرارداد یك مؤسسه طرح ریزی برنامه های فرهنگی با کمك‌یونسکو و صندوق مخصوص تشکیل میشود وهمچنین تعداد کارشناسان روش جدید تعلیم علوم به ایران خواهند آمد وضمنا برای تاسیس دوره راهنمائی تحصیل که طبق برنامه های جدیدآموزشی ازسال آینده تشکیل خواهد شدچند کارشناس پیش بینی شده است .

وی افزود برای تاسیس سازمان راهنمائی تحصیل کارشناسان لازم اعزام خواهند شد و ضمنا کمکهای یونسکو به موسسه پلی تکنیك تهران نیز همچنان ادامه خواهد یافت .

جشن‌پایان‌سال‌تحصیلی

مراسم جشن پایان سال‌تحصیلی آموزشگاه پرستاری رضاشاه‌کبیر وابسته به جمعیت شیروخورشید سرخ ایران عصر دیروز در حضور مدیر عامل و اعضای هیئت مدیره جمعیت شیروخورشید و اولیاء دانشجویان برگزار شد .

آغاز بیست‌وپنجمین سال‌سلطنت پرافتخار

اعلیحضرت همایون شاهنشاه بزرك ومعدلت گستر را بر قاطبه ملت ایران صمیمانه تهنیت میگوید .

مدیر شرکت سهامی آرزومان
گورك مارکاری آوادیسیانس

ماکارمندان و کارگران شرکت سهامی آرزومان بدینوسیله تشکرات خود را از مدیریت شرکت جهت پاداشی که بمناسبت بیست و پنجمین سال سلطنت اعلیحضرت همایون شاهنشاه داده‌اند تقدیم میداریم .

آ ـ ۲۱۶۸۶ کارکنان شرکت سهامی آرزومان

بمناسبت بزرك داشت آغاز بیست وپنجمین سال سلطنت اعلیحضرت همایون شاهنشاهی

پتوی پشمباف تهران پتوهای زیبای خودرادرکیف‌پلاستیکی تشنك جهت کادو ـ چشم روشنی‌ـ اهداء بدوستان

باچهل‌درصد تخفیف درپارك شهرپمعرض فروش قراردادد.

بازدید ازاین‌غرفه را در پارك شهر بعموم‌توصیه‌مینماید

۱ـ۴ آ ـ ۲۱۴۳۸

آگهی استخدام مربی‌کودك‌برای پرورشگاه های وابسته بجمعیت خیریه فرح پهلوی در تهران و شهرستانها

جمعیت خیریه فرح پهلوی۵۰بانو یادوشیزه دیپلمه (ششم‌خانه‌داری‌ـ ادبی ـطبیعی) ازطریق مسابقه ورودی جهت خدمت در پرورشگاههای تهران وشهرستانها استخدام مینماید.

متقاضیان تاآخر وقت اداری روز شنبه دهم مهرماه ۱۳۴۴ با درمست داشتن مدارك زیربدفتر پرورشگاه‌شماره ۲ واقع در خیابان شهناز جنب خیابان نایب السلطنه مراجعه نمایند.

۱ـ عین یافتوکپی دیپلم ۲ـ دو برك رونوشت شناسنامه ۳ـ ۴قطعه عکس ۴×۶. ۴ـگواهی حسن اخلاق و رفتار از دبیرستان محل‌تحصیل. مسابقه ورودی بعدا اعلام خواهد شد.

۱ـ۳ ۱ـ۲۰۹۲۰ جمعیت خیریه فرح پهلوی

آگهی

بدینوسیله از افراد زیر که در امتحانات کتبی و مصاحبه حضوری جهت کارآموزی‌در آموزشگاه‌پرستاری آبادان موفقیت حاصل نموده‌اند دعوت مینماید که‌جهت تکمیل پرونده پرسنلی و انجام مقدمات استخدامی در تاریخهای ۲۹ر۶ر۱۳۴۴ و ۳۰ر۶ر۴۴ با در دست‌داشتن شش قطعه عکس ـ اصل شناسنامه ـ ۲ رونوشت شناسنامه و اصل مدرك تحصیلی باداره کل استخدام وکاریابی‌اول خیابان‌رودسر شماره۲۶ حضوربهمرسانند.

نام‌ونام‌خانوادگی	شماره کارت
۱ـ رفعت قاضی الشریف	۱۳۲
۲ـ فرشته فتاحی حیران	۲۲۹
۳ـ زینت‌السادات میرشجاعی	۱۰
۴ـ زهرا مهاجرین ارومیه	۲۳۹
۵ـ زهرا خوش‌طینت	۲۱۰
۶ـ سیده نسرین میر سعیدی	۹۵
۷ـ مهین‌خوش‌طینت سخندان	۲۲۳
۸ـ زهرا رعیت	۱۰۹
۹ـ شهناز فرهودی	۸
۱۰ـ رقیه کارآموز	۷
۱۱ـ شهلا خرسند مشهدی	۲۴۸
۱۲ـ فاطمه قرایلو	۸۹
۱۳ـ فاطمه خاوریان	۱۱۷
۱۴ـ قمرالزمان تاج‌بخش	۲۰۰
۱۵ـ فاطمه حیدری	۸۸
۱۶ـ سکینه نخشدانی	۱۹
۱۷ـ سکینه جهانی سوباشی	۳
۱۸ـ ناهید هرمزی	۵۵
۱۹ـ شهناز مددی کورعباسلو	۴۰
۲۰ـ شهروز بابیوردی	۲۴۵