سال سی‌وچهارم- شماره ۱۰۱۸۵ | دوشنبه بیست‌ونهم فروردین‌ماه ۱۳۳۹ | تکشماره ۳ ریال

اطلاعات

تظاهرات شدید علیه چوئن لای در هند

۲۰ صفحه

تظاهرکنندگان در دهلی فریادمیزدند: گول لبخندهای چوئن‌لای را نخورید وبچین امتیاز ندهید

نهرو نخست‌وزیر هند به نمایندگان جمعیت اطمینان داد که در برابر چوئن لای محکم خواهد ایستاد

نخست وزیر هند تاکید کرد که در مذاکره پیرامون اختلافات مرزی دو کشور، به چین امتیازی نخواهد داد.

باآنکه‌اختلافات‌مرزی چین و برمه برطرف شده است ولی‌اختلافات مرزی چین و هند چنان وضعی دارد که هرلحظه ممکن است سبب وقوع انفجاری در آسیا شود

شرح درصفحه ۳

جریان روز

غرور ارزی؟ نهرو- چوئن‌لای

در آئین‌نامه امتحانات تغییراتی داده شد

* با نمره ۱۳ در دروس اختصاصی در ثلث سوم محصل قبول خواهد شد حتی اگر درثلث اول ودوم نمرات او پائین باشد
* محصلین سیکل اول می‌توانند در چهار گروه تجدیدی شده درشهریور امتحان بدهند

*

بطوریکه در شماره دیروزباطلاع خوانندگان عزیز رساندیم آئین نامه و مقررات امتحانات عوض‌شد خبرنگار ما در تعقیب خبر دیروز گزارش دادکه متن مقررات جدید که از طرف دستگاه‌آموزشی‌وزارت فرهنگ به‌شورای‌عالی‌فرهنگ‌پیشنهاد شد پس از تصویب از طرف وزیر فرهنگ بکلیه واحد های فرهنگی

بقیه در صفحه‌نوزدهم

شاهنشاه مؤسسه ژئوفیزیك را افتتاح فرمودند

هیئت فنی این‌مؤسسه از ۱۱ دانشمند خارجی تشکیل شده‌است

عصردیروز شاهنشاه موسسه ژئوفیزیك دانشگاه تهران راافتتاح فرمودند.

دراین مراسم آقای نخست‌وزیر، آقایان وزیران واستادان دانشگاه حضور داشتند. ساعت پنج‌وچهل‌و پنجدقیقه شاهنشاه‌به محوطه‌موسسه قدم‌نهادند آقای دکترفرهاد رئیس دانشگاه تهران ضمن بیان خوش‌آمد گزارشی باستحضار رسانیده گفت:

شاهنشاها، جان نثار افتخاردارد به‌نمایندگی از دانشگاه تهران‌مقدم مبارك شاهانه رابااین موسسه تحقیقاتی تهنیت عرض کندومراتب امتنان دانشگاهیان رااز ابرازالطاف وعنایات خاص ملوکانه معروض پیشگاه دارد.

انستیتوی تحقیقاتی ژئو فیزیك که‌اینك موردملاحظه ذات‌شهریاری قرار میگیرد یکی از موسسات‌تابعه دانشکده علوم است که از چهار سال قبل پی‌ریزی شد درآنهنگام طبق قرارداد قبلی‌از طرف ۳۶ کشور جهان یك سلسله تحقیقات بین‌المللی راجع بخواص کرمزمین‌آغاز گردید. دولت ایران نیز شرکت خودرا دراین تحقیقات اعلام داشته وتوسط دانشگاه تهران این‌خدمت علمی راتقبل کردودرهمان اوان‌برای آنکه مطالعات مذکور رادرایران تسهیل نمایدونقائص راکه از حیث شناسائی خواص کره زمین وجود

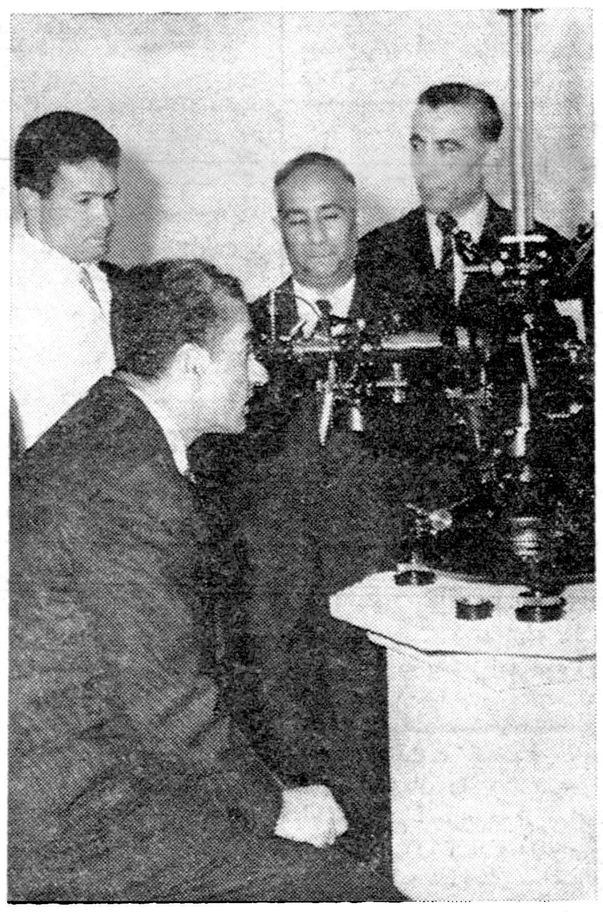

شاهنشاه طرز کار دستگاههای توسعه ژئوفیزیك را ازنزدیك بررسی فرمودند

نرخ گرمابه‌ها افزایش یافت

* دو ریال بنرخ سابق گرمابه‌ها افزوده شد
* نرخ گرمابه لوکس۲۳ریال است
* برای وان در گرمابه های معمولی شش ریال تعیین گردید

امروز خبرنگار ما کسب اطلاع‌کرد که وزارت کشور با نظر کمیسیون مخصوص شهرداری مبنی بر افزایش نرخ گرمابه ها موافقت کرده است

چندی پیش خبر دادیم که بر اثر تقاضای گرمابه داران و دستور نخست وزیر کمیسیونی درشهرداری برای مطالعه در مورد افزایش نرخ

بقیه در صفحه‌نوزدهم

صبح روز چهارشنبه چهاردهم اردیبهشت

شاهنشاه عازم اروپا میشوند

وزیرخارجه همراه شاهنشاه باروپا میرود

اعلامیه دربار شاهنشاهی روزشنبه منتشر میشود

اعلیحضرت همایونی در ژنو یکشب توقف فرموده و تیمسار سپهبد زاهدی از شاهنشاه پذیرائی خواهند نمود

● امروز دربار شاهنشاهی‌از طریق تشریفات وزارت امور خارجه عدم شرکت علیاحضرت ملکه فرح رادر مسافرت‌شاهانه‌بنمایندگان سیاسی سوئد، بلژیك و اطریش درتهران اطلاع‌داد

شرح درصفحه هفدهم

درحضور علیاحضرت ملکه فرح پهلوی

دومین بی‌ینال تهران افتتاح شد

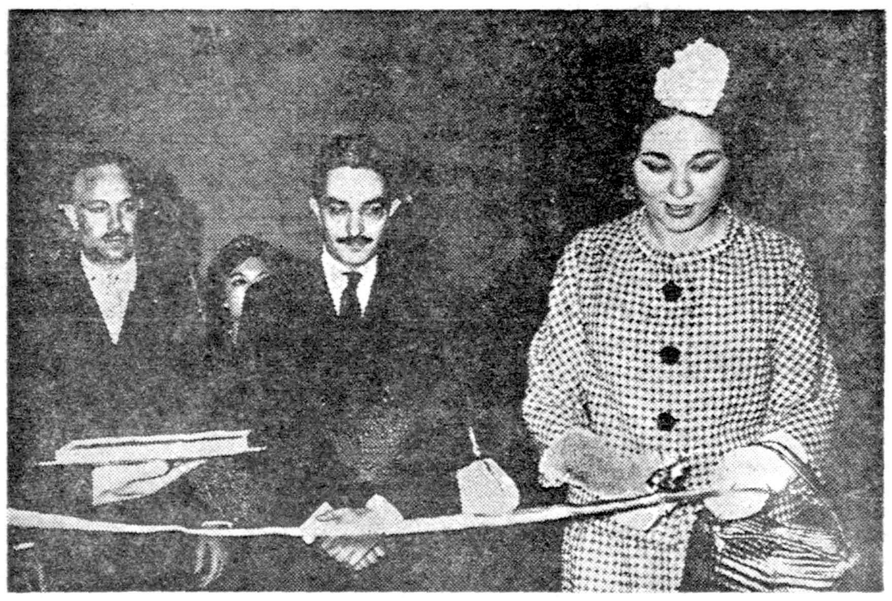

علیاحضرت ملکه باقطع نوار سه رنك بی‌ینال تهران را افتتاح میفرمایند. آقای پهلبد رئیس هنرهای زیبای‌کشور درسمت چپ دیده میشوند

ساعت پنج و چهل دقیقه بعد از ظهر دیروز علیاحضرت ملکه فرح پهلوی نمایشگاه نقاشی و پیکرسازی (دومین بی ینال تهران) را در کاخ ابیض افتتاح فرمودند . در این

بقیه در صفحه هیجدهم

بجز یك ساختمان بقیه

خانه‌های اطراف مجلس خریداری‌شد

اینروزها فعالیت های ساختمانی مجلس شورایملی که درایام‌تعطیلات تقریبا متوقف شده بود تجدیدشده است

بطوریکه خوانندگان‌محترم‌مسبوق هستند قبلا برسر خریداری خانه‌های اطراف مجلس شورایملی اشکالاتی پیش آمده بود که اینك بقراریکه کسب اطلاع شده مرتفع گردیده است.

از جمله این ساختمانها خانه شخصی بنام مرندی بود که درقسمت شرقی ساختمان مجلس قرار دارد .

امروز اطلاع حاصل شد که پس از مدتها اختلاف خانه مزبور بمبلغ در حدود صد هزار تومان خریداری شده است .

ساختمان دیگر متعلق به آقای دکتر قاسم اهری است که در شمال ساختمان مجلس و بر خیابان ژاله قرار دارد قیمت این ساختمان‌توسط مهندسین ششصد هزار تومان برآورد شده اما هنوز معامله‌صورت نگرفته است زیرا مالك خانه‌حاضر بفروش نشده‌است

در مجلس شورایملی گفته‌میشود که چون این خانه کاری‌به‌ساختمان جدید مجلس ندارد و کنار واقع میشود اصراری در خرید آن نیست .

باین ترتیب دیگر مانعی برای احداث و تکمیل‌ساختمان کاخ‌جدید مجلس شورایملی وجود ندارد .

انعکاس وبررسی مقرارت سهمیه امسال وسود بازرگانی جدید

نظر بازرگانان در باره مقررات جدید سهمیه

* جلوگیری از وارد کردن کفشهای پلاستیکی حسن اثر بخشید
* صادر کنندگان خشکبار خواهان تعیین جوایزبزرك صادراتی هستند
* سود بازرگانی پوست‌های نرم وپالتوئی دو برابرشد
* سود بازرگانی اسباب - بازی، زیورآلات‌وجواهرات بدلی دوبرابر شد

مقررات واردات سال ۱۳۳۹ در بازار برای هر دسته از صادرکنندگان و واردکنندگان انعکاس خاصی داشت . رویهمرفته از سود بازرگانی و ممنوعیت‌کالا کلیه طبقات استقبال زیادی‌نمودند. بخصوصی درمورد بعضی‌از کالاها مثل ورود کفش های لاستیکی‌که بازار همین انتظار را داشت .زیرا کارخانه‌های داخلی نزدیك‌به‌توقف بودند حتی در اواخر سال قبل یکی از بزرگترین کارخانه کفش لاستیکی دوچار کسری‌پرداخت‌شد حال بااین حمایت وضع متزلزل آنها بنحو سالم تثبیت میشود . اما صادرکنندگان انتظار بیشتری از این مقررات داشتند و مایل بودند که حمایت صادراتی بیشتری از آنها بشود .

صادرکنندگان خشکبارمعتقدند که دربازارهای دنیا کشور هائی قادر برقابت باایران می‌باشند که جوائز و تشویق‌های صادراتی‌دولتی میگیرند مشکل خشکبار ایران تنها استاندارد نیست که دولت

بقیه در صفحه هفدهم

کشف باند بین‌المللی قاچاق مواد مخدره

چهارکیلو هروئین ومرفین بارزش چهل وهشت میلیون ریال ازقاچاقچیان‌که از بیروت وبغداد وارد تهران شده بودند بدست مامورین افتاد

مامورین شهربانی کل‌کشورپس باندی را که از مدتی پیش بقاچاق از یك سلسله فعالیت های دامنه‌دار مواد مخدره و پخش آن در ایران و سایر کشورهای خاورمیانه‌اشتغال داشت کشف کردند و پنج نفر اعضای این باند را که دو زن وسه مرد تبعه خارج میباشند دستگیر کردند .

مشروح این خبر و نحوه فعالیت و دستگیری اعضای این باند در صفحه ۱۸ بنظر خوانندگان‌میرسد.

بررسی تاریخ روابط ایران وشوروی

دورنمائی ازتوسعه طلبی شوروی درایران

درصفحه ۱۱

زندگی کارگران درشوروی

مسکو - ۱۳آوریل - روزنامه پراودا ارگان حزب کمونیست شوروی اعتراف کرد مقرراتی که دولت برای فروش مواد اولیه‌زندگی بمردم این کشور وضع کرده‌طاقت فرسااست.

پراودا بعنوان نمونه نوشته‌است که‌یکنفر کارگر روسی‌برای‌بدست آوردن غذای روزانه‌خود بایدتوصیه های گوناگونی راهمراه داشته‌باشد ومدارك بیشماری را به فروشگاه های دولتی ارائه دهد.

پراودا درمقاله انتقادی خوداشاره کرده است که کاغذ بازی اساس زندگی مردم شوروی رامورد‌تهدید قرار داده است ودولت باید برای حمایت از طبقه کارگر موانعی را که‌درراه زندگی آنهاقرار داده‌است بردارد.

ترس‌آورترین زنان میگوید:

من‌از مردهای تهرانی میترسم !

* شمارا بخدا مرا بتهران نبرید!
* من خانم خانه هستم ، محبوبه «آقامراد» هستم!
* شیخ بیگم جان «شیر زن» کوهستان» نام یافته است

قسمتی از گزارش آقای حسام منصوری سرپرست نمایندگان روزنامه اطلاعات در خوزستان را که باتفاق آقای محمد علی باقر زاده خبرنگار عکاس روزنامه به دهکدهٔ «سوسن» محل سکونت شیخ بیگم

بقیه در صفحه هفدهم

آقای حسام منصوری سرپرست نمایندگان اطلاعات در خوزستان ناچار شد کلاه بختیاری بسر بگذارد تازن ریش‌دار حاضر بملاقات بااو بشود!

فردا بامداد نخستین شماره مجله

ایران آباد

در ۱۰۰ صفحه بکمك ۵۰ نویسنده در دسترس شماست

درتهیه مطالب این‌مجله‌گروهی اززبده‌ترین‌نویسندگان وهنرمندان ایران شرکت کرده‌اند .

نوشته‌هائی از: استاد سعید نفیسی-محمدسعیدی- احمد نفیسی- دکترنصرالله‌شیفته- دکترنصرت‌اله باستان- محمود رجا- فریدون مشیری، نادرنادرپور- ناصرموفقیان- دکتر توکلی- منوچهر استخر- دکتر محمود عنایت.

با۱۲ صفحه رنگی ویك تابلوی نفیس ودهها مطالب خواندنی قسمتی ازمزایای این شماره است.

فردا صبح ببهای ۱۰ ریال از روزنامه فروشها مطالبه فرمائید

بانك توسعه صنعتی ومعدنی ایران

۲۰۴ بلوار کرج

شماره‌های تلفن : ۶۲۶۹۷ ۶۲۶۹۸ ۶۲۶۹۹

کارخانه سرامیك وآجرسازی شرکت سهامی سفالگر باطلاع آقایان وموسسات مقاطعه‌کار وکارگاههای بزرك ساختمانی میرساند اقسام **آجرهای مشبك وغیر مشبك** که باماشین‌های خودکار وکوره تونل آخرین متد دنیا ساخته شده برای فروش آماده دارد. نیازمندان برای خریدواطلاعات بیشتر می‌توانند بدفتر شرکت سهامی‌سفالگر خیابان‌گیاتان شماره ۱۶۰-۱۵۸ یاتلفن ۳۳۰۰۷ مراجعه فرمایند.

ریالکو

بهترین وبزرگترین سازنده لوازم فلزی دفتر و وسائل زندگی واجاقهای خوراك پزی وظروف لعابی ولوازم آشپزخانه

شرکت سهامی ریالکو برای فروش‌محصولات کارخانجات ریالکو در تهران وشهرستانها نماینده میپذیرد.

فروشگاههای معتبر تهران‌وشهرستانها بدفترشرکت میدان کاخ تخت جمشید تلفن ۶۸۱۴۲ مراجعه یا مکاتبه نمایند.

آ-۲۵۳۰

اطلاعیه

درباب تاسیس کارخانه قند کرمانشاه

وتعقیب آگهی مندرج درروزنامه‌های اطلاعات وکیهان مورخ ۱۳ آذرماه ۱۳۳۸ باطلاع عامه میرساند نظربانکه مقدمات امرتاسیس کارخانه قندکرمانشاه فراهم آمده‌است وبمنظور حفظ حقوق صاحبان سهام استفاده ازسرمایه‌های توزیع شده وامکان بهره‌برداری اقتضا دارد که هرچه زودتر

شرکت سهامی قند کرمانشاه

تاسیس وبه ثبت برسد علیهذا آخرین مهلت خریداری سهام راروز شنبه ۱۴ خرداد ۱۳۳۹ تعیین وچون تصور میرود خرید سهام این شرکت ازجمله بهترین انواع پس‌اندازواستفاده ازسرمایه‌هائی راکه باشد منظور دارد عموم هموطنان عزیز بااستفاده ازاین فرصت درخرید سهام بارزش اسمی هرسهم دوهزارریال وتودیع چهل درصد آن در قسمتهای خودحساب جاری شماره ۶۷۷۸۴ بانك ملی ایران شعبه مرکزی وحساب جاری شماره ۱۹۳۲۷۵ بانك صادرات ایران شعبه فردوسی وحساب جاری شماره ۳۶۷۳۳ بانك بازرگانی ایران شعبه مرکزی ویانسبت بهین بانك کرمانشاه وتوابع وهمچنین ازطریق حواله بحسابهای مذکوراقدام فرمایند

مهندس احمد زنگنه

اداره کل درآمد شهرداری تهران همه روزه ازساعت ۷ونیم صبح لغایت ۲ بعداز ظهر وعصرها(باستثنای‌روزهای‌پنجشنبه وایام تعطیل) ازساعت ٤ تا۸ بعدازظهر برای تسلیم مفاصاحساب به متقاضیان آماده است.

برای شرکت درقرعه‌کشی بزرك

پانصدهزار ریالی

فقط **۱** روز وقت دارید

پایان فروردین روز قرعه‌کشی

حساب سپرده اختیاری

بانك بیمه بازرگانان

آ-۲۶۲٤ گردونه

جریان روز

غرور ارز؟

درآمد ارزی نباید مارا مغرورسازد و از فعالیت و توجه بصادرات باز دارد و دروازه های مملکت برای ورودامتعه خارجی همچنان باز گذارده شود .

این روش عاقبت خوبی ندارد .

اگر بازار ارز کشور صرف ورود کارخانه ها و ماشین های صنعتی گردد که در نتیجه رقمی از واردات کاسته شود نهایت آرزو است ولی با کمال تاسف دیده می شود که‌مقادیر زیادی ارز برای وارداتی پرداخت می گردد که آن واردات روزی زندگی مردم رافلج خواهد ساخت .

ایران مملکتی است فلاحتی ومردم فلاحت پیشه این کشور از راه کشاورزی و باغداری و دام داری نه فقط می توانند بخوبی زندگی کنندو سرپای خود بایستند بدون اینکه‌نیازی بخارج‌داشته باشند بلکه این کشور می تواند میلیونها نفوس دیگر را آذوقه دهد و برای میلیونها نفوس‌مردم کشور های دیگر آذوقه صادر کند ، اما در نتیجه همین غروری که ما را در اثر زیادی ارز گرفته و خیال می کنیم در آمد های ارزی نفت همچنان روز بروز زیاد تر می شود ، تکافوی احتیاجات کشور را می کند هیچ‌در فکر آن نیستیم جلوی وارداتی که بالنتیجه کشاورزی کشور رافلج‌خواهد ساخت بگیریم .

انواع و اقسام میوه های خارجی مغازه های میوه فروشی ما را رنگین کرده‌است اخیرا شنیده‌شده که‌حتی حبوبات و نخود و لوبیا هم بخارج سفارش داده می شود و چیزی نمی گذرد که گوشت راهم باید از خارج وارد کنیم ، وباین ترتیب یك‌مملکت وسیع‌کشاورزی که خداوند تمام‌نعمت ها را به آن ارزانی داشته باید دست نیاز بسوی خارجی دراز کند وآذوقه خود را از دیگران خریداری نماید .

من رقم قطعی واردات کشور را در برابر صادرات در سال گذشته بدست ندارم ، نمیدانم چه مبلغ پول مملکت در مقابل اینگونه واردات پرداخت‌شده و چه مقدار ارز از صادرات غیر ازمواد نفتی نصیب کشورما گردیده‌است ، اماوضاع و احوال چنین میرساند که فاصلهٔ میان این‌دو رقم سال بسال زیادتر می شود ، اگر واردات وکالا های مورد احتیاج کشور و احتیاجات داخلی را از لحاظ ماشین های‌صنعتی از رقم دیگر واردات جدا کنیم بایك حساب ساده در مقابل آنچه به‌مملکت وارد شده می بینیم در آمد ارزی ما از صادرات کشور خیلی ناچیز است ومتاسفانه وارداتی داریم که امکان تهیهٔ آن در داخل کشور موجود میباشد از آن جمله محصولات کشاورزی و دام داری و انواع روغن های نباتی‌است که با کمال تاسف اخیرا تقلباتی‌هم در روغن های نباتی خارج‌پیدا شده و معلوم نیست با وجود کارخانجات بزرك روغن نباتی کشور و سرمایه هنگفتی که در این راه بمصرف‌رسیده چرا دیگر اجازه ورود روغنهای خارجی میدهند که‌تقلباتی‌هم‌در آن صورت‌گیرد

غیر از فرش که‌یك رقم از صادرات مهم صنعتی کشور است ، بقیه ارقام صادرات را محصولات کشاورزی و باغداری تشکیل می دهد ، این رقم اخیر یعنی پولی که از صدور مواد و محصولات کشاورزی ما بدست می‌آید در مقابل پولی که برای تولید همان محصول کشاورزی از حیث تهیه کود شیمیائی و تراکتور خرج میکنیم ویا در برابر اقسام امتعه غیر ضروری و تجملی که بمملکت ریخته می شود و می توان از آن صرف‌نظر کرد مبلغ قابلی نیست و تکافوی این ولخرجی ها را نمی کند ، بخصوص که روز بروز در آمد ارزی ما از صادرات کاسته می شود و خرج ما در مقابل وارداتی که امکان تدارك آن درکشور هست و می توان از آن چشم پوشید و کشاورزی را فلج می سازد بالا میرود ، اگر وضع بدین منوال پیش رود و فکری برای جلوگیری از این کار نشود با پرداخت های ارزی که در برابر اقساط وام از امسال شروع خواهد شد معلوم نیست موازنهٔ‌ارزی ما چه صورتی پیدا خواهد کرد ؟

در همسایگی ما ترکیه ، این غرور ارزی وجود ندارد ، در آمد ارزی‌آنها خیلی کم و احتیاجاتشان از خارج بسیار است ، تمام در آمد ارزی خود را صرف احتیاجات درجه اول کشور بخصوص وارد کردن ماشین های صنعتی می کنند و کشاورزی خودرا توسعه می دهند در نتیجه از یك‌طرف احتیاجات داخلی رابوسیله کارخانه‌ها مرتفع می سازند و از سوی دیگر صادرات خود را افزایش می دهند تا از این راه توازن ارزی بر قرار سازند و بهمان نسبت که ارز خارجی از صادرات پیدا می کنند ، جلوی‌واردات ضروری را باز می گذارند .

بر خلاف‌وضع کنونی مملکت ما که در ناز و نعمت و فراوانی هستیم و تمام اجناس خارجی و هرچه دردنیا پیدا می شود مغازه های ما را پرکرده است در ترکیه برای یك بسته تیغ ژیلت ، یك قرص آسپرین و نوشیدن یك فنجان قهوه که باید از خارج‌وارد شود مردم دچار زحمت و مشقت فراوانی هستند و دولت با شدت‌جلوی واردات را گرفته است .

بازهم‌درباره، ینمسائل‌صحبت‌خواهیم‌کرد

نهرو- چوئن‌لای

چوئن لای نخست وزیر چین کمونیست فردا برای گفتگو با پاندیت نهرو نخست وزیر هند پیرامون اختلافات مرزی دو کشور وارد دهلی نو میشود .

چوئن لای قبلا یك بار درسال ۱۹۵٤ یعنی‌پس‌از نخستین‌کنفرانس ژنو و پایان جنك کره و هند وچین و بار دیگر در سال ۱۹۵٦ پس‌از ملی شدن کانال و هنگامیکه‌فرانسه و انگلیس در صدد اردو کشی به پرت سعید بودند به هند سفر کرده است .

اکنون نیز مذاکرات سران دو کشور هند و چین کمونیست چند هفته قبل ازتشکیل‌کنفرانس‌سران چهار دولت بزرك آغاز میشود و بهمین جهت ناظرین سیاسی برای این مذاکرات اهمیت زیادی قائل هستند زیرا ممکن است این امر سبب شود که نخست وزیران دو کشور مذاکرات خود را تنها به اختلافات مرزی محدود نسازند و بعید نیست موضوع شرکت سران کشور های آسیائی نیز در گفتگو های دهلی نو مورد بررسی قرار گیرد . البته اختلافات مرزی‌اساس مذاکرات چوئن لای و پاندیت نهرو را تشکیل میدهد و اگر این مسئله به نحو مطلوب حل شودبرای‌بررسی مسائل مهم جهانی فرصت مناسبی بدست خواهد آمد .

ولی اختلافات چین کمونیست و هند درباره مرز های دو کشور بقدری شدید و ریشه دار است که نمی‌توان انتظار حصول توافق نظر فوری را داشت .

این اختلافات یکسال قبل‌پس از تجاوز نیرو های کمونیست به سرحدات هند و تصرف ۲۵ هزار کیلو متراز اراضی هند بدست سربازان چین کمونیست‌پدیدآمد .

رژیم پکن اکنون نه تنها خیال پس‌دادن اراضی اشغال شده را ندارد بلکه هشتاد هزار کیلو متر از خاك هند را نیز جزء قلمروخود میداند .

پس از زدو خورد ها و کشمکش های متعدد محلی و مبادله ده ها یادداشت و نامه بین پکن و دهلی‌نو سرانجام در اوایل نوامبر سال گذشته یعنی یك روز پس از اعلام خبر سفر رسمی پرزیدنت ایزنهاور به دهلی نو چوئن لای طی‌نامه‌ای از نخست وزیر هند دعوت کرد که‌برای حل این اختلافات کنفرانسی از نخست وزیران دو کشور تشکیل شود پاندیت نهرو پاسخ این نامه را چند ماه بتعویق انداخت و سر انجام در آغاز ماه فوریه چوئن‌لای را برای مذاکره به دهلی نودعوت کرد و این دعوت پس‌از مدتی از جانب نخست وزیر چین کمونیست پذیرفته شد .

پس از حوادث خونین تبت و فرار دالای‌لاما به هند و مخصوصا حمله نیرو های چین کمونیست به مرز های هندووقایع کرالااحساسات مردم این کشور بشدت بر علیه رژیم پکن برانگیخته شد بطوریکه دولت پاندیت نهرو ناچار شد تحت فشار افکارعمومی‌حکومت‌کمونیستی کرالا را منحل کند .

اکنون نیز چوئن لای هنگامی وارد دهلی نو میشود که تظاهرات ضد چینی سراسر هند را فراگرفته است احزاب و دسته های سیاسی در قطعنامه های خود تخلیه فوری خاك هند را از نیرو های متجاوز خواستار میشوند باین ترتیب افکار عمومی در این مذاکرات کاملا از نهرو پشتیبانی میکنند .

هنوز معلوم نیست که نخست وزیر هند در قبال چوئن لای چه رویه‌ای در پیش خواهد گرفت ولی نهرو در سخنرانی های‌رسمی‌خود در پارلمان و کنفرانسهای مطبوعاتی اعلام کرده است که با تمام قواازتمامیت ارضی هند دفاع خواهد کرد. از سوی دیگر تصور نمی‌رود چین کمونیست هم حاضر شود زمین‌هائی را که در خاك هند اشغال کرده‌است به آسانی تخلیه کند

چینی ها درسال ۱۹۵۹ یك راه استراتژیکی در لاداخ احداث کردند که تنها راه ارتباط زمینی بین ایالت سین‌کیانك و تبت بشمار میرود و مسلم است‌باین‌زودی‌حاضر نخواهند شد ازاین راه که باتحمل هزینه های سنگین ساخته انددست بکشند گفته میشود چوئن لای حامل یك طرح مخفی برای حل اختلافات مرزی بین دو کشوراست ولی در حال حاضر امید زیادی به نتیجه مذاکرات دهلی نو نمیوان

بیمارستان وزایشگاه خصوصی شهناز

دارای سرویسهای جراحی ـزایمان ـطبی ـدرتمام شبانه‌روزخیابان شمیران مقابل سینمای مولن‌روژ شهناز ۲تلفن ۳٤۸۳۵

آ ـ۲۵۷٦ ـ۱ـ

من‌لم‌یشکرالمخلوق لم‌یشکرالخالق

ازمردان خداکه درراه خیروصلاح افرادجامعه بی‌ریاوبلاعوض خدمت میکنند باید تشکر کرد از جناب آقای هوشنك ناظمی‌عضوبیمه اجتماعی خرمشهر که‌درنجات فرزندم (پرویز میراسکندری)ازگمراهی وراهنمائی اوبخانه وخانواده‌اش از هیچگونه مساعدت وفداکاری‌دریغ نفرموده‌اند تشکربی‌پایان دارد.

آ ـ۲۷٤۷ علی‌اکبر میراسکندری

جمعیت بیداری زنان

روزهای یکشنبه از ساعت ۵تا۷نام‌نویسی مینماید. ولی صدورکارت عضویت منوط به‌تصویب کمیسیون مربوطه درباره صلاحیت شخص تقاضاکننده است.

نشانی ـخیابان‌قوام‌السلطنه روبروی سفارت مصر محل‌جامعه‌لیسانسیه‌ها

دوره بهار

کلاسهای انگلیسی بهشت

ازروز شنبه ۲۷ فروردین ماه شروع میشود

شهریه سه ماهه ٤۰۰ ریال

خیابان شاه ـ بیست متری اول تلفن ٤۳٦۵۷

خانواده های **شفا ـ کاظمی ـامامی ـضرابی ـشیبانی ـ بنی آدم ـ غفاری ـبهنام ـ دادبان ـ وزیری ـ شریعت ـ وثیقی ـ طبیبیان ـ مرتضوی ـ عسگری ـبیگدلی**

با کمال تاسف در گذشت مرحوم **دکتر علیرضا شفا (شفاءالدوله)** راباطلاع عموم میرسانند مجلس‌ترحیم آنمرحوم از ساعت ٤ تا٦ بعد از ظهر روز پنجشنبه اول اردیبهشت‌در مسجد مجد و مجلس ترحیم زنانه در همان ساعت در منزل شخصی آنمرحوم خیابان ایران (عین‌الدوله) پاساژ شفامنعقد خواهد بود

آ ـ۲۷۳٤ ـ۱ـ۲

در گذشت مرحوم دکتر شفا که در ادوار مشروطیت خدمات زیادی انجام داده است موجب کمال تاسف است

ما این ضایعه را بعموم بازماندگان آنمرحوم بخصوص به آقای شجاع‌الدین شفا تسلیت میگوئیم .

فوت مرحومه مغفوره **عزیزالسادات ایرملو** (شاهزاده‌خانم) صبیه مرحوم مغفور جنت مکان جناب آقای عباسقلی خان (وثوق همایون) را باطلاع عموم برادران دینی میرساندمجلس ترحیم مردانه روز سه شنبه سی‌ام فروردین ماه ازساعت۱۰تا ۱۲درمسجد ارك منعقد امید است با شرکت در مجلس مزبور روح آنمرحومه را شاد فرمایند .

الاحقر حاج سید علی اصغر خوئی ـ الاحقر سیدابراهیم علوی ـالاحقر حاجی سید عبدالحمید موسوی ماکوئی

با نهایت تاسف فوت مرحومه مغفوره **عزیزالسادات‌آیرملو** صبیه مرحوم عباسقلی خان (وثوق همایون) را باطلاع‌فامیل‌و دوستان و همشهریان محترم میرساند مجلس ترحیم‌مردانه روز سه شنبه سی‌ام فروردین ساعت ۱۰تا ۱۲ در مسجد ارك و مجلس ترحیم زنانه عصر همان روز در منزل جناب‌آقای عبدالعلی شهیدی واقع در انتهای خیابان شاه شماره ۸٦۵ منعقد خواهد بود .

نامدار آیرملو ـ وفادار آیرملو ـ نورالدین‌امامی خوئی ـ همایون آیرملو ـ بزرك ابراهیمی ـ سرهنك تیموری (شجاع الدوله) ـمیر علی اکبر اتاوکیلی (خانبابا خان) ـ سرگرد فرهاد جهانگیری ـ علی جهانگیر ـ حمداله بیات ماکو ـ دکتر روح‌اله پاکروان ـقدرت‌اله پاکروان ـعطاءاله عظیمی ـ عبدالعلی شهیدی ـحسن شهیدی ـمحمودشهیدی ـ باقر ریاحی ـ موسی شریف

آ ـ۳۸۲۱

بعموم بازماندگان آنمرحومه و خانواده محترم آیرملو مصیبت وارده را تسلیت میدهیم .

با کمال تاسف و تاثر در گذشت **سید محمود طباطبائی ورامینی** را باطلاع کلیه دوستان و آشنایان میرساند .مجلس ختم آنمرحوم فردا روز سه شنبه سی‌ام فروردینماه ازساعت ۳ تا ۵ بعد از ظهردرمسجد بی سیم نجف آباد برگزارمیشود

سید عبدالکریم طباطبائی ـ سید جمال‌الدین طباطبائی ـ سید جمال طباطبائی ـ سید جلال طباطبائی ـ سیدکمال‌الدین طباطبائی ـسید مهدی طباطبائی ـسید احمد طباطبائی ـ سید جواد طباطبائی

آ ـ۲٦۳۰

بعموم‌بازماندگان آنمرحوم مصیبت وارده راتسلیت میدهیم

بدینوسیله فوت مرحومه مغفوره والده باطلاع اقوام و دوستان و آشنایان میرساند مجلس ختم آنمرحومه‌روز۳شنبه ۳۰ر۱ر۳۹ از ساعت ۹ صبح الی ۱۱ در مسجد مرحوم حاج شیخ عبدالحسین معروف به آذربایجانیها بازار بر قراراست

آ ـ۲۸۱۹ **حاج خدا داد استادی**

بعموم بازماندگان آنمرحومه‌مصیبت‌وارده را تسلیت میدهیم

بدینوسیله فوت مادر عزیزمان راباطلاع اقوام ودوستان و آشنایان میرساند مجلس ختم آن مرحومه روز سه شنبه ۳۰ر۱ر۳۹ از ساعت ۳الی ۵بعد از ظهر در مسجد ملاقدیر واقع در سه راه سیروس خیابان بوذرجمهری جدید تکیه ملاقدیر بر گذار خواهد بود .

محمد رمضانی ـ محمود رمضانی ـ قربانعلی محمدی ـ ولی احمدی ـ محمد حسن احمدی

آ ـ۲۷۸۵

بعموم بازماندگان آنمرحومه‌مصیبت‌وارده را تسلیت میدهیم

خانواده های **خواجه نوری ـ دیو سالار ـوکیلی ـفریدونی ـ ارفع ـدهلوی ـ اسماعیلی ـ جهانشاهی ـ پور زند وکیلی ـ هژبر کیانی ـ شفقی ـ صدیقی**

با کمال تاسف در گذشت شادروان **بانو نزهت ایران دیوسالار** صبیه مرحوم علی دیو سالار (سالار فاتح)ومتعلقه مرحوم رضا خواجه نوری (معزالسلطنه) را در لندن باطلاع نزدیکان و دوستان میرساند مجلس ترحیم مردانه روزچهار شنبه سی و یکم فروردین از ساعت ٤ تا ٦ بعد از ظهر در مسجد مجد و مجلس ختم زنانه در همان روز و ساعت درمنزل آنمرحومه واقع در خیابان امیر اعلم (کپنهاك) مقابل سفارت دانمارك کوچه فردانش منعقد خواهد بود .

آ ـ۲۷۳۷ ـ۱ـ۲

بخانواده های محترمی که در این ضایعه عزا دارند بویژه بازماندگان آنمرحومه مصیبت وارده راتسلیت میدهیم

هیولا

دوبله بفارسی

ازفردا صبح درسینماهای همای ـ کارون

غوغا بپا میکند

آ ـ۲٦۷٤

انگلیسی با متد وارسته

انستیتوی زبانهای بیگانه برای ۳ کلاس جدید (مبتدی باسابقه و کنکور و امتحانات)نام نویسی می‌نماید دروازه دولت خیابان‌خاقانی شماره ٦٦ از ۵ تا۷ بعدازظهر .

آ ـ۲۵۰۵ ـ۱ـ۳

بدینوسیله فوت مرحوم مبرور خلد آشیان رضوان‌آرامگاه جناب آقای**آقا سید اسحق** طاب ثراه را باطلاع دوستان و آشنایان میرساند مجلس ترحیم روز سه شنبه ۲۲ شوال مطابق ۳۰ر۱ر۳۹ از ساعت سه الی شش بعد از ظهر در مسجد ارك منعقد میباشد .

منصور شبیری نژاد ـ سید محمد شبیری نژاد ـسید علی اکبر شبیری نژاد ـ حاجی سید حسین ورشوچی ـحاجی سید محمد عظیمی نیا ـ سرهنك محمد بواسحقی

بمناسبت فوت مرحوم علیین مقام آقای **آقا سید اسحق طابت تربة** والد ماجد جناب آقای آقامنصور شبیری‌نژاد و آقای سید محمد شبیری نژادمجلس‌ترحیم ازطرف بازماندگان آنمرحوم روز سه شنبه ۲۲ شوال ۳۰ر۱ر۳۹ از ساعت سه الی شش بعداز ظهر در مسجد ارك منعقد از مؤمنین خاصه علماء اعلام و حجج اسلام مستدعی است برای شادی روح آنمرحوم و تسلیت بازماندگان شرکت فرمایند

اقل عباس مشکوری نجفی ـ آقا بزرك نوری ـ سید محمد صادق رضوی

آ ـ۲۸۳۵

بعموم‌بازماندگان آنمرحوم مصیبت وارده راتسلیت میدهیم

با کمال تاسف در گذشت **بانو آغا بیگم نوشین‌روان** صبیه مرحوم میرزا نصراله امام جمعه کاشان و مادرسرهنك نوشین روان و ایراندخت نوشین روان‌را باستحضار فامیل و دوستان میرساند طبق وصیت آنمرحومه مجلس ترحیمی تشکیل نمیشود و کلیه مخارج آن صرف امور خیریه خواهد شد .

سرهنك علی اصغر نوشین‌روان ـایراندخت نوشین‌روان ـ جهانگیر نوشین روان ـمنظر بانو و فاطمه و فروغ نوشین روان ـخانواده های تام ـ سرهنك جواهری خاتمی ـ حاج ابوالقاسم آجیلی ـحاج‌محمد حسین شجاعی ـ سید مهدی آقا میری ـ مرتضی و هما پرنیان

آ ـ۲۷۳٦

بعموم بازماندگان آنمرحومه‌مصیبت‌وارده را تسلیت میدهیم

در گذشت مرحوم **حاج سلیمان مطلبی** را که یکی از اخیار بوده است باطلاع عموم مومنین خاصه علمای اعلام میرساند بدین مناسبت مجلس ترحیمی از ساعت ٤ الی ٦ بعد از ظهر روز سه شنبه ۳۰ر۱ر۳۹ در مسجد علوی جنب میدان بار فروشان گمرك بر قرار است .

حسن فرید گلپایگانی

بار فروشان میدان گمرك اهالی خیابان رباط کریم هیئت عزا داران حضرت امام حسن مجتبی (ص)

در گذشت مرحوم جنت مکان **حاج سلیمان مطلبی** را بعموم بازماندگان بالخاصه فرزندان ارجمندش بدینوسیله تسلیت معروض میدارند بدیهی است عموم طبقات وآشنایان در روز سه شنبه ۳۰ر۱ر۳۹ از ساعت ٤الی ٦ بعد از ظهر با شرکت خودشان در مجلس ترحیم فقید سعید در مسجدعلوی روح آنمرحوم و قلب بازماندگان و پسران داغدیده‌اش راشاد خواهند فرمود .

حاج حسین شفیعی

هیئت عزا داران بنی‌الزهراء (ع)

فاجعه جانگداز در گذشت مرحوم **حاج سلیمان‌مطلبی** را بعموم بازماندگان آنمرحوم مخصوصا دوست عزیز آقای غلامرضا شهبازی و فرزندان آنمرحوم آقایان حاج محمد و حاج حسین وحسن وعلی مطلبی تسلیت عرض مینمایدونیزبه اطلاع عموم اعضاء و علاقمندان هیئت میرساند مقتضی است درمجلس ترحیمی که بدینمناسبت در روزسه‌شنبه ۳۰ر۱ر۳۹ از ساعت ٤ الی ٦ بعد از ظهر در مسجد علوی جنب میدان بار فروشان گمرك بر قرار است شرکت فرمایند .

آ ـ۲۷۹۳

خانواده های **مطلبی ـ شهبازی ـخواجی ـحاج‌اسداللهی ـ حاج زمانی ـ خانبابائی ـ رسولی ـ حاج مقدم**

در گذشت مرحوم مغفور **حاج سلیمان مطلبی** ابوی اینجانبان حاج محمد مطلبی ـحاج حسین مطلبی ـ حسن مطلبی ـعلی مطلبی را باستحضار دوستان و همکاران می رسانند مجلس ختم در روز سه شنبه ۳۰ر۱ر۳۹ از ساعت ٤الی شش بعد از ظهر در مسجد علوی جنب‌میدان‌بارفروشان گمرك و مجلس ختم زنانه در همان روز در منزل شخصی آن مرحوم واقع در خیابان رباط کریم کوچه صوراسرافیل بر قرار است .

آ ـ۲۷۹۱

بخانوداه محترم مطلبی و عموم بازماندگان آنمرحوم مصیبت وارده را تسلیت میدهیم .

اهالی ماستر فرهان مقیم تهران درگذشت فقید سعید مرحوم **دکتر سید محمد حسابی** را بعموم بازماندگان آن مرحوم تسلیت عرض و برای شادی روح آن مرحوم‌مجلس تذکری از ساعت سه ونیم الی ٦ بعد از ظهر روز چهارشنبه در مسجد صاحب‌الزمان انتهای خیابان شاهپور بر پا نموده واز عموم طبقات خاصه همکاران و دوستان آن مرحوم دعوت می نماید که بحضور خود در مجلس تذکر روح آن فقید سعید را شاد نمایند .

آ ـ۲۸۵۱ ـ۱ـ۲

سوگواری

بمناسبت شهادت حضرت شیخ‌الائمه ابوعبدا جعفربن محمدالصادق علیهماالسلام طبق معمول سنواتی ار بله‌چهار شنبه ۲۳شوال تا ده شب مجلس تعزیه داری در م زل بنده زاده حاج سید قاسم افجه‌ای در خیابان پامنار منعقداست

آ ـ۳۷۸۱ **حاج سیف‌الاشراف افجه‌ای**

قابل‌توجه جناب‌آقای ذوالفقاری شهردار محترم تهران

فروشگاه خواربار ایران (سوپر مارکت) از موسسات مهمی‌است که بسرپرستی جناب‌آقای کوشانفر رئیس محترم کل اصناف برای‌رفاه وآسایش‌مردم تشکیل یافته و همه روزه هزاران نفراز مردم تهران‌ازنقاط مختلف برای‌اینکه جنس‌خوب وارزان تهیه نمایند باین موسسه رجوع میکنند چندروزی است نغمه های ناموزونی دایربر انحلال آن شنیده میشودکه باعث بسی تاسف اینجانب ومراجعین به‌آن فروشگاه است درصورتیکه برای تامین آسایش مردم و جلوگیری از ترقی نرخ‌اجناس تاسیس نظایر این فروشگاه‌ها درسایر نقاط شهر ضروری است لذا از آنجناب تقاضامیشود که وسایل دلگرمی موسسین آن شرکت را فراهم فرموده تا هزاران نفراز مراجعین ازاین نعمت موجود بی بهره‌نمانند.

آ ـ۲۸۲۵ مؤسس شهرجوادیه ـ جوادفردانش

بیماریهای آمیزشی ـ مجاری ادرار ـ سستی و ناتوانی ـ میدان بهارستان ـ خیابان‌صفی‌علیشاه‌دکتریحیی‌صدری

تغییر شماره تلفن

تلفن اینجانب به۵۷۸٤۷تغییریافته است. **فاطمی‌واعظ**

آ ـ۲۵۹۵ ـ۱ـ۳

بدینوسیله فوت مرحوم **هیبت‌اله راد مند ملایری** را باطلاع فامیل و آشنایان میرساند مجلس ختم آنمرحوم روز سه شنبه ۳۰ فروردینماه در مسجد نازی آباد بازار دوم از ساعت ۳الی ٦ بعد از ظهر منعقد است .

نور محمد رادمند ـ محمد ابراهیم راد مند ـ غلامرضا راد مند ـ حشمت‌اله راد مند ـ ابوالحسن راد مند ـ رمضان بنائی ـ حیدر قلی راد‌مند ـفتح‌اله راد مند ـجعفررئیسی

بعموم‌بازماندگان آنمرحوم مصیبت وارده راتسلیت میدهیم

بمناسبت چهلمین شب در گذشت مرحومه **همشیره بیگم السادات** مجلس تذکری درعصرسه‌شنبه سی ام‌فروردین از ساعت ٤ الی ٦بعد از ظهر در مسجد فخرالدوله واقع‌در دروازه شمیران منعقد است لذا باطلاع حضرات حجج اسلام و هیئت علمیه و سلسله جلیله سادات شیرازی و دوستان میرساند که با شرکت خود روح آنمرحومه را شاد فرمایند

آ ـ۲۸۰۱ **محمد علی موسوی شریعت**

با نهایت تاسف فوت مرحومه **بانو گوهر زند یزدانی** مادر عزیزمان را باطلاع عموم فامیل و آشنایان میرساند مجلس ختم آنمرحومه از ساعت ٤ تا ٦ بعد از ظهر روز سه شنبه ۳۰ر۱ر۳۹ در مسجد حاج حسن واقع در خیابان ارامنه و ختم زنانه در همان ساعت و همان روز در منزل شخصی واقع در خیابان شاه چهار راه باستان کوچه خوشبین درب شماره ٤ منعقد میباشد ضمنا بنا بر وصیت آنمرحومه‌هزینه مراسم شب هفت بمصرف امور خیریه خواهد رسید .

خورشید لقا ملك منتصری ـ فرخ لقا درافشانی ـ سرگرد عباس زند یزدانی ـمنصوره پور علی ـ خانواده های مهزاد ـ پاشائی ـ زند یزدانی ـدرافشانی ـ تینا طهرانی ـ یزدان پناه ـ پور علی ـسیادت ـسودیان ـ رئیسی ـ تینا مقدم .

آ ـ۲۷۷۱

بعموم بازماندگان آنمرحومه‌مصیبت‌وارده را تسلیت میدهیم

آگهی های تسلیت

بمناسبت در گذشت شادروان سید اسداله مجتبائی رئیس انحصارات شهرستان گلپایگان روسا و کار کنان‌دولت مقیم گلپایگان با کمال تاسف مراتب همدردی خود را به بازماندگان آنمرحوم بخصوص جناب آقای عمادالملك پدر محترمشان و هم چنین خانواده ایشان اعلام میدارند .

فرماندار گلپایگان جابری ـروسای ادارات ـکلهر ـ میر هادی ـ حبیب‌اله زاده ـعاملی ـ سرگرد شروین‌نیا ـ سروان میر ـ قوجه ـ دکتر صفوی ـ دکتر امامی ـمیثمی ـ بدیعی فریدنی ـاحمدی ـجناتی ـ فقیه ـ سهرابی ـاسدی ـ معظمی

آ ـ۲۷٦۱

مقام استاد معظم جناب آقای دکتر آشتیانی

مدیر عامل محترم سازمان شاهنشاهی

پزشگان بیمارستان رامسر در گذشت فقید سعید ابوی گرامی آنجناب را بحضور عالی تسلیت عرض سلامتی وبقاء فامیل محترم آشتیانی را از خداوند متعال خواهانند

دکتر اصلانی ـدکتر طبیبیان ـ دکتر دل‌افراز ـدکتر ایمانی ـ دکتر امیر رفیعی

آ ـ۲۷۷۵

در گذشت مرحوم مغفور حاج سلیمان مطلبی را به بازماندگان بویژه بفرزندان گرامی آنمرحوم آقایان حاج‌محمد مطلبی و حاج حسین مطلبی و حسن مطلبی تسلیت عرض بقاء آن خاندان محترم را از خداوند متعال خواهانیم .

حاجی بکائی ـ غلامحسین بکائی ـ محسن بکائی ـپرویز بکائی

آ ـ۲۷۷۹

جناب آقای حاج ابراهیم کار یابی

مصیبت وارده را بجنابعالی تسلیت عرض نموده بقاء و سلامتی شما را خواهانیم .

سید اسداله میر هاشمی ـ محمد صائن ـرحمن‌ریاحی ـ سید مهدی نبوی ـ عزیز سلطانی ـ محمد علامه فیض

دوست عزیز دوشیزه قمر قاضی نوری

با کمال تاسف ضایعه اسف انگیز فوت پدر بزرگوارت را تسلیت گفته خود را در غم تو شریك میدانیم .

دانش آموزان سال پنجم ادبی دبیرستان‌شهناز پهلوی

با نهایت تاسف در گذشت نابهنگام آقای دکتر نعیمی رابخانواده آنمرحوم بویژه تیمسارسرتیپ سهرابپور تسلیت عرض نموده بقاء بازماندگان آنمرحوم را از خداوند متعال مسئلت داریم .

ستوان اخوان ـ ستوان سعدی پور ـ ستوان وکیلی ـ افسریار کاووسی ـاستوار کامیاب

آ ـ۲۷۲٦

بقیه آگهیهای ترحیم وتسلیت درصفحه ۱۷

تقاضای بازرسی اقدامات دولت ترکیه

*** حزب خلق برهبری عصمت اینونو دولت مندرس را متهم به نقض آزادیهای‌فردی مردم ترکیه کرد**

*** حزب دموکرات نیز حزب خلق را متهم به عملیات خرابکارانه و غیرقانونی‌ساخت**

آنکارا- ۱۷ آوریل - رویتر - حزب مخالف حکومت ترکیه یعنی‌حزب جمهوریخواه خلق در مجلس کبیر ملی ترکیه پیشنهاد کرد یك کمیته بازرسی از طرف این مجلس به اقدامات حکومت عدنان مندرس علیه آزادیهای فردی که در قانون‌اساسی به اتباع ترکیه داده شده است رسیدگی کند.

طرح حزب جمهوریخواه خلق‌دیشب انتشار یافت و در آن به حوادث اخیر ناحیه قیصریه در آناطولی مرکزی اشاره شده‌است.

طی این حادثه سربازان از عبور عصمت اینونو رئیس جمهوری سابق ترکیه از یك پل‌جلوگیری کرده مانع انجام برنامه مبارزه انتخاباتی او شدند.

طرح متقابل

آنها میگویند عدنان مندرس‌دشمن آزادی مطبوعات است زیرا قادرنیست عکس‌العملی را در برابر روش خلاف قانون خود مشاهده کند.

در مقابل حزب دمکرات طرحی را به مجلس پیشنهاد کرد که یك‌کمیته پانزده نفری مامور تحقیق در اقدامات خرابکارانه و غیر قانونی حزب خلق شود.

این طرح‌در دستور جلسه فردای مجلس قرار دارد.در مقدمه‌آن‌دمکرات ها میگویند حزب خلق بتحریك علیه حکومت دست زده و میخواهد ارتش را وارد مسابقه سازد.

نهرو دربرابر چوئن‌لای محکم خواهد بود

*** نخست‌وزیر هند برهبران دست راست اطمینان دادکه باچوئن‌لای به‌سرسختی رفتار خواهد کرد**

*** درهند ازچوئن‌لای بسردی استقبال خواهد شد**

دهلی نو- ۱۷ آوریل- رویتر- نهرو روز یکشنبه به رهبران دست راست هند اطمینان دادکه در مذاکرات خود باچوئن‌لای سرسختی نشان خواهد داد - دردهلی تظاهرات شدیدی علیه نخست‌وزیر چین صورت گرفت

دهلی جدید - خبرگزاری فرانسه ۱۷ آوریل امروز هزاران نفر از اعضای حزب افراطی دست راست «جان سانك» در مقابل عمارت نخست وزیری تظاهراتی کرده ودر حالی که شعار هائی راجع به«لونجلو را آزاد کنید» و «محکم باشید» و «غاصبین‌چینی خاك هندرا ترك‌کنید» میدادند نمایش هائی تشکیل دادند.

در پایان این تظاهرات یکی از نمایندگان حزب «جان سانك» بانهرو ملاقات کردمو ضمن آن خواستار شد که در مذاکرات آینده باچوئن‌لای نخست‌وزیرچین که‌فردا وارد دهلی خواهد شد استوار وپا برجا باشد.

این عده اصولا با مذاکرات نهرو و چوئن لای مخالف هستند و شدیدا علیه سفر چوئن لای به هند مخالفت می کردند و فریاد می کشیدند دست های چوئن لای‌خون آلود است.

وی این رهبران را که درراس یك جمعیت شش هزار نفری تظاهراتی میکردند ومیخواستند مطمئن شوند هند درمرز های خود امتیازی به چین نخواهد دادبحضور پذیرفت و گفت:

حکومت وی از حق خود نسبت به‌قلمرو هندوستان خواه قلمروئی که امروز در تصرف چینیها است و خواه‌اراضی مورد ادعای آنها صرفنظر نخواهد کرد.

تضمین میخواستند

این رهبران قبلا نامه‌ای به‌نهرو نوشته و دراین مورد از او تضمین خواسته بودند و اشاره کرده‌بودند که باید برای پس گرفتن اراضی اشغالی چینیها بکلیه طرق ممکن متوسل شد.

پیامبر رهبر «جان سینك» به‌مخبرین گفت نهرو به‌وی گفته است هندوستان بهیچوجه تسلیم نخواهد شد. تظاهرکنندگان در خیابانها خطاب به‌نهرو فریاد میکشیدند «لبخند چوئن‌لای گولت نزند!»

صلح ودوستی

رانگون - چین کمونیست‌وبرمه مذاکرات رسمی خودراآغاز کردند. بقول چوئن‌لای نخست‌وزیر چین این مذاکرات در محیط «صلح و دوستی» انجام می‌گیرد.

ظاهرا هدف چوئن‌لای از گرفتن این قیافه حق بجانب برطرف‌ساختن خشم هندوستان است.

تاآنجا که بنظر میرسد چوئن‌لای در هندوستان بااستقبال سردی روبرو خواهد شد. گرچه‌دعوای مرزی جزئی چین و برمه تمام‌شده ولی اختلاف مرزی هندوستان و چین چنان وضعی دارد که‌هرلحظه ممکن است سبب وقوع انفجاری‌در آسیا شود.

اصل عدم تجاوز

چوئن‌لای در شروع مذاکرات رسمی خود باونو به‌پنج اصل همزیستی مسالمت آمیز اشاره‌کرد (دراین اصول یك اصل عدم‌تجاوز نیز وجود دارد) و گفت: امپریالیستها، باحقه بازی‌و سرقت وضع ناراحتی را در مرزهای چین و همسایگان جنوبی او ایجاد کردند. و اکنون برای اصلاح‌این وضع‌وی سعی خود را مبذول میدارد. چوئن لای ازاینکه‌اختلاف چین و برمه رفع شده ابراز خوشوقتی کرد و از تقویت‌روحیه کنفرانس آسیائی -افریقائی۱۹۵۵ باندونك سخن گفت. جلسه اول مذاکرات دونخست‌وزیر سه‌ساعت بطول انجامید.

دعاوی ارضی

بعدا چوئن‌لای واونو جداگانه بامشاورین خود مدت دوساعت ونیم گفتگو کردند.

مقامات برمه میگویند در این مذاکرات علاوه‌برمسائل مرزی به مسائل بین‌المللی نیز توجه شده است.

روز سه شنبه چوئن‌لای به‌دهلی‌نو پرواز خواهد کرد. یکی از سیاسیون برمه گفت نطق‌چوئن‌لای که‌عصر یکشنبه در مهمانی‌سفارت چین ایراد شد نشان داد که‌چینی ها نسبت به‌مقدار بیشتری از اراضی برمه نظر دارند. دیروز چوئن‌لای باسفیر شوروی در برمه ملاقات و مذاکره نمود. هنوز از جزئیات این مذاکرات اطلاعی بدست‌نیامده است.

قوام نکرومه نخست‌وزیر غنا درمراسم افتتاح‌ساختمانی جدید حزب خود بادستمال میرقصد

ایوبخان بلندن میرود

*** ملاقات ایوب‌خان وناصر یك موفقیت سیاسی برای رئیس جمهور متحده عربی تلقی شده‌است**

*** رئیس جمهور پاکستان‌درکنفرانس‌جامعه مشترك‌المنافع تقاضای تقبیح دولت افریقای جنوبی را خواهدکرد**

کراچی -۱۷ آوریل - رویتر - بزودی فیلد مارشال محمد ایوب خان رئیس جمهوری پاکستان برای‌شرکت در کنفرانس نخست وزیران کامنولث عازم لندن خواهد شد. این کنفرانس قرار است ماه آینده در لندن‌تشکیل شود.

ناظرین معتقدند که وی تقبیح سیاست نژادی افریقای جنوبی را به کنفرانس پیشنهاد خواهد کرد.

باید دانست که او وجمال‌عبدالناصر رئیس جمهوری متحد عرب دراعلامیه های مشترك خودنیز سیاست تبعیض نژادی افریقای جنوبی را موردانتقاد سختی قرار داده بودند.

در اعلامیه‌مشترك دورئیس جمهوری که‌پس از اقامت شش روزه ناصر در پاکستان صادر شد افریقای جنوبی را متهم ساخته‌اند که تنها کشور افریقائی است که از سیاست‌تبعیض نژادی پیروی میکند.

موفقیت سیاسی

عموم ناظرین سیاسی معتقدند که دیدار جمال عبدالناصر از ایوب‌خان یك موفقیت سیاسی و شخصی‌برجسته رئیس جمهوری متحد عرب محسوب‌می شود.

دو رهبر باوجود سیاست بیطرفی جمهوری متحد عرب وسیاست همکاری باغرب که از طرف پاکستان تعقیب‌می شود در حصول توافق نظر دچاراشکال نشدند.

باید دانست‌که ازسال۱۹۵۶(بحران سوئز) میان دو کشور سوءتفاهماتی وجود داشت که باسفر ناصر رفع‌شده است.

خروشچف باتریش میرود

مسکو- ۱۷آوریل -خبرگزاری فرانسه -نیکیتا خروشچف‌نخست وزیرشوروی به دولت‌اطریش اطلاع‌داد که دعوت صدراعظم آن کشور «ژولیوس‌راب» راقبول کرده ودرماه ژوئیه یااوت آینده به وین سفر خواهد کردخبرگزاری رسمی شوروی تاس که خبرفوق‌را انتشار داد اضافه کردکه تاریخ دقیق این مسافرت بعدا تعیین میشود.

توطئه کودتا درونزوئلا درهم شکست

کلاکاس -ونزوئلا -۱۷ آوریل- دولت ونزوئلا اعلام کرد که یك کودتای ضد دولتی برهبری ژنرال تبعیدی «یمی ماریا کاسترولئون» وزیر سابق دفاع را در هم شکسته است.

اعلامیه دولت و سخنان رئیس جمهوری حاکی است که هرگونه قصد کودتا و توطئه ضد دولتی‌بمنزله خودکشی است. مقدمات کودتا توسط منشی‌غیرنظامی ژنرال‌تبعیدی فراهم شده است. وی‌سابقا معلم مدرسه بوده. قرار بودتوطئه‌مسلحانه علیه دولت ونزوئلا از مرز های کلمبیا آغاز شود ژنرال «کاسترو- لئون» اکنون در واشنگتن می‌باشد. وی معتقد است دولت فعلی ونزوئلا تمایلات کمونیستی دارد.

آمریکابرای‌انتخابات آماده‌میشود

عکس سك وگربه کاندیداهای ریاست جمهوری وطرز رفتار اعضای خانواده آنها این روزها سوژه مطبوعات امریکاست

واشنگتن - ۱۷ آوریل -یونایتدپرس انتخابات ریاست جمهوری امریکا که در نوامبر آینده انجام خواهد شد هم اکنون بصورت با اهمیت ترین موضوع مذاکرات سیاسی در آمده و مسئله کنفرانس سران و بازدید آیزنهاوراز شوروی‌را نیز تحت‌الشعاع قرا رداده.

مردم امریکا به زندگی خصوصی رئیس جمهور آینده خود ذیعلاقه می باشند. نامزد های ریاست جمهور نیز دریغ نمیکنند و همه چیز را درمعرض تماشای آنها می گذارند. منازل نامزد های انتخابات اکنون محل رفت و آمد متوالی خبرنگاران و عکاسان است. کلیه اعمال و جزئیات امور منزل هر نامزد انتخابات‌و عقایدونظرات او در جراید منعکس می شود. مثلا یکی از جراید می نویسد دختران نیکسون در مدرسه نمره خوب می گیرند یا «کندی» به شعر فرانسه علاقمند است.

آنها میدانند که در امریکا داشتن یك زن زیبا و کودکان جذاب و یك سك بازیگر و گربه ملوس از لحاظ روانی باعث پیروزی در انتخابات‌است. نیکسون بعنوان تنها نامزد حزب جمهوری‌خواه شانس پیروزی فراوان دارد اما مردم به کندی با نظر بهتری مینگرند و شانس هامفری را کمتراز کندی میدانند.

اینها کسانی هستند که در جلوی صحنه خودنمائی می کنند. درپشت صحنه انتخابات نیز کسانی مثل‌سناتور «جانسون» خانم «سیمینگتون» و «استیونسون» قرار دارند.

جمهوری پیرمردها

مسکو -۱۷آوریل -خبرگزاری فرانسه -اداره آمار جمهوری فدراتیو روسیه اعلام‌کرد که بموجب نتایجی که‌از آخرین سرشماری دراین جمهوری بدست‌آمده درجمهوری فدراتیو روسیه که تقریبا۱۱۷ میلیون نفر جمعیت دارد بیش‌از ۹۵۰۰نفرسنشان از ۱۰۰سال بیشتراست همچنین درجمهوری مزبور بیش‌از یکصدنفر سنشان بین۱۲۰الی۱۵۶سال میباشد.

ازامروز

سینما پلازا - سینما نیاگارا

نمایش میدهند

جنگ و صلح

دوبله بفارسی

شروع سئانسها:

سینمانیاگارا: ۵ر۱۰ صبح-۵ر۲-۵ر۵-۵ر۸بعدازظهر

سینما پلازا: ۵ر۱۰صبح-۳-۶-۹ بعدازظهر.

آ-۲۶۰۰

حراج‌کفش تابستانی کفش فردوس

از ۵ شنبه اول اردیبهشت ماه (فقط ۱۰ روز)

کفشهای ۷۰۰ الی ۸۰۰ ریالی بقیمت

فقط ۴۸۰ ریال بفروش میرسد

کفش‌فردوس- خیابان شاه - تلفن ۴۸۵۳۴

ساعات‌کار همه روز ۹ تا دوازده ونیم و۳ونیم تا۹ بعدازظهر

۱-۳ آ-۲۴۹۴ تبلیغاتی ا.ا.

شرکت فارو عامل فروش فرشهای

مدرن عمواوغلی

به کلیه خانواده‌ها مژده میدهد که فرشهای کهنه خودرا می‌توانند بافرشهای معروف عمواوغلی معاوضه نمایند.

شرکت فارو انتهای شرقی تخت‌جمشیدتلفن۳۵۹۰۹

مرفین فقط سه شب دیگردر **جامعه باربد** ازهفته‌آینده **چراغ گاز** نخستین برنامه تروپ جعفری درسال‌جدید

آ-۲۶۰۴

آگهی انتخابات صنفی

چون دوره دوساله هیئت مدیره وهیئت رئیسه اتحادیه صنف گرمابه‌داران درتاریخ ۲۷ر۲ر۳۹ منقضی گردید لذابدینوسیله باطلاع افراد صنف میرساند که‌انتخابات صنفی برابر آئین‌نامه شماره ۳۸۲۱۳ر۱-۲۳ر۳ر۳۴ مصوب وزارت کشور ازساعت۹صبح‌روز دوشنبه به‌بعد مورخه ۲ر۳ر۳۹درمحل شورایعالی اصناف واقع‌درمیدان‌بهارستان تجدید خواهد شد. شرکت کنندگان در انتخابات باید شناسنامه خود را همراه داشته باشند ضمنا چنانچه هر یك از افراد صنف در انتخابات‌مزبور شرکت‌ننمایند بعداحق‌هیچگونه‌اعتراضی نخواهندداشت.

آ-۲۴۵۲ شهردار تهران

آگهی انتخابات صنفی

چون دوره دوساله هیئت مدیره وهیئت رئیسه اتحادیه صنف آسیاداران موتوری وآبی وبادی درتاریخ ۱۵ر۲ر۳۹ منقضی گردیدلذا بدینوسیله‌باطلاع‌افراد صنف‌میرساند که‌انتخابات‌صنفی‌برابر آئیننامه‌شماره ۳۸۲۱۳ر۱-۲۳ر۳ر۱۳۳۴ مصوب‌وزارت‌کشور ازساعت۹صبح‌روزپنجشنبه به‌بعد مورخه ۲۲ر۲ر۳۹درمحل شورایعالی اصناف‌واقع‌درمیدان‌بهارستان تجدید خواهد شد. شرکت کنندگان درانتخابات باید شناسنامه‌وپروانه پیشه‌خودرا همراه داشته باشند ضمنا چنانچه هریك ازافراد صنف در انتخابات‌مزبور شرکت‌ننمایند بعداحق‌هیچگونه‌اعتراضی نخواهندداشت.

آ-۲۵۵۴ شهردار تهران

آگهی انتخابات صنفی

چون دوره دوساله هیئت مدیره وهیئت رئیسه اتحادیه صنف‌یخچال‌داران درتاریخ ۲۸ر۲ر۱۳۳۹ منقضی گردید لذا بدینوسیله باطلاع‌افراد صنف میرساند که انتخابات صنفی برابر آئین‌نامه شماره ۳۸۲۱۳ر۱-۲۳ر۳ر۱۳۳۴ مصوب وزارت کشور از ساعت ۹صبح روز سه‌شنبه به‌بعد مورخه ۳ر۳ر۱۳۳۹ درمحل شورای عالی اصناف واقع‌در میدان‌بهارستان تجدید خواهد شد. شرکت کنندگان درانتخابات باید شناسنامه‌وپروانه پیشه‌خودرا همراه داشته باشند ضمنا چنانچه هریك ازافراد صنف در انتخابات‌مزبور شرکت‌ننمایند بعداحق‌هیچگونه‌اعتراضی نخواهندداشت.

آ-۲۴۵۶ شهردارتهران

آگهی انتخابات صنفی

چون دوره دوساله هیئت مدیره وهیئت رئیسه اتحادیه صنف کافه رستوران ومهمانخانه وپانسیون درتاریخ ۳۱ر۲ر۳۹ منقضی گردیده لذابدینوسیله باطلاع‌افراد صنف میرساند که‌انتخابات صنفی برابرآئینامه شماره (۳۸۲۱۳ر۱- ۲۳ر۳ر۳۴) مصوبه وزارت کشور از ساعت ۹صبح روزشنبه‌ببعدمورخ ۷ر۳ر۳۹درمحل‌شورایعالی‌اصناف‌واقع‌درمیدان‌بهارستان تجدید خواهد شد. شرکت کنندگان درانتخابات باید شناسنامه‌وپروانه پیشه‌خودرا همراه داشته باشند ضمنا چنانچه هریك ازافراد صنف در انتخابات‌مزبور شرکت‌ننمایند بعداحق‌هیچگونه‌اعتراضی نخواهندداشت.

آ-۲۴۴۸ شهردار تهران

آگهی انتخابات صنفی

چون دوره دوساله هیئت‌مدیره و هیئت رئیسه اتحادیه صنف ذغالفروش و هیزم‌فروش در تاریخ ۱۶ر۲ر۳۹ منقضی گردیده لذابدین وسیله باطلاع افراد صنف میرساند که انتخابات صنفی برابر آئین‌نامه شماره ۳۸۲۱۳ر۱-۲۳ر۳ر۳۴ مصوب وزارت کشور از ساعت ۹ صبح روز جمعه به بعد مورخه ۲۳ر۲ر۳۹ در محل شورایعالی اصناف واقع در میدان بهارستان تجدید خواهد شدشرکت کنندگان درانتخابات باید شناسنامه وپروانه‌پیشه خودراهمراه‌داشته‌باشند. ضمنا چنانچه هر یك‌از افراد صنف در انتخابات مزبور شرکت ننمایند. بعدا حق هیچگونه اعتراضی نخواهند داشت.

آ-۲۴۳۲ شهردار تهران

آگهی انتخابات صنفی

چون دوره دوساله هیئت مدیره وهیئت رئیسه اتحادیه صنف کلاهدوز وکلاهفروش درتاریخ۲۲ر۲ر۱۳۳۹منقضی گردیدلذابدینوسیله باطلاع‌کلیه افراد صنف میرساند که‌انتخابات‌صنفی‌برابرآئینامه شماره (۳۸۲۱۳ر۱-۲۳ر۳ر۳۴) مصوب وزارت‌کشور ازساعت ۹صبح‌چهارشنبه به‌بعدمورخه ۲۸ر۲ر۳۹درمحل شورایعالی اصناف‌واقع‌درمیدان‌بهارستان تجدید خواهد شد. شرکت کنندگان درانتخابات باید شناسنامه خودرا همراه داشته باشند ضمنا چنانچه هریك ازافراد صنف در انتخابات‌مزبور شرکت‌ننمایند بعداحق‌هیچگونه‌اعتراضی نخواهندداشت.

آ-۲۴۵۰ شهردار تهران

آگهی انتخابات صنفی

چون دوره دوساله هیئت‌مدیره و هیئت رئیسه اتحادیه صنف گلکار وگلفروش در تاریخ ۲۹ر۲ر۱۳۳۹ منقضی گردیده لذا بدینوسیله باطلاع افراد صنف میرساند که انتخابات صنفی برابر آئین نامه‌شماره ۳۸۲۱۳ر۱ مورخ ۲۳ر۳ر۳۴ مصوب وزارت کشور از ساعت ۹ صبح روزچهارشنبه‌به بعد مورخ ۴ر۳ر۳۹ در محل‌شورایعالی‌اصناف‌واقع‌در میدان بهارستان تجدید خواهد شدشرکت کنندگان درانتخابات باید شناسنامه و پروانه پیشه خودراهمراه‌داشته‌باشند. ضمناچنانچه هریك‌از افراد صنف در انتخابات مزبور شرکت ننمایند. بعدا حق هیچگونه اعتراضی نخواهند داشت.

آ-۲۴۳۸ شهردار تهران

آگهی انتخابات صنفی

چون دوره دوساله هیئت مدیره و هیئت رئیسه اتحادیه صنف سازندگان یخ‌مصنوعی در تاریخ ۳۰ر۲ر۱۳۳۹ منقضی گردیده لذا بدینوسیله باطلاع افراد صنف میرساند که انتخابات صنفی برابر آئین نامه شماره (۳۸۲۱۳ر۱ - ۲۳ر۳ر۳۴) مصوبه وزارت کشور از ساعت ۹صبح روز پنجشنبه به بعد مورخ ۵ر۳ر۳۹ در محل شورایعالی اصناف واقع در میدان بهارستان تجدید خواهد شد. شرکت کنندگان در انتخابات باید شناسنامه و پروانه پیشه خودرا همراه داشته باشند.

ضمنا چنانچه هریك از افراد صنف در انتخابات مزبور شرکت ننمایند. بعدا حق هیچگونه اعتراضی نخواهند داشت.

آ-۲۴۴۶ شهردار تهران

آگهی انتخابات صنفی

چون دوره دوساله هیئت‌مدیره و هیئت رئیسه اتحادیه صنف خواربارفروشان در تاریخ ۲۶ر۲ر۳۹ منقضی گردیده لذا بدینوسیله باطلاع افراد صنف میرساند که انتخابات صنفی برابر آئین‌نامه شماره (۳۸۲۱۳ر۱ - ۲۳ر۲ر۳۴) مصوب وزارت کشور ازساعت ۹ صبح روز شنبه به‌بعد مورخ ۳۱ر۲ر۳۹ درمحل‌شورای عالی اصناف واقع در میدان بهارستان تجدید خواهد شدشرکت کنندگان درانتخابات باید شناسنامه وپروانه پیشه خودراهمراه داشته باشند ضمنا چنانچه هریك‌از افراد صنف در انتخابات مزبور شرکت ننمایند. بعدا حق هیچگونه اعتراضی نخواهند داشت.

آ-۲۴۳۶ شهردار تهران

آگهی انتخابات صنفی

چون دوره دوساله هیئت مدیره و هیئت رئیسه اتحادیه صنف خیاط مردانه و زنانه در تاریخ ۲۰ر۲ر۳۹ منقضی گردید لذا بدینوسیله باطلاع افراد صنف میرساند که انتخابات صنفی برابر آئین نامه شماره ۳۸۲۱۳ر۱- ۱۳ر۳ر۳۴ مصوب وزارت کشور از ساعت ۹ صبح روز یکشنبه به بعد مورخه ۲۵ ر۲ر ۳۹ در محل شورای عالی اصناف واقع در خیابان بهارستان تجدید خواهد شد. شرکت کنندگان در انتخابات باید شناسنامه و پروانه پیشه خودرا همراه داشته باشند.

ضمنا چنانچه هریك از افراد صنف در انتخابات مزبور شرکت ننمایند. بعدا حق هیچگونه اعتراضی نخواهند داشت.

آ-۲۴۴۴ شهردار تهران

آگهی انتخابات صنفی

چون دوره دوساله هیئت‌مدیره و هیئت رئیسه اتحادیه صنف دوچرخه‌ساز وموتورسیکلت سازدرتاریخ۱۷ر۲ر۳۹ منقضی گردیده لذا بدینوسیله باطلاع افراد صنف میرساند که انتخابات صنفی‌برابرآئین نامه شماره ۳۸۲۱۳ر۱- ۲۳ر۳ر۳۴ مصوب وزارت کشور از ساعت ۹ صبح‌روزشنبه‌به بعد مورخه ۲۴ر۲ر۳۹ در محل شورایعالی‌اصناف‌واقع‌در میدان بهارستان تجدید خواهد شدشرکت کنندگان درانتخابات باید شناسنامه و پروانه پیشه خودرا همراه داشته باشند. ضمنا چنانچه‌هریك‌از افراد صنف در انتخابات مزبور شرکت ننمایند. بعدا حق هیچگونه اعتراضی نخواهند داشت.

آ-۲۴۴۰ شهردار تهران

آگهی انتخابات صنفی

چون دوره دوساله هیئت مدیره و هیئت رئیسه اتحادیه صنف میوه فروش و سبزی فروش درتاریخ ۲۱ ر۲ ۳۹ منقضی گردید لذا بدینوسیله باطلاع افراد صنف میرساند که انتخابات صنفی برابر آئین نامه شماره ۳۸۲۱۳ر۱ - ۲۳ر۳ر۱۳۳۴ مصوب وزارت کشور از ساعت ۹ صبح روز دو شنبه به بعد مورخه ۲۶ر۲ر۳۹ در محل شورایعالی‌اصناف واقع در میدان بهارستان تجدید خواهد شد. شرکت کنندگان در انتخابات باید شناسنامه و پروانه پیشه خودرا همراه داشته باشند.

ضمنا چنانچه هریك از افراد صنف در انتخابات مزبور شرکت ننمایند. بعدا حق هیچگونه اعتراضی نخواهند داشت.

آ-۲۴۴۲ شهردار تهران

آگهی انتخابات صنفی

چون دوره دوساله هیئت‌مدیره و هیئت رئیسه اتحادیه صنف کفاش در تاریخ ۲۴ر۲ر۳۹ منقضی گردیده لذا بدین وسیله باطلاع افراد صنف میرساند که انتخابات صنفی برابر آئین نامه شماره (۳۸۲۱۳ر۱ - ۲۳ر۳ر۳۴)مصوب وزارت کشور از ساعت ۹ صبح روز پنجشنبه به‌بعد مورخ۲۹ر۲ر۳۹ درمحل شورایعالی اصناف واقع‌در میدان بهارستان تجدید خواهد شدشرکت کنندگان درانتخابات باید شناسنامه وپروانه پیشه خودراهمراه‌داشته باشند. ضمناچنانچه هریك‌از افراد صنف در انتخابات مزبور شرکت ننمایند. بعدا حق هیچگونه اعتراضی نخواهند داشت.

آ-۲۴۳۴ شهردار تهران

مرزهای آفریقای جنوبی بسته شد

این اقدام برای جلوگیری ازورود وخروج سیاهان صورت گرفته است
دولت افریقای جنوبی امروز خودرا برای اقدامات شدیدی علیه اعتصاب سیاهان آماده کرده‌است

ژوهانسبورك ـ ۱۷ آوریل ـ آسوشیتد پرس ـ پلیس افریقای جنوبی خود را برای مقابله باحوادث احتمالی امروز آماده ساخته است.

از مدتی قبل سازمان های منحله سیاهان مردم را دعوت کرده‌اند تا روز دوشنبه باعتصاب عمومی دست زنند.

سیاهان باید بوسیله این‌اعتصاب اعتراض و نفرت خود را نسبت به برتری سفید پوستان در افریقای جنوبی نشان دهند.

لغو جواز عبور

طبق توصیه حزب منحله‌کنگره ملی افریقا باید مردم اعتصاب را بصورت درخانه ماندن عملی سازند تا حکومت ناسیونالیست فرورد را به لغو جواز های عبور و ختم‌عملیات پلیسی علیه سیاهان وادارند.

پلیس اعلام کرده است در قبال محرکین و آشوبگران از سیاهان مطیع قانون و آنهائی که کار را تعطیل نکنند حمایت خواهدکرد.

روز یکشنبه پلیس افریقای‌جنوبی در ژوهانسبورك اعلام‌کرد که‌بسیاری از روسا و محرکین سیاه پوستان را دستگیر ساخته است .این عده در حین توزیع اعلامیه های احزاب منحله دستگیر شده‌اند.

بستن مرزها

ضمنا حکومت « باسوازیلند »و «باسوتولند » و « بچوآنالنو » که تحت الحمایه‌انگلیس‌هستند مذاکره میکنند تا مرز های افریقای‌جنوبی و این نواحی را ببندند و مانع ورود و خروج اخلالگران شوند.

وزیر امور خارجه غنا تلگرامی برای هولیور تامبو معاون رئیس کنگره افریقای جنوبی‌ارسال‌داشته و اعلام نموده است که دولت غنا آماده دادن کمك‌مالی به پناهندگان افریقای جنوبی میباشد.

بهبودی فرورد

گزارش های رسیده از افریقای جنوبی حاکی از آنست که حال فرورد روبه بهبودی است. پزشکان معالج اعلام کردند که حادثه سوء قصد هیچگونه عارضه بعدی روی نخست وزیر نداشته و وی میتواند در کنفرانس جامعه کشور های مشترك المنافع که ماه آینده در لندن تشکیل میشود شرکت کند.

پاپ تبعیضات نژادی را محکوم کرد

رهبران مسیحی جهان درپیامهای عید پاك خود ازحوادث افریقای جنوبی اظهار تنفرکردند

واتیکان ـ ۱۷ اوریل ـ یونایتد پرس ـ امروز بمناسبت عید قیام مسیح مراسمی در سراسر کشورهای مسیحی جهان برگزار شد . پاپ‌طی پیامی‌که‌باین مناسبت برای‌مسیحیان فرستاده‌گفت وضع‌مردمی که بسبب اختلاف‌نژادی زیرفشار قرارگرفته‌اند ویا از محدودیت های اقتصادی و اجتماعی رنج میبرند او را سخت نگران و ناراحت کرده است .

پاپ گفت من از خداوند بزرگ مسئلت دارم که صلح وآرامش را روی زمین برقرار کند و خصومت ها وکینه توزی ها را ریشه کن سازد .

فدا کاری میکنند

پاپ در پیام خود به وضع‌کاتولیك ها ی‌کشور های کمونیست اشاره‌کرد وگفت این مردمان سالیان دراز است که در حفظ ایمان و اعتقاد خویش فدا کاری میکنند و باشکیبائی و برد باری شگفت انگیزی بار آلام‌و مصائب رابدوش میکشند . آرزومندم که امسال پیام من به گوش این پیروان فداکار مسیح برسد وخاطر غمدیده آنان را تسلی بخشد .

دکتر فیشراسقف کانتر بوری‌نیز دیشب یك خطابه مذهبی بمناسبت عید پاك ایراد کرد وطی آن اظهار داشت حوادث اخیر افریقای جنوبی تاسف واندوه عمیقی را در سراسر جهان پدید آورده است . دکترفیشر گفت این حوادث نشان میدهد که در صورت ادامه یافتن این گونه خصومتها سرنوشت ناگواری درانتظار همه ما خواهد بود .

شورش در کوبا توسعه می یابد

فیدل کاسترو موفق بدستگیری رهبران شورشی نشد ودست خالی به‌پایتخت بازگشت.

وی اظهارداشت من اگر شخصا باایزنهاور یاهرتر مذاکره کنم مناسبات ما باامریکا بهبود خواهد یافت.

سانتیاگو ـ کوبا ـ ۱۷ آوریل ـ یونایتدپرس ـ گزارشهای رسیده حاکی است که فیدل کاسترو امروز از کوه های شرقی کوبا دست خالی و ناامید به سانتیاگو بازگشت . نیرو های او بسر کوبی شش دسته پارتیزان که در کوه های شرقی پافشاری میکنند قادر نشدند .

فیدل کاسترو قیام خودرا علیه باتیستا دیکتاتور کوبا از همین کوهستانها شروع کرد . وی‌دیروز دو ساعت تمام باسران نظامی کوبا مذاکره کرد .

جنك و گریز

یکی از دسته های پارتیزانی شورشیان ضد دولتی‌زیرنظر«کرسن چیوپرز» کار میکند و او همان کسی است که زمانی کاسترو را در قیام بر ضد دیکتاتور کوبا به نقطه امنی در کوهستانها راهنمائی کرد . وی خود کوهستانی است و از تمام نهانگاه های کوهستان اطلاع دارد . سرتاسر شرق کوبا دستخوش حملات و جنك و گریز شورشیان پارتیزان‌قرارگرفته‌است. فیدل کاسترو نیز همه نیرو های خودرا بشرق کوبا فراخوانده است

گفتگو با ایزنهاور

فیدل کاسترو در مراجعت طی مصاحبه ای بایك خبرنگارامریکائی اظهار داشت که اگر بنشیند و شخصا با آیزنهاور یا هرترگفتگو کند احتمال دارد روابط کوبا ـ امریکا توسعه یابد .

وی گفت ما نیرو های زیادی در کوه های شرق داریم زیرا این ناحیه سابقا دژ خود ما بوده‌است .

اعراب کشتیهای آمریکا را تحریم میکنند

سندیکای کارگران بنادر جمهوری عرب اعلام کرد بعنوان اعتراض از تخلیه و بارگیری کشتیهای امریکائی خودداری خواهدکرد
تایمزلندن مینویسد تحریم کشتی «کلئوپاترا» دربندر نیویورك ممکنست منجر بجنك بازرگانی اعراب وغرب شود.
اتحادیه عرب درنظر دارد دست باقدامات شدیدی بزند.

دمشق ۱۷ آوریل ـ یونایتدپرس ـ معاون سندیکای کارگران بندر «لاذقیه»در دمشق اعلام‌کردکه سندیکا تصمیم گرفته از بار کردن‌یا تخلیه کشتی های امریکائی که به این بندر مدیترانه‌ای‌میآیند خودداری کند .

اعلامیه ای در این زمینه حاکی است که اقدام کارگران مزبور در مقابل عمل کارگران امریکائی در نیویورك که از بارگیری کشتی «کلئوپاترا» متعلق‌به جمهوری متحده عربی در بندرگاه نیویورك خودداری کرده اند صورت خواهد گرفت .

جلسه فوق‌العاده

شورای اجرائیه اتحادیه کارگری عرب که نماینده کلیه اتحادیه های کارگری کشور های عربی است روز چهارشنبه یك جلسه‌فوری‌برای‌مذاکره پیرامون تحریم کشتی «کلئوپاترا » تشکیل خواهد داد .

سخنگوی اتحادیه گفت‌که‌نمایندگان لیبی ـلبنان ـعراق‌ـسوریه و مصر در جلسه شورای اجرائیه‌اتحادیه‌کارگران عرب شرکت خواهند جست.

در اتحادیه عرب

قاهره ـ دبیر کل اتحادیه عرب «عبدالخالق حسونه» اظها رداشت که این اتحادیه هم اکنون توطئه جدید صهیونیستها را با دقت کامل زیر نظر دارد . هدف آنها از این توطئه آشفته ساختن روابط‌عرب ـامریکاست که ا زراه تحریم کشتی مصری «کلئوپاترا» در نیویورك توسعه‌میابد. «حسونه» گفت اتحادیه عرب برای اتخاذ تصمیمات متقابل که توسط اتحادیه های‌کارگری عرب اجراخواهد شد منتظر وصول گزارشهای بعدی است .

این مسئله که کارگران عرب نیز کشتی های امریکا را تحریم کنند بستگی به تصمیم اتحادیه های آنان و شورای اجرائی اتحادیه خواهد داشت .

از اقیانوس اطلس

یك سخنگوی عربستان سعودی در اتحادیه عرب اظها رداشت که دولت متبوعه من هر اقدامی را بعنوان‌اعتراض به تحریم کشتی مصری در نیویورك قبول خواهد کرد .

گزارش رسیده از لبنان حاکی است که کارگران بندر بیروت نیزدر صورت اقدام دسته جمعی اعراب‌حاضر بتحریم کشتی های امریکائی هستند.

روزنامه الجمهوریه چاپ قاهره از کلیه کارگران عرب دعوت کرد که کشتی های امریکائی‌را ازبنادراقیانوس اطلس تا خلیج فارس تحریم‌کنند .

جنك بازرگانی

لندن ـتایمز لندن می نویسد که تحریم کشتی کلئوپاترا متعلق به جمهوری متحده عربی ممکن است به جنك بازرگانی بین غرب و اعراب‌منجر شود .

تایمز در سر مقاله خود می نویسد که از چند سال پیش به این طرف تحریم کالاهای اسرائیل و کشتیهائی که بقصد آن کشور حرکت می کردند توسط اعراب ، یکی از مناسب ترین اقدامات بین‌المللی تلقی شده وهمیشه غیر قابل دفاع بوده است.

چندی قبل اتحادیه های کارگران موئد و فنلاند که از این عمل‌عصبانی شده بودند اعلام کردند که ازتخلیه و بارگیری کشتی هائیکه‌پرچم‌جمهوری متحده عربی دارند خودداری خواهند کرد .

اکنون نیز برخی از کارگران کشتی در امریکا بعنوان عکس‌العمل باعمال اعراب همین نوع اقدامات را آغاز کرده اند .

امکان دارد که این جنبش ضد جمهوری عربی به همه جا سرایت‌کند. البته اسرائیل از این کار ها استقبال می کند . اسرائیلی ها معتقدند که عکس‌العمل مستقیم آنطور که اکنون درسوئد وفنلاند آغاز شده ،بهترین پاسخ می باشد .اگر تحریم‌کشتیرانی اعراب عملی شود چون دارای بحریه تجارتی کوچکی هستند زیان بسیار خواهد کرد ، در حالیکه کشتی های اسکاندیناوی برای مدت مدیدی می توانند خسارات ناشی از تحریم را تحمل کنند .

نوه امپراطور

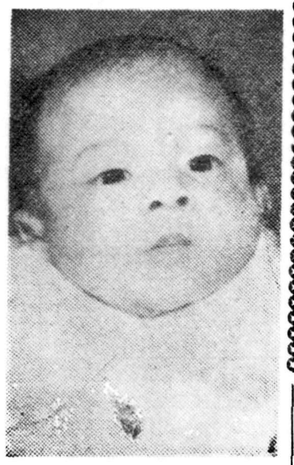

این اولین‌عکس‌رسمی‌والاحضرت «هیرو» پسر پنجاه روزه ولیعهد ژاپن است که ازطرف دربار آن کشور انتشار یافته است.

رقیب الویس پریسلی کشته شد

باث ـ انگلستان ۱۷ اوریل ـ اسوشیتد پرس ـ «ادی کوهران» خواننده راك اندرول امریکائی در حادثه اتومبیل کشته شد اوبرای بازدید بانگلستان آمده بود باتاکسی بسوی فرودگاه میرفت تا از آنجا به لوس آنجلس پرواز کند . یکی‌دو ساعت قبل از مرگ نیز در برابر هزاران دختر که برایش فریاد می کشیدندوشادی میکردندآواز خوانده وراك اندرول رقصیده بود .

در راه فرودگاه لاستیك اتومبیل ترکید اتومبیل که‌درجاده پررفت و آمدی بطور مارپیچ و سریع حرکت میکرد ناگهان با تیر چراغ برق مصادف شده در هم شکست کلیه همراهان «ادی» در حادثه مصدوم و مجروح شدند . «ادی» نیز بمجرد رسیدن به بیمارستان مرده بود . یکی از همراهان او دوشیزه «شیلی» تصنیف ساز معروف هالیود بودکه کمرش شکسته است . کوهران در این اواخر معروفیت زیادی پیدا کرده و اورا رقیت الویس پریسلی میدانستند .

چسمان برای مرك آماده است

سان فرانسیسکو ـ ۱۷ اوریل ـ اسوشیتد پرس ـ کاریل چسمان زندانی دهلیز مرگ دیروز طی مصاحبه با خبرنگار یکی از جراید سان‌فرانسیسکو گفت : «من آماده ام روز دوم ماه مه (دو هفته دیگر) بمیرم حقیقت این است که قسمتی از مجازات من‌تاکنون اجرا شده است . این امرکه تاکنون بارها مرا به لب گور برده و باز گردانده اند خود مجازات ناگوار و تلخی است.»

چسمان معتقد است که در چند روز آینده اعدام خواهد شدو بهمین جهت بوکیل مدافع خود گفته است اینقدر دنبال جریان‌را نگیرد و بگذارد در این چند روز آخر عمر آرامش خاطر داشته باشد .

تحریم کنگره حزب کمونیست یوگسلاوی

بلگراد ـ۱۷ آوریل ـ رویتر ـ اتحاد شوروی و اغلب کشور های کمونیست‌کنگره حزب‌سوسیالیست متحد (کمونیست یوگسلاوی) را تحریم کرده‌اند.

ولی آلمان شرقی ، لهستان و شاید مجارستان‌ناظرینی باین‌کنگره که پنج روز جلسات آن بطول می انجامد خواهند فرستاد.

مهمترین سخنگوی‌جلسه اول‌این کنگره که‌فرداتشکیل‌میشودمارشال تیتو خواهد بود که گزارش امور یوگسلاوی و پیشرفت‌سوسیالیسم‌را باطلاع نمایندگان خواهد رسانید.

گفته میشود که تیتو به روسها اطمینان داده است در کنگره‌امسال حملاتی علیه شوروی صورت‌نخواهد گرفت.

بن بست در جامعه مشترك‌المنافع

لندن ـ ۱۸ آوریل ـ رویتر ـ امروز روزنامه تایمز نوشته بود که مسئله روابط کشور های جامعه مشترك المنافع دشوار ترین و مهمترین مسئله‌ای است که‌حکومت محافظه کار انگلیس در ماه های آینده باآن روبروست.

این‌روزنامه‌مستقل مینویسدممکن است‌درجلسه‌نخست وزیران‌کامنولث « تونکو عبدالرحمن » نخست وزیر مالایا مسئله جنك نژادی افریقای جنوبی را مطرح سازد و بسیاری از نخست وزیران کشور های دیگر مشترك المنافع نیز از این مطلب گفتگو کنند و کار به بن بست بکشد زیرا افریقای جنوبی با این امر مخالفت خواهد کرد وآن را مسئله داخلی خود خواهد دانست.

افزایش میزان رادیواکتیو

لندن ـ چهار فیزیك دان‌بیمارستان سلطنتی لندن اعلام کردند که بر اثر انفجار بمب اتمی فرانسه در صحرا میزان رادیو اکتیو در هوای انگلستان افزایش یافته است.

بزودی در سینماهای :
پلازا ـ سهیلا
اقیانوس مرگ
دوبله بفارسی
باشرکت: ادی کنستانتین ـ پیرآنجلی ـ آوا بارتول

هشتاد روز اعتصاب غذا

آلدوورسن ـ ویرجینیا ـ ۱۷ اوریل ـ یونایتد پرس ـ مقامات زندان زنان آلدورسن اعلام کردند دوشیزه‌ای که به علت خود داری از پرداخت مالیات بردرآمد یکسال دوره زندان خود را طی میکند اکنون هشتادمین روز اعتصاب غذا را می گذراند .

زندانبانان اظهار میدارند که دوشیزه روبینسون را با لوله های مخصوص از راه بینی غذا می دهند . اما او بجای لاغر شدن روز بروز چاق میشود .

علت عدم پرداخت مالیات از طرف او این بوده که معتقد است پول مالیات در راه تدارك جنگ صرف میشود .

جمعیت صلح طلبان نیز اعلامیه هائی بنفع او پخش کرده‌اند .

بحران سیاسی ٥٤ روزه درایتالیا

فانفانی هنوز نتوانسته‌است اکثریت لازم را برای پشتیبانی ازخود بدست آورد

رم ـ۱۷ آوریل ـ آسوشیتدپرس ـ آمینتور ـ فانفانی روز یکشنبه اقدامات خود را برای تشکیل حکومت جدید ایتالیا آغاز کرد . ولی بنظر میرسد که در این راه به زحمت و کندی‌پیش میرود .

رهبران مبارزات سیاسی کنونی ایتالیا می گویند وی روز یکشنبه و دوشنبه سعی خواهد کردراه‌حلی‌بیابد تا براحتی بتواند حکومتی از عناصر دست چپ‌حزب‌دمکرات مسیحی‌تشکیل دهد .

بحران ٥٤ روزه

اکنون ٥٤ روز است بحران‌سیاسی ایتالیا ادامه دارد . فانفانی برای‌آنکه بتواند حکومت خود را تشکیل دهد باید لااقل ۲۹۸ رای در پارلمان بدست آورد . اما حزب دمکرات مسیحی ۲٦ رای کمتر دارد و فانفانی می خواهد با جلب ۱۷ رای سوسیالیست های دمکراتیك و شش رای‌جمهوریخواهان یك حکومت ائتلافی تشکیل دهد ولی باز یك رای کم خواهد داشت . زیرا از مستقبلین فقط دو تن قول داده اندبه حکومت او رای دهند .

پیترونی رهبر حزب سوسیالیست دست چپ که ۸۸ کرسی داردرصدد است هنگام اخذ رای اعتماد رای ممتنع دهد . بدین ترتیب فانفانی نیازی به‌آن یك رای نخواهد داشت . فانفانی یك شنبه مدت زیادی با نني گفتگو کرد.

آگهی حزبی

بدینوسیله کمیته حزب ملیون شهرستان ری باطلاع‌عموم‌هم‌مسلکان محترم حزبی میرساند برحسب دستور کمیته مرکزی حزب ملیون‌اوراق داوطلبی نمایندگی دوره‌بیستم‌قانون‌گذاری‌مجلس شورای ملی‌ازشهرستان ری تهیه ودردسترس کلیه داوطلبان نمایندگی گذاشته شده است‌هریك از داوطلبان بدون استثناء میتوانند بادردست داشتن کارت عضویت‌حزب ملیون باین کمیته مراجعه ویك نسخه اخذوحداکثر تا۱۵ر۲ر۳۹تکمیل واعاده فرمایند.

آ ـ ۲۷۹۷

چون در آگهی های شماره آ ـ۱۲۹۳ و آ ـ۱۳۰۳ و آ ـ۱۲۹۹ و آ ـ۱۲۹۱مندرج در صفحه ۳ شماره ۱۰۱۷۷مورخ بیستم فروردین ماه ۳۹ روزنامه اطلاعات در خصوص مزایده اجاره مراتع موقوفه واقع در فیروز ،کوه نام بعضی از مراتع اشتباه چاپ شده بنابراین نام صحیح مراتع مزبور بشرح زیراست .

۱ـمرتع حسنی تارین‌زا واقع در قریه لزور فیروز کوه
۲ـمرتع حسنی قره داغ طهنه
۳ـمرتع حسنی وردو واقع در قریه لزور فیروز کوه
٤ـمرتع حسنی شهرآباد

برای اطلاع علاقمندان آگهی میشود .

از طرف رئیس اداره اوقاف تهران

از فردا صبح

سینما امپایر ـ سینما رویال ـ سینما حافظ

جالبترین فیلم‌کمدی فانتزی سال، داستانی ازعشق‌وزیبائی

دراکولا ومهرویان

سینماسکوپ ـ رنگی ـ دوبله بفارسی درایتالیا

داستان جذاب وشیرین دراکولای جدیدکه بایتالیا شهرعشق وزیبائی میرود ودر آنجا درمیان خوبرویان ومه‌پیکران شورونشاط عجیبی برپا میکنند..!!

شروع درسینماحافظ: ۳۰ر۱۰ صبح ـ ۳۰ر۲ ـ ۳۰ر٤ ـ ۳۰ر٦ ـ ۳۰ر۸ بعدازظهر
آ ـ ۲٤۲٤

باشرکت:
سیلواکوشینا ـ رناتوراشل
کریستوفرلی ـ کی فیشر

شروع درسینماامپایر: ۳۰ر۱۰ صبح ـ۳ ـ۵ ـ۷ ـ۹ بعدازظهر
شروع درسینما رویال: ۱۱ صبح ـ۳ ـ۵ ـ۷ ـ۹ بعدازظهر

خاطرات ایدن

ترجمه : غلامحسین صالحیار

-۷۳-

کانال اعراب

چند روز قبل از موعد تشکیل کنفرانس ، ناصر نطق سراپا فحش و دشنامی ایراد کرد که دیگر اکنون مابه نظائر آن عادت کرده‌بودیم .

او دنیای آزاد را به «تمایلات امپریالیستی ومردم آنرا به خونخواری»متهم نمود» .وی از طرح بین‌المللی کردن کانال بعنوان توطئه‌ای نام برده ویکبار دیگر سعی کرد که دنیای عرب را علیه غرب بشوراند .

ناصر گفت « یك روز پس از ملی شدن کانال دنیای عرب شروع به اظهار این مطلب کرد که آنچه ملی شده کانال سوئز نیست ، بلکه‌کانال اعراب نام‌دارد» ،«ناسیونالیسم عرب شروع به تظاهر در شکل کامل وبهترین فرم خود نموده‌وپشتیبانی از مصر از هم‌اکنون توسط سلاطین ورهبران عربی آغاز گردیده است .»

این موضوع یك واقعیت نبود ، بلکه تمایل و آرزوی ناصر را تشکیل میداد .طبق اطلاعاتی که ما داشتیم ، دولت های چند کشور عربی هشدار داده بودند که مبادا به ناصر اجازه داده شود به‌غارت وچپاول خویش ادامه دهد. اگر از هم‌اکنون کنترل شدیدی بروی اعمال نمیشد ، افکار وآرزو های او ، بحساب استقلال مردم خاورمیانه و آفریقا ، بمرحله اجرا درمی‌آمد .

در این میان در مسکو ، آقای شپیلف وزیرامورخارجه شوروی‌مذاکراتی باسفیر ما «سرویلیام‌میتر» بعمل می‌آورد .

من از این مذاکرات نسبتا راضی بودم . دولت شوروی منافع مارا در خاورمیانه‌تصدیق میکرد . ظاهرا مارشال بولگانین وآقای خروشچف مباحثاتی را که در وایل همین سال در «داونینك استریت» بعمل آورده‌بودیم بخاطر داشتند .

یك نقشه روسی

ممکن بود روسها این موضوع را نیز فراموش نکرده بودند که فقط چند سال پیش ، طی مذاکراتی که درباره عبور از دریای سیاه به دریای اژه‌صورت میگرفت ، آنها پیشنهاد کنترل بین‌المللی کانال سوئز را میکردند .

آنها با تشکیل کنفرانس مورد نظر ما مخالفت نکردند ،اما درموردترکیب اعضاء ،محل و زمان این کنفرانس اشکالاتی داشتند .

آنها مایل بودند این کنفرانس تا پایان ماه اوت به تعویق بیفتد ،بعلاوه ترجیح میدادند که در قاهره تشکیل شود و همچنین علاقه داشتند ۲۰کشور دیگر که بسیاری از آنها در بلوك شوروی و تعدادی نیز تحت نفوذ ناصربودند، در آن شرکت داده شوند همانطور که پیش‌بینی میکردیم ، آنها از تذکر این نکته غافل نماندند که دولت آمریکا عهدنامه سال۱۸۸۸را امضاء نکرده و از اینرو نباید یکی از کشور های دعوت کننده کنفرانس باشد .

آنها توجه خودرا به اقدامات احتیاطی ما از لحاظ نظامی خاطر نشان میکردند ،معذالك وانمود نمیکردند که از این قضیه برجهت مضطرب وناراحت شده‌اند . بالاخره باتذکر تمام این نکات آنها دعوت مارا‌پذیرفتند .

در ابتدای تصرف کانال توسط مصر ، دولت هند نشان داد که تاحدودی ناراحت وپریشان شده است ،و بدون شك این امر که آقای نهرو فقط چند روز قبل از آن درقاهره میهمان سرهنك ناصر بود ، موجب میگردید که‌اهمیت بیشتری به قضیه بدهند . اما با گذشت زمان هندیها بطور فعال سیاستی را تعقیب کردند که آنطور که بما اطمینان میدادند هدف‌آن‌بدست آوردن راه حلی‌برای نزدیك کردن نظریات دو طرف بود .

فی‌الواقع ، معنای اصلی سیاست آنها این‌بود که باید ناصر را آرام کرد . نمایندگان آنها در قاهره و همچنین آقای کریشنامنون وزیر مشاورهند باقاهره در تماس دائمی بود و آزادانه توصیه هائی به دولت علیاحضرت ملکه نمودند . هندیها عقیده نداشتند یك مرجع بین‌المللی که قدرت آن بیشتر از یك هیئت مشورتی باشد تشکیل شود .

این نظریه برای تضمین دادن به استفاده کنندگان از کانال کاملا غیر مکفی بنظر می‌رسید .

شکاکین داخلی

در این میان ، افکار عمومی در داخل کشور ما وضعی بهتر از آنچه در جراید منعکس میگردید داشت .

روزنامه های چپ و مردد امکان توسل بزور را مانند چوبدستی برای ضربت‌زدن بدولت مورد استفاده قرار میدادند و ازاوایل‌اوت بعدهرگز در بکار بردن این سلاح تردیدنکردند .

اگر دولت های دست چپ جدا مصمم‌به اجرای مسئولیت های خود از لحاظ بین‌المللی باشند همواره می‌توانند روی پشتیبانی ملت حساب کنند، در حالیکه این موضوع در مورد دولت های دست راست صادق نیست . شاید این سعادتی بود که برای فاش کردن رفتار شوروی پس از جنك و شکستن راه محاصره‌هوائی برلن ،دولت‌وقت انگلستان یك‌دولت کارگری بود .

یکی از مشکلات ما را مسئله سربازان ذخیره تشکیل میداد . اگر می‌خواستیم نیروهای ما بلافاصله برای عملیات حاضر باشند ، استفاده از سربازان ذخیره لازم الاجرا بشمار میرفت .

(ناتمام)

استالین ازدست مادرزنش در زحمت‌بود!

سفیرآمریکا درمسکو گفت استالین براثر مزاحمت‌های مادر زنش همسر خودرا کشت ویا حداقل او را وادار به‌خودکشی‌کرد

کمبریج -ماسا چوستس -۶ آوریل-یونایتدپرس-«جورج کنان» سفیر سابق‌امریکا در مسکواظهار داشت ممکن است مزاحمت های مادرزن استالین اورا وادار کرده باشد که‌زنش رابکشد یااورا وادار بخودکشی نماید».

وی اظهارات فوق راضمن یك سلسله سخنرانی که در دانشگاه «هاروارد» انجام‌میگیرد شب‌گذشته بعمل آورد . «کنان» گفت وقتی که‌استالین مزارع‌دهقانان را طبق برنامه پنجساله اول با بی رحمی اشتراکی میکرد مادرزن روستائی اودر کرملین اقامت داشت. دهقانان دست بدامان همسر استالین که روستازاده بود شدندو استالین هم درعوض بیدرنك فرمان اخراج مادر زنش رااز کرملین صادر کرد .

چندی بعد دریك اجتماع عمومی استالین وزنش ظاهر شدندامـا همسرش بزودی آنجارا ترك گفتو فردای آنروز خبرمرك اواعلام شد.

سفیر سابق‌امریکا درمسکو گفت اگر استالین همسرش را شخصا نکشته ویافرمان‌قتل‌اورا صادرنکرده باشد ، قطعا اورا وادار بخودکشی کرده است .

تظاهرات جدید درکره جنوبی

سئول -خبرگزاری فرانسه - ۱۷ آوریل امروز مجددا یك‌سلسله تظاهرات ضددولتی در شهر های «اینچون» و«چین‌جو»و «شانك‌بانك» روی داد. براثر این‌تظاهرات پلیس با نارنجك جهت متفرق کـردن متظاهرین که‌نسبت به‌انتخابات‌اخیر اعتراض میکردند وارد عمل شد .

در«ماسان» اینك‌دوروز است‌که آرامش حکمفرماست وقبل از آن تظاهرات شدیدی دراین شهرعلیه انتخابات ریاست جمهوری که روز ۱۵مارس بعمل آمدروی داد که پلیس باگازاشك آور متظاهرین‌را متفرق ساخت .

زلزله مجدد دراقادیر

اقادیر -خبرگزاری فرانسه ۱۷آوریل -زمین‌لرزه دیگری امروز صبح‌در اقادیر روی‌داد دوحرکت‌اولیه زمین بسیار خفیف ولی حرکت سومی نسبتا شدید بود .

تاکنون هیچگونه‌اطلاعی درباره‌خسارات وارده‌داده‌نشده‌است.

نام‌نویسی درارتش آزادی فلسطین

بغداد- رویتر- ۱۶ آوریل - رادیو بغداد اعلام کرد گروه کثیری از اهالی فلسطین بدانشکده‌افسری‌احتیاط عراق پیوسته‌اند تا برای خدمت در «ارتش آزادی بخش فلسطین»بعنوان افسران آینده آن کشور آماده‌شوند. تشکیل ارتش فلسطین در تاریخ ۲۸ ماه مارس توسط سرلشکرقاسم نخست وزیر عراق اعلام شد .فرمانده دانشکده احتیاط سرهنك «صبری تمیمی» اظهار داشته که به ارتش فلسطین تجهیزات مدرن داده شده وبرای نجات فلسطین ماموریت خواهد یافت . قاسم قبلا اظهار داشته بودکه سارقین بین‌المللی فلسطین را غارت کرده‌اند .

طبق گزارشهای‌مطبوعاتی فلسطینی های مقیم اردن و نوار مرزی غزه که توسط جمهوری متحده عربی‌اداره‌می‌شود به عراق آمده‌اند تا در ارتش فلسطین نام نویسی کنند .

تصادم نیروهای فرانسه و مراکش

رباط - ۱۶آوریل - رویتر -منابع قابل اعتماد اظهار داشتند که روز پنجشنبه گذشته بین نیروهای‌فرانسوی مراکش درمرز الجزایر تیراندازی درگرفته است . در این حادثه تلفاتی وارد نیامد. این منابع اخبار مبنی‌بر حمله هواپیما های فرانسوی به شهر های مراکش و هجوم سربازان آنها رابیك دهکده مهاجرین الجزایری در خاك مراکش تکذیب کردند. در الجزایر گفته‌شد که دو روز قبل بین نیروهای فرانسوی و سربازان‌مراکشی تصادمات جزئی درگرفته است .

دکتر سوکارنو باتریش رفت

درمجارستان برئیس جمهور اندونزی پیشنهاد کمك‌فنی‌شد

وین -۱۶آوریل -یونایتدپرس- رادیو بوداپست گزارش داد که در آخرین روز بازدید پرزیدنت سوکارنو از مجارستان دولت مجارستان پیشنهاد کمك فنی و صدور کالاهای عمده به اندونـزی داده است.

دکتر سوکارنو از یوگسلاوی، بلغارستان ورومانی دیدن کرده و امروز بوداپست رابه‌قصد وین‌ترك گفت وی پنج‌روز بطور خصوصی‌از وین بازدید می‌کند.

معاون نخست‌وزیر مجارستان اظهار داشته است که«ما حاضریم برای عملی ساختن برنامه صنعتی کردن اندونزی از راه کمك هـای فنی وصدور کالاهای عمده با آن کشور همکاری کنیم. »

وی همچنین اظهار داشت کـه اندونزی ،چین، هند ودیگـرممالك افریقائی -آسیائی باید در جریان مذاکرات آینده کنفرانس سران گذاشته شوند.

سومالی انگلیس وایتالیا فدراسیون تشکیل میدهند

عدن -۱۶آوریل -رویتر -مقامات قانونگذاری سومالی‌انگلیس تصمیم گرفتند بامنطقه‌همسایه‌خود سومالی ایتالیا که قرار است‌روز اول ژوئیه مستقل شود یك کشور متحده به وجود آرند.

خبراین تصمیم درعدن سبب نگرانی شده است زیرا درعدن ده هزاروپانصدتن ازمردم سومالی زندگی میکنند ویك یازدهم‌جمعیت آن راتشکیل میدهند.

اگرسومالی انگلیس مستقل‌شود استفاده از بومیان آن درناوگـان تجارتی انگلیس‌آسان‌نخواهدبوداما درمیان اعراب این‌تصمیم سومالی انگلیس خوشنودی فراوانی ایـجاد کرده است. زیرا اعراب طرفدار استقلال وتقویت این کشوراسلامی دربرابر حبشه میباشند.

خطری‌که هواپیمای ناصر را تهدیدمیکرد

یك فرستنده اسرائیلی سعی داشت ارتباط هواپیمای ناصر وبرج مراقبت فرودگاه قاهره را درمیان طوفان شن قطع‌کند

قاهره - یونایتد پرس - ۱۷ آوریل - روزنامه الاهرام در شماره امروز خود می نویسد یك فرستنده رادیوئی اسرائیلی امروز در کار نشستن هواپیمای ناصر در فرودگاه قاهره اخلال می کرد .

کردو توانست هواپیمارا سالم بزمین هدایت نماید .

روزنامه مذکور می نویسد بر اثر طوفان شنی و شرائط نا مساعد جوی از فرودگاه قاهره باهواپیمای حامل ناصر تماس گرفته می شد ودستورات لازم مخابره می گردید ولی یك فرستنده اسرائیلی درامواج رادیوئی پارازیت می انداخت و اخلال می کرد . این فرستنده‌سعی داشت ارتباط هواپیما را با برج مراقبت فرودگاه قطع کند. بلافاصله برج فرستنده ازبرج دیگری‌استفاده

ناصر خاطره پاکستان عزیز را فراموش نمیکند

قاهره - خبرگزاری فرانسه۱۷ آوریل - جمال عبدالناصر طی تلگرافی که خطاب به مارشال‌ایوب خان فرستاده ورادیو قاهره آنرا نقل نمود چنین می نویسد ماهرگز روزهائی راکه در پاکستان عزیز گذراندیم فراموش نخواهیم کرد . ما در پاکستان ناظر کوشش های شما در راه بهبود وضع اقتصادی بودیم .

چرا چشم بسته اقدام بخرید کنید؟

کولری را انتخاب نمائید که بوسیله بزرگترین کارخانه جهان یعنی کارخانه معظم کریر آمریکا ساخته شده ونتیجه آخرین پیشرفتهای صنعت تهویه مطبوع میباشد

Carrier

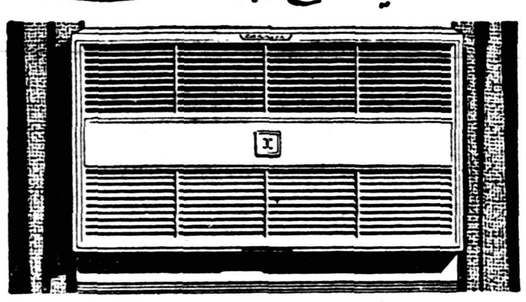

نماینده انحصاری شرکت شعله خاور تخت جمشید-چهارراه بهار

تلفن: ۶۹۲۴۷-۶۸۹۶۲ کوزه تلفن زیب

آ-۲۴۱۸

فروشگاه انحصاری: هراز خیابان بهارستان مقابل چاپخانه مجلس تلفن ۳۰۳۹۹۶

آ-۲۴۷۰

کلنیك الکترو رادیولوژی

دکتر جلیل پریسای - دکتر حبیب‌اله ثمری

متخصص از دانشکده پاریس افتتاح گردید

نشانی خیابان پهلوی بین چهارراه امیر اکرم و چهارراه شاه

تلفن ۶۳۷۷۳

آ-۲۶۴۱ ۵-۱

آیابفکر آباد کردن زمینهای‌بایر وپست‌وبلندخودهستید ؟

اگرزمینهای شما باداشتن‌تپه‌ها وپست‌وبلندی زیاد قابل فروش و زراعت‌نیست به‌شرکت ساختمانی سهندشت‌واگذارکنید تادراسرع وقت‌آنها را باتراکتورهای ریپردار قوی خود هموار وجدول‌بندی وبرای فروش آماده کند .

شرکت ساختمانی سهندشت شاهرضا مقابل ویلا تلفن ۶۴۳۳۲ - ۶۶۴۸۳

آ- ۲۳۲۲

از فردا صبح در سینماهای **آسیا - دنیا**

شیرین‌ترین وجذابترین فیلم کمدی‌انتقادی، محصول مشترك امریکا- ایتالیا

« آنا از بروکلین »

سینماسکوپ - رنگی - دوبله بفارسی درایتالیا

باشرکت:

جینا لولوبریجیدا — درنقش یك زن آشوبگر که از بروکلین (امریکا)برگشته ودرشهر خود آشوب برپا میکند.

ویتوریو دسیکا — در نقش یك کشیش و مربی فوتبال که تماشاچی را از خنده بی‌تاب میکند.

و

دیل رابرتسون. آمادئو ناتزاری - پپینو دوفیلیپو ماریو جیروتی

شروع سئانسها :

آسیا: ۱۱ صبح -۳-۵-۷-۹ بعدازظهر

دنیا: ۱۰ر۵ صبح - ۲ر۵-۴ر۵-۶ر۵-۸ر۵ بعدازظهر

اطلاعات اقتصادی

مسابقه تولید و مصرف

هر قدر که توسعه اقتصادی ایران روبافزایش گذارد ما احتیاج بیشتری بارز خارجی خواهیم داشت‌تاباآن بتوانیم ماشین آلات بیشتری خریداری نموده و صنایع خود را توسعه دهیم و از طرف دیگر هر اندازه که صنایع ما افزایش یابد بر خلاف عقیده عمومی نیاز ما بارز بیشتر میشود .

درست است که صنایع داخلی مصنوعات بیشتری را در اختیار ما میگذارد و ما دیگر لازم نیست آنها را از خارج وارد کنیم ولی توسعه صنایع قدرت خرید را افزایش میدهد و همینکه قدرت خرید بالا رفت مردم خریدار کالا های بیشتر و متنوع تری میگردند . در اینصورت مسابقه‌ای بین تولید وقوه خرید در میگیرد .

هر روز ما کوشش میکنیم که مصنوعات مورد احتیاج کشور را خودبسازیم‌مثلاتصمیم‌میگیریم که سالی متجاوز از دویست میلیون متر قماش در داخله تهیه کنیم با این تصور که این میزان کفاف احتیاجات کشور را میدهد ولی نباید فراموش کنیم که این احتیاج ثابت‌نیست‌وبدوعلت‌مرتبا روبافزایش است یکی آنکه قوه خرید مردم هر سال بالامیرود دیگر اینکه هر سال جمعیت کشور رو بفزونی است .

میزان مصرف قماش باقوه خرید فعلی‌بطور متوسط برای هر نفر دوازده متر د رسال است ولی با افزایش قوه خرید طبقات کم درآمد جامعه مصرف فردی ممکن است به‌سی متردر سال برسد از طرفدیگر ازدیادجمعیت‌موجب‌افزایش احتیاج‌بقماش میگردد .

همین امر در مورد سایر مصنوعات نیزصدق می‌کند و هیچ‌کالائی مصرف ثابتی ندارد در اینصورت بجای آنکه رقم ثابتی رادر نظرگرفته بگوئیم برای آنکه از ورود فلان کالا بی‌نیاز شویم بایستی فلان مقدار در داخل کشور تهیه کنیم باید محاسبه‌نسبتا دقیقی از افزایش قوه خرید وازدیاد جمعیت بعمل آوریم و مثلابگوئیم که در سال ۱۳٤٦ اگر بخواهیم میزان تولید برابر با مصرف باشد چون جمعیت درحدود ۳٦میلیون نفرخواهد بود و درآمد فردی فرضا به ۱٤۰ دولار در سال میرسد در این صورت مصرف فلان کالا بفلان میزان خواهدرسید.

محاسباتی که برخی از مردم ودوائر دولتی براساس ثابتی پیش خود میکنند و افزایش‌جمعیت و قوه خریدرا در نظر نمیگیرند گمراه کننده است .

موضوع جالب دیگری که ذکر آن در اینجا لازم می‌باشداینستکه بارساندن میزان تولید برخی از کالا ها به میزان مصرف احتیاج ما به ارز خارجی کمتر نمیشود گاه گفته میشود که می‌خواهیم فلان کالا ها را در داخل کشور تهیه نمائیم تا ارز کمتری از کشور خارج شود ولی این گفته جز یك تصور واهی بیش‌نیست . زیرا هراندازه که صنایع توسعه یابد کار افزایش یافته‌و قوه خرید بالا میرود و با افزایش قوه خرید احتیاجات ما افزون میگردد و کالا هائی‌که اکنون جنبه تجملی دارد جزو نیازمندیهای روزمره‌ما میشود و برای تهیه‌آنها احتیاج به ارز داریم .

اگر بخواهیم آنها را در داخله تهیه نمائیم لازم است که ماشین آلات آنرا در مقابل ارز از خارج خریداری کنیم واگرتولیدآن‌برای مامیسرویا مقرون‌بصرفه‌نباشد باز باید همین کالارا در مقابل ارزازکشورهای دیگر خریداری نمائیم .

در این صورت هیچ راهی جزآن نیست که برای توسعه اقتصادی کشور وافزایش صنایع کوشش کنیم‌ارز بیشتری بدست آوریم و برای بدست آوردن ارزنیزراهی‌جزافزایش صادرات نیست .

ازدیاد واردات کشوری هیچ نوع ضعف اقتصادی را نشان نمیدهد مشروط‌برآنکه‌برابر آن بتوان صادراتی داشت . ولی صادرات ما دارد سیرقهقرائی طی میکند زیرا جهت آن هیچ نوع نقشه و برنامه‌ای نداریم .

دکتر مصطفی علم

نوغان‌کشی گیلان درحال از بین رفتن است

در جلسه اخیر اطاق بازرگانی فعالیت سازمان نوغان و ابریشم وابسته به سازمان پنبه مورد اعتراض شدید قرار گرفت یکی ازاعضای اطاق اظهار داشت هرسال درچنین‌ایامی‌فعالیت‌وجنت‌وجوش‌فراوانی‌در مراکز خریدنوغان دیده میشداما متاسفانه امسال هنوزخبری ازآن‌نیست سازمان نوغان هم چند شعبه خرید خودرا در نقاط مختلف تعطیل نموده وگویا علت اساسی آن این است که اخیرا طرز کار پیله وابریشم با اصول تجارت منافات پیدا نموده اگر حقیقتا ضرری متوجه تجارت پیله شده است تقصیر مربوط به تجارت نیست بلکه مربوط به خوش خرجی های سازمان نوغان از قبیل پاداش واضافات و هزینه سفر و نظایر آنست. درسال گذشته به علت عدم علاقه علنی سازمان نوغان اکثر پیله‌وران کار نوغان کشی را ترك و به صیفی کاری پرداختند اگر دولت اقدام فوری نسبت به احیاء پیله در گیلان ننماید نوغان کشی گیلان که‌سابقه تاریخی دارد تا یکی دو سال دیگر بکلی از بین خواهد رفت .

گونی بزرك و کوچك مستعمل ونو

جهت لفاف وبسته بندی وحمل‌و نقل حبوبات وتخم و پتبه و ذغال وپنبه وجووگندم و زیره‌و برنج باندازه‌های مختلف باقیمت نازل بطور نقد و نسیه تا سیصد هزار عدد جزئی و کلی‌بفروش‌میرسدسفارش از شهرستانها قبول میشود و نمونه های مجانی ارسال میگردد طالبین باتلفن ۲٥٦۱۹ درتمام روزوبه تلفن ۸۲۲۸۳۳ از ساعت ۳ر٥تا ٥بعدازظهر صحبت کنندویا بمحل دفترانبار خیابان رزم‌آرا جاده شهرری گاراژ کدخدا اسمعیل دست چپ گاراژ سوم به آقای عتیقه‌چی مراجعه نمایند

آ ـ ۲٥۳٦ ۱ ـ ۳

قابل توجه بازرگانان وصاحبان مؤسسات و شرکتها

پاساژ نظری واقع در شهرستان شهسوار جنب دبستان‌وحید وسط شهر مشتمل بر۱۳ باب مغازه تازه‌ساز و مدرن برای فروش آماده می باشد طالبین به‌شخص اینجانب اسمعیل نظری در شهسوار مراجعه فرمایند.

آ ـ ۲٤۰٤

آگهی

مژده باهالی استان ششم

دراجرای منویات ذات‌مبارك‌اعلیحضرت همایون شاهنشاهی وبمنظور رفاه وترقی سطح‌زندگی مردم شهرستانهای استان ششم در نظر است شرکتی باسرمایه چهارصد میلیون ریال که‌به‌هشت هزارسهم پنجاه‌هزار ریالی تقسیم گردیده وبیش‌از نصف آن تاکنون تعهدگردیده تشکیل و کارخانه قند مجهزی باظرفیت‌مکفی درناحیه بروجرد وخرم‌آباد دایرگردد ازعموم اهالی‌وکسانی‌که مایلند دراین‌امرمهم واقتصا دی شرکت‌نمایند تقاضامیشود مبلغ‌سهامی درخواستی خودرابضمیمه چکی‌معادل پنج‌درصداز مبلغ مذکوربنام (شرکت سهامی قندسیلاخوردر شرف تاسیس) رابدفتر آقای عطاءاله افشار به‌نشانی خیابان شاهرضا کوی کالج‌البرز شماره دوتا تاریخ آخراردیبهشت ماه ۱۳۳۹تسلیم نموده رسیددریافت دارند .برای کسب‌اطلاع بیشتر میتوانندهمه‌روزه دربین‌ساعات نه‌صبح‌تا شش عصر ـ بدفتر مزبور ویاتلفن ٤۹٦٥۰ مراجعه فرمایند . بدیهی‌است حق‌تقدم با کسانی خواهد بود که‌درخواست و چك‌پنج‌درصد آنها زودتر واصل شده باشد .

ازطرف هیئت موسسین شرکت قند سیلاخور

ابوالقاسم‌بهبهانی ـ حاج‌عبدالله مصباح‌فتحی ـ حاج‌محمدحسن کمیلی

آ ـ ۲۷۲۱ ۱ ـ ۲

باستفاده ازجدیدترین وسائل الکتریکی

شبکه لوله‌کشی تهران دقیقاً معاینه شد

لوله‌کشی تهران ازبهترین شبکه‌های لوله‌کشی جهان‌است

دستگاههای الکترونیکی عیوب لوله را بدون خاك برداری حتی اگر یك سوراخ یك‌میلیمتری باشد تشخیص میدهد

اخیر سازمان آب تهران از موسسه «سیبا» دعوت نموده که برای‌معاینه شبکه آب تهران متخصصی بایران اعزام دارد .

فعالیت موسسه «سیبا» در آلمان منحصر به بررسی و معاینه از شبکه لوله کشی آب در شهر های آلمان ونقاط دیگر جهان است موسسه‌مزبور در این رشته معروفیت جهانی دارد

بدنبال این دعوت آقای میچل متخصص موسسه مزبور با دستگاه های جدید الکترونکی که همراه‌آورده بود از ۷۰ کیلو متر لوله کشی‌شهر تهران معاینه دقیقی بعمل آورد که در مجموع آن فقط چند عیب کوچك از قبیل آب بندی شیر یا از محل واشر و یا شیر آتش نشانی ویکی دو درز وجود داشت که آقای میچل نظر داد این مقدار قابل توجه نیست متخصص موسسه سیبا عقیده داشت که شبکه لوله کشی تهران یکی از بهترین شبکه های جهان است واز آن بخوبی نگهداری میشود دستگاه هائی که آقای میچل با خود بایران آورده چهار نوع است .

اول گوشی الکترونیك است که صدا را در حدود ۲۱ هزار برابر قویتر میکند وقادر است حد اقل یك سوراخ یك میلیمتری را در عمق دومتر وفشار ۲ اتمسفر پیدا کند.

لوله های تهران در عمق یك تا دو متری کار گذارده شده باین‌علت بااین گوشی میتوان سراسر شبکه‌را معاینه و کنترل نمود وحتی از یك سوراخ یك میلیمتری هم اطلاع یافت دستگاه دوم مربوط به جهت یا بی لوله آب در زیر زمین بعمق ٦ متر میباشد با این دستگاه می توان فهمید که آب در چه سمت ومسیری جریان دارد اگر محل لوله آب در اثر مریض شدن خیابان و یاتحولات دیگری روی نقشه قبلی عوض شود با این دستگاه آنرا پیدا میکنند .

سازمان آب در حال حاضر از این دستگاه چندان استفاده نخواهدکرد زیراشبکه تهران نو میباشد وحوادثی از قبیل خرابیهای جنگ برآن وارد نشده است دستگاه سوم مربوط به پیدا کردن دریچه های لوله های اصلی و فرعی است که معمولا دراثر خاکریزی یا اسفالت گم میشود این دستگاه دریچه لوله را پیدا میکند سازمان آب از این دستگاه داشت اما دستگاه جدید کامل تر است .

دستگاه چهارم که معمولا بعد از دستگاه اول‌مورد استفاده قرارخواهد گرفت برای پیدا کردن درز آب در نقطه مخصوص آنست این دستگاه صدا را ۳٥ هزار مرتبه قویتر مینماید و یك سوراخ یك میلیمتری رادر مساحت ده سانتیمتر مربع نشان میدهد تا از کندن جاهای دیگر خوداری شود . باین ترتیب دستگاه مکمل دستگاه اولی است .

آقای میچل طرز استفاده ازاین دستگاهها را به‌مهندسین‌و کارشناسان ایرانی تعلیم داد واز استعداد مهندسین ایرانی بسیار راضی‌بود.

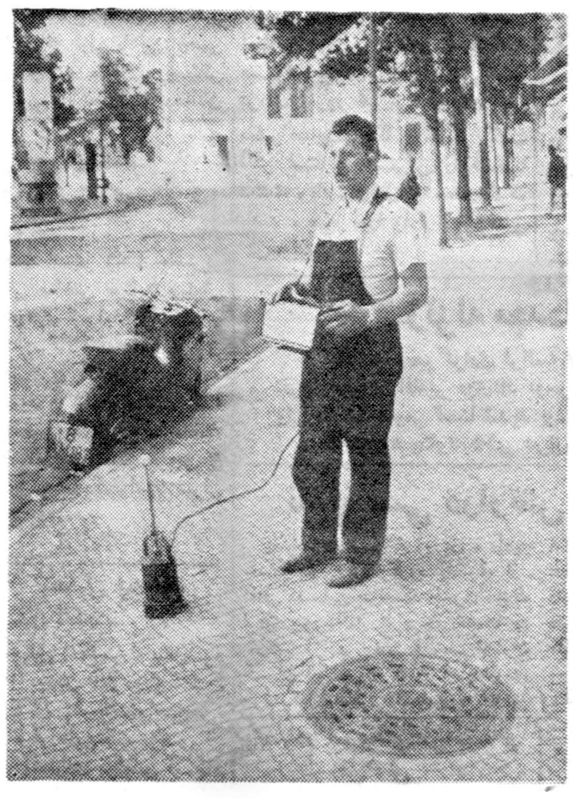

لوله‌های آب بدون خاك برداری توسط دستگاههای مخصوص بازرسی میشود

سازمان آب در نظر دارد گروهی از متخصصین فوق را تربیت کند واز دستگاههای فوق بمقدار لازم برای معاینه شبکه لوله کشی تهران خریداری نماید طبق نظر متخصصین مربوطه از شبکه لوله کشی تهران سالی یکبار معاینه لازم است سازمان آب این برنامه را در سال جاری درسراسر شبکه تهران بمورد اجرا خواهد گذارد .

آغاز رکود معاملات شیشه

بازار شیشه رابطه مستقیم با عملیات ساختمانی دارد و ساختمان ها معمولا در پائیز یا اوایل زمستان تمام می شود و احتیاج به شیشه دارد باین جهت اغلب معاملات شیشه از اول فصل پائیز تا اوایل زمستان گرم و بارونق است ودر بهار بعلت گرم شدن هوا وآغاز فصل تابستان مجددا دچار رکود می شود. قیمت شیشه که بهمین جهت قبلا بالا رفته بود طی یکماه اخیر دوباره به قیمت معمولی خود برگشته است اما هنوز نسبت به قیمت فروردین سال قبل در حدود ۱٥ تا ۲۰ ریال بیشتر میباشد.

مظنه ارقام‌مختلف آن‌بشرح‌زیراست

شیشه ۲ میلی متری داخله متر مربعی ۱۰۰ ریال بلغاری ۱۰٥ ریال ژاپنی ۱۱۰ ریال بلژیکی ۱۲۰ ریال .

با بررسی قیمت های مزبور با قیمت های سال قبل دیده می شود قیمت داخله در حدود ۸۰ در صد و خارجی صد درصد نسبت به نیمه دوم سال قبل پائین آمده . شیشه سه میلی متری داخلی متر مربعی ۱۷۰ ریال ژاپنی ۲۱۰ ریال بلژیکی ۲٤۰ ریال چهار میلی متری بلژیکی ۳۰۰ ریال ٦میلی متری بلژیکی ٤٤۰ ریال است .

کتابخانه مرکزی شرکت ملی‌نفت ایران

کتابخانه شرکت ملی نفت ایران باسازمان نوین و تازه‌ای دراداره مرکزی شرکت ملی‌نفت شروع بکار کرد. در مراسمی که بهمین‌مناسبت برپاشده بودآقای عبداله انتظام رئیس هیئت مدیره شرکت ملی نفت ایران اظهار امیدواری کردکه این کتابخانه در وضع تازه خود بتواند بیش‌از پیش مورد استفاده کارمندان و سایر متقاضیان واقع‌شود.

کتابخانه مرکزی شرکت ملی نفت ایران دارای شانزده هزارجلد کتاب بزبان‌های فارسی ـ انگلیسی ـ فرانسه وآلمانی میباشد و بجز کارمندان شرکت اشخاص دیگری که کارآنها بنحوی با صنعت‌نفت بستگی داشته باشد و همچنین دانشجویان دانشگاه با معرفی دانشکده مربوطه میتوانند ازکتابهای این کتابخانه استفاده نمایند.

مراجعین بکتابخانه مرکزی شرکت ملی نفت ایران میتوانندکتاب موردنیاز خودرا برای‌مدت ۷روز ازاین کتابخانه بامانت بگیرند ودرصورت لزوم میتوانند مدت مزبور راتمدید کنند.

تلفن ۳۱۹۳٤

آگهی دعوت مجمع عمومی

بدین وسیله از آقایان سهامداران شرکت سهامی واحد صادرات خرما خرمشهر دعوت میشود درجلسه مجمع عمومی عادی سالیانه‌شرکت که‌در تاریخ روزشنبه بیست و هشتم اردیبهشت ماه ۱۳۳۹ ساعت پنج‌بعد از ظهر درمحل دفتر شرکت تشکیل میشود حضور بهمرسانند.

دستور جلسه

۱ـ استماع گزارش هیئت مدیره وبازرسی
۲ـ ملاحظه و تصویب ترازنامه سال ۱۳۳۸
۳ـ انتخاب بازرسی شرکت
٤ـ شور ورسیدگی و تصویب پیشنهادات هیئت مدیره

آ ـ ۲٥۰٤ شرکت سهامی واحد صادرات خرماخرمشهر

آگهی ثبت شرکتها

برطبق قانون شرکتهای تعاونی کشاورزی واساسنامه تنظیمی‌مشتمل بر٥۳ماده وشش تبصره شرکتی بنام شرکت تعاونی روستائی ولی‌آبادبا سرمایه‌تاسیسی۱۰۰۷٥۰ریال نقدی‌پرداختی که‌به۲۰۱٥سهم پنجاه ریالی بانام منقسم است ازتاریخ ٦ر۱۱ر۳۸ خورشیدی بمدت نامحدود که مرکز اصلی آن قریه ولی‌آباد خرم‌آباد شهسوار وحوزه عملیات آن ولی‌آباد خرم‌آباد شهسوار تشکیل ودرتاریخ ۲۱ر۱۲ر۱۳۳۸ذیل شماره ٤۰دردفتر ثبت شرکت‌های داخلی ثبت شهسوار به‌ثبت رسیده وآقای سیدعلی مومنی رئیس وآقای داود شمس منشی وآقای آقاجان شمسی عضو وآقایان باقر ومیرزاخان‌مجدی عضوعلی‌البدل هیئت مدیره بمدت دوسال وآقایان آقاجان مجدی وشاه‌بابامجدی بازرسان شرکت به‌مدت یکسال وآقای حسن‌مجدی مدیرعامل بمدت نامحدود انتخاب شده‌اندو کلیه‌نامه‌ها واوراق عادی اداری شرکت فقط بامضاء مدیرعامل واسناد وچکها واوراقیکه جهت شرکت ایجاد تعهد مینماید بامضاء مدیرعامل باتفاق رئیس هیئت مدیره ودرغیبت وی‌بامضاء یکنفر دیگراز اعضاءهیئت مدیره باتصویب اکثریت اعضاء هیئت مدیره بامهرشرکت معتبرخواهد بود .

آ ـ ۲٤۰٦ رئیس ثبت شهرستان شهسوار قدس

معاملات آهن راکد است

بازار آهن باوجود آغاز فصل ساختمانی هنوز فعالیت رضایت بخشی پیدانکرده است علت اساسی این رکود آنست‌که شرکت های ساختمانی بزرك خرید عمده خودرا قبلا یکجا انجام میدهند ساختمان های کوچك و معماری هم بمناسبت بارندگی اخیر و کوتاه بودن روز ها فعلا خرید آهن و شروع کار ساختمانی را به تاخیر انداخته اند .

مظنه آهن رویهمرفته پائین است قیمت آهن تیر جور کیلوئی ۱۲ر٥ریال نبشی‌جور ۱٥ر٥ ریال‌آهن ورق سفیدبلژیکی جور کیلوئی ۲٦ ریال ژاپونی آن ۲٥ ریال تخته صنعتی ۱۷ر٥ ریال لوله سفید کیلوئی ۲۲ر٥ ریال سیاه ۱۹ر٥ ریال تسمه ۱٦ر٥ ریال می باشد .

تغییرات سود بازرگانی

برای ماکارونی وانواع چاشنی غذا ورب گوجه فرنگی جدیدا سود بازرگانی وضع شده‌است

تغییرات سود بازرگانی نسبت بسال گذشته زیاد است و اینك قسمتی از آن بنظر خوانندگان میرسد .

سودبازرگانی کره و زرده تخم‌مرغ بهرشکل که ٥ریال بوده حذف شده وسود بازرگانی عسل درهرکیلو از ۱۰ریال به ۲۰ ریال رسیده است .

سود روده ضخیم (کپون)تازه و یانمك زده وروده های ضخیم (کپون خشك) حذف شده‌است سودبازرگانی (پرطیور نرم) از ۱۰۰ریال به۲۰۰ریال و پرطیور (سایر طیور)از ٥۰ریالك‌به۱۰۰ریال و سود استخوان وشاخ و سم وناخن و منقار از ۳ریال به‌پنج ریال رسیده‌است.

سودبازرگانی نارگیل و آناناس از ۲ به ٥ ریال رسیده است .

برای گوشت و جگر وروده و فرآورده‌های کنسروهای گوشت وجگر هرکیلو ٤۰ریال و برای عصاره گوشت ۱۰۰ ریال سود بازرگانی وضع شده‌است .

برای جانوران قشردار مانند میگو وخرچنك و حلزون آماده‌شده یامحفوظ ٤۰ریال سودبازرگانی وضع‌شده وسودبازرگانی نقل‌وآبنبات وکارامل از ۳۰ریال به٤۰ریال رسیده و برای رشته فرنگی وماکارونی جدیدا ۲٥ریال سود بازرگانی وضع شده و همچنین برای گوجه‌فرنگی محفوظ ورب گوجه فرنگی محفوظ در قوطی ٦۰ ریال سود بازرگانی وضع شده‌است برای ترکیبات گیاهی جهت تهیه سوپ وشورباجدیدا کیلوئی صدریال و برای چاشنی (سوس بشکل گرد و یاقرص)کیلوئی ۳۰ریال و برای چاشنی مایع کیلوئی ۱۰ریال سود بازرگانی وضع شده‌است .

تشکیل سه شرکت تازه

دو شرکت بازرگانی منحل شد ومدیران تصفیه آن تعیین گردیدند

*برای انجام امور ساختمانی فنی و معاملات مجاز بازرگانی شرکتی بنام شرکت‌فنی و بازرگانی « ایران تپك» با سرمایه‌یك میلیون وپانصد هزار ریال بمدیریت آقای وارطان مسیحی‌قرابطیان تشکیل شد.

*شرکت پیمانکاران ماوراء بحار دانمارك برای انجام‌هرگونه عملیات فنی بعنوان پیمانکاری وناظر و مشاور جهت تاسیس و نصب دستگاههای صنعتی وفنی باسرمایه یك‌میلیون وپنجاه هزار ریال بمدیریت آقای «اوله‌یورگی‌هنریکس » تاسیس گردید.

اقدام برای جلوگیری شکست خشکبار ایران

بقرار اطلاع بدستور مدیر کل ترویج کشاورزی کلیه مروجین مناطق انگور خیز از هم اکنون روستائیان رابرای خشك کردن و بسته بندی کشمش آماده میکنند.

مقصود از این اقدامات آن‌است که خشکبار بطرز مرغوب بسته‌بندی شده و مانند گذشته در بازار های اروپائی و سایر بازار ها بواسطه بدی بسته بندی دچار شکست نشود

مروجین خانه‌داری

هفته گذشته ۱۳ نفر از مروجین خانه داری که ازکلاس‌تربیت‌مروج خانه داری فارغ التحصیل شده اند بدهات تهران اعزام شدند .

بهمین منظور مراسمی در اداره کل ترویج با حضور آقای مهندس گلسرخی مدیر کل ترویج برگزار شد و آقای مهندس گلسرخی درباره وظایف خطیر مروجین برای آنها صحبت کرد .

کنفرانس سالانه فنی

نخستین کنفرانس سالانه فنی شرکت های عامل نفت ایران که بمنظور افزایش اطلاعات کارمندان فنی شرکت های عامل و تبادل نظر درباره تجربیات حاصله در آبادان تشکیل شده بود پایان یافت.

در جلسات این کنفرانس‌روزانه متجاوز از شصت مهندس ازتهران و مسجد سلیمان و آبادان و یکصد و هفتاد کارمند فنی شرکت‌داشتند. آقای «گریفین»رئیس کل‌بالایشگاه اولین جلسه این کنفرانس‌را افتتاح کرد.

اعزام متخصص توتون

وزارت گمرکات اطلاع‌میدهد که‌برای کمك بزراعت توتون در نقاط مختلف توتون خیزایران‌بیست نفرکمك کارشناس بنقاط مزبور اعزام داشته است .

این بیست نفر درمزرعه آزمایشی توتون درتیرتاش مازندران مدت یکسال تعلیمات علمی وفنی وعملی دیدند واکنون میتوانند زارعین را درمراحل مختلف کشت وبرداشت محصول وخشك کردن‌آن راهنمائی دقیق نمایند سازمان انحصارات دخانیات هرسال بهمین منظوربیست نفر رادرمزرعه‌تیرتاش تحت‌تعلیمات قرار میدهد تانقاط مختلف توتون خیزایران‌ازلحاظ متخصصین‌توتون تکمیل باشد .

((الیاف و پارچه شیشه‌ای))

قابل توجه صاحبان صنایع و بازرگانان محترم

بزرگترین سازنده الیاف وپارچه شیشه‌ای درآلمان غربی

MESSRS AACHEN-GERRESHIMER TEXTILGLAS G.M.B.H., PESTFACH 1205, DUSSELDORF GERMANY.

برای اطلاعات بیشتر به‌شرکت تجارتی هالکو با مسئولیت محدود ـ بازار ـ سرای بوعلی تلفنهای شماره ۲۱٤۹۷ و ۲۸۲۰۷ ویا مستقیما باخود کارخانه درآلمان مکاتبه‌فرمائید

۱ـ۳ آ ـ ۱۹٦٤ تبلیغاتی آ.آ.

قلم کارآزموده ومناسب قیمت

پارکر سوپر ۲۱

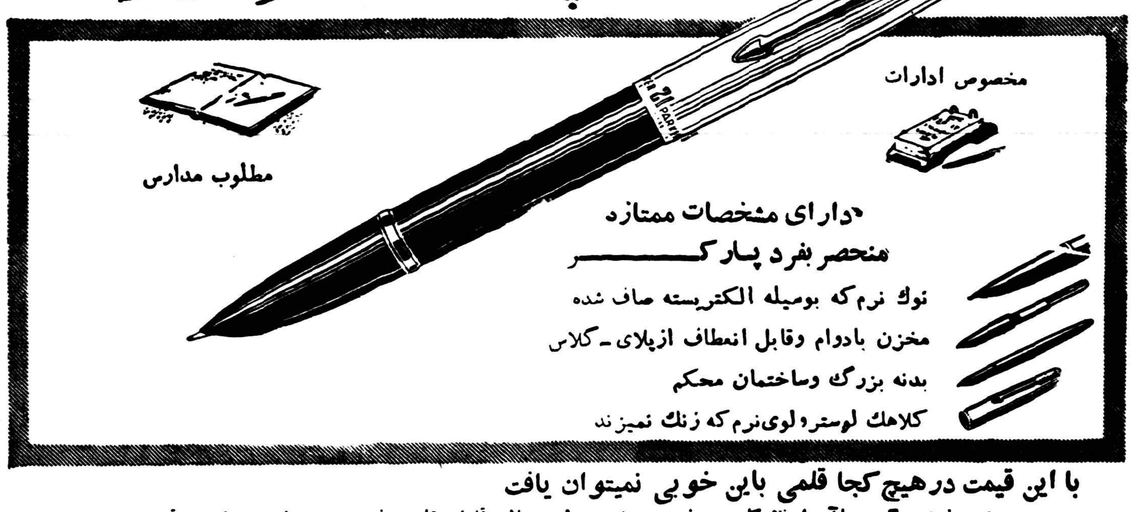

با این قیمت درهیچ کجا قلمی باین خوبی نمیتوان یافت

هیچ نوع دیگری باآن ازنظرکار ، مرغوبیت جنس وطرح عالی قابل مقایسه نیست ... وباوجود این ، قیمت پارکر سوپر «۲۱» بطور تعجب‌آوری‌کم است ! این قلم بابکار بردن بادوام‌ترین مواد واستفاده از بسیاری ازطرحهای قلم‌های گران قیمت پارکرساخته شده است . حداکثر دقت‌های لازم برای جلوگیری ازچکه‌کردن وشکستن‌آن بعمل آمده سالها کارراحت و نرم نوشتن‌را تامین میکند . بابنج نوع سرقلم و پنج رنك مختلف دراختیار شماست .

Parker SUPER "21"

یکی دیگر ازمحصولات شرکت قلم پارکر

انتقاد

از : ناصر نجمی

مناظر قبیحه !

در این شهر ما تهران ، مناظرزشت وزیبا فراوان است و شما همه چیز های متناقض ویا بعبارت دیگر جمع اضداد را در کنار یکدیگر بکراتو مرات ملاحظه کرده‌اید .

در همین خیابان های شسته ورفته وزیبا که از لحاظ تزئینات ظاهری و عمارتهای گردن به آسمان کشیده‌با بهترین وشامختترین بنا های ممالك خارج کوس رقابت و همچشمی میکوبد نمونه های بارز این اضداد و تناقضات زیاد دیده میشود و همه روز و همه شب هر کدام از ما شاهد یك‌گوشه ویاگوشه های فراوان آن هستیم .

مثلا در زیر پای همین عمارات‌که در پیشانی شهر تهران میدرخشند و غالبا هم عنوان ها و نامهای عجیب و غیرقابل‌هضم بیگانه روی سینه‌هایشان نقش شده جویهای سربازی می‌بینید که از میان آن آبهای کش‌دار ! ویا کثافات و لجن در حال سیر و حرکت می‌باشد و یا اینکه در خیابانهای وسیع و عریض شهر ملاحظه‌مینمائید که گودال ویاچاله‌ئی بملاحظه‌ضرورتی حفر شده و یا پلی که بر روی نهر بر قرار گردیده و یك قسمت آنرا بازهم بمناسبت حاجتی برداشته‌اند مدتها از نظر مهر ظهور مسئولین‌امر دور مانده‌اند که براثر همین بی‌توجهی جمعی را بکام خود کشیده‌اند و یا گاه و بیگاه وسایل نقلیه پایتخت را که با خیال راحت ودور از هرگونه اندیشه ناصوابی از خیابانها و یاپیچها گذشته‌اند بداخل خود برده‌اسوخلاصه ضایعات وخسارت هائی ببارآورده‌اند.

وازهمین‌نوع‌هستند ، اراضی مادر-مرده وبلااستفاده‌ئی که در کنار بناها و ساختمانهای زیبا سالیان دراز براثر بی‌لطفی صاحب ویا صاحبان آن مرکز کثافات وزباله شده‌وبعضا مورداستفاده سگهای ولگرد قرار گرفته و یا محل تمرکز حشرات موذیه شده‌اند .

از اینها که بگذریم منظره بالکن ها و ایوان های بعضی آپارتمانها هم واقعا دیدنی و جالب هستند .

من و شما مکرر دیده‌ایم که‌عرصه واعیانی این بالکن ها وایوان ها که طبعا چشم انداز خیابانها بشمارمی‌آیند صحنه های عجیب وپر از نقش و نگار شده‌اندواز جمله کدبانووصاحب‌منزلی بدون توجه ، لباسهای‌شسته شده از هر قبیل را به بندها وقناره‌ها کشیده ویا لحاف وتشك هائی را که بر روی آن نقشه جغرافیائی ترسیم شده‌است! بر روی نرده ها و جرز های بالکن ها انداخته‌اند تا آفتابی وشایدهم دزنفکته شوند . وهمچنین فراوان دیده‌ایم که در بعضی گذرگاه ها و معابر وکوچه هاقهوه‌چی وشاگردکله‌پزی دوستکامی پر از تفاله چای ویابقایای غذاهای مصرف شده و نیمه خورده را در گودالها ویا نهرها فروریخته‌اند و گذشته‌اند والبته جای شکرش هم‌باقی است که‌از داخل مغازه ودکانهای خود اینگونه فضولات وزوائد رابسرو روی عابر ازهمه جابی خبر خالی نکرده‌اند تابعدا ازآن پوزش های صدبار از گناه بدتررانثار آن رهگذر بخت برگشته بنمایند .

اماوضع‌وشکل‌ظاهری بعضی عابرین هم خالی از تماشا نیست و مافراوان دیده‌ایم که در همین خیابانهای پر جمعیت شهر مثلا در کنار یك مرد آراسته و خوش لباس درویش ژولیده با شکل و هیبت و لباس عجیب ونفرت آور عبور میکند ویایك‌آدم بی‌بند وبار و بی اعتنا بدنیا در حالیکه ریش های انبوه کثیفی بر صورتش دیده میشود باتن‌پوش چرك ومندرس‌وروغن آلود برای جلب توجه سایرین خیلی آرام رفت و آمد میکند ویایك فروشنده دهاتی یك آهو و خرس شکار شده زنده ویا انواع دیگر حیوانات زبان بسته را بضرب تك پا و لگد بجلو میراند تا مگر خریداری را در این خیابانها بچنك بیاورد .

واما بگذریم از بساط های دیگری که فروشنده کالا ویا معرکه گیرها و فالگیرها و غیره‌وغیره در بعضی از خیابانها برپا میکنند وکم وبیش‌عده‌ای بیکار و یاباکار پر حوصله را بدور خود جمع می‌آورند وخلاصه در خیابان هادرپی‌تلاش برمی‌آیند .

اینها نمونه هائی‌از صحنه های‌زشت وزیبای پایتخت کشور ماست که خود نقاط تاریك وناشایسته‌ای را بوجود آورده‌اند وگویا می‌توان‌با قوانین‌سابق و مقررات جدیدی که اخیرا گذشته از آنها جلوگیری کرد و البته یك قسمت از آنها با مامورین شهرداری و شهربانی است و قسمتی هم با خود مردم‌است .

از این قبیل مناظر و صحنه های زننده باز هم در شهر ما وجود دارند که همه روزخود ما شاهد عینی‌آنها هستیم و عجالتا مجال گفتگو نیست.

گفتگوی مردم

درجاده شمیران

آقای عباس پیروز مینویسد دانش آموزانیکه در شمیران منزل دارندو برای تحصیل ناچاراند بتهران بیایند طبق تصمیم شرکت واحد حق ندارند از بلیط‌یکریال ونیم استفاده کنند خوبست شرکت واحد اتوبوس رانی دستور دهد درجاده شمیران‌نیزدانش آموزان از بلیط دانش آموزی استفاده کنند .

نرخ آرایشگاهها

آقای منوچهر وزیری مینویسد بعضی از آرایشگاه‌های مردانه ازهفته قبل برای اصلاح موی سر ده ریال اضافه برنرخ سابق یعنی بیست‌ریال مطالبه میکنند که برای‌غالب اشخاص پرداخت آن مقدور نیست خوبست شهرداری نسبت باین اجحاف توجه کند .

۹۰۰ گرم ده ریال

آقای همایون عطائی فرد مینویسد پنجعدد نان تافتون را که ۹۰۰ گرم وزن داشت از تافتونی مقابل کارخانه اسکو داده ریال خریدم که کیلوئی سیزده ریال میشود خوبست بنانوایان جنوب شهر توجه شود .

طفره از عوارض شهرداری

آقای مهندس احتشامی مینویسد دو سینمای شهر کرمانشاه برای‌شانه خالی کردن از عوارض شهرداری‌بلیط خریداری از گیشه را پاره نکرده به باجه عودت میدهند تا مجددا بفروش رود شایسته است شهرداری کرمانشاه باین موضوع توجه نماید .

رفع اختلاف

آقای غلامعلی احمد پورزار ع از اهر مینویسد مالك قریه شلبه بران در قبال نود هزار ریال موضوع اختلاف بهره مالکانه اموال خانه و اسباب کشاورزیم را ضبط نموده تقاضا دارم در محل بوضع زندگیم رسیدگی و رفع اختلاف نمایند .

تظاهرات مستانه

چند نفر از کسبه و ساکنین بخش ۱۲ اهواز مینویسند قریب دو سال است در این محل جوانی پس از صرف مشروب تظاهرات مستانه مینماید و برای دکانداران ایجاد زحمت میکند تقاضای جلوگیری داریم .

تجاوز از حدود مستاجر

چند نفر از زارعین طایفه گیلو از صحرای مغان مینویسند حاجی قاسم غریبی که املاك خالصه رااجاره نموده بحدود اراضی که طبق ورقه واگذاری دولتی‌درتصرف داریم تجاوز کرده‌اظهار میدارد باید بهره پرداخت نمائیم . بفرمانداری مشکین شهر شکایت برده‌ایم و تقاضا داریم از مزاحمت مستاجر مزبور جلو گیری شود .

مزارع آموزشی

اداره آموزش کشاورزی وروستائی وزارت فرهنك در خصوص شرحی که د شماره ۱۰۱۵۶ به قلم آقای محمد حسن شرافت عنوان (مزارع آموزشی د مهندس معتضدی) نگاشته شده بود اشعار میدارد :

در مورد تاسیس آموزشگاه کشاورزی علی آباد کمین فارس جهت تربیت روستازادگانیکه صاحب زمین‌میشوند فقط مساعی وزارت فرهنك بنمایندگی از طرف دولت شاهنشاهی ایران و همکاری و معاضدت دولت جمهوری فدرال آلمان غربی و روابط صمیمانه‌ایکه فیمابین دو ملت وجود دارد موثر بوده و اشخاص و افراد ثالثی در انعقاد این قرار داد مفید دخالت و شرکتی نداشته‌اند که‌مزارع این آموزشگاه بنام آنان نام گذاری شود .

شکایت دیم‌کاران

آقای مظفر طوفانی از بهبهان مینویسد قسمت اعظم اراضی کهردیم کاراست درسه چهارسال اخیربواسطه کمی بارندگی زراعت از بین رفته مقروض شدیم در این سال نیز تا اول بهار بارندگی نشد و حال که فصل درو نزدیك شده محصولی نداریم و غالب اغنام نیز از بین رفته است از فرماندار محترم کهکیلوئیه تقاضا میشود قبل از متواری شدن رعیت مزارع را ملاحظه و اظهار نظر موثری برای بهبود وضع بنمایند.

برای استرداد مال خود

آقای سلطانعلی قندی از دزفول مینویسد۳۲ کیسه کنجدبشخصی‌فروختم که روز بعد پولش را بگیرم خریدار جنس‌رابقم حمل نموده‌خود راورشکست اعلام نموده برای جلوگیری از فاسد شدن جنس و عدم تحمیل انبار داری راه آهن حاضرم هر نوع تعهدی‌بسپارم و جنس موجود خود را تحویل‌بگیرم تا به پرونده رسیدگی شود .

پیاده روها

آقای راستی مینویسد شرکت‌واحد مسافرین را بایستادن در پیاده رو هدایت مینماید در صورتی که درمدت سه سال خود پناهگاهی نساخته و از طرفی پیاده رو ها را غالب کسبه مانند پرتقال فروش و لاستیك باد کنی و غیره اشغال نموده‌اند مقتضی است مامورین شهرداری پیاده روها را برای ایستادن مسافرین آماده نگهدارند .

از اینجا و آنجا

بازهم سرطان

آمار انجمن تحقیق سرطان درامریکا نکات عجیبی را بنظر مردم رسانده است در این آمار رسمی ذکر شده که چند دسته از مردم هستند که از ابتلا به بیماری سرطان مصون بوده و ابدا نباید نگران این بیماری باشند .

این افراد عبارتند از اول اشخاص عصبی مزاج و کسانیکه از کسالت‌های روحی رنج میبرند این افراد میتوانند خاطر جمع باشند که هر گز سرطان آنها را آزار نخواهد داد و شانس‌مبتلا شدن آنها یك در هزار است یعنی از هر هزار نفر آدم عصبی فقط یك‌نفر ممکن است مبتلا به سرطان شود .

دسته دوم افرادمعتاد این افراد کسانی هستند که به یکی از مواد مخدره ومسکن مانند مورفین ،کوکائین و یا مشروبات الکلی اعتیاد دارند در میان بیماران مبتلا به سرطان افراد کوکائینی و یا الکلی تاکنون دیده نشده‌واگرهم‌پیدا شونداز‌استثنائات و نوادر میباشند .

در برابر این افراد بدبختانه یك دسته از افراد استعداد شدیدی برای مبتلا شدن به سرطان دارند و آنها کسانی هستند که مطلقا سالم بوده و از هیچ عضو خود شکایتی ندارند!

علاج سوختگی

آزمایشهای پزشکی نشان داده که ارین و موثر ترین درمان سوختگی ب سرد یا آب یخ میباشد . وقتی ست یا نقطه دیگری از بدن سوخت باید بر روی آن‌آب سرد ریخت و یا یك قطعه یخ قرار داد .

دکتر کلایتون امریکائی میگوید این روش از هر داروئی سوختگی رازودتر معالجه میکند اما فقط یك شرط دارد و آن اینکه بمجرد سوختن پوست‌بدن بدون فوت یکدقیقه وقت باید آب سرد را بروی آن ریخت .

بیماری کبد !

اخیرا یکی از پزشکان امریکائی پس از آنکه مدت ششماه یکی از بیماران خود را که مبتلا به‌زردی یعنی یرقان و بیماری کبد شده بود معالجه میکرد ناگهان متوجه شد که این‌بیمار اصولا زرد پوست و چینی میباشد و کبد وی اصلا عیبی ندارد !

اقتصاد آمریکا

یکی از اقتصاددانان معروف آمریکا کتابی درباره سیاست اقتصادی امریکا نوشته و خاطرنشان ساخته موضوعی که اساس خانواده‌آمریکائی را تهدید می کند عشق زن به ظاهر دروغ و فریبنده است .

این شخص اقتصادی تذکر داده‌که چنانچه زنان آمریکا فوری مخارج خود را به نصف تقلیل ندهند روزی خواهد رسید که بدنبال هزینه اشیاء بسیار معمولی بگردند و آنرا بدست نیاورند .

مجازات رقص

خبری که از اندونزی رسیده‌حاکی است که مسئولین آنکشور قانونی تصویب کرده اند که بموجب آن هر زن و مرد یا دختر و پسری که‌سامبا یا رومبا یابوگی‌ووگی‌یاچاچا یاراك‌اندرول برقصند محکوم بزندان برای مدت یك سال می شوند .

زایمان بدون ماما

زنان هلند تنها زنان کشور های متمدن هستند که بدون کمك گرفتن از پزشك مخصوص یا قابله وضع‌حمل می کنند .. علت این امر هم آن است که دختران در مدارس اطلاعات کافی در مورد زایمان و بارداری فرا می گیرند .

نکته جالب توجه این است که همه ساله بهترین پزشکان و قابله های مخصوص از دانشگاه های هلند فارغ‌التحصیل میشوند .

شش سال تخلف

مدت شش سال است که شرکت فیلمبرداری «سینه راما» در آمریکا از قانون تخلف می کند و روزانه بیست و پنج دلار بابت این تخلف به دهکده ای در «لانك ایلند» می پردازد .

این شرکت کارخانه ای جهت‌تهیه فیلم در منطقه ای که مخصوص‌خانه سازی و سکونت است بنا کردوچون ساختمان کارخانه در منطقه مسکونی طبق‌قانون ممنوع‌است بهمین جهت شرکت مزبور قراردادی با مردم‌دهکده منعقد نموده که طبق‌قانون روزانه‌بیست و پنج دلار بپردازد .

جدول شماره ۱۴۹۲

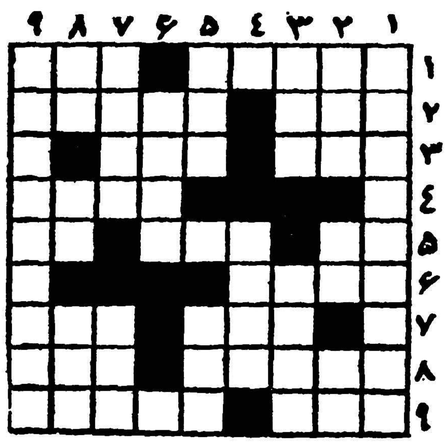

افقی : ۱ـ در سال‌های اخیر با پیوند آن نابینا رابینا ساخته‌اند ـ بطور طبیعی یکی داریم مصنوعی چند تا ۲ـ چون زر در ترازو گذارند این یکی ببازو می‌آید ـ از اسباب بازی های مفید و سرگرم کننده مخصوص برای پسر بچه‌ها ۳ـ گوشت تازی‌ـ از پارچه های نازك وارزان ٤ـ اوهم باید رژیم لاغری بگیرد ٥ـ از شهرهای قدیمی ـ آراسته و خوش پوش ـ از اقوام لاستیك ٦ـ اگر پرزور باشد خیلی کارها از پیش میرود ۷ـ تکیه‌برپشتی‌ـ ناپیوسته ۸ـماجرای فتنه آن ها نیز از صفحه غم‌انگیز تاریخ ایران است ـ قومی از هندوان ۹ـ دوتایکی میشود ـ میوه‌ای که به‌بیماران بیشتر میدهند .

عمودی : ۱ـ شاعر نه‌کرمی فلك را برای بوسه دادن‌برر کاب او زیرپای اندیشه گذاشت ۲ـ معمولا بامیز حاضر میکنند ـ ضمیری است ـ واحد نرخ بازاری ۳ـ لطیف ـ چه نگرانی‌دارد که غمی ندارد ٤ـ از اقسام چشم ! ٥ـ از بزرگترین حماسه سرایان تاریخ ـواحدی در ارتش ٦ـ بالزاك در وصف ربا خواری او داستانها دارد ۷ـ چند سال پیش باچشم نابینا مظهر دروغگوئی بود ـ مجلس شیوخ۸ـ واحد وزن ـعددی است ـدر غیبت متر باآن هم میشود اندازه گرفت ۹ـ یکی از علومی که در سال‌های اخیر رونق فراوان گرفته ودرهرکاری دخالت کرده‌است .

حل جدول شماره ۱۴۹۱

افقی : ۱ـ خانم ـ مؤمن ۲ـ مرتعش ـننو ۳ـ تکه ـآب ٤ـ پکر ـچله ٥ـنداف ـکاکا ٦ـتهی ـجبه ۷ـظل ـابی ۸ـ این‌ـ نسیان ۹ـرزین ـهمدم.

عمودی :۱ـ خم ـانتظار ۲ـارس ـدهلیز ۳ـ نت ـپای ـنی ٤ـمعتکف ٥ـشکر ـجبن ٦ـکبیسه ۷ـون ـچاه ـیم ۸ـ منالك‌ـ باد ۹ـنوبهار ـنم .

یك حادثه هیجان‌انگیز

نوه رئیس یکی از کارخانه‌های اتومبیل سازی فرانسه را دزدیدند!

پدرکودك برای دستگیری سارقین یکصد هزار دلار جایزه تعیین کرده‌است...

سه هزار نفر پلیس فرانسوی مجهزشده ویك شورای نظامی برای پیداکردن‌کودك دزدیده‌شده تشکیل‌گردید

این‌عین خبری‌است‌که روزپنجشنبه بیست‌وپنجم‌فروردین در صفحه اول روزنامه اطلاعات چاپ شده بود.

اگر نوه این میلیاردر فرانسوی

اطلاعات کودکان

را خوانده بود . بدون شك شجاعت و کارهای قهرمانی بوکی و مبارزه‌های او در مقابل دزدان و جنایتکاران، مردانگی و کارهای تارزان وآرتور اورا کودکی شجاع و بیباك تربیت میکردومیتوانست خودرا ازدست دزدان نجات دهد.

اکنون دیگر کار ازکارگذشته ونوه میلیاردر فرانسوی‌هم باطلاعات کودکان دست رسی ندارد ولی...

دختران وپسران ایرانی میتوانند ازاین حادثه عبرت بگیرند....

مجله اطلاعات کودکان تنها مجله‌ایست که درس شجاعت و رشادت را به پسران و دختران می‌آموزد

اطلاعات کودکان هرهفته در۴۰صفحه منتشر میشود

داستانهای جالب وسرگرم کننده اطلاعات کودکان‌بهترین درس میهن‌پرستی وفداکاری وشهامت برای دختران وپسران است

صبح چهارشنبه اطلاعات کودکان

در ۴۰ صفحه

فقط ۵ ریال

دستگاههای مجهز به‌یخچال اجاق‌گاز ظرف شوئی

درشش اندازه مناسب رسید

صاحبان سلیقه قبل‌از تهیه وسایل‌فوق‌از دستگاه نامبرده در شرکت تهرانشهر ـ محدود

خیابان سعدی تلفن ۳۴۳۵۳ و ۳۰۲۱۱۵ دیدن فرمائید

آ ـ ۲۳۶۶ آگهی‌مصور

وسایر ساعت‌فروشیهای معتبر تهران وشهرستانها

اطلاعیه بنگاه برق تهران

کوپنهای وام دهندگان برق که سررسید آن سال ۱۳۳۹ میباشد درسال جاری با رعایت حق تقدم از تاریخ یکشنبه چهارم اردی بهشت بطریق زیر پرداخت میشود .

بالای کوپنها شماره چاپی قرمز وجود دارد که روز پرداخت شماره آن درجدول زیر مندرج است وام دهندگان محترم درروز تعیین شده که همیشه یکشنبه ها میباشد ساعت هشت تا ده صبح میتوانند بهیئت استرداد وام مراجعه ووجه کوپن مربوطه را دریافت دارند چنانچه روز مذکور با تعطیلات غیر مترقبه تصادف نماید صبح روز بعد میتوانند مراجعه کنند .

خارج ازنوبت مقرره بهیچوجه پرداخت نمیشود

حضور صاحبان کوپن ضروری نیست وآورنده کوپن صاحب آن میباشد

مدیرکل بنگاه برق تهران — سرتیپ مهندس آجودانی

شماره چاپی کوپن	تاریخ مراجعه	شماره چاپی کوپن	تاریخ مراجعه	شماره چاپی کوپن	تاریخ مراجعه
ازشماره ۱ تا ۲۸۲۵	۳۹/۲/۴	ازشماره ۸۴۰۰ تا ۸۴۵۶	۳۹/۴/۲۶	ازشماره ۱۰۰۳۸ تا ۱۰۱۷۷	۳۹/۷/۱۷
ازشماره ۲۸۲۶ تا ۵۰۰۸	۳۹/۲/۱۱	ازشماره ۸۴۵۷ تا ۸۵۹۵	۳۹/۵/۲	ازشماره ۱۰۱۷۸ تا ۱۰۲۱۴	۳۹/۷/۲۴
ازشماره ۵۰۰۹ تا ۶۱۵۷	۳۹/۲/۱۹	ازشماره ۸۵۹۶ تا ۸۷۴۰	۳۹/۵/۹	ازشماره ۱۰۲۱۵ تا ۱۰۴۵۱	۳۹/۸/۱
ازشماره ۶۱۵۸ تا ۷۰۷۸	۳۹/۲/۲۵	ازشماره ۸۷۴۱ تا ۸۸۷۹	۳۹/۵/۱۶	ازشماره ۱۰۴۵۲ تا ۱۰۵۹۴	۳۹/۸/۸
ازشماره ۷۰۷۹ تا ۷۳۲۵	۳۹/۳/۱	ازشماره ۸۸۸۰ تا ۹۰۱۱	۳۹/۵/۲۴	ازشماره ۱۰۵۹۵ تا ۱۰۷۳۰	۳۹/۸/۱۵
ازشماره ۷۳۲۶ تا ۷۳۸۱	۳۹/۳/۸	ازشماره ۹۰۱۲ تا ۹۱۵۱	۳۹/۵/۲۰	ازشماره ۱۰۷۳۱ تا ۱۰۸۶۲	۳۹/۸/۲۲
ازشماره ۷۳۸۲ تا ۷۶۱۴	۳۹/۳/۱۶	ازشماره ۹۱۵۲ تا ۹۲۹۹	۳۹/۶/۶	ازشماره ۱۰۸۶۳ تا ۱۱۰۰۰	۳۹/۸/۲۹
ازشماره ۷۶۱۵ تا ۷۷۵۰	۳۹/۳/۲۲	ازشماره ۹۳۰۰ تا ۹۴۴۲	۳۹/۶/۱۳	ازشماره ۱۱۰۰۱ تا ۱۱۱۵۳	۳۹/۹/۶
ازشماره ۷۷۵۱ تا ۷۸۸۵	۳۹/۳/۲۹	ازشماره ۹۴۴۳ تا ۹۵۷۴	۳۹/۶/۲۰	ازشماره ۱۱۱۵۴ تا ۱۱۳۱۶	۳۹/۹/۱۳
ازشماره ۷۸۸۶ تا ۸۰۲۲	۳۹/۴/۵	ازشماره ۹۵۷۵ تا ۹۷۱۲	۳۹/۶/۲۷	ازشماره ۱۱۳۱۷ تا ۱۱۵۲۰	۳۹/۹/۲۰
ازشماره ۸۰۲۳ تا ۸۱۵۱	۳۹/۴/۱۲	ازشماره ۹۷۱۳ تا ۹۸۵۳	۳۹/۷/۳		
ازشماره ۸۱۵۲ تا ۸۳۹۹	۳۹/۴/۱۹	ازشماره ۹۸۵۴ تا ۱۰۰۳۷	۳۹/۷/۱۰		

حساب‌سپرده اختیاری بانك بیمه بازرگانان

مطمئن‌ترین محل برای حفظ پول شماست

حساب سپرده اختیاری دارای بهترین سود بانکی

پانصد هزار ریال جایزه

وپنجاه هزارریال بیمه مجانی حوادث است تمام روزهای تعطیل باجه‌های بانك بیمه بازرگانان برای افتتاح‌حساب سپرده اختیاری باز است

شعب تهران :

شعبه بازار مقابل مسجدشاه ـ شعبه‌سعدی خیابان‌سعدی جنوبی ـ شعبه‌بوعلی‌انتهای بازار کفاشها سرای‌بوعلی‌ـ شعبه ری خیابان ری ـ شعبه دخانیات‌مقابل دخانیات ـ شعبه‌گمرك میدان‌گمرك

شعب شهرستانها :

رشت‌ـ سنگرـ پهلوی‌ـ لاهیجان ـ لنگرود ـ بابل‌ـ شاهی ـ نکاء ـ زیرآب ـ گنبد قابوس‌ـ خرمشهر.

یونان بدنبال ترکیه درانتظار تغییرجهت سیاسی است

★ اگر ایران از روش دوستان ترك خود پیروی کند در «سنتو» فقط پاکستان باوضاع واحوال‌کنونی بی‌توجه خواهد ماند

★ ایوب‌خان هم درباره مسافرت به‌مسکوگفته است «تا کی کراچی‌میتواند از خوردن این‌نان امتناع‌کند»

پس‌از بهت وحیرت اولیه که اعلام سفر عدنان مندرس بمسکو بوجود آورد اکنون میتوان درباره نتایجی که‌ممکن‌است‌این مسافرت دربر داشته باشد پیش‌بینی کرد.

شگفتی که‌اعلام این‌خبردرمحافل سیاسی ایجادکرداز لحاظ ناگهانی بودن آن نبود بلکه بیشتر از آن جهت شگفت انگیزبود که تاکنون شهرت داشت که‌ترکیه دست کم مانند دالس‌وزیر امورخارجه فقید امریکا فریب‌آوازهای خوش‌تخفیف تشنج رانمی‌خورد.

دولت آنکارا طی سالهای اخیر پیوسته‌خطرات‌یك خلع‌سلاح‌عمومی عجولانه‌را خاطرنشان میکرد وچند روزپیش‌ازآنکه پیمان نظامی امریکا وترکیه بمورد اجرا گذاشته‌شد استقرار پایگاههای جدید در آناطولی آغاز گردید.

تماسهای شخصی

دریادداشت نیمه رسمی که‌چند روزپیش درآنکارا انتشاریافت گفته میشد که‌عدنان مندرس درنظردارد جامعه باختری رااز امکاناتی که تماسهای شخصی بارهبران شوروی دربر داردبهره‌مند سازد. نه‌درترکیه ونه‌درجای دیگر دیدوبازدید سران دولتهای ترکیه و شوروی بمعنای بهم‌خوردن اتحادیه هاتلقی نشده است.

سخنگوی وزارت امور خارجه ترکیه درآنکارااظهار داشت که‌این دید و بازدید ها دلیل هیچگونه تغییری درسیاست خارجی ترکیه‌و یامناسبات سیاسی واقتصادی آن کشور با بلوك کمونیست نخواهد بود. اظهارات سخنگوی مزبور بمنزله پاسخ به‌شایعاتی بود دائر براینکه ترکیه خودرا برای قبول پیشنهادهای کمك‌اقتصادی شوروی آماده میکند ازطرف دیگر دولت ترکیه برای اینکه‌نشان بدهد که سیاست اتحادیه آتلانتیك را ترك نمی‌کند وفقط دراخذتماس مستقیم باکرملین از متفقین خود پیروی میکند قصد خودرا دائر باعضاء اتحادیه آتلانتیك شمالی و سنتو اطلاع داده بود.

وضع بالکان

درحقیقت اگرهم تصمیم ترکیه متضمن تغییرات فوری دردیپلماسی آن کشور نباشد ممکن نیست این حادثه‌دروضع بالکان تاثیر مهمی نداشته باشد.

برخی کشور های این منطقه مانند یوپان‌احتمالا نخواهندتوانست تامدت زیادی درخارج ازاین‌جنبش باقی بمانند.

خبرنگار ما درآتن اطلاع میدهد که‌ممکن‌است دولت یونان درانتظار فرصت مناسبی برای تغییر دادن جهت سیاسی خود باموافقت کامل متفقین باشد.

اکنون که‌افکار عمومی دراین کشور براثر محاکمه جاسوسان کمونیست داغ‌شده شاید برای‌این دولت مشکل باشد که‌سیاست خود راباین زودی تغییر دهد.

ترکیه می‌تواند بآسانی یك سیاست‌حسن‌هم‌جواری نسبت‌بکشور های مشرق درپیش گیرد زیراتعداد کمونیستهای دراین کشور زیاد نیست ولی در یونان وضع چنین نیست زیرا دراین کشور افراطیون دست‌چپی درحدود یك سوم‌انتخاب کنندگان را تشکیل میدهند.

هوشیاری درداخل

باین جهت دولت آتن درعین حال که‌میخواهد خودرا در جهت جریانات بین‌المللی قراردهد قصد دارد سیاست هوشیاری خودرا در داخله دنبال کند. ممکن است. کشور های دیگری که‌به جبهه‌غرب بستگی دارند نیز از روش دولت ترکیه پیروی کنند.

خصوصا ایران به‌لحاظ کاهش کمك امریکا وتوجهش بکشورهای بیطرف ممکن‌است‌از روش دوستان ترك‌خود پیروی کند. دراین‌صورت پاکستان درسازمان پیمان مرکزی خواهد ماند که‌باوضاع و احوال کنونی توجهی نمی‌کند.

مارشال ایوب‌خان سه ماه‌پیش به‌خبرنگاران لوموند گفته بود من بقدری گرفتار هستم که نمیتوانم بمسئله مسافرت بمسکوفکر کنم‌ولی تاکی کراچی‌خواهدتوانست بگوید که«من ازاین نان نمی‌خورم»

لوموند

مقالات وگزارشهای خارجی

۲ـ ترکیه کنونی

برنامه های درخشان ترکها

The Economist

باید گفت که بعضی ازمتخصصین در حال حاضر معتقدند که تعدیل سیاست، سخت پولی و اعتباری کنونی در اقتصاد ترکیه، مخصوصا در زمینه های خصوصی، مفید و موثر خواهد بود.

آنچه متخصصین بین المللی را نگران میسازد برنامه های وسیع عمرانی است که در همه زمینه ها رهبران ترکیه مایلند عملی سازند. باید دانست این تمایل حکومت ترکیه که بدون توجه به هردلیلی برای سرمایه گذاری تقدم قائل است جزء خصایص ترکهاست.

اما باید گفت دو متخصص اقتصاد عالیمقدار هلندی یعنی پروفسور تین برگن استاد دانشگاه روتردام ودکتر کوپ‌مان‌استاد دانشگاه هاك به ترکیه آمده اند تا از طرف موسسات خصوصی که قرار است‌با حکومت ترکیه همکاری کنند، اوضاع وبرنامه های عمرانی ترکیه را مورد مطالعه قرار دهند.

گرچه دلیلی در دست نیست‌ولی میتوان گفت بسیاری از برنامه های اقتصادی جنبه انتخاباتی دارد. پلی که قرار است با صرف پنجاه‌میلیون دلار روی بغاز بسفر بزنندو نخستین کارخانه کشتی سازی ترکیه که‌قرار است با صرف ۲۰ میلیون دلار نزدیك اسلامبول توسط ژاپنیها ایجاد شود همه از این قبیل هستند ساختمان کارخانه ذوب آهن دوم ترکیه (کارخانه اول در قرابوق‌قرار دارد) که قرار است کنار دریای سیاه در ناحیه ادگلی ایجاد شودبه ۲۰۰ میلیون دلار نیازمند است.

ترکها برنامه ایجاد تاسیسات تلویزیونی و مراکز جهانگردی‌و نقشه های شهر سازی، توسعه شبکه برق، آبیاری، لاروبی و هزاران طرح پر آب و تاب دیگررا تنظیم کرده اند و میخواهندباخرج پنجاه میلیون دلار مرکز مطالعات فضائی و هوائی ترکیه را ایجادکنند وخطوط هوائی ترکیه را جنبه بین‌المللی بخشند.

منابع محدود

برای کشوری که منابع‌محدودی دارد فقط اجرای بعضی از این برنامه ها مفید و ضروری است. مسلم است که ترکیه باید منابع صادراتی خود را بیافزاید تا در قبال افزایش روز افزون جمعیت (سالی ۳ در صد) بتواند در برابر واردات مورد نیاز تعادلی ایجادکند برای اجرای برنامه های مربوط به این امر بدون شك باید تقدم قائل شد. اما اجرای همه این برنامه ها به یکبار، چنانکه ترکها مایلند به میلیارد ها دلار نیازمند است که باید مقدار دلار های آن معادل‌تعداد ستاره های کهکشان دوکی شکل آندرومدا باشد.

با وجود این اگر ترکهابخواهند پلی بر بسفر بزنند یا در ترکیه شبکه تلویزیون بوجود آورند که میتواند به آنها خرده بگیرد؟ و شخصی که فقر ناحیه آناتولی را دیده چگونه ممکن است عدنان مندرس را بخاطر شعار «آب برای کلیه دهکده ها» مورد حمله قرار دهد؟

قول آیزنهاور

وقتی آیزنهاور در دسامبر گذشته از ترکیه دیدن کرد قول داد که کمك آمریکا ادامه خواهد یافت. امابرداخت هشتاد میلیون دلار کمك اقتصادی سالانه و چهل میلیون دلار از محل محصول کشاورزی امریکا برای ترکیه کفایت نمی کند. صندوق بین المللی عمران در مورد کارخانه ذوب آهن جدید به ترکها کمك خواهد کرد. ضمنا ترکها چشم خودرا به دریافت وامی از صندوق مشترك دوخته اند وانتظار می رود عضویت آن را به پذیرند. ایتالیا سال قبل یك اعتبار ۶۰ میلیون دولاری دو جانبه، بخصوص برای امور مربوط به جهانگردی و حمل‌و نقل و نیروی برق در اختیار آنها گذاشت واکنون برای تجدید آن گفتگو می کند. ضمنا آلمان در حال پرداخت یك اعتبار ۵۰ میلیون دلاری است که ظاهرا دو جانبه خواهد بود. با وجود آنکه‌پیوسته آلمانها از برتری اعتبارات‌چندجانبه در مورد ترکیه دفاع می کردند پرداخت این اعتبار جالب است. ترکها طرفدار اعتبارات دو جانبه ومتقابل هستند وبا دریافت اعتبارات چند جانبه که ناگزیر شرایطی بهمراه خواهد داشت مخالفند.

ناتمام

لندن ـ خبرنگار اطلاعات

نمایشگاه آثارپرویز تناولی درلندن باموفقیت روبروشد

خبرنگاران اطلاعات در خارجه گزارش میدهند

از هفت سال قبل باینطرف که نمایشگاه نقاشی های هنرمند ایرانی میناسیان در لندن بمعرض نمایش گذاشته شد تا بامسال متاسفانه هیچ نقاش دیگری را چنین توفیق دست نداده بود.

نمایشگاه تابلو ها و آثارهنری پرویز تناولی که این هفته درمحل باشگاه ایران در لندن‌افتتاح گردید فرصت مغتنم دیگری بود که هم‌به خود هنرمند ایرانی مجال نشان دادن آثار هنریش رامیداد و هم از نظر ایرانیان علاقمند به‌هنرومنقدین بیغرض انگلیسی وخارجی مفید بود ابتدا دو کلمه درباره‌مراسم گشایش نمایشگاه کار های تناولی.

این امر در باشگاه ایران درلندن با حضور جمع کثیری از علاقمندان ایرانی وانگلیسی‌وجمعی‌ازهنرمندان خارجی و انگلیسی من جمله دونفر از مجسمه سازان‌بنام‌انگلیس‌آقایان باتلر و مك ویلیان، سفیر کبیر دولت شاهنشاهی در لندن‌آقای‌قدس نخعی کارمندان سفارت کبرای ایران و پاره ای از روسای‌نگارستان های لندن صورت گرفت. جمعی برای حضور در مراسم گشایش نمایشگاه آمده بودند و برخی نیز صرفا برای دیدن آثار هنری این نقاش جوان ایرانی که حتی حاضر شده بود بر سبیل توضیح چند کلمه‌ای در باره هر کدام از آثار هنری خود برای طالبان بیان کند.

پرکار و پر فعالیت

پرویز تناولی نقاش جوان‌پرکار وفعالی است. اکثر کار هائی راکه در این نمایشگاه نشان میدادظاهرا حین توقف یك ماهه خود در لندن تهیه کرده است. پاره از کارهای دیگری که در این‌نمایشگاه‌بمعرض تماشا گذاشته شده بود از نمونه کار هائی بود که قبلا تناولی یا در ایران ساخته بود یا در ایتالیا.

باضافه مقداری عکس از روی‌سایر آثاریکه نقاش در لندن به آنها دسترسی نداشت.

چه میکند وچه میخواهد

از برای نگارنده این سطورهیچ گونه شك و شبهه ای نیست که پرویز تناولی آدم بامایه و نسبت‌به هنر خود شخص مومنی است‌بخلاف عده زیادی که خود را نقاش مدرن میدانند تناولی میداند که چه میکند وچه میخواهد و بالاتر از همه‌اینکه اولاف داشتن مکتب نمیزند. شاید برای بنده و شما قبول پازه ای از ارزش های هنری جدید مشکل باشد ولی تناولی با صمیمیت تمام مثلا تصویری را که از حاجی‌فیروز ساخته است (وضمنا آنرا امسال‌در لندن بصورت کارت تبریك عید نوروز بچاپ رسانید) دنباله هنر مینیاتور ایران میداند ـ یا شاید میخواهد مدعی شود که این سبك جدید که خود تناولی و معدودی دیگر از هنرمندان جوان ما مدعی تکامل یا تجسم آن میباشند ازسنت نقاشی کلاسیك قدیم خود ما آب میخورد.

عقاید نوین

در اینکه تناولی مفهوم هنر را بطور کلی بهتر از هم سن ها و هم مسلك های خود درك کرده است شکی نمیتوان داشت. بعلاوه‌آنچه برای نگارنده تازگی داشت تلفیق این عقاید نوین بود د رقالب مفاهیم صوری (یاباصطلاح فورمال) کاملا اصیل ایرانی. مضافا به زیرکی و استادی وی در انتخاب‌و بهم‌انداختن رنگهای دقیق و عجیبی که مدعی هستم فقط مکنفر ایرانی، باسابقه چند هزار ساله طرح و انتخاب‌رنك قالی باین خوبی از عهده آن‌برمی‌آید.

زن نشسته از آثار جدید پرویز تناولی

اطریش ـ خبرنگاراطلاعات

موفقیت یك دانشجوی ایرانی دروین

اخیرا برای اولین بار یك‌دانشجوی ایرانی موفق گردیده دردانشکده تآتر رینهارت وین شرکت جوید این دانشجوی ۳۱ساله پرویز ممنون نام دارد ویکسال قبل بقصد تحصیل درشته‌کارگردانی وهنر پیشگی تاتر عازم اطریش گردید وبمدت یکسال زبان آلمانی رافرا گرفت ودرامتحان ورودی امسال آکادمی تاتر شرکت جست وباایفای چهار صحنه ازنمایشنامه‌های‌اتللو ـ تراموای هوس ـوباغ وحش بلورین بزبان آلمانی موفقیت جالبی کسب کردو دردانشکده مزبور پذیرفته شد این‌دانشکده‌همه‌ساله ازهرصد نفرشرکت‌کننده ده‌نفر راباگذراندن کنکور میپذیرد واولین دانشجوئی که‌ازشرق موفق شده‌در امتحان مزبور موفق گردد وی می‌باشد. پرویز ممنون از طرف مقامات‌دانشگاه اطریش نیز مورد تشویق واقع شده‌است.

STRICK & ELLERMAN LINE

خط کشتیرانی استریك والرمن

حالت‌کشتی‌های استریك‌والرمن دربنادر ایران درتاریخ ۱۶ر۴ر۱۹۶۰

نام بندر	نام کشتی	تاریخ‌ورودتقریبی	تاریخ پهلوگرفتن وحرکت
بوشهر	سیتی‌اف روچستر	درحدود ۱۲ آوریل	برای تخلیه به‌بندر میرسد
	تبرستان	درحدود ۱۵ آوریل	» » » »
	مرجنت رویال	درحدود ۲۸ آوریل	» » » »
	سیتی‌افدونکاستر	درحدود ۲۹ آوریل	» » » »
	شهرستان	درحدود ۲۹ آوریل	» » » »
	گلستان	درحدود ۱۴ مه	» » » »
	تری رولاس	درحدود ماه مه	» » » »
	سیتی‌اف نیوپورت	درحدود ماه مه	» » » »
بندرشاهپور	مورستان	درحدود ۲۱ آوریل	برای تخلیه به‌بندر میرسد
	تبرستان	درحدود ۱۷ آوریل	» » » »
	البستان	درحدود ۱۹ آوریل	» » » »
	عربستان	درحدود ۸ مه	» » » »
	سلوستان	درحدود ۱۱ مه	» » » »
	سیتی‌اف روچستر	درحدود ۲۰ مه	» » » »
	شهرستان	درحدود اول ژوئن	» » » »
خرمشهر	سلوستان (برای‌بارگیری)	درحدود ماه آوریل یا مه	برای بارگیری به‌بندر میرسد
	سیتی‌اف‌لوانز	دربندر است	ودرتاریخ ۱۴ر۴ر۶۰ پهلوگرفته
	فارسیستان	دربندر است	ودرتاریخ ۱۳ر۴ر۶۰ پهلوگرفته
	کراجستان	درحدود ۱۲ آوریل	برای تخلیه به‌بندر میرسد
	سلوستان	درحدود ۱۸ آوریل	» » » »
	سیتی‌اف روچستر	درحدود ۲۶ آوریل	» » » »
	بهارستان	درحدود ۱۹ آوریل	» » » »
	مورستان	درحدود ۲۸ آوریل	» » » »
	تبرستان	درحدود ۲۹ آوریل	» » » »
	شهرستان	درحدود ۳۰ آوریل	» » » »
	سیتی‌اف نیوپورت	درحدود اوایل مه	» » » »
	مرجنت‌رویال	درحدود ۱۵ مه	» » » »
	سیتی‌افدونکاستر	درحدود ۲۳ مه	» » » »
	گلستان	درحدود اول ژوئن	» » » »
	تری رولاس	ـ	ـ

برای سایر مشخصات بآدرس زیر مراجعه فرمائید

فرانك س‌استریك وشرکاء (بصره) محدود

در بصره و بغداد و خرمشهر

آ ـ ۲۴۳۰

کمباین خودرو عرفوتی فار

FAHR

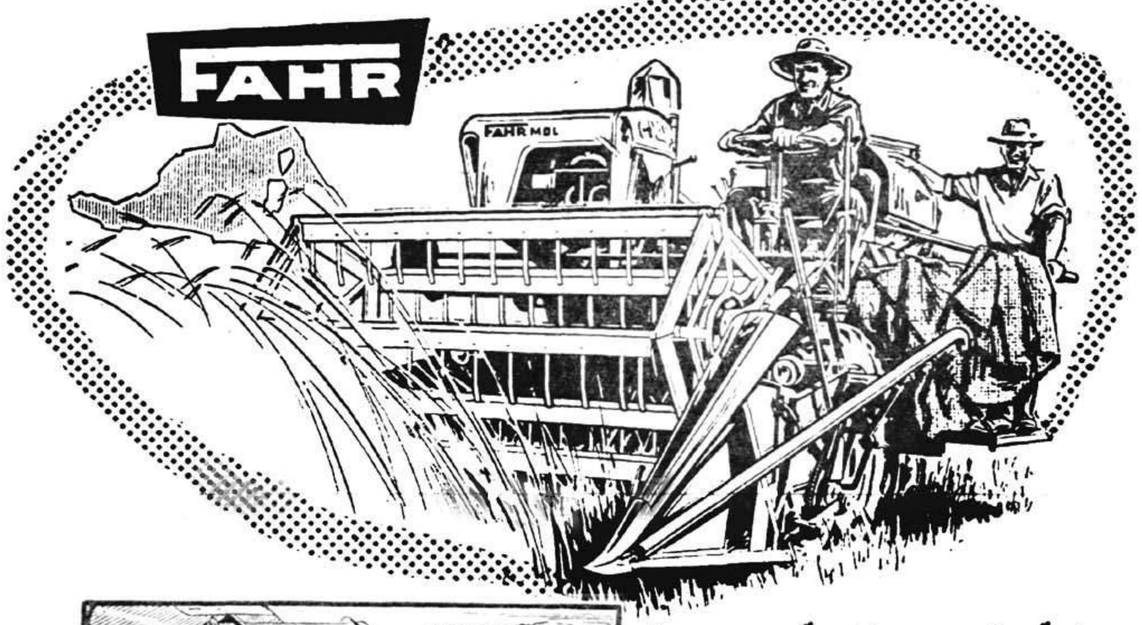

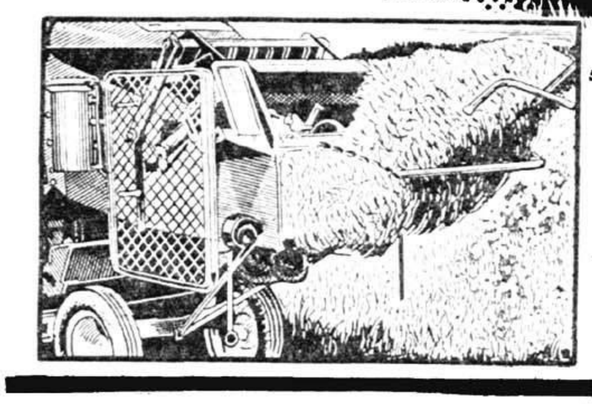

مجهز بموتور دیزل مرسدس بنز ـ دستگاه بوجاری وپرس‌کاه

فروش باقساط چهارساله

باکمك بنگاه توسعه ماشینهای کشاورزی

نماینده انحصاری درایران شرکت میلارد سهامی خیابان اکباتان تلفن ۳۱۵۴۱-۳۱۵۴۲-۳۱۵۴۳

کرسی آزاد

مشکل عبور و مرور را چگونه حل کنیم؟

نوشته : آقای علی‌اصغر امیرانی مدیر مجله خواندنیها

راه رفتن آسان نیست

هرکس باید قسمتی ازآزادی خودرا در عبور ومرور بنفع اجتماع از دست بدهد

دراین شماره اولین قسمت از مقاله آقای علی اصغر امیرانی‌مدیر مجله خواندنیها که مطالعات‌عمیقی درزمینه مسئله عبور ومرور دارند درج گردید. مااز ایشان که دعوت مارا قبول کرده وبرای حل این‌مشکل بزرك حاضر بهمکاری باما شدند تشکر میکنیم.

کلیه سکنه شهر نشین و حتی آنهائیکه فقط گاهی‌گزارشان بشهر میافتد بهتر است برای یکبار هم شده این یادداشت هارا بخوانند. کسانیکه باوسایط‌نقلیه‌سروکاردارندولو بصورت‌مسافر آنهم موقتی دوبار باین یاد داشت ها مراجعه نمایند . آنهائیکه رانندهو یا صاحب وسیله نقلیه هستند باید مفاد آنرا از حفظ بدانند و بالاخره کسانیکه مامور راهنمائی هستند و در دستگاه راهنمائی کار میکنند نه تنها باید آنرا از حفظ داشته بلکه باید دیگران را هم وادار بحفظ و اجرای آن نمایند .

آیا راه رفتن هم آموختنی است ؟

اگر راه رفتن را عبارت از :طی مسافت بتنهائی وبیواسطه آنهم برروی اراضی صاف وبدون عارضه و جاده‌های خلوت خالی از سکنه‌بدانیم مانند قدم زدن در بیابان امری‌است ساده ولی‌همینکه پای طی مسافت درشهرها و عبور ازکوچه و خیابانهای پرجمعیت آنهم با وسائط نقلیه گوناگون ودوشادوش مردمی جور واجور بمیان می‌آید راه رفتن امری‌می شود دشوار که نیازمند فرا گرفتن است . برای یکفرد شهر نشین همانطوریکه اطلاع از اصول آداب زندگی در شهر مانند تلفن کردن اتوبوس سوار شدن لازم است آشنائی بمقررات و چگونگی وضع عبور و مرور ویا لااقل راه رفتن عادی نیز لازم میباشد . با این تفاوت که اگر کسی بطرز تلفن کردن آشنا نباشدزیان جانی از او بکسی نخواهد رسید ولی اگر یك فرد شهر نشین با طرز عبور و مرور شهر آشنائی نداشته و یا راه رفتن عادی خود را هم بلد نباشد زیانش آنا عاید خود او خواهد شد .

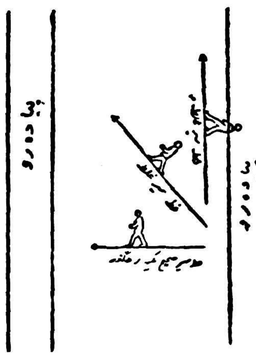

همه مادر طرز راه رفتن‌آزادیم .میتوانیم بایستیم صحبت کنیم ، گردش کنان باین طرف و آن طرف نگاه کنیم ویا تند برانیم و سپس ناگهان بایستیم و هرجا دلمان خواست توقف کنیم در صورتیکه زمان و مکان منحصرا در اختیار خود ما باشد، مانند کوه نوردی و پیك نیك ولی باید در نظر داشته باشیم که راه رفتن در شهر ها با گردش و پیك‌نیك فرقدارد .هر فردشهر نشین هرکس که میخواهد باشد باید قسمتی از آزادی خودرا در عبور و مرور بنفع اجتماع از دست بدهد . امروزه پرهیز از خطر بسیاری بیماری های مهم برای خیلی ها ممکن است ولی فرار از خطرناشی از تصادف باوسائط نقلیه برای مردم شهر نشین در صورت عدم آشنائی با طرز راه رفتن غیر ممکن است تاجائی که یك فرد شهر نشین صبح که از خواب برمیخیزد وبخیابان میرود ممکن است (خدای نکرده) هرگز بخانه‌اش بازنگردد .

خوشبختانه قوانین راهنمائی و رانندگی‌مانند قوانین‌بهداشتی است و در صورتیکه صد در صد وبدون هیچگونه استثنا وتبعیض از طرف تمام عوامل عبور ومرور که عوامل ایجاد تصادف نیز جزئی از آن میباشند رعایت شود تصادف حتی‌الامکان کم خواهد شد خوشبختانه چون سود رعایت این مقررات مانند قوانین بهداشتی در درجه اول مربوط بحیات و ممات خود افراد است هیچکس نمیتواند خود را مجاز یا مستثنی از اجرای آنها بداند مثلا ممکن است کسی پیدا شود که بگوید من نمیخواهم درس بخوانم یا ترقی کنم یا میل ندارم کار کنم و زندگی بهتری برای خود دست و پا نمایم ولی هرگز کسی پیدا نشده بگوید که من میل ندارم سالم بمانم باتمام این احوال یعنی باتمام مزایای خاص قوانین عبور و مرور وباتمام علاقه طبیعی که‌هرکس بحفظ جان خود دارد باز می‌بینیم خطر تصادف با وسائط نقلیه نه تنها از بین نرفته بلکه روز افزون هم شده‌است

عجبا وقتی قوانین عبور و مرور طوری وضع شده که رعایت آن‌صددر صد خطررا از شخص دور می کند جائی‌که هرفردی با علاقه کامل مایل است جان خود را پیوسته از این خطر حفظ کند در اینصورت چرا باید باز هم خطری باسم خطر تصادف با وسائط نقلیه وجود داشته باشد ؟ این نیست مگر بر اثر بی اطلاعی اکثریت مردم از چگونگی‌این‌قوانین ومنظور من از «قوانین» تنها مجموعه‌مواد قانون و آئین نامه های موضوعه از طرف موسسات قانون‌گزاری و ادارات نیست بلکه منظور مجموع قواعد و اصول فنی و روانی و اجتماعی و قضائی و اخلاقی محلی است که در کار راهنمائی رانندگی موثر می‌باشد.

اکنونکه تا اندازه ای تصدیق‌فرمودید راه رفتن امری آموختنی است اجازه فرمائید کمی از اصول این امر سهل و ممتنع با هم صحبت کرده عواملی را که باعث اشکال د ر عبور و مرور و ایجاد تصادف می شود بشناسیم .

تصادف وعوامل ایجاد آن

منظور اصلی‌از وضع‌قوانین‌و مقررات راهنمائی و رانندگی اجتناب از تصادف است و بس ، بهمین مناسبت قبل از بحث درباره علل تصادفات و چگونگی اجتناب از آن باید تصادف را تعریف‌کنیم و فرق‌آن را با تصادم بدانیم . تصادف از باب تفاعل و بمعنی یکدیگر بر خوردن است تصادم هم از همان باب ولی بمعنی به‌یکدیگرصدمه زدن می باشد .

نتیجه ای که از این دوتعریف می گیریم‌این‌است که‌تصادف (یعنی بیکدیگر بر خوردن وسائط نقلیه و یا بر خورد آنها با عابرین و حیوانات و اشیاء دیگر اجتناب ناپذیر است و غیر ممکن است که بتوان جلوی آنرا گرفت دلیلش هم واضح است برای‌اینکه عوامل ایجاد تصادف آ نقدر متنوع‌و زیاد و خارج از قدرت و حتی فهم ماست‌که ما جز چند عامل ظاهری اصلی بقیه را نمی شناسیم تا چه رسد باینکه جلو آنهارا بگیریم ولی تصادم یعنی به شدت به یکدیگر بر خوردن و بهمدیگر صدمه زدن کاملا اجتناب پذیر می باشد و همه وقت همه کس می تواند جلو آنرا بگیرد .

یکدستور ساده برای عبور بدون خطرازخیابان

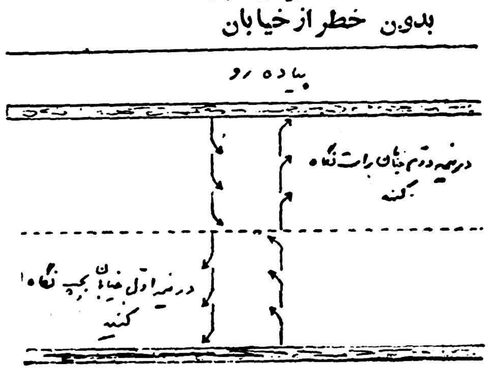

عواملی که تصادف را بوجود می آورند یعنی عواملی که‌بدون یك یا چندتای آنها تصادف محال است بوجود بیاید عبارتند از :

۱ـعابرین ۲ـرانندگان ۳ـ وسائط نقلیه ٤ـ مسافرین و سرنشینان ٥ـ مامورین ٦ـ زمان۷ـمکان ۸ـ وبسیاری عوامل‌نامعلوم دیگر که ناچاریم از آنها باسم پیش آمد یا قضا و قدرنام ببریم در هر تصادفی به‌نسبت شدت و ضعف تصادف گاهی یك و گاهی دو و زمانی کلیه عوامل فوق دست بدست هم داده و تصادفات سهمگین بوجود می آورند .

زبان جهانی همه چیز از همه جا

آیا زبان‌واحدی میتواند دردنیاحکومت کند

مردمیکه از کشور خود قدم‌بخارج میگذارند غالبا مثل اشخاص کنك ولال سرگردان میشوند . زیرا در خارج از مرز زبان مادری آنها ارزش خود را از دست میدهد و بیان مقصود نمی‌کند .آیامیتوان تمام زبانهای‌دنیا را آموخت ؟اصولا در دنیا چند زبان موجود است ؟هزار .دوهزار سه‌هزار هیچکس بطور دقیق قادر به تعیین تعداد آنها نیست اشکال تعداد زبان در عصریکه بشر ناچار بود با اسب مسافرت کند بیشتر نمایان میشدزیرا در هر شهر و کشوری زبانی رایج و مسافر ناچار از توقف در آنها بودولی در عصریکه هواپیما وسیله مسافرت از قاره‌ای بقاره دیگرگشته این‌اشکال کاحد زیادی مرتفع گردیده است .

امروز اشکال عمده از نظر زبان درك و فهم دانش است .

دانشمند تبتی که در جبال‌هیمالیا متولد شده تا وقتی بزبان مادری خود بنویسد کسی از آن مطلع نخواهد شد . مردم خواهند گفت بگذاریدیك زبان زنده و متداول یاد بگیرد .ترجمه تمام این آثار بزبان های ملت های مختلف از نظر وقت قابل دقت است واز طرف دیگر حفظ اصالت و مطلب وبیان مقصود نویسنده غالبا در ترجمه ها منظور نمیگردد .

بدلایل فوق بودکه بشر از دیر بازدر پی بوجود آوردن یك زبان‌جهانی بود .

درسالهای ۱۸۸۰و۱۸۹۰ یك‌آلمانی انجمنی برای بوجود آوردن یك زبان جهانی تاسیس کردولی این زبان‌دارای قواعد مشکلی بودوبهمین جهت‌موفقیتی بدست نیاورد. پس از آن عده‌ای‌دیگر بفکر استفاده از زبان اسپرانتوافتادند وحتی کتاب لغتی نیز برای این زبان بچاپ رساندند .

درسال۱۹۲٤ در نیویورك طرفداران وحدت زبان کنگره‌ای تشکیل دادند وطی آن یك کتاب لغتی با۲۷۰۰۰ لغت برای این زبان جهانی پیشنهاد کردند بعقیده این عده وجود چند لغت برای یك عمل مخصوص لازم نیست مثلا نگاه کردن امتحان کردن، نظر افکندن را میتوان فقط با دیدن بیان کرد و بهمین طریق درباره‌مذکر ومونث و جمع و مفرد میتوان عمل نمود .

در اینکه چه‌زبانی میتواندنقش‌زبان جهانی را ایفا کند مورد بحث است زیرا بر خلاف تصور عموم زبان ، انگلیسی زبان عمومی نیست بلکه‌زبان چینی است که بیش از هفتصد میلیون نفر بآن تکلم میکنند برای طرفداران ایجاد زبان جهانی یك امید وجود دارد این عده معتقدند که چون علم در جهان دارای یك پایه و اصول میباشد زبان هم باید برروی یك پایه مستقر گردد .

وقتی بنظر می‌آوریم که قضایای ریاضی و شیمی در چین و دانمارك و آمریکا بیك‌صورت‌حل‌میشوند ومسائل علمی درشوروی و آمریکا بدون توجه به اختلافات سیاسی جنبه واحدی‌دارند بوجود آوردن یك زبان علمی درجهان به تحقق نزدیك میشود این زبان‌خالص وقاطع بوده و افکار ملل را بهم‌پیوند خواهد داد .

این‌افکاربوسیله‌مغزهای‌الکترونیکی وبا فیش‌های معینی که زبان جهانی است منتقل خواهدشد دیروزانیشتن‌در آمریکا در میان سکوت درس میداد وزبان او «زبان سکوت» بود .

امروز یك تخته سیاه و یك‌قطعه گچ جنبه زبان جهانی را دارد فردا....؟

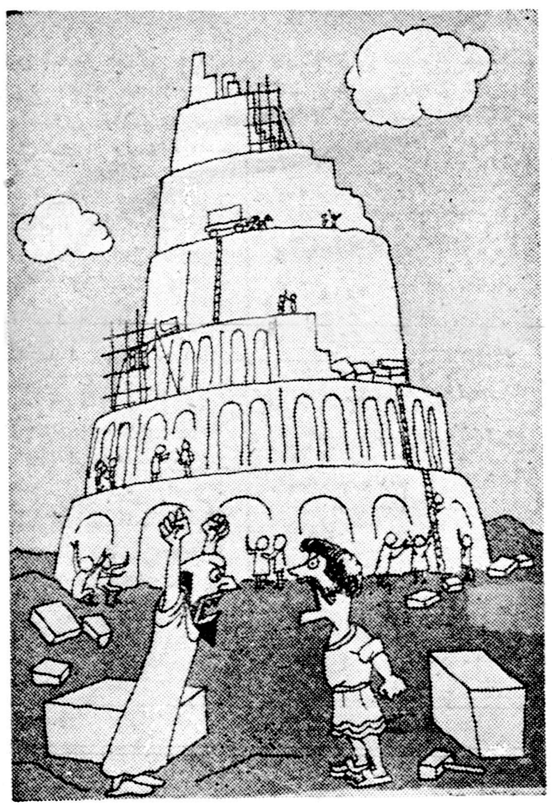

چرا زبان یکدیگر را نمی‌فهمیم ؟

عکس صفحه

پسرش نجات یافت

باپرداخت پولی‌که سارق خواسته بود (پنجاه میلیون‌فرانك)فرزند چهارساله و زیبای مدیرکارخانه‌پژو را نزد خانواده‌اش‌فرستادند. اکنون وی درآغوش مادرش قرار دارد وبانو پژو میگوید «شکر خدا» قیافه خندان مادر نشان میدهدکه پس‌از ۵۷ ساعت از یافتن فرزند خود چقدر خوشحال است . حتما حاضر بود حتی او را بامیلیونها پول شوهرش عوض‌کند .

سینما تئاتر

پایان یك مرد

سینمای فرانسه اخیرا به تهیه فیلم های جنائی رغبت زیادی نشان میدهد .

کلود سوته کار گردان جوان فرانسوی از روی رومان معروف ژوزه جیووانی مشغول تهیه فیلم جدیدی بنام «پایان یك مرد» میباشد این فیلم سرگذشت یك دزد وجانی خطرناکی است که از تبعیدگاه فرار میکند .

این دزد پس از اینکه زن ودوکودك خود را در میلان (محل تبعید) میگذارد از نزد آنها فرار کرده و از مرزگذشته بفرانسه می آید . نکته جالب فیلم بیان احساسات این مرد پس از فرار از نزد زن و فرزندش میباشد . برای او همراه بردن آنها یا مردن آنها اهمیتی ندارد .

در فرانسه دوستان قدیمیش باو خیانت میکنند و او را تسلیم عدالت میسازند .

در این فیلم یك چهره زیبا وجدید یك ستاره درجه سینما بنام‌ساندرامیلو شرکت دارد نامبرده با زیبائی و هنر خود باتفاق لینو وآنتورا بنظر میرسد که موفقیت این فیلم را قطعی‌خواهد ساخت .

ساندرامیلو درفیلم «پایان‌یك‌مرد»

«او چگونه زنی است»

برنارد بردری کار گردان فرانسوی اخیرا فیلم جدید بنام «او چگونه‌زنی است» تهیه میکند .

این فیلم با شرکت ادی‌کنستانتین و فرانسواز بریون تهیه میشود . فرانسواز اینك یکی از پر کار ترین ستارگان فرانسوی است نامبرده در چند فیلم شرکت دارد . در یك صحنه از این فیلم فرانسواز در نقش‌تیرانداز ظاهر میشود وبا مهارت کبوتری را شکار میکند . فرانسواز اینك سرگرم بازی در یك فیلم دیگری نیز میباشد که از روی کتاب فرانسواز ساگان تهیه میشود .

سی ونه پله

از جان بوکان

JOHN BUCHAN

ترجمه جلفه میرکریمی

-۲۷-

امشب هیچکدام ازشما آقایان حتی درعالم خیال هم میتوانستید تصور کنید که‌کس دیگری خودرا لرد آلوا معرفی کند وبجای او پشت این میز بنشیند ؟اما آنقدر از لرد آلوابودن این شخص مطمئن‌بودیم که اگر هم بآن خوبی گریم نکرده بود وقیافه اش آنقدر شبیه لرد آلوا نبود باز باشتباه خود پی‌نمی‌بردیم .

کمی مکث کردوبعدمانند همه فرانسویها که‌درخطر ناکترین لحظات دست از شوخی برنمیدارند گفت :

ـ این‌موضوع درست بقصه‌ای میماند که‌در کودکی برای‌من تعریف میکردند می‌گفتند مردی دریکی از جنگلهای افریقا اسب خودرابدرختی بسته ومشغول شکار بود .شیری آمداسب اورا خورد و خودش جای اسب نشست .موقعیکه مردبسراغ اسب خود آمد نفهمید که‌اسب نیست و شیر است دست به‌پشت شیرمیمالید و تعجب کرده‌بود که‌چرا اسبش مو درآورده وبارهائی که پشت اسب گذاشته بود چه‌شده‌است .

ژنرال وینستانلی که باوجودانگلیسی بودن از خونسردی وقصه گفتن ژنرال رویر حوصله‌اش سررفته بود گفت :

ـولی اقدام امشب باطرز کار همیشگی دشمنان ما مغایرت دارد ، آنها میخواهند اسرار نظامی مارا طوری بدست بیاورند که‌خودمان نفهمیم زیرا میدانند که‌در صورت اطلاع ازفاش شدن این اسرار ،مافورا نقشه‌های خودرا تغییر خواهیم داد وفعالیت آنها خنثی‌خواهد شد. اما حیله امشب آنها بااین نظر وفق نمیداد وخیلی احتمال فاش شدنش میرفت زیرا کافی بود که‌یکی‌از ما چند نفر لرد آلوا راملاقات کند واشاره‌ای بجلسه امشب بنماید آنوقت فورا فهمیده میشد که‌او درجلسه حضور نداشته است .

سروالتر خندید .

ـانتخاب لرد آلوا نهایت هوش وزیرکی آنهارا نشان میدهد .کدامیك‌از ماممکن بودبالرد آلوا راجع بامشب صحبت کنیم ؟ وچون گزارش کتبی مذاکرات این جلسه باوداده میشد دیگر خودش هم احتیاجی نداشت که‌راجع بآن چیزی ازما بپرسد .بعلاوه مگریادتان نیست لرد مصنوعی چقدر تاکید میکرد که‌هیچ‌جاو هیچوقت اشاره‌ای باین جلسه نکنیم واگر هانی اورا نمی‌شناخت مابنا بسفارش خودش ممکن نبود صحبتی ازامشب بمیان بیاوریم .

ژنرال وینستانلی گفت :

ـچیزیکه برای‌من مبهم استاینست که‌اقدام امشب چه‌فایده‌ای برای آنهاداشت ؟درست است که‌این شخص باسرار زیادی پی‌برد ولی این‌اسرار شامل یکعده ارقام واسمهای مختلف بود واو نمیتواند این ارقام واسامی رادر مغز خود حفظ کند .

ژنرال رویر جواب داد

ـحفظ این‌ارقام واسامی برای اومشگل نیست . یکنفر جاسوس درجه اول‌باید حافظه بسیار قوی داشته باشد واصلا اورا برای همین منظور تربیت میکنند .

شماهیچکدام متوجه نبودید وسرتان بکار خودتان مشغول بودولی‌من برای‌اینکه لرد آلوا رااز لحاظ قیافه بهتر بشناسم گاهی که‌باو نگاه میکردم میدیدم که‌بادقت زیاد اسناد ومدارك روی‌میزرامیخواندوباجرات میتوانم بگویم که‌تمام این اطلاعات درمغزش حك شده‌است .

خودمن وقتی جوانتر بودم اگر چندمرتبه چیزی رابادقت میخواندم تمام جزئیات آن‌بخوبی درخاطرم میماند .

سروالتر باتاثر گفت :

ـمن فکر نمی‌کنم غیرازاینکه تمام‌نقشه‌های طرح شده‌را تغییر بدهیم کار دیگری بتوانیم بکنیم .

ویتاکرپرسید :

ـآیا به لردآلوا گفتید چه‌اتفاقی افتاده ؟

ـ«نه»

ـ پس من‌نمیتوانم اظهار نظر قطعی کنم و عقیده لرد آلوا رادراین‌مورد بدانم ولی فکر نمی‌کنم که‌بتوانیم تشکیلات نیروی‌دریائی خودرا ازوضع فعلی تغییر بدهیم مگراینکه نقشه‌انگلستان راعوض کنیم وحدس میزنم که‌عقیده لرد آلوا هم‌همین خواهد بود زیرا تشکیلات فعلی ناوگان ماباوضع بنادر و سواحل انگلستان متناسب است واگر این تشکیلات راعوض کنیم باقوانین نظامی تطبیق نخواهد کردوقدرت دفاعی مامختل خواهدشد .

ژنرال رویر که‌خونسردی اولیه خودراکمی ازدست داده وبوخامت قضیه بیشتری‌برده بود گفت :

ـآقایان یك چیز دیگر .

من اینجا مطابق دستوری که‌داشتم باکمال آزادی صحبت کردم و مهمترین نقشه‌های نظامی دولت متبوع خود را تشریح‌نمودم ولی‌این اطلاعات برای دشمنان ما میلیونها ومیلیارد هاارزش دارد واگر بدست‌آنها برسد ما قبل ازاینکه حتی فرصت تغییر دادن نقشه‌های خودرا داشته باشیم‌تحت تسلط آلمان خواهیم بود .

خیر دوستان من،من‌هیچ راه‌چاره‌ای نمی‌بینم جزاینکه شخصی راکه‌اینجا بود یعنی لرد آلوای مصنوعی وتمام رفقایش رافورا دستگیر کنید .

من باعجله گفتم :

ـولی‌ما کوچکترین اثر ونشانه‌ای ازآنها نداریم و نمیدانیم آلان کجا هستند .

«ویتاکر » هم اضافه کرد :

ـوبعلاوه پست رافراموش کرده‌اید اطلاعات مزبور ممکن است هم‌اکنون درراه‌باشد .

«ژنرال رویر »گفت :

ـنه ،شما بعادات و طرز کاریك جاسوس آشنا نیستید ، او جایزه‌اش را خودش دریافت میکند و اطلاعاتی راهم که کسب کرده ، مخصوصا موقعی که اینقدر مهم و پر ارزش باشد باید خودش بمقصد برساند .

در فرانسه هم عده‌ای از اینها هستند و هر وقت که باسرار پرقیمتی دست یافته‌اند کمتر اتفاق افتاده که آنرا بوسیله پست و یا وسائل دیگر بآلمان بفرستند بلکه خودشان از فرانسه خارج شده اسرار مزبوررا شخصا تسلیم روسای مربوطه کرده‌اند .

شما دوستان من ، فرصت دارید ، این اشخاص باید از دریای‌مانش عبور کنند و خودرا بآلمان برسانند و مطمئن باشید تانتوانسته‌اند از انگلستان خارج شوند این اطلاعات را بروز نخواهند داد .

شما باید بندرها و کشتی ها را تحت کنترل وبازرسی شدید ودقیق قرار بدهید وحتی سدی از هواپیماهای شکاری تندرو ودورتادور جزیره خود بکشید تاهیچ هواپیمای بیگانه نتواند از آسمان انگلستان خارج شود، وقت را از دست ندهید ، سرنوشت قطعی فرانسه و انگلستان بسته بسرعت و دقتی است که شما بخرج خواهید داد .

خونسردی و سخنان منطقی «ژنرال رویر» همه ما را بخود آورد. او دربین صحبت کنندگان مرد عمل بود ولی باوجود راه چاره منحصر بفردی که پیشنهاد میکرد من در هیچکدام از قیافه‌ها نشانه امیدی ندیدم. راستش را بگویم خودم هم امیدی نداشتم زیرا در بین پنجاه میلیون مردم انگلستان و فقط در مدت چند ساعت پیدا کردن سه نفر از زبر دست‌ترین جاسوسان دنیا کار آسانی نبود ویك در صد هم احتمال موفقیت نداشت .

ناگهان چیزی بخاطرم رسید و فریاد زدم :

ـ«دفترچه یادداشت اسکادر.، کجا است ؟ زودآنرا بمن بدهید.»

«سروالتر» در حال تعجب یك کشو را باز کرد و یادداشتهای «اسکادر» را از توی آن بیرون آورده بمن داد. من صفحه‌ای را که درآن «اسکادر» از سی و نه پله صحبت کرده بود جلو خود گذاشته شروع بخواندن کردم :

«سی ونه پله خودم آنها را شمردم، حداکثر جزر دریا روز ۱۵ ژوئن در ساعت ده وهفده دقیقه بعد از ظهر .»

چند مرتبه جمله فوق را که بیشتر از این توضیح نمیداد تکرار کردم

«ویتاکر» چنان بمن نگاه میکرد که گوئی خیال میکند دیوانه شده‌ام ، چون دیدم مامورین سایرین هم دست کمی از«ویتاکر» ندارند گفتم:

ـ«این جمله کلید معما است ، «اسکادر» میدانست که مخفی‌گاه این اشخاص کجاست ، او خبر داشت که آنها از کدام نقطه انگلستان راترك میکنند و وارد انگلستان میشوند .

گرچه اسم این نقطه را باخود بگور برده ولی چند نشانی از آنجا داده ، فردا روز ۱۵ ژوئن است حداکثر جزر دریا در این نقطه درساعت ده و هفده دقیقه بعد از ظهر خواهد بود کجا ممکن است یك دفترچه راهنمای سواحل انگلستان‌رابدست آورد ؟»

ویتاکر گفت :

ـ«اینهم راهی است ، برای بدست آوردن اطلاعات راجع بچنین نقطه‌ای باید بوزارت دریا داری برویم »

نیازمندیها و آگهی های کوچک

استخدام میشود

شرکت تامین مسکن برای تکمیل کادر جدید
خود بچندین دوشیزه یابانو که بامور حسابداری ،دفترداری ، ماشین نویسی ،وارد باشند نیازمند است . داوطلبان صبحها از ساعت۸ الی ۱۲ وبعداز ظهرهااز ۳الی ۸شب بدایره استخدامی شرکت مراجعه فرمایند .
نشانی : خیابان فردوسی روبروی سوم اسفند کوچه تاتر فردوسی شرکت تامین مسکن
آ-۱۴ ۱۸ ۳-۶

آگهی استخدام
کارخانجات صنایع شیشه ایران یك نفر مکانیسین و یك نفر الکتریسین باسواد را استخدام میکنند داوطلبان با در دست داشتن مدارك به‌دفتر کارخانه واقع در نازی‌آباد - خیابان سیلو مراجعه نمایند .
آ-۲۲۹۶ ۱-۲

کارلتون هتل
برای کادرپرسنل رستوران مترد وهتل گارسون - کمك گارسون استخدام مینماید مراجعین همه روزه بدفتر هتل واقع در خیابان ثریا ارسیده بچهارراه روزولت مراجعه نمایند .
آ-۲۶۰۵

به یکنفر کمك داروساز نیازمندیم
تلفن ۸۲۱۵۲۷
آ-۲۵۸۹ ۱-۲

آگهی استخدام
به یکنفر ماشین نویس فارسی و فرانسه و انگلیسی برای تمام روز نیازمندیم بانوان یا دوشیزگان و آقایانی که بتوانند از عهده سه زبان بر آیند با حقوق کافی استخدام می شوند .
نشانی . شرکت رابل اول خیابان بهار شماره ۲۴
آ-۲۳۰۷ ۱-۳

آگهی استخدام
ژاندارمری کل کشورعده داوطلب برای تکمیل کادر نفری خود با شرایط زیر استخدام می نماید .
۱-تابعیت ایران ۲- انجام خدمت دوساله زیر پرچم در واحد های‌صفی ۳- حداکثر سن ۲۵ سال ۴- صحت مزاج بگواهی بهداری واحد های‌نظامی وژاندارمری ۵- حداقل قد ۱۶۵سانت ۶- نداشتن پیشینه سیاسی‌وکیفری ۷- داشتن ضامن معتبر و سپردن تعهد نجسال خدمت در هر نقطه از کشور
۸- داوطلبین با سواد مقدم بر سایرین خواهند بود .
داوطلبین از لحاظ تسهیل‌درامر استخدام خود می توانند همه‌روزه به‌نزدیکترین واحد ژاندارمری‌مراجعه نمایند تا ترتیب استخدام آنان در اسرع وقت داده شود .
ژاندارمری کل کشور
آ- ۳۷۲ ۶-۶

استخدام متخصص تلویزیون
دو نفر از فارغ التحصیلان رشته تلویزیون کاخ دانش جهت استخدام در شرکت فیلیپس مورد لزوم است . فورا بکاخ دانش مراجعه نمائید .
کاخ دانش
نادری -نرسیده بچهارراه اسلامبول
آ-۲۴۷۲

استخدام کارگران فنی
کارخانجات ریالکو احتیاج بعده کارگر با مشخصات زیر دارد :
۱-سموهانکار
۲-گلگیر ساز
۳-کارگر رنك کار اتومبیل
۴- کارگر فنی (آهنگر ودر و پنجره ساز)
۵-کارگر مخصوص حمل یخچال و بخاری و محصولات فلزی برای‌مشتری داوطلبان می توانند بادر دست‌داشتن برك معافی خدمت زیر پرچم‌وکارنامه چهارم ابتدائی بکارخانجات ریالکو واقع در جاده پائین کرج کیلومتر ۸٫۵ نرسیده به پل کن دست چپ رجوع کنند
آ-۲۵۳۲ ۱-۲

استخدام متخصص تلویزیون
شرکت سهامی زیمنس ایران جهت کارگاه های تلویزیون خود بچند نفر متخصص تلویزیون نیازمند است داوطلبین بفروشگاه زیمنس ایران خیابان‌سعدی مراجعه نمایند .
آ- ۲۴۱۶

مستغلات

مستاجرین محترم‌مستغلات
صد ها منزل و آپارتمان خالی‌موجود داریم واز شما کمیسیون دریافت نمی کنیم لاله‌زار نزدیك‌سهران سازمان‌تهیه مسکن ۹۴۰ تلفن ۳۹۲۹۳ -۳۶۹۵۳ مراجعه فرمائید .

مقاطعه ساختمان
مترمربع زیربنا از ۱۸۰ الی ۲۰۰ تومان
نقشه‌های ساختمانی
و نظارت و دکوراسیون بقیمت مناسب زیر نظر مهندسین و معماران شرکت
ساختمانی بتون ریز
چهارراه دروازه دولت تلفن ۶۹۴۹۵

پول پول پول
هر مبلغ بخواهید موجود است بدفتر معاملات پول شاهرضا مقابل دیوار کافه شهرداری تلفن ۴۲۵۱۲ رجوع فرمائید .
آ-۲۰۶۷ ۱-۱۰

جویای کار

شخصی که زبان فرانسه
را بطور کامل وانگلیسی را بحد متعارف میداند برای بعد از ظهر ها جویای کار است .
لطفا براهنمای شماره۱۲۵۴اطلاعات مراجعه شود .
آ-۲۴۱۵ ۱-۳

آگهی انتخاب رئیس‌درمانگاه
دانشکده پزشکی تبریز یك تن رئیس درمانگاه رشته مامائی برای خدمت در بیمارستان زنان با مسابقه انتخاب مینماید داوطلبان واجدشرایط می‌توانندبا در دست داشتن مدارك لازم از تاریخ دهم اردیبهشت ماه ۳۹ تا یکماه در تبریز بدبیرخانه دانشکده پزشکی‌ودرتهران‌باداره کل‌تعلیمات‌عالیه مراجعه و ثبت‌نام نمایند ضمنا استخدام پذیرفته شدگان از مسابقه رئیس درمانگاهی موکول‌بصدوراجازه‌استخدام جدید وتامین اعتبار خواهدبود .
رئیس دانشکده پزشکی وداروسازی تبریز - دکتر امیر کبیریان
آ-۲۵۰۶ ۱-۳

آگهی استخدام
سفارت کبرای ژاپن احتیاج‌به‌یکنفر لیسانسیه حقوق تبعه ایران که بزبان انگلیسی کاملا مسلط بوده و به آسانی بتواند از انگلیسی به فارسی وبالعکس ترجمه نماید نیازمند است کسانی که بزبان های دیگر آشنائی داشته باشند مقدم خواهند بود از داوطلبان خواهشمند است کتباتقاضای خودرابزبان انگلیسی بایك قطعه‌عکس بدفتر سفارت کبرای ژاپن - میدان کاخ ارسال دارند .
آ-۲۵۷۸ ۱-۳

یکی‌از مؤسسات‌خارجی
یك نفر مرد را بعنوان پیشخدمت که کمتر از ۴۰ سال سن مجرد و دارای ضامن معتبر باشد استخدام می کند .
ساعت کار از ۸ صبح الی یك بعد از ظهر است داوطلبان ساعت ۱۰ صبح روز پنجشنبه بادر دست‌داشتن مدارك لازم به خیابان شاهرضا خیابان ویلا شماره ۸ مراجعه نمایند .
آ-۲۷۴۱

آگهی استخدام
به چند نفر کارمند مرد که بزبان انگلیسی آشنائی کامل داشته باشند احتیاج است با صندوق پستی شماره ۱۶۹ مکاتبه فرمائید .
آ-۲۴۸۶ ۱-۲

آگهی استخدام
یك دوشیزه ماشین نویس که‌بزبان انگلیسی آشنائی کامل داشته باشد مورد نیاز است با صندوق پستی ۱۶۹ مکاتبه فرمائید .
آ-۲۴۸۸ ۱-۲

یکنفر استاد رفوگر مرد با سواد استخدام میشود داوطلبین بتلفن ۲۸۳۷۶ مراجعه نمایند
آ-۲۵۱۰

بیك‌نفر دوشیزه ۱۵الی ۱۷ ساله جهت اتیکت زدن دارو ها مورد نیاز است به آدرس خیابان باب همایون پاساژ همایون فروشگاه دکتر رضاعی مراجعه شود
آ-۲۶۷۳

استخدام میشود
جمعیت شیرو خورشید سرخ برای خدمت در شهرستانها قابله دیپلمه- رادیولك‌سمیکرب شناس استخدام می نماید .داوطلبان همه روزه باستثناء ایام تعطیل از ساعت ۴تا ۷ بعداز ظهر بکار گزینی‌جمعیت واقع درمیدان برك مراجعه فرمایند .
آ-۲۵۰۸ ۱-۳

اجاره داده میشود

حمام عمومی وخصوصی
واستخر شنا با چاه عمیق اجاره داده میشود تلفن ۳۵۱۱۹
آ-۲۴۹۳ ۱-۲

منزل اجاره
یکباب خانه بمساحت ۳۲۰ متر مربع دارای ۸اطاق ۳زیرزمین برق- تلفن -آب‌لوله‌کشی و سایر لوازمات واقع‌درخیابان پهلوی جنب‌کلانتری ۱ باشماره های ۴۴۶۲۳و ۵۱۸۲۸مکالمه فرمایند .
آ-۲۵۸۱ ۱-۲

اجاره داده میشود
یکباب ساختمان چهار طبقه‌مستقل ۳و۴ اطاقی باکلیه لوازم مدرن در شمال شهر یکجا و هر طبقه جداگانه اجاره داده میشودبتلفن۴۱۱۸۳مراجعه شود .
آ-۲ ۱۸۵ -۱

یك ساختمان‌مدرن دوطبقه
دارای پنج اطاق وسالن وحمام وسایر احتیاجات لوله‌کشی آب قنات بانك سپه خیابان شمیران مقابل بیسیم خیابان اشرفی اجاره داده میشود به تلفن ۳۴۳۰۴ رجوع فرمائید .
آ-۲۷۵۷

نوزاد

خداوند به آقای اردشیر جلایر و بانو نوزاد پسری عطا فرمود که او را سینا نام نهادند .

تبریك

قدم نورسیده را به برادر ارجمند آقای اردشیر جلایر و بانو تبریك گفته سعادت و کامیابی ایشانرا آرزومندیم .
رضاالبرز -هرمزاخوی-جهانگیر اخوی - لسانی - شاهین - شهاب

بفروش میرسد

یك‌قطعه زمین ده‌هزارمتری
واقع در حاشیه جاده آرامگاه‌مقابل بنگاه سرای چیت ساز بفروش می رسد طالبین به تلفن ۳۰۵۴۰۴ مراجعه فرمایند .
آ-۱۹۵۳ ۱-۱۰

یك باب خانه نو ساز بمساحت
۱۰۸ متر دارای ۶ اطاق آب ،برق ، حمام واقع در خیابان نوروزی‌روبروی دخانیات بقیمت خیلی مناسب‌بفروش میرسد طالبین بداروخانه مهران خیابان شیروخورشید سرخ یا تلفن ۲۵۴۱۸ مراجعه نمایند .
آ- ۲۱۴۱ ۱-۳

میکرسکوپ‌پزایس ساخت آلمان
باتمام وسایل بقیمت مناسب‌بفروش میرسد .
طالبین به تلفن ۶۲۲۳۸ مراجعه فرمایند .
آ-۲۶۸۹ ۱-۲

آموزشگاههای فنی

کلاس نقشه‌کشی
دوره جدید کلاس نقشه‌کشی‌پنجم اردیبهشت ماه تشکیل میشود دراین کلاس شرکت فرمائید تامانند فارغ- التحصیلان دوره قبل استخدام شوید.
کاخ دانش
نادری -نرسیده به‌چهارراه اسلامبول
آ- ۲۴۷۸

کلاس تلویزیون
دوره جدید کلاس تلویزیون پنجم اردیبهشت‌زیرنظرمهندس‌فارغ‌التحصیل ازآمریکا با استفاده ازکاملترین‌وسائل تشکیل میشود .
کاخ دانش
نادری-نرسیده به‌چهارراه‌اسلامبول
آ- ۲۴۷۴

کلاس نقشه‌برداری
روز چهارم اردیبهشت یك کلاس جدید نقشه برداری در کاخ‌علم
آموزش فرهنك
تشکیل میگردد صورت داوطلبانیکه مشغول بکار شده‌اند با ذکر محل کارشان در آموزشگاه موجود است چهارراه دروازه دولت روبروی خیابان سعدی .
کاخ علم آموزش فرهنك
آ-۲۵۲۲

آگهی های کوچک

برای اطلاع مشتریان‌محترم
مقداری تخته روکش شده که‌برای کارهای زینتی بسیار مناسب است تازه از هلند وارد شده برای اطلاع بیشتری به خیابان شاهرضاساختمان سینما رویال شرکت موریس مراجعه فرمایند .
آ-۲۴۵۷ ۱-۳

بذرافشان نظامی
[illegible]
خیابان آذربایجان [illegible] تلفن ۲۴۰۰۳

لامیدال
تخته مصنوعی رویه پلاستیك الوان را از شرکت‌سهامی آبادخیابان رفائیل روبروی باشگاه افسران‌شماره ۶۸ بقیمت تجارتی خریداری فرمائید برای عمده فروشی از واسطه استقبال میشود آ- ۲۴۶۶

قرص‌مخمر آبجو-یسکامین
را از داروئی بهنام خیابان ناصر خسرو تلفن ۵۲۵۳۶ ابتیاع فرمائید
آ-۲۳۲۰

آگهی مناقصه شماره ۲- ۲۳ر۱ر۳۹
اداره سررشته داری ارتش پنیر و ماست مصرفی یکساله پادگان‌مرکز باستثنای مصرفی بیمارستان ها را بمناقصه می گذارد
۱-داوطلبان معامله برای ملاحظه مشخصات جنس موردمعامله‌و دریافت برك شرایط معامله و نمونه قرارداد بدائره خرید اداره سررشته داری ارتش واقع در فیشر آباد مراجعه و پیشنهادات خودرا در دو پاکت لاك و مهر شده یکی محتوی سپرده و دیگری پیشنهاد مربوطه تا ساعت ۱۳ روز ۴شنبه ۲۱ر۲ر۳۹ بدفتراداره تسلیم و رسید دریافت دارند .
۲-کمیسیون مناقصه درساعت ۱۰ صبح روز ۵شنبه ۲۲ر۲ر۳۹ تشکیل و پیشنهادات واصله را باز و قرائت خواهد نمود .
۳-به پیشنهاداتی که برخلاف برك چاپی شرایط معامله‌تسلیم شده‌باشد مطلقا ترتیب اثر داده نمیشود .
اداره سررشته داری ارتش
آ-۲۵۴۲ ۱-۲

گمشده

گواهی نامه دکترای پزشکی
موقت اینجانب دکترمحمد علی رازانی مفقود شده است از یابنده متمنی است به تلفن ۹۱۱۲۱۴ اطلاع دهد و مژدگانی دریافت دارد
آ-۲۷۱۷

یك کیف دستی زردرنك
که اسناد بانك و یك قباله زمین بنام‌محمدواسمعیل گرجی‌گم شده از یابنده تقاضا میشود به‌آدرس خیابان دامپزشکی کوچه‌خورشید منزل‌اسمعیل گرجی داده و مژدگانی خود را دریافت دارد .
آ-۲۷۵۱

آموزشگاههای صبحی

کلاس انگلیسی
دوره جدید کلاسهای انگلیسی‌زیر نظر استادان‌فارغ‌التحصیل ازانگلستان ازاول اردیبهشت تشکیل میشود .قبلا نامنویسی کنید .
کاخ دانش
نادری -نرسیده به‌چهار راه‌اسلامبول
آ- ۲۴۷۶

کلاسهای جدید انگلیسی آموزشگاه آزاد بوذرجمهری نو
آ-۲۶۵۹ ۱-۶

واگذار میشود

دفتر کار با تلفن واگذار میشود میدان ۲۴ اسفند امیرآباد پاساژسالم طبقه دوم طالبین بدفتریاتلفن۶۸۱۸۵ مراجعه فرمایند
آ-۲۷۱۳ ۱-۲

چهار باب مغازه
درب وپنجره سازی با برق سه‌فاز سی‌آمپر وروشنائی باوسایل یابدون وسایل واقع در خیابان نظام‌آبادواگذار میشود .
داوطلبین به تلفن ۳۲۶۷۲ مراجعه فرمایند .
آ-۲۷۲۵ ۱-۳

فروش اتومبیل

یکدستگاه اتومبیل فولکس‌واگن خریداری میشود تلفن ۳۲۳۶۸
آ-۲۷۴۳

احتیاجات زندگی

رستوران ژاله مخصوص خانواده ها است دارای چلوکباب مطبوع وسایر اغذیه متنوع ولذیذ ایرانی و فرنگی اول لاله‌زار نو جنب سینما متروپل تلفن ۳۲۳۳۱

آگهی مناقصه
سازمان چای وزارت گمرکات و انحصارات کالای مشروحه زیر را :
۱- مقوای‌سفید یك‌روکلاسه سوئدی۶ ورق یك کیلو ۷۰×۱۰۰ هفتاد تن
۲-طلق سوئدی سفید ۳۰ گرمی اعلا ۱۰۰×۱۰۰ - دویست و پنجاه هزار ورق
۳-کاغذ پوستی ۷۰×۱۰۰ دوازده‌تن
۴-کاغذ۶۰گرمی ۹۰×۷۲ پنجاه هزار ورق
۵-کاغذ مومی گلدار۱۰۰×۷۰ هشتاد و نه هزار ورق
از طریق مناقصه خریداری می‌نماید سپرده شرکت در مناقصه معادل صدی پنج نرخ پیشنهادی است پیشنهادات تا آخر وقت اداری روز یکشنبه ۱۱ر۲ر۳۹ قبول ودر ساعت ۱۰ صبح روز بعد در محل سازمان چای واقع در کاخ وزارت گمرکات و انحصارات باز و قرائت میشود داوطلبان بایستی برای اطلاع از شرایط مناقصه بدفتر سازمان چای مراجعه نمایند . **سازمان چای**

آنهنگام که رنگ مشهور
دوکو
پایان
میگذارد
هرکهنه‌ای
نودلپسند
میشود
دوکو
بارنگ ثابت وزیبا
ودرخشندگی خاص
فروشنده انحصاری
آ. حکیم وشرکا . خیابان سعدی
تلفن ۳۶۱۲۱
هرکجا این علامت را دیدید خریداری فرمائید
DUPONT DUCO DULUX

آگهی مناقصه شماره ۳ - ۲۳ر۱ر۳۹
اداره سررشته داری ارتش صیفی‌جات مصرفی یکساله از اول خرداد ماه ۱۳۳۹ لغایت اردی بهشت ماه۱۳۴۰ را بمناقصه می گذارد
۱-داوطلبان معامله برای ملاحظه و مشخصات جنس موردمعامله ودریافت برك شرایط معامله و نمونه قرارداد بدائره خرید اداره سررشته داری ارتش واقع در فیشرآباد مراجعه و پیشنهادات خودرا در دو پاکت لاك و مهر شده یکی محتوی سپرده و دیگری پیشنهاد مربوطه تا ساعت۱۳ روز شنبه ۲۴ ر۲ر۳۹ بدفتر اداره تسلیم و رسید دریافت دارند .
۲-کمیسیون مناقصه در ساعت ۱۰ صبح روز یکشنبه ۲۵ر۲ر۳۹ تشکیل و پیشنهادات واصله را باز و قرائت خواهد نمود .
۳-به پیشنهاداتی که برخلاف برك چاپی شرایط معامله تسلیم شده‌باشد مطلقا ترتیب اثر داده نمیشود .
اداره سررشته داری ارتش
آ-۲۵۴۴ ۱-۲

راهنمای پزشکی اطلاعات

دکترهای متخصص درمجاری ادرار و تناسلی
دکتر محمدرضا مسدد
رزیدنت‌سابق بیمارستانهای‌امریکا
درمان قطعی بیماریهای مقاربتی دروازه دولت روبروی ساختمان فیات تلفن- ۳۰۲۵۴۸ -پذیرائی‌عصرها ازساعت۵ الی ۸بعداز ظهر

دکتر دانشگر
امراض مقاربتی و جلدی و سوزاك‌تازه وکهنه ورم پرستات ضیق مجرا سستی وبواسیر امراض زنانه‌ونازائی خیابان سپه مقابل پستخانه تلفن ۳۰۲۴۱۶

دکتر ا - پولوسا
متخصص بیماریهای مقاربتی‌مجاری ادرار تناسلی خیابان فردوسی شمالی کوچه صادق تلفن ۴۶۵۸۹ پذیرائی صبح و عصر

دکترهای متخصص درامراض اعصاب و روح
دکتر رحمانی
متخصص امراض اعصاب و روح از دانشگاه لندن خیابان پهلوی بالاتر از چهارراه امیر اکرم تلفن ۴۵۱۱۴ پذیرائی صبح و عصر

دکترهای متخصص در بیماریهای جهاز هاضمه
دکتر رفیعی
از دانشگاه پاریس معده ، کبد،روده- پذیرائی ۴تا۸ بعدازظهر خیابان جامی اول کوچه پاریس تلفن ۶۳۰۶۰

دکتر عباس نیك‌نژاد
متخصص از دانشگاه پاریس در بیماریهای معده - روده - کبد- لوزالمعده ودرمان بواسیر بدون‌عمل فیستول - فیسور بامتد موثر دروازه شمیران خ - گرامی

پلی کلنیك
دکترصدیقی - دکترمجاهدی
رزیدنت سابق بیمارستانهای امریکا بیماریهای داخلی- اطفال - مقاربتی ترك تریاك وسایر مواد مخدره‌ترك الکل
مجهز بدستگاههای رادیر سکپی‌و اثروسل تراپی (بخور بنی سیلین وغیره) دیاترمی
پذیرائی بعداز ظهرهاوایام تعطیل وشبها تاصبح
خیابان شاه روبروی مسجدسجاد شماره تلفن ۴۹۵۲۶

دکترملك افضلی
صبح وعصر پذیرائی مینماید
قلهك -تلفن ۸۱۱۰۱

دکتر معانی
امراض مقاربتی - مجاری ادرار - معالجه سوزاك تازه و کهنه - ورم پروستات و سستی وناتوانی - ضیق مجرا امراض زنانه - خیابان فردوسی مقابل بانك ملی مرکز .

دکتر س -صدیق ارشادی
رئیس سابق بیمارستان شرکت‌ملی نفت -مسجد سلیمان بیماریهای‌داخلی و کودکان
اول خیابان اردیبهشت شماره۲۳

اخرین متد درمان سوزاك تازه و کهنه و ضعف قوای تناسلی
دکترجناب زاده دارای گواهینامه از دانشکده طب فرانسه خیابان منو چهری مقابل کوچه دبیر ستان ژاندارك

کشیك امشب پزشکان

آقایان دکتر رستگار : شاه آباد کوچه ظهیرالاسلام تلفن ۳۰۳۱۲۵- دکتر یحیی بهبهانی : خیابان ایران (عین الدوله) - دکتر عزت الله‌خاسی (د ندانپزشك) : خیابان ژاله خیابان فلاح چهار راه یاس - دکتر کاوسی خیابان‌دن مژده

تقویم اطلاعات

دوشنبه بیست و نهم فروردین ۱۳۳۹
دوشنبه بیست و یکم شوال۱۳۷۹
دوشنبه هیجدهم اوریل ۱۹۶۰
اذان صبح : ساعت ۳ و ۵۰ دقیقه
طلوع آفتاب : ساعت ۵و ۲۵دقیقه
غروب آفتاب : ساعت ۱۸ و ۳۳ دقیقه

صاحب امتیاز و مدیر مسئول عباس مسعودی
چاپ مسعود خیابان خیام با پانزده تلفن بیست

امشب بکدام سینما میروید؟

سینماهای درجه یك

سینما آسیا (تلفن ۴۲۹۰۹)
افسانه های زمستانی (سینما سکوپ - رنگی - دوبله بفارسی) باشرکت : آلبر توسوردی، میشل- مورگان ،ویتوریودسیکا . شروع : ۱۱ صبح - ۳ - ۵ - ۷ -۹ بعد ازظهر

سینما امپایر (تلفن ۶۷۲۵۲)
دراکولاو مهرویان (سینما سکوپ- رنگی دوبله بفارسی) با شرکت : سیلوا کوشینا - رناتوراشل - شروع: ۳۰ر ۱۰ صبح ۳-۵-۷-۹ بعد از ظهر

سینما پلازا (تلفن ۴۴۲۵۵)
جنك‌و صلح (ویستاویژن -رنگی- دوبله بفارسی) با شرکت :ادری - هپبورن -مل‌فرر -آنیتا اکبرك-شروع: ۳۰ر۱۰ صبح - ۳-۶-۹ بعد از ظهر.

سینماتخت‌جمشید (تلفن۴۳۵۵۰)
چای ومحبت (سینماسکوپ-رنگی) باشرکت دبوراکر- جان‌کر. شروع ۲-۳۰ر۴-۷-۳۰ر۹ بعد از ظهر .

سینما رادیوسیتی (تلفن ۴۳۳۲۰)
سایونارا(تکنی‌راما‌رنگی-دوبله‌بفارسی) با شرکت : مارلون‌براندو - میکوتاکا شروع: ۳۰ر۱۰ صبح -۴۵ر۱-۴-۳۰ر۶ ۹بعد از ظهر .

سینما رکس (تلفن ۳۴۱۶۹)
سایونارا (تکنی راما - رنگی - دوبله بفارسی) باشرکت : مارلون براندو - میکوتاکا شروع : ۳۰ر۱۰ صبح - ۲ - ۴½ - ۶½ - ۹ بعداز ظهر

سینما حافظ (تلفن ۳۴۰۷۴)
دراکولا و مهرویان(سینما سکوپ- رنگی - دوبله بفارسی) با شرکت : سیلواکوشینا - رناتوراشل شروع : ۳۰ر۱۰ صبح- ۳۰ر۲-۳۰ر۴ - ۳۰ر۶- ۳۰ر۸ بعد از ظهر .

سینمامولن‌روژ (تلفن ۳۰۳۰۳۰)
هوس زیر درخت نارون (دوبله بفارسی) با شرکت : سوفیالورن - آنتونی پرکینز شروع:۳۰ر۱۰ صبح- ۳-۵-۷-۹بعداز ظهر

سینما نیاگارا (تلفن ۶۵۳۰۷)
جنك و صلح (ویستاویژن -رنگی- دوبله‌بفارسی) باشرکت: ادری‌هپبورن- مل‌فرر - آنیتااکبرك -شروع: ۳۰ر۱۰ صبح - ۳۰ر۲ - ۳۰ و ۵ - ۳۰ر۸ بعد از ظهر .

صفرعلی با شرکت : وحدت - ژاله - شهین - شروع : ۳۰ر۱۰ صبح - ۳۰ر۲ - ۳۰ر۴ - ۳۰ر۶- ۳۰ر۸ بعد از ظهر

سینما آریا (تلفن ۳۷۹۵۶)
تیرانداز حرفه ای (سینما اسکوپ رنگی - دوبله بفارسی) با شرکت ادی مورفی - جین اونز . شروع: ۳۰ر۱۰صبح -۱۲ر۳۰-۲ر۳۰ - ۴ر۳۰ ۶ر۳۰ - ۸ر۳۰ بعد از ظهر

سینما اسکار (تلفن ۴۵۷۹۷)
برای که زنگها بصدا در میآید (سوپر پانوراميك - رنگی - دوبله بفارسی) باشرکت : گاری کوپر - انگرید برگمن ، شروع : ۳۰ر۱۰ صبح - ۳۰ر۲ ۳۰ر۴ ۳۰ر۶- ۳۰ر۸ بعد از ظهر

سینما المپیا (تلفن ۶۵۷۹۸)
دوقلوها (اسکوپ)باشرکت : ملك‌مطیعی -شهین - شروع: ۳۰ر۲ ۳۰ر۴ - ۳۰ر۶ - ۳۰ر۸ بعد از ظهر

سینما ایفل (تلفن ۴۰۱۱۶)
صفر علی با شرکت . وحدت ژاله - شهین شروع :۳۰ر۱۰صبح- ۳۰ر۲ - ۳۰ر۴ - ۳۰ر۶ - ۳۰ر۸ - از ظهر

سینما برلیان (تلفن ۳۳۵۳۵)
عیال وار(ویستاویژن -رنگی دوبله بفارسی) باشرکت : جری لوئیس - شروع: ۳۰ر۱۰ صبح -۳۰ر۲-۳۰ر۴- ۳۰ر۶-۳۰ر۸ بعد از ظهر

سینما پارك (تلفن ۳۹۶۳۷)
من مستم (دوبله بفارسی)باشرکت راج کاپور مالا سینما . شروع : ۳۰ر۱۰ صبح ۳۰ر۲ - ۳۰ر۴ - ۳۰ر۶ ۳۰ر۸ بعد از ظهر

سینما تهران (تلفن ۳۸۱۶۵)
من مستم (دوبله بفارسی) باشرکت: راج کاپور - مالا سینما شروع : ۳۰ر۱۰ صبح ۳۰ر۲ - ۳۰ر۴ -۳۰ر۶ ۳۰ر۸ بعد از ظهر

سینما چارلی (تلفن : ۶۸۴۶۱)
هوس زیر درخت نارون (دوبله بفارسی) باشرکت : سوفیالورن - آنتونی پرینز شروع : ۴۵ر۱۰صبح- ۵ - ۷ - ۹ بعد از ظهر

سینما دیانا (تلفن ۴۲۰۱۰)
صفر علی با شرکت : وحدت ژاله - شهین - شروع : ۳۰ر۱۰- ۳۰ر۲ - ۳۰ر۴ - ۳۰ر۶ - ۳۰ر۸ بعد از ظهر

سینما دنیا (تلفن :۳۳۸۱۲)
باز هم خودشه (دوبله بفارسی) باشرکت : والتر کیاری - لوچیابوزه شروع : ۳۰ر۱۰ صبح - ۳۰ر۲ - ۳۰ر۴ - ۳۰ر۶ - ۳۰ر۸ بعد ازظهر

سینما رویال (تلفن ۶۸۲۰۶)
دراکولاو مهرویان (سینماسکوپ- رنگی - دوبله بفارسی) با شرکت : سیلواکوشینا -رناتوراشل شروع : ۳۰ و ۱۰ صبح -۳-۵-۷-۹ بعد از ظهر .

سینما سعدی (تلفن :۳۶۴۶۸)
حاجی مراد (سینماسکوپ -رنگی- دوبله بفارسی)باشرکت :استیوریوز- جورجیامول -شروع: ۳۰ر۱۰ صبح- ۳۰ر۲-۳۰ر۴-۳۰ر۶ -۳۰ر۸بعدازظهر

سینما سیلا (تلفن ۳۶۴۲۴)
شبیخون بزرگ (سینما سکوپ- رنگی - دوبله بفارسی) با شرکت: کریمه - فوستوتوزی شروع :۳۰ر۱۰ صبح - ۳۰ر۲ - ۳۰ر۴ - ۳۰ر۶- ۳۰ر۸ بعد از ظهر

سینما کارون (تلفن ۴۰۰۶۵)
عشق‌من دوبله بفارسی) باشرکت: راج کاپور شروع : ۳۰ر۱۰ - صبح ۳۰ر۲ - ۳۰ر۴ - ۳۰ر۶ - ۳۰ر۸ بعد از ظهر

سینما کریستال (تلفن ۳۷۶۷۵)
هوس‌زیردرخت نارون (دوبله بفارسی) باشرکت :سوفیالورن -آنتونی‌پرکینز شروع: ۱۰صبح-۲½-۴½-۶½-۸½

سینما متروپل (تلفن ۳۹۴۱۰)
شیر فروش (سینما سکوپ - رنگی) باشرکت : دلنش -طهوری- نادره . شروع: ۳۰ر۱۰ صبح - ۳۰ر۲-۳۰ر۴-۳۰ر۶-۳۰ر۸ بعد از ظهر

سینما همای (تلفن ۴۲۱۶۹)
عشق‌من (دوبله بفارسی) باشرکت: راج کاپور - شروع : ۳۰ر۱۰صبح ۳۰ر۲ - ۳۰ر۴ - ۳۰ر۶ - ۳۰ر۸ بعد از ظهر

سینماهای درجه دو

سینما پردیس
شجاعان (سینماسکوپ- رنگی - دوبله بفارسی) باشرکت:گریگوری‌پك- جون‌کالینز شروع ۵ر۱۰صبح-۵ر۲- ۵ر۴-۵ر۶-۵ر۸ بعداز ظهر

سینما تاج (تلفن ۳۳۰۶۴)
هفت عروس برای هفت برادر(سینما سکوپ -رنگی) با شرکت :هوارد کیل جین پاول شروع : ۳۰ر۱۰ صبح - ۳۰ر۲-۳۰ر۴-۳۰ر۶ - ۴۵ر۸بعداز ظهر

سینما سیلوانا (تلفن ۳۳۷۷۷)
قصر جادو (دوبله بفارسی) با شرکت : آنیتا -مهی پال - شروع: ۵ر۱۰ صبح - ۵ر۲ - ۵ر۴ - ۵ر۶- ۵ر۸ بعداز ظهر

سینما فردوسی (تلفن ۳۵۷۴۸)
تارزان در جدال زندگی (سینما سکوپ-رنگی-دوبله بفارسی)باشرکت کوردن اسکات . شروع : ۳۰ر۹ - ۳۰ر۱۲-۳۰ر۲- ۳۰ر۴ -۳۰ر۶ -۳۰ر۸

سینما فری (تلفن ۲۷۸۹۳)
نوباوگان «مادران و فرزندان» (سینما اسکوپ - دوبله بفارسی)با شرکت ندوریان‌گری-ساریو جیرولی شروع : ۳۰ر۴ - ۳۰ر۶ - ۳۰ر۸ بعد از ظهر

سینما مراد (تلفن ۳۷۳۸۹)
نبرد در شرق (سینما سکوپ- رنگی - دوبله بفارسی) با شرکت: سیلواکوشینا - جیانا ماریا کاتاله شروع : ۳۰ر۲ - ۳۰ر۴ - ۳۰ر۶- ۳۰ر۸ بعد از ظهر

سینما مشعل (تلفن ۳۳۸۲۶)
وراکروز (رنگی -سوپرسینماسکوپ) باشرکت : گاری کوپر -برت‌لنکستر. شروع: ۳۰ر۱۰ صبح- ۳۰ر۲-۳۰ر۴- ۳۰ر۶-۳۰ر۸ بعد از ظهر .

تآترها

جامعه باربد (تلفن ۳۲۲۶۵)
مرفین با شرکت : جعفری- شیلا ماکی شروع : ۵ر۸ بعد از ظهر

تآتر تهران
خان تاتار با شرکت . مودین - پرخیده - چهره آزاد - شروع :۵ر۶- ۵ر۸ بعد از ظهر

مهندس کردبچه (۱٤)

دو هفته در آلمان غربی

تجدید حیات برلن غربی

آنچه که اهالی برلن با معاضدت دولت فدرال آلمان غربی برای تجدید حیات شهر خود و ترمیم خرابی های آن کرده‌اند واقعا حیرت‌آور و عجیب است . کسانی که برلن را بلافاصله پس‌از پایان جنك مشاهده کرده‌اند وقتی اکنون آنرا به بینند اصلا نمی توانند باور کنند که همان برلن خراب سال ۱۹٤۵ را دیده‌اند . حتی اشخاصی که پنجسال قبل به برلن غربی مسافرت کرده‌اند وقتی حالا به برلن میروند در خیابانهای آن گم‌میشوند زیرا شهر بسرعت رو باصلاح و ترمیم است خیابانها بر اثر ایجاد ساختمانهای تازه مرتبا تغییر شکل میدهند .

میهماندار ما آقای «فن باسویتس» قبل از جنك ۱۹۳۹ در برلن کار میکرد وسالها در آن شهر اقامت داشت و پس‌از جنك نیز دوبار به برلن مسافرت ودر آن شهر گردش کرده بود ، معهذا وقتی با او به تنهائی و بدون راهنما برای گردش در خیابانها حرکت میکردیم خیابانها را گم میکرد ودر مقابل تعجب ما می گفت :

ـشما نمیدانید ! این شهر آنقدر در حال تغییر است که وقتی شخصی دو یا سه سال از آن دور شود نسبت بوضع جدید شهر کاملا بیگانه میشود .

صحت این حقیقت را از مقایسه برلن بعد از جنك با برلن کنونی میتوان فهمید همانطوریکه قبلا ذکر شد خرابی و ویرانی برلن واقعا دهشتناك و عجیب بود و طبق آمار صحیحی که در دست است درست یك ششم از خرابیها و ویرانی های جنك آلمان در برلن روی داده‌بود. از ۱٤۹٫۹٦۰ ساختمان و عمارتی که در برلن غربی وجود داشت پس‌از جنك در حدود صد هزار عمارت خسارت کلی دیده و ۳۲٫۲۲۷ عمارت کاملا با خاك یکسان‌شده بود . و طبق آمار دیگری که وجود دارد از ۹۷۹٫۲۲۷ آپارتمان واقع دربرلن غربی بالغ بر ۳۱٦٫۲۷۰ آپارتمان خراب و بلااستفاده شده بود، ۸٤ پل از ۱۷٤ پل واقع در برلن غربی خراب و ویران گشته و نیمی از راههای ارتباط شهر با خارج ازحیز انتفاع افتاده بود .

در حالیکه امروز برلن غربی یك‌شهر کاملا مدرن و زیبائی بنظر می رسد که با بهترین پایتخت های اروپا رقابت میکند .خیابان مشهور و بزرك «کورفورزتن‌دام»را اهالی برلن طوری آراسته‌اند که با شانزلیزه پاریس دم از برابری میزند و شب ها با هزاران چراغ الوان نئون واقعا منظره زیبا و تماشائی پیدا میکند .

ترمیم خرابیهای برلن بلافاصله پس‌از سال ۱۹٤۸ شروع شد واز آغاز سال ۱۹٤۹ بود که طی برنامه مرتب و منظمی ساختمان ها و بناهای تازه آغاز گردید . در نخستین سال تنها در حدود چهار هزار آپارتمان ترمیم و قابل استفاده شدو سال بسال سرعت ساختمان افزایش مییافت بطوری کـه در سال ۱۹۵۰ عده ساختمان های تازه بالغ بر پنجهزار شد و در سال ۱۹۵۳ بـه بیش از هفت هـزار رسید . و این رقم درسالهای بعد به ۱۸ هزار و بالاخره در سال ۱۹۵۸ به نوزده هزار آپارتمان رسید . بطور کلی در طی چند ساله پس از جنك در حدود ۱۲۸ هزار آپارتمان جدید و مدرن در برلن غربی‌بوجود آمده است و هزینه ساختمان این آپارتمان ها را شهرداری برلن از محل درآمد و عوارض که‌از مردم وصول میکند پرداخته است ، باین رقم باید ۱٤ هزار آپارتمانی راکه با هزینه اشخاص و بطور خصوصی ساخته شده است علاوه‌کرد .

درسومین روز اقامت در برلن به بازدید از اردوگاه فراریان و مهاجرین آلمان شرقی رفتیم .یکی از مشکلات فعلی دولت آلمان غربی تهیه جاو مکان برای سیل فراریانی است که از آلمان شرقی به آلمان غربی جاریست این فرار ومهاجرت که ازسال ۱۹٤۸ شروع شده است، با تمام سخت گیری هائی که از طرف شورویها نسبت به کنترل رفت‌و آمد در مرز بین دو قسمت آلمان میشود کماکان ادامه دارد وبهیچوجه ازشدت آن کاسته نشده است .

ازسال ۱۹٤۸ تاکنون بیش از ۱۲ میلیون نفر از اهالی آلمان‌شرقی به‌آلمان غربی فرار کرده اند . و نکته قابل توجه اینجاست که قسمت عمده این فراریان از راه برلن خود را به آلمان غربی میرسانند زیرا کنترل رفت و آمد میان برلن غربی وشرقی برای مامورین شوروی دشوار تر از نقاط دیگر مرزی است .

اردوگاهی که برای فراریان ومهاجرین ترتیب‌داده اند در خارج شهر قرار داشت و اتومبیلی که ما را بسوی آنجا میبرد پس از تقریبا سه ربع طی مسافت به اردوگاه رسید جلوی در بزرك اردوگاه چندپلیس آلمان غربی ایستاده بودند باتفاق خانم (اولین) راهنمای اداره اطلاعات برلن وارد اردوگاه شدیم . در راهروی مدخل اردوگاه تابلوهائی‌بدیوار دیده میشد که روی آنها مطالبی باین شرح نوشته بودند :

«مواظب خود باشید با هر شخصی رفت و آمد نکنید که ممکن‌است فریب بخورید و شمارا بربایند»

این توصیه بیشتر بفراریان ومهاجرینی است که از آلمان شرقی آمده اند وبدینوسیله آنها را از عمال شورویها بر حذر داشته اند که مبادا ربوده شوند وباجبار داخل خاك آلمان شرقی کشانیده شوند .

از این راهرو وارد باغ بزرگی شدیم که در آن ساختمانهای متعددی دیده میشد و راهنما توضیح‌میداد که این ساختمانها آسایشگاه های موقتی است که برای مهاجرین و فراریان تخصیص داده اند .

جلوی ساختمان دیگری عده ای زن و مرد و کودك باقیافه های گرفته و لباسهای ژنده ایستاده بودند و راهنما توضیح‌میداد که اینها فراریانی هستند که تازه خود را به برلن رسانده اند و اینك در انتظار تعیین تکلیف خود در جلوی دفتر هیئت رسیدگی می‌باشند .

(نا تمام)

بررسی تاریخ روابط ایران و شوروی

دورنمائی از توسعه‌طلبی شوروی درایران

دولت اتحاد جماهیر شوروی سوسیالیستی برای اجرای نقشه‌های توسعه طلبانه واستعماری خود در ایران ازچندین جهت دولت وملت آمیز با مردم ایران را دارند !؟ و جنایات مقامات نظامی و سیاسی شاید آنها خیال‌می کنند مردم‌میهن شوروی را درباره ایران فراموش پرست و شاهدوست ایران فجایع کرده‌اند .

ایران را تحت فشار قرارداد .اهرم واقعی برای حرکت منگنه فشار او یکصد وسی هزار سرباز سرخ‌بود که‌از خراسان تاآذربایجان و تا پشت دروازه های‌تهران خیمه و حرگاه برپاکرده بودند . تکیه‌گاه عمال اونیز درایران همین ارتش مجهزو عظیمی بود که‌برسر سفره ملت‌ایران ودربستر مهمان نوازی اوخورده وخوابیده بود .

مهاجران فرقه باصطلاح دمکرات فرقه کومله وسندیکای باصطلاح اتحاد یه‌های کارگری وبالاخره‌افراد حزب کمونیست توده مهره های پیاده‌اودراین‌صفحه شطرنج‌محسوب میشدند .

دور نـمای فشار استعماری و توسعه طلبی شوروی رادرایران‌از بهارسال ۱۳۲٤تا بهارسال ۱۳۲۵ باین ترتیب میشود ترسیم کرد :

۱ـ جلوگیری ازهرگونه نقل و انتقال قوای تمامینیه وارتش و شهربانی ازمرکز بنواحی ومناطقی که‌دولت‌مرکزی‌ایران‌لازم‌میدانست.

۲ـسلب آزادی عمل‌ازنیروهای تامینیه ژاندارمری و شهربانی و یادگانهای نظامی‌ایران‌در آن‌نواحی که‌انجام وظیفه میکردند .

۳ـ حمایت وپشتیبانی جدی و علنی‌ازاشرارورا‌هزنان ومسلح کردن آنهادر عین حال که‌از قوای تامینیه ایران سلب‌آزادی عمل کرده‌بودند وبهتر گوئیم بستن سنك و آزاد گذاشتن سك هار .

٤ـ تاراج وغارت دسترنج‌زارعین ودهقانان‌و گرسنه وبرهنه گذاشتن آنها ودرصورت‌مقاومت‌قتل وکشتار آنها .

۵ـخلع سلاح‌پادگانها وژاندارم ها ودر صورت مقاومت محاصره پاسگاهها وقتل‌عام افسران ودرجه داران‌وژاندارمهای میهن پرست و وظیفه شناس .

٦ـ گرفتن هرگونه سلاحی‌از دست دهاقین وکسانی که‌باپروانه ارتش دارای اسلحه‌ای بوده‌اند .

۷ـدر انداختن عمال حزب کمونیستی توده و مهاجران و اشرار عضـو باصطلاح سندیکای کارگران به جان و مال و ناموس مردم و زجر و اذیت و شکنجه و عذاب شهـرنشینان و دهقانان و ایجاد محیط رعب و وحشت .

در این مورد باید توجه بنامه های محرمانه‌و فوری‌وزارت‌کشور بوزارت امور خارجه کنیم . وزارت کشور در یك نامه محرمانه و فوری به تاریخ ۲ مهر ۱۳۲٤ بوزارت امور خارجه می نویسد در تعقیب نامه‌های مکرر راجع بجلب موافقت شوروی بر اعزام نیروی کمکی بحدودشمال زحمت میدهد :

گزارشهای واصل حاکی است که اعمال خلاف انتظام ادامه دارد و از طرف حزب توده مامورین‌مخصوص در بندر شاه با چوب و چماق‌گمارده شده و کلیه مسافرین و واردین را بمرکز حزب برده ودر آنجا آنهارا بازرسی کرده و حتی بدون مجوز قانونی منازل اشخاص را تفتیش میکنند . جلوگیری از این قبیل عملیات و زدو خورد هائی هم که ممکن است براثر رفتار نامطلوب عناصر حزب توده بین آنها و اهالی بوقوع بپیوندد منوط باعزام نیروی کمکی است .

نامه دیگر که دلالت بر خشم مردم از عملیات کارگردان ها و مزدوران شوروی در مازندران دارد نامه‌ایست که‌در تاریخ سوم مهر ۱۳۲٤وزارت کشور با قید فوری بوزارت امـور خارجه میفرستد و می نویسد طبق اطلاع در قادیکلاه مازندران در حدود بیست هزارنفر از اهالی‌مجتمع و متحد شده‌اند که مهاجرین مقیم شاهی را از مازندران خارج کنند گرچه‌استانداری تعلیمات‌موکدبرای جلوگیری از عملیات خلاف نظم‌داده ولی بطوریکه کرارا باستحضار وزارت رسانیده بواسطه‌کافی نبودن قوای نظامی در حدود مازندران و گرگان احتمال وقوع پیش آمدهای غیر منتظره و ایجاد مشکلات و خونریزی میرود .

اما امروز کارگردانهای‌رادیو مسکو دعوی سیاست دوستی و مسالمت

هوالشافی

جناب آقای دکتر زین‌العابدین عباسی جراح عالیقدر پس از اظهار کمال امتنان از زحمات بیدریغ کارکنان محترم بیمارستان ایران از مجاهدت وخدماتی که در طول ایام بیماری جانکاه اینجانب در منزل و همچنین در ضمن جریان عمل جراحی بانهایت تبحر و باکمال بزرگواری بعمل آورده‌اید بینهایت قدردان و سپاسگزارم و براستی از خداوند متعال مسئلت دارم که نعمت شفای عموم بیماران را بادست توانا ودل پر عطوفت آنجناب کرامت فرماید آ ـ ۲٦۷۷ علی‌اشرف‌والی

قابل توجه

قپانهای انگلیسی وژاپنی و ترازوهای آلمانی که‌مدتی نایاب بود وارد شد .

جلوخان‌مسجدشاه‌ابراهیم‌زاده

تلفن۲۱۰۰۷

۱۵ـ۳ آ ـ ۱۹۰۱

سپید و سیاه

در دوره جدید

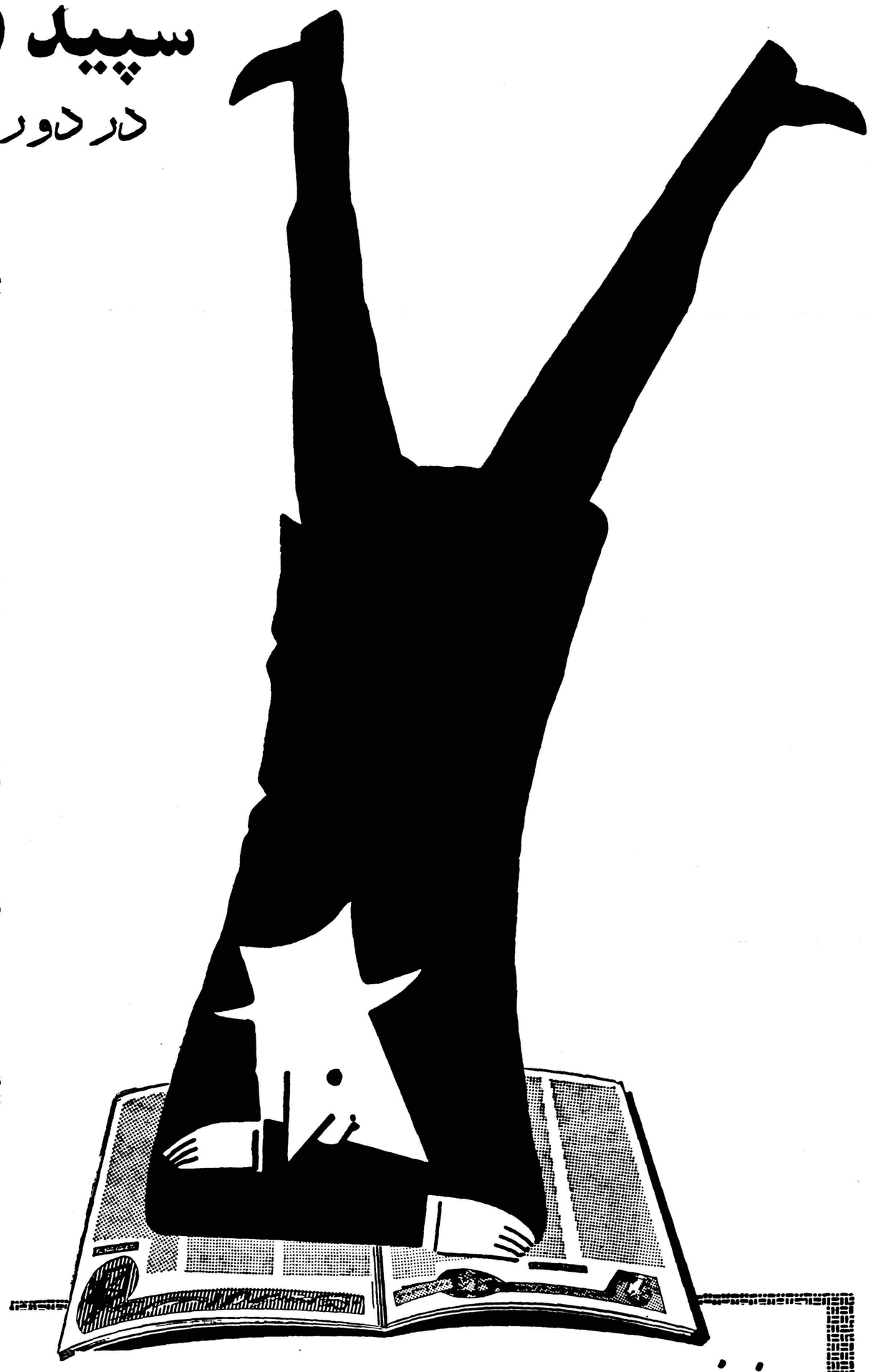

گفتگوهای درگوشی
سپیدوسیاه
گوش شما را باسیاست آشنامیکند

قاطی پاطی
سپیدوسیاه
نکته‌های جالب شوخی‌ها ومتلکهای شیرین و نکته‌های شنیدنی رابرای شما نقل میکند.

رپرتاژهای
سپیدوسیاه
آنچه که در ایران و دنیا دیدنی و شنیدنی و خواندنی است در این رپرتاژها جمع شده است.

صفحات هنری
سپیدوسیاه
زندگی و فعالیت هنرمندان کشور وجهان را برای شما بازگو میکند.

تك مضراب
سپیدوسیاه
زخمه‌ایست که در لباس شعر بـر تارهای اندیشه وگفتار و کردار ما میخورد.

داستانهای ایرانی وخارجی
سپیدوسیاه
شیرین ترین‌ومهیج‌ترین‌سرگذشت قهرمانان این داستانهابهترین‌وسیله سرگرمی خواننده است.

صفحه ادبیات وشعر
سپیدوسیاه
دل‌انگیزترین احساسات هنرمندان در موزون ترین ترانه‌ها در ایـن صفحات بنظر شما میرسد.

روزنامه خوانندگان
سپیدوسیاه
صفحاتی است که بدست خـود خوانندگان نوشته میشود وهرچه را که مایل باشند در آن منعکس مینمایند.

ورزشی
سپیدوسیاه
جریانات ورزشی کشوررابابی‌نظری هرچه تمامتر فقطدرصفحات‌ورزشی سپیدوسیاه مطالعه نمائید.

عکسها وکاریکاتورهای
سپیدوسیاه
جالبترین عکسها وکـاریکـاتورها مربوط باخبار وحوادث جهـان و ایران را در سپیدوسیاه نگاه‌کنید.

روش وراه
سپیدوسیاه
درسپیدوسیاه دروغ و اغراق وتملق ومدح وثنا وجود ندارد.

خانم

روز ۹ اردیبهشت دوره جدید مجله سپیدوسیاه منتشر میشود وشما

برای اینکه مجبور نباشید هر روز کت وشلوار شوهرتان را طو کنید

قبل از آنکه بسهامیه لا درآورد

سپید و سیاه بدستش ندهید

فاکوپا

سپیدوسیاه

دوره‌جدید سپیدوسیاه یك‌میلیون‌ریال‌جایزه به‌خوانندگان‌عزیز خودتقدیم میکند

آ ـ ۲۵۷٤

روغن موتور **استرنول** بهمراه نوآوری‌های انگلستان تهیه میکند

ساخت کارخانجات معظم استرن انگلستان

روغن موتور استرنول جایگاه روغن موتور یکنواخت سیاه نشده، مانع روغن سوزی موتور میشود

روغن موتور استرنول بهترین روغن برای انواع موتورهای دیزل و بنزینی

روغن موتور استرنول نرمی و کشش اتومبیل شما را چند برابر میکند

روغن موتور استرنول دوام و قدرت موتور را بالا میبرد

Sternol

محل فروش خیابان قزوین‌چهارراه عسکری فروشگاه تعمیرگاه لیلاند تلفن ۲۹۱۲۹ و ۲۲۳٦۲

۱ـ٤ آ ـ ۱۹۷۰

همت یك نجار اصفهانی

باپولیکه‌طی‌دهسال‌دهشاهی ویکریال ازمردم اصفهان‌گرفته‌بود

مسجدبزرگی‌ایجادکرد وبنام آیةالله اصفهانی‌نامگزاری‌نمود

درمحوطه‌مسجد بزرگی‌که اخیرابهمت یکنفرنجاراصفهانی‌ساخته‌شده‌بود جنب و جوشی حکمفرما بود و آنها که در آن مسجد اجتماع کرده‌بودند بمنظور نامگذاری این مسجد گرد آمده‌بودند در مراسمی که باین منظور انجام گرفت آیت‌الله امام جمعه اصفهان ، آیت‌الله شیخ محمد باقر کلباسی و آقایان محمدی‌و مهندس ملکی‌فرماندار و شهردار اصفهان و همچنین عده زیادی از روسای دوایر دولتی حضور داشتند . آقای اشراقی واعظ مشهور اصفهان بیاناتی ایراد کرد و از اشخاصی که برای ساختمان این‌مسجد کمك کرده بودند مخصوصا از آقای دکتر چهرازی استاد دانشگاه اظهار قدردانی نمود . آنوقت آقای دکتر چهرازی طی بیاناتی اشاره بخدمات اعلیحضرت فقید و مرحوم آیت‌الله آسید ابوالحسن اصفهانی نمود وگفت من بنام یك مرد اصفهانی از خدمات ذیقیمت و پشتکار استاد عبدالکریم مسکینی نجار که طی دهسال با جمع آوری دهشاهی و یکریال از مردم اصفهان این چنین مسجد آبرومندی ساخته است تشکر میکنم . آقای دکتر چهرازی از فرماندار اصفهان خواستار شد که تقدیر نامه‌ای که شهردار اصفهان بمناسبت این خدمت ذیقیمت استاد عبدالکریم نجار صادر کرده است بوی تسلیم دارد .آقای محمدی فرماندار اصفهان طی بیاناتی درباره لزوم همکاری در اجتماع‌تقدیر نامه شهرداری راباستاد نجاراصفهانی داد و از کسانی که برای ساختمان این مسجد کمك کرده بودند اظهار تشکر کرد .

درپایان پس‌از ایراد بیاناتی ازطرف آقای دکتر چهرازی تابلوی بزرگی‌که روی آن عبارت «مسجد آیت‌الله‌آقای سید ابوالحسن اصفهانی» نوشته‌شده بود بر بالای سر در مسجد نصب گردید و باین ترتیب مراسم نام گزاری مسجدی که بهمت یك نجار اصفهانی ایجاد شده و بنام آیت‌الله آقای سید ابوالحسن اصفهانی نام‌گذاری گردیده بود پایان یافت .

دوقطعه چك بمبلغ ۷۶۰ هزار ریال

باردوی‌کار شیراز کمك شد

قبل از ظهر دو روز قبل رئیس اداره اصل چهار شیراز در سالن استانداری فارس حضور یافت وضمن ملاقات آقای دکتر پیراسته استاندار این استان دو قطعه چك بمبلغ هفتصد و شصت هزار ریال جهت کمك باردوی کار شیراز به آقای استاندار تسلیم داشت . آقای استاندار بادریافت دو قطعه چك مزبور از اهدای این مبلغ بوسیله اداره اصل چهار شیراز باردوی کار این شهرستان اظهار سپاسگزاری نمود قرار است این مبلغ بمصرف ایجاد یك ساختمان جهت خوابگاه افرادی که دراردوی کار بسر میبرند برسد .

یکخروار روغن تقلبی

مامورین شهرداری دریکی ازچلوکبابیهای قزوین کشف کردند

وقتی دربشکهٔ روغن تقلبی بازشد بوی تعفن سرتاسر سالن چلوکبابی رافراگرفت

مدتها بود که از طرف اهالی شهرستان قزوین شکایاتی مبنی بر وضع نامطلوب غذای یکی از چلو کبابی های این شهرستان به شهرداری می شد ولی مامورین شهرداری قزوین‌هر چندجستجو می کردند دلیلی برای نامطلوبی غذای چلوکبابی مزبور نمی یافتند تا این که چند روز قبل به مامورین شهرداری اطلاع داده شد که متصدیان این چلو کبابی برای طبخ غذا از روغن تقلبی استفاده می کنند وهم اکنون نیز یك بشکه روغن تقلبی برای چلو کبابی مزبور ارسال شده است که چنانچه بموقع برای کشف آن اقدام نشود بیم آن می رود که متصدیان چلو کبابی آنرا به خورد مشتریان بدهند پس‌از اطلاع براین جریان بلافاصله مامورین شهرداری به چلوکبابی مورد نظر رفتند و طی بازرسی از انبار این چلو کبابی یك بشکه محتوی سیصد کیلو (یك خروار) روغن تقلبی کشف کردند . بمحض آنکه در بشکه روغن تقلبی باز شد بوی تعفن‌سرتاسر سالن چلو کبابی را فرا گرفت علاوه براین بشکه چند حلب دیگر روغن تقلبی از همین چلو کبابی کشف گردید و متصدی آن دستگیر و بدادگاه تحویل شد . با تجزیه این روغنهای تقلبی معلوم گردید که روغنهای مزبور از پیه ومواد صابونی تهیه شده اهمت اهالی از این اقدام مفید مامورین‌شهرداری خشنود می باشند

امتداد دو خیابان

براثراقدامات‌مقامات فرمانداری و شهرداری همدان قرار است روز اول اردی بهشت ماه سال جاری اولین کلنك‌ساختمان خیابان بوعلی‌دره‌مرادبیك بزمین‌زده شود و خیابان بوعلی این شهرستان تادره مراد بیك امتداد یابد . خبرنگار ما اضافه میکند که هم‌اکنون عملیات امتداد خیابان عباس آباد به دره عباس آباد که ییلاق باصفائی در نزدیکی همدان است ادامه دارد .

قربانیان اختلافات محلی

دونفر مقتول و چندنفر مجروح شدند

طبق گزارش خبرنگار مادر دامغان دوروز قبل بین دودسته ازاهالی قریه «جزن» ازتوابع دامغان‌بعلت اختلافات محلی نزاع شدیدی رویداد دراین نزاع که افراد هردو دسته باچوب وچماق وتبر بجان هم افتاده بودنددونفر بنام غلامرضا وگلعلی براثر ضربات تبریه قتل رسیدند وچندنفر بسختی مجروح شدندکه‌به‌بهبودی آنان نیز امیدی نمی‌رود نزاع بادخالت مامورین ژاندارمری خاتمه یافت وبادفن جنازه‌های مقتولین برای دستگیری مسببین این نزاع اقدام‌گردید ضمنا مجروحین نیز به بیمارستان منتقل شدند.

زلزله درسنقر

خبرنگار ما در سنقر کلیائی‌گزارش میدهد نیمه شب چند شب قبل‌هنگامی که اهالی سنقر کلیائی درخواب‌شیرین غوطه ور بودند ناگهان زلزلهٔ شدیدی در اینمنطقه حادث گردید و با لرزش زمین مردم سراسیمه از خواب بیدار شدند . این زلزله بیش از سه چهار ثانیه ادامه نداشت ولی هنوز مردم بخود نیامده بودند که زلزله شدیدتری بمدت دو سه ثانیه مردم را متوحش ساخت خوشبختانه این زلزلهٔ ها خسارات و تلفاتی وارد نیاورد .

نماینده فرهنك بابلسر بخبرنگارماگفت:

انجمنهای‌خانه ومدرسه نقائص‌آموزشگاهها را مرتفع‌میکنند

دودبستان ایجادگردیده ودبستان دیگری تاسیس میشود

خبرنگار ما در بابلسر گزارش می دهد بمنظور اطلاع از پیشرفت های فرهنك بابلسر طی سال‌تحصیلی‌جاری با آقای توکلی نماینده فرهنك این منطقه مصاحبه‌ای بعمل آوردم . آقای توکلی در باره ایجاد مدارس در دهات تابعه اظهار داشت در سالهای گذشته بعلت عدم مدارس در دهات اطراف بابلسر دانش‌آموزان مجبور بودندبرای ادامه تحصیل ببابلسر بیایند و این رفت و آمد برای آنان کاری دشواربود ولی در سال تحصیلی جاری در دو قریهٔ «کله بست»و « بابل پشت» از از توابع بابلسر دو دبستان شش کلاسه ایجاد گردید و امید است در آینده برای ایجاد مدارس دیگری در سایر قراء تابعه بابلسر اقدام شود .

نماینده فرهنك بابلسر افزود مبلغ ۱۸۰ هزار ریال از محل پنج‌درصد سهم بهداری از درآمد شهرداری‌که از سالهای قبل وصول نشده بود در سال تحصیلی جاری وصول گردید و قرار است این مبلغ با اعتباری که‌در فرهنك موجود است بمصرف ایجاد ساختمان یك دبستان شش کلاسه برسد . همچنین برای تشکیل انجمن های خانه ومدرسه‌در مدارس وتشکیل رسد های‌پیشاهنگی‌در کلیه‌آموزشگاه های بابلسر اقدام شده و در حال حاضر رفع نقائص آموزشگاه های این منطقه بعهده انجمن های خانه و مدرسه واگذار شده است چنانکه تاکنون آب آشامیدنی دبستان و دبیرستان شاهدخت از طرف انجمن همکاری خانه و مدرسه تامین گردیده و یکدستگاه تلفن نیز در دبستان نمونه نصب شده است برای ایجاد دیوار در اطراف محوطه دبستان عصر پهلوی نیز از طرف انجمن همکاری خانه ومدرسه آن دبستان اقدام‌خواهد شد آقای توکلی در پایان اضافه‌کرد که با استخدام تعداد زیادی آموزگار دیپلمه هم‌اکنون دیگر از نقص‌کادر آموزشی در فرهنك بابلسر خبری نیست و امیدوارم با همکاری و مساعدت آقای‌خواجه‌ئیان رئیس‌فرهنك بابل پیشرفت های بیشتری درفرهنك بابلسر حاصل شود .

آقای توکلی

فیروز کوه آباد میشود

خبرنگار ما در فیروز کوه مینویسد چند روز قبل آقای فرهت فرماندار شهرستان دماوند برای بازدید وضع عمومی فیروز کوه وارداین منطقه شد و مورد استقبال قرار گرفت روز بعد از ورود ، آقای فرماندار از ادارات دولتی ، کارخانه برق وباشگاه ورزشی‌و عملیات جدول بندی وزیر سازی خیابان اصلی فیروز کوه بازدید کرد. آقای فرماندار طی مصاحبه کوتاهی در باره اقدامات عمرانی فیروز کوه اظهار داشت . امسال برای ایجاد یك میدان وسیع و نصب مجسمه شاهنشاه و تکمیل اسفالت خیابان اصلی فیروز کوه اقدام میشود و همچنین با نصب یکدستگاه‌موتور جدید برق نیروی برق این منطقه بطور شبانه‌روزی تامین میگردد . در عکس بالا فرماندار دماوند بسئوالات خبرنگار ما در فیروز کوه پاسخ میدهد

برای دستگیری قاچاقچیان فراری

رئیس‌آگاهی شهربانی آبادان‌بکویت‌رفت

چند روز قبل آقای سروان شیروانی رئیس‌آگاهی شهربانی آبادان در دفتر کار تیمسار خرسند رئیس شهربانی حضور یافت و پس از دوساعت مذاکره‌محرمانه با مشارالیه با هواپیما عازم کویت گردید .

تاکنون علت عزیمت‌رئیس آگاهی شهربانی‌آبادان بکویت معلوم نشده‌است ولی گفته میشود که وی بمنظور مذاکره‌با مقامات انتظامی کویت جهت دستگیری عده‌ای از قاچاقچیان آبادانی که بکویت متواری شده اند بآن شیخ نشین عزیمت کرده‌است .

خبرنگار ما در آبادان اضافه میکند ، بقراراطلاع هنگام‌ورود آقای سروان شیروانی‌بکویت ، آقای عبداللطیف سوینی مدیر ابن‌العام وشرطهٔ کویت در فرودگاه حضور یافته و از آقای‌سروان شیروانی استقبال‌کرده است اینموضوع میرساند که مسافرت رئیس آگاهی آبادان بکویت با اطلاع قبلی مقامات کویتی‌صورت گرفته است .

چند خبر خلاصه از شهرستانها

محکوم بزندان

ساوه ـ کمیسیون تشدید مجازات با حضور آقای شبانکاره فرماندارساوه در سالن فرمانداری این شهرستان تشکیل گردید . در این کمیسیون بنابه پیشنهاد آقای سروان مهذب‌فر فرمانده گروهان ژاندارمری تصویب شد که براهیم‌مرادی‌یکی‌ازافرادشرور قریه «آوه» بدو ماه زندان محکوم وتسلیم شهربانی شود .

تعطیل اماکن فساد

اراك ـ با اقدامات مامورین شهربانی اراك چند اماکن فساداین‌شهرستان تعطیل شده ودائرکنندگان آن تحت‌تعقیب قرارگرفتند .

در انتظار دندانپزشك

گلوگاه ـ اهالی گلوگاه تقاضا دارند دراعزام‌جانشین دندانپزشك‌بهداری این شهرکه اخیرا منتقل گردیده است تسریع شود .

کشف شیره‌کشخانه

ملایر ـ مامورین انتظامی ملایر شیره کشخانه‌ای را که بوسیله بانو کبری فرحی دایر شده بود کشف نمودند وبانو فرحی وسه نفر از مشتریان‌آن راتحت‌تعقیب قراردادند .

بهبود وضع مهمانخانه

همدان ـ بدستور شهرداری همدان کلیه مهمانخانه های این شهرستان برای تنظیف مهمانخانه های خود و تهیه وسایل پذیرائی مسافرین اقدام نموده‌اند .

پیروزی کرمانشاه بر ملایر

ملایر ـ تیم فوتبال‌کرمانشاه برای مسابقه با تیم فوتبال ملایر بشهرستان ملایر وارد شد و در مسابقه‌ای بداوری آقای دردشتی داور اعزامی مرکز بین تیمهای مزبور انجام گردید تیم کرمانشاه با نتیجه چهار بردوپیروزشد .

خیابانها درختکاری شد

سنقرکلیائی ـ ازطرف‌شهرداری سنقر کلیائی چهار خیابان اصلی سنقر درختکاری شد مردم این منطقه انتظار دارند سنقرکه دارای سی هزار جمعیت و استعداد پیشرفت می باشد تبدیل بشهرستان شود .

توزیع کتاب بین مدارس

سیرجان ـ یك سری لغت‌نامه استاد مرحوم دهخدا و ۲۵جلد کتاب علمی وادبی بدستور آقای منصوری نژند رئیس فرهنك سیرجان خریداری گردید و بین‌دبیرستانهای ابن سینا ، بدروشاهدخت این شهرستان برای استفاده دانش آموزان توزیع شد .

سه روز تعطیل عمومی بخاطر مرك آیت‌الله

سنقرکلیائی ـ آیت‌الله شیخ محمد غروی پیشوای مذهبی اهالی سنقر کلیائی که مورد توجه عموم طبقات بود طی‌یك بیماری جان سپرد و بهمین مناسبت مردم این‌منطقه سه روز تعطیل عمومی اعلام کردند .

افتتاح شرکت تعاونی روستائی

سیرجان ـ شرکت تعاونی روستائی قریه «زیدآباد» از توابع سیرجان رسما افتتاح شد و هم اکنون به کشاورزان مزبوروام‌پرداخت میگردد .

نگرانی کشاورزان

فومنات براثر بارندگیهای اخیر و سرمای شدید هوا انجام کار های کشاورزی در فومنات بتعویق افتاده و کشاورزان این‌منطقه از این لحاظ نگران هستند .

تکمیل وسائل آموزشگاهها

سیرجان ـ اخیرا از طرف‌اداره‌فرهنك سیرجان‌کلیه وسایل آزمایشگاه، خانه‌داری و حرفه‌ای آموزشگاه های بدر ، شهناز وسعدی این‌شهرستان تهیه گردیدوبین آموزشگاه های مزبور توزیع‌شد .

دعوای زنها بزدوخورد دستجمعی منتهی‌شد

دراین زدوخورد یکنفرمقتول وسی‌نفر مجروح‌گردید

چندروز قبل طی زد وخوردی که براثر اختلافات محلی بین عده‌ای ازکشاورزان قریه «نازول » از توابع ملایر در گرفت یکی از رعایا بنام امیر حسین ۴۲ ساله باضربهٔ چاقوی گل مراد یکی دیگر ازاهالی بقتل رسید .

خبرنگارما در ملایر مشروح این جریان را چنین گزارش میدهد :بین دونفر از زنان قریه «نازول » برسر محل کوچکی که درآن کود و فضولات خانه‌هارا میریختند گفتگوئی درگرفت واین دونفر زن‌که هریك محل‌مزبوررا ملك شوهر خود میدانستند . بنزاع برخاستند شوهران آنان هم‌دراین نزاع دخالت کردند و بزد وخورد پرداختند . عده‌ای از اهالی بطرفداری یکی‌از این دو خانواده و عده‌ای دیگر هم به طرفداری از خانواده دیگر بجان هم افتادند و نتیجه آن شد که امیر حسین باضربهٔ چاقوی گل‌مراد که بقلبش اصابت کرده‌بود جان سپرد. وسی نفر هم مجروح شدند قاتل پس‌از انجام این جنایت متواری گردید و بااطلاع جریان به‌مقامات انتظامی ملایر بلافاصله آقای سروان جراحی فرمانده ژاندارمری باتفاق بازپرس و عده‌ای ژاندارم به‌قریه نازول عزیمت کرد . باانجام تشریفات قانونی جنازه امیرحسین مدفون شد و براثر اقدامات مامورین انتظامی قاتل در قریهٔ «سامن »از توابع ملایر دستگیر گردید تابه‌مجازات برسد .

چنارهای اصفهان درخیابانهای‌همدان

خبرنگار ما در همدان گزارش میدهد چون اغلب خیابانهای همدان فاقد درخت بود و در خیابانهائی هم که درخت کاشته شده بود اغلب خشك شده بودند باینجهت اخیرا تعداد سه هزار اصله درخت چنار از اصفهان خریداری گردید تا در کنار خیابانهای همدان غرس شود با انتقال‌درختهای مزبور بهمدان هم اکنون مامورین شهرداری مشغول درختکاری خیابانهای این شهرستان میباشند در عکس بالا مامورین شهرداری هنگام کاشتن چنار های اصفهانی در خیابانهای همدان دیده میشوند .

عطیه ملوکانه

برای دیوار کشی پرورشگاه

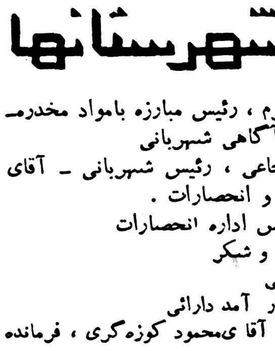

چون آقای فرهمند فرماندار همدان «عکس‌بالا» در مورد ایجاد پرورشگاه فرح‌پهلوی دراین شهرستان فعالیت زیادی ابرازداشته بود ازطرف مدیر عامل بنیادپهلوی کتباتقدیر شد. ضمنا مبلغ یکصد هزارریال عطیه ملوکانه جهت دیوار کشی محوطهٔ پرورشگاه حواله گردید وهم‌اکنون عملیات‌دیوار ـ کشی پرورشگاه فرح پهلوی همدان ادامه دارد .

دوتیم و دوپیروزی

دو روز قبل مسابقات والیبال و پینك پنك جالبی بین ورزشکاران مدارس دخترانه قزوین وزنجان در شهرستان قزوین انجام‌شد و درمسابقات پینك‌پنك پیروزی نصیب دختران زنجان گردید ولی مسابقات والیبال بنفع دختران قزوین خاتمه یافت .

روباه مکار بدام افتاد

مامورین شهربانی تویسرکان قاتل فراری‌را دستگیرکردند

چندی قبل اطلاع داده شد که صدراله جوادی یکی از جوانان تویسرکان طی زد و خورد با دو نفر از شکارچیان این شهرستان تفنك‌شکاری‌آنهارا را گرفت و با فرار بکوهستان های اطراف دست به راهزنی زد و ضمنا گفته شد وی در یکی از سرقت های مسلحانه خود «فتح‌اله‌آقابابائی» یکی از جوانان قریه «ارتیمان» از توابع تویسرکان را نیز بقتل رسانید و متواری گردید .

اکنون خبرنگار ما در تویسرکان گزارش میدهد ، چند روز قبل شخص ناشناس بمامورین شهربانی اطلاع داد که «صدراله جوادی» در یکی از باغات اطراف شهر بسر میبرد و بلافاصله مامورین شهربانی بسرپرستی آقای سرگرد کدخدائی رئیس شهربانی تویسرکان بمحل عزیمت کردند و «صدراله»را که آزادانه در باغ بگردش مشغول بود مورد محاصره قرار دادند . سرانجام پس از چند دقیقه تیراندازی بین صدراله جوادی و مامورین شهربانی ، این قاتل خطرناك دستگیر و بشهربانی اعزام شد .

اگر اسفالت نشود

خبرنگار ما در فیروز کوه گزارش میدهد سال گذشته زیر سازی وجدول بندی‌خیابان اصلی فیروز کوه که در مسیر جاده «شوسه» تهران ـ مازندران قرار گرفته است از طرف وزارت راه زیر نظر شهرداری اینمنطقه انجام گردید ولی تاکنون برای اسفالت این خیابان اقدامی بعمل نیامده و با عبور تعداد زیادی وسائل‌نقلیه و ایجاد گردو خاك بهداشت اهالی در خطر قرار گرفته است چنانچه‌برای اسفالت این خیابان اقدام نشود بیم آن‌میرود که حتی زیر سازی و جدول بندی آن هم که انجام گردیده است خراب‌شود

مرك مشکوك

طبق گزارش خبرنگار ما درفومنات چند روز قبل تراب یکی از اهالی بخش ناسوله از توابع فومنات که بمنظور خرید ذغال به قریه‌دگیلوند ـ رود واقع در نزدیکی ماسوله می رفت بعلتی نامعلوم در بین راه درگذشت و جنازه‌اش پس‌از پنجروز بوسیله مامورین ژاندارمری ماسوله کشف شد . جریان به ژاندارمری و دادسرای فومنات اطلاع داده شد تا علت مرك تراب کشف گردد .هم‌اکنون از طرف مقامات قضائی و انتظامی‌برای کشف علت مرك تراب فعالیت میشود.

برای کشف اسلحه

خبرنگار ما در رضوانده گزارش میدهد چندروز قبل‌دو نفر ازنمایندگان اعزامی هنك ژاندارمری گیلان‌بمنظور بازرسی از خانه و مغازهٔ اسداله و فتح‌اله بارشی که گفته میشد درآنجا اسلحه قاچاق‌موجود است‌واردرضوانده شدند نمایندگان مزبور پس ازبازرسی فقط دوشماره پروانه اسلحه که از طرف‌مقامات ارتشی صادر شده بودپیدا کردند فعلاجریان تحت رسیدگی‌می‌ـ باشد .

انتصابات‌در شهرستانها

بابل : آقای ستوان غلامعلی سپهرم ، رئیس مبارزه بامواد مخدرـ آقای ستوان بهادر اسفندیاری رئیس آگاهی شهربانی

آمل : آقای سرگرد مهاجر شجاعی ، رئیس شهربانی ـ آقای حسین شکرائی ، رئیس اداره دخانیات و انحصارات .

فومنات : آقای ابراهیم شاد ، رئیس اداره انحصارات

اراك: آقای احمد ناظمی ، رئیس اداره قند و شکر

خلخال : آقای یدالله‌پروین ، رئیس دارائی

مراغه : آقای غفور ملك‌التجاری . رئیس در آمد دارائی

نقده: آقای احمد اکبر ، فرماندار ـ آقا ی‌محمود کوزه‌گری ، فرمانده ژاندارمری

اردستان: آقای ستوان شکوریان ، فرمانده ژاندارمری

ساوه: آقای دکتر آل ابراهیم ، رئیس بهداشت ـآقا ی‌دکتر جلالی‌رئیس دارائی ـ تیمارستان ـ فرح‌پهلوی

سنقرکلیائی: آقای ستوان بلمکی ، فرمانده ژاندارمری

گنبدکاوس: آقای محمد تقی افتخاری ، رئیس بانك بازرگانی

کینك‌کنك درراه تهران

یك‌کشتی آلمانی مهمانهای جدیدی را برای باغ وحش‌تهران دربندرشاهپورپیاده‌کرد

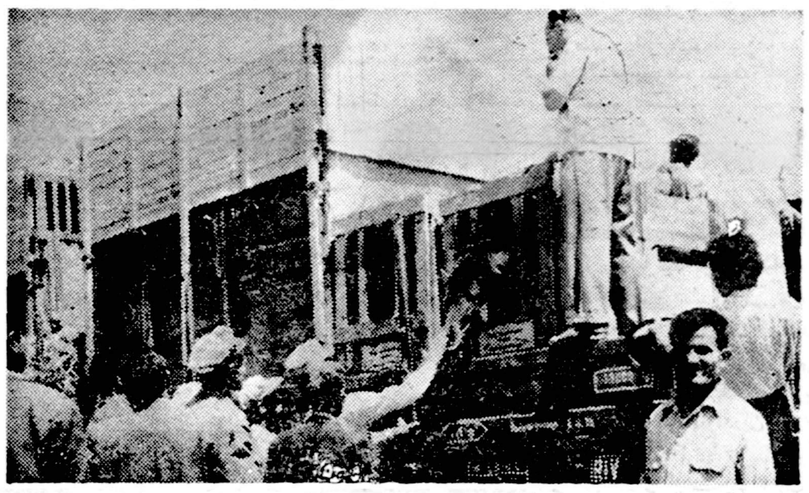

خبرنگارما در بندر شاهپور گزارش میدهد چندروز قبل کشتی «راین فلس » آلمانی که در لنگرگاه بندرشاهپورپهلو گرفته بود مهمانان جدیدی برای باغ‌وحش تهران پیاده کرد و این مهمانها ، بوسیله قطار بتهران حمل گردیدند . حیواناتی که بوسیله این کشتی آلمانی به بندر شاهپور حمل شده بود عبارت از یکجفت سوسمار ، یکجفت زرافه ، یکجفت کانگورو ، یك‌جفت اسب ایسلندی ، کینك کنك !؟و تعداد زیادی پرنده بود .میگفتند سوسمارهائیکه برای باغ وحش تهران خریداری گردیده بود دوجفت بود که یکجفت آن دربین راه تلف شده‌است و لاشهٔ آنهارا بدریا افکنده‌اند .بهرحال مهمانهای باغ وحش تهران باقطار از بندر شاهپور بتهران‌حمل گردیدند در عکس بالا قطار حامل مهمانهای باغ‌و حش تهران هنگام حرکت از بندر شاهپور دیده میشود سریکی از اسبهای ایسلندی از پنجره قطار بیرون است .

اجتماعی

تانیا آشوت بتهران می‌آید

روبنشتاین پیروزی تانیارا بوی تبریك گفت

روبنشتین به‌تانیا تبریك میگوید

«تانیا آشوت»پیانیست‌پیروز ایرانی هفته آینده بتهران خواهد آمد تا در فستیوال رقص موسیقی انجمن فیلارمونیك تهران شرکت جوید .

تانیا هنرمند ارزنده ایرانی که هم اکنون در وین بسر میبرد درمسابقات بین‌المللی شوپن مقام سوم را بدست آورد .

تانیا با همکاری «سکوبراکوستا» پیانیست پرتغالی وارکستر سنفونیك تهران برنامه‌ای اجرا خواهد کرد .

عکس فوق روبنشتین یکی از بزرگترین پیانیست های دنیا را نشان میدهد که موفقیت خانم تانیارا درمسابقات ورشو بوی تبریك می‌گوید .

روبنشتین ریاست افتخاری مسابقات ورشو را نیز عهده دار بود .

مقدمات جشن بزرك انجمن ایران وآمریکا فراهم شد

قبلا اطلاع دادیم که انجمن ایران و آمریکا مقدمات جشن بزرگی رافراهم کرده است . این جشن روز ۱۶ اردیبهشت در باغ جمشیدیه برگزار خواهد شد . پریروز برای فراهم کردن مقدمات‌این جشن کمیسیونی بریاست خانم تایلور باحضور آقای دکتر باور مدیر عامل انجمن تشکیل شد و راجع بجوایز ونرخ کالا های قابل فروش درروز جشن اتخاذ تصمیم بعمل آمد .

ستون اختصاصی جدید اطلاعات :

درشوراهای اصناف

از این پس «صدای اصناف» دراطلاعات مرتبا منعکس میشود

حدود صنفی آرایشگاهها

افراد صنف آرایشگر بامشکل حدود صنفی روبروهستند اکنون در بسیاری از محلات آرایشگاههای جدیدی تاسیس گردیده در این محلات فاصله دو آرایشگاه آنقدر بهم نزدیك است که بکار وکسب یکدیگر صدمه میزنند این امر در صنف آرایشگر و شهرداری مورد رسیدگی قرار گرفته است .

شورای‌عالی اصناف

اعضای هشتاد وشش صنف وابسته به‌شورای‌عالی اصناف پس از گفتگو باوزیر دارائی مرتبا در مورد نحوه پرداخت مالیات تشکیل‌جلسه میدهند اصناف مختلف تهران اکنون سرگرم‌تهیه‌لیست کامل‌افرادوابسته خود می‌باشند این لیست‌ها باصورت های تهیه شده از طرف وزارت دارائی مقایسه و سپس میزان و رقم مالیات آنان تعیین خواهد شد.

در صنف آرایشگر

عده‌ای از اعضای صنف آرایشگر بشهرداری شکایت کرده‌اند که بعضی از همکاران آنان عصر روز های جمعه را تعطیل نمی‌کنند طبق آئین‌نامه مربوطه افراد صنف موظف‌اندکه روزهای جمعه فقط تاساعت ۱۲ظهر کارکنند این امر موجب شکایت‌شده‌است که‌برخی‌ازآرایشگاه‌ها بعداز ظهر های جمعه را تعطیل نمی‌کنند قراراست باین امر در شهرداری و صنف آرایشگر رسیدگی شود .

صنف کامیونداد

این روزها اعضای صنف کامیون‌دار صبح و عصر در محل اتحادیه خود جمع میشوند کامیون‌داران پیشنهاداتی درباره نحوه کار خود به دولت ووزارت را ، داده‌اند روز سه‌شنبه درنخست‌وزیری‌بکار کامیون‌داران رسیدگی میشود .

صنف کفاش

اعضای مدیره صنف کفاش که‌بریاست آقای وصال‌تشکیل‌جلسه داد دراین جلسه از ورودکفش‌های خارجی گفتگو شدیکی‌از اعضاگفت ورود کفش ازکشورژاپن به‌بازار کفش‌های داخلی لطمه‌شدیدی زده و موجب ورشکستگی کارخانجات چرمسازی وکفاشان داخلی گردیده است‌قرار است صنف فخار دراین مورد بازهم گفتگونماید.

متن آئین‌نامه جدید گوشت

نکات وشرح کلی آئین‌نامهٔ جدید گوشت را درشماره دیروز چاپ‌کردیم . عین آنراکه پس‌از تصویب قابل اجرا خواهدبود دراین شماره ازنظر خوانندگان ارجمند میگذرانیم .

ماده یك ـ از تاریخ تصویب این آئین نامه کلیه پروانه هائی‌که بعناوین قصابی یا گوشت فروشی وعناوین مشابه آن صادر گردیده است کلا باطل و کسانی که مایل به تحصیل پروانه قصابی واشتغال به گوشت فروشی باشند می توانند برطبق‌مقررات این‌آئین نامه تقاضای تحصیل پروانه قصابی نمایند .

ماده ۲ـ از تاریخ انتشارآگهی شهرداری حق تقدم در تحصیل پروانه قصابی تا دو ماه با قصابهائی خواهد بود که سابقه کسب دارند.

ماده ۳ـ اتحادیه صنف گوشت فروش و یا کشتار کننده و غیره دخالتی در صدور پروانه قصابی ویا ابطال آن نداشته و امور مزبورمطلقا دراختیار شهرداری تهران است که بارعایت موقعیت هر محل و برطبق مقررات این آئین نامه اقدام می نمایند .

ماده ٤ـ چنانچه پروانه برای باز کردن دکان جدید صادر شود پس‌از صدور پروانه تا یکماه‌بایستی دکان افتتاح و شروع به فروش گوشت نماید در صورتی که ظرف مدت یکماه دکان باز نشود پروانه صادره از درجه اعتبار ساقط است.

ماده ٥ـ صاحب پروانه قصابی مکلف است قبل‌ازافتتاح وشروع بفروش‌گوشت‌کلیه کارکنان‌رااعم‌از فروشنده و شاگرد و غیره کتبا به اداره کل خواربار شهرداری معرفی نماید تا پس از معاینه بهداشتی و بشرط احرازصحت مزاج‌و صلاحیت کارت اشتغال بکار با مشخصات کامل برای آنها صادر شود .

در صورتی که صاحب پروانه شخصا به فروشندگی اشتغال‌داشته باشد باید کارت اشتغال بنام خود تحصیل نماید ودر هر حال سن دارنده کارت نباید از ۱۸ سال‌تمام کمتر باشد .

تبصره ـ دارندگان کارت مکلفند کلیه مقررات بهداشتی شهرداری را رعایت واجراء نمایند .

ماده٦ـ صدور پروانه قصابی بنام متقاضی پروانه موکول‌برعایت وانجام شرایط ومقررات زیراست.

الف . متقاضی‌بایستی برای هردکان قصابی مبلغ پنجاه هزار ریال وجه نقد یا ضمانت بانکی برای مدت یکسال که بدون هیچگونه قید و شرطی در تمام سال قابل وصول‌بوده ودر انقضای سال برحسب نامه شهرداری قابل تمدید برای یکسال دیگر باشد بعنوان سپرده حسن انجام تعهد بشهرداری بسپارد .

ب. متقاضی باید تعهد و اقرار نامه ثبتی دائر بر مراتب زیر بشهرداری تهران بسپارد .

۱ـچون شهرداری تهران صاحب پروانه قصابی‌را درمقابل‌خود دارنده حقوق صنفی می شناسد .

لذا صاحب پروانه‌مسئول کلیه‌تخلفات از مقررات این آئین نامه بوده و صاحب پروانه بایستی مسئولیت و عواقب ناشی از تخلفات کارکنان دکان خودرا نسبت بمفاد دستورات این آئین نامه‌و مقررات گرانفروشی تقبل نماید .

۲ـ متقاضی متعهد و ملزم است که در تمام سال مطابق تعدادی که به تناسب فصل شهرداری تعیین می کند بدون هیچگونه عذری کشتار کند و قبول و اقرار نماید که‌چنانچه کشتار نکرد یا کمتر از میزان کافی نمود و بنا به تشخیص شهرداری ساکنین محل در مضیقه باشند شهرداری وکالت بلاعزل یا حق توکیل بغیر خواهدداشت که‌گوشت مورد احتیاج دکان را تهیه و دکان صاحب پروانه را بدون انجام هیچ‌گونه تشریفات قانونی و ثبتی وغیره در اختیار گرفته‌و گوشت رابفروش برساندو چنانچه در نتیجه این‌اقدام ضرری‌متوجه‌شهرداری‌شودشهرداری حق خواهد داشت که‌از محل سپرده صاحب پروانه به تشخیص و بنفع خود برداشت نماید و صاحب‌پروانه حق هیچگونه ادعائی از هر جهت و عنوانی که باشد نخواهد داشت .

قصاب باید تعهد کند که گوسفند را نقد خریداری کند و چنانچه‌قصد خریدو معامله نسیه را دارد بایستی ضمن سند ثبتی در قبال شهرداری تعهد نماید که پول چوبدار وصاحب دام را حداکثر ظرف یك هفته بموجب اوراق صحیح و مطمئن و معتبری که نمونه‌آنرا شهرداری‌تهیه نموده ودر دسترس گذارده است بوسیله چك و یا صفته بدون عیب و ایراد به پردازد و مبادله و تسلیم قبض عادی و یا غیراز فرم مذکور بطور کلی ممنوع است چنانچه‌قصاب در راس مدت یکهفته طلب صاحب دام را نپردازد شهرداری تهران‌به وکالت بلاعزل و تام‌الاختیار با حق توکیل حق دارد از محل سپرده و یا ضمانت بانکی ترتیب پرداخت طلب دامدار را بدهد .

٤ـاگر سپرده صاحب پروانه برابر مراتب مذکور بالا بمصرف برسد صاحب پروانه مکلف است منتهی ظرف‌یکهفته ازتاریخ‌اخطارشهرداری سپرده خودرا تا میزان مقرره‌تکمیل نماید .

ماده ۷ـساختمان داخلی ووضعیت دکان قصابی ازحیث‌نصب کاشی‌در بدنه دیوار وکف‌دکان بایستی‌طبق دستورشهرداری بوده وبعلاوه‌درب‌و پنجره های‌آن دارای تورسیمی‌باشد وکلیه دکانها باید برای نگاهداری گوشت یخچال داشته باشد .

ماده ۸ـترازوی دکان باید از ترازوهای دقیق‌و حساس بوده‌وسنك آن نیزاوزان رسمی باشد .

ماده ۹ـ دکاندار ویاشاگرد و فروشنده گوشت بایستی هنگام‌کار دارای روپوش ویاپیش‌بند بلندسفید وپاکیزه باشد .

ماده ۱۰ـ صاحب پروانه بدون عذرموجه (بنابه‌تشخیص شهرداری) حق‌ندارد دکان‌خودرا تعطیل وایجاد مضیقه برای‌اهالی نماید .

ماده ۱۱ ـ قصاب نبایستی گوشت رادرزیر زمین ویستو ویا نقاط دیگرمخفی‌وپنهان‌نماید بعلاوه لاشه گو سفند و بزو میش باید طوری در دکان آویخته شود که خریدار بتواند انواع آنهارا بخوبی تشخیص دهد خورد کردن گوشت وریختن روی‌پیشخوان بقصداختفاء نوع لاشه ممنوع است .

ماده ۱۲ـ فروش گوشت‌بایستی منحصرا دردکان گوشت فروشی انجام شود فروش گوشت درخارج ازدکان بوسیله شاگرد ویااشخاص متفرقه ممنوع است .

ماده ۱۳ـ پروانه قصابی درآغاز هرسال بارعایت وانجام مقررات‌این آئین‌نامه باید تجدید شود پروانه هانیز بایستی در دفتر مخصوص پروانه‌های قصابی ثبت گردد .

ماده ۱٤ـ معاملات چوبدار با قصاب بانظارت نماینده شهرداری ورضایت طرفین معامله ورعایت‌نرخ رسمی گوشت خواهد بود .

ماده ۱٥ـ درصورتیکه اختلافی بین‌فروشنده‌وخریدار ویانمایندگان آنها حاصل‌شود موضوع بایستی‌با رضایت طرفین‌بطریق کدخدامنشی زیرنظر رئیس اداره کل کشتارگاه باشرکت و وساطت دونفر معتمد منتخب کلیه قصابها حل وفصل شود .

ماده ۱٦ ـ معامله قصاب با چوبدار بدون واسطه انجام میشود دلالان واشخاص واسطه مطلقاحق دخالت در معامله را ندارند .

ماده ۱۷ـ دامی که وارد میدان میشود چنانچه نسبت بمصرف روز کمتر باشد پس از انجام معامله با نظارت دو نفر نماینده معتمدمنتخب قصابها بایستی به تناسب میان‌آنها تقسیم گردد .

ماده ۱۸ ـصاحبان پروانه‌مکلفند دستورات اداری کشتارگاه‌ومقررات بهداشتی را از هر جهت اجرانمایند

ماده ۱۹ ـنسبت کشتارگوسفند وبز و میش طبق نظرشهرداری وبنا بوضعیت موجودی دام از طرف‌رئیس اداره کل کشتار تعیین خواهد شد وقصابها مکلف باجرای آن هستند.

ماده ۲۰ـ هر موقع شهرداری مقتضی بداند ترتیبی خواهد داد که گوشت شیشك پروار در دکاکین علیحده و گوشت بز و میش در دکان های جداگانه فروخته شود.

ماده ۲۱ـ هر یك از قصابهای صاحب پروانه بایستی دو نفر ازافراد خیر و بصیر و مورد اعتماد صنفرا بسمت نماینده معتمد خود کتبا بشهرداری برای حل وفصل امور صنفی معرفی نماید دو نفر حائز اکثریت سمت نمایندگی معتمدرا خواهند داشت .

۲۲ـ نرخ گوشت بر طبق‌مقررات مربوطه برای هر یك از فصول‌سال معین وبوسیله آگهی باطلاع‌عامه خواهد رسید وکلیه قصابها مکلف برعایت و فروش گوشت به نرخ تعیین شده میباشند .

ماده ۲۳ـ در تعیین نرخ بایستی قیمت گوشت گوسفند شیشك وبز ومیش جداگانه قیمت گوشت گاوو گوساله نیز هر کدام علیحده و همچنین‌قیمت‌گوشت‌قسمتهای‌مختلف باتوجه بدرجه اهمیت ومقدارگوشت حاصله و مصرف غذائی آن تعیین شود .

ماده ۲٤ـ نرخ مقرره شهرداری برای فروش و همچنین نرخی راکه صاحب پروانه قصابی برای شاگرد ویا دکاندار حساب میکند بایستی درروی بارنامه ها تصریحا ذکرو بارنامه ها بایستی بامضاء ومهر نماینده شهرداری در کشتار گاه برسد .

ماده ۲٥ ـ گرفتن دخل از دکاندار بایستی بانظارت نماینده شهرداری در محلی که شهرداری تعیین مینماید انجام گیرد و هیچ قصابی حق‌ندارد غیر از محل تعیین شده دخل از دکاندار ویا شاگرد دریافت نماید .

ماده ۲٦ـ تخلف از هر یك از مواد وشرایط بالا موجب لغوپروانه ومستوجب محکومیت به مجازات های کیفری از قوانین و آئین‌نامه‌های مربوطه خواهد بود .

این آئین نامه مشتمل بر ۲٦ماده پس از تصویب وزیر کشور اجرا خواهد شد .

لطفا یادداشت فرمائید

فردا

درانجمن ایران و آمریکا

بریج وشطرنج
ساعت ٥ بعد از ظهر
در کانون دانشجویان
کلاس آرایش گل
ساعت ۱۰

امشب

برنامه تلویزیون ایران

ساعت ۰۰ر٦ـآغاز برنامه
ساعت۰۳ر٦ـتدریس زبان آلمانی
ساعت۳۰ر٦ـبرنامه خردسالان
ساعت۰۰ر۷ـبرنامه باستانشناسی
ساعت ۳۰ر۷ـبرنامه بانوان
ساعت۰۰ر۸ـبرنامه هنر های زیبا
ساعت۳۰ر۸ـاخبار
ساعت٤٥ر۸ـجام جهان نما
ساعت۰۰ر۹ـنقاب سیاه
ساعت۳۰ر۹ـداستانی از مشرق زمین
ساعت۰۰ر۱۰ـمسابقه هوش
ساعت۳۰ر۱۰ـفیلم
ساعت۰۰ر۱۱ـپایان برنامه

خمیر دندان کلگیت باگاردول
دندانهای شمارا تمیز و زیبا
ونفس شمارا معطر میکند
وبجلوگیری ازفساد دندان کمك مینماید

خمیر دندان کلگیت دارای گاردول است و گاردول ماده مخصوصی است که بجلوگیری از فساد دندان کمك میکند .
کلگیت بوی‌بد دهان اغلب افرادرا درتمام‌روز از بین‌میبرد ـ دندانهای شمارا تمیز میکند وزیبائی آنها را آشکار میدارد .
اطفال نیز از کف کردن و طعم خوشمزه آن‌خوششان می‌آید .

گاردول روی دندان شما قشرهای نامرئی مخصوص ایجاد میکند که بجلوگیری از فساد دندان کمك مینماید.

و
کلگیت نفس شمارا خوشبو میکند و در عین حال دندان شمارا تمیز میکند
خمیر دندان کلگیت پرفروش ترین خمیر دندان دنیاست
CDC-58-1-PH

سپاسگزاری از یك دکتر حاذق

بدینوسیله از آقای دکتر منوچهر زرگر پزشك شرافتمند و با وجدان که بیماری بنده را در مدت کوتاهی معالجه نمودند تشکرمینمایم از خداوند موفقیت و پیروزی این قبیل خدمتگزاران واقعی جامعه را خواهانم

مسجد سلیمان ـ عصمت‌بحری

آ ـ ۲٥۱۸

چرا بهترین نوع کالارا انتخاب نمیکنید ؟
ماشین اتوماتیک بروز بهترین وسیله برای جمع ، تفریق ، ضرب کردن
نماینده انحصاری : شرکت سهامی شبدیز خیابان سعدی کاخ شرقی ۳٤۸ تلفن ۳٦۲۷۱ ۳٦۸۰٥

آ ـ ۲٤۸٤

هیلمن یا مرکب آرزو

اتومبیلی که :
درزیبائی ـ استحکام وصرفه
آرزوی هرفرد وخانواده است

HILLMAN

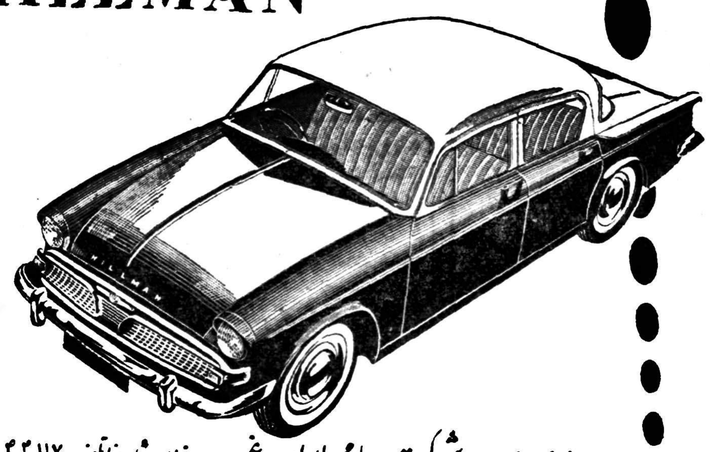

نماینده انحصاری ، شرکت سهامی ایران وغرب خیابان شاهرضا تلفن ۴۲۱۱۷ ۴۲۱۱۸

آ ـ ۱۲٤٤

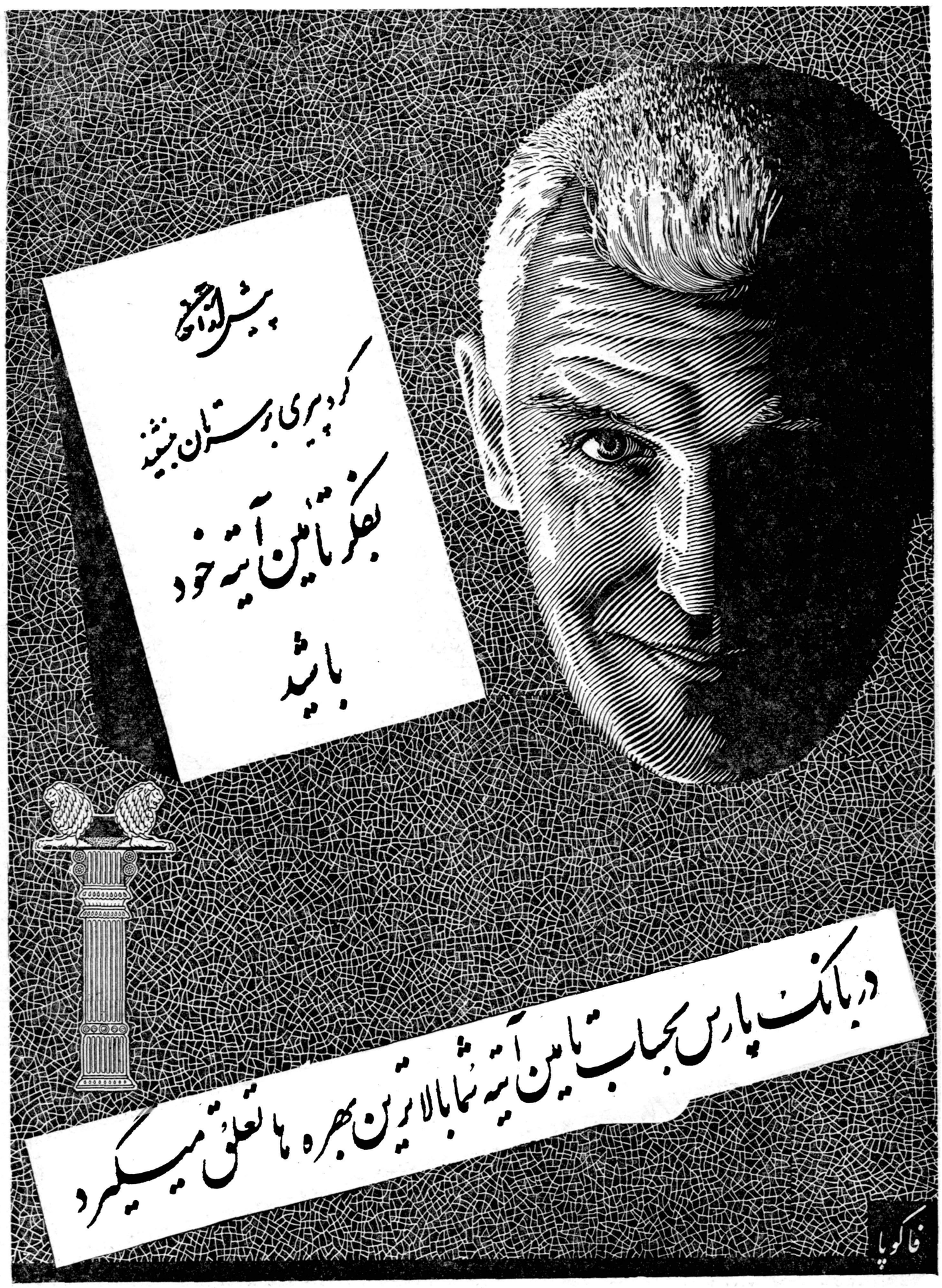

حتی باپرداخت فقط صدریال میتوانیددر بانك پارس حساب تامین آتیه باز کرده وازاین مزایااستفاده کنید:

یك جایزه ممتاز ۷۷۷۷۷۷ ریالی

ـ یك جایزه ۵۵۵۵۵۵ ریالی وصدها جایزه بزرك وکوچك دیگر

ـ دربانك پارس بموجودی حساب تامین آتیه شما بالاترین بهره‌ها یعنی ۶ درصد سود تعلق میگیرد

برای افتتاح حساب تامین آتیه دربانك پارس به‌شعب وباجه‌های زیر مراجعه فرمائید

درتهران : شعبه مرکزی خیابان فردوسی ـ شعبه بازار خیابان بوذرجمهری نوروزخان ـ شعبه‌سعدی خیابان سعدی جنب‌ایرانتور ـشعبه‌میدان غرب خیابان‌رباط‌کریم ـ باجه‌نازی‌آباد خیابان نازی آباد مقابل کشتارگاه ـ باجه باغ‌جنت خیابان باغ‌جنت ـ باجه‌هدایت خیابان هدایت چهارراه خیام ـ باجه فروشگاه فردوسی

درشهرستانها : شیراز ـ رشت ـ مشهد ـ کرمانشاه ـ اصفهان ـ دزفول ـ اهواز ـ آبادان ـ خرمشهر ـ خمین ـشعب‌بانك پارس

آ ـ ۲۵۷۰

آگهی مناقصه خرید ۲۲ قلم انواع سیم و کلید برق

شرکت سهامی کارخانجات قند ایران ۲۲ قلم انواع سیم و کلید مورد نیاز واحدهای تابعه را از طریق مناقصه خریداری مینماید .

شرایط و مشخصات مربوطه در قسمت بازرگانی شرکت (اداره معاملات داخلی) واقع در خیابان شاهرضا مقابل خیابان فرصت موجود بوده و پیشنهادات واصله تا روز ۲۴ر۲ر۳۹ پذیرفته میشود ودر ساعت نه صبح روز بعد رسیدگی خواهد شد .

شرکت در مناقصه بمنزله قبولی کلیه شرایط مناقصه است .

۱ـ۲ آ ـ ۱۸۸۸

آگهی مناقصه
شماره ٤ـ۲۳ر۱ر۳۹

اداره سررشته داری ارتش میوه‌جات مصرفی از اول خرداد لغایت اسفندماه ۱۳۳۹ را بمناقصه میگذارد .

۱ـ داوطلبان معامله برای ملاحظه مشخصات جنس مورد معامله و دریافت برك شرائط معامله و نمونه قرار داد بدائر خریداداره سر رشته داری‌ارتش واقع‌در فیشر آباد مراجعه وپیشنهادات خود را در دو پاکت لاك و مهر شده یکی محتوی سپرده و دیگری‌پیشنهاد مربوطه تاساعت ۱۳ روز ۲۶ر۲ر ۳۹ بدفتر اداره تسلیم و رسید دریافت دارند .

۲ـ کمیسیون مناقصه در ساعت ۱۰ صبح روز ۲۷ر۲ر۳۹ تشکیل و پیشنهادات واصله را باز و قرائت خواهد نمود .

۳ـ به پیشنهاداتی که بر خلاف‌برك چاپی شرایط معامله تسلیم شده، ش... مطلقا ترتیب اثر داده نمیشود .

اداره سررشته داری ارتش

آ ـ ۲۵٤۰

وزارت محترم کشور رونوشت وزارت محترم بهداری
رونوشت جناب آقای شهردار محترم تهران

وجود طاقهای کثیف و کوتاه که سالیان متمادی سلب آسایش کسبه و بازرگانان بازار را فراهم نموده بود اخیرا براثر حسن تدبیر شهردار که از خانواده های اصیل و نجیب ایرانی و نسبت بمملکت و شاهنشاه معظم مخصوصا در روزهای بحرانی و سخت وفادار بوده بوسیله برزن۸ خراب و هوای آزاد و نور آفتاب صحن بازار را روشن نموده‌است اینك وظیفه خود میدانم که تجدید ارادت قدیمه خودرا بمقام محترم جناب آقای ذوالفقاری شهردار محبوب تقدیم و تشویق کارکنان برزن ۸ مخصوصا آقای بهار رئیس و منصوری معاون را در اثر زحمات شبانه روزی خواستار گردم

آ ـ ۲٦۷۱ گلبرگی ـ مرتضی

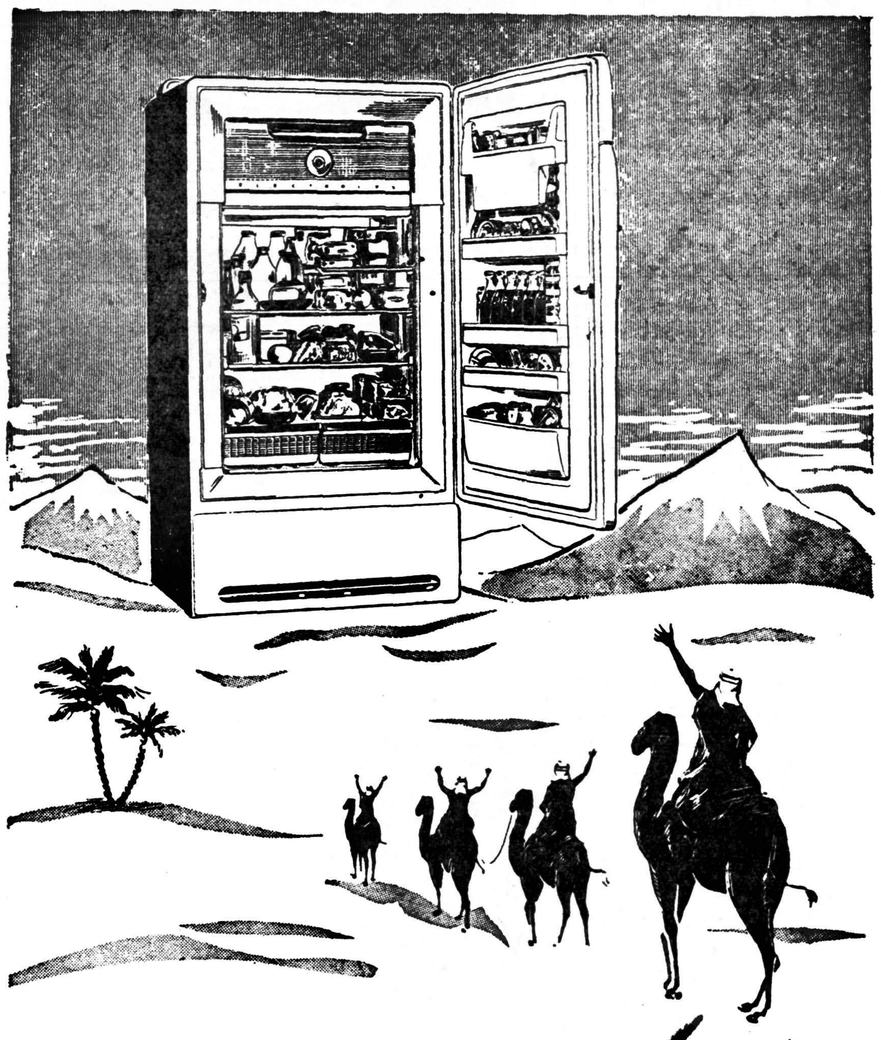

الکترولوکس سردی قله های دوردست رانجانه شامیآورد

فاکوپا

ELECTROLUX

کارخانه الکترولوکس سوئد متنوع‌ترین یخچال جهان را عرضه میدارد یخچالهای الکترولوکس از ۲ تا ۱۲ فوت در دسترس شماست

الکترولوکس شاهکار صنایع سوئد ویخچالی است که‌ازنظر زیبائی وتنوع واستحکام‌بیمانند است . الکترولوکس درآزمایشگاههای کارخانه الکترولوکس برای‌آب وهوا های‌مختلف مورد آزمایش قرار گرفته وبدین جهت درکلیه نقاط جهان باکمال اطمینان قابل استفاده است .

یخچال الکترولوکس بابرق بانفت وباگاز کارمیکند ودارای انواع مدلهای نفتی و برقی با موتور و بی‌موتور میباشد .

فروشگاه هادر تهران :شرکت ایران وسوئد (نماینده انحصاری) خیابان سوم‌اسفند شماره ۲۸تلفن ۳٦۷٦۱و۳۸۰۷۱ـشرکت سهامی‌بازرگانی‌بهروز خیابان‌نادری تلفن٤٤٥۳۱و فروشگاه‌فردوسی

نمایندگان در شهرستانها :گرگان حاج‌محمداسمعیل رضائیان ـشهسوار اسمعیل خداپرست‌ـ شیراز عباس نیك‌اختر وایرج افتخاری ـاهواز علی‌حسین بلوریان ـبابل حاج‌علی اکبرطهماسبی واحمد گلچوبیان ـآمل سیدعلی اصغر سعیدیان ـچالوس محمود لطیفی ـزاهدان علی‌اطمینان ـکرمان عباس اژدری ـکرمانشاه فریدون فریور وعبدالمجید خنجری ـیزد محمدعلی روحانیان ـبندر عباس کهزاد مشیردوانی ـکردکوی حسینعلی افضلی ـبندر گزکریم امینی ـبندرشاه ابوالفضل ظاهری‌ـ ساری علی‌اکبر خوئی ـشاهی حسین مقدم ـقزوین محمود جواهری ـبجنورد حبیب‌الله رستگار ـ بروجرد حسن‌نویدی ـخرم‌آباد یحیی معینی ـمهاباد بهاروحدانی ـرضائیه حبیب‌الله پناهی ـاردبیل حاج‌یوسف نجفزاده ـلنگرود رضی زیینی ـلاهیجان بازرگانی هدف (نوراله فردوسی) رودسر مهندس هدایت زاده ـرفسنجان سید یحیی مرتضوی ـسبزوار علی اصغر دلقندی ـنیشابور سیدعباس مرتضوی ـتربت‌حیدریه عباس افکاری ـ گنبدکاوس ارازقلی سیدی ـاندیمشك تجارتخانه آقای اقبال ـ مشهد درودی ـتبریز عنایت‌اله آستانی ـمیانه‌محمدتقی قزوینی ـشاهرود محمدباقرصادقیان

۱ـ۲۵۷۲

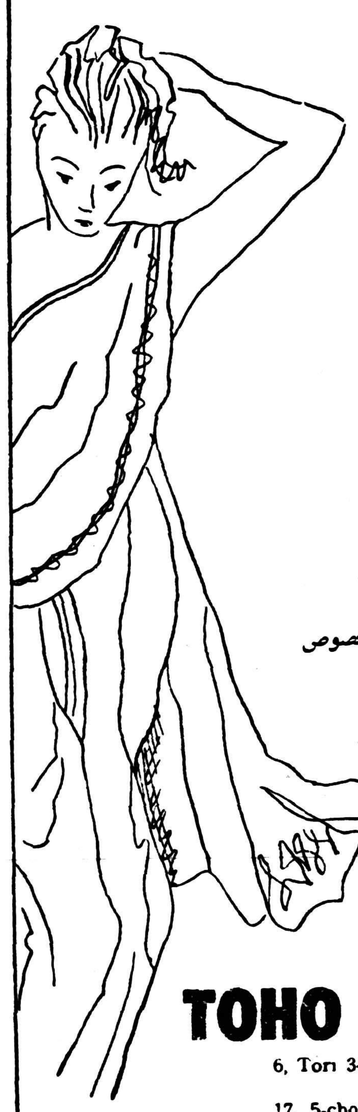

TOVIS

«تویز» مشهور ودر عین حال موردپسند مردم دنیاست

پارچه رایون بافته شده ـ مواد خام رایون ونخ

نخ : تاب‌دار تیره ـ رنك خورده‌پیش‌از بافت وصاف روشن

نخ : بطرز رشته‌های پنبه‌ای ـ پشمی‌ـ رشته‌ای ساده‌وتابیده‌پیچ‌پیچ شفاف

پارچه‌های : گاباردین، سرژ، لباس مخصوص رقص، پارچه پیراهنی

TOVIS LIONS — TOVIS — TOHO RAYON CO. LTD.

TOHO RAYON CO., LTD.

6, Tori 3-chome, Nihonbashi, Chuo-ku, Tokyo, Japan
Cable Address : HORAY TOKYO
17, 5-chome, Fushimi-cho, Higashi-ku, Osaka, Japan
Cable Address : TOVISRAY OSAKA

B901

۱ـ ۲۵٦۰

فردا صبح تیم ملی کشتی ایران ببلغارستان میرود

تیم‌ملی کشتی ایران دربلغارستان وترکیه پنج‌مسابقه باتیمهای ملی دوکشور انجام خواهد داد

امروز اطلاع حاصل شد که ساعت هشت‌و نیم صبح فردا تیم ملی‌کشتی ایران بسرپرستی آقای سرهنگ معروفخانی رئیس فدراسیون کشتی ایران برای انجام دو مسابقه در بلغارستان و سه مسابقه در ترکیه بصوب صوفیه عزیمت خواهندنمود.

آقایان کیومرث ابوالملوکی دبیر فدراسیون کشتی و بلور مربی تیم و اخوت بسمت داورنیز باین‌مسافرت خواهند رفت .

اعضای تیم ملی ایران که باین مسافرت اعزام خواهند شد به‌ترتیب از وزن اول تا هشتم عبارتند از : سیف‌پور ـ فرخیان ـتوکل ـ خادم‌ـ حبیبی ـمهدی‌زاده ـتختی ـ نوری و همچنین دو نفر از کشتی گیران عبارت از آقایان صنعت‌کاران در وزنهای چهارم و پنجم و توفیق جهان بخت در وزن پنجم بعنوان رزرو بهمراه این تیم اعزام خواهند شد.

مسابقات در دو کشور

تیم ملی کشتی ایران ابتدا از تهران بصوفیه خواهد رفت . در صوفیه دو مسابقه در تاریخهای‌سوم و چهارم اردی بهشت ماه با تیم ملی بلغارستان انجام خواهد داد ، وآنگاه از صوفیه بترکیه عزیمت مینمایند و سه مسابقه در استانبول ـ آنکارا و یکی دیگر از شهر های ترکیه انجام خواهد شد

رئیس فدراسیون کشتی کشوراظهار نمود ما امیدواریم در این مسافرت بتوانیم بنحو شایسته‌ای موفق وپیروز گردیم وی افزود این موضوع را باید توجه داشت که تیم ملی کشتی ترکیه در مسابقات جهانی تهران مقام دوم و تیم ملی کشتی بلغار در آن مسابقات مقام سوم جهانی را کسب نموده‌اند .

عزیمت قهرمان بوکس

روز گذشته آقای علی عبده‌قهرمان پرسابقه بوکس کشور بامریکاعزیمت نمود ، آقای عبده طی اقامت خوددر نیویورك و واشنگتن در چندمسابقه بوکس پرفسیونلی شرکت خواهد نمود .

بقرار اطلاع آقای‌عبده بعدازمراجعت به تهران در نظر دارد باشگاه مخصوصی برای بوکسور های‌ایران افتتاح نماید .

بی‌ینال تهران

مصاحبه‌بایك منقدمعروف هنری فرانسه

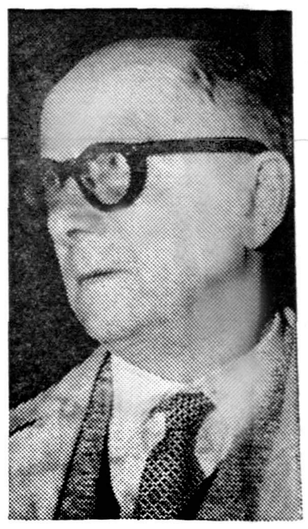

آقای «رژ پیمان» نایب رئیس سندیکای مطبوعات هنری فرانسه از شخصیتهای بر جسته هنری‌اروپا میباشد که اینروز ها در تهران بسر میبرد .

وی روز شنبه بیست و هفتم فروردینماه بعنوان یکی از اعضای هیئت داوران بی ینال تهران بنا بدعوت هنر های زیبای کشوروارد تهران گردید . خبرنگار ما موفق شد که با این هنرشناس فرانسوی مصاحبه ای بنماید .

آقای پیمان پس از آنکه از بی ینال تهران برای اولین بار دیدن کرد اظهار داشت :

من خیلی خوشوقتم که فرصتی دست داد تا توانستم بسر زمین کهنسال ایران مسافرت نمایم واز نزدیك با مظاهر تمدن و هنر شما آشنا شوم . من در باره ایران اطلاعاتی دارم و راجع به نقاشیهای شما نیز مطالعاتی نموده ام .بیش‌از همه بامینیاتور شماآ شنائی دارم و چند نمونه از آنها را در منزلم نگهداری میکنم .

من از اینکه تاکنون نتوانسته بودم بسر زمین شما مسافرت نمایم بسیار متاسفم . ترتیب بی‌ینال‌تهران موجب آن شد که بتوانم سفری بایران بکنم اگر چه مدتش کم باشد . امیدوارم در این مدت قلیل حد اکثر استفاده را بنمایم و با کشور شما بیشتر آشنا شوم .

آنچه بر من معلوم شده است اینست که ملاحظه میکنم یك‌تحول عمیق در هر ایرانی پیداشده است وهنرمندان میکوشند که روزبروز پیشرفت بیشتری بنمایند .

بنظر من از نظر روابطی که کشور های ما دارند، ترتیب‌اینگونه نمایشگاهها و تبادلات هنری و فرهنگی حائز اهمیت خاص است . صر فنظر از نقاشی و مجسمه سازی راجع به کلیه مسائلی که با هنر و نگهداری آثار و سنتهای باستانی مربوط اند باید با هم‌تماس بیشتری داشته باشیم .

بی ینال تهران

وی سپس در باره بی‌ینال‌تهران گفت بی ینال تهران بسیار خوب تزئین یافته است ونموداری از پیشرفت هنرمندان ایرانی دررشته نقاشی‌و مجسمه سازی مدرن است . آثاری که در این نمایشگاه دیده میشوند قابل مطالعه و بررسی دقیق میباشند البته پیش از مطالعه کامل درهریك ازاین آثار نمی‌توان نظر دقیق‌اظهار نمود ولی رویهمرفته آثارهنرمندان ایرانی خوب است . جهش هنر نقاشی شمابسوی‌نقاشی‌مدرن بطور وضوح تجلی میکند در حالیکه در بعضی از این آثار هنر های قدیمی وملی‌شما نیز بنحو مطلوبی خود ـ نمائی مینمایند .

بنظر من نقاشی قبل از هرچیز یك «شعر» است و مسائل شعری را قبل از هر چیز می‌توان در یك تابلو نقاشی جستجو کرد .

این موضوع در بعضی ازتابلو‌ـ های نقاشان جوان ایرانی بخوبی دیده میشود .

من امیدوارم فرصتی دست دهد که‌بشهر های اصفهان و شیراز سفر نمایم واز مهد تمدن کهنسال ایران که همیشه آرزوی دیدنش‌را داشته ام دیدن نمایم .

از :اسپهانی

مرد خوشبین

دوروز پیش باآقای علی‌ارجمند مدیر عامل سازمان تندرستی جوانان وتربیت بدنی کرمان درمحل سازمان آشنا شدم .بلافاصله پیشنهاد کردم ازوضع ورزش کرمان مرا در جریان بگذارد . تصور میکردم آقای‌ارجمند بالحن بدبینی از مشکلات کار شکایت خواهد نمود ودرضمن ازسازمان مرکزی نیز گله خواهد کرد .

خوشبختانه تشخیص من اشتباه درآمد و بعکس آقای‌ارجمند بجای سازمان‌ازمطبوعات گله داشت .

او گفت : بعضی روزنامه‌ها نامه‌های شاکیان را عینا منتشرمیکنند ولی حاضر نیستند پاسخ مسئولین را نیز منعکس نمایند. معلوم نیست مطبوعات باقضاوت یکطرفه چگونه میتوانند هادی‌افکار عمومی‌باشند .

بعد آقای ارجمند درپاسخ سئوالات ما گفت:

« اهالی کرمان نسبت به‌امر ورزش از نزدیك علاقه نشان‌میدهند. ما از استقبال مردم خیرو میگیریم و در ادامه خدمتگذاری مایوسی نمیشویم .اگر وضع ورزش کرمان راباسایر شهرستانها مقایسه کنیم نتیجه بنفع ما خواهد بود .زیرا شهرما دارای یك استادیوم مجهز می‌باشد .

این استادیوم باپانزده هزارنفر گنجایش پس‌از امجدیه درایران نظیر ندارد .حتی‌زمین چمن فوتبال و پیست‌دوومیدانی آن‌بهتراز استادیوم امجدیه است. سه ماه دیگر استخر شنای کرمان خاتمه مییابد بدین ترتیب در تابستان آینده مانیز فعالیت شنا خواهیم داشت.

درکرمان نه دسته‌فوتبال منظم مسابقه‌میدهند .فعالیت پینك‌پونك دوو میدانی نیز قابل ملاحظه است. برای وزنه برداری وسائل خریدیم‌و از تهران مربی استخدام خواهیم کردولی درمورد بکس باید گفت این رشته ورزش درکرمان علاقمندندارد.اصولا کرمانی عاشق‌کشتی وفوتبال است .

آقای عدل مدیر فنی سازمان کرمان یك‌جوان فعال وپرشور است یکی ازمشخصات ورزش کرمان این است که‌اشخاص غیروارد نمیتوانند پستهای حساس ورزشی‌را قبضه نمایند .اشخاص مطلع بطور افتخاری آماده بکار میشوند مثلا درکشتی احمد هرندی، در فوتبال احمدارجمند درشطرنج حکیمان بدون توقع مادی باجان ودل خدمت مینمایند . ما فعلااز مسابقات ورزش بهره‌برداری نمی‌کنیم .زیرا صلاح آینده‌ما این است که‌مردم هرچه بیشتر بسوی مسابقات رو آورند وبعد باکمك های مادی و معنوی اثر خودرا تکمیل‌نمایند» قیافه مصمم آقای‌ارجمند نشان میداد که از ته دل صحبت میکند .درموقع خداحافظی آقای بلور استاد کشتی صحبت ازپیری و سن کرد آقای ارجمند گفت «اراده ورزشکار هیچوقت پیرنمی‌شود » خدا کند واقعا اینطور باشد .

نامه‌های تشکرآمیز

مدیر دبستان‌شاه مینویسد : دعای صدها دانش‌آموز بدرقه راه سازمان کمك‌کودك است

مساعدتهای سازمان کمك کودك‌در ایام عید موجب رضایت خاطرطبقات مختلف را فراهم آورده و روزی نیست که نامه‌ای مبنی بر اظهار تشکر از مساعی سازمان کمك کودك بموسسه اطلاعات نرسد .

از جمله اخیرا نامه‌ای از آقای شکوه زاده مدیر دبستان شاه واقع در کوی شاه رسیده که قسمتی از آنرا نقل می‌کنیم .

«بنده توانائی سپاس‌گفتن ازعنایات سازمان کمك کودك را ندارم که۸۵ تن از دانش آموزان پسر این‌دبستان را دارای بهترین البسه با بهترین دوخت کرده و ۵۲ تن از دانش‌آموزان نیز صاحب کفش شدند و همچنین۵۰ تن از دانش آموزان‌دختر همین‌دبستان دارای پیراهن آبرومند و خوش دوخت گردیدند .

امید است که خداوند متعال‌موسسه اطلاعات‌وسازمان کمك کودك‌راموفق‌وموید دارد تا طبق خواست شارع مقدس اسلام‌وبه‌پیروی‌ازشخص اول مملکت گامهای مفیدی در راه خدمت بخلق‌که عبادت بزرگی محسوب خواهد شد بردارد .

مسلم میدانم که دعای هزاران تن دانش آموزان بی‌سرپرست تهران همیشه بدرقه راه زندگی بانیان این سازمان است .

ارادتمند مدیر دبستان کوی شاه شکوه زاده .

فرهنگی ـ ورزشی

تصویب اساسنامه انجمن خوشنویسان ایران

وزارت فرهنك بمنظور احیای هنر خط ورواج خوشنویسی از چندی قبل به تشویق استادان فن همت گماشت و برای تامین منظور فوق انجمنی با شرکت استادان خط تشکیل داد . هیئت موسس این انجمن پس‌از مذاکرات مفصلی که بعمل آوردند در این هفته اساسنامه انجمن خوشنویسان ایران را تدوین و تصویب نمود که به زودی متن آن‌جهت استفاده عموم اعلام ونام نویسی آغاز خواهد گردید .

این خانم معلم

فقط دردوساعت خواندن‌قرآن‌رایادمیدهد

خانم‌کوکب‌پور رنجبرکه ۴۳ سال سابقه تدریس دارد باروشهای جدید خود بمدت دوساعت قرآن را بنوآموزان یاد میدهد

یك خانم معلم با سابقه که چهل و سه سال متوالی در مدارس مشهد بتدریس قرآن و شرعیات اشتغال داشته چند روزی است که در تهران مشغول فعالیت می‌باشدخانم معلم‌مزبور ادعا مینماید که فقط در ظرف دو ساعت بشاگردان دبستانی قرآن را طوری تعلیم میدهد که‌بدون غلط میتوانند بخوانند !

امتحان

ساعت سه بعد از ظهر دیروز در اطاق آقای مهدی حکمی رئیس اداره تبلیغات و انتشارات فرهنك تهران‌یك جلسه آزمایشی با حضور بازرسان فنی و اداری فرهنك تهران‌ونمایندگان جرائد تشکیل شد .

رئیس اداره انتشارات فرهنك تهران خانم مزبور را بنام کوکب پوررنجبر و معلم رتبه ۷ مدارس مشهد بحضار معرفی کرد وسپس حضار باتفاق اودر چند کلاس درس حضور یافتند .

خانم پور رنجبر با روش مخصوص خوددر ظرف مدت کوتاهی طرزخواندن قرآن را بیکی از نو آموزان نشان‌داد بطوری که موجب تعجب حضار شد .

خانم پوررنجبر درسال ۱۳۰۰ یعنی ۳۹ سال قبل در مشهد مدرسه‌ای‌دایر کرده و هنوز مشغول بکار است .

خانم پوررنجبر بخبرنگار ما گفت من صلا اهل شیراز می[illegible] و پدرم طبیب بود پس از فوت پدرم در ۲ سالگی بمشهد رفتم و علوم جدید و قدیم [illegible] گرفتم .

اظهارات آقای کوثری

آقای کوثری مدیر کل فرهنك استان دراین باره اظهار داشت :

چندی قبل که اینجانب به‌مشهد مقدس مشرف بودم در یکی از کلاسها متوجه شدم که شاگردان قرآن را بدون غلط میخوانند پس از تحقیق معلوم شدکه ابتکار خانمی بنام‌کوکب پوررنجبر باعث‌پیشرفت محصلین آنجا شده بهمین جهت تصمیم گرفته‌ایم که از وجود این خانم در کلاس مخصوصی برای یاد دادن طرزتدریس قرآن که‌برای معلمین قرآن وشرعیات تشکیل میشود استفاده کامل مینمائیم.

دکتروست دوکشف جدید وممتازخودرامعرفی می‌کند

خمیردندان جدیدالاختراع دکتروست درمحفظ مخصوصی تهیه ومورد تجویز کلیه پزشکان امریکا برای جلوگیری ازبیماریهای دندان قرارگرفته است

ساختمان مسواکهای دکتروست طوری درامریکا تهیه شده که قسمت داخلی وخارجی وسط دندانهای شمارا بخوبی پاك می کند

محل پخش تجارتخانه قاسم‌زاده حاجب‌الدوله

آ ـ ۲۵۴۶

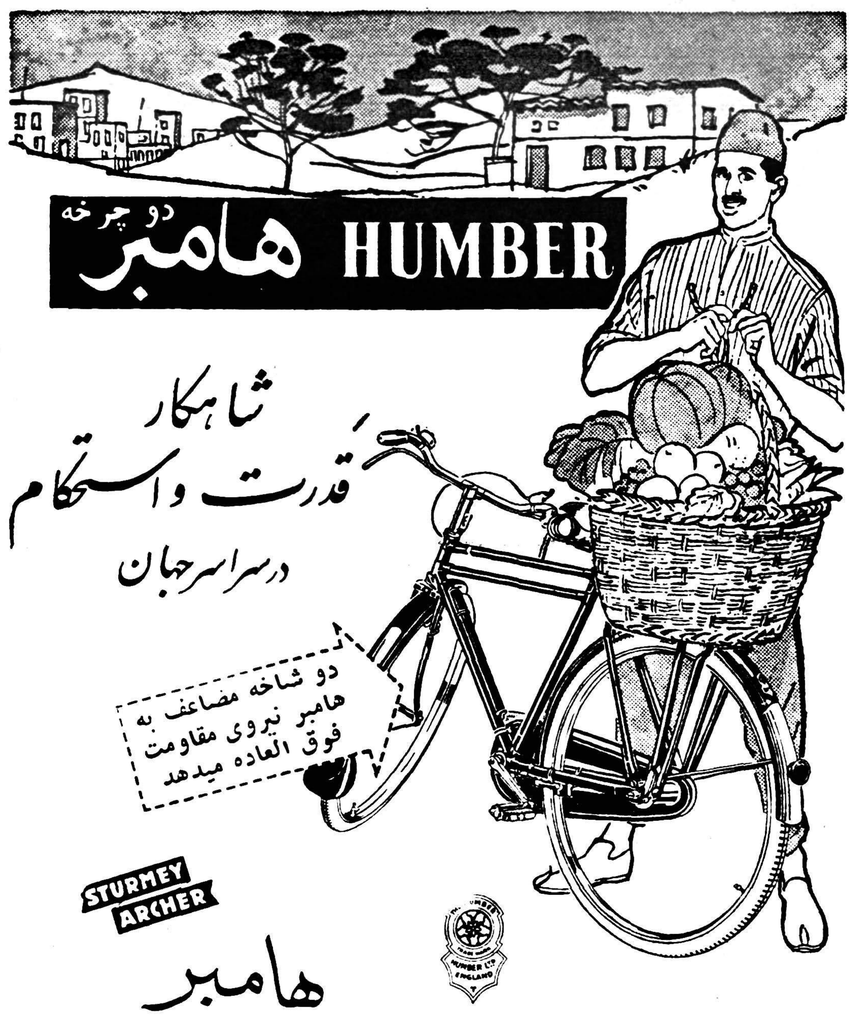

نماینده انحصاری : حاج محمد توکلی پور : تهران ـ خیابان بوذر جهری ـ تلفن ۲۳۷۶۶

موتورهای دیزل پرکینز که درردیف بهترین نوع این ماشین ها بشمار میرود برای استفاده درانواع وسائل نقلیه ـ تراکتورهای زراعتی ـ ماشینهای کومباین ماشینهای صنعتی وزراعتی ووسائل نقلیه دریائی بکار میرود. محصولات پرکینز دارای شهرت واعتبارجهانی است .

پرکینز محصولات بیشماری بشما عرضه میکند

قدرت موتورهای دیزل پرکینز بین ۱۰ـ۱۲۰ نسب بخار تنظیم شده است

دستگاههای قابل تبدیل دستگاه کامل موتورهای دیزل پرکینز دراسنواع ماشینهای کامیونهای روباز بارکشهای سنگین ـ وآگنهای باری ووسائل زراعتی وصنعتی قابل استفاده میباشد .

سابقه واعتبار فعالیت وکوشش مداومیکه درطی سالیان متوالی برای بهترساختن محصولات این کارخانه بکاررفته امروزه آنرا درنوع خود بی نظیرساخته است

قطعات یدکی یکی ازعلل موفقیت های کمپانی پرکینزآنستکه تضمین میکندکه وسائل یدکی خود رادرسراسر ۱۴۳ مملکتی که این انجن ها درآنها مشغول بکارند درسترس مشتریان خود قرار دهد.

نماینده پرکینز برای :

وسایط نقلیه : شرکت سهامی ایزدپناه باسرمایه محدود

خیابان سعدی ـ تهران ـ تلفن ۳۱۰۱۶ ـ ۳۱۰۱۷

تراکتورو موتورهای صنعتی و دریائی :

شرکت مهندسی و ساختمانی بریتانیائی ماوراءبحار (ایران)

خیابان شاهرضا ـ نزدیک میدان فردوسی ـ تهران ـ تلفن ۶۶۱۳۸

پرکینز بهترین نوع دیزل

برای استفاده ومصرف در وسائل نقلیه تجارتی ـ ماشینهای صنعتی وزراعتی ووسائل نقلیه موتوری دریائی است

Perkins HIGH QUALITY DIESELS

PERKINS ENGINES LIMITED, PETERBOROUGH ENGLAND

آ ـ ۲۴۱۴

بهترین جهادرخدمت بزرگترین شرکت هواپیمائی جهان

آ ـ ۲۵۰۲

۶۱۲۷ حلب روغن تقلبی

بدنبال کشف ۶۱۲۷ حلب روغن تقلبی

یك کمپانی هلندی پیه خوك و گاو را بنام روغن به ایران صادر میکند

کشف شد

هزاران حلب روغن تقلبی

این روغن راکه ازکویت واردکرده‌اند نه‌حیوانی است ونه نباتی

روز گذشته یك مرکز بزرك
پخش روغن تقلبی وسیله بازرسان
بهداری شهرداری کشف شد .
آقای دکتر بهشتی مدیر کل
بهداری شهرداری در این باره به-
خبرنگار ما گفت از چندی پیش
بازرسان این اداره نسبت بروغنی
بنام (روغن چهار گل مصرفی)
مشکوك شدند .پس‌از جستجوی
زیاد بازرسان محل پخش روغن
مزبور را کشف کردند . روی حلب
های روغن بانگلیسی نوشته شده
بود‌دروغن حیوانی‌صد درصدخالص»
حال این که در جای دیگر به -
فارسی این عبارت که معکوس
نوشته شده بود بچشم
روغن نباتی هلندی
برای همین

حلب های روغن تقلبی که دیروز کشف شد

کشف ۶۱۲۷ حلب روغن تقلبی هلندی

سخنگوی بهداری دیروز بخبرنگار ما گفت که مدتیست
بازرسان بهداشت اداره کل بهداری شهرداری بعضی از انواع
روغنهای نباتی خارجی مشکوك میشوند منجمله با یکنوع روغن
بنام چهار گل معرفی که روی قوطی آن روغن‌را بدوزبان و دو
نوع معرفی میکند برخورد مینمایند طبق دستور آقای دکتر
بهشتی مدیر کل بهداری شهرداری از روغن مزبور نمونه
برداری و به آزمایشگاه ارسال میگردد ودر نتیجه روشن میگردد
که روغن مزبور که درروی قوطی به انگلیسی صددرصد حیوانی
و بفارسی روغن نباتی هلندی معرفی شده بطور تحقیق روغن حیوانی
از کره نیست .

از این نظر کلیه مراکز پخش اینگونه روغنها تحت نظر گرفته
تا کانون اصلی پخش این روغن کشف گردد ودر نتیجه تلاش
بازرسان بهداشت و نظارت و تاکیدات مدیر کل بهداری
پخش این روغن بنام سرای نور حسینی واقع در
کشف ویاحضور نماینده دادستان ۶۱۲۷حلب روغن موجود
سرای مزبور توقیف گردید
سخنگوی مزبور همچنین افزود آزمایش بعدی نشان خواهد
داد که روغن مزبور از نوع حیوانی میباشد

کشف ۶۱۲۷ حلب روغن تقلبی هلندی

سخنگوی بهداری دیروز بخبرنگار ما گفت که مدتی است بازرسان بهداشت اداره کل بهداری شهرداری به بعضی از انواع روغنهای نباتی خارجی مشکوك میشوند منجمله بایك نوع روغن بنام چهارگل معرفی که روی قوطی آن روغن را بدوزبان و دو نوع معرفی میکند برخورد مینمایند طبق دستور آقای دکتر محمد بهشتی مدیر کل بهداری شهرداری از روغن مزبور نمونه برداری و به آزمایشگاه ارسال میگردد ودر نتیجه روشن میگردد که روغن مزبور که درروی قوطی به انگلیسی صددرصد حیوانی و بفارسی روغن نباتی هلندی معرفی شده بطور تحقیق روغن حیوانی از کره نیست .

از این نظر کلیه مراکز پخش اینگونه روغنها تحت نظر گرفته تا کانون اصلی پخش این روغن کشف گردد ودر نتیجه تلاش بازرسان بهداشت و نظارت و تاکیدات مدیر کل بهداری پخش این روغن بنام سرای نور حسینی واقع در کشف ویاحضور نماینده دادستان ۶۱۲۷حلب روغن موجود سرای مزبور توقیف گردید
سخنگوی مزبور همچنین افزود آزمایش بعدی نشان خواهد داد که روغن مزبور از نوع حیوانی میباشد

یك مقام مطلع امروز اظهارداشت
حادثه تاثرآوری که سال پیش در
مراکش اتفاق‌افتاد و باعث مسمومیت
غیرقابل علاج بیش از ده هزار نفر
از مردم این کشور بعلت مصرف
روغن تقلبی گردید ، باید دولت
را هشیار نماید و نگذارد چنین
صحنه‌ای در کشور ما تکرار شود.
بایستی ورود هرنوع محصول غذائی
پس از معاینه دقیق و تجزیه آن
مواد در آزمایشگاه آزاد شود .
بعلاوه بایستی حتی‌المقدور ترتیبی
بعمل آید تا محصولات غذائی واز
جمله روغن‌نباتی‌درکشور تولیدشود

خطر بزرگ

همانطورکه می بینید این اخباری است که در ظرف هفته گذشته روزنامه های بزرك کشور در باره کشف روغن های تقلبی که ازخارج وارد کشورشده‌است منتشرکرده‌اند اما خوشبختانه اخبار کشف روغن های تقلبی خارجی یك حقیقت را روشن میکند و آن صدق گفته های ما درباره سلامت و اصالت محصولات داخلی کشور است .

یك بار برای همیشه باید بااین واقعیت تاریخی آشنا شده بحقیقت آن گردن نهاد این واقعیت تاریخی خدمتی‌است که‌محصولات وفرآورده های سالم داخلی بمردم این کشور می نماید . یك بار دیگر بایدعظمت کار موسسین موسسات تولیدکننده فرآورده های داخلی آشکار شود و معلوم گردد ایجادیك موسسه عظیم نظیر موسسه روغن نباتی‌شاه پسند از جنبه های مهم و حیاتی منشاء خدمت می باشد .

مزایای اقتصادی

۱ـعده زیادی از هموطنان مابصورت کارگر و کارشناس در این کارخانجات مشغول کار شده‌اند و از نتیجه کار آن استفاده می برند.

۲ـمحصول داخلی سالم و با صرفه و قیمت مناسب بهموطنان عزیز تقدیم میشود .

۳ـ با ایجاد این موسسه عظیم از خروج مقادیر زیادی ارز برای‌ورود روغن های خارجی جلوگیری‌بعمل آمده است .

٤ـایجاد این موسسه بزرك در واقع تحول بزرگی در کشت دانه های نباتی و توسعه کشاورزی بوجود آورده است .

ایجاد یك موسسه عظیم برای تولید روغن نباتی بزرگترین خدمت به بهداشت مملکت است محصول موسسه روغن نباتی شاه پسند از اصیل ترین و سالمترین دانه های نباتی کشور و با استفاده از مدرن ترین دستگاه های تولید و طبق آخرین فرمول های بهداشتی می باشد .

اصولا در اثر توسعه نیافتن‌تولیدات داخلی درگذشته مردم بمصرف اجناس خارجی عادت کرده بودند تا آنجا که همیشه جنس خارجه برای آنها غیر قابل مقایسه بود. ولی تردید نیست که ایجاد صنایع ملی و تولید محصولات در داخله با سرمایه گذاریهای‌زیاد و تشکیلات وسیع و بدست آوردن قدرت کافی برای رقابت با تولید کنندگان خارجی ثابت نموده است که هیچ دلیلی برای ترجیح دادن اجناس خارجی بر محصولات داخلی وجود ندارد .

از آنجائی که مصرف روغن‌نباتی تازه در کشور ما رواج یافته است کشور ما از این نظر مورد هدف تولید کنندگان خارجی می باشد و آنها از این اشتیاق‌مردم ایران‌برای مصرف روغن نباتی سالم باین طریق سوء استفاده می نمایند که‌ملاحظه فرمودید در حالی که روغن نباتی شاه پسند با توجه بهدف عالی و خدمت بی شائبه موسسین ایرانی آن سد عظیم و غیر قابل نفوذی در برابر اعراض صادر کنندگان روغن های خارجی می باشد زیرا ما بخوبی میدانیم که خدمت صادقانه بمردم ضامن موفقیت‌و پیشرفت‌دائمی ما می باشد .

کارخانه شاه‌پسند

Municipal Health Department officials cracking-down on the sale of adulterated ghee made another strike yesterday.

فاکوپا

آفرین بر شاه پسند پیروز و فرآورده های تازه و سالم وطن

روغن نباتی شاه پسند

مشروح تغییرات جدول انتخابات

برعده نمایندگان کردستان وبختیاری افزوده شد

مراکز بعضی ازحوزه‌های انتخابیه تغییر یافت

امروزلایحه جدول جدیدانتخابات مجلس شورای ملی که بموجب آن تعداد نمایندگان به دویست نفر افزایش مییابد و حوزه های‌انتخابیه جدید معلوم میشود طبع‌و بین‌آقایان نمایندگان توزیع گردید واحتمالا لایحه مذکور در جلسه فردا باقید یك فوریت که فی‌المجلس ازطرف عده‌ای از نمایندگان پیشنهادمیشود مطرح خواهد گردید.

تغییرات جدول

در لایحه جدید که بعد ازمدتی مذاکره و پس از مطالعات وزارت کشور درکمیسیون تصویب گردید تغییراتی داده شده است که‌قسمتی ازآن بطور خلاصه درشماره دیروز درج گردید . اینك در زیر لایحه مصوبه کمیسیون کشور راباجدول پیشنهادی دولت مقایسه کرده و تغییرات عمده ،آنرا باستحضار خوانندگان عزیز میرسانیم.

تغییرات عمده‌ای که در لایحه بعمل آمده بقرار زیر است :

۱ ـ حوزه‌ای بنام حوزه «گرمی» در آذربایجان اضافه شده است که یك نماینده خواهد داشت و شامل دهستانهای مغان ، گرمی ، اجارود ، انگوت ، برزند و ارشق است . مرکز حوزه انتخابیه این منطقه قبلا « تازه کند»بودوهمچنین از حوزه آذربایجان حوزه‌ای بنام « قوشچی » که شامل دهستانهای روضه چای ، انزل ،نازلوچای ،حیدر لوسفلی ،قوشچی،صومای وبرادوست که دارای یك نماینده بود حذف گردید. باین ترتیب آذربایجان شرقی وغربی که در جدول‌پیشنهادی دولت ۳۰ نماینده داشت در لایحه مصوبه کمیسیون کشور ۲۹نماینده دارد.

۲ـ بوشهر در جدول پیشنهادی دولت ۲ نماینده داشت و در لایحه مصوبه کمیسیون کشور یك‌نماینده برای این منطقه منظور شده است. در عوض در منطقه فارس حوزه انتخابیه‌ای بنام « برازجان »بوجود آمد که شامل برازجان ، زیادت ، دالکی،زیره‌راه ،مزارعی ،شبانکاره، بوشکان ، انگالی ، گیگان ، تنگستان و دشتی است ویك‌نماینده دارد.

۳ ـ حوزه انتخابیه جیرفت در کرمان حذف گردیدوحوزه‌انتخابیه مذکور به سبزواران منتقل گردید و نیز حوزه انتخابیه‌ای بنام «بافت» بوجود آمد که یك نماینده دارد و باین ترتیب کرمان که قبلا ۸ نماینده داشت در لایحه مصوبه کمیسیون ۹ نماینده دارد.

٤ـ حوزه انتخابیه ترخوران بایك نفر نماینده بجای تفرش منظور گردید . این حوزه شامل قم ، ترخوران ،رودبار ، آشتیان،بزچلو، قسمتی از خلجستان ،قسمت دوم فراهان و دهستان وفس خواهدبود.

۵ـ شهر اصفهان در جدول پیشنهادی دولت ۳ نماینده داشت و در جدول مصوبه کمیسیون کشور حوزه مستقلی بنام « برخوار»بوجود آمد که یك نماینده خواهد داشت و شامل برخوار ، میمه ،جی،براآن، قهاب ، کرارج ، ورودشنین وبخش سده است .و باین ترتیب شهر اصفهان ۲ نماینده خواهد داشت.

٦ـ حوزه انتخابیه جدیدی بنام «اردل » بایك نفر نماینده شامل پشتکوه و پیشکوه و تنك‌گزی ، بازفت ، دنیاران ، رواب و چقاخور بوجود آمد و باین ترتیب تعداد نمایندگان چهار محال بختیاری‌که قبلا ۳ نماینده بود چهار نماینده خواهد بود .

۷ـ حوزه چرام «تگرد » بجای گچساران مرکز حوزه انتخابیه چرام، بویر احمد، باشت ، طبوح ، طیبی ، دشمن زیاری ، بهمئی ، گچساران بایك نفر نماینده منظور گردید .

۸ـ حوزه چاه بهار از سیستان بایك نفر نماینده حذف گردیدو باین ترتیب سیستان و بلوچستان که قبلا چهار نماینده داشت در جدول جدید ۳ نماینده دارد .

۹ـ حوزه انتخابیه ای بنام «پاوه» در کردستان بوجود آمد که شامل اورامان ، لهسون ، پاوه ، روانسر ، جوانرود ، نوسود ، شادی آباد ، درلی و سایر توابع ، پلنگان ، شاهینی ، میان دربند خواهد بودو باین ترتیب به تعداد نمایندگان کردستان که قبلا ٥ نفر بود یك نماینده دیگر اضافه گردید .

۱۰ ـ حوزه انتخابیه تفت بجای شهر بابك در یزد منظور گردیده این حوزه بایك نماینده شامل‌نقاط تفت ، پیشکوه ، مهریز ، بغداد آباد ، میانکوه ، بافق ، بهاباد ، شهر بابك ، هرات و مروست میباشد .

دستور جلسه مجمع عمومی شرکت عمران و آبادی و شور رباط کریم موضوع آگهی ۲٦۰۷ تصویب‌ترازنامه وبیلان تا آخر اسفند ۱۳۳۸ میباشد

تقدیر

آقای محمود مشار رئیس اداره‌کل حسابداری وزارت‌دارائی بمناسبت‌ابراز لیاقت در کارهای محوله از طرف تیمسار ضرغام وزیر دارائی مورد تقدیر قرار گرفت .

امروز مادری سومین‌پسرش را باداره نظام وظیفه‌معرفی کرد

امروز خانمی بنام هاجر مسجدی سومین پسرش را که مشمول بود به‌اداره نظام وظیفه معرفی کرد بانو هاجر مسجدی در نامه ایکه بعنوان رئیس اداره نظام وظیفه عمومی نوشته یاد آورد شده است که‌سه پسرش راشخصا بخدمت سربازی اعزام داشت و خوشوقت است که‌یکی از فرزندانش‌اکنون با درجه گروهبانی در ارتش شاهنشاهی خدمت میکنداز طرف اداره نظام وظیفه ترتیب اعزام اکبر مسجدی سومین فرزند خانم مسجدی به خدمت سربازی داده شده و از وی تقدیر بعمل آمد .

من‌ازمردهای‌تهرانی‌میترسم !

بقیه از صفحه‌اول

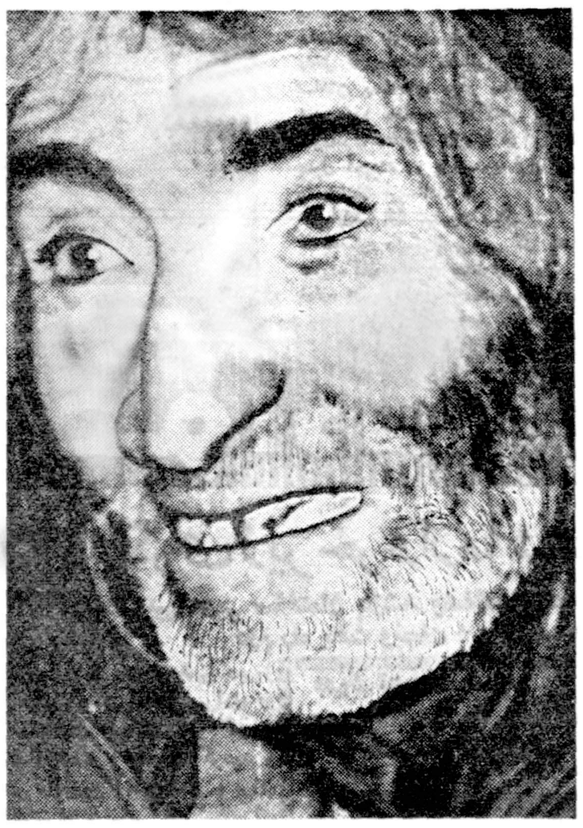

قیافه‌ای از شیخ «بیگم جان» پس از قیچی کردن ریش وسبیلش. (میگویند اگر شیخ بیگم ریش خودرا کوتاه نکند بدرازی زلفهایش ریش خواهد داشت)

جان عجیب ترین و ترس آور ترین زنان رفته بودند در شماره گذشته بنظر خوانندگان ارجمند رساندیم، اینك دنبالهٔ آن گزارش :

از شیخ بیگم جان‌پرسیدم‌اولادی هم داری گفت نه هیچوقت صاحب اولاد نشدم.و چون‌شوهرم‌میخواست اولاد داشته باشد برایش دوزن‌دیگر گرفتم و او از آنها صاحب فرزند شد و من برای فرزندانش زن گرفتم . زن دوم آقا مراد و یکی از پسران او در سال۱۳۲۲در جنك با غارتگران کشته شد .

از او پرسیدم با «هووها » دعوا هم میکردی ؟ گفت نه چرا با آنها دعوا میکردم . آنها را دوست‌داشتم چون آنها را خودم برای آقا مراد گرفته بودم . گفتم آقا مراد تورا بیشتر دوست داشت یا آنها را ؟ گفت من از روزاول خانم خانه‌بودم. محبوبهٔ آقا مراد بودم . هیچکس جرات نداشت بمن بگوید بالای چشمت ابرواست ! گفتم‌زوربازویت بیشتر بود یا دلربائی میکردی ؟ شیخ بیگم مثل اینکه از این سئوال خوشش نیامد ، برای اینکه جوابی نداد ولی بعداز لحظه‌ای‌سکوت‌گفت هم زور داشتم و هم دلربا بودم ! گفتم شیخ بیگم راست بگو برای آقامراد چه میکنی ؟ یکمرتبه با حالتی عجیب و صدای دورگه و حرکت خشنی گفت چه میکنم ؟ تو اگر در موقع جوانی مرامیدیدی جرئت بخود نمیدادی که با من روبرو شوی ! واقعا راست میگفت با اینکه این زن پیر شده است ولی قیافه‌اش هنوز خشونت و ابهت خاصی دارد و باین دلیل همه چادر-نشینان از کوچك و بزرك از او حساب میبرند .

حتی جرئت نمیکردند جلو او بنشینند و داخل صحبت هابشوند.

شیخ بیگم رو بمن کردو گفت پسرم میخواهی از دوره جوانی‌برایت تعریف کنم گفتم تعریف کن ، آهی کشید و گفت در دوره جوانی گلیم میبافتم ، مدت دوازده سال درو میکردم بجای مردان پانزده‌دفعه رفتم از معدن سنك نمك با چندالاغ نمك آوردم . در معدن خودم نمکها را بار میکردم درختان‌بلوط راباهمین دستها میتکاندم (منظورش این بود که درخت‌بلوطرا تکان‌میدادتابلوطها فرو بریزد و بختیاریها از این‌بلوط نان مخصوصی میپزند)

شیخ بیگم کوه و جنگل مقابل را نشان داد و گفت یکروز در دوره جوانی باعده‌ای از مردان برای‌شکار بالای همین کوه رفته بودیم یکی از مردان آهوئی را در «تیزه کوه» شکار کرد . آهو از بالای کوه به پائین دره افتاد ، همه از آن صرفنظر کردند چون‌هیچکس‌جرئت نکرد ته دره برود ولی من گفتم‌باید این آهو را بچنك آورد ۱۵وریس (یعنی ۱۵ طناب که هر طناب ۸تا ۱۰ متر بود) آوردند و من گفتم آنها را بهم گره کنید بعد سر طناب را بکمرم بستم و آنها سر دیگر طناب را بدست گرفتند و من از کوه مثل مقنیها که توی چاه میروند ته دره رفتم ، آهوی شکار شده را بکول گرفتم و بالاآوردم تمام مردان ایل از این جرئت من تعجب کردند و بمن گفتند تو « شیر زن » هستی . راستی هم که این زن عجیب از شیر زنان است و هنوز هم مردم درباره او این عقیده را دارند .

بعد شیخ بیگم بزبان محلی گفت بخداوند و «مهدینار قسم » مهدینار نام امامزاده ای در آن حوالی‌است میترسم مراآخر پیری‌بتهران‌ببرید. باو گفتم نه چنین خیالی ندارم و پرسیدم مگر تهران‌جای بدی‌است؟ گفت من هرگز نمیخواهم با بتهران بگذارم جوان‌که بودم‌همیشه از مردهای تهرانی میترسیدم ! من برکت طایفه هستم . به «مهدینار قسم » من یك عمر بپاکی زندگی کردم . من زن پاکی هستم آقامراد خوب میداند !

دنباله دارد

صبح روز چهارشنبه چهاردهم اردیبهشت

شاهنشاه عازم اروپا میشوند

امروز از طرف دربار شاهنشاهی بسفارتخانه های سوئد ،بلژیك و اطریش اعلام شد که شاهنشاه در مسافرت رسمی خود بکشورهای‌مذکور تنها خواهند بود و علیا حضرت ملکه فرح در این مسافرت شرکت نخواهند کرد .

اعلام این تصمیم بسفارتخانه‌های سوئد ـبلژیك واطریش از این نظر مـی باشد کـه قبلا از طرف دربار های سلطنتی سه‌کشور برنامه پذیرائی برای شاهنشاه و علیا حضرت ملکه‌فرح تنظیم‌گردیده بود .

در هفته گذشته نیز مقامات‌درباری تاکید کردند که علیا حضرت ملکه فرح در سفر شاهنشاه باروپا شرکت خواهند داشت لیکن نتیجه آخرین مشورتهای پزشکی که انجام گرفت توصیه بعلیا حضرت ملکه فرح برای خود داری از مسافرت مذکور بود زیراچون علیاحضرت‌ملکه فرح‌نوزادی را انتظار میکشند ، تشریفات وبرنامه های سه مسافرت رسمی وپروازهای پی در پی با هواپیما برایشان ممکن است ایجاد ناراحتی نماید .

تصمیم جدید از طریق اداره کل تشریفات وزارت امور خارجه امروز بسفارتخانه های مورد بحث اطلاع داده شد .

خبرنگار ما اطلاع میدهد کـه اعلیحضرت همایونی بامداد روزچهار شنبه‌چهاردهم اردیبهشت باهواپیمای اختصاصی تهران را بسوی ژنو ترك خواهند گفت .

شاهنشاه در ژنو یك شب توقف کرده ومیهمان تیمسار سپهبد زاهدی سفیر کبیر ایران در مقر اروپائی سازمان ملل متحد میباشند

شاهنشاه در عمارت نمایندگی ایران در مقر اروپائی سازمان ملل اقامت خواهند گرفت .

شاهنشاه بامداد روز پنجشنبه پانزدهم اردیبهشت از ژنو عازم‌سوئد میشوند و پیش از ظهر وارد استکهلم شده و مسافرت رسمی سه روزه خود را در این کشور آغازمیفرمایند

شاهنشاه پس از پایان مسافرت خود در سوئد به بلژیك و از آنجا باتریش عزیمت خواهند فرمود .

صورت همراهان

اعلامیه دربار شاهنشاهی دائر برمسافرت ملوکانه باروپا روزشنبه آینده ازطرف‌وزیردربار شاهنشاهی انتشار خواهد یافت.

خبرنگار مااطلاع‌میدهد که‌لیست همراهان نیز همانروز در اختیار مطبوعات گذارده خواهد شد.

آقای آرام وزیر امور خارجه ـ آقای قره‌گزلورئیس تشریفات‌دربار شاهنشاهی ـتیمسار سرلشکر دکتر ایادی پزشك مخصوص و تیمسار سرلشکر نصیری‌فرمانده‌گاردسلطنتی جزء همراهان خواهند بود.

چندتن از آجودانهای لشکری و کشوری اعلیحضرت همایونی نیزدر التزام رکاب خواهند بود.

نظر بازرگانان

بقیه ازصفحه اول

معتقد است باید آنرا درست‌کرد بلکه جوائز بزرك صادراتی است که درایران وجود ندارد .

سودبازرگانی

قسمتی از تغییرات سودبازرگانی برواردات را درسال جدید در دو شماره گذشته بنظر خوانندگان ارجمند رساندیم و قسمتی از آن در صفحه اقتصادی همین شماره چاپ شده‌است .دنباله آنرا ذیـلا بنظر میرسانیم :

سودبازرگانی اسیدسولفوریك‌از ٥ریال به۲ ریال رسیده وبرای‌اسید کلریدریك باستثنای خالص آن برای مصارف پزشکی و گراور سازی و برای اسیدنیتریك ۸ریال سودبازرگانی وضع شده .

برای زاج سفید ٥۰در صد ارزش سودبازرگانی وضع شده و سود بازرگانی هیپوسولفید دوسود و سولفوردوسدیم از ٥۰ درصدارزش به۲٥درصد رسیده

سودبازرگانی ادوکلن و آبـهای خوشبوی و خمیر و کرم و شامپو و روغن های همانند از ٥۰ به۱۰۰ در صد رسیده وعطریات از ٥۰ به۲۰۰درصد بالغ گردیده است . و برای اقسام کوسمتیك ٥۰ ریال سودبازرگانی وضع شده‌است .

سود پوست مار وسوسمار و نظائر آن از ۱۰۰ در صد به۲۰۰ رسیده وسودبازرگانی دستکش مردانه در هرکیلو از ٦۰به۱٦۰ ریال رسیده و برای بندساعت‌چرمی ۲۰۰ریال سود تعیین شده‌است.

سودبازرگانی انواع پوستهای نرم خام یاآماده از ۲۰درصد به٥۰ درصد و سودبازرگانی لباسهای دوخته شده از پوست نرم و آنچه برای انداختن روی دوش و سر دست آماده شده از ۲۰درصد به٥۰ در صد رسیده‌است .

برای فرش و پادری لاستیکی حتی بطور توپ ۱۰ ریال سود بازرگانی وضع شده‌است .

سود بـازرگانی بشکه و تغار و سطل و چلیك به ۲٥ در صدارزش ۲ رسیده و سود بازرگانی قالب چوبی برای کفش سازی و پاشنه‌که پنجاه در صد گل بهای آن بوده به کیلو ۳۰ ریال رسیده است

سود بازرگانی مبل چوبی وقطعات ساخته شده آن که هر کیلو ۱٤ ریال بوده به ٥۰ در صدارزش رسیده‌است. برای محفظه (انواع جعبه وقوطیهای کوچك و غیره)و انواع چوب پرده و چوب لباس ۱۰۰ در صد از روی‌ارزش سود بازرگانی وضع شده و نیزبرای صندوق و یخدان و چمدان چوبی که سود بازرگانی آن ۲٥ در صد بوده ٥۰ در صد سود بازرگانی وضع شده است .

برای نوار و قیطانهای کیس بافت از سافه و پوست گیاههای ازنی و چکن و قفس و اشیاء ترکه بافت در هر کیلو ۱۰۰ سود بازرگانی معین شده است .

سود بازرگانی برس غیر مونی که هر کیلو ۱۰ ریال بوده به ٥۰درصد ارزش کل آن رسیده است . برای برس صنعتی گرد گیر، و چوب پرنیز ٥۰ در صد ارزش سود بازرگانی‌تعیین شد .سود بازرگانی اسباب بازی فلزی از ٥۰ در صد به ۱۰۰ در صد رسیده . سود بازرگانی زیور آلات بدلی اعم از بونیتی و چوبی (مثل سال پیش) و شیشه‌ای (منجوق و مروارید رنگین) و زیورآلات‌پلاستیك و فلزی ۱۰۰ در صد تعیین شده است

برای انواع‌آبازور گعدی وپارچه‌ای و پلاستیکی ۲۰۰ ریال در کیلوسود بازرگانی معین گردیده است .

پیشکاران شهرستانها در پیشکاری دارائی تهران

صبح امروز پیشکاران و روسای ادارات دارائی شهرستانها که بـرای شرکت در کنگره مالیاتی بتهران آمده‌اند بهمراهی آقای فاطمی معاون و آقای دکتر زاهدی مدیر کل‌وزارت دارائی در پیشکاری دارائی تـهران حضور یافته از اداره مالیات بر اراضی دیدن کردند . ضمن بازدید از قسمت های مختلف این اداره آقای دکتـر زاهدی گفت ما در آتیه پرونده مالیاتی کلیه مودیان‌را به‌کارت تبدیل خواهیم کرد و اکنون برای اداره مالیات بـر اراضی چهل هزار کارت تنظیم شده است که بجای پرونده ما مورداستفاده قرار میگیرد بسیاری از این طرحها با نظر مستشاران وزارت دارائی تهیـه شده است که از چندی پیش بموقع اجرا گذارده می شود .

آنگاه آقای افراسیابی رئیس اداره مالیات‌براراضی گفت یکی‌ازموثرترین اقداماتی که در دوره تصدی تیمسار سرلشکر ضرغام وزیر دارائی برای وصول مالیات اراضی صورت گـرفته تقسیمات منطقه ایست که‌دارامر وصول مطالبات دولت تسهیلاتی بوجود می آورد و بهیچوجه موجب عدم رضایت مودیان هم نخواهد شد .

آقایان پیشکاران و روسای ادارات دارائی شهرستانها بعد از بازدید از اداره مالیات بر اراضی درسومین‌جلسه کنگره مالی شرکت کردند در این جلسه آقای شاهق مدیر کل وزارت دارائی در پیرامون رفتارمامورین‌وصول با مودیان گفت که درستکاری وحسن سلوك مامورین از مهمترین علـل علاقمند شدن مودیان به پرداخت‌بدهی مالیاتی استو باین ترتیب‌بنحوشایسته ای می توان مطالبات دولت را وصول کرد .

اراضی شهرداری به‌ثبت میرسد

شهرداری تهران تصمیم‌گرفته‌است که قسمتی از اراضی موجود خود را در شهر دیوار کشی نموده و نسبت به ثبت برخی ازآنها که تاکنون‌بعللی به ثبت نرسیده است اقدام گردد . اکنون شهرداری مالك قطعات متعددی از اراضی تهران است که در نظردارد در این اراضی اقدام بساختمان‌برزن های‌جدیدی بنماید تا ساکنین تهران ضمن مراجعه باین برزنها امورات خود را بدون مراجعه بشهرداری حل و فصل نمایند

مشمولی‌که اززاپن آمد وبخدمت اعزام شد

دیروز ماموران اجرائیات حوزه تهران یکی از مشمولین غائب را که‌اخیرا از ژاپن به تهران آمده بود جلب و بخدمت اعزام داشتند .

مشمول مذکور که متولد سال۱۳۱٥ میباشدچندسال‌پیش بعنوان‌مسافرت‌به خارج از کشور با معرفی ضامن معافی موقت گرفته بود ولی تاکنون از معرفی خود به اداره نظام وظیفه خود داری کرده.بود بقرار اطلاع پرونده کلیه کسانی که در سال های اخیر بعنوان رفتن به‌خارج ازکشور بامعرفی ضامن‌برای مدت معینی به آنان مهلت داده شده ولی پس از انقضای مدت خودرا معرفی‌نکرده‌اند تحت رسیدگی قرار گرفته است .

درآمد شهرداری

دربرخی از موارد پنج برابر شده‌است

امروز اطلاع حاصل شد که شهردار تهران مدیر کل مالـی شهرداری را بمناسبت افزایش سریع درآمد شهرداری تقدیر کرده‌است طبق‌گزارش‌اداره‌درآمد، در آمد شهـرداری در سـال۳۸ مبلغ ۲۰٦٥۸۰۸۱٤٫۷۰ ریال نسبت بسال قبل افزایش یافته است واین نسبت در مجموع کل در آمد ۲۷ در صدنسبت بسال قبل اضافه‌بوده است شهرداری تهران درسه‌ماهه آخرسال جمعا ٤۱۹٥۱۸۷٥۲٫۷٥ ریال درآمد داشته که:

۱٦٤۳٤٦۰٥٤٫۸٥ ریال آن اضافه وصولی بوده و ۹٥درصد نسبت به درآمد سه‌ماهه سال قبل افزایش یافته است براثر فعالیت مامورین در برخی از مواردودرآمدشهرداری تاپانصد درصد افزایش یافته‌است بمناسبت افزایش درآمد شهرداری تقدیرنامه زیررا برای مدیر کل مالی شهرداری فرستاده است .

آقای سعیدی‌فیروزآبادی

مدیرکل مالی

گزارش عملیات امورمالی ملاحظه شد گرچه زحمات وخدمات خستگی ناپذیر شما وهمکاران صدیق وفعالتان در راه بالا بردن درآمد شهرداری بنحو مطلوب و رضایت بخش هرگز نیازمند بـه توصیف و تعریف نیست و بـرای افراد صدیق و پاکدامنی که‌کاررا فقط بندای وجدان وبمنظورخدمت بخلق صورت میدهند هیچ تشویق و تقدیری بالاتر از آسایش فکرو ارضای میل باطن و پلیس درونی آنها نمی‌باشد که این خود برای شما تحصیلی حاصل‌است .

ولی از آنجائیکه ستودن‌نیکو-کاران از وظائف اولیه افراد بشـر است . من بحکم وظیفه و بنام سپاسگزاری اززحمات در حسن اداره امور از شما و کلیه افرادیکه دراین خدمت‌اجتماعی‌سهیم‌وشریك بوده و خواهند بود اظهار رضایت کامل نموده وامیدوار است‌باکفایت ودرایتی که در شما سراغ دارم روز بروز درآمد شهرداری بطـور قابل ملاحظه و تحسینی‌در تزاید بوده و بجائی برسد که موجبات رضایت خاطر خطیر ملوکانه بیش از پیش فراهم شود .

شهردارتهران

آیا آدران آتشکده بود؟

یك چشمهٔ نفت دیگر

دریك کیلومتری چشمه بوی نفت اطـراف ایـن چشمه را فراگرفته است مردم میگـویند در آدران منابع نفت وجود دارد.

جوشیدن ناگهانی چشمه نفت‌از آدران این فکررا برای آشنایان‌به تاریخ باستانی این کشور پیش‌می-آورد که‌شاید در این محل سابقا آتشکده‌ای وجود داشته است، این حدس‌را مفهوم کلمه «آدران» که همان «آذران» بمعنی آتشگاه وجای آذر است نیز تائید مینماید.

طبق‌تحقیق‌علمای تاریخ‌وباستان‌شناس اغلب آتشکده های جاودان ، یعنی آتشکده هائی که هیچگاه خاموش نمیشده بر روی چشمه های نفت‌قرار داشته است.

شاید آدران هم‌چنانکه از لفظ آن‌پیداست محل یکی‌ازاین‌آتشکده های جاودان ایران پیش از اسـلام بوده است !

گزارش از کرج

قبل از ظهر امروز خبرنگار مادر کرج تلفنی گزارش داد که هم اکنون از بازدید محل چشمه نفت قریهٔ « خوزن کلا» آدران به کرج بازگشته‌ام .از روزیکه خبرجوشیدن نفت‌در چشمه‌آب قریه « خوزن‌کلا» منتشر شده است در کلیه محافل کشاورزان و اهالی قراء اطـراف آدران در این باره صحبت میشودو هرکس دراین‌باره بنحوی قضاوت میکند یکی از اهالی آدران که در تاسیسات سد کرج کار میکندگفت که وجود معدن نفت در این‌نواحی قطعی است زیرا در یك کیلومتری این چشمه کمی بطرف شرق چشمهٔ دیگری وجود دارد که به «ماریشته» معرو ف‌است دراین چشمه‌نیزاغلب آب چرب میشود و بوی نفت از آن متصاعد میگردد.

ولی‌میزان چربی و بوی نفت در این چشمه در هر فصلی تغییر می‌کندآقای شریف بیکی‌یکی از مامورین اعزامی فرمانداری کرج‌به قریه «خوزن کلا» که اجدا دوی نیز در کرج سکونت داشته‌اند در اینمورد اظهار داشت:من با اطمینان کامل وجود معدن نفت‌را در آدران تائید می‌کنم زیرا درست بخاطر دارم که پدرم میگفت درسی سال قبل هنگامیکه رودخانه کرج‌طغیان میکرد در آب این رودخانه چربی زیادی مشاهده می‌شد و این امر دلیل بر اینست که در اطراف کـرج بخصوص در نزدیکی های آدران‌معدن نفت وجود دارد آقای شریف افزود از بقایای آتشکده هائی‌که در اطراف آدران وجود دارد چنین بنظر می‌رسد که این نواحی روزگاری دارای تمدن بوده‌است خبرنگار ما در گزارش‌خود اضافه کرد در حال حاضر میزان لکه های بزرك چربی نفت در چشمه آب قریه «خوزن کلا»مرتبا روبافزایش است این چشمه بارودخانه کرج‌تقریبا دریك سطح قرار داردو در زیر کوه سنگی مرتفعی واقع شده‌است‌بهمین جهت بعید بنظر می‌رسد که نفت‌یکی از مخازن تاسیسات سدکرج باین چشمه نفوذ کرده باشد عده‌ای‌عقیده دارندکه اگر در این منطقه معدن‌نفت وجود داشته باشداین‌امر کمك‌بزرگی بمصرف نفت در مناطق شمالی کشور خواهد کرد .

ملاقات باوزیرخارجه

درساعت نیم بعدازظهر امروز آقای برگستروم سفیر سوئد در تهران در کاخ وزارت امور خارجه حاضر شده و باآقای آرام ملاقات کرد .

دراین ملاقات دراطراف سفر شاهنشاه بسوئد گفتگو شد .

هیولا

دوبله‌بفارسی

ازفردا صبح درسینماهای

همای- کارون

غوغا بپا میکند

آ ـ ۲٦۷٤

آگهی های تسلیت

جناب آقای غلامحسین بدر ایرانی

باکمال تاثرفوت‌مرحوم آقای شهر آزاد را ببازماندگانش خصوصا حضرتعالی تسلیت میگوئیم .

از طرف کار کنان فرهنك ناحیه ۹ مرکز ـ کارور

جناب آقای ابراهیم صفاری (منظم‌السلطنه)

با نهایت تاسف مصیبت های وارده را تسلیت عرض نموده سلامت و بقای جنابعالی و خانواده محترم راخواستاریم

آ ـ ۲۷٦۳ **فتح‌اله کهن و بانو**

با نهایت تاسف مصیبت وارده را بخانواده مالك‌اشتر بخصوص آقای فریدون مالك اشتر تسلیت میگوئیم .

آ ـ ۲۷٥٥ **از طرف‌کارمندان کرسی سرطان ـ گلبرك**

جناب‌آقای‌دکتر آشتیانی مدیرعامل محترم‌سازمان‌شاهنشاهی

پزشکان و کارمندان و کار کنان بیمارستان رامسر مصیبت وارده را به آنجناب و فامیل محترم تسلیت عرض بقاء و سلامتی خاندان جلیل آشتیانی را از درگاه ایزدبی‌نیاز خواهانست .

از طرف کار کنان بیمارستان رامسر ـ دکتر اصلانی

با قلبی مملو از تاثر مصیبت وارده را به‌آقای مهندس معتضدی و بانو تسلیت عرض مینمائیم .

آ ـ ۲۷۷۳ **مهندس امیر معز و بانو**

جناب آقای یوسف گرجی آشتیانی

انجمن همکاری خانه و مدرسه دبستان دخترانه‌سروش با کمال تاسف و تاثر مصیبت وارده را بجنابعالی وآقای‌مهدی گرجی اخوی گرامتان صمیمانه تسلیت عرض مینمایند بقاء و عزت سرکار و بازماندگان راازخداوند متعال خواستاراست

عاطفه فرهید ـ سرهنك پیروزان ـ عبدالحسین ترابی ـ ناصر ماتیران ـ محمد علی مهرام ـ حبیب‌اله اسفندیاری ـ اسمعیل صیادی ـ حسن حاج زینعلی ـ حاج قاسمی ـ محمد برقی

آ ـ ۲۷۸۳

جناب آقای شجاع‌الدین شفا

با کمال تاسف مصیبت وارده را به آن‌جناب تسلیت عرض میکنم . **محسن مطیع**

با نهایت‌تاسف مصیبت وارده را بفامیل محترم گویا مخصوصا به آقایان غلامعلی و عبدالعلی گویا تسلیت عرض می کنم **عبداله شریعتی**

جناب آقای دکتر جواد آشتیانی با نهایت تاسف مصیبت وارده را تسلیت عرض نموده بقای عمر جنابعالی‌و بستگان محترم را از درگاه خداوند بزرك آرزومندیم .

ابوالقاسم بهبهانی ـ مهندس عنایت بهبهانی ـ مهندس شاپور بهبهانی ـ مهندس هدایت بهبهانی

با قلبی اندوهناك در گذشت شادروان محسن شالپوش را در پیارك شهریار بخانواده محترم شالپوش تسلیت عرض مینمایم . **غلامعلی نوروزی کارمند گمرك‌خرمشهر**

کار کنان دبستان حکمت سمنان فوت جانگدازشادروان حسین علی گویا رئیس فرهنك سمنان را ببازماندگان آن مرحوم خصوصا حضور محترم خاندان فقید سعید تسلیت عرض نموده و خود را در این مصیبت شریك میداند

منور محبوبی ـ صندوقدار ـ بینش ـ شریعت‌پناهی ـ ولی شریعت پناهی ـ ربابه شریعت پناهی ـ زهرا قضوی سجادی

آ ـ ۲۷۳۰

آقایان غلامعلی و عبدالعلی گویا

فوت برادر عزیزتانرا تسلیت عرض مینمائیم .

آ ـ ۲۷۲۸ **کار کنان دبستان مهران سمنان**

وزیردارائی در مصاحبه تلویزیونی دیشب گفت:

درآمد سرشار، مالیات سرشار دارد

● باید باشخاص کم درآمد کمك شودوتسهیلاتی برای آنها فراهم گردد

● مردم تصورمی کنندمالیاتی که میپردازند در محل خودش خرج نمیشودوهمین امر عامل مؤثری در عدم تمایل پرداخت مالیات است

شب گذشته تیمسار ضرغام وزیر دارائی در مصاحبه تلویزیونی گفت قوانین مالیاتی ما کمی پیچیده و مشکل است من از اختیارات خود استفاده میکنم و در ظرف یکسال لوایحی بکمیسیونهای مشترك مجلس تقدیم میکنم تا استنباط ازقوانین باندازه‌ای ساده و آسان گردد که حتی بتوان آنرا به نوآموزان همدر دبستان درس داد. مردم تصور می کنند مالیاتیکه میپردازند در محل خودش خرج نمیشود همین‌امر عامل موثری در عدم تمایل مالیات دهنده محسوب میشود . من از پایان سال جاری ارقام دقیق خرج‌را باطلاع‌عامه خواهم رساند تا مردم بدانند پولی که گرفته شدبچه مصرف رسید در مورد مودیان وزیر دارائی گفت‌عده معدودی از مودیان همیشه کوشش دارند که از پرداخت مالیات فرار کنند این امر مخصوص کشور ما نیست . بلکه در تمام دنیا و حتی مترقی ترین کشورهای جهان هم‌دیده میشود ما بابوجود آوردن تسهیلات برای مودیان خوش حساب ، برای آندسته که از پرداخت حقوق حقه دولت گریزانند تضییقات فراهم می سازیم مالیات را از آنهائی که‌باید بدهند بهر صورت باشد میگیریم .

توصیه اعلیحضرت همایونی‌همیشه آنست که باید عدالت اجتماعی رادر جامعه حاکم کردو این امر هم با دریافت مالیات حقه بوجود می‌آید .

هستند اشخاصی که درآمدسرشار دارند همین درآمدخارج از حد موجب افزایش قیمت‌ها شده و بمعاش اجتماعی صدمه میزند . برای اجرای عدالت باید از درآمد سرشارمالیات سرشار گرفت وباین طریق تعدیلی در درآمد زیاد ایجاد خواهدشد .

در مقابل این عمل باید کمك و مساعدت‌فراوانی هم باشخاص کم‌درآمد شودو تسهیلاتی‌برای‌آنهافراهم گردد

من در روز ۲۹ اسفندوقتی که وزارت دارائی تعطیل بود مودیانی را دیدم که برای استفاده‌از بخشودگی جرائم مالیاتی وزیان دیر کرد مقابل کاخ وزارت دارائی اجتماع کرده‌بودند منهم در مقابل اینهمه خوش‌حسابی دستور دادم که مامورین غله پول را از آنها تحویل بگیرند تابعدحساب شود

آنگاه وزیر دارائی درموردمامورین گفت مادر وزارت دارائی مامورین ورزیده و صالح باندازه کافی داریم که‌بتوانیم طرحهای تازه خودرا با موفقیت بموردا‌جرا بگذاریم .

تیمسار ضرغام در پایان مصاحبه تلویزیونی گفت حالا که مودیان صدای مرا میشنوند و قیافه بنده را میبینند باید بدانند که بطور محکم تصمیم گرفتم مالیات حقه را بگیرم وآنها هم با من همکاری کنند و با استفاده از تسهیلات زیاد در موقع معین مالیات حقه خودرا بپردازند .

۱۵۰۰۰ خانه و آپارتمان برای کارمندان

وسیله شرکت‌های آمریکائی واروپائی ساخته میشود

خانه‌ها وآپارتمانهاباقساط ۱۲ ساله بکارمندان‌واگذار میشود

امروز اطلاع یافتیم که‌ساختمان ۱۵هزار خانه و آپارتمان بوسیله شرکتهای آمریکائی و اروپائی بزودی شروع خواهدشد.

آقای مهندس گنجه‌ای مدیر عامل سازمان‌تهیه‌مسکن‌دراین‌باره‌به خبرنگارما گفت :قرار دادسازمان تهیه مسکن باشرکتهای آمریکائی واروپائی همچنان بقوت خود باقی است و بمحض خاتمه تشریفات مربوط به‌آن ، ساختمان خانه‌ها شروع خواهد شد .

بموجب این قرارداد قرار است ده‌هزار آپارتمان و۵هزار خانه‌برای کارمندان دولت‌درتهران‌ساخته‌شود قرار است صدی بیست بهای ساختمانها پس‌از تحویل نقدا به‌شرکتهای خارجی پرداخت‌گردد و صدی هشتاد آن دراقساط ۱۲ ساله تادیه شود.

باآنکه قرارداد ساختمان خانه ها و آپارتمان‌های مزبور باشرکت های خارجی بسته شده ولی هنوز عملیات ساختمان آنها شروع نگردیده است .

درباره علت تاخیر شروع ساختمان این‌خانه‌ها آقای‌مهندس گنجه‌ای گفت:چون‌پس‌ازتحویل‌این خانه‌ها هشتاد در صد قیمت آنهابه اقساط ۱۲ساله به‌شرکتهای‌خارجی پرداخت خواهد شد وبرای این منظور باید ضمانتنامه‌ای وجود داشته باشد، هفته گذشته دولت لایحه‌ای بمجلس تقدیم کرد که قسمت آخر آن برای ضمانت این هشتاد درصد می‌باشد و پس از تصویب این لایحه مامیتوانیم‌قرار دادی را که باشرکتهای خارجی بسته‌ایم بمرحله عمل درآوریم .

خبرنگارما سئوال کرد که سازمان تهیه مسکن تاکنون چه اقداماتی را در امرخانه سازی‌انجام داده‌است ؟

آقای مهندس گنجه‌ای گفت:حل مشکل مسکن بسیار مورد توجه اعلیحضرت همایونی است‌بطوریکه در یکی‌از مصاحبه‌های مطبوعاتی خود فرمودند مابايد در عرض بیست سال تعداد ۳ میلیون خانه بسازیم پس باید درهرسال ۱۵۰ هزار خانه احداث کنیم ولی‌تاکنون فقط روی امکانات ساختمان خانه عملی شده‌است و سعی ما تاکنون صرف مطالعه کافی در کلیه‌قوانین و مقررات کشورهای خارجی و تجربه‌های آنها شده است.همچنین تماسهائی باسازمان های تهیه مسکن کشورهای خارجی بعمل آمده و از نظریات و تجربیات آنها دراین امر استفاده گردیده است.

درحضورعلیاحضرت ملکه فرح‌پهلوی

بقیه از صفحه‌اول

مراسم جمعی از شخصیتهای مملکتی نمایندگان سیاسی خارجی مقیم‌تهران با بانو انشان و هنرمندانیکه آثار آنها در بی ینال بمعرض قضاوت گذاشته شده حضور داشتند .

بعد از تشریف فرمائی علیاحضرت ملکه فرح پهلوی بکاخ ابیض آقای پهلبد رئیس هنرهای زیبای کشور بمعظم لها خوش آمد گفتند . آنگاه علیاحضرت ملکه به سرسرای کاخ ابیض تشریف فرما شدند و باقطع نوار سه رنگ نمایشگاه را افتتاح فرمودند .

علیاحضرت ملکه فرح پهلوی‌بدقت تابلو های نقاشی را که از آثار هنرمندان جوان ایرانی است وبطرز جالبی در نمایشگاه قرار داده شده بود بازدید فرمودند و در هرقسمت از نمایشگاه توضیحات لازم توسط آقایان‌دکتر هاکوپیان رئیس انتشارات وروابط بین المللی هنرهای زیبا و اکبر تجویدی دبیر بی ینال داده میشد .

در این مراسم سه تن از اعضای هیئت داوران خارجی نیز که از کشور های فرانسه و ایتالیا بتهران وارد شده بودند افتخار حضور داشتند

هنگامیکه علیاحضرت ملکه مقابل تابلو های «زن ایستاده» اثر آقای بیژن صفاری و «لیلی ومجنون»کار خانم لیلی متین دفتری رسیدندنظر آقای«الگار» مدیر جمعیت‌دوستداران هنر در پاریس را سئوال فرمودند واز طرف وی نیز توضیحات کافی بعرض رسید .

آنگاه علیا حضرت ملکه بتالار مخصوصی که مجسمه ها و کارهای نیم برجسته در آنجا قرار داشت تشریف فرما شدند و از کار های هنرمندان دیدن فرمودند . در این قسمت مجسمه «کرگدن» کار آقای پرویز تناولی که از فلز ساخته‌شده بودمورد توجه مخصوص علیا حضرت ملکه قرار گرفت .

بدین ترتیب علیاحضرت ملکه از کلیه قسمتهای نمایشگاه بازدید فرمودند و در آخرین قسمتی که مورد بازدید قرار دادند از آقای کاظمی که‌تابلوهارا تنظیم کرده بود سئوالاتی فرمودند و ایشان را مورد تفقد قرار دادند .

سپس علیا حضرت ملکه بتالار پذیرائی تشریف فرما شدند و در آنجا ترتیب دهندگان نمایشگاه را موردتفقد قرار دادندو دفترمخصوص نمایشگاه را امضاء کردند . درپایان این بازدید علیا حضرت از تشکیل نمایشگاه نقاشی و پیکر سازی‌اظهار رضایت نموده اقدام هنر های‌زیبا را در تشویق و شناساندن هنرمندان ارزنده ایران ستودند . در ساعت شش و نیم بعد از ظهر علیا حضرت ملکه فرح پهلوی در میان ابراز احساسات شرکت کنندگان دربی‌ینال کاخ ابیض را ترك فرمودند .

۵ هزار تلفن درمرکز عشرت‌آباد

تلفنهای این مرکز تا۲۰ هزار شماره افزایش خواهد یافت

امروز از یك مقام مطلع شرکت تلفن کسب اطلاع شد که بزودی در مرکز عشرت آباد که ساختمان آن جدیدا خاتمه یافته است نصب ۵۰۰۰ شماره تلفن شروع خواهد شد مقدمات نصب این تعداد تلفن فراهم شده‌است .

مقام مزبور افزود : باید دانست که مرکز تلفن عشرت آباد ظرفیت و گنجایش بیش از ۵ هزار تلفن را دارد و میتوان آنرا تا ۲۰ هزار شماره افزایش داد و مادر نظرداریم که پس از بکار افتادن ۵ هزار تلفن جدید ، بتدریج برای افزایش آنها تا ۲۰ هزار شماره اقدام کنیم تا از تمام ظرفیت این مرکز استفاده کرده باشیم و مرکز قدیمی اکباتان را بدانجا منتقل کنیم .

یك شماره‌تلفن‌ی بفروش‌میرسد
به شماره ۴۷۲۳۴ مراجعه شود
آ-۲۴۰۸ ۱-۳

ورود

* آقای فرهاد نیکوخواه رئیس انتشارات و روابط عمومی بنیاد پهلوی و بانو از ایتالیا .
* آقای دکتر علی اکبر خسرو پور نماینده دولت‌ایران در بانك بین‌المللی از واشنگتن .
* آقای علی وثوق مدیرکل وزارت گمرکات از ژنو .
* آقای یوسف بهرامی معاون شهربانی کل کشور از پاریس .
* آقای حسن یعقوبی نژاد رئیس دبیرستان طباطبائی تهران از اروپا .

خروج

* آقای حسن نوین دبیر سوم سفارت کبرای ایران در قاهره‌بمصر.

هیولا
دوبله بفارسی
ازفردا صبح درسینماهای
همای - کارون
غوغا بپا میکند
آ-۲۶۷۴

باندبین‌المللی قاچاق مواد مخدره درتهران کشف‌شد و اعضای آن دستگیر شدند

● اعضای این باندکه دوزن وسه مرد میباشند خارجی هستند وچهارکیلو هروئین ومرفین بارزش چهل وهشت میلیون ریال بدست مامورین افتاد

● مامورین اداره کارآگاهی درجستجوی افرادی بودندکه بموجب گزارشات رسیده بقصد فعالیت‌های مضره عازم تهران بودند

امروز خبرنگار ما کسب اطلاع کرد که مامورین شهربانی کل کشور موفق شدند یك باند بین‌المللی را که مبادرت بقاچاق هروئین و مرفین و فروش آن د رایران وسایر کشور های خاورمیانه میکرد کشف کرده اعضای آنرا دستگیر نمایند و چهار کیلو هروئین و مرفین‌بدست آوردند چگونگی فعالیت افراد این باند و نحوه دستگیری آنها از اینقرار بوده است :

۱۵ ماه پیش مامورین مخصوصی وسیله گزارش محرمانه به تیمسار سپهبد علوی مقدم رئیس شهربانی کل اطلاع دادند که یك‌باند قاچاقچی بین المللی که تبعه کشورهای خارج میباشند مشغول فعالیت در زمینه قاچاق و فروش مواد مخدره ازقبیل هروئین و مرفین هستندو با پیك های مخصوصی از بیروت انواع‌مواد مخدره را بایران و سایر کشور های خاورمیانه حمل و بفروش میرسانند برای جلو گیری از فعالیت این‌باند در ایران باداره کارآگاهی دستورات لازم صادر شد و رئیس اداره کار- آگاهی شهربانی چند نفر از مامورین زبر دست خود را مامور شناختن‌و دستگیری افراد این باند کرد .

تا اینکه روز ۱۲ فروردین اطلاع رسید که یکی از افراد باند که ریاست یکدسته از قاچاقچیان بین المللی را بعهده دارد بنام (شکری میخائیل) تبعه لبنان با هواپیما از طریق بیروت و بغداد وارد آبادان خواهد شد .

ارتباط با رئیس باند

شکری میخائیل پس از ورود به آبادان بوسیله قطار بتهران آمد و در یکی از خانه های خیابان شاه‌آباد که تحت نظر مامورین اداره آگاهی بود سکونت کرد . (این خانه قبلا طبق سفارش این شخص آماده‌شده بود .)

مامورین اداره‌آگاهی ضمن‌تحقیقات خود متوجه شدند که شکری میخائیل شخصا حامل مواد مخدره نیست ولی سایر افراد باند که از چندنفر مرد وزن تشکیل شده‌اند بزودی از طریق ترکیه با اتومبیل وارد ایران خواهند شد . چندی بعد اطلاع داده شد یکی دیگر از افراد باند قاچاقچی بنام «ادموند خوری» با هواپیما از بیروت وارد تهران شده و در هتل «پلازا» سکونت کرده است ومامورین کارآگاهی‌با تحت نظرگرفتن «ادموند» متوجه میشو ند که وی با شکری میخائیل تماس منظم و مرتبی دارد.

فعالیت افراد مخرب

چون اطلاع دیگری رسید که‌عده‌ای از افراد مشکوك و مخرب بمنظور فعالیت های مضره قصد ورودبتهران را دارند و احتمال میرود که این افراد در زیر ماسك فروش مواد مخدره‌قاچاق دست‌بعلمیات خطرناکی بزنند باین جهت مامورین اداره‌کار- آگاهی‌دست باقدامات احتیاطی‌دیگری نیز زده و افرادی را که واردتهران میشدند شدیدا تحت نظ رقرار داد .

افراد باند وارد شدند

مامورین روز شنبه ۲۲ فروردین ماه اطلاع یافتند که بقیه افرادابن باند بنام «شفیق یونس» تبعه‌لبنان باتفاق‌دونفرزن‌بنام «هدی الشاعر»و «نجیبه الفرنجی» همسر شفیق‌یونس بااتومبیل فولکس واگن شماره۵۷۳۲۷ لبنان از طریق ترکیه وارد تهران شده و قبلا در هتل «نیاگارا» وبعد دریکی دیگر از منازل خیابان‌اکباتان که برای آنها تهیه و آماده شده بود سکونت کرده‌اند .

مامورین کار آگاهی برای پی بردن به نحوه فعالیت و چگونگی نقشه های این باند که آیا همان اشخاص مشکوك و مخرب هستند یا اینکه قصدشان فروش مواد مخدره قاچاق میباشد مشغول تحقیق شدند .

بدستور رئیس شهربانی اعتباری بمبلغ یك میلیون و پانصد هزارریال جهت خرید مواد مخدره در اختیار یکی از مامورین گذاشته شد .

کشف چهار کیلو هروئین ومرفین

مامور مزبور پس از تماس باافراد این باند توافق میکند که یك‌کیلو هروئین بمبلغ یك میلیون وسیصد وده هزار ریال خریداری نماید. این معامله بسرعت انجام شد و خریدار پول را تحویل دادو قرار بر این شد که دوساعت بعد جنس را تحویل بگیرد و چون در موعد مقرر افراد باند از تحویل جنس خودداری کردند وبیم آن میرفت که این افراد علاوه بر فروش مواد مخدره هدف تخریبی داشته باشند باین جهت مامورین‌اداره کارآگاهی با انجام تشریفات قانونی دو خانه محل سکونت افراد این باند را در خیابان شاه آباد واکباتان مورد بازرسی قرار دادند و در نتیجه از خانه اول چهاربسته هروئین واز خانه دوم ۱۱ بسته هروئین و مرفین کشف و در ضمن وجوهی که از طرف مامور مخصوص برای خریدمواد مخدره و انجام معامله یك‌کیلوهروئین پرداخت شده بود عینا بدست آمد و هر ۵ نفر ساکنین این دو منزل دستگیر شدند و بابسته‌های مواد مخدره و اتومبیل فولکس واگنی‌که داخل آن محفظه مطمئنی جهت مخفی ساختن بسته‌های مواد مخدره تعبیه شد ه‌بود باداره کارآگاهی منتقل نمودند و تحقیقات لازم را از افرادباند بعمل آوردند و با صدور قرار آنها را بزندان فرستادند .

بارزش ۴۸ میلیون ریال

بدستور رئیس شهربانی کل کشور نمایندگان وزارت بهداری و رئیس اداره نظارت برمواد مخدره ونماینده دادستانی ارتش باداره آگاهی دعوت شدند وباحضور آنها از بسته‌های‌مواد مخدره که در لفاف نایلون قرارداشت وور حدود ٤ کیلوگرم بودصورتمجلس گردید و در گاو صندوق اداره‌آگاهی بامانت گذاشته شد .

با بررسی گذرنامه های‌این افراد معلوم شد که هر ۵ نفر ویزای‌سفارت پاکستان داشته‌اند افراد این باند اعتراف کردند که تصمیم داشتندا‌گر در ایران نتوانستند مواد مخدره رابه بهای خوب و گران بفروشند به پاکستان مسافرت کرده و نقشه خودرا آنجا عملی‌سازند . قیمت تقریبی مواد مخدره کشف شده بالغ بر چهل‌وهشت میلیون ریال است و جریان این‌کشف توسط مقامات شهربانی کل کشور به پلیس بین‌المللی نیز اطلاع داده شده است .

شکری میخائیل

هدی‌الشاعر

شفیق یونس

نجیبه الفرنجی

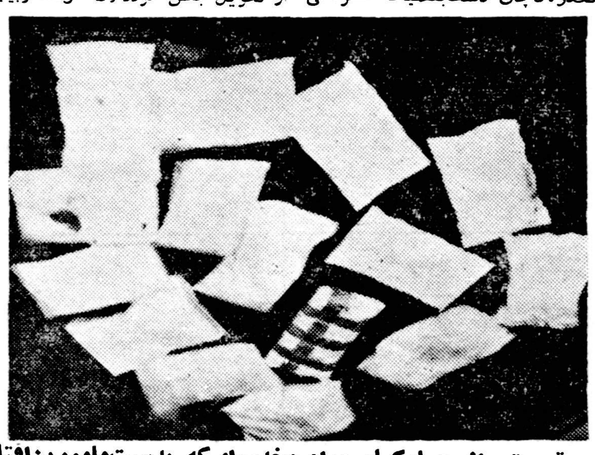

قسمتی از چهارکیلو مواد مخدره‌ای‌که بدست‌مامورین‌افتاد

دراین اتومبیل محفظه مطمئنی برای پنهان کردن مواد مخدره تعبیه شده‌است

حوادث و وقایع

کارگری زیر خروارها شفته مدفون شد

حفره‌ای بین دوپی ساختمان بازشد وشفته‌هائی‌که درپی اول میریختند به پی دوم راه یافت ونجات این کارگر میسر نشد

ساعت ۵ بعد از ظهر دیروز کارگری بنام علی اصغر مرادی در پی ساختمان پاساژی زیر گل و آهك (شفته) مدفون گردید و تلاش مامورین آتش‌نشانی و برزن و کلانتری و سایر کارگران‌برای نجات وی نتیجه نداد.

حفره بین دو پی

عصر دیروز عده‌ای کارگر در انتهای بازار کفاشها مشغول پی- برداری ساختمانی بودند.

یکی‌ازکارگران‌در محل‌خاکبرداری یکی از پی‌ها مشغول بود و چندنفر دیگر از کارگران نیز در فاصله یك‌متری این پی مشغول ریختن شفته درگود پی دیگری بودند.بعلت سست بودن زمین حفره‌ای بین پی اول و دوم ایجاد گردید و درفاصله کوتاهی شفته هائی که در پی دوم ریخته بودند بطرف پی اول سرازیر گردید. در نتیجه کارگری که در انتهای این پی مشغول کار بودزیر خروارها آهك مدفون شد.

با آنکه مامورین آتش نشانی و برزن و کلانتری ۸ برای نجات این کارگر در محل حادثه حاضر شده بودند ولی چون احتمال ریزش خاك و ایجاد خطرات دیگری میرفت تا آخرین ساعت دیشب این‌کار میسر نشد بنا باظهار سایر کارگران‌علی اصغر مرادی دارای زن و۵ فرزند خردسال می باشد.

دریك تصادف شدید

اتومبیلی زیر کامیون رفت!

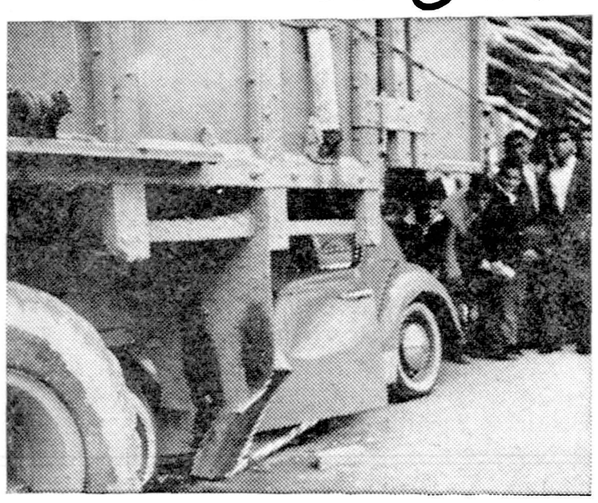

گزارش خبرنگار ما در شمیران حاکیست ساعت سه و نیم صبح امروز اتومبیل فولکس واگن شماره ۱۹۵٤ اصفهان برانندگی آقای سروان امامی افسر ژاندارمری که از تهران عازم شمیران بود در نزدیکی باغ فردوس با کامیون شماره ۲۰٦٦۱ حامل‌مقدار زیادی تیر چوبی که برای تخلیه محمولات خود در کنار جاده توقف نموده بود تصادف کرد . چون فولکس واگن سرعت زیادی داشت . با همان سرعت زیر چرخهای کامیون قرار گرفت . در نتیجه این تصادف قسمت جلو فولکس واگن که با فشار زیاد زیر تنه سنگین کامیون قرار گرفته بود متلاشی شد و سروان امامی راننده آن مجروح گردید . مامورین کلانتری تجریش سروان امامی را که بسختی مجروح شده بود و قدرت تکلم نداشت به بیمارستان شماره یك‌ارتش منتقل کردند وشبانه برای معالجه وی اقدام گردید .

دیواری برسر چهار کودك خراب شد

خبرنگارما در شهرری گزارش میدهد بعدازظهر دیروز قسمتی از دیوار فرسوده خانه‌ای واقع در نزدیکی فرودگاه قلعه مرغی ریزش کرد و در نتیجه این واقعه چهار نفر کودك باسامی رقیه جوادی -رضا غفاری - عزیزه غفاری زاده و میراصلان که درپای دیوار سرگرم بازی بودند زیر آوار ماندند و بسختی مجروح شدند .

کودکان مجروح بوسیله عده‌ای به‌بیمارستان راه‌آهن منتقل شدند ولی رقیه دختری که فقط ۵ بهار از عمرش میگذشت براثر شدت جراحات جان سپرد .

تازه واردشهر!

امروز مردی بنام جعفر فتوائی‌باتهام سرقت در شعبه ۲۸ دادگاه جنحه به ۱ ماه حبس تادیبی محکوم شد جعفر چند ماه قبل هنگام سرقت در یکی از خیابانهای تهران دستگیر گردید وی در بازجوئی محل سرقت را نمیدانست و می گفت که تازه‌بیش از چند ساعت نیست که ازهمدان‌به تهران آمده‌است

نتیجه زمزمه‌ها...

دیشب زن ۲۹ساله‌ای بنام نورا اهل رشت بقصد انتحار قرص خواب‌آور خورد ودر بیمارستان معالجه شد . نورا گفت من با مردی آشنابودم او آنقدر در گوش من زمزمه کرد تا بخاطر او از شوهرم طلاق گرفتم و چون این مرد حالا که از شوهرم طلاق گرفته‌ام حاضر نیست با من ازدواج کند از ترس بدنامی دست باین اقدام زده ام

جوانان شرور

اتومبیلی را ازخیابان‌برداشته عازم کلوپهای شبانه شدند

دیشب دوجوان که خودرا محصل دبیرستان‌های مدائن‌وتمدن معرفی میکردندهنگامیکه‌بااتومبیل شخصی شماره ۹۰۲۲ از خیابان ویلا میگذشتند بعلت سرعت زیاد وسیله یکی از مامورین بکلانتری سه جلب شدند .

ضمن تحقیقاتی که ازاین دو دانش آموز بعمل آمد معلوم شد آنها اتومبیلی را که در آن سوار بودند از خیابان‌ویلابی‌اجازه‌صاحبش برداشته قصد داشتند بیکی از کلوپهای شبانه بروند. اتومبیل‌به صاحبش تحویل داده‌شد و این دو جوان باپرونده به‌ناحیه دادسرااعزام گردیدند .

دزد دوچرخه

دیروز مامورین کلانتری ۱٦ جوانی بنام قربان فرزند جلیل راکه‌در خیابان ژاله از جلو مغازه‌ای دوچرخه‌ای را ربوده بود دستگیر کردند .

قربان که در کلانتری خود راشاگرد لباس شوئی معرفی میکرد غروب‌دیروز موقعی که عابری دوچرخه خود را مقابل یك بنگاه معاملات ملکی گذاشته بود سوار آن شد و باسرعت فرارکرد ولی پاسبان پست کلانتری موفق شد وی را در خیابان امیر کبیر دستگیر کند .

تصادف بادرشکه

امروز دختر بچه‌ای بنام معصومه اسکندری ۲ ساله در نتیجه‌تصادف بادرشکه درگذشت

پیش بینی وضع هوا

هوای تهران‌گرمترخواهدشد

پیش بینی وضع هوای ایران تاظهرفردا طبق گزارش اداره پیش بینی کل هواشناسی بدینقرار است :

هوای تهران کمی ابری ، گاهی توام بامقدار بیشتری ابر پیش بینی میشود .

هوای نواحی‌کردستان ،لرستان ، آذربایجان، کرمانشاه ، فارس، خوزستان ، شهرستانهای مرکزی وسواحل دریای عمان قسمتی ابری با احتمال رگبار پراکنده در نواحی کوهستانی وهوای‌سایر نقاط‌کمی‌ابری تاقسمتی ابری پیش بینی میشود .

ضمنا هوای تهران و شهرستانهای غربی و مرکزی گرمتر از روز گذشته خواهد شد .

حداکثر درجه حرارت هوای شهر تهران در روز گذشته ۱۹ و حداقل آن ۱۱ درجه سانتیگراد بالای صفر (٦درجه گرمتر از روز قبل) بوده‌است .

ازساعت ۵ر۱۰صبح‌فردا مراد-ژاله- الهیا- میهن- موفق‌ترین وپرفروش‌ترین
در۸ سینمای پایتخت تابان-خرم-فلور-رامسر محصول‌استودیوکاراوان‌فیلم
آسمون جل باشرکت وحدت- ژاله- خوروش-قدکچیان باآواز پوران ویگن

افتتاح مؤسسه ژئوفیزیك

بقیه از صفحه اول

آن درحدود پشته‌ایران وجودداشت مرتفع سازد بایجاد مجمعی از دانشمندان بنام کمیته ملی ایرانی ژئودزی وژئوفیزیك مبادرت جست. کمیته معروضه که‌تحت نظر جناب دکترحسابی استاد دانشکده علوم اداره میشود آغاز مطالعات علمی دقیقی رادراین مورد لازم دانست بدینجهت مقدمات ساختمان‌وخرید تجهیزات لازم برای‌آغاز مطالعات از اعتبارات دانشگاه تهران وکمك های دولت شروع شد وکوشش در این زمینه تاحال حاضر ادامه‌یافت.

دانشمندان خارجی

هیئت فنی این موسسه درتهران وشیراز ازسه استاد ژاپونی ودو - دانشمند آلمانی وسه متخصص فرانسوی وسه کارشناس آمریکائی وپانزده فارغ‌التحصیل رشته‌فیزیك دانشکده علوم تشکیل شده است که کلیه امور تحقیقاتی را تحت نظر آقای دکترکشی افشار استاد ژئوفیزیك دانشکده علوم اداره‌می‌نمایند.

برای بسط و توسعه این رشته از مطالعات علمی‌در ایران دوقرارداد همکاری بین دانشگاه تهران و سازمانهای علمی‌امریکا و فرانسه منعقد شده است .

نظر باهمیت شناسائی کانون‌های زمین لرزه در پشته ایران علاوه بر پایگاه مرکزی که ملاحظه خواهند فرمود ساختمان و تجهیز سه پایگاه درجه دوم مورد مطالعه است که احتمالا در قم و قزوین وسمنان مستقر خواهد شد و تجهیزات آنها نیز سفارش داده شده است.

بزرگترین طرحی‌که این‌موسسه تحقیقاتی در دست اجراء دارد تهیه نقشه های گراویمتری ومغناطیسی ایرانست که با همکاری اداره جغرافیائی ارتش شاهنشاهی فراهم میگردد و قسمتی از آنها که‌حاضر شده است از لحاظ مبارك خواهد گذشت موسسه مذکور و اداره جغرافیائی ارتش شاهنشاهی فعلا بطور رسمی درسازمان های مربوط بین المللی عضویت دارند و مشترکا حق عضویت را پرداخت مینمایند.

پس از گزارش آقای دکترفرهاد رئیس دانشگاه تهران آقای دکتر کشی افشاررئیس‌موسسه توضیحاتی داد آنگاه شاهنشاه ببازدیدازقسمت های‌مختلف موسسه مذکورپرداختند و در هر قسمت توضیحات لازم باستحضار میرسید.

ساعت هفت و ده دقیقه شاهنشاه موسسه ژئوفیزیك را ترك گفتند و بکاخ اختصاصی بازگشت‌فرمودند.

فرصت مناسب برای پی‌ریزی روابط فرهنگی وادبی ایران ولبنان

مدیراطلاعات درباشگاه اطلاعات اظهارداشت: امروز اجتماع رئیس جمهوری‌سابق لبنان وفضلا واستادان ایرانی درکنارهم برای پی ریزی روابط فرهنگی و ادبی ایران ولبنان برپایه‌های محکمی فرصت مناسبی در اختیار ما نهاده است

رئیس‌جمهوری‌سابق لبنان‌وآقای‌قریب دبیرکل‌جمعیت‌نزدیکی روابط فرهنگی خاورمیانه درجلسه باشگاه اطلاعات

هنگام بازدیدرئیس جمهوری سابق لبنان از موسسه اطلاعات،طی جلسه‌ئی که‌با شرکت جمعی از استادان دانشگاه و شخصیت های فرهنگی و مطبوعاتی ایران‌درباشگاه اطلاعات تشکیل شد فکر ایجاد کانونی برای ایجاد همکاری‌معنوی بین دو کشور بمرحله عمل نزدیك گردید.

در این جلسه آقای مسعودی ، مدیر اطلاعات بحث را آغاز کرده‌و گفتند :

من فوق‌العاده خوشوقت ومسرورم که‌امروز آقای آلفرد نقاش رئیس جمهوری سابق لبنان در این محفل فضل و دانش شرکت کرده‌اند.

من افتخار دارم از جانب همه نویسندگان و کارکنان موسسه اطلاعات از بازدیدی که حضرت آلفرد نقاش از تشکیلات مختلف موسسه بعمل آوردند ،تشکر کنم.

بعلاوه امیدوارم که‌با اجتماع‌فضلا و دانشمندان محترم و شخصیت‌های برجسته دانشگاهی در جلسه امروز بتوانیم پایه های محکمی برای روابط فرهنگی و ادبی و مطبوعاتی بین ایران و لبنان بریزیم بخصوص ازوجود آقای‌قریب دبیر کل جمعیت نزدیکی فرهنك خاور میانه که در این راه خدماتی انجام داده‌اند استفاده کنیم تا علاوه بر روابط سیاسی و اقتصادی که بین دو کشور موجود است روابط فرهنگی و ادبی ما هم توسعه یابد.

آقای مسعودی خطاب برئیس جمهوری سابق لبنان که یکی از نویسندگان و فضلای برجسته آن کشور بشمار میروند ، ادامه‌دادند :

امیدوارم مسافرت شما بایران بمقصد و هدف ما کمك کند و باز بدفعات مکرر جنابعالی را در اینجا به‌بینیم.

مژده دیگری که برای آقایان دارم وجود آقای کامل مروه مدیر معروف الحیاة دربین‌ماست.روزنامه الحیاة‌یکی‌ازبزرگترین‌وپرتیراژترین روزنامه های بیروت است و ازطرف این روزنامه ، گذشته از یك یومیه عربی ، روزنامه هائی بزبان های فرانسه و انگلیسی نیز نشرمیابد.

امروز آقای کامل مروه نیز از موسسه اطلاعات بازدید کردند و من بسیار خوشوقتم که در بین ما هستند و امیدوارم روابط مطبوعاتی ما و لبنان نیز با این بازدید ها محکمتر و وسیعتر گردد .

در پایان سخنان آقای‌مسعودی، رئیس جمهوری سابق لبنان‌دراطراف روابط معنوی ایران و لبنان‌سخنان قابل ملاحظه‌ای ایراد داشتند که متن آن، در شماره فردا بنظر خوانندگان ارجمند خواهد رسید.

بقرار اطلاع خبرنگار ماازلاهیجان پس‌از ورود مامورین خرید چای ازتهران کلاس مخصوصی درمحل سازمان چای جهت آشنانمودن مامورین جدید وتکمیل اطلاعات مامورین سابقه‌دار وسیله آقای استرآبادی سرپرست امور چای شمال تشکیل گردید.

آقای استرآبادی درافتتاح کلاس طی شرح مفصل وموثری وظائف مامورین رادرقبال مردم‌بیان داشتند .کلاس مزبور تایکهفته ادامه خواهد یافت. عکس بالاآقای استرآبادی رادرساعت افتتاح کلاس‌نشان میدهد.

بزودی درسینماهای:
سهیلا - پلازا
اقیانوس مرگ
دوبله بفارسی
باشرکت: ادی کنستانتین - پیرآنجلی - آوابارتوك

تبریکات

جناب آقای محسن منصوری

انتصاب آن جناب رابریاست اداره اطلاعات اداره کل‌انتشارات‌و تبلیغات کشور صمیمانه تبریك‌عرض وتوفیق روز افزون شمارا در راه خدمت بکشور عزیز وشاهنشاه خواستاریم.

میرآقائی‌زاده- اکبریله -مرتضی حسینلو -علی علمی سرابی

جناب آقای رمضان قره‌گزلو ریاست دبیرستان‌سدکرج

اززحمات طاقت‌فرسائیکه درهنگام ریاست دبیرستان پهلوی‌در نظم واداره دبیرستان وپیشرفت امور محصلین متحمل‌شده‌اید بدینوسیله سپاسگزاری کرده وازیزدان پاك موفقیت وکامیابی آن جناب رادرادامه خدمات فرهنگی بیش‌از پیش خواستاریم.

انجمن خانه ومدرسه دبیرستان پهلوی - فرج‌اله شریفی -خلیل مساح‌تاش -حاج‌عباس حبیبیان-حاج اسماعیل مخلصین -حاج‌شمس‌اله مخلصین -رحیم‌مشرف-حاج حسین هوشمست-احمدموحد-ابراهیم‌جلائی عیسی مسیحا- مهدی تمدن -ایرج عرشاهی -احمد کاشفی

معرفی کاندیدهای انتخابات

از سنندج

جناب‌آقای علم‌رهبر محبوب‌حزب مردم

از آنجائی که جناب آقای محمد حسن آصف وزیری برای نمایندگی مجلس شورای ملی از هر لحاظ شایستگی داشته وواجد شرایط‌لازم میباشند از روی علاقمندی و تمایل کامل بعنوان کاندیدای دوره بیستم معرفی امیدواریم با تسریع و پشتیبانی حزب مردم از این راه بیشتر در خدمت به مملکت وملت توفیق حاصل فرمایند .

محمد سعید خسرو بخش - حاج سیف‌اله بغدادی - حاجی‌خانمحمد رشیدیان - حاجی علی جاهد - حاج عبداله میروائی - حاجی احمد دهقان- حاجی محمد باقر - ابو حسین احمد محرر زاده - توفیق شیرازیان - شریف حسین پناهی - صالح خردمند - محمد کریم معمار موسس - محمد قدرتی - عبداله ابوالقاسمی - سید عبدالخالق آزموده - سید علی پدیدار - علی رشیدیان - محمد باقر نصراله بیگی - حسین سلیمان - احمد وطن دوست - عبداله مدبر - محمد سعید نظری - علی فائقی - حبیب‌اله سیفی کاران - صمد نصراله بیگی - سید مهدی علوی - سید بهاالدین علوی - صالح زندی - علاالدین رحمانی - شکراله‌عثمانی- علی طلائی - نصراله ابراهیمی - باقر مجیدی - حسین حسین پناهی - حسن مرادی - عبداله احمدی - ابراهیم نمکی - محمد علی مجتبی - سید توفیق حسینی - فیض اله جواهری - بهاءالدین - علی افغانی - اسماعیل سودمند - سید مهدی موسوی - عبداله نصیری - ابراهیم میر محمد زارعی - عطااله نوری- مسعید نصیری - نصراله معاونی .

آ-۲۷۳۵

از سنندج

جناب آقای علم‌رهبر معظم حزب‌مردم

جناب آقای محمد حسن آصف وزیری مورد علاقه و تمایل اهالی کردستان بوده با پشتیبانی و تقویت حزب مردم توفیق ایشانرا در انتخابات مجلس شورایملی خواستاریم .

سید عبدالاحد بابا شهابی - رشید زبر دست - حبیب اله صدیقی - عطااله‌طیری - حاجی حبیب‌اله ذهنی - حاج فیضی چمنی - حاج سید عبدالکریم جعفری - حاج احمد رشیدیان - سید اشرف ابراهیمی - عبدالخالق بیدار پور - سید محمد خوشنمائی - شکراله پروا - محمد مراد حلیزی - محمد رشید هنری - نصراله عموئی - احمد راحت - محمدشیخ عطاری- محمدوردی- محمدشیخ‌ارجع- محی‌الدین احمدی شکراله بلوریان - عزت راحت - محمد احمدیان - برهان فرزام - محی الدین هدا - مراد نظام‌الدین مردوخ پور - محمد بیدار پور - محمد نعیم رشیدیان - ابراهیم رضائی - نعمت اله صلواتی - احمد پاك - جمال خسروی - عبدالحسین تیز بین - لطف‌اله عموئی - محمد جعفر مردوخی - سید عبدالکریم جعفری

آ-۲۷۳۵

از کنکاور

جناب آقای نخست‌وزیر محبوب‌ایران

رونوشت حزب ملیون ، رونوشت روزنامه اطلاعات تهران باکمال‌احترام بعرض میرساند در این موقعی که به پیروی از منویات بندگان اعلیحضرت همایون شاهنشاهی مقرر است که از طبقه روشنفکر و تحصیل کرده و خادم به میهن و ملت نمایندگانی انتخاب و به مجلس شورایملی اعزام شوند بدین وسیله امضاء کنندگان ذیل از طرف قاطبه اهالی کنگاور آقای امیر اصلان ساری اصلانی که از هر لحاظ شایسته مقام نمایندگی می باشد ودر تمام مواقع خدمتگذار تاج و تخت سلطنت و میهن عزیز بوده و نمونه ای از خدمات‌مشارالیه همکاری و فداکاری با مامورین‌انتظامی در ۲۸ مرداد ماه می باشد و امیداست که نسبت بقاطبه مردم این سامان بذل توجه فرموده و شاید معظم‌له بتواند منشاء خدمات ذیقیمتی به میهن عزیز باشد

احمد فرشید - عزیزالله باقری - حبیب‌الله محمدی - حاج سید احمد شفیعی - حاج تقی فخیمی - حاج صفر خزائی -حیدر حاج‌پور - حاج کاظم طاهری - حسین پاکزاد - مجید محمودی- مشاءالله ابراهیم زاده - عبدالله سمیعی - حاج علی اکبر ابراهیم زاده- محمد باقر رسولی - عبدالحسین انصاری -کاظم کیلکل- نصرت‌الله حاج امیری - حاج سید میر محمد موسوی -علی اسحانی-ابراهیم حبیبی -منوچهر طبیبیان -صادق سعیدی -غلامعلی دولت آبادی -محمد ولی شمس -فخرالدین رضوانی -حاج عبدالله محمدی -علی کیوانی علیداد رضائی -سید فتح‌الله عمران -حسین نورزاده -امیر حقیقت - هاشم ناظری -نور مراد رضائی - رمضان محمودی -اصغر شهرستانی عابدین افشار -یوسف علی محمد صفدرپور -سید تقی کبیری -هوشنك وثوقی -لطف‌الله وثوقی -اکبر شهرستانی -حسن سنجری - هاشم قائلی -ابراهیم وثوقی -ماشاءالله وثوقی -رسول عظیمی -مظفر عظیمی عباس بخشی -عباس قاهر اصلانی -تقی نوبهار -حاج آقا مراد کاظمی سید علی آل یاسین -حسن سرخوش -سلیمان زنگنه -رحمن‌انصاری حسن وثوقی

آ-۲۵۱۲

از سنندج

کمیته مرکزی حزب مردم

در انتخابات دوره بیستم قانونگزاری جناب آقای محمد حسن آصف وزیری که از افراد تحصیل کرده و مورد علاقه و تمایل است به عنوان کاندیدای نمایندگی معرفی امیدواریم در تحت توجهات بندگان اعلیحضرت همایونی و پشتیبانی کامل حزب محبوب مردم نماینده مورد نظر خودرا انتخاب و توفیق حاصل نمائیم .

میر محمد تقی معتمد هاشمی - حاج احمد رشیدیان -حاج‌محمدرشید روشنکار - حاج سید عبداله افتخار پور - حاج محمد کلاتی - سید ابراهیم احقری- شکراله‌خسروی - محمدتقربی - اسمعیل شاه قیدی - محمد رحیمی - مجید نعمتیان - حبیب اله بغدادی - قاسم کریمی - سعید فلاحی - احمد رحمانی - محمد حسن بهمن - عبدالعزیز - ناصر منوچهری - فرخ دقیق - سید محمد سزاری - عباس داروغه - اسداله لاهوری - عیسی نصرت پور - سید محمد فرزامی - باقی محمدی - محمد منشی مقدم - محمد برومند - فتاح کلاتی - ابراهیم منوچهری - سید شکراله فرزامی - باقر عطری - عباس اصولی - سعید اعظمی - محمد امیر حاجبی - محمد صالح یوسف خانی - محمد حسن اصولی - فتح‌اله یثربی - خلیل مهتاب - محمد مهر خیز- سید علی فرزامی- محمد حسین اصولی - سید اسماعیل قریشی - سید عطااله سید شهدائی -احمدفلکی- ناصر نجار باشی - حبیب اله روشنی - رحمت اله فیاضیان - عبداله فیاضی - ایرج مشیر - سید محمود فرزامی - یداله یثربی - سید عبداله فرزامی - لطف اله لاهوری - محمد اکرمی

آ-۲۷۳۵

در آئین‌نامه امتحانات

بقیه از صفحه اول

ابلاغ گردید .

اینك متن دستور ومقررات‌جدید:

نظربااینکه هدف امتحانات‌دبیرستان ها که بموجب آئین نامه مربوط‌هر شش هفته یك بار انجام میگیرد آنستکه کوشش های ظرف سال شاگردان معلوم شده و موردتوجه قرار گیرد و با ملاحظه اینکه‌امتحانات آخر سال از تمام مواد برنامه میباشد وفرصت برای دقت و مراقبت دراین امتحانات زیادتر است باین جهت اقتضا دارد دانش آموزانی که در پایان سال در این امتحانات نمرات برجسته را دارا میگردند از ارتقاء بکلاس بالاتر محروم نشوند باین‌جهت شورای عالی فرهنگ در نهصد و هشتاد و پنجمین جلسه خود تصویب نموده‌دو تبصره‌بموادآئین‌نامه‌اضافه شود و یکی از مواد آئین نامه که مربوط بمحصلین تجدیدی است اصلاح گردد . اینك آنها را بشرح زیر ابلاغ مینماید که بمورد اجرا بگذارند .

تبصره ماده ۱۱۰ - دانش آموزان کلاس های‌اول‌ودوم‌و سوم‌دبیرستان که برطبق مواد ۱۰۸ و ۱۱۰ آئین نامه دبیرستانها واجد شرایط قبولی نباشند در صورتیکه معدل هیچیك از گروههای دهگانه آنها درامتحانات خرداد (بدون محاسبه نمرات ثلث اول و دوم) کمتر از ۱۰ نباشد مشروط باینکه در هر یك از مواد چهار گانه فارسی نمره کمتر از ۷ نداشته باشند میتوانند بکلاس‌بالاتر ارتقاء یابند .

اصلاح ماده ۱۱۱ - دانش آموزان کلاسهای اول‌و دوم وسوم دبیرستان ها که معدل سالیانه آنها در یك‌یا دو یا سه یا چهار گروه کمتر از ۱۰ باشد در آن گروهها تجدیدی خواهند بود و باید در شهریورماه فقط موادی از گروههای تجدیدی‌را که در آن مواد نمره کمتر از ۱۰ دارندمجدداامتحان دهند درصورتیکه نمره مواد تجدیدی آنها در شهریور ماه از ۱۰ کمتر نباشد میتوانند بکلاس بالاتر ارتقاء یابند .

تبصره۱۰ ماده ۱۱۹ - دانش‌آموزان کلاسهای چهارم و پنجم دبیرستان که بر طبق ماده ۱۱۹ آئین نامه دبیرستانهاواجد‌شرایط قبولی‌نباشند در صورتیکه در امتحانات خرداد در مواد اختصاصی نمره کمتر از ۱۳و درموادعمومی نمره کمتر از۱۰نداشته باشند میتوانند بکلاس بالاتر ارتقاء یابند .

وزیر فرهنگ - دکتر محمودمهران آزمایش است

بطور کلی طبق رای شورای عالی فرهنگ آئین نامه سابق امتحانات که مورد اعتراض دانش آموزان‌بود آزمایشی است و ممکن است مواد دیگری از آئین نامه مزبور نیز لغو یااصلاح گردد .

تاسیس خانه کودکان فلج

سازمان کمك کودك برای تاسیس خانه کودکان فلج از هم‌میهنان استمداد میطلبد

در جلسه هفتگی سازمان کمك کودك تصمیم گرفته شد بمنظورتامین رفاه کودکان مفلوج با همکاری و همفکری هم میهنان خیر و نیکو کار که در همه حال‌حامی‌وپشتیبان‌تصمیمات این سازمان بوده اند «خانه کودکان فلج» تاسیس گردد .

هم میهنان‌عزیز اطلاع دارند که متاسفانه در حال حاضر کودکان مفلوج از وسایل تحصیلی ، تفریحی و سایر مقدورات و امکاناتی که برای افراد عادی وحتی نابینایان فراهم است‌محروم می‌باشندودرشرایط فوق‌العاده دشوار و ناگواری بسر میبرند .

سازمان کمك کودك امیدوار است با کمك هم میهنان عزیز و نوعدوست این فکر خیر خواهانه را بمرحله عمل در آورد . در این باره باز هم با هم میهنان عزیز گفتگو خواهیم کرد .

سازمان کمك کودك

برای توجه دفاتر اسناد رسمی

بموجب قرار تامین شماره ۱۱۶-۱۶ر۱۲ر۳۸ ملفوفه پرونده ۴۷۴ر۳- ۱۳۳۸ شعبه سوم دادگاه شهرستان تهران مبلغ یکصدو بیست‌وهفت- هزاروپانصد ریال از ثمن ومزایای مربوطه معامله شرطی شماره ۴۴۶۰ ۳۰ر۸ر۳۸ دفترخانه ۱۴۱طلب آقای عطاءاله قراگزلو حلال‌جلو ونیزشش دانك اتومبیل جیپ‌شماره ۲۴۰۰۵-ط۳۸ ملك آقای صحبت‌اله‌قراگزلو بزیان نامبردگان وبسود اینجانب بازداشت‌شده ومراتب بدفتر خانه ۱۴۱ نسبت بمعامله شرطی مزبوره وباداره راهنمائی برای‌متوقف ساختن‌اتومبیل مزبور از طرف اجرای شعبه دادگاه ابلاغ شده وچون اتومبیل مزبوررا پنهان کرده‌اند تاکنون توقف آن عملی نشده مراتب آگهی میشودتا دفترخانه‌های اسناد رسمی قبل‌از استعلام از دفترخانه ۱۴۱ نسبت بمعامله شرطی بالا واز اداره راهنمائی نسبت باتومبیل مذکور عملی انجام‌ندهند.

آ-۲۷۵۹ سیدعبدالرحیم سخائی

نرخ‌گرمابه‌ها افزایش یافت

بقیه از صفحه‌اول

گرمابه ها تشکیل شد این کمیسیون که با حضور نمایندگان صنف‌گرمابه دار تشکیل شده بود بادوریال‌افزایش نرخ گرمابه ها موافقت کرد این‌تصمیم قطعی نبود و قرار شد پس از تصویب وزارت کشور بمرحله اجرا در آید امروز موافقت وزارت کشور با نظر کمیسیون شهرداری ابلاغ شد و در ظرف چند روز آینده . آگهی نرخ جدید از طرف شهرداری اعلام خواهد شد طبق نرخ جدید گرمابه درجه ۱ خصوصی با کار گر ۲۱ ریال درجه ۲ خصوصی با کار گر۱۹ ریال درجه ۳ خصوصی با کار گر ۱۶ ریال ونرخ گرمابه عمومی درجه ۱ با کار گر۱۶ ریال و گرمابه درجه ۲عمومی با کارگر ۱۴ ریال و گرمابه درجه ۳عمومی با کار گر ۱۳ ریال تعیین گردیده است .

طبق مقررات نرخ جدید مشتریان در گرمابه خصوصی درجه ۱ بدون کار گر ۱۶ ریال و در گرمابه‌خصوصی درجه ۲بدون کار گر ۱۵ ریال و در گرمابه خصوصی درجه ۳ بدون‌کارگر ۱۳ ریال خواهند پرداخت .

ونرخ گرمابه های عمومی بدون کار گر بترتیب درجه ۱ -۱۰ ریال درجه ۲ -۹ ریال و درجه ۳ -۸ریال تعیین گردیده است در کلیه نرخهای جدید به‌نرخ سابق فقط دوریال‌اضافه گردیده است و اگر مشتریان ازوان استفاده نمایند شش ریال اضافه خواهند پرداخت کمیسیون یك نوع حمام لوکس هم تشخیص داده که با وان و سایر لوازم است نرخ استحمام در این حمام لوکس ۲۳ ریال است .

آگهی نرخ استحمام درگرمابه ها

طبق تصویب کمیسیون تعیین نرخ و موافقت نامه شماره ۴۴۱مورخ ۱۵ر۱ر۳۹ وزارت کشور بقائم مقامی انجمن شهر نرخ استحمام در گرمابه های زنانه و مردانه از این تاریخ تا آخرسال ۱۳۳۹ بشرح‌زیر خواهد بود .

درجه	خصوصی با کارگر	خصوصی بدون کارگر	ملا حظات	عمومی با کارگر	عمومی بدون‌کارگر
لوکس	۲۳ ریال	۱۸ ریال	در صورتیکه مشتریان از وان		
درجه یك	۲۱ ریال	۱۶ریال	استفاده نمایند باید	۱۶ریال	۱۰ریال
درجه دو	۱۹ ریال	۱۴ریال	مبلغ ۶ریال اضافه	۱۴ریال	۹ ریال
درجه سه	۱۶ریال	۱۱ ریال	بپردازند .	۱۳ریال	۸ریال

تبصره یك - حمام با کارگر عبارت از اینستکه مراجعین بوسیله کارگر شستشو شده از حوله و لنك و صابون و کیسه گرمابه دار استفاده نمایند .

تبصره دو - حمام بدون کارگر عبارت از اینستکه مراجعه‌کننده شخصا شستشو نموده فقط از حوله و لنك استفاده نمایند .

تبصره سه - نرخ بالا برای یکساعت و یکربع بوده و اطفال تا۱۲ سال نصف قیمت خواهند پرداخت .

تبصره چهار - کلیه گرمابه داران موظفند کارت درجه بندی گرما به‌وکارت نرخ را داخل گرمابه و در نظر مراجعین نصب نمایند .

متخلفین از نرخهای مقرره بالا برابر مقررات تحت تعقیب قانونی قرار خواهند گرفت .

آ-۲۴۵۸ شهردارتهران

دلکش- ویدا قهرمانی - ویگن - پر خیده - کاشانی- ملکه رنجبر در :
فردا روشن است
کارگردان: سردار ساکر
سناریست: نظام فاطمی
اولین محصول: استودیو کوه نور فیلم
فیلمبردار: رفعت
آ-۲۵۶۴

نمایش‌جالبترین‌فیلم کمدی موزیکال‌سال
صفرعلی باشرکت: وحدت - شهین ژاله - قدکچیان
باموفقیت درسینماهای دیانا-ایران-ایفل ادامه دارد
آ-۲۶۲۸

اطلاعات

هیئت نمایندگی ایران درچهارمین کنگره هنر وآثار باستانی ایران بحضور شاهنشاه رسید

ساعت ده و نیم بامداد امروز آقای دکتر صدیق‌رئیس هیئت نمایندگی ایران در چهارمین کنگره هنر و آثا رباستانی ایران که در آمریکا تشکیل می‌شود باتفاق اعضای هیئت در کاخ مرمر شرفیاب شد و اعضای هیئت را به حضور شاهنشاه معرفی کرد ، اعضای هیئت عبارتند از آقایان سعید نفیسی استاد دانشگاه ـ محسن مقدم استاد دانشگاه ـ سید محمد تقی مصطفوی مدیر کل سابق باستانشناسی ـ دکتر مهدی بیانی رئیس کتابخانه ملی ـ دکتر نگهبان استاد باستان شناسی ـ مجتبی مینوی استاد دانشگاه ـ دکتر مهدی فروغ رئیس هنر های دراماتیك و دکتر پارشاطر استا ددانشگاه

اعضای هیئت پس از خروج از کاخ مرمر باآقای نخست‌وزیر ملاقات نموده و تودیع کردند .

هیئت نمایندگی ایران روز چهارشنبه (پس فردا) تهران را بقصدنیویورك ترك خواهد نمود .

شورای عالی پیشاهنگی تشکیل‌شد

ساعت‌هشت‌صبح امروز شورای عالی جامبوری پیش آهنگی ۱۳۳۹ تهران در حضور آقای علاء ریاست عالیه شورا تشکیل گردید .

در جلسهٔ امروز شورایعالی پیش آهنگی کشور کلیه دستگاه های‌مختلف مملکتی تعهدات خود را بعهده گرفتند و قرار شد کلیه دستگاهها در نهایت قدرت برای برگزاری این جامبوری کوشش نمایند .

وزیرخارجه فردا بپارلمان جواب میدهد

وزیرخارجه در جواب سئوال مربوط بسیاست ایران نسبت بنزدیکی اخیر ترکیه وشوروی توضیح‌خواهدداد

خبرنگار سیاسی ما اطلاع میدهد باحتمال قوی آقای آرام ، وزیر امور خارجه در جلسه علنی مجلس‌شورایملی‌درجواب سئوالی‌که آقای دولت آبادی راجع بسیاست ایران در برابر نزدیکی ترکیه و شوروی از دولت نموده‌اند توضیح خواهند داد .

نطق وزیر امور خارجه‌در مجلس شورایملی اولین عکس‌العمل‌رسمی دولت ایران در برابر عادی شدن روابط ترکیه وشوروی خواهد بود .

پس ازتصویب لایحه جدول جدید انتخاباتی

انتخابات بدون تاخیر انجام میگیرد

امروز اطلاع حاصل شد که پس از تصویب لایحه جدول‌انتخابات در مجلسین وزارت کشور دستور شروع انتخابات دوره بیستم مجلس شورای ملی را برمبنای جدول جدید به‌فرمانداریها صادر خواهد کرد

یك مقام وزارت کشور امروز گفت در صورتیکه در تصویب‌لایحه جدول انتخابات تسریع شود در کار انتخابات وقفه‌ای حاصل نخواهدشد و انتخابات بدون تاخیر انجام خواهدگردید .

هیئت رئیسه کمیسیون رسیدگی بلایحه ارضی‌انتخاب‌شد

بامداد امروز هیئت رسیدگی بلایحه اصلاح ارضی منتخب از مجلس سنا اولین جلسه خود را تشکیل داد .

بدوا انتخاب هیئت رئیسه انجام گرفت و آقایان تقی زاده بسمت رئیس‌ـ وارسته نایب رئیس ـرام مخبر و هدایت‌بسمت‌منشی انتخا بشدند .

سپس مواد لایحه یك بیك قرائت و تا فصل سوم در اطراف کلیات آن مفصلا بحث شد . جلسه آینده کمیسیون بعدا اطلاع داده می شود .

وزیر بهداری پاکستان فردا بتهران می‌آید

امروز کسب اطلاع شد که تیمسار سپهبد واجد علی برکی وزیر بهداری وامور اجتماعی پاکستان فردابنابدعوت رسمی دولت ایران واردتهران میشود.

وزیر بهداری پاکستان مدت یك هفته در ایران اقامت خواهد نمود و طبق برنامه‌ایکه تنظیم شده است از موسسات بهداشتی و امور اجتماعی بازدید نموده و با آقای نخست وزیر و چند تن از وزراء ملاقات میکند .

مانور مشترك ناوهای ایران وانگلیس

بطوری که خبرنگار ما از آبادان گزارش می دهد رو زهشتم اردیبهشت ماه مانوردریائی مشترك ایران با شرکت چهارده ناو ایرانو انگلیس‌درسواحل خلیج‌فارس انجام خواهد گرفت .

بدنبال این خبر امروز خبرنگار ما از مقامات مطلع کسب اطلاع کرده است که مانور مذکور مدت هفت روز بطول خواهد انجامید در این مانور ۹ ناو نیروی دریائی شاهنشاهی وپنج ناوانگلیس عملیات‌مشترکی‌انجام خواهندداد

درهای پارك شهر بروی همه بازاست

امروز شهرداری اعلام کردکه پارك شهر برای استفاده عموم‌آماده شده‌است درهای پارك‌از ساعت ۸صبح تا۸شب بروی همه‌مردم بازخواهد بود مراجعینی که دوچرخه همراه داشته‌باشند باید آنرا هنگام ورود بدربان بسپارند.

ساعت ۵ر۶ بعدازظهر امروز

برنامه سازمان هنری اطلاعات کودکان

ازتلویزیون ایران پخش میشود.

روزچهارشنبه

اطلاعات کودکان

در ۴۰ صفحه ۵ ریال‌منتشر میشود

اطلاعات کودکان این هفته شماره دارد

از فروشگاه‌خودکار دیدن کنید

درفروشگاه خودکار اجناس بطرز جالبی بسته‌بندی شده وقیمت هریك معین ومشخص گردیده است وباین‌ترتیب وقت خریداران‌بیهوده صرف‌چانه‌زدن نمیشود واین‌نکته‌دراجتماع مابسیار مهم است زیرا بارواج اصول‌چانه‌زنی درایران، هرخریداری طبعا فکر می‌کند جنسی‌را که‌خریده گران بوده یالااقل ممکن بوده‌است ارزانتر تهیه کند وچه‌بسا که‌این نگرانی بجا وبمورد هم می‌باشد.

نشانی :محمودیه شمیران خیابان پهلوی ـتلفن ۸۶۸۰۷

آ ـ ۲۵۵۶

زائرین‌کعبه فقط میتوانند بعربستان سعودی‌مسافرت‌کنند

امروز اطلاع حاصل شد که گذرنامه هائی که از طرف شهربانی کل کشور بزائرین بیت‌اله الحرام داده میشود فقط برای مسافرت به کشور عربستان سعودی‌مورداستفاده قرار خواهد گرفت . و بغیر از کشور مزبور زائرین نمیتوانندبرای مسافرت بنقطه‌دیگری‌از آن‌استفاده نمایند .

گذرنامه هائی که بزائرین داده خواهد شد پس‌از مراجعت آنها در فرودگاه مهرآباد گرفته خواهد شد .

امروز آقای دکتر طرفه رئیس کاروان پزشکی حج بخبرنگار ما گفت چون در سالهای گذشته‌از لحاظ وسیله نقلیه آمبولانس و اتوبوس باندازه کافی در اختیار هیئت پزشکی حج‌نبود کمیسیون دائمی حج تصویب کرد که یك آمبولانس علاوه بر آمبولانسهای موجود برای‌رفاه‌حال‌زائرین‌خریداری شود .

مراکز تلقیح

امروز وزارت بهداری اعلام داشت زائرین خانه خدا میتوانند برای‌امور تلقیحی بمراکز زیر مراجعه کنند .

اداره بهداشت استان تهران واقع در ابتدای جاده کرج

مرکز بهداشت مادران و کودکان واقع در خیابان سیروس

تا آخر وقت امروز ۱۵۰۰ نفر از زائرین بیت‌الله‌الحرام پس از مراجعه بمراکز فوق برضد بیماریهای مختلف تلقیح شده‌اند .

درکمیسیون جنك سنا

در جلسه امروز کمیسیون جنك مجلس سنا که بریاست تیمسار امیر احمدی و با حضور تیمسار زاهدی معاون وزارت جنك تشکیل گردید لوایح مربوط به قانون خدمت نظام وظیفه مشمولین فارغ‌التحصیل دیپلمه ببالاو ماده الحاقی بقانون نیرو های مسلح شاهنشاهی مطرح‌و عینا بتصویب رسید .

بساط دستفروشان

درخیابانهای مرکزی جمع‌آوری شد

امروز مامورین امور شهر و برزنهای شهرداری تهران درقسمتی ازخیابانهای‌مرکزی وپررفت‌وآمد شهر بساط دوره گردها ودست‌فروشان را جمع آوری کردند .

شهرداری میگوید گذاردن میز وسایر وسایل درپیاده‌روها راه‌رفت و آمد مردم را مسدود می‌نماید و چون این امر باتوجه باینکه دوره گردها سعی می‌نمایند کسب وکار خودرا در پررفت و آمدترین نقاط انجام دهند مشکل بزرگی برای عبورومرورفراهم‌مینماید شهرداری ناچار است که نسبت بجلب آنان طبق مقررات اقدام نماید عده‌ای‌از این دوره‌گردها امروز بشهرداری مراجعه و تقاضا داشتند که برای آنان تکلیفی تعیین گردد زیرا اگر جلو کاسبکاری آنان گرفته شود زندگی خانواده آنهافلج‌خواهد شد .

دستور جدید درباره هزینه‌های قابل قبول شرکتها وبازرگانان

در مورد رسیدگی‌بحساب‌شرکت‌ها و بازرگانان دستور زیر امروز از طرف وزارت دارائی صادر و به پیشکاریهاوادارات‌دارائی‌شهرستانها ابلاغ گردید .

چون ملاحظه میشود بعضی از مامورین هنگام رسیدگی به حساب شرکتها و بازرگانان طبق تشخیص خود بعضی ارقام هزینه را پذیرفته و برخی را نمیپذیرند و این رویه گاهی بزیان دولت و زمانی‌بزیان مودی تمام میشود لذا بایستی ازاین ببعد ضمن رسیدگی بحساب‌شرکت ها و موسسات بازرگانی مراتب زیر را طبق آئین نامه هزینه های قابل قبول استهلاك‌مصوب (۱۸فروردین ماه ۳۵) رعایت و اجرا نمایند .

کرایه مکان ـ کرایه مغازه ـ انبار و امثال آن که برای پیشه مودی لازم است باید پذیرفته شود و چنانچه فرضا مودی ساختمانی را اجاره نموده که چند اطاق آنرامحل کار خود قرار داده و بقیه رااجاره واگذار کرده استویا محل‌سکونت شخصی او میباشد . باید مبلغی از کرایه که متناسب با محل شغل مودی است بخرج پذیرفته شود .

هزینه هائی‌مانندسوخت . روشنائی. حق‌الشرب . آبدارخانه . پست و تلگراف و تلفن وامثال آن قابل پذیرش است و چنانچه قسمتی از آن سند دارد باید اسناد آنها مورد رسیدگی قرار گیرد ولی بعضی هزینه ها مانند مخارج چای و یخ و نظائر آنها قابل توجه نیست .

بهره وجوهی که برای‌رفع‌حوائج شغلی باشد باید بهزینه شغلی یا تحصیل شود بیشتر وام گرفته شده قابل پذیرش میباشد کلیه وجوهی که از طرف موسسه بابت حقوق و دستمزد و مزایا و فوق‌العاده و هزینه سفر بمستخدم پرداخت شده باشد قابل پذیرش است و هزینه سفر صاحبان‌موسسه بامدیران شرکتها که مرتبط بامور شغلی باشد بهزینه پذیرفته شود و همچنین دلالی و حق‌الزحمه حق‌العمل پرداختی بابت معاملات و هزینه تبلیغات برای معرفی و فروش کالا یا قبول نمایندگی و امثال‌آن قابل پذیرش است البته باید باسناد آنها رسیدگی شود .

بهاء ملزومات اداری و ابزار و آلاتی که در ظرف کمتر از یکسال از بین میرود و قیمت آنها جزو سرمایه محسوب شده و تعمیرات مربوط بماشین آلات باید نهایت دقت تحت‌رسیدگی واقع شود .

در خصوص وجوه پرداختی بابت بیمه های مربوط بکسب و امثال‌آن باید باسناد پرداختی رسیدگی و در صورت صحت به هزینه پذیرفته شود .

خانم جان تالبرت اهل شهر کلمبوس در ایالت‌اوهیوی آمریکا بدون دست بدنیا آمده است . او تصمیم گرفت با پا و سایر اعضای بدن خود، کار هائی‌راکه دیگران با دست انجام می دهند ، از پیش ببرد . او در این کار توفیق یافت‌و چنانکه در عکس های مامشا هده می کنید با دهان و پا بچه ۸ ماهه خود راغذا می دهد ، به آغوش می گیرد و لباسهای او راعوض می کند . مثلی است معروف که وقتی اراده هست ، همه چیز هست .

آخرین خبرتا ۴ بعد ازظهر

دعوت تیتو از دول بزرك

بلگراد ـ۱۸آوریل ـرویتر ـ امروز پرزیدنت تیتو از دولت های بزرك درخواست کرد که اصول همزیستی مسالمت آمیز را در کنفرانس‌سران کشور ها رعایت کنند .وی هنگام افتتاح کنگره حزب متحد سوسیالیست اظهار داشت که هنوز عده طرفداران جنك سرد و ماجراجویان نظامی و کسانی که معتقد به اعمال زر در روابط بین‌المللی هستند قابل ملاحظه است .

تیتو ظاهرا آلمان غربی را در نظر داشت و گفت باید جلوی اینان گرفته شود تا از شروع یك جنك سوم جهانی جلوگیری شود . تیتو گفت نباید مذاکرات آلمان غربی را با دولت اسپانیا برای دریافت پایگاه کم اهمیت‌دانست در کنگره حزب تیتو بیش از ۴۰ هیئت نمایندگی که اغلب از نهضت های سوسیالیستی آفریقا ، آسیا و آمریکای لاتین هستند ، شرکت دارند . عدم شرکت هیئت های نمایندگی کشور های کمونیست در این کنگره نشان‌میدهد که اختلافات عقیده ای بلگراد و مسکو بقوت خود باقی است .

امریکا باید ازسازمان ملل‌کنار برود

واشنگتن ـ ۱۷ آوریل ـیونایتدپرس ـ ژنرال مارك کلارك فرمانده سابق نیروهای امریکا درکره امروز اظهارداشت که امریکا باید از سازمان ملل متحد کناره‌گیری کند زیرا عضویت‌امریکا در سازمان ملل نتیجه ثمر بخشی‌برای این کشور ندارد .

کلارك گفت کشور های جدیددر سازمان ملل متحد موجبات خطر را برای ما فراهم می‌کنند زیرا آنها بیشتر بسوی کمونیستها گرایش دارند . پیش بینی میکنم‌که زمانی اعضای سازمان ملل‌متحد علیه امریکا دست بکار شوند .

استقبال از آزادی روزنامه‌نگار ترك

نیویورك ـ۱۸آوریل‌ـیونایتدپرس‌ـهرالد تریبون در شماره امروز خود از آزادی « احمد امین یالمان »روزنامه نگار ترك اظهار خوشوقتی کرده است . این روزنامه در سرمقاله خود مینویسد این اقدام نشان میدهد که دولت ترکیه متوجه شده در اعمال خشونت نسبت به‌مطبوعاتی که‌از اوضاع انتقاد میکنندزیاده‌روی‌میکرده است.

استانداران فارس، اصفهان وبلوچستان درتهران

شب گذشته آقای دکتر پیراسته استاندار فارس بتهران وارد شد استاندار فارس امروز باآقای نخست وزیر ملاقات‌نمودوگزارش‌امورحوزه ماموریت‌خودراباستحضارآقای‌نخست وزیررسانیدآقای دکترپیراسته بیش از یکهفته در تهران بسر خواهد برد .

همچنین آقایان سرتیپ فرزانگان استاندار اصفهان ومهندس پارساستاندار بلوچستان نیز روز گذشته بتهران آمدند .

استانداران مزبور امروز با وزیرکشور ملاقات کردند .

انتخاب امیرالحاج امسال

خبرنگار سیاسی ما امروز کسب اطلاع کردکه کمیسیون دائمی‌حج نظر خودرا در باره امیرالحاج اتخاذ کرده‌است .

امروز گفته شد که آقای عبدالحسین صدیق اسفندیاری سفیر سابق ایران در اندونزی که قبلا نیز سفارت ایران در جده را برعهده داشته است برای این کار در نظر گرفته شده‌اند .

انتخاب امیرالحاج با صدور فرمان همایونی صورت میگیرد .

وزیرخارجه یوگسلاوی تهران را ترك گفت

ساعت ۹و ربع‌بامداد امروز آقای «کوچاپوپویچ» وزیر امور خارجه یوگوسلاوی و همراهان تهران راترك گفت‌وزیر امور خارجه یوگوسلاوی‌بنا بدعوت رسمی دولت‌افغانستان به آنکشور سفر می کند و سپس از کشور های پاکستان و هندوستان نیز دیدن خواهد نمود .

هنگام عزیمت وزیر خارجه یوگسلاوی ، رئیس تشریفات وزارت خارجه وزیر مختار و اعضای سفارت یوگوسلاوی از وی مشایعت کردند .

شهردار باکودکان حرف میزند

★ ازپدرانتان بخواهیدحوضها را پر کنند!

★ شهرداری‌درانتظارتصویب «طرح حوض» است

امروز آقای ذوالفقاری شهردار تهران به‌خبرنگار ماگفت که‌بچه‌ها دربرنامه کودك‌رادیوازمن خواسته‌اند که‌فکری برای خطر حوض ـ های منازل بکنم

امروزبه‌تمام‌برزنها ومناطق دستور داده شد که هرگونه اقدام لازم وراهنمائی مفیدی که دراین مورد بنظر برسد انجام دهند ولی یك مسئله دراین بین حائز کمال اهمیت است‌که فرزندان من باید بدان توجه نمایند وآن اینست‌که ازپدران ومادران بی‌توجه تقاضا نمایند تادر حفظ جان اطفال خود دقت بیشتری بنمایند.

شهردار گفت ۹۹درصد تلفات اطفال ازبی‌احتیاطی والدین آنان ناشی میشود واین امر ازهرلحاظ مورد توجه‌شهرداری‌است شهرداری درحال حاضر منتظر است تاهر چه زودتر طرح‌حوض‌که درسال‌گذشته براثر انتشار رپرتاژی در روزنامه اطلاعات از طرف نمایندگان مجلس تقدیم گردید به‌تصویب برسد در صورت گذشتن این‌طرح‌شهرداری باستناد قانون درپرکردن حوض منازل اقدام خواهد کرد

لایحه اصلاح انتخابات مجلس سنا بتصویب رسید

بامداد امروز کمیسیون کشور مجلس شورای ملی بریاست آقای اسدالله موسوی با حضور آقای فرهودی معاون وزارت کشور تشکیل گردید .

در این جلسه ابتدا لایحه مربوط به اصلاح بعضی مواد نظامنامه انتخابات مجلس سنا مطرح‌و مورد رسیدگی قرا رگرفت و پس از مذاکرات مفصل لایحه تصویب گردید .

بعد لایحه مربوط به اصلاح قانون شکار با اصلاحاتی تصویب شد .

تجزیه وتحلیل یك مفسر معروف سیاسی پیرامون اوضاع روسیه شوروی

اشخاصیکه میخواهند از وضع داخلی شوروی وشکست سیاست استالین وعلل اعدام بریا وتوطئه اطبای یهودی درموقع حیات استالین‌و نتایج‌آن وچگونگی روی‌کارآمدن خروشچف وطرز بوجود آمدن‌افکار عمومی درشوروی اطلاع‌حاصل‌کنند بکتابی که‌بوسیله یکی‌از شخصیت های برجسته ومفسرین‌معروف سیاسی‌نوشته‌شده‌است‌وبزودی‌درروزنامه اندیشه مردم بصورت پاورقی انتشار مییابد مراجعه نمایند.

برای اطلاع‌دوستان

نام خانوادگی اینجانب از بشریه «بهرام» تغییر یافته است.

رضا بهرام

جوجه نیمچه آمریکائی

خریداریم به‌جوجه کبابی حاتم خیابان پهلوی نرسیده به‌باغ‌وحش تلفن ۸۲۲۲۸۱ اطلاع دهید.

۲ـ۲ آ ـ۲۵۷۷

زن یاز مین

کشاورزی از اهالی ساری بنام آقای مهدی مهدوی سیصدهزار ـ ریال از جوائز سری ۴۸۱ را برده وحالا نمیداند اگرزن بگیرد بهتر است یازمین بخرد وبزراعت‌بپردازد

بنگاه بخت‌آزمائی ملی

آ ـ۲۲۶۸

هم‌اجاق

هم‌بخاری

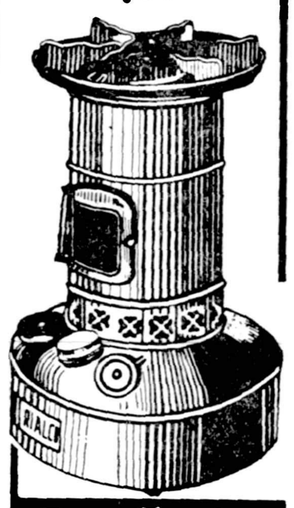

چراغ شعله آبی ریالکو

چراغ جدید لعابی ریالکو گردسوز است وباشعله‌آبی میسوزد هم اجاق خوراك پزی است و هم بخاری است وگرم میکند. درتمام فروشگاههای معتبر درسراسرایران در دسترس شمااست.

با اتومبیل توی سینما!

در ایلسوین

روغن نباتی قوطعم کره دارد

شماره تلفن

بنگاه داروئی وبازرگانی ستاره به

۵۷۹۹۸

تغییر یافته است

آ ـ۲۸۱۱ ۱ـ۲