اطلاعات

چهارشنبه ۱۵ اردیبهشت‌ماه ۱۳۵۰
شماره ۱۳۴۸۴
• تکشماره ۵ ریال سال چهل‌و پنجم

۲۰ صفحه

۱۳۵۰ سال جشنهای دوهزار وپانصدساله شاهنشاهی ایران

کنگره عظیم حزب ایران نوین باحضور چهارهزار نماینده ومیهمان تشکیل شد

نخست‌وزیر: مخالفین انقلاب، علیه‌ما در کاباره‌های پاریس مبارزه‌میکنند

امیر عباس هویدا نخست وزیر امروز طی یك نطق مشروح و محکم درکنگره حزب‌ایران نوین به‌مخالفان انقلاب تاخت‌و به آنهااطمینان داد‌که تلاشهای آنان بی‌نتیجه است .

والاحضرت فاطمه باماٴتسه‌تونگ ملاقات کردند

* والاحضرت وبانو هویدا دیدار خودراازشهرهای چین آغاز کردند در صفحه آخر

طراحان سئوالات امتحانات

نهائی ششم انتخاب شدند

درصفحه ٤

مذاکرات مهم رهبران مصر با راجرز آغاز شد

شانس صلح درخاور میانه‌ازبین‌میرود

راجرز هنگام ورود به قاهره گفت :

- سیاست اسرائیل‌درمورد صلح بخشونت گرائید راجرز گفت : برای برقراری صلح در خاور- میانه از هیچ تلاشی‌دریغ نمی‌کنم
- برای حفظ جان وزیر خارجه امریکا در قاهره اقدامات احتیاطی‌شدیدی بعمل آمده است

درصفحات ۲ و٦

پکن به‌سیاست نیکسون در مورد چین ملی بشدت حمله کرد

خبرگزاری چین گفت :

نیکسون باچین کمونیست شوخی میکند!

- خبرگزاری چین نیکسون‌را به دروغگوئی، شوخی و تخطئه متهم کرد
- روزنامه مردم سیاست امریکارادرموردسرنوشت فرمز دشمنی تازه امریکا باچین نامید
- یك مقام امریکائی گفت: چین هنوز برای تسلط برآسیا تلاش میکند در صفحه ۳

بزودی برای معلمین حق‌فنی برقرار میشود

- اگرجشن‌های‌شاهنشاهی نبود ، صدهابرنامه‌عمرانی تا اول مهر امسال تمام نمیشد
- اینجامحل‌مسابقات‌کشتی است و ایران نوین در کشتی انتخابات‌هم‌مطمئنا پیروز خواهد شد
- نخست وزیر پیشرفت های مملکت و برنامه های آینده را باطلاع اعضاء کنگره رسانید
- دبیر کل حزب گفت : به توزیع عادلانه درآمد ملی توجه بیشتری خواهدشد

درصفحه ٤

توزیع گوشت

به‌بخش‌خصوصی واگذار میشود

تهران برای‌توزیع‌گوشت گوسفند به پنج منطقه تقسیم خواهد شد

سردخانه های احداث شده به بخش خصوصی فروخته میشود

صفحه آخر

پیشنهادات ونظرات رسیده دربارهٔ

طرح طبقه‌بندی معلمان

امروز در کمیسیونی‌درسازمان اداری کشور مورد بررسی قرار گرفت

درصفحه ٤

درمقابل‌هرگونه نقشه‌ای برای ادامه حضور درخلیج فارس

ایران به سفیر سیار انگلیس هشدار داد

سرویلیام‌لوس

درصفحه ۱۷

دانش آموزان و فرهنگیان ناحیه ۲ آموزش وپرورش که‌هزینه ایجاد ۲ مدرسه یادبود را پرداخته‌اند برنامه ایجادمدارس یادبود را ، چنین توجیه می‌کنند :

نقطهٔ عطف در تاریخ تعلیم و تربیت ایران

- رئیس ناحیه ۲آموزش وپرورش‌تهران گفت : هزینهٔ ایجاد ۱۲ مدرسه یادبود را تامین میکنیم
- ٤ دانش آموزدبستانی طی نامه‌ای بمدیرمدرسه خود نوشته‌اند : سلام ما را به روستازادگان وطن برسانید و به آنها بگوئید : ما که از نعمت سواد برخورداریم هرگز آنها را فراموش نمی‌کنیم

خانم ادیبی : هزینه ۱۲ مدرسه را تامین میکنم

رئیس ناحیه۲ آموزش وپرورش تهران و جمعی از مدیران مدارس این ناحیه ، از محل وجوهی‌که دانش‌آموزان‌مدارس این ناحیه برای ایجاد مدارس یادبود پرداخته بودند ، هزینه بنای دو مدرسه یادبود را بنام (دانش‌آموزان مدارس ناحیه ۲ آموزش وپرورش تهران) تامین کردند .

خانم ادیبی رئیس ناحیه ۲ آموزش وپرورش‌ضمن‌مذاکره‌ای با خبرنگار ما دراین باره اظهار داشت :

- رستاخیز فرهنگی جشن دو هزار وپانصدمین‌سال‌بنیانگذاری شاهنشاهی ایران نقطه عطفی‌در تاریخ تمدن بشری و تعلیم و تربیت وگسترش‌فرهنگ‌درایران است .کارکنان آموزش‌وپرورش و آنهاکه در امر تعلیم و تربیت فرزندان‌این‌سرزمین دستی‌دارند باین امر آگاهی دارند وبا شور و شوق فراوان به پشتیبانی از این جنبش فرهنگی برمیخیزند واز پیشرفت این نهضت عظیم خوشحالند . حتی دانش‌آموزان مدارس این ناحیه با جان و دل از ایجاد مدارس روستائی بیادبود جشن شاهنشاهی‌ایران استقبال کرده و میکنند .

بقیه در صفحه ۱۷

آقای جلال آهنچیان که با خرید ۱۵۰۰ برك اوراق‌بنای مدارس یادبود هزینه ایجاد یك مدرسه رابنام پدرش‌پرداخت کرده، میگوید:

باخرید یک‌مدرسهٔ یادبود بنام پدرم، قسمتی از دین خود را اداکردم

آقای جلال آهنچیان

بخاطر تقبل هزینه احداث‌یك مدرسه بنام مرحوم پدرم حاج سید رضا آهنچیان نیت مرا سئوال میکنید و درپی اطلاع از انگیزه‌ام هستید . با این

بقیه‌درصفحه ۱۹

برای اولین بار در تاریخ کشاورزی ایران

طرح کشت چغندر قند در خوزستان مورد بهره برداری قرارگرفت

شرح درصفحه ۱۱

اطلاعیه سازمان تاکسی تلفنی

درصفحه ۱۱

آگهی ثبت‌نام امتحانات زبان‌اعزام‌دانشجوبخارج

درصفحه دهم

شهادت سرباز جانباز میهن تیمسار سپهبد شهید ضیاء فرسیو هرگز از خاطره ها فراموش نخواهد شد . گرچه این حادثه نابهنگام روان خانواده شهید راه وطن را آزرد ولی آنچه که موجبات تسلی خاطر و تسکین‌آلام روحی یکایك‌افراد خاندان شهید فقید را فراهم ساخته است مراحم‌والطاف پدرانه‌شاهنشاه آریامهر میباشد .

شرکت کلیه مقامات عالیرتبه لشگری و کشوری و طبقات مختلف مردم بنمایندگی عموم ملت ایران‌در مراسم‌تشییع و تدفین وهفتمین شب‌شهادت‌این‌سرباز فداکار موجب‌نهایت سپاسگزاری است .

بازماندگان تیمسار سپهبد شهید ضیاء فرسیو بویژه‌همسر و فرزندان داغدیده وی وظیفه وجدانی خود میدانند که بدین وسیله تشکرات صمیمانه و قلبی خود را از ابراز چنین لطف و مرحمتی بحضور جناب آقای نخست وزیر و بانو ـ جناب‌آقای وزیر دربار شاهنشاهی ـ روسای مجلسین ـ ریاست بازرسی شاهنشاهی ـ هیئت محترم دولت ـ تیمسار وزیر جنك ـ تیمسار ریاست ستاد بزرك ارتشتاران ـ تیمسار جانشین ریاست ستاد بزرك ارتشتاران ـ تیمساران فرماندهان نیرو های (زمینی ـ هوائی ـ دریائی) شاهنشاهی‌ـ تیمسار فرماندهی ژاندارمری کل کشور ـ تیمسار ژنرال آجودان اعلیحضرت همایون شاهنشاه آریامهر ـ تیمسار ریاست شهربانی کل کشور ـ تیمسار مدیر عامل هواپیمائی ملی ایران ـ علما و روحانیون ـ روسای دربار شاهنشاهی ـ نمایندگان مجلسین ـ شخصیت های برجسته کشوری ـ قضات عالی مقام وزارت دادگستری ـامراء وافسران نیرو های مسلح شاهنشاهی ـ مدیران ، سردبیران مطبوعات ـ کارمندان عالیرتبه وزارتخانه ها و ادارات کشوری ـ دوستان‌ـ آشنایان ـ بستگان و همیهنان گرامی که در مراسم تشییع‌جنازه و مجالس ترحیم و شب هفت تیمسار سپهبد شهید ضیاءفرسیو شرکت و با فرستادن تلگراف ـ نامه و درج تسلیت در جراید ابراز همدردی فرموده‌اند تقدیم دارند .

از درگاه ایزد متعال مسئلت می نمایدکه‌توفیق خدمتگزاری صادقانه و شرافتمندانه در راه اعتلا و ترقی کشور و ملت ایران را بعموم همیهنان عزیز ارزانی فرماید .

حشمت فرسیو ـ فرهاد ـ فرخ ـ فرزاد و فرزین فرسیو‌ـخاندان فرسیو ـ بصیری و وابسته

بانهایت تاسف درگذشت برادر عزیز وارجمندمان‌شادروان محمود ملایری راباطلاع بستگان‌و آشنایان میرسانیم . مجلس ترحیم زنانه و مردانه آن فقید سعید از ۵ تا ۷بعداز ظهر روز پنجشنبه ۱٦ اردی‌بهشت ماه در مسجد مجد برگزار میشود.
شجاع‌الدین ملایری . دکتر ناصرالدین ملایری
آ‌ـ۸۰۱٤

اطلاعیه

مراسم قرعه‌کشی جایزه بزرك وبی‌نظیر یك فرسخ اسکناس ۵ تومانی حساب پس‌انداز بانك تهران روز شانزدهم اردیبهشت ماه ساعت۵ر۹ بعد از ظهر از تلویزیون ملی‌ایران کانال ۷ و فرستنده های آبادان و رشت‌پخش‌خواهدشد.
بانك‌تهران،امین‌مردم‌ایران

آگهی انتخابات شورای داوری شاهرود

در اجرای قانون تشکیل شورای داوری مصوب نهم تیر ماه‌سال ٤۵ وزارت دادگستری درنظر دارد یك حوزه شورای داوری در محدوده قانونی شهرستان‌شاهرود تشکیل‌دهد.
شرکت کنندگان‌در انتخابات میتوانند برای ثبت‌نام خود و گرفتن‌کارت مخصوص‌انتخابات از روز دوشنبه ۱۰ر۳ر۵۰ تا پایان روز جمعه ۱٤ر۳ر۵۰ به مدت ۵ روز از ساعت ۸ صبح تا ۱۲ و از ۱٤ تا ۱٦ به تالار ششم بهمن مراجعه نمایند .
ضمنا متقاضیان عضویت شورای مذکور باید ظرف همان مدت تقاضای خود را بضمیمه دلائل صلاحیت بدفتر دادگاه شهرستان شاهرودتسلیم نمایند. پس‌از انقضاء مدت تقاضای عضویت‌وثبت‌نام پذیرفته‌نخواهد شد. م‌الف ۱۸۰۰
وزیر دادگستری
آ‌ـ۷۹٦٦

آگهی دعوت سهامداران

مجمع عمومی عادی سالیانه شرکت سهامی صنعتی و تولیدی کارخانجات مفید روز شنبه اول خرداد ماه ۱۳۵۰ در ساعت ۳ بعداز ظهردر محافل کارخانه واقع‌در تهران‌نو ـ خیابان سیمتری‌نیروی هوائی‌تشکیل میگردد. ازسهامداران محترم‌شرکت تقاضا میشوددر روز و ساعت مقرر برای شرکت در مجمع حضور بهمرسانند .
دستور مجمع :
۱ ـ استماع گزارش عملیات سال ۱۳٤۹
۲ ـ تصویب ترازنامه و حساب سود و زیان
۳ ـ انتخاب اعضاء اصلی و علی‌البدل هیئت مدیره
٤ ـ انتخاب بازرس شرکت
۵ ـ تعیین خط مشی سال آتی شرکت
آ ـ ۸۰۳۰

آگهی دعوت سهامداران

بنا به تقاضای هیئت مدیره شرکت سهامی صنعتی و تولیدی کارخانجات مفید جلسه مجمع عمومی فوق‌العاده شرکت درساعت ٦ بعد از ظهر روز شنبه اول خرداد ماه ۱۳۵۰ در محل کارخانه واقع در تهران‌نو خیابان سیمتری نیروی هوائی تشکیل میگردد. از صاحبان سهام تقاضا میشود در روز و ساعت مقرر برای شرکت در مجمع حضور بهمرسانند.
دستور جلسه :
۱ ـ اصلاح ماده ۲۷ اساسنامه شرکت.
آ ـ ۸۰۳۰

مدیر وکارکنان شرکت‌کشتیرانی‌هانزا

فوت مرحوم محمود ملایری مشاور عالیقدر شرکت‌را بخانواده محترم آنمرحوم تسلیت میگویند و خود را درغم آن خانواده شریک میدانند . آ‌ـ۸۰٦۲

تغییر ساعات کار بانك ملی ایران

از روز پنجشنبه شانزدهم اردیبهشت ماه ۱۳۵۰ تا اطلاع ثانوی ساعات کار کلیه شعبه های بانك ملی ایران و بانك کارگشائی برای مراجعه مشتریان گرامی بشرح زیر خواهد بود :
ایام هفته :
از ساعت ۷½ صبح تایك بعداز ظهر .
روزهای پنجشنبه :
از ساعت ۷½ صبح تاساعت ۱۱½
ضمنا تمام شعبه های بانك ملی ایران همه‌روزه از ساعت ۵ بعداز ظهر تا ۸ شب برای انجام مراجعات مشتریان محترم اعم از ریالی و ارزی‌وادازه مرکزی صندوق پس‌انداز ملی درتمام ایام حتی جمعه ها و روز های‌تعطیل از ساعت ۷ صبح تا ۸ شب یکسره دایر میباشد .
همچنین شعبه های فردوسی . نادری . شاه‌آباد . میدان شهناز . کورش و رودکی از ساعت ۵ بعداز ظهر تا ۹شب‌برای انجام مراجعات مشتریان باز خواهند بود

اطلاعیه

درباره : شرکت پس‌انداز ووام مسکن تهران

۱ ـ پیرو تصمیم متخذه در جلسه مجمع عمومی موسس روزشنبه ۱۱ر۲ر۱۳۵۰ بدینوسیله‌از کلیه‌سهامداران محترم شرکت که در مورد مواد اساسنامه نظراتی دارند تمنی میشود نظرات خود را کتبا و حداکثر تا پایان وقت اداری روز پنجشنبه ۱٦ر۳ر۱۳۵۰ باین بانك تسلیم نمایند تا در اختیار کمیته مامور تنظیم اساسنامه قرار داده شود.
۲ ـ سهامداران محترم‌که هنوز کارت ورود به‌مجمع دریافت نکرده‌اند میتوانندتاپایان‌روز پنجشنبه ۱٦ر۲ر۱۳۵۰ با مراجعه باین بانك (خیابان فردوسی) کارت ورود به مجمع که تاریخ تشکیل آن بعدا آگهی خواهد شد دریافت فرمایند .
بانك رهنی ایران
۱ـ۲ آ ـ ۷۵۳٦

مسابقه‌های بزرك تنیس بین‌المللی جام آریامهر

از ۲۰ اردیبهشت تا ۲٦ اردیبهشت با شرکت ۳۲ نفر از بزرگترین قهرمانان حرفه‌ای تنیس جهان در باشگاه شاهنشاهی
محل فروش بلیط هتل هیلتون ـ فروشگاه فردوسی فروشگاه بزرك‌ایران‌ـ فروشگاه تاج‌ـ دفترکلوپ‌شاهنشاهی ـ قصر یخ .

کیلوئی ۱۲ ریال

گوجه فرنگی جیرفت صندوقی

در بازار میوه و تره بار شرکت تعاونی مصرف سپه خیابان سی متری جنب باغشاه

مذاکرات مهم رهبران مصر با راجرز

قاهره ـ خبرگزاری فرانسه

ویلیام راجرز وزیر امور خارجه امریکا در آخرین مرحله دیدار خود از کشور های عربی وارد قاهره شد و از طرف محمود ریاض وزیر امور خارجه مصر و گروهی از شخصیتهای این کشور مورد استقبال قرار گرفت .

سفر راجرز به پایتخت مصر حساس ترین مرحله ماموریت صلح اورا در خاورمیانه تشکیل می‌دهد ودراین جا است که‌رئیس‌دیپلماسی آمریکا باید نظریات مصر و اسرائیل را برای گشایش کانال سوئز و بطور کلی فراهم کردن مقدمات برقراری صلح پایدار در منطقه عربی خاورمیانه فراهم سازد .

وزیر امور خارجه امریکا ضمن نطق کوتاهی که در فرودگاه ایراد کرد گفت حامل پیامی از جانب پرزیدنت نیکسون برای پرزیدنت سادات است .

واضافه کرد : «من اطمینان دارم که جمهوری متحد عربی وایالات متحده هر دو برای برقراری یک صلح پایدار عادلانه بر اساس اصول قطعنامه ۲۲ نوامبر ۱۹۶۷ کوشش می‌کنند و مفاد این قطعنامه باید بطور دریست به مورد اجرا گذاشته شود . ما تصور می‌کنیم که در حال حاضر شانس وامیدی برای رسیدن به این هدف وجود دارد ولی این شانس و فرصت ممکن است دیگر بدست‌نیاید .

وزیر امور خارجه آمریکا پس از تائید این مطلب که ایالات متحده از ماموریت یارینگ پشتیبانی میکند تصریح کرد که کشور او آماده است بامضای یک قرارداد در باره افتتاح کانال سوئز کمک کند و امیدواراست باامضای چنین قرار دادی زمینه برای حل وفصل اختلافات موجود فراهم شود .

برای استقبال از راجرز فقط به یکصد نفر از شخصیتها وروزنامه نگاران اجازه داده شده بود که‌در فرودگاه حضور یابند .

راجرز و همراهانش بوسیله اتومبیل از خیابانهای متعدد قاهره گذشتند بدون آنکه باتظاهرات مخالف روبرو شوند . با اینحال اقدامات امنیتی فوق‌العاده‌ای برای حفظ جان وزیر امور خارجه آمریکا بعمل آمده بود .

نخستین مذاکرات وزیران امور خارجه دو کشور که بلافاصله پس از رسیدن ویلیام راجرز به قاهره آغاز شد یک ساعت طول کشید . در این جلسه راجرز نظر دولت آمریکا را در باره بسیاری از مسائل مربوط به خاورمیانه‌برای وزیر امور خارجه مصر تشریح کرد و گفت امیدوار است این سفر او به جمهوری متحد عربی به برقراری صلح در این منطقه کمک کند .

وزیر امور خارجه مصر در پاسخ اظهار داشت که این همان‌سخنانی است که تاکنون آقای راجرز بارها برزبان آورده‌اند ولی این باربجای آنکه اظهارات ایشان رادر روزنامه ها بخوانیم از زبان خودشان می‌شنویم .

بامداد امروز راجرز با انورالسادات ملاقات کرد ودر باره جزئیات مسائل مربوط به خاورمیانه به گفتگو پرداخت . بی‌گمان راجرز نخستین وزیر امور خارجه آمریکا است که بطور رسمی از کشوری که‌با ایالات متحده روابط سیاسی ندارد دیدن می‌کند . روابط دو کشور در جریان جنگ ژوئن ۱۹۶۷ قطع شدو اکنون راجرز برای از بین بردن آثار همین جنگ به قاهره رفته است . هدف اصلی راجرز از این‌سفر همانطور که گفته شد فراهم ساختن گشایش کانال سوئز است .

ولی بین مصر و اسرائیل درباره چگونگی افتتاح این راه آبی اختلافاتی وجود دارد که وزیر امور خارجه آمریکا امیدوار است بتواند آنها را از بین ببرد . راجرز هنگام ورود به قاهره گفت مشکلات زیادی در سر راه ما وجود داردما از هیچگونه کوششی برای برقراری صلح عادلانه و پایدار در این قسمت از جهان دریغ نخواهیم کرد و آماده‌هستیم برای رسیدن به این هدف نقش مهمی ایفاء کنیم .

وزیر امور خارجه آمریکا پس از پایان مذاکرات خود با رهبران جمهوری متحدعربی عازم اسرائیل خواهد شد.

«گالیلی» وزیر مشاور اسرائیل امروز در کمیسیون خارجی مجلس گفت دولت اسرائیل از وزیرامور خارجه ایالات متحده استقبال‌گرمی بعمل خواهد آورد و اضافه کرد که دولت برای مذاکراتی که‌راجرز در این کشور انجام خواهد داد اهمیت زیادی قائل است .

وزیر امور خارجه آمریکا روز شنبه دربازگشت به واشنگتن در رم توقف خواهد کرد و با نخست وزیر ووزیر امور خارجه ایتالیا و همچنین با رئیس جمهوری این کشور مذاکراتی بعمل‌خواهد آورد. و ممکن است بین راجرز و پاپ پل ششم رهبر کاتولیکهای جهان نیز ملاقاتی انجام شود.

پلیس ترکیه درجستجوی ۱۶۰ دانشجو

انفجار تازه در آنکارا

آنکارا ـ یك بمب دریك ساختمان خالی‌که سابقامحل اقامت‌سربازان مجردامریکائی در آنکارا بود منفجر شد . این انفجار به کسی آسیب نرساند . انفجار درست در آخرین دقایقی که منع عبورو مرور حکومت نظامی شروع میشد درگرفت .

سربازان مجرد آمریکائی چند ماه پیش این ساختمان را تخلیه کرده بودند .

در بروکسل «عثمان اولچای» وزیر خارجه ترکیه به ترك هائی که مخالف پیمان ناتو هستند هشدار داد که دولت جدید ترکیه بریاست نهات‌ـ اریم حتی پیش از دولت‌های قبلی ترکیه متعهد به حفظ عضویت ترکیه در ناتو می باشد .

«اولچای» سابقا معاون دبیرکل ناتو بوده است وحالا که وزیر خارجه ترکیه شده برای تحویل دادن کار های سابق خود و خداحافظی به بروکسل آمده است .

بدنبال انفجاری در یك خیابان آنکارا ، در شب گذشته هشت‌نفر توقیف‌شدند. فرماندار نظامی‌اعلام کردسه نفر دیگر هم بعلت داشتن‌یك فرستنده و گیرنده رادیوئی در خانه‌شان توقیف شدند .

فرمانداران نظامی ۱۱ ایالت ترکیه با شدت عمل مشغول اقدام هستند .

ماموران فرماندار نظامی استانبول در جستجوی صدو شصت نفر که دانشجوهستند می باشند . این عده بانجام فعالیت های‌غیرقانونی وایجاد حوادث اخیر ترکیه متهم هستند .

فرماندار نظامی استانبول که نام این عده را انتشار داده از آنها خواسته است که خود رابه‌مقامات فرماندار نظامی معرفی کنند .

کسانی که از این دستور سرپیچی کنند تحت پیگرد قرار خواهند گرفت .

پروفسور بارنارد بازهم پیوند قلب میکند

کیپ‌تاون ـ اکیپ پزشکان بیمارستان معروف «گروت شور» در افریقای جنوبی بیك عمل جدید پیوند قلب دست خواهند زد . بیماری که مورد عمل قرار خواهد گرفت یک مرد ۴۵ ساله‌است که اکنون در بیمارستان بستری و بمحض آنکه یك دهنده پیدا شود قلب او عوض خواهد شد .

از دوسال قبل هیچگونه عمل پیوندقلب در بیمارستان گروت‌شور انجام نگرفته‌است ظاهرا این عمل نیز توسط پروفسور بارنارد انجام‌خواهد شد .

تقاضای هس از نیکسون ؟

واشنگتن‌ـ «زیگلر» سخنگوی کاخ سفید گفت: کاخ سفید از تقاضاهائی که گفته میشود از جانب وکیل«رودلف‌هس» معاون سابق هیتلر ،برای آزادی هس از زندان رسیده خبر ندارد.

«هس» که در سال ۱۹۴۵ به حبس ابد محکوم‌شده، تنهارهبر بزرگ نازی است که در زندان «اشپاندو» بسر می برد.

۵ تن ماری‌جوانا در ۲ کشتی تفریحی

واشنگتن‌ـ ماموران گمرك کالیفرنیا امروز از داخل دو کشتی تفریحی پنج تن «ماری‌ـ جوانا» کشف کردند و هفت‌نفر سرنشینان این دو کشتی را بازداشت نمودند.

سخنگوی اداره گمرك کالیفرنیا اظهار داشت که قاچاقچیان از هنگامی که از مکزیک براه افتادند در همه‌جاتوسط‌هواپیما های اکتشافی تعقیب می‌شدند. وی اضافه کرد که ممکن است عده دیگری ازاعضای این شبکه قاچاق تاچندروز دیگربازداشت شوند.

حمله‌جدید شورشیان سیلان

کلمبو ـ آسوشیتدپرس ـ طی اعلامیه رسمی حکومت سیلان‌در آخرین ساعات‌پایان موعد عفو عمومی شورشیان به یك پایگاه مشترك ارتش و پلیس در «ماراگودا» واقع در جنگل های انبوه شمال استان مرکزی حمله کردند وطی برخوردی که روی داد بیش از ۴۰ نفر کشته شدند.

درچهارروز گذشته‌که‌اعلام عفو عمومی‌شده‌و ازشورشیان خواسته شده بود خود را تسلیم کنند ، نیرو های‌دولتی از حمله‌به مواضع شورشیان خودداری می کردند ، اکنون با پایان موعد عفو انتظارمی رود که نیرو های دولتی به پناهگاه‌های شورشیان‌حمله‌ور شوند .

طبق گزارش دولت‌سیلان‌شورشیان این کشور باوجود پایان یافتن مدت عفو عمومی همچنان دسته دسته خود را به‌مقامات دولتی تسلیم میکنند . درعکس مادر یکی از شورشیان که توسط مامورین بازداشت شده در یکی‌ازخیابانهای‌پایتخت‌سیلان در کنار یك زرهپوش دیده میشود .
عکس‌رادیوئی اطلاعات

شومان در مسکو

مسکوـ موریس شومان وزیر امور خارجه فرانسه برای یک دیدار رسمی دو روزه وارد مسکوشدوازطرف آندره‌گرومیکو وزیر امور خارجه و گروهی‌از کارمندان وزارت امور خارجه شوروی مورداستقبال قرارگرفت دراین سفر بانو شومان و چند نفر از کارمندان وزارت امور خارجه فرانسه همراه شومان هستند.

فضانوردان‌امریکائی در ماه کوهنوردی و اتومبیل‌سواری میکنند

کیپ کندی‌ـ دیوید اسکات‌وجیمز ایروین فضانوردان آپولوـ۱۵ امیدوارند که‌نخستین کوهنوردان ماه باشند و به دامنه یک قله ۳۹۰۰ متری که در قدیمی‌ترین قسمت ماه قرار دارد صعودکنند.

ایروین در یک کنفرانس مطبوعاتی گفت هدف این‌کوهنوردی‌بررسی بستر های‌سنگی قشر کهنسال ماه است. کوه ماه سراشیب نیست و ما میتوانیم چند صد متر از دامنه آن بالا برویم و روی سنگ های آن مطالعه کنیم.

سفر فضانوردان آپولوـ۱۵روز ۲۶ژوئیه امسال آغاز میشود،در این سفرکه چهارمین پیاده شدن انسان روی کره ماه خواهد بود «وردن» فرمانده سفینه مادر ماه را دور خواهد زد و اسکات وایروین در ماه به کوهنوردی خواهند پرداخت.

محل فرود آنهادرشرق دریای بارانها قرار دارد که از محل فرود آپولو های‌قبلی بیشتر در جانب شمال‌قراردارد. کوهنوردی این دو فضانورد در ماه هفت ساعت طول خواهد کشید . علاوه بر این آنها سواریک جیپ مه‌نورد که مجهز به دوربین تاویزیون است خواهند شد و مناظر مختلف ماه رابه زمین مخابره خواهند کرد.

گاردهای مرزی آلمان شرقی میخواستند یك‌افسر آلمان‌غربی را بربایند

هانور ـ یك افسر آلمان شرقی که درجه سروانی داشت ،دیروز به خاك‌آلمان غربی وارد شد و کوشید یك نگهبان مرزی آلمان غربی‌را باخود به زور به خاك‌آلمان شرقی بکشاند .

وی موفق‌شد مسلسل مرزدار آلمان غربی‌را بگیردو باخود ببرد، امانتوانست گاردمزبور را توقیف کند . حادثه در «اولزن» در قسمت شمالی مرز دوآلمان رخداد . دولت آلمان غربی بمناسبت این حادثه‌به آلمان شرقی‌اعتراض کرده است .

حادثه به این ترتیب بود که ابتدا سروان آلمان‌شرقی سرحرف را باز کرد ، در حالی که در آن سوی خط مرز ایستاده بود ـ در این موقع‌دو سرباز آلمان شرقی از پشت بوته هاپدیدارشدند مرزدار آلمان غربی نیز دو نفر دوستان خود را صدا کرد .

دراین موقع افراد آلمان شرقی با شلیك طپانچه از مرزداران آلمان غربی خواستند اسلحه شان را زمین‌بگذارندو سروان مزبور بداخل خاك آلمان غربی جهید تا مسئول مرزداران این پاسگاه را با خود بخاك آلمان‌شرقی‌ببرد‌امانتوانست.

۱۰۰۰ دانشجوی سیاهپوست و یهودی باهم بزدوخورد پرداختند

نیویورك ـ بیش از هزار نفر دانشجوی سیاهپوست و یهودی در کالج بروکلین مدت دو ساعت‌بامشت، ، صندلی ، سنگ، بطری و گل کمر بجان هم افتادند و زد وخوردکردند.

پلیس گفت: «مایرکاهین» رهبر «اتحاد دفاع یهود» از پشت صحنه این ماجرا را کارگردانی میکرده است. دو نفر از این عده در بیمارستان بستری شدند و عده‌ای دیگرجراحات مختصر برداشتند .

کاهین در حال حاضر بعلت تظاهراتی که جلوی مقر هیئت نمایندگی شوروی در سازمان ملل بوجود آورده، با وجه‌الضمان آزاد است‌وسه محاکمه بعلل حمله به تاسیسات شوروی در پیش دارد.

پلیس گفت: دانشجویان سیاه پوست‌هفته‌پیش یکصفحه بزبان عبری راکه دانشجویان یهودی در آن به «سیاهپوستان توهین کرده بودند» شکستند و دعوا از همین‌جا شروع شد . این نخستین بار است که بین دو اقلیت نژادی و مذهبی در آمریکا زدوخورد میشود.

دعوای دیروز بالاخره با مداخله پلیس پایان یافت.

مؤسسهٔ انتشارات امیرکبیر
همهٔ مردم مهربان آگاتا کریستی
برادر رنار
ترجمه: محمود تفضلی

وانت لندرور یك تن
۶ سیلندر ـ تلفن ۶۶۰۰۷۳

احزاب سیاسی
نگارش ولی‌اله یوسفیه
منتشرشد. مرکزپخش‌مطبوعاتی عطائی ۳۱۲۴۲۴ و سایر کتاب فروشی های‌تهران وشهرستانها
۱ـ۲ آـ۷۵۶۴

لطفا یادداشت فرمائید :
تلفن مطبوعاتی عطائی به
۳۱-۲۴-۲۴
تغییر یافته است .لطفا هم‌اکنون در دفتر تلفن‌خود ثبت فرمائید.
۱ـ۲ آـ۷۵۶۰

OSTAD
کارخانه صنعتی استاد
سازنده مدرن ترین لوازم موفتری وفلزی وچوبی ، وسائل بیمارستانی ، صندوقهای شوفاژ ودرب فلزانه ، نردبان کشوئی تا ارتفاع ۳۰ متر
نمایشگاه ودفترمرکزی : فردوسی شمالی پلاك ۷۷ تلفن ۳۱۲۸۵۰ نمایندگان استاد در شهرستانها :
شیراز خیابان اصفهان نبش فروشگاه استاد ، تبریز خیابان ولیعصر ، اهواز ـ فروشگاه گلالی خانه ـ بجنوردی آبادان ـ فروشگاه جنوب ـ سعید شهید کرمانشاه ـ خیابان سپه ـ فروشگاه اثردی سنندج ـ بیمارستان کاردلان ـ بندرعباس ـ مدنی
از شهرستانهائیکه نماینده نداریم نماینده فعال پذیرفته میشود

رستورانهای خانوادگی
حاتم
پهلوی تلفنهای ۸۹۲۲۸۱ و ۸۹۲۲۸۲ و ۸۹۲۲۸۳

داروخانه‌ها
داروخانه مهران
خیابان شیرو خورشید چهارراه استخر تلفن ۹۵۴۰۰۷

المدی منا اهل البیت
مقدم بزرگ پیشوای جهان بشریت حضرت ختمی مرتبت را بجمیع ملل عالم خاصه مسلمانان جهان تبریک گفته موفقیت و پیروزی تابعین و پیروانش را در اموردینی ودنیائی از خدای بزرگ خواهانیم
از شب جمعه یازدهم ربیع‌الاول تاده شب مجلس باعظمت ویا شکوهی باحترام آن حضرت در (مهدیه)منعقد وبزرگ گوینده اسلامی خطیب توانا واعظ شهیر جناب آقای فلسفی مستفیض میفرمایند.
برنامه جلسه
۷½ تا ۸ پذیرائی
۸ تا ۸ونیم مرشدزاده مداح
۸ونیم تا ۹ ونیم سخنرانی جناب آقای فلسفی
امیریه : چهارراه گمرك . مهدیه
۱ـ۲ آـ۳۷۳۵

علاقمندان زبان انگلیسی
انگلیسی را باید در انگلستان بین مردم انگلیسی‌زبان‌فرا گرفت . کلیه علاقمندان میتوانند با استفاده از کلاسهای سمعی و بصری و پانسیون نزد خانواده های انگلیسی در شهر زیبای برنموس‌انگلیسی بیاموزند . جهت اطلاع بیشتر و رزرو محل به نماینده
ANGLO CONTINENTAL SCHOOL OF ENGLISH
در ایران غیر از ایام تعطیل از ساعت ۴ الی ۷ بعدازظهربه‌آدرس بین امیرآبادو شهرآرا سی‌متری کیشا (خیابان صلح) بالاتر از پل دست چپ کوچه سوم شماره ۴۵ یا تلفن ۶۳۵۳۱۵ مراجعه فرمائید.

FLAMINGO
فلامینگو
با مطبوع ترین چلوکباب ـ جوجه کباب
آماده پذیرائی است سالنهای مجلل وباشکوه
فلامینگو مناسب برگزاری جشنها
وسیمانیها باغذای دلخواه شما
نشانی : شاه مقابل سینما نیاگارا
تلفن : ۴۲۲۶۷

۲۲۲۲ مسئله ، سئوال وتست کنکور
شامل مسائل و سئوالات و تستهای چهار جوابی جبر ـ حساب ـ مثلثات ـ هندسه ـ شیمی و فیزیك بانضمام فرمولها و روابط ریاضیات و شیمی و فیزیك درقطع جیبی با کاغذ اعلاء منتشر شد
جهت دریافت یك‌جلد کتا بفوق میتوانید ۸۰ ریال پول یا تمبر باطل نشده ارسال فرمائید تاکتاب‌باپست سفارشی جهت شما ارسال گردد .
آدرس ـ تهران ـ صندوق پستی ۷۰۳۳ر۷ نامه‌نگاری شیوا از تهران و شهرستان ها نماینده فروش میپذیریم .
(تلفن ۲۲۴۹۱)
۱ـ۲ آـ۳۷۵۳

قابل توجه
صاحبان صنایع ماشین سازی ، صنایع فلزی و کارگاههای جوشکاری ومقاطعه کاران محترم
مدرنترین دستگاههای جوشکاری هوبارت آمریکا ازتاریخ جمعه ۱۷ اردیبهشت بمدت۷ روز درنمایشگاه مصالح وماشین آلات ساختمانی درغرفه این‌شرکت‌درفضای‌آزادبوسیله‌متخصصین کارخانجات هوبارت آمریکا طرز کار و نحوه جوشکاری آنها بمعرض نمایش گذارده میشود.
نماینده انحصاری : شرکت شره
خیابان آیزنهاورچهارراه‌اسکندری شماره ۱۸۸
تلفن ۹۵۰۳۷۹ ـ ۹۵۰۳۸۹ ـ ۹۵۹۱۲۰

۱۵ اردیبهشت شروع دوره‌های فوق‌العاده ـ کامل کلاسهای مقدماتی و پیشرفته برای گذراندن
کنکور سراسری دانشگاهها
و امتحانات
اعزام دانشجو بخارج
Simin English Classes
Takhte Jamshid Ave., opposite Cinema Paramount, Tel. 41603, 660340.

تشکر از مسئولان بخش ۳ غیرمسلولین بیمارستان سرخه حصار
ازآنجاکه‌زحمات بیدریغ و مراقبت های شبانه روزی آقایان دکتر حریری ، دکتر مدرسی ، دکتر خلیلی و خانمها میزوریان ، عمران ، افشار ، دوانلو ، آزاد، فرزین‌راد وآقایان رحمانی ، ساحری، شیدائی، موجب بهبودی همسرم وپایداری کانون گرم خانواده‌ام گردیده است لازم میدانم سپاس بی‌پایان خودراتقدیم این رادزنان ورادمردان وپاسداران سلامت اجتماع نمایم .
نماینده کارگران چاپخانه فردوسی ـ ابراهیم فتحعلی‌زاده نجیب

اطلاعات هوائی
نشریه‌ای که برای دانشجویان ایرانی منتشر میشود و هرروزبخارج از کشور ارسال میگردد قیمت آبونمان اطلاعات هوائی برای آمریکا یکسال ۲۲۰۰ ریال‌وبرای اروپا یکسال ۱۸۰۰ ریال‌تعیین شده است .
بدانشجویان ۲۵ درصد تخفیف داده‌خواهدشد.

آگهی استخدام
شرکت سهامی آلومینیوم ایران چند نفر مهندس مکانیك و الکتریك و همچنین تعدادی تکنیسین دارای دیپلم کامل متوسطه که واجد شرایط زیر باشند بمنظور گذراندن دوره کار آموزی به خارج از کشورو کار کردن در کارخانه آلومینیوم واقع در اراك از طریق مصاحبه و امتحان استخدام می نماید :
۱ـ آشنائی کامل به زبان انگلیسی
۲ـ تجربه در کار
۳ـ گذراندن خدمت وظیفه
۴ـ دارای دو نفر ضامن معتبر
۵ـ تابعیت ایران
از متقاضیان خواهشمند است که برای ثبت نام از تاریخ درج اگهی ظرف یك هفته به کارگزینی شرکت خیابان تخت جمشید شماره ۵۶ و یا کارگزینی کارخانه آلومینیوم در اراك مراجعه فرمایند . ضمنا از افرادی که به زبان انگلیسی آشنائی‌ندارندخواهشمنداست از مراجعه خودداری نمایند .

براثر کمبود اتومبیل پلیس، بازداشتی‌ها را بااتومبیل به زندان بردند

۱۵۰۰ نفر دیگر در امریکا توقیف شدند

ماموران پلیس آمریکا امروز یک بمب ساعت‌شمار را که زیر پل‌واشنگتن کارگذاشته شده‌بود کشف کردندوبدنبال آن‌بلافاصله تمام‌پل‌های‌واشنگتن‌موردبازرسی قرار گرفت . بمب ساعت شمار را در یک جعبه کفش‌قرارداده و به وسیله طناب به طاق پل آویخته بودند.

افراد پلیس موتورسوار مشغول تعقیب یکی از تظاهرکنندگان ضد جنك هستند . افراد پلیس چندلحظه پس از آنکه این عکس برداشته‌شد دستگیر شدند . عکس رادیوئی اطلاعات

نیویورک ـ در بسیاری از شهر های آمریکا ، از فیلادلفیا گرفته‌تا لوس‌آنجلس قرار است امروز (امشب بوقت تهران) تظاهرات‌و میتینگ‌های‌ضدجنگ برقرار شود .

احتمال دارد در بسیاری از این‌تظاهرات اقدامات‌اخلالگرانه بعمل‌آید . رئیس پلیس فیلادلفیا میگوید:ما با یک عده صلح‌طلب واقعی‌سر و کار نداریم ، بلکه با جوانان انقلابی سوگند خورده روبروهستیم‌که‌برای‌اجرای‌مقاصد خود از بمب اندازی و انفجار روگردان نیستند .

پلیس سانفرانسیسکو اطلاع یافته است‌که ممکن است امروز بسیاری‌ازتاسیسات این‌شهرمورد حمله عناصر ضد جنگ قرار گیرد .

هیئتی که بنام «ائتلاف ملی صلح» تشکیل شده تظاهرات فیلادلفیا رارهبری خواهد کرد. سه‌سازمان‌دیگردرسانفرانسیسکو ونیویورک‌تظاهرات راه خواهند انداخت . در سیاتل دستور «نافرمانی» اعلام شده است و قراراست درچهار راه های‌شهر عبور و مرور بند آورده شود.

دیروز در واشنگتن پلیس تظاهرات ضدجنگ هندوچین را که‌جلوی‌وزارت‌دادگستری‌تشکیل شده بودبهم‌زد ودر حدود ۸۰۰ نفر جوان را که حاضر نشدند محل تظاهرات را ترک گویند توقیف کرد .

درحدود۲۰ اتوبوس که هرکدام بیش از ۴۰ تا ۴۵ نفر را سوار کرده بودند بطرف زندان راه افتادند ،زیرادیگر کامیون های پلیس کفاف توقیف های دسته‌جمعی را نمیداد.

تظاهر کنندگان هیچگونه مقاومتی دربرابرپلیس نمیکردند، فقط به همراهی گیتار و فلوت سرودهای صلح میخواندندودو انگشت خود را بعلامت پیروزی صلح بالا می‌گرفتند.

توقیف ها در دو خیابان چنان سریع بودکه حتی کسانی که‌میخواستند از محل تظاهرات متفرق شوند فرصت این کار را نداشتند و توقیف میشدند.

جان‌میچل دادستان کل‌آمریکا درتظاهرات ضد جنگ از بالکن طبقه‌پنجم‌وزارت دادگستری‌آنها را تماشا میکرد .

توقیف های دسته جمعی که بقولی‌دیروز تا۱۵۰۰ نفر رسیده است سبب شده‌که مراکز پلیس وزندانها پر شود . دیشب دیگر در کلانتریها و بازداشتگاههای موقت جا نبود .

دادستان کل‌به‌دادگاه هادستور داده‌است‌امروزتکلیف عده‌زیادی را روشن کنند شاید زندانها خلوت شود . تمام سخنرانان تظاهرات دیروز توقیف شدند و باتهام «توطئه برای اخلال نظم عمومی» پرونده برایشان تشکیل شد .

برای «رنی دیویس» رهبر تظاهرات که‌پریروز توقیف شده بود ۲۵۰۰۰ دلار وجه‌الضمان صادر شد . رویهمرفته هدف تظاهر کنندگان‌که فلج‌کردن کار دستگاههای دولتی آمریکا بود حاصل نشده است .

جانشین اولبریشت گفت :

شناسائی آلمان شرقی شرط اصلی صلح اروپا است

برلن ـ «اریش هونه‌کر» رهبر جدیدحزب‌کمونیست‌آلمان‌شرقی، کار خود را با دعوت از آلمان غربی برای تصویب قرار داد های‌مسکو و ورشو شروع کرد .

روزنامه «فویس دویچلند» گزارش داد که جانشین اولبریشت طی نطقی که درباره کنگره حزب کمونیست‌شوروی کرد ، از آلمان غربی خواست که‌برسر توافق روی مسئله برلن اصرار نورزد و تصویب قرارداد هائی را که با شوروی‌ولهستان در مسکو و ورشو بسته است ، موکول به حل و فصل مسئله برلن نکند .

نطق هونه‌کر هیچ گونه تغییری را در سیاست آلمان شرقی نشان نمی دهد ،هونه‌کر بحث‌در باره مسئله بین دوآلمان را مردود شمرده و «شناخت واقعیت (دو آلمان) را بعنوان شرط صلح اروپا» مطرح‌کرده است .

آلمان غربی تصویب قرارداد های منعقده با شوروی ولهستان را موکول به حل و فصل مسئله برلن‌بین چهار دولت بزرگ‌کرده است و درست همین امر است که«هونه‌کر» با آن مخالف‌است.

«شوئتز» ،شهردار برلن‌غربی گفت : برکناری و بازنشستگی «والتر اولبریشت» رهبر آلمان شرقی ، بشارت دهنده‌خط‌مشی‌نرم‌تری ازجانب این کشور نیست .

وی افزود : هیچ چیز برای ما در برلن غربی عوض نشده و ما باید واقع بینانه بدانیم که حل مسئله برلن نزدیکتر نشده است و نباید امید واهی به برکناری اولبریشت بست .

رادیو بغداد گفت ۱۹ مصری‌وعراقی درقاهره محاکمه میشوند

بیروت ـ رادیو بغداد گزارش داد که ۱۷ افسر مصری ودو دانشجوی عراقی باتهام‌تشکیل یک سازمان سیاسی مخفی‌برای خرابکاری‌در تلاش های تامین صلح ، بطور محرمانه محاکمه می شوند .

رادیو بغداد گفت : محاکمه این عده دو هفته است که در یك دادگاه اختصاصی ادامه دارد .

رئیس دادگاه ، ژنرال زکی عبداللطیف فرمانده دانشکده افسری قاهره است.

رادیو بغداد ادعا کرد دو نفر از این افسران غیابا محاکمه می شوند ، یکی از آنها در بیمارستان است و دیگری از زندان گریخته است .

رادیو بغداد نوشته الاهرام را نیز نقل کرد که طبق آن چند نفر مصری برای تشکیل شعبه حزب بعث در قاهره بدادگاه نظامی کشانده شده‌اند .

چین کمونیست شدیداً به نیکسون حمله کرد

پکن ـ خبرگزاری فرانسه ـ رویتر ـ چین کمونیست با انتشار دو تفسیر شدیداللحن که یکی از آنها بوسیله خبرگزاری چین جدید و دیگری در روزنامه مردم چاپ پکن انتشار یافت پیشنهادهائی را که روز ۲۸ آوریل‌از طرف «چارلز باری» سخنگوی‌وزارت امورخارجه آمریکا برای حل مسئله فرمز و قبول چین ملی در سازمان ملل متحد مطرح شده است رد کرد.

در تفسیر چین گفته شده‌است که پیشنهاد «چارلزباری» درمورد حاکمیت فرمز کاملاباحقایق تاریخی واسناد بین‌المللی مغایرت دارد .

خبرگزاری چین جدید تاکید می‌کند که در سراسر جهان بیش از یک چین وجود ندارد وجزیره فرمز جزء لاینجزای سرزمین‌چین اصلی است و هدف تحریکات‌دولت نیکسون در مورد فرضیه باصطلاح دو چین و یا یک چین و یک فرمز آن است که فرمز را از خاک اصلی چین جدا سازد و این‌کاملا برای ملت چین غیر قابل قبول است .

خبرگزاری چین ضمن یادآوری از دیدار اخیرتیم پینگ پنگ‌آمریکا از جمهوری خلق چین که بتوسعه دولتی بین دو ملت منجر شدبرای نخستین بار به اقداماتی که از طرف آمریکابه منظور بهبود روابط با چین صورت گرفته اشاره کرده است .

خبرگزاری چین جدید اضافه می‌کند دولت نیکسون درباره حاکمیت غیر قانونی فرمز وفرضیه «دوچین» سروصدای زیادی براه انداخته و با انتشار اعلامیه‌هائی تمایل خود را برای برقراری روابط سیاسی با چین ابرازمیدارد ولی این اقدامات جنبه تخطئه و شوخی دارد و دروغ است .

روزنامه مردم چاپ پکن نیزضمن مقاله‌ای تحت عنوان «دشمنی‌جدید دولت آمریکا با چین» نوشته است اظهارات چارلز باری دلیل جدیدی به مداخله آشکار و جنایتکارانه دولت آمریکا در امور داخلی چین است . و نشان میدهد که آمریکا تصمیم دارد که به اشغال جزیره فرمز توسط نیروهای مسلح خود ادامه دهد .

روزنامه مردم اضافه می‌کند که در اظهارات چارلز باری تناقض شدیدی به چشم می‌خورد چه از یکطرف می‌گوید که مسئله حل نشده فرمز باید در آینده توسط یک تیم بین‌المللی حل وفصل شود واز طرف دیگر خاطر نشان‌میسازد که دولتهای چین باید بین خود این مسئله را حل کنند .

روزنامه مردم در پایان نوشته است نیروهای نظامی آمریکا باید جزیره فرمز و تنگه فرمز را ترک گویند و این مناطق و جزایر دیگر باید بدون هیچ قید و شرط بچین باز گردانیده شوند.

تسلط

مارشال گرین کارشناس وزارت خارجه آمریکا در مسائل خاوردور ضمن گواهی دادن در یک کمیته کنگره گفت: اگر چه چین‌کمونیست در امور بین‌المللی انعطاف‌پذیری بیشتری نشان میدهد، اما هدفهای اساسی خود را برای تسلط بیشتر بر کشورهای آسیائی رها نکرده است .

وی که در دفاع از برنامه‌نیکسون برای کسب ۱۳۴۴ میلیون دلار کمک خارجی سخن میگفت افزود: ما در جستجوی راه حل آمریکائی برای مسائل آسیائی نیستیم ،اما موظفیم بدوستان خود در آسیا کمک کنیم .

این «دوستان» که از کمک‌استفاده می‌کنند بطور عمده کره جنوبی ، ویتنام جنوبی ، کامبوج ، لائوس وتایلند هستند.

«گرین» گفت : آسیا هنوز با یکی از مهمترین مسائل خود دست‌به گریبان است ، این مسئله کشور هائی است که بدو قسمت تقسیم شده است . از جمله کره‌و ویتنام و ما باید پیوسته مراقب باشیم که متحدان ما بتوانند بر مشکلات‌خود غلبه کنند.

عضویت چین

ماکس جاکوبسون نماینده دائمی فنلاند در سازمان ملل متحد اظهار داشت که ممکن است جمهوری خلق چین در سال ۱۹۷۱ به عضویت سازمان ملل متحد پذیرفته شود .جاکو ـ بسون‌که‌نامزد دبیر کلی سازمان ملل متحد می باشد گفت قبول عضویت چین‌یک‌اقدام واقع‌بینانه است.

مصر جنگ بلند گوها علیه اسرائیل را آغاز کرد

اورشلیم ـ موشه‌دایان‌وزیر دفاع اسرائیل ضمن نطقی که همزمان‌با ورود راجرز به قاهره در پارلمان اسرائیل ایراد کردگفت مصریهااز ۲۲ نوامبر ۱۹۷۰ تا آوریل ۱۹۷۱ بیست وهشت بارمقررات آتش‌بس را باپرواز دادن هواپیما های‌خود برفراز مواضع اسرائیل نقض کرده‌اند . بعلاوه آنها با فرستادن کماندو های خود برای انجام ماموریت های شناسائی آتش‌بس را در منطقه کانال سوئز نقض کرده‌اند.

دایان که به پرسش نمایندگان پارلمان پاسخ می داد اضافه کرد که مصریها «جنگ بلند گوها» را از سر گرفته‌اند با اینکه می دانند تبلیغات‌آنهاهیچگونه‌نتیجه‌ای‌ندارد معذلک‌درمبارزه‌تبلیغاتی دست‌بردار نیستند.

وزیر دفاع اسرائیل اضافه کرد که در سال گذشته پنجاه و شش مین در جنوب کشور منفجر شده ودر نتیجه ده نفر که شش نفر آنها غیر نظامی بودند کشته شده‌اند.

وزیر دفاع اسرائیل همچنان‌به بسیاری از پاسخ های نمایندگان در مورد ارتش زنان پاسخ داد و گفت چهل درصد دختران جوان که‌همه‌ساله‌بخدمت احضار میشوند بعلل مذهبی از خدمت زیر پرچم معاف می‌شوند وی همچنین‌توضیح دادکه‌ارتش قرص‌های ضدآبستنی در اختیار دختران سرباز جوان قرار نمی دهد ولی در جریان کنفرانس‌هائی که‌درمسائل‌بهداشتی برای آنها داده میشود دختران جوان می توانند در باره چگونگی استعمال این قرص ها اطلاعاتی کسب کنند.

وزیردفاع اسرائیل حاضر نشد اظهارات یک نماینده‌مجلس رادائر براینکه‌گروههای‌خرابکار دراتحاد جماهیر شوروی تعلیم یافته‌اند تکذیب یاتائید کند.

تلویزیون بهرز
جام‌جهان‌نما
باتصویر روشن‌وصدای صاف

آگهی مزایده اموال غیرمنقول

پیرو آگهی مورخه ۱۵ر۱۱ر۴۹ در قبال اجرائیه کلاسه ۱۶ر۴۸ صادره از شعبه ۷ دادگاه شهرستان تهران له اداره غله و نان و علیه مرحوم مرتضی لاجوردی و غیره ششدانك یك‌قطعه زمین پلاك شماره ۳فرعی از ۱۸۸۳ اصلی بخش ۱۱ قلهك واقع در خیابان دولت کوچه حکیم زاده انتهای کوچه ضیائیان که مشتمل بر یك قطعه زمین بمساحت ۱۸۶ر۴۰ متر مربع میباشد و موقعیت ساختمانی دارد بازداشت گردیده کارشناس رسمی دادگستری ملك مذکور را از قرار متر مربعی ۱۵۰۰ ریال جمعا بمبلغ ۲۹۷۴۵۰ ریال ارزیابی نموده لذا پلاك فوق‌الذکر برای روز یکشنبه ۱۷ر۵ر۵۰ ساعت ۱۰ صبح‌الی آخر وقت اداری در اجرای شعبه ۷ دادگاه شهرستان تهران واقع در کاخ‌دادگستری بمزایده گذارده میشود و مزایده از قیمت تعیین شده کارشناس شروع میشود .کسانی که بالاترین قیمت را پیشنهاد کنند ملك مذکور باو واگذار میشود. طالبین برای اطلاعات بیشتر می ـ توانند در مواقع اداری باجرای شعبه ۷ دادگاه شهرستان‌تهران مراجعه نمایند بدیهی است هزینه مزایده و مالیات بعهده خریدار است.

مدیر دفتر و مامور فروش شعبه ۷ دادگاه شهرستان تهران.
محمود سلامت .
آ ـ ۳۷۹۷

هر روز پانصد تومان
جایزه بانك بازرگانی ایران
هر روز پانصد تومان
جایزه بانك بازرگانی ایران
هر روز پانصد تومان
جایزه بانك بازرگانی ایران
هر روز پانصد تومان
با افتتاح حساب پس انداز در
بانك بازرگانی ایران
مثل میلیونرها زندگی کنید
وبحکم قرعه‌یکسال
هر روز پانصد تومان
جایزه بگیرید...
شما هم باحداقل‌موجودی ۱۰۰۰ ریال درقرعه‌کشی جایزه یکسال‌هرروزپانصدتومان‌که برای افتتاح حساب آن فقط تاجمعه ۳۱ اردیبهشت فرصت دارید شرکت‌فرمایید

شامپو بهداشتی
ایکس ۸۰۰ X800
برای شفافیت و
لطافت موها
X-41

کاباره مولن روژ
پیشروی کاباره‌های ایران
از امشب دو هنرمند محبوب آواز ایران‌با
جدیدترین آهنگهای خوددر کاباره‌مولن‌روژ
شما رابرای گذراندن‌ساعات‌خوشی دعوت می کنند

سوسن
خواننده برگزیده مردم

عارف
سلطان جاز ایران

تلفن های رزرو ۳۱۹۷۹۸ ـ ۳۱۹۳۳۷

ازامشب درسینماهای
اونیورسال ـ میامی ـ پاسیفیک ـ ایران ـ ساینا ـ تیسفون ـ مارلیک
مونت کارلو ـ پرسپولیس ـ پانوراما ـ و... آستارا ـ و.. سیلوانا

بیک ایمانوردی پوری بنائی
در فیلمی بکارگردانی
اسماعیل نوری علاء
مردان سحر
باشرکت حبیب‌الله بلور . ایران دفتری . مقبلی . نادری
و قدکچیان محصول سازمان سینمائی ژورک

همزمان باتهران درمشهد : سینماهای آریا ـ آسیا ـ سانترال ـ سعدی ● اصفهان: سینماهای نقش جهان ـ سپاهان ـ همایون ـ مهر ● شیراز : سینماهای پارس ـ پارامونت ـ تاج
کرمانشاه :● سینامهتاب ● آبادان: سینماهای ایران ـ متروپل ـ شیرین ● اهواز : سینماآپادانا ● قزوین : سینما آریا ● قم: سینما گلدن کیت

کنگره عظیم حزب ایران نوین افتتاح شد

ساعت نـه و نیم صبح امروز دومین‌کنگره حزب ایران نوین با حضور بیش‌ازسه‌هزار و پانصد نفر از اعضای رسمی کنگره و مدعوین خارجی و داخلی‌و نمایندگان مطبوعات در استادیوم محمدرضا شاه پهلوی بادونطق طولانی هویدا نخست وزیر و رئیس‌دفتر سیاسی حزب و منوچهر کلالی دبیر کل حزب افتتاح گردید.

استادیوم محمدرضا شاه پهلوی به دفعات شاهد وقایع تاریخی بوده‌اما امروزجمعیت انبوه‌برای تشکیل کنگره‌حزبی بود که‌مدت هفت‌سال زمام امور دولتی رادر دست دارد ، و گزارش دهنده نخست‌وزیر مملکت‌ومسئول هفت سال‌حکومت‌گذشته‌بود.کنگره‌ای که مطمئن است در دوره آینده هم برنده انتخابات ، و تشکیل دهنده دولت،واجراکننده برنامه پنج ساله پنجم خواهد بود.

همه این مسائل بصورت‌شعار های بزرگ‌بر در و دیوار سالن بزرگ بچشم میخورد . قسمت غربی سالن در زیر «جایگاه مخصوص» هیات‌رئیسه کنگره ، و در صف جلوتر اعضای دفتر سیاسی حزب، رو در روی‌انبوه نمایندگان‌ومدعوین جای‌داشتند. مدیران جرائدعضوحزب‌درسمت چپو خبرنگاران‌در سمت‌راست و مدعوین در ضلع جنوب غربی جایگاه هیات رئیسه مستقربودند. مدعوین خارجی درضلع جنوبی نشسته بودند .

پرچم ایران در گوشه و کنار بچشم میخورد. کنگره با سرود شاهنشاهی‌درمیان‌سکوت‌هزاران نفر آغاز بکار کرد بلافاصله سرود حزبی نواخته شد.

خانم هاجرتربیت‌رئیس سنی، رسمیت جلسه را اعلام داشت بلافاصله هیات رئیسه کنگره انتخاب گردید .

هیئت رئیسه

هیئت رئیسه کنگره بشرح زیر انتخاب گردید :

سناتور صفاری رئیس کنگره ، آقایان کسرائی‌از اصفهان، دکتر خطیب شهیدی از آذربایجان شرقی نواب رئیس .

خانم الهه عضدی از مازندران، آقاق آصفزاده از خوزستان ، حسین رجبیون ازخراسان ، دکتر صوفی از گیلان ، منشی‌ها

تلگرام به شاهنشاه

پس از انتخاب هیئت رئیسه کنگره سناتور صفاری متن تلگرامی را که برای مخابره‌به پیشگاه شاهنشاه تهیه شده بود قرائت کرد .

در این تلگرام چگونگی‌تشکیل کنگره بیان شده است و رئیس کنگره از طرف خود و کلیه اعضای حزب‌ایران‌نوین سلامت وجود وعظمت سلطنت‌شاهنشاه آریامهر و بقای‌عمر و نیک‌بختی و شادکامی علیاحضرت شهبانو و والاحضرت ولایتعهد را از درگاه خداوند خواسته است .

دراین وقت‌دبیرکل حزب‌آقای منوچهر کلالی‌پشت تریبون قرار گرفت و نطق ۱۵ هزار کلمه‌ای خود را قرائت کرد.

رفاه اکثریت

نطق‌دبیرکل‌به‌دو قسمت تقسیم میشد در بخش اول مسائل جهانی وایران‌موردبررسی قرار گرفت ،و آنچه در چهار سال گذشته‌بر جهان و ایران گذشت بانظر خاص حزب مورد تجزیه و تحلیل قرار گرفت .

دبیر کل موفقیت های ایران در صحنه های مختلف سیاست جهانی و موفقیت دولت در رشته های متعدد اقتصادی و اجتماعی را برشمرد.

آنگاه آقای کلالی تلقی‌حزب ایران نوین را از انقلاب ایران وانعکاس آنرا درفعالیت حزبی وتعمیم آن در وحدت ملـی ، دموکراسی، آموزش و تعلیمات حزبی، و عدالت اجتماعی ، و دگرگون سازی محیط را بـه تفصیل مورد بحث قـرار داد.

در مورد برنامه های آینده و نقش حزب بشکل کلی اشاراتی داشت واطمینان‌داد «...توسعه اقتصادی توام بارفاه اکثریت‌در راس برنامه‌های حزب قـرار خواهد داشت‌وبه توزیع‌عادلانه درآمد ملی توجه بیشتری‌معمول خواهد شد.»

قریب نصف آخر نطق دبیر کل مربوط به توسعه و رشـد تشکیلات حزب بود که در این قسمت تشکیلات مرکزی ودفتر سیاسی و پارلمانی و امـور استانها و انجمن‌های شهر و استان وشهرستان، ونفوذحزب در موسسات اجتماعی بـرای اعضای کنگره تشریح گردید .

دبیر کل اعلام کرد بـزودی ساختمان حزب در خیابان‌ایران نوین آغاز خواهد شد.

در آخر این فصل موضوع گسترش واحدهای حزبی در سطح مملکت و بررسی فعالیت آنها مورد بحث قرار گرفت .

نطق دبیرکل بیش از یکساعت طول کشید

* نطق نخست وزیر

سپس آقای‌امیرعباس هویدا نخست وزیر و رئیس دفتـر سیاسی درمیان کفزدنهای‌ممتد دوستان وهم‌مسلکان حزبی‌خود پشت تریبون قرار گرفت :

نخست‌وزیر نطق خود را با هدف توضیح پیشرفت امـور مملکتی در مدت چهار سـال فاصله بین کنگره اول تا کنگره دوم تهیه کرده بود. اما اکثرا در هر مورد و رشته‌ای کـه صحبت میشد فعالیت هفت‌ساله دولت حزبی،وحتی در بسیاری موارد فعالیت و پیشرفت پنجاه ساله‌دوران پهلوی مورد تجزیه وتحلیل قرار میگرفت .

نخست وزیر آنگاه به میهمانان خارجی که در ضلع جنوبـی استادیوم نشسته بودند رو کرد وبه زبان عربی، فرانسه وانگلیسی درود و خوش آمد گفت که باکف زدن میهمانان خارجی وحاضرین کنگره روبرو شد.

جشن‌ها و برنامه عمرانی

نخست‌وزیر در مورد جشن دوهزاروپانصدساله بنیادگذاری شاهنشاهی‌ایران‌به‌تفصیل‌صحبت کرد و تذکر داد اگر این جشن نبود صد ها برنامـه عمرانـی از قبیل جاده سازی ـ احداث میهمانخانه ـاسفالت خیابانها ، ایجادمدارس ،درمانگاه و انواع تاسیسات دیگر تا روز اول مهر امسال آماده نمیشد.

جشن بود که همه آنها را آماده خواهد ساخت قرار بود تاروزاول مهرماه ۲۵۰۰ مدرسه ساخته شودولی‌با استقبال مردم این تعداد به ٤۰۰۰ مدرسـه خواهد رسید .

نسخه های خارجی

نخست وزیر در زمینه فعالیت‌های مضرمخالفین انقلاب‌گفت : آنها نمیتوانستند مشکلات ایران رابا دارو های طبیب حاذق ایرانی معالجه کنند . آنها نسخه های خارجی‌دردست‌داشتندو بالاخره هم شکست خوردند آنها حالا درخیابانها و کاباره‌های پاریس با اتومبیل های مرسدس علیه ما مبارزه میکنند.

این ایرانی‌نماها حتی افتخار میکنندکه اسم یکی از استانهای کشورما را تغییر بدهند و باز هم اسم خودرا ایرانی ومدافع ایران میگذارند.

هر چه میخواهند بگویند و هرکارکه‌میخواهندبکنندوکسانی همکه‌میخواهند به‌آنها کمک‌مالی بکنند . بکنند !

مطمئن هستم‌که ذره‌ای موفق نخواهند شد درمورد رفاه معلمان آقای هویداگفت‌مرحله‌دوم قانون بنفع‌آنهاپایان یافت‌و بزودی‌حق فنی‌هم‌برای آنها برقرار خواهد شد و آسایش‌آنها تامین خواهد گردید .

پیروزی درکشتی انتخابات

نخست‌وزیر در پایان سخنان خود گفت این محل جای کشتی بود و کشتی های فراوان اینجا گرفته شد. حزب‌ایران نوین هم درمبارزات سیاسی خود آماده هر نوع کشتی‌گیری هست و در کشتی انتخابات‌هم مطمئنا پیروز خواهیم شد.

گزارش مفصل نخست وزیر مقدمه‌ای ده صفحه‌ای داشت و نطق فشرده هم از همین مقدمه بود که درآن دگرگونی سیاست داخلی و خـارجی و امور اقتصـادی و اجتماعی و دفاعی کشور با ارقام واعداد عنوان گردید. آقای هویدانطق خود را بچند بخش مهم تقسیم کرد. تمام رشته‌های آموزشی‌و بهداشتی و رفاه اجتمـاعی ، سپردن کار مردم به‌مردم وبسط عدالت اجتماعی دربخش خاص بنام «رفاه عمومی و عـدالت اجتمـاعی» بود بخش دیگر اختصاص به امور اقتصـادی داشت و نخست وزیر گفت:

توجه به نیاز جامعه

«تکامل اقتصادی‌و اجتماعی درموقع کنونی مملکت، مسائلی را بهمراه دارند،که چاره‌جوئی و حل‌آنها مستلزم اتخاذ تدابیر و سیاست های جامع‌و سنجیده است . این روال ها و روش‌ها باید بنحوی باشد که جوابگوی نیاز های کنونی جامعه متحول کشوربودوامکان‌تحولات‌بنیادی و تحکیم زیربنای اقتصادی در آینده فراهم آورد .»

سپس نخست وزیر گزارش مفصلی ازارتباطات، مخابرات، رادیو وارتباط‌جمعی، نوسازی شهر ها و روستا ها ، وضع پولی ، مالی ، ارزی ، درآمدو هزینه ، بازرگانی داخلی و خارجی ، تاسیس سازمان صحیح اداری را در دو بخش مورد تجزیه و تحلیل قرارداد .

مسائل مربوط به تولید کـه مشمول تمام امور کشاورزی و صنایع و معادن و نفت و گاز و آبها و برق بود یکی دیگر از بخش های‌طالب صحبت‌نخست وزیر بود .

امور دفاعی

آخرین بخش گزارش‌نخست وزیر اختصاص به تشریح و اجرای سیاست مستقل ملی و بسط دوستی‌باسایر ملل جهان بود در این بخش نقش رهبری شاهنشاه و پیروزی بزرگ‌ایران در مبارزات نفتی علیه کمپانی های نفتی و حامیان آنها مورد ستایش آقـای نخست وزیـر و کنگره قرارگرفت‌در مورددفاعی نخست وزیر گفت: «دولت‌حزبی معتقد است که تقویت جنبه دفاعی کشور باید تا بدانجا پیش رود که نه‌فقط آماده‌دفاع از میهن عزیز ما باشد بلکه در تامین صلح و آرامش در این منطقه و عرضه جهانی بتواند نقش موثری را ایفا نماید .»

و در جای‌دیگر اظهارداشت «امروزارتش شاهنشاهی‌بانگیزه یك نیروی صلح طلب از نظر کمی‌وکیفی آنچنان دانش‌نظامی وتجربه وکارآئی لازم راحاصل نموده است که مسلما از حد یك نیروی نظامی محلی خارج ودر کادریك قدرت دفاعی‌مجهز به حساب می آیدواین آمادگی تا بدانجا پیش خواهد رفت که صورت یك قدرت‌نظامی جهانی در حفظ و ثبات و آرامش و رونق بیشتر اقتصادی در این منطقه از جهان نقش خطیر خود را ایفاء کند .»

درگزارش نخست وزیرعلاوه‌بر تشریح کار های انجام شده در هر رشته ، توضیح مختصری‌از برنامه آینده‌نیز ذکرشده است.

نطق نخست وزیر تا دقایقی از بعداز ظهر طول کشید و با پایان نطق‌نخست‌وزیر جلسه‌اول کنگره هم پایان یافت ، ولی کنگره از عصر امروز کار خود را چه در سطح کمیسیون ها، و چه در حد جلسات عمومی، با بحث وانتقاد از گزارش‌های داده شده‌تاروز بیستم‌اردیبهشت ادامه خواهد داد .

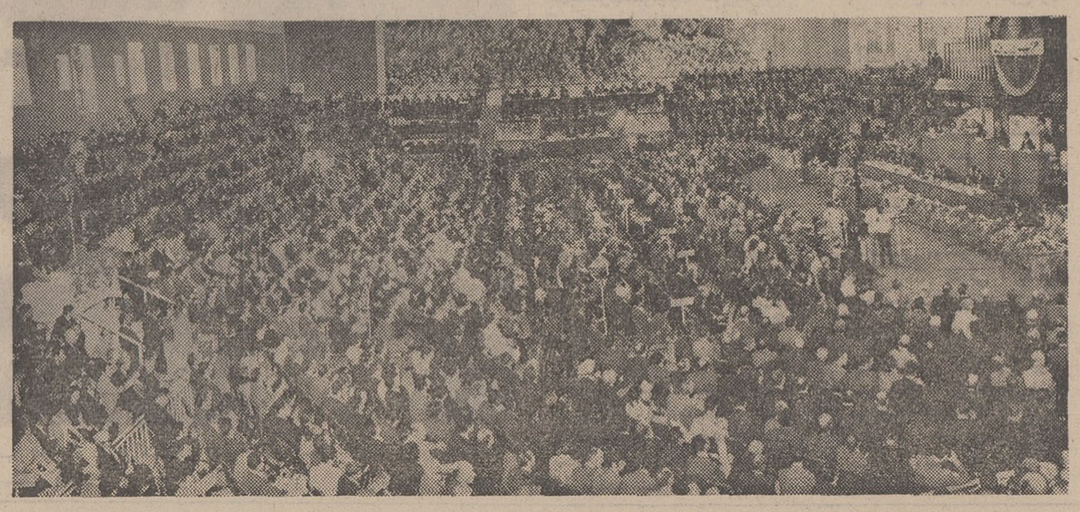

گوشه‌ای از کنگره عظیم حزب‌ایران نوین که‌باشرکت نزدیك‌به‌چهار هزار نفردر تهران تشکیل شد .

درحاشیه کنگره

نخست وزیر قریب یکساعت پشت تریبون قرار داشت ودر این مدت از دقایق اول تا آخر باهیجان ،صدای‌بلند ودربعضی موارد در حالیکه مشت به میز میکوبید و صدایش میلرزید صحبت میکرد .

تمام آنهائیکه در هفت‌سال اخیر شاهد نطق‌های مختلف و متنوع نخست وزیر بودند معتقدند که‌نخست‌وزیرهیچوقت اینطور باهیجان صحبت نکرده بود ،در چند مورد هنگامیکه‌از وضع مغشوش وبحرانی‌گذشته صحبت میکرد فریادش‌با بغض آمیخته بود .

* در کنگره غیر از سه‌هزارو پانصد نفـر اعضای شرکت کننده بیش از پانصد نفر از شخصیت ها و نمایندگان احزاب دیگروروزنامه نگاران شرکت داشتند .

* از جمله شخصیت‌هائی که در بین مدعوین دیده می شدند می توان از آقایان مهندس‌شریف‌امامی ومهندس ریاضی روسای مجلسین نام برد .

* حزب اقلیت نیز نمایندگانی فرستاده بودکه دربین‌مدعوین نشسته بودند . از جمله نمایندگان حزب مردم هلاکو رامبد رهبر گروه‌پارلمانی این حزب در مجلس شورای‌ملی بود .

* دختران راهنمابا لباس های آبی‌رنك خودتوجه همه را در کنگره‌جلب کرده‌بودند، این دختران ، باادب ومتانت اعضای شرکت کننده را بـه جای‌خود راهنمائی میکردند.

چند تن از این دختران نیز که به‌زبان خارجی‌تسلط داشتند وظیفه راهنمائـی میهمانان خارجی را بعهده گرفته بودند .

* هیئت هائی که از طرف کشور های خارجی برای نظارت به کنگره آمده‌اند در جایگاه مخصوصی‌که‌در ضلع شرقی قرار دارد نشسته‌اند.

این هیئت را سناتور صفاری به اعضای شرکت کننده در کنگره معرفی کرد .

برای این عده گوشی‌های مخصوصی آماده شده است که‌بلافاصله آنچه‌راکه ناطقین می گویند به زبان های زنده دنیا به گوششان میرساند .

خبرهای روز

شهبانو روز شنبه به یزد میروند

علیاحضرت شهبانو روز شنبه به یزد تشریف فرما می‌شوند و از این شهر تاریخی دیدن خواهند کرد .

خبرنگار ما در یزد برنامه سفر معظم‌لها را در یک روز اقامت از این شهر باین‌ترتیب گزارش داده است .

هواپیمای‌حامل علیاحضرت شهبانو ، بامداد روز شنبه‌در فرودگاه یزد بزمین مینشیندو مراسم استقبال رسمی بعمـل می‌آید و علیاحضرت پس از بازدید از موسسه غیرانتفاعی «بنیادیزد»و زیارت امامزاده جعفر «ع» بعد از ظهر ازبازار دیدن خواهند فرمود و سپس مسجد جامع کبیر و کتابخانه وزیری یزد مورد بازدیـد علیاحضرت قرار میگیرد و معظم‌لها پس از صرف ناهار واستراحت‌درمحل فرمانداری کل یزد ، از آتشکده باستانی یزد دیدن می کنند .

شهبانو بعد از ظـهر از بیمارستان‌شیرو خورشیدسرخ و آموزشگاه بهیاری «یزدفر» وابسته‌به‌جمعیت‌شیروخورشید سرخ یزد دیدن میکنند و بعد از ظهر همان روز بتهران باز میگردند .

ملاقات با وزیرفرهنك مصر

رادیو قاهره ـ خسرو خسروانی سفیر ایران در جمهوری متحده عرب دیروز با وزیر فرهنك مصر ملاقات و مذاکرات دوستانه‌ای داشت .

مذاکرات نهائی ایران وبلغارستان

آقای «پنچوکوبادینسکی» نایب نخست وزیر و وزیر بازرگانی خارجی بلغارستان باتفاق هیات کشاورزی و اقتصادی آن کشور دیروز با آقایان مهندس ناصر گلسرخی وزیر منابع طبیعی و دکتر ایرج وحیدی وزیر کشاورزی ملاقات کـرد و مذاکراتی در مورد توسعه صنایع جنگلـی و صادرات چوب به بلغارستان و هـم چنین مسائل مربوط بـه همکاری‌های‌کشاورزی انجام داد .

نایب نخست وزیربلغارستان عصر امروز در یك جلسه مشترك ، با آقای هوشنگ انصاری وزیر اقتصادورئیس هیات نمایندگی‌ایران ملاقات خواهد کرد و مذاکرات نهائی را در جهت توسعه روابط اقتصادی و بازرگانی دو کشور انجـام خواهـد داد .

برنامه هنر برای مردم

یکصدوچهل‌وپنجمین‌برنامه‌هنر برای مردم از ساعت پنج و نیم بعداز ظهر فردا باشرکت دلکش ، رامش ، گلـوریـا روحانی ، عارف ، رامین و یکنفر آماتور در محل کـاخ جنوبی جوانان واقع در راه‌آهن برای اعضای کاخ مزبور و افراد خانواده آنها اجرا می شود و جریان آن مستقیما از طریق فرستنده سیارراديو ایران‌پخش‌خواهد شد .

انتصاب

آقای محمد حسین ضیاء بسمت معاون مدیر کل‌اطلاعات و روابط عمومی وزارت کـار منصوب شد .

سفیر یونان‌استوارنامه های خودرا تقدیم کرد.

شاهنشاه آریامهر قبل از ظهرامروزجرج«پاپادوپولوس» سفیر جدید یونان در دربـار شاهنشاهی رابحضور پذیرفتند. دراین شرفیابی سفیر یونان استوار نامه‌های خود را بـه پیشگاه شاهنشاه‌آریامهر تقدیم کرد.

دراین شرفیابی وزرای دربار شاهنشاهی وخارجه، رئیس کل تشریفات شاهنشاهی ،آجودان های لشگری وکشوری‌شاهنشاه رئیس تشریفات وزارت خارجه حضور داشتند .

سفر وزیرآبادانی‌ومسکن

آقای مهندس‌کوروس‌آموزگار وزیر آبادانی و مسکن صبح امروز برای بازدید ازفعالیت های خانه سازی و عملیات عمرانی‌فارس بشیرازعزیمت کرد . وزیر آبادانی ومسکن امشب بتهران باز میگردد.

فدراسیون وزنه برداری وپرورش اندام

ازطرف‌سازمان تربیت بدنی، آقای دکتر رهنوردی دبیر کل کمیته ملی‌المپیک‌ایران ورئیس فدراسیون وزنه‌برداری کشور با حفظ سمت مسئول قسمت پرورش اندام گردید و ازاین پس فدراسیون وزنه‌بـرداری کشور تحت عنوان فدراسیون وزنه‌برداری و پرورش انـدام ایران‌باسازمان جدیدی انجام وظیفه مینماید.

سفر روزنامه نگاران ایران به مصر

یك هیات پنج نفری مرکب از روزنامه‌نگاران ایرانی امشب تهران رابرای‌یك دیدار ده‌روزه از جمهوری متحده عرب بـه دعوت وزارت اطلاعات آن‌کشور ترك میکنند .

هیات‌مطبوعاتی مذکوردومین هیات مطبوعاتی‌از ایران اند که به‌دنبال تجدید روابط تهران‌ـ قاهره از مصر دیدن میکنند . برای نخستین‌بار بعد ازتجدید روابط ، خبرنگاران سیاسی اطلاعات و کیهان همزمان وبعد از مرك پرزیدنت ناصر بطور خصوصی از مصر دیـدن کردند .

اعضای هیات مطبوعاتی که امشب به قاهره میروند عبارتند ازمحمد حسین فریپور مدیـر روزنامه صدای مردم ، رحمت مصطفوی مدیر روشنفکر ، داریوش همایون مدیر عامل آیندگان ، عبدالله گله‌داری عضو سرویس خارجه کیهان و پرویزپرتوعضو هیات‌تحریریه و نویسنده اطلاعات .

نمایشگاه دائمی ایران

نمایشگاه دائمی اختصاصی کالا های صنعتی و تولیدی ایـران بـرای بـازدیـد هیـات هـای بـازرگـانـی و اقتصادی که به تهران می آیند در سالنهای شماره‌یك ودونمایشگاه های بین‌المللی تشکیل شده است . در این نمایشگاه تاکنون ۲٤ واحـد تولیدی صنعتی ، کالا های خودرابه نمایش گذاشته‌اند.

برگهای انتخاباتی آماده شد

*** دفاتر ثبت‌نام از هیجدهم خرداد آغاز بکار میکند**

کار چاپ برگهای انتخاباتی پایان یافت‌و این برگهادراختیار اداره‌کل‌ثبت احوال قرارگرفت تاپس‌از تصویب‌لایحه حوزه‌بندی اصلاح جـدول انتخابـات کـه دیروز از طرف وزارت کشور تقدیم مجلس شد ، جهت حوزه های انتخاباتی ارسال گردد و بین انتخاب‌کنندگان توزیع شود.

مشخصات برك انتخاباتی

برگهای انتخاباتی مشتمل بر سه قسمت میباشد قسمت اول مربوط‌به‌مجلس سناوقسمت دوم مربوط به‌مجلس شورایملی و قسمت‌سوم حکم دفتر ثبت نام را خواهد داشت .برروی برگهای انتخاباتی بترتیب‌شماره مسلسل برگ انتخاباتی ـ تاریخ ومحل صدور برگ ـ حوزه انتخابیه ـ نام ـ نام خانوادگی ـ نام پدر ـ شماره شناسامه ـ تاریخ تولد ـ شغل ـ محل سکونت ـ رای دهنده چاپ‌شده که رای دهنده باید آنرا پر کرده و در صورت دارابودن سوادامضا و یا بعلت نداشتن سوادانگشت خود را روی برگ بگذارد . هر سه قسمت برگهای‌انتخاباتی به مهر اداره کل ثبـت احـوال ممهور میباشدمتقاضی‌برگهای‌انتخاباتی در موقع‌مراجعه بانجمن نظارت برای دادن رای باید آنرا تسلیم انجمن نماید .

با تصویب‌جدول اصلاحی که براساس آخرین‌سرشماری سال ۱۳٤۵ تهران‌وشهرستانها تنظیم گردیده تعداد نمایندگـان دوره آینده مجلس شورایملی به ۲٦۸ نفر خواهد رسید . با اصلاحی که‌درجدول انتخاباتی‌خواهدشد این سومین‌باری است که‌جدول انتخاباتی دستخوش تغییر قرار میگیرد.اولین بار در سال۱۳۳۹ بودکه‌تعداد نمایندگان‌به دویست نفر افزایش یافت .

شانزده روز

دفاتر ثبت‌نام‌از تاریخ تشکیل که مقارن با روز هیجدهم‌خرداد است‌تاروز سوم‌تیرماه و درمدت شانزده‌روز اقدام‌به صدور برگ های انتخاباتی خواهند کرد.

اخذ رای‌روز هیجدهم‌تیر ماه در سراسر کشور انجام خواهد شد .

۵۱ نماینده جدید در مجلس آینده جاندارند!

با لایحه‌ای‌که دیروز از طرف وزیر کشور تقدیم مجلس‌شده است ۵۱ نماینده برنمایندگان مجلس شورای ملی اضـافه گردید و باتوجه به گنجایش تالار جلسه علنی برای ۲۱۹ نماینده وعدم قابلیت‌تالاربرای تامین پنجاه و یک کرسی امروز آقـای رئیس مجلس شورای ملی در یک تماس تلفنی گفت تاتالار جلسه‌علنی به‌محل جدیدکه قرار است ساخته شود، انتقال نیـابد، ناچار کرسی های نمایندگی بی‌نام خواهد بودوباین ترتیب هروکیلی‌میتواند صندلی‌خالی تالار را بهنگام تشکیل جلسه علنی اشغال نماید.

آقای مهندس ریاضی‌گفت بنظر میرسد که ۲۱۹صندلی فعلی‌برای نمایندگان دوره۲۳ کافی باشد چون معمولا همه نمایندگان درهر جلسه‌شرکت ندارند، بعضی‌ها در حوزه های انتخابیه خود هستند و بعضی‌دیگر نیز در مسافرت بسرمیبرند. بعلاوه سالن‌اغلب مجالس دنیاخیلی کوچکتراز تعداد نمایندگان‌آن است.مثلا در مجلس انگلستان با وجود ٦۳۰ وکیل تنها ۳۰۰ نیمکت وجود دارد.

رئیس مجلس شورای ملی گفت هنوز اعتبار لازم برای ساختمان تالار جلسه علنی که گنجایش تعداد بیشتری داشته باشد تامین‌نشده‌است

کولیهای اطراف تهران دست ازکولی گری برنمیدارند!

اداره‌ثبت‌احوال وآمارد‌ستور داد تا ماموران این اداره آمار کولیها وبادیه‌نشین‌های حشمدار را در سراسر ایران‌بدقت تعیین کنند . تهیه این آمار از نظر اسکان کولیها و عشایر نهایت اهمیت را دارد ومعاونان وزارت کشور در ماموریت اخیر خـود مراکز و مسیر حرکت عشایر و کولیهای ییـلاق قشلاق‌کن را مورد بررسی قرار دادند .

آمار

ماموران آمار و ثبت احوال همچنین دستور یافته‌اند کـه ضمن‌بازدید ازمراکز حشمداری و گله‌داری کولیها برای افرادی که درمیان آنها فاقد شناسنامه هستند فورا ورقه شناسائـی و هویت صادر نمایند . بـا این اقدام تعدادعشایرایران وکولیها بطور دقیق مشخص میشود و وزارت‌کشوربرای‌تامین‌احتیاجات و مراکز تعلیف و بهـداشت و آموزش و سکونت آنها طـرح های لازم را براساس آمـار تدوین میکند .

کولی های تهران

همزمـان بـا این اقـدامات جمعی از ماموران وزارت کشور ازمنطقه دشت مغان ونشیمن‌گاه ایلات شاهسون و دیگر مراکز حشمداری و عشایرنشین بازدید کرده و جمعی از ماموران نیـز وضع کولیهای اطراف تهران را مورد مطالعه قرار داده‌اند .

در میان این همه افرادعشایر کولیهای اطراف تهران وضـع کاملا مشخص دارند این افراد هم بیابان‌گرد هستند وهم آشنا به تمدن شهری و منطقه حرکت آنها از دشت و دامنه‌های جلگه تهران و گرمسار ورامین شروع وتا ارتفاعات امامزاده هـاشم و پلور کشیده شده است . این کولیها که وضع اقتصاد متعادلی دارندکالاهای خود را دربهترین بازار ایران بفروش رسانـده و احتیاجات خود را از تهـران تامین و بهترین چراگاههـا را نیز در اختیار دارند و روی‌این اصل به هیچوجه حاضرنیستند دست از کولی‌گری بردارند .

لنك حمام ها را سوزاندند

اجرای دستور وزارت بهداری در گرمابه های تهران شروع شد . ماموران بهداری دیروز لنگهای چند گرمابه را جمع‌آوری کرده و آتش‌زدند. مهندسان بهداشت بهنگام‌اجرای دستور بهداری اعلام کردند که لنگهای حمام آلوده‌ترین وسایل درگرمابه ها بوده ووسیله انتقال میکرب می‌باشد . مهندسان اظهار داشتند که اقدام به‌جمع‌آوری لنگها وکیسه ها ولیف های حمام یک اقدام لازم و مفید بهداشتی است .

گرمابه‌داران تهران میگویندعدم آمادگی بعضی‌مشتریها و همراه نیاوردن لنك و کیسه و لیف ، کار گرمابه را با مشکلاتی روبرو کرده است درگرمابه های جنوب تهران برسر تحویل ندادن لنگ به مشتری همه روزه بحث‌درمی گیرد

دیروز دراتحادیه گرمابه‌داران تهران‌مسئله جمع‌آوری لنك‌گرمابه ها مطرح گردید و مورد بحث قرار گـرفت مسئولان اتحادیه اظهار داشتند که ضمن مذاکره بامقامات مسئول و برای آگاه ساختن مشتریها و تعویق اجرای دستور جمع‌آوری لنك‌ها ، تااول تیر ماه مهلت گرفته‌اند ولی از آن تاریخ دیگر اجازه داده نخواهد شدکه‌مشتریها از لنك و کیسه و لیف حمام استفاده کنند .

کمك شیروخورشید بـرای معـالجه مجروحین جنك در اردن

عمان ـ خبرگزاری فرانسه‌ـ جمعیت شیر و خورشید ایران به اردن پیشنهاد کرده است‌که زخمی شدگان حوادث اخیر را بخرج خود تحت درمـان و مراقبت پزشکی قرار دهد .

دکتر عیسام حجازی رئیس شعبه بیمارستانها در وزارت بهـداری اردن کـه این خبـر را دراختیار خبرنگاران‌گذاشت گفت‌که مجروحین در گروههای متعدد بایران فرستاده خواهند شد ولی وی حاضر نشد درباره تعداد زخمی شدگان تـوضیح بیشتری بدهد همچنین معلـوم نیست کـه مجروحین اردنـی هستند یا فلسطینی .

سیل در روستاهای همدان و سنندج

دیروز بدنبال یک رگبارشدید در روستا های : «رورخین» ، «تاسران» و «نگارآباد» واقع در نه‌کیلومتری‌کبوتر آهنگ همدان سیلاب شدیدی جاری شد و دهها خانه روستائی در ایـن مناطق ویران گردید .

گزارش‌خبرنگار ما درهمدان حاکیست : این سیل عـلاوه‌بر ویران‌کردن‌خانه ها تعدادزیادی ازاحشام اهالی را نیز معدوم کرد .

اکیپهای امدادی شیروخورشید سرخ همدان ، با همکاری افراد پادگان نظامی همدان با مقداری خوراک ، چادر ، پتو ، دارو و چندنفر پزشک به مناطق سیلزده عزیمت کردند .

آخرین گزارش رسیده ازسنندج حاکی است : براثر جریان سیل اخیر سنندج خسارات سنگینی به‌اهالی قریه «گاوشان» سنندج وارد آمده و کلیه مزارع ایـن منطقه بزیر آب رفته است .

یک‌خانه روستائی در این‌دهکده ویران شده و شش خانه دیگر در حال ویران شدن است .

پیش بینی هوا

هوای جنوب شرق‌واطراف کویر صاف گاهی همراه باباد و لکه ابر وخاك است .

هوای تهران و بقیه نقاط صاف در بعضی نقاط همراه با مقداری ابر خواهد بـود گرم‌تـرین نقطه ایـرانشهر حداکثر ٤۰وسردترین منطقه همدان حداقل ۷ درجه بوده است. حداکثر درجه حرارت تهران ۲۸ و حداقل۱۸درجه بوده است .

طراحان سئوالات امتحانات نهائی ششم‌متوسطه تعیین‌شدند

*** سئوالها که‌کوتاه ومختصر خواهـد بـود تـا اواخر اردیبهشت ماه‌طرح‌خواهد شد**

*** امتحان‌زبان‌سئوال اختیاری خواهد داشت**

طراحان سئوالات‌امتحانات نهائی ششم متوسطه انتخاب شدند و طرح سئوالات امتحانی تا اواخر اردیبهشت ماه بطول می‌انجامد و در هفته اول خرداد تحویل‌مقامات مسئول خواهد شد.

گفته می‌شود که به‌طراحان‌توصیه شده است که سعی کنند سئوالات امتحانی را کوتاه و مختصر طرح کنند وپرسشها از کلیه قسمت‌های کتاب انتخاب شود .

در امتحان درس زبان ، چندین سئوال اختیاری گنجانیده خواهد شد تا داوطلبان باختیار خود به بعضی از آن سئوالات پاسخ‌دهند. ضمنا احتمال دارد برای دروس دیگر نیز از طرف طراحان ، سئوالات اختیاری طرح شود .

یك روز در میان

امتحانات نهائی ششم متوسطه ، امسال نیز یک روز درمیان انجام خواهد شد تا داوطلبان فرصت بیشتری برای مطالعه داشته‌باشند.

حوزه‌های امتحانی

مقامات مسئول اینک مشغول‌تهیه مقدمات انجام امتحانات نهائـی ششم متوسطه هستند و بزودی‌محل حوزه‌های امتحانی و روسای‌حوزه ها اعلام خواهد شد.

باتوجه به اینکه عده شرکـت کنندگان در امتحانات نهائی ششم متوسطه ، امسال در تهران در حدود ۱۰ هزار نفر افزایش یافته است مسئولین امتحانات درصدد هستند تا هرچه زودتر وسائـل کافی (سالن و صندلی و مراقب و مصحح) برای برگزاری امتحانات فراهم کنند.

طرح طبقه بندی معلمان

امروز در کمیسیونی مورد بررسی قرار گرفت

امروز جلسه‌ای در سازمان امور اداری و استخدامی کشور ،مرکب از مسئولان این سازمان و مقامات مربوط وزارت آموزش وپرورش برای بررسی «طرح طبقه بنـدی معلمان »تشکیل گردید .

دراین جلسه«پیشنهاد هاونظرات معلمان» که پس از انتشار طرح‌به وزارت آموزش وپرورش داده‌شده است مورد بررسی قرار گرفت.

هدف از تشکیل این جلسه آن است :چنانچه ناهماهنگی در«طرح تهیه شده» وجود داشته بـاشد تصحیح لازم درآن بعمل آید و کوشش شود که درحدود امکانات قانونی و اعتباری به نظرات‌معلمان تحقق بخشند .

این دومین جلسه مربوط به‌طبقه بندی معلمان میباشد که اولین جلسه‌آن یکشنبه گذشته تشکیل گردید .

خبرنگار ماافضافه‌میکند : چنانچه درجلسه‌امروز فرصت کافی برای طرح «همه پیشنهاد ها و نظرات معلمان» نباشد جلسه دیگـری یکشنبه هفته‌آینده تشکیل‌خواهد شد .

دراین‌جلسات پیشنهادهای‌معلمان قرائت میشود و چنانچه نظرات‌در طرح‌منعکس‌بوده، ولی‌دراستنباط و تشخیص‌دچار اشتباه شده‌باشند ازطرف مسئولان سازمـان امـور اداری توضیحات کافی‌داده خواهد شدو درصورتیکه نظرها منطقی تشخیص گردد در «طرح تهیـه شده» تجدید نظر بعمل خواهد آمد .

براساس لایحه جدید قانون اخذمالیات‌ازصفحات گرامافون

ازهر صفحه ۴۵ دور هشت ریال‌مالیات اخذ خواهدشد

لایحه قانون‌اخذمالیات ازصفحات گرامافون در کمیسیون دارائی مجلس شورای‌ملی‌پس ازاصلاحاتی به‌تصویب رسید .

براساس‌این‌لایحه مالیات‌صفحات گرامافون ساخت داخله برحسب دور تغییر کرد .

باین ترتیب که از هر صفحه۳۳ دور سی ریال واز هریك از صفحات دیگر از جمله صفحه ٤۵ دور هشت ریال مالیات اخذخواهد شد .

طبق این لایحه صفحات گرامافون ضایع شده در هنگام تولید در صورت امحاء مشمول مالیات نخواهد شد .

ضمنا صفحات آموزشی و علمی که در داخل تولید شودباتشخیص کمیسیونی ازپرداخت مالیات معاف است. صفحات گرامافون ساخت ایران درصورتیکه بدون پرداخت مالیات برای فروش عرضه شود علاوه برضبط عین مال از عامل تولید یا فروش، برای هر صفحه یکهزار ریال جریمه وصول‌خواهد شد .

خبرنگار ما اضافه میکند طبق مقررات سابق از هر صفحه تولید داخلی بدون توجه به دور آن‌یك تومان مالیات اخذ میشد و باین ترتیب مالیات صفحه ٤۵ دور و دیگر صفحات هر عدد دو ریال تقلیل یافته و مالیات صفحات ۳۳ دور هر عدد بیست ریال بالارفته است .

مردم از آهوها شکایت کردند!

رمه‌های آهو به‌کشتزارهای‌گرمسار خسارت میزنند

رمه های آهو هرشب از دشت کویر بسوی مزارع گرمسارورفته‌و کشتزار های اطراف این شهر را درهم میکوبند .

براثر حمایت از نسل این حیوان تعداد آهوان زیادشده‌واکنون رمه‌آهوان میتوانند به‌زراعت مردم ضایعاتی وارد آورند .

طبق گزارش ماموران شکاربانی شب هنگام آهوان کویر که به صورت رمـه حرکت میکنند در موقع عبور از جاده و به علت خیره شدن به نور چراغ کامیون ها و اتوبوس ها و اتومبیلها زیر چرخ رفته و کشته میشوند .

اجازه

مردم از مسئولان درخواست کرده‌اند که یا به آنها اجازه دهند بوسایلی رمه های آهو را از دشت گرمسار دورکنند ویاآنکه‌ماموران خود دراین زمینه اقدام نمایند . نمایندگان مردم ضمن مراجعه‌به مراکز شکاربانی اظهار داشته‌اند که به آنها اجازه داده شود برای راندن‌آهوان از سك استفاده کنند .

آمار

درکویر ایران اکنون چندین هزار آهو وجود دارد که به صورت رمه‌های بزرك حرکت میکنند این آمار بوسیله کارشناسان شکاربانی‌که‌بوسیله‌هواپیماها برفراز کویر پرواز می کنند جمع‌آوری شده و این کارشناسان گفته‌انـد که منطقه کویر در حریم شاهرود بهترین دشت برای زندگی وحوش بشمار می رود و درآنجا آهو

مجادله گس و گلشائیان بر سر معاملات پنهانی شرکت نفت!

بخش شصت و دوم از ماجراهای خواندنی نفت

از: علیرضا طاهری

در شماره پیش گوشه‌هایی از گفت‌وگوهای گس ـ گلشائیان را آوردیم ، حال ببینیم این مذاکرات چگونه ادامه‌پیدا میکند :

گلشائیان : در یادداشت هایی که در همان موقع به شما داده شده‌بود، درآن ۲۵ ماده (مربوط به دوران نخست وزیری هژیر) نظریات دولت گفته شده بود .

گس ـ درآن یادداشت ، ذکری از این مطلب نبود که شرکت امتیازنامه رااجراء ننموده .

گلشائیان ـ دولت پیشنهاد کرده بود که شرکت قادر نشده بود که حق‌دولت ایران را بپردازد .

گس ـ ولی شرکت ، تمام وجوهی را که متعهد بود ، به دولت پرداخته و اگر عواملی پیشامد کرده که مانع ازرسیدن وجوهی که حق دولت بودشده، از عهده شرکت خارج بوده و هیچگونه مسئو لیتی درین باب متوجه شرکت نیست.

گلشائیان ـ بهرحال دریادداشت گذشته ذکر شده‌که حقوق‌دولت یا از راه عوامل خارجی که خارج از اختیار شرکت بود ، تضییع شده ویاشرکت آنطوری که باید حق دولت را حفظ ننموده .

گس ـ این دو نکته را بنده باید ازهم تفکیک کنم.آیا شرکت‌تعهدات امتیازی خود راانجام نداده است؟ یااین‌که درنتیجه عواملی که خارج از اختیار ما بود ضرری متوجه دولت شده‌است ؟

گلشائیان ـ دریادداشت های گذشته نیز نظر دولت نسبت به‌دو موضوع تفکیک شده است .

گس ـ تفکیک شده بود . و درضمن مذاکرات به ما گفته شد که‌شرکت هیچگونه قصوری دراجراء مواد امتیازنامه از طرف خود ننموده است .

گلشائیان ـ ولی ما یادداشتی دادیم‌و صورت جلسه داریم . درینجا صریحا نکاتی که‌دولت حقوق خود را پایمال شده‌می‌داند ،ذکر شده‌واین هم‌دفترچه صورت مذاکرات است‌که درین دفترچه نه‌شماتسلیم نظریه‌دولت شده‌اید و نه دولت تسلیم نظر شما شده است .

گس ـ بهرحال حافظه اشخاصی که در آن‌جا حضور داشتند ، هست.

دکتر حسین‌پیرنیا ـ حافظه بنده نیز منطبق بافرمایشات جناب آقای وزیر دارایی است ولی مذاکراتی با آقای هژیرشده بود که بنده حضور نداشتم و شاید این مربوط به‌آن مذاکرات است .

گس ـ این موضوع هم درینجا صریحا اظهار شد و هم درحضور رئیس‌الوزراء (هژیر) .

گلشائیان ـ درینجا چیزی نیست، اگر مایلید دراطراف آن باز هم بحث می‌کنیم.

دکتر حسین پیرنیا : آقای گس اشتباه میکنید ، حق با آقای گلشائیان است !

گس ـ بله ... آیا ممکن است بفرمایید که ما چه‌مادیی رارعایت نکرده‌ایم ؟

گلشائیان ـ ماده ۲۱ امتیازنامه و ماده ۱۶ و ماده ۱۰ و سایرموادی که بعد توضیح داده خواهد شد .

گس ـ ماده ۲۱ هیچ‌وقت مشتمل قراردادهای تجارتی نبوده و در همان موقع قرارداد بحریه را داشتیم .

(ماده ۲۱ از قرارداد۱۹۳۳ـ طرفین متعاهدین اعلام میدارند که اجراء این قرارداد مبنی بر اصول‌متقابل حسن‌نیت وصداقت و تفسیر معقول و متناسب این قرارداد باشد .

(کمپانی صریحاتعهد مینماید که در هر وقت و در هر موقع حقوق و امتیازات‌و منافع دولت را در نظرداشته و اقدام بهیچ عملی و یاخودداری از عملی که موجب زیان دولت باشد ننماید.

(این امتیاز را دولت لغو نخواهد کرد و مفاد مقررات‌آن در آتیه‌بوسیله هیچ قانون‌عمومی و خصوصی و یا هیچ‌یک از دستورات و نظامات اداری ویا عملیات مقامات اجرائیه قابل تغییر نخواهد بود .

گلشائیان ـ ولی بعدابا هواپیمایی ارتش انگلیس و با آمریکایی ها قرارداد بستید .

گس ـ آیا ممکن است مفاد این قرارداد را به ما بدهند ؟

گلشائیان ـ دولت این اطلاعات را ازشرکت خواست و شرکت‌نداد ولی از خارج اطلاعاتی رسیده و خواهد رسید .

گس ـ پس نسبت به‌این موضوع صحبت‌کنیم چون موضوع اساسی است .

گلشائیان ـ تمام این صحبت ها مقدمه است برای این نتیجه که این قراداد با اجراء تمام مفادش برای ما کافی نیست وما درواقع نظر آقایان را نسبت‌به این‌موضوع می‌خواهیم.

«گس» به تصویب قانون سی مهرماه ۱۳۲۶ (ماده واحده) اشاره میکندو ضمن ابرازتعجب میگوید : عقیده ما برینست که گذراندن قانون یکطرفه ، طریقه خوبی برای وارد کردن شرکت درین مذاکرات نبود و حال‌آن که شرکت همیشه حاضر برای هر نوع مذاکره با دولت ایران بوده است .

گلشائیان ـ قانونی را به‌آن اشاره فرمودید ، قانونی نبود که دولت به مجلس برده باشد بلکه قانونی است که مجلس گذرانده .پس‌باید نتیجه‌بگیریم که مجلس ایران مدعی است که حقوق ملت ایران ازین راه نرسیده و در خود قانون دولت رامکلف کرده‌است که‌مذاکرات واقدامات لازم را نموده و نتیجه را به‌مجلس‌شورای ملی گزارش دهد و درحقیقت‌این فکرمجلس شورای‌ملی ایران است‌نه‌دولت. اما در اساس موضوع، وضعیتی در دنیا پیش آمده که بطور اشاره گفته شد که حتی درآن موقعی که این‌قرارداد بسته می شد ، عایدات‌ما از عایدات کل نفت در حدود ۳۸درصد میشد، درصورتیکه تناسب عایدات‌مادر سال اخیر به‌هفده درصدعایدات کل تنزل‌یافته . با این طریق تصدیق می کنید که اگر ما هم نظری به اساس امتیازداشته باشیم، نمی توانیم عایداتی را که درآن وقت‌سی‌و هشت‌درصد بود و حالا هفده درصد قبول کنیم ... خود اولیاء شرکت هم تصدیق می نمایند که وضع عمومی دنیا اجازه نمی دهد که یك مقررات‌دو جانبه برای‌مدت زیادی بدون تجدید نظر درمفاد آن‌باقی بماند و بدین جهت ما تقاضا کردیم که در بعضی از مواد امتیاز نامه تجدید نظر شود .

گس ـ ارقام بالا را بنده نمی توانم تائید یا تکذیب کنم چون حساب نکرده‌ام . اگر لازم باشد به این نکته برمی گردیم . لابدمقایسه‌یی است بین یك سال مثلا سال اول امتیاز جدید و مثلا سال گذشته. سال ۱۹۴۷وهمچنین سال ۱۹۴۸سال‌هایی‌استثنایی است و در نتیجه عواقب جنك این وضع پیش آمده والبته تصدیق می فرمائید که‌مقایسه برای تمام مدت باید بشودو حالا دلیل واضح‌هست که‌این دو ساله اخیر استثنایی بوده و همین حالا قیمت هاو بطور کلی وضع‌روبه انحطاط‌است. بنابرین چه طور می توانیم پیشرفت کنیم.. اگر اساس مطلب و اهم مسائل مسئله پرداخت هااست‌باید درمسئله پرداخت ها صحبت کنیم . بفرمائید که چه‌مواد دیگری را باید تجدید نظر کنیم؟

گلشائیان ـ بنده هم‌انتظار داشتم که شما همین سئوال را بکنید . مقصود ما و انتظار ما تجدید نظر در موضوع پرداخت هاوبعضی مواد دیگر امتیازنامه بود . موادی که باید در آنها تجدید نظرشود عبارتست از ماده ۱۰ـ۱۱ ، قسمتی از ماده ۱۵ ، قسمتی از ماده ۱۶ـ۱۸ ، قسمتی از ماده ۱۹ـ ۲۱ـ۲۳ ، قسمتی از ماده ۲۶ .

گس ـ اگر هم این تمام موارد تجدیدنظر است،ظاهر است که بعضی نکات جدید هست که‌قبلادولت اظهارنکرده بود .می بینیم که ما مجبوریم که رویه‌یی‌را که تصور می کردیم پیش بگیریم ومطلب را تمام کنیم .

گس : دولت ایران بچه دلیل ما را متهم به معاملات پنهانی کرده است ؟!

گفت‌و گو ادامه می یابد و سرانجام قرار بدین میشود که ماده ده را پیش از ماده های دیگر موردمذاکره قرار دهند .

گلشائیان ـ .. اساس حق ایران ماده ۱۰است که بموجب آن از دوراه ، یکی‌تون شماری از قرار۴ شیلینك برای هرتون صادرات و فروش .و دیگری مبلغی معادل بابیست درصدآن چه بر ۶۷۵٫۲۵۰ لیره بین صاحبان سهام عادی توزیع می شود . پیشنهاد ما اینست :

۱ـ بجای مقدار لیره در تون ـ ایکس درصدازمحصول نفت خام بدولت داده شود ، با این شرط که اگر دولت خواست آن را به شرکت بفروشد ، شرکت مکلف باشد که آن را به بهای‌بین‌المللی بخرد .

۲ـ در قسمت بیست‌درصد سود سهام چون درین چند سال معلوم شد که سهم‌دولت رضایتبخش نبود بیست‌درصد از سود ناویژه شرکت بما داده شود .

۳ـ .. و مبالغی‌هم در ماده ۱۱ پیش بینی میشود .

قیمت درصد نفت خام به اضافه بیست درصد سود ناویژه عوائد ماده ۱۱ باید مساوی پنجاه‌درصد بهای‌کل نفت خام استخراج شده‌باشد منهای هزینه کل استخراج.

«گس» برای‌ایـران دلسوزی میکند که‌برای‌یك‌شرکت‌نفت پرداخت بوسیله خود نفت آسانتر است ولی به این ترتیب سرایران کلاه خواهد رفت چون بعد مسافت ایران با آمریکا که شصت درصد از نفت دنیا را میخرد،اوضاع این کشور را«نامطلوب» کرده است وچون قیمت نفت مرتبا پائین می آید ، بصرف‌ایران نیست که‌بجای مبلغی‌مشخص پول نقد، مقداری نفت‌دریافت کند !

گلشائیان ـ اگر نظرآقایان باشد ، ما گفتیم که‌شرائط فعلی را بشرطی می خواهیم تبدیل کنیم که عوائد مارا زیادتر کند .

وزیر دارائی ، عباسقلی گلشائیان ـ درباره این که مالیات بردرآمددر انگلستان بالارفته وشرکت‌نفت بادرآمد سرشار خود از منابع ایران عملیاتش را در مناطق‌نفتخیز دیگر توسعه داده ، پیشنهاد دریافت بیست درصد سود ناویژه بجای بیست درصد سابق می کند .

گس ـ جناب آقای وزیر دارایی می فرمایند که ما از بابت سود خود در منابع‌غیر ایرانی هم ، حقی به دولت بدهیم . در حالی که این یك پیشنهاد کاملا تحمیلی است زیرا این منابع در خارج از خاك ایران جای دارد .

گلشائیان ـ این عملیات خارج از ایران با عوائد نفت ایران بوجود آمده است .

از مذاکرات پیچیده فنی گس ـ گلشائیان درگذریم وتنها به نکات مهم و جالب آن اشاره کنیم . در اینجا گفت‌و گو بر سر اختلاف حساب درمی گیرد :

گلشائیان ـ شما که ۶۶ میلیون لیره از منابع ایران داشتید ، چطور ۴۱ میلیون لیره نشان داده‌اید ؟

گیس ـ ما مخارجی هم داریم که در نتیجه معاملات حاصل میشود .

گلشائیان ـ یك‌قسمت از اعتراضات ما هم روی همین معاملات است . اعتراض این است که ارزانتر از نرخ روزبا نیرو های دریایی و هوایی انگلستان و امریکاییها معامله کرده‌اید.

درین قسمت است که یکی از خواندنی ترین بخش های مذاکرات گس ـ گلشائیان صورت می پذیرد .خوب دقت کنید !گلشائیان‌پیشنهاد ۵۰ـ۵۰ میدهد اما«گس» بازیرکی میکوشد تا به صحرای کربلا بزند و بحث دیگری را پیش کشد.

گلشائیان ـ نظر ما همان۵۰ درصد است که در آن صورت ما وارد معاملات و قرارداد های شما نخواهیم شد.

گلشائیان : بیائید قرارداد ۵۰ـ۵۰ببندیم.

جواب « گس » این است: تصور میکنم که دولت بر این اساس پرسش های بیشتری خواهد کرد ، دیروز راجع به قرار داد با نیروی‌هوایی‌انگلیس صحبت شد.فرمودید که‌اطلاعات بیشتری خواهید داد ، ممکن است آن اطلاعات را بفرمائید؟ چون این سوء ظن باید رفع شود.

گلشائیان ـ اولا ما در خصوص آن قرارداد ها صحبت نمی کنیم ولی راجع‌به اساس ۵۰ درصد(نصف‌ـنصف)صحبت می کنیم . اگر شما در اصل به‌این رقم حاضرید ، آن‌وقت می نشینیم و حساب میکنیم .

گس (گفته های گلشائیان رانادیده میگیرد)ـ این‌موضوع اصالت و پرنسیب است ! چون اتهامی به ما زده شده ، باید بدانیم که اتهام برچه اساسی است ! بفرمائید برای این اتهامات چه مدرکی دارید ؟ ما و هواپیمایی انگلیس با چه قرار نرخی قرارداد بسته‌ایم که کمتر از نرخ روز بوده است ؟

گلشائیان ـ اگر شرکت رونوشت قرارداد ها را بما می داد ، می توانستیم بیشتر بحث کنیم !

گس ـ پس اگر دولت رونوشت ندارد ، این اتهامات‌را بنابر چه ماخذی وارد میداند ؟

گلشائیان ـ اطلاعاتی داریم که اگر رونوشت قرارداد هارا میدادید این‌قضیه روشن‌میشد!

گس ـ این اطلاعات چیست؟

گلشائیان ـ مااطلاعاتی‌داریم ولی صلاح نمیدانم که امروزدر اطراف آن بحث کنم.

گس ـ پس خواهش می‌کنم این اتهامات برداشته شود!

گلشائیان ـ اگر مساله بین ما حل شد، من شخصا باشما راجع به‌این اطلاعات صحبت خواهم کرد. ما بهر حال آن راکنار میگذاریم چون فعلااصل ۵۰ـ۵۰ مورد بحث است .

در شماره آینده : پایان گفت‌وگوی گس ـ گلشائیان

کی میگه کهنه دیگه نو نمیشه

رو کار کهنه و قدیمی ساختمان شما چیست ؟
آیا از نوع آجری و یا سیمانی و سنگی است ؟
درهر حال نگران نباشید
ماده معجزه آسای شمسی نمای کهنه ساختمان شمارا مانند روز اول به نوتبدیل میسازد
برای رو کار ساختمان درحال‌اتمام خود چه‌تصمیمی‌دارید؟
نما سازی زیبا و دلپذیر با محصول جدید
گرانوفیت وجی‌ام
ضد شوره و سفیدك و قابل شستشو
با تلفن ۷۶۳۵۰۰
تمام اطلاعات لازم‌در مورد تبدیل نمای رو کارهای کهنه وبناهای درحال اتمام و همچنین رنك‌امیزی ساختمان دراختیار شما گذارده میشود .
ادرس ـ تخت جمشید چهارراه بهار شماره ۳۵۸
شرکت ایران اخوان
از شهرستانها نماینده میپذیریم .

همه میدونن که عکس رنگی کداك خیلی خوشگله
همین امروز یك دوربین
اینستاماتیك کداك
تهیه کنید و با آن عکس‌های خوشگلی بگیرید
CAMERAS Kodak FILM

لغت‌نامه دهخدا
شماره های ۱۵۹ ـ ۱۶۰ـ۱۶۱ ـ ۱۶۲ منتشر شده وتا ۱۶۶ تحت صحافی است . ۱ـ۱ آ ـ۷۴۳۶

لطفا
شماره های جدیدسازمان تاکسی تلفنی را یادداشت فرمائید
۷۵۲۱۱۱-۲۰
۷۵۴۲۱۱-۲۰

برنامه امشب سینماهای

دنیا ـ فلور
این‌حقیقتی است غیرقابل انکار که در میان دو نفر جانی برای‌سومی نیست، هرچند که آن دوتن دیگررافاصله‌ای عمیق ازهم جداکرده باشد

روداستایگر ـ کلربلوم ـ جودی گیسون درفیلم رنگی
جائی برای سومی نیست
"3 into 2 wont go"
باشرکت : پگی‌اشکرافت ـ پل‌راجرز
محصول یونیورسال
داستانی عاشقانه ، پرشور ـ جسورانه وپرتحرك
اثری درخور ستایش ازپیترهال

بزودی
سینما ونک
با تغییر دکوراسیون بصورت
اولین سینمای مبله
و ممتاز ایران بانمایش عالیترین وبرجسته‌ترین
آثار سینمائی جهان افتتاح میشود
نشانی ـ خیابان ونك ـ ساختمان درایوین‌سینماونك

بانك اصناف ایران
چهارده بار ـ دو دو بار
چهارده بارشتر اسکناس در ۲ بار وهر بار ۷ بارشتر
اسکناس ومیلیونها ریال جایزه بزرگ وکوچك دیگر
جوایز امسال
حساب ذخیره بانك اصناف ایران است
بانك اصناف ایران بمناسبت تقارن باجشنهای
شکوهمند دوهزار وپانصد مین سال بنیان گذاری
شاهنشاهی ایران درسال جاری ۲ بار قرعه‌کشی میکند
و درهر قرعه‌کشی هفت بارشتر اسکناس به‌برنده
خوشبخت حساب ذخیره بانك اصناف ایران
جایزه تقدیم میدارد
در بانك اصناف ایران حساب ذخیره بازکنید

از امشب درسینماهای
تاج
کاپری
پولیدور
عشقی بزرك به حرارت روزهای گرم تابستان
ماجرائی موثر که تا اعماق روح تماشاگر نفوذ میکند
کلیفورد ایوانز ـ جنیفر هیلاری
پیترایگان ـ فلیسیتی گیبسون در فیلم
One Brief Summer
یک تابستان کوتاه
رنگی
ایستمن کالر

آنتونی کوئین
هنرمند محبوب نسل حاضر.
درآخرین شاهکارخودمیجنگد،
قمار میکند ، عشق میورزد،
بد مستی میکند .. . ویکبار
دیگر درخشش تازه‌ای ازیك
هنر جاویدان عرضه میکند
برنامه آینده سینما
امپایر
انتونی کوئین
درفیلم رنگی
درتابش آفتاب یونان
A DREAM OF KINGS
باشرکت : ایرنه پاپاس
ایگر استیونس
پخش از کمپانی سینما سنتر فیلمز

هر روز پانصد تومان
جایزه بانك بازرگانی ایران
هر روز پانصد تومان
جایزه بانك بازرگانی ایران
هر روز پانصد تومان
جایزه بانك بازرگانی ایران
هر روز پانصد تومان
با افتتاح حساب پس انداز در
بانك بازرگانی ایران
مثل میلیونرها زندگی کنید
وبحکم قرعه‌یکسال
هر روز پانصد تومان
جایزه بگیرید ...
شما هم باحداقل موجودی ۱۰۰۰ ریال درقرعه‌کشی جایزه یکسال هرروز پانصدتومان که برای افتتاح حساب آن فقط تاجمعه ۳۱ اردیبهشت فرصت دارید شرکت فرمائید.

مقالات و گزارشهای سیاسی

شوروی، اولبریشت را برکنار کرد؟

«والتر اولبریشت» دبیر اول حزب کمونیست آلمان شرقی سرانجام در هفتاد و هشت‌سالگی پس‌از یك دوران فعالیت پرفراز و نشیب صحنه سیاست را ترك گفت و میدان را بدست یك کمونیست‌جوان « اریش‌هونکر» سپرد.

از مدتها قبل شایعه کناره‌گیری اولبریشت بر سر زبانها بود ولی هیچکس تصور نمی‌کرد که سرباز کهنه کار کمونیست قبل از چهارمین کنگره حزب کمونیست که قرار است در اوایل تابستان‌سال جاری‌تشکیل شود پست دبیر اولی را ترك گوید.

در هر حال بر خلاف آنچه تاکنون در مورد استعفای‌رهبران حزب کمونیست در کشور های شرقی معمول بوده کناره‌گیری اولبریشت هیچگونه تغییر مهمی از جنبه سیاست داخلی وخارجی بدنبال نخواهد داشت. چه‌رهبر حزب کمونیست آلمان شرقی با اینکه بمانند گومولکا و خروشچف «بعلت مزاجی» از سیاست کناره گرفته است ولی از تمام پست های خود دست نکشیده بلکه همچنان مقام تشریفاتی رئیس‌شورای کشوری و ریاست افتخاری حزب‌را حفظ کرده است. دراین صورت‌می توان گفت که برخلاف‌گومولکا و خروشچف تحت فشار رهبران حزب مجبور باستعفاء نشده‌است بلکه همانطور که خود درجلسه کمیته مرکزی‌اظهارداشت ضعف پیری وناتوانی جسمی‌یگانه عامل کناره‌گیری او بوده است. در حالیکه خروشچف و گومولکا که « بعلت مزاجی » استعفاء کردند بعداتمام‌پست هاوامتیازات خود را از دست داده و ناچار بگوشه نشینی شدند.

ولی اولبریشت که در میان‌ملت آلمان شرقی محبوبیت فراوانی داشته و دارد نامش همچنان در لیست رهبران این کشور باقی خواهد ماند. بنابراین نمی‌توان انتظار داشت که با کناررفتن اولبریشت در اکیپ‌رهبران‌برلن شرقی و یا نحوه اداره امور و سیاست خارجی آلمان شرقی تغییر قابل ملاحظه‌ای روی‌دهد.

از «اریش هونکر »بدون شك نمی توان مقام و موقعیتی را که اولبریشت‌دراردوگاه‌سوسیالیستی داشت بدست آورد. چه رهبر حزب کمونیست آلمان شرقی از جمله عده انگشت شماری‌از بازماندگان گارد قدیمی کمینزن است که کرملین برای آنها احترام و اهمیت زیادی قائل است.

پشت‌پرده

مقامات شوروی حتی اگر در مسئله‌ای با اولبریشت اختلاف نظر پیدا میکردند کم و بیش نظریات شخصی او را رعایت می کردند اما مسئله جانشینی او این امتیاز را نخواهد داشت و در نتیجه رهبران شوروی باسانی خواهند توانست در باره وسائل مورد علاقه اردوگاه سوسیالیست از جمله تشکیل کنفرانس امنیت اروپا و یا سرنوشت برلن تصمیم لازم‌اتخاذ کنند. از این‌رو است که‌گفته میشود رهبران کرملین پشت پرده زمینه را برای کناره‌گیری اولبریشت فراهم ساخته بودند، چه آنها یقین داشتند کناره ـ گیری رهبر کهن‌سال آلمان شرقی یك خلاء سیاسی بدنبال نخواهد داشت.

«اریش‌هونکر » که اکنون‌در راس امور قرار گرفته اطمینان دارد که از پشتیبانی کامل دستگاه رهبری‌حزب‌حتی«جوانان تکنوکرات » برخوردار خواهد بود.

اکنون برای « دیلی شوف» نخست وزیر آلمان شرقی دورنمائی نظیر موقعیت الکسی کاسکین در دستگاه رهبری شوروی، بوجود آمده است. گواینکه اولبریشت هنگامی که کناره گیری خود را ازپست دبیراولی در کمیته‌مرکزی‌حزب کمونیست اعلام کرد روی‌رهبری دستجمعی تکیه‌کردتردید نیست که «اریش هونکر » خواهد کوشید تا نقش مرد« شماره‌یك» را در جمهوری خلق آلمان‌شرقی بدست گیرد. «هونکر» یکی از طرفداران جدی تجزیه قطعی آلمان است وباهرگونه نزدیکی به سوسیال دموکراتها مخالف است. اونه تنها فکر وحدت آلمان را برای همیشه از سر خود بدر کرده بلکه تصور یك «ملت آلمان » رانیز کاملاطرد کرده است.

او تمام کوشش خود را درراه‌تقویت‌جمهوری‌دموکراتیك آلمان بکار خواهد برد. ازاین رو بیم آن میرود که روی کار آمدن « هونکر » در مذاکرات آلمان شرقی و آلمان فدرال و مسئله برلن تاثیر ناگواری‌داشته باشد. محافل رسمی‌آلمان‌غربی برخلاف بسیاری‌ازناظران‌سیاسی عقیده دارند که «هونکر »برای شورویها یك « متحد مزاحم» خواهد بود و بعید نیست که در مورد مسئله برلن با نظریات کرملین به مخالفت برخیزد

دبیر اول جدید حزب کمونیست آلمان شرقی، که مدتها در در زندان نازیها بسر برده است در سال۱۹٤۵ توسط‌ارتش سرخ آزاد شد و از سال ۱۹۵٦ بمدت دو سال در اتحادشوروی یك دوره کار آموزی را طی کرد و پس از بازگشت به‌آلمان در کنار اولبریشت که نسبت بوی علاقه فراوان داشت مشغول کار شد.

آخرین سخنرانی های«هونکر» اورا بصورت مدافع سرسخت جناح تندرو و دشمن خونین و سرمایه‌داری بویژه جمهوری آلمان فدرال جلوه‌گر ساخته است.

وی چند روز قبل از دومین ملاقات ویلی برانت و«ستوف» که در «کاسل» انجام شدبشدت رهبران حزب سوسیال‌دموکرات بن را مورد حمله قرار داد. از همین رو است که انتصاب «هونکر»بدبیراولی‌حزب کمونیست آلمان شرقی یك نوع نگرانی‌در آلمان غربی بوجود آورده‌است.

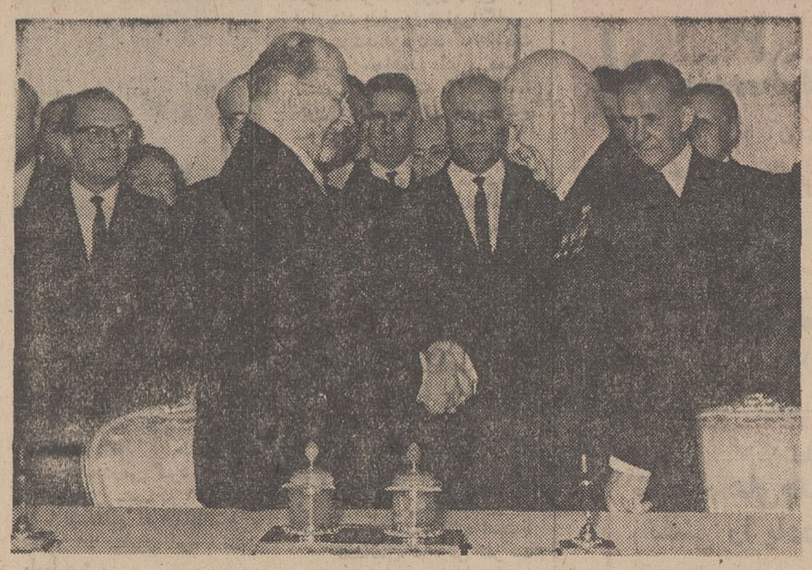

«والتر اولبریشت» وفادار نمونه کرملین بود واز هرفرصتی برای تحکیم مودت بین شوروی وآلمان شرقی استفاده میکرد. قراردادی که وی در ژوئن ۱۹٦٤ با شوروی امضا کرد، از بهترین اقدامات نزدیکی وی‌به محورکرملین‌بشمار می‌آید. عکس در پایان امضای قرارداد از اولبریشت (سمت‌چپ) و نیکیتا خروشف زمامدار وقت شوروی در کاخ کرملین گرفته شده است.

علی صبری درمحراب صلح قربانی شد

درحالی که پایتخت مصرخودرا برای پذیرائی از ویلیام راجرز وزیر امور خارجه امریکا آماده می کرد پرزیدنت انورالسادات بطور ناگهانی با صدور فرمانی علی صبری یکی‌از برجسته ترین همکاران خود را در شرایط‌کاملا غیرـ عادی از مقام معاونت ریاست جمهوری برکنار کرد و سراسر جهان عرب را غرق شگفتی ساخت.

سقوط علی صبری بی‌گمان انعکاسی از مبارزه دامنه‌داری است که پس از مرك ناصر در ۲۹ سپتامبر ۱۹۷۰ بین رهبران جمهوری متحد عربی آغاز شده است.

باید گفت که اختلافات‌دو طرف‌مبارزه جنبه شخصی نداشته بلکه مسئله‌برسر سیاستی است که جهان عرب، بویژه جمهوری متحد عربی باید در برابر اسرائیل اتخاذ کند.

سفر ویلیام راجرز به قاهره آتش اختلافات‌راکه ازمدتهاقبل زیر خاکستر بود به یکباره‌برافروخت.

پرزیدنت انورالسادات که ازپشتیبانی ارتش (دست کم در حال حاضر) برخوردار است در نطقی که بمناسبت روزاول ماه مه ایرادکرد باصراحت‌تمام به «اشخاص یاگروه‌هائی‌که میخواهند ملت را تحت تکفل خود درآورند»بشدت اخطار کرد.

او در نطق خود نام این «اشخاص و گروه ها» را ذکر نکرد ولی شك نیست که هدف اصلی‌اش همان علی صبری بوده است.

علی صبری یك سرهنك پنجاه ساله نیروی هوائی مصراست‌که از وی‌بعنوان «آئینه انقلاب ناصر» نام برده میشد درمیان افسرانی که در ۲۳ژوئیه ۱۹۵۲ به سرهنك ناصر در خلع فاروق کمك کردند علی صبری تنها کسی بود که به یك خانواده بزرك بورژوازی بستگی داشت.

علی صبری که‌خودرا یك‌سوسیالیست کامل‌العیار میداند معتقد است که مصر باید بیك کشور نیرومند تبدیل شود و برای رسیدن باین هدف باید قبل از

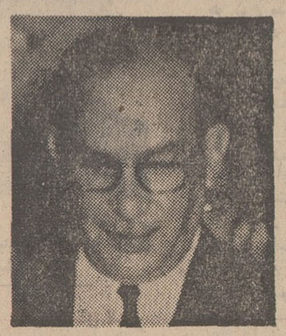

برکناری علی صبری برق‌آسا و غافلگیرکننده صورت گرفت

هرچیز بمبارزه پیگیر با اسرائیل ادامه دهد. علی صبری پس از آنکه امریکا حاضر نشد هزینه ساختمان سد آسوان را تقبل کند از واشنگتن کینه شدیدی بدل گرفته و عقیده دارد که‌امریکا بدون قیدو شرط از اسرائیل جانبداری می کند و از اینجا از همان‌اول تصمیم‌گرفت که بکلی از واشنگتن بریده و به مسکو به پیوندد. زیرا شوروی تنها کشوری بود که میتوانست سلاح جنگی و اعتبار کافی دراختیار مصر بگذارد.

اخطار ارتش

وی در مسافرتی که در سال ۱۹٦۸ به مسکو کرد تعهداتی نسبت به‌شوروی بعهده گرفت و همین امر سبب شد که ناصر او را از کار برکنار کند وقتی که رئیس جمهوری مصردراثرسکته ناگهانی درگذشت نام علی صبری‌بعنوان جانشین ناصر برسرزبان ها افتاد ولی ارتش اخطار کرد که ریاست جمهوری صبری را تحمل نخواهد کرد زیرا تعهدات او نسبت به شوروی ارتش مصر را بآلت دست مسکو تبدیل خواهد کرد.

ارتش همچنین با ریاست جمهوری زکریا محی‌الدین نیز مخالف بود زیرا عقیده داشت که محی‌الدین زیاده‌ازحد به‌امریکا متمایل است. دراین شرایط بود که انورالسادات به جانشینی رئیس جمهوری فقید مصر برگزیده شد. علی صبری که تصور نمی کرد سادات در مقام ریاست‌جمهوری بتواندکاری ازپیش ببرد از همان نخستین روزهای انتصاب او باین مقام بعنوان رهبر جناح تندرو حزب منحصر بفردجمهوری متحدعربی (اتحادسوسیالیست) علیه‌رئیس جمهوری جدید شروع به فعالیت کرد. او می‌گفت تنها با مبارزه مسلحانه میتوان اسرائیل را بزانو درآورد.

وقتی که مصر به فدراسیون جدید جماهیر عربی‌پیوست علی‌صبری آشکارا با سیاست پرزیدنت سادات به مبارزه برخاست و پیوسته به همکاران نزدیك خود می گفت‌که رئیس‌جمهوری ازهدف اصلی که عبارت ازمجبور کردن‌اسرائیل به تخلیه سرزمین های اشغالی است منحرف شده‌است. با اعلام‌ورود راجرز به قاهره صبری آشکارا با انورالسادات و گروه های میانه‌رو بمبارزه پرداخت وهمین امر سبب شد که رئیس جمهوری مصر برای همیشه او را از سرراه خود بردارد و در حقیقت اورا قربانی‌محراب صلح گرداند.

از : فرانس‌سوار

گزارشی درباره آخرین نطق نیکسون

ویتنام: فرصت ازدست میرود

بر اظهارات اخیر پرزیدنت نیکسون در آخرین مصاحبه مطبوعاتی وی مینوان تعبیرات و تفسیر های زیادی به‌عمل آورد. نیکسون طی این مصاحبه دلیل آورد: ـمعلوم کردن تاریخ و مهلت جهت خروج نیرو های آمریکا از ویتنام، هرگونه تحرك جدید برای دشمن در گفتگو های آینده را از بین‌خواهد برد.»

اما وقتی دولت نیکسون دو پیشنهاد جدید صلح‌ویتنام شمالی را در کنفرانس صلح پاریس ردمی کند، بدیهی است که‌قدرت کلام نیکسون نقصان می گیرد ودلیلی که‌او ارائه می دهد تاثیر خودرا ازدست می‌دهد.

پیشنهادات جدید هانوی را می توان پیشنهادات کهنه یانوعی «پروگاند » سیاسی نامید. لیکن واقعیت در این میانه ایست که ویتنام شمالی این بار ازطریق «خوان توی» رئیس هیئت نمایندگی خویش، زبان جدیدی رادر ارائه پیشنهادات صلح، بکار گرفته است.

بااین ربان جدید، هانوی اعلام کرده است که آماده است درصورت موافقت آمریکا نسبت به‌خروج بی‌قیدو شرط ازخاك ویتنام، درباره آزادی زندانیان واسیران جنگی وارد مذاکره شود و این معامله بوسیله رئیس‌هیئت نمایندگی ویتنام شمالی درکنفرانس صلح پاریس، رسما پیشنهاد گردیده است.

«توی» گفته است اگر آمریکا باشرط خروج بدون قیدو شرط ازخاك ویتنام موافقت کند، آنوقت رسیدن‌به توافق برای پایان دادن به‌جنك چندان دشوار نخواهد بود. لیکن آیا درصورت موافقت آمریکا نسبت به تعیین تاریخ قطعی خروج از ویتنام، آیا ویتنام شمالی حاضر خواهد شد، واحد های نظامی خود را از خاك ویتنام جنوبی خارج کند. گواینکه هانوی، حاضر نیست بپذیرد که‌اصولا نیروئی در ویتنام جنوبی دارد. این مسئله ومسایل دیگر مربوط‌به جنك‌را آمریکا میتواند با نشان‌دادن اندکی انعطاف در برابر رهبران ویتنام شمالی، حل وفصل کند.

سرانجام دستور اخیر ویت کنك‌به‌افراد خود، دراحتراز از تیراندازی بسوی سربازان امریکائی در حال عقب‌نشینی و آنها که مایل به‌جنك نیستند، خود مرحله جدیدی در پیشنهاد های‌آتش‌بس می گشاید که درعین‌حال ارتباطی نیز باتعیین تاریخ قطعی خروج سربازان آمریکائی پیدا نمی کند.

امتناع دولت پرزیدنت نیکسون از قبول‌این‌دوپیشنهاد آخری ویتنام شمالی، با سیاست اعلام شده‌ازطرف‌نیکسون مبنی برتمایل آمریکا نسبت به‌پایان دادن‌به‌جنك ویتنام، ویتنامی کردن و آمادگی برای گفتگو مغایرت تام وتمام دارد.

ویتنامی کردن ویتنام، نیازبراین دارد که خروج سربازان آمریکائی، اندك اندك و باتاخیر صورت گیرد تادراین فاصله، سربازان ویتنام جنوبی بتوانند به پیکاز بدون حضور آمریکا ادامه دهند و سرانجام در آن پیروز شوند.

نیکسون، که هنوز با وجود اعلام تمایل نسبت به‌خروج از ویتنام به پیروزی دراین جنك نیزاظهار علاقه می کند، طبعا می‌کوشد برنامه ویتنامی کردن رابا علاقه وخوش‌بینی شدید پیش برد. اما نسبت به مذاکره با شك و تردید می‌نگرد.

نیکسون باید این نکته رادر نظر گیرد که‌درزمینه صلح ویتنام فرصت‌هابا گذشت زمان ازدست می‌رود، و کشت وکشتار بموازات پیش بردن برنامه ویتنامی کردن ادامه می‌یابد.

از : هرالد تریبون

دنیادر نیم قرن ۱۳۵۰-۱۳۰۰

علت شکست اعراب در جنك ٦ روزه

اسرائیل، اعراب را غافلگیر کرد...

گزارش اول : آسیا
رویداد چهارم
خاورمیانه عربی-۲۲-

ودلیل آنهم محدود بودن فضای کشور اسرائیل است که اجازه نمیدهد ارتش اسرائیل حتی جنگی کوچك را در خاك خود تحمل کند. کوچك بودن‌سرـ زمین اسرائیل ارتش این کشور را در صورت‌وقوع‌جنك در داخل فلج‌میسازد و حتی فرصت یك شکست‌وعقب نشینی موفت رانیز از آن میگیرد. بهمین جهت اسرائیل برای پیروزی بایدجنك رابه‌سرزمین دشمن بکشد که دیدیم در دوجنك خود با اعراب از حربه کشاندن جنك به خاك دشمن‌وحمله سریع و غافلگیر کننده بخوبی‌استفاده کرد.

٤ـ اسرائیل بخوبی ازاهمیت ونقش نیروی هوائی و زرهی در جنگهای معاصر آگاه است و بهمین علت نه فقط درفاصله جنگهای ۱۹۵٦ و ۱۹٦۷ عمده بودجه دفاعی خود راصرف‌خرید هواپیما وتشکیل واحدهای‌زرهی و چترباز کرد بلکه‌نابودساختن نیروی هوائی دشمن را در صدر برنامه های جنگی خود قرار داد.

۵ـ اطمینان زیاده از حداعراب به کارآئی سلاحهای مدرن از یك سووتوجه مستمراسرائیلی هابه تعلیم مداوم ووقفه‌ناپذیر نیرو های‌مسلح‌خودوافرادذخیره ازسوی‌دیگر

٦ـ تفاوت سازمان بندی در ارتش های طرفین. دراسرائیل واحد های ارتش از حد اعلای استقلال عمل برخوردارند و تغییرات سازمانی آنها بسهولت امکان پذیراست در حالی که ارتش های عرب از این‌امتیاز برخوردار نیستند.

۷ـ اشتباه ستاد ارتش مصردر این‌باره که باید در برابرخصم حالت‌دفاعی گرفت‌ونیز در این زمینه که صحرای سینا برای مانورواحد های بزرك زرهی موقعیت مناسب‌ندارد، حال‌آن که‌اسرائیل چنانکه گفته شدنه فقط‌دست به‌تعرض زد بلکه از نیرو های زرهی در صحرای‌سینا بخوبی استفاده کرد.

۸ـ تشکیل یك سازمان‌اطلاعاتی وسیع‌و مجهز دراسرائیل. با استفاده از اطلاعات گرد آوری شده‌وسیله همین سازمان بود که مقامات نظامی اسرائیلی قبل از آغاز جنك ازچگونگی‌آرایش واحدهای مختلف ارتش های عرب، میزان کارآئی وچگونگی تجهیزات هریك از آن ها آگاهی داشتند، وتوانستند با اتکابراین اطلاعات نقشه های تهاجمی دقیق‌وحساب شده‌ای را طرح‌ریزی کنند.

۹ـ اتکابیش از حداعراب بر امکان مداخله‌شوروی درصورت برور جنك اعراب و غفلت ازاین نکته که‌شوروی جز در مورد منافع حیاتی خود از برخورد نظامی‌با کشور های بلوك عرب احتراز میکند.

۱۰ـ اشتباه مصری ها درمورد نیروی هوائی خود در حالی که اسرائیل با هوشیاری تمام از پایگاه های هوائی خود مراقبت می کرد، مصر عمده هواپیما های خود را در فرودگاه های بی‌حفاظ‌صحرای‌سینا ودرتیررس هواپیماهای حصم قرارداد.

۱۱ـ پرواز «سینه‌مال »هواپیما های‌اسرائیلی در حمله به‌مصر که موجب شد شبکه رادار نیرومند مصرنتواند تجاوز به فضای مصر را منعکس کند. علاوه براین پرواز نزدیك به سطح زمین‌هواپیما های‌اسرائیلی شبکه‌موشك‌های ضد هوائی مصری‌ساخت شوروی را کاملا بی‌اثر کردریرا این موشکها تاارتفاع هزار متری هیچگونه خطری برای هواپیما هاندارند وبالاخره سومین فایده این‌نوع پرواز دقت در هدف گیری وسیله خلبانان اسرائیلی بود.

آنچه فوقا گذشت‌اشتباهات نظامی‌اعراب بود، در زمینه سیاسی نیزاعراب‌دچاراشتباهات متعددی شدند منحمله آنها گمان میکردند تصور بروزجنك وبسته شدن کانال سوئز که منجر به قطع صدور نفت به کشور های اروپای غربی میشود غرب‌راوادارخواهد کرداسرائیل راازشروع جنك برحذر دارد.

اعراب همچنین در محاسبه قدرت‌اسرائیل دچار خبط شده بودندو نمی دانستند و یا نمی‌ـ توانستند بفهمند که اسرائیل‌در فاصله سال های ۱۹۵٦تا۱۹٦۷ چه‌ازلحاظ اجتماعی و اقتصادی‌و چه‌ازنظر نظامی‌بصورت کشوری نیرومند درآمده‌است. برخلاف اعراب مقامات اسرائیل بوسیله شبکه های جاسوسی و اطلاعاتی خود همواره در جریان تحولات اقتصادی، اجتماعی، سیاسی‌و نظامی‌اعراب بودند و در همه‌حال می‌توانستندارزیابی‌دقیق‌ومطمئنی از نیروهای خصم بکنند. اشتباه دیگراعراب برگزیدن شعار «اسرائیل را نابود می کنیم » بود. انتخاب‌و تکرار مداوم‌این شعاربعنوان یك هدف ایده‌آل دنیای‌عرب موجی‌از همدردی در جهان با اسرائیل بوجود آورده وموجب‌شده‌بود نامداران‌بسیاری درجهان برله دولت و ملت‌یهود اقدام به‌فعالیت کنند.

تفسیری پیرامون سفرراجرز به‌خاورمیانه

اسرائیل به‌خشونت گرائیده است

سفر ویلیام راجرز به خاورمیانه مقارن با زمانی‌شده که شرایط اسرائیل برای رسیدن به توافق با اعراب در حل بحران کنونی، از هر زمان دشوارتر شده است و بعید به‌نظر میرسد که وزیر امور خارجه آمریکا بتواند در وضع پیش‌آمده تغییری بوجود آورد. «دیپلماسی‌آرام» ویلیام راجرزبرای پیدا کردن راه‌حل مسالمت‌آمیز بیشتردر شت پرده جریان دارد و از آنجائی که‌مذاکرات‌سازنده‌ای بین راجرز و رهبران کشور عربی در جریان نیست لذا اعلامیه های دول عربی‌نیز، بطور رسمی‌به نتایج‌مذاکرات اشاره‌ای به عمل نمی‌آورند.

رهبران اسرائیل در نطق ها و سخنرانی های عمومی خویش هرچند یکبار اشاره‌ای به پیدایش «مرحله جدید» میکنند. در حالیکه درپشت پرده مقامات رسمی اشاره‌ای به رویداد های جدید در صحنه سیاسی خاورمیانه به عمل نمی‌آورند.

ازنظر مصر دعاوی قلمروی این کشور دیگر در صحرای سینا به شرم‌الشیخ محدود نمیگردد، بلکه در مرحله نوین، مصر خواستار ان قسمت از صحرای سینا نیز هست که از شمال تا جنوب کشیده شده و بخشی از ساحل مدیترانه را تابحراحمر دربر میگیرد.

استقرار صلح بین‌اسرائیل و مصر در راس دستور ماموریت گونارپارینك میانجی سازمان ملل قرار دارد و دشواری شرایط اسرائیل بیشتر در این قسمت از ماموریت یارینك به چشم میخورد.

ژنرال «بارلو» رئیس ستاد اسرائیل در اشاره به این مسئله چندی‌پیش خاطرنشان ساخت قلمروها و مرز های کنونی بهترین قلمرو ها و مرزهائی هستند که ما می‌ـ توانیم داشته باشیم، ولذا در ایجاد هر طرح صلح وراه حلی کیفیت وفورم کنونی مرزها باید مد نظر قرار گیرد اظهارات «بارلو» که در سالروز استقلال اسرائیل به عمل آمد مشخص کننده روش سرسختانه جدیدی است که اسرائیل در قبال پیشنهادات صلح بخودگرفته است.

گرایش اسرائیل به سرسختی در قبال پیشنهادات صلح، چند دلیل دارد. سرازیر شدن‌سیل سلاحهای ساخت شوروی به مصر از جمله این دلایل است چون تردید نیست که تقویت زرادخانه مصر اثرات‌پایداری اسرائیل را در مواقع جنگی کاهش میدهد.

دلیل دیگر شکست نیرو های فلسطین در اردن‌بدست ملك‌حسین‌است. این‌شکست اسرائیلی ها رامطمئن ساخته است که سرانجام‌بتوان مصر و اردن را به‌قبول مصالحه های بزرگتر از آنچه که تاکنون بوده ترغیب و وادار کرد.

دورنمای تیره

از سوی دیگر، تصویرو دورنمای آینده صلح منطقه در برابر دیدگان مردم اسرائیل، تیره‌تر از پیش است. و این تیرگی، به جناح های توسعه‌طلب در کادر رهبری اسرائیل، که به بهانه‌های مذهبی، امنیتی و ملی خواستار قلمرو های وسیعتری هستند، نفوذ و اعتبار بیشتری‌بخشیده است.

دلیل عمده دیگر اینست که اسرائیلی ها رفته رفته و با گذشت زمان، به‌سرـ زمین های اشغالی انس و الفتی بیشتر می‌یابند وبراین غریزه نسبت به بازپس‌دادن، این سرزمین‌ها سرسخت‌تر و تسلیم ناپذیرتر میشوند.

مشی نهائی دولت‌اسرائیل نسبت به حدود دعاوی ارضی خود هنوز رسما بروی کاغذ نیامده است. لیکن حزب حاکم کارگر بانو گلدامایر، بایك برنامه‌و طرح غیررسمی در زمینه مشخص کردن حدود قلمرو های اسرائیل موافقت کرده است.

این طرح حاکیست که نیرو های اسرائیل هرگز ارتفاعات گولان را تخلیه نخواهد کرد کنترل شرم ـ الشیخ همچنان در دست اسرائیل خواهد ماند و نوار غزه هرگز کنترل مصری نخواهد یافت. اورشلیم نیز همچنان در کنار اسرائیل خواهد ماند و رودخانه‌اردن مرزهای امنیتی اسرائیل را تشکیل خواهد داد.

پیچیدگی دکترین حکومت اسرائیل در اینست که بانو مایر چندی پیش در مصاحبه با خبرنگار روزنامه تایمز لندن اعلام کرد اسرائیل‌جز مناطق یاد شده، مناطق اشغالی را (بازطی شرایطی) حاضر است به اعراب پس بدهد.

دراین مصاحبه گلدمایر تاکید کرد که اسرائیل مصمم است شرم‌الشیخ و آن قسمت از نوارغزه را که به خاك اسرائیل مربوط‌میشود برای خود نگهدارد لیکن‌در روزهای ماه آوریل گذشته آباابان وزیر خارجه این کشور، در مصاحبه‌ای با «اورشلیم پست» گفت که اسرائیل مناطق اشغالی رادر صحرای سینا، به مصر پس نخواهد داد.

ابان دلیل‌آورد که افزایش نیروی مصر و تحویل سلاح های ساخت شوروی مصر تعادل قوا را بر هم زده و لذا ما هروجب از خاکی را که تخلیه کنیم بدست‌مصر خواهد افتاد. پس‌اسرائیل باید با حزم و احتیاط کامل: تعادل نظامی را در صحرای سینا حفظ کند و تنها نظرو توجه خود را به شرم‌الشیخ معطوف ندارد.

یکی ازنزدیکان بانومایر، چندی پیش گفت: سرازیر شدن سلاح های ساخت شوروی بجای اینکه موقعیت مصر را دریك معامله‌سیاسی تقویت کند آنرا تضعیف کرده است. چون آنچه که سابق براین، از دست‌دادنش برای ما خطری ایجاد نمی‌ـ کرد. اکنون از کف دادنش مخاطره‌آمیز گردیده است.

هنری

دکتر پرویز ناتل خانلری

نقش هائی از شعر خیال انگیز حافظ

در کنگره‌بزرك سعدی و حافظ که با شرکت گروهی از صاحب‌نظران تشکیل شده‌بود دکتر خانلری درباره ۳ اصطلاح‌درشعر حافظ‌سخنرانی جالبی‌کردکه‌به نقل‌پاره‌ای از آن اهتمام شد .

همهٔ دانشمندان ومحققان محترمی که در این مجلس عالی گرد آمده‌اند و از رموز ودقایق شیوه شاعری حافظ آگاهند و می دانند که این سخنور بزرك باچه ظرافت و دقتی کلمات را برمی‌گزیند و تاچه حد می کوشد بیشترین معنی و لطیفترین نکته را در هر لفظ بگنجاند وباهنری که به جادومی ماند ذهن خواننده نکته‌دان وباریك‌بین را مجذوب ومفتون کند ، شاید بتوان گفت که درشیوهٔ غزلسرائی حافظ مهمترین نکته صنعتی است که ادیبان ما آنرا « ایهام » خوانده‌اند . حافظ به این فن ظریف شاعری توجه خاص دارد و خود چندبار به صراحت یا کنایه به آن اشاره می کند و سبك شاعری خود را « خیال‌انگیز» می‌خواند:

هرکونکند فهمی زین کلك خیال انگیز
نقش نخرم‌ورخود صورتگر چین‌باشد

بسیار از این نازك کاریها معروف است و عموم خوانندگان یا درمواردی تنها ادیبان و اهل ذوق با آنها آشنائی دارند . اما بعضی نکته‌های دقیق نیز در شعر این سخنور بزرك هست متضمن اشاره‌ای به یکی از آداب و رسوم زمان او که سپس متروك و فراموش‌شده وبه این سبب ذهن خوانندگان امروز ازتوجه به آنها غافل مانده‌است .

بعضی کلمات‌هم در این اشعار وجود دارد که در زمان شاعر معنی اصطلاحی خاصی داشته وسپس لفظی دیگر جای آن اصطلاح را گرفته وبه این سبب معنی دقیق آنها امروز باابهام آمیخته است بنابراین اگر بخواهیم با دقت کامل دربارهٔ هنرشاعری این هنرمند بزرك تحقیق و تتبع کنیم باید بادقت وتامل کافی به همهٔ این نکات توجه داشته باشیم و به عبارت دیگر بتوانیم خود را در روزگار شاعر قراردهیم .

برای‌توضیح این معنی دوسه‌مثال‌ذکرمیکنیم که نمونه‌ای از این گونه دقایق باشد .

شادی‌خواری

۱ـ در غزلهای حافظ چندبار عبارت«شادی خوردن » می‌آید :

برجهان‌تکیه مکن ورقدحی می‌داری
شادی‌زهره جبینان خور و نازك بدنان

یا

نغز گفت آن‌بت‌ترسابچه باده‌پرست
شادی روی کسی خور که صفائی دارد

در نظر اول عبارت « شادی‌خوردن » هیچ مفهومی را جز آنچه‌به اصطلاح امروزی « به سلامتی کسی شراب خوردن » گفته می‌شود به ذهن نمی آورد . اما نکته لطیف دیگری در این اصطلاح هست که از روی قرائن دیگر می توان دریافت .

در کتاب سمك عیار می‌بینیم که «شادی‌خوردن » معنی اصطلاحی خاصی دارد و از آداب ورسوم عیاران است . وقتی که شهرت هنرهای یکی از رئیسان این فرقه ، یعنی اسفهسالاریا سرهنك عیاران ، منتشر می شود جوانان یا عیاران دیگر در غیبت یا در حضور بامراسم خاص « شادی‌اومی‌خورند ». در این مراسم باید پهابرخیزند و جام می را با محاذی سر خود بالا ببرند و سهمی یکباره بنوشند .

کسی‌که این مراسم‌را انجام‌داده‌است از آن پس خودرا در خدمت عیار می گذارد و ازهیچ گونه فداکاری و جانبازی در اجرای فرمان او دریغ نمی کند .در این کتاب بارها اصطلاح « شادی خورده » درست به معنی و مترادف « مرید » وسرسپرده در اصطلاح صوفیان است .

خواجه حافظ کلمات عیار وعیاری را مکرر در غزلهای خود به کار برده واز اینجا نیز معلوم می‌شود که از آداب و رسوم این فرقه آگاه بوده است :

تکیه براختر شبگرد مکن کاین‌عیار
تاج‌کاوس ربود و کمر کیخسرو
زان طرهٔ پرپیچ‌وخم‌سهل‌است‌اگربینم ستم
ازبند وزنجیرش چه‌غم‌آنکس که عیاری کند

***

کدام آهن دلش آموخت این آئین عیاری
کزاول چون برون آمده شب‌زنده‌داران‌زد

از روی این قرائن من گمان می‌برم که عبارت « شادی‌خوردن» در شعر حافظ علاوه بر معنی صریح این ایهام را نیز دربرداشته‌باشد یعنی در شعر « شادی زهره جبینان خور ونازك بدنان » معنی ثانوی که مراد شاعر بوده این باشد که تنها ارادت و سرسپردگی وخدمت «زهره‌جبینان و نازك‌بدنان » را بپذیرد .

***

کاسه‌گرفتن

یکی دیگر ا زابیات‌زیبای حافظ این است:

ساقی به صوت این غزلم کاسه می گرفت
می گفتم این سرود و می‌ناب می‌زدم

معنی عادی و متبادر به ذهن در عبارت « کاسه‌گرفتن » معادل « می‌گساری » یا « شراب درجام حریفان ریختن است » که البته کار ساقی است . اما اصطلاح «کاسه گرفتن » در این موردبسیاررایج‌ومعروف‌نیست. آیا معنی دیگری در زیر این اصطلاح پنهان است ؟

در ذیل جامع‌التواریخ از حافظ ابرو که چندی پس از مرك خواجه حافظ تالیف شده است در ذکر حوادث زمان سلطنت‌اولجایتو آنجا که لشکر سلطان مغول برای تسخیر هرات و دستگیری محمد سام به آن شهرروی می آورند سردار مغول به شرط تسلیم محمد سام را امان می‌دهد «چون محمد سام پیش امیر بوجای آمد او را درکنارگرفت و گفت... من قلم عفو برجرایم و خطایای تو کشیدم می‌باید که در حصار بگشائی ... گفت هرچه امیر فرماید فرمان‌بردارم . امیر بوجان شراب طلبید و محمد سام را کاسه داشت و مجموع امرا را فرمود تا او را کاسه گرفتند و اورا جامه پوشانید ... »

ازاین عبارت چنین مستفاد می شود که « کاسه‌داشتن » و « کاسه گرفتن » نشانهٔ توقیر واحترام یامحبت و صمیمیت بوده است. آیا در بیت حافظ این ایهام وجود ندارد ؟ یعنی ساقی به صوت غزل حافظ رسم «کاسه گرفتن » را به نشانه تعظیم و احترام ، یا دوستی و صمیمیت انجام داده است ؟

***

بی حفاظ

مثال دیگر از این قبیل اصطلاحی است‌که درشعر ذیل آمده است :

در چین طرهٔ تو دل‌بی حفاظ من
هرگز نگفت مسکن مالوف‌یادباد

گفتگو دربارهٔ کلمهٔ «بی حفاظ » است . برای فارسی زبانان امروز این کلمه معنی مبهمی دارد ، شاید از آن مفهوم « بی‌عفت» یا « بی‌بندوبار » یاچیزی از این قبیل به ذهن ایشان بگذرد . اما اصطلاح بی حفاظ را در آثار نویسندگان معاصر حافظ یا نزدیك‌به زمان حافظ می‌یابیم .

در تاریخ آل مظفر محمود کتبی (یاگیتی) می خوانیم که یکی از سرداران شاه شجاع (دولتشاه کاولی) که برای آوردن خزانه به کرمان فرستاده شده بود خیانت کرده و خلاف وفاداری نشان داده‌است .

مورخ دربارهٔ اوصفت « بی حفاظ » را به کار می برد و خوب روشن است که از این کلمهٔ مفهومی معادل « بی‌وفا » و «ناسپاس » و «حق‌ناشناس » اراده می کند . بنابراین می‌توان حدس زد که در شعر حافظ نیز کلمهٔ « بی حفاظ» به همین معانی به‌کار رفته باشد .

دکتر خانلری : نکته های دقیقی در شعر حافظ دیده میشود که از آداب و رسوم زمان او حکایت دارد واکنون مهجور مانده است .

خبر و اثر

«تمنوچکایانوا»، منوچهر انصاری و عباس ظهیرالدینی در کار تمرین «تریو»

روز دوشنبه بیستم اردیبهشت ماه تریو توسط تمنوچکایانوا (پیانو) منوچهر انصاری (ویولون) عباس ظهیرالدینی (ویولونسل) در تالار دانشکده هنر های زیبا برگزار میشود .

★

بدعوت انجمن فیلارمونیك تهران گروه هنرمندان رومانی (باشرکت هفده نفر) بایران آمده‌اند ، روزهای دوشنبه ۱۳ و سه‌شنبه ۱۴ برنامه هائی اجرا کرده‌اند امروز آخرین قسمت برنامه این گروه را در تالار هنر های زیبای دانشگاه تهران می توان دید .

★

روز بیست‌و نهم اردیبهشت ماه رسیتال پیانو توسط رودیگر اشتاین فات در تالار دانشکده هنر های زیبا اجرا میشود .

اطلاعیه‌شکوفه‌نو
برای پدران ومادران

شکوفه نو اجراکننده درخشان‌ترین‌برنامه‌های‌کاباره‌ای درایران نمایش موفقیت‌آمیز بلاك تئاتر گروپ را که برنامه عروسکی آنها بی اندازه مورد توجه قرار گرفته بانضمام کنسرت آغاسی خواننده برگزیده مردم برای‌تماشای‌کودکان شما در یك برنامه استثنائی که مطابق با ذوق بچه‌ها تهیه شده

روز جمعه ۱۷ اردیبهشت مجددا بنمایش میگذارد

توجه فرمائید : برنامه روزهای جمعه گروه بلاك تئاتر دیگر تجدید نخواهدشد

روابط عمومی شکوفه نو

ورود بسالن ساعت ۴٫۳۰ بعدازظهر
آغاز نمایش ساعت ۵ بعد از ظهر

RCA RTI

دارندگان محترم تلویزیونهای
آر.تی.آی و آر.سی.ا
توجه فرمائید

برای اطمینان و برخورداری از بهترین سرویس ـ قطعات و لوازم یدکی اصلی فقط به تعمیرگاه‌های مجهز آر-تی-آی و آر-سی-ا مراجعه فرمائید .

تعمیرگاه های تلویزیون آر ـ تی ـ آی وآر-سی-ا

تهران خیابان آیزنهاور ـخیابان جیحون‌شماره ۶۳۴ـتلفن ۱۹ـ ۹۵۳۰۱۵
اهواز ـ میدان ۲۴ متری شماره ۱۶ ـ تلفن ۴۷۹۰
خرمشهر ـ خیابان پهلوی شماره ۱۷۸ ـ تلفن ۲۴۲۸
اصفهان ـ خیابان هزار جریب شماره ۲۶۴ـتلفن ۳۷۵۲
رشت ـ خیابان سعدی شماره ۱۴۴ ـ تلفن ۳۰۱۸ ـ۷۳۸۵
تبریز ـ خیابان پهلوی شماره ۵۹۹ ـ تلفن ۸۱۷۸
شیراز ـ خیابان حافظ شماره ۳۰۶ ـ تلفن ۴۴۱۵

تعمیرگاههای مجاز تلویزیون آر-تی-آی وآر-سی-ا

تهران ـ خیابان شاه بین اسکندری و باستان ـ پلاك ۶۷۰ر۱ ـ تلفن ۹۵۳۷۰۷
همدان ـ خیابان سیروس جنب تلفن خود کار تعمیرگاه‌آر ـ تی ـ آی ـ تلفن ۴۸۶۸
کرمانشاه ـ خیابان پهلوی تعمیرگاه آر ـ تی‌آی ـتلفن ۲۹۱۳
قم‌ـ خیابان ایستگاه تعمیرگاه آر-تی ـآی‌ـ تلفن۲۴۵۰
گرگان ـ مقابل کارخانه برق تعمیرگاه آر ـتی ـآی ـ تلفن ۲۶۲۶

ضمنا به اهالی محترم خراسان‌مژده‌داده‌میشود که تعمیرگاه مجهز و بزرك تلویزیون آر-تی-ای همچنین‌شعبه‌شرکت سهامی فیروز استان خراسان د رمشهد افتتاح خواهدشد .

از امشب فقط در
سینماریولی

قلب شما هرچقدر قوی‌باشد،جرئت‌شما هرچقدرزیاد باشدبازهم ازدیدن صحنه های‌این اثر دلهره انگیز جنائی و عشقی آرام نخواهید داشت

کارول بیکر - ژان لوئی ترن تینیان درفیلم سینماسکوپ رنگی

باشرکت: اریکابلانك ـ هورست‌فرانك ـ هلگالینه ـ بریل‌گانینگهام بکارگردانی: اومبرتولنزی موزیك از: ریزاورتولانی

اخبار شهرستانها
چهارشنبه ۱۵ اردیبهشت‌ماه ۱۳۵۰ ـ شماره ۱۳۴۸۴

پیرمرد ۱۳۱ ساله آذربایجانی معتقداست:

ازدواج در ۶۰ سالگی خاصیت دارد!

این مرد ٦٤ فرزند ، نوه ونبیره دارد و راز طول‌عمرخودرا ازدواج در ٦٠ سالگی میداند !!

تابحال درباره راز پیچیده طول عمر و فرار از پیری یا مرك زودرس مطالب زیادی خوانده یا شنیده‌اید . این‌بار نیزیك‌پیرمردکهنسال‌آذربایجانی در این‌باره نظرات‌خاصی ابراز داشته که‌بخواندنش می‌ارزد..

محمد نادرزاده‌مرد کهنسال آذربایجانی که‌یکصدو سی‌وسه سال از عمر وی میگذرد راز طول عمر خویش را ازدواج‌در سن بالا ، سحرخیزی و پرهیز از صرف نوشابه های الکلی میداند . او که تابحال دوبار ازدواج کرده و از۸فرزند خود صاحب ٥٦ نوه و نتیجه شده است ،دیروز در یك گفتگوی کوتاه به خبرنگار ما در رضائیه گفت : از قول من به جوانان پیغام بدهید از ازدواج کردن در سنین پائین جداً خودداری کنند و اگر طالب زندگی سعادتمندانه‌ای هستند هیچگاه لب به مشروبات الکلی نزنند .

او میگوید در ۷۵ سالگی یعنی درآن‌زمان که‌هنوز جوان بودم «!» خیلی ها سعی کردند تا پای مرا بمیخانه هابکشانند ولی موفق باینکار نشدند . او سپس اضافه کرد : راز طول عمر من سحرخیزی‌و پیاده‌روی در هوای آزاد است وعلاوه بر اینها چون‌درسن شصت‌سالگی با اولین همسرم عروسی کردم برطول عمرم افزوده گشت و جوانی‌ام محفوظ ماند ! اگر جوانان کشور علاقمندند که عمری طولانی داشته باشندباید زود تر از ٦٠ سال ازدواج نکنند ! و اینکار را با حوصله و سر فرصت بانجام برسانند .!

پیرمرد کهنسال آذربایجانی درخاتمه آرزوکردکه شهرداری رضائیه باو کمك کند و وی را از نظر پرداخت اجاره خانه که بنظراوخیلی زیاد استیاری دهد .

محمدنادرزاده‌پیرمردآذربایجانی

تعریض خیابان

گزارش خبرنگارما دراصفهان حاکی است :

مقدمات تعریض خیابان شهناز پهلوی ، به پهنای سی متر ، فراهم گردید و تا دو ماه دیگر کار های ساختمانی آن توسط شهرداری شروع خواهد شد. هم اکنون اخطاریه های‌غرامت و حد مشرفیت‌برای مالکان این ناحیه فرستاده شده است .

یک‌خمره‌قدیمی

در«خسروشاه» تبریز کشف شد

در قریه «خسروشاه» تبریز خمره‌ای بطول‌یك‌متر ونیم و بقطر ۲ متر کشف گردید .

خبرنگار ما در تبریز گزارش داد : عصر دیروز عده‌ای ازاهالی قریه مذکور بامراجعه به پاسگاه ژاندارمری محل اطلاع دادندشخصی بنام علی تیموری هنگام حفاری در باغ میوه خمره‌ای تاریخی کشف کرده و آنرا مخفی نموده است .

ماموران بلافاصله در محل حاضر شدندو پس‌از تهیه‌صورتجلسه خمره مکشوفه را تحویل گرفتند و به‌پاسگاه حمل نمودند .

خبرنگار ما در دنباله گزارش خود افزود : در نزدیکی زمین‌های کشاورزی که این خمره کشف شد ، تپه‌ای وجود دارد که گفته میشود زیرخاك این‌تپه آثار باستانی فراوانی که به ۱۸۰۰ سال پیش مربوط میشود وجود دارد .

در دوسال گذشته یك هیئت باستانشناس انگلیسی در این‌محل حفاری نموده و آثاری نیز بدست اورد .

بعلت افزایش میزان گرما در اهواز

ساعات کار ادارات تغییر یافت...

گرما در شوشتر شهر را بصورت نیمه تعطیل درآورد !

گرما ، رطوبت و شرجی هم سابقه در اهواز ، مردم این شهر راکلافه کرده و تابستان زود رس وضع عمومی را در این شهر بهمریخته است .

بدنبال افزایش گرمای هوا در اهواز ، ساعات کار اداری دراین شهر تغییر یافت و کارمندان از این پس از ساعت ٦وسی دقیقه بامداد تا ساعت ۱۵ر۱ دقیقه بعد از ظهر بکار خواهند پرداخت .

از طرف دیگر همزمان با گرمای شدید هوا دراین شهر هجوم‌پشه‌ها باین ناحیه نیز دو باره آغاز شده و این امر خواب و راحت را از مردم اهواز سلب کرده است.

دیروز دو کودک خرد سال اهوازی بنام خلیل و فاطمه ومادر ایندو بعلت عقرب گزیدگی بحال اغماء افتادند و جهت معالجه به بیمارستان انتقال یافتند .

دیروز بدنبال گرمای شدید هوا اسفالت قسمتی ازجاده مسجد سلیمان ـ اهواز ذوب شد وحرکت اتومبیلها در این راه‌متوقف گردید. برای حرکت وسائط نقلیه از این جاده یك راه فرعی احداث شد و اتومبیلها در این راه به حرکت خود ادامه دادند .

خبرنگاران ما در آبادان و شوشتر نیز تلفنی بتهران اطلاع دادند : گرمای هوا در ایندومنطقه بطور فوق‌العاده‌ای شروع شده و زندگی روزانه مردم‌را مشکل‌ساخته است.

در شوشتر از بعد از ظهردیروز غالب مغازه‌ها بصورت تعطیل‌درآمد و مردم برای فرار از گرما بخانه‌هایشان پناهنده شدند .

بانوان‌عضوسازمان‌زنان‌کراچی در کرمانشاه

ده نفر از بانوان عضوسازمان زنان کراچی که جهت تحقیقات درباره آثار باستانی وتاریخی بایران سفر کرده‌اند برای‌دیدار از آثار باستانی کرمانشاهان و آشنائی با فعالیت های‌سازمان زنان این استان واردکرمانشاه شدند .

خبرنگار ما در کرمانشاه گزارش داد :این گروه ازطرف کمیسیون مددکاری سازمان زنان استان مورد استقبال قرار گرفت و بافتخار آنها ازطرف بانو فرخ‌نیا مشاور سازمان زنان و باحضور آقای شهرستانی استاندار کرمانشاهان ضیافتی‌به شام ترتیب یافت .

این گروه طی اقامت دو روزه خود از آثار باستانی و تاریخی طاق‌بستان ، بیستون‌ـ وپار کهای جنگلی و بولوارها و نقاط‌دیدنی شهر دیدن نمودند و در میان بدرقه بانوان سازمان زنان این استان را ترك کردند .

عکس‌بالا پس‌از پایان ضیافت برداشته شده و بانوان عضو سازمان زنان کراچی را باتفاق عضو کمیسیون مددکاری‌سازمان زنان کرمانشاه نشان میدهد .

پدری ، فرزندش را خفه کرد

رضائیه: مردی‌بنام«اسکندر صمدی» بمنظور گرفتن انتقام از همسرش که اوراترک‌کرده بود، پسر ٦ ساله‌اش سهراب را خفه کرد و جنازه‌اش را در چاه انداخت .

«صدیقه» همسر اسکندر که مدتها پیش از اوجداشده است، چهل‌روز قبل بمامورین پاسگاه ژاندارمری رضائیه اطلاع داد که پس ازجدائی او از «اسکندر»، فرزند ٥ ساله‌شان سهراب ناپدید شده است. مامورین تلاش وسیعی را برای پیدا کردن سهراب آغاز کردند. تااینکه یکی از اهالی‌روستای«دیگاله»رضائیه به مامورین اطلاع داد که جسد کودک خردسالی رادر یک چاه آب دیده است . مامورین‌پس‌ازحضور درمحل واقعه و بیرون آوردن جسد، متوجه شدند که جسد متعلق به «سهراب» میباشد. باتوجه به سوء ظنی که مامورین به اسکندر داشتند اورا دستگیر نمودند و وی در بازجوئی اعتراف کرد که کودک ٦ ساله‌اش رابخاطر گرفتن‌انتقام از همسرش خفه کرده‌است.

وانت،دوچرخه‌وحادثه!

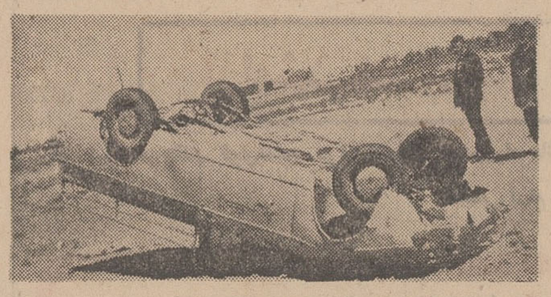

این وانت (شماره ۳۵۹۱۹)در ۲ کیلومتری بردسیر پس از تصادف با یک دوچرخه‌سوار از جاده خارج شد و واژگون گردید. دراین‌حادثه‌راننده وانت و دوچرخه‌سوار هردو مجروح شدند .

سوغات ولایات

هادی خرسندی

سوغات علی‌آبادگرگان :

درددل پارك کودك!

آقای سوغاتچی !

تو که زبان همه را می فهمی و حتی ساعت های گل شیراز و رضائیه هم درددلشان را برای‌تومی‌نویسند، این‌بار هم درد دل مرا . که افتخار دارم در سمت پارك کودك ولایت علی‌آباد ،خدمت کنم بنویسی .

سوغاتچی جان ! من پارك بدبخت‌و بیسامانی هستم که ظاهراً پارك کودك لقب دارم ، ولی اگر اسم مرا می گذاشتند «پارك گوسفند !» خیلی‌بیشتر بمن می چسبید !

آقا سوغاتچی ! حدود ٥ سال قبل ، یکی از نیکوکاران ولایت قطعه زمینی بمساحت تقریبی ٦٠٠ متر مربع ، دراختیار شهرداری ولایت گذاشت تا برای کودکان ولایت پارك کودك بسازد ! شهرداری هم که به آدم های بزرك لطف ندارد ، چه رسد به کودکان ، گفت باید بخشداری هم بمن کمك کند . مردم هم باید کمك کنند ! و بالاخره بمصداق «همسایه ها یاری کنید . تا من شوهرداری‌کنم» با کمك بخشداری و مردم دور زمین مرا نرده‌کشی‌زیبائی کردند و یك در فلزی جالب هم برایم تهیه دیدند و من خوشحال شدم !مرا رنك کردند . در دلم وسائل بازی کودکان کار گذاشتند و تیر های برق زیبائی ،برای تامین روشنائی ،توی مخم فرو کردند . لامپ های فلورسنت به چه قشنگی برایم آوردند . هم من از خوشحالی مردم هم بچه های مردم ! بچه ها لباس های همه‌شان را می پوشیدند و می آمدند به پارك کودك ،ومن‌چون‌مادری مهربان ،آنهارا دردامن خودم پرورش میدادم .یکنفر از شهرداری مامور نظافت و نگهداری من بود . همه روزه مثل بچه آدم ، ساعت ۷ صبح در پارك کودك باز میشد و ۸ شب بسته میشد . و اهالی خوشحال بودند که‌وجود من باعث شده بچه هایشان از ولگردی و خاکبازی‌راحت شوند .

من هم مثل یك بچه تازه بدنیا آمده کم‌کم رشدکردم. نزدیك بود دندان دربیارم و راه بیفتم . و بروم مدرسه، ولی هنوز سنم به پنج سالگی نرسیده بود که رنك نرده هایم ریخت . در آهنیم شکست ، چراغ های فلورسنتم خاموش شدند و من نابینا گشتم ! وسایل بازی ،یکی‌بعداز دیگری خراب شدند . من که سابقا سرو رویم گلباران میشد ،اکنون از برکت و جور گوسفند ها «پهن باران» ! شده‌ام .

البته هرجا گوسفند باشد ، سك گله هم هست . هرجا هم که سك گله باشد ، بقیه سك ها هم هستند . بنابراین علاوه بر گوسفند های محترم ، سك های ولگرد هم دامن پر مهر ومحبت مرا ،برای ولگردی وخوشگذرانی انتخاب کردند . معلوم نیست که این سك های ولگرد پارتی‌شان کیست و به‌چه اجازه‌ای می آیند مزاحم من میشوند و واق واق می کنند ! بجان سوغاتچی ، من تابحال هرچه سعی کرده‌ام در پاسخ آنها واق‌واق کنم و جوابشان را بدهم موفق نشده‌ام . اینست که‌اکنون از تمام شکایت هایم از شهرداری و بی‌توجهی و هدر رفتن بودجه مربوطه صرفنظر کرده هیچ شکایتی ندارم فقط از تو میخواهم که اگر واق‌واق بلدی با واق‌واق ، وگرنه، یکجوری دیگر ، بیك زبان دیگر ، به سك های ولگرد بگوئی مزاحم ما نشوند .

آری سوغاتچی‌جان . یك کاری برای من بکن . چشم امید پارك کودك سابق علی‌آباد اکنون بتو دوخته شده . دستم بدامنت .

سوغاتچی ـ واق ، واق، واق !

نمایندگان اطلاعات در خدمت مردم

تلفنهای قزوین کی نصب میشود ؟

عده‌ای از اهالی قزوین مبلغ ۲ میلیون ریال بعنوان ودیعه به اداره تلفن این شهرستان پرداخته‌اند و قرار بود پس از دریافت ودیعه‌ها، تلفن آنها نصب گردد . اما اداره تلفن‌به‌مشترکین اطلاع داده است که تاریخ نصب تلفن ها و احداث ساختمان جدید تلفن معلوم نیست . عده‌ای از اهالی قزوین که به دفتر نمایندگی روزنامه اطلاعات در این شهرستان مراجعه کرده بودند پس از عنوان کردن مطالب بالا افزودند:اگر اداره‌تلفن واقعا درنظر دارد به ما تلفن بدهد چه بهتر که هرچه زود تر در این مورد اقدام نمایدواگر چنین چیزی فعلا امکان‌پذیر نیست، جریان را باطلاع ما برسانند تا لااقل بدانیم ، چه تاریخی صاحب تلفن می شویم .

آسفالت خیابانها متوقف شد !

چند سال پیش قسمتی از خیابان های پهلویدژ آسفالت شد و قرار بود بقیه خیابان ها نیز بتدریج آسفالت شود تا مردم بکلی از شر گردو خاك در تابستان و گل‌و لای در زمستان‌راحت شوند. ولی دیگر در این باره اقدامی بعمل نیامد . باتوجه باینکه در این مدت،شهر توسعه‌پیدا کرده وخیابان‌ها امتداد یافته است اهالی انتظار دارند مقامات مربوطه نسبت به اسفالت این ناحیه قدم های موثری بردارند .

مطالب بالا وسیله عده‌ای از اهالی پهلویدژ در دفتر نمایندگی اطلاعات عنوان‌شد.

کشف تریاك و اسلحه

در بخش ۲ مشهد از دو قاچاقچی بنام های علی‌اکبر و حسن‌ـیوسفی مقدار ۲۹ کیلوـ گرم تریاك ،یك قبضه اسلحه کمری و تعدادی فشنك کشف شد .

بنابه گزارش خبرنگار ما در مشهد : کشف تریاك و اسلحه بوسیله مامورین شهربانی‌مشهد صورت گرفت .

سرپرستی مامورین را سروان انصاری‌بعهده‌داشت.قاچاقچیان دستگیر و تسلیم مقامات‌مربوطه شدند .

درتبریز اتفاق افتاد

اتومبیلی پس از خلق ۳ حادثه ، واژگون شد !

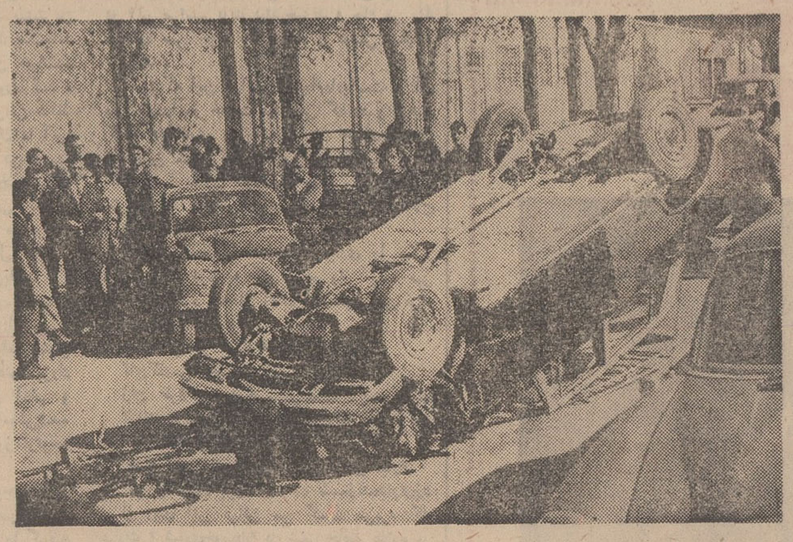

اتومبیل سواری‌شماره ۱۳۱۲۱ تبریز براندگی حسین‌چوخائی هنگام عبور از خیابان شاهپور تبریز با تاکسی باری به‌شماره ۸۸۳۵۳ تصادف کرد و پس‌از طی مسافتی دومین تاکسی‌باررا بشماره ۸۱۸۷۳ درهم کوبید ، اتومبیل سواری پس‌از برخورد بااین دو وسیله نقلیه بازهم به راه خود ادامه داد و در سومین مرحله دوچرخه سواری را بنام اسماعیل زیر گرفت !

اتومبیل حادثه آفرین پس از خلق سومین حادثه سرانجام‌در کنار خیابان واژگون شد و در میان بهت و حیرت عده کثیری عابر پیاده از حرکت بازماند !

دراین حادثه‌دوچرخه‌سوار و راننده یکی از تاکسی‌بار ها مجروح‌شدندوبه اتومبیل‌سواری نیز خسارت وارد شد .

آفرین را در حالیکه واژگون شده نشان میدهد .

شهردار نهاوند استعفا کرد

آقای عطاءالله قاسمی شهردار نهاوند ازسمت‌خود استعفا کرد.

بنا بگزارش خبرنگار ما در نهاوند :درحال حاضر نهاوند شهردار نداردو قرار است‌انجمن شهر نهاوند برای انتخاب شهردارجدید تشکیل‌جلسه‌دهد.

اتومبیل مسروقه باعابری تصادف کرد

اتومبیل مسروقه در یکی از خیابان های یزد با عابری بنام دهستانی تصادف کرد و سارقین که ۳ نفر بودند بدام افتادند .

خبرنگار ما در یزد گزارش داد : اتومبیل مسروقه متعلق به آقای دکتر پاك‌نژاد می باشد که در کنار خیابان «پهلوی» یزد پارك شده بود .

دهستانی که در این حادثه مجروح شده بود به بیمارستان انتقال یافت .

مروجین کشاورزی افغانی در اهواز کار آموزی میکنند

مروجین کشاورزی افغانستان زیرنظر کارشناسان ایرانی در اهواز روشهای نوین کشاورزی را بطور عملی فرا می‌گیرند ،بهمین منظور در سازمان آب وبرق خوزستان کلاسی تشکیل گردید که‌به مدت یکماه ادامه خواهد یافت و شش مروج کشاورزی افغانستان‌درآن شرکت دارند .

بنا بگزارش خبرنگار مادر اهواز: مروجین افغانی قبل‌از شروع دوره آموزشی خود بامدیر کل کشاورزی استان خوزستان ملاقات کردند و با نحوهٔ فعالیتهای کشاورزی این استان آشنا شدند .

قبول‌شدگان امتحانات ادواری سال ٤٩سازمان‌امور اداری و استخدامی کشور

آگهی استخدام رسمی

اداره کل تصفیه امور ورشکستگی وزارت‌دادگستری طبق مفاد قانون استخدام کشوری۲نفر کارمند بشرح ذیل استخدام می کند .

عنوان شغل	حداقل شرط تحصیلی‌لازم	گروه موقت شغلی	تعداد موردنیاز	محل خدمت
حسابدار	دیپلم کامل متوسطه‌وطی‌دوره کارآموزی	٤	۱	تبریز
بایگان	گواهینامه سال سوم متوسطه	۲	۱	تبریز

داوطلبان واجد شرائط می‌توانند فرم زیراین آگهی را تکمیل کرده همراه با اصل گواهینامه قبولی در امتحانات ادواری سال ٤٩(چهل‌ونه) با پست سفارشی حداکثر تاتاریخ ۲٦ر۲ر٥۰ به‌نشانی میدان ۲٤ اسفند روبروی ستاد ژاندارمری کل کشور وزارت دادگستری کارگزینی اداره کل تصفیه امور ورشکستگی ارسال دارند. داوطلبان باید نشانی کامل خودرا پشت گواهینامه قبولی‌در امتحانات ادواری قید نمایند و از واجدین شرایط به‌ترتیب تقدم نمرات گواهینامه قبولی امتحانات ادواری برای مصاحبه دعوت بعمل خواهد آمد و گواهینامه های زائد براحتیاج به‌نشانی داوطلبان عودت داده خواهد شد .

فرم درخواست

نام ـ نام خانوادگی ـ نام پدر
شماره شناسنامه و محل صدور ـ تاریخ تولد
آخرین مدرك تحصیلی ـ وضع نظام وظیفه ـ داوطلب شغل
امضاء داوطلب

اداره کل تصفیه امور ورشکستگی

Mitsui O.S.K. Lines

کشتی «ایندوس‌مارو» سفر ۲
به‌بندر خرمشهر وارد ومشغول تخلیه کالاهای‌وارداتی خود میباشد .

کشتی «تیگریس‌مارو» سفر ۱٦
این‌کشتی درحدود ۱۸ اردیبهشت‌ماه به‌بندرخرمشهر وارخدواهدشد

برای کسب‌اطلاع‌بیشتر بنمایندگی کل در ایران

شرکت‌سهامی
لوانت‌اکسپرس ترانسپورت(ایران)

تهران : خیابان سعدی شماره ٤٤۷ ـ تلفن ۳۰٥۳۱۳ ـ ٥ ـ ۳۰٤۹۳۱
وپاشعبات این شرکت در
خرمشهر ـ خیابان فردوسی‌شماره۱۹٤ تلفن ۲۸۱٤ ـ ۲۸۱٥ ـ ۳۹۳٥
تبریز ـ خیابان فردوسی تلفن ۳۳۷۰ ـ ٤٦۹۰
آبادان ـ شماره ۱٦ سان شاین بریم تلفن ۲۱٥۱ .

اژدها

نوشته : احمد احرار

-۳۷۷-

متعاقب این خطابه ، شاه‌صفی بانك برداشت و جلاد را طلبید.

مردی بلند بالا و درشت‌استخوان که جامه سرخ سراپای او را می ـ پوشاند وارد تالار شد، رسم ادب بجای آورد و آنگاه آستین ها را بالا زد ، از درون بقچه‌یی که‌بهمراه داشت سفره چرمینی بیرون آورد و در وسط تالار بر زمین گسترد . مشاهده خونهایی که برسفره‌چرمین خشکیده و رنك آنرا عوض کرده بود بر پشت حاضران لرزه می ـ افکند . خونسردی دژخیم نیز بر مهابت صحنه می‌افزود .

دفتر نویس واژگون بخت ، باچشمان از حدقه درآمده‌بدین‌منظره مینگریست و بر خود میلرزید .اگر دژخیم‌اندکی بیشتر تشریفات گستردن سفره را طول داده بود ، محکوم‌قبل از انکه زیر تیغ بنشیند ، جان می سپرد . اما سرانجام جلاد اذن‌طلبید و به اشاره وی ، دو تن کشیکچی قوی هیکل مرد نیمه جان را جلو راندند و بر سفره نشاندند .نویسنده بقایا قدرت مقاومت نداشت . درحالی که صدای خرخری از گلویش‌شنیده میشد دژخیم او را بر سر زانوان نشانید . دو انگشت خود را در سوراخهای بینی‌اش فروبرد و بایك حرکت سرش را بطرف عقب کشید، آنگاه کارد بزرگی را که تیغه براق آن در فضا میدرخشید باگلوی مرد مماس کرد و بطرف شاه صفی نگریست تا رخصت گرفته کار را تمام کند.

شاه صفی چنان محو آن‌منظره بود که گفتی لحظات لذت بخشی را میگذراند . دستش رابالا برد وگفت:

ـنه ! اول زبان او را از دهان خارج‌کن تا عبرتی باشدبرای نمامان و مفتریان !

دژخیم ، بینی مرد را رها کرد و باحرکتی سریع فکین او راگشود و پیش از انکه محکوم مجال‌حرکتی پیدا کند زبان او را ، غرقه درخون ، جلوپای شاه‌صفی انداخت .

شاه صفی زانوان خود راستون دستها قرار داده و به جلو خم شده بود تا آن منظره دهشت انگیز را بهتر مشاهده کند . در همین حال، موقعی که نگاه خودرا از زبان‌کنده شده برمیگرفت ، بناگاه در میان ملازمان ، چهره رنك‌باخته مردی توجه او را جلب‌کرد .مرد میانه سالی بود از طبقه دبیران که‌چشمان خود رابسته بود تا دیدگانش را از مشاهده منظره‌یی چنان دهشت‌انگیز ورقت‌بار معاف بدارد .

مرد بخود میلرزید و دانه های درشت عرق روی صورتش برق‌میزد. او اخرین کسی بود که نکه ند و خشمگین شاه‌صفی را متوجه خود یافت . پیش از انکه مرد چشم بگشاید و نگاهش در نگاه شاه صفی بیفتد ، اهل مجلس بر اثر نگه‌ند و خشم آمیز شاه صفی چشم بچهره آن دبیر دوخته بودند . نفس در سینه همگان حبس شده بود . حتی دژخیم تیغ بکف نیز در انتظارتصمیم شاه صفی کار خودرا بانویسنده بقایا نیمه تمام گذاشته نظر بدان سمت دوخته بود.

مرد که تصور میکرد وقتی چشم بگشاید همه چیز تمام شده است ناگهان خودرا در کانون‌حادثه یافت ، حیرت زده موجه شد که شاه و حاضران ، همه بدو چشم دوخته‌اند . بی اختیار واپس رفت و چون طاعون‌زده‌یی اطراف‌اوخالی شد. عرش رعداسای شاه‌صفی او رابخود آورد:

ـکیست این سك ؟

یکی از نزدیکان کرنش کردو توضیح داد که آن مرد از جمله دبیران دیوان اعلی‌است و یادگار ـ طرفه‌العینی دوچشم او را از حدقه بکمر زده سرش را بالا گرفته ، سینه پیش داده و چشم به یادگاربیك دوخته بود خطاب بوی گفت:

ـای سك ، بستن دیدگان درین کریاس گردون اساس چه معنی میداند داشت ؟

مرد که از فرط وحشت دست‌و پای خود را گم کرده و زبانش بند رفته بود بخاك افتاد و در حالی که میکوشید نظر رفت شاه رانسبت به حقارت خود جلب کند با دلمانی شکسته و بسته ، صادقانه پاسخ‌داد که چون قوامای نویسنده بقایا با او سوابق چندین ساله دوستی و همکاری داشته ، طاقت نیاورده است ناظر حال و روز وی‌باشد.

این پاسخ ، آتش خشم شاه صفی رابیزیر ساخت .فریاد کشید:

ـکار گستاخی و خیره سری این سگان بدانجا رسیده‌است که عدالت پادشاهان را طاقت‌نمی اورند... بسیار خوب ، دشوار نیست که این مقصود بر چنین پست فطرتی آسان کنیم ... جلاد !چشمهای او را که‌از مشاهده آثار معدلت پروری مامتناع دارد به تیغ عبرت‌آموز برکن !

جلاد ، قوامای نویسنده بقایارا در حالت اغما و احتضار واگذاشت و بسروقت یادگار بیك شتافته به طرفه‌العینی دوچشم او را از حدقه خارج ساخت ، و به کنارزبان‌بریده‌ی نویسنده بقایا انداخت .

شاه صفی آرام شدو گفت :

ـحالا کار آن ملعون را هم تمام کن.

پایان مسابقات فوتبال قهرمانی باشگاه های انگلستان در فصل ۷۱ـ۱۹۷۰

آرسنال بعد از ۱۸ سال بار دیگر فاتح جام شد

آرسنال دیدار سرنوشت خودرا دوشنبه شب در برابر تیم توتنهام با تنها گل دقیقه ۸۸ ری کندی برد!

با فتح جام باشگاه های انگلستان در این فصل ، در فصل آینده جام باشگاه‌های اروپا آرسنال برای اولین بار قدم به‌این بازیها میگذارد

بعد از هیجده سال سرانجام بار دیگرتیم‌فوتبال باشگاه‌ارسنال انگلستان فاتح جام باشگاههای این کشور شد . پیروزی بزرگ ارسنال که‌درمسابقات جام‌حذفی نیز بدیدار فینال رسیده است این هفته بعد از دو برد پیاپی در آخرین‌روز مسابقات‌باشگاهی و تنها مسابقه عقب افتاده این تیم بدست آمد . لیکن دیدار سرنوشت آرسنال دو شنبه‌شب در استادیوم وایت هارت لین شهر توتنهام و در حضورشصت هزار تماشاگر در برابر تیم توتنهام انجام شد که توپچیهای آرسنال بعد از ۸۸ دقیقه‌نبرد در فاصله دو دقیقه به پایان موفق بزدن‌گل پیروزی‌شده وبا این گل‌مجموع امتیازات خودرا به نسبت امتیازات تیم لیدز ، یک امتیاز افزایش داده و بلطف همین یک امتیاز برتری فاتح جام باشگاهها گردیدند .

آرسنال که بعد از سال۱۹۵۳ تاکنون در مسابقات قهرمانی باشگاهها ناکام‌مانده‌بود با فتح جام در فصل آینده جام‌باشگاه‌های اروپا برای اولین بار قدم به این مسابقات خواهد گذاردو شانس خود را برای فتح جام قهرمانی باشگاههای اروپا آزمایش خواهد کرد .

پیروزی با یك گل

دیدار دوشنبه شب ارسنال و توتنهام بعد از اینکه در وقت اول بدون گل پشت سر گذارده شد ، در وقت دوم نیز با نتیجه مساوی به لحظات آخر خود نزدیک می‌شدکه‌درست دردقیقه ۸۸، ری کندی‌گلزن جوان آرسنال موفق بزدن گل پیروزی برای تیم خود گردید .

آرسنال پیش از بازی روز دو شنبه ، روز شنبه در مسابقات باشگاهی نیز دیدار هفته چهل‌و دوم خود را در لندن و در استادیوم هایبوری در حضور ۵۵۰۱۱ نفر تماشاگر در برابر تیم استوکسیتی انجام داد این بازی نیز بعد ازمساوی‌بدون گل در وقت اول در نیمه دوم‌با همان نتیجه مساوی رو به‌پایان بود که کلی بازیکن آرسنال یک گل بسود تیم خود در این دیدار بثمر رسانید و با همین یک گل یاران گوردون بنکس دروازه‌بان تیم‌ملی انگلیس(۰ـ۱) در برابر آرسنال مغلوب شدند

پیروزی ۰ـ۲ لیدز بر نوتینگهام

دراین‌روزرقیب بزرگ‌آرسنال، لیدز که در صورت عدم پیروزی آرسنال در یکی از دو مسابقه شنبه و دو شنبه خود فاتح جام باشگاهها می‌شد ، درخانه خود و در حضور ۴۳۰۸۳نفر تماشاگر با نتیجه (۰ـ۲) تیم نوتینگهام فارست را مغلوب‌کرد. بیلی‌برمنر کاپیتن تیم لیدز که کاپیتن تیم ملی فوتبال اسکاتلند نیز هست بعد از چند هفته صدمه دیدگی ، در این بازی بزمین بازگشت و اولین گل لیدز را نیز او وارد دروازه نوتینگهام کرد . پیتر لوریمر مهاجم جوان لیدز در اواخر وقت اول زننده گل دیگر تیم خود بود .

بعد از دو تیم آرسنال ولیدز که بترتیب مقامهای اول و دوم مسابقات را در پایان بازیها بدست آوردند ، وولوز بلطف یک امتیاز برتری خود از قبل برتیم لیورپول ، بعد از پیروزی (۰ـ۱) این هفته خود برابر تیم بورنلی بمقام سوم رسید . وولوز در مجموع ۴۲ هفته مسابقات ۵۲ امتیاز بدست‌آورد. در حالیکه تیم لیورپول با ۵۱ امتیاز بمقام چهارم رسید . لیورپول نیز این هفته درخانه خود بلطف تنهاگل‌هاگز در وقت اول (۰ـ۱) به تیم سوتهامپتون پیروز شد .

نزول بلاکپول و بورنلی

در پایان مسابقات دسته اول باشگاههای انگلیس در فصل ۷۱ـ ۱۹۷۰ دو تیم بورنلی و بلاکپول که در رده‌های ۲۱و۲۲ جدول قرار گرفته‌اند به دسته دوم نزول کرده و در عوض دو تیم لسترسیتی، شفیلدیونایتد که در گروه دوم بترتیب بمقامهای اول و دوم رسیده‌اند به گروه اول خواهند پیوست .

نتایج آخرین هفته مسابقات فوتبال قهرمانی باشگاههای انگلستان از این قرار است :

آرسنال ۱ـ استوکسیتی صفر
بلاکپول۱ـ منچستر یونایتد ۱
کاونتری ۲ـ نیوکاسل صفر
کریستال پالاس ۲ـ اورتون‌صفر
دربی ۲ـ وست بروموبچ صفر
ایسپویچ صفر ـ چلسی صفر
لیدز ۲ـ نوتینگهام فارست صفر
لیورپول ۱ـ سوتهامپتون صفر
منچسترسیتی صفر ـ توتنهام ۱
وستهام صفر ـ هادرزفیلد ۱
وولوز ۱ ـ بورنلی صفر
آرسنال ۱ـ توتنهام صفر(بازی روز دوشنبه)

جدول رده‌بندی: ۱ـ آرسنال ۶۵ امتیاز(قهرمان‌باشگاهها) ۲ـ لیدز ۶۴ امتیاز ۳ـ وولوز ۵۲ امتیاز۴ـ لیورپول ۵۱امتیاز ۵ـ چلسی ۵۱امتیاز ۶ـتوتنهام ۵۰ امتیاز ۷ـ سوتهامپتون ۴۴ امتیاز ۸ـ دربی ، کاونتری ۴۲ امتیاز ۱۰ـ منچستر سیتی منچستر یونایتد ، نیوکاسل ۴۱ امتیاز.۱۳ـ اورتون ، استوک‌سیتی۳۷امتیاز ۱۵ـ هادرزفیلد، نوتینگهام فارست ۳۶ امتیاز۱۷ـ وست بروموبچ، کریستال‌پالاس، ۳۵ امتیاز۱۹ـایسپویچ ،وستهام ۳۴ امتیاز ۲۱ـ بورنلی ۲۷ امتیاز ۲۲ بلاکپول ۲۳ امتیاز .

شکوفه نویکی از چهار کاباره بزرگ جهان تقدیم میکند

فقط بمدت ۱۵ شب — فستیوال خوانندگان مشهور جهان درشکوفه‌نو — فقط بمدت ۱۵ شب

ترزا — خواننده رویائی جهان — از یوگسلاوی
تیم لبری — خواننده صفحات پرفروش — ازفرانسه
آی‌فری — خواننده زیبا و مشهور — ازترکیه
آغاسی — خواننده برگزیده مردم — از ایران
لوس‌ترس‌اسپانیول — خواننده حنجره طلائی — ازاسپانیا

بانضمام : نمایش عروسکی . برنامه برگزیده سال ۱۹۷۱ جهان وناهیدصبری
رقاصه‌مشهورجمهوری متحده عرب

ورود بسالن ساعت ۸٫۳۰ شروع برنامه ۹ بعدازظهر- تلفن‌های رزرو ۹۵۴۰۴۴ ـ ۹۵۳۰۳۳

پاس قهرمان والیبال باشگاههای آبادان

تیم‌والیبال پاس‌آبادان که با پیروزی ۰ـ۳ در دیدار نهائی مقابل ایران‌گاز عنوان قهرمانی آبادان رابخود اختصاص داد .

دیدار های هیجان‌انگیزوالیبال باشگاه های آبادان در حالی به پایان رسید که تیم‌پرتوان‌پاس باپیروزی دربازی‌سرنوشت‌مقابل تیم ایران‌گاز عنوان قهرمانی باشگاه های آبادان را بخود اختصاص داد .

در دیدار فینال این بازی هااستقبال بیش ازحدتماشاگران هیجان و خروشی وصف ناپذیر به‌بازیها داده‌بود که درسایه آن ضمن همه‌برتری پاس تیم جوان ایران‌گاز بااستواری و قدرتی وصف‌ناپذیر مقابل‌حریف مقاومت کرد .

این‌تیم تاامتیاز ۸ با برتری و تسلط فراوان نسبت به حریف پیش‌میرفت و بدنبال آن قدرت حمله‌پاس سبب شد که چهره میدان‌بسود این تیم دگرگون شود و تسلط‌فراوان‌پاس برتوپ ومیدان اولین گیم رابانتیجه ۱۱ـ۱۵ بسود پاس‌به پایان رساند.

نشانه برتری پاس

دومین گیم نشانه برتری‌بدون تردیدپاس بودوحریف را ۶ـ۱۵ جاگذارد ، تیم جوان ایران‌گاز در سومین گیم بازی همه‌هستی خود را به خدمت گرفت ومقابل حریف‌پرتوان‌خودچهره‌ای‌دلپذیر ارائه کردولی قدرت حمله پاس که‌عوامل بزرك آن قاصدی و قاسمی نژاد بودند اجازه نمیداد آهنك خوب بازی ایران گاز ادامه‌پیداکندو ضمن همه‌تلاش وقدرت خستگی ناپذیر این‌تیم جوان سرانجام پاسیها درسومین گیم نیز۸ـ۱۵ به‌پیروزی رسیدند وبااین‌پیروزی‌جام‌قهرمانی‌والیبال آبادان نصیب بازیکنان پاس گردید.

این‌جام‌بوسیله سرکارسرهنك مصطفائی به‌سرکار سروان‌بهمن نسیم چهره‌آشنای ورزش شنای ایران که سرپرست‌تیم والیبال پاس می‌باشد اهداگردید.

بازیکنان دو تیم

تیم‌ایران گاز باشکست از پاس بمقام دوم دست‌یافت‌و تیم های تاج و آبادان عنوانهای سوم‌وچهارم را بدست‌آوردند ، اعضای تیم‌پاس قهرمان باشگاه های‌آبادان عبارتند از : بهمن نسیم‌سرپرست‌ـ ایرج‌اسفندیاری‌ـ محمدرضا قاصدی ـ جمشید نصیری‌ـامیر یکتائی‌ـبهنام‌اسدی‌ـ یعقوب قاسمی نژاد ـ هادی عبدیزاده ـ رستمی‌نژاد ـنصری شاهین مربی‌تیم‌عبدالرضاقاسدی تیم ایران‌گاز : غلامحسین‌واقف سرپرست ـجمشید کشاری ـ همایون واقف ـ ابوالقاسم شهبازی ـ امیرمعلمی ـ امیر چنگالی ـ علی حسینی‌ـ محمود نخرزاد ـ محمدرضا نجارزاده ـ علیرضا خواجه‌ای ـ شهاب شهباز زاده ـ دشتی‌گوهری ـ حسن واقف مربی مستغلی .

زنان

عمری در انتظار خواستگاران موهوم

بیمارمن، محیط گرم خانوادگی را باسکه های پول می‌سنجد

روز گذشته پیردختر ۴۲ساله‌ای بمن مراجعه کرد که از تاخیر عادت ماهانه ، سوءهاضمه،طپش قلب ، حساسیت و عصبانیت‌شدید، گرم و سرد شدن ناگهانی جسم خویش شکایت داشت. ضمنا اظهار میداشت که شش ماه است قاعدگیش نامرتب‌شده‌وهروقت‌عادت بتاخیر میافتد این عوارض تشدید میشود

با یک معاینه سطحی روشن شد که این ناراحتیها بسبب شروع دوران یائسگی پیش آمده‌و دختر خانم غوره نشده مویز شده است . وقتی موضوع را بوی تذکر دادم سخت بر افروخته و ناراحت شد و نظریه‌ام را بمسخره گرفت و به خیال خودش دلیل قانع کننده‌ای در رد تشخیصم ارائه کرد که خواهرم سه سال از من بزرگتر است و پس چطور من زودتر از اواز عادت‌افتاده و یائسه شده‌ام؟ معلوم شد که خواهرش بیست‌سال است بطبیبی شوهرکرده‌وسه‌فرزند دارد . بوی تذکر دادم که علت زودتر یائسه شدنش ، شوهر نکردن اوست.

زنی که ازدواج میکند دیرتراز یک دوشیزه سالمند یائسه میشود همچنین زنی که ازدواج میکند و فرزند بدنیا می‌آورد از نظرجسمی و روانی سالم‌تر از زن ازدواج نکرده است .

پرسیدم سبب چیست که تاکنون مجرد مانده و شوهر نکرده‌اید . آهی سرد از دل پر درد برآورد. و گفت من از خواهرم خوشگلتر بودم وقتی او به پزشکی شوهرکرد من به شوهری کمتر از طبیب یا مهندس راضی نشدم‌وخواستگاران معتددم را بانتظار شوهر موهوم جواب کردم . حتی یکی از انها جوان لیسانسیه‌ای بود که باچند معامله زمین اکنون میلیونر شده است من برقابت با خواهرم‌جوابش کردم و اکنون سخت پشیمانم .

تا ۲۵ سالگی خواستگاران بدی نداشتم ولی هر چه سنم افزوده میشد خواستگارانم بدتر میشدند. پس از سی سالگی مردان جا افتاده و با زن مرده طالبم بودند تکلیف من روشن بود چطور باآن غرور و خود خواهی میتوانستم بایشان جواب مثبت‌بدهم وباصطلاح خود را بشکنم ، همین موضوع سبب شد که بی شوهر بمانم و باصطلاح ترشیده شوم . حالا بقول شما دوران یائسگی‌ام فرا رسیده است.

این خانم اگر تمکن مالی هم داشته باشد بنظر من زندگی دردناکی دارد زیرا اکنون‌تنهاست و تنهائی رنج آور و کشنده است‌و اقوام‌و آشنایان بهیچوجه‌نمی‌توانند جای خالی فرزندان و شوهر را پر کنند از سوی دیگر بعلت عدم اقناع غریزه مادری که در زن‌بحد شیاع قوی است فوق‌العاده زود رنج وحساس و عصبی‌است‌و عدم تعادل روانی دارد .

از طرفی بعلت تجرد مبتلا به پیری زود رس و یائسگی‌بیموقع شده است . در اجتماع‌هم باایماء و اشاره بعنوان دختر ترشیده‌مزه زبانزدهمه‌است. ونمامان برای شوهر نکردنش هزاران رطب و یابس بافته‌اند که کموبیش بگوشش رسیده و او را بیشتر باجتماع بدبین کرده است. مسبب تمام این ناراحتیها فقط خودخواهی وغرور بی‌اندازه و همچشمی با خواهر بزرگتر بوده است

گرچه زنها خیلی‌بیشتر ازمردها عمر میکنند و در برابر امراض‌با وجود لطافت طبع مقاومت بیشتری دارند ولی زندگی جنسی کوتاهی دارند بطوریکه زندگی جنسی زن از هنگام بلوغ تا یائسگی بیش از سی‌سال نیست در حالیکه زندگی جنسی مرد حتی بیشتر از دوبرابر این سنین است.

بنظر من تا ۲۵ سالگی دختران میتوانند بتحصیلات عالیه ادامه دهند و ضمنا بامیدخواستگار مناسب باشند ولی پس از آن‌دیگر صبر جایز نیست زیرا زندگی جنسی زن بیش از ۲۰ سال باقی نمانده و امید اینکه خواستگار بهتری پیدا شود کمتر میشود پس از آن خواستگاران را با دقت و مطالعه بیشتری باید بررسی‌کرد از سوی دیگر پس از سنین ۲۵ سالگی زایمان مشکل میشود .

اگر دختری بالاتر از سن سی شوهر خوب و مناسبی پیدا کرد یک امر استثنائی است‌و نمیتواند نمونه‌و سرمشق‌برای دیگران‌باشد. ازدواج اگر برای‌مرد تفنن‌است برای زن زندگی است، در این امر موشکاف و خرده بین باشید ولی تا حدی و تا سن معینی . حسادت وچشم‌هم‌چشمی‌که‌درجنس لطیف فوق‌العاده قوی است باید حد و مرزی داشته باشد . اگر خواهر یا دختر عمو یا دختر عمه‌تان شوهر خوبی پیدا کرد شما فورا خود را با او از نظر زیبائی و خانوادگی مقایسه نکنیدامکانات و بخصوص سن را باید در نظر گرفت عاقلانه فکر کرد و بسوی یک زندگی خوشبخت وپر ازتفاهم گام برداشت .

دکتر محمد مهدی موحدی

فال فردا

فروردین ـ آرامشی دلخواه در زندگی خانوادگی بدست می‌آورید .

اردیبهشت ـ قدر پول خود را بدانید . بی توجهی وبی دقتی در خرج کردن‌بزیان شما تمام خواهد شد .

خرداد ـ یك خبر هیجان‌انگیز می شنوید . سعی کنید آرامش خود رابرهم نزنید .

تیر ـ به هدف‌ها و آرزوهای خود نزدیك میشوید . سعی کنید پیروی از برنامه دقیق و منظم را فراموش نکنید .

مرداد ـ برنامه هائی برای استراحت و آرامش خود ترتیب‌بدهیدتابدینوسیله برای کار بیشتر آماده‌تر شوید .

شهریور ـ عشاق روز هیجان انگیزی را پشت سر خواهند گذاشت .

مهر ـ بارفتار تحسین انگیز خود توجه همه را بسوی خود جلب میکنید فردا روز آرامی درپیش‌دارید.

آبان ـ خبر های‌موفقیت‌آمیزی میشنوید و روزی‌سرشار از امیدواری‌راطی‌میکنید.

آذر ـ برنامه های زندگی و کار شما رنك مشخص وامیدبخشی‌بخودمی گیرد.

دی ـ در محیط کار با همکارانتان‌بامحبت‌واحترام رفتار کنید .

بهمن ـ از عصبانیت‌بپرهیزید، لازمه یك شخصیت کامل خوددار بودن است .

اسفند ـ خوشبختی را درهمه‌جا میتوان پیدا کرد . سعی کنید ازیاس و ناامیدی بپرهیزید .

یك خانم ایرانی درجشن شکوفه های گیلاس

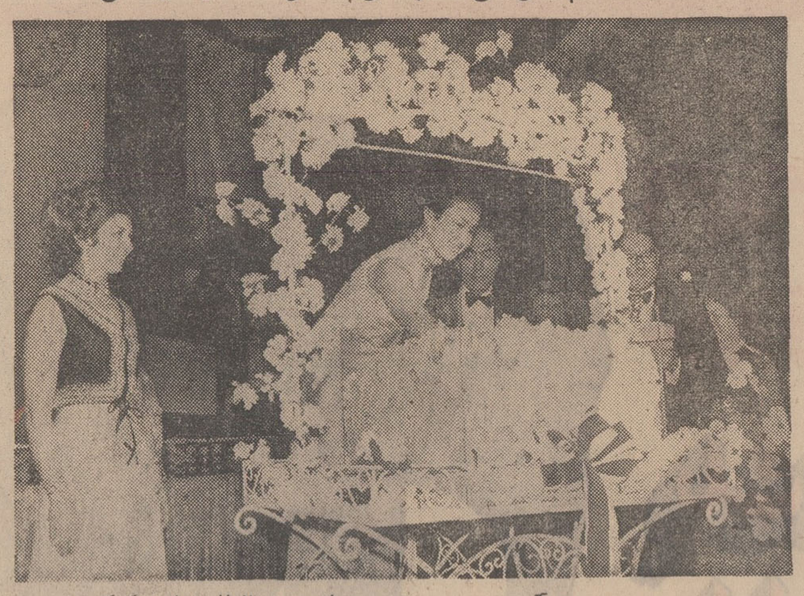

هرسال بهمت انجمن بین‌المللی‌بانوان نیکوکار یك شب نشینی باشکوه بنام (شکوفه های گیلاس) برگزار می شود .

همسر آقای نورالدین کیا سفر شاهنشاه آریامهر اخیرا بریاست این انجمن برگزیده شده است. بهمین جهت این خانم ایرانی در برگزاری این جشن نقش‌چشم‌گیری داشت .

در این جشن ، فرزند امپراطور ژاپن و همسرشان، شاهزاده خانم هیتاشی حضور داشتند و در یك قرعه کشی جوایز گرانبهائی که از طرف ایران به این محفل‌دوستانه تقدیم شده بود به برندگان آن اهداء کردند ، در این عکس‌پرنسس هیتاشی قرعه بخت آزمائی قالیچه ایران را می کشد و نورالدین کیا سفیر شاهنشاه آریامهر و بانو در طرفین ایشان دیده می شوند .

آگهی ثبت نام امتحانات زبان اعزام دانشجو بخارج

الف : شرایط نامنویسی:

۱ـ داوطلبان می‌توانند بارعایت مقررات زیربرای شرکت در امتحانات اعزام دانشجو بخارج که روز جمعه ساعت ۹ صبح ۲۸ خرداد ۱۳۵۰ انجام خواهد یافت از طریق مکاتبه نام‌نویسی نمایند .

۲ـ داوطلبان باید مدارک زیر را تهیوه به‌پیوست تقاضانامه که نمونه آن ذیلا درج گردیده است باخط خود و باپست سفارشی بدفتر امور دانشجویان واقع در خیابان سنائی شماره ۱۴۹ (روی پاکت نوشته شود قسمت نام‌نویسی) ارسال دارند .

۳ـ درخواست نام نویسی بایستی تا آخر وقت اداری روز دهم خردادماه ۱۳۵۰ به پست تحویل‌داده شود .

۴ـ به‌درخواست هائی که مدارک‌آنها ناقص‌باشد یابعداز تاریخ مذکور به‌پست داده شود ترتیب اثر داده نشده و کارت شرکت درامتحان صادر نخواهد شد .

۵ـ داشتن برگ پایان خدمت زیر پرچم و یا معافیت دائم برای آقایان لیسانسیه و بالاتر .

داوطلبان دیپلمه کامل دبیرستان سالهای قبل وخرداد و شهریور ۱۳۴۹ در صورتی از آنها نام ـ نویسی خواهد شد که تاریخ تولد آنهااز ۱۳۳۰ ببالا باشد و همچنین دانش آموزانی‌که در سال تحصیلی ۵۰ـ۱۳۴۹ در کلاس ششم دبیرستان مشغول تحصیل می‌باشند چون در صورت مشمول بودن معافیت‌تحصیلی دارند از این جهت بدون درنظر گرفتن تاریخ تولد می‌توانند ثبت‌نام کنند .

۶ـ داوطلبان دیپلمه که‌دارای برگ پایان خدمت زیرپرچم و یا معافیت دائم باشند می‌توانند نام‌نویسی کنند .

ب:مدارك‌لازم برای‌نامنویسی:

۱ـدوقطعه عکس جدید ۶ × ۴ که مشخصات داوطلب در پشت آنها نوشته شده باشد .

۲ـ یک برگ‌فتوکپی صفحه اول شناسنامه یایک برگ‌رونوشت شناسنامه .

۳ـ فیش بانکی بمبلغ پانصد ریال بابت حق‌نام نویسی که بحساب شماره ۸۸۸ بانک مرکزی واریز شده باشد .

۴ـ دیپلمه سالهای قبل یک برگ فتوکپی دیپلم خود را ضمیمه نمایند .

(مبلغی‌که برای شرکت‌در امتحان‌زبان دریافت می‌شود به هیچوجه مسترد نخواهد شد) .

تقاضانامه

اینجانب (نام (نام خانوادگی)

فرزند دارنده شناسنامه شماره متولد سال

صادره از

(دانش آموز کلاس ششم شهرستان)

(دارنده دیپلم سال) (دارنده لیسانس یا درجه بالاتر)

با ارسال مدارک زیر :

۱ـ عکس دوقطعه

۲ـ فیش بانکی شماره بمبلغ ۵۰۰ ریال .

۳ـ فتوکپی لیسانس یا درجه بالاتر ـ دیپلم ـ یک برگ .

۴ـ فتوکپی صفحه اول شناسنامه یک برگ یا یک برگ رونوشت‌شناسنامه .

تقاضا دارم نام اینجانب را جهت شرکت در امتحان زبان برای عزیمت

بکشور ثبت‌نام فرمائید . نشانی : شهر خیابان کوچه

پلاک شماره تلفن :

محل امضاء داوطلب

ج: یادآوری

۱ـ قبولی دانش آموزان کلاس ششم دبیرستان در امتحان زبان اعزام بخارج خرداد ماه ۱۳۵۰ به شرطی معتبر است که در امتحانات نهائی دبیرستان خرداد ماه ۱۳۵۰ پذیرفته و دیپلمه‌شده باشند .

۲ـ داوطلبانی‌که دارای برگ معافیت پزشکی یا معافیت موقت کفالت یا معافیت موقت دوبرادری باشند بشرطی میتوانند نامنویسی کنند که اعتبار اوراق معافیت آنان منقضی نشده باشد . (این نوع داوطلبان باید یک برگ فتوکپی معافی خود را بضمیمه تقاضانامه ارسال دارند)

۳ـ داوطلبانیکه مدارک خود را به پست تحویل داده‌اند باید با در دست داشتن عین شناسنامه عکس دار خود شخصاروز پنجشنبه ۲۷ خرداد ماه ۱۳۵۰از ساعت ۲تا۸ بعداز ظهر برای دریافت کارت ورود به جلسه امتحان به مدرسه عالی بازرگانی واقع در خیابان عباس‌آباد مراجعه نمایند .

۴ـ محل امتحان روی کارت ورود جلسه امتحان تعیین خواهد شد .

۵ـ فقط از زبانهای انگلیسی ، فرانسه و آلمانی امتحان به‌عمل خواهد آمد .

۶ـنتیجه امتحانات از طریق‌مرکز آزمون‌شناسی وزارت علوم و آموزش عالی اعلام خواهد شد . م‌الف ۱۷۲۷

دفتر امور دانشجویان

۱ـ۲ آـ۷۶۳۰

شماره ۸۱۲۴ ـ تاریخ ۲۰ر۱۰ر۱۳۴۹

اطلاعیه شهرداری رامسر

شهرداری رامسر در اجرای تصویب‌نامه شماره ۷۶۳۴ ـ ۱ر۱۰ر۱۳۴۹ انجمن محترم شهر که به تاییدشماره ۲۱۶۵ـ ۶ر۱۰ر۴۹ بخشداری محترم رامسر نیز رسیده است چون یکی‌از بزرگترین عامل شکوهمندی جشن فرخنده دو هزار و پانصد ساله شاهنشاهی ایران برگزاری مراسم آن در زمان سلطنت میمنت‌اثر شاهنشاه آریامهر می‌باشد لذا برای بنظم‌آوردن وقایع تاریخی از ابتدای سلطنت‌رضاشاه کبیر بنیانگذار ایران‌نوین تا زمان برگزاری جشنهای دوهزار وپانصد ساله شاهنشاهی ایران که شامل شکوفان شدن اثرات انقلاب سفید شاه‌و مردم میباشدهر شاعری‌که‌با ۲۵۰۰ بیت‌شعر(بمناسبت‌دوهزار و پانصدسال)رویدادهای ارزنده‌زمان شاهنشاهی سلسله پهلوی را(بسبک شاهنامه و یا هرسبک دیگر) بنظم‌درآورد که بتصدیق اساتید فن بهتراز منظومه دیگران باشد شهرداری رامسر۲۵۰۰ سکه طلا در مراسمی که بهمین مناسبت بوسیله استانداری معظم استان مازندران درآلاشت (زادگاه رضاشاه‌کبیر) ترتیب میدهد به‌آن شاعرخوش‌قریحه ومیهن‌پرست اهداء خواهد نمود . لازم میداند که نظر پراحساس شعرای بزرگ و توانای معاصر را بنکات زیر معطوف نماید :

۱ـ مدت قبول‌منظومه هاکه شامل عکس و شرح حال سرایندگان‌نیز میباشد تا اول شهریور ماه ۱۳۵۰ شمسی خواهد بود .

۲ـ امتیاز چاپ و انتشار بهترین اثر بشهرداری رامسر تعلق خواهد داشت زیرا شهرداری رامسرآن اثر ارزنده و نفیس‌را بصورت کتابی بنام شاهنشاه‌نامه در اختیار عموم علاقمندان قرار خواهدداد. قبلا از اظهار لطفی که شعرای بزرگ معاصر دراینمورد خواهندفرمود سپاسگزاری مینماید .

شهردارارامسر : علی مسیحا

آگهی رسمی

جلسه مجمع عمومی عادی سالیانه شرکت سهامی خاص بانك سپه در ساعت ۱۰و نیم صبح روز چهار شنبه بیست و نهم اردیبهشت ماه یکهزار و سیصد و پنجاه درمحل‌ساختمان اداره مرکزی بانك تشکیل‌می شود.

دستور جلسه

۱ـ استماع گزارش هیئت مدیره و هیئت نظارت‌وبازرسان.

۲ـ رسیدگی و تصویب ترازنامه سال ۴۹

۳ـ تصویب بودجه سالیانه.

۴ـ انتخاب بازرسان.

بانك سپه

بهداشت خانواده — نوشته : دکتر فریدون‌علا

بیماران هموفیلی زندگی تازه‌ای می یابند

«هموفیلی» شایع‌ترین بیماری خونریزی دهنده و خطرناکی استکه بطورارثی در خانواده منتشر میشود و تاآخر عمر گریبانگیر بیمار خواهد بود ، بااینکه این بیماری ارثی است .

معهذا درثلث موارد بدون وجود هیچگونه سوابق‌ارثی و بطور ناگهانی دریک خانواده ظاهر میشود . علت‌بیماری کمبود یکی از مواد مهم لخته شدن خون «فاکتورهشت» می‌باشد و باین علت فرد مبتلا درتمام اعضاء بدن مستعدخون‌ـ ریزی است .معمولا پسران به هموفیلی مبتلا میشوند ولی در حقیقت عامل انتقال بیماری دختر خانواده‌است که ظاهرا سالم بنظر میرسد. شناسائی دختران عامل انتقال هموفیلی باوجود روش هائیکه فعلا معمول‌می‌باشد هنوز بطور قطع‌میسر نیست. ملکه ویکتوریا یکی‌از منتقل کنندگان هموفیلی بود بوسیله اوو دخترانش هموفیلی در اولاد ذکور خاندان‌سلطنتی روسیه ، آلمان و اسپانیا انتشار و توسعه یافت .

مشکلات مبتلایان به هموفیلی :

برحسب حدت‌بیماری مبتلایان بسه گروه شدید، متوسط و خفیف تقسیم میشوند .

در هموفیلی خفیف خونریزی غیرعادی فقط پس‌از اعمال جراحی ، دندان کشیدن واحیانا تصادفات تظاهر میکند . لذا باندک مراقبت پزشکی رویهمرفته زندگی سالم و طبیعی خواهند داشت . اما در هموفیلی شدید وضع کاملا متفاوت است. خونریزی های مختلف که اغلب بدون هیچ علت موجهی پیش می‌آیدهر لحظه حیات و سلامت کودک را تهدید میکند. ساده‌ترین عمل‌جراحی مثل ختنه فوق‌العاده خطرناک و حتی ممکن است به قیمت جان کودک تمام‌شود. شایع ترین‌علامت خونریزی داخل عضلات و مفاصل است .که بعلت درد و تورم شدید باعث بستری شدن کودک میگردد دردی شدید عارض بیمار میشود که حتی قوی‌ترین دارو.های مسکن نیز بیش از چند لحظه آنرا تسکین نمیدهد علاوه براین خونریزی کلیه، دستگاه گوارش ، دندان‌های فاسد و بینی نیز کودک رامی‌ـ آزارد از همه وخیم‌تر خونریزی در نواحی مسدود بدن مثل جمجمه و نخاع است .

صرفنظر از حملات حاد عوارضی که خونریزی های مکرر در مفاصل و عضلات بجای میگذارد تدریجا سبب تخریب مفصل شده‌حرکات طبیعی مفاصل را غیرممکن میسازد. دیری نخواهد گذشت که این ضایعات استخوانی ـ مفصلی کودک رابرای همه عمرعلیل و زمینگیر میسازد .

. در آموزش و تحصیل کودکان هموفیل نیز اشکالاتی‌وجود دارد . وقفه‌ای که تکرار حملات خونریزی ایجاد می‌کند و آموزش مداوم را برای طفل غیرممکن میسازد بنابر این موقعیت اجتماعی او در آینده نیز دستخوش آشفتگی میگردد بخصوص کمبا این زمینه معیوب انجام کارهای سنگین جسمانی نیزامکان پذیر نیست باین ترتیب در دوران جوانی و پیری نیز سربار خانواده و اجتماع خواهد شد .

عدم تعادل روانی مشکل دیگری استکه گریبانگیر این بیماران میشود ، چون بیماری از مادر بارث میرسد گناه و تقصیری که مادر احساس میکند ونیز اقتضای غریزه مادری باعث میشود که دلسوزی و کنترل بیش از حدی در رفتار کودک خود بنماید رفتار خاص خواهرو برادر و همکلاسان نیز دست بدست هم داده محیط روحی نامتعادلی برای کودک ایجاد میکند .

بالاخره مسئله انتخاب شغل برای جوان هموفیل مطرح‌می‌ـ شود . زیرا که کار های سنگین بدنی برایش مقدور ومناسب نیست وباید حتما جهت شغل و حرفه مناسبی پرورش وتعلیم یابد .

چه باید کرد ؟

پاسخ به این سئوال که برای این کودکان و جوانان چه می توان کرد حتی تا چند سال قبل مایوس کننده بود عمل جراحی مساوی‌با فرمان قتل بیمارمحسوب میشد زیرا که حتی‌تزریق مقادیر زیاد خون با این که از کم خونی جلوگیری می کرد ولی به علت عدم کفایت ماده‌ضدهموفیلی قادربکنترل‌خونریزی نبود اماامروزباظهور روش نوین«استفاده‌ازمشتقات خون»انقلابی برای درمان‌این بیماران پدید آمده است . همچنان که درمان‌مشتقات‌خون اساس تمام رشته های پزشکی است و بخصوص نتایج شگرفی در رشته جراحی قلب ، پیوند اعضاء، سوختگی‌ها، کلیه مصنوعی و غیره دارد .

ساده ترین راه جلوگیری‌ازخونریزی تجویزپلاسما یعنی خون بدون گلبول است که از سال ۱۹۵۰متداول شده ، دراواسط دهه ۱۹۵۰ ـ۱۹۶۰ دکتر برینکهاوس با تجربیات دقیق و مستند خود ثابت کرد که تزریق پلاسما تاچه حد در جلوگیری از خونریزیهای مفصلی و تخفیف درد موثر وبا ارزش است .

بطور کلی هدف از درمان هموفیلی درسه اصل زیر خلاصه میشود :

ـ تخفیف مدت و شدت‌حملات خونریزی بافرآورده های درمانی .

ـ جلوگیری از آسیب‌دائمی در مفاصل واستخوان ها به کمك ادرتوپدی .

ـ تعلیمات حرفه‌ای مناسب .

نباید فراموش کرد که هیچ فرد هموفیلی از بدو تولد شخص معلول و ناتوانی نیست نارسائی درمانی‌است که سبب بروز نواقص دائمی عضوی و اختلالات آموزشی و حرفه‌ای میشود بطوری که بوسیله یك مرکز درمانی مناسب و استفاده از درمان با مشتقات خون‌افراد هموفیلی خواهند توانست نه تنها باری بردوش جامعه نباشندبلکه یکی از چرخهای فعال و مفید اجتماع نیز محسوب‌شوند.

آگهی تجدید مناقصه شماره ۵

نیروی هوائی شاهنشاهی ۱۱ قلم آهن‌آلات‌و مفتول‌جوشکاری مورد نیاز خودرا ازطریق‌مناقصه خریداری می نماید . پیشنهاد دهندگان می توانند با مراجعه بستاد فرماندهی نیروی هوائی « خیابان فرح اباد» و دریافت برك شرائط و مشخصات پیشنهادات خود را بر طبق مفاد مندرج در برك‌شرائط‌تنظیم نموده و تاساعت ۱۴ روزشنبه ۱ر۳ر۵۰ بدفتر آجودانی کل ستاد فرماندهی تسلیم نمایند .

م‌الف ۱۸۱۳

نیروی هوائی شاهنشاهی

آـ۷۹۶۲

مؤسسهٔ انتشارات امیرکبیر

دایرة‌المعارف

دانش بشر

دربیش از ۱٫۵۰۰٫۰۰۰ واژه

اطلاعیه اداره کل بهداری استان مرکزی در مورد واکسیناسیون وبا

باقتضای فصل و شروع گرما اداره کل بهداری استان مرکزی بمنظور جلوگیری از شیوع بیماری وبا واکسیناسیون عمومی علیه این بیماری راشروع نموده‌است . علیهذا از اهالی محترم شهرستان های استان مرکزی و زنجان خواهشمنداست به مراکز ذکر شده در زیر در شهرستان مربوطه مراجعه و خود رابر علیه بیماری وبا واکسینه نمایند. از همکاری‌اهالی محترم استان مرکزی با مامورین اداره بهداری که وظیفه‌ای جز تامین سلامتی آنان ندارندتشکر مینماید.

۱ـ مرکز بهداشت بیمارستان فیروزآبادی.
۲ـمرکز بهداشت یافت‌آباد.
۳ـ مرکز بهداشت بهرام‌آباد.
۴ـ بهداری حسن‌آباد.
۵ـ بهداری کهریزك.
۶ـ بهداری قلعه‌نو.
۷ـ مرکز بهداشت کوی نهم‌آبادن.
۸ـ مرکز بهداشت شمیران (تجریش).
۹ـ مرکز بهداشتی و درمانی تراب (خیابان دولت).
۱۰ـ مرکز بهداشتی و درمانی دزاشیب.
۱۱ـ مرکز بهداشتی و درمانی نیاوران .
۱۲ـ مرکز بهداشتی و درمانی نارمك.
۱۳ـ درمانگاه ونك.
۱۴ـ مرکز بهداشتی و درمانی سید خندان.
۱۵ـ درمانگاه دکتر اقبال.
۱۶ـ درمانگاه لواسان.
۱۷ـ درمانگاه فشم.
۱۸ـ درمانگاه فرحزاد.
۱۹ـ مرکز بهداشت قم.
۲۰ـ مرکز بهداشت کاشان.
۲۱ـ مرکز بهداشت محلات.
۲۲ـ مرکز پیشگیری خمین.
۲۳ـ مرکز بهداشت اراك.
۲۴ـ مرکز بهداشت ساوه .
۲۵ـ مرکز پیشگیری تفرش.
۲۶ـ مرکز بهداشت قزوین.
۲۷ـ مرکز بهداشت کرج.
۲۸ـ مرکز بهداشت زنجان.
۲۹ـ مرکز بهداشت دماوند و فیروزکوه.
۳۰ـ مرکز واکسیناسیون گرمسار.
۳۱ـ مرکز واکسیناسیون ابهر.

م‌الف ۱۸۰۷

مدیر کل بهداری استان مرکزی. دکتر مشایخی

آـ۷۹۴۸

تاریخ ۱۳ر۲ر۱۳۵۰ شماره ۳۲۰۰

سازمان آب یزد آگهی مناقصه

سازمان آب یزد حفر ولوله‌گذاری و آزمایش آبدهی یك حلقه چاه عمیق واقع در خیرآباد یزد را بمناقصه واگذار می نماید داوطلبان شرکت در مناقصه بایستی از تاریخ نشرآگهی بسازمان آب یزد مراجعه شرائط و مشخصات معامله رادریافت و باقید قبولی امضاء و بانضمام سایر مدارك مربوطه در پاکت سر بسته و لاك‌ومهر شده تاساعت ۹ونیم صبح روز شنبه۱ر۳ر۵۰ بدفتر سازمان آب یزد تحویل و رسید دریافت‌دارند پیشنهادات واصله در ساعت ۱۰ونیم همان روز در حضور اعضاء کمیسیون مناقصه و هیئت مدیره باز و قرائت‌خواهدشد. حضور پیشنهاد دهندگان و یانماینده تام‌الاختیار آنان در جلسه مناقصه آزاد است.

مدیرعامل سازمان آب‌یزد ـ محمد پور

آـ۷۳۸۶

آگهی دعوت مجمع عمومی فوق‌العاده ازصاحبان سهام شرکت سهامی خطوط کشتیرانی ایران

نظر باینکه جلسه مجمع عمومی فوق‌العاده صاحبان سهامی شرکت سهامی خطوط کشتیرانی ایران ازساعت چهار بعدازظهر روز پانزدهم بهمن‌ماه یکهزار و سیصد و چهل‌ونه تا ساعت‌هشت بعدازظهر همانروز جلسه صاحبان سهام بمنظور تائید وتنفیذمحل شرکت انحلال یا ابقای شرکت در صورت انحلال‌تعیین مدیر یا مدیران تصفیه و تفویض اختیارات قانونی به آنها بواسطه عدم حصول اکثریت رسمیت پیدا ننموده است بنابراین مجددا برابر مقررات اساسنامه و قانون تجارت ازصاحبان سهام شرکت مذکور دعوت بعمل می‌آید.

برای جلوگیری اززیان وازبین نرفتن سرمایه شرکت بلحاظ عملی نشدن موضوع شرکت وپایان معافیت مالیاتی شرکت در ساعت چهاربعداز ظهر سه شنبه هشتم تیرماه یکهزار و سیصدو پنجاه در محل شرکت واقع‌درخیابان فرح‌جنوبی خیابان گنجه‌ای کوی یاس شماره ۱۳۱ حضور بهمرسانیده ودستور جلسه همان دستور جلسه سابق که‌در روزنامه رسمی کشور بشماره ۷۵۵۰ مورخ‌سیزدهم دیماه ۱۳۴۹ وروزنامه کیهان بشماره ۸۲۳۲مورخ پنجم دیماه ۱۳۴۹ درج گردیده است .

۱ـ تائید وتنفیذ محل شرکت
۲ـ انحلال یا ابقای شرکت
۳ـ در صورت انحلال تعیین مدیریا مدیران تصفیه وتفویض اختیارات قانونی به‌آنها.

عضو هیئت مدیره و مدیرعامل سابق ودارنده بیش‌از خمس سهام شرکت سهامی خطوط کشتیرانی ایران ـ هاسك بابایان

آـ۳۸۰۷

آگهی تجدید مزایده

بانك رهنی ایران منبع فلزی آب واقع در روی برج کوی چهارصد دستگاه را با سه عدد لوله ۱۵ متری متصل به آن از طریق مزایده به فروش می رساند .

داوطلبان‌می توانند پس از بازدیدمحل‌برج آب واقع درکوی چهارصد دستگاه در خیابان دوشان‌تپه و دریافت برك شرایط مزایده از اداره انتظامات این بانك واقع در خیابان فردوسی پیشنهاد خود ر امنتهی تاساعت ۹ صبح ۱۹ اردیبهشت ماه۱۳۵۰ بدفتر بانك تسلیم و رسید دریافت دارند .

پیشنهاد های واصله در ساعت ده صبح همان روز باز وقرائت خواهد شد . حضور پیشنهاد دهندگان در جلسه مزایده آزاد و بانك در رد یا قبول یك یاکلیه‌پیشنهادات رسیده مختار خواهد بود .

از این تاریخ لغایت نوزدهم اردیبهشت ماه ۱۳۵۰ اداره انتظامات این بانك صبح ها جهت ادای‌هرگونه توضیحات‌آماده می باشد . م‌الف ۱۵۱۹

بانك رهنی ایران

آـ۷۵۵۴

آگهی استخدام رسمی

دانشگاه مشهد طبق مفاد قانون استخدام کشوری دونفر کارمندبشرح جدول ذیل ازطریق امتحان و مسابقه استخدام میکند.

ردیف	عنوان شغل	حداقل شرط تحصیلی لازم	گروه‌موقت‌شغلی	تعداد‌موردنیاز
۱ـ	کارشناس بودجه	لیسانس حسابداری ، اقتصاد،علوم اداری و بازرگانی ، داشتن سابقه کار در امور حسابداری .	۶	۱
۲ـ	کارشناس برنامه‌ریزی دروس	لیسانس در یکی‌از رشته‌های علوم اجتماعی	۶	۱

داوطلبان میتوانند فرم‌ذیل راتکمیل نموده همراه بافتوکپی مدرك تحصیلی و ۲ قطعه عکس ۴×۶ حداکثر تا۱۵ روز پس از انتشار سومین آگهی در همین روزنامه به نشانی اداره کارگزینی دانشگاه مشهد ارسال دارند تاریخ و محل امتحان بعدا باطلاع داوطلبان خواهد رسید.

دانشگاه مشهد

فرم درخواست

نام نام‌خانوادگی شماره شناسنامه

و محل صدور تاریخ تولد نام‌پدر

مدرك تحصیلی رشته تحصیلی داوطلب شغل

وضع نظام‌وظیفه آدرس کامل پستی

امضاء داوطلب

۱ـ۳ آـ۷۸۰۶

JOIN THE RANKS OF WOMEN

WHO have built careers in the IRANIAN OIL OPERATING COMPANIES.

We want EXPERIENCED IRANIAN EXECUTIVE SECRETARIES and STENOS, not liable for military service, professing one of the recognized religions of Iran, 22-35 years of age, with a minimum 12th grade diploma, not a government employee, and with an excellent command of the English language, typing speed of 35-40 WPM, shorthand speed of 80 WPM, (to pass the companies' standard test).

APPLY IN PERSON with educational certificates and two photographs to:
NATIONAL IRANIAN OIL COMPANY Recruitment & Redeployment Division, No. 76. Kakh-e-Shomali, Sat. to Wed. between 8:00 a.m. and 11:00 a.m.

برای اولین بار در تاریخ کشاورزی ایران

طرح کشت چغندر قند در خوزستان

مورد بهره برداری قرار گرفت

مهندس عضد مبتکر و مجری طرح کشت چغندر در خوزستان ، این استان را با «امپریال والی» آمریکا مقایسه کرد

در صورت افزایش تولید چغندر در خوزستان ، یك کارخانه تولید شکر خام در دزفول احداث میشود

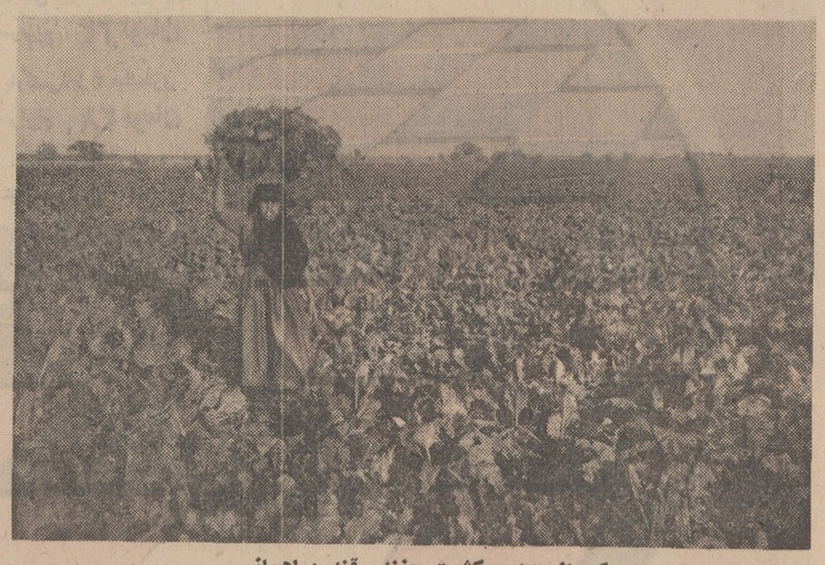

یکی از مزارع کشت چغندر قند دراهواز

بزرگترین طرح کشاورزی خوزستان که زندگی دهها هزار کشاورز این استان را دگرگون خواهد ساخت به مرحله بهره برداری رسید .

این طرح که بنا باراده شاهنشاه آریامهر و باتلاش مستقیم مدیر عامل شرکت تصفیه شکر وقند اهواز در این استان زرخیز اجرا شده است ، درست در سالی مورد بهره برداری قرار می گیرد که جشن های شاهنشاهی ایران باشکوه هرچه بیشتر برگزار میشود و به این مناسبت گروه کثیری از اهالی خوزستان در یك شادمانی بزرك مضاعف شرکت می کنند و بهره برداری از اولین کارخانه قند این استان را به فال نیك می گیرند .

خبرنگار ما بهمین مناسبت با آقای مهندس ابونصر عضد نایب رئیس اتاق بازرگانی و صنایع و معادن ایران و مدیر عامل شرکت قند وتصفیه شکر اهواز که مبتکر و مجری طرح کشت چغندر قند در خوزستان میباشد مصاحبه‌ای ترتیب داد .

دوازده سال تلاش

آقای عضد در خصوص سابقه طرح کشت چغندر در خوزستان توضیح داد : حدود دوازده سال برای بررسی و مطالعه و نتیجه گیری این طرح زحمت کشیده شده است ، زیرا بسیاری از کارشناسان و مسئولان مملکتی عقیده داشتند که کشت چغندر قند در منطقه خوزستان عملی نیست و آب و هوای خاص این استان امکان بهره گیری از چغندر را نمی دهد .

عاقبت تلاش های دوازده ساله شرکت که با صرف هزینه‌های هنگفت همراه بود در تاریخ کشاورزی ایران نقطه عطفی بوجود آورد و نشان داد که خوزستان می تواند مرکز کشت چغندر نیز بشود .

آقای عضد که از اجرای این طرح خرسند بود و این موفقیت را مدیون عنایات و توجهات و اوامر مخصوص ملوکانه می‌دانست ، افزود: ظرفیت کارخانه قند وتصفیه شکر اهواز دوهزار و پانصد تن و قابل توسعه به چهار هزار تن می باشد .

کارکنان

در کارخانه جدید قند هم اکنون چهارصد نفر بکار اشتغال دارند که مجموع این تعداد و کارکنان سابق تصفیه شکر به یکهزار و چهار صد نفر بالغ می شود .

علاوه بر این ، حدود صدو پنجاه هزار نفر کشاورز نیز از طریق کشت چغندر مستقیما از فعالیت کارخانه قند اهواز مستفید میشوند که در نتیجه ، اهمیت طرح کشت و چغندر و تولید قند در این منطقه از کشور بیشتر روشن میشود .

مجرح طرح کشت چغندر در خوزستان ضمن توضیحات خود باین نکته اشاره کرد که مطالعات انجام شده نشان داده است که اگر در استان خوزستان کشت مکانیزه انجام شود و سطح اطلاعات و دانش کشاورزان در این مورد بالا برود و از بذر خوب نیز استفاده بعمل آید . درحد نهائی تولید کشت در واحد سطح به ۹۰ تن خواهد رسید ولی بطور متوسط می توان از هر هکتار بین ۵۰ تا ۵۵ تن چغندر بدست آورد.

مسئله مهم اینست که درصد قند چغندر در خوزستان به رقم ۲۳ میرسد ، در حالی که متوسط درصد قند در چغندر ایران رقمی در حدود ۱۳ می باشد.

پیشرفت و توسعه

آقای عضد در پاسخ این سئوال که برای پیشرفت و توسعه کشت چغندر در خوزستان چه اقداماتی باید انجام بگیرد یادآور شد: بمنظور تقویت کشت چغندر و صنعت قند در خوزستان باید جاده های فرعی لازم از دهات به شاهراه ها کشیده شود . این مهمترین قدم برای کمك به کشاورزان این استان است ، زیرا محصول آنها بسهولت و ارزانتر به مراکز مصرف عرضه خواهد شد.

موضوع دوم آموزش لازم به کشاورزان و افزایش سطح معلومات چغندر کاران می باشد و سوم تقویت و توسعه شرکت های تعاونی روستائی به منظور کمك بیشتر به کشاورزان است.

بموازات توسعه شرکت‌های تعاونی باید شرکت های سهامی زراعی نیز جهت تامین وتهیه وسائل لازم و ماشین آلات مدرن مورد نیاز چغندر کاران تقویت شوند و مسلما در صورت توجه به مسائل یادشده، در خوزستان یك نهضت بزرك و عمیق بوجود خواهد آمد که نتایج مفید و ارزنده آن مستقیما عاید کشاورزان خواهد شد و یکی از هدفهای بزرك شاهنشاه ما که افزایش درآمد کشاورزان کشور میباشد در این استان وسیع و مهم کشور تحقق خواهد یافت.

امپریال والی

آقای عضد اضافه کرد : خوشبختانه با مذاکراتی که با آقای هویدا نخست وزیر انجام گرفته و همچنین مذاکراتی که با آقایان دکتر ایرج وحیدی وزیر کشاورزی و مهندس منصور روحانی وزیر آب وبرق در جریان است، امیدواری زیادی وجود دارد که با مساعدت دولت در دزفول اقدام خواهیم کرد.

در کارخانه قند دزفول فقط اقدام به تهیه شکر خام خواهد شد و سپس این شکر پس از پایان دوره بهره برداری کارخانه قند و تصفیه شکر اهواز ، در این کارخانه ، تصفیه شده و باین طریق از بیکاری کارگران کارخانه مذکور جلوگیری به عمل خواهد آمد.

آقای مهندس ابونصر عضد در پایان از همکاری کلیه مهندسین و کارکنان کارخانه و مسئولان دیگری که در اجرای این طرح عظیم همکاری داشته‌اند تقدیر کرد و ازاین که اولین روز برداشت چغندر و کار کارخانه ، مصادف باروز ۲۴ اسفند ، زادروز اعلیحضرت رضاشاه کبیر بوده است اظهار خرسندی کرد.

کارخانه قند وتصفیه شکر اهواز اولین سال بهره برداری از چغندرقند را روز ۲۴ اسفند گذشته آغاز کرد عضد را هنگام بازکردن پیچ مخصوص بهره‌برداری عکس که ازاین مراسم برداشته‌شده، آقای ابونصر نشان میدهد . مهندسان وکارکنان کارخانه نیز درعکس دیده میشوند

آقای مهندس ابونصر عضد مبتکر و مجری طرح کشت چغندر در خوزستان

مشکلات موجود ازمیان برداشته شود و ضمن بهبود سریع زندگی کشاورزان خوزستان ، کارخانه قندو تصفیه شکر اهواز بظرفیت نهائی خودبرسد.

از نایب رئیس اتاق بازرگانی و صنایع و معادن ایران سئوال شد که آیا در صورت توسعه کشت چغندر و افزایش تولید ، امکان تاسیس کارخانه قند دیگری در خوزستان وجود دارد؟

آقای عضد پاسخ داد : یك بررسی بین موقعیت «امپریال‌والی» امریکا که در زیر فلوریدا نزدیك مرز مکزیك قراردارد و « خوزستان » نشان میدهد که این استان زرخیز میتواند از نظر کشاورزی دارای موقعیت مشابهی بشود.

در امپریال والی هم اکنون سالانه ٤ میلیون تن چغندر تولید میشود و دلیل ندارد که در خوزستان بخصوص پس از احداث و تکمیل سد کارون حداقل تولید چغندر ، بمیزان قابل قبولی نرسد .

کارخانه دزفول

آقای عضد افزود : بدیهی است پس از تامین چغندر مورد نیاز کارخانه قند اهواز به احداث و تاسیس کارخانه قند دیگری

آگهی دعوت مجمع عمومی فوق‌العاده و عادی

از صاحبان سهام شرکت سهامی انتشار دعوت میشود که درساعت ۵ بعداز ظهر روز ۲شنبه ۲۴ر۳ر۵۰ بمنظور شرکت درجلسه مجمع عمومی فوق‌العاده ودرساعت ٦ بعدازظهر همان روز درجلسه مجمع عمومی عادی سالیانه درمحل شرکت حضور بهمرسانند.

دستور جلسه مجمع عمومی فوق‌العاده:
۱ـ تصویب اساسنامه جدید شرکت
۲ـ اخذ تصمیم در باره ازدیاد سرمایه شرکت .

دستور جلسه مجمع عمومی عادی :
۱ـ استماع گزارش مدیرعامل و بازرسان و تصویب ترازنامه سال ۱۳٤۹ .
۲ـ اخذ تصمیم در باره تبدیل شرکت به سهامی عام یاخاص در صورت لزوم .
۳ـ انتخاب اعضاء اصلی و علی‌البدل هیئت مدیره وبازرسان.
٤ـ تعیین روزنامه کثیرالانتشار جهت درج آگهی هاو اطلاعیه های شرکت.

آ ـ ۷۹۳٤ شرکت سهامی انتشار

سازمان شیر زنان تهران

کمیته نامزدی سازمان شیر زنان لاینز تهران

در روز دوشنبه ۱۳ـ۲ـ۵۰ تشکیل و هیئت مدیره سال مالی ۵۱ ـ۵۰ را بشرح زیر انتخاب نمودند :
شیرزن نجمی موحدی رئیس
شیرزن بتی تراب نایب رئیس اول
شیرزن عفت آژیر نایب رئیس دوم
شیرزن ماهدخت تقوی نایب رئیس سوم
شیرزن زهرا تاجیك دبیر
شیرزن ژوزفین ابوالضیاء خزانه‌دار
شیرزن مهرانگیز ملك زاده مدیر دو ساله
شیرزن عزیزه اخوان مدیر یکساله
رئیس تشریفات شیرزن مهین دخت میرزا سلیمانی .
رئیس اموال شیرزن فخری ـخان ملك
آ ـ ۳۷٤۵

آگهی مناقصه شماره ۹۳ر۵۰

راه‌آهن دولتی ایران ٤۵۰ توب‌پوستین‌بلند مورد نیاز را برطبق مشخصات و شرایط مربوطه و نمونه شماره ۱۲ موجود در اداره بررسی های فنی اداره کل کارپردازی از طریق مناقصه تحویل تهران انبار مرکزی الف خریداری مینماید .

داوطلبان شرکت در مناقصه میتوانند در ساعت اداری جهت دریافت اسناد مناقصه و رویت نمونه باداره کل کارپردازی مراجعه فرمایند شرکت کنندگان در مناقصه باید مبلغ ۲۵۰۰۰ ریال بعنوان سپرده شرکت در مناقصه به صندوق راه‌آهن پرداخت و رسید صندوق یا معادل همان مبلغ ضمانت‌نامه بانکی صادر یکی از بانک های مجاز ایران که لااقل یکماه اعتبار داشته باشد بضمیمه پیشنهاد خود تا ساعت ۹ صبح روز ۲۳ر۳ر۵۰ در صندوق پیشنهاد ها واقع در اداره کل کارپردازی بیاندازند پیشنهاد های واصله ساعت ده روز مزبور بازو قرائت خواهد شد . حضور پیشنهاد دهندگان یا نمایندگان مجاز آنها در جلسه مناقصه آزاد است وراه‌آهن در رد ویا قبول هریک یا تمام پیشنهادها مادامیکه قرارداد مبادله نشده است جزا و کلا مختار میباشد . بپیشنهاد فاقد سپرده و مشروط و مبهم و پیشنهادیکه بعداز موعد مقرر برسد ترتیب‌اثر داده نخواهد شدسپرده برنده اول و نفر دوم مناقصه نگهداری ودر صورت استنکاف از انجام معامله بدون‌هیچگونه تشریفات بنفع راه‌آهن ضبط خواهدشد مالیات متعلقه و هرگونه عوارض دیگر بعهده برندگان مناقصه میباشد.راه آهن میتواند تاصدی بیست و پنج از میزان معامله کسر یااضافه نماید م‌الف ۱۸۱۲

راه آهن دولتی ایران ۱ـ۲
آ ـ ۷۹۵٤

«آگهی استخدام در نیروی هوائی شاهنشاهی»

۱ـ نیروی‌هوائی‌شاهنشاهی‌بمنظور تعلیم‌وتربیت درجه‌داران فنی تعدادی داوطلب برای تحصیل در آموزشگاه گروهبانی با شرایط زیر میپذیرد
الف ـ تابعیت دولت شاهنشاهی ایران .
ب ـ متدین‌بیکی‌از ادیان رسمی‌کشور. (اسلام ـ مسیحی ـ کلیمی ـ زرتشتی)
پ ـ سن بین ۱۸ تا ۲٤ سال تمام .
ت ـ دارا بودن حداقل گواهینامه قبولی سوم دبیرستان (دارندگان مدرک تحصیلی بالاتر حق تقدم دارند)
ث ـ داشتن صحت مزاج و تناسب اندام برطبق گواهی بهداری نیروی هوائی شاهنشاهی .
ج ـ نداشتن پیشینه بد .
چ نداشتن کسان تحت تکفل .
۲ـ مدت تحصیل در آموزشگاه مزبور حداقل یکسال و هنرآموزان در مدت تحصیل شبانه روزی بوده و هزینه زیست و پوشاک آنها بعهده نیروی هوائی میباشد و ماهیانه مبلغ ۱۸۷۵ ریال‌بعنوان‌حقوق وفوق‌العاده‌سختی‌خدمت دریافت‌خواهندداشت.
۳ـ داوطلبان پس از خاتمه دوره و احراز موفقیت در آزمایشات بدرجه گروهباندومی مفتخر و برطبق مقررات قانون استخدام نیروهای مسلح شاهنشاهی از حقوق و مزایای مربوطه استفاده خواهند نمود .
٤ـ داوطلبان میتوانند برای کسب اطلاعات بیشتر وثبت‌نام با در دست داشتن یک نسخه فتوکپی گواهینامه تحصیلی ، عین شناسنامه (بفرم جدید عکس‌دار) ۲۲ قطعه عکس ٤ × ۳ ازتاریخ نشراین‌آگهی تا تامین‌احتیاج باستثنای‌روزهای‌تعطیل وپنجشنبه‌ها از ساعت ۷ الی ۱۲ به مرکز آموزشهای هوائی واقع در خیابان تهران‌نو ایستگاه فرودگاه و بعد از ظهرها از ساعت ۱٦ الی ۱۹ بمرکز آموزش فنون هواپیمائی کشوری واقع در خیابان شاهرضا جنب سینما پلازا مراجعه نمایند . نیروی هوائی شاهنشاهی
۱ ـ ۵ م الف ۱۲۰٦

آگهی مناقصه شهرداری ابهر

شهرداری ابهر باستناد تصویب نامه شماره ۸۳٤ ـ ۱ر۲ر۵۰ مقام معظم فرمانداری کل زنجان اجرای عملیات ساختمان خانه زن ابهر را طبق نقشه و مشخصات واحد بهای مربوطه با شرایط زیر به مناقصه واگذار می نماید .
۱ـ مبلغ کل کار در حدود دو میلیون ریال می باشد که شهرداری می تواند آنرا تا بیست‌و پنج درصد کاهش یاافزایش دهد .
۲ـ مدت انجام کار از تاریخ ابلاغ شروع بکار شش ماه شمسی خواهد بود که در صورت اضافه‌یا کسرشدن مقدار کار بهمان میزان مدت اضافه یا کسر میشود .
۳ـ پیمانکارانی که مایل به شرکت در مناقصه‌باشند می توانند بدفتر مهندسی فرمانداری کل زنجان مراجعه نمایند ویا ارائه رسید پرداخت مبلغ دو هزار ریال به حساب ۱۰۱۷۸ دفتر مهندسی در بانك ملی زنجان اسناد شرکت در مناقصه را دریافت نمایند .
٤ـ هزینه ثبت قرارداد و پرداخت مالیات آگهی وهرنوع عوارض دیگر تعلق بگیرد به عهده برنده مناقصه خواهد بود.
۵ـ شرکت کنندگان در مناقصه میتوانند پیشنهادات خود را در دو پاکت «الف ـب» لاك و مهر شده بشرح زیر تا آخر وقت روز ۲ـ۳ـ۵۰ بدفتر شهرداری ابهر ارائه دارند .
پاکت الف ـ حاوی اوراق شرکت در مناقصه ، برك صلاحیت فنی از دفتر مهندسی فرمانداری کل زنجان‌رسید پرداخت بهای اوراق شرکت در مناقصه، ضمانتنامه بانکی به مبلغ صد هزار ریال از یکی از بانك های مجاز در وجه شهرداری .
پاکت ب ـ حاوی تخفیف پیشنهادی پیمانکار که به تمام‌حروف وعدد بطور خوانا نوشته شده باشد بدون قلم خوردگی و به امضاء و مهر شرکت رسیده باشد .
٦ـ درصورتی که مدارك موجود در پاکت الف ناقص‌باشد از قرائت پاکت ب خوداری می گردد .
۷ـ به پیشنهادات مبهم و مشروط و ناقص از لحاظ مدارك مناقصه و نیز به پیشنهاداتی که بعد از موعد مقرر برسد اعم از شفاهی ـ تلگرافی و بالاخره به پیشنهادات حضوری ترتیب اثر داده نخواهد شد .شهرداری در رد و یا قبول‌یك‌و یا کلیه پیشنهادات بدون ذکر دلیل مختار است .
۸ـ سپرده های اول ، دوم ، سوم تا عقد قرارداد با برنده مناقصه مسترد نخواهد شد در صورتی که برندگان اول،دوم، سوم به ترتیب از عقد قرارداد خودداری نمایند سپرده آنان بنفع شهرداری ضبط خواهد شد.
۹ـ پیشنهادات واصله در ساعت چهار بعد از ظهر همانروز در کمیسیون مربوطه باز و قرائت خواهد شد .
۱۰ـ حضور کلیه پیشنهاد دهندگان در جلسه آزاداست.
کفیل شهرداری ابهر ـ محمد بیگی
آ ـ ۷۳۷۸

فقط ۲ شب دیگر

ادی کنستانتین — بزرگترین شومن‌محبوب فرانسه
لسترویلسون — خواننده پرقدرت جاز امریکا

فقط ۲ شب دیگر در
کاباره باکارا
برنامه‌های جنجالی خودرا اجرا میکنند
ازاین آخرین فرصت استفاده کنید
تلفن رزرو ٦۲۷۷۸۰

دعوت از صاحبان سهام بانك ایران و انگلیس

در تعقیب دعوتیکه در تاریخ ۱۵اردیبهشت ماه ۱۳۵۰ کتبا از صاحبان‌سهام‌بانك ایران‌و انگلیس بعمل آمده است‌بدین‌وسیله باطلاع آنان‌میرساند که‌سیزدهمین مجمع‌عمومی عادی‌سالیانه بانك در تاریخ‌چهارشنبه ۵ خرداد ماه ۱۳۵۰ درساعت ۵ بعداز ظهردر ساختمان شعبه مرکزی بانك واقع در خیابان سعدی نزدیك چهارراه مخبرالدوله تشکیل خواهد شد. صاحبان سهام میتوانند شخصا یابوسیله نمایندگان خود باتوجه بمواد ۳۳و۳٤اساسنامه در مجمع عمومی شرکت نمایند.

دستور جلسه عبارت از:
۱ـ استماع گزارش مدیران و بازرسان بانك راجع بعملیات و ترازنامه وحساب سودوزیان در سال ۱۳٤۹.
۲ـ تصویب ترازنامه وحساب سودو زیان‌بانك .
۳ـ اتخاذ تصمیم نسبت به پیشنهاد مدیران برای پرداخت سود سهام .
٤ـ تجدید انتخاب مدیرانی که دوره تصدی آنان پایان یافته است .
۵ـ انتخاب بازرسان و حسابرسان بانك برای سال ۱۳۵۰ و تعیین مقرری آنان .
٦ـ تعیین مقرری مدیران و بحث در باره سایر مسائل‌متفرقه

از طرف رئیس هیئت مدیره محمدعلی معین‌زاده

تبریکات

آقای حسین قاسمی نژاد شهردار محترم قم
انتخاب شایسته آنجناب را تبریك گفته موفقیت بیشتری را برای شما آرزو دارم
داود دیلمقانی
۱ـ۷۹۳۲

ریاست محترم انجمن شهر قم
انتخاب بجا و بموقع آقای حسین قاسمی‌نژاد بسمت شهردار قم به آنجناب تبریك گفته توفیق روزافزون شهرداری قم‌را از خداوند متعال خواهانم .
محسن فخارپور
۱ـ۷۹۳۰

انتخاب شایسته جناب آقای محمدابراهیم نیکپور رئیس‌هیئت مدیره و مدیرعامل بانك را بسمت نایب‌رئیس اطاق تهران از صمیم قلب تبریك عرض نموده موفقیت روزافزون آن جناب‌را که همیشه منشاء خدمات موثری‌در رونق اقتصادی کشوربوده‌اند از خداوند بزرك خواستارم .
رضا روحانی
آ ـ ۳۸۲۱

جناب آقای دکتر آقائی
انتصاب آن خدمتگزار شاه و مردم را بریاست بهداری شهرستان دماوند تبریك میگوئیم .
دکتر معرفت و بانو
آ ـ ۳۸۱۱

جناب آقای دکتر حسینی
انتصاب آن سرباز انقلاب را بریاست بهداری شهرستان قزوین تهنیت میگوئیم .
دکترمعرفت و بانو
آ ـ ۳۸۱۱

وزیر محترم آموزش و پرورش جناب خانم دکتر فرخ‌روپارسای
از انتخاب شایسته شمانسبت به انتصاب جناب آقای‌علینقی ربانی به ریاست اداره آموزش و پرورش ناحیه سیزده‌صمیمانه قدردانی مینماید .
انجمن همکاری خانه و مدرسه دبستان شهرام (ناحیه ۱۳)
۱ـ۷۷٦۲

تیمسار سرلشکر پهلوان
نمایندگان انجمن محلی شمالغرب تهران ارتقاء آن تیمسار را بدرجه سرلشکری تبریك عرض نموده توفیق تیمسار معظم را در خدمت به میهن از خداوند خواستارند .
مصطفی پاك‌طینت . سرهنك گل‌کار . سرهنك ابوجلادی . سرهنك طاهری.مهندس مصحفی .اسپهبدی . مرتضی پاك‌طینت.
آ ـ ۳۸۰۷

جناب آقای محمدابراهیم نیکپور ریاست محترم هیئت‌مدیره و مدیرعامل بانك پارس
انتصاب شایسته آنجناب را بسمت نایب‌رئیس اول اطاق بازرگانی و صنایع و معادن از طرف خود و همکارانم تبریك عرض نموده و همواره موفقیت جنابعالی را در پیشرفت اقتصاد کشور عزیزمان از آفریدگار توانا آرزو میکنم .
اسداله ـ علائی
آ ـ ۳۷٦۳

سرور محسن پزشکپور رهبر انحراف‌ناپذیر و همیشه پیروز حزب پان‌ایرانیست .
از سوی خود و رزمندگان رستاخیز اهورائی پان‌ایرانیست‌در سنگر رودسر انتخاب شما را در کنگره پیروز ششم به عنوان رهبرحزب پولادین پان‌ایرانیست‌بشماوهمه ایران‌پرستان‌شادباش میگوئیم .
مسئول حزب پان‌ایرانیست تشکیلات رودسر :ایرج کریمپور
آ ـ ۷۳۹۸

سرور محسن پزشکپور رهبر دلیر و خوب حزب‌پان‌ایرانیست
کشاورزان سرسپرده به حزب پان‌ایرانیست در شهرستان رودسر ازانتخاب آن‌سرورسرفرازبعنوان رهبرحزب‌پان‌ایرانیست شادمانند از سوی کشاورزان‌وابسته بحزب‌پان‌ایرانیست‌دررودسر
آسیاب سران شعبان اصلی .
آ ـ ۷٤۰۰

هرایرانی باید صاحب خانه شود

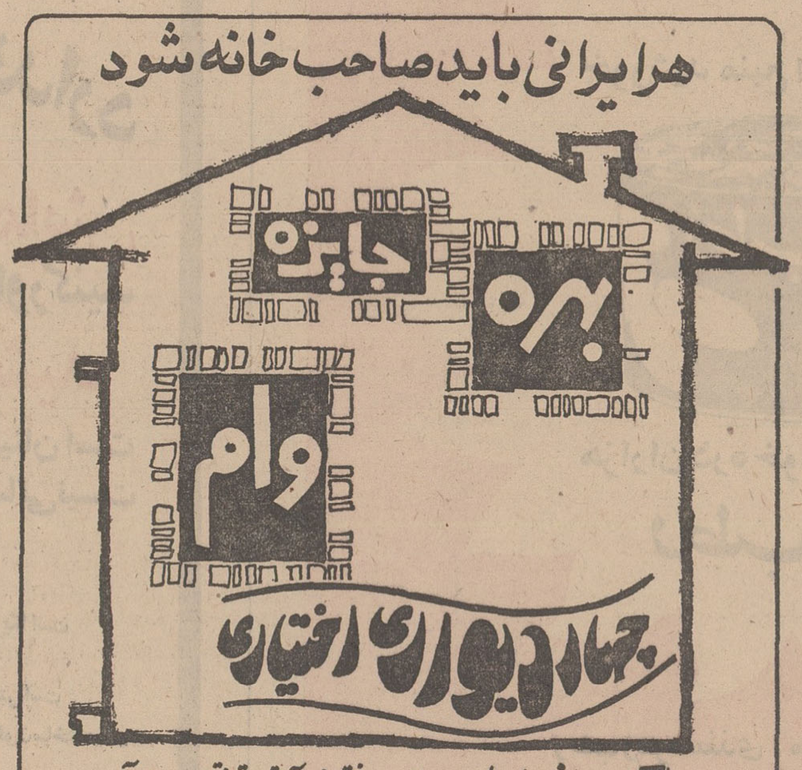

بانك رهنی ایران برای خرید یا ساختن خانه و آپارتمان تا هفتاد درصد بهای آن وام میپردازد آسانترین راه خانه دار شدن افتتاح حساب پس انداز مسکن در یکی از شعب یا واحدهای بانك رهنی ایران است .

وزارت جنگ

تجدید آگهی مناقصه سبزیجات‌و میوه‌جات شماره۲ تاریخ ۱۸ر۱ر۵۰

سررشته‌داری مرکز آموزش ۵ کرمان جهت مصرف هفت قلم اجناس مشروحه زیر را :

ردیف	موضوع	میزان جنس
۱ـ سبزی فصل		۱۸۷۰۰۰ کیلو
۲ـ بادمجان		۲۸۰۰۰ کیلو
۳ـ گوجه فرنگی		۲٤٦۰۰ کیلو
٤ـ خربزه		۱۰۵۰۰۰ کیلو
۵ـ هندوانه		۱٤۰۰۰۰ کیلو
٦ـ انگور		۱۲۵۰۰ کیلو
۷ـ هویج فرنگی		٤۹۰۰۰ کیلو

از طریق مناقصه خریداری می نماید.
پیشنهاد دهندگان می توانند با مراجعه به دفتر رشته داری مرکز آموزش کرمان و ملاحظه‌نمونه‌مشخصات‌اجناس و دریافت برك شرایط و مشخصات معامله پیشنهاد خود راطبق‌مفاد مندرج در شرایط معامله تنظیم و تا ساعت ۹ صبح روز۲۷ر۲ر۵۰ بدفتر سررشته‌داری مرکز آموزش کرمان واقع در باغ ستاد تسلیم نمایند.
اداره مناقصه گذار
سررشته‌داری مرکز آموزش کرمان
آ ـ ۷۸۵٦

اطلاعیه
سازمان تاکسی تلفنی

شماره تلفن‌های سازمان تاکسی تلفنی وابسته به شرکت تعاونی رانندگان تاکسی وکرایه تهران به ۲۰ـ۷۵۲۱۱۱و۲۰ـ۷۵٤۲۱۱ تبدیل شده و سازمان مزبور باداشتن اتومبیلهای مرتب و مجهز به بی‌سیم در تمام ساعات شبانه روز آماده رفع نیازمندیهای فوری‌ساکنین محترم پایتخت بوده وبسیار خوشحال است که برای اطلاع ازامتیازات دیگر تاکسیهای تلفنی بایکی ازشماره تلفنهای بالا تماس حاصل فرمایند . مدیر عامل

اطلاعیه هواشناسی کل کشور

بدین وسیله باطلاع کلیه داوطلبان شرکت در کلاس دیده‌بانی هوا شناسی کل کشور که بر اثر آگهی منتشره تا تاریخ اول اردیبهشت ماه ۱۳۵۰ ثبت‌نام نموده‌اند میرساند .

۱ـ داوطلبانی که فتوکپی گواهینامه قبولی در امتحانات ادواری سال ۱۳٤۹ سازمان اموراداری و استخدامی کشور دارند جهت مصاحبه حضوری ساعت ۹صبح روز یکشنبه۲٦ر۲ر۵۰ در هواشناسی کل‌کشور واقع در میدان محمدرضا شاه انتهای خیابان شاه حضور بهمرسانند.

۲ـ داوطلبانی که فاقد گواهینامه قبولی‌در امتحانات ادواری سال ۱۳٤۹ سازمان امور اداری و استخدامی کشور می‌باشد شخصا برای دریافت کارت‌ورودی جلسه امتحان تا دوشنبه ۲۷ر۲ر۵۰ باداره کارگزینی هواشناسی کل کشور مراجعه نمایند . امتحان و مسابقه ساعت۹ صبح روز سه‌شنبه ۲۸ر۲ر۱۳۵۰ در سالن آزمایش سازمان امور اداری و استخدامی کشور واقع‌در خیابان ویلای شمالی خیابان اسفندیاری طبقه پنجم خواهد بود . م‌الف ۱۸۱۱
رئیس هواشناسی کل کشور
۱ـ۲ آ ـ ۷۹۵۸

کف‌پوش وینیل تایل

پارنکس

نرم ـ نشکن ـ بدون بو و عایق رطوبت
احتیاج به واکس ندارد و با آب و صابون
بآسانی شسته میشود

پخش انحصاری.
شرکت مکالئوم ایران.
کلیه تجهیزات و تزئینات ساختمان یك جا و زیر یك سقف
کف پوش پلاستیکی پارنکس ـ فرش ماشینی ـ پارکو پارکت ـ مکا وال روکش پلاستیکی دیوار
کف پوش یکپارچه مکالئوم ـ پوشش مخملی ولوتکس ـ کاغذ دیواری و پرده کرکره مکافلکس

شرکت مکالئوم ایران
خیابان شاه ساختمان آلومینیوم تلفن: ۶۶۰۰۳۵ ـ ۶۶۰۲۰۱

آگهی نوبت دوم اجاره تانکر

پیرو آگهی شماره ۶۰ر۶ـ ۸ر۱ر۵۰ سازمان پارك های شهرداری پایتخت بمنظور آبیاری درختان و درختچه های غرس شده در بزرگراه ونك (پارك وی) خیابان جردن وچهل وپنج متری سید خندان . نارمك شش دستگاه تانکر آب برای مدت شش الی هشت ماه اجاره مینماید . از دارندگان تانکر آب دعوت میشود که ضمن مراجعه به سازمان پارکها واقع در پارك شهر و دریافت برك مشخصات پیشنهادات خود را حداکثر تاساعت ۱۰ صبح روز شنبه بیستو پنجم اردیبهشت ماه سال جاری به دفتر سازمان پارك ها واقع درپارك‌شهر تسلیم و رسید دریافت دارند . پیشنهادات واصله در راس ساعت مذکور باز ونسبت به انعقاد قرارداد باحداقل بهای پیشنهادی اقدام خواهد شد .

سازمان پارکها
۱ـ۲ ۷۵۲۰ـ۱

برنامه آینده بزرگترین سینماهای کشور

ناصر ملك مطیعی
در فیلم
سیم خاردار

باهنرمندانی چون : بهمن مفید ـ یدالله شیراندامی
شهروز رامتین ـ حسین گیل ـ حسن خیاطباشی

X 800
اسپری خوشبوکننده
ایکس ۸۰۰ X 800
برطرف کننده بوی بد بدن
با مصرف اسپری خوشبو
کننده ایکس ۸۰۰ خیلی
خوشبو میشین
X-46

گمشده

چکهای شماره ۷۵۰۰۸۴ و ۷۵۰۰۸۵ بانك صادرات جنوب بازار از حساب شماره ۳۹۵ اینجانب مراد کرمیلی مفقود شده از درجه اعتبار ساقط است یابنده با تلفن ۲۵۵۳۶ تماس بگیرد .

آ ـ ۳۷۷۵

این سالها ـ سالهای فیلم عاشقانه ورومانتیك استو امسال کمپانیهای بزرك تهیه کننده فیلم در جهان برقابت یکدیگر دست به تهیه فیلمهای عاشقانه زده‌اند که از همه لطیف‌تر وشورانگیزتر فیلم بزرك «جانی‌ولوئیزا» میباشد .

قصه عشق ـ قصه عشق
دودلداده‌جوان که‌سرانجام عشق‌آنان‌به ابدیت کشیده میشود. بعدازفیلم «رومئو و ژولیت» که در سینما امپایر دیده‌اید تابحال یك چنین فیلم عاشقانه‌ای چون «جانی و لوئیزا» نمایش داده نشده است.

کمپانی کلمبیا تقدیم میکند

کریستوفر جونز
پیادگر مارك
در فیلمی بکارگردانی
رناتو کاستلانی
جانی ولوئیزا
رنگی
BRIEF SEASON
تهیه‌کننده : دینودولارینتس

از آنهائیکه این فیلم را دراین چند هفته دیده‌اند بپرسید «جانی‌و لوئیزا» چگونه‌فیلمی‌است

آغاز هفته پنجمین
فقط درسینما
امپایر

امشب ساعت ۴۵ر۹ این فیلم درسینما امپایر بزبان انگلیسی نمایش داده می‌شود

شماره‌های جدید تلفن
شرکت سهامی نونهالان ۳۰۵۵۱۲ ـ ۳۰۵۵۱۳
۳۰۵۵۱۴ ـ ۳۰۵۵۱۵ آ ـ ۳۶۳۷ ۱ـ۲

تجدید آگهی مناقصه

شماره ۳۸ـ۱ر۴۲ـ ۱۴۰۱ تاریخ ۱۳ر۲ر۵۰
اداره سررشته‌داری ژاندارمری یك‌قلم جنس مشروحه زیر را
۱ـ برنج صدری درجه ۲ یك‌هزارتن از طریق مناقصه‌خریداری مینماید .

پیشنهاددهندگان میتوانند با مراجعه به اداره سررشته‌داری ژاندارمری میدان ۲۴ اسفند اول سی متری و ملاحظه نمونه مشخصات اجناس و دریافت برك شرایط و مشخصات معامله پیشنهاد خود را طبق مفاد مندرج در شرایط معامله تنظیم و تا ساعت ۹صبح روز ۲۶ر۲ر۵۰ به دفتر کل ژاندارمری واقع در ستاد ژاندارمری تسلیم نمایند . م‌الف ۱۷۹۹

اداره سررشته‌داری ژاندارمری ۱ـ۲ ۷۶۳۴ـ۱

آگهی تهیه پرچم

صنایع نساجی وابسته به شرکت سهامی کارخانجات ایران بمنظور تامین پرچم مورد نیاز برای جشن های فرخنده دوهزارو پانصدمین سال بنیان گذاری شاهنشاهی ایران پارچه پرچمی به عرض نود سانتیمتر تهیه نموده و در اختیار فروشگاه های تابعه زیر قرار داده است .

۱ـ فروشگاه کاخ واقع در چهارراه حسن آباد نبش خیابان استخر
۲ـ فروشگاه مرکزی واقع در خیابان آذر مقابل درب شمالی وزارت دادگستری
۳ـ فروشگاه بهارستان واقع در میدان بهارستان پاساژ دکتر جلالی .
۴ـ فروشگاه گودرن واقع‌درخیابان‌مازندران جنب بیمارستان جرجانی
۵ـ فروشگاه چیت سازی واقع‌در جاده‌آرامگاه جنب کارخانه چیت سازی تهران
۶ـ فروشگاه لاله‌زار جنوبی پاساژ ابهری
۷ـ فروشگاه دخانیات قزوین مقابل دخانیات

متقاضیان می توانند پرچم مورد نیاز خود را از آن‌فروشگاه ها خریداری کنند و درشهرستان‌ها نیز مقدار کافی‌درفروشگاه های قماش کارخانجات دولتی موجود است .

برای خرید های عمده سازمان فروش صنایع نساجی خیابان فخر رازی کاشی ۹۶ تلفن۶۶۷۹۳۷تسهیلات لازم رافراهم‌خواهد نمود .م‌الف ۱۸۰۹

نظارت‌برامور شرکت های نساجی
آ ـ ۷۹۵۰

زردآلوی رسیده و نیم‌رس

مژده به تره‌بار فروشان طهران و گرگان

یك یاچند باغ میوه مجاور ایستگاه راه‌آهن آماده فروش است. طالبین به تلفن شماره

۲۵۸۰ شاهرود جهت معامله وقرارداد مراجعه فرمائید

خورشید منبع انرژی و نیروست

هزاران ذره خورشید در یك دانه
رطب زهره

رطب زهره مغذی ، مقوی و خوشمزه است
رطب زهره : برای صبحانه ـ در فاصله دو غذا و دسر
رطب زهره : برای افرادی که کار فکری و جسمی سنگینی دارند
رطب زهره : برای کوهنوردان و کسانیکه عادت به راه پیمائی دارند

رطب زهره : فرآورده شرکت سهامی صنایع بم و خرما خیابان شیراز ـ شماره ۴۵ ـ تلفن ۴۶۹۹۱

عالیترین

این کلمه عالیترین دیگر ارزش تبلیغاتی ندارد

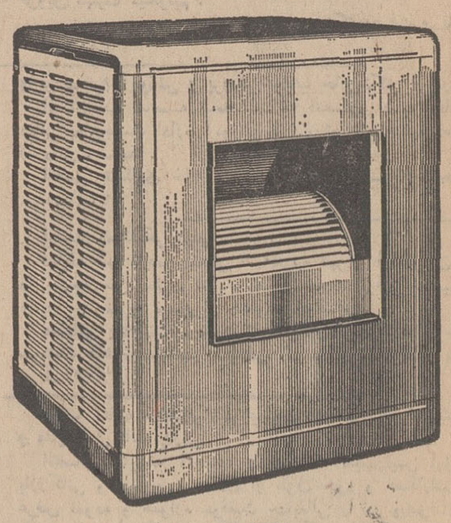

حالا ما چطور بگوئیم کولر آزمایش
عالیترین کولر ایرانی است تا شما باور کنید
بهرحال تردید نداشته باشید
که کولر آزمایش ازهر نظر بی نقص و قابل اطمینان است
زیرا هیچ کولر ایرانی دیگر دارای چنین مشخصاتی نیست

مشخصات کولر آزمایش
۱ـ پروانه کولر آزمایش یك پارچه و ساخت کارخانه مك گروادیسن آمریکا است
۲ـ کولر آزمایش بی‌صدا است ـ حقیقتاً بی‌صدا است
۳ـ قدرت خنك کنندگی کولر آزمایش ۰/۳۰ از کولرهای معمولی بیشتر است
۴ـ کولر آزمایش در ۱۰ نوع مختلف برای خنك کردن وسعت‌های گوناگون ساخته میشود
۵ـ کولر آزمایش با تمام این مزایا با قیمت‌های بین‌المللی عرضه میشود

محصولات آزمایش باقیمتهای بین المللی عرضه میشود

بحث نمایندگان مجلس درباره انتخاب محصل ایرانی مقیم امریکا

چهل سال قبل در همین روز

مجلس بریاست آقای دادگر تشکیل گردید وماده واحده ذیل قرائت گردید :

ماده واحده ـ وزارت معارف مجاز است از محصلین ایرانی که درممالك متحده امریکای‌شمالی تحصیل میکنند با احراز شرایط مصرحه در قانون ششم تیر ماه ۱۳۰۸ نیز جزء صدی بیست محصلین اعزامی بخارجه انتخاب نماید.

آقای روحی گفت : باید کاری کرد که رفته رفته از اعزام شاگرد به خارجه خودداری کرد ، این پول هنگفتی را که در خارج صرف می کنیم ممکن است با همین پول یك اونیورسیته افتتاح کنیم ، اعزام شاگرد باروپا مثل آوردن متخصص از خارج دارد رفته رفته عادت ما میشود ، باید کاری کرد که مبنای علم در روی پایه صحیحی در خود مملکت استوار گردد . سال دیگر قانون اعزام محصل باروپا که هر سال یکصد نفر تاپنجسال فرستاده میشود خاتمه پیدا میکند ، آنوقت دولت لایحه‌دیگری می آورد که‌برای پنجسال دیگر باز محصل بفرستد ، اگراین‌اعتبارات‌صرف تاسیس‌مدارس عالیه در خود مملکت بشودعوض‌صد نفر شاگرد هزارنفر تحصیل میکنند و آداب و رسوم ملیت را هم بهتردرك خواهند کرد .

روحی

آقای داوروزیرعدلیه اظهار داشت : بنده خیال میکردم اگر دولت بخواهد ازاعزام محصل باروپا خودداری کند آقایان نمایندگان سعی خواهند کردبهرطریقی هست دولت راوادار کنند که محصل‌اعزام دارد . البته ما باید سعی کنیم تعلیمات را درمملکت‌بسط دهیم ولی برای ایران هیچ عیب وننك نیست که بگوئیم از دیگران‌سرمشق گرفته‌ایم‌وشاگردباروپااعزام میداریم، تمام ممالك‌دنیامرتباً یکعده‌شاگرد به ممالك دیگر میفرستند ، شما بااین پول ها خیال می کنید میتوانید آن مؤسسات را در مملکت بوجودآورید؟ اگر در سال یك میلیون برای اعزام محصل خرج می کنید با میلیونها نمیتوان آن موجبات را فراهم کرد . شما خیال می کنیداشخاصی که‌بخارجه رفته‌اند وطن پرست نیستند ؟ آنها در آنجا بیشتر احساسات وطن پرستی پیدا می کنند ، علائق آنها به مملکت زیادتر میشود ، اما در باره این‌لایحه نظر دولت این است که در میان محصلین بی بضاعت امریکا هم اگر کسانی واجد شرایط باشند از محل صدی بیست عده محصلین اعزامی از آنجا هم‌انتخاب شوند .

پس از بحث مختصری‌لایحه بتصویب رسید .

داور

نایب‌اول‌سفارت ایران‌درلندن

ابتهاج

آقای غلامحسین‌خان ابتهاج که اخیرا از وزارت طرق بوزارت امورخارجه منتقل‌شده بسمت‌نایب اول‌سفارت شاهنشاهی در لندن بجای آقای میرزا ـ محسن‌خان‌اتابکی‌تعیین گردید .

حکمران خوزستان

آراسته

آقای‌نادرمیرزا آراسته بسمت حکمرانی خوزستان تعیین گردید .

روضه‌خوانی ماه محرم

بلدیه طهران در نظر گرفته است که امسال دهه عاشورا مجلس سوگواری حضرت سیدالشهداء(ع) را در سالون بلدیه منعقد نماید و ده روز در عشرهٔ اول و دوم مجلس‌روضه دائر شود .

کنفرانس راجع به‌حافظ

از اصفهان‌اطلاع‌می‌دهند هنگام‌توقف‌دکتر تاگور کنفرانسی از طرف سردینشاه راجع به حافظ داده شد . قبل از کنفرانس‌آقای دولت آبادی و آقای ابوالحسن خان فروغی نطقی دائر به تبریك ورود مهمانان ایراد نمودند . بعد آقای دینشاه صحبت کردو سپس دکترتاگورنطق مختصری ایراد و در خاتمه اضافه کرد که اجدادش از مهاجرین این مملکت و اصلا ایرانی است و طبعاً علاقمند بسعادت و عظمت وطن اصلی خود میباشد :

دینشاه

بافتخار نمایندگان جراید مصر و عراق

از طرف‌مدیران‌جراید طهران‌بافتخار مهمانان جدید مطبوعاتی آقای کریم ثابت بیك نماینده مطبوعات مصر و سردبیر روزنامه المقطم وآقای‌ابراهیم حلمی‌بیك مدیر مطبوعات عراق‌دعوتی در هتل آستوریا بصرف چای بعمل آمد ، آقای شارژ دافر سفارت مصر نیز در این ضیافت شرکت داشت .

مسافرت‌اعلیحضرت بمازندران

ساعت ۷ صبح اعلیحضرت همایونی عازم مازندران‌شدند .آقایان‌دولتشاهی رئیس تشریفات سلطنتی‌وشکوه‌الملك رئیس دفتر مخصوص و دکترامیراعلم طبیب مخصوص همایونی در التزام رکاب حرکت کردند و طبق اطلاع واصله عصربه‌بابل نزول‌اجلال فرموده و در قصر شاهپور اقامت خواهند فرمود .

توجهات شاهانه نسبت به‌پارسیان

روز قبل از مسافرت شاهنشاه به مازندران دکتر تاگور و بعد آقایان دینشاه ، رستم مسانی ، برزوآقا ، سهراب‌شاه جمشید ، کیخسرو فیتر منشی‌انجمن ایران‌لیك ودکترسهراب مهرامجی حضور اعلیحضرت‌همایونی شرفیاب شدند و مدت ۴۵ دقیقه شرفیابی مزبور بطول انجامید و اعلیحضرت بیانات‌مبسوطی درخصوص توجهات خویش نسبت به پارسیان و زردشتیان هندوستان ایراد فرموده و به‌آقای تیمورتاش دستور دادند در کارهای‌مربوط به‌این هیئت ومطالعات اقتصادی که میخواهند انجام دهند لازمه مساعدت معمول گردد.

(نقل‌ازاطلاعات ۱۵اردیبهشت ماه ۱۳۱۱)

از : اشکوری

سفر بدون «ره‌آورد» می‌شود اما بدون سفر نامه نمی‌شود!

اشاره : ـ از اینکه بنده مجددا ناچار شدم شروع کنم به سفرنامه نویسی ، عذر میخواهم . شما که باورمی‌کنید من تقصیری ندارم اما آن شخصیت سفرنامه‌نویس، که ازاینجانب خواهد رنجید، باور نمی‌کند . بااینهمه از قدیم گفته‌اند : سفر بدون «ره‌آورد» میشود اما بدون «سفرنامه» نمی‌شود !

آنچه مسلم است اینست که مخلص حرف قدیمی‌ها را زمین نمی‌زند .

بعدازظهر سوم اردیبهشت ۱۳۵۰

کمی مانده به ساعت هفت بعدازظهر تاکسی‌مارا پائین‌تر از میدان شوش پیاده کرد. می‌گفتند فقط در یك‌ایستگاه ـ که همان پائین‌تر از میدان شوش باشد ـ می‌شود ماشین سواری به مقصد فم پیدا کرد. این‌بود که خواستیم‌رانندهٔ تاکسی ما رابه همان‌ایستگاه ببرد که برد. البته‌میتوانستیم برویم‌و اتوبوس سوار شویم اما تعریف می‌کردند که‌باید رنج بسیار برد و اندوه‌بسیار خورد تا به اتوبوس دست یافت .آخر ـ بازهم‌میگفتند ـ در «گاراژ» قم بلیط خریدن و این حرف‌ها مطرح نیست. مسافران اتوبوس خالی راکه ببینند هجوم می‌آورند وسوار می‌شوند ، بعدهم شخصی‌می‌آید و کرایه ها را جمع‌می‌کند . میدانستیم که زمانی اتوبوس ها چنین وضعی داشتند اما حالا .... هیچ فکرش را هم نمی‌کردیم . بااین‌تفاصیل تصدیق‌بفرمائید که‌ماحق‌داشتیم ماشین‌سواری را ـ دراین مورد بخصوص ـ ترجیح بدهیم .

در ایستگاه ماشین های سواری ، چند ماشین بانتظار مسافر بودند و ما سواریکی از آنها شدیم . برای محکم کاری سئوال شد : «کرایهٔ هرنفر را چه مبلغی حساب می‌فرمائید ؟» راننده جواب داد : «دوازده تومان» بنده با حیرت گفتم : «زیاد است . نمی‌شود کمتر حساب کنید؟» راننده فرمودند : «نمی‌شود . اگر می‌خواهید چانه بزنید پیاده شوید» اطاعت کردیم و پیاده شدیم .

آقای سنگین‌وزن مشکی پوشی دفتر در دست کنار ماشینی ایستاده بود و گویا از مسئولان ایستگاه بشمار می‌رفت . بنده مودبانه از آقای سنگین‌وزن در مورد کرایه سئوالاتی کردم .ایشان فرمودند : «کمتر از دوازده تومان نمیشود» بنده اظهار داشتم :

«اصولا هر مسافری که از تهران به قم می‌رود دوازده تومان می‌پردازد ؟» ایشان فرمودند : «اصولا مصولا سرم نمی‌شود . حالا که‌اصرار دارید ، ده تومان بدهید و سوار شوید . اگر نه‌خوش‌آمدید » دیدم که اگرحرف بزنم ممکن‌است آقای‌سنگین‌وزن بنده را لت‌وپار کند ! آخر بنده در مقابل آقای سنگین‌وزن مثل پشه‌ای بودم در مقابل پیل ! یا درحقیقت آن پشه‌هم او بود و من‌هیچ بودم . بگذریم . تن به قضا دادیم و سوار شدیم و ماشین براه افتاد .

دراین فکر بودم که راهی اینچنین شلوغ چرا نباید مقرراتی داشته باشد .راههای طولانی تری را با نصف این مبلغ پیموده بودیم در حالی که این راه‌را که مسافرقابل ملاحظه‌ای هم‌دارد ناچاربودیم با چنین‌مبلغی بپیمائیم .بعدها که تحقیق کردیم معلوم‌شد ماشین های سواری این خط از هر نفر بیش‌از هشت‌تومان دریافت نمی‌کنند . تازه‌هشت تومان مگر مبلغ کمی‌است؟ گفتند در روز هائی که مسافر زیاد باشد کرایه را به ده تومان می‌رسانندوالبته این استدلال را هم نمی‌توانستیم بپذیریم ، اگر چنین حرفی صحت داشت راننده و آقای سنگین وزن نمی‌فرمودند دوازده تومان . به این نتیجه رسیدیم که : دوستان محترم تیری درمی‌کنند ، اگر به هدف خورد که چه بهتر و اگر به هدف نخوردبه‌یك‌جائی که‌میخورد!

برگردیم و از خودمان ـ نه از دیگران ـ بپرسیم ، چرا خطی که اینهمه مسافر دارد و پلی بین مرکز و شهرمورد علاقهٔ مردم است چنین‌وضعی باید داشته باشد ؟ ما که مبلغ مورد تقاضا را پرداخت کردیم و رفتیم ، شما هم‌می توانید از خودتان همین‌سئوال را بفرمائید ، ضرر ندارد ...

باری .. در راه باران سختی باریدن‌گرفت .حوادث مختلفی اینجانبان را سخت به حیرت واداشت . دو اتوبوسی که وسط راه سر به سر (!) هم گذاشته‌بودند پنج‌ماشینی که سرشکسته(!) به کناری افتاده بودند و ... می‌گفتم : «گناه از باران است و آسفالت » .

راننده می‌گفت : «نه‌آقا! سرعت می‌روند . سبقت می‌گیرند . احتیاط نمی‌کنند»و اینکه رانندگی کار مشکل و «شغل پر مسئولیت‌دار!»ی است . در حقیقت جناب راننده از همه مردم انتقادمی کرد در حالی که خودش‌روز ها را غنیمت می‌شمرد و در «لحظهٔ موعود» نرخ را بالا می‌برد . همچنان می‌رفتیم .

قسمتی از آسفالت کنار جاده را ـ از دوطرف ـ کنده بودند که تعمیر بکنندو جادهٔ تنك شده بود .کوچکترین بی‌احتیاطی تصادفی به دنبال داشت . شبی بود گیسوفرو هشته به دامن و باران‌یکریز می‌بارید . ساعت نه‌و نیم بود که به قم رسیدیم .

شب چهارم اردیبهشت

قم را باران شسته بود و از پشت شیشهٔ ماشین دل می‌ربود . پیاده که شدیم تازه متوجه شدم شهر را جمعیت انباشته است . و آیا قم می‌تواند برای اینهمه آدم بستری باشد ؟

چندبار خیابان‌ها راگشتیم برای یافتن اتاقی درمسافر ـ خانه‌ای و اتاق ها همه‌پر بود. دسته‌ای خیال ما را راحت کرده بودند با چسباندن‌اعلانی بر پشت شیشه که : «اتاق و تخت خالی نداریم»

از پرس‌وجو که خسته شدیم به دکانی‌سرکشیدیم که آدرس مسافرخانه‌دیگری را بگیریم . در آنجا بود که به «اسمعیل‌آقا» برخوردیم . مردی نیك که با دردما آشنا بود و ما را به خانه‌اش برد. خانه‌ای نقلی و تمیز داشت با آرایشی مومن‌وار . وجهی قابل‌ملاحظه از ما گرفت اما حلالش باد که آرامشی در خانه‌اش حس کردیم .

ظهرچهارم‌اردیبهشت

شش‌ونیم صبح بود که‌به طواف حرم رفتیم . جمعیت خفته و بیدار از شماره‌افزون بود . گفتیم نکند خوابیده‌ها را بیدار کنیم و بالکدی خفته‌ای را بیازاریم . در راهروها ، مساجد ، پای‌رواق ها همه جابیدار وخفته‌دیدیم. آنان شب را در حرم به‌سر برده بودند واکنون صبح را گرامی میداشتند . صبحی شسته از باران شبانه و سرشار از عطر های خوش . در شهر ـ درتمامی شهر ـ از نان و پنیر و چای خبری نبود . دریکی دو نانوائی که باز بود مردم چنان هجومی آورده بودند که ناچارشدیم از خیر صبحانه بگذریم . ساعتی بعد توانستیم نان سنگکی دست و پا کنیم وقدم زنان بخوریم .

چایخانه ها به مردم چای نمی‌دادند . شاید به دلیل اینکه چای صرف نمی‌کرد . آنها ترجیح میدادند که حداکثر استفاده رابکنند و مردم را به نوشیدن نوشابه های دیگر وادارند . چایخانهٔ پرتی دل به دریا زده بود و چای هم مرحمت میفرمود ، معهذا استکانهایش از دور فریاد می‌زدند : ما برای‌رفع تکلیف آمده‌ایم نه برای نوشیده شدن . و رنك‌رخساره آنان خبر از سر ضمیرشان می‌داد . اینهمه گذشت و جمعیت همچنان موج می‌زد .

ناهار را در باصطلاح‌هتلی خوردیم که فکر می‌کنم‌مزهٔ غذاهایش سال ها زیرندانم بماند (!)اگر نوشابهٔ گازداری بعداز غذا ـ به اجبار ـ نمی نوشیدم سعادت دیدار مجدد دست نمیداد .

بعداز غذا گشتی زدیم و شهر را دوباره دیدیم . همچنان مردم بودند که تشنه لب و گرسنه در خیابان ها می‌رفتند و غذا نبود و چای هم . شهر پر از دکان های سوهان‌فروشی بود . سوهان زاده ، سوهان نژاد سوهانی ، سوهان‌پناه و ... ای کاش به جای اینهمه چندین چایخانه بود و نانوائی و پنیر فروشی تا مردم اول شکم‌شان را سیر می‌کردندو بعد سوغات می‌خریدند .

بعد ازظهر چهارم اردیبهشت

گشتیم و «گاراژ» مورد نظر را یافتیم . رفتیم و در اتوبوس نشستیم ، آمدند و نشستند و اتوبوس پر شد . شخصی آمد و کرایه ها را جمع کرد و اتوبوس به راه افتاد . سردرد و خستگی و کسالت اجازه نمیدادتوجهی به بیرون بکنیم و لحظه ها رفتند و به تهران رسیدیم .

راننده همان ته‌شهر ترمز کرد و دستور پیاده شدن را صادر فرمود . فریادمسافران همچنان بلند بودکه :«گاراژ در فلان خیابان است چرا ما را اینجا پیاده می‌کنی»؟! و راننده که می‌گفت: «راستش را بخواهید خیلی پائین‌تر از اینجا باید شما را پیاده می‌کردم . بروید خدا را شکر کنید که تا اینجا شما را آورده‌ام »!

و همینطور خدا را شکر می‌کردیم که تاکسی‌خالی از راه رسید .

ماشین‌نویسی بوسیله فیلم تعلیم داده میشود

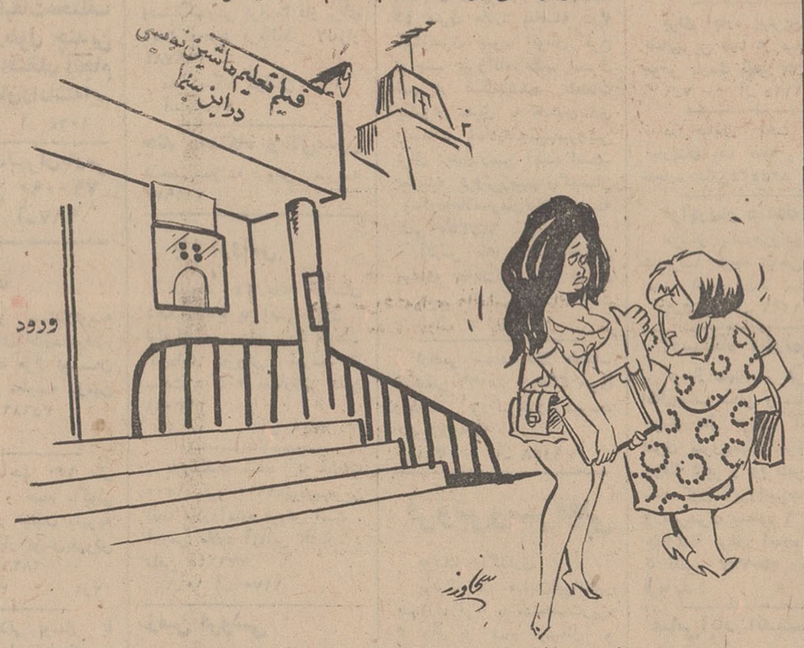

مادر ـ دخترهٔ بی‌حیا ، اگر یك دفعه دیگه بدیدن اینجور فیلم‌های خلاف‌اخلاق بیائی نیومدی‌ها ...

اطلاعات مردم

۳۱۱۰۸۰

همه روزه ازساعت۶ تا ۷ بعداز ظهر نظریات شما را منعکس میکند

بلیط‌فروش خجالت‌کشید! ۳۱۱۰۸۰

هرموقع برای سوار شدن به مینی‌بوس های خط ۱۱۳ در اول خیابان بهار مراجعه میکنم می‌بینم صف مینی‌بوس ها طویل‌تر از صف مسافران است ، ولی محض رضای‌خدا یکی از آنان در مسیر قرار نمی‌گیرد که مسافران‌منتظر را سوار کند ، مگر آنکه حدود نیمساعت در صف‌معطل شویم !

این‌بار بلیط فروش دلش بحال مسافرین سوخت‌و گفت: خدا شاهد است من خجالت میکشم که بلیط را بدست شما میدهم و مینی بوس هم آماده است ، ولی بازهم باید کنار خیابان صف بکشید . از شرکت واحد تقاضای رسیدگی دارم .

اعظم ـ د ـ ستوده

غرامت‌یك قطعه‌آهن

چندی قبل مطلبی تحت‌عنوان سیمهاوپنجره ها دراین ستون منتشر گردید که‌اهالی تقاضا کرده‌بودند که‌بواسطه نزدیکی سیمهای برق فشار قوی به‌پنجره های اطاق ومحل سکونت‌آنان دچارنگرانی و ناراحتی هستند لذا درخواست رفع این نقیصه شده‌بود . پس‌از مدت ها(حدود یکسال)ماموریناداره‌برق‌آمدند ودریکی ازتیرهای واقع در آن خیابان قطعه آهنی نصب‌نمودند وقدری‌سیمها راعقب کشیدند که برای نیمی از ساکنان یك خانه مفیدواقع شدوبرای بقیه بدون تاثیربود .ولی مطلبی‌که باعث تعجب شداین بود که‌اداره‌برق شمال اقدام بارسال صورتحسابی بمبلغ ۳ هزارو ۹۰۰ ریال‌برای یکی‌ازساکنان خیابان کهن (واقع‌در خیابان نظام‌آباد)فرستاد و ضمن آن یادآور شده که‌این مبلغ بعنوان تغییر مسیر کابل ونصب یك قطعه آهن بعنوان غرامت دریافت میشود این‌اقدام اداره‌برق موجب تاسف استو منطقی نمی‌تواندباشد ، زیرا جریمه خطای گذشته شرکت برق‌منطقه‌ای که‌بعلت عدم‌مطالعه دقیق انجام شده‌است به عهده مشترکین برق نیست ، لذاتقاضا دارد دراین مورد تجدیدنظر نموده‌ونتیجه را برای اطلاع همگان اعلان‌دارند.

افلاطون مصطفوی ـ خیابان کهن ۲۶۵

نامه‌را جواب‌دهید ۳۱۱۰۸۰

حدود ۷۰ روز است که برای گرفتن سند دفترچه‌ای از ثبت ساوه نامه‌ای به اداره ثبت کل تهران داده‌ام ، ولی تا امروز نه‌تنها سند را نتوانسته‌ام دریافت کنم ، بلکه هنوز جواب نامه‌ام‌راهم دریافت نکرده‌ام . تقاضادارم لااقل جواب مرا بدهند تا تکلیف خود را بدانم .

فرهاد آرین‌پور

صاحب‌نامه‌شماره ۳/۱۵۴۰۵ـ ۴۹/۱۱/۲۴

چهارسال بلاتکلیف!

یك‌باب مغازه‌نانوائی تافتونی واقع‌در شهر ری خیابان‌ششم بهمن جنب سازمان آب فعلی در ۱۲سال قبل اجاره و با اخذ پروانه کسب‌شروع بکار کردم ولی‌چندیست که‌اداره نان مرا بلاتکلیف بحساب می آورد و هروقت مراجعه‌میکنم که ازحال بلاتکلیف خارج شوم ، جواب میدهند بایدکمیسیون عالی تشکیل شود تا رسیدگی گرددو این کمیسیون عالی مدت چهار سال گذشته هنوز تشکیل نگردیده ومعلوم هم نیست که در چه‌تاریخی‌تشکیل خواهدشد وبا این ترتیب چه موقع من از بلاتکلیفی خلاص میشوم .

صاحب مغازه‌نانوائی

نمره کامیونها خوانانیست ۳۱۱۰۸۰

حرکت بعضی‌از کامیونها در خیابان های تهران ، مثل حرکت آنها در جاده های خارج از شهر می‌باشد، زیرا بعوض آنکه از دست‌راست منتهی‌الیه خیابان عبور کنند از وسط و یا دست چپ حرکت میکنند (متاسفانه‌نظیر اتوبوسهای شرکت واحد) و از طرفی هزاران تخلف دیگر میکنند که‌بعلت گل‌وخاکی که‌درروی‌نمره‌آنها می‌باشد . قابل تعقیب نمیباشند . از مقامات راهنمائی تقاضا می شود آنها را به مقررات رانندگی در شهر آشنا سازند .

محمود پرویزی

۷سال انتظار

من‌بیمار قلبی هستم ووجود تلفن برای دسترسی به طبیب وآمبولانس برایم امر حیاتی است ، پنجسال قبل طبق فیش شماره ۸۷۲۰۲ تقاضای تلفن کرده‌ام که در آنموقع بمن وعده دوساله کردند وحالا هم بعداز پنجسال وعده دوسال‌دیگر را میدهندو میگویندبعد ازدایر شدن بخش جمشیدآباد تلفن داده خواهدشد . آیااین درست است که‌برای‌دریافت‌تلفن‌بایستی ۷ سال درانتظار بود وبعد هم بشنویم که در فلان منطقه‌یك ماهه تلفن داده میشود در حالی که‌چرا بایدعدم‌هماهنگی درمورد نصب تلفن دریك شهر وجود داشته باشد در یکجا یکماهه ودرجای دیگر ۷ ساله تلفن میدهند.

دارنده فیش

ایستگاه ندارد ۳۱۱۰۸۰

اتوبوسهای خط ۱۰۵ که از ونك به چهارراه پهلوی‌می آید در بین چهارراه کالج‌و چهارراه‌پهلوی ایستگاه‌ندارد. اتوبوسهای دیگر درایستگاه وسط این محل توقف‌میکنند ولی بعلت آنکه روی تابلوی ایستگاه. شماره «۱۰۵»نوشته نشده است از توقف‌خودداری میشود ، در حالیکه مسافرین این ایستگاه نیز فراوان می باشند ، از طرف شرکت‌واحد دستور داده شود شماره مزبور نیزدر تابلوی ایستگاه اضافه گردد تا رفاه‌مسافران تامین شده باشد .

درخشان

هزارتومان خسارت‌چاله

ایاب‌وذهاب هرروز من ازمیدان شهناز تامیدان شوش می‌باشد، بخداقسم با هزاران زحمت قدری‌پول‌فراهم کردم‌ویك‌اتومبیل مونتاژ داخل خریدم که سر موقع‌بمحل کارم برسم . محل کار من طوریست که باید حتما از میدان شهنازتاشوش راروزانه چهار مرتبه بگذرم ، الان‌مدت ۷ ماه‌تمام‌است که این‌خیابان راکنده‌اند و هنوزآنرا ترمیم نکرده‌اند . چند روز قبل که قدری‌باران آمده بود طوری در اطراف ایستگاه غیائی سیلاب راه‌افتاده‌بود که سطح خیابان دیده نمیشدودراین حال عملتابه چاله‌ای که‌درخیابان‌وجودداشت افتادم و حدودهزارتومان‌اتومبیلم خسارت‌برداشت . آیاشهرداری این ضرر را بمن می‌پردازد ، در غیراین صورت چگونه این ضرر ها را تحمل کنیم‌وعوارض نوسازی‌هم بپردازیم.این خیابان که‌محدوده‌شهراست‌چرا اینهمه معطلی برای ترمیم آن وجود دارد.

ماهرخ

خوروپف طبیب در کنار بیمار!

نمیدانم چرا مردم از حکیم‌باشی‌های قدیم که علم‌واطلاعشان در طبابت از حد یك پرستار فعلی هم کمتر بوده به نیکی یاد میکنندولی وقتی از پزشکان و متخصصان عالیقدر فعلی گفتگو میشود کمتر کسی حاضر میشود آنها را سودجو وپول‌پرست و مادی‌نداند در حالی که در بین این طبقه تحصیل کرده فراوانند افرادی که زندگیشان را وقف مردم و درمان درد بیماران کرده‌اند وبسیاری را می‌توان‌سراغ گرفت که شب‌وروزشان راوقف مردم کرده‌اندو درویش وار هر مبلغ‌ولو خیلی ناچیز بعنوان ویزیت پرداخت شود با خوشروئی از بیمارعیادت میکنند وزیادنداطبائی که‌داروهای‌مجانی و نمونه های طبی را به‌رایگان در اختیار بیماران‌بی‌بضاعت قرار داده‌وازآنان‌مطالبه ویزیت نمیکنند.

در بخشی که من در یکی ازروستا های آن زندگی می کنم پزشکی‌مشغول خدمت‌بود که نه برنامه خوابش معلوم بود نه موقع‌خوردوخوراکش نیمه های شب‌می‌بایست از دهی به ده دیگرمیرفت وازبالین این بیمار به عیادت بیمار دیگر واغلب خسته‌وناتوان ولی همیشه خندان وخوشروبود.

دراینجا به‌یك ماجرا که در عین جالب‌بودن حکایت از وظیفه شناسی و انسان دوستی این پزشك میکنداشاره میکنم تا آنهائی‌که در باره این طبقه‌بد داوری می کنند همه را بایك چوب‌نزنند.

در همسایگی مامردی دچار تنگی نفس‌شدو وابستگانش‌نیمه‌شب پزشك‌مورد بحث را ازبالین بیماری درروستای‌مجاور به‌بالین بیمار خود آوردند طبیب‌خسته و ناتوان وقتی داخل اطاق بیمار میشودمی‌بیند عده‌زیادی اطراف بیمار اجتماع کرده هوای اطاق را آلوده‌وکثیف کرده‌اند اولین کارش خارج کردن همه‌افراد از اطاق میشود سپس درب را می‌بندد و گوشی را از کیف‌دستی‌اش خارج کرده به معاینه بیمار می پردازد .

وابستگان بیمار مدتی منتظر میمانند تاپزشك از اطاق خارج شود ولی‌خبری نمیشوداین‌انتظار نزدیك به یکساعت‌بطول انجامیدبرای احترام بدستوردکتر ازرفتن بداخل‌اطاق خودداری می کنند ناگزیر سراغ مخلص را میگیرند که با دکتر آشنائی‌داشتم.

وقتی به منزل همسایه میروم چندین نفر را در حال اضطراب ونگرانی می ـ بینم چون داخل اطاق شدم دکتر را گوشی بگوش در کنار‌بیمار مشغول‌خور وپف‌می‌بینم وبیماررا درحال‌شمردن اعداد که میگفت هزاروششصد وبیست‌وچهار هزاروششصدوبیست‌وپنج و همینطوراعداد بالا میرفت.

بی‌اختیار خنده‌ام گرفت‌و فورا دکتر را از خواب‌بیدار کردم‌بعد از معاینه بیمارو دادن دارو وقتی‌باتفاق دکتر بمنزل میرفتیم‌و تحقیق از دکتر معلوم شد چون بیمار نمیتوانست نفس عمیق بکشد دکتر در موقع معاینه وسرگذاشتن روی‌سینه بیمارجهت ضربان قلب به مریض‌تکلیف میکند شروع‌به‌شمارش اعداد کندوبیمار از یك شروع میکند که دکتر خوابش میبرد تابشماره‌ای که اشاره شده‌میرسد ومنجر به خبر کردن چاکر.

سیدباقر نصرالهی

جدول کلمات متقاطع

شماره ۵۰۲۳

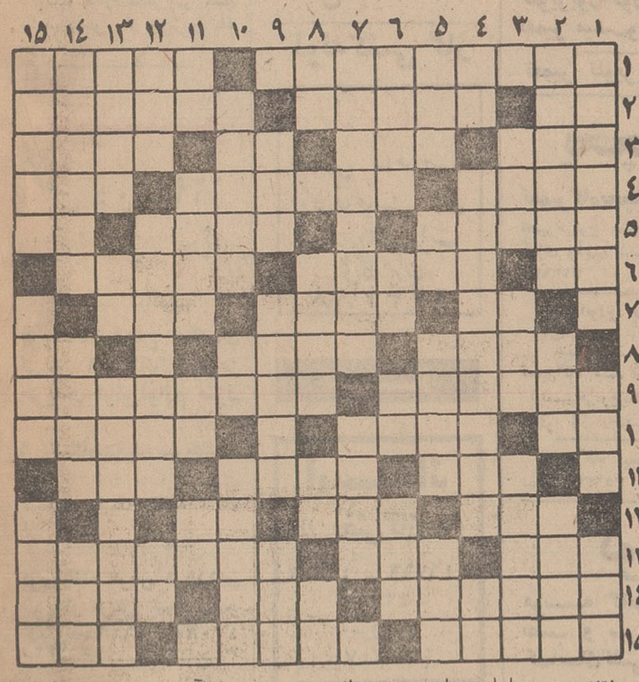

افقی :

۱ـ یکی از ایالات کشورامریکا ـحجش انجام‌دادنی است‌برای حجاج ۲ ـ شراب است و شاعر ازدست ساقی سیمین ساق نوشیدن آنرا خوش دانسته ! ـ مرض زردی ـ دزد ناشی بدانجا زند! ۳ـ آزاد شده ـ فیلسوف و فیزیك دان اطریشی که اصول مکانیك را بنیان‌گذاشت ـ مثل و مانند ـ کمك و مساعدت ٤ ـ رسید کالا در بازار ـ یکی از انواع میمون ـ ظاهر و هویدا شدن ۵ـ از حیوانات علف خوار که روی‌درختان لانه میکند و بچه‌خود را تا هنگام رشد ، بر روی پشتش به اینسوی وآنسوی می برد ـ اگر از آن دایه دلسوز است ، سوختنش عجبی نیست ! ـ عددیست ٦ـ عید ملی ویت‌نامی‌ها ـ واحد پول کشور فرانسه ـ ظرف آبخوری ۷ـ بدی و فساد ـ بر سینه قهرمان برای افتخار نشیند ـ پراکنده ساختن ۸ـ از شهر های قدیمی ومعروف‌در آسیا ـ ماه شب اول ماه ـ تکرارش غذائیست ۹ـ هنوز حلقه مفقوده‌اش در علم طبیعی پیدا نشده ! ـ از نشریات پرتیراژ که روزانه در پاریس منتشر میشود ۱۰ـ دانه خوشبو ـ یکی از اقیانوسها ـ خوراك اشتران ۱۱ـ عملی می‌چسباند وعالم هیروت را سیر میکند ـ یکسور درآن عرض اندام همی کند ـ تنگی و سختی زندگی ۱۲ـ خانه و منزل ـ رود کشور فراعنه ـ عشق و دوستی ۱۳ـ کیست که ندارد ٤ـ از کنده برخیزد ـ ازفیزیکدانان‌مشهور ایتالیائی که الکتریسیته‌حیوانی را کشف کرد ۱٤ـ ازدرختانی که در بهاران گل میدهد ـ جائیکه مشروب خواران رنج ایستادن را باید تحمل کنند! ـ چیزها۱۵ـ داخل نیست! ـ جای معامله و داد و ستد ـ از میوه های هندی که گاهی چاشنی غذا میشود !

عمودی :

۱ـ خدمتکار آماده به‌خدمت را گویند ـ از سازهائی که شنیدن آوازش را ازدورتوصیه کرده‌اند !ـ خالص و بی‌غش ۲ـ دانشکده‌ای است و علمی که درباره خدا بحث میکند ـ دوازده ماه تمام ـ بجا مانده از چیزی ۳ـ گاهی نان کسی را جنین کنند !ـ از آتش به هوازند ـ خدا، شفایش دهد٤ـ تکرار یکحرف ـ ادعانامه دادستان ـ پرنده خوش پر۵ـ شکل و هیئت ـ از امراض جلدی ـ شاعر نیکوی آنرا از زیبائی بهتردانسته! ـ ازبگ دن ماندنی‌ها ٦ـ غلامان و بندگان ـ مادر عربی ـ بوی ماندگی ـ آهنگی در موسیقی ۷ـ مهمانی که اگر گرسنه ماند عجبی نیست! ـ شیطان نیز دارد! ۸ـ واحد پول کشور گیشاها ـ در بازار عرضه و معامله کنند ـ دلیر و پهلوان ـ حرف‌همراهی ۹ـ آقا و سرور ـ بندری در جنوب ـ بادندان توان زد ۱۰ـ مجرای‌آب ـ میدهندواستراحت میکنند ـ لذیذ و خوشمزه۱۱ـ ضمیرجمع ـ اشاره به نزدیك ـ از ضمایر اشاره ـ عاشق‌بیقرار از کف داده ! ۱۲ـ بازداشتن کسی از کاری ـ بانکش در مجلس می خواران به گوش رسد !ـ حرف تعجب ۱۳ ـ پیش درآمد رسوم ـ صد متر مربع ـ نوعی کاغذ است و بر آن نویسند ۱٤ـ ماهی‌محبوس شده در قوطی ـ از انواع‌غذا ـ نصف ۱۵ـ یکی از مشروبات الکلی ـ برآمدگی جلو زین اسب ـ چندیست سر و کله کاکل بسرش پیدا شده !

حل جدول شماره ۵۰۲۲

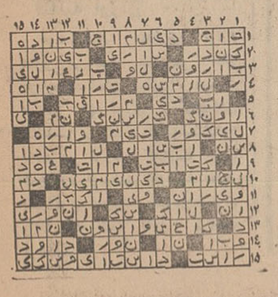

نیازمندیها

تلفنهای ۳۱۱۲۲۰ـ۳۱۱۲۲۴

آگهی تلفنی در صفحه نیازمندیها با تلفن ۳۱۱۲۳۱ پذیرفته میشود

اثاثیه

خرید
بازرگانی کیهان
تلفن ۸۲۳۷۷۶
خریدار نقدی همه رقم فرش کهنه و نو جهت صادرات روزولت میدان ۲۵ شهریور

فرش طوسی ۷۵۹۰۲۹
فرشهای کهنه‌ونوسنگین قیمت شما را جهت صادرات از سایرین بهتر خریداری مینماید .

فروشگاه‌آستارا۶۶۶۴۰۲۱
خریدار یخچال برقی و نفتی تلویزیون کولرفرش وکلیه لوازم منزل‌بقیمت عادلانه شاه ٤راه پیروز

فروشگاه مشرق ۴۹۳۲۷
خریدار قالی و قالیچه نو وکهنه و لوازم منزل ، یخچال نفتی و ویترینی وعتیقه

نمایشگاه فرش‌گلشن۶۲۱۴۳۱
همه نوع فرش های کهنه خریداریم و همه رقم فرش نو موجود میباشد فرشهای کهنه بانو معاوضه میشود خیابان پهلوی بالای ایستگاه‌بیمه‌جنب بانك ملی یوسف‌آباد .

فروشگاه‌آسیا ۶۶۲۸۳۲
خریدار یخچال تلویزیون فرش وسایر لوازم منزل بقیمت عادلانه خیابان‌شاه

فروشگاه‌فرش تهران‌کالا
خریدار انواع قالیهای نو و کهنه و لوازم منزل ۶۶۹۲۲۶

فروشگاه‌امپریال۶۶۱۱۳۶
خریدار‌یخچال‌وتلویزیون فرش وسایر لوازم منزل بقیمت عادلانه‌خیابان‌شاه
آـ۹۸۹

فروشگاه ایران فرش
تلفن ۷۷۴۹۷۴
کلیه لوازم شما بهر مبلغ باشد بیشتر از سایرین نقد خریداریم .

خیر
تلفن : ۶۶۹۹۶۰
بهترین خریدار فروش شما

فروشگاه فرش شایان
تلفن ۶۶۳۳۸۱ بهترین خریدار فرش‌لوازم منزل

فروشگاه‌سعید سرچشمه
خرید اثاث خانگی‌وفرشهای سنگین قیمت ۳۱۸۶۶۷ و ۲۳۳۷۶

فروشگاه فرش فروردین
خریدار فرش کهنه و نو تلفن ۶۶۱۶۵۵ و۴۳۰۸۵

فروشگاه آرمان تلفن ۶۶۹۶۲۳
خریدار یخچال برقی و نفتی و تلویزیون و قالی و قالیچه .

خواجه‌نصیر ۷۵۳۶۹۰
بهترین خریدار و معاوضه فرش کهنه و نو جهت‌صادرات
آـ ۱۰۲۳۸

خریدار فوری یخچال های‌نفتی تلفن ۴۹۳۹۳

فروشگاه بحنیاری تلفن۷۵۹۳۲۹
بهترین خریدار کلیه‌لوازم‌منزل

فروش‌دست‌دوم
اثاثیه ارزان
موسسه‌ای مقداری لوازم منزل از قبیل سرویس اطاق خواب ،مبلمان سالن ، میز صندلی نهارخوری ، کشوهای جالباسی و غیره نو ودست‌دوم به‌معرض فروش گذاشته است همه‌روزه ازساعت ۴ تا ۸ بعداز ظهر کـ بمحان‌زند خیابان‌مدیری پلاك ۳۱ طبقه اول مراجعه فرمائید .

سه عدد ویترین مغازه با چوب و شیشه جلووچراغ‌داخل با میزهای گوشه برای‌استفاده: جواهر فروشی. شیرینی‌فروشی لباس و عطر فروشی . برای ملاحظه واطلاع بیشتربه‌شیرینی دانمارکی . خیابان سلطنت‌آباد مقابل بوستان دوم مراجعه نمائید .
۱ـ۲ آـ۳۶۶۵

پیانو مارك شیمل رنك‌گردوئی روشن بفروش میرسد تلفن ـ ۴۲۳۲۲

فروش‌دست‌اول
قابل توجه
مبل فروشان
تشك‌فنری
عروس خواب
با مزایای بیشتر و تکنیك صحیح‌تر و رنك‌های مختلف زینت‌بخش اطاق خواب های‌شماست
تلفن ۲۰۵۲۶

تلویزیون
باقساط‌ماهی ۱۰۰ تومان
باآنتن مجانی
میدان ۲۴ اسفند اول آزادی بازار ایران
طبقه‌سوم سازمان روکا
تلفن ۴۵۷۷۱

مبل‌ودکوراسیون

پرده دوزی ارجمند ۳۱۷۳۷۰

پیراهن مبل : ۳۱۹۵۰۵
تعویض پارچه مبل: ۳۱۹۵۰۵
پرده‌دوزی‌شهرزاد: ۳۱۹۵۰۵
آـ ۳۴۱

شستشوی‌مبل وفرش

آناهیتاسرویس‌بزرگترین خشکشوئی مبلمان فرش با دستگاه اتوماتیك ـ ۷۹۵۳۰۷

دوراگلین سرویس‌آمریکا
خشکشوئی مبل و فرش در محل وابسته بتاول‌ماسرایران تلفن ۷۵۸۳۹۵ ـ ۷۵۸۳۹۶ و ۷۵۳۶۸۳

شستشوی مبل و فرش
کلین‌سروبی‌مهرمیتکروپیشرو نظافت مبل و فرش با دستگاه منحصر بفرد تلفن ۹۵۲۵۴۰

کارخانه‌قالیشوئی‌اطلس
باسابقه و مجهز ۹۶۰۲۹۸

قالیشوئی برف
تلفن ۳۱۰۳۷۵

لوله‌کشی گاز

لوله‌کشی گاز
منازل ـ ساختمانها
وکارخانجات طبق
استانداردهای شرکت
ملی گاز ایران
۸۲۳۲۸۸

گاز

اسا گاز
((پخش گاز))
۴۴۸۰۲ ـ ۴۶۷۶۶
۴۳۵۵۵
سرویس
۶۶۲۴۷۱

آی گاز تلفن ـ
۷۵۱۷۴۰ و ۷۵۰۲۳۳

شرکت پخش بوتاگاز
شرکت بوتاگاز از۷وبیم صبح تا ۸ شب تلفنهای ۳۹۲۳۸۹ و ۳۹۳۲۲۳

پرسی گاز
گازوسرویس
غرب خیابان پهلوی
۹۶۳۰۲۱
الی
۹۶۳۰۲۵
از۷صبح تا۷شب
شرق خیابان پهلوی
۸۲۲۰۲۵ الی ۸۲۲۰۲۱
۴۷۹۹۰ـ۸۲۷۲۴۷
از۷صبح تا۱۰شب
تلفن مخصوص تعمیرات ۶۶۵۲۴۰

ایران گاز
پخش گاز ۸۲۷۱۳۱
تعمیرات ۸۲۳۰۵۱ـ۵۲
همه روزه ازساعت ۷ صبح الی ۱۰شب
نمایشگاه مرکزی خیابان عاطرشا شماره ۳۲۰

تعمیرات

تلویزیون
تعمیرگاه تلویزیون الکترون
تلفن ۷۶۳۶۸۲

تعمیر تلویزیونهای R.C.A
شاوب‌لورنس . فیلیپس. سیپرا تلفونکن و سایر مارکها با سرویس مجهز سیار در شهر شمیرانات .

تعمیرگاه مجاز تلویزیون
RCA RTI
سرویس فوری تلفن :
۳۱۲۸۸۲ و۳۱۲۰۷۲

تلویزیون سرویس
خاورمیانه تلفن ۳۹۱۳۷۹
تعمیر تلویزیونهای آمریکائی واروپائی R.C.A — R.T.I.
دمونت ، ژنرال الکتریك، فیلیپس ، بلاپونکت ، سپیرا، شاوب‌لورنس و غیره‌باسرویس سیار در هر نقطه تهران .
۱ـ۱۰ آـ ۱۰۶۸

تعمیرگاه مجاز شماره ۲ تلویزیون
R.C.A — R.T.I.
تلفن ۹۶۲۳۸۸
تنظیم کانال آموزشی و نصب آنتن ۸۰ تومان

سرویس‌تلویزیون‌کارانتی
تلفن ۶۲۸۳۷۱
سرویس سیار تلویزیون های R.C.A R.T.I وشاوب لورنس‌وفیلیپس جنرال‌الکتریك سپیرا و نصب کنورتوردرتهران به‌ویژه شمیرانات در منازل

شرکت‌تلویزیون‌سرویس R.C.A — R.T.I.
آماده‌تعمیر تلویزیون‌های شاوب‌لورنس باسرویس سیار۷۶۱۷۸۴و۷۶۰۰۲۷

سرویس تلویزیون‌هلند
دیپلمه پاریس تعمیر تلویزیونهای‌اروپائی‌وآمریکائی ۷۶۰۵۴۵
۱ـ۳ آـ ۱۱۹۵

تعمیرگاه‌ثابت
تعمیر تلویزیون
R.C.A — R.T.I.
شاوب‌لورنس با تخفیف استثنائی ۶۶۹۱۷۰

شرکت‌مهندسین تلویزیون‌ایران
تعمیر تلویزیونهاوتقویت لامپ تصویر ۶۶۱۲۳۴

تلویزیون فوری در منزل تعمیر میشود ۹۶۰۵۴۶

تعمیر تلویزیون۴۸۷۷۲

یخچال
تعمیرگاه‌یخچال‌کیانوس
تعمیرهرنوع یخچال ، کولر گازی وآبی، لباسشوئی تلفن‌ـ ۳۱۳۶۳۹

تعمیرانواع یخچال۸۳۰۲۰۹
۱ـ۲۹ آـ ۷۱۵

تعمیرگاه سید حسین۸۸۲۴۳۸
تعمیرهرنوع‌یخچال ، کولر، اجاق گاز رختشوئی،آبگرمکن

تعمیرگاه یخچال فریجیدر
تلفن ۷۵۲۳۳۶

کولر
موسسه گاما ۷۹۳۸۹۷
نصب و سرویس کولر کانال‌کشی ساختمان

موسسه فنی ۱۱۰
سرویس کولر ۲۰۰ ریال
قطعات یدکی ۲۰ درصدتخفیف
تعمیر همه نوع وسائل برقی در محل ۷۶۱۹۹۵
۱ـ۱۰ آـ۲۹۴۳

نصب کولر سازنده‌کانال ودریچه تنظیم هوا ـ ۷۹۶۱۰۳

جنرال سرویس
نصب کولر بطور نقد و اقساط تلفن ۷۹۶۱۵۱

فروشگاههای اتومبیل

وانت پیکاپ‌ژیان‌مدل ۵۰ ـ اقساط آماده برای تحویل فوری نمایشگاه‌اتومبیل‌امیر ۹۵۰۰۹۰ و۹۵۹۶۶۶

سرباز
آریا ـ شاهین
جیپ
نبش اکباتان و ملت
تلفنهای ۳۱۲۵۰۲ و ۳۱۰۶۱۶

ژیان۵۰
نقدواقساط
حاضربرای‌تحویل
نمایشگاه‌اتومبیل‌امیر
میدان‌محمدرضاشاه ـ تلفنهای
۹۵۰۰۹۰ـ۹۵۹۶۶۶

فروش‌اتومبیل

ژیان
ژیان مدل ۴۸بفروش‌میرسد به تلفن شماره ۸۹۱۹۵۳ از ساعت ۵ ببعد تلفن فرمائید .
آـ ۱۲۲۱ آـ ٤

جیپ روسی
بسیار مرتب تلفن۷۵۹۹۶۷
۱ـ۳ آـ ۳۷۸۷

یکدستگاه اتوبوس اشکودا مدل ۱۹۵۵ یکدستگاه کامیون دوج مدل ۱۹۵۶ بفروش‌میرسد طالبین بتلفن های ۷۸۱٤٤۱ و ۷۸۱٤٤۲ مراجعه نمایند .
۱ـ۲ آـ ۸۹٤

شرکت سهامی‌بی.اف.گودریچ ایران یکدستگاه اتوبوس‌بنز ۰۳۰۲ مدل ۱۹۶۶ موجود در پارکینك شرکت واقع‌درخیابان آیزنهاور مقابل پپسی‌کولا از طریق مزایده باشرایط ذیل بفروش میرساند :
۱ـ سپردن مبلغ بیست‌هزار ریال بصندوق شرکت بعنوان سپرده و ضمیمه نمودن یك نسخه آن به پیشنهاد .
۲ـ به پیشنهادات فاقدرسید سپرده ترتیب اثر داده‌نخواهد شد .
۳ـ حضور شرکت‌کنندگان درمزایده ضروری نیست .
٤ـ حق‌ردویا قبول هریك از پیشنهادات برای‌شرکت‌محفوظ است .

خرید و فروش مینی‌بوس تلفن ۲۷۹۰۰ گلپایگانی

پیکان وژیان شمارا
خریداریم ۲۷۹۰۰ گلپایگانی
۱ـ۲۶ آـ ۱۱۵۵

برای اتومبیل شما

کارش
روکش ضدلی اتومبیل
بانصب فوری
میدان فردوسی اول ایرانشهر
تلفن : ۶۶۲۳۵۲

کرایه

ام ـ آ ـ اس
اتوبوس و مینی‌بوس دربست برای کارخانجات و مسافرت های دستجمعی تلفن ۹۷۰۸۱٤

آی.تی.تی
بهترین اتومبیل کرایه
تشریفاتی
۲٤ ساعته‌با راننده بدون‌راننده
فرح جنوبی ۷۵۳٤۶۳

کاج بار
بارکش شهر وحومه
وبیمه‌اثاثیه‌منزل تلفنهای
۶۶۱۱۱۱
٤۱۱۱۱

آریاتوریست
اتومبیل کرایه
اتومبیل‌های آخرین‌سیستم رابا راننده وبدون‌راننده درتمام ۲٤ ساعت دراختیار شما میگذارد .
تلفن ۸۲۳۱۱۵
۸۲۳۱۱۶

جرثقیل پارس
تلفن ۷۸۶۶۲و ۷۸۱۱۱۲

جرثقیل و تریلی بابك آیزنهاور تلفن ۹۵۹۵۸۸

جرثقیل و تریلی ملك تلفن۹۵۰۰۶۸و۹۵٤۰۰۰

ماشین‌آلات

تانکر
قابل توجه شرکتهای روغنی ، پمپ بنزین ، مخزن آب ، نفت ، گازوئیل۳دستگاه تانکر زمینی پایه‌دار هریك ۲۰ هزار لیتر نو و لیکن بطور دست دوم‌بفروش میرسدخیابان سپهبد رزم‌آرا گاراژدانش‌تلفن ۵٤۷۵۸
۱ـ۵ آـ ۱۲۱۳

املاك‌ومستغلات

فروش
تغییر محل آژانس
شایسته
محل آژانس شایسته‌ازلاله‌زارنو به آدرس زیر انتقال یافت
از خیابان پهلوی اول خیابان آریامهر میدان ـ آریامهر سازمان املاك شایسته تلفن ۶۲۷۲۵۷

سازمان املاك شایسته ضمن توسعه کادر داخلی خودبا کارمندانی مجرب وصلاحیتدار (تفکیك و تقسیم وظائف انجام امور مختلف املاك به متصدی هرقسمت بطور مجزاوباشیوه‌ای صحیح) آمادگی بیشتر خودرا برای فعالیت در همه نوع امور ملکی‌شمادر کلیه نقاط‌پایتخت وحومه اعلام داشته‌ـ امیدآنکه بتوانیم کماکان‌موجبات‌رضایت خاطر مراجعین ارجمند خود را بعمل آوریم .
بهترین معرف‌این‌موسسه (از نظر صحت و سرعت عمل‌ـصلاحیت ـ کاردانی وحسن شهرت) مراجعین محترمی از طبقات‌مختلف میباشندکه‌درطول چندین سال سابقه افتخار انجام امورملکی‌ایشان‌راداشته‌ایم
۱ـ۱۲ آـ ۱۰۶٤

مرکزمعاملات‌تهران‌پارس نارمك امینی ۷۹۰۰۹۰
۱ـ۲۶ آـ۹۸۷

خانه فروشی
ساختمان نوساز مستغلاتی‌سه طبقه‌ونیم طبقه‌ای۶اطاق‌ـشوفاژ‌ـ کولر ـ ماهی ۵ هزار تومان اجاره فروش یا معاوضه بازمین تلفن صبحها ۳۵۶۸۶٤
آـ ۱۱۰۱

خانه‌ای بمساحت ۱۳۰ متر دارای ۵ اطاق و حمام باکولر و تلفن واقع در خیابان منیریه بمبلغ ۱۱۰ هزار تومان‌بفروش میرسد تلفن ۲۸۲۶٤
آـ ۳۷۳۷۳۳ ۱ـ۲

منزل مستغلاتی نوساز با ضمانت قیمت با شما نقد و اقساط ٤ ساله تلفن ۷۹۳٤۷۷
۱ـ۵ آـ ۱۲۲۷

یکدستگاه ساختمان هفت طبقه دارای تهویه مطبوع و آسانسور و پارکینك‌اختصاصی واقع دراول‌خیابان‌ویلا روبروی لوان‌نور به‌فروش میرسد برای کسب اطلاع بیشتربه تلفن‌های ۷۸۷۷۹ و ۷۸۸۲۳ مراجعه فرمائید .

امیرآباد شمالی‌بعدازپارك‌وی بر ٤۵ متری فرحزاد خانه‌ای بمساحت ۳۶۷ متر شمالی مستغلات در طبقه زیربنا ۵٤۲ متر بقیمت ۵٤۰۰۰۰۰ ریال بفروش میرسد تلفن ۷۵۳۲٤۲
۱ـ۶ آـ ۱۱۶۹

فرح‌جنوبی
یك منزل مستغلاتی دارای ۶ اطاق باسرویس کامل بدون تلفن ۱۷۰ هزار تومان بدون واسطه بفروش میرسد تلفن ـ ۷۶۲۳۱۹
۱ـ۲ آـ ۱۱۷۶

دامپزشکی قصرالدشت خانه ۳ طبقه نوساز مستغلاتی ۱۱۰متر۱۳۵۰ تومان اجاره قیمت ۱۳۰ هزار تومان آژانس ویلا تلفن ۶۶۱۳۷۷

خانه ویلائی تهران‌پارس بمساحت ۳۰۰متردونبش ۲۵ متری‌و۱۰متری‌روکار سنك ۵ اطاق ، هال و سرویس‌با۵۳هزارتومان بدهی قابل انتقال قیمت ۱٤۰ هزار تومان آژانس ویلا مقابل دانشگاه‌تهران ۶۶۱۳۷۷

انبار جهت شرکت داروئی
بمساحت حداقل ۷۰۰ مترمربع زیربنا مورد نیاز است دارندگان با تلفن ۶۲۶۲۲۵و۶۲۷۷۸۱ صبحها تماس‌بگیرند .

اوکازیون ـ اوکازیون
خانه فروشی فوری
واقع خیابان رامسر نزدیك سینمای رویال درشاهرضا بمساحت ۲٤۵ متر زمین بابنای سه مرتبه دارای ۱۵ اطاق با حمام ولوازم و تلفن بقیمت ۲۷۰ هزار تومان فروخته‌میشود برای دیدن رجوع فرمائید لاله‌زار ۳۱۹۷۸٤ به : بنگاه کوشان .
آـ ۷۷۵۸

دودستگاه ساختمان مستغلاتی
مهندسی‌ساز چهارطبقه یکی دریوسف‌آباد و دیگری در خیابان کاج آریامهر بفروش میرسد طالبین به تلفن ۲۳٤٤۵ مراجعه نمایند .
۱ـ۵ آـ ۱۲۱۹

خانهٔ شخصی‌ساز سه طبقه با ۱۳۰ متر زمین و ۲۸۵ متر زیربنا دارای۹ اطاق باسرویس کامل تلفن وکولر واقع در خیابان تخت جمشید صبای شمالی کوی کیا شماره ۱۵٤ نقدا ۱۸۰ هزار تومان بفروش میرسد طالبین‌میتوانندپنجشنبه و جمعه صبح و عصر مستقیما به آدرس بالا ویا به تلفن ـ ۷۷۰۵۹۶ مراجعه فرمایند .
آـ ۳۷۳۹

ویلا فروشی
اول خیابان دربند
نزدیك تجریش ۹۳۰ متر با ساختمان دوطبقه شخصی و مهندسی‌ساز طبقه‌هم‌کف سالن ونهارخوری بزرك با چهار اطاق وهال بزرك پاسیو سه طرفه حمام باوان ودو دستگاه دست شوئی وتوالت آشپزخانه بزرك بادیوار سازی و دکوراسیون‌از چوب گردو با شیشه های ویترای جالب پله‌ها تماما از سنك مرمریت پنج سانتی‌طبقه دوم شامل چهار اطاق خواب یك هال حمام‌باوان‌ودست‌شوئی وتوالت ایرانی وفرنگی‌دورتادور طبقه دوم‌تراسهای‌عریض وجالت (اطراف تماما باغات بزرك با اشجارکهن) اطاقهای طبقه دوم تماما دارای کمد های بزرك با روکش از گردونمای ساختمان از سنك وکاشی کف حیاط تماما از سنك تراورتن شش سانتی وچمن استخر بزرك با دیوار های سنك دوتیشه و درپوش از سنك مرمریت ۵ سانتی باوستگاه تصفیه آب با شوفاژ آماده و مخزن گازوئین چهارهزار لیتری و مشعل وستینگهاوس برق ۳ فاز برای دیدن رجوع فرمائید لاله‌زار ۳۱۹۷۸٤
به :بنگاه کوشان
آـ ۷۷۵٤

چند دستگاه ویلای‌مدرن
شخصی‌ساز به فروش میرسد ۷۶٤۹۷۳

باغ فروشی
کیلومتر ۳٤ جاده خراسان ٤هکتار باغ با آب . برق . لوله کشی و سالن بزرك مناسب گوداری بفروش میرسد از ساعت ۵ تا ۷ بعدازظهر تلفن ۳۹۳۰۶۸
۱ـ۱۵ آـ ۲۳٤۹

باغ‌تفکیك شده به قطعات ۱۵۰۰ مترو ۱۲۰۰ متردربهترین نقطه ملاردآماده فروش است . آدرس ملارد آژانس افشار . تلفن ۷۷۶۲٤۵
۱ـ۱۰ آـ ۱۱۷۰

زمین فروشی
زمین بقطعات مختلف از۷۰۰ متر الی٤۰۰هزار متر در خارج از محدوده شمال شرقی شمیران بفروش میرسد دفترکیان تلفن ۸۸۱۷۹۰
۱ـ۱۶ آـ۱۰۶۹

کناردریا
زمین باقطعات کوچك و بزرك با آب برق مجاور دریا و سمت جنگل آماده فروش میباشد با تلفن ۸۲۱۸۹۹ و ۸۲۰۹۳۱ ـ دفتر دادوستد مذاکره فرمائید .

زمینهای ارزان
قطعات‌جدیدجاده‌خراسان باسند مالکیت هر قطعه ۱۲۰ متری ۹۲۵ تومان‌و قطعات دیگر بر اسفالت متری ۶۵ تومان نقد و اقساط زمین های‌کاروان متری۲۲ تومان میدان‌شاه دفتر شایسته فرد تلفن ۳۵۶۳۸۷

جمال‌آباد نیاوران زمینی بمساحت ۱۲۰۰متر مربع‌بفروش میرسد تلفن ۷۸۱۸٤۰
۱ـ۲ آـ ۱۱۹۵

زمین فروشی
قطعه زمینی ۲نبش‌بمساحت۴۰۰ متر ۲۰×۲۰ جبهه خوش (آیزنهاورخوش‌جنوبی) بین آریاناومرتضوی که دارای‌چند باب‌مغازه کلنگی تخلیه‌شده است فروشنده‌ایم‌تلفن۶۶٤۵۷۱ و ۹۵۵۸۹۳ مراجعه شود .
۱ـ٤ آـ ۱۱۵٤

فرح جنوبی ودیبا ۳۸۵ متر زمین نقد فروشی ۳۱۵۸۷۷ ـ داخلی ۱۵

مطلوبترین روش برای‌ترقی یگانه راه پیشرفت وسعادت بهترین طریق سرمایه ـ گذاری جزئی وکلی با منافع تضمین‌شده‌ومسلم خرید زمین ازمنطقه

ملاردویلا
زمینهای ملاردویلا واقع در بین دوشاهراه تهران کرج با کمترین فاصله ازمرکز شهر تفکیك شده بقطعات ۱۵۰۰ متری به بالا باخیابانهای ۳۰، ۲۰، ۱۶ و ۱۲ متری با میادین وسیع ـ بلوارهای زیبا ـ درختکاری ـ اسفالت آب لوله کشی وبرق ـ هرقطه‌دارای سند مالکیت جداگانه وبدون هیچگونه اشکال اداری که مورد استقبال اکثریت مردم و در حال عملیات ساختمانی و آبادانی بیشتر و ترقی سریع میباشد .
در قیمت گذاری‌زمینهای ملارد ویلا اصل (فروش بیشتر بامنفعت کمتر) رعایت شده و میشود بنابراین اصل مهم‌زمین های ملارد ویلا با تمام مزایا و تاسیسات جامع‌و انحصاری آن نصف‌قیمت زمینهای مشابه و بدون هیچگونه مخارجی‌ازقبیل حق‌العمل و کمیسیون نصف نقد و نصف به اقساط ۱۵ ماهه‌میباشد. قضاوت در صدق مطلب پس از مشاهده زمینهاو تاسیسات احداثی باشما خواننده محترم خواهد بود .
سرویس برای دیدن زمین آماده است ـ نماینده فروش زمینهای ملاردویلا و گلستان‌ـ سازمان املاك شایسته تلفن ـ ۶۲۷۳۵۷
آدرس محل جدید ـ از خیابان پهلوی اول خیابان آریامهر میدان‌آریامهر سازمان املاك شایسته .
آـ ۱۱٤۷ ۱ـ۲

گلستان
قطعات باقیمانده از زمینهای گلستان واقع دربرجاده‌اسفالته ٤۵ متری ملارد بفاصله ۳ر۵ کیلومتری جنوب اتوبان کرج و جنب نیروگاه عظیم برق شهریار تفکیك‌شده بقطعات یکهزار متری با خیابان‌بندی واسفالت آماده‌فروش‌ـسرویس برای دیدن زمین آماده است‌ـ نماینده فروش‌زمینهای گلستان وملاردو یلاسازمان‌املاك‌شایسته تلفن ۶۲۷۳۵۷
آدرس محل‌جدیدـ‌ازخیابان پهلوی خیابان آریامهر میدان آریامهر سازمان املاك شایسته
۱ـ۶ آـ ۱۰۶۲

اراضی سفید خاك بقطعات تفکیکی ۱۷۶متر و ۲۲۰ متری وقطعات بزرگتر بفروش‌میرسد تلفن ۷۸۹۰٤
۱ـ۳ آـ ۱۱۵۸

فروش‌وسرقفلی
بوتیك واگذاری
بوتیك در خیابان‌ایرانشهر چهارراه ثریا با مشخصات‌زیر. ۳ اطاق با تمام وسائل و تجهیزات ویژه بعلت مسافرت واگذارمیشود به تلفن۶۶۳۷۵۷ عصرها ساعت۳ر۵ ـ۶ر۵ تماس حاصل فرمائید .

مغازه‌واگذاری
اطلاعیه
از زیباترین مغازه‌های مادربهترین محل جهت سوپرمارکت ـ تریا ـ لوتس‌فروشی‌ـ بوتیك‌ـ داروخانه ـمزون‌ومشاغل دیگرکه‌آماده‌است دیدن نمائید .طالبین‌با شماره های ۸۲۴٤۸۶و۸۲۸۷۵۵ تماس حاصل نمایند .
۱ـ۱۶ آـ۱۲۰۹

خیابان شمیران
مغازه بزرك با انبار . آب . برق وتلفن واگذار میشود ۸ تا ۱۶ تلفن ۷۵۲۶۷۱
۱ـ۶ آـ۳۳۰۱

آرایشگاه گلاره
با مدرن ترین ومجهز ـ ترین لوازم واگذار می‌ـ شود. میدان‌برق‌آلیسوم

دفتر کار
واگذاری دفتر کار برای شرکت ها و تاسیسات‌با تمام وسایل و تزئینات مبله‌با تلفن شوفاژوکولر واقع در خیابان روزولت شمالی بشرکت‌الهام‌تلفن ۸۲۷۷۵۶ مراجعه‌فرمائید

اوکازیون ـ فروشی برای کارگاه های بافندگی وچاپخانه
با چندین سالن‌های بزرك‌در سه طبقه ساخته شده، در ۲۳۵ متر زمین باکنتور برق سی آمپر سه‌فاز ویك کنتوردهآمپر و تلفن موجود و آب‌برای‌دیدن رجوع فرمایند لاله‌زار ۳۱۹۷۸٤ به : بنگاه کوشان
آـ ۷۷۵۶

گاراژی آماده و مجهز بمساحت ۲۸۵۰ متر دارای چندین باب مغازه تخلیه ۷۰ متر دارای جبهه خیابان اصلی مرتضوی نزدیك چهارراه خوش یکجا بقیمت عادله بفروش میرسد لطفا بتلفنهای ٦٦٤۵۷۱ و۹۵۵۸۹۳ مراجعه فرمائید .
۱ـ٤ آـ ۱۱۵۵

مطب دندانپزشکی باکلیه وسائل مدرن واگذار میشود‌ـ ۷۵۳۱۹۱
۱ـ۳ آـ۳۷۹۹

گاراژ
دوباب گاراژ مجاورشهروبه بمساحت نه هزار متر مربع‌دارای ساختمانهائی جهت انبار و یا تعمیرگاه و یا برای گاراژهای مسافربری واقع دراول‌تهران ـ پارس بر جاده دماوند برای فروش یا اجاره آماده میباشد برای کسب اطلاع بیشتر بتلفن های ۷۸۷۷۹ و ۷۸۸۲۳مراجعه فرمائید .
۱ـ۵ آـ۲٤۸۱

اجاره‌داده‌میشود

آپارتمان اجاره
خیابان شاه پاساژ بیوك یزدی تلفن ۶۶۸۹۰٤
چند دستگاه آپارتمان‌مغازه با آسانسور شوفاژ جهت مطب دفتر کار کسب با شرایط‌سهل آماده اجاره است به دفتر پاساژ مراجعه فرمائید .
آـ۱۰۰۵

برای اجاره بهترین‌آپارتمان باعالیترین فضا در میدان هفت حوض نارمك تلفن ۷۹۲٤۷۷
۱ـ۷ آـ ۱۱۱۵

در خیابان تخت جمشید آپارتمان یك اطاقه و سه‌اطاقه باجاره تلفن۸۲٤۵۳٤
دوآپارتمان ۵ اطاقه
نوساز باشوفاژواقع‌درخیابان شاهرضا کوچه فتوحی‌ساختمان معیر اجاره داده میشود .
۱ـ۳ آـ ۱۲۲۲

۳دستگاه آپارتمان
نوساز مهندسی هر طبقه ۳ اطاق‌خواب سالن و سالن نهار خوری هال بزرك آشپزخانه فلزی سرویسهای مرتب با شوفاژ دایر وکولر تلفن‌چهارراه شاه کوی آیروم‌بین‌جمشیدآباد و سی‌متری شماره ٦ یکجا یا جداگانه برای اجاره وفروش با تلفن ۷۵۰۷۷۷ مذاکره فرمائید .

عباس‌آباد اندیشه‌اصلی
۲ آپارتمان ٤ و ۵ اطاقه نوساز باهال، کولر کف‌پوش کولر ، تلفن سرویس کامل ۹۰۰ و ۱۰۰۰ تومان تلفن ۷۶۰۹۶۰

آپارتمان اجاره‌ای
ساختمان شهیاد نبش فرصت‌وثریا پلاك۱۲۹
چند دستگاه آپارتمان٤و۵اطاقه ویك زیرزمین ۵۰۰ متری باوو آسانسوروتهویه‌مطبوع(فنکوئل) باتلفن برای مطب یادفتر کار اجاره داده میشودطالبین‌بتلفن ۸۲۷۶۱۹ یابه‌محل‌مراجعه‌نمایند
۱ـ۵ آـ ۱۲۰۶

آپارتمان اجاره
۲ طبقه آپارتمان نوساز ٦ اطاقه باسرویس کامل ، کولر، شوفاژ ، آسانسور ، پارکینك، تلفن مستقیم آیزنهاور خیابان شادمان‌جنب‌بانك‌ملی یاجداگانه واگذار میشود تلفن ۹۷۳۵۳۸

ساختمان اجاره
یك ساختمان مجهزدارای۵٤ اطاق مناسب برای هتل ـ بانسیون‌ـ شرکتهاوسکونت‌یك جاویابطور آپارتمان اجاره داده میشود خیابان کاخ بین شاه و امیر اکرم تلفن ۶۶۱۹۶۹

فیات ۱۲۸ مدل ۷۱
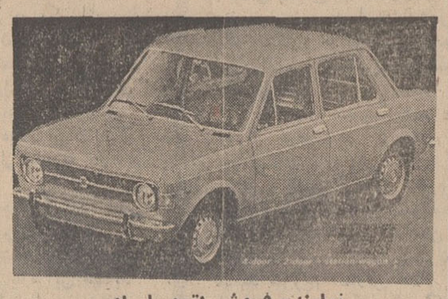
نماینده فروش اتومبیل امیر
تحویل فوری
انتهای شاه میدان محمد رضاشاه
تلفنهای ۹۵۰۰۹۰ و ۹۵۹۶۶۶

شمال بلوار
جنب شرکت سامان
ساختمان نوسازومدرن‌شامل ٦۲ اطاق باسالن ۲۲۰ متری یکجا اجاره داده میشود تلفن ٦۲۲۴۸۰

ساختمان لوکس دوازده‌اتاق بالاتر از تخت‌جمشید بافضای کافی جهت پارك. کولر و شوفاژ تلفن جهت اجاره به تلفن ۸۲۱۵۲۷ مراجعه‌فرمایند.
آـ ۳۷۸ ۱ـ۲

خانه اجاره
طبقه سوم خانه‌ای که‌شامل‌شش اطاق وهال بزرك مجهز به شوفاژ کولر وتلفن ماهیانه ۱۵ هزار ریال باجاره واگذارمیشود نشانی جاده قدیم شمیران‌بالاتر از حسینیه ارشاد ایستگاه پرورشگاه ده متری حافظ پلاك ۱۷ تلفن‌ ۷۷۳۸۹۱
۱ـ۳ آـ ۱۲۳۳۶

خانه مبله‌در شهر
کاملا مجهز دارای کولر و دو اطاق خواب برای تابستان ویا تمام سال باجاره واگذار میشود قبل ازظهرها تلفن ـ ۸۹۱۳۶۳ مراجعه شود .
آـ ۱۱٤۵

ویلا اجاره
یك ویلا ویك خانه کوچك دوطبقه درزعفرانیه تلفن۸۵٤۰۷ و ٦٦۱۳۹۸ و ۹۷٤۳۸۵
۱ـ۳ آـ ۱۱٦۵

رهن واجاره
مبلغ بیست هزار تومان‌پول بقیه اجاره طبقه دوم دارای ۷ اتاق باسرویس کامل خیابان ظفر اجاره‌داده میشود . تلفن ۸٦٦۱۸۱
۱ـ۳ آـ ۷۵۷٤

گاراژ اجاره
گاراژی بارانداز بمساحت شش هزار متر با آب و برق وتلفن ومساحت دوهزار مترزیر بنا در خیابان آرامگاه باجاره داده میشود تلفن ۲٤۹۰۲
۱ـ۵ ـ ۳۵۵۵

خریداری‌میشود

کوهك کوهك کوهك
خریداریم گلکار یزدی۹۵٦٦۰٦

دفتر پارس اراضی داخل طرح عباس آبادرا خریدار است تلفن . ۷٦۱۵۵۸

خریدار زمین‌افسریه ۷۹۳۳٤٦

زمینهای جنت‌آباد باغ فیض بونك حسین‌آباد حسن آباد حاجی‌آباد کن‌کوهك خریداریم ۹۷۰۸۱۸

زمینهای‌افسریه‌خریداریم ۷۹۱۳۵۹

خریدار زمین تهران‌پارس ۷۹۳۰۲۰

اهواز
کلیه اراضی اهواز را خریداریم خیابان قوام ـ السلطنه پاساژ نوبهارطبقه دوم شماره ۱۸ تلفن ۳۱۱۷۰٦

۳۰۰ متری عباس آباد داخل طرح خریداریم ٦۲٦۲۰۰

اراضی عباس آباد نقدا فوری خریداریم دفتر اندیشه ۷٦۱۷٤۷

زمین سعادت‌آبادمکانیر‌ـ کیشا فوری خریداریم ٦٦۱۳۷۷

زمینهای‌راه کرج واطراف‌و خود کرج‌راخریدار داریم ۳۱۰۱٦۹ و۳۱۰۱٦۸
آـ۱۹۵ ۵ـ۲۰

زمین های
باغستان کرج
خریداریم تلفن های ٤۰۹٦٤ و ٤۵۸۰٦

مستغلات‌حدوده‌ر۱میلیون تومان‌خریداریم‌یك‌میلیون ملك مرغوب‌درشمال‌شهر وبقیه‌نقدآژانس‌ویلامقابل دانشگاه تلفن ٦٦۱۳۷۷

منزلی در شمال شهردارای دوطبقه مستغلاتی برای خرید مورد نیاز است لطفا با تلفن ۸۲۰٤٤۲ طبقه اول بین‌ساعات ٤ر۵تا ۹ر۵ بعد ازظهرتماس بگیرید .

قطعه زمینی بمساحت‌تقریبی۸۰ تا ۱۰۰ متر مربع درحوالی خیابان کریم‌خان‌زند تاشمیران که بریکی از خیابان های‌اصلی قرارگرفته شده باشد فورا خریداری میشود لطفا با تلفر ٤۲۰۷٦ تماس گرفته شود .
۱ـ۳ آـ ۱۱۹۹

ولنجك
علی‌آباد محمودیه خریداریم . ۸۹۰۱۵۰ لطفی .

خریدار زمین تهران‌پارس ـ ۷۸۱

نیازمندیها

تلفنهای ۳۱۱۲۲۰ـ۳۱۱۲۲۴

اجاره هرنوع مستغلات خود بخارجیان تلفن ۸۲۳۹۶۴ و ۸۲۹۷۱۳
آ ـ ۸۰۸

موسسه امورخارجیان اجاره به‌خارجیان تلفن ۷۵۱۷۸۲

برای ساختمان شما

کاغذ دیواری باقساط
کاغذ دیواری و نقاشی ساختمان باقساط تلفن ۷۸۱۹۷۷

تعمیر پرده کرکره فوری با ضمانت تلفن ۳۱۵۶۸۰

تزئینات‌ساختمان‌باقساط
پرده پارچه ـ کاغذ دیواری
پرده کرکره به اقساط تلفن ۳۱۵۶۸۰

دستگاه تصفیه آب
مخصوص کارخانجات و استخر
موسسه کتا ۶۶۰۱۳۵

کاشی
سرامیک
تهران نقش
سازنده مرغوبترین سرامیک با فرم و رنگهای مختلف خیابان حضرت‌عبدالعظیم‌خیابان فرح‌آباد سرای حاج حسنعلی تلفن ۲۷۱۶۴

MISCHLER
میشلر
سرما گرما ونوراز کرکره چوبی میشلر عبورنمیکند، پرده چوبی میشلر در عین زیبائی درمقابل‌سرفت‌مقاوم بوده و بصورت حفاظ قفل خواهد شد

BW
پارکت
فرش چوبی ایران‌ساختمان شما جلوه خاصی‌می‌بخشد .روی‌پارکت BW آتش‌سگار جوهر . اسید و سایر مواد شیمیائی اثر ندارد .
نمایشگاه‌پارکت BW وپرده کرکره میشلر خیابان شاه‌رضا کوچه فتوحی تلفن‌های : ۶۶۹۳۹۰ - ۶۶۰۳۰۷ - ۶۶۹۵۹۶

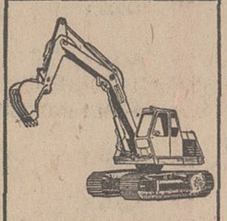

بیل‌هیدرولیکی پوکلین برای اجاره ،خاک‌برداری کانال‌کنی تلفن ۹۵۶۸۶۰

موسسه فنی هما
مونتاژ کارخانجات تاسیسات‌برق تلفن شوفاژسانترال وسردخانه خیابان‌استخرمقابل کوچه‌سپهبد پلاک ۱۳۲ تلفن ۴۷۳۳۶
۱ـ۵ آ ـ ۱۰۰۸

قابل توجه منازل
وکارخانجات بهترین‌هواکش با نصب فوری در محل‌موسسه کتا ۶۶۰۱۳۵
۱ـ۱۳ آ ـ ۱۰۸۵

لوله‌بازکنی
دستگاه تراکم هوا برای باز کردن هرنوع لوله فاضل آب و نصب و سرویس کولر تلفن ۸۲۶۳۴۸ و ۸۶۵۸۱۸

شهناز وشرق۷۵۳۷۶۶
شمیرانات ۸۴۰۶۰ ـ ۸۵۳۱۶

تخلیه
تخلیه چاه فاضل آب با سیستم موتوری ۵۲۵۵۰

لوله‌بازکنی فاضل آب
بادستگاه تراکم‌هوا
تلفن ۹۵۵۱۱۶

رفع گرفتگی هرنوع لوله‌ساختمانی
بادستگاه تراکم‌هوا ـ تلفن ۷۸۷۲۲۷

لوله‌بازکنی فاضل آب
سرویس منظم مسعود
بلوار تلفن ۶۶۴۴۸۵

لوله‌بازکنی فاضل آب
تلفن ۳۰۱ ، ۳۰۱

تعمیر نجاری ـ آبگرمکن ـ اجاق گاز
۰۰۰۰۰۰

لوله‌بازکن فاضل اب
تلفن ۸۶۶۶۴۲

لوله‌بازکنی فاضل آب
جنرال
۷۹۶۱۵۱
مطمئن فوری ارزان
بادستگاه مجهز بدون خرابی

لوله‌بازکنی فاضل آب
دستگاه دولت
تلفن: ۸۲۷۴۰۸

لوله‌بازکنی فاضل آب
مقدم: ۶۶۵۳۷۴

فروشنده تلفن

خرید وفروش هر نوع شماره تلفن به تلفن ـ ۸۲۰۸۴۱

معاملات پول

پول موجود
پول شرطی موجود ۸۲۲۶۵۹

پول ۵ر۱ شاهی ۶۲۴۸۷۳

ازیك میلیون ریال‌به‌بالا موجود پاکپور ۶۶۴۶۱۸

پول شرطی امینی ۷۹۰۰۹۰

پول رومانی دوشاهی همیشه موجود ۸۲۸۰۹۰

پول در مقابل ماشین خانه فوری میدهیم تلفن ۶۳۰۷۹۴

پول شرطی باسود بانکی برای خانه و مستغلات موجود ۴۸۴۶۳

خانه پول فرح شمالی
مرکز معاملات پول تهران ـ ۷۷۱۳۸۸

وام در مقابل تلفن و قبوض فرش ۶۶۳۱۳۰

پول مورد نیاز
پول‌نیازمندیم ۸۲۶۲۳۰

پول شرطی جهت شمال شهر در مقابل خانه و مستغلات نیازمندیم ۴۰۸۲۹

قبوض

مژده مژده
فرش کهنه‌ونو صادراتی وقبوض بانك کارگشائی را موسسه ۱۱۱ واقع‌در بهارستان جنب قنادی یاس خریداری مینماید. تلفن ۳۹۱۵۰۰

خریدار قبوض اصلاحات ۶۶۴۶۱۸

بدون مراجعه‌از محل کار یا منزلتان تلفن کنید ۳ ساعته قبض فرش‌شمارا خواهیم خرید اردهالی خریدار و فروشنده‌فرش های نو و کهنه اول‌بازار کفاشها تلفن ۲۳۴۸۲

استخدام

مشاور بیمه
۱ـ آیا پرانرژی ـ فعال ـ خوش‌لباس ـ تحصیلکرده هستید ؟
۲ـ آیا مایلید روزی ده ساعت کار کنید و ماهیانه ۸۰۰۰۰ ریال حقوق ثابت و پورسانت دریافت نمائید .
۳ـ آیا سن شما از سی سال بالاتر است چنانچه به سئوالات فوق صددرصد پاسخ مثبت میدهید ومیخواهیددرآمد سرشار و حرفه‌ای‌بی‌نظیرداشته باشید به ما رجوع کنید. نشانی مرکز نمایندگی امین ـ خیابان روزولت چهارراه تخت جمشید ـ جنب تریا قناری کوچه هدایت شماره ۸۳ .

گروه فرهنگی نواندیش
برای آموزش فن مشیگری و سپس استخدام به عده‌ای دختر دیپلمه که زبان انگلیسی نیز بدانند نیازمند است تلفن ۷۵۲۴۹۰
۱ـ۱۰ آ ـ ۹۱۸

تدریس زبان انگلیسی
۱ـ نیروی هوائی شاهنشاهی برای تدریس زبان انگلیسی‌در کلاسهای‌جدید به تعدادی‌معلم زبان احتیاج دارد .
۲ـ ساعات تدریس روزانه شش ساعت در دو شیفت از ساعت ۰۷ الی ـ ۱۳ و بعداز ظهرها از ساعت ۱۳ر۳۰ الی ۱۹ر۳۰ خواهد بودانتخاب‌شیفت صبح و بعدازظهر باختیار داوطلبان خواهد بود .
۳ـ حق‌التدریس معلمین از ساعتی ۲۵۰ ریال شروع و تا ۳۰۰ ریال افزایش‌خواهدیافت.
۴ـ از متقاضیان محترم خواهشمند است ازتاریخ نشر این آگهی بمرکز آموزشهای هوائی این نیرو واقع در جاده تهران‌نو ـ ایستگاه فرودگاه مراجعه ومذاکره نمایند .
نیروی هوائی‌شاهنشاهی
۱ـ۱۲ آ ـ ۶۶۵۲

مهندس مکانیك
که انگلیسی بداند برای مدیریت یك کارخانه درشهر صنعتی البرز (قزوین) مورد نیازاست ازساعت ۹ صبح الی ۱۲ به‌شرکت کلوکوزان‌خیابان ایرانشهر جنوبی شماره ۲۷ مراجعه نمایند .
۱ـ۲ آ ـ ۴۶۰۹

سازمان فروش بنگاه‌ترجمه ونشر کتاب
جهت تکمیل کادرنمایندگی فروش تعدادی جوان تحصیل‌کرده وفعال از دیپلم به بالا نیازمند است ، کسانیکه در امر فروش تجربه داشته باشند مقدمند .
متقاضیان روزهای پنجشنبه ۱۶ر۲ر۱۳۵۰ ساعت ۹ـ۱۲صبح وشنبه ۱۸ر۲ر۵۰ ساعت۹ـ۱۲ و۵ـ۷ بعدازظهر به آدرس ذیل مراجعه نمایند .
خیابان سپهبدزاهدی‌چهارراه تخت جمشید ساختمان ۱۰۲ طبقه پنجم.
آ ـ ۷۷۸۴

مستخدم زن برای اداره منزل نیازمندیم با تلفن ۶۶۱۰۵۰ بین ساعت ۵ تا ۸ بعدازظهر تماس بگیرند .
آ ـ ۱۱۸۱

پرستار باتجربه
یك‌نفر بانوی باسواد برای پرستاری دو کودك‌موردنیازاست از ساعت ۹ تا۱۰ بعدازظهربه تلفن ۶۲۷۷۹۶ تماس بگیرند.
آ ـ ۱۱۸۰

بسته بند
این کارخانه احتیاج‌بعده‌ای دوشیزه یابانو برای کاربسته بندی در لابراتوار داروسازی دارد خواهشمنداست‌داوطلب‌نیکه دارای حداقل مدرك شش ابتدائی باشند همه روزه‌بدفتر کارخانه واقع در ویلای شمالی جنب کلیسای ارامنه‌ساختمان ۳۴۵ طبقه چهارم‌مراجعه‌فرمایند
۱ـ۳ آ ـ ۱۲۱۸

کارگر چاپ
به ۳نفر کارگر جهت کارآموزی نیازمندیم کسانیکه به چاپ افست آشنائی داشته باشند حق تقدم دارند برك خاتمه یا معافیت همراه باشد تلفن ـ ۳۱۲۳۰۸
۱ـ۳ آ ـ ۱۲۲۶

یك پزشك باپروانه‌دائم نیازمندیم تلفن ۶۴۲۳۳ و ۴۹۷۵۶
آ ـ ۱۱۴۲

بانك تجارت خارجی ایران به تعدادی ماشین نویسی فارسی ولاتین که حداقل‌دارای دیپلم کامل دبیرستان بوده و بزبان انگلیسی تسلط داشته باشد نیازمند است داوطلبین‌به اداره کارگزینی بانك واقع در خیابان سعدی جنوبی کوچه بانك مراجعه نمایند .
۱ـ۴ آ ـ ۷۱۸۰

خدمتکار و آشپز
زن و شوهر یازن تنها بدون بچه در خانواده نیازمندیم . از ساعت ۶ تا۸ بعدازظهر به خیابان حشمت‌الدوله بین کاخ وپهلوی شماره ۹مراجعه شود.
۱ـ۳ آ ـ ۳۵۹۱

یکی از موسسات وابسته به دولت از محل طرحهای عمرانی غیر مستمر تعدادی کارشناس اقتصاد و آمار با شرایط مشروحه زیراستخدام می‌نماید :
۱ـ دارابودن درجه لیسانس در اقتصاد یاآمار .
۲ـ دانستن زبان انگلیسی .
۳ـ انجام خدمت‌وظیفه‌عمومی یاداشتن برك معافیت قانونی .
ازداوطلبان واجد شرایط دعوت می‌نماید که مشخصات کامل خود را بافتوکپی مدرك تحصیلی و ذکر آدرس‌وشماره تلفن حداکثر تاتاریخ ۱۸ اردیبهشت ماه سال جاری به شماره ۵۸۲ راهنمای روزنامه اطلاعات ارسال فرمایند .
امتحان در رشته اقتصاد ـ آمار وانگلیسی در تاریخ ۲۵ اردیبهشت ماه ۱۳۵۰ بعمل خواهد آمد که پس از وصول مدارك ،دعوتنامه جهت شرکت در امتحان مربوطه ارسال‌خواهد گردید .
۱ـ۳ آ ـ ۷۱۳۲

سکرتر
بیك دوشیزه یاخانم جوان با تحصیلات عالیه جهت منشی‌گری و ماشین‌نویسی که سابقه کارنیز داشته باشدبرای رئیس هیت مدیره یك شرکت بزرك خیلی‌فوری مورداحتیاج‌است. کسانی که زبان انگلیسی خوب بدانند ویاآنکه‌از عهده ترجمه فارسی وانگلیسی و بالعکس برآیندحق‌تقدم خواهند داشت .
واجدین شرایط فورا بین ساعات ۹ الی ۱۳ به شماره های‌تلفن۶۶۵۶۸۴ و ۶۶۴۲۰۳ و ۴۹۶۳۶ تماس بگیرند .
۱ـ۳ آ ـ ۷۶۴۲

حسابدار
حسابدار ورزیده با سابقه‌چندین‌ساله‌وخوش خط و وارد به ثبت‌دفاتر محاسباتی‌خیلی‌فوری‌مورد احتیاج است واجدین شرایط‌به‌آقای‌اسحق‌لوی یایعقوب‌حیم‌توسط‌صندوق پستی ۱۴۹۱ خیلی فوری مکاتبه نمایند .
۱ـ۳ آ ـ ۷۶۴۴

بهیار کراتیك
برای صبح‌ها و شبهااحتیاج است تلفن ۴۹۶۳۲
آ ـ ۱۱۸۶

شرکت فتومترو نماینده‌انحصاری محصولات کانون
چندنفر مهندس الکترونیکی که دارای شرایط زیر باشدجهت تکمیل کادرمهندسین‌الکترونیك خودنیازمند است .
۱ـ حداکثر سن ۳۰ سال۲ـ داشتن برك معافی دائم ۳ـ فارغ‌التحصیل از دانشگاه یا ۵ سال سابقه کار ۴ـ آشنائی کامل بزبان انگلیسی .
واجدین شرائط هرروزازساعت ۴ بعدازظهر به خیابان نادرشاه خانه کانون مراجعه فرمایند.
۱ـ۲ آ ـ ۱۲۱۶

به یك نفر دوشیزه و یابانو که به امور سکرتری وزبانهای انگلیسی وفارسی و فرانسه تسلط کامل داشته باشد نیازمندیم .
تلفن ۷۸۱۱۶۲ و ۷۸۱۶۹۳
۱ـ۳ آ ـ ۳۶۰۱

کارخانه کفش‌بیند
استخدام میکند
تعدادی کارگر چرخکار پسائی سازموردنیازاست
داوطلبان میتوانند باداره کارگزینی کفش وین‌جاده مخصوص کرج کیلومتر ۱۷ مراجعه فرمایند .
۱ـ۳ آ ـ ۷۱۷۲

مدیر فروش
دوشیزه یابانوی جوان و خوش‌برخورد تحصیلکرده‌آشنا وارد به امر فروش مورد نیاز است از ساعت ۵ الی ۷ بعداز ظهر مراجعه فرمایند ـ بین چهارراه پهلوی وامیراکرم ساختمان شرکاء
گیسوی‌فنسی
۱ـ۳ آ ـ ۱۱۵۰

تزئینات ام آر
بچند نفر بازاریاب‌مرد نیازمند است .
دروازه‌دولت‌سعدی‌شمالی جنب آموزشگاه وحید

بیك کارگر موتور سوار جهت کار مطب‌نیازمندیم‌میدان دروازه شمیران‌مطب‌دندانپزشکی آشوری
آ ـ ۱۱۹۸ ۱ـ۲

استخدام
۱ـ دونفر ویزیتور فعال . خوش‌تیپ وخوش‌بیان .
۲ـ دونفر نامه رسان که دارای موتورسیکلت باشند .
۳ـ دونفر طراح ونقاش تبلیغاتی با شرایط زیرحداقل ۲ سال سابقه کار .
سن ۲۲ تا ۳۵سال
انجام خدمت سربازی یا معافی دائم برای تمام وقت مستخدم میشوند داوطلبان با مدارك لازم (در مورد طراح و نقاش نمونه‌کار) بخیابان فردوسی جنوبی شماره ۳۳۷ طبقه سوم سازمان سینامراجعه نمایند .
۱ـ۲ آ ـ ۷۵۷۰

دوشیزه یا با نوی فروشنده
خوش‌تیپ باسابقه فروشندگی و آشنا بزبان انگلیسی جهت فروشگاه تریاقنادی نیازمندیم طالبین به عباس‌آباد خیابان وزرا جنب بانك ملی تریاقنادی ویول مراجعه نمایند .
۱ـ۳ آ ـ ۱۱۷۷

بیك آقا یاخانم دیپلمه با داشتن ۲ سال سابقه کار در حسابداری نیازمنداست‌واجدین شرایط بین ساعت ۸ تا ۱۲ صبح به آدرس نادرشاه مقابل پمپ بنزین کوچه نوروزی‌نبش لارستانی شماره ۷۱ شرکت بریستول ایران ـ حسابداری مراجعه نمایند .
آ ـ ۱۱۷۴

مهندسین مشاور سایی
یك‌نفر مهندس تاسیسات با تجربه جهت خدمت‌در تهران استخدام می‌نماید تلفن ـ ۸۲۵۸۸۶
۱ـ۳ آ ـ ۱۲۳۳

دکتر داروساز تمام وقت برای شهرستان مورد نیاز است ۳۱۶۴۵۰
۱ـ۲۶ آ ـ ۱۱۲۷

دوشیزه یابانوئی که مایل باشند در منزلی حدود خیابان شیراز ـ بهجت‌آباد به دانش‌آموزان کلاس‌سوم‌وپنجم‌ابتدائی فارسی وانگلیسی تدریس‌نماید مورد لزوم میباشد علاقمندان میتوانند باارسال مشخصات‌خود با صندوق پستی ۲۱۴ طهران مکاتبه فرمایند .
۱ـ۳ آ ـ ۳۷۰۹

دفتر اسناد رسمی۱۵۵
بچندنویسنده خوش خط مجرب نیازمنداست‌بازنشستگان ثبت کل حق تقدم دارند جوادیه اول خیابان ۲۰ متری تلفن ـ ۲۸۰۷۲
۱ـ۳ آ ـ ۳۶۷۷

WANTED AN EXECUTIVE SECRETARY
FOR THE president of a large manufacturing company Must have a minimum of 5 years experience as an executive secretary and in full command of the English language. Locality of work will be in a very modern office building, west of Tehran, 20 minutes distance from Shahreza, Pahlavi crossroads. Company transportation available. Excellent working hours. Salary: Rials 25,000 or over, depending on qualifications.
Please write with full particulars and a recent photograph marking the envelope "For the attention of the Personnel Manager, P.O. Box 148, Tehran.
Only qualified female persons may apply. All applications will be treated confidentially.

WANTED – A HOUSE
INTERESTED to rent or buy a villa or ranch-type house with the following particulars: Must be very modern and deluxe preferably brand new 3 or 4 bedrooms with as many bathrooms. Large living family dining & study rooms. Centrally heated Servants' quarters. Filtered swimming pool, within a sizable garden. Must be located in Niyavaran, Farmanieh, Darrous or Elahieh/Zafaranieh areas.
If you have the house we want you to please write, with full description, including price and a picture of the house, if available, to. P.O. Box 148. Tehran. Thank you.

یك شرکت خارجی
برای انجام کارهای تایپی و دفتری احتیاج‌به دوشیزه‌یابانوی تحصیلکرده دارد ازساعت۲تا۴ با تلفن های ۴۷۹۵۴ و ۶۶۹۴۸۳ تماس‌بگیرید.

سکرتر
یکنفر مرد یا زن با شرایط زیر :
۱ـ تسلط کامل به‌زبان انگلیسی
۲ـ تلکس و تایپ‌لاتین بداند . استخدام میشود خواهشمنداست‌همه‌روزه به خیابان ویلای شمالی جنب کلیسای ارامنه ـ ساختمان۳۴۵طبقه‌چهارم مراجعه فرمایند .

استخدام فوری
افراد زیر جهت کارتمام‌وقت استخدام میشوند :
۱ـ تکنیسین مکانیك‌دیپلمه هنرستان صنعتی و تسلط کامل بزبان آلمانی ـ متخصص در امور زمان‌سنجی .
۲ـ تکنیسین‌درودگری‌دیپلمه هنرستان صنعتی وتسلط کامل بزبان آلمانی یا انگلیسی ـ متخصص در امور زمان‌سنجی .
داوطلبان بایستی خدمت نظام‌وظیفه را انجام داده و یا از معافیت دائم (غیر پزشکی) استفاده نمایند.ضمنا سن‌آنان از۳۰سال تجاوز نکندمتقاضیان بین ساعت ۸ صبح تا ۴بعداز ظهر به استثنای پنجشنبه‌ها‌تا ساعت ۱۲ به شرکت سهمی کارخانجات پارس الکتریك خیابان آیزنهاور ایستگاه سینالکو شماره ۵۶۳ مراجعه ویابا تلفن ۹۷۲۰۴۱ کارگزینی تماس حاصل فرمایند .
۱ـ۳ آ ـ ۷۵۶۸

راننده پایه دوم با سوادکه دارای برك خاتمه خدمت باشد استخدام میشود از نه صبح تا یك بخیابان کاخ چهارراه حشمت‌الدوله شماره۴۲۷مراجعه شود .
آ ـ ۷۵۳۴ ۱ـ۲

مجانی ـ مجانی
۳۰ نفر خانم و آقای داوطلب اول هر روز میتوانند فقط با ده تومان ورودیه‌به جای ۱۵۰ تومان شهریه دوره کامل ماشین‌نویسی فارسی یالاتین
یا با ۲۰ تومان ورودیه بجای ۶۰۰ تومان شهریه دوره‌کامل دفترداری‌دوبل وحسابداری عالی
یابا ۴۰ تومان ورودیه بجای ۹۰۰ تومان شهریه دوره‌کامل‌سکرتری (منشیگری) را گذرانده باخذ دیپلم رسمی نائل‌شوند. آموزشگاه بازرگانی اقتصاد میدان فردوسی تلفن های ۸۲۸۳۲۶ - ۸۲۸۳۸۷
آ ـ ۱۱۹۴

شریک

کانون هنری پاپر
به دونفر شریك با سرمایه نقدی برای تهیه فیلم سینمائی نیازمند است . دروازه دولت تلفن ۳۱۵۰۳۹
۱ـ۲ آ ـ ۳۶۵۳

جویای کار

راننده‌ای باگواهی نامه پایه ۲ شخصی متاهل با سابقه ۱۵ سال رانندگی جویای کار است‌راهنمای شماره ۵۷۶ اطلاعات

راننده دوشخصی جویای‌کار است تلفن ۴۹۲۹۰ سلیمی .
۱ـ۳ آ ـ ۳۶۷۵

حسابدار مجرب با آشنائی کامل به انگلیسی آماده کار بعدازظهرها تلفن ۷۷۶۷۵۸
۱ـ۳ آ ـ ۳۶۹۷

جوانی ۲۲ ساله با تصدیق ششم ابتدائی متاهل جویای کاردر شرکتها و موسسات و منازل راهنمای ۵۸۸ اطلاعات تلفن ۳۱۱۲۳۱
آ ـ ۳۷۳۱ ۱ـ۲

جوانی هستم ۲۴ ساله آبرومند دارای ضامن معتبر و برك پایان خدمت سربازی و ششم‌ابتدائی حاضرم درخانواده شرافتمند کار کنم .
راهنمای ۵۸۵ اطلاعات‌تلفن ـ ۳۱۱۲۳۱

دختری هستم ۲۰ ساله‌دارای دیپلم طبیعی وبرك معافی از خدمت وماشین‌نویسی فارسی و کمی تسلط بزبان انگلیسی‌ـ حاضرم در موسسه‌ای آبرومند کارکنم راهنمای ۵۸۶ اطلاعات تلفن ۳۱۱۲۳۱

جوانی ۲۱ساله‌باتوسیل و گواهی‌نامه رانندگی تحصیلات حدود دیپلم‌در تهران و شهرستان ها جویای کار است تلفن ـ ۹۵۵۷۶۷

راننده پایه دوم شخصی با ۶سال سابقه کار جویای کار است براهنمای ۵۹۰ اطلاعات مراجعه فرمایند .
آ ـ ۳۸۲۵

بانوئی ۲۸ ساله واردبامور صندوقداری و تلفن وهمچنین تسلط کامل بامور ماشین فارسی جویای کار است تلفن ۳۱۱۲۳۱ راهنمای۵۹۱اطلاعات
۱ـ۴ آ ـ ۳۸۳۱

پزشك باپروانه دائم آماده کار درموسسات‌دولتی‌وخصوصی در تهران راهنمای۵۶۹اطلاعات تلفن ۳۱۱۲۳۱
آ ـ ۳۸۰۹ ۱ـ۳

گمشده

چون ماشین تحریر لاتین این موسسه بمارك الیونی در تاریخ ۸ر۲ر۵۰ در تاکسی جا گذارده شده لذا از جوینده تقاضا دارد برای تحویل‌ماشین ودریافت مژدگانی به آدرس: خیابان پهلوی ، کوچه هروی (روبروی سینماامپایر) پلاك ۱۴ دبیرخانه بین‌المللی پشم. تلفن ۶۲۱۲۴۸ مراجعه نماید.
آ ـ ۳۸۰۳

شناسنامه‌ای بشماره۱۱۳۳۷ بنام محمدکاظم انوریان مقدم اصفهانی صادره از بخش ۴ مشهد در تاریخ ۵ر۲ر۵۰ مفقود گردیده از کسانیکه‌شناسنامه مزبور را یافته‌اند تقاضا میشود بامراجعه به آدرس تیمچه حاجب‌الدوله پاساژ بلور مغازه کاظم مقدم به صاحبش تسلیم ومژدگانی دریافت دارند .
آ ـ ۳۸۲۷

تعداد دو فقره چك بشماره ۶۱۷۱۸۲ مورخه ۱۲ر۲ر۱۳۵۰ بمبلغ یکصدهزار ریال و ۶۱۷۱۸۳ مورخه ۱۲ر۳ر۱۳۵۰ به مبلغ یکصد هزار ریال بانك‌بین‌المللی‌ایران وژاپن شعبه اسلامبول پاساژ پلاسکو در وجه استودیو فیلمساز (شرکت سهمی)از صابجاری ۲۱۸۶۵ مفقودالاثر گردیده از درجه اعتبار ساقط است .
آ ـ ۳۸۳۷

چك شماره ۳۴۴۸۰۴ ـ از حساب ۱۱۰۹ بدون تاریخ‌بانك کار شعبه شوش بایك‌قرارداد دروجه حاج رحیم کبیری‌بمبلغ یك میلیون و پانصد هزارریال مفقود گردیده از درجه اعتبار ساقط است. اسداله‌احمدی
آ ـ ۳۷۷

آموزشگاهها

آموزشگاه آسیا
دوره‌کامل ماشین‌نویسی فارسی‌ولاتین‌باماشینهای آخرین مدل المپیا
شاهپور جنب وزیر دفتر تلفن ۵۸۴۷۴

بنفع شما است
که قبل از یاد گرفتن ماشین نویسی از
آموزشگاه بیژن
در میدان ژاله :بدین‌فرمائید
۱ـ۸ آ ـ ۱۰۰۱

تعلیم رانندگی
هنرستان فنی‌پرستو
مرکز آموزش صحیح‌رانندگی ترافیك مجهز به بهترین و مدرنترین وسایل آموزش با مربیان ورزیده و بدون اتلاف وقت باهزینه کم نشانی‌چهارراه گمرك شاهپور تلفن ۲۳۹۱۶

رقص
سالن رقص تاریس‌یان
۵ رقص ۱۵۰ تومان
حافظ جنب‌پمپ بنزین ۶۶۲۳۵۸

تدریس خصوصی

ریاضی طبیعی ادبی زبان امور دانشجوئی دانشگاه تهران ۴۷۰۶۷

ریاضیات فیزیك شیمی دانشجوی سوم فنی ـ ۶۶۳۴۴۳
۱ـ۲ آ ـ ۳۸۳۵

انگلیسی شورت هندماشین نویسی توسط بانوی انگلیسی ۴۷۱۴۱
آ ـ ۱۲۰۸

ریاضیات فیزیك زبان
شیمی وسیله‌لیسانس‌ریاضی ودانشجویان با تجربه۹۷۴۲۸۳
آ ـ ۱۲۲۰

تدریس خصوصی بوسیله دانشجوی دانشکده فنی تلفن ۳۱۱۲۳۱ راهنمای۵۸۹ اطلاعات
۱ـ۲ آ ـ ۳۸۱۵

آگهیهای متفرقه

اسناد لاوصول خریداریم ـ ۳۵۱۶۱۷

خیاط‌خانه خانم ضیاء ابراهیمی
بخیابان شاهرضا مقابل سینما رویال طبقه اول ساختمان الوند شماره ۱۶ انتقال یافت.
۱ـ۳ آ ـ ۱۱۷۹

بازکنی برقی وفنری
جنرال تل
تضمین واقعی دارو
۲۲۰ تومان
لاله‌زار ۱۱۲
جنرال تلفن ۳۱۴۷۹۱ ۲۱۴۸۴۰

سرویس نومان
Naumann
چرخهای خیاطی وگلدوزی
تلفن : ۶۶۲۵۴۵

برنامه‌سینماها

❊ جانی‌ولونیزا ـرنگی ـ کریستوفر جونز امپایر (۶۲۳۹۴۲) ۱۵ر۱۱ـ۳ر۳۰ ـ۵ر۳۰ـ۷ر۳۰ـ ۹ر۴۵

❊ ماجراجویان ـرنگی ـ کندیس برگن ـ ارنست بورگناین
دیاموند (۸۲۸۴۰۰) ۱۱ـ ۲ر۴۵ـ ۶ر۱۵ ـ ۹ر۴۵

❊ دختری در سوپ‌من ـرنگی ـ پیترسلرز ـ گلدی‌هان
شهرفرنك (۶۲۷۶۲۸) ۱۵ر۱۱ـ ۳ـ۵ر۱۵ـ ۷ر۳۰ـ ۹ر۴۵

❊ هیاهو برای عشق ـ رنگی ـ جیم‌براون ـ ژاکلین بیسه
رادیوسیتی (۴۳۳۲۰) ۱۵ر۱۱ ـ ۳ر۳۰ ـ ۵ر۳۰ـ ۷ر۳۰ـ ۹ر۳۰

❊ ال‌کوندور ـ رنگی ـ جیم‌براون ـلی‌وان کلیف
سانترال (۴۸۶۸۶) ۱۱ـ ۱ـ ۳ـ ۵ـ ۷ـ ۹ر۱۵

نیاگارا(۶۶۵۳۰۷)۱۵ر۱۱ـ ۳۰ر۱ـ۳ر۳۰ـ ۵ر۳۰ـ ۷ر۳۰ـ ۹ر۳۰

متروپل (۳۱۹۴۱۰) ۳۰ر۱۰ ـ ۳۰ر۲ ـ ۴ر۳۰ـ ۶ر۳۰ـ ۸ر۳۰

ب.ب (۶۶۹۶۴۱) ۳۰ر۱۰ـ ۲ـ ۴ـ ۶ـ۸ـ ۱۰ر۱۵

سینه‌موند (۴۸۳۲۲) ۱۱ـ ۳ـ ۵ـ ۷ـ ۹
درآیوین (۶۲۲۵۵۷) ۸ـ ۱۰

❊ یك تابستان کوتاه ـ رنگی ـ کلیفورد ایوانز
کاپری (۴۸۴۰۱) ۱۱ـ ۳ـ ۵ـ ۷ـ ۹
پولیدور (۴۲۶۳۱) ۳۰ر۱۱ـ ۳۰ر۳ـ۳۰ر۵ـ ۷ر۳۰ـ ۹ر۳۰

تاج (۳۱۳۸۶۴) ۱۰ـ ۱۲ـ ۲ـ ۴ـ۶ـ۸ـ۱۰

❊ وسوسه‌گر ـرنگی ـآلن‌دلون ـسنتابرگر
سیلورسینی (۸۶۱۲۰۵) ۳۰ر۱۰ ـ ۳۰ر۲ـ ۳۰ر۴ـ ۶ر۳۰ـ ۸ر۳۰

❊ جائی برای سومی نیست ـ رنگی ـ روداستایگر
دنیا (۳۹۳۸۱۲) ۳۰ر۱۰ ـ ۳۰ر۲ـ ۳۰ر۴ـ ۶ر۳۰ـ ۸ر۳۰

فلور (۲۸۰۹۶) ۱۰ـ ۱۲ـ ۲ـ ۴ـ ۶ـ ۸

❊ فریاد ـ رنگی ـ جمشید مشایخی ـسوسن
آسیا (۴۲۹۰۹) ۱۵ر۱۱ـ ۱۵ر۱ـ ۱۵ر۳ـ ۱۵ر۵ـ ۱۵ر۷ـ ۳۰ر۹

رویال (۴۹۷۸۵) ۱۰ـ ۱۲ـ ۲ـ ۴ـ ۶ـ ۸ـ ۱۰ر۱۵

سهیلا (۳۱۶۴۲۴) شهوند (۳۵۴۰۴۰)
۳۰ر۱۰ـ ۳۰ر۱۲ـ ۳۰ر۲ـ ۳۰ر۴ـ ۳۰ر۶ـ ۳۰ر۸

لیدو (۹۵۱۲۸۲) نپتون (۷۶۰۱۳۶) ژاله (۳۰۵۴۲۰) المپیا(۹۵۶۶۹۶) شرق(۵۴۰۲۴)
۹ـ ۱۱ـ ۱ـ ۳ـ ۵ـ ۷ـ ۹ رنگین کمان
(۷۵۶۷۶۰) پاسارگاد ۱۰ـ ۱۲ـ ۲ـ ۴ ـ ۶ر۱۵ـ ۸ر۳۰

توسکا (۵۸۵۴۴) چرخ‌وفلك (۹۵۰۵۵۸)
۱۰ـ ۱۲ـ ۲ـ ۴ـ ۶ـ ۸

گلدیس (۶۲۸۲۱۳) ۲ـ ۴ـ ۶ـ ۸

❊ بی‌تو و باتو ـ هورست بوخهولتز ـ کاترین اسپارك
کسری (۸۲۶۹۳۹) ۳۰ر۱۰ـ ۲ـ ۴ـ ۶ـ ۸ـ ۱۰

❊ وقتیکه لك‌لك‌ها پرواز میکنند ـ ناتاناساموئیلوا
ایدل (۳۱۱۴۷۷) ۱۰ـ۱۲ـ۲ـ۴ـ۶ـ۸ـ۱۰

❊ چه شیرین ، چه شیطون ـ رنگی ـ کارول بیکر
ریولی (۷۵۷۷۷۷) ۱۱ـ ۳ر۳۰ ـ ۵ر۳۰ ـ ۷ر۳۰ـ ۹ر۳۰

❊ درخت نوئل ـرنگی ـ ویلیام هولدن
اتلانتیك (۶۲۷۱۷۱) ۱۵ر۱۱ ـ ۳ر۳۰ ـ ۵ر۳۰ـ ۷ر۳۰ـ ۹ر۳۰

❊ دختر رایان ـ رنگی ـ ۷۰ میلیمتری ـ رابرت میچام
بارامونت(۴۸۳۲۱) ۱۰ـ۴۵ر۱ـ۳۰ر۵ـ۱۵ر۹

❊ ماجوکالان ـرنگی ـ دیوید جانسن ـ جین سیبرك
گلدن سینی (۶۶۳۲۶۹) ۱۵ر۱۱ ـ۳ر۳۰ـ ۵ر۳۰ ـ۷ر۳۰ ـ۹ر۴۵

❊ رازسالتاویتوریا ـ رنگی ـ آنتونی کوئین
ادئون (۳۱۸۱۱۸) ۳۰ر۱۰ـ ۲ ـ ۴ر۳۰ ـ ۷ـ ۹ر۳۰

❊ مردان سحر ـ بیك‌ایمانوردی ـ پوری‌بنائی
مارلیك (۹۶۳۶۱۶) یاسیفیك (۷۵۳۳۱۱)
۳۰ر۱۱ـ ۳ر۳۰ـ ۵ر۳۰ـ ۷ر۳۰ـ ۹ر۳۰
اونیورسال (۶۶۶۹۵۳) ۱۱ ـ ۱ـ ۳ـ ۵ ـ ۷ر۱۵ـ ۹ر۳۰ میامی (۷۵۴۳۲۹) پرسپولیس (۵۸۱۰۸۳) پانوراما (۷۹۴۵۷۰) ۹ـ ۱۱ـ۱ـ ۳ـ ۵ـ ۷ـ ۹

ایران (۳۱۶۳۵۴) تیسفون (۹۵۸۸۸۲)
مونت کارلو (۷۹۷۴۱) آستارا (۸۴۰۲۲)
۳۰ر۱۰ـ ۳۰ر۲ـ ۳۰ر۴ـ ۶ر۳۰ـ ۸ر۳۰
سیلوانا (۳۹۳۷۷۷)۳۰ر۱۰ـ ۳۰ر۲ـ۳۰ر۴ـ ۴۵ر۶ـ ۹

سایتا (۳۵۲۴۴۲) ۱۰ـ ۱۲ـ ۲ـ ۴ـ۱۵ر۶ـ ۳۰ر۸

❊ درشکه‌چی ـمسعود اسداللهی ـنصرت‌اله کریمی ـ شهلا
مولن‌روژ (۷۵۲۹۲۹)دیانا(۴۷۳۶۵)۳۰ر۱۱ـ ۳ر۳۰ـ ۵ر۳۰ـ ۷ر۳۰ـ ۹ر۳۰
مهتاب (۴۷۷۷۷) ۱۱ـ ۳ـ ۵ـ ۷ـ ۹
رکس (۳۱۳۲۹۵) کیهان (۹۵۷۳۶۰)
کریستال (۳۱۷۶۷۵) اسکار (۹۵۰۸۹۸)
دریا (۷۹۱۷۴۶) قصرطلائی (۷۵۹۶۲۴)
۳۰ر۱۰ـ ۳۰ر۲ـ ۳۰ر۴ـ ۳

خاندان جلیل سلطنت ۸۷ مدرسه

پیشگامان رستاخیز فرهنگی جشن شاهنشاهی ایران

زنان و مردان نیک اندیشی که نامشان در این ستون ثبت شده است، تا روز چهارشنبه پانزدهم اردیبهشت ۱۳۵۰، با تأمین هزینهٔ بنای یک یا چند مدرسه از ۲۵۰۰ مدرسه یادبود، به رستاخیز فرهنگی جشن شاهنشاهی ایران پیوسته‌اند.

احزاب و سندیکاها

- اتحادیه صنایع خیلیم ایران ۱ مدرسه
- آقای مصطفی الموتی ۱ مدرسه
- دبیرکل حزب مردم ۱ مدرسه
- سندیکای بیمه‌گران ایران ۱ مدرسه

استان آذربایجان شرقی

- بنیاد پهلوی برای استان آذربایجان شرقی ۱ مدرسه
- کارکنان دارالعلم آموزش و پرورش آذربایجان شرقی ۳ مدرسه
- کارکنان آموزش و پرورش اردبیل ۲ مدرسه
- کارکنان آموزش و پرورش مراغه ۱ مدرسه
- اطاق بازرگانی و صنایع و معادن تبریز ۱ مدرسه
- کارکنان برق منطقه‌ای تبریز ۱ مدرسه
- پیشکاری دارائی آذربایجان شرقی ۱ مدرسه
- کارخانه تراکتورسازی تبریز ۱ مدرسه
- آقای حاجی علی جعفری از طرف اهالی کلاکان آلمالو ۱ مدرسه
- آقای حاجی علیقلی دریانی ۱ مدرسه
- کارکنان سازمان آب تبریز ۱ مدرسه
- سازمان آب و برق آذربایجان شرقی ۱ مدرسه
- سازمان زنان تبریز ۱ مدرسه
- آقای تقی سرلک ۲ مدرسه
- خانم مهین سرلک ۱ مدرسه
- سندیکای کامیونداران صنف حمل و نقل تبریز ۲ مدرسه
- کارخانه سیمان صوفیان ۱ مدرسه
- شرکت ریسندگی فیروز ۱ مدرسه
- شورای عالی خیریه تبریز ۱ مدرسه
- شهرداری تبریز ۱ مدرسه
- آقای احمد صدقیانی ۱ مدرسه
- آقای حاجی علی اکبر صدقیانی و پسران ۱ مدرسه
- کبریت سازی ممتاز تبریز ۱ مدرسه
- کارکنان اداره کل کشاورزی آذربایجان شرقی ۱ مدرسه
- کارکنان کارخانه ماشین سازی تبریز ۴ مدرسه

استان آذربایجان غربی

- بنیاد پهلوی برای استان آذربایجان غربی ۱ مدرسه
- فرهنگیان و دانش آموزان میاندوآب ۱ مدرسه
- کارخانه قند خوی شرکت سهامی مشهد ۱ مدرسه

استان اصفهان

- بنیاد پهلوی برای استان اصفهان ۱ مدرسه
- انجمن شهر اصفهان ۱ مدرسه
- آقای علی انصاری ۱ مدرسه
- شرکت سهامی باما ۱ مدرسه
- شرکت سهامی برق منطقه‌ای اصفهان ۱ مدرسه
- کارکنان شرکت سهامی برق منطقه‌ای اصفهان ۱ مدرسه
- آقای دکتر محمد سام ۱ مدرسه
- شرکت تعاونی خبازان اصفهان ۱ مدرسه
- کارکنان شرکت واحد توپوسرانی اصفهان ۱ مدرسه
- شهرداری اصفهان ۱ مدرسه
- شرکت لوان تور - اصفهان ۱ مدرسه
- آقای اکبر مسعود (صارم الدوله) ۱ مدرسه
- آقای حسین بهدانیان ۶ مدرسه

استان بلوچستان و سیستان

- بنیاد پهلوی برای استان بلوچستان و سیستان ۱ مدرسه
- اداره کل بهداری سیستان و بلوچستان ۱ مدرسه

استان خراسان

- بنیاد پهلوی برای استان خراسان ۱ مدرسه
- انجمن سفر بجنورد ۱ مدرسه
- شرکت تهیه و توزیع آرد نانوایان مشهد ۱ مدرسه
- شرکت مسافربری کاروان الرضا ۱ مدرسه
- سفرداری قوچان ۱ مدرسه
- سفرداری مشهد ۳ مدرسه
- آقای دکتر هوشنگ معتمدی ۱ مدرسه

استان خوزستان

- بنیاد پهلوی برای استان خوزستان ۱ مدرسه
- آقای عبدالحمید بختیار ۱ مدرسه
- شرکت ایتالیائی بنیفیکا ۱ مدرسه
- دانشگاه جندی شاپور ۱۰ مدرسه
- آقای حاجی دولتی ۱ مدرسه
- آقای دکتر منوچهر دولتی ۱ مدرسه
- سازمان آب و برق خوزستان ۳ مدرسه
- سازمان زنان آبادان ۱ مدرسه
- آقای عباس سالور ۲ مدرسه
- شهرداری آبادان ۲ مدرسه
- شهرداری اهواز ۳ مدرسه
- شهرداری مسجد سلیمان ۱ مدرسه
- شرکت سهامی لوان تور آبادان ۱ مدرسه
- آقای حاج علوان لیاقت ۱ مدرسه
- آقای رضا محب ۱ مدرسه
- آقای خسرو مستوفی زاده ۱ مدرسه
- شرکت ملی راه ۱ مدرسه
- آقای سید جعفر موسویان ۱ مدرسه
- نمایندگی راه آهن جنوب ۱ مدرسه
- کارخانجات یخ سازی اهواز ۱ مدرسه

استان ساحلی بنادر و جزایر خلیج فارس و دریای عمان

- بنیاد پهلوی برای بنادر ساحلی و جزایر خلیج فارس و دریای عمان ۱ مدرسه

استان فارس

- بنیاد پهلوی برای استان فارس ۱ مدرسه
- انجمن سفر شیراز ۱ مدرسه
- اطاق بازرگانی و صنایع و معادن شیراز ۱ مدرسه
- آقای حاج حسین بازرگان ۱ مدرسه
- هیئت مدیره جمعیت خیریه فرح پهلوی شیراز ۱ مدرسه
- کادر آموزشی و اداری دانشگاه پهلوی شیراز ۱ مدرسه
- آقایان محمود و عبدالحسین وجدان ۱ مدرسه
- آقایان حاج سید محمود و محمد شباب انگاره ۱ مدرسه
- شرکت سهامی قند پارس شیراز ۱ مدرسه
- شرکت صادراتی شیرین بیان فارس ۱ مدرسه
- سفرداری شیراز ۱ مدرسه
- خانم سودابه صدری ۱ مدرسه
- آقای ناصر صدری ۱ مدرسه
- آقای حاج احمد عرب زاده ۱ مدرسه
- آقای دکتر تمدن فرزانه ۱ مدرسه
- آقای محمدعلی قوامی و قیصار اسماعیل قوامی ۱ مدرسه
- کارخانه قند مرودشت شیراز ۱ مدرسه
- آقای محمود مصلائی ۱ مدرسه

استان کردستان

- بنیاد پهلوی برای استان کردستان ۱ مدرسه

استان کرمان

- بنیاد پهلوی برای استان کرمان ۱ مدرسه
- آقای مظفر جندقی ۱ مدرسه
- سازمان آب کرمان ۱ مدرسه
- کارخانه سیمان کرمان ۲ مدرسه
- شرکت تعاونی تولیدکنندگان پسته رفسنجان ۱ مدرسه
- شرکت صادراتی پسته کرمان ۱ مدرسه
- سفرداری جیرفت ۱ مدرسه
- شهرداری سیرجان ۱ مدرسه

استان کرمانشاهان

- بنیاد پهلوی برای استان کرمانشاهان ۱ مدرسه
- اعضای شورای داوری کرمانشاه ۱ مدرسه
- صاحبان کارخانجات آردسازی کرمانشاه ۱ مدرسه

استان گیلان

- بنیاد پهلوی برای استان گیلان ۱ مدرسه
- اداره اوقاف گیلان (بنام تقاطع قبر کرکه استان گیلان) ۲ مدرسه
- آقای علی احمدزاده ۱ مدرسه
- شرکت سهامی الکتریک ایران رشت ۱ مدرسه
- شرکت سهامی تولید فیبر ایران ۱ مدرسه
- هیئت امناء امامزاده هاشم رشت ۱ مدرسه

استان مازندران

- بنیاد پهلوی برای استان مازندران ۱ مدرسه
- اداره کل آبادانی و مسکن مازندران ۱ مدرسه
- اداره کل آموزش و پرورش مازندران ۱ مدرسه
- انجمن شهر و شهرداری بابل ۱ مدرسه
- انجمن شهر و شهرداری رامسر ۱ مدرسه
- انجمن شهر و شهرداری ساری ۱ مدرسه
- برق منطقه‌ای مازندران ۱ مدرسه
- اداره کل بهداری مازندران ۱ مدرسه
- شیرمردان باشگاه لاینز محمد کاوس ۱ مدرسه
- سفرداری شاهی ۱ مدرسه
- کارکنان راه آهن ساری ۱ مدرسه
- دفتر مهندسی استان مازندران ۱ مدرسه
- آقای محسن فریور و بانو ۱ مدرسه
- آقای ابوالقاسم محمدی نیا ۱ مدرسه

شهرستانهای استان مرکزی

- بنیاد پهلوی برای استان مرکزی ۱ مدرسه
- آقای عبدالوهاب اقبال ۴ مدرسه (تولیت آستانه مقدسه حضرت معصومه (ع))
- آقای دکتر ضیاءالدین شادمان ۱ مدرسه (نیابت تولیت آستانه حضرت عبدالعظیم و استاندار استان مرکزی)

فرمانداری کل ایلام

- بنیاد پهلوی برای فرمانداری کل ایلام ۱ مدرسه

فرمانداری کل بختیاری و چهارمحال

- بنیاد پهلوی برای فرمانداری کل بختیاری و چهارمحال ۱ مدرسه
- آقای دکتر ابوالحسن بختیار ۱ مدرسه
- خرده مالکان مزرعه کوه‌ال چشمه شیر کرد ۱ مدرسه
- آقای حاج سیف الدین سوسنخانی ۱ مدرسه
- صنف حمل و نقل شهرکرد ۱ مدرسه
- آقای حیدر زمادری ۱ مدرسه

فرمانداری کل بویراحمد و کهکیلویه

- بنیاد پهلوی برای فرمانداری کل کهکیلویه و بویراحمد ۱ مدرسه

فرمانداری کل زنجان

- بنیاد پهلوی برای فرمانداری کل زنجان ۱ مدرسه
- آقای اسدالله صادقیان ۱ مدرسه

فرمانداری کل سمنان

- بنیاد پهلوی برای فرمانداری کل سمنان ۱ مدرسه

فرمانداری کل لرستان

- بنیاد پهلوی برای فرمانداری کل لرستان ۱ مدرسه

فرمانداری کل همدان

- بنیاد پهلوی برای فرمانداری کل همدان ۱ مدرسه

فرمانداری کل یزد

- بنیاد پهلوی برای فرمانداری کل یزد ۱ مدرسه
- کارکنان سازمان آب یزد ۱ مدرسه
- کارخانه ریسندگی آقا ۱ مدرسه
- کارخانجات ریسندگی و بافندگی دشتان و هرائی یزد ۱ مدرسه
- شرکت ریسندگی و بافندگی خوب یزد ۱ مدرسه

بازرگانان

- آقای ارباب مهرمزد آرش ۴ مدرسه
- آقای حاج محمدتقی برخوردار ۲ مدرسه
- آقای مصطفی جبازاده ۱ مدرسه
- آقای مهدی صلح جوساچی ۱ مدرسه
- آقای حاج حبیب‌الله مفید ۱ مدرسه

بانکها و بیمه‌ها

- بانک اصناف ایران ۱ مدرسه
- کارمندان بانک اصناف ایران ۱ مدرسه
- بانک اعتبارات تعاونی توزیع ۱۰ مدرسه
- بانک ایران و خاورمیانه ۲ مدرسه
- بانک تعاون کشاورزی ایران ۲ مدرسه
- کارکنان بانک تعاون کشاورزی ایران ۲ مدرسه
- بانک تهران ۳ مدرسه
- کارکنان بانک تهران ۱ مدرسه
- بانک تهران برای کارخانه شهرضای جدید ۱ مدرسه
- بانک سپه ۷ مدرسه
- کارمندان بانک سپه ۳ مدرسه
- بانک عمران (وابسته به بنیاد پهلوی) ۸ مدرسه
- کارمندان بانک عمران ۱ مدرسه
- بانک عمران (صندوق صنایع صنعتی) ۲ مدرسه
- بانک کار ۳ مدرسه
- بانک ملی ایران ۱۴ مدرسه
- کارمندان بانک ملی ایران ۶ مدرسه
- شرکت سهامی بیمه آریا ۱ مدرسه
- شرکت سهامی بیمه آسیا ۱ مدرسه
- شرکت سهامی بیمه البرز ۱ مدرسه
- شرکت سهامی بیمه امید ۱ مدرسه
- کارمندان شرکت سهامی بیمه ایران ۱ مدرسه
- شرکت سهامی بیمه پارس ۱ مدرسه
- شرکت سهامی بیمه ساختمان و کار ۱ مدرسه
- شرکت سهامی بیمه ملی ۱ مدرسه
- نمایندگی بیمه اینترانز ۱ مدرسه
- نمایندگی بیمه یورکشایر ۱ مدرسه

پزشکان و مراکز درمانی

- بیمارستان مهر ۱ مدرسه
- آقای دکتر ابراهیم چهرازی ۱ مدرسه
- آقای دکتر محمدعلی صدر ۱ مدرسه
- آقای دکتر امیر موحدی ۱ مدرسه

دانشگاهها و مراکز فرهنگی

- آقای دکتر محمد خزائلی ۱ مدرسه
- دانش آموزان دبیرستان البرز ۱ مدرسه
- کادر آموزشی و اداری دانشگاه ملی ایران ۱ مدرسه
- گروه فرهنگی خوارزمی ۱ مدرسه
- گروه فرهنگی مرجان ۱ مدرسه
- هیئت مدیره گروه فرهنگی هدف ۱ مدرسه
- مدرسه عالی دختران ایران ۱ مدرسه
- مدارس ملی آموزش و پرورش شمیران ۱ مدرسه

سازمانها و انجمنها

- انجمن دوشیزگان و بانوان ۱ مدرسه
- انجمن یونانیان مقیم تهران ۱ مدرسه
- هیئت مدیره سازمان جهانی تبلیغات ایران ۱ مدرسه
- سازمان زنان ایران ۱۰ مدرسه
- سازمان شهرزنان لانیز تهران ۲ مدرسه
- شیرمردان باشگاه لاینز تهک ۱ مدرسه

شرکت ها

- شرکت سهامی ایران شرق ۱ مدرسه
- شرکت بازرگانی ایران طایر ۱ مدرسه
- شرکت رصد ۱ مدرسه
- شرکت سهامی سامان ایران ۱ مدرسه
- شرکت سهامی طبع و نشر کتابهای درسی ایران ۱ مدرسه
- کنسرسیوم انگرزیگ ۱ مدرسه
- شرکت محک ۱ مدرسه
- شرکت سهامی ناوا ۱ مدرسه

صنایع

- کارخانجات ارج ۴ مدرسه
- آقای امیرحسین امیرصالح ۱ مدرسه
- بی . اف . گودریچ ۵ مدرسه
- شرکت سهامی پارس و آمریکا ۲ مدرسه
- شرکت سهامی کارخانجات پارس لوکس ۱ مدرسه
- شرکت سهامی پلاسکوکار ۱ مدرسه
- شرکت سهامی تولید ارو ۱ مدرسه
- شرکت سهامی تهران الکتریک ۱ مدرسه
- شرکت سهامی تولیدی قند قلید ۱ مدرسه
- شرکت سهامی قند شاه زند ۱ مدرسه
- شرکت تضامنی احمد خسرو شاهی و برادران ۱ مدرسه
- بنگاه خیریه داروپخش ۴ مدرسه
- آقای موسی دانیال ۱ مدرسه
- آقای علی رضائی ۱۰ مدرسه
- کارخانجات سعید وارثه تلفن سازی ایران ۱ مدرسه
- شرکت سهامی سیمان تهران ۱ مدرسه
- شرکت سهامی سیمان شمال ۱ مدرسه
- شرکت سهامی صنعتی و کشاورزی شیرین آسان ۱ مدرسه
- آقای مهدی فرهومند خوشساری ۱ مدرسه
- آقای حسین قاسیمه ۱ مدرسه
- کارخانجات پارس الکتریک ۱ مدرسه
- کارخانجات کاشی سعدی ۱ مدرسه
- شرکت کوفرد (نایسونال) ۱ مدرسه
- گروه صنعتی مهشهر ۵ مدرسه
- شرکت سهامی لوله و ماشین سازی ایران ۱ مدرسه
- شرکت لیلاند موتور ایران ۱ مدرسه
- کارخانه بافندگی مشیر ۱ مدرسه
- آقای هژبر یزدانی ۳ مدرسه

فروشگاهها و مؤسسات

- انتشارات امیرکبیر ۱ مدرسه
- بانگاه ایران ۱ مدرسه
- فروشگاه بزرگ ایران ۱ مدرسه
- دراگ استور تخت جمشید ۱ مدرسه
- موسسه فرانکلین ۳ مدرسه

مجلس سنا

- سناتور دکتر جواد آشتیانی ۱ مدرسه
- سناتور حسن اکبر و آقای محمد اکبر ۱ مدرسه
- سناتور مصطفی تجدد ۱ مدرسه
- کارمندان مجلس سنا ۲ مدرسه
- سناتور جعفر شریف امامی ۱ مدرسه
- سناتور شکرالله صفوی ۱ مدرسه
- سناتور محسن فروغی ۱ مدرسه
- سناتور عباس مسعودی ۱ مدرسه
- سناتور مصطفی مصباح زاده ۱ مدرسه
- سناتور مهدی نمازی ۲ مدرسه

مجلس شورای ملی

- آقای لطف‌الله حی ۱ مدرسه
- دکتر عبدالرسول خلیلی ۱ مدرسه
- کارمندان مجلس شورای ملی ۱ مدرسه
- آقای سید محمدعلی مرتضوی ۱ مدرسه
- آقای سید کاظم مسعودی ۱ مدرسه

مطبوعات

- موسسه اطلاعات ۱ مدرسه
- روزنامه آینده‌گان ۱ مدرسه
- اطلاعات هفتگی ۱ مدرسه
- اطلاعات بانوان ۱ مدرسه
- اطلاعات جوانان ۱ مدرسه
- آقای لطف‌الله ترقی ۶ مدرسه
- روزنامه و چاپخانه خراسان ۱ مدرسه
- آقای محمدعلی مسعودی ۱ مدرسه
- خانم فروغ مصباح زاده ۱ مدرسه

نیروهای مسلح شاهنشاهی

- افسران و درجه‌داران نیروی هوائی آذربایجان شرقی ۱ مدرسه
- افسران و درجه‌داران نیروی هوائی فارس ۱ مدرسه
- افسران و درجه‌داران گارد شاهنشاهی ۲ مدرسه

وزارتخانه‌ها و مؤسسات دولتی

- آقای دکتر جمشید آموزگار ۱ مدرسه
- آقای دکتر محمد سام وزیر اطلاعات ۱ مدرسه
- معاونان وزارت اطلاعات ۱ مدرسه
- کارمندان وزارت اطلاعات ۱۹ مدرسه
- کارگران چاپخانه وزارت اطلاعات ۱ مدرسه
- کارمندان چاپخانه وزارت اطلاعات ۱ مدرسه
- کارمندان وزارت امور خارجه ۳ مدرسه
- بازرسی شاهنشاهی ۱ مدرسه
- کارکنان انستیتو پاستور ایران ۱ مدرسه
- کارکنان بنیاد پهلوی ۱ مدرسه
- کارمندان وزارت دربار شاهنشاهی ۷ مدرسه
- شرکت برق منطقه‌ای تهران ۳ مدرسه
- کارکنان سازمان مسکن ۱ مدرسه
- آقای اسدالله علم ۱ مدرسه
- وزارت کشور ۲۰ مدرسه
- کارمندان وزارت کشور ۲ مدرسه
- کارمندان مؤسسه بررسی آفات و بیماریهای گیاهی وابسته به وزارت کشاورزی ۱ مدرسه
- نخست وزیری ۱۰ مدرسه

وکلای دادگستری

- آقای ابوالقاسم تفضلی ۱ مدرسه

هنرمندان

- آقای انوشیروان روحانی ۱ مدرسه
- آقای محمدعلی فردین ۲ مدرسه

سایر شخصیت‌های اجتماعی

- آقای دکتر عباس آریانپور ۱ مدرسه
- خانم پری آگاهی (آرش) ۱ مدرسه
- آقای حاجی احمد ابریشمی ۱ مدرسه
- خانم هایده ارجمند ۱ مدرسه
- آقایان سلیم، حاجی و فائق اصغرزاده ۱ مدرسه
- سرهنگ لطف‌الله امامی ۱ مدرسه
- آقای عبدالرسول انصاری ۱ مدرسه
- آقای عبدالرضا انصاری ۱ مدرسه
- تیمسار تیپ جهانگیر ایروانی ۱ مدرسه
- آقای حاجی حسن بهبود چایچیان ۱ مدرسه
- خانم سیمین پادسا ۱ مدرسه
- آقای فرخ دین پارسای ۱ مدرسه
- آقای غلامحسین پاک سیما ۱ مدرسه
- آقای حسین پرواس ۱ مدرسه
- آقای محمود پورنیک ۱ مدرسه
- آقای فتح‌الله ثنائی ۱ مدرسه
- آقای محمدعلی جاوید ۱ مدرسه
- خانم ثریا جمالی ۱ مدرسه
- آقای ادموند یحیم ۱ مدرسه
- آقای غلامرضا خواجوی ۱ مدرسه
- آقای عین‌الله دبیر علائی ۱ مدرسه
- آقای سید رضا دهقانی ۱ مدرسه
- آقای ابوالحسن دیبا ۱ مدرسه
- خانم اقدس رجائی (بهرامی) ۱ مدرسه
- آقای کامبیز ستیپ پور ۱ مدرسه
- آقای حسین شفا ۱ مدرسه
- آقای دکتر مهدی عبده ۱ مدرسه
- آقای مهندس حبیب‌الله فتحی ۱ مدرسه
- آقای بهمن فرمانفرمائیان ۱ مدرسه
- آقای غفار فرمانفرمائیان ۱ مدرسه
- آقایان هارون الرشید و فاروق فرمانفرمائیان ۱ مدرسه
- خانم مرضیه قاضی زاده ۱ مدرسه
- دوشیزه آزاده قطبی ۱ مدرسه
- سرهنگ میرسید محمد مصطفوی کاشانی ۱ مدرسه
- آقای محمدعلی گیلانپور و بانو ۱ مدرسه
- آقای ابوالفتح محوی و بانو ۱ مدرسه
- خانم هوری مقدم (مستوفی) ۱ مدرسه
- آقای مهندس ابوالقاسم میرزوی ۱ مدرسه
- آقای دکتر حسین ملنوئی ۱ مدرسه
- خانم توران مهذب ۱ مدرسه
- تیمسار سپهبد محمد نخجوان (امیر موثق) ۱ مدرسه
- آقای عباس نراقی ۱ مدرسه
- آقای عطاءالله نراقی ۱ مدرسه
- آقای حاتم نصیرپور ۱ مدرسه
- خانم رعنا نیکپور ۱ مدرسه
- خانم مهوبه نیکپور ۱ مدرسه
- خانم افتخار هرمزی ۱ مدرسه
- خانم پریدخت هرمزی ۱ مدرسه
- خانم مهرانگیز هرمزی ۱ مدرسه

در محافل سیاسی تهران

ایران به‌سفیر سیار انگلیس شدیداً هشدار داد

در آستانه خروج قریب‌الوقوع سپاهیان انگلیس از خلیج‌فارس دولت بریتانیا دست اندر فعالیت‌هائی برای‌انعقاد قرارداد های دو جانبه‌ای با یک یک امارات نه گانه خلیج فارس در زمینه تعلیم یا ایجاد نیرو های محلی در این منطقه است.

ظاهرا یکی از هدف های سفر جاری «سرویلیام لوس» مسئول هماهنگ ساختن‌سیاست انگلیس در خلیج فارس به امارات مقدمه‌سازی برای‌انعقاد قرار داد های جدید لندن با امارات است.

«لوس» که در آستانه سفر به منطقه خلیج فارس به تهران آمد به مذاکراتش در تهران پایان داد.

منابع مطلع میگویند تهران علاوه بر آنچه‌درگذشته در باره آینده خلیج فارس از دیدگاه ایران عنوان کرده بود مطلب تازه‌ای برای بازگوئی به«لوس» نداشت جزآنکه‌در این مذاکرات به دیپلمات حرفه‌ای محافظه کار هشدار داده شد که‌ایران در مقابل هرگونه نقشه‌ای که هدف آن ادامه حضور انگلیس در خلیج فارس در لباس‌جدیدی باشد شدیدا عکس‌العمل بخرج خواهد داد.

لوس احتمالا در پایان سفر به امارات خلیج فارس و جدده کویت برای گفتگو مجددا به تهران سفر خواهد کرد.

گزارش شاهدخت فاطمه

محافل سیاسی تهران انتظار دارند والاحضرت شاهدخت فاطمه در بازگشت از سفر چین گزارشی از مشاهدات خویش تقدیم شاهنشاه نمایند و این گزارش‌شاهنشاه‌را دراتخاذ تصمیم نسبت به مسئله‌شناسائی چین کمونیست یاری خواهد کرد.

نظیر چنین گزارشی را والاحضرت شاهدخت اشرف پهلوی در بازگشت از سفر پکن تقدیم همایونی کردند و دراین زمینه اعلام شد که تصمیم نهائی در شناسائی چین کمونیست‌با شخص شاهنشاه است.

والاحضرت‌شاهدخت فاطمه

الجای وزیرخارجه ترکیه

در این‌بین‌همزمان باتماس های مستقیم غیر دیپلماتیک‌که میان تهران و پکن برقرار گردیده مذاکرات مستقیم مقامات دولت ترکیه در سطح دیپلماتیک با مقامات چین کمونیست ،با هدف برقراری مناسبات میان آنکارا و پکن در پاریس ادامه دارد.

وزیر خارجه ترکیه هفته گذشته درگفتگوئی‌با خبرنگار سیاسی‌اطلاعات که به آنکارا رفته بود اظهار امیدواری‌کرد که تصمیم نهائی در زمینه شناسائی چین کمونیست قبل‌از طرح مسئله عضویت چین کمونیست در دوره‌آینده مجمع عمومی سازمان ملل در پائیز آینده اتخاذ گردد.

عذرخواهی بیروت از تهران

موضوع تجدید و اعاده روابط سیاسی بیروت با تهران مجددا مورد بحث محافل بیروت استو گزارش های واصله از پایتخت لبنان حکایت میکند که بدنبال قانع نشدن تهران از سفر هیئتی که دولت لبنان برای شرکت در کنفرانس خبرگزاری اسلامی به‌تهران اعزام‌داشته بود ، مقامات لبنانی موضوع اعزام هیئت دیگری را به تهران بررسی میکنند.

در منابع بیروت فاش‌شده هیئتی که قریبا برای فراهم ساختن زمینه تجدید روابط از بیروت به تهران می‌آیدبه تقاضای ایران پوزش رسمی دولت لبنان را از مقامات تهران از شرایطی که منجر به قطع‌روابط سیاسی‌تهران با بیروت در دو سال قبل‌شد به همراه خواهد آورد.

انتخاب سفیر جدید برای کویت

تاج‌بخش

مدت ماموریت غلامرضا تاج‌بخش سفیرایران درکویت قریبا پایان خواهد یافت و وزیر خارجه مطالعات برای تعیین سفیر آینده ایران در کویت را آغاز میکند.

ماموریت چهارساله تاجبخش که از دی ماه ٤٤ در کویت آغاز گردید تاکنون دوبار یکسال به یکسال تجدید شده است . پست سفارت کویت از نقطه نظر امارات خلیج‌ـ فارس همواره از مهمترین و حساس‌ترین‌پست‌های سیاسی ایران در خارج بوده است وازاین‌رو شخصیتی که‌بااین سمت‌میرودمیبایستی اطلاعات فراوان و جامعی از اوضاع‌و احوال منطقه داشته باشد.

آخرین اخبار از شهرستانها

۱٤٦ زمینخوار زندانی شدند

بازپرس‌دیوانعالی کیفر پس از ٤٠ روز رسیدگی به‌پرونده زمینخواران قصرشیرین ،رئیس ثبت اسناد این شهرستان را با دو میلیون ریال قرار روانه زندان کرد. آقای «علیقی» بازپرس دیوانعالی کیفر برای ١٤٥ نفر دیگراز زمین‌خواران نیز قرار صادر کرد و آنها را روانه زندان نمود. بازپرس دیوانعالی کیفر پس ازمطالعات و بررسی بسیار پیرامون‌پرونده زمینخواران چندین نفر از کارمندان اداره آبادانی و مسکن‌و ثبت‌اسناد قصرشیرین راکه از ساده‌لوحی عده‌ای از اهالی سوءاستفاده کرده بودند مجرمان اصلی شناخت ونسبت به‌عده‌ای از روستائیان که ناخودآگاه‌واردماجرا شده‌بودند تخفیف قائل گردید و حتی بعضی از روستائیان هنگام بازجوئی،ناهاررا میهمان‌بازپرس بودند !

خودسوزی عروس

تبریز: تازه عروسی به نام کبری قلی‌پور هیجده ساله بعلت اختلافات خانوادگی در تبریز خودسوزی کرد . کبری به بیمارستان شیرو خورشید سرخ تبریز انتقال یافت و بستری شد .

۲ نفر کشته شدند

نجف‌آباد: اتومبیل وانت شماره ٤٨٤٩٠ تهران ج به رانندگی«مهدی قاهری»هنگامی که از اصفهان عازم «ازنا» بود در جاده نجف‌آباد با دو دانش آموز تصادف کرد وموجب‌مرگ آنها شد. یکی از مقتولین «حسنی» نام دارد ولی هویت دیگری هنوز معلوم نشده است .

۲ قاچاقچی محکوم‌شدند

رضائیه : دو قاچاقچی هروئین باسامی «عشقعلی» و و «یحیی غنی‌دل» در دادگاه جنائی رضائیه محاکمه شدند و عشقعلی به دوسال زندان و پرداخت ششهزار ریال جریمه و یحیی به یک سال زندان و پرداخت ششهزار ریال جریمه نقدی محکوم گردیدند .

این دو قاچاقچی یکسال پیش بدام مامورین افتادند و از آنها مقداری هروئین به دست آمد .

مقررات تشویقی برای ادغام صنایع کوچک

* به واحدهای کوچك تولیدی فقط در صورت‌ادغام‌اجازه توسعه داده میشود
* بالا بردن قیمت کالا های ساخت کشور بیشتر از تولید کم ناشی میگردد

براساس تصمیمات تازه‌ای که‌برای اجرای تدریجی‌سیاست های تازه صنعتی کشور اتخاذ شده است و هدف «تولید انبوه کالا» را تحقق میبخشد ، از این پس اجازه توسعه و افزایش‌ظرفیت‌واحد های‌صنعتی درصورتی صادر می شود که این واحد ها طرح جدیدوزارت اقتصاد را برای ادغام بمورد اجرا بگذارند .

برای این منظور از هم‌اکنون مطالعاتی آغاز شده است که‌با توجه به عوامل‌فنی و اقتصادی، «حداقل میزان تولیدی»در هریك از رشته های صنعتی تعیین می شود و برهمین اساس نسبت‌به شناخت صنایع غیر اقتصادی واعمال سیاست های تازه در باره آنها اقدام خواهد شد .

گرانی قیمت

مطالعات اولیه‌وزارت‌اقتصاد حاکی ازآن استکه بالابودن قیمت بسیاری‌ازکالا های ساخت کشور ، در مرحله اول از تولید کالا باظرفیت های غیراقتصادی ناشی می شود و بهمین جهت وزارت‌اقتصاددرآغاز سال‌جاری اعلام کرد که برای تبدیل واحد های صنعتی کوچك به کارخانه های بزرك،از هرگونه کوششی خودداری نخواهد کرد .

همین مطالعات‌نشان داده‌است که به‌عنوان‌مثال، در یک‌کارخانه تلویزیون سازی هرچهار روز فقط سه دستگاه تلویزیون‌تولید شده‌است و واحدهائی‌این چنین که زمینه های مشابه‌آن‌دررشته های دیگر نیز دیده میشود ، هرگز به تامین منافع مصرف کنندگان که مرز تازه حمایت‌از صنایع شناخته شده‌است، قادر نخواهند بود .

آمادگی ادغام

بهمین جهت‌اکنون در نظر است‌همزمان بااجرای‌تصمیماتی که از سال گذشته اتخاذ شده است‌واز صدور پروانه تاسیس برای‌واحد های صنعتی کوچك و غیر اقتصادی خودداری می شود ، از این پس اجازه‌توسعه ظرفیت و افزایش تولید برای صنایع کوچك کنونی نیز در صورتی‌صادر میشودکه‌این‌واحد ها برای اجرای طرح تازه وزارت اقتصاد از نظر ادغام آمادگی داشته باشند .

بااین حال محافل‌مطلع اظهار داشتند که برای اجرای طرح جدید ، راه حل های دیگری نیز مورد توجه قرار گرفته است که وضع مقررات تشویقی برای واحد های ادغام شده از جمله آنهاست .

اقتصادی

قیمت طلا در بازار آزاد بازهم افزایش یافت

افزایش قیمت‌طلا در بورس های بین‌المللی،در بازار تهران نیزموثر افتاد واز بامداد امروز بازهم قیمت طلا افزایش یافت و به هرمثقال ٥٠٠ ریال رسید.

قیمت طلانسبت به‌روزگذشته حدود هرمثقال ٦ ریال و ازیك هفته قبل تاکنون هرمثقال ١٢ ریال‌افزایش‌قیمت داشته است.

معاملات طلا که از یکهفته قبل رونق گرفته است، هنوزدر بورسهای زوریخ‌ولندن با گرمی دنبال میشود و قیمت طلا روز بروز افزایش میابد .

در اجتماع بانکداران اروپائی که هفته قبل تشکیل گردید پیشنهاد شدکه هراونس طلادر بورسها به ٤٢ دلار افزایش یابد وبدین جهت «بورس‌بازان» بلافاصله به بورسهای جهانی مراجعه کردند و دلارهای خود را تبدیل به طلا نمودند و باین ترتیب قیمت هراونس طلابه٣٩ دلار و ٦٠ سنت که بالاترین رقم ماههای اخیر است‌رسید.

افزایش‌قیمت طلا در بورسهای جهانی خریداران را متوجه مارك آلمان‌غربی نیز کرده‌است قیمت طلای دولتی که بصورت شمش تحویل اعضای‌صنف طلا و جواهر فروش میشود از دو روز قبل پس از یک افزایش دوهزار ریال در کیلوبمبلغ١٠٨ هزار ریال بفروش میرسد .

امارات خلیج فارس بهترین مشتری فیلم‌های فارسی اند

در امر صدور فیلم‌های فارسی به کشور های خارج درچهار سال اخیر گشایش محسوسی بچشم میخورد و درحالی که درسال ٤٦ افغانستان تنها وارد کننده فیلم های فارسی بود اینك پس‌از گذشت چهار سال فیلم های فارسی راه خود را به ٩ کشور دیگر نیز باز کرده است.

امارت دوبی درسال گذشته درصدر جدول صادرات فیلم ها قرار گرفت . افغانستان مقام دوم و اسرائیل مقام سوم را درواردات فیلم های فارسی کسب کردند اما درجمع آمار، صادرات فیلمهای فارسی به‌کشورهای‌خارج افغانستان مقام اول را حائز گردید که بتدریج جای خود را به دوبی داد .

علت آنکه‌دوبی درصدر جدول خریداران فیلم ایرانی قرار گرفته اینست‌که‌آژانس های خریدار فیلم های خارجی امارات خلیج فارس اغلب در دوبی متمرکزاند و درچند سال اخیر سینما های متعددی در امارات خلیج فارس تاسیس گردیده .

فیلمهای فارسی درسال ١٣٤٧ در ٨ کشور افغانستان دوبی ، عراق ، شوروی ، پاکستان ، هندوستان ، ایتالیا و ترکیه بازار داشت . بازار های فیلم فارسی درسال های ٤٨ و ٤٩ درهند و پاکستان تقریبا از دست رفته و تنها بازار جدیدی دراسرائیل پیدا شد

در بازار تهران

گرانی کره، پنیر وماست

موجب اختلاف مشتریان و فروشندگان لبنیات شده است

کره پاستوریزه مدتی است کمیاب شده و هر قالب صد گرمی آن به‌سبب بازار سیاهی که ٥ارد بجای ١٥ ریال بین ١٨ تا ٢٠ ریال فروخته‌میشود، آنهم به مشتریان ویژه‌لبنیات فروشی‌ها، نه هر مشتری معمولی .

کره وارداتی هم که با مارك های خصوصی لبنیات‌فروشی‌ها عرضه میشود هرقالب‌صدگرمی ١٨ تا ١٩ ریال قیمت دارد . بطورکلی انواع مواد لبنی بخصوص کره و پنیر طی دو سه‌ماه اخیر که وضع‌نابسامانی پیدا کرده ، در هر لبنیات فروشی یك قیمت مخصوص بخود دارد و این قیمت‌هااصولا بستگی به آشنائی مشتری و فروشنده و وضع خاص منطقه پیدا کرده است .

از چندی قبل که کره پاستوریزه نایاب و گران‌شده، اکثر چلوکبابی‌ها ، علاوه بر اینکه نوع کره خود را تغییر داده‌اند میزان کره مشتریان خود را کاهش داده‌اند . کره پاك و البرز هر قالب صدگرمی ١٨ تا ٢٠ ریال عرضه میشود و کره ویژه خود لبنیات‌فروشی ها هر کیلو ١٨٠ تا ١٩٠ریال فروخته میشود .

اشکال توزیع

اکثر فروشندگان لبنیات پیرامون نایابی و کمبود کره پاستوریزه می‌گویند که‌تولید دو کارخانه تهران کم نشده ، بلکه توزیع آنها در سطح عاملین وخود کارخانه صحیح صورت نمیگیرد، چون‌دراغلب شهرستانها کره پاستوریزه تهران بطور وفور و زیاد یافت می‌شود و دراین شهرستانهاهر قالب آن ٢٠ ریال است . لبنیات‌فروشی‌ها معتقدند که فروشندگان شهرستانی کره پاستوریزه را که بایستی هر قالب آن‌در تهران بوسیله موزعین ١٤ ریال دراختیار فروشندگان قرار گیرد ، با قیمت ١٧ ریال میخرند و به شهرستانها می‌برند .

پنیر

وضع پنیر هم کم‌وبیش مشابه کره شده و قیمت آن هر روز افزایش می‌یابد .

پنیر بلغار که سه ، چهار ماه قبل قیمت عمده فروشی‌آن هرکیلو ٩٨ ریال بود قبلا در سطح خرده فروشی کیلوئی ١١٠ ریال عرضه میشد ، در حال حاضر قیمت عمده فروشی آن هرکیلو ١١٢ ریال و خرده فروشی آن هرکیلو ١٢٠ریال و سیری ٩ ریال میباشد .

قیمت پنیر لیقوان هم که‌قبلا در سطح عمده فروشی هر کیلو ٩٥ ریال ودرسطح خرده‌فروشی هرکیلو ١٠٠ ریال بوده ، در حال حاضر از عمده فروشی‌ها هر کیلو ١٠٠ ریال ودر خرده فروشی‌ها کیلوئی ١١٠ ریال و سیری ٨ ریال به‌فروش میرود. پنیر تبریز نیز گران شده و به کیلوئی ٨٠ ریال و سیری ٦ ریال رسیده است .

شیر و ماست

ماست هم‌گران شده وقیمت ماست معمولی هر کیلو ١٠ ریال وماست نوع عالی که در کاسه‌های مخصوص عرضه می شود هرکیلو ٢٤ ریال است. فقط قیمت شیر ثابت مانده و هرشیشه یك‌چهارم لیتر شیر٥ ریال و شیشه‌های نیم لیتری شیر ٩ ریال میباشد .

خبرنگار ما که‌امروز درنقاط مختلف شهریا لبنیات فروشی‌ها و گروهی از مشتریان تماس داشته در گزارش خود می ـ نویسد: اگر وضع موجودادامه یابد ومسئولین توجه جدی به حل گرانی کره و انواع لبنیات نکنند، پیش‌بینی میشود که کره به‌هرکیلو ٢٥٠ ریال برسد .

اختلاف

خبرنگار ما اضافه می‌کند که بطورکلی در اکثر مغازه های لبنیات فروشی بین‌مشتری و فروشنده برسر قیمت مواد لبنی بخصوص کره اختلاف‌پیدا میشود وگاه مشتریان به‌تصور اینکه میتوانند کره را باقیمت ارزانتری‌ازمغازه دیگرخریداری کنند، لبنیات فروشی را ترك میگویند .

نقطه عطف در تاریخ تعلیم وتربیت ایران

فرهنگیان ناحیه ٢ آموزش وپرورش هنگام خرید اوراق مدارس‌یادبود در شعبه بانک

بقیه‌از صفحه اول

خانم‌ادیبی‌رئیس‌ناحیه٢ آموزش وپرورش درتوجیه انگیزه‌ای که سبب شد دانش‌آموزان مدارس این ناحیه برای پیوستن برستاخیز فرهنگی جشن شاهنشاهی ایران پیشگام شوند اظهار داشت :

ـ شورای جشن شاهنشاهی ناحیه ٢ آموزش وپرورش برای تجلیل از این جشن پرافتخار تصمیم به اجرای برنامه هائی مفصل داشت تا حس غرورملی دانش‌آموزان مدارس ناحیه را ارضا کند .

ولی بمحض اعلام ایجاد ٢٥٠٠ مدرسه روستائی بیادبود جشن شاهنشاهی ایران از اجرای تصمیم قبلی صرفنظر گردید و قرارشد مدارس ناحیه٢آموزش و پرورش و دانش‌آموزان آن باین جنبش ملی و رستاخیز فرهنگی بپیوندند ...

در اتخاذ این تصمیم و اجرای آن ، نامه دانش‌آموزان یکی از دبستانهای دولتی این‌ناحیه تاثیر فراوان داشت . چهارنفر از دانش‌آموزان دبستانی این ناحیه‌که هریک پول جیب‌روزانه خود را جمع‌کرده وچهاربرگ اسکناس پنجاه ریالی ضمیمه نامه خود کرده‌بودند تا یکبرگ ازاوراق‌مدارس یادبودخریداری شود نوشته بودند :

ـ آقای مدیر : سلام ما را به بچه‌های‌روستائیان میهن‌برسانید واز قول ما به آنها بگوئید :ما دانش‌آموزان‌که‌ازنعمت تحصیل درمدرسه برخورداریم بچه‌های روستائی هم میهن خود را فراموش‌نکرده ونمیکنیم . وظیفه ملی خودمان میدانیم که در ایجاد مدرسه برای آنهاکمک کنیم ....

خانم ادیبی افزود : هزینه بنای این دومدرسه‌که توسط‌ناحیه٢ آموزش و پرورش و مدیران مدارس این ناحیه تامین شده از پول همه دانش‌آموزان مدارس ناحیه ٢ اعم از دولتی و ملی‌وهمچنین کارکنان‌آموزش و پرورش این ناحیه است .

در تامین این مبلغ همه مدارس ناحیه ٢ آموزش و پرورش مخصوصا دبیرستانهای : رضا شاه کبیر ، ادیب ، ٢٥شهریور، طبری ، اروندرود ، محسن هنربخش، خرد، ایران‌سوئیس، کوششهای‌ارامنه ودبستانهای: مکتب پارس ، شکوه رازی ـ (فرهنگ کودك) وآریو فعالیت داشته‌اند .

رئیس ناحیه٢ آموزش وپرورش اضافه کردکه البته بعضی از مدارس این ناحیه‌که عبارت‌از : هدف ، خوارزمی، مرجان، آذر و جوانان دانش‌آموز البرز میباشند قبلا هرکدام هزینه‌بنای یک‌مدرسه‌یادبودرا تامین‌کرده‌اند همچنین دانش‌آموزان هدف در ناحیه٢ آموزش و پرورش‌تامین هزینه‌بنای‌یک‌مدرسه، دبیرستان اتفاق یک مدرسه و مدرسه خلیفه‌گری ارامنه در ناحیه ٢ آموزش و پرورش نیز تامین هزینه بنای دو مدرسه را تعهد کرده‌اند .

بطورکلی دانش‌آموزان‌مدارس و کارکنان ناحیه ٢ آموزش وپرورش برای کمک به‌پیشبرد رستاخیز فرهنگی جشن شاهنشاهی ایران و هزینه بنای ١٢ مدرسه یادبود را تا پایان این نهضت عظیم ملی تامین خواهند کرد ...

خانم ادیبی در پایان افزود : دانش‌آموزان مدارس ناحیه ٢ آموزش وپرورش‌سپاسگزار خواهند شدکه این دو مدرسه بنام آنان در روستا های بلوچستان و سیستان ایجاد گردد ...

جشن در دبیرستان شه‌مهر

از ساعت ٦بعدازظهر دیروز بمناسبت فرارسیدن جشنهای دوهزاروپانصدساله شاهنشاهی مجلس جشنی‌ازطرف دبیرستان دخترانه‌شه‌مهربا‌حضور عده‌ای از مقامات آموزش و پرورش و اولیای دانش آموزان در محل تربیت معلم سپاه دانش‌برگزار شد .

نخست خانم‌مهری امیر چوپانی رئیس دبیرستان شه‌مهر طی سخنانی ازکورش بزرگ تجلیل نمود و بعد از آن حماسه‌ای‌از آقای ناصر یمین مردوخی کردستانی وسیله‌دوشیزه جمالی دانش آموز دبیرستان شه‌مهر قرائت شد در پایان‌نمایشنامه تولد کورش بزرگ در ٣قسمت وسیله دانش آموزان اجرا گردید که مورد توجه قرار گرفت .

قدردانی از رئیس سابق ناحیه فرهنگی

عصر دیروز صدها تن‌فرهنگیان ناحیه ٩ تهران ضمن برپا کردن مجلسی در خانه پیشاهنگی ، از خدمات آقای محمد تقی هروی رئیس سابق آن ناحیه که‌بریاست ناحیه ١٧ تهران‌منصوب شده‌است قدردانی کردند .

آقای هروی که خود ناحیه ٩ آموزش و پرورش تهران رابوجود آورده است ٨ سال‌رئیس این‌اداره بود .

توضیح داروگر

اداره روزنامه اطلاعات ـ در شماره روز شنبه ١١ر٢ر٥٠ آن روزنامه خبری مبنی بروقوع حریق در کارخانه داروگر درج گردیده بود واقعه قضیه اینست که اولا این حریق در دفتر مرکزی‌شرکت‌بودمنه در کارخانه و ثانیا آتش سوزی بمدت نیم ساعت در انبار مواد بلامصرف واقع شده و میزان خسارت نیز ناچیز است . خواهشمند است مطلب فوق را امر بدرج‌فرمائید.

دفترشرکت سهامی کف(داروگر)

متهمین به قتل دانش اموزاصفهانی تبرئه شدند

دیروز آخرین جلسه رسیدگی بپرونده قتل«حشمت طغیانی» در دادگاه جنائی اصفهان‌تشکیل‌شد و دو تن متهمین بقتل «حشمت» که تاکنون سه‌بار محاکمه آنها تجدید شده است تبرئه شدند

«ماسیست» و «همایون» که دوست و همکلاسی «حشمت» بودند درسال چهل و پنج باتهام قتل وی دستگیر شدند .

اطلاعیه صنف توزیع کنندگان تخم مرغ تهران و حومه

قیمت تخم مرغ تثبیت میشود و کارتن‌ها به مرغداریها بازگشت داده نخواهدشد

شرکتی بمنظور تهیه‌وتوزیع دانه در میان موسسات مرغداری تشکیل و از کار فروشندگان دانه که موسسات مرغداری را به نیستی کشانده‌اندجلوگیری خواهد شد

روز سیزدهم اردیبهشت ماه بدعوت معمرین ومعتمدان صنف فروشندگان و توزیع کنندگان تخم‌مرغ تهران و حومه ، اعضای این صنف درمحل اتحادیه پرنده فروش حضور یافته و وضع کسب و کار افراد صنف و جلوگیری از مداخله افراد غیر مجاز و فاقد صلاحیت در امر توزیع تخم مرغ را بررسی کردند.

اجرای یک سلسله اقدامات در زمینه تثبیت قیمت تخم‌مرغ و تاسیس واحد دیگری. برای تهیه و تحویل دانه به موسسات مرغداری و جلوگیری از استرداد کارتن به مرغداریها و همکاری بااین موسسات و درجه بندی و توزیع تخم‌مرغ استاندارد ، اقدامات لازم بعمل‌آمدو برای‌تهیه‌این مقدمات پنج نفر از معتمدان صنفی بسمت اعضای کمیته خاصی انتخاب و ماموریت یافتند که‌هدف‌های مطرح شده در جلسه و دادن سازمان جدیدی در امر توزیع تخم مرغ را هرچه زودتر انجام دهند . تشکیل این جلسه جهت آگاهی‌عموم منتشر شده و تصمیمات بعدی بصورت اطلاعیه در شماره های آینده جراید باطلاع همگان خواهد رسید .

کمیته خاص اتحادیه صنف تولید وتوزیع کنندگان تخم مرغ تهران وحومه

آ ـ ٨٠٢٠

جشن میلاد مسعود حضرت رسول اکرم (ص) درکویت

بمناسبت میلاد مسعود منجی بزرگ عالم بشریت وپیشوای جهان انسانیت حضرت رسول گرامی اسلام و ولادت باسعادت حضرت امام زین‌العابدین (ع) و میلاد مسعود حضرت حسن عسگری (ع) امام یازدهم شیعیان‌و پدر بزرگوار بقیةا ...الاعظم حضرت ولی عصر ارواح‌العالمین لهم‌الفداء مجلس جشن عظیمی از طرف جمعیت اسلامی شیعیان در کویت برپاست از اینکه دانشمند عالیقدر و خطیب توانای اسلام جناب آقای سیدمحمد موسوی واعظ شهیر دعوت جمعیت را پذیرفته ودر این مراسم شرکت و سخنرانی میفرمایند مراتب تشکرات جمعیت راتقدیم و بعموم مسلمانان جهان و شیعیان این عید بزرگ اسلامی را تبریک میگوئیم .

امین‌عبدال

آ ـ ٣٨٥٣

● اگربه‌سرمایه‌خودعلاقمندهستید ● اگرصرفه‌جوهستید
● اگربه‌حفظ‌ثروت‌اقتصادی‌مملکت‌علاقه‌دارید
● وسیله‌نقلیه‌ای‌راانتخاب‌کنیدکه‌دوام‌زیادداشته‌وسالیان‌دراز برای‌شماکارکند

انواع ماشینهای لندرور

LAND-ROVER

(همه مدل های شهری و بیابانی)

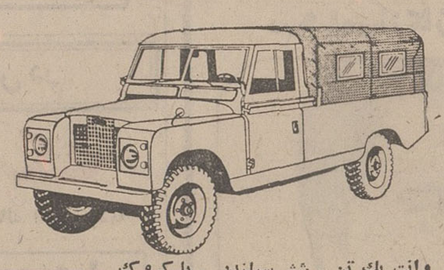

وانت یك تن ـ شش سیلندر ـ با کروك

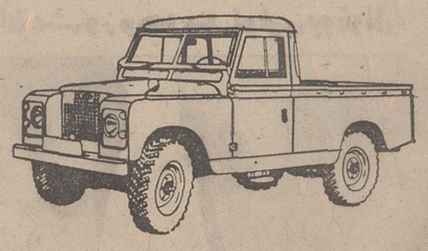

وانت یك تن ـ شش سیلندر

وانت نیم تن ـ چهار سیلندر ـ با کروك

لندرور اطاق فلزی ٧ نفری ـ چهار سیلندر

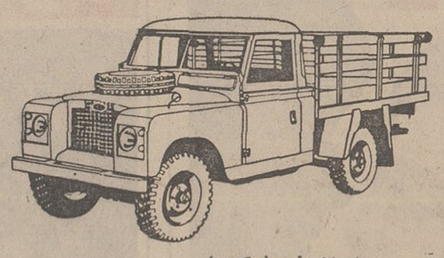

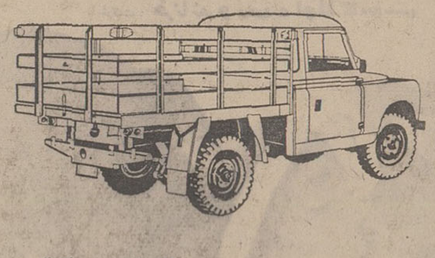

وانت لندرور یك تن ـ شش سیلندر ـ مدل پلات فرم (سکوب)

● دو دیفرنسیال ـ پر قدرت
● مستحکم ـ با دوام ـ مطمئن ـ رقابت ناپذیر
● موتورهای ٤ و ٦ سیلندر ، پر قدرت و کم مصرف

شرکت سهامی صنعتی تولیدی مرتب

خیابان شاه ، چهار راه شیخ هادی ، شماره ٢٩

تلفن مستقیم دایره فروش ٦٦٠٠٧٣ (شماره های تلفنخانه شرکت ٦٦٥٦٨٤ ـ ٤٨١٤٩ ـ ٦٦٤٢٠٣)

اکثریت نمایندگان فروش لندرور درتهران‌وشهرستانهادرصورت لزوم تسهیلات نقدواقساط رانیز در اختیار مشتریان خود میگذارند.

نکات تازه‌ای درباره:

تصادم دو نفتکش بزرگ در خلیج فارس

برای نجات ملوانان این دو کشتی که جمعا ۱۱۸ هزار تن ظرفیت دارند تلاش دامنه‌داری آغاز شده است

ممکن است عده‌ای از ملوانان نفتکش ایتالیائی کشته شده باشند

هنوز ارتباط رادیوئی دو نفتکش با بنادر ایران قطع است

برای نجات جان دهها نفر کارکنان دوکشتی بزرگ نفتکش که دیروز در آبهای خلیج فارس باهم تصادم کردند فعالیت از راه هوا و دریا ادامه دارد .

تا ساعت ۹ بعدازظهر دیروز هیچیک از مقامات بندری آبادان، بندر ماه شهر و خرمشهر موفق نشدند با دو کشتی آسیب دیده تماس بگیرند و پیامهائی که ازاین بنادر فرستاده شد همه بدون‌جواب ماند .

با قطع ارتباط رادیوئی از جانب کشتی‌های آجیپ ونیزیا و آرتیک این شایعه در خرمشهر قوت گرفت که احتمالا کشتیهای مذکورصدماتی سنگین دیده‌اند و تلفات حادثه‌نیز زیاد بوده است .

قطع شد

امروز اطلاع حاصل شد : کشتی (آرتیک) که دیروز هنگام حرکت درآبهای خلیج فارس با یک کشتی نفتکش بنام«آجیپ ونیزیا»تصادف کرد بیش از هفتاد هزار تن ظرفیت دارد و هنگام تصادف نیز حامل نفت بوده است .

این کشتی که تحت پرچم «لیبریا» بکار حمل نفت اشتغال دارددیروز با کشتی «آجیپ ونیزیا» که برای سوختگیری بسوی خارک در حرکت بود تصادف کرد .

کاپیتان کشتی «آجیپ ونیزیا» لحظه‌ای پس از وقوع حادثه در یک تماس رادیوئی از مقامات بندری تقاضای کمک کرد ومتذکر شد.

در این واقعه چندین نفر آسیب دیده‌اند . پس از این پیام کوتاه ارتباط رادیوئی کاملا قطع شد .

پس از این پیام بدستور تیمسار دریادار عطائی فرمانده ناوگان خلیج فارس‌ودریای‌عمان ناو«نقدی» بسوی کشتی «آجیپ‌ونیزیا» حرکت کردواز پایگاه خارک نیز چند هلی‌کوپتر نیروی دریائی همراه با پزشک ولوازم ضروری به طرف محل وقوع حادثه‌به پروازدرآمدند.

از طرف دیگر ، مسئولین شرکت نفت «امینیگو» نیز چند هلی‌کوپترو قایق و کشتی سریع‌السیر به آن محل اعزام داشتند .

۵۰ نفر ملوان

کشتی «آجیپ‌ونیزیا» ایتالیائی‌است و ۴۸ هزار و ۱۸۲ تن ظرفیت دارد .

در این کشتی بیش از پنجاه نفر ملوان بکار اشتغال دارند و تاآخر وقت دیروز فعالیت برای نجات جان این عده‌ونیز کشتی «آرتیک» همچنان ادامه داشت .

ساعت ۹ بعد از ظهر دیروزدر خرمشهر شایع شد که ۱۴ نفراز ملوانان کشتی «آجیپ ونیزیا و آرتیک» بمیان امواج دریا سقوط کرده‌اند و تنها یک نفر از این عده توسط یک کشتی بحرینی‌از آب گرفته شده و به بیمارستان انتقال یافته است .

هنوز مقامات ذیصلاح در باره این شایعه اظهار نظری نکرده‌اند، ولی بطوریکه گفته میشود بعلت شدت تصادم ، سقوط این عده به دریا منطقی است .

یکمقام مطلع در باره تصادم این کشتی بخبرنگار ما در خرمشهر گفت : چون کشتی «آجیپ ونیزیا» هنگام وقوع حادثه خالی بوداز این نظر صدمه بیشتری دیده و ممکن است عده‌ای از کارکنان آن تلف شده‌اند . وی همچنین اشاره کرد : نظیر این حادثه ظرفسال های اخیر در آبهای خلیج فارس کمتر اتفاق افتاده است .

به سه نفر جوشکار که دوسال سابقه‌کارداشته و دارای شرایط استخدامی باشند نیازمندیم داوطلبانیکه‌سن‌آنان‌بین ۲۵الی۳۵باشد میتوانند به‌کارخانجات‌اجاق گاز (ایرانگاز) واقع‌درشهرری جاده پالایشگاه مراجعه نمایند .

۶ سال حبس

مجازات مردی که زنش را کشت

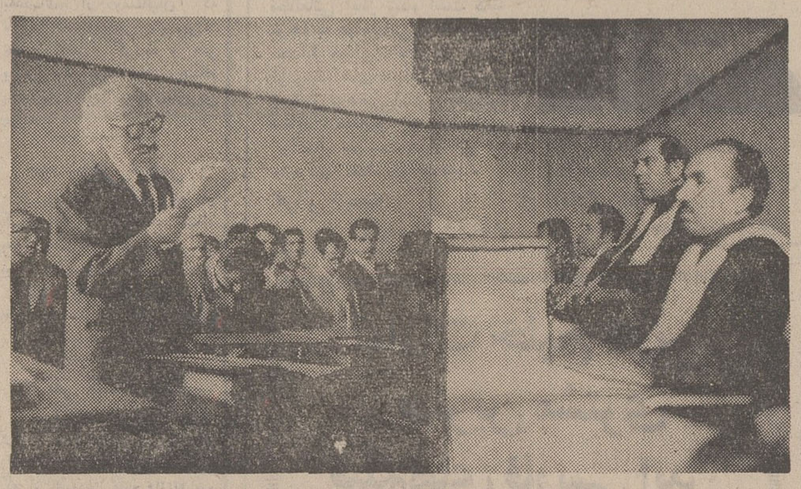

صحنه‌ای‌از آخرین جلسه‌دادگاه

* قضات دادگاه به ۵ دلیل مجازات این مردرا تخفیف دادند
* پیداشدن نامه‌های عاشقانه و عشق متهم نسبت به زنش یکی از دلایل کاهش مجازات بوده است

قضات شعبه ۶ دادگاه جنائی تهران پس از ۴ جلسه محاکمه و ۵ ساعت شور«علی کیه»جوانی که همسرش‌اعظم راکشته است به ۶سال زندان با اعمال شاقه محکوم کردند .

علی روز پنجم مهر ماه سال گذشته برای یافتن سندی ، از محل کار خویش‌به‌خانه‌اش رفت. در ان‌موقع‌اعظم در خانه‌نبود. علی ضمن جستجوی کمد ها ، چند نامه عاشقانه و عکس یك مرد را که برای اعظم ارسال شده بود پیدا کرد .

او میخواست بدون اینکه به زنش اطلاع بدهد چندروز بعد به گنبدکاوس برود و نامه ها را به پدر زنش بدهد ،ولی شب هنگام که‌به‌خانه رفت بااعتراض اعظم روبرو شد .

علی با این‌اعتراض متوجه‌شد که اعظم از کشف‌نامه ها آگاه شده است میان زن و شوهر مشاجره‌ای رخ داد و ضمن آن اعظم شوهرش را تهدید به قتل کرد .

آن شب پس از خواب علی متوجه صدای پائی شد چشم خود را گشود اعظم را با کاردی برهنه بالای سر خود دید و در نزاعی که بین زن و شوهررخ داد اعظم به قتل رسید .

دادستان برای علی تقاضای اعدام کرد .

بعد از ارسال‌پرونده به‌دادگاه، پدر اعظم که عموی علی است از آقای علیمحمدبشر رئیس دادگاه خواست که از مجازات برادرزاده‌اش (متهم) صرفنظر کند .

دادگاه با این که ارتکاب قتل را بوسیله علی محرز تشخیص داد باتوجه به‌انگیزه قتل ونامه های عاشقانه‌موجود در پرونده و نیز رضایت‌پدر اعظم او را به ۶ سال حبس بااعمال شاقه محکوم کرد .

دادگاه به‌این‌دلائل درمجازات علی تخفیف داده است :

۱ـ بی علاقگی اعظم نسبت به علی ، از دومین هفته ازدواج ، که باعث اضطراب و نگرانی او شده بود .

۲ـ وجود نامه های عاشقانه که باعث‌تحریك‌علی شده بود و اورا از حال عادی خارج ساخته بود .

۳ـ علی باتوجه به گزارش پلیس و بررسی سوابق ،جوانی آرام و سر بزیر بود و تا آن تاریخ مرتکب جرمی نشده بود.

۴ـ «گذشت» اولیای اعظم . پدر مقتول‌که عمومی علی‌است حتی از دادگاه تقاضای آزادی‌او را کرده است .

۵ـ عشق شدید علی به اعظم حرفهای تحریك آمیز اعظم در مورد بی علاقگی خود نسبت به علی .

گزارش خبرنگار ما حاکی است که علی پس از دوسال نامزدی‌اعظم‌را به‌عقد خوددرآورده بود و او از دومین هفته پس از عروسی نسبت به شوهرش بی‌اعتنا شده بود .

علت خودکشی

پزشکی قانونی پس از معاینه جسد ولی‌الله ره انجام نظر داد که وی براثر یک شوك عصبی خودکشی کرده است.

گزارش مربوط به خودکشی ولی‌الله چند روز پیش بچاپ‌رسید قبلا گفته شده بودکه وی به‌علت بدهکار بودن‌خودکشی کرده‌است، ولی بستگانش تاکید کردند که او هیچگونه بدهی‌مالی نداشته است.

★ ★

جاعل گواهینامه محکوم شد

شعبه ۲ دادگاه جنائی تهران مشهود مشهودیان را که از ۵ روزپیش به‌اتهام جعل گواهینامه رانندگی «پایه‌یکم»محاکمه میشد به ۵ سال حبس مجرد محکوم ساخت .

این‌حکم‌آخر وقت دیروز صادر شد و مشهوددر طول تحقیقات، به عمل خود اعتراف کرد .

یك وکیل مدافع در دادگاه جنائی گفت:

«قتل» کینه قاتل‌را نسبت به‌مقتول پایان نداده‌است

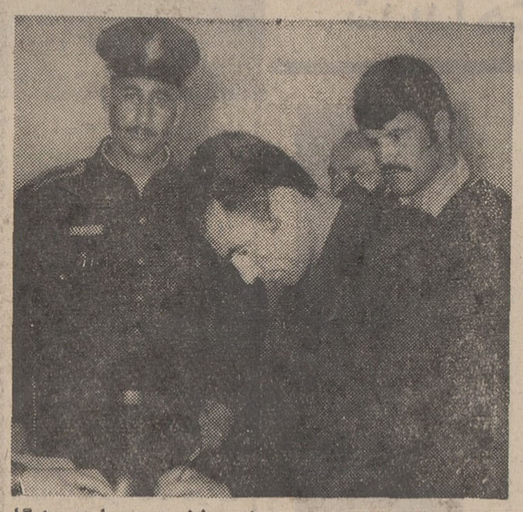

متهم هنگام امضاء صورتجلسه نخستین جلسه دادگاه

در دومین‌جلسه محاکمه«حسن هادیزاده» جوانی که متهم است همکلاس خود بنام «کاظم‌گوهری» را با گلوله تفنگ شکاری به قتل رسانده است‌دردادگاه جنائی‌گیلان شروع‌شد.وکیل‌مدافع اولیاءمقتول گفت: عجیب اینست که در طول محاکمه متهم یک بار از کرده‌خود اظهار ندامت نکرده است و از گفته‌اش پیداست که هنوز بغض وکینه در دلش وجود دارد. اگر در این مدت متهم‌به‌قتل حتی‌یکبار نزد پدر ومادر مقتول اظهارندامت کرده بود من رضایت آنها راجلب می‌کردم وی در پایان‌سخنان خود از دادگاه برای متهم بقتل‌خواستار اشد مجازات شد.

آخرین جلسه‌این‌محاکمه امروز تشکیل شده است و حکم دادگاه فردا اعلام می گردد.

حمله ۳ ناشناس به یك رقاصه

یک رقاصه‌به‌نام «کاترین» که در کاباره کارمیکند دیشب‌در خیابان «بهبودی»مورد حمله سه نفر ناشناس قرار گرفت و مجروح شد .

رهگذران خیابان ، «کاترین» را به بیمارستان رسانیدند و وی که مختصر جراحتی برداشته بود پانسمان گردید.

گفته می‌شود که این سه نفر با کاترین از کاباره اختلاف پیدا کرده بودند

دختران فراری دستگیر شدند

سه‌تن‌دختر جوان که خود را «ماندانا»، «شهلا» و «مینا» معرفی میکردند دیروزدر شهرآرا هنگامیکه با ۴ پسر مشغول قدم زدن بودند مورد سوء ظن ماموران انتظامی قرار گرفتند و به کلانتری جلب شدند .

در تحقیقاتی که‌به عمل آمد معلوم شد این سه دختر از خانواده های خود قهر کرده‌اند . آنان از ساکنان نارمک‌هستند. تحقیق درباره علت فرار و چگونگی آشنائی دختران فراری با چهار پسر ادامه دارد .

از فرداصبح برنامه گروه سینماهای

پلازا ـ حافظ ـ ری ـ فردوسی

ستاره ـ جی ـ جهان ـ آپادانا ـ رز ـ شهلا

فری ـ مسعود ـ شهرام ـ کارون

دریا ـ ودروازه طلائی

ایلوش درفیلم احمد چکمه‌ای

نویسنده‌وکارگردان: نادرقانع

فیلمبردار کمال مطیعی

باشرکت: مصطفی تاجیک. پرنسس. عزت‌اله‌وثوق. رضوان

مینا. مهرداریان. گیتا. آراسته. ولی‌زاده. ماشینچیان

اخضرپور واسداله یکتا

پخش ازدیاموند فیلم

همزمان باتهران‌درشهرستانهای‌زیر:

● مشهد (سینماهای آسیا ـ سانترال) ● اهواز (سینما آریا)

از فرداصبح ——— از فرداصبح

برنامه‌افتتاحیه شهر قصه

سینمای نمایش‌دهنده‌آثاربرگزیده هنرهفتم

کاوشی عمیق و جسورانه در تاریکترین زوایای روح زن

فیلم منتخب فستیوال کان برنده جایزه مخصوص منتقدین فیلم‌نیویورك

استادیگانه سینما «لوئیس‌بونوئل» کارگردان فیلم بل‌دوژور فیلم پرده در و درخشان دیگری در برابر تحسین جهانی قرار میدهد

کاترین دونوو . فرانکو نرو

درفیلمی‌ازکارگردان‌مشهور وهنرمند: لوئیس بونوئل

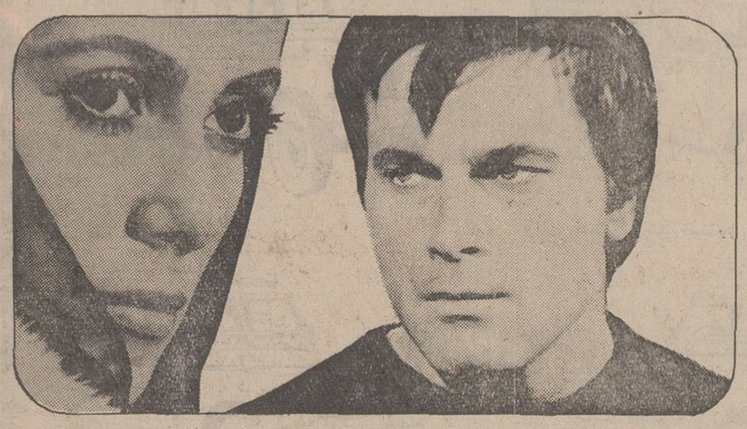

TRISTANA

تریستانا

رنگی ایستمن کالر

باشرکت: فرناندو ری ● لولا گائوس

سئانسها ۱۱ صبح ـ۲ـ۴ـ۶ـ۸ـ۱۰ بعدازظهر

جهت رزرو بلیط از ۹ صبح تایك بعدازظهر به گیشه سینما شهر قصه مراجعه‌فرمائید

آدرس ـ عباس‌آباد ـ جنب سینما شهرفرنك

استخدام فوری

افراد زیر جهت کار تمام وقت استخدام میشوند

۱ـ تکنیسین مکانیك دیپلم هنرستان صنعتی و تسلط بزبان آلمانی متخصص‌درامورزمان‌سنجی

۲ـ تکنیسین درودگری دیپلم هنرستان صنعتی وتسلط کامل بزبان‌آلمانی یاانگلیسی ـ متخصص در امور زمان سنجی .

داوطلبین بایستی خدمت نظام را انجام داده و یااز معافیت دائم (غیرپزشکی)استفاده‌نمایند، ضمنا سن‌آنان‌از۳۰ سال تجاوزنکند. متقاضیان بین ساعت ۸صبح تا۴ بعداز ظهر باستثنای پنجشنبه‌ها تا ساعت ۱۲ بشرکت سهامی کارخانجات پارس‌الکتریك خیابان آیزنهاور ایستگاه سینالکو شماره۵۶۳ مراجعه و یاباتلفن ۹۷۲۰۴۱ کارگزینی تماس حاصل فرمایند .

آغازچهارمین هفته نمایش در

سینما آتلانتیک

شورانگیزترین درام عشقی دهساله اخیرسینما

ویلیام هولدن . ویرنالیزی . بورویل

درفیلمی‌از ترنس یانگ درختنوئل رنگی ایستمن کالر

باشرکت کودک هنرمند . بروک فولر موزیك از: ژرژ اوریك

WANTED for a reputed Commercial Company for full time work: One fully experienced English language Stenographer/Typist. Candidates should send their handwritten applications to Post Box: 36, Teheran. Only competent persons need apply. Foreign subjects must provide Work Permit.

برنامه آینده سینما

رادیوسیتی

اثری‌دراماتیك ازیك آشنائی و عشقی که زندگی دوتن رادر لهیب سوزان خود به آتش کشید .

ژان‌پل بلموندو

کاترین‌دونوو

در فیلم سینماسکوپ و رنگی

زیبای میسی‌سی‌پی

بکارگردانی: فرانسوا تروفو

موزیك از: آنتوان‌دوهامل

مجالس ترحیم

بانهانت تاسف درگذشت ناگهانی مادر عزیز خود **بانو عصمت ملکی** را باطلاع اقوام و دوستان میرساند . مجلس ترحیم زنانه و مردانه روز پنجشنبه شانزدهم اردیبهشت ماه ازساعت ۵ الی ۷ بعداز ظهر درخانقاه صفی‌علی‌شاه‌منعقد خواهد شد .

عبدالعلی ملکی . اختر اتحادیه . فخری‌سمیعی
آ ـ ۳۸۶۷

خانواده های : ملکی . صادق . نیك‌پور . سمیعی . اتحادیه . گرگانی . مشار ، روحانی . فخرداعی
بانهایت تاثر فوت ناگهانی **بانو عصمت ملکی** را باطلاع دوستان میرساند . مجلس ترحیم زنانه و مردانه روز پنجشنبه شانزدهم اردیبهشت ماه از ساعت ۵الی ۷ بعداز ظهر در خانقاه صفی‌علی‌شاه منعقد خواهد بود .
آ ـ ۳۸۶۷

کارکنان شرکت سهامی صنایع شیمیائی باکمال تاثر وتاسف رحلت‌بانوی نیکوکار **عصمت ملکی** راباطلاع دوستان میرسانند . مجلس ترحیم زنانه و مردانه روز پنجشنبه‌شانزدهم اردیبهشت ماه از ساعت ۵ الی ۷ بعداز ظهر در خانقاه صفی‌علیشاه منعقد خواهد بود .

شرکت سهامی صنایع شیمیائی
آ ـ ۳۸۶۷

گروه صنعتی برنز باکمال تاسف فوت مرحومه مغفوره **بانو عصمت ملکی** راباطلاع دوستان و آشنایان میرساند . مجلس ترحیم زنانه و مردانه روز پنجشنبه شانزدهم اردیبهشت ماه درخانقاه صفی‌علیشاه از ساعت ۵ الی ۷ بعداز ظهر منعقد خواهد شد .

گروه صنعتی برنز
آ ـ ۳۸۶۷

هیئت مدیره شرکت هود مرگ تاسف‌آور **بانو عصمت‌ملکی** را باطلاع دوستان میرساند . مجلس ترحیم زنانه و مردانه روز پنجشنبه شانزدهم اردیبهشت ماه از ساعت ۵ الی ۷ بعداز ظهر درخانقاه صفی‌علیشاه منعقد خواهد شد .

شرکت هود

هیئت مدیره شرکت ساختمانی مغان با کمال تاثر و تاسف فوت **بانو عصمت ملکی** را باطلاع همکاران میرساند . مجلس ترحیم زنانه و مردانه روز پنجشنبه شانزدهم‌اردیبهشت ماه از ساعت ۵ الی ۷ بعداز ظهر درخانقاه صفی‌علیشاه منعقد خواهد شد .

شرکت ساختمانی مغان
آ ـ ۳۸۶۷

فوت نابهنگام **بانو عصمت ملکی** مادر دوست عزیزمان عبدالعلی ملکی را باستحضار آشنایان میرساند . مجلس ترحیم زنانه و مردانه روز پنجشنبه شانزدهم اردیبهشت ماه از ساعت ۵ الی ۷ بعداز ظهر در خانقاه صفی‌علیشاه منعقد خواهد شد.
سناتور احمد بلوری . مهندس ابوتراب روحانی . عباس‌جوادی
آ ـ ۳۸۶۷

بعموم افراد خانواده های عزادار بویژه آقای عبدالعلی ملکی و سایر بازماندگان مصیبت وارده را تسلیت میدهیم .

بانهایت تاسف فوت مرحوم مغفور **آقای محمود حسینی فارسی** را باطلاع دوستان و آشنایان میرساند .مجلس ختم مردانه روز پنجشنبه ۱۶ر۲ر۵۰ از ساعت ۳ ونیم تا ۵ونیم بعداز ظهر درمسجد جامع بازار و ختم زنانه همانروز و ساعت درمنزل شخصی واقع درخیابان بوذرجمهری کوچه آقارحیم پلاك ۷ منعقد است .

خانواده های : حسینی فارسی . افخمی .رستگار . حاج‌هاشمی . جمهری . نیك‌خواه . ایزددوست .
آ ـ ۸۰۳۶

بعموم‌بازماندگان آنمرحوم مصیبت وارده راتسلیت میدهیم.

بانهایت تاسف فوت مرحومه مغفوره **بانونصیبه محمدیان نمینی** والده بانوان : نجبا ، نقبا و آقایان : فریدون ، غفران و یزادن محمدیان نمینی را باطلاع دوستان و آشنایان می رساند .

مجلس ترحیم مردانه روز پنجشنبه ۱۶ر۲ر۵۰ از ساعت ٤ تا ٦ بعداز ظهردرمسجد اردبیلی هاواقع‌در گلوبندك و مجلس زنانه در همانروز و ساعت در منزل شخصی آن مرحومه : آریاشهر ایستگاه چهارم خیابان ۱۵ پلاك ٤٦ برگزار خواهد شد .

خانواده های : محمدیان نمینی ، محمدی نمینی ، هجرتی ، اقبالی ، نقی‌زاده ، عربشاهی ، گرده ، یزدانی ، اسرافیلی ، علی‌اصغری ، آقاجانی ، برقی ، آذرخشی ، فغانی ، پورمعمار .
آ ـ ۳۸۷۳

بعموم فرزندان آن مرحومه مصیبت وارده را تسلیت میدهیم

بانهایت تاسف درگذشت شادروان افسر بازنشسته ارتش **سرگرد حسن اسماعیلی** را باطلاع خویشاوندان ودوستان‌میرساند مجلس ترحیم آن مرحوم از ساعت ٤تا٦ بعد از ظهر روز پنجشنبه (فردا) در شهرری مسجد فیروزآبادی‌و ختم زنانه همانروز وهمان ساعت در شهرری خیابان اقدسیه منزل شخصی برقرار است.

خانواده های : شفیعی . جراح زاده . سلامت. مساحتی. تاجبخش . کی‌نژاد. هرمزی . شریف. فرودی . رخشان. بهرامی. امیر صالحی. نیرم. خانجانی
آ ـ ۸۰۱۲

بعموم بازماندگان آنمرحوم مصیبت وارده را تسلیت میدهیم

بانهایت تاسف درگذشت‌آقای **یوسف حاجی‌ماری شادی**را باطلاع دوستان وآشنایان میرساند مجلس ختم آن مرحوم روز ۵شنبه ۱۶ر۲ر۵۰ ساعت ۳ الی ۵ بعد از ظهر در کنیسای حئیم واقع در خیابان قوام‌السلطنه کوچه سیمی برگزار میباشد.

فامیل شادی. اسحق‌پور. آشریان. فرزان. کهن. مصابند . یزدی. دانشگر
آ ـ ۳۸۲۹

بعموم بازماندگان آن مرحوم تسلیت میگوئیم

خانواده های : جلیل‌زاده ، یگانه‌فر ، علوی ، جلیلی ، نجاتی و علی‌زاده .
با کمال تاسف درگذشت شادروان **غلامعلی علوی‌جلیلی** برادر گرامی جناب آقای محمد جلیل‌زاده رئیس اعتبارات بانك روس‌و ایران را باستحضار دوستان‌و آشنایان‌میرسانند.
مجلس ترحیم مردانه روزشنبه ۱۸ اردیبهشت‌ماه ۱۳۵۰ از ساعت ٤ تا ٦ بعداز ظهر در مسجد ارك برگزارمیگردد.
آ ـ ۳۸۶۹ ۱ـ۲

به آقای محمد جلیل‌زاده و سایر بازماندگان تسلیت میدهیم

خانواده های : اصغری ، کتیرائی ، ظروفچی ، پوریان تهرانی ، دهپور ، مدیر صانعی ، محسنی ، نظری ، شیخ‌الحرمی ، شرافت ، صانعی ، خوانساری ، مدنی ، توکلی ، معینی ، ابوالحسنی ، احمدی ، کاظمی ، روحانی ، اصفهانی ، قاسمیان ، باستان‌حق ، موسوی ، شفیعی ، زمانی ، سعادتیار ، اورعی ، طلائی‌پور ، اکبری ، رحیمی ، احسانی .

بانهایت تاسف درگذشت نابهنگام **محمد مهدی اصغری خوانساری** که دراثر سانحه اتومبیل بوقوع پیوسته است باطلاع خویشان و آشنایان و همشهریان عزیز میرسانند .
مجلس ختم مردانه‌آن‌مرحوم روز پنجشنبه ۱۶ر۲ر۱۳۵۰ از ساعت ۳ونیم تا ۵ونیم بعداز ظهر در مسجد جامع بازار تهران منعقد است و مجلس ختم زنانه در همان روز و ساعت در منزل آن مرحوم واقع در خیابان تهران پارس بالای فلکه اول خیابان ۱۵۲ غربی درب دوم برقرار است .
آ ـ ۳۸۸۹

بعموم بازماندگان آن مرحوم مصیبت وارده را تسلیت میدهیم

خانواده‌های: ملایری. شیخ‌الاسلامی ملایری،کیا،کیانوری. درم‌بخش. کمال‌هدایت.غیاثی.نصر.ناظمی.طباطبائی .آشتیانی. مهدوی . جعفری . محمدی . خانلری . معدل . وحید. مهاجر . بهزادی. قویمی. شهمنش. غروی .
بانهایت تاثر و تاسف درگذشت ناگهانی **جناب محمود ملایری** را باطلاع بستگان و دوستان میرسانند.
مجلس ترحیم زنانه و مردانه فقید سعید روز پنجشنبه ۱٦ اردیبهشت ماه از ساعت ۵تا۷ بعد از ظهر در مسجد مجد برگزار میشود.
آ ـ ۸۰۱٦

بانهایت تاسف و تاثر فوت فرزند ناکام خود **سعیدتوحدی** را باطلاع بستگان و دوستان میرساند مجلس یادبود مردانه روز پنجشنبه شانزدهم اردیبهشت‌ماه‌از ساعت ٤ تا ٦ بعدازظهر درمسجد «المهدی» واقع درجاده قدیم شمیران‌سه راه‌ضرابخانه ابتدای خیابان مهران وختم زنانه همانروز و همانساعت در منزل شخصی واقع‌درخیابان مهران شماره ۵۵ برپاخواهدبود

قاسم توحدی و خانواده های سپنج‌خوی . سپنجی . فضایلی . علمداری . حاج‌زاده مقدم . لطیفی . افشار . تحقیقی. پسیان . کاشانیان . کاشانی . میثمی . حضرتی . میرمسیح . میرزائی .
آ ـ ۸۰۳۲

این مصیبت رابعموم بازماندگان و پدرو مادر داغدار آنمرحوم تسلیت میدهیم

هنگام بهارست گل لاله و نسرین
از خاک درآیند تو در خاک چرایی
با دیده گریان به سر قبر تو آئیم
آنقدر بگریئم که تو از خاک در آیی

خانواده‌های شفیعی کرمانی و وابستگان بدینوسیله باطلاع دوستان و آشنایان میرسانند مراسم چهلمین روز درگذشت عزیزان ناکاممان **محمد رضا و غلامرضا شفیعی کرمانی** در روز جمعه ۱۷ اردیبهشت از ساعت ۳الی ٦ بعدازظهر در سالن شماره یک بهشت زهرا برگزار میگردد وسیله رفت و برگشت برای شرکت کنندگان در مراسم از ساعت ۲ بعدازظهر در منزل شخصی اینجانب‌ارسلان شفیعی آماده حرکت میباشد.

خانواده شفیعی کرمانی
آ ـ ۷٦٦٤

هیئت تحریریه ماهنامه دارو و پزشکی بدینوسیله فوت شادروان **حاج عیسی رفیع زاده** پدر گرامی جناب آقای دکتر محمود رفیع زاده استاد محترم دانشگاه تهران و همکارقدیمی هیئت تحریریه را باطلاع همکاران میرساند . مجلس ختم مردانه و زنانه آن مرحوم از ساعت ۱۰ تا ۱۲ روز جمعه ۱۷ اردیبهشت ماه در خانقاه صفی علیشاه برگزار میگردد .

مدیر مجله : دکتر عبدربانی
آ ـ ۲۹۰۳ ۱ـ۲

باکمال تاسف درگذشت شادروان **حاج عیسی رفیع‌زاده** پدرگرامی آقای دکتر محمود رفیع زاده استاد و مدیر گروه داروسازی صنعتی را باطلاع میرساند . مجلس ترحیم زنانه ومردانه آنمرحوم روز جمعه ۱۷ر۲ر۵۰ از ساعت ۱۰ صبح الی ۱۲ در خانقاه صفی علیشاه منعقد خواهد بود .

رئیس دانشکده داروسازی ـ دکتر علی زرگری
آ ـ ۸۰٦۰

گروه فرهنگی هدف
با کمال تاسف‌درگذشت **حاج عیسی رفیع‌زاده** پدرهمکار ارجمند خود آقای رفیع‌زاده عضو گروه را باطلاع اعضای گروه و سایر همکاران میرساند . مجلس ختم مردانه وزنانه از ساعت ۱۰ تا ۱۲ صبح روز جمعه ۱۷ اردیبهشت ماه در خانقاه صفی‌علیشاه منعقد خواهد بود .
آ ـ ۸۰٤٤

هیئت مدیره جامعه داروسازان ایران
بدینوسیله فوت شادروان **حاج عیسی رفیع زاده** پدر گرامی جناب آقای دکتر محمود رفیع زاده استاد محترم دانشکده داروسازی دانشگاه تهران و عضو سابق هیئت‌مدیره جامعه داروسازان را باطلاع میرساند .
مجلس ختم مردانه و زنانه آن مرحوم از ساعت ۱۰ الی ۱۲روز جمعه ۱۷ر۲ر۱۳۵۰ در خانقاه صفی علیشاه برگزار میگردد .

جامعه داروسازان ایران
آ ـ ۸۰۵۰ ۱ـ۲

خانواده های : رفیع‌زاده ، رفیعی ، عبدساکن ،ندامانی، شفیع‌زاده ، جهانگرد ، عاکفی ، ندیمی ، مرعشی ، عاصی ، شریف‌بیگلی ، اشراقی ، عالم‌زاده، نیك‌زاد .
باکمال تاسف فوت ناگهانی **آقای حاجی‌عیسی رفیع‌زاده** را باطلاع میرسانند . مجلس ختم آن مرحوم مردانه و زنانه روز جمعه ۱۷ر۲ر۵۰ از ۱۰تا۱۲ صبح در خانقاه صفی‌علیشاه برگزار میشود .
آ ـ ۳۹۱۹ ۱ـ۲

بعموم افراد خانواده های عزادار بویژه بازماندگان آن مرحوم مصیبت وارده را تسلیت میدهیم

خانواده‌های : شفیعی کرمانی . ارسلان شفیعی. شفیعی بهشتی. مهندس طاهر شفیعی . قاسم افشین . مهندس حسین شفیعی . بهشتی وزیری . امیر بدیعی . وزیری . جوادصدر . ارشدمنش. آژیر . سرهنگ تورج‌امین . جباری . محمد باقر جباری .هوشور. نظری . حکیم هاشمی . عشقی پور. حکیم‌نیا . حکیمی . انیسی . وکیلی . امیری.جلیلوند. محمد زاده .رجائی. وخانواده‌های‌پورهنگ
باکمال تاسف و تاثر درگذشت شادروان سرهنگ بازنشسته **پرویز شفیعی کرمانی** را باطلاع دوستان و آشنایان میرسانند . مجلس ترحیم مردانه و زنانه آن فقید سعید روز پنجشنبه شانزدهم اردی‌بهشت از ساعت ۲ونیم تا ٤ونیم بعد از ظهر در خانقاه‌صفی علیشاه منعقد خواهد شد.
آ ـ ۳۸۵۵

بعموم بازماندگان آنمرحوم مصیبت وارده را تسلیت‌میدهیم.

بانهایت تاسف درگذشت شادروان مرحومه **شهربانوی یزدانی** والده آقای هژیر یزدانی مدیر عامل این شرکت را باطلاع‌دوستان و آشنایان میرساند مجلس تذکر آن مرحومه‌از ساعت ۵ بعد ازظهر پنجشنبه ۱٦ ر۲ر۵۰ در خیابان سعد آباد کوچه دکتر مالک کاشی ۸۷ منعقد میگردد.

شرکت تولیدی کفش ایران
آ ـ ۷۷۱۲

بانهایت تاسف درگذشت شادروان مرحومه **شهربانو یزدانی** والده آقای هژیر یزدانی مدیر عامل این شرکت را باطلاع‌دوستان و آشنایان میرساند مجلس تذکر آن مرحومه‌از ساعت ۵ بعد ازظهر پنجشنبه ۱٦ ر۲ر۵۰ در خیابان سعد آباد کوچه دکتر مالک کاشی ۸۷ منعقد میگردد.

شرکت ری گاز
آ ـ ۷۷۱۲

بدین وسیله درگذشت مادر عزیزمان مرحومه **شهربانو یزدانی** را باطلاع دوستان و اقوام میرسانیم مجلس تذکر آن مرحومه‌از ساعت ۵ بعدازظهر روز پنجشنبه ۱٦ر۲ر۵۰ در خیابان سعدآباد کوچه دکتر مالک کاشی ۸۷ منعقد میگردد .

بدیع‌اله یزدانی ـ هژیر یزدانی
آ ـ ۷۷۱۲

بانهایت تاسف درگذشت عمه ومادر بزرگ عزیزمان مرحومه **شهربانو یزدانی** را باطلاع دوستان و آشنایان میرساند مجلس تذکر آنمرحومه از ساعت ۵ بعداز ظهر روز پنجشنبه ۱٦ر۲ر۵۰ در خیابان سعدآباد کوچه دکتر مالک کاشی ۸۷ منعقد میگردد .

حسن یزدانی ـ احسان‌اله یزدانی ـ عطاءاله یزدانی ـ پرویز یزدانی ـ مسعود یزدانی ـ فریبرز یزدانی .
آ ـ ۷۷۱۲

خانواده های : بیگلری ـ اتاماژور ـ قنادی ـ بابپوردی ـ مهندسی ـ شریعتی ـ روشنی ـ صفر زاده ـ افراسیابی ـ مشرفی و سایر خانواده های وابسته .
بانهایت‌تاسف‌وتاثر درگذشت مرحوم **جعفر قلیخان‌بیگلری** را در اهر باطلاع دوستان و آشنایان میرساند چون مجلس ترحیم آنمرحوم در اهر برگزار میشود به پیروی از نیات فقید سعید هزینه مجلس ترحیم مردانه و زنانه در تهران بمصرف امور خیریه خواهد رسید قبلا از همدردی کلیه دوستان و آشنایان تشکر مینماید .
آ ـ ۳۹۰۵

بعموم بازماندگان آنمرحوم مصیبت وارده را تسلیت میدهیم .

یادبود

بمناسبت سالروز درگذشت مادر عزیزمان بانو تاج ملک **منزه‌السلطنه فرزانه** برای شادی روح آن مرحومه هزینه برگزاری مراسم به خیرات اختصاص داده شد .

فرزندان : ملائکه ـ فرشته ـ حوری فرزانه
آ ـ ۳۸۵۹

بمناسبت سالگرد درگذشت شادروان مهندس **مصطفی حشمتی** مجلس یادبودی از ساعت ۳٫۳۵ تا ۵٫۳۰ بعد از ظهر روز پنجشنبه ۱٦ر۲ر۵۰ برمزار آن شادروان واقع در قم مقبره شیخان برگزارمیگردد.

محمد حشمتی
آ ـ ۳۷۵۱

بمناسبت چهلمین روز درگذشت فقید سعید مرحوم مغفور **غلامحسین اسکندری** از ساعت ٤تا٦ بعدازظهر روزپنجشنبه شانزدهم اردیبهشت ماه مراسمی در امامزاده عبدالله مقبره نظام‌السلطنه مافی برگزار خواهد شد .

بهاء السلطان اسکندری ـ سالاراعظم امیرپرویز
آ ـ ۷۹۲۸

جلسه تذکری به یادبود فرزند دلبندم **روح الله میشر** روز پنجشنبه ۱٦ اردیبهشت ماه از ساعت ٤ تا ۷ بعد ازظهر منعقد میباشد .

مادر میشر ـ ربابه
آدرس ـ عباس آباد خیابان بخارست کوچه نرگس شماره۲۲
آ ـ ۸۰۷۰

بمناسبت هفتمین شب درگذشت شادروان **خداداد رحمانی** پنجشنبه ۱٦ر۲ر۵۰ مراسم یادبودی از ساعت ٤ تا ٦ بعداز ظهر در بهشت‌زهرا سالن شماره ۳ برگزار میشود .

جمشید رحمانی ، رضا رحمانی
آ ـ ۳۸۷۹

تسلیت

هوالباقی
درگذشت تاسف‌انگیز شادروان محمود ملایری را به خانواده‌های محترم ملایری، جعفری، مهدوی ودیگر خانواده های سوگوار تسلیت میگوید واز درگاه خداوند متعال برای بازماندگان آن‌مرحوم سلامت وشکیبائی مسئلت دارد.

حسین دانشور
آ ـ ۸۰۵٦

جناب آقای دکتر ناصرالدین ملایری
خبر درگذشت برادر گرامیتان مارا متاثر کرد

هادی مهرپرور ـ خلیل بهرامی

جناب آقای شجاع‌الدین ملایری
مصیبت وارده را تسلیت عرض میکنیم.

محمد اسمعیل‌وطن‌پرست. احمدطهماسبی .امیر عباس‌صفوی. موسی آزادی. کریم صیام
آ ـ ۳۸٤۵

کارکنان سازمان ایرانی مجامع بین‌المللی فوت جناب آقای دکتر ثمری را به فامیل محترم ثمری بخصوص خانم لادن ثمری تسلیت گفته و خود را دراین غم شریک میدانند.

سازمان ایرانی مجامع بین‌المللی
آ ـ ۳۸۳۳

سرکار خانم ضیاء اشرف نصر
مصیبت وارده را به شماو فامیل محترمتان تسلیت میگوئیم

اطلاعات بانوان ـ دبیرخانه انجمن دوشیزگان وبانوان
آ ـ ۸۰۱۰

جناب آقای شجاع‌الدین ملایری
بنده را نیز درغم مرگ برادر عزیزتان سهیم و شریک بدانید .

هوشنگ شکوهیده
آ ـ ۸۰۱۸

جناب آقای دکتر شاپور سمیعی
با اندوه فراوان مصیبت وارده را تسلیت عرض نموده و خودمان را درغم شما شریک میدانیم .

انتظامات بانک مرکزی : مومنی . شهریار
آ ـ ۳۸٦۹

بانو مهری هژیری
مصیبت‌وارده را تسلیت گفته و در غم شما شریکم

زینت نیک طبع
آ ـ ۲۸۸۷

دوست ارجمندم جناب آقای جهانگیر پزشک‌نژاد
سوک تالم‌آور برادر عزیزت را تسلیت گفته مرا نیز در ماتم خود شریک بدانید .

اصفهان ـ اسمعیل غفار هاشمی
آ ـ ۷۸۸۲

تیمسار سرلشگر احیاء
مصیبت وارده را از صمیم قلب تسلیت عرض مینماید

سرهنگ حاجی خانزاده
آ ـ ۳۸۹۱

شاهی. آقای اسکندر منولی
در غم بزرگتان پریشانیم برای شما و خانواده‌تان شکیبائی آرزومندیم .

باقر زاویه. دکتر پرویز زاویه. جعفر نجفی. خسروزاویه.
آ ـ ۳۷۸۵

جناب آقای دکتر باهری
مقام محترم معاونت وزارت دربار شاهنشاهی
بانهایت تاسف مصیبت وارده را به‌آنجناب و خانواده محترم تسلیت عرض مینمائیم .

کارمندان امور اجتماعی دربار شاهنشاهی
آ ـ ۳۸۲۳

دوست عزیز جناب آقای منوچهر معتمدی گرجی
درگذشت مرحوم عمه ارجمندتان را بجنابعالی و خانواده محترمتان صمیمانه تسلیت عرض مینمایم .

خرمشهر ـ خسرو صولت تاش
آ ـ ۷۸٦۸

کارمندان وکارکنان موسسه حمل و نقل سمنان ـ خرمشهر
درگذشت خانم ملیحه زمان معتمدی گرجی را به خانواده ارجمند گرجی بخصوص به آقای منوچهر معتمدی گرجی و بانو تسلیت عرض نموده سلامت و سعادت بازماندگان را از ایزد منان خواستارند .

خرمشهر ـ حاج عبدالجواد فرزانه ـ عباس جلیلیان ـ مشتاق فرزانه ـ یوسف صفرزاده ـ حسین مهدوی رشتی ـ رسول بهمنشیر ـ عباس خوش‌گذران ـ کرمعلی شهبازی ـ نعمت جلیلیان .
آ ـ ۷۸٦٦

همکار ارجمند جناب آقای دکتر هوشنگ دیبا
مصیبت وارده را به جنابعالی و فامیل محترم تسلیت عرض مینمائیم .

کانون پزشکان ـ دندانپزشکان ـ و داروسازان شرکت ملی نفت ایران ـ آبادان
آ ـ ۷۸۸۰

آقای ابوطالب شایق
فوت دکتر غلامحسین پسر ارجمندتان را بشما وخانواده های محترم: باهری. پاد. رضوی. پاو. تسلیت‌میگوئیم
آ ـ ۳۹۱۱ **خانواده سودمند**

ولتکن منکم امة یدعون الی الخیر

«حسینیه ارشاد»

..... ادامه برنامه دینی و علمی مخصوص شب‌های جمعه و شنبه را بشرح زیر باطلاع عموم علاقمندان میرساند:

۱ـ شب جمعه برنامه درس تاریخ اسلام توسط **جناب آقای دکتر عباس زریاب خوئی** «تحت عنوان وقایع سال ششم هجرت» .

۲ـ شب شنبه سخنرانی **جناب آقای سیدمرتضی‌شبستری** تحت عنوان «موقعیت پیغمبر اسلام (ص) درامور اجتماعی

برنامه تلاوت قرآن توسط شاگردان مکتب قرآن ومعارف منظوم کماکان اجرا خواهد شد .

شروع برنامه ۸ بعدازظهر
موسسه خیریه تعلیماتی و تحقیقات علمی و دینی حسینیه ارشاد

فبشر عباد الذین یستمعون القول فیتبعون احسنه

مسجد جواد (ع)

مسجد جواد (ع) سالروز شهادت حضرت امام حسن عسگری (ع) یازدهمین پیشوای شیعیان جهانرا به پیشگاه حضرت بقیة‌الله امام عصر (عج) خصوصا و بشیعیان آن حضرت عموما تسلیت گفته برنامه هفتگی خود را باطلاع‌عموم میرساند :

۱ـ شب جمعه تفسیر قرآن‌کریم توسط جناب آقای مرتضی مظهری

۲ـ شب شنبه سخنرانی جناب آقای ابوالقاسم خزعلی پیرامون ـ حق و باطل

شروع برنامه ساعت (۸) بعدازظهر

سازمان سپاه بهداشت مصیبت وارده را به همکار گرامی خانم آفاق اخوان تسلیت میگوید.
آ ـ ۳۸٤۹ **دکتر دادگر**

سرکار سرهنگ ستاد محمود سخائی
بانهایت تاسف درگذشت برادر عزیزتان را حضور آن دوست گرامی و خانواده محترم تسلیت میگوئیم .

سرتیپ عباس شقاقی ـ سرهنگ ستاد رضا کنزی ـ سرهنگ دکتر حسین بساری
آ ـ ۷۸۷۸

تیمسار سپهبد نورائی
با اندوه فراوان درگذشت مادر گرامیتان را تسلیت عرض مینمائیم .

اصفهان ـ اشرف و داریوش نورائی
آ ـ ۷۸۷٦

سرکار خانم مشعوف
در مرگ برادر ارجمندتان ما را هم شریک بدانید .

اصفهان ـ اشرف و داریوش نورائی
آ ـ ۷۸۷٤

جناب آقای دکتر باهری
جناب آقای شایق
درگذشت جوان ناکام آقای دکتر حسین شایق را به آن سروران گرام و فامیل های داغدیده تسلیت عرض مینماید

سرلشگر تقوی
آ ـ ۳۹۲۱

اعضاء گروه داروسازی صنعتی بااندوه فراوان‌درگذشت ابوی گرام جناب آقای دکتر محمود رفیع‌زاده استاد و مدیر ارجمند گروه را حضور ایشان و خانواده محترم تسلیت عرض نموده، آمرزش روح فقید سعید و بقای بازماندگان راازخداوند مسئلت دارند .
آ ـ ۳۹۰۹

جناب آقای هژیر یزدانی. جناب آقای بدیع یزدانی
باقلبی مملو از تاثر وتاسف درگذشت مادر ارجمندتان‌را تسلیت عرض و خود را در این مصیبت شریک غم و اندوه آقایان دانسته سلامتی شما و خانواده‌های ارجمندتان را خواهانیم .

عباس زندیه. غلامحسین عمادزاده. امیر خیرخواهان. عباس رشیدی . باب‌اله تهرانیان .
آ ـ ۳۸۹۷

سپاسگزاری

از کلیه ذوات محترم و سروران ارجمند و علمای عظام ودوستان گرامی وهمشهریان عزیز و فرهنگیان و کارکنان بانکهای عمران وتعاون کشاورزی واهالی علی‌آباد وسرخنکلاته وعشایر ترکمن که باشرکت در مراسم تدفین‌ومجالس‌ختم‌مرحوم **حاجی علیخان قرمداغی** بزرگ خاندان قرمداغی و مقصودلو اظهار همدردی فرموده‌اند و همچنین وسیله درج آگهی در روزنامه وارسال تلگراف ونامه موجبات تسکین‌خاطربازماندگان فقید سعید را فراهم نموده‌اند صمیمانه سپاسگزاری کرده واز خداوند متعال توفیق و سلامتی آنان و خانواده محترمشان را مسئلت مینماید .

خانواده‌های قرمداغی ـ مقصودلو ـ منصوری وخانواده‌های وابسته
آ ـ ۷۸٦٤

بدینوسیله از خویشاوندان و جناب آقای دکتر رجالی رئیس محترم شرکت وسپا و کارکنان محترم شرکت و سایر ذوات محترم که در تهران در تشییع جنازه و مجالس ترحیم شادروان برادرم **کاظم پورزینال** شرکت فرموده‌اند همچنین از جناب آقای بینا معاون محترم استانداری و آقایان روسای محترم ادارات‌و علمای اعلام‌و روحانیون محترم و انجمن‌محترم شهر رفسنجان و آقایان همکاران محترم استانداری کرمان و فرمانداری مربوطه وادارات دولتی و ملی رفسنجان و مردم شریف و نوع‌دوست رفسنجان که با شرکت در مجالس متعدد ترحیم‌موجبات تسلی خاطرما را فراهم فرموده‌اند صمیمانه‌تشکر نموده بقای عمر و سلامتی همگان را در سایه عنایات خدای بزرگ مسئلت مینمائیم .

اقبال مقدم و خانواده پورزینال
آ ـ ۷۸۸٤

از کلیه سروران بزرگوار و بستگان عزیزی که در مراسم تشییع جنازه ومجالس ترحیم وشب هفت شادروان‌**رضا نیک عهد** شرکت فرموده‌اند ، بخصوص از تفقد و عنایت جناب آقای نصیر عصار معاون محترم نخست وزیر و جناب آقای دکتر حمید زاهدی معاون محترم وزارت علوم و آموزش عالی سپاسگزاری و تشکر مینماید و اگر بعلت تالمات روحی در عرض سپاس حضوری تاخیر شود پوزش می‌طلبیم .

خانواده نیک عهد وخانواده‌های وابسته
آ ـ ۳۸۵۷

از کلیه سروران گرامی ، بستگان ، دوستان ،شاگردان و همکاران عزیز ازدست رفته‌مان **منوچهر حسنخان خراسانی** که با محبت بسیار در مراسم تدفین . ختم و شب هفت آن مرحوم شرکت فرمودند و موجب تسلای دل های شکسته ما شدند صمیمانه سپاسگزاریم و برای همه از درگاه خداوند بزرك اجر جزیل و طول عمر آرزو می کنیم .

مهران خراسانی ، رحیم ابری
آ ـ ۳۹۲۳

سرکار خانم فرخنده سلامت
کارکنان شرکت سهامی خوراکدام پارس بانهایت‌تاسف درگذشت عموی گرامیتان را تسلیت عرض نموده و خودشان را درغم شما شریک میدانند .

مدیر عامل شرکت سهامی خوراکدام پارس
دکتر علی رحیمیان
آ ـ ۸۰۷۸

جناب آقای دکتر باهری
معاون محترم وزارت دربار شاهنشاهی
کارمندان و کارکنان سازمان شاهنشاهی بازرسی‌آموزش عالی و پژوهش علمی، بااندوه فراوان مصیبت وارده را تسلیت عرض مینمایند .
آ ـ ۳۸۹۹

خاندان محترم ملایری. سرور عزیزم دکترناصرالدین ملایری
درگذشت مرحوم جناب محمود ملایری بزرگ خاندان ملایری را بحضورتان تسلیت عرض نموده‌ودراین مصیبت‌عظیم خود را شریک میدانم .

رحمت‌اله رحمتی
آ ـ ۳۹۲۷

هیئت مدیره وکارکنان شرکت سهامی ابداع
مصیبت وارده بخانواده محترم افتخار جوادی را بدوست ارجمند آقای محمدباقر افتخار جوادی تسلیت میگویند.
آ ـ ۳۹۲۵

دوست و همکارمحترم آقای‌منوچهر معتمدی گرجی وبانو
باکمال تاسف و تاثر مصیبت وارده به آن همکارگرامی و خاندان محترم تسلیت عرض مینمائیم .

خرمشهر : حاج علی جان منصوری و بانو ـ خسرو صولت تاش وبانو ـ عبدالغنی طغرل و بانو ـ اسماعیل‌پارساپور و بانو ـ مشتاق فرزانه و بانو ـ سیروس قاسمیان و بانو .
آ ـ ۷۸۷۰

باخرید یك مدرسه یادبود بنام پدرم ،قسمتی از دین خود را ادا کردم

بقیه از صفحه اول

مقدمه آقای جلال آهنچیان سخنان خود را آغاز کردتاریخ به تخت‌نشستن شاهنشاه‌تاجدار و عزیز ما برای پدر من خوش یمن و سعادت‌انگیز بوده.پدرم بهمان قدر که از عزیمت شاهنشاه کبیر احساس درد میکرد و اشك میریخت از به تخت نشستن‌شاهنشاه آریامهر ابراز خوشحالی و شعف‌میکرد.

پیرمرد درافول‌روز های‌زندگی خود نور سازندگی و رستگاری را می دید و میخواست قبل‌از رفتن بدنبال قافله‌ای که با نیروی جوان و نیت پاك بسوی نوسازی میرود براه افتد .پس در قم پلی ساخت و مشکلی را از راه رفت و آمد مردم ازاین سوبدان طرف برداشت . این کار در ۱۳۳۰ انجام پذیرفت.

او رفت و شاید نمیدانست بازماندگانش در راه او قدم برخواهند داشت و با عزمی راسخ و تصمیمی خلل ناپذیر گوش بفرمان شاه و چشم به رفتار پدر تاجدار میدوزند و در راهی که او ارائه میکند قدم خواهند گذارد .

من (نوجوان) آن زمان و (خدمتگذار) این عصرهستم و بندای وجدان برای انجام مسئولیتهای ملی‌و وظایف‌انسانی کوشش می کنم .

امروز یکی از بهترین ساعات زندگی من است که به آن درجه از رشد اجتماعی و بنیه مالی رسیده‌ام که بتوانم هزینه احداث مدرسه‌ای را بنام پدر مرحومم در قم در حوالی همان پل تقبل کنم .

فرهنك شعور ملت را بیدار میکند ، خواب غفلت را از چشمها می زداید و مردم رابه تحرك صحیح بازمیدارد . از قدیم گفته‌اند «ازتو حرکت،از خدابرکت» بعبارت دیگر تفهیم کرده‌اند راه‌رااز چاه‌تشخیص دهید تا از رنج خود گنج بردارید.

چه کس وظیفه‌مند اجرای‌این برنامه است؟هرایرانی! و یکی از آن افراد من هستم که‌اگر تمامی دین خود را امروزادا نمیکنم مسلم بدانید که از حرکت بازنمی مانم تا فرصت دیگری بیابم و در شرائط بهتری‌به ابراز قدردانی‌بیشتری ازآنچه که در کشور ما انجام میشود اقدام دیگری کنم .

توضیح

در خبر مربوط به خرید اوراق مدارس یادبوداز طرف انجمن‌شهر شیراز نام بانك فروشنده به‌جای «بانك تعاون کشاورزی ایران» اشتباها بانك دیگری گزارش شده بود. بدینوسیله توضیح‌داده میشود .

برای اولین بار در ایران
زیرنظر فدراسیون فوتبال کشور
با همکاری اطلاعات بانوان و شرکت هواپیمائی اسکاندیناوی

مسابقه فوتبال دختران

**بین تیم فوتبال دختران ایتالیا با تیم تاج (جمعه ۱۷ اردیبهشت) وتیم ایتالیا و تیم منتخب تهران (یکشنبه۱۹ اردیبهشت)درزمین‌شماره یك‌امجدیه

اطلاعات ۱۳۰۱

چهارشنبه پانزدهم اردیبهشت ماه ۱۳۵۰
نهم ربیع‌الاول ۱۳۹۱ ـ پنجم مه ۱۹۷۱
شماره ۱۳۴۸۴ـ سال چهل و پنجم
استخراج دکتر ریاضی کرمانی

ساعات شرعی

اذان‌صبح . . . . . ساعت ۳ و ۲۷ دقیقه
طلوع آفتاب . . . . . ساعت ۵و ۸ دقیقه
ظهرشرعی . . . . . ساعت ۱۲و ۲ دقیقه
اذان‌مغرب . . . . . ساعت ۷ و ۱۲ دقیقه

توزیع گوشت به بخش خصوصی واگذار میشود

بموجب طرحی که در دست تهیه‌است‌توزیع‌گوشت گوسفندی تهران‌به پنج منطقه تقسیم‌خواهد شد و هر منطقه را یك شرکت بخش خصوصی اداره خواهد کرد . تاسیسات ده سردخانه (دپو) که در ده نقطه تهران برای توزیع گوشت و ذخیره آن احداث‌شده‌نیزبه‌بخش‌خصوصی فروخته خواهد شد .

توزیع‌گوشت گوسفندی‌تهران از مرداد ماه سال ۴۸ تاکنون بوسیله سازمان گوشت کشور صورت میگیرد و این سازمان علاوه بر آنکه مسئولیت‌تامین‌و ذخیره گوشت را در سطح کشور بعهده دارد ، از مرداد ماه‌سال۴۸ بعلت وضع نابسامان گوشت‌مستقیما توزیع تهران را نیز زیر نظر گرفته است .

بموجب طرح واگذاری اداره توزیع گوشت گوسفند تهران به بخش‌خصوصی ، سازمان‌گوشت کشور به وظایف خود که تامین و تهیه و ذخیره گوشت درسطح کشور میباشد خواهد پرداخت و بعد از واگذاری امر توزیع گوشت تهران به بخش‌خصوصی دراحداث‌کشتارگاه های صنعتی و واردات گوشت مرغوب‌سردو یخ زده و ذخیره آنها همت خواهد گماشت .

توضیح

بطوری که ازاصفهان اطلاع می دهند، نام بانك فروشنده اوراق مدارس یادبود مربوط به شرکت واحد اتوبوسرانی اصفهان « بانك بیمه ایران ـ شعبه اصفهان» بوده که اشتباها بانك دیگری گزارش شده‌است . بدینوسیله تصحیح میشود .

مسابقات چوگان جام کورش کبیر آغاز شد

دیروز علاوه بر مسابقه چوگان جام کورش کبیر یك مسابقه نمایشی چوگان درحالیکه بازیکنان لباس دوره صفویه را بتن داشتند انجام‌شد این عکس صحنه‌ای‌از مسابقه نمایشی با لباس صفویان میباشد .

بعد از ظهر دیروز در حضور والاحضرت شاهپور غلامرضا پهلوی مسابقات چوگان جام کورش کبیر با شرکت‌تیم ملی چوگان آمریکا و تیم های کورش ، سیاوش و نادر از ایران آغاز گردید.

ابتدا تیمسار سرلشکر زمانی رئیس فدراسیون چوگان و سواری ایران گزارشی از مسابقات بعرض رسانید و آنگاه یک مسابقه نمایشی چوگان بین دو تیم ایرانی که لباس دوره صفویه را بتن داشتند انجام شد و آنگاه تیم های آمریکا و کورش مسابقه دادند این مسابقه ۳ـ ۵ بنفع کورش خاتمه یافت .

دومین بازی بعد از ظهر فردا بین دو تیم سیاوش و آمریکا برگزار میشود و روز جمعه‌نادردر مقابل آمریکائیها قرار میگیرد .

ابوالقاسم تفضلی: علم‌ودانش که پایه ومایهٔ اصلی حرفه وکالت دادگستری است ، باایجاد ۲۵۰۰ مدرسهٔ یادبود ، در سراسر کشور گسترش مییابد .

وکلای دادگستری، درصف اول رستاخیز فرهنگی قرار میگیرند

تفضلی : علم ،پایه اصلی حرفه‌وکالت دادگستری است .

وکیل‌دادگستری‌ونائب‌رئیس انجمن شهر تهران ، با تامین هزینه ایجاد یك‌مدرسه‌یادبود بنام خانم «طوبی تفضلی» دین خودرا به مادرش ادا کرد .

باایجاد ۲۵۰۰ مدرسه روستائی بیادبود جشن دوهزار وپانصدمین سال بنیانگذاری شاهنشاهی ایران در روستاهای کشور ، علم و دانش که پایه و مایه اصلی حرفه مقدس وکالت دادگستری است و اینک با اجرای منشورانقلاب ایران‌و اعزام سپاهیان دانش بروستاها در نقاط مختلف ودور افتاده کشور گسترده شده است نضج میگیرد و جای پائی مستحکم پیدا میکند ...

این مطلب را آقای ابوالقاسم تفضلی وکیل دادگستری و نایب رئیس انجمن شهر تهران‌که باخرید ۱۵۰۰ برگ اوراق بنای مدارس یک مدرسه یادبود بنام مادر خود خانم طوبی تفضلی ثبت کرد ،بیان داشت ...

آقای تفضلی افزود : وکلای دادگستری که برگزیدگان طبقه تحصیل کرده و متفکر اجتماع هستند بدون تردید علاقمندند در جشن شاهنشاهی ایران باسایر هم‌میهنان خود همگام‌وهمراه باشند ودر صف اول رستاخیز فرهنگی قرار گیرند .

البته ایجاد۲۵۰۰ مدرسه روستائی بیادبود جشن دوهزار و پانصدمین سال بنیانگذاری شاهنشاهی ایران بهترین تجلیل و ثمر بخش ترین کاری است که باین مناسبت انجام میگیرد . چون مدارس یادبود که در روستاها ایجاد میگردد تنها برای استفاده یکده معین ودر زمان محدود یا تعلیم یک رشته خاص از علم و دانش نیست . بلکه‌از این مدارس نسلهای‌مختلف روستائیان کشور برای تحصیل دانش بهره میبرند .

از آقای تفضلی سئوال شد مایلید این مدرسه یادبود که هزینه ایجاد آنرا تامین نموده‌اید چه نامی‌داشته باشد و در کدامیک از روستاهای کشور بنا شود ؟ ایشان اظهار داشت :

ـ چون زادگاه اصلی من‌مشهد است با آنکه سی سال از تاریخی که زادگاهم را ترک کرده‌ام‌میگذرد هنوز خود را پای‌بند و علاقمند به آن آب و خاک عزیز میدانم واز طرف دیگر اگر موفقیتی در زندگی نصیبم شده است آنرا مرهون تربیت ودعای خیرشادروان مادرم میدانم باینجهت بسیار سپاسگزار خواهم بود اگر این دبستان در یکی از روستاهای اطراف مشهد ایجاد گردد و نام مادرم «طوبی تفضلی» برآن گذاشته شود تا هم نمونه‌ای از حقشناسی من نسبت بشهر زادگاهم باشدو هم شاید باین وسیله دین بزرگی را که از مادر بگردن خود دارم ادا کرده باشم .

دیدار والاحضرت شاهدخت فاطمه وهمسر نخست‌وزیر ازچین کمونیست همچنان ادامه دارد

شاهدخت فاطمه و بانو هویدا با مائوتسه‌تونگ ملاقات کردند

خبرگزاری چین جدید از پکن گزارش‌دادکه‌والاحضرت‌شاهدخت فاطمه پهلوی که برای دیداری از چین کمونیست باتفاق خانم لیلا هویدا همسر نخست وزیر ایران وارد پکن شده‌اندبا مائوتسه تونگ رهبرحزب‌کمونیست‌چین وهمسرش ولین‌پیاوزیر دفاع چین‌کمونیست ملاقات کردند.

خبرگزاری‌مذکورافزود:والاحضرت ضمن‌این‌سفرگفتگو های‌دوستانه‌ای با آقای چوئن‌لای نخست وزیر چین کمونیست بعمل آورده و از پذیرائی‌هائی که ضمن‌این سفر از ایشان و همراهان‌بعمل آمده‌است اظهار تشکر کرده‌اند.

والاحضرت و همراهان قبلا از یک باله و همچنین از دیواربزرگ چین بازدید کرده بودند.

گزارش خبرگزاری چین جدید حاکیست که والاحضرت‌شاهدخت فاطمه پهلوی و خانم لیلا هویدا دیروز پکن را برای بازدیدی از شهر های مختلف چین کمونیست ترك کردند.

خبرگزاری چین جدید همچنین گزارش داد که در این سفرهمسر معاون نخست‌وزیرچین کمونیست وهمچنین بانو رحیم‌خان همسر فرمانده کل‌نیروی هوائی پاکستان همراه والاحضرت هستند.

بنا به گزارش همین خبرگزاری دیروز پیش از آنکه والاحضرت شاهدخت فاطمه‌پهلوی برای‌بازدید از نقاط مختلف‌چین از پکن‌خارج شوند عده‌ای‌از دختران خردسال چینی دسته های گل بایشان‌تقدیم کردند.

برخود لازم میدانیم از جناب آقای دکتر امیررفیعی‌ریاست بیمارستان نکوئی و زایشگاه هدایتی قم که‌انسان دوستیش در شهرستان مذهبی قم زبانزد عموم است و فرزند دلبندم را که مبتلا به منتژیت بود از مرك حتمی رهائی بخشیدند وهمچنین از آقایان دکتر کیومرث سلامتی و دکتر چم و سایر پزشکان و کارکنان این بیمارستان صمیمانه تشکر نموده توفیق بیشتر این خدمتگزاران واقعی اجتماع را از خداوند آرزو مینمایم .
قم : رضا علیخانی
آـ۷۸۰۲۰

برنامه‌کنفرانس هفتگی مرکز پزشکی فیروزگر پنجشنبه ۱۶ر۲ر۵۰ ساعت ۱۱ صبح سالن‌کنفرانس
موضوع : بیماری سرخچه و عواقب آن نزد زنان باردار، اهمیت واکسیناسون .
بحث کننده : آقای دکتر کیارش نفیسی م‌الف ۱۸۰۵

یك خبر مهم
تمام گوشت مصرفی **چلوکباب ملی** ازهمدان تهیه میشود
سرچشمه چلوکباب ملی تلفن ۳۹۳۱۵۶

آگهی استخدام درشرکت سهامی بیمه ایران
شرکت سهامی بیمه ایران چند نفر ممیز عملیات برای مرکزخدمات ماشینی شرکت از طریق مسابقه و مصاحبه استخدام مینماید .
داوطلبان باید واجد شرایط زیر باشند :
تابعیت دولت شاهنشاهی ایران .
دارا بودن دیپلم کامل متوسطه در رشته ریاضی یا طبیعی با حداقل معدل قبولی ۱۴ .
حداقل سن بیست سال تمام‌و حداکثر ۲۶ سال .
تندرستی و نداشتن پیشینه بد.
انجام خدمت وظیفه عمومی یا خدمت اجتماعی زنان ویا دارا بودن معافیت مربوط.
داوطلبان میتوانند بادر دست‌داشتن فتوکپی مدرک تحصیلی و گواهی پایان خدمت یا معافیت مربوط و دو قطعه عکس و عین شناسنامه از تاریخ ۱۸ر۲ر۱۳۵۰ تا ۲۰ر۲ر۱۳۵۰ در ساعات اداری به‌اداره کل کارگزینی شرکت واقع‌در خیابان سعدی‌شمالی مراجعه و ثبت نام نمایند . شرکت سهامی بیمه ایران
آـ۷۴۲۰ ۱ـ۲

شرکت ملی ذوب‌آهن‌ایران
آگهی استخدام
شرکت ملی ذوب آهن‌ایران کادر مندرج در ذیل راباحقوق مکفی جهت خدمت در واحد طراحی شهرسازی واقع در اصفهان استخدام مینماید :
۱ـ مهندس راه و ساختمان متخصص در رشته محاسبات فنی باسابقه کار مطلوب .
۲ـ مهندس تاسیسات‌باسابقه کار مطلوب
۳ـ مهندس برق باسابقه کار در طراحی شبکه‌های فشارقوی
۴ـ مهندس راه و ساختمان متخصص در رشته پل‌وراه‌سازی
۵ـ مهندس بهداشت باسابقه کار مطلوب دررشته آب و فاضلاب
۶ـ مترجم زبان روسی
۷ـ تکنیسین نقشه‌بردار و نقشه‌کش باسابقه کار مطلوب
شرایط استخدام : تابعیت دولت شاهنشاهی‌ایران ، دارا بودن دفترچه پایان خدمت‌ویا معافیت دائم ، شاغل نبودن در ادارات دولتی و یا موسسات وابسته بدولت .
واجدین شرایط میتوانند همه‌روزه اداره کاریابی این شرکت واقع در خیابان تخت جمشید ، چهارراه‌پهلوی‌مراجعه نمایند . م‌الف ۱۳۶۷

آگهی مربوط به دعوت عمومی عادی صاحبان سهام شرکت سهامی قند چناران
پیروآگهی قبلی‌باطلاع‌صاحبان سهام شرکت سهامی‌قندچناران می‌رساند که محل‌تشکیل‌مجمع عمومی همان ساعت و همان‌روز بجای تهران در مشهد ـ دفتر سازمان صنایع ومعادن آستان قدس‌خواهد بود و ضمنا موارد زیر بدستور جلسه اضافه می ـ گردد :
۱ـتعیین‌اعضای هیئت مدیره و تعیین حقوق‌ومزایای آنان .
۲ـتعیین خط‌مشی وبرنامه کار شرکت و کارخانه
رئیس‌هیئت مدیره‌شرکت‌سهامی قندچناران
آـ۳۸۴۱

آگهی مربوط بدعوت مجمع عمومی عادی صاحبان سهام شرکت سهامی قند آبکوه
پیروآگهی قبلی‌باطلاع‌صاحبان سهام شرکت سهامی قندآبکوه میرساند که محل‌تشکیل‌مجمع عمومی همان ساعت‌و همان روز بجای تهران در مشهد ـ دفتر سازمان صنایع‌و معادن آستان قدس خواهدبود و ضمنا موارد زیر بدستور جلسه اضافه می ـ گردد .
۱ـتعیین‌اعضای هیئت مدیره و تعیین حقوق‌ومزایای آنان .
۲ـتعیین خط‌مشی‌وبرنامه کار شرکت و کارخانه .
رئیس هیئت‌مدیره شرکت سهامی قند آبکوه
آـ۳۸۳۹

از عنایات کلیه سروران گرامی مخصوصا روسای محترم ادارات و همشهریهای ارجمند که در تشییع جنازه ومجالس ختم وهفته شادروان **عباس جهانیان** اظهار تفقد ودلجوئی فرموده‌اند وهمچنین از عواطف دوستانی که‌کتبا وتلگرافا ابراز همدردی‌فرموده‌اندصمیمانه تشکرنموده‌وازاینکه بعلت تالمات روحی درعرض تشکر وسپاسگزاری‌حضوری تاخیر گردد پوزش میطلبیم .
بابل: خانواده‌های جهانیان. موبدپور. دکتر طبری‌پور. خصوصی .
آـ۷۸۱۲

مژده ـ مژده
فروشگاه بزرگ کازرونی تهران
بزودی
فروشگاه جدید خود را در خیابان پهلوی مقابل سینما آتلانتیك‌افتتاح‌مینماید.
آـ۷۰۵۸ ۱ـ۵

۵ ایستگاه اتوبوس از ۵ نقطه مختلف‌شهر مجانا شمارا بنمایشگاه میرساند
سیر اول : مبدا : میدان ۲۴ اسفند ـخیابانهای آیزنهاور ـ نواب شمالی ـ میدان کندی‌ـ پارکوی ـ نمایشگاه وبالعکس .
مسیر دوم : میدان راه‌آهن ـ خیابانهای‌امیریه ـ پهلوی ـ پارکوی ـ نمایشگاه و بالعکس .
مسیر سوم : میدان شهناز ـ خیابانهای‌شاهرضا ـ پیچ شمیران ـ جاده قدیم شمیران ـ ظفر ـ پهلوی ـ پارکوی ـنمایشگاه و بالعکس .
مسیر چهارم : پارك شهر ـ خیابانهای‌شاهپور‌ـ حافظ‌ـ تخت‌جمشید‌ـ پهلوی ـ بلوار الیزابت ـ امیرآباد ـ پارکوی‌ـ نمایشگاه و بالعکس .
مسیر پنجم:میدان تجریش‌ـ پل‌تجریش ـپهلوی پارکوی ـ نمایشگاه‌و بالعکس.
این اتوبوسها درایام هفته‌ازساعت ۲ بعدازظهر تا ۱۰ شب وروزهای‌جمعه‌ازساعت۹ صبح تا ۱۰ شب‌شمارا به نمایشگاه میرساندتا بانفاق‌خانواده خود از هوای‌دلپذیر وغذای مطبوع در محوطهٔ دل‌انگیز نمایشگاه لذت ببرید. ضمنا : اتومبیلهای برقی‌مخصوص شما را درمحوطه نمایشگاه گردش میدهد تا به‌آسانی از نقاط مختلف نمایشگاه بازدید فرمائید .

بانك بیمه ایران
ساعات ادارات مرکزی و شعب
بانك بیمه ایران
از تاریخ ۱۶ر۲ر۵۰ تا اطلاع ثانوی بشرح زیر اعلام میشود
ایام هفته از ساعت ۷ صبح تا ساعت ۱۴
روزهای پنجشنبه از ساعت۷ صبح تا ساعت ۱۲
باجه های عصر و شعب بانك‌از ساعت۵ تا ۸ بعد از ظهر مفتوح بوده‌وبرای‌انجام مراجعات‌مشتریان محترم آماده میباشد .

خاندان جلیل سلطنت ۸۷ مدرسه

۶۱۵ مدرسه

از ۲۵۰۰ مدرسه یادبود نامگذاری شد

دراین ستون، با زنان ومردان نیك‌اندیشی آشنا میشویم که با خریداوراق بنای مدارس یادبود جشن شاهنشاهی ، هزینه ایجاد یك یا چند مدرسه را پرداخته‌اند و نام آنان بر کتیبه هرمدرسه و در صحیفه تاریخ ثبت خواهد گردید.

- آقای حاجی احمدابریشمی — ۱ مدرسه
  بنام خانم نرگس ابریشمی
  ۱۵۰۰ برگ از بانك ملی ایران
  شعبه رشت
- اتحادیه صنایع فیلم ایران — ۱ مدرسه
  ۱۵۰۰ برگ از بانك پارس
  شعبه قوام‌السلطنه
- اداره اوقاف گیلان — ۲ مدرسه
  بنام بقاع متبرکه استان گیلان
  ۳۰۰۰ برگ ازبانك ملی ایران
  شعبه رشت
- اعضای شورای داوری کرمانشاه — ۱ مدرسه
  ۱۵۰۰ برگ از بانك ملی ایران
  شعبه کرمانشاه
- سرهنگ لطف‌الله امامی — ۱ مدرسه
  ۱۵۰۰ برگ از بانك ملی ایران
  شعبه محمودیه
- آقای عبدالرسول انصاری — ۱ مدرسه
  ۱۵۰۰ برگ از بانك ملی ایران
  شعبه مرکزی
- تیمسار سرتیپ جهانگیر ایروانی — ۱ مدرسه
  بنام آقای شاهرخ ایروانی
  ۱۵۰۰ برگ از بانك سپه
  شعبه مرکزی
- باشگاه ایران — ۱ مدرسه
  ۱۵۰۰ برگ‌ازبانك تجارتی ایران و هلند ـ شعبه مرکزی
- بانك کار — ۳ مدرسه
  ۱۵۰۰ برگ از بانك کار
  شعبه مرکزی
- آقای عبدالحمید بختیار — ۱ مدرسه
  بنام مادرشان بی‌بی خانم بختیار
  ۱۵۰۰ برگ‌ازبانك‌بازرگانی ایران
  شعبه اهواز
- بی . اف . گودریچ — ۵ مدرسه
  ۷۵۰۰ برگ‌ازبانك تجارت‌خارجی ایران ـ شعبه آیزنهاور
- خانم سیمین پارسا — ۱ مدرسه
  بنام‌والدینشان آقای‌فریدون گیل‌وبانو
  ۱۵۰۰ برگ از بانك ملی ایران
  شعبه ۲۹۲ امیرآباد
- آقای حسین پرواس — ۱ مدرسه
  ۱۵۰۰ برگ از بانك ملی ایران
  شعبه مرکزی
- آقای دکتر محمد خزائلی — ۱ مدرسه
  ۱۵۰۰ برگ از بانك ملی ایران
  شعبه شاه‌آباد
- آقای دکتر منوچهر دولتی — ۱ مدرسه
  ۱۵۰۰ برگ از بانك عمران
  شعبه اهواز
- خانم اقدس رجالی (بهرامی) — ۱ مدرسه
  ۱۵۰۰ برگ از بانك سپه
  شعبه مرکزی
- آقای کامبیز سرتیپ پور — ۱ مدرسه
  بنام آقای محمد حسین سرتیپ پور
  ۱۵۰۰ برگ ازبانك‌صادرات ایران
  شعبه سرتیپ زاده
- شرکت ایتالیائی بتیفیکا — ۱ مدرسه
  ۱۵۰۰ برگ از بانك ایرانیان
  شعبه اندیمشك
- شرکت تعاونی تولیدکنندگان پشم رفسنجان — ۱ مدرسه
  ۱۵۰۰ برگ از بانك ملی ایران
  شعبه رفسنجان
- شرکت تهیه وتوزیع آرد نانوایان مشهد — ۱ مدرسه
  بنام آقای حاج علی‌اکبر توتونچیان
  ۱۵۰۰ برگ از بانك ملی ایران
  شعبه مشهد
- شرکت سهامی الکتریك ایران رشت — ۱ مدرسه
  ۱۵۰۰ برگ از بانك ملی ایران
  شعبه رشت
- شرکت سهامی باما — ۱ مدرسه
  ۱۵۰۰ برگ‌ازبانك اعتبارات‌ایران
  شعبه اصفهان
- شرکت سهامی تولیدی قند قلید — ۱ مدرسه
  ۱۵۰۰ برگ ازبانك صادرات‌ایران
  شعبه صنعتی ۲۴ اسفند
- شرکت سهامی تهران الکتریك — ۱ مدرسه
  ۱۵۰۰ برگ از بانك ملی ایران
  شعبه بازار
- شرکت سهامی قندشاه‌زند — ۱ مدرسه
  ۱۵۰۰ برگ‌ازبانك صادرات‌ایران
  شعبه لاله‌زارنو
- شرکت سهامی کارخانجات پارس کوکس — ۱ مدرسه
  ۱۵۰۰ برگ از بانك ملی ایران
  شعبه بازار
- شهرداری شاهی — ۱ مدرسه
  ۱۵۰۰ برگ از بانك ملی ایران
  شعبه شاهی
- شهرداری قوچان — ۱ مدرسه
  ۱۵۰۰ برگ از بانك ملی ایران
  شعبه قوچان
- صاحبان کارخانجات آردسازی کرمانشاه — ۲ مدرسه
  ۳۰۰۰ برگ از بانك ملی ایران
  شعبه کرمانشاه
- آقای مهدی فریومندخونساری — ۱ مدرسه
  ۱۵۰۰ برگ از بانك ملی ایران
  شعبه سعدی
- کارخانجات پارس الکتریك — ۱ مدرسه
  ۱۵۰۰ برگ از بانك ملی ایران
  شعبه بازار
- کارخانجات نساجی و بافندگی دوشان و هراتی یزد — ۱ مدرسه
  بنام آقای حسین علی هراتی
  ۱۵۰۰ برگ از بانك ملی ایران
  شعبه یزد
- کارخانه قند مرودشت شیراز — ۱ مدرسه
  ۱۵۰۰ برگ از بانك پارس
  شعبه مرودشت
- کارکنان بنیاد پهلوی — ۱ مدرسه
  ۱۵۰۰ برگ از بانك عمران
  شعبه مرکزی
- کارکنان راه‌آهن ساری — ۱ مدرسه
  ۱۵۰۰ برگ‌ازبانك‌بازرگانی‌ایران
  شعبه ساری
- کارمندان مؤسسه بررسی آفات و بیماریهای گیاهی وابسته به وزارت کشاورزی — ۱ مدرسه
  ۱۵۰۰ برگ از بانك ملی ایران
  شعبه محمودیه
- آقای محمدعلی گیلانپور و بانو — ۱ مدرسه
  ۱۵۰۰ برگ‌ازبانك‌ایران وانگلیس
  شعبه مرکزی
- مدارس ملی آموزش وپرورش شمیران — ۱ مدرسه
  ۱۵۰۰ برگ از بانك ملی ایران
  شعبه تجریش
- آقای رضا محب — ۱ مدرسه
  ۱۵۰۰ برگ از بانك عمران
  شعبه اهواز
- شرکت محک — ۱ مدرسه
  ۱۵۰۰ برگ از بانك ملی ایران
  شعبه مرکزی
- آقای ابوالقاسم محمدی نیا — ۱ مدرسه
  ۱۵۰۰ برگ‌ازبانك بازرگانی‌ایران
  شعبه ساری
- آقای ابوالفتح محوی و بانو — ۱ مدرسه
  ۱۵۰۰ برگ‌ازبانك‌ایران وانگلیس
  شعبه تخت جمشید
- آقای خسرو مستوفی زاده — ۱ مدرسه
  ۱۵۰۰ برگ از بانك ملی ایران
  شعبه مسجدسلیمان
- آقای حاتم نصیرپور — ۱ مدرسه
  ۱۵۰۰ برگ از بانك ملی ایران
  شعبه محمودیه

شنبه نامهای جدید