نخست‌وزیر امروز لایحه‌مهمی بقید دوفوریت تقدیم مجلس شورایملی کرد که بموجب آن باتحصیل ۱۵ میلیارد ریال اعتبار

دفاع ضدهوائی و ناوگان خلیج فارس تقویت میشود

بمناسبت اظهارات نادرست نخست‌وزیر سوریه سفیر کبیر شاهنشاهی از دمشق احضار شد

● نخست وزیر گفت : با وجود پیمانهای متقابل همکاری که با کشور های جهان داریم ، سرنوشت ایرانی باید بدست خود ایرانی تعیین شود .

اطلاعات

سه‌شنبه هیجدهم آبانماه ۱۳۴۴ . . . . . شماره ۱۱۸۲۸

. . . . . سال چهلم . . . . . تکشماره ٤ ریال

● ایران علاقمند است که صلح در سراسر جهان مستقر شود و خلع سلاح کامل انجام گیرد اما تا حصول باین امیدواریها ، در تقویت نیروی‌دفاعی‌خود خواهد کوشید .

در صفحه ۱۳

والاحضرت ولایتعهد افغانستان ، همسرشان و والاحضرت شاهدخت شمس پهلوی در ضیافت دیشب کاخ گلستان که بافتخار میهمانان عالیقدر برپا شده بود

توسط یکی‌از بانکها برای توسعه صادرات :

وام بدون تضمین پرداخت میگردد

● صادر کنندگان با انعقاد قرارداد وام میگیرند و تا ۹۰ درصد ارزش کالا ،در مقابل ارائه بارنامه می‌توانند وام دریافت کنند.

خبرنگار ما امروز کسب اطلاع کرد که یکی ازبانکهای خصوصی (بانك صادرات) برای حمایت از صادرات، کمکهای جدیدی را به‌صادر کنندگان شروع کرده است این بانك دونوع اعتبار به صادر

بقیه در صفحه ۱۵ ستون دوم

بموجب لایحه‌ایکه امروز تقدیم مجلس شد :

مدت تحصیل دانشجویان دولتی در خارجه

در صورت لزوم تمدید خواهد شد

آقای دکتر هدایتی وزیر آموزش و پرورش در جلسه امروز مجلس شورایملی لایحه‌زیررا بقید یك‌فوریت تقدیم مجلس شورایملی کرد:

ماده واحده ـ بند یك ماده‌واحده قانون راجع به اصلاح ماده اول وسوم قانون اعزام محصلین ایرانی بخارجه مصوب هشتم خردادماه ۱۳۳۹ بشرح زیر تکمیل واصلاح میگردد .

۱ـ هرگاه بنابه‌گواهی دانشگاه‌یا موسسه عالی‌معتبر محل‌تحصیل‌دانشجو

بقیه در صفحه ۱۵ ستون دوم

ایزنهاور دچار حمله قلبی شد

در صفحه ۱۳

● بر اثر مصرف قرص تالیدومید

۱۰ هزار کودك ناقص شده‌اند

در صفحه ۳

● ٦۰ نفر در حادثه سقوط هواپیما درامریکا کشته شدند

در صفحه ۳

جنگ موشک و هواپیما در ویتنام بالا گرفت

● پایگاه های‌موشکی‌شوروی در ویتنام یکی پس از دیگری منهدم میشود .

● هواپیما های امریکائی در عملیات خودتلفات‌سنگینی میدهند . در صفحه ۳

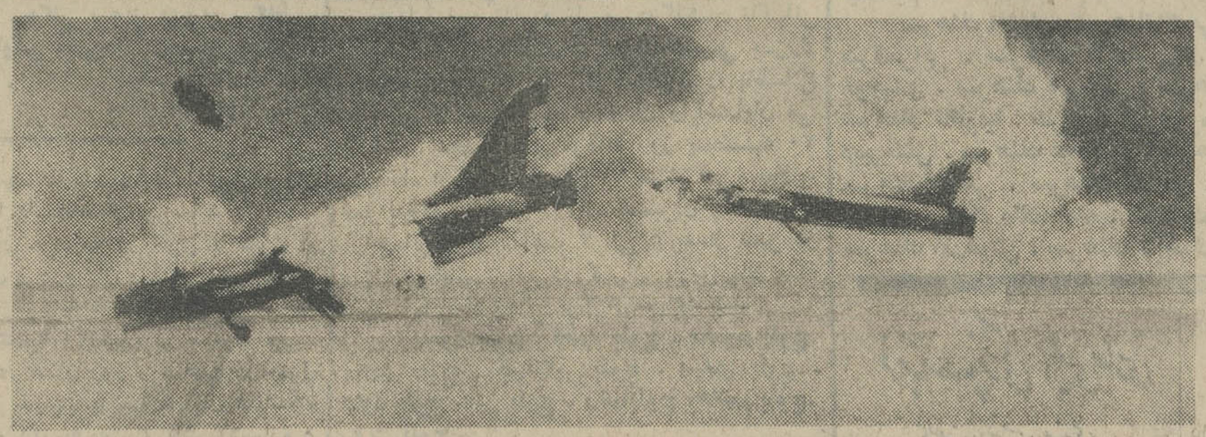

هنگامی که آتشبارهای زمینی‌ویتنام‌شمالی این هواپیمای‌امریکائی راهدف‌قرار دادند صندلی و خلبان آن بطورخودکار بخارج پرتاب شدند و در همین موقع‌یك‌هواپیمای دیگرامریکائی‌در آسمان ویتنام شمالی از این‌منظره‌عکس گرفت . در این عکس صندلی‌و خلبان در بالای‌هواپیما دیده‌میشوند

باندی که چك تضمینی تقلبی تهیه میکرد کشف شد

شرح‌درصفحه‌حوادث

میهمانان عالیقدر ایران

امروز ناهار را در حضور شاهنشاه‌وشهبانو صرف‌کردند

● والاحضرت ولیعهد افغانستان دیروز با نخست وزیر ،وزراء ، شخصیت‌های مملکتی اشنا شدند .

والاحضرت سردار احمدشاه ، ولیعهد وریاست عالیه جمعیت هلال احمر افغانستان دیروز طی مراسمی بانخست‌وزیر ، اعضای کابینه ، روسای مجلسین ایران ، امرای ارشد ارتش وشخصیتهای مملکتی اشنا شدند . میهمان عالیقدرایران و شاهزاده خانم همسرشان امروز ناهاررا باشاهنشاه آریامهر و علیاحضرت شهبانو صرف نمودند .

● ایران وافغانستان

در مراسم معارفه عصر دیروزکه در کاخ مرمربرگزار شدآقای‌هویدا نخست‌وزیر در باره روابط‌دوستانه وپیوند دیرین دوملت ایران و افغانستان ، سخن گفت و اظهار داشت که علائق همزبانی‌وهمکیشی پیوند دوملت همسایه ایران و افغانستان راکه هردواز یك نژاد هستند استوارتر میسازد .

آقای نخست‌وزیر گفت : امیدوارم روابط دوستانه دوملت برادر بیش از پیش توسعه یابد و دوکشور در سایه رهبری‌های‌خردمندانه شاهنشاه ایران‌واعلیحضرت پادشاه افغانستان همیشه موفق باشند .

● در تالار آئینه

آقای نخست‌وزیر دراین مراسم اعضای هیئت دولت را به حضور والاحضرت ولیعهد افغانستان‌معرفی نمود وسپس والاحضرت‌برای‌آشنائی بااعضای هیئت رئیسه دومجلس و عده‌ای از شخصیتهای مملکتی و امراء ارتش به‌تالار آئینه کاخ‌مرمر رفتند .

پس از مراسم معرفی،والاحضرت مدتی باآقای دکتر اقبال رئیس هیئت مدیره و مدیر عامل شرکت ملی نفت ایران درباره مسائل نفتی صحبت کردند .

بقیه در صفحه آخر ستون دوم

مایه‌کوبی آلتور درمدارس شروع شد

هر مدرسه‌ای پس از انجام تلقیح ،یکروز تعطیل خواهدبود

از صبح امروز مایه‌کوبی دانش آموزان مدارس تهران وفرهنگیان وخانواده آنان برضدبیماری«آلتور» وسیله دویست اکیپ در تهران آغاز شد و تامدت ۱۰ روز ادامه خواهد داشت .

صبح امروز ابتدا محصلین‌بخش ۷ برضد بیماری آلتور مایه‌کوبی شدند واز فردا نیز دانش‌آموزان و کارکنان بخشهای ۵و٤و٦و۹ به ترتیب مایه‌کوبی میشوند و پس‌از اتمام تلقیح دربخشهای جنوبی و مرکزی دانش‌آموزان مدارس‌بخش های شمالی مایه‌کوبی خواهند شد امروز یك مقام مطلع فرهنگی گفت فردا کلیه مدارس بخش ۷ تهران که‌دانش‌آموزانش تلقیح شده‌اند تعطیل خواهد بود و در مورد کلیه بخشهای فرهنگی دیگر نیز بهمین نحو عمل خواهد گردید.

اطلاعیه اطاق بازرگانی تهران

کمیسیون بررسی مقررات‌واردات‌و صادرات سال ۱۳٤۵ اطاق‌بازرگانی تهران هرهفته تشکیل میگرددلذا از آقایان بازرگانان و شرکت‌های بازرگانی خواهشمند است‌هرنظری نسبت بمقررات سهمیه مزبوردارند باذکر شماره تعرفه کتبا به‌نشانی محل جدید اطاق بازرگانی تهران خیابان تخت‌جمشید شماره ۲۵٤ مرقوم دارند تادر کمیسیون های مربوطه مطرح گردد.

آ ـ ۲۹۳٤۲

ابلاغ مراحم ملوکانه

این تلگرام در پاسخ تلگرام شادباش شهردار تهران از قصر همایونی شرفصدور یافته‌است .

از قصر همایونی

جناب مهندس تقی سرلك شهردار تهران

وصول تلگرام شادباش صمیمی شما بمناسبت‌سالروز ولادت والاحضرت همایون ولایتعهد موجب خوشوقتی و مسرت خاطر گردید توجهات و مراحم خاصه ما رابه قاطبه ساکنان پایتخت وکارکنان شهرداری و اصناف تهران ابلاغ نمائید ۱۲ آبان ماه ٤٤

شاه

اطلاعیه شهرداری تهران

درمورد قبول تقاضانامه توافق

از آنجائیکه رضایت خاطرساکنین محترم پایتخت همواره‌موردنظر شهرداری می باشد و عده کثیری از مودیان بقایای عوارض‌ملغی شده بعلت عدم اطلاع از مهلت های قانونی گذشته موفق بارسال تقاضانامه و تصفیه حسا بعوارض مزبور نگردیده بنا به پیشنهاد شهرداری و موافقت‌نامه شماره ۱٤۸٦٦ـ۱۱ر۸ر٤٤ وزارت کشور (بقائم‌مقامی انجمن‌شهر) مدت‌قبول‌تقاضانامه توافق‌از۱۵ر۸ر٤٤لغایت آخر وقت اداری روز ۱٤ر۹ر٤٤ اعلام می گردد علیهذا مودیانیکه مایلند از مزایای توافق بهره‌مند گردند خواهشمند است که تقاضای‌خودرا تا تاریخ مزبور بنواحی دهگانه شهرداری در مقابل اخذ رسید تسلیم نمایند .

شهردار تهران

نمایندگی جدید بانک سپه

در شهرستان سنقر کلیائی برای انجام امور بانکی افتتاح‌شده است .

۱ـ٤ آ ـ ۲۹۲۷٤

کاشی سعدی محصول یک کارخانه بزرگ ملی است

بهمین علت مردم ایران و مصرف کنندگان دراقصی نقاط کشور این کاشی را پیش خرید میکنند

● کاشی سازان ومعماران و مصرف کنندگان ، دوام و امتیاز کاشی سعدی‌راتوصیه میکنند .

● هرروز هزاران نفر ازمردم تهران و شهرستانها از غرفه صنایع کاشی وچینی سعدی در نمایشگاه کالای ایران دیدن میکنند

امسال کارخانه کاشی‌وسرامیك وچینی سعدی دو ابتکارجالب‌بخرج داد . یکی از این دوابتکار نصب طاق‌نصرت بسیار زیبائی از کاشی سعدی در خیابان فردوسی بودکه بمناسبت بیست‌وپنجمین‌سال‌سلطنت شاهنشاه برپاداشته بودند ودیگری ترتیب غرفه زیبای نمایشگاه کالای ایران است که پس از افتتاح نمایشگاه هرروز هزاران تن ازآنجا دیدن میکنند و هنرو ظریف‌کاری مهندسان وکارگران و دقت وکار باارزش کارخانه کاشی سعدی را میستایند . .

● صنعت باستانی

صنعت کاشی‌سازی از صنایع قدیمی وباارزش کشور ما است.ما طی سالیان دراز بداشتن این‌صنعت افتخار کرده‌ایم امروزه‌نیز کارگران طراحان کارخانه کاشی‌سازی‌سعدی میکوشند تا این هنر ملی کشورما را همچنان زنده نگاهدارند ، این کوششهای افتخار آمیز باعرضه انواع کاشی‌های مقاوم در رنگهای زیبا و بادوام به‌ثمر رسیده است. شکوه و جلال غرفه‌ای که از کاشی سعدی‌درنمایشگاه کالای ایران برپا شده است نموداری از این کوشش ثمربخش است .

● کارخانه ملی

کارخانه کاشی سعدی یك کارخانه بزرك ملی است برای احداث آن دیناری وام از داخل و خارج‌دریافت نشده است .

بعلت استحکام و دوام جنس و زیبائی ورنك مصرف کاشی‌سعدی هرروز بیشتر از پیش میگردد ، مردم در سراسر کشور به تجربه بیشتر بمصرف کاشی سعدی راغب میشوند .

● توصیه معماران

معماران واستادکاران بنائی که تجربه عملی در انتخاب کاشی

بقیه در صفحه ۱۵ ستون دوم

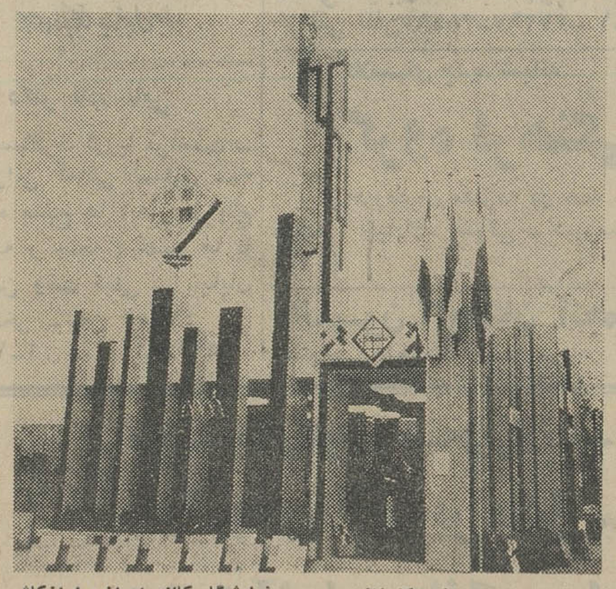

کاشی های ساخت کارخانه سعدی در نمایشگاه کالای ایران بعنوان کاشی های بی‌نظیر و بدون رقیب ایران‌جلب توجه‌میکند .

اولین استخر زمستانی دایر شد

جاده پهلوی بالاتر از سه راه ونك خیابان بیژن

آبلیموی فارس

صد در صد فارس

تلفن : ۲۱۰۵٦

مجلس سنا

یکدوره‌کامل «مجله رسمی وزارت دادگستری» و«روزنامه رسمی کشور شاهنشاهی» خریداری میکند . کسانیکه تمام یاقسمتی ازمجلات وروزنامه های مذکور رادارند باداره‌فنی قوانین مجلس سنا رجوع نمایند .

مجلس سنا

شرکت صنایع فلزی حفاظ

سازنده بهترین مصنوعات فلزی لوازم دفتر و منزل

خیابان فردوسی شمالی شماره ۵۵ ـ تلفن ٦۷٦۰۵

خیابان شاهرضا ـ مقابل مدرسه ـ شماره ۹ تلفن ۷۵٦۵۳۱

اعتراض و شکایات مستأجرین و پره‌داران ساحلی دریای خزر رادر صفحه پانزدهم مطالعه فرمائید

فوتبال

مسابقات جالب و هیجان‌انگیز تیم فوتبال بلغارستان در تهران

چهارشنبه ۱۹ آبان ، تیم فوتبال بروی بلغارستان با تیم پاس ۳ و نیم بعد از ظهر امجدیه

جمعه ۲۱ آبان : تیم فوتبال بروی بلغارستان با تیم دارائی ۳ و نیم بعد از ظهر امجدیه

یکشنبه ۲۳ آبان تیم فوتبال بروی بلغارستان با تیم شعاع ۳ و نیم بعد از ظهر امجدیه

جمعه ۲۸ آبان تیم فوتبال بروی بلغارستان با تیم کلنی تهران ۳ و نیم بعد از ظهر امجدیه

جریان روز

چند کلمه درباره التور

اطلاعیه اداره کل بهداری استان مرکزی را درباره تلقیح واکسن ضد «التور» درروزنامه دیشب ماخواندید هدف این اطلاعیه تشویق مردم به تلقیح واکسن و سایر اقدامات بهداشتی است برای تجهیز در مقابل بیماری التور . زیرا همانطور که مسبوقید این بیماری چندی است از مرز های شرقی مملکت ما بایران نفوذ کرد و نمونه‌هائی از آن کم وبیش در ولایات مختلف دیده شد که خوشبختانه از شیوع و توسعه آن‌جلوگیری شد اما چون تهران وضع دیگری دارد و تراکم جمعیت در این شهرستان قسمی است که اگر خدای ناکرده بیماری به تهران سرایت کند مهار کردن آن مشکل خواهد بود . اداره کل بهداری استان‌تصمیم گرفته‌است یك رشته اقدامات اجتماعی برای تامین مصونیت مردم و شهر تهران در قبال التور بعمل آورد ، منجمله اینکه درموارد گوناگون از اشخاص کارت‌گواهی واکسیناسیون مطالبه شود تا مردم ملزم شوند علیه بیماری التور تلقیح کنند .

جای خوشوقتی است که در مملکت ما بطور کلی و پایتخت ما بطور اخص نکات بهداشتی آنقدر رعایت میشود و وسایل به‌آن اندازه فراهم هست که از تبدیل مرضی مثل التور بیك فاجعه جلوگیری شود . زیرا هم طبیب و سازمانهای بهداشتی بمقدار کافی داریم ، هم مردم باندازه کافی با اصول بهداشتی آشنا هستند. آنجا که می‌بینید این قبیل بیماریها در مدت کوتاهی تبدیل بیك اپیدمی چاره ناپذیر میشود ، مردم یك زندگی ابتدائی دارند . وسیله ندارند . پزشك کم دارند . غذا و دوای کافی باختیارشان نیست . وانگهی، جمعیت مثل مور و ملخ درهم میلولد و حقیقتا کنترل چنین جمعیتی مشکل است .

اما وضع ما و مملکت ما با اینهمه امکانات بکلی متفاوت است و ما به‌آسانی میتوانیم ازشیوع یك‌بیماری هرچقدر سریع‌الانتقال و مسری و خطرناك باشد جلو بگیریم . منتهی بشرط معاضدت مردم . چون این‌مورد، از آنجمله مواردی است که دولت هرچه قدرت داشته باشد و هرقدر بکوشد تا مردم همکاری نکنند کاری از پیش نمیرود .

ما نه میتوانیم و نه میباید منکر این واقعیت بشویم که این بیماری وارد مملکت ما شد فرار از مقابل واقعیت در اینگونه موارد فایده‌ای که ندارد، سهل است ، ضرر هم دارد . چرا که هرچه چشم و گوش مردم در این امور بازتر باشد و با نظر واقع ـ بینانه‌تری نسبت بمسئله جاری بنگرند بیشتر تشویق میشوند باینکه برای ریشه‌کن ساختن بیماری مساعدت و معاضدت کنند .

زمینه بیماری «التور» متاسفانه در مملکت ماهنوز باقیست و اینکه بعضی می‌نشینند میگویند اینهم یك سیاستی است از آن حرفهای کهنه و از مدافتاده است. در شرایط حاضر وظیفه فرد فرد مردم از طرفی و سازمانهای بهداشتی مملکت از طرف دیگر اینست که نگذارند این بیماری در مملکت ما بومی شود .

البته هنوز فرصت برای اینکه از بومی شدن‌التور در ایران ممانعت شود بقدر کافی وجود دارد و راه عملی آن در وهله اول واکسیناسیون عمومی است . یعنی تجهیز همه مردم در مقابل این بیماری .

با وجود سازمانهائی مثل سرم سازی حصارك که اهمیت بین المللی دارد و قادر است در مدتی کوتاه چندین مقابل جمعیت ایران را در برابر بیماریهائی مشابه «التور» تلقیح کند ، این اقدام بسیار آسان است فقط مشروط باینکه مردم استقبال کنند وطفره نروند .

در تهران ، وقتی برای نخستین بار شایعه شیوع التور انتشار یافت بیشتر از دو میلیون نفوس بمراکز واکسیناسیون هجوم بردند و برای نوبت اول خود را تلقیح کردند . اما همینکه اندکی سر وصدا ها خوابید از این اقبال عمومی کاسته شد بطوریکه برای نوبت دوم بیشتر از ششصد یا هفتصد هزار نفر مراجعه نکردند .

اطلاعیه بهداری استان بمردم تهران هشدارمیدهد که باید برای تلقیح اقدام عاجل‌تر و قاطع‌تری بکنند و در جائیکه پای سلامت نفوس یك شهری در میان‌است دلیل ندارد که مردم اقدام نکنند . بنابراین ضمن آنکه خود مردم قطعا برای تلقیح خود و بستگان خویش اقدام خواهند کرد وظیفه دولت است که بطور جدی‌تر مراقبت کند و همانطور که اعلام شده است در موارد مختلف از مردم کارت گواهی تلقیح مطالبه شود تا آنها که در این امور اندکی تعلل میورزند نیز مکلف و مجبور شوند برای تلقیح مراجعه کنند .

ما امیدواریم با اقدامات سازمانهای بهداشتی مملکت و اهتمام مردم ، ترتیبی فراهم شود که هرچه زودتر ریشه این بیماری از مملکت ما کنده شود وآحاد ملت در امنیت خاطر و فارغ از نگرانی ، زندگی عادی خود را از سرگیرند ، اما تا این بیماری در مملکت ولو در محدوده خیلی کم ریشه دارد ، نمیتوان و نمیباید از اقدامات لازم فروگذار کرد .

مجالس ترحیم و یاد بود

وزارت امور خارجه با کمال تاسف درگذشت **دکتر ابوالقاسم احمدی** صاحبمنصب عالیرتبه وزارت امور خارجه را باطلاع میرساند .مجلس ترحیم آنمرحوم از ساعت ۹ الی ۱۱ صبح روز چهارشنبه ۱۹ آبان ماه جاری در مسجد مجد منعقد خواهد بود .

آ ـ ۲۹۱۰۶ **وزارت‌امورخارجه**

خانواده های : احمدی . مستشار .رزم‌آرا. گلپیرا . دره . مستوفی . زندیه . صدیقیان . گنج‌بخش . وزین . امیربرخوردار. مرتضوی . لاریجانی . صارمی . موسوی‌نسل . رادجو . بهروزی .

با کمال تاسف و تاثر درگذشت آقای **دکتر ابوالقاسم احمدی** را باطلاع خویشان و دوستان میرسانند .

مجلس ختم مردانه صبح روز چهارشنبه ۱۹ آبانماه از ساعت ۹ الی ۱۱ در مسجد مجد منعقد میشود . مراسم شب هفتم نیز همانروز از ساعت ۳ بعد از ظهر در آرامگاه آن مرحوم در حضرت عبدالعظیم باغ طوطی برگزار خواهد شد .

آ ـ ۱۹۰۳۹

خانواده های : آقازاده . پارسا . اشتری . معتمد . ایران‌فر . امینی‌افشار . شمس‌آوری . طاهباز . نوری‌زاده . کهنموئی .دبیری .میهن‌دار. دهقان . نوری‌زاده . فوت‌ناگهانی مرحومه‌مبروره **بانو خدیجه سلطان** متعلقه آقای‌محمد علی‌آقازاده درخوی‌باستحضار میرساندمجلس ترحیم‌مردانه از ساعت ۳ الی ۵ بعداز ظهر روز پنجشنبه روز ۲۰ آبان ماه درمسجد مجد و مجلس ترحیم‌زنانه در همان روز و ساعت در منزل آقای حاج‌محمد حسین پارسا خیابان دانشگاه بیست متری دوم (کوچه میترا) کاشی ۵ برگزار خواهد شد .

سرهنك غلامحسین آقازاده . حاج محمد حسین پارسا.مهندس حیدراشتری .عبدالحسین اشتری . پرویز معتمد . دکترایرانفر . محمود آقازاده .امینی افشار .شمس‌آوری.محمدطاهباز. دکتر مختارزاده . دکتر پرویز دبیری . کاظم کهنموئی . سیاوش میهن‌دار . بهمن دهقان . محمد نوری‌زاده .

۱ـ۲ آ ـ ۱۹۱۴۳

با نهایت تاسف درگذشت ناگهانی‌شادروان مادر عزیزمان را باستحضار میرساند .

مراسم ختم آن مرحومه در خوی برگزار و برای همشهریان و دوستان و فامیل مقیم‌تهران نیز مجلس تذکر مردانه از ساعت ۳ الی ۵ بعد ازظهر روز پنجشنبه ۲۰ آبان در مسجد مجد و مجلس زنانه در همان روز و ساعت در منزل آقای حاج محمد حسین پارسا خیابان دانشگاه بیست متری دوم (کوچه میترا) کاشی شماره ۵ برگزار خواهد شد .

سرهنك غلامحسین آقازاده . بیوك‌آقازاده . ناهید آقازاده . حسن آقازاده . خسرو آقازاده . ایرج آقازاده .

۱ـ۲ آ ـ ۱۹۱۴۳

بفرزندان و عموم‌بازماندگان آنمرحومه‌مصیبت وارده را تسلیت میدهیم .

با نهایت تاسف درگذشت ناگهانی **بانو مجوبه زمانی** همسر مرحوم سرهنك سیدجلال زمانی را باطلاع آشنایان و دوستان میرساند . هزینه ختم مردانه صرف امور خیریه خواهد شد و ختم زنانه از ساعت سه الی‌پنج بعد از ظهروز چهارشنبه نوزدهم آبان در منزل آقای سید جمال زمانی واقع در خیابان‌ری کوچه‌آبشار پلاك ۵۶ برگزار میگردد .

سرتیپ حسین زمانی . سید جمال‌زمانی. سرهنك مجبعلی شجاع کریمی . سرهنك احمد منطقی . احمدکوشا .

بخانواده های محترم زمانی بویژه بازماندگان آنمرحومه مصیبت وارده را تسلیت میدهیم .

مراسم هفته همسرفقیدم مرحوم **عباس مشیری تهرانی** از ساعت سه‌تا پنج‌بعداز ظهرچهارشنبه ۱۹ آبانماه جاری در ابن‌بابویه در محل مقبره خزانه برگزار خواهد شد .

بانو عصمت‌السلطنه نخستین آصف

آ ـ ۱۹۱۲۹

با اندوه فراوان درگذشت ناگهانی جوان ناکام **سید علی اکبر هاشمی نژاد** را باطلاع خویشاوندان و دوستان میرساند . مجلس‌ترحیم مردانه روز چهارشنبه ۱۹ آبان ماه از ساعت ۳ تا ۵ بعدازظهر در مسجد پنبه‌چی واقع‌درخیابان امیریه کوچه قلعه‌وزیر و ختم زنانه همانروزبعد زظهر در منزل شخصی واقع در خیابان امیریه کوچه قلعه‌وزیر شماره ۱۹ برگزار میگردد .

سید حسین هاشمی نژاد . بانو مرضیه عطاریان . حاج محمد عطاریان . دکتر سیدعلی اصغر هاشمی نژاد . سید احمد بنی‌عزیزی . سید فضل‌اله هاشمی نژاد . اشرف . منیر . زینت و مهری هاشمی نژاد . حاج سید مهدی هاشمی . حاج سید مصطفی بنوعزیزی‌فرد .سید حسین صفائیان . سیدنقی هاشمی‌فر . سید عباس هاشمی‌پور . مهدی ومصطفی عطاریان

۱ـ۲ آ ـ ۱۹۰۲۳

با نهایت تاثر و تاسف فوت ناگهانی‌مرحوم **محمد حسین‌حمزوی** درتهران که‌ازصاحبمنصبان عالیرتبه و بازنشسته وزارت دارائی را باطلاع عموم دوستان‌و آشنایان‌میرساند . مجلس‌ترحیم آن مرحوم روز چهارشنبه ۱۹ر۸ر۴۴ از ساعت ۳ الی ۵ بعداز ظهر در مسجد رحمتیه (خیابان فرح‌آباد خیابان شکوفه) برگزار و مجلس‌زنانه در ساعت مزبور در منزل شخصی برپا خواهد بود .

خانواده های : حمزوی . مستمع.پورثالث حاجی مختاری . یارمحمدی خامنهٔ . جلال زاده. سروان عطائی سعیدی

مصیبت وارده را بعموم بازماندگان آنمرحوم تسلیت میدهیم .

خانواده های : بلوچ . اعرابی . خاکپور . موسوی . ابطحی . ناصحی . ابراهیمی . هبی. کامرانی . افشار . رضوان‌خو . بیژن‌فر .نیری. قصری . جمشیدی . قره‌باغی . دستگیر .خلج. وصال . شفیعی .

با نهایت تاثر و تاسف درگذشت ناگهانی مرحومه **کوکب السادات سید حسینی** بزرك خانواده و مادر عزیز و ارجمندمان را باطلاع خویشان و بستگان ـ دوستان و آشنایان می رساند . مجلس ختم مردانه روز پنجشنبه ۲۰ آبان ماه ازساعت ۹ الی ۱۱ صبح در مسجد فخرالدوله واقع در دروازه شمیران و ختم‌زنانه در همانروز از ساعت ۳ الی ۵ بعداز ظهر در منزل شخصی واقع در تهران پارس بالا فلکه سوم خیابان شاهرخ برگزار خواهد شد .

مسعود بلوچ . احمد بلوچ . محمود بلوچ. محمد بلوچ . جهانگیر بلوچ . مهدی بلوچ . داود بلوچ .علی بلوچ . رضابلوچ .هاشم بلوچ. ایرویز بلوچ

بعموم بازماندگان آنمرحومه مصیبت وارده‌را تسلیت میدهیم

تسلیت

جناب آقای دکتر علی‌آبادی
مدیرکل بهداری‌سازمان بیمه‌های اجتماعی

با کمال تاثر و تاسف فوت نابهنگام‌همسرتان را بجنابعالی و خانواده محترمتان تسلیت عرض نموده بقاء عمر آنجناب را از خداونـد متعال مسئلت مینمائیم

از طرف کارکنان شعبه شماره ۱تهران‌ـساعدی

جناب آقای انصاری ریاست بانك‌سپه‌سنندج

اجازه میخواهم که‌در مصیبت وارده خودرا شریك و سهیم دانسته وضمن همدردی دراین پیش‌آمد تاسف‌آور بحضور آنجناب و خانواده محترم تسلیت عرض نمایم .

سنندج ـ نماینده روزنامه اطلاعات ـایازی

جناب آقای خلیل ملکی

شنیدن خبر مرگ مادرتان همدردی با شما را بدنبال دارد . سلامتی وجود شما آرزوی‌قلبی من است .

غلامحسین گل‌سرخی

مصیبت وارده را بسرکار سرگردجمال‌الدین طلوعی را تسلیت عرض مینماید .

آ ـ ۱۹۰۴۵ **سرگرد محمد سجادی**

مصیبت وارده را بسرکار سروان منوچهر رفیع‌کیان را تسلیت عرض مینماید .

آ ـ ۱۹۰۴۵ **سرگرد محمدسجادی**

سرکار سروان منوچهر فرهادفر معاونت شهربانی بهبهان

مصیبت وارده را بجنابعالی و خاندان محترمتان تسلیت بقاء عمر بازماندگان را از خداوند متعال خواهانیم .

جمشید نورافشان . محمد کاظمی ـ بهبهان

جناب‌آقای مهندس برومند عضو محترم هیئت مدیره شرکت سهامی نساجی‌مازندران

مصیبت وارده را بجنابعالی تسلیت عرض نموده از خداوند متعال مسئلت داریم که طول عمر ببازماندگان گرامی عنایت فرماید .

شاهی ـ حسین رفیعی . حکمت‌اله‌سبحانیان. عبداله کیانی

همکارعزیز ودوست ارجمندم‌جناب آقای عالی

با کمال تاثر و تاسف درگذشت والدگرامی را بجنابعالی و خانواده محترم تسلیت عـرض کرده و خود را دراین‌غم شریك میدانم .

آ ـ ۱۹۰۵۳ **عبدالعلی ذوالمجدین**

دوستان گرامی آقایان دکتر محمدسنادی‌زاده واحمد سنادی‌زاده

مصیبت وارده موجب تاثرمراتب راتسلیت عرض میکنم . **ازمیانه احمدآل یس**

عموم اعضاء کانون تهران از فوت جناب آقای دکتر ابوالقاسم احمدی که از اعضا قدیمی وبرجسته و موثر کانون بوده‌اند بی نهایت‌متاثر و متاسف‌اند واین مصیبت را بخانواده محترم ایشان صمیمانه تسلیت میگویند .

آ ـ ۱۹۰۵۱ **کانون تهران**

سرکار علیه بانو خوشنویسان

با کمال تاسف مصیبت وارده را تسلیت عرض نموده از خداوند جهت آن وجود گرامی صبر و شکیبائی استغاثه دارم .

آ ـ ۱۹۰۵۹ **سعید زند**

جناب آقای مهندس برومند عضو هیئت مدیره شرکت سهامی نساجی مازندران

واقعه مولمه فوت همشیره زاده گرامی جنابعالی موجب کمال تاسف و تاثر کارکنـان شرکت گردید .بدین وسیله‌مراتب همدردی‌خود را ابراز داشته طول‌عمر بازماندگان را ازخداوند متعال مسئلت دارند .

شاهی . شرکت‌سهامی نساجی مازندران

جناب آقای دکتر ایمن ریاست محترم‌انجمن خانه و مدرسه دبیرستان دکتر فاطمه‌سیاح

دبیران و کارکنان و اعضاء انجمن‌همکاری خانه‌ومدرسه مصیبت وارده‌فوت‌پدر بزرگوارتان را به‌آنجناب وبانو تسلیت عرض مینمایند .

از درگذشت نابهنگام سرکار سرهنك ۲ ستاد محمود حاجیلاری بی نهایت‌متاثر ومصیبت وارده را بخانواده محترم حاجیلاری تسلیت‌عرض مینمائیم .

سرهنك افشار . سرهنك‌اکرمی .سرهنك میرفخرائی . سرهنك طهماسبی . سـرهنك توحیدی . سرهنك قهرمانی . سرهنك وهداد. سرهنك کاظم‌نیا . سرهنك امیرحمزه . سرهنك دبیرمنش . سرهنك عبدالهی . سرهنك‌نورآذر. سرهنك هاتفی . سرهنك آذریان . سـرهنك زردوز.سرهنك ملك‌احمدی. سرهنك‌نجف‌زاده . سرهنك آذرهوش . سرهنك تاج‌ترقی

سپاسگزاری

از سروران کرام و همکاران ارجمند که‌در تشریف فرمائی و شرکت خود در مراسم‌تدفین‌ـ یادبود و هفته‌شادروان **حاج محمد رضاصدوقیان** بوسیله تلگراف ـ نامه‌و جراید برمامنت‌گذارده و اظهار همدردی فرموده‌اند نهایت تشکر و امتنان را داریم .

اصفهان ـحاج‌میرزا عباس فروغی‌ابهری‌ـ دکتر صدوقیان

سپاسگزاری

بدین وسیله از عموم دوستان و آشنایان‌و ذوات محترمی که با تشریف فرمائی خود در مراسم تدفین و ترحیم مادر اینجانبان شرکت‌یا وسیله تلگرام یا نامه ابراز همدردی فرموده‌اند سپاسگزاری میکنیم .

چنانچه بر اثر تالمات روحی در عرض‌تشکر حضوری تاخیری روی دهد امید عفو داریم .

ابدال بختیار . عبدالحمید بختیار .عبدالمجید بختیار . جمشید بختیار

جناب آقای دکتر ایمن

فوت پدر بزرگوارتان را صمیمانه تسلیت میگوئیم .

دکتر معزی . دکتر مظاهری . دکترحبیبی. دکتر منتظری . عسجدی . بصیری . رائی . فرهمندی . میرمیران .

جناب‌آقای دکتر ابوالحسن علی‌آبادی مدیرکل محترم بهداری

کارکنان سازمان بیمه های‌اجتماعی شعبه کردستان مصیبت وارده را ازصمیم قلب‌بحضور آنجناب تسلیت عرض مینمایند .

سنندج ـ ملك‌زاده . مبارکی . کیخسروی

جناب آقای دکتر ابوالحسن علی آبادی مدیرکل محترم بهداری بیمه‌های اجتماعی

مصیبت وارده را بحضور عالی صمیمانه تسلیت عرض مینماید .

سنندج ـ زهرا اسکندری

دوستان عزیز ایرج ـکاوس ـ فریبرز دوستدار

ما را در اندوه خود شریك بدانید وتسلیت‌مان را بپذیرید . **محمدعلی زرندی . سعیدشرافت**

جناب آقای دکترابوالحسن علی‌آبادی

مصیبت وارده را تسلیت گفته بقاء عمر و صبر بیشتر برای جنابعالی ازدرگاه احدیت‌آرزو می‌کنیم . **کارکنان‌شعبه‌شماره۹ بیمه‌های‌اجتماعی**

فرهنگ پزشکی انگلیسی بفارسی

تالیف دکترحسن مرندی

را ازکتابفروشیهای معتبر بهای ۲۰۰ ریال ابتیاع فرمائید

مرکز فروش : کتابفروشی تهران

مرکز فروش کتب ومجلات معتبر کتب فنی، پزشکی ودرسی

خیابان شاه ونادری پلاك ۲۶۰

روبروی کوچه لاله تلفن ۴۸۲۴۱

از شهرستانها تمبرهای جاری پستی ۵ تا ۲۴ ریالی بجای وجه کتاب قبول میشود

دکتر نادر نامی

از مسافرت اروپا مراجعت ـ پذیرائی کمافی السابق همه روزه صبح ها (بغیر از پنج شنبه و جمعه) عصر ها با تعیین وقت قبلی ـ خیابان استخر ـتلفن ۴۲۵۵۲

۱ـ۲ آ ـ ۲۸۹۵۴

آموزشگاه شبانه امانی

کلاسهای متفرقه وتقویتی ازپنجم ابتدائی تانهم متوسطه دایرنموده نام نویسی همه‌روزه از ۱۲الی۷ بعدازظهرمیباشد.

نشانی : خیابان پهلوی جنب میدان ولیعهد (بولوار)روبروی سفارت عراق کوچه نصر ـ تلفن ۴۹۶۲۲

مسابقات دانشکده های حقوق و ادبیات

کلاسهای صبح

درآموزشگاه خزائلی واقع در خیابان شاه آباد روبروی پاساژ علمی از ساعت۹تا۱۲ صبح کلاسهای مسابقات حقوق وادبیات دایر میشود جامعیت برنامه این کلاسها بقسمی است‌که توفیق کسانیکه مرتبا در کلاس درس حاضر شوند بخواست خدا قطعی خواهدبود .

نشانی‌ـخیابان شاه‌آباد کوچه ظهیرالاسلام آموزشگاههای خزائلی تلفن۳۸۴۹۳ـ۳۷۲۶۷ـ ۳۴۸۸۱

کلاسهای جدید شبانه

گروه فرهنگی سخن

برای داوطلبان متفرقه در همه دروس و تکدرس ثبت‌نام میکند . خیابان حقوقی ـ دبیرستان سخن دختران ـتلفن ۷۲۶۱۲

پانسیون کودکان انجمن فرهنگی‌پروین

نام‌نویسی مینمایدشاه بیست متری دوم تلفن ۴۴۲۴۴

مناسب‌باهرگونه‌سلیقه‌وبرازنده‌بهراندام

بارانیهای آخرین‌مدل‌سال

دوخت‌آلمان بتازگی واردشد

مغازه‌پیرایش‌ـ لاله‌زار

کلاسهای جدید(طبیعی‌ـ ریاضی‌ـادبی)

گروه‌فرهنگی نواب

اول‌تاششم متفرقه شروع شده‌وثبت‌نام میشود‌ـفلکه‌چهل‌متری‌نواب‌ـتلفن۶۸۰۲۱

انسان

اثر : ژان رستان

متخصص مشهور زیست‌شناسی‌عصر حاضر

ترجمه ـ دکتر محمد طیوری و دکترعلی‌مولوی

انسان از کجا وچگونه پیداشده ـ چراازمیان صد هزاران انسان یکی نابغه یاپیغمبر میشود ؟

آیا نظریه داروین نوعی حقه‌بازی است ؟ آیا ازنظر علم طرز فکرزن‌و مرد بایدتفاوت داشته باشد ؟

آیاتربیت خصایص ارثی را تغییرمیدهد؟ آیاتکامل انسان بپایان رسیده وبسیاری مسائل مهم درشناخت حقیقت انسان بادلایل محکم ونظر قاطع ،

بی‌شك در زمینه زیست‌شناسی و معرفة الحیات انسان در زبان فارسی کتابی‌چنین رازگووحیرت‌انگیز وجود ندارد بها ۱۲۵ ریال

ناشر ـ موسسه مطبوعاتی‌فریدون علمی ۱ـ۲ آ ـ ۲۸۹۵۸

جنگ موشک و هواپیما در ویتنام بالا گرفت

سایگون ـ ۸ نوامبر

یك سخنگوی آمریکائی امروز اعلام کرد شش هواپیمای این کشور ضمن حمله‌هوائی به‌پایگاه های موشکی ساخت شوروی درویتنام شمالی ازبین رفته‌اند . پنج‌فروند ازهواپیما هادر نتیجه یك حمله ناکام به پایگاهی در حدود ۳۰ کیلومتری شمال«تان‌هاوا» روز جمعه گذشته سرنگون شده‌اند.

همینکه حمله‌شروع شدیك موشك بهواپیمای اولی خوردو هواپیما های‌دیگر بمب‌های خودرافوری «نه‌بروی‌هدف» فروریخته در صدد حمایت از اولین هواپیما برآمدند امادیگر نه چتر نجاتی دیده شد ونه از رادار این ۵هواپیماخبری رسید .

هواپیماهای آمریکائی برای‌دومین بار در دوهفته گذشته یك دهکده ویتنام جنوبی را به‌اشتباه بمباران کردند . بعلت اشتباه در خواندن نقشه آنها بمبهای ۱۲۵ کیلوئی را روی دهکده لوك‌تونك در ۵۶۰ کیلو متری شمال شرقی سایگون فرو ریختند .

دراین بمباران یك زن ویتنامی کشته و ۱۰ تن‌مجروح‌شدند. روز ۳۰ اکتبر نیز هواپیماهای‌امریکائی دهکده «دودوك» را اشتباهابمباران کرده و ۴۸ نفر را کشته و ۵۵نفر را زخمی کرده بودند .

برای نجات سرنشینان

روز یکشنبه این هفته یك هواپیما ویك هلیکوپتر امریکائی‌سرنگون شده بود و همان شب هم یك هواپیمای دیگر که پرواز حفاظی روی یك هلیکوپتر میکرد سقوط کرد و خبر واری از ان دیده نشد .

دیروز یك هلیکوپتر با شش سرنشین سرنگون شد که اقدام برای نجات سرنشینان آن ادامه دارد ولی احتمال داده میشود کشته یا اسیر شده باشند .

بمباران کردند

شب گذشته هواپیمای های‌امریکا پایگاه موشکی در شرق‌تان‌هوا را بمباران کردند و به چهارموشك سخت آسیب رساندند .

دوپایگاه موشکی در ۳۶ کیلومتری هانوی نیز مورد بمباران‌قرار گرفتند واین نزدیکترین حمله به پایتخت ویتنام شمالی بوده است .

دیروز نیز سه پایگاه از تاسیسات موشکی توسط هواپیماهای امریکا بمباران گردید . در جبهه زمینی‌در جنوب ، چتربازان آمریکائی بایك گردان ویتنام شمالی که در منطقه نظامی «د» همراه چریکهامی‌جنگد زدوخورد سختی داشتند و مدتی جنك‌تن‌بتن میکردند . محل این جنك چنان فشرده بود که هواپیما های آمریکائی نمی‌توانستندچریك ها رابمباران کنند ، مبادا امریکائی ها را هدف قرار دهند .

بوسیله هلیکوپتر

یك گردان از قوای استرالیائی برای کمك بوسیله هلیکوپترباین محل منتقل شدند . یك گردان دیگر که احتمالا متعلق به ویتنام شمالی است یك دهکده رادرشمال غربی سایگون تسخیر کردند و تلفات سنگینی برقوای دولتی‌وارد آورده کدخدا وچهار نفر دیگر را دستگیر کردند .

دراین دونبرد ۱۱۰ چریك کشته شدندوتلفات آمریکائی‌ها«متوسط» اعلام گردیده است .

پایگاه‌های موشکی

دامنه حملات هوائی آمریکا درویتنام‌مرتبا توسعه‌مییابدوعلاوه برآنکه هر روز شامل مناطق جدیدی‌در ویتنام شمالی میگردد بخصوص توجه باین مسئله مهم است که اینك آمریکائی ها تمام تاکید خود را روی ویران کردن پایگاه های‌موشکی شوروی در ویتنام شمالی گذارده‌اند ، بدون آنکه‌عکس‌العمل شدیدی در برابر این‌اقدام آنها نشان داده شود .

تالیدومید ۱۰ هزارکودك را ناقص کرد

توکیو ـ ۸ نوامبر ـ آسوشیتد پرس ـ یك پزشك آلمانی در یك کنفرانس پزشکی گفت از سالهای ۱۹۵۵ به بعد تاکنون ۷۰۰۰ کودك بعلت آنکه مادرانشان قرص آرام بخش «تالیدو-مید» را در دوران بارداری مصرف میکرده اند نقص های خلقتی پیدا کرده اند .

در این کنفرانس که یازدهمین کنگره متخصصین کودکان است ۳۰۰۰ پزشك از ۶۳ کشور شرکت کرده اند . یك پزشك ژاپنی گفت وی رقم ناقص‌الخلقه ها را به ده هزار تخمین میزند .

علاوه بر ایجاد نشدن دست و پا در این کودکان عده ای لب شکری ، بینی فرورفته و دهان سقف شکافته دارند که مسلما ارثی نیست . علت نقص خلقت های جدید آن بود که بعد از مدتی که تالیدومید در کشور های‌پیشرفته ممنوع شد در بعضی کشور ها مثل ژاپن ، ایتالیا و برزیل تا چند ماه بفروش میرسید .

درگذشت رهبر «احمدیه»

کراچی ـ میرزا بشیرالدین محمودرهبر فرقه‌مسلمان‌احمدیه دیروز در منطقه «ربوه» که مرکز پیروان این فرقه است درگذشت .

پیش از انجام مراسم تدفین میرزا بشیرالدین یك رهبرجدید بجای وی انتخاب خواهد شد .

رهبران فرقه احمدیه در سراسر جهان پراکنده هستند که معروفترین آنها سرظفراله خان قاضی دیوان بین المللی لاهه و رئیس سابق مجمع عمومی سازمان ملل متحد است .

هواپیمای مسافری با ۶۲ مسافر سرنگون شد

سین‌سیناتی ـ (اوهایو) ۹نوامبر ـ خبرگزاری فرانسه ـ یك هواپیمای سه‌موتوره مسافربری آمریکائی با ۶۲ تن مسافر در ۳۶ کیلومتری «سین‌سیناتی» بعلت تصادم با یك تپه مرتفع سقوط کرد . هواپیما که متعلق بشرکت هواپیمائی «امریکن‌ایرلاینز» بود در ساعت ۳وبیست دقیقه بعداز نیمه شب نزدیك‌فرودگاه‌سین‌سیناتی‌سرنگون شد. یك سخنگوی پلیس اعلام کرد دراین حادثه ۵۹ تن کشته شدند ، تمام اعضای پلیس وگروه های نجات چند لحظه پس ازسقوط هواپیما در محل حادثه حاضر گردیدند .

حداقل سه‌تن از مسافرین بطور معجزه‌آسا نجات پیدا کردند . چندین آمبولانس و ماشین های اطفاء حریق بدستور فرماندارشمال ایالت کنتاکی بمحل حادثه رفته‌و بعضی از مجروحین را در محل پانسمان کردند . هنوز بدرستی علت سقوط این هواپیما روشن نشده است اما گفته میشود ظاهرا سقوط بعلت نقص فنی صورت گرفته ودستگاه ارتفاع‌سنج هواپیما بطور ناگهانی خراب گردید و هواپیما از دیدگاه رادار برج کنترل کنتاکی خارج شد .

چندتن از کارشناسان شرکت هواپیمائی امریکن ایرلاینز جهت بررسی علت حریق بمعاینه قطعات هواپیما پرداختند . شدت تصادم آنچنان شدید بوده است که‌بعضی از قطعات هواپیما در فاصله ۶۰۰ متری محل حادثه یافت گردیده است .

اکثر مسافرین هواپیما امریکائی بوده‌اند . یکی از کسانی که‌شاهد سقوط هواپیما بوده‌است‌بخبرنگاران گفت‌صدای‌وحشتناکی بگوش‌رسید وسپس یك جسم شعله‌ور درآسمان دیده شد .

یك سخنگوی شرکت‌هواپیمائی امریکن‌ایرلاینز گفت بدی هوا موجب سقوط هواپیما گردید.

هوای بد موجب سقوط‌یك‌هواپیمای شخصی دیگر درشمال اوهایو گردید . دراثرسقوط این‌هواپیمای کوچك ۵نفر کشته شده‌اند.

آگهی مناقصه خرید سیب زمینی

سازمان اردوی کار تهران درنظر دارد مقدار۲۲۰۰۰ کیلو سیب زمینی پشندی (رسمی) درشت و متوسط مصرفی افراد را از طریق مناقصه با برك مشخصات جداگانه خریداری نماید طالبین بایستی تا آخروقت اداری روز ۴۴ر۹ر۴ پیشنهادات خودرا لاك و مهر شده بدفترسازمان واقع در تهران و یا کرج تسلیم ورسید دریافت‌دارند وبرای‌دریافت برك‌مشخصات نیز می توانند درساعت اداری باداره حسابداری سازمان مراجعه نمایند پیشنهادات رسیده در ساعت۱۰ صبح روز ۵ر۹ر۴۴باز وقرائت خواهد شد .

آ ـ ۲۹۲۲۰ سازمان اردوی کار مرکز

عدم پراکندگی سلاح‌های اتمی

سازمان ملل‌متحد ـ کمیسیون سیاسی سازمان ملل متحد قطعنامه‌ای‌را تصویب‌کردکه به موجب آن به کنفرانس خلع‌سلاح ژنو دستور داده شده است فورا مذاکرات پیرامون عدم پراکندگی سلاحهای اتمی‌رامجددا آغاز کند .

در قطعنامه از تمام دول‌جهان تقاضا شده است تصمیمات‌لازم در این زمینه اتخاذ نمایند .

در قطعنامه گفته شده است پراکندگی سلاحهای اتمی‌امنیت دول جهان را بمخاطره انداخته ومانع بزرگی‌درراه اجرای خلع‌سلاح است .

بسرقت بردند

لندن ـ دیشب اعلام شد که مقدار زیادی‌از مدالهای‌یادگاری سروینستون چرچیل ومدالهائی را که بمناسبت هفتصدمین‌سال تاسیس پارلمان انگلیس‌ساخته شده بود از مغازه سازنده این مدالها بسرقت رفته است . این مدالها از طلا ونقره ساخته شده و ارزش آنها پنجاه هزار لیره انگلیسی بود . ضمنادسته دیگری از دزدان بیك مغازه خز فروشی دستبرد زده و بارزش هشتاد هزار لیره خز و پوست های قیمتی دیگر را بسرقت برده‌اند .

انتخابات فیلیپین

مانیل ـ نیرو های مسلح در ۷۱۰۷ جزیره فیلی پین بحال آماده باش درآمدند تا هرگونه اخلالی‌راکه امروز ممکن‌است در جریان انتخاب رئیس جمهوری پیش بیاید درهم بکوبند .

در سال ۱۹۶۱ در جریان انتخابات رئیس جمهوری ۸۵نفر کشته شدند که ۳۱ تن از آنها در روز انتخابات کشته شده بودند .

رقابت بین رئیس جمهور کنونی ماکاپاگال ۵۵ ساله و سناتور مارکوس حقوقدان ۴۴ ساله ، رئیس مجلس سنا و قهرمان دوران جنك جریان‌دارد. نامزد سوم سناتور مانگلاپوس است که رهبر گروه کم عده «نیروی سوم» میباشد .

هردو نامزد اصلی انتخابات طرفدار آمریکاو مخالف کمونیسم هستند .

فرار از تمدن !

لندن ـ شش خانواده از ساکنین جزیره آتش فشانی کوچك (داکونا) از مستعمرات انگلیس در اقیانوس اطلس که از مدتی پیش در انگلستان‌بسر می‌برند از دولت انگلیس درخواست کرده‌اند که آنها را بموطن خود باز گردانند . این عده در سال ۱۹۶۱ براثر آتش فشانی شدیدی که در این جزیره روی داد به انگلستان منتقل شدند و اکنون که خطر آتش فشانی برطرف شده می‌خواهند از تمدن فرار کرده ودر زادگاه خویش زندگی آرامی را از سر گیرند .

ازصبح ۵شنبه درسینماهای

تاج ـ سهیلا ـ نیاگارا

ازفرداصبح درسینماهای

آسیا . رکس . رویال

ازصبح ۵شنبه درسینماهای

ایفل ـ رادیوسیتی

ماژستیك ـ ب.ب

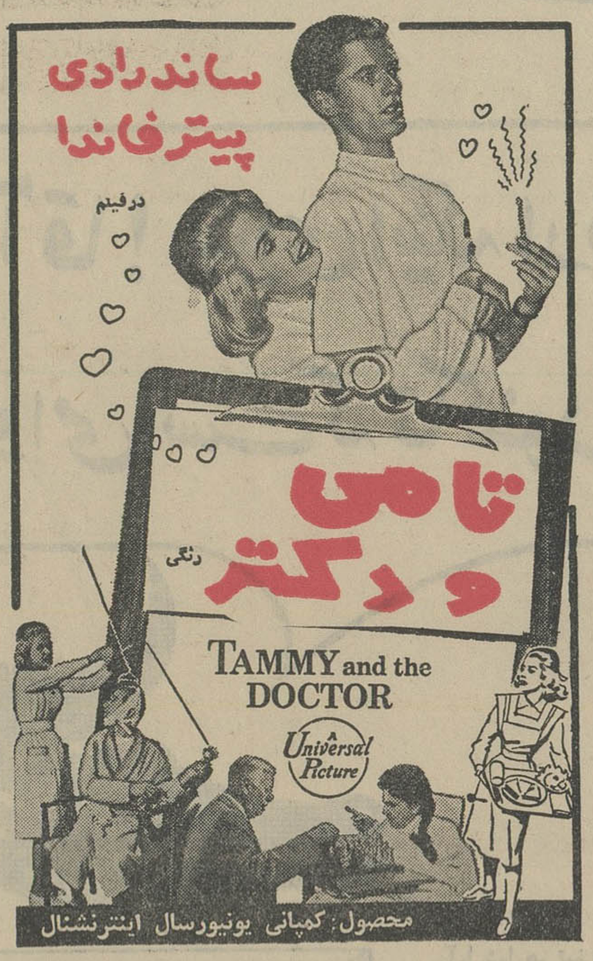

ازفرداصبح درسینماهای

آتلانتیك ـ پلازا ـ ادئون

سرگذشت شورانگیز «هنك‌ویلیامز» مشهور ترین خواننده‌آمریکاکه قلوب میلیونها نفر را درسراسر جهان تسخیر کرده بود

چشم براه آینده

چای شهرزاد برای پذیرائی بهتر

امسال فقط یك فیلم فارسی

گنج قارون

باشرکت : فردین ـ فروزان ـ ظهوری ... و ... آرمان

کارگردان : سیامك یاسمی

تفسیر روز

بن‌بست در ویتنام

در تاریخ جنگ هیچ چیز غم‌انگیزتر از این نیست که بقیمت رنج مردمان بیگناه حقایق مسلم وساده‌را بیاموزیم. جنگ ویتنام یك نمونه روشن از این شیوه آموزش حقایق ابتدائی است. پکن و یاران‌وهمفکرانش سرانجام در این کشوررنجدیده بابن‌بستی مواجه شده‌اند که ناظران دور اندیش سیاسی از مدتها قبل پیدایش آن راپیش‌بینی میکردند. موج پیشروی پکن وپارتیزان‌های ویت‌کنك در ماههای اخیرمتوقف شده است .واین گفته حقیقت جنان روشنی است که حملات شدید ویت‌کنگها به پایگاههای امریکائی «پلی‌مه» و«دانانك» و غیره نیز هیچگونه تردیدی در باره آن برنمی‌انگیزند آنچه‌سبب تغییر جهت حوادث و دگرگونی اوضاع گشته تقویت سریع‌قوای نظامی امریکا وویتنام جنوبی در مقیاسی وسیع بوده است بفاصله‌ای بس‌کوتاه تعداد سربازان‌امریکائی درویتنام از ۲۵ هزار تن به ۱۵۰ هزار تن رسید وظرف ۱۲ ماه این رقم دو برابر می‌شود.

در کنار این موج عظیم سپاهی پانصد هواپیمای جنگی وهزار و پانصد هلیکوپتر وپانصد دستگاه توپخانه سنگین بطور مداوم و لاینقطع بارهای مرك آور خود را برمناطق تحت تسلط ویت‌کنگها ویابرسربازخانه‌هاو تاسیسات‌نظامی وراهها وپلهای ویتنام شمالی فرو میریزند . واین تنها گوشه‌ای‌از توسعه قوای‌جنگی غیرکمونیست‌ها رانشان میدهد .حکومت سایگون نیز بابای امریکائیان قوای‌نظامی خودرا افزایش داده است ـ حالا علاوه بر ٤۰۰ هزار سرباز ارتش منظم یکصد و چهل هزار غیر نظامیان مسلح و ٤۵ هزار افراد پلیس شبه نظامی‌و چند صدهواپیما وهلیکوپتر ارتش ویتنام‌جنوبی نیز درمیدانهای جنك به نبرد اشتغال دارند. ودولت ویتنام جنوبی اگر بخواهد میتواند یك میلیون نفررا علیه ویت‌کنگها بسیج کند.

والبته در این میان ویت‌کنگها بیکار نمانده‌اند . هسته مرکزی قوای جنگی آنها نیزدرظرف همین مدت از ۳۵هزاربه ۷۵ هزاررسیده است ورنج جنك واثر وجودی ویت‌کنگها چنان است که هنوز ماهانه یکهزار نفر ازنفرات ارتش منظم ویتنام وبیشتر از یکهزارنفر از میان‌جنگجویان غیر نظامی‌فرار میکنند اما هیچیك از این حقایق نمی‌تواند این حقیقت بزرگتر و آشکارتر را که موج پیشروی ویت‌کنگها متوقف‌شده تحت‌الشعاع قرار دهد ویا بپوشاند. شاید این امر، این شکست در جنگلهای ویتنام همراه با تجربیات یاس‌آلود پکن در افریقا وآسیا وامریکای لاتین بتواند دست کم عده‌ای از رهبران پکن را با این حقیقت‌ساده آشنا سازد که آن راهروی‌های انقلابی و شیوه بدست گرفتن حکومت که درسالهای جنك‌جهانی دوم درچین ثمرات‌مثبتی ببارآورده نمی‌تواند ازوما در همه زمان‌ها و مکان‌ها همان ثمرات راداشته‌باشد.

حتی اگر در شرایط کنونی بن‌بست ویتنام سبب آموختن این حقیقت گردد بازهم بشریت قیمت گزافی برای آن پرداخته‌است اما اوضاع واحوال نشان نمیدهند که در آینده نزدیك پکن بتواند در راهی‌که منطق وخرد نشان میدهد گام بردارد . جنك ویتنام محیط مناسبات بین‌المللی‌رامسموم ساخته وخطر ایجاد کانون‌های بحرانی تازه وانفجارهای تازه را شدت‌داده است واین‌همه بدان سبب است‌که پکن‌احساس‌می‌کند تنهاباافروختن آتش‌های تازه در لائوس وتایلند است‌که میتواند خودرا ازبن‌بست ویتنام رها سازد.

اخبار خاورمیانه

در قبرس باز زدوخورد در گرفت

ترکهای قبرس در پشت سنگر های خود در این شهر دیوار دار قدیمی نشسته‌اند و اوضاع این شهر همچنان وخیم است .

دیروز نبرد بین دو طرف‌ترك و یونانی باعث مرك یکنفر و زخمی شدن یازده نفر گردید. در «دخلکا»نزدیك فاماگوستا هیچ کارگر ترکی به‌سرکارخود در بندرگاه یاپایگاه انگلیسیها نرفته است . زیرا ترکها در خارج دیوار شهر مشغول‌ساختن استحکامات تازه ، در چند قدمی افراد گارد ملی قبرس شده‌اند. امروز ژنرال «تیمایا» فرمانده سازمان ملل از این شهر دیدن کرد .

عارف بمناطق عشایری سفر میکند

یك مقام رسمی در بغداد اظهارداشت که مارشال عبدالسلام عارف‌رئیس جمهوری عراق در اواخر این ماه بمناطق شمال این کشور سفر خواهد کرد تاشخصا بواحدهای ارتش از پیروزی که در جنك با عشایر شمال بدست آورده‌اند تبریك بگوید .

روزنامه «بغدادنیوز» از قول مقامات نظامی نوشته است که منطقه «زاخو» واقع در مرز ترکیه کاملا از وجود عشایر پاك شده است .

آزادی جلال‌بایار تمدید شد

دولت ترکیه برای سومین‌بار موافقت کرد جلال‌بایار رئیس جمهوری پیشین ترکیه بعلت بدی وضع مزاجی در خانه خود بسر برد . تاکنون دوبار آزادی موقت‌بایارتمدید شده بود وشب گذشته برای سومین بار آزادی موقت جلال‌بایار تمدید گردید .

یك کمیسیون پزشکی اعلام کرد جلال‌بایار مجددا در منزل شخصی خودتحت معالجه قرار می گیرد .

باران ۹۰۰ خانه رادر مصر ویران کرد

بدنبال بارانهای شدید سیل‌آسا ۹۰۰ خانه درشمال مصر ویران گردید و ۳۵۰۰ نفربیخانمان شدند . خبرگزاری خاورمیانه اعلام کرد چند روز است باران قطع نمی‌گردد وسه دهکده شمال مصر در معرض تهدید سیل قرار گرفته است .

کابینه سودان رای اعتماد گرفت

کابینه ائتلافی محمد احمد محجوب نخست‌وزیر سودان از مجلس آن کشوررای اعتماد گرفت .

۱۳۶ نفر موافق و ۳۱ نفر مخالف‌و٤نفر رای ممتنع دادند . یك سخنگوی مخالفان دولت گفت : دولت نتوانسته است مسئله جنوب سودان را حل کند و نیرو های دولتی درآنجا همچنان باشورشیان استقلال طلب می جنگند . علاوه بر این درسودان بحران اقتصادی وجود دارد .

خرابکاری در اسرائیل

چند قطعه دینامیت بوسیله پاسداران اسرائیلی روی خط آهنی در نزدیکی ایستگاه راه آهن اورشلیم کشف شد .

محل گذاشتن این ماده منفجره در۱۸۰ متری‌مرز اردن بوده‌است .مقامات‌اسرائیلی می‌گویند این کار بدست تروریستهای عضو سازمان «الفتح» که در اردن فعالیت می کنند انجام شده است .

اسرائیل باین مناسبت شکایتی به کمیته مشترك آتش‌بس اسرائیل ـ اردن تسلیم کرده است . مقامات اسرائیلی سازمان «الفتح» را مسئول انفجار یك خانه در دهکده ای درغرب اورشلیم نیزدانسته‌اند

قسمت‌تازه‌ای از کتاب خاطرات سوکارنو

اندونزی ممکنست بسازمان ملل بازگردد

نیویورك ـ ۸ نوامبر ـ یونایتد ـ پرس ـ پرزیدنت سوکارنو در خاطرات و شرح حال خود که‌روز ۱۵ نوامبر در نیویورك منتشر می شود گفته است ممکن‌است‌اندونزی از کشمکش مسلحانه با مالزی دست بردارد . وی نوشته است : من نمیخواهم به این کشمکش ادامه دهم زیرا ما گرفتار دور تسلسل شده‌ایم و باید این‌سلسله زنجیر در یك جائی قطع شود .

سوکارنو همچنین نوشته است که ممکن است اندونزی روزی‌به سازمان ملل برگردد . من هنوز طرفدار آن هستم که سازمان‌ملل در مالزی برای اطلاع از احساس مردم « بررسی وسیعی » را آغاز کند . بشرط اینکه اخذ آراء مردم « دمکراتیك » باشد .

در سال ۱۹۶۳ سوکارنوحاضر نشد بررسی سازمان ملل را در مورد برنئو که به مالزی ملحق شد بپذیرد . سوکارنو این مطلب را که خروج اندونزی از سازمان ملل برای آن بود که دستش‌برای مقابله با تجاوز باز باشد تکذیب کرد و گفت عدم عضویت اندونزی در سازمان ملل ابدی نیست و روزی که شرایط‌تغییر کندممکن است‌اندونزی بسازمان‌ملل‌برگردد.

سوکارنو بار دیگر تاکید کرد که کمونیست نبوده ، نیست و نخواهد بود . سوکارنو همچنین نوشته است در جریان جنك دوم جهانی با ژاپنی ها فقط از این جهت همکاری میکرد که عقیده داشته این همکاری به آزادی اندونزی منجر میشود .

سوکارنو نوشته است که‌پرزیدنت آیزنهاور او را علنا تحقیر کرده و نادیده گرفته است . اما عقیده دارد که پرزیدنت کندی دارای عقاید مترقی بوده است .

سوکارنو قبول کرده است که بین او و واشنگتن دشنام رد وبدل شده است . اما نوشته است که واشنگتن باید احساسات او را بحساب بگذارد زیرا او آنچه از آمریکا میخواهدفقط دوستی‌است.

سوکارنو دیکتاتور بودن خودرا تکذیب کرد و توصیه‌نمود بهترین راه برای توصیف او کلمه «عاشق بزرك» است .

کمونیستهای اندونزی ۲۵۱ تن را کشتند

سنگاپور ـ ۸ نوامبر ـ خبرگزاری فرانسه ـ رادیو جاکارتا اعلام کرد مجلس مشورتی اندونزی فهرستی مرکب از نام ۲۰۰ تن کسانی که در کودتای نافرجام۳۰ سپتامبر شرکت‌داشتند تسلیم‌دکتر سوکارنو رئیس جمهوری اندونزی کرده است .

رادیو جاکارتا افزود دکتر سوکارنو دستورداده است‌تصمیمات لازم درباره این افراد اتخاذ شود. رادیو جاکارتا سپس گفت رئیس جمهوری اندونزی پیرامون‌اوضاع اقتصادی کشور با چند تن از وزیران‌کابینه خودبمذاکره‌پرداخته است . بدنبال وقایع اخیراندونزی اوضاع اقتصادی کشور بحرانی گردیده است .

● ۲۵۱ تن‌راکشتند

یك‌سخنگوی ارتش اندونزی اعلام کرد بدنبال کودتای نافرجام ۳۰ سپتامبر شورشیان ۲۵۱ تن را در مرکز جاوه کشته و ۳۲۲ خانه و مغازه را سوزاندند .

وی اضافه کرد کودتای اخیر هشت سال کشور را بعقب برده است .

ملکه انگلیس قانون لغو مجازات اعدام را توشیح کرد

لندن ـ ۸ نوامبر ـ خبرگزاری فرانسه ـ از امروز رسما مجازات اعدام در انگلستان ممنوع گردید و بموجب قانون در سراسراین کشور دیگر هیچکس اعدام نخواهد شد.

ملکه الیزابت انگلستان قانون‌منع مجازات اعدام را که توسط «سیدنی سیلورمن»نماینده‌حزب کارگرپیشنهاد شده و مجلسین لرد ها و عوام آنرا تصویب کرده بودند توشیح نمود .

بموجب این قانون تنها کسانی اعدام میشوند که علیه کشور خیانت کرده و یا دست بایجاد حریق وقتل غارت دریائی در بنادر انگلستان بزنند .

آخرین بار در سال گذشته یك تن در انگلستان اعدام شد . دو نفر که در ماههای اخیر محکوم باعدام شده اند از قانون جدید بهره‌مند میشوند .

ملکه الیزابت انگلستان ضمناقانون جدید محکوم کردن تبعیضات نژادی را توشیح کرد

تلفات جنك هندو پاکستان

دهلی جدید ـ ۸نوامبر ـ خبرگزاری فرانسه ـ چاوان وزیر دفاع هنددر پارلمان این کشور رسما اعلام کرد طی جنك های اخیر هند و پاکستان دو هزار و دویست تن سرباز هندی کشته و ۷۶۳۶ تن مجروح شدند . این نخستین بار است که یك مقام رسمی هند این ارقام را باطلاع پارلمان هند می ـ رساند .

وی افزود تاکنون پاکستان۹۶۵ بارمقررات آتش‌بس را نقض کرده و موجب کشته‌شدن ۲۶۲تن هندی گردید .

وزیر دفاع هند تائید کرد که چهارصد تن ازافراد ارتش‌پاکستان زندانی شده‌اند در حالی که۱۵۰۰ سرباز هندی بدست نیرو های پاکستان‌اسیر ویا ناپدید گردیده‌اند.

وزیر دفاع هند تائید کرد پاکستان هنوز به پیشنهاد هنددر مورد مبادله اسراپاسخ نداده‌است.

بالماسکه باشکوه

شروع برنامه‌های جالب وبرجسته‌فصل کارناوال

پنجشنبه ۲۷آبان درهتل هیلتون

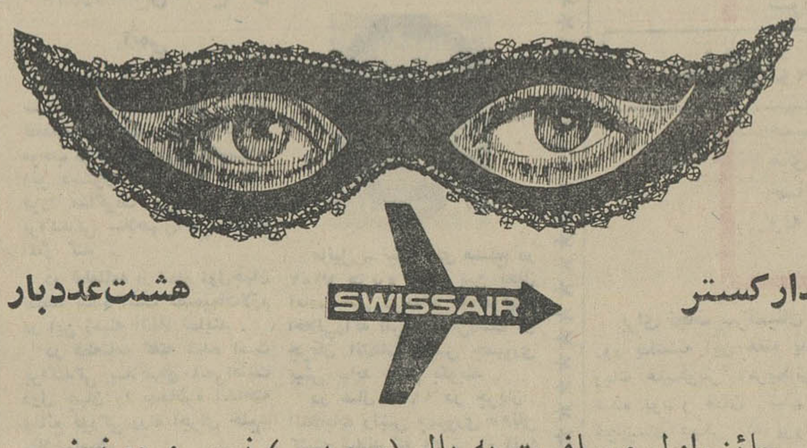

۳ باندار کستر — هشت‌عدد بار

SWISSAIR

جائزه‌اول مسافرت به بال (سویس) نیس و مونیخ

درفصل کارناوال ماه‌فوریه ۱۹۶۶

باهواپیمای جت(کرناندو) ۹۹۰ سویس‌ار باسرویس‌درجه‌یك

لباس بالماسکه وماسك اجباری‌است

ورودیه: برای هرنفر ۲۵۰۰ ریال شروع :

ساعت هشت‌ونیم بعدازظهر

تیغ جدید ناست دو سوسمار را امتحان کرده اید؟

بله آقا! برای اینکه ارزان ترین تیغ

پرد وامی است که تاکنون ببازار آمده ...

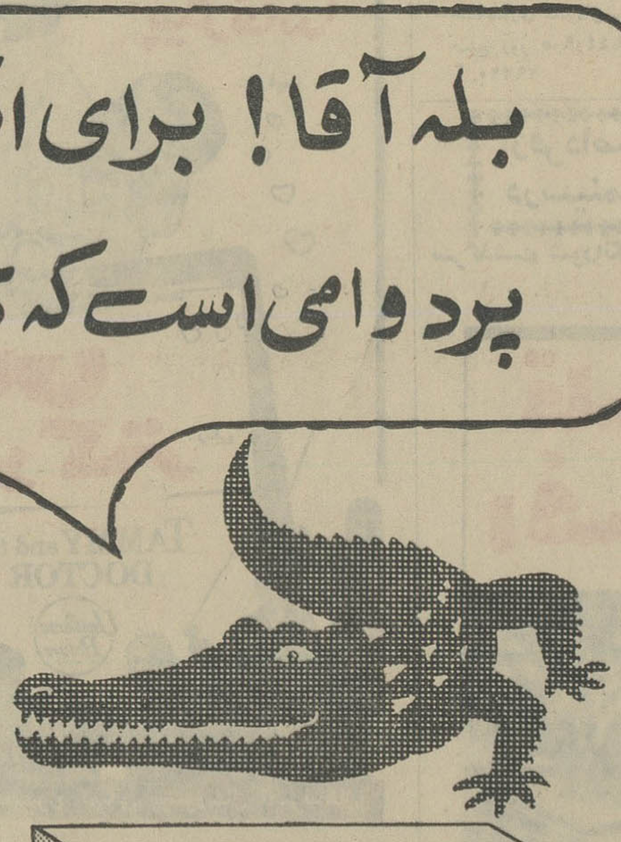

آیا شما هم تیغ جدید دو سوسمار ناست را امتحان نموده‌اید؟ اگر هنوز آنرا بکار نبرده‌اید لازم است بدانید که از یکنوع فولاد مخصوص ضد زنك ساخته شده است تا بهنگام تراشیدن ریش بطرزی‌حیرت‌آور شما را مجذوب و مسحورکند . سه یا چهار بار بیش از تیغهای معمولی ریش را با نرمی و راحتی میتراشد وکاملا بجااست اگر ازهم امروز از این محصول جدیدناست که هر بستهٔ آن بقیمت ۱۲ ریال به‌معرض‌فروش گذارده‌شده‌است‌استفاده نمائید.

هر بسته ۳ عددی ۱۲ ریال

تیغ جدید ناست ۲ سوسمار ـ هی میتراشد .. هی میتراشد .. هی میتراشد ..

اطلاعات

مقالات و گزارشهای خارجی

از : هرالدتریبون

علت سیاست تهاجمی چین ضعف است

چین کمونیست دراین اواخر حملات شدید و لحن پرخاشجوی خودرا علیه شوروی بچنان مرحله‌ای رسانده است که راه بازگشت باقی نگذارده است . چراچینی‌ها حملات خودرا آنقدر شدت داده‌اند؟ بایستی دلیلی برای این امر وجود داشته باشد . آیا چینی‌ها در مبارزه علیه شوروی دست بالارا دارند و آیا حامیان قبلی خودرا از دست داده پکن احساس می کند که شوروی‌ها را ازمیدان مبارزه فراری داده‌است؟

نه ، مسلما چنین نیست .

بلکه بیشتر احتمال دارد که این امر ناشی از قدرت روزافزون شوروی ها باشد .

روسها دراین اواخر در دنیای کمونیست حامیان زیادی برای خود یافته‌اند و چین تعداد زیادی از حامیان قبلی خودرا از دست داده است .درهرحال پکن تحت فشار عوامل درونی خود بسوی قطع رابطه کامل وترمیم ناپذیر بامسکو پیش میرود. ودراین مورد ضرورت ویا یک نیروی خارجی موثر نیست .

● سه عنوان

روزنامه مردم چاپ پکن برای شورویها سه صفت و سه عنوان تعیین کرده است واین سه عنوان عبارتند از:

«طرفدارامریکا» ،«طرفدارامپریالیسم» و «دشمن کمونیستم واقعی»

اما اتهامات چین علیه شوروی غریب وباورنکردنی بنظر میرسد و چین ناچار است برای قابل قبول ساختن اتهامات خود تلاش هائی بعمل آورد . پکن شوروی را متهم می کند که درویتنام جنوبی به آمریکا کمک می کند . اما حقیقت اینست که اگر کمکهای نظامی و موشک های شوروی نبودند که هواپیماهای آمریکائی را برفراز خاك ویتنام شمالی سرنگون کنند.اوضاع ویتنام شمالی بسیار وخیم‌تر و خراب‌تراز وضع کنونی آن بود . هم‌اکنون ویتنام شمالی برای ادامه تجاوزخود در ویتنام جنوبی بیشتر از کمکهای شوروی برخوردار است تاکمکهای چین .

پکن دولت شوروی را متهم میکند که باامریکا یك قرار داد سری منعقدساخته واز طریق آن درتمام زمینه‌ها با امپریالیسم همکاری می کند وبسود آن گام برمیدارد .اما حقیقت اینست که دراین مورد هیچگونه قراردادی بین امریکا و شوروی وجود ندارد واگر شوروی قصد همکاری با امریکا را داشته باشد دولت آمریکا اطلاعی از آن ندارد .

چین دولت شوروی را متهم می کند که نسبت به امر کمونیسم وانقلاب جهانی خیانت می کند و همزیستی مسالمت‌آمیز راطلب می کند .

اما حقیقت اینست که «همزیستی مسالمت‌آمیز» یك مرحله تازه از سیاست جهانی استو سیاست اختصاصی دولت شوروی نیست واز این گذشته در سالهای اخیر دولت شوروی با استقرار موشکهای خود در خاك کوبا خطرناك‌ترین گام را علیه همزیستی مسالمت‌آمیز برداشت

● توطئه باامریکا ؟

پکن شورویهارا متهم می کند که باامریکا توطئه کرده‌اند تا سلاح های اتمی را از دست ملتهای «بیدفاع» دور نگاهدارند تا این ملت ها نتوانند علیه امپریالیسم امریکا قیام کنند .

اما شورویها بارها حمایت خود را از «جنگهای آزادی‌بخش» نشان داده‌اند واین همان چیزی است که چینی‌ها طلب می کنند . اماروسها حمایت‌از «جنگهای آزادی‌بخش» را باقیود وشرایطی محدود کرده‌اندو علت این امر نیز آنست که خطر سلاحهای اتمی را دریافته‌اند وقصد دارند از یك جنك اتمی اجتناب کنند . اما تنها از این جهت که چین دولت شوروی را یك دولت صلحدوست وخائن به کمونیسم و انقلاب‌جهانی میداند نمی‌توان باین مسائل معتقد شد. در ماههای‌اخیر مقامات آمریکائی که با رهبران شوروی در مسکو مذاکره کرده‌اند استنباط کرده‌اند که بنظرشوروی ها سیاست همزیستی مسالمت‌آمیز مانع‌دخالت در امور داخلی کشور های دیگرنمی‌شود . مسکو و واشنگتن در مورد جلوگیری از جنك هند و پاکستان منافع‌مشترك داشتند.

وباتفاق هم برای پایان‌دادن به‌آن جنك اقدام کردند . اما قبل از آنکه تحت تاثیر سخنان رهبران چین درباره «نزدیکی» و «همکاری» امریکا وشوروی فریادبرداریم‌بهتر است منتظر بمانیم تا در پرونده همکاریهای دوکشور نمونه‌های بیشتری از همکاری واقعی‌دوکشور نظیر آنچه در مورد جنك هند و پاکستان دیده شود یافت‌شود.

بالت ! بالت!

پرنده آتشین ـ سوئیت‌دودانس ـ لاپری
پنجشنبه وجمعه ۲۰و ۲۱ آبان ۸ شب
انجمن ایران‌و امریکا ـ عباس‌آباد

چهل سال قبل ، در همین روز

در ایران

دستخط ملوکانه
جناب اشرف رئیس الوزراء

از آنجائیکه اجرای قوانین موضوعه مملکتی عموما وبالخصوص قانون‌خدمت نظام‌اجباری موردتوجه خاطرخطیر ملوکانه ماست علیهذا امر ومقرر میداریم در نقاطی که احصائیه صورت‌اجرا واختتام یافته است برطبق قوانین مصوبه نفراتی که بسنین سربازی رسیده‌اند بخدمت اجباری احضار شوندباانکا بتوجهات یزدانی امید است درسایهٔ تجدید وضعیت قشون‌گیری وشرکت آحادایرانیان در حفظ وصیانت مملکت دوره‌های اقتداروعظمت خودرا اعاده داده روح سربازی وسلحشوری چنانکه درازمنه‌قدیم خصلت ایرانیان بوده است در کالبد فرزندان ما اثبات وجود نموده ارکان مملکت بدینوسیله تحکیم گردد .

«شاه»

تلفون رومیزی

نظر باینکه شرکت تلفون خانه تلفون‌های جدید روی‌میزی موجود ندارد اخیرا دستور داده‌اند مقدار لازم‌از آلمان‌خریداری وارسال شود.

(مجموع تلفن‌های آن روز در تهران از دو هزار وچندصد شماره‌تجاوز نمیکرد !)

دعاوی افراد بدولت

در جلسه علنی شورایملی آقای داورنماینده مجلس‌طرحی راجع به‌دعاوی افراد نسبت بدولت ودولت نسبت بمردم تقدیم مجلس نموده واظهار داشت که این مسئله خیلی مهم ودردوره گذشته هم تقدیم شده بود ولی موفق بتصویب نشدند .

. (نقل از اطلاعات ۱۸آبانماه ۱۳۰۵)

جناب آقای قاضی‌زاده رئیس جامعه لیسانسیه‌های کادر اداری دولت وجناب آقای پیروزیان دبیر جامعه

کارمندان لیسانسیه اداری موسسه کل انحصار دخانیات ایران‌بدینوسیله از زحمات وخدمات شما که‌در رفع تبعیض و استیفاء حقوق‌معوقه‌کارمندان لیسانسیه اداری مبذول داشته‌اید تشکر مینمایند .

شماره‌های جدید تلفن‌های کارخانه‌روکش جنرال

۷۹۰۳۸۷-۷۹۰۳۸۸

آگهی مناقصه

سازمان مراتع وزارت کشاورزی برای اجرای برنامه های مربوطه مقدار یکصد تن سیم خاردار گالوانیزه مرغوب(بسته های ۲۵ کیلوئی هر بسته از ۲۵۰ متر کمتر نباشد) و شصت تن آهن نبشی نمره ۵ باندازه دو متر مورد احتیاج خودرا از طریق مناقصه خریداری مینماید داوطلبان شرکت در مناقصه می توانند بادریافت برگ شرایط مناقصه از دفتر سازمان مراتع ومطالعه آن پیشنهاد خودرا تاساعت نه روز دو شنبه ۱ر۹ر٤٤ باداره دفتر سازمان مراتع در خیابان وصال شیرازی . کوچه ایران تسلیم و رسید دریافت نمایند پیشنهادات واصله در ساعت ده صبح همان روز در کمیسیون مناقصه باز و قرائت خواهد شد حضور پیشنهاد دهندگان در جلسه مناقصه آزاد و کمیسیون در رد یا قبول یك یاکلیه پیشنهادات مختار است . الف۵۷٤۳

مدیر کل مراتع. دکتر جزیره‌ای

۱ـ۳ آ ـ ۲۸۸۳۲

به‌اطلاع دوستان میرساند

که‌نام خانوادگی اینجانب پورخباز اردکانی به‌پوندتغییر یافته است .

سنندج ـ دکتر عباس‌پرند جراح متخصص گوش‌وگلووبینی

جناب آقای مهندس ریاضی رئیس‌محترم‌مجلس‌شورایملی

درائر جریان سیل اخیر خرابی و خساراتی به روستائیان قریه کردخوردسفلی وعلیا از توابع بخش نوبران ساوه وارد شده بود. جناب آقای‌مهندس بهبودی نماینده‌محترم مجلس ازنزدیك وضع‌خرابی‌ملکی ومحومنهدم شدن‌قنوات‌را ملاحظه نموده نویدی دادند که موجب دل گرمی زارعین شدکه بکار خود ادامه دهند و مرمت خرابیها را بنمایند لذا متمنی است احساسات قلبی و سپاسگزاری ما روستائیان را بسمع ایشان برسانید .

قاسم داودی ـ قاسم جعفری ـ حسین دیوانی ـ کمال داودی ـ ابوالفضل امیری ـ غلامرضائی ـ شکور حیدری ـ خلیل حبیبی ـ عیسی زنگاری ـ صفدر جمشیدی ـ عبدالله جعفری ـ علی زمردی ـ بیوك فرهادبیگی ـ قنبر آقاخانی

آ ـ ۱۹۱۰۷

کارخانه آسفالت

ده تن ۱۲ تن بیست تن موجود تهران

شرکت تهروپ ـ میدان فردوسی تلفن ٤۲۲۸۳

۱ـ۱۰ آ ـ ۲۵۳۷۰

تغییر نام خانوادگی

برای اطلاع عموم طبق‌دستور شماره ۱۰۱۳۲ در تاریخ ۲ر٦ر٤٤ نام‌خانوادگی اینجانب اسفندیار بمانی تفتی به (مهرفر) تغییر یافته‌است .

اسفندیار (مهرفر)

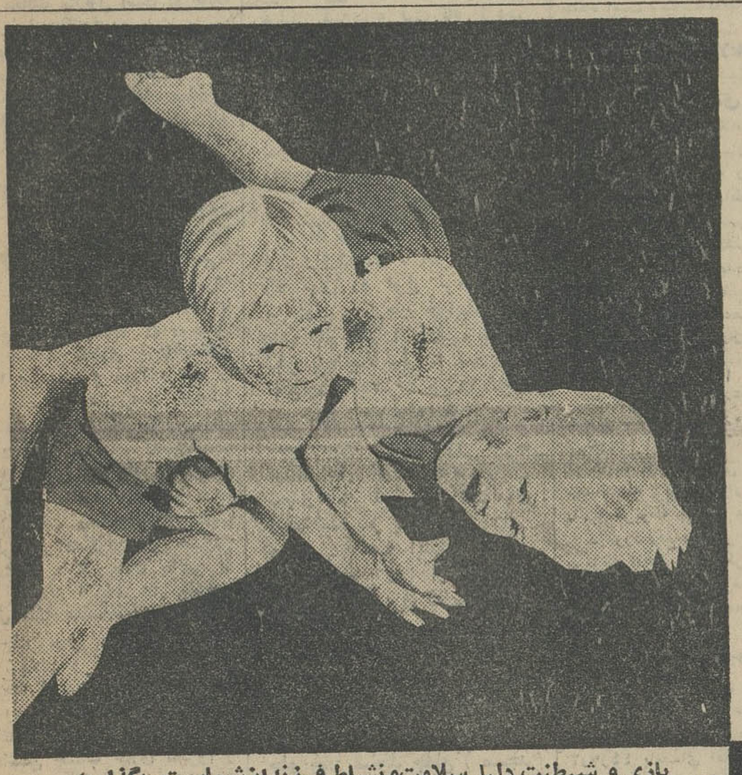

مامان بزار بازی کنیم ....

باتاید بشور زود پاك میشه

بازی و شیطنت دلیل سلامت و نشاط فرزندان شماست . بگذارید کودکان دلبند شما هرچقدر که میخواهند شیطنت و بازی کنند. وهرگز ناراحت نباشید ازاینکه لباس های آنها کثیف شود.

زیرا :

تاید در اختیار شماست

آگهی برای اعضای باشگاه تهران

فروش بلیط برای شرکت در کنسرت وشام درنورشمع از روز دوشنبه ۱۷آبان درمحل باشگاه آغاز میشود

آگهی برای اطلاع داوطلبان استخدام در اداره کل گمرك

از کسانیکه برای شرکت در مسابقه استخدامی اداره کل گمرك در تهران نام نویسی نموده‌اند روزجمعه بیست‌و یکم آبان ۱۳٤٤ در محل دانشکده بازرگانی واقع در خیابان سی متری نظامی عباس آباد اول خیابان موج و کسانیکه در شهرستانهای خرمشهر و بوشهرو بندر عباس نام نویسی نموده‌اند همانروزدر اداره گمرك خرمشهر به ترتیب زیر :

ساعت هشت‌و نیم صبح آزمایش هوش
ساعت ده صبح زبان خارجه
ساعت چهارو نیم بعداز ظهر استنباط‌ازقانون
ساعت شش بعداز ظهر فارسی

امتحان بعمل خواهد آمد .

داوطلبانی که ثبت نام نموده‌اند بایستی بادر دست‌داشتن کارت نام نویسی نیمساعت قبل از وقت مقرر در محل بر گزاری‌امتحان حضور داشته باشند الف ۵۷٤۲

۱ـ۲ آ ـ ۲۸۸۳۰ ازطرف‌وزیر اقتصاد.غلامرضا کیانپور

آگهی مجمع عمومی

مجمع عمومی شرکت سهامی تلکا در روزسه‌شنبه ۲۵ آبانماه درساعت ۵بعدازظهر درمحل شرکت واقع درخیابان ملت منعقد میگردد از صاحبان سهام دعوت میشودکه درجلسه مزبورحضور بهمرسانند .

دستور جلسه انحلال شرکت .

شرکت سهامی تلکا

آ ـ ۱۹۰٤۱

شرکت تعاونی توزیع پرنده‌و ماهی

برای تامین نیازمندیهای سالیانه فروشندگان مرغ تهران و حومه تولیدات مرغداران را برای هرمدت که مایل باشندخریداری مینماید . فروشندگان میتوانند برای کسب اطلاعات لازم وانجام معامله همه روزه تاساعت ۸شب بدفتر شرکت واقع درچهارراه سیدعلی خیابان کاشف کاشی ٦۰ مراجعه فرمایند

شرکت تعاونی توزیع پرنده وماهی تهران و حومه

آ ـ ۱۹۰۵۷

نوبت دوم آگهی پیروآگهی شماره آر۱٦۷۵۷ دعوت از صاحبان سهام‌شرکت سهامی تعاونی‌بوفه‌دادگستری

مجمع عمومی عادی سالیانه شرکت سهامی تعاونی بوفه‌دادگستری درساعت ٤½بعدازظهر روز یکشنبه هفتم آذر درمحل رستوران کاخ دادگستری تشکیل میشود .

از صاحبان سهام بدینوسیله دعوت مینماید که در موعد مقرر درجلسه عمومی شرکت فرمایند

دستور جلسه عبارت است از :

۱ـ قرائت و تصویب گزارش هیئت مدیره و بازرسان
۲ـ تجدید انتخاب هیئت مدیره و بازرسان
۳ـ رسیدگی بترازنامه واجازه پرداخت سود سهام‌صاحبان‌سهام

مدیر عامل شرکت

آ ـ ۱۹۰۷۹

اپطالیدن ساندوز محصول سویس

SANDOZ

مسکن دردها

مخصوصا در سرماخوردگی وزکام

در موقع خرید بعلامت مثلث ساندوز روی قرصها توجه فرمائید

تا فرصت کافی در اختیار شماست
و پیش از آنکه زمستان فرارسد
ساختمانهای نیمه تمام ومسکونی خودرا به تاسیسات
حرارت مرکزی مجهز نمائید

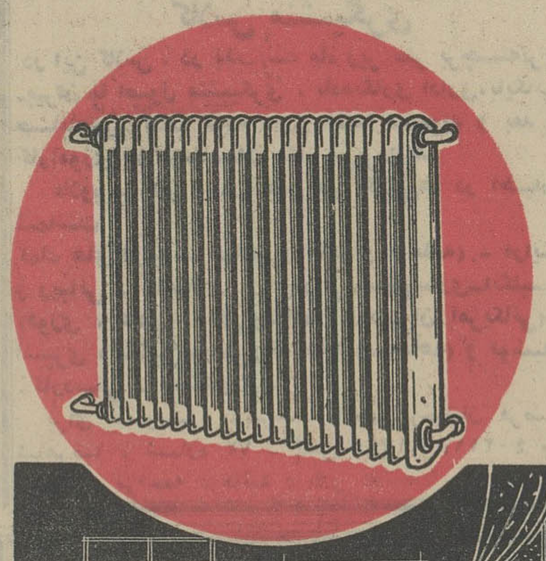

هرگونه اطلاعات فنی ـ شرایط مناسب و تسهیلات لازم در دسترس شماست شرکت سهامی ایران تکنو تخت جمشید شماره ۲۹۲ ـ ۲۹۰ تلفن ٦ـ۷۵٦۸٦٤

خضاب جمالیه
خضاب جمالیه رنگ سحرآمیز برای مشکی کردن موها با ساده
٤۰ سال مورد مصرف میلیونها نفر

انتقاد

از : امیردولت آبادی

چك و اسكناس !

کشورما طی سنوات اخیر به‌ترقیات بسیاری نایل شده و مخصوصا انقلاب ششم بهمن ۴۰ آینده درخشانی را بما نویدمیدهد مشروط براینکه کلیه سازمانهای مملکتی در اصلاح و رفع نقایص خودبا این انقلاب همگام وهمقدم باشند نه‌آنکه بعضی ها در پیشرفت امور جدیتی بخرج داده باصطلاح دو اسبه بتازند درحالیکه بقیه لنك‌لنگان قدمی برمیدارند. در اینصورت است که حصول مقصود آنطور که‌انتظار میرود امکان‌پذیر نخواهد بود .

یکی از موسساتی که امروزه با کلیهٔ طبقات مردم در تماس و ارتباط می‌باشد بانك ملی ایران است .الحق این‌بانك اززمان تاسیس تاکنون به پیشرفت های مهمی نایل گردیده است ، تشکیلات کوچك چهل سال پیش‌بانك، امروز بصورت دستگاه های وسیع در کلیه شهرهای بزرگ‌و کوچك کشور گسترش پیدا کرده است ، نظم‌و انضباطی که‌دراین‌موسسه جوان حکمفرما است انصافا در کمتر از موسسات کشوری ، نظیر دارد ، گردش کارها بصورتی منظم و مرتب ادامه دارد و روبپیشرفته این موسسه توانسته است درمدت خیلی کم اعتماد عمومی رانسبت بخود جلب نماید .ولی نواقص مختصری دارد که‌بایداولیاء بانك توجه داشته باشند و مخصوصا همزمان با تحول تاریخی کشور در رفع نواقص موجود بکوشند ،نگارنده بنوبه‌خود توضیح‌زیر را یادآورمیشوم باشد که‌با ابراز علاقه وحسن‌توجه در اصلاح آنهااقدام‌شده ناراحتی‌مراجعین ازبین برود :

اول: پرداخت چك ها برخلاف‌آنچه درسایر ممالك متداول است در بانك ملی ما خیلی به‌کندی صورت می - گیرد چه‌بسا اشخاص برای دریافت یك باچندتومان (که البته از نظر تشریفات بانکی باچکهای‌چند میلیونی یکسان است) ساعت ها باید درسالن بانك بانتظار بنشینند در صورتی که درکشور های دیگر به محض آنکه چك به‌کیشه ... تحویل گشت به فاصله چند دقیقه وجه آن پرداخت میشود، تصدیق میکنم که‌درآن‌ممالك بندرت کسی در مقام صدور چك‌بی‌محل یا کلاهبرداری از بانك و مردم میباشد و چنانچه برحسب اتفاق یا اشتباه چکی صادر شده که موجودی صاحب حساب تکافوی پرداخت‌نکند بانك‌آنرا میپردازد و فورا مراتب را بصاحب حساب اطلاع‌میدهد که‌اونیز بااعتذار فراوان فورا کسری پول رابه بانك مسترد میدارد و هر گاه یك در صد هزار اتفاق افتد که شخص در مقام سوءاستفاده برآید فورا از طرف بانك و مقامات صالحه مورد تعقیب قانونی قرار خواهدگرفت یعنی حسابش بسته میشودو دیگر بانك حاضر به معامله باتجدید ارتباط بااو نخواهد شد حال آنکه متاسفانه در کشورما صدور چك‌بی‌محل یکی از کارهای معمولی شیادان و کلاهبرداران‌اجتماع قرار گرفته تعقیب او از طریق قانونی مستلزم وقت و تشریفات زیاد میباشد. ولی بانك می‌تواند این قبیل اشخاص را از داشتن حساب جاری محروم و مراتب را طی آگهی های متعدد به اطلاع مردم وسایر بانك‌ها برساند و درضمن از طریق قانونی به تعقیب‌آنان مبادرت نماید بنظر نگارنده این اقدام اثر بسزائی در جلوگیری از صدور چك‌بی‌محل خواهد داشت‌و کارمحاکم راکه در حال حاضر گرفتار هزاران پرونده مشابه می‌باشند تقلیل‌خواهد داد ودر مقابل بانك میتواند بااطمینان خاطر چك هاو مخصوصا آنهائی داکه مبلغ آن مختصر وغیرقابل توجه می‌باشد به‌محض ارائه به کیشه بانك پرداخت نموده‌از تضییع وقت‌مراجعین بکاهد .

دوم تذکری است ببانك مرکزی ایران‌که البته اهمیت آن از اولی‌اگر بیشتر نباشد کمتر نیست، وآن‌موضوع اسکناسهای پاره و فرسوده می‌باشد که غالبا بعلت عدم توجه در انتخاب جنس کاغذ زودتر از موعد مقررپاره و مندرس میشود ولی در عین پارگی‌و آلودگی میان دست‌وبال مردم رواج دارد بطوری که‌غالبا بیکدیگر چسبیده و اشخاص رادر کنترل و شمارش‌دچار زحمت میکند و از طرفی نیز بکلی برخلاف بهداشت عمومی می‌باشد در صورتی که اسکناس های خارجی‌غالبا نوو‌پاکیزه مانده از آلودگی و کثافت اثری برآنها دیده نمیشود ، دراین‌جا هم البته قصور بیشتر متوجه مردم‌است که‌در حفظ و نگاهداری اسکناس علاقه بخرج‌نمیدهند وحتی در بعضی موارد شماره تلفن ، نمره حساب‌جاری قرارهای ملاقات یامطالب دیگرراپشت اسکناس یادداشت‌نموده‌بعداآنرا پاك و مخدوش‌مینمایند . بنابراین باید بوسایل ممکنه مردم را به‌حفظ و حراست و مراقبت اسکناس هاتشویق وازاین عمل ناروا آنهارامنع نمود ولی درعین‌حال وظیفه اصلی بانك‌مرکزی که‌در حال حاضر تنها مرکزی است که حق نشر اسکناس به آن محول می‌باشد که این قبیل اسکناسها رابه محض برگشت ببانك از گردش‌خارج کرده بجای آن اسکناس نو ددجریان بگذارند واجازه ندهند اسکناس های کثیف و پاره‌که مضر بهداشت عمومی است در لابلای بسته‌های اسکناس مجددا دردسترس مردم قرار گیرد . مخصوصا دراین موقع که‌سیاحان و مسافرین خارجی دائما بکشور ما مسافرت می‌کنند استفاده ازاین‌قبیل اسکناسهای فرسوده باعث ناراحتی آنان شده مورد اعتراض و انتقادقرار خواهد گرفت .

امید میرود این دونکته مورد توجه اولیای محترم دوبانك واقع شده در رفع آن اقدام لازم مبذول دارند .

گفتگوی تلفنی با ۳۰۰۱۰

اهالی محترم تهران هر روز بعداز ظهر ها از ساعت ۶ تا ۷٫۳۰ میتوانند تلفنی درددلها وگرفتاریها وشکایتهای خود را با ما درمیان بگذارند .

● خرده حساب !

درخیابان سعدی یك لحاف دوزی وجود دارد که پیاده رورا غصب کرده‌است من نمی دانم شهرداری محل چه خرده‌حسابی دارد که میگذارد محل عبور مردم سد شود

حسن. رشیدپور

● اقدامی نمیشود

تا تریاك از عراق اورند مار گزیده ما مرده باشد . مدتی است که کابل کشی انتهای خیابان شاهپور پایان یافته ولی برای ترمیم این محل اقدامی نمی شود .

نادر

● خبری نیست

منزل مادر منطقه شمال شرق تهران قرار دارد و منزل یکی از همکاران بنده در یوسف آباد،ما هر دو در یك تاریخ تقاضای برق کردیم. او یك‌هفته است که برق گرفته ولی از برق من خبری نیست .

حسینقلی برازنده نیا

● زود تر

من دانشجوی دانشده علوم هستم ، دانشگاه به کسانیکه واجد شرایط بودندو وام‌نگرفته بودند قول داده که اگر رفتیم قرض کردیم و ثبت نام کردیم وام پرداخت خواهد کرد حالا ما قبض وام هم در دست داریم ولی گویا می‌خواهند برای«ترم» وام‌بدهند خواستم یادآور شوم که ما احتیاج داریم‌زودتر وام بدهند .

● از قلم‌افتاده

در تاریخ ۱۳۳۹ به سازمان برق وام داده‌ام تا امروز میشود ۱۶ سال ده هزار تومان پول من دراین سازمان خوابیده نمی دانم ماازقلم افتاده‌ایم یااینها فکر پرداخت پول ما نیستند .

حاج‌نعمت‌الله‌شریف‌مقدم ۸۰۵۴۴

● چرا لجبازی ؟

من هرروز از دو چیز تعجب میکنم یکی از تصادفات خیابان شهباز که ناشی از گودالهای کنده شده می باشد و نمی دانم چرا مردم علیه اینکار اقدامی نمی کنند دوم از مسئولین وزارت آب و برق تعجب میکنم که چرا آنها که مردم‌دارهستند بامردم لجبازی می کنند ؟

مهدی شیرازی

● قلوه‌سنگها

عمه بنده در یکهفته قبل از جلو خان مسجد جامع (مسجد شاه)در قسمت شمال شرقی می گذشت پایش به قلوه سنگ هائی که عبور عابرین رامشکل ساخته خورد و بزمین افتاد و چون حامله بود بزحمت‌خودرابه خانه رسانده و در خانه بچه‌اش سقط شد و خودش هم‌فردای آنروز برحمت ایزدی پیوست بینویسید یکنفر ادم پولدار و دین دار پیدا شود که جلو خان خانه خدا را اسفالت کند که اقلا جان یك بیچاره از بین‌نرود واحترام خانه خدا هم حفظ‌شود

م-اردبیلی

● داده شود

در سمنگان شمالی مسیر خط ۴۶ ایستگاهی بود بنام ده‌متری که الان دراین محل درمانگاهی تاسیس شده است و اهالی‌نیاز زیاد دارند که در این محل ایستگاه دایر گردد (دو سال این ایستگاه دایر بود) حالامدتی است که آنرا منحل کرده‌اند باتوجه باینکه مورد احتیاج‌است ترتیب دایر کردن این‌ایستگاه داده شود .

حسن محمدی

● دایر کنید

بهداری شهرداری تنها درمانگاهی را که ماموران شهرداری را درمان میکرد ودر پاساژ پشت شهرداری دایرشده بود . جمع آوری کرد خواستیم تقاضا کنیم‌مجددا این محل‌رادایر کنند.

کارمندشهرداری

● علت چیست

علت عدم اسفالت خیابان‌انتظاری در غیائی چیست ؟ همین را بگویند خیال ماراحت میشود

عباس ظفرنیا

سه سئوال از دولت

سئوالات زیر در جلسه پیش‌مجلس سنا از طرف سناتور دکتر صدیق و سناتور دکتر کاظمی تقدیم شد :

مقام محترم ریاست مجلس سنا خواهشمند است‌از جناب آقای‌وزیر امور خارجه دعوت‌شود به‌سئوالات زیر در مجلس سنا جواب بدهند :

علل اجرانشدن تبصره ماده ۹۸۹ قانون مدنی (کتاب تابعیت) که‌در ۱۱ بهمن ۱۳۳۷ بتصویب مجلسین و در ۲۱ بهمن ۱۳۳۷ بتوشیح ملوکانه‌رسیده وبرای اجرا به‌وزارت امورخارجه‌ابلاغ شده چیست ؟

دکتر عیسی صدیق

زیان تغییر نام

مقام محترم ریاست مجلس‌سنا خواهشمند است از جناب آقای نخست‌وزیر دعوت شود که سئوال‌زیر رادر مجلس سنا جواب دهند . .

باتوجه بزیان های معنوی و مادی که دراثرتغییر نام کشور در مغرب‌زمین عاید ایران شده چه تدبیری برای رفع زیانها اندیشیده‌اند ؟

دکتر عیسی صدیق

حوادث رانندگی

ریاست محترم مجلس سنا

متمنی است به آقای وزیر کشور یاقائمقام ایشان اطلاع داده شود در مجلس سنا حاضرشده وجواب دهند چه‌اقداماتی بعمل آورده یا می‌آورند تااز بروز حوادث رانندگی در شهر تهران وجاده های کشور که‌بعلت‌بی‌مبالاتی رانندگان‌ووسائط‌نقلیه‌مخصوصا اتوبوسها و کامیونها و عدم رعایت نظامات دولتی از طرف‌آنها ونیز عدم مراقبت مسئولین امور پیش می‌آید و منجر به‌قتل‌نفوس‌یاجرح وصدمه‌شدید به‌آنها میگردد جلوگیری شود .

باتقدیم احترام دکتر پرویز کاظمی

آغاز فعالیت های‌انجمن کلینیسین های ایران

آقای دکتر سیف‌الدین نبوی دبیر انجمن پزشکان بخبرنگار ما اظهار داشت که فعالیت انجمن «کلینیسین» های ایران شروع شده و برای اولین بار جلسه سخنرانی انجمن تشکیل گردیده است .

دراین جلسه دکتر «فیل» استاد جراحی دانشگاه شیکاگو و پرفسور یحیی عدل‌رئیس انجمن صحبت کردند.

پاسخ نامه‌های مردم

فعلا عملی نیست

اداره محترم روزنامه اطلاعات‌عطف به‌خبری که در شماره ۱۱۷۷۸مورخه ۲۰ر۶ر۴۴ آن روزنامه گرامی درصفحه نامه‌های مردم‌تحت عنوان «جاده‌نداریم» درج گردیده باطلاع میرساند .

در مورد درخواست اهالی‌محترم‌نکاء که خواستار ساختمان راه‌گهرباران ازنکاء به‌کناردریا میباشدلزوما متذکر میگردد در حال حاضر راه زیت‌گهر باران در دست ساختمان است واهالی محترم نکاء میتوانند از راه‌اسفالته نکا تادریا وگهرباران ، ایاب وذهاب نمایند وباتوجه باینکه در بعضی از نقاط کشور هنوز جاده خاکی ماشین روهم برای اهالی بعضی از قراء تهیه نشده است .متاسفانه‌فعلا انجام‌تقاضای اهالی نکاء عملی نیست .

رئیس اداره اطلاعات ومطبوعات وزارت راه - ایرج نبوی

بزودی

اداره روزنامه اطلاعات پاسخ‌شرح مندرج در شماره ۱۱۷۷۶- ۱۷ر۶ر۴۴ آن‌روزنامه راجع به‌شکایت آقای احمد مشیری باطلاع میرساند .

بطوریکه شرکت سهامی تلفن‌ایران گزارش میدهد سیمکشی و نصب‌تلفن مورد نظر انجام گردیده‌و بزودی‌نسبت به‌برقراری ارتباط تلفن آقای مشیری اقدام لازم بعمل خواهد آمد .

رئیس اداره اطلاعات‌و مطبوعات

اقدام شد

جریده شریفه اطلاعات محترماعطف بشرح مندرج درشماره ۱۱۷۹۴ مورخ ۷ر۷ر۴۴ بامضای آقای احمد فزونی در مورد سدمعبر قهوه‌چی در کوچه‌مسجد مجدالدوله طبق گزارش شهرداری ناحیه مربوطه اشعار میدارد .

درمورد رفع‌سدمعبر ازطرف ماموران مربوطه اقدام شد لیکن‌در موردافرادی که‌شبها درجلو قهوه‌خانه میخوابند بدیهی‌است کلانتری، محل اقدام خواهد کرد .

دفتر اطلاعات‌و مطبوعات شهرداری

اخطار شد

جریده شریفه اطلاعات محترماعطف بشرح مندرج درشماره ۱۱۷۹۰ مورخ ۳ر۷ر۴۴ بامضای آقای محسن فرد در مورد دیوارکشی قطعه زمین روبروی خیابان هدایت دروس طبق گزارش شهرداری ناحیه مربوط اشعار میدارد:

طی‌نامه شماره ۷۴۲۲ر۳۲۸۶ - ۲۸ر۷ر۴۴ به‌مالك زمین اخطار شدکه چنانچه ظرف یکهفته اقدام به محصور ساختن قطعه‌زمین نکند طبق مقررات‌از طرف شهرداری محصور و هزینه دیوارکشی باضافه صدی ده ازایشان وصول خواهد شد .

دفتر اطلاعات‌و مطبوعات شهرداری

شستشو شد

جریده شریفه اطلاعات محترماعطف بشرح مندرج درشماره ۱۱۸۰۴ مورخ ۱۹ر۷ر۴۴ بامضای عابر درمورد بوی عفونت کوچه مسجد مجد طبق‌گزارش شهرداری ناحیه مربوطه اشعارمیدارد. نسبت به‌نظافت محل اقدام گردید و سراسر کوچه نیز شستشو شد.

دفتر اطلاعات‌و مطبوعات شهرداری

تعلیمات داده شد

اداره محترم جریده اطلاعات‌عطف بشرح مندرج درشماره ۱۱۷۹۴ - ۷ر۷ر۴۴ آن جریده شریفه تحت‌عنوان (بی‌اعتنائی) بامضای سیما سمیعی در مورد خط ۴۶ باستحضار میرساند :

طبق دستور مدیریت‌عامل جهت‌رفاه حال مسافرین بسرپرست‌خط مزبور تعلیمات لازم داده شد .

اداره اطلاعات‌و مطبوعات شرکت‌واحد

دادگاهی شد

جریده شریفه اطلاعات محترماعطف بشرح مندرج در شماره ۱۱۷۹۳مورخ ۶ر۷ر۴۴ بامضای ده‌نفر از اهالی در مورد کم‌فروشی بربری‌پزی اول‌خیابان دربند میدان تجریش طبق گزارش متصدی مغازه‌مذکور بعلت‌کم‌فروشی طی‌نامه شماره ۳۱۷۴و ۳۱۷۹ بدادگاه شهرداری ناحیه مربوطه‌اشعار میدارد.

دفتر اطلاعات ومطبوعات شهرداری

دربستی بود

جریده شریفه اطلاعات محترماعطف ... مندرج‌درشماره ۱۱۸۰۲-۱۷ر۷ر۴۴ ... جریده شریفه تحت‌عنوان (سوار نکردورفت) بامضای مسافرین خط۶۲ اشعار میدارد

برابر گزارش سرپرست خط‌مزبور اتوبوس فوق‌الذکر جزء ابوابجمعی‌آن خط نبود بلکه بطور دربستی از آن مسیر در حرکت بوده است ...

اداره‌اطلاعات ومطبوعات‌شرکت‌واحد

نامه‌های مردم

باسنك قبر چرا ؟

من مادری هستم داغ دیده که درسال۳۹ فرزندم‌را از دست‌داده‌ام وچون درمجیدیه ساکن بودم‌جنازه فرزندم را در کوی شمس آباد که‌یك قبرستان عمومی ووقف میباشدبخاك سپردم و سنگی برروی آن قرار دادم ولی بعداز چندی متوجه شدم که سنك قبر را ازجای‌کنده و برده اند و قبر را بدون سنك گذاشته‌اند ، از این واقعه بسیار ناراحت شدم و سنك دیگری تهیه کردم و با نام و نشانی در روی‌قبر قرار دادم و اینذفعه چون سنك بزرك بوده آمده‌اند آنرا تراشیده وکنده‌اند که اثری از نام فرزندم باقی نمانده است از مقامات مسئول تقاضادارم باینکار رسیدگی‌فرمایند ومسئولین را مواخذه فرمایند که بیش‌از این باعث جریحه‌دار شدن یك مادر داغدیده نشوند .

زلیخا - ابراهیمی

تکلیف ماچیست ؟

اینجانبان ساکنین آخرخیابان خرمشهر پشت دخانیات ثمره‌سالها کوشش و فعالیت خودرا جمع‌آوری وهریك‌اطراف‌دخانیات خانه کوچکی احداث نموده‌ایم و با عائله خود در آن سکونت داریم ولی موسسه دخانیات بدون توجه بسلامتی و بهداشت مردم این منطقه بااحداث دیوار بلندی درضلع شمالی این منازل را از نور آفتاب محروم‌نموده ومضافا باینکه باایجاد یك کارخانه برق در مجاورت دیوار مزبور و صدای ناهنجار آن شب و روز را برساکنین حرام نموده است واز گرد وغبار توتون که بحلق‌مامیرود دیگر گفتگوئی نمی کنیم فقط باین اکتفاء میشودکه منزلی در این اطراف نیست که یك بیمار در بیمارستان نداشته باشد و تاکنون هرچه بمقامات مسئول مراجعه کرده‌ایم نتیجه‌ای حاصل نشده . اینك تقاضا داریم معلوم نمایندکه بایستی اهالی بهمین وضع باقی بمانند یا فکر دیگری بحال آنان خواهد شد .

بامضای بیست وسه‌نفر

بالاخره چطور میشود

سلامت‌عده کثیری از اهالی‌تهران که در میدان کندی ساکن هستند درخطراست زیرا این میدان سالهاست که بحال خاکی باقی مانده و این گرد و خاك تا انتهای خیابان‌کندی ادامه دارد ، در تابستان گرد و غبار و در زمستان گل و شل مردم را بیزار نموده است ،نمیدانم بالاخره فکری شده ، جزو برنامه هست یا هنوز وقت آن نرسیده .

بامضای دوازده نفر ازاهالی

بیمارستان نداریم

در لاریجان با اینکه شش هزارو پانصد نفر (طبق سرشماری اخیر) جمعیت دارد هنوز یك بیمارستان دایر نشده از طبیب و دارو اصلا خبری نیست و حتی یك قابله‌تحصیل کرده هم وجود ندارد ، زیرا چندی قبل زنی در اثر وضع حمل بوسیله ماما های محلی خودش و طفلش تلف‌شد خوبست برای این‌بخش هم فکری بنمایند .

فرج‌اله مرادپور

تغییر دهید

ساعت‌دوبعد از ظهر از یزدحرکت کردیم‌وساعت هفت و ربع به‌اصفهان رسیدیم مقررات اصفهان اجازه نمی داد وارد شویم مگر آنکه ساعت ۹ شود بالاخره یکی دو ساعت با زن و بچه معطل شدیم و ساعت ۹ و نیم بطرف تهران‌حرکت کردیم و چهارو نیم بتهران رسیدیم ، راستی مسافرت باینطریق رنج آور است خوبست مسئولین‌ترتیبی بدهند که اتوبوسهای مسافربری بجای ساعت دو بعد از ظهر ساعت چهار از یزد حرکت‌کنند ساعت ۹ هم باصفهان میرسند و در ساعت ۶ر۵ وارد تهران بشوند.

مهندس‌صبوری

آقای علاءالدین زرین پوردبیر کل کانون ناسیونالیست ایران

عریضه حاکی‌از عرض تبریك شماکه بمناسبت روزفرخنده چهارم آبان ومیلاد مسعود همایونی تقدیم داشته بودیدموجب مسرت‌و خشنودی خاطر خطیر شاهنشاه آریامهر گردید

رئیس دفتر مخصوص شاهنشاهی .هیراد

تبریکات

استاد معظم جناب آقای دکتر مجتهدی

باکمال احترام انتصاب آن جناب را بمقام نیابت تولیت عظمای دانشگاه صنعتی آریامهر صمیمانه تبریك عرض می‌نمائیم .

دانش‌آموزان سال چهارم یك‌ریاضی دبیرستان البرز

جناب آقای دکتر مجتهدی

بانهایت خوشوقتی انتصاب آنجناب را بمقام نیابت تولیت‌دانشگاه صنعتی آریامهر صمیمانه تبریك عرض مینماید

دکتر بهرامی

جناب آقای دکتر منتصری

باکمال خوشوقتی انتصاب جنابعالی را بمقام معاونت دانشگاه صنعتی آریامهر صمیمانه تبریك عرض مینماید

دکتر بهرامی

جناب آقای دکتر منتصری

انتصاب شایسته جنابعالی را بمعاونت دانشگاه آریامهر بخود وهم‌فرهنگیان مملکت تبریك میگوئیم و توفیق شما را در بثمر رساندن منویات شاهانه ازخداوند مسئلت‌داریم

بوذری - محلی - تفنگچی

جناب آقای مهندس علی‌اکبر سبحانی

انتخاب آنجناب را بعنوان امنای دانشگاه صنعتی آریامهرصمیمانه تبریك گفته موفقیت سر کاررا درخدمت به‌شاه و میهن‌آرزومندیم

گونی بافی شاهی-سیدحسین علوی -سیدمصطفی اصفهانی

جناب آقای دکتر منتصری

انتصاب جنابعالی را بمعاونت دانشگاه صنعتی‌آریامهر تبریك عرض می‌نمائیم

کمال‌الدین بکتاشی- احمدمکری

جناب آقای دکتر مجتهدی استاد محترم

انتصاب جنابعالی را به‌نیابت عظمای دانشگاه صنعتی آریامهر تبریك عرض و موفقیت آنجناب را در اعتلای ایران‌عزیزخواستاریم

کمال‌الدین بکتاشی - محمدتقی زهادت-حسین کوشا- شاهرخ خدادادی - احمدمکری

جناب آقای دکتر محمدعلی مجتهدی

انتصاب شایسته جنابعالی را به‌نیابت تولیت دانشگاه صنعتی آریامهر تبریك عرض‌می‌نمائیم

دانش‌آموزان پنجم چهار ریاضی دبیرستان‌البرز

جناب آقای روح‌الله‌تاروردی

انتصاب جنابعالی را بسمت معاونت مدیر کل رادیو ایران‌صمیمانه تبریك عرض می‌نماید

حسین حیدری درفشیان

جناب آقای عباس میرآفتابی

انتصاب جنابعالی را بسمت رئیس اداره برنامه های رادیوایران صمیمانه تبریك عرض مینماید

حسین‌حیدری درفشیان

تیمسار سرلشگر دکتر ایزدپناه رئیس‌سازمان‌تربیت‌بدنی‌وتفریحات سالم‌ایران

درانتخاب بجای سر کارسر گرد ناصر منوچهری که از افسران لایق وشاه پرست می‌باشد بسمت رئیس فدراسیون تیراندازی کشور تبریك گفته موفقیت جنابعالی و ایشان را نسبت باجرای‌منویات شاهنشاه آریامهر و میهن عزیز آرزومندیم

مهندس رضا احسان- قاسم‌تهرانی - امیرغفاری - جوادالهی- عباس سیدرضی جاوید- سیدعباس رضائی- احمدجواهری

سر کارسر گرد ناصر منوچهری

ارتقاء جنابعالی را بدرجه‌سرگردی و انتصاب مجدد سر کاررا بریاست فدراسیون تیراندازی کشور از صمیم قلب تبریك گفته موفقیت‌عالی را نسبت باجرای منویات شاهنشاه عظیم‌الشان‌آریامهر آرزومندیم

از طرف اتومبیل‌کاربر-مهندس رضا احسان - اکبرصدقی - غلامعلی صدقی - رضاغفاری -مهندس‌فرزانه -مهندس قره‌چائی و جمعی از دوستان

نامنویسی برای دورهٔ جدید :

کلاس منشیگری

در این کلاس ، در مدت سه ماه زیر نظر برجسته‌ترین دبیران با اصول منشیگری ، نامه‌نگاری اداری، بایگانی حسابداری، آداب مردم داری آشنا میشوید و بعد از کارآموزی در موسسات بکار می‌پردازید.

علاوه بر این ، درانجمن این کلاس‌ها در اختیار شماست :

کمك های اولیه - خیاطی (۴ماهه و ۹ ماهه) - ارایش و زیبائی - گلسازی - گل‌آرائی-شمع‌سازی-انگلیسی (فوری ، عادی ، عالی‌ومکالمه با دبیران آمریکائی) آشپزی ، ماشین‌نویسی(یك ماهه وسه‌ماهه) و موسیقی -کاردستی - سنگدوزی .

برای نامنویسی بدبیرخانه انجمن (خیابان فرصت شاهرضا - شماره ۷۳ - تلفن ۶۹۷۱۵ ، ۴۰۲۱۱ و ۶۴۴۹۶) مراجعه فرمائید

سیندرلا CINDRELLA

حراج قبل از فصل درفروشگاه سیندرلا

عالیترین نوع‌پالتو ، دوپیس ، پیراهن ، پارچه

تخفیف مخصوص تامیزان ۴۰٪

فروشنده سیندرلا - خیابان آناتول فرانس - خیابان شرقی دانشگاه - تلفن ۶۷۴۷۶

تشکر وحق‌شناسی

خانواده های بهمنی مراتب تشکر وحق‌شناسی خود را ازکلیه‌دوستان وبستگان و همچنین‌سروران‌گرام جناب آقای شهنا - خانواده‌های ولیانی - کباری -درستیان - خانباباخان -توکلی -سعیدی - عایلی - سهرابی -توپچیان شمس - زرنوش - حصارکی - مسعودی - حاتمی -افشار چولابی - فیلی - ابوالقاسمی -کاویانی- مشرقی که‌درجشن عقدکنان نورچشمی محبت فرموده وحضور بهم‌رسانیده‌اند بدین وسیله ابراز مینماید .

محمدحسین بهمنی

آگهی مناقصه شماره ۳۷ر۱۳۴۴

شرکت برق منطقه‌ای تهران دوقلم لوله‌سفید گالوانیزه و آهن ناودانی مورد نیاز انشعابات مشترکین خودرا از طریق‌مناقصه داخلی خریداری مینماید .

داوطلبان شرکت درمناقصه میتوانند باپرداخت مبلغ دویست ریال بصندوق شرکت وارائه رسید آن باداره مناقصه ها برك شرائط و مشخصات مناقصه را اخذ و پیشنهادات خود را تاآخر وقت‌اداری روز ۷ر۹ر۴۴ بصندوق پیشنهادات‌بیندازند . الف۵۷۶۲

ازطرف رئیس هیئت‌مدیره‌ومدیرعامل - مهندس‌مصباح‌جالینوس

آ-۲۹۲۰۶ ۱-۲

آگهی مناقصه

۱- اداره کل گمرك تخلیه دویست هزارتن غله فله یا درکیسه را که بتدریج به‌بندرشاهپور وارد خواهد شد بمناقصه میگذارد.

۲- پیشنهاد دهندگان تهران بایستی ضمن دریافت برك‌شرایط عمومی مناقصه و نمونه طرح قرارداد از دفتر اداره کارپردازی و خدمات کل‌گمرك مبلغ چهارصد هزارریال اسناد خزانه بعنوان سپرده شرکت درمناقصه بصندوق‌اداره کل‌گمرك تودیع و قبض رسید سپرده و برك شرایط عمومی مناقصه و طرح قرارداد امضاء شده را بضمیمه پیشنهاد خود درپاکت لاك ومهر شده که روی‌آن جمله «مربوط بمناقصه تخلیه غله» قید شده باشد تا ساعت ۱۰ صبح روزبیست ونهم آبانماه ۳۴۴ بدفتر اداره کل‌گمرك واقع درخیابان داور - کاخ وزارت اقتصاد تسلیم و رسید دریافت‌دارند.

۳- پیشنهاد دهندگان شهرستانها بایستی برك شرایط عمومی مناقصه ونمونه طرح قرارداد را از گمرك محل دریافت نموده‌ضمنا مبلغ چهارصد وشصت هزار ریال اسناد خزانه بعنوان سپرده شرکت درمناقصه در صندوق‌گمرك محل تودیع و قبض رسید سپرده و برك شرایط عمومی مناقصه و طرح قرارداد امضاء شده را به‌پیوست پیشنهاد خود درپاکت لاك ومهر شده‌که روی آن جمله «مربوط بمناقصه تخلیه غله» قید شده‌باشد طوری بگمرك محل تسلیم و یا به‌آدرس (تهران خیابان داور - کاخ وزارت اقتصاد - اداره کل‌گمرك) ارسال دارندکه تاوقت مقرر بدفتراداره کل‌گمرك برسند .

۴- پیشنهادات رسیده درساعت ۱۱ صبح همانروز درکمیسیونی که بهمین منظور دراداره کارپردازی و خدمات کل‌گمرك تشکیل میشود باز وقرائت خواهد شد .

۵- چون ممکن است غله بصورت فله یا درکیسه وارد شود بنابراین پیشنهاددهندگان بایستی دستمزد تخلیه را نسبت به غله‌فله و یا درکیسه جداگانه درپیشنهاد خود تعیین نمایند .

۶- پیشنهاداتی که بعداز وقت‌مقرر برسند وهمچنین پیشنهادهای مبهم ومشروط ویاپیشنهاداتی‌که فاقد قبض رسید سپرده و یابرك شرایط عمومی مناقصه ویا نمونه طرح قرارداد امضاء شده باشند مردود شناخته شده و به‌آن ترتیب اثر داده نخواهد شد.

۷- اداره کل‌گمرك در رد یاقبول یك یاکلیه پیشنهادهای‌واصله مختار خواهد بود . الف ۵۸۴۱

اداره کل‌گمرك

آ-۴۹۱۹۴ ۱-۲

آگهی امتحانات‌ورودی دانشکده کشاورزی رضائیه

چون حسب‌الامر مبارك شاهنشاه آریامهر دانشکده کشاورزی رضائیه تاسیس گردیده است شرایط ثبت نام داوطلبان بشرح زیر باطلاع عموم میرسد :

دانشکده کشاورزی رضائیه که‌با همکاری دانشکده کشاورزی دانشگاه تهران اداره میشود برای سال تحصیلی ۴۴-۴۵ تعداد سی نفر دانشجو از طریق مسابقه می پذیرد.داوطلبان می توانند از تاریخ نشر این آگهی تا آخر وقت اداری روز سه شنبه ۳۰ر۸ر۱۳۴۴ بدفتر اداره کل آموزش و پرورش رضائیه‌مراجعه و با ارائه و تسلیم مدارك زیر برای شرکت در امتحانات مسابقه ورودی ثبت نام نمایند .

۱-تقاضا نامه که باید به خط خود داوطلب نوشته شده‌باشد

۲- اصل گواهی‌نامه سال ششم متوسطه (شعبه های ریاضی‌و طبیعی) یاتائیدیه‌رسمی گواهینامه که از طرف اداره کل‌امتحانات وزارت آموزش و پرورش صادر شده باشد .

۳-یکبرك رونوشت مصدق شناسنامه

۴-شش قطعه عکس ۴×۶ که در سال جاری گرفته ومشخصات داوطلب در پشت آن ثبت شده باشد

۵- رسید پرداخت مبلغ چهار صد ریال بابت ثبت نام به صندوق اداره کل آموزش و پرورش رضائیه‌داوطلبانی که درشهر رضائیه اقامت ندارند می توانند مدارك فوق رابا پست سفارشی دو قبضه بنشانی رضائیه اداره کل آموزش و پرورش طوری ارسال دارند که‌تا روز سه شنبه ۳۰ر۸ر۴۴ باداره مزبوربرسد

برای دریافت کارت و اطلاع از محل امتحانات کتبی داوطلبان باید شخصا باداره کل‌آموزش و پرورش رضائیه مراجعه‌نمایند. داوطلبان برای گرفتن کارت ورود بجلسه امتحان باید شناسنامه عکس دار همراه داشته باشند .

امتحانات ورودی ساعت هشت‌و نیم بامداد پس از خاتمه نام‌نویسی بعمل خواهد آمد .

مواد امتحانات کتبی مسابقه ورودی

برای دیپلمه های ریاضی : زبان فارسی . زبان خارجه ،علوم طبیعی (گیاه شناسی . جانور شناسی . زمین شناسی در حدود شش ریاضی) ریاضیات فیزیك و شیمی و برای دیپلمه های‌طبیعی زبان فارسی . زبان خارجه . علوم طبیعی (در حدود شش طبیعی) فیزیك و شیمی .

نتیجه امتحانات مسابقه ورودی بوسیله‌آگهی باطلاع‌داوطلبان خواهد رسید از قبول شدگان آزمایش پزشگی و مصاحبه بعمل خواهد آمد و نتیجه نهائی بلافاصله پس از خاتمه امتحانات‌اعلان خواهد شد .

نام نویسی از قبول شدگان امتحانات ورودی از دو روز پس‌از اعلان نام قبول شدگان بمدت یك هفته بعمل خواهد آمد و کلاس اول دانشکده پس از خاتمه نام نویسی دایر خواهد شد .

قبول شدگان باید مبلغ۱۰۵۰۰ ریال‌شهریه معمول دانشگاه های ایران را بعنوان شهریه سال اول یك‌جا به‌صندوق‌دانشکده کشاورزی رضائیه پرداخت و رسید آنرا هنگام نام‌نویسی‌ارائه‌دهند

دانشجویان دوسال اول رادر رضائیه به تحصیل اشتغال خواهند داشت و چنانچه تا آن زمان موجبات تاسیس سال سوم وچهارم دانشکده هنوز فراهم نشده باشد بنا به تصویب شورای مرکزی دانشگاه های ایران دانشجویان سال سوم در دانشکده کشاورزی دانشگاه تهران ادامه تحصیل خواهند داد . الف ۵۸۳۶

دانشکده کشاورزی‌رضائیه آ-۲۹۱۸۸ ۱-۲

آنچه درمراسم افتتاح دبستان استوار شهید بابائیان درقمصر کاشان گذشت بقدری غرورانگیز وافتخارآمیز بودکه بدون شك

قمصر چنین روزی بیاد نداشت

نماینده مخصوص شاهنشاه درمراسم گشایش دبستان استوار شهید بابائیان شرکت کرد

تجلیل ازجانبازی استواران شهید حادثه کاخ مرمر بحدی بودکه وزیر آموزش وپرورش قیچی رابدست برادر استوار شهید بابائیان داد تادبستانی راکه بنام برادر شجاعش می باشدافتتاح کند .

در شماره پیش خلاصه گزارش افتتاح دبستان نوبنیاد بابائیان در قمصر کاشان بنظر خوانندگان رسید .

روز یکشنبه پیش که مصادف با میلاد مسعود امیر مومنان بود. قمصر کاشان‌شاهد یکی از پرشور ترین احساسات مردم شاهدوست ومیهن پرست خود بود . مردم در دو طرف خیابانی که بدبستان بابائیان ختم میشود صف کشیده بودند در سر تاسر خیابان‌شعار ها ی‌میهنی به چشم می‌خورد ، پرچم های ایران که در طرفین خیابان و بالای اغلب خانه ها به اهتزاز بود شکوه خاصی به‌قمصر بخشیده بود . مردم چندین گاو و گوسفند برای قربانی آماده کرده‌بودند شعارهائی که مبنی‌بر شاهدوستی و میهن پرستی مردم قمصر از بلند گوی‌مخصوص پخش میشد با ابراز احساسات شدید مردم تائید میشد طنین« جاویدشاه» فضای قمصر را فرا گرفته بودو همه اینها حکایت از یك روزبزرك و افتخار آمیز برای مردم قمصر کاشان میکرد . قمصر چنین‌روزی بیاد نداشت .

● **نماینده شاهنشاه**

هنگامیکه پس از ورود آقایان وزیران و سایر مدعوین اعلام‌شد که تیمسار سپهبد صنیعی وزیر جنك بنمایندگی شخص شاهنشاه دراین مراسم شرکت کرده‌اند و این نشانه عنایت‌و توجهی‌مخصوص است که شاهنشاه آریا مهر به مردم قمصر زادگاه استوار شهید بابائیان دارند ،غریو شادی مردم بهوا خاست و اشك شوق درچشم ها چرخید . ابراز احساسات‌مردم نسبت به شاهنشاه آریا مهر چند دقیقه ادامه داشت

● **تجلیل فوق‌العاده**

تجلیل فوق‌العاده‌ای که ازجانبازی بجا و بموقع و با ارزش استوار شهید بابائیان شد بحدی بود که محترم آموزش و پرورش اسبدعا دارند در مورد گشایش دبیرستان که سالهاست مورد نیاز قمصراست دستور مساعد صادر فرمایند.

پاینده ایران جاوید شاهنشاه آریا مهر

وقتی‌که بعداز شهردار قمصر ، آقای استوار حسن بابائیان برادراستوار شهیدمحمدعلی‌بابائیان برای‌صحبت پشت میکرفن رفت مردم مدتها نسبت به‌خانواده بابائیان ابراز احساسات میکردند استوار حسن بابائیان ضمن سخنان خود گفت:

ازاینکه دراین روز فرخنده که مصادف با میلادمسعود مولای‌متقیان علی‌علیه السلام می باشدبزادگاه شجاع شهید محمد علی‌بابائیان تشریف آورده‌اید صمیمانه‌سپاسگزاری مینمایم .

برادرم محمد علی بابائیان در روز ۲۱ فروردین سال جاری جان خود را در نهایت‌شهامت در راه حفظ جان شاهنشاهی از دست داده که بجان بیست میلیون مردم این بوم وابسته است

این افتخار عظیمی است که نصیب خانواده بابائیان شده تا با دادن یك قربانی علاقه‌و دلبستگی خودرا به شخص شخیص شاهنشاه آریا مهر و حفظ تاج‌و تخت شاهنشاهی ایران به ثبوت رساند .

شجاعان شهید آیت‌اله لشگری و محمد علی بابائیان برادران‌عزیزم نامشان جاویدان خواهد ماندزیرا با شهادت خود ملت‌و مملکتی را از سقوط نجات بخشیدند ورهبری دلسوز و خردمند رابرای ملت‌خود حفظ کردند .

حادثه‌شوم۲۱فروردین سال۱۳۴۴بار دیگر ثابت کرد که‌همه مردم‌ایران بخصوص ما سپاهیان در پشت‌سر شخص اول مملکت جان بر کف و سر در فرمان داریم امروز که این کانون مقدس بنام دبستان بابائیان بوسیله جناب آقای دکتر هدایتی وزیر محترم آموزش و پرورش بنام‌نامی شاهنشاه بزرك ارتشتاران فرمانده افتتاح میشود افتخار عظیمی است که نصیب اهالی شاهدوست و وطن پرست قمصر کاشان می شود .

جاوید باد شاهنشاه
پاینده باد میهن
برقرار باد پرچم

دنباله ریرتاژ گشایش دستان بابائیان در شماره بعد بنظر خوانندگان خواهد رسید .

آقای عاملی شهردار قمصر

آقای دکتر هدایتی وزیر آموزش و پرورش قیچی را بدست استوار حسن بابائیان داد و از ایشان خواست دبستانی راکه بنام برادر شجاع و فداکارش نام گذاری شده افتتاح کند. آقای‌استوارحسن بابائیان دبستانی‌را افتتاح کردکه بر کتیبه بالای آن نوشته شده «دبستان بابائیان ـ بیاد بوداستوار شهیدی که در ۲۱ فروردین۱۳۴۴ جان‌خودرا فدای‌شاه ومیهن‌نمود » دبستانی که نگهبانی از آن به دستور وزیر آموزش و پرورش به برادر دیگر استوار شهیدمحمدعلی بابائیان سپرده شد .

● **ایجاد دبیرستان**

در آغاز مراسم آقای عاملی شهردار قمصر صحبت کرد وطی سخنان خود گفت .

تشریف فرمائی شما را بزادگاه استوار شهید بابائیان خیر مقدم عرض نموده و بنام شهردارقمصر از طرف قاطبه اهالی شاهدوست مقدم شمارا گرامی میداریم ما اهالی قمصر همیشه از مراحم ملوکانه برخوردار بوده‌ایم وامروز افتخارمیکنیم که همشهری‌بابائیان هستیم و آرزو میکنیم که همه ما سربازانی فداکار برای حفظ تاج وتخت شاهنشاهی ایران باشیم‌و افتخار داشته باشیم که جان خود را فداکنیم .

اکنون که بنام نامی پدر تاجدارمان قدمی در راه توسعه فرهنگ در قمصر برداشته میشود اهالی شاه‌دوست قمصر از جناب آقای وزیر

اطلاعات اجتماعی

تغییرات شهرداری

زیر نظر کمیسیونی ازمدیران مسئول‌شهرداری‌انجام‌میشود

بدستور شهردار تهران تغییرات و انتصابات شهرداری زیر نظر کمیسیونی که از مدیران مسئول شهرداری تشکیل شده است‌انجام خواهد شد وبدین‌منظور کمیسیونی مرکب از معاون امور شهری ،مدیر کل‌اداری ،مدیر کل مالی ، مدیر کل بازرسی ، رئیس کارگزینی‌در شهرداری تشکیل شد .

این شورا هرهفته یکبارروزهای یکشنبه تشکیل جلسه میدهد و انتصابات و تغییرات شهرداری فقط با تصویب این شورا به شهردار تهران پیشنهاد خواهد شد .

یك مقام رسمی در شهرداری گفت : تشکیل این شورا ،هرنوع تغییرات و انتصاباتی رادر شهرداری از صورت نظرات فردی خارج کرده و جنبه عمومی به آن میدهد .بدین معنی که برای احراز یك پست مهم درشهرداری باید نظر کلیه روسا و مدیران مسئول‌این سازمان جلب گردد .

درخواستهای توافق عوارض

تایکماه دیگردرنواحی دهگانه شهرداری پذیرفته‌میشود

شهرداری تهران برای‌مدت یکماه دیگر مدت مهلت‌قانونی توافق برای پرداخت بقایای عوارض مزاحم را تمدید کرد مبداء این مهلت روز پانزدهم آبان ماه‌و آخر آن چهاردهم آذر ماه میباشد .

● **عوارض بقایا**

عوارض مزاحم شهرداری درسال ۱۳۴۰ بدنبال تصویب ، تصویب نامه عوارض سطح شهر لغو شد و مودیان شهرداری از آن سال تابحال‌برای‌پرداخت این‌قبیل‌عوارض اقدامی نکرده‌اند . شهرداری‌تهران از صاحبان‌اراضی و مستغلات ازاین بابت در حدود پنجاه میلیون تومان طلبکار است و طی مدتی‌که برای این عوارض ضرب‌الاجل تعیین‌شده بود، هزاران‌نفراز مودیان‌بشهرداری مراجعه و چند میلیون تومان از این عوارض دیگر درخواست توافق نمودند .

● **درخواست توافق**

مدیر کل مالی شهرداری اعلام داشت که‌مودیان عوارض شهرداری میتوانند همه روزه درخواست‌های خود را بادارات درآمد شهرداری تسلیم و رسید دریافت دارند .این درخواست ها تا یکصد هزار ریال بانظر شهردار و مازاد برآن در هیئت سه نفری موردتوافق واقع و در آمد شهرداری وصول خواهد شد .

رمینگتون

ریش تراش قابل اطمینان و مورد پسند همه .

آگهی مزایده موقوفه

با نظارت اداره اوقاف تهران مقدار سه‌هزارو دویست‌مترمربع از اراضی قریه یاخچی‌آباد موقوفه بیمارستان مفرح تحت تولیت آقای حاج محسن مفرح با حداقل اجاره مترمربع‌شانزده‌ریال درسال از طریق مزایده اجاره داده میشود داوطلبان اجاره‌بایستی مبلغ پنجهزار ویکصد وبیست ریال ۵۱۲۰ ریال برسم سپرده بحساب شماره ۲۰۹۷ بانك مرکزی ایران بسپارند و پیشنهاد خود را باقبض‌سپرده درپاکت سربسته تاپایان وقت‌اداری روز۲۲ر۹ر۴۴ بدفتر اوقاف تهران تسلیم و رسید دریافت دارند . پیشنهادهای رسیده در روز ۲۳ر۹ر۴۴ ساعت ۱۰ صبح در اداره اوقاف تهران خوانده میشود . برای‌کسب اطلاع از شرایط مزایده به‌آگهی تفصیلی یا بدفتر اوقاف تهران مراجعه نمایند .

رئیس‌اداره اوقاف تهران ـ شعشعانی

آ ـ ۱۹۰۲۷

آگهی مزایده

دراجرای موافقت‌نامه تیمسار دریابان عظیما استاندار معظم و نماینده تام‌الاختیار دولت دربنادر و جزایر و سواحل جنوب که طی شماره ۱۹۲۲ وسیله فرمانداریکل بنادر و جزایر خلیج‌فارس ابلاغ‌گردیده نظر به‌پیشرفت روز افزون بندر بوشهر و اقامت خارجیان و متخصصین شرکتهای نفتی و سرمایه‌گذاری دربوشهر شهرداری بمنظور تامین آسایش آنها وسایر واردین به شهر بوشهر مقدار بیست‌وپنج هزارمتر مربع زمین از زمینهای‌شهرداری راکه مشرف بدریا میباشد بمنظور احداث وایجاد تاسیسات‌هتل ومتل واستخر شنا و زمینهای ورزش و تفریح دریائی و غیره‌بمدت پنجاه سال باشرایط زیر از طریق‌مزایده باجاره‌برگذار مینماید.

۱ ـ پیشنهاددهندگان و علاقمندان بشرکت در مزایده باید پیشنهادات خودرا درپاکت سربسته لاك ومهر شده باقید جمله روی پاکت (موضوع اجاره ۲۵هزارمتر مربع زمین) تاآخر وقت اداری روزیکم آذرماه ۴۴ به دفتر شهرداری تحویل و رسید دریافت دارند .

۲ـ پیشنهاددهندگان باید ۵درصد مبلغ پیشنهادی خودرابعنوان سپرده بحساب شماره ۱۲۴۵ سپرده شهرداری دربانکملی ایران شعبه بوشهر پرداخت و رسید آنرا ضمیمه پیشنهاد خود نمایند تاچنانچه برنده مزایده شناخته‌گردید وازعمل مزایده خودداری نمود مبلغ سپرده بنفع شهرداری ضبط گردد .

۳ـ پیشنهاددهندگان باید یکنسخه نقشه ساختمانی تاسیسات مندرج دراین آگهی را ضمیمه پیشنهاد خود نمایند تا پس از بررسی درصورتیکه برنده مزایده شناخته شد طبق نقشه موجود عمل نماید نقشه مورد بحث باید بتصویب مهندس شهرداری و دفترفنی فرمانداریکل برسد .

۴ـ پیشنهادات رسیده درساعت ۱۰صبح روز دوم آذرماه ۴۴ باز و قرائت میشود حضور پیشنهاد دهندگان درکمیسیون آزاد است وشهرداری در رد یاقبول یك یاکلیه پیشنهادات مختاراست.

۵ـ مزایده از مبلغ ۵۰۰۰۰ ریال شروع خواهد شد.

۶ـ به‌پیشنهاداتیکه فاقد قبض‌سپرده باشد ویابعداز موعدمقرر برسد ویا مبهم باشد ترتیب اثر داده نخواهد شد .

۷ـ هزینه درج آگهی ومالیات و عوارض وهرگونه هزینه‌ای مربوط باین آگهی بعهده برنده مزایده خواهد بود .

شهردار بوشهر ـ شاکری

آ ـ ۲۹۰۹۰

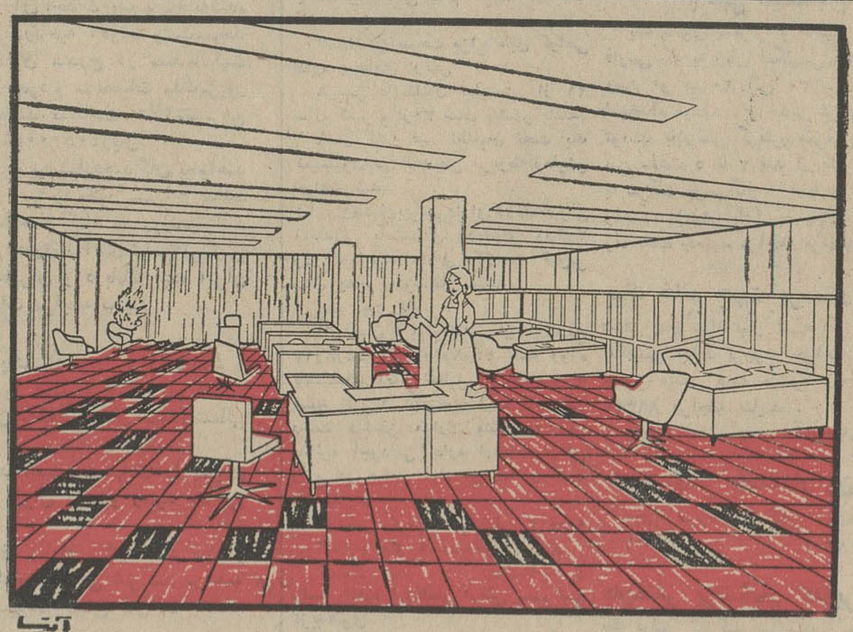

شوبند تایل وفرش لاستیکی

مناسب برای هر نوع ساختمان

با این مزایا
- بارنگهای زیبا، مقاوم، نرم وراحت
- قابل شستشو، شوندبه واکس احتیاج ندارد

خیابان ولیعصر شمالی شماره ۱۲۶ تلفن ۴۷۸۲۱

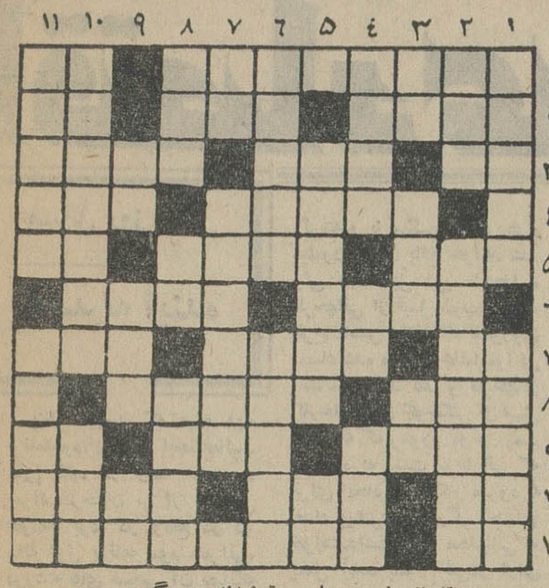

جدول کلمات متقاطع شماره ۳۰۸۴

افقی ۱ـ از انواع بیماری های‌روحی که مالیخولیا تعبیرش کرده‌اند ـ هر جا بکشیدش می آید و بر میگردد۲ـ سرخاب ـ جاری‌اصفهانی ـ تکرار یك حرف ۳ـ باده ـ اگر اولی در کار باشد این نیز خواهد بود ـ پدید آمدنش علامت چرکی است و حمام نرفتن ٤ـ درمیان‌همه اقوام و ملل داستان های جذابی دارند ـ همراه‌گل آید۵ ـ نمونه ـ چین وچروك چهره‌وابرو ـ از دهات نزدیك تهران و سولقان ٦ـ شعله ـ نقاش بزرك اسپانیولی ۷ـ بوی ماندگی ـ داندو پرسد ـ با رسم می آید و فامیل ۸ـ از پولهای آسیائی ـ غرض همان حضرات علیه هستند ۹ـ دل و قلوه‌ای می فروشد ـ حمله ناگهانی ـ باید غنیمت شمرد ۱۰ـ ضمیری‌است ـ آنطرف ـ از رنگهای متمایل‌به‌آبی و لاجوردی ۱۱ـ درخت شراب ـ به مدرسه میرود تا از خرمن علم توشه‌ای بر گیرد .

عمودی ۱ـ اندوهگین و پریشان خیال ـ مناسب نیست ۲ـ بی زبان ـ آنچه خاطر را شادکند و دل رابوجد آورد ۳ـ حرص و طمع ـ باپول می آید و وسیله بالا رفتن است ـ چون بیایدهمه رادر بر گیرد ٤ـ روز ـ ضمیرمتصل ـ حالا دیگر دوران‌شیمیائی آنست ۵ـ در هر شهری فراوان است ـ راه پی انتها ٦ـ شوفر های تاکسی در دادن آن استادند ـ پیری می آورد ۷ـ حرف نفی ـ زشت است و مایه ننك و رسوائی ۸ـ سابقا به علامت بزرگی می کشیدند ـ پهلوان ـ صدای آشنا رابهتر می شناسد ۹ـ از مخترعین امریکائی ـ دسته هاون شکسته ـ دریا ۱۰ـ ازشهر های آمریکای جنوبی که از گرانترین شهر های جهان نیزهست ـ برج‌ما قبل آخر ۱۱ـ انداختند و جنبش ادبی رانهیب زدند ـ از اسباب سوار کاری

حل جدول شماره ۳۰۸۳

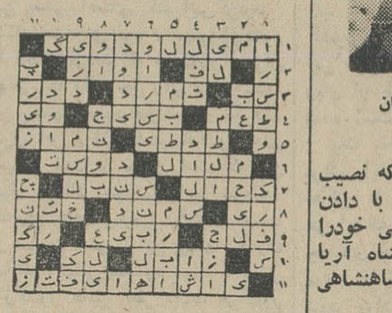

شماهم باین‌ماجرا کشیده خواهید شد ...

دهمین میزبان برنامه‌عصرانه

خانم جهانبانی ـ آقای قرگزلو ـ خانم لعبت‌والاوخانم شهلا

خانم جهانبانی

آقای قرگزلو

خانم شهلا

خانم والا

یکبار دیگر اطلاعات دختران و پسران ، ضمن برنامه « عصرانه » چهار شخصیت محبوب و موردعلاقه جوانان را بعنوان میزبان معرفی می کند .

خانم شوکت‌ملك‌جهانبانی‌وکیل محترم مجلس شورایملی که در ضمن ازشخصیتهای فرهنگی کشور هستند . آقای منوچهر قرگزلو رئیس تشریفات دربار شاهنشاهی و رئیس فدراسیون کشتی کشور ، خانم‌لعبت‌والا شاعره توانا وباارزش معاصر از میان شخصیتهای ادبی مورد علاقه خوانندگان مجله وخانم شهلا هنرمند محبوب سینما وتئاتر ایران بعنوان هنرمند میزبان‌برنامه عصرانه از علاقمندان خود درمنزل پذیرائی می نمایند و ضمن بحث دوستانه جالبی به سئوالات‌ونظریات شما پاسخ میدهند .

برای شرکت دراین برنامه‌جالب که همه‌هفته از طرف مجله‌اطلاعات دختران و پسران برگزار میگردد. باید کارت شرکت را که درمجله همین هفته‌چاپ شده‌جدا کرده‌بدفتر مجله اطلاعات دختران و پسران ارسال دارید تا ترتیب شرکت‌شما دربرنامه‌عصرانه و میهمانی‌شخصیت های مورد علاقه‌تان داده شود .

آگهی تحریر ترکه

آقای ابوالقاسم فاضل اردبیلی بوکالت از بانو خدیجه بانگی‌فرزند ذبیح‌الله مقیم بابل رودگرمحله بطرفیت آقای احمد بانکی فرزند ذبیح‌الله ساکن بابل اداره ثبت دادخواستی بخواسته مهرو موم و تحریر ترکه‌ماترك مرحوم‌ذبیح‌الله بدادگاه بخش بابل‌تقدیم داشت که بکلاسه ٦ـ۲۸۰ر٤٤ حقوقی ثبت و جهت انجام نیابت قضائی بدادگاه بخش بابلسر ارسال گردید که بکلاسه ۱ـ۱۱ر٤٤ ارجاعی ثبت اینك با انجام تشریفات مراتب در روزنامه اطلاعات آگهی میشود که برابر ماده ۲۱۰ قانون امورحسبی بستانکاران و مدیونین متوفی و کسان دیگری که حقی برترکه دارند برای روز شنبه ۹ر۱۱ر٤٤ ساعت ده صبح در دادگاه بخش بابلسر حضور بهمرسانند .

رئیس دادگاه بخش بابلسر ـ محمدجواد قرقانی

آ ـ ۲۹۰٦۸

باشیر مادر

بیسکویت مادر

بعداز شیر مادر

بیسکویت مادر

بیسکویت مادر در بسته‌های ۱۲ ریالی و ۳۵ ریالی تهیه‌شده درکارخانجات ویتانا

ویتانا

اطلاعات
اقتصادی

مسائل روز

امید به آینده

بنظر میرسد که نیمه دوم برنامه‌سوم، از نظر ایجادفعالیت های تازه در رشته صنعتی، بمراتب‌درخشان تر از نیمه‌اول خواهد بود. در واقع در دو ساله اول برنامه سوم عمرانی، دررشته های صنعتی آن چنانکه میبایست سرمایه‌گذاری صورت نگرفته و در حالیکه در شرائط اقتصادی فعلی ایران میبایست سالانه حداقل ۱٫۲ میلیاردتومان سرمایه‌گذاری جدیدصنعتی بشود تا بیکاری توسعه پیدا نکند میزان سرمایه گذاری صنعتی‌و دولتی در سال گذشته از ۱۵۰ میلیون تومان تجاوز نمیکرد و در سال جاری نیز فقط درحدود پانصد میلیون تومان خواهدبود که قسمت مهمی از آن نیز صرف مطالعات مربوط بنوب آهن و کار های مقدماتی دیگر از این قبیل شده است و یا خواهد شد.

اما خوشبختانه اخباری که دریکماهه اخیر منتشر شده‌حاکی است‌که این کمی سرمایه‌گذاری صنعتی که میزان آن در سال گذشته‌تا آنجا که نویسنده‌بخاطر دارد فقط بحدود شش در صد کل بودجه سالانه بالغ میشد، از سال آینده جبران خواهد شد و در دو ساله اخیر برنامه سوم شاهد فعالیتهای وسیع و عظیمی در رشته های صنعتی خواهیم بود.

آقای دکتر یگانه معاون ـ اقتصادی‌وزارت اقتصاد درهفته گذشته اعلام کرد که مخارج طرحهائی که قرار داد های آن امضاء شده و یا مقدمات اجرای آن تاپایان هفته آماده خواهد شددرحدود ۱٫۲ میلیارددولارو یاده‌هزار میلیون تومان خواهد بود.

طولانی ترین این طرحها، طرح ذوب آهن است که در طی پنج سال آینده اجراخواهد شد و در نتیجه میتوان گفت که این سرمایه گذاری وسیع در طی پنج سال انجام خواهد گرفت. باین ترتیب اگر هم تا پنج سال آینده قرار داد های دیگری برای اجرای‌طرح های تازه صنعتی امضاء نشود، میتوان گفت که حد اقل ـ سرمایه‌گذاری لازم برای توسعه صنعتی صورت گرفته است.

تردیدی نیست که بعض‌کارخانه هائی که قرار داد آن امضاء شده و یا در دست امضاست از نوع طرح های کارگر پذیر نیست و تعداد کارگرانیکه در آن مشغول خواهند شد معدود خواهد بود و از آن جمله می توان طرح بزرگ پتروشیمی را نام برد که باوجود آنکه‌بیش از ۷۵۰ میلیون تومان برای اجرای‌آن‌سرمایه‌گذاری خواهد شد تعداد کارگران آن از چند صد نفر بیشتر نخواهد بود. همچنین پالایشگاه تهران در مرحله نهائی محتملا کمتر از یکهزارنفرکارگرخواهد داشت و حال آنکه جمع سرمایه ـ گذاری که برای احداث این واحد و لوله مربوط بآن‌صورت گرفته و یا میگیرد بحدودهزار میلیون تومان بالغ خواهد شد. ولی در مقابل این طرحها، طرحهائی از قبیل ذوب آهن، طرح ماشین سازی که باشوروی امضاء شده و یا با چک‌اسلواکی امضاء خواهد شد و طرحهای کارخانه های کوچکتر از قبیل کارخانه کمپرسورو موتور پمپ و غیره به نسبت سرمایه‌ئی که برای ایجاد آنها بکار میرود به تعداد بیشتری کارگر احتیاج خواهنداشت طبق محاسباتی‌که بعمل آمده بطور کلی‌در ازای هر ۱۵۰۰۰ تومان سرمایه ـ گذاری یك کارگر مشغول‌کار خواهد شد و اگر چنین تصور کنیم که موسساتی که از محل ده هزار میلیون تومان سرمایه‌ـ گذاری های تازه بوجود می آید بطور کلی بتوانند چنین تاثیری داشته باشند و بعبارت دیگر صنایع کارگر پذیر، از نظر قبول کارگر، مکمل‌صنایع دیگر باشند، میتوان گفت‌که این مبلغ در حدود ششصد هزار نفر کارگر را در کارخانه ها و در صنایع وابسته بآن مشغول کار خواهد نمود.

این‌رقم ممکن‌است در وهله اول رقم‌قابل‌ملاحظه‌ئی بنظربیایدولی نباید فراموش کرد که اولااین رقم مربوط بیك دوره پنج‌ساله است ودر ثانی هرساله درحدود نیم میلیون نفر برجمعیت‌مملکت اضافه میشود وحداقل درحدود یکصد هزار نفر بر جمعیت‌طالب کار افزوده میگردد و باین‌ـ جهت در پایان دوره پنج ساله مورد بحث اگر برنامه هائی‌که در نظر گرفته شده‌کاملا اجرا شود و ضمنا برخلاف نظراتی که‌ابراز میگردد از اتوماسیون وماشین های خودکار استفاده زیاد بعمل نیاید میتوان گفت که وضع اشتغال بشکل فعلی خواهد بودوبعبارت دیگراجرای برنامه های‌عظیم ده‌هزارمیلیون تومانی فقط توانسته است که‌از بدتر شدن وضع جلوگیری نماید. البته در شرایطی که جمعیت افزایش پیدا می‌کند تحصیل همین هدف، یعنی‌جلو گیری از وخیم‌تر شدن وضع نیز، خود، موفقیتی است چنانکه بسیاری از کشور های آسیائی، هدف های جاه‌طلبانه را کنار گذاشته و فقط طالب حفظ وضع موجود میباشند و معذلك موفق نمیشوند.

اما روشن است که کشوری که امکانات وسیع پیشرفت اقتصادی دارد.نباید ونمیتواند به چنین هدفی قانع باشد. بلکه میبایست بموازات اجرای طرح های جدید کوشش های دیگر برای کشف امکانات تازه بعمل آیدو سرمایه‌گذاری‌های صنعتی توسعه پیدا کند. خوشبختانه دیده میشود که این نکته مورد توجه‌مسئولین‌هست‌و باعلاقمندی مشغول بررسیهای‌جدید میباشند. ضمنا باامید و اطمینانی که‌در میان سرمایه گذاران خصوصی بوجود آمده این انتظار وجود دارد که‌بخش خصوصی نیزنقش اساسی در ایجاد کار بازی کند وازاینرو میتوانیم امیدوار باشیم که برخلاف دو ساله اول برنامه سوم، در بقیه مدت، حرکت سریعی در رشته های صنعتی به چشم بخورد.

ناظر

بانک‌عمران آسیا

از تابستان آینده میتواند کار خود را شروع کند

قائم مقام رئیس کل بانك مرکزی ایران در مصاحبه اخیر خودپیرامون موضوع تاسیس بانك عمران آسیا گفت:

بانك عمران‌آسیامیتواند ازتابستان آینده کار خود را شروع نماید.

چون‌بعداز تشکیل کنفرانس‌وزراء کشور های عضو در مانیل (۸آذر تا ۱۳ آذرماه) اعضای بانك تاشش ماه فرصت دارند عضویت خود را دربانك بتصویب پارلمان های خود برسانند. ولی از طرفی زمانی بانك شروع بکار خواهد کرد که حد اقل ۱۵ کشور از ممالك عضو عضویت‌شان محرز شده باشد. ازاین کشورها، باید ۱۰ کشور آسیائی بوده و حداقل ۶۵در صد مجموع سهام را دراختیار داشته باشند.

● **حق رای**

آقای دکترفرمانفرمائیان گفت‌یکی از مهمترین مسائل کنفرانس بانکوك که در بدو امر موجب کشمکش هائی بین بعضی اعضای کنفرانس‌گردید. مسئله حق رای بود. بعضی ازکشور ها معتقد بودند که هرکشور بمیزان سهامی که داره حق رای داشته باشد. این پیشنهاد مورد قبول قرار نگرفت. چون این بانك متعلق به‌کشور های آسیائی است و بدیهی است که این قبیل ممالك هم نمیتوانند سرمایه‌ـ گذاری های وسیعی نمایند. مسلما در صورت تصویب این پیشنهاد قدرت ممالك آسیائی محدود میشد. بعضی ا زکشور هانیز نظر دادند هرکشور فقط حق یك رای داشته باشد.

ایران در این خصوص پیشنهاد کرد که اعطای حق رای براساس نسبت ۲۰ درصد باشد این‌پیشنهاد که تا حدود زیادی بنفع کشور هائی میباشد که سرمایه‌گذاری محدودی‌در بانك کرده‌اند مورد تصویب قرار گرفت.

● **میزان سرمایه‌گذاری**

تاکنون سرمایه گذاری بعضی‌کشور هادر این‌بانك معلوم شده است‌سرمایه کشور ها دراین بانك براساس درآمد ملی ـ میزان صادرات و موازنه ارزی تعیین شده است. باین‌ترتیب امریکا ۲۰۰ میلیون دلار ـ ژاپن ۲۰۰ ـ هندوستان ۹۳ ـ پاکستان ۳۱ ایران ۲۴ ـ انگلستان ۲۰ ـ هلند ۱۱ ـ بلژیك ۵ـ کانادا ۲۵ وآلمان حدود ۷ میلیون دلار دراین بانك سرمایه‌گذاری میکنند.

آقای دکتر فرمانفرمائیان افزود درجلسات کنفرانس بانکوك اساسنامه تشکیل بانك بررسی و بتصویب رسید. اساسنامه و گزارش فعالیت های بانك در کنفرانس مانیل نیز مطرح خواهد شد.

● **تعداد مدیران**

تعداد مدیران بانك‌عمران آسیا۱۰ نفر خواهد بود که هفت تن آن آسیائی و سه تن غیر آسیائی خواهند بود.

● **پرداخت سرمایه**

هر یك از کشورها باید حد اقل نصف سرمایه تعهد شده خود را در پنج قسط بپردازند.

قسط اول همزمان باآغاز کاربانك وبقیه اقساط سال بسال باید پرداخت شود.

برای مخارج اولیه بانك سازمان ملل و بعضی موسسات بین‌المللی‌حدود ۲۰۰ هزاردلار کمك خواهند کرد.

این بانك‌ممکن است نمایندگی‌هائی نیز در بعضی کشور های عضوایجاد نماید.

قرارداد جدید بازرگانی ایران و چکسلواکی

طرح موافقت‌نامه بازرگانی‌ایران و چکسلواکی در این هفته بامضاء میرسد و قرار داد قطعی آن در اواخر سال ۱۹۶۵ بوسیله وزیر بازرگانی خارجه چکسلواکی که به تهران مسافرت خواهد کرد امضاء خواهد شد.

قرار داد بازرگانی ایران و چکسلواکی سه ساله خواهد بودو هر سال حدود ده در صد بر حجم آن افزوده میگردد.

مذاکرات بازرگانی دو کشور اکنون در زمینه تهیه صورت کالا های جدید صادراتی ایران به‌آن کشور همچنین احتیاجات کشور به مصنوعات و کالا های چکسلواکی ادامه دارد.

حجم معاملات بازرگانی دوکشور درحال حاضر سالیانه ۱۵ میلیون دلار است.

تکثیر ماهی در آبهای شیرین

تا پایان سال۱۳۴۶، سه‌میلیون ماهی ۱۰ الی ۱۲۰ سانتی متری بوسیله یك شرکت سهامی داخلی تولید خواهد شداین‌ماهی هابداخل آب شیرین سد ها و رودخانه‌های کشور ریخته میشود. برای اجرای این طرح اعتباری‌بمبلغ ۲۴ میلیون ریال از طرف سازمان برنامه‌تامین شده است.

یك مقام سازمان برنامه گفت: برای اینکه افزایش تولید مواد غذائی با افزایش نسبی جمعیت هم آهنك گردد اجرای برنامه‌های جدیدی جهت بالابردن مقدار تولید مواد غذائی بخصوص گوشت و سایر مواد پروتئینی که مورداحتیاج یومیه مردم است لازم تشخیص‌داده شده است.

سازمان برنامه برای نیل باین هدف طرح مربوطبه تکثیروپرورش ماهی در آبهای شیرین کشور که یکی از طرق افزایش تولید مواد غذائی بشمار می‌آید تصویب‌واعتبار اجرای آن رانیزتامین نموده است.

این مقام سپس افزود با استفاده از اعتبار این طرح تعداد سه‌میلیون ماهی ۱۰ الی ۱۲ سانتی متری ازنوع قزل‌آلای رنگین کمان تهیه و در رودخانه ها و سد های کشور ریخته خواهد شد. گرچه توزیع‌و ریختن این مقدار ماهی در سدها و رودخانه های کشور در مرحله‌اول ناچیز بنظر میرسد ولی با توجه‌به تکثیر طبیعی و کمك طبیعت برشد آنها در آبهای شیرین‌پس از مدتی صد ها تن بر تولید ماهی کشور افزوده میشود و این امر علاوه بر اینکه وضع تغذیه در روستا های مجاور رودخانه ها را بنحو قابل توجهی بهبو دخواهد بخشید مقادیر زیادی ماهی جهت مصرف عمومی به بازار عرضه خواهد شد.

طرح تکثیر و پرورش ماهی بوسیله یك شرکت سهامی داخلی مورد اجرا قرار میگیرد و مدت اجرای آن تاپایان سال ۱۳۴۶ پیش بینی شده است.

یکی از تجار صادر کننده پنبه گفت:

چین ملی باید از ایران پنبه بخرد

یکی از تجار صادر کننده پنبه، امروز بخبرنگار ما گفت: چین‌ملی در سال گذشته بیش از شصت هزار تن پنبه از کشور های تولید کننده وارد کرده ولی از ایران به هیچوجه پنبه نخریده اند.

این تاجر افزود: در حال حاضر چین ملی سالیانه مقادیر زیادی‌کالا های مختلف بایران صادر میکند و لازم است با شرایط و روابط موجود خود کالا هائی از جمله پنبه از ایران خریداری نماید.

بازرگان مزبور در پایان اظهارات خود گفت: بسیار بجا است که وزارت اقتصاد برای اینکه از مشابه چنین معاملاتی جلوگیری نماید اقدامات شدیدی بعمل‌اورده و ترتیبی بدهد که کشور هائی مانند چین‌ملی هندوستان و ژاپن که صادرات‌زیادی

پنبه گفت:

ایران پنبه بخرد

بایران دارند در مقابل کالا هائی نیز از ایران خریداری نمایند.

اطلاعات دختران و پسران روزهای دو شنبه منتشرمیشود

جدیدا کارخانه گازر پارچه های ابریشمی و زری گل‌سرخود تولید. فروشگاه سرای گلشن ـ اصفهان ۱ـ۲۰ آ ـ ۲۸۰۲۰

آگهی مزایده

شرکت سهامی‌بیمه ایران‌وبانت بیمه‌ایران چهارفقره املاك‌مشروحه زیررا باوضع موجود وشرایط مندرج ازطریق مزایده بفروش می‌رساند.

۱ـشش‌دانك هریك از دوقطعه زمین متصل بهم بابنای ساخته شده در انها یکی بنام قطعه اول بمساحت ۷۹٫۹۵متر مربع بشماره ۳۱۹ فرعی دیگری بمساحت ۲۷متر مربع بشماره ۳۲۰ فرعی از شماره ۲۵۳۳اصلی مفروز و مجزا شده از شش‌دانك یك قطعه زمین واقع دربخش ۶ تهران محمدیه جنب باغ‌مشهور چالی که حدودومشخصات آنها بشرح‌مندرج درسند مالکیت شماره۱۲۸۱۱۲ می‌باشد جمعابمساحت ۱۰۶٫۹۵ متر مربع عرصه و اعیانی بمبلغ ۹۱۴۴۰ ریال.

۲ـشش‌دانك یك قطعه زمین بمساحت ۴۹۸٫۵۰ مترمربع قطعه سوم تفکیکی بشماره۷فرعی از ۳۱۴۱اصلی واقع درزرگنده‌شمیران بخش ۱۱ تهران که حدود و مشخصات ان بشرح مندرج درسند مالکیت بشماره ۴۸۸۴۳۲ می‌باشد از قرار متری ۴۰۰ ریال جمعا بمبلغ ۱۹۹۴۰۰ریال

۳ـ۱۴۰ سهم مشاع از ۱۴۵سهم ششدانك یکدستگاه آپارتمان فوقانی و تحتانی و دوباب دکان باستثناء دالان اشترا کی و بانضمام قدرالسهم از دالان اشترا کی مزبور بشماره۳از ۲۸۵۹ مفروز از ششدانك یك باب‌خانه و دوباب محوطه یك فرعی از پلاك اصلی مذکور در بخش ۴ تهران اول خیابان بازارچه اشیخ‌هادی باحق المجزاء از دالان اشترا کی بمساحت۸۹مترمربع که‌حدودومشخصات آن بشرح مندرج درسند مالکیت شماره ۲۰۶۷۵۷ می‌باشد کلا عرصه و اعیانی از قرار متری ۲۸۰۰ریال جمعا ۲۴۹۲۰۰ریال

۴ـششدانك یك قطعه زمین که در آن احداث یك باب‌خانه‌شده شماره ۷فرعی از ۴۰۶۸ اصلی واقع درناحیه ۲دولت پشت‌مسجد سپهسالار کوچه‌نظم‌الدوله باکلیه حقوق مندرج در سندمالکیت شماره ۱۹۸۶مورخ ۲۷ر۳ر۱۳۱۴ که حدود و مشخصات ملك‌مزبور بشرح سند مالکیت فوق‌الذکر می‌باشد بمساحت ۲۷۰ مترمربع بابنای ساخته شده در آن کلا بمبلغ۴۰۵۰۰۰ریال

ضمنا اضافه مینماید که در صورتیکه پیشنهاددهندگان بخواهند املاك مزبور را مشاهده ووضع فعلی آنها را بطور مشروح بدانند و یا سند مالکیت پلاکهای مزبور را ملاحظه کنند همه‌روزه میتوانند ازساعت ۸ صبح الی ساعت ۱۲ هرروز اداری به‌آقای شامبیاتی‌رئیس اداره مستغلات شرکت سهامی بیمه‌ایران و دربانك بیمه ایران به‌آقای مقدم در اداره وصول و مطالبات مراجعه نمایند

شروط

الف ـ پیشنهاددهندگان بایستی پیشنهادخودرا درپاکت لاك و مهرشده حداکثر تاساعت ۱۲ صبح‌روز دوشنبه ۱۵آذرماه ۱۳۴۴ بدفتر کل شرکت سهامی بیمه‌ایران واقع‌درخیابان سعدی‌شمالی تسلیم ورسید دریافت‌دارند

ب ـ پیشنهاددهندگان باید ده‌درصد قیمت پیشنهادی را بعنوان سپرده بحساب ۴۰۳۸ در بانك بیمه ایران واریزو رسید مذکور را ضمیمه پیشنهادخود نمایند

پ ـ برنده مزایده بایستی در ظرف یکماه برای تنظیم سند و پرداخت بقیه بهاملك‌موردمزایده به‌اداره حقوقی شرکت مراجعه ودرصورت استنکاف یاعدم مراجعه سپرده‌او بنفع شرکت یابانك بیمه ضبط خواهدشد

ج ـ پیشنهادهای واصله درساعت ۱۰ صبح روز سه‌شنبه۱۶آذرماه ۴۴درادره حقوقی شرکت و بانك بیمه‌ایران در اطاق آقای نیری سرپرست اداره مزبور باحضور اعضاء کمیسیون بازوقرائت خواهد شد حضور پیشنهاددهندگان و یانمایندگانشان درجلسه مذکور آزاداست

د ـ پرداخت هرگونه مخارجی از قبیل ـ عوارض ـ مالیات وهزینه چاپ آگهی و تنظیم سندو کلیه هزینه هائیکه از این بابت پیش آید بعهده برنده مزایده می‌باشد

هـ ـ به‌پیشنهادهای رسیده خارج از مدت مقرر در آگهی وهمچنین پیشنهادهای مبهم و مشروط و فاقد سپرده ترتیب‌اثرداده‌نخواهدشد

و ـ شرکت سهامی بیمه‌ایران و بانك بیمه ایران دررد یاقبول یك و یا کلیه پیشنهادهای واصله بدون اینکه محتاج بذکر دلیل باشد مختاراست

بانك بیمه ایران

آ ـ ۲۸۹۹۰ ۱ـ۲ اداره تدارکات شرکت سهامی بیمه ایران

آگهی مزایده

شرکت سهامی تلفن ایران اجازه جمع آوری و قبول کلیه آگهی های تبلیغاتی برای یکدوره دفتر راهنمای تلفن تهران را از طریق مزایده کتبی واگذار مینماید.

داوطلبان شرکت در مزایده بایستی با مراجعه باداره دفترکل شرکت سهامی تلفن ایران (خیابان شاه. کوچه لاله) طرح قرار داد و برك تفصیلی شرایط مزایده را دریافت و مطالعه و در صورت‌تمایل بشرکت در مزایده مبلغ ۱۰۰۰۰۰ ریال اسناد خزانه سه ماهه بعنوان سپرده شرکت در مزایده تسلیم صندوق شرکت نموده و قبض رسید صندوق را همراه پیشنهاد خود در پاکت لاك و مهر شده به ترتیبی که در برك شرایط‌عمومی مندرج است منتهی تا آخر وقت اداری روز یکشنبه هفتم آذرماه ۱۳۴۴ بدفتر مرکزی شرکت واقع در نشانی بالا تسلیم و رسید دریافت دارند. الف ۵۸۱۰ شرکت سهامی تلفن ایران

۱ـ۲ آ ـ ۲۹۱۹۸

آگهی مناقصه

شرکت سهامی معاملات خارجی مقدار ۴۵ تن نخ قند را از طریق انتشارآگهی مناقصه خریداری مینماید علاقمندان می‌توانند با مراجعه باداره معاملات شرکت برك شرایط معامله مشخصات کالارا دریافت و پیشنهاد خودرا همراه با نمونه و برك امضاء شده شرایط معامله حد اکثر تاپایان وقت اداری روز چهارشنبه سوم آذرماه ۱۳۴۴ در پاکت لاك و مهر شده بدفتر شرکت تسلیم و رسید دریافت دارند پیشنهاد های واصله ساعت یازده روز چهارم آذرماه ۱۳۴۴باز و قرائت میشود حضور پیشنهاد دهندگان در کمیسیون مناقصه آزاد بوده و شرکت در رد و قبول یك یا کلیه پیشنهاد ها مختار است به پیشنهاد های مبهم و مشروط و پیشنهاد هائی که فاقد سپرده باشد یا بعداز تاریخ مقرر برسد ترتیب اثر داده نمیشود. الف ۵۸۳۸

شرکت سهامی معاملات خارجی

۱ـ۲ آ ـ ۲۹۱۹۰

PHOSVITANON®
the wide range vitalizer
HOMBURG

آگهی مناقصه شماره ۳۴ر۴۴

شرکت برق منطقه تهران بیست و یك قلم لوازم شبکه مورد نیاز خودرا از طریق مناقصه داخلی خریداری مینماید داوطلبان شرکت در مناقصه می توانند با پرداخت مبلغ دویست ریال به صندوق شرکت و ارائه رسید آن باداره مناقصه ها برك شرایط و مشخصات مناقصه را اخذ و پیشنهادات خودرا تا آخر وقت اداره روز ۹ر۱ر۴۴ به صندوق پیشنهادات بیندازندالف ۵۷۶۱

از طرف رئیس‌هیئت مدیره و مدیر عامل. مهندس مصباح‌جالینوس

۱ـ۲ آ ـ ۲۹۲۰۴

آگهی مناقصه شماره ۳۸ر۱۳۴۴

شرکت برق منطقه‌ای تهران ۲قلم لوازم شبکه (مقره وملیه مقره برای ولتاژ ۲۰ کیلو ولت) موردنیاز خودرااز‌طریق مناقصه داخلی خریداری مینماید. داوطلبان شرکت در مناقصه می‌توانند با پرداخت مبلغ دویست ریال به صندوق شرکت و ارائه رسید آن باداره مناقصه هابرك شرایط و مشخصات را اخذوپیشنهادات خودرا تا آخر وقت اداری روز ۹ر۱ر۴۴به صندوق پیشنهادات بیندازند. الف ۵۷۶۰ شرکت‌برق‌منطقه‌ای تهران

۱ـ۲ آ ـ ۲۹۲۰۲

آگهی مناقصه

شرکت سهامی معاملات خارجی مقدار پانصدهزار متر چتائی را از طریق انتشار آگهی مناقصه خریداری مینماید علاقمندان میتوانند بامراجعه باداره معاملات شرکت برك شرایط معامله مشخصات کالا را دریافت و پیشنهاد خودرا همراه بانمونه وبرك امضاء شده شرایط معامله حداکثر تاپایان‌وقت‌اداری‌روزچهارشنبه ۳ آذرماه ۱۳۴۴ درپاکت لاك ومهرشده بدفتر شرکت تسلیم و رسید دریافت دارند پیشنهادهای واصله‌ساعت‌ده‌صبح‌روزچهارم‌آذر ۱۳۴۴ بازو قرائت می‌شود حضور پیشنهاددهندگان در کمیسیون مناقصه آزادبوده و شرکت دررد وقبول یك یاکلیه پیشنهادها مختار است به‌پیشنهاد های مبهم و مشروط و پیشنهادهائی که‌فاقد سپرده باشد یابعد از تاریخ مقرر برسد ترتیب اثر داده‌نمیشود

الف۵۸۳۷ آ ـ ۲۹۱۹۲ ۱ـ۲ شرکت سهامی معاملات خارجی

کلاس تکنیسین برق (جریان‌قوی)

بمنظور تربیت متخصصین برق جریان قوی برای اولین بار کلاس باهمکاری متخصصین کمپانی‌زیمنس ایران از روز دهم آذرماه در کاخ دانش تشکیل میشود. برنامه‌این کلاس کار با انواع مختلف کابل الکتروموتور. کلید های حفاظ و کنتاکتور. ترانسفورماتور. ژنراتور کلید های جریان قوی وخازنها خواهدبود. فارغ‌التحصیلان بلا ـ فاصله برای کار در کارخانه‌های بزرك برق معرفی واستخدام‌خواهند شد. قبلا نامنویسی کنید.

کلاس رادیو تلویزیون

دوره‌جدید کلاس رادیوتلویزیون از ۲۷ آبان ماه با استفاده از مدرن‌ترین لابراتوار الکترونیك تشکیل میشود. قبلا دراین کلاس نامنویسی کنید و پس‌از پایان‌دوره بلافاصله استخدام شوید.

کلاس حسابداری

بازهم یك کلاس جدید دیگر حسابداری و دفترداری دوبل زیر نظر آقای حمیدی استاد فن‌باسابقه تدریس دردانشگاه تهران‌بااستفاده از ماشینهای حساب برقی فاسیت از ۲۷ آبان ماه تشکیل می شود. استخدام شما پس‌از پایان کلاس قطعی است.

کاخ دانش

خیابان نادری. پاساژ معتمد. خیابان فرانسه. کوچه مرجان

نیازمندیها

استخدام

۱۰ نفر خانم و آقا پس از یکماه‌تعلیم ماشین‌نویسی‌باحقوق مکفی استخدام میشوند تلفن ۳۰۳۱۷۳ ۱ـ۵ آ ـ ۱۸۰۹۵

بنگاه کوشان بجوان باسوادیکه‌مستعدبرای‌انجام‌امور دلالی ملك‌باشدنیازمند است لاله‌زارشماره۲۲ ۱ـ۳ آ ـ ۲۸۷۸۴

استخدام

یکنفر مستخدم زن که سن اودرحدود ۳۵ الی۴۵سال باشدواز عهده‌اطوکشی و کار های خانواده دونفری ونگاهداری بچه چهار سال‌و نیمه برآید باحقوق کافی استخدام میشود خواهشمنداست صبح ها قبل از ساعت ۹ با تلفن شماره ۸۵۲۳۶۲ مراجعه نمائید. ۱ـ۳ آ ـ ۲۸۹۸۴

یك نفر خانم آموزگار جهت کمك درسی به دانش آموز ششم ابتدائی برای بعداز ظهر ها نیازمندیم تلفن ۶۲۷۶۹۷ ۱ـ۲ آ ـ ۲۲۶۰

آگهی استخدام

بانك صادرات ایران عده ای کارمند با شرایط زیر استخدام می نماید:

۱ـ داران بودن دیپلم کامل‌متوسطه رشته‌های‌ریاضی ـ طبیعی ـ بازرگانی

۲ـ دارابودن سلامت کامل وبرك انجام خدمت نظام وظیفه یا معافی

۳ـ حداکثر سن ۲۶ سال تمام

برای کسب اطلاعات‌دیگر همچنین تسلیم تقاضا در یکی از ساعات عصر ۴تا۶ بکارگزینی این‌بانك‌واقع در خیابان‌شاه‌چهارراه‌شیخ هادی مراجعه فرمائید.

بانك صادرات ایران

۱ـ۳ آ ـ ۲۸۵۰۸

آگهی استخدام

اداره اردنانس ارتش تعداد ۷۲نفر غیر نظامی را در محلهای مشروحه زیر بطور روزمزد موقت بکارمیگمارد.

۱ـحسابدار کارتی حداقل با پنج متوسطه ۱۵نفر ۲ـحسابدار مالی. حداقل با پنج متوسطه یکنفر ۳ـممیز اسناد حداقل با پنج متوسطه ۲نفر ۴ـنویسنده و ماشین نویس حداقل با پنج متوسطه ۵ نفر ۵ـانباردار قطعات خودروولاستیك ۳ نفر ۶ـ سرآشپز ۲ نفر ۷ـتعمیرکار چرم و پرزنت (سراج) یکنفر ۸ـتعمیرکار رادیاتور ۵ نفر ۹ـتعمیرکار باطری سه‌نفر ۱۰ـ حلبی‌ساز ۴ نفر ۱۱ـ تعمیر کار خودرو (مکانیسین) ۱۲نفر ۱۲ـکمك تعمیرکار خودرو (کمك مکانیسین) ۴نفر ۱۳ـ کمك تعمیرکار برق و پنزین ۴نفر ۱۴ـ کمك‌تراشکار سه نفر ۱۵ـ جوشکار ۴ نفر۱۶ـنقاش اتومبیل ۱ نفر ۱۷ـ تعمیرکارلاستیك ۲نفر ۱۸ـ کمك‌قالب‌گیر لاستیك ۲نفر

الف ـ شرایط بکار گماردن.

۱ـ تابعیت‌دولت شاهنشاهی‌ایران.

۲ـمتدین بیکی از ادیان (اسلام ـ کلیمی ـ مسیحی ـ زردشتی).

۳ـصلاحیت آنان بایستی ازطرف مقامات صلاحیتدار اعلام گردد.

۴ـنداشتن سوء پیشینه واعتیادات مضره.

۵ـسپردن تعهد خدمت وضامن‌معتبر تا زمانیکه ارتش بوجود وی احتیاج دارد.

۶ـمراجعین بایستی ورقه خاتمه خدمت یا معافی دائم کفالت دردست داشته باشند.

۷ـداشتن صحت مزاج طبق گواهی اداره بهداری ارتش

۸ـسن داوطلبان نبایستی از ۲۱ سال کمتر و از ۳۰ سال بیشتر باشد.

۹ـاز کلیه غیر نظامیان تحت یك کمیسیون در تخصص مربوطه‌آزمایش خواهد شد.

۱۰ـداوطلبان بایستی‌دارای کارنامه‌قبولی ۱۶ابتدائی باستثنای ردیفهای ۱و۲و۳ و۴ که باید دارای کارنامه قبولی سال پنجم متوسطه باشند.

ب ـ ثبت نام

داوطلبان میتوانند از تاریخ ۱۷ر۸ر۴۴ الی ۲۰ر۸ر۴۴ همه روزه باستثنای ایام تعطیل از ساعت ۹ صبح الی ۲ ۱بمنظور ثبت نام بادر دست داشتن مدارك مشروحه زیر بداثره آجودانی اداره اردنانس‌ارتش واقع در عباس آباد مراجعه و ثبت نام نمایند.

۱ـعکس ۴×۶ پرسنلی ۱۲قطعه

۲ـرونوشت شناسنامه ۶ برك

۳ـبرك عدم پیشینه‌یکبرك

رئیس اداره اردنانس ارتش ـ سرتیپ عزیدفتری

۱ـ۳ ۲۹۱۱۴

یك نفر فروشنده مرد که بطرز کار و فروش وسائل الکتریکی آشنائی داشته باشد برای تمام روز استخدام میشود به تلفن ۶۴۲۳۵ مراجعه شود

آ ـ ۲۹۱۷۴

شخصی که زبان ایرانی و فرانسه وماشین نویسی را بخوبی بداند مورد نیاز فوری است داوطلبین تقاضا نامه خود را بصندوق پستی شماره ۲۹۰۳ ارسال دارند.

۱ـ۳ آ ـ ۲۲۶۷

آگهیهای متفرقه

بشریك سرمایه گذار درامور زراعتی نیاز است تلفن۴۶۹۱۷

شستشوی مبل و آباژور کلین سرویس مهر نظافت مبلمان و آباژور بوسیله کار ـ شناسان آزموده با اسلوب جدید در جای خود با ۲۰٪ تخفیف تلفن ۹۵۲۵۴۶

۱ـ۲۲ آ ـ ۲۱۵۸

پوست دوزی مولن روژ سفارش بهترین پوستهای ایرانی و خارجی خیابان شمیران نرسیده‌بمولن روژ ۷۳۰۰۲

۱ـ۲۵ آ ـ ۲۲۰۳

یك ابتکار جدید با اطلاع بتلفن ۹۵۱۹۹۱ مبل های کثیف سرجای خود شسته میشود.

۱ـ۱۵ آ ـ ۲۲۵۳

تانکرسازی لوپ تانکر از ۵۰۰ تا ۵۰۰۰۰ لیتر موجود سفارشات لغایت ۴۸ ساعته تحویل میگردد. نشانی خیابان‌قزوین نرسیده بسه راه آذری تلفن ۹۴۴۱۴

جویای کار

شخص‌فعال‌ودرسنکربا‌تجربه رارد به امور کلیه کار های اداری وفنی بخصوص مدیریت و سرپرستی کارخانجات صنعتی وموسسات تولیدی وشرکتهای ساختمانی‌وتعاونی‌با سوابق درخشان و ضامن معتبراشنا بزبانهای فرانسه وانگلیسی باداشتن وسیله‌رفت وامد برای‌تمام یاقسمتی اززروزاماده کار است تلفن ۵۸۳۹۷

حسابدار ورزیده برای تمام وقت‌جویای کاراست تلفن ۷۸۰۱۹۲

راننده شخصی خدمت کرده جویای کار است تلفن ۶۲۷۵۳۸

یکنفر خانم و یکنفر آقای حسابدار دوبل برای نصف یاتمام روز باحقوق مناسب جویای کارند تلفن ۳۰۳۱۷۳

۱ـ۳ آ ـ ۱۸۹۹۹

گم شده

چك شماره ۲۴۲۴۶۸ از حساب شماره ۳۶۸ ذبیح‌الله عسکری بانك بیمه بازرگانان شعبه تجریش بمبلغ چهارده هزار ریال‌مفقودشده ازدرجه اعتبار ساقط است.

گذرنامه بنام (غلامعلی فرد) فرزند محمددرتاریخ ۹ر۸ر۴۴ گمشده است از یابنده تقاضا میشود یا بتلفن ۸۶۳۶۵ و یا قنات دروس د ۵متری اول کاشی ۲۸ داده‌و مژدگانی دریافت دارد.

پیدا شده

پیدا شد در تاریخ ۲۸ امرداد ماه یکساعت و یك انگشتر در پلاژمتل‌پر پیدا شده صاحب آن بتلفن ۲۴۷۴۶ مراجعه‌نموده و با دادن نشانی آنها را دریافت‌دارد.

قاسم یراقی

آگهی استخدام

یك بانوی سکرتر و ماشین نویس فارسی که به زبان انگلیسی آشنابوده وسن او بین۲۰ الی ۳۰ سال باشد استخدام میشود. واجدین شرایط می توانند بادرنظر گرفتن معرفین خود بین ساعت ۵ تا ۷ بعد از ظهرشخصا به شرکت پرسی‌گاز ـ خیابان سپهبد زاهدی (فیشرآباد) ـ بالای چهار راه تخت جمشید مراجعه فرمایند.

بیبك خانم جهت پرستاری دختر پنج ساله نیاز است اگر زبان انگلیسی بداند ترجیح خواهد داشت حقوق مکفی داده میشود به تلفن ۸۶۳۲۲ مراجعه نمایند.

۱ـ۲ آ ـ ۱۹۱۲۱

یکنفر خدمتکار زن مجرد مورد نیاز تلفن ۷۵۷۴۴۴

۱ـ۲ آ ـ ۱۹۰۸۳

به‌یکنفر پزشکیار که‌زیرنظر یك دکتر کارکند نیازمندیم. حقوق بصورت پورسانتاژ ـ تلفن ۹۱۴۷۲

SECRETARY

An American corporation needs a secretary with following qualifications:

1. Fluent English and Persian, both speaking and writing.
2. English and Persian typing.
3. Shorthand.
4. Filing and some office management.

please write to P.O. Box 3115 Tehran stating experience, education, and desired salary.

خرید اثاثیه

نمایشگاه ایران کالا
خیابان شاه چهارراه گلشن
تلفنهای ٤۵٦۸۹ -٤۵٦۸٦ هرنوع قالی و اثاثیه دیگر منزل شمارا نقدا خریداری مینماید .

فروشگاه گلشن
تلفنهای ٦۸۷۱٤ و ٦۸۰۱٤
منصف ترین خریدار کالای دست دوم قالی‌واثاثیه‌منزل‌خریداریم خیابان شاه گلشن مقابل بمپ بنزین

فروشگاه ایران‌تلفن٦۱۲۷۲۳
فرشهای کهنه و نو-یخچال - تلویزیون - اجاق گاز -ماشین رختشوئی وسایر لوازم‌منزل رادرمحل نقدا خریدار است . نشانی خیابان شاه - چهار راه پیروز

فروشگاه تهران‌کالا ۷۵۷۲۱٦
همه نوع‌فرشهای کهنه ونومخصوصا سنگین قیمت جهت صادرات بخارج‌با عالیترین قیمت از منازل خریداریم ضمنا یخچالو تلویزیون بایك اطلاع تلفنی در محل نقدا خریداری میشود .

تلفن ۳۳٦۷۵
خریدار فرش ولوازم منزل

فروشگاه ایران فرش
IRAN CARPET
مخصوص خرید و فروش فرشهای‌نو وکهنه‌نشانی خیابان شهناز ایستگاه رسومات پلاك٤٦۲تلفن ۷۵۷۳۷٦

فروشگاه ماه تلفن ۳۳٦۷۵
کلیه ازام منزل شما را بانضمام فرش های کهنه و نو بهتر و بیشتراز دیگران خریداریم سه‌راه‌امین‌حضور .

فروشگاه و نمایشگاه آسیا تلفن ٦۱۲۸۳۲
یخچال. تلویزیون . اجاق گازوفرش عادلانه‌خریداریم شاه چهار راه‌پیروز

کالای مرکزی تلفن ٦۵۰۵۷
بهترین خریدار اجناس دست، دوم یخچال ، تلویزیون ، گرام ، فرش، اجاق گاز خیابان شاه‌چهار راه‌گلشن

تلفن جدید
فرش پاریس ٦٦۸٤۵
عزیز خان خیابان‌جامی خیابان پاریس - خریدار فرشهای کهنه فرش نو باقساط بفروش میرسد

فروشگاه پارس
فروشگاه دست اول فرش و لوازم خانه خریدار فرش و لوازم خانه دست دوم خیابان پهلوی ایستگاه تلویزیون تلفن ٦۲٦۵۳٦

فروشگاه‌ایران تلفن٦۱۲۷۲۳
فرشهای کهنه و نو - یخچال - تلویزیون - اجاق گاز - ماشین- رختشوئی وسایر لوازم‌منزل رادرمحل نقدا خریدار است . نشانی خیابان شاه = چهار راه پیروز

فروشگاه مسیح
خریدار فرشهای کهنه شما مقابل بیمارستان زنان‌تلفن ۷۱۷٤۰-۷۰۲۳۳- ۲۲۱۹٦- ۵۲۲٤٦

فرش کهنه
اتوتورمکیس فرشهای شما را بدون واسطه
دست‌اول برای صادرات خریدار است
خیابان برق نبش سعدی
تلفن: ۳۱۰۲۹-۳۰٤۹۱۵

«فرش» • «فرش»
شرکت صادرات فرش عالی‌تهران فرش های شما رابقیمت صادرات‌آلمان خریدار ا ست تلفن ۲۲٤۱۸ و ٦۸۰۱٤

فروشگاه نیك ۷۵۷۵٤٦
منصف ترین خریدار کالای دست‌دوم قالی . قالیچه . یخچال . تلویزیون

فروشگاه‌شایان‌تلفن٦۱۳۳۸۱
هرنوع لوازم منزل و فرشهای نو وکهنه واتومبیل‌شمارا نقداخریداریم

فروشگاه فروردین ٦۱۱٦۵۵
قالی.یخچال . تلویزیون .رادیوگرام وسایر اثاثیه مترل شما را خریداریم

فروشگاه حسان‌تلفن۵۸۱۵۵۸
همه نوع فرش نو و کهنه وسایر لوازم شمارا بقیمت عادلانه‌خریداریم

فرش رضوی ٦۲۸۰۰۰
خریدار فرشهای کهنه ونو

فروشگاه دادگستر تلفن ٤٤۱٦۱
خریدار فرش وسایر لوازم منزل

فرش صادرات تلفن ٤۳۰۸۵
بهترین خریدار قالیهای نو وکهنه

فروشگاه‌برادران‌نیکو ۷٤٦۰۱
همه نوع فرش نو و کهنه و سایر لوازم شما را بقیمت عادلانه‌خریداریم
۱-۳۰ آ-۲۲۵۱

فروش اثاثیه

از نمایشگاه ایران کالا
بهترین ومدرنترین مبلمان منزل‌را به‌نصف قیمت خریداری نمائید . خیابان شاه تلفن ٤۵٦۸۹- ٤۵٦۸٦

فروشگاه حاجیات
تلفن : ۳۸۸۳۸
قالی - قالیچه وسایرلوازم‌منزل
شمارا عادلانه خریداریم

آگهی فروش اثاثیه
سفارت کبرای کشور های متحده امریکا اثاث خانه - یخچال برقی- ماشین تحریر ازطریق مزایده بوسیله پیشنهاد های مهر ولاك شده برای فروش عرضه میدارد .
اقلام فوق را میتوان در روز های ٤شنبه و پنجشنبه و شنبه ۱۹-۲۰-۲۲ آبان ۱۳٤٤ از ساعت ۸ صبح تاساعت ٤ بعد از ظهر در گاراژ سفارت‌رویت نمود .
پیشنهاد های واصله روز سه شنبه ۲۵ آبان ماه ساعت۹صبح باز خواهند شد . بدیهی است پرداخت کلیه‌حقوق و عوارض گمرکی بعهده خریدار خواهد بود .
۱-۲ ۱۹۰۹۱

بعلت مسافرت
اثاثیه منزل و مبل استیل اروپائی بفروش میرسد تلفن ٦۲۲۸۰۲
۱-۲ آ-۱۹۰۲۹

قابل توجه مصرف کنندگان کاغذ سلفان
مقداری کاغذ سلفان موجودبفروش میرسد باما تماس بگیرید قطعا بنفع شما خواهد بود تلفن ۳۹٤۳۳
۱-۲ آ-۱۹۰۰۷

تعمیرات

سرویس تلویزیون گارانتی
تعمیر انواع مارك های تلویزیون در منازل با سرویس مجهز سیار . نشانی‌نادری‌پاساژنو‌بهار‌تلفن٦۱۲۱۷۹
۱-۳۰ آ-۲۱٤٦

تعمیرگاه تلویزیون R.C.A تلفن ٤۲۷۳۳
تعمیر تلویزیون‌های شاوپ‌لورنس، فیلیپس ، زیمنس ، بلاپونکت ، تلفونکن ،وستینگهاوس ، دمونت با سرویس سیار
۱-۳۰ آ-۲۲۵٤

تعمیرگاه تلویزیون زیمنس
تلفونکن ، گرندویك ، بلاپونکت، شاوب لورنس ، سییرا R.C.A. رکورد درافنا با سرویس سیار تلفن ٤۹۰۷٤
۱-۲٦ آ-۲۱۸۰

سرویس تلویزیون کیانوس
تعمیر هرنوع تلویزیون و یخچال زیر نظر متخصصین باسابقه باسرویس مجهز سیار نادری اول قوام‌السلطنه تلفن ٤۹٦۳۹

شرکت سهامی صنعتی جنرال
سرویس جنرال
خواهشمنداست برای نصب یا بازدید
آبگرمکن بخاری یخچال اجاق گاز جنرال
باتلفن: ٦۹۷۲۰ ، ٤۷٤۸۹ تماس بگیرید

سرویس تلویزیون‌پارامونت
تعمیر تلویزیون زیمنس ، تلفونکن، آرث‌آ ، شاوب لورنس ، فیلیپس ، گرندویك ، دمونت ، کوبا ،امبریال و تلویزیونهای امریکائی و ژاپونی در منازل باسرویس مجهز سیارتلفن ۷۰۷۳۵

تعمیرگاه تلویزیون R.C.A.
تعمیر هر نوع تلویزیون خیابان نادری تلفنهای ٤۸۵۳۳ - ٦۷۵۹۸
۱-۲٦ آ-۲۱۸۳

تعمیرگاه یخچال‌نورژ تلفن ۷۵۰٤۸
۱-۳٦ آ-آ-۲۱۷۲

شرکت مهندسین تلویزیون
باکارمزد کم و سرویس سیارتعمیر همه‌نوع تلویزیون تلفن ٦۱۱۲۳٤

سرویس تلویزیون سعیدی
تعمیر انواع تلویزیون در منازل باکارمزدکم با تضمین نامه۳۲٤٦۳
۱- ۲٦ آ-۲۲۳۷

مهندسی رادیوتلویزیون‌ثابتی
تعمیر تلویزیو‌ن های اروپائی - امریکائی تحت نظر متخصصین فارغ- التحصیل امریکا شاه مقابل سینما نیاگارا تلفن ٦۹۱۷۰
۱-۲٦ آ-۲۲٦۱

سرویس تلویزیون فیلیپس
زیمنس ، پلاپونکت R.C.A. وسایر مارکهای اروپائی‌و امریکائی بابیمه‌نامه مجانی تلفن ٤۲۳۲۷
۱-۱۰ آ-۲۲۷۰

بخاری
کارگاه امپایر تلفن ۷۳۱۵۷
سرویس بخاری و آبگرمکن

بنگاههای معاملات اتومبیل

برای‌خرید فولکس‌واگن
مدل ٦٦ به شرکت عباد مراجعه فرمائید تلفن ۳۰٤۱۸۱- ۳۰٤٤۷۲
۱-۲٦ آ-۲۰٦٦

ساعتچی
فولکس واگنهای مدل ۱۹٦٦ را با شرایط بسیار مناسب تقدیم میکند شرکت و فروشگاه اتومبیل ساعتچی خیابان سعدی تلفن های ۳۹۳٤۲ و۳۸۰۳۵
۱-۳۰ آ-۲۲۲۳

نمایشگاه اتومیلان
اتومبیل‌شما را نقدا خریداریم۷۱۹٦٤
۱-۲۵ آ-۲۳۳۲

بارکش های شهری

اتوبار فردوسی
اثاثیه منزل شمارا بسته بندی مینماید
تلفن ۷۹۱۱۱۱

البرز بار شمیران
بارکش‌شهر و حومه تلفن۸۵۱۷۱۷
۱-۲٦ آ-۲۲۳۸

جهان بار
بارکش شهر وحومه
تلفنهای جدید
۹۰۰۱ - ۹۰۰۲

مستغلات

آژانس ۲۵ شهریور
زمینهای بر واطراف چهل متری ایرانشهر را خریداریم تلفن٦۲۵٤۸۷
۱-۱۰ آ-۲۱۸۹

زمین عباس‌آباد خریداریم ۷۵٤۸۵
۱-۳٦ آ-۲۱۱۷

بورس معاملات اراضی
شمال شهر و حومه تلفن ۷۷۲۲۰۹
۱-۲۵ آ-۲۲۲٤

بورس املاك شمیران
دفتربرانی باغ فردوس ۸۵۲۵۷۵

بفروش میرسد

در غرب تهران
مستقل فروشی از نظر در آمد اجاره بسیار ارزنده تلفن ٤٤۳۲۲

زمین فروشی در فرمانیه
خیابان زنبق نزدیك سفارت هلند ۲٤۰۰ متر ۳۹۷۸٤ بنگاه کوشان

عمارت فروشی در تجریش
زعفرانیه یکهزار متر با بنای سه طبقه سه زیر زمین هفت اطاق تلفن ، آب‌چاه ، لوازم دیگر ۳۹۷۸٤ بنگاه کوشان

یکباب خانه دوطبقه‌شخصی
ساز ٦اطاقه ماشین‌رو باتمام لوازم در امیرآباد انتصاریه قیمت ۸۰هزار تومان بازرگانی لامع سی متری‌چهار راه تیر تلفن ٤٤٤۵۲
۱-۳ آ-۲۲۵۲

خانه فروشی خیابان شاه بقیمت ۸۰ هزارتومان
پشت ساختمان آلومینیوم دارای‌پنج اطاق و لوازم ۳۹۷۸٤ بنگاه کوشان
۱-۵ آ-۲۹۱٤۲

زمین فروشی خیابان ناصر
۸۵۵ متر ۳۹۷۸٤ بنگاه کوشان
۱-۲ آ-۲۹۱٤۰

شمال چهل‌متری ایرانشهر
منزل مستغلاتی نوساز سه طبقه ۱۸ اطاق باسه سرویس کامل سه گاراژبا تلفن دو طبقه ۲۱۰۰ تومان در اجاره طبقه اول سکونت مالك بفروش می رسد ٦۲٤٤٦۰
۱-۲ آ-۲۲٦٦

۵٦۰ متر زمین شمالی
۱٦ × ۳۵ متری ۱۷۰تومان ده متری حدود شمال چهل متری ایرانشهر بفروش میرسد ٦۲٤٤٦۰
۱-۲ آ-۲۲٦۵

تخت جمشید فیشر آباد
خانه ویلائی دو طبقه ۸ اطاق سرویس کامل با تلفن و گاراژ ۱۹۰ هزار تومان ٦۲٤٤٦۰
۱-۲ آ-۲۲٦٤

روزولت بالاتر از امجدیه
خانه نوساز سه طبقه ۹ اطاق با لوازم کامل دوطبقه ۸۰۰ تومان در اجاره طبقه اول سکونت مالك ۱۲۰ هزار تومان تلفن ٦۲٤٤٦۰
۱-۲ آ-۲۲٦۳

زمین فروشی درفرمانیه اوکاذیون قابل‌تقسیم
نزدیك سفارت هلند وایتالیا ۲٤۰۰ متر ۳۹۷۸٤ بنگاه کوشان
۱-۵ آ-۲۹۱٤٤

اجاره داده میشود

خانه و آپارتمان درشمال
شهر موجود است تلفن ٦۸۵۰۳
۱-۲۰ ۲۲۵۸

اجاره داده میشود
آپارتمان ۵ طبقه دارای ۲۷اطاق آب و برق و تلفن و گاراژ شاهرضا اول کوچه فتوحی دربست بتلفن ٦۹۷٦۹ و ۳۷٦۷۱ مراجعه فرمائید

اجاره می شود

خانه و آپارتمان درشمال
شهر نیازمندیم تلفن ٦۸۵۰۳
۱-۲۰ آ-۲۲۵۷

آپارتمان وحیاط دربست
جهت اجاره نیازمند تلفن ۷۵٤۸۵
۱-۲٦ آ-۲۱۱٦

برای‌اجاره منازلتان بخارجیان
باتلفن ٦۰۰۰۰ تماس بگیرید
۱-۲۲ آ- ۲۱٤۰

برای‌اجاره‌منازل‌بخارجیان
واپارتمان های خود مبله و غیر مبله درشهروشمیرانات باتلفنهای٦۱۲۹٦٤ و ٤۹۷۱۳ تماس بگیرید .
۱-۰ آ-۲۱٦۲

ساختمانی که حداقل دارای
بیست اطاق متوسط و بزرك با محوطه متناسب که دارای برق‌وتلفن وآب‌لوله‌کشی باشد برای اجاره‌مورد احتیاج است پیشنهاد دهندگان همه روزه در ساعات اداری به تلفن های ۵۹۰۸۰ - ۵۹۷۰۹ - اطلاع دهند .
۱-۲ آ-۲۸۲۹۸

واگذار می شود

یك کافه رستوران بسیار
مدرن دربهترین نقطه شهر با تمام وسائل و جواز واگذار میشود به تلفن ۹۳٦۲۹ مراجعه فرمائید .
۱-٦ آ-۲۸٤۸۲

بنگاه های معاملات ملکی

نارمك نارر کابی امیمی ۷۹۰۰۹۰
معاملات زمین‌و خانه نقدواقساطوپول

زمینهای‌عباس‌آباد رانقدا خریداریم
خیابان‌پهلوی‌بالای‌پمپ‌بنزین بازر گانی جلالی‌تلفنهای٦۲٦٤۱۱_٦۲٤۱۹۳

آقایان محترم مالکین اراضی
شمال خیابان آیزنهاور در خیابان بهبودی و شادمان و خیابان های‌فرعی آن خواهشمند است برای فروش اراضی خود و کسب اطلاعات بدفتر معاملات ملکی معمار زاده خیابان مستعانیه بین خیابان بهبودی وشادمان مراجعه فرمایند .

برای خرید مستغلات بزرك وکوچك اجاره بده خوب در محلهای مرغوب‌شهر به‌بنگاه کوشان۳۹۷۸٤مراجعه‌فرمائید
۱-۲ آ-۲۹۱۲٦

ساختمان

نقاشی ساختمان جانفدا
فوری ارزان باقساط‌تلفن ۷۸۱۹۷۷
۱-۱٦ آ-۲۱۸۲

رفع گرفتگی هرنوع لوله‌ساختمانی
بادستگاه تراکم هوا تلفن ۷۸۷۲۷

مژده بصاحبان ساختمانها
چنانچه خواهان استقامت ساختمان خود هستید با یك نوع اسفالت‌جدید لاستیکی انگلیسی پشت بامهای‌خود را اسفالت یا لکه‌گیری نمایند تا از نفوذ رطوبت جلوگیری نماید تلفن ٦۸۰۷۱
۱-۱۰ آ-۲۲۵۰

رفع گرفتگی لوله ساختمان
بادستگاه الکتریکی ۹۲۹۲۲

فرش ماشینی متر مربع فقط ٤۵ تومان
زیباترین پوشش کف در دنیا فرش ماشینی است تلفن ۹۲٦۱۳ قلی‌نیا
آ-۳۰ آ-۲۲٤۹

مژده مژده مژده
اسفالت پلاستیکی نوع جدید امریکائی واترپروف درهمه فصلی مورداستفاده میباشد برای عایق کاری ولکه گیری اسفالت نو و کهنه بامها با نازلترین قیمت تلفن ۹۵۲۹۸۱ مراجعه شود.

قبوض اصلاحات ارضی

قبوض اصلاحات ارضی
بیواسطه خریداریم پاکپود ۲۲۷۲۹ - ٦۲۷٦۹۷
۱-۲۵ آ-۲۰٤٦

قبوض اصلاحات ارضی
موجود تلفن ۳۷۲٤٤

قبوض اصلاحات ارضی
موجود است نیلچی تلفن٦۹٦۹۰
۱-۱۵ آ-۲۱۷۳

معاملات پول

پول شرطی نیازمندیم ۷۳۲٤۲
۱-۲٦ آ-۲۱٤۱

پول‌بیواسطه‌موجود۲۲۷۲۹ -٦۲۷٦۹۷
۱-۲۵ آ-۲۰٤۵

پول بیواسطه موجود تلفن ۳۷۲٤٤
۱-۳٦ آ-۲۳۰٦

معاملات تلفن

شماره تلفن برای محل
مورد نیاز شما موجود است بتلفن ۵۳۸٤۰ - ۵٦۳۲۹ مراجعه فرمائید

تلفن شما را نقدا خریداریم
وباقساط بخود شمامیفروشیم تلفن ٤٤۳۲۲

بورس تلفن البرز ۳۹۳۲۰
۱-۲٦ آ-۲۱۷٤

بصاحبان تلفن وام میدهد ٦۰۰۲۵
۱-۲٦ آ-۲۱۹۵

وام در مقابل تلفن شما ۵۵٤۹٦
۱-۱۷ آ-۲۱۹٦

تلفن شما را نقدا میخریم و ماهی ۱۵۰تومان بخودتان میفروشیم۵۱۹٦۱
۱-۲۵ آ-۲۲۱۸

آموزشگاههای فنی وحرفه‌ای

مجانی . مجانی . مجانی
ماشین نویسی را مجانا بیاموزیدو استخدام شوید .
کارو دانش تلفن ٤۹٤۹٤
۱-۱۰ آ-۲۲٤۱

برای استخدام فوری
در آموزشگاه فائز ماشین نویسی را با متد جدید بیاموزید شاه آباد اول اکباتان تلفن ۳۵۷۵۷
آ - ۲۲٦۹

زبان آلمانی راتحت نظر خانم و آقای آلمانی
بطور کنترانی در کوتاهترین مدت وساده ترین شرایط بیاموزید تلفن ۳۵۹۹۳ و ۵۸۱۵٤۸
۱-۲ آ-۲۲٦۸

مژده بدانشجویان اعزامی بکشورهای آلمان‌و اطریش
کانون فرهنگی بهروزنو زبان آلمانی تحت‌نظر استادان فارغ‌التحصیل آلمان (مونیخ) و آسیستان مخصوص باروش سمعی و بصری برای کلاسهای فشرده سه‌ماهه ده ساعت در هفته تا اول آذرماه ثبت نام مینماید شهریه سه ماهه فقط‌نهصد ریال نشانی میدان مخبرالدوله اول خیابان شاه آبادجنب خیابان سپهسالار ساختمان ده طبقه شماره ۲۳۳ تلفن ۳۵۹۹۳
۱-۲ آ-۲۲۷۱

تدریس خصوصی

تدریس انگلیسی
توسط یك ایرانی با تحصیلات‌عالی که چندین سال در امریکا تدریس نموده - تلفن ٦۱۲۰۷٤ از ٦ بعد از ظهر ببعد
آ-۱۹۱۱۳

سالن مد وآرایش

آموزشگاه آرایش هنگامه باامتیاز وزارتفرهنك
باسابقه چندین ساله دیپلمه پاریس ورم
کلیه متد ارایش سر وصورت و مانیکور - پدیکور - ماساژ با برق گیسوی مصنوعی و انواع فرهارا علمی و عملی بانازلترین قیمت تااخذ گواهینامه رسمی باهزینه تعلیم‌تضمین مینماید . نامنویسی یکشنبه - سه‌شنبه پنج شنبه ۹تا۱۲ وشنبه - دوشنبه - چهار شنبه ۳ر۵ تا ٦ر۵ خیابان‌شاه جنب‌ایران کالا خیابان‌دقیقی پلاك۱۵۵
۱-۲٦ آ-۲۱۲۸

آموزشگاه آرایش‌وزیبائی‌هنر
کلیه متد آرایش سرو صورت و انواع فرها را بمدت کوتاهی بانازل ترین بهاء تعلیم ودیپلم میدهد سه‌راه ژاله‌مقابل‌ساختمان‌مجلس‌تلفن۳۰٤٤۷۳
۱-۲٦ آ-۲۱۵۰

آموزشگاه آرایش مژه
باامتیاز رسمی وزارتفرهنك
بـرای دوره جدیدا هنر جو میپذیرد میدان ژاله اول شکوفه‌تلفن ۳۳۹۹۹
۱-۱۵ آ-۲۱۱۵

تلفنهای اطلاعات

تلفنخانه	۳۰۰۹۰تا ۳۰۰۱۹
سردبیر روزنامه	۳۰٤۷۹۱
سرویس حوادث	۳۰۳۵٦۹
سرویس اقتصادی	۳۰٤۵۹۱
سازمان شهرستانها	۳۱۵۳۲
شعبه آگهیها	۳۰۲٦۳۳
نیازمندیها	۳۱۵۳۳
آگهی مجلات	۳٤۹٤۲
حسابداری روزنامه	۳۱۰۷۹
تهران ژورنال	۳۰٤۷۹۲
چاپخانه اطلاعات	۳۰۳۹٦۵
کانون طوطی	۳۰٤۵۹۳
اطلاعات هفتگی	۳۰٤۸۷۸
اطلاعات بانوان	٤۰۲۱۱
اطلاعات دختران‌وپسران	۳۰۳۳۱۳

راهنمای پزشکی اطلاعات

دکتر عنایت‌اله حافظی
دیپلمه امریکا جراحی ، بیماری‌های زنان ، مامائی‌و نازائی نشانی -انتهای خیابان شاه سه‌راه رودکی

درمان‌کامل سوزاك‌تازه‌وکهنه
بیماری‌های آمیزشی سستی وناتوانی مردان خیابان صفی علیشاه
دکتر یحیی صدری

دکتر محمد رضا مسدد
دارای گواهینامه از بروك مدیکال آمریکا - درمان قطعی بیماریهای مقاربتی ، مجاری ادرار ، زنان‌تلفن ۳۰۲۵٤۸ پذیرائی عصر ها - دروازه دولت روبروی ساختمان فیات

ترك تریاك دکتر رحمانی
متخصص امراض اعصاب و روح از دانشگاه لندن خیابان پهلوی بالاترازچهارراه امیر اکرم تلفن ٤۵۱۹٤

دکتر مرتضی شریفی
متخصص بیماریهای قلب و عروق وروماتیسم قلبی و مفصلی - خیابان جامی چهار راه حاج شیخ هادی - پذیرائی عصر ها

دکتر عباس نیك‌نژاد
متخصص از دانشگاه پاریس بیماری های معده ، روده ، کبد ،لوزالمعده درمان بواسیر بدون عمل ، فیستول فیسور ، متدموئر دروازه شمیران خیابان گرامی پذیرائی ۳تا۷بعدازظهر

دکتر ناصر صادقی
متخصص بیماریهای پوست و امیزشی از پاریس اوقات پذیرائی ۵ تا ۸ بعداز ظهر نشانی خیابان پهلوی بالا تر از سینما رادیوسیتی خیابان زمرد شماره ٤٦ تلفن ٤٤٦۰۹

فلج اعصاب.سکته.فشارخون
قند باروش جدید هموپاتیك
علاج قطعی و مدارك موجود دکترحسن بهره‌مند شاه آباد تلفن ۳٦٦۳۸

دکتر معانی
امراض مقاربتی - مجاری ادرار- معالجه قطعی سوزاك تازه و کهنه - ورم‌پروستات و سستی و ناتوانی‌ضیق مجرا‌خیابان‌فردوسی‌مقابل‌بانك‌ملی‌مرکز

دکتر در طب پولوسا
متخصص بیماری های مقاربتی (سوزاك تازه و کهنه سفیلیس)امراض مجاری ادرار و تناسلی - خیابان فردوسی شمالی کوچه صادق پذیرائی ۹تا۱۲ و ۵تا۸ تلفن ٤٦۵۸۹

درمان قطعی سوزاك
خیابان شاهپور جنب سینما جهان نرسیده به سه‌راه بوذرجمهری - دکتر جلال بهی‌زاد .

بیماریهای معده -کبد- روده
بواسیر بدون‌عمل جراحی‌دکتر رفیعی متخصص از دانشگاه پاریس خیابان جامی اول کوچه پاریس تلفن٤۸۱۸۹

دکتر فرنوش تلفن ٤۸۵۵۵
داخلی،مقاربتی «سفلیس وسوزاك» گواهینامه از دانشگاه پاریس پذیرائی صبح و عصر امیریه اول منیریه

دکتر دانشگر
امراض مقاربتی وجلدی و سوزاك تازه و کهنه ورم پروستات‌ضیق‌مجراء سستی و بواسیر امراض‌زنانه‌ونازائی خیابان سپه مقابل پستخانه۳۰۲٤۱٦

ترك تریاك و هروئین
درمدت ۵روز دکترمحمد دادخواه ٦۰ خیابان لاله‌زار ۳۸۱۷۰

دکتر محمدعلی صدیقی
مقاربتی و پوست - داخلی -ترك الکل- تریاك وهروئین شاه فروردین بلی‌کلینیك رازی صبح‌وعصر ٤۹۵۲٦

ترك تریاك هروئین
دکتر اسلامدوست خیابان حشمت - الدوله چهار راه گلشن تلفن٦۱۳۰٦۷

ترك‌تریاك و هروئین
دکتر صفائی با ۲۵ سال سابقه و متدجدید بستری و سرپائی ، سعدی کوچه‌جنوبی‌بانك بیمه‌تلفن ۳۰٤۱۵۳

درمان قطعی‌سوزاك‌تازه و کهنه و تقویت قوای تناسلی
دکتر عباس جناب‌زاده دارای گواهی- نامه ازدانشکده طب‌فرانسه -خیابان منوچهری مقابل کوچه ژاندارك اول کوچه مهر پذیرائی صبح و عصر ها

درمانگاه های خصوصی

درمانگاه شبانه روزی نارمك درتمام ساعات ومواقع‌ضروری‌سوانح واتفاقات وامور دندانپزشکی در خدمت شمااست تلفن ۷۹۵۵۵

شرکت پلار POLAR
برای سرویس آبگرمکن و بخاری پلار طهران
بتلفن ۵۵۹۸٤ مراجعه فرمائید

برنامه سینماها....

• **ترن - برت‌لنکستر**
مولن‌روژ(۷۲۹۲۹) دیانا (٤۷۳٦۵) ۱۱-۳۰ر۳-۳۰ر۵- ۳۰ر۷ - ۳۰ر۹ مهتاب (٤۷۷۷۷)۳۰ر۱۰-۳-۵-۷-۹ کریستال (۳۷٦۷۵) اسکار (٤۵۷۹۷) ۳۰ر۱۰-۳۰ر۲-۳۰ر٤ - ۳۰ر٦-۳۰ر۸ برلیان (۳۳۵۳۵) زهره (۳۰٤۸۰۸) ۱۰-۱۲-۲-٤-٦-۸ حافظ (۳٤۰۷٤) ۳۰ر۱۰-۳۰ر۱۲-۳۰ر۲-۳۰ر٤-۳۰ر٦-۳۰ر۸

• **خوشگل خوشگلا - فردین -ظهوری -سهیلا-همایون**
رویال (٤۹۷۸۵) آسیا (٤۲۹۰۹) ۱۱- ۳- ۵- ۷- ۹ همای (٦٤٦٦۹) رکس (۳۵۲۹۳) ۳۰ر۱۰- ۳۰ر۱۲- ۳۰ر۲- ۳۰ر٤- ۳۰ر٦- ۳۰ر۸ کیهان (۹۲۳٦۰) ۱۰- ۱۲- ۲- ٤- ٦- ۸ آستارا

• **لردجیم -سینماسکوپ - رنگی-پیتراوتول- دالیالاوی**
سانترال (٤۸٦۸٦) ٤۵ر۱۰-۲-۳۰ر٤-۷-۳۰ر۹ امپایر(٦۲۳۹٤۲) ۱۵ر۱۱-۳۰ر۲-۵-۳۰ر۷-۱۰ متروپل (۳۹٤۱۰) ۱۵ر۱۰ ۳۰ر۱-٤-۳۰ر٦- ۹ تاج ٤۵ر۱۰-۲-٤۵ر۲-۵-٤۵ر۷-۱۵ر۱۰

• **فریب خورده ورهاشده - استفانیا ساندرلی**
امپایر (٦۲۳۹٤۲) ۱۵ر۱۱-۳۰ر۳-۳۰ر۵-۳۰ر۷-٤۵ر۹ نیاگارا (٦۵۳۰۷) ٤۵ر۱۰-۳-۵-۷-۱۵ر۹

• **روزهای شراب وگل‌سرخ - جك‌لمون - لی‌رمیك**
رادیوسیتی(٤۳۳۲۰)۱۱-۱۵ر۳-۱۵ر۵- ۱۵ر۷- ۱۵ر۹ ماژستیك (٦۸٤٦۱)۱۱- ۳-۵-۷-۹ ب.ب (٦۹٦٤۱) ۳۰ر۱۰-۲-٤-٦-۸-۱۰ ایفل(٤۵۳۷۷) ۱۰-۱۲-۲-٤-٦-۸-۱۰ آستارا (۸٤۰۲۲) ۳۰ر۱۰ -۳-۵-۷-۹

• **تپه - شون‌کانری - هاری‌اندروز**
ادئون (۳۸۱۱۸) ۳۰ر۱۰- ۱۵ر۲- ۱۵ر٤- ۳۰ر٦ -٤۵ر۸ پلازا (٤٤۲۵۵)۱۱-۳-۵-۱۵ر۷-۳۰ر۹ آتلانتیك(٦۲۷۱۷۱) ۱۱-۳۰ر۳- ۳۰ر۵-۳۰ر۷-٤۵ر۹

• **مقبره هندی - ببرایشناپور - رنگی -دبراپاجت**
سعدی (۳٦٤٦۸) ۳۰ر۱۰- ۲- ۳۰ر۵- ۹

• **دنیای پول - پوران - بوتیمار -نسرین - وحدت**
ایران (۳٦۳۵٤) میامی (۷٤۳۲۹) تهران (۳۸۱٦۵) ۳۰ر۱۰- ۳۰ر۲-۳۰ر٤-۳۰ر٦- ۳۰ر۸اونیورسال (٦٦۹۵۳)۱۱-۳-۵-۱۵ر۷-۳۰ر۹ سیلوانا (۳۳۷۷۷) ۱۰-۱۲-۲-٤-٦-۸

• **آخرین دفاع -سینماسکوپ - رنگی - ویکتورماتیور**
سهیلا (۳٦٤۲٤)۳۰ر۱۰-۳۰ر۲-۳۰ر٤-۳۰ر٦-۳۰ر۸

• **حورعرب - پردیب‌کمار - چیترا - شکیلا**
نادر (۳۹۰۹۵) ۹-۱۱-۱-۳ -۵ - ۷-۹ دنیا (۳۳۸۱۲) ۳۰ر۱۰-۳۰ر۱۲-۳۰ر۲-۳۰ر٤-۳۰ر٦ - ۳۰ر۸ مراد (۷۳۳۸۲) ۱۰-۱۲-۳۰ر۲- ۳۰ر٤- ۳۰ر٦ -۳۰ر۸ رامسر (۵۲۰٦۰) ۱-۳ - ۵- ۷ -۹ فلور (۲۸۰۹٦) ۱۰-۲-٤-٦-۸ ماندانا (۷۹۹۸۲) ۳۰ر۱۰- ۲- ٤- ٦- ۸ جهان (٦۰۳۵۰) ۱-۳-۵-۷-۹

• **دام‌نیمه‌شب - رنگی - دوریس‌دی -رکس‌هریسون**
فری (۹۵۳۳۳٦) ۳-۵-۷-۹

• **بیلیارد باز - سینماسکوپ - پل‌نیومن**
تخت جمشید (٤۳۵۵۰) ٤۵ر۲-۵-۱۵ر۷-۳۰ر۹

• **تاراس بولبا - رنگی -یول‌برینر -تونی‌کورتیس**
مشعل (۳۳۸۲٦) ۳۰ر۱۰-۲-٤-٦-۸

• **۵۵روز درپکن - سینماسکوپ - رنگی-اواگاردنر**
پردیس (۳۹٦۹۲) ۳۰ر۱۰-۱-۳۰ر۳-٦-۳۰ر۸

• **لیدر - سینماسکوپ - رنگی - دلیپ‌کمار**
فردوسی (۳۵۷۸٤) ۹-۱۱-۱-۳-۵ -۷-۹ پرسپولیس (۵۸۱۰۸۳) ۳۰ر۹- ۳۰ر۱۱- ۳۰ر۱- ۳۰ر۳- ۳۰ر۵ -۳۰ر۷-۳۰ر۹ ستاره (۵۸۷۲۱)۳۰ر۸-۳۰ر۱۰-۳۰ر۲- ۳۰ر٤- ۳۰ر٦ -۳۰ر۸ المپیا (٦۵۷۹۸)۱۱-۱-۳-۵-۷-۹

• **شیطون بلا - گوگوش- همایون- تقدسی**
میهن ۹-۱۱-۱-۳-۵-۷-۹ ونوس (۳۵۱۱۲) ۳۰ر۹- ۳۰ر۱- ۳۰ر۳- ۳۰ر۵-۳۰ر۷ ۹ داریوش - شهناز ۳۰ر۱۰- ۳۰ر۲ -۳۰ر٤ - ۳۰ر٦ - ۳۰ر۸

• **بینوایان - سینماسکوپ - ژان‌گابن**
پارك (۳۹٦۳۷) ۱۱ - ۲ - ۵-۸

• **دکتر نو - رنگی - شون‌کانری -دانیلابیانکی**
ژاله(۳۰٤۱۲۰)۳۰ر۲-۳۰ر٤-۳۰ر٦-۹ اطلس ۹-۱۱-۱-۳-۵-۷-۹

• **یکشنبه ها هرگز - ملینا مرکوری**
سینما تاتر کسری (۷۵٦۹۳۹)٤۵ر۱۰-۲-۱۵ر٤-۳۰ر٦-٤۵ر۸

• **آقای قرن بیستم - فردین - پوران**
فرح (۵۵۲۳۵)۳۰ر۸-۳۰ر۱۰-۳۰ر۱۲-۳۰ر۲-۳۰ر٤-۳۰ر٦-۳۰ر۸

• **مادر فداکار -فارسی -قصربلورین‌هندی (دوبله‌بفارسی)**
باغ گلستان (۹۳۲۷٦) سه‌راه ملسبیل

• **تاتار ها - توبی‌تایلر**
البرز (۳۰٤۲۵۸) شروع یکسره از ۳۰ر۸ صبح

• **زمانیکه دزد بودم -سینماسکوپ- آلن‌دلون -آن‌مارگرت**
آریا (۳۹۸۸٤) ۹-۱۱-۱-۳-۵-۷-۹

• **انجمن فیلارمونیك تهران (٦۷۵۷۷) ٤آذرماه**
ارکسترسولیست‌های باخ توسط ۱۷ نفرازهنرمندان آلمان

دندانپزشکان

دکتر محمد شباهنك
پذیرائی ٤تا۹بعد از ظهرتلفن۵۳٦٦۹ شهباز چهار راه شمس

دکتر فرهنك دندانپزشك
باسابقه ۲۵ سال تجربه و بهترین متد پیوره ، خونریزی لثه ، رفع‌بوی‌بد دهان‌کشیدن و پر کردن دندان‌بدون دردپذیرائی ٤الی ۸ بعد ازظهرمیدان ۲٤ اسفند تلفن ٤۳۹۹۸

داروخانه شبانه‌روزی تخت جمشید
درتمام ساعات شبانه روز درخدمت شمااست تلفن ٦۸۱۰۱و ٦۷۸۲۳

خرید اتومبیل

فولکس واگن ۵۸ تا ٦۱
تمیز و بدون واسطه خریداریم تلفن ۹۰۱۷۵

نیازمندیهای روزنامه اطلاعات
تلفن: ۳۱۵۳۳

صاحب امتیاز و مدیر مسئول: عباس مسعودی
جای اداره: خیابان خیام چاپخانه اطلاعات

سقف پاساژ فروریخت و

کودکی زیر آوار ماندو کشته شد

خبرنگارما در قم گزارش داد : بعداز ظهر پریروز سقف یك‌پاساژ نیمه‌تمام واقع درفاصله بین خیابانهای ارم و آستانه قم فروریخت وپسر بچه۱۳ ساله‌ای بنام حسینعلی فرزند قنبر اهل اراك که‌دوساعت قبل ازوقوع این جریان برای انجام کارهای ساختمانی پاساژ مشغول کارشده بودزیر آوار ماندوکشته شد . این پاساژ متعلق به‌آقای حاج‌علی‌خردمند بود وعلاوه بروقوع این حادثه تمام اسکلت آهنین ساختمان نیمه‌تمام پاساژ نیز درهم فرورفت و خساراتی بصاحب آن وارد آمد .

نمایندگان اصناف وپیشه‌وران اصفهان در ملاقات با مدیر موسسه‌اطلاعات پیرامون کار خود ومشکلاتی که‌بآن‌مواجه هستند توضیحاتی دادند وگفتند :

برای نه‌صنف اصفهان ازطرف شهرداری عوارضی در نظر گرفته‌شده که عادلانه نیست

مدیرموسسه اطلاعات درخانه جوانان شیرو خورشید سرخ‌اشاره‌بخدمات ارزنده‌این جمعیت کردندو گفتند :

مدیر موسسه اطلاعات در اصفهان

بیش از ۴۰۰ واحد درمانی وتربیتی راشیرو خورشید اداره میکند

پس از فراغت مدیرموسسه‌اطلاعات از مذاکره با آقایان‌مدیران کار-خانه ها ، ده نفرنمایندگان‌اصناف وپیشه‌وران اصفهان‌بملاقات ایشان آمدند. ابتداء آقای‌عمویان‌سرپرست نمایندگان اطلاعات دراصفهان هر یك از حاضرین راکه‌نماینده یك صنف بودندبه‌آقای‌مسعودی معرفی کردوبعد مذاکرات این عده با مدیر موسسه‌اطلاعات آغازشد.

● نظرات اصناف

هریك‌ازنمایندگان اصناف‌مختلف ، درباره طرز کار افرادصنف خودو مشکلاتی که‌معتقد بودنددر کارآنها موجوداست توضیحاتی دادند و مدیر موسسه‌اطلاعات‌ازآنهاپیرامون کارشان سئوالاتی نمودند تا بهتر بمنظور آنان‌واقف‌شوند . بطور کلی اظهارات آقایان‌نمایندگان اصناف وپیشه‌وران پیرامون روابط آنها با شهرداری‌ومسائلی مربوط به‌محل کسب- اجاره محل - میزان سر - قفلی - مشخص نبودن‌نوع معاملات بعضی از مغازه‌داران -قیمت گذاری اجناس ازطرف‌شهرداری‌دورمیزد که بیشتر جنبه محلی داشتو مدیر موسسه اطلاعات به آنها توصیه نمودند در یکی از جلسات‌هیئت مشورتی اطلاعات شرکت نمایندو مطالب خود رابیان کنند تاآنچه لازم باشدازطرف هیئت تعقیب گردد

بماند وازطرف‌شهرداری‌برای‌دریافت عوارض ازین اصناف‌پیشنهاددیگری که‌عادلانه‌باشدتهیه وجهت تصویب به وزارت‌کشور ارسال دارد ولی اخیراًدوباره تصمیم گرفته‌اند که ازهمان نه صنف ،همان‌عوارض کمر شکن‌و غیرقابل تحمل را دریافت دارند . درخواست‌نمایندگان‌اصناف اصفهان این بود که وزارت‌کشور نسبت باین امر دستور رسیدگی بدهد .

● درخانه جوانان

مدیر موسسه اطلاعات پس از خاتمه‌مذاکرات بانمایندگان‌اصناف وپیشه‌وران اصفهان بدعوت شیر و خورشید سرخ ، باتفاق همسرخود و آقایان اعضای هیئت مشورتی روزنامه‌اطلاعات‌دراصفهان‌وبانوانشان وهمچنین‌نمایندگان اطلاعات درین استان عازم خانه جوانان شیر و خورشید سرخ اصفهان شدند .

مقابل در ورودی خانه جوانان‌آقای حبیب‌اله اشراقی مدیر عامل شیر وخورشید سرخ اصفهان و اعضای هیئت مدیره از ایشان استقبال کردند .

سناتور مسعودی و همراهان سپس ببازدید از قسمت های مختلف‌خانه جوانان که از هر جهت جالب و برای ترتیب آن کمال مراقبت

نمایندگان‌اصناف وپیشه‌وران‌اصفهان، درمحل دفترنمایندگی‌اطلاعات باسناتورمسعودی مدیرموسسه‌اطلاعات ملاقات‌ومذاکره‌کردند و درپایان‌مذاکرات‌عکس بالابیادبودگرفته‌شد

بوجود آمده در پرتو توجهات‌عالیه شاهنشاه آریا مهر و اوامر موکد خواهر والاگهر و نیکو کارشان والاحضرت شاهدخت شمس پهلوی است که لحظه‌ای از فکر اجرای آرمانهای انسانی شیرو خورشید سرخ غافل نیستند .

پس از پایان اظهارات آقای اشراقی یکی از دوشیزگان عضو خانه جوانان چگونگی عضویت خودرا در این خانه که هدف آن کمك به همنوعان‌و دستگیری ازدرماندگان تربیتی در کشور ما از طرف‌جمعیت شیرو خورشید سرخ اداره میشود که‌یکی از شعب بر جسته و مهم آن در همین شهر اصفهان‌است که می توانم عرض کنم پیشرفت ها و ترقیاتی که بدست آورده و شماناظر آن هستید مرهون‌زحمات و فداکاری های شخص جناب‌آقای اشراقی است که حقیقتا بامنتهای علاقمندی و دلبستگی در این راه خدمت میکنند و زحمت میکشند.

و عضو شورایعالی داوطلبان شیرو خورشید هستند ، شرکت در این جلسه بسیار مغتنم و افتخار آمیز بود بخصوص تاسیسات خانه‌جوانان وسلیقه و دقت خاصی که دراداره آن بعمل آمده واقعا جالب بود و من یقین دارم نظیراین‌سازمان درهیچیك‌ازشهرستانهای دیگردایر شده‌است البته اینهم نمونه‌ایست از فعالیت و پشتکار و کوشش شایان تقدیر جناب آقای اشراقی بنده وظیفه دارم احساسات پاك و علاقمندی جوانان عزیزاین سازمان رابعرض‌والاحضرت اقدس‌شاهدخت شمس پهلوی برسانم و یقین دارم که ایشان هم خرسند خواهندشد

سناتور مسعودی بیانات خودرا با آرزوی فیق خدمت بیشتر برای عموم اعضای شیرو خورشید سرخ در میان کف زدن حاضرین خاتمه دادند .

آنگاه نمایشنامه جالب «انقلاب شاه و ملت »بوسیله جمعی از هنرمندان‌خانه جوانان‌شیروخورشید سرخ اجراء گردید که استعداد فوق‌العاده اجراء کنندگان این نمایشنامه در تجلی بخشیدن هدف انقلاب مورد تحسین فوق العاده بینندگان قرار گرفت .

ناتمام

برای بنده و خانم بنده که‌ایشان هم‌مدتهااست خدمت‌شیر وخورشید سرخ رابذیرفته‌اندوباکمال صداقت و صفابااین جمعیت‌همکاری میکنند و در حال حاضر نشریه ماهانه‌شیر و خورشید سرخ را اداره میکنند

اخبار گرگان تفرش

*بر اثر ریزش باران و برف در این مشکل اقدام موثری صورت گرگان تفرش که ده ساعت به طول انجامید رودخانه های این منطقه و حومه پر آب گشت . ریزش بر فـو باران خسارتی‌وارد نکرد و موجب خشنودی کشاورزان گردید.

*مدتی است که گرگهای گرسنه باحشام کشاورزان حومه گرکان حمله میکنند . چندروز پیش گرگ ها ضمن حمله بیك‌گله گوسفند متعلق‌بعلی اکبر قاسمی ، یکراس از گوسفندان را ربودند و دوراس دیگر را بشدت مجروح‌ساختند که‌گوسفندان زخمی لحظه‌ای بعد سقط شدند . خوبست برای رفع

ازطرف‌هیئت‌کمك‌به‌آسیب دیدگان‌وبانك کشاورزی

بسیلزدگان حومه کازرون کمك میشود

نماینده اعزامی شیرو خورشید سرخ شیراز از مناطق سیلزده کازرون بازدید کرد واعلام‌داشت که‌براثر ریزش باران و تگرگ و جریان سیل چهارده خانه منهدم شده است .

خبرنگارما در شیراز مینویسد بناباظهار نماینده مزبور گزارشی از این‌بازدید به‌آقای پیرنیا استاندار فارس‌داده شده وخساراتی‌که بخانه‌هاوارد گردیده ازطرف هیئت‌کمك به‌آسیب دیدگان فارس جبران‌خواهد شد .

درجریان بارندگی وسیل هفت نفر مجروح شده‌اند که فعلادر بهداری کازرون بستری می‌باشند : ازطرف بانك اعتبارات کشاورزی وعمران روستائی کازرون نیز بسیلزدگان کمك میشود. ضمنا در جریان سیل کودك ۱۸ ماهه‌ای کشته شد .

بدنبال شکایت مردم

دورورامین‌چند مرکزموادافیونی کشف شد

خبرنگارما در ورامین گزارش داد :ساعت ۸صبح دیروز براثرشکایت اهالی ورامین آقای سرگرد آذریان بازرس اعزامی شهربانی کل‌کشور و نمایندگان دادستان تهران اماکن مظنون بفساد و نقاطی را که‌در آنجا مواد مخدره استعمال میشد مورد بازرسی قرار دادند . درنتیجه درسه محل ازاماکن موجود دورامین مواد افیونی کشف گردید ومراتب با حضور نمایندگان دادستان و بازرس اعزامی از مرکز صورتمجلس گردید و پرونده‌ای دراینمورد تشکیل شد که فعلا تحت رسیدگی است .

زیر آوار کشته شد

خبرنگارما در شوشتر گزارش‌داد : بعداز ظهر پریروز کارگری بنام‌رجب از اهالی شوشتر بادوراس الاغ خود برای آوردن خاك بپای تپه‌ای واقع در فاصلهٔ چند کیلومتری شهر رفت ولی هنگام خاك برداری ناگهان قسمتی از تپه فروریخت و رجب با الاغهایش درزیر خروارها خاك مدفون شد . عابرین وافرادیکه متوجه ریزش تپه شده بودند بکمك شتافتند و پس از ساعتی تلاش جنازهٔ کارگر مذکوررا اززیر آوار بیرون کشیدند یکی از الاغهای وی نیز سقط شده ودیگری کمرش شکسته بود .

در چهارمین جلسه هیئت مشورتی روزنامه اطلاعات

مشکلات شیراز با حضور استاندار بررسی شد

آقای پیرنیادراین جلسه گفت :

بهای آب‌وبرق کاهش میابد وبرای مطالعه درامر توسعه صنعتی هیئتی بشیراز می‌آید

با حضور آقای پیرنیااستاندار آقای دکتر بازرگان‌مدیرکل بهداری و بهداشت فارس و اعضای هیئت مشورتی روزنامه اطلاعات در شیراز ،چهارمین جلسه هیئت مشورتی درداره سرپرستی نمایندگان اطلاعات درفارس تشکیل یافت و در آن پیرامون نیازمندیها و مشکلات عمومی مردم‌مذاکره شد.

* چند مشکل دیگر

مشکل دیگر سد معبر است که بوسیله‌فروشندگان و صاحبان‌گاری دستی در پیاده رو ها ایجادمیگردد سومین مشکل مربوط به باغچه های خیابانهامیباشد که استانداران وشهرداران وقت برای ایجاد و محافظت آن‌زحمات‌زیادی‌کشیده‌اند

● سخنان آقای‌پیرنیا

در آغاز جلسه آقای سامی از طرف هیئت مشورتی‌ازحضورآقایان استاندار و مدیر کل بهداری و بهداشت تشکر کرد و سپس آقای پیرنیا ضمن‌اظهارخوشوقتی‌ازشرکت دراین جلسه ، پیرامون اقدامات انجام یافته در فارس توضیحاتی داد و خاطر نشان ساخت که‌وضع نان در شیراز بهبود یافته بطوریکه من فکر میکنم در این شهرستان نانی مرغوبتر از نان امسال وجود نداشته است .

* لوله کشی آب

آقای استاندار بوضع آب‌اشاره کرد و گفت:

تایکسال پیش ، چهار هزار نفر ساکنین «میشان » آب‌آشامیدنی نداشتند و آب را کوزه‌ای سه‌ریال از چهار فرسنگی آن محل می خریدند ولی اکنون آب میشان‌لوله کشی گردیده و مردم از آب‌سالم بهره‌مند هستند . البته این اقدام بوسیله مهندسین سپاه بهداشت انجام یافته و درخورتحسین‌است.

● تشریح مشکلات

آنگاه آقای سرهنك مجاب‌آغاز سخن کرد و اظهار داشت : یکی از مشکلات مردم شیراز مربوطبه راهنمائی و رانندگی است . من در این مورد تخصص دارم و باید بگویم از روزیکه گردش براست در چهارراهها (هنگام روشن بودن چراغ قرمز) آزاد شده عبور و مرور مردم دچار اشکال گردیده است در حالیکه اگربهمان علامت چراغ قرمز اکتفا شود این مشکل بخودی خود بر طرف میشود .

طی چند روز اخیر قابلوی مطب چهارنفر پزشك غیرمجازپائین‌آورده شده و پرونده چند دندانپزشك غیرمجاز بدادسرا احاله گردیده است

* دعوت از پزشکان

در این هنگام آقای استاندار به‌آقای دکتر بازرگان دستورداد که دعوتی از پزشکان شیراز بشود تا در استانداری حضور یابند وبا مذاکره‌با آنان ، تصمیمات لازم اتخاذ گردد . مدیرکل بهداری توضیح داد که اگرقانون نظام پزشکی اجراء میشد پزشکان ، خودشان همکاران خاطی خود را تعقیب میکردند.

● لوله‌کشی گاز

آنگاه آقای استاندار اظهارداشت که در باره جلوگیری از سدمعبر آبیاری و مواظبت بیشتر از باغچه های خیابانها و لغو دستورراهنمائی ورانندگی در مورد انحراف‌براست دستورات لازم بمتصدیان مربوطه خواهدداد. ایشان‌درپاسخ‌سئوال‌آقای سامی راجع‌بلوله‌کشی گاز گفت:

در سفر اخیر به تهران‌موضوع لوله‌کشی گاز را تعقیب کردم‌وقرار شداز طرف آقای دکتر اقبال‌رئیس هیئت‌مدیره‌ومدیرعامل‌شرکت ملی نفت ایران این امر دنبال شود.

* گرانی آب‌و برق

سپس آقای مصلح‌الدین امامی در خصوص وضع نامطلوب خطوط اتوبوسرانی و گرانی آب و برق بیاناتی ایراد کرد و آقای‌استاندار گفت:

در باره بهبود وضع‌اتوبوسرانی از طریق تشکیل شرکت واحد مذاکراتی در جریان میباشد .در مورد برق مایك توربین هشت‌هزار کیلوواتی داریم که ظرف سه‌ماه آینده شروع بکار خواهدکرد وبا آغاز کار آن ما میتوانیم برق‌آرزان در دسترس عموم بگذاریم .راجع به آب نیز در سفر اخیر اقداماتی صورت گرفت و قرار است آقای حاج‌محمد نمازی موسس‌دستگاه تصفیه آب بشیرازبیایند و باحضور ایشان در باره‌کاهش بهای آب اقدام شود.

● مسئله ودیعه وبهره‌آن

در اینموقع آقای میرزاده‌مشی هیئت مشورتی اظهار داشت : گاه وبیگاه جمعی از اهالی شیرازبدفتر نمایندگی اطلاعات میایند و می گویند ۹سال است که بنگاه برق ودیعه هائی از یکهزار تاپانزده هزار ریال از مردم دریافت‌داشته که میبایستی بهره آنرا بپردازدو ودیعه ها را نیز متدرجا مستردارد ولی تاکنون از سی هزار نفر صاحبان‌کنتور برق فقط هفت‌هزار نفر بهره خود را (صدی چهار) دریافت کرده‌اند . . .

* برنامه توسعه صنعتی

آقای پیرنیا اظهار داشت که باینموضوع رسیدگی و دستورلازم صادر خواهدکرد . آنگاه سایر نیازمندیهای عمومی مردم شیراز مطرح گردید و در ه رموردآقای استاندار توضیحاتی داد.

آقای پیرنیا سپس بوضع کشاورزی وصنعتی فارس اشاره کرد وگفت:

سد درود عامل اساسی برای توسعه کشاورزی این استان‌خواهد بود ولی حفر چاههای عمیق وکمك های بانك اعتبارات کشاورزی و عمران روستائی متناسب بانیازمندی های کشاورزی نیست باید برویم دنبال بوجود آوردن امکانات‌توسعه صنعتی‌که البته در سفر اخیر ، باآقای وزیر اقتصاد در این زمینه مذاکره کرده‌ام و قرار است‌هیئتی بشیراز وارد شود تا در این مورد که چه رشته از صنعت درفارس قابل توسعه میباشد مطالعه کند. با این ترتیب ما میتوانیم باکمك خود مردم واحد های کوچك‌صنعتی ایجاد نمائیم .

● دوکارخانه ایجادمیشود

آخرین سخنران جلسه آقای احمد توسلی بود که گفت :

همچنانکه در اهواز چندمیلیون اصله درخت خرما وجود دارد در فارس نیز بهمین میزان‌درخت‌خرما موجود میباشد و جا دار ددر فارس، هم‌کارخانه بسته‌بندی خرمادایر شود

آقای استاندار سخنان آقای توسلی را تائیدکرد و گفت : تاسیس کارخانه های‌بسته‌بندی‌خرماو آبلیموی پاستوریزه در جهرم‌به تصویب رسیده‌است و بزودی اقدام خواهدشد . این جلسه پس ازدو ساعت‌شور و مذاکره خاتمه‌یافت.

صحنه‌ای ازچهارمین جلسه‌هیئت مشورتی‌روزنامه‌اطلاعات درشیراز

حوادث اصفهان

*در مسجد رحیم خان اصفهان، جسد نوزادی کشف‌شد بااطلاع‌جریان بکلانتری محل ومقامات قضائی ،پزشك قانونی از جنازه دیدن کرد واجازه دفن بنام مجهول‌الهویه صادرنمود .

*صدیقه بیگم دختر ۵ ساله رضا باغبان ساکن گولون‌آباد اصفهان‌در استخر منزل افتاد و غرق شد ،جنازه وی به‌بیمارستان ثریا حمل گردیدو پس‌از معاینه‌پزشك قانونی بخانك‌سپرده شد .

اعطای وام بزندانیان

یکی‌از بزرگترین شرکت های ساختمانی انگلستان باسرمایه ۱۲۰ میلیون پوند اخیرا طرحی رااعلام نمود که حاضر است بزندانیانی که بخواهند منازلی برای‌خودشان خریداری کنند وامهائی باریح نازل‌در اختیار آنها بگذارد. گفته میشود که اگر یك‌نفر زندانی سابق‌وامی برای خرید منزل داده شود او میتواند خانواده خود رابروی یك‌پایه صحیحی قرار دهدواین وسیله برای اویك تشویق وپشت‌گرمی میشود که‌براه راست گراید ودوباره خودرا بگرفتاری ورفتن بزندان‌سوق‌ندهد.

بهترین محصلین جوانترین آنان هستند

انستیتوی ملی‌تحقیقات فرانسه روز گذشته اعلام کرد که‌بهترین محصلین جوانترین محصلین میباشند . این انستیتو اعلام نمود ۷۰٪ از محصلینی که ازسن ٦الی ۱۰سالگی وارد مدرسه شده‌اند‌دوره دبستان رابدون اینکه مردود شوند بپایان میرسانند درحالیکه این نسبت برای‌کودکانیکه‌از ۱۱ سالگی‌درس راآغازمیکنند به۴۸٪میرسد.

انستیتوی تحقیقات درگزارش خود مینویسد از جوانانی که از۱۴ سالگی درس راشروع میکنند فقط ٦در هزار آنها موفق بپایان تحصیل میگردند .

سیب و رانندگی

امروز دیگر مسلمست که‌یکی از علل عمده سوانح اتومبیل‌ناشی ازخستگی رانندگان است . بدین‌جهت جمعیت«صلیب‌سبز» در آلمان مبارزه تبلیغاتی وسیعی تحت شعار «یکدانه‌سیب بخورید» آغازکرده است. دراین تبلیغات برانندگان تذکر داده میشود در فواصلی طی مدت رانندگی توقف نموده و غذای مختصری بخورند تاضمن چند دقیقه استراحت همچنین تجدیدقوائی بعمل آید . چنین تشخیص‌داده شده که بهرحال خوردن سیب ازسایر اغذیه راحت‌تر ومفیدتر است.

پلیس امریکا کنگره تبهکاران را کشف کرد

هفت‌تن ازبرجسته‌ترین‌گانگسترهای‌امریکائی بازداشت‌شدند

پلیس امریکا پس‌از سالهاتلاش هفت تن از اعضای برجسته‌گروه بزرگترین‌شبکه جنایتکاران(مافیا) رابازداشت‌کرده این‌هفت‌تن که‌تحت نام «کوسانوسترا» فعالیت‌میکردند درحالیکه دریك‌کافه کنگره‌سالیانه خودرا تشکیل داده بودند‌بازداشت شدند ، وکنگره آنها تعطیل شد. پلیس این‌گروه هفت نفری را که عضو سازمان گانگستری مختلط ایتالیائی و امریکائی هستند بعلت تشکیل اجتماع غیرقانونی برای‌هدف های جنایتکارانه بازداشت نمود .

پلیس درگزارش خود که پس‌از تحقیقات اولیه منتشر نمود اطلاع میدهد که اعضای‌مافیا این کنگره‌را بمنظور انتخاب جانشین برای‌رئیس خود تشکیل داده بودند .

«ویتوجنوس» رئیس‌گروه مافیا که اخیرا دستگیر و به ۱۵ سال زندان محکوم‌گردیده اینك دریك زندان فدرال دوران محکومیت‌خود را میگذراند .

پلیس امریکا اینك به فعالیت کسانیکه ربع قرن در کوچه و خیابانهای شیکاگو و نیویورك‌تخم وحشت و هراس میافکندند پایان داده است ، کسانیکه در ربع قرن پیش هفت‌تیر بدست آرامش‌شهری را برهم میزدند اینك درحالی که موهایشان بسفیدی گرائیده در گوشه زندان بسر میبرند .

یکی‌ازکسانیکه بازداشت گردیده «میشل میراندا» میباشد او اینك۶۸ سال‌دارد، هفت‌بار بازداشت گردیده که دوبار بعلت قتل بوده است او ازسال ۱۹۱۷ وارد گروههای‌دزدان گردیده و در انسال برای اولین بار بعلت جیب‌بری زندانی گردید. او درسال۱۹۳۴ باتهام‌قتل بازداشت شد ولی‌پس‌از مدتی بعلت عدم‌دلیل آزاد گردید .

میراندا طبق شکایت یك مامور پلیس بنام «روپلو» بازداشت وآزاد گردید ولی دیری نکشید که جسد روپلو درگوشه جنگلی پیدا شد.

میراندا به این ترتیب از روپلو انتقام کشیده‌بود واین‌بارنیز برگه‌ای علیه وی پیدا نشد . دیلی‌اکسپرس

شوخی

● دلیل قاطع

یك زندانی جدید وارد زندان شدو مدیر زندان به او گفت‌من دراینجا یك زندان نمونه دارم و میخواهم‌هرکس کاری را که در دوران‌آزادی خود داشت دراینجا انجام دهد شما قبل از اینکه به زندان بیائید چکار میکردید که بهمان کار مشغول شوید .

ـ قربان من دربان‌خروجی ساختمان بودم .

نشان‌ثروتمندی

جوان ولگردی که یك‌جعبه سیگار زیربغل داردبا دوستش برخورد میکند :

ـ ثروتمند شده‌ای .سیگار های گرانقیمت میخری آن هم بسته بسته !

ـ اشتباه‌میکنی. دارم‌اسباکشی میکنم و این جعبه هم لوازم زندگیم میباشد .

یك‌مقاله علمی ساده پیرامون ملاقات در فضا

ملاقات‌در‌فضاچگونه باید‌عملی‌شود؟

مسافرت انسان بکره ماه بزودی صورت عمل بخود میگیرد . یك روز مردم دنیا باخبر میشوند که فضا ـ نوردان به کره ماه فرود آمده و تحقیقات علمی خود را انجام داده و آماده مراجعه بزمین هستند .برای مراجعت بزمین این فضانوردان ابتدا باید سوار یك سفینه فضائی که در ارتفاع ۱۵۰ کیلو متری ماه در حال گردش است بشوند .

برای اینکار ابتدا‌آنها باید سوار یك سفینه کوچك که «تاکسی ـ موشکی» نام دارد بشوند تا آنهارا بسفینه فضائی‌که در مدار ماه‌گردش میکند برساند . وقتی سفینه کوچك به سفینه‌بزرك ملحق شد فضانوردان داخل سفینه بزرك میشوندو موشك های مخصوص را آتش میکنند تا آنها را ازمدار ماه خارج کرده‌بسوی زمین مراجعت دهد .

این عمل ملاقات و سوار سفینه شدن درفضا یعنی‌از «تاکسی‌موشکی» به «سفینه فضائی» انتقال پیدا کردن کار فنی بسیار مشکلی است و فقط چهار سال دیگر وقت باقی است که این روش تکمیل شود زیرا طبق برنامه فضائی امریکا مسافرت بکره ماه قرار است درسال ۱۹۶۹ صورت گیرد .

پرواز بکره مریخ و سایرکرات که ممکن است در طرف ۲۰ تا ۳۰ سال آینده شروع شود نیز طبق همین برنامه ملاقات در فضا صورت خواهد گرفت .

یك‌مورد استعمال مهم‌دیگر روش ـ الحاق سفائی‌یاملاقات‌در فضا در امر

ساختن آزمایشگاه هائی است که در فضا در مدار زمین قطعات آنها باید بهم متصل شود وانسان درآنها زندگی و کار کند . این قطعات‌که قبلا ساخته شده‌اند با موشك‌بفضا پرتاب خواهند شدودرآنجا مهندسین مربوطه آنها را بهم وصل خواهند کرد . تاکسی های موشکی فضائی برای حمل و نقل افراد و کسانی‌که بیمار یا زخمی شده‌اند بکار خواهد رفت .

گرچه عمل‌ملاقات در فضا بتدریج تکمیل خواهد شد و در آینده همه فضانوردان روش ملاقات را خواهند دانست ولی این حقیقت علمی رابابد درنظر داشت‌که این عمل کارآسانی نیست و قوانین عجیب کیهانی‌درآن تاثیر فراوان دارد . عمل ملاقات در فضا مثل یك مسابقه دو ۱۵۰۰متری یا مثل روش تعقیب یك هواپیمای دشمن یا هرگونه عمل تعقیب درروی زمین نیست .

در فضا وقتی فضانورد سفینه‌خود را بطرف جلو حرکت میدهد به‌مدار بالاتری میرود و در نتیجه سرعتش کمتر میشود . درحقیقت سریع تر حرکت میکند تا درنتیجه از سرعت سفینه‌اش بکاهدوبرعکس وقتی موشك های ترمز را بکار انداخت سفینه‌در مدار پائین تری قرار میگیرد وبر سرعتش افزوده میشود .

فضانورد باید این خاصیت عجیب کیهانی را درنظر داشته باشد وتمام حواس و عکس‌العمل هائی را که در زمین به آنها عادت کرده کنار بگذارد زیرا ممکن است برای او اشکال ایجاد کنند . در فضا اوباید تابع یك رشته مقررات مربوط‌به‌طرز کار عوامل کیهانی‌باشد .فضانوردان باید این مقررات را بسیار خوب‌یاد بگیرند و به آنها عادت کنند تادر مورد ملاقات و یا الحاق سفائن و یا برگشتن تاکسی موشکی به سفینه فضائی دچار اشکال نشوند .

اطلاعات دختران و پسران روزهای دوشنبه منتشر میشود

دختران وزیر دانشجوی عجیبترین دانشگاه انگلستان

در حومه لندن عجیب ترین دانشگاه انگلستان قراردارد . مقررات این دانشگاه همانند شیوه معماری آن مدرن است. دراین دانشگاه دانشجویان در تمام زمینه‌ها آزادی کامل‌دارند. دوهزار دانشجوی دانشگاه مزبور هرزمان مایل‌باشند در کنفرانس های مختلف شرکت میکنند به کلوب آن باادکستری که به شیوه بیتل ها مینوازد رفته‌می ـ رقصند . حضور آنهاسر کلاس بدلخواه است خلاصه هرچه‌اراده کنند انجام میدهند. جالب آنکه بعضی ازدانشجویان این‌دانشگاه فرزندان وزرای کابینه‌انگلستان هستند ازجمله«هلن» و«کاترین جای»(بیست‌ساله)فرزندان‌دوقلوی وزیر بازرگانی انگلستان . دراین‌عکس هلن‌و کاترین که موهایشان چون خرمنی شانه آنها راپوشانده‌مشاهده میکنید.

عکس از: یاری ماچ

اطلاعات دختران و پسران روزهای دوشنبه منتشر میشود

تجدید آگهی مناقصه

انحصار دخانیات ایران حمل درحدود پانصد و پنجاه تن کالای دخانیه حاضر بمصرف و متفرقه ازقبیل‌گونی مطبوعات و سموم از تهران بشهرستانهای استان چهارم بمناقصه میگذارد. داوطلبان میتوانند همه روزه باستثناء ایام تعطیل رسمی باداره باربری‌این موسسه (واقع درنازی‌آباد) مراجعه و بادریافت یکنسخه شرایط مشخصات واطلاع کامل از مفاد آن پیشنهاد خودرا تنظیم و به پیوست شرایط مشخصات که بامضاء مدیر باربری رسیده باشد تاساعت ده صبح مورخه ۴۴٫۹٫۴ که جلسه مناقصه در موسسه تشکیل خواهد شد باداره دفتر موسسه انحصار دخانیات ایران تسلیم و رسید اخذ نمایند حضور پیشنهاد دهندگان در جلسه مناقصه آزاد و موسسه در رد وقبول یك یا کلیه پیشنهادات مختار است ضمنا به پیشنهادات مبهم و مشروط ویا اینکه بعدازساعت مقرر برسد بهیچوجه ترتیب اثر داده نخواهدشد . الف۵۸۰۹

از طرف مدیرکل موسسه انحصار دخانیات‌ایران

دکتر ناصر صادقی

متخصص بیماریهای پوست وآمیزشی ازدانشگاه پاریس وتولوز

بهداشت وزیبائی پوست طبیعی ، درمان پوست چرب

جوش کك ومکهای صورت ـ ریزش وشوره موی سر

آلرژی و حساسیت های جلدی ـ اگزما ـ پی لینگ وپلانینگ

سیفلیس ـ سوزاك

خیابان پهلوی بالاتراز سینما رادیوسیتی خیابان زمرد شماره ۴۷ تلفن ۴۴۶۰۹

پذیرائی : صبحها باتعیین وقت قبلی ـ عصرها ۵ تا ۸ بعدازظهر

افسانه شجاعان

نوشته : احمد احرار

ـ۳۵ـ

سلطان بااشاره سرتایید کرد. امیرشهاب‌الدین ادامه داد :

ـ بجای او شیخ‌راشدالدین به‌پیشوائی اسماعیلیه برگزیده شده واو بخیال اینکه من نزدشما آبروئی دارم فرستادگانی پیش من اعزام‌داشته بود که واسطه شوم واین جنك بی‌نتیجه قطع شود.

سلطان ، درحالیکه شقیقه‌هایش ازخشم متورم گشته بودفریادزد:

ـ محال است ، من سزای این آدمکشان راکف دستشان‌خواهم گذاشت وکاری میکنم که برای همیشه بدانند باهمه کس‌نمیتوان شوخی کرد ... چون آنها همه امرا وسلاطین را از دوست و دشمن ببازی وملعبه گرفته‌اند !

امیر شهاب‌الدین گفت:

ـ قبول دارم که باطنیه کارهای ناپخته‌ای میکنند واز جمله اقدامات نسنجیده ایشان‌توطئه‌برای قتل شمابود .... امایك نکته هست‌که آنها در واقع‌امیرسنان رابعنوان مسئول این پیشامدها قربانی کرده‌اند و امروز کسی بجای او نشسته که‌حساب وکتابی باشما ندارد ...بهرحال، آنهابرای من پیغام فرستاده‌اند که واسطه شوم تاشما جنك را پایان دهید وبنظرمن صلاح‌شما در پذیرفتن این تقاضاست ،چون شمادشمن بزرگی مثل اهل صلیب در پشت سردارید واگر بناباشد اسماعیلیه درکارشما اخلال کنند بعدها بامشکلات بزرگی مواجه خواهید شد . بنظرمن این نیروئی که صرف‌شکستن دژهای اسماعیلیه میشود میتواند درراه استرداد بیت‌المقدس بکار رود، در حالیکه اگر پیشنهاد امروز آنهارا ردکنید و همچنان آنهاباشما درحال خصومت باقی بمانند در آینده همواره مثل خار جلوی راه‌شما سد خواهند شد.

صلاح‌الدین اندکی اندیشید و سپس پرسید:

ـ آیا شما یقین دارید که آنها شیخ‌سنان‌را کشته‌اند ؟

شهاب‌الدین گفت:

ـ بله... آنها هیچوقت فکر نمیکردند که اینچنین درتله بیفتند ووقتی دیدند گرفتار شده‌اند تشخیص دادند که باید یك قربانی‌بدهند وبزرگترین قربانی را درراه رهائی ازین مهلکه دادند . این رسم اسماعیلیه است برای آنها فردتاوقتی ارزش دارد که بتواند درراه هدفشان موثر واقع شود وچون تشخیص دادند که وجود شیخ‌سنان موجودیت آنهارا بخطر انداخته است اورااز‌بین بردند.

سخنان شهاب‌الدین ،دردل سلطان اثرکرده بود. چه، اوخطر اسماعیلیه‌راچندبار بچشم دیده بود ومیدانست که اگر این خطربطور مداوم پشت سراو باشد نمیتواند بافراغ بال بکارهای مهمتر خویش، ازجمله‌نجات بیت‌المقدس ، برسد ولی باوصف‌این جواب پیشنهاد‌امیر شهاب‌الدین را بصبح‌روز بعد موکول کرد وفردای آنروز جواب داد‌که پیشنهاد ترك مخاصمه راپذیرفته است.

بااعلام ترك مخاصمه ، نمایندگانی ازطرف شیخ راشدالدین بحضور سلطان رسیدند وهدایائی تقدیم داشتند وصلاح‌الدین نیز متقابلا هیاتی رامامور ملاقات شیخ‌راشدالدین کرد وازوی قول گرفت بهنگام لزوم برای سرکوبی دشمن اسلام اورا یاری کند ...

✿ هورلیکس طبق اصول دقیق علمی مغذی وسهل الهضم تهیه شده‌است وکمبود قوای بدنی‌را تامین میکند .

✿ با نوشیدن هورلیکس خستگی شما بر طرف شده و سریعاً احساس شادابی میکنید .

✿ هورلیکس دارای ترکیبات مفید و سهل‌الهضمی میباشد و پزشکان جهان آنرا بعنوان یك عامل نیرو بخش برای دوران نقاهت بیماران تجویز میکنند .

آگهی مزایده‌واگذاری مهمانخانه‌شهرداری بندربوشهر باجاره

شهرداری بندر بوشهر در اجرای موافقتنامه تیمسار دریابان عظیما استاندار معظم و نماینده تام‌الاختیار دولت در بنادر و جزایر و سواحل‌جنوب و دریای عمان که طی نامه شماره ۱۹۲۱ـ۲۲ر۴۴ وسیله فرمانداری کل بنادر و جزایر خلیج‌فارس ابلاغ گردید بمنظور تامین آسایش مسافرین‌خارجی وداخلی و تجهیز و تکمیل مهمانخانه یکدستگاه عمارت فعلی شهرداری با وضع موجود مشتمل بر ۱۰ اتاق ۱ـ۲ـ۳ تختخوابی سالن بزرك غذاخوری ویك سالن پذیرائی آشپزخانه . آبدار خانه . دفتر مهمانخانه .سه انبار جهت نگهداری خواربار و لوازم . حمام باندازه کافی . توالت . محل توزیع غذابا محوطه مشجر بمساحت ۱۳۹۷۱ متر مربع مجهز به لوازم لوله کشی آب مشروب و برقو غیره می باشد با شرایط زیر بطریق‌مزایده برای مدت ۲۵ سال تمام باجاره‌برگذار مینماید .

۱ـ برنده مزایده موظف است پس از بیست روز از تاریخ عقد و تنظیم قرار داد و اجاره‌نامه رسمی مهمانخانه را بطور مدرن مبلمان وتعمیرات کلی و نصب دستگاه تهویه مطبوع و تغییراتی‌که بمنظور مدرن ساختن مهمانخانه باید بعمل آید.

۲ـ کلیه اطاقها باید دارای حمام . توالت . دستشوئی جداگانه باشد و کف اتاقها مفروش و تختخواب فنری و رو رختخوابی تمیز با ملافه و دو عدد مبل و یك میز و کمد لباس مدرن‌مجهز گردد روشوئی های فعلی بایستی تعویض گردد .

۳ـ برای کلیه پنجره ها و درهای اتاق باید پرده های مناسب از داخل و از خارج نیز با پرده های حصیری تعبیه گردد .

۴ـ برنده مزایده موظف است حداکثردرمدت یکسال کلیه اتاقها را بااستفاده از تهویه مطبوع و یا کولر مجهز نموده و رعایت کامل مفادآئین نامه اماکن عمومی شهربانی کل کشوررا بنماید .

۵ـ برنده مناقصه‌بایستی تعداد ده اتاق‌دیگر با مشخصات مربوطه از لحاظ کولرو حمام و روشوئی و مبلمان مدرن و سایر احتیاجات‌اضافه نماید .

۶ـ آشپزخانه باید مدرن و مجهز بدستگاه فر بوده و یخچال بظرفیت مورد احتیاج مهمانخانه‌برای نگاهداری اغذیه و مشروبات غیر الکلی آماده‌بوده و سالن نهار خوری و سالن پذیرائی باید دارای دکوراسیون مناسبی باشد .

۷ـ ساختمان محل سرویس و انبار لازم وبلندگو برای پخش موزیك در سراسر محوطه هتل الزامی است .

۸ـ اگو سازی متناسب با وضع مهمانخانه بایستی وسیله برنده مزایده آماده گردد .

۹ـ تهیه کلیه لوازم و اثاثیه مهمانخانه اعم از فرش و تختخواب و رختخواب و ظروف غذاخوری و خوراك پزی و غیره وکلا بعهده مستاجر بوده و شهرداری بدین منظور دیناری وام و کمك به مستاجر پرداخت نخواهد کرد .

۱۰ـ حفظ کلیه اموال مهمانخانه که ه‌صورت ریز آن در مهمانخانه موجود است بعهده مستاجر بوده و نامبرده موظف به نگهداری و حفظ‌حراست آن خواهد بود در صورت فقدان غرامت آن از مستاجر دریافت خواهد شد .

۱۱ـ برنده مزایده باید سرویس کامل غذا خوری و چایخوری از نوع عالی تهیه و آماده نماید

۱۲ـ مستاجر باید در تمام مدت‌اجاره‌مهمانخانه رابا رعایت کلیه شرایط و موازین بهداشتی و مقررات شهرداری از لحاظ بهاء غذاو کرایه اتاق اداره نماید .

۱۳ـ کلیه اموال منقول و غیرمنقول مهمانخانه در موقع عقد قرار داد تحویل مستاجر خواهدبود.

۱۴ـ پس‌ازبیست و پنجسال مدت اجاره کلیه تاسیسات متعلق به شهرداری خواهد بود ومستاجر هیچگونه حقی اعم از لوازم و تاسیسات واستفاده از حق سر قفلی مهمانخانه ندارد .

۱۵ـ شرکت کنندگان بایستی‌درامور هتل دارای سابقه کافی داشته و صلاحیت آنها برای شهرداری روشن باشد .

۱۶ـ داوطلبین شرکت در مزایده باید مبلغ ۵۰۰۰۰ ریال اسناد خزانه ضمیمه‌پیشنهاد خودنمایند

۱۷ـ شرکت کنندگان باید پیشنهادات خودرا در پاکت لاکو مهر شده تا آخر وقت اداری روز بیست و ششم آبان ماه ۴۴ بدفتر شهرداری‌تسلیم و رسید اخذ نمایند پیشنهادات رسیده ساعت ده صبح روز بعد با حضور کمیسیون مربوطه باز و قرائت خواهد شد و نتیجه مزایده پس از تائید قائم مقامی انجمن شهر بموجب ماده ۴۲ قانون شهرداری ها متعاقبا برنده ابلاغ خواهد شد .

۱۸ـ ودیعه نفر اول و دوم تا عقد قرار داد با برنده اول و سپرده نفر اول تا خاتمه قرار داد نگهداری خواهد شد .

۱۹ـ هر گاه برنده مزایده از عقد قرار داد خود داری نماید ودیعه وی بنفع شهرداری ضبط خواهد شد .

۲۰ـ کلیه هزینه تعمیراتی با نظر شهرداری انجام میگردد و بعهده برنده مزایده می باشد .

۲۱ـ حضور پیشنهاد دهندگان در جلسه‌مزایده آزاد و شهرداری در رد یا قبول یك یا کلیه پیشنهادات مختار است و مزایده حضوری بعمل‌نخواهد آمد .

۲۲ـ مبلغ مزایده از ۵۰۰۰ ریال شروع‌خواهد شد .

۲۳ـ هزینه چاپ آگهی و هزینه های ثبتی و مالیاتی و سایر هزینه های قانونی بعهده برنده مزایده خواهد بود .

۲۴ـ پیشنهاداتیکه فاقدقبض سپرده باشد و یا بعد از موعد مقرر برسد و یا مبهم باشدترتیب اثر داده نخواهد شد .

آ ـ ۲۹۰۹۲

شهردار بندر بوشهر، شاکری

برندگان جوائز پس انداز سال ۱۳۴۴

بانک ایران و خاورمیانه

برندگان جوائز ممتاز

آقای ابراهیم همایونفر دارنده حساب شماره ۱۹۰۴ از شعبه مرکزی ۵۰۰۰۰۰ ریال

بانو ثمینه پیرنظر دارنده حساب شماره ۴۶۵ از شعبه تخت جمشید ۱۰۰۰۰۰ ریال

دوشیزه سدااللهوردیان دارنده حساب شماره ۸۹ از شعبه حافظ ۱۰۰۰۰۰ ریال

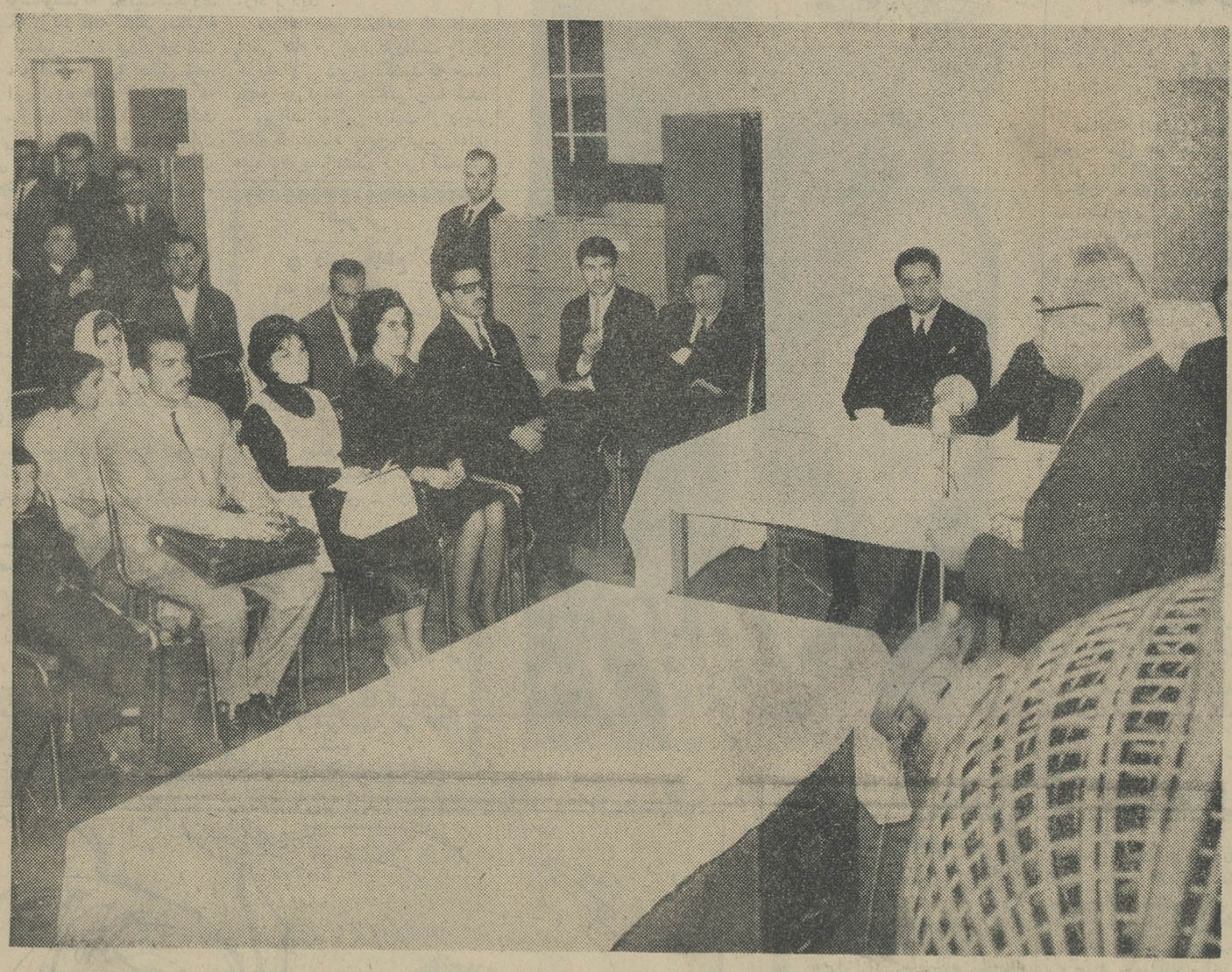

گوشه‌ای از مراسم قرعه‌کشی که آقای آزرمی مدیر عامل بانک را در حال سخنرانی نشان میدهد

برندگان جوائز ۵۰۰۰ ریالی

(شعبه مرکزی)

بانوان :

اناهیدلیل آبادی (برنده‌دوشانس)
فرحناز الیاسیان
آرشالوس کولمیان موجمباری
پیلیسه پایویانس
فرح خواجه نوری
مهین مختاری
لیلی فرخیانس
لطیفه عنصری چراندابی
همایرخوردار
فیروزه حسنتاش
مهین دخت یاشار
فلورا میرزا یانس
گل بهار زرین کاسه
صوفیا اتابکیان
آناهید ساوادبکیان
نکتار کورک‌درمارطورسیان
ایران عامری
فرنگیس سر اصلانی
ملك زاده ملك زاده
قدسیه صفوی
شیرین ورزا
روح‌انگیز داوری صبوری
افسر حرفت پویان
پروین‌زمانی
هوسانا ماردیروسی اسرائیلیان
وارطانوش اسرائیل ابرامیان
فرشته حکیم زاده
معصومه فتوحی
ایران عقراوی
سیمین نوربخش
زهرا پورآقا باقر
فاطمه معصومی

آقایان :

مسعود فاضلی (۵شانس)
نصراله ناظر (۴شانس)
رابد لاچین (۴ شانس)
سلیم معلمی (۴شانس)
مهندس‌واهان گرجیانس (۳شانس)
یوسف الیاسیان (۲ شانس)
ارمناك ملیك سرکیسیان (۲شانس)
اسمعیل هزاره (۲ شانس)
جی سینگه
بیژن نسیم
ابوالفتح همایون شاد
همایون خسرو گرجی
اسحق مسابند
گاسپار مانوکیان لیلابادی
محمود موسوی
محمود معتمدی
میساك دروحانیان
روزبه افخمی اردکانی
دکتر محمود نجم آبادی
رحمن ترمه
دکتر محمد محمدی
آساطور هواکیانس
سید هادی پور مقیم
بنیامین سلیم‌بابائیان
علی قلی هدایت
کریم ابریشمی
یحیی سررشته داری
سید حمید روستائی
دکتر خانبابا بیانی
ودیاك سردار ساهنی
حسین بیدار
خلیل هورفر
حمید برخوردار
سید مهدی امیر افشار
حبیب‌اله زنده روح
احمدوهاب‌زادگان
رحیم کوتال
نریمان مسیحی سرکیسیان
علیرضا حسنتاش
شهرام معلم زاده
منوچهر روستائیان
همایون طهماسب امام زاده
گارنیك هارطونیانس
مهندس منوچهر ادیب فر
یواواشانه
ارسن بارویان
ادوارد مهرابیان
آرشاك‌ملکوزاده زاهدانه
عبدالحمید فرجاد
حسین متقیان
احمد نصیر اوغلی
سید عبدالله ملوجه
ناجی‌واپول فرزندسامسون
دکتر محمد حسن گنجی
غلامعلی حریری
غضبان بهبهانی
ژوزف میریان
مشروطه صادق زاده میلانی
عنایت‌اله الیاد درخشانی
محمد مهدی جزایری
دکتر میرزا منیر زمانی
مرتضی احمد ترشیزی
سید اصغر جوهری
محمود پورآقاباقر
محمد علی پور آقاباقر
ولادیلا واسترلتسکی
کامران اسرائیل
ابوالفضل نصیر هرندی
فرزاد معزز
مهدی حاجی ابوالفتح

شعبه تخت جمشید

بانوان :

ثمینه‌پیر نظر (۳شانس)
افتخار الملوك رستم پور (۲شانس)
فرین نامداران
سدا خدادادیان
المی اوسپیان
آشخن‌اوهانیان
هوسانا ماردیروس اسرائیلیان
تاج‌آفرین حاجی آذربادی
لنا ابراهیم زاده
نسرین تبرك
خیرالنسا آخوندزاده
امالیا آقابیگیان
شوقر مارتروسیان
زهره فاتح افشاریه
مریم عیسی خسرو آبادی
لیلا مریم دفتری
وارتوهی هوانس‌زاده

آقایان :

محمد زکی‌پورپورلوی‌هرابی (۳شانس)
آشوت ملیك هوسپیان (۳شانس)
امیرحسین اسمعیل تاجر (۲ شانس)
هویك گیوریقیان
علی اکبرهمایونفر
احمد طاهری
دکتر ستار اعلم
هایك استپان استپان‌زاده
ناصر اویسی
امیر حسین امیر پرویز
الیاس چراغا
شهرام فراروئی
احمد سلیقه
که کوستنا

شعبه حافظ

بانوان :

پیراد غودیکیان (۲شانس)
آناهید داروتکیانس
مریم علیم مروستی
هلن آساطوریان
الیزابت هیوك
عفت آزادیگانه
الماست پطروس زارطالانیان
تاج‌فرخزاد
پارانزیم‌سرکیسیان
لوسیك وانوسیان

آقایان :

هایگاز گاسپاریان
دکتر محسن عزیزی
آنوشاوان قازاریان
مسروپ قرپتیانس قشلاق
خسرو غودیکیان
هنریك داربنیان
فتح‌اله سقاباشی ترك
ژیرایر ماردیروسیان
اسفندیار زین آبادی
سید جلیل هاشمی نیا

شعبه بازار

بانوان :

حبیبه کهن نژاد
فاطمه ملا غروی

آقایان :

ضیاء مختاری
حسن ابوطالبی
عباس لنکرانیان
امیر لطف‌اله یمینی
حسن بهزاد
فیروز جواد موسوی
ربیع معیر ستاره شناس
احمد پور صادقی
سعید بی ریا
اسحق حلوی
احمد عبادانی
محمد نستعلیق
سید علی اکبر آزادگان
مهرنوش هارونیان
عباسعلی‌حسین‌پور امیر آبادی

شعبه خرمشهر

بانو :

زهرا حقیقی

آقایان :

محمود فیصلی
خدابخش پورکی
حبیب الله فیصلی

متن آئین نامه شورایعالی آموزش وپرورش

وزیر آموزش وپرورش- رئیس‌دانشگاه تهران -مدیرعامل‌سازمان‌برنامه -رئیس‌اطاق صنایع‌ومعادن‌وبازرگانی وعده‌ای از کارشناسان عضویت شورارا پیداخواهند کرد .

در شماره قبل مطالبی در باره نحوه کار شورایعالی آموزش و پرورش از قول وزیر آموزش و پرورش در روزنامه به‌چاپ رسید .

در این شماره متن آئین نامه شورایعالی آموزش و پرورش باستحضار خوانندگان عزیزمیرسد.

ماده ۱- بمنظور تعیین هدف و خط مشی اساسی آموزش وپرورش کشور و بررسی و تصویب‌برنامه‌ها ومقررات آموزشی مدارس باتوجه کامل باصول اخلاقی‌وشعائر دینی‌و سنن تاریخی‌و ملی‌و انطباق کوشش های آموزشی وپرورشی بانیازمندی های ملی و عمرانی مملکت واتخاذ تدابیر لازم برای جلب و حمایت و تقویت معنوی ومادی‌مردم‌ازبرنامه های آموزشی و پرورشی شورائی بنام شورای عالی آموزش وپرورش بریاست وزیر آموزش و پرورش تشکیل میشود .

سازمان و ارکان

ماده ۲- اعضای شورای عالی عبارت خواهند بود از :

۱- وزیر آموزش و پرورش .
۲- رئیس دانشگاه تهران .
۳- مدیر عامل سازمان برنامه.
۴- رئیس اطاق صنایع‌ومعادن.
۵- رئیس اطاق بازرگانی‌ایران.
۶- یکنفرمجتهد جامع‌الشرایط.
۷- رئیس شورای عمومی انجمن های همکاری خانه و مدرسه .
۸- هشت نفر از کارشناسان آموزشی و فنی و حرفه‌ای‌واقتصادی و اجتماعی .

ماده ۳- اعضای انتخابی شورابه پیشنهاد وزیر آموزش‌و پرورش و تصویب هیئت وزیران برای مدت سه سال بعضویت شورا انتخاب میشوند .تجدید انتخاب آنهابهمین ترتیب بلامانع است .

ماده ۴- شورای عالی دارای کمیسیون هائی بشرح زیر خواهد بود :

۱- کمیسیون تعلیمات کودکستانی.
۲- کمیسیون تعلیمات ابتدائی.
۳- کمیسیون تعلیمات متوسطه.
۴- کمیسیون تعلیمات فنی و حرفه‌ای .
۵- کمیسیون مبارزه بابیسوادی.
۶- کمیسیون تربیت معلم .
۷- کمیسیون امور اداری و آئین نامه ها و مقررات .
۸- کمیسیون امور تربیتی و تربیت بدنی .

تبصره - شورا میتواند بتناسب احتیاجات و برحسب ضرورت کمیسیون های دیگری از اعضاء و اشخاص خارج برای رسیدگی به موضوعات خاص تشکیل دهد.

ماده ۵- تعداد اعضاء چگونگی عضویت و وظایف و طرز کار کمیسیونها طبق آئین نامه خاصی خواهد بود که ازطرف شورای‌عالی تعیین میگردد.

ماده ۶- شورای عالی دارای دبیرخانه‌ایست که محل کار آن در دفتر طرح ها و بررسی های وزارت آموزش و پرورش‌خواهدبود و مسئول دفتر طرح و بررسی های وزارت آموزش و پرورش دبیر شورای عالی خواهد بود .

وظایف

ماده ۷- وظایف شورای عالی عبارتست از :

۱- بررسی و تصویب نامه های کودکستانی و مدارس ابتدائی . متوسطه ، فنی وحرفه‌ای ، تربیت معلم و راهنمایان آموزشی و تعیین مدت تعلیمات اجباری و همگانی و مقررات آموزشی بنحوی که‌موجبات صحیح پرورش معنوی و اخلاقی و جسمانی کلیه افراد کشور فراهم گردد .

۲- اظهار نظر در باره برنامه های اجرائی آموزشی کوتاه مدت و بلند مدت برای مراحل ابتدائی. متوسطه فنی و حرفه‌ای .

۳- بررسی و تعیین خط مشی واگذاری تدریجی امر آموزش و پرورش بمردم و جلب کمك های مادی و معنوی‌آنان در انجام فعالیت های آموزشی و پرورشی .

۴- نظارت در انطباق کتاب های درسی و برنامه های مصوب شورا.

۵- بررسی و تصویب آئین نامه های تحصیلی و سازمان مدارس .

۶- تعیین‌میزان شهریه مدارس.

۷- اجازه تاسیس مدارس و تعیین شرایط صلاحیت متقاضیان.

۸- بررسی و تصویب آئین نامه های اعطای نشان و تصویب اعطای نشان برای کوشش های‌فوق‌العاده‌ای که درراه‌پیشرفت آموزش‌و پرورش میشود .

۹- اظهار نظر در اموری که از طرف وزیر آموزش و پرورش به شورا محول میشود .

۱۰ - تعیین نحوه مصرف کمك هائی که برسم اعانه برای امور آموزش و پرورش میشود .

ماده ۸- طرز تشکیل و اداره جلسات شورای عالی طبق آئین‌نامه خاصی که بتصویب شورای عالی خواهد رسید صورت میگیرد .

ماده ۹- در مراکز استانها و شهرستان‌های کشور شورای‌آموزش و پرورش بموجب آئین نامه‌ای که بتصویب شورای عالی خواهدرسید تشکیل خواهد شد .

ماده ۱۰- تعیین مرجع تشخیص ارزش مدارك تحصیلی صادره از موسسات آموزشی کشور های خارجی طبق آئین نامه‌ای خواهدبود که بتصویب هیئت وزیران خواهد رسید .

قهرمان فوتبال بلغارستان بتهران آمد

«اسلاویا» درتهران سه‌مسابقه برگذار می کند

تیم فوتبال «اسلاویا» از کشور بلغارستان برای انجام سه مسابقه دیروز وارد تهران شد .اولین‌مسابقه تیم‌مزبور روز چهارشنبه‌باتیم‌باشگاه پاس خواهد بود. تیم اسلاویا قهرمان کشور بلغارستان یك مسابقه با تیم شعاع و یك مسابقه باتیم کلنی تهران‌میدهد درعکس‌بالا فوتبالیستهای «اسلاویا»دیده‌میشوند.

تخفیف‌قابل ملاحظه برای خریداران محترم

مشعل خودکار ایلوماتیک

ساخت امریکا

مورد مصرف دستگاههای :

حرارت مرکزی

دیگهای بخار - حمام - قنادی

ناتوانی - گرمخانه

بدون حمل - بدون صدا - بدون دود

OIL-O-MATIC

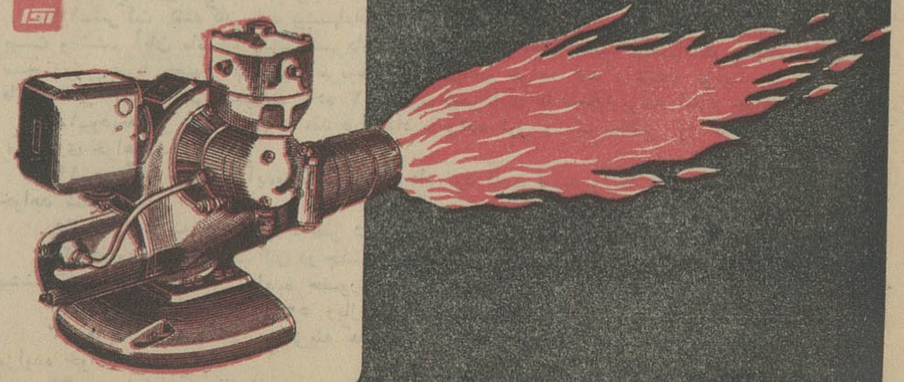

شرکت سهامی ایران تکنو خیابان تخت جمشید شماره ۲۹۲-۲۹۱ تلفن ۶-۷۵۶۸۶۴

دفاع هوائی و ناوگان خلیج فارس تقویت میشود

در جلسه امروز مجلس شورایملی یکی از مهمترین لوایح دولت آقای هویدا، بوسیله نخست وزیر تقدیم شد.

بموجب این لایحه دولت‌برای تقویت نیرو های دفاعی کشور، هم ارز مبلغ ۱۵ میلیارد ریال اعتبار تحصیل میکند. نخست وزیر هنگام تقدیم این لایحه اعلام داشت که ارتش شاهنشاهی ایران بیش از پیش‌تقویت و مخصوصا نیروی هوائی کشور بوسائل دفاع ضد هوائی مجهزمیشود و نیروی دریائی شاهنشاهی در خلیج فارس تقویت میگردد.

لایحه دولت بقید دو فوریت تقدیم و تصویب شد و بررسی نهائی آن در جلسه آینده انجام خواهد گردید

● در جلسه فراکسیون

پس از تشکیل جلسه علنی امروز مجلس شورایملی، فراکسیون حزب ایران نوین با حضور آقای نخست وزیر تشکیل گردید، در این جلسه آقای هویدا ماده واحده مربوط به تحصیل‌اعتبار برای‌تقویت نیروی‌دفاعی کشور را باطلاع اعضای فراکسیون رسانید.

● در جلسه علنی

جلسه‌علنی مجلس‌شورایملی‌ساعت ۹ صبح بریاست آقای مهندس‌ریاضی تشکیل شد آقای هویدا نخست وزیر و اعضای هیئت دولت نیز در جلسه شرکت داشتند.

در نطق قبل ازدستور آقای‌قره‌چرلو روز سیزدهم رجب روز تولد حضرت علی ع) را به مسلمانان تبریك گفت و در باره مقام و ارزش معنوی مولای متقیان صحبت کرد.

ناطق سپس از مسئولین وصاحبان غرفه های نمایشگاه کالای ایران‌بپاس خدماتی که انجام داده‌اند سپاسگزاری کرد و اقدامات جمعیت شیر و خورشید سرخ ایران را در زمینه تجهیزات کمکهای فوری و گروه‌امدادی ستود.

● سخنان نخست وزیر

در این هنگام مجلس وارد دستور شد و آقای هویدا طی نطقی چنین گفت:

خاطر نمایندگان محترم بخوبی مستحضر است که دولت‌شاهنشاهی ایران اساس مناسبات بین‌المللی خودرا همواره برپایه صلح جوئی وبسط و تعمیم مراتب مودت با کشور های جهان و مقتضیات‌بشر دوستی برمبنای منشور ملل متحد قرارداده است.

بدیهی است که دولت‌شاهنشاهی ایران در عین کمال عقیده وعلاقه که به لزوم حفظ صلح و رسیدن به یك خلع سلاح عمومی ومطمئن دارد حفظ حدود و ثغور این کشور باستانی و منافع ملت ایران را بزرگترین وظیفه مقدس هر فرد ایرانی میداند و این اصل اساسی را مقدم بر هر امری نصب‌العین‌خود قرارداده و در تامین آن ازهرگونه فداکاری و جانبازی دریغ ندارد.

● تاریخ ایران

صفحات تاریخ پر افتخار کشور چه در قرون گذشته وچه‌دردوره‌ای که اکثر ما بیادداریم بدفعات‌شاهد فداکاری های مردم این سرزمین باستانی در راه حفظ و صیانت شاهنشاهی بزرك خود بوده‌است که با اتحادی خلل ناپذیر همه یکدل ویك زبان در راه این هدف مقدس فداکار و وفادار بوده‌اند ومخصوصا در این‌عصر که کشور با رهبری های خردمندانه شاهنشاه آریامهر، درآستانه یك سلسله تحولات و ترقیات اقتصادی و اجتماعی است، عالی ترین مظاهر این اتحاد واتفاق وپیوستگی بیش از هر وقت‌درقلوب مادرخشان است.

● اقدامات نفاق‌انگیز

با این عقیده و ایمانی که به حفظ صلح و اشاعه مراتب مودت با کلیه کشور های جهان داریم، ولی در وضع امروز جهان که اختلافات بین بعضی از کشور ها ممکن است درپاره‌ از مناطق مخل به صلح نیزباشد با وجود تمام مجاهداتی که‌ازطرف‌مقامات‌سازمان ملل متحد در رفع آن‌بعمل‌می‌آید، و با مساعی و وساطت کشورهای دوست هنوز کاملا منتهی به اعاده وضع بحالت عادی و قبلی و حصول آتش بس نهائی نگردیده است، وهمچنین بامشاهده اقدامات نفاق‌انگیز بعضی از کشور ها که باتوسل به بهانه های قرون‌وسطائی دربین ملتهائی که‌ازقدیم ترین‌ایام باداشتن سنن مشابه درکمال مودت بایکدیگر میزیسته‌اند، دست به تحریکاتی که صرفا حاکی‌اززیادت طلبی است میزنند،

● احضار سفیر کبیر

گاه‌گاه جسته گریخته‌از زبان بعضی ازافراد مسئول یك کشور خارجی مطالبی بگوش میرسد که هرچند بلهوسانه‌و خام باشد درخور ملاحظه است تاحدی که اخیرا رئیس یك دولت‌خارجی‌بدون توجه به‌مقام رسمی و مسئولیت خودقسمتی ازسرزمین چندین هزارساله‌ایران رابنام و عنوان دیگری قلمدادکرده وبا این سخنان‌ناسنجیده خود و برخلاف نزاکت بین‌المللی موجب گردید که دولت شاهنشاهی ایران نیز برطبق اصول حقوق بین‌الملل سفیر کبیر خودرا ازآن کشور فرا خواند.

● تقویت نیروهای دفاعی

تمام این نابسامانی ها که دراینگونه کشورها مشاهده میشود مارا براین عقیده کاملاراسخ‌میسازد که‌باوجود تمام علاقه و ایمان بحفظ صلح، برای صیانت خود به پیروی ازآن اصل اساسی که حفظ حدودوثغور کشور است، در تقویت نیروهای دفاعی خود بیش از پیش بکوشیم و همواره نصب‌العین خود قرار میدهیم که آن پیوند جاویدان که‌اساس حاکمیت ملی ما بر آن استوار بوده و خواهد بود، در قلوب فرد فردما مردم‌این سرزمین باستانی جای داشته و برای همیشه خواهد داشت‌و در پرتو همین احساسات پاك ملی است که ما این‌آرمان بزرك را که سرنوشت ایرانی بدست خود ایرانی است‌مهم‌ترین شعار خود قرار داده‌ایم و مادام که بیك خلع سلاح عمومی واطمینان بخشی امیدوار نگردیم باید ارتش ساهنشاهی را با آن روح سلحشوری و میهن پرستی قابل ستایشی که‌دارد

ارتش شاهنشاهی را که همیشه‌طلیعه دارفداکاری و جانبازی درراه کشور بوده بوسائل لازم دفاعی‌مجهز سازیم ومخصوصاتقویت نیروی‌هوائی کشور ومجهز بودن بوسائل دفاع‌ضدهوائی وهمچنین تقویت نیروی دریائی شاهنشاهی در خلیج فارس را در راس برنامه های دفاعی کشورقرار دهیم.

دردنیای امروز مشاهدات وتجربیات بین‌المللی بخوبی نشان میدهد که مابابد کاملا بخود تکیه کنیم وبا تجهیز نیروی ملی ودردست داشتن جدیدترین وسائل لازم‌دفاعی‌به‌تامین وصیانت خود کاملا اطمینان داشته باشیم، مانمیتوانیم تعیین‌سرنوشت خودرابه تصمیم دیگران واگذار کنیم.

● سرنوشت ایران بدست ایرانی

این فقط خود ما هستیم که باید در تامین منافع ملت ایران صاحب‌نظر بوده و در ایران و برای ایران‌میهن عزیز خود فکر کنیم و تصمیم‌بگیریم وسپس با کمال شجاعت و شهامت آنرا عملی سازیم، بدیهی است که بسط مناسبات بین‌المللی ما باسایر کشور های جهان و پیمانهائی که باآن کشور هاداریم ،هر چند مار ابه‌یك همکاری متقابلی مطمئن میسازد، ولی در عین حال این اصل اساسی‌را برای حفظ منافع ملت ایران تقویت کرده و مراقب اوضاع جهانی باشیم‌و بموازات‌مقتضیات مزبور ازتمام‌امکانات ومقدورات ملی‌و مملکتی برای تثبیت حاکمیت‌ملی خود در تمام قلمروکشور وانجام تعهدات بین‌المللی که باتوسعه مناسبات باسایر کشور ها افزایش میبابد در حدود منشور ملل متحد از آن مقدورات استفاده ایراکه مقتضای مصالح عالیه کشور است‌بنمائیم.

● سیاست مثبت ملی

اینك‌در مقابل اوضاع‌واحوال‌خاصی که‌اکنون‌باآن مواجه هستیم و بطور خلاصه‌شمه‌ای‌ازآن‌باستحضارنمایندگان محترم رسید دولت شاهنشاهی‌ایران ضمن تائید مجدد علاقه و عقیده کاملی که به حفظ صلح‌و تعمیم مراتب مودت باکشور های جهان دارد، چون در یك چنین وضعی دولت ها نمیتوانند بصورت یك کشور بسته باقی بوده و به جریانات بین‌المللی که‌خواه‌ناخواه ممکن است در سرنوشت آنها موثر باشد بی نظر و بی علاقه باشند ،لهذا اتخاذ یك سیاست مثبت ملی که بر اساس حفظ حدود وثغور کشورواتکاء کامل به نیروهای ملی وانجام‌تعهدات بین‌المللی‌استوار باشد،نهایت‌ضرورت رادارد وچون انجام این وظیفه‌بزرك ملی علاوه برروح فداکاری وجانبازی فردفرد ملت ایران که همه ما به آن رجاءواثق داشته و به چنین وحدت وپیوستگی مباهی هستیم، مستلزم تامین موجبات مالی و اعتبار بیشتری نیز میباشد لذا لایحه‌ای که بمنظور تامین اعتبارات لازم برای این امرمی باشد تنظیم گردیده که بقید۲فوریت تقدیم‌میگرددو قطع دارد که‌نمایندگان محترم مجلس که‌هر یك‌بسهم خود در راه پیروزی انقلاب ۶بهمن کوشا بوده ازمسائل مملکتی وضروریات زمان کاملا مستحضر میباشند، دولت را در اتخاذ یك چنین سیاستی که مبتنی برمصالح عالیه کشوراست کاملاتائید خواهند فرمود.

● متن لایحه

در این هنگام آقای نخست وزیر متن لایحه مربوط به‌تحصیل ۱۵ میلیارد ریال‌اعتبار جهت تقویت نیرو های دفاعی کشور را بشرح زیر تقدیم داشت.

ماده واحده: بمنظور تقویت نیرو های دفاعی کشور بدولت اجازه داده میشودتاهم ارز مبلغ ۱۵ میلیاردریال یکجایا بدفعات از هر منبع یا منابعی که مصلحت تشخیص دهد در هر مورد با بهره‌ای که از بهره متداول تجاوزنکند اعتبارتحصیل نماید.

قرارداد راجع به مدت وسایر شرایط وام پس از تصویب هیئت وزیران قابل‌اجراء خواهد بود. مصرف اعتبار مزبور مشمول قانون محاسبات عمومی و آئین نامه معاملات دولتی نمیباشد.

نخست وزیر
وزیر دارائی
وزیر جنگ

● فوریت‌لایحه

آنگاه فوریت اول لایحه مطرح شد. آقای رامبد گفت:

من به شخص آقای نخست وزیر ارادت کامل دارم، امروز موقعیتی بدست‌آمد تا یك کوتاهی بسیاربزرك در یك امر مملکتی را به ایشان گوشزد کنم درست دو سال قبل در یك جلسه فراکسیون حزبی حزب مردم بحث فراوان شد و به این نتیجه رسیدیم که جنك دوم جهانی فقط براثر کوتاهی ممالکی بوجود آمد که خود را برای دفاع آماده نکرده بودند، جناب آقای هویدا بجای ۲ سال پیش حالا این لایحه را با دو فوریت آورده‌اند. در حالیکه میتوانستنداین لایحه را قبلابیاورند.

همچنین این لایحه تنها متعلق به حزب‌ایران نوین نبود که اول‌در آن فراکسیون مطرح شد این لایحه به ملت ایران بستگی دارد و یکنفر از تمام ۲۳ میلیون جمعیت مملکت هم مخالف آن نیست (صحیح است).

ناطق افزود: ما مملکتی‌نیستیم که امر حزبی را با امور نظامی درهم کنیم و اگر دو فوریت این لایحه بتصویب برسد از حسن نیت فوق‌العاده نمایندگان استفاده شده‌ولی در عین حال بی توجهی دولت را به مصالح مملکت میرساند.

تذکر دیگر بنده اینست که دولت از بیکاری مجلس استفاده کند و لوایح لازم خود را بموقع تسلیم کند تا روی آنها مطالعه کافی‌صورت گیرد.

● انحصاری نیست

آقای خواجه‌نوری بعنوان موافق صحبت کرد و گفت: آقای رامبد باوجود تذاکراتی که دادند، با اصل لایحه مخالفتی نداشتند. (نمایندگان - همه موافقند)

علاقمند بودن به شاهنشاه آریامهر و وطن پرستی در انحصار دسته معینی نیست و این افتخار متعلق به تمام ملت ایران است.

اینکه ایراد فرمودند که چراآقای نخست‌وزیر قبل از تقدیم لایحه‌به مجلس در فراکسیون حزبی آنرا مطرح ساختند وارد نیست.

این امر نشانه آنست که آقای نخست‌وزیر رعایت مقررات حزبی را میکنند. اما در مورد تقدیم لایحه بافوریت نباید برای کسی سوءتفاهم پیش آید، زیرا ارتش ایران باوضاع مسلط است.امروزه ماهیچ نوع تردید نداریم که‌هرنوع تجاوز توسط قوای نظامی ایـران بخوبی دفع خواهد شد.

امااین‌امر مغایر باتهیه وسائل جدیدتر و تجهیزات موثرتر نیست بهمین‌علت دولت باکمال بیداری‌و آشنائی بوظیفه سنگین خودبموقع اقدام کرده است. این لایحه‌نشانه آن نیست که مادر صدد هستیم‌با همسایگان خود بمبارزه برخیزیم، بلکه ما همیشه مایل بودیم وهستیم که نیروی ملت را در راه اقتصادی صرف کنیم. اما همانطور که‌آقای نخست‌وزیر اظهار فرمودند:

خلیج فارس از لحاظ نیروی‌نظامی ومنابع ثروت برای ما ارزش حیاتی دارد وباید برای‌حفظ آن کاملافداکاری وجانفشانی شود.

● تصویب فوریت

پس از خاتمه صحبت رئیس‌فراکسیون حزب ایران نوین‌بفوریت اول وسپس بفوریت دوم رای گرفتند و تصویب شد.

● تشکر نخست وزیر

آنگاه‌آقای‌نخست‌وزیر پشت تریبون‌قرار گرفت وگفت :من اطمینان دارم این لایحه مورد علاقه همه ایرانیان بوده‌و بفوریت مورد تصویب قرار میگیرد دوست عزیزم آقای رامبد در مورداین لایحه اظهار نظرهائی فرمودند.

چون ایشان ومن هردو خدمت نظام کردیم وهردو افسر توپخانه بودیم بوضع همدیگر آشنا هستیم ،ایشان بهمان سابقه ،توپ خودرا آماده‌کردند ودر اینجا بنده‌رانسبت برعایت‌مقررات حزبی بتوپ بستند!(خنده نمایندگان) بهرحال من عضو حزب هستم و باید مقررات حزبی را رعایت کنم.

درسال ۱۳۴۳ قانونی بمجلس آمد ۲۰۰ میلیون‌دلار اعتبار برای تقویت دفاعی کشور تصویب شد. قانون امروز مکمل آن قانون است و مطمئن باشید که دولت همیشه با الهام از شاهنشاه آریامهر در مجهز کردن قوای دفاعی کشور کمال هوشیاری را دارد وبموقع اقدام‌لازم را بعمل‌می‌آورد.

● طرح سئوالات

سپس سئوال آقای ابوالحسن‌احتشامی از وزارت آموزش و پرورش در مورد دانشگاه ملی مطرح شد، آقای دکتر هدایتی وزیر آموزش وپرورش گفت:

تحصیلات عالی هرروز در کشورما توسعه میبابد ودر آینده احتیاج به تحصیلات ومدارس عالی باتوجه به کوشش سپاه دانش بیشتر میشود و وزارت آموزش‌وپرورش‌درمورد‌تحصیلات عالی نظر دارد که حتی الامکان‌توسعه یابد چه از طریق مدارس دولتی چه از طریق تشویق سرمایه‌های ملی.

مورد دیگر تاسیس دانشگاهها‌بر اساس احتیاجات روز است که یکی‌از اصول برنامه جدید وزارت آموزش‌و پرورش میباشد مساله دیگر شرکت دادن مردم در تامین هزینه تحصیلات عالی است.

وزیر آموزش وپرورش ضمن‌تشریح فصول مختلف طرح وزارت آموزش و پرورش درباره فعالیت دانشگاه ملی گفت:

بنده‌ازاقدام بیمورددبیرخانه‌دانشگاه ملی در مورد پاسخ به‌آقای احتشامی ابراز تاسف میکنم. وازساحت‌مجلس شورایملی پوزش میطلبم (احسنت. احسنت)

درمورد انتشار این تذکاریه رئیس دانشگاه‌ملی‌طی نامه‌ای که‌بریاست محترم مجلس شورایملی تقدیم‌داشته است عذرخواهی نموده است.

وزیر آموزش وپرورش سپس به توسعه دانشکده‌های‌دانشگاه ملی‌اشاره کرد وارقام تعداد دانشجویان‌دانشگاه ملی ومبلغ شهریه هرگروه از آنهارا باطلاع نمایندگان مجلس رساند و گفت: مطالعه کافی انجام میشود واگر میزان شهریه زیاد باشد تقلیل داده خواهد شد. در مورد صلاحیت رئیس دانشگاه وزیر آموزش وپرورش گفت بررسی این امر در صلاحیت مانیست وخود دانشگاه ملی هیئت امنا دارد.

وزیر آموزش و پرورش دربیانات خود از اساتید دانشگاه‌ملی‌تجلیل کرد.

ابوالحسن احتشامی از پاسخ وزیر آموزش وپرورش تشکر کرد ودر اطراف سئوال خود توضیحاتی داد و گفت از بستگان من کسی‌از دانشگاه اخراج نشده است حقیقت اینست که من تصادفا به حقایق ناراحت کننده ای‌برخوردم‌دانشکده پزشکی دانشگاه ملی سالن‌تشریح ندارد و حق تعلیم از بیست هزار ریال به چهل هزار ریال افزایش یافته.

دانشگاه ملی از کثرت‌متقاضیان استفاده کرده و شهریه را بالابرده است.

در مورد صلاحیت‌رئیس دانشگاه ملی‌نیز ایشان پیش از مسافرت امریکا کارمند وزارت دارائی بوده‌اند.

به پیشنهاد آقای احتشامی با تصویب نمایندگان این‌سئوال‌برای تحقیق بیشتربه کمیسیون مربوطه فرستاده شد

● تقدیم لایحه

سپس آقای دکتر هدایتی‌وزیر آموزش‌و پرورش‌لایحه ای درمورد محصلین دولتی در خارج از کشور تقدیم کرد که جداگانه چاپ‌شده است.

آقای دکتر گنجی معاون وزارت راه نیز لایحه اصلاح آئین نامه کارمندان فنی وزارت راه را تقدیم داشت در پایان جلسه‌لایحه مربوط بدانشجویان خارج از کشور ونحوه استفاده دانشجویان از گذرنامه تحصیلی مطرح گردید و بتصویب رسید.

جلسه علنی مجلس شورایملی با تصویب این‌لایحه و چند لایحه‌دیگر دولت‌پایان یافت‌وجلسه آینده به‌صبح فردا موکول گردید.

جلسه فردابطور فوق العاده‌تشکیل میشود ولایحه مربوطبه تامین ۱۵ میلیارد ریال اعتباربرای تقویت‌نیروی هوائی شاهنشاهی ونیروی‌دریائی‌ایران در خلیج فارس مورد بررسی‌قرار میگیرد.

دستوراحضار سفیر کبیر درسوریه

دیروز از طریق وزارت امور خارجه بدمشق مخابره شد

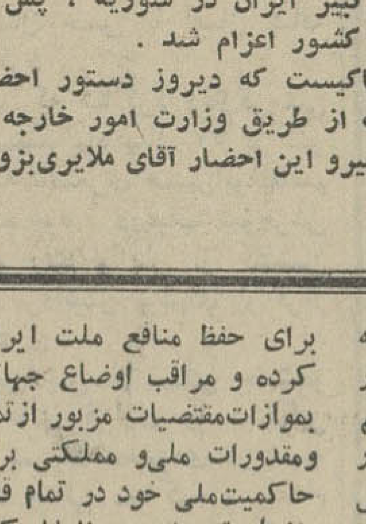

محمود ملایری
سفیر ایران در سوریه

نخست وزیر امروز در مجلس شورای ملی اعلام کرد که رئیس‌دولت یك کشور خارجی بدون توجه به مقام رسمی خود قسمتی‌ازسرزمین چندین هزار ساله ایران را بنام و عنوان دیگری قلمداد کرده است ،وبهمین علت سفیر کبیر ایران از آن کشور احضار شده است. در این مورد خبرنگار سیاسی ما گزارش میدهد که‌اشاره‌آقای نخست‌وزیر به رئیس دولت جدید سوریه است که چندی پیش‌از خوزستان باسم یك سرزمین عربی یادکرده بود.

سفارت کبرای ایران در دمشق را آقای محمود ملایری بعهده دارد که بعنوان اولین سفیرکبیر ایران در سوریه، پس از جدائی مصر و سوریه باین کشور اعزام شد.

گزارش خبرنگار ما حاکیست که دیروز دستور احضار سفیر کبیر ایران در سوریه از طریق وزارت امور خارجه به دمشق مخابره شده است و پیرو این احضار آقای ملایری‌بزودی وارد تهران خواهد شد.

آخرین اخبار خارجه

بدنبال التیماتوم دولت‌قبرس به‌ترکها:

لشگر ترکیه‌بسوی اسکندرون حرکت کرد

آنکارا ـ ۹ نوامبر ـ خبر گزاری فرانسه ـ واحدهای ناوگان ترکیه‌که از بیست و سه ماه قبل برای انجام ماموریت مخصوصی در کرانه های مدیترانه گرد آمده‌اند از امروز بیك رشته عملیات گشتی در داخل سد گوش اسکندرون، قبرس، مرسین آغاز کرده‌اند.

روزنامه لین‌گازت که این خبر را انتشار داده نوشته است که بدنبال اعلام آماده باش به ارتش ترکیه در منطقه لشکر ۳۹ فعالیت های غیرعادی بچشم میخورد حکم مرخصی افسران وافسر یاران لشکر سی ونهم لغو گردید و عده زیادی از واحد های آن بسوی اسکندرول بحرکت درآمدند

روزنامه لین گازت همچنین گزارش داده است که ژنرال کمال الدین «گوکاکین» فرمانده ارتش دوم ترکیه پس از یك بازرسی چهار روزه از واحدهای لشکر سی‌ونهم به‌اسکندرون بازگشته است.

کلیه روزنامه های‌قبرس امروزضمن بحث از بحران اخیر نوشته‌اند که اوضاع «فاماگوستا» بشدت وخیم و انفجار آمیز است.

روزنامه «اهی» می‌نویسد که‌دولت قبرس اولتیماتومی برای ترکهای فاماگوستا فرستاده واز آنها خواسته است که تا ظهر امروز کلیه مواضع خود را در خارج از شهر منهدم‌سازند

آیزنهاور دچار حمله قلبی شد

واشنگتن ـ ۹ نوامبر ـ آسوشیتد پرس‌ـ امروز ژنرال آیزنهاور رئیس جمهوری سابق امریکا براثر بیماری به بیمارستان نظامی «فورت گوردن» منتقل شد. یك گزارش حاکی است که آیزنهاور دچارحمله‌قلبی شده‌است

یکی از نزدیکان آیزنهاور گفت نمی تواند حمله قلبی او را تائید یا تکذیب کند.

آیزنهاور در سال ۱۹۵۵ یکباردچار حمله قلبی شد.

دنباله گزارش شهرستانها

تا بعد از ظهر امروز

قصابان تبریز دست از کار کشیدند

خبرنگارما در تبریز گزارش داد: صبح امروز قصابان تبریز بعنوان اعتراض‌نسبت به تعطیل شدن دباغخانه این‌شهر از کشتار خودداری کردند.

قصابان تبریز اظهار میدارند با تعطیل‌شدن دباغخانه دیگر نمی‌توانیم پوست گاو وگوسفند های ذبح شده را بفروش برسانیم و باید دباغخانه مجددا شروع بکار کند ولی آقای ادیب شهردار تبریز معتقد است، تعطیل دباغخانه که در وسط شهر قرار داشت بخاطر حفظ بهداشت عمومی‌صورت گرفته وقصابها میتوانند پوست احشام خود را در تهران بفروش برسانند.

ضمنا امروز شهردار تبریز ضمن گفتگوئی بخبرنگار ما اظهار داشت، با معتمدین محلات مختلف تبریز مذاکره شده است که برای تامین گوشت مصرفی محل های خود ،راسا و بانظارت شهرداری اقدام بکشتار نمایند.

طلاهای مسروقه در مشهد کشف شد

خبرنگار ما در مشهدبدنبال گزارش قبلی مبنی بر سرقت دو کیلو ونیم طلا در مشهد اطلاع داد: با فعالیت مامورین آگاهی شهربانی مشهد طلا های مسروقه از کیف‌دستی زنی‌بدست آمد.

این طلا ها از منزل آقای سید ابوالحسن حافظیان یکی از روحانیون مورد وثوق‌مردم‌مشهد بسرقت‌رفته و متعلق به آستانقدس رضوی بود.

لزوما یادآور میشود که آقای حافظیان از افراد مورد اعتماد اهالی مشهد و مردم خراسان میباشد و زائرین و اهالی مشهد طلا ها و جواهراتی را که نذر میکنند بایشان تحویل میدهند آقای سید ابوالحسن حافظیان مسئولیت ساختمان ضریح جدید مرقد مطهر حضرت ثامن‌الائمه علیه‌السلام را بعهده داشت و فعلا هم مازاد طلا ها و جواهرات مصرفی ضریح و طلاآلات نذری زائرین نزد ایشان میباشد آقای حافظیان پریروز بمامورین آگاهی‌اطلاع‌دادکه مقداری از طلا های مخصوص مصرف ساختمان ضریح بسرقت رفته ومامورین دیروز با فعالیت شدیدی موفق بکشف طلا های مسروقه شدند.

۴۳ کیلو مرفین

که‌افغانستان‌ازانگلیس خریده‌بوددرگمرك خراسان‌سرقت‌شد

خبرنگار ما در مشهد بدنبال‌گزارش قبلی راجع‌بسرقت در گمرك خراسان گزارش داد: امروز اطلاع رسید که متهمین بسرقت دربازجوئیهای مکرری که از آنان شده صریحا بسرقت‌اموال و کالا های ترانزیتی درگمرك خراسان اعتراف کرده‌اند.

متهمین همچنین اعتراف کرده‌اندکه مقدار ۴۳ کیلو مرفین را که دولت افغانستان از انگلستان خریداری‌کرده بود، در موقع حمل از گمرك مشهد بمرز افغانستان سرقت کرده وبفروش رسانده‌اند. مرفین های مسروقه در حدود یك میلیون ریال ارزش داشته و اکنون معادل ۳ میلیون ریال«کرك» و سایر اشیاء مربوط‌بکالای ترانزیتی خریداری شده دولت افغانستان که سرقت شده بود بدست آمده است.

فعلا ۶ نفر از متهمین باسامی‌غلام آرزومند، حسینعلی حسین زاده لی یگانه انوری، محمدحسین علیخانی، محمدحسین حسین زاده و ناصرحسن زاده با صدور قرار قانونی بازداشت میباشند و تحقیقات از آنهاادامه دارد.

دنباله‌حوادث

پیشانی «آفت»را بابطری شکستند!

دیشب ضمن نزاعی که در کافه جمشید درگرفت «آفت»خواننده‌مجروح شد.

آفت دیشب پس از اجرای برنامه خود در یکی از کافه رستورانهابرای دیدن یکی از دوستانش که در کافه جمشید کار میکند باین کافه رفت. هنگام عبور از سالن دوتن از مشتریان که‌گویااز سابق باوی آشنائی‌داشتند، باوی گفتگوئی کردند و سپس یکی از آنها بطری مشروب را که روی میزش بود بطرف آفت پرتاب کرد. بطری به‌پیشانی آفت اصابت کرد و جنجال وهیاهوئی در کافه ایجاد شد. آفت که خون‌ازسرو صورتش‌میریخت بدرمانگاه خصوصی منتقل گردید.

صبح امروز نامبرده باداره پزشکی قانونی منتقل گردید ودو نفری که‌اورا مضروب کرده بودند باپرونده‌بدادسرا اعزام شدند.

کلفت‌خانه‌خودکشی کرد

* صبح امروز دختر ۲۵ ساله‌ای‌بنام فاطمه ابراهیم‌زاده با خوردن‌سم نباتی خودکشی کرد. وی درمنزل آقای صدرالدین یاشا واقع در امیرآباد کلفت بود و هنوز علت‌خودکشی او روشن نشده است.

تصادف در جاده رزم آرا

* صبح امروز درنتیجه تصادفی یك کامیون کمپرسی بـرانندگی رمضان‌پورنژاد با دوچرخه‌سوار ناشناسی در جاده رزم‌آرا تصادف کرد.

دراین حادثه دوچرخه‌سوار کشته شد. دوچرخه‌سوار پس ازتصادف بازنی بنام خاور برخورد کرد واورا مجروح ساخت.

راننده کامیون نیز که ازجاده منحرف شده بود دراین حادثه صدماتی دیده که همراه زن عابر دربیمارستان بستری میباشد.

حریق در ساختمان آلومینیوم

* ساعت ۹وپانزده دقیقه صبح‌امروز حریقی در ساختمان آلومینیوم‌واقع در خیابان شاه روی داد که بیش‌از یکساعت ادامه یافت.

حریق درکارخانه کیف‌سازی بینا واقع‌در طبقه‌دوم ساختمان‌آلومینیوم ایجاد گردید و مامورین پس از عملیات از سرایت آتش بمغازه‌های مجاور وطبقات دیگر جلوگیری کردند.

علت ایجاد حریق اشتعال‌بنزین بوده است.

مجالس ترحیم و یادبود

با کمال تاسف باطلاع کلیه اقوام ودوستان میرساند روز چهارشنبه ۱۲ر۸ر۱۳۴۴ **ستوان یکم هوشنگ نصیری** افسر هوانیروز ارتش شاهنشاهی جگرگوشه‌مان در سانحه هوائی در آمریکا بدرجه شهادت‌رسید. مجلس ختم‌شهید پس از ورود جنازه اعلام خواهد شد.

خانواده‌های: نصیری. بهزادی. قانعی. نیکوئی .دارابی .مولودزاده .جباری .کاشانیان. مرادیان. هادیان. یله. ملاپور. نخست‌لطفی. محافظ. ساعتیان .رهسپار

تسلیت

دوست عزیز جناب آقای طیار

درگذشت عموی گرامی تو در تبریزموجب نهایت تاسف و تاثر است. همه ما در غم تو صمیمانه شریك هستیم.

دکتر خسرو بهنام. کاظم جزایری .صمصام علوی. امیر مسعود کاتوزیان. دکتر ابوالفضل معنوی. حسین نوعی. هوشنك پورشریعتی

جناب‌آقای دکتر ابوالحسن علی‌آبادی

با کمال تاسف و تالم مصیبت وارده را بجنابعالی و خاندان محترم تسلیت گفته و خود را در غم و اندوه شماشریك میدانم.

یزد ـ دکتر مرتاض آـ۱۹۱۳۵

جناب آقای مهندس برومند عضو محترم هیئت‌مدیره شرکت‌سهامی نساجی مازندران

با قلبی مملو از تاثر و تالم مصیبت‌وارده را بجنابعالی و خانواده محترمتان تسلیت عرض مینمائیم. **شاهی ـ شعبانعلی شیرزاد. عطاءاله درفشانی. حسین‌مشعلی .محمدخسروی**

دوست گرامی فریده احمدی

فوت ناگهانی پدرتان موجب تاثر شدیدهمه ما شد از صمیم قلب این واقعه ناگوار را بشماو خانواده محترمتان تسلیت می‌گوئیم.

دانش‌آموزان سال‌ششم ریاضی‌دبیرستان رازی

پزشکان بیمارستان لقمان‌الدوله ادهم مصیبت وارده را به دوست و همکار ارجمند جناب‌آقای دکتر هاشمی نژاد تسلیت عرض میکنند.

با اندوه فراوان از طرف عموم اعضاءوابسته درگذشت مرحوم آقای مرتضی سکاکی رابه‌عموم بازماندگان خصوصا جناب آقای مهندس‌سکاکی همکار ارجمند خود تسلیت میگوید.

هیئت مدیره اتحادیه فلزتراشهای تهران

جناب آقای محمود مقصودی شهردار محترم خرم‌آباد شهسوار و جناب آقای اکبر مقصودی

مصیبت وارده را بشما و خاندان محترم مقصودی تسلیت عرض نموده و سلامتی خاندان مقصودی را از خداوند متعال خواستاریم.

اسمعیل موسویان .کریم موسویان .جلیل موسویان آـ۱۹۱۷۱

جناب آقای دکتر علی آبادی

اعضاء کانون پزشکی سازمان بیمه های اجتماعی ـ شعبه اصفهان مصیبت وارده را به جنابعالی تسلیت گفته خود را در غم شماشریك میدانند.

دبیرکانون پزشکی. دکتر امیرقاسم‌مشیرفاطمی

دوست ارجمند آقای فرهاد علی‌آبادی

این تصادف ناگوار را بحضورتان تسلیت عرض کرده و سعادت شما و خانواده‌ارجمندتان را از خداوند متعال خواستاریم.

امام. مقدم. نیك‌روش. بارسقیان. و دانش‌آموزان کلاس ۱۱ر۴ دبیرستان البرز

مصیبت وارده را بخانواده های جلیـل خوشنویسان و مومنی بویژه‌تیمسار گرام‌سپهبد خوشنویسان تسلیت عرض مینماید.

سرهنك مهندس عبداله رفیعی و بانو

جناب‌آقای جواد طریقتی وبرادران

با کمال تاسف ضمن ابراز همدردی مصیبت وارده را بجنابعالی و تمام فامیل تسلیت عرض می نمائیم. **بهشهر ـ داداش ماقیانی .رضا اشرفی. لطف‌اله نادری.**

جناب آقای مهندس بهرام بلوری

همکاران و دوستان اداری شما مصیبت وارده را صمیمانه بجنابعالی و فامیل ارجمند تسلیت میگویند.

قسمت کارخانجات تعمیرات اساسی دیزلهای راه‌آهن ـ مهندس رضا ورنوس

کشف باندی که چک تضمینی جعلی تهیه میکرد

این چکها بوسیله دست‌نقاشی شده‌بود و اعضای باند که یکی از آنها در سالونیك یونان نیز بجرم سرقت بازداشت شده بود ، هنگام خرج چکهای تقلبی دستگیر گردیدند

لئون سرکیسیان

مامورین اداره ۱ ناهی باندی را که دست بتهیه چك های تضمینی ده هزار ریالی زده بود ، کشف کرده اعضای آنرا دستگیر کردند . اعضای این‌باند برخلاف اعضای باندی که در سال۴۱ دست بچاپ چك تضمینی تقلبی زده بودند ، چکها را با دست بوسیله نقاشی تهیه میکردند .

چندی پیش ازبانك‌ملی ایران باداره آگاهی اطلاع دادند که دو قطعه چك تضمینی ده هزار ریالی تقلبی به شعبه بانك ملی اصفهان داده شده که نوع آنها با چکهای مکشوفه در سال ۱۳۴۱ تفاوت داشته است زیرا چکهای قبلی چاپی بوده در حالیکه چکهای جدید با دست تهیه شده‌است. چند روز بعد از بانك تجارتی ایران و هلند نیز شکایتی به اداره آگاهی شهربانی رسید که چند قطعه دیگر از این چکهای جعلی ضمیمه آن‌بود.

سرقت در یونان

مامورین آگاهی در مورد کشف قضیه و دستگیری جاعلین چکها به فعالیت پرداخته و در جریان بررسی متوجه میشوند شخصی بنام لئون سرکیسیان که دارای سوابق سوئی نیز بوده ضمن مراجعه به بیمارستان شوروی ، یك قطعه چك ده هزاررریالی تقلبی به حسابداری داده که حسابدار با مشاهده چك متوجه تقلبی بودن‌آن گردید .

ولی یکی از همدستان وی بنام محمد جواد خرم خوی‌که وی نیزسابقه کیفری داشته و بکبار نیز در کشور

محمد جواد خرم خوی

یونان در منطقه سالونیك بجرم‌سرقت بازداشت شده بود ، چك تقلبی را از دست رئیس حسابداری بیمارستان گرفته و بخارج پرتاب کرد . پس از این ماجرا مامورین آگاهی هردو نفر را دستگیر و به تحقیقات خود در باره سایر افراد به ادامه میدهند .

شناخته شدند

در تاریخ ششم مهر ماه یکی از کارگران کافه رستوران جمشید ضمن معرفی ناصر سعادت و کاظم حسینی و ارائه یك قطعه چك تضمینی تقلبی شکایت کرده که این اشخاص شب گذشته بابت پول صورت حساب خود این چك را داده و فرار کرده اند . مامورین آگاهی جریان امر و چگونگی بدست آوردن چك را از افراد مزبور تحقیق کردند و آنها اعتراف نمودند که باتفاق محمود کاشانی (شعر باف) و عباسعلی عسکری و کاظم بکافه رفته‌اند . عباسعلی عسکری معروف به (فری) دستگیر و او ضمن تائید اظهارات دیگران اضافه میکند که چك تقلبی را در تاکسی از محمودکاشانی گرفته است .

نقاشی میکرد

مامورین پس از تحقیقاتی متوجه میشوند که این شخص در سابق وضع مادی خوبی نداشته ولی اخیرا دست به ولخرجی زیاد زده و ضمنا چون نقاش بوده با وسایلی که در اختیار داشته با کمك دوستان به‌تهیه و نقاشی چکهای تقلبی ده هزاررریالی

عباس عسکری

دست زده است .

مامورین محمود کاشانی را نیز دستگیر و باتفاق سه نفر دیگر از متهمین باسامی لئون سرکیسیان ، محمد جواد خرم‌خوی و عباسعلی عسکری طبق قرار قانونی مقامات قضائی بازداشت و تسلیم زندان نمودند . طی این ماجرا هشت قطعه از چکهای تقلبی ده هزار ریالی نیز کشف و ضمیمه پرونده گردیده است

مردی خودکشی کرد

وی‌درنامه‌ای نوشته‌بود چون قناتی که باقرض فراوان‌احداث کرده ، خشك شده دست بخودکشی زده‌است

بعد از ظهر دیروز مرد ۶۷ ساله‌ای که در نقشه های کشاورزی‌خود باعدم موفقیت روبرو شده بود ، وسیله‌سم خطرناکی‌دراطاق‌شماره۲۴مسافرخانه‌ای واقع در خیابان ناصر خسرو خود را کشت .

این مرد حمزه اسدی نامدارد ، اهل گرمسار است و بداشتن ثروت معروف بود .

وی در نامه‌ای که پیش از مرك نوشته خاطر نشان ساخته است برای احداث قناتی پول بسیار خرج کرده و از هرکس که توانسته پول قرض‌کرده و سرانجام نیز قنات احداثی اوخشك شده و چون توانائی پرداخت قروض خود را ندارد ، دست بخودکشی‌زده است .

پسر این شخص که دبیر فرهنك است ضمن تائید نامه پدرش اظهار داشته که اخیرا پدرش بایك سلسله کار های کشاورزی خود را سخت مقروض کرده بود .

بدستور آقای سرگرد مصطفی کلانتر بخش بازار ، جریان بدادستان تهران اعلام گردید بازپرس کشیك و طبیب قانونی بمسافرخانه آمدند و پس از معاینه دستور حمل جسد به سردخانه پزشکی قانونی صادر شد .

گمشده‌ها

استاد غلام علیلو (عکس بالا) که از مدتی پیش برای کار به بندر عباس رفته‌خبری در دست نیست بستگان او درخواست‌دارند چنانچه‌اطلاعی از وی دارید به آدرس زیر خبر بدهید :

خزانه فرح آباد ، خیابان بیمارستان ، منزل نصرت نعمت‌پور .

صاحب عکس بالا حاج ابوالفضل ابراهیمی ۳۸ ساله خواربار فروش زرند ساوه‌یك هفته قبل از زرند به تهران آمده و ناپدید شده است . لطفا چنانچه خبری ازاودارید به تلفن های شماره ۴۴۹۶۳ یا ۳۳۰۷۷ اطلاع دهید .

به ۱۳ سال زندان محکوم شد

شریف محمودی

آخر وقت دیروز قضات شعبه چهارم دادگاه جنائی پس از چند ساعت مشاوره شریف محمودی را به ۱۳ سال حبس با اعمال شاقه محکوم کرد .

شریف که شاگرد دغل‌فروشی بود در اسفند ماه سال ۳۷ بر سر اختلافی که باصغری همسرابوالقاسم پیدا کرده بود ، درغیاب شوهرش بخانه او رفته و پس از کشتن صغری و برداشتن پولهای او فرار کرده بود .

مامورین پس از مدتی جستجو سرانجام قاتل فراری را دستگیر کردند و شریف محمودی در شعبه ۳ دادگاه جنائی محاکمه و باعدام محکوم گردید . دیوانعالی کشور پس از بررسی پرونده رای دادگاه را نقض کرد و متهم برای بار دوم محاکمه شد و شعبه چهارم دادگاه جنائی او را با در نظر گرفتن‌علل مخففه به ۱۳ سال حبس با اعمال شاقه محکوم نمود .

حادثه در خیابان روزولت

دیروز موتوسیکلت سواری بنام علی مراد آبادی‌هنگامیکه از خیابان روزولت شمالی میگذشت با پیرمرد ۸۵ ساله ای بنام سید محمد تصادف کرد . در این حادثه ، سید محمد کشته شد و علی مراد آبادی نیز بعلت زمین خوردن موتوسیکلت‌زخمی گردید .

یك زن و یك کودك درحوض خفه‌شدند

دیروز دو نفر در حوض خفه شدند . یکی از این دو ، زن ۴۰ ساله ای بنام فاطمه خباز بود که در حوض خانه اش در خیابان سمنگان نارمك افتاد . وی که به بیماری قلبی‌دچار بود عصر دیروز هنگامیکه سرحوض رفته بود ، دچار حمله قلبی شد و در حوض افتاد و ساعت ۹شب که شوهرش از کار بازگشت جسد وی را در حوض دید .

قربانی دیگر حوض سعیدرجبعلی است . این طفل که ۵ سال‌ازعرش میگذشت ، در خیابان ذوالفقاری‌در حوض خفه شد .

صاحبان‌تریاك وکارگرانی که برای‌آنهاکار میکردند

۵۷۱ کیلو تریاك کشف‌شد

امروز سخنگوی شهربانی کل کشور گفت : به اداره مبارزه با مواد مخدره شهربانی کل اطلاع میرسد که شخصی بنام حسن‌بابلی در تهران و شمال در زمینه خرید و فروش مواد مخدره فعالیت دامنه‌داری دارد . چند نفرازافسران اعمال و رفت وآمد نامبرده را زیر نظر قرار داده در نتیجه گزارش میدهند که وی با قاچاقچیان‌تهران در تماس میباشد و یك بار هم با یکی از قاچاقچیان به اصفهان رفته است . مامورین پس ازمدتی‌مراقبت متوجه‌میشوند حسن‌باشخص‌دیگری در تماس میباشد و آمد و رفت‌آنان در منزلی واقع در دروس خیابان احتشامیه غیر عادی بوده‌وبخصوص در بین راه یکمرتبه اتومبیل خود را با شخصی که بعداهویتش برای مامورین مشخص شد عوض کرده دو بسته بزرك را در صندوق عقب اتومبیل جای داده‌اند و اتومبیل‌را شخص مذکور بمنزل خیابان احتشامیه برده است . چون این منزل از نظر مامورین محل اختفاء مواد مخدره تشخیص داده شد ، بلافاصله مورد بازرسی قرارگرفت و مقدار ۵۷۱ کیلو گرم تریاك خالص که وسیله شش نفرکارگر تریاك مال تبدیل به تریاك لول و در فر بزرگی خشك میشد کشف گردید. کارگران مزبور وصاحبان تریاك بنام حسن گلکار معروف به حسن بابلی و ابراهیم ابراهیم‌زاده دستگیر و پس از تکمیل پرونده تحویل مقامات مربوطه شدند .

تیمسار ریاست شهربانی کل کشور

رونوشت ریاست آگاهی کل‌کشور ـ رونوشت ریاست آگاهی تهران

بدینوسیله اززحمات شبانه‌روزی کارکنان اداره آگاهی بخش ۲ بخصوص سرکار ستوان‌یکم فریدون یغمائی که با روشن‌بینی خود توانسته‌اند از متلاشی شدن چندین‌خانواده جلوگیری نمایند صمیمانه تشکر مینمایم .

کریم رستمیان

لیست بازبینی برای اتومبیل داران دقیق و منظم

- استارت
- باطری
- شمعها
- آفتامات
- چراغها
- شیشه پاك‌کن
- دلکو
- پمپ انژکتور

اگر میخواهید **بسلامت** رانندگی کنید شما باید وضع برق اتومبیل خود را باز دیدکنید اینکار باید بوسیله تعمیرگاه مجهز وقابل اعتمادی انجام شودکه شما بتوانید اطمینان کنیدکه آنرا بنحوشایسته و کاملی انجام خواهد داد

کمی بهتر از

دیزل الکتریک

نماینده بوش

میتواند اینکار را برای شما انجام دهد ؛ تعمیرگاه بوش با مدرنترین وسائل امتحان و بازبینی که بوسیله متخصصین ورزیده و باتجر به اداره میشود مجهزاست‌تعمیرگاههای‌بوش که در محل مناسبی قرار گرفته میتواند باز بینی کامل و مطمئنی را در مورد وضع برق اتومبیلهای مجهز به وسائل بوش ضمانت کنند

دیزل الکتریک

نماینده بوش در ایران

تعمیرگاه خیابان شمیران

باغ صبا تلفن ۷۲۸۱۷ - ۷۵۵۵۶۷

تعمیرگاه دروازه قزوین

تلفن ۹۴۹۳۸

BOSCH SERVICE

اطلاعیه‌شماره ۲فیلم«دنیای‌پول»

هنرمندان محبوب فیلم«دنیای‌پول» در مقابل ابراز احساسات وتشویق واستقبال گرم هم‌میهنان‌عزیز سر تعظیم فرودمی‌آورند . دریك هفته گذشته ۱۰۲۵۹۶ نفر فیلم‌دنیای پول‌راتماشاکردند واغلب برای‌چندین مرتبه این‌فیلم راتماشا نموده و لذت بردند .

آغاز دومین هفته‌فیلم رکوردشکن

سال ۱۳۴۴

دنیای پول

آواز : پوران ـ ویگن‌ـایرج‌ـ عارفـ بهشته

امشب‌و هرشب درسینماهای

اونیورسال‌ـسیلوانا

ایران ـ میامی

تهران

سال ۱۳۴۳ «سنگام» از هند

سال ۱۳۴۴ «دنیای پول» از ایران

روزیکشنبه بیست‌وسوم آبان اطلاعیه شماره ۳ فیلم «دنیای‌پول» (پرخرج‌ترین وپرفروش‌ترین فیلم فارسی ۱۳۴۴) درخصوص جالب‌ترین وداغ‌ترین ابتکارسینمائی پوران خواننده محبوب فیلم‌دنیای پول در اطلاعات و کیهان منتشر میشود .

از فرداصبح درسینما های

همای ـ کیهان

رنگی ـ دوبله‌بفارسی

از صبح چهارشنبه درسینماهای

سانترال ـ متروپل امپایر

عشقی موثر ولطیف چون گل شقایق

ماجرائی مهیج‌و پرهیاهو ازعشق وزندگی جوانان

در قلمرو اسپارك ـ کینگ

برای آنکه تمام رانندگان در سراسر ایران از بنزین ارزان استفاده نمایند روزبروزبرتعداد نمایندگان‌فروش‌اسپارك‌ـ کینك افزوده میشود .

(علاوه‌برنمایندگان قبلی) تهران : میدان ژاله اول شهناز فروشگاه سلیمانی ـ خیابان امیر کبیـر تعمیرگاه اتوبنز نادر تلفن ۳۲۲۷۹ جاده خراسان مقابل پمپ بنزین‌جدید فروشگاه‌مدرن تلفن۲۹۰۳۲ شهرستانها : لنگرود آقای سید محمدامامی فروشگاه جهان موتور یزد آقای سید علی مروستی بنگاه‌اتحاد ـ بندر پهلوی آقای سید ابراهیم مجد خیابان گلستان‌ـرشت آقایان صباحی وحقشناس جنب استانداری ـ تبریز آقای محموداسلامی خیابان سپه ـسنندج آقایان عارف‌و کمانگر خیابان ولیعهد ـاهواز تجارتخانه آقایان مرتضوی خیابان پهلوی ـاردبیل آقای یوسف نجف‌زاده . قزوین آقایان محلوجی وغنچه خیابان پیغمبریه شیراز آقای علیرضا ولتاژـبهشهر آقای مظفر روحانی

نماینده پخش در ایران اتو ـ ارت‌سیتی . تهران خیابان ملت پاساژ شیرین

تلفن ۳۹۲۱۹

مشاور

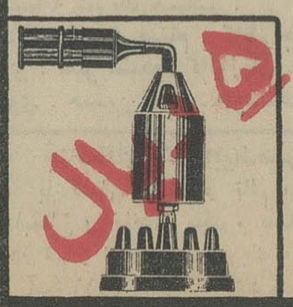

دومین مسابقه تیم کشتی شوروی در تهران

● امشب تیم مختلط شهرستانهای ایران در مقابل تیم ملی کشتی شوروی قرار میگیرد .

ساعت هفت بعد از ظهر امروز تیم ملی کشتی شوروی در دومین مسابقه با تیم مختلط شهرستانهای تهران مسابقه میدهد .

احتمال دارد تیم ملی شوروی امشب در وزن سوم از ابراهیم‌اف قهرمان سابق جهان در وزن دوم ، که در معیت تیم بایران آمده است استفاده نماید .

● تیم ایران

اعضای تیم ایران که امروز در مقابل تیم شوروی قرار میگیرند عبارتند از فیروز علیزاده در وزن اول شمس‌الدین سید عباسی در وزن‌دوم رضا قلیچ‌خانی در وزن سوم مومنی در وزن چهارم ناصر فلاحی در وزن پنجم ، سیاوش تیموری در وزن‌ششم صحرائی در وزن هفتم و ابوالفضل انوری در وزن هشتم .

● سنجش نیرو

تیمی که امشب‌درمقابل تیم‌شوروی قرار میگیرد هیچ عنوان جهانی ندارد ولی اغلب افراد تیم شهرستانها با اعضای تیم ملی ایران که صاحب بزرگترین مقام جهانی هستند مساوی کرده‌اند و چندتن از کشتی گیران تیم مختلط شهرستانها برقهرمانان تیم ملی پیروز گردیده‌اند و درحقیقت ترتیب این مسابقه‌برای سنجش‌نیروی کشتی‌گیران جوانست و احتمالا کسانیکه در این دو شب نتیجه‌بهتری از تماس تیم ملی با کشتی گیران شوروی داشته باشند بعضویت تیم ملی در می‌آیند .

● مسابقه باتیم بلغار

پس از خاتمه این مسابقات تیم‌ملی کشتی آزاد و فرنگی ایران طی دو تماس رفت و برگشت با بلغارستان برای مسابقات جهانی ۱۹۶۶ آماده میگردد و طی این چند مسابقه‌بهترین نفرات برای شرکت‌در مسابقات‌جهانی تعیین میگردند .

آخرین مسابقه تیم ملی کشتی شوروی در تهران بعد از ظهر روز پنجشنبه با قهرمانان اول ایران در مسابقات قهرمانی کشور خواهد بود.

عضو دائمی هیئت امنای دانشگاه صنعتی

بطوریکه قبلا باستحضار خوانندگان عزیز رسید آقای‌دکتر مجتهدی نایب‌التولیه عظمی‌دانشگاه صنعتی در مصاحبه مطبوعاتی خود اظهار داشت که از طرف سناتور سرلشکر بقائی یك میلیون متر زمین در اختیار دانشگاه صنعتی قرار گرفته است تا برای ایجاد تاسیسات دانشگاه صنعتی آریامهر مورد استفاده قرار گیرد .نایب‌التولیه دانشگاه صنعتی‌ضمن‌تجلیل فراوان از اقدام فرهنك دوستانه سناتور بقائی اضافه نمود که‌بعلت همراهی و مساعدت سناتور بقائی‌با دانشگاه صنعتی مشارالیه بدستور شاهنشاه برای‌همیشه بعضویت‌هیئت امنای دانشگاه صنعتی درآمده‌است و از این ببعد نیز کسانی که بدانشگاه صنعتی کمك هائی بکنند بعضویت هیئت امناء دانشگاه‌مزبور درخواهند آمد .

شاهین

قهرمان فوتبال باشگاه های تهران شد

بعد از ظهر پریروز تیم فوتبال شاهین در آخرین مسابقه خود در مسابقات قهرمانی باشگاهها با تیم دیهیم روبرو شد و بانتیجه چهار بر صفر پیروز گردید . شاهین با کسب این پیروزی قهرمان اول باشگاههاشد

معاون رادیو ایران

ازطرف وزیر اطلاعات آقای‌احمد زعفرانیان بسمت معاون اداره کل رادیو ایران و سرپرست اداره‌امور استانها منصوب شد .

ورود

* آقای علی مجاهد مدیر روزنامه مجاهد اصفهان بمنظور بازدید از نمایشگاه صنعتی ایران بطهران وارد شد .

*

آقای مهندس شمس‌الدین ضیائی تربتی پس‌ازسفرامریکا بتهران‌واردشد

خروج

آقای دکتر نصرةالله خطیبی که‌بنا بدعوت سازمان خواربار و کشاورزی جهانی جهت تهیه طرحی اقتصادی و کشاورزی برای کمك‌بدولت«سوازیلند» دعوت شده است از طریق رم عازم افریقای جنوبی شد.

تقویم اطلاعات

سه شنبه - هیجدهم آبان ماه ۱۳۴۴ - پانزدهم رجب ۱۳۸۵ - نهم نوامبر ۱۹۶۵

اذان صبح ساعت ۴و۵۹دقیقه
طلوع آفتاب‌ساعت ۶و۳۲ دقیقه
غروب آفتاب ساعت ۴و۵۶دقیقه

برنامه امشب

تلویزیون ایران

۵ر۰۱ اعلام برنامه
۵ر۰۴ آموزشی
۵ر۴۵ نمایش بزرك
۶ر۴۵ صفحه اول اطلاعات
۷ر۰۰ اخبار
۷ر۳۰ بعدا اعلام خواهد شد
۸ر۰۰ برنامه‌هنری وزارت‌فرهنك و هنر
۸ر۳۰ پری‌میسن
۹ر۳۰ سه دقیقه پرسش
۱۰ر۰۰ بخش دوم اخبار
۱۰ر۱۰ دانشگاه
۱۰ر۳۰ برنامه سینمائی«غرامت» آمریکائی دوبله بفارسی

برنامه امشب

تلویزیون رادیو

۴ر۰۰ فیلمهای کارتون
۴ر۵۵ برنامه تدمك
۵ر۳۰ داستان مدرسه
۵ر۵۵ اخبار
۶ر۰۰ بالهای نقره‌ای
۶ر۳۰ شکار دریائی
۷ر۰۰ برنامه «سید سزار»
۷ر۳۰ برنامه دوپونت
۸ر۰۰ نمایش دنی‌کی
۸ر۵۵ برنامه آلفرد هیچکاك
۹ر۴۵ نمایش امشب

پیش بینی هوا

پیش بینی هوای ایران تا ظهر فردا

هوای آذربایجان ، شهرستان های‌جنوب شرقی کمی تا قسمتی ابری خواهد بود هوای تهران و شهرهای غربی و خوزستان نیمه ابری گاهی همراه بارگبار های پراکنده و باد نسبتا شدید میباشد . بتدریج از سمت غرب ابر ها کم میشود .

هوای سایر نقاط نیمه ابری‌و گاهی‌تمام ابری همراه با رگبار خواهد بود .

ایرانشهربا حداکثر ۳۵ درجه گرمترین نقطه و رضائیه با حداقل ۳ درجه سردترین نقطه در بیست و چهار ساعت اخیر گزارش شده است . حداکثر حرارت تهران ۱۶ و حداقل۱۱ درجه بوده است .

باتصویب ناظر سهم اداره آموزش وپرورش شهرستان‌ری

ساختمان ضمیمه در محل دبیرستان عظیمیه و اسفالت حیاط دبستان حافظ در حدود ۸۰۰ متر مربع در شهر ری برطبق مشخصات و نقشه و شرایط موجود در اداره آموزش و پرورش با شرایط زیر بمناقصه واگذار مینماید :

۱- پیشنهاد دهندگان که دارای صلاحیت فنی باشند میتوانند نقشه و برك شرایط را که در اداره آموزش و پرورش موجود است ملاحظه و امضاء نمایند .

۲ - پیشنهاد دهندگان باید پیشنهادات خود را بارعایت برك مشخصات و شرایط نمونه قرار داد تنظیم و در پاکت لاك‌و مهرشده که در پاکت لاك و مهر شده بزرگتر قرار گرفته باشد بگذارند.

از تاریخ انتشار تا آخر وقت اداری روز شنبه ۲۹ر۸ر۴۴ تسلیم دفتر اداره نموده و رسید دریافت‌دارند .

۳- پیشنهادات واصله درساعت ۱۱ صبح روز دوشنبه ۱ر۹ر۴۴ با حضور اعضاء کمیسیون و مهندس ناظر باز و قرائت خواهد شد حضور پیشنهاد دهندگان در جلسه کمیسیون آزاد است .

۴ - کمیسیون در رد یا قبول یك‌یا کلیه پیشنهادات مختار است کلیه هزینه چاپ آگهی و غیره بعهده برنده مناقصه میباشد .

پیشنهاد دهندگان باید مبلغ ۳۰۰۰۰ ریال اسناد خزانه به عنوان سپرده ضمیمه پیشنهاد خود نمایند سپرده نفر اول و دوم تاعقد قرارداد نگهداری خواهد شد چنانچه نفر اول استنکاف کرد سپرده او به نفع اداره آموزش و پرورش ضبط خواهد شد وبانفر دوم قرار داد منعقد می گردد .

رئیس‌اداره‌آموزش‌وپرورش شهرستان‌ری. آل‌طعمه

دفترمخصوص شاهنشاهی

۲۷۸۴۱
۴۴/۵/۲۴

آقای عبد الـه میرزاصفی

یك جلد کتابی راکه بنام انقلاب سفید شاهنشاه تهیه وبه پیشگاه مبارك ملوکانه تقدیم داشته بودید واصل وازابرازاحساسات صمیمانه شماخاطر مهرمظاهرشاهانه قرین مسرت وخشنودی گردید .

رئیس دفترمخصوص شاهنشاهی

بیمارستان سهامیه جلیلوند افتتاح گردید

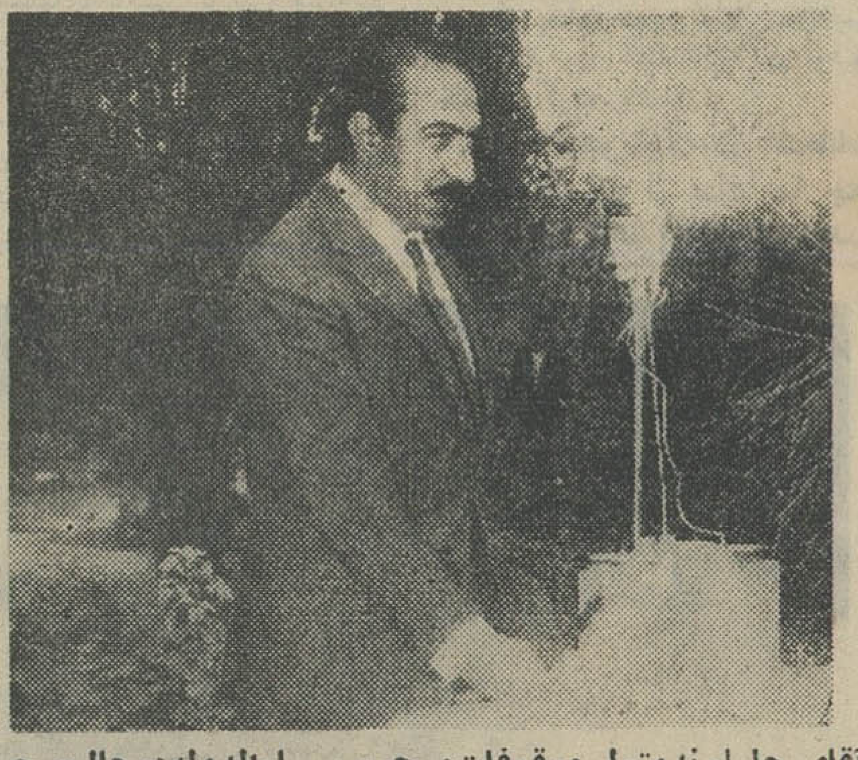

آقای جلیلوندمتولی موقوفات مرحوم سهام‌الدوله درحال صحبت

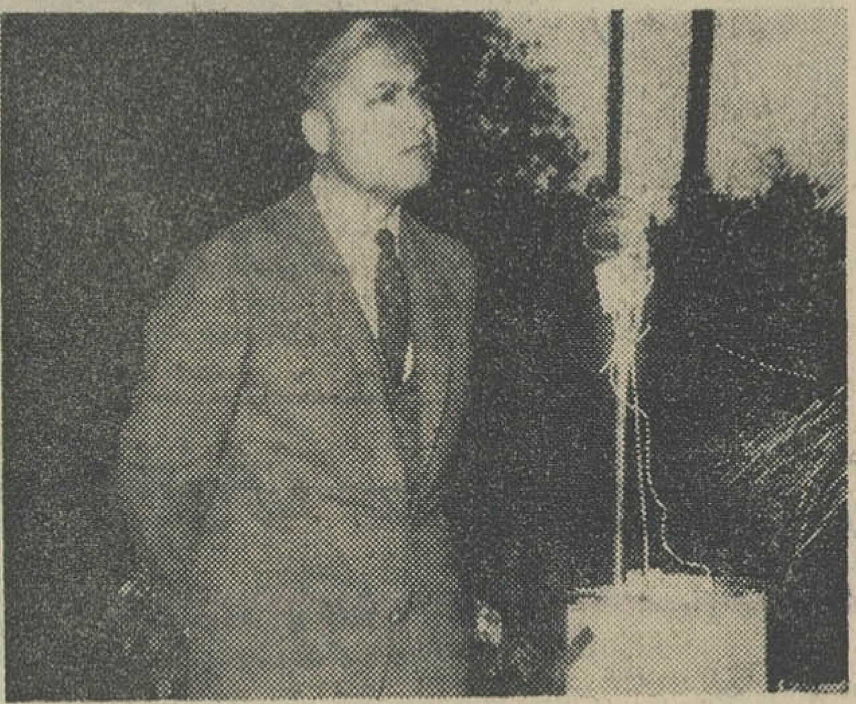

آقای دکتر عصارمعاون نخست‌وزیروسرپرست سازمان اوقاف هنگام سخنرانی

برحسب دعوتی که بعمل آمده بود عده‌ای از وجوه اهالی‌قم‌وتهران وشهرستانهای اطراف روز ۱۶آبان که مصادف با تولد مولای متقیان علی‌علیه‌السلام بود بمنظور افتتاح بیمارستان سهامیه بقم آمده و در محل بیمارستان سهامیه جلیلوند حضور یافتند .

ابتدا آقای رئیس اوقاف‌قم‌خیرمقدم گفت و سپس آقای علی‌اکبر جلیلوند فرزند مرحوم سهام‌الدوله ضمن نطق مبسوطی اظهار داشت که این بیمارستان به نفقه مرحوم سهام‌الدوله وبه‌سرپرستی آیت‌اله حاج‌شیخ عبدالکریم حائری یزدی‌و وصایت مرحومان مشیرالدوله و موتمن‌الملك پیرنیا در ۱۳۱۲ساخته شده واولین بیمارستانی است‌که در شهر مذهبی قم تاسیس شده است ولی چندی است که‌تعطیل گردیده بود. اینك دوباره افتتاح میگردد و تعمیرات اساسی درآن بعمل آمده که مورد استفاده‌واقع خواهدشد . .

بعد آقای دکتر عصار معاون‌نخست وزیروسرپرست سازمان اوقاف شمه‌ای از نیات خیرخواهانه مرحوم سهام‌الدوله بیان نموده وازتوجهات شاهنشاه آریامهر دربارة‌اموزخیریه ونظریات آقای نخست‌وزیر بتفصیل سخن راند و پس از آن با قطع نوار سه‌رنك بیمارستان را افتتاح نمود . این بیمارستان دارای‌بیست تختخواب و فضای وسیعی استوازمحل موقوفات مرحوم سهام‌الدوله جلیلوند اداره میشود و فرزندان مرحوم سهام‌الدوله کسری مخارج آنرا بعهده گرفته‌اند.

مدت تحصیل دانشجویان دولتی در خارج

بقیه ازصفحه اول

درخارج وتائید سرپرستی دانشجویان مدت چهارسال برای‌نیل بدرجه‌بالاتر در رشته‌ای که دانشجو برای ادامه تحصیل در آن رشته به هزینه دولت به‌خارج اعزام شده کافی‌نباشد وزارت آموزش وپرورش میتواند بنابه‌پیشنهاد سرپرستی دانشجویان مدت تحصیل دانشجو بهزینه دولت را از تاریخ پایان چهارسال به میزانی که دانشگاه یاموسسه عالی معتبر وسرپرستی - دانشجویان ضرور دانسته‌اند تمدید کند.

۲- وزارت آموزش و پرورش و وزارت دارائی مامور اجرای این‌قانون میباشد.

خبرنگار فرهنگی‌ما می‌نویسد درحال حاضر بعلت محدود بودن مدت‌تحصیل عده‌ای‌از دانشجویان‌نمیتوانند تحصیلات خودرا دنبال نمایند وبهمین جهت‌دچار اشکال میشوند و نمیتوانند تا پایان تحصیلات خود از کمك تحصیلی‌دولت استفاده نمایند . دوره تحصیل در بعضی از رشته‌ها بین ۶تا۷ سال است ودانشجویان مجبور هستند که این مدت را بتحصیل بپردازند. باتصمیم اخیر مخارج دانشجویان تا پایان تحصیلات آنان از طرف‌دولت‌پرداخت خواهد شد.

وام بدون تضمین

بقیه ازصفحه اول

کنندگان میدهد . نوع اول‌اعتباری است که قبل از صادرات کالا به‌ صادر کننده پرداخت میشود، این وام با انعقاد قراردادی در اختیار صادر کننده قرار میگیرد، و هیچگونه ضمانتی در قبال این وام مطالبه نمیشود . طریقه دوم‌پرداخت وام‌که ۷۰ تا۹۰ درصد ارزش کالا خواهد بود . هنگامی به صادر کننده پرداخت میشود که‌بارنامه کالای صادراتی ببانك ارائه شود، پرداخت این وام بابهره ۶ درصد و بدون‌دریافت کارمزدوانجام‌تشریفات طولانی ومزاحم انجام میگیرد .

خبرنگار ما اضافه میکند که یکی دیگر از تصمیمات مهم این بانك آنستکه بارنامه کالاهائیکه ازراه شوروی بخارج صادر شودنیز میتوانند ازاین‌امتیاز بهره‌مندشوند.

تاکنون هیچیك ازبانك ها این تسهیلات رابرای بارنامه‌های‌مربوط به‌کالای صادراتی ازراه شمال در نظر نگرفته بود .

کاخ سعدآباد شهری ۵۸ ـ ۵ر۸ر۴۴

پاسخ ۸۲۱۰۴ آقای دکتر احمد ناطق تلگرام شادباش که‌بمناسبت‌سالروز میلاد مسعود شاهنشاه آریا مهر از طرف‌خود ولیسانسیه های اداری کادر آموزشی مخابره نموده بودید موجب خرسندی‌ورضامندی خاطر خطیرشاهانه گردید . **رئیس دفترمخصوص شاهنشاهی‌هیراد**

کاشی سعدی

بقیه ازصفحه اول

دارند نصب کاشی سعدی راتوصیه میکنند .

فروشندگان کاشی و مصالح ساختمانی عقیده دارند که کاشی سعدی مورد اعتماد واطمینان‌عمومی است و مردم به‌کارخانه و مدیران آن اعتماد دارند .

● غرفه سعدی

غرفه کاشی سعدی درنمایشگاه کالاهای ایران بسبك معماری‌قدیم برپا شده است ، دیواره‌های غرفه‌با کاشی‌های خوشرنك سعدی تزئین شده است ، در داخل غرفه‌نمونه های جالبی از کاشیهای گلدار بمعرض نمایش گذاشته شده‌است

● اطمینان مردم

برادران کاشانچی صاحبان‌کارخانه کاشی‌سازی‌سعدی‌باسرمایه مادی‌و معنوی خودطی‌سالیان‌دراز در احیای صنعت کاشی‌سازی کوشیده‌اند و اکنون که این کوششها به ثمر رسیده است وامروز مصرف - کنندگان کاشی میتوانندبااطمینان هرچه بیشتر از محصولات کارخانه کاشی‌سازی سعدی استفاده کنندو بازهم اطمینان داشته باشند که کاشی سعدی سالها‌بادوام‌واطمینان بخش باقی خواهد ماند همچنانکه صنایع کاشی‌سازی قدیم کشورما سالیان دراز برتارك هنر ملی ما میدرخشد و بازهم خواهددرخشید. هرچندکه قرنها برآن بگذرد ..

● امتیاز کاشی سعدی

دوام ، استحکام ، زیبائی و ظرافت مزایای برجسته کاشی سعدی‌است وباهمین مزایا نیز در سراسر کشور نزد همگان معروفیت دارد . کاشی سعدی بعلت حسن شهرتی که‌دارد همیشه پیش‌فروش شده نیازی به بازاریابی ندارد .

● بازدید کاشی سازان

دربازدیدی که کاشی سازان‌و کاشی‌فروشان تهران از غرفه‌زیبای کاشی سعدی در نمایشگاه‌کالاهای ایران بعمل آوردند ، حسن‌شهرت کاشی سعدی مورد تائید آنان‌قرار گرفت .

کاشی‌فروشان که بیش از همه صلاحیت اظهارنظر دارند گفتند. درمیان کاشی های ماشینی‌فقط کاشی سعدی بادوام واطمینان‌بخش است .

● دوام کاشی سعدی

کاشی سعدی دهها سال میتواند در ساختمانها و مراکز پررفت‌وآمد دوام بیاورد و کمترین صدمه‌ای‌نیز به‌آن وارد نگردد . کارخانه عظیم کاشی سعدی ، باکارگاه وسیع خود روزانه هزاران کاشی ساده و گلدار و مقادیری چینی وسرامیك تولید میکند .

کارگران این کارخانه در شرایط بسیار مساعد بهداشتی مشغول کار هستند و درسود حاصله از کارخود شریك هستند.

موتورهای مولد برق
کاترپیلار
CATERPILLAR®
قابل توجه شهرداریهای کشور
موتورهای مولدبرق کاترپیلارساخت آمریکا بقدرتهای ۲۵ الی ۶۰۰ کیلوات بالوازم‌یدکی فراوان وارزان‌و تعمیرگاههای مجهز سیار درسراسر کشور باشرایط فروش مناسب
شرکت سهامی ماشینهای صنعتی وآبیاری
تهران : خیابان سعدی شمالی - شماره ۱۶۸ تلفن ۳۰۴۹۲۸ - ۳۰۴۹۲۷

دکتر طهمورث فروزین
رزیدنت‌آسیستنت‌سابق بیمارستانهای انگلستان
متخصص جراحی عمومی (جراحی‌داخل شکم)
وجراحی زنان میدان فردوسی- خیابان فرصت خیابان مه‌زادشماره ۱۶ پذیرائی۳ تا۷ بعدازظهر تلفن۴۶۶۵۴

اطلاعات هوائی
نشریه مخصوص ایرانیان
مقیم کشورهای خارج
هرهفته شش شماره منتشر میشود و باهرپست بخارج ارسال میشود حق آبونمان اطلاعات هوائی‌برای آمریکا یکساله ۱۶۰۰ ریال و برای اروپا یکساله ۱۰۰۰ ریال میباشد .
بدانشجویان پنجاه درصد تخفیف داده میشود

تهران مصور
من ۱۵۰۰۰ قاچاقچی رابدام انداختم
تهران مصور بازهم درباره هروئین اسرار وحشت انگیزی رافاش میکند . کشف ۷ میلیون ریال تریاک
تهران مصور این هفته با ۸ صفحه تحقیقات نگاهی

شکایت مستاجرین وپره‌داران ساحل دریای خزر

جناب آقای مسعودی سناتور محبوب و مدیر محترم روزنامه اطلاعات

باتقدیم احترام مستاجران وپره‌داران سواحل دریای خزر ضمن ابراز امتنان وسپاسگزاری از آنجناب که تلگرافات و تظلمات‌ما را درروزنامه اطلاعات انعکاس‌دادید و شخصا نیز راهنمائیهای‌مفید وپرارزش فرمودید که در حل مشکل دهها‌هزار صیاد بومی‌موثر بود متاسفانه اداره شیلات همچنان درراه سقوط وورشکستگی ما هدف وبرنامه خودرا دنبال کرده و اکنون که مدتی از فصل صید میگذرد اداره شیلات‌سرگرم تشکیل شرکت‌تعاونی که‌خودماههای زیاد وقت و مقدمات لازم دارد میباشد . مکرر بحضور جناب آقای دکترسام شرفیاب شدیم به‌جناب آقای نخست‌وزیر و مقامات‌موثر بوسیله نامه وتلگرافات تظلم کردیم کوچکترین‌توجهی بعرایض‌ما نفرمودند وچون اینجانبان چاره‌جزتظلم‌وشکایت‌نداریم از جناب آقای مسعودی استدعا داریم که‌بخاطر هم‌نوعی وحمایت از یك طبقه‌زحمت‌کش ومولد ثروت که‌باجان‌بازی لقمه‌نانی جهت خود و هزارهابیکاره فراهم کرده‌ایم راه‌علاج وچارهٔ بیندیشید و عرایض مارا بعرض اعلیحضرت همایون شاهنشاه آریامهر برسانید هزارها خانواده بامیدمحبت چشم‌براه بوده واز خداوند بزرك مسئلت داریم از این عنایتی که درحق ماطبقه ضعیف وبیچاره معمول میفرمائید موفقیت‌های درخشانی درراه خدمت بشاه و میهن نصیب آنجناب شود واستدعای بذل‌توجه را داریم .

محمدتقی امیری - رضامکری - عزیز فریدون کناری‌ـدین‌پرست ابراهیم رحمانی - حسین کمالی - علی‌میرزائی - ابراهیم‌خرم‌کیش علی خرم‌کیش - احمد مولائی ـمحسن‌رستمی‌وامضای یکصدنفر دیگر .

آ-۱۹۱۵۵

تزریق واکسن وبا (التور)
صبح و عصر - دروازه دولت نبش روزولت تلفن ۷۵۶۵۲۷
واکسیناسیون پاستور
آ-۲۹۲۸۲ ۱-۳

آگهی دعوت مجمع عمومی فوق‌العاده

مجمع عمومی فوق‌العاده صاحبان سهام شرکت مهندسین مشاورمکاد بامسئولیت محدود درساعت ۱۸روز۲۷ر۸ر۴۴ در محل شرکت تشکیل خواهد شد لذا از صاحبان سهام دعوت می شود شخصا در جلسه مجمع شرکت فرمایند .

دستور جلسه رسیدگی و اتخاذ تصمیم در مورد انحلال شرکت

آ-۱۹۱۳۱ مدیر عامل

تبریکات

آقای حسین الهی

پیشرفت جنابعالی را آرزو نموده خصوصا موفقیت شما را در دوره دکترای حقوق تبریك عرض مینمائیم .

آ-۲۹۲۷۲ سمنان - قدس - حقیقت - الهی

جناب آقای اظهاری

ارتقاء جنابعالی را بمقام مدیریت مالی سازمان برنامه‌صمیمانه تبریك عرض نموده موفقیت آنجناب را ازدرگاه ایزد تعالی خواستارم .

سمنان پورخمامی

جناب آقای دکتر منتصری

انتصاب شایسته جنابعالی را به معاونت دانشگاه آریامهر تبریك می گوئیم .

مهندس‌سرخوش . دکتر رحمانی. زرین‌قلم . جواد جلالیان . مهندس نورآئین

آ-۱۹۱۴۵

انتصاب شایسته آقای مهندس لطیف رمضان‌نیا را به ریاست کل پالایشگاه آبادان از طرف خود وسایر کارکنان شرکت‌سهامی پتروشیمی ایران بعموم هم‌میهنان تبریك عرض نموده وآرزومندم که این‌انتصاب پیشقدم موفقیت های عالیتری بـرای ایشان و ایرانیان دیگری باشد که وجود خودرا وقف پیشرفت صنعت‌نفت میهن عزیز نموده‌اند .

مدیر کارخانه پتروشیمی ایران ـمهندس حسن آگهی

دبیران و کارمندان دبیرستان روشنك انتصاب‌بجای آقای‌تراب کمایی را به سمت ریاست اداره امور تربیتی بجناب آقای قریب مدیر کل آموزش و پرورش استان گیلان صمیمانه تبریك می گویند .

استاد معظم جناب آقای دکتر مجتهدی

انتخاب شایسته جنابعالی را از طرف شاهنشاه‌خردمند آریامهر بسمت نیابت تولیت عظمای دانشگاه آریامهر صمیمانه تبریك عرض‌می نمائیم .

پور انصاری . حبیبی . نبیلی. عدالت . هوسپیان

جناب آقای دکتر مجتهدی

انتصاب آنجناب را به نیابت تولیت‌عظمی دانشگاه صنعتی‌آریامهر تبریك عرض‌می‌نمایم .

لاهیجان ـسیدمرتضی حسام

جناب آقای دکتر محمد علی مجتهدی

انتصاب شایسته جنابعالی رابه نیابت تولیت عظمی دانشگاه صنعتی‌آریامهر تبریك عرض نموده موفقیت بیشتری‌برای آنجناب آرزو دارم .

لاهیجان - ستوان دوم خردادپور

جناب آقای دکتر هوشنك منتصری

انتصاب شمارا به معاونت نیابت تولیت عظمی دانشگاه‌صنعتی آریامهر تبریك عرض توفیق جنابعالی راخواستارم .

لاهیجان - ستوان دوم خردادپور

اطلاعات

سه‌شنبه
۱۵ رجب ۱۳۸۵
۹ نوامبر ۱۹۶۵
سال چهلم
شماره ۱۱۸۲۸

برنامه جدید تحصیلات دانشکده پزشکی

● بموجب این برنامه تحصیل در دانشکده پزشکی بر - اساس سیمستری تنظیم شده است

امروز متن برنامه جدید تحصیلات دانشکده پزشکی باینشرح منتشر گردید .

۱ـ دروس دانشکده بصورت واحد تنظیم شده است . هرواحد درس عبارت است از ۱۶ ساعت نظری و ۳۲ساعت عملی در هرنیم سال(یك ..اعت درس نظری یادوساعت درس عملی در هفته برای‌نیمسال‌تحصیلی)

۲ـ فعلا حداکثر واحد درس‌در هر نیمسال که دانشجو میتواند انتخاب کند ۲۲ واحد خواهد بودو هیچیك از دانشجویان نمیتوانندبیش از آن‌واحد درس انتخاب نمایند.

۳ـ تحصیلات پزشکی بدوره های علوم پایه پزشکی (شامل سه‌سال اول) آموزش بالینی (شامل‌سه‌سال دوم) کارورزی (شامل سال هفتم) تقسیم شده است . دانشجویانی‌می توانند از یك دوره بدوره بالاتر ارتقاء یابند که کلیه واحد های مربوط به‌آن دوره رابا موفقیت بگذرانند ودر امتحانات آن توفیق حاصل کرده باشند .

۴ـ دانشجویانیکه در امتحانات شهریورماه ۴۴ از یك یا چند ماده مردود شده باشند بایدمجددا در رشته‌های مربوط ثبت‌نام و کارآموزی کنند ودرپایان‌سیمستر امتحان مقررا بگذرانند و نیز با توجه بوقت اضافی خود میتوانند چند واحد درس‌سال‌بالاتر راانتخاب کنند ولی بهرحال هیچ دانشجوئی نمیتواند در هر سیمستر بیش‌از۲۲ واحد درس انتخاب نماید .

۵ـ دانشجویان مردود سال سوم تحصیلی ۴۴ ـ۴۳ در یك یا دوماده باید ابتدا دروسی را که مردود شده‌اند در نیمه‌اول‌سال کارآموزی کرده امتحان مربوط را در پایان سیمستر اول بگذرانند. این قبیل دانشجویان در صورتیکه درامتحان نیمه‌اول سال موفق شوند میتوانند درنیمه‌دوم سال از دروس نیمه دوم سال چهارم استفاده کنند .

۶ـ دانشجویان مردود سال سوم (سال تحصیلی ۴۴ ـ۴۳) که‌بیش از دوماده مردود شده‌اند باید فقط مواد مذکور را مجددا درسیمستر ها ی‌مربوط بگذرانند و در پایان هرسیمستر امتحان بدهند این‌قبیل دانشجویان درسال تحصیلی جاری نمیتوانند هیچیك از دروس سال چهارم را انتخاب کنند.

۷ـ استثنائا دانشجویان سال‌شش که دریك یاچند ماده بالینی‌مردود شده‌اندباید پس از پایان دوره‌اول کارورزی کارآموزی در رشته های مربوط سال شش انجام داده و در پایان سیمستر اول امتحان خودرا بگذرانند واز آن پس خدمت کارورزی را ادامه دهند .

۸ـ دانشجویان سال شش که‌در یك یاچنددرس‌نظری‌مردود شده‌اند باید درپایان سیمستر اول امسال امتحان مربوط رابگذرانندوچنانچه درامتحان قبول نشوندادامه کارورزی آنان مقدور نخواهد بود .

۹ـ از این پس امتحان شهریور ماه وکارآموزی تابستانی وجود نخواهد داشت و دانشجویان مردود درهر سیمستر بایدسال بعدمجددا واحدهای مربوط راطبق مقرراتی که‌بعدا‌تنظیم خواهد شد درسمستر خود انتخاب نمایند .

پاسخ شاهنشاه بشادباش معروضه‌رئیس‌دانشگاه‌پهلوی

جناب اسدالله علم رئیس دانشگاه پهلوی

تلگرام مبنی بر تبریك و ابراز احساسات صمیمانه ای که بمناسبت روز چهارم آبان و سالگرد تولد ما که‌ازطرف شما و سایر اساتیددانشگاه پهلوی مخابره شده بود ملاحظه و موجب‌خوشوقتی‌خاطر گردیدتوجهات و عواطف خاصه ما را بعموم اساتید دانشکده های پزشکی و ادبیات و علوم ومهندسی و کشاورزی دانشگاه پهلوی ابلاغ نمائید ۱۶ آبان ماه۴۴

شاه

رئیس بانك صادرات‌وواردات امریکا شرفیاب میشود

آقای «هارولد ـ اف ـ لیندر»رئیس بانك صادرات و واردات امریکاباتفاق آقای «ویلیام ولك» رئیس‌اداره‌اعتبارات خاور نزدیك و آسیای جنوب بانك مزبور و همسر خود دیشب واردتهران شد .

رئیس بانك صادرات و واردات آمریکا پنجشنبه‌بحضر شاهنشاه آریامهر شرفیاب میشود .

وی امروز با سفیر کبیر آمریکا در ایران ووزیر آب و برق و مدیر عامل سازمان برنامه ملاقات کرد .

آقای «لیندر» فردا با آقایان‌نخست وزیر و وزیر راه ملاقات خواهد کرد.

سفر نخست وزیربکردستان یك هفته طول میکشد

سفر آقای هویدا نخست وزیر به کردستان ، روز شنبه ۲۳ آبان ماه آغاز میشود .

در این سفر چند تن از آقایان وزیران و شخصیت های اقتصادی و اداری همراه آقای‌نخست وزیرخواهند بود و مسافرت یك هفته بطول‌خواهد انجامید .

آقای نخست وزیر و همراهان ایشان در این‌سفر احتیاجات‌کردستان را از نزدیك بررسی خواهند نمود .

مذاکرات وزرای خارجه ایران‌و انگلیس

رادیولندن‌و خبرگزاریهای‌خارجی خبر دادند که دیروز از طرف آقای مهندس اردشیر زاهدی سفیر کبیر ایران‌در لندن ضیافتی بناهار بافتخار آقای وزیر امور خارجه ، که درلندن اقامت‌دارد، ترتیب‌داده شد . در این ضیافت ، «مایکل استوارت» وزیرامورخارجه و «جورج‌تامپسون» معاون وزارت امور خارجه انگلیس شرکت داشتند و مذاکراتی بین وزرای خارجه ایران و انگلستان انجام شد .

گزارش خبرنگار ما حاکیست که آقای آرام بزودی بتهران باز می گردد .

تمدید مهلت بازدید از نمایشگاه کالای ایران

مهلت بازدید از نمایشگاه کالای ایران پانزده روز دیگر تمدید شد . باین ترتیب نمایشگاه تا روز پنجم آذر ماه برای دیدن عموم باز خواهد بود .

دریافت نشان

آقای دکتر حسین اهری رئیس هیئت‌مدیره و مدیر عامل شرکت سهامی بیمه ایران مفتخر بدریافت نشان درجه سه‌تاج گردید .

سرکار سرهنك نظام‌الملکی بدریافت نشان درجه ٤ تاج و سرکار سرهنك محمود مژده بدریافت نشان درجه ٤ همایون مفتخر شدند .

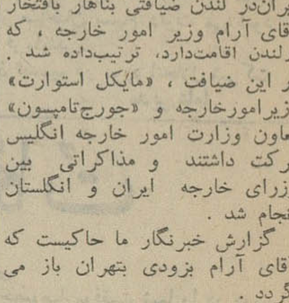

توفیق منتشرشد

در بازار تهران

ماهی سفید را ۳۰ تومان میفروشند

مدت یك هفته است که ماهی سفید وانواع مختلف ماهی‌های‌دریای شمال بتهران حمل میشودودربازار آزادبه قیمت‌گزافی بفروش میرسد

ماهی سفید رادانه‌ای‌تاسیصدریال وماهی سوف را کیلوئی دویست‌و پنجاه ریال میفروشند . قیمت ماهی های کفال‌کپور و«کولمه» نیز گران است .

فروشندگان ماهی میگویند:به موازات توزیع ماهی شمال‌ازطریق شرکت تعاونی توزیع پرنده‌وماهی، اقداماتی نیز برای توزیع ماهی‌های جنوب بعمل می‌آید تامحصولات ماهی دریای شمال‌وجنوب درتهران باروش صحیح توزیع وبه قیمت مناسبی عرضه شود .

رانندگان متخلف تهران

دریك‌هفته یك میلیون و ششصد هزار ریال‌جریمه شدند

سخنگوی پلیس تهران امروز اعلام کرد که کوشش افسران کادر پلیس راهنمائی ، برای جلوگیری از تخلف رانندگان بشدت ادامه دارد و این سختگیری و شدت عمل تا اندازه‌ای از بی نظمیها کاسته است .

سخنگوی پلیس تهران اظهارداشت: در هفته دوم آبانماه تعداد ۹۴۱۲نفر از رانندگان متخلف اتومبیل های شخصی و عمومی جریمه شده اند .

از تعداد بالا ۵۴۰۶ نفر راننده اتومبیلهای تاکسی لوکس و تاکسی معمولی بوده‌اند .

از تعداد ۱۰۸۱۵ نفر کسانیکه در دومین هفته آبان برای پرداخت‌جریمه بدایره‌اجرائیات و اخذ جرائم مراجعه کرده‌اند مجموعا مبلغ ۱۶۱۷۰۰۰ریال جریمه نقدی اخذ شده است .

شهربانی کرمان باداره « بندر خرمشهر»تلگراف کردکه:

۴۵ مسافر ایرانی درخلیج‌فارس غرق‌شدند

خبرنگارما در خرمشهر اطلاع داد: پریروز شهربانی کرمان با مخابرهٔ تلگرافی باداره بندر خرمشهر اطلاع داد که شایع‌است یك فروندموتورلنج حامل ۴۵ نفر مسافر ایرانی که از بندر عباس‌عازم دوبی بوده در تنگه هرمز براثر طوفان دریا غرق شده و کلیه مسافران آن ناپدید شده‌اند .

شهربانی کرمان‌در این‌تلگراف‌جریان واقعه رااز اداره‌بندر خرمشهراستفسار کرده بود ولی اداره بندرخرمشهر در پاسخ تلگراف اعلام داشت که باید موضوع از ادارات بندر بوشهر وبندر عباس ویاجزائر قشم وهنگام‌که بمحل واقعهٔ احتمالی نزدیکتر میباشندامستعلام شود.

هنوز از کیفیت این واقعه اطلاع بیشتری در دست نیست ودر این باره از طرف مامورین تحقیق میشود.

ایرانیها در فیلم«گل‌جهنم»بازی میکنند

بطوریکه خبرنگارما کسب اطلاع کرده است برای‌همراهی وهمکاری با کارگردان وتهیه کننده فیلم «گل جهنم» که قرار است صحنه‌هایی ازآن در ایران تهیه شود چند کمیسیون در وزارت فرهنك وهنر مشغول مطالعه شده است. بقرار اطلاع تهیه کننده فیلم گل جهنم لیستی از احتیاجات خودرا که شامل‌تهیه وسایل فنی و همچنین آماده کردن چند صد نفر سیاهی لشکر ، ژاندارم ، پلیس ،افراد عشایر ،فیلمبردار وکمك فیلمبردار میباشدبرای‌وزارت فرهنك وهنرارسال داشته است . چون سوژه این فیلم مربوط بمبارزه نیروی ژاندارمری‌ایران علیه قاچاقچیان مواد مخدره میباشدو از طرف سازمان ملل متحد تهیه‌میشود وزارت فرهنك وهنرتسهیلات لازم‌برای تهیه کننده و کارگردان فیلم فراهم خواهد کرد.

خبرنگارما در گزارش خود اضافه میکند که تاریخ‌ورود هنرپیشگان‌فیلم گل جهنم که در بین آنها هنرمندان مشهوری از جمله یول‌برانیر ،ریتا- هیورث ،ریچارد ویدمارك ،جیمز‌میسون بازی میکنند بتاخیر افتاده و بجای‌روز ۳٤ آبان که قبلا اعلام شده بودروز۲۷ آبانماه وارد تهران خواهند شد . قسمتهایی از این فیلم در تپه‌های اطراف تهران ،اصفهان انارك‌برداشته میشود.

سیل در خرم‌آباد ۳۰خانه را منهدم کرد

در اهواز ، شوشتر و خرمشهروبیشتر نقاط‌خوزستان‌باران میبارددو هوای خوزستان بطور محسوسی سردشد .

گزارش‌خبرنگاران ما درشهرستان ها حاکیست ، ظرف ۳٤ ساعت‌گذشته انقلاب هوا و بارندگی شدید در بیشتر نقاط کشور ادامه داشته‌است. براثربارندگی‌مداوم و طغیان‌رودخانه های خرم آباد ، سیل مهیبی در این شهر جاری شد و ۳۰ خانه را منهدم کرد و هوای‌خوزستان که تا پریروز بشدت گرم و شرجی بود ، از دیشب منقلب و بارانی گردیده و بطور محسوسی سرد شد .

خبرنگار ما در خرم آباد گزارش داد : بدنبال بارندگیهای شدید ٤٨ ساعت اخیر رودخانه بزرگی که از کنار پارك شهر خرم آباد میگذرد و رودخانه «فرگانه» طغیان کردند و در نتیجه سیلاب قسمتی از شهر را فرا گرفت . در طغیان این رودخانه ها سدصاحبی ، شکست و ۱۰۰ خانه در محاصره سیل افتاد و ۳۰ خانه منهدم گردید و بچند خانه دیگر آسیب فراوان رسید .

سربازان پادگان خرم‌آباد بکمك اهالی شتافتند و آنها را از سیل نجات دادند لیکن اثاثیه منازل در زیرآوار ماند .

خوزستان خنك شد

خبرنگار ما در اهواز اطلاع داد: پس از گرمای و شرجی اخیر از دیروز بارندگی در خوزستان شروع شد و هوا بطور محسوسی خنك شده است گزارش خبرنگاران ما از شهر های شمالی و سقز نیز حاکیست‌که در چند روز اخیر بارندگی در این مناطق ادامه دارد و هوا بسیار سرد شده است .

تشکیل کنگره کالج بین‌المللی جراحان

دهمین کنگره کالج بین‌المللی جراحان روزشنبه ۲۲ آبان‌بوسیله رئیس دانشگاه تهران‌دربیمارستان پهلوی افتتاح میشود .

برای شرکت در این کنفرانس ۱۶نفر از جراحان معروف‌امریکائی عضو کالج باتفاق بانوان‌خودساعت ۹بعد ازظهر امروز واردتهران می شوند .

میهمانان عالیقدر ایران

بقیه ازصفحه اول

میهمانی دیشب

دیشب‌نیزضیافتی‌بشام‌ازطرف‌والاحضرت شاهدخت شمس پهلوی و همسرشان آقای پهلبد بافتخار والاحضرت سردار احمدشاه و شاهزاده خانم خاتول درکاخ گلستان ترتیب‌یافته بودکه در آن جمعی ازشخصیتهای ایرانی و افغانی شرکت داشتند .

● در موزه

والاحضرت سردار احمدشاه و همسرشان ساعت ۹ صبح امروزدر موزه ایران‌باستان حضور یافته‌واز آثار تاریخی ایران بازدید نمودند، همچنین والاحضرت و همسرشان‌از موزه‌مردم‌شناسی دیدن کردند ودر ساعت ۱۱ونیم صبح پس از اتمام بازدید بکاخ محل اقامت خود باز گشتند .

● در حضور شاهنشاه

والاحضرت سردار احمدشاه ولیعهد افغانستان و همسرشان ظهر امروز باشاهنشاه آریامهر وعلیاحضرت شهبانو ملاقات نمودند و ناهاررا باتفاق شاهنشاه‌وشهبانوصرف کردند

ساعت ۸امشب نیز میهمانی شامی از طرف آقای هویدا نخست‌وزیربه افتخار والاحضرت ولیعهدافغانستان وهمسرشان ترتیب میدهد.

از راست به‌چپ خانم‌و آقای زلاند، آقای فقیر تنگیالی ، آقای خیال(رئیس گروه) آقای غلام نبی، خانم رخشانه، آقای عبدالمجید وخانم کبری ژیلا اعضای گروه هنرمندان افغانی هستند که بدعوت وزارت فرهنك وهنر ،برای شرکت در مراسم جشن روز تولد والاحضرت‌رضا پهلوی ولیعهد ایران بتهران آمده‌اند .
این عده‌دیشب‌برنامه‌ای برای‌اعضای انجمن فیلارمونیك ایران‌در تالارفرهنك اجرا کردند که عکس بالا از آن برنامه گرفته شده است.

پس از دو هفته نمایش در چهار سینما و سه هفته **در سینمای سعدی** استقبال‌روز افزون علاقمندان‌بهترین دلیل خوبی و ارزش‌فیلم «**ببرایشناپور**» ـ و ـ «**مقبره هندی**» میباشد ـ شماهم بهتر است‌از کسانیکه این اثر بزرك رادیده وتحسین نموده‌اند سئوال فرمائید

از فرداصبح هفته چهارم فقط در

سینماسعدی

شاهکار جاودان «فریتس‌لانك»
کلیه کتاب معروف «آرامگاه عشق» در دو قسمت

۱ـ ببرایشناپور ۲ـ مقبره‌هندی

رنگی ـ پانوراميك ـ دوبله بفارسی

هردوقسمت دریکشب بایك‌بلیط ببهای معمولی

امروز در کنفرانس استانداران :

تخفیف بلیط راه‌آهن مشهد تاپایان سال تمدید شد

تخفیف بلیط مسافرت راه آهن در خط مشهد که هفته پیش بمناسبت ایجاد تسهیلات برای بازدید کنندگان شهرستانی از نمایشگاه کالای ایران در تهران اعلام گردید ، تا اوایل سال آینده تمدید شد و جهت اجرا براه آهن ابلاغ گردید . این تصمیم در دومین جلسه کنفرانس استانداران اتخاذ شد .

در این جلسه با حضور آقای دکتر مهندس شالچیان وزیر راه پیرامون راههای اصلی و فرعی کشور ، مذاکرات مفصلی صورت گرفت و در باره ساختمان راههای بنادر جنوب ، جزایر عمان ، استانهای کرمانشاهان، گیلان تصمیماتی گرفته شد .

در مورد تجهیز فرودگاه های‌کشور منجمله فرودگاه های تبریز و شیراز و ساعت پرواز هواپیما ها و تکمیل ساختمان نیمه تمام فرودگاه ها مذاکرات مفصلی بعمل آمد .

دریافت نشان

آقای پرفسور «رومان گیرشمن» مدیر کل باستانشناسی فرانسه‌بعلت خدمات ذیقیمتی که بفرهنك ایران انجام داده از طرف‌شاهنشاه‌بدریافت نشان درجه۲ همایون مفتخر شد و آقای هویدا نخست‌وزیر طی‌مراسمی این نشان را به‌ایشان اهداکرد . پرفسور گیرشمن از سال ۱۹۳۱ در ایران اقامت‌دارد

رئیس جدید اداره دادرسی ارتش

بفرمان مطاع اعلیحضرت همایون شاهنشاه آریامهر ، بزرك ارتشتاران از تاریخ شانزدهم آبان ماه تیمسار سپهبد نصراله خوشنویسان بریاست اداره دادرسی ارتش منصوب ومشغول کار شد .

دکتر پرویز مشگریز

متخصص در جراحی زنان و زایمان بیماریهای زنان و زایمان

از دانشکده های پزشکی هایدلبرگ و مونیخ

خیابان شاهرضا جنب‌میدان فردوسی ساختمان ایزدی شماره ۳۳۲

پذیرائی : باستثنای ایام تعطیل از ساعت ۳ الی ۷ بعد از ظهر تلفن ٦٦۷۰۰

روزنامه فردا
فردا منتشر میشود

آگهی استخدام

سازمان آب‌و برق‌جهت کاردر خوزستان نیازبه افراد ذیل دارد که پس از آزمایش و مصاحبه با حقوق‌مکفی استخدام‌مینماید

۱ـانبار داربا تجربه کافی در شناسائی‌قطعات یدکی ماشین آلات ساختمانی و یا لوازم برقی فشار قوی
۲ـمهندس برق‌و مهندس‌مکانیك
۳ـحسابدار . فارغ التحصیل شعبه حسابداری یا بازرگانی از یکی از دانشگاه های ایران و یا موسسات معتبر خارجی باتجربه کافی در امور حسابداری
٤ـتکنیسین دستگاه‌های V.H.F و H.H.F و کانالهای Multipler
۵ـمازرس فنی شبکه برق با تحصیلات دیپلم متوسطه در رشته ریاضی یا طبیعی و داشتن تجربیات لازم در بازرسی و نظارت بر کارهای سیستم زمینی (کابل) و هوائی توزیع برق فشارقوی وهمچنین محاسبات فنی شبکه برای تعیین فیوز و سرپیچ در خطوط مزبور .

از داوطلبان واجد شرایط فوق خواهشمند است تقاضای‌خود را منضم به مدارك ذیل:

۱ـفتو کپی آخرین مدرك تحصیلی .
۲ـمعرفی نامه از کارفرمایان قبلی
۳ـریز نمرات دانشگاهی (برای موارد ۲و۳)

باداره کارگزینی سازمان . اهواز صندوق پستی شماره ۱٤ ارسال فرمایند .الف ۵۸۳۹

۱ـ۳ آ ـ۲۹۱۹٦ سازمان آب‌وبرق‌خوزستان

از فرداصبح در سینماهای

خورشید ـ میهن
مسعود ـ داریوش

راندلف اسکات
ویرجینیا مایو
کارین استیل

درفیلم
ستیزه جو

محصول: کمپانی برادران وارنر

رنگی ـ تکنی‌کالر ـ دوبله‌بفارسی

ازکلیه ذوات محترم وسروران معظم که‌بمناسبت درگذشت مرحوم‌مهدی جباری‌ابرازتفقد فرموده‌و باتسلیت های صمیمانه وحضور در مجلس‌ختم ویادبود هفته بازماندگان را تسلی بخشیده‌اند سپاسگزاریم‌و سعادت و سلامت همه راازخداوند متعال مسئلت‌داریم . خاندان‌جباری

سازمان بیمه کارمندان دولت

برای خدمت صبح مراکز پزشکی خود احتیاج به چند نفر پزشك متخصص امراض داخلی دارد . داوطلبان می توانند از تاریخ نشر این آگهی تامدت ده روز باداشتن مدارك ذیل‌درساعت اداری صبح‌باستثنای ایام تعطیل بسازمان بیمه کارمندان دولت واقع در خیابان ایرانشهر کوی هما مراجعه نمایند .

۱ـدیپلم پزشکی
۲ـگواهی‌نامه تخصصی
۳ـپروانه دائم پزشکی
٤ـدو قطعه عکس ٤×٦
۵ـدو برك رونوشت مصدق شناسنامه
٦ـ گواهی عدم سوء پیشینه
۷ـ برك خاتمه خدمت یا معافی‌نظام وظیفه

الف ۵۸۳۵ سرپرست سازمان .اسدی
۱ـ۲ آ ـ۲۹۲۰۰

آگهی استخدام منشی

یك‌خانم برای سکرتری مدیر عامل یك شرکت بزرك تجارتی که ماشین‌نویسی فارسی وانگلیسی بداند برای تمام‌روز استخدام میشود . واجدین شرایط مشخصات کامل و سوابق کار خودرا به صندوق پستی ۱۰۳٦ ارسال دارند .

هتل مرمر

همه‌شب از ساعت هرهشام باارکستر ایتالیائی PEPPINO ROMA

سیاه و سپید

همه سپید و سیاه میخوانند ...
شما هم بخوانید
فردا سپید و سیاه منتشر میشود

فردا منتشر میشود
روزنامه دیپلمات
چهارشنبه ها خواندنی است