اطلاعات

از خبرنگار پارلمانی ما

مذاکرات دکتر مصدق و نمایندگان منفرد مجلس

فراکسیون نهضت ملی در جلسه فوق‌العاده دیشب خود تصمیم گرفت

باهر پیشنهادی که موجب تضعیف دولت گردد مخالفت کند

احتمال دارد تا فردا عده برای تشکیل جلسه کافی باشد

نریمان از عضویت فراکسیون نهضت ملی استعفا کرد

آیت‌الله کاشانی نظر خود را درباره مشکلات فعلی مجلس

در جلسه ملاقات امروز با نمایندگان مجلس اظهار خواهند داشت

جلسه فوق‌العاده فراکسیون نهضت ملی بعد از ظهر امروز تشکیل می شود

خودداری از افشای مذاکرات

نمایندگان منفرد مجلس در جلسه سه ساعته روزشنبه خود بنابه پیشنهاد آقای مکی تصمیمی اتخاذ نمودند دائر بر اینکه گزارش هیئت ۸ نفری در جلسه علنی قرائت شود و بدون اظهار نظر بسکوت برگزار گردد.

نمایندگان مزبور بمنظور مذاکره در باب تصمیم خود یکساعت بعد از ظهر همانروز با آقای نخست‌وزیر ملاقات کردند و ما بطور اجمال جریان این ملاقات را در شماره گذشته بنظر خوانندگان گرامی رساندیم.

لیکن برای اطلاع از شروع مذاکرات این جلسه و مطالبی که میان نمایندگان منفرد و آقای دکتر مصدق گذشته امروز بنمایندگان مزبوره مراجعه شد لیکن آنها از افشای مذاکرات خود با نخست‌وزیر خودداری نموده و اظهار میداشتند قرار ما بازنقایمان این شد که این مذاکرات را سری نگهداریم

بقیه درصفحه چهارم

آقای دکتر طاهری و آقای دکتر فقیهی شیرازی هم انتظار ساعت شرفیابی را دارند

دیروز مراسم سلام مبعث در کاخ گلستان برگزار شد

شاهنشاه پس از دیدار علماء کاخ مرمر را ترک مینمایند

چگونگی آئین سلام

کاخ گلستان همچنان شکوه خود را داشت و دستجات مختلف با لباس های رسمی ملیله دوزی و نشان و حمایل وارد حیاط گلستان می‌شدند تا این عید بزرگ مذهبی را حضور شاهنشاه تبریک بگویند.

وقتی هیئت‌وزیران در ساعت ۸ صبح شرفیاب شدند آقای کاظمی نایب نخست‌وزیر از طرف دولت تبریک گفت.

جمع نمایندگان مجلس دیروز بیش از عید نوروز بود. در آن موقع بواسطه مسافرت یکعده از نمایندگان مجلس اجتماع آنان در تالار موزه باندازه‌ای کم بود که جلب توجه میکرد ولی دیروز جمعیت نمایندگان بیشتر بود و آقای محمدذوالفقاری بشرح زیر تبریک عرض نمود:

اعلیحضرتا:

عید سعید مبعث حضرت رسول اکرم صلی‌الله‌علیه و آله را که از بزرگترین اعیاد مسلمین جهان است از طرف خود و عموم آقایان نمایندگان مجلس شورایملی

بقیه در صفحه چهارم

دالس میگوید

امریکا باید بکشورهای حاور میانه کمک بیشتری بدهد

واشنگتن — جان فوستر دالس وزیر امور خارجه امریکا اعلام کرد که احتمال میرود قسمت اعظم کمکی که امریکا باروپای غربی میدهد بکشورهای خاور دور تخصیص داده شود و مقداری از آن نیز بکشورهای خاور میانه تعلق گیرد.

دالس همچنین گفت کمک نظامی امریکا بکشورهای عضو سازمان دفاعی اتلانتیک شمالی در سال جاری در شورای وزیران اتلانتیک که بزودی در پاریس تشکیل خواهد شد تعیین میگردد و میزان این کمک کمتر از میزان کمک سال گذشته خواهد بود

وزیر امور خارجه امریکا خاطر نشان کرد که امریکا در نظر دارد

بقیه درصفحه سو

خبرنگار مجله امریکائی نیوزویک

شایعاتی را درباره مرگ استالین انتشار داده است

مجله نیوزویک در شماره امروز خود تحت عنوان «زیر ذره‌بین» گزارش زیر را درباره مرگ استالین منتشر کرده است:

یکی از ناظرین که سالهای متمادی اوضاع و احوال مسکو را در محل و چندی نیز بعنوان یکنفر مهاجر از خارج مطالعه کرده موضوع ضد و نقیض زیر را شرح داده است:

استالین در چند سال اخیر دچار وحشت و اضطراب شدیدی بوده است او میترسید از اینکه نسبت به وی سوءقصدی خواهد شد و مخصوصا از پزشکان یهودی وحشت داشت.

این ترس و وحشت بحدی بود که

بقیه درصفحه چهارم

آقای میکده رئیس تشریفات وزارت خارجه و آقای ناصر ذوالفقاری چند لحظه قبل از شرفیابی در حیاط گلستان

حمل نفت ایران به ژاپن شکست بزرگ جدیدی برای انگلیسها است - خبرگزاری رویتر باز هم آب را گل آلود میکند

مدیر شرکت نفت ژاپن گفت معامله نفت ژاپن و ایران دریچه اطمینانی است که خطر را از ایران دور میسازد

شرکت سابق برطبق مشتی آلبا بدادگاه ایتالیا شکایت کرد

توکیو — یونایتدپرس - دولت انگلستان پریشب به سفارت خود در ژاپن دستور داد درباره معامله نفت میان شرکت ژاپنی و شرکت ملی نفت ایران اطلاع کامل کسب کرده و بضمیمه اخبار مربوط به اعزام اولین کشتی ژاپنی نفت‌کش بایران بلندن بفرستند.

دولت انگلستان در این دستور خود سفارت انگلیس در توکیو را مامور ساخته است جریان معامله نفت میان ژاپن و ایران را مراقبت نموده و هر تحول و پیش‌آمد جدیدی در این موضوع رخ دهد سریعا گزارش نماید.

یک شخصیت مطلع در توکیو اظهار داشت: معامله نفت ژاپن با ایران یک شکست اقتصادی و سیاسی تازه‌ای برای انگلیسها بشمار میرود که اثر برقابت شدید اقتصادی میان ژاپن و انگلستان نیز توجه داشته باشیم

بقیه درصفحه هفتم

امام جمعه تهران دیروز بیمارستان را ترک نمود

آیت‌الله امام جمعه تهران رئیس سابق مجلس شورای ملی پس از چند روز استراحت و معالجه دیروز بیمارستان

بقیه درصفحه دوم

از خبرنگار ما در ترکیه

وزارت بازرگانی ترکیه از اجراء قرارداد ترانزیتی ایران و ترکیه که هنوز به تصویب مجلس شورایملی ایران نرسیده است خودداری می نماید

چون هنوز قرارداد ترانزیتی ایران و ترکیه به تصویب مجلس شورایملی ایران نرسیده است لذا وزارت بازرگانی و اقتصادملی ترکیه از فراهم آوردن هرگونه تسهیلات برای بازرگانان ایرانی مخصوصا شرکت حمل و نقل ترانزیتی بین ترکیه و ایران که در تهران تاسیس یافته و در طرابوزان شعبه‌ای دایر نموده است خود داری می‌نماید.

مقامات رسمی ترکیه در انتظار تصویب قرار داد مذکور در مجلس شورای ملی ایران می‌باشند، اقداماتی که برای فروش نفت به ترکیه توسط آقایان صادقی، جواد زاده و طالبی در آنکارا در وزارت بازرگانی بعمل

بقیه درصفحه هفتم

آیا عراق و کویت متحد میشوند

قاهره — روزنامه المصری در شماره اخیر خود که شب نذشته با پست هوائی بتهران رسید در ذیل خبری که درباره شایعه نامزدی ملک فیصل دوم پادشاه عراق با یکی از دختران شیخ کویت انتشار داد (این خبر بتفصیل در صفحه سوم همین شماره درج شده است) چنین مینویسد:

گفته میشود درصورتیکه مراسم نامزدی پادشاه عراق با دختر شیخ کویت بمرحله عملی و نهائی برسد احتمال میرود نامزدی در همانروز تاجگذاری ملک فیصل پادشاه عراق اعلام گردد.

یکی از جراید سوریه اضافه میکند: در محافل مطلع سیاسی گفته میشود مذاکراتی جریان دارد که عراق و کویت متحد شده و بصورت کشور واحدی درآیند و این صرح سیاسی باموضوع ازدواج پادشاه عراق و دختر شیخ کویت ارتباط مستقیم دارد.

این شماره در ۱۰ صفحه انتشار یافت

فرائت آرا برای انتخاب نمایندگان بازرگانان در کمیسیونهای رسیدگی باختلافات مالیاتی شروع شد

بمنظور انتخاب عده‌ای از آقایان بازرگانان برای شرکت در کمیسیون های رسیدگی باختلافات مالیاتی، روزشنبه گذشته باحضور ۱۱۲ نفر از آنان اخذ رای بعمل آمد و امروز از طرف هیئت نظارت قرائت آراء شروع شد.

قرائت آراء از ساعت ۹ و نیم صبح امروز شروع شد و چون این انتخابات در وضع مالیاتی و رفع اختلافات موجود بین دولت و تجار تاثیر زیاد دارد نمایندگان وزارت دادگستری و بانک ملی نیز در جلسه حضور داشتند و بقرار اطلاع دو جلسه دیگر قرائت آرا ادامه دارد و حائزین اکثریت تا روز چهارشنبه تعیین و برای شرکت در کمیسیونها معرفی خواهند شد.

عده اعضای اصلی ۴۰ نفر و عده اعضای علی البدل ۲۰ نفر است و بطوری که اطلاع یافته‌ایم جمعی دیگر از بازرگانان نیز برای عضویت در کمیسیونهائی که احتمال میرود به هشت کمیسیون فعلی اضافه شود، در نظر گرفته خواهند شد.

دیروز تظاهراتی در شهر و حومه صورت گرفت - در چند نقطه شهر این عده‌ای از تظاهر کنندگان زد و خوردی در گرفت و چند نفر مجروح شدند

با توموبیل یکنفر امریکائی در چهارراه فردوسی حمله شد

در خیابان استانبول

صبح دیروز تظاهراتی در خیابان لاله‌زار و استانبول صورت گرفت. مقارن ساعت ۱۱ صبح عده‌ای که شعار برله شاه میدادند از خیابان لاله‌زار بطرف خیابان استانبول براه افتادند.

در اواسط خیابان استانبول نیز دسته دیگری که برله دکتر مصدق تظاهرات میکردند بدسته دیگر پیوستند در همین موقع نیز عده‌ای از افراد وابسته بدستجات چپ تظاهرات خود را آغاز کردند و موقعیکه این عده به چهارراه فردوسی و استانبول رسیدند ناگهان چند نفر از تظاهر کنندگان وابسته بدستجات چپ با سنگ به یک اتومبیل سواری که سرنشین آن یکی از مستشاران آمریکائی بود حمله کرده و شیشه های آنرا شکستند.

مامورین انتظامی نیز فوراً دخالت کردند و دو نفر از کسانیرا که بطرف اتومبیل سنگ پرتاب کرده بودند دستگیر

بقیه درصفحه چهارم

مسابقات دو و میدانی آموزشگاهها از جمعه گذشته آغاز شد

در مسابقات دو امدادی البیک دسته دبیرستان نظام اول شد.

در این عکس یک صحنه از مسابقه دیده می‌شود. شرح در صفحه پنجم چاپ شده است.

علیحضرت همایونی بمشهد مسافرت کردند

چند نفر از وزراء برای ملاقات نخست‌وزیر و رئیس مجلس فعالیت میکنند

از بعد از ظهر روزشنبه تاکنون آقای نخست‌وزیر از ملاقاتهای غیر ضروری خودداری نموده و مشغول مطالعه در اطراف اوضاع کنونی و جریانات مجلس شورایملی شده است

جلسه مشترک نمایندگان ایران و شوروی تشکیل شد

آخر وقت روزشنبه پاره ای از مطلعین و نزدیکان آقای نخست‌وزیر احتمال میدادند درصورتی که اختلافات مربوط بگزارش هیئت هشت نفری در اثر وساطت نمایندگان منفرد حل و فصل شود، آقای نخست‌وزیر در مراسم سلام عید مبعث شرکت خواهد کرد و بالنتیجه سوء تفاهمات مرتفع میشود و روابط دولت و دربار التیام خواهد یافت ولی چون فعالیت این عده بنتیجه مثبت نرسید و توافقی درباره جریانات مجلس بوجود نیامد لذا آقای نخست وزیر دیروز نه بکاخ گلستان و نه بکاخ اختصاصی رفت و اعضای کابینه بدون حضور ایشان برای عرض تبریک شرفیاب شدند.

امروز گفته شد که بعد از ملاقات بیست نفر از نمایندگان مجلس با آقای نخست‌وزیر، ایشان شخصا مشغول مطالعه درباره اوضاع جاری داخل کشور شده و حتی‌القدور از ملاقات‌های غیرضروری و رسیدگی بکارهای غیرفوری اجتناب مینماید.

آقای دکتر مصدق دیروز پس از چند ساعت رسیدگی بامور مهم بقیه وقت خود را صرف مطالعه نمود و از پذیرفتن مراجعین خودداری کرد، امروز هم وضع بهمین منوال گذشت و رئیس دولت سعی مینمود که اکثر اوقات را باشد تا مجالی برای تفکر در باب اوضاع کنونی بدست آورد.

نتیجه ملاقات آیت‌الله بهبهانی چه شد؟

بعد از دو ملاقات مهمی که صبح روزشنبه با آقای نخست وزیر صورت گرفت و آیت‌الله میرسیدمحمد بهبهانی و آقای هندرسن سفیر کبیر آمریکا بلافاصله یکی پس از دیگری با آقای دکتر مصدق ملاقات و مذاکره کردند، ملاقات مهم دیگری با آقای نخست وزیر صورت نگرفت و هنوز بر ناظرین سیاسی روشن نیست که نتیجه این ملاقات‌ها از نظر دولت چه خواهد بود.

خبرنگار ما امروز درباره مذاکرات آیت‌الله بهبهانی با آقای نخست وزیر و همچنین انتظاری که برای وساطت ایشان در امر اختلافات میرفت با چند مقام مطلع تماس گرفت و بالنتیجه گفته شد که از پریروز تاکنون آیت‌الله بهبهانی ملاقات دیگری با آقای نخست وزیر و همچنین با نمایندگان مجلس نموده‌اند و تقاضای تعیین وقت شرفیابی از دربار نیز نکرده‌اند.

بنابراین احتمال داده میشود که مطالعات ایشان باین نتیجه رسیده که در شرایط فعلی اگر زمینه مساعد مهیا نباشد هرگونه تلاشی برای وساطت بنتیجه قطعی نخواهد رسید.

یک مقام نزدیک به آیت‌الله بهبهانی اظهار داشت: ایشان عقیده دارند که اگر عده‌ای با حسن نیت قدم بجلو گذارند اختلافات مرتفع خواهد شد و بعلاوه شخصا هم هنوز امیدوار برفع کدورتها و سوء تفاهمات هستند، بنا بر این درصورتی که وضع مجلس روشن شود و امیدی به توافق دستجات پارلمانی حاصل آید، بلافاصله آیت‌الله بهبهانی اقدام بوساطت خواهند نمود.

این مقام معتقد بود شاید آیت‌الله بزودی حضور اعلیحضرت همایونی شرفیاب شوند و دلیل اینکه در چهل و هشت ساعت اخیر این شرفیابی صورت نگرفته، یکی بواسطه این بود که دیروز مراسم سلام منعقد شد و امروز هم اعلیحضرت همایونی تهران را ترک گفته بودند.

شاه بمشهد عزیمت نمود

ساعت شش صبح امروز اعلیحضرت همایونی با هواپیما بطرف خراسان حرکت کردند تا حرم مطهر امام رضا (ع) را زیارت نمایند.

این مسافرت طبق معمول همه ساله قرار بود روز چهاردهم فروردین ماه صورت بگیرد و اعلیحضرت همایونی از بابل بمشهد رفته و از آنجا عازم پایتخت شوند ولی بعلت بدی هوا و وضع نامساعد فرودگاه این تصمیم عملی نشد و امروز صبح شاه با تفاق رفیع نماینده مجلس شورای ملی با هواپیمای اختصاصی بطرف مشهد حرکت نمودند. سخنگوی وزارت دربار در این باره گفت که بعد از ظهر امروز اعلیحضرت همایونی بتهران مراجعت خواهند کرد.

روابط رئیس دولت و رئیس مجلس

اخیرا از ناحیه یکی از مقامات نزدیک به نخست وزیر افشاء شد که ضمن فعالیت هائی که برای التیام روابط دولت و دربار از یکطرف و تهیه زمینه مساعد برای تصویب گزارش هیئت هشت نفری در مجلس از طرف دیگر می شود، صحبتهائی هم از لزوم رفع اختلافات بین رئیس دولت و رئیس مجلس در بین است و پاره‌ای از مقامات میگویند که مقدمه ملاقات آقای دکتر مصدق و آیة‌الله کاشانی را فراهم آورند.

در این باب گفته میشد که سرچشمه این فکر ناشی از اینستکه بعضی از آقایان وزراء بطور خصوصی با آیة‌الله کاشانی و نخست وزیر مذاکره نموده و بعنوان وساطت و صلاح اندیشی متذکر شده‌اند که رفع اختلاف بین رئیس دولت و رئیس مجلس موجب حل و فصل سایر اختلافات و از بین رفتن پاره‌ای از سوء تفاهمات دیگر خواهد شد و وضع داخلی را قرین آرامش و سکون خواهد ساخت

بنابراین بهتر آنستکه نخست‌وزیر و رئیس مجلس با یکدیگر ملاقات نموده و شخصا موجبات رفع اختلافات را در کلیه امور فراهم آورند

مطلبی که در این باره اظهار نظری کرد اضافه نمود: البته فعالیت وزرائی که بطور خصوصی وساطت کرده‌اند هنوز به نتیجه نرسیده و مذاکرات نیز منتهی به تصمیم قاطع نگردیده است اما بعید نیست که اگر سرنوشت گزارش هیئت هشت نفری معلوم شود و بین طرفداران دولت و مخالفین او در مجلس توافقی بعمل آید درباره ملاقات آقای نخست وزیر و آیت‌الله کاشانی نیز تصمیمی گرفته خواهد شد تا از پروز اختلافات اینجهت جلوگیری بعمل آید و روابط دولت و مجلس بر پایه یک توافق مرضی الطرفین استوار گردد. بقرار اطلاع آیت‌الله کاشانی خبر مربوط بملاقات خود را با آقای نخست‌وزیر تکذیب کرده‌اند.

جلسه نمایندگان ایران و شوروی

جلسه مشترک نمایندگان ایران و شوروی ساعت ده صبح امروز در شرکت ملی شیلات تشکیل شد و مذاکرات تا یک ساعت بعد از ظهر ادامه یافت. آقای صهبا رئیس هیئت نمایندگان دولت ایران در باب اینکه مذاکرات طرفین فعلا در اطراف چه مسائلی دور میزند و در آینده درباره چه قسمتی تصمیم گرفته میشود، اظهار داشت:

فعلا هر دو هیئت منتظر وصول صورتی هستند که از چندی قبل مامورین ایرانی با مشارکت مامورین دولت شوروی در صدد تهیه آن میباشند و این صورت چگونگی و میزان اموال شرکت مختلط سابق را در آخر ژانویه سال ۱۹۵۳ که مقارن با تاریخ خاتمه قرارداد شیلات است تعیین می کند.

صورت اموال قرار است تا پانزدهم یا بیستم آوریل یعنی یکهفته دیگر از اداره مرکزی شرکت شیلات بتهران ارسال شود و ملاک مذاکرات آینده ما برای عملی ساختن ماده چهارم قرارداد که مربوط بتصفیه اموال است همین لیست خواهد بود.

تهیه وسایل در داخل کشور

رئیس هیئت مدیره شرکت شیلات درباره وضع داخلی شرکت اضافه کرد اوضاع صید در یکماه اخیر بد نبوده و فعلا اشکالات و نواقصی از لحاظ وسایل و لوازم صید و بسته بندی و غیره در کار شرکت ملی شیلات موجود است که برای مرتفع ساختن آنها پیشنهاداتی تهیه شده است.

سابقا لوازم شرکت شیلات از روسیه وارد میشد ولی از دو ماه قبل تا کنون دیگر این اجناس وارد نمیشود بدین لحاظ ما با کارخانجات نساجی و کارخانه شماره پنج و نخ برای تهیه تور و قوطی های خاویار وارد مذاکره شده‌ایم و قرار است این کارخانجات نمونه هائی از وسایل مورد احتیاج ما بسازند تا در صورت مفید واقع شدن کلیه احتیاجات شرکت در داخله تهیه شود.

امام جمعه تهران

بقیه از صفحه اول

نجیبه راترك نمودو برای ادامه معالجات خویش بمنزل رفت.

دراین‌چندروز که آقای دکترسید حسن‌امامی در بیمارستان بود اجازه عیادت داده‌نمیشد ولی پیش ازظهر دیروز بمناسبت عید میمت و بهبودی حال‌ایشان اطباء عیادت رابرای عموم مجازساختند و خبرنگار ما نیزجزو عیادت کنندگان موفق بملاقات‌ایشان گردید واز گفتگوهائی که بین آیت‌الله امام‌جمعه وجمعیت‌عیادت کنندگان میشد این مطالب رایادداشت نموده‌است که باطلاع‌خوانندگان محترم‌میرسد:

دربازگشت اروپا بعتبات عالیات مشرف شدم واواخر اسفند احساس کسالت شدیدکلیه نمودم امردائر بود که برای معالجه باروپا بروم یا به بیمارستانهای بغدادمراجعه کنم‌یا بتهران بیایم.

مسافرت مجدد باروپا ازنظر مشکلات مالی وارزی‌برایم غیرمقدور بودمقتضی دانستم تهران حرکت کنم وبااینکه حرکت باتوموبیل برای کسالتم دشوار بود چون هواپیما مهیا نبود باتوموبیل عازم تهران‌شدم که‌این خود ناهاتهم‌را شدت داد واینکه آمدن مرابه بیمارستان نجیبه در خارج جنبهٔ سیاسی داده‌اند بهیچوجه صحیح نیست سوابقی که خود و خانواده‌ام‌بااین بیمارستان داشته و دارند و خوبی بیمارستان ایجاب می کرد در این بیمارستان بمانم وبمعالجه پردازم و خوشبختانه حالم خیلی بهتر شده عمل جراحی‌هم ضرورت پیدانکرد واطباء معالج دستور دادند بمعالجات داخلی واستراحت کامل پردازم وعلاوه از اطباء و کارکنان بیمارستان که بسیار ازآنها تشکردارم ازآقای دکترسید مالك (لقمان‌الملك)وآقای دکترمعتمد هم کمال امتنان‌را دارم که دراین چند روزاز مراقبت مستمرخویش مضایقت نفرمودند.

آیت‌الله امام جمعه ضمنا در باره رویه‌سیاسی‌خودنیزمطلبی اظهارنمودند و در جواب یکی دونفرکه پرسیدند ایادر جریان کارهای سیاسی واردی شوند یانه؛ ونظر شماچیست ازرئیس سابق مجلس‌شورای‌ملی‌اظهارداشت:

من شخص روحانی واز خاندان رسالت میباشم، حفظ شعائر مذهبی‌و ترویج دین‌مقدس اسلام نصب‌العین من بوده وخواهد بود وعلاوه از مقام روحانی‌استاد دانشکده‌حقوق ونماینده ملت‌ایران میباشم ومتقدم‌نه حکومت ملی‌بانام مظاهرآن برای‌ملت ایران لازم‌است‌وقانون‌اساسی ومتمم‌آن‌حافظ وضامن‌حکومت مشروطه ایران‌میباشد

چون میبایستی باعجله بصوب ماموریت جدید خودحرکت کنم ازاین جهت‌موفق نشدم‌بحضور فردفرداستادان فرماندهان ورفقای عزیزم شرفیاب شوم بدینوسیله‌ضمن‌عرض معذرت خدا حافظی کرده وبقاوپایداری‌عموم رااز خداوندمتعال‌مسئلت‌دارم آ-۷۶۷

سرهنك‌ستاد-هوشنك امجدی

مدادهای نقشه کشی وکپی ورنگی مارس معروف‌دنیا

ساخت کارخانه استدلر

باواریا - آلمان

مغازهٔ یمین

۳۰۸ خیابان‌لاله‌زار

تهران - تلفن۳۸۱۳۱

آ-۶۹۵ -۱-

تشکر و عذرخواهی

ازذوات محترمی که درمصیبت وارده (فوت تاثر اورپانومهین‌رافت) ابرازمحبت بمافرموده تسلیت گفته‌اند کمال‌تشکروامتنان را داریم واگر در شرفیابی وعرض‌امتنان‌حضوری تاخیرشود امیدعفوداریم.

حسن رأفت - عباس‌رأفت - محسن‌رافت

ازذوات محترم وهمکاران‌معظم و دوستان‌گرامی ورفقای محبوبم که درمصیبت وارده «در گذشت همشیره‌زاده عزیزم مهین‌رافت» براین جانب منت گذارده و قدما- قلبا ولسانا اظهارتفقد وهمدردی فرموده‌اند، همچنین ازسروران گرامی ودوستان مهربانی که ازشهرستانها بوسیله تلگراف‌ابراز محبت و بزرگواری فرموده‌اند صمیمانه تشکر می‌نماید - چنانچه بواسطه آلام درونی وتاثرات روحی درتقدیم عرض‌تشکر ویاشرفیابی حضوری رخ دهد بدینوسیله معذرت خواسته واطمینان داردکه مورد عفو و بخشش قرار خواهدگرفت.

باقر نیك انجام

ازسروران گرام ودوستان معظمی که درحادثه غم‌انگیز در گذشت دخترعموی عزیزمان بانومهین رأفت بمنزل ومجلس‌ختم تشریف‌فرما شده و یابوسیله نامه‌ابرازلطف وبذل تفقدفرموده‌اند بدین‌وسیله‌صمیمانه‌سپاسگذاری مینمائیم واگربعلت تالم‌روحی درشرفیابی وعرض پاسخ کتبی تاخیرروی‌دهد معذرت می‌طلبیم.

محمدعلی‌مسعودی - قاسم‌مسعودی

ازکلیه ذوات محترمی که در مصیبت وارده بر اینجانب ابرازتفقد فرموده وباحضورخود درمجلس‌ختم بنده‌را موردلطف وعنایت خویش قرار داده تسلیتم‌داده‌اند خاصه آقایان علماء اعلام، رجال، وزیران، نمایندگان مجلس، مدیران‌جراید وفضلا ونویسندگان، قضات ورؤسای‌ادارات، آقایان بازرگانان واصناف وپیشه‌وران ونمایندگان انجمن‌های محلی وسایروجوه طبقات محترم صمیمانه وصادقانه سپاسگذارم و ازخداوند متعال‌سلامتی و سعادت عموم را مسئلت‌دارم.

ع. مسعودی

آگهی

از صاحبان سهام کارخانه برق بخش بی‌سیم دعوت میشود که برای تشکیل جلسه عمومی فوق‌العاده درروزجمعه ۲۸ فروردین ماه ۱۳۳۲ ساعت‌سه بعدازظهر منزل آقای امیرسالاری واقع درجاده شمیران شمال بی‌سیم جنب‌شعبه نفت حضور بهمرسانند.

دستورجلسه

۱- تفویض اختیارکامل جهت به‌ثبت رساندن شرکت به‌هیئت‌مدیره که انتخاب‌میشوند

۲- انتخاب اعضاء هیئت‌مدیره و اعضاء علی‌البدل‌وبازرسان.

رئیس هیئت مدیره‌کارخانه برق‌بخش بی‌سیم -سرهنك اربابی

آ-۷۴۸

جناب آقای دکترآذر وزیرمحترم فرهنك

انتصاب‌جناب آقای دکترغلامحسین مصاحب که‌ازاصحاب‌منصبان‌عالیقدم وپاك و دانشمندفرهنك هستند بمعاونت فنی وزارت‌فرهنك موجب‌امیدواری فرهنگیان‌شده‌است‌واجب‌دانستم‌این انتصاب‌شایسته‌را ازصمیم‌قلب‌باآنجناب‌تبریك گویم ۰-آ۷۴۵ محمدحسن‌پدرام رای‌ر رئیس دبیرستان اقبال

جناب‌آقای دکتر آذر وزیر محترم فرهنك

انتصاب جناب‌آقای دکتر غلامحسین مصاحب بمعاونت فنی وزارت فرهنك انتصاب‌شایسته‌ای است‌که باید باآنجناب تبریك گفت.

امید است جناب‌آقای دکترمصاحب بابصیرت وپاکی‌وشایستگی‌خود بیش‌از پیش دراقدامات فرهنگی‌توفیق حاصل فرمایند.

آ-۷۴۶ محمدعلی غروی ناظم دبیرستان اقبال

نامه سر گشاده بپیشگاه اعلیحضرت‌همایونی

اعلیحضرتا در این‌ایام‌که املاك‌ورامین وتاکستان ونظایرآنها را اعلیحضرت‌همایونی بلاعوض برعیت تهیدست وفقیرایران می‌بخشند، جای تعجب است‌که ابلاغیه زیر بتوسط رئیس پاسگاه ژاندارمری کچسر بدهبان دهات کچسر، شاه‌پل ولد، آسیاب‌درگاه، کوشکك‌نوشته‌میشود:

۳۲/۱/۲۰-۵

دهبان‌کچسر آقای کدخدا ابوالفتح

طبق نامه‌شماره ۱-۱۱/۱/۳۲ اداره املاك‌کچسر از تاریخ این ابلاغ هیچگونه‌حق‌احداث ساختمان وکشت‌و زرع‌ندارید مگر اینکه‌ازاداره املاك اجازه نامه ارائه‌دهید آنوقت مشغول بکشت‌وزرع وساختمان باشید در غیراینصورت از شماها جلوگیری‌خواهد شد.

رئیس پاسگاه ژاندارمری کچسر گروهبان ۳ عباسی.

اینك جان‌نثار ابوالفتح آریز دهبان‌قراء نامبرده بنابنه‌کی اهالی دست بدامان بندگان‌اعلیحضرت‌همایونی‌شده وتقاضا دارد با درنظر گرفتن وضع پریشان وآشفته ساکنین دهات فوق‌مقرر فرمایند از اجراء مفادنامه بالا جلوگیری‌بعمل آیدتا درسایه عطوفت و رعیت‌پروری‌شاهنشاه خودبکار رعیتی خویش‌ادامه‌دهیم. آ-۷۴۱ جان نثار ابوالفتح آریز

آگهی

مجمع عمومی عادی‌سالیانه‌کانون کارکنان بانك‌رهنی ایران درتاریخ پنجشنبه‌سوم اردیبهشت ماه۱۳۳۲ ساعت‌سه‌ونیم بعدازظهر درمحل‌کانون‌واقع دربوستان ورزش تشکیل میشود.

ازکلیه کارکنان کانون خواهشمنداست درساعت مقرر درمحل‌نامبرده حضور بهمرسانند.

دستور جلسه:

۱- استماع گزارش هیئت مدیره‌کانون.

۲- انتخاب هیئت مدیره جدید.

۳- انتخاب هیئت امور مالی.

۴- انتخاب هیئت بازرسان.

آ-۷۲۷ کانون‌کارکنان بانك رهنی‌ایران

هنر کده فنی رانندگی ومکانیکی

دراین هنر کده‌دوره‌های آموزش رانندگی - مکانیکی بااسلوب جدیدکه درایران وخاورمیانه هم نظیرندارد

زیرنظرمهندسین واستادان فارغ‌التحصیل ازدانشکده های فنی امریکا واروپا برنامه دوره‌های مزبورتعلیم‌داده‌میشوددفتر هنر کده‌برای ثبت‌نام داوطلبین آماده‌است

نشانی: مقابل چاپخانه مجلس- تلفن ۲۸۰۴۶

آ- ۷۱۳ آگهی نوین

سپاسگزاری ومعذرت

از خویشاوندان ودوستان وذوات محترمی که در مجلس ختم‌وتشییع جنازه مرحوم حسین پناه ایزدی شرکت وهمدردی فرموده اندسپاسگذاری نموده تشکرات قلبی خودرا بدینوسیله تقدیم میدارد چنانچه بواسطه تالمات روحی در شرفیابی وتقدیم تشکرات‌حضوری تاخیردست‌دهدامیدعفوداریم

راضیه‌پناه‌ایزدی-فرخ‌پناه‌ایزدی -داریوش‌پناه ایزدی

۱-۶۷۲ ۲-۲

درتآتر سعدی

مونسرا- پیس درسه پرده

اثرامانوئل روبلس - نویسنده فرانسوی

شروع ساعت ۸ بعد از ظهر - روزهای جمعه فقط یك سانس

آ-۷۳۶ شروع ساعت ۶ بعد ازظهر ۱-۳

بر نامه جامعه باربد

شاه عباس ودرویش یوسف

ساز- آواز- رقص ایرانی

شروع هفت ونیم بعد ازظهرجمعه وایام تعطیل دومرتبه

چهارونیم وهفت ونیم آ-۱۸۲ ۸ ۱۰

تحصیل کشاورزی درآلمان‌غربی

بدین‌وسیله باطلاع اشخاص ذیعلاقه میرسانم که نام‌نویسی دسته دوم داوطلبین تحصیل کشاورزی در آلمان غربی که بایستی در ماههای‌مرداد و شهریور سال جاری در بنگاههای آموزش‌کشاورزی کشور فدکورمشغول گذراندن دوره‌کارآموزی خودشوندشروع‌شده‌است.

مدت‌کارآموزی کشاورزی که قبل‌از شروع تحصیل در دانشگاهها و مدارس‌عالی ومدارس کشاورزی آلمان غربی بایستی محصلین ایرانی‌مانند محصلین آلمانی انجام دهند ۲ تا ۳ سال است.

در این‌مدت‌ازطرف بنگاههای کشاورزی آلمان‌غربی درمقابل‌کاریکه کارآموزان‌ایرانی‌مانند کارآموزان‌آلمانی انجام‌میدهند غذا ومسکن‌مجانا در اختیار آنان گذارده شده وعلاوه براین‌هر محصل‌ایرانی ماهیانه‌حداقل مبلغ ۲۰ (بیست)مارك هم‌بطور پول‌جیبی‌دریافت خواهدنمود.

برای رفاه حال محصلین راهنمای تحصیل کشاورزی در آلمان غربی تحت‌عنوان «تعهدنامه‌مخصوص‌داوطلبین‌تحصیل کشاورزی در آلمان‌غربی در۲۰۰۰ (دوهزار) نسخه‌بچاپ رسیده و در دفاترایجانب واقع درخیابان‌منیریه کاشی‌شماره ۸۶ وخیابان‌لاله‌زار- کوچه رفاهی‌کاشی شماره ۲۳ برای‌مطالعه در اختیار آنان گذارده میشود این‌راهنما حاوی کلیه نکات مهم‌مربوط بتحصیل کشاورزی در آلمان غربی‌میباشد.

داوطلبین میتوانند برای کسب اطلاعات‌جامع همه‌روزه از ۵ تا ۸ بعدازظهر بدفتر اینجانب واقع در خیابان لاله زار - کوچه رفاهی کاشی شماره ۲۳ مراجعه نمایند. مهندس معتضدی آ-۷۶۸

ازبانوان محترمه وآقایان وتیساران معظم - افسران‌وکلیه‌دوستان آشنایان‌که درفوت همسروپدروعموی عزیزمان مرحوم حیدرعلی خدایارچه درتشییع جنازه ومجالس‌ختم وهفته بخصوص رئیس‌کارخانجات‌شیائی‌نظامی وافسران وسراستادان‌آن قسمت‌که باتحمل رنج راه شفاها کتبا اظهار تفقد فرموده‌اندمتشکروسپاسگذاریم چنانچه براثرتالم روحی قصوری‌درشرفیابی رخ دهد معذرت می‌طلبیم.

سلطنت خدایار- قدسی خدایار- عصمت خدایار - طلعت حمیدی - بلقیس عابدینی - اختر نقیب السادات - سرهنك دکترعبدالله خدایار- سرهنك محمود خدایار - عباس غفاری - حسن سزاوارشوشتری آ-۷۷۵

آگهی‌های تسلیت

مصیبت وارده را بخانواده های داغدار آقایان حاج سیدالعراقین - حسین برجسته - حاج امیرهوشنك کیتی - سروان حسابی-ستوان‌یکم دکتر سیدمصطفی حسابی محمد گلخو(بویژه‌جناب آقای‌احمدمحمدزاده‌تهرانی)تسلیت عرض‌نموده‌وازدرگاه‌خداوندمتعال‌صبرجمیل‌واجرجزیل‌رابرای‌ایشان‌خواستاریم.

آ-۷۸۴ مسعود لشگری- فاطمه‌حسنخانی- حسین‌لشگری

با کمال تاسف مرك جانکدازاقای منصور یوسف صفائی را بعموم بازماندگانشان بخصوص خانواده‌محترم نیاك سادات‌شفائی تسلیت‌عرض وبقای عمربازماندگان‌راخواستارم آ-۷۴۰ مهدی براتی

مصیبت وارده رابخانواده محترم یکانی بخصوص دوست عزیزمان آقای جمشید یکانی دانشجوی سال ششم دانشکده پزشکی تسلیت‌عرض‌مینمائیم.

آ-۷۳۲ ازطرف‌کارورزان بیمارستان سینا - مجیدمجیدی

درگذشت جناب آقای ذوالفقار همایون «مؤیدالسلطان» که از مظاهر فضیلت وعاطفه و تقوی بودنده این جانبان وتمام آشنایان راسخت متاثر ساخته. این ضایعه بزرگ را بخاندان جلیل همایون مخصوصا بدختر فاضله آن مرحوم خانم رئیس دبیرستان آزرم تسلیت تسلیت‌عرض کرده برای ایشان صبرجمیل‌واجرجزیل ازخدا مسئلت داریم.

۱-۷۶۵ محمد خزائلی - عبدالحسین عظیمی‌عراقی

بانهایت تاسف وتاثر فوت ناگهانی‌مرحوم ذوالفقار همایون‌رابعموم بازماندگان بویژه‌جناب آقای نصرت‌الله‌همایون تسلیت‌عرض نموده‌وسعادت معظم الیه‌راازخداوندمتعال‌خواستاریم‌رضا اشکبوس - کریم شفائی

آ-۷۶۶

درگذشت موحوم مغفور ذوالفقار همایون (مؤیدالسلطان) را بعموم بازماندگان آنمرحوم مخصوصا بدوستان عزیزم جناب‌آقای نصرت‌اله‌همایون وسرکارسرهنك نبی‌اله همایون تسلیت عرض‌میکنم

آ-۷۵۸ علی‌اکبرعقیلی

باکمال‌تاسف مصیبت وارده رابخانواده محترم‌همایون بویژه سرکار خانم افتخار الملوك همایون رئیس محبوب دبیرستان آزرم تسلیت عرض عرض‌مینمائیم.

آ-۷۶۱

اعتماد مقدم -راد - فاطمی - شیروانی - زندی

حضرت‌حجة‌الاسلام آقای آقاشیخ محمدسلیمانی

جشن فرخنده مبعث رسول اکرم نه یکی ازبزرگترین‌اعیادمسلمانان است بکلیه مولایان وتجاروسایر برادران دینی که این جشن‌رادرمسجد بالا بازارکاشان برقرارساخته‌اند صمیمانه تبریك‌عرض می کنیم. آ-۷۸۳

احمد سلیمانی نرافی

باکمال‌تاسف فوت مرحومه خانم‌مطلق فاضلی خواهرومادر عزیز خودمان‌را باطلاع‌کلیه اقوام ودوستان‌محترم میرساند مجلس ترحیم مردانه روز بیست‌وپنجم‌فروردین ماه‌جاری‌ازساعت۳ونیم‌تاپنج‌ونیم بعدازظهردرمسجد مجد منعقد ومجلس زنانه ازصبح تاغروب‌همانروز درمنزل‌شخصی آنمرحومه برقرار خواهد بود. ضمنا چون جنازه‌آنمرحومه بعتبات عالیات‌حمل می‌شود مراسم شب‌هفت‌درنجف‌اشرف برگذارمیگردد

حسین برجسته وکیل‌دادگستری - احمد محمدزاده تهرانی - شمس‌ایران گلخو - عصمت‌السادات حسابی - شمس‌الملوك صمصامی‌مهاجر

خانواده‌های برجسته - حاج‌سیدالعراقین - مظلوم بلور فروشان - علوی - حسینیان - صمصامی مهاجر حسابی - گیتی - گلخو- طاهباز - احمدی شهمیرزادی

باکمال‌تاسف فوت مرحومه‌مغفوره خانم‌مطلق‌فاضلی‌را باطلاع‌اقوام‌ودوستان محترم میرساند - مجلس‌ختم‌مردانه ازساعت۳ونیم تا۵ونیم روز سه‌شنبه بیست وپنجم فروردین‌ماه جاری بعدازظهردرمسجدمجد منعقد است.

حاج محمدحسین بلورفروشان - حاج‌سیدالعراقین - رفیع الملك صمصامی‌مهاجر - حاج‌حسن برجسته - حاج‌محمد طاهباز- مهندس‌احمدعلوی حاج‌سیدرضاعلوی - حاج آقامیرحسینیان - حاج‌امیرهوشنك‌کیتی - سروان محسن‌حسابی - دکتر سیدمصطفی‌حسابی - محمود صمصامی‌مهاجر - محمد گلخو - غلامعلی احمدی شهمیرزادی - حاج‌احمدآقا بلورفروشان - اکبر آقا بلورفروشان - مجیدطاهباز آ-۷۶۲

باکمال‌تاسف این مصیبت را بعموم بازماندگان محترم وبرادران و فرزندان‌آنمرحوم تسلیت میدهیم

باکمال تاسف درگذشت بانومطلق والده‌آقای احمد محمدزاده‌عضو هیئت مدیره اتحادیه بازرگانان‌وپیشه وران تهران راباطلاع‌فامیل‌ودوستان رسانیده ومجلس ترحیم ازساعت ۳/۵الی۵/۵ بعد ازظهر روزسه شنبه ۲۵ ماه جاری درمسجد مجد منعقد ومجلس ختم‌زنانه روزمذکوردرمنزل‌مشارالیه منعقدمیباشدآ-۷۸۵

سید حسن بنی هاشمی

خانواده‌های پیریا- رحیمی‌یزدی- رضوی-کائی علوی-برهانپور - سجادی-عدلپرور

درگذشت مرحومه حشمت‌الملوك پیریارا باطلاع دوستان‌میرساند مجلس‌ختم مردانه از ساعت چهارتاشش‌بعدازظهر روزسه‌شنبه ۲۵ فروردین درمسجدحاجی‌حسن واقع‌درخیابان بوعلی(ارامنه) ودرهمان ساعات مجلس زنانه‌درمنزل شخصی‌خیابان‌نواب‌شمالی کوچه‌عقیلی برگذارخواهد شد

خان ملك ساسانی- نواب احتشام رضوی- ادیب رضوی-شهاب‌رضوی - سیدحسین نواب‌رضوی-علوی- برهانپور- عدل‌پرور-مهندس‌رضا سجادی-مهندس‌محمد سجادی- محمدصادق رحیمی محمدجواد رحیمی- علی اکبررحیمی - خانبابا رحیمی-محمد رضارحیمی- زین العابدین‌رحیمی-محمدرحیم‌رحیمی-هوشنك‌رحیمی-محمد کسمائی-مهندس کریم پیریا آ-۶۵۷

این مصیبت‌را بخانواده محترم پیریا وعموم بازماندگان آنمرحوم تسلیت می‌دهیم.

با کمال تاسف در گذشت‌بانو حشمت الملوك پیریا والده آقای‌مهندس پیریا-را باطلاع عموم دوستان و آشنایان میرساند مجلس تذکار آنمرحوم درروزسه‌شنبه۲۵ فروردینماه ۱۳۳۲ از ساعت ٤ تا٦ بعد ازظهردرمسجد حاج حسن(صنیع‌دیوان)واقع‌دراول‌خیابان ارامنه منعقداست

دکتر عبدالعلی علوی‌نائینی - مهندس سید محمد سجادی نائینی -دکتر سیدعلی علوی -سرگرد فتح الله فرتاش -سرگرد فرج‌الله‌فرتاش -مهندس رضا سجادی نائینی -رضا فاطمی - ابوالحسن سجادی آ-۷۶٤

فوت‌مرحومه‌خلدآشیان جنت‌مکان‌بانوطلعت سیمی‌مادرخودرا باطلاع آشنایان وخویشاوندان میرساند. مخارج مجلس ترحیم‌مردانه بمصرف‌امور خیریه‌خواهد رسیدومجلس سوگواری زنانه‌از۲ساعت بعدازظهر روز۳شنبه ۲۵فروردین ماه تاساعت۶ درمنزل آقای معینی واقع درباغ سپهسالار - کوچه‌عندلیب کاشی شماره۸ برپا خواهد بود.

آ-۷۳۱ اقدس سمیعی - معینی

بعموم بازماندگان آنمرحوم تسلیت‌میدهیم.

بااحساسات سرشارازتاسف‌وتالم‌درگذشت‌حاج‌سلطان ابراهیم‌میرزا منتصری‌دائی وعموی‌خودرا باطلاع اقوام ودوستان میرساند. مجلس‌تذکر زنانه‌روز ۳شنبه ۲۵فروردین ازساعت۹ الی۱۱صبح ومجلس تذکرمردانه همانروز ازساعت۳ الی۵ بعد از ظهر در خیابان اردیبهشت بین‌تیر وناهید منزل‌منتصری منعقدخواهدشد آ-۶۹۰

شمس‌الحاجیه کامروا - مهندس جعفرقلی‌منتصری

این‌مصیبت‌رابخانواده‌های محترم کامروا ومنتصری تسلیت‌میدهیم.

باطلاع خویشاوندان و دوستان محترم میرسانم

که بمناسبت سال‌جوان ناکامم خسروخسروپناه‌روزسه‌شنبه ۲۵/۱/۳۲ ازساعت ٤الی۷ بعد ازظهرمجلس یادبود درامامزاده‌عبدالله‌مقبره‌خانوادگی منعقد خواهد بوده. آ-۷۳۸

سرلشگرخسروپناه

خانواده های همایون -باصری - همراز -اتابکی-میکده- امین - ورزنده - امیرسلیمانی - وکیل-سلطانی-حجازی هاشمی شیرازی- داور- طباطبائی - رانکوهی - شیردل

درگذشت ذوالفقارهمایون (مؤید السلطان) پدر آقایان نصرت‌اله همایون ،نبی‌اله همایون وسرهنك‌حسنعلی همایون را باستحضار آشنایان و دوستان میرسانند.

مجلس‌ختم مردانه روزسه‌شنبه ۲۵/۱/۳۲ازساعت ۱۰تا۱۲درمسجد مجدبرقراروخنم زنانه درهمان روزازساعت۳الی۶ بعدازظهردرمنزل‌شخصی آن‌مرحوم واقع درابتدای‌خیابان ژاله منعقدمیباشد. آ-۷۵۹

باکمال‌تاسف مصیبت‌وارده راجموم بازماندگان آنمرحوم مخصوصا آقای نصرت‌اله همایون وسرهنك همایون فرزندان فقید صمد تسلیت می‌دهیم.

مبادله و آزادی اسیران مجروح کره عملی شد

این اقدام بحدی مهم شناخته شده که ممکن است مقدمه حل نهائی مسئله کره گردد

دریاسالار جان دانیل رئیس هیئت نمایندگی ملل‌متحد در مذاکرات مبادله اسراء

توکیو ـ روتر ـ موافقتنامه میان نمایندگان امریکا و نمایندگان کمونیست در باره مبادله اسیران مجروح امضاشد و این کار که از لحاظ جنگ کره و مسئله صلح جهان اهمیت فراوانی دارد باموفقیت و بطرز رضایت بخش انجام گردید.

این کار با آنکه فقط شامل عده نسبتا محدودی از اسیران جنگ کره می شود که مجروح یا بیمار هستند ولی اهمیت این اقدام بعقیده محافل مطلع دنیا بحدی زیاد است که میتوان این اقدام را اولین قدم عملی و قطعی در راه حل مسئله کره و تحکیم صلح دنیا تلقی کرد.

متن موافقتنامه یك ساعت پس از امضاشدن انتشار یافت.

این توافقنامه دمداده دارد و خلاصه ورژن آن از این قرار می باشد:

مبادله اسیران مجروح و بیمار دو طرف حتما باید تا دهروز دیگر در شهر پان‌مون‌جوم شروع شود.

کمونیستها باید روزانه صد نفر از اسیران مجروح و بیمار را بنمایندگان ارتش ملل‌متحد تحویل دهند تا ششصد نفر تحویل شود.

نمایندگان ارتش ملل متحد نیز باید روزی پانصد نفر اسیر مجروح و بیمار را تحویل دهند تا ۵۸۰۰ نفر از اسیران کمونیست که مشمول این توافقنامه میشوند تحویل کمونیستها گردند.

ضمنا ترتیبی داده شده که کامیون های حامل اسیران در طی راه مورد حمله طیارات یا سربازان قرار نگیرند و سالم بمقصد برسند.

کمونیستها این دفعه حسن نیت داشتند

دریاسالار ژان دانیل رئیس هیئت نمایندگی ارتش ملل‌متحد نیت حسن نیتی که کمونیست‌ها این دفعه در مذاکرات نشان دادند این امیدواری را ایجاد کرده که مسئله کره بزودی حل و فصل شود.

نمایندگان فرماندهی ارتش ملل‌متحد برای آغاز مذاکرات برای مبادله اسراء وارد شهر پانمونجوم میشوند

مولوتف به برلین میرود

برلین ـ رویتر ـ اتحادیه اصناف و پیشه‌وران برلین شرقی امروز اعلام کرد که مولوتف وزیر امور خارجه شوروی در روز اول ماه مه که روز مخصوص کارگران جهان است از مسکو به برلین خواهد رفت تا در مراسم رسمی که توسط کارگران برلین شرقی انجام میگیرد شرکت نماید

اولین کاروان کامیونهای حامل اسیران جنگی فردا

بسوی کایسونگ حرکت خواهد کرد

هنك کنك ـ رادیو پکن اعلام کرد که اولین دسته کامیون های اسیران جنگی زخمی و بیمار ملل‌متحد که بدست کمونیست های کره‌شمالی اسیر شده‌اند صبح روز سه‌شنبه (فردا) بسوی شهر کایسونگ رهسپار خواهند شد اینده‌سته شامل ۲۳ کامیون خواهد بود که روی آنها مربع قرمز رنگی نقش خواهد شد.

رادیوی پکن ضمنا اعلام کرد که مردم جهان با بیصبری منتظر مشاهده که جنگ کره میباشند و باقدماتیکه در پانمونجوم برای مبادله اسیران جنگ صورت میگیرد با چشمان امیدوار مینگرند.

توکیو ـ خبرگزاری فرانسه ـ اعلامیه مجددی که پس از اعلامیه صادره در پانمونجوم و اجتماع بمذاکرات نمایندگان نیروی ملل متحد و نیروی کمونیست صادر شده حاکیست که نمایندگان نیروی کمونیست بنمایندگان نیروی ملل متحد اطلاع داده‌اند که حاضرند مبادله اسیران زخمی و بیمار را از روز ۱۴ آوریل ۲۵ فروردین) آغاز کنند. گفته میشود که مبادله تحقیقی اسیران زودتر از ۲۰ آوریل (اول اردیبهشت) شروع نخواهد شد و تا آن موقع طرفین باید اسیرانی را از مناطق مختلف در یکجا جمع آوری کنند و مقدمات مبادله را فراهم آورند.

مسافرت پادشاه و نایب‌السلطنه عراق بسواحل خلیج فارس که بعنوان بازدید مؤسسات نفت شروع شده ممکن است ضمنا مقدمه نامزدی پادشاه

عراق بادختر شیخ کویت باشد ـ چون هنوز مذاکرات نهائی درباره این وصلت تمام نشده مسافرت شاه و نایب‌السلطنه بعنوان گردش و بازدید مؤسسات نفت اعلا شده است

ملك فیصل دوم پادشاه عراق

بغداد ـ رویتر ـ از دو روز قبل در بغداد مطالبی درباره احتمال نامزدی ملك فیصل دوم پادشاه عراق با یکی از دختران شیخ کویت انتشار یافته و هرچند این مطالب هنوز از حدود شایعات تجاوز نکرده و از طرف مقامات رسمی بهیچوجه اظهار نظری در باره آن نشده است در محافل مطلع بغداد گفته میشود ظاهرا میان خاندان سلطنتی عراق و خاندان شیخ کویت قبلا بطور خصوصی و محرمانه مذاکراتی در این موضوع صورت گرفته و در باره اساس موضوع توافق بعمل آمده است.

در محافل مطلع بغداد گفته میشود مسافرت پادشاه و نایب‌السلطنه عراق بسواحل خلیج فارس از جمله کویت و بحرین که بعنوان گردش و بازدید مناطق نفت‌خیز انجام میشود ضمنا با این نامزدی بی‌ارتباط نیست و میان نایب‌السلطنه عراق و خاندان شیخ کویت درباره این نامزدی مذاکراتی صورت می‌گیرد و در صورتیکه در جزئیات و کلیه شرایط این وصلت توافق نهائی بعمل آید بزودی خبر نامزدی پادشاه جوان عراق با دختر شیخ کویت بطور رسمی اعلام میشود.

در محافل مطلع بغداد گفته میشود علت اینکه مسافرت پادشاه و نایب‌السلطنه عراق بسواحل خلیج فارس بعنوان گردش و ضمنا بازدید موسسات نفت اعلام شد برای آنست که هنوز در جزئیات نامزدی و وصلت بایستی مذاکرات ادامه یابد باین جهت دربار عراق اعلام کرد که پادشاه و نایب‌السلطنه عراق منظور گردش و بازدید مناطق نفت خیز عازم سواحل خلیج فارس از جمله کویت و بحرین خواهند گردید

نظر دیگری که در طی این مطالب در محافل بغداد ابراز میشود این است که پادشاه و نایب‌السلطنه عراق برای آنکه قبل از انجام مذاکرات نهائی درباره این وصلت بطور مستقیم اظهاری نکرده و اقدامی بعمل نیاورده باشند در این مسافرت خود از نقاط دیگری غیر از کویت نیز دیدن میکنند و علت مسافرت نیز بطور رسمی از طرف دربار عراق، گردش و بازدید موسسات نفت اعلام گردیده است.

دوشیزه‌ای که پس از نریمان همسر فاروق خواهد شد

نریمان

مارگریت

رم ـ خبرگزاری عرب ـ دو چند روز اخیر پس از مسافرت نریمان به مصر و جدا شدن او از ملك فاروق نام دو نفر اروپائی که با فاروق دیده شده‌اند بعنوان جانشین احتمالی نریمان میان آمده و بطوری که در محافل مطلع رم شایع است احتمال زیادیست که یکی از این دو نفر همسر آینده فاروق باشد.

این دو دوشیزه یکی مارگریت زرژنسون و دیگری کابریل باهیز هستند که از چند روز قبل با فاروق معاشرت دارند و کسانی که با فاروق ارتباط نزدیك دارند معتقدند که یکی از این دو دوشیزه جای نریمان را خواهند گرفت.

فاروق برای اینکه مجددا هیاهو و اعتراضی برضد او برپا نشود مارگریت را دبیر مخصوص خود معرفی کرد

آقاخان محلاتی از شرکت در جشن تاجگذاری ملکه انگلستان خودداری میکند ـ این خودداری بعنوان در قلب ولی در واقع بعلت احساسات ضدانگلیسی‌ها! افریقای شرقی میباشد

نایروبی (افریقای شرقی) ـ خبرگزاری فرانسه ـ سخنگوی طایفه اسماعیلیه در افریقای شرقی اظهار داشت: آقاخان محلاتی پیشوای اسماعیلیه در جشن تاجگذاری ملکه انگلستان شرکت نخواهد کرد زیرا حالت مزاجی مخصوصا نامرتب بودن ضربان قلب وی طوری است که مستلزم مسافرت طولانی نیست.

آقا خان

ولی محافل مطلع معتقدند شرکت نکردن آقاخان محلاتی در جشن تاجگذاری ملکه انگلستان بیش از آنچه علت آن مربوط به حالت مزاجی او باشد علت وجهت سیاسی دارد. زیرا عده کثیری از اهالی ـ کینیا ـ و افریقای شرقی که جزو مستعمرات انگلستان هستند از پیروان آقاخان و از طایفه اسماعیلیه هستند و چون اهالی مستعمره مزبور برضد استعمار انگلستان قیام کرده و مشغول مبارزات خونینی شده‌اند آقاخان برای رعایت احساسات ضدانگلیسی اهالی آن مستعمره از حضور در جشن تاجگذاری ملکه انگلستان خودداری مینماید.

آقاخان محلاتی در جشن تاجگذاری و مراسم آغاز سلطنت چهار نفر از پادشاهان انگلستان ـ غیر از ملکه فعلی آن کشور ـ یعنی ادوارد هفتم، ژرژ پنجم، ادوارد هشتم، ژرژ ششم، شرکت کرده و در آن مراسم حضور داشته است

لیدر شبکه جاسوسی شوروی در آلمان غربی انتحار کرد

بن ـ آسوشیتدپرس ـ وزارت کشور دولت فدرال آلمان غربی اعلام کرد یکی از سردسته‌های یك شبکه جاسوسی شوروی که اخیرا در آلمان غربی کشف شده بنام دکتر هانس هارتیك انتحار کرد.

مشارالیه پریروز باسی و شش نفر که بنفع شوروی در آلمان غربی جاسوسی می‌کردند دستگیر شدند و در همان شبی که دستگیر شده بود خود را در سلول زندان باطناب خفه کرد.

دکتر هارتیك تا چندی پیش یکی از کارمندان عالیرتبه مؤسسه آهن و فولاد آلمان غربی بود و باسرار صنعتی آلمان غربی وقوف کامل داشت مقامات وزارت کشور آلمان غربی اعلام کردند که دکتر هارتیك مدت دو سال مرتبا ارقام و اسناد مربوط بتولیدات صنعتی آلمان غربی را بمقامات شوروی تسلیم می‌کرد.

المپیك آینده در کجا تشکیل خواهد شد

اخیرا موضوع تعیین محل انجام مسابقات المپیك سال ۱۹۵۶ در دستور بزرگی برای کمیته مخصوص المپیك بین‌المللی ایجاد کرده است

دولت استرالیا که سال گذشته حاضر شده بود که این مسابقات در سیدنی انجام گیرد در اوائل سال جاری بعلل نداشتن بودجه کافی برای ساختمان محل مناسب برای مسابقات از کمیته نامبرده عذر خواسته است.

یکی دیگر از کشورهائیکه مایل است مسابقات بین‌المللی المپیك در آنجا انجام گیرد مکزیك است که تقاضای رسمی بکمیته مزبور فرستاده.

درعکس بالا کمیته بین‌المللی المپیك مشغول مطالعه پیشنهاد و نقشه محل انجام مسابقه در مکزیك می‌باشد که اخیرا از طرف دولت نامبرده برای کمیته فرستاده شده است.

تولیاتی از رهبری حزب کمونیست ایتالیا برکنار شد

رم ـ خبرگزاری فرانسه ـ روزنامه‌های ایتالیا اطلاع می‌دهند که تولیاتی رهبر حزب کمونیست ایتالیا از مقام خود برکنار شده و یکی دیگر از سران حزب کمونیست ایتالیا بنام ـ فربکو تراچینی ـ بجای تولیاتی برهبری حزب کمونیست ایتالیا منصوب خواهد گردید.

محافل مطلع رم معتقدند عزل تولیاتی از ریاست حزب کمونیست ایتالیا از جمله تصبیاتی است که در حزب کمونیست شوروی و کمینفرم اتخاذ شده و این اقدام نیز یکی از تحولاتی است که پس از مرگ استالین در دستگاههای رهبری احزاب کمونیست اروپا بعمل آمده است.

دکتر ادنائر میگوید امید میرود که شوروی با انجام انتخابات سراسری آلمان موافقت کند

واشنگتن ـ یونایتدپرس ـ دکتر ادنائر صدراعظم آلمان غربی طی نطقی اعلام کرد که امید میرود مانورهای سیاسی جدید شوروی شامل رهائی اسیران آلمانی که اکنون در شوروی بسر میبرند نیز بشود و دولت شوروی با انجام انتخابات در سراسر آلمان موافقت کند، مشارالیه خاطر نشان کرده که هنوز معلوم نیست که دولت شوروی میخواهد واقعا از سیاست سابق خود صرفنظر کند یا نه ولی بهرحال دولت‌های آزاد جهان باید با احتیاط رفتار کنند و همچنان در تقویت نیروهای دفاعی خود بکوشند.

دعوت ایزنهاور از استانداران ۴۸ ایالت امریکا

واشنگتن ـ رویتر ـ در واشنگتن اعلام شد که ایزنهاور رئیس جمهوری آمریکا از استانداران چهل و هشت ایالت آن کشور دعوت کرده که در اوایل ماه آینده کنفرانسی در کاخ سفید تشکیل دهند تا آخرین تحولات در عرصه سیاست بین‌المللی برای آنها تشریح شود این کنفرانس سری خواهد بود و مذاکراتی که در آن صورت خواهد گرفت سری خواهد ماند.

در ملاقاتی که دیروز بین وزیر خارجه شوروی و سفیر کبیر انگلیس در مسکو صورت گرفت

برای رفع کدورت بین شوروی و دول باختری مذاکراتی بعمل آمده است ـ مذاکرات دیروز مسکو در محیط بسیار دوستانه ای صورت گرفته

مسکو ـ آسوشیتدپرس ـ مولوتف وزیر امور خارجه شوروی دیروز سرالواری کاسکنی سفیر کبیر انگلیس در مسکو را حضور پذیرفت

سفیر کبیر انگلیس در مسکو طی این ملاقات که در کاخ وزارت خارجه شوروی صورت گرفته سعی کرده است که روابط سیاسی دو دولت شوروی و انگلستان را بهبودی بخشد و وزیر خارجه شوروی توصیه کند که برای حل اختلافات بین‌المللی اقدامات عاجلی بعمل آورد. ضمنا گفته میشود که کاسکنی به مولوتف خاطر نشان کرده که نخست وزیر، وزیر خارجه و عموم مقامات انگلیس مایلند که در روابط شوروی و انگلستان تجدید نظرهای اساسی بعمل آید و دو دولت سعی کنند که باتفاق یکدیگر مسائل غرنج بین‌المللی را حل و فصل کنند

سفیر انگلیس حامل پیام بوده

سر آلواری کاسکنی چندی قبل از طرف دولت انگلیس بلندن احضار گردید که درباره تحولاتی که پس از مرگ استالین در شوروی روی داده توضیحاتی بدهد

وی در مدت اقامت خود در لندن با آنکه این بیمار و بستری بوده سه بار با او مذاکره کرده است. کاسکنی علاوه بر این با چرچیل و سر ویلیام استرانك معاون دائمی وزارت خارجه انگلیس و سلوین لوید وزیر مشاور که موقتا کارهای ایدن را انجام می دهد ملاقات و مذاکره کرده است.

سخنگوی وزارت خارجه انگلیس چند روز قبل هنگامی که سفیر انگلیس وارد مسکو میشد بخبرنگاران گفت: که سر آلواری کاسکنی دستور دارد که با مقامات شوروی تماس گرفته و راه حلی برای مسائل مهم پیدا کند ولی او بطور مسلم حامل پیامی از طرف نخست وزیر و یا وزیر خارجه انگلیس نمیباشد.

پس از ورود بمسکو

کاسکنی پس از ورود بمسکو، از اداره تشریفات و پذیرائی وزارت خارجه شوروی تقاضای ملاقات با مولوتف وزیر خارجه نموده بود. این ملاقات روز یکشنبه دیروز موکول گردید و سفیر انگلیس باتفاق یکی از اعضای وزارت خارجه شوروی در کاخ وزارت خارجه حضور یافته و با مولوتف ملاقات کرد.

این ملاقات طوری که خبرگزاری ها اطلاع میدهند بین نیم تا یکساعت طول کشیده و از قرار معلوم محیط مذاکرات بسیار دوستانه بوده است و سفیر کبیر انگلیس هنگام خروج از در بزرگ وزارت خارجه بسیار خوشحال بنظر میرسید.

از جریان این ملاقات و مذاکراتی که بین وزیر خارجه شوروی و سفیر انگلیس صورت گرفته جز آنچه که اجمالا از طرف خبرگزاریها و رادیوها اطلاع داده شده خبر مفصلتر و جامعتری در دست نیست و طرفین مبادرت بانتشار اعلامیه نکرده‌اند ولی بطوریکه محافل مختلف غربی در مسکو اظهار میدارند این ملاقات مقدمه نزدیکی کرملین با سایر دیپلماتها در مسکو خواهد گردید و وزارت خارجه شوروی پیش از پیش با سفارتخانه‌های خارجی تماس خواهد گرفت.

اهمیت ملاقات

محافل دیپلماتیك غربی در مسکو ملاقات سفیر انگلیس با وزیر خارجه شوروی را با اهمیت زیاد تلقی میکنند و معتقدند که این ملاقات در رویه آینده شوروی نسبت بغرب تغییراتی خواهد داد.

ملاقات سفیر انگلیس با مولوتف مصادف با وقتی شده که چارلز بوهلن سفیر کبیر جدید امریکا باتفاق همسر و دو فرزند خود بمسکو وارده شده است. بوهلن هنوز استوارنامه خود را به وروشیلف رئیس جمهوری شوروی تسلیم نکرده ولی احتمال میرود در ظرف ده روز آینده با مولوتف وزیر خارجه ملاقات و ترتیب تسلیم استوارنامه به وروشیلف را بدهد.

گفته میشود که ممکن است مولوتف برای اینکه بهتر با بوهلن سفیر امریکا آشنا شود مدتی با وی مذاکره نموده و درباره روابط دو دولت تبادل نظر کند.

افزایش محصولات نفت مناطق خاورمیانه

نیویورك ـ یونایتدپرس ـ گزارش اقتصادی سازمان ملل متحد که امروز صبح انتشار یافت حاکی است که میزان استخراج نفت در خاورمیانه در ظرف دو سال اخیر افزایش یافته گو اینکه در استخراج نفت ایران نکتی حاصل شده است میزان استخراج نفت خام خاورمیانه در سال ۱۹۵۱ ده در صد و در سال ۱۹۵۲ هفت درصد زیادتر از میزان استخراج در سالهای قبل از آن بوده و در عراق ـ کویت و عربستان سعودی بعلت وجود تسهیلات جدید و لوله کشی نفت زیادتری استخراج شده است. گزارش مزبور همچنین حاکیست که در سال ۱۹۵۱ مقدار وجوهی که از طرف شرکتهای نفت بکشورهای غیرخاورمیانه داده شده ۱۹۰،۰۰۰،۰۰۰ دلار بوده و این مبلغ در سال ۱۹۵۲ به ۲۶۰،۰۰۰،۰۰۰ دلار افزایش یافته و بعلاوه شرکتهای نفت مبالغ زیادی برای خرید اجناس و پرداخت مزد کارگران پرداخته‌اند. در گزارش مزبور خاطر نشان شده که در سالهای ۱۹۵۱ و ۱۹۵۲ در رفع مشکلات اقتصادی خاورمیانه ترقی زیادی حاصل شده لکن سطح زندگی مردم این کشورها فقط مقدار کمی بالا رفته است.

دعوت مصر از نهرو

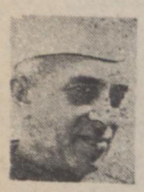

دهلی ـ آسوشیتدپرس ـ سخنگوی وزارت امور خارجه هند و سنان اظهار داشت که دولت مصر از پاندیت نهرو نخست وزیر هندوستان دعوت کرده که بزودی بکشور مصر سفر کند اکنون نهرو این دعوت را مورد مطالعه قرار داده است.

دالس میگوید

بقیه از صفحه اول

بهندوچین کمك بیشتری بدهد تا مقامات فرانسه و مردم آزادیخواه اینکشور بهتر بتوانند جلوی تجاوز کمونیستها را بگیرند و از طرف دیگر تقویت نیرو های دفاعی ملیون چین نیز عامل بزرگی برای دفع حملات احتمالی چین کمونیست می‌باشد و بهمین جهت غورمز کمك بیشتری داده خواهد شد

بیانات دالس در کمیته فرعی مالی مجلس نمایندگان امریکا ایراد گردیده و دیروز انتشار یافته است. در دوره ریاست جمهوری ترومن و هنگامی که رئیس اداره امنیت متقابل امریکا بوده ۷۶۰،۰۰۰،۰۰۰ دلار برای کمك خارجی امریکا تخصیص داده شده و دولت کنونی امریکا اکنون این موضوع را تحت مطالعه قرار داده و در ماه آینده نظر خود را درباره میزان کمك خارجی امریکا اعلام خواهد کرد. دالس در جلسه کمیته فرعی مالی باعضاء کمیته خاطر نشان کرده بود که وضع کشورهای خاورمیانه مرتبا رو بوخامت میرود و بوجهه امریکا در این منطقه لطمه شدید وارد آمده و بهمین علت باید به وضع خاورمیانه توجه بیشتری مبذول شود و امریکا هم بکشورهای این منطقه کمك بیشتری بدهد و هم برای رفع اختلاف اعراب و اسرائیل اقدام لازم بعمل آورد بعلاوه دولت امریکا موسسات خیریه خصوصی امریکائی از قبیل موسسه خیریه روکفلر را بکمك مردم کشورهای خاورمیانه تشویق و ترغیب کند.

دالس همچنین اعلام کرده که در کمکهائی که بموجب برنامه اصل چهارم بهند و پاکستان صورت میگیرد باید تجدید نظر شود.

دیروز مراسم سلام مبعث در کاخ گلستان برگذار شد

بقیه ازصفحه اول

پیشگاه مبارك شاهنشاه تبریك و تهنیت عرض میکنم ، چه امروز برای خاطبه مسلمانان دنیا روز بسیار گرامی وعید بسیار بزرگی است .

شاهنشاها : در هزاروسیصدسال قبل موقعی که سراسر گیتی را تاریکی جهل وضلالت فراگرفته بود حضرت رسول اکرم برسالت مبعوث گردید و دین مبین اسلام را بر پایه توحید و اصول عدل ومساوات و کمك بمستمندان و تقوی و پرهیزکاری مستقر فرمودو عدالت اجتماعی و دموکراسی حقیقی را اساس دیانت حقه اسلام قرارداد .

بسی خوشوقتم که پیروی ازدستور حضرت ختمی مرتبت کمك بمستمندان وعدالت اجتماعی همواره موردتوجه مخصوص ذات شاهانه بودهوملت ایران امیدوار است در پرتو دیانت مقدس اسلام و تعلیمات عالیه حضرت ختمی مرتبت در زیر سایه شاهنشاه مردم دوست وحمایت رهبران دینی وملی مردم ایران وپشتیبانی وهم آهنگی واتفاق نمایندگان ملت تمام کارهای این کشور رو باصلاح گذارده ومردم برفاه وآسایش نائل وبخیر وصلاح واتحاد و یگانگی هدایت کردند

درپاسخ خطابه نایب رئیس مجلس اعلیحضرت فرمودند این عید بزرگ مذهبی عموم اقایان نمایندگان مبارك باشد بدیهی است بزرگترین وظیفه ما درزندگی پیروی ازتعالیم اسلام است دستورات اسلام بطور بارزی بااحتیاجات امروزما تطبیق میکند .

عدالت ـ مساوات بهترین مسائلی است که مورد احتیاج جامعه و مورد تایید علماء بزرگ جهان بوده و هست وخوشبختانه جزواصول دین و مذهب می باشد، هرملتی باپیروی ازاین دستورات نجات ورستگاری نائل خواهد آمد.

امیدوارم عموم باهمکاری واتفاق برای خیروصلاح جامعه کوشابوده وملت مسلمان ایران بیش ازکلیه ملل اسلامی سربلند وسرافراز گردد.

در موقع شرفیابی اقایان نخست وزیران و وزیران ـ استانداران ـ سفراء پیشین ووزراء مختارسابق ـ آقای دکتر متین دفتری ازطرف رجال تبریك عرض نمود.

پس از آن آقایان استادان مقدس ـ روسای ادارات شرفیابی حاصل کردند.

آقای کاظمی نایب نخست‌وزیر و وزیردارائی عیدسعیدمبعث را باردیگر بحضورملوکانه تهنیت گفت واعلیحضرت همایونی هنگام عبور از برابر صفوف رؤسای ادارات وزارت کشور خطاب باقای شهشهانی معاون‌وزارت کشور فرمود باضمیمه‌شدن امورایلات وعشایر بوزارت کشور وظایف خطیری بر دوش وزارتخانه محول شده‌است .

امیدوارم این‌وزارتخانه در راه توسعه‌وتعمیم بهداشت وفرهنگ‌عشایر وایلات کشور گامهای بلندی بردارد.

معاون‌وزارت کشور بعرض‌رسانید که برای انجام منویات شاهانه نقشه های لازم طرح گردیده و امیدوارم همانطور که‌وزارت کشور لایحه افزایش سهم کشاورزان‌را بهترین وجهی به مرحله اجرا گذاشت دراین موردنیز بتواند خدمات‌شایسته ای انجام‌دهد

هنگام شرفیابی نمایندگان بنگاه های بازرگانی وملی ومدیران جراید ابتدا آقای احمد حسن عدل رئیس شورای عالی سازمان برنامه و سپس آقای‌محمدرضا خرازی ازطرف جامعه بازرگانان تبریك عرض‌نمودند و بعد آقای صادق سرمد بنمایندگی ازطرف جامعه مطبوعات عیدسعید مبعث را که منشاء آزادی بشریت مخصوصا آزادی فکر وقلم می باشد بحضور شاهنشاه تبریك گفت‌وقصیده‌ای را که بنام «روز محمد» سروده‌بود معروض‌داشت.

هنگام شرفیابی آقایان افسران ارشد ژاندارمری شهربانی آقای‌سپهبد آق‌اولی ضمن عرض تبریك عیدمبعث مراتب فداکاری وآمادگی ارتش را بخدمتگذاری بفرمان شاهنشاه معروض داشت .

ساعت ده آقایان نمایندگان‌اصناف و انجمنهای محلی‌شرفیاب‌شدندو آقای امینی نفیل شهرداری تهران شرحی معروض‌داشت و مورد تفقد ملوکانه قرارگرفت وبعد آقای پیرنیای کیلانی شیدا قصیده شیوائی راکه بمناسبت عید سعید مبعث سروده بود خواند و ساعت ده ونیم مراسم شرفیابی پایان پذیرفت و اعلیحضرت همایونی بکاخ سلطنتی مسعودت فرمود وساعت‌یازده آقایان علماء اعلام و حجج‌اسلام در کاخ مرمر بحضور ملوکانه شرفیابی حاصل نمودند .

نماینده سازمان ملل متحد از مدارس حرفه‌ای اصفهان وشیراز دیدن خواهد کرد

بقرار اطلاع قراراست آقای «مارسل‌دوبائر» نماینده سازمان ملل متحد مقیم ایران بمنظور بازدید مدارس حرفه‌ای دراصفهان وشیراز صبح روز چهارشنبه مسافرتی بآن نقاط بنماید.

این مسافرت مدت یکهفته بطول خواهد انجامید وممکن است آقای هایلیت رئیس‌هیئت کارشناسان‌فرهنگی‌سازمان ملل متحددرین‌مسافرت باآقای دوبائرهمراه باشد.

بطوریکه آقای دوبائر اظهارداشته است این مسافرت بیشتراز لحاظ امکان امکانی که ازطرف «یونسکو» بمدارس حرفه‌ای مزبور خواهدشدصورت‌می گیرد ضمنامشارالیه‌ضمن‌این‌مسافرت‌ازپیشرفت کارآقای نومل کارشناس معدن سازمان ملل‌متحد که‌چندی است در اراك باینکاه مهندسی سازمان برنامه‌مشغول‌همکاری‌است‌درمحل مزبور بازدیدبعمل‌خواهد آورد.

دریك نزاع خونین طرفین باقمه وتبرزین بجان‌هم افتادند

محرم دراین نزاع کشته شد وانگشت ابهام محمدنیز قطع گردید ـ یکی از متهمین دردادگاه جنائی محکوم‌شد

چندی‌قبل دراثر اختلافات ملکی میان عده ای از رعایای قریه شین دودانکه ازتوابع قزوین نزاع‌خونینی درگرفت که طی آن یکنفر کشته شدو انگشت ابهام‌شخصی قطع گردید . آخروقت روزشنبه‌شعبه دوم‌دادگاه‌جنائی برای‌رسیدگی باتهام حسن‌شفیعی۲۶ ساله‌یکی‌از متهمین قتل‌محرم تشکیل شد درادعانامه دادستان جریان واقعه‌چنین‌بیان‌شده‌است : درروز نزاع،موقعیکه محرم ورفیقش محمدازکوچه میگذشتند ناگهان حسن‌شفیعی وچندنفر دیگربا قمه وتبرزین به‌آنها حمله‌ور شدند . علت‌این نزاع اختلافاتی بوده‌است که ازمدتی پیش‌بین رعایا وجود داشته است .

قریب‌نیماعت طرفین بیرحمانه‌بیکدیگر حمله‌میکردند تااینکه‌محرم دراثر ضربه‌ای که بسرش اصابت کرد بزمین افتاد وانگشت ابهام محمد نیز قطع گردیدمحرم‌بااینکه ازهمان‌دقیقه‌تحت‌معالجه قرارگرفت معهذا معالجات مؤثر واقع نشد وفوت کرد . حسن‌شفیعی نیزبعدا دستگیرشد .

شفیعی درجواب رئیس‌دادگاه منکربزه انتسابی‌خود شدو گفت: من بیگناهم وشما نباید مرا محکوم کنید . دادگاه پس‌از شنیدن مدافعات وکیل متهم‌ختم دادرسی رااعلام کرد ودرنتیجه پس‌از شورحسن شفیعی بسه‌سال‌حبس باعمال شاقه‌محکوم گردید .

باتقاضای بازنشسته شدن ۳۰نفر از کارمندان وزارت دارائی موافقت شد

بقرار اطلاع ازاول سال‌جاری درحدود سی نفر ازکارمندان وزارت دارائی تقاضای بازنشستگی کرده بودند که باتقاضای آنها موافقت‌شده‌واحکام مربوطه صادروابلاغ گردیده است .

بطوریکه خبرنگارما کسب اطلاع کرد علاوه براین عده ز کارمندان که بمیل‌خود بازنشسته شده‌اند عده‌ای‌نیز چون‌بسن تقاعدرسیده بودند احکام آنها صادر شده است وجمعی دیگر از این قبیل کارمندان قریبا باز نشسته خواهند شد .

مذاکرات دکتر مصدق و نمایندگان منفرد مجلس

بقیه ازصفحه اول

باین ترتیب رفع کدورت شود

اما آنچه ازمذاکرات منفردین با آقای دکتر مصدق امروزدرمجلس شایع بود بنابراظهار یك نماینده بی طرف مجلس، درروزملاقات، ابتدابه نفرار نمایندگان مجلس تصمیم وتلاش منفرد را باطلاع بحث وزیرراسانده‌اند واز وی تقاضانموده اند که ضمن موافقت با این نظر، درمراسم‌سلام‌عیدمبعث‌شرکت نمایند وباین نحو بقائله اختلافات و کدورت دولت ودربارخاتمه دهند و مجلس هم ازروزسه شنبه (فردا)مشغول کارشود.

دروضع دولت مؤثراست

آقای دکترمصدق درجواب‌اظهار داشته است : مجلس اگرعلاقمندباداما خدمت گزاری‌من‌میباشدباید گزارش‌هیئت هشت نفری‌رادرجلسه‌علنی تصویب کندو اگرهم‌این‌تصویب گزارش‌راخلاف‌مصلحت کشورمیدانداقراهم رسماعلام کندنادر این‌صورت‌من‌ازکار کناره گیری نمایم و مسئولیت را بخودمجلس واگذار کنم زیراشایعات اخیروتوجه‌خودی و بیگانه بمسئله گزارش بحدیست که تصویب یا عدم تصویب آن برای تقویت یاتضعیف دولت دربرابربیگانگان کاملامؤثراست و دولت هر گونه تغییر لحنی رادرگزارش هیئت هشت‌نفری که قبلا باموافقت دربارودولت تهیه شده در سرنوشت خود مؤثرمیداند .

استعفانامه حاضراست

یکی ازنمایندگان اشاره بآشفتگی واختلاف نظرو در دستگی که براثر اختلافات دربار ودولت در تهران و شهرستانها پیش‌آمده مثل نرمیشود و اضافه مینماید مقصود ما ازتهیه این فرمول‌خاتمه دادن‌باین سرو صداها و التیام‌روابط دولت ودربارودرنتیجه استقرارآرامش‌درداخله مملکت‌برای ادامه‌کار دولت‌است .

نخست‌وزیرمیگوید: این تشنج و آشفتگی ناشی‌ازتحریکاتی‌است‌ودولت برای جلوگیری‌ازآن‌تحریکات،تصویب گزارش راضروری میداند ودرغیراین صورت نیزقادربادامه کارنخواهد بود واستعفاخواهد کرد.وبعدإضافه می کند:من حتی‌استعفای‌خودراباذکردلیل‌نوشته و آماده کرده‌ام وحاضرم،تراخدمت آقایان‌ارائه نمایم، زیرابااین کارشکنیها ومخالفت‌ها ادامه‌کاربرای دولت‌میسر نیست.

قضیه نفت خاتمه‌یافته

چند نفری میگویند زمامداری جنابعالی برای حل‌قضیه نفت بوده و اکنون قبل از خاتمه دادن‌باین‌مسئله استعفا معنی‌نخواهد داشت و مجلس هنوزبرای پیروزی دولت‌درراه‌مبارزه باسیاست خارجی واستیفای حقوق‌ملت ایران درمسئله نفت کمال پشتیبانی و حمایت رااز دولت داشته و خواهد داشت.

ولی نخست‌وزیر درجواب‌اظهار میدارد:قضیه نفت بنظرمن خاتمه‌یافته است‌ملی‌شدن صنعت نفت وخلع ید و پیروزی ایران در دادگاههای بین‌المللی هم‌صورت عمل‌بخود گرفته و آخرین مرحله مبارزه ما شکستن محاصره فروش نفت ایران بود که آنهم بصورتی که مشاهده میفرمائید عملی‌شده واکنون تدریجا نفت ایران ببازارهای‌جهان صادرمیگردد.

در این‌صورت اگرمجلس دلیل زمامداری مرا این‌قضیه میداند این موضوع خاتمه یافته است و دیگر نگرانی مورد ندارد وفعلا اشکال‌دولت موضوع گزارش هیئت هشت نفری است که اگر مجلس آن‌را تصویب نمود بکار خود ادامه خواهد داد واگر آن‌را غیرلازم دانست استعفا خواهدکرد ولی‌استعفای دولت‌بایستی درجلسه علنی مطرح گرددوروی آن رای گرفته شود.

یك سئوال

این بود خلاصه‌ای ازآنچه که‌در جریان ملاقات منفردین مجلس با نخست‌وزیرمورد بحث‌واقع شده‌است و باین طریق فعالیت این دسته از نمایندگان مجلس که نقش میانجیگری را داشتندمواجه باعدم موفقیت گردید و نتیجه‌ای ازآن حاصل‌نشد .

ولی موضوعی که امروز بعنوان یك سئوال درمحافل پارلمانی مطرح بود این‌بود که آیا منفردین‌مجلس‌باز هم برای پیش بردن نظرخود وجلب موافقت طرفین فعالیت خواهند کرد یاخیر ؟

یکی از نمایندگان منفرد مجلس در برابر این سئوال امروز گفت :

قصد ما حل‌قضیه «نزارش» و ازبین‌بردن‌این‌مشکل‌بود . ولی‌توفیقی حاصل نشد وما چون دسته‌متشکل و مجتمع مجلس نیستیم واین‌فکر ماهم بمرحله عمل نزدیك‌نشد بنابراین‌دیگر ماکاری‌نخواهیم‌داشت‌وفعالیتی نخواهیم نمود تا به‌بینیم حوادث آینده‌چه پیش خواهدآورد.

جلسه فراکسیون نهضت‌ملی

درخلال‌این‌احوال‌اعضای‌فراکسیون نهضت ملی نیزفعالیت خودرا از دست نداده بودند وطبق‌دعوت آقای‌انگجی قرار بود جلسه فراکسیون نیز مقارن همان‌موقعی که‌جلسه منفردین تشکیل‌میشددر مجلس تشکیل گردد ولی‌عدم‌اطلاع‌جمعی‌از فضای‌فراکسیون‌ازاین‌دعوت‌تاگهانی‌مانع ازانشد که‌اکثریت‌برای‌تشکیل جلسه فراکسیون‌حاصل گرددوانعقادآن‌بعداز ظهر روزیکشنبه (دیروز) موکول‌شد در حدود ساعت‌هفت بعدازظهردیروز جلسه فراکسیون نهضت ملی بریاست آقای انگجی وباحضور آقایان‌اخگر اقبال مهندس‌حسیبی . ذکائی مهندس زیرك‌زاده . دکتر سنجابی . شبستری محمدحسین‌قشقائی . مجد زاده . مدرسی دکترمعظمی .میلانی. شهیدی .موسوی پارسا تشکیل گردید و مذاکرات آن قریب دوساعت بطول انجامید .

اول تکلیف طرح معین شود

پس ازپایان جلسه آقای پارسا سخنگوی فراکسیون بخبرنگاران‌اظهار داشت : در جلسه امشب ابتدا جواب تلگرافاتی که برفقا برای حضورآنها درتهران شده بود قرائت گردیدند و معلوم شد که غائبین فراکسیون نهضت ملی ظرف فردا و پس فردا بتهران مراجعت خواهند نمود.

درباره طرح فراکسیون مربوط بگزارش هیئت ۸نفری‌مذاکراتی‌بعمل آمد وفراکسیون تصمیم گرفت که قبل ازهربحث وعنوانی درجلسه‌علنی،باید تکلیف طرح معین‌شود ودرجلسه علنی نسبت بآن اخذ رای بعمل آید.ضمنا درجلسه امشب فراکسیون‌تصمیم گرفته شد با هرپیشنهادی که بنحوی ازانحاء موجب تضعیف دولت‌دکترمصدق گردد چه درجلسه علنی وچه‌درجلسه‌خصوصی جدا وقویامبارزه نماید ودرآخرجلسه نیزرفقا وهمکاران تصمیم گرفتند برای تبادل نظربا آقای نخست‌وزیرومطلع نمودن ایشان‌ازتصمیمات‌امشب‌فراکسیون بامعظم له ملاقات نمایند.

درمنزل نخست‌وزیر

پس ازخاتمه اظهارات،سخنگوی فراکسیون نهضت‌ملی نمایندگان عضو فراکسیون نهضت‌ملی باتفاق بهارستان راترك گفتندو بطرف‌منزل نخست وزیر روانه‌شدند.

مقارن ساعت۹ نمایندگان عضو فراکسیون‌نهضت‌ملی بمنزل‌دکترمصدق رسیدندومذاکرات انها بانخست وزیر تاحدود ساعت‌ده‌ادامه‌داشت.

خودداری ازارسال نامه

هنگامی که نمایندگان مزبور قصدخروج‌ازمنزل نخست‌وزیرراداشتند آقای‌پارسا بعنوان‌سخنگوی‌فراکسیون راجع بملاقات با آقای دکتر مصدق بخبرنگاران‌چنین‌گفت:

آقایان اعضای‌فراکسیون راجع بگزارش هیئت ۸نفری که فعلا صورت طرح در آمده باآقای نخست وزیر مذاکراتی نمودندوتصمیم امشب خود رابااطلاع‌ایشان‌رساندند.

آقای‌نخست‌وزیر گفتند که مطرح شدن گزارش‌هیئت۸نفری‌باطرح‌فراکسیون نهضت ملی در جلسه علنی‌وتصویب یاعدم تصویب آن درسرنوشت دولت مؤثراست وسپس اضافه نمودندکه‌در نظردارند در این باره نامه‌ای هم بمجلس بنویسند ولزوم تصویب این گزارش را متذکرشوند.

ولی اعضای فراکسیون معتقد بودندکه چون فراکسیون نهضت ملی گزارش را بصورت‌طرحی درآورده تاتقدیم مجلس شورایملی کندوآقایان منفردین هم سعی دارند این قضیه را بنحوی حل‌کنند ، ارسال نامه‌ازطرف آقای نخست‌وزیر بمجلس‌دیگرضرور نیست و پس از مذاکرات مختصری که در این‌باره شدآقای دکترمصدق موافقت کردندکه فعلا ازارسال نامه بمجلس شورایملی‌خودداری نمایند.

باین‌ترتیب‌فعالیت‌دستجات‌مختلف مجلس و اعضای فراکسیون‌نهضت‌ملی

بقیه درصفحه دهم

بارگیری کشتی ۲۰هزارتنی ژاپنی خاتمه‌یافت و امروز آبادان را ترك خواهد کرد

کشتی‌پنجهزارتنی «پك»ظهرامروز پس‌ازگرفتن نفت بایتالیا رفت

خبرنگارماامروز باتلفن‌ازآبادان خبرداد کشتی ۱۹۵۰۰تنی «مارو» که از روزشنبه ۲۲ فروردین شروع به بارگیری نفت ایران کرده‌بود قراراست امروز آبادان رابقصدژاپن ترك نماید.

کشتی مزبور گازوئیل ونیز موتورحمل میکند.

ساعت۸ بعدازظهر روزشنبه به مناسبت ورود کشتی ژاپونی مجلس ضیافتی بشام‌درمهمانخانه‌رود کنارآبادان برپابود . آقای بیات‌وآقایان مدیران قسمتها و عده‌ای از رؤسای عالیرتبه شرکت ملی نفت‌حضورداشتند درسرمیز شام‌آقای‌بیات اظهارداشت:

خیلی خوشوقتم که مقدم مهمانان عزیزرا تبریك میگویم ملت‌ایران‌دیر زمانی‌است با ملت دوست خود ژاپن روابط دوستی و سیاسی داشته است اینك‌باشروع حمل مواد نفتی ایران روابط تجارتی‌دولتین روزبروز بیشتر خواهد شد.

ناخدای کشتی درپاسخ گفت : از حسن‌ظن شما متشکرم وقول‌میدهم این کشتی‌را سالم‌به بندرژاپن برسانم.

از روزیکه کشتی ژاپونی دربندر آبادان لنگرانداخته دسته‌دسته اهالی آبادان بشاشای نشتی‌میروند و نسبت بناخدای‌آن ابرازاحساسات میکنند و تاکنون صدها دسته‌گل تسلیم ناخدا شده است .

کشتی نفت‌کش پنجهزار تنی ایتالیائی موسوم بپك متعلق بشرکت ایپم عصر روز شنبه پس‌از تعمیرقسمتی از موتور کشتی که بوسیله مهندسین‌و کارگران پالایشگاه شرکت ملی نفت انجام گرفت وارد بندر معشور شد و درکنارسکله پهلو گرفت.

هنگام ورود کشتی‌رؤسای عالی رتبه شرکت حضورداشتندو بناخدای کشتی خیرمقدم گفتند. این کشتی بلافاصله شروع ببارگیری نفت‌خام‌کرد وپس از تحویل ۴۴۰۰ تن‌نفت خام و۶۰۰تن‌نفت‌سوخت ساعت۱۲ ظهر امروز ببندر معشورروابقصدیکی از بنادرایتالیاترك گفت.

نماینده شرکت‌ایپم هنگام‌بارگیری نفت کشتی‌پك نظارت‌داشت ودرمجلس ضیافتی که بافتخارورود کشتی‌مزبوردر باشگاه بندر معشور داده شدوی گفت بسیارخوشوقتم که خودرا امشب بین دوستان ایرانی می‌بینم واطمینان دارم این‌مودت بین ایتالیا وایران نتایج نیکوئی درروابط اقتصادی وتجارتی دو کشورخواهدداشت‌ودرنتیجه‌همکاری وتشریك‌مساعی‌ما بتوانیم نفت‌ایرانرا ببازارهای دنیابرسانیم

جلسه هیئت مدیره شرکت‌ملی نفت ساعت۸صبح دیروزبریاست آقای بیات‌وباحضورآقایان دکترفلاح‌مهندس پرخیده ومهندس بلالی تشکیل‌شد وتا ساعت ۱ بعدازظهرادامه داشت دنباله جلسه درساعت ۹صبح امروز تشکیل گردید.

گفته میشودمذاکرات‌هیئت‌مدیره درباره امورتجارتی شرکت‌ملی‌وفروش نفت بوده‌است.

دیروز تظاهراتی درشهروحومه صورت گرفت

بقیه از صفحه اول

ساختندوسایرتظاهرکنندگان‌نیزبتدریج توسط‌مامورین‌متفرق‌شدند .

دستگیر شدگان نه‌نام آنهاهراند و جعفر میباشد با پرونده بدادسرای نظامی‌تحویل‌شدند.

در قهوه‌ای بتا

قبلا اطلاع‌داده بودیم که‌ازطرف اداره‌ه‌ا آگاهی قهوه‌فروشی اوبتا به علت‌اینکه گفته‌میشدمحل‌تجمع‌مخالفین دولت است و فعالیتهائی در انجا می شود بسته شده‌بود ولی‌دیروز قهوه فروشی آی‌بتا ازاول صبح باز بودو عده‌ای درآنجا نشسته بودند. درهمین موقع نه تظاهرکنندگان ازخیابان لاله‌زار واردخیابان استانبول شدندو مامورین برای‌متفرق کردن انها، مدتی چون‌چشمشان بقهوه‌فروشی آی‌بتاافتاد نه برخلاف‌دستور کارآگاهی‌بازاست بلافاصله‌درقهوه‌فروشی توسط‌مامورین درحالیکه عده‌ای در انجابودندبسته شدو چندلحظه بعدمامورین دوباره درکافه رایاز کرده‌وچندنفر ازافرادی راکه داخل قهوه فروشی بودبدستگیر کردند ودوباره کافه آی‌بتا بسته‌شد .

زدوخورد در مرخانه‌سیمان

ساعت‌چهاربعدازظهردیروزعده‌ای‌از کارگران کارخانه‌سیمان‌درموقع انتخاب هیئت انجمن نظارت‌دست به‌تظاهرات زدندودر نتیجه زدو خورد سختی بین کارگران‌در گرفت‌وچندنفرازکارگران باسامی‌محمدصادق‌غلامی، عصرت‌فراهانی محمد اسمعیل وعسکر مجروح شدند . بلافاصله جریان بکلانتری ۱۸ اطلاع داده شد ومامورین کلانتری باتفاق مامورین فرمانداری نظامی در محل حاضرشدند وبه‌نفر از تظاهرکنندگان را که مسئول‌ومسبب زدوخورد شناخته شدندبدستگیر کردندو باپرونده بدادسرای نظامی تحویل‌دادند . مجروحین‌نیز به بیمارستان فیروز آبادی منتقل وتحت درمان قرار گرفتند . حال دونفر از مجروحین یعنی عصرت فراهانی‌وعسکر رضایت‌بخش نیست . امروزازدستگیر شدگان بازجوئی بعمل‌آمد وصبح‌فردا بازپرس نظامی تحویل‌ردیان موقت شهربانی گردیدند .

در کارخانه جهان

عصردیروز نیز در کارخانه‌آجرفشاری جهان واقع در جاده سهروردی بوسیله کارگران نظامی صورت گرفت که دامنه آن بزدو خورد نشیده شد مامورین فرمانداری نظامی بعلت اطلاع در محل حاضر و چهار نفر از محرکین‌را دستگیر کردند. دراین‌زدو خورد شخصی‌بنام فتح‌الله‌مجروح‌شده که دربیمارستان‌فیروزآبادی‌بستری گردید

رئیس دانشگاه تهران برای‌شرکت در کنفرانس رؤسای‌دانشگاهها بپاریس رفت

در تعقیب دعوت سازمان بین‌المللی‌دانشگاهها که اولین جلسه آن در ۱۶ آوریل(۲۷فروردین) درپاریس‌تشکیل‌می شودبا تصویب شورای دانشگاه‌مقرر گردید برای شرکت‌در این‌جلسات آقای‌دکترعلی اکبرسیاسی رئیس دانشگاه تهران که بعضویت هیئت‌مدیره‌سازمان‌بین‌المللی دانشگاهها انتخاب‌شده است در جلسات آن کنگره‌شرکت نماید.

بموجب این تصمیم ساعت‌شش ونیم بعد ازظهر دیروز آقای دکتر سیاسی‌رئیس دانشگاه تهران بقصد پاریس تهران‌راترك گفت.

در غیاب رئیس دانشگاه آقای‌مسعود کیهان استاد دانشکده ادبیات ومعاون دانشگاه بامورداشگاه رسیدگی‌خواهد کردوریاست‌جلسات‌شورای دانشگاه رانیز بعهده‌خواهدداشت.

بطوری که یك‌مقام دانشگاهی اظهاری‌داشت‌مسافرت رئیس دانشگاه سه‌هفته‌طول‌خواهد نشید.

پریروز یکنفرزن درحالیکه دختر ۱۴ساله‌ای را ربوده بود دستگیر شد

پریروزیکی ازپاسبانهای کلانتری ۶ مشاهده کردکه دختر چهارده ساله‌ای‌اددرون یك‌درشکه فریادمیزند مردم بدادم برسید مرادارند میبرند بلافاصله پاسبان درشکه رامتوقف کرد ودخترمزبوررا باتفاق زنی بنام‌رخساره حسنی‌دستگیر نموده وبکلانتری تحویل‌داد.

پس‌ازتحقیقات معلوم شدکه رخساره کارش‌سرقت‌اطفال خردسال می باشد. بهمین‌جهت باپرونده باداره آگاهی‌اعزام شد.

بعلت ریزش کوه درشمال قطارهای مسافری درمحل‌واقعه مبادله میشوند

چندین کوه بروی راه‌آهن ریزش کرده است

درشماره نشته اطلاع دادیم که درخط‌آهن‌شمال یکی‌ازکوههای کنار راه‌آهن بروی‌ریل ریزش نموده وبلا درنك مامورین راه‌آهن اقدام بپاك نمودن‌راه نمودند .

اینك بموجب‌آخرین اطلاعی که خبرنگار اداره ازشیرگاه فرستاده در کیلومتر۳۰۸ بین‌ایستگاههای شیرگاه وزیرآب بعلت بارندگی‌های شدیدو متوالی که درمنطقه مزبور روی داده واغلب کوههای اطراف خط‌آن ترك خورده وبامداد امروز ناگهان چندین کوه بروی خط آهن ریزش نموده و هم چنین شب گذشته درکیلومتر ۲۶۵ راه‌آهن‌شمال بین ایستگاه های سرخ‌آباد ـ دوآب نیز قطعات عظیم سنك بروی خط ریزش می کندکه ازطرف مامورین‌اقدام به برطرف کردن موانع از روی خط میشود.

ولی‌چون درکیلومتر ۳۰۸ تا ساعت‌ده صبح‌امروز چندین کوه‌ریزش نموده بطوریکه در یك‌فاصله ۵۰متری طول خط زیرسنك وخاك قرارگرفته وارتفاع این‌ریزش بیش‌از ۱۰ متر میباشد اقدامات‌مامورین امروز وشب گذشته متاسفانه مفید واقع نشده و ناچار دوقطارمسافری تهران- بندر شاه وبندرشاه- تهران درمحل واقعه مبادله‌خواهندشد.

ازطرف‌بنگاه‌راه‌آهن‌دیشب آقای مهندس خانه‌خراب‌رئیس اداره کل خط وابنیه بادرزین‌به محل‌واقعه‌رفته‌اند و باآنکه‌عملیات پاك کردن خط بوسیله صدوپنجاه نفرکارگران ویك دستگاه «بولدوزر» وبیل‌های مکانیکی‌به‌محل فرستاده شده‌است آقای مدیرکل راه آهن به ناحیه راه‌آهن شمال دستور داده‌است درصورتیکه‌بارش باران تا رسیدن قطارها به‌محل واقعه ادامه‌یابد عمل مبادله‌مسافرین دوقطار مسافری بین ایستگاههای زیرآب ـ شیرگاه بااتومبیل انجام‌یابد.

آخرین‌خبر حاکی‌است که‌ریزش کوه همچنان ادامه‌داردواحتمال‌نیرود تافرداراه‌برای‌عبور قطارها بازشود

برای‌تمرکز آمارهای‌مختلف کشور اداره‌کل آمارعمومی‌تشکیل خواهد شد

درکمیسیونی که برای‌اجرای‌موافقت‌نامه امضاشده‌بین‌وزارت کشورو اداره‌اصل‌چهارم باحضورآقای‌دکتر صدیقی وزیر کشورتشکیل گردید تصمیم گرفته‌شدمطالعه برای‌تعیین‌سازمان و تشکیلات‌اداره کل‌آمارعمومی ادامه‌یابدو نتیجه آن‌باطلاع‌وزارت کشوربرسد موافقت‌نامه‌مزبوربرای‌تشکیل اداره‌کل آمارعمومی که‌سازمان جامع‌وکاملی‌داشته باشدو آمار مربوط بکلیه امور کشوررا تهیه کند امضا گردیده است دروضع‌فعلی امرآمار در ایران خیلی ناقص‌انجام‌می گیردو برای‌سروصورت‌دادن‌بآن که‌فوق‌العاده اهمیت دارد باید اقدامات‌اساسی‌صورت‌پذیرد

قراراست جلسات کمیسیون‌سازمان‌آمار عمومی تحت‌نظرآقای‌نواب مرتبادراداره کل آمارتشکیل‌شودودرترتیب‌تاسیس‌اداره کل آمارعمومی‌را بعهده

شایعاتی رادر باره مرك استالین انتشار داده‌است

بقیه از صفحه اول

این‌اواخراستالین بیم آن‌داشت که از مسکوخارج شده وحتی‌بیلاق زمستانی خوددر کناردریای سیاه‌برود.

این ناظرسپس‌خاطرنشان میسازد که دربائیزسال گذشته استالین بطور ناگهانی‌یکی ازنزدیکترین دوستان خودرا که منشی‌درجه دوم اوبود از کاربرکنار کرد.

ناظرمزبور این نظریات رابر اساس گزارشهای واصله ازیك دوست خوددرمسکو وبراثر مطالعه دقیق مطبوعات شوروی اظهارکرده‌است مجله نیوزویك بمطلب خود در باره استالین‌ادامه داده چنین‌مینویسد:

یکی‌ازعلائم هیجان آمیزی که نشان میدهداستالین ممکن‌است‌بقتل رسیده‌باشدواعلام‌خبرمرك اوقبلاساخته و پرداخته شده بود ازهمین حقیقت که تاکنون منتشر نشده‌معلوم‌میگردد.

یك‌هفته قبل ازاعلام خبر بیماری ژنرالیسیم‌استالین نیروهای زیادی در مسکومتمرکز شدند .

این خبرنگاردرپایان علاوه می کند که این‌خبربطور کلی موردقبول کارشناسان غربی‌واقع نشده‌است.

احساسات ضد انگلیسی که میان ایتالیائیها پیدا شده

روز بروز شدیدتر میشود- این احساسات ناشی از رویه دوپهلوئی است که انگلیسها در مسئله تریست پیش گرفته اند

درمجلس سنای ایتالیا نیز اظهاراتی برضد قاضی انگلیسی شهر تریست صورت گرفت

رم - خبرگزاری عرب - احساسات ضدانگلیسی که اخیر درمیان مردم ایتالیا پیدا شده روز بروز قوت میگیرد.

منشاء این احساسات ضد انگلیسی رویه‌ای است که انگلیسها در مسئله تریست پیش گرفته‌اند نه با احساسات مردم ایتالیا مخالفت وتضاد دارد. مخصوصا جوانان ایتالیائی که جدا خواهان الحاق تریست به ایتالیا هستند شدیدا نسبت برویه دوپهلوی انگلیسها عصبانی می‌باشند.

چندروز قبل نیز قاضی انگلیسی در تریست عده‌ای از جوانان را که تظاهراتی بعنوان لزوم الحاق تریست به ایتالیا کردند توقیف نمود ولی پس از تظاهرات ضد انگلیسی شدیدی که در شهرهای ایتالیا بعمل آمد قاضی انگلیسی آن عده را آزاد کرد فقط دو نفر را در بازداشت نگاهداشت که آنها نیز پس از دو روز آزاد شدند.

این پیش آمد احساسات ضدانگلیسی مردم ایتالیا را شدیدتر ساخت مجلس سنای ایتالیا نیز دراین احساسات شرکت نمود ولی درعین‌حال که نزاکت سیاسی را حفظ میکرد یکی از سناتورها گفت: بسیار عجیب است که قاضی انگلیسی عده‌ای از اهالی تریست را که یک شهر ایتالیائی است بعنوان آنکه فریاد زده‌اند زنده باد ایتالیا توقیف کند.

رئیس مجلس سنای ایتالیا نیز با او هم آهنگی کرد و پس از اظهارات کوتاهی که در این زمینه بعمل آورد هجوم سناتورها و تماشاچیان بسخنی شروع به کف‌زدن کردند و احساسات پرهیجانی نشان دادند

آگهی حصر وراثت

بتاریخ ۳۱/۱۲/۲۳ آقای محمد همت دادخواست حصر وراثتی که تحت شماره ۳۱-۱۲۵/۳ ثبت گردیده با مدارک لازم بدادگاه شهرری تقدیم نموده مبنی براینکه شهربانو مشهدی صادق دارنده شناسنامه شماره ۳۲۵۴ در تاریخ ۲۹/۱۲/۲۳ در شهرری محل اقامت همیشگی خود فوت نموده و وارث انحصاری متوفیه را خود که نوه دختری او میباشد معرفی نموده دادگاه پس از جری تشریفات قانونی و استماع بیانات شهود مراتب را سه نوبت پی در پی ماهی یکمرتبه در روزنامه رسمی کشور و روزنامه اطلاعات آگهی مینماید چنانچه کسی بوراثت او اعتراض و یا وصیتنامه دارد باید ظرف سه ماه از تاریخ نشر اولین آگهی بدادگاه تسلیم نماید و الا با انقضاء مدت قانونی و نرسیدن واخواهی هر وصیتنامه غیراز رسمی وسری ارائه شود ازدرجه اعتبار ساقط و پذیرفته نخواهد شد - رئیس دادگاه بخش شهرری حسین فاطمی

نوبت اول ۳۲/۱/۲۴

آ-۷۲۵ ۱-۳

آگهی حصر وراثت

بتاریخ ۳۱/۱۲/۱۸ بانو صغری الهامی دادخواست حصر وراثتی که تحت شماره ۱۳۴/۳۱ ثبت گردیده با مدارک لازم بدادگاه شهرری تقدیم نموده بر اینکه آقای باقر رمضانی موخر دارنده شناسنامه شماره ۴۱۱۴ در تاریخ ۳۱/۱۰/۸ در شهرری جایگاه همیشگی خود فوت نموده و وارث حین الفوت را ۳ دختر بانوان فاطمه رمضانی موخر و آمنه خانم جلیلی مقدم وصغری الهامی (متقاضیه) معرفی دادگاه پس از اجرای تشریفات قانونی واستماع گواهی گواهان مراتب را سه نوبت پی در پی ماهی یک مرتبه در روزنامه رسمی کشور و اطلاعات آگهی مینماید چنانچه کسی بوراثت و وراثت بالا اعتراض و یا وصیتنامه دارد باید ظرف سه ماه از تاریخ نشر اولین آگهی بدادگاه تسلیم نماید الا با انقضاء مدت قانونی و نرسیدن واخواهی گواهی متقاضی صادر خواهد شد و هر وصیتنامه غیراز رسمی وسری ابراز شود از درجه اعتبار ساقط و پذیرفته نخواهد شد.

رئیس دادگاه شهرری حسن فاطمی

نوبت اول ۳۲/۱/۲۴

آ-۷۲۴ ۱-۳

آگهی حصر وراثت

بتاریخ ۳۱/۱۲/۲۱ بانو ماهرخ ذوالفقاری عاشق آبادی دادخواست حصر وراثتی که تحت شماره ۱۳۵/۳۱ ثبت گردیده بامدارک لازم بدادگاه شهرری تقدیم نموده مبنی براینکه مرحوم حسین ذوالفقاری عاشق آبادی در تاریخ اول بهمن ماه ۳۱ فوت نموده و وارث حین الفوت را خود عیال دائمه متوفی و یک پسر علی و سه دختر همدم خانم و خانم ذوالفقاری عاشق آبادی و معصومه ذوالفقاری معرفی دادگاه پس از جری تشریفات قانونی واستماع بیانات شهود مراتب را سه نوبت پی در پی ماهی یک مرتبه در روزنامه رسمی کشور و روزنامه اطلاعات آگهی مینماید چنانچه کسی به وراثت نامبردگان بالا اعتراض و یا وصیتنامه دارد باید ظرف سه ماه از تاریخ نشر اولین آگهی بدادگاه تسلیم والا با انقضاء مدت قانونی و نرسیدن واخواهی گواهی لازم صادر و هر وصیت نامه غیراز رسمی وسری ابراز شود از درجه اعتبار ساقط و پذیرفته نخواهد شد

نوبت اول ۳۲/۱/۲۴

رئیس دادگاه بخش شهرری

حسین فاطمی

آ-۷۲۳ ۱-۳

آموزشگاه اینشتین

انگلیسی - ماشین نویسی - ترجمه وتحریر چهارراه شاه - سی متری.

تلفن ۴۲۶۹۸

آ-۴۹۹ ۲-۵

فتق بند آلمانی

چپ - لمایی - دنباله‌دار - کشدار زنانه - مردانه - بچگانه و همه‌گونه مخصوص نوزادان تا دوسال داروئی اعتماد و قائم‌مقامی ناصریه.

آ-۴۲۹ ۳-۱۰

آ-۷ -۱-

(آگهی دعوت)

بآقای حشمت‌الله کلشنی که محل اقامت خود را تا بلاغیابان سعدی پاساژ سعدی معرفی وفعلا مجهول المکان میباشد اخطار میشود که بنگاه صادرات تریاک ایران بشرح درخواست شماره ۳۵۰۴۵/۳۷ (۳۱/۱۲/۱۰) مبلغ دومیلیون و دویست هزار ریال بابت ده درصد بهای تریاک مربوط بمعامله پانصد صندوق تریاک بموجب ماده ۳ قرارداد شماره ۶۲۳۸/۳۷۰ (۳۲۹/۳/۱۱) از شما مطالبه مینماید و پرونده قضیه را بمنظور رسیدگی بکمیسیون تسویه و وصول مطالبات غیرمالیاتی دولت فرستاده است اینک بتقاضای بنگاه مزبور و باستناد ماده ۱۰۰ آئین دادرسی مدنی مراتب سه دفعه متوالی آگهی و بدینوسیله دعوت میشود که از تاریخ نشر آخرین آگهی تا سه ماه بکمیسیون که محل آن کاخ وزارت دارائی است مراجعه و برای شرکت درجلسه حضور بهمرسانید و چنانچه حاضر نشوید کمیسیون پس از انقضای مدت مذکور رای مقتضی صادر خواهد نمود ضمنا چنانچه بعدا ابلاغی بوسیله آگهی لازم شود فقط یک نوبت آگهی و مدت آن ده روز است.

رئیس دفتر کمیسیون مطالبات غیرمالیاتی دولت

آ-۶۹۴ ۱-۳

گیتی نورد

با اتو کارهای مبله منظم گیتی نورد به قاطر بهر بسالن نمایید

اصفهان همه‌روزه صبح وعصر

مشهد » » »

شیراز » » غیراز جمعه ها

کردو کرمان » » »

بنداه مرکزی خیابان بوذرجمهری «سرپولک» تلفن ۲۱۷۰۶

دفتر فروش بلیط خیابان بوذرجمهری جنب سرای رضوان تلفن ۲۲۸۹۸ - ۲۲۳۶۵

آ-۱۲ دفتر فروش بلیط میدان بهارستان تلفن ۳۶۵۷۳ -۱-

خط کشتیرانی استریک والرمن

کشتی های خط استریک والرمن کالارا بین انگلستان وانت ورپ خلیج فارس وبالعکس حمل ونقل میکند وهمچنین در موقع لزوم واردین کالا وبندرهای مدیترانه و بحراحمر قبول میکند.

حمل سریع کالا بینادر تضمین میشود.

برای تعیین نرخ کرایه وسایر مشخصات با درس زیر مراجعه فرمائید

FRANK C. STRICK & CO. (BUSRA) LTD.
KHORRAMSHAHR BASRAH OR BAGHDAD
FRANK C. STRICK & CO. LIMITED.
117-121. Leadenhall Street
LONDON E.C. 3.

برنامه حرکت کشتیهای استریک والرمن از انگلستان

اسم کشتی	تاریخ خروج	تاریخ ورود بخلیج فارس
لندن چرل بری	۲۴ مارس	اول می
سربستان	۳ آوریل	نیمه می
کوین ماد	۱۲ آوریل	اول ژوئن
تری ورلاس	۲۰ آوریل	اول ژوئن
ستی ف دانکستر	۲۵ آوریل	آخر ژوئن
کلاسکو ستی اف لیونز	بارگیری را تکمیل مینماید درمنچستر	
منچستر رجستان	۱۵ آوریل	اول ژوئن
باردستان	۱۶ آوریل	اول ژوئن
ستی اف لیونز	۳۰ آوریل	آخر ژوئن
نیوپورت شهرستان	۱۰ آوریل	اول ژوئن
ستی اف استافورد	۳۰ آوریل	آخر ژوئن
دانکرك شهرستان	بارگیری را تکمیل مینماید درانت ورپ	
انت ورپ شهرستان	بارگیری را تکمیل مینماید درنیوپورت	

آ-۱۷۱۳۲ ۱-۴

دکتر عباس کاشانچی

(پزشک بیمه فرهنگیان)

متخصص وجراح بیماریهای گوش وحلق و بینی از دانشکده پزشکی بارس دارای دستگاه آروسل برای درمان عفونتهای بینی وحلق ومجاری تنفس آ...

آدرس خیابان شاهرضا روبروی خیابان فرصت نزدیک میدان فردوسی

اوقات پذیرائی عصرها از ۳ الی ۷ ونیم بعدازظهر

آ- ۶۹۶ -۱-

« ۹ مه تا ۲۵ مه ۱۹۵۴ »

موعد مردان کار دنیا

با شرکت هیجده مملکت

تمام محصولات صنعتی و کلیه اشیاء مورد احتیاج بمعرض نمایش گذاشته میشود

پاریس در انتظار شما است

ارفرانس در اختیار شما است

نمایشگاه پاریس شایق دیدار شما است

برای کسب اطلاعات بنماینده بازرگانی سفارت کبرای فرانسه

۱۲۶ خیابان صبا رجوع فرمائید آ-۹۲ ۱-۲

بعلت بیماری از پاسخ تبریک عید از عموم فامیل و دوستان معذرت میخواهم.

آ-۶۶۸ شهسوار مرتضی طالقانی

ازعموم دوستان وآشنایان که با ارسال کارت تبریک عید مراتب مسرت وامتنان قلبیم را درسال جاری فراهم فرموده‌اند متقابلا تشکر نموده واینک باعرض صمیمانه‌ترین تبریکات اگر بعلت تالمات روحی درتقدیم پاسخ مرقومه های آنان ویا شرفیابی قصور شود معذرت طلبیده وبقای سعادت وسلامتی و کامیابی کلیه دوستان وهم‌میهنان عزیز را ازخداوند متعال خواستارم.

آ-۶۶۷ ازشهسوار اسمعیل نظری

آ-۶۹۹

آگهی مناقصه

کارخانه چیت سازی تهران مقدار هشتصد مترمکعب سنك لاشه وسیصد متر مکعب خورده سنك شکسته متوسط جهت کف سازی خیابانهای محوطه کارخانه ازطریق مناقصه طبق مشخصات وشرایط مناقصه که دردفتر کارخانه موجود وبطور رایگان دراختیار شرکت کنندگان گذارده خواهد شد خریداری مینماید. پیشنهادات تا آخر روز اداری ۳۲/۱/۲۷ پذیرفته میشود.

جلسه مناقصه در روز ۱۳۳۲/۱/۲۹ ساعت ۱۰ صبح در کارخانه خواهد بود.

کارخانه وساختمان چیت سازی تهران

آ-۶۸۶ ۱-۲

آ-۶۹۳

عرض تشکر ومعذرت

چون بواسطه گرفتاریهای داخلی ودوری راه متاسفانه نتوانستم در موقع برگذاری مجلس تذکر سال رحلت مرحوم ابوی آیت‌الله جبل عامل بقم تشرف حاصل ودرك فیض حضور آقایان را نمایم لذا بدینوسیله حضور حضرات آیات‌الله عظام وعلماء اعلام وحجج اسلام ورجال و محترمین وعموم آقایان ازهر طبقه وصنفی که ازطهران وقم با حضور درمجلس تذکر ویاشفاها وکتبا وتلگرافا اظهار لطف فرموده واینجانب وعموم بازماندگان آن مرحوم را قرین امتنان فرموده‌اند تشکرات صمیمانه خود وسایر اخوان و همشیره‌ها را تقدیم وازعدم حضور خود درمجلس یادبود معذرت خواسته و بقاء عمر و دوام عزت کلیه آقایان را ازخداوند متعال خواهانم.

رشت: رئیس ثبت استان اول • محمد وجدانی

آ-۷۲۸

آگهی رسمی

بمنظور واردات وصادرات و هرگونه معاملات بازرگانی مجاز اعم از داخلی وخارجی شرکتی بنام شرکت بصیرت بامسئولیت محدود با سرمایه سیصدوبیست هزار ریال نقدی که طبق اظهار مدیران شرکت درتحویل ایشان است از تاریخ اول فروردین ماه ۱۳۳۲ بمدت نامحدود درتهران سرای مشیر خلوت تشکیل گردیده درتاریخ ۳۲/۱/۲۰ دردفتر ثبت شرکتهای داخلی بشماره ۳۹۸۹ بثبت رسیده‌است آقایان یعقوب یعقوبیا و شکرالله یعقوبیان مدیران شرکت ومنتفقا حق امضادارند بتاریخ ۳۲/۱/۲۲

آ-۷۲۶ رئیس اداره ثبت شرکت ها . علی کجوری

از تهران

به انگلستان و اروپا

بوسیله هواپیماهای عراقی و بی. او. ا. سی.

مسافرت هوائی بمراکز تجارتی و گردشگاهای اروپا موجب صرفه جوئی چند روز و حتی چند هفته میشود. تمام راهها را با یك بلیط و بدون هیچگونه خرج اضافی طی میکنید و مخارج مهمانخانه تا اولین خط بی. او. ا. سی. شما محسوب نمیگردد.

با هواپیمای عراقی به بیروت دمشق بغداد یا قاهره و یا با هواپیمای مصری به دمشق یا قاهره پرواز کنید و از آنجا با هواپیمای چهار موتوره لوکس بی. او. ا. سی. که از فشار هوا محفوظ است به پرواز خود ادامه دهید.

برای کسب اطلاعات و تهیه جا به شرکت هواپیمائی عراقی خیابان فردوسی ۵۱۴ تلفن ۴۵۸۱۱ و یا به نمایندگی های مجاز مراجعه فرمائید.

بی. او. ا. سی. از شما خوب مواظبت میکند.

با بی. او. ا. سی مسافرت کنید

B·O·A·C

B.O.A.C: GENERAL AGENTS FOR QANTAS, S.A.A. & T.E.A.

۱۰۱۵۲

آگهی رسمی

طبق نامه شماره ۲۷۸-۶ر۸ر۳۱ شرکت سهامی آبیاری جهرم پیوست صورتجلسه مجمع عمومی مورخه ۲۱ر۷ر۳۱ آقایان مهندس عبدالله ریاضی و موسی شاهرخ و مهندس محمود محمودی را بسمت اعضاء اصلی و آقای دکتر حسنعلی زاده بسمت علی البدل هیئت مدیره برای مدت دو سال و آقای شجاع الدین بیات ماکورا بسمت بازرس شرکت برای مدت یکسال تعیین و انتخاب نموده اند و برابر باصورتجلسه هیئت مدیره مورخه ۲۸ر۷ر۳۳۱ آقای موسی شاهرخ بریاست هیئت مدیره و آقای مهندس ریاضی بمدیریت عامل و آقای مهندس محمود محمودی بعضویت هیئت مدیره انتخاب شده اند.

رئیس اداره ثبت شرکتها - علی کجوری

بتاریخ ۲۲ر۱ر۳۲ ۷۱۸-۱

۶۸۷-۱

کاشی لعابی جهت حوض و استخر

مطابق کاشی خارجی برنگهای فیروزه سیر و روشن در زمستان و یخ کاملا دوام دارد - **خیابان سپه مقابل سینما میترا - خاك نگار مقدم**

تلفن ۳۶۳۱۷ و ۳۲۱۵۳ آ-۷۱۵

شرکتی بمنظور حمل و نقل بار و هر گونه عملیات تجارتی مجاز که مرکز اصلی آن در انارك است بنام شرکت حمل و نقل بار با مسئولیت محدود با سرمایه چهارصد و بیست هزار ریال که کلیه آن نقدی است و تحویل مدیران عامل شده است از تاریخ اول فروردین ۱۳۳۲ بمدت غیر محدود تشکیل گردیده است و مدیران عامل آقایان غلامحسین ابوطالبی انارکی و احمد گوهری انارکی میباشند نه متفقا تا آخر مدت شرکت حق امضاء اسناد و اوراق بهادار و چك بانکی و کلیه امور مربوطه بشرکت را خواهند داشت شرکت نامبرده بشماره سه در صفحه هفت ثبت شرکت های داخلی ثبت نائین ثبت رسیده است.

آ-۶۶۹ **رئیس ثبت شهرستان نائین - محمود ودادی**

آگهی رسمی

طبق نامه مورخه ۱۹ر۱ر۳۲ شرکت تجارتی ایران وچك اسلواکی پوست صورت جلسه مجمع عمومی مورخه ۱۶ر۱ر۳۲ آقای ها کوب خاچاطوریان بجای ولادیمیرد وراك بعضویت هیئت مدیره و آقای علیمحمد ضرغام بسمت بازرس شرکت تعیین و انتخاب شده اند بتاریخ ۲۰ر۱ر۳۲

رئیس اداره ثبت شرکت ها - محمدعلی کجوری

آ-۷۱۲

آگهی رسمی

طبق نامه مورخه ۱۹ر۱ر۳۲ شرکت منحله سهامی ایرانی اشکودا پوست صورت جلسه مجمع عمومی مورخه ۱۶ر۱ر۳۲ متضمن تقلیل اعضاء هیئت تصفیه از سه نفر بدو نفر و دراثر استعفای آقایان یان ساباسکی و ولادیمیر دوراك اعضاء اصلی هیئت تصفیه سابق آقایان دکتر ایری پالاسکی و ها کوب خاچاطوریان ساکنین چهارراه یوسف آباد شماره ۱۷۸۶ بسمت هیئت تصفیه و آقای علیمحمد ضرغام بسمت بازرس هیئت تصفیه تعیین و انتخاب شده اند و کلیه اسناد و تعهدات را دو نفر آقایان اعضاء هیئت تصفیه متفقا امضا مینمایند - بتاریخ ۲۰ر۱ر۳۲

آ-۷۱۱ **رئیس اداره ثبت شرکتها - علی کجوری**

مکتب زبانهای خارجه کلاسهای زبان

روسی

رااز ۱۵ اردیبهشت افتتاح خواهد کرد - خیابان شاه تلفن ۴۰۶۹۵

آ-۶۸۸ ۱-۶

آگهی مناقصه خرید ده قلم مواد شیمیائی

شرکت سهامی کارخانجات قندایران ده قلم مواد شیمیائی از طریق مناقصه خریداری مینماید شرایط مناقصه و صورت ریز و مشخصات مواد مزبور در دفتر شرکت واقع در خیابان شاهرضا نزدیك میدان فردوسی موجود بوده و پیشنهادات تاساعت نه صبح روز ۲ر۲ر۳۲ که موعد تشکیل جلسه مناقصه است پذیرفته میشود.

شرکت در مناقصه بمنزله قبولی کلیه شرایط مناقصه است.

آ-۷۰۷ ۱-۲

آنگلبر بادوام و قابل اطمینان است

آ-۷۱۴

آگهی

باطلاع کلیه سهامداران سابق شرکت سهامی تلفن ایران میرساند چون مقدمات پرداخت بهای سهام طبق قانون ملی شدن ارتباط تلفن در سراسر کشور فراهم گردیده از کلیه سهامداران شرکت سابق تلفن خواهشمند است از تاریخ اول اردیبهشت ماه ۱۳۳۲ همه روزه از ساعت ۱۰ الی ۱۲ صبح بشرکت مراجعه و با تنظیم پرسشنامه های مربوط سهام خود را تحویل و بهای آنها را طبق ارزشی که کمیسیون مربوطه باین قسمت تعیین کرده است دریافت دارند.

هیئت مدیره موقت شرکت سهامی تلفن ایران

آ-۶۸۸ ۱-۲

۳۷۰۰ ریال

بهای یکدستگاه چرخ خیاطی ریتم ژاپونی

مرکز فروش خیاطی فردوسی روبروی سفارت انگلیس

آ-۷۱۶

لوازم حمام

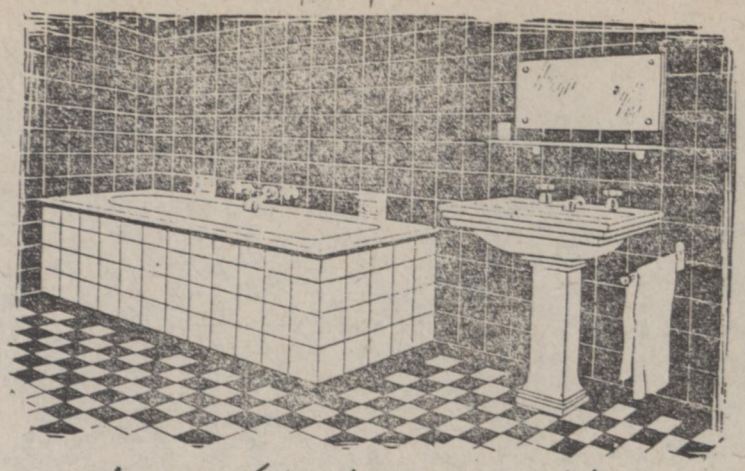

وان، روشوئی، مستراح، بیده، کاشی حمام، آجر کف اطاق، جنس مرغوب

شرایط مناسب

نماینده انحصاری

عبدالعلی ملکی: فروشگاه کامل خیابان فردوسی - جنب کوچه خندان

صادر کننده

FERUNION.

Budapest 51. P.O.B. 21. HUNGARY

آگهی حصر وراثت

بتاریخ ۱۸ر۱۱ر۳۱ - بانو خورشید علی آبادی بشناسنامه ۲۴۹ باستناد یکبرك استشهاد و رونوشت شناسنامه بشماره ۳۱-۱۱۶۴ دادخواست داده باینکه مرحوم سروان کاظم مهدوی بشناسنامه ۳۶۵۳۶ در تاریخ ۲۰ر۹ر۳۱ درطهران جایگاه همیشگی خود وفات یافته و متقاضیه عیال دائمی و آقای سعید بشناسنامه ۱۸ و منصور بشناسنامه ۱۶۹۲ فرزندان متوفی که نام فامیلی آنان مهدوی است و وارث منحصر میباشند پس از شنیدن گواهی گواهان مراتب ۳ نوبت متوالی ماهی یکبار در روزنامه رسمی کشور شاهنشاهی و روزنامه اطلاعات آگهی میشود با گذشتن مدت ۳ ماه از تاریخ نشر اولین آگهی و نبودن معترضی بر حسب تقاضا اقدام خواهد شد و نیز اگر کسی وصیت نامه از متوفی دارد ظرف مدت مزبور ابراز و الا هر وصیتنامه غیر از رسمی و سری ابراز شود از درجه اعتبار ساقط است

نوبت سوم ۲۴ر۱ر۳۲

دادرس شعبه ۱ بخش تهران

محمد ابریشمیان

آ-۱۵۴۴۷ ۳-۳

اجاره داده می شود

یکدستگاه عمارت دارای شش اطاق با برق و کلیه لوازمات واقع در خیابان باغ سپه سالار اجاره داده می شود طالبین بهمان محل منزل سرتیپ مصدقی مراجعه نمایند.

آ-۷۰۴

دکتر عماد حکمت

دارای دیپلم دکترا از دانشکده طب پاریس و تصدیق های تخصصی از فرانسه و امریکا (متخصص در امراض عمومی - قلب - ریه و بیماریهای جلدی)

اوقات پذیرائی: همه روزه غیر از ایام تعطیل عصرها از ساعت پنج تا ۸ بعدازظهر.

نشانی مطب خیابان بهارستان مقابل چاپخانه مجلس

۳-۳ ۳۲۲-۱

جوراب واریس آلمانی

مخصوص کف پا تا زانو - مچ و ساق پا دارونی اعتماد ناصریه قائم مقامی.

آ-۴۳۰ ۱۰-۲

منزل اجاره

واقع در خیابان فردوسی کوچه بانك ملی روبروی درب مریضخانه پلاك شماره ۲۰ر۲۱

طالبین بکاراژ شیشه خیابان سپه مراجعه فرمایند

آ-۳۵۳ ۴-۴

اتومبیل برای فروش

یك دستگاه اتوموبیل (پن تیاك) مدل (۵۱) رنك سرمه ئی (دولوکس) با رادیو و بخاری و طایر دور سفید نو برای فروش در مبلغ یکصد و شصت هزار ریال مقطوع و بدون واسطه موجود است.

طالبین بتلفن ۳۴۷۳۹ بعدازظهرها و یا بمغازه احمد لآلی خیابان برق ساختمان کوشان پور تلفن ۳۶۲۲۱ مراجعه فرمایند.

آ-۷۰۲

آگهی پنجمین کنگره بین المللی بیماریهای اعصاب

پنجمین کنگره بین المللی بیماریهای اعصاب از تاریخ هفتم تا دوازدهم سپتامبر ۱۹۵۳ در شهر لیسبن (پرتغال) تشکیل خواهد شد. برای هر گونه اطلاعات تا دهم اردیبهشت ماه آتیه به آقای دکتر محمد گیلانی منشی کمیته ایرانی کنگره مراجعه شود.

آ-۶۷۳

قابل توجه مشتریان محترم ایرانتور

اخیراً یکی از آقایان کاراژدارها برای سوء استفاده از حسن شهرت و سابقه ممتد **ایرانتور** بنگاه یا کاراژ خود را بنام (**ایرانتور نو**) نامیده و مسافرین محترم که از عدم انتظام یا سوء رفتار بنگاه نامبرده شکایت دارند قارن اسمی آنها را باشتباه انداخته بدون جهت باین مؤسسه اعتراض یا شکایت می نمایند.

برای رفع سوءتفاهم بدینوسیله اخطار میشود که **ایرانتور نو** با **شرکت سهامی ایرانتور** که از قدیمی ترین بنگاههای مسافرتی ایران است هیچگونه ربط یا پیوستگی نداشته و این شرکت دخالتی در اعمال آن ندارد و چون با وجود تذکرات عدیده تاکنون درصدد تغییر نام خود برنیامده اقدامات قانونی از طرف این شرکت بعمل آمده است.

آ-۵۹۸ ۳-۲ **شرکت سهامی ایرانتور**

تا آخر بخوانید

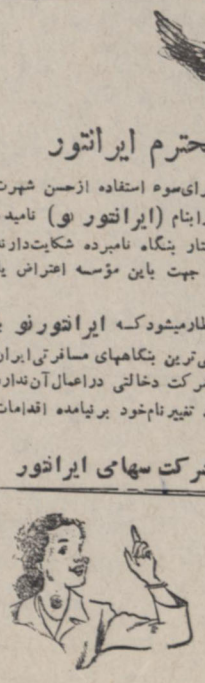

هوما تصدیق دارند - تنها علت سستی قوای تناسلی مربوط بضعف اعصاب است

حب هداکو - یگانه دارونی

است که قبلا تقویت اعصاب نموده در عین حال نشاط جوانی را رجعت میدهد.

با آزمایشهای مستند و سابقه چندین ساله ثابت شده **هداکو** یگانه درمان و بهترین ترکیبات عصر حاضر است **فقط هداکو** را بخرید نتیجه سودمند آنرا قطعا تصدیق خواهید فرمود.

۱-۱۷۵۴۱ ۵-۵

تفسیر سیاسی

مالنکف چه خواهد کرد؟

مطالعه مراکز رسمی وسیاسی دنیای باختر برای تشخیص ماهیت سیاست جدید شوروی همچنان ادامه دارد و بقراریکه طی چندروز اخیر از بین السطور اخبار خبرگزاریها و تفسیر مفسرین استنباط میشود تاکنون این مطالعات بجائی نرسیده و هنوز سیاستمداران غرب نتوانسته‌اند سیاستی را که ساخته و پرداخته مکتب مالنکف میباشد بخوبی بشناسند.

همین عدم بصیرت به کیفیت سیاست جدید شوروی سبب شده که تا امروز وزارت امور خارجه امریکا در اتخاذ تصمیم قطعی نسبت به پیشنهادات مسالمت‌آمیز وصلح‌جویانه دولت جدید شوروی دچار شك وتردید بوده و برای اینکه بهتر بتواند از این مانور سیاسی به نفع خویش استفاده کند منتظر است تا حریف ورقهای بیشتری از بازی دست خود را بزمین بریزد.

در امریکا صرف نظر از مقامات رسمی، غالب مؤسسات مطبوعاتی، مفسرین و نویسندگان مهم برای اینکه زودتر بتوانند سرپوش از روی این راز بین المللی بردارند، مشغول تکاپو وتفحص بوده و از هر طریق و وسیله‌ای که زودتر آنها را بمقصود نزدیك کند استفاده میکنند. بعضی از خبرنگاران درهنك کنك و برلین که هردو شهر، همسایه دیوار بدیوار مناطق کمونیستی است دست بفعالیت زده‌اند تا حقایقی از سیاست جدید شوروی بدست آورند، ولی ظاهرا با اینهمه زحمات و مراقبت‌ها؛ تا آنجا که معلوم شده تمام این فعالیت‌ها بمنزله تیرهائی بوده که در تاریکی‌ها شده و کمتر بهدف مطلوب رسیده است، زیرا هنوز اطلاعاتی که در این باب جمع آوری شده چیزی نیست که بتوان آنرا یك حقیقت عریان تلقی کرد و آنرا برای دستگاههای «سیاست ساز» دنیای باختر مدرك غیر قابل انکاری انگاشت.

با این حال دیشب «سندیکای مطبوعاتی فنیکس» نیویورك از مجموع اطلاعاتی که در باب شخصیت مالنکف وسیاست جدید شوروی تاکنون بوسیله مقامات رسمی ومطلعین وکارشناسان سیاسی وغیره درچهار گوشه دنیا بدست آمده نشریه مبسوطی انتشار داده که بطور اجمال دراین نشریه چنین ذکر شده است:

مالنکف نخست وزیر جدید شوروی مردیست تازه کار و برای مسئولیتی عظیم مانند اداره کشور شوروی بسیار جوان.

اوضاع واحوال داخله کشور باو حکم میکند که موقتا خودرا سرگرم مسائل داخلی کرده و برای مدت کوتاهی هم که شده از تعقیب سیاست خارجی دوره استالین خودداری نماید.

اگر وضع درداخله شوروی همچنان آرام بماند، مالنکف درپائیز امسال میتواند بااطمینان خاطر متوجه سیاست خارجی شده وشخصا برای مبارزه با حریف سیاسی خویش وارد میدان عمل شود.

باتوجه باین نکات باید دانست که سیاستی که فعلا ازطرف دولت شوروی برای جلب مراکز سیاسی باختر اعمال می‌شود، یك حادثه اجباری بوده و دنیای باختر نباید ازراهی که درپیش گرفته به عقب برگردد

مالنکف همین که خواست عملا درصحنه سیاست بین المللی مشغول فعالیت شود، سعی خواهد کرد کاری که لنین و استالین ناتمام گذارده‌اند تمام کند، بدین معنی که لنین درزمان حیات خویش تخم کمونیسم رادرداخله کشور شوروی افشاند ودردوره استالین کمونیسم در قاره اروپا پیشرفت نمود ونیمی از آن قاره را رژیم کمونیسم فراگرفت.

اکنون مالنکف باید برای توسعه کمونیسم متوجه مناطق خاورمیانه و آسیای جنوب‌شرقی وافریقا نبود.

مالنکف جز کمونیسم واصول کمونیستی چیزی نمیداند و نمی‌پذیرد، وی معتقد است بلوك باختری بسیار ضعیف است ومردم اروپای غربی و امریکا تشنه رستاخیزی هستند که باید بوسیله کمونیسم اجرا شود.

رویهمرفته مالنکف مردی است که تا آنجا که درقدرت دارد «از ورود بجنك اجتناب می کند ولی چون بقدرت اوتش شوروی اعتماد دارد بانداز استالین ازجنك ترس ندارد»

در مرفق تهران

ملاقاتی که پریروز آیت‌الله بهبهانی از آقای دکتر مصدق بعمل آوردند، درمحافل سیاسی تهران بااهمیت زیاد تلقی شد. بخصوص که عصر روز پنجشنبه در تهران انتشار یافت این دیدار بنا بتوصیه آیت‌الله بروجردی صورت گرفته و آیت‌الله بهبهانی نتیجه ای را که ازملاقات ومذاکرات خود با نخست‌وزیر گرفته‌اند، بوسیله دو نفر از مطلعین باطلاع آیت‌الله بروجردی رسانیده اند.

درخصوص مطالبی که بین نخست‌وزیر وآیت‌الله بهبهانی مطرح بوده است هرچند اطلاع دقیقی بدست نیامده ولی درمحافل تهران شایع است که این ملاقات برای رفع سوءتفاهم واختلاف موجود بین دربار ودولت صورت گرفته است. مطلعین باین قسمت ازاظهارات آیت‌الله بهبهانی که گفته‌اند: «درنظر دارم بزودی باآقایان اعضای هیئت ۸ نفری منتخب مجلس شورای ملی ملاقات کنم و درراه رفع اختلاف با آنان تشریك مساعی کنم..» اهمیت زیادی میدهند و نسبت به بهبود اوضاع امیدوارند درصورتی که عده دیگری با نظری آمیخته بیاس و شك وتردید باوضاع مینگرند ومعتقدند فعالیت نمایندگان منفرد مجلس شورای ملی وآیت الله بهبهانی درملاقات با نخست‌وزیر برای رفع اختلاف دربار ودولت باموفقیت روبرو نگردیده و متاسفانه نباید انتظار اصلاح وبهبود اوضاع راداشت.

جمعی دیگر از آشنایان بوضع سیاست و موافقین دولت اظهار عقیده می نمایند که نظر نخست وزیر در تصویب گزارش هیئت هشت نفری باندازه‌ای عمیق است که اصولا نباید انتظار انصراف ایشان را از این قضیه داشت و حدس زد که ممکن است بایکی دوبازدید موضوع منتفی گردد.

این قبیل افراد معتقدند نظر نخست وزیر اینست که بادردست گرفتن کلیه قوا، متقنه و قضائیه واجرائیه دراین موقع که موضوع نفت ودفاع خاورمیانه درردیف مهمترین مسائل بین‌المللی قرار گرفته، بهتر میتواند در مذاکرات خود موفقیتهائی بدست آورد.

ازطرف دیگر چون موضوع گزارش هیئت هشت نفری بیش از همه بااختیارات مقام سلطنت وفرماندهی قوای مجریه ارتباط دارد، لذا دراین روزها بحث دراین مسئله وچگونگی سرنوشت آن دقت و توجه بسیاری از افسران ارتش را بخود جلب کرده است، بطوریکه در کنر محفلی است که افسری درآن شرکت داشته باشد و گفتگو از این موضوع نشود.

شایع است که درملاقات پریروز نمایندگان منفرد ازآقای نخست‌وزیر ایشان درباره وضع ارتش نیز اظهاراتی کرده وازاینکه باروحیه کنونی افسران بدون تصویب گزارش نمیشود امور را بجریان عادی گذاشت مذاکراتی بیان آورده اند.

مطالبی که دراین زمینه درافواه ساری است هم آهنگی مقالاتی میباشد که در روزنامه‌های دست‌چپ باشدت وحرارت بنفع تصویب این گزارش در تایید نظر دولت نوشته میشود وانتشار این مقالات شایعات موافقت دولت را باسازمانهای دست‌چپ بمیان آورده واخبار وشایعات بی سابقه‌ای ازگوشه و کنار بمحافل تهران رسانده است وحال آنکه چنین نیست و آنچه سبب توسعه وتقویت این شایعات گردیده سکوت دولت میباشد.

محافل نزدیك بدولت عقیده دارند که شایعات مزبور بمنظور مخالفت بادولت انتشار داده می‌شود و دولت سببی نمی بیند که درمقام تکذیب آن ها بر آید وعلاوه می کنند که دربرابر این قبیل شایعات باید ناظرین بیطرف رامتوجه حملاتی کرد که هنوز هم در مطبوعات دست چپ علیه بعضی ازمقامات انتظامی نزدیك بدولت دیده میشود این محافل بصراحت میگویند نه دولت دوبار دست بتغییرات مهمی در ارتش زده و خواهد زد ولی این انتصابات بیشتر برای انجام تغییراتی درسازمان ارتش است نه همکاری بادست چپی‌ها وجلب رضایت آن‌ها. دراین دوروزه بار دیگر خبر مسافرت علیاحضرت ملکه ثریا وعزیمت ایشان از ایران درمحافل تهران جلب توجه کرده است بنظر محافل تهران هرچند ایشان ازمدتی قبل قصد داشتند برای معالجه ازایران خارج شوند ولی انجام این عمل دراین موقع بیجهت اذهان را متوجه اختلافات دربار ودولت میکند و این شایعه را که ممکن است سایر افراد خانواده سلطنتی نیز مسافرت نمایند میان مباور درصورتیکه چنین نیست

حمل نفت ایران شکست بزرگ جدیدی

بقیه ازصفحه اول

درمیابیم که این رقابت چقدر ازلحاظ انگلیسها حساس میباشد.

شخصیت مزبور اضافه کرد: آنچه مسلم است اینست که وضعیت ژاپنی ها درمسئله نفت ودربرابر انگلیسها خیلی ازوضعیت شرکت ایتالیائی (ایپم) بهتر و مساعدتر است وانگلیسها حتی بآن اندازه هم که درونیز توانستند اعتراض وکارشکنی کنند و بالاخره هم شکست خوردند حتی بآن اندازه هم نخواهند توانست باعث مزاحمت شرکت نفت ژاپن را فراهم سازند زیرا درژاپن نه تنها هیچ فردی زیر نفوذ انگلیسها نیست بلکه عموما احساسات منفی ومخالفت آمیزی نسبت بانگلیسها وسیاست استعماری انگلستان دارند.

خبرگزاری اسوشیتدپرس ازتوکیو اطلاع میدهد: سفارت انگلستان درژاپن ازوزارت خارجه آن دولت تقاضا کرده است قرارداد منعقده میان شرکت نفت ژاپن وشرکت ملی نفت ایران را باطلاع آن سفارتخانه برساند.

خبرگزاری رویتر ازتوکیو خبر میدهد سخنگوی شرکت نفت ژاپنی ـ کوسان ـ دیروز درتوکیو اعلام کرد که اگر شرکت مذکور بامشکلات غیر منتظره ای مواجه نگردد کشتیهای نفتکش بیشتری به آبادان اعزام خواهد کرد.

این شرکت اکنون یك کشتی نفت کش ۱۸۷۷۴ تنی موسوم به «نیشومارو» درآبادان دارد که از روز جمعه در خوزستان مشغول بارگیری نفت ایران گردیده است.

باز هم رویتر آب را گل آلود میکند

مقامات رسمی ژاپن تاکنون هیچگونه اظهار نظری درباره معامله وحمل نفت ایران بژاپن نکرده‌اند.

ولی خبرگزاری رویتر امروز جزو مطالبی که دراین موضوع انتشار داد نوشته بود: محافل رسمی ژاپن دیروز نسبت باین اقدام شرکت نفت ژاپن (خرید نفت ازایران) اظهار عدم رضایت کرده و از اینکه ممکن است این کار موجب تیرگی روابط میان ژاپن و انگلستان شود ابراز نگرانی میکردند و می گفتند مایل نداریم بر سرخرید نفت میان ما و انگلستان تصادمی رخ دهد.

روزنامه ـ توکیو ایونینك ـ که درتوکیو بزبان انگلیسی منتشر میشود نیز بقراری که خبرگزاری رویتر اطلاع میدهد درشماره دیروز خود باخبرگزاری رویتر هم آهنگی کرده ومعامله نفت را یك معامله پردردسر برای ژاپنی ها معرفی کرده وشرکت نفت ژاپن را بعلت اینکه نفت ازایران خریده مورد انتقاد قرار داده است.

ولی اخبار ومطالب دیگری که دراین زمینه انتشار یافته وبطور کلی قرائن وامارات چنین نشان میدهد که تصور نمیشود مقامات رسمی ژاپن نسبت باین معامله نفت باایران نظر مخالفت واعتراضی داشته باشند.

مخصوصا که این قسمت از خبر منتشره ازطرف خبرگزاری رویتر از طرف خبرگزاری دیگری تایید نشده بلکه خبر وتفسیری که از طرف خبرگزاری یونایتدپرس انتشار یافته قسمت اول این گزارش خلاف خبر رویتر را نشان میدهد.

انگلیسها نفشان ازجای گرم بر میخیزد

یك قرینه دیگر که خلاف واقع بودن خبر منتشره بوسیله خبرگزاری رویتر را نشان میدهد اظهارات ـ ایده متسو ـ مدیر شرکت نفت ژاپن است که دیروز اظهار داشت:

که اقدام شرکت ما درخرید نفت ایران نباید روابط ژاپن وانگلیس را بهم بزند مشارالیه ضمن تفسیر اظهارات سخنگوی شرکت (سابق) نفت ایران وانگلیس دایر براینکه شرکت مزبور علیه شرکت ژاپنی وهرمؤسسه دیگری که ازایران نفت خریداری کند شکایت خواهد کرد گفت انگلیسها نفشان از جای گرم بلندمی‌شود وآنها باید بدانند که اقدام ژاپن درخرید نفت ایران مانند دریچه اطمینانی است که ازتر کیدن دیك بخار جلوگیری میکند وبعبارت دیگر ایران را از افتادن بدامان کمونیست هارهائی می‌بخشد.

مشارالیه اضافه کرد درصورتیکه ادعای انگلیس ها صحیح باشد ممکن است برای حل مسئله غرامت مستقیما با ایران واردمذاکره شوند ولی درحال حاضر معامله نفت ژاپن وایران برای دولت ایران جنبه حیاتی دارد زیرا که دولت ایران فعلا ارز کافی برای خرید قماش وماشین آلات در اختیار ندارد ولی میتواند نفت خودرا باین کالاها مبادله نماید وازراه صدور مواد نفتی احتیاجات خودرا مرتفع سازد.

شرکت سابق عرضحال خود را تغییر داد

رم ـ آسوشیتدپرس ـ شرکت (سابق) نفت ایران وانگلیس ادعانامه خود را نسبت به نفتی که از ایران وسیله کشتی های ایتالیائی حمل شده روز شنبه تغییر داده وآنرا طوری تنظیم نموده است که فقط مشمول ده هزار تن نفتی که وسیله کشتی نفتکش آلبا حمل شده است بشود.

دیروز یك مقام قضائی در رم گفت رسیدگی باین عرضحال شرکت سابق در هفته آینده آغاز خواهد گردید.

وزارت بازرگانی ترکیه از اجراء قرارداد ترانزیتی ایران

بقیه ازصفحه اول

آمده نتیجه مثبتی نداده است.

یکی از رؤسای ادارات وزارت بازرگانی اقتصاد ملی باینجانب اظهار نمود که با اینکه دوسال است ازتصویب قرارداد مذکور در مجلس کبیر ملی ترکیه میگذرد متاسفانه دولت ایران برای تصویب آن در مجلس شورایملی کوچکترین اقدامی بعمل نیاورده است وبدین جهت قبل ازتصویب آن نمی توان قرار داد را بمورد اجرا گذاشت.

جریان زلزله اخیر درترکیه

بطوریکه خوانندگان محترم مسبوق هستند اخیرا درترکیه زلزله‌ای بوقوع پیوست که درنتیجه دوقصبه موسوم به ینیجه وچان در ۱۸۰ کیلومتری جنوب غربی استانبول ومجاور دارداغل بکلی ویران وباخاك یکسان شدند کلیه اماکن ومساکن این دوقصبه خراب ومنهدم و ۳۰۰ نفر در تصبات نامبرده ودهکده‌های مجاورمرکز زلزله مرده وهزاران نفرزخمی شدند.

زلزله دراستانبول نیز احساس گردیده بطوریکه بعضی ازدیوارها وسقف اطاقهای کاخ پاشکوه دولمه باغچه دراستانبول ترکیده وچندخانه نیز دراطراف استانبول خراب شده است.

به مجرد وقوع زلزله در نتیجه و چان رئیس جمهور ومملکی سفیر کبیر امریکا باهواپیماهای مخصوص بیدرنك بمنطقه زلزله رفته وفلك زدگان را تسلیت گفته ورئیس جمهور دستورات موکدبرای کمك و مساعدت آسیب دیدگان صادر نموده و وعده دادند که فریبا کلیه خسارات وارده جبران خواهد شد.

بمناسبت وقوع زلزله رؤسای دول بیگانه هم تلگرافات تسلیت آمیزی مخابره کرده واظهار همدردی نموده‌اند.

تمام کشورهای دوست ترکیه از قبیل کشورهای یونان و اسرائیل و انگلستان وفرانسه وامریکا با فرستادن دارو وچادرووجه نقد به آسیب دیدگان کمك نموده‌اند.

دولت امریکا ۱۰ هزاردلار و ۱۵ هزار پتو بایك هواپیمای مخصوص بفرودگاه استانبول فرستاده است.

دولت آرژانتین بااعزام پزشك وارسال دارو وخواربار بایك هواپیمای بهداری ودولت یونان نیز بافرستادن شیرخشك ـ دارو ـ چادر ـ پتو ـ لحاف با کشتی باربری باستانبول بدولت ترکیه کمك ومساعدت نموده‌اند. کمك دول دوست ومتفق ادامه دارد.

سفیر کبیر ایران درآنکارا نیزمبلغ ۵۰۰ لیره ترك بعنوان هلال سرخ ترکیه ارسال وضمنا نامه تسلیت آمیزی بوزیر امورخارجه نوشته و ابراز همدردی نموده است.

بازار

امروز دربازار جریان داد وستد کاملا متوقف بود. کالاهای داخلی چندان خریدار نداشت.

بطور کلی وازنظر اصول، بازار درروزهای بعد ازتعطیل رونقی ندارد بعلاوه دراین روزها جریان دادوستد بیشتر ازآنجهت که اواخر ماه است و کارمندان دولت که دسته عمده مشتریان بازار را تشکیل میدهند بولی دردست ندارند کاملا ازرونق وگرمی میافتد.

در خصوص مظنه کالاها چندتن ازتجار باسابقه اظهار داشتند نه مظنه کلیه کالاها نسبت بچندروز قبل مختصر ترقی نموده صدی یك ودو پائین آمده وازاین جهت بازار نسبتا ازفعالیت افتاده وفروشنده وخریدار هردو تمایلی بخرید وفروش نشان نمیدهند.

چند مظنه

بطوریکه اطلاع میرسد چیت بهشهر ۱۶٫۵۰ ریال، چلوار ۱۵ ریال، چلوار امریکائی وژاپنی از ۱۵ تا ۲۰ ریال پارچه ابریشمی بعلت تفاوت طرح وجنس از ۵۰ تا ۱۰۰ ریال وفاستونی ابریشمی از ۲۸۰ تا ۵۰۰ ریال خرید وفروش میشود والبته معاملاتی که روی کالاهای مزبور انجام شده ومیشود عمده نیست وبرای مصرف می باشد

جنس زیاداست

یکی ازبازرگانان درباره رکود بازار وعدم فعالیتی که ازناحیه بازرگانان دربازار مشاهده می‌شود گفت:

رکود بازار بیشتر متوجه چند نکته اساسی است:

اول برای اینکه جنس دربازار زیاد میباشد وقیمت اجناس مرتبا بنفع خریداران درتغییر است.

دوم اینکه بازرگانان بعلت عدم ثبات نرخ ارز بلاتکلیف هستند واغلب منتظرند تا از نتیجه اقدامات دولت دراین باره مستحضر شوند.

کالاهای تهاتری

ازمجموع اطلاعات واصله اینطور استنباط میشود که تنها فعالیتی که از ناحیه بازرگانان مشاهده میشود درمورد خرید کالاهای صادراتی تهاتری میباشد وچون اخیرا وزارت اقتصاد برای انعقاد موافقتنامه بازرگانی پایاپای با کشورهای عربستان سعودی، پاکستان، هندوستان ومجارستان مشغول مطالعه میباشد و قریبا اتخاذ تصمیم خواهد کرد بازرگانان بیشتر از اجناسی که بکشورهای بالا فرستاده میشود خریداری وذخیره میکنند تا در صورتیکه موافقتنامه های مزبور امضاء شود اجناس خودرا بکشورهای مربوطه صادر نمایند وفقط این قبیل کالاهای صادراتی بازارش نسبتا رونق دارد وخرید وفروشهائی روی آنها انجام میگیرد.

نرخ ارز و گواهینامه

نرخ ارز و گواهینامه امروز در بازار ازاین قرار بود:

دلار حواله	۸۹٫۹ ریال
« گواهینامه درجه ۱	۹۱٫۲۵ «
« گواهینامه درجه ۲	۹۲٫ «
« تهاتری آلمان درجه (۱)	۸۵٫۲۵ «
« « « درجه (۲)	۸۸٫۶۰ «
لیره گواهینامه درجه (۱)	۲۴۵٫ «
« « « درجه (۲)	۲۴۶٫ «
لیره حواله	۲۴۶٫ «
فرانك سویس آزاد	۲۱٫۴۰ «
فرانك سویس صادراتی درجه (۱)	۱۹٫۹۰ «
فرانك سویس صادراتی درجه (۲)	۲۰٫ «
فرانك فرانسه گواهینامه درجه (۱) هزاری	۲۴۳٫ «
فرانك فرانسه گواهینامه درجه (۲)	۲۴۵٫ «
روپیه هندوستان حواله	۱۶٫۷۵ «
روپیه هندوستان درجه (۲)	۱۷٫۸۰ «
دلار ایطالیائی درجه ۱	۸۱٫ «
دلار ایطالیائی درجه ۲	۸۹٫۵۰ «

خروج

آقایان مهندس حسن سجادی ـ مهندس حسن اماموردی ـ ارسطو نوید عبدالله صنیعی پور ازطرف شرکت سیمان فارس طبق دعوت کارخانجات وستینگهاوس وکندی ونسان دیروز بصوب آمریکا عزیمت نمودند.

خروج

آقای حسین فرهودی وابسته فرهنگی ایران دراینتالیا دیروز باهواپیما برم عزیمت کرد.

آقای فریدون دارو گر بمنظور بازدید کارخانجات شیمیائی دیروز با هواپیما باروپا مسافرت کرد.

حوادث

باشلیك چند تیر سه نفر سارق مسلح در تهران نو دستگیر شدند

مدتی بود که عده‌ای از سارقین مسلح تهران نو واطراف آنرا هرروز مورد دستبرد قرار میدادند و اهالی مرتبا بیست ژاندارمری تهران نو شکایت میکردند. پست مزبور نیز برای دستگیری سارقین اقدام جدی معمول داشت تااینکه دیروز ساعت چهارصبح یکی ازمامورین گشت ژاندارمری سه نفر را درحالی که بادیلم وابزارهای دیگر مشغول سوراخ کردن دیواری درخیابان مسجد بوده‌اند مشاهده می کنند فورا گزارش خودرا به پست داده و چهار نفر ژاندارم برای دستگیری آنها حرکت می کنند واطراف آن منزل را محاصره مینمایند.

دراین موقع سارقین ازجریان مطلع شده ودرصدد فرار برمیآیند.

اماموریـن شروع بتیراندازی نموده باشلیك ده تیر متوالی آنها را دستگیر کرده وبیست ژاندارمری میبرند وازآنها شروع بیازجوئی مینمایند.

درنتیجه معلوم می‌شود تمام سرقت هائی که درآن حدود اتفاق افتاده بسه وسیله این سه نفر انجام شده است.

امروز صبح سارقین ازنظر اینکه مسلح هم بودند ازطریق اداره ژاندارمری تحویل اداره آگاهی گردیدند.

برای بیرون آوردن سطل بچه رفته بودولی درآب افتاد و خفه شد

دیروز دریکی ازخانه‌های واقع دربیرون دروازه قزوین کوچه ابوتراب مرد ۵۰ ساله‌ای بچاه آب افتاد و خفه شد. مردمو بور اسمعیل نام داشت و مقنی بود وبرای بیرون آوردن سطلی که بچاه افتاده بود بدرون چاه رفته بود. ولی همینکه چندمتر پائین رفت ناگهان پایش لغزید وفریادی کشید وبقعر چاه سرنگون شد. کلانتری محل پس از اطلاع ازجریان، قضیه را بدادسرای تهران اطلاع داد وبازپرس کشیك به اتفاق آقای دکتر انوری پزشك قانونی درمحل حاضر شده جنازه را که بسیدون آورده شده بود معاینه کرد ودادجازه دفن بنام اسمعیل تاری وردی که دراثر خفگی درآب فوت کرده است صادر گردید

با تریاك خودکشی کرد

روزجمعه گذشته استواریکم علی اکبر کیکاوسی که درتیپ یکم کوهستانی بخدمت میکرد بعادت همیشه بخانه خود رفت و پس ازصرف ناهار همسایگان متوجه شدند که حال اوخوب نیست و بحال اغماء افتاده است. در نتیجه جستجوی اطاق استوار کیکاوسی معلوم شد که وی مقداری تریاك راحل کرده وخورده است.

وی در بیمارستان ارتش تحت معالجه قرار گرفت ولی امروز بعلت مسمومیت شدید درگذشت.

علت خودکشی هنوزمعلوم نیست وپزشك اجازه دفن بنام متوفی که ۳۵ سال داشت صادر نمود. قضیه تحت تعقیب قراردارد.

یکی دیگر ازدو نفر مسموم فوت کرد

پریروز دونفر بنام حبیب وعلی دریکی ازخانه های واقع درخیابان یوسف آباد دچار گاز ذغال شدند.

علی بلافاصله درگذشت وحبیب دربیمارستان رازی تحت معالجه قرار گرفت که بقرار اطلاع امروزاو نیز که کارگردکان بانوائی بوده است درگذشت وجنازه پس از انجام تشریفات قانونی دفن گردید.

زیر دمبون رفت و بسختی مجروح شد

ساعت چهارونیم بعدازظهر دیروز کامیون دولتی شماره ۱۷۵۹ برانندگی شکرالله که ازشمال خیابان شهباز به طرف جنوب خیابان میرفت مقابل خرابات دوشیزه. دوازده ساله‌ای بنام منیری درجلوی ماشین پیداشد وبلافاصله راننده ترمز کرد وایستاد ولی دختر دراثر توحش بقعب برمیگردد که فرار نمایدناگهان کامیون دیگری بشماره ۶۷۱۲۰ برانندگی محمد رسیده واورا زیرمیگیرد مصدوم بوسیله کلانتری ۷ بیمارستان حمل و تحت درمان قرار گرفته وراننده بارکش نیز باپرونده تحویل دادسرای تهران شد.

وقوع زلزله درنورآباد

گزارش تلگرافی ازنورآباد حاکی است که مقارن ساعت هشت و ۲۰ دقیقه بعدازظهر دیروز زلزله شدیدی حادث شد ولی بحمدالله چندان خسارتی نداشته است.

ورزش

آغاز مسابقات دوو میدانی آموز شگاهها

جلال خدایاری

مسابقات دوو میدانی دبیرستان های پسرانه تهران ازساعت سه بعد ازظهر روز جمعه زیر نظر تربیت بدنی وزارت فرهنگ درامجدیه آغاز شد

مسابقاتی که روزجمعه پایان یافت عبارت بود ازپرش طول سیکل اول باشرکت ۱۶ نفر که قهرمان اول آقای پرویز بشر دوست از دبیرستان قریب و نفرات دوم و سوم عبارت بودند از جواد مهاجر از دبیرستان قریب و مجلسی ازدبیرستان خاقانی. پرسش طول سیکل دوم که روزیکشنبه پایان یافت درنتیجه تورج جوادی از قریب اول سیاوش معتمدیان از نظام دوم ومنوچهر حقیقت طلب ازخاقانی سوم شد

پرویز سینائی

در قسمت پرتاب وزنه از سیکل اول که ۱۳ نفر شرکت کرده بودند آقای احمد مالکی از علیه اول شد و نفرات دوم و سوم عبارت بودند از آقایان صفرعلی همدانی از فرخی ومحمود بازدل ازخاقانی درقسمت سیکل دوم همین رشته که ۱۱ نفر شرکت داشتند آقای کریم زندی از علیه اول شد وآقایان منوچهر حشمتی ا. هدف وشاهپوررود از نظام دوم وسوم ـ ـ ـ

تورج جوادی

مسابقاتی که روزیکشنبه انجام شد عبارت بود ازدو ۱۱۰ متر بامانع سیکل دوم باشرکت ۶ نفر که قهرمان اول آقای پرویز سینائی از خاقانی دوم وسوم ظاهری ازعلامه وحشتی ازهدف دو ۸۰۰ متر سیکل دوم باشرکت ۶ نفر اول خدایاری از هدف دوم کاهن ازنظام سوم صالحی ازهدف دو ۱۰۰ متر سیکل دوم با شرکت ۶ نفر اول جوادی از قریب دوم یکائی ازنظام سوم میخائیلی ز خاقانی درپرتاب نیزه سیکل دوم اول خداوردی از نظام دوم همایو نفر از قریب سوم جلیل زاده ازفرخی در پرتاب دیسك سیکل دوم اول کریم زندی ازعلیه دوم همایو نفراز قریب سوم سیامك غفاری ازنظام درپرش ارتفاع سیکل اول باشرکت یازده نفر اول و دوم خسرو تاج بخش ومصطفی علیزاده از قریب ـ سوم مسعودقضات از علیه در مسابقه چهار درصد سیکل دوم اول دسته خاقانی ـ دوم دسته قریب سوم دسته نظام درمسابقه پنج در هشتاد سیکل اول دسته قریب اول و دسته ادیب دوم ودسته خاقانی سوم درامدادی البیك سیکل دوم اول نظام دوم هدف سوم قریب درپرش ارتفاع سیکل دوم اول اسدی ودوم گلابی پور هر دواز نظام وسوم احمد ظاهری از علامه برنده شدند بقیه مسابقات روزجمعه ۲۸ فروردین انجام می‌شود.

امشب

برنامه سینما ها

ایران: آهنك عشق بوی (رنگی) باشتراك استروپلیامز. هوارد کیل

البرز: عاقبت بداندیشان باشتراك باری سولیوان ـ مارجری رنولدز.

پارك و دیانا: امیدوار بزندگی باشتراك جان بین ـ مورین اوهارا.

تهران: مردسر کردان باشتراك ویتوریو کاسمان. والنتینا کرتس

رکس: مشعل وکمان (رنگی) باشتراك برت لانکاستر. ویرجینیا مایو

هایاك: انتقام زن باشتراك شاول بوایه آن بلایت

متروپل: مالیچه حضرت سلیمان (رنگی) باشتراك لوسیل بال. جان آگار

کریستال: سرزمین عقابها باشتراك جاك وارنر ـ نادیا گری

در زدوخوردیکه بین رعایا قریه کلیج رخ داد چندین نفر مجروح شد

مهاباد ـ چندروزقبل در قریه «کلیج» ازمحال «ماش» رعایای ده براثر اختلافاتی که بین آنها بوجود آمده بود باچوب وچماق ودشنه بجان هم افتاده وعده زیادی ازآنان مجروح شدند. محمد امین آقا مالک ده بلافاصله بوسیله اتومبیل جیپ بمرزبانی رفته، مرزبان رااز جریان آگاه و با عده‌ای سرباز وچندپزشک ارتش بمحل وقوع حادثه عزیمت نمود.

بامداخله سربازان زدوخورد خاتمه پذیرفت وزخمی‌ها درهمان محل توسط پزشکان ارتش پانسمان شده ومتهمین باز داشت شدند.

کشف سی وشش عدل قماش وهشت صندوق چای خارجی

شهرضا ـ آقای حسین ناصر میرعمادی رئیس دادگاه بخش شهرضا باتفاق سرگرد محمدی رئیس ژاندارمری و گروهان سوم تیرائی موفق به کشف سی وشش عدل قماش قاچاق وهشت صندوق چای خارجی درسه کیلومتری شهرضا وکالاهای قاچاق را بدارائی تحویل دادند.

۴۳۵ دست لباس و۱۴۹ جفت کفش برای نو آموزان

اراک ـ آقای زنده نام رئیس فرهنگ اراک (عکس مقابل) وآقای فخمی رئیس بانک ملی وآقای محمد باقر صدوق بازرگان دراسفند ماه فعالیت زیادی [illegible] جهت نو آموزان بی بضاعت نموده و از ۵۵۲۳۰ ریال که ازخود ودیگران جمع آوری کرده بودند ۱۰۶ دست لباس پسرانه باکفش و۴۷ دست لباس دخترانه که عبارت بوداز پیراهن وروپوش بین آنو آموزان بی بضاعت توزیع نمودند اداره فرهنگ از اعتبار خود پنجاه دست پسرانه وهشت دست دخترانه تهیه کرده بود. این آقایان نیزبشرح زیر لباس تهیه کرده بودند.

آقای حبیب الله بیگلیك ۱۰۰ دست پسرانه ودخترانه.

آقای حاج کاظمی ۵۳ دست پسرانه ودخترانه.

آقای حاج اکبر آقافراهانچی ۴۰ دست پسرانه ودخترانه باکفش.

آقای پورمحسن محسنی ۳۰ دست پسرانه.

آقای خاکباز ده دست پسرانه با نقش.

آقای حاج احمد فراهانچی ۳۱ دست پسرانه.

کارکنان کارخانه قندشازند ۱۰ دست پسرانه.

دبیرستان صمصامی ازاعتبارمسافرت ورزشی ۱۴ دست پسرانه.

دبستان مهرچنددست دخترانه با کفش وشش جفت کفش علاوه.

آقای فرج الله مسرور یکدست پسرانه.

آقای مهدی امین یکدست.

ترازنامه وبیلان عملیات فروشگاه افسران

رشت ـ چند روز قبل جلسه ای درسالن نمایش پادگان تیپ بمنظور استماع گزارش هیئت عامله فروشگاه افسران باحضور کلیه افسران ودرجه داران وسهامداران شرکت تعاونی فروشگاه مزبور تشکیل گردید. ابتدا آقای سرتیپ سیاسی فرمانده تیپ اززحمات هیئت عامله تقدیر نمودواظهار امیدواری کرد که درآتیه فروشگاه مزبور گامهای بلندی برای رفاه کلیه مشتریان خود برخواهد داشت وبرای مساعدت بکارمندان دولت قرارشد ۲۰ درصد ازسهام شرکت با نهاتعلق گیرد تابتوانند از اجناس شرکت بطور اقساط وارزان استفاده کنند.

سپس آقای سرگرد مجلسی مدیر شرکت، ترازنامه و بیلان یکساله فروشگاه وسود سالیانه را باطلاع حضار رساند ودرخاتمه بکسانی که بیش ازهمه ازفروشگاه جنس خریده بودند جوائزی بشرح زیر داده شد:

۱ ـ سروان جمشید اسفندیاری یکعدد گلدان نقره.

۲ ـ سروان علی پرسادمهر جای سیگاری نقره.

۳ ـ تیمسار سرتیپ سیاسی گلدان نقره.

۴ ـ استوار اقبال وشهری مرادی وگروهبان جائزی بدریافت جوایز نقدی نائل آمدند.

این جلسه ساعت ۱۷ خاتمه پذیرفت وازروز بعد سودسهامداران درفروشگاه رداخت گردید.

رضایت ازرئیس دارائی

ابهر ـ اهالی ازآقای مهدی سرشار رئیس دارائی ابهر که در توزیع قندو شکر جدیت کامل مبذول میدارد راضی هستند.

رفیق خود را باتیشه مقتول نمود

زنجان ـ درقریه اغلیك علیا هیجده کیلومتری جنوب غربی بواسطه نزاعی که بین بهرام فرزند حمزه علی و حسین فرزند سعادت درمیگیرد بهرام با تیشه نجاری رفیق خود حسین را مقتول مینماید. همچنین درقریه سرخ آباد طارم بیت الله وحافظ نامان بخانه حاجی سامان یازولی میروند و نوپادرا تزدوخوردی که درگرفته است دختر مسلم پساز کی (دهبان) ویکی ازفرزندان حاجی سلیمان فوت مینمایند.

علت آن هنوز معلوم نگردیده و قضیه ازطرف مقامات مربوطه تحت رسیدگی است.

هدف گلوله واقع شده است

راغه ـ درنتیجه نزاع سختی که بین اهالی قریه کله جو وخلیلان در گرفته است تیراندازی شده و درنتیجه علی بیك نام ازطایفه رنکرزان هدف قرار گرفته وبضرب گلوله سختی مجروح و بستری شده است قضیه فعلا ازطرف ژاندارمری تحت تعقیب است

تعویض افراد وافسران پادگان

اهر ـ چون مدت ماموریت افراد وافسران پادگان (گروهان مقیم اهر) خاتمه یافته بود، گروهان مزبور به تبریز حرکت نمود وبجای آن گروهان دیگری بفرماندهی سرگرد تلباد زاده وارد ومشغول انجام وظیفه شد.

برای انتخابات ـ شهرداری

ساوه ـ بنابدعوت فرمانداری عده‌ای از معتمدین ومطلعین امورشهر درفرمانداری حضوریافته وبرای تهیه مقدمات انجام انتخابات شهرداری مطالعاتی نمودند ولی تصمیم نهائی بیمدموکول شد.

کشف یك جسد درچاه

شهرضا ـ ازدحام سکنه درحوالی یك چاه متروك ودورافتاده جلب توجه عابری را نمود شخص مزبور پس از دخول بچاه جسد مرده‌ای را مشاهده کرد بلافاصله جریان را بژاندارمری اطلاع داد.

مامورین پس ازخروج جسد از چاه، آنرا ببهداری حمل نمودند. از قرارمعلوم جسد درچند ماه پیش درچاه افتاده وبطوری فاسد شده بود که تشخیص آن مقدور نبود. اکنون مامورین در صدد جستجوی علت مرك وهویت جسد میباشند تاهرچه زود ترقاتل یاقاتلین دستگیر شده وبمجازات برسند.

تصمیمات شورای شهرستان

ساوه ـ جلسه شورای شهرستان درفرمانداری باحضوررؤسای ادارات تشکیل شد ودرباره ترمیم واصلاح پنجاه کیلومتر جاده ساوه بیاقرآباد مذاکره شد و تصویب گردید که از وزارت راه تقاضاشود، ازمحل اعتبار پنج میلیون ریال سازمان برنامه باین کار اقدام شود.

راجع بتوزیع قندوشکر شهرستان ساوه بنحوی که کلیه اهالی قراوقصبات بتوانند از آن استفاده برند تصمیمات لازم اتخاذ شد.

نسبت بروشنائی برق و خیابانها و توچه‌ها تاچهاربعداز نیمه شب قرار شد اززارت کشور تقاضای صدور اجازه دراین خصوص بعمل آید.

طبق تقاضای شهرداری، شورای شهرستان مقرر داشت بااجازه وزارتخانه های مربوطه برای توسعه میدان شهرو ایجاد باغ ملی اقدامانی شود

کفیل فرمانداری

فومن ـ آقای هداوند فرماندار فومنات برای استفاده ازمرخصی بتهران عزیمت نمود ودرغیاب وی آقای محمود نوبخت معاون فرمانداری عهده‌دار کفالت فرمانداری می باشد

باتهام شرکت درمیتینگ وزدوخورد بازداشت شد

مهاباد ـ چون در «بوکان» میتینگی داده شدو براثر زدوخوردی که بوجود آمدو نفرمقتول وچند نفرزخمی شده بودند آقای کمانگر بازپرس وجانشین رئیس دادگستری مهاباد دستور بازداشت آقای قاسم ایلخانی زاده راکه متهم بشرکت درمیتینگ وزدوخورد بودصادر نمود. وی اکنون بازداشت وموردتعقیب واقع شده است.

از رئیس بهداری رضایت دارند

اهر ـ حسن جریان امور بهداری وجدیت آقای دکتر صدیق اسمندیاری رئیس بهداری اهر ظرف تصدی وی درریاست بهداری موجب شده که اهالی ازاو قدردانی نمایندوازاولیای امورو وزارت بهداری تقاضا نمایند که وسائل تشویق نامبرده فراهم آید.

بامورادارات آستارا رسیدگی شد

آستارا ـ آقای دکتر سینا فرماندار اردبیل چند روزپیش بآستارا وارد شد وآقای سبحی رئیس گمرك را بکفالت بخشداری منصوب نمود و پس ازرسیدگی بامور بخشداری وشهرداری وفرهنگ وبهداری وصدور دستورات لازم باردبیل مراجعت کرد.

میزان وصولی ازقراء

فومن ـ درصدقریه خودزمرزی فومن شورای بخش عملیات خودراپایان داد ومیزان وصولی تاآخر اسفند ۳۱ بشرح زیراست:

برنج ۹۷۵ تن ـ شلتوك دوتن وجه نقد ۱۳۲۴۹ ریال.

بارنگهای
DUCO·DULUX
دوکو ـ دولوکس
ساخته معظمترین کارخانه شیمیائی جهان دوپن آمریکا خانه واثاثیه زیبا را
نوکنید
فروشنده انحصاری: آ. حکیم وشرکا خیابان مهدی تلفن ۳۶۱۲۱
در ولایات ازنشانیهای زیرتهیه فرمائید:
مشهد: آقای عبدالوهاب پور ـ سرای پروین. اصفهان: آقای حاجی محمدرضا روغنی ـ خیابان شاهپور
تبریز: آقای کوزه کنانی ـ پاساژاتفاق. یزد: تجارتخانه آقای محمدحسن لاهیجی
اهواز: تجارتخانه آقای محمدحسن کلاهدوز و بازرگانی آقایان: سیدصادق وهاشم ترکی
همدان: نولاویخ ورنگ فروشی خورشید ـ خیابان بوعلی سینا.
DUPONT DUCO DULUX
WHITE DUPONT One Coat Magic DUCO ENAMEL
واز هرکجا این علامت را دیدید خریداری فرمائید. * علامت ثبت شده
۳۱ — آ-۵۷۷

آ-۶۵۰

آگهی مناقصه

بانك سپه قابسازی برنزی روی نمای سنك کچه های سالن معاملات خود را مطابق نمونه ایکه در بانك موجود دارد بمناقصه واگذار مینماید کارخانجات ومتخصصینی که دراین امورآشنائی دارند میتوانند همه روزه قبل ازظهرها نمونه ساخته شده رادربانك ملاحظه نموده وبادستور مهندس ناظر بانك طبق نقشه منتهی ظرف مدت دوماه ساخته در محل خود نصب وتحویل دهند شرکت کنندگان بایستی مبلغ پنج هزارریال بعنوان سپرده بحساب جاری شماره ۲۶۹۱۰ این بانك قبلا ریخته وقبض سپرده رابه پیوست پیشنهادخود ببانك تسلیم دارند پیشنهادها تاظهرروز ۲۴ فروردین ماه پذیرفته شده ودر ساعت ده صبح روز ۲۶ر۱ر۳۲ بازوقرائت خواهد گردید. پیشنهاد های مشروط ترتیب اثر داده نخواهدشد بانك دررد یاقبول یك یا کلیه پیشنهادها مختارمیباشد

آ-۳۱۳ — ۳-۳ — بانك سپه

آگهی جهت اطلاع آقایان غلامعلی غفاری وزین العابدین وفائیان

آقای علی اصغر فرسادابرجی بوکالت ازطرف سازمان برنامه قائم مقام قانونی بانك صنعتی ومعدنی ایران دادخواستی بشماره ۳۷۱۲۰ـ ۳۰ر۶ر۳۰ علیه شما بخواسته مبلغ ۲۰ هزارریال بانضمام کلیه خسارات باستناد ۲ برك رونوشت سفته مدرکیه و۲ برك رونوشت سفته واخواست شده و۲ برك رونوشت اخطاریه و۲ برك رونوشت قبض پستی بدادگاههای شهرستان تهران تقدیم وپرونده بکلاسه ۴۴۳ر۳۰ درشعبه ۱ مطرح گردیده است چون بموجب گزارش مامور مربوطه درآدرس تعیین شده شناخته نشده‌اید طبق تقاضای وکیل خواهان ودستور دادگاه وطبق ماده ۱۰۰ ازقانون آئین دادرسی مدنی مراتب ۳ نوبت متوالی درروزنامه رسمی کشور شاهنشاهی ویکی دیگر ازروزنامه های کثیرالانتشار آگهی میشود که برای روز ۴ شنبه ۳۱ تیرماه ۱۳۳۲ ساعت ۸ ونیم صبح در دادگاه شعبه ۱ شهرستان تهران برای رسیدگی حاضرشوید ودرغیراین صورت دادگاه اقدام را بعمل خواهد آورد من مد چنانچه ابلاغی بوسیله آگهی لازم شود فقط یکنوبت دریك روزنامه درج ومدت آن ۱۰ روز خواهد بود.

رئیس دفتر دادگاه شهرستان تهران ـ فقیه

آ-۶۰۶ — ۳-۱

ایطالیدون ساندوز
OvtalidonSandoz
مسکن کلیه دردها خصوصا سردرد و درد ماهیانه بانوان وسرماخورد نی و تریب میباشد
آ-۱۶۵۲۷ — -۸-

کلاهبرداری وتقلب عجیب

اخیرا دونفرشیاد بااستفاده ازشهرت خضاب جمالیه خضابی از دواجات سمی وخطرناك تهیه بچندین نفر باسم خضاب جمالیه فروخته‌اند که هردوتحت تعقیب کیفری قرارگرفته لذا ازمشتریان محترم تقاضا می‌شود که جدازاین درموقع خرید خضاب جمالیه اگرخضاب دیگری بشما ارائه دادند لطفا بتلفن ۳۵۶۶۸ اطلاع بدهید که فروشنده تحت تعقیب قرارگیرد.

خضاب جمالیه گواهی شده وزارت بهداری واقتصاد ملی میباشد وسی و پنجسال سابقه دارد. نماینده انحصاری داروئی شورین

آ-۲۱۹ — ۲-۲

تیرآهن بلژیکی ازهمه جا ارزانتر
آهن کار خیابان شاهرضا ـ چهارراه پهلوی تلفن ۴۴۷۶۱
آ-۶۴۶

اتو اقتصاد کرمانشاه

ما اتوکارهای لوکس اتواقتصاد کرمانشاه همه روز صبح بهمدان ـ کرمانشاه ـ کاظمین مسافرت نمایند خیابان ناصرخسرو کیلان خراسان ۷۳۲۵۶

آ-۱۹ — -۱-

ازجدیدترین اتوکارهای آخرین مدل میهن تور برای مسافرت بشهرستانها استفاده فرمائید

تهران	تبریز و رضائیه	یکسره	همه روزه
»	ـ میاندوآب ومهاباد	»	»
»	ـ رشت ـ پهلوی ـ اصفهان ـ شیراز	مشهد ـ همدان ـ بروجرد	
	رمانشاه ـ کاظمین ـ همه روزه		

برای اطلاع بیشتری باول خیابان فردوسی شرکت میهن تور یاتلفنهای ۳۷۱۲۹ ـ ۳۳۰۸۴ مراجعه فرمائید

آ-۱۴ — -۱-

حقوق کارمندان دولت چگونه افزایش خواهد یافت؟

اضافه حقوق کارمندان از اول سال جاری منظور میشود

چون عده‌ای از کارمندان دولت چنین تصور کرده اند که بعد از تصویب لایحه قانونی اصلاح دوماده قانون استخدام، حقوق کارمندان دولت بمیزان اصل ۱۶۰۰ ریال پرداخت خواهد شد، امروز خبرنگار ما در این باره با مقامات مسئول اداره کل بودجه تماس گرفت و اطلاعاتی بشرح زیر کسب کرد: تاقبل از تصویب لایحه بودجه کل کشور در مجلس شورا یعنی هیچگونه تغییری در اصل حقوق کارمندان داده نمیشود و حقوق بمیزان اصل سابق پرداخت خواهد شد.

نکته دیگر آنکه ممکن است در عین حال که فعلا حقوق کارمندان افزایش نیافته است، بعد از تصویب لایحه بودجه کل کشور بهریك از آنها از اول فروردین ماه سال جاری مبلغی اضافه پرداخت گردد زیرا بعید بنظر نمیرسد که مجلس شورای ملی با اصل ۱۶۰۰ ریال موافقت کند و بلافاصله کارمندان دولت بقیه مطالبات خود را دریافت نمایند در اینصورت فعلا هیچگونه رقم و میزان قطعی نمیتوان برای حقوق پیش بینی کرد و این بسته بنظر مجلس است که در لایحه بودجه با ۱۶۰۰ ریال موافقت نماید

۴۰ هزار نفر از فرهنگیان تبدیل رتبه خواهند یافت

کمیسیون تبدیل رتبه‌های کارمندان وزارت فرهنگ که در هفته گذشته شروع بکار کرد پس از چند جلسه کارهای مقدماتی امروز بخش نامه‌ای تهیه کرد که برای مؤسسات فرهنگی در تهران و شهرستانها فرستاده شد

بطوریکه یکی از اعضای این کمیسیون بخبرنگار ما اظهار داشت دبیران و آموزگارانیکه مشمول قانون متمم آموزش و پرورش عمومی میشوند چنانچه مایل باشند تبدیل رتبه پیدا نمایند اداره کارگزینی بدرخواست آن ها رسیدگی خواهد کرد و چنانچه دراین تبدیل با شکالات و موارد مبهمی برخورد نماید بکمیسیون معینی فرستاده خواهد شد تا مورد رسیدگی قرار گیرد.

درخاتمه این عضو کمیسیون اضافه کرد: در بخشنامه‌ایکه امروز به مؤسسات فرهنگی در تهران و شهرستان‌ها فرستاده شد دستور داده شد ادارات درخواست های متقاضیان را که بتصدیق رئیس اداره مربوطه یا رئیس فرهنگ رسیده باشد بمرکز ارسال دارند و در تهران رسیدگی باینکار بوسیله اداره کارگزینی انجام خواهد شد و باین ترتیب در حدود ۲۰ هزار نفر از فرهنگیان مشمول استفاده از قانون متمم آموزش و پرورش شده و تبدیل رتبه خواهند یافت.

برای رفع تشنجات و حفظ انتظامات تصمیمهای مقتضی اتخاذ گردید

خبرنگار ما از تبریز ضمن گزارش خود چنین اطلاع میدهد: بواسطه پیش آمدهای اخیر و زدوخوردهائی که در خیابانها میان دستجات مختلف روی میداد اخیرا عده‌ای از معتمدین شهر بعنوان نمایندگی از طرف کلیه طبقات باستانداری رفتند و با آقای دکتر حسابی فرماندار مذاکراتی بعمل آوردند.

دراین جلسه که آقایان صدر رئیس دادگستری، آقای سرهنگ آصفی رئیس شهربانی و سرهنگ امین معاون لشکر ۳ نیز حضور داشتند شکایت نمایندگان شهر مطرح و تذکر داده شد که موقعیت آذربایجان غیراز سایر استانهاست و نباید در اینجا اجازه داده شود که اشخاص غیر مسئول دست بکارهائی بزنند که افکار عمومی متشنج گردد. آقایان مزبور ضمنا دراطراف سرقتهای مهمی که در این اواخر روی داده است صحبت کردند.

ابتدا آقای صدر اظهارات شاکیان را تصدیق کرد و در آخر گفت من در اینمورد دستور داده‌ام هر کس رفتاری برخلاف قانون کرد بدون استثنا تحت تعقیب قرار گیرد.

سپس آقای رئیس شهربانی طرحی درباره امنیت عمومی وقلت تعداد مامورین انتظامی بیان کرد و اضافه نمود: تا زمانیکه عده لازم برای حفظ انتظامات شهر تکمیل نشود از قوای ژاندارمری استفاده خواهد شد.

افتتاح شعبه اصل چهار در بندر بوشهر

اجرائی این شعبه تامین آب آشامیدنی است

بطوریکه امروز کسب اطلاع شد قرار است از طرف اداره همکاری فنی ایران و امریکا بمنظور اجرای برنامه‌های بهداشتی و فرهنگی و کشاورزی اقدام بتاسیس شعبه‌ای در بندر بوشهر شود.

افتتاح این شعبه بیشتر از نظر تامین آب آشامیدنی و تصفیه شده برای اهالی بوشهر که بسیار درمضیقه هستند میباشد.

اعضای شعبه مزبور ایرانی خواهند بود و برنامه های خودرا پس از جلب موافقت مقامات ایرانی با همکاری کارمندان فنی امریکائی شعبه اصل چهارم در شیراز بموقع اجرا خواهند گذارد.

طبق اطلاع ظرف دوماه اخیر از طرف شعبه اصل چهار در شیراز مقدمات لازم در مورد تامین بهداشت و تهیه آب آشامیدنی بندر بوشهر فراهم آمده است.

ضمنا قرار است از طرف شعبه های اصلی اداره اصل چهارم که در اغلب شهرستانها دائر میباشد اقدام بتاسیس شعبه‌های فرعی دیگری بمنظور توسعه برنامه ها در سایر نقاط بشود.

فعلا اداره اصل چهارم علاوه بر شعبه مرکزی ناحیه تهران در شهرستان های بابلسر – مشهد – تبریز – اصفهان – شیراز – کرمان – اهواز و کرمانشاه دارای شعبه میباشد و قرار است بزودی یکی دیگر از شعبه های خودرا در رضائیه افتتاح نماید.

ازاین ببعد سر بازگیری در فصل کشت انجام نمیشود

وزارت کشور ضمن بخشنامه‌ای اعلام داشته است وزارت دفاع ملی اطلاع میدهد چون امور کشاورزی در مناطق کشور بواسطه اختلاف هوا در مواقع مختلف انجام میشود و در غلب نقاط فصل کشت و زرع و برداشت محصول با موقع سربازگیری تصادف مینماید و در جریان عمل اشکالاتی تولید میگردد که ازاین لحاظ در نظر است موضوع مورد بررسی قرار گیرد و در صورت امکان ترتیبی اتخاذ گردد که سربازگیری پس از برداشت محصول و هنگام بیکاری رعایا در محل انجام شود و ازاین طریق تسهیلات برای آنان فراهم شود.

ضمن همین بخشنامه بفرمانداران و بخشداران توصیه شده که با کسب نظر اداره کشاورزی و مالکین و معتمدین محل بررسیهای لازم بعمل آورده و بطور جامع نظریه خودرا ضمن تعیین وضع و موقع کشت و زرع در کلیه نقاط آن استان اعلام دارند.

آگهی رسمی

طبق نامه شماره ۷۱۷۱–۱۹/۱/۳۲ شرکت سهامی ژنرال الکتریك ایران پیوست اختیار نامه مورخه ۱۹/۱/۳۲ درغیبت آقای غلامرضا ناصر رئیس هیئت مدیره آقای احمد روستا باتفاق مدیرعامل یا یکی از کارمندان هیئت مدیره کلیه اوراق و اسناد و چکها را امضا مینمایند – بتاریخ ۲۲/۱/۳۲

آ–۷۳۰ **رئیس اداره ثبت شرکتها – علی کجوری**

آگهی

باطلاع عموم میرساند که یك برك چك شماره ۹۵۶۶۵۹ سفید امضاء شده ازطرف اینجانب باچند برك دیگر نزد آقای حاجی علی اکبر صدنی امانت بوده‌است که بنابراطلاع ایشان در ایام عید مفقود گردیده بنابر این برك مزبور فاقد هرگونه استناد و اعتباری بوده و مراتب بیانك ملی نیز اعلام شده است

آ–۷۲۹ امضاء حسین دردشتی

آگهی حصر وراثت

بتاریخ ۲۳/۱۲/۳۱ بانو آمنه پرندوخت دختر حاجی میرزا مقیم خرم شهر صاحب شناسنامه شماره ۲۳۵۸۶ اهواز دادخواستی بخواسته حصر وراثت تقدیم و چنین توضیح داده که مرحوم علی سیاسی فرزند یوسف بشناسنامه ۲۱۸۰ آبادان در دوم بهمن ۳۱ در بیمارستان شرکت ملی نفت آبادان فوت نموده و وراث منحصروی عبارتند از متقاضیه زوجه او و آقایان ایرج سیاسی و جمشید سیاسی صاحبان شناسنامه شماره ۱۳۴ و ۱۷۹۹۸ خرم شهر پسران و بانوان بدریه و پریوش و ثریا وطوبی شهرت همگی سیاسی بشناسنامه های شماره ۸۵ خرم شهر و ۱۲۹۱ اصفهان و ۲۱۷ حرمشهر و ۹۲ خرم شهر دختران آن مرحوم ولاغیر و نوشت گواهی فوت و گواهی نامه محلی و شناسنامه های موصوف نیز تقدیم داشته – پس از استماع گواهی گواهان دادگاه مراتب را سه نوبت متوالی در روزنامه رسمی کشوری شاهنشاهی ایران و روزنامه محلی ماهی یکبار آگهی می‌نماید تا هر کس اعتراضی نسبت بادعای مذکور دارد ظرف سه ماه از تاریخ نشر نخستین آگهی تقدیم و نیز چنانچه وصیت نامه‌ای ازمتوفی موجود باشد ارائه دهد والا پس از خاتمه مدت از قبول هر گونه اعتراض یا وصیت نامه‌ای (بجز رسمی و سری) خودداری و گواهی مقتضی صادر خواهد شد. رئیس دادگاه بخش خرمشهر علوی برهانی

نوبت اول ۲۳/۱/۳۲

آ–۶۸۰ ۳–۱

درمان قطعی سوزاك

ضیق مجرا ورم پرستات امراض جلدی امراض زنانه ناتوانی ضعف قوه بامعالجه با وسائل طبی برق خیابان سپه مقابل پست خانه دکتر دانش

تلفن ۳۳۴۱۶

آ–۱۸۱ ۵–۵

شکم بند طبی آلمانی

برای افتادگی معده – کلیه – کبد بزرگی شکم – دوران بارداری و پس از وضع حمل.

داروئی اعتماد ناصریه قائم مقامی

آ–۴۳۱ ۳–۱۰

میخچه پاز کیل دست

علاج قطعی حتمی فوری بوسیله مایع ومشمع آلمانی بنام (سالی – کل)

داروئی اعتماد ناصریه قائم مقامی

آ–۴۲۸ ۳–۱۰

آ–۷۰۰

بهای اشتراك

تهران و شهرستانها

	سالیانه	۶ ماهه	۳ ماهه
	۴۵۰	۲۵۰	۱۴۰
خارجه:	۷۰۰	۳۶۰	

جای اداره خیابان خیام

عنوان تلگرافی، تهران اطلاعات

تلفن اداره ۳۴۶۷۷ – ۳۵۵۷۹

بهای آگهی های صفحات داخلی

سطری ۱۰ ریال

صاحب امتیاز و مدیر مسئول: عباس مسعودی

شرکت سهامی چاپ – خیابان خیام

شکلات بیسکویت کاروان

سلامتی – بهداشت — تقویت – نشاط

کسانیکه بخارج از کشور مسافرت میکنند شکلات کاروان را برای دوستان و اقوام خود بعنوان تحفه می برند زیرا

تنها شکلات و بیسکویتی که در خاورمیانه رقیب ندارد

شکلات و بیسکویت کاروان میباشد

که ارزش غذائی و بهداشت آن توسط بهداری شهرداری و پزشکان محترم «بسیار خوب» تشخیص داده شده‌است

هرجا هستید شکلات و بیسکویت کاروان

رامصرف فرمائید و در موقع خرید بمارك آن دقت فرمائید

آدرس چهارراه مخبرالدوله داخل کوچه مخبرالدوله شعبه بادری روبروی بیمارستان شوروی

۱–۷۲۲

نمایشگاه تلمبه های برقی المانی ادور

یك فاز و سه فاز

Edur

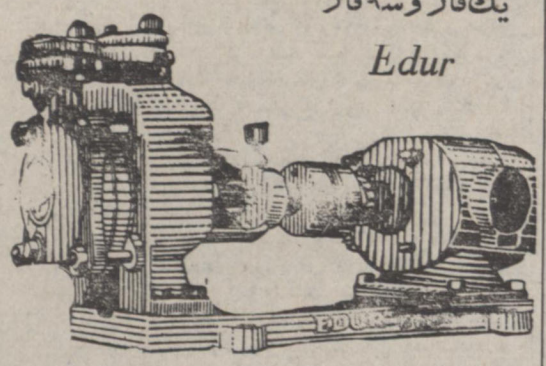

تلمبه ادور – ساخت معروفترین کارخانجات آلمان بوده و باندازه های ۱ الی ۳ اینچ و قدرت نیم الی ۱۵ اسب موجوداست

تلمبه ادور – با برق ضعیف بخوبی کارمیکند و تا ۶۰ متر ارتفاع آب میدهد.

قبل از تهیه هر نوع الکتروپمپ بنماینده انحصاری تلمبه‌های برقی ادور:

تهران – شرکت تهرانشهر محدود خیابان سعدی مراجعه فرمائید.

نماینده پخش مشهد – بازرگانی کرامت فرنود – خیابان شاهرضا

آ–۶۹۲ ۱–۵

آگهی ابلاغ دادخواست

آقای علی شهیدزاده وکیل مع الواسطه بانو مینو طاهری (کلبادی) دادخواستی مبنی برواخواهی برثبت یکدانك مشاع از ششدانك قراء آبلو وچاله پل ونارنج باغ وصیفه محله ومتعلقات آنها به پلاك ۵۷ اصلی بخش ۱۸ حوزه ثبت بهشهر که بعنوان موقوفه خاص مغفیره مرحوم آقا شیخ زین العابدین مازندرانی و تولیت درخواست ثبت شده بمالکیت آقای شیخ احمد حائری مازندرانی و آقای محمدرضا تجدد بدادگاه شهرستان ساری تقدیم داشته که بشماره ۷ – ۳۱/۳/۱۲ ثبت دفتر دادخواست گردیده وخلاصتا حاکی است هیچ جزء ازقراء مزبور وقف نبوده ویکدانك مورد درخواست ثبت ملك متصرفی و موروثی خانم کشور امجدی بوده که بخانم مینو کلبادی منتقل گردیده ودعوی هم مشمول مرور زمان است.

مدارك دعوی: اولا سند رسمی انتقال خانم کشور امجدی بخانم مینو ثانیا اسنادیکه ثبت مالکیت و تصرفات مالکانه خانم امجدی و مورثین ایشان طی سالیان دراز میباشد – ثالثا تحقیقات محلی و اطلاع شهود برای اثبات مالکیت و تصرفات ایادی سابقه خانم موکله وضمنا اصل یکبرك استشهادیه و نامه شماره ۱۰۱۵۵–۱۰/۱۲/۳۱ اداره دارائی بهشهر و رونوشت سایر مدارك پیوست دادخواست تقدیمی گردیده است وچون بموجب مشروحه مورخه ۱۳/۱۲/۳۱ آقای شهید زاده اقامتگاه خواندگان غیرمعلوم معرفی وتقاضای ابلاغ دادخواست بوسیله نشر آگهی شده‌است لذا مفاد دادخواست مزبور طبق ماده ۱۰۰ قانون آئین دادرسی مدنی سه نوبت متوالی در روزنامه رسمی کشور شاهنشاهی ایران و روزنامه اطلاعات درج و آگهی میشود که از تاریخ نشر آخرین آگهی واخواندگان ظرف مدت سه ماه هر گونه اظهار و دفاعی دارند در دو نسخه لایحه تهیه و بدادگاه شهرستان تقدیم دارند و الا پس از انقضاء مدت اقدام قانونی از طرف دادگاه بعمل خواهد آمد و چنانچه بعدا ابلاغی بوسیله آگهی لازم باشد فقط یکنوبت در روزنامه درج ومدت آن ده روز خواهد بود.

مدیر دفتر دادگستری شهرستان ساری – رضا شهیدی

آ–۶۸۱ ۱–۳

تشکر و سپاسگذاری

ازمساعی جمیله وظیفه‌شناسی اولیاء و مامورین اداره کل شهربانی قم در پیدا کردن طفل اینجانب که ازصبح روز پنجشنبه ۲۰ فروردین ماه باچند طفل دیگر مفقود شده بودند بسیار سپاسگذارم خاصه از عنایت و توجه تیمسار سرتیپ مدیر فرماندار نظامی و جناب آقای سرهنگ خطیب شهیدی رئیس سرکلانتری و جناب آقای سرگرد فهمی معاون اداره آگاهی و سرکار ستوان یکم شمس افسر نگهبان تلانتری ۲ و سرکار ستوان امیرچوپانی افسر نگهبان کلانتری ۶ نهایت قدردانی حاصل است درخاتمه از راهنمائیها و علاقه‌مندی جناب آقای سرهنگ برخوردار بی نهایت متشکر و سپاسگذار میباشد.

آ–۷۳۳ **سیدحسین موسوی نسل (ادیب بجنوردی)**

مطب دندانسازی در:

خیابان نادری بامراجعات فراوان بملت مسافرت واگذار میشود.

تلفن ۳۱۷۹۶ قائم مقامی آ–۴۶۱ ۲–۵

روزنامه خطیب بمدیریت یوسف اکبر نزودی انتشار میابد

خطیب روزنامه ایست اجتماعی و سیاسی

خطیب نماینده افکار اولین آموزشگاه سخنرانی است

آ–۵۹۰ ۳–۳

جلسات سران جبهه ملی و نزدیکی باشوروی

تلفونی بمنزل این عضو مؤثر جبهه ملی شد و روز بعد ملاقاتی بین نخست وزیر و فرستاده شوروی در راه اوشان رخ داد. دکتر مصدق دستور اخراج این انگلیسی مشکوك را داد ولی این دست مرموز مانع شد. حمله رزم را بملکه مادر و نقشه‌های خونین که رزم آرا از آن خبرداد – اسرار نگاه دهنده حکومت رزم آرا و خوابهائی که برای ایران دیده بودند همه صبح سه‌شنبه (فردا) در روزنامه اتحاد ملی چاپ شده

آ–۷۵۴

(نبرد ملت) آغاز میشود

آ–۵۹۲ ۳–۵

روزنامه خبر در شهرستانها نماینده میپذیرد

اداره روزنامه خبر در شهرستانها نماینده میپذیرد.

یگانه شرط نمایندگی خوش حسابی و صحت عمل میباشد که بگواهی یکی از روزنامهای یومیه مصر رسیده باشد.

آ–۶۲۹ ۲–۲ **دفتر روزنامه خبر**

روزنامه ارزو

ازمحل سابق خود بخیابان سعدی پاساژ سعدی منتقل گردید

۷۴۹ –

دفتر روزنامه قدم – ازخیابان شاه‌آباد اول کوچه سیدهاشم به پشت شهرداری پاساژ نفوت منتقل شده‌است.

آ–۷۳۹

قابل توجه مصرف کنندگان چای سازمان برنامه

اخیرا دوموسسه کیهان و میهن چایهای خود را باسم چای مرغوب سازمان برنامه بمارك سازمان چای میفروشند بدین وسیله خاطر نشان میشود که چایهای کیهان و میهن مربوط باین شرکت نیست از کلیه مصرف کنندگان تقاضا میشود درموقع خرید چای دقت فرمایند

شرکت سهامی چای سازمان برنامه

آ–۷۰۶ ۲–۲

آ–۶۷۵

آگهی

راجع بتوزیع قندوشکر

طبق برنامه تنظیمی روزانه به ۴۰۰ نفر ازفروشندگان دولتی در نقاط مختلف شهر قند وشکر برای توزیع بین مصرف کنندگان حقیقی تحویل میشود.

سهمیه هرفروشنده درهرپانزده روزیکبار باکامیونهای دولتی سفارشی فروشندگان حمل میگردد واهالی هرمحل می‌توانند پس ازحصول اطلاع از تحویل جنس بنزدیکترین فروشنده محل سکونت خود برای خرید قندوشکر مورد احتیاج مراجعه وخریداری نمایند.

هرفروشنده که ازفروش قندوشکر باهالی محل خودداری نماید طبق همه اتحادیه‌های مربوطه علاوه برمحرومیت دائم ازفروشندگی قندوشکر دولتی ودیعه اوضبط وقندوشکر موجودی فروشنده درمحل بمصرف کننده حقیقی با نظارت مامورین این اداره فروخته می‌شود ازعموم اهالی محترم بایستی انتظار دارد درانجام منظور بامامورین این اداره کمك وتشریك مساعی نموده و در مواقع لازمه بتلفن شماره‌های ۳۸۸۸۵ و ۳۷۹۹۴ این اداره را مطلع نمایند.

بدیهی است اسامی فروشندگان متخلف برای اطلاع عموم در رادیو گفته خواهد شد.

آ–۷۶۹ **اداره کل قندوشکر**

رویه انتظار دولت در برابر گزارش هیئت ۸ نفری

ادامه خواهد داشت

دوساعت ونیم بعدازظهر امروز جلسه مصاحبه مطبوعاتی روزانه آقای دکتر فاطمی وزیر امورخارجه وسخنگوی دولت تشکیل شدو آقای دکتر فاطمی این اطلاعات رادراختیار خبرنگاران قرارداد:

۱ - بطوریکه آقایان استحضار دارید ساعت ۹ بعد از ظهر دیروز آقایان اعضای فراکسیون نهضت ملی با آقای نخست وزیر ملاقات کردند. در این ملاقات از طرف فراکسیون اظهار گردیده است که چون فراکسیون نهضت ملی درتماس با منفردین برای تصویب گزارش هیئت ۸ نفری میباشدفعلا ادای دکتر مصدق از ارسال نامه‌ای که قرار بود دراین خصوص از طرف دولت بمجلس نوشته شود وصراحتا آنرا که این تصمیم مجلس درکار دولت مواهد داشت متذکر نردد خودداری نمایند پس ازمذاکراتی که بعمل آمداین نظر مورد موافقت آقای نخست وزیر قرار گرفته است وبنابراین بطورموقت رویه انتظار دولت در برابر گزارش هیئت ۸ نفری ادامه خواهد داشت.

۲ - جلسه هیئت وزیران ساعت ۶ بعدازظهر روز شنبه درمنزل آقای نخست وزیر تشکیل شد ابتدای جلسه آقای مهندس بازرگان مدیرکل لوله کشی توضیحاتی درباره وضع سازمان لوله کشی واحتیاجات آن بهیئت دولت دادند وتصمیم گردید برای رفع احتیاجات وپیشرفت امور لوله کشی اقدامات لازم انجام گیرد سپس آقای وزیر اقتصادملی درباره صدور برنج توضیحاتی دادند و تصریح نمودند که طبق تصمیم دولت صدور برنج مازاد بر ۴۱ هزارتن که سابقا پروانه داده شده درانحصار دولت و بوسیله شرکت معاملات خارجی انجام خواهد گردید ومتذکر شدند که اقدام دولت برای معامله مستقیم و بدون صدور جواز چون بنفعت افراد معدود لطمه واردآورده آنهارا ناچار کرده است که اخبار دروغ ومغرضانه‌ای انتشار دهند.

درپایان جلسه آئین نامه سازمان پلیس مسلح کمرکی ایران قرائت گردید و با اصلاحاتی که بعمل آمد قرار شددر ابتدای جلسه آینده مورد تصویب قرار گیرد.

درکمیسیون تعیین مطالبات ایران ازشرکت سابق نفت

ساعت چهاربعدازظهرروزشنبه دومین جلسه کمیسیون تعیین مطالبات ایران ازشرکت سابق نفت ودولت انگلیس بریاست آقای نقوی درکاخ ایبش تشکیل شددراین جلسه کلیه اعضای کمیسیون حضورداشتندومذاکره درباره امور وکلی مربوط بکار کمیسیون وصحبت دراطراف برنامه مطالعات ادامه یافت قرار شد جلسه آینده کمیسیون دراداره امتیازات و نفت وزارت دارائی تشکیل شوددرجلسه پریروز آقایان نقوی، دکترملك اسمعیلی، دکترمحمدحسین علی آبادی، دکترعبید، دکتر خوشبین، دکترعبدالحسین علی آبادی، مهندس حسیبی، ارسلان خلعت بری وابوالفضل لسانی حضورداشتند.

بمناسبت مبعث پیغمبر اکرم (ص) از طرف جمعیت اتحاد ملل اسلامی مجلس جشنی برپا شده بود

بمناسبت مبعث رسول اکرم (ص) از ساعت هفت بعد ازظهر دیروز مجلس جشنی ازطرف جمعیت اتحادملل اسلامی باحضورعده زیادی از اهالی پایتخت وشهرستانها درمنزل آقای نقیه‌زاده برپابود.

در این جشن آقای حمزه‌غوث وزیرمختار عربستان سعودی وآقایان صفائی ودکتر فقیهی شیرازی نمایندگان مجلس شورایملی حضور داشتند و همچنین عده‌ای ازعلماء وروحانیون - جمعیت فداییان اسلام - انجمن تبلیغات اسلامی - اتحادیه مسلمین وگروهی دیگر ازحوزه علمیه قم درجلسه شرکت نموده بودند.

در اثر تظاهراتیکه دیروز در اهواز صورت گرفت ۱۵ نفر دستگیر شدند

خبرنگارما امروزازاهواز خبرداد:

درساعت ۱۰ صبح دیروزعده زیادی ازافراد منتسب بدسته های چپ برهبری وارتان راننده تاکسی وچند نفردیگر بچند دسته تقسیم شده ازخیابان های فرعی وارد خیابان پهلوی شدند وبلافاصله شروع بدادن شعارهای مختلف وتظاهرات شدید علیه بعضی مقامات نمودند وپنج تکه پارچه سفید که روی آنها شعارهای تحریك آمیز نوشته بود همراه داشتند ویکی ازآنها بنام اصغر درین تظاهر کنندگان که بیش ازهمه تظاهرمینمود مورد حمله سخت مردم واقع وشدیدا مجروح شد.

چون افراد مزبوردارای چوبهای دستی بودند وقصداغتشاش داشتند، اهالی وکسبه مغازه های خودرا تعطیل کردند وازطرف مامورین شهربانی متظاهرین متفرق شدند وچند نفر که مقاومت میکردندوتحریك کنندگان آنها که جمعا ۱۵ نفرمیشدند ازطرف مامورین دستگیر گردیدند.

ساعت یازده امروزنیزازطرف افراد منتسب بچپ تظاهراتی صورت گرفت ولی بوسیله مامورین شهربانی ازادامه آن جلوگیری شد.

فشار آب «قزل‌اوزن» موج شکن سدهای موقتی راه‌آهن را تهدید به انهدام مینماید

قبلا اطلاع دادیم که رودخانه «قزل‌اوزن» طغیان نموده و راه‌آهن میانه - زنجان را تهدید بخرابی میکند.

آخرین اطلاعی که بدست آمده، حاکی است که روز گذشته ریزش باران درمنطقه سرچم - پل‌دختر ادامه داشته وبرای جلوگیری ازشدت تلاطم آب، مامورین راه آهن مبادرت به ایجاد ۹ موج‌شکن بوسیله ریل‌وشکه های‌شن نموده‌اند.

طول بزرگترین موج‌شکن مزبور ۱۳۸ متر میباشد. مع‌الوصف آب درموج شکن رخنه کرده وتا ده‌متری خاکریزخط رسیده‌است. فعلا ۱۹۰ نفر کارگران راه‌آهن باوسائل کافی درمحل حاضر بکارمیباشند.

روزنامه های مصری مینویسند:

ناظرین سیاسی معتقدند تشنجات وجریانهای فعلی تهران به‌یکی ازاین سه نتیجه منتهی خواهد شد

قاهره - روزنامه المصری درشماره اخیرخودمینویسد: ناظرین سیاسی معتقدند جریانات فعلی تهران واختلافاتی که میان نخست‌وزیر ودربار وجود دارد درهفته‌های آینده نزدیك بیکی ازاین سه نتیجه منتهی ومنجر خواهد گردید:

یك احتمال این‌است که اگرآقای دکترمصدق درنظریه‌خودش بمنظورمحدود ساختن اختیارات شاه پافشاری بیشتری بنماید آیت‌الله کاشانی علنا درصدد مقاومت برآیدو بالنتیجه موقعیت آقای دکترمصدق درپارلمان وخارج پارلمان متزلزل گردد واین پیش‌آمد منتهی باستعفای آقای دکترمصدق شود.

یك احتمال دیگراین‌است که محدودساختن اختیارات وقدرت قانونی شاه عملی‌شود وکفه دکترمصدق باتکاء افکارعمومی سنگین‌ترشود اگر این وضع پیش‌آمد کندممکن‌است موجب گردد که شاه‌مجددا درصددمسافرت برآیند.

احتمال‌سوم این‌است که تشنجات ایران شدت‌یابد وحزب‌توده ایران سررشته اموررا دردست خودبگیرد و یك معرکه وصحنه خطرناك دیگر بین‌المللی بوجودآید ودراین روزهای حساس که سعی‌میشودآتش جنك کره خاموش شودیك کره دوم درمجاورت مرزهای شوروی بوجودآید که معلوم نیست عاقبتش‌چه خواهدشد.

آخرین خبر تلگرافی ازآنکارا

تیم تاج در اولین مسابقه برنده شد

طبق‌آخرین خبر تلگرافی اولین مسابقه بوکس بین تیم باشگاه تاج تهران وتیم کلنی‌شهر آنکارا، باشگاه تاج‌در ۵ وزن برنده یك‌وزن مساوی ۲ وزن باخته داد.

دیروز در مقابل اتومبیل اعلیحضرت

ترقه‌ای بزمین زده شد وشاگردعکاسی دستگیر گردید

گزارش رسمی شهربانی حاکی است که دیروزصبح موقعیکه اتومبیل حامل اعلیحضرت همایونی ازخیابان ناصرخسرو داخل کاخ گلستان میشد ناگهان صدای انفجار ترقه‌ای درمقابل عکاسخانه چهره نما برخواست ومامورین فورا داخل عکاسخانه شده وشخصی را که نامش رضا فرزند علی کارگرعکاسخانه بود دستگیر کردند واورا بکلانتری ۱۶ جلب نمودند

خبرنگارما درتعقیب قضیه امروز ازمدیرعکاسخانه چهره نماسئوالاتی نمود ومتصدی عکاسخانه اظهارداشت:

دیروزقبل ازتشریف فرمائی اعلیحضرت ازطرف کلانتری پاسبانی در اطاق عکاسخانه ماموربود که مراقبت نماید نسی جلوی درعکاسخانه که مشرف بخیابان است نرود درهمان‌موقع نه صدای ترقه بلندشد مشغول کار بودم و رضا کارگرم هم‌شیشه سرکه دردست داشت ومقابل من ایستاده بود وپس از انفجار دونفرافسرشهربانی داخل عکاسخانه شدند ورضا راکه رنك ورویش پریده‌بود دستگیر کردند وبردند. ساعت یازده‌امروز رضا پس از پرداخت سیصدوپنجاه ریال‌جریمه مرخص‌شد ولی‌چون من باومظنون‌بودم بخدمتش‌در این‌عکاسخانه خاتمه دادم.

***

خبر دیگر حاکی است که دیروز موقعی که اتومبیل اعلیحضرت همایون شاهنشاهی ازخیابان نادری عبور میکرد شخصی بنام حسین فرزند احمد درحالی که دوپاکت دردست داشت خودرا جلوی اتومبیل اعلیحضرت همایونی انداخت وبلافاصله بوسیله مامورین کلانتری ۳ دستگیرو بکلانتری جلب‌شدو این‌شخص امروز تحویل‌اداره کارآگاهی گردید.

شخص ناشناسی درمقابل خانه نخست‌وزیر دستگیرشد آیا این شخص دیوانه است؟

بقراراطلاع صبح دیروز یکی ازمامورین شخصی رادرمقابل خانه نخست‌وزیر مشغول قدم زدن‌مشاهده میکند مامورمزبورچون ظاهرآن‌شخص رامشکوك می‌بیند ازوی سئوال میکندکه اینجا چکاردارد؟ ناشناس جواب میدهد من‌مستخدم منزل آقای دکترغلامحسین مصدق هستم. درهمین‌موقع که مامور مزبور با شخص ناشناس‌مشغول‌صحبت بودناگهان‌مستخدم آقای‌دکتر غلامحسین مصدق ازخانه بیرون میآید ومامور آگاهی‌از اوسئوال‌میکندآیا این‌شخص مستخدم اینجاست.

ناشناس بمحض اینکه چشمش به‌مستخدم آقای‌دکترغلامحسین مصدق میافتد فرارمیکند و دوان دوان دورمی‌شود مامورمزبور بلافاصله اورا تعقیب نموده ودرحدود خیابان شاه اورادستگیر میسازد.

مامورین فرمانداری نظامی دیشب ازناشناس که‌خودرا صادق‌متقیان معرفی نموده بازجوئی‌میکردندولی نامبرده دربازجوئی مطالبی‌اظهارداشت که‌نشان‌میداددیوانه است متلاونتی ازاوپرسیدندکه بچه‌کاری‌مشغول‌هستی ابتدا گفت رانده هستم بعد اظهار داشت‌شاطرم‌وبالاخره گفت‌من‌حمال‌هستم.

درجیب متقیان کاغذ هائی پیداشدکه ازقرار معلوم یادداشت های‌او میباشد. متقیان دیشب باداره‌کارآگاهی‌تحویل‌شد. هنوز نتیجه بازجوئی که درکارآگاهی ازاو بعمل‌آمده افشاءنشده‌است.

استاندار جدید آذربایجان معرفی شد

ساعت هشت صبح دیروز آقای دکتر صدیقی وزیر کشور، آقای ناصرقلی اردلان رابسمت استاندار آذربایجان به ملوکانه معرفی کرد. آقای اردلان‌درکاخ گلستان بعرض‌شاه رسانید که یك هفته دیگر بصوب آذربایجان عزیمت‌خواهد نمود.

آقای اردلان‌امروز بخبرنگارما گفت: اینجانب تا اندازه‌ای باوضاع آذربایجان آشنا هستم و اگر احتیاج بمطالعه بیشتری‌باشد درمحل‌ماموریت انجام خواهم‌داد.

آقای ناصرقلی اردلان که تاقبل از قبول‌پست استانداری بازرس‌دولت در بانك‌ملی‌ایران‌بود ۶۰ سال‌پیش در کردستان متولدشده است. تحصیلات مقدماتی را در ایران انجام داده و برای تکمیل‌آنها بیاریك‌رفته است با آنکه در رشته اقتصاد موفق باخذ دانشنامه گردیده بود، پس از آنکه در سال ۱۲۹۵ شمسی بایران مراجعت کرد، بعضویت وزارت کشور درآمد آخرین‌سمتی که درآنوزارتخانه‌داشت حکمران‌آبادان در ۲۳ سال پیش بود ازآن پس‌واردبانك ملی‌ایران شد و چندی‌با سمت بازرس‌انجام‌وظیفه‌میکرد سپس بریاست کمیسیون‌ارزانتخاب گردید و از همین‌پست از کردستان در دوره چهاردهم بنمایندگی مجلس شورایملی انتخاب‌شد و در دوره های ۱۵ و ۱۶ هم نماینده‌آن‌شهرستان‌بود. در اوایل دوره شانزدهم بعضویت هیئت مامور خلع‌ید از شرکت‌سابق نفت‌تعیین گردید و بخوزستان‌رفت‌وپس‌ازختم دوره ۱۶ که‌ماموریت‌هیئت‌خلع‌ید نیز پایان‌یافت آقای اردلان‌بازرس دولت دربانکملی شد.

محاکمات سیاسی تعویق افتاد

دونفرازمتهمین‌بداشتن‌مرام‌اشتراکی که قراربود شعبه دوم دادگاه جنائی باحضورهیئت‌منصفه باتهام آنارشیدگی کند بعلت عدم حضورهیئت‌منصفه انجام محاکمه آنهامیسر نشد وبرای رسیدگی باتهام ابراهیم منفردی روز هفتم و محمد اکبری روز ۱۳ اردیبهشت تجدید وقت گردیده. ازطرف دادگاه اخطار مجددی برای آقایان‌اعضای‌هیئت‌منصفه ارسال خواهد شد که درتاریخ‌فوق در دادگاه حاضرشوند.

وزیرمختار اتریش وارد تهران شد

آقای «دیل پا» وزیرمختار اتریش که درآنکارا - تهران وکابل ماموریت دارد درروزقبل واردتهران شد.

وزیرمختار سفارتکبرای ایران درکراچی

آقای محسن مدحت رئیس دفتر وزارت امورخارجه بسمت‌وزیرمختاردر سفارت‌کبرای شاهنشاهی در کراچی منصوب شد.

دکترعبده بایتالیا رفت

ساعت‌هفت صبح‌دیروز آقای‌دکتر جلال‌عبده مشاورسیاسی وزارت امور خارجه باهواپیما بصوب ایتالیا عزیمت نمود بطوریکه قبلا اطلاع دادیم آقای دکترعبده‌برای انجام یك ماموریت موقت برم میرود و وکلای مدافع شرکت «سوپر» خریدارنفت ایرانرا دردفاع‌ازحقوق شرکت مزبوردربرابر شکایت شرکت سابق نفت راهنمائی خواهدنمود.

آقای دکتر عبده ضمنا حامل مدارکی برای اثبات حقانیت‌ایران درملی کردن صنعت‌نفت ایران‌میباشد. جلسه دادگاه‌رم‌برای رسیدگی بشکایت شرکت سابق نفت علیه شرکت‌سوپر ایتالیائی روزجمعه ۲۸ فروردین ماه جاری تشکیل‌خواهدشد.

میتینك دانشجویان دردانشگاه

از صبح امروز وضع دانشگاه بصورعادی نبودو مامورین دانشگاه آمدورفت‌دانشجویان را کنترل‌میکردند ویك‌کامیون سرباز نیز در جلوی در دانشگاه مستقرشده‌بود.

درحدودساعت یازده‌عده‌ای‌ازدانشجویان دانشگاه که اکثریت آنها را دانشجویان‌متمایل‌بدسته جات‌چپ‌دانشکده فنی تشکیل‌میدادندر جلوی دانشکده فنی‌اجتماع کردندویکی‌ازنمایندگان آنها درباره طرح‌هیئت‌هشت نفری ووقایعی که‌در این چند روزه در شرف وقوع است صحبت کرد. دراواسط این‌میتینك شعارهای کاغذی و پارچه‌ای مختلفی توسط دانشجویان بدرختها نصب‌میشد ایـن میتینك مدت نیم ساعت بطول انجامید و بدون وقـوع حوادث سوئی خاتمه یافت.

درگارد مسلح گمرك

این‌انتصابات دراداره کارد‌مسلح گمرك بعمل آمده‌است:

آقایان سرهنك روح‌الله نویسی رئیس‌بازرسی - سرهنك صفامرتضوی رئیس ستاد - سرگرد رحمت‌الله مقدم رئیس کارگزینی.

آقای کارلند هایکینز کفیل سازمان جمعیت‌امریکائی دوستداران خاورمیانه که ازشخصیت های امریکا می‌باشدساعت پنج بعد ازظهرروز گذشته باهواپیمای‌مصری ازقاهره‌وارد تهران‌شد.

در این مسافرت آقای ویلیام کلاین یکی از اعضای هیئت مدیره جمعیت نامبرده و همسرش نیز همراه وی بودند.

در فرودگاه مهرآباد آقایان ماتیسن دبیر اول‌ولز رئیس اداره اطلاعات‌سفارت کبرای امریکاو چند نفر دیگر ازاعضای‌سفارت ازنامبردگان‌استقبال کردند.

مسافرت آقایان هایکینز و کلاین بمنظورآشنائی با کشورهای خاورمیانه مخصوصا وقوف باحساسات و نهضت‌ملی ایران صورت گرفته است وبهمین‌جهت قراراست درمدت توقف درتهران بامقامات رسمی ومراجع مختلف ملاقات ومذاکراتی بعمل آورند.

بامداد امروزآقای هایکینزدرسفارت‌کبرای امریکا باآقای هندرسن سفیر کبیر ملاقات بعمل آورد.

درعکس بالاازراست بچپ: آقایان ولز، ماتیسن، هایکینز، کلاین وهمسرش درفرودگاه دیده‌میشوند

مذاکرات دکترمصدق و نمایندگان منفردمجلس

بقیه ازصفحه چهار

تاآخرین ساعات دیشب ادامه‌داشت.

عده حاضر ۶۶ نفرشد

امروز با اینکه صحبتی ازتشکیل جلسه‌خصوصی یاجلسات‌مشورتی درمیان نبود، مع‌الوصف اغلب نمایندگان حاضر در مرکز بمجلس آمده بودند و مذاکرات آنهادر اطراف ملاقات منفردین مجلس وتصمیمات فراکسیون نهضت ملی دور میزد ولی منفردین برخلاف روز شنبه فعالیتی نداشتند.

آقای محمد ذوالفقاری نایب رئیس‌مجلس نیز ضمن‌انجام‌امورجاری مجلس‌مراقب حصول حدنصاب وعده حاضر در مرکزبود نمایندگان غایب آقای‌مهندس رضوی نایب‌رئیس‌مجلس ورئیس‌فراکسیون نهضت ملی وآقای شاپوری نماینده جیرفت دیشب ساعت یازده بتهران واردشدند وامروزنیز درمجلس حضور یافتند وباین ترتیب عده‌حاضردر مرکزتاآخر وقت‌امروز به ۶۶ نفررسید. بنابراظهار نایب‌رئیس مجلس‌وطبق تلگرافاتی که باداره بازرسی مجلس ازطرف نمایندگان خارج از مرکز رسیده احتمال‌میرود تافردا حدنصاب‌قانونی برای تشکیل جلسه‌علنی کافی‌شود.

استعفای نریمان

موضوع دیگری که تاحدی‌مورد بحث‌امروز نمایندگان در مجلس‌واقع شده‌بود استعفای آقای نریمان از فراکسیون نهضت‌ملی بودآقای‌نریمان این خبررا تائیدنمودو گفت‌من کماکان طرفدار دولت دکتر مصدق‌از نظر مبارزات ضداستعماری وی‌بوده‌وهستم ولی‌تصمیم گرفته‌ام فعالیت پارلمانی خودرا ازاین‌پس‌بطورمنفرد ادامه‌دهم بنا بر این در آینده ازشرکت درفراکسیون نهضت مـلی خودداری خواهم کرد وعلاهم قصددارم عضویت هیچیك‌ازفراکسیونهای مجلس‌را بپذیرم

آیا فردا جلسه‌علنی تشکیل میشود؟

نزدیك‌شدن عده نمایندگان‌حاضر درمرکز بحدنصاب قانونی واحتمال تشکیل جلسه علنی فردا خصوصا پس ازاظهار نظرقطعی امروز آقای‌محمد ذو الفقاری نایب رئیس مجلس دائر براینکه «چنانچه تافردا حدنصاب‌قانونی بدست آیدجلسه‌علنی تشکیل‌خواهدشد» این بحث‌را امروزدرمجلس بمیان آورده‌بود که باعدم توافق‌وهم‌آهنگی که میان نمایندگان در مورد گزارش‌هیئت‌هشت نفری وجود دارد جلسه علنی فردای مجلس چه صورتی خواهد داشت.

فراکسیون نهضت ملی با اینکه اظهار علاقه‌شدید به‌تشکیل‌جلسه علنی می‌نمایدولی‌عده ای‌معتقدند که این‌دسته متشکل پارلمانی‌چندان رغبتی به‌تشکیل جلسه علنی ندارد. علت اینست که احتمال میدهند مخالفین در جلسه حاضرشوندونظریات‌خودرا اظهارکنند ولی هنگام بحث موافقین‌بااخذ رای جلسه‌را ازاکثریت بیندازندوکارمجلس رافلج نمایند

مخالفین گزارش هیئت ۸ نفری هم بیم‌آن‌دارند که فراکسیون نهضت ملی باتماس بامنفردین‌مجلس‌رای‌کافی برای تصویب گزارش هیئت ۸ نفری بدست آوردودرجلسه علنی‌حاضرشودو تصمیمات مخالفین‌را شنودودرجواب گوئی هم‌راه اعتدالی‌پیش‌گیرد درسرانجام‌موفق بتصویب‌طرح‌مربوطه به گزارش گردد

یکی ازنمایندگان بیطرف مجلس امروز گفت: بطورخلاصه بااینکه هر دوطرف برای مرعوب کردن یکدیگر درظاهراظهارعلاقه بتشکیل‌جلسه‌علنی میکنند ولی درباطن مایلند بازهم‌چند روزی تشکیل جلسه علنی بتعویق‌افتدو بهمین لحاظ هم‌برای پیش بردن نظر خود ازهیچگونه فعالیت خودداری‌نمی کنند ولی اکنون درباره آینده بهیچ وجه نمیتوان‌پیش‌بینی کردزیرادروضع حاضرمنفردین وزنه اساسی مجلس را تشکیل داده‌اند وتمایل اینده‌سته بهـر یك‌ازاین‌دوطرف‌رای‌قاطع‌مجلس‌راخواهد بردبعبارت‌روشن‌تر آن‌دسته‌ای‌توفیق خواهدیافت که بالااقل‌چهل‌رای‌موافق فندمور تالار جلسه علنی کذارد والان تصور نمیکنم‌هیچیك‌ازآنها چنین‌رائی بدست‌آورده باشد.

رای با ورقه

فراکسیون نهضت ملی‌نیز تصمیم دارد پس‌ازبحث‌وگفتگو درجلسه‌علنی نسبت بگزارش هیئت ۸ نفری تقاضای رای باورقه نماید واین مطلب‌رانیز یکی‌از اعضای فراکسیون نهضت‌ملی امروز تائید کـرد و اضافه نمود: اصولا فراکسیون پیش‌بینی های لازم را در باره این م وضوع کرده‌است و مسئله «چگونگی رای» چندان مهم‌نیست.

ملاقات هفتگی نمایندگان با رئیس‌مجلس

اداره بازرسی مجلس امروز بعموم نمایندگان اطلاع داد که هریك از آنها که مایـل ملاقات با آیت‌الله کاشانی باشند میتوانندساعت ۵ بعداز ظهر ایشان را در مجلس ملاقات کنند یکی ازنزدیکان‌آیت‌الله امروزاظهار داشت. آقای‌رئیس مجلس قصددارند نظرخودرادرباره مشکلات‌فعلی‌مجلس وحوادث اخیر و اقدامات آقایان منفردین مجلس بیان‌کنند.

جلسه فوق‌العاده فراکسیون نهضت ملی

برحسب دعوت‌آقای‌مهندس‌رضوی بعداز ظهـر امروز جلسه فوق‌العاده فراکسیون نهضت ملی‌درمجلس‌تشکیل خواهدشد. ازدستورمذاکرات جلسه مزبورهنوز اطلاعی‌دردست نیست‌ولی آنچه‌مسلم است موضوعی که‌درراس کلیه مسائل ومشکلات قراردادردهمین گزارش‌هیئت ۸ نفری است ومسلمادر جلسه امروز فراکسیون مجددادرباره همین مسئله بحث‌ومذاکره خواهدشد

کمیسیون دارائی مجلس

قبل از ظهر امروز کمیسیون قوانین دارائی‌مجلس‌شورایملی بریاست آقای نریمان و باحضور آقای‌قریب معاون وزارت دارائی تشکیل گردید پس ازختم جلسه آقـای پارسا مخبر کمیسیون مزبور بخبرنگاران اظهار داشت: درجلسه امروز لایحه‌مالیات بر اراضی‌مطرح‌بود وپس‌ازمذاکراتی که بعمل‌آمدقرار شددرتهران مالیات به‌اراضی صدی سه و در شهرستانها مانندسابق اخذشودو دولت‌اگر نسبت بوصول مالیات‌بر اراضی‌درشهرستانها نظر دیگری داشته باشد لایحه آنرا بمجلس تقدیم کند تامورد مطالعه‌قرار گیرد سپس مواد یك ودولایحه‌مزبور بتصویب رسید وسوکمیسیونی مرکب ازآقایان نریمان، کهبد وقریب‌معاون وزارت دارائی انتخاب شدند که‌لایحه مزبور رارسیدگی دقیقتری بنمایند.

قبل‌از ظهرامروز کمیسیون بودجه مجلس‌شورای ملی بریاست آقای دکتربقائی وباحضور آقایان‌وزیردارائی وانواری ومزینی مدیرکل‌وزارت‌خانه های‌دارائی وفرهنك‌تشکیل گردید.

آقای‌وزیر دارائی تبصره‌سه‌لایحه بودجه‌را مربوط‌باشل‌حقوق کارمندان‌دولت اصلاح وبرای تصویب تقدیم کمیسیون نمود دراین تبصره‌اصلاحی‌اشل حقوق کارمندان اداری ۱۶۰۰ ریال‌واشل حقوق کارمندان قضائی ۳۰۰۰ وحقوق کارمندان فرهنگی‌وبهداشتی بماخذ سالهای گذشته پیش‌بینی شده‌بود.

درباره‌این تبصره اصلاحی آقاوزیر دارائی توضیحات مفصلی‌داد.

پس‌از مذاکراتی که دراین باره بعمل‌آمد، قرارشد سوکمیسیونی‌مرکب ازاقایان دکترملکی - شیستری - نیوی دکترکیان وباحضور آقایان وزیران دارائی وفرهنك تشکیل‌شود وتبصره اصلاحی‌را موردمطالعه‌قرارداده‌و نتیجه آنرابکمیسیون بودجه گزارش دهند.

درجلسه امروزآقای‌وزیردارائی ضمنا وضیح‌داد که‌مخارج درمانگاههای سازمان شاهنشاهی خدمات اجتماعی‌از محل‌عایدات‌املاك‌موقوفه‌وبخت آزمائی تامین‌است واحتیاجی برقم پیش‌بینی‌در بودجه کل ندارد.

نیمساعت بعدازظهر جلسه سوکمیسیون بودجه تشکیل گردیدو تبصره اصلاحی‌لایحه بودجه دل‌راجع باشل حقوق‌کارمندان مورد مطالعه‌قرار گرفت وپس‌ازمذاکرات مفصل و توضیحات آقایان وزیرفرهنك ودارائی، پیشنهاد شد که پایه اشل حقوق کارمندان‌اداری بماخذ ۱۵۰۰ ریال‌تعیین‌شودتا بدین ترتیب هیچگونه تبعیضی نسبت بکارمندان فرهنگی‌وپزشکی پیش‌نیاید.

پیشنهاد مزبور بتصویب رسید و گزارش‌آن‌برای طرح‌درجلسه کمیسیون بودجه تنظیم گردید وبامضای اعضای سوکمیسیون‌رسید.

ملاقات با وزیرکار

گزارش‌تلگرافی ازاصفهان‌حاکی است که روزشنبه ۲۱ فروردین‌رؤسای ادارات و کارخانجات و نمایندگان دانشجویان دانشکده‌پزشکی اصفهان‌با آقای‌دکترعالمی وزیرکارملاقات نموده ومستدعیات خودرا بیان نمودند. آقای دکترعالمی وزیرکارو عده داد که در مراجعت بتهران‌مطالب ومستدعیات آنان‌را باطلاع آقای‌دکترمصدق نخست وزیر برساند.

نماینده ایران در کنفرانس غله

برای شرکت درکنفرانس‌غله که ازطرف سازمان خواربار و کشاورزی جهانی درهفته آخرفروردین‌ماه‌جاری درقاهره‌تشکیل‌میشودبنابدعوت‌سازمان مذکورازطرف وزارت کشاورزی‌آقای مهندس اسمعیل تره‌باغی رئیس اصلاح بنگاه نباتات کرج تعیین‌شدوصبح‌امروز بطرف قاهره عزیمت کرد.

بتقاضای شخصی بازنشسته‌شد

تیمسارسرتیپ ولی‌انصاری‌رئیس اداره مهندسی ارتش ازتاریخ‌هیجدهم فروردین بنابرتقاضای‌شخصی‌وتصویب ذات شاهانه بازنشسته گردید.