سال سی وسوم ـ شماره ۹۷۳۲ — پنجشنبه هفدهم مهر ماه ۱۳۳۷ — تکشماره دو ریال ونیم

اطلاعات

جریان روز

آبیاری جهرم | بحران پاکستان

سرمقاله وتفسیرجهان درصفحه دوم

طبق گزارش خبرگزاری فرانسه:

رشیدعالی گیلانی درعراق توقیف شد

۳۹ افسرعراقی که دربین آنها برادرسرهنگ عارف نیز وجود دارد زندانی شدند

عبدالکریم قاسم گفت درباره اختلافات عراق مبالغه میشود

درعراق طرفداران عارف، روشنفکرها و کمونیستها سه دسته مخالف تشکیل داده‌اند

بیروت ـخبرگزاری فرانسه ـیکی ازشخصیتهای برجسته کـه امروز ازبغداد وارد بیروت شده خاطرنشان ساخت که رشیدعالی گیلانی وسرهنگ عبدالسلام عارف وبرادر سرهنگ عبدالسلام عارف اینك درمنازل خود توسط نیروهای ارتشی تـوقیف و تحت نظر میباشند.

توقیف نامبردگان بدنبال ،کشف توطئه‌ای که قرار بود رشید عالی گیلانی رابجای عبدالکریم قاسم بر مسند نخست وزیری قرار دهدصورت گرفته است.

توطئه درسحرگاه روزدوشنبه قبل

بقیه در صفحه سوم

پاپ درگذشت

۲۴ صفحه

ایزنهاور گفت: بافوت پاپ جهان فقیرتر شده است

پرچم زرد وسفید واتیکان بحال نیمه افراشته درآمد وانگشتر پاپ را ازدست او خارج کردند میلیونها نفر درسراسر جهان عزاداری میکنند

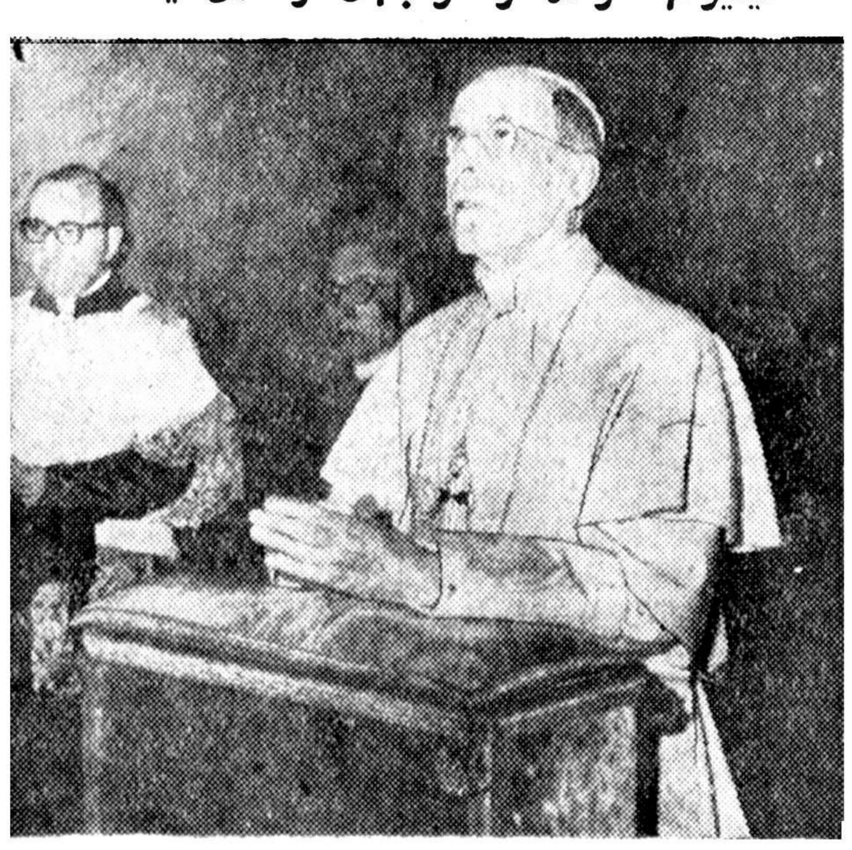

آخرین عکس پاپ پی دوازدهم که بعدازظهر امروز بتهران رسیده است

واتیکان ـ خبرگزاری فرانسه ـ رادیوی واتیکان رسما اعلام داشت که پاپ دوازدهم مقدس ترین مرد قرن درساعت ۵و۴۰ دقیقه صبح امروز (۱۷ مهرماه) درسن ۸۲ سالگی بدرود حیات گفت .

پاپ بطور دقیق ۸۲ سال وهفت ماه وهفت روز عمر کرد .

سکوت غم‌انگیز

رم ـ خبرگزاری فرانسه ـهزاران نفراز اهالی رم دیشب تاپاسی ازشب در میدان مشهور «سن‌پیر» ایستاده و به بلندگوئی که دقیقه به دقیقه حالت مزاجی پاپ را اعلام میداشت گوش میکردند .

سکوت غم‌انگیزی همه جا را فرا گرفته بود بلندگو به چندزبان مختلف دقیقه بدقیقه وضع مزاجی پاپ را اعلام میداشت در نیمه‌های شب درب بزرك برنزی کلیسای مشهور سن پیرکه درمیدانی بهمین نام قرار دارد بسته شد وبازجمعیت از میدان متفرق نشده و بدوراتومبیلی که بلندگو روی آن قرار داشت

بقیه در صفحه چهارم

در اعماق جنگلهای پشتکوه کهنسالترین مرد جهان پیدا شد

سیدعلی که افسانه عمرنوح را زنده کرده در زمان کریمخان زند متولد شده واکنون ۱۸۵ سال دارد

اهالی این قریه دور افتاده وعجیب اگر صدساله بمیرند جوانمرك شده‌اند

مردی که ۱۵ سال مانده تاعمرش به دوقرن برسد فرزندان ۱۲۰ ساله و۱۳۰ ساله خویش را بادست خود بخاك سپرده، باتفنك فتیله‌ای بجنك سارقین رفته وهنوز هم مثل پولاد آبدیده درمقابل حوادث مقاومت میکند وکاملا سالم وسرحال است

در اعماق جنگلهای انبوه و سر سبز «پشتکوه» فریدن مـرد کهنسالی بنام سید علی زندگی میکند که افسانه عمر نـوح را در خاطره ها زنده می نماید . این مرد ۱۸۵ بهار دیده ، فرزندان ۱۲۰ ساله و ۱۳۰ ساله خود را با دست خویش بگور سپرده ، با تفنك فتیله ای بجنك سارقین رفته و چون پولاد آبدیده در مقابل حوادث مقاومت کرده است او خوب کار میکند ، خوب می بیند و میگوید من از مرك نمیترسم .

خبرنگار ما در فریدن داران که این مرد کهنسال را از نزدیك دیده ودر اطراف زندگی وی تحقیق کرده است . گزارشی در اینمورد تهیه نموده که در زیر از نظر خوانندگان عزیز میگذرد .

چند روز قبل که برای انجام کاری منطقه «پشت کوه» مسافرت کرده بودم در قریه «سوه» با مرد کهنسالی بنام «سید علی» ملاقات کردم که مدعی بود ۱۸۵ سال از عمرش میگذرد و همه ساکنین قریه ادعای او را قبول داشتند .

قریه کهنسالان

برای کسب اطلاعات بیشتر در باره سید علی واهالی این قریه که اغلب کهنسال بنظر میرسیدند بر مـدت توقف خویش افزودم .

قریه «سوه» در اعماق جنگل هـای «پشتکوه» قرار دارد و ساکنین آن از ۱۵۰ نفر تجاوز نمی کنند. بیـن اهالی این قریه غیر از سیدعلی چندین پیر مرد کهنسال زندگی میکنند که قریب صد سال از سنشان میگذردو اغلب هنوز چابك و چالاك بنظر می رسند و در مزارع و مراتع سرسبز خود با قیافه های بشاش و شاداب مشغول کار هستند و بهمین جهت اهالی فریدن «سوه» را قریه کهنسالان نامیده اند .

نبرد با سارقین

وقتی من با سید علی ملاقات کردم او کاملا سالم و سرحال بودو همسایگانش می گفتند سید علی هنوز دست از کار کردن نکشیده و صبح که از خواب بر میخیزد پس از ادای فرائض دینی بمزرعه میرود و می گوید اگر یکروز دست از کار کردن بکشم مریض و بستری میشوم . هنگامی که از سن

بقیه درصفحه بیست وسوم

کابینه رشیدکرامی سقوط کرد

براثر تشدید اختلافات ممکنست ژنرال شهاب یك دولت نظامی تشکیل دهد

بیروت ـخبرگزاری فـرانسه ـ بدنبال اختلاف بین شورشیان و فالانژیستها وضع لبنان ساعت به ساعت وخیم تر میشود .

تمام کوشش های ژنرال شهاب رئیس جمهور لبنان و رشید کرامی نخست وزیر آن کشور تاکنون بجائی نرسیده و اضطراب تمام اهالی بیروت رامجددا فرا گرفته است .

بدینترتیب محافل سیاسی مختلف بیروت معتقدند که ژنرال شهاب راهی جز تشکیل یك دولت نظامی واعلام وضع فوق‌العاده ندارد تا بدینترتیب بتواند نظم را برقرار کرده و ازخون ریزی مجدد جلوگیری کند .

بقیه در صفحه سوم

فالانژیستهای لبنان باتظاهرات خونین خود سرانجام حکومت رشیدکرامی را واژگون کردند

ناقوس کلیساهای جهان مرك «پاپ صلح» دویست و شانزدهمین جانشین پطرس حواری را اعلام نمود

۲۵ هزارتن کاتولیکهای ایران درمرك پیشوای خود عزادارند ـ روزشنبه درکلیسای ایتالیائیها در تهران مراسمی برپا خواهد گردید

باامداد امروز قلب پاپ پیوس دوازدهم، دویست وشانزدهمین جانشین پطرس مقدس ورهبر روحانی ۴۷۰ میلیون نفر کاتولیك جهان اززدن باز ایستاد. پاپ اعظم اوچینوپاچلی در مارس ۱۸۷۶ دررم ازیك خانواده بزرك روحانی بدنیا آمد. وی دکتر علوم مذهبی بود وبه هفت زبان تسلط داشت درسال ۱۹۲۹ به مقام اسقفی برگزیده شد ودر ۱۹۳۰ بوزارت خارجه واتیکان منصوب گردید ودر «کنکردا »ی مشهور بین دربار واتیکان وحکومت فاشیست ایتالیا سهم موثری داشت.

اسقف اعظم اوچینوپاچلی در ۲ مارس ۱۹۳۹، در آستانه جنك دوم جهانی ،پس ازمرك پاپ پیوس یازدهم ازطرف شورای اساقفه به مقام پاپی انتخاب گردید واز آن هنگام تالحظه مرك خود از مدافعین بزرك صلح جهانی بودوپاپ صلح لقب گرفت.

پیش از شروع جنك در ۱۹۳۷ مسافرتی بامریکا کرد وبارهاپیامهائی درمورد حفظ صلح فرستاد. درسالهای تاریك جنك نیزهمواره مدافع حقوق زندانیان سیاسی بود وازبازداشتگاهها دیدن میکرد واقداماتی برای رفع تضییقات مذهبی درکشورهای اشغالی بعمل میآورد.این اقدامات درسالهای پس ازجنك نیز ادامه یافت وپاپ بزرگترین امیدواری کاتولیکها در

بقیه درصفحه بیست ویکم

یك هیئت حسن نیت عراق بتهران خواهد آمد

عراق برای حل مسائل مورداختلاف ازایران مهلت خواسته است

بطوریکه خبرنگار ما کسب اطلاع کرده است دولت عراق برای حل مسائل موجود بین دو کشور از جمله مسئله شط‌العرب از دولت ایران تقاضای مهلت کرده واعلام داشته است که حاضر است برای رفع اختلافات موجود وایجاد حسن تفاهم و روابط حسنه بین دو کشور هیئت حسن نیتی بتهران بفرستند .

ساعت یازده ونیم قبل از ظهر امروز آقای عمری کاردار سفارت جمهوری عراق درتهران باآقای دکتر صدر معاون سیاسی و پارلمانی وزارت امور خارجه ملاقات و مدتی مذاکره نمود .

بعداز این ملاقات گفته شد که کاردار عراق تمایل دولت متبوع خود را بحل مسائل موجود بین دو کشور ابراز داشته واظهار نموده است که بزودی یك هیئت حسن نیت برای مذاکره با دولت ایران بتهران خوامد آمد .

بعقیده خبرنگار ما با توجه بـه تغییراتی که در کادر رهبری دولت جدید عراق بعمل آمده وسیاست معتدل و دوستانه عبدالکریم قاسم نخست وزیر عراق با همسایگان خود درمحافل سیاسی نسبت به تصمیم عراق ابراز خوشنودی میشود .

باورود هیئت حسن نیت عراقی بایران زمینه مذاکرات دوستانه و رفع اختلافات دو کشور فراهم خواهد شد .

اوامر شاهنشاه برای تسریع در تقسیم املاك خالصه

چون برای تقسیم اراضی خالصه وجود نقشه های دقیق از اراضی ضروری است و وزارت کشاورزی کادر کاملی برای تهیه نقشه ازاراضی دراختیار نداشت ، امروز اطلاع حاصل شد که اعلیحضرت همایونی برای تسریع در تقسیم اراضی خالصه به دائره جغرافیائی ارتش دستور فرموده‌اند که با تمام وسائل خود برای تهیه نقشه با وزارت کشاورزی همکاری نماید تا هرچه زودتر نقشه دقیق و مفصل اراضی خالصه تهیه شود . دائره جغرافیائی مجهز به آخرین وسائل نقشه‌برداری است و انتظار میرود که با کمك سازمان مزبور کار نقشه برداری از اراضی باسرعت پیشرفت کند .

درضیافت غرفه ایران درنمایشگاه بروکسل

ماهیهای دومتری استورژن وخربزه وپسته جلب توجه بسیار کرد

عالیترین نشان بلژیك بکمیسر غرفه ایران اعطا شد

طبق اطلاع واصله ازبروکسل به مناسبت «روزایران» ازطرف کمیسر ژنرال بلژیك درنمایشگاه بروکسل ضیافتی بناهار داده شدکه ازعموم نمایندگان کشورهای شرکت کننده درنمایشگاه دعوت شده بود.

دراین ضیافت نشان درجه اول تاج بلژیك بنام « کماندوردوله اورور دولاکورن» وفرمان اعلیحضرت پادشاه بلژیك ویك مدال درجه اول طلای نمایشگاه به آقای مهدی عزیز بیگلو کمیسر ژنرال غرفه ایران اعطا گردید.

همچنین بهریك از آقایان خواجوی وانیسی معاونین کمیسر ایران یك قطعه نشان درجه دولئوپولد دوم داده شد

به آقای کریمی هنرمند معروف و نماینده هنرهای زیبا هم نشان «گران پری» داده شد.

ضیافت باشکوهی بافتخار روزایران ازطرف سفارت وکمیسر غـرفه ایران داده شددراین ضیافت ماهیهای دومتری استورژن وخـاویار و همچنین پسته وخربزه که از طهران باهواپیما وارد شده بود بسیار جلب توجه میکرد.

بقرار اطلاع ازچندروزدیگر تاسیسات نمایشگاه عظیم بروکسل خراب میشود چون اراضی آن جزوزمینهای کاخ سلطنتی بلژیك است.

درجلسه امروز مجلس شورای ملی

از رفتار بنگاههای اختصاصی برق شدیداً انتقاد شد

دکتر جهانشاهی گفت: بنگاههای اختصاصی برق هشتادمیلیون تومان اخاذی کرده‌اند

درباره کارخانه نان‌پزی ـ معامله لاستیك ـ انتخابات صنف نانوا ازدولت سئوال شد وطرح واگذاری زمین به بنیادپهلوی از تصویب گذشت

بامداد امروز جلسه علنی مجلس شورای ملی بریاست آقای سردار فاخر حکمت تشکیل شد. در آغاز جلسه امروز سئوالات نمایندگان از دولت مطرح گردید.

نخستین سئوال متعلق به آقای دکتر جهانشاهی در خصوص برقهای اختصاصی بود آقای دکتر جهانشاهی گفت؛

یکی از گرفتاریهای مردم برق است واین گرفتاری در مورد تماس باموسسات خصوصی برق شدیدتر است یعنی احجاف وتجاوز به حقوق اشخاص ازطرف موسسات خصوصی برق بحدی است که غیر قابل تحمل است (صحیح است) دردنیای امروز برق ازحوائج اولیه زندگی بشر است ودر تمام دنیا اگر حوائج اولیه را دولت تامین نکند لااقل درتامین آن ودرروابط بین تولیدکننده و مصرف کننده نظارت میکند تاتجاوز بحقوق افراد واجحاف صورت نگیرد و به تبعیت ازهمین اصول وعقایداست که

بقیه درصفحه بیست ویکم

ورود مانکن‌های ایتالیائی بتهران

امروز صبح شش نفرازمانکن‌های ایطالیائی که برای نمایش پارچه ازطرف اداره نمایشگاه ایتالیا دعوت شده بودند وارد فرودگاه مهرآباد شدند امروز ساعت ٤ بعدازظهر درسالن رستوران فرودگاه مهرآباد پارچه‌های مختلف زنانه محصول ایتالیا بتوسط مانکن‌ها بمعرض نمایش گذاشته خواهد شد . ازطرف مرکز تبلیغات و توسعه محصولات ایطالیا ازعده‌ای ازطراحان مدو روزنامه نگاران دعوت بعمل آمده است .

درعکس بالادونفر ازمانکن هاهنگامیکه دراتومبیل روبازنشسته‌اند دیده میشوند .

تحصیل کشاورزی درالمان غربی

چون مکانیزه کردن کشاورزی ایران برای ملت ما که بیش از ۸۰٪ (هشتاد درصد)آن بشغل شریف زراعت اشتغال دارند یك امر حیاتی است وبهبود وضع زندگی میلیونها نفر روستائیان ایران اثرات عمیق درکلیه شئون ملت ما دارد خوشبختانه مقامات صلاحیتدار کشور با توجه مخصوص باین نکات بسیار مهم برای تاسیس مدارس فنی و کشاورزی تلاش فراوان نموده و علاوه براین جوانان را تشویق بتحصیل رشته‌های فنی و کشاورزی درایران و خارجه مینمایند .

بقیه در صفحه ۲۳

مهیج‌ترین مسابقه فوتبال

درساعت چهار بعدازظهر روز جمعه ۱۸ مهرماه درمیدان امجدیه باشگاه تاج تهران ـ باشگاه تاج اهواز.

تماشای این مسابقه مهیج را بعموم علاقمندان توصیه مینمائیم.

شهریکه تهران بزرك راتحت الشعاع قرارمیدهد

جزیره مصنوعی، کازینو، ویلاها، تفریحگاهها، ساختمانها وتاسیسات این شهر درهیچ کجای ایران دیده نمیشود

بقیه درصفحه ۱۱

فردا

اسرار توطئه

عبدالسلام عارف در عراق

نزدیك بود در لاله‌زار جان درك را بکشند

دراین ماه ۱۱۶ هزار نفر شیرینی وپلو مفت خوردند

عشق جدید سوفیالورن

ویکدنیا مطالب دیگر

فوتبال

یکی ازنیرومندترین تیمهای فوتبال اتحاد جماهیر شوروی بایران می‌آید

تفلیس

۲ آبان ـ مسابقه با **تبریز**

٦ آبان ـ مسابقه با **شاهین تهران**

۹ آبان ـ مسابقه با **تاج تهران**

آ ـ ۱٦۵۷۱

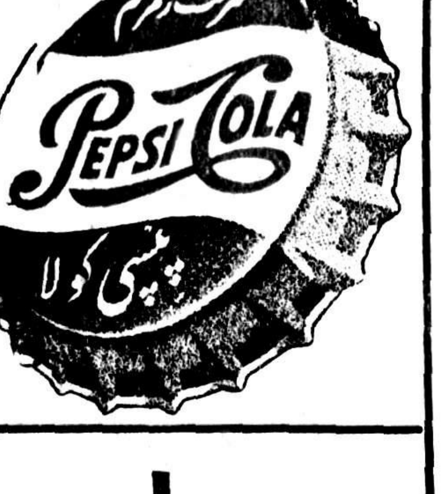

شنل

T-۲٤۷۵۸

آقای دکتر هدایت شفائیان

از اروپامراجعت وازبیماران محترم پذیرائی مینمایند.

آ ـ ۱٦۵۵۹ ۱ ـ ۵

دکترحسن سجادی ـ بانو سجادی

از مسافرت امریکا مراجعت

پذیرائی: صبح ۸تا۱۱ ـ عصر۳تا۸

شماره برندگان جوائز

روغن نباتی گل

درصفحه سوم آ ـ ۲٤۵۳۲

انواع

چای جهان

۱۵۱ ۲۵۳ فانوس نشان ترازونشان کلیدنشان دارچینگ

جریان روز

آبیاری جهرم

در کنار اخباری که گاهی اوقات در باره پاره‌ای نقائص و نارسائی هامی رسد ،اخبار مسرت بخشی بچشم می خورد که موجب امیدواری فراوان نسبت به آینده درخشان کشور می شود .

من جمله دیروز خبرنگار ما از جهرم خبرداد که :

«اکنون در این شهر بیش از چهار صد تلمبه آب با نیروی برق کارمیکند که پانصد هکتار باغات مرکبات و نخلستانهای جهرم را آبیاری می نمایند.

سالیانه بیش‌از یك میلیون ودویست هزار کیلووات برق در جهرم مصرف می شود و طبق قرار دادی که اخیرا بین سازمان برنامه و شرکت آبیاری جهرم منعقد شده است دو توربین دیگر بقدرت هزار ودویست و پنجاه کیلو وات برق در آن منطقه نصب می شود . .. »

رئیس شرکت آبیاری جهرم اظهار داشته است :

«با اعتباری که ازطرف سازمان‌برنامه تامین شده توربین های جدید برق مزبور خریداری شده است . ..واصولا تاکنون بر اثر اقدامات شرکت مزبور تعداد درختان مرکبات بیك برابر ونیم افزایش یافته وهشتاد در صد بر تعداد‌نخیلات افزوده شده‌و همه ساله نیز پانزده در صد بر تعداد درختان مرکبات افزوده می شود . . .. »

بطوریکه ملاحظه می شود در اینجا صحبت از «خواهد شد» ، و«در نظر گرفته شده است » و «امید میرود» در میان نبوده ، بلکه سخن از کاری است که انجام شده و نتیجه عینی بدست داده است .

تنها یك شرکت آبیاری که شایدهم قبلا با سرمایه مختصری شروع بکار نموده باشدتوانسته است سطح‌زندگی مردم را تا آنجا بالا ببرد که صد ها تلمبه برقی آبیاری جای سیستم‌آبیاری ابتدائی دامی را گرفته ودر یك شهرستان دور افتاده‌ای‌که سابقاشهور به بدی آب‌وهوا بود،سالیانه یك‌میلیون و دویست هزار کیلو وات مصرف برق منازل و تلمبه های آبیاری مردم باشد.

این یك نمونه کوچکی‌است ازکارهای مثبت و خلاقه‌ای که در این چند ساله اخیر انجام گرفته و یا در شرف انجام شدن است که بزودی بمرحله بهره - برداری خواهند رسید .

اهمیت مسئله تنها در این نیست که در یك شهرستان چنین کاری انجام یافته است ، بلکه نکته آموزنده‌ای که در این خبر وجود دارد اینست‌که‌دراین مملکت،حتی‌دردور افتاده‌ترین نقاط و یا درباصطلاح نا سازگار ترین شرایط اقلیمی، میتوان به نیروی کار وفعالیت وایمان مردم شرایطی‌بوجود آورد که همه جا مناسب ترین محل برای زندگی همه باشد.

مردم روشن‌بین‌جهرم‌یك‌روزاز وضع ناهنجار آبیاری. از انحطاط کشاورزی از فقدان برق وسایر نقائص جهرم که وجود داشت به تنك آمده واولین قدم مثبت را بصورت تشکیل‌شرکت برق وآبیاری در آن شهرستان بر برداشته اند.

هیئت مدیره‌ای دلسوز، مردمی‌حق شناس ومشوق، والبته‌کمك های دیگر مقامات مختلف کشور دست بدست هم داده وبشرکت‌آبیاری‌آن شهرستان چنان آبرو واعتباری بخشیده است که دستگاههای اعتبار دهنده کشور با میل ورغبت برای تکمیل آن وام میدهند وکمك میکنند. ومسلما کار این شرکت هرروزبهتراز پیش‌خواهد بود. اگر مردم جهرم ومدیران‌شرکت لیاقت وصمیمیت بکار نمیبردندامروز نه سازمان برنامه ونه هیچ‌دستگاه‌اعتبار دهنده اطمینان نمیکرد که کمك پولی به شرکت مزبور بکند. این طرز کار تنها مخصوص جهرم نیست، بلکه‌هم اکنون مدتی است که کنفرانس های عمرانی مرکب از نمایند گان سازمان برنامه ووزارت‌کشور وشهرداران‌محل در مراکزاستانها وشهرستانهاتشکیل جلسه میدهدوبرای‌تامین برق،اسفالت رختشوی خانه ،کشتارگاه وسایر ضروریات زندگی‌اجتماعی شهرستانها اعتباراتی تخصیص میدهند.ولی بثمر رسیدن این تدابیر واقدامات صمیمانه دستگاهها بسته باین است که مردم واقعا همکاری کنند، عوارض قانونی‌را بپردازند،نیازمندی شهرداریهای خودرا چه از حیث بودجه وچه از حیث مامورین صالح بر طرف‌سازند، اعتباراتی را که باید در کنار اعتبارات سازمان برنامه بمصرف برسدتامین کنند ... بهر صورت موفقیت بزرگ جهرم قابل ستایش وموجب خشنودی است، همانطوریکه شاهنشاه اعتبار نطق اخیر خود در مجلس سنافرمودند نهضت عمیق عمرانی وتو لیدی در تمام کشور بوجود آمده است که به تدریج به ثمر میرسد و نقائص ونا رسائی ها بر طرف میشود، اما ما هنوز معتقدیم که بزرگترین شرط موفقیت اجتماعی، شرکت عملی وسیع وصمیمانه مردم دراجرای نقشه‌هاست تا از یکطرف تسریع در نتیجه گیری شود واز طرف دیگر مردم از نزدیك نیازمندیهای واقعی‌خودشانرا در نقشه ها وبرنامه ها بگنجانند.

بحران پاکستان

تغییر وضع پاکستان شخص را بیاد برمه میاندازد . در اینجا نیز مقامات مسئول کشوری ارتش را بیاری می طلبیده‌اند و از هرج و مرج ناشی از مبارزات حزبی‌نارس‌به‌حالت فوق‌العاده پناه برده‌اند . اما البته در پاکستان دامنه این اقدامات بسیار وسیع تر است .پرزیدنت اسکندر میرزا حکومت نظامی را جانشین قانون اساسی و حیات عادی سیاسی کرده است .

دلائل این تحول هر چه باشد ، نشانه‌ای بر وضع غیر ثابت پاکستان است . پاکستانیها در دهسالی که‌از تقسیم شبه قاره هندوستان میگذرد نتوانسته اند ، مفهوم دمکراسی غربی را با مقتضیات زندگی شرقی تطبیق دهند . و بدبختی پاکستان در این‌بود که پس از محمد علی جناح هیچ‌رهبر سیاسی پیدا نشد که با همان درجه نفوذ و حیثیت ملی بتواند این کشور تازه مستقل را در جاده‌ای که بحال آن مساعد است بیندازد . پاکستانیها نیز مانند هر ملت تازه مستقل دیگری در یافتند که کسب استقلال و آزادی به مراتب آسانتر از حفظ آن است.

علاوه بر همه نابسامانیها که ازعدم رشد محیط سیاسی پاکستان سر - چشمه میگیرد ، یك آفت خطرناك از همان نخستین‌روزهای استقلال‌پاکستان بر جان این کشور افتاده بود .

دو جناح شرقی و غربی پاکستان را هزاران کیلو متر خاك هند از یکدیگر جدا میکند . در یك طرف ۴۰ میلیون بنگالی با زبان و شرایط متفاوت قرار دارند ودر طرف دیگر ۳۷ میلیون پنجابی و سندی و بلوچ و غیره که غالبا بزبان اردو سخن میگویند . در هر یك از این دو قسمت احزاب و سیاسیون مختلفی نفوذ دارند و خصوصا در پاکستان شرقی حزب‌ملی عوامی برهبری‌مولانابشانی دارای‌تمایلات خطرناك تجزیه طلبی است ونفوذروز افزونی در کار های آن منطقه پیدا کرده است .

سیستم حکومتی پاکستان بارهادچار تغییر شده است ومثلا از عمر قانون اساسی فعلی که دیروز لغو شدبیش‌از دو سال نگذشته است .بموجب این قانون دو ایالت پاکستان‌شرقی وغربی هر یك دارای مجلس و کابینه‌ای است حکومت‌نشین‌ایالت‌غربی لاهوروپاکستان شرقی داکاست وپایتخت حکومت مرکزی و کابینه و مجلس آن درکراچی قرار دارد .

اگر این دستگاه وسیع در مجموعه بهم پیوسته‌ای گرد می آمد .شاید حکومت بر پاکستان اینهمه دشواری نداشت ،ولی دوری پاکستانیها از یکدیگر ، بهمراه مشکلات ناشی از جوانی حکومت وسیل مهاجرین‌مسلمان هند واختلاف بر سر کشمیر و فقر وحشتناك توده های مردم ، سبب‌شد که وحدت اولیه پاکستانیها زیر لوای حزب مسلم لیك دیری نپاید .مسائل آنقدر دشوار بود که اختلاف نظریات را ناگزیر میساخت .

بدین ترتیب از مسلم لیك ، حزب جمهوریخواه بوجود آمد واز عوامی‌لیك حزب ملی عوامی انشعاب کردو مبارزات سخت این احزاب پی در پی قانون های اساسی پاکستان را غیر قابل اعمال ساخت .

انتخابات عمومی پاکستان که هرسال بعقب میافتد .قراربوددر فوریه۱۹۵۹ انجام گیرد .در آغاز بنظر میرسیدکه حزب عوامی لیك به رهبری حسین شهید سهروردی -که با رئیس‌جمهور پاکستان سوابق مخالفت های زیاد دارد -چه در پاکستان شرقی و چه‌در ایالت غربی پیروز خواهد شد . ولی قدرت این حزب را در جناح شرقی نفوذ حزب ملی عوامی ودر جناح غربی مسلم لیك تهدید میکند .مسلم‌لیك تحت رهبری پیشوای تازه خود خان عبدالقیوم خان ، تجدید حیات کرده و بصورت قدرت قابل ملاحظه‌ای درآمده است .

انحلال گارد ملی این حزب که با افراد اونیفورم پوش خود در پاکستان نظیر ندارد -نخستین قدم‌اسکندرمیرزا در راه انحلال احزاب بود .

تصویر انتخابات آینده باوجود این سه حزب برای رئیس جمهور آینده چندان روشن نبود .

در یك طرف عوامی لیك قرار داشت که وزرای آن کابینه ملك فیروزخان را در یك موقعیت حساس تنهاگذاشتند وبا استعفای خود راه‌بحران‌راگشودند

ودر طرف دیگر حزب ملی عوامی با تمایلات تجزیه طلبی خود ومسلم‌لیك با تهدیدات خود به انقلاب خونین .

اکنون ارتش جای همه این احزاب را گرفته است . سربازان بیش از سیاسیون وعده صلح‌وآرامش‌بپاکستان های خسته‌میدهند.واین‌کشور بیش‌از هر چیز به آرامش- و رفاه احتیاج دارد .

مدیرکل بانك پارس

آقای دکتر محمد نصیری مدیر کل اسبق بانك‌ملی ایران واستاددانشگاه بمدیریت کل بانك پارس منصوب‌و مشغول بکار گردید.

رئیس اجرای پیشکاری تهران

آقای احمد افراسیابی رئیس اداره دفتر پیشکاری دارائی تهران بسمت ریاست اداره اجرای پیشکاری‌تهران منصوب شد.

راهنمای لغات واصطلاحات

دایر کت متد

(جلد اول وجلد دوم)

شامل: لغات، اصطلاحات، ترجمه دقیق وکامل دروس ونکات دستوری لازم باتلفظ کامل وصحیح

ترجمه وتالیف: حدادی دبیر دبیرستانهای پایتخت

منتشر گردید

بهاء : جلد اول ۲۰ ریال جلد دوم ۳۰ ریال

مرکز پخش: بنگاه مطبوعاتی آرمان - امیریه

آ-۱۶۴۵۳

مدل کاردستی عطائی

شامل انواع نقشه‌های مشبك‌وکارهای‌دستی برای استفاده دانش‌آموزان دبستانها ودبیرستانها منتشرشد

آ-۱۶۴۳۵

کلیه کتب درسی وفرهنگهای زبان‌های خارجه

انگلیسی- فرانسه - آلمانی

درکتابفروشی پارس خیابان فردوسی مقابل‌فروشگاه‌موجود است. آ-۲۴۰۳۲ ۵-۱

نقاشی کودکان

برای‌کودکستانها ودبستانها

باعکسهای زیبا وجالب باچاپ ۵ رنك

منتشر شد بها فقط ۱۰ ریال ناشر مؤسسه مطبوعاتی

عطائی تهران ناصر خسرو تلفن ۵۰۴۰۶

آ-۱۶۴۳۵

بانضمام اشعار مرحوم قائم‌مقام شاهکار نثرونظم فارسی

۱۵۰ ریال

اخلاق ناصری

کامل. تالیف خواجه نصیرالدین‌طوسی‌ضامن رفاه وسعادت بشر ۸۰ ریال

کلیات کلیله ودمنه

ازروی چاپ مشهور امیرنظام‌گروسی. بخط‌نستعلیق‌بسیارزیبا

۷۰ ریال

مرکز انتشار وفروش خیابان ناصرخسرو-کتابفروشی علمیه اسلامیه. آ-۱۶۵۵۱

کلاسهای ساعت۷عصر

کلاسهای ششم ریاضی وطبیعی وادبی وکلاسهای دیگر هرسه رشته بعداز ساعت ۷عصر دومین‌سری کلاسهائی است‌که درآموزشگاه خزائلی دائر میشود ودرکلاس پنجم ازدبیران کلاسهای ششم استفاده خواهد شد.

نشانی- شاه‌آباد -ظهیرالاسلام- آموزشگاه‌های دخترانه وپسرانه خزائلی ۲-۱ آ-۲۴۶۲۴

سوسیالیسم‌عملی‌واقتصاد مخلوط

کتابی است‌که شما راباآخرین تحولات وپیشرفتهای اجتماعی عصر حاضر آشنا میسازد مطالعه این‌کتاب رابه‌علاقمندان نظریات اجتماعی‌و اقتصادی قرن بیستم توصیه میکنیم.

ازروزنامه فروشها بخواهید.

آ-۱۶۴۱۷ ۲-۱

قابل توجه

دبیران‌محترم ودانش‌آموزان‌عزیز

برای تحقق دادن نظر وزارت فرهنك و رفع مشکلاتی که جهت دبیران محترم و دانش‌آموزان عزیز پیش میآمده گروههای‌مؤلفین فیزیك وشیمی (دنر)- بروخیم -رفیع‌زاده دکترحاج سیدجوادی (دکترامین - دکتر صفری - رهبر - اردلان) متفقا اقدام بتالیف یك دوره کتب فیزیك وشیمی‌نو نموده‌اندکه درسال جاری جلد اول آن برای سال اول دبیرستانها تهیه وپخش شده است

۲-۱ آ-۲۴۲۸۰ شرکت سهامی انتشارکتب‌درسی

دکتراحمدفلسفی جراح بیمارستان‌سینا

ازلندن مراجعت نمود

خیابان پهلوی مقابل‌کافه شهرداری کوچه سرمد

۳-۱ تلفن ۶۵۶۵۰ آ-۱۶۲۷۱

آخرین متد درمان سوزاك حاد

مزمن وضعف قوای تناسلی دکتر عباس جنابزاده دارای گواهینامه از دانشکده طب فرانسه منوچهری مقابل کوچه دبیرستان ژاندارك

قابل توجه‌مصرف‌کنندگان گلیسرین طبی

شرکت شیمیائی سازمان برنامه بهترین گلیسرین طبی صددرصد خالص را بنرخ زیر دردسترس مصرف‌کنندگان میگذارد:

بطری ۷۵۰ گرمی خالص هربطر ۶۵ ریال

قوطی ۲ر۵ کیلوئی خالص هرقوطی ۱۹۵ ریال

« ۵ کیلوئی خالص هرقوطی ۳۸۰ ریال

حلب ۲۰ کیلوئی خالص هرقوطی ۱۴۸۰ ریال

مصرف‌کنندگان میتوانند برای خرید مستقیما بشرکت شیمیائی سازمان برنامه واقع درمیدان بهارستان- بنگاه داروئی اکبریه خیابان ناصرخسرو ویا نمایندگان‌فروش شرکت درتهران وشهرستانها مراجعه نمایند.

شرکت شیمیائی سازمان برنامه

کل نفس ذائقةالموت

بمناسبت رحلت مرحوم خلدآشیان حجةالاسلام آقای **آقا سیدزین‌العابدین حائری** طاب‌ثراه عم‌حضرت مستطاب حجةالاسلام والمسلمین آقای‌آقاسیدمحمد حائری گلپایگانی دامت‌برکاته صبح جمعه بیست‌وهشتم ربیع‌المولود مطابق با هیجدهم مهرماه ازساعت ۹ تا۱۱ درمسجد فخرالحاجیه انتهای سیمتری اول خیابان بیمارستان راه‌آهن مجلس‌ختم منعقد امید است آقایان علمای اعلام وحجج‌اسلام وبرادران ایمانی شرکت فرمایند

الاحقر محمدالموسوی بهبهانی عفی‌عنه- الاحقرعبداله ابن‌مسیح‌الطبرانی - الاحقرهدایت‌اله وحید - الاحقر سید احمد گلپایگانی آ-۲۴۶۹۶

انا لله وانا الیه راجعون

با نهایت تاثر رحلت مرحوم حجةالاسلام **آقای سید زین‌العابدین حائری** اعلی‌الله‌مقامه‌را درگلپایگان باطلاع‌آقایان حجج‌اسلام وآیات‌عظام دامت‌برکاتهم وعموم دوستان وفامیل محترم رسانیده مجلس‌ترحیم صبح جمعه ۲۶ ربیع‌المولود مطابق با هجدهم مهرماه ازساعت ۹ الی ۱۱ درمسجد فخرالحاجیه انتهای سیمتری اول خیابان بهداری راه‌آهن منعقد میباشد

الاحقر سیدمحمدالموسوی‌الحائری - محمدجوادافتخاری ریحان‌الله قاضی زاهدی آ- ۲۴۶۹۸

بجامعه روحانیت وعموم بازماندگان آنمرحوم مصیبت وارده را تسلیت مبدهیم

باطلاع دوستان و همشهریان‌گرام میرساند که روز جمعه هیجدهم مهرماه مصادف باروزسال فوت جوان ناکام **هرمز ملك‌زاده** است وباین‌مناسبت‌مجلس تذکری‌درامامزاده عبداله ازساعت ۳½تاشش بعدازظهر منعقد خواهدبود

۲-۱ آ-۱۶۳۶۵ **ملك‌زاده - ملك‌پور**

بانهایت تاسف فوت جانگداز **جناب حسام علائی** راباطلاع بستگان ودوستان‌میرساند مجلس‌تذکر روزجمعه ۱۸مهرماه ۳۷ ازساعت۴الی۸بعدازظهر درمنزل‌مهندس‌شهاب‌علائی‌واقع درخیابان سزاوار منزل شماره ۲۴۵منعقد میباشد.

محترم‌علائی - مهری‌علائی - سرلشکرعلائی - نعمت علائی - سرتیپ‌نورالدین علائی - مهندس‌شهاب‌علائی - بیژن‌علائی -گیوعلائی - سرتیپ‌کیانی - سرهنك‌کیانی- سعیدنحوی -دکترمحمود رمزی- دکترعلی‌راسخ خانواده زندی - خانواده بهشتی آ-۱۶۵۰۳

بخانواده محترم علائی وبازماندگان آنمرحوم مصیبت وارده را تسلیت میدهیم

بدینوسیله‌فوت پدربزرگوارمان **آقای‌حسین‌مطانتی‌بنیسی** را باطلاع کلیه دوستان وآشنایان میرساند مجلس ترحیم روز جمعه ۱۸ر۷ر۳۷ ازساعت ۲ الی ۵ بعدازظهر منعقد میباشد . نشانی سه‌راه طرشت مسجد لولاگر

عباس مطانتی - یحیی‌مطانتی - محمدمطانتی-مشهدی ابراهیم مسعودی شانجانی - حاجی‌اصغرپیمائی‌شانجانی- مشهدی حسین‌پیمانی شانجانی آ-۱۶۴۷۵

ببازماندگان آنمرحوم مصیبت‌وارده را تسلیت میدهیم

فرهنگیان ارجمند- دانش آموزان عزیز

مؤسسه چاپ وانتشارات محمدحسن علمی وپسران افتخار داردکه برای توسعه وبسط فرهنك گامهای مفید ومؤثری برداشته وبمنظور اجرای منویات ملوکانه باهمکاری عده‌ای از مؤلفان دانشمند وفاضل وزارت فرهنك کتابهای زیررا باسبکی نوین وچاپی مرغوب تهیه وبدانش پژوهان گرامی و دانش‌آموزان عزیز تقدیم میدارد.

۱- منطق ومندلوژی برای سالهای ششم ادبی-طبیعی-ریاضی تالیف:صفا-نعمت‌اللهی
۲- روانشناسی واخلاق برای‌سالهای ششم طبیعی-ریاضی تالیف صفا- نعمت‌اللهی
۳- فلسفه ومتافیزیك برای سال ششم ادبی تالیف صفا- نعمت‌اللهی
۴- معانی وبیان برای سال ششم ادبی تالیف صفا نعمت‌اللهی- زمانی
۵- عروض برای سال ششم ادبی تالیف صفا- نعمت‌اللهی- زمانی
۶- تعلیمات مدنی برای سال ششم ابتدائی تالیف صفا- نعمت‌اللهی - زمانی
۷- تعلیمات دینی واخلاقی برای سالهای سوم وچهارم وپنجم‌وششم ابتدائی تالیف جهانگیری.
۸- حساب وهندسه برای‌سالهای‌چهارم‌وپنجم وششم ابتدائی تالیف جهانگیری
۹- علوم اجتماعی برای دوره اول دبیرستان تالیف صفا- نعمت‌اللهی- کامیاب- زمانی- غروی- قائم مقامی- قدس جهانگیری.

محل‌فروش: بازار بین‌الحرمین کتابفروشی‌محمدحسن‌علمی. شاه‌آباد-کتابفروشی‌سیروس

خانواده‌های **گرجی - امینی - خداپرست** بانهایت تاسف فوت مرحومه **بانو ماه سلطان تجلی** را باطلاع بستگان و دوستان میرسانند مجلس‌ختم مردانه روزجمعه ۱۸ر۷ر۳۷ ازساعت ۸ الی ۱۱ درمسجد حاجی ابوالفتح واقع درمیدان شاه منعقد میباشد

حاج‌رمضان‌گرجی - رجب‌علی‌گرجی - احمدامینی- محمود خداپرست آ-۱۶۵۱۳

بعموم بازماندگان آنمرحومه مصیبت‌وارده را تسلیت می دهیم

بمناسبت فوت مرحومه مغفوره **بانوکبیری حسینی** عیال مرحوم حاج‌محمد حسن‌کبیری طاب‌ثراهما ومادر بزرك آقایان حاج محمدجعفر -حاج‌میرزا علی - حاج‌ابراهیم-حاج ابوالقاسم وآقامهدی‌کبیری وعمه آقای‌حاج‌سیدمحمودتاجدار حسینی ودکترحسین نجم‌آبادی ومنصور نجم‌آبادی مجلس ختمی‌از ساعت ۸تا۱۱صبح روزجمعه ۲۶ربیع‌المولودمطابق ۱۸مهر ۳۷درمسجد امامزاده یحیی‌علیه‌السلام منعقد است ومجلس ختم زنانه درهمان روز درخانه مسکونی آنمرحومه تکیه زرگرها دائر میباشد

الاحقر زین‌العابدین سرخة

آ-۱۶۵۰۹

بعموم بازماندگان آنمرحومه مصیبت‌وارده را تسلیت‌می دهم

بانهایت تاسف فوت جانگداز مرحوم **حاجی‌احمد نامنی** را باطلاع دوستان وکلیه فامیل میرساند مجلس ختم آن مرحوم روز شنبه ۱۹ مهرماه ازساعت ۳الی ۵ بعدازظهر در مسجد حاجی‌حسن واقع درخیابان بوعلی معروف به ارامنه شاهپور ومجلس زنانه همانروز درمنزل آنمرحوم واقع در خیابان شاهپور مقابل بیمارستان رازی‌کوچه شعشعانی کاشی ۲۱منعقد است .

محمدجعفر نامنی - محمدتقی‌نامنی - اسمعیل‌نامنی- حسین‌نامنی - محمدنامنی - احمدبهارستانی - علی‌ترابی علی اصفهانی - حسین‌برادران مظفری - علی‌نامنی -علی جوادی آ-۱۶۴۹۳

بعموم بازماندگان آنمرحوم مصیبت‌وارده را تسلیت می دهیم

باقلبی دردناك فوت جانگداز **مرحومه اخترکریمی** صبیه آقای اسماعیل‌کریمی و همسر ستوان‌یکم ناصر میرسعیدی را درمشهد باطلاع اقوام وخویشاوندان‌میرساند مجلس ترحیم مردانه آن مرحومه روزجمعه ۱۸ر۷ر۳۷ از ساعت ده صبح الی۱۲ درمسجد قائم واقع دربالای چهارراه سیدعلی ومجلس زنانه عصر همانروز درمنزل شخصی‌آن مرحومه واقع درانتهای خیابان بهار روبروی منبع‌آب‌کوی دانش منعقد است .

اسمعیل‌کریمی - ستوان‌یکم ناصرمیرسعیدی - جعفر ناصحی - حسن ..کریمی - سرهنك‌نصیری - سرهنك انصاری - سروان‌کریمی -ستوان‌شهیدی - ستوان‌شاهپور شهیدی - عباسعلی‌کریمی - محمودکریمی - تقی‌کریمی- علی‌کریمی - محمدکریمی - محمودکریمی - منوچهرکریمی سعیدکریمی - رضاکریمی آ-۱۶۵۳۱

بعموم بازماندگان آنمرحومه مخصوصا آقای علی‌کریمی تسلیت میگوئیم

مراسم یادبود شب‌هفت شادروان **مهندس پرویز رکنی** ازساعت۴تا۶ بعدازظهر روزشنبه نوزدهم‌مهرماه درامامزاده عبداله برقرار است ازفامیل ودوستان محترم انتظار دارد باشرکت دراین مراسم روح آنمرحوم را شاد فرمایند

بقیه آگهیهای ترحیم وتسلیت درصفحه ۲۱

خانواده‌های **شیروانی - محمدی - حالی - قاسمی‌تبار آقاجانی** فوت **حاج‌عزیزاله شیروانی** را باطلاع اقوام و دوستان میرسانند مجلس‌ختم آنمرحوم ازساعت۳تا۵بعداز ظهر روزجمعه ۱۸ر۷ر۳۷ درمسجد همت‌آباد واقع درچهار راه حسن‌آباد منعقد وختم‌زنانه آنمرحوم درمنزل شخصی در همان ساعت برقرار میباشد

سروان شهربانی مرتضی‌شیروانی - مهندس محمدی سروان حالی -یوسف قاسمی‌تبار -اکبرآقاجانی - رضا آقاجانی آ-۱۶۴۸۹

بعموم بازماندگان آنمرحوم مصیبت‌وارده را تسلیت می دهیم

خانواده‌های **احمدی - نصیر - علیمیرزائی -شیرمحمدی رایمند - مخبری -سیناء - طاهری**

باکمال تاسف درگذشت **حاجی‌رضا احمدی تفرشی** را باطلاع اقوام و آشنایان میرساند مجلس ترحیم آنمرحوم روزجمعه ۱۸مهر ازساعت ۳ الی۵بعدازظهر درمسجد آقای ایروانی واقع درچهارراه مختاری امیریه ومجلس زنانه همان روز درمنزل آنمرحوم برگزار میگردد آ-۱۶۵۰۱

بعموم بازماندگان آنمرحوم مصیبت‌وارده را تسلیت می دهیم

بمناسبت‌چهلم مرحوم سیدعبدالصاحب مهاجر ایروانی طاب‌ثراه مجلس‌یادبودی از ساعت شش‌ونیم تا هشت‌ونیم بعدازظهر روزجمعه ۱۸مهر ماه‌جاری مطابق با۲۶ربیع‌الاول درمسجدایروانی‌واقع‌درچهارراه مختاری(امیریه)منعقداست.

امیداست حجج‌اسلام ومؤمنین دراین مجلس شرکت فرمایند ۲-۲ آ-۲۴۵۶۲ **الاحقر مرتضی‌الموسوی‌الایروانی**

بیادبود چهلمین روز درگذشت مرحوم **سیدعبدالصاحب مهاجرانی ایروانی** مجلس‌تذکری ازساعت شش‌ونیم الی هشت‌ونیم بعدازظهر روزجمعه ۱۸مهرماه مطابق با۲۶ ربیع‌الاول درمسجدایروانی‌واقع درچهارراه مختاری(امیریه) برقرار است دوستان وآشنایان باحضور خودروح آنمرحوم را شاد خواهند فرمود

خانواده‌های طیبی - مهاجری - ایروانی - امیدغروی عبدالهیان - صادقی - اسبلانی - نقشینه - رشاد - خوئی نقی‌زاده -دانشمند - نجفی آ-۲۴۵۶۲

خانواده‌های **احمدی - نصیر - علیمیرزائی -شیرمحمدی رایمند - مخبری -سیناء - طاهری**

باکمال تاسف درگذشت **حاجی‌رضا احمدی تفرشی** را باطلاع اقوام و آشنایان میرساند مجلس ترحیم آنمرحوم روزجمعه ۱۸مهر ازساعت ۳ الی۵بعدازظهر درمسجد آقای ایروانی واقع درچهارراه مختاری امیریه ومجلس زنانه همان روز درمنزل آنمرحوم برگزار میگردد آ-۱۶۵۰۱

بعموم بازماندگان آنمرحوم مصیبت‌وارده را تسلیت می دهیم

عراق

بقیه از صفحه اول

ازآنکه صورت عمل بخود بگیرد بوسیله سازمانهای امنیتی ارتش کشف شد.

اینک ۳۹نفر ازافسران‌عالیرتبه عراقی درزندان بغداد بسر میبرند وتحقیق وتنبیه گزارش هنوزادامه دارد. چندی قبل‌که سرهنگ عبداسلام عارف ازمسافرت چندروزه به دمشق وارد بغداد گردیداعلام داشت که‌باید هرچه‌زودتر عراق‌به جمهوری متحد عربی ملحق شود.

عبدالکریم قاسم نخست وزیر عراق ازآن‌روز بمراقبت خودنسبت به‌فعالیت عارف افزود وبالاخره روز سی‌ام سپتامبر گذشته عارف‌ازتمام پست‌های خود معزول گردید.

عاملین کودتا

بغداد- رادیولندن- گزارشهای رسیده ازبغداد میگوید کوششی‌که برای انجام کودتائی علیه دولت جمهوری عراق بعمل آمده کشف شده است.

گفته شده عاملین کودتا افسرانی بوده‌اند که‌میخواستند روابط نزدیکتری بین عراق و جمهوری متحده عربی‌برقرار سازند.

سرهنگ عبدالسلام عارف نیز در بین این‌دسته بوده است. ظاهرا عارف ورشید عالی‌گیلانی اکنون‌در منازل خودتوقیف هستند. رشیدعالی گیلانی تاچندی پیش بطور تبعید درمصر بوده‌است.

یک‌سخنگوی وزارت خارجه‌امروز اظهارداشت دولت انگلیس بعضی اخبار مقدماتی بدست آورده که حاکی است احتمالا خبرکودتا حقیقت داشته باشد.

بسرعت عمل کرد

بغداد - صدای امریکا - اخبار رسیده حاکیست : عبدالکریم‌قاسم نخست‌وزیر عراق‌کودتائی راکه از طرف عارف ترتیب داده شده بود حنثی‌کرده .اما بیانیه وزارت خارجه انگلیس که‌در لندن انتشار یافت حاکی است که وضع هنوز روشن نیست.

برطبق گزارش‌های رسیده یک هنگ خلع‌سلاح شد وسرهنگ‌عارف ژندانی گردیده‌است. همین‌گزارشها اضافه میکند که‌نخست‌وزیر عراق چنان باسرعت عمل نمود که مردم عراق متوجه وقوع‌این‌حادثه‌نشدند. ناظرین سیاسی معتقدند که قاسم نخست‌وزیر عراق میل دارد کشور خودرا ازجمهوری متحده عرب‌جدا نگاهدارد ولی سرهنگ‌عارف عقیده دارد که‌بیدرنگ موجبات الحاق‌عراق بجمهوری متحده عرب اجراشود.

بی‌اساس است

بغداد -رویتر- سخنگوی دولت عراق دیروز اظهار داشت که گزارشهای خبرگزاریها راجع به کودتای نظامی طرفداران سرهنگ عبدالسلام عارف معاون سابق نخست وزیربی‌اساس می‌باشد.

سخنگوی مزبور اضافه کرد که از روز انقلاب ۱۴ ژوئیه تاکنون هیچگونه اقدام نظامی یاغیر نظامی برای کودتا علیه سرتیپ عبدالکریم قاسم نخست‌وزیر فعلی عراق بعمل نیامده‌است.

وی خبر مربوط به توقیف شدن عارف‌درمنزلش‌را تکذیب کردوگفت: سرهنگ عارف پس ازآنکه ازپست معاونت نخست وزیری و عضویت کابینه مستعفی گردید وقرار شد سفیرکبیر عراق دربن‌شود درمنزل خود واقع در اعظمیه یکی ازمحل های مسکونی بغداد اقامت دارد.

سرهنگ عارف که‌پس ازبرکناری باخبرنگاران هیچ تماس نگرفته‌است بنابگفته سخنگوی دولت عراق‌دیروز بانخست‌وزیر ملاقات کرد. سخنگوی مزبور دیدار این دوهمکار سابق رایک ملاقات تشریفاتی توصیف کرد هنوز معلوم نیست که آیا عارف پست جدید خودرا در بن پذیرفته یاخیر وتاریخ مسافرت وی تاکنون اعلام نگردیده است.

حرکت هنک

اشاعه خبر کودتا ناشی از این بود که سرهنگ عبدالسلام عارف صبح روزیکشنبه‌داخل بغدادحرکت کرد . علت این بود که سرتیپ عبدالکریم قاسم که‌درعین حال‌فرمانده کل‌قوای مسلح‌عراق نیز می‌باشد به جدهای انقلابی دستور داد تا به یگاههای اولیه خود عودت کنند. اجرای این فرمان مستلزم حرکت ازوسط‌بغدادبود درنتیجه این سوء تفاهم پیش آمد.

سخنگوی مزبور افزود که‌هیچ افسری توقیف نشده وهیچ واحدی خلع سلاح نگردیده است.جاده‌های اطراف بغداد ازروز ۱۴ژوئیه‌تاکنون توسط سربازان محافظت میگردد.

بخاطر دختری سیصد جوان بجان هم ریختند!.

لندن- آسوشیتد پرس- دیروز سیصد نفر از جوانان انگلیسی به خاطر اینکه «آلن‌روز»چهارده ساله با «لیندالیتمن» زیبا وعده ملاقات داشت بجان‌هم‌افتادند ومدتی یکدیگر را میزدند .لیندا مدتی محبوبه یك پسر بچه چهارده‌ساله بود که‌بمدرسه هارولد فیدل‌میرفت‌ولی ناگهان‌روابط خودرا بااو قطع کرد وبا آلن دوست شد که دانش آموز دبیرستان کوارل است. دانش آموزان مدرسه هارولد فیدل تصمیم گرفتند که انتقام‌خودرا بکشند وبدین ترتیب ۲۰۰ نفردانش آموز مدرسه هارولد فیدل با دوستان دختر خود جلوی دبیرستان کوارل رفتند. صد نفر از دانش آموزان مدرسه کوارل نیز بیرون آمدند و منازعه آغاز شد ودانش آموزان‌لباس های یکدیگر را پاره کردند ودگمه های هم را کندند ومدتی بسوی‌هم سنگ وبطری‌پرتاب میکردند.سرانجام پلیس فرا رسید ونظم‌رابر قرار نمود. در تمام این احوال‌از آلن خبری‌نبود زیرا وی از در عقب مدرسه گریخته بود تا بوعده ملاقات خود با لیندا که در انتظارش بود وفا کند.

اختلاف‌نظر شیخ‌کویت وشیخ مبارك

شیخ‌کویت بانایب خود برسر عضویت دراتحادیه عرب اختلاف شدیدی پیداکرده است

کویت -خبرگزاری فرانسه -مسئله عضویت کویت در اتحادیه عرب‌مشکل بزرگی را پش آورده است .در شهر کویت هواخواهان عضویت در اتحادیه عرب رو بازدیاد است . مردم سعی دارند که امیر کویت از تصمیم خود منصرف شده و اعلام نماید که کویت بعضویت اتحادیه عرب در خواهد آمد در خانواده امیر کویت پسر عموی امیر شیخ عبدالله مبارك اعلام داشت که کویت عضو اتحادیه عرب خواهد شد ودر تمام فعالیت های این‌اتحادیه شرکت خواهد نمود . فعلا محافل سیاسی منتظر تحولات مربوط به‌عدم توافق امیر کویت و پسر عموی وی که در ضمن سمت نیابت امیر کویت را دارد می باشند .

مجازات اعدام برای آشوبگران در پاکستان

رادیوکراچی گفت: درپاکستان اوضاع عادی‌است ونظم وآرامش برقراراست

ارتش تمام سازمانهای سیاسی واحزاب را تعطیل کرد ودرآنهارا مهروموم نمود- وزارت خارجه آمریکا اظهار امیدواری‌کرد وضع فوق‌العاده برطرف شود وتحولات اخیر تاثیری درسیاست خارجی پاکستان نداشته باشد

کراچی - رادیو لندن - اخبار رسیده از پاکستان بلندن از طریق رادیو کراچی حاکی از آنست که پس از اعلام حکومت نظامی سراسر کشور قرین آرامش است .

نظم برقرار است

کراچی - رادیو کراچی-خبرنگار رادیو پاکستان گزارش میدهد که اعلام‌حکومت‌نظامی‌درزندگی‌عادی‌مردم تاثیری نداشته و نظم و آرامش در سراسر کشور برقرار است در کراچی حکومت نظامی فقط از وجودعده‌ای از سربازان در نقاط حساس شهر هویدا است مردم در شهر های داکا - لاهور - پیشاور و سایر نقاط کشور بکار های خود مشغولند مغازه ها و موسسات بازرگانی باز بوده و وسائط نقلیه در شهر های پاکستان طبق معمول در حرکت میباشند و مدارس و دانشکده ها و ادارات دولتی نیز بطور عادی بکار خود ادامه میدهند .

استفاده از مامورین کشوری

کراچی-رادیو کراچی فرماندار کل نظامی پاکستان ژنرال محمد ایوب‌خان اعلام نمود که از وجود مامورین کشوری بحد کافی برای اجرای امور حکومت نظامی درکشور استفاده بعمل خواهد آمد و از نیروی نظامی زیاد استفاده نخواهد شد افراد نظامی کشور نقش عمده خود یعنی دفاع از مرز های‌پاکستان را اجرا خواهند کرد دیشب ژنرال محمد ایوب خان ضمن نطق‌رادیوئی خود که خطاب بملت پاکستان ایراد کرد در این نطق گفت حکومت نظامی قوانین موجوده را درباره

بقیه در صفحه چهارم

اعلیحضرت همایون شاهنشاهی

درغرفه آکوردئون پائولو سوپرانی

درنمایشگاه صنعتی ایتالیا

کارخانه آکوردئون سازی پائولو سوپرانی درسال ۱۸۶۷ یعنی ۹۵ سال قبل درشهر آنکونای ایتالیا تاسیس گردیده وتاامروز موفق‌شده که محصولات خودرا بکلیه کشورهای اروپا- آمریکا وشمال افریقا صادر نموده بفروش برساند.

نمایندگی آکوردئون پائولو سوپرانی درایران شرکت‌آسیص باسئولیت محدود تلفن ۲۲۸۸۰ می‌باشد. مرکز فروش آن مغازه منصور- خیابان نادری تلفن ۶۶۱۸۷ می‌باشد.

درنمایشگاه صنعتی ایتالیا از غرفه

آکوردئون‌پائولو سوپرانی

دیدن کنید.

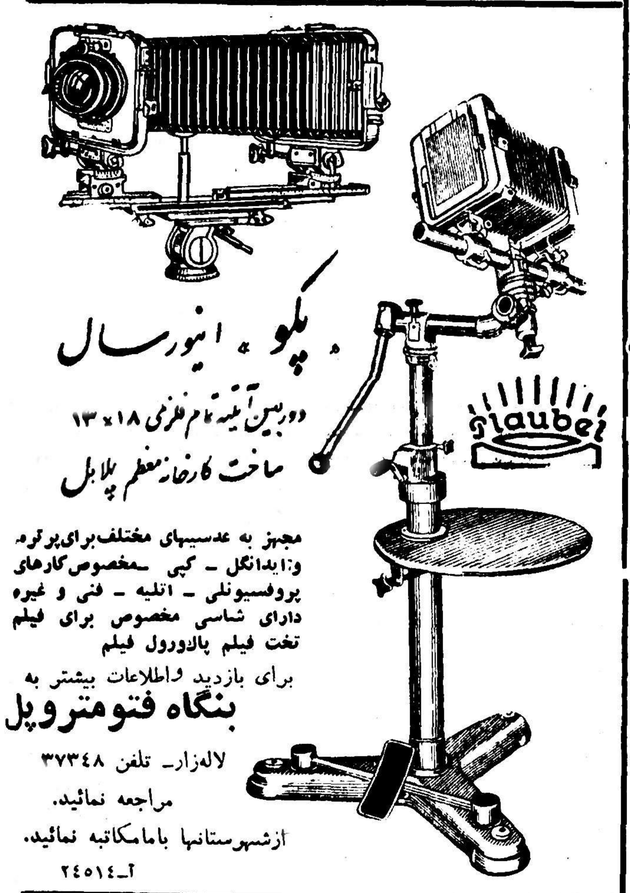

پلو - اینورسال

دوربین آینه تام فلزی ۱۸×۱۳

ساخت کارخانه معظم پلابل

Glaubel

مجهز به عدسیهای مختلف‌برای‌پرتره و:ایدانگل - کپی -مخصوص‌کارهای پروفسیونلی - اتلیه - فنی و غیره دارای شاسی مخصوص برای فیلم تخت فیلم پالاورول فیلم

برای بازدید واطلاعات بیشتر به

بنگاه فتومتروپل

لاله‌زار- تلفن ۳۷۳۴۸

مراجعه نمائید.

ازشهرستانها بامامکاتبه نمائید.

آ-۲۴۵۱۴

کاموای امپریال قیچی‌نشان هلندی

Imperial

KASHMIR

3 x 2 وام

کاموای امپریال قیچی‌نشان هلندی عالیترین کاموای جهان است.

کاموای امپریال که دربیست نوع مختلف تهیه شده‌ازلحاظ دوام ورنك بندی ممتاز بوده ورنك آنها کاملا ثابت است. **کاموای امپریال** را باژورنال بافت مجانی از کاموا فروشیها بخرید.

مرکز پخش: توماجیان لاله‌زار- مدنی بازار سرای بهرام

آ-۲۴۶۳۸ آکهی زهره

بسوی وقت شناسی بروید

وستندواچ

مشهورترین ساعت درخاورمیانه

نماینده انحصاری درایران وخاورمیانه

یعقوب بوشهری-کویت

مرکز پخش درتهران فروشگاه صادقی جنب مسجدشاه

آ-۱۶۳۵۱ ۷-۱

لبنان

بقیه از صفحه اول

جلسه فوق‌العاده

دیشب غالب افسران در ستادارتش لبنان جلسه فوق‌العاده ای تشکیل دادند و شایعات زیادی اینك درپیروت وجود دارد مبنی براینکه ژنرال‌شهاب قصد دارد حکومتی از افسران‌ارتش تشکیل دهد .

بدنبال تشکیل جلسه فوق‌العاده‌ای که از افسران در ستاد ارتش‌تشکیل شده‌است‌گفته‌میشوداموزصبح رشید کرامی استعفای خود را تقدیم‌ریاست جمهوری میکند ولی عده ای معتقدند که وی تاکنون استعفای خود را داده است . روز گذشته ۳۱ نفر از ۹۶ نماینده لبنان ضمن امضاء ورقه ای عدم اعتماد خود را برشید کرامی‌اعلام داشتند .

محافل سیاسی خاطرنشان میکنند که رشید کرامی قبل از آنکه مسند نخست‌وزیری را ترك گوید تقاضای فوری‌وبدون‌قیدوشرط تخلیه نیروی امریکائی راازلبنان‌اعلام‌خواهد داشت.

کنترل تفنگداران

بیروت - خبرگزاری فرانسه - بمناسبت وخیم شدن اوضاع لبنان تفنگداران امریکائی وتانکهای‌امریکائی تمام نقاط حساس‌شهر بیروت راتحت کنترل خود قرار داده اند .

سربازان گشتی امریکائی داخل در جیپ در خیابانهابرفت و آمد مشغول بوده ومراقب اوضاع هستند .

یکصدنفررا ربودند

بیروت -آسوشیتد پرس -روزگذشته متجاوز از یکصد نفر در بیروت ربوده شدند و اوضاع فوق‌العاده متشنج گردید .

نیروی انتظامی کلیه مواضع حساس را اشغال کردند تا جلوی هر گونه اغتشاشات احتمالی را بگیرند اوضاع بعدارو به آرامش رفت .

از منابع دیگر کسب اطلاع شد که در حدود ۱۵۰ یا ۲۰۰ نفر از افراد فالانژیستها ربوده شده‌اند .

سخنگوی فالانژیستها گفت مقامات انتظامی مشغول مذاکره برای آزادکردن آنها میباشند .

اعتصاب ۱۸ روزه فالانژیستهاوضع کار و فعالیت را در بیروت بکلی فلج کرده است .

صائب سلام رهبر انقلابیون سابق گفت به پیروان خود دستور داده است کلیه افراد دستگیر شده را آزاد نمایند

رشید کرامی

صائب سلام ۱ زکلیه پیروان خود درخواست نمود که آرامش را حفظ کنند .

ربودن افراد فالانژیست بدنبال کشته شدن دو نفر از افراد انقلابی صورت گرفت‌وعده‌زیادی‌از طرفداران‌فالانژیست ها در خیابانها شروع بتظاهرات نموده و فریاد میزدند که باید انتقام گرفت . صائب سلام به خبرنگار آسوشیته‌پرس گفت این وضع مردم را بهیجان آورده است و معلوم نیست که تاکی میتوان جلوی احساسات مردم را گرفت .

تیراندازی باتومبیل

بیروت -خبرگزاری‌فرانسه-فالانژیست ها باتومبیل عبدالکریم قدور نماینده طرابلس تیراندازی نمودند .

پلیس که از اتومبیل وی نگهبانی‌می کرد ناچار شد تیراندازی فالانژیست ها را جواب بدهدونماینده‌طرابلس توانست صحیح‌و سالم وارد بیروت شود .

تخلیه میکنند

بیروت -خبرگزاری فرانسه -مقامات وزارت خارجه امریکا اطلاع میدهندکه دولت امریکا تصمیم دارد اگر وضع فوق‌العاده‌ای پیش نیاید تمام قوای‌خود را قبل از پایان ماه جاری از خاك‌لبنان خارج نماید . سخنگوی وزارت خارجه امریکا گفت که پس از مطالعات زیاد معلوم شد که انقلابات اخیرلبنان کاملا جنبه داخلی داشته و مانع مهمی برای اجرای تصمیم دولت امریکا مبنی بر تخلیه لبنان در پیش نیست . گفته میشود سفیر امریکا در بیروت مسئله تخلیه لبنانرا رسما باطلاع ژنرال‌شهاب رسانیده است .

حکومت نظامی

بیروت- خبرگزاری فرانسه -دیروز در بیروت گفته شد بدنبال ادامه‌اختلاف نظر بین محافل مختلف سیاسی لبنان احتمال دارد امشب در بیروت حکومت نظامی اعلام شود .

باپادشاه بلژیك ازدواج میکند؟

این خواننده زیبا و جوان انگلیسی مدعی است که مورد توجه اعلیحضرت بودوئن پادشاه بلژیك قرار گرفته‌و ممکنست با او ازدواج کند ولی‌مقامات رسمی بلژیکی وجود هرگونه رابطه ای بین او وبودوئن را تکذیب کرده اند .

شد. واحد عارف که نقشه را فاش شده میدید خواست عقب نشینی کندولی ازطرف نیروهای‌طرفدار قاسم محاصره شد و عملیات خلع سلاح و دستگیری سران کودتا تا ظهر روز دوشنبه پایان یافت .

گزارش خبرنگار یونایتدپرس حاکی از آنست که در این ماجرا صدیق شنشل نیز توقیف‌شده است ولی این خبر بعدا تائید نشد .

بغداد - دیروز سرتیپ‌عبدالکریم قاسم باو یکونت لانتون نویسنده انگلیسی که در هیئت های تحریریه چندین روزنامه انگلیسی عضویت دارد مصاحبه‌ای بعمل آورد .

لانتون درباره استقرار وضع داخلی سئوال کرد. سرتیپ قاسم پاسخ داد که رژیم دمکراسی در عراق حکمفرما خواهد شد در حال حاضر وضع برای اجرای انتخابات آماده نیست ولی یقین دارم که بزودی وضعیت آماده خواهد شد.

در مورد اردن سرتیپ قاسم اظها رداشت که این امر در درجه اول مربوط بخود ملت اردن است. عراق در امور داخلی هیچ کشوری دخالت نخواهد کرد ولی نظربروابط عمیقی که عراق و اردن باهم دارند ما از نزدیك ناظر و مواظب جریان های سیاسی اردن خواهیم بود .

کمك بکشور های فقیر

لانتون بااشاره بمقدمه کتاب زندگی جمال عبدالناصر از سرتیپ قاسم پرسید که عراق که یك کشور عربی ثروتمند محسوب میگردد آیا کمك هائی بکشور های فقیر عربی خواهد کرد ؟

قاسم گفت که تمام کشور های عربی باهم برادرند و ما همانطوری که در چند مورد نشان داده‌ایم تا جائی که مقدور باشد بکشور های برادر خود کمك خواهیم کرد.

لانتون مودبانه از اختلافات داخلی وهبران انقلاب جویا شد. سرتیپ عبدالکریم قاسم گفت که در این مطلب خیلی مبالغه شده است .

تغییراتی که‌صورت گرفت‌چندان مهم‌نبود ولی درهرصورت اقدامات مابادرنظرگرفتن مصالح ملت عراق بعمل می‌آید.

مسئله نفت

راجع بنفت وقراردادهای عراق‌با کمپانی‌های نفت غرب‌سرتیپ قاسم توضیح دادکه مادر حدود منطوق‌و مفهوم مواد قراردادها مطالبه حقوق خود راخواهیم کرد. منجمله برای ازدیاد درآمده‌خودسعی میکنیم تا میزان نفت استخراجی افزایش‌یابد وهرگاه سایر کشورهای نفت‌خیز سهم خودرا افزایش دادند ماهم‌به نحو مشابه اقدام میکنیم.

احساسات ضدانگلیسی

لانتون ازسرتیپ عبدالکریم‌قاسم پرسید که‌آیا وی اقدامی برای‌رفع ومحو احساسات ضدانگلیسی از میان مردم‌عراق‌خواهد کرد؟ سرتیپ عبدالکریم قاسم پاسخ‌داد که‌اگردو ملت نسبت بهم‌خوب فکرکنند البته وضع بهبود خواهد یافت.

درمورد اسرائیل که‌موردحمایت انگلستان است دردرجه اول‌بسازمان ملل متحد ودردرجه دوم به‌اتحادیه اعراب مراجعه میکنیم ودرهرصورت بدون همکاری بادول عرب اقدامی نخواهیم کرد.

لانتون پرسید: شما دوست غرب هستید؟ سرتیپ قاسم پاسخ‌داد که مابا‌هرکسی که‌دوست مابا‌شددوستی میکنیم.

اتومبیلی که بامارگارت تصادف کرد

اتومبیلی که باشاهزاده خانم مارگارت در بروکسل تصادف کرد در عکس فوق دیده میشود

این اتومبیل که توسط خانمی هدایت میشد چنان به مارگارت تنه زد که‌او چند قدم دور تر پرتاب شد. مارگارت بطور ناشناس در خیابانهای بروکسل حرکت میکرد ولی خانمی بنام «لابوشه» اورا شناخت وبکمکش شتافت.این عکس چند لحظه قبل از حادثه تصادف گرفته شده است.

دکتر طهمورث فروزین

جراحی‌عمومی- بیماریهای داخلی

ترك تریاك. شیره وهروئین در چهار روز بدون خماری، بیخوابی، سستی اعضاء وعوارض‌معدی

اسلامبول مقابل‌کنتینانتال ۵ر۵ تا ۸ بعدازظهر

۱-۲ آ-۲۴۲۸۸

شماره برندگان جوائز روغن نباتی گل

مراسم قرعه‌کشی جوائز شهریورماه روغن نباتی‌گل در شرکت‌تعاونی‌سازمان بیمه‌های‌اجتماعی انجام‌ونتیجه‌بشرح زیراعلام میگردد:

شماره‌هائیکه عددسمت‌راست‌آن‌به۳۸ختم‌میشود برنده یك عدد خودکار

« « ۳۶۳ « « « چراغ خوراك پزی

« « ۶۶۰۴ « « « دیك زودپز

« « ۸۳۳۸۲ « « « چرخ خیاطی

برای دریافت جوائزبمرکزپخش‌کالای‌کارخانجات صنعتی درتهران وشهرستانها مراجعه فرمائید.

تلفن ۲۲۴۴۴-۲۳۰۲۹

آ-۲۴۵۳۲

درسازمان ملل‌متحد

اعضاء شورای امنیت انتخاب شدند

باکناره‌گیری ایران نمایندگان تونس، ایتالیاوآرژانتین بعضویت شورای امنیت انتخاب‌گردیدند- دراولین جلسه کمیته سیاسی امریکا پیشنهادکرد بودجه‌دفاعی کشورهای بزرگ ۱۰ تا۱۵ درصد تقلیل یابد

سازمان ملل متحد - آرژانتین و ایتالیا و تونس بعضویت شورای امنیت انتخاب شدند .

از هشتاد ویك نماینده کشورهای عضو سازمان ملل متحد هفتاد ونه نفرشان رای دادند وفقط دو عضو غایب بودند .

آرژانتین با ۷۸ رای وایتالیا با ۷۶رای و تونس با ۷٤ رای بعضویت شورای امنیت انتخاب شدند .ایران ۲رای وهریك از کشورهای یونان و فنلاند یك رای آوردند .

این سه کشور از تاریخ اول ژانویه ۱۹۵۹ بجای کشورهای‌سوئد و کرلمبیا و عراق بمدت دوسال بعضویت شورای امنیت درخواهند آمد .

نمایندگان کشور های ونزوئلا - زلاند جدید - امریکا - اسپانیا بلغارستان وافغانستان نیز بعضویت شورای اجتماعی واقتصادی انتخاب شدند .

این کشورها از اول ژانویه ۱۹۵۹ تاسه سال عضویت شورای مزبور باخواهند داشت .

جلسه کمیته سیاسی

سازمان‌ملل متحد - آسوشیتدپرس کمیته سیاسی مجمع عمومی سازمان ملل متحد برای اولین بار دردوره اجلاسیه کنونی‌مجمع‌عمومی تشکیل جلسه داد . اولین‌اقدام کمیته‌سیاسی انتخاب یعقوب عثمان نماینده‌سودان به نیابت ریاست کمیته سیاسی‌بود که باتفاق آراء صورت گرفت و دکتر فرانترماش نماینده اتریش نیز بسمت مخبر انتخاب شد.

بعداز انتخاب هیئت رئیسه اعضاء کمیته یعنی نمایندگان ۸۱ کشور مختلف عضو سازمان ملل متحد دستور کمیته را بررسی کردند .

والرین زوریـن نماینده شوروی درخواست کرد که‌به قطعنامه‌شوروی درباره قطع فوری آزمایشهای‌انفجار اتمی و هیدرژنی فوریت داده شود واین قطعنامه قبل ازسایر مسائل مورد رسیدگی قرار گیرد . وی افزود که اگر این قطعنامه از طرف کمیته مورد تصویب قرارگیرداثرات خوبی‌درمذاکرات شوروی‌ـانگلستان وامریکا راجع بتحریم آزمایشهای انفجار هسته‌ای خواهد داشت .

این مذاکرات قراراست روز ۳۱ اکتبر در ژنو آغاز گردد .

مخالفت لاج

هنری کبت لاج نماینده امریکا بانظر نماینده شوروی در مورد فوریت مسئله تحریم آزمایشهای اتمی و هیدرژنی مخالفت کرد و درخواست نمود که‌این موضوع و مسئله تقلیل سلاحها یکجا مورد بحث قرارگیرد و ضمنا از بودجه های نظامی کشورهای امریکا ـ انگلستان‌ـ شوروی و فرانسه ۱۰ تا ۱۵ درصد کسر شود .وی خاطرنشان ساخت که‌تنها تحریم آزمایشهای اتمی و هیدرژنی برای صلح وجلوگیری از بروز جنك کافی نیست

آلن نوبل نماینده انگلستان از نقشه امریکا پشتیبانی کرد وگفت: پس‌از مسئله خلع سلاح مسائل مربوط بتشعشع اتمی ، کره و الجزیره مورد توجه‌قرارگیرد وراجع بتقدم و تاخر آنها تصمیم گرفته شود .

چین‌کمونیست باادامه آتش‌بس موافق است

هدف امریکا وانگلیس ادامه آتش‌بس درفرمز میباشد

واشنگتن ـزوینر ـدیروز وزارت خارجه آمریکا اعلام کرد که‌ازاین به‌بعد کشتی‌های آمریکائی از کشتی‌های چین‌ملی که عازم‌جزایر کموی وماتسو میباشند حمایت نخواهند کرد مگراینکه‌کمونیستهای چین آتش‌بس رانقض کنند.

سخنگوی وزارت خارجه آمریکا گفت اگر کمونیستها حملات خود رابرکموی باردیگر آغاز کنند ناوگان هفتم دوباره کشتی های چین ملی‌را تاسواحل این جزیره مشایعت خواهند کرد.

چهار نفراعدام شدند

پکن- خبرگزاری فرانسه‌ـرادیوی پکن دیروز اطلاع داد که در ماه سپتامبر گذشته چهارنفر ازعوامل چیان کای‌چك‌وآمریکا اعدام‌شدند. رادیوی پکن افزود که‌چهار نفر مزبور قصد خرابکاری در داخل چین راداشتند وتوسط دادگاه «پولان» باعدام محکوم‌شده‌بودند.

آتش‌بس‌دائمی

لندن- رویتر- دیروز سخنگوی وزارت خارجه‌بریتانیا اظهار امیدواری نمود که‌آتش‌بس موقتی‌چین کمونیست تبدیل به‌آتش‌بس دائمی شود. از وی سئوال شدکه آیابریتانیا زمینه خاصی برای این‌کار می‌بیند. ولی سخنگوی وزارت خارجه از پاسخ خودداری کرد.

هدف امریکا

واشنگتن ـلینکلن‌وایت سخنگوی کاخ سفید به‌خبرنگاران گفت‌هدف امریکا دربحران کموی آنست که آتش‌بس فعلی ادامه یابد.

گزارش‌رسیده‌حاکی است که دیپلماتهای چین کمونیست درکشور های غربی گفته‌اند چین‌کمونیست حاضر است آتش‌بس را ادامه‌دهد.

تایید سیاست امریکا

واشنگتن ـآسوشیتدپرس‌ـویلهلم گرو سفیر آلمان‌غربی‌با دالس وزیر امور خارجه امریکا درباره اوضاع خاوردور مذاکرات مفصل بعمل‌آورد. وی‌بطورکلی سیاست امریکارا در خاوردور وفورمز موردتائید قرارداد ازگرو سئوال شد که‌آیا بلادفاع گذاشتن کموی در دفاع از اروپا تاثیر خواهد داشت وی‌پاسخ داد که البته، مشکل میتوان گفت که‌دفاع ازجزیره‌کوچك کموی در دفاع از اروپا تاثیردارد. گرو افزود دولت آلمان‌غربی که بامشکل محاصره برلین مواجه بوده بخوبی سیاست امریکارا درخاوردور درك میکند.

مجازات اعدام درپاکستان

بقیه ازصفحه سوم

بهانه جویان، نالایقها مامورین رشوه خوار و همچنین فساد احتکار و قاچاق و بازار سیاه و سایر عملیات ضد اجتماع و خرابه کاری بنحو احسن بمرحله اجرا میگذارد و متخلفین شدیدا مجازات خواهند شد .

از عملیات خرابکاری بکلی جلوگیری بعمل خواهد آمد تاکشور پاکستان برای کسانی که بقانون احترام میگذارند محیط امن و سالمی‌باشد.

اعلامیه فرمانداز نظامی

کراچی - آسوشیتدپرس‌ـژنرال ایوب خان در اعلامیه‌ای که پس از برقراری حکومت نظامی و وضع فوق‌العاده در پاکستان صادر نموده میگوید اینکار ضرورت داشت زیرا در نتیجه بی‌لیاقتی سیاستمداران وضع اقتصادی و سیاسی و اداری کشور رو بهرج و مرج رفته بود.

ژنرال ایوب خان میگوید هدف دولت اعاده دموکراسی بنحوی‌است که مردم فرصت درك آن و کار کردن در آن را داشته باشند. در موقع مناسب از نظریات مردم استفاده خواهد شد و آراء عمومی خواسته میشود ایوب خان میگوید مردم پاکستان با هوش بوده و بخوبی میدانند که جریان اوضاع از چه قرار بود. اما مردم چون نمیخواستند باعث تشدید وخامت اوضاع وبا جریحه‌دار کردن احساسات ارتش گردند چاره‌ای جز تحمل اوضاع نداشتند اما ارتش که مسئول‌برقراری نظم و خدمتگزار مردم میباشد چاره‌ای جز اجرای وظیفه ندارد .

ژنرال ایوب خان افزود که من اطمینان دارم که مردم از سیاستمداران بی‌ملاحظه که مشغول نقطه نقطه کردن کشور بودند دل خوشی ندارند .

مهرو موم شد

کراچی - آسوشیتدپرس‌ـژنرال بختیار رهنا فرماندار نظامی ناحیه پیشاور به خبر نگاران گفت که از طرف ارتش کلیه سازمانهای احزاب سیاسی تعطیل و مهرو موم شده است زیرا در حال حاضر هیچ حزبی در پاکستان وجودخارجی ندارد وی گفت پاکستان به سه منطقه از نظر حکومت نظامی تقسیم گردیده است کراچی، پاکستان‌شرقی و پاکستان غربی و هریك دارای فرماندار نظامی جداگانه میباشند

برطرف میشود

واشنگتن - رویتر - دیروز وزارتخارجه امریکا اظهار امیدواری کرد که حالت فوق‌العاده در پاکستان بزودی برطرف خواهد شد.سخنگوی وزارتخارجه امریکا گفت انتظارمیرود که تحولات اخیر در پاکستان اثری د رسیاست خارجی آن کشور نداشته باشد. اسکندر میرزا رئیس‌جمهوری پاکستان گفته است که وی به‌تعهدات خارجی پاکستان وفادار خواهدماند.

چین کمونیست بامذهب بودا مبارزه میکند

دولت چین‌کمونیست اخطارکرد اگر طرفداران‌بوداکارنکنند غذا نخواهند داشت

هنك كنك -آسوشیتد پرس -چین- کمونیست جنك ایدئولوژیك خود را علیه پیروان مذهب بودا شدت داده و در نظر دارد معابد واراضی آنانرا ضبط کند و پیروان لاماوتارکین دنیا را بکار بفرستد . معاون نخست وزیر چین کمونیست اخیرا در کنفرانس بودائیست های مغولستان داخلی‌اخطار کرد که باید تصمیم بگیرند که بدون تردید و کاهلی براه سوسیالیستی به پیوندند و گفت اگر لاماهاوتارکین دنیا کار نکنند غذا نخواهند خورد .

بودائیست ها از حیث عده دومین جمعیت مذهبی چین ۶۰۰ میلیونی را تشکیل میدهند و تعداد آنان به۱۵۰ میلیون نفر میرسد .

حمله بحزب‌کمونیست درکازابلانکا

جزب کمونیست مراکش بادولت اسرائیل ارتباط داشته‌است درصورت ثبوت این اتهام حزب‌کمونیست مراکش‌منحل‌میشود

کازابلانکا -آسوشیتد پرس -عده زیادی از مردم مراکش در کازابلانکا بمرکز حزب کمونیست این کشورحمله بردندوپس از متفرق‌ساختن‌کمونیستها مرکز مزبور را بتصرف خود در آوردند. روزنامه العلم ارگان دولت مراکش نوشته است :اسناد و مدارکی که پس از حمله بمرکز حزب‌کمونیست بدست آمده نشان میدهد که این‌حزب با اسرائیل مکاتبات و روابطی داشته ولی در باره جزئیات این مکاتبات توضیحی نداد . ضمنا پلیس مراکش اعلام کرد که در این حادثه کسی دستگیر نگردیده است . در صورتیکه ارتباط این حزب ودولت اسرائیل محرز شود احتمال میرود که دولت مراکش دستور غیر قانونی بودن و انحلال حزب کمونیست را صادرکند.

پاپ

بقیه از صفحه اول

حلقه زده بودند .

برای آخرین بار بلندگو اعلام داشت که پاپ بزرك دربستر مرك است .

دومین حمله

قصر گاندولفو- آسوشیتدپرس- پاپ ۸۲ساله که رهبری نیم‌میلیارد کاتولیك‌های جهانرا بعهده داشت سحرگاه امروز درقصر تابستانی‌خود در۱۸ میلی رم درگذشت. دومین حمله مغزی پاپ که روز گذشته رویداد باعث مرك وی گردید .

بیماری پاپ از هفته گذشته با سکسکه وناراحتی معده شروع گردید اما تا روز یکشنبه بانجام وظایف عادی خود اشتغال داشت .

اولین حمله انسداد شریان مغز روز دوشنبه صورت گرفت و پاپ‌توانست آنرا رفع کندولی مقاومت در برابر دو مین حمله ازعهده بنیه ضعیف و سالخورده وی برنیامد .

پاپ ازچهارماه قبل به قصرتابستانی خود در «آلبان هیلز» منتقل‌شده‌بود ولی در این مدت هیچگاه فرائض مذهبی واجرای سخنرانیهای خودرا ترك نکرد دوماه آخر عمر پاپ‌یکی ازفعالترین دوره‌های عمر وی را تشکیل میداد .

پی دوازدهم از ۱۹ سال پیش بسمت پاپ اعظم انتخاب شده بود.

اعلامیه تاس

نیویورك- آسوشیتدپرس‌ـخبرگزاری شوروی تاس خبر وفات پاپ رابطور اختصار دراخبار خارجی خودمنتشر نمود .

دراین خبر فقط گفته شده است که پاپ ۸۰ سال داشته واز سال ۱۹۳۹ باین مقام انتخاب شده بود .

ناقوس کلیسا

واتیکان - خبرگزاری فرانسه - ناقوس کلیسای بزرك سن‌پیر از بامداد امروز به تناوب خبر مرك پاپ اعظم رهبر کاتولیکهای جهان را اعلام میدارد درسراسر واتیکان پرچمها بعلامت عزا نیم افراشته شده . جسد پاپ اکنون دراطاقی واقع در طبقه دوم ویلای مخصوص روی تخت خواب آهنی کوچکی قرار دارد . دربای جسد شمعهای متعددی روشن شده ودونفرازافراد گارد مخصوص بحال ، احترام در بالای سرجسد پاس میدهند .

صورت پاپ بلافاصله پس‌ازمرك بایك دستمال سفید پوشیده شده است . به‌محض آنکه کاردینال بزرك پاپ‌نزدیك‌بستر هر کاتولیکها رسید پیشخدمت مخصوص دستمال سفید را از روی صورت پاپ کنار زد و کاردینال دربرابرجسد پیشوای مذهبی خود زانو زده وچند دقیقه‌ای سکوت کرد و پس‌از آن پا خاسته‌و رسما مرك پاپ را اعلام کرد .

سابقا تشریفات مخصوص دراین قبیل موارد بعمل می‌آمد کاردینال باچماق مخصوصی‌سه‌بار روی‌پیشانی پاپ میزد وهربار اورا بااسم‌تعمیدی صدا میکرد .

پرچم زرد و سفید

قصر گندلفو - آسوشیتدپرس- صبح امروز کاردینال اوژن‌تیسران وارد اطاق خواب‌پاپ شد و شمدی که روی اورا پوشانیده بود کنار زد وسپس روبه کاردینالهائی که‌حضور داشتند نمود و گفت : «پدرمقدس مانزدخداوندرفته‌است» آنگاه‌انگشتر «ماهیگیر» را که‌علامت مشخصه رهبر کاتولیکی است از انگشت پاپ خارج نمود .

پس‌از اعلام فوت‌پاپ پرچم زرد و سفید واتیکان برفراز بالکن‌قصر پاپ نیمه افراشته گشت .

مسئله جانشینی

قصر گندلفو - آسوشیتدپرس - اکنون مسئله‌جانشینی‌پاپ‌بزرگترین مسئله مورد علاقه ۵۰۰ میلیون کاتولیك جهان است برای اولین بارپس‌از قرنها کاردینالهای‌ایتالیائی دراقلیت قرار گرفته‌اند . مجلس عالی کاردینالها ۱۵ مقام خالی دارد و آخرین کاردینالی که فوت کرد کار دینال سان فرانسیسکو بود از بین ۵۵ کاردینالی که‌درقیدحیات هستند ۱۸ نفر ایتالیائی و ۳۷ نه از ملیت های دیگر هستند .

پی دوازدهم درخارج از کلیسای سن‌پیر فوت کرده‌است

انتقال جسد

کاردینالهای اول کلیسای کاتولیك مشغول تعیین برنامه انتقال جسدبه سن‌پیر هستند .

خبر فوت پاپ فورا به اطلاع ۵۰ سفارت خارجی مقیم واتیکان‌منجمد سفارت ایران‌رسید . این خبرضمنا به کاردینال های تمام دنیا مخابره شد تابرای تعیین جانشین او که پس‌از سه‌روز عزاداری رسمی‌صورت میگیرد اقدام شود .

دنیا فقیرترشد .

واشنگتن - آسوشیتدپرس - پرزیدنت آیزنهاور پس از اطلاع ازمرك پاپ گفت دنیا بامرك پاپ فقیرتر شده دنیا فقیرترشده‌است زیرا پاپ زندگی خود را فدای خدمت به بشریت نمود .

من افتخار آشنائی بااورا داشتم واکنون باکلیه مردان خوش طینت دراین عزاداری بزرك شریك هستم

پرچم نیم افراشته

کاستل گاندلفو - آسوشیتدپرس- درموقع‌مراسم‌رسمی‌پرچم‌دولت‌ایتالیا بحال نیم افراشته خواهد بود و تمام تماشا خانه ها و مراکز تفریحی تعطیل خواهد بود، در درب ورودی قصر گاندلفو یك زنجیر سنگین مخصوص قرار داده‌اند و این‌نشانه اینست که پاپ فوت نموده است.

خلاصه اخبار

بن ـهارولد مك میلن نخست وزیر بریتانیا که دیروز وارد بن شده صدر اعظم آلمان غربی پیرامون‌مسا جهانی وروابط دو کشور گفتگو وتبادل نظر کرد .

●●●

واشنگتن ـجرالد مورگن یکی از مشاورین مخصوص کاخ سفید ازطرف پرزیدنت ایزنهاور بسمت معاون‌دو رئیس جمهوری انتخاب شد .

●●●

قاهره ـروز گذشته اولین جلسه کابینه جمهوری متحد عربی بریاست جمال عبدالناصر تشکیل گردید چهل سه وزیر کابینه مرکزی ودو سورای اجرائی مصر و سوریه در این جلسه حضور داشتند .

بزودی

افسانه گمشد گان

در

مولن‌روژ

و

برلیان مولن‌روژ

John Wayne
Sophia Loren
Rossano Brazzi

Legend of the Lost

سوفیالورن و

جان‌وین

روسانو براتزی

دوبله بفارسی-

تکنی راما - رنگی

آ-۲٤٦٤۲

ارزان‌ـشیك‌ـبادوام

تروپن ساخت آلمان

۱۴۰ ریال

برای روی میز وجیب همه جا دردسترس شما است

آ-۲٤٦٤۲

کلاسهای‌شبانه مجانی

بنگاه‌تعاونی شهاب

برای سال تحصیلی جدید دائر شده‌است برای نام نویسی وکسب اطلاعات بیشتر همه روزه از ساعت ٦ تا ۸ بعدازظهر بدبستان نوبنیاد فردوسی خیابان تخت‌جمشید مراجعه فرمایند

آ-۱٦٤۸۱ بنگاه تعاونی شهاب- لاله‌زارنو شماره ۳۰

تبریکات

جناب سروان امیرچوبانی معاون کلانتری ۵ ارتقاء درجه آنجناب را صمیمانه تبریك عرض مینمائیم

حسن شیرازی - اکبر ابریشمی - محمود ابریشمی

انتصاب جناب آقای عباس عابر را که از صاحبمنصبان صدیق و برجسته دخانیات میباشند بریاست اداره انبار های دخانیات بجناب آقای ملکانی مدیریت کل انحصار دخانیات ایران تبریك عرض نموده و موفقیت ایشان را در کلیه امور خواهانیم .

محمد نیلفزاد- هوشنگ حشمتی - صفی‌اله ابراهیمی - عباس خیامی نژاد - سید علی اصغر میرجعفری - کیخسرو شهریاری - غلامعلی محمدی شیبانی - حسن زندیان - عیسی صمدی آ-۱٦٤٦۳

تیمسار سرتیپ خاتمی فرماندهی نیروی هوائی

انتصاب تیمسار رابسمت فرماندهی نیروی هوائی تبریك عرض نموده موفقیت جنابعالی رادرخدمت به‌میهن وشاهنشاه معظم ازخدای بزرك مسئلت دارد. سرهنك ۲غلامعلی مستجیر آ-۱٦٥۱۱

تلگراف از خرمشهر — **تیمسار سرتیپ خاتم**

ورزشکاران تاج خرمشهر انتصاب تیمسار گرام‌را بفرماندهی نیروی هوائی صمیمانه تبریك میگویند

آ-۱٦٥۳۳ **مدیر باشگاه تاج خرمشهر-مهاجرانی**

تلگراف از اهواز

تیمسار سرتیپ امیرخاتمی

انتصاب آنجناب را بفرماندهی نیروی‌هوائی ورزشکاران تاج اهواز صمیمانه تبریك میگویند

آ-۱٦٥۳۳ **مدیر مسئول‌شعبه باشگاه‌تاج دراهوازـدکترحکیم‌شوشتری**

تلگراف از آبادان

تیمسار سرتیپ خاتمی

ورزشکاران شعبه باشگاه تاج درآبادان انتصاب تیمسار گرام را بفرماندهی نیروی هوائی صمیمانه تبریك میگویند

آ-۱٦٥۳۳ **مدیر باشگاه تاج آبادان - دکترقلی‌پور**

تلگراف از تبریز

تیمسار سرتیپ خاتمی

ورزشکاران و قهرمانان تاج انتصاب تیمسار سرتیپ خاتمی را بفرماندهی نیروی هوائی صمیمانه تبریك وموفقیت آنجناب‌را ازخداوند خواهانند **مدیر باشگاه تاج تبریز (شعبه تهران) سرگردقاسمی**

تلگراف از مشهد

تیمسار سرتیپ خاتمی

کارکنان وکارمندان باشگاه تاج مشهد انتصاب تیمسار معظم‌را بفرماندهی نیروی هوائی ازصمیم قلب تبریك میگویند

آ- ۱٦٥۳۳ **مدیر باشگاه تاج مشهد -مهاجرانی**

تیمسار سرتیپ خاتمی

سازمان بانوان باشگاه تاج انتصاب آنجناب رابفرماندهی نیروی هوائی صمیمانه تبریك میگویند

آ-۱٦٥۳٥ **سازمان بانوان تاج - جانان‌پور**

مسئله جانشینی پاپ بزرگترین مسئله مورد علاقه ۵۰۰ میلیون کاتولیك جهان است برای اولین بارپس‌از قرنها کاردینالهای‌ایتالیائی دراقلیت قرار گرفته‌اند . مجلس عالی کاردینالها ۱۵ مقام خالی دارد و آخرین کاردینالی که فوت کرد کار دینال سان فرانسیسکو بود از بین ۵۵ کاردینالی که‌درقیدحیات هستند ۱۸ نفر ایتالیائی و ۳۷ نه از ملیت های دیگر هستند .

پی دوازدهم درخارج از کلیسای سن‌پیر فوت کرده‌است

انتقال جسد

کاردینالهای اول کلیسای کاتولیك مشغول تعیین برنامه انتقال جسدبه سن‌پیر هستند .

خبر فوت پاپ فورا به اطلاع ۵۰ سفارت خارجی مقیم واتیکان‌منجمد سفارت ایران‌رسید . این خبرضمنا به کاردینال های تمام دنیا مخابره شد تابرای تعیین جانشین او که پس‌از سه‌روز عزاداری رسمی‌صورت میگیرد اقدام شود .

دنیا فقیرترشد .

واشنگتن - آسوشیتدپرس - پرزیدنت آیزنهاور پس از اطلاع ازمرك پاپ گفت دنیا بامرك پاپ فقیرتر شده دنیا فقیرترشده‌است زیرا پاپ زندگی خود را فدای خدمت به بشریت نمود .

من افتخار آشنائی بااورا داشتم واکنون باکلیه مردان خوش طینت دراین عزاداری بزرك شریك هستم

پرچم نیم افراشته

کاستل گاندلفو - آسوشیتدپرس- درموقع‌مراسم‌رسمی‌پرچم‌دولت‌ایتالیا بحال نیم افراشته خواهد بود و تمام تماشا خانه ها و مراکز تفریحی تعطیل خواهد بود، در درب ورودی قصر گاندلفو یك زنجیر سنگین مخصوص قرار داده‌اند و این‌نشانه اینست که پاپ فوت نموده است.

خلاصه اخبار

بن ـهارولد مك میلن نخست وزیر بریتانیا که دیروز وارد بن شده صدر اعظم آلمان غربی پیرامون‌مسا جهانی وروابط دو کشور گفتگو وتبادل نظر کرد .

●●●

واشنگتن ـجرالد مورگن یکی از مشاورین مخصوص کاخ سفید ازطرف پرزیدنت ایزنهاور بسمت معاون‌دو رئیس جمهوری انتخاب شد .

●●●

قاهره ـروز گذشته اولین جلسه کابینه جمهوری متحد عربی بریاست جمال عبدالناصر تشکیل گردید چهل سه وزیر کابینه مرکزی ودو سورای اجرائی مصر و سوریه در این جلسه حضور داشتند .

آگهی دانشکده پزشکی اصفهان

باطلاع نامبردگان زیر پذیرفته شدگان مسابقه ورودی دانشکده پزشکی اصفهان میرساند .

که منتهی تاساعت ۱۲ صبح روز یکشنبه ۳۷٫۷٫۲۰ بادردست داشتن مدارك خود (گواهی‌نامه‌ششم - ده قطعه عکس٦×٤ - شش برك رونوشت شناسنامه گواهی حسن اخلاق و قبض‌رسید شهریه) بدفتر دبیرخانه دانشکده‌مراجعه و ثبت نام نمایند .

حسین‌دانائی - محمود فلامرزیان - محمد ادهم مهابادی - اصغر کریم کندرو اصفهانی - مهدی شوشتریان - ایرج غروی - سیدمرتضی موسوی - بیژن شاهرخی ابراهیمی‌پور - تقی قفقازی - ابوالحسن یمین - جهانگیر سلیمان ترمه فروش - هرمز حسین‌زاده - ابراهیم کاظمی - هوشنك امیری اردستانی - محمود کتابچی خونساری - خسرو جهانشاهی - جلیل کرباسی‌رفسنجانی - فریدافرا - نصرت‌الله گودرزیان محمدعلی نفیسی ابرقوئی - مسعود آقاجانی - سید حسن ابن‌الشهیدی سیدحسن صفوی‌نیا - اسمعیل‌صدرنیا - حسام‌الدین کیانی - سواد کوهی احمد اشجعی - داور صبار-سیف‌الله اعلمی - حسین‌هنری- جعفرا خوان صراف - مرتضی سالم - محمود خراد - هوشنك ابدالی - محمدعلی متقیان - فضل‌الله احدیت - محمود مویدی‌زاده - مرتضی ذوالفقاری حاج آقاشاهرخی قهوه‌رخی - کریم مرتضوی - علی اکبر فرساد - محمود شهشهان - هوشنك اعظمی لرستانی - سیدعلی مشتاقیون .

رئیس دانشکده پزشکی اصفهان - دکتراوژند

آ-۲٤۷۲۰

مامضاءکنندگان زیر اردبیلی های‌مقیم مرکز درمورد تشکیل اتحادیه اردبیلی‌های مقیم مرکزبشرح‌زیر اعتراضات خودرا به‌استحضار عموم میرسانیم.

۱ـچون محل اتحادیه درمسجد اردبیلیها تعیین شده درصورتیکه مسجد محل عبادت است نه‌تشکیل اتحادیه.

۲ـعده‌ایکه باصطلاح خودرا هیئت مدیره معرفی نموده‌اند بغیر از آقای مختارزائی‌زاده بقیه مورد اطمینان اینجانبان نمیباشند.

ستار شهامتی- حبیب‌عظیم‌زاده -اله‌وردی‌توکلی -محمد رحیم‌رسولی- حاج‌محمود مهدی‌زاده- علی‌اکبر کمیلی -موسی سیف‌الهی- وبامضاء عده کثیر دیگر آ-۱٦٥۳۹

از دفتر خاطرات مهدی بلیغ

برای اولین مرتبه درمطبوعات ایران خاطرات بلیغ منتشر میشود

آقایان عبدالرحمن فرامرزی ومشفق همدانی دونویسنده دانشمند بهترین‌اثرخودرا درامید ایران منتشر می‌کنند

یك مقاله چاپ نشده از صادق هدایت

چگونه وچرا این‌دختر زیبا

اعتراف میکند که‌هروئین‌میکشد

امید ایران

یك صفحه بقلم ویگن هنرمند محبوب ویك نامه ازمحمد نوری خواننده مشهور

که مطالب بسیار تازه‌ای اززندگی خودرا برای طرفدارانشان منتشر میکنند

کوردانشمند وروشندلی‌که تصمیم دارد وزیرفرهنك ایران بشود

نصرت رحمانی را تهدید بقتل کرده‌اند ولی بازهم سلسله یادداشتهای خودرا منتشر میکند- یادداشت‌های بزرگترین قاچاقچی ایران‌که هشت سال بصورت یك سرگرد قلابی‌کارکرده‌است

متن مصاحبه یکنفر که برای اولین مرتبه بادوگل روبرو شده است

داستان آوارگان

شماره جدید امیدایران در ۷۲ صفحه

عصر شنبه وصبح یکشنبه

آ-۱٦٤۳۷ ۱-۳

رئیس پاسگاه بخش۲۳

آقای سروان نواب افسر اداره‌پلیس تهران بریاست پاسگاه بخش ۲۳ منصوب شد .

دکترشرفشاهی

بمحل سابق خود (شاه آباد)منتقل واز ۳تا ۹ بعد از ظهر برای معالجه امراض داخلی- تناسلی- جلدی- زنانه مخصوصا برای اولاد دائراست.

۱-٤ آ-۱٦۲۳۷

مکتب زبانهای خارجه

چهارراه امیراکرم تلفن ۴۰۸۱۷

رادیو

برنامه رادیو ایران در ۲۴ ساعت آینده که باامواج کوتاه ردیف ۳۱ متر و ۷۵ متر و موج متوسط ردیف ۳۳۵ متر پخش میشود.
روز پنجشنبه
بخش سوم

ساعت ۰۳-۱۷ وعده‌ما درساعت ۵و۳۰ دقیقه
- ۰۳-۱۸ برنامه جوانان
- ۳۲-۱۸ «یادجوانی ودخترنار» آواز پروین ورشیدی
- ۳۰-۱۹ یک‌روز از۲هزار سال‌تاریخ
- ۱۵-۱۹ «آتش خاموش» آواز فیروزه
- ۰۳-۲۰ سخنرانی آقای راشد
- ۲۱ اخبار
- ۳۰-۲۱ برك سبز
- ۰۳-۲۳ داستان شب

روز جمعه
بخش اول

ساعت ۲۷-۵ سلام‌شاهنشاهی‌شیپور بیداری
- ۷ برنامه کودك
- ۸ شما ورادیو
- ۳۰-۱۱ موسیقی ایرانی
- ۰۳-۱۲ داستان کودکان (برنامه آقای صبحی)
- ۱۳ موسیقی ایرانی ترانه‌صبح امید آواز فرح ترانه‌برق خرمن آوازبروین
- ۳۰-۱۳ نمایشنامه گربه‌سیاه
- ۱۴ گلهای رنگارنك
- ۳۰-۱۴ اخبار
- ۱۵-۱۵ موسیقی محلی
- ۴۵-۱۵ پایان بخش‌اول برنامه
- ۱۶- کاروان موسیقی
- ۳۰-۱۶ ته‌دانسان

روز شنبه
بخش سوم

ساعت ۰۳-۱۷ وعده‌مادر ساعت۵و۳ دقیقه
- ۰۳-۱۸ مسابقه ۲۰سئوالی
- ۱۹ «افسانه» آواز دلکش
- ۲۰ گفتارادبی (هوشنك‌مستوفی)
- ۳۰-۲۰ «چشم‌ژاله‌یار» آواز شهلا و «دشت خون» آواز ایرج
- -۲۱ اخبار
- ۳۰-۲۱ گلهای جاویدان
- ۱۵-۲۲ دورجهان بگردیم (کشور پاراگوئه)
- ۴۵-۲۲ موسیقی رقص
- -۲۳ رقص مضراب
- ۱۵-۲۳ موسیقی رقص

ضمنا ازرادیو ایران ۱۷ بخش خبر پخش میشود

تلویزیون

برنامه امروزتلویزیون‌ایران که هرروز از ساعت۶ تا ۹ونیم ازفرستنده تلویزیون ایران پخش میشود :

ساعت ۱۸ سرود شاهنشاهی اعلام برنامه
- ۱۵-۱۸ برنامه داستان کودکان
- ۳۰-۱۸ فیلم تفریحی برای خردسالان
- ۱۹ برنامه بانوان
- ۳۰-۱۹ تدریس زبان آلمانی
- ۲۰ اتم (فیلم)
- ۱۵-۲۰ برنامه‌موسیقی هنرهای زیبای‌کشور
- ۳۰-۲۰ اخبار
- ۴۵-۲۰ جام جهان‌نما (فیلم)
- ۲۱ فیلم موزیکال
- ۳۰-۲۱ پایان برنامه

در جلسه شورای همکاری برزن ۱۳

در جلسه هفتگی شورای همکاری برزن ۱۳ که بریاست تیمسار قریب وبا حضور آقایان زرین‌خامه و فرزین‌پور رئیس و معاون برزن در برزن ۱۳ تشکیل شد ابتدا آقای رئیس برزن پیرامون اقدامات شهرداری و برزن بیاناتی ایراد کردو گفت که عملیات ساختمانی‌میدان جلوی زندان قصر و میدان ثریا شروع شده و تسطیح و نهر سازی خیابانهای قاسم‌آباد - امین‌الدوله - حسینی پایان یافته و نهر سازی قسمت شمالی خیابان دماوند آغاز گردیده است واز همکاری کلانتری ۱۳ با برزن ۱۳ در مورد جلوگیری از سد معبر اظهار تشکر نمود .

سپس در شورا موضوع کمبود آب مطرح شد واز اینکه برزن از برداشتن شیر فشاری در خیابان خواجه نظام‌الملك جلوگیری نموده تشکر شد ومتذکر گردیدند که چون قسمت غرب خیابان خواجه نظام‌الملك تاکنون لوله‌کشی نشده است لذا وجود شیر فشاری درآن ناحیه ضروری است .

در پایان پیرامون اسفالت خیابان امیر شرفی و حفر چاه در میدان ثریاکه قرار بوددر دهم‌مهرماه عملیات حفاری‌شروع شودومسلوب‌المنفعه شدن چاه امیرشرفی مذاکراتی بعمل آمد .

برای اینکه برق‌داشته‌باشید، چه‌باید بکنید؟

اکنون بنگاه مستقل برق مشغول رسیدگی و روشن نمودن‌برق خانه و یا مغازه متقاضیان سال ۳۶ میباشد و ظرف سه ماه آینده نوبت متقاضیان سال ۳۷ و بالاخره کسانیکه ازاین پس میخواهند تقاضای برق نمایند میرسد .

بنابراین اگر میخواهید دارای برق شوید و بی‌جهت به دوائر مختلف بنگاه برق مراجعه ننمائید و احتمالا برخی از افراد درخارج بعنوان راه انداختن کار شما را سرکیسه ننمایند بهتراست باتفاق خبرنگار ما مراحل مختلف کار در بنگاه برق را سیاحت کنید تا شما هم مانند هزاران نفر دیگر از همسایگان خود از روشنائی برق و مزایای آن برخوردار شوید :

اولین قدم

اگر میخواهید برای منزل و یا مغازه خود برق بگیرید میتوانید همه روزه باستثنای روزهای تعطیل از ساعت چهار تا شش بعد از ظهر بشعبهٔ فردوسی بانك‌ملی‌ایران‌مراجعه کرده و برای گرفتن برق جهت‌منزل ده هزار ریال و برای مغازه پنج هزار ریال یکجا و یا در چند قسط بحساب شماره ۱۵۰۲۳ بپردازید و رسید بگیرید . پس از پرداخت‌کلیهٔ وجوه و بدست آوردن قبض رسید بانکی ده هزار ریالی یا پنجهزار ریالی هر روزی‌که فرصت داشتید به بنگاه مرکزی برق در میدان ژاله ساختمان بزرك ضلع شمال شرقی مراجعه نموده و با ارائه و سپردن رسید بانکی بدفتر کل بنگاه ، رسید بگیرید .

گوش بزنك

آنگاه شما دیگر برای مدتی بابنگاه برق کاری ندارید بلکه بایستی‌گوش بزنك باشید تا بنگاه برق اعلام‌کند چه روزی نوبت برق دادن بشما از روی شماره ترتیب و یا تاریخ‌دادن وام فرا میرسد .

باین ترتیب اگر فردا نوبت برق شما فرا رسید و میخواهید به‌بنگاه مراجعه کنید ابتدا باید باداره بهره‌برداری بنگاه در همان ساختمان مرکزی اداره برق سالن دست چپ مراجعه نمائید .

در آنجا یك ورقه چاپی در اختیار شما میگذارند که بایستی‌فی‌المجلس ستونهای خالی آنرا پر نموده وارائه دهید وفراموش نکنید که رونوشت شناسنامه وسند مالکیت یااجاره‌نامه محل و همچنین اصل قبوض‌انشعابی وام پرداختی را بایستی همراه‌داشته باشید که این مدارك را دفتر بهره‌برداری از شما دریافت نموده وفقط قبوض وام را پس از کنترل بشما تسلیم میدماید .

تشکیل پرونده

آنگاه قسمت بهره‌برداری یك‌شماره نوبت بشما میدهد که مدت آن ازیك روز و حد اکثر تا ده روز تجاوز نمی‌نماید و سپس شما در آنروز معین بهمان اداه بهره‌برداری مراجعه مینمائید و آنروز بشما خواهندگفت که بازرس برای بازرسی محل چه روزی مراجعه خواهد کرد .

پس از اینکه بازرسی در روزمقرر برای بازرسی منزل و یا مغازه مورد نظر شما مراجعه نمود شما ۲۴ساعت بعد مجددا به بهره‌برداری مراجعه نموده و در صورتیکه نمره شما فرد باشد بداثره یك واگر زوج باشد بداثره دو مراجعه و برك چاپی‌مربوطه را که حاکی از شرایط بنگاه برق نسبت بدادن برق‌بشمامیباشددریافت و پس‌از رؤیت‌امضاء مینمائیدمشروط براینکه امضاء شما وسیله یکی از دفاتر رسمی گواهی شده باشد .

پس از تکمیل و تصدیق امضای این ورقه و تسلیم‌آن بداثره‌مشترکین پرونده شما - باداره توزیع نیرو فرستاده میشود و دراین اداره‌منتهی بین یك تا ده روز مامور مربوطه در محل مراجعه نموده صورتی از لوازم مورد نیاز را بشما میدهد تا پس از آنکه‌آنها را خریداری نمودید، مراتب را ذیل آنورقه نوشته باداره توزیع نیرو که طبقهٔ اول زیرزمین ساختمان بزرك قرار دارد عودت دهید.سپس یکی از مامورین بنگاه بعد از اطلاع از حاضر بودن لوازم انشعاب بمحل مراجعه و برق شما را تا پشت‌تختهٔ کنتور سیم‌کشی و برقرار میسازد .

فراموش نکنید که در هیچیك از این موارد چه در محل بنگاه و چه مامورینی‌که برای ترتیب روشن شدن برق بشما مراجعه میکنند هیچگونه وجهی بدون قبض پرداخت نخواهید کرد .

برقراری انشعاب

پس از برقراری انشعاب شما ، اداره توزیع نیرو پرونده شما را مجددا به بهره‌برداری فرستاده‌آنوقت صورتی از طرف بنگاه بشما داده میشودکه‌وجوه‌زیررا بایستی‌بصندوق پرداخت نمایند .

۱- حق بازدید محل یکصد ریال .
۲- حق نصب کنتور یکصد ریال .

وحق نظارت برای تعیین مسیر انشعاب برای هر متر دو سیمی‌سیم کشی - پنجریال میباشد و پس‌از اینکه وجوه فوق را بصندوق بنگاه تسلیم نمودید آنگاه قسمت مالی بنگاه ضمن قبوض زرد رنك در دو نسخه بشما رسید میدهد که نسخه اول تسلیم بهره برداری و نسخه دوم متعلق بشما میباشد در همین موقع ورقه‌ای بشما داده میشود که ضمن آن شماره پرونده شما تعیین و سپس شعبه آزمایش کنتور شما را بمشخصاتی‌که بنا بر میزان وام شما تعیین شده است قبول نموده منتها ظرف مدت ۴۸ ساعت مامور مربوطه کنتور را درمحل نصب‌مینماید که تهیه تخته کنتور و سایر لوازم روی آن بعهده مشترك میباشد .

برق شما روشن میشود

هنگامیکه کنتور شما در محل‌نصب گردید یك لوحه چاپی‌هم بمشترك تحویل میگردد که بابت آنهم دیناری نباید پرداخت شود باین ترتیب‌برق شما دائر و روشن میگردد .

حال اگر برق شما براثر اتصال وبرخی پیش آمدهای احتمالی قطع شد بایستی به نزدیکترین پست نگهبانی برق اطلاع دهید تا در رفع آن اقدام شود .

اگر در نتیجه اتصال سیم و تولید جرقه بیم آتش سوزی رفت فورا میبایست جریان را بتلفن ۴۴۱۳۰ و ۴۴۱۳۲ اطلاع دهید تا مامورین‌بنگاه در محل حاضر واقدام برفع‌آن‌نمایند.

واما اگر در پرداخت پول برق خود کوتاهی کردید پس از ده روز از تاریخ تعیین برق مصرف شده پس از پایان هر دو ماه‌که مامورین‌بازدید مینمایند برق شما قطع میگردد و آنوقت است که شما بایستی پس‌از تصفیهٔ بدهی خود مبلغ ۴۰ ریال‌بابت وصل مجدد برق خود جریمه دهید تا مامورین برق شمارا روشن‌نمایند.

در انجمن هنری جوانان

بمناسبت یازدهمین سال فعالیت انجمن‌هنری جوانان پریشب‌مراسم جشنی در تالار فارابی (اداره‌هنرهای زیبا) برپا بود در این مراسم ابتدا چند حلقه فیلم موزیکال نمایش‌داده شد و سپس آقای مشیر همایون شهردار چند قطعه موسیقی ایرانی با پیانو نواخت آنگاه نمایشنامه (بازی شطرنج) توسط هنرمندان کلوپ تاتر دانشگاه به کارگردانی آقای دکتر «بلچر» استاد هنرهای دراماتیك دانشگاه تهران نمایش‌داده شد .

فستیوال فیلم

دیشب طبق دعوت قبلی از طرف سازمان سینه‌کلوب‌عده‌ای ازنویسندگان وخبرنگاران جراید در سالن سازمان واقع درولاله‌زار نو شرکت نمودند .

ابتدا آقای دکتر کاوسی نظریات سازمان رادر مورد برگزاری اولین فستیوال سینمائی درایران تشریح کردند .

آقای دکتر کاوسی گفتند : ما سعی مینمائیم که فستیوا ل ما اگر بپایه فستیوال‌های خارجی نرسد لااقل‌رشد خودرا ثابت نمایدومادر صورت‌موفقیت تجارب‌حاصله ازآنرا دراختیار دولت قرار خواهیم داد .

تهران بمنزله چهارراه سینمائی‌خاور نزدیك است وبااین سابقه کم فعلا درایران دومجله متین سینمائی‌منتشر میشود واین موضوع درمقام‌مقایسه باسایر کشورهای این‌منطقه‌بسیار پر- اهمیت است .

سینه کلوب برای‌تشکیل یك‌فستیوال سینمائی واقعی هیئت ژوری انتخاب نموده‌است وجوائزی بصورت درجه‌اول و دوم الی آخر ترتیب داده است‌وتحت نظر اعضاء ژوری که عبارتند ازآقای دکتر حسن صدر حاج سید جوادی- مهندس فروغی رئیس‌دانشکده‌هنرهای زیبا -دکتر والا -ژرژ فیلمبر دار - دکتر شفائیه - خانم منیره وکیلی - خانم فاخره صبا وپری صابری - ابراهیم گلستانه وفریدون رهنما و فرخ غفاری جوائز تقسیم خواهدشد .

البته مادر صدد رقابت بافستیوال های‌بین‌المللی نیستیم و فقط بلحاظ ابتکاری که بخرج داده‌ایم بدان‌مباهات مینمائیم .مایك هدف واقعا هنری داریم وآن اینست‌که وارد کنندگان راوادار نمائیم تا فیلمهای خوب‌بیاورند ودر موقع خرید فیلم نگویند هرفیلمی که سوفیا وجینا ندارد بدرد ما نمی- خورد .

فستیوال حائز شرایط خاصی‌است وما سعی کرده‌ایم که یك فستیوال‌به معنی واقعی خود برگزار کنیم .

در انجمن محلی رستم آباد شمیران

دیروز انجمن محلی رستم آباد بریاست آقای سرلشکر معزی وبا حضور آقای لسانی رئیس اداره امور شهر شمیران وکلیه اعضاء تشکیل گردید .

در مورد کار های اصلاحی وعمرانی رستم آباد که قبلا آقای مهام شهردارتهران نسبت‌باجرای آن وعده‌داده‌بود مذاکراتی بعمل آمد .

درنتیجه قرار شد مجددا نسبت به‌مواد زیر باآقای شهردار تهران مذاکره شود .

۱- حفر یك‌حلقه چاه عمیق ۲- اسفالت خیابان رستم آباد ۳- تغییر محل برزن ٤ - تامین روشنائی معابر ۵ - تسطیح دو خیابان فرعی رستم آباد .

در انجمن فرهنگی ایران وشوروی

پریشب از طرف انجمن روابط فرهنگی ایران وشوروی جلسه سخنرانی در محل انجمن ترتیب داده شده بود که در آن یکی از اعضای انجمن درباره بزرگترین کارخانه برق آبی جهان موسوم به کویبیشف اطلاعاتی دراختیار حضار گذاشت .

درپایان جلسه سخنرانی یك حلقه‌فیلم نمایش داده شد .

کمیسیون برای بهبود وسایل ارتباطی آذربایجان

ساعت هشت صبح دیروز جلسه ناهانه معاونین ومدیران کل و روسای دوایر مرکزی وزارت پست‌و تلگراف وتلفن در دفتر کار آقای مهندس اشراقی وزیر پست وتلگراف وتلفن تشکیل گردید ودرباره تعهداتی که هنگام توقف هیئت دولت در استانهای ۳و۴ درباره ارتباطات آن‌مناطق شده بود مذاکرات لازم بعمل آمد ومقرر گردید هر یك‌از روسای ادارات طبق برنامه‌ای که قبلا تهیه شده اقدام فوری بعمل آورد ، ونتیجه آنرابمقام وزارت گزارش دهند .

BILORA

همه نوع دوربین شه پایه نگاهی ساخت کارخانه معروف «بیلورا» آلمان به قیمت های مناسب

دوربین از ۲۸۰ الی ۷۵۰ ریال - سه‌پایه از ۳۱۰ ریال تا ۲۵۰۰ ریال

نماینده انحصاری : شرکت تجارتی آفتاب - خیابان لاله‌زار

آ-۲۴۳۶۸

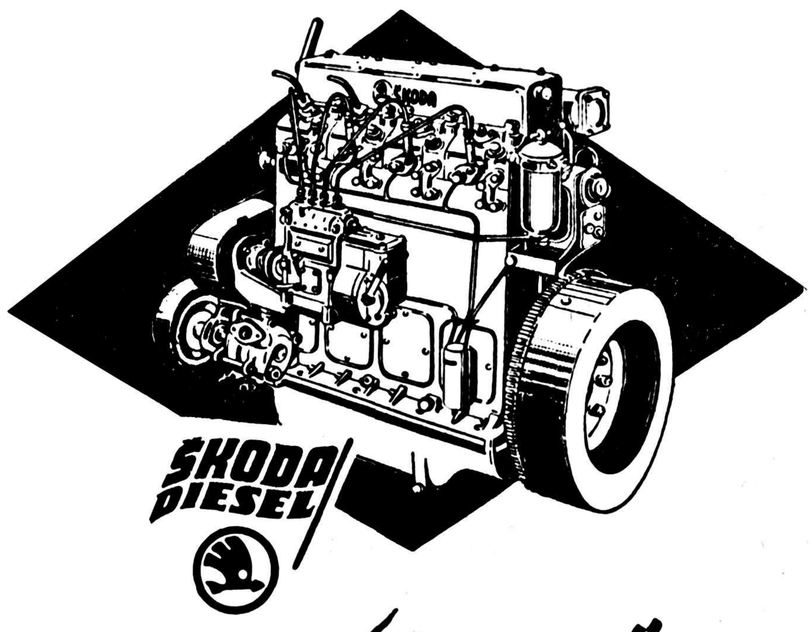

SKODA DIESEL

موتورهای اشکودا

نوع ۱۱۰S تا ۱۱۰S با قدرت از ۱۵ الی ۹۰ اسب بخار - فوق‌العاده محکم ومطمئن و با حداقل هزینه نگهداری بهترین وسیله محرکه دستگاههای زیر :

انواع تلمبه‌های آبیاری - تلمبه‌های چاه‌عمیق - موتورهای برق - ماشینهای کشاورزی

انواع موتورهای فوق با قدرتهای مختلف در فروشگاه این تجارتخانه : فردوسگاه صنعتی سعدی خیابان سعدی موجود است

برای کسب هرنوع اطلاعات بیشتر با آدرس زیر مراجعه فرمائید

تجارتخانه محسن جورابچی - خیابان سعدی - ۴۰۲ - تلفن : ۳۵۰۰۲-۳۳۵۶۰

STROJEXPORT
PRAHA CZECHOSLOVAKIA

آ-۲۴۳۵۰

Monsanto

برای خدمت بهتری بشما
باکمال مسرت باطلاع میرساند
کارخانجات شیمیائی وپلاستیك سازی
مون سانتو
نمایندگی جدید خودرا درایران
شرکت دیدار
خیابان فردوسی پاساژ فردوسی تلفن ۳۳۶۰۹ معرفی‌مینماید
اطمینان داریم که شرکت‌نامبرده برای‌جلب رضایت شما
کاملا آماده است
MONSANTO CHEMICAL COMPANY

آگهی مدیر تصفیه

چون شرکت امیرا با مسئولیت محدود منحل‌گردیده طبق ماده ۲۱۵ قانون‌تجارت به‌کلیه مؤسسات وافرادی که‌با شرکت مزبور معامله داشته اخطار میشود چنانچه مطالباتی از شرکت نامبرده دارند با مدارك مثبت برای تصفیه آن به‌محل شرکت خیابان جلال بایار شماره ٦٤ مراجعه فرمایند .

مدیر تصفیه‌شرکت امیرا-ناظمیان

آ - ۱۶۰۰۵ ۱ - ۳

کارخانه صنعتی امید

MANFACTURED AT OMID FACTORY MADE IN IRAN
محصول کارخانه صنعتی امید

بزودی بخاری جدیدی‌که درعین حال چراغ خوراك‌پزی نیز میباشد. جهت استفاده عموم عرضه میکند

بخاری امید: باشعله آبی میسوزد .
بخاری امید: ارزان ومقرون بصرفه است.
بخاری امید: هم بخاری، هم چراغ خوراك‌پزی است.
بخاری امید: بسیارمحکم وزیبا ساخته شده است .

نشانی: تهران- خیابان‌ری- دوراه مهندس- تلفن:۵۲۳۸۳

آ-۲۴۱۳۲ ۱-۳

آگهی مناقصه شهرداری الیگودرز

شهرداری الیگودرز دیوار سازی ونرده کشی عمارت شهرداری را طبق نقشه ومشخصات موجوده با شرایط زیر بمناقصه میگذارد .

۱-شرکت کنندگان بایستی برای اطلاع از نقشه ومشخصات مربوطه بشهرداری مراجعه نماید .

۲-پیشنهاد رسیده‌بایستی مبلغ‌ده هزار ریال که صدی پنج کل کار است بعنوان سپرده بنام دیوار سازی ونرده کشی ببانك ملی حساب شماره ۲۷۷۳ ودایع شهرداری تحویل وفیش مربوطه را ضمیمه‌پیشنهاد خود نماید یا اینکه چك تضمین شده پیوست نماید .

۳- شرکت کنندگان بایستی صلاحیت فنی ومالی داشته باشند و پیشنهادات خودرا در دوپاکت لاك ومهر شده الف و(ب) تسلیم نمایند پاکت الف حاوی کلیه مدارك فنی ومالی وقبض سپرده وپاکت (ب) شامل برك پیشنهاد خود باشد .

٤-به پیشنهادات فاقد سپرده وهمچنین به پیشنهادات مشروط وخارج از حدود مقررات این آگهی ترتیب اثر داده نخواهد شد .

۵-پیشنهاد دهندگان میتوانند تا آخر ساعت اداری روز ۳۷ر۷ر۲۹ پیشنهاد خودرا بدفتر شهرداری تسلیم ورسید اخذنماید .

٦-پیشنهادات رسیده در ساعت ده صبح روز چهارشنبه ۳۷ر۷ر۳۰ با حضور انجمن شهر باز وقرائت خواهد شد .

۷-حضور پیشنهاد دهندگان در جلسه مناقصه آزاد خواهد بود .

۸- شهرداری در رد وقبول یك یا کلیه پیشنهادات مختار است .

۹-مناقصه حضوری بعمل نخواهد آمد .

۱۰- کلیه هزینه مالیات وغیره بعهده برنده مناقصه خواهد بود .

۱۱- برنده مناقصه موظف است بمجرد اخطار کتبی شهرداری در ظرف‌سه دردفتر اسناد رسمی حضور بهمرسانیده و نسبت به تنظیم قرارداد اقدام نماید در صورت تسامح واستنکاف وجه سپرده او بسود شهرداری ضبط خواهد شد .

۱۲- شهرداری میتواند ۲۵٪ کل کار را کسر واضافه نماید .

آ-۲۴۵۳٦ شهردار الیگودرز -باقر رضوی

TESLA

دستگاه تلفن خودکار

دستگاه تلفن عمومی باجدیدترین لوازم برای‌مرکز مخابرات
لوازم تلفن
دستگاههای فرستنده
لامپ‌های مخصوص فرستنده
دستگاههای گیرندهٔ مخابراتی
برای کسب هر گونه اطلاعات بیشتر به آدرس زیر مراجعه فرمائید :
وابسته بازرگانی چکوسلواکی
تهران خیابان تخت‌جمشید - نبش کوچه بندر بهلوی و یا به آدرس زیر مکاتبه فرمائید .

KOVO
PRAHA 7., CZECHOSLOVAKIA

آ-۲۳۸۷۸

اطلاعات اقتصادی

مسائل روز

تقلیل سرمایه‌گذاری دولت درسالهای آینده

در شماره های گذشته اشاره شد که میزان سرمایه هائی که فعلا در صنایع و کارهای عمرانی و تولیدی بکار افتاده برای جوابگوئی باحتیاجات وسیع مملکت کافی نیست و دولت ناچار شده است که اجرای بعض پروژه ها را از قبیل پروژه جاده سازی و پروژه‌های ساختمان سد های بزرگ و کوچك از قبیل سد دز و سد های فارس و آذربایجان را بتعویق بیاندازد و علت این امر کمی درآمدهای دولت ازمحل نفت وکمی‌اعتبارات‌خارجی‌است.

اما متاسفانه کار بهمین جا ختم نمیشود و دو عامل دیگر میزان سرمایه گذاری‌های دولت در سال های آینده را (اگر درآمدهای مملکت بوضع فعلی باقی بماند) تقلیل خواهد داد . این دو عامل عبارتست از اول افزایش مخارج نگهداری تاسیساتی که بتدریج در مملکت بوجود میاید و خود رقم برجسته‌ای را تشکیل خواهد داد و دوم سر رسید اقساط وام هائی که در سالهای گذشته از خارج گرفته‌ایم .

در مورد اول لازم بتوضیح نیست که وقتی بیمارستان جدید ویا جاده تازه‌ای ساخته میشود و یا مدرسه و دانشکده نوی تاسیس میگردد از هنگام خاتمه کار ساختمان مخارج جدیدی بر ستون اقلام هزینه‌های دولت افزوده میگردد زیرا اداره این تاسیسات و تهیه معلم و دکتر و دارو طبعا مخارجی دارد و باین جهت هر قدر که کارهای عمرانی دولت توسعه پیدا میکند بهمان میزان نیز مخارج دولت افزایش خواهد یافت و ناچار از مخارج غیر ضروری که طبعا پرداخت حقوق کارمندان دولت نیست کاسته خواهد شد ونسبت مخارج قسمت عمرانی بودجه به‌مخارج غیر تولیدی تقلیل خواهد یافت .

اما مورد دوم بخصوص در شرایط مالی فعلی واجد اهمیت زیادی است. زیرا در حالیکه دولت میتواند پرداخت وام هائی را که از بانك ملی گرفته است بتاخیر بیاندازد نمی‌تواند از پرداخت وام بانك صادرات و واردات آمریکا و یا وام بانك بین‌المللی طفره برود و در صورت تعویق پرداخت وام های مذکور ـ اعتبار بین‌المللی دولت (که در شرایط فعلی بآن احتیاج مفرط داریم) متزلزل خواهد شد و اگر بخاطر بیاوریم که دولت در سالهای گذشته وام های قابل توجهی از خارج گرفته است متوجه میشویم‌که چه‌رقم قابل توجهی از درآمدهای ارزی دولت در سالهای آینده باید بابت اقساط پرداخت شود .

اطلاعاتی که‌دردست است حاکی است که اقساط وام‌هائی‌که‌امسال سر رسید آن‌رسیده است به پیش از۵۲ میلیون دلار بالغ میشود ولی این رقم سال آینده به۶۲ میلیون دلارخواهد رسید .مفهوم این ارقام آنست که امسال‌وسال آینده دولت میبایست ۱۱۴میلیون دلارازدرآمد های نفت خودرا تسلیم بستانکاران خارجی نماید وچون سهم دولت ازدرآمدهای نفت درسال جاری افزایش یافته و معدلك این قروض را دربودجه نگنجانیده‌اند طبعا کسر بودجه افزایش خواهد یافت ومبلغ بیشتری ازبودجه‌های عمرانی‌کاسته خواهد شد والبته بایدترتیبی داده‌شود که این امر برشد و نمو اقتصا دی مملکت که‌تازه شروع شده است لطمه وارد نیاورد .

یادآوری مقابله بااین وضع کوشش دولت برای افزایش تولید نفت ایران است‌که میبایست چه‌ازطریق دیپلماسی وچه درتهران وبامذاکرات‌مستقیم عملی شود .راه دوم سوق دادن سرمایه‌های خصوصی وپس اندازهای‌کوچك بجانب‌کارهای تولیدی است .دراین باره فردا صحبت میکنیم .

مهدی بهره مند

رفع اختلافات ساختمان سد لتیان

لایحه ساختمان سد لتیان بمجلس تقدیم خواهدشد

امروز اطلاع حاصل شدکه ماده واحده‌ای برای سدلتیان تنظیم و بزودی تقدیم مجلس شورایملی‌می شود. دراین لایحه اعتبارسدلتیان ولارتفکیك گردیده عملیات‌سدلتیان بعهده کمپانی صنعتی ماوراءبحار واگذار میشود وبرای سدلار نیز اعتباری پیش‌بینی میشود ولی‌بدولت اجازه‌داده میشود که‌ساختمان‌سد را بهرکمپانی که‌صلاح بداندواگذار کند.

باین‌ترتیب اختلافاتی که‌تاکنون درمورد سدهای لار ولتیان موجود بوده مرتفع گردیده است. پروژه سدلتیان بلافاصله پس‌از تصویب مادەواحده درمجلس بموقع اجرا گذارده خواهد شد.

کمپانی صنعتی‌ماوراءبحار ازمدتها پیش آماده کار بوده‌است.

بیمه عموم مردم

برای بیمه کردن عموم مردم طرحی درشورای عالی‌اقتصاد تهیه میشود

امروز یکی از مقامات وابسته بدولت بخبرنگار ماگفت افزایش درآمد مردم طی چند سال اخیر موجب شده است که دولت برای جواب دادن به احتیاجات و نیازمندیهای مردم بفکر تهیه‌طرح‌های مختلفی بیافتد .

موضوع استفاده مردم از بیمه در جامعه‌ای که سطح زندگی و درآمد مردم‌آن درحال افزایش است مسئله مهم وقابل توجهی است هنوز درایران باین موضوع بآن حدی‌که باید توجه نشده است وهنوز گروه کثیری‌ازمردم‌ازهیچ یك از بیمه‌های ضروری استفاده نمی‌کنند اجرای‌یك طرح بزرگ بیمه بطوری که اغلب مردم بتوانند در مقابل حوادث و امراض وغیره بیمه شوند مورد توجه دولت‌است‌ودبیرخانه شورایعالی اقتصاد مطالعاتی رادر این زمینه بعمل می‌آورد تاطرح یك چنین بیمه‌ای ریخته شود .

اجرای چنین طرحی مستلزم تجربه وتشکیل سازمان وسیع و مجهزی است واحتمالا اجرای آن نیز باتجهیز وتوسعه شرکت بیمه‌ایران بعهده این شرکت گذاشته خواهد شد .

بافتخار ترفیع وزیرکشاورزی

کارمندان وزارت کشاورزی روز پنجشنبه همین هفته بمناسبت‌ترفیع آقای وزیر کشاورزی از سرتیپی بسرلشکری ضیافتی در هتل‌بلازا برپا خواهند کرد که در آن وزراء وامرای ارتش شرکت خواهندداشت.

تاسیس یك شرکت بزرك بسرمایه پنجاه میلیون ریال

این شرکت برای کارهای شهرسازی وتاسیس‌مؤسسات صنعتی‌وساختمانی‌تشکیل‌شده

امروز سه شرکت جدید تاسیس‌شد که یکی موسوم به شرکت استخراج و فروش سنگهای مرمر با مسئولیت محدود است این شرکت برای استخراج و کشف معادن سنگ مرمر و کلیه امور مربوط به آن‌تشکیل شده سرمایه شرکت مبلغ پنجاه هزار ریال بمدت دو سال میباشد مدیریت شرکت بعهده آقایان مهرداد هدایت و سلیمان وهابزاده است .دومی شرکت سهامی نوپاد است که برای انجام امورشهر سازی و تهیه نقشه و تاسیس‌موسسات صنعتی و ساختمانی تشکیل شده سرمایه این شرکت مبلغ پنجاه‌میلیون ریال بمدت نا محدود است مدیریت شرکت بعهده آقایان مهندس مهدی بازرگان ومهندس حسن کرمانی و فخرالدین سادات فاطمی و عبداله‌مقدم و سید حسین بشارت میباشد .

سومین شرکت شرکت سهامی‌صنایع حرارتی است که برای تولید و نصب و خرید و فروش کلیه لوازم میکانیکی و الکتریکی و تاسیسات سانترال تشکیل شده سرمایه شرکت یك میلیون ریال است مدیریت شرکت بعهده آقایان مهندس شاپور فرهادو مهندس محمد جاودان میباشد .

پایان مطالعات مقدماتی سد ارس

کارشناسان برای مطالعه بحوزه سد اترك رفتند

گزارش بررسی‌های اکتشافی رودخانه مرزی ارس که توسط کارشناسان ایران و شوروی‌بعمل آمده بود تسلیم سازمان برنامه و مقامات مربوطه شوروی شد.

کارشناسان مزبور برای ادامه کار خود درکنار رود اترك‌به‌منطقه اترك عزیمت نموده وهم‌اکنون مشغول معاینات اکتشافی رودااترك میباشند و گزارش آنرا تاچندی دیگر تسلیم خواهندکرد. مطالعات اصلی مربوط به تعیین محل سدو نحوه ساختمان آن وسایر مسائل فنی مربوطه باید براساس این دو گزارش صورت گیرد .

امروزدرمورد تاریخ شروع‌مطالعات اصلی سدسازی ارس واترك گفته شد که چون موضوع یك مسئله مرزی است گزارش مقدماتی‌ارس واترك که تهیه میشود بایدبتصویب مقامات‌دولت ایران و شوروی‌برسد واجازه مطالعات اساسی داده‌شود بنابراین تاریخ شروع مطالعات‌اصلی را نمی‌توان تعیین نمود .

افزایش سریع تولید سیمان کشور

سال آینده ۶۶۱۰۰۰ تن سیمان درکشور تولید میشود

تولید سیمان‌کشور امسال کمتراز مصرف بوده ولی درسالهای آینده باوجود افزایش مصرف، بیش ازحد احتیاج داخلی خواهدبود

بر اثر پیشرفت کار های‌ساختمانی در سراسر کشور مصرف سیمان‌و تولیدآن‌درهر سال رو بافزایش‌است. مطالعاتی که موسسه‌جرج‌فرای‌مشاور سازمان برنامه بعمل آورده حاکی است که‌کارخانه‌های‌سیمان‌کشور در سال جاری در حدود ۴۲۶ر۵۰۰ تن سیمان تولید خواهند کرد. مصرف سیمان در همین سال در حدودچهار صدو شصت هزار تن میباشد.بنابر این مقدار ۳۳ر۵۰۰ تن سیمان‌برای کارهای ساختمانی کسر خواهدبود.

در سال آینده کارخانه های‌سیمان بر مقدار تولید خود خواهند افزودو از دو کارخانه سیمان منجیل‌ودرود نیز بهره برداری خواهد شد. تولید این دو کارخانه در سال آینده به صد هزار تن میرسد ودر سال های بعد مقدار تولید خودرا دو برابر خواهند کرد. کارخانه فارس قادر خواهد شد که مقدار شصت هزار تن تولید را به صد وبیست هزارتن برساند واین رکورد را تا سال۱۳۴۱ حفظ خواهد کرد.

مقدار سیمانی که۹ کارخانه‌سیمان کشور در سال آینده تولید خواهند کرد ششصد وشصت ویکهزار و پانصد تن خواهد بود ودر آن‌سال مقدار ۶۱ر۵۰۰ تن متریك مازاد سیمان خواهیم داشت.

در سال ۱۳۳۹ تولید سیمان ۹۶۱ر۵۰۰ تن ومصرف آن‌هفتصد هزار تن خواهد بود در این سال مازاد سیمان کشور بر۲۶۱ر۵۰۰تن بالغ میگردد.

در سالهای ۱۳۴۰ و۱۳۴۱ تولید سیمان در ۹۹۱ر۵۰۰تن ثابت‌خواهد ماند ولی در سال ۱۳۴۰ مصرف ۷۷۵ر۰۰۰ تن ودر سال۱۳۴۱ مصرف ۸۹۰ر۰۰۰ تن خواهد بود.

این‌ارقام نویدامیدبخشی‌از پیشرفت کارهای ساختمان وتولید مصالح ساختمانی است که‌باهمت مردم‌و همکاری سازمان برنامه درسراسر کشور انجام شده‌است.

هم‌اکنون ۹کارخانه سیمان در نقاط مختلف درکشور دایر شده است که‌عبارتند ازکارخانه‌های تهران ـ ری ـ مشهد ـ منجیل ـ درود شمال ـ فارس ـ اصفهان ـ تبریز.

کارخانه‌های سیمان‌ری قدیمترین کارخانه‌های سیمان ایران است که درزمان اعلیحضرت فقید بنا شد و موقعیکه همکاریهای اصل چهاردر ایران شروع گردید قسمت صنعتی وفنی این سازمان بکارخانه مزبور کمك‌کرد تادستگاهها وماشین آلات خودرا توسعه دهد وبایـن کارخانه میتوان لقب قهرمـان کارخانه‌های ایران داد زیرا مقدار تولید امسال وسال آینده ایـن کارخانه صدوهشتاد هزارتن ودر سالهای بعد تاسال ۱۳۴۱ دوبرابر این مقدار خواهد بود.

کوچکترین کارخانه های‌سیمان ایران درمشهد قراردارد که‌امسال وچهارسال آینده درهرسال۲۲ر۵۰۰ تن تولید خواهدکرد.

کارخانه سیمان فارس یکـی‌از مدرنترین کارخانه‌های سیمان‌است کـه‌انواع مختلف سیمان راتولید میکند. این‌کارخانه باهمت مـردم شیراز وشرکت سازمان برنامه و همکاری اصل‌چهار تاسیس گردیده است.

محصولات کارخانه‌ارج برای‌دولت‌افغانستان

یکی‌از شرکت‌هائی که‌محصولات خودرا درنمایشگاه کابل به معرض نمایش گذارده بود .کارخانه ارج می‌باشد .بطوریکه اطلاع یافته‌ایم دولت افغانستان صندلیهای تاشو کارخانه ارج‌را جهت‌استفاده دردوائر دولتی پسندیده وآقای عبدالوهاب حمیدی نماینده خودرا جهت مذاکره باکارخانه ارج‌بتهران فرستاده است .اولین پارتی صندلیها امروز توسط شرکت هواپیمائی افغانی«آریانا» بقندهار حمل گردید.

کرمان گران‌ترین شهرهای‌ایران

نرخ اغلب کالاها درکرمان بیش ازسایر شهرستانهاست ـ نرخ کالاها درشهرستانها

متوسط نرخ عمده فروشی کـالای کشاورزی در هفته گذشته در نقاط مختلف کشور باین شرح بوده‌است.

گندم .اغلب ثابت وباین شرح بوده است تهران هر کیلو ۶ر۵ ریال‌گنبد ۳ر۵ زنجان ۴ر۵دامغان ۹ر۴ کرمانشاه وهمدان ۵ر۴ بروجرد ۲ر۵ کرمان ۷ شیراز ۵ر۴ زابل وزاهدان ۳ر۶ اصفهان ۹ر۴ سنندج ۲ر۴ رضائیه ۵ر۴ (گنبد ارزانترین وکرمان‌گران ترین شهرها)

جو . بیشتر ثابت وباین شرح بوده است تهران وزنجان .تبریز ۳ گنبد وشیراز ۲ر۴ دامغان ۳ر۳ همدان و سنندج و بروجرد ۲ر۲ کرمانشاه ۵ر۲ کرمان ۵ر۲ زاهدان ۸ر۳ زابل ۴ اصفهان۸ر۲ رضائیه ۵ر۲(همدان ارزانترین وزاهدان گرانترین)

برنج . برنج صدری در تمام نقاط ثابت وباین شرح بوده است :تهران ۱۸ گنبد ۱۹ زنجان ۲۰ دامغان ۱۷ تبریز ۲۲ همدان ۲۱ کرمانشاه۱۵ر۵ بروجرد ۱۹ کرمان ۱۹ زاهدان ۲۳ زابل ۲۵ اصفهان ۱۵ر۲ رضائیه ۲۵ (کرمانشاه ارزانترین‌کرمان گرانترین)

پنبه . نرخ پنبه بومی بسیار بی ثبات و باین شرح بوده است :تهران ۳۲ زنجان ۳۶ دامغان ۳۰ تبریز ۲۸ همدان ۵۰ کرمانشاه ۳۵ بروجرد ۳۶ کرمان ۳۲زاهدان ۳۲ر۵ اصفهان ۳۵ رضائیه ۳۱ر۵ (تبریز ارزانترین همدان گرانترین)

پشم پشم ناشوئی الوان در بیشتر نقاط ثابت ویا در حال ترقی وباین شرح بوده است : تهران ۴۰ زنجان ۴۳ دامغان ۳۷ تبریز ۴۰ همدان۴۷ کرمانشاه ۴۶ بروجرد۶۰ شیراز ۳۶ کرمان ۶۱ زاهدان ۵۲ زابل ۶۰ اصفهان ۴۶ سنندج ۴۱ رضائیه ۴۱ (دامغان ارزانترین و کـرمان گرانترین)

روغن .بیشتر ثابت وباین شرح‌بوده است: تهران ۱۱۳ زنجان ۱۰۵ تبریز ۱۰۲ همدان ۹۶ کرمانشاه وبروجرد ۱۱۰ شیراز ۱۱۴کرمان۱۱۶ زاهدان ۹۸ زابل ۹۳ اصفهان ۱۱۹ سنندج ۹۱ رضائیه ۹۲ (کرمان گرانترین و سنندج ارزانترین)

گوشت .گوشت گوسفند بااستخوان اغلب ثابت وباین شرح است. تهران ۴۵گنبدودامغان ۲۷زنجان وبروجرد ۳۳ کرمانشاه ۳۴ر۶ شیراز ۳۶ر۴ کرمان ۴۱زاهدان۳۴زابل ۱۳۰اصفهان ۳۷ رضائیه ۲۹(رضائیه ارزانترین تهران گرانترین)

صدور ماهی جنوب بایتالیا

اخیرا یك موسسه ایتالیائی برای خرید ماهی منجمد شده محصول خلیج فارس پیشنهادی تسلیم‌شیلات جنوب‌نموده واین پیشنهاد تحت بررسی قرار گرفته است شیلات جنوبباپیش‌بینی فراوانی محصول در نظردارد درسال جاری مقداری از محصول خودرا به لبنان و سوریه‌و ایتالیا بفروشد شیلات جنوب بـا نصب سردخانه ۵۶۰ تنی و یـك دستگاه انجماد فوری‌بظرفیت چهار تن ونیم ویك کارخانه یخ‌سازی ده تنی واجاره کشتی‌های جدید میزان صید خودرا افزایش داده وخواهد توانست مقادیر بیشتری ماهی بـه کشورهای خاورمیانه واروپا صادر نماید .

تصویبنامه کمیته ملی بذر تغییر می‌کند

امروز اطلاع حاصل شد کـه در طرح تصویبنامه مربوط به تشکیل کمیته ملی بذر که مقصود از تشکیل آن بهبود وضـع کلیه بذرهای کشور بـا همکاری همـه مؤسسات ذیمدخل است تغییراتی داده خواهد شد .

درانجام این تغییرات از نظر کارشناسان سازمان خواربار کشاورزی استفاده میشود

تنزل کاغذ روزنامه

نرخ بهره در بازار تنزل کرد

بازار تهران جریان عادی ولـی رضایت‌بخش دارد نرخ بهره در این هفته تنزل کرد این تنزل در مورد امضاء های درجه یك دیده نشد و بیشتر در درجه دو و سه دیده می شود . نرخ بهره برای امضاء درجه یك بین ۱۷ تا ۱۹ درصد درجه دو ۱۹تا ۲۱ درصد (که هفته قبل ۲۱ تا ۲۴ درصد بود) برای درجه سه ۲۴ درصد (ودر هفته قبل ۲۷ درصد بوده) می باشد . احتمالا در هفته‌های آینده بابرگشت پول از شهرستان ها به تهران نرخ ها تنزل بیشتری پیدا خواهد کرد .

شیشه بمناسبت فصل مصرف‌بازار خوبی دارد اما زمینه آن زیاد است و در ارقام دو و سه میلیمتری رقابت شیشه های داخلی با خارجی‌بشدت ادامه دارد . مصرف عمده کنونی بیشتر از ارقام ۲ و ۳ میلیمتری‌است. مظنه‌های مختلف شیشه خارجی بشرح زیر است : ۲ میلیمتری ژاپنی متر مربعی ۸۶ ریال بلغاری ۸۳ ریـال روسی ۸۵ ریال ۳ میلیمتری ژاپنی ۱۶۰ ریال ۴ میلیمتر ی ژاپنی ۲۲۰ ریال بلژیکی ۲۹۰ ریال ۶ میلیمتری ژاپنی ۳۳۰ ریال بلژیکی ۳۹۰ ریال است . بازار کاغذ بهتر شد فقط روزنامه بمناسبت زیادی جنس دو جدوه ۵۰ دینار تنزل داشت مظنه کاغذروزنامه روسی ۱۷ر۵۰ ریـال گراف روسی ۱۸ر۵۰ ریال(که‌قیمت آن زیاد شد)م تحریر روسی ۲۰ر۵۰ ریال تحریر اروپا ۳۰ر۵۰ ریال(که این رقم هم بمناسبت آغاز فصل تحصیلی‌کمی گرانتر شد) اپتیك روسی ۱۹ر۵۰ ریال مظنه سنك سرب ۶۰ در صد تحویل خرمشهر کیلو گرمی ۹ ریال و سنك مس ۱۵ در صد ۶ ریال میباشد .

حفرچاه درحوزه‌سیریپ

یك مقام مطلع شـرکت نفت «سیریپ»امروز اظهارداشت که‌امکان دارد کار اکتشافی کار شناسان این شرکت در آبهای خلیج فارس در نیمه ماه بهمن پایان پذیرد و پس از دریافت آخرین گزارش کارشناسان مزبور تصمیم بحفرچاه گرفته شود .

مناقصه‌ها ومزایده‌های دولتی

- اداره کل کار پردازی وزارت‌پست وتلگراف وتلفن خرید بیست دستگاه صندوق شخصی چوبی تا ۳۷ر۷ر۳۰
- اداره کل غله ونان حمل مقدار۵۰۰ تن غله ازقروه به‌همدان‌تا ۳۷ر۷ر۲۱
- راه آهن دولتی ایران خرید نه‌قلم لوازم لوله‌کشی از قبیل زانوئی سبز فلکه ته‌بند لوله سه‌راهه مختلف و اتصال تا ۳۷ر۸ر۵
- شرکت سهامی شیمیائی سازمان برنامه خرید یکصد وپنجاه هزار جعبه مقوائی‌جای صابون‌تا۳۷ر۷ر۱۶
- سازمان برنامه تاسیس برق شهرستان میناب تا ۳۷ر۷ر۳۰
- اداره حسابداری ثبت کل خرید هشتصد خروار گچ سبز مرغوب‌تا ۳۷ر۷ر۲۱

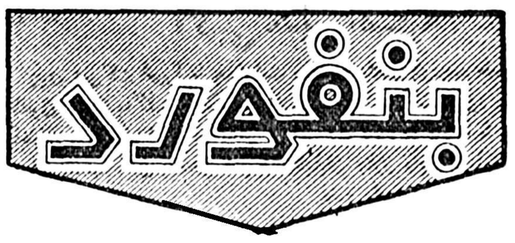

بنفورد

آقایان مقاطعه‌کاران ـ معدن داران ـ مالکین وکشاورزان وفروشندگان مصالح ساختمانی

BENFORD Diesel Dumpers

دامپر بنفورد: باصرفه‌ترین وسیله حمل‌ونقل بارهای سنگین‌وپرحجم دردهات‌کارگاههای ساختمانی ـ کارخانجات ومعادن است.

دامپربنفورد: دارای موتوردیزلی معـروف انگلیسی پتر (Potter) میباشدکه درتمام مدت روزکمتراز پنج ریال گازوئیل مصرف‌مینماید ورباهوا خنك میشود.

دامپربنفورد: راننده مخصوص لازم ندارد وهمان‌کارگری که آنرابر میکند میتواند آنرا براند.

دامپربنفورد: بسیار ساده ساخته‌شده ودرزمینهای گل‌وشل‌وناهموار براحتی حرکت میکند.

ظرفیت: ۷۵۰کیلو ـ ۱۱۵۰ کیلو ـ ۱۵۰۰ کیلو

فروش نقد و اقساط

BENFORD

برای‌کسب اطلاعات بیشتر به نمایندگی انحصاری بنفورد خیابان شاهرضا مقابل لاله‌زار نو ساختمان قندهاری تلفن ۶۹۳۵۰ مراجعه فرمائید. آ ـ ۲۴۵۳۰

بهلر

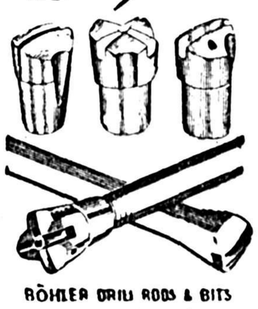

BÖHLER DRILL RODS & BITS

BÖHLER PNEUMATIC

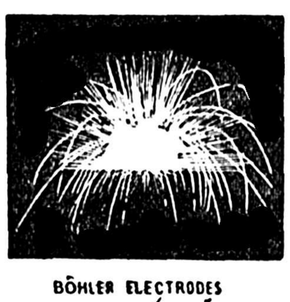

BÖHLER ELECTRODES

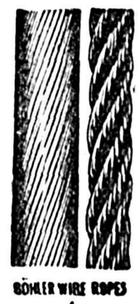

BÖHLER WIRE ROPES

خیابان خیام ـ شمال پارك‌شهر تلفن ۲۸۱۸۳ ـ ۵۱۴۸۰

شرکت سهامی خشکه و فولادهای صنعتی تهران

در دومین قرعه کشی بزرگ اموی آبی شرکت فرمایید

اموی آبی ۶۵ جایزه ممتاز هدیه می کند

بلیط مخصوص را ازفروشندگان اموی آبی دریافت فرمایید

سرگرمی ها دانستنی ها و سرگرمی ها دانستنی ها و سرگرمی ها دانستنی

انتقاد

جدول فیثاغورث !!

«اگر دو دسته از یك چیز داشته باشیم که عده آنها برابر نباشد ازآن دو دسته دوجمع بدست می آید که یك مجموع دارند » !!

صفحه پنجم کتاب‌حساب‌سوم‌ابتدائی

* *

دیشب برای بازدید بمنزل یکی از رفقا رفتم . ظاهرا بدختر ۹ساله‌اش در فهم مسائل و مطالب کتاب حساب سال سوم کمك می کرد اما درحقیقت بقول عوام یکی توی سر خودش میزد یکی هم توی سر طفل معصوم !

و شگفت اینجاست بمطلبی برخورده بود که نه تنها دختر کوچك از آن چیزی نمی فهمید بلکه خودش هم بعد از سی و پنجسال عمر و گذراندن دیپلم کامل و پانزده سال سابقه خدمت اداری در حسابداری‌وکارگزینی قادر بدرك مطلب نبود .

مطلب همان جمله ای بود که در بالا ذکر کردیم :

«اگر دو دسته از یك چیز داشته باشیم که عده آنها برابر نباشد از آن دو دسته دو جمع بدست می آید که یك مجموع دارند » !!

باید تصدیق کرد فهم جمله ای‌نظیر جمله بالا برای یك بچه هشت نه ساله که تازه بکلاس سوم قدم نهاده و حتی شمارش اعداد را تا پانصد بدرستی نمیداند مشگل و بلکه محال است .

اگر کتاب‌مزبور و سایرکتب‌دبستانی و دبیرستانی را نگاه کنید از این‌نوع جملات غیر قابل فهم زیادپیدا می کنید ودر عوض بمباحثی نیز بر می خورید که بسیار پیش پا افتاده و مبتذل است .

نباید تصور کرد که منظور ماازذکر این مطلب آنست که برنامه مدارس مشگل و یاسنگین می باشد.بهیچوجه چنین نظری در بین نیست زیرا اگر در برنامه دروس کشور های مختلف ومخصوصا آنهائیکه مورد تقلید و اقتباس ما واقع‌شده اند تامل‌وتعمق شود معلوم میگردد که‌عموما سنگین‌تر و مشگل تر از برنامه دروس مدارس ما می باشند و بهمین جهت معلومات و اطلاعات عمومی دانش آموزان و دانشجویان آن‌کشور هادرسطح بالا تری قرار دارد .

مثلا در فرانسه دانش آموزان در دوره دوم دبیرستان یکدوره نسبتا کامل فلسفه میخوانند و دو زبان خارجی یاد میگیرند .

اما مسئله روش تدریس و کتب درسی می باشد که متاسفانه یکی از نقائص اساسی و قابل توجه فرهنك ما است و با وجود اینکه ازمتخصصین واساتید برای تنظیم این کتب دعوت شده است ولی اگر اولیاء محترم فرهنك این کتب را منصفانه مورد مطالعه و دقت قرار دهند اعتراف خواهند کرد که نقائص بیشماری در آنها ملاحظه میشود. بنظرنگارنده یك نقص اساسی در تنظیم این کتب همان استفاده از وجود اساتید و دانشمندان فن بدون د رنظر گرفتن تجربیات ومطالعات آموزگاران ودبیران باسابقه بوده‌است .مثلا همین کتاب حساب سال سوم ابتدائی موردبحث توسط دوتن از دانشمندترین وبا معلومات ترین‌استادان ریاضی‌دانشگاه تهران تهیه وتنظیم‌شده ولی‌متاسفانه خالی از نقص نیست . بدیهی است اگر نظریات وتجربیات چندتن از آموزگاران مدارس ابتدائی مستقیما در امر تنظیم کتاب، دخالت داده می شد نقص آن کمتر می‌بود .

بحث مورد انتقاد امروز ما یك‌مسئله مهم واساسی است که‌نبایدبابی‌اعتنائی از آن گذشت .

اگر در حقیقت کتب درسی مانتواند احتیاج دانش آموزان‌را بطریق‌صحیحی جوابگو باشد دانش وفرهنك کشورما در معرض خطری بس عظیم قرارخواهد داشت .وقتی محصلی در دبستان حساب رایاد نگیرد برای همیشه از درك مسائل‌ریاضی عاجز خواهد بودو در مورد سایر مواد نیزهمین موضوع صادق است .

یکی از آشنایان میگفت در کلاس دوم ابتدائی چون قادر بدرك مسائل مربوط بجمع وتفریق نبود ودر واقع آموزگارتوانائی تشریح مطالب را نداشت لذا غالبا مورد تنبیه وآزار معلم واقع میشدوبهمین جهت ازکلاس ریاضی متنفر بود. بالطبع‌در کلاسهای بالاتر نیز نتوانست ضعف خودرا در ریاضی جبران نماید وبالاخره‌ناچارشد ترك تحصیل کند .

بنظر ما باید کتب درسی مخصوصا کتب‌دبستانی بانهایت دقت تحت‌نظر متخصصین تهیه وتنظیم گردد تااساس وپایه تعلیمات برمبنای صحیح استوار باشد والا...فلا

آیا میدانید ...؟

اولین زنی که‌بشغل خبر نگاری پرداخت دوشیزه «الیزابت کوچرین» بود که‌درسال۱۸۶۸دریکی ازایالات امریکا بدنیا آمدودرسن ۱۹سالگی بدفتر روزنامه «دیسپاچ» که ارگان حزب مخالف‌زنان بودودر پتیسبورك منتشر میشد رفت واظهار داشت که برای نشان دادن قدرت زنان واثبات این موضوع که آنهاهیچ چیز از مردان کمتر ندارند حاضر بشغل خبرنگاری درآن روز نامه است او درخانواده‌خود که‌درمقابل هفت‌پسر تنهادختر پدرومادرش‌بودیادگرفته بود ازحق‌خویش دفاع کند .اولین مقاله اوبانام مستعار (نلی‌بیلی) که‌اسم یك آواز مورد علاقه مردم بود در باره طلاق واثرات‌سوءآن درروزنامه منتشرشد ودوسال بود اوکار خود را درروزنامه «ورلد» که درنیویورك منتشر میشد وبزگترین روزنامه آن دوران بود ادامه داد. اولین ماموریت او . مسافرت بجزیره (بلاك‌ول)بود دراین جزیره غیر مسکونی عده‌ای از دیوانگان‌وبیماران روحی سکونت داشتند وهرکس‌بآنجامیرفت‌هرگز برنمیگشت .الیزابت بامقالات جالب وموثری که‌نوشت توجه عموم مردم امریکا رابوضع رقت‌باراین‌دیوانگان جلب کرد و احساسات آنهارابر انگیخت.

ـ که در ۴۵۵۰۰۰ سال پیش عمل جراحی درسرزمینی که‌امروز عراق نامیده میشود مرسوم بوده است و اطباء با کاردها وادواتی که ازسنك چخماق ساخته شده بود جراحی میکرده اند .در اسکلتی که مربوط به ۴۵۵۰۰۰سال پیش بوده واخیرا کشف شده آثار جراحی دیده شده ومخصوصا بازوی راست اسکلت قطع شده وبعد محل زخم التیام پذیرفته است .

ـ که‌چرا فیل خرطوم دارد‌ـ برای اینکه گردن فیل کوتاه است وکلیه نیرو وقدرت اوکه در گردنش‌نهفته قادر نیست روی زمین بچرا مشغول شود بلکه به برگها وشاخه های درختان نیز دسترسی پیدا نخواهد کرد وبهمین جهت طبیعت خرطوم را بـه‌فیل ارزانی داشته‌تابکمك آن ضروریات روزمره زندگی خود را از زمین وازشاخه‌های درختان مرتفع سازد .خرطوم آلتی است که فیل بوسیله آن‌برگرسنگی وتشنگی فائق‌می‌آید وبرای‌فیل‌نهایت ضرورت را دارد .فیل درموقع تغذیه ازشاخه وبرگهای درختان ازسرخود استفاده میکند باین معنی که سرخود را روی تنه درخت گذاشته وبانهایت قدرت فشار می‌آورد ودرخت ر اازبن برمیکند واگر استحکام درخت‌زیاد بوده وریشه‌های‌آن محکم باشد در پای درخت زانو میزند وبافشار سر شروع به کندن وخورد کردن ریشه درخت مینماید سپس‌باسربتنه‌درخت فشار می‌آورد در این هنگام سایر فیلهای جوان با یکدیگر همکاری کرده ودسته جمعی بدرخت فشار می‌آورند در نتیجه درخت بروی‌زمین درمیغلطد واز شاخه برگهای بالای درخت تغذیه میکنند .خرطوم‌برای فیل نهایت لزوم را دارد .چون فیل بیاری آن آب گیری میکند وبرای آشامیدن واستحمام استفاده میکند خرطوم برای فیل حکم دست وبینی را دارد بدین جهت است که فیل از خرطوم خود خیلی مواظبت‌بعمل می‌آورد .

ـ که عظیم ترین مجسمه جهان مجسمه حضرت مسیح‌است که۸۳ متر طول دارد وفعلا درپایتخت اسپانیا ساخته میشود تا دریکی از شهرهای امریکای جنوبی نصب‌شود هنرمندی که این مجسمه رامیسازد (خوان‌دوآوالوس) مشهور ترین مجسمه‌ساز اسپانیاست .این هنرمند میخواهد نتیجه کارش از دومجسمه عظیم دیگر جهان درگذرد .اولی مجسمه آزادی در بندرگاه نیویورك است که ۵۰متر طول دارد ودومی (قلب مقدس) بالای (ریودوژانیرو) پایتخت برزیل است که طول آن به ۴۲متر میرسد آوالوس باافزودن ۳۰ متر برطول مجسمه خودرکوردی گذاشته است که‌باین‌زودی شکسته نخواهد شد .این مجسمه از جنس برنز ساخته شده ودولت اکوادور ۱۰۰هزار دلار کمك کرده و بقیه را مردم باید بپردازند .

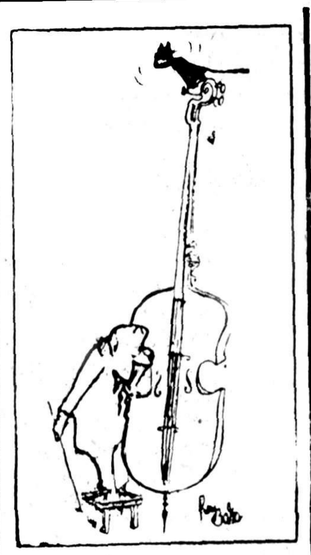

صدای نامانوس

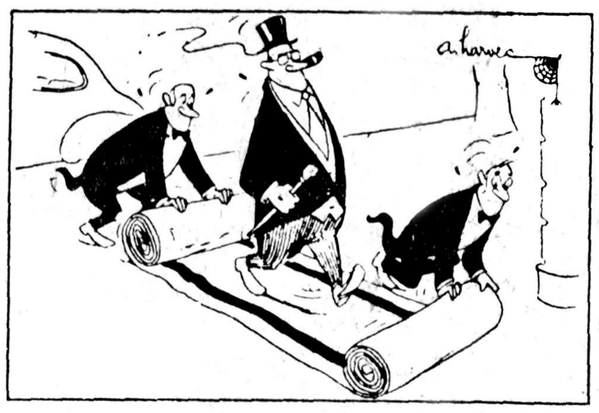

بدون شرح

قربان حواس جمع

یکی از موسیقیدانان مشهور که به حواس پرتی مشهور بود ،روزی در خیابان سوار تاکسی شد وگفت. فقط ده دقیقه وقت‌دارم‌که بتمرین برسم‌شما را بخدا هرچه تندتربروید ومرا باوپرا برسانید .

بعد روزنامه عصررا که دردست داشت بازکرد وشروع بمطالعه‌نمود. بعد از چند دقیقه دریافت که‌اتومبیل هنوز حرکت نکرده‌درجای اول ایستاده است باتعجب رو بشوفرکرد که علت را بازجو شود ،تازه دریافت که اتومبیل راننده ندارد .

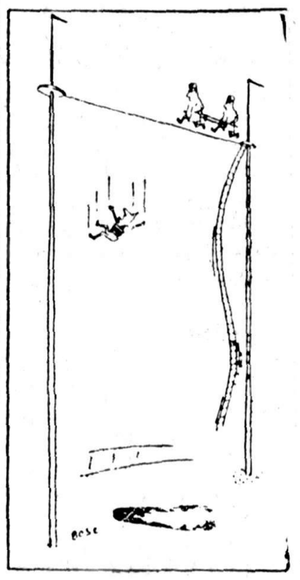

مامورین وظیفه شناس

بخاری آب‌گرم‌کن
POLAR
پلار
اصفهان
آ ـ ۲۰۹۷۲ ۷ـ۲۵

پنج سؤال از شما

۱ـ مشهورترین تخت تاریخی جهان چه نام دارد؟.
۲ـ ایران درچه تاریخی به‌پیمان بغداد ملحق شد ؟
۳ـ این شعر ازکیست ؟
هیچ دانی میوه‌را تاثیر شیرینی زچیست
بسکه درزیر زمین‌شیرین‌لبان‌خوابیده‌اند
۴ـ کتاب روح‌القوانین اثرکیست ؟
۵ـ رب‌النوع موسیقی وهنر درافسانه‌های یونان چه نام‌داشت؟

جواب شماره قبل

۱ـ درمسیر رود سن لوران
۲ـ جنك هابیل ، قابیل .
۳ـ ازسعدی .
۴ـ اثر شکسپیر .
۵ـ درسن ۲۵سالگی .

از مؤسسات و نمایندگی های تجارتی علاقمند به معرفی و توزیع انواع فیلم‌و کاغذهای عکس برداری ساخت‌کارخانه «فورت» مجارستان تقاضا میشود که درخواست‌های خودراباذکر نام معرفین به آدرس زیرارسال دارند.

CHEMOLIMPEX: Hungarian Foreign Trading Comp any for Chemicals
Budapest, 62, P.O.B. 248
آ ـ ۲۴۳۵۲

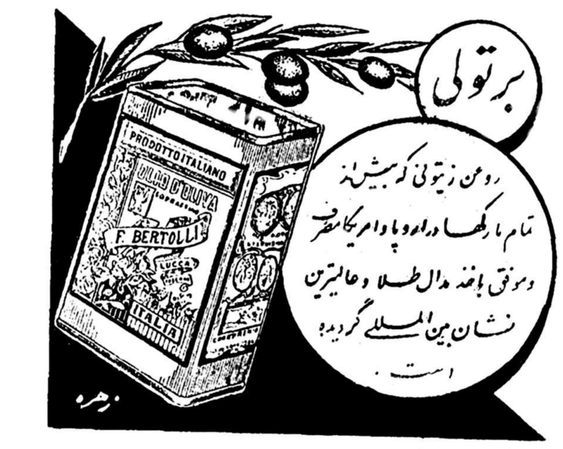
برتولی
روغن زیتونی که بیش از تمام مارکها در اروپا و امریکا مصرف و موفق باخذ مدال طلا و عالیترین نشان بین المللی گردیده است .
در نمایشگاه ایتالیا از غرفه باشکوه
روغن زیتون برتولی دیدن کنید.
آ ـ ۲۴۶۰۴
زهره

وقت طلا است
در عصر اتم
باید سریعترین و دقیقترین
وسائل را انتخاب
نمود
ریش‌تراش برقی فیلیپس
سریعترین وسیله ریش تراشی است
نماینده انحصاری:
شرکت سهامی فیروز
خیابان سعدی
PHILIPS
PHILISHAVE
کانون آگهی زیبا
محل فروش: فروشگاه مظفری ـ چهارراه لاله‌زار
آ ـ ۲۴۳۶۲

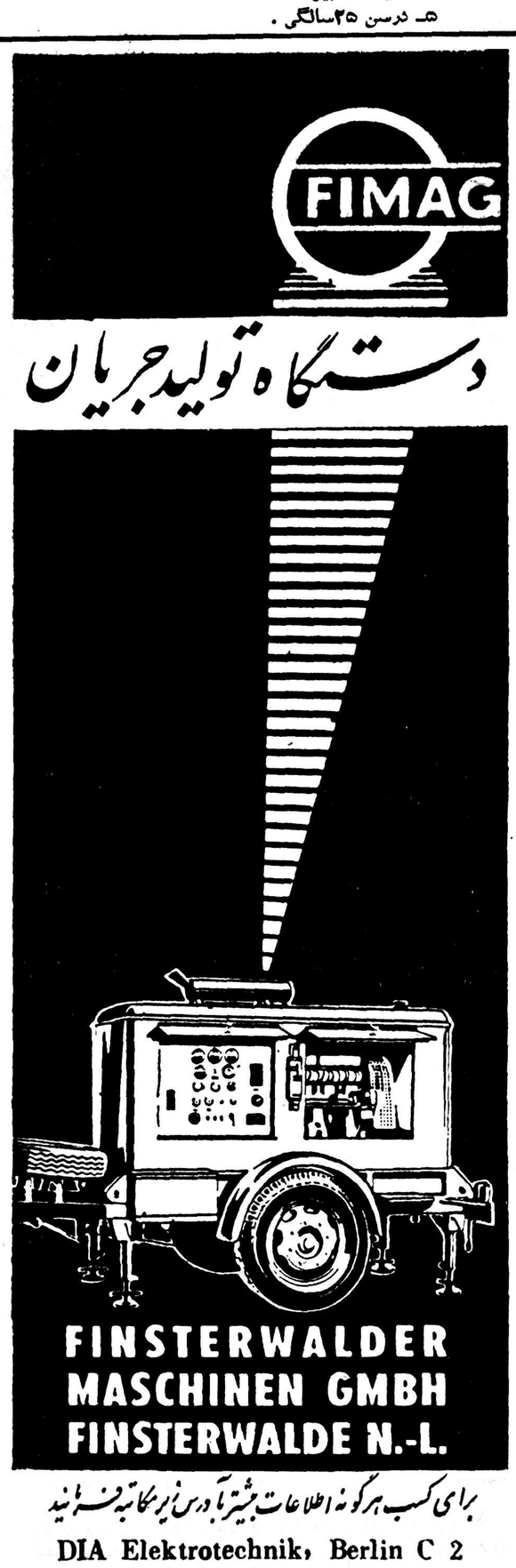
FIMAG
دستگاه تولید جریان
FINSTERWALDER
MASCHINEN GMBH
FINSTERWALDE N.-L.
برای کسب هرگونه اطلاعات بیشتر بآدرس زیر مکاتبه فرمائید
DIA Elektrotechnik, Berlin C 2
Deutsche Demokratische Republik
آ ـ ۲۴۳۵۲

جدول کلمات متقاطع شماره ۱۰۴۰

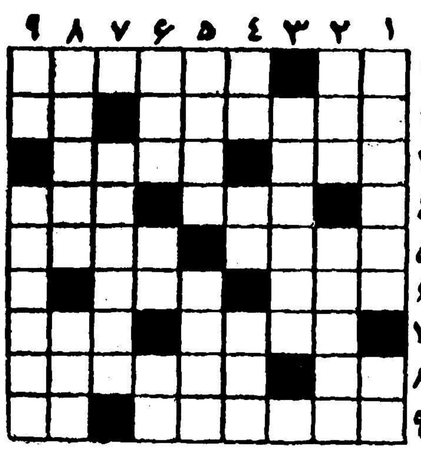

افقی : ۱ـ گرمی و تابش ـ غالبا گرفتاریش بیش از بدکاری است ۲ـ در عدلیه استنطاق می کند‌ـ برادر ۳ـ شاپوی سیاه و شق‌ورق‌ـ از شهرهای ایتالیا که در زمان قدیم برای خودش مملکتی بوده است ۴ـ رودی در آسیا ـ گاهی اوقات دستمالش لازم‌میشود ۵ـ قدر وقیمتش در موقع پختن آش رشته معلوم میشود‌ـ ازپهلوانهای معروف قدیم که درکتاب ایلیادهمر نیز از او یادشده‌است ۶ـ ازمیوه‌های خراسانی ـ موسم‌سوز وسرما ۷ـ تیرش را شبهای تابستان درآسمان فراوان توان دید ـ درهریکی‌از آن دونعمت‌موجود است ۸ـ حرف همراهی ـ درایران همه‌از دادن آن شانه‌خالی می‌کنند ۹ـ شاعرگفته که ای‌برادر توهم چنین هستی! ـ مخففشاه .

عمودی : ۱ـ ازبیماریهای مداوم ومزاحم ـ آش ۲ـ واحدگردوی پوست‌کنده نه‌پوست‌نکنده ـ غالبا به‌غلط بجای این آنها بکارمیبرند ۳ـ زنگی برای گردن گربه‌نه‌اشتر ۴ـ اگر پائی داشت بپا میشد ـ منقارکوتاه ـ بی‌سواد ۵ـ صبروتامل ـ نقل‌وسکه‌بر فرق‌عروس ۶ـ سمتی‌که درتابستان آفتاب میگیرد و درزمستان سایه !ـ آتش‌بزبان خارجی‌ـ لگدشده ۷ـ قدیمی‌ها عقیده داشتندکه سرنوشت هرکس برآن‌نوشته است ۸ـ ازجزایر اقیانوسیه ـ شاعر چنین‌گفته واز گفته خود اظهارشادمانی هم‌کرده‌است ! ۹ـ ارجمندتابستانی ـ دلداده‌هجران کشیده .

حل جدول شماره ۱۰۳۹

افقی: ۱ـ سزان‌ـ مدبر ۲ـ بلوز‌ـ صلیب ۳ـ یله‌ـ لون ۴ـ اخ‌ـ تنی اد۵ـ ساس ـ خمر۶ـ مقراض ۷ـ بینا ـ مراد ۸ـ رل‌ـ روی‌ـ تر۹ـ قورچی‌باشی

عمودی: ۱ـ سلب‌ـ استبرق۲ـ زلیخا‌ـ یلو۳ـ اول‌ـ سمن۴ـ نزهت‌ـ قارچ ۵ـ نور ـ وی۶ـ مصلی ـ آمیب۷ـ دلو‌ـ خضر۸ـ بی‌نام ـ آتش۹ـ رب‌ـ دربدری.

ایلفورد
ILFORD
SELOCHROME
ILFORD SC ROLL FILM
فیلم عکاسی
ایلفورد
منظور شما را برای تهیه بهترین عکس تامین میکند
آ ـ ۲۴۳۶۶

پیانو باررات مدل ۱۹۵۸ وارد شد

مغازه آلپ
خیابان نادری
تلفن ۴۶۸۱۷
نقدواقساط باشرائط سهل بفروش‌میرسد
آ ـ ۲۴۴۱۶

THE OBSERVER

دربرمه کمونیستها جنك‌را انتخاب کرده‌اند

اونو بادعوت ازارتش خودرا ازیك وضع حساس نجات بخشیده ومخالفین خودرا در برابر مشکلی قرار داده است

دعوت اونو نخست وزیر برمه از ولیس ستاد برای دردست گرفتن کارها موجب شده است که کمونیست‌های برمه از تسلط بر اوضاع از طریق پارلمان بکلی مایوس شوند وبالطبع بر جنگهای پارتیزانی خود در کوهستان‌ها بیافزایند .

ولیس ستاد کلیه نظریات اونو رارعایت کرده وقول داده است‌که درسال ۱۹۵۹ انتخابات‌را انجام‌دهد وکابینه‌ئی بوجود آورد که هیچ شخصیت حزبی در آن شرکت نداشته باشد وضمنا برای حفظ نظم نیز بوسائل خشونت‌آمیزمتوسل نشود ..اما البته اونو نمی‌تواند این نکته را پنهان کند که چندی پیش موعد انتخابات را برای‌یکماه بعد تعیین کرده بود واینك که وعده قبلی ازمیان میرود این نکته روشن می‌شود که وی تحت فشارمخالفین خودقرار گرفته است .این مخالفین اورا متهم میکردند که بااقدامات خود راهرا برای توسعه نفوذ کمونیست‌ها دربرمه باز کرده‌است.

افزایش خطر

واقعه‌ئی که دوهفته پس‌ازاتفاق افتاد از هنگام استقلال برمه درسال ۱۹۴۸ تاکنون مهم‌ترین حوادث برمه بشمار میرود .دوآن سال جبهه‌ضد فاشیست برهبری اونو کارها را از انگلیس هانحویل گرفت واز آن ببعددوراس کارها بود .این جبهه که نظریات سوسیالیستی داشت درمقابل کمونیست‌ها مقاومت‌شدیدی کرد وتمام اقدامات ایشان را برای تسلط براوضاع خنثی ساخت .

اما دراوایل سال جاری اونو یك سیاست سازش پیش گرفت و ونیمی از پنج‌هزار نفر جنگجویان غیر نظامی کمونیست‌ها بموجب‌قانون عفو اونو که بسیار سخاوتمندانه تنظیم شده بود بشهرها بازگشتند واز آزادی و از تضمین دولت برخوردار شدند ویك دسته از ایشان جبهه‌ئی بنام حزب رفقای خلق تشکیل داده واعلام کردند که درانتخابات مبارزه خواهند کرد . امااین رویه گرچه از میزان جنگ‌های کوهستانی کاست موجب میشد که کمونیست‌ها دورانگون قدرت بیشتری پیدا کنند وچناح چپ پارلمان که مسئله مرکزی آن راکمونیست ها تشکیل می‌دادند تقویت گردد .

نگرانی مخالفین

وضع باین ترتیب بود که در آوریل گذشته جبهه دولتی به‌دو قسمت تقسیم شد ودونفر ازنخست وزیران گروهی رابدنبال خود از جبهه بیرون کشیدند وکمونیست‌ها وهواخواهانشان در پارلمان در میان این دودسته موقعیت بهتری پیدا کردند .اما اونو برای اینکه مخالفین رابترساند اعلام نمود که درنوامبر انتخابات را شروع خواهد کرد و امیدوار بود که بتواند در راس یك حکومت ائتلافی کارها رادردست بگیرد . ولی در آنصورت جناح افراطی چپ می‌توانست نظریات خودرا براو تحمیل کند .مخالفین متوجه پشتیبانان طبیعی خود در ارتش شدند. باانکه خود رئیس ستاد مرد سیاسی نبود معاونین او روح سیاسی داشتند و نسبت به مخالفین اونو احساس دوستی وهمدردی میکردند .ازاین گذشته ستاد ارتش نیز با پیشنهادهای صلح کمونیست‌ها مخالفت کرد و بالاخره دواواسط ماه گذشته همه فهمیده بودند که ارتش بادولت درافتاده است ونیروهای کمکی بحوزه‌های اطراف رانگون فرستاده شد .

اما اگر بگوئیم که حوادث‌دو هفته پیش کودتا بوده است اشتباه کرده‌ایم .اونو خودرا از یك وضع حساس نجات بخشیده ومخالفین خودرا در برابر مشکلی قرار داده است ،زیرا اگر انتخابات صحیح انجام شود اونو وجبهه چپ پیروز خواهند شد این گروه امکانات‌بیشتری نسبت بدسته مخالف جبهه سابق دولتی دارند .ازاین گذشته‌افراطیون چپ از جانب جنگجویان نیزتقویت خواهند شد وباین جهت مخالفین و دولت فعلی یاباید در انتخابات مداخله کنند واصلا انتخابات را بتعویق بیاندازند .

اما یك امکان دیگر هم هست وضع جدید موجب تشدید فعالیت جنگجویان خواهد شد ومتخصصین امورنظامی می‌گویند که ارتش درمدت‌نسبتاکوتاهی‌میتواندشورشیان رابکلی ا[illegible] آنور

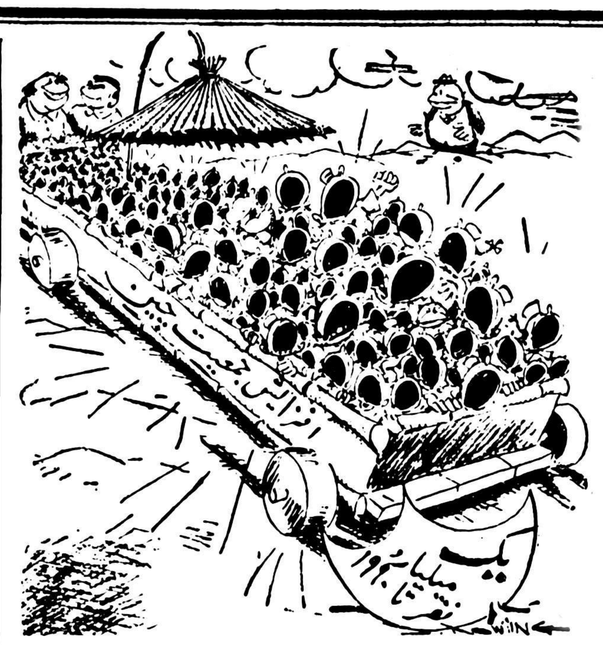

ـ ماهمیشه منتهاتیم بطرف روسیه توسعه پیداکنیم

آدلائی استیونسن

NEW YORK Herald Tribune

روسها مشتاق تجارت باامریکا هستند

دنباله یادداشتهای مسافرت رهبر حزب دمکرات آمریکا درشوروی

آیا این بازرگانی برمبنای پولی انجام میگیرد ؟او پاسخ مثبت داد و گفت که این بازرگانی درحدود روابط اعتباری است .

سازمانهای هردو کشور بر یك اساس پولی معامله میکنند و درپایان سال تصفیه حساب بعمل میآید .اگر مجموع داد وستدتعادل نداشته باشد ،سال آینده «تحویل اضافی» بعمل میآید ؛

چینی‌ها ،برطبق ترتیبات کنونی، میتوانند تاحدود ۳۰۰ میلیوندوبل به شوروی مقروض شوند ولی اگر قرض ازاین بالاتر رفت احتیاج به مذاکره خواهد بود .

ولی میکویان تکرار کرد که «هرگز اختلافی در کار نیست.»

من حیرانم !مسلما روابط هیچ دوکشوری باین گرمی نبوده‌است .

ولی ـواین مربوط بامروزاست ـ اشتباه بزرگی خواهد بود اگر وحدت کنونی شوروی وچین ـویا چنانکه خروشچف میگفت ـ همه دنیای کمونیست راکم بگیریم . آنها ممکن است مثل سك وگربه بایکدیگر به جنگند ،ولی در برابر دنیای خارج وحدت آنها هراس انگیز است .آنها بهم متصل‌خواهند شد .دنیای آنها دیگر است ودنیای مادیگر .وزیر خارجه لهستان این حالت رابه خانواده ای‌تشبیه کرد که مناقشات احساساتی در داخل مفهومس عدم وحدت درخارج‌نیست.

وهرنظری دراین باره که شوروی وچین راخصوصا میتوان از هم‌جدا کرد لااقل درحال حاضر افسانه خطرناکی است .

درپاریس پیر مندس فرانس ، نخست‌وزیر اسبق فرانسه ، که اخیرا از چین دیدن کرده ،این مسئله رابه تاکید تصدیق نمود . وباحالتی جدی یك احساس دیگرمرا تایید کرد :دشمنی خشمناك‌وهراس چینی نسبت بامریکا .

تحقیر شده

چین کهن سال‌ترین وبزرگترین کشور روی زمین است و زمانی قوی‌ترین ملتها بوده .

چینی‌ها احساس میکنند که غرب آنهارا درطی نسلها تحقیرکرده وهنوز امریکا بااصرار درنشناختن انقلاب آنهاو شناختن فرمزبعنوان حکومت قانونی چین وممانعت از ورود آنها به سازمان ملل متحد آنهارا تحقیر میکند و دائما برضد آنها تحریك به جنك مینماید .

اگر ماامریکائیها بدانیم این احساس‌چه‌اندازه سخت وتلخ‌است‌ـ مندس‌فرانس کلمه «انفجاری» را بکار میبرد ـتعجب خواهیم کرد . شاید این امر به توضیح حمله مجدد به کموی ولحن تهدید آمیز وافراطی خروشچف وبارانش کمك کند .زیرا روسها میخواهند هیچ تردیدی ـخصوصا در پکن ـ راجع به پشتیبانی خوداز دعاوی چین نسبت به فرمز باقی نگدارند .

آیا شدت مبارزه تبلیغاتی ضد امریکائی تدارك‌جنك است ؟ من در این‌باره مشکوکم ،ولی تردید ندارم که چنین احتمالی خروشچف را کمتر از ماناراحت نمی‌سازد .

دوستانم دراروپا که از این سختی وتلخی چینی‌ها نگران بودند بمن گفتند که باید به چین بروم، نه‌برای آنکه آنجارا بشناسم ،بلکه بخاطر آنکه عقاید خودمان راتوضیح بدهم ـاینکه ماجنگ طلبان خون آشام نیستیم که منتظر انهدام آنها وبازگشت چیانکایشك باشیم . اینکه مانیز تاسف‌هائی داریم که عمیقا احساس میکنیم ،ما هم باهمان نگرانی آنها نسبت بخودمان نگران مقاصد ایشان هستیم ،وآنچه مامیخواهیم صلح وحل منصفانه قضیه فرمز است .

من از دوستانم بمناسبت پیشنهاد چنین ماموریتی تشکر کردم وگفتم که پس‌از ده هفته مسافرت خسته کننده ولاینقطع ،من تقریباخوشحالم که حکومت ماحتی اجازه نمی‌دهد امریکائیان به چین بروند !

کمك و تجارت

قبل از آنکه از موضوع روابط خارجی شوروی با ملل دیگر و سایر اعضای بلوك کمونیست به گفتگو از داخل روسیه بپردازم ، میل‌دارم در بارهٔکمك وتجارت خارجی‌شوروی نیز چیزهائی بگویم .

سال گذشته بازرگانی شوروی به مقادیر هنگفتی رسید . آناستاس میکویان بمن گفت که میزان آن به ۸ میلیارد دلار بالغ گردیده است . بازرگانی نیز مانند تولید از طرف دولت کنترل میشود و بهای تولید که ما نمی‌توانیم دقیقا به محاسبه‌آن بپردازیم) مانند سیستم اقتصاد خصوصی عامل قاطعی درقیمت‌نیست. درنتیجه‌کمونیستها میتوانند بازرگانی را بخدمت‌هدفهای‌سیاسی واقتصادی درآورند . مثلا شوروی میتواند کالا هائی را که دیگران برای فروش آن بزحمت میافتند بخرد ـ از قبیل‌ماهی ایسلند ، کائوچوك سیلان ، پشم اوروگوئه و امثال آن .

و از منابع موثق گزارش رسیده است‌که‌جنبش‌کمك وتجارت‌کمونیست در ۱۹کشور از آرژانتین تااندونزی پایگاههای .مهم اقتصادی‌بدست‌آورده است .

فروش نفت

علل دیگری نیز براین توسعه نفوذ وجود دارد ، ازجمله اعتبارات‌طویل‌ـ المدت با بهره کم . نفت شوروی حتی به نیمکره غربی رسیده‌است ـ در برابر پشم آرژانتین ، قهوه برزیل ، مس شیلی ـ ونکته مهم آنست که شورویها نفت خودرا به نصف بها میفروشند . صادرات آلومینیم ، قلع، طلای سفید و روی شوروی بازارهای جهانی را تحت فشار قرار داده است . ولی قسمت اعظم بازرگانی شرق و غرب با قیمت های بین‌المللی انجام میگیرد .

بازرگانی آمریکا بابلوك کمونیست کمتر از نیم درصد صادرات سال گذشتهٔ مارا تشکیل میداد . شوروی مشتاق است تجارت بیشتری با ما داشته باشد . من در این باره با خروشچف و به تفصیل با میکویان سخن گفتم . میکویان کارشناس بازرگانی شوروی و تنها رهبر و مقام عالیرتبه‌ای است که از همه تصفیه های خونین و تشنجات‌کرملین جان بدر برده است .

خروشچف از این خشمگین بود که چرا متن کامل نامه‌اش به پرزیدنت آیزنهاور در ژوئن گذشته راجع به افزایش کلی در بازرگانی دوکشور در آمریکا منتشر نشده است . و وقتی گفت بنا براین ما نمی‌توانیم «پاسخ خوب» رئیس جمهور را بعلل حیثیتی منتشر سازیم ، من خوب فهمیدم که آنها چقدر زود رنج‌اند .

من باوگفتم‌که تا وقتی حساب های وام‌واجاره‌دوران‌جنك‌گذشته براساس معقولی تصفیه نشود، نخواهدتوانست اعتباری از آمریکا بگیرد . او به‌تندی این نکته را پذیرفت ، ولی افزود که هر تصفیه حسابی فقط جزءکوچکی از مبالغی است که ما در راه«تبلیغات ضدشوروی» ودادن اعتبار به‌متحدینمان صرف میکنیم تا موجب «ادامه‌بحران روابط شرق و غرب گردد .» وبعد این استدلال قدیمی را تکرار کردکه باید فداکاری‌ها را با هم مقایسه و تطبیق‌کرد . «همه پدران و برادران و پسرانی‌که در جنك مردند» باید در برابر مواد جنگی که ما برای آنها فرستادیم بحساب آورده شوند . من به خروشچف یادآوری کردم که شوروی هنگام حملهٔ هیتلر متحد او بود و تلفات دهشتناك آنها نه‌بخاطر کمك بما بلکه بخاطردفاع‌ازخودشان بوده است .

هدفهای آمریکا

او گفت که واقعا خواهان اعتباراز آمریکا نیست ، و کمك آمریکا همچنانکه مورد آلمان غربی نشان‌داد، نه موضوع صرف پول بلکه‌مسئله‌ای سیاسی است . همچنین گفت‌آمریکا درحالی‌که ما را مورد انتقاد قرار میدهدکه‌چرا بضرر کالاهای مصرفی مساعی خود رادرصنایع سنگین‌متمرکز کرده‌ایم ، بما کمك نمیکند که مثلا از طریق مبادله صنایع شیمیائی خود را توسعه دهیم . نتیجه‌ای‌که خروشچف گرفت این بود که : «مردم شوروی اکنون می‌بینند که آمریکائیها واقعا به‌بهبود ورفاه آنها توجه ندارند ، بلکه در پی‌هدف های سیاسی خود هستند .»

این اتهام مرا متعجب میسازد زیرا خود آنها هستندکه در هر چیزمحرك سیاسی دارند . واین پیچ و تاب دادن حقیقت تا اینکه همه چیز رنك ضد آمریکائی بگیرد بار دیگرموانعی را که بر سر راه «اعتماد» متقابل وجود دارد ـ و خروشچف میگوید باید بین ما حکمفرما شود ـ آشکار میسازد .

میکویان یك ارمنی کوچك اندام ، چشم و مو مشکی و تیز وهوشیار است واو نیز خواهان‌تجارت‌بیشتری با ما است . من از او سئوالاتی‌کردم واو این اطلاعات را بمن داد :

بازرگانی خارجی شوروی سال گذشته بیش از ۸ میلیارد دلار بود و شوروی میتواند ۵۰۰ میلیون تا۶۰۰ میلیون و حتی یك میلیارد دلار با آمریکا داد و ستد کند .

او بمن میگفت: «در ۱۹۳۱بازرگانی آمریکا و شوروی به ۶۰۰ میلیون دلار با قیمت های آنوقت رسید . اکنون اقتصاد شوروی بسیارتوسعه یافته‌تر است و تولید آن سالی ۱۱ تا ۱۲ در صد افزایش میابد ناگهاه

MANCHESTER GUARDIAN

هنك‌کنك از نظر نظامی و اقتصادی غیرقابل دفاع است

چینی‌ها درهنك‌کنك باانگلستان بازی‌گربه وموش میکنند وهرموقع اراده کنند آنرا خواهند گرفت

جمعیت هنك‌کنك بطور نسبی از کلیه نقاط دنیا بیشتر و ترکیب آن ازهمه جا پیچیده‌تر میباشد . تقریبا هیچ ملتی‌نیست که‌در جمعیت هنك‌کنك نمایندگانی نداشته‌باشد. دراین‌شهر بطور نسبی‌بیش ازهر جا ماهی و خرچنك صید میشود وبیش‌از هر ماشینی سروصدا بگوش میرسد . کارخانه‌های پارچه‌بافیش شب وروز وبقولی درهفته هشت روز کار میکنند و سرعت کارشان عجیب است . همهٔ این ترکیب عجیب درس تازه‌ای از تاریخ بما میدهد .

هنوز صدسال نشده که انگلیسها هنك کنك را بزور ازچین گرفته‌اند . امادراین مدت درنقطه‌کم‌سکنه‌ای که بصورت جزیره‌ای قراردارد بزرگترین بندردنیا را بوجودآورده‌اند . وپایگاهی جهت ناوهای توپدار خویش ساختند تابتوانند تجارت چین را بزور این توپها دراختیار داشته باشند .

بدین ترتیب هنك‌کنك بزرگترین بنادر آزاد دنیا و نشانه‌ای از برتری اروپائیان دراینسوی دنیا بشمارآمد. دراین بندر شاهزاده‌ها و تجار چینی زندگیهای افسانه‌ای برای خود فراهم کردند وکارخانه‌های‌پارچه‌بافی‌اروپائیان براه افتاد .

زندگی تحت‌الحمایه

امروز نیز انگلیسها در هنك کنك هستند هنوز کارخانه داران‌وبازرگانان اروپائی ومیلیونرهای چینی شاهانه زندگی میکنند وپرچم تاج نشان انگلستان براین مستعمره‌سایه‌گسترد اما شما نمیتوانید یکروز بی‌احساس این‌مطلب‌درهنك‌کنك‌بسر برید‌که ادامه این وضع جز با یك بخشش و اغماض چین کمونیست ممکن نیست . از نظر نظامی واقتصادی هنك کنك غیر قابل دفاع است .

امروز دربرابر هزار اروپائی مقیم هنك‌کنك یك‌میلیون چینی وجود دارد. تمام غذای سکنه هنك‌کنك ازبرنج وغله وسبزی ومیوه از چین میرسد وبدون آن چند میلیون ساکنین این جزیره یاباید آنجا راترك گویند یا بمیرند زیرا رساندن خواربار مورد نیاز این همه آدم‌را نمیتوان از راه دور تامین نمود .

۳۹ سال صبر

چینیها میدانند که در۱۹۹۸ باگرفتن قسمت متصل بخاك چین هنك کنك به خودی خود مال آنهاست وبازمیدانند که اگر بخواهند هم امروز هم میتوانند آنرا داشته باشند .تمام ورقها بسود آنهاست .میتوانند اگر تن بیك جنك جهانی دهند آنرا بزور بگیرند یا با محاصره اقتصادی آنرا وادار به تسلیم سازند .وراحت تر ازهمه اینکه‌سی‌و نه‌سال صبر کنند .مدتی که درقبال تاریخ‌چین هیچ است .

از بوقها وبلندگو های تبلیغاتی کمونیست‌ها درداخل وخارج‌هنك‌کنك دائما فریادهای گربه‌ای که باموش بازی میکند شنیده میشود .درمدارس واتحادیه های کارگری همه جا نفوذ کمونیستها بچشم میخورد .

اماوای به‌آن روزی که حکومت‌شهر یکی ازپرچمها و تراکتهای میتینك کمونیستی را پاره کندیا اتحادیه کارگری را اشغال ومدرسه کمونیستی را به‌بندد آنوقت غرش‌وپرش پکن را بچشم می‌بینیم .

گاهی نیز چینیها فشار اقتصادی‌را شروع میکنند .این حکومت ماهیگیران رود را وامیدارد تا ماهیان خودرا به بازار هنك‌کنك ببرند ودر ساحل‌چین خالی‌کنند بعد اتحادیه‌های ماهیگیری چین سیل یاهن خودرا به بهای‌ارزان از بزرگترین سدهای آشناست .

به‌هنك‌کنك سراز یرمیکنند یادربندرآزاد هنگ‌کنك طلا وپارچه را به چنان قیمت نازلی عرضه میدارند که تمام بازرگانان هنگ‌کنگ رابه ورشکستگی تهدید میکند .البته گاه‌این اقدامات خصمانه مقارن عملیات استراتژیك‌با سیاسی انگلستان که مخالف میل چین کمونیست میباشد بعمل میآید ولی عموما همان بازی گربه با موش است .

خلاق دلار

هنگ‌کنگ برای انگلستان با وجود این وضع ناپایدار اهمیت زیادی دارد زیرا در آنجا بسیاری سازمان اداری عالی آن راانگلیسها میگردانند ودر آنجا هیچ جریان قوی برای خود مختاری یاالحاق به چین کمونیست مشاهده نمیشود وکماکان یك شهر وبندر تجارتی مانده است .

مقالات وگزارشهای خارجی

بخاطر این وضعیت اغلب مردم آنجارا جزء چین میدانند که‌برای حفظ ظاهر انگلیسها محترمانه در آنجا پذیرائی میشوند .این البته قسمتی از حقیقت رادر بردارد . ولی بهر حال هنگ‌کنگ هنوز هم بیش از اندازه انگلیسی است . ساختمانها ،کارخانه‌ها ،راهها ، بیمارستانها ،مدرسه‌ها ،بندرگاه و طرحهای جدید ودر دست ساختمان در همه این زمینه‌ها که بوجه روزافزونی ادامه دارد همه‌انگلیسی است صدهائی که درآن می‌بندند از بزرگترین سدهای آشناست .

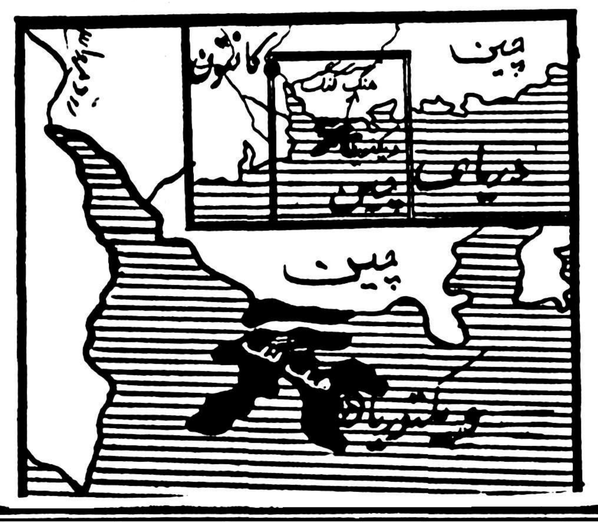

از اجناس ساخته شده انگلیس‌بفروش میرسد تابه چین حمل شود واین معاملات اغلب به پول نقد وطلا بعمل میآید والبته این پول نقد وطلا دلار میسازد وقسمت مهمی‌از کمبود ارز خارجی انگلیس را رفع میکند .البته مخارج اداره هنگ‌کنك وپادگان بزرگ نظامی آن کاملا از درآمد محلی تامین میگردد .ضمنا هنگ‌کنگ یك مرکز کسب‌اطلاعات مهم اقتصادی وسیاسی در ساحل آسیای شرقی است .

باتوجه به‌این وضع می‌بینیم که هنك کنك از مراکز نخوانه‌سرمایه‌داری دنیا بشمار میرود .

از هنك کنك سیل‌فراریان چین کمونیست بسوی دنیای خارج میروند وهمیشه درآنجا برای نقاط‌دیگرمیتوان کارگر اسیر کرد زیرا بیکارپیوسته فراوان است .

چینی‌ها وانگلیسها هر دو ازوضع فعلی هنك کنك استفاده میبرند . انگلیسها بخصوص بخاطر درآمدارزی آن وکمونیستهای چین برای آنکه از هنك کنك دریچه‌ای بسوی دنیای غیر کمونیست جهت تجارت وسیع مورد نیاز خودگشوده‌اند . بلندترین‌بنای هنك کنك رابانك چین تشکیل میدهد که‌کمونیستها بوسیله‌آن پولهای‌ارزنده خارجی را مانند دلار و فرانك طلای سئوئیس تحصیل میکنند . از طرفی کمونیست هانمیخواهند دردنیاجنجال تازه‌ای برپا نمایند .

منچستر گاردیان

نوشته : الور خامه

-۱۲۸-

خلاصه داستان

صادقخان شقاقی پس از اینکه با توطئه آقا محمد خان قاجاررا بقتل میرساند ادعای سلطنت می کند و ادربایجان را تصرف و قزوین را محاصره مینماید . فتحعلی شاه و حسینقلی خان برادر او هردو عاشق مریم یکی از زنان آقا محمد خان هستند اما مریم حسینقلی خان را دوست دارد . حسینقلی خان بکیمیاگر مرموزی بنام ملا بارانی اعتقاد دارد و میخواهد بکمك او بوصال مریم برسد ولی کیمیاگر نیز در حقا دلباخته مریم است و برای ربودن او نقشه میکشد ولی در هنگام اجرای این نقشه دستگیر میشود . فتاه و حسینقلی خان به جنك صادقخان میروند دلاوری بنام‌ذوالفقارخان‌عاشق‌طرلان‌دختر حاکم‌فراباغ‌و رقیب صادقخان است .

بیگلربیگی هر قدر ملابارانی را شکنجه می کند نمی تواند او را وادار باعتراف نماید . بعدا او را بخانه میرزا شفیع می فرستد تا با حیله از او اقرار بگیرد .

اما از یافتن این دارو تا کیمیای حقیقی فقط یك مرحله وجود دارد. بیچاره میرزا عیسی چندین سال بود که برای گذشتن ازاین مرحله کوشش مینمود اما هرچه سعی میکرد بجائی نمیرسید .

آخرین امید او آن بود که آزمایشی را که در یك کتاب هندی خوانده بود ولی انجام آن خیلی دشوار و مشکل بود عملی سازد. برای این آزمایش ابتدا باید چندین گیاه بسیار نایاب را بدست می‌آوردیم وعصاره آنهارا بادقت فراوان میکشیدیم وهرگدام راچند بار تقطیر مینمودیم. آنگاه آنها را به نسبت معین باهم ترکیب میکردیم. باین ترتیب معجونی بدست میآمد که باید آنرا امتحان میکردیم به‌بینیم خاصیت آن کامل است یا ناقص. پس از آنکه از کامل بودن آن مطمئن میشدیم آنوقت آخرین مرحله آزمایش آغاز میگردید که دشوار ترین قسمت آن بود. در این مرحله باید این معجون را باچیوه در حرارت مخصوصی یکماه تمام بجوشانیم. بطوری که در این یکماه یك ثانیه هم حرارت آن کم و زیاد نشود. خلاصه آنقدر حرارت بدهیم تامعجون در مغز جیوه نفوذ کند و ذره‌ای از آن باقی نماند. اگر باین کار موفق میشدیم آزمایش ما کامل بود و کیمیای حقیقی را بدست آورده بودیم. اما اشکال کار در این بود که باید یکماه تمام بدون لحظه‌ای خواب و استراحت بالای سر کوره به‌نشینیم و حتی یك لحظه سهل انگاری ممکن بود حرارت کوره را کم و زیاد کند و تمام زحمات قبلی ما را هدر بدهد .

بالاخره تصمیم گرفتیم این آزمایش را عملی کنیم. اولین کار ما این بود که گیاهها و مواد لازم برای ساختن این معجون را فراهم کنیم. بعضی از این گیاهها را داشتیم ولی بعضی دیگر که بسیار نادر و کمیاب بود میبایست تهیه میکردیم. قرار گذاشتیم میرزا عیسی در منزل مشغول درست کردن گیاهها و مواد موجود باشد و من هم بدنبال تهیه سایر گیاههای لازم بروم. روزها میرزا عیسی در خانه کوره می‌نشست ومشغول کوبیدن والك کردن و جوشانیدن و تقطیر میشد و من از شهر خارج میشدم و در کوه و صحرا مطابق نشانی هائی که داشتم بدنبال گیاهانی که برای ما لازم بود میگشتم. شبها خسته و کوفته بخانه برمیگشتم و نتیجه جستجو های خود را به‌استادم گزارش میدادم. بالاخره بهرقیمتی بود تمام مواد لازم را فراهم کردیم و پس‌از دوماه باهزار مشقت و زحمت معجونی را که در کتاب هندی نوشته بود تهیه نمودیم. چندین بار هم آنرا امتحان کردیم دیدیم تمام خواصی را که در آن کتاب شرح داده است دارد. آنوقت بااطمینان کامل مرحله آخر آزمایش را شروع نمودیم. همانطور که گفتم این مرحله از مراحل قبلی مشکل‌تر و دشوارتر بود. باید یکماه تمام بالای‌سر کوره می‌نشستیم و مواظبت میکردیم تاحرارت آن کاملا یکنواخت باشد و ذره‌ای کم و زیاد نشود. این کار خیلی سخت بود معهذا چون آخرین امید ما بود دامن همت برکمر زدیم و باعزم راسخ آنرا آغاز کردیم. چند مرتبه جیوه را بامعجونی در قرع ریختیم و حرارت دادیم اما باوجود دقتی که میکردیم هر دفعه وسط کار گرمای کوره کم‌و زیاد میشد و مواد یکه در قرع بود خراب میشد. مجبور میشدیم آنرا دور بریزیم و کار را از نو شروع کنیم. بالاخره بآخرین قسمت معجون رسیدیم بطوریکه اگر این قسمت نیز ضایع میشد دیگر از آن معجون نداشتیم و مجبور بودیم ازنو آنرا بسازیم. تصمیم گرفتیم تمام کوشش و مراقبت خود را بکار بریم و بهر صورتی هست نگذاریم حرارت کوره کم و زیاد شود. قرار شد من باکمال احتیاط بدمیدن کوره به‌پردازم و میرزا عیسی نیز مراقب قرع باشد. خوشبختانه نتیجه کار ما خوب شد و توانستیم حرارت کوره را یکنواخت نگاه داریم. اما باچه رنج و زحمتی خدا میداند. یکماه تمام نه‌خواب داشتیم نه خوراك! غذای ما فقط خرما بود وبس. هروقت خیلی گرسنه میشدیم از ظرفی که در پهلویمان گذاشته بودیم یك دانه خرما برمیداشتیم و در دهان میگذاشتیم و باآن سدجوع میکردیم. هروقت خیلی خسته میشدیم و از شدت بیخوابی بجان میآمدیم یکی از ما مراقب کار میشد و دیگری چند دقیقه‌ای چرت میزد و بعد بلافاصله برمیخاست و بکار خود مشغول میشد .

خلاصه یکماه تمام ما دونفر خواب و خوراك را برخود حرام کردیم جان کندیم تانتیجه‌ای را که میخواستیم بدست آوردیم. من باوجود اینکه در زندگی خود مشقت و مرارت زیاد کشیده‌ام اما هیچگاه زحمت و رنج آن دوره را فراموش نمیکنم. نمیدانم چه نیرو وچه اشتیاقی در ما بود که ما را باین کار وادار میساخت. باری روز های متوالی همینطور کوره را میدمیدیم و چشممان را بدرون قرع دوخته بودیم به‌بینیم چه وقت معجون در جیوه نفوذ میکند اما هرقدر حرارت میدادیم بازهم جیوه درته قرع نشسته و معجون دربالای آن ایستاده بود. روز بیست و هفتم که ناگهان میرزا عیسی باصدائی آکنده از مسرت و خوشحالی بمن گفت :

ـ مژده بده که کار درست شد ؟

همانطور که با احتیاط کوره را میدمیدم سرم را بلند کردم و پرسیدم :

ـچطور ؟مگر چه شده است ؟

جواب داد :

ـمگر نمی بینی که معجون دارد در داخل جیوه نفوذ میکند .

نگاهی بسوی قرع انداختم و با تعجب فراوان مشاهده کردم که رشته باریکی از معجون در درون جیوه فرو رفته و به ته قرع نزدیك میشود از آن لحظه با دقت وامیدواری بیشتری بکار خود ادامه دادیم . هر قدر بیشتر کار میکردیم حوشحالی وامید ما بیشتر میشد زیرا معجون هر لحظه بیشتر در جیوه نفوذ میکرد و با آن آمیخته میشد . بطوریکه روز سی‌ام کاملا باآن خلوط گردیده بود .

اما باز هم کار را بدقت ادامه میدادیم زیرا باید معجون در مغز جیوه وذ میکرد و دیگر اثری از آن باقی نمیماند . دیگر از شدت زحمت‌وگرسنگی بیخوابی جان ما بلب رسیده بودو اگر امید و ایمان ما را زنده نگاه نمی داشت بیشك هر دو از پای در می آمدیم و جان میدادیم . اما نیروی امید میگذاشت و قدرت خارق‌العاده‌ای بما می بخشید . شب از نیمه گذشته بود که ناگهان تغییری در ماده درون قرع روی داد . کم‌کم رنك سیاهی که معجون داشت شروع به ناپدید شدن نمود و رنك درخشان جیوه جای آنرا گرفت .این نشانه آن بود که کار بپایان رسیده و معجون بکلی در مغز جیوه نفوذ کرده است . میرزاعیسی دقت خود را بیشتر نمود .باید بلافاصله پس از آنکه این نفوذ کامل میشد قرع را از روی کوره بر میداشتیم . زیرا اگر یك لحظه بیشتر حرارت میدید ممکن بود ضایع شود .

میرزا عیسی روی دوزانو نشسته و بادقت تمام چشمان خود را بماده درون قرع دوخته و رنك ذرات جیوه را در نظر میگرفت . ضمنا پارچه‌ای در دست‌گرفته و آماده بود تا درست در موقع لازم قرعرا از روی کوره بر دارد. من نیز با نهایت احتیاط‌همچنان بدمیدن اشتغال داشتم . ساعتی گذشت هوا رفته رفته رو بروشنی میرفت و معلوم بود که سپیده صبح نزدیك شده اهست . ناگهان میرزا عیسی با عجله از جای خود بلند شد ودست خود را بطرف قرع برد تا آنرا از روی کوره بردار اما .درست در همان لحظه براثر ضعف روی زمین افتاد ودستش بیحس وحرکت روی سینه‌اش افتاد بلافاصله با آهنگی که از شدت اضطراب میلرزید بمن هی زد و گفت :

ـقاسم چکار میکنی ، زود باش قرع را بردار .ای داد ، الان‌خراب می شود .

من فورا از جای خود پریدم . دم را بزمین انداختم و دست خود راپیش بردم تا قرع را از روی کوره بردارم . اما در همان لحظه بر جای خود خشك شدم .زیرا ماده‌ای که در قرع بود دود شده واز بین رفته بود . کیمیائی‌که با هزار زحمت و مشقت ساخته بودیم چند ثانیه بیشتر از اندازه حرارت دیده و نابود شده بود . تمام رنج و کوشش ما بهدر رفته بود .

تاثیر این واقعه در استاد بدبخت من بقدری بود که در همان لحظه سکته کرد و بحالت احتضار افتاد . من با وجود ضعف و بیحالی فراوانی که داشتم و در حقیقت خود من نیز نزدیك بمرك بودم معهذا آنچه میتوانستم پرستاری نمودم و داروهائی که میشناختم باو دادم شاید از مردن نجات یابد . اما فایده‌ای نداشت ساعتی بعد چشمان خود را که فروغ زندگی را بکلی از دست داده بود باز نمود و با صدائی ضعیف بمن گفت :

ـبرادر ، بیخود کوشش نکن .من حس میکنم که زندگیم بپایان رسیده و چند لحظه بیشتر در این جهان نخواهم بود . برادر ، من تمام عمر خود رادر طلب کیمیا گذاشتم و آنچه میتوانستم کردم ولی سر نوشت من‌این بودکه نمی باید به آن دست مییافتم . اما میدانم که تو هم مانند من شیفته و شیدای این اکسیر سعادت هستی .بدان که از این طرقی که من برای یافتن آن بکار بردم به نتیجه‌ای نخواهی رسید .یافتن کیمیا تنهایك راه داردو آن در دست کاهنی است هندو نام این کاهن هراجنداست و نگهبان معبدی است در کرانه رود گنك .اگر میخواهی بکیمیای حقیقی دست یابی بایدبدنبال او بروی و از وی بیاموزی . یگانه وصیت من بتو همین است و بس .

آنگاه چشمان خود را بر هم گذاشت و جان بجان آفرین تسلیم نمود. مرك این استاد دانشمند برای من بسیار ناگوار بود .او چیزهای فراوانی بمن آموخت و عاقبت نیز گنجینه گرانبهای خود را برای من گذاشت و رفت . اما من کیمیارا برای خود آن نمیخواستم . اگر برای وصال مریم نبود شایدهیچگاه در پی آن نمیرفتم . ولی آتش عشق مریم آنی مراراحت نمیگذاشت و پیش خود راه وصال محبوب را در ساختن کیمیا فرض میکردم این بود که تصمیم گرفتم وصیت استادم را عملی سازم و در پی یافتن کاهنی که گفته بود به سر زمین هندوستان بروم .

اطلاعات هنری

کریستوف ویلی بالدگلوک

گلوک یکی‌از آهنگسازان‌مشهور آلمانی است که باواگنر در تحول اپرای جهان دریك راه گـام بر میداشتند .

وی در «اراسباخ» در نزدیکی «ویدنوانك‌باواریا» آلمان متولد شد وموسیقی را هم دربراك،وین‌ومیلان آموخت وبا استیل ایتالیائی شروع به ساختن آهنگهائی جهت اپرا نمود .

گلوک توانست که تغییرات‌فاحشی در طرز اجرا و نمایش ، پیش‌برده، آوازهای دسته‌جمعی، رقص، آواز یك نفره و ترتیب هارمونـی- در قسمت‌های مختلف اپرا بدهـد و موسیقی را باتاثرو هیجان‌آمیخته کرده آنرا در قالب الفاظ بگنجاند.

وی در سال ۱۷۴۵ به لندن دعوت شد،که آهنگهای تاتر «های‌مارکت» راتهیه نماید ودر آنجا وی تحت تعلیم جورج فردریك هاندل نقائص جزئی کار خویش را مرتفع‌ساخت.

گلوك در سال ۱۸۶۲ نخستین آهنك اپرا را بسبك جدید خودبنام

«اورفه» تنظیم کردودر دنباله آن آلسست ، پاریس و هلن، ایفی‌ژنی وآلید، «آرمید» و «ایفی ژنی‌وتاراید» را ساخت که همگی باموفقیت در جهان هنر روبرو گردیدند.

گلوك یکی‌از پایه گذاران تحول اپراست که پس‌از اوآهنگسازان مشهوردیگری بدنبالش گام‌برداشتند، نام‌گلوك همواره بانام دو آهنـك شورانگیزش که‌از جاودانی‌ترین آهنگهای اپرای جهان بشمارمیرود. زنده خواهد ماند. این‌دو آهنـك «ایفی‌ژنی‌ان آلید»و«ایفی‌ژنی‌ان توراید» نام دارد .

یك بوسه ... و یك فیلم

یك فیلم بودویك دل وبیست نفر مدعی .

می‌بینید که مسابقه مشکلی‌است اما رقاصه زیبا «میری‌گرانلی» در این مسابقه پیروز شد .

داستان از اینقرار است :

اخیرا یکی از کارگردانان‌فرانسه تصمیم گرفت فیلمی بنام «زنان دیگران» تهیه کند .

قهرمان مرد این فیلم «ژیلبرتکو» بود .

بود. اما همبازی زن او که لابـد معشوقه‌اش خواهد بود هنوز پیدا نشده بود .

بیست دختر خوشگل ومدعی هنر میخواستند در این فیلم بازی کنند. قرار شد مسابقه‌ای‌ترتیب داده شود.

موضوع مسابقه‌از اینقرار بود :

«هرکس بتواند بهتر وزیباتر از دیگران ببوسد برنده خواهدبود.»

ظاهرا مسالهٔ بسیارساده‌بود .کاری آسانتر از بوسه هم مگر میشدپیدا کرد !

هر بیست نفر وعده موفقیت بخود داده‌بودند .

مسابقه آغاز شد وهر بیست نفر بنوبت با «ژیلبرتکو» بوسه هـای عاشقانه ردوبدل کردند .

لابد میگوئید خوش بحال او بهر حال داوران بوسه شناس از میان بیست نفر «میری‌گرانلی» را انتخاب کردند .

«گرانلی» سابقا درکافه‌ای رقاصه بود. از تصادف روزگار روزی یك خبرنگار مجله سینمائی بسراغ او رفت وچند عکس ازاو گرفت .وقتی عکسها چاپ شد بلافاصله«روبرت حسین» سراغ اورا گرفت ووی را درفیلم «بی‌احترامی ما رابخشید!» شرکت داد .

«گرانلی» اکنون میتوانست برای همیشه صحنه رقص را ترك کند و هنرپیشه سینما شود .اما او بعد از دوسه فیلم سینما را ترك گفت .

این دخترك رقاصه که اصلا ایتالیائی است نتوانست از رقص دل برکند .اما حالا او به کارگردان فیلم‌قول داده‌است که تاتمام شدن فیلم از استودیو درنخواهد رفت .

خدا میداندکه «گرانلی» تاچه حد بقول خود وفا دار خواهد ماند .

کارگردان فیلم اول بسراغ «آنتونلا لوآلدی» رفته بود .اما سر او خیلی شلوغ‌بود وبخت به«گرانلی» یاری کرد .

فیلم «زنان دیگران» سرگذشت یك کاشف ماجراجوست که در قطب شمال بسرمیبرد .بعضی از صحنه های فیلم در نیس‌و کان فیلمبرداری خواهد شد .

هنردرکشور فنلاند

فنلاند کشوریست منزوی که مردم سایر نقاط جهان اطلاعات زیادی ازآن ندارند. شاید تنها وزنه‌بردارانی که برای مسابقات جهانی به‌هلسینکی رفته‌اند وباجامعه شناسانی که فنلاند رابعنوان «نمونه» اصول دموکراسی ، مطالعه میکنند ، بااین سرزمین آشنائی داشته‌باشند .

فنلاند موطن سیبلیوس موسیقیدان شهیری است که‌آثار ممتاز وبرجسته اودرعالم‌موسیقی مورد توجه وتحسین فراوان میباشد .

گذشته‌از عشق به‌موسیقی مردم‌فنلاند علاقه وافری به‌کنده‌کاری روی چوب ویاتهیه آثاری باگچ یا چینی دارند ، وجود جنگلهای عظیم چوبهای گرانبها یکی‌از علل‌تحریك‌ذوق فنلاندیها بوده ودرنمایشگاههای متعددی که همه‌ساله برپا میکنند این آثار را بمعرض تماشا میگذارند .

وانیوآلتونن مجسمه ساز معاصر فنلاندی ازسنك گرانیت سرخ مجسمه بسیار ظریفی بنام «دخترکارلـی» تراشیده در آخرین نمایشگاه بهاره امسال بمعرض تماشا گزارده است .

علاوه بروی، کارهای اوآنتیلا که قالی باف هنرمندی است و باذوق تـمام مناظری سمبولیك در رنگهای روشن، سرخ وسبز وآبی بوجود می‌اوردنیز دراین نمایشگاه دیده میشود .

یکی دیگر از هنرمندان بنام‌معاصر هوگوسیمبرك نقاش سمبولیست میباشد تابلوی (شیطان ودوقلوی او) ازنظر رنگهای زیبا وروشن و همچنین از لحاظ طرح سمبولیك آن بسیار مورد توجه قرار گرفته است .

در آثار چینی میتوان فیدل کزلبورك‌را بعنوان هنرمند بلامعارض معرفی نمود ظرف ها و کاسه های طرح‌وی آنقدر مملو ازذوق و لطافت و زیبائی‌است که مورد اعجاب وتمجید فراوانی قرار گرفت .

وبالاخره وانیوآلتون بیاد شاعر ملی فنلاند آلکیس‌کیوی مجسمه‌ای ازگچ تهیه کرده که‌درمدخل نمایشگاه قرار داده‌اند .

درفنلاند گنجینه های نشناخته‌ای‌از آثارهنری وجود دارد که‌بایستی باعلاقه ومیل به‌جستجوی آنها پرداخت و آنها را بدنیا معرفی نمود .

از نویسندگان فنلاند باید نام«سیکا- التاری»را نام بردکه بانوشتن کتاب «مصری‌ها» شهرت جهانی یافت .

اینهم شرح جالبی ازاسرار تلویزیون

اختراع تلویزیون را میتوان یکی از مشکلترین اختراعات قرن‌مانامید تلویزیون اختراع عجیبی است که فکر پیشرو بشر توانسته است آن را بوجود آورده ومورد استفاده‌قرار دهد .

بیقین این دستگاهی که ازفرسنگها فاصله تصویر اشخـاص و اشیـاء گوناگونی را روی پرده خودمنعکس میکند کارش به‌سحر وجادوشباهت بیشتری دارد .

آنچه شما نمیتوانید متوجه‌بشوید اتفاقات شیرین ونسبتا عجیبی است که باگرداندن دکمه‌ها در درون دستگاه اتفاق می‌افتد ، و همیـن اتفاقات است که باعث‌میشود که شما ازدیدن مناظر گوناگـون در روی پرده تلویزیون لذت ببرید .

پس چه بهتر است که از این اتفاقات که در داخل دستگاه‌روی میدهدبااطلاع گردیدشمااز‌اطلاع از کار آن ممکنست از سـادگـی موضوع متعجب شوید .

ماسعی میکنیم‌که این اطلاعات‌را بزبان ساده در اختیار شما بگذاریم. کار فرستنده وگیرنده تلویزیون را میتوانیم بچند قسمت‌تقسیم کنیم

ایجاد امواج

حتما گاهی برایتان پیش آمده است که‌سنگی‌را درحوض خانه‌تان بیاندازید ودیده اید که پس ازافتادن سنك در حوض موجهائی درسطح آب پدید میگردد که کم‌کم‌دامنه آن گسترش پیدا کرده تا جائیکه محو وناپیدا میشود .

این خاصیت درهوا نیز وجوددارد وهروقت صدائی ازدهان شما خارج شود چنین امواجی درهوا بوجود میآیدکه برخلاف‌امواج‌آب که شما می‌توانید آن را باچشم‌ببینید قابل رؤیت نیست‌ولی تشکیل‌همین امواج باعث میگردد که صدائی از یك نقطه به نقطه دیگر برود حرف زدن شما که‌باعث تشکیل این‌امواج‌صوتی میگردد ومقداری انرژی شما نیز مصرف شده تا آن حرف یا صدارا بزبان بیاورید اصطلاحا «کار مایه» می‌گویند وهمین کار مایه می‌باشد که باعث تشکیل امواج آب‌نیـز میگردد .

واما می‌توانیم امواج صوتی دیگری را بوجود بیاوریم که تاهر جا که بخواهیم سفر کند .

این موج . موجیست که بوسیله نیروی برق درست میشود والبته با گوش عـادی نمـی توانستیم هیچ بشنویـم ولـی در اصـل هیـچ اختلافی باامواجی که گفتیم‌ندارد ولی ما می‌توانیم بوسایلی کـه‌در اختیار داریم یك نوع مـوج را به نو ع‌دیگری مبدل کنیم یعنی اینکه موجهای دیدنی (امواج تلویزیون)و شنیدنی (امواج رادیو)را بگیریم و بموج برقی تبدیـل کنیم (دستگاه گیرنده رادیو و تلویزیون) ویااینکه بعکس موجهای‌برقی‌را بصورت‌موج های‌دیدنی و موجهای‌صوتی‌درآوریم (دستگاه فرستنده رادیووتلویزیون)

چطور تصاویر رابه موج برقی تبدیل می‌کنیم .

در فرستنده تلویزیون جریان‌برق کم‌وزیاد میشود واین کم وزیادی جریان برق بگیرنده هم منتقـل میگردد پس هر مقدار که جریان برق در فرستنده کم وزیاد شود بهمان اندازه هم نیروی برق درسیم آنتن پس‌رو پیش حرکت می کند چون موجهای برقی درست مثل یك زنجیر نادیدنی است که بهم‌متصل است و راز فرستادن عکس وصوت از راه‌هوانیزهمین پیوستگی نامرئی است .

هر تغییری که در نیروی بـرق فرستنده ایجاد شود. همان تغییر در گیرنده نیز بوجود میاید چون گفتیم که همین امواج متصله این تغییرات را فورا به گیرنده منتقل می کند .

پس دانستیم کـه بچه صورتی تغییرات فرستنده بگیرنده منتقـل میشود.حالا باید دیدکه بچه‌صورتی تصاویر را به امواج برقی تبدیـل می کنند .

دستگاه فرستنده تلویزیون دارای یك دوربین عکاسی است منتهااین دوربین با دوربینهای معمولی‌عکاسی یك اختـلاف دارد و آن اینستکه دوربین های معمولی تمام عکس را یکمرتبه برمیدارند ولـی دوربیـن تلویزیون از قسمت های کوچـك عکسهای جداگانه‌ای برمیدارد واین تکه‌های کوچك و جداگـانه روی صفحه تلویزنی خانه شما پهلوی‌هم قرارگرفته ویك‌تصویر واحدرابوجود میآورند. زیرا همانطوریکه ما می توانیم با پهلوی هم قراردادن نقطه یا تصویری را بسازیم همان طورهم می‌توانیم این نقطه هارا از هم جدا کنیم واین درست همان کارست‌که دوربین تلویزیون انجام میدهد .

دستگاه گیرنده بچه‌صورت این امواج را میگیرد.

بمجردیکه موجهای حامل اساس بندی شد (کوچك وبزرك گردید) از فراز برج فرستنده به بیرون ودر همه‌جهات پراکنده میگردد.

این امواج پیش می آید وفضارا می‌پیماید تا اینکه بـه آنتن خانه شما میرسد ووارد گیرنده میشود. حالابه بینیم دردستگاه گیرنده بچه صورت این امواج به تصاویرتبدیل میگردد.

در سابق متذکر شدیم که موجها نیروی برق را درطول میله گیرنده (آنتن) تحت تاثیر شدت وضعف برق به جلو وعقب میبرد واین‌نیروی برق نیز بکمك یك‌سیم که بـه دستگاه تلویزیون وصل است به دستگاه منتقل میشود.

امواج یك موج بزرك می‌آید(موج بزرك وقوی که حامل تصویر نقطه سیاه است) پشت سر موج بزرك‌یك موج کوچك می‌آید (موج کوچك‌و ضعیف‌ا که حامل تصویر نقطه‌سفید است)-وقتی که این موجها بدرون دستگاه میرسد دونوع تغییر برق پیدا میشود . یکی بزرك ویکی‌کوچك واین همان چیزیست که موردنیاز ماست زیرا جریان امواجی که‌وارد میشود برای اینکه تبدیل بتصویر شود باید آنها را در جهتی کـه دارند متوقف کنیم ومانع حرکت آنها شویم وجریانی هم که‌در جهت مخالف قراردارد نابود کنیم.

یك حقه علمی

واین‌کار بایك حقه خیلی ساده عملی میشود بدینصورت که وسیله یك دستگاه مخصوص بنام «کاشف» دروازه‌ای میسازیم که تنها ازیك طرف برق‌راراه‌بدهد.در حقیقت‌بااین حقه وصحیحتر بااین دستگاه‌جریان برقی را که ازدوسو میرود(جریان متناوب) به برقی که دریك جهت جریان می‌یابد (جـریان مستقیم) تبدیل می‌کنیم.

وقتی که‌جریان بزرك برقی(تغییر بزرك حامل نقطه سیاه) به پرده گیرنده رسید یك نقطه سیاه بر آن تصویر می‌بندد ووقتی که‌جریان کوچك برقی (تغییر کوچك حامل نقطه سفید) به‌پرده برسد یك نقطه سفید برآن نقش می‌بندد وبهمین صورت وقتی که این نقطه‌ها کنار هم قرارگرفتند تشکیل یك تصویر کامل رامیدهند.

بشما مژده میدهیم

که باتعلیمات صحیح علاوه بریادادن هرگونه رقص (سولوومدرن) میتوانید بامتد مخصوص وآسانترین روشهـا- جالب‌ترین رقصها رابا حرکات آرتیستیك تحت‌نظر پروفسور هانریت دیپلمه از پاریس‌بیاموزید ودرضمن حاضر است برای‌شاگردان بااستعداد خودش یك رقص‌بطور رایگان یادبدهد.

برای کسب اطلاعات بیشتر به:

نشانی : بمهجت‌آباد -خیابان رشت - بن بست بوستانی منزل ملیك اصلانیان .

همه روزه ساعت ۲-۷ بعدازظهر مراجعه شود — آ-۱۶۴۴۷

پیر آنجلی

معتقد است که‌هیچگاه در زندگی نباید ترسید

دختری که‌در ۱۹ ژوئن سال۱۹۳۲ درساردنی و در خانواده یك معمار ایتالیائی بدنیا آمده امروز یکی‌از ستارگان بزرك عالم سینما است.

چند سال پس از تولد آنا ماریـا (که‌امروز بنام پیر آنجلی معروف است) خانواده او برم کوچ نمودند ودر این شهر بود که آناماریا به مدرسه رفت وبزرك شد . پدرش چند سال بعد مرد وتربیت‌آناماریا ودو خواهر دیگرش بعهده مادرش واگذار شد . درآن هنگام آناماریا مشغول فراگرفتن نقاشی بود وبیش از پانزده سال نداشت .ولی‌موفقیت وی ازروزی شروع شد که یك کار گردان سینمای فرانسه که اصلا روسی‌است وبنام لئونیدموگی‌نامیده میشود ، اورا برای بازی درفیلم «فردا خیلی دیر است» انتخاب‌نمود موگی که‌تا کنون هنرپیشگان و ستارگان زیادی «کشف» کرده‌او را برای بازی در فیلم معروف خود

انتخاب نمود .

نام آناماریا به پیرآنجلی تبدیل شد وچشمان او زیباترین چشمهای دنیا لقب گرفت . اصولا چشمان قشنگ ، موهای سیاه ، بدن نازك واندام متناسب وی ، اورا ستاره‌ای ممتاز نشان میدهد که باستارگان آمریکائی قابل قیاس نیست .

فیلم «فردا خیلی دیراست» او را معروف ساخت ودر این هنگام‌یك کارگردان ایتالیائی در بدربدنبال ستاره‌ای برای بازی در فیلم«ترزا» میگشت وشرط مهمش این بود که سن ستاره مزبور بین پانزده تا۲۰ باشد واین موضوع را در همه جا منجمله در مطبوعات ایتالیائی نیز آگهی کرد وبالاخره وقتی فیلم «فردا خیلی دیر است» را دیدپیر را پسندید ویك هفته بعد قراردادی بااو منعقد نمود . پیر روز ۱۹ ژوئن ۱۹۵۰ بامادر خود به آمریکا واز آنجا یکسربه کمپانی متروگلدوین مایر رفت وقرارداد هفت ساله‌ای

پیاده ، بااسب وبااسپوتنیك

پیاده ، بااسب وبااسپوتنیك‌نام فیلمی است که توسط مسیومارتن تهیه میشود وداستان مردی است که دراثر یك حادثه اتومبیل‌حافظه خودرا از دست داده و چیزی بیاد نمی‌آورد و فقط یك دارو برایش موجود است و آن اینکه مدتی به ییلاق وخارج شهر برود و بالاخره نیز به ملك خود میرود و زندگی آرامی داشروع میکند تاانکه یك روز جسم مدوری درباغش بزمین می‌افتد ودرآن جسم عجیب یك‌موش و یك سك می‌بیند . سك فریزت ، مسافر کوچك اسپوتنیك است .

«پیاده ، بااسب وبااسپوتنیك» یك فیلم کمدی است که‌تازگی فیلمبرداری آن شروع شده است.

با کمپانی مزبور امضاء نمود .

در همین هنگام کـه در والدورف آستوریا منزل داشت با جـوان زیبائی که یکی ازخوانندگان‌مشهور آمریکا بوده وبنام ویك دامـون معروف است آشنا شد . این‌آشنائی آنها را بهم نزدیك نمود وهنگامی که پیر آنجلی برای بازی در فیلم «سامبرو» در سال ۱۹۵۲ به‌برلن رفت ویك نیز پشت سرش براه افتاد ودر آنجا هم آواز خودرا به گوش وی رسانید وبالاخره درسال ۱۹۵۴ این دو باهم ازدواج کردند وازدواج آندو را در میان عشقهای زودگذر هولیود ، میتوان یکی از سعادتمندانه ترین ازدواجهای جهان نام نهاد و ثمره این ازدواج پسر کوچکی بنام پری است که سال قبل باافتادن برروی میخی نزدیك بود یك چشم خودرا از دست‌بدهد وبالاخره با عمل جراحی وبیست و هفت بخیه از مرك نجات یافت

نیازمندیها و آگهی های کوچک

استخدام میشود

کارمندی برای امور دفتری فروشنده زن‌ومرد برای‌مغازه‌عطریات حقوق ماهیانه سه هزار ریال استخدام میشود .

کارمندانی که حائز شرایط استخدامی باشند همه روزه از ساعت ٤ تا ٨ بعد از ظهر به دفتر بادوفم فرانسه واقع در خیابان‌نادری پاساژ نادری طبقه ۲ تلفن ٤٤٠٧٢ مراجعه فرمایند .

آ ـ ٢٤٦٢٦

یکنفر منشی زن که بزبانهای انگلیسی وفارسی آشنائی کامل داشته و تند نویسی نیز بداند برای تمام روز استخدام میشود .

به تلفن ٣٥٧٨٢ ـ شماره فرعی ٦٢ از ساعت ٨ صبح الی ۱ بعدازظهر مراجعه شود .

۱ـ٥ آ ـ ١٦٠٤٣

دانشکده پزشکی شیراز برای بخش اعصاب بیمارستان سعدی وابسته بدانشکده احتیاج بیکنفر رزیدنت درمانگاه دارد داوطلبان میتوانند از تاریخ انتشار این‌آگهی تامدت یکماه بادر دست‌داشتن مدارک زیر:

۱ـ عین دانشنامه دکتری در پزشکی از ایران یایکی از کشورهائیکه‌دانشنامه آنرا شورای عالی فرهنگ پذیرفته است .

۲ـ دفترچه خاتمه‌خدمت زیربرچم‌یا معافی دائم ازخدمت وظیفه .

۳ـ رونوشت مصدق گواهی‌روسای مسئولیکه داوطلب در آنجابارضایت کامل انجام وظیفه نموده‌است .

٤ـ داشتن گواهی مبنی بر اینکه داوطلب لااقل دوسال پس‌از دوره تحصیل دریکی از بیمارستانها در بخش اعصاب انجام وظیفه نموده‌است.

٥ـ چهار قطعه عکس ٦ × ٤

٦ـ رونوشت مصدق شناسنامه یک برگ .

٧ـ تقاضا

در شیراز بدبیرخانه دانشکده‌پزشکی ودر تهران باداره کل تعلیمات عالیه وزارت فرهنگ مراجعه ولبت نام نمایند تاریخ امتحان بعدا تعیین و به اطلاع داوطلبان خواهدرسید .

رئیس دانشکده پزشکی شیراز
دکترقربان

۱ـ٣ آ ـ ٢٤٣١٦

آگهی انتخاب دستیار

دانشکده داروسازی یک‌تن دستیار نمایشگاه مواد خوراکی به ـ مسابقه انتخاب مینماید داوطلبان از نشر آگهی تابیست روز با مدارک خود بدانشکده داروسازی مراجعه و لبت نام نمایند .

کسانیکه‌درمسابقه پذیرفته میشوند درصورتیکه کارمند دولت نباشند تا تحصیل مجوز قانونی استخدام جدید حقوق دریافت نخواهند داشت .

رئیس دانشکده داروسازی
دکتر مهدی نامدار

۱ـ ٢ آ ـ ٢٤٣٤٤

استخدام نقشه‌بردار و تکنیسین

دونفر نقشه‌بردار ودو نفرتکنیسین کاملا مجرب وبرسابقه برای‌راهسازی استخدام میشود .

بشرکت ایران زر خیابان سپهبد زاهدی شماره ١٢ تلفن ٤٣٠٤٤ در ساعات ٥ تا ٧ بعداز ظهر مراجعه‌شود.

۱ـ٢ آ ـ ١٦٢٥٩

جمعیت شیروخورشید سرخ‌ایران بوجود ٦ نفر قابله دیپلمه برای شهرستانهای خرمشهر ـ شاهرود ـ شوشتر ویکنفر پزشک جراح برای بیمارستان شیرو خورشید سرخ اردبیل وسه‌نفرپزشک برای‌درمانگاه شیرو خورشید سرخ شاه آباد آلوبابجان (شوط سابق) واراک و زنجان نیازمنداست داوطلبان منتهی تا آخر مهرماه جاری با در دست داشتن مدارک لازم میتوانند همه روزه از ساعت ٥ الی ٧ بعد ازظهر به بخش امور شهرستان ها واقع در محل جمعیت شیرو خورشید سرخ خیابان ارک مراجعه فرمایند .

۱ـ ٢ آ ـ ٢٤٣٨٠

استخدام مهندس

یکنفرمهندس بالجربه‌دراسفالتکاری برای کاردرخرمشهراستخدام میشود بشرکت ایران زرخیابان سپهبد زاهدی‌شماره ١٢ تلفن ٤٣٠٤٤ عصر ها رجوع‌شود.

آ ـ ١٦٣٨٩

به یکنفر حسابدار و یکنفرمنشی برای تمام روز که در امور تجارت وارد باشند نیازمندیم حداکثر حقوق ماهیانه ٥٠٠٠ ریال با صندوق‌پستی شماره ١٠٦٣ بانام و نشانی کامل‌خود با ما مکاتبه نمائید .

یکنفر پرستار زن مورد احتیاج است به تلفن ٢٤٠٥٣ مراجعه شود.

WANTED
experienced Interpreter Clerk Farsi/English. Knowledge of Customs Clearance procedure desirable. Apply in writing to p.o. Box 870, Tehran

مستغلات

پول شرطی

هرقدر بخواهید موجود است بدفتر معاملات پول شاهرضامقابل کافه شهرداری تلفن ٤٢٥١٢ مراجعه فرمائید .

۱ـ١٠ آ ـ ١٥٤٩٧

زمین مزروعی (که فعلا دارای کشت و ذرع میباشد) واقع در جاده کرج قابل هرنوع ساختمان و باغ‌وتاسیسات دیگر بقطعات ٥٠٠و١٠٠٠ متری نقد واقساط باحقابه از نهر فیروز بهرام باسند مالکیت بفروش میرسدطالبین به بازرگانی الهام تلفن ٤٦٣٧٦ مراجعه نمایند .

۱ـ٥ آ ـ ١٦٩٣

برای انجام معاملات پولی باوثیقه ملکی
خرید یافروش املاک
رجوع فرمائید لاله‌زار ٣٩٧٨٤
به: بنگاه کوشان

۱ـ ١٠ آ ـ ٢٣٩٣٨

خانه اجاره

یکدستگاه ساختمان شوفاژ سانترال دارای ده‌اطاق وسالن ٦٠ متر دوحمام تلفن برق آب‌لوله شاهرضا اول جاده کرج اجاره داده‌میشود بتلفن ٤٤٤٢٢ مراجعه فرمایند .

۱ـ٣ آ ـ ١٦٣١٣

ساختمانی با ٤٠ اطاق وتمام لوازم واقع در انتهای فیشرآباد اجاره داده میشود بازرگانی سلامت‌تلفن ٦٥٢٦٥ ـ ٦٩٥٢٣

۱ ـ ٣ آ ـ ١٦٣٤٣

ساختمانی باه٤ اطاق باتمام‌لوازم واقع در خیابان بهار چهار راه‌تخت جمشید اجاره داده میشود تلفن ٦٩٥٢٣ و ٦٥٢٦٥

۱ ـ ٣ آ ـ ١٦٣٤١

یک خانواده دونفری آلمانی به‌دو اطاق خالی نیازمندند طالبین به شماره ٢٩٤ روزنامه اطلاعات مکاتبه فرمایند

۱ ـ ٢ آ ـ ٢٤٤٤٤

یکباب خانه نوساز دوطبقه بمساحت ٢٢٠ متر مربع دارای شش اطاق و گاراژ وتلفن وبرق ودونوترم درسه راه زندان خیابان شمیران بفروش می رسد

از ساعت ٤ الی ٨بعد از ظهرتلفن ٣١٩٣٨

آ ـ ١٦٤١١

منزل وآپارتمان بزرگ وکوچک‌مورد احتیاج فوری‌است به‌بازرگانی‌اردیبهشت پیچ شمیران تلفن ٣٣١٢٩ مراجعه فرمایند .

۱ ـ ٣ آ ـ ١٦٤٥٥

خانه خریداری میشود

چند باب منزل کوچک و بزرک در شمال شهر خریداری می شود به بازرگانی ثابت دروازه دولت مقابل کوچه فتوحی تلفن ٣٩٩٩٩ مراجعه فرمائید .

آ ـ ١٦٣٤٩

یک دستگاه آپارتمان طبقه دوم در بهترین نقطه لاله‌زار داری سه اطاق بابرق ولوله کشی آب وکلیه لوازم برای دارالوکاله یاتجارتخانه واگذارمی شود طالبین به لاله‌زار جنب سینما ایران خرازی نور مراجعه فرمایند .

۱ـ٣ آ ـ ١٦٤٥٧

۱ـ مستقلی بمساحت ٢٢٠ متر در چهارراه کنت تمام زیر بنا دارای ١٣ مغازه بیست اطاق یک زیر زمین و دارای چهار پرونده برق وآب‌لوله‌کشی و تلفن .

٢ـ یکبابخانه در همان حدود بمساحت ٣٣٥ متر دارای ١٢ اطاق با لوازمات زیر زمین حیاط برق و آب‌لوله‌کشی بعلت مسافرت بفروش میرسد طالبین به چهارراه کنت دکتر یحیی‌طبیب‌زاده تلفن ٣٨٣٨٧ از ١٠ تا ١٢ و ٥ تا ٨ مراجعه فرمایند .

۱ـ٢ آ ـ ١٦٤٢١

آپارتمان برای اجاره
واگذار میشود تلفن ٣٥٥٩١

۱ـ٢ آ ـ ١٦٤٧٧

یک جوان که‌دوچرخه سواری بداند وضامن معتبر داشته باشد نیازمندیم شرکت پرسا اول نادری پاساژنوین طبقه دوم

آ ـ ١٦٤٢٥

آگهی استخدام

شرکت کامپساکس مهندس‌مشاور سازمان برنامه به یکنفر مهندس شیمیست برای آزمایشگاه راهسازی خود در کرمانشاه نیازمند است .

داوطلبان می توانند در ایام اداری هرروز از ساعت ٨ تا یک بعد از ظهر و بعلاوه روزهای شنبه و چهارشنبه نیز از ٤ تا ٦ بعد از ظهر بدفتر مرکزی شرکت واقع در تهران خیابان کوشک شماره ٦٦ مراجعه فرمایند

۱ـ٢ آ ـ ٢٤٤٨٤

آگهی های کوچک

کلاس رادیو پاریس
(با ١٢ سال سابقه تدریس)
نام نویسی دور جدید درس
تلویزیون
وپنجاه وسومین دوره درس
علمی‌وعملی ساختمان وتعمیر رادیو خیابان اسلامبول ـ پاساژ میزبان (برای‌شهرستانها تدریس بامکاتبه)

۱ـ٣ آ ـ ٢٤١٥٠

فریدولین

نماینده انحصاری: اتوتورمیکس خیابان برق نبش سعدی تلفن ٥١٠٢٩ و ٥١٦١٥

۱ـ٣٠ آ ـ ٢٢٦٠٤

شرکت‌های ساختمانی
هر نوع لاستیک احتیاج داشته باشید فوری فرستاده میشود .
ماشین کار خیابان قزوین مقابل خیابان مخصوص تلفن ٢٠٢٠٢

۱ـ٢٠ آ ـ ٢١٩٣٠

سدر صحت
برای جلوگیری از ریزش مو و شوره سر
شامل: سدر ـ کتیرا ـ برگ زیتون ـ برگ گل

۱ـ٥ آ ـ ٢٣٤٣٨

چرخ خیاطی روسی
میلی ـ پاتی رسید
مرکز پخش ـ ماشین‌کار خیابان مخصوص تلفن ٢٠٢٠٢

۱ـ٢٠ آ ـ ٢١٩٢٦

مسافرت

مطب دکتر رستگارمتخصص بیماری کودکان از دانشگاه پاریس بواسطه مسافرت بخارجه تعطیل است .

٣ـ٤ آ ـ ١٣٣٠٧

آگهی مناقصه موتور

قسمت کارپردازی سازمان برنامه برای اداره کل زراعت یکدستگاه‌موتور ٤سیلندر پانصد دور یکصدوپنجاه اسب قوه عمودی‌شاسی‌فلزی‌باژنراتور سه‌فاز دویست وبیست وسیصد وهشتاد ولت یکصد کیلواتی پنجاه سیکل دور روی شاسی آهنی مستقیما بموتوروصل‌شده‌باشدباتابلو وکابل‌انتقال ژنراتور وتابلو مربوط ولوازم یدکی واثاثیه مربوط به‌آن بطور کامل‌را از طریق مناقصه خریداری می‌نماید.

طالبین شرکت درمناقصه میتوانندبا مراجعه بدفتر قسمت کارپردازی واقع درخیابان استخر یک نسخه ازشرایط مناقصه رابرایگان دریافت وپیشنهاد خودراحداکثر ظرف سرویس اداری روز بیستم مهرماه ٣٧ بدفتر قسمت کارپردازی درمقابل رسید کتبی تسلیم نمایند .

پیشنهادات واصله ساعت ده صبح روزبعددر حضور کمیسیون‌مربوطه باز و قرائت میشود وحضور پیشنهاد دهندگان یانمایندگان رسمی آنها در جلسه مناقصه آزاد است .

قسمت‌کارپردازی

۱ـ٣ آ ـ ٢٣٩٥٠

کارگر جعبه ساز نیازمندیم
اول خیابان امیرآباد چاپخانه شهرداد .

استخدام فوری

دونفر دوچرخه سوار باسواد ٢٠ الی ٣٠ ساله باحقوق مکفی مغازه‌لباس شوئی رضائی خیابان کاخ شمالی‌مقابل کوچه کیو

آ ـ ١٦٣٩٣

به جوانی در حدود ١٨ ساله که کمی خواندن و نوشتن بلدباشد جهت پادوئی و نظافت دفتر کار مورد نیاز است بین ساعت ٦ الی ٧ بعد از ظهر امروز پنجشنبه به لاله‌زار گراند هتل اطاق شماره ٢١ مراجعه شود .

آ ـ ٢٤٥٣٨

چند نفر دوشیزه یا بانو
باداشتن سواد فارسی برای بسته بندی دارو در لابراتوار داروسازی استخدام میشود تلفن ٥٢٥٩٥

آ ـ ١٦٣٦٧

گم شده

کیف دستی اینجانب به مقداری‌اوراق واسناددرآن بوده‌وازجمله ٢٢قطعه‌سفته که‌روی‌هریک‌آن‌صدریال تمبر الصاق شده ودرمتن آن چیزی نوشته نشده فقط دوجای متعهد امضاء گردیده روز شنبه ١٢ر٧ر٣٧ بین توپخانه و بازار مفقود گردیده از جویندگان تمنی میشود به‌تلفن ٢٢٩٢٣ اطلاع دهند و مژدگانی خودرا دریافت دارند.

اسمعیل پاکزاد

۱ـ٢ آ ـ ١٦٢٩٩

چک شماره١٢١١٤٧ بانک ملی شعبه دانشگاه بنام اینجانب یوسف کوتال مفقودشده ازیابنده تقاضامیشودبآدرس خیابان پهلوی جنب‌کافه رستوران‌امان بنگاه امین ارائه داده ومژدگانی‌دریافت دارند .وضمنا اطلاع میدهد که چک مزبور ازدرجه اعتبار ساقط است .

آ ـ ١٦٣٩١

فقدان سند مالکیت

آقای سیف‌اله بیژه باارائه یک برگ استشهاد محلی که بگواهی چند نفر رسیده و گواهان مزبور حضورا گواهی خود را تاییدنموده‌اند مدعی است سند مالکیت ششدانگ یک قطعه زمین شماره ١٤٢٣ فرعی از ١٠ اصلی واقع در حومه بخش یک همدان تفکیک شده از زمین شماره ٣٦ فرعی که در تاریخ ١٠ر١ر٣٦ در ص ٧٤٦ دفتر اول بخش مزبور زیر شماره ٢ر١٦٢ بنامش ثبت شده و سپس چندقطعه از آن مجزی و بدیگران انتقال‌یافته و فعلا شش قطعه از آن باقیست مفقود گردیده و درخواست صدور المثنی اسناد مالکیت قطعات‌باقیمانده را نموده لذا طبق تبصره الحاقی ماده ١٢٠آئین نامه قانون ثبت بدین وسیله باطلاع عامه‌میرساند تاچنانچه کسی نسبت بملک مرقوم یاباقیمانده های فعلی که شماره های آنها طبق صورت مجالس تفکیکی بشرح آتی ذکر میشود (١٤٢٣ ـ ١٥٧٨ ـ ١٥٧٩ ـ ١٥٨١ ـ ١٦٢٨ ـ ١٦٢٩) (کلا فرعی از ده اصلی) معامله کرده ویا باوجود سند مالکیت فوق‌الذکر در نزد خود مدعی انجام معامله باشد از تاریخ انتشار اولین آگهی (١٧ مهرماه ١٣٣٧) ظرف یکماه دادخواست خود را ضمن دلایل ومدارک بادارد ثبت همدان ارائه نماید در صورتی که ظرف مدت مزبور دادخواست از کسی نرسد المثنی مالکیت مفروزه های باقیمانده بنام مشارالیه (درخواست کننده) صادر و تسلیم خواهد شد این آگهی ظرف یکماه سه نوبت منتشرمیشود ـ نوبت‌اول١٧ر٧ر١٣٣٧ دوم ٢٧ر٧ سوم ٧ر٨ر٧

رئیس اداره ثبت همدان‌حسن‌علاء

۱ـ٢ آ ـ ٢٤٦١٤

بخاری سازان توجه فرمایند
کاربراتور بخاری و آب گرم‌کن ساده و اتوماتیک وارد شد نماینده انحصاری شرکت تهرانشهر محدود خیابان‌سعدی‌تلفن ٢٤٢٥٣ـ٣٠٢١١٥

آ ـ ٢٤٥٤٢

کلاسهای مجانی انگلیسی
کلیه افرادی که صبح روز های جمعه از کلاسهای نقشه کشی ما دیدن کنند میتوانند از کلاسهای انگلیسی مجانا استفاده نمایند
کاخ دانش
نادری ـ نرسیده به چهار راه اسلامبول .

۱ـ٣ آ ـ ٢٤٥٨٤

کلاس مبتدی آلمانی
روز ١٧ مهر ماه تشکیل میشو فورا نامنویسی کنید .
کاخ دانش
نادری ـ نرسیده به چهار راه اسلامبول .

۱ـ٢ آ ـ ٢٤٥٧٦

اتومبیل فروشی

یکعدد اتومبیل فورد مدل ٥٠ گازوئیلی ٢تن بعلت مسافرت بفروش میرسد طالبین به‌تلفن ٣٤٠٥٣ مراجعه کنند .

۱ـ٥ آ ـ ٢٤٢٧٨

اتومبیل‌های روسی
پابدا ـ مسکویچ ـ گازکمپرسی‌رسید.
ماشین کار ـ خیابان قزوین مقابل خیابان مخصوص تلفن ٢٠٢٠٢

۱ـ٢٠ آ ـ ٢١٩٢٨

فروشگاه بزرگ اتومبیل
اول خیابان سعدی
مرکز خرید فروش ومعاوضه هرنوع
«اتومبیل نو و کارکرده»
دارای نمایندگی فروش
انواع اتومبیلهای نو
برای خرید و فروش هرنوع اتومبیل سواری
با این موسسه مشورت نمائید
شرکت تضامنی ساعتچی
اول خیابان سعدی تلفن ٣١٢٣٢

۱ـ٦ آ ـ ٢٣٩٦٤

فوردگمبی استیشن آلمانی
مدل ٥٨ چهار سیلندر کم‌مصرف‌دارای شمارهٔ ترانزیت بفروش میرسد به‌تلفن ٦٩٣٧٥ مراجعه فرمایند .

۱ـ٢ آ ـ ١٦٢٩١

یکدستگاه اتومبیل شورلت ٥٨ کاملا نو بفروش میرسد علاقمندان به راهنمای شماره (١) اطلاعات مراجعه نمایند ،

آ ـ ٢٤٥٨٢

متخصص امراض عصبی و روحی از دانشگاه لندن
دکتر جعفر رحمانی
معالجه ضعف اعصاب ، ترک تریاک ، بیخوابی ، سیاتیک
غش ، فلج ، رعشه ، سردرد
خیابان سعدی بالاتر از چهارراه امیراکرم تلفن ٤٥١١٤
پذیرائی صبح و عصر

آگهی مناقصه

اداره ساختمان بانک ملی ایران تعداد یکصد عدد فنر کمپرسی پشت در که دو عدد نمره ٣ و بقیه نمره طبق نمونه میباشد از طریق مناقصه کتبی خریداری مینماید .

داوطلبان میتوانند با مراجعه بدفتر اداره ساختمان واقع در خیابان سعدی ـ کوچه ممتاز و دریافت برگ شرایط مناقصه . پیشنهاد خود را در پاکت سربسته و لاک و مهر شده تاآخر وقت اداری روز ٢٦ر٧ر٣٧ بدفتر اداره ساختمان تسلیم دارند .

پیشنهاد دهندگان بایستی قبلا مبلغ ٥٠٠٠ ریال بحساب شماره ١٠٠٠٨ نزد شعبه فردوسی‌پرداخت نموده و قبض رسید آنرا پیوست پیشنهاد خود نمایند .

پیشنهاد های رسیده در ساعت ١٠ صبح روز ٢٧ر٧ر٣٧ باز و قرائت خواهد شد حضور پیشنهاد دهندگان در جلسه مناقصه آزاد و بانک در رد و قبول یک یاکلیه پیشنهاد ها مختار است .

بانک ملی ایران

۱ـ٣ آ ـ ٢٤٥٩٨

راهنمای پزشکی

دکتر های متخصص در گوش وحلق‌و بینی

دکتر آزاد
متخصص گوش.گلو.بینی خیابان منوچهری کوچه اوباب جمشید پذیرائی از ٥تا٨ر٥ بعد ازظهر جمعه‌ها باتعیین وقت قبلی

پزشکان متخصص درجراحی‌پلاستیک

دکتر نوابی
متخصص جراحی پلاستیک وزیبائی ازپاریس پذیرائی ٥تا٧ر٥ بعداز ظهرچهارراه پهلوی شاهرضا تلفن ٦١٨٢٤ ـ ٤٤٨٠٨

دکتر عزت‌اله حضرتی
جراح پلاستیک ازامریکا نشانی خیابان نادری مقابل نوبهار کوچه مسعودسعد تلفن ٤٦٨٧٠ پذیرائی ٤ونیم تا ٧ بعدازظهر

دکترهای متخصص در امراض دهان و دندان

دکتر آرام صفریان
خیابان یوسف آبادروبروی ت.ث.ث کوچه سیمی تلفن ٤٤٥٠

دکتر های متخصص درامراض پوست

دکتر محققی دانشیار دانشکده پزشکی پذیرائی از٤تا٨ بعدازظهر.
نشانی دروازه دولت روبروی پمپ بنزین تلفن ٣٣٠٠٩

دکتر فلک آسا
متخصص بیماریهای پوست ـ امراض مقاربتی ـ وختنه کودکان بوسیله دستگاههای جدید برقی پذیرائی‌صبح وعصر سه راه سیروس تلفن ٢١١٧٢

جویای کار

جوانی با٧سال سابقه حسابداری و نوشتن دفاتر پلمپ‌شرکتهاوضامن‌معتبر برای‌تمام روز جویای‌کار است تلفن ٣٧٩٩٤

آ ـ ١٦٤٤٣

آگهی مناقصه

وزارت صنایع و معادن خرید چندین قلم لوازم فنی مورد نیاز کارگاههای آموزشگاه حرفه‌ای شهر صنعتی کرج را طبق مشخصات و صورت ریز موجوده در اداره تدارکات وزارت صنایع و معادن که برایگان دراختیار مراجعه‌کنندگان داده میشود) بمناقصه میگذارد .

شرکت کنندگان در این مناقصه بد پیشنهادات خود را تاساعت ١٠ صبح روز پنجشنبه بیست و چهارم مهر ماه ١٣٣٧ بدفتر وزارت صنایع‌ومعادن‌تسلیم نمایند پیشنهادات واصله در ساعت ١١ صبح همان روز باز و قرائت خواهد شدحضور پیشنهاد دهندگان در جلسه مناقصه آزاد وزارت صنایع و معادن در رد یاقبول یک یاکلیه پیشنهادات‌مختار خواهد بود .

وزارت صنایع ومعادن

آ ـ ٢٤٦٠٢

ماشین نویسی
فارسی و لاتین
را در کانون ماشین نویسی زیماک باماشین های تحریر نو و کامل زیماک فراگیرید. پس از پایان کار استخدام شما را تضمین میکنیم.
کاخ دانش
نادری ـ نرسیده بچهار راه اسلامبول .

آ ـ ٢٤٥٧٢

کلاسهای خصوصی عکاسی
زیر نظر استاد دیپلمه عکاسی از دانشگاه سیرکیوز امریکا تشکیل و نامنویسی میشود .
کاخ دانش
نادری ـ نرسیده بچهار راه اسلامبول .

آ ـ ٢٤٥٧٠

دکترهای متخصص دراعصاب

دکتر حکیمی
وزیدنت سابق بیمارستان آلبرت اینشتین نیویورک ـ دارای‌جدیدترین وسائل الکتریکی
نشانی ـ دروازه دولت مقابل پمپ بنزین تلفن ٣٣٦٠٢ پذیرائی از٤تا٧ بعد از ظهر

دکتر مسعود امینی
معالج بیماریهای داخلی ـ زنان و کودکان با بیست و دو سال سابقه طبابت ـ معالجه قطعی بیماریهای: روماتیسم ـ سیاتیک ـ چاقی مفرط درد اعصاب ـ فلج وسستی اعصاب بوسیله الکترو فیزیوتراپی باوسائل مدرن آلمانی اشعه ماوراء بنفش و مادون قرمز و ماساژهای طبی ـ شاهرضا ـ جنب سفارت هندوستان تلفن ٤٤٧١٤

دفترخانه های درجه یک تهران

دفترخانه ١٢٤ حلال ـ ربس خیابان سعدی روبروی ایران‌تور تلفن ٣٢١٦٥

دفترخانه اسناد رسمی ١٣٩ رضا عاصم گرگان چهارراه معیلیه تلفن ٣٥٨٣٤

دفتر ازدواج ٢٢ و طلاق ٢٤ شمال شهناز خیابان امین‌الدوله ایستگاه گلچین تلفن ٣٠٢٢٦٩ جعفری ابهری

آ ـ ١٤١٢٣

وکلای درجه یک دادگستری

مهدی افتخاری
«وکیل پایه یک دادگستری»
خیابان شاه ـ چهارراه فروردین ـ تلفن ٤٢٢٢٤

سید ابوالقاسم انوری‌پور
دفتر: یکشنبه وپنجشنبه شهر ری میدان مجسمه
سایر روزها: خیابان شاه چهارراه فروردین تلفن ٤٢٢٢٤

آژانسهای معاملاتی

بازرگانی مجد
شاه آباد اول ظهیرالاسلام تلفن ٣٢٥٢٣ بورس معاملات املاک‌واراضی

آرایش وزیبائی
سالن‌آرایش وزیبائی الیالتلفن٤٦٧٨٥
تحت‌نظر مادام هوانسیان و متخصص ایتالیائی

احتیاجات زندگی

تعمیرات در منازل
تعمیرات رادیو گرام ضبط‌صوت ویخچال تحت نظر مهندس‌تحصیل کرده اروپا در منازل تلفن ٥٢١٢٤

فروشگاه سماور نفتی طلوع
شعله آبی
٨دقیقه‌جوش
شاهپور مقابل سینما جهان
تلفن ٦٦٤٩٠

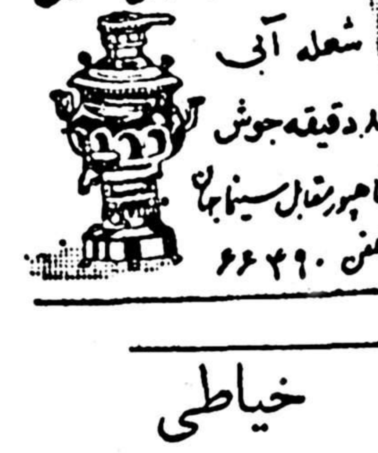

خیاطی
مدیر دوزندگی سلوک پس‌از یکسال تحصیل درآلمان و گرفتن دیپلم عالی خیاطی بتهران مراجعت نموده است لاله‌زار مهران تلفن ٣٤٠٣٦

نوزاد

خداوند به بانو اشرف و آقای ظاهرکاظم‌زاده دختری‌عنایت‌فرمود.

بانو بانو فاطمه و آقای رضا باقری دارای پسری شدند .

اتو یزد
مطمئن ترین وسیله را اتویزد در اختیار شمامیگذارد. بوذرجمهری نوروزخان تلفن ٢٢٧١٢

آ ـ ٢٤٦١٠

دکترهای متخصص درامراض زنان

دکتر کیقباد کاوسی
متخصص بیماریهای زنان زایمان مخترع تکنیک پلاستیکی برای درمان نازائی ازامریکا نشانی شاهرضامقابل ایرانشهر پذیرائی عصرها

دکترهای متخصص درامراض سرطان

دکتر رحمتیان
استادکرسی سرطان دانشکده‌پزشکی نشانی ازمایشگاه دکتر رحمتیان‌خیابان پهلوی روبروی کافه شهرداری کوچه پشن تلفن ٦٥٩٩٦

دکترهای متخصص درالرژیک

دکترمحمود لسانی
متخصص بیماریهای آلرژیک پاریس .
(آسم ـ کهیر ـ گرفتگی بینی معالجه حساسی بیلزاسیون)خیابان حامی ـ اول خیابان پاریس پذیرائی ٣ـ تا ٨ بعداز ظهر

دکترهای متخصص درامراض ریه

دکتر تقی گوهری
ازاسلامبول ورم وپاریس
پذیرائی ٤ تا٧ بعد از ظهر نشانی خیابان سعدی کوچه جنوبی بیمه تلفن ٣٧٢٠٦

دکترهای متخصص درمجاری ادرار وتناسلی

دکتر محمد رضا مسعود
خیابان سعدی بالای بیمارستان‌اعلم تلفن ٣٢٣٩٢ پذیرائی ٤ تا بعد از ظهر .

دکتر دانشگر
امراض مقاربتی جلدی تناسلی مستی امراض‌زنانه وناژائی خیابان سپه مقابل بستخانه .

دکتر ا ـ پولوسا
متخصص بیماریهای مقاربتی مجاری ادرار و تناسلی پذیرائی صبح وعصر خیابان فردوسی شمالی مقابل‌خیابان کوشک کوچه صادق تلفن ٤٦٥٨٩

دکترهای متخصص درجهاز هاضمه

دکتر رفیعی
متخصص بیماریهای جهاز هاضمه از دانشگاه پاریس
معده ـ کبد ـ روده ـ پذیرائی ٣ تا٨ بعد از ظهر خیابان جامی اول کوچه پاریس

دکتر محمد دادخواه
علاج چاقی و لاغری ـ ضعف قوا با برق ترک تریاک ومرفین درپنج روز اول لاله‌زار الطرف میدان سپه تلفن ٣٨١٧٠

پزشک مارتین مانوئلیان
مزمن وتازه امراض جلدی‌مخصوصا اگزما مزمن ـ مرض غش وضعف باه کاملا در مدت قلیلی معالجه مینماید .
آدرس ـ چهار راه کنت خیابان منوچهری کاشی ١٧٩

کافه رستورانها

همه شب از برنامه‌های کافه‌رستوران باستانی بهشت تهران اواربالوصهوشر و رقص عربی بانو سامیه‌وآکروبات‌بانو سمیرا و رقص های فرنگی مسیو سیتا و مادام کوبا و رقصهای شرقی وکردی و هندی بانو سوسن‌وجینالولو استفاده فرموده میز را قبلا رزرو فرمائید .
نشانی خیابان شمیران بهشت‌تهران تلفن ٣٤٩٧٠

آموزشگاهها

آموزشگاه عالی خیاطی (النستهر فرهنک)عالیترین مرکز تعلیم خیاطی گلساری ماشین نویسی‌با امتیاز رسمی وزارت فرهنگ.
حسن‌آباد مقابل آتش‌نشانی

بانوان دوشیزگان باذوق
اگر میخواهید کاملا از رموز خیاطی بااطلاع شوید در کلاسهای عالی‌خیاطی بانوان که تحت نظر بانو غفاری با ١٥ سال سابقه اداره میشود نام‌نویسی نمائید .
نشانی چند قدم‌بالاتر از چهارراه لولاگر مقابل مسجد لولاگر تلفن ٦٨٠٤١

اموزشگاه ربانی
آموزشگاه ماشین نویسی‌وبانی شاه آبادازهر حیث مورد اطمینان است. تلفن ٣٧١٢٥

ماشین نویسی کشور
خیام مقابل پارک شهر با اسلوب ده انگشتی .

رانندگی
مهدالیهداسلوب صحیح رانندگی‌و مکانیکی را در کجا سیاموزند فقط در هنرستان فنی برسکو گمرک شاهپور تلفن ٢٣٩١٦

صاحب امتیاز و مدیر مسئول: عباس مسعودی
جای اداره خیابان خیام چاپخانه اطلاعات

اسلندرلا بین‌المللی

اندام زیبا متناسب دلپذیر

اسلندرلا روش مشهوری است که در سراسر جهان شناخته شده ورد زبانهاست . اندام شما را متناسب و زیبا ساخته قامت را باریك واصلاح میکند. خستگی را رفع وبجریان خون کمك می نماید با استفاده از اسلندرلا اندام دلخواه خودتان‌رابدست می آورید . پذیرائی ما برای بررسی خصوصی وضع شما و آزمایش مجانی این روش باعث خوشوقتی خاطر شما خواهدشد

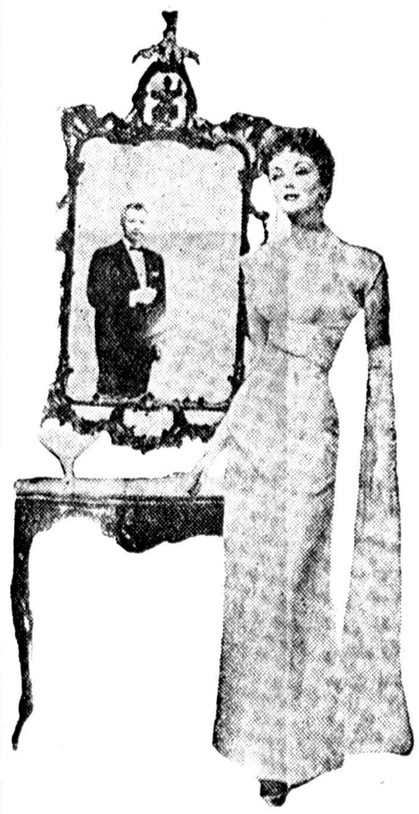

به خیابان خیبر شماره ٤ تلفن شماره ٤٧١٠٢ مراجعه بفرمائید.

۱ـ۲ آ ـ ٢٤٥١٦

اعلان‌مزایده‌فروش کارخانه‌پنبه اصفهان

سازمان برنامه کارخانه پنبه اصفهان واقع درشهر اصفهان را که آب مصرفی آن ازه حلقه چاه درکارخانه و حق‌الشرب ازنهر نیاصرم با حق‌المجری ازملك مجاور تامین میشود و خیابان کمال‌الدین اسمعیل مشرف برآنست باماشین آلات- ساختمانها- ابزار- یدکیها -تجهیزات ووسایل حمل‌ونقل- لوازم اداری طبق دفترچه مشخصات موجود در سازمان برنامه که دراختیار متقاضیان گذاشته خواهد شد از طریق مزایده باشرایط زیربه فروش میرساند .

۱ـ مزایده نسبت به مجموع کارخانه و قسمتهای فوق‌الذکر بعمل خواهد آمدو برنده مزایده کسی است که بالاترین قیمت‌ها راپیشنهاد نموده باشد .

۲ـ حداقل قیمت فروش مورد مزایده بیست‌و هفت میلیون وششصد ونودو سه‌هزارریال میباشد وبه‌پیشنهاداتی که کمترازاین مبلغ‌برمبدترتیب اثر داده نخواهد شد .

۳ـ فروش بطور نقد انجام میگیرد و هیچگونه شرطی قبول نخواهد شد .

٤ـ پیشنهاد دهندگان باید معادل ٥درصد حداقل قیمت تعیین شده فوق رابه حساب شماره ٥٩٤ بنام وجوه حاصله ازفروش کارخانجات نزد بانك اعتبارات صنعتی تودیع ورسید آن راضمیمه پیشنهاد لاك‌ومهرشده خود باذکر عبارت (مربوط به‌مزایده کارخانه پنبه اصفهان) روی پاکت تاآخر وقت اداری روز یکشنبه هفتم آذرماه ۱۳۳۷ به دبیرخانه کل سازمان برنامه خیابان دانشکده -تهران تسلیم نمایند .

٥ـ پیشنهادات درساعت ۱۱ صبح روز دوشنبه هشتم آذرماه ۱۳۳۷در تهران ساختمان مقابل سازمان برنامه خیابان دانشکده بازو قرائت خواهد شد حضور پیشنهاد دهندگان درجلسه آزاد است .

٦ـ پیشنهاد دهندگان‌باید نام‌ونشانی صحیح‌خود ومبلغ پیشنهادی را منجزا درپیشنهاد خود قیدو تصریح نمایند. به پیشنهادات فاقدسپرده یامشروط و غیر صریح ویابدون تعیین مبلغ ترتیب اثر داده نخواهد شد

۷ـ کلیه هزینه‌های مربوطه ازقبیل مخارج دفترخانه ومالیات معامله وعوارض مزایده بعهده خریدار است .

۸ـ هرگاه برنده مزایده ازتاریخ ابلاغ اخطار سازمان‌برنامه‌بمدت یك‌ماه ازانجام معامله وپرداخت نقد کلیه قیمت خودداری‌نمایدسپرده اوبه‌نفع سازمان برنامه ضبط خواهد شد .

۹ـ سازمان برنامه بابرنده مزایده قراردادی که نمونه آن پیوست دفترچه مشخصات کارخانه به‌متقاضیان‌داده‌خواهدشد امضاءخواهد نمود ودرظرف مدت یکماه ازتاریخ امضای قرارداد و تنظیم اسناد رسمی‌مورد معامله به خریدار تحویل داده میشود.

هرگاه خریدار از تحویل گرفتن کارخانه مورد معامله خودداری نماید سازمان برنامه هیچگونه مسئولیتی برای حفظ وحراست یازیانهای احتمالی کارخانه مورد معامله نخواهد داشت .

اوریست

کاملترین ماشین تحریر وحساب

نمایندگی انحصاری شرکت ترنکار
خیابان فردوسی شمالی تلفن ٤٣٨٧٤

نمایندگی ماشینهای تحریر وحساب اورست ازعموم اهالی محترم پایتخت دعوت مینماید که درنمایشگاه ایتالیا از غرفه ماشینهای تحریر وحساب اورست دیدن نمایند .

آ ـ ٢٤٥٨٠

۱۰ـ پیشنهاد دهندگان میتوانند برای دریافت دفترچه مشخصات‌و نمونه قرارداد هرروز باستثنای ایام تعطیل ازساعت ۸تا۱۲ صبح به ساختمان مقابل سازمان برنامه واقع درخیابان دانشکده- تهران مراجعه نمایند .

۱۱ـ سازمان برنامه دررد یاقبول یك‌یا کلیه پیشنهادات مختاراست

۲ـ۲ آ ـ ۲۳٦۲۲ سازمان برنامه

مجمع همگانی انجمن دامغانیهای مقیم‌مرکز

ساعت ۱٦ روز چهارشنبه نهم مهرماه ۱۳۳۷ در کودکستان مریم واقع در خیابان نواب -چهارراه اناری تشکیل گردید .پس‌از اصلاح وتصویب چند ماده از مواد مرامنامه واساسنامه نسبت به‌انتخاب اعضاء هیئت مدیره وبازرسان اخذ رای به عمل آمد ودرنتیجه آقایان :مسعود یاسائی -عنایت‌الله عظیمی -عبدالله معلم -محمد یزدانی- حمزه منصوریان -دکتر امینیان -محمد حاج موسی‌آقائی به‌سمت اعضاء اصلی وآقایان عباسعلی منافی وابوالفضل رویائی وشیخ‌العراقین رویائی وحاج‌محمدباقر حاجی زاده به سمت اعضاء علی‌البدل وآقایان سیدرضا اقوامی وسید محمد علی طباطبائی به سمت بازرسان انجمن انتخاب گردیدند .

آ ـ ١٦٤١٥ رئیس مجمع همگانی انجمن دامغانیهای‌مقیم مرکز

آگهی تجدید مناقصه۳۸قلم سیمهای مختلف

شرکت سهامی کارخانجات قندایران مناقصه خرید ۳۸ قلم سیمهای مختلف را تجدید مینماید شرایط مناقصه ومشخصات مربوطه درداره خرید شرکت واقع درخیابان شاهرضا نزدیك میدان فردوسی موجود بوده پیشنهادات واصله تاآخر وقت اداری روز۱۱ر۸ر۱۳۳۷ پذیرفته شده وساعت ۱۰صبح روزبعد باز درسیدگی خواهدشد.

شرکت درمناقصه بمنزله قبول کلیه شرایط مناقصه است .

۱ـ۲ آ ـ ۲٤۳۱۲ شرکت سهامی کارخانجات‌قندایران

آگهی مناقصه نصب دودستگاه‌تانك۳۷۵ تنی‌کارخانه سیمان دورود

قسمت صنایع مصالح ساختمانی سازمان برنامه جوشکاری ونصب دو دستگاه تانك ۳۷۵ تنی کارخانه سیمان دورود را بمناقصه میگذارد شرکت کنندگان در مناقصه میتوانند برك‌شرایط مناقصه ونمونه قرارداد رااز دفتر صنایع مصالح ساختمانی واقع در تهران کاخ سازمان برنامه دریافت و پیشنهادات خود را تاساعت ۹ صبح شنبه سوم آبانماه ۳۷ به دفتر این قسمت تحویل ورسید دریافت دارند.

پیشنهادات واصله در ساعت ۱۰ صبح‌همان روز باز وقرائت خواهد شد.

حضور پیشنهاد دهندگان در جلسه مناقصه آزاد وهزینه صدور آگهی وهر نوع هزینه دیگری که باین مناقصه تعلق گیرد بعهده برنده مناقصه خواهد بود پیشنهاد دهندگان بایستی برك شرایط مناقصه را امضاء و با پیشنهاد خود تسلیم دفتر این قسمت نمایند.

۱ـ۳ آ ـ ۲٤٤۸۰ مدیر صنایع مصالح‌ساختمانی

فروشگاه فردوسی

فروش آغاز فصل

مخصوص کارمندان دولت

لباس های دوخته که جدیداً وارد شده و با پنج در صد تخفیف به کارمندان دولت که مدرك شناسائی همراه داشته باشند فروخته خواهد شد

فروشگاه همه روزه از ساعت ۸ر۳۰ تا یك‌و از ٤ر۳۰ تا ۸ بعد از ظهر باز است

دیداری از یك شهر مدرن

شهری‌که تهران بزرك را تحت‌الشعاع قرار میدهد

جزیره مصنوعی، کازینو، ویلاها، تفریحگاهها، ساختمانها وتأسیسات تهران پارس در هیچ‌کجای ایران دیده نمیشود

در تهران پارس تمام وسایل زندگی از قبیل آب وبرق وتلفن ومدرسه فراهم شده وموجبات آسایش ساکنان آن‌کاملا فراهم گشته است

داستان مردی‌که چون صاحب فرزند شد سرگردان ودرمانده بماند وبعد کیمیای سعادت را درتهران پارس یافت- درشهر چند هزار نفری تهران پارس، هرروز لااقل یك کار ساختمانی میشود

چند روز پیش یکی از دوستان قدیمی که پیش آمد های روزگار مدتی مدید مارا از حال یکدیگر بی خبر گذاشته بود، بدیدنم آمد. سر صحبت باز شد واز خاطرات شیرین وشورانگیز گذشته سخن بمیان آمد. در آن چند ساعتی که بگفتگو سر گرم‌بودیم ودفتر گذشته را ورق میزدیم وخاطرات لذت بخش مشترکمان را دردل بیدار میکردیم، در یك شادی وسرور وصف ناپذیر غوطه‌ور بودیم وانگیزه‌ای درونی ما را بادامه صحبت بر میانگیخت به تدریج خورشید دامن زرین خودرا بر کشید ودر افق دور دست خانه گرفت. دوستم پیشنهاد کرد که از منزل خارج شویم وضمن گردش و راه پیمائی، بگفت وشنود خویش نیز ادامه دهیم. بی اختیار قیافه‌ام درهم رفت وبا لحنی آمیخته به تاثر گفتم:

-دوست عزیز کجا برای گردش برویم ؟ این خیابان های تهران با اینهمه جمعیت وبوق گوش‌خراش اتومبیلها ودود سر گیجه آورماشین های بنز چه گردشی دارد؟ سر پل تجریش هم بقدری مبتذل شده که جز تخریب اعصاب هیچ اثر دیگری ندارد.

دوستم با متانت وخونسردی‌گفت:

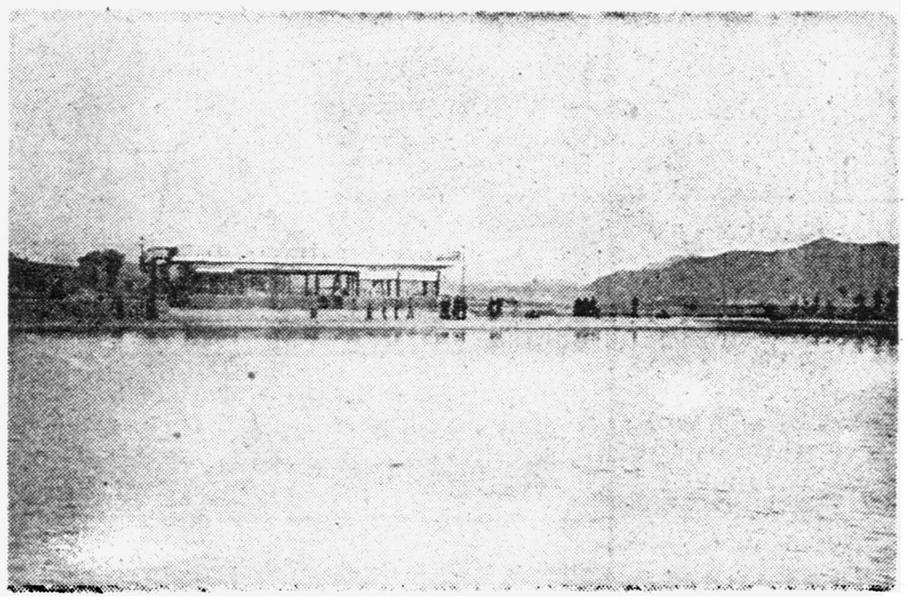

استخر بزرك تهران پارس که تفرجگاه مردم است

وخشمگین شدم وبا لحنی پرخاش آمیز باو گفتم :

-ارض موعود» که میفرمودید «تهران پارس»است ؟!

دوستم که میدانست من تاکنون بزودی بکنار استخر بزرگی که بعد ها فهمیدم ۸۰هزار متر مکعب ظرفیت دارد و حد اکثر عمق آن دوازده متراست ،رسیدیم.دورتادور این استخرنرده‌های نارنجی کشیده ولی یکدنیا زیبائی درآن جمع‌شده بود، صحبت های‌شیرین وخاطرات دلپذیر گذشته‌را ازدیادبردم ودر صدد برآمدم که‌باکمك دوستم اطلاعاتی درباره تهران پارس بدست آورم، چونکه دوروز پیش ازآن برای‌صدمین بار باصاحبخانه‌مرافعه‌ام شده‌بود واین دفعه بکلی ازجادررفته بودم وخیال داشتم هرطوری شده حتی «الونکی»دست‌وپاکنم وجان‌خود رارهائی بخشم ،زیرااین صاحبخانه ازخدابی‌خبر درخانه‌مادادوفریاد راه انداخته‌بود که‌چرا زن‌من وضع‌حمل کرده وتعداد فرزندان مابرخلاف تعهدی‌که رسما درمحضر سپرده بودیم ازسه‌نفر تجاوز کرده وبچهار نفربالغ شده‌است !

دوستم نیزبرای اینکه بانی خیر شود ومرااز شرصاحبخانه بی‌انصاف نجات دهد.درکسب اطلاعات‌پیرامون تهران پارس کمکم کردو درضمن مرا دراطراف تهران پارس گردش داد تاآن‌شهر راکاملا ببینم وحالا آنچه‌را که‌دیدم وازاین وآن‌شنیدم دراختیارشما میگذارم شاید شمارا نیز مثل خودم ازخانه بدوشی‌نجات بخشم وصاحب یکی‌از خانه‌های راحت تهران‌پارس گردانم.

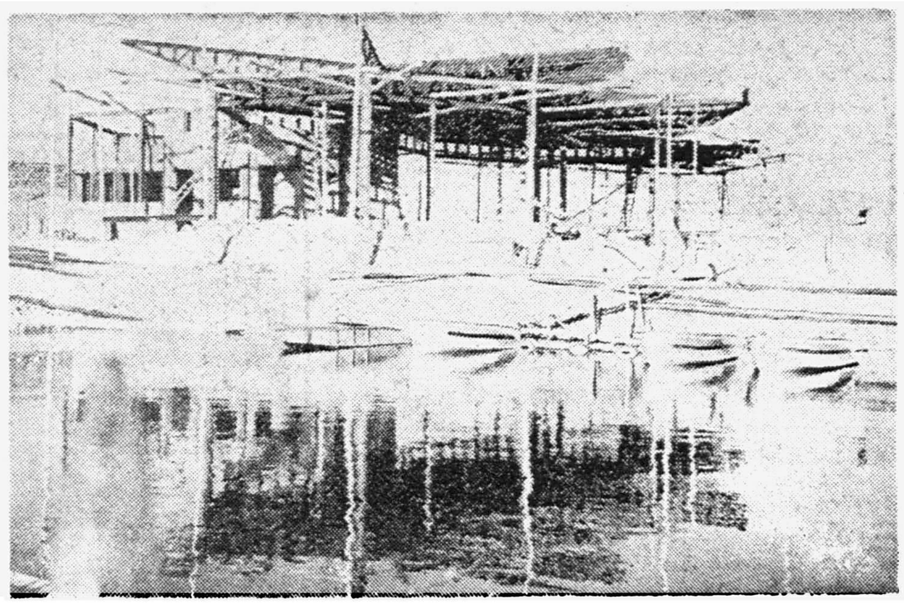

جزیره‌ای درتهران پارس‌که درمیان یك بنای باشکوه برای استراحت مردم در دست ساختمان است

یکی از بزرگترین مشکلات‌تهران که دردنیای امروز اهمیت فراوانی دارد ،مشکل تلفن است .

تهران براثر تراکم جمعیت و هجوم اهالی شهرستانها بی‌تناسب بزرك شده وبااز اقلیم خود خارج نهاده است. بهمین جهت با تمام تلاشهائی که‌مسئولین امربرای‌بهبود اوضاع بعمل می‌آورند ، بعضی از مشکلات بسهولت رفع نمیشود . درحال حاضر چندین دستگاه تلفن خصوصی وعمومی درنقاط مختلف شهر تهران مشغول کار است ، ولی اگر شخص درمانده‌ای که‌در منزل تلفن ندارد برای رفع نیازخود به وسیله تلفن بهرمغازه‌ای مراجعه‌کند موفق به‌تلفن کردن نمیشود، زیرا یاتلفن آن مغازه خصوصی است و یااینکه بواسطه خرابی قابل استفاده نیست، خدا میداند چقدر شانس‌باید باآن شخص درمانده یاری کند تا بتواند نیاز تلفنی خودرا برآورد ، ولی درشهر جدیدالتاسیس تهران پارس این‌مشکل نیز رفع شده‌است. زیرا موسس تهران پارس که‌هدف اصلی ایشان تکمیل وسایل شهر وتامین‌وسایل خوشبختی‌ساکنان‌تهران پارس است، ازهمان ابتدا بفکرتلفن

ساعت چندین متر مکعب آب فوران میدهند .

البته این همه آب که در تهران پارس بحدوفور ذیده میشود ، از ۵ تهران پارس قسمت عمده زیبائی خودرا مرهون همین آب است ، آب استخری که دربالا یاد کردیم از همین قنوات تامین میگردد .این کرده‌است.

وسعت قطعات تهران پارس از ۳۲٤ تا۱۰۰۰ متراست* وخانه‌های ساخته‌شده ۵یا٦یا۷اتاق دارند و تمام‌وسایل راحت وآسایش که‌مورد لزوم هرخانواده است درآنهاتدارك شده‌است. قیمت این‌خانه‌ها از۵۰تا ٦۰هزار تومان است که‌ثلث آن‌نقد وبقیه درمدت سی‌وشش ماه باید پرداخت شود والبته کسانیکه خودشان زمین دارباشند وبخواهند آنرا بسازند باید ساختمان خودرا طبق نقشه مهندسین شرکت‌موسس تهران پارس بسازند تابزیبائی‌شهر لطمه‌ای وارد نشود، بهمین جهت است که‌شمادر تمام تهران پارس یك‌ساختمان بدقواره ونامتناسب مشاهده نمیکنید و همه عمارات را وساختمها شکیل وزیبا هستند .

تامین آب و برق

میدانید که آب وبرق از عوامل حیاتی برای توسعه وآبادانی هرشهر هستند ، بهمین جهت‌مؤسسین‌تهران پارس قبل از هرچیز به تامین این دو پرداختند و بعددست باقدامات دیگر زدند . شما بهرکجای تهران

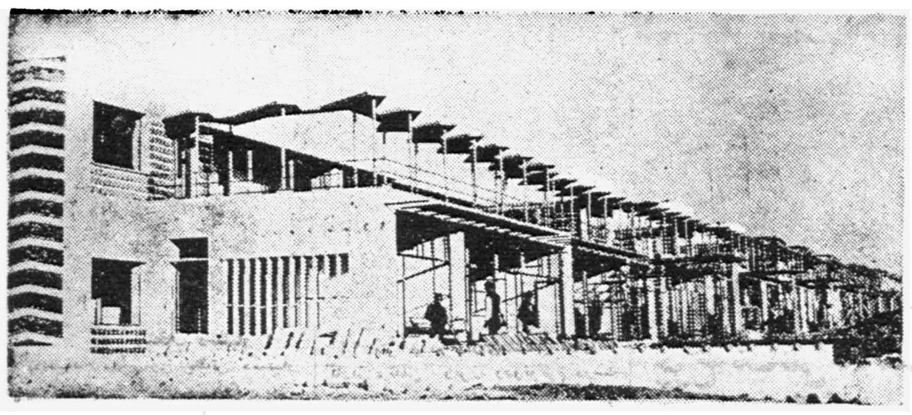

ویلاهای در دست ساختمان

رشته قنات و ٦ حلقه چاه عمیق (آرتزین) تامین شده‌است . حفاری چاهها توسط بنگاه آبیاری دکتر اسفندیار یگانگی انجام گرفته و استخر زیبا بوسیله ترعه‌ای کوچك و چند متری بیك‌استخر هلالی‌شکل و بزرك دیگر که تاسینه کوه‌پیش رفته وصل است واز همین ترعه‌است که قوهای زیبا وسپید وسیاه تهران پارس بهر دواستخر رفتو آمد میکنند . در کنار این استخر یك باغ انار نیز احداث شده که جلوه‌و زیبائی این دواستخر راچند برابر ساخته است .

در تابستانها دراین استخر هلالی شکل قایق‌های متعددی گردش میکنند . بعلاوه رستوران و کافه و حتی سینمای تابستانی که مثل نقاط ییلاقی امریکا مردم میتوانند سر پا ازتوی اتومبیل فیلم را تماشا کنند ، دردست ساختمان است که به‌زودی ساختمان آن باتمام خواهد رسید .از این‌گذشته مؤسسین باسلیقه تهران پارس‌چند ماه‌است مشغول ساختمان جزیره‌های زیبائی در کنار این استخر هاهستند که برای شنا و تفریح و گردش با قایق درنظر گرفته شده و طبق نقشه در وسط این جزیره ها کافه رستوران هائی دردست ساختمان است که مردم با قایق به آنجا رفت و آمد میکنند .

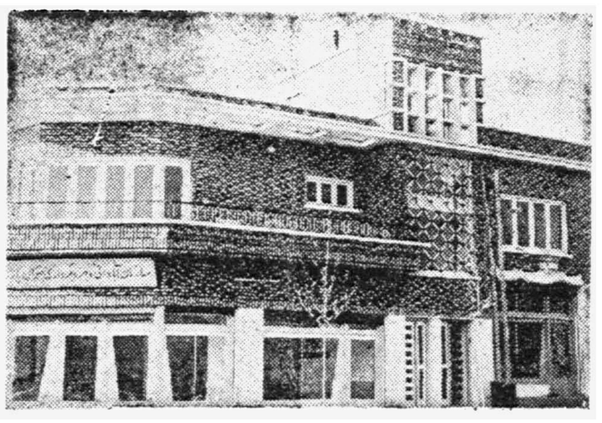

ازاین مرکزکه درمیدان تهران پارس واقع است امور مربوط به‌آن اداره میشود

یکی از خیابانهای تهران پارس

پارس که قدم نهید ، حتی در دور افتاده‌ترین خیابان های این شهر ، چراغ های پرنوری می بینید که محیط را درشب چون روز روشن میکنند ، در وسط خیابان های تهران پارس ودر میان چمن ها ، بفواصل معین ، تیر های چراغ برق کارگذاشته‌شده که‌باپرتو خود زیبائی شهر را تکمیل میکنند وبر جلوه و شکوه گردشگاههای آن می‌افزایند . گذشته از خیابان ها ، تمام منازل ، ویلاها ، مغازه‌ها نیز سیم کشی شده و برق آنها تامین گشته است . کارخانه های برق تهران پارس در حدود ۵ هزار کیلووات برق تولید میکنند وبا نصب کارخانه های جدید که سوار کردن آنها بزودی بپایان خواهد رسید ، نیروی این شهر مدرن بدو برابر افزایش خواهد یافت .

آب تهران پارس نیز کاملا تامین شده و تمام منازل و قسمت عمده شهر لوله‌کشی شده است . علاوه براین ، درمیدان ها ، خیابان ها ، حوضچه هاواستخر های معروف تهران پارس ، شیرهاو فواره های مختلف درشبانه روز میچرخند ودر هرکدام ازاین چاهها صدو نودمتر آب بوسیله تلمبه های شناورمیدهد.

جزیره های مصنوعی

لابدمیخواهید سئوال کنید که این همه‌آب بچه مصرف میرسد ؟

پهنه آسمان دنبال یکدیگر کنند، ازبی‌هم میدوانید وبه آرامی‌بردیوار استخر میکوفت. من‌ودوستم کنار آن استخر دلانگیز بقدم‌زدن پرداختیم وچون‌من پابشهری‌گذاشته بودم که‌کاملا برایم ناشناخته بود

افراد انسان دوست

درسال ۱۳۳٤ هجده‌نفر ازافراد نوعپرور وانسان‌دوست که‌راحت و آسایش خودرا درتامین راحت و آسایش دیگران جستجو میکنند، تصمیم گرفتند که‌بابکار انداختن سرمایه‌های خود شهری زیباومدرن طبق اصول‌ونقشه جدید بسازند و «مشکل مسکن»رادرتهران بگشایند بهمین‌جهت ۷میلیون مترزمین بایر وظاهرا غیرقابل مصرف راگرفتند وبراثر کوشش‌های خستگی‌ناپذیر موفق شدند که‌در عرض مدت کوتاهی آنرا باکمك مهندسین و نقشه‌برداران تحصیل کرده‌وباتجربه بشهری زیبا وجدید مبدل سازندو نام (تهران‌پارس) رابرآن نهند.از این هفت‌میلیون مترزمین ،۲میلیون متر صرف احداث خیابانهای‌متعدد وعریض شده ،۲میلیون برای تهیه مکانهای عمومی وعام‌المنفعه ازقبیل مسجد، حمام، مدرسه وغیره بکار رفته وسه‌میلیون‌بقیه درمعرض‌فروش گذاشته شده که‌قسمت اعظم آن بفروش رسیده‌است.

سرمایه‌این شرکت درشروع کار ۱۷میلیون‌تومان بوده ولی تابحال ازمحل فروش زمین‌ها وسرمایه‌خود درحدود ۸۰میلیون تومان خرج

یکی از خیابانهای تهران پارس

-من در عرض چند دقیقه ترابجائی میبردم که‌در آنجا ازهیچیك‌ازاین گرفتاریها خبری نباشد و آزادانه بتوانیم گردش کنیم واز محیطشادی بخش هوای روحپرور آن استفاده بریم.

ارض موعود

براه افتادیم. در میدان فوزیه‌سوار یکی از چند اتوبوس بزرك وقرمز رنگی که مرتب ومنظم در ایستگاه مخصوص خود مستقر شده بودند، شدیم وراه شمال شرقی تهران را در پیش گرفتیم. پس از چند دقیقه بیك خیابان انحرافی که بطرزبدیعی جدول کشی واسفالت شده بود،وارد گشتیم. در ابتدای‌این خیابان‌تابلوئی نصب شده بود که این عبارت روی آن دیده میشد«خوش‌آمدید بتهران پارس» فورا دریافتم که دوستم چه جائی را برای گردش در نظرگرفته است وچون در عرض چند سال اخیر مرتب میشنیدم که هر روز در گوشه ای از تهران یك‌شهر «مدرن!»بوجود می‌آید که اصلا وجود خارجی‌ندارد وتنها اثری که از آن شهر های خیالی دیده میشود، چند تك درخت پژمرده و یك خیابان خاك ریزی‌شده است، از عمل دوستم سخت ناراحت شده واطراف آن صندلی‌های‌سیمانی گذاشته شده‌بود. نسیم فرحناکی که‌میوزید امواج لطیف وکوچکی در سطح آب‌ایجاد میکرد وآنهارا مثل مرغان دریائی سپید که‌در تهران پارس را ندیده‌ام واز وضع آن اطلاعی ندارم‌میپندارم که‌تهران پارس نیز مثل بعضی از شهر های خیالی است که در اطراف تهران احداث شده است، اظهاری نکرد،تا اینکه چند لحظه دیگر خودم تهران پارس را ببینم واز حقیقت امر آگاه شوم.

شهر ناشناخته پریان

ماشین با سرعت بر سینه جاده اسفالته میدوید وبیش میرفت ومن مثل کسی که در خواب باشد ویك دفعه چشم‌بگشایدوخودرادر سرزمین رویاانگیز پریان بیابد ،از مشاهده مناظری که پیش چشمم بود سخت دچار شگفتی وتحیر شده بودم. مرز برای انجام ماموریت های اداری و مطبوعاتی باکثر شهر های بزرك و کوچك ایران مسافرت کرده بودم، ولی بدون اغراق در هیچ کجا این همه زیبائی که در برابرم گسترده بود، ندیده بودم. در گوشه وکنار تهران‌پارس‌ده‌ها ویلای‌زیباوخوشرنك صد ها ساختمان نو وچند طبقه بنا شده بود که چشم را خیره میکرد. از عجله ایکه در قضاوت کردن‌کرده بودم، نادم وپشیمان شدم وسر بزیر انداختم وبکلی دم فرو بستم.

گرمابه وآرایشگاه زیبای تهران پارس

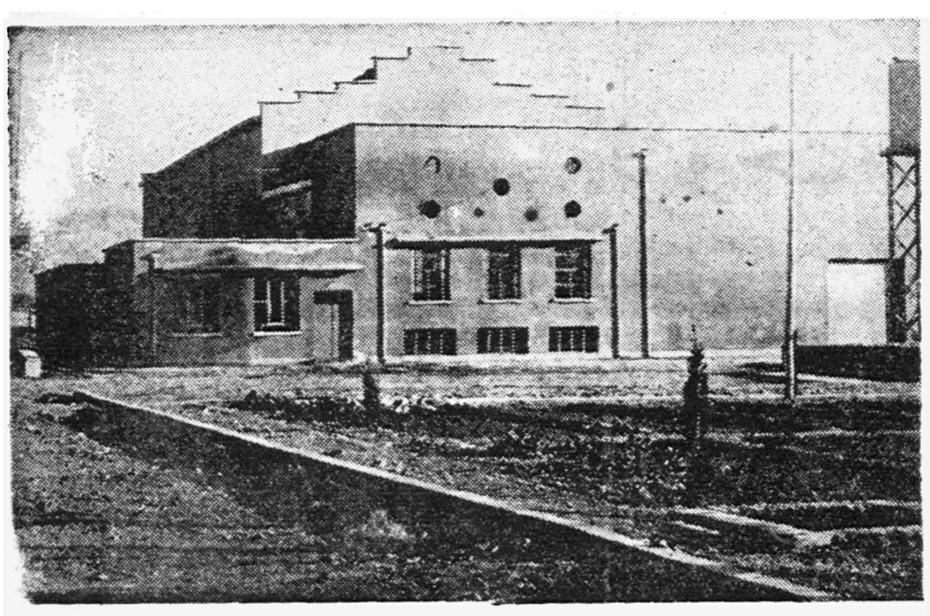

کارخانه برق تهران پارس

بقیه درصفحه‌سیزدهم

دیداری از یك شهر مدرن

بقیه از صفحه دوازدهم

نقشه این کازینو وویلاهای اطرافش را آقای مهندس غیائی ریخته و تقریبا قسمتی ازکارهای اصلی آن انجام شده‌است .

این کازینو ۳۰ هزارمتر مربع وسعت دارد، در این قسمت سه استخر ساخته میشود- یکی برای بچه‌ها- یکی‌برای بزرگترها ویکی هم بازبرای بزرگترها.

این استخرها هم برای شنا قابل استفاده است وهم وسایل قایقرانی درآنجا دایر خواهد شد. بعلاوه یك اپرای بزرك ومجلل ویك‌سینمای درجه یك دردست ساختمان است که پایه‌ریزی ونقشه‌کشی آنها انجام گرفته است . یك‌رستوران بی‌نظیر دراین قسمت ساخته خواهد شد که انواع واقسام غذاهای ایرانی وفرنگی را دراختیار مشتریان خواهد گذاشت چمن‌های متعدد ، زمین‌بازی ،انواع واقسام وسایل بازی وسرگرمی ، مردمی راکه برای تفریح باین محل خواهند رفت سرگرم‌ومشغول‌خواهند ساخت .

درکنار این کازینوی عالی وبی نظیر یك‌سری ویلاهای مدرن و لوکس ساخته شده که بزودی‌مورد استفاده قرار خواهد گرفت .

بعضی ازاین ویلاها بفروش رفته وبرخی دیگر هنوز خریداری نشده است .

مساحت هریك ازاین ویلاهاکه بدون اغراق نظیرآنها درهیچ یك از شهرهای ایران دیده نمیشود ، ۸۵۰متر است وهمه آنهادو طبقه هستند وچندتا ازآنها زیرزمین هم دارند. درحدود ۴۰۰ متر ازاین ویلا ها زیربناست وبقیه آن باغچه‌بندی شده است . اتاق های این ویلاها بسبك جدید ومدرن ساخته شده وتمام‌نکات‌بهداشتی درساختمان آنها رعایت گشته وتمام وسایل آسایش وراحت دراین ویلاهاتدارك گردیده است .

این ویلاها بطور طبیعی در روی تپه‌ای بناشده‌اند، بهمین جهت بتمام تهران مسلط هستند .

منظره کوه ها ودشتهای اطراف آب وهوای مفرح و بی‌نظیر واستخر ها ودریاچه کازینو چنان محیطی بوجود آورده‌که هیچ قلمی قادر به توصیف آن نیست و فقط بایدآنرا ازنزدیك دید تابی‌به عظمت وزیبائی خیره کنندهٔ آن برد .

شهرداری وشهربانی

سایر وسایلی که یك شهر مدرن احتیاج دارد، درتهران پارس فراهم شده است .

آقای ارباب رستم کیو نماینده‌سنی زرتشتیان ایران درمجلس‌شورای ملی ،که مرد نیکوکارو خیری است ، صد هزار متر زمین های‌تهران‌پارس رابقیمت ارزانی خریداری کرده و برای ساختن دبستان و کودکستان ودبیرستان وبیمارستان تخصیص داده است .دبستان تهران پارس که دوطبقه است و۱۷ اتاق دارد و با توجه کامل باصول جدید بهداشتی ساخته شده ، فعلادایر گردیده است و بنای دبیرستان و بیمارستان نیز شروع شده است .

حمام و آرایشگاه تهران پارس نیز واقعا دیدنی و جالب توجه‌است وبقدری زیبا و تمیز ساخته شده‌اند که نظیر آنها رادرسایر شهرها بندرت میتوان دید.نکته‌جالب‌توجه‌این است که درتهران پارس که هر روز یك کار ساختمانی فوق‌العاده انجام میگیرد ازشهرداری و شهربانی خبری نیست و خود مؤسسین تهران پارس که یك مرکز فعاله در تهران پارس ایجاد کرده‌اندانتظامات وامور شهرداری تهران پارس را بعهده دارند .

قابل توجه دولت

تهران پارس بامزایائی که دارد مورد توجه فراوانی قرار گرفته و بسیاری از شخصیت های برجسته درآن شهر خانه‌ها وعماراتی ابتیاع کرده و حتی بعضی از ایشان در آنجا سکونت اختیار کرده‌اند . سایر مردم نیز که از نزدیك این شهر زیبا و مدرن رادیده‌اند واز شرایط سهل و آسان خرید خانه وعمارت درتهران پارس آگاهی یافته‌اند، محل سکونت خود را تغییر داده ودرآن شهر سکونت گزیده‌اند... واتفاقا چون مؤسسین تهران پارس روز بروز در توسعه و تکامل و زیبائی این شهر میکوشند استقبال و توجه مردم نیز نسبت به این شهردائما روبتزایداست وفعلا چند هزار نفردر تهران پارس بسر میبرند و هرگونه و سیلهٔ برای‌تامین آسایش ورفاه نیزدراختیار دارند و بطور قطع این استقبال و توجه از این هم بیشتر خواهد شدو سرانجام تهران پارس ،تهران بزرك را تحت الشعاع قرار خواهد داد، زیرا بر اثر هجوم اهالی‌شهرستانها به‌تهران این شهر بدون تناسب بزرك شده وباوجود این بازنتوانسته است‌وسایل لازم از جهت جاو محل در اختیار همه قرار دهد، بهمین جهت‌«مشکل مسکن» که درتهران بصورت‌مسئله غامض و بغرنجی درآمده باتمام تدابیری که برای رفع آن اتخاذ شده، حل نگشته است ... از این رومردم چاره‌ای ندارند جز اینکه متوجه جای دیگری بشوند وبطوریکه میدانیم جای دیگر نیز جزتهران پارس که‌از هرلحاظ مجهز باشد، وجود ندارد ، و چون این جریان یکی از مشکلات مهم دولت را آسان میکند جادارد که دولت‌بذل توجه بیشتری بتهران پارس‌بکند و موجبات دلگرمی وتشویق عده‌ای را که‌عوض انتقال سرمایه های خود بخارج، بیك کار عمرانی وعام‌المنفعه وسودمند در داخل مملکت دست زده‌اند فراهم آورد. درسایرممالك دولت ها هرگونه وسیله‌ای دراختیار کسانی که باسرمایه و کوشش شخصی خود درآبادانی کشور می کوشند قرار میدهند و جوایزی برای تشویق ایشان درنظر میگیرند ولی خوشبختانه مؤسسین تهران‌پارس دراین فکر ها نیستند ولی بهر حال دولت و ظیفه دارد که از فراهم آوردن تسهیلات برای پیشرفت منظور مؤسسین تهران پارس دریغ نورزد .

هـم

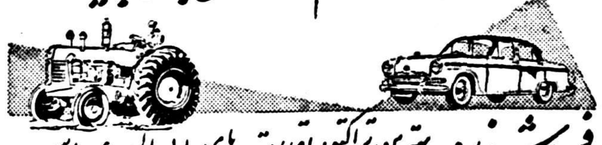

آگهی مناقصه عملیات ساختمانی

سازمان گارد کمرك ساختمان یکدستگاه آسایشگاه گروهبانی و یکدستگاه آشپزخانه گروهبانی ویکدستگاه مستراح ده چشمه جمعا بمساحت هفتصد وپنجاه متر (۷۵۰) در پادگان بیسیم فیروزآباد ۱۶ کیلومتری جاده شهریاری ورامین را با شرائط زیر بمناقصه‌میگذارد .

۱-حداوطلبین شرکت در مناقصه بایستی با پرداخت دویست ریال (۲۰۰) برك شرائط ومشخصات ونقشه ساختمانها را از ستاد گارد گمرك واقع‌در خیابان شاهرضا روبروی بیمارستان زنان دریافت نمایند .

۲-پنج در صد کل واحد بهاء را بعنوان ودیعه مناقصه به حساب ۱۴۱۰ سپرده گارد گمرك در بانکملی ایران شعبه فردوسی پرداخت‌نمایند.

۳- پیشنهاد دهندگان بایستی پیشنهاد خودرا بضمیمه قبض رسید بانك‌ملی مبنی بر پرداخت سپرده بالا در پاکت لاك ومهر شده تا آخر وقت‌اداری روزچهارشنبه سی‌ام مهرماه ۱۳۳۷ بدفتر ستاد گارد گمرك تسلیم ورسید دریافت دارند .

۴- پیشنهادات واصله در ساعت ۱۰ صبح روز پنجشنبه اول آبانماه ۳۷ با حضور کمیسیون متشکله باز وقرائت خواهد شد وحضور پیشنهاد - دهندگان در جلسه مناقصه آزاد است .

۵- هرگونه هزینه وعوارض ومالیات قانونی بعهده برنده مناقصه میباشد .

۶- به پیشنهادات مشروط وفاقد سپرده ترتیب اثرداده نخواهد شد وسازمان گارد گمرك در رد وقبول یك یا کلیه پیشنهادات مختاراست.

۱-۲ آ-۲۴۶۰۰ فرمانده‌گارد گمرك سرتیپ کاتوزیان

آ-۱۶۲۹۵ ۱-۲

بنگاه گیلان شرق

همه روزه بااتوکارهای آخرین مدل عصرها وصبح‌ها باماشین‌های ماگروسی ۵۸باتمام وسایل ویخچال برقی خط رشت -لاهیجان وهمچنین سواری درتمام ساعات بتمام خطوط ایران حاضر است.

آ-۲۴۶۰۶

ترانسپورت بوذرجمهر (ترانسپورت نوسابق)
در تمام ساعات روز بقم - صبح وعصر به کاشان
مسافرت نمائید بوذرجمهری تلفن ۲۱۲۴۲

محصولات صنعتی هندوستان

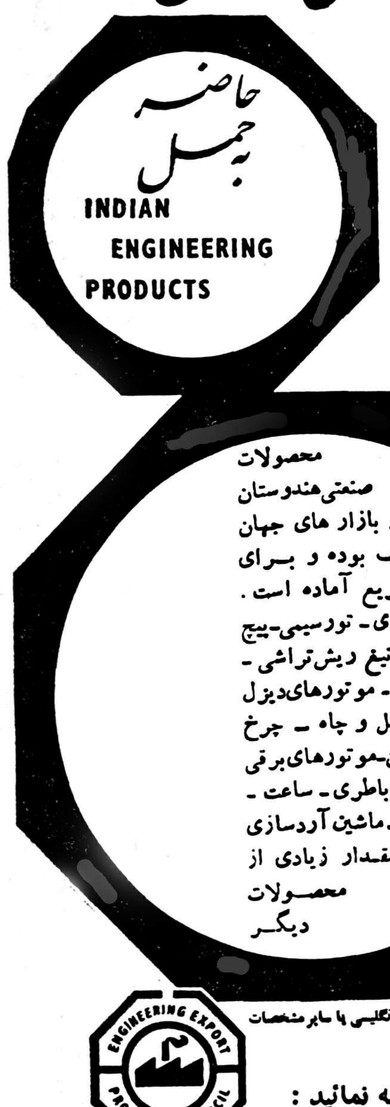

محصولات صنعتی هندوستان در بازار های جهان معروف بوده و برای تحویل سریع آماده است .
وسائل کشاورزی - تورسیبی - پیچ و مهره - انواع تیغ ریش‌تراشی - پمپهای‌ساتریفوژ - موتورهای‌دیزل توربین برای تونل و چاه - چرخ خیاطی - بلدبزن - موتورهای‌برقی دوچرخه - باطری - ساعت - چراغ - ماشین آردسازی و مقدار زیادی از محصولات دیگر

طبق استاندارد بین‌المللی وانگلیسی یا سایر مشخصات درخواستی
تحویل سریع
بآدرس زیر مکاتبه نمائید :
ENGINEERING EXPORT PROMOTION COUNCIL
INDIA EXCHANGE, CALCUTTA-I, INDIA.
EEPC-26

آگهی مناقصه حفر چاه عمیق

سازمان برنامه بمنظور اجرای عملیات عمرانی‌حفرسه حلقه حلقه‌چاه عمیق را درموسسه رازی(حصارك)وبنگاه‌اصلاح نباتات (کرج) وبنگاه کشاورزی (لاهیجان) راباشرایط زیر بمناقصه میگذارد:

۱-داوطلبان شرکت درمناقصه می‌بایستی برای دریافت اسناد و مشخصات مناقصه‌به دبیرخانه قسمتهای امور کشاورزی واقع در اطاق شماره ۲۰۶ ساختمان سازمان برنامه خیابان دانشکده مراجعه وپس ازمطالعه‌واطلاع کامل ازمشخصات ومدت انجام کار وسایر شرایط فنی ومالی مناقصه پیشنهاد خودرا تهیه وتسلیم نمایند.

۲- پیشنهاد دهندگان می‌بایستی مبلغ ۱۵۰۰۰۰ریال بعنوان سپرده بحساب شماره ۵۰۲ دربانك اعتبارات صنعتی بودیعه گذاشته ویا ضمانت نامه بانکی بهمین مبلغ بنفع امور کشاورزی سازمان برنامه بمدت سه ماه اعتبار بضمیمه پیشنهاد خود نمایند در صورتیکه برنده مناقصه ازپیشنهاد خود عدول نماید سپرده مزبور بنفع سازمان برنامه ضبط میگردد.

ضمانت نامه بایستی ازبانك مورد قبول سازمان وقابل تمدید برای سه ماه دوم(درصورت لزوم) باشد. ضمانت نامه‌های مشروط مورد قبول نبود وسپرده برنده دوم قبل ازانعقادقراردادبابرنده‌مناقصه مسترد‌نخواهد شد.

۳-پیشنهادات طبق شرایط مناقصه بایستی در دوپاکت بشرح‌زیر.

۱-پاکت (الف) محتوی تضمین نامه وبرك رسید سپرده.

۲-پاکت (ب) محتوی واحد بهاء اسناد مناقصه وکل پیشنهاد.

پیشنهاد درپاکت لاك‌ومهر شده تاساعت ۱۰صبح روز شنبه سوم آبان ۱۳۳۷ درمقابل اخذ رسیدبه دبیرخانه قسمتهای امور کشاورزی تسلیم گردد.

۴-به پیشنهادات فاقد سپرده ویا مشروط ومبهم ویااینکه‌مطابق باشرایط مناقصه تنظیم‌نشده باشد ترتیب اثر داده نمیشود وپیشنهادات واصله درساعت ۱۱ صبح همان‌روز در قسمت امور زراعتی واقع در خیابان دانشکده تحت نظر کمیسیون مربوطه بازوقرائت میشود

حضور پیشنهاد دهندگان ویانماینده‌ای که کتبا معرفی نمایند در جلسه آزاد است کمیسیون مناقصه در رد ویاقبول هریك ویاکلیه پیشنهادات مختار خواهد بود وبهرنوع پیشنهاد ویاتغییر وتخفیفی که بعداز ساعت مقرر دربند ۳ برسد ترتیب اثر داده نخواهد شد.

شرکت درمناقصه بمنزله قبولی کلیه شرایط مناقصه تلقی میگردد.

۱-۳ آ-۲۴۶۲۰ سازمان برنامه

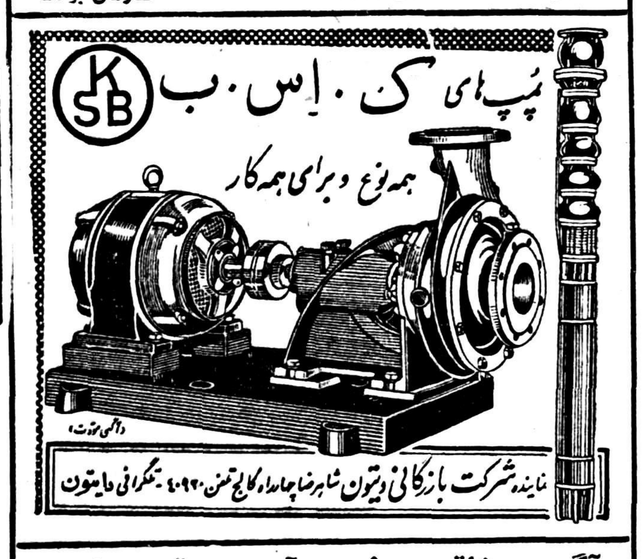

آگهی مناقصه خرید آهن ورق سیاه

شرکت سهامی کارخانجات قندایران ۹قلم آهن ورق‌سیاه را از طریق مناقصه خریداری مینماید شرایط مناقصه ومشخصات‌مربوطه در اداره خرید شرکت واقع درخیابان شاهرضا نزدیك میدان‌فردوسی موجود بوده پیشنهادات واصله تاآخر وقت اداری روز۱۸ر۸ر۳۷پذیرفته شده درساعت ۱۰صبح روزبعد باز درسیدگی خواهدشد .

شرکت درمناقصه بمنزله قبول کلیه شرایط مناقصه است.

۱ - ۲ آ- ۲۴۳۲۴

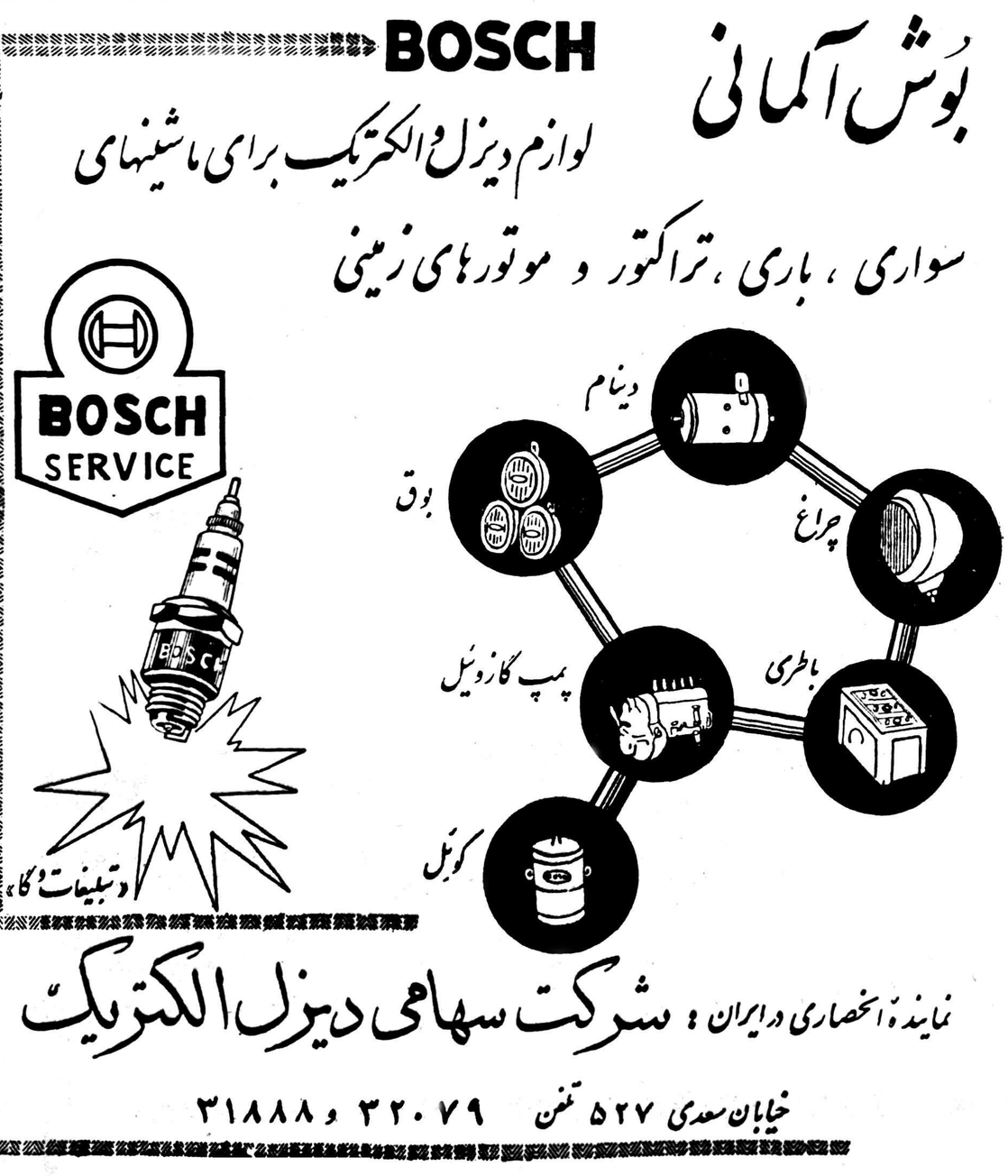

آگهی مناقصه حمل شیر خشک

انجمن ملی ایرانی حمایت کودکان برای مصرف تغذیه کودکان دبستانی در سال تحصیلی جاری مقداری شیر خشک در کارتن های مقوائی ۲۷ کیلوئی بمراکز زیر .

۱) کرمانشاه
۲) شیراز
۳) زاهدان
۴) رشت
۵) اصفهان
۶)کرمان
۷) رضائیه

حمل میکند .

۱ـ شرکت کنندگان در مناقصه باید .

الف ـ پیشنهادات خودرا تاآخر وقت اداری روز ۱۷ر۷ر۳۷ بدفتر انجمن ملی ایرانی حمایت کودکان واقع در شمال چهار راه پهلوی شاهرضا تسلیم نمایند .

ب ـ مبلغ ده هزار ریال بحساب شماره ۵۷۰۴۰ این انجمن در بانك ملی مرکز پرداخت و قبض آنرا ضمیمه پیشنهاد نمایند .

۲ـ پیشنهادات واصله ساعت ۱۰ صبح روز ۱۹ر۷ر۳۷ بازو خوانده خواهد شد .

۳ـ به پیشنهادات فاقد قبض سپرده ویا مشروط ترتیب اثر داده نخواهد شد .

۴ ـ چنانچه برنده مناقصه پس‌از ابلاغ کتبی تا مدت پنج روز برای تنظیم پیمان اقدام ننماید سپرده‌اش بسود انجمن ملی حمایت کودکان ضبط خواهد شد .

۵ـ کلیه هزینه بارگیری و تخلیه در محل و همچنین هزینه آگهی و مالیات و عوارض متعلقه بعهده برنده مناقصه بوده و انجمن در رد یا قبول پیشنهادات واصله مختار است .

انجمن ملی ایرانی حمایت کودکان

۳ـ۱ آ ـ ۲۳۶۹۴

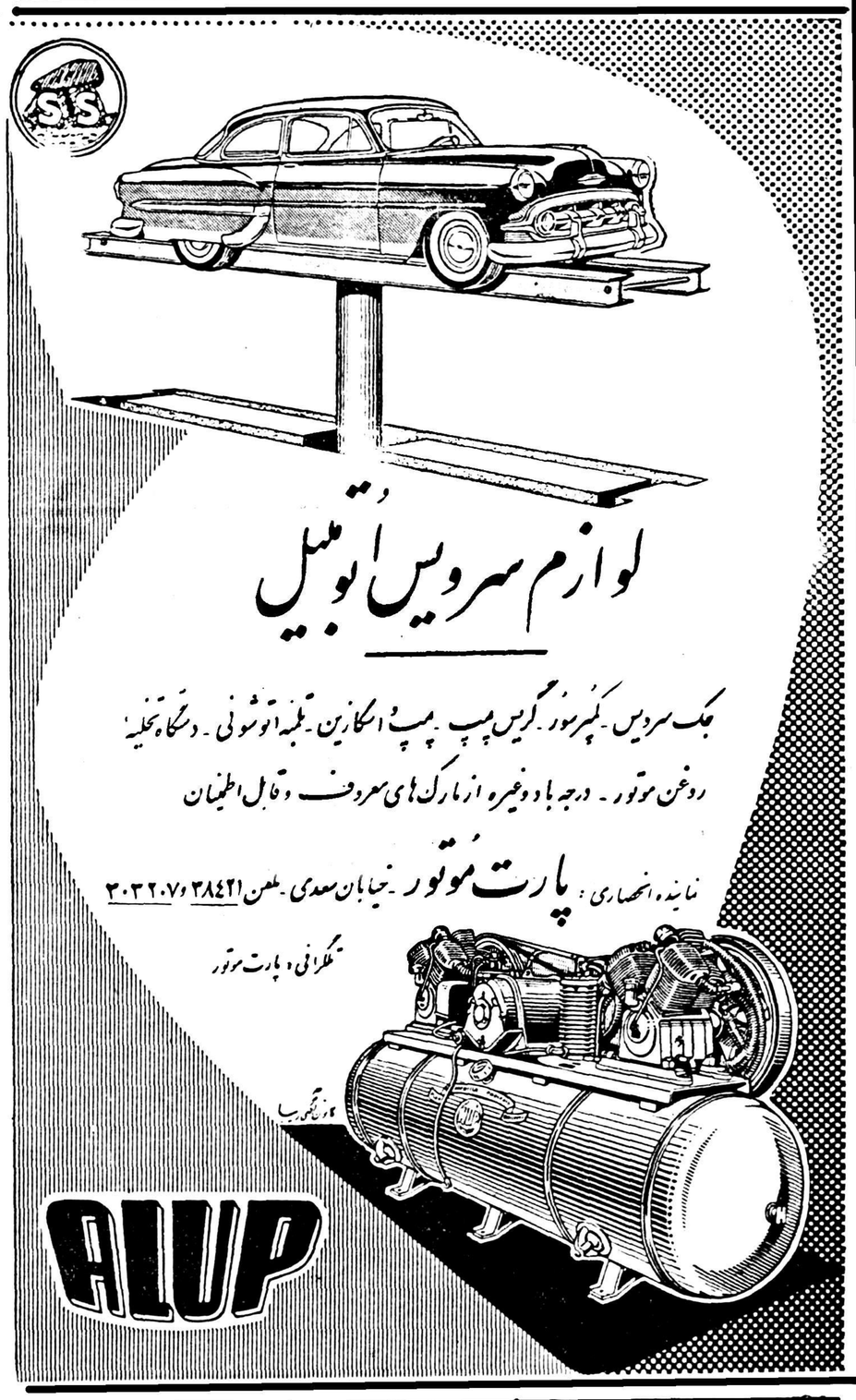

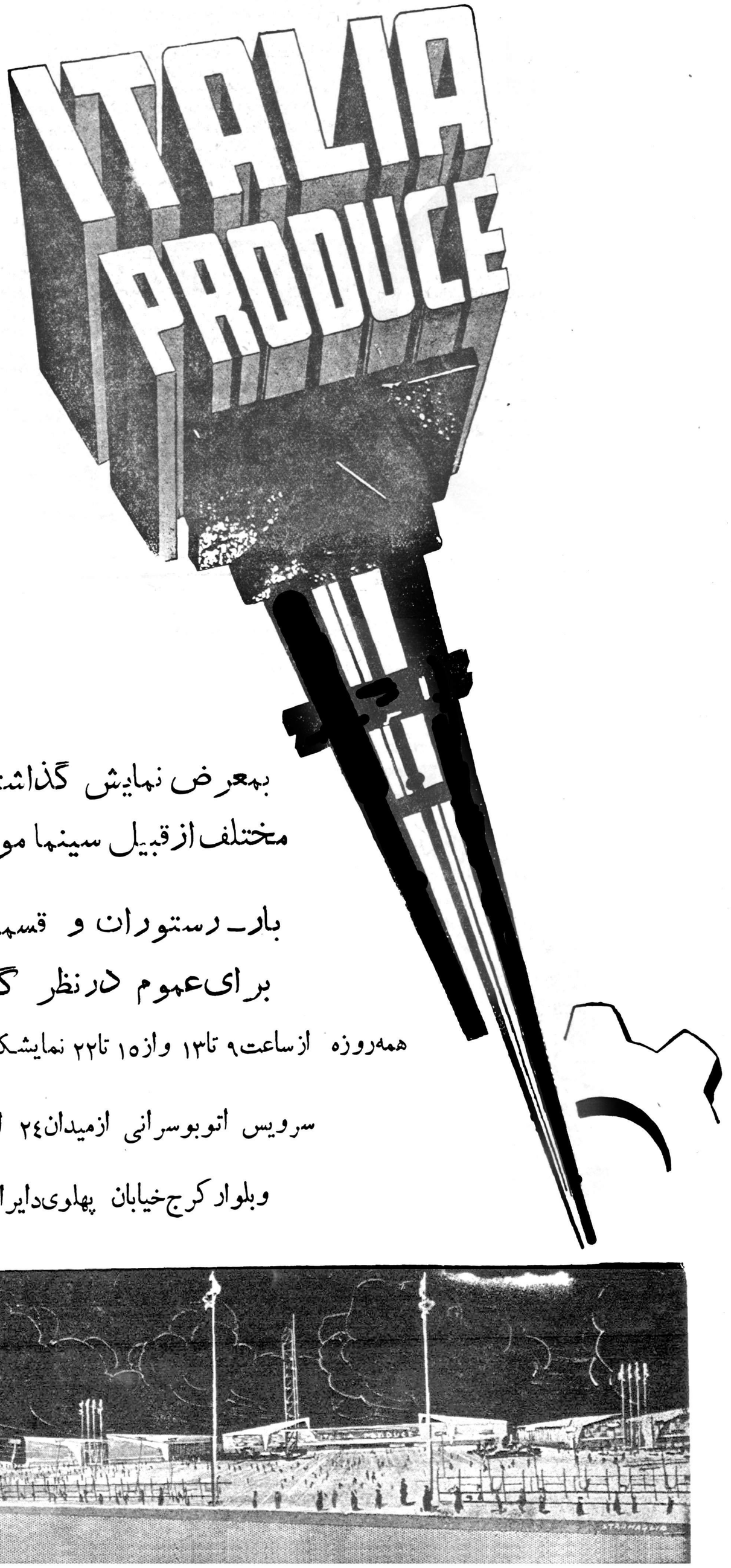

وقتی رای دادگاه بمتهم ابلاغ شد باچشمان اشك‌آلود گفت :

بخاطر مادرزنم باید ۵۰ ضربه‌شلاق بخورم و ۶ ماه‌درزندان بمانم

دیروز شعبه اول دادگاه جنائی بریاست آقای عظیما تشکیل شد و باتهام جوانی بنام تقی فرزند حسن، که متهم بود زن ومادر زنش را با کارد مجروح کرده است رسیدگی بعمل آورد ،جریان بنا بمحتویات پرونده از اینقرار است :

این مرد که در تهران سکونت دارد مدتی قبل‌پس ازیك گفتگوی شدید با مادر زن خود کاردی از جیب خود درآورد وبطرف وی حمله برد ودرهمین هنگام همسرش که در خارج منزل بود وارد خانه شد و به کمك‌مادرش شتافت .ولی تقی باو هم مهلت نداد وباچند ضربه وی‌را نیز بزمین انداخت .همسایگان‌دونفر مجروح را به بیمارستان بردند و جراحات هردو بهبودی‌یافت وپرونده این اتهام بشعبه اول دادگاه جنائی ارجاع شد .

امان از دست مادر زن !

دیروز متهم در دادگاه درباره این چاقوکشی‌مفصلاصحبت کرده‌وگفت من‌بهیچوجه قصد مجروح کردن همسرم را نداشتم او هم فدای بدجنسیهای مادر زنم گردید متهم مهمس گفت :

مدتی قبل با دوشیزه‌جوانی‌ازدواج کردم ولی مادر این دوشیزه بلای جانم شد وباندك چیزی بهانه گی ما میگرفت بطوریکه زندگی مرا تیره وتار ساخته بود کم‌کم اخلاق مادر در دختر هم تاثیر کرد واو هم‌رویه مادرش را پیش گرفت و زندگی برمن تنگ گردید تا جائیکه تصمیم گرفتم خودرا از دست آنهاراحت کنم .اتفاقا روزی‌تازه‌از کاربرگشته بودم وهنوز خستگی خودرا رفع نکرده بودم که مادر زنم‌بنای‌غروغر را گذاشت وسپس مرا بباد ناسزا گرفت منکه دیگرمتاصل شده بودم ناگهان چشمانم سیاهی رفت چاقوئی از جیب خود در آورده‌بطرف او حمله‌ور شدم وسپس همسرم را که بکمك مادرش آمده بود مجروح ساختم .

بخاطر مادر زن ؟

دادگاه باشنیدن مدافعات متهم وارد شور شد ووی را از جهت مجروح ساختن مادر زن‌بشش ماه زندان وپنجاه ضربه شلاق‌و بعلت مجروح کردن زن‌بشش‌ماه زندان و پنجاه ضربه شلاق محکوم کرد .

هنگامیکه رای دادگاه قرائت‌شد متهم در حالیکه چشمانش اشك‌آلود شده بود گفت :

عجب‌اینجاست که‌باآنهمه مصیبت هائی که مادر زنم بسرم آورده‌است حال باید بخاطر او پنجاه ضربه شلاق خورده وشش ماه در زندان بمانم !!

در فرمانیه فرمان یافت

فاطمه در فرمانیه رستم آباد سکونت داشت ، عصر دیروز در اطاق خود پای سماور نشسته برای اطرافیان چای میریخت ولی ناگهان بیهوش شد ووقتی بسراغش رفتند معلوم‌شد که اثری از حیات در وی نیست . جنازه فاطمه برای تعیین علت این مرگ ناگهانی به اداره پزشکی قانونی منتقل گردید .

وجیه در آب افتاد

دیروز دختر بچه ۸ ساله‌ای بنام وجیه فرزند شعبان ساکن بخش۲۵ در حوض افتاد وچند لحظه بعدخفه شد . جنازه این دختر بچه وسیله آقای دکتر سلطانی معاینه شد و جواز دفن صادر گردید .

حوادث کوناکون

آرمان نزدیك بود جانش را ازدست بدهد.

بعدازظهر دیروز درشکه‌ای که‌چهارنفر بنام محرم ،اسمعیل ،ولی‌اله وتقی درآن سوار بودنددر خیابان شاهرخ باتاکسی شماره ۷۰۵۷ که‌درکنار خیابان متوقف‌بود تصادف کرد دراین موقع‌قهوه‌چی محل بنام آرمان که‌محافظت تاکسی باوسپرده شده‌بود بدنبال درشکه دوید تاخسارات وارده به تاکسی‌را مطالبه کند ولی هنوز منظورخودرا بدرشکه‌چی نگفته‌بود که‌یکی‌از مسافرین یاچاقوبطرف وی حمله برده پس‌از واردکردن چند ضربه کشان کشان آرمان‌را بلب جوئی برده قصدداشت‌سرش رابرد دراین موقع سرپاسبان سلطان زاده وپاسبان شماره ۱۱۶۸ سررسیدند مسافرین که‌در حال غیرعادی‌بودند دست ازآرمان کشیده بطرف این دومامور حمله برده وآنهارا نیز زخمی کردند بالاخره ماجرا بارسیدن مامورین دیگر کلانتری ۱۰خاتمه‌یافت وضاربین‌دستگیر وبکلانتری‌تحویل شدند وآرمان ودومامور کلانتری به‌بیمارستان اعزام گردیدند .

صبح‌امروزپرونده چهارنفر متهم‌اینزاع وسیله‌آقای ستوان لاهوتی تکمیل وهمراه‌آنها بدادسرا فرستاده شد .

تصادفی که موجب فاش شدن سرقتی شد

عصر دیروز زنی باتهام سرقت در جوادیه دستگیر شد. ماجرای دستگیری این زن بطوری که‌خبرنگار ما از مامورین تحقیق کرده است بدینقرار است :

عصر دیروز دو زن باتفاق دو طلبید ولی وقتی ابراهیم همراه پاسبان بمغازه برگشت متوجه شد دو مرد و یك زن دیگر یك توپ پارچه دیگر را برداشته متواری شده‌اند .

زنی که پس از سرقت درنتیجه تصادف اتومبیل رازش فاش شده بود به کلانتری جلب شد وی در بازجوئی خودرا زلیخا جلالی فرزند علی معرفی نموده بسرقت اعتراف کرد و پرونده توسط آقای ستوان نعمتی افسر نگهبان کلانتری ۲۲ تنظیم و باگاهی آن بخش ارسال شد .

رئیس آگاهی بخش گفت: زلیخا بایك دسته از سارقین جنوب شهر همکاری دارد و دستگیری او ممکن است سایر همکاران ویرا نیز بدام اندازد .

زلیخا

وقتی توپ پارچه در نتیجه‌تصادف از دستش بزمین افتاد وی در میان خیابان قیافه حیرت‌زده‌ای بخود گرفته بود

مرد وارد یك دکان پارچه فروشی در جوادیه شده یکی از این دوزن مشغول صحبت با فروشنده شده او وا سرگرم کرد. در این‌موقع زن دیگر یك توپ پارچه پشمی انگلیسی گران قیمت را برداشته بی‌آنکه صاحب مغازه متوجه شود خارج شد ولی هنوز بوسط خیابان بیست متری نرسیده بود که با اتومبیل تصادف کرده توپ پارچه از زیر چادرش بگوشه خیابان‌افتاد

تصادف غیرمنتظره

دراثر این تصادف عده‌ای از عابرین خود را بمحل حادثه‌رساندند دو این موقع ابراهیم فروشنده فروشگاه نیز مانند سایر کسبه برای اطلاع از چگونگی تصادف از مغازه‌اش خارج شد و توپ پارچه مغازه خود را در میان خیابان دیده متوجه سرقت شد و زن سارق را دستگیر کرد. ضمنا پاسبان شماره ۱۰۵۲ گشت خیابان را نیز برای دستگیری همکاران این زن بکمك

کودکی که درمان نشد

چند روز پیش سماور پراز آبجوش روی علی اکبرفرزند مهدی برگشت واین کودك دوساله بسختی مجروح شد . پدر ومادر علی اکبر فوراًو را ببیمارستان لقمان‌الدوله منتقل کردند ودرمان کودك مجروح شروع شد . ولی روز ها میگذشت و از بهبودی خبری نبود تااینکه دیروز طفل مجروح در اثر شدت جراحات وارده فوت شد . پزشك قانونی پس‌از معاینه جواز دفن صادرکرد.

ماجرای تازه‌ای ازمستاجر وصاحبخانه!

مصر دیروز مامورین کلانتری ۲۰ بانوئی بنام بتول را که دراثر نزاع مجروح شده بود در بیمارستان رازی بستری کردند .

چون بانو بتول مستاجرین خود بنام ربابه و دخترش اختر را ضارب معرفی میکرد پس از جلب این دو نفر بکلانتری از آنها توسط آقای ستوان آسائی بازجوئی شد. ربابه بمامورین تحقیق اظهار میداشت: صاحبخانه ما بتول از یکسال قبل که ما را بعنوان مستاجر در خانه‌اش واقع در خیابان رباط‌کریم پذیرفت از دخترم اخترکه در دبیرستان تحصیل میکند خوشش آمد وبارهابمن‌گفت‌که خیال دارد اختر را برای برادرش نامزد کند. ولی چون برادر این زن جوانی لاقید و بی‌کار بود باو جوابی ندادم. تااینکه دیروز جوانی از دخترم خواستگاری کرد و چون خواستگار از هرجهت مناسب بود باتقاضایش موافقت کردیم وبنا شد ده‌روز دیگر مراسم ازدواج انجام شود. این خبر بگوش صاحبخانه رسید و امروز بقصد دعوی بامن وارد اطاقم شد و از اینکه دخترم را به‌برادرش نداده‌ام مرا بباد ناسزا گرفت در این موقع دخترم سررسید و ما دونفری اورا از اطاق بیرون کردیم ولی بتول هنگامیکه‌میخواست از پله‌ها بپائین برود پایش لغزیده باسر بزمین خورد و اینك ادعا میکند که ما ویرا مجروح کرده‌ایم. پرونده این‌شکایت جهت تحقیق بیشتر از طرف کلانتری همراه مستاجری که نمیخواست دخترش را به‌برادر صاحبخانه بدهد بدادسرا فرستاده شد .

یك خلبان آمریکائی بارتفاع ۱۰۰ هزار پا صعود میکند

وی بایك بالن استوانه‌ای شکل مجهز بفرستنده بطبقات فوق‌جو میرود

آلاموگور دو- اسوشیتدپرس -یك خلبان جوان امریکائی که متخصص پرواز باهواپیماهای جت‌می‌باشد در نظر دارد بابالن بفضای جوی بنام «استراتوسفر» پرواز کند .

کلیفتون مك‌کلورکه۲۵ سال دارد درنظردارد بالن خودرا بشکل یك کپسول یعنی استوانه‌ای که‌ازدوطرف بدونیمکره ختم میشود تهیه کند .

مشارالیه معتقد است که‌بالن مزبور تاارتفاع ۱۰۰ هزار پا یعنی‌درحدود۳۲ کیلومتر صعود خواهد کرد وبرای‌آنکه بخودش براثر اشعه مخصوصی که‌در این قسمت‌وجود دارد صدمه‌ای وارد نیاید‌درساختمان بالن مزبوراحتیاطات زیادی مبذول خواهدداشت . دراین ناحیه که‌تقریبا جوی که‌زمین رااحاطه کرده تمام میشود اشعه های زیادی ازهر طرف ساطع میگرددکه برای سلامت بدن‌انسان مضر می‌باشد .

در صورتیکه این‌عمل‌انجام شودسومین اقدام‌بشر برای‌صعودباین‌ارتفاع خواهد بود واز لحاظ مسافرت بفضا اهمیت زیاد خواهدداشت . مك‌کلور اسباب‌و وسائل لازم برای ثبت‌اوضاع جوی‌مثل فشار ودرجه‌حرارت‌باخود خواهد برد. درماه ژوئن۱۹۵۷جوکینینگر تاارتفاع ۹۶ هزار پا ودراوت همانسال‌دیویس سیمونس تاارتفاع درحدود ۱۰۰ هزار پابفضا صعود کردند ونفردوم مدت ۳۲ ساعت درارتفاع ۱۰۰ هزارپامانند بطوریکه کارشناسان نیروی هوائی امریکا اعلام داشته‌اند این صعودهای بابالن نشان داده که‌افراد بشرمیتوانند بالن تعبیه خواهد شد که‌مك کلور درشرایط نامناسب‌جوی‌بزندگی ادامه مشاهدات ومطالعات خود را بوسیله آن بزمین مخابره خواهد کرد .مك‌کلور دهند بشرط آنکه وسائل لازم‌دراختیار داشته‌باشند .بالنی‌که‌مك کلور در درناحیه آلاموگوردو واقع در ایالت نظردارد باآن صعود کند درحدود سه نیومکزیکوصعودخواهدکرد وبر حسب مترویك متر قطر دارد ومانند یك اینکه سرعت وزش‌بادبسوی مغرب‌چه لابراتوار بزرك فضائی میباشد .یك اندازه‌باشددر مغرب ایالت‌نکزاس ویا دستگاه فرستنده رادیوئی نیز دراین ایالت اوکلاهما بزمین فرودخواهدآمد.

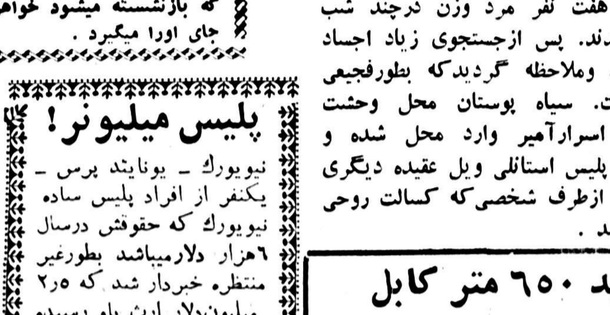

کشتار فجیعی درکنگوی بلژیك رویداد وهفت نفر بطور اسرارآمیز کشته شدند

استانلی ویل- خبرگزاری فرانسه- دراستانلی ویل‌که یکی از شهرهای کنگوی بلژیك میباشد هفت نفر مرد وزن درچند شب متوالی یکی پس ازدیگری گم شدند. پس ازجستجوی زیاد اجساد این عده درکنار رودخانه پیدا شد وملاحظه گردیدکه بطورفجیعی اندام آنها تکه وپاره شده است. سیاه پوستان محل وحشت کرده ومی‌پندارندکه نهنك های اسرارآمیز وارد محل شده و اشخاص رابوده وبلعیده‌اند. معهذا پلیس استانلی ویل عقیده دیگری دارد وگمان میکند که این فجایع ازطرف شخصی‌که کسالت روحی همنوع کشی دارد انجام گرفته باشد .

چین کمونیست‌ادعاکرد خورشیدمصنوعی کوچکی‌ساخته‌است

این خورشید کوچك حرارتی معادل چندین میلیون درجه سانتیگراد تولید میکند

پکن - آکادمی علوم چین کمونیست بچندین موفقیت علمی نائل گشته که بسیاری از آنها در سطح علوم جهانی بوده و حتی از سطح جهانی نیز بالا میباشد .

یکی‌از اختراعات علمی یك خورشیدکوچك مصنوعی‌میباشدکه حرارت‌آن‌بچندمیلیون‌درجه‌سانتیگراد بالغ میگردد . اختراع دیگری که از رشته هواشناسی حکایت میکند بدین‌ترتیب‌است که‌میتوان‌وضع‌هوائی را برای مدت طولانی مثلا سه‌ماه تعیین نمود . دانشجویان چینی باران مصنوعی و ابر مصنوعی تولید کرده‌اند ودانشمندان ژئوفیزیك‌چینی طریقه کنترل ذوب برف در کوههای مرتفع را بدست آوردند .

این بانو ۴۳ سال پستچی بوده!

بولونی- آسوشیتدپرس- درناحیه پیوه‌ودولنا نزدیك بولونی واقع‌درایتالیا بیك‌بانوی‌مامور پست‌که ۴۳سال خدمت کرده مدالی افتخار اعطاء شد .

این‌خانم که‌اینس گووی نام‌دارد و۶۸ساله میباشد از پانزده‌سالگی شروع بخدمت دراداره پست کرده وکار خود رانیز بخوبی وبسرعت انجام‌داده وآنقدر سرگرم رساندن نامه‌ها وبسته‌های پستی بوده‌که‌شوهر نکرده‌است .

وی نامه‌ها رابادوچرخه بصاحبانش میرسانده و اینك که بازنشسته میشود خواهرزاده ۱۸ ساله‌اش بنام‌جیووانی جای اورا میگیرد .

پلیس میلیونر!

نیویورك - یونایتد پرس - یکنفر از افراد پلیس ساده نیویورك که حقوقش درسال ۶هزار دلارمیباشد بطورغیر منتظره خبردار شد که ۲ر۵ میلیون‌دلار ارث باو رسیده است .باین پلیس که‌جان کال نام‌دارد اطلاع‌داده شد که بموجب وصیت عمویش که تازه فوت‌کرده این ثروت هنگفت باو میرسد .جان کال زن ودو فرزند دارد . وی هنوز درباره آینده خود و اینکه از خدمت در نیروی پلیس کناره گیری خواهد کرد یانه تصمیمی نگرفته است .

قهرمان اتومبیل رانی جهان کناره‌گیری میکند

بوئنس‌آیرس- آسوشیتدپرس خوان فانجیو که پنج‌بار درمسابقات اتومبیل‌رانی جهان بمقام قهرمانی رسیده رسماًاز مسابقات اتومبیل‌رانی کناره گرفت .

بطوریکه کلوب‌اتومبیل آرژانتین اعلام داشته فانجیو که اخیرا بایتالیا رفته بزودی با هواپیما به بوئنوس‌آیرس مراجعت خواهد کرد .عده زیادی از خبرنگاران خودرابرای مصاحبه با این قهرمان‌که شهرت بین‌المللی دارد آماده کرده‌اند و بعضی از آنها خبر مربوط‌بکناره گیری اورااز مسابقات باورنکرده‌اند

آگهی مناقصه خرید ۶۵۰ متر کابل

صنایع مصالح ساختمانی سازمان برنامه مقدار یکصد وپنجاه‌متر کابل ۹۵+۱۸۵×۳ نوع مسلح (N'KBA) وپانصد متر کابل ۲۵/۵۰×۳ نوع مسلح N.K.B.A تحویل انبار کارخانه سیمان لوشان راازطریق مناقصه‌خریداری مینماید.

۱- شرکت کنندگان درمناقصه بایستی حداقل قیمت پیشنهادی راضمیمه برك‌رسید سپرده بصندوق بانك اعتبارات صنعتی حساب شماره ۵۵۸بمبلغ پنج درصد مبلغ کل پیشنهاد لاك‌ومهر شده تاساعت ۹صبح روزشنبه ۱۹ مهرماه ۳۷به دفتر صنایع مصالح ساختمانی واقع درکاخ سازمان برنامه تسلیم ورسید دریافت دارند.

۲-پیشنهادات درساعت ۱۰صبح همان روز در کمیسیون مناقصه بازوقرائت‌خواهد شد حضور پیشنهاددهندگان در جلسه مناقصه آزاد است.

۳-به‌پیشنهادات مشروط‌یافاقد قبض سپرده ترتیباثر داده نخواهد شد .

۴-پس‌ازحصول نتیجه کمیسیون وتعیین برنده مناقصه سپرده نفرات اول ودوم تا انجام معامله نگهداری وسایر سپرده‌ها مسترد میگردد.

۵-این‌قسمت در رد یاقبول یك یاکلیه پیشنهادات مختار است و چنانچه برنده مناقصه از انجام معامله خودداری نماید سپرده او بنفع سازمان برنامه ضبط ومعامله بانفر دوم انجام خواهد گرفت.

۶-پرداخت بهاء پس ازتحویل کالا به‌انبار کارخانه سیمان لوشان ودریافت قبض‌انبارانجام خواهدشد.

۳-۱ آ-۲۳۸۱۲ مدیرصنایع مصالح‌ساختمانی

نخ خودرو !

پکن - در چین از الیاف نباتات خودرو چند صد تن نخ تهیه کردند. نخ حاصله از این الیاف فوق‌العاده ظریف وبادوام و هزینه تولید آن‌نیز ۷۳ درصد کمتراز هزینه نخهای معمولی است

بیمه خاور میانه

آنکارا - سومین کنفرانس بیمه خاور میانه دیروز در استانبول شروع بکار نمود . ودر اطراف‌بیمه بیکاری وروابط بیمه کار مذاکراتی بعمل آمد. بسیاری از کشورهای خاور میانه در این کنفرانس شرکت دارند .

مسابقه موسیقی

ژنو - دیروز چهاردهمین مسابقه بین‌المللی موسیقی در ژنو خاتمه یافت ومراسم اعطای جوائز بعمل آمد . اولین جایزه بنوازنده ترنپت از شوروی داده شد .

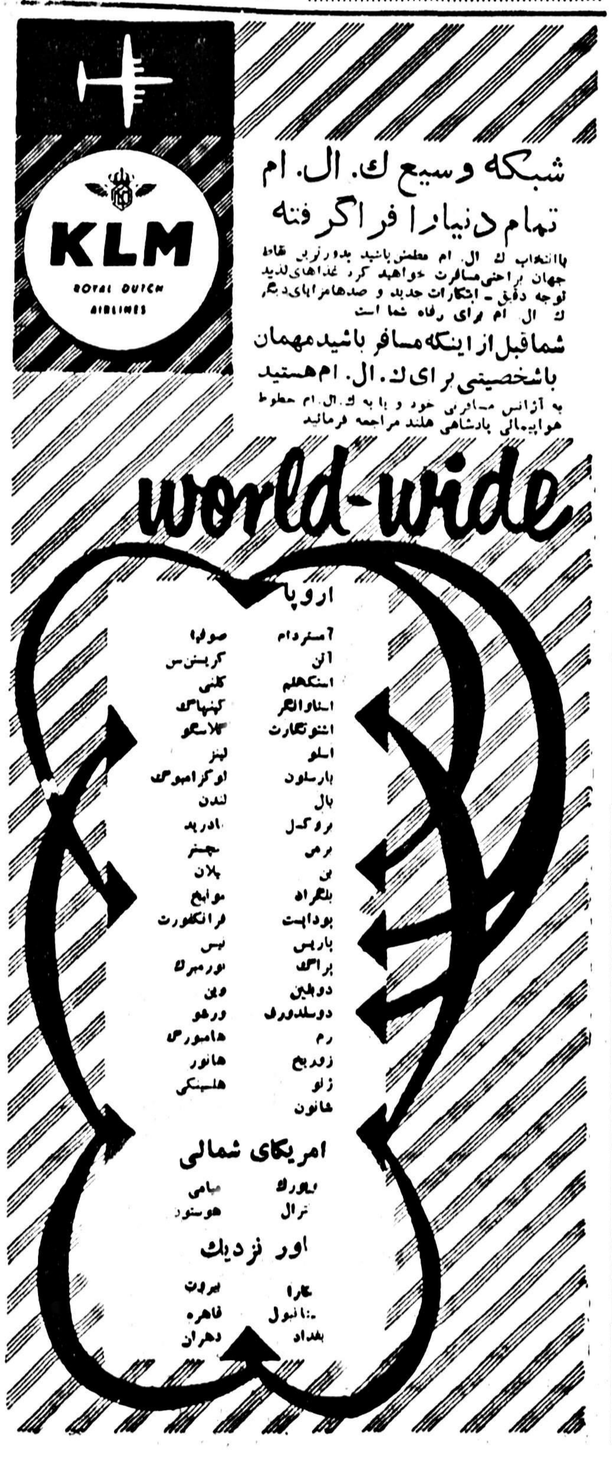

شرکت سهامی کانون : خیابان سعدی - تلفن : ۳۰۲۳۳۵-۳۰۲۳۳۶

آ-۲۴۳۶۴

تلویزیون

دوره جدید کلاس های کارآموزی علمی وعملی رادیو تلویزیون تشکیل داوطلبان‌برای ثبت‌نام‌میتوانند همه‌روزه ازساعت ۴ تا۹ بعداز ظهر بدفتر کانون فرهنگی بهروز روبروی سینماسعدی خیابان باغ سپهسالارمراجعه فرمایند .تلفن ۳۵۹۹۳

۱-۲۴۵۶۰

از امشب سینماهای

یك شاهکار جدید از سینمای هند - فیلمی که میلیونها علاقمند سینما در سراسر جهان آنرا دیده و بسازندگان آن تحسین گفته‌اند

شکارهوس

******

MUNI MJI

دارای بهترین رقصها و آواز های هندی

باشتراك هنرمند مشهور هند

دو آنند

قهرمان پیشه‌ایکه در فیلمهای «فانتوش» و «کی‌برد کی‌باخت» قهرمانی فراوان کرده وبواسطه ایفای دورل متضاد در این فیلم موفق باخذ بزرگترین جایزه سینمائی هند شده است

نالینی جیوانت

ستاره دلربای سینمای هند بازیبائی وهنرنمائی خود شمارا مبهوت میکند

شاهکار هوس - یك شاهکار بی همتا

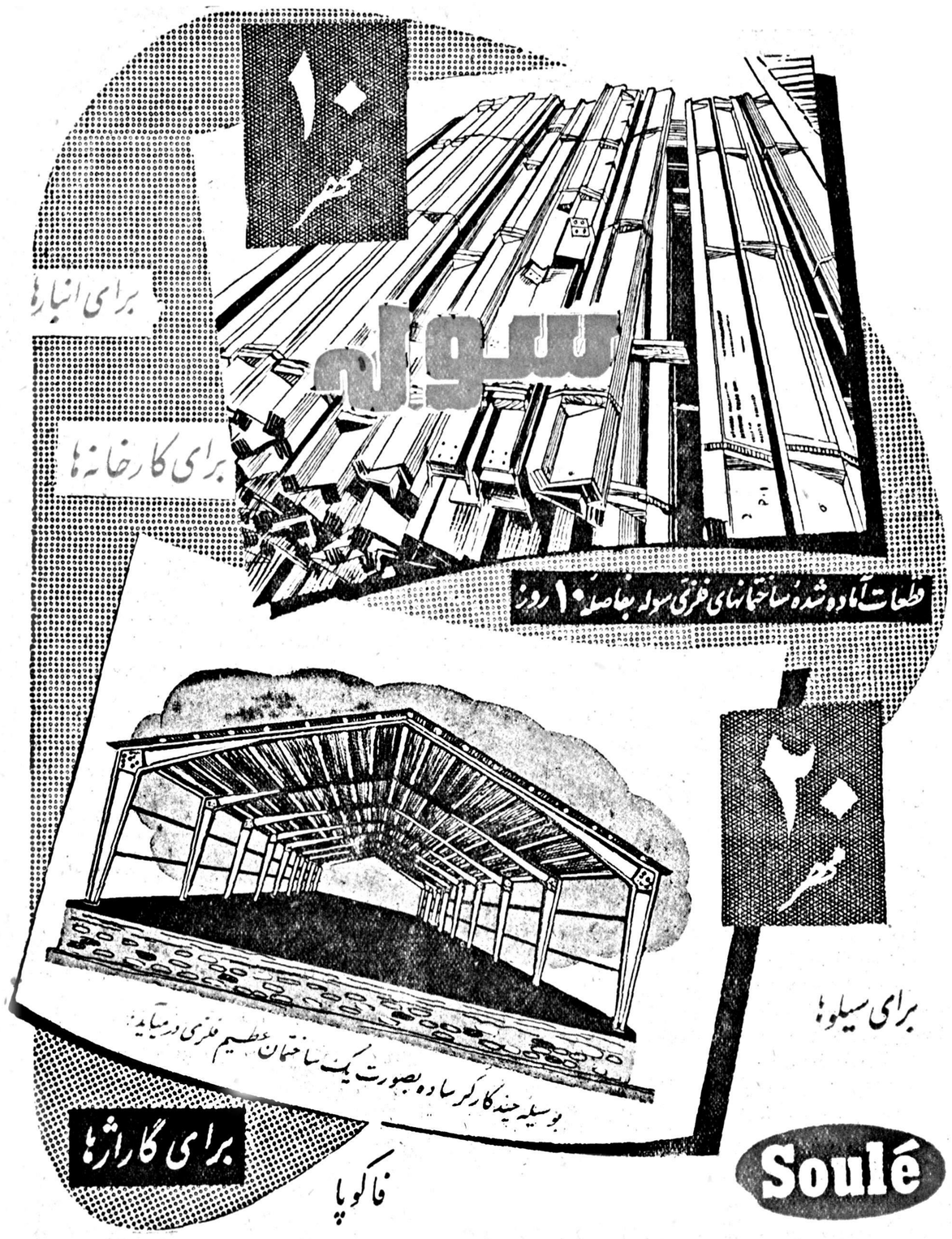

نماینده انحصاری درایران شرکت سهامی بازرگانی آرین - تهران - سرای حافظ - تلفن ۲۴۴۳۴ - ۲۲۴۴۸ آ-۲۴۵۶۴

کرم توال کی خارش زیبائی است

این پول با ارزش شماست

گر از راه دود کش بخاریهای مطالعه نشده و بدون کاربراتور بهوا میرود

علامت اطمینان

بخاری ارج بخرید

تا از هر قطره نفت حداکثر حرارت را تولید کند

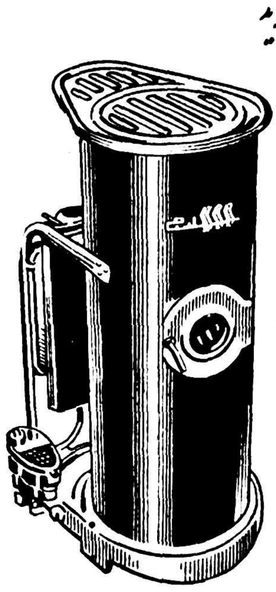

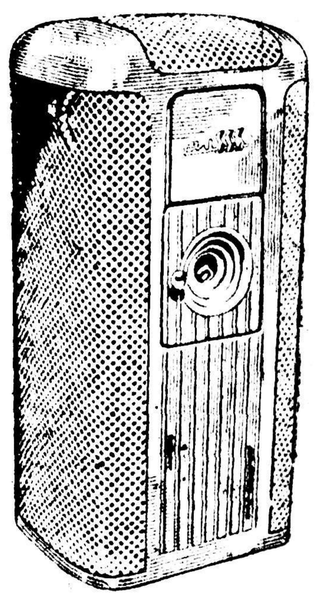

فروشگاه مرکزی ارج

خیابان فردوسی مقابل کوچه خندان تلفن ۲۳۷۱۷

تلفن کارخانه ۲۳۲۰۸-۲۸۷۷۴

در کلیه فروشگاههای عمده تهران نمایندگیهای ارج در شهرستانها بخاری ارج را ملاحظه فرمایند

بخاری سبلی ارج — بخاری ساده ارج

اولین سازنده ومخترع لاستیک در دنیا

دنلوپ

پی. ام

نایلون

P.M

کاتون آگهی آوا

DUNLOP

آگهی تعیین نرخ گوشت

از تاریخ اول مهرماه ۳۷ تا اطلاع ثانوی نرخ گوشت بشرح زیر تعیین میگردد .

گوشت شیشك هر کیلو	۴۳ ریال
گوشت مخلوط هر کیلو	۳۸ ریال
گوشت گاو و گوساله هر کیلو	۲۷ ریال

از عموم اهالی محترم انتظار دارد چنانچه از قیمت فوق گوشت‌فروشان اضافه دریافت نمودند مراتب رابا ذکر محل دکان باداره کل اصناف و خواربار شهرداری و شرکت گوشت اطلاع دهند که متخلفین برابر قانون مورد تعقیب قرار گیرند وچنانچه از فروش گوشت خودداری نمایند اعلام دارند تا پروانه متصدیان مربوطه باطل وازکسب آنها جلوگیری شود .

آ-۲۴۵۹۴ شهردار تهران

آگهی مناقصه عملیات ساختمانی

اداره بهداری شهرستان همدان ساختمان یکدستگاه عمارت واقع در محوطه بیمارستان پهلوی همدان را ازطریق مناقصه واگذار مینماید .

۱ـ پیشنهاد دهندگان بایستی واجدشرایط فنی بوده‌باشند .

۲ـ پیشنهاددهندگان میتوانند قبلا بامراجعه بحسابداری بهداری نقشه ومشخصات وواحد بها را دریافت ومطالعه کرده وچنانچه مایل به تسلیم پیشنهاد باشند ذیل‌آنرا گواهی ضمیمه پیشنهاد خود بدفتر بهداری همدان تحویل ورسید اخذ نمایند .

۳ـ پیشنهاد دهندگان بایستی پیشنهادات خودرا در پاکت سر بسته وممهور بالاك ومهر که روی آن جمله (مربوط بیکدستگاه ساختمان نوشته شده‌باشد) تاآخر وقت اداری روز سه‌شنبه ۲۲ مهر ماه ۳۷ بدفتربهداری همدان تسلیم ورسید اخذ نمایند مدت قبول پیشنهادات از تاریخ انتشارتا پایان ده روز خواهدبود .

۴ـ پیشنهاددهندگان بایستی قبلامبلغ ۵٪ بها کل کار را وجه نقد بحساب ۳۶۹۶ در بانك ملی ایران بعنوان ودیعه گذاشته وفیش بانکی ویا چك تعهد شده راضمیمه پیشنهاد خود نمایند به‌پیشنهادات بدون سپرده ترتیب اثر داده نمیشود .

۵ـ در صورتیکه برنده مناقصه ضمانت نامه بانکی ویا معادل یك دوم مبلغ کل معامله وثیقه بسپارد این اداره معادل ۲۵٪ بطور پیش قسط به پیمانکار پرداخت خواهد نمود وترتیب استهلاك آن در قرار داد ذکر خواهد شد .

۶ـ برنده مناقصه بایستی برای حسن انجام کار مبلغی که معادل ۵٪ کل‌بها کار باشد وجه نقد یاتضمین بانکی بسپارد البته پس از تحویل ۵٪ مذکور و انعقاد قرار داد رسمی سپرده دریافتی او مسترد میشود .

۷ـ از وجوه اقساط کارهای انجام شده وسیله پیمانکار ۱۰٪ که تا مدت یکسال بحساب ۳۶۹۶ در بانك ملی ایران شعبه همدان بسپرده باقی خواهد ماند برداشت تاچنانچه در حین مدت یکسال تعمیرات ویا نواقصی مشاهده شود مقاطعه کار متعهد است بهزینه خود معایب را رفع ودر صورت خودداری از محل وجوه مذکور توسط اداره بهداری انجام خواهدشد وکسر ونقصان آن‌از محل سپرده اوبحساب ۳۶۹۶ این‌اداره تامین خواهد شد .

۸ـ کلیه مالیات متعلقه وعوارض شهرداری وهزینه ثبت قرارداد و چاپ وهرگونه هزینه دیگری بعهده پیمانکار خواهد بود نتیجه رای کمیسیون منتهی در ظرف یکهفته به پیمانکار اعلام میشود چنانچه برنده مناقصه از قبول آن خودداری نماید ویا حداکثر طی مدت ۷روز از تاریخ دریافت رای‌کمیسیون حاضر بانعقاد قرار داد نگردد سپرده اوبسود بهداری‌ضبط‌وکمیسیون بطریق ماده ۱۱ آئین‌نامه معاملات‌دولتی اقدام خواهد نمود .

۹ـ مناقصه حضوری ممنوع است .

۱۰ـ کلیه عملیات ساختمانی بایستی تحت نظر مهندس ناظر که معرفی میشود انجام گردیده واداره بهداری در هر موقع بنابر احتیاجات خود میتواند طبق نظر مهندس ناظر تغییراتی از جزئیات نقشه بدهد و پیمانکار حق‌هیچگونه‌اعتراض‌ندارد اداره بهداری‌مجازاست تامیزان۲۵٪ ازکلیه کاررا اضافه یاکم‌نماید .

۱۱ـ اداره بهداری در ردیاقبول یك‌یاکلیه پیشنهادات واصله مختار است .

۱۲ـ پیشنهاد واصله درساعت ۸صبح روز چهارشنبه ۲۳ مهر با حضور نماینده شهرداری وناظر هزینه ومهندس شهرداری در دفتر ریاست بهداری‌بازوقرائت خواهد شد حضور پیشنهاددهندگان در جلسه آزاد است .

آ-۲۴۶۳۰

از طرف رئیس بهداری وبیمارستان پهلوی همدان دکتر شریفی

مسابقه ترجمه ونگارش کتاب

اداره انتشارات فنی امور رفاه اجتماعی سازمان برنامه ترجمه ونگارش کتب ذیل طبق شرایط طرح مربوطه‌را مسابقه میگذارد

۱ ـ اندازه‌گیریهای دقیق ترجمه از کتب آلمانی موجود در اداره انتشارات فنی

۲ـ اصول الکتریسته ترجمه از کتب‌انگلیسی موجود در اداره انتشارات فنی

۳ ـ مقدمات بافندگی ترجمه از کتب‌انگلیسی موجود در اداره انتشارات فنی

۴ـ مکانیك اتومبیل ترجمه از کتاب آلمانی موجود در اداره انتشارات فنی

داوطلبین ترجمه که باید دارای سابقه علمی و تدریس در رشته فنی مربوطه باشند میتوانند برای اطلاع از شرایط و مصاحبه طرح انتشارات فنی تاآخر وقت اداری روز ۲۶ مهر ۱۳۳۷ از ساعت ۱۰ صبح به اداره انتشارات فنی امور رفاه‌اجتماعی واقع در کوچه امیری خیابان حافظ مراجعه نمایند .

آ-۲۴۶۱۸ امور رفاه اجتماعی سازمان برنامه

روابط اجتماعی

میگویند و میخوانند

ایها الناس !...

«...راستی چرا زیگولو بوجود می آید ؟ اصل مطلب در همینجاست . من جوانی هستم‌که امسال دیپلمه شده‌ام وموفق بورود بدانشگاه نیز نشدم چون‌درمدت‌تابستان(دروغ‌نباید گفت)درس نخواندم وچون خودرا‌آدم واقع بینی میدانم دادو فغان وشکوه وشکایت نیز نمیکنم که «آ...فرهنگ خرا ب‌است »و...جوانانی از قبیل‌من که‌درد‌انشگاه‌قبول نشده‌اند وحرفه‌ای نمیدانند کاری از دستشان ساخته نیست .بنابر این در هیچ‌مؤسسه‌هم نمیتوانند کار کنند ناچار هرچه‌دنبال کار میگردند کار از آنها فرار میکند بیکاری است وهزار عیب حالا منهم خودم همینطورم ودر نتیجه بیکاری متوسل‌میشوم به چی ؟توخودحدیث مفصل بخوان ازاین مجمل» .

دراینجاست‌که بایدبکارشناسان‌امور فرهنگی گفت که :این مملکت‌مدرسه حرفه‌ای میخواهد ایهاالناس شما چه نظری دارید ؟....» ج-ز

عقده . . .

« ...مدت متمادی است این ناچیز را عقده ای در دل است و هر چند دو باره آن تحقیق وتفتیش میکنم بیشتر مبهوت میشوم وبعضا یقین میکنم که راه خطا نمی پیمایم اگر چه این گفتار فعلا با جا وخود را محق میدانم با اینحال با عنوان زیر وارد میشوم .«یك ادعای بزرگ از دهان‌کوچك»: نوشتن کلمه«آقای» در جلو اسامی و شهرت اشخاص اشتباه محض است و باید «آقا» نوشته شود و این سخن اگر چه خیلی بعید بنظر میرسد ولی اگر تحقیق و تدقیق گردد معلوم خواهد شد «پای اضافی »در قرن اخیر بتقریر وتحریر وارد شده و ابدا بساحت مقدس زبان فارسی جای ایراد وتعرض نیست. لذا قدری دلایل خود را مختصرا بعرض‌میرساند الف- استعمال دو اسم پشت سر هم از سه حال خارج نیست، ۱- مضاف و مضاف الیه است (برادر من) ۲- صفت‌وموصوف است(برادر دانا) ۳- عطف بیان است (خانم حسینی) ...و مسلم است‌که حرکت آخر کلمه اول در اضافه و صفت مکسور است ولی در عطف بیان‌باید مجزوم باشد.

ب- کلمات خانم، آقا شیخ ،ملا، خواجه، امام، سید ،سرهنگ وغیر وذالك معطوف علیه اند .یعنی با اسم بعد از خود حالت عطف بیان پیدا میکنند . لذا نتوان گفت خانم مدیره ،شیخ سعدی ،ملای رومی، خواجه حافظ، بابای طاهر و ... پس «آقای سلطان آبادی»هم درست نیست و نباید نوشته شود ...

فرج اله سلطان آبادی

آقای عباسقلی شهسواری - تهران

- ماچنین کسی را نمیشناسیم ممکن است خودتان از دکتری که مورد اعتمادتان است بپرسید . معمولا آنها همدیگر را خوب میشناسند .

آقای عماد رازی - رشت

- هروقت بتهران آمدید میتوانید برای بازدید موسسه ما به«روابط اجتماعی » اطلاعات مراجعه کنید .

بانو زهرا میرزائی - آبادان

تابحال چندین کتاب درباره نفت نوشته شده‌است . بامراجعه بکتاب فهرست کتاب‌های فارسی میتوانید کتاب مورد نظرتان را انتخاب کنید .

آقای محمدعلی شهریاری - اصفهان

دوره اطلاعات وسایر نشریات موسسه ما همه در آرشیو روزنامه موجود است وشماره اول در دو صفحه بچاپ رسیده است .

آقای حسن ناصری - کرمانشاه

فیلمهای میکی موز یك سلسله تصاویری است که بوسیله نقاش کشیده میشود وهریك‌از آن‌نقاشیها مرحله‌ای از حرکت را نشان‌میدهد. این سلسله عکسها بطور متوالی و پشت سر هم قرار میگیرند و بعد از روی آنها فیلم برداری میشود ، آنوقت وقتیکه ماآنها را دیدیم بنظرمان متحرك می‌آید .

آقای رضا زرگر - تهران

رونسانس در اصل معنی احیاء را میدهد ولی منظور از دوره رنسانس دوره بعداز قرون وسطی است که‌در تمام زمینه های فکری و عملی‌زندگی مردم اروپا تحول عظیمی بوجود آمد.

آقای جعفر تجارتچی - تهران

مساحت جزیره فرمز ۱۳۸۳۷ میل مربع و جمعیت آن ده میلیون است. اطلاعات جوانان هم بزودی منتشر خواهد شد . تاریخ دقیق انتشار آن هنوز درست معلوم نیست . راجع به «دوبو» کاریکاتوریست فرانسوی تحقیق میکنیم و بعدا جواب خواهیم داد

آقای علی پادسا - تهران

خبرنگاران ما عموما دوره کامل متوسطه را گذرانده‌اند آنها اخبار را از منبع اصلی آن‌کسب میکنند بعد به‌سرویس خودشان میدهند ودر سرویس تنظیم و حك‌و اصلاح‌میشود آنوقت دبیر مربوط آنرا میخواند و تصویب می‌کند ، سپس برای تصویب سردبیر میرود و بعد هم برای حروف‌چینی و .... وآخر بنظر شما میرسد .

نیازمندیهای اهالی رضائیه

از رضائیه طی تلگراف مبسوطی که از بازدید هیئت دولت از نقاط تابعه این استان بعمل آمده وبه نیازمندیهای عمومی رسیدگی‌شده تشکر واضافه میکنند یکی ازتقاضا های اهالی‌نصب یکدستگاه‌فرستنده قوی رادیو رضائیه وانتقال تلفن‌بی سیم به‌نزدیك بازار جهت رفاه اهالی شهر بوده که چون وزیرپست وتلگراف وعده انجام آنرا داده‌اند موجب سپاسگزاری است .

اصلاح آئین دادرسی

آقای حاج‌عبدالله حق پرست مینویسد پوشیده نیست که‌دردستگاه قضائی ما نواقصی از لحاظ مقررات آئین دادرسی وجوددارد وسالیان دراز است که این نواقص در کلیه امورسازمان دادگستری کاملا‌مشهود وآشکار میباشد وتاکنون درنتیجه عدم توجه نواقص مزبور طوری رشد و نمو کرده که موجب تراکم انبوه پرونده‌های جزائی و حقوقی درقسمه های‌دوائرعدلیه‌شده‌ومانع پیشرفت‌امور جاریه‌گردیده است. وزیردادگستری متوجه این معایب شده‌و معتقداست که یکی از عوامل مهم تراکم امور وسرگردانی مردم نقص مقررات آئین دادرسی‌وحجم پرونده های‌فعلی است و برای اصلاح این مشکلات لوایح مفیدی تنظیم و تقدیم مجلس نموده ولی متاسفانه لوایح مذکور تاکنون راکد و معوق مانده‌است. طالبین اصلاح امور دادگستری انتظار دارند با تسریع در تصویب لوایح مزبور نتایج حاصله از آن‌به زودی عاید عموم گردد .

خدمتگزاران روزمزدبهداری

خدمتگذاران روزمزد بهداری استان پنجم کرمانشاه مینویسند هریك دارای چندسر عائله وماهیانه ازده‌درصد کمك شهرداری‌ببهداری حقوقی دریافت میداشتیم که‌باآن سدجوع‌نموده و سربار جامعه‌نبودیم وباتکاء وپشت‌گرمی ازاین حقوق تقریبا بزندگی خود امیدوار شده بودیم که‌ناگهان درروز ۳۷٫۶٫۲۹ ازطرف اداره بهداری ابلاغ خاتمه خدمت برای ماصادر وامید مارا بیاس ونومیدی مبدل کرده اند .و حالیه نمیدانیم دراین موقع با فرارسیدن زمستان وسرما ونداشتن هیچگونه پس‌انداز قبلی چکارکنیم. استدعا داریم دراینمورد توجهی مبذول وترتیبی اتخاذ فرمائید که‌نان بریده نشویم وکماکان درمحل خدمت خود باقی باشیم .

ضمنا اضافه می‌نمایند استفاده کنندگان ازبودجه‌شهرداری که‌در بهداری شاغلند ۲۷نفر بوده که۸ نفرازاتمه خدمت داده‌اند و بقیه درراس کارخود قرار دارند.

تقویم اطلاعات

پنجشنبه هفدهم مهر ۱۳۳۷
«بیست وپنجم ربیع‌الاول ۱۳۷۸
«نهم اکتبر ۱۹۵۸
اذان صبح :ساعت ٤و۳۲دقیقه
طلوع آفتاب :ساعت ٦و۳دقیقه
غروب آفتاب :ساعت۱۷و۳۲ دقیقه

برنامه رادیو دهلی

برنامه فردا صبح روی امواج کوتاه ۱۹و۱٦ متر برابر با ۱۵و۱۷ مکاسیکل در ثانیه ۱۵-۱۷ تلاوت قرآن مجید و اخبار .

برنامه شب روی امواج کوتاه۲۵و۱۹ متر برابر با ۱۱و۱۵ مکاسیکل درثانیه ساعت ۳۷-۱۹ اخبار -موسیقی‌ایرانی ۱۵-۲۰ بررسی اوضاع جاری ۳۰-۲۰ امریه برنامه خرد سالان

کشیك امشب داروخانه‌ها

کشیك امشب داروخانه‌ها

داروخانه حشمت : خیابان شهباز مقابل درمانگاه دریفوس .

داروخانه زیبا : خیابان ویلا .

داروخانه شبانه روزی امریکائی چهارراه پهلوی تلفن ٤٥۲۹۰

داروخانه میر : انتهای شهباز

داروخانه سیما : خیابان نواب‌چهارراه شکوفه .

داروخانه ستاره : خیابان سی‌متری نظامی چهارراه حشمت‌الدوله .

داروخانه دکتر اشراقی : انتهای خیابان آذربایجان

داروخانه نمونه تهران : خیابان امیریه

داروخانه محمدیان :خیابان ری جنب خیابان شمیران ،ایستگاه سیدخندان

کشیك امشب پزشکان

آقایان دکتر مهدی نوربخش-خیابان پهلوی -خیابان محمد رضا شاه جنب بیست متری یوسف آباد خیابان‌مزده و آقای دکتر هادی ادهم -باغ‌صبا خیابان ملك .

فردا شب

آقایان منوچهر امیر جمشیدی - خیابان امیر کبیر گذر میرزا محمود وزیر کوچه قوام حضور ودکتر حسن مافی خیابان‌یوسف‌آباد مقابل‌بیمارستان شماره یك ارتش‌ودکتر هوشنك‌بیضائی قلهك خیابان دولت -ایستگاه قنات کوچه سلطانی .

کوچه آبشار .

داروخانه سیماب : انتهای خیابان خاکبار جنب لباس‌شوئی .

دارو خانه شبانه روزی خندان - غول. باشرکت راك هودسن - جمس‌دین - الیزابت تایلور -شروع ۱۰ صبح -۲- ½ ۵ و ۸ر۵ بعدازظهر تلفن ٤٥۷۹۷

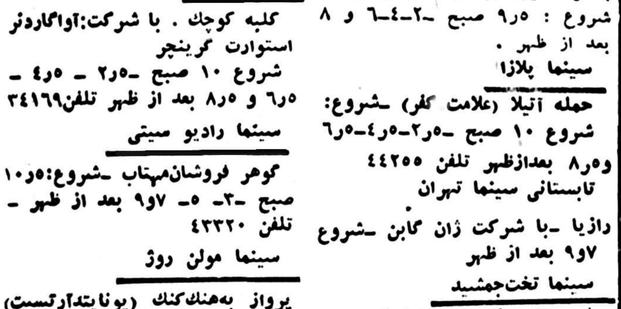

سینما ایران (زمستانی)

شارل دوم وراهزن (سینماسکوپ - رنگی- بزبان فارسی) با شرکت‌داوید نیون- آن‌بلایت. شروع: ۱۰ صبح ۲-٤-٦و۸ بعداز ظهر .

سینما ایران (تابستانی)

چشم براه - شروع ٦و۸ بعدازظهر تلفن ۳٦۳٥٤

سینما اسکار (حشمت‌الدوله)

غول. باشرکت راك هودسن - جمس‌دین - الیزابت تایلور -شروع ۱۰ صبح -۲- ½ ۵ و ۸ر۵ بعدازظهر تلفن ٤٥۷۹۷

سینما ایفل

آناستازیا (سینماسکوپ - رنگی)- باشرکت یول براینر - اینگریدبرگمن شروع : ۹ر۵ صبح -۲-٤-٦ و ۸ بعد از ظهر .

سینما پلازا

حمله آتیلا (علامت کفر) -شروع: شروع ۱۰ صبح -۲ر۵-٤ر۵-٦ر۵ و۸ر۸ بعدازظهر تلفن ٤٤۲٥٥

تابستانی سینما تهران

رازیا -با شرکت ژان گابن -شروع ۹و۷ بعد از ظهر

سینما تخت‌جمشید

لیسبون (رنگی- نیچراماسکوپ) - باشرکت- ری‌میلاند- مورین اهارا - سه وربع - پنج و ربع - هفت وربع و سه وربع تلفن ٤۳٥٥٥

سینما حافظ

بچه وکشتی جنگی -باشرکت جان میلز -مارتین گارت شروع: ۱۰ر۵ صبح دووسه ربع -چهار و سه‌ربع- شش‌وسه‌ربع-و۸وسه‌ربع تلفن ۳٤۰۷٤

سینما دنیا

شارل دوم وراهزن (سینماسکوپ - رنگی- بزبان فارسی) با شرکت‌داوید نیون- آن‌بلایت . شروع: ۱۰ صبح ۲-٤-٦و۸ بعداز ظهر تلفن ۳۳۸۱۲

سینما دیانا (زمستانی -تابستانی)

آقای اسکناس -باشرکت تفکری - شروع درزمستانی ۱۰ر۵صبح-۲ر۵- ٤ر۵-٦ر۵و۸ بعدازظهر تلفن ٤۲۰۱۰

سینما سعدی

لیسبون (رنگی- نیچراماسکوپ) با شرکت ری‌میلاند- مورین اهارا -شروع ۱۰ر۵ صبح -۲ر۵- ٤ر۵-٦ر۵ و ۸ر۵ بعداز ظهر تلفن ۳٦٤٦۸

تابستانی گریستال- زمستانی‌سمیلا

دختر آتشین (محصول فرانسه)- شروع درگریستال ۸و٦ بعداز ظهر در سمیلا ۱۰ر۵ صبح- دو وسه ربع- چهار وسه ربع- شش‌وسه‌ربع و هشت و سه‌ربع .

سینما گریستال زمستانی

آناستازیا (سینماسکوپ - رنگی) - باشرکت یول‌براینر- اینگریدبرگمن شروع : ۱۰ر۵ صبح -۳ -۵ - ۷ و۹ بعداز ظهر تلفن ۳۷٦۷۵

سینما کارون

چشم‌براه(فیلم‌فارسی)باشرکت- ایرن تهمینه -مهدوی شروع: ۳-۵-۷ و۹بعدازظهر.

سینما مترو‌پل

آقای اسکناس (فیلم فارسی) با شرکت تفکری . شروع : ۲ر۵-٤ر۵ و ٦ر۵ و ۸ر۵ بعد از ظهر تلفن ۳۹٤۱۰

سینما همای

شاهکارهوس(فیلم‌هندی) باشرکت دوآنند-شروع : ۱۰ر۵صبح -۲ر۵- ٤ر۵ - ٥ر٦و۸ر۵ بعدازظهر تلفن ٤۲۱٦۹

سینما نیاگارا

کلبه کوچك . باشرکت آواگاردنر- استوارت گرینجر

شروع ۱۰ر۵صبح - ۲- ٤و ٦ و ۸ بعد از ظهر در تابستانی ۷-۹ -

سینما رکس

کلبه کوچك . با شرکت:آواگاردنر استوارت گرینجر

شروع ۱۰ صبح -۲ر۵ - ٤ر۵ - ٦ر۵ و ۸ر۵ بعد از ظهر تلفن۳٤۱٦۹

سینما رادیو سیتی

گوهر فروشان‌مهتاب -شروع:۱۰ر۵ صبح -۳- ۵- ۷و۹ بعد از ظهر - تلفن ٤۳۳۲۰

سینما مولن روژ

پرواز به‌هنك‌کنك (بونایتدآرتیست) با شرکت روری‌کالهون-باربارا‌روش. شروع: ۱۰ر۵ صبح ۳-۵-۷ و۹بعد از ظهر . تلفن ۳۸۷٦۵

سینما سیلوانا

اتللو - شروع: ۲ر۵ - ٤ر۵ - ٦ر۵ و ۸ر۵ بعد ازظهر تلفن ۳۳۷۷۷

لیلی ومجنون (دوبله بفارسی) - شروع ۲ر۵ -۴ر۵ -۶ر۵و ۸ر۵ بعداز ظهر تلفن ۳۳۷۷۷

سینما تاج

کازبا- باشرکت مارتاتورن - ایون دوکارلو. شروع ٤ر۵ -٦ر۵ و۸ر۵ بعداز ظهر .

سینما فری

ولگرد ها -شروع ٤ر۵ -٦ر۵ و ۸ر۵ بعد از ظهر تلفن ۲۷۸۹۳

سینما فردوسی

فاتح- با شرکت جون واین .سوژان هیوارد -پدروآرمنداریز -شروع ۲ر۵ -٤ر۵ -٦ر۵و ۸ر۵ بعد از ظهر تلفن ۳۵۷۸٤

سینما مشعل

قالیچه‌فرعون (فیلم عربی). شروع ۲ر۵- ٤ر۵ - ٦ر۵ و۸ر۵ بعدازظهر تلفن ۳۳۸۲٦

سینما مراد

فاتح -شروع ۲ر۵- ٤ر۵ -٦ر۵ و ۸ر۵ بعد از ظهر -تلفن ۳۷۳۷۹

جامعه باربد

خانم کاملیا - با شرکت : شهلا- جعفری میزآنسن از جعفری -شروع ۸ر۵ بعد از ظهر . تلفن

تاتر پارس

کمپانی جادو - کنسرت بانومهوش تلفن ۳۸۸۱۱

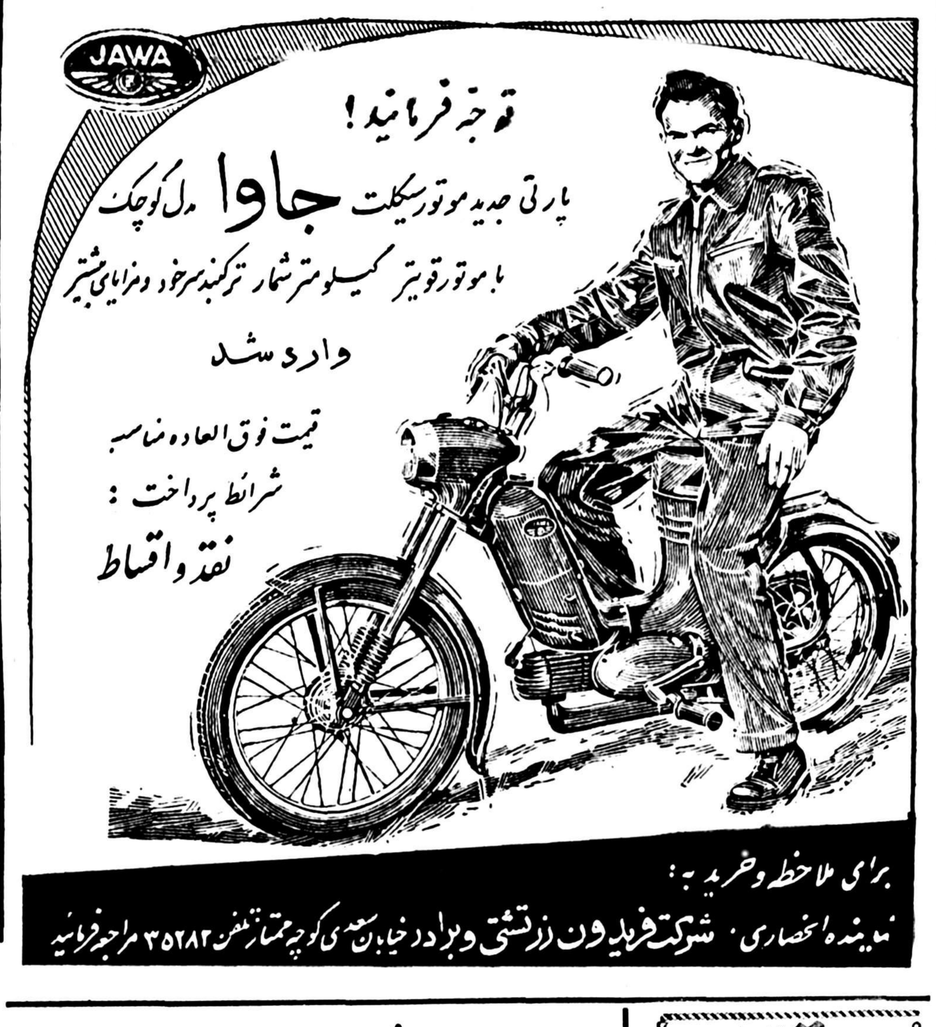

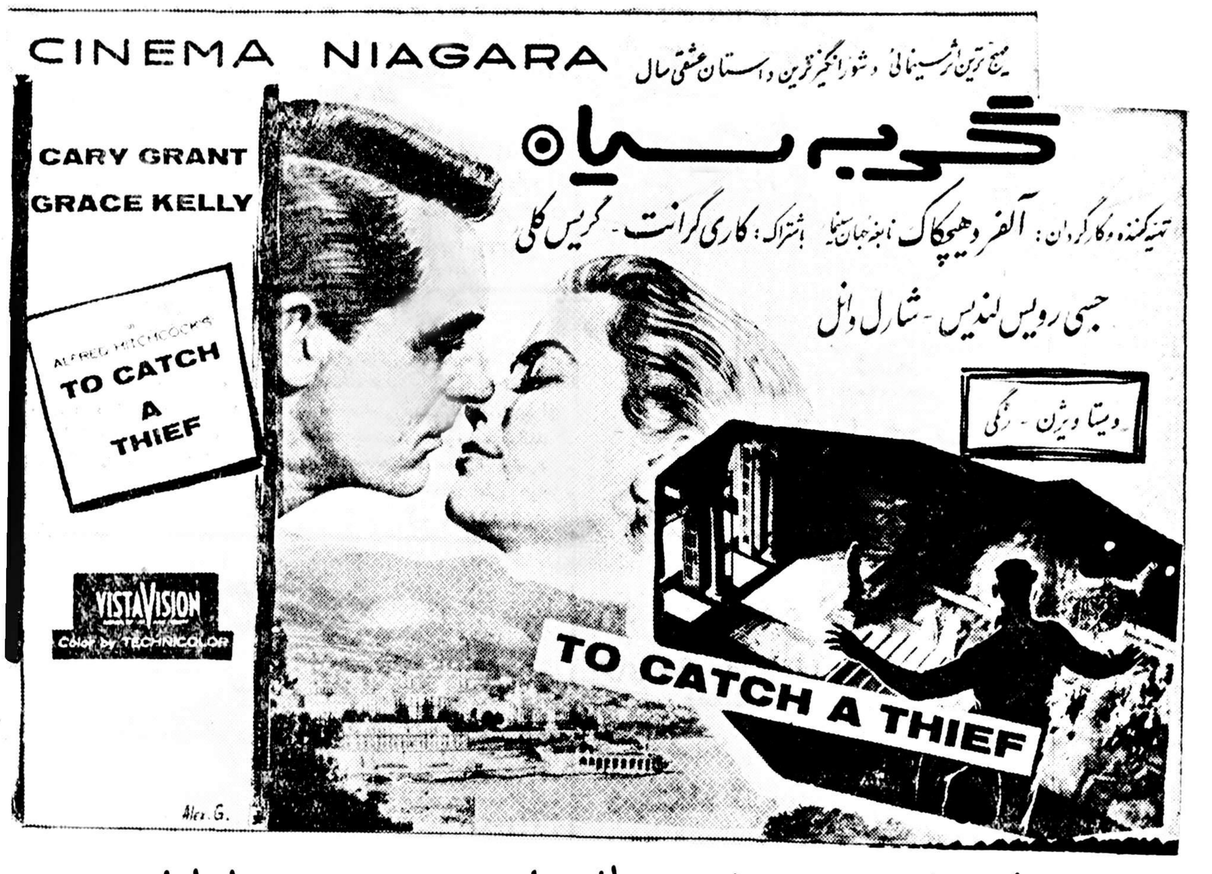

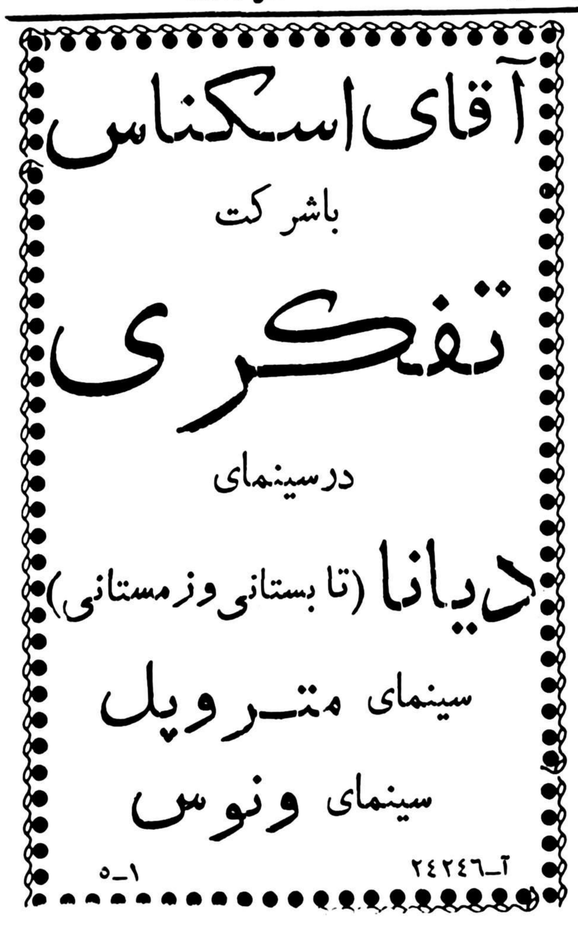

تصوف ایرانی مصر را فراگرفته است

یك مجتهدزاده ایرانی مثنوی مولوی را به شعرعربی ترجمه‌کرده وبااستقبال ۶۱ فرقه صوفیه مصر مواجه شده است

ریشهٔ صوفیگری را عده‌ای نزد فلاسفه قدیم یونان جستجو میکنند ولی عده‌ای از مسلمانان معتقدند که متصوفه پیروان خاص و مخلص حضرت علی (ع)هستند درهر صورت صوفیه روزگاری درایران‌رواج کامل و تشکیلات محکمی داشتند ،بدرجه ایکه توانستند ملوك‌الطوایفی را ریشه‌کن کنند وبنیاد حکومت‌صفوی رابگذارند .

ایران میهن صوفیگری است ولی در کشورهای دیگر اسلامی نیز ازآن نشانها مانده است .

درترکیه فرقه صوفیان مولوی‌بسیار نیرومند است ودر قونیه مرکز اصلی آن اقتدار فوق‌العاده‌ای دارند و از آداب ورسوم مخصوصی پیروی می کنند.

۶۱ فرقه درمصر

درمصر بیش‌ازهرجای‌دیگر صوفی گری ریشه دوانده ودرمیان مردم عادی شیوع پیدا کرده‌است .

صوفیان مصری ۶۱ فرقه میباشند که‌نه فرقه آن اصلی بوده و بقیه در حکم شعبات این‌نه فرقه اصلی میباشند.

نه‌فرقه اصلی عبارتند از: رفاعی‌ها- خلواتی‌ها- رهامی‌ها- نقشبندی ها- شاذلی‌ها- قادری‌ها- قاوقجی‌ها- میر غنی‌ها- مولوی‌ها که‌هریك از این فرق دارای یك پیر طریقت میباشد. شیخ المشایخ طرق صوفیه مصر در حال حاضر شیخ محمدمحمود علوان است . برخی از پیران طریقت بر خلاف اسم ورسمشان ، جوان‌وریش تراشیده وتحصیل کرده‌هستند.

عده صوفی‌های‌مصر از شماربیرون است. همه‌جا فرقه‌ای مشغول تبلیغ وارشاد است وهرکسی درهر گوشه ای که باشد خودرا تابع یکی از فرقه میداند .

نفوذ مولوی

نفوذ معنوی مولانا جلال‌الدین محمد بلخی رومی درمیان طبقات تحصیل کرده و زحمت کشیده متصوفه مصر بسیار زیاد است .

اخیرا کتاب مثنوی معنوی مولوی بهمت یك مجتهد زاده‌ایرانی بزبان عربی بشعر ترجمه شده و توسط دانشگاه تهران بچاپ رسیده‌است آقای جواهری نجفی مترجم عالیقدر مثنوی نواده شیخ محمدحسن‌صاحب جواهر کتاب فقهی بزرك و برادر محمد مهدی الجواهری ملك‌الشعرای عراق میباشد.

نکته جالب اینستکه مشایخ فرق متصوفه مصر بیش از خود مترجم درترجمه این کتاب اشتیاق و عجله دارند وتاکنون بارها ازآقای جواهر نجفی تقدیرکرده‌واوراتشویق‌نموده‌اند صوفیان ترکیه مثنوی را به‌نثر ترکی ترجمه کرده وشرح‌مبسوطی برآن نوشته‌اند که‌دست بدست میگردد وتالی قرآن مجید درحرمت و قدمیت میباشد .

شیخ محمد علوان
شیخ المشایخ طرق صوفیه

صوفیان مصر هم از ترجمه مثنوی استفاده میکنند ولی باترجمه روان و شیوائی که آقای محمد جواد جواهری نجفی از مثنوی ، به شعر عربی تهیه کرده‌اند ، اثر معنوی ملای رومی درمیان متصوفه مصری و سایر کشورهای عربی صدچندان خواهد شد .

درحال وجد وسماع (البته بعربی)

شوالیه سیاه

این عکس موشك‌انگلیسی «بلاك نایت» شوالیه سیاه را که بتازگی در صحرای استرالیا آزمایش شده نشان میدهد. طول این موشك ۱۲ متر و قطر آن یك متر میباشد. این موشك در هنگام آزمایش ۳۰۰ میل بالارفت و در آن حال مرتبا وضع پرواز و مسیر موشك باعلائم‌بی‌سیم مخابره میشد و سپس دقیقا بهدف اصابت نمود. موضوع مهم دیگر نصب دستگاهی در این موشك است که چنانچه از مسیر خود منحرف شود بتوان فورا آنرا در هوا منفجر نمود .

هزینه ساختن موشك «بلاك نایت» بین ٤ تا ٥ میلیون لیره است .

بااین موشك میتوان یك ماه مصنوعی را تاارتفاعی بالا برد که بتواند در مدار خود قرار گیرد، باین جهت مسئله جلوگیری از نابودی موشك براثر برخورد شدید باجو برای بریتانیا نیز حل نشده است .

دولت انگلیس اکنون مطالعه میکند که آیا بساختن ماه مصنوعی اقدام نماید یانه و اینکه ورود در مسابقه پرتاب ماه چه نتایجی برای

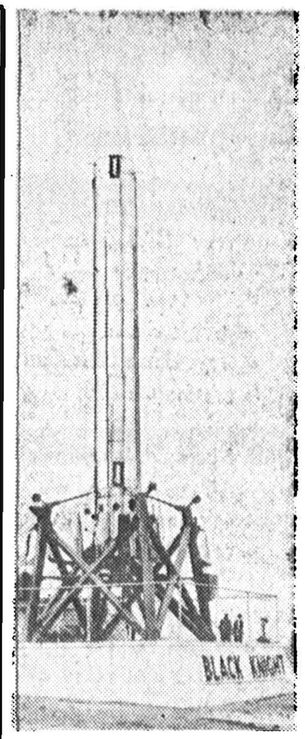

وی خواهد داشت. شوالیه سیاه یکی از پهلوانان حماسه های قدیمی انگلستان و دوره «آرتور» بود .

از اینجا و آنجا

تولد یك هواپیما

کمپانی لاکهید اخیرا بعلت موفقیتی که‌از لحاظ ساختن‌هواپیمای الکترا نصیب آن شده کیك عظیمی تهیه نمود.

این کیك میز بزرگی را در گوشه فرود گاه آزمایشی کمپانی اشغال کرده بودو یك هواپیمای الکترا را به نزدیك آن آورده بودند .

در جشنی که بمناسبت گرفتن جایزه اداره مطالعات هوائی بخاطر ساختن این هواپیما گرفته بودند و روزنامه نگاران نیز دعوت داشتند روی این کیك شصت و یك‌شمع روشن کردند به نشانه شصت و یك هواپیمای این مدل که به پانزده خط هوائی مهم فروخته اند.

طراح این هواپیما داسل مهندس بسیار معروف عالم هواپیمائی است

این مرد از آمریکا دکتر دررشته زباله کشی شده است!

محمد عبداله استاد راه شناسی دانشکده فنی قاهره اخیرا سفری به آمریکا نمود ومدتی در آنجابود و چون بازگشت خودرا دکترمعرفی کرد .تخصص وی در رشته‌ای‌است که تاکنون سابقه نداشته است .

دکتر محمدعبداله‌از آمریکادکتر در زباله کشی شده است ،شاید باور نکنید ولی ایشان این امر را تاکید میکنند ومدرك علمی معتبری در دست دارند وعلاوه برآن افتخار هم میکند که دررشته‌ای تخصص یافته‌اند که دیگران سعادت درك اهمیت آنرا نداشته اند .

دکتر عبداله میگوید که زباله‌کشی درشهرهای آمریکا دارای دستگاه طویل وعریضی‌است . کارمندان وکارشناسان متعدددارد که هرچند هفته یکبار کمیسیونی تشکیل میدهنددور خصوص اقدامات لازم برای سوزاندن یا طرزاستفاده از زباله های مختلف ،تبادل نظر مینمایند.

روزی ده کیلو زباله

حد متوسط زباله‌ای که هر یك نفر آمریکائی در یك روز بوجود می‌آورد در حدود ۱۰ کیلوگرم است .

در نیویورك مثلا رفت وآمد وکلیه کارهای روزانه‌مردم بمدت یکساعت متوقف میگردد تا زباله کش های چابك تحت نظرکارشناسان ورزیده زباله ها را جمع کنند وکثافت شهر را زایل نمایند .

دکتر محمد عبداله اولین دکتر مصری در رشته تخصصی‌زباله‌کشی اضافه مینماید که مصر و سایر کشورهای شرقی بموضوع زباله و زباله‌کشی توجه لازم را نمینمایند . واین موضوع، البته برای بهداشت مردم شهرهای بزرك خطرناك‌است.

مشارالیه نقشه‌هائی برای اصلاح وضع زباله‌دانی های شهر، وزباله‌کش‌های پیر واستفاده‌ای که اززباله میشود کرد ،در دست تهیه دارد که بعقیده ایشان در صورت اجرای‌آن نقشه ها حال وروز مردم بهترخواهد شد .

او پرسید که دسته هاون برای چه کاری میخواهد عبدالکریم که هرگز دروغ نمیگفت باکمال صداقت گفت که یکی از بچه‌ها مرازدو چون از من بزرگتر است بادست خالی نمیتوانم او را بسزایش برسانم وقتی پدرم باو گفت ولی ا ورا خواهی کشت‌با خونسردی پاسخ‌داد :عیبی ندارد.

عبداللطیف در باره عبدالکریم می گوید که از پانزده سال پیش ها بعبدالکریم اصرار میکردیم که زن بگیرد ولی او ضمن اینکه موضوع را رد نمیکرد تمکین هم نمی نمود بلکه میگفت :باشد برای یکسال دیگر ،و بهمین نحو مماطله میکرد وحال میفهمم که علت چه‌بود ه‌است .

عبدالکریم حالا هفته‌ای یکبار ناهار را با ماصرف میکند واگر کارش زیاد باشد، باتلفن مارا خبر میکند وما ناهار را برایش میفرستیم قاسم‌محمد البکر پدر سرتیپ عبدالکریم قاسم بنکدار ساده‌ای بود که مثل سایر کاسب‌های بغداد صبح تاشب زحمت میکشید تا لقمه نانی بدست بیاورد.

حامد میگوید که‌پدرم درحال احتضار بماگفت:خدا بشما ایمان بدهد این جمله را چندان تکرار کرد تا مرد. آن لحظه آب خوش از گلوی‌ما پائین نرفته بود .

لج باز

عبداللطیف قاسم بهادر وسط عبدالکریم قاسم در نیروی هوائی عراق افسریار فنی است . وی‌میگوید که عبدالکریم در سال۱۹٤۱دردانشگاه ستاد عراق تحصیل می کرد ، چون بورزش علاقمند بود ، دوبار رتبه اول را بدست آورد . او مفرورانه میگوید عبدالکریم همیشه شاگرد اول میشد .

... عبدالکریم در کوچکی خیلی لجباز و سرسخت بود موقعی که‌شروع بحرف‌زدن میکرد بهیچوجه حاضرنبود صحبت را ناتمام بگذارد .

با بچه های کوچه ومدرسه زیاد محشور نبود ، اغلب در گوشه ای بتفکروتامل‌میپرداخت .. صبروحوصلهٔ عجیبی داشت ،اگر چیزی را میخواست ولی پدرم بعلت‌تنك‌دستی نمی‌توانست برایش خریداری‌بکند،مدتهاصبر می کرد ونقشه‌ها میکشید تا بالاخره‌بصورت خوشی بمقصود خود برسد.

روزی‌مرحوم پدرم او را دید که با قیافه برافروخته ودرحالیکه دسته‌هاون رادردست گرفته بود میخواهداز منزل بیرون برود ،جلوی او را گرفت واز جمعه بخانه پدری خود میرفت وازصبح تا شب در آنجا میماند .

حامد قاسم میگوید روز جمعه ۱۱ژوئیه عبدالکریم بر حسب عادت بخانه ما آمد ولی آنروز بر خلاف دفعات پیش خیلی ساکت و متفکر بود واز بگو و بخند همیشگی او خبری نبود .

شب موقع رفتن دم در قدری مکث کرد و سپس آهسته بمن گفت که اگر با تلفن سراغ مرا گرفتند بگوئید که مدتی است بخانه ما رفت و آمدنمی کند واز دو ماه پیش بکلی با ما قطع رابطه کرده ، و ما هم کاری بکار او نداریم .

سه روز بعد انقلاب در بغدادبوقوع پیوست و ماهم مثل سایرین مطلع شدیم که عبدالکریم در راس‌السران انقلابی قرار دارد . تا مدتی‌من و برادر دیگرم عبداللطیف‌ازسرنوشت‌عبدالکریم بی اطلاع‌بودیم تا اینکه رادیو خبر داد که دولت جدید عراق تشکیل‌گردید و عبدالکریم سمت نخست‌وزیر و فرماندهی کل قوای مسلح و کفالت وزارت دفاع را بعهده گرفته است‌تا

قاسم محمدالبکر
«خدا بشما ایمان بدهد»

حامد و عبداللطیف
«هفته‌ای یکبار بما سر میزند»

المصور

عبدالکریم‌قاسم ازچشم‌برادرانش

نخست‌وزیر عراق کودك لجبازی بودکه همیشه شاگرد اول میشد

افراد خانواده عبدالکریم قاسم‌نخست وزیر عراق در یك منزل کوچك ومحقر واقع در «کراده مریم »یکی از محله های قدیمی بغداد ، زندگی میکنند.

برادر بزرگتر قاسم تاجر حبوبات است و قیافه یك عرب بغدادی تمام عیار را دارد ، ودر اطاق مخصوص خودعکس‌جمال‌عبدالناصر وعبدالکریم تاسم را قاب کرده نگاه میدارد .

حامد قاسم برادر بزرگتر سرتیپ عبدالکریم قاسم میگوید از انقلاب‌عراق و سقوط حکومت نوری السعید موقعی خبردار شدم که تمام بغداد غرق‌آتش و خون شده بود . صبح روز ۱٤ ژوئیه رادیو را روشن کردم ،ناگهان صدای معکم و خشنی را شنیدم که ازجمهوری عراق صحبت میکند .تا چند دقیقه‌شك داشتم و باور نمیکردم که گوشم‌مطالب را درست درك کرده باشد .

ولی فی‌الفور بیاد صحبت های‌سه روز پیش برادرم عبدالکریم افتادم...

ساکت و متفکر

عبدالکریم هر دو هفته یکبار روز

مقامات قضائی ایتالیا حاضر نیستند این سرباز رشید را دوشیزه خطاب کنند

مسئله غامضی که اینروزها دستگاههای قضائی غالب کشورهارا بامحظور روبرو کرده است تغییر جنسیت میباشد .نه تنها درایران بلکه درسایر نقاط دنیا بسیاردیده شده که جوانانی در بین سنین ۲۰ تا ٤۰ سالگی بایك عمل جراحی جنسیت خودرا تغییر میدهند .

یکی از این موارد که سرو سدای زیادی براه انداخت ومدت سه‌سال دستگاههای قضائی کشور ایتالیا راسرگرم حل‌مسائل‌ناشی‌ازآن کرده تغییر جنسیت آقای گیلیانو کاچیوتی سابق وماریا کاچیوتی امروز میباشد .

سرباز رشید

گیلیانوکاچیوتی که جوان قوی هیکل وخوش اندامی بود چندسال قبل وارد ارتش ایتالیا شد وبراثر رشادتهائی که از خود نشان‌داد بزودی توجه فرماندهان ارتش را بخود جلب کرد .

ولی سربازانی که زیر دست وی‌بودند دائما بمقامات بالاتر خاطر نشان میساختند که روش‌گیلیانو کاچیوتی باآنها خیلی صمیمی و محبت آمیز است واز طرفی خشونت لازم در وی دیده نمیشود .

این موضوع تولید شایعات‌زیادی درارتش کرد وگیلیانو را بفکرانداخت روزی پزشك ارتش ازوی معاینه‌ای بعمل آورد وبدنبال آن کاچیوتی‌روی تخته عمل قرار گرفت .

پس از چند ساعت گیلیانودیگر قادر به فعالیت در ارتش نبود . زیرا تبدیل به دوشیزه زیبائی شده بود .

گیلیانو از آنروز تغییر اسم داد وخودرا ماریا خواند .

قاضی راضی نمیشود

ولی مسئله باین آسانی حل نشد زیرا در مدت سه سال‌مقامات قضائی نمیتوانستند قبول کنند که وی دوشیزه شده واز این پس‌باید بفکر شوهری برای خود باشد .

تااینکه روسای ارتش ایتالیا گزارشی در این مورد منتشر ساختند وبه سوابق امر ماریا کاچیوتی رسیدگی نمودند معلوم شد روزی که وی میخواسته در ارتش استخدام شود دربرگه هویت خود نوشته است :

«من سعی خواهم کرد مانند یك مرد وظیفه سربازی خودرا انجام دهم »بدینترتیب روشن شد که‌حتی‌ازهمان زمان وی احساسات مردان داشته دیگری بجز احساسات مردان داشته است .

ولی باوجود تمام مدارك زنده معدالك مقامات قضائی ایتالیاهنوز زیر بار این امر نرفته ومنتظر مدارك مثبت تری هستند .تاپس از آن رسما اعلام شود وی دوشیزه ماریا میباشد .

گیلیانوی سابق وماریای‌کنونی

اینك مقامات نظامی وی‌را از ارتش اخراج کرده‌اند وماریا که ۲۷سال بیشتر ندارد وارد دانشکده پزشکی شده تا روزی شغل طبابت راپیشه سازد .

از هم اکنون خواستگاران زیادی برای ماریا پیدا شده و زیبائی وظرافت زنانه ماریا توجه عده زیادی از جوانان ایتالیائی را بخود معطوف داشته است .

فرش عمو اوغلی

بیشك بیشتر خانواده‌های محترم نام **عمواوغلی** را شنیده‌اند وفرشهای عالی وبی‌نظیری که باین نام درمنازل گسترده شده مشاهده نموده‌اند. پیشرفت وموفقیت روزافزون **فرشهای عمواوغلی** مرهون ۲ اصل‌کلی است یکی دوام وثابت رنگها ودیگری نقشه وطرح. اینك بدنبال پیشرفتهای **فرشهای عمواوغلی** شرکت سهامی فارو وعامل پخش فرشهای معروف **عمواوغلی** بدوستداران وعلاقمندان مژده میدهد که ترتیبی فراهم گردیده است که اکثر خانواده‌ها بتوانند از **فرشهای عمواوغلی** باشرایط نقد واقساط استفاده کنند وعلاوه براین فرشهای کهنه نیز در مقابل **فرشهای عمواوغلی** معاوضه میشود.

برای کسب اطلاعات بیشتری به شرکت سهامی فارو خیابان تخت جمشید انتهای شرقی تلفن ۳۵۹۰۹ مراجعه فرمائید.

آ-۲٤٥۲۲

خانه اجاره

یك منزل دارای شش اطاق عالی- حمام گرم- آشپزخانه مجهز- گاراژ- استخر- فضای هزارمتری- تلفن- برق شهرداری وبرق سه فاز ملی ولوله‌کشی درتجریش خیابان عامری اجاره داده میشود لطفا بمعاملات ملکی ناصر نرسیده به ظهیرالدوله خیابان دربند یا بتلفن ۸۳۸۷۲ مراجعه فرمائید.

۱-۲ آ-۱٦۲۸۳

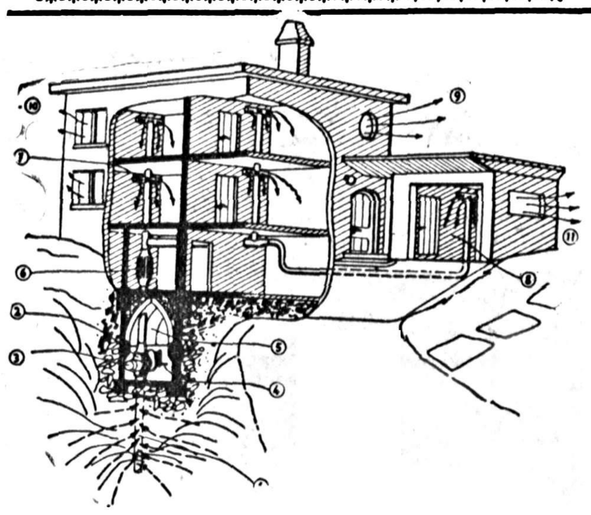

ار بیو سانا

تحول عجیب

درتهویه وپاك وبی‌بو نمودن هوا

هوای ساختمان شمارا درتابستان خنك ودر زمستان‌گرم وهمیشه پاك وتصفیه شده نگهمیدارد

آقای مهندس آنگست برای هرگونه اطلاعات ومشاوره موقتا در تهران است

دستگاه تهویه درغرفه الف نمایشگاه صنعتی ایتالیا کار گذاشته شده

Air.Bio.Sana Ramistr.6. Zurich

نماینده انحصاری درایران شرکت **بایاسیکو** پاساژ سعدی تلفن ۳۲٦٦٥ آ-۲٤٤۱۸

مسابقات اتومبیل رانی

هیئت موسس باشگاه مسابقات اتومبیل رانی از کلیه علاقمندان برای تشکیل باشگاه و تهیه مقدمات مسابقات دعوت مینماید که از ساعت ۱٦ر۳۰ روز ۲۳ر۷ر۳۷ د رسالن اختصاصی باشگاه مستشاران واقع درخیابان رودسر منشعب ازخیابان تخت جمشید حضوربهمرسانند تاباتبادل نظر کلیه علاقمندان نسبت بانتخاب هیئت مدیره وغیره اقدام شود. برای اطلاعات بیشتر به تلفن ٦٦٦۱۰ آقای علی عبده مراجعه فرمائید . آ- ۱٦٤۱۹

باشگاه سوارکاران

باطلاع علاقه‌مندان میرساند روزهای ۱۸ و۲۵مهر و۲آبادان مراسم اسبدوانی سوار خوبی وچوگان دراسهریس جلالیه ازساعت۲½.بعداز ظهر اجراء خواهدشد و روز۹ آبان مسابقه بزرك‌پرش بااسب‌خواهد بود ۱-۲ آ-۲٤٤۳۸

سپاس ازپزشك حاذق

ازفداکاری جناب دکتر اسفند یاری سپاسگزارم- کاش اصفهانیهای عزیز قدر اورا بدانند.

آ-۲٤٥۹۰ مدیر دوزندگی شگفته -حسین همایونی

تشکر ازریاست معظم شهربانی کل کشور

در پیرو خبری که در روزنامه اطلاعات مورخه ۱۵ مهرماه درستون حوادث گوناگون اززحمات ریاست پلیس تهران راجع به دختر اینجانب درج گردیده‌بدینوسیله‌از توجهات تیمسار معظم سرلشکر علوی مقدم وتیمسار شاه خلیلی ریاست محترم پلیس تهران که این مرد شریف از ساعت یك‌ونیم بعدازظهر تاساعت ۱۲شب بدون خوردن نهار وشام‌در کلانتری مشغول رسیدگی بعرایض فدوی واحقاق‌حق مظلومین شده‌اند واززحمات رئیس کلانتری ٥وسایر آقایان مامورین متحمل شده‌اند تشکر میکنم آ-۱٦٤٦۹ میرجمالی

زندگی پتر تاونزند
شورانگیزترین ماجرای عشقی قرن
-۱۲-

هنگامی که ملکه مادر ومارگارت به لندن بازگشتند وباردیگر در کلارنس هاوس مسکن گزیدند تنها اثری که از توقف پترتاونزند دراین کاخ مانده بود دودست کت وشلوار کهنه بود که بیکی از پیشخدمتها داده بود تادر غیر ساعات خدمت بپوشد .

درتمام مدت ۲۸ ماه دوران ماموریت تاونزند دربروکسل روزی نبود که‌درمطبوعات جهان راجع به‌داستان عشق‌مارگارت وپترمطلبی انتشار نیابد تاونزند ناچار بود تمام این نیش قلم‌هارا‌تحمل کرده‌ودم نزند .عاشق دل شکسته ازهنگام ورود به‌بروکسل ازهمه‌جاوهمه کس بریده‌ومانند غریقی که دروسط‌اقیانوس بجزیره‌دورافتاده‌ای پناهنده شده‌باشدیکه وتنها زندگی میکرد .

مارگارت همچنان مصمم بود پس‌از رسیدن به۲۵ سالگی باپتر ازدواج کندولی‌تاونزند نمی‌توانست کلمه‌ای ازاین مقوله‌برزبان بیاورد .

درابتدای ورود تاونزند به پایتخت بلژیك مردم مهمان دوست‌بروکسل اورااز‌هرطرف به‌مهمانی ومجالس عمومی دعوت میکردند ولی‌پتر تنها به مهمانی هائی که‌باشغل اوارتباط داشت میرفت‌وگذشته ازبعضی مهمانیهای رسمی که‌ناچار بود درآن شرکت کند دعوت‌دیگری رانمی‌پذیرفت وشبهای خودرا درمصاحبت چندتن ازدوستان صمیمی خود صرف میکرد .

تاونزند ازمجالس کوکتیل ومشروب بیزار است واگرهم ناچار شوددر این قبیل مهمانی هاشرکت کند باعده‌ای ازدوستان خود درگوشه‌ای خلوت میکند .

کریستافور سفیر انگلیس‌روزی بمن‌گفت هنگامی که‌پتر به‌بروکسل منتقل شدتصور میکرد که‌ازآن پس‌درمهمانیهای رسمی‌ازکمك شخصی‌که برسوم وآداب پذیرائیهای درباری‌خوگرفته برخوردار خواهدشدولی برخلاف تصوروی اوروزی که وابسته هوائی جدید بریتانیا وارد محل ماموریت‌خود شد گوشه‌نشینی اختیار کرد .

تمام سعی‌وکوشش تاونزند این‌بود که‌حتی‌المقدور سروصدائی دراطراف وی‌ایجاد نشود .

تاونزند حتی نمی‌توانست باکار اداری خودرا مشغول‌کند زیرا درحقیقت پست‌وابسته هوائی دربلژیك اسم بی‌مسمائی بود وبهمین‌جهت پس‌از پایان ماموریت تاونزند دولت بریتانیا این پست‌راحذف کرد .

چون بلژیك یك‌کشور دوست انگلستان است تلاش وی برای بدست آوردن اطلاعات نظامی نیزبیفایده بود. درحقیقت کارتاونزنددادربروکسل شخصی که‌درجه ومقامش بمراتب پائین ازدرجه سرهنگی هم‌بود میتوانست انجام دهد .

وقتی پتر وارد سفارت انگلستان شد دریافت که‌شماره کارمندان‌وی ازیك نفرگروهبان ارتش هوائی تجاوز نمیکند تاونزند برای رفت‌وآمد خود از یك اتومبیل مشکی رنك‌وورفته‌ای استفاده میکرد .

دفتر کار تاونزندکه‌در طبقه‌دوم ساختمان سفارت قرارداشت بسیار غم انگیز بود .مبلهای این اطاق ازچوب بلوط ساخته شده وبدیوارآن‌عکس‌های ملکه‌الیزابت وپرنسس فیلیپ نصب شده‌بود .

جدائی دراحساسات مارگارت کوچکترین تغییری نداد تاونزند در بروکسل گوشه‌نشینی اختیار کرده واز مصاحبت دختران زیبا دوری میجست

چندروز پس‌از ورود به‌بروکسل پتر برای اولین باردرمیان مردم ظاهر شد ودرمجلس رقص که‌ازطرف سفیر کبیر انگلیس تربیت‌داده‌شده‌بودشرکت کرد وبااینکه تاپاسی ازنیمه شب مجلس‌راترك نگفت معذلك کوچکترین توجهی به‌دلبری دختران زیبا روی بلژیکی نکرد وبیشتر وقت خود بادود کردن سیگار وصحبت بادوستان وآشنایان نزدیك صرف نمود زیرا بیم‌آن داشت که‌گفتگوی ساده‌وی بایك دختر زیبا باعث‌شود که‌باردیگر جار و جنجال تازه‌ای دراطراف راه بیافتد وروزنامه‌هااز این‌فرصت‌برای جعل گزارشهای تازه‌ای استفاده کنند چنانکه این موضوع‌بعدهاچندبار تحقیق یافت .

تاونزند هنگامیکه لندن راترك گفت‌قراربود یکسال بیشترازخارج در انگلستان بسر نبرد ولی پس‌از عزیمت وی ملکه الیزابت‌ملکه مادر وسایر اعضاء خانواده سلطنتی بااین تکیه پی بردند که‌مارگارت واقعا در تصمیم خود برای ازدواج‌باپتر پایدار است ودرنتیجه بار دیگر مارگارت ناچار شد طبق‌قول وقراری که‌باخواهرش داشت تارسیدن به۲۵ سالگی باادامه توقف پتردربلژیك موافقت کند .

تاونزند در مسابقات اسب دوانی شرکت میکند

پس‌از آنکه مدت ماموریت تاونزند دربلژیك تمدید شد درصدد برآمد خودرابکارهای دیگر سرگرم کند .ابتداء تصمیم گرفت‌مطالعات‌بیشتری در زبان فرانسه بعمل آورد وبااین جهت بیش‌از یکسال به‌تحقیق وتکمیل این زبان پرداخت بطوریکه اکنون فرانسه رابآسانی حرف میزند ازطرف دیگر چون علاقه‌زیادی باسب سواری داشت مصمم شد درمسابقه های اسب دوانی شرکت وبااین منظور اسم خودرا درباشگاه سوار کاران بلژیك ثبت کرد ودرعین حال آپارتمان مبله زیبائی دربهترین قسمت خیابان «لوئیز» بمبلغ سی‌هزار فرانك درماه اجاره کرد . این آپارتمان کوچك دارای یك سالن پذیرائی ودواطاق کوچك خواب ویك آشپزخانه‌مدرن بود وازسالن پذیرائی برای‌غذاخوری نیزاستفاده میشد .

روی بخاری سالن پذیرائی عکس فرزندان پتر گذاشته شده‌بود ولی‌عکس مارگارت درمیان آنها دیده نمیشد درعوض‌درگوشه‌ای‌ازمیزقاب‌عکسی‌گذاشته شده‌بود که‌عکس‌های‌مارگارت درآن قرار داشت ولی این‌قاب‌طوری گذاشته شده‌بود که‌واردین نمی‌توانستند عکس‌های آن‌را به‌بینند پس‌ازیکسال اقامت دربلژیك تاونزند پیشرفت زیادی دراسب سواری حاصل کرده‌بودودراین موقع تصمیم گرفت که‌درمسابقات اسب دوانی اروپا شرکت کند وپس‌ازآن دربقیه مدت اقامت خود دراین کشور هفته‌ای دوسه‌بار در مسابقات اسب دوانی شرکت‌میکرد ودربسیای ازمسابقات‌اروپا که‌درپاریس مادر یدفرانکفورت

اسلومیلان وزوریخ انجام گرفت شرکت کرد .

تاونزند در میان مخبرین

دراوایل سال۱۹۵۵ پرنسس مارگارت برای‌مدتی عازم جزایر کارائیب شد ،بسیاری از درباریان عقیده‌داشتند که‌این مسافرت فکر پرنسس و مخصوصا احساسات اورانسبت به‌تاونزند تغییرخواهد داد.بااینکه‌مارگارت کاملا به‌قولی که بخواهرش داده‌بود عمل کرد ولی هرگز پترراافراموش نکرد .

.هنگامیکه مارگارت به‌لندن‌بازگشت تاونزند مدت پانزده روز مرخصی گرفت ولی‌ایام تعطیلات خودرادربروکسل صرف کرد درهمان هنگام بودکه یکی‌از روزنامه‌های یکشنبه خبر هیجان‌انگیزی انتشار داد واعلام کرد که ومارگارت بزودی آخرین تصمیم خودراخواهد گرفت.»

انتشار این خبر باعث شدکه‌هتل های بروکسل ازمخبرین روزنامه‌هاکه از اطراف واکناف جهان باین شهر هجوم آورده بودند پرشود وبرای نخستین بار تاونزند در آپارتمان خود دربین روزنامه‌نگاران محاصره‌شد روز ۳شنبه هفته‌بعد تاونزند پس‌از مذاکره‌تلفنی بامارگارت ومشورت باسر کریستوفروارنز تصمیم گرفت سکوت طولانی خودرا بشکند .

پتر در نخستین مصاحبه مطبوعاتی کرد گفت : دیگر از اینکه مانند‌دزد ها مدتها مجبور بود در گوشه آپارتمان خود مخفی شوم خسته شده است .

وقتی که از وی سئوال شد آیا میخواهید با پرنسس ازدواج کندگفت باین سئوال نمیتوانم پاسخ بدهم و اضافه کرد که وضع مادر انگلستان مخصوصا موقعیت شاهزاده خانم بسیار دشوار شده بود و بهمین جهت من به بروکسل آمده ام ..

در آن روزها پتر مانند کسی که از یك محظور نامرئی‌نجات یافته باشد خوشحال و خندان بود .

علت خوشحالی وی از آنجهت نبود که توانسته است سرانجام‌از انزوا خارج شود بلکه مسرت خاطری که بوی دست داده بود از این لحاظ بودکه بخوبی میدانست خانواده سلطنتی انگلستان هرکاری را که از دست‌شان ساخته بود برای انصراف مارگارت از فکر ازدواج با وی بعمل آورده‌اند:

عاشق بینوا را بخارج از کشور تبعید کردند . پرنسس زیبا را در مورد مسئولیت ووظائف خود نسبت بتاج و تخت سلطنت تا آنجا که مقدور بود پند واندرز دادند اسقف کانتر بوری رسما اخطار کرد که کلیسا نمیتواند شاهزاده خانم را بعقد ازدواج مردی که همسرش ر طلاق داده است درآورد. سروینستون چرچیل بعنوان نخست‌وزیر انگلستان بوی توصیه کرد که‌داستان غم انگیز عموی خود دوك‌ویندسور را بخاطر بیاورد ولی آنهائیکه تصورمی کردند آفتاب کارائیب و شکوه و جلال مسافرت های شاهانه‌میتوانداحساسات مارگارت را تغییر دهد سخت در اشتباه بودند .

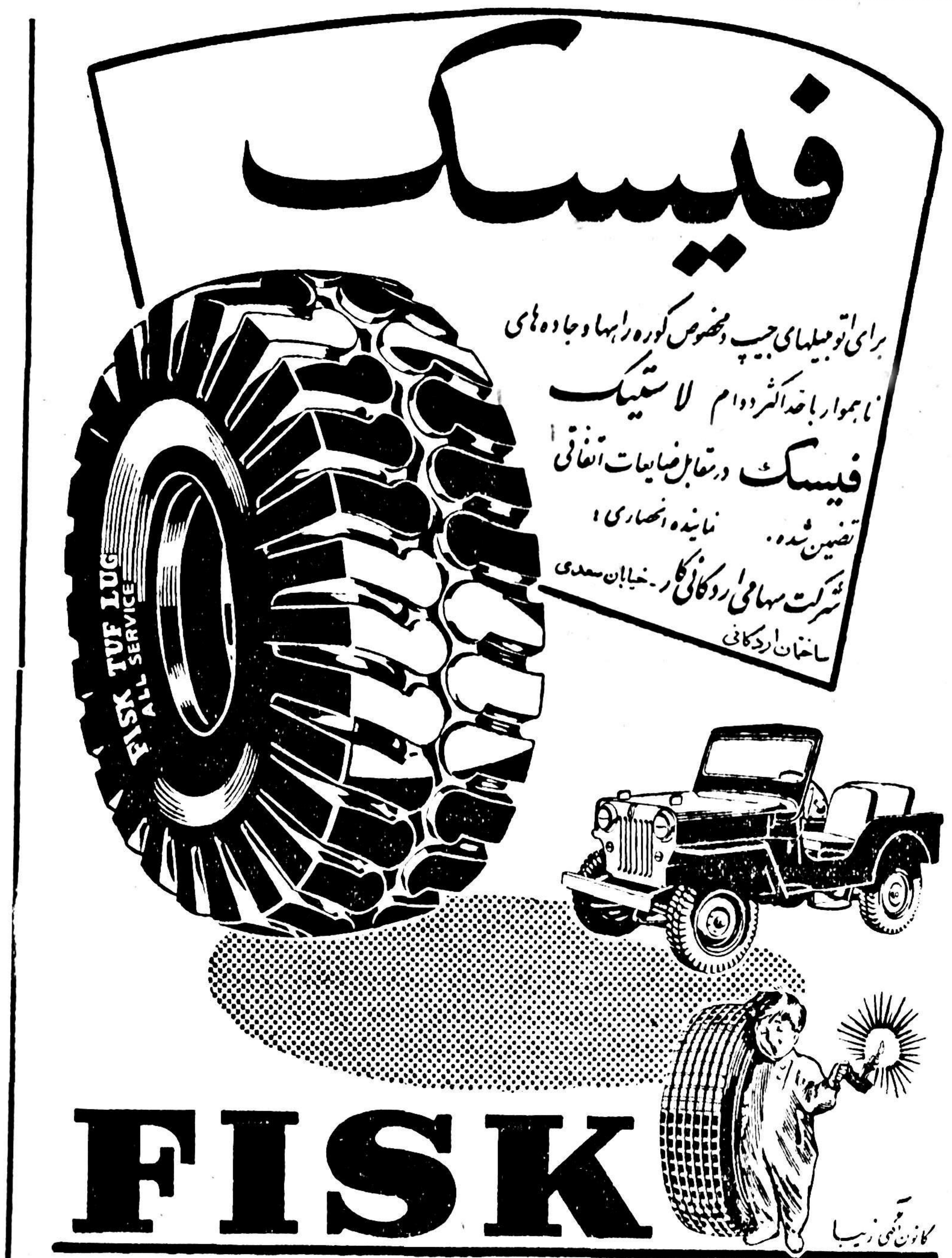

آ_۲۴۳۵۸

برای خرید بفروشگاه لوان تور میدان فردوسی
تلفن شماره ۴۵۵۱۷، ۴۷۴۵۴
ویا شعبه فروشگاه لوان تور میدان سپه تلفن ۵۲۷۲۳ مراجعه فرمائید

آ_۱۸۷۹۴ ۷_۱۰

آگهی مناقصه خرید یکدستگاه موتور دیزل ژنراتور حدود ۱۰۰ اسب

صنایع مصالح ساختمانی برنامه خرید یکدستگاه موتور دیزل ژنراتور حدود ۱۰۰اسب نوموجود درایران راباشرایط زیر ازطریق مناقصه خریداری مینماید.

۱_موتور ژنراتور باید جریان ۵۰سیکل ۲۲۰_۳۸۰ ولت تولید نموده وقدرت وارتفاع حدود ۱۳۰۰ متراز سطح دریا ودرجه حرارت ماکزیمم ۴۰درجه سانتیگراد ۷۵کیلووات نیروی الکتریکی تولیدنماید.

۲_موتو ژنراتور مزبور باید روی یك‌شاسی وبطور مستقیم متصل بهم باشند.

۳_دور موتور بین ۳۷۵الی ۴۲۰دور دردقیقه

۴_لوازم موبوطه به‌تابلو کابل اتصال ضمیمه موتور ژنراتور_ لوازم یدکی استاندارد مورد نیازیك‌سال بهره‌برداری_ منبع گازئیل روزانه_ وکابل‌اتصال تابلو وژنراتور وسایر‌متعلقات بطور تفکیك‌قیمت‌داده‌خواهد شد. تابلوی اتصال باید دارای چهاررشته خروجی باکلید چاقوئی و فیوز باشد.

۵_محل تحویل موتور مزبور باکلیه لوازم کارگاه سیمان درود خواهد بود.

۶_هزینه نصب_ مدت‌تحویل ومدت نصب به‌تفکیك وبطور مشخص تعیین میگردد.

۷_ بهای موتور مزبور پس ازیك‌هفته آزمایش رضایت بخش ودرمحل کارخانه دورود پرداخت خواهد شد.

۸_پیشنهاددهندگان باید تاساعت ۹صبح روزیکشنبه ۲۷مهر ماه ۱۳۳۷ پیشنهاد خودرا بضمیمه برك رسید سپرده ومعادل ۵درصد بهای پیشنهادی بحساب شماره ۵۵۸بانك اعتبارات صنعتی یاضمانت‌نامه‌بانکی ازبانکهای مجاز رسمی لاك‌ومهر شده بدفتر قسمت صنایع مصالح ساختمانی واقع درکاخ‌سازمان برنامه تسلیم ورسید دریافت دارند.

۹_پیشنهادات رسیده درساعت ۱۰صبح همانروز بازوقرائت خواهد شد.

۱۰حضور پیشنهاددهندگان درجلسه مناقصه آزاد وصنایع مصالح ساختمانی دررد یاقبول یك‌یاکلیه پیشنهادات مختاراست.

۱۱_ چنانچه برنده مناقصه که‌توسط کمیسیون مربوطه تعیین خواهد شد ازانجام معامله خودداری نماید سپرده پنج درصد فوق‌الذکر ضبط خواهدشد.

صنایع مصالح ساختمانی

آ_۲۴۱۴۰ ۱_۳

آگهی تجدید مناقصه لوازم لوله‌کشی

شرکت سهامی کارخانجات قند ایران مناقصه خرید ۳۲قلم لوازم لوله کشی را تجدید مینماید شرایط مناقصه ومشخصات مربوطه در اداره خرید شرکت واقع‌در خیابان شاهرضا نزدیك میدان فردوسی موجود بوده پیشنهادات واصله تا آخروقت اداره روز ۱۴د۸ر۱۳۳۷ پذیرفته‌شده در ساعت ۱۰ صبح روز بعد بازو رسیدگی خواهد شد.

شرکت درمناقصه بمنزله قبول کلیه شرایط مناقصه است.

شرکت سهامی کارخانجات قند ایران

آ_۲۴۳۱۰ ۱_۲

آگهی دانشگاه مشهد

برابر پیشنهاد ریاست‌محترم دانشگاه مشهد وتصویب مقام وزارت فرهنگ نام‌دانشگاه رضوی ملغی وازاین تاریخ‌به‌بعد عنوان این دانشگاه همان دانشگاه مشهد خواهد بودازاولیاء محترم جرایدوعموم موسسات واشخاصی‌که بااین دانشگاه مکاتبه مینمایند مصرا خواهشمنداست در مکاتبات خود عنوان دانشگاه مشهد رارعایت فرمایند.

سرپرست اداره کل دبیرخانه دانشگاه مشهد_دکتر عظیم اسکوئیان

آ_۲۴۳۸۶ ۱_۳

آ_۲۴۴۸۸

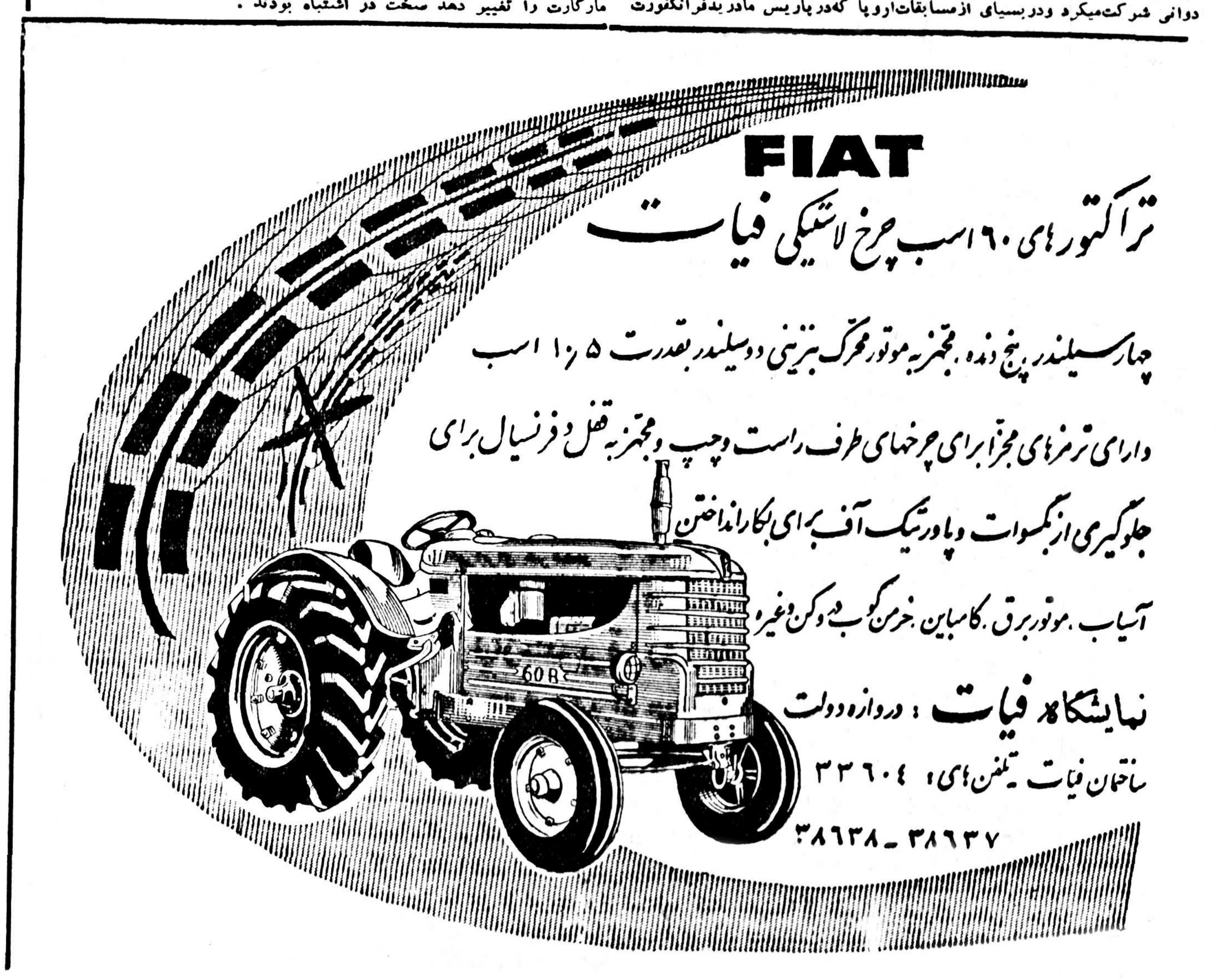

آ_۲۴۵۲۴

از شهرستانها اطلاع میدهند

خبرنگاران ما

در آستانه انحلال

بیمارستان معتضدی پزشك وپرستار کافی ندارد وبیمارستان امریکائی درشرف تعطیل است

ازکرمانشاه خبرنگار مامينويسد چندروز قبل تيمسار مقبلی استاندار استان پنجم ازبيمارستانهای دکتر محمد کرمانشاهی ،معتضدی وبيمارستان امريکائی کرمانشاه بازديد نمود واز وضع بيمارستان معتضدی اظهار تاسف کرد زيرابيمارستان مزبور پزشك وپرستار کافی نداشت ومعالجه وپرستاری بيماران بمقضا وقت سپرده شده بود وچون بيمارستان امريکائی نيز تعطيل ودرآستانه انحلال است باينجهت آقای استاندار متأثر گرديد واظهار داشت باجمعيت شيروخورشيد سرخ وانجمن شهر مذاکره شود شايد باتامين بودجه لازم ازتعطيل اين بيمارستان که‌دارای شصت تختخواب و مجهز بتمام وسائل هست جلوگيری‌بعمل آيد دربيمارستان دکترمحمد کرمانشاهی که تنهابيمارستان دولتی‌استکه زير نظر ادارهٔ کل‌بهداشت استان‌پنجم اداره ميشود فعاليت زيادی ديده ميشد وباين جهت تيمسار مقبلی ازپزشکان اين بيمارستان اظهار قدردانی نمود .

یك «صفر» کمتر!؟

هنگام بازديد هيئت‌دولت‌ازدادگاه مرند گفته شدکه از طرف رئيس دادگاه به‌آقای نخست وزير گزارش گرديد ۳۷ هزارپرونده راکددراين دادگاه موجوداست اينك ازدادگاه شهرستان مرند اطلاع ميدهند که تعداد پرونده‌های موجود در اين دادگاه ۳۷۰۰ ميباشدکه درجريان رسيدگی است .

دستور تاسیس کلاس پنجم طبیعی داده شد

بنابگزارش خبرنگار مااز رضوانده تا چند روز قبل دبيرستان محمد رضا شاه پهلوی رضوانده فاقد کلاس پنجم طبيعی بود و فارغ التحصيلان سال چهارم ادبی مجبور بودند درکلاس پنجم ادبی بتحصيلات خود ادامه دهند .

ولی اخيرا بناباظهار نمايندهٔ فرهنك طالشدو لاب دستور تاسيس کلاس پنجم طبيعی در دبيرستان محمدرضا شاه پهلوی رضوانده صادر گرديدو بمدير دبيرستان مزبور ابلاغ شده است تانام دانش آموزانی را راکه‌مايل بادامه تحصيل دراين کلاس ميباشند ثبت نمايد ضمنا‌يکنفر دبير ليسانسيه رياضی اعزام گرديده وانتظار دارند يك دبير ليسانسهٔ طبيعی نيز اعزام شود .

بیشتر بخرید..

خرید این مقدار غله دردی دوا نخواهد کرد

خبرنگار ما از نهاوند مينويسد بقرار اطلاع از طرف وزارت گمرکات وانحصارات علاوه بر برنامه قبلی اجازه خريد ۵۵تن جو و۱۱۰ تن‌گندم از منطقهٔ نهاوند صادر گرديده است بايد گفت در شرايط فعلی که‌عمده مالکين نيز بعلت حدوث زلزله احتياج بکمك دارند خريدمقادير جزئی گندم وجو دردی از کشاورزان را دوا نخواهد کرد شايسته است مقامات مربوطه بمنظور کمك بکشاورزان ومالکين مناطق زلزله زده محدوديت خريد غله را لغو نمايند وتسهيلات بيشتری قائل شوند .

تهیه مقدمات

آقای پيروز دولتشاهی يکی‌از کارمندان شرکت بيمه‌ايران‌بمنظور تاسيس شعبه بيمه وارد بروجردشد مشاراليه ضمن اقامت‌خود دربروجرد مقدمات تاسيس شعبه شرکت‌بيمه رادراين شهرستان فراهم خواهد نمود.

راه‌بازیافته ...!؟

قبل از زمستان بکار زیر سازی جاده خاتمه دهید

طبق گزارش خبرنگار مااز سبزوار تاچندی قبل کار ساختمانی راه سبزوار- سلطان آباد که‌دردست يك شرکت مقاطعه کار بوده تعطيل شده بود براثر تقاضاهای مکرر اهالی ونارضايتی رانندگان سرانجام چندروزقبل‌عده‌ای ازمهندسين وزارت راه وارد سبزوار شده وعمليات راهسازی جاده مزبور شروع گرديد چون عبور ومرور وسائل نقليه دراين راه بسختی انجام ميشود انتظار دارند قبل از فرا رسيدن فصل زمستان لااقل عمليات زيرسازی اين جاده انجام گردد .

یك عمر بیمار نوازی !؟

از کرج خبر نگار ما مينويسد بمنظور تجليل از خدمات چندين ساله آقای‌فرج‌اله‌بيمار نوازپزشکيار باز نشته بهداری‌کرج«عکس مقابل» چند روز قبل مراسمی در محوطه بيمارستان کمالی اين شهرستان انجام شد در اين مراسم عده زيادی از روسای دوايز دولتی و محترمين محل حضور داشتند و با ايراد بياناتی از خدمات آقای بيمار نواز تقدير نمودند.

سرمایه ازدست رفته

بنابگزارش خبرنگار مااز نهاوند چندروز قبل نصرت قهوه‌چی‌سرمايه ناچيز خودرا ببهای يك‌بار فغال داخت تااز فروش آن سودی‌ببرد ولی شامگاه پس‌از تعطيل‌قهوه‌خانه نصرت ،اهالی نهاوند مشاهده‌کردند شعله‌های آتش ودود ازداخل‌قهوه‌خانه بلندست باحضور پاسبان و شکستن درببداخل قهوه‌خانه راه يافتند وازسرايت حريق که علت ايجادآن معلوم نبود بمغازه‌های اطراف جلوگيری نمودند دراين حريق سرمايه نصرت طعمه آتش شده‌بود.

یك «صفر» کمتر!؟

هنگام بازديد هيئت‌دولت‌ازدادگاه مرند گفته شدکه از طرف رئيس دادگاه به‌آقای نخست وزير گزارش گرديد ۳۷ هزارپرونده راکددراين دادگاه موجوداست اينك ازدادگاه شهرستان مرند اطلاع ميدهند که تعداد پرونده‌های موجود در اين دادگاه ۳۷۰۰ ميباشدکه درجريان رسيدگی است .

یهبود وضع تلفن

خبرنگار مااز ملاير مينويسد اخيرا برای بهبود وضع تلفن‌ملاير اقداماتی بعمل آمده است .

چندی قبل يکدستگاه تلفن صد شماره‌ای ازمرکز تقاضا شده بود که‌ارسال گرديده ونصب شده‌است بانصب اين‌دستگاه که‌در ساختمان جديد اجاره‌ای نصب گرديده اغلب متقاضيان تلفن موفق بگرفتن‌تلفن شده‌اند .ضمنا بااقدامات آقای اميريان مدير تلفنخانه سيمهای تلفن تعويض گرديده است.

یکی ازاعضاء انجمن شهر استعفا کرد

از شهرری خبرنگار ما گزارش ميدهد در جلسهٔ اخير انجمن شهر آقای اصغر شعبانی يکی‌از اعضای انجمن شهر بعلت نامعلومی استعفاء کرد واستعفانامه خود رابانجمن شهر داد قرار است استعفا نامهٔ وی در جلسه آينده انجمن شهر مطرح گردد .

تامین داده شد

«حبیب صدقی» قصد کشاورزی دارد

بنا بگزارش خبرنگار ما از گنبد کاوس چند روز قبل از طرف ژاندارمری کل کشور تامين‌نامه‌ای برای حبيب صدقی يکی‌از ساکنين گنبد کاوس ارسال گرديد طبق اظهارات حبيب صدقی وی يکی از اهالی قراء تابعه شيروان بوده و براثر اختلافات محلی مورد تعقيب متنفذين قرار گرفته است پس از آنکه چندين بارقصد قتلش رانموده اند به‌گنبه کاوس مهاجرت کرده‌ودر اينجا ازمقامات انتظامی‌تقاضای تامين نموده است . چند روز قبل بارسيدگی بسوابق کار وزندگی حبيب صدقی از طرف ژاندارمری کل کشور تامين نامه‌ای برای وی ارسال گرديد بقرار اطلاع حبيب که مدتها نامش بر سر زبان مردم اين منطقه افتاده بود وهر کس در باره وی به نحوی فکر ميکرد با گرفتن تامين نامه قصد کشاورزی دارد .

راهزنان مسلح

راه‌را برکامیونی بستند وچهارصد هزار ریال نقدینه مسافربن‌را بغارت بردند

ازشهرضا خبرنگار ماگزارش ميدهد چندشب قبل‌کاميونی که‌باچند نفر سرنشين برانندگی سيدحسن ازشهرضا بطرف سيمرم‌عليا حرکت ميکرد درگردنه «زنان گاه‌ريز» مورد تهاجم يکعده ۱۵نفری راهزن مسلح قرار گرفت راهزنان مزبور پس‌از متوقف ساختن کاميون بمبلغ چهار صد هزار ريال وجه‌نقد ومقدار زيادی از اثاثيهٔ سرنشينان آنرا همراه بامقداری ازمحمولات کاميون به‌يغما بردند .

جريان باطلاع مقامات ژاندارمری رسيد وبرای دستگيری راهزنان اقدام شد .طبق اظهارسرنشينان کاميون ،راهزنان مزبور ازعشاير بويراحمدی ميباشند که‌پس‌از غلات نقدينه واثاثيه آنان متواری شده‌اند

توسعه روابط ورزشی ایران، پاکستان وافغانستان

از کشتی‌گیران باشگاه دارائی تهران وتیمهای کشتی پاکستان وافغانستان دعوت شده است

ازمشهد خبرنگار ما مينويسد بمنظور پيشرفت ورزش کشتی در خراسان طبق برنامه‌ای ازکشتی‌گيران باشگاه دارائی تهران،تيم کشتی راه‌آهن پاکستان وتيم‌کشتی ملی افغانستان دعوت شده است تا برای انجام مسابقات دوستانه با کشتی‌گيران مشهدباين شهرستان بيايند .

اولين دعوت پذيرفته شد و چند روزقبل اعضای تيم کشتی باشگاه درطول مدت‌توقف‌درمشهد پذيرائی از علاقمندان بورزش وارد مشهد شده است قرار است تيم پاکستان شدند هيئت کشتی خراسان طبق دراواخرمهرماه وتيم‌کشتی افغانستان برنامه ازکشتی‌گيران تيم دارائی اوايل آبانماه بمشهد بيايند .

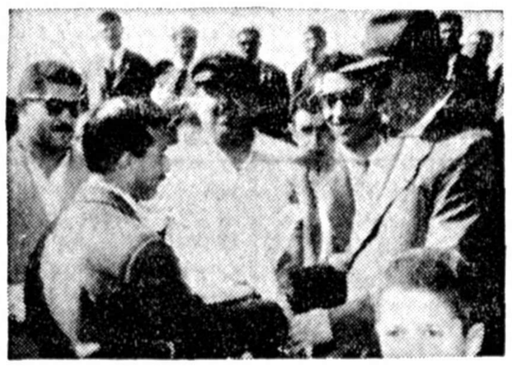

رئيس هيئت‌کشتی خراسان بسرپرست تيم‌کشتی دارائی تهران يك دسته‌گل هديه کرد

افتتاح شعبه حزب‌ملیون

طبق گزارش‌خبرنگار ماازسبزوار چندروز قبل طی‌مراسمی کـــه با حضور عده‌زيادی ازروسای دوايـر دولتی ومحترمين شهر درمهمانخانه شهرداری سبزوار انجام گرديد افتتاح شعبه حزب مليون دراين شهرستان‌اعلام‌شد آقای‌دکترضائی نماينده مجلس شورايملی وعضو کميته مرکزی حزب مزبور دراين مراسم بياناتی ايراد کرد.

درانتظار هستند

چندی قبل آقای رضوی رئيس پست‌وتلگراف نهاوند نمونه‌ای از سيمهای فرسوده ارتباطی تلفن‌اين شهرستان رابمرکز فرستاده‌ومژده داد تابيست‌روز ديگـــر سيمهای ارتباطی اينمنطقه تعويض ميشود هم‌اکنون چندين‌ماه ازپايان مدت اين وعده‌ميگذرد وهنوز دراين‌باره اقدامی نشده است علاوه برآن‌مدتی است مرکز تلفن شهری نهاوند براثر زلزله تعطيل گرديده است.

مقامات‌محلی قاتل‌را نمی‌شناسند؟

درسه‌کیلومتری مرز ایران وافغانستان مردی درمنزل خود بقتل رسید

خبرنگار ماازز زابل مينويسد چندی قبل آقای نادربر آهوئی گدخدای قريه‌خواجه احمد واقع درسه‌کيلومتری مرز ايران وافغانستان بپاسگاه ژاندارمری اطلاع دادکه «ولی‌داد» از طايفهٔ برآهوئی ساکن‌قريهٔ مزبور درمنزل خود بقتل رسيده وقاتل شناخته نشده است !!

از پاسگاه مزبور قضيه بگروهان ژاندارمری زابل ارجاع‌شد وفرمانده ژاندارمری باتفاق بازپرس دادسرا وپزشك بهداری محل وقوع حادثه عزيمت‌کردند . پس‌از معاينهٔ جنازهٔ ولی‌داد معلوم‌شد مشارالبه باآلت برنده‌ای بقتل رسيده‌است .

البته پس‌از انجام تشريفات قانونی جنازه مدفون‌گرديد وقضيه تحت‌تعقيب قرارگرفت ولی آيا ميتوان قبول‌کردکه مثلاکدخدای قريه ازقاتل اطلاعی نداشته‌ونداردو ؟

مدتها است درزابل واطراف آن بعلت‌اختلافات محلی زدوخوردهائی رخ‌ميدهد ويافتلهائی انجام ميشود وبرای دستگيری قاتل ويامحرك اقدام ميگردد ولی اين اقدامات اغلب به‌نتيجه نميرسد. ميخواهيم بدانيم آيا مقامات محلی واقعا قاتل يامحرك را نمی‌شناسند که اورا بمامورين‌انتظامی معرفی کنند ؟

خلاصهٔ اخبار خوزستان

اهواز بمناسبت ترفيع‌افسران لشگر۹ خوزستان‌مجلس شب نشينی باشکوهی درباشگاه افسران‌اهواز برگزار شد .

آبادان ميزان توليد نفت خام‌درآبادان‌ازيك‌ميليون بشگه‌درروزمتجاوزشده است .

اهواز درجلسه انجمن تربيت بدنی خوزستان برای‌برگزاری جشن ورزشی چهارم آبان تصميم گرفته‌شد .

آبادان آقای‌سيدخليل‌اله‌کازرونی رئيس اداره‌کل‌پرسنل شرکت سهامی تصفيه نفت ازمرخصی مراجعت کرد .

آغاجاری چهارنفر ازنمايندگان کارگران آغاجاری که‌اخيرابرای شرکت‌در کلاس کار آموزی‌کارگران بطهران عزيمت کرده‌بودند چندروز قبل مراجعت کردند .

جاده‌را آب برده‌است

آذوقه وخواربار با وسائل اولیه حمل میشود

طبق گزارش خبرنگار ما ازصومعه سرا بااينکه اداره راه گيلان با کليه وسايل راهسازی ازقبيل تراکتور، جاده صاف‌کن وکاميونهای شن کش مجهز است معهذا تاکنون هيچيك از اين دستگاهها درجاده صومعه سرا وکسکرات ديده نشده است هم اکنون مدت سه هفته است که‌براثر بارندگی وسيل جاده کسکرات را آب برده‌وآذوقه وخواربار باوسائل اوليه بسختی از اين جاده حمل ميشود انتظار دارند برای ترميم اين جاده اقدام مقتضی بعمل آيد .

بازدیدفرمانده‌سپاه

ازاصفهان خبرنگار مامينويسد تيمسار سرلشگر مجيدی فرمانده سپاه پنج جنوب دوروز قبل برای رسيدگی بوضع تيپ اصفهان بـا اتومبيل باين شهرستان وارد شد تيمسار مجيدی پس‌از دوروز توقف درباشگاه افسران اينمنطقه‌وبازديد ازقسمتهای مختلف تيپ‌اصفهان‌روز گذشته مجددا بشيراز مزيمت کرد.

نیازمند برق روزانه

انتظار دارند تقاضای مکرر آن مورد قبول واقع شود

درشهر قوچان سه دستگاه کارخانهٔ برق قوی و مجهز موجود است معهذا اهالی اين شهر هنگام روز ازنيروی برق نميتوانند استفاده نمايند زيرا کارخانه‌های‌مزبور فقط شبها بکار ميافتد بااينکه تا کنون ازطرف اهالی کرارا تقاضا شده استکه ترتيبی داده شود تا بتوانند روز ها نيز از نيروی برق استفاده کنند معهذا از طرف مقامات شهرداری محل باين تقاضا ترتيب‌اثری داده نشده‌است انتظار اهالی آنستکه تقاضای آنان دراين باره مورد قبول شهرداری واقع گردد .

تاسیس شهرداری

چندی قبل دربخش‌فشم شهرداری تاسيس گرديد وآقای احمد وزيری بشهرداری اين‌بخش منصوب شد. اولين اقدام شهرداری فشم خريد يکدستگاه موتور برق ۲۵ کيلوواتی برای تامين روشنائی اينمنطقه بوده وضمنا ازمحل وجوه پرداختی‌انجمن عمران بخش مزبور يکدستگاه گرمابه‌دوش احداث گرديد کـه چندروز قبل‌بوسيله فرماندارشميران افتتاح شد.

تقسیم اعتبار پذیرهٔ نفت

برای عمران نقاط مرزی وبنادر جنوب

هفته گذشته آقای ناصر ذو الفقاری معاون پار لمانی و سیاسی نخست وزیر ضمن یك مصاحبه مطبوعاتی درباره مصرف چهارده میلیون وهفتصد هزار دلاراعتباری که‌ازمحل پذیره نفت‌برای عمران کردستان ، بنادر جنوب ونقاط مرزی ایران اختصاص داده‌شده است اطلاعات مشروحی دراختیار جراند گذاشت‌قسمت اول‌اظهارات‌ایشان که مربوط‌بکردستان بودقبلا درج گردید اینك قسمتی ازاظهارات آقای ذوالفقاری که‌مربوط بتقسیم اعتبارات عمرانی برای بنادر جنوب ونقاط مرزی است در اینجا باطلاع خوانندگان عزیز میرسد .

آقای‌ذوالفقاری راجع بچگونگی مصرف يك‌ميليون دلار ازمحل پذيره نفت جهت عمران نقاط مرزی وبنادر وجزاير جنوب اظهارداشت : تقسيم اعتبار يك‌ميليون دلار هم‌ارزريالی ۷۵ميليون ريال‌که‌برای‌رفع احتياجات وضروريات نقاط مرزی مخصوصا بنادر وجزاير جنوب اختصاص داده‌شده باين‌ترتيب تقسيم خواهد شد .

برای تامين‌آب مشروب وبرق بنادر وجزاير جنوب قرار شد مبلغ دوميليون ريال‌برای تخليه وترميم دويست «برکه»در‌بندر لنگه و جزائر هنگام ،لارك، قشم ،کيش وساير نقاط جنوب دراختيار وزارت بهداری گذاشته شود تا پس از بررسی فهرست کامل احتياجات اقداماتی راکه بايد برای عمران‌اين مناطق‌صورت گيرد باطلاع‌هيئت نظارت عمران مرزی برساند .مبلغ‌دويست وپنجاه هزارريال برای تامين آب‌مشروب وايجاد سد دربند دير دراختيار بنگاه آبياری گذاشته می‌شود مشروط براينکه شروع وخاتمه عمل را اطلاع دهد.برای‌تامين‌آب مشروب ،حفرچاه وتهيه‌تلمبه دستی درجزيره کيش‌مبلغ دويست هزار ريال دراختيار بنگاه آبياری گذارده خواهد شد تاشروع واتمام کاررا باطلاع هيئت نظارت عمران مرزی برساند . مبلغ پنج ميليون ريال نيزدراختيار شهرداری بندر عباس گذاشته ميشود تا کليه تاسيسات برق موجود دربندر عباس را خريداری کند وبرای رفع نقائص آن، نيز معادل بهای تاسيسات موجود ،ازسازمان برنامه وام بگيرد .

بديهی است اين اعتبار ،فقط بايدبهمين‌مصرف برسد وکمبود آنرانيزخود شهرداری بايد تامين کند درغير اينصورت اعتبار مزبور بمنظور ديگـری اختصاص داده خواهدشد .ضمنا برای تامين‌برق‌بنادرلنگه، جاسك ،،هنگام، چاه‌بهار ،ديلم وجزيره کيش مبلغ دوازده ميليون ريال دراختيار وزارت گمرکات وانحصارات گذاشته ميشود تابلافاصله پس‌ازدريافت اين اعتبار شروع باقدام دراين باره نمايد ومعادل مبلغ مزبور نيز ازاعتبارات سازمان برنامه‌بهمين منظور استفاده کند. مجموع اعتباراتی که دراين قسمت برای تامين احتياجات مناطق جنوب ،اختصاص داده شده مبلغ نوزده ميليون وچهار صدو پنجاه هزار ريال ميباشد .

اعتباراتیکه به نقاط مرزی ایران و عراق اختصاص داده‌شده

برای تامين احتياجات نقاط مرزی ايران و عراق‌مبلغ ۱۵ميليون ريال اعتبار دراختيار بنگاه آبياری گذاشته ميشود .پنج‌ميليون‌ريال ازاين اعتبار بايد بمصرف تامين برق ،لوله‌کشی ،آب مشروب وتلمبه دستی در منطقـه «دهلران» برسد وبرای تامين برق،آب مشروب و نصب تلمبه دستی ولوله‌کشی مناطق «مهران» و«سومار» نيز هر يـك مبلغ ۵ميليون ريال اعتبار مصرف شود بديهی است قبل ازاستفاده ازاين اعتبارات ،بنگاه آبياری بايد ريز عمليات راکه انجام‌خواهد داد جهت اطلاع وتصويب قبلی برای هيئت نظارت عمران مرزی ارسال دارد .

برای‌تامین احتیاجات نقاط‌مرزی ایران وترکیه

مبلغ پنج ميليون وچهارصد هزار ريال برای تامين آب وبرق منطقه‌مرزی «بازرگان» اختصاص داده شده وکمبود آنرا وزارت گمرکات و انحصارات تامين‌خواهد نمود .ضمنا مبلغ پانصد هزار ريال برای تامين آب دره‌گهان» تخصيص داده شده‌است واين اعتبارات نيز دراختيار بنگاه آبياری گذاشته خواهد شد تا برنامه اجرائی خودرا دراين دومنطقه باطلاع‌هيئت نظارت‌عمران مرزی برساند وسپس شروع بکار نمايد .مجموع اين اعتبارات رويهمرفته مبلغ پنج‌ميليون ريال خواهد بود .

تخصیص برای ترمیم راهها

برای ترميم واصلاح اساسی وساختمان راهها موافقت شده‌استکه راه خرمشهر وپل‌نو درمرز ايران وعراق که مسافت ۱۸ کيلومتر طول آن‌ميباشد بطور اساسی ساخته شود وبرای انجام اين منظور طبق تخمين وزارت راه مبلغ چهارده ميليون وچهارصد هزار ريال اختصاص داده شده است .

ضمنا بهت ترميم۱۸ کيلو متر جاده بين بندرعباس-لنگه واقع در اطراف‌پل غار مبلغ پنج ميليون وششصد هزاررريال اعتبار اختصاص داده شده‌است تا جاده مزبور بطرز اساسی اصلاح شود . مجموع اعتبار راهسازی مبلغ‌بيست ميليون ريال خواهد بود که دراختيار وزارت راه‌گذاشته ميشود .

مدارسی که از محل پذیره نفت احداث میگردد :

آعتباراتی که جهت ساختن مدرسه در نقاط مختلف اختصاص داده شده بشرح زير ميباشد برای ساختمان يك دبستان در «هرم» از توابع بوشهر مبلغ هفتصدهزار ريال اعتبار اختصاص داده شده است. برای ساختمان دبستان در مناطق کنگان» بندر گناوه» بندر ديلم» بندر ريك و خورموج از توابع بندر بوشهر هريك مبلغ هفتصد هزار ريال درنظر گرفته شده همچنين برای ساختمان دبستان در «ميناب» از توابع بندر بوشهر مبلغ هشتصد هزار ريال، دبستان در بندر «عسلويه» از توابع کنگان پانصد هزار ريال و دبستان در قصر شيرين مبلغ دوميليون ريال اختصاص داده شده است. تيمسار سرلشکر ضرغام وزير گمرکات و انحصارات نيز موافقت کرده است زمين دبستان دخترانه و پسرانه را در قصر شيرين برايگان در اختيار وزارت فرهنگ قراردهد .

در مورد ساختمان دبستان در جزيره خارك هم قرار است از آقای نخست وزير تقاضا شود بشرکت ملی نفت شرح لازم را مرقوم دارد جمع اعتباری که برای ساختمان مدارس در نقاط مختلف مرزی اختصاص داده شده مبلغ هفت ميليون و پانصد هزار ريال ميباشد که در اختيار وزارت فرهنگ گذاشته ميشود تابوسيله بانك ساختمانی ترتيب لازم جهت ساختمان مدارس داده شود .

برای انجام احتیاجات بهداشتی و اسکان عشایر :

بوزارت بهداری برای انجام امور بهداشتی و تاسيس درمانگاه در بنادر «خمير» و «دير» و مناطق مرزی مهران، جوانرود، بازرگان، جلفا و قريه معشور مبلغ هشت ميليون و پنجاه هزار ريال اختصاص داده شده است آقای ذوالفقاری افزود راجع باسکان عشاير نيز چون برای اسکان عشاير ميبايستی اطلاعات دقيقی از وضع محل، آب و هوای هرمنطقه و ساير عوامل در نظر گرفته شود شرح لازم باستانداری استان هفتم نوشته شد که نظريات خود را مشروحا ارسال دارند تاهزينه‌ای که باينمنظور مصرف ميشود مفيد واقع گردد البته بمحض وصول نظريات مقامات استانداری استان هفتم ، جهت تحصيل اعتبار و اجرای برنامه اسکان عشاير تصميمات مقتضی اتخاذ خواهد شد و پس از آنکه برنامه اجرائی هريك از اين برنامه های عمرانی مشخص و تصويب گرديد در اجرای آن نظارت دقيق بعمل خواهد آمد معاون سياسی و پارلمانی نخست وزير در پايان اضافه کرد که متاسفانه چون فصل ساختمان در نواحی غرب نزديك بپايان است تصور نميرود کار های ساختمانی در آن منطقه بطور مطلوب پيشرفت زيادی نمايد ولی در هرصورت کوشش ميشود که جاده ها دائر نگاهداشته شود و بطور خلاصه آنچه که قابل انجا است هرچه زودتر عملی گردد تااهالی نقاط مرزنشين بيش از پيش بعواطف ملوکانه مستظهر و باتوجهی که بحال آنان شده است اميدوار باشند .

قدردانی از شهردار نجف‌آباد

اينجانب ازطرف اهالی نجف‌آباد از زحمات ومساعی خستگی ناپذير آقای امير امير نيرومند شهردار محترم که‌باسعی وکوشش‌خود اين بخش رامبدل بشهرستان آبرومندی نموده تشکر وقدردانی مينمايم

آ-۲۴۵۳۴ نصر اله منتظری

مجلس شورای ملی

بقیه از صفحه اول

بموجب آئین نامه متکی بقانون شهرداریها که‌بعدا بتفصیل به آن اشاره خواهم کرد روابط حقوقی بین موسسات مولد برق وافرادمصرف کننده تحت‌شرایط خاص در آمده وتمام پیش‌بینی‌های لازم شده‌است ولی متاسفانه دستگاه ماموراجرای آئین‌نامه نتوانسته یانخواسته است بوظایف خود عمل کندوقدرت قانونی خودرا اعمال نماید ونتیجه آنکه در حال‌حاضر متجاوزازچهارصدهزارنفراز اهالی تهران ازنظر مصرف برق‌بدون قیدوشرط دراختیار این موسسات هستند درموقع اشتراك هر مبلغ که بابت سرفصلی مطالبه‌شود بایدپرداخت گردد پس ازحصول اشتراك بابرقی سروکار دارند که دائما معلول و معیوب است ودست وفریاد مشترك بجائی نمیرسدوباید بسوزد وبسازد (صحیح‌است)پس‌ازچهار سال یاپنج سال میگویندقراردادشماموقت‌بوده و باید وجه مجددی‌برای‌ادامه استفاده ازبرق بپردازید وبهتر از همه اینکه این موسسات ازپرداخت عوارض هنگفت استنکاف میکنند وگاه با تطمیع وگاه‌باتهدیدبتعطیل کارخانه وگاه توانا مانع اعمال‌قدرت قانونی دستگاه مسئول میشوند.

سوءاستفاده کرده‌اند

آقای فرهودی‌معاون وزارت‌کشور جواب داد:خاطر آقایان نمایندگان محترم مستحضر است که‌از سال ۱۳۲۵ باینطرف براثر توسعه روز افزون شهروازدیاد متوالی جمعیت تهران برق تهران دوچار مضیقه شد وکاربمرحله‌ای‌رسید که‌تقاضای برق درشهر واطراف آن‌بسیار و عرضه برق‌تقریباصفر شدوشهرداری هم نمیتوانست بسرعت تهیه کمبود برق رانماید وشرکتهای‌اختصاصی برق ازحاصل این وضع‌بوجودآمد واشخاص وشرکتهائی باتوجه باین اصل کلی که‌قراردادهای‌خصوصی میان افراد مادام که برخلاف‌قانون نباشد معتبر ونافذ است اقدام به تاسیس کارخانه‌های برق اختصاصی کردند وبیشترکین خودبرق‌فروخته اندفعلا۳۰ کارخانه برق اختصاصی باقدرت تقریبی ۱۵هزار کیلووات‌و با۴۰هزار مشترك درتهران‌وحومه وجود دارد

اخیرا چون‌شهرداری مستحضر شد که‌بعضی ازشرکتهای‌اختصاصی برق‌سوء استفاده هائی کرده‌اندباین موضوع رسیدگی کرده درضمن رسیدگی متوجه شد که‌قضیه‌جنبه یك‌ریال قیمت برق تشکیل میشود متجاوزازصدها میلیون‌ریال‌است که شهرداری وصول نکرده و نمیکند وهرچندی کمیسیونی تشکیل‌میشود ورئیس کمیسیون مصاحبه میکند بعدهم پولی وصول نمیشود(مهندس فروهر-علتش‌هم‌معلوم‌است) آقایان‌در دنیای امروز مسخره است دولتی بگوید نمیتواند حق خودرا ازافراد وصول نماید دولت قدرت قانونی دارد دستگاه اجراء قانون تسلط کامل براوضاع‌دارد‌شماچطورنمیتوانید مطالبات شهرداری را وصول نمائید و باپول آن تمام تهران را اسفالت کنید ویا باحفر چند حلقه چاه‌آب اهالی را تامین نمائید من دستگاه شهرداری را متهم بسوءنیت دراین قضیه میکنم و تاآنمانیکه این‌موضوع تمام نشود و کلیه حقوق شهرداری و افراد استیفاء نگردد از تعقیب دست بردار نیستم .

بنده دراینجا باید ضمن قدردانی و تشکر از اقدامات‌شهرداری درمورد تزئین شهر و ذکر این مطلب که تزئین و تنظیف شهر از وظائف اولیه شهرداری است این موضوع را تذکر دهم که رفع احتیاجات اولیه اهالی شهر از هر امری‌مهمتر است وبهمین‌جهت‌همیشه اعلیحضرت همایونی میفرمایند برای مردم‌جنوب شهر آنان که محتاج ترند تامین آب و برق واسفالت نمائید (صحیح است) بسیاری از مردم شمال شهر هم امروز آب ندارند ضرورت ، تامین آب آشامیدنی اهالی قطعی و غیر قابل تردید است یکی دیگر از گرفتاریهای مردم پرداخت متری ۷۵ ریال‌برای لوله‌کشی‌است که‌این تبعیض موجب ناراحتی میشود . اساسا عده‌ای قدرت پرداخت آنرا ندارند (صحیح‌است) بهرحال امیدوارم باین مسائل توجه شود خاصه در مورد برقهای خصوصی انتظار دارم بدون آنکه بتهدیدات صاحبان این موسسات وقعی گذاشته شود قانون و آئین نامه اجراء گردد از آقای سپهبد باتمانقلیچ انتظار دارم دراین امر نظارت بیشتر بعمل آورند ایشان مردی هستند جدی و فعال و علاقمند بانجام وظیفه وباین‌جهت درکمال خوشبینی امیدوارم این امر مهم را ایشان شخصا نظارت کنند اظهارعقیده‌ایکه بایشان میکنم‌باید عرض کنم نظر کلیه همکاران فراکسیونی بنده در حزب مردم است (صحیح است) در آخربرای انصراف صاحبان موسسات برق از اجحاف و تجاوز این تذکر را میدهم که تهدید آنها بتعطیل کارخانه بمنظور حفظ وادامه وضع موجود ممکن است باایجاد عکس‌العمل قوانین تندی را بوجودآورد که‌هدف اصلی آن حفظ حقوق اجتماع باشد (صحیح است - احسنت)

آقای فرهودی معاون وزارتکشور اظهار داشت :

درباب برقهای اختصاصی همانطور که‌عرض کردم این مسئله موردااقدام جدی شهرداری قرار گرفته و جنبه جزائی پیدا کرده که بدادگستری ارجاع شده ، گمان میکنم ازاین جدی‌تر نشود (چند نفراز نمایندگان میشود) (صدرزاده - انجمن شهر تشکیل بدهید)

واگذاری زمین به‌بنیاد پهلوی

بعد طرح نمایندگان بشرح زیر قرائت وتصویب شد:

ماده واحده

شهرداریها میتوانند ازاراضی متعلق بخود رابمنظور ساختمان مهمانخانه‌ها وپرورشگاه وسایرامور خیریه بطور رایگان به‌بنیاد پهلوی واگذار نمایند.

چون دردستور مطلب دیگری‌نبود یکساعت ونیم‌بظهر مجلس ختم گردید.

سئوالات نمایندگان

این سئوالات درجلسه امروزمجلس شورایملی ازطرف آقایان بهبهانی دکتر بینا، فضائلی تقدیم شد.

سئوال آقای بهبهانی:

بطوریکه دراین چندروز دربعضی نشریات ملاحظه شد وزارت‌گمرکات وانحصارات درصدد خریدکارخانه نان‌پزی افتاده ومیخواهدیکصدو- پنجاه میلیون ریال استقراض‌نماید که‌نصف سرمایه شرکتی که‌برای این کارتهیه دیده‌اند بپردازد. مستدعی هستم مقرر فرمائید که وزیر مربوطه درمجلس شورایملی حاضر وجواب بدهند.

۱-باپرداخت سی‌میلیون تومان برای خرید کارخانه‌چه‌مبلغ روی نان اضافه خواهد شد واستهلاك مبلغ مزبور وپرداخت منافع وجه مزبور درچندسال خواهد بود.

۲- این‌شرکت چه‌تضمینی‌دارد که‌بتواند سی‌میلیون پول دراختیار داشته وچه‌اطمینانی دارد که‌مردم ایران درخریدنان غیرمالوف‌استقبال نموده وبتواند محصول کارخانه را بفروش‌رسانده وقیمت نان چه‌مبلغ خواهدبود.

۳-دولت بچه‌مناسبت مردم رامی تواند مجبور کند که‌نان کارخانه صرف واینطورحمایت ازیك‌شرکت مینماید که‌اساسا ازچندنفر نانوا تشکیل نشده وبقیه راکه شاید بیش ازیکصدهزار نفر میباشنددر نتیجه بیکار مینماید.

باوعده صریحی که‌در چندی قبل وزیر گمرکات برای عدم دخالت‌در خرید کارخانه مزبور داد چطور تغییر عقیده داده ومبادرت‌باین‌عمل نمود.

٤-البته پس‌از خرید کارخانه مزبور ونصب آن کلیه کارگران بیکار میشوند برای کارآنها چه پیش‌بینی شده که‌بتوانندبزندگانی خود ادامه دهند.

سئوال آقای دکتر بینا:

تمنی دارم مقرر فرمایندبجناب آقای وزیرگمرکات و انحصارات اطلاع داده شود درمجلس شورای ملی حاضر شده و جریان فروش لاستیکهای مستعمل اداره باربری راکه درتاریخ ۹ر۷ر۳٦ بعمل‌آمده وبدون رعایت‌تمام‌مقررات وتشریفات انجام شده‌بعرض مجلس شورای ملی برسانند و درضمن بیان‌دخل وخرج مؤسسه اداره باربری آن وزارتخانه را باطلاع نمایندگان محترم مجلس شورای ملی‌برسانند ومعین‌فرمایند طبق‌اصول حسابداری هزینه باربری هرتن درکیلومتر برای دولت بچه مبلغ تمام میشود؟

دکتر علی‌اکبر بینا

سئوال آقای فضائلی:

شهرداری تهران بدستور وزارت انحصارات انتخابات صنف خباز تهران را متوقف و صندوق‌انتخاب راکه قریب دویست وپنجاه رای با کمال آرامش درآن‌ریخته شده‌بود لاك ومهر وضبط نمود.

خواهشمند است مقرر فرمایند تیمسار سپهبد باتمانقلیچ که بعداز آن تاریخ بسمت وزارت کشور منصوب شده‌اند درمجلس حضور یافته توضیح فرمایندکه بخاطریك اقلیت چندنفری بچه مناسبت‌حقوق اکثریت نانوایان تضییع گردیده ودرباره رفع توقیف ازانتخاب‌شورای صنف نانوا چه اقدامی خواهند فرمود

محمد فضائلی

بازگشت دکتر فلاح بتهران

بامداد امروز آقای دکتر فلاح مدیر بهره برداری شرکت ملی نفت که یکماه قبل بایتالیا و انگلستان و سایر کشور های اروپا رفته بود امروز بتهران باز گشت .

روزنامه نویسی‌که سه تن اتائیه دارد وارد تهران شد

امروز آقای «آلفرد واك» نویسنده ، روزنامه نگار ، و تهیه کننده فیلمهای مستند کمپانی «واك» در واشنگتن که در باز گشت از خاور دور عازم اروپا وامریکا است با هواپیمای پان امریکن وارد تهران گردید . آقای واك دست به تهیه یك سری فیلمهای مستند در کشور های خاور میانه ودور زده و وزن وسایل فیلمبرداری که همراه خود دارد بالغ بر سه تن میباشد .

درآگهی ترحیم که باتلفن دیروز ازقم مخابره‌ودرشماره دیشب چاپ‌شده بود نام‌متوفی **آقای‌حاج‌اسداله شمس** بوده که عبداله چاپ شده‌بود نام خانواده‌های افصحی‌وطورچی هم افرهی وپورچی چاپ شده‌بودم که بدینوسیله تصحیح میشود ومخصوصا مصیبت‌وارده را به‌آقای حاج‌عبداله شمس فرزند متوفی تسلیت میدهیم

ربنا افرغ علینا صبرا

بمناسبت فوت جانگداز وناگهانی حضرت حجةالاسلام **آقای حاج سیدمحمد مهدی مروج آل‌علی** طاب‌ثراه دراهواز مجلس ترحیمی عصرجمعه ۱۸ر۷ر۳۷ درمسجد امام حسن مجتبی‌ع واقع درغرب دخانیات چهارراه رضائی خیابان بریانك منعقد میشود از عموم برادران ایمانی‌ایدهم‌اله‌تعالی دعوت میشود که بمنظور تجلیل‌از مقام علم و روحانیت شرکت و روح آنفقید سعید را شاد فرمایند

الاحقر صدرالدین‌الجزائری - اقل‌السادات - حاج سید جعفرشاهرودی - الاحقر سیدجلال‌الدین جزائری - الاحقر سیدمحمدلطیف سجادی‌آل‌علی - دکتر سیدشمس‌الدین جزائری - حاج‌سید مجیدعلوی - سیداسداله مصطفوی - دکتر سیدابوالحسن شفائی - سیدمحمدعلی‌جزایری - محمد جواد مستوفی‌زاده - سیدمحمدتقی‌آل‌علی - سید محمدجواد مروج‌آل‌علی - سیدمحمدرضا آل‌علی - سیدمحمدسجادی آل‌علی

۲٤۷۱٤

بجامعه روحانیت وعموم بازماندگان آنمرحوم مصیبت وارده را تسلیت میدهیم

جناب آقای دکترکاظم قندچی

فوت جانگداز مرحومه دوشیزه فریده را به خانواده محترم قندچی بخصوص جنابعالی‌ومادر داغدیده‌اش تسلیت عرض نموده بقاء بازماندگان را از خداوند خواستارم

آ- ۱٦٥٦۱ غلامرضا دیبازر

مصیبت‌وارده را بخانواده محترم نراقی خصوصا به شهردار محترم شهر ری آقای اصغر نراقی تسلیت بقاء وسلامتی ایشان را از خداوند مسئلت دارم

آ- ۱٦٥٤۷ محمد تمیز

کارمندان آموزشگاه‌های خزائلی باکمال تاسف‌درگذشت مرحوم مغفور شیخ‌علی‌اکبر صالحی علامی‌راکه از روحانیان پاکدامن شهرستان مشهدبوده‌اند بفرزند برومندشان جناب آقای غلامحسین‌صالحی علامی تسلیت عرضه میدارد وبرای خاندان آن فقید از خداوند اجر جزیل وصبرجمیل مسئلت می‌نمایند

از طرف کارمندان آموزشگاههای خزائلی

دکترمحمدخزائلی

آ-۲٤۷۳٦

افسران و درجه‌داران هنك اجرائیات موتوری ارتش مصیبت‌وارده را به‌تیمسار سرلشکر دولو وجناب سرهنك میرزاده تسلیت عرض مینمایند

معاون هنك اجرائیات موتوری ارتش- سرهنك۲ پروین

آ- ۱٦٥۳۷

آقای صادق راغب

مصیبت‌وارده را به‌آن دوست عزیز وبستگان محترم شخصا وبنمایندگی ازطرف کارکنان بانك‌کشاورزی ایران شعبه‌کرج تسلیت میگویم

آ-۱٦٤۹۲ عیسی - غفاری

مصیبت‌وارده را به جناب آقای مهندس الهیاری‌تسلیت عرض نموده بقای عمر آنجناب وفامیل محترم‌را از درگاه ایزد متعال خواستاریم

کارمندان کارخانه‌زاینده‌رود‌اصفهان

آ- ۲٤٦۳٦

مصیبت وارده را به‌آقای مهندس‌الهیاری تسلیت عرض نموده وسلامتی آن وجود وفامیل محترم‌را از درگاه ایزد متعال خواستاریم

حبیب‌اله‌عندلیب - کمال‌صبور - عباسعلی‌برزافشان‌و سایر کارگران کارخانه نور اصفهان

آ-۲٤۷۱٦

درگذشت مرحوم ابوالفضل شریف‌را به خاندان‌شریف خصوصا به آقای عبدالمجید شریف رئیس سندیکای پزشکیاران ایران تسلیت عرض مینمائیم

احمد خانلری - محمدرضا رنجبران - نوراله‌شیدوش یداله شادان - احمدغضنفر - عزیزاله سنا

آ-۱٦٥۰۱

کارکنان دبستان محمدی ازفوت مرحومه مادربزرك آقایان کبیری بینهایت متالم ومتاسف ومخصوصا به‌آقایان حاج‌محمد جعفر - حاج‌میرزاعلی‌آقا - حاج‌شیخ‌ابراهیم - حاج ابوالقاسم و آقامهدی‌کبیری تعزیت میگویند

آ- ۱٦٥۲۳ **از طرف کارکنان - محمدجارالله‌ی**

آقای روح‌اله بدیهی

کارکنان بخش یك فرهنك حومه تهران مصیبت‌وارده را به‌آن خانواده محترم تسلیت‌گفته ودرغم شما خودرا شریك میدانند

آ- ۱٦٥٤۳ **مرتضی نوربخش**

جناب آقای‌مهندس احمدخان الهیاری کارکنان‌وکارگران کارخانه آذر اصفهان باکمال تاسف مصیبت‌وارده را به آن جناب وفامیل محترم‌تسلیت عرض نموده بقای‌عمر وسلامتی آن خانواده را از خدای متعال خواستاریم

آ-۲٤٦۳٤

شرکت سهامی بارکش‌تهران باکمال تاسف وتاثرفوت نابهنگام آقای حاجی علی‌اکبر افتخاری - شیراز رابخانواده محترم ایشان بخصوص آقای‌ایرج افتخاری تسلیت عرض نموده وبقاء عمر وسلامت بازماندگان آن مرحوم را ازایزد متعال مسئلت دارند

مدیر شرکت سهامی بارکش‌تهران-سیدمحمد شباهنگی

آ-۱٦٤۸۳

افسران ودرجه‌داران وافراد گارد شاهنشاهی مصیبت وارده را بخانواده محترم مرحوم جناب آقای حشمت‌الدوله والاتبار بویژه سروان جمشید صدری تسلیت‌گفته بقاءعمر وسلامتی آن فامیل محترم‌را از خداوند متعال خواهانند.

آ-۱٦٤۷۳ **فرمانده‌گارد شاهنشاهی - سرلشکر نصیری**

بانهایت تاسف وآلام روحی چون ازمحضر فامیل و دوستان دوریم لذا بدینوسیله فوت جانگداز دائی عزیزم جنابعالی آقای حشمت‌الدوله والاتبار رابعموم بازماندگان آن مرحوم خصوصا برادرارجمندم آقای‌احمد عضدی وخواهران عزیزم بانوان‌رفعت‌الملوك -سعیدالملوك‌عضدی- نجم‌مسعود زری‌عاطفی تسلیت عرض مینمائیم

رکن‌الملوك‌عضدی -سرهنك‌کوشا- سودابه‌بیناد‌کتر بینا

آ-۱٦٤۷۹

افسران وکارمندان اداره بازرسی شهربانی‌کل‌کشور درگذشت جوان ناکام مهندس پرویز رکنی را به‌خاندان‌آن مرحوم‌بویژه تیمسارسرتیپ رجالی ریاست اداره‌کارگزینی تسلیت عرض مینمایند

شهربانی کل - یوسف‌بهرامی

آ-۱٦٤۹۷

ناقوس کلیساهای جهان مرگ «پاپ‌صلح»

بقیه از صفحه اول

اروپای شرقی بود وپس از ماجرای مجارستان موثرترین پیام سیاسی خودرا ایراد کرد.

دوران پاپی پاپ پیوس دوازدهم از دشوارترین‌ادوار تاریخ کلیسا بود، وهمه آن درجنك جهانی وجنك سرد گذشت ودرآخرین سالهای خود مصادف بامبارزات حزب وکلیسا در کشورهای کمونیست‌گردید. آخرین پیام پاپ که‌یك ماه پیش منتشر گردید،خطاب به‌جامعه کاتولیك چین‌بود که آنهارا دعوت به مقابله بارژیم میکرد.

این‌حوادث تلخ که‌ماجرای مبارزات «پاپ وامپراطور»را درقرون‌وسطی‌بار دیگر زنده‌کرد، عصر جدیدی را در تاریخ پاپی آغاز نموده است. جانشینان پیوس دوازدهم در این دنیای آشفته ناگزیر اند مانند خود او ازایمان مذهبی وصلح جهانی در برابر فشار ها و تجاوزات نگهبانی کنند.

دوهفته دیگر همه اسقف‌های اعظم در شورای اساقفه گرد میآیند و جانشین پاپ فقید را تعیین میکنند. پاپ علاوه بر پیشوائی مذهبی رئیس دولت واتیکان بشمار میرود که در یك محله شهرهم واقع است پاپ ازحقوق‌بین‌المللی بهره‌مند ودارای امتیازات سلاطین است. ومیتواند سفرائی به کشورهای جهان‌بفرستد وقراردادهای اوبادول‌دیگر «کنکردا» نامیده میشود.

اعلامیه نمایندگی پاپ

امروز این اعلامیه ازطرف سفارت واتیکان باداره روزنامه رسید:

آقای مدیر محترم‌روزنامه اطلاعات باینوسیله باکمال تاسف وتاثرمرك پاپ اعظم پیوس دوازدهم راکه در ساعت ۳و۴۰ دقیقه روز پنجشنبه۹ اکتبر در کاخ «کاستیل گاندولفو» چشم ازجهان بست باطلاع میرساند. باین مناسبت روز جمعه ۱۰اکتبر وشنبه ۱۱ اکتبر دفتر یادبودی برای امضاء علاقمندان درمقر نمایندگی پاپ درخیابان فرانسه چهارراه رازی مفتوح خواهدبود.

اولین تسلیت بمسفیر پاپ ازطرف روزنامه اطلاعات بشرح زیر گفته شد:

روزنامه اطلاعات وجامعه‌مطبوعات بعموم کاتولیك‌های جهان وبخصوص به‌کاتولیك‌های ایران وسفیر محترم این‌ضایعه اسفناك‌را تسلیت میگوید.

سفیر واتیکان نیز ازطرف ٤۷۰ میلیون نفر کاتولیك‌های جهان و ۲۵ هزارتن کاتولیك ایران اظهار تشکرنمود.

سفارت واتیکان اعلام‌کرد که از ساعت ۱۰صبح روز ۱۰ اکتبر در کلیسای ایتالیائیها مراسمی به مناسب درگذشت پاپ برپا خواهد بود.

دراین چند ماه که‌این بنده مریض و بستری بودم بوستان و سروران عزیزم از اظهار هرگونه لطف دریغ نفرمودند و متاسفانه تااینساعت که برای معالجه عازم خارجه میشوم کسالت مجال عرض تشکر باقی نگذاشت ، اگر عمری باقی‌بود انشاءالله در مراجعت ادای دین خواهم کرد .

حسین فرازی

گوشه‌ای گزارش خبرنگاران ما در شهرستانها

تابحال برای زلزله زدگان فراء نهاوند چه‌کرده‌اند...؟

برای تجدید ساختمان منازل ۷ قریه تاکنون ٤٤۰ قرارداد امضا شده‌است

از نهاوند خبرنگار ما اطلاع میدهد. روز گذشته آقای زین العابدین دولو سرپرست اکیپ ساختمانی شیرو خورشید سرخ در مناطق زلزله زده غرب در خصوص کارهای انجام شده اکیپ اظهار داشتند که تا این تاریخ در هفت قریه که عرصه واعیانی خانه متعلق برعیت است ٤٤۰ قرارداد ساختمان یك اطاقی و ۳۹۰ قرارداد تعمیری امضا شده و یك میلیون و صد هزار ریال اقساط اول و دوم‌آن بمقاطعه کاران پرداخت شده است همچنین در ۲٤ قریه که مالکین حاضر بواگذاری زمین شده اند برای ٤۱٦ دستگاه ساختمان دو اطاقی و ٤۳٤ ساختمان سه اطاقی اقدام شده و قراردادهای آن بامضاء رسیده است. شیرو خورشید سرخ برای ساختمان های مزبور جمعا ۱۷ر۳٤۷ر۵۰۰ ریال تعهد نموده که‌تاکنون‌مبلغ۱ر۹۷٤ر۸۰۰ ریال آن پرداخت شده است .

اتومبیل بخشدار واژگون شد
یکنفر مقتول وچند نفر مجروح شدند

خبرنگار ما از شهرضا اطلاع میدهد . دو روز قبل اتومبیل وانت متعلق به آقای عبدالله شجاعی بخشدار سمیرم هنگام مراجعت از اصفهان‌در ۲۰ کیلومتری شهرضا بعلت سرعت زیاد واژگون گردید .

هر این حادثه یکنفر بنام حبیب‌الله احمدیان راننده اداره فرهنگ شهرضا بعلت شدت جراحات وارده پس از ۲٤ ساعت فوت نمود و چند نفر نیزبسختی مجروح گردیدند.که فعلا در بهداری شهرضا تحت درمان می باشند .

آزاد شدند

خبرنگار ما از آبادان گزارش‌میدهد. بر اثر مذاکرات‌آقای سرگرد میثمی مرزبان خرمشهر و آبادان‌بامقامات کنسولگری عراق هفت نفرازایرانیان که بوسیله مامورین مرزی عراق در مرز آنکشور دستگیر و زندانی شده بودند آزاد گردیدند .

چشمه‌ایکه روشن میکند ومیسوزد...؟

اهالی قریه (زرك) روشنائی وسوخت را ازآب این‌چشمه تامین میکنند

خبرنگار ما از فریدن‌داران طی گزارشی می نویسد . در «پشت کوه »سوگونی فریدن دهکده ای بنام «زرك» قرار دارد که در تابستانها ییلاق‌نشین ایلات بختیاری است ولی درزمستانها خالی از سکنه میباشد.

در نزدیکی «زرك» چشمه ای وجود دارد که از آن نفت خام توام با آب خارج می شود و ایلات این ناحیه برای سوخت‌وروشنائی خودازآن استفاده میکنند این چشمه در سراسر سال در حال فوران است و بروی زمین جاری می باشد و باین ترتیب مرتبامقداری نفت خام بهدر میرود .

دستگیری دوسارق

خبرنگار ما از سولده اطلاع میدهد. و نفر از سارقین خطرناك سولده اسامی محمود لورائی و اسمعیل تالب حسین که مدت سه سال متواری بودند بوسیله مامورین ژاندارمری پاسگاه چماستان نور دستگیر شدند تحویل مقامات قضائی گردیدند .

درنزاع بین دودسته یکنفر بقتل رسید

از مشکین شهر خبرنگار ما گزارش میدهد . بین دودسته از رعایای‌قریه «تازه کند» بر سر تصرف یك قطعه زمین نزاع خونینی در گرفت و دهقانان با چوب و چماق بجان یکدیگر افتادند و همه‌یگر را بقصد کشت زدند .

در این ماجرای خونین یکی از دهقانان بضرب چماق بقتل رسید وچندین نفر بشدت مضروب گردیدند که فعلا تحت درمان می باشند .

اینك جریان از طرف ژاندارمری محل تحت تعقیب است .

قانون پدر نمیشناسد...؟!

پدری باتفاق عده‌ای اتائیه منزل فرزند خودش را تاراج کرد

طبق گزارش خبرنگار ما از ساری دو روز قبل بین تیمور فرزند حاج ... ساکن قریه «جوجاده‌ارطه» ۲۵ ساله با پدرش علی گدا بر سر پرداخت بهره مالکانه نزاعی روی‌داد و حاج‌علی گدا بهمدستی زعایای خود بطرف پسر خودش حمله‌ور شد و پس از مضروب کردن وی بمنازل دهبان و طرفداران او ریخته و مقدار زیادی اثاثیه را بتاراج برد .

از قرار معلوم هنگامی‌که‌تیمور برای گرفتن‌بهره‌مالکانه نزد پدرش میرود وی از پرداخت بهره مالکانه امتناع میورزد ولی تیمور میگوید قانون باید درباره همه یکسان اجرا شود شما که پدر من هستید در مقابل قانون با هیچیك از مالکین قریه تفاوتی ندارید و بهمین جهت بین آنها مشاجره در می گیرد . دهبان وظیفه شناس و چندنفردیگر از مجروحین فعلا در بیمارستان بستری هستند وقضیه تحت تعقیب میباشد .

ابلاغ مراحم شاهنشاه به‌فرهنگیان

چون نمایشگاه کتب درسی و گزارش آقای وزیر فرهنگ در باره فعالیت فرهنگیان وفیلمی که دراین زمینه تهیه شده بود وهمچنین رساله فرهنگ ایران که نموداری ازپیشرفت های فرهنگ کشور می‌باشد موردتوجه مخصوص شاهنشاه قرارگرفت مقرر فرمودند مراحم شاهانه بکلیه فرهنگیان کشورابلاغ‌شود بهمین جهت‌مراتب‌رضامندی همایونی طی‌بخشنامه‌ای برای کلیه دبستانها ودبیرستانهای مملکت ارسال گردید.

فرهنگی - ورزشی

نزاع مامورین برزن وقهرمان دوو میدانی

بقراریکه خبرنگار ماگزارش میدهد: دیروز چند نفر ازمامورین برزن۱۸ بمعازه خیاطی آقای کمانی قهرمان ملی دوومیدانی ایران واقع درخیابان شهباز مراجعه کرده واز طرف برزن تذکراتی در مورد تهیه جواز کسب بشاگرد وی‌بنام آقای سید ضیاء دادند.

چون‌شاگرد خیاطی باین تذکرات اعتنائی نکرد بین او ومامورین مشاجرات لفظی وزدوخورد مختصری رویداد.

بعدا آقای کمانی بمغازه آمد وچون ازجریان مسبوق شد به برزن ۱۸ رفته‌وبشدت نسبت‌بعمل‌مامورین‌اعتراض‌نمود ودرنتیجه مجددادر برزن نزاعی رویداد. بقرار اطلاع موضوع ازطرف برزن به کلانتری ۷اطلاع داده‌شد وآقای کمانی ومتصدی کشیک‌برزن باپرونده امر صبح امروز بدادسرا اعزام گردیدند.

امید است‌رفع سوءتفاهم شده وآقای‌کمانی‌در آستانه مسابقات‌دوومیدانی ایران وترکیه به تمرینهای خودبرسد.

مسابقات فردا

فردا ازساعت ۸صبح مسابقات‌فینال دوچرخه‌سواری قهرمانی کشور درقسمت سرعت «اسپرینتر» دربولوار نهرکرج .وازساعت سه‌بعد ازظهر مسابقه فوتبال تیمهای تاج تهران‌واهوازدر استادیوم امجدیه ومسابقات اسبدوانی در میدان‌جلالیه انجام‌خواهد شد.

دومین برنامه جشن مهرگان در تالار فرهنگ

عصر دیروز دومین برنامه جشن فرهنگی مهرگان در تالار فرهنگ برگزار شد دراین مراسم ابتدا آقای وزیر فرهنگ بیاناتی خطاب بفرهنگیان ایراد کرد وآغاز سال تحصیلی جدیدرا تبریک گفت و سپس برنامه جشن اجرا شد ومقارن ساعت ۷ بعدازظهر این مراسم‌پایان یافت. درعکس بالا چند تن از دوشیزگان دانش‌آموز هنگام اجرای یك نمایشنامه دیده میشوند.

معلمین سفید، سرخ، زردوسیاه درکنارهم

اخیرا کنفرانسی با شرکت‌عده‌ای‌از معلمین کشورهای مختلف جهان از طرف سازمان جهانی معلمین در رم تشکیل گردید واز ایران آقایان‌محمد درخشش - رفعتی افشار و دکتر پازارگادی در این کنفرانس شرکت کردند .

آقای درخشش امروز اطلاعاتی پیرامون این کنفرانس باین شرح در اختیار خبرنگار ما گذارد .

یکی از موسسات وابسته بسازمان ملل متحد (فائو) سازمان جهانی معلمین است که مرکز آن دروashنگتن قرار دارد و بوسیله یك هیئت مدیره هفت نفری که دبیر کل آن آمریکائی و رئیس کمیته مرکزی آن‌انگلیسی است اداره میشود .

سال گذشته سازمان جهانی معلمین سازمانهای معلمین ایران رابرسمیت شناخت و بعضویت خود پذیرفت و تصمیم هیئت مدیره سازمان رسما ابلاغ شد و بلافاصله با مبادله‌نشریات واطلاعات ارتباط برقرار گردید .

چندی قبل آقای دکتر «دولتی» معاون دبیر کل سازمان جهانی معلمین‌برای بازدید و آشنائی با معلمین‌وفرهنگیان ایران به تهران آمد و میهمان باشگاه مهرگان بود وی در این مسافرت با عده ای از فرهنگیان ایران آشنائی پیدا کرد .

سازمان جهانی معلمین اخیرا از یك هیئت ایرانی برای شرکت درکنفرانس سالیانه جمعیت دعوت کرد واینجانب هم عضو هیئت ایرانی بودم.

جلسات کنگره در مرکز سازمان‌ملل در رم تشکیل گردید واز ۳۰ کشور که بالغ بر سیصد نفر بودند شرکت داشتند .

نخستین جلسه کنگره با پیام رئیس جمهور ایتالیا افتتاح شد و بعدازنطق وزیر فرهنگ ایتالیا مجمع عمومی برنامه رسمی خود را آغاز کرد .

شرکت کنندگان از ملل مختلفی بودند که بمنظور مبارزه با جهل و نادانی اجتماع کرده بودند بعلاوه کنگره نمایندگان جمعیت های آزاد ملی و فرهنگی نیز شرکت داشتند وضع و حال طبقات مختلف فرهنگیان کشورهای مختلف و ترقیات آنسها بکنگره گزارش داده شد هیئت ایرانی واینجانب نیز وظایف خود را در کنگره انجام دادیم .

در پایان کار کنگره ، از اینجانب‌و چهار نفر دیگر از کشور ایران‌دعوت شد تا در کنگره سال آینده که قرار است در واشنگتن تشکیل گردد شرکت نمائیم .

در آینده نزدیکی اولین نتیجه‌فعالیت ما بصورت کتابی بنام شما وسازمان ملل متحد منتشر خواهد شد .اینجانب پس از پایان جلسات کنگره فرصت را مغتنم شمرده برای انجام‌مطالعات از چند کشور اروپائی نیز بازدید کردم .

چند نفر از نمایندگان معلمین افریقائی درکنفرانس رم

افتتاح نمایشگاه مینیاتور های ایرانی در بخارست

خبر واصله از رومانی حاکیست که نمایشگاه مینیاتور های ایرانی از طرف کمیسیون ملی رومانی طرفدار یونسکو و انجمن فرهنگی رومانی باخارج در بخارست افتتاح گردید .

در مراسم افتتاح این نمایشگاه نمایندگان انجمن روابط فرهنگی رومانی و کمیسیون ملی رومانی طرفدار یونسکو و «انجمن دوستی رومانی باملل آسیائی و افریقائی» و کارمندان عالیرتبه وزارت خانه های فرهنگ وامور خارجه رومانی و هنرمندان‌وروزنامه‌نگاران شرکت کردند .

در این مراسم آقای «وبانو» دبیرکل کمیته ملی یونسکو در رومانی بیاناتی در زمینه اهمیت و ارزش مینیاتور های ایرانی ابراد و خاطر نشان نمود که ترتیب چنین نمایشگاه‌ها سهم موثری در نزدیکی بین ملل دارد .

در نمایشگاه مزبور کمیته مینیاتور های ظریف و زیبای ایرانی که مربوط به صحنه های تاریخ ایران بوده ویا از آثار شاهنامه فردوسی و گلستان و کلیله‌ودمنه الهام‌گرفته بمعرض‌تماشا گذاشته شده است .

توافق درموردمیهمان

درساعت شش بعدازظهر دیروز جلسه فدراسیون فوتبال کشورباحضور آقایان مبشر رئیس فدراسیون فوتبال وسرهنك تسروانی رئیس باشگاه‌تاج برای رفع سوءتفاهم بین فدراسیون وباشگاه مزبور درمورد مسابقات فوتبال تیم دیناموتفلیس درایران تشکیل گردید وبا مذاکرات حضوری موضوع بطور دوستانه حل‌شد وضمن تامین نظریات باشگاه تاج قرار بر این گردید که مسابقات زیرنظر فدراسیون انجام گیرد وباشگاه تاج وفدراسیون برای برگزاری این‌مسابقات وحفظ‌حیثیت‌ورزشی کشورصمیمانه یکدیگر همکاری نمایند.

مبارزه سریعترین دوچرخه سواران کشور دربولوارنهرکرج

تهران مقام اول را بدست آورد

تیم اصفهان بسختی باتیم تهران رقابت میکرد ولی نتوانست مقامهای اول ودوم را بدست آورد

ازساعت ۸صبح امروز مسابقات سرعت یك کیلومتری دوچرخه‌سواری قهرمانی کشور زیرنظر آقایان تهرانی -نعمتی- کیدخدازاده- ذوالقرنین درجاده بلوار کرج‌انجام گردید.

دراین مسابقه ۱۷قهرمان ازپنج شهرستان شرکت داشتند .واز یك‌یك قهرمانان رکوردگیری‌بعمل آمد درنتیجه آقایان جعفرگل‌طلب ازتهران بارکورد ۱ر۹ر۳ دقیقه‌برابر رکورد قهرمانی تهران که‌اخیرا بجای گذارد اول‌شد ومقام قهرمانی سرعت کشور بنامبرده تعلق‌گرفت قهرمان دوم این‌مسابقه نیزازتهران آقای بهمن‌تقی‌زاده بود که‌موفق گردید رکوردی برابر ۱ر۱۲ر۹ دقیقه بجای بگذارد.

قهرمانان سوم تاششم این رشته عبارتند ازآقایان صراف ازاصفهان بارکورد ۱ر۱۳ر۱دقیقه طلاکش از اصفهان بارکورد ۲ر۱۳ر۱دقیقه ابوطالبی ازتهران بارکورد ۱ر۱۳ر۹ دقیقه ،جاسم‌زاده ازآبادان بارکورد ۱ر۱۶ر٤دقیقه .درنتیجه‌کلی‌تیم‌تهران با۱۳امتیاز اول وتیم‌اصفهان با۷ امتیاز دوم وتیم‌آبادان با۱ امتیاز سوم شدند.

ازساعت ۳بعدازظهر امروزمسابقات بقدماتی سرعت(اسپرینتر) دربلوار انجام میگردد وصبح فردا مسابقات فینال سرعت خاتمه می‌پذیرد.

امروز جاده مسابقات‌توسط‌سرکار سرگرد مفتاحی افسر کلانتری۱۷ بخوبی کنترل میشد وهیچگونه حادثه‌ای دراین مسابقه روی‌نداد.

قهرمانان اول ودوم وپنجم‌مسابقات امروز که‌ازتهران برنده شدند عضو باشگاه دارائی هستند.

برنده اول

برنده دوم

حلقه گل نفت برگردن پیشکسوت ورزش باستانی

از ساعت پنج و نیم بعد از ظهر دیروز آقای اسکولتنس رئیس شرکتهای عامل نفت در ایران و همچنین روسای قسمت های مختلف کنسرسیوم باتفاق بانوان خود و جمعی از شخصیت های علاقمند بورزش برای تماشای ورزشهای ملی ایران در باشگاه بانك ملی حاضر شدند .

در این مراسم آقای اسکولتنس که تحت تاثیر صحنه های قهرمانی ورزشهای ملی ایران قرار گرفته بود برای قدر شناسی از خدمات آقای مهدیه یکی از پیشکسوت های ورزشهای باستانی حلقه گل‌زیبائی را برگردن او نهاده و دست این خدمتگزار سالخورده ورزش ملی ایران را باصمیمیت فشرد .

پرتوعلم در کنار آتش‌تنور

بطوری که از وزارت فرهنگ اطلاع میدهند بنابدرخواست هیئت مدیره صنف نانوا برای کلیه نفرات بی‌سواد این صنف کلاسهای مبارزه بابیسوادی در نقاط مختلف شهر و در محل سندیکای نانوایان تشکیل شده است .

حوادث کوتاه کوتاه

دزدی ازدوره جوانی خود صحبت میکند!

سیدحسن
کیسه چرمی‌که محل‌اشیاء سبك وزن وسنگین قیمت است بگردنش‌آویزان است

ساعت سه و نیم صبح امروز یکی از مامورین کلانتری ۹ از داخل کوچه طباطبائی واقع در خیابان برق صدای داد و بیدادی شنید و همینکه وارد کوچه شد مشاهده کرد دو نفر از داخل منزلی بیرون آمده پابفرار گذاشتند. پاسبان‌بتعقیب این دونفر پرداخت و بالاخره آنها را باتهدید بتیر اندازی دستگیر و بکلانتری برد .

کیسه های چرمی

بازجوئی از این دو نفر که سید حسن سبزواری فرزند [illegible] و نحوه [illegible] خود و همکارش آقت وعلی اکبر زارع‌زاده فرزند اسداله نام داشتند آغاز شد و باتوجه بگزارش پاسبان معلوم شد این دو نفر از سارقین سابقه‌دار بوده و دیشب هنگامی که بقصد سرقت وارد منزلی شدند ساکنین خانه بیدار شده سارقین پابفرار گذاشتند در بازجوئی بدنی ازسارقین دو کیسه چرمی که بابندی بگردن آنها آویزان بود بدست آمد .

پیر شده‌ام !

سید حسن درباره این کیسه‌ها و نحوه [illegible] خود و همکارش بافسر نگهبان گفت: من از ۱۵ سالگی در این «کار» افتادم آنوقتها جوان بودم و بهر خانه‌ای که میرفتم هرچه بدستم میرسید بدوش می‌کشیدم و خارج میشدم ولی اینك که بیست سال از آنزمان گذشته دیگر قادر بحمل اشیاء سنگین‌نیستم از اینرو در سرقتهای اخیر خود سعی میکنم که اشیاء سبك وزن و سنگین قیمت را بدست آورم و این کیسه چرمی نیز برای جادادن این اشیاء تهیه شده است . ساعت ده صبح امروز سارقین پس از تکمیل پرونده وسیله آقای ستوان رهگذر بدادسرا فرستاده [illegible] .

تهدید در روی پل!

دو ساعت بعد از نیمه شب گذشته آقای ستوان «حاضر»افسر گشت کلانتری ۲۰ در خیابان‌جمال‌الحق بدوچرخه سواری که باسرعت عبور میکرد و خرچین بزرگی بر «ترك‌بند» دوچرخه حمل مینمود ظنین شده بتعقیب وی پرداخت. دوچرخه سوار بی‌توجه بفرمان‌توقف افسر گشت باسرعت بیشتر براه خود ادامه داد و چون مشاهده کرد افسرمزبور نیزهمچنان ویرا دنبال میکند، در روی پل راه آهن از دوچرخه پیاده شده و قبل از آنکه افسر بوی برسد باصدای بلند باو اخطار کرد چنانچه نزدیکتر بیاید خود را از بالای پل بروی ریل راه آهن خواهد انداخت آقای ستوان حاضر باشنیدن این تهدید درصدد چاره جوئی برآمد و بالاخره بدوچرخه سوار که گمان میکرد پس از یکساعت افسر از آنطوالی دور شده سوار دوچرخه شد و از روی پل عبور کرد ولی همینکه وارد خیابان شد آقای ستوان حاضر ویرا دستگیر و در بازرسی از خورجین دو لاشه بز پیدا کرد. این جوان که‌خود را قنبر فرزند عباد معرفی میکرد در بازجوئی که در کلانتری از وی بعمل آمد اظهار داشت اکبر نامی که در حوالی جوادیه سکونت دارد هر شب چند راس گوسفند و بز در خانه خود ذبح میکند و جهت توزیع بین مغازه های قصابی در اختیار وی میگذارد. صبح امروز قنبر با پرونده بدادسرا فرستاده شد اینك تحقیقات مامورین جهت دستگیری اکبر ادامه دارد .

به متهمین قتل در بخش ۲۰ یکنفر اضافه شد

دیشب گروهبان نیروی هوائی ناصر گروسی باتهام شرکت در نزاع منجر بقتلی در خیابان جمشید از طرف مامورین کلانتری ۲۰ جلب و پس از بازجوئی بدادسرا فرستاده شد. بطوری که خوانندگان محترم اطلاع دارند. چند روز پیش در بخش ۲۰ نزاعی رویداد و درنتیجه جوانی بنام حسن واحد بقتل رسید و دونفر بنام رحمت یخی و جهانگیر رضوانی‌باتهام شرکت در قتل دستگیر شده بودند .

لوله وسیم برق

صبح امروز مردی بنام‌سلطان علی امیری فرزند رستم در مقابل چشم پسر خردسالش در گذشت خبرنگار ما دراین باره گزارش داده است :

ساعت ۹ صبح سلطانعلی با پسر خود وارد یك مغازه آهن فروشی در خیابان عباسی شد و پس از چند دقیقه بایك لوله چند متری که جهت‌تلمبه آب خریداری کرده بود ازمغازه خارج شد و بطرف منزلش که در انتهای خیابان عباسی قرار داشت براه افتاد .در میان‌راه لوله که بر دوش‌سلطانعلی قرار داشت و یك سر آن‌جهت جلو گیری از اصابت بعابرین بهوا بلند شده بود با سیم چراغ برق که فاقد روپوش بود بر خورد کرده جریان برق از لوله ببدن سلطانعلی متصل شده ویرا در مقابل چشمان حیرت زده پسر خردسالش از پای در آورد . جنازه متوفی ابتدا به بیمارستان رازی واز آنجا باداره پزشکی قانونی منتقل شد و پرونده از طریق کلانتری ۲۰ تحویل دادسرا گردید .

سیلی صاحبخانه!

صبح امروز زن جوانی بنام‌فاطمه فرزند علی ساکن جوادیه بکلانتری ۲۲ مراجعه نموده شکایت کرد که ساعتی قبل برای پرداخت اجاره‌خانه خود بمنزل صاحبخانه که در جنب خانه اش قرار دارد رفته و صاحبخانه پس از دریافت اجاره از تمدید«اجاره نامچه» خودداری نموده و در مقابل اعتراض او با چند سیلی او را از خانه بیرون کرده است‌این‌زن‌بمامورین کلانتری می گفت : صاحبخانه را بکلانتری بیاورید واز او بپرسیداگر حاضر بتمدید اجاره منزل خود نیست سیلی‌زدنش روی چه علتی است .

بدستور آقای سروان راد افسر نگهبان کلانتری محمد علی فرزندعلی اکبر که مستاجر خود را سیلی زده بود بکلانتری آوردند و پس ازبازجوئی وی را همراه بانو فاطمه بدادسرا فرستادند تا در آنجا علت سیلی زدن را بمقامات قضائی توضیح دهد .

لباس عروس بکرمان رفت ولی‌داماد جا ماند !

امروز مردجوانی درحالیکه میدوید خودرا بفرودگاه مهرآباد رساند وپس‌از آنکه بسرعت خود را بباند فرودگاه رساند باحسرت به‌هواپیمائی که مسافتی ازباند دور شده وکم‌کم اوج میگرفت‌خیره شد وسپس بآهستگی ازفرودگاه خارج شد .

این جریان توجه خبرنگارمارا که درفرودگاه حضور داشت جلب کرد وبالاخره پس‌ازتحقیقاتی معلوم شد:این جوان صبح امروز برای انجام مراسم عقدکنان نامزد خود عازم کرمان بوده و صبح امروزهنگامیکه‌بالباس‌دوخته‌شده‌عروس‌ولوازم دیگر بااتومبیلی‌عازم‌فرودگاه‌بوده‌بی‌آنکه‌متوجه‌شودبسته لباس‌عروس درجاده‌فرودگاه‌ازروی باربند اتومبیل‌بزمین‌افتاد.داماد آینده‌وقتی بفرودگاه‌رسیده‌میخواست سوار هواپیما شود متوجه گمشدن لباس عروس گردید وبسرعت برای پیدا کردن لباس گمشده بااتومبیلی بمسیرحرکت خود برگشت‌ولی ازطرف‌دیگر یکی‌از مامورین فرودگاه‌که بمحل کار خود میامده این بسته راپیدا کرده وباخواندن نشانی آن متوجه شده که صاحب آن عازم کرمان است ازاینرو این شخص بسته لباس عروس رابفرودگاه آورده به میهماندار هواپیمائی که آماده پرواز بکرمان بود تحویل داد تابصاحبش برساند .

داماد پس‌از آنکه از جستجوی خود ناامید شد بطرف فرودگاه برگشت ودرمیان راه شنید که بسته گمشده بهواپیما تحویل شده است. ازاینرو خیالش راحت شده برای آنکه به‌هواپیما برسد شروع بدویدن کرد ولی هنگامیکه نزدیك باند فرودگاه شد چشمش به‌هواپیما افتاد که از محوطه دور شده واورا جاگذاشته است باین ترتیب لباس عروس ولوازم مورد احتیاج عقدکنان قبل‌از داماد بکرمان رفت وداماد که قرار بود عصر امروز درمراسم ازدواج خود حضور داشته باشد درتهران باقی ماند .

کاسب دلسوز !!

امروز شعبه هیجدهم دادگاه‌جنحه بریاست آقای حسینعلی حجازی تشکیل شد وباتهام جوان ۱۵ ساله‌ای بنام هوشنك فرزند محسن که‌چندی قبل باتهام چاقوکشی و ایراد جرح باچاقو بمردی موسوم بناصر نوروز علی تحت تعقیب‌قرار گرفته‌بود رسیدگی بعمل آورد . جوان پانزده‌ساله بالحن اندوهگینی دردادگاه گفت :من نوروزعلی را نزده‌ام بلکه‌اومشتی بسینه من‌کوبید که‌نفس درسینه‌ام پیچید ودرنتیجه یکی‌از کسبه محل بمشاهده این وضع دلش بحال من سوخت و چاقوئی ازدکان خودبرداشته نوروز علی‌را مجروح کرد وسپس من‌تحت تعقیب قرار گرفتم .

دادگاه بااستماع مدافعات متهم باتوجه بپرونده، اظهارات اورا وارد ندانست‌و بسه‌ماه زندان تادیبی‌در دارالتادیب وپنجاه ضربه شلاق محکومش کرد .

«کف زن» وتحویلدار!

صبح امروز مامورین اداره‌آگاهی جوانی بنام عبدالحمید حسنی‌فرزند اکبر را که مبلغ ۲۵۰۰ ریال از تحویلدار وزارت دارائی «کف» رفته بود دستگیر ساختند .

چگونگی آنکه: در حدود ده روز قبل آقای ابوالقاسم فرهنگ‌تحویلدار وزارت دارائی ببانك ملی شعبه‌بازار مراجعه و پس از دریافت ۱۵ هزار ریال وجه از بانك بیرون آمد. آقای فرهنگ هنوز چند قدم از بانك دور نشده بود که جوانی باعجله بوی نزدیك شده و از او درخواست کرد که اسکناس دویست ریالی او را خرد کند. تحویلدار بانك دوعدد ده‌تومانی بوی داده و بیست تومانی را گرفت ولی‌جوان مجددا درخواست کرد که اگر ممکن است باو اسکناس یکتومانی بدهد.

این بار تحویلدار دسته‌اسکناس یکتومانی را از جیب بیرون آورد بجوان‌داد تاوی‌ده‌اسکناس‌یك‌تومانی بردارد. جوان‌مشغول شمارش‌اسکناس ها شد و پس از آنکه بیست تومان پول خرد را برداشت بااظهار تشکر بقیه‌اسکناسهارابرگردانده‌خداحافظی کردولی‌آقای‌فرهنگ‌درمنزل‌متوجه‌شد که مبلغ ۲۵۰۰ ریال از پولهای او کم است. موضوع باطلاع اداره‌آگاهی رسید و مامورین بامشخصاتی که از جوان بدست آوردند عبدالحمید حسنی فرزند اکبر را که از جیب‌بر ها و کف زنهای سابقه دار است دستگیر کردند و پس از گرفتن اعتراف از وی بزندان تحویلش دادند .

فوتبال‌لوکزامبورك

جمعیت :۳ر۰ میلیون‌نفر
باشگاه: ۱۰۹عدد
تیم : ۲۲۵ عدد
بازیکن حرفه‌ای: ندارد
بازیکن آماتور: ۵۰۰ر٤نفر
بازیکن جوان: ۲۰۰ر۱نفر
داور : ۲۰۵

دونفر باتهام قتل‌وغارت محکوم شدند

امروز شعبه سوم دادگاه جنائی بریاست آقای واصف که از چند روز قبل مشغول محاکمه ۱۵ نفر از اهالی زنجان بود بکار خود خاتمه داد دو نفر از این عده بنام احمد علی و رسد علی غنیمت باتهام قتل و غارت‌وسیزده نفر دیگر باتهام غارت تحت تعقیب قرار گرفته بودند جریان امر بنا بمحتویات پرونده از اینقرار بود که مدتی قبل احمد علی‌و رسد علی غنیمت همراه با سیزده نفر از بستگان خود در قریه «قره الگجیر» زنجان بغانه شخصی بنام جهانگیر میرزا خانی ریخته و در اثر اختلافات ملکی جهانگیربدست احمد علی و رسد علی بقتل رسید و سایرین نیز منزل مقتول را غارت کردند .

دادگاه امروز پس از چهار جلسه رسیدگی واستماع مدافعات متهمین احمد علی و رسد علی را هر یك بده سال‌زندان و ۱۳ نفر دیگر از متهمین را باتهام غارت هر یك بدو سال زندان محکوم کرد .

٦ شعبه جنحه و ٤ شعبه حقوقی

به شعب دادگاههای تهران افزوده خواهدشد

امروز آقای دکتر هدایتی وزیر دادگستری بخبرنگار ما گفت چون یکی از نواقص و اشکالات دادگستری متناسب نبودن سازمان قضائی با وسعت کشور میباشد بمنظور تشکیل سازمان قضائی کشور و سرعت در کار دادرسی در حدود امکان سعی شده است که باتشکیل دادگاه در نقاطی که فاقد سازمان قضائی‌هستند این نقیصه برطرف شود .

از جمله در بخش اردستان و سده از شهر های تابع اصفهان دو دادگاه بخش تشکیل گردید. و برای هرکدام از بخشهای نطنز و کاشان و فردوس در خراسان مقدمات‌تاسیس یك دادگاه بخش فراهم شده است آقای دکتر هدایتی سپس افزود بمنظور اجرای ماده ٤٦ قانون‌تسریع محاکمات یك شعبه دادگاه استان در استان مازندران برشعب فعلی اضافه گردید و باتوجه بوسعت روز افزون تهران شش شعبه دادگاه جنحه و چهار شعبه. حقوقی برشعب فعلی افزوده خواهد شد .

همچنین برا ی‌رسیدگی بدادخواهم مردم عشایری و مرزنشین یك‌دادگاه بخش سیار برای آذربایجان شرقی و یك دادگاه بخش سیار برای آذربایجان غربی تشکیل شده است و بااستفاده از قانون استخدام کارمندان فنی کارمند اداری مورد لزوم استخدام گردیده که در این دادگاه انجام وظیفه کنند .

آقای وزیر دادگستری درپایان گفت: باتشکیل این دادگاهها امید میرود که تاآخر سال جاری اوقات رسیدگی بدعاوی بنصف مدت فعلی تقلیل یابد .

آگهی مناقصه از طرف شهرداری یوسف آباد

شهرداری یوسف آباد لوله کشی و خاکبرداری و ساختن دوآب‌نما در میدان شهرداری را طبق شرایط و مشخصات و نقشه موجوده در شهرداری بمناقصه میگذارد .

داوطلبان میتوانند پس از اخذ برگ شرایط و مشخصات ازدفتر شهرداری تاتاریخ ۲۹ر۷ر۳۷ پیشنهادات خود را بدفتر شهرداری تسلیم و رسید دریافت نمایند پیشنهادات در ساعت ۱۰ صبح روز بعد باز وقرائت خواهد شد حضور پیشنهاد دهندگان در موقع قرائت پیشنهادات آزاد و شهرداری در رد یك یاکلیه پیشنهادات مختار است . **شهردار یوسف‌آباد**

آ ـ ۴۶۹۰

دنباله حوادث رادرصفحه ۱۵ مطالعه فرمائید

دختری سوخت

عصر دیروز دختر بچه ۸ ساله‌ای که در نتیجه سوختگی وسیع بدن در بیمارستان شفا بستری بود بعلت جراحات وارده در گذشت . جنازه این دختر بچه باداره پزشکی قانونی منتقل و پس از معاینه جواز دفن بنام بتول خیرگو صادر شد .

اقدامات وزیرداد گستری درآذربایجان

در رضائیه دادگاه استان تشکیل میشود - برای تکمیل کادر اداری ثبت و دادگستری عده‌ای استخدام خواهند شد

امروز آقای دکتر هدایتی وزیر دادگستری پیرامون اقداماتی که طی مسافرت هیئت دولت بآذربایجان از طرف دادگستری بعمل آمده اطلاعاتی در اختیار خبرنگار ما گذاشت .

آقای دکتر هدایتی اظهار داشت در کلیه شهر های آذربایجان که مورد بازدید قرار گرفت دستوراتی جهت تکمیل کادر قضائی صادر شد منجمله یك شعبه دادگاه بخش در مراغه تشکیل شد و یك شعبه دادگاه جنحه بتشکیلات قضائی این شهر اضافه گردید و یك نفر بازپرس برای شهرستان تبریز تعیین گردید برای رفع نواقص دادگستریهای آذربایجان هرقی یك نفر قاضی برای دادگاه بخش ماکو و یك بازپرس و یك عضو علی‌البدل برای دادگاه بخش خوی در نظر گرفته شد و در میاندوآب که فاقد تشکیلات قضائی بود دادگاه بخش تاسیس شد ضمنا یك قاضی برای سراب و یك عضو برای دادگاه بخش اردبیل و یك نفر برای دادگاه بخش مشکین شهر و یك عضو علی‌البدل برای دادگاه بخش اهر انتخاب گردید .

تاسیس دادگاه استان

آقای وزیر دادگستری افزود: چون در رضائیه دادگاه استان وجود نداشت و پرونده های این شهر به تبریز ارجاع میشد. دستور تشکیل دادگاه استان در رضائیه صادر شد .

هم چنین در ۱۰ محل برای تاسیس دفتر اسناد رسمی اقداماتی صورت گرفت و برای تکمیل کادر اداری ثبت اسناد در حوزه آذربایجان و برای کادر اداری دستگاههای قضائی کشور قرار شد بااستفاده از قانون استخدام عده‌ای تقریر نویس و مامورین ابلاغ و اجرا استخدام گردند .

شرکت وزیر کار در کمیسیون تعیین حداقل دستمزد یك کارگر ساده

روز گذشته کمیسیونی برای تعیین حداقل دستمزد در وزارت کار با حضور وزیر کار تشکیل گردید. در این کمیسیون که تاساعت یك و نیم بعد از ظهر ادامه داشت مذاکراتی پیرامون تعیین حداقل دستمزد کارگران و آئین نامه مربوطه آن بعمل آمد و مقرر گردید در جلسه آینده که روز چهار شنبه تشکیل خواهد شد بادر نظر گرفتن احتیاجات ضروری یك کارگر و خانواده آن تصمیم نهائی درباره تعیین حداقل دستمزد یك کارگر ساده بعمل آید .

میزان حداقل مزد یك کارگر ساده در تهران و پاره‌ای نقاط ۳٤ ریال در روز میباشد که در حدود دهسال قبل تعیین شده است .

بیمه کارگران صنف خیاط و کارگران عموم چاپخانه‌ها

امروز اطلاع حاصل شد بدنبال بیمه طبقات مختلف کارگران صنف خیاط بیمه خواهند شد و از هم‌اکنون از طرف سازمان بیمه های اجتماعی اقدامات لازم جهت فراهم نمودن مقدمات بیمه کارگران این صنف بعمل آمده است .

ضمنا بیمه عمومی کلیه‌کارگران چاپخانه‌ها نیز مورد توجه قرارگرفته است در حال حاضر عده‌ای از چاپخانه ها کارگران خود و عائله آنها را در مقابل بیماریها نزد بیمه های اجتماعی کارگران بیمه نموده‌اند .

پیشرفت کار دردیوانعالی کشور

سخنگوی وزارت دادگستری امروز بخبرنگار ما گفت :برای آنکه میزان فعالیت قسمتهای مختلف وزارت دادگستری معین گردد بدستور آقای دکتر هدایتی اداره آمار قضائی در صدد تهیه آماری از کار کرد قسمتهای مختلف دادگستری بر آمد .

در این آمار مقایسه کار کرد شش ماهه اول سال ۳٦ با ٦ماهه اول سال ۳۷ دیوانعالی کشور میزان فعالیت دیوان مذکور را نشان میدهدبموجب این آمار در شش‌ماهه اول سال ۳٦پرونده های حقوقی دیوان کشور ۱۰۹۲ فقره و پرونده های کیفری ۳۱۷۸ فقره وپرونده های شعبه استخدامی ۲۳۵ فقره بوده است که مختومه اعلام شده است ولی در شش ماهه‌سال دوم ۲٤۲۲ فقره پرونده حقوقی و ٤٦۳۵ پرونده کیفری و ۳۵۹ فقره پرونده استخدامی به نتیجه رسیده است و حدمتوسط کار ماهیانه هر شعبه حقوقی از ٤۵ پرونده به ۹۳ پرونده یعنی نزدیك به صدو هفت در صد و حدمتوسط هر شعبه کیفری از ۱۳۸ به ۱۹۳ پرونده (٤۰در صد) و حد متوسط هر شعبه استخدامی از ۳۹ در صد به ۵۵در صد افزایش یافته است سخنگوی وزارت دادگستری افزود بتدریج آمار کار کرد سایر قسمتهاکه نمودار پیشرفت کارهاست در دسترس عامه قرار خواهد گرفت .

آنها که‌میخواهند باقاچاق‌مبارزه کنند

بعد از ظهر دیروز مراسمی در دفتر تیمسار سر لشکر ضرغام وزیر گمرکات و انحصارات بمناسبت اعزام چهل و هفت نفر از افسران جزء که دوره یکساله دانشگاه نظامی را بمنظور خدمت در گارد مسلح گمرك‌بپایان رسانیده‌اند با حضور تیمسار سرتیپ کاتوزیان فرمانده گارد گمرك بر گذار گردید .

ابتداء آقای وزیر گمرکات و انحصارات خطاب به آقایان افسران گفت خدمتی را که از امروز در گارد مسلح گمرك در نواحی مختلف کشور شروع میکنید از دو جهت دارای اهمیت میباشد یکی خدمت نظامی و دیگری‌خدمت بدستگاه اقتصادی کشور .زیرا گمرك که بیش از یك سوم عایدات کشور را میباید از راه وصول عوارض گمرکی نسبت بکالاهائیکه بکشور وارد می شود تامین کند احتیاج مبرم به حسن انجام وظیفه شما در سراسر نوار مرزی و مراقبت در جلو گیری از ورود اموال قاچاق دارد .

سپس تیمسار سرتیپ کاتوزیان مراتب سپاسگذاری افسران ودرجه‌داران گارد گمرك را به آقای وزیر گمرکات وانحصارات اعلام داشت .

بطلان تقاضای ثبت یك قسمت از اراضی خالصه

در تعقیب دستور وزیر کشاورزی برای کوتاه کردن دست‌متجاوزین باراضی خالصه یك قسمت دیگر از اراضی خالصه در اصفهان که شماره پلاك آن ۵۲۲۵ بوده و مورد تجاوز قرا رگرفته بود از دست متجاوز خارج شده و تقاضای ثبت باطل گردیده است .

تشکیل کمیسیون سهمیه بتعویق افتاد

قرار بود که ظرف همین هفته کمیسیون سهمیه تشکیل شود ولی فعلا تشکیل این کمیسیون تاانتخاب مدیران کل جدید وزارت بازرگانی بتاخیر خواهد افتاد .

اکنون یکی از مدیران کل وزارت بازرگانی بازنشسته شده است و یکی دیگر از آنها نیز بزودی بازنشسته خواهد شد .

رئیس اطاق بازرگانی باتفاق‌وزیر بازرگانی بشوروی میرود

امروز اطلاع‌حاصل شد که‌سناتور وکیلی رئیس اطاق بازرگانی‌تهران دعوت دولت شوروی رابرای‌عزیمت بشوروی قبول نموده وقرار است که باهیئتی اوایل هفته آینده به‌شوروی حرکت نماید. دراین هیئت آقایان وزیر بازرگانی وتقی‌نیا عضواطاق بازرگانی هم‌شرکت خواهندداشت.

درشهربانی کل

این انتصابات در شهربانی کل بعمل آمده است.

آقای محمد تقی‌نهبی دادستان‌اداری.

آقای جاوید معاون اداره داد رسی

آقای سرهنك محمد تقی شمری‌معاون اداره پلیس تهران.

ارسال داروی مارگزیدگی

امروز از طرف وزارت بهداری‌یك صندوق سرم ضد سم مار گزیدگی و مقداری پنسیلین وداروهای مختلف برای بهداری شهرستان میانه‌ارسال شد.

اضافه وصولی پیشکاری دارائی تهران

وزارت دارائی اطلاع‌میدهد پیشکاری دارائی تهران در یکماهه شهریور سال جاری نسبت بمدت مشابه سال گذشته مبلغ ۷۹۵٦٦٤۳ ریال اضافه وصولی داشته است .

ورود

آقای مهدی احمد وکیل پایه یك دادگستری که طبق تصمیم کمیته‌مرکزی حزب ملیون برای تشکیلات بطالش رفته بودند پس از تشکیل حزب‌ملیون بتهران وارد شدند .

آقای محمد علی معین زاده «موسوی» بتهران وارد شد .

آقای دکتر هدایت شفائیان که برای مطالعات پزشکی باروپا رفته بود دیروز با هواپیما بطهران وارد شد

آقای سلیمان انوشیروانی مدیر روزنامه سحر که بنا بدعوت جمعیت تسلیحات اخلاقی باروپا رفته بودپس از انجام مطالعا تاجتماعی به تهران مراجعت کرد.

آقای دکتر احسان نراقی استاد دانشگاه که بنابدعوت شورای‌فرهنگی بریتانیا بانگلستان عزیمت نموده بود بتهران باز گشت.

خلاصه خبرها

بمبئی ـ دریکی‌از مناطق متصرفی پرتقال در هند بین سپاه پوستان و سفید پوستان زد وخوردی روی داد و طی آن ٤ نفر کشته شدند .

***

نیویورك ـ دولت شوروی به‌خبرنگار رادیو کلمبیا دستور داد که فورا خاك آن کشور را ترك گوید . مخبر مزبور در تهیه یك نمایشنامه تلویزیونی تحت عنوان «توطئه برای قتل استالین» کمك کرده که موجب اعتراض شوروی شده است .

***

مسکو ـ رادیو مسکو گزارش داد که در ناحیه بوتیبو واقع در سیبری یك تکه طلای خالص بوزن ۷کیلو یافت شده است .

***

اتاوا ـ رسما اعلام شد که جمعیت کانادا به ۱۷ میلیون ویکصد و پنجاه هزار تن افزایش یافته است .

در اعماق جنگلهای پشتکوه

بقیه از صفحه اول

و سال سید علی پرسیدم بفکر فرو رفت و پس از لحظه ای تامل گفت : در سن ۲۵ سالگی روزی با پسر عموی خود در یك مزرعه مشغول برنجکاری بودم که ناگهان عده ای از سارقین «زلکی» که در آنروز ها از همه زهر چشم گرفته وحاکم‌مطلق‌جنگلهای پشت کوه بودند بما حمله‌ور شدند ، در زدوخوردی که بین ما و سارقین در گرفت هردو طرف از تفنگهای فتیله ای استفاده میکردیم وبالاخره پس از چند ساعت زدوخورد سارقین متواری شدند ولی پسر عمویم که بشدت مجروح شده بود در گذشت‌از آنجا که به پسر عمویم علاقه شدیدی داشتم یکسر بخوانسار رفتم و سنك قبری برای او تهیه کردم که تاریخ تولد من را از روی‌آن‌میتوانید‌بخوانید. این سنك قبر طبق تاریخی که روی آن حك شده متعلق به ۱٦۰ سال پیش است ودر آنزمان همانطور که گفتم ۲۵ ساله بودم ...

فرزند صد ساله

سید علی در طول عمر دراز خویش سه زن گرفته که هرسه نفر فوت کرده اند آخرین فرزند سید علی بنام «آناباغی» هنوز زنده‌است و صد سال تمام دارد و بطوری که مردم قریه تعریف میکنند سید علی علاوه بر «آناباغی» چند اولاد ذکور و اناث داشته که در سنین ۱۰۰ و۱۲۰سالگی فوت کرده اند ولی سید علی همچنان در مقابل حوادث مقاومت می کند .

وضع مزاجی سید علی کاملا خوب است و تقریبا هر نوع غذائی را با اشتیاق می خورد «فقط گله دارد که چرا بعلت از بین رفتن لثه های خود نمیتواند گردو و مغز بادام بخورد . چشمهای سید علی کاملا سالم مانده ولی وقتی میخواهد نقطه دوردستی را تماشا کند ناچار است پوست پیشانی خود را که پائین افتاده و روی پلك چشمهایش سنگینی میکند با دست بالا بزند . گوشت لثه های سید علی تقریبا از بین رفته و استخوان فك وی که کار دندان را میکند دردهائش نمایان است .

سید علی به مرك بی اعتنا است و میگوید من هرگز از مرك نمیترسم و بهمین جهت هیچوقت مرك بسراغ من نمی آید .

برای‌اطلاع بیشتر خوانندگان عزیز متذکر میگردد که ۱۸۵ سال قبل سال ۱۱۹۳ هجری یعنی آخرین سالی است که کریم خان زند برایران سلطنت میکرد و در همین سال پس از مرگ او چهار نفر دیگر ازخاندان زندیه باسامی ابوالفتح خان، علیمراد خان، محمد علی خان و صادقخان زند بسلطنت رسیدند که سه نفر اول هریك بیش از چند ماهی سلطنت نکردند ولی سلطنت صادقخان تا سال ۱۱۹٦ دوام داشت. بنابراین سید علی اگر آنطور که ادعا میکند ۱۸۵ سال قبل متولد شده باشد کلیه پادشاهان سلسله زندیه را دیده است .

تحصیل کشاورزی در آلمان غربی

بقیه از صفحه اول

ضمنا باتوجه باین نکته اساسی که‌مابرای اجرای برنامه‌های عمرانی وصنعتی خودبیش ازهرچیزاحتیاج بمردان‌عمل و کارشناسان تحصیلکرده وفعال وورزیده داریم بایستی اهمیت فوق‌العاده‌ای بکار آموزی و انجام دقیق آن بدهیم زیرا علم بدون عمل نتیجه مطلوب رانمیدهد. تحصیل کشاورزی دردانشگاهها ومدارس عالی کشاورزی آلمان غربی درصورتی میسر است که داوطلبان قبل ازشروع تحصیل مدت ۲ (دو) سال در بنگاههای آموزش کشاورزی کشور مزبور تحت برنامه معین کار آموزی نمایند. **چون هدف اینجانب** از اعزام جوانان ایرانی بآلمان غربی تربیت متخصصین ایرانی است که ازهرحیث با متخصصین آلمانی برابری نمایند بنابراین درچندین سال قبل بامقامات صلاحیتدار آلمان غربی تماس گرفته و پس‌از اقدامات لازم موافقت شد که جوانان مانیز مانند جوانان آلمانی قبل ازشروع تحصیل در دانشگاهها و مدارس عالی کشور مزبور مدت ۲(دو) سال دربنگاههای آموزش کشاورزی آلمان غربی کارآموزی کنند **واصول کشاورزی وداممپروری مدرن راعملا فرا** گیرند وخوشبختانه تابحال صدها نفر از جوانان کشور تحت این شرط برای تحصیل کشاورزی بآلمان غربی اعزام شده‌اند. بمنظور توسعه این برنامه بسیار مفید فرهنگی مجددا اقدامات دامنه داری انجام و تعداد **۲۵۰ (دویست وپنجاه) جای کار آموزی کشاورزی دیگر** دراختیار اینجانب گذارده شده است. بواسطه اعتماد وایمان فوق‌العاده‌ای که درنتیجه دهسال همکاری فرهنگی صادقانه ومعرفی‌بیش **از ۲۵۰۰(دوهزار وپانصد)** نفر از جوانان بااستعداد ایران عزیز برای تحصیل تقریبا کلیه رشته‌های علوم و فنون بمقامات صلاحیتدار آلمان غربی فیمابین ایجاد شده است مقامات مزبور بنابر تقاضای اینجانب برای ۲۵۰ (دویست‌و پنجاه) نفرداوطلب ایرانی جهت کارآموزی کشاورزی که‌دراواخرفروردین ماه ۱۳۳۸ شروع میشود اسناد پذیرش لازم که **فقط محل مخصوص** پرکردن **مشخصات داوطلب سفید است** صادر وامضاء ومهر کرده و برای اینجانب فرستاده‌اند تااینجانب پس‌از انجام‌مقررات مربوط بانتخاب داوطلبان واجد شرایط اسامی آنان راشخصا دراسناد پذیرش‌فوق‌الذکر نوشته واسناد مزبور رابآنان تحویل دهم .

درمدت ۲(دو) سال کارآموزی کشاورزی کار آموزان ایرانی مانند کارآموزان آلمانی درمقابل کاریکه انجام میدهند **علاوه برغذا ومسکن مجانی ماهیانه حداقل مبلغ ۵۰(پنجاه) مارك** (تقریبا معادل یکهزاررریال)نیز پول جیبی دریافت مینمایند وضمنا درمقابل بیماری وسوانح بیمه میشوند بدین طریق قدم موثری برای بهبود وضع کشاورزی ایران برداشته شده است .

داوطلبان بایستی دارای مشخصات زیرباشند :

۱ـ حداقل گواهینامه پایان تحصیلات سال سوم متوسطه(سیکل اول متوسطه)

۲ـ سن بین ۱۸ تا۳۰سال

۳ـ سلامتی کامل مزاج ونیروی بدنی زیاد .

برای اینکه داوطلبان بادقت ومطالعه بیشتری نام نویسی نمایندو بتوان علاوه برجلوگیری ازشکست آنان درآلمان غربی **موفقیتهای** درخشانی رانیز بدست آورد یك راهنما وسه تعهد نامه تهیه وچاپ‌شده استکه جمعا بمبلغ ۱۰ (ده) ریال دراختیار داوطلبان گذارده میشود. برای داوطلبان مقیم شهرستانها پس‌از فرستادن مبلغ ۲۰(بیست) ریال این اوراق بوسیله پست ارسال میگردد .

کلیه داوطلبان میتوانند ازروز شنبه ۱۹ (نوزدهم) مهر ماه جاری راهنما و تعهدنامه‌های مزبور راهمه روزه از **ساعت ۸تا۱۲ قبل ازظهر وازع تا۸ بعدازظهر** ازدفتر اینجانب واقع درخیابان لاله‌زار ـ کوچه رفاهی **۲۳** دریافت نمایند . آ ـ ۱٦۵۱۷ مهندس معتضدی

آشپز زن یامرد لازم است
به تلفن ۳٤۰۷۰ـ۳۸۰۰٦ مراجعه فرمائید
آ ـ ۲٤٦۵٦

بعلت تغییر فصل
فروشگاههای سازمان تعاون مصرف کادرنیروهای انتظامی درمرکز ازتاریخ ۱۵ مهرماه ۳۷همه‌روزه ازساعت ۸الی ۱٤ مرتبا برای مراجعه مشتریان محترم دائر میباشد. آ ـ ۲٤۳۱۸ ۱ـ۳

آ ـ ۲۳۷۸۰ ۳ـ۱۵

امشب در سینمای مدرن حافظ

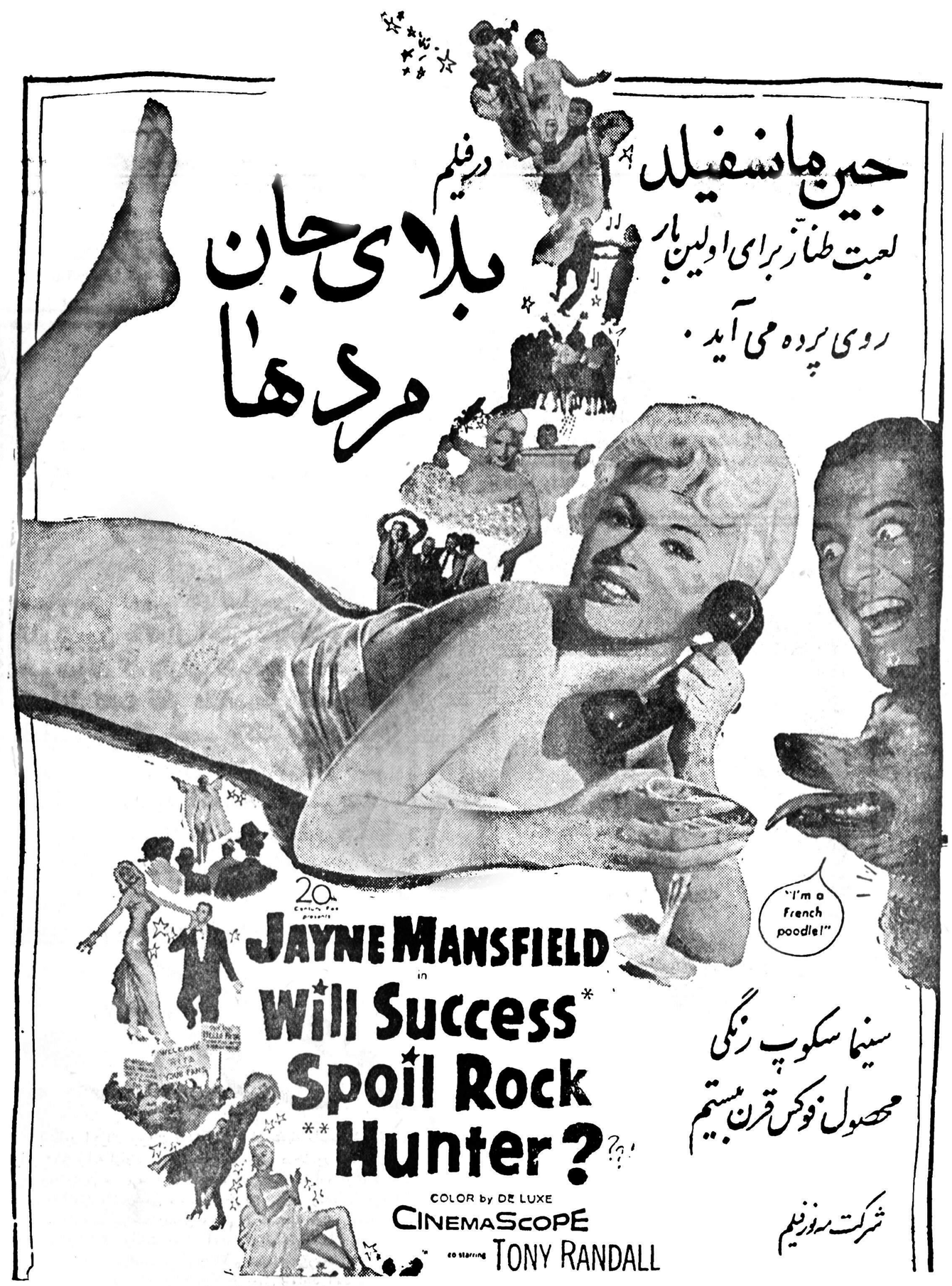

شروع سئانسها همه روزه ازساعت ۱۰ونیم صبح ـ چهارونیم ـ شش‌ونیم ـ هشت‌وسه ربع بعدازظهر

نتیجه‌قرعه کشی سری۴۰۷

بلیطهای هفتگی بخت‌آزمائی ملی

شماره	۸	۵۰	ریالی
«	۱۰	۱۰۰	«
«	۷۰٦	۱۰۰۰	«
«	۹۵۱۹	۲۰۰۰۰	«
«	۱۹۱۷٤	۳۰۰۰۰۰	«
«	۱۹۱۷۳	۱۰۰۰۰	«
«	۱۹۱۷۵	۱۰۰۰۰	«

آ ـ ۲٤٦٤٦ بنگاه‌بخت آزمائی ملی

آگهی خرید برنج

شرکت شیلات برای مصرف مشترکین تعاونی مصرف کارکنان‌خود درنظردارد یکصدتن شالی برنج راعلا خشك محصول سال ۳٦ر۱۳۳۷را خریداری بنماید.

داوطلبین باید پیشنهادهای خودرا تاآخر روز اداری پنجم آبان ۳۷ تسلیم اداره شیلات بندرپهلوی نمایند به پیشنهادها باید قبض صندوق شرکت شیلات‌دایر بپرداخت سی هزارریال وجه نقد ضمیمه باشد.

شرکت در رد یاقبول پیشنهادها مجاز خواهدبود.

آ ـ ۲٤٦٤۸ رئیس اداره شیلات‌شمال یوسف‌نبوی

اظهار قدردانی

انتصاب جناب سروان تقی گل‌تپه که‌یکی از افسران شاهدوست و میهن‌پرست میباشد تبریك عرض نموده چون درطول خدمت ایشان وضعیت عبور ومرور مردم تامین ومردم درکمال آسایش می باشند موفقیت آنجناب رادر پیشرفت امور اداره راهنمائی و رانندگی تحت توجهات عالیه اعلیحضرت همایون شاهنشاه از خداوند بزرك مسئلت مینمایند.

آ ـ ۱٦٤۹۵ انجمن‌محلی‌شوش‌شرقی وتوابع

انستیتوی زبانهای‌خارجه دکتر کیانی

بدین وسیله‌باطلاع اشخاصیکه در کلاس تندنویسی نام نویسی کرده‌بودند میرساند که‌برای دریافت پول خود به خیابان شادمان دکتر کیانی مراجعه نمایند آ ۲٤۷٤۸

بخشنامه نخست‌وزیر درباره حفظ آثار تاریخی

این‌بخشنامه ازطرف آقای دکتر اقبال نخست وزیر به‌استانداریها صادر شد:

در موردضرورت توجه مخصوص به‌حفظ‌و نگاهداری آثار و ابنیه باستانی وصیانت یادگارهای ملی وشاهکارهای هنری ومعماری که گویای‌تمدن‌تابناك کشور کهنسال ایران‌است تاکیدا توجه داده‌میشود که چون‌اغلب‌آنهابراثر حوادث تاریخی یا نداشتن اعتبارویا‌احیانا درنتیجه مسامحه وعدم توجه وسهل انگاری متصدیان امر بصورت نامطلوب درآمده وچنانچه مراقبت دقیق و فوری در وضع آنهابعمل نیاید بیم آن میرود که نتایج وثمرات کوشش نسلهای گذشته بدست فراموشی سپرده شود اینك که انجمن آثار ملی بفرمان شاهانه نسبت به احیاء این آثار کم نظیرهمت گماشته، انتظار دارد شخصا ضمن انجام وظایف مربوطه به حفظ وحمایت اینگونه آثار راکه انجمن مذکور بمرور مرمت مینماید بعهده گرفته‌با اتخاذ تدابیرلازم ومراقبت‌مستمرتوفیق‌انجام منویات‌ملوکانه‌رادراین‌امرمهم ملی حاصل وهرسه ماه یکبار گزارش امررابه نخست وزیری ارسال فرمائید

نخست وزیر

شرایط انتقال بوزارت‌کشور

یك مقام مطلع دروزارت کشور امروز به‌خبرنگار ماگفت: چون پس‌از بازنشسته‌شدن ۳۰۰نفر ازکارمندان این وزارت‌خانه ازطرف کارمندان سایر وزارتخانه‌ها تقاضای انتقال بوزارت کشور شده است وزارت کشور تصمیم گرفته‌است طی طرحی که‌تقدیم دولت خواهدنمود پیشنهاد نماید که فقط کارمندانی میتوانند بوزارت کشور منتقل‌شوند که‌کمتر از۴۰سال داشته ولیسانس حقوق‌باشند .همچنین این‌قبیل کارمندان ازرتبه ۵نباید بیشتر داشته‌باشند.

جان درك به‌آبادان رفت

ساعت ده‌ونیم صبح‌امروز جان‌درك باتفاق همسر وآقای حسین‌دانشور مهماندار خود بوسیله هواپیما به‌آبادان رفت.

جان‌درك که‌برای مطالعه ومشاهده وضع زندگی عشایری بایران آمده مدت ۳روز درآبادان توقف خواهد نمود وسپس باهواز ومسجد سلیمان وشیراز خواهد رفت ،تااز مناطق ایل‌نشین این استان‌دیدن‌نماید جان‌درك برای تهیه فیلم«آنهاکه‌باد مینوشند» احتیاج بمطالعه‌وضع زندگی ایلات وعشایرایران دارد زیرا صحنه‌های این فیلم ازکیفیت زندگی عشایر ایران‌حکایت میکند.

جان‌درك پس‌از اقامت درمناطق ایل‌نشین ومطالعه کافی به‌تهران مراجعت خواهد نمود ودرتهران برای تعیین محل فیلمبرداری‌باشرکای ایرانی خودمشورت خواهد کرد.

برای آشنائی ذائقه مردم باچای داخله

وزارت انحصارات برنامه اختلاط چای داخله وخارجه را ادامه میدهد

امروز سخنگوی وزارت گمرکات اظهار داشت تاکنون مذاکراتی بین‌سازمان چای و تجاربرای‌واگذاری فروش چای‌بیك شرکت خصوصی صورت نگرفته ونخواهد گرفت وکماکان عملیات فروش جهت اختلاط چای داخله وخارجه وآشنائی ذائقه مردم باچای محصول کشور ادامه خواهد یافت ضمنا مقداری چای مرغوب دربسته‌های ۱۰۰ و۲۰۰ و۵۰۰ گرمی تهیه وبرای ترویج مصرف چای داخلی بابهای نازلی بوسیله یکهزار نفر عامل دردسترس مصرف‌کنندگان قرار داده شده‌است

توضیح درباره خطابه جوابیه سنا

در جلسه علنی دیروز سنا آقای نایب‌رئیس در زمینه تنظیم خطابه جوابیه سنا اظهاراتی نمودند که اشتباها عنوان این اظهارات «خطابه سنا» چاپ شده است. لازم بتذکر میباشد که خطابه جوابیه سنا علیحده تنظیم گردیده و بدون آنکه در جلسه علنی قرائت شود توسط هیئت رئیسه بحضور ملوکانه معروض گشت و متن آن نیز تاقبل از شرفیابی هیئت رئیسه انتشار نیافته بود .

آخرین خبر تا ٤ بعدازظهر

آخرین پاسدار

یك نگهبان سویسی با اونیفورم مخصوص قرن شانزدهم درآخرین ساعات حیات پاپ پشت در اطاق وی پاس می دهد.

رئیس بهداری بوشهر ازخدمت معلق‌شد

سخنگوی وزارت بهداری امروز گفت :بعلت غفلت وسوءاستفاده‌هائی که‌دراداره بهداری‌بوشهر شده‌است بدستور آقای دکترراجی وزیر بهداری رئیس دفتر ویکی‌ازکارمندان اداری بهداری بوشهر ازخدمت معلق وتحویل دادگاه اداری شدند.

ترقی حواله دلار ولیره

امروز بازار ارز خوب بود و حواله دلار و لیره ۵۰ دینار ترقی داشت . مظنه ها تا آخر وقت امروز بشرح زیر بود :

اسکناس دلار ۷۹ ریال حواله تلگرافی ۷۸٫۲۵ ریال پستی ۷۷٫۷۵ریال لیره اسکناس ۲۱۶ ریال حواله تلگرافی ۲۱۷٫۵ ریال پستی ۲۱۶٫۵ ریال مارك آلمانی نقد و حواله ۱۸٫۵۰ ریال فرانك سویس ۱۸٫۲۵ ریال پستی ۱۸٫۲۰ ریال دینار عراق ۲۲٤ ریال لیره ترك حواله ٦ ریال اسکناس ۵٫۵ ریال فرانك فرانسه ۱۸۰ ریال .

خارجه

ازپشت ذره‌بین بیوزویك

آنکارا ـ منابع اطلاعاتی اظهار میدارند که شورویها هر ماه چندین موشك قاره پیما در یك پایگاه موشکی در کوههای قفقاز آزمایش میکنند .

همین منابع اظهار میدارند که شورویها ممکن است این پایگاه‌راتبدیل به اولین پایگاه عملیاتی پرتاب موشکهای قاره پیما نمایند .

لندن ـعلت واقعی اینکه بریتانیا با تخلیه نیروهای خود از اردن موافقت کرده اینستکه ملك‌حسین گفته است ارتش وی میتواند مسائل داخلی را حل کند . داك هامرشولد وعده داده که اگر عبدالناصر پس از خروج قوای انگلیس از محاصره اردن دست بر ندارد این مسئله را بسازمان ملل متحد گزارش می دهد .

مسکو ـ محافل مطلع غربی اظهار میدارند که یکاترینافورتسوا تنها عضو زن کمیته مرکزی از کار برکنار شده‌وبرای آنکه هیاهو نشود خبر بر کناری وی انتشار نمی یابد .

***

رهبران نظامی شوروی در ملاقات خود با خروشچف بوی اطلاع داده اند که ارتش شوروی میتواند از اینکشور دفاع کند ولی قادر نیست که از چین در جنك علیه آمریکا پشتیبانی نماید . از اینرو خروشچف درخواست کمك بیشتر به چین کمونیست را رد کرده است .

برلن غربی ـ علت تبلیغات شدید چین کمونیست در باره‌موشکهای‌سایدوبندر آمریکائی که در اختیار چین ملی گذاشته شده اینستکه چین کمونیست تا حال از شوروی موشك هوابه هوا دریافت نداشته و یکی از مسئولین‌چین کمونیست اظهار میدارد که شوروی از این نوع‌موشك ندارد .

استانبول ـ مطلعین اظهار میدارند که سه جت شوروی هواپیمای حمل و نقل آمریکارا که چندی پیش در خاك شوروی سقوط کرد بگلوله بسته و آنرا واژگون ساخته اند. مقامات نیروی هوائی آمریکا اظهار میدارند که شوروی ها بادادن یك خبر رادیوئی جهت هواپیمای آمریکائی را تغییر داده و آنرا بدام انداخته اند

نیویورك تایمز به نهرو حمله میکند

نیویورك ـرویتر ـنیویورك تایمز در سر مقاله امروز خود می نویسد اظهارات عمومی نهرو نخست‌وزیر هند همیشه لحن تحریك آمیز دارد . وی در نطقی که برای‌خوش آمد بنمایندگان دولتها در کنفرانس بین‌المللی پول در دهلی نو ایراد نمود همین رویه را بکار برده است .

ازنظر تاریخی بغداد همیشه رقیب قاهره است

نیویورك ـ آسوشیتدپرس ـ روزنامه نیویورك هرالد تریبون درباره حوادث اخیر عراق مینویسد: عراق کودتای طرفداران عبدالناصر را عقیم گذاشت. معلوم نیست که این اقدام بنفع غرب باشد ولی کاملا آشکار است که در هم شکستن کودتا بنفع آرزوهای عبدالناصر برای تشکیل یك امپراطوری نبوده است .

از نظر تاریخی بغداد همیشه رقیب قاهره بوده و تاحال عبدالکریم قاسم هیچ نشانه‌ای مبنی براینکه این جریان تغییر یابد از خود نشان نداده است .

سپس هرالدتیربون مینوبسد زمانی که نیروهای آمریکا وانگلیس در لبنان واردن پیاده شدند نظر میرسید که موج ناسویالسم عرب عراق را با خود بسوی عبدالناصر میبرد .ولی پیاده شدن این نیرو سبب جلوگیری از آن جریان شد و به عبدالکریم قاسم فرصت داد تا این مسئله را دریابد که ناسیونالیسم عربی وی نمیتواند برای همیشه از عبدالناصر پیروی‌کند.

حوادث عراق پس از وقایع سوریه روی میدهد و در سوریه مردم از نتیجه اتحاد با مصر ناامید شده‌اند . وضع اقتصادی سوریه از بد بسوی بدتر رانده شده است علائمی وجود دارد که ممکن است عبدالکریم قاسم جلوی موج عملیات عبدالناصر را سد کند .

رشیدکرامی هنوز استعفای خودرا تقدیم نکرده است

بیروت ـ یونایتدپرس ـ بعد از ظهر امروز رشید کرامی گفت‌من هنوز استعفا نکرده ام ولی در صورت لزوم برای حفظ امنیت کشور حاضرم کنار بروم .

داخله

شهرستانها

رئیس کمیته المپیك فرانسه دراصفهان

خبرنگار ما از اصفهان آخر وقت امروز گزارش داد که آقای «کنت دیومن» عضو کمیته المپیك جهانی و رئیس کمیته المپیك فرانسه باهواپیمای ارتشی از شیراز باصفهان وارد شد و مورد استقبال ورزشکاران قرار گرفت .

قرار است عصر امروز والاحضرت شاهپور غلامرضا باهواپیما وارد اصفهان شوند و فردا باتفاق کنت دیومن عازم شکار گردند .

شیوع بیماری «هاری» بین دامها

آخر وقت امروز خبر نگار ما از فومنات اطلاع داد بیماری «هاری» بین‌دامهای فومنات شیوع یافته واهالی را نگران کرده است فعلا جریان بدامپزشگی استان اول اطلاع داده شده وآقای دکتر فتاحیان رئیس دامپزشگی استان شیوع بیماریهای هاری را بین دامهای اینمنطقه تائید کرده است هم اکنون قرار است در مرحله اول سگهای ولگرد معدوم شود وسپس دامهای دیگر تحت معالجه قرار گیرد.

بازگشت سرپرست شهربانیهای فارس

خبر نگار ما از شیراز آخر وقت امروز اطلاع داد که در ساعت ۳ونیم بعد از ظهر تیمسار سرتیپ ایرانپور سرپرست سابق شهربانیهای فارس که مجددا باین سمت منصوب شده است با هواپیما وارد شیراز گردید.

«جان‌درك» در اصفهان

خبرنگار ما از اصفهان تلفنی اطلاع داد که بعد از ظهر امروز هنر پیشه مشهور آمریکائی «جان دریك» باتفاق همسرش وآقای دانشور مهماندارخود عازم آبادان شد.

جان‌دریك پس از ده دقیقه استراحت باتفاق همسر خود وآقای دانشور با هواپیما وارد اصفهان شد. در فرودگاه عده ای از اهالی اصفهان از «جان‌دریك» استقبال کردند واز وی امضاء میگرفتند.

محاکمه متهمین بقتل شهردار وکارمند شهرداری میاندوآب شروع شد

امروز شعبه دوم دادگاه عالی جنائی برای رسیدگی باتهام اکبر خطیبی ومحمد تبریزی متهمین بقتل آقای فضعلی صارمی شهردار سابق میاندوآب ویکی از کارمندان شهرداری بنام آقای غلامرضا اطهریان تشکیل شد.

اکبر خطیبی متهم است که در روز بیست ودوم اسفند ماه ۳۵ به تحریك محمد تبریزی وبااسلحه‌ای که محمدبوی داده است بشهرداری میاندوآب رفته وابتدا غلامرضا اطهریان وسپس آقای صارمی شهردار وقت‌را بقتل‌رسانیده است پس از آن بطرف آقای حبیبیان یکی از اعضای انجمن شهر شلیك کرده که گلوله‌ها بوی اصابت نکرده‌است. دونفر متهم مزبورپس ازانجام‌این قتل ازطرف دادسرای شهرستان تبریز تحت تعقیب‌قرار گرفته ودر دادگاه جنائی تبریز اکبر خطیبی بحبس‌ابد ومحمدتبریزی بسه‌سال زندان بااعمال شاقه محکوم شدند ولی‌، بعلت‌فرجامخواهی دادستان ومتهمین دیوانکشور حکم‌مزبوررانقض‌وپرونده برای رسیدگی بتهران فرستاده شد وامروز محاکمه دونفر متهم درشعبه دوم دادگاه عالی جنائی آغازگردید.

امروز از اکبرخطیبی در دادگاه‌سوالاتی بعمل‌آمد واظهارات شهود خوانده شد ولی وی کلیه اتهامات وارده را تکذیب کرد. درساعت یك بعدازظهردادگاه بعنوان تنفس‌تعطیل‌بقیه‌دادرسی بروزشنبه موکول شد

نرخ مسکوك تاآخر وقت امروز

بازار مسکوك خوب‌است وقیمتها تقریبا ثابت باقی مانده مظنه تا آخروقت امروز بشرح زیربود :

پهلوی ٦۷۵ ریال نیم پهلوی ۳٤۲ ریال ربع پهلوی ۲۵۰ ریال بیست دلاری ۳۱۰۰ ریال دلار مکزیکی ۳٦۵۰ ریال ۱۵ مناتی ۱۲۷۰ ریال ده‌مناتی ۱۱۲۰ ریال ۵ مناتی ٤۲۵ ریال شمش طلا مثقالی ٤۱۵ ریال نقره قدیه ۱۰۷ ریال نقره جدید ٤۲٫۷۵ ریال زرژ ۵۸۰ تا ۷۸۰ ریال لیره عثمانی ٤۸۰ تا ۷۲۵ ریال

نام من«سوفیا»است

و «لورن» که‌اکنون بدان شهرت یافته‌ام نام خانوادگی واقعی من نیست ....

مادرم نه‌تنها از فقر وتنگدستی در عذاب بود بلکه از اخلاق‌ناهنجار پدرم رنج میکشید . برای من شایسته نیست که‌در اینجا از پدرم بدگوئی کنم ولی ناچارم بگویم که ...

اینها قسمتی از زندگی پرماجرای سوفیالورن ستاره‌مشهورمی‌باشد که برای نخستین بار بضمیمه چندین عکس عالی رنگی وقاب کردنی در خواندنیهامنتشر میشود . خواندنیها هرهفته دو شماره روزهای شنبه‌و سه‌شنبه در ۸۰ صفحه مطلب خواندنی که عصاره و خلاصه بیش‌از ۸۰۰ صفحه مطبوعات داخلی و خارجی است چاپ‌میشود . خواندنیها مجله ایست که بهیچوجه مطالب آن کهنه نمیشود و پیوسته معلومات اهل خانه را ازززن‌ومرد و پیرو جوان بازبانی ساده بالا میبرد داستانهای واقعی‌خواندنیهامخصوص‌خودش‌بوده ودرتمام مطبوعات اول است صبح شنبه بروزنامه فروشها مراجعه فرمائید .

آ ـ ۲٤٦۷٦

بلوگت

روز شنبه نوزدهم مهرماه ساعت ۹ بعداز ظهر ارکستر بزرك ایتالیائی (ریکادو دوموچی) می‌نوازد وریباترین مانکن‌های ایتالیائی آخرین مدایتالیا.. و گرانبهاترین جواهرات رابرای‌شما بمعرض نمایش میگذارند قبلا جارا تهیه فرمائید فیشرآباد تلفن ٤۰۷٦۵

آ ـ ۱٦۵٤۹

خانمها میگویند: ماراراهنمائی کنید

امروز عده‌ای ازخانمها بدفتر مجله اطلاعات کودکان که سراسر آن بصورت «عکس‌وداستان» منتشر شد تلفن کردند وشکایت داشتند که مجله‌ای راکه برای کودکان خریده‌اند شوهرانشان بدست گرفته بدون اعتنا به گریه وزاری اطفال مشغول خواندن شده‌اند.

این خانمها ازما استمداد کردندکه راهی بایشان نشان دهیم تاازاین ماجرای مضحك خانوادگی جلوگیری شود.

هیئت تحریریه مجله اطلاعات کودکان تنها راهنمائی که می‌تواند باین خانمها بکند اینست‌که یك مجله هم برای بابای بچه‌ها بخرند تاهردو ساکت وآرام درگوشه‌ای بنشینند وایشان بتوانند بکارهای خانه برسند.

کوکاکولا
بنوشید
DRINK
Coca-Cola
۱ـ۳۰ آـ ۲۳۰۲۲

روزنامه فردا
فردا منتشر میشود

گالو
ساعت ایده آل
خیابان اسلامبول ـ گالو
۱ـ٤ آـ ۲٤٤۷۰

بقلم دانشمندمحترم
محمد جواد تربتی
فلسفه نوین ٦ ادبی
منطق « « «
روانشناسی ۵ ادبی
مرکز فروش شمس العماره خیام
۱ ـ ۳ آ ـ ۱٦۳۳۹

اطلاع
سرویس تعمیرگاه فیلیپس رادیو و تلویزیون باکمال احترام باطلاع عامه میرساند که دارای تشکیلات مجهز و کامل تحت نظر متخصص کارخانه فیلیپس برای تعمیروکنترول‌هر نوع رادیو یا تلویزیون از هر مارك و هر مبدا میباشد ومراجعات مشتریان محترم را باکمال افتخار میپذیرد.
فیلیپس رادیو وتلویزیون ـ خیابان سعدی
تلفن ۳۰۲۸۵٦
۱ـ۳ آـ ۲۳۹۲٤

سپید و سیاه
فردا جمعه
وروز انتشار مجله محبوب
سپیدوسیاه است
فراموش نکنید
که مجله سپیدوسیاه بزودی باتشکیلات
وتغییرات نوین در
۱۰۰ صفحه
منتشر میشود
این‌جمعه وهرجمعه‌سپیدوسیاه‌رابخوانید
آـ ۲٤٦۸٤

فیلیپس تلویزیون مدل ۱۹۵۸
مطابق مشخصات کامل فرستنده طهران ساخته شده و، مزایا وبرتری آن محرز است
فیلیپس رادیو تلویزیون
خیابان سعدی

اطلاع
مدیریت رستوران خروس طلا (سورن) باکمال احترام باطلاع مشتریان محترم میرساندکه روز یکشنبه ۲۰ مهر ماه جاری بعلت مهمانی خصوصی از پذیرائی برای شام معذور است.
آـ ۱٦۳۸۱ ۱ـ۲

آگهی استخدام ازطرف بانك سپه
بانك سپه عده‌ای لیسانسیه زبان انگلیسی ولیسانسیه حقوق‌واقتصاد استخدام مینماید.
داوطلبانیکه خدمت نظام وظیفه راانجام داده وبابرك معافیت دائم داشته‌باشند درساعات اداری تاآخرمهرماه ۱۳۳۷تقاضای خودرا کتبا به‌اداره کارگزینی بانك تسلیم نمایند.
عده‌مورد لزوم ازبین داوطلبان بطریق مسابقه انتخاب خواهدشد.
آـ ۲٤٦۸۰ ۱ـ۲

دررستوران نمایشگاه‌صنعتی ایتالیا
دفیله مد بتوسط معروفترین مانکنهای ایتالیائی
جمعه ۱۸ مهرماه ۱۳۳۷ ساعت ۵ بعدازظهر
بهمراهی
بزرگترین ارکستر معروف دیکاردوموچی
که‌بدعوت مخصوص نمایشگاه وارد تهران شده‌اند
بلیط ورودی را دررستوران نمایشگاه تهیه فرمائید
بعلت کمی جا میزرا قبلا رزرو فرمائید
رستوران نمایشگاه ـ تشکیلات بلوکت تلفن :٦۹۸۷٦
آـ ۱٦۵۱۵

جوائز کرج نو
بمنظور اجرای جریان قرعه‌کشی ۱۰دستگاه ماشین شورلت ۵۸ جوائز ۹۱۰ قطعه ازاراضی کرج‌نو کمیسیونی درحضور فرماندارمحترم کرج ومعتمدین محل تشکیل گردید چون استفاده ازمزایای قرعه‌کشی مستند به‌داشتن سندرسمی محضری خرید بوده وعده‌ای‌ازخریداران محترم موفق به‌تنظیم سندرسمی محضری نشده‌اند طبق صورت‌جلسه مورخه ۱٦ر۷ر۳۷ موافقت بعمل آمد ۱۵روز بخریداران محترم‌مهلت داده شود تادراین فرصت اقدام به‌تنظیم سندرسمی محضری بفرمایند لذاقرعه‌کشی روز جمعه۲ر۸ر۳۷ درکرج بعمل خواهد آمد شرکت در این مراسم برای عموم آزاداست.
آـ ۲٤۷۲٦ ۱ـ۳