اطلاعات ۱۳۰۴
۲۴ صفحه
پنجشنبه ۱۸ اردیبهشت ماه ۴۸
شماره ۱۲۸۸۳
سال چهل و سوم
تکشماره ۴ ریال

گزارش کمیسیونهای کنفرانس ارزیابی انقلاب آموزشی

دانشجویان سال ششم پزشکی دو ماه باید در روستاها کار کنند

● با توجه به شرایط جوی شهرستانها برای استادان دانشگاهها مزایائی در نظر گرفته میشود

* در دانشگاهها بدانشجویان باید مسئولیت داده شود

* وزارت علوم با اتخاذ تدابیری از پائین آمدن سطح برنامه های تحصیلی جلوگیری میکند

درصفحه بیستویکم

در بغداد بکنسولگری ایران حمله شد وجمعی توقیف گردیدند

● چند هزار نفر در کربلا دست به تظاهرات زدند و بین آنها و ماموران پلیس زدوخورد درگرفت

● تظاهر کنندگان موفق شدند در حرم مطهر حضرت عباس (ع) را بازکرده بزیارت بپردازند

● دولت عراق به علماء وروحانیون شهرهای مذهبی که به توقیف ایرانیها اعتراض نموده‌اند، اخطار کرد

● سفارت ایران به اقدامات پلیس و مقامات امنیتی عراق و تظاهرات ضد ایرانی اعتراض شدیدی بعمل آورد

درصفحات ۵ و ۲۱

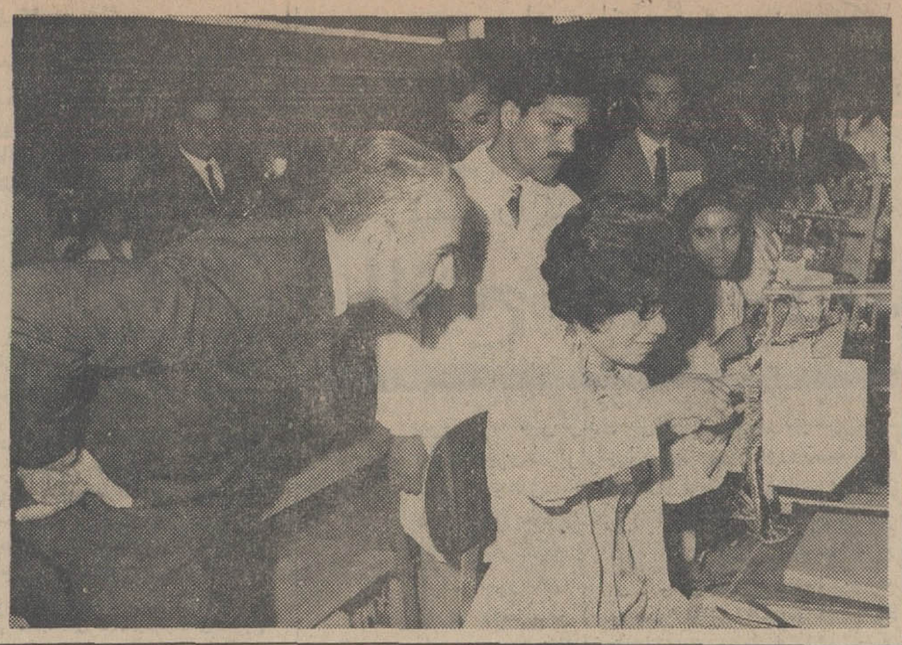

شاهنشاه

ازشیراز به اصفهان عزیمت فرمودند

* شاهنشاه فردا از تاسیسات ذوب آهن بازدید مینمایند

● دانشکده کشاورزی دانشگاه پهلوی مورد بازدید شاهنشاه قرار گرفت

درصفحه ٤

در پیشگاه شاهنشاه آریامهر کارخانه تلفن‌سازی شیراز گشایش یافت . عکس ، کاریك گروه از دختران کارگراین کارخانه‌را که‌مورد توجه شاهنشاه قرار گرفته‌است نشان‌میدهد.

روحانیون عراق در اماکن مذهبی متحصن شدند

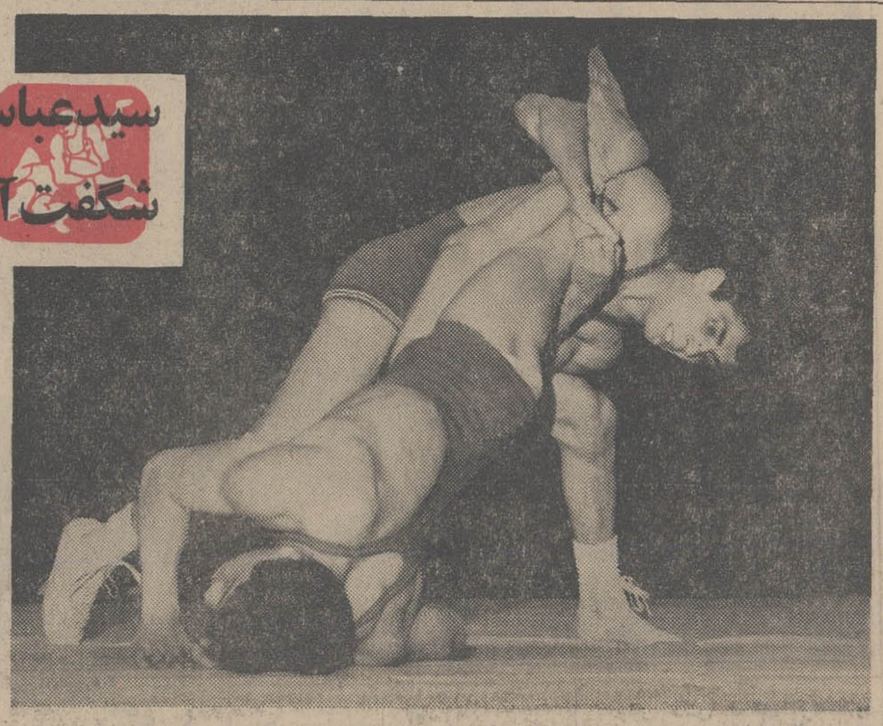

شمس‌الدین سید عباسی ستاره مسابقات بین‌المللی کشتی کاپ آریامهر در دومین شب با پیروزی حیرت‌آور بر «کیم تون گون» قهرمان کره حد نصابی شگفت‌انگیز بدست آورد و «۱۹-۰» حریف را مغلوب کرد! عکس اورادر حالی نشان میدهد که از «شگرد» معروف خود فتیله پیچ برای کشیدن حریف به (پل) سود میبرد

در پایان دومین دوره مسابقات مدالهای طلا در وزنهای ۴۸ و ۵۲ کیلو برای قهرمانان ما مسلم شد

سیدعباسی - غلامی - مشهدی آقا شگفت آفرینان دومین شب مسابقات

● عبدالله موحد و کاظم غلامی پابپای یکدیگر به دیدار حقیقت نزدیك می شوند

● در وزن ۵۲ کیلو بعداز حذف چهره‌های خارجی فینال خانوادگی خواهیم داشت درصفحه ۲۰

پنجاهمین سالروز

تاسیس اتحادیه صلیب سرخ‌ها، هلال احمرها و شیروخورشید سرخ

* والاحضرت شاهدخت شمس پهلوی باین مناسبت پیامی فرستاده‌اند

امروز هیجدهم اردیبهشت ماه برابر باهشتم ماه مه مصادف با پنجاهمین سالروز تاسیس اتحادیه جمعیت های صلیب سرخ - هلال احمر و شیر و خورشید سرخ است. بهمین مناسبت بقیه درصفحه بیستویکم

باشورش حزب کارگر علیه ویلسون :

کابینه هارولد ویلسون در آستانه سقوط قرار گرفت

کلیه اعضای پارلمانی حزب کارگر به مخالفت با دولت برخاستند

بدنبال بروز بحران سیاسی ، قیمت لیره استرلینك تنزل کرد

درصفحه ۳

شهردار تهران درانجمن شهر گفت :

شرط اسفالت خیابانهای خاکی پرداخت عوارض است

* اسامی ۷۹ خیابان دیگر برای اسفالت اساسی اعلام شد

مهندس جواد شهرستانی شهردار تهران دیشب در جلسه انجمن شهر تهران ضابطه اسفالت خیابان های تهران رااعلام کرد و گفت طبق تصمیم شهرداری اگرساکنان خیابانی عوارض معوقه خودو عوارض نوسازی را تااین

بقیه درصفحه بیستویکم

فروش پی . وی . سی اروند

محصول مجتمع پتروشیمی آبادان به شرکت سهامی پلاسکو کار

عصر دیروز اولین قرار داد فروش پلاستیك پلی و نیل کلراید (پی . وی. سی) بین شرکت سهامی پتروشیمی آبادان و شرکت سهامی کارخانجات پلاسکو کار سازنده مشهور انواع محصولات پلاستیکی در ایران‌دردفتر آقای دکتر عباسقلی بختیار مدیر عامل پتروشیمی آبادان بامضاء رسید .

شرکت‌سهامی پتروشیمی آبادان در سه سال قبل با سرمایه گذاری

بقیه در صفحه چهارم

آریا-شاهین وجیپ

وزیر اقتصاد هلند و هیئت اقتصادی آن کشور پس از بازدید از کارخانجات اتومبیل سازی پیشرفتهای سریع صنعتی ایران را ستودند

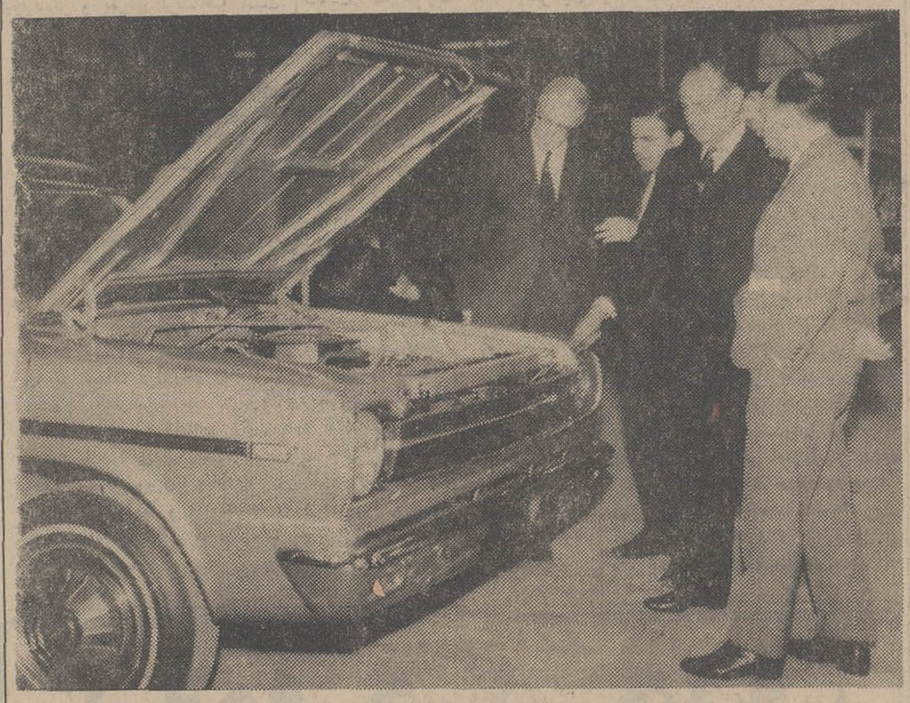

درعکس بالا وزیر اقتصاد هلند (آخرین نفر سمت چپ) اتومبیل آریارا دقیقا مورد توجه قرار داده است

دیروز مقارن ساعت ۱۲ آقای دکتر ال. دبلاك وزیر اقتصاد هلند باتفاق سفیر هلند دردربار شاهنشاهی و اعضای هیئت اقتصادی آنکشور از کارخانجات اتومبیل‌سازی شرکت سهامی جیپ بازدید نمودند .

هنگام ورود هیئت اقتصادی هلند بمحوطه کارخانه آقای جعفر اخوان رئیس هیئت مدیره شرکت جیپ وزیر اقتصاد هلند و همراهان خیر مقدم گفت وآنگاه در دفتر رئیس هیئت مدیره مذاکرات آغاز گردید.

آقای وزیر اقتصاد هلند پس از تشکر از دعوت هیئت اقتصادی هلند به کارخانجات اتومبیل‌سازی شرکت جیپ پرسید- چند درصد از قطعات اتومبیل‌های سواری آریا وشاهین وجیپ در ایران ساخته میشود وچند درصد از خارج وارد میگردد .

رئیس هیئت مدیره شرکت جیپ اظهار داشت :

در حال حاضر تقریبا ۵۵ درصد ازقطعات ولوازم اتومبیل‌های آریا و شاهین وجیپ درایران ساخته می‌شود وبقیه از خارج وارد میگردید.

آقای دکتر دبلاك وزیر اقتصاد هلند پرسید برنامه شما برای آینده چیست آیا درنظر دارید که ساخت تمام قطعات اتومبیل را در ایران انجام دهید وتمام وسائل مورد نیاز رادرداخل کشور بسازید پاسخ داده شد .

برنامه شرکت سهامی جیپ اینست که تمام احتیاجات درداخل مملکت تهیه شود وکلیه وسائل مورد نیاز اتومبیل رادرداخل کشور تهیه کنیم .

ضمنا در حال حاضر بعضی از کارخانجات داخلی احتیاجات ما را از جهت لاستیك و باطری و رادیو و لوازم دیگر بخوبی تامین میکنند و مارا از محصولات کشورهای خارجی بی‌نیاز ساخته‌اند دراینموقع آقای اخوان از آقای وزیر اقتصاد هلند پرسید در کشور شما چند در صد از وسائل وقطعات مورد احتیاج اتومبیل ازخارج واردمیشود . وزیر

بقیه در صفحه چهارم

ابراز انزجار کارکنان سازمان آب قم از رویه غیر انسانی عمال دولت عراق

کارکنان سازمان آب قم در اجتماع عظیمی که در ساعت ٤ بعداز ظهر دیروز اربعین در صحن مطهر حضرت معصومه علیهاالسلام باشرکت کلیه عزاداران تکایا و محلات شهرقم تشکیل شده بود باخشنودی از الغاء عملی قرارداد سال ۱۳۱۶ ایران و عراق و ابراز انزجار از رویه غیرانسانی عمال دولت عراق نسبت به‌هموطنان عزیز آمادگی خود رابرای هرگونه جانبازی دوشادوش ارتش شاهنشاهی اعلام نمودند .

AEG

اطلاعیه شرکت سهامی آ.ا.ك ایران

بدینوسیله باطلاع کلیه مشتریان محترم میرساند که ساعات کار قسمت فروش وسرویس شرکت سهامی آ.ا.ك ایران در ساختمان جدید

خیابان کریم‌خان‌زند- نبش روزولت ساختمان آ . ا . گ

۷ر۳۰ صبح الی ۲ر۳۰ بعد از ظهر و ٤ الی ۷ بعد ازظهر میباشد .

تلفنهای جدید ۶۲۴۳۵۳ - ۶۲۸۸۷۴ - ۶۲۷۳۲۲

مژده باهالی محترم تهران و شمیران

در کافه رستوران شبهای شیراز هر نوع غذا های ایرانی و خارجی که بوسیله سرآشپز های درجه یك در تمام ساعات حاضر و آماده میشود بایك مرتبه مراجعه مشتری دائمی ما خواهید شد .

نشانی : جاده قدیم شمیران - ایستگاه زرگنده - خیابان الهیه - پشت توقفگاه شرکت واحد .

شکوائیه موسس بنیاد فرهنگی البرز از وزارت آموزش و پرورش

در صفحه ۲۰

باکارا

کلیه برنامه‌های کاباره باکارا تغییر کرد

تلفن رزرو ۶۲۷۷۸۰

قابل توجه مصرف کنندگان سیمان

نرخ فروش سیمان پرتلند لوشان تحویل کارخانه با هزینه بارگیری هر تن ۱۳۸۰ ریال

نرخ فروش تحویل فروشگاه های شهرستانهای رشت وقزوین هر تن ۱۵۵۰ ریال

برای خریداران عمده و مقاطعه‌کاران تسهیلات بیشتر فراهم میشود.

کارخانه سیمان لوشان

آگهی استخدام

شرکت ملی ذوب آهن ایران افراد مندرج در ذیل را از طریق مصاحبه جهت خدمت در حوزه‌ها و واحدهای تابعه خود استخدام مینماید :

رشته تحصیلی	تخصص
۱ـ مهندس	تاسیسات
۲ـ مهندس	آبرسانی و فاضلاب
۳ـ مهندس	حرارت و تهویه
٤ـ مهندس	نقشه بردار
۵ـ مهندس	زمین‌شناس
۶ـ مهندس	جانمائی ونقشه‌برداری
۷ـ لیسانس	حسابداری صنعتی

شرائط استخدام :

۱ـ تابعیت دولت شاهنشاهی ایران

۲ـ شاغل نبودن درادارات ویا موسسات دولتی

۳ـ برك معافیت یاخاتمه خدمت

واجدین شرائط میتوانند در روزهای اداری به‌قسمت کارگزینی اداره کاریابی شرکت ملی ذوب آهن ایران مراجعه فرمایند .

م‌الف ۱۵۹۲ ۱ـ ۳ آ-۱۱۲۱۲

بهترین پس اندازها پس انداز مسکن بانک رهنی ایران است

سرمقاله

سیاست آموزشی

فرکنفرانس شیراز ، شاهنشاه بعنوان افتتاحیه کنفرانس بیاناتی ایراد فرموده‌اند که مبین اصول نظرات معظم‌له می‌باشد در خصوص انقلاب آموزشی و آزمایشی که‌طی‌سال تحصیلی جاری بااجرای اصول منشور کنفرانس رامسر بعمل آمده است .

چون قسمت عمده‌بحث‌در کنفرانس ارزیابی انقلاب آموزشی شیراز متوجه مسائل دانشگاهی است شاید این تصور حاصل شود که انقلاب آموزشی صرفا برامور مربوط به‌آموزش عالی نظارت دارد، حال آنکه مسائل آموزشی اصولا قابل تفکیک‌نیست و تحصیلات ابتدائی ومتوسطه، عالی در حکم سه‌حلقه از یك‌زنجیرند که مطالعه یکی‌از آنها، بدون توجه به‌دو حلقه دیگر معمولا نتیجه چندانی عاید نمیکند . درکنفرانس شیراز شاهنشاه میفرمایند: «ناچارم خاطرنشان کنم که آموزش از خیلی پائین‌شروع میشود . مامیگوئیم که‌ازدامان مادر وازدبستان شروع میشودولی درواقع قبل از آنهم شروع میشود . یکبار گفتیم طبق آخرین تحقیقات بین‌سنین هفت‌تاده سالگی بهترین دوره فراگرفتن ریاضیات است و بعلاوه دانشمندان وکارشناسان امروز معتقدند که همان موقعی که نوزاد بدنیا می‌آید اگر مواد غذایی لازم و کافی به‌بچه نرسد چنان صدمه‌یی به سلولهای مغزی بچه وارد میشود که‌هرگز جبران‌پذیر نیست».

پس، درمملکتی که میخواهد یك برنامه منضبط علمی متناسب باشرایط زمان و جوابگوی احتیاجات مملکتی برای امر آموزش اتخاذ کند میبایستی مسئله آموزش‌را از تحصیلات پایه ، یاحتی بنابفرموده شاهنشاه ازسنین کودکی ودوران رشد سلولهای مغزی افراد جامعه، درنظر داشت .گیریم ، هریك از سه دوره آموزش مقدماتی ومتوسطه وعالی مسائلی خاص‌خود دارند که‌البته این مسائل در حدخود قابل تعمق‌و بررسی است . خصوصا که‌برای سبك شدن مسئولیت ودر نتیجه ایجاد سرعت ونظم بیشتری درکارآموزش ، امور مربوط به آموزش عالی از آموزش متوسطه وابتدائی تفکیك ودر وزارتخانه علیحده‌ای متمرکز شده است بعلاوه دانشگاه ها از آندرجه اختیار برخوردارند که درتعیین نظام‌اداری و آموزشی و روش تحقیق باعتبار شرایط و مقتضیات محیط خود اعمال سلیقه کنند .

در کنفرانس آموزشی رامسر ، شاهنشاه اظهارفرمودند کافی نیست که مابازمان هماهنك و همقدم باشیم بلکه لازم است همواره چیزی هم اززمان جلوتر باشیم این مسئله جلوتربودن اززمان را اصول برنامه ریزی دنیای ما «که بنوبه خود یکی از رشته های مهم علوم محسوب میشود» حل‌کرده است و هنگامی که‌در امری توفیق تنظیم برنامه‌های درازمدت براساس واقع‌بینی‌وپیش‌بینی های صحیح و منطقی حاصل شود، میتوانیم ادعاکنیم که‌در آن‌زمینه مرز زمان‌را شکسته وباصطلاح اززمان جلو افتاده‌ایم .در کار آموزش ، این پیشی گرفتن از زمان هنگامی میسر میشود که مابرنامه ریزی را از سطوح پائین تعلیمات یعنی ازتحصیلات پایه و تحصیلات متوسطه آغاز کنیم بطوریکه وقتی استعداد های قابل‌تری بطرف سازمان آموزش عالی هدایت میشوند قابلیت انطباق بایك محیط فوق‌العاده علمی راداشته‌باشند نه‌اینکه در دانشگاه دانشجو خودرا بناگهان در محیطی احساس کند که همه چیز آن، ازتشریفات اداری گرفته تا روش های تحصیلی و تحقیقاتی واصطلاحات وبرخورد ها برای اوبیگانه می‌باشد .

اینست که‌شاهنشاه میفرمایند :«مامملکتی داریم دارای تشکیلات منظم‌وباثبات و میتوانیم برای سالهای متمادی برنامه ریزی کنیم و بخواست خداوند موفق شویم . برنامه ریزی که‌در سطح دانشگاه میکنیم باید کامل باشد،باین معنی‌که‌فردا بچه‌ها وسیله لازم و کافی داشته باشند که‌از دامان مادرو دبستان‌ودوره راهنمائی ـ اریاناتسیون‌ـ که‌من هنوز زیاده‌به‌آن معتقد هستم راه و استعداد خودشان را پیداکنند تابمراحل عالی آموزشی برسند و بتوانند برای مملکت افراد مفیدی ببار آیند .... باید ببینیم که ما از روش ها و اسلوب های علمی و آموزشی تاچه حد اطلاع داریم واگر اطلاعی‌داریم چقدر درمملکت ماعملی شده‌وتا چه‌حد قابل‌عمل‌است‌واین اصول تربیتی که‌در مملکت‌ما عمل میشود تاچه حد فایده خواهد داشت . چه، در مملکت ما ازلحاظ فنی‌و کشاورزی باید در سالهای آینده تلاشهای فوق‌العاده‌یی انجام شود وشاید اصول تربیتی هم روی همین رشته های کشاورزی وفنی باید انجام شود و پیش برود . البته‌نه‌فقط در سطح‌بالا بلکه در سطوح کارگر متخصص و فنی متوسط‌وپائین» !

این‌رئوس یك انقلاب آموزشی اصیل و منضبط و متکی‌برمبانی علمی واساسی است که رهبر مملکت بزبان ساده تشریح میکنند و برای سازمانها و دستگاه هایی که مسئولیت اداره واجرای برنامه انقلاب آموزشی را بعهده دارند وظیفه اساسی همانا انطباق دادن‌این سیاست است باشرایط محیط مسئولیت ایشان . اعم از اینکه محیط مزبور یك‌کلاس درس باشد یااینکه یك وزارتخانه .

مصر برای میانجی‌گری بین‌چریکها ودولت لبنان نماینده‌ای به بیروت فرستاد

ارتش لبنان ۵ نفر ازکوماندوهای الفتح را کشت

اخطار الفتح به‌دولت‌لبنان

قاهره ـ سازمان چریکی‌الفتح دیشب به‌دولت لبنان اخطار کرد که‌در «مقابل خنجر ازپشت‌زدن به‌انقلاب‌عرب» بیکار نخواهد نشست . رادیو الفتح گفت : انقلاب فلسطین را توطئه‌گران از پشت مورد حمله قرارداده‌اند و انقلاب ناچار است باهمه قوا از خود دفاع کند . ما اعلام میکنیم که‌عواقب این‌توطئه بعهده دولت‌لبنان است. ازیکسو دشمن صهیونیست جاهائی راکه تصور میکند پایگاه چریك هاست بمباران میکند، ازسوی دیگر عناصر مشکوك درارتش لبنان ازپشت بما خنجر میزنند ولی انقلاب قادر است درهر دوجبهه بکمك خلق عرب از خود دفاع کند .

الفتح اعلام کرد لبنان ازپشت‌سر به‌چریکها خنجر میزند

بیروت ـ خبرگزاری فرانسه ـ آسوشیتدپرس ـ رادیو بیروت گزارش‌داد نبردی‌که ازروزسه‌شنبه بین نیروهای مسلح‌لبنان‌وگروهی «عناصرمسلح» در مناطق جنوبی‌کشور آغاز شده بود بعدازظهر روز چهارشنبه پایان یافت و سی وهشت نفراز طرف نیروهای لبنانی بازداشت وخلع‌سلاح‌شدند رادیو (العاصفه (سازمان نظامی الفتح) اعلام‌کرد که نیروهای نظامی لبنانی بسوی یك واحد از کماندوهای «عاصفه» که از سرزمین‌های اشغالی باز می‌گشته تیراندازی کرده‌وپنج نفراز کوماندوها را کشته‌اند .

در بیروت سخنگوی نظامی‌ارتش لبنان‌ادعای رادیو الفتح را تکذیب کرد واعلام داشت که این گزارش ساختگی و بی اساس است .

سخنگوی سازمان آزادی بخش فلسطین در بیروت در یك‌مصاحبه مطبوعاتی نسبت به نتایج فعالیت کماندو های «صاعقه» در جنوب کشور بشدت ابراز نگرانی کرد و گفت حمله کماندو های سازمان صاعقه به ارتش منظم لبنان به‌آرمان ما که عبارت از آزادی فلسطین است لطمه میزند .

وی گفت یك کمیسیون تحقیقاتی بریاست «یاسر عرفات» رئیس الفتح برای بررسی پیرامون این حوادث به جنوب لبنان عزیمت خواهد کرد و اگر معلوم شود که حمله کماندو های صاعقه به واحدهای ارتش یونان صحت داشته‌مسئولین امر بشدت کیفر خواهند شد .

در دمشق فرماندهی نیروهای وابسته به سازمان صاعقه گزارش رادیو بیروت را در مورد حمله کماندوهای صاعقه بواحدهای‌ارتش لبنان تکذیب کرد .

در اعلامیه گفته شده است که گلوله عرب هرگز نباید در سینه یك عرب دیگر جای گیرد و باید از نقشه‌های کسانی که میخواهند روابط صاعقه و ارتش‌را مختل‌سازند جلوگیری کرد .دراعلامیه‌درخواست شده است که یك کمیسیون تحقیق مستقل برای بررسی در اطراف حوادث‌مناطق‌جنوبی‌لبنان‌تشکیل‌شود در این اوضاع آشفته،بحران‌سیاسی لبنان که ازدوهفته قبل‌آغاز شده همچنان ادامه دارد . شارل حلو رئیس جمهوری لبنان مذاکرات خود را با رهبران احزاب سیاسی و شخصیت های لبنانی دنبال‌میکند. گفته میشود که سرانجام ماموریت تشکیل کابینه باز هم بعهده رشید کرامی واگذار خواهد شد .

زدوخورد های اخیر ارتش لبنان با فدائیان فلسطین مسائل‌سیاسی‌را پیچیده‌تر و بغرنج ترساخته است. گفته میشود که سازمان «حلف» (ائتلاف راست) در نظر دارد پیشنهاد کند که مناطق جنوبی کشور از وجودکلیه عناصر مسلح پاك شود، بعقیده رهبران ائتلاف دست‌راستی ها هدف فعالیت کماندوهای صاعقه درسرزمین لبنان آن نیست که‌در سر زمین های اشغالی نفوذ کنند بلکه میخواهند لبنان رادچارآشوب و هرج مرج سازند و باید هرچه زودتر برای پایان دادن باین‌وضع اقدامات اساسی بعمل آید .

رهبران مسلمان احزاب‌سیاسی نیز بنوبه خود برای بررسی اوضاع ناشی از حوادث اخیر تشکیل‌جلسه دادند . بسیاری از این عده طرفدار کمك‌به سازمانهای‌مقاومت فلسطین هستند و در عوض عقیده دارند که افراد سازمان صاعقه با الهام از دمشق حوادث اخیر را بوجود آورده‌اند تا لبنان‌رادربرابر مشکلات تازه‌ای قرار دهند .

● میانجیگری مصر

گفته میشود که محرك اصلی‌حوادث مناطق جنوبی لبنان‌جناح‌تندروحزب بعث هستند که بتازگی از عضویت سازمان فرماندهی بین‌الاعراب استفاده کردند .بعقیده‌آنهاژنرال صلاح‌جدید، ابراهیم ماخوس و یوسف‌زوعین در حوادث لبنان نقش اصلی را ایفاء کردند. آنها بااین اقدام خواسته‌اند برای دولت سوریه مشکلات جدیدی تولید کنند .دراین‌ضمن حسن‌صبری‌ـ الخولی فرستاده مخصوص جمال ـ عبدالناصر دیشب ناگهان از قاهره‌وارد بیروت شد و بیدرنك بارشید کرامی نخست‌وزیر مستعفی لبنان ملاقات و مذاکره کردخولی‌برای انجام‌ماموریت مخصوص و میانجی‌گری بین دولت لبنان و چریکها به‌بیروت مسافرت کرده است .

درقاهره محمدحسن‌زیات سخنگوی رسمی دولت مصر دریك مصاحبه مطبوعاتی اظهار داشت که دولت مصر لزومی نمی‌بیند که‌برای رسیدگی به مسئله سازمانهای مقاومت فلسطین کنفرانسی ازسران کشور های عربی همجوار اسرائیل تشکیل شود ، مگر اینکه هدف‌این کنفرانس هماهنك‌کردن کمك کشور های عربی بسازمان های مقاومت باشد .

زیات درباره رد‌وخورد هائی که‌در چند روز اخیر در مناطق جنوبی لبنان بین واحدهای ارتش‌آن‌کشورو کماندو های صاعقه‌روی داد گفت این بردولت لبنان است که اختلافات خود را با سازمان های فلسطین برطرف‌کند وما بنوبه خود برهبران لبنان اعتمادداریم.

زیات درپاسخ‌یکی دیگراز خبرنگاران گفت که اقدام اسرائیل به ساختن استحکامات نظامی در طول کانال سوئز بمنزله نقض قرارداد آتش‌بس است وازاین رونیرو های مصری تا هنگامی که اسرائیلی ها از نقشه‌های خود دست نکشیده‌اندابن استحکامات رازیر آتش خواهند گرفت . زیات‌در پایان گفت که مصر خواهان صلح‌و حاضر است برای بدست آوردن‌صلح امتیازاتی بدهد ولی سخنان رهبران اسرائیل نشان میدهد که آنها طالب صلح نیستندو دراینصورت‌ما بهپایداری در برابر دشمن ادامه خواهیم داد .

دراین عکس اعضای‌خانواده«داود اسعد» سرباز ارتش‌لبنان که‌درجنك باچریکهای عرب کشته شد درحال گریه کردن در اطراف تابوت‌حامل جسد او دیده می شوند .
عکس‌رادیوتی اطلاعات

جنگنده‌های اسرائیل اردن را بمباران کردند

تل‌اویو ـ خبرگزاری‌فرانسه ـ بعد از ظهر دیروز جنگنده های‌نیروی هوائی اسرائیل‌یك پایگاه کماندو های فلسطین در منطقه «بئر ـ الشاریر» واقع درده‌کیلومتری‌شمال شرقی «طلیقه» در جنوب‌اردن رابه شدت بمباران کردند .

سخنگوی نظامی اسرائیل‌اظهار داشت که هواپیما های اسرائیلی پس‌از بمباران هدفهای‌خود سالم‌به فرودگاههای خودبازگشته‌اند .

درعمان سخنگوی ارتش اردن اظهارداشت که آتشبار های ضد هوائی اردن بلافاصله هواپیما های مهاجم را زیر آتش گرفتندوآنهارا مجبور بفرار کردند . وی افزود که در این‌حمله به هیچیك از هدفهای نظامی‌اردن آسیبی وارد نشده‌است.

امروز در منطقه کانال‌سوئزودره اردن نیز بین واحد های توپخانه اسرائیل و مصر و اسرائیل‌واردن نبرد شدیدی در گرفت . سخنگوی ارتش اسرائیل اظهار داشت که نبرد در منطقه کانال سوئز از ناحیه « قنطره » آغاز شد وپنجساعت طول کشید .

وی گفت که نبرد درجبهه اردن واسرائیل به مراتب شدید تر و مرگبار تر بوددراین پیکار پنج تن ازتروریست های عرب کشته شدند وشش نفر دیگر هم اسیر گردیدند.

درقاهره سخنگوی نظامی مصر اظهارداشت در نبرد های دیروز که در حوالی پرت‌سعید روی‌داد تلفاتی به نیرو های مصری وارد شد .یك هواپیمای اکتشافی اسرائیل هدف گلوله آتشبار های ضد هوائی‌مصر قرار گرفت ودر حالیکه شعله های آتش‌از آن‌بهواد بلند می‌شد در مشرق‌بندر فوادسقوط کرد.

سیل عظیم ایتالیا هزاران نفر را به پشت بامها فراری داد

مرتارا ـ بارانهای سیل آسا و طغیان رودخانه ها سبب‌شد که هزاران نفر از مردم‌شهر مرتارا در شمال ایتالیابه‌بام خانه ها پناه ببرند . سطح‌آب دراین منطقه برنج‌خیز‌بتدریج بالامی آیدفعلا۵ نفر « زیر آوار و داخل سیلاب ازبین رفته‌است .این شهر ۲۰هزار نفری راه در روآب‌ندارندو آب در حدود ۱٫۵ متر در خیابان ها و خانه هابالاآمده است.

آتش‌نشانان میلان وسایر شهر هابرای کمك به مردم این شهرآمده‌اند .پلیس‌اعلام کرد از هر۴خانواده ۳خانواده شهر روی‌پشت‌بام رفته‌اند .

سیلاب عظیمی خیابان های مرکزی شهر «جیمزتاون»در کولورادو «آمریکا» را درهم کوبیدو هشت خانه، یك رستوران بزرك و دوساختمان دیگر را همرا ه‌خود برد. گروه های‌نجات به‌این شهر روی آورده‌اند تامردمی را که در میان سیلاب ناشی از برف‌و باران گیر کرده‌اند نجات دهند اما همه راه ها باین‌شهر غیرقابل عبورشده‌اندو تیرهای تلگراف و برق از جا کنده شده‌اندومنطقه‌ای در حدود۸۰ کیلومتر مربع راآب گرفته است.

گلدامایر گفت :

شوروی درجنگ جدید خاورمیانه‌شرکت نمیکند

نیویورك ـ خبرگزاری فرانسه ـ بانو گلدامایرنخست‌وزیر اسرائیل دریك مصاحبه‌تلویزیونی‌با «کلیفتن‌ـ دانیل »سردبیر روزنامه نیویورك تایمز اظهار داشت تصور نمیکند در صورتی که جنك جدیدی در خاور میانه‌روی دهد شوروی در آن مداخله کندزیرا رهبران شوروی میدانند مداخله آنها دراین جنك سبب خواهدشد که پای ملت های دیگر نیز بمیان بیاید.

گلدامایر اضافه کرد که باوجود نبردواحد های توپخانه در امتداد کانال سوئز احتمال وقوع‌یك‌جنك جدیدبین اعراب‌واسرائیل ضعیف است بااین حال اسرائیل هر لحظه برای دفاع آماده‌است‌واگر مورد حمله‌قرار گیردبیروزیهای جدیدی بدست خواهدآورد.

گلدامایر در پاسخ سئوال‌دیگر سردبیر روزنامه نیویورك تایمز پیرامون‌مذاکرات‌چهارجانبه‌نیویورك بار دیگر تائید کرد که با این مذاکرات مخالف‌است‌و تصور نمی کند کشور های دیگر چه بزرك چه کوچك حق داشته باشند درباره سرنوشت کشور ثالث‌تصمیم‌بگیرند. نخست‌وزیراسرائیل افزود که شوروی‌وفرانسه آشکارا جانب‌اعراب را گرفته در حالی‌که امریکا و انگلیس به سرنوشت اسرائیل و اعراب علاقمندهستند در این‌شرایط تصور نمیرود که چهار دولت‌بزرك بتوانند در باره‌یك راه حل‌توافق کنند.

گلدامایر تاکید کرد که‌تنها راه‌حل بحران خاور میانه در انجام مذاکرات‌مستقیم‌بین کشورهای‌ذینفع است‌ومسئله سرزمین های اشغالی باستثنای ارتفاعات‌جولان واورشلیم و همچنین مسئله پناهندگان و آزادی کشتی‌رانی برای اسرائیل در تنگه تیران و کانال سوئز را می‌توان در مذاکرات‌مستقیم حاصل کرد گلدامایر در پایان گفت که اوفقط خواهان یك‌چیز است‌و آن صلح دائمی‌است تا باین ترتیب پولهائی که در اسرائیل وکشور های عربی به‌مصرف‌خرید تجهیزات نظامی میرسد در راه آبادانی‌این قسمت از جهان مصرف شود .

ناتالی وارن بیتی
در شاهکار الیاکازان
شکوه علفزار رنگی

ازامشب
سینما پلوار

آگهی تشکیل مجمع عمومی

مجمع همگانی عادی شرکت سهامی کارخانه چای لاهیجان‌توکلی بنابدرخواست کتبی صاحبان سهام در ساعت چهار بعدازظهر روز چهارشنبه بیست‌وچهارم اردیبهشت ماه سال ۱۳۴۸ بطور فوق‌العاده در محل کارخانه شرکت تشکیل‌ودستور جلسه بنابخواسته‌صاحبان سهام طبق ماده ۴۷ اساسنامه بقرار زیر است .

۱ـ شنیدن گزارش هیئت مدیره وبازرسان در زمان تصدی رسمی و دوره فترت نسبت بسالهای ۴۱ الی ۱۳۴۷

۲ـ رسیدگی بوضع حسابهای شرکت از سال ۴۱ الی ۱۳۴۷ و تصویب بیلان تنظیمی تاسال۱۳۴۷

۳ـ انتخاب هیئت مدیره و بازرسان که دوره تصدی آنهاپایان یافته است .

۴ـ شور در اطراف امور جاری شرکت

بدینوسیله از کلیه دارندگان سهام شرکت که دارای یکصد هزارریال از سهام شرکت میباشند دعوت میشود که دوروز قبل از انقضاء جلسه عین سهام یاکوپن آنرا در مقابل اخذرسید بدفتر مرکزی شرکت تحویل و برك ورودی دریافت دارند .

رئیس هیئت مدیره و مدیر عامل شرکت سهامی کارخانه چای لاهیجان ـ حاجی‌سیدنعمت‌اله توکلی

آ ـ ۱۱۲۴۶

مؤسسه انتشارات امیرکبیر
برای خرید هر کتاب در تهران به فروشگاههای مؤسسه انتشارات امیرکبیر در شهرستانها به نمایندگان این مؤسسه مراجعه فرمائید

سازمان تلویزیون ملی ایران
به کلیه کانون های آگهی و موسسات و سازمانهای تبلیغاتی و افراد و صاحبان آگهی تجارتی که با کانال ۳ تلویزیون (تلویزیون ایران سابق) در حال حاضر قرار پخش آگهی دارند چه بر مبنای قراردادو چه برمبنای توافق های دیگر اطلاع داده میشود که‌ازاین‌تاریخ‌تاتاریخ۳۱اردیبهشت ماه۴۸ برای‌تجدیدقرارداد ها بر مبنای مقررات و آئین نامه های تلویزیون ملی ایران به بخش بازرگانی سازمان تلویزیون ملی ایران واقع در خیابان تخت‌جمشید روبروی سفارت آمریکا شماره ۳۶۵طبقه دوم مراجعه نمایند قراردادها و مقاوله‌نامه ها و توافق‌های قبلی از تاریخ اول خرداد ماه جاری برای سازمان تلویزیون ملی ایران قابل اجراء نخواهد بود .
۱ـ۲ آ ـ ۱۰۸۰۲

کودکستان فیروز
تحت نظر مربیان ورزیده با پذیرائی و پرورش کامل در سطحی بسیار عالی و فراهم بودن همه گونه وسائل مدرن برای افزایش هوش کودکان و آماده ساختن آنها برای تعلیم زبانهای انگلیسی ، فرانسه ، روسی‌ـ فراگرفتن ونواختن آهنگهای موسیقی باادوات‌مخصوص کودکان‌ازیستم اردیبهشت شروع بکار میکند . برای ایام تابستان نیز برنامه های جالبی دارد . دفتر کودکستان همه روزه از ساعت ۸ صبح جهت ثبت نام مفتوح است.
خیابان ویلای شمالی بالاتر از وزارت علوم‌کوچه خسرو شماره ۶۵ تلفن ۶۲۷۲۴۲

دائرة‌المعارف نو
تالیف : عبدالحسین سعیدیان
کتاب‌دائرة‌المعارف نو اولین دائرة‌المعارف الفبائی (ازالف تای) کامل وجامع دوجلدی‌است که تاکنون در ایران منتشرشده‌شامل ۳۰۷۲ صفحه وبیش ازیك میلیون‌وپانصد هزارکلمه و ۷۵۰۰ مقاله و ۳۰۰۰ شرح حال بزرگان عالم ودر علوم وفنون وادبیات واختراعات واکتشافات‌وآخرین وبدیع ترین موضوعات علمی ازقبیل زمین‌شناسی، فیزیك، شیمی، طب، فلسفه، ریاضیات، زبان شناسی، مردم‌شناسی، جامعه شناسی، روانشناسی، تاریخ، جغرافیا، جنگها ، انقلابات، زلزله، آتشفشان و آخرین تحقیقات وپیشرفتهای فضائی وهزاران مطلب ... که برای هرخانواده ، اداره ، موسسه ، دبستان، دبیرستان وهمه دانش‌پژوهان‌واستادان مطالعه آن واجب وضروری‌است .
بها در تمام کشور ۱۲۰۰ ریال
سازمان چاپ وانتشارات محمدعلی علمی
۱ـ۴ آ ـ ۷۲۰۰

گروه فرهنگی هدف
کلاسهای فشرده کنکور ریاضی وطبیعی
از ۲۰ اردیبهشت دایر میشود
ثبت نام هر روز از ۵ تا ۹
نشانی ـ خیابان پهلوی ـ چهارراه جامی
دبیرستان شماره ۱ هدف تلفن ۶۶۸۲۳ ـ ۶۱۱۶۷۹

در شب رفراندوم

وزرای دوگل میخواستند ارتش را وارد پاریس کنند

پاریس ـ اسوشیتدپرس ـ هفته‌نامه فرانسوی «کانارآنشنه» دیروز افشا کرد که وزیران ژنرال دوگل قصد داشتند در شب شکست دوگل در رفراندوم ارتش را وارد پاریس کنند اما عده‌ای دیگر بشدت بااین فکر مبارزه کردند . عده‌ای از دوگلیستها عقیده داشتند با شکست دوگل هرج و مرج کامل پاریس را فراخواهد گرفت . و ارتش بایدازپاریس حفاظت کند .

این مجله در اصل فکاهی است ، اما گزارشهای سیاسی آن معمولا جدی ونقل‌ازمنابع مطلع است . میشل دبرموزیر خارجه و رژه‌فری وزیر امور پارلمانی از کسانی بودند که خواستار ورود نیروهای زرهی ارتش به پاریس بوده‌اند .

دیروز ازمحل خانه ییلاقی دوگل درحوالی پاریس خبر رسیدکه ژنرال دوگل برای اولین بار پس از استعفا از خانه‌اش بیرون آمده وهمراه همسرش ایون در حدود ۸۰ کیلومتر در ییلاقات رانندگی کرده‌و سپس به خانه‌بازگشته است . وقتی دوگل بیرون آمد مردم دور خانه او جمع شدند اما افرادپلیس مانع اجتماع مردم شدند و نگذاشتند دیگران با اتومبیل های‌خودد وگل را تعقیب‌و مزاحم او شوند .

خبر بعدی حاکی است که دوگل مدت دوساعت بااتومبیل خوددریك جاده جنگلی‌حرکت کرد و بعد همراه همسرش چند دقیقه‌ای از اتومبیل‌بیرون آمده به هواخوری و گل‌چینی پرداخته‌اند ، بخصوص که هوای دیروز این محل عالی بوده است .

الن پوهر کفیل رئیس جمهوری فرانسه دیروز گفت ممکن‌است ناچار شود در انتخابات ریاست جمهوری بعنوان کاندیدا شرکت کند.

وی افزود : من بهیچوجه کاندید نیستم‌و نمی‌خواهم بشوم .

اما ممکن است مجبور شوم. در محافل‌سیاسی گفته میشود که او مسلما دربرابر ژرژپمپیدو وارد مبارزه انتخاباتی خواهد شد .

حزب کارگر علیه ویلسون شورش کرد :

کابینه ویلسون در آستانه‌سقوط قرار گرفت

لندن ـ خبرگزاری فرانسه ـ دیشب کلیه اعضای گروه پارلمانی حزب کارگر علیه دولت هارولد ویلسون شورش کردند .

«دوگلاس‌هاوتون» رهبر گروه‌پارلمانی به‌کابینه انگلیس اخطار کرد که نمایندگان حزب کارگر اجازه‌نخواهند به‌طرح قانونی که دولت میخواهد به بهانه نجات اقتصاد کشور به‌آن‌دست دادودولت طرح قانونی ضد اعتصاب را بزند باتوجه‌به‌مخالفت‌شدیدنمایندگان حزب کارگر شکاف دنبال کند .

«هاوتون» که در یك اجتماع گروه پارلمانی حزب کارگر سخن میگفت برای‌هارولدویلسون وبانوباربارا کاسل تهیه کننده طرح ، التیماتوم داد و گفت اقدامی که دولت میخواهد به نجات اقتصاد کشور به‌آن‌دست اشتباه میکند، باین ترتیب سخنان رهبر گروه‌پارلمانی‌حزب کارگرشکاف به‌متلاشی شدن حزب وسقوط دولت و یك فاجعه انتخاباتی منجر خواهد شد.

رهبر گروه پارلمانی گفت اگردولت تصور می‌کند که میتواند ما را با مانور های‌سیاسی‌مجبوربه‌تصویب این طرح قانونی کند باید بگویم که‌سخت اشتباه میکند، باین ترتیب سخنان رهبر گروه‌پارلمانی‌حزب کارگرشکاف عمیقی بین کابینه و اکثریت‌پارلمانی ایجاد کرد و ممکن است هارولد ـ ویلسون طی‌چندروز آینده به‌اظهارات «هاوتون» پاسخ دهد. ویلسون روز دوشنبه بانمایندگان اتحادیه های بازرگانی انگلیس ملاقات خواهد کرد وممکن است باآنها درباره یك طرح قانونی قابل قبول موافقت کند .

بحران کابینه انگلیس با یك‌بحران پولی که‌از دیروز در بورس سهام پدید آمده همزمان موقعیت ویلسون را بیش از پیش متزلزل ساخته‌است.

دیروز در بورس لندن لیره‌انگلیس بازهم دوبرابر مارك آلمان غربی تنزل کرد. وباین ترتیب بانك انگلیس‌مبلغ قابل توجهی ازدست داد و محافل اقتصادی رابشدت‌دوچار وحشت‌ساخت.

حتی شایع شده بود که بورس سهام بین‌المللی از امروز در لندن تعطیل خواهدشد ولی بانك انگلیس این شایعه را تکذیب کرد . بنظر محافل سیاسی دراین محیط ـ آشفته اقتصادی واجتماعی ویلسون ممکن است درهفته های آینده بیك راه‌حل منحصربفرد دست بزند و آن کناره‌گیری از مقام نخست‌وزیری است .

ویلسون

فضانوردان امریکائی که قراراست تادوروز دیگر با سفینه آپولوی ۱۰ بمدار کره ماه سفر کنند آخرین تمرین های خودرا انجام‌میدهند و خودرا برای این سفر هیجان انگیزوبزرگ آماده می کنند فرماندهی سفینه آپولو۱۰ با«توماس‌استافورد» می‌باشد . قراراست استافوردباتفاق «سرنان» فضانورد دیگر از سفینه‌آپولو ۱۰خارج شوند و در یك سفینه ماه نشین‌تا ۱۴ کیلومتری‌سطح‌ماه پیش بروند .در این‌عکس استافورد هنگام پوشیدن لباس‌مخصوص‌خود قبل‌از انجام آخرین تمرین‌مشاهده می‌شود . عکس‌رادیوئی اطلاعات

هجوم عظیم برای خریدمارك در آلمان

فرانکفورت ـ بانك مرکزی آلمان دیروز همه عملیات بروات دلاری را بحال تعلیق درآورد تااز سفته بازی که هدف آن تغییر ارزش مارك آلمان است جلوگیری کند.

محافل ارزی میگویندفقط در عرض دیروز بانك آلمان ناچار ۳۰۰ میلیون دلارخریده بود زیرا مردم برای فروش دلار و خرید مارك مراجعه می‌کردند و شدت ازدحام از بحران مالی بین‌المللی ماه نوامبر گذشته نیز بیشتربود.

حتی تعدادی از بانك‌های آلمان از بانك مرکزی مارك میخریدند و بازار ارز کاملا یکطرفه بود. باین جهت‌بانك عملیات دلاری خود را موقوف کرد از موقعیکه هجوم برای خرید مارك آغاز شده بانك مرکزی آلمان ناچار درحدود یك میلیارد دلار خریده است وبه خواستاران مارك تحویل داده است. نرخ برابری دلار ۳٫۹۷ مارك بود .

یك ژنرال شوروی باتهام‌ضدیت‌بادولت بازداشت شد

مسکو ـ یونایتدپرس ـ پوتو گریکورینکو ژنرال سابق ارتش شوروی ویکی از روشنفکران صریح‌اللهجه ناراضی ازرژیم شوروی دیروز درتاشکند بازداشت‌شد. اتهام‌او اشاعه کذب برضدحکومت‌شوروی بوده‌است.

این خبرا دوستان گریکورینکو در مسکو دادند . خانه های چهار نفر ازدوستان او توسط پلیس شوروی بازرسی شده و دوخبرنگار آمریکائی درجریان این‌بازرسی‌حضور داشته‌اند. پلیس ابتدا آنها را توقیف کرده وبعد توضیح‌دادند که آنها خبرنگار و آمریکائی هستند .

ژنرال گریکورینکودر دوران‌حکومت خروشچف بعلت انتقاد از سیاست شوروی ازارتش اخراج‌شد . او برای اعتراض به محاکمه عده‌ای از تاتار های کریمه به تاشکند رفته بود. تاتار های مزبور مدعی هستند که حقوق سلب شده در جنگ دوم باید به‌آنها اعاده شود .

گریکورینکو استاد علوم‌فیزیك‌در دانشکده افسری فرونزه در مسکوبود ودوباره درجنگ جهانی دوم زخمی شده بوده است .وی از مخالفان هجوم‌پیمان ورشو به‌چکسلواکی نیز بود .

کرنسکی ۸۸ ساله شد

نیویورك ـ کرنسکی نخست وزیر دولت موقت شوروی که در سال ۱۹۱۷ توسط لنین ازکار برکنار شد. امروزهشتاد وهشتمین‌سالگرد تولد خودرا جشن گرفت .

کنفرانس کشورهای غیرمتعهد

دهلی‌نو ـ کمیته مشورتی کشورهای غیرمتعهد درآخر ماه ژوئن در یوگوسلاوی تشکیل خواهد شد.

«میکا» نخست وزیر یوگوسلاوی که این مطلب رادریك کنفرانس مطبوعاتی فاش کرد افزود که تاکنون سران ۲۶ کشورغیرمتعهد دعوت شرکت دراین کنفرانس را پذیرفته‌اند .

نخست وزیر یوگوسلاوی برای شرکت درمراسم تشییع‌جنازه‌ذاکر حسین وارد دهلی نو شده است.

بیست وچهارمین سالگرد تولد هیتلر

مادرید ـ هواداران هیتلر دریك کلیسای‌مرکزی مادریددیروزفریاد «هایل هیتلر» کشیدند وسلام‌نازی دادند و سرود های فالانژیستی (فاشیسم اسپانیائی) خواندند این مراسم بمناسبت بیست و چهارمین سالگرد مرك‌هیتلر که‌در۳۰ آوریل ۱۹۴۵ مرد برگزار شد. حاضران دراین مراسم ۴۰۰ جوان‌فالانژیست بودند که به «همه کسانیکه‌درآلمان هیتلری همراه هیتلر جان خود را برای دفاع از تمدن غرب از دست دادند» درود فرستادند .

تلویزیون
بلر
جام جهان نما

شرکت باران بنیان گذار آبیاری بارانی درایران
۵۹۳ خیابان آیزنهاور جنب دانشگاه صنعتی آریامهر تلفن ۹۵۰۱۰۹

اخطار بمشتریان محترم شرکت سهامی ایران گاز

اخیرا شکایاتی‌شده که چندنفر شیادملبس باونیفورم کارگران ایران‌گاز بمشتریان‌این‌شرکت مراجعه و بعنوان تعویض سیلندر خالی‌باسیلندر پرسیلندر خالی مشتریان راگرفته میربایند لذااز کلیه مشتریان ایران‌گاز درخواست میشود که بهنگام تعویض سیلندر فقط کارگرانی را که دارای کارت شناسائی ایران‌گازهستند بپذیرند واز تسلیم سیلندر خالی خود باشخاص‌فاقدکارت شناسائی خودداری وقبل ازآنکه سیلندر پر را بگیرید سیلندر خالی تحویل ندهید.

شرکت سهامی ایران گاز

صاحبان صنایع ومصرف‌کنندگان آجرنسوز توجه‌فرمایند
بهترین آجر نسوز فشرده تهیه شده از مرغوب ترین خاك نسوز با مقاومت حرارتی حدود ۱۷۰۰ درجه سانتی‌گراد از قرار هرکیلو ۷ ریال بفروش میرسد طالبین جهت انجام معامله کلی و جزئی مستقیما بشرکت سهامی مواد نسوزامین‌آباد واقع‌درشهرری مراجعه فرمایند . شرکت سهامی مواد نسوز امین آباد
آ ـ ۷۴۰۸ -۱-

آسا
سازمان سمپاشی منازل
تلفن ۶۲۵۹۸۵

آدم برفی های
برف
سرقوطی را
بفروشگاهها بدهید و
هرچه میخواهید مجانی
دریافت کنید

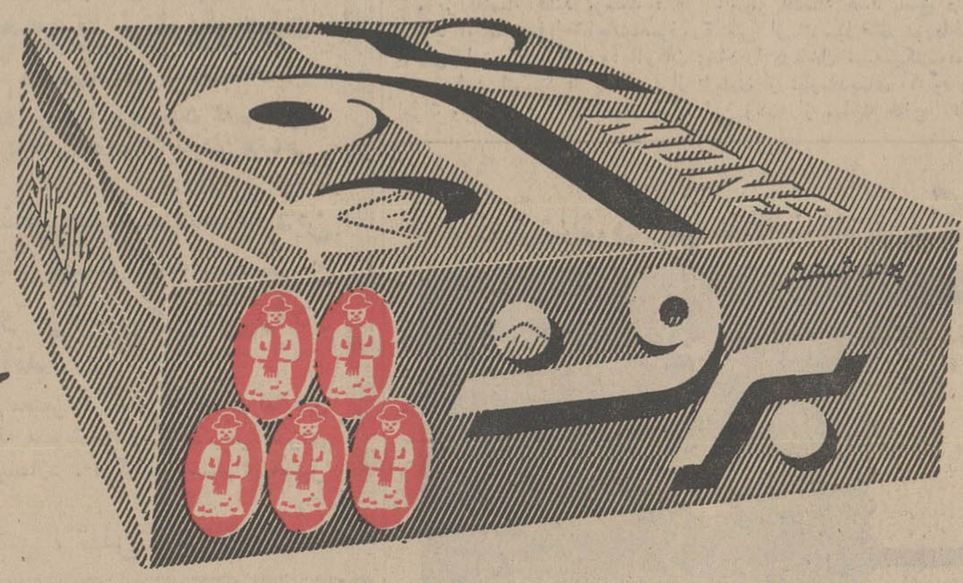

از صابون حمام گلنار تا اتومبیل آریا
همه چیز مجانی با برف

توجه :
درسر قوطیهای جدید پودر برف تصویر آدم برفیهائی بترتیب زیر چاپ شده است :

درسر قوطی ۵۰ گرمی	یك آدم برفی
درسرقوطی ۲۰۰ گرمی	۵ آدم برفی
درسرقوطی ۴۲۵ گرمی	۱۲ آدم برفی

شاهنشاه باصفهان عزیمت فرمودند

شاهنشاه امروز از تاسیسات ارتش سوم در شیراز بازدید فرمودند و ساعت ۲٫۳۰ بعد از ظهر جلسه کنفرانس انقلاب آموزشی در حضور معظم‌له تشکیل گردید .

ساعت ٤ و ۳۰ دقیقه بعد از ظهر نیروگاه برق شیراز مورد بازدید شاهنشاه قرار گرفت و سپس معظم‌له بفرودگاه تشریف‌فرما شدند ورهسپار اصفهان گردیدند .

اقامت شاهنشاه در اصفهان که قراربود فردا« جمعه »پایان یابد ، یکروز دیگر تمدیدشد وشاهنشاه پس از دوشب اقامت در اصفهان و بازدید تاسیسات کارخانه‌ذوب آهن وسد شاه عباس کبیر، صبح شنبه به تهران بازگشت‌خواهند فرمود.

گزارش‌خبرنگار مادراصفهان حاکیست ،مردم اصفهان باهیجان خاصی آماده‌استقبال از شاهنشاه شده‌اند.

در مسیر موکب ملوکانه، چند طاق نصرت بسیار زیبا نصب‌شده وسردر کلیه ادارات ومغازه ها با پرچمهای سه‌رنگ وچراغهای الوان تزئین گردیده‌است.

شاهنشاه ، بعدازظهر امروز به اصفهان نزول اجلال میفرمایندو فردا «جمعه » باهلیکوپتر به محل کارخانه ذوب آهن وسد شاه‌عباس کبیرتشریف فرمامیشوند و کلیه تاسیسات کارخانه وسد را مورد بازدیدقرار خواهند داد.

* دانشکده کشاورزی

شاهنشاه آریامهر عصر دیروز از تاسیسات مختلف دانشکده کشاورزی دانشگاه پهلوی شیراز دیدن فرمودند ودر بازگشت از این بازدید از فاصله کم‌باهلیکوپتر جنگلکاری‌های اطراف دروازه‌قرآن و فرودگاه شیراز را ملاحظه فرمودند وبرای گسترش سطح جنگلکاری در دامنه کوههای‌شیراز اوامری صادر کردند .

خبرنگار ما گزارش میدهد شاهنشاه با هلیکوپتر در ساعت چهار ویانزده دقیقه بعداز ظهروارد جایگاه در سی کیلومتری شیراز شدند ومورد استقبال‌رئیس‌دانشگاه پهلوی فرمانده ناحیه ژاندارمری فارس ورئیس دانشکده کشاورزی قرار گرفتند .آقای‌هویدانخست‌وزیر فرمانده گارد شاهنشاهی‌ـاستاندار شیراز ومعاون ارتش سوم درالتزام شاهنشاه بودند .

هنگامیکه شاهنشاه بمحوطه دانشکده کشاورزی تشریف فرما شدند رئیس دانشگاه پهلوی آقای نهاوندی گزارشی بعرض رسانید.

شاهنشاه مدت یکساعت و ده دقیقه از آمفی تئاتر دانشکده کشاورزی دانشگاه پهلوی که بنام رضا شاه کبیر نامگذاری‌شده‌است و همچنین از بخشهای دامپروری، حفاظت گیاهان ، علوم غذائی ، آزمایشگاهها، سالن غذاخوری و کافه تریا ، آشپزخانه و محوطه دانشکده دیدن فرمودند

* دوره‌ها

گزارش خبرنگاراعزامی‌اطلاعات حاکیست که شاهنشاه در این دانشکده از نمودارهای مختلف گیاهی وغذائی وطرح‌های‌تحقیقاتی، کادر آموزشی ، بررسی و مطالعه بیولوژی زنبورها، مقایسه ارزش غذائی گندم، ذرت ،ارزن واثرآنها در تغذیه جوجه گوشتی، استفاده‌از کلاس چغندر قند وقسمتهای‌دیگر ازسموم دفع‌آفات پرسش هائی‌فرمودند که‌پاسخهای لازم بعرض رسید .

شاهنشاه دراینجا در باره ساعات کار دانشجویان دردانشکده‌و دربیابان برای کارآموزی‌عملی‌از رئیس‌دانشکده کشاورزی دانشگاه پهلوی پرسش هائی فرمودند . بعرض رسید که در تابستان در دودوره چهارهفته‌ای تمام دانشجویان این دانشکده بیك رشته کارآموزی جمعی میپردازند و مسئولان بخش‌های دانشکده در تعلیمات آنان شرکت میجویند و نیز گروه های چهار نفری عهده‌دار کارهای بیابانی برای کارآموزی عملی دانشجویان هستند .

* تغذیه مرغ

شاهنشاه بهنگام ملاحظه نمودار های‌دانشکده کشاورزی‌دانشگاه‌پهلوی فرمودند- من دوسه روز پیش در یك مقاله علمی خواندم که مقدار ونوع ذرت که مورد تغذیه مرغ‌قرار بگیرد در زردی تخم‌مرغ تاثیردارد . آیا این موضوع در اینجامورد آزمایش قرار گرفته‌است ؟پاسخ مثبت بعرض‌رسید.

شاهنشاه دستور فرمودند که کشت ذرت درسطح کشاورزی‌مملکت گسترش یابد .

شاهنشاه همچنین فرمودند - آیا موضوع اضافه کردن پروتئین درگیاه های مختلف مورد آزمایش‌قرار گرفته است ؟بعرض رسید -بخش اصلاح نباتات دانشکده این کار را شروع کرده است .

شاهنشاه دستورفرمودند که‌موضوع ایزوتوپها کم‌کم باید در اینجا مورد مطالعه قرار گیرد .

بعرض رسید که این کار دریك آزمایشگاه ایزوتوپ در دانشکده کشاورزی دانشگاه پهلوی با کمك سازمان برنامه و سازمان بین‌المللی انرژی اتمی آغاز شده است .

شاهنشاه سپس به بخش حفاظت گیاهان تشریف‌فرما شدند و گزارش رئیس این بخش را درباره دفع آفات نباتی استماع نمودند و فرمودند -این موضوع بسیار مهم‌است و شاید آفات نباتی ۵۰درصد محصول مارا از بین میبرد و اگر ما بتوانیم آفات را کاملا ازبین ببریم خودبخود سطح محصول بالاخواهد رفت .

شاهنشاه سپس پرسش فرمودند- آیا مبارزه علیه آفات گیاهی درفارس شروع شده است ؟ که‌پاسخ مثبت‌به عرض رسید .

معظم‌له فرمودند مابرای بهبودوضع چغندر قند کارشناسانی استخدام کردیم و گویا کار آنها هم خوب است. دریکی از آزمایشگاه های تشخیص آفات گیاهی شاهنشاه با میکروسکب (نماتودهای گیاهی) را ملاحظه فرمودند و اظهار داشتند -شما راجع بدفع‌آفات .نباتی بایدبا تمام دانشکده های‌دیگر کشاورزی ووزارت خانه‌های منابع طبیعی -کشاورزی - اصلاحات ارضی و تعاون روستائی در تماس باشید .

دریکی از آزمایشگاه ها بعرض رسید که ماموفق بکشف چند گیاه داروئی شده‌ایم واین گیاهها دارای موادی است که در ازبین بردن آفت موثر است .

شاهنشاه فرمودند - بااین دارو با چه‌مبارزه خواهید کرد ؟بعرض رسید که‌با انگل های گیاهی مبارزه‌خواهد شد .

دربخش خشك‌کردن حیوانات که برای کارآموزی بهتر دانشجویان گشایش یافته است. شاهنشاه اوامری صادر کردند ودرباره‌چگونگی استفاده دیدن فرمودند وبرای بهبود نژاد دامها اوامری صادر کردند .

بانك جهانی ٤٠ میلیون دلار وام جدید بایران میدهد

بانك جهانی اعلام داشته‌است که‌وامی بمبلغ چهل میلیون دلار بکشور شاهنشاهی‌ایران میدهد . برای کمك‌بتوسعه صنایع‌خصوصی این‌وام در اختیار بانك توسعه‌صنعتی ومعدنی ایران قرار خواهدگرفت‌تا برای‌تاسیس وتوسعه یك رشته از واحد های صنعتی بمصرف برسد. اعلامیه بانك جهانی حاکی است که‌صنایع خصوصی درایران ، به میزان ده در صد در سال های‌اخیر رشد داشته‌است.

۱۰۵ میلیون دلار

آقای‌ابوالقاسم‌خردجو مدیرعامل بانك توسعه صنعتی‌و معدنی‌ایران دراین زمینه به خبرنگار ما اظهار داشت با تصویب این مبلغ ، جمع وام دریافتی بانك‌توسعه صنعتی به ۱۰۵ میلیون دلار خواهدرسید .

آقای خردجو افزود : درعرض پنج‌سال اول فعالیت این‌بانك ، از بانك جهانی فقط ۵ میلیون دلار وام دریافت گردید ، در صورتی که طی چهارسال ونیم‌اخیر یکصد میلیون دلاروام از این بانك‌دریافت شده وقسمت مهم آن نیز تاکنون صرف اجرای‌طرحهای توسعه‌صنعتی ایران شده‌است .

محاصره‌شدگان‌سیل آبادان، با«هورکرافت» نجات‌یافتند

● چند صد اتومبیل درجاده های‌اطراف پرندك‌بمحاصرهٔ سیل افتاده‌اند

بدنبال جریان سیل در آبادان و نقاط اطراف که خبر آن دیروز به اطلاع خوانندگان عزیز رسید ، روز گذشته در جلسه‌ای با حضور والاگهر شهریار، فرماندار،اعضای انجمن‌شهر، مدیرعامل شیروخورشید سرخ‌آبادان، مقامات ژاندارمری ، شهربانی ،نیروی دریائی ، شرکت ملی نفت‌و شرکت تصفیه نفت، برای کمك به‌سیلزدگان اطراف «پل‌بهمنشیر» تشکیل شد.

بموجب این کمیسیون ده هاکامیون وموتورلنج بهمراهی «هورگرافت» که والاگهر شهریار ،هدایت آنرا بعهده داشت بطرف سواحل بهمنشیر حرکت کرد . و اقدام برای نجات‌سیلزدگان این مناطق از محاصره سیل آغاز گردید .در نتیجه حدود سیصدخانوار که‌در محاصره سیل بودند وسیلهٔ «هورگرافت»نجات یافته‌وبداخل شهر منتقل شدند و درمساجد و چادر هائی که برای سکونت آنان در نظرگرفته شده بود سکنی گزیدند .

● سیصد اتومبیل!

براثر ریزش باران های پی‌درپی در قریه «پرندك» از توابع «زرند» ساوه سیل مهیبی دراین منطقه جاری شد ودر نتیجه رفت‌و آمد اتومبیل ها در زیر پل‌راه‌آهن«پرندك» متوقف‌گردید، نفوذ کرد و خساراتی ببار آورد .

درحال حاضر حدود سیصد دستگاه اتومبیل در دوطرف جاده از حرکت بازمانده‌اند .چون جریان سیل هر لحظه شدت مییابد احتمال خطرات بیشتری میرود . درروستاهای اطراف زرند ساوه نیز سیل خسارات زیادی ببار آورده است .

* کاهش یافت

خبرنگارما در پلدشت گزارش‌داد: آب‌رودخانه ارس که‌طی چند روزاخیر افزایش یافته و پلدشت و چند ناحیه دیگر را در این منطقه محاصره‌کرده بود از دیروز بتدریج کاهش یافت و سیلاب از مناطق مسکونی عقب‌نشینی کرد .

* قطع ارتباط

بدنبال بارندگی شدید در قوچان وحومه که باعث جاری شدن سیل در این منطقه گردید بیش‌از ۲۰ کیلو متر از جاده قوچان- شیروان دچار سیلبردگی شد وارتباط این دوشهر قطع گردید . خساراتی که‌براثرسیل به‌این جاده وارد شده است در حدود ۵۰ میلیون ریال است:

* در دلیجان

بعداز ظهر دیروز بدنبال چندروز بارندگی مداوم در دلیجان و حومه سیل‌شدیدی دراین شهر جاری شدو کلیه خیابانها و کوچه هارا فراگرفت سیلاب بداخل ده ها خانه و مغازه ها نفوذ کرد و خساراتی ببار آورد .

فروش پی . وی . سی اروند

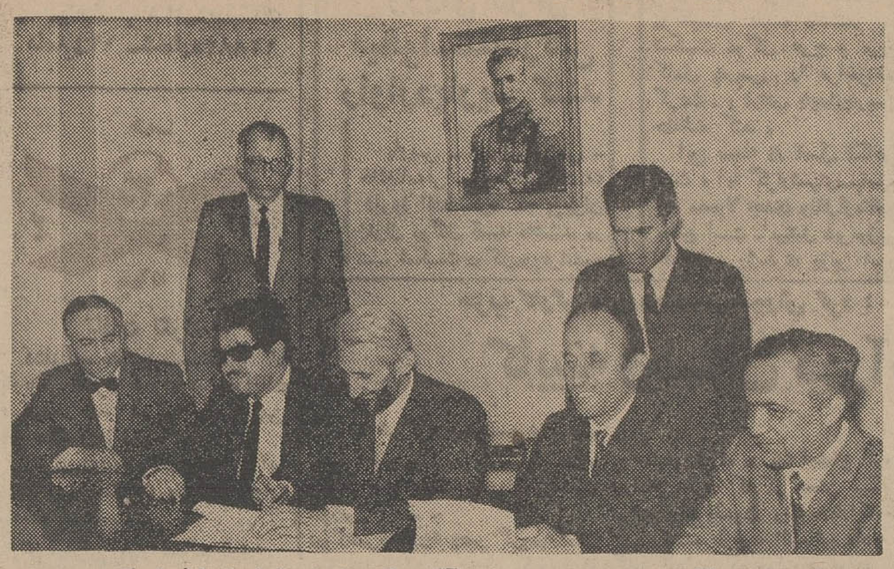

در عکس فوق آقای مهندس حشمت مینا و آقای دکترعباسقلی‌بختیار از طرف شرکت سهامی‌پترو شیمی آبادان قرار داد فروش‌پی.وی. سی راباآقایان لئون‌سرحدیان‌عطاءاله وسیمون القانیان مدیران شرکت سهامی‌کارخانجات پلاسکو کار امضا مینمایند .

بقیه‌از صفحه اول

مشترك‌شرکت‌ملی صنایع‌پتروشیمی وشرکت امریکائی بی.اف گودریچ تاسیس گردیده است .

محصولات این شرکت که تحت نام ثبت شده «اروند»به بازارعرضه میگردد عبارت از پی.وی .سی به مقدار ۲۰ هزار تن و دود سیل‌بنزن مادهٔ موثر پودرهای شوینده بمقدار ده هزار تن و سود سوزآور به مقدار ۲٤ هزار تن در سال می - باشد .

پلاستیك پی. وی. سی که یکی از فرآورده‌های مجتمع پتروشیمی آبادان میباشد در صنایع پلاستیك سازی جهت تهیه انواع کفش و ورق‌های پلاستیکی ، مشمع، کف پوش ، لوله‌های نرم و سخت و انواع بطری و پروفیل و غیره مورد استفاده قرار میگیرد .

خبرنگار ما گزارش میدهد با پیشرفت صنعت در ایران کلیه تولید مجتمع پتروشیمی آبادان‌در کارخانجات داخلی بمصرف خواهد رسید .

از جمله مصرف کنندگان عمده پلاستیك پی . وی . سی شرکت پلاسکو کار میباشد که اولین منعقد کننده قرار داد با شرکت پتروشیمی آبادان است .

خبرنگار ما اضافه میکند که شرکت پلاسکو کار بزرگترین مصرف کننده پلاستیك در ایران است . مواد پلاستیکی مورد لزوم این شرکت قبلا از خارج کشور وارد میشد و قیمت جنس وارده نسبت بمبلغی که برای این جنس از طریق عقدقرارداد خریدباشرکت سهامی پتروشیمی آبادان منعقد گردیده بمراتب کمتر است .

مدیران شرکت پلاسکو کار در مصاحبه با خبرنگاران جرایداظهار داشتند : با تهیه مواد (پی. وی . سی) در ایران و با توجه به‌قیمت ثابت آن نرخ اجناس پلاستیکی تثبیت خواهد شد و سالیانه از خروج‌مقادیرمتناسبی ارزجلوگیری بعمل خواهد آمد .

آریا ـ شاهین و جیپ

بقیه‌از صفحه اول

اقتصاد هلند اظهار داشت‌مادرهلند اتومبیل (داف) و کامیون میسازیم تقریبا ۲۵درصد از وسائل وقطعات اتومبیل در داخل ساخته میشود و بقیه را مجبوریم ازکشورهای‌دیگر وارد کنیم. آنگاه وزیراقتصادهلند پرسید کارخانجات شما کارخودرا چگونه آغاز کرده رئیس هیئت مدیره شرکت جیپ اظهار داشت ما فعالیت خودرا ابتداء با مونتاژ اتومبیل‌های جیپ آغاز کردیم و آنگاه بساخت اتومبیل‌های سواری آریا وشاهین وجیپ‌مبادرت‌نمودیم.

وزیر اقتصاد هلند پرسید :

آیا تولید شما احتیاجات‌مصرف داخلی را تامین میکند وآیاامکان صدور این اتومبیل‌ها بخارج از ایران وجود دارد آقای اخوان‌اظهار داشت درحال حاضر حدود تمام کوشش ما مصروف براینست که‌احتیاجات داخلی را تامین کنیم ودرعین حال بامما‌لك همسایه در حال مذاکره هستیم ونمایندگانی به کشورهای مجاور فرستاده‌ایم که مشغول‌مطالعه و مذاکره‌اند و یقینا با توسعه تاسیسات کارخانه صادرات بخارج امری اجتناب ناپذیر خواهد بود. دراین موقع آقای اخوان از وزیر اقتصاد هلند پرسید:

آیا اتومبیل‌هائیکه درهلندتولید میشود احتیاجات شما راتامین‌می‌کند .

وزیر اقتصاد هلند پاسخ داد ما قسمتی از اتومبیل‌های مورداحتیاج خود را درداخل تهیه‌میکنیم‌وقسمت زیادی از نیازمندیهای کشور در این زمینه از ممالك خارج تامین میشود. پس از این‌مذاکرات‌هیئت اقتصاد هلند از قسمت‌های مختلف کارخانه بدقت دیدن کردندودرهر قسمت بوسیله مدیران و مسئولان فنی توضیحات لازم باطلاع ایشان میرسید وهیئت اقتصادی هلند با مشاهده عظمت کارخانه‌شدیداتحت تاثیر قرار گرفته بودند .

در پایان این بازدید آقای‌جعفر اخوان یك قاب خاتم نفیس مزین به تمثال شاهنشاه آریامهر و علیاحضرت شهبانو و والاحضرت ولایتعهد را به‌هیئت اقتصادی‌هلند اهدا نمود .

وزیر اقتصاد هلندنیز یك‌شقاب چینی متعلق بقرن هفدهم برسم یادبودبه کارخانجات شرکت‌سهامی جیپ هدیه کرد .

آقای دکتر ال.دیلاکوزیر اقتصاد هلند در پایان این دیداردفتریادبود کارخانه را ازطرف هیئت‌امضاءکرد و پیشرفت‌های سریع صنعتی ایران را تحسین نمود .

استقبال شگفتی‌آور هواخواهان‌آثارمطلوب ازکتاب **سلام برحسین** که درفرصتی کوتاه بارها بچاپ رسید واکنون نیز همچنان نایاب است ، اشارتی به‌اهمیت نقش بدیع نویسندهٔ آن، دراثر تازهٔ او تواند بود :

نوشتهٔ: محمود منشی

صادق آل محمد «ص» «ع»

در سیصد و هشتاد صفحه بقطع‌وزیری وچاپ ممتاز ، انتشار یافت

کتاب صادق آل محمد (ع) ، تصویری سخنگو ، از تاثیر جاودانهٔ «جعفربن محمد(ع)» معلم کبیر بشریت‌وپیشوای بلندپایهٔ مذهب‌پر شکوه شیعه‌امامیه، بر تاریخ حیات اجتماعی و علمی و معنوی اسلام است .

کتاب صادق آل محمد (ع) ، رهنمون دنیای روشن وپاکیزه‌ایست که «جعفربن محمد (ع)» ، انسانها را بسوی آن‌می خواند ، دنیایی که درآن پلیدی وتباهی وجهل وخرافه راه ندارد .

کتاب صادق آل محمد (ع) ، روشنگر حقیقت فلسفهٔ دین از دیدهٔ امام بزرك وپیشوای عالیقدریست که سستی و کاهلی را بشدت محکوم می کرد و کوشش و تلاش‌را در راه آسایش زندگی عبادت میخواند .

سراسر مندرجات کتاب ، مستند ومتکی برمنابع معتبر تاریخ و خبراست امابنای سخن برپایه‌ای ازتحلیل علمی استوار است که موضوع را بخصوص برای جوانان دانشوروراندیشمند زمان‌ماجالب توجه میسازد . ازکتابفروشیهای معتبر تهیه فرمائید .

موسسه انتشارات زمانه ـ تجریش ، تلفن ۸۳۲۱٦

موتور ژنراتور مارگو ساخت کارخانجات معظم **کرلوسکار «پونا»**

نماینده انحصاری:

شرکت ایران مارگو ـ تهران ـ خیابان سعدی شماره ۴۷۱ و ۴۷۳

تلگرافی : ایرانمارگو ـ تلفن : ۳۳۸۱۳۳ - ۳۰۵۴۶۵ ۳۳۸۶۷۲

(Issued in conjuction with the Engineering Export Promotion Council, Calcutta INDIA)

مجالس ترحیم

بدینوسیله درگذشت ناگهانی مرحومه مغفوره **بانو بیگم آغاغفوری** راباستحضار بستگان و دوستان می‌رساند. مجلس ترحیم مردانه ازساعت ۱٦ تا ۱۸ روز جمعه ۴۸٫۲٫۱۹ در نیاوران پشت کاخ صاحبقرانیه مسجد جامع برگزار میشود و ختم زنانه در همان روز و همان ساعت در منزل حاج سید مرتضی لاجوردی منعقد است .

حاج سیدجلال لاجوردی ـ سیدمجتبی لاجوردی

مصیبت وارده را بخانواده‌های عزادار تسلیت میدهیم

بمناسبت فوت مرحوم **محمدباقر کریم‌نیا** مجلس ترحیمی روز شنبه ۴۸٫۲٫۲۰ در مسجد آذربایجانیها دربازار از ساعت ۳ الی ۵ بعدازظهر منعقد و ختم زنانه در همان روز از ساعت ۳ الی ٦ در خیابان شهبازخیابان ناصری کوچه خسروپرویز شمالی پلاك ۸٤ میباشد.

خانواده‌های : کریم‌نیا ، فخارزاده ، شیرازی ، اشتری ، نقره‌چی ، سیدبلوری ، نیلی ، بزرگزادگان، عصارپور ، هستی ، بدری‌زرگری ، هاشمی ، ثابت‌کیش عقاقیری آ ـ ۵۷۹۸

بعموم بازماندگان ان مرحوم مصیبت وارده را تسلیت میگوئیم

جناب آقای قاسمیه

باکمال تاسف فوت برادر گرامیتان آقای هاشم قاسمیه راصمیمانه تسلیت میگوئیم .

دکتر لئون میرزایان ـ مهندس پرویز هورفر

آ ـ ۵۷٦۳

سپاسگزاری

از بزرگان وسروران عالیمقام و دوستان نوالعزو والاحترام وخویشان و بستگان عزیز که دردرگذشت مرحوم **حاج‌غلامحسین وثیقی** ابراز محبت و مکرمت و همدردی و تسلیت فرمودند و در مراسم تشییع و مجلس فاتحه و شب هفت قدم‌رنجه کردند و یا بوسیله تلگرام و نامه اظهار تفقد نمودند از صمیم قلب ازطرف خود و همسر آن مرحوم و خانواده‌های وابسته تشکر میکنم و سلامت و سعادت همه را از خداوند بزرك مسئلت دارم . اگر بواسطه تالمات روحی در شرفیابی وعرض امتنان حضوری قصوری رودمعفوخواهند داشت که‌العذرعند کرام‌الناس‌مقبول

آ ـ ۱۱۳۷٤ **صادق وثیقی**

از ذوات محترم ، آقایان علماء اعلام و روسای محترم ادارات لشکری و کشوری و دوستان وسروران عظام از تمام طبقات که در مراسم تشییع مجالس ترحیم وسوگواری مربوط بخانواده شرکت و یا کتباوتلگرافا از تهران و شهرستانها ابراز لطف و اظهار همدردی فرموده‌بودند بدینوسیله سپاسگزاری و چنانچه بعلت تالمات روحی مجال شرفیابی و عرض تشکر حضوری نباشد بدینوسیله اعتذار وسپاسگزاری مینماید .

حاج‌حیدرخوئی و خانواده‌های‌وابسته

آ ـ ۵۷۷۹

جناب آقای دکتر ضیاءالدین هیئت

مصیبت وارده را بشما وخانواده محترم تسلیت عرض مینمایم .

آ ـ ۱۱۵۳۰ **ابهر ـ سیدمحمد ستاری**

اظهار تشکر

ازکلیه فامیل محترم ، دوستان وهمکاران گرام‌که در مراسم تشییع و مجالس ترحیم‌مرحومه **بانو معصومه فرهمند** مادر اینجانبه حضورا ، کتبا ویاتلگرافا ابراز لطف و همدردی فرموده‌اند از طرف خود و همسرم سرهنك دکتر عباس عرفانی صمیمانه سپاسگزار و چنانچه بعلت تالمات روحی موفق بعرض‌تشکرحضوری نشوم پوزش می‌طلبم .

دکتر منیر عرفانی (فرهمند)

آ ـ ۵۷٦۷ ۱ ـ ۲

تسلیت

جناب آقای حسین قاسمیه

جناب آقای حسین امیرصالح

درگذشت همکار و دوست عزیز شادروان‌هاشم قاسمیه اثرناگواری در قلب ما بجا گذاشت . درعین حال که خودرا دراین ماتم جانگداز سهیم و شریك می‌دانیم بدینوسیله بشما و خاندان محترمتان تسلیت عرض می‌کنیم واز خداوند متعال برای روح آنمرحوم طلب آمرزش و جهت آن خاندان ارجمند بقای عمرو سلامتی آرزومی‌کنیم .

آ ـ ۱۱۳۳۳ **نهانی ـ گرمسیری**

سرکار خانم لیلی صدری (وهاب‌زاده)

دبیران و کارمندان دبیرستان ۲۵ شهریورباکمال تاسف وتاثر مصیبت وارده را خدمت‌سرکاروخانواده محترم تسلیت عرض نموده بقای عمر بازماندگان رااز خداوند متعال خواستارند .

آ ـ ۵۷۵۱

بدنبال تظاهرات ۲۰ هزار نفری شیعیان در کربلا وزدوخورد پلیس باتظاهر کنندگان

دولت عراق به‌علماءِ وروحانیون اخطار کرد

پلیس عراق وافراد سازمان‌امنیت این کشور روز دوشنبه گذشته به کنسولگری ایران در بغداد حمله کردند ودر مدت کوتاهی عده ای‌از اتباع ایرانی را درمحل کنسولگری توقیف نمودند در میان بازداشت‌ـ شدگان نام آیت‌الله اسماعیل مرعشی از وعاظ معروف اهواز نیز وجود دارد .

بنابر گزارش های‌رسیده‌از‌بغداد، پلیس در همین روز احمد توکلی باعبان دبیر سفارت ایران را هنگام خروج ازسفارت باتفاق فرزندش توقیف کرد وبدنبال اعتراض‌سفارت ایران‌در بغداد ،بعد از ۴۸ ساعت توقیف اورا آزاد ساخت .

حمله به کنسولگری ایران در ساعت‌ده بامداد دوشنبه آغاز شدو چهار کامیون‌ارتش‌ازاداره‌استخبارات عراق به جلوی سر کنسولگری شاهنشاهی‌در بغداد واقع در محله وزیریه آمدند و افراد ارتش‌و چند تن‌از ماموران سازمان‌امنیت عراق بدون اجازه بداخل کنسولگری‌رفته و اتباع ایران‌را که در داخل کنسولگری ودر محوطه حیاط آن بودند بزور جلب وبه داخل کامیون برده‌وبه محل نامعلومی منتقل می‌ـ کنند .درمیان این‌عده آیت‌الله‌سید اسماعیل مرعشی همراه یك‌روحانی دیگربازداشت می‌شوند.

● صحنه سازی

این جریان درساعت ده بامداد اتفاق‌می‌افتد وبدنبال آن از طرف سفارت شاهنشاهی‌یادداشت‌اعتراض آمیز وشدیداللحنی تسلیم مقامات عراق می‌گردد .

درساعت‌یازده ونیم بامداد یك افسر عالیرتبه عراقی با صحنه‌سازی به جلوی سر کنسولگری می آیدو دونفر مامور سازمان امنیت عراق‌را که بزور بداخل سرکنسولگری شده‌بودند جلب‌می‌کند و بسربازان دستورمیدهد که متفرق شوند . از سرنوشت بازداشت شدگان هنوز اطلاعی دردست نیست .

● تظاهرات ۲۰ هزارنفری

«کریم کاوه» سرپرست‌خبرنگاران اطلاعات در غرب گزارش‌دادبامداد دیروز در حدود یکهزار نفر از شیعیان سراسر جهان که برای برگزاری مراسم سوگواری‌اربعین به‌عراق رفته بودند بعنوان‌اعتراض به‌اقدام مقامات عراق درمورد بستن درهای اماکن مقدسه در کربلادست بتظاهرات زدند وبطرف حرم‌مطهر حضرت عباس (ع) حرکت کردند. چند لحظه بعد برتعداد تظاهر ـ کنندگان اضافه شد وبه بیست هزار نفر رسید. مامورین عراقی برای جلوگیری از ادامه تظاهرات با تظاهر کنندگان به زد وخورد پرداختند ولی موفق به پراکنده ساختن آنان‌نشدندودرنتیجه‌جمعیت ۲۰ هزار نفری تظاهر کنندگان در حرم مطهر حضرت عباس (ع) را گشودند وبداخل حرم رفتند . با وجود دخالت شرطه‌ها و واحدهای نظامی عراقی تظاهر کنندگان‌حاضر بترك حرم نشدند وسرگرم زیارت گردیدند. پلیس ونظامیان عراق برای جلوگیری از بروز تظاهرات در شهرهای کاظمین ونجف‌دراین دوشهر مستقر شدند .

● زدوخورد در حزب بعث

درجلسه‌ای که‌با حضور اعضای حزب بعث عراق درکمیته مرکزی این حزب تشکیل شده بوداختلاف نظرشدیدی بین شرکت کنندگان در جلسه بروز کرد وکار بزد و خورد کشید. گفته میشود عده‌ای از افراد حزب بعث باتندروی حزب بمخالفت برخاسته‌اند وهمین امر باعث تشنج وزد وخورد در جلسه دیروز شد بدستور رئیس کمیته حزب بعث عده‌ای باتهام اخلال در حزب دستگیر شدند .

● ۲۰۰ هزارنفرخارج میشوند

بنابااظهار مسافرانی که دیروز وارد مرز خسروی شده‌اند حدود بیست هزار نفر از ایرانیان مقیم عراق خودرا برای بازگشت بایران آماده کرده‌اند واین عده ظرف هفته آینده وارد مرز خسروی خواهند شد .

بدستور آقای سهراب‌فیروزیان استاندار کرمانشاهان سایر مساجد کرمانشاه وچند محل دیگر برای سکونت دادن مسافران‌وزوارایرانی رانده شده از عراق درنظر گرفته شد تا عده کثیری که قرار است هفته آینده از عراق خارج‌شونداز نظر مسکن بااشکال‌روبرو نشوند. ضمنا بمامورین گمرك خسروی دستور داده شد ضمن تحقیق از مسافران آن عده که وضع‌شخصی دارند مستقیما بشهرهای‌خود انتقال یابند وعده دیگری که وضعشان معلوم نیست تاتعیین تکلیف قطعی در اردوگاههای جمعیت شیر و خورشید سرخ بسر برند .

تظاهر کنندگان علیرغم مخالفت پلیس در حرم حضرت عباس (ع) را باز کردند و بزیارت مشغول شدند

*** حفاظت کاخ استانداری**

چندنفر از زواری که صبح‌دیروز از طریق بصره وارد ابادان و خرمشهر شده‌بودند به خبرنگارما دراین شهر گفتند: از صبح روز دوشنبه گذشته یك گارد مسلح برای حفاظت از کاخ استانداری بصره در اطراف‌استانداری‌مستقر شده‌اندورفت‌وآمد عابران را دراین منطقه بشدت کنترل میکنند.

*** علما را برحذر داشتند !**

دولت بعثی عراق روز گذشته درپاسخ اعتراض علماء و روحانیون شهرهای مذهبی نجف، کاظمین و کربلا دست‌بانتشار اعلامیه‌ای زد که متن آن در روزنامه «الثوره» چاپ بغداد درج گردید. در این اعلامیه که‌لحن بسیار تندی دارد ، دولت عراق جامعه علما وروحانیون را از دخالت درامور دولت‌بعثی‌عراق برحذر داشته است .

بدنبال انتشار اعلامیه مزبورعده کثیری از روحانیون کربلادرصحن مطهر حضرت عباس (ع) متحصن گردیدند وهمزمان با تحصن آنان کلیه شیعیان مقیم شهرهای‌کشور عراق نیز دست بتظاهرات عظیمی زده ودر اماکن مقدسه اجتماع نمودند .

● تغییری نداده‌اند

روز گذشته یکی اززوارایرانی بنام «پولکی» بخبرنگار ما در کرمانشاهان گفت:متاسفانه‌تاکنون باوجود انتشار مطالبی‌پیرامون‌وضع ایرانیان مقیم عراق وآزاروشکنجه آنان توسط عمال دولت آن کشور شرطه‌های عراقی نسبت برفتارخود درباره زوار کوچکترین تغییری نداده‌اند وبرعکس هرلحظه دامنه فجایع و گستاخیهای خودرا توسعه میدهند .

آقای پولکی افزود: هرکس در شهرهای عراق بزبان‌فارسی‌صحبت کند بلافاصله دستگیر و زندانی میشود . مثلا چند روز قبل شرطه هـای عراقی ۵نفر پاکستانی را که‌بزبان فارسی صحبت میکردند بازداشت نمودند وآنان را تحت‌آزاروشکنجه قرار دادند. این ۵نفر دو روز در زندانی که من درآن زندانی بودم بسر بردند. زوار ایرانی‌اضافه کرد: هم‌اکنون اکثر افسران ارتش‌عراق از وضع موجود ناراحت و عصبانی هستند. ودلیل آنهم قدرت عمال دولت بعثی عراق میباشد. مثلایك افسر ارشد عراق‌دربرابریك جوان بیست ساله بعثی بهیچ‌شکلی‌قدرت اظهار وجود ندارد. دولت عراق به شدت از بعثی‌ها حمایت میکند و این امر موجی از ناراحتی‌ونگرانی دربین طبقات مختلف مردم عراق که هرکدام از آنها سلیقه هـای مختلفی دارند بدید آورده است .

● اعلام حکومت نظامی

روز گذشته بدنبال تظاهرات شیعیان عراق بدستور دولت آن کشور از «سعدیه» تا «خانقین» حکومت نظامی اعلام شد وازساعت ۵ بعداز ظهر تا۵ بامداد رفت و آمد دراین منطقه ممنوع گردید .

مسافر دیگری که شب گذشته بمرز خسروی وارد شد بخبرنگار اعزامی ما گفت: درتمام شهرهای کاظمین، بغداد وبصره عمال دولت عراق با آویختن شعارهای زننده‌در معابر بایران حمله کرده وایرانیان را هنگام حرکت درخیابانهاسنك‌ـ باران می کنند. همین مسافرافزود: دیروز از طرف دولت‌عراق اموال بازرگانان ایرانی دربازار «استر ـ آبادی» کاظمین بنفع دولت ضبط گردیده است .

بقیه درصفحه بیستویکم

درمان
روماتیسم
دکترمهندس
خیابان حافظ ـ مقابل بانك كار

۵ کشتی خارجی باپرچم ایران از اروندرود گذشتند

صبح‌دیروز آقای دکتر سینا از طر فوزارت کشوربرای‌رسیدگی بوضع‌ایرانیان رانده شده از عراق وارد‌کرمانشاه شدو امروز برای بازدید از اردوگاه های جمعیت‌شیر وخورشیدسرخ در قصر شیرین و خسروی عازم این مناطق خواهد شد.

*** ورود خبرنگاران**

آقایان «دوامی‌وا» «دیزوی» و « علامیر دولو » خبرنگـاران روزنامه ومجلات فیگارو ،دیلی‌ـ اکسپرس و لوموندپاریس وارد کرمانشاه شدندو درمساجدو کانون کارآموزی این شهر با ایرانیان اخراج شده از عراق مصاحبه و گفتگو کردند . خبرنگاران مزبور سپس رهسپار قصرشیرین‌وخسروی شدند تا از اردوگاه های شیرو خورشیدسرخ دراین مناطق دیدن کنند.

● آمادگی عشایر خوزستان

بامداد دیروز مرز نشینان خرمشهر، ابادان ،خسروآباد،«قصبه‌بهمنشیر»، بنمایندگی از طرف شیوخ و کدخدایان ومعتمدان آن مناطق‌با مراجعه به تیمسار رحمانی فرمانده ژاندارمری خوزستان ضمن تائید اقدامات دولت در مورد احقاق‌حقوق ایران در اروندرو ، آمادگی خود رابرای دفاع درمقابل‌هرنوع تجاوز اعلام داشتند ، تیمسار رحمانی‌ضمن تشکراز احساسات شاهدوستانه سران عشایر یادآورشد که در حال حاضرباتوجه‌بقدرت ووزیدگی نیرو های‌مسلح شاهنشاهی برای در هم کوبیدن‌هر گونه تجاوزی‌احتیاج به نیروی دیگری نیست .

از طرف استانداری آذربایجان غربی‌ضمن انتشار اطلاعیه‌ای از آن عده ایرانیان اخراج شده از عرق که به رضائیه آمده‌اندولی خانواده هایشان هنوز در آن کشوربسر می‌برند تقاضا شد که نشانی‌دقیق و کامل خانواده خود را در عراق باستانداری اطلاع‌دهند تا از طریق مقامات مربوطه ترتیب اعزام آنها بایران داده شود .

*** کشتیهای خارجی باپرچم ایران**

عصر دیروزدوفروند کشتی‌نفتکش انگلیسی بنام« آسام»و «عطارد» که برای‌بار گیری نفت تصفیه شده از طریق آبهای اروندرود وارد آبادان شده‌اند در اسکله‌ها پهلو گرفتند

خبرنگارمادر آبادان گزارش‌داد: بدنبال دو کشتی مذکور کشتی‌های ایتالیائی «آجیب»و «ترانس» و کشتی هندی دیوالیتا نیز با پرچم ایران‌از اروندرود گذشتند ووارد آبادان‌شدند .

*** آژیر خطر درآبادان**

عبدالحسین رهبر خبرنگاراطلاعات درآبادان گزارش داد :

ساعت ۵بامداد امروز بدنبال پرواز هواپیما های نیروی هوائـی شاهنشاهی برفراز آبادان به عنوان مانور آژیر خطر در پالایشگاه ، قسمت های مختلف شهر آبادان و کشتی‌هائیکه در اسکله آبادان لنگرانداخته بودند بصدادر آمد و درشهر وضع‌فوق‌العاده‌اعلام گردید.

مردم ازخواب بیدارشده‌وازپشت بام‌های منازل خود به داخل اطاقها پناه بردند . چراغهای شهر خاموش گردید ودانش آموزان که‌درقسمت های مختلف شهر سرگرم درس خواندن بودند با شنیدن صوت‌خطر خودرا به جاهای امن رساندند .

آژیرخطر تا یکساعت ادامه داشت وبدنبال آن آژیر رفع خطر بصدا درآمد .

*** وضع عادیست**

بااینکه اکنون‌دستگاه هـای انتظامی‌درداخل شهر وساحل‌اروند رودبحال آماده‌باش هستند ولـی مردم طبق معمول سر کار خودمی‌ـ روند ومدارس بازاست امتحانات دانش‌آموزان نیز در سراسرحوزه‌ها ادامه دارد .

بی‌پروا ـ گستاخ ـ پرغوغا ـ بیسابقه
تجسمی از سرکشی‌های نسل جوان ... نسلی بی‌امان
که لذت را در سرعت میجوید وفراموشی‌را درعشق
بزودی

تسلیت

جناب آقای رضاخواجوی
باکمال تاسف مصیبت وارده را تسلیت عـرض مینمائیم . نبی‌فر‌ـسلطان‌زاده‌ـحضرتی‌ـجهانخواه

تیمسار سرتیپ پارسا و سرکار خانم هما پارسا
مصیبت وارده را تسلیت عرض مینمائیم .
جواد طوسی ـ آذرمیدخت طوسی
آ‌ـ۵۷۰۷

جناب آقای مهندس اکبر کلاهی و
جناب آقای مهندس فرهاد قاسمیه
بدینوسیله تاسف و همدردی خودرا بمناسبت درگذشت شادروان هاشم قاسمیه ابراز داشته و بقاء عمربازماندگان آن مرحوم را از خداوند بزرگ مسئلت مینمائیم .
کارکنان فنی کارخانجات پارس
آ‌ـ۵۶۱۷

جناب آقای مهندس علی‌اکبر کلاهی
جناب آقای مهندس فرهاد قاسمیه
باکمال تاسف مصیبت وارده را صمیمانه تسلیت عرض نموده بقاء و سلامتی جنابعالی راآرزومندیم.
کارمندان آزمایشگاه تحقیقات کارخانجات‌پارس
آ‌ـ۵۶۱۹

جناب آقای حاج‌سیدابوالقاسم قاسمیه
بانهایت تاثر و تاسف درگذشت جانگدازفرزند عزیزتان رابه‌جنابعالی و خانواده محترم تسلیت‌عرض نموده بقاء عمر بازماندگان آن خاندان را از خداونـد خواستاریم .
کارمندان دفتربرنامه‌ریزی کارخانجات‌پارس
آ‌ـ۵۶۱۳

جناب آقای حاج‌سیدحسین قاسمیه
جناب آقای امیرحسین امیرصالح
درگذشت نابهنگام آقای سیدهاشم قاسمیه را از صمیم قلب تسلیت عرض نموده و خودرا در مصیبت وارده سهیم میدانیم .
کارمندان دفتربرنامه‌ریزی کارخانجات‌پارس
آ‌ـ۶۱۳ ۵

استاد معظم جناب آقای دکتر ناصرقلی قاجار رحیمی
درگذشت پدر بزرگوارتان را صمیمانه تسلیت عرض نموده و خودرا دراین اندوه بزرگ شریك‌میدانیم
زهره مجیدی،رضادائی‌زاده ، اویس افشار ، ابراهیم امجدی ، محمدسرابی ، عبدالحمید میرجهانگیری ، علاءالدین دانشور علوی ، اسمعیل محمودی ، علـی ظاهری بارفروشی ، علی‌اکبر مروارید ، عباسقلی مقصودی ، محمود کاظمی
آ‌ـ۵۶۳۵

جناب آقای مهندس علی‌اکبر کلاهی
جناب آقای مهندس فرهاد قاسمیه
باکمال تاثر مصیبت غم‌انگیز وارده را صمیمانه تسلیت عرض نموده خودرا دراین ماتم شریك میدانیم.
کارمندان دفتربرنامه‌ریزی کارخانجات‌پارس
آ‌ـ۶۱۳ ۵

دبیر ارجمند خانم فرخ
مصیبت وارده رابشما و خانواده محترمتان ازصمیم قلب تسلیت میگوئیم .
دانش‌آموزان ۴ر۴ هدف ۲
آ‌ـ۵۶۲۷

استاد ارجمند جناب آقای هرمز انصاری
باکمال تاسف فوت خواهر گرامیتان را تسلیت عرض نموده بقای عمر و سلامتی آن خانواده محترم‌را از درگاه خداوند متعال خواستاریم .
دانشجویان شبانه بازرگانی تهران ـ کلاس آ
آ‌ـ۹۹۶۸

مصیبت وارده به خانـواده قاسمیه را ازصمیم‌قلب خدمت جناب آقای حسین قاسمیه‌ـجناب آقای‌مهندس فرهاد قاسمیه ، جناب آقای دکتر علی‌رحیمیان‌صمیمانه تسلیت عرض مینمائیم .
سرهنك دکتر حسام‌الدین خرمی ـ سرهنك دکتر حبیب‌اله ثمری ، سرهنك ۲ دکتر احمد گواهی ، مهندس هوشنك صالح‌خرم
آ‌ـ۱۰۹۵۸

دوست عزیز آقای علی‌صباغ
درگذشت پدر بزرگوارتان را صمیمانه تسلیت عرض مینمایم . افسانه فاضل
آ‌ـ۵۶۲۹

بانهایت تاسف وتاثر درگذشت شادروان‌سروش بهرام ایدون را بخانواده محترم ایدون خصوصا ارباب بهرام ایدون وارباب‌خدارحم تسلیت عرض مینمائیم.
شهسوار ـ کریم‌مجدی ، حسن مجدی ، اسمعیل مجدی ، منوچهر مسگری
آ‌ـ۱۰۹۵۶

جنابان آقایان قاسمیه ـ امیرصالح‌ـمهندس کلاهی‌ـ
بانهایت اندوه درگذشت شادروان هاشم‌قاسمیه رابجنابعالی تسلیت گفته خودرا دراین غم بزرك‌شریك میدانیم .
شرکت سهامی اوئیل‌تکنیك
آ‌ـ۵۶۳۳

سرکار خانم اشرف کمپانی
مصیبت وارده را تسلیت گفته،بقای عمربازماندگان راواز خداوند بزرك خواهانم .
زینت و مرتضی گلستانه آ‌ـ۵۶۵۳

سرکار خانم اشرف کمپانی
این مصیبت راکه مارا نیز سخت اندوهگین‌ساخت تسلیت میگوئیم و بقائی خاندان کمپانی راآرزومندیم.
اختر و محمداسدی
آ‌ـ۵۶۵۵

سرکار خانم اشرف کمپانی
اندوه‌گران شما و فرزندانتان رادر این مصیبت حس‌می کنیم . مارا هم دراین غم بزرك شریك‌بدانید.
رفعت و هاشم‌محجوب
آ‌ـ۵۶۵۷

سرکار ستوان یکم ابراهیم طلائی
از سوی خود و همکارانم مصیبت وارده را بسرکار و خانواده محترم طلائی تسلیت می‌گویم .
سرلشگر نورائی
آ‌ـ۵۶۵۱

بااندوه فراوان مصیبت وارده را بخاندان‌محترم امامی خوئی تسلیت عرض میکنم .
نیشابور ـ هوشنك رحیمی
آ‌ـ۱۰۹۹۶

جناب آقای جواد کدخدازاده
مصیبت وارده رابجنابعالی و خانواده محترم زورمند تسلیت عرض مینمائیم .
اراك : دکتر فاضل‌نیا ، جنابی ، توفیق‌قائم‌مقامی شوقی ، محمد موجبی ، ایبگی،ناظمی ، ابطحی،شفیعی شیرازی ، نادری ، افتخاری ، مقدس‌زاده ، اورنك ، بنکدار ، مشایخی
آ‌ـ۱۰۹۹۴

هیئت مدیره و کارمندان شرکت سهامی تولیدو پخش یخ‌مصنوعی کارخانجات تهران و حومه
بانهایت تاسف مصیبت وارده بخاندان‌محترم‌قاسمیه بخصوص جناب آقای حسین قاسمیه را تسلیت عرض نموده بقای بازماندگان فقیدسعید رااز درگاه خدای متعال مسئلت دارند .
آ‌ـ۵۶۴۱

ای‌آنکه غمگینی‌و سزاواری
وندرنهان سرشك همی باری
رفت‌آنکه رفت‌وآمدآنکه آمد
مرده رابزاری کی‌توان‌بازآری ؟
همکار گرامی خانم هما بردبار
حادثه غم‌انگیزی که برای شما پیش آمدتاسف عمیق همه‌مارا برانگیخت از درگاه خدای بزرك برای شما ومادر ارجمند وخانواده گرامیتان صبر وشکیبائی بیشتری آرزومی کنیم .
دوستان اداری شما
آ‌ـ۵۶۶۵

کارمندان و کارکنان سازمان بنادرو کشتیرانی مصیبت وارده را بخانواده محترم قوام خصوصا آقـای عباسعلی قوام همکار ارجمند تسلیت میگویند .
سازمان بنادر و کشتیرانی
آ‌ـ۱۱۱۸۲

همکار محترم سرکار خانم مهری بنائی
بانهایت تاسف وتاثر از طرف خود و کلیه دبیران و کارکنان این دبیرستان مصیبت وارده را صمیمانه تسلیت میگویم .
رئیس دبیرستان شمس ـ فریده رحمن‌زاده
آ‌ـ۵۶۷۹

جناب آقای ابراهیم امامی خوئی
وکیل محترم دادگستری
همدردی مارا بمناسبت فوت برادر عزیزتان‌بپذیرید
شرکت نی‌چی‌من
آ‌ـ۵۶۷۷

خانواده محترم انصاری
درگذشت ناگهانی دوشیزه سیمین انصاری را تسلیت عرض مانیز در غم شما چون همه دوستان آن مرحومه شریکیم .
نوشهر ـ سروان بنی‌ریاح‌وبانو
آ‌ـ۱۱۲۲۶

جناب آقای منوچهر صاحب‌جمعی
مصیبت وارده را بجنابعالی و خانواده‌محترم‌شامبیاتی تسلیت عرض مینمائیم .
بیستون ـ کارخانه قند : حبیب‌الله صاحب‌جمعی وبانو ـ ابراهیم طاهرنیا وبانو ـ حسن‌بیك‌زاده و بانو
آ‌ـ۱۱۲۲۴

جناب آقای‌جواد کدخدازاده رئیس حسابداری بهداری اراك
باکمال تاسف مصیبت وارده را به‌آنجناب‌وخانواده محترم تسلیت میگوئیم .
آ‌ـ۵۶۷۳ کارمندان بهداری اراك

کارکنان شرکت سوفیران
باکمال تاثر و تاسف مصیبت وارده را بسرکار خانم ریتا اوهانیان و خانواده ایشان تسلیت عـرض کرده و سلامتی وبقاء عمر بازماندگان را از خـدای متعال مسئلت دارند .
آ‌ـ۵۶۹۱

دبیر گرامی سرکار خانم ایراندخت فرخزاده
مصیبت وارده را بسرکار و منسوبین تسلیت عرض مینمائیم .
دانش‌آموزان سال اول دبیرستان انوشیروان‌دادگر
آ‌ـ۵۶۸۹

همکار محترم جناب آقای رضا بنائی
بانهایت تاسف وتاثر مصیبت وارده را تسلیت‌عرض نموده سلامت وسعادت آن خانواده محترم را ازدرگاه ایزد متعال مسئلت داریم .
روح‌انگیز محمدی ، صلاحی ، قاسمی‌پور ، محجوب امامزاده ، مردوخی ، شفائی ، جوانبخت ، واصف ، دانش‌وزیری ، جبلی ، صدیق ، پارسا ، وجدانی،تمنائی محلوجی ، سلیمیان ، رحیمیان ، وحیدپور ، عطائی
آ‌ـ۵۶۸۷

جناب آقای حسین قاسمیه
بانهایت تاسف فوت اخوی گرامتان را بحضور جنابعالی و خانواده محترم تسلیت عرض نموده بقاء و سلامتی شما و خاندان جلیل را از درگاه ایزدمتعال مسئلت مینمایم . منصورقطب‌زاده
آ‌ـ۵۷۶۵

بدینوسیله کارمندان پخش کل گروه تولیدی پارس مراتب تسلیت و همدردی خودرا خدمت جناب آقای حاج‌سیدابوالقاسم قاسمیه و همچنین آقای حاج سیدحسین قاسمیه ریاست هیئت مدیره شرکت‌سهامی کارخانجات پارس معروض میدارندوبقای عمر وسعادت کلیه خاندان قاسمیه وسایر بازماندگان مرحوم سید هاشم قاسمیه را از درگاه حضرت احدیت خواستارند.
پخش کل‌گروه تولیدی پارس
آ‌ـ۱۱۳۸۰

جناب آقای سیدحسین قاسمیه وجناب آقای امیرحسین امیرصالح
باتاسف واندوه فراوان درگذشت ناگهانی شادروان هاشم قاسمیه راتسلیت عرض مینمائیم و خودرا دراین مصیبت بزرك سهیم میدانیم ، سلامتی و صبروشکیبائی بازماندگان را از خداوند متعال خواستاریم .
کارکنان فنی کارخانجات پارس
آ‌ـ۵۶۱۷

بانهایت تاسف فوت نابهنگام شادروان هـاشم قاسمیه رابعموم بازماندگان دوستان وهمکاران‌آنمرحوم مخصوصا خانواده محترم قاسمیه و امیرصالح تسلیت میگوئیم .
شرکت سهامی تبلی‌فیلم
آ‌ـ۱۱۳۱۰

ازخبردرگذشت رضادولتشاهی بینهایت متاثـر شدم مصیبت وارده را به‌خانواده دولتشاهی تسلیت عرض نموده واز خداوند برای مادر داغدارش صبر و شکیبائی آرزو مینمایم . وین ـ رضاشهریاری
آ‌ـ۵۷۴۱

جناب آقای مهندس فرهاد قاسمیه
بااندوه بسیار مصیبت وارده را تسلیت عـرض مینمائیم .
باروئیان ، سلامت ، تومیك ، پذیرائی
آ‌ـ۵۷۲۳

دوست عزیز فرانك نگهدار
بااندوه فراوان مصیبت وارده را تسلیت گفته‌و خودرا در غم توشریك میدانیم .
دانش‌آموزان کلاس ۴ ریاضی۱دبیرستان‌مرجان
آ‌ـ۵۷۳۳

سرکار خانم نسرین آل‌آقا
غم‌مصیبت بزرك را بخانواده محترم خصوصاخود جنابعالی تسلیت عرض مینمائیم .
گروه امداد سازمان مرکزی جوانان شیروخورشید سرخ ایـران آ‌ـ۵۷۴۵

در جلسه هیئت مشورتی روزنامه اطلاعات در شهرری گفته شد :

ساکنان خارج از محدوده شهری نگرانند.....

آیا کارهای آبادانی و اصلاحی نقاطی که خارج از محدوده قرار گرفته است معوق خواهد ماند ؟

سی و ششمین جلسه‌هیئت مشورتی روزنامه اطلاعات در شهر ری با حضور آقایان ابوطالب شاه حسینی شهردار و اسلامی معاون شهرداری شهر ری در دفتر نمایندگی اطلاعات تشکیل شد . اعضای هیئت در این جلسه‌پیرامون حدود تعیین‌شده منطقه‌عمرانی شهر ری که مورد اعتراض ساکنین خارج از محدوده است مطالبی بیان داشتند و آقای شهردار توضیحاتی داد.

● تامین احتیاجات

گزارش علی اصغر دانشپورمنتشی هیئت مشورتی و خبرنگار اطلاعات در شهر ری حاکیست : آقایان حسین موید رئیس هیئت مشورتی، محمد باقر کمره‌ای و محمد کشاورز جود اعضای هیئت ، سخنرانان این جلسه بودند . ابتداء از شرکت آقایان شهردار و معاون شهرداری در جلسه هیئت مشورتی تشکر شد و اظهار امیدواری گردید که با انتصاب آقای شاه حسینی‌بسمت شهرداری شهر ری، قدمهای‌سریعی در راه انجام برنامه‌های عمرانی‌در این شهرستان برداشته شود .

آقای شاه حسینی ضمن تشکر متقابل اظهار داشت :

اکنونکه شهرداری جزء شهرداری تهران شده و از این ببعد بصورت شهرداری ناحیه اداره میشود ، امیدواریم با امکانات بیشتری که برای شهرداری فراهم شده ، در جهت تامین خواستها واحتیاجات عمومی گامهای موثری برداریم .

آقای شهردار افزود : طبق‌تصویب انجمن شهر ، شهر ری دارای‌یك محدوده قانونی است و یك‌محدوده عمرانی برای برنامه پنجساله اول شهرداری کلیه برنامه‌های عمرانی و شهرسازی خود را طی برنامه پنجساله اول در محدوده تعیین شده‌بمرحله اجراء درخواهد آورد.. اما درمورد آنقسمت شهر که خارج ازمحدوده قرار گرفته ، کماکان احتیاجات آنان از قبیل آب و برق و تلفن و رفت و روب برطرف خواهد شد . باتوجه بموقعیتی که شهر ری از لحاظ مذهبی و تاریخی دارد باید بگوییم که برنامه‌های عمرانی و نو سازی قابل توجهی برای این‌شهر در نظر گرفته شده‌وقطعا با اجرای برنامه پنجساله اول ، تحول و دگرگونی اساسی از لحاظ عمرانی و آبادی در شهر ری پدید خواهد آمد .

● نگرانی اهالی

اعضای هئیت مشورتی در این هنگام اظهار داشتند : با تعیین محدوده عمرانی برای اجرای کار کلی بخواستهای مردم آن نواحی توجه نکند و احتیاجات عمرانی‌آنان را بر طرف نسازد . باید بگوییم که فعالیتهای عمرانی و نو سازی‌طبق برنامه تدوین شده در مدتهای معین در تمام نقاط شهر گسترش داده میشود و برای ساکنین خارج از محدوده جای هیچگونه نگرانی نیست .

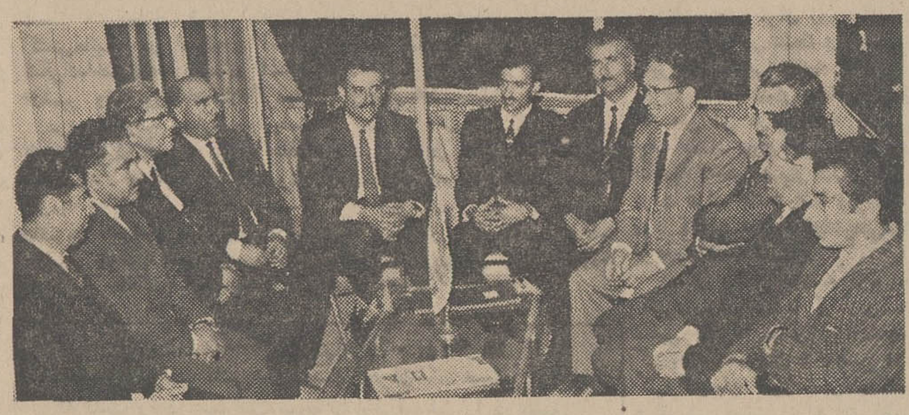

گوشه‌ای از جلسه سی و ششمین هئیت مشورتی روزنامه اطلاعات‌درشهر ری . این جلسه با حضور آقایان شهردار و معاون شهرداری شهر ری در دفتر نمایندگی‌اطلاعات تشکیل شد .

وزیراقتصاد هلند در اصفهان

آقای دکتر «ال دوبلوك» وزیراقتصاد هلندوهمراهان وارد اصفهان شدندو مورد استقبال فرماندار و شهردار این شهر قرار گرفتند .

بنا بگزارش‌خبرنگار ما دراصفهان وزیر اقتصاد هلند و همراهان ازآثار باستانی و ابنیه تاریخی اصفهان دیدن کردند و در ضیافت ناهاری‌که بافتخار آنان درمحل مهمانسرای‌شاه عباس کبیر » ترتیب یافته‌بود شرکت نمودند .

اخبار شهرستانها

مردم «طسوج» در مضیقه خواربار

مدت یکهفته‌است جاده تبریز– طسوج بعلت جریان سیل در منطقه «طسوج» آذربایجان مسدود شده و ارتباط طسوج با تبریزو سایر نقاط اطراف قطع گردیده است . هم‌اکنون چندین دستگاه وسایط نقلیه دربین راه تبریز –طسوج که بصورت باتلاق درآمده بگل نشسته‌است و تاکنون نتوانسته‌اند آنها را بیرون بکشند .

خبرنگارما در طسوج گزارش داد : بدنبال قطع ارتباط طسوج باتبریز وسایر نقاط دیگر نرخ‌ارزاق عمومی بطورسرسام‌آوری بالارفته و نفت‌لیتری «ده»ریال در طسوج بفروش میرسد !

حریق در شرکت شیمیائی

طی‌آتش‌سوزی نسبتاشدیدی که‌در محل شرکت شیمیائی بندرشاهپور بوقوع پیوست قسمتی از شرکت طعمه حریق‌شد وخساراتی ببارآمد. خبرنگار ما در بندرشاهپور گزارش داد: بافعالیت مقامات و مامورین مربوطه آتش پس از دوساعت‌مبارزه شد وهم‌اکنون تحقیقات پیرامون علت آتش سوزی ادامه دارد.

نمایندگان اطلاعات در خدمت مردم

دررضوانده ماست پیدا نمیشود

کمیابی ماست پاستوریزه در رضوانده گیلان موجب ناراحتی اهالی شده است و معلوم نیست مسئولین مربوطه چرادر فکر خاتمه دادن باین مشکل نیستند ...

درحال حاضر ماست در رضوانده ، بازار سیاه پیداکرده‌وهر شیشه آن‌پانزده ریال بفروش میرسد! وهروقت هم به فروشنده مراجعه کرده ودر مورد گرانی ماست اعتراض میکنیم درجواب میگویند : وارد کردن ماست پاستوریزه از رشت کلی خرج برمیدارد .

مطلب بالارا عده‌ای از اهالی و کسبه رضوانده ضمن مراجعه بدفتر نمایندگی روزنامه اطلاعات عنوان کردند وافزودند : از مسئولان کارخانه پاستوره رشت تقاضاداریم بادایر کردن یك نمایندگی در رضوانده باین مشکل اهالی پایان دهند .

مرمت‌جاده «نوده» بکجا میانجامد ؟

عده‌ای از نمایندگان کشاورزان روستاهای مسیر جاده «نوده» پهلویدژ وگنبدکاوس بدفتر نمایندگی روزنامه اطلاعات در گنبدکاوس آمدند و اظهار داشتند: سالهااست اینّ جاده برای مرمت از طرف وزارت آبادانی ومسکن در اختیار پیمانکار گذارده شد . ولی متاسفانه پیمانکارنسبت‌به تعهد خود عمل نکرد ومرمتو شن‌ریزی جاده رانیمه‌تمام گذاشته است .

اکنون عبور ومرور مردم ووسائط نقلیه دراین جاده‌میسرنیست وجاده پراز گودال وچاله‌های ترسناك شده است .

کشاورزان این منطقه بعلت نبودن‌وسیلهٔ ایابو ذهاب‌نمیتوانند محصول خودرا بموقع ببازار عرضه کنند .

این‌عده تقاضا نمودند هرچه زودتر نسبت به تسطیح و مرمت این‌جاده اقدام شود .

امسال، بهار به‌شهسوار نیامد!

صاحبان باغهای مرکبات، نگران خشکیدن درختها هستند

ریزش برف و بارانهای پی در پی امسال به باغات مرکبات شهسوار صدمه زیادی زده و باعث‌خشك‌شدن درختان بسیاری گردیده است وبا اینکه نزدیك‌بدو ماه از بهارمیگذرد ولی از شکوفه درختان مرکبات‌خبری نیست .

سالها قبل در چنین مواقعی‌رایحه بهار فارنج و پرتقال مردم شهسوار را سرمست میکرد ولی امسال هنوز درختان شکوفه‌نکرده‌اندو کشاورزان و باغداران مرکبات از این بابت‌بی‌اندازه متاثر میباشند و بیم خشك شدن درختان آنانرا در نگرانی‌عمیق فرو برده است .

قایقی در رودخانه غرق گردید

سرنشینان قایق با تلاش زیادخودرا نجات‌دادند

توفان شدید سوسنگرد قایق حامل پنج نفر را که از رودخانه «سوسنگرد» میگذشت سرنگون کرد !

خبرنگار ما در سوسنگرد گزارش داد: در این حادثه رودخانه ، قایق و محمولات آنرا که پنج دستگاه « دوچرخه» بودبکام کشید ولی خوشبختانه‌سرنشینان آن‌باتلاش زیاد وسیله شنا خود را بساحل رساندند و از مرك نجات یافتند.

در «علی‌آباد» ، لنك جمع‌آوری میکنند!

بدستور آقای مسعود زمانی‌مسئول اداره مهندسی بهداشت علی‌آباد، گرگان کلیه لنگهائی که‌در گرمابه های عمومی علی‌آباد در اختیارمشتریان قرار میگرفت جمع‌آوری گردید و بصاحبان حمامها اخطارشد چنانچه بخواهند منبعد ازاین لنکها استفاده کنند تحت تعقیب قانونی قرار میگیرند .

خبرنگار ما در علی‌آباد گزارش داد : این اقدام بمنظور جلو گیری از بیماریهای مسری صورت گرفته است .

تاسیس آموزشگاه حرفه‌ای در «تیران» اصفهان

بمنظور تاسیس آموزشگاه حرفه‌ای در منطقه «تیران» اصفهان هیئتی مرکب از سرپرست واحدهای فنی ومسئول آموزش حرفه‌ای اداره کل آموزش و پرورش شهرستان نجف‌آباد وارد این منطقه شد .

خبرنگار ما در تیران گزارش داد: در جلسه‌ایکه باحضور هیئت مذکور وعده‌ای از اهالی تشکیل شد از طرف مردم «تیران» مقدار ده هزارمتر زمین ومبلغ یك‌میلیون ریال برای احداث آموزشگاه حرفه‌ای اختصاص یافت .

ارزشیابی فعالیت های آموزش وپرورش

بوسیله هیئت های نظارت وزارت آموزش و پرورش صورت میگیرد

هیات پیگیری و نظارت وزارت آموزش و پرورش اعزامی باستان فارس بمنظور ارزشیابی فعالیتهای اداری و مالی واحدهای آموزش‌وپرورش بخش‌های«سرایان» و «بشرویه» فردوس را بصوب آن مناطق ترك کرد .

بنابگزارش خبرنگار ما در فردوس هیات‌مذکور جهت‌ارزشیابی فعالیتهای اداری و مالی واحدهای آموزش‌وپرورش‌بخش‌های«سرایان» و «بشرویه» فردوس را بصوب آن مناطق ترك کرد .

استان فارس وارد شیراز شد .

خبرنگار ما در شیراز گزارش داد : اعضای این هیات باتفاق‌آقای محمد بهمن بیگی رئیس تعلیمات عشایری کشور از آموزشگاههای عشایری فارس دیدن کردند .

● در فردوس

هیات پیگیری و نظارت وزارت آموزش‌وپرورش اعزامی به‌خراسان بسرپرستی آقای مرتضوی وارد فردوس گردید .

اعضای این هیات در جلسه‌ایکه با حضور رئیس آموزش وپرورش فردوس تشکیل شده بود شرکت کردند و فعالیتهای امور اداری و مالی آموزش و پرورش این شهررا مورد بررسی قرار دادند .

دو نفر از اشرار معروف «لار» درزدو خورد باماموربن بقتل رسیدند

دو تن از اشرار با سابقه «لار» که یکی از آنان ازسال هزاوسیصدو بیست دست به قتلو راهزنی‌زده بود، در یك زدو خورد مسلحانه وسیله ماموربن گردان مستقل ژاندارمری لارستان بقتل رسیدند .

خبرنگار ما در لار گزارش داد: از مدتی پیش سارقین مذکور باسامی مرتضی همتی ۵۰ ساله و خرم‌ملك‌پور ۲۸ ساله با کوشش‌سرکار سروان زاهدانی فرمانده گردان مستقل ژاندارمری لار تحت تعقیب بودند . اخیرا ماموربن پاسگاه چهارده پسرپرستی گروهبان «کاکاجان جهانگیرسوز» در منطقه «صحرای‌باغ» با اشرار مذکور روبرو شدندو زدو خورد شدیدی بین ماموران و اشرار روی داد و دو نفرپس ازپنج ساعت مقاومت مسلحانه کشته شدند ودو قبضه تفنك بدست ماموربن ژاندارمری افتاد .

اجساد راهزنان پس از انجام تشریفات قانونی در جوار هفت تن از اشرار «لوونفر» که چند سال قبل بقتل رسیده بودند درنزدیکی‌قریه «خور» دفن شد .

سه قاچاقچی مسلح دستگیر شدند

ماموربن گروهان‌ژاندارمری‌سقزدر محلی‌موسوم‌به «باجگیران» باعده‌ای قاچاقچی مسلح مواجه شدند و پس‌از زدوخورد مسلحانه سه نفر از آنان را دستگیر نمودند .

خبرنگار ما در سقز گزارش‌داد: این عده که مجید، محمد امینی‌فرزند صالح و محمد فرزند عبدالله میباشند تحویل دادگاه نظامی سقزشدند ویك قبضه‌تفنك برنوومقداری فشنك‌بدست ماموربن افتاد .

افزایش تاکسی‌در نوشهر

بمنظور تامین‌رفاه اهالی نوشهردو دستگاه تاکسی‌بر تعداد تاکسی‌های شهر افزوده شد .

خبرنگار مادر نوشهر گزارش‌داد: این تاکسی ها با مساعی سرکار سرهنك عزیزی‌رئیس شهربانی‌نوشهر خریداری گردیده است .

۱۷ میلیون لیتر نفت برای کشاورزان

سال گذشته‌مقدار هفده میلیون و نهصدونودوهشت هزار وهشتصد لیتر نفت از طرف سازمان تعاون روستائی آذربایجان شرقی دراختیار شرکتهای تعاونی روستائی استان قرار گرفت .

خبرنگار ما در تبریز گزارش داد: این مقدار نفت جهت مصرف سالانه کشاورزان عضو شرکتها تحویل آنان گردید .

برای تاسیس دانشکده کشاورزی

بازرگانان گرگان پیشقدم شدند

با واگذاری‌پنجاه هکتار زمین در علی‌آباد گرگان از طرف یکی از بازرگانان گرگان و دشت برای ساختمان دانشکده کشاورزی در مازندران ، یکی از آرزو های‌دیرینه اهالی مازندران بمرحله‌عمل‌نزدیك شد

گزارش خبرنگارمادرساری‌حاکیست: عده‌ای از بازرگانان گرگان طی جلساتی که باحضورآقای قره‌داغی رئیس آموزش و پرورش گرگان تشکیل‌دادند آمادگی‌خودرا در تامین نصف هزینه تاسیس دانشکده‌مذکور اعلام داشتند .

از طرف اداره آموزش و پرورش گرگان مراتب به‌مدیر کل آموزش و پرورش مازندران اطلاع داده شد. قرار است‌درتشریف فرمائی شاهنشاه آریامهر به گرگان که در آینده نزدیکی صورت میگیرد مراتب به شرفعرض ملوکانه برسد .

ایجاد پارك

مریوان : بااقدام آقای‌شکرالله نیرومند فرماندار شهرستان‌مریوان زمینی بمساحت ده هزار متر مربع واقع در جنوب شرقی اینشهرستان جهت ایجاد پارك کودك خریداری شد .

عملیات ساختمانی پارك مذکور شروع شده وتاکنون‌ده‌هزار درخت درآن غرس گردیده است .

توضیح مسئولین امر درباره تقاضاهای مردم

رضائیه

درمورد مطلبی که تحت عنوان «اهالی رضائیه و مشکل رونوشت شناسنامه» چندی قبل دراین صفحه درج گردید توضیحی بشرح زیراز طرف رئیس اداره ثبت احوال استان آذربایجانغربی رسیده است .

«... عدهٔ کارکنان ادارات ثبت احوال استان آذربایجان غربی در سال گذشته درتمام شهرها، بخشها و روستاها اعم از سرپرست و رئیس و کارمند وخدمتگزار پنجاه و هشت نفر بود و بعلت انتقال عده‌ای باستانهای دیگر و بازنشسته شدن عده‌ای دیگر دوحوزه ازسه حوزهٔ شهری ثبت احوال رضائیه بعلت نبودن کارمند تعطیل شده‌بود . با وجود .این کادربسیار ضعیف و ناقص سعی‌شد حوائج سجلی اهالی شهرها وروستاهای تابعه استان مرتفع گردد ولی بااقداماتی که‌از طرف استانداری . آذربایجان غربی بعمل آمددر اواخر سال ۱۳۴۷ تعدادی کارمند پس‌از گذراندن دوره کارآموزی باستخدام اداره درآمدندو تعدادی درحوزه‌های ادارات تابعه ودوحوزه‌ای که‌در رضائیه بصورت تعطیل درآمده بود مجددا دایر شد ونظر اهالی رضائیه تامین گردید....»

کاهوی مازندران باسه‌ماه تاخیر ببازار آمد

* روزانه ۵۰ کامیون کاهو بتهران وسایر شهرستانها حمل میشود

حمل کاهوی مازندران با سه ماه تاخیر به تهران و سایر شهرستان های کشور آغاز گردید .

برداشت محصول کاهو در مازندران بعلت سرمای شدیدی که زمستان گذشته این منطقه را در برگرفته بود امسال سه ماه به تعویق افتادو محصول آن که همه ساله اواخر زمستان به بازار می‌آید امسال سه ماه بعد به‌بازار عرضه شد .

گزارش خبرنگار ما در ساری حاکیست :هم‌اکنون که اوایل‌شروع برداشت کاهو میباشد روزانه پنجاه کامیون کاهو از مازندران بمقصد تهران‌وسایرشهرستانها حمل‌میشود.

ده میلیون متر مزرعهٔ چغندر

برضد آفات چغندر قند سمپاشی شد

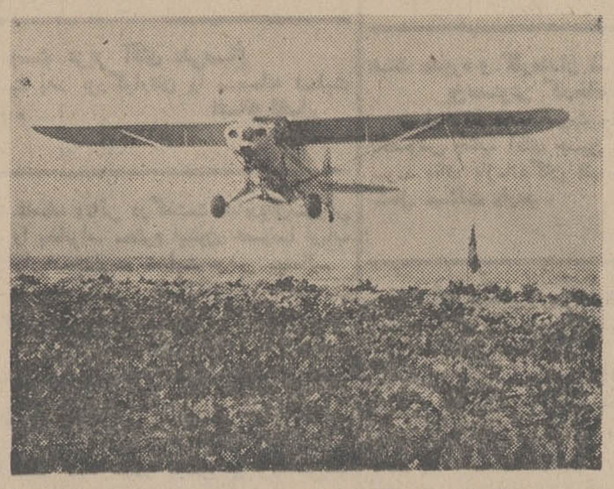

چون احتمال بروز آفات چغندر محصول چغندر قند خراسان را تهدید میکرد بدستور وزیر کشاورزی یك فروند هواپیمای سمپاش برای سمپاشی زمینهای زیر کشت چغندر قند مناطق « نیم بلوك تایبات» فرستاده شد .

سخنگوی اداره کل کشاورزی خراسان بخبرنگار ما در مشهد اظهار داشت : تاکنون بیش از ده میلیون متر مربع از مزارع چغندر قند مناطق مذکور وسیله این هواپیما علیه آفات مختلف چغندرسمپاشی شده است .

عکس بالا هواپیمای وزارت کشاورزی را هنگام سمپاشی مزارع چغندر مناطق نیم بلوك تایبات نشان میدهد .

۶ اتحادیه شرکتهای تعاونی درگیلان به ثبت رسید

بااقدامات سازمان تعاون روستائی گیلان تاپایان فروردین ماه‌گذ شش‌اتحادیه شرکت های تعاونی در نقاط مختلف‌استان به‌ثبت رسید .

خبرنگار مادر رشت گزارش داد: دراین اتحادیه هادویستو شصت وهفت شرکت تعاونی روستائی‌عضویت دارد و میزان سرمایه آنها مبلغ شانزده میلیون و چهارصدو سی‌هزار ریال می‌باشد .

حریق در «ویلا»

آتش سوزی شدیدی در یکی‌از داد : آقای قاسم حاضری‌شهردار ویلاهای اطراف چابکسر متعلق به سابق چابکسر با اطلاع از جریان شخص بنام عبدالحسین مقتدروی برای اطفای حریق از ماموربن‌آتش داد و پس از مدت کوتاهی حریق نشانی دامنرا کمك خواست . و ساختمان مذکور را بکام کشید. آتش وسیله ماموربن مذکور مهار خبرنگار ما در چابکسر گزارش شد .

احداث بلوار

خبرنگار ما دراصفهان گزارش داد: آقای جهانگیر کیاشهردار اصفهان از عملیات احداث بلوار در میدان «طوقچی» این شهر بازدید کرد و برای تسریع در کار خاکریزی و تسطیح میدان دستوراتی بمسئولین مربوطه داد .

کنابادیها، آماده انتخابات انجمن شهر

انتخابات انجمن شهر کناباد همزمان باسایر شهرستانها آغاز گردید ولی از آنجائیکه اهالی این شهر بعلت وقوع حادثه زلزله خراسان نتوانستند آنطور که بایدو شاید رای بدهند، اخذ رای‌بعمل نیامد و تشکیل انجمن شهر و انتخابات اعضای آن به‌بعد موکول گردید ولی تاکنون نسبت به‌تشکیل انجمن شهر در کناباد اقدامی صورت نگرفته است .

گزارش خبرنگار ما در کناباد حاکیست : اکنون‌که اهالی این شهر خوددرابرای انتخابات واخذرای جهت انتخاب اعضای انجمن شهر آماده کرده‌اند منتظر دستور وزارت کشور و استانداری خراسان‌در این زمینه هستند .

آغاز لوله‌کشی دو قریه کردستان

لوله کشی آب آشامیدنی‌روستاهای «چشمه کاظم»ازتوابع شهرستان‌بیجار وشانوره» قروه از طرف اداره آبادانی و مسکن کردستان آغاز گردید .

خبرنگار ما در سنندج گزارش داد : هزینه اجرای این طرحها در حدود ششصد هزار ریال برآورد شده است . قسمتی ازاین مبلغ از محل کمکهای اداره کل آبادانی و مسکن استان و بقیه‌از طرف‌انجمن های عمرانی روستائی قراءمذکور تامین گردیده است .

مایه‌کوبی روستائیان علیه بیماری واگیر

بمنظور مایه کوبی اهالی شصت‌و دودهکده از توابع بخش کنگور علیه بیماریهای سل و آبله‌وتزریق واکسن ضدبیماریهای‌دیفتری، کزاز وشمیاه‌سرفه به اهالی دهکده های حسین‌آباد ،بدریان و«بوربور» از توابع بخشهای صحنه و سنجابی ، چهار اکیپ مجهز از طرف بهداری کل استان کرمانشاهان به نقاط مذکور اعزام گردیدند .

خبرنگار مادر کرمانشاه گزارش داد : از طرف این اکیپها تاکنون یکهزار و ششصد وپنجاه و پنج تن‌ازساکنین قراء وبخشهای‌صحنه، روانسر و بیستون علیه بیماری حصبه مایه کوبی شده اند.

دهبانان کلاس دیدند

آقای جهانسوز فرماندار اورامانات کلاس آموزشی دویست‌تن از اعضای انجمنهای عمران ده و دهبانان بخش «ازگله» واقع درمنطقه اورامانات استان کرمانشاهان را افتتاح کرد .

خبرنگار مادر کرمانشاه گزارش میدهد : هنگام گشایش این کلاس آقای جهانسوز به‌تفصیل درباره تحولات و پیشرفتهای اخیر مملکت سخن گفت ووظائف اعضای انجمنهای ده و دهبانان را در سطح روستاها تشریح نمود .

درجلسات این کلاس که بمدت سه‌روز از طرف اداره کل آبادانی و مسکن باهمکاری اداره کل کشاورزی تشکیل شده بود ، اعضای انجمنهای عمران‌ده و دهبانان این منطقه ، باروشهای نوین کشاورزی نحوه همکاری باسپاهیان انقلاب ، چگونگی اجرای برنامه‌های عمرانی ومبارزه باآفات نباتی‌ودامی آشنا شدند و مسئولان سازمانهائی که در سطح روستاها فعالیت میکنند به‌تشریح امور مربوط به سازمان های خودپرداختند .

کمك پرستاران تعلیم میگیرند

بمنظور آموزش اصول بهداشتی به کمك‌پرستاران‌بهداری‌شهرستان های تابعه کردستان از طرف اداره کل بهداری استان یك کلاس تعلیماتی در سالن اداره مذکور گشایش یافت .

خبرنگار مادر سنندج گزارش داد : در جلسات این کلاس که بمدت چهل‌وپنج روز دایر میباشد بیست‌نفر از کمك پرستاران ادارات بهداری کردستان شرکت‌دارند . دراین کلاس آموزش های لازم در مورد امور بهداشتی وسیله پزشکان و مربیان بشرکت کنندگان درکلاس داده‌میشود.

تاسیس آموزشگاه حرفه‌ای در «تیران» اصفهان

بمنظور تاسیس آموزشگاه حرفه‌ای در منطقه «تیران» اصفهان هیئتی مرکب از سرپرست واحدهای فنی ومسئول آموزش حرفه‌ای اداره کل آموزش و پرورش شهرستان نجف‌آباد وارد این منطقه شد .

خبرنگار ما در تیران گزارش داد: در جلسه‌ایکه باحضور هیئت مذکور وعده‌ای از اهالی تشکیل شد از طرف مردم «تیران» مقدار ده هزارمتر زمین ومبلغ یك‌میلیون ریال برای احداث آموزشگاه حرفه‌ای اختصاص یافت .

از : نوشیروان کیهانی‌زاده

ویتنام و کشمیر

۲ مسئله مهمی که وزیر خارجه امریکا در سفر آسیائی خود واقعیت آنها را درك میکند

وزیر خارجه آمریکا در جنوب‌شرقی آسیا چه هدفهائی را دنبال‌می‌کند؟

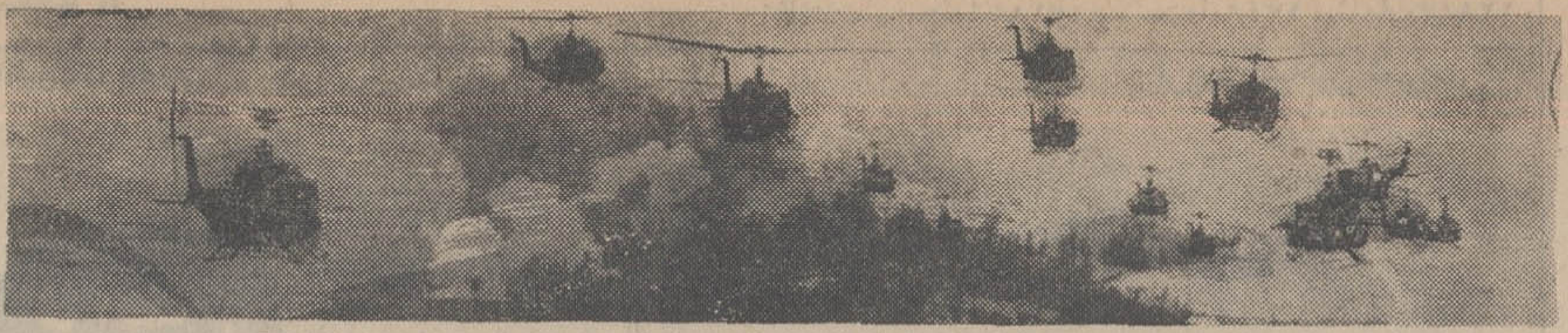

در این هفته از شدت جنگهای‌ویتنام جنوبی کاسته شد و منحصر به‌نبردواحدهای‌سوارنظام‌هوا آمریکا باویت کنگها در مناطق نزدیك مرز کامبوج گردید. این‌عکس صحنه‌ای از انتقال سوارنظام‌هوا برد امریکا را به این جبهه نشان می‌دهد.

ویلیام راجرز وزیرخارجه‌امریکا دوشنبه آینده (دوازدهم ماه‌مه) نخستین سفر خودرا به‌آسیا- قاره بحرانها- آغاز خواهد کرد.

اوکه در راس یك هیئت‌رسمی این سفر دور ودراز راآغازمی‌کند نخستین مقصدش سایگون است. راجرز در سایگون باسران‌حکومت ویتنام جنوبی و مقامات آمریکائی مقیم این کشور مذاکره خواهد کرد وکوشش خواهد نمود تا اطلاعات دست اولی از اوضاع‌این سرزمین جنك زده بدست آورد. این اطلاعات در تصمیمات بعدی امریکا درقبال ویتنام جنوبی تاثیر فراوان خواهد داشت.

راجرز درسایگون، سران ویتنام جنوبی رااز هدفها واقدامات آتی امریکا درقبال ویتنام جنوبی آگاه خواهد کرد وبااطلاعات وسیعی‌در باره‌عقاید واستدلال‌های‌سران‌ویتنام جنوبی ومعلومات دقیقی از اوضاع این سرزمین به‌بانکوك (پایتخت تایلند) خواهد رفت. وزیر خارجه امریکا در بانکوك پس ازتبادل‌نظر بارهبران تایلند که در جنگلهای شمالی این کشورگرفتارچریکهای کمونیست هستند، در چهاردهمین اجلاسیه شورای وزیران «سیتو» شرکت خواهد کرد.

جلسات این‌شورا روز بیستم و روز بیست ویکم ماه مه در بانکوك تشکیل خواهد شد. دراین‌جلسات مهمترین موضوع مورد بحث، مسئله ویتنام و بعداز آن عملیات چریکهای کمونیست در تایلند، حوادث لائوس ودعاوی کامبوج در مورد مالکیت بعضی ازجزایرویتنام جنوبی است.

در این اجلاسیه که‌فرانسه‌اعلام کرده است درآن شرکت نخواهد کرد، جنبه‌های مختلف سیاست جدید چین نیز مورد بررسی قرار می‌گیرد و در حقیقت اصل مطلب همین قسمت است.

دولت فرانسه چند روزقبل‌اعلام کرد که سیاست فرانسه در مورد «سیتو» تغییر نکرده ووزیر خارجه خودرا به‌اجلاسیه وزیران‌این‌سازمان نخواهد فرستاد. فرانسه ٤سال‌قبل افسران خودرا از ستاد سیتوخارج کرد.

پیمان دفاعی آسیای‌جنوب‌شرقی (سیتو)١٤سال‌قبل بمنظورجلوگیری از نفوذ کمونیسم به کشور های منطقه جنوب شرقی آسیا و رخنه چین کمونیست به‌این ممالك،میان امریکا وفرانسه واسترالیاوزلاندنو وانگلستان وپاکستان و فیلیپین و تایلند بسته شد. این پیمان که دردهه «تشکیل اتحادیه‌های بزرك» امضاء شد، همان‌روز بعنوان‌سپری دربرابر چین تلقی گردید و به ناتوی آسیا مشهورشد بااین‌تفاوت که‌ناتو دربرابر شوروی وسیتو در برابر چین قرار داشت.

پاکستان از چند دوره قبل به اجلاسیه شورای وزیران سیتوفقط ناظر می‌فرستد. دلیل فرانسه‌ازعدم شرکت در سیتو این بود که با استقلال یافتن مستعمرات فرانسه در هندو چین (ویتنام، لائوس و کامبوج) آن کشور دیگردرمنطقه جنوب شرقی آسیا منافعی‌ندارد.

پاکستان نیز در آن تاریخ با این دلیل که در ویتنام‌منافعی‌ندارد ودر اجلاسیه سیتو مسئله ویتنام مطرح میشود وممکن است‌تعهداتی بردوش پاکستان گذارده‌شودوزیر خارجه خود را نفرستاد، درحالیکه در آن‌موقع هدف اصلی فرانسه و پاکستان این بود که اعتماد چین کمونیست را نسبت به‌خود جلب کنند،زیرا پاکستان‌وچین کمونیست هردو باهند اختلاف دارند ودوگل که فکر تجدید عظمت فرانسه را در سرداشت، میخواست بانزدیك شدن به پکن وبرقراری مناسبات سیاسی باچین کمونیست در برابر قدرت امریکا حربه‌جدیدی‌دردست داشته باشد.

**

راجرز در پایان اجلاسیه‌شورای وزیران سیتو، درجلسات‌کنفرانس وزیران خارجه کشورهای متفق امریکا در جنك ویتنام شرکت خواهد کرد. این کنفرانس نیزاز ۲۲ تا ۲۳ ماه مه دربانکوك تشکیل میشود.

در این کنفرانس علاوه‌برراجرز وزیران خارجه کره جنوبی، ویتنام جنوبی، فیلیپین، تایلند، استرالیاو زلاندنو نیز شرکت دارند.

این کنفرانس واقعیات جنك ویتنام، وضع حقیقی کنفرانس‌صلح پاریس ونظر دولت امریکا در باره جنك ویتنام را بررسی خواهد‌کرد. راجرز دراین کنفرانس وظیفه دشواری برعهده دارد، زیرا باید متفقین امریکا در جنك ویتنام‌را باسیاست امریکا در قبال‌این‌مسئله هماهنك سازد، درحالیکه‌دراجلاسیه سیتو، او فقط سیاست امریکا در قبال چین کمونیست را برای همکارانش تشریح می‌کند.

اعلامیه‌هائی که درپایان‌اجلاسیه سیتو وکنفرانس وزیران‌کشورهای متفق امریکا در جنك ویتنام صادر خواهد شد دارای اهمیت خاصی هستند، زیرا از بررسی آنها، سیاست امریکاومتحدین آن‌کشور درقبال ویتنام و چین کمونیست استنباط خواهد شد.

راجرز ٤ روز دیگر سفرآسیائی خود را آغاز می‌کند.

به‌این سبب است که بانکوك در نیمه دوم ماه مه‌بصورت‌مرکزی جهت تهیه «اخبار داغ» درخواهد آمد.

راجرز دوروز پیش اعلام‌کردکه امریکا باوجود اینکه میکوشد به غائله ویتنام پایان دهد، ولی به تعهدات خود در منطقه جنوب شرقی آسیا کاملا وفادار است. سفر راجرز به منطقه جنوب شرقی آسیا زمینه سفر نیکسون به‌این منطقه را هموار خواهد ساخت نیکسون سال ۱۹۷۰ به‌استرالیا وکره‌جنوبی سفر خواهد کرد.

**

راجرز از بانکوك به‌دهلی‌نو واز آنجا به‌پاکستان خواهد رفت. امریکا دیر زمانی است که‌به‌دوستی خود باهند اهمیت می‌دهد،زیرا هند بزرگترین کشور غیر متعهدجهان است.

دوستی امریکا با هند منافع بیشماری برای امریکا دارد، از جمله جلوگیری از نزدیك شدن این کشور به‌چین است که جمعا قریب نیمی از جمعیت جهان رادر خود جاداده‌اند.

سفر راجرز به هند وپاکستان این منافع رابرای امریکا داردکه ازنزدیك بامسئله کشمیر وعقیده‌و نظرات رهبران دو کشور در مورد این مسئله پیچیده، آشنا می‌شود و بعلاوه از طرز فکر رئیس جمهوری جدید پاکستان که تمایلاتش در نزدیکی به‌غرب بیش از ایوبخان است آگاه می‌گردد. راجرز با مسافرت به هند وپاکستان می‌کوشد تا از نزدیك شدن بیش از حدوکشور به شوروی‌جلوگیری شود، زیرا هر دو کشور تماس‌های نزدیکی‌با شوروی برقرار کرده‌اند.

*

راجرز ازراولپیندی به کابل خواهد رفت تا روابط امریکا وافغانستان‌را نیز از نزدیك با رهبران این کشور مورد بررسی قرار دهد.

سفر آسیائی راجرز، در ایران پایان خواهد یافت. راجرز در تهران در کمیته وزیران سازمان پیمان مرکزی شرکت خواهد کرد. جلسات این کمیته روزهای ۲۶و ۲۷مه (۵و۶خرداد) تشکیل خواهد شد.

***

راجرز نزدیك ترین دوست ریچارد نیکسون در آسیای جنوب شرقی وظایف دشوادی برعهده دارد. او که زمانی دادستان کل امریکا و نماینده این کشور در سازمان ملل متحد بود میکوشد که در بانکوك وسایگون راه را جهت اجرای سیاست نیکسون که‌به مردم‌امریکا قول داده است جنك ویتنام را پایان دهد باز کند.

نیکسون چند روز قبل از مردم آمریکاو کنگره‌این کشورخواست که اورا برای مدتی آرام بگذارند تا مسئله ویتنام را حل کند. او گفت که در کنفرانس صلح‌ویتنام پیشرفتهائی حاصل شده ونیز به نتیجه تماسهای محرمانه امریکا با کمونیستها خوشبین است.

نیکسون وراجرز در این هفته در نطق های خود دوبار از موضوع خارج ساختن عده‌ای از سربازان امریکا از ویتنام جنوبی سخن‌بمیان آوردند وراجرز یك‌طرح سه‌ماده‌ای در مورد خروج سربازان آمریکا از ویتنام جنوبی انتشار داد که سازشکارانه‌ترین پیشنهاد امریکا، از آغاز جنك ویتنام بشمار می‌رود.

امریکا در این هفته نشان داد که واقعا تصمیم دارد که قسمتی از نیروی ٦۰۰ هزار نفری خود را از ویتنام جنوبی خارج کند ،ولی تاریخ این تخلیه هنوز روشن‌نشده است.

نیکسون با احضار رزمنا و ٥٦ هزار تنی نیوجرسی از دریای ژاپن، کوشش کرد نشان دهد که در منطقه جنوب شرقی آسیا از جنجال گریزانست نیکسون اکنون متوجه شده است با توجه به اختلافات عمیق مرزی شوروی و چین، از راههای سیاسی بهتر میتواند به مقاصد خود برسد.

نیکسون مسئله ویتنام را به مراتب دشوارتر از اختلاف‌اعراب و اسرائیل میداند، زیرا علاوه از اینکه در ویتنام مستقیمادر گیر است در منطقه عربی خاورمیانه‌تنها با شوروی روبرو است درحالیکه‌در ویتنام با عوامل دیگری که‌سازش با آنها دشوار است مواجه می‌باشد.

در مورد اختلاف اعراب و اسرائیل شوروی‌و امریکا از طریق‌مذاکرات دوجانبه به توافقهائی رسیده‌اند و باین سبب است که در این هفته با وجود اخطارهای اوتانت در مورد وخامت اوضاع در خطوط آتش بس اعراب و اسرائیل و زدو خورد های لاینقطع مرزی، شوروی و آمریکا سکوت خود را نشکستند وتنها سخنگوی وزارت خارجه امریکا گفت که دو کشور تفاهم تازه‌ای درموردمنطقه عربی‌خاورمیانه حاصل کرده‌اند، در این منطقه‌تنها موضوع کوماندوهای فلسطین، شوروی و امریکا را نگران کرده است، زیرا طبق‌اظهار موشه‌دایان وزیر دفاع اسرائیل این کوماندو ها توسط چین تقویت میشوند و عامل جدیدی هستند که ممکن است از اجرای توافق آمریکا و شوروی جلوگیری کنند.

جناب آقای امیر عباس هویدا نخست‌وزیر محبوب

رونوشت - جناب آقای خسروانی وزیر محترم کشور
رونوشت -جناب آقای شهرستانی شهردار محترم پایتخت

اینجانبان امضاء کنندگان زیرساکن خیابان های آریانا، اشرف‌پهلوی ،هاشمی ، دامپزشکی ،«غرب جیحون» که‌بارهاشاهد زحمات‌وتلاشهای شبانه روزی مامورین شهرداری تهران در امر کمك و محافظت و نجات جان و مال مردم این ناحیه به‌هنگام هجوم سیل بوده‌ایم بدینوسیله مراتب قدردانی وسپاس‌خودرا از خدمتگزاران شهرداری اعلام نموده ضمن تقاضای تشویق‌نامبردگان اعلام میداریم که دیگر زمان هوچی‌بازی بسرآمده و در زمان انقلاب سپید شاه و مردم بعضی از افراد شناخته شده‌و معلوم‌الحال بنام مردم غرب جیحون نخواهند توانست کوشش و مجاهدت‌های سربازان انقلاب رابا یاوه گوئی هائی‌که ساخته و پرداخته ذهن علیلشان است تخطئه کنند. استدعا داریم دستور فرمائید کسانی‌را که بااین قبیل دست آویز های احمقانه قصد دلسرد کردن‌خدمت گزاران‌رادارندتحت تعقیب قرار گیرند.

از طرف‌اهالی‌خیابانهای نامبرده علی‌ملك محمدی ،مجید قصاب زاده محمد علی نادری ، اصغر موسوی ، داود وحدتی ، روزبه، حاج‌عزیز ذبیح‌اللهزارعی ،غلامرضا غلامی، محمد ربیع،رستم ابراهیم زاده محمد کاظمی ،غلامعلی اسداللهی و عده‌ای دیگر

آ-٥٦٤٥

جنرال

افتخار صنایع ایران

کارخانجات بزرگ وموفق‌دنیابسادگی به اوج شهرت واعتبار نرسیده‌اند.
بلکه عظمت و محبوبیت آنها متکی برتلاش وکوشش بخاطرمردم و بمنظور تأمین رفاه و آسایش هرچه بیشترآنان بوده است

General

کارخانجات صنعتی جنرال درجریان رشدو تکامل صنعتی همواره به‌کیفیت محصولاتش توجه‌داشته و همیشه‌سعی‌کرده‌است که‌در ساخت محصولات خود‌استانداردهای بین‌المللی زمان را - هم از نظر تکنیك و هم از نظر انتخاب مصالح رعایت‌کند تا با تولید مصنوعاتی در سطح جهانی شایسته لقب جنرال افتخارصنایع ایران باشد.

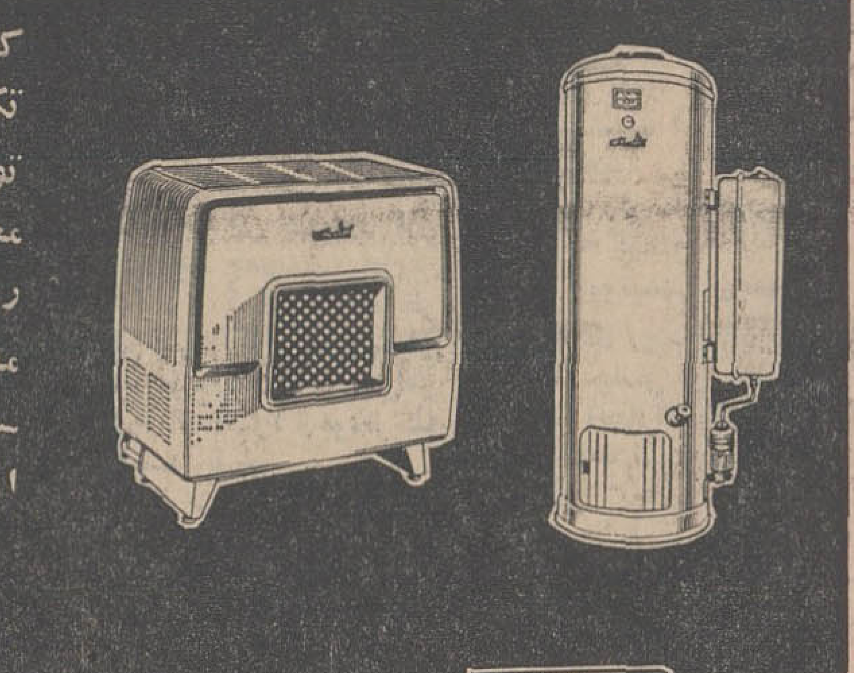

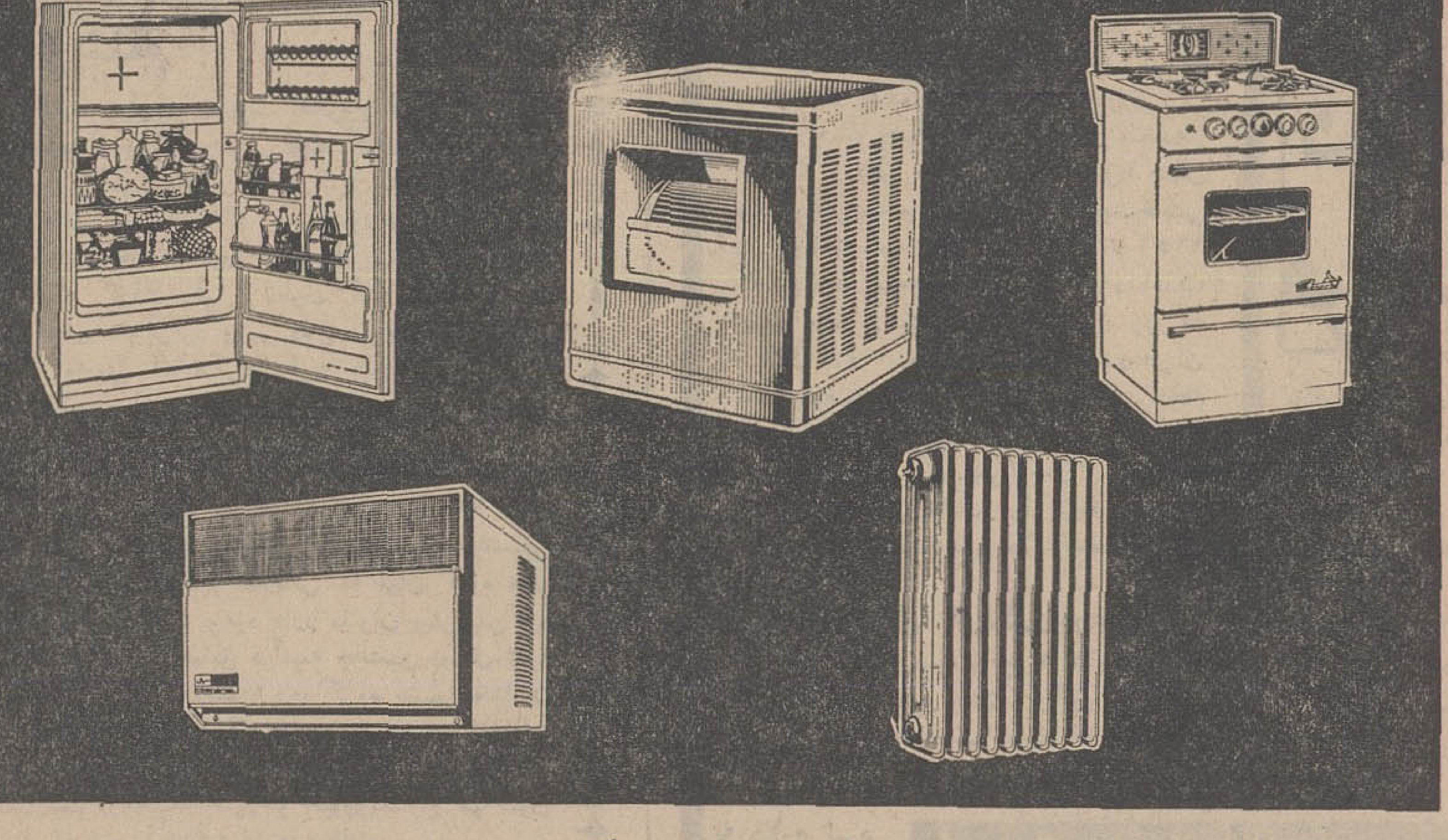

کارخانجات صنعتی جنرال باکارنامه موفق ومعتبر خدمات صنعتی بملت ایران، افتخارداردکه ازابتدای‌تأسیس باتلاش صادقانه وپی‌گیرموفق‌شده است که هزاران‌دستگاه بخاری - آب‌گرم‌کن - یخچال - کولرآبی وگازی - اجاق‌گاز - رادیاتور و دیگ‌شوفاژ به خانواده‌های‌ایرانی‌تقدیم‌داشته و بدینوسیله دررفاه وآسایش بیشترزندگی‌آنان سهیم باشد.
کارخانجات صنعتی جنرال درآینده نیز همچنان با اقتدار و استواری بحرکت خود درجهت تأمین هدفهای عالی وبرتر ادامه داده وسعی خواهد کرد که محصولاتش همواره ازنظر کیفیت و انتخاب مصالح درسطحی عالی و بی‌نظیر ببازار عرضه شود و هیچگاه با ساخت کالا با مصالح متوسط بدنبال بازارکاذب چند روزه نخواهد رفت تا همیشه محصولات جنرال بمثابه افتخار صنایع ایران در قلب خانواده‌ها و در سطح بین‌المللی بدرخشد.

جنرال

افتخار صنایع ایران

48G4

کف پوش پلاستیکی باضخامت ۴ میلیمتر
تهران وشهرستانها
مترمربع ۱۵ تومان

سایرمحصولات شرکت سهامی د.ا.ف.ن.و عبارتند از

کف پوش پلاستیکی بصورت تایل دراندازه‌های ۳۰×۳۰
انواع آکوستیک تایل ، آمریکائی - سوئدی - ژاپنی
انواع کاغذدیواری محصول بزرگترین کشورهای جهان

چهل متری کریمخان زند چهارراه خردمند شماره ۱۰
طبقه‌سوم - تلفن - ۶۲۹۹۹۶

تهیه و تنظیم از: سرویس مقالات سیاسی
روزنامه اطلاعات

مهمترین وقایع هفته‌ای که گذشت

هند

دکتر ذاکرحسین رئیس جمهور هند براثر یك حمله‌قلبی ناگهانی درگذشت ،وی که هنگام مرگ ۷۲ سال داشت صبح روزجمعه براثر ناراحتی قلبی به‌بیمارستان منتقل شدولی‌مداوا سودی نبخشید و اندکی بعد خبردرگذشت وی انتشار یافت .

ذاکرحسین که نخستین رئیس‌جمهور مسلمان در سرزمین هندبود دوسال دراین مقام بمردم کشور خودخدمت کرد در حالیکه قبل‌از آن۵سال مقام معاونت ریاست جمهوری هندرا برعهده داشت. وی‌مردی دانشمند بودو علاقه‌ای فراوان به‌جمع‌آوری فسیل وآثار عتیقه داشت . مدتها عمر خود راوقف دانشگاه اسلامی هند کرد و سرانجام روز سیزدهم اردیبهشت رخت‌به‌سرای باقی‌کشید .

مرگ فن‌پاپن

«فرانتس فن‌پاپن»مردی که به‌هیتلر کمك کرد تا قدرت را بدست گیرد در ۸۹سالگی درگذشت .

وی‌از اول ژوئن تا ۱۷ نوامبر ۱۹۳۲ صدراعظم آلمان بود وبین سالهای ۱۹۳۰ تا ۱۹۴۰ زمینه را برای روی‌کار آمدن هیتلر و نازیها هموار کرد و علاوه براین در تدارك الحاق‌اتریش قدمهای موثری برداشت . آخرین سمت سیاسی فن‌پاپن در دوران جنك مقام سفیرکبیری آلمان در ترکیه بود .

چکسلواکی

پلیس چکسلواکی در گزارشی که‌برای مقامات دولتی فرستاد اطلاع داد که صدها نفر از جنایتکاران و عناصر ضد سوسیالیست دربوهم و مراوی بازداشت شده‌اند . گزارشی های دیگری که رسیده نشان‌میدهد که از ۲۸ تا ۳۰آوریل گذشته ماموران پلیس چکسلواکی جمعا ۱۴۲۵نفر را دراین نواحی دستگیر کرده‌اند .هرچند مقامات دولت چکسلواکی این اشخاص را جنایتکار قلمداد کرده‌اند ولی‌گفته میشود که پای یك شورش مسلحانه درمیان بوده است . دزهر صورت اکنون «هوزاك» دبیرکل حزب‌کمونیست جدید چکسلواکی با قدرتی که‌در خاموش کرد آتش تظاهرات اول ماه مه ازخودنشان‌داده مورد تحسین رهبران شوروی قرار گرفته است .

دوگل وویلسون

هارولدویلسون نخست‌وزیر انگلستان در پیامی که‌بر برای ژنرال شارل‌دوگل رئیس جمهور مستعفی فرانسه فرستاد ازاقدام وی‌درمورد کناره‌گیری از صحنهٔ سیاست اظهار تاسف کرد.ویلسون درپیام خود به دوگل نوشته است :«استعفای شما حادثه‌ای است که‌در سراسر جهان تاثیر دارد . هیچکس خدماتی‌را که شما سالهای دراز نه‌تنها به‌فرانسه بلکه به‌آزادی درسراسر جهان انجام داده‌اید ازیاد نخواهد برد . من‌مراتب احترام عمیق ملت‌انگلیس رانسبت‌بشما که‌در این مدت طولانی تبهوره شایستگی رادر وجود خود جمع کرده بودید ابراز میدارم.»

بدنیست بدانیدکه تنها عامل شکست ویلسون در مورد ورود به بازار مشترك اروپائی شخص ژنرال دوگل بود!

آلمان غربی و عراق

مقامات وزارت خارجه آلمان غربی اخطار کردند که ممکن است آلمان غربی به‌تلافی برقراری روابط دوستانه بین دو کشور عراقو آلمان شرقی کمکهای فنی خود را به‌عراق قطع کند. درحال حاضر یك مدرسه فنی ویك‌طرح جنگلبانی توسط آلمان غربی درعراق اجرا میشود .

ویتنام

هفته گذشته شایعات مربوط به‌خروج قسمتی از نیرو های ایالات متحده از ویتنام جنوبی قوت گرفت و حتی‌رئیس جمهور ویتنام جنوبی طی سخنانی اعلام کرد که تا مرداد ماه قسمتی از نیرو های امریکائی خاك این کشور را ترك خواهند کرد ولی این اظهارات هرچند مورد تایید دفتر ریاست جمهوری ویتنام جنوبی قرار گرفت ولی از طرف کاخ سفید بشدت تکذیب شددر عوض ملوین‌لرد وزیر دفاع امریکا طی‌سخنانی اظهار داشت که مشغول آماده‌کردن طرح جدیدی برای‌خروج نیروهای ایالات متحده از ویتنام است .

فرانسه

پس‌از کناره‌گیری ژنرال دوگل رئیس جمهور ۷۸ سالهٔ فرانسه درحال حاضر مساله مهم دراین کشور تعیین جانشینی برای‌وی است . باتشتت‌آراء ، واختلافاتی که میان گروه های دست‌چپی و کمونیست فرانسه وجود دارد میتوان پیش‌بینی‌کرد که «ژرژپمپیدو» نخست‌وزیر سابق فرانسه جانشین دوگل شود زیرا گلیستها «والری‌ژیسکاردستن» رهبرگروه جمهوریخواهان مستقل ازوی پشتیبانی کرده‌اند از رقبای مهم‌وی در انتخابات ماه ژوئن «گاستون‌دفر» از حزب سوسیالیست و «دکلو» از حزب کمونیست‌است درحالیکه «تایم» و «نیوزویك» از هم‌اکنون «پمپیدو»را رئیس جمهور آیندهٔ فرانسه میدانند .

منطقه عربی‌خاورمیانه

زدوخورد در خطوط آتش‌بس مصر و اسرائیل ، واردن و اسرائیل همچنان ادامه دارد . «اوتانت»دبیرکل ملل متحدطی سخنانی نسبت به‌جان ناظران ملل متحد دراین منطقه اظهار نگرانی کردو مصر واسرائیل را متهم کردکه بسوی این عده تیراندازی میکنند از جانب دیگر نبرد های پراکنده بین کماندوهای فلسطینی‌و سربازان اسرائیلی‌نیز کماپیش‌درجریان است‌واین به‌خاطر اوضاع‌کمك قابل توجهی میکند .بودجهٔ مصر در سال های ۱۹۶۹- ۱۹۷۱ تصویب شدو بنظر میرسد رقم بودجهٔدفاعی بزرگترین رقم این بودجه‌در تاریخ مصر باشد. ازنتایج کار کنفرانس چهار قدرت بزرك اطلاع صحیحی در دست نیست

انگلستان

هفتهٔ گذشته شایعهٔ مربوط به توطئه عده‌ای از رهبران حزب‌کارگر علیه ویلسون و برای برکناری وی بشدت اوج گرفت ولی اظهارات ویلسون و جیمز کالاگان .یکی ازنامزد های نخست‌وزیری توسط عدهٔ مذکور - از حدت‌ماجراکاست. در هرصورت بنظر میرسد ویلسون دربی‌یك طرح اصلاحی‌باشد تابدین وسیله محبوبیت خود و حزب کارگر را درمیان مردم اضافه کند علت‌این‌توطئه اختلافات ویلسون با سندیکا های کارگری بود .

نخست‌وزیر دولت کارگری ضمنا اظهار داشت که مجددا برای عضویت انگلستان‌در بازار مشترك‌تقاضائی خواهد فرستاد.

تهیه و تنظیم از: سرویس مقالات سیاسی
روزنامه اطلاعات

دراین هفته گفته شد

● اوتانت دبیر کل ملل‌متحد :

«نقض مکرر و دائمی مقررات آتش‌بس در طول کانال سوئز حیات ناظران نظامی ملل متحد را بمخاطره انکنده‌است . ولی در عین‌حال وجود این ناظران عملا بی‌نتیجه است و تاثیری در جلوگیری از زدوخورد های مصر و اسرائیل ندارد .»

● ژنرال حییم‌هرزوك‌رئیس سابق سازمان ضد جاسوسی اسرائیل :

«درسرایط‌کنونی جمال عبدالناصررئیس جمهورمصر در نظردارد جنك همه‌جانبه‌ای را علیه اسرائیل آغاز کند زیرا میداندکه ارتشهای عربی هنوز آمادگی لازم را برای درگیری دیگری بااسرائیل ندارند ولی در عین حال مایل به ادامه زدوخورد های پراکنده فعلی است .»

● مایکل استیوارت وزیر خارجه انگلستان :

«دولت انگلستان از دولت آینده‌فرانسه که در انتخابات ماه ژوئن رهبر آن یعنی رئیس‌جمهورفرانسه تعیین میشود‌پشتیبانی خواهد کرد . هر سیاستی که بااتحاد اروپا مغایرت داشته باشد دیری نخواهد پائید .»

● هوزاك دبیر کل‌حزب‌کمونیست‌چکسلواکی:

«روابط چندسالی با شوروی اصلاح شده ومسائل داخلی کشور نیز حل خواهد شد . ما مشکلاتی را که در عرض یك‌سال اخیردر روابط با شوروی و سایر کشورهای سوسیالیست داشتیم رفع کردیم و باید کم‌کم همهٔ عناصر بحران را از صحنهٔ زندگی‌مردم بیرون کرده وضع آرامی ایجاد کنیم .»

● پرزیدنت یحیی‌خان رئیس جمهور پاکستان

«رهبران سیاسی پاکستان نظر روشنی نسبت‌به‌مسائل جاری از جمله قانون‌اساسی جدید ندارند . فعالیت سیاسی در پاکستان ازسرگرفته خواهد شد و اوضاع آرامتر خواهد گردید .»

● جمال عبدالناصر رئیس جمهوری مصر

«تمام دنیا باید بداند که ما حق داریم هدفهای غیرنظامی اسرائیل را مورد حمله قرار دهیم زیرا آنها نظیر چنین عملی را نیز انجام دادند . هواپیما های ما میتواند در اسرائیل نفوذ کند و ما نباید اجازه دهیم به ماجرا های جدیدی کشانیده شویم تصور میکنم‌که پس از شکست حملات اخیر روحیه اسرائیلیها تضعیف‌شده و ارتش اسرائیل دیگر آن ارتش شکست ناپذیر نیست .»

● ملوین‌لرد وزیر دفاع ایالات متحده :

«چنانچه هر یك از سه شرط زیر در ویتنام عملی شود دولت امریکا به تخلیه نیرو های خود از ویتنام جنوبی اقدام خواهد کرد :

۱- موافقت در مورد عقب‌نشینی متقابل نیرو های ایالات متحده و ویتنام شمالی از خاك ویتنام جنوبی .

۲- بهبود و اصلاح وضع نیرو های ویتنام جنوبی‌بنحوی که این نیرو ها بتوانند قسمت عمده عملیات نظامی را برعهده گیرد .

۳ - کاهش قابل ملاحظه عملیات نظامی ویت‌کنگها و نیرو های ویتنام شمالی .»

● میشل دبره وزیر خارجه فرانسه :

«سیاست خارجی فرانسه تغییر نخواهد کرد و فرانسه به همکاری با ملل‌افریقائی ادامه خواهد داد .

● آلن‌پوتر رئیس‌جمهورموقت فرانسه :

«من مدعی نیستم نه جای دوگل راخواهم گرفت و معتقدم که هیچکس‌نمیتواندجانشین دوگل شود . من بیشتر یك حکم هستم تایك رئیس جمهور خوشحالم که رفتن دوگل اوضاع فرانسه را برهم نزد و اکنون‌تصمیم [illegible] را که در سال ۱۹۵۸ تصویب شده است بموقع اجرا بگذارم . بعقیده من جائی برای یك فرانسه‌تنها در اروپا وجود ندارد بملت چکسلواکی علاقمندم و شجاعت این ملت را تحسین میکنم .»

● اوجوکو رئیس حکومت بیافرا :

«برخلاف تصور پاره‌ای از رهبران جهان با تصرف شهر اموآهیا توسط نیجریه ، بیافرا بزانو در نیامده است . نیرو های بیافرا در تعقیب یك حیله جنگی آین شهر را تخلیه کرده با تصرف شهر بزرك «اوری» ودرهم شکستن یك لشکر تفنگدار دریائی نیجریه که از این شهر دفاع قدرت نظامی خود را ثابت کردند .»

● ملینامرکوری هنرپیشه سینما :

«باید هر چه زودتر اقدام مسلحانه‌ای علیه حکومت سرهنگها دریونان انجام شود. سرهنك های یونان محکوم به فنا هستند و هیچ نیروئی در جهان وجود ندارد که‌ملت یونان را دربردگی نگاه‌دارد.»

● چیمز کالاگان وزیر کشور انگلستان :

«تصمیمات دستگاه رهبری حزب کارگر انگلستان هیچگاه توسط دسته های کوچك توطئه‌گر اتخاذ نمیشود بلکه این رای دموکراتیك نمایندگان حزب کارگر است که خط‌مشی سیاسی حزب را تعیین میکند .»

از : مطبوعات خارجی

ترجمه : شاهین شهیدی

فرانسه: شکاف در «چپ» وحدت در «راست»!

نیروهای طرفدار دوگل بر خلاف گروههای چپ وحدت خودراحفظ کرده‌اند

هر یك از سیاستمدارانی که داوطلب رسیدن به مقام ریاست جمهوری فرانسه باشد می تواند مجموعا دو ساعت از رادیو و دو ساعت از تلویزیون فرانسه برای مبارزه انتخاباتی استفاده کند .در انتخابات گذشته در دوره اول‌ژنرال دوگل چون پیروزی خود را مسلم میدانست تنها یك ربع ساعت از وقت تلویزیونی خود استفاده کرد و بعد همان نوار را یك بار دیگر از رادیو پخش کردند در حالیکه سایر رقبا بخوبی این‌حربه را علیه او بکار بردند .

فرانسوا میتران کاندیدای گروه های چپ که طرح بیست و هشت ماده‌ای ارائه داده بود نیز نخست دست و پای خود را گم کرد ولی پس ازمدت کوتاهی‌بعلت‌برخورداری از استعداد ذاتی توانست بخوبی‌از مدت معین خود سود برد خوددوگل نیز در دور دوم انتخابات از وقت خود تقریبا بطور کامل استفاده کرد .

در انتخابات آینده فرانسه‌مسلما این دو ساعت ها تاثیر مهمی‌خواهد داشت و از این لحاظ‌وضع«پمپیدو» بسیار درخشان خواهد بود زیراوی یکی از ناطقین‌برجسته‌فرانسه‌است و در فن بیان مهارتی کامل دارد. «گساستون دفر» کاندیدای سوسیالیست ها که ضمنا شهردار مارسی نیزهست‌نتوانست ازپشتیبانی کمونیستها در دوراول - برخوردار شود و تعداد کاندیداها مسلما به نفع «پمپیدو» خواهد بود خصوصا اگر «دفر» نتواند حداقل مقام‌دوم را در دور اول انتخابات بدست‌آورد برفرض که «پمپیدو» نیز۵۰درصد آراء را نیاورد هر نامزد دیگری که در مقام دوم قرارداشته‌باشد نخواهد توانست در مرحله دوم از نخست وزیر سابق دوگل پیشی گیرد .

● بدون مانع

ناظران سیاسی پیروزی «ژرژ پمپیدو» را حداقل در دور اول انتخابات ریاست جمهوری ماه‌ژوئن حتمی میدانند و تنها اختلاف نظر بر سر این است که آیا وی موفق خواهد شد باندازه‌ای آراء موافق بدست آورد که اصولا وجودمرحله دوم لازم نباشد یا خیر .

با توجه به اوضاع و احوال‌فعلی میتوان پیش بینی کرد که هیچ مانعی در سر راه ریاست جمهوری «پمپیدو» بوجود نخواهد آمدبلکه این امکان بصورت بسیار زیادی موجود است که او در مرحله اول کاملا موفق شود و به جانشینی دوگل برسد زیرا «گاستون دفر» و نه هیچیك از رقبای دیگر وی که از طرف احزاب کوچك نامزد شده‌اند محبوبیتی نظیر «پمپیدو» ندارند .

حزب کمونیست فرانسه «ژاك دوکلو» رهبر هفتاد و دو ساله‌گروه کمونیست ها را در مجلس سنای فرانسه نامزد مقام ریاست‌جمهوری کرده است و این شخصی است که محققا حدود ۵ میلیون رای و شاید بیشترخواهدآورد زیراعده‌ای از مردم همواره به نامزد های‌حزب کمونیست رای داده‌اند بدین ترتیب موقعیت «گاستون دفر» با عدم حمایت کمونیستها ازوی‌و تشریحی که «والدك روشه» از خصوصیات و عقاید سیاسی او بعمل اورده - «مخالف اتحادیه های کارگری»- بخطر افتاده است .

شکاف «گی‌موله» کوشش‌بسیاری‌انجام دادتا موافقت کمونیست ها رادر حمایت از «دفر» جلب کند وبدین ترتیب تقریبا گروههای چپ‌فرانسه را متحد کند ولی کوششهای وی ثمری نداشت و کمونیست هاحاضر به همکاری نشدند .

حزب سوسیالیست متحدفرانسه «میشل روکار» دبیر کل حزب را بعنوان نامزد معرفی کرد اتحادیه کمونیست نیز «آلن کریوینن» رهبر ۲۷ ساله خود را کاندیدای ریاست جمهوری کرده است که‌در اغتشاشات ماه مه سال قبل یکی‌از رهبران بود . وی در ژوئیه گذشته بازداشت و در ماه اوت آزاد شد

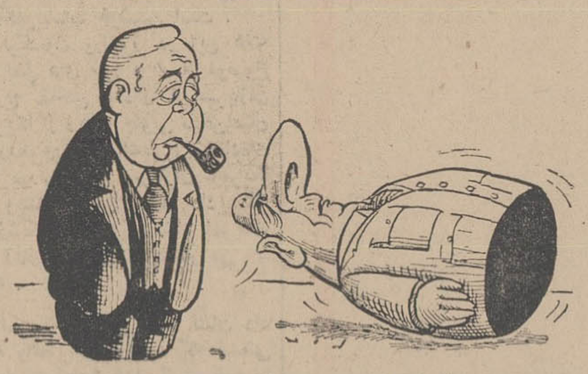

سقوط ! از : کاردین

نامزدنشدن «فرانسوا میتران» رهبر سابق فدراسیون‌چپ‌درپارلمان فرانسه - از طرف‌حزب‌سوسیالیست بعلت اختلاف نظر هائی که او و «گی‌موله» دبیر کل حزب دارند شانس بیشتری به «پمپیدو» بخشیده است زیرا «میتران» ازجمله کسانی است که همواره میتواند طرحی نظیر طرح چهار سال پیش خودتهیه کرده تعداد بیشتری از آراءرابرای خود ذخیره کند .

در انتخابات سال ۱۹۶۵ وی برنامه بیست و هشت ماده‌ای خود را بخوبی تنظیم کرده بود که خواسته های همه مخالفان دوگل در آن جمع بود و بدین ترتیب موفق شد در مرحله اول حدود ۳۹ درصد ودر دور دوم ۴۵درصد آراء رابدست آورد ولی این باراعلام کرد که نامزد نخواهدشد و در حقیقت حزب او را کنار گذاشت .

در هرصورت با وضع درخشان «پمپیدو» و خصوصیات اخلاقی وی انتظار میرود که سرانجام جانشین دوگل شود و دراین‌موقعیت‌بحرانی رهبری ملت فرانسه را در دست گیرد .

تهیه و تنظیم : شاه‌آبادی
-۹-

دوگل: فرانسه، عشق من

مدتها بسمت مشاور مالی پرزیدنت‌دوگل رابرعهده داشت نیز از مخالفان‌سرسخت دلارولیره‌است .وی‌می گوید عمل‌مضاعفی که امریکا با دلار خود انجام میدهدیك عمل صحیح‌وعادلانه نیست‌واین‌امر باعث خواهدشد که مشکلات زیادی ابتدا در وضع اقتصادی دیگر شهر ها وسپس در ایالات متحده بوجود آید .

روئف اظهار میدارد «عمل مضاعف دلار موجب میشود که امریکا هیچوقت مجبور نشدواقعا قروض بین‌المللی‌خود را بپردازد «.برای روشن شدن این‌وضع می‌توان از مثال زیراستفاده نمود.

کشور هائی که مقداری دلار بعنوان ذخیره در دست دارندبرای آنکه آنها را راکدنگذارند به بانکهای آمریکا می - سپارند وطبق مقررات موجود بهره‌ای که از حدود چهار در صد تجاوزنمیکند دریافت میدارند . تردیدی نیست که‌بانك های امریکا نیز این سپرده را راکدنمی‌گذارندو باشرایط معلومی آنها را به سرمایه گذاران خود وام میدهند . در بسیاری از موارد اتفاق می‌افتد که این پول ها مجددا به همان کشور هابرمی‌گردد و با خرید‌موسسات آنگشورسووی بمراتب بالاتر از شش در صد عایدشان میشود . تردیدی‌نیست که این عمل‌بضرر ممالك دیگرو بنفع‌دولت‌وسرمایه گذاران امریکائی میباشد .

● بحران در انگلستان

ویلسون بلافاصله پس از روی کار آمدن دست‌به اقدامات دامنه‌داری‌جهت حفظ لیره‌زدومعذالك‌این‌اقدامات مفیدواقع نشد .و دولت انگلستان مجبور شدارزش لیره را ۱۴٫۳در صد کاهش دهد .

*** دفاع ازدلار**

بلافاصله پس از آنکه دوگل درچهارم فوریه ۱۹۶۵ موقعیت دلار را بیادناسزا گرفت دولت امریکا توماس‌واك معاون فدرال رزروبانك نیویورك را مامور کرد که‌برای دفاع از موقعیت جهانی دلار به تعدادی از کشور ها سفر کند.

*** دوگل وبحران فرانك**

در اوایل ماه نوامبر ۱۹۶۸ بحران فرانك موقعیت اقتصادی فرانسه رابطور اخص ووضع کلی بازار مشترك اروپارا بطور اعم تهدید می کرد . تمام‌صاحب نظران امور پولی اروپاو امریکا یك‌جلسه اضطراری در شهر بن پایتخت آلمان‌غربی تشکیل دادند وپس از بررسی عمومی وضع‌بطور دسته جمعی تجویز کردند که برای رهائی از بحران باید ارزش‌فرانك کاهش یابد. نمایندگان فرانسه هم در جلسه مزبور شرکت داشتندو باوجود تعصب شدید مجبور به تصدیق این مسئله گردیدند . جمیع دوایر مالی‌دنیا بلافاصله مشغول تهیه مقدماتی گردیدند که‌پس از تنزل ارزش فرانك میبایست بمرحله اجراء درآورند . مخالفان و دشمنان دوگل در پوست خود نمیگنجیدند واز اینکه شکست امپراطور امروزی کاخ الیزه را بچشم میدیدند رسما اظهارشعف می کردند.

ولی‌شایداینان بدرستی‌دوگل‌رانشناخته بودند .او یك‌روز پس‌از آنکه هفتاد و هشتمین سالگرد تولد خودرا جشن گرفت چنان‌دنیا را‌دستخوش حیرت و تعجب کرد که در قرون‌اخیر سابقه نداشته است .

ناتمام

پاورقی سیاسی اطلاعات

اما هنوز دلار صددرصد وجهه خود را باز نیافته بود که آتش جنك بار دیگر در گوشه و کنار جهان شعله ور گردید و باز نظم اقتصادی اروپا بهم خورد .

پس ازجنك جهانی دوم ایالات متحده امریکا از نظر مادی «آقای مطلق» جهان بشمار میرفت و دلار نیز محبوبیت‌خاصی در اروپا بدست آورد . از ۱۹۴۸ تا ۱۹۵۲ که ایالات متحده به کمك و مساعدت اروپا مشغول بود مسئله کمبود دلار که تا سال ۱۹۴۸ وجودداشت تاحدودی‌جبران شد.اینوضع همچنان‌ادامه داشت‌سرانجام درسال ۱۹۵۸ترازپرداختهای امریکا دچار کسری موازنه گردید وسال بسال به کسری آن افزوده‌شدوورق برنده‌ای‌برای حمله به موقعیت جهانی دلار بدست‌دوگل داد .

● حمله دوگل به دلارولیره

روزپنجشنبه چهارم فوریه ۱۹۶۵ (۱۵ بهمن ۱۳۴۳)پرزیدنت دوگل به دنیا پیشنهاد کرد که به‌استاندارد طلابازگردد و به‌این‌ترتیب حمله علنی و مستقیم خودرا به دلارو لیره آغاز نمود . وی اظهار کرد «باید‌توجه داشت وضعی که موجب بوجود آمدن استانداردتبدیل و استفاده از دلارولیره گردید بسیارتغییر کرده‌است چون‌درحال حاضرذخائر طلا پولهای رایج اروپا مساوی ذخائر طلای امریکا میباشد واگراین دولت ها تصمیم بگیرند که ذخائر دلار خود را تبدیل به طلا نمایند ذخیره طلای اروپا از امریکا هم بیشتر خواهدشد . «ژنرال دوگل پس ازتوضیح بیشتر در این خصوص اضافه کرد» آن زمان که امریکا صاحب اعظم ذخائرطلای جهان بودسپری شده‌است‌واکنون بنظر ما موقع‌آن رسیده که معاملات‌بازرگانی جهانی مثل قبل از جنگهای جهانی برمبنائی قرارگیرد که‌نشان هیچ‌کشور بخصوصی روی آن ثبت نشده باشد .

رئیس جمهور فرانسه پس از ذکر این مطلب به تعریف از ارزش بین‌المللی طلا پرداخت و تاکید کرد که باید یك **تغییر کلی در سیستم دادوستد های‌بین‌المللی داده شود .»**

«ژاك‌روئف» اقتصاد دان فرانسوی که

راه ساختن مافوق بشر شناخته شد!

عجیب ترین تحقیق گروهی از دانشمندان

عبور از پنج قاره

فرزندتان را در چند ساعت اول حیات میتوانید مبدل به مافوق بشر کنید!!

«الدوهولسکی» داستانسرای خیال‌پرور در کتاب خود بنام «بهترین جوامع بشری» سخن از یك آزمایشگاه عجیب بمیان آورده که میتوانست بادریافت سفارشهای لازم انسانهای متناسب برای انجام کارهای کم اهمیت یابرعکس کارهای فوق‌العاده مهم بوجود بیاورد ظاهرا افکار و خیالات واهی این نویسنده بزودی جامه عمل خواهد پوشید. پانصدتن از پزشکان زیست شناسان وروان‌کاوان بزرك که اکنون در مناکو جمع شده‌اند این مسئله را مورد توجه قرار داده‌اند واینك آخرین نتیجه‌گیری خودرا درباره این بحث مهم علمی بررسی می کنند.

• نخستین ساعات

آنها پس از مطالعات عمیق باین نتیجه رسیده‌اند که تاثیر نخستین ساعات زندگی افراد بشر در آینده آنها بمراتب قطعی‌تر ازدورانی است که از کودکی آغاز شده و بمرك پایان می‌یابد.

اگر این نخستین ساعات زندگی تحت شرایط مخصوص تنظیم ورهبری شود ونوزاد از خطراتی که ازدنیای خارج متوجه او است در امان بماند ودر عین‌حال در هشت هفته اول زندگی بعضی اشتباهات طبیب وبی‌نظمی‌هائی که درساختمان وجود او ممکن است پدید آید از بین برده شود ـ دست کم از جنبه تئوری ـ میتوان برای سال ۲۰۰۰ میلادی یك انسان مافوق بشر بوجود آورد که از هرحیث نسبت بانسانهای فعلی برتری داشته باشد.

چرچیل همیشه می گفت: «ما محیطی را بوجود میآوریم که در آن انسان رشد میکند وسپس محیط اورا از نو میسازد.»

این مسئله اکنون ازجنبه علمی ثابت شده است.

• محیط

پروفسور «رنه بودو» ازانستیتوی «راکفلر» که در کنفرانس مناکو شرکت دارد میگوید: «انسانی را که از هرحیث کامل باشد تنها میتوان در محیط بوجود آورد که برای پذیرفتن اومناسب باشد».

رومیها وقرون وسطائی ها در جستجوی انسانهائی بودند که دارای اندام متناسب وروحیه جنگی باشند یعنی سربازان خوبی باشند ولی انسان سال ۲۰۰۰ که بامغز های الکترونیکی سرو کار خواهد داشت بایددارای خصوصیات دیگری باشد. وازآنجا که محیط آینده برای دانشمندان چندان روشن نیست از این‌رو توجه آنها بیشتر به نسل جدید معطوف شده است.

باید دانست که اصولا به‌دنیا آمدن ماجرائی است وسرنوشتی که درانتظار انسانهااست ماجرای دیگر. پروفسور «دبره» دانشمند فرانسوی‌الاصل امریکا گفته است. وارد شدن از دوران مولکولی و شیمی به‌جهان اجتماعی و زندگی عمومی راه فوق‌العاده دشوار وصعب‌العبوری است.

اگر همه چیز آنطور که باید تحقق نیابد ممکن است فجایعی بار بیاید که در تمام دوران زندگی اثرات آن ازبین نرود، بنابراین باید علت ومعلول را شناخت.

تاکنون دانشمندان برای نمایاندن این عمل بطور جداگانه مطالعه میکردند ولی اکنون درمناکو آنها دورهم جمع شده بایکدیگر به تبادل نظر پرداخته‌اند نتیجه بررسی های آنها نشان میدهد که بوجودآوردن یك انسان ایده‌آل، یایك نوع مافوق بشر باهوش بیشتر ونیروی بهتر و بطور کلی خوشبختر از انسانهای معمولی کنونی امکان‌پذیر است بشرط آنکه محیط او نیز روی همین مقیاس بوجود آمده باشد اعضای بدن بطور عادی و موزونی رشد می کند ولی ممکن است تحت تاثیر عوامل گوناگون رشد طبیعی آن مختل شود.

پروفسور «اتین‌ولف» عضوانستیتوی علمی امریکا که مدتها درباره کشف علل نقص «مادر زادی» پرندگان مطالعه کرده باین نتیجه رسیده است که پنج‌درصد جوجه‌هائی که ازتخم بیرون می‌آیند دچار نارسائی‌های قلبی هستند برای چه؟

او پاسخ این سئوال را در آزمایشگاه جستجو کرده و باین نتیجه رسیده است که تغییر درجه حرارت یامثلا یك تشعشع موضعی موجب نقص مادرزائی در «سیستم عروقی» میشود وبااین عوامل می‌توان جوجه‌هائی بوجود آورد که از همان ساعتی که از تخم خارج میشود دچار نارسائی قلبی باشند.

سرویس علمی خبرگزاری فرانسه

دستگاه خودکار بیهوشی

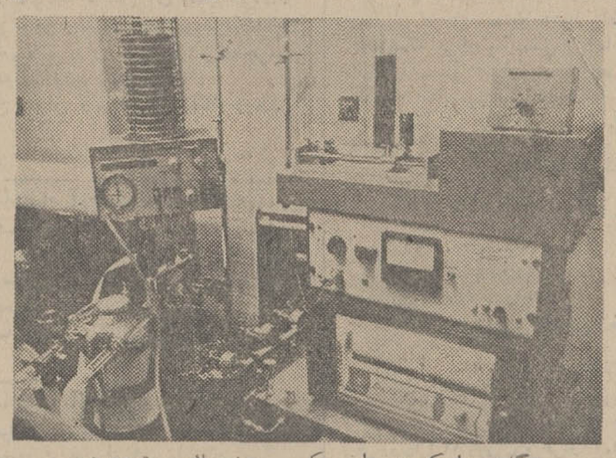

دستگاهی را که در این عکس می‌بینید یك سیستم جدید بیهوشی است که اخیرا توسط دانشمندان آمریکائی دانشکده پزشکی دانشگاه شیکاگو اختراع شده است. ماشین مزبور بوسیله یك دستگاه تنظیم کننده برنامه اتوماتیك کار میکند.

پژوهندگان آمریکائی اخیرا موفق به‌اختراع یك دستگاه خودکار بیهوش کننده شده‌اند. دستگاه مزبور دارای وسیله‌ای است که میتواند برنامه خودرا بطور خودکار تنظیم کند. این دستگاه می‌تواند بطور مداوم مقدار مواد بیهوش کننده را به‌قدر مورد نیاز هر بیمار تهیه کند.

اختراع مزبور حاصل ابتکار وپنج سال تحقیق و کوشش دکتر هاری‌لو وابسته به دانشکده پزشکی دانشگاه شیکاگو میباشد.

دکتر لو باتفاق دو پژوهنده دیگر موفق شد که قابلیت انحلال عناصر مختلف نسوج بیهوش کننده رااندازه گیری کند و سپس نیاز به مقدار بیهوشی رادر مورد یك مرد یازن بطور متوسط محاسبه نماید.

بدیهی است این نیازمندی برطبق عوامل فردی از قبیل وزن بیمار تغییر میکند و آنگاه اطلاعات نهائی به دستگاه تنظیم کننده برنامه منتقل میگردد.

دستگاه تنظیم کننده مواد بیهوش کننده را دقیقه بدقیقه بمنظور تامین نیازمندی بیمار داخل یك دستگاه تنفسی سربسته‌ای تزریق میکند و سپس مقداری که داده شده است ثبت مینماید.

سیستم مورد بحث مقدار مورد لزوم بیهوشی را روی خون متمرکز میسازد. هیدروژن خارج‌شده و بی‌اکسید دو کاربن ومواد بیهوشی به‌جریان تنفس برمیگردد.

دکتر لو و دستیاران وی این سیستم را درمورد بیش از یکصد بیمار مورد آزمایش قرار داده‌اند. وی نتایج حاصله را بسیار امید بخش میداند لکن اضافه میکند که این سیستم بمنظور مقابله با پیش‌آمدهای احتمالی باید بوسیله یك پزشك انجام گیرد.

اختراع سیستم خودکار مورد بحث برای این نیست که دستگاه مزبور رابتوان جانشین متخصص بیهوشی در اطاق عمل ساخت بلکه هدف از اجرای آن انجام یك پروژه تحقیقاتی در مورد روش های بیهوشی و مقدار مورد نیاز افراد در مقابل مواد بیهوش کننده میباشد. تاکنون متخصصین بیهوشی اغلب بمنظور خواب کردن بیمار مقدار زیادی داروی بیهوشی تجویز میکردند و آنگاه دقیقه بدقیقه باتوجه بواکنشی که بیمار درمقابل آن از خود ظاهر میساخت از آن می‌کاستند ـ لکن دستگاه خودکار جدید این عمل راباکنترل و تجویز دقیق‌تری انجام میدهد.

جوجه کباب
در جوجه کبابی چهار فصل
یوسف آباد انتهای خیابان محمدرضاشاه تلفن ۶۲۰۷۰۴

از امشب فقط در سینما آتلانتیک
قصه‌ای از سه بیگانه، یك مرد، یك زن و یك پسر

پاتریشیا نیل در فیلم رنگی

"the subject was roses"
با من از گلها بگو
باشرکت: مارتین شین
و جك آلبرتسون (برنده جایزه اسکار ۱۹۶۸ بخاطر بازی درهمین فیلم)
محصول ۱۹۶۹ متروگلدوین مایر MGM

مبل مسعود
تلفن ۶۳۰۴۶۸
خیابان امیرآباد شمالی جنب بیمارستان دانشگاه

نگذارید آب از سرتان بگذرد

اگر با مزایای حساب تشکیل سرمایه بانك عمران آشنائی داشته باشید هیچگاه در مشکلات زندگی غرق نمیشوید

در بانك عمران پس انداز کنید

پس از یکسال علاوه بر پس‌اندازتان یك برابر آن تامبلغ یکصد و پنجاه هزار ریال.
پس از دوسال علاوه بر پس‌اندازتان دو برابر آن تامبلغ چهارصد و پنجاه هزار ریال.
و پس از سه سال علاوه بر پس‌اندازتان سه برابر آن تا مبلغ هفتصد و پنجاه هزار ریال با شرایط سهل برای تأمین آسایش زندگی وام دریافت نمائید.
بهره این وام ۹ در صد ومدت برگشت آن دو برابر مدت پس انداز است.

جایزه پایان ناپذیر مادام‌العمر ماهی ۲ هزار تومان بانك عمران مجددا در خرداد ماه قرعه‌کشی خواهد شد

پانزدهم خرداد
قرعه‌کشی بزرك حساب ذخیره: بانك اصناف ایران طی مراسم جالبی درحضور صاحبان دفترچه حساب ذخیره و مقامات رسمی انجام خواهد گرفت. محل وساعت قرعه‌کشی درآگهی های بعدی باطلاع علاقمندان خواهد رسید
بانك اصناف ایران

توجه کنید:
هم اکنون بیماری نیازمند خون شما است
حادثه خبر نمیکند، شاید شما هم روزی محتاج خون بشوید
مرکز انتقال خون شیر و خورشید سرخ آماده است
بشما خون بدهد و یا خون شما را در اختیار نیازمندان بگذارد
خیابان ناصرخسرو جنب دارالفنون
تلفن ۳۰۴۴۷۵

نمایشگاه گل سرخ (رز)
از نمایشگاه گل سرخ باغ فرید دیدن فرمائید
باغ فرید ـ خیابان شهباز تلفن ۳۵۵۶۱۴

آگهی مزایده شماره ۷
نیروی هوائی سه دستگاه موتور ژنراتور را از طریق مزایده کتبی بفروش میرساند پیشنهاد دهندگان می‌توانند با مراجعه به ستاد فرماندهی نیروی هوائی «خیابان فرح‌آباد» و ملاحظه موتورها و دریافت برك شرایط و مشخصات مزایده پیشنهاد خودرا طبق مفاد مندرج در برك شرایط تنظیم و تاساعت ۱۴ روز یکشنبه ۱۸ر۳ر۴۸ بدفتر آجودانی ستاد فرماندهی نیروی هوائی تسلیم نمایند م‌الف ۱۵۷۸
۱ـ۲ آ ـ ۱۱۱۸۴ نیروی هوائی

آگهی دعوت
چون صورت جلسه مجمع عمومی فوق العاده مورخ ۲۵ر۱۱ر۴۷ شرکت تعاونی تهیه و توزیع دارو مورد ایراد اداره ثبت شرکت‌ها واقع شده‌است لذا بدینوسیله از کلیه اعضاء شرکت تعاونی تهیه و توزیع دارو بدین وسیله دعوت میشود که برای تشکیل مجمع عمومی عادی و فوق‌العاده که اولی در ساعت چهار و دومی در ساعت ۶ بعداز ظهر روزجمعه ۲ خرداد ماه در محل جامعه داروسازان ایران واقع در خیابان شاه چهارراه فروردین فوقانی مبل شاهین تشکیل میشود حضور بهمرسانند.
دستور جلسه عمومی عادی:
۱ـ تجدید انتخاب هیئت مدیره و اعضاء علی‌البدل وبازرسان شرکت
۲ـ تصویب گزارش هیئت مدیره
۳ـ تصویب بیلان شرکت
۴ـ تعیین خط مشی آتی شرکت
دستور جلسه مجمع عمومی فوق العاده عبارتست از تغییر و اصلاح بعضی از مواد اساسنامه شرکت
هیئت مدیره شرکت تعاونی تهیه و توزیع دارو
آ ـ ۵۲۷۷

دفتر نوین ما
گشایش یافت
۳۱۱ خیابان تخت جمشید
(بین فیشرآباد و ویلا)
تلفن ۶۰۲۸۵/۷
لوفت هانزا

ابراز احساسات و پشتیبانی فرهنگیان وطبقات مختلف مردم شهرستانها

پیشگاه مبارك شاهنشاه آریامهر رهبر خردمند ملت ایران

خبرجانگداز اعمال وحشیانه دارودسته بعثی عراق نسبت بهم‌میهنان گرامی ماجان‌نثاران رابرآن داشت که ضمن ستایش از تصمیم قاطع دولت درمورد استرداد حقوق حقه ملت ایران در اروندرود و لغو قرارداد ۱۳۱۶ایران وعراق باصدای بلند اعلام داریم که ملت ایران میچوقت شکنجه های وحشیانه حکومت بغداد را فراموش نخواهند کردو همصدا باقاطبه ملت غیور ایران برای سرکوبی متجاوزین بسرزمین مقدس ایران تاپای‌جان دوش‌بدوش برادران سربازخود انجام وظیفه خواهیم نمود .

ازطرف سندیکا و شرکت تعاونی موزائیك‌سازان اصفهان و حومه حاج‌سید اسدالله طباطبائی ـحاج عباس کاظمی ـ محمود نویدنیا ـ شکرالله فرجپور ـغلامرضا روحانی ـ عباس قاسمی ـ حسنعلی کرباسی ـ اسمعیل خیابانی ـعباسعلی شعبانی ـرمضان‌پور.

آ ـ ۱۱۰۰۴

پیشگاه مبارك شاهنشاه آریامهر

جان‌نثاران‌صنف تره‌بارفروشان بهشهر ضمن ستایش از اقدامات دولت در اروندرود آمادگی خود برای هرگونه فداکاری بخاکپای همایون عرضه میدارند .

ازطرف اتحادیه صنف‌تره‌بارفروشان بهشهر ـ رحمت‌الله مداح

آ ـ ۱۱۰۲۸

پیشگاه مبارك شاهنشاه‌عدل‌گستر

جان‌نثاران درود بی‌پایان خودرا بسربازان و مرزبانان غیور ایران تقدیم داشته و جانبازی خود رادرراه‌به‌ثمر رساندن نیات مبارك‌شاهنشاه آریامهر نسبت باحقاق حق‌ملت ایران درمورد اروندرود اعلام میداریم

ازطرف صنف زرگر های بهشهر ـمحمدوالاتبار ـاحمد والاتبار

آ ـ ۱۱۰۳۰

پیشگاه مبارك شاهنشاه آریامهر

جان‌نثار افتخار دارد به‌نمایندگی از طرف خود و ورزشکاران و مربیان ورزش ومدیران باشگاه ها وکارمندان تربیت بدنی آبادان‌در مورد ابطال قرارداد استعماری مرزی ایران وعراق اظهار خوشوقتی نموده و جانفشانی خود و قاطبه ورزشکاران ووطن‌پرست وشاهدوست این شهرستان مرزی را دراجرای نیات عالیه آن شاهنشاه عدالت‌گستر عرضه داشته و اجازه میخواهد دوشادوش برادران سرباز از جان گذشته‌درراه تحقق‌بخشیدن به‌آرمانهای‌آن‌شاهنشاه مفخم‌جانفشانی نمائیم .

جان‌نثار فریدون آزرم‌سا ـ مدیرفنی سازمان تربیت‌بدنی آبادان

آ ـ ۱۱۰۳۲

کارکنان واعضاء انجمن همکاری خانه و مدرسه دبستان گلشن آبادان مراتب جانبازی و فداکاری خود رادر راه تحقق یافتن آرمانهای ملی به‌پیشگاه اقدس ملوکانه تقدیم واز اقدامات بخردانه دولت در مورد اروندرود ولغو قرارداد ۱۳۱۶ سپاسگزاری مینمائیم .

رئیس دبستان گلشن آبادان ـنعمت‌الله شایسته

آ ـ ۱۱۰۳۴

پیشگاه مبارك شاهنشاه آریامهر

کارگران و مدیران کارگاه های موزائیك‌سازی شهرستان رفسنجان ضمن ستایش از اقدام دولت در مورد لغوقرارداد تحمیلی اروندرود آمادگی وجانبازی و هرنوع فداکاری بخاکپای همایون اعلام میدارند.

بنمایندگی صنف موزائیك‌ساز شهرستان رفسنجان محمدمهدی اسمعیلی‌زاده

پیشگاه مبارك شاهنشاه آریامهر

ایلاتو عشایر عبدی ، جمالی ، صادقی ، علیجانی و باقری که‌در حوزه ژاندارمری کرج سکونت دارند سپاس خود رااز الغای قرارداد ۱۳۱۶ تقدیم وآماده‌ایم هرآن که‌پدر تاجدارمان اراده فرمودند دوش بدوش برادران سرباز خود از خاك میهن عزیز دفاع و متجاوزین را سرکوب نمائیم .

سرپرست ایلات ـ عبدی

پیشگاه مبارك شاهنشاه آریامهر

کارکنان و معلمان آموزش و پرورش کاشمر ضمن سپاسگزاری از لغوقرارداد ۱۳۱۶مراتب آمادگی و جانبازی خودرابرای دفاع از منافع وطن و اجرای اوامر آن رهبر عالیقدر اعلام‌میدارند .

رئیس آموزش وپرورش کاشمر ـ میرزائی

آ ـ ۱۰۸۳۰

پیشگاه مبارك بندگان شاهنشاه آریامهر

آموزگاران و کارکنان دبستان رودکی کاشمر مراتب جانبازی و فداکاری خودرا دوشادوش ارتش دلیرایران درراه‌احقاق حقوق‌ملت اعلام میدارند .

مدیر دبستان رودکی کاشمر ـرضوانی

آ ـ ۱۰۸۲۸

پیشگاه مبارك شاهنشاه آریامهر

کارکنان و آموزگاران دبستان خیام کاشمر ضمن تقدیم مراتب سپاسگزاری از لغوقراردادمنحط ۱۳۱۶ آمادگی و جانبازی خود را در احقاق حقوق ملی را اعلام میدارند .

مدیر دبستان‌خیام کاشمر ، نوروزی

پیشگاه مبارك اعلیحضرت همایون شاهنشاه آریامهر

احتراما کارکنان و آموزگاران دبستان مدرس جهت دریافت حقوق حقه ایران تحت رهبری شاهنشاه آریامهر بانهایت شورو علاقه جانبازی خودرا اعلام میدارند .

مدیر دبستان مدرس کاشمر ـ امینی

پیشگاه مبارك شاهنشاه آریامهر

کارکنان و دبیران دبیرستان قوا م کاشمر لغو قرارداد ۱۳۱۶ ایرا نو عراق را از طرف دولت ایران تبریك گفته و برای باز ـ ستانی حقوق حقه ایرا ن‌آماده جان‌فشانی میباشند .

کفیل دبیرستان قوا م کاشمر ـ هروی

آ ـ ۱۰۸۲۲

پیشگاه مبارك شاهنشاه آریامهر

هنر آموزان و دبیران و کارکنان آموزشگاه حرفه‌ای ۲۵ شهریور کاشمر آماده‌اند که در راه استقلال و تمامیت ارضی میهن عزیز از جان و دل بکوشند .

از طرف کارکنان آموزشگاه حرفه‌ای ۲۵ شهریور کاشمر قولبیگی .

آ ـ ۱۰۸۲۰

پیشگاه مبارك شاهنشاه آریامهر

دبیران و کارکنان دبیرستان عمیدالملك کندری کاشمر مراتب جانبازی و فداکاری خودرا در راه استیفای حقوق حقه‌ملت ایران نسبت به ارونرود اعلام میدارند .

رئیس دبیرستان عمیدالملك کندری کاشمر ، فرخ پیام

پیشگاه مبارك شاهنشاه آریامهر

جان‌فشانی در راه اجرای نیات عالیه شاهنشاه خردمند ومحبوب و حفظ و اعتلای میهن عزیز غایت مطلوب هر ایرانی است زنان لار ضمن ستایش از اقدام دولت درلغوقرارداد ۱۳۱۶ آمادگی خودرا برای کسب ای ن‌افتخار به خاکپای پدر تاجدار عرضه میدارند .

دبیر سازمان زنان‌لار ناهید فربودی

پیشگاه مبارك شاهنشاه آریامهر

ضمن ابراز نفرت از رفتار خصمانه و دور از نزاکت دیپلماسی عمال حکومت عرا قنسبت بایرانیان زائر و مقیم آمادگی خودرا برای جان بازی در راه اجرای نیات مقدس شاهنشاه آریامهر در مورد احقاق حقوق ملت ایران در اروندرود اعلام میداریم .

از طرف کارکنان دانش آموزان دبیرستان سینا مسجد سلیمان ـ رئیس دبیرستان جلالی .

آ ـ ۱۱۱۱۲

پیشگاه مبارك رهبر عالیقدر ایران شاهنشاه آریامهر

کارکنان و دانش آموزان دبیرستان دکتر اقبال مسجدسلیمان از طرز رفتار ماموران عراقی با ایرانیان مقیم‌آن کشور وزوار اماکن مقدسه که برخلاف اصول انسانی است ابراز انزجار می کنند و ضمن تائید سیاست دولت در مسائل مربوط به اروند رود آمادگی خود رابرای فداکاری و جان بازی در راه اجرای منویات پدر تاجدار اعلام میدارند .

از طرف کارکنان و دانش آموزان ، رئیس دبیرستان حاتم مصطفوی (جلالی).

آ ـ ۱۱۱۱۰

پیشگاه مبارك شاهنشاه آریامهر

الغای قرارداد تحمیلی ۱۳۱۶ ایران شایسته ترین اقدامی بود که از طرف دولت به پیروی از منویات مقدس آن رهبر خردمند انجام و بیکی از آرمانهای ملی تحقق بخشید . عشایر سادات‌تفاخ حومه شوش آماده‌اند تا همدوش با برادران سربازخودبرای‌اجرای نیات پاك پدر تاجدار جانو خون خودرا نثار نمایند .

از طرف عشایر سادات تفاخ شوش ، سید خلف تفاخ و سید جابر تفاخ

آ ـ ۱۱۱۰۶

پیشگاه مبارك شاهنشاه آریامهر

جان‌نثار افتخار دارد از طر فعشایر عمله سیف و حومه شوش آمادگی خودرا بمنظور اجرای نیات مقدس آن پدر تاجدار در راه حفظ و حراست تمامیت ارضی و استقلال میهن و احقاق حقه ملت ایران در راوند رود بشرفعرض همایونی برساند .

از طرف عشایر عمله سیف شوش ، امان‌الله فیلی

آ ـ ۱۱۱۰۴

پیشگاه مبارك شاهنشاه آریامهر

جان‌نثار از طرف جوانان مینهن پرست و شاه دوست شوش ضمن ابراز انزجار از رفتار نامعقول و غیر انسانی ماموران عراقی با ایرانیان مقیم آن کشور و زوار هموطن آمادگی خودرا برای جانبازی در راه میهن دوشادوش برادران سرباز ـ خود اعلام‌میدارم

شوش ، جان‌نثار عبدالرضا معمارزاده

آ ـ ۱۱۱۰۲

پیشگاه مبارك شاهنشاه آریامهر

جان‌نثاران پیشه‌وران ، کارگران و کشاورزان شهرنشتارود به پیروی از منویات عالیه شاهنشاه آریامهر ضمن ستایش از اقدام دولت در ابطال قرارداد سال ۱۳۱۶ ایران و عراق مراتب جانبازی و فداکاری خودرا نسبت باحقاق حق مسلم ایران در مورد اروندرود اعلام میدارند .

از طرف پیشه‌وران و کارگران و کشاورزان نشتارود : حاج قاسم میرچی،رحمت‌الله یوسفی ، اصغر جلیلی ، شعبانعلی گیلان نژاد .

آ ـ ۱۱۱۰۸

پیشگاه مبارك شاهنشاه آریامهر

جان‌نثار بنمایندگی از طرف اهالی شهر نشتارود و کارکنان شهرداری به پیروی از منویات شاهنشاه آریامهر ضمن‌ستایش از اقدام دولت درلغوقرارداد سال ۱۳۱۶ ایران و عراق مراتب جانبازی و فداکاری خودرا نسبت باحقاق حق مسلم ایران درمورد اروندرود اعلام میدارد .

جان‌نثار وکیل نژاد شهردار نشتارود .

پیشگاه مقدس اعلیحضرت همایون شاهنشاه آریامهر

اهالی شاه دوست شهرستان خمین افتخار دارند پیروزی‌نسبت بقرارداد ۱۳۱۶ را در مورد اروند رود به خاکپای همایونی‌تبریك عرض نموده مانند کلیه هم‌میهنان آمادگی خودرا برای فداکاری وجانبازی دراجرای فرامین بخردانه پدر تاجدار معروض میدارند.

از طرف اهالی شهرستان خمین جان‌نثار اشرفی شهردار خمین

آ ـ ۱۱۱۲۸

پیشگاه مبارك شاهنشاه آریامهر

کارمندان و دبیران و آموزگاران نمایندگی آموزش و پرورش بخش کلاچای شهرستان رودسر ضمن ستایش از اقدام دولت در لغو قرارداد مرزی ایران و عراق بدین وسیله آمادگی و جانبازی خودرا در اجرای نیات مبارك همایونی نسبت باحقاق حق ملت ایران‌در مورد اروندرود اعلام میدارند .

از طرف کارکنان آموزش وپرورش بخش کلاچای ،اسماعیل پورمحمدی .

پیشگاه مبارك شاهنشاه آریامهر

کارکنان و دبیران وآموزگاران نمایندگی آموزش و پرورش واجارگاه شهرستان رودسر آمادگی خودرا برای جانبازی در راه تحقق آرمانهای شهریاری اعلام و منتظر فرمان همایونی هستند

محمود ابراهیمی ، محمود علیزاده شاهراجی ، محسن حاتمی‌برجب فتاحی ، علی‌اصغر نوین ، علی‌اصغر شبدوست ، ولی طالبی ، هوشنك قربانی ،حسن موسوی ، محمود اسمعیل پورشلمانی ، محمد کاظم سرمدی ، فرهاد جلالوند ، اسمعیل عاشوری ،حسن عاشوری واجاری ، مسلم رستم‌پور ، علی‌رستگار ،محمد معزز شمالی ،قربانعلی رستم‌پور ، صفرعلی دوستخواه ،علی رستمی شاهراجی ، علی مرادنوین واجاری ، حسین پورنوروز .

آ ـ ۱۱۱۲۴

پیشگاه مبارك شاهنشاه آریامهر

جان‌نثاران کارکنان دبستان خاقانی شهرستان فسا ضمن ستایش از اقدامات دولت در مورد لغوقرارداد استعماری ۱۳۱۶ ایران و عراق آمادگی خود را در راه دفاع از هرذره خاك میهن عزیز اعلام و گوش بفرمان پدر تاجدار خویش برای هرگونه جانبازی و احقاق حق ملت ایران در اروند رودمیباشند .

مدیر دبستان حبیب‌اله معین‌جهرمی ، هدایت‌اله ضابطی جهرمی ، محمد حسن صولتی ،حسین کشاورز ، منوچهر شهریاری ،عباس بحرانی ، اصغر فناءالهی ،محمد حسن تعلم .

آ ـ ۱۱۱۲۲

پیشگاه مبارك شاهنشاه آریامهر

جان‌نثار افتخار دارد از طرف خودو کارکنان قند و شکر لارستان ضمن عرض‌تشکر و پشتیبانی از اقدامات وطن پرستانه دولت ابدمدت در لغو قرارداد تحمیلی ۱۳۱۶ ایران و عراق و احقاق حق ملت ایران در اروند رود آمادگی چاکر و کارکنان برای جان نثاری در راه آرمانهای عالیو مقدس رهبر عالی‌قدر در حفظ حدود کشور شاهنشاهی واعتلای پرچم مقدس ایران بعرض پیشگاه مبارك همایونی میرساند .

جان‌نثار محمد سطوت زاده

آ ـ ۱۱۱۲۰

پیشگاه مبارك شاهنشاه آریامهر

جان‌نثار افتخار دارداز طرف خودو کارمندان دارائی شهرستان لار به پیروی از منویات مبارك شاهنشاه آریامهر مراتب جانبازی و فداکاری خودرا نسبت به‌احقاق حق ملت ایران در مورد اروند رود اعلام داشته و لغو قرارداد ۱۳۱۶ ایران و عراق رابا افتخار فراوان مورد تائید و ستایش قرار میدهد .

ذیحساب و رئیس اداره دارائی شهرستان لار علی ضرغامی‌مقدم

پیشگاه مبارك بندگان شاهنشاه آریامهر

آموزگاران و کارکنان دبستان رفعت کاشمر مراتب جانبازی و فداکاری خودرا تا آخرین قطره خون در تحت رهبری رهبر عالیقدر جهت احقاق حقوق حقه ملت ایرا ن‌اعلام میدارند .

رئیس دبستان رفعت کاشمر ـ حکمی

آ ـ ۱۰۸۱۶

پیشگاه مبارك اعلیحضرت همایون شاهنشاه آریامهر

دراین هنگام که ملت غیور و حق‌شناس ایران بخاطر تحصیل منافع ملی خود جهت پیشبرد آرمانهای مترقیانه شاهنشاه نیك اندیش اعلام داشته صنف قصاب شهرستان لاهیجان با کمال‌غرور و افتخار آمادگی خود را برای شرکت دراین نهضت‌ملی تقدیم و حقوق مسلم میهن عزیز را در مورد اروندرود خواستار است .

رئیس صنف قصاب لاهیجان ـ محمدمقصدی

آ ـ ۱۱۱۳۰

پیشگاه مبارك شاهنشاه آریامهر

صنف چائی‌پز شهرستان لاهیجان آمادگی خودرا در به‌ثبوت رسانیدن حقوق مسلم میهن عزیز در مورد اروند رود اعلام میدارد .

از طرف صنف چائی‌پز لاهیجان ،سیداسداله مدنی

آ ـ ۱۱۱۳۴

پیشگاه مبارك شاهنشاه آریامهر

جان‌نثار به نمایندگی از طرف صنف هتل داران و کافه رستوران های شهر لاهیجان مراتب سپاسگزاری خودرا دز لغو قرارداد مرزی ایران و عراق اعلام میدارد .

نماینده صنف هتل و کافه رستوران های لاهیجان حاج شعبان سرفراز

آ ـ ۱۱۱۳۲

پیشگاه مبارك شاهنشاه آریامهر

بازرگانان‌و کشاورزان بندر ماه شهر به پیروی از منویات شاهنشاه آریامهر مراتب جان‌نثاری و فداکاری خودرا نسبت به احقاق حق ملت ایران در مورد اروندرود و لغوقرارداد ۱۳۱۶ بین ایران و عراق مورد تائید و ستایش قرار میدهند .

از طرف بازرگانان و کشاورزان‌بندر ماه شهر ـ ابراهیم بهبهانی ، حاج عبدالرضا سلطانی ، حاج عبدالخضر اهدائی ، محمدتقی کریمی ،حاج عبدالله بهبهانی ، عبود اهدائی ،مصطفی حقیقت ،حاج مهدی بهبهانی .

آ ـ ۱۱۱۵۴

پیشگاه مبارك شاهنشاه آریامهر

باغداران بخش طرقبه مشهد ضمن تائید ابطال قرارداد استعماری ۱۳۱۶ آمادگی خودرا برای اجرای نیات رهبر خردمند خود اعلام میدارند .

از طرف باغداران طرقبه : حاج محمد ابراهیم افشار ، حاج‌علی باغدار ، حاج اکبر فتحی ،محمد ابراهیم فرخی زاده .

آ ـ ۱۰۸۱۲

پیشگاه مبارك شاهنشاه آریامهر

اهالی بخش حصار مشهد الغای قرارداد تحمیلی ۱۳۱۶ راتبریك عرض نموده آماده جانفشانی در راه اجرای نیات ملوکانه میباشند.

از طرف اهالی بخش حصار ، گلستان ، علی‌اکبر شعبانی

آ ـ ۱۰۸۱۴

پیشگاه مبارك شاهنشاه آریامهر

جان‌نثار از طرف خودو بنمایندگی کارمندان و کارکنان‌شاه دوست و میهن پرست شهرداری رامسر از اقدام دولت در مورد کان‌لم‌یکن اعلام داشتن عهد نامه سال ۱۳۱۶ ایرا نو عراق که بوسیله استعمار تحمیل شده بود ستایش و پشتیبانی نموده آمادگی و جانفشانی خود و سایر کارمندان و کارکنان این شهرداری را در راه اجرای نیات آن رهبر خردمند در مورد احقاق حق ایران نسبت به اروند رود اعلام میدارد .

شهردار رامسر ـ لاری‌لواسانی

آ ـ ۱۰۸۱۰

پیشگاه مبارك شاهنشاه آریامهر

جان‌نثاران کارکنان دبیرستان زکریای رازی شهری پشتیبانی خودرا از لغوقرار داد سال ۱۳۱۶ اعلام میدارند .

از طرف کارکنان دبیرستان زکریای رازی شهری،شریفیان

آ ـ ۱۰۸۰۸

پیشگاه مبارك شاهنشاه آریامهر

پیشگاه بندگان اعلیحضرت همایون شاهنشاه آریامهر

جان‌نثار مباهات دارد بنمایندگی قاطبه مهندسین کارکنان کارگران شاغل در کارخانه قند شیروان اقدام دولت را در کان‌لم‌یکن اعلام کردن قرارداد ۱۳۱۶ ستایش انزجار و تنفر قاطبه کارکنان را از یاوه سرائیهای دولت عراق و رفتار غیر انسانی عمال دولت عراق را با ایرانیان مقیم‌آن کشور به‌خاك‌پای مبارك معروض و اعلام دارد که همه در سلك سربازان و جان بازان در راه اجرای اوامر آن پدر تاجدار جهت کوبیدن مشت محکم بر دهان عمال دولت بعثی از همه جابی خبر عراق آماده هستیم .

جان‌نثار تامنی

پیشگاه مبارك اعلیحضرت همایون شاهنشاه آریامهر

دراین موقع که دولت با الهام از نیات مقدس شاهنشاه‌آریامهر پدر تاجدار برای استیفای حقوق مسلم ملت ایرا ن‌در اروند رود وکان‌لم‌یکن نمودن قرارداد ۱۳۱۶ باپشتیبانی کامل ملت بپاخسته است جان‌نثار افتخار دارد شخصا و بنمایندگی از طرف قاطبه اهالی سلحشور و مرز نشین شهرستان بجنورد که همواره مراتب جان‌بازی و فداکاری خودرا در راه تحقق بخشیدن آرمان های ملت ایران و نیات بلندپدر تاجدار شاهنشاه آریامهر بمنصه ظهور رسانیده‌اند ضمن ابراز انزجار و تنفر مردم شاهدوست این شهرستان از اعمال ننگین ووحشیانه عمال دولت عراق به‌ایرانیان و زائرین عتبات عالیات به خاکپای همایونی معروض و همچنین آمادگی خودرا برای نثار آخرین قطره خون خویش در پیش برد هدفهای مقدس شهریار تاجدار بشرف‌عرض میرساند .

جان‌نثار شهردار بجنورد فروتن

پیشگاه مبارك شاهنشاه آریامهر

کارکنان فرهنك وآموزگاران بخش (شش تمد) شهرستان سبزوار ضمن سپاسگزاری از اقدامات دولت در مورد لغوقرارداد ۱۳۱۶ ، آمادگی خودرا برای هرگونه جانبازی اعلام میدارند .

نماینده آموزش و پرورش بخش ششتمد شهرستان سبزوار محمد پروانه

پیشگاه مبارك شاهنشاه آریامهر

جان‌بازان رانندگان و ماموران اطفائیه شهرداری رامسر با قلبی آکنده از مهر شاه و میهن اقدامات بجاو بموقع دولت را در لغو قرارداد تحمیلی ۱۳۱۶ ایرا نو عراق در مورد اروندرود مورد ستایش قرار داده در هر موقع آماده برای اجرای منویات مقدس رهبر تاجدار خودو جانبازی در راه میهن عزیز میباشیم .

جان‌نثار از طرف رانندگان و ماموران اطفائیه شهرداری‌رامسر، رئیس دایره موتوری ،بیوك محمدرضائی

ابراز احساسات وپشتیبانی طبقات مختلف مردم تهران

پیشگاه مبارك شاهنشاه آریامهر

جان‌نثاران هیئت مدیره‌و افراد اتحادیه مخابرین کل کشور ضمن ابراز شادمانی وسپاسگزاری بی‌پایان از اقدام دولت در لغو قرارداد تحمیلی ۱۳۱۶ ایران و عراق بدینوسیله آمادگی خود را برای جانبازی در راه بثمر رسانیدن منویات مبارك شاهنشاه محبوب آریامهر نسبت به احقاق حق ملت رشید ایران در مورد اروندرود اعلام میدارد .

آ ـ ۵۶۳۹ **هیئت مدیره اتحادیه مخابرین**

پیشگاه مبارك شاهنشاه آریامهر رهبر محبوب‌وخردمندملت‌ایران

جان‌نثاران کارمندان و کارگران کارخانه داروسازی‌داروپخش وابسته بسازمان شاهنشاهی خدمات اجتماعی با کمال افتخار الغاء قرارداد تحمیلی و استعماری سال ۱۳۱۶ ایران و عراق در مورد اروندرود را به پیشگاه مبارك شاهنشاه آریامهر رهبرعالیقدر و بزرك ملت‌ایران و ریاست عالیه مفخم و معظم سازمان متبوع خود تهنیت عرض نموده و ضمن اعلام مراتب فداکاری وجانبازی وابراز انزجار نسبت باعمال غیر انسانی و خلاف حق و عدالت حکومت عراق بدینوسیله آمادگی خویش را در زمینه احقاق حقوق مسلم ایران تحت رهبری پدر تاجدار باستحضار خاطر مبارك همایونی میرسانیم .

آ ـ ۱۱۰۹۶ **کلیه کارمندان ـ کارگران داروپخش**

پیشگاه مبارك شاهنشاه آریامهر

جان‌نثار بنمایندگی ازطرف ساکنین و پیشه‌وران خیابان های سی متری نظامی ـ پاستور ـ حشمت‌الدوله ـ کیوان ـ عارف جلیل‌آباد بدینوسیله آمادگی خود را برای جانبازی و فداکاری در راه نیات شاهنشاه‌آریامهر و استیفای حقوق حقه ایران در اروندرود اعلام میدارد .

رئیس انجمن محلی میدان پاستور واطراف ـرزاقی

پیشگاه مبارك شاهنشاه آریامهر

جان‌نثاران کارکنان فروشگاه و تعمیرگاه تراکتور های اونیورسال شهرستان گرگان ضمن ستایش از اقدام دولت درلغو قرارداد۱۳۱۶ ایران و عراق آمادگی خود رادرراه جانبازی واحقاق حق ملت ایران اعلام میداریم .

عامل فروش تراکتوراونیورسال شهرستان گرگان ـ یحیی‌داروئی

اجتماع بزرك وابراز احساسات فرهنگیان یزد برای حفظ حقوق ایران در اروندرود کم نظیر بود

بنابدرخواست فرهنگیان یزد مجلس پرشور ومهیجی‌دردبیرستان ایرانشهر یزد برپا گردید. دراین مراسم بانوان‌وآقایان‌ـدبیران وآموزگاران و کارمندان اداره واعضاء هیئت نظارت و پیگیری حضور داشتند .

پس از ایراد بیانات جامع ومستدلی که وسیله آقای رهائی رئیس کل آموزش وپرورش، آقای روستائیان سرپرست هیئت مذکور و آقای علی آیت‌الهی خطیب فرهنك درباره حفظ حقوق ایران در اروندرود ایراد گردید شرکت‌کنندگان دراین‌اجتماع بزرك درخواست نمودند مراتب آمادگی وجانبازی فرهنگیان‌یزد در راه اجرای منویات مقدس شاهنشاه آریامهروحفظ حقوق‌حقه ایران بشرفعرض ملوکانه برسد .

آنگاه احساسات فرهنگیان یزد وسیله آقای رهائی‌باین‌شرح به پیشگاه مبارك اقدس شهریاری معروض گردید .

پیشگاه مبارك شاهنشاه آریامهر

فرهنگیان یزد دراجتماع همگانی‌روز یکشنبه ۴۸ر۲ر۱۴ ضمن ستایش وتائید کامل اقدامات دولت شاهنشاهی در مورد حفظ حقوق حقه ایران در اروندرود ، آمادگی خود را برای جانبازی در راه اجرای اوامر پیشوای عالیقدر خویش وسربلندی ایران‌به پیشگاه مبارك معروض میدارد .

جان‌نثار. غلامرضا رهائی

آگهی دعوت از قبول شدگان در امتحانات سازمان امور اداری و استخدامی کشور

بدین وسیله از خانمها و اقایان دیپلمه زیر که در امتحانات استخدامی سازمان امور اداری و استخدامی کشور پذیرفته شده‌اند دعوت میشود که جهت انجام مصاحبه با دردست داشتن شناسنامه از ساعت ۸و نیم تا ۱۳و نیم روز چهار شنبه ۴۸ر۲ر۲۴ باداره کارگزینی ثبت کل واقع در خیابان فروغی مراجعه نمایند

۱ـ محمد حسین پیکری
۲ـ محمدرضا نوری
۳ـ سید عبداله الهی
۴ـ علی‌اکبر فروهش
۵ـ فاطمه‌بهاری نو
۶ـ کریم خدائی تهرانی
۷ـ فاطمه جبلی بك
۸ـ حسن احمدی طباطبائی
۹ـ حاتم روشن قیاس
۱۰ـ سید محمد علاف شایان
۱۱ـ حسین رحمانی خیرالهی
۱۲ـصفر خضرخلج جهان بیگلی
۱۳ـ هادی بابائی
۱۴ـ جهانبخش اعرابی
۱۵ـ فریدون ساده
۱۶ـ کاظم مقومی
۱۷ـ غلامرضا بلوچ میستانی
۱۸ـ مرتضی حسینی سده
۱۹ـ احمد اسحاقیه فیروز آبادی
۲۰ـ رضا دمساز
۲۱ـ محمود دستمالچی
۲۲ـ عبداله میرچیت‌ساز
۲۳ـ سیدجلال موسوی هنجنی
۲۴ـ منوچهر پاکنهاد
۲۵ـ فوادالله کاموسی
۲۶ـ محمد حسن محققی
۲۷ـ غلامرضا مومن نژاد
۲۸ـ عبدالرسول نیك‌خواه
۲۹ـ غلامرضا ایزدی فر
۳۰ـ کیاندخت ربانی
۳۱ـ بیژن شهروان
۳۲ـ اکبر سیگاریا ن
۳۳ـ حسن نازی آبادی
۳۴ـ یدالله کابلی
۳۵ـ غلامحسین دهستانی
۳۶ـ سید محمدجواد ساری
۳۷ـ فریدون دلفانی
۳۸ـ هوشنك سامنی
۳۹ـ محمدعلی ملکیان طبالوندی
۴۰ـ فخرالدین محسن‌سجادی‌عراقی
۴۱ـ سیدمرتضی حسینی انواری
۴۲ـ حسن پاکزاد
۴۳ـ محمد جانثار
۴۴ـ جهانپور قادری
۴۵ـ فریدون بختیاری
۴۶ـ محسن ایادی
۴۷ـ محسن نیك فرجام
۴۸ـ محمد کرباسی ور
۴۹ـ حسن سیرانی
۵۰ـ حسن علافپور فارس
۵۱ ـ جلال ساقی زاده
۵۲ـ فیروز آذر
۵۳ـ حسین محبعلی
۵۴ـ اسماعیل مطهکان

بدیهی است افرادی که در موعد مقرر در جلسه مصاحبه حاضر نشوند از حق انتخاب و استخدام محروم ضمنا قبولشدگان در مصاحبه برای شهرستان های خارج از مرکز استخدام خواهند شد . م الف ۱۴۸۲

معاون وزارت دادگستری و سرپرست ثبت کل ـعطارد

۳ـ۱ آ ـ ۱۰۲۲۲

اطلاعیه

بدینوسیله باستحضار ساکنین محترم خیابان‌های سی متری ـ امیریه حافظ و شاهپور ـ خیابان شاه ـ حسن‌آبادوباغشاه میرساند که‌ناحیه یك ثبت احوال تهران واقع در خیابان منیریه جنب کوچه ترجمان مقابل بانك ملی افتتاح‌همه روزه ۸تا یك بعدازظهر و ۴تا ششوشنبه‌پنجشنبه‌ها از ۸تا۱۲ جهت هر گونه امور سجلی میتوانند به‌ناحیه مزبور مراجعه فرمایند. م‌الف ۱۳۸۰ رئیس اداره ثبت احوال تهران. بیات

مردم ...وبررسی برنامه‌های رادیو وتلویزیون

پیشنهادات خود را در موردبرنامه‌های رادیو و تلویزیون به‌سرویس هنری روزنامه ارسال دارید تا ازآنها برای بهبودبرنامه هااستفاده گردد

دربرنامه فردای شما ورادیوبازهم تغییراتی بعمل آمده است

همانگونه که هفته قبل هم اطلاع دادیم برای تحول‌هرچه بیشتر در برنامه‌های «شما و رادیو» مرتبا جلساتی تشکیل ونظریاتی ابراز می‌گردد. در این جلسات گروهی‌ازفکاهی نویسان وگردانندگان برنامه شرکت دارند.

در برنامه فردا علاوه‌بر نوشته‌های آقای پرویزخطیبی قطعاتی از آقایان زرین‌قلم و خردمندی می‌شنویم و این آغاز داهی است برای اینکه از نویسندگان دیگرهم در این برنامه استفاده گردد.

ضمنا ترتیبی داده‌شده‌است که اکثر هنرمندان‌خود اعلام کننده برنامه‌هایشان باشند. ونکته جالب دیگر استفاده‌از ترانه‌های فکاهی است که با جنبه مردم پسندی که دارد امیدواریم تقویت شود.

● برنامه های دیگر

پس از بررسی برنامه شما ورادیو وتغییرات وتحولاتی که در آن صورت گرفت. گروهی از خوانندگان روزنامه‌پیشنهاد کرده‌اند که کنجکاوی مختصری هم روی برنامه‌های دیگر رادیو بشود تا شاید تحولاتی‌هم دراینگونه برنامه‌ها صورت گیرد. پیشنهاد خوبی است وماهم‌باین فکربوده‌ایم. همانگونه که پنج شنبه گذشته هم اشاره کردم خوانندگان روزنامه نیز می‌توانند نظریات خودرا درمورد برنامه‌های مختلف رادیو و تلویزیون برای ما به آدرس (روزنامه اطلاعات ـ سرویس هنری) بفرستند تا جامعترین آنها در روزنامه درج گردد.

منتظر نامه‌های شما برای شرکت دراین بحث جالب هستیم.

اطمینان دادیم که گردانندگان رادیو به خواسته‌های اصولی مردم توجه کامل خواهند داشت.

● برنامه فردا

پوران بدون مقدمه بااجرای‌سه ترانه (سکوت ـ لبخند گل ـ چارقد گل‌گلی) آغازگر برنامه فردای «شما ورادیو»ست.

رادیو ... تلویزیون ... ومردم

پس از کنسرت‌پوران‌قطعه‌فکاهی (صندوق نامه) باشرکت قنبری و نوذری اجراء می‌گردد. سپس‌ویگن ترانه‌ای می‌خواند.

روانبخش دربرنامه فردا کنسرت خواهد داشت وترانه‌های (بوسه غروب ـ بسوی تو ـ بهارمن‌شو) را می‌خواند.

مورین، قدکچیان، تابش، مقبلی، مصدق و بهمنیار هنرمندان شما و رادیو.

فرخنده

در قطعه‌بعد مورین به‌قالب(خاله سوسکه) می‌رود ومشکین وامیر-فضلی‌ومصدق اوراهمکاری‌می‌کنند. حمیرا باتفاق پرویز یاحقی اجرای گلهای ۴۹۰ رادر این قسمت از برنامه بعهده دارند.

سپس مسابقه ضرب‌المثل ها اجراء می‌شود که برنده هردو ضرب‌المثل یکی ازشرکت کننده‌ها خواهد بود.

محمودی خوانساری با همراهی مهندس همایون خرم قطعه آوازی خواهد خواند.

تابش ضمن یك برنامه فکاهی کوتاه نقش یك کارمند (پرتوقع) را ایفاء می‌کند وآنگاه ترانه (یك دل وصد آرزو) با صدای مرضیه پخش می‌شود.

(امشی و پشه) را بصورت‌منظوم می‌شنویم وسپس یکی دیگر از ترانه‌های فکاهی پرطرفدار چند سال اخیر که‌برروی آهنگ‌معروف (ای خانم کجا میری) با صدای شاباجی خانم و دردونه تهیه‌شده، پخش می‌شود که درنوع‌خودبرنامه جالب توجهی است.

قطعه فکاهی دیگری بنام (دسته گل) پخش می‌شود که‌بوسیله‌یکی از همکاران تازه شما ورادیوآقای خردمند نوشته شده است.

تاجی احمدی ونوذری در مورد سیگاریهائی که می‌خواهند ترك کنند وماجراهای مربوط بآن‌سخن می‌گویند.

یکی از قشنگترین برنامه های فردا کنسرت هنرمندان شیرازی‌با صدای منوچهر شیرازی است که دو ترانه می‌خواند بانامهای (بهار عاشق ـ چشم‌ناز).

مشکین هنرمند خوب رادیو

بعد ناصر مسعودی دوترانه‌می‌خواند‌بنامهای (گریم وخندم ـ مرغ نامه‌بر) که هردو ترانه‌تازه‌است.

پس از برنامه مسعودی آرم‌شما و رادیو را می‌شنویم و خداحافظی تهیه کننده شاهرخ نادری است. فروزنده اربابی و مستجاب‌الدعوه گویندگان برنامه هستند.

تلویزیون‌وبرنامه‌های‌رادیوئی

طی دوهفته گذشته توفیق دیدن برنامه‌پیوسته تلویزیون ملی (اگرچه همه تلویزیون ها ملی است) دست داد.

دکتر محمد جعفر محجوب در تصوف و نقش آن درشعر پارسی به نیکوئی صحبت می کرد و براستی که محجوب بسیار مسلط و سنجیده سخن می‌گوید و رویهمرفته‌برنامه ازبرنامه‌های‌ارزشمندتلویزیون ملی است.

اما نکته‌ای که لازم‌باشاره است و هدف حقیر هم از نوشتن این مقال همان اشاره مختصر، تلویزیونی نبودن اینگونه برنامه هاست.

بطور کلی‌برنامه تلویزیون باید از تحرك کامل‌برخوردار باشد که متاسفانه در برنامه هائی این چنین که به بحث سخنرانی مابانه! در مورد مسائل علمی، فرهنگی‌وهنری می گذرد به‌آن توجه نمی‌گردد. و از این جمله‌است برنامه «درباره موسیقی».

اینگونه برنامه ها کاملا جنبه رادیوئی دارد چه‌دررادیو عده بیشتری هم می توانند از آن استفاده کنند. (البته‌اگر واقعا بخواهند استفاده کنند) اگرچه پس‌ازپایان برنامه آقای محجوب، تاسف خوردم که چرا وقت بیشتری برای آن در نظر گرفته نشده، اما تصور می‌کنم، گنجاندن یك مقدارشواهدتصویری که‌برنامه رافرم تلویزیونی بدهد، کمك بیشتری به جلب توجه نسبت به آن بنماید. مثلا دربرنامه «جاز آوای‌سیاهان» بااستفاده از فیلم نوازندگان موردبحث تااندازه زیادی باین موضوع توجه شده است.

حال مسئله اجرای برنامه های آموزشی درتلویزیون‌که دستگاهی برای‌همه مردم‌است صحیح است‌یا اینگونه‌برنامه ها مخصوص تلویزیونهای آموزشی است، بحثی‌جداگانه دارد و فرصتی بیشتر می‌خواهد تا به تفصیل از آن سخن رود.

گردانندگان تلویزیون توجه خواهند داشت که‌هدف‌ازطرح مسئله بالا بخاطر اهمیتی‌است که برای برنامه های مزبور (در قالبی خاص) قائلم وهمان گونه که اشاره شد توجه‌به آن‌خود کمکی‌بسزا بجلب‌بیننده بیشتر خواهد کرد.

بیژن امامی

تغییر محل اداره کل نظارت بر مواد خوراکی، آشامیدنی، بهداشتی و آرایشی

بدین وسیله باطلاع کلیه مراجعین اداره کل نظارت بر مواد خوراکی، آشامیدنی، بهداشتی، آرایشی میرساند که این‌اداره کل از محل سابق به خیابان ایرانشهر بین شاهرضا و تخت جمشید شماره ۸۸ انتقال یافته است شماره های جدید تلفن‌اداره کل‌نظارت بر مواد خوراکی، آشامیدنی، بهداشتی، آرایشی بشرح زیر میباشد.

تلفن مستقیم آقای دکتر محمود علومی رئیس اداره کل‌نظارت ۶۵۵۵۹ و تلفن های تلفنخانه ۴۰۸۱۰ و ۴۸۱۱۵

م‌الف ۱۴۸۳

۱ـ۳ آ_۱۰۲۴۰

آگهی رسمی دعوت مجمع عمومی سالیانه باشگاه تهران

مجمع عمومی سالیانه باشگاه تهران در روز دو شنبه ۲۹ر۲ر۴۸ (مطابق با ۱۹ مه ۱۹۶۹) ساعت ۶ و نیم بعداز ظهر در محل باشگاه (خیابان کوشك) تشکیل خواهد شد.

دستور جلسه :

۱ـ استماع گزارش رئیس هیئت مدیره راجع بامور باشگاه و تصویب محاسبات ممیزی شده سال قبل.

۲ـ انتخاب رئیس و نایب رئیس و پنج‌نفر دیگر از اعضاء هیئت مدیره طبق مواد ۱۰ و ۱۲ و ۱۳ اساسنامه باشگاه.

۳ـ اخذ تصمیم در باره پیشنهاداتی که تا ۱۹ اردیبهشت ماه ۱۳۴۸ برای مجمع عمومی سالیانه به دفتر کلوب تهران تقدیم خواهد شد

هیئت مدیره باشگاه تهران

آ_۵۸۱ ه

آگهی مناقصه شماره ۱ر۴۸

شهربانی کل کشور یکدستگاه موتور مولد برق اتوماتیك ۲۰ کیلوواتی ۲۲۰ ولت سه فاز مورد احتیاج خودرا طبق برك شرایط موجود از طریق مناقصه خریداری‌مینماید داوطلبان مایل بشرکت دراین مناقصه برای دریافت برك شرایط بدایره تدارکات اداره مخابرات واقع در کاخ شهربانی مراجعه و پیشنهادات خودرادر پاکتهای سر بسته لاك ومهر شده با ذکر جمله مربوط به مناقصه شماره ۱ر۴۸ تاآخر وقت اداری روز ۵ر۳ر۴۸ بدایره مزبورتسلیم ورسید دریافت نمایند پیشنهادات واصله در ساعت ده روز ۷ر۳ر۴۸ در کمیسیون مناقصه باز وقرائت میگردد حضور پیشنهاددهندگان در جلسه کمیسیون الزامی بوده و کمیسیون مزبور در رد و قبول یك یاکلیه پیشنهادات مختار است م.الف ۱۵۸۴

شهربانی کل کشور ـ اداره مخابرات

۱ـ۲ آ_۱۱۲۰۲

آگهی مناقصه شماره ۶۵ر۴

راه آهن‌دولتی ایران چهار هزار عدد شیشه خالی نودگرمی بلوری سفید با درب و پیچ وواشر درجعبه های صد عددی خانه زنبوری را بر طبق مشخصات و شرایط مربوطه از طریق مناقصه تحویل تهران انبار مرکزی بهداری تهران خریداری‌نماید.

داوطلبان شرکت در مناقصه می توانند در ساعت اداری جهت دریافت اسناد مناقصه باداره کارپردازی مراجعه فرمایند شرکت کنندگان در مناقصه باید مبلغ ۵۰۰۰۰ ریال اسناد خزانه بعنوان سپرده شرکت در مناقصه از اداره اسناد خزانه وزارت دارائی‌یا بانکهای عامل خریداری وبصندوق‌راه‌آهن یایکی‌ازبانکهای مجاز پرداخت و رسید آنرا به ضمیمه پیشنهاد خودتاساعت نه صبح‌روز ۲۸ر۲ر۴۸ در صندوق پیشنهاد هاواقع‌در اداره کارپردازی بیاندازند پیشنهاد های واصله ساعت ده‌روز مزبور باز وقرائت خواهد شد حضور پیشنهاد دهندگان یا نمایندگان مجاز آنها در جلسه‌مناقصه آزاد است و راه‌آهن در رد ویا قبول هریك یا تمام پیشنهاد ها مادامیکه قرارداد مبادله نشده‌است جزاو کلا مختار می‌باشد. به پیشنهاد فاقد سپرده ومشروطومبهم و پیشنهادیکه بعداز موعد مقرر برسد ترتیب اثر داده‌نخواهدشدسپرده برنده اول و نفر دوم مناقصه نگهداری و درصورت استنکاف‌ازانجام‌معامله بدون‌هیچگونه تشریفات بنفع راه آهن ضبط خواهدشدمالیات متعلقه وهرگونه عوارض دیگر بعهده برندگان مناقصه می‌باشد. راه آهن می تواند تا صدی بیست‌و پنج ازمیزان معامله راکسر یا اضافه‌نما

م‌ـالف ۷۸۹

۲ـ۲ آ_۴۸۷۸ راه آهن دولتی‌ایران

آگهی مزایده شماره ۱ر۴۸

اداره کارپردازی مدیریت کل اداری وزارت پست‌و تلگراف وتلفن اوراق باطله تلگرافی را طبق برك شرایط و طرح پیمان‌از طریق مزایده بفروش میرساند داوطلبان شرکت در مزایده می توانند با مراجعه بکارپردازی این مدیریت و دریافت مدارك‌مزایده پیشنهادات خودرا جوف یك پاکت لاك و مهرشده بشرح مندرج در برك شرایط مزایده تاساعت ۹ صبح روز ۲۰ر۳ر۴۸ بدفتر مدیریت کل اداری واقع در خیابان سعدی جنوبی ساختمان بیمه پارس تسلیم داشته رسید دریافت دارند پیشنهادات رسیده ساعت ده صبح همان روز باز و قرائت‌می گردد م‌الف ۱۷۸۰

۱ـ۲ آ_۱۱۱۸۸

کمباین کیس مدل ۶۶۰

ساخت آمریکا

کمباین کیس : در هوای مرطوب بخوبی درو میکند.

کمباین کیس : علاوه برگندم و جو با تغییرات جزئی دانه های روغنی از قبیل ذرت ـ گل آفتاب‌گردان ـ سویا را هم مثل گندم درو میکند.

کمباین کیس : ۱۳ فوتی با یك متر سیلندر

کمباین کیس : دارای سرویس منظم و لوازم یدکی فراوان

کمباین کیس : حداکثرکار در حداقل مدت

نماینده انحصاری در ایران شرکت سهامی اتفاق مشهد خیابان شاهرضا پیچ شمیران ـ تلفنهای ۷۲۷۹۹، ۷۲۷۹۸، ۷۶۰۳۲۴

نمایندگان شهرستانها :

شیراز	حاج محمد سالکی
همدان	علی اکبر تبرائی
کرمانشاه	حاج‌محمدرشید سعداللهی
گرگان	یحیی داروئی
اردبیل	حبیب‌الله علیزاده
اصفهان	مهندس حبیب‌الله بصیری
اهواز	یعقوب خفاجی‌زاده
بهشهر	منوچهر معصوم‌زاده
بابل	کاظم اسلامی
گنبدکاوس	حاج‌علی‌اکبر حقیقت

گام

پیراهن تکس من

- پیراهن شخصیتها
- با لائی یقه نینوی آلمان دوخته شده
- بهترین هدیه برای اقایان
- دوسال ضمانت شده

مرکز پخش :

نادری چهارراه قوام‌السلطنه پاساژ فرقانی شماره ۹ تلفن ۶۷۹۳۸

PISHRO

نیازمندیها

استخدام

دکوراسیون عرب

بتعدادی افراد فعال نیازمند است بین ساعت ٤ تا ٨ بعدازظهر ها به آدرس میدان ژاله اول ژاله پاساژ لاله طبقه دوم مراجعه نمایند .

آ ـ ٤٩٨ ١ ـ ٢

به چند نفر دوشیزه و بانو

که مایل بفروشندگی سیار جهت عرضه محصولی جدید به آرایشگاههای زنانه باشند نیازفوری است از ساعت ٥ تا ٧ بعدازظهر به خیابان سعدی جنوبی کوچه نمازی (مژدهی) پلاک ١٧ مراجعه فرمائید

آ ـ ٥١٦٥ ١ ـ ٢

ویزیتور باسابقه برای فروش

اجناس خرازی باضمانت معتبر مورد احتیاج است . لطفا بعدازظهر ها باتلفن ٦٧٥٧٦ تماس بگیرید

آ ـ ٥٠٥ ١ ـ ٤

خطاط تمام وقت استخدام

میشود صندوق پستی ٢٨٥٥

آ ـ ٤٧٢ ١ ـ ٥

سیم‌کش برق

چند نفر سیم‌کش مجرب مورد نیاز است تلفن ٣١٢٧٢١

آ ـ ٥٤٠٩ ١ ـ ٢

بچندنفر ویزیتورنیازمندیم

تلفن ٣١٢٧٣١

آ ـ ٥٤٣٣ ١ ـ ٢

متصدی تلکس

شرکت سهامی آی‌تی‌تی ایران بیک دوشیزه یابانو که سابقه کار درقسمت تلکس داشته باشد نیازمند است . تسلط بزبان انگلیسی شرط اول استخدام می‌باشد تلفن :٧٥٦١٢١

آ ـ ٥٤٢٥ ١ ـ ٢

شرکت کولاك ایرمك

به یك نفر بانو یادوشیزه که از عهده ماشین‌نویسی فارسی وبایگانی برآید احتیاج دارد واجدین شرایط به تلفن ٤٦٩٧٢ مراجعه نمایند .

آ ـ ٥٣٩٧ ١ ـ ٢

آزمایشگاه تشخیص طبی پاسکال

بیکنفر دوشیزه یابانوی ماشین‌نویس لاتین نیازمند است میدان ١٢٤ اسفند جنب سینما اینورسال

آ ـ ٥٢٩ ١ ـ ٢

"WANTED:
SECRETARY to managing director of international manufacturing company Command of Farsi and English in speech and writing (typewriter). Applicant should be able to work in responsible position without close supervision. Good salary. Please apply in writing to Post Box 1193-Tehran."

شرکت صنعتی دوگاز

چندنفر کارمند دفتری . بازاریاب . کارگر فلزکارماهر . مونتاژکاراجاق گاز . استخدام مینماید به محل شرکت خیابان ثریا کاشی ١٣٥ مراجعه شود

آ ـ ٥٤٨ ١ ـ ٢

شرکت گیوار با مسئولیت محدود

به یکنفر مامورخرید باسواد دارای معافی نظام‌وظیفه باتضمین و تصدیق رانندگی موتورسیکلت نیازمند است حائزین شرایط به محل شرکت‌واقع درجاده دماوند مقابل پمپ بنزین‌دوم مراجعه نمایند

آ ـ ٥٤٥٥ ١ ـ ٢

بفروشنده سیار

در تهران نیازمندیم

تلفن ٢٠١٧٧ ـ ٥٧٧١٧

آ ـ ٥٤٥ ١ ـ ٦

استخدام

I.B.M. requires well-experienced young accountants with good knowledge of English; attractive salary offered. Contact IBM Wtc Tel: 60087.

اگر دکتر داروساز هستید

و سابقه ویزیت وسرپرستی داشته‌اید برای اخذ پست سرپرستی یك شرکت معظم داروئی در تهران بوسیله راهنمای شماره ٤٦٣ روزنامه اطلاعات مکاتبه فرمائید شرح سابقه کار ضروری است

آ ـ ٥٢٨ ١ ـ ٢

دکتر داروساز برای شهرستان

نیازمندیم تلفن ٣٠٣٢١٧

استخدام

دوشیزه یابانو آشنا بزبان انگلیسی و ماشین‌نویسی لاتین و آشنا بامور رزویشن استخدام میشود . لطفا روز جمعه ١٩ ر ٢ ر ٤٨ از ساعت ٧ و نیم تا ١ بعداز ظهر مراجعه شود به خیابان شاهرضا مقابل سینما دیانا پاساژ خبیری آژانس مسافرتی سمیرامیس

آ ـ ١٠٩٨٢

خدمتکار زن یا پیشخدمت‌مرد

مورد احتیاج است روز شنبه از ساعت ٩ الی ١٢ به تلفن ٨٥١٩٩٧ مراجعه شود

آ ـ ٥٥٥١

خدمتکار زن

که آشپزی و خانه‌داری بداند مورد نیاز است تلفن ٦٢٤٩٧٣

آ ـ ٥٩٥ ٥

آگهی استخدام

سازمان فروش شرکت سهامی د. اف لئوم ایران برای فروش محصولات خود بچند جوان خوش‌تیپ و خوش بیان باحقوق ثابت و مزایای کافی بطور تمام وقت نیازمند است. کسانی که سابقه در امر فروش داشته و دارای اتومبیل شخصی باشند حق تقدم خواهند داشت .

از داوطلبان خواهشمند است با داشتن یك قطعه عکس ٦ × ٤ به آدرس چهل‌متری کریم‌خان زند . چهارراه خردمند ساختمان شماره ١٠ طبقه سوم مراجعه نمایند .

ماشین‌نویس درجه یك

یك‌نفر دوشیزه یابانوماشین‌نویس فارسی که دارای معلومات در حدود دیپلم باشد برای تمام‌وقت باحقوق مکفی استخدام میگردد داوطلبان همه روزه باستثناء ١ تا ٤ بعدازظهر باداشتن یك‌عکس ٤ × ٦ به آدرس خیابان چهل متری کریم‌خان زند. چهارراه خردمند ساختمان شماره ده طبقه سوم شرکت سهامی د.اف لئوم ایران مراجعه نمایند .

آ ـ ١١١٨٠

سازمان آسایش فروشنده

دوشیزه یابانو برای فروشندگی تلفن ٧٦٣٩٣٤

آ ـ ٥٤١

سازمان آسایش

١ ـ گلگیرساز اتومبیل
٢ ـ نقاش اتومبیل
٣ ـ خدمتکار زن

تلفن ٧٦٣٩٣٤

آ ـ ٥٤٠

سازمان آسایش ماشین‌نویس

دوشیزه یابانو تایپ فارسی ولاتین تلفن ٧٦٣٩٣٤

آ ـ ٥٣٩

شرکت گیوار با مسئولیت محدود

به یکنفر دیپلمه که به‌امورحسابداری آشنا و دارای معافی نظام‌وظیفه و تضمین باشد نیازمند است حائزین شرایط به‌محل شرکت واقع درجاده دماوند مقابل پمپ‌بنزین دوم مراجعه نمایند

آ ـ ٥٤٥٥ ١ ـ ٢

بیکنفر کارگر زنانه‌دوز

زن نیازمندیم تلفن ٦٣٣٦٥٠

آ ـ ٥٤٤

شریک

شریك با سرمایه نیازمندیم

از ١١ الی ٤ بعدازظهر باتلفن ٤٩٠٠٣ تماس بگیرید

آ ـ ٥٣١ ١ ـ ٢

جویای کار

ماشین‌نویس درجه یك فارسی

جوانی وارد بامور دفترداری بایگانی امور بانکی باچند سال سابقه ومعافی دائم و تضمین جویای کار است براهنمای شماره ٤٦٦ روزنامه اطلاعات مراجعه فرمائید

آ ـ ٥٠٨١ ١ ـ ٢

جوانی فعال باسابقه ٧ سال درآلمان درقسمت مکانیکی برق و مهندسی تلویزیون آماده کار است براهنمای شماره ٤٦٧ اطلاعات مراجعه‌شود

آ ـ ٥٦٨٣

دوشیزه دیپلمه زیبائی

از اطریش جویای کار است بتلفن ٦٠٠٠٨ مراجعه شود

آ ـ ١١١٤٢

آشپز دیپلم ریاضی

باداشتن معافی دائم و تخصص کامل درآشپزی ایرانی و فرنگی حاضراست دریکی از کشورهای خارج استخدام شود براهنمای شماره ٤٦٤ روزنامه اطلاعات مراجعه فرمائید

آ ـ ٥٥٩١ ١ ـ ٢

گمشده

گواهی موقت لیسانس باستان‌شناسی اینجانب احمد طبائی مفقود یابنده بشماره ٧٢٥٤٣ اطلاع‌دهد .

آ ـ ٤٨٣٣

دسته چك بنام سعید فهیمیان حساب جاری ١٣٨١ بانك صادرات بلوار از شماره ٣٦٠١٢٨٠ تا ٣٦١٣٠٠ درتاریخ ١٤ ر ٢ ر ١٣٤٨ مفقود شده و از درجه اعتبار ساقط است

آ ـ ٥٥٦٥

علی نظری (عکس بالا) از روز شنبه ١٣ اردیبهشت ماه بقصد رفتن بمدرسه از منزل خارج و دیگر بازنگشته هرکس اطلاعی از ناامبرده دارد خواهشمنداست برای رضای خدا و خشنودی مادرش بنشانی خزانه‌فرح ـ آباد فلکه دوم خیابان حمام خیام ١٥ متری محقق کوچه نعمتی کاشی ٢٤ منزل مرشد امیر خبردهد

آ ـ ٥٦٣٧

قبوض

قبوض قالی بانك کارگشائی اضافه‌تراز قیمت ارزیابی‌شده خریداری میشود فرش اردهالی اول بازارکفاشها سرای مهدیه تلفن ٢٣٤٨٢

وجه قبض فرش بانك کارگشائی

را بدون مراجعه بشما بوسیله تلفن درخانه یامحل کارشما خریداری و پرداخت می‌نمائیم ٢٣٤٨٢

قبوض قالی و قالیچه بانك

کارگشائی رابحداکثرقیمت خریداریم سبزه‌میدان اول سرای حاج‌رحیم‌خان خامسی تلفن ٨٦٦٠ ٥

قبوض قالی بانك کارگشائی

چنددرصد اضافه‌تر از قیمت ارزیابی شده خریداریم

سبزه‌میدان سرای حاج‌رحیم‌خان عباس‌زاده تلفن ٥١٨٢٠

قبوض اصلاحات ارضی بیواسطه خریداریم باکیور ٢٢٧٢٩ و ٦٢٧٦٩٧

کافه‌قنادیها

کافه قنادی افشین

تهیه کننده بهترین شیرینجات ایرانی و فرنگی وانواع بستنی . سفارشات جهت جشنها پذیرفته میشود

نشانی ـ خیابان دولت چهارراه قنات جنب بانك صادرات

آ ـ ٥٤٣

گازمورد نیازشما

پخش گاز شرکت بوتان

از ساعت ٧ وقیم صبح تا ٨ بعدازظهر باتلفن های شماره ٩٥٣٠٥١ تا ٩٥٣٠٥٥ و ٣٣٨٢٢١ و ٣٣٨٢٢٢ و ٣٣٢٩٢٤

آماده قبول سفارشات مشتریان محترم خود در تهران می‌باشد

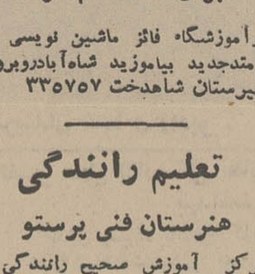

گیتی‌گاز در خدمت عموم

بتلفن های ٧٩٤٥٠٨ ـ ٧٩٣٢١١ و ٥٤٢١٥ مراجعه شود از شهرستان‌ها نماینده فعال می‌پذیرد

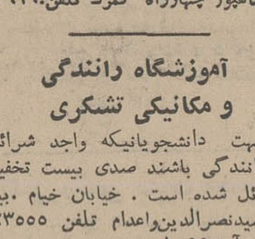

سازمانهای فنی و فرهنگی

برای استخدام فوری

در آموزشگاه فائز ماشین نویسی را بامتدجدید بیاموزید شاه‌آباد روبروی دبیرستان شاهدخت ٣٣٥٧٥٧

تعلیم رانندگی

هنرستان فنی پرستو

مرکز آموزش صحیح رانندگی ـ مکانیکی ترافیك مجهز به‌بهترین و مدرنترین وسیله آموزش تهران خیابان شاهپور چهارراه کمرك تلفن: ٢٣٩١٦

آموزشگاه رانندگی و مکانیکی تشکری

جهت دانشجویانیکه واجد شرائط رانندگی باشند صدی بیست تخفیف قائل شده است . خیابان خیام .بین سیدنصرالدین‌واعدام تلفن ٢٣٥٥٥

آ ـ ١٠٩٩٨

شستشوی مبل وفرش

دوراکلین سرویس بین‌المللی آمریکا

خشك‌شوئی مبل و فرش .موکت صندلی و سقف اتومبیل درمحل با آخرین متد متداول درجهان وابسته به کارخانجات بزرك تاول ماستر ایران تلفن ٧٥٨٣٩٥ و ٧٥٨٣٩٦ و ٧٣٦٨٣

سرویس مبل شوئی نوین

نظافت مبلمان و فرش در منزل با دستگاه‌های اتوماتیك بامواد خارجی تلفن‌های ٢٧٢٩٠ و ٦٢٤٩٠٠

آ ـ ٤٩ ١ ـ ١٠

دراکلین سرویس ایران DRY CLEAN

وابسته به‌سازمان تولیدی زینوس خشك‌شوئی فرش ـ مبلمان واتومبیل درمنزل باآخرین نوع مواد شیمیائی تلفن ٧٥٩١٥٢

شستشوی مبل وفرش ساحل

نظافت مبلمان وپلیش وسیله دستگاه برقی درجای خود تلفن ٩٥٦٥٦٥

تشستشوی مبل و فرش ادیب

مبل و فرش و تشك های ماشین درجای خودتمیز مینماید تلفن ٩٥٢٤٥٤

شستشوی مبل و فرش کلین سرویس مهر مبتکر پیشرو

نظافت مبل و فرش درجای خودبامواد آزمایش شده بادستگاه منحصربفرد تلفن ٩٥٢٥٤٦

متفرقه

استودیو عکاسی روحانی

جالبترین عکسهای پرتر رامیتوانید از استودیو روحانی تهیه فرمائید مجسمه اول خیابان‌شاهرضا ٤١٦١٨

مطب دکتر شهریار یزدانی

دندان‌پزشك به‌بلوار الیزابت‌نبش کاخ انتقال یافت

آ ـ ٨٣٢٨ ١ ـ ٣

تانکرسازی لوپ

تانکر از ٥٠٠ تا ٥٠٠٠٠٠ لیتر موجود است سفارشات ٤٨ ساعته انجام میگردد خیابان قزوین تلفن ٩٥٩٤١٤

قابل توجه باغداران و کشاورزان

انواع واقسام کود حیوانی موجوداست بنگاه صداقت مقابل سازمان کشتارگاه

کاه هرمقدار وبرای هرکجا

بوسیله تلفنهای ٧٦٥٤٤٣ و ٧٦٤٣٣١ خیابان تخت‌طاوس شرقی جنب باشگاه بانك سپه پلاك ١١٥

پناهگاه کودکان

موسسه علمی و نمونه ایست جهت نگهداری و حمایت از کودکانیکه دچار عقب‌ماندگی ذهنی و اختلالات کلامی و یا عدم سازش با محیط هستند

آدرس خیابان نیاوران ابتدای خیابان جماران تلفن ٨٨٠٠١٠٥

تدریس خصوصی

انگلیسی یافرانسه

توسط خارجی تلفن ٤٧١٤١

تدریس ومکالمه انگلیسی

توسط خارجی ساعتی ١٥ تومان ٤٢٥٠٦

آ ـ ٢٦٢ آ ـ ٢٦

گروه معلمین خصوصی ٧٥٩٨٢٥

آ ـ ٥٣٩١ ١ ـ ٢

SIEMENS

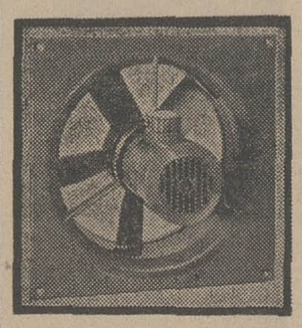

هواکش‌های زیمنس ساخت آلمان الکتریکی گریشا تلفن ٣٣٨٨٨٢

معرفت

سازنده زیورآلات طلا و فیروزه استاندارد شده بازار زرگرها شماره ٣٢ تلفن ٥٨٣٥٤

آ ـ ٥٠٤ ١ ـ ١٥

چلوکبابی ها

چلوکباب لادن

از لذیذترین چلوکباب رابرای یك بار امتحان در لادن میل فرمائید. چلوکباب لادن با پارکینك مجانی از میهمانیهای خصوصی و عمومی برای ناهار و شام آماده پذیرائی می‌باشد . خیابان روزولت چهارراه تخت طاووس تلفن ٧٦٤٤٨٠

آ ٤٩٦ ١ ـ ٥

صاحب امتیاز و مدیر مسئول
عباس مسعودی

خیابان خیام ـ ایران‌چاپ

تلفنخانه اطلاعات ٣١١٠٧٠ تا ٣١١٠٨٤

شعبه آگهی‌ها ٣١١٢١٣
نیازمندیها ٣١١٢٢٠

تعدادی کامیون کمپرسی برای کار مداوم در تهران مورد لزوم است با تلفن ٣٣٢٢٩٥ مذاکره شود

راهنمای پزشکی اطلاعات

فشارخون و بیماریهای مزمن درمان فلج. چپی چشم و رماتیسم

باروش هموپاتیك بیسابقه در ایران دکتر حسن‌بهره‌مند از دانشگاه هند با ٤١ سال سابقه ـ سعدی شمال بیمه تلفن ٣٠١٦١٧ و ٨٦٣٢٨

متخصص بیماریهای ریوی وسل

دکتر هوشنك طبیب‌زاده ـ خیابان پهلوی نزدیك سینما مهتاب ٤٠٥٠٢

متخصصین فیزیوتراپی

دکتر قیصر درمان فلج‌ها ـ دردهای عصبی و عضلانی ـ رماتیسم و میاتیك تخت‌جمشید چهارراه بهار کوچه آفتاب تلفن ٧٦٥٦١٤

متخصصین بیماریهای پوست

دکتر خشنود ، متخصص بیماری‌های پوست

شاهرضا مقابل لاله‌زارنو تلفن ٤٩٦٣٢ پذیرائی با تعیین وقت قبلی

دکتر منصور وزیری دیپلم ناسیونال بیماریهای پوست ازدانشکده پزشکی پاریس . جاده قدیم شمیران جنب وزارت بهداری ٧٤٠٠١ عصرها

متخصص بیماریهای جهاز هاضمه

بیماریهای معده ، کبد و روده، بواسیر بدون عمل جراحی دکتر رفیعی متخصص از دانشگاه پاریس ـ جامی اول کوچه پاریس تلفن ٤٨١٨٩

متخصص بیماریهای زنان وزایمان

دکتر مسعود مفید

متخصص وجراح بیماریهای زنان وزایمان از برلین بامدرن‌ترین وسائل تشخیص اختلالات جنینی در هنگام آبستنی ، تلفن منزل ٨٥٢١٥٧ مطب ٦٠٨٥٢ خیابان رازی شماره ٨٥

جراحی مغز و اعصاب

دکتر احمد اسلامدوست ـ متخصص وجراح مغز و اعصاب

خیابان جامی شماره ١٣٩ تلفن ٤٨٣٢٣

متخصص اورولژی

دکتر هادی صدری نائینی ـ جراح و متخصص بیماریهای کلیه و مجاری ادرار وتناسلی . پذیرائی ٥ تا ٨ بعدازظهر نشانی شاهرضا ـ چهارراه کالج ـ تلفن ٦٩٤٠٧

متخصصین بیماریهای چشم

دکتر هوشنك برجیس جراح و متخصص چشم از آمریکا .

دارای تخصص در عینك نامرئی خیابان بزرگمهر شماره ٦ تلفن ٦٩٠١٣

پذیرائی صبح و عصر

متخصص بیماریهای اطفال

دکتر رمضانخانی متخصص بیماریهای اطفال قلهك دولت عصرها ٨١١٧٠

درمان بواسیر

دکتر عباس نیك‌نژاد درمان بواسیر بدون عمل جراحی

فیستول وفیسور بامتد موثر پذیرائی عصرها در محل جدید : خیابان روزولت شمالی زیر تخت طاووس کوی مدائن پلاك ٣٥

متخصص بیماریهای رماتیسمی

دکتر ناصر برجیس صبح و عصر خیابان سپه چهارراه پهلوی

دکتر سید محمد کاظم طباطبائی تجریش متخصص

واستادیار بیماریهای داخلی، میدان سرپل اول مقصود بك تلفن ٨٥٣٥٦

متخصص پلاستیك

دکتر رشتی متخصص جراحی زیبائی و پلاستیك میدان فردوسی ٣١٢٥١٠

دکتر آلفرد ظریفیان ـ دندانپزشك ـ تلفن ٧٦٠٤١١

در کلینکی مجهز باجدیدترین وسائل دندانپزشکی همه روزه از ساعت ٤ تا ٨ بعدازظهر با تعیین وقت قبلی از مراجعین محترم پذیرائی مینماید ـ خیابان روزولت بالای میدان ٢٥ شهریور خیابان دیبا ٣٠ متری امیر اتابك

ترك تریاك و هروئین

دکتر صفائی با ٣٠ سال سابقه و متد جدید بستری و سرپائی سعدی شمالی جنب بانك بیمه ٣٠٤١٥٣

ترك اعتیاد در یکی از زیباترین بیمارستانهای جهان با آخرین روش علمی در مدت هروز دکتر محمد دادخواه شماره ٦٠ لاله‌زار ٣٣٨١٧٠

دکتر یحیی برجیس تلفن ٧٦٤١٤٧ و ٧٩٠٠٣٦

ترك اعتیاد طبق آخرین روش متد اول در آمریکا در پنج‌روز

شاهرضا نزدیك میدان شهناز ـ جنب پمپ بنزین

دکتر محمدعلی صدیقی ـ داخلی پوست ـ آمیزشی ترك هروئین ـ ترك الکل شاه چهارراه فروردین پذیرائی صبح و عصر تلفن ٤٩٥٢٦

ترك تریاك دکتر رحمانی ـ متخصص امراض اعصاب روح

از دانشگاه لندن خیابان پهلوی بالاترازچهارراه امیراکرم تلفن ٤٥١١٤

کلینیك شبانه روزی قلهك جنب شهرداری تلفن ٨٦٤٧٧

کلینیك شبانه‌روزی و بدون تعطیل دکتر جوانشیر

مجهز به آمبولانس آکسیژن ـ آیروسل

شاهرضا مقابل لاله‌زار نو تلفن ٤٩٦٣٢

بیماریهای آمیزشی

دکتر یحیی صدری

بیماریهای آمیزشی و مجاری ادرار، میدان بهارستان خیابان صفی‌علیشاه

دکتر داوران ـ مجاری ادرار ـ آمیزشی ـ دروازه دولت صبح وعصر ٣٠٢٥٤٨

دکتر دانشگر امراض مقاربتی ومجاری ادرار سپه مقابل بستخانه ٣٠٢٤١٦

دکتر فروتن داخلی پوست و تناسلی امیریه اول منیریه صبح وعصر ٤٨٥٥٥

دکتر پولوسا امراض آمیزشی فردوسی شمالی کوچه صادق ٣١٢٥٨٩

دکتر محمد رضا مسدد ـ بیماریهای آمیزشی ـ دروازه دولت ٣٣٤٣٨٩

دکتر جناب‌زاده بیماریهای آمیزشی خیابان منوچهری مقابل کوچه ژاندارك

دکتر معانی ـ بیماریهای آمیزشی ، فردوسی مقابل بانك ملی پس‌انداز

دکتر اردشیر کوچك پور

بیماریهای آمیزشی و مجاری ادرار چهار راه پهلوی سبه ٤ تا ٨ بعدازظهر

داروخانه‌ها

داروخانه شبانه روزی پارس

جاده پهلوی شمال پارك ساعی تلفن ٦٢٠٢٧٩ و ٦٢٩٤٩

داروخانه مهران خیابان شیروخورشید چهارراه استخر تلفن ٥٤٠٠٧

داروخانه شبانه‌روزی سلطنت‌آباد جاده سلطنت‌آباد ٧٧٣٩١٤

HOECHST

Sherkate Sahami

IRAN HOECHST

requires for different fields of activities in synthetic fibres, plastics, deystuffs etc. technical salesman with Iranian nationality, age between 30-35 years

The applicant must have education of a technical school/high school and/or a comparable practical experience.
Knowledge of German and/or English language is preferable.
Application with handwritten curriculum vitae and a recent photograph may be sent directly to the managing director of IRAN HOECHST AG P.O.B. 2184.

نیازمندیها

خرید و فروش اثاثیه

خرید
فرش کیهان تلفن ۷۶۳۷۷۶
انواع قالی وقالیچه کهنه‌ونو
مخصوصا قالی های سنگین قیمت‌دا خریداریم متمنی است برای‌معا ملات هرنوع فرش باسازمان فرش کیهان تماس بگیرید چون مشاور مامجانادر اختیار شماخواهدبود .

فرش رضوی تلفن ۷۶۴۸۰۰
روزولت میدان ۲۵ شهریور خریدار فرش‌های کهنه و نو صادراتی‌سنگین قیمت و فروشنده بهترین فرشهای‌نو کاشان‌می‌باشد برای هرنوع معامله باتلفن ۷۶۴۸۰۰ مکالمه‌فرمائید .

نمایشگاه فرش گلشن
تلفنهای ۶۲۸۳۵۵ و ۶۲۱۴۲۱
انواع فرشهای نو از تمام‌شهرستان ها موجود می‌باشد قیمت یك کلام‌در ضمن فرش‌نو و کهنه خریداریم.
آ ـ ۳۷۴

فروشگاه ایران فرش
تلفن ۷۷۴۹۷۲
کلیه لوازم شما بهرمبلغ باشد بیشتر از سایرین نقد خریداریم

فروشگاه خالقی
تلفن هـای ۳۰۳۰۸۰ و ۳۵۲۰۹۰
فرش کهنه و نو و یخچال ، تلویزیون و لوازم منزل شما را خ بداریم

فروشگاه و نمایشگاه‌آسیا
یخچال ـ تلویزیون ـ اجاق گاز و فرش عادلانه خریداریم شاه ـ چهار راه پیروز تلفن ۶۱۲۸۳۲

فرش طوسی تلفن ۷۵۹۰۲۹
قالی و قالیچه کهنه شما رابرای صادرات از سایرین بهتر میخرد

فروشگاه آرمان تلفن ۶۹۶۲۳
بهترین خریدار تلویزیون فرش چراغ گاز و هرنوع یخچال نفتی

فرش‌فروردین تلفن ۴۳۰۸۵
بهترین خریدار فرش های کهنه ونو

فرش اردیبهشت‌تلفن۶۸۱۰۶۴
بهترین خریدار فرشهای‌نوو کهنه

فرش صدری تلفن ۷۶۵۲۹۴
بهار بالاتر ازبیمارستان شهربانی
آ ـ ۴۴۲ ۱ ـ ۳۰

فروشگاه آریا ۴۹۳۹۳
بهترین خریدار یخچال نفتی وبرقی فرش تلویزیون خیابان شاه
آ ـ ۷۹ ۱ ـ ۱۵

فروش
بعلت مسافرت مقداری
لوازم آمریکائی ازجمله تهویه‌مطبوع بفروش میرسد تلفن ۷۶۲۲۵۴
آ ـ ۵۴۹ ۱ ـ ۲

بعلت مسافرت یکدستگاه
تهویه مطبوع وستینگهاوس ۲۲ هزار بی.تی.یو کار نکرده ومقداری لوازم امریکائی بفروش‌میرسد تلفن ۷۶۲۲۵۴
آ ـ ۱۱۲۶۴

نمایشگاه های مبل

پرده دوزی ارجمند ۳۳۷۳۷۰

پیراهن مبل ۳۳۹۵۰۵
تعویض پارچه مبل ۳۳۹۵۰۵
پرده دوزی شهرزاد ۳۳۹۵۰۵

نمایشگاه مبل‌ابتکار۹۵۳۷۲۶
همه‌نوع مبلمان مدرن نقد و اقساط بفروش میرسد از این‌نمایشگاه‌دیدن فرمائید . سلسبیل مقابل سینماخرم
آ ـ ۵۳۶

تعمیرات

تعمیرگاه تلویزیون الکترون
تلفن ۷۶۳۶۸۲
آماده برای نصب کنورتور جهت فرستنده دولتی و آموزش وپرورش روی‌هرنوع تلویزیون‌وتعمیر تلویزیون آرسی‌ای ـ شاوب‌لورنس ـ تلفنکن‌ـ سیبیرا ـفیلیپس‌وسایرمارکهاسرویس مجهز و سیار درمنزل‌بویژه‌شمیرانات

تعمیرگاه تلویزیون غرب
۳۰ درصد تخفیف
جهت نصب کنورتور اتومات‌ك آلمانی وآنتن تمام کانال خارجی‌ـتعمیرانه مارکهای تلویزیون باسرویس مجهز سیار تلفن ۷۵۴۵۰

سرویس تلویزیون گارانتی
تعمیر تلویزیونهای سیبیرا R.C.A. اداجنرال‌الکتریك تلفونکن و غیره‌و نصب کنورتور تمام نقاط‌تهران‌بویژه شمیرانات تلفن ۶۲۸۳۷۱

شرکت مهندسین تلویزیون
سرویس سیار درتمام شهرتعمیرات انواع‌تلویزیون‌دستگاههای‌الکترونیك باکارمزدکم ۶۱۱۲۳۴

اهم الکترونیك سرویس
تعمیر تلویزیون‌های شاوب‌لورنس آر.تی.آی ـ فیلیپس ـ تلفنکن ـ گروندیك ونصب کنورتور ۶۲۴۸۱۷
آ ـ ۲۹۴ ۱ ـ ۳

الکترو نیك
تعمیرانواع یخچال‌و کولر ۷۵۵۵۷۳
آ ـ ۴۱۹ ۱ ـ ۷

موسسه پارس ۱. پی
تعمیر یخچال آبگرمکن کولر با دستگاه مخصوص و مجهز هدایت شماره ۳۹۰تلفن ۳۳۶۳۸۹و۳۰۲۸۹۰
آ ـ ۳۴۰ ۱ ـ ۲۴

شرکت تلویزیون سرویس
آسی آ ـ A.C.A تعمیرانواع تلویزیون ۳۱۳۲۷۸ ,۳۱۳۲۶۲

موسسه فنی نوریکار
نصب و تعمیرات و رنك یخچال‌ـ کولر ـ اجاق‌گاز ـ آبگرمکن ـ ماشین لباسشوئی تلفن۴۰۶۶۰۴

تعمیرگاه فریجیدر تلفن۷۲۳۳۶

نگنیسین آریا تلفن ۷۶۴۶۰۸
سرویس آبگرمکن و سرویس کولر و تعویض پوشاك

تعمیر انواع تلویزیون‌درمنزل
باتضمین تلفن ۷۶۱۴۹۵
آ ـ ۳۶۵ ۱ ـ ۲۶

تعمیرگاه پارس
نصب وسرویس کولریخچال‌آبگرمکن لباسشوئی تلفن ۶۰۲۴۶۵۸
آ ـ ۴۴۳ ۱ ـ ۲۶

تعمیرگاه چارلی
کارشناسان ماتلویزیون ، یخچال ، ماشین رختشوئی شما را در منزل خودتان تعمیر می‌نمایند . تلفن : ۸۸۲۸۷۹

سرویس الکتروزم
تعمیر همه نوع تلویزیونهای اروپائی وآمریکائی پذیرفته میشود
تلفن : ۳۳۶۶۱۵
آ ـ ۵۲۲ ۱ ـ ۶

نصب و تعمیر کولرو
کانال‌کشی ساختمان تلفن ۷۶۰۵۲۶۴
آ ـ ۴۶۴ ۱ ـ ۳۰

معاملات املاک، مستغلات و اتومبیل

فروش
ویلای شخصی خیابان پهلوی
بلوارشهریار دوطبقه شش اطاق با استخر وفضای مشجر قیمت ۳۸۵ هزار تومان ۴۰۰۰۰ و۶۰۰۰۰

ویلای مدرن فرمانیه
بمساحت هزارمتر ساختمان یك طبقه باسوفاژ وسرویس‌قیمت۵۰۰هزارتومان

ساختمان دو طبقه مستغلاتی
هرطبقه ۵اطاق باسرویس خیابان پهلوی بلوار نادر ۵۰۰متر زمین ۴۲۵ هزارتومان

زمین ساختمانی خیابان‌پهلوی
شمال بربلوار سی‌متری ۴۰ × ۱۵ مقابل پارك شاهنشاهی

خانه‌خیابان وزراء بازرگان
دوطبقه ۷ اطاق باشوفاژ ۴۶۵ هزار تومان تلفن ۴۰۰۰۰ و۶۰۰۰۰
آ ـ ۴۸۰ ۱ ـ ۴

دفتر داد و ستد
مرکز معاملات املاك ومستغلات است برای خرید یافروش زمین ـخانه ـ ویلا مستغلات باتلفن‌های ۷۵۶۰۹۹و ۷۵۷۰۳۱مذاکره فرمائید
آ ـ ۴۹۷ ۱ ـ ۱۳

خرید وفروش اراضی نارمك نهران پارس ـ پول شرطی
بازرگانی امینی تلفن ۷۹۰۰۹۰

چند دستگاه مستغلات وویلا
در شمال شهر بفروش میرسددفتر هدیه تلفن ۷۷۱۵۰۸
۱ ـ ۲۶ آ ـ ۴۹۳

پهلوی دره قشلاق داودیه
قیطریه و لنجك عابدی ۸۵۰۰۹۵
۱ ـ ۲۶ آ ـ ۳۸۸

خانه‌های ویلائی ومستغلاتی
درجاده قدیم شمیران ۷۷۰۶۹۹
آ ـ ۲۴۶ ۱ ـ ۲۰

فروش خانه ییلاقی در پلور
خانه‌سیصدمتری مشجرمحصوربا‌حمام لوله‌کشی‌باچاه آب آشامیدنی در بهترین نقطه تلفن ۹۵۱۸۲۳
آ ـ ۵۰۰۹ ۱ ـ ۵

دره قشلاق داودیه چالهرز
دروس ـ قیطریه غروی ۸۶۱۸۱

در داودیه و فرمانیه
چند قطعه زمین بقطعات کوچك تقسیم و بفروش میرسد دفتر مازیار تلفنهای ۷۷۱۳۶۷ و ۷۷۲۵۰۴

روزولت ـ کوچه هتل سمیرامیس پلاك ۲۶
ساختمان ۳ طبقه بفروش میرسد تلفن ۷۶۲۷۳۸
۱ ـ ۳ ۱ ـ ۴۸۱۳

کارخانه مجهز پیراهن‌دوزی با کلیه ماشین‌آلات مربوطه بفروش میرسد طالبین به‌ـ تلفنهای ۷۴ـ۷۶۲۰۷۱مراجعه فرمایند .
آ ـ ۹۹۹۲ ۱ ـ

یك ساختمان قدیمی ساز
واقع درخیابان شمیران‌دونبش‌بفروش میرسد تلفن ۷۲۹۸۲
آ ـ ۵۰۷ ۱ ـ ۲

فرمانیه چندین قطعه زمین
به‌قطعات کوچك و بزرك بفروش میرسد آژانس شهرزاد فرمانیه تلفن ۸۸۱۷۰۹
آ ـ ۵۱۱ ۱ ـ ۲ ۴

یکدستگاه عمارت
دارای ۱۵ اطاق باوسایل و تلفن مناسب برای‌محل کارادارات‌دولتی و شرکتهای خصوصی یا سکونت واقع در شاهرضا مقابل‌دبیرستان البرز اجاره‌داده میشود.خواستاران با تلفن‌های ۴۲۶۵۶ و ۶۱۱۴۰۴ تماس بگیرند
۱ ـ ۳ آ ـ ۴۷۵۳

خانه فروشی خیابان دانش
خیابان شمالی دانشگاه تهران ۲۵۰ متر باهشت اطاق و تلفن بقیمت‌زمین دویست‌هزار تومان فروخته میشود ۳۳۹۷۸۴ بنگاه کوشان
آ ـ ۱۰۷۷۸ ۱ ـ ۲

زمین با تلفن و آب وبرق بقیمت متری ۶۵۰ تومان
۳۸۴متر بالای تخت جمشید نزدیك پهلوی و پمپ‌بنزین ۳۳۹۷۸۴ بنگاه کوشان
آ ـ ۱۰۷۷۶ ۱ ـ ۲

اجاره داده میشود
ساختمان برای اجاره
ساختمانی نوسازواقع‌درخیابان‌روزولت کوچه فداکار روبروی شماره ۶۰۰ اجاره داده میشود بعدازظهرها بتلفن ۳۱۴۷۸۸مراجعه فرمایند
آ ـ ۵۲۳ ۱ ـ ۲

طبقه اول
ازیك ساختمان واقع درخیابان‌پهلوی چهارراه شاه‌دارای ۴ اطاق و تمام لوازم اجاره داده میشود ۶۱۳۰۲۴
آ ـ ۵۴۲ ۱ ـ ۲

اجاره میشود
موسسه امور خارجیان
منازل شمارا بخارجیان اجاره میدهد
تخت جمشید شرقی ۵۰۳ـ۲۱۷۸۲

واگذار میشود
واگذاری سر قفلی باتلفن و برق‌رجوع شود بتلفن۵۷۳۶۴
نشانی خیابان شاه نبش شمالی چهارراه باستان پنج‌دهنه

یکدستگاه ساختمان مدرن
و مجهز برمیدان شهر ورامین که برای مطب‌بسیار مناسب می‌باشد با برق .آب ـتلفن .کولرو کلیه‌وسائل پزشکی باشرایط سهل واگذار میگردد . لطفاعصرهای‌دوشنبه۵شنبه‌ـ جمعه باتلفن ۴۷۲۶۲و درسایراوقات درمحل (شهرورامین) تماس‌بگیرند.
آ ـ ۱۱۲۶۲

چهار باب مغازه واقع
در خیابان پهلوی پائین‌تر ازسینما مهتاب یکجا و یا بطور جداگانه واگذار میشود. تلفن ۳۳۸۴۲۴ ـ ۳۳۶۶۱۹
۱ ـ ۴ آ ـ ۷۶۲۶

فروش اتومبیل
فروشگاه توکل جیپ‌ولندور
میدان باغشاه سه تلفن۴۷۰۷۵

انواع‌فولکس واگنهای۱۹۶۹
را ازشرکت سهامی عباد خیابان امیرکبیر خیابان ملت تلفنهای ۳۰۴۱۸۱ و ۳۰۴۴۷۲ خریداری فرمائید
۱ ـ ۳۰ آ ـ ۳۷

فولکس‌واگن مدل ۵۶
بفروش میرسد تلفن ۴۹۷۱۳
۱ ـ ۴ آ ـ ۴۹۷

اولین بازار اتومبیل در ایران
خرید و فروش و معاوضه اتومبیل بقیمت روز و عادلانه انجام می‌شود سرچشمه توقفگاه کاروان ۳۰۱۳۲۷

برای اتومبیل‌شما رحمتیان
مبتکر روکش تشك آماده اتومبیل در ایران
مرکز پخش سبزه میدان سرای خورشید نمایشگاه فروش خیابان فردوسی مقابل صندوق پس‌انداز ساختمان آفتاب‌شرقی‌شماره۸ـ۱۰ـ۱۲ تلفن ۵۰۵۸۰

کرایه
رویال سرویس‌تلفن۶۲۸۹۹۵
باا‌تومبیلهای آخرین مدل‌درتمام‌مدت شبانه‌روز باراننده وبی‌راننده‌درخدمت شماست

خریداری میشود
اراضی تهران سرخریداریم
بتلفن های ۳۳۹۰۶۷ و ۳۳۶۸۸۵
مراجعه فرمائید
۱ ـ ۵ آ ـ ۴۶۶

یك آپارتمان دویا سه اطاقه
بابرق و سرویس مورد نیاز است بعدازظهرها بتلفن ۳۳۹۷۲۱مراجعه فرمائید
آ ـ ۵۵۸۷

املاك حسینی ۸۵۲۰۰۲
دره قشلاق ولنجك خریداریم

دفتر پارس خریدارزمین
و خانه‌های ویلائی مستغلات در عباس‌آباد وشمیرانات ۷۶۰۱۵۵۸

دفتر براتی شمیران
خیابان پهلوی باغ فردوس ۸۵۲۵۷۵

بازرگانی نراقی تلفن۸۴۱۴۲

برای فروش املاك
کافیست تلفنا یاکتبا وسیله پست مشخصات و قیمت ملك خودرا به بنگاه کوشان لاله‌زار ۳۳۹۷۸۴ بفرمائید
آ ـ ۱۰۷۸۰ ۱ ـ ۲

زمین برای کارخانه
برای احداث یك کارخانه احتیاج‌بیك قطعه زمین بمساحت ده‌تا۱۵هزارمتر مربع داریم زمین باید درجاده کرج (شمالی) حداکثر تاکیلومتر۲۰باشد زمینهای محصور که دارای برق‌باشند حق‌تقدم دارند . لطفا از۴تا۸بعدازظهر باتلفن ۴۸۳۰۷ تماس بگیرید
آ ـ ۵۱۹ ۱ ـ ۲

عمارت یك طبقه دواطاقه دروسط‌شهر خریدارم تلفن ۶۶۴۵۰
آ ـ ۵۰۲۱ ۱ ـ ۲

شرکتهای ساختمانی

موسسه تزئیناتی نایت
کف‌پوش پلاستیکی و تزئینات کلیه ساختمان . تلفن ۶۹۴۱۱

برای ساختمان شما

نقاشی ساختمانی جانفدا
فوری ارزان باقسط ۷۸۱۹۷۷

رفع گرفتگی لوله ساختمان
در ۲ دقیقه سازمان تراکم
تلفن ۸۸۱۶۸۱

لوله بازکنی فاضل آب
باد‌ستگاه تراکم هوا
تلفن ۶۴۶۳۵

تهیه نقشه‌ونظارت ساختمان
تلفن ۶۲۱۱۰و ۶۲۹۲۲۱

رفع گرفتگی برنوع لوله ساختمانی
باد‌ستگاه تراکم هوا ـ تلفن ۷۸۷۲۷

لوله بازکنی فاضل آب بادستگاه تراکم هوالوله کشی آب‌ونصب سرویس‌های بهداشتی موسسه مسعود ۶۴۴۸۵

لوله بازکنی فاضل آب
باد‌ستگاه تراکم هوا
تلفن ۷۵۶۴۰۸

لوله بازکنی فاضل آب
باد‌ستگاه تراکم هوا
تلفن ۷۶۳۲۸۶

گرفتگی
هرنوع لوله فاضل آب باد‌ستگاه تراکم هوا تلفن ۶۶۲۴۸

معاملات پول

پول‌تومانی۲شاهی ۷۳۵۴۱

پول در مقابل املاك شمال
شهر وشمیرانات موجود است‌به‌تلفن های شماره ۳۳۹۰۶۷ و۳۳۶۸۸۵ مراجعه فرمایند

وام در مقابل تلفن ۳۳۷۴۳۷

چکهای برگشتی
۶ تا۸بعدازظهر ۶۵۴۶۴ ـ مقدم

پول‌شرطی نیازمندیم ۴۸۴۶۳

پول‌شرطی باسود،بانکی ۴۸۴۶۳

دو میلیون ریال موجود دو شاهی کمتر داده میشود ۸۱،۲۲۸

دفاتر اسناد رسمی

دفتر اسناد رسمی ۲۹۷
سردفتر مهدی ذاکری
سیمتری نظامی نبش چهارراه فرح شمالی تلفن ۷۶۱۳۳۰

برنامه سینماها

- **مایرلینك** ـ رنگی ـ ۷۰ میلیمتری ـ عمرشریف شهرفرنك (۶۲۷۶۲۸) ۱۲ـ۳۰ـ۳ر۳۰ـ۶ر۶ـ۹ر۴۵
- **کفشهای ماهیگیر** ـ رنگی ـ ۷۰ میلیمتری ـ آنتونی‌کوئین گلدن‌سیتی (۶۱۳۲۶۹) ۱۱ـ ۱۵ر۳ـ۶ر۱۵ـ۹ر۱
- **قلعه عقابها** ـ رنگی ـ ۷۰ میلیمتری ـ ریچارد برتون ـ پارامونت (۴۸۳۲۱) ۴۵ر۱۰ـ۲ر۴۵ـ۶ـ۱۵ر۹
- **آناکارنینا** ـ رنگی ـ ۷۰میلیمتری ـ تاتیاناساموئیلوا امپایر (۶۲۳۹۴۲) ۱۱ـ۳۰ر۳ـ۶ر۳۰ـ۹ر۳۰
- **جدال درنیمه‌شب** ـ رنگی ـ گریگوری پك دیاموند (۶۲۸۴۰۰) ۱۱ـ۳۰ر۳ـ۳۰ر۵ـ۳۰ر۷ـ۹ر۳۰
- **جوانان زیر آفتاب** ـ رنگی ـ رومیناپاور ـال‌بانو ریولی (۷۵۷۷۷۷) ۱۱ـ ۳۰ر۳ـ ۳۰ر۵ـ ۳۰ر۷ـ ۹ر۳۰
- **عشق دبورا** ـ رنگی ـ کارول‌بیکر ـ ژان‌سورل پولیدور (۶۴۵۸۵) ۳۰ر۱۱ـ۳۰ر۳ـ۳۰ر۵ـ۳۰ر۷ـ۹ر۳۰
- **عشق آفرین** ـ کتایون ـ عارف ـ بهمینار پلازا (۴۴۲۵۵) ری (۲۲۵۷۸) فرودسی (۳۳۵۷۸۴) پرسپولیس (۵۸۱۰۸۳) ستاره (۵۸۷۲۱) ۹ـ ۱۱ـ ۱ـ ۳ـ ۵ـ۷ـ۹ هـای (۳۱۱۶۴) کیهان (۹۵۷۳۶۰) مراد (۷۳۳۸۲) ماندانا (۷۹۹۸۲) شرق (۵۴۰۲۴) ناتالی (۹۵۴۵۳۴) دریا (۷۹۱۷۴۶) ۳۰ر۱۰ ـ ۳۰ر۲ـ۳۰ر۴ـ۳۰ر۶ـ۸ر۳۰
- **ستاره‌هفت آسمون** ـ فروزان ـ منوچهروثوق ـ گوگوش رز (۷۹۷۹۶) ۳۰ر۲ـ۳۰ر۴ـ۳۰ر۶ـ۸ر۳۰
- **کمربندعشق** ـ رنگی ـ تونی‌کورتیس ـ مونیکاویتی رادیوسیتی (۴۳۳۲۰) ۱۵ر۱۱ـ ۳۰ر۳ـ ۳۰ر۵ـ ۳۰ر۷ـ ۹ر۳۰ نیاگارا (۶۵۳۰۷) ۱۱ـ ۳ـ ۵ـ ۷ـ ۹ ب.ب (۶۹۶۴۱) ۴۵ر۱۰ـ۲ـ ۴ـ ۶ـ ۸ـ ۱۰ ادئون (۳۳۸۱۱۸ آستارا (۸۴۰۲۲) ۳۰ر۱۰ـ۲ر۳۰ ۴ر۳۰ـ ۶ر۳۰ـ ۸ر۳۰
- **جدال دردیابلو** ـ رنگی ـ سیدنی‌پواتیه ـ جیمزگارنر ایفل (۳۱۱۴۷۷) ۱۰ـ ۱۲ـ ۲ـ ۴ـ ۶ـ ۸ـ ۱۰
- **انعکاس در چشم طلائی** ـ رنگی ـ مارلون‌براندو درایوین (۷۸۱۷۹۵) ۳۰ر۷ـ ۳۰ر۶ـ ۹ر۳۰
- **مردی در استانبول** ـ رنگی ـ سینماسکوپ ـ کاپری (۴۸۴۰۱) ۱۱ـ ۳ـ ۵ـ ۷ـ ۹
- **طلاهای پانچوویلا** ـ رنگی ـ جان‌اریکسون سانترال (۴۸۶۸۶) ۱۱ـ ۱ـ۳ـ۵ـ ۷ـ۹ متروپل (۳۳۹۴۱۰)۳۰ر۱۰ـ ۳۰ر۲ـ ۳۰ر۴ـ ۳۰ر۶ـ ۸ر۳۰ رویال (۴۹۷۸۵) ۱۵ر۱۱ـ ۱۵ر۳ـ ۱۵ر۵ـ ۱۵ر۷ـ ۹ر۱۵
- **غرور و انتقام** ـ سینماسکوپ ـ رنگی ـ فرانکونرو مولن‌روژ (۷۲۹۲۹) دیانا (۴۷۳۶۵)۱۵ر۱۱ـ ۳۰ر۳ـ ۳۰ر۵ـ۷ر۳۰ـ ۹ر۳۰ مهتاب (۴۷۷۷۷) ۳۰ر۱۰ـ۳ـ۵ـ۷ـ ۹ گریستال (۳۳۷۶۷۵) ۱۰ر۴۵ـ ۲ر۴۵ـ ۴ر۴۵ـ ۶ر۴۵ـ ۸ر۴۵ رکس (۳۳۵۲۹۳)۱۵ر۱۰ـ ۲ر۱۵ـ ۴ر۱۵ـ ۶ر۴۵ـ ۸ر۱۵
- **زنده‌بگور** ـ پاناویژن ـ رنگی ـ ری‌میلاند تاج (۳۱۳۸۶۴) ۳۰ر۱۰ـ۲ـ۴ـ۶ـ۸ـ۱۰
- **با من از گلها بگو** ـ رنگی ـ پاتریشیانیل ـ جك‌البرتسون آتلانتیك (۶۲۷۱۷۱) ۳۰ر۱۱ـ۳۰ر۳ـ۳۰ر۵ـ۳۰ر۷ـ۹ر۳۰
- **مری‌پاپینز** ـ رنگی ـ جولی‌اندروز ـ دیك‌وان‌دایك سینه‌موند (۴۸۳۲۲) ۱۱ـ۳ـ۵ـ۷ـ۹
- **شکوه علفزار** ـ رنگی ـ وارن‌بیتی ـ ناتالی‌وود بولوار (۶۰۲۹۲) ۱۱ـ۲ـ۴ـ۶ـ۸ـ۱۰
- **باراباس** ـ رنگی ـ سینماسکوپ ـ آنتونی‌کوئین شهرام (۷۷۴۵۴۹) ۱۱ـ ۳۰ر۱ـ ۴ـ ۳۰ر۶ـ ۹
- **گناهکار** ـ رنگی ـ دلیپ‌کومار ـ نیمی اونیورسال (۶۶۹۵۳) ۱۱ـ ۳ـ ۵ـ ۷ر۱۵ـ ۳۰ر۹ حافظ (۳۳۴۰۷۴) ایران (۳۳۶۳۵۴)الوند (۳۵۶۵۳۸)لیدو(۹۵۱۲۸۲) ژاله (۳۰۴۱۲۰) داریوش (۲۶۲۶۵) مونت‌کارلو (۷۹۷۴۱) نپتون (۷۶۰۱۳۶)۳۰ر۱۰ـ ۳۰ر۲ـ ۳۰ر۴ـ ۳۰ر۶ـ ۳۰ر۸ پاسارگاد (۷۹۲۷۸۲) ۳۰ر۱۰ ـ ۳۰ر۲ـ ۳۰ر۴ـ ۳۰ر۶ـ ۳۰ر۸
- **دیار پیامبران** ـ رنگی ـ مستند دنیا (۳۳۳۸۱۲) فلور(۲۸۰۹۶) ارانوس (۲۷۹۷۱) ۳۰ر۱۰ـ۳۰ر۲ـ۳۰ر۴ـ۳۰ر۶ـ۸ر۳۰
- **باندولرو** ـ رنگی ـ دین‌مارتین ـ جیمزاستوارت پارك (۳۳۹۶۳۷) ۹ـ۱۱ـ۱ـ۳ـ۵ـ۷ـ۹
- **زوربای یونانی** ـ سینماسکوپ ـ آنتونی‌کوئین مازستیك (۶۸۴۶۱) ۱۱ـ۳ـ۵ ـ۷ـ۹
- **بانی‌وکلاید** ـ رنگی ـ وارن‌بیتی ـ فی‌داناوی پانوراما (۷۹۳۵۷۰) ۱۰ـ۱۲ـ ۱۵ر۲ـ۳۰ر۴ـ۴۵ر۶ـ۹
- **مردی بدون آینده** ـ لورنس هاروی گلدیس (۶۲۸۷۱۳) ۲ـ۴۵ر۳ـ۳۰ر۵ـ۳۰ر۷)(۹ر۳۰ بزبان‌اصلی)
- **سرزمین‌گناه** ـ روسانا پودستا ـ ماگالی نوئل کسری (۷۵۶۹۳۹) ۱۱ـ۳ـ۵ـ۷ـ۹
- **یك‌گلوله برای۱۰ تفنگدار** ـ بهترین‌سالهای لورل‌وهاردی البرز (۳۰۴۲۵۸) ۸ر۳۰ ۳۰ر۱۱ ـ۲ر۳۰ ـ۵ر۳۰ر۸ـ۱۰
- **سلاطین آفتاب** ـ لوطی‌قرن بیستم مشعل (۳۳۳۸۲۶) ۹ـ۱۲ـ۳ـ۶ـ۹
- **جاسوس دوجانبه** ـ رنگی ـ ویلیام هولدن ـ لیلی‌پالمر پردیس ۳۰ر۱۰ـ۱۲ر۳۰ـ۲ر۳۰ـ۴ر۳۰ـ۶ر۴۵ـ۸ر۴۵
- **روزیکه ماهیها میمیرند** ـ سینماسکوپ ـ رنگی ـ تخت‌جمشید (۴۳۵۵۰) ۳ـ۵ـ۷ـ۹
- **جاده زرین‌سمرقند** ـ رنگی ـ ملك‌مطیعی ـ ایرن اروپا (۳۰۳۱۷۹) سیلوانا (۳۳۳۷۷۷) سایتا (۳۵۲۴۴۲) ۳۰ر۱۰ـ ۳۰ر۲ـ ۳۰ر۴ـ ۳۰ر۶ـ ۸ر۳۰ آسیا (۴۲۹۰۹) ۱۵ر۱۱ـ ۱۵ر۳ـ ۱۵ر۵ـ ۱۵ر۷ـ ۹ر۱۵ گیسفون (۹۳۸۸۲) ۱۰ـ ۱۲ـ ۲ـ ۴ـ ۶ـ ۸ میامی (۷۴۳۲۹) ۱۱ـ ۳ـ ۵ـ ۷ـ ۹
- **دنیای ممنوع** ـ سینماسکوپ ـ رنگی آریا (۳۳۹۸۸۴) ۹ـ ۱۱ـ ۱ـ ۳ـ ۵ـ ۷ـ ۹

سمپاشی منازل باد‌ستگاههای میکروجت
با اشر قاطع روی انواع حشرات وقدرت ابقائی عالی
باپوشش لوازم خانه
بدون احتیاج به تخلیه اثاث اطاقها ـ بدون بوی نامطبوع
سازمان سمپاشی تهران ـ تلفن : ۷۶۵۶۰۵

در بازکن برقی
بکد
B.K.D
باگوشی رنگی
و تضمین پنج‌ساله
بدون پیش قسط به اقساط شش ماهه
مرکز فروش و نصب شرکت بکد سفارش تلفنی پذیرفته میشود
تلفن ۶۲۷۸۸۲ ـ ۶۲۸۷۷۴

جدول کلمات متقاطع شماره ۴۰۳۴

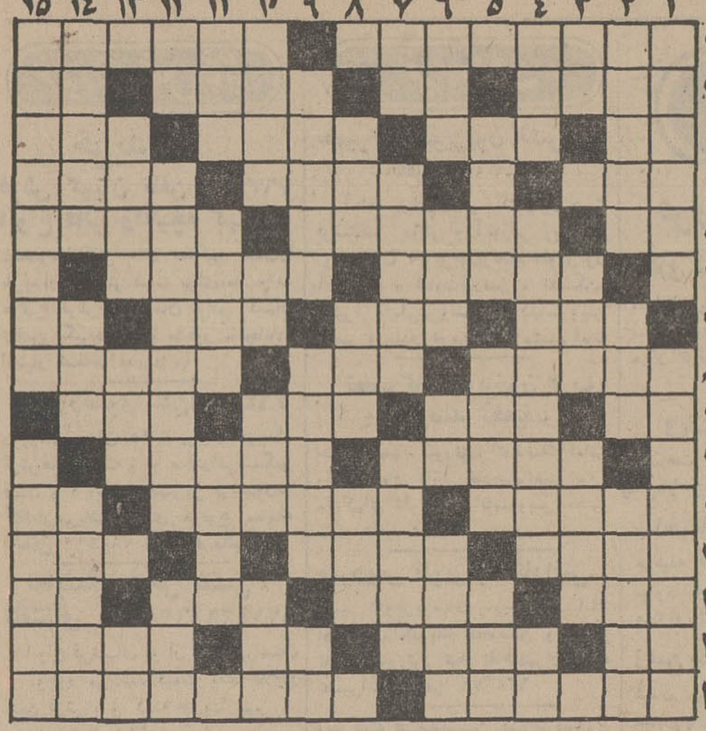

افقی : ۱ـ فتح ان پایان روزگار امپراطوری روم شرقی و آغاز دوران قرون وسطی است ـ بسیار دور ۲ـ از میوه های مناطق گرمسیری ـ از کشیدنیها ـ پای آن یکی از محلات قدیمی تهران است ـ بوی رطوبت ۳ـ اثر وجای پا ـ دراست و بهشت هشت تا دارد ـ اگر خوب بود خدا هم یکی برای خودش درست میکرد ـ از آن سو ۴ـ حشره‌ای مزاحم است ـ پارچه نازك ـ جای ثابت ندارد ـ بهشت فردوس ۵ـ روزی در اروپا ـ نه میبرد و نه بار میبرد ـ مهلکه‌ها ۶ـ از محققین معاصر فرانسوی که چندسال قبل درگذشت ـ برادر پیران ویسه که بدست بیژن کشته شد ۷ـ چشم‌وچشمه ـ منطقه‌ای در لارستان فارس ـ پوند ظرف ـ میپرسد کجاست ۸ـ کشور مغرب در شمال آفریقا ـ و اینهم شهری در همان دیار ـ مشورت کردن ۹ـ لعن و نفرین ـ طوایف همبسته کوچ نشین ـ دستگیر کردن و گرفتار نمودن ـ مثل و مانند ۱۰ـ مجسمه ـ همسالان و همطرازان ۱۱ـ ساختمانی که بر روی گور برپا میشود ـ مربوط و منسوب به آسمان است و رنگی دلپذیر ـ بزرك و بزرگوار ۱۲ـ آرایش کننده ـ شهری در مرکز ایران ـ جزیره‌ای در مدیترانه ۱۳ـ حکاکی و کنده کاری ـ اخموو بداخلاق ـ نقره و پول نقره ـ پشم بر آتش میگیرد ۱۴ـ اگر باشد ـ درماشین اتوماتیك از آن خبری نیست ـ ازماههای ایرانی ـ آبرو رفته ومفتضح ۱۵ـ شهری قدیمی درغرب ـ نشان دادنش بمعنی نوعی فریب دادن است.

عمودی : ۱ـ از وسایل پزشکی در قدیم ـ شاعر خطاب به آنان میگوید مرا وقتی دلی بود ۲ـ جورکش پتك ـ نژادی در آسیا ـ نخ رادور آن می پیچند ۳ـ پزشکی و علم ابدان ـ از آمدن نهی میکند ـ نژاد و طایفه ۴ـ غارت وچپاول ـ جناب جیمز باند ـ تکرارش غذائی است ۵ـ ستاره ـ ازاسامی دختران ـ آشکار و واضح ۶ـ سوراخی در زیر زمین ـ شایسته ـ قدم یك پا ـ آبی بود که باین صورت درآمد ۷ـ دست ـ اختراعش منسوب بروسها است و اسمش هم روسی است ـ سلف سیمان درحوض و آب انبار ۸ـ هرچه هست جایش در بادیه است ـ قانون نجوم است و اصطلاحا نشستن آن بمعنی رصد ستارگان ـ ازحشرات مزاحم ۹ـ شهری درآذربایجان ـ الماس گران قیمت ـ ازعلائم مفعول باواسطه ۱۰ـ نورانی وروشن و اسمی برای زنان ـ دوستی ـ درویش درفنا میجوید ـ بروایت مسیحیان آدم بخاطر خوردن آن از بهشت رانده شد ۱۱ـ کیف مسافرت ـ خطی دریك نقطه بادایره مشترك است ـ از اقسام فیلم ۱۲ـ اثر آب برآن مشهود است ـ تاریخ عطاالملك جوینی ـ ماده پرندگان ۱۳ـ از ادوات جنگی قدیم ـ پسر عرب ـ عدد ماه ۱۴ـ ایالتی در هند ـ همان کلاه است ـ آنچه برآن سوار شوند ۱۵ـ مدتهاست که خانمها نمیپوشند ـ جنبیدن در مسیر باد.

حل جدول شماره ۴۰۳۳

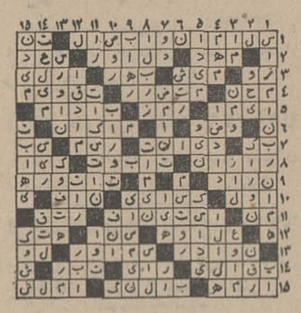

انتخابات قسمت اثاثیه شیر و خورشید سرخ

چون همه ساله انتخابات مرکز کل تشکیلات قسمت اثاثیه جمعیت ملی شیروخورشید سرخ ایران در تحت حمایت عالیه ذات معظم علیا حضرت ملکه دامت‌عظمتها و ریاست افتخاری والاحضرت‌شاهدخت شمس پهلوی‌دامت شوکتها برطبق ماده۲ اساسنامه قسمت مزبور در ۱۴ خرداد ماه بعمل می‌آید و چون در هذه‌السنه روز مزبور باششم محرم‌الحرام و اوقات عزاداری مصادف خواهد شد لذا حسب‌الامر درهذه‌السنه انتخابات مزبور ببعد ازماه صفر موکول میشود و روز آن بعد اعلان خواهدشد. جمعیت شیر و خورشید سرخ ایران .

در مجلس ختم

قبل از ظهر امروز آقای سردار اسعد وزیر جنك در وزارت مالیه‌آقای رئیس‌الوزراء راملاقات و باتفاق‌ایشان در مجلس ختم حاجی میرزا علی صراف برای برچیدن ختم حضور یافتند .

ریاست کل نظام‌وظیفه

آقای سرتیپ محمد خان درگاهی رئیس سابق اداره تشکیلات کل نظمیه مملکتی از طرف اعلیحضرت همایونی بسمت ریاست اداره کل نظام وظیفه منصوب و مشغول کار گردید .

احتیاج مملکت براه‌سازی و تامین اعتبار

آقای وزیر داخله لایحه‌ای تقدیم مجلس شورایملی نمود مبنی‌بر اینکه در ظرف سنوات اخیر بیش از هزار و پانصد فرسخ راه ساخته شده است و هنوز هم تاسنوات زیادی باید ساختن طرق جدیده ادامه یابد البته با مبلغ قلیلی که برای راهسازی تخصیص‌داده شده‌است ساختن راههای اساسی‌خیلی مشکل است و بنابراین باید در صدد اضافه نمودن عواید طرق بود عواید مالیات راه فعلا مابین ادارات بلدی و موسسات‌خیریه و اعتبار خیابان سازی شهر های ولایات و صحیه و معارف و طرق‌به‌تناسب معینی تقسیم میشود ودر صورتیکه عواید مالیات راهها را چهار میلیون تومان فرض کنیم سهم طرق بیش از یك میلیون و هفتصد و پنجاه الی یك میلیون و هشتصد هزار تومان نمیشودبهترین راهی که احتیاجات‌طرق را میتواند تامین بکند تخصیص عواید مالیات راه برای این مقصود است ولی چون پیدا کردن محل برای معارف و صحیه و موسسات خیریه و یك قسمت از مصارف اساسی بلدیه ها مشکل است لهذا فعلا از درخواست تخصیص تمام عواید برای‌طرق صرفنظر میشود ولی چیزی راکه‌بتوان حالیه درخواست نمود تخصیص‌سهم‌بلدیه‌هااست که‌بهرکدام مبلغ‌قلیلی ازاین‌بابت رسیده از یکطرف کمك موثری بآنها نمیشود و از طرف دیگر مجموع اقلام مزبوره برای طرق کمك مهمی خواهد بود بنابر این لایحه قانونی در زمینه مسائل فوق تنظیم و تقدیم مجلس میشود .

شالوده تاسیس بلدیه ها

طبق مواد همین لایحه مبلغ پانصد هزارتومان در سال از عواید مالیات‌راه برای تعمیرات اساسی شهر طهران و مبلغ دویست هزار تومان برای تعمیرات اساسی‌شهرسازی ولایات تخصیص داده میشود . اداره کردن امور بلدی هر شهری برعهده اداره‌بلدی وانجمن‌بلدی محل است .

رئیس بلدی و طرز انتخاب انجمن ها

رئیس اداره بلدی که از طرف وزارت داخله معین میشود مسئول اجرای پروگرام اصلاحات بلدی است که یا از طرف دولت و یا ازطرف انجمن‌بلدی در حدود اختیاری که باو داده شده است تصویب شده باشد .

انجمن بلدی هر محل از نمایندگان طبقات تجار واصناف ومالکین آن شهر تشکیل میشود . عده انجمن بلدی در پایتخت و شهر های عمده ۹ نفر و در سایر شهر ها شش نفر خواهند بود . شرایط‌منتخبین و طرز انتخاب ووظایف مطابق‌نظامنامه که بتصویب‌هیئت‌وزراء خواهد رسید معین خواهد گردید .

وظایف انجمن های بلدی

در این لایحه وظایف انجمن های بلدی بشرح ذیل تعیین گردیده است .

۱ـ تصویب اصلاحات بلدی درحدود اختیاراتی که معین خواهد شد . ۲ ـ نظارت در اجرای پروگرام مصوب اصلاحات بلدی ۳ـ تعیین میزان‌مصارف بلدی هر محلی از نقطه نظر تنظیفات‌و تعمیرات و احتیاجات صحی و معارفی محل و تهیه عوارض محلی برای تامین مقاصد مزبوره و پیشنهاد کردن آنها توسط رئیس بلدیه بوزارت داخله برای تصویب هیئت دولت .

برای زیارت عتبات عالیات

قابل توجه زائرین که عزم زیارت عتبات عالیات رادارند ، کمپانی متحده عراق و ایران باطلاع عموم میرساند که بلیط راه آهن برای زائرین که عزم تشرف به عتبات عالیات را دارند صادر می نماید و هر مسافری با ده روپیه میتواند بنقاط ذیل مسافرت نماید .

۱ـ از خانقین تا بغداد شمالی برای کاظمین ۲ـ از بغداد غربی تاکربلای معلی ۳ـ از کربلا تا بغداد غربی برای سامره کنار رودخانه ۴ـ از بغداد غربی تا کاظمین تا سامره ۵ ـ از سامره کنار رودخانه تابغداد غربی یا کاظمین ۶ ـ از بغداد شمالی تا خانقین

(نقل‌ازاطلاعات ۱۸ اردیبهشت ۱۳۰۹)

سالهاست ...
در کنسرواتوارهای جهان،
در تالارهای هنری،
در خانه‌ها،
هرجاکه‌صدائی‌ازپیانوبگوش‌میرسد
نام‌آنرا «یاماها» میگویند.

یاماها نامی درخشان در دفتر هنرجهان

YAMAHA

نماینده انحصاری در ایران : شرکت بازرگانی زره خیابان سعدی ـ ساختمان تقی نیا

آگهی تشکیل جلسه مجمع عمومی عادی و فوق‌العاده

بدینوسیله از سهامداران محترم شرکت سهامی ایران کاربن دعوت میشود که برای شرکت‌درجلسه مجمع عمومی عادی‌ومجمع عمومی فوق‌العاده که‌درساعت ۶ بعداز ظهر روزچهار شنبه ۳۱ر۲ر۴۸ در محل شرکت واقع در سرای سینا روبروی بازار تشکیل میشود حضور بهمرسانند .

دستور جلسه :

۱ـ تغییردر بعضی از مواد اساسنامه
۲ـ انتخاب اعضای هیئت مدیره و بازرس ومدیرعامل
۳ـ تصویب بیلان و ترازنامه عملکرد سالهای گذشته
۴ـ بحث و تصویب کلیه مسائلی که در صلاحیت مجامع‌عمومی و فوق‌العاده است

رئیس‌هیئت‌مدیره ـ ،مدیر عامل ، بازرس شرکت
آ ـ ۵۶۶۷

خلاصه آگهی مزایده

شرکت سهامی چیت سازی بهشهر بیست قلم اجناس باطله موجود در کارخانه شرکت را باشرایطی که در تهران سازمان فروش صنایع نساجی واقع در خیابان استخر کاخ شرکت سهامی کارخانجات ایران ودفتر شرکت سهامی چیت‌سازی بهشهر موجود است از طریق‌مزایده بفروش میرساند.

داوطلبان میتوانند بامراجعه به محل‌های مذکورو ملاحظه صورت ریز وشرایط نسبت به تسلیم پیشنهادات خود تاآخر وقت اداری روز چهارشنبه مورخ ۳۱ر۲ر۴۸ اقدام نمایند.

شرکت سهامی چیت سازی بهشهر

آگهی دعوت از داوطلبان استخدام دراداره کل گمرك

بدینوسیله باطلاع‌داوطلبانی که‌جهت استخدام در شغل بایگانی (باستثنای دیپلمه ها) طبق آگهی قبلی مدارك خودرا ارسال و ثبت نام نموده‌اند میرساند که جهت دریافت کارت ورودبجلسه واطلاع از تاریخ و محل امتحان روزهای ۲۴و۲۵ و۲۶ اردیبهشت ماه ۴۸ در ساعت اداری باداره کارگزینی کل گمرك مراجعه نمایندهـ الف ۱۵۹۵

۱ـ۳ آ ـ ۱۱۱۹۳ اداره کل گمرك

تجدید آگهی مزایده

منطقه یکم (دریای مازندران) ۱۴۶ قلم ملبوس فرسوده‌وسایل فرسوده منطقه را از طریق مزایده بفروش میرساند شرکت کنندگان می توانند همه‌روزه در ساعات اداری‌جهت‌مشاهده عین ملبوس ووسایل ودریافت برك شرایط و صورت ملبوس ووسایل بدفتر سررشته داری منطقه یکم دریای مازندران واقع در ستاد منطقه مراجعه و پیشنهادات خودرا حد اکثر تا ساعت نه صبح‌روز ۶ر۳ر۸ ۴ بدفتر مذکور در مقابل اخذ رسید تحویل نمایند

م الف ۱۵۸۸ منطقه یکم (دریای مازندران)
آ ـ ۱۱۲۰۰

استخدام برای مدیریت کارخانه

وکار درآزمایشگاه کارخانه جدید التاسیس بدو نفر مهندس شیمی باحداقل ۴ سال سابقه کار ودارا بودن درجه لیسانس و آشنائی کامل بزبان انگلیسی مورد نیاز استداوطلبین درخواست خودرا باذکر مشخصات و آدرس تاتاریخ ۳۱ اردیبهشت ماه جاری به راهنمای شماره ۴۶۵ روزنامه اطلاعات ارسال ترتیب مصاحبه بعداً داده میشود .

۱ـ۲ آ ـ ۵۶۴۳

پاشانس یا اقبال

روز چهار شنبه ۳۱ اردیبهشت
ازساعت ۹ تا ۱۰ بعدازظهر در
فرستنده تلویزیونی کانال ۳
مراسم قرعه‌کشی آریا و شاهین برگزار میگردد .
دراین مراسم بین کلیه کسانیکه از تاریخ اسفند ماه ۱۳۴۶ تا پایان اسفند ماه ۱۳۴۷ اتومبیل آریا و شاهین خریداری نموده‌اند قرعه‌کشی بعمل خواهد آمد و بحکم قرعه‌پول ۵ دستگاه اتومبیل به۵ برنده خوشبخت که آخرین مالك قانونی اتومبیل میباشند مسترد خواهدگردید .

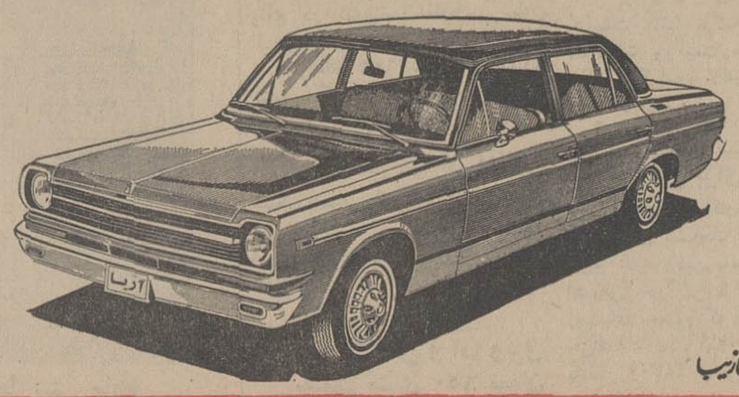

شرکت سهامی جیپ
اولین کارخانه سازنده اتومبیل
وپیشرو صنعت اتومبیل سازی در ایران

آهنی زیب

AMERICAN STANDARD IDEAL STANDARD

دستگاههای

تهویه مطبوع کامل

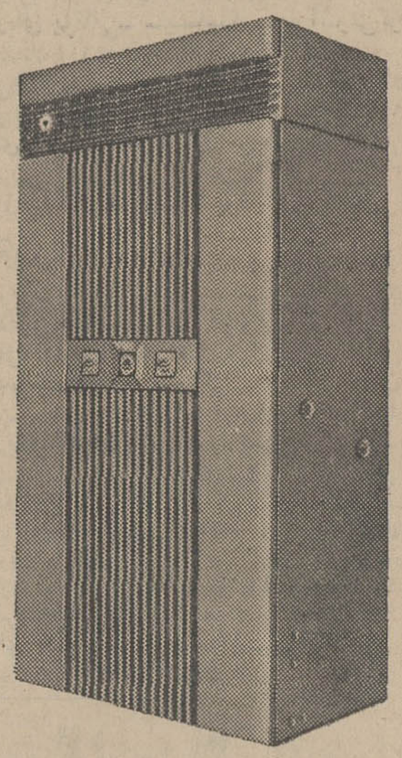

با قدرت خالص (با برق ۵۰ سیکل سه‌فاز)

۵تن و ۷ر۵تن و ۱۰تن

مناسب برای نصب درهرنوع :

سالن ـ فروشگاه ـ رستوران ـ هتل

بیمارستان ـ ویلا و آپارتمان

ساخت

ایده‌آل استاندارد

RADCO رادکو

برای کسب اطلاعات بیشتروخرید به : شرکت سهامی رادکو

جاده قدیم شمیران شماره ۵۹۷-۵۹۳ تلفن ۲-۷۲۱۴۱ مراجعه فرمائید

تقویم اطلاعات

پنجشنبه ـ هجدهم اردیبهشت ماه ۱۳۴۸ـ بیست و یکم صفر ۱۳۸۹ ـ هشتم مه ۱۹۶۹

ساعات شرعی

استخراج دکتر ریاضی کرمانی

اذان صبح ساعت ۴ و ۳ دقیقه ،طلوع آفتاب ساعت و ۵ دقیقه ، ظهر شرعی ساعت ۱۲ و ۱ دقیقه ، غروب آفتاب ساعت ۶ و ۴۶ دقیقه ، اذان مغرب ساعت ۷ و ۱۳ دقیقه

تلویزیون ملی ایران

کانال ۷ و ۹

برنامه امشب

۱۵-۴۵ آهنگهای درخواستی
۱۵-۵۷ اعلام برنامه
۱۶-۰۰ رپرتاژ مسابقات کشتی
۱۹-۰۰ اخبار
۱۹-۱۵ دنباله رپرتاژ کشتی
۲۰-۳۰ مشروح اخبار همراه با فیلم های خبری
۲۱-۰۰ موسیقی ایرانی آواز سعیده
۲۱-۳۰ بعدا اعلام میشود
۲۲-۰۰ فیلم سینمائی بنام «فراموشی»
۲۳-۳۰ آخرین اخبار

برنامه جمعه

۹-۴۵ آهنگهای درخواستی
۱۰-۳۰ زنگوله‌ها
۱۱-۰۰ ستارگان
۱۱-۳۰ آلاخون والاخون
۱۲-۰۰ رویدادها
۱۲-۳۰ گیدئون
۱۳-۳۰ ورزش
۱۴-۰۰ اختاپوس
۱۴-۳۰ روهاید
۱۵-۳۰ موسیقی ایرانی آواز زیبا
۱۶-۰۰ کودکان و نوجوانان
۱۶-۳۰ داستان سفر
۱۷-۰۰ رپرتاژ فینال کشتی در پیشگاه شاهنشاه
۱۸-۰۰ آقای «نواک»
۱۹-۰۰ شما و تلویزیون
۱۹-۳۰ مسابقه فوتبال
۲۰-۳۰ اخبار
۲۱-۰۰ موسیقی اصیل ایرانی
۲۱-۳۰ مسابقه بزرگ
۲۲-۰۰ بیقرار
۲۳-۰۰ موسیقی جاز
آوای سیاهان

برنامه بامدادی شنبه

۶-۳۲ نیایش
۶-۳۵ ورزش
۶-۴۵ مضحک قلمی
۷-۰۰ اخبار
۷-۱۵ موسیقی ایرانی
۷-۳۰ افسونگر
بعلت نامشخص بودن وقت مسابقات کشتی امکان تغییراتی در برنامه های پنجشنبه و جمعه وجود دارد .

کانال ۳

برنامه امشب

۱۷-۰۰ اعلام برنامه
۱۷-۰۳ راهنمای عمومی
۱۷-۱۵ کارتون
۱۷-۴۵ صاعقه
۱۸-۴۵ ورزش
۱۹-۱۵ زنبور عسل
۱۹-۴۵ بررسی مطبوعات
۲۰-۰۰ جزیره گلیگان
۲۰-۳۰ مشروح اخبار
۲۱-۰۰ بالاتر از خطر
۲۲-۰۰ آخرین اخبار
۲۲-۰۵ ناسیونال
۲۳-۰۵ برنامه سینمائی

برنامه فردا

۱۲-۰۰ اذان ظهر
۱۲-۰۷ بهترین آهنگهای روز
۱۲-۳۰ برنامه سینمائی
۱۴-۳۰ شاهراه
۱۵-۰۰ هدیه
۱۵-۳۰ آنچه در این هفته گذشت
۱۶-۰۰ رپرتاژ مسابقه فوتبال ارتشها
۱۷-۳۰ لاردو
۱۸-۳۰ موسیقی شاد
۱۹-۰۰ آیرون ساید
۲۰-۰۰ حرف تو حرف
۲۰-۳۰ اخبار
۲۱-۰۰ سنت
۲۲-۰۰ انسانها
۲۳-۰۰ موسیقی کلاسیک

برنامه نیمروز شنبه

۱۲-۳۰ اعلام برنامه
۱۲-۳۳ نیازمندیها
۱۲-۴۵ مدافعان
۱۳-۴۵ اخبار
۱۴-۰۰ بررسی برنامه‌های هفته

قانون حمایت از روباه!

باستانی پاریزی

چند روز پیش در اطلاعات خبری بود حاکی از مقررات «حمایت از روباه» که لابدبرای بسیاری ازمردم ایران خصوصا روستائیان تازگی داشت . من ابتدا تصور کردم این مقررات را «جمعیت حمایت حیوانات» وضع نموده است و اگر چنین بود راهی به دهی میبرد ، اما پس ازمطالعه مجدد مطلب، معلوم شد که اعلامیه مربوط به «سازمان شکاربانی و نظارت بر صید» است ، وبرای اولین بار صیاد به فکر حمایت از صید خود افتاده .

پیش از بیان هرمطلبی بهتر است اول بیانیه رابخوانید:

از روباه ها حمایت میشود

قانون حمایت از روباه به وسیله سازمان شکاربانی و نظارت برصید بمرحله اجرا درآمد و این سازمان ازعموم شکارچیان و افراد عادی خواستار شد تابرای اجرای این قانون با ماموران شکاربانی همکاری نمایند .

کارشناسان سازمان اعلام کردند که فلسفه حمایت از نسل روباه نقش ارزنده این حیوان در زمینه از میان بردن نسل موشهای صحرائی است و چون هر روباه در تمام مدت شبانروز در تلاش یافتن و ویران ساختن لانه های موش در بیابان است روی این اصل از نظر کشاورزی نقش روباه حائز اهمیت بوده و روستائیان را از صرف هزینه گران مبارزه با موش بی‌نیاز میکند .

سازمان شکاربانی از روستائیان سراسر کشور درخواست کرد که ضرر و صدمه احتمالی روباه راکه ممکن است در سال چندمرغ و خروس راطعمه کند تحمل نمایند.»

شاید این‌نخستین بار باشد که در عالم بشریت ، آن نیز از جانب سازمان شکاربانی ،چنین اعلامیه «روباه دوستانه» ای منتشر میشود ، ما قرنهاشکایت خروس داران دهات اردبیل و تالش نشانان‌قزوین و همه اهل‌ده وروستای مملکت‌را‌ازین حیوان تیزگوش دم‌پهن‌شنیده وخوانده بودیم همه افسانه‌ها وداستان های قدیمی ، وحتی ملل دیگر حکایت از ظلم‌این موجود لطیف پوست پوزه باریک و مظلومیت حیوانات دیگر حتی شیر وپلنگ و گرگ و سگ در برابر این حیوان حیول و مکار میکند ،و کتاب ها در حالات سیاه گوش سیاه شده است ، اما هرگز نشنیده بودیم‌که کسی پای‌دفاع ازین موجود را پیش گذارد . چرا ، تنها یك‌بار مولوی را می‌بنیم که‌به حق ،در مقام‌دفاع ازین حیوان صحرا که برای پوست گرانبهایش شکار میشود، دلسوزی‌میکند، در آنجا که میگوید:

ای‌من‌روباه صحراکزکمین
می‌کشندم ازبرای پوستین

اما عقده‌ای که بشر ازروباه دارد ، بیشتر مربوط به‌هوش‌و حیله‌اوست ، درواقع ضعف طبیعی اورا ، قدرت ابتکارش جبران می‌کند چنانکه همان مولوی در داستان شیر و گرگ وروباه و همداستانی آنهاگوید:

شیر و گرگ و روبهی بهر شکار
رفته بودند از طلب درکوهسار
درین شکارگاوی کوهی وبزی
و خرگوشی نصیبشان می‌شود،
شیر به گرگ می‌گوید که این‌ها رانقسیم‌کن ، گرگ میگوید :گاو کوهی سهم‌شیر باشد که‌پادشاه وحوش است وبز از آن من و خرگوش سهم روباه !

بااینکه تقسیم عادلانه بود، شیر خشمگین شدوچنان پنجه بر گرگ نواخت که کله اوپرید. سپس به روباه گفت : حالا تو تقسیم کن .

روباه‌گفت : تمام‌این شکارها برای خودسرکارمناسب است، گاو را هنگام چاشت بخور ، بز را در میانه روز و آن دگر خرگوش بهر شام هم شبچره ای شاه با لطف و کرم معلوم است که شیر خوشحال شد، پس‌رو به‌روباه کرد و گفت: این قسمت بندی عادلانه را چه کسی به‌تو‌آموخته است ؟روباه گفت : همین سر گرگ که در وسط بیابان افتاده بهترین‌معلم من بود :

از کجا آموختی این ای بزرك
گفت : ای‌شاه‌جهان ازحال‌گرگ

یا داستان ملاقات خر باشیر و کشاندن روباه‌خر را بحضور شیر با هزار حیله و تدبیر ، همه این‌ها گفتگو ازین داردکه جناب مولوی هم چندان به حرکات روباه خوشبین نیسته ولی از ذکر این حقیقت هم خودداری نکرده‌است‌که بالاخره روباه بینوا قربانی پوست لطیف خودش است !

اما ببینیم بالاخره سازمان شکاربانی چه شد که به فکر حمایت ازین‌حیوان‌افتاد ؟شاید اول به خاطرتان خطور کند که بخاطر خود این حیوان باهوش که‌در «شهر قصه» بیژن مفید رل اصلی را به عهده داشت ،و چنان است که این نمایشنامه بزرك را ـ که باید «کلیله و دمنه قرن بیستم» آن را لقب داد ، به‌اوج اعتلاء می‌رساند ، این اعلامیه صادر شده و شاید هم تصور ما این باشد که اولیای این موسسه‌بعد ازدیدن «شهر قصه» در تلویزیون ملی ایران ، به فکر حمایت جناب روباه افتاده‌اند !

اما حقیقت غیراز آن است، زیرا پایان اعلامیه متاسفانه حکایت‌داردکه سازمان‌شکاربانی خواسته است‌از «قانون‌جنگل» و دنیای آکل وماکول حمایت کند نه از روباه ، زیرا تاکید میکند که «فلسفه حمایت از نسل روباه ، نقش ارزنده این حیوان درزمینه ازمیان بردن نسل موش های صحرائی‌است»»

بنازم بشریت را که قرنهای طولانی ، سك را پرورش دادتا روباه را بدرد ونابود کند ، و امروز روباه‌را میپرورد تا نسل موش صحرائی را براندازد ، و همه ین دلسوزیها برای‌آنست که خرمنهای گندم و کشتزارها از آسیب موش محفوظ بماند.

اما تکلیف سگها را هم درینجا باید معلوم کرد ؟ با قانون چند هزار ساله‌ای که بشر در پیش سك بیچاره‌گذاشته‌و اورا موظف ساخته که به محض شنیدن‌بوی این‌حیوان باوحمله‌کند چیست؟ حیوانی‌که‌خودش‌درباره خودش گفته :

حیله و افسونگری کارمن است
کار من‌دستان و ازره‌بردن است

گمان من اینست که سازمان شکاربانی ، ازین پس باید آئین‌نامه‌ای برای سك های شکاری خود و دیگران هم بنویسد و به آنها بقبولاند که باید ازین پس «صدمه احتمالی روباه را که ممکن است‌درسال، چند مرغ و خروس را طعمه‌کند تحمل نمایند» .

بالاتر ازین مساله خروسها و مناسبات آنهابا‌روباه است.اگر وقتی‌روباهی‌خواست باخروسی همراه‌به‌ادای‌فریضه صبحگاهی بپردازد ، تکلیف سك چیست؟

لابد این‌داستان راشنیده‌اید که صبحگاهی روباهی صدای خروسی راازبالای درخت‌شنید، پای درخت آمد و به خروس گفت : بفرمائید پایین تابرویم باهم ادای فریضه صبحگاهی کنیم و نماز بجای آریم .

خروس گفت: لطفا برادرمرا که در پای کنده درخت خفته است بیدار کن تا باهم برویم. روباه به داخل کنده نگاه‌کرد، سگی بزرك را خفته دید ، بلافاصله شروع به فرار کرد.

خروس فریاد زد که جناب روباه ، کجا میروی ؟ صبر کن باهم برویم.

روباه گفت : معلورم ، زیرا باید تطهیر کنم که آلودگی در لباسم پیدا شده است !

گمان من اینست که قبل از هرچیز باید طرحهای تازه‌ای براساس مناسبات‌این‌سه‌موجود تنظیم کرد و سپس دستور شکاربانی را اجرا نمود :

انتقاد

نظر نویسندگان اطلاعات

متلك‌گوئی موقوف !

چند روز پیش در جلسه انجمن های محلی و شهرداری تهران ضمن‌بحث و انتقاد برای رفع مشکلات یکی از سخنرانان درباره متلك گفتن کسبه سخن گفت .

ناگفتن متداول‌بود که‌جوانان در گوشه وکنار خیابانها به بانوان ودوشیزگان متلك می‌گفتند حال مشاهده میشود که این بیماری مسری ! به کسبه نیز سرایت نموده و هنگامیکه بانوئی برای خرید مایحتاج به بعضی ازفروشندگان مراجعه میکنند با متلك گوئی فروشنده مواجه میشود .

بیشتر افراد متلك گو را طوافان تشکیل‌میدهند چندروز پیش که فروشنده دوره‌گردی که مقداری خیار بر روی چرخ دستی ریخته‌بود وبرای فروش کالای خود فریاد میکشید . چند خانم برای خرید سرگرم بهم‌ریختن خیارها بودند و بر سر قیمت آن با فروشنده چانه میزدند وفروشنده حاضر نبود خیار ها را از دانه‌ای ۳ ریال کمتر بفروشدوخریداران نیز حاضر نبودند بیش از ۲ ریال خریداری کنند .

فروشنده که‌از چانه زدن‌آنها ناراحت شده‌بود گفت . خانمها این خیار نوبرانه هست . اگر دانه‌ای ۳ ریال نمیخرید بفرمائید یکماه دیگر بیائید که «خیار خر خور شده باشد»

خانمها که بااین متلك فروشنده مواجه شدنداطراف چرخ خیار فروش را ترك کردند و بعراه خود ادامه دادند .

البته این‌متلك گوئیهای‌کسبه را نمیتوان ایجاد مزاحمت نامید تااینگونه کسبه راتحویل مقامات انتظامی نمود ولی آیا شهرداری که اجازه کسب به اینگونه افراد ویا مغازه‌داران میدهد قادر نیست که بآنها گوشزد نماید درصورتیکه رویه خودرا بامشتریان تغییرندهند از ادامه کسب آنها جلوگیری خواهد کرد ؟

آیا فلان بزاز ، یا سبزی فروش ، یا میوه فروش وغیره نمیتوانند درنهایت احترام با مشتریان خود رفتار نمایندو حتمابایستی‌باگفتن کلمات‌رکیك ومتلك مردم‌را از خودبرنجانند ودور کنند ؟

فردوس قربانی

شرکت تعاونی فرهنگیان

شنیدم‌وزارت آموزش‌وپرورش ظاهرا تصمیم دارد در وضع‌فعلی شرکت تعاونی فرهنگیان تجدید نظر بعمل آورد . گویا علت‌اتخاذ این تصمیم از آنجا ناشی شده است که شرکت در حال حاضر بدست عده‌ای از کسبه ها اداره میشود وروی این اصل اجناس فروشگاه گرانتر از نرخ سایر شرکت‌های تعاونی به فرهنگیان عرضه میگردد . من نمیدانم این خبر خوب تاچه‌اندازه واقعیت دارد و جریان قضیه از چه قرار است‌اما تاآنجا که از گوشه‌وکنار شنیده‌ام ودر جریان کیفیت کار این شرکت تعاونی هستم اکثریت عظیم عضو شرکت دل خوشی‌از نحوه اداره‌وضع و شرایط‌موجود شرکت ندارند و ضرورت تجدید نظر اصولی در وضع فعلی این شرکت کاملا‌احساس‌میشود .قدر مسلم هراقدام جدی و مثبتی که در زمینه سامان دادن وبهتر کردن وضع شرکت صورت بگیرد بجا و منطقی خواهد بود ، با توجه‌باین مسئله که انجام چنین کاری هیچگونه هزینه مادی و تحمیلات دیگری برای وزارت آموزش و پرورش دربر نخواهد داشت .

گفتم که در شرایط فعلی اکثر معلمین که عضو شرکت تعاونی هستند از نحوه اداره و شرایط ووضع موجود شرکت‌گله وشکایت دارند و اغلب از روی ناچاری و بعلت نبودن امکانات وتسهیلات دیگر به‌تحمیلات ناروای فعلی تن درمیدهند . اشکال دیگر مسئله در این است که تاسیس واداره شرکتهای تعاونی بصورت فعلی و نظیر وضع و شرایطی‌که در شرکت تعاونی فرهنگیان تهران بوجودآمده است،طبقات مختلف مردم و کارمندان دولت را از هر چه شرکت تعاونی است بیزار میکند و بامرتعاون وثمربخشی‌آن بدبین می‌سازد. هیچ دلیلی‌ندارد مردمی که‌باحد اقل امکانات‌مادی خود سهام یك شرکت تعاونی را خریداری کرده‌اند واقساط‌بدهی های‌خودرابطورمرتب میپردازند، فقط‌بتوانند‌جنس‌بنجل‌وانحصاری بخرند و حد اکثر سود را با مقایسه باسایر فروشگاه های تعاونی و فروشگاه های آزاد بپردازند خداکند این بار واقعا تصمیمی که‌مقامات‌وزارت آموزش و پرورش دراین زمینه گرفته‌اند بمرحله عمل درآید و دچار سرنوشت سرویس اتوبوسرانی معلمین پایتخت نشود . وترتیبی اتخاذ گردد هرچه زودتر غرفه های این شرکت از اجاره کسبه های بازارخارج‌شود . قدر مسلم تشکیل یك شرکت تعاونی سالم براساس مدیریت‌صحیح‌وزیر نظر نمایندگان سهامداران واقعی در تامین رفاه و آسایش معلمین پایتخت بی‌تاثیر نیست . و هر قدمی که‌وزارت آموزش وپرورش در جهت انجام این فکر صحیح بردارد بی‌گمان ارزنده خواهد بود .

محمد فرید

تجدید اسفالت

محترما عطف بشرح مندرج در شماره ۱۲۸۷۲ آن گرامی‌نامه‌تحت عنوان وقتی‌درپاچه‌خشك‌شد‌بامضای فرخ درگاهی در باره خرابی‌خیابان مجیدیه اشعار میدارد :

طبق گزارش تلفنی‌اداره تگهداری وتعمیرات . عملیات اسفالت کاری ولکه‌گیری این خیابان تا آنجاکه مقدور بودوسیله‌اکیپ‌های‌لکه‌گیری انجام شد ولی قسمتی ازاین خیابان در اثر بارندگی مداوم وشدید زمستان گذشته قابل ترمیم‌نیست که بایددر تجدید اسفالت آن‌اقدام کرد .

لازم به‌یاد آوری است در این مورد مطالعات کافی انجام گرفته و قریبا تجدید اسفالت این قسمت از خیابان از طرف مقاطعه کار شهرداری آغاز خواهد شد .

دفتر اطلاعات وروابط عمومی شهرداری . صدیقه موسوی

حائز شرائط است

عطف بشرح مندرج در شماره ۱۲۸۵۸ آنروزنامه در مورد تقاضای تاسیس پست درشاه آباد مغان بدینوسیله توضیح داده میشود .

از اعتبارات برنامه چهارم عمرانی کشور در نقاطی که‌بیش از دوهزار نفر جمعیت دارند دفتر پست‌رسمی ودرنقاطی که‌جمعیت آنها‌بین‌هشتصد تادو هزار نفر باشد آژانس کارمزد بگیری تاسیس میگردد باین‌ترتیب در صورتیکه شاه آباد مغان حائز این شرایط باشد نسبت به‌تاسیس دفتر پست در آنجا اقدام میگردد.

اداره اطلاعات ومطبوعات فریدون مشیری

درست در لحظه‌ایکه ماموران شهرداری در پیاده‌رو های خیابان پهلوی کار پیاده‌روسازی‌را به‌اتمام‌رساندند ،ماموران تلفن سررسیدند و شروع به‌حفاری خیابان کردند !

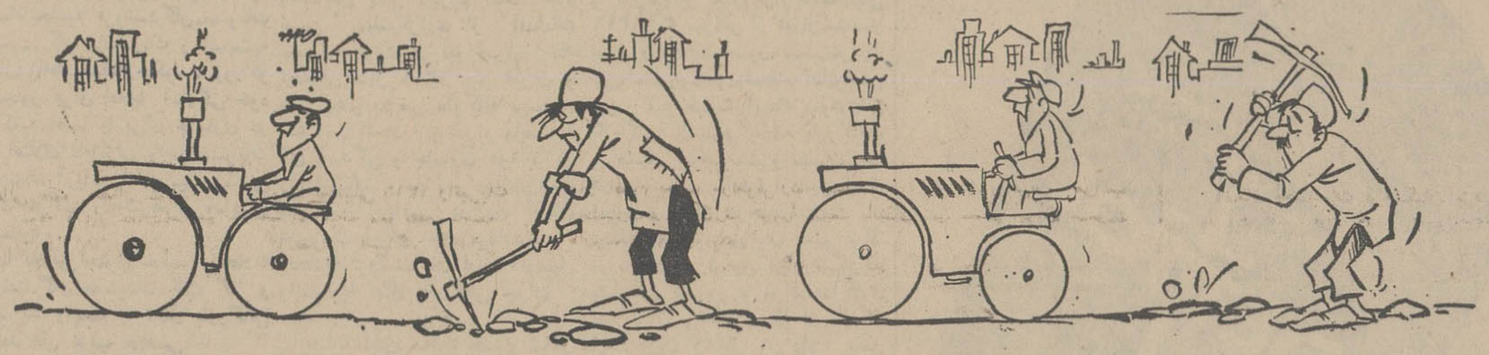

داستان تکراری دویار قدیمی : کلنك و غلطك !

۳۱۱۰۸۰ از ساعت ۶ تا ۷ بعدازظهر نظریات شما را منعکس میکند

۳۱۱۰۸۰ ۶ یا ۸

کوچه پروین بین خیابان آمل وخواجه‌نصیر قرار گرفته، نصف این کوچه ۸ متری است وبقیه آنرا ۶ متری کرده‌اند. ازشهرداری ناحیه تقاضاداریم فلسفه تنك وگشاد کردن‌این کوچه را برای ما بگوید .

دکتر موسوی

روزنه امید

موضوع توافق سازمان مسکن‌با بدهکاران کوی کن روزنه امیدی برای بدهکاران‌سایر مناطق‌خصوصا منطقه نارمك میباشد. قبل از عید سازمان مسکن آگهی کرده که‌از هریك از بدهکاران اراضی نارمك که بدهی خود رابپردازد از زیان دیر کرد وبهره مزبور معاف‌خواهد بود، ولی متاسفانه اشخاص‌بدهکار کسانی هستند که بنیه مالی‌آنان اقتضای پرداخت یکجای مبلغ را ندارد لذا از سازمان مسکن انتظار داریم موافقت مجدد بنماید وبدهی ساکنین منطقه نارمك را بطور اقساط وبدون بهره دریافت کند .

بدهکار

۳۱۱۰۸۰ برق ضعیف

برق‌دراوین ودرکه‌ولتاژبسیار ضعیفی دارد وشبها نمی‌توانیم ازتلویزیون یاموتور پمپ‌آب استفاده کنیم ، تکلیف ما چیست چرا نمی‌آیندترانسفور ماتور بگذارند .

وحدتی

۳۱۱۰۸۰ دهسال انتظار

این میدان در دشت‌نازی آباد، مدتهاست که اطرافش ساختمان شده ومردم درآنجا ساکن شده‌اندو مدت دهسال است که مرتب‌قول اسفالت‌و گلکاری‌این میدان راداده‌اند ولی‌هنوز مردم‌خیری‌ندیده‌اند.

عزیزی

۳۱۱۰۸۰ انجام شد

محترما عطف بشرح مندرج در شماره ۱۲۸۶۳ آن گرامی نامه تحت‌عنوان خاکبرداری شودبامضای (محمودزارعی) در باره وضع‌خراب خیابان ده متری حاج‌عبدالله در خیابان شهباز جنوبی‌اشعار میدارد:

طبق گزارش‌تلفنی شهرداری‌ناحیه ۶ خاکهای اضافی وسط خیابان بوسیله گریدر های شهرداری بر داشته شد وبخارج از شهر حمل گردید .

لازم به ذکر است که‌بمنظور تامین رفاو آسایش ساکنین‌محترم دستور داده شدکه بلافاصله نسبت به تسطیح خیابان مزبور اقدام‌گردد و این کار ظرف دو روز گذشته انجام شده است .

دفتر اطلاعات وروابط عمومی شهرداری . صدیقه موسوی

حق بیمه شخص ثالث

سئوال من اینست که آیا حق بیمه‌ای‌که از بابت بیمه شخص ثالث دریافت میشود به خزانه دولت میرودیا به صندوق‌بیمه ، طبق قانون بیمه شخص ثالث کلیه وسایل نقلیه موتوری اعم از دوچرخه موتوری، موتوسیکلت‌وانواع اتومبیل و حتی تراکتور هاباید به نسبت قدرت‌موتورخودحق بیمه‌ای که حداقل ۳۶۰ و حداکثر ۵۶۰ تومان می باشد بپردازند و باین ترتیب اگر رقم وسایل نقلیه کشورحدوه ۳۵هزارباشد و بیمه متوسط آنرا ۴۵۰ تومان در نظر بگیریم مجموع وجوه جمع‌آوری شده بالغ بر ۱۵۰ میلیون تومان‌خواهد شد و از طرف دیگر اگر کلیه کشته‌شدگان ناشی از حوادث‌رانندگی را در سراسر کشور دویست‌نفر و مصدومین را ۵۰۰نفر به حساب آوریم ، حداکثر حق بیمه‌برای کشته شدگان ۴۰ هزار تومان و برای مصدومین ۵هزار تومان می‌باشد که مجموع‌این پرداخت ها کمتر از۵۰ میلیون تومان میشود و بااین ترتیب معلوم نیست‌حد اقل صد میلیون تومان دیگربچه مصرفی خواهد رسید. در صورتیکه هنوز آماری‌نداریم که در سال ۲۰۰ نفر باوسایل نقلیه تصادف و کشته شوند و یا سالی ۵۰۰ نفرمصدوم گردند . از طرف دیگر من دهسال‌است که رانندگی‌میکنم وتاکنون دچار هیچ حادثه‌ای نشده‌ام و پرداخت حق بیمه هم تخلف‌رانندگی را تغییر نداده‌است جز اینکه پول راداداره بیمه وزندان را هم قانون تعیین می‌کند ، سابقا هم بیمه شخص ثالث در شرکت های بیمه انجام میگرفت وحداکثر آن۲۵۰ تومان در ماه‌بود و حالا چه اتفاقی افتاده که‌سازمان دولتی بیمه مبلغ را افزایش داده است ، بقول آن کارمند دولت که در همین ستون یادآور شده بود اگرقرار است، عوارض یامالیاتی بگیرند ، این حرف رارواست بگویند دیگر چرا در قالبهای دیگر مطلب راعنوان میکنند.

مهندس .ض.ن

۳۱۱۰۸۰ فقط ساعت ۹

سه‌روز پیش‌رفتم کاغ بیمه‌های اجتماعی واقع در خیابان ایزنهاور که بدهی خود راکه از بابت حق‌بیمه مقاطعه کاران میباشد بپردازم مسئول راهنما گفت :قبل‌ازساعت نه‌نمیتوانید مراجعه کنید .

گفتم می‌خواهم پول بدهم، گفت :ساعت۹ـ گفتم گرفتارم گفت :ساعت۹ ـ گفتم اجازه بدهید مطلبم‌را بگویم گفت: ساعت ۹ ازاین همه استقامت راهنما حقیقتا شرمنده شدم‌و رفتم پی‌کار های دیگرم

مهندس مسعود مسعودی

تلویزیون آموزشگاهی

وزارت آموزش و پرورش

برنامه جمعه

۸-۰۵ صفحات درخواستی
۹-۰۰ برنامه های هنری دانش آموزان
۱۰-۰۰ مسابقه هفتگی «تلفنی ضرب‌المثل شعر مصور»
۱۰-۳۵ مجله تلویزیونی جوانان
۱۱-۰۰ مسابقه دانش‌آموزان ممتاز
۱۱-۲۰ برنامه هنری دانش آموزان
۱۱-۳۰ فیلم سینمائی

آمریکا

تلویزیون

برنامه امشب

۱۷-۰۰ نمایش تدمك
۱۷-۳۰ دنیای حیوانات
۱۸-۰۰ اخبارجهان
۱۸-۱۵ برنامه آینده تلویزیون
۱۸-۱۶ برنامه آموزشی
۱۸-۴۰ فرن بیستم
۱۹-۰۵ برنامه ملودی
۲۰-۰۰ دانیل بون
۲۱-۰۰ برنامه مخصوص
۲۱-۵۰ فیلم سینمائی

برنامه فردا

۱۵-۱۵ نمایش مایك‌دوگلاس
۱۵-۱۶ مسابقه گلف
۱۸-۰۰ اخبار
۱۸-۱۵ برنامه آینده تلویزیون
۱۸-۴۰ برنامه دانی‌توماس
۱۹-۰۵ مسابقه اتومبیلرانی
۱۹-۳۰ بورلی هیلل بیلز
۲۰-۰۰ دره بزرك
۲۱-۰۰ تئاتر دیك‌باول
۲۲-۰۰ جوئی‌بیشاب

بازرگانان کشور لغو قرارداد تحمیلی ۱۳۱۶ را تأیید کردند

تجار و اصناف سراسر مملکت رهبریهای خردمندانه شاهنشاه آریامهر را مورد ستایش قرار دادند

بازرگانان و اصناف سراسر کشور ضمن تلگرافاتیکه به دفتر اطاق بازرگانی تهران ارسال داشته‌اند یکدل و یك جهت تدابیر شاهنشاه آریامهر را در رهبریهای خردمندانه و از جمله لغو قرارداد تحمیلی ۱۳۱۶ مورد ستایش قرار دادند.

قسمتی از این تلگراف در جلسه روز دوشنبه فدراسیون اطاقهای بازرگانی کشور قرائت و منجر به صدور قطعنامه‌ای شد که متن آن در شماره قبل درج گردید.

در این تلگرافات قاطبه بازرگانان و اصناف پشتیبانی خود را در راه استیفای حقوق ملت ایران در اروندرود اعلام داشتند و یادآور شده‌اند که همواره در راه اجرای منویات رهبر انقلاب سفید ایران از نثار جان و مال خویش دریغ نورزند. ذیلا تعدادی از این تلگرافات به نظر خوانندگان محترم میرسد.

***

فدرا بازرگانی تهران

تجاوزات وزورگوئی های دولت همسایه ما عراق در برابر بزرك منشی و متانت دولت ایران بحدی رسیده که احساسات ملیونها نفر را در درون آنها شعله ور ساخته ولی چون دوراندیشی و سربلندی رهبر عالی قدر ما اعلیحضرت همایون شاهنشاه آریامهر و بردباری و شکیبائی اولیای محترم امور نقش اطفاء آن را در دست دارند ناچاراز تمکین بوده و گوش بفرمان ایستاده‌اند و اما ناگفته نماند ملت ایران میداند که محققا ملت نجیب عراق از این اعمال غیر انسانی بی‌خبر وبیزار است زیرا تاثیر شعائر مذهبی و ملی دو کشور همسایه بقدری درباطن آنان رسوخ نموده که حب و تجاوز به حقوق دیگران را در آن راهی نیست و این صحنه سازی را جزظهور قیافه یك سیاست مزدورانه استعمار ملت ها بسیمای دیگری نمی توان به چیز دیگر تصور و تعبیر نمود لذا بـرای اینکه صدای همکاری بازرگانان و اصناف استان کرمان بگوش سایر هموطنان گرامی برسد در دوازدهمین جلسه اطاق عموما تقاضا نمودند که مراتب فداکاری و جانی و مالی آنان رابه عرض اولیای محترم امور برسانم و بدینوسیله آمادگی آنها را بـرای جلوگیری از هرگونه تجاوز غیرقانونی اعلام دارم.

نایب رئیس اطاق بازرگانی کرمان: حاج علی ارجمند.

***

فدرا بازرگانی جناب آقای احمد جلیل زاده تهران

درمورد پشتیبانی اعضاء و کارکنان اطاق بازرگانی رشت و قاطبه بازرگانان گیلان از اقدام دولت عزیز ایران در کان لم یکن نمودن عهدنامه ۱۳۱۶ ایران و عراق و اعلام آمادگی وجانفشانی عموم بازرگانان حوزه مربوطه در راه به‌ثمر رسانیدن‌نیات وافکار بلند شاهنشاه آریامهر و استقلال ملی و منافع کشور عزیز ایران از اروندرود به پیشگاه ذات اقدس شهریاری به‌موقع خود تقدیم وجهت‌استحضار آنجناب بدینوسیله اطلاع میدهد.

رئیس اطاق بازرگانی رشت ـ حبیب جفرودی

***

تهران فدراسیون اطاق هـای بازرگانی

قاطبه بـازرگانان واصنـاف و پیشه‌وران استان آذربایجان غربی بخصوص‌شهرقهرمان‌رضائیه مراتب سپاس ومسرت قلبی خودمان‌رامبنی برابطال و لغوقرارداد ۱۳۱۶ بوسیله آن فدراسیون‌به‌پیشگاه اعلیحضرت شاهنشاه آریامهر تقدیم واقدامات وسیاست دولت بویژه جانبازی و فداکاری سربازان دلیروسلحشور ارتش شاهنشاهی را در پاسداری‌و نگهبانی حقوق‌حقه‌ایران دراروندرود باقاطعیت تائیدو پشتیبانی خویش‌در دفاع از حقوق مرزی و جانبازی در اجرای اوامر شاهنشاه مفخم‌وبزرك در راه عظمت سرزمین مقدس میهن عزیز خود ایران بدین‌وسیله اعلام میداریم.

رئیس اطاق بازرگانی رضائیه ـ حاج عبدالحسین کرمی

***

جناب آقای خسروشاهی ریاست محترم اطاق بازرگانی

محترما بدینوسیله اتحادیه‌صنایع فیلم ملی ایران ضمن ابراز انزجار و نفرت شدید از اعمال و رفتار وحشیانه مامورین دولت عراق‌نسبت بهموطنان بی دفاع مقیم آن کشور وزوار بیگناه ایرانی آمادگی‌کامل خود را جهت هرگونه فداکاری‌و جانبازی در راه‌سربلندی ایران‌عزیز وحفظ حقوق این‌آب‌و خاك‌وهمچنین خدمت به شاهنشاه آریامهر اعلام می دارد.

باتقدیم احترام نصرت‌اله وحدت دبیر اتحادیه‌صنایع‌فیلم ملی‌ایران وابسته به اطاق بازرگانی

***

توسط جناب آقای محمد خسروشاهی

به پیشگاه مبارك شاهنشاه‌آریامهر

افراد اتحادیه صنف کاغذومقوا آمادگی خود را در راه‌دفاع ازمیهن عزیز واحقاق حق مسلم ایران در اروندرود اعلام میدارند در مقابل هرگونه تجاوز تاآخرین قطره‌خون خود برای حفظ استقلال ایران‌عزیز ایستادگی خواهند نمود.

رئیس اتحادیه محمد کتابچی

***

جناب آقای خسروشاهی ریاست محترم اطاق بازرگانی تهران.

خواهشمند است بشرفعرض‌ملوکانه برسانید افتخار دارم از طرف کلیه اعضای اتحادیه‌صنف خرازی‌وابسته باطاق بازرگانی آمادگی خود رادر راه به ثمر رساندن نیات مبارك شاهنشاه آریامهر و نسبت‌باحقاق حق ملت ایران‌درمورد ابطال‌قرارداد استعماری مرزی‌ایران‌و عراق‌درسال ۱۳۱۶ اعلام دارم.

رئیس اتحادیه صنف خرازی وابسته باطاق بازرگانی اکبر پور کاظمی.

***

جناب آقای محمد خسروشاهی رئیس محترم اطاق بازرگانی تهران

در این هنگام که قاطبه ملت ایران‌نسبت به اعمال ناروا و غیر ـ دوستانه گردانندگان حکومت‌عراق خاطری آزرده و نگران دارند وبا کمال اشتیاق واز صمیم قلب اقدام منطقی و شجاعانه دولت را درمورد اعلام بی اعتباری قرارداد تحمیلی ۱۳۱۶ ستایش‌می کنند لازم میداند بدینوسیله تنفر وانزجارخود و کلیه اعضاءاتحادیه فروشندگان‌مصنوعات نفت ـ گاز ـ الکتریك را نسبت‌به اعمال واحشیانه‌عمال‌حکومت زورگو ومتجاوز عراق اعلام‌و آمادگی خود و کلیه اعضا را برای جانبازی در راه اعتلای نام‌ایران واجرای‌منویات شاهنشاه آریامهراعلام میداردمتمنی است مراتب رابه‌شرفعرض‌همایونی برسانید.

با تقدیم احترام ـ رئیس اتحادیه فروشندگان مصنوعات نفت گاز و الکتریك وابسته به اطاق بازرگانی محمد علی ادیب مجلسی

***

جناب آقای محمد خسرو شاهی رئیس محترم اطاق بازرگانی تهران

اتحادیه واسطه‌های امور بازرگانی تهران ضمن ستایش از اقدام‌دولت ایران درکان لم‌یکن‌اعلام نمودن عهد نامه مرزی ۱۳۱۶ ایران و عراق خواهشمنداست بعرض‌پیشگاه شاهنشاه آریامهر برسانید که افراد این اتحادیه در راه بثمر رسیدن منویات شاهنشاه آریامهر و احقاق حق ملت ایران در مورد اروند رود آماده جانبازی میباشند.

رئیس اتحادیه واسطه‌های امور بازرگانی وابسته باطاق بازرگانی تهران عباعلی‌زر کنده

***

جناب آقای خسرو شاهی‌ریاست محترم اطاق بازرگانی تهران

اینجانب به‌نمایندگی از طرف صنف تهیه کنندگان و فروشندگان کالای کشباف و جوراب درخواست دارد مراتب جانبازی و پشتیبانی‌عموم اعضاء صنف را بشرف عرض شاهنشاه آریامهر تقدیم داریدو‌از آنجا که قرار داد ۱۳۱۶ بین ایران و عراق از نظر ملت شاه دولت و میهن‌پرست ایران مردود وبلا اثر است بنابراین جانبازی صنف را نسبت به لغو قرار داد مذکور اعلام داشته و تا آخرین قطره خون در راه اجراء منویات مقدس پدر تاجدار پایداری‌خواهیم نمود.

باتقدیم احترام رئیس اتحادیه تهیه کنندگان‌و فروشندگان کالای کشباف و جوراب عبداله‌محمدیان

***

جناب آقای خسرو شاهی ریاست محترم اطاق بازرگانی تهران

هیئت رئیسه اتحادیه صنف‌عطار وسقط فروش‌وابسته باطاق‌بازرگانی تهران از طرف خود و بنمایندگی کلیه اعضاء وابسته انزجار عمیق خود را از عملیات غیر انسانی کشور عراق که با هموطنان عزیز ما انجام میدهند ابراز داشته و خواهشمند است پشتیبانی‌ازمنویات اصلاح طلبانه شاهنشاه آریامهر نسبت به لغو قرار داد ۱۳۱۶ را بشر فعرض ملوکانه برسانید.

رئیس اتحادیه صنف عطار و سقط فروش وابسته باطاق بازرگانی تهران شبیری

***

جناب آقای محمد خسرو شاهی ریاست اطاق بازرگانی تهران

اتحادیه فروشندگان لوازم اتومبیل که همواره در سایه توجهات شاهنشاه آریامهر درامنیت وآسایش بسر میبریم تقاضا دارد ضمن سپاسگزاری از اقدامات مدبرانه دولت در لغو قـرار داد تحمیلی سال ۱۳۱۶ بین ایران و عراق بشر فعرض ملوکانه برسانید که این اتحادیه و افراد وابسته‌به آن آمادگی و جانبازی خود را در راه استقلال و به ثمر رساندن‌نیات شاهنشاه آریامهر در راه احقاق حق ملت ایران اعلام میدارد.

اتحادیه فروشندگان لوازم اتومبیل وابسته به اطاق بازرگانی تهران

***

جناب آقای محمد خسرو شاهی ریاست عالیه اطاق محترم بازرگانی تهران

هیئت مدیره‌اتحادیه صنف‌جواهر طلا ساعت و نقره از طرف خود و کلیه افراد منتسب باین اتحادیه تقاضا دارد که ضمن سپاسگذاری از موفقیتهای سیاسی که درکلیه امور جهانی بویژه وقایع اخیراروند رود راکه متضمن استقلال‌وتمامیت ارضی ملت ایران میباشد تبریك عرض نموده و آمادگی هر گونه فداکاری مالی و جانی این اتحادیه رابه پیشگاه معظم شاهنشاه‌آریامهر تقدیم فرمائید.

رئیس اتحادیه جواهر طلاساعت نقره وابسته باطاق بازرگانی صمد رضوان

***

جناب آقای خسرو شاهی رئیس محترم اطاق بازرگانی تهران

اتحادیه فروشندگان الوار و فراورده‌های‌چوبی ضمن‌سپاسگزاری از اقدامات وطن پرستانه دولت در لغو قرار داد ۱۳۱۶ بدینوسیله آمادگی و جانبازی خود را در اجرای منویات ذات اقدس‌شاهنشاه آریامهر بمنظور استردادو احقاق حق ملت ایران در مورد اروندرود اعلام میدارد.

از طرف اتحادیه فروشندگان الوار و فراورده‌های چوبی وابسته‌به اطاق بازرگانی حسن چهار سوقی رضا افشار

***

ریاست محترم فدراسیون اطاق‌های بازرگانی ایران تهران

بدین وسیله از طرف خود و قاطبه بازرگانان و مدیران‌شرکت ها وموسسات تجارتی ضمن عرض سپاسگذاری از توجهات عالیه شاهنشاه آریامهر که برای حفظ حقوق و آزادی و استقلال کشور در تمام شئون و مخصوصا درمقابل رویه نامطلوب اخیر دولت عراق در مورد اروند رود مبذول فرموده‌اند باستحضار میرسانند که عموم بازرگانان و موسسات تجارتی نیز مانند سایر افراد.

ملت ایران جهت حفظ حقوق ملی و احقاق حق قانونی ومشروع کشور برای اجرای اوامرملوکانه پیوسته آماده فداکاری بوده از صمیم قلب طول عمر و مزید موفقیت شاهنشاه معظم و دولت شاهنشاهی را مسئلت مینمائیم.

اطاق بازرگانی ـ اهواز

***

جناب آقای محمد خسروشاهی ریاست محترم فدراسیون اتاقهای بازرگانی ایران طهران

محترما باستحضار میرسانند در هفدهمین جلسه رسمی دوره نهم اتاق بازرگانی مشهد منعقده در دهم اردیبهشت ۱۳۴۸ که باحضور اعضای اطاق و عده‌ای از بازرگانان مشهد در محل اتاق تشکیل گردید رویه نامطلوب دولت عراق‌و تجاوزی که سالیان دراز نسبت بحق مسلم ایران در اروند رود مرعی داشته است محکوم گردید و متفقا اقدامات دولت شاهنشاهی ایـران نسبت باحقاق حق این مملکت و رفع تجاوز و کان‌لم‌یکن شناختن قرار داد ۱۳۱۶ را مورد تایید قرار دادند بدینوسیله پشتیبانی‌قاطبه بازرگانان خراسان را نسبت باقدامات دولت ایران و آمادگی برای جانبازی در راه شاهنشاه معظم و دفاع ازمیهن عزیز اعلام داشته استدعا دارد مراتبرا بشرفعرض‌ملوکانه‌معروض بدارند.

رئیس اتاق بازرگانی مشهد کاظم‌المستی

***

جناب آقای محمد خسرو شاهی ریاست محترم فدراسیون اطاقهای بازرگانی ایران

اطاق بازرگانی‌و قاطبه بازرگانان واصناف و پیشه وران کرمانشاه اقدامات دولت ایران را در الغاء قرارداداستعماری ۱۳۱۶ ایران‌وعراق تائید نموده و مراتب فداکاری و جانبازی خود را در اوامر شاهنشاه آریامهر در مورد احقاق حق ایران نسبت به اروندرود اعلام نموده و انزجار خود را از رفتار خشونت بار عمال عراقی نسبت بزائرین‌ایرانـی ابراز میدارد.

اطاق بازرگانی کرمانشاهان حاج دائی

***

جناب آقای خسرو شاهی‌ریاست محترم فدراسیون اطاق‌های‌بازرگانی تهران

اقدام شایسته دولت در اعلام‌لغو و کان‌لم‌یکن بودن قرار دادتحمیلی ۱۳۱۶ که میرائی از دوران‌استعمار عراق و مخالف اصول مسلم‌مقررات بین‌المللی‌بودشوروشعف‌زائدالوصفی بین کلیه طبقات ایجاد نموده‌اطاق بازرگانی از طرف قاطبه بازرگانان و اصناف شاهدوست و میهن‌پرست فارس ضمن ستایش از این اقدام بمورد و ابراز انزجار شدید از اینکه زوار و ایرانیان مقیم عراق مورد زجر و توهین قرار میگیرند پشتیبانی بیدریغ و مراتب‌فداکاری بازرگانان و اصناف را از لحاظ ایثار جان و مال در راه بثمر رسانیدن و احقاق حق ملت ایران در مورد اروند رود اعلامو تقاضا دارد مراتب را بشرف عرض‌پیشگاه مبارك شاهنشاه آریامهر و هیئت محترم دولت معروض دارند.

رئیس اطاق بازرگانی شیراز توسلی

***

فدراسیون بازرگانی تهران

بازرگانان و اصناف وابسته به اطاق بازرگانی سیستان و بلوچستان هم کام و همصدا با سایر هممیهنان در اجرای اوامر شاهنشاه‌آریامهر برای دفاع از حقوق حقه ایران در اروند رود تاپای جان آماده‌فداکاری میباشد و نسبت به ماموران عراقی که هم‌میهنان ما را آنطور بـا رفتار غیر انسانی خود مورد شکنجه وآزارقرار میدهندابراز تنفروانزجار مینمایند استدعا دارد مراتب را به شرفعرض همایونی برسانند.

اخوین رئیس اطاق بازرگانی زاهدان

***

ریاست محترم فدراسیون‌اطاقهای بازرگانی ایران

ضمن ستایش از اقدام دولت در لغو قرار داد استعماری ۱۳۱۶ایران و عراق و ابراز انزجار ازسوءرفتار عراق نسبت به اتباع ایرانی‌اعضای اطاق و قاطبه بازرگانی و پیشه‌وران و اصناف همدان جان بازی خودرا در راه بثمر رسانیدن نیات عالیه شاهنشاه آریامهر نسبت به احقاق حق ملت ایران در مورد اروند رود اعلام میدارد.

نایب رئیس اطاق بازرگانی‌همدان مصطفوی

***

فدرا بازرگانی تهران

در این هنگام که ملت غیور و حق شناس ایران بخاطر تحصیل منافع ملی خود در جهت پیشرفت ارمانهای مترقیانه شاهنشاه نیك اندیش خویش جهاد مقدس ملی را اعلام و دولت با لغو قرار داد استعماری بار دیگر سیادت ملت ایران را برجهانیان ثابت نموده فردفرد بازرگانان واصناف‌و کارکنان اطاق بازرگانی از این سوی مرز بعنوان‌پشتیبانی‌از برادران‌خوزستانی خود اعلام داشته که حاضرند دوشادوش برادران‌خودبرای‌شاهنشاه آریامهر جانبازی نمایند.

رئیس اطاق بازرگانی بندرپهلوی محمد علی ا.حرنیا

چرا ناگهان دیوارها فریاد میزنند مانیس؟
زیرا مانیس دیوار قیمت‌ها رادرهم میکوبد!
کاغذ دیواری مانیس

قیمت
از این پس هر خانوادهٔ ایرانی میتواند اطاقهای مجلل داشته باشد
بهای کاغذ دیواری مانیس ۱/۴ قیمت کاغذ دیواری های دیگر است
کاغذ دیواری مانیس با توجه بقیمت آن آغاز یك تحول بزرگ در تزئین خانه هاست
نمایشگاه و فروشگاه مرکزی انتهای خیابان ویلا شمارهٔ ۳۲۵ تلفن های ۶۲۱۲۳۹ و ۶۲۸۲۳۱

دتول
کشنده میکربها

ویك ضدمیکرب بسیار مؤثر که سمیت ندارد و بدون اینکه زیانی به نسوج بدن برساند میکربهارا میکشد.
در تمام مواردی که یك ضدعفونی کننده قوی لازم است دتول یك میکرب کش ایده‌آل است.
برای بریدگیها ـ خراشیدگیها ـ محل گزیدن حشرات و بهداشت بدن و برای از بین بردن شوره سر.
برای لباسشوئی، شستن کف اطاقها، گندآب‌روها و آب ریزگاه نیز از دتول بعنوان یك مـاده ضد عفونی کننده میتوانیـد استفاده کنید.
دتول همه خانواده را از عفونت حفظ میکند. کافی است بخاطرداشته باشید دتول ضدعفونی کننده‌ایست که دکترها هم برای منزل خودازآن استفاده میکنند.
Dettol

اطلاعیه شرکت پخش ورق هاتدیپ
مرکز پخش ورق سفید کارخانجات سپنتا و خارجی
بدینوسیله باطلاع عموم مصرف کنندگان آهن ورق گالوانیزه میرساند که این شرکت انواع ورق آهن سفید بابعاد واندازه‌های مختلف صاف و کرکره شده به نازلترین قیمت در دسترس عموم قرار میدهد.
مراکز پخش و فروش: شرکت پخش ورق هاتدیپ خیابان بوذرجمهری مقابل پامنار تلفن ۲۲۲۰۶
شرکت سهامی بازرگـانی پیروزان: جنب بازار آهنگرها تلفن ۵۴۲۸۸
فروشگاه اکبر تهرانی: جنب نوروز خان تلفن ۲۰۷۶۳

ورق شیروانی پلاسکوکار
سقفی مدرن ـ محکم ـ زیبا ـ روشن برای پارکینگ عمومی کارگاه گلخانه ـ آلاچیق حفاظ منازل چهار رنگ
مرکز پخش تهران بازار فروشگاه مرکزی پلاسکوکار
تلفن: ۲۲۲۱۰ ـ ۲۲۵۱۹

مژده
مدل های جدید موتورسیکلت و بارکش های لامبرتا
Lambretta INNOCENTI
که معروفیت جهانی دارد وارد شد

نماینده انحصاری در ایران:
شرکت لامبرتا ایران: خیابان پامنار جنب شرکت ایروس شماره ۳۰۱ ـ ۳۰۵
تلفن ۵۰۱۳۶ ـ ۵۰۲۰۳
تلگرافی: لامبرتا
از شهرستانها نماینده معتبر میپذیریم

پشتیبانی و ابراز احساسات فرهنگیان استان کرمانشاه

پیشگاه مبارك شاهنشاه آریامهر

کارمندان و دبیران دبیرستان شیرین بدینوسیله آمادگی خود رادر اجرای نیات شاهنشاه آریا مهرو احقاق حق ملت ایران در اروندرود اعلام میدارند .

از طرف کارمندان و دبیران دبیرستان شیرین کرمانشاه
آ ـ ۱۰۹۱۶ نصرت‌الملوك باقرپور

پیشگاه مبارك شاهنشاه آریامهر

کارکنان و دبیران دبیرستان پروین اعتصامی کرمانشاه آمادگی و جانبازی‌و فداکاری خودرا درباره الغاء قرارداد استعماری ۱۳۱۶ و اقدام و نیات عالیه آن شهریار خردمند را درباره استرداد حقوق ملت‌ایران اعلام میدارند .

از طرف دبیران و کارمندان دبیرستان پروین اعتصامی کرمانشاه
آ ـ ۱۰۹۱۸ ثریا دولت آبادی

پیشگاه مبارك اعلیحضرت شاهنشاه آریامهر

الغاء قرارداد استعماری سال ۱۳۱۶ و استرداد حقوق حق‌ملت ایران در اروندرود درمورد تائید کارکنان دبستان ملی سعدی می باشد و آمادگی جانبازی و فداکاری خودرا در راه نیات عالیه‌آن شهریار خردمند اعلام میداریم

کرمانشاه ـ از طرف کارکنان کودکستان سعدی ، لطیفه نویه

پیشگاه مبارك شاهنشاه آریامهر

کارکنان دبیرستان اعظم زنگنه کرمانشاه ضمن ستایش از الغای قرارداد۱۳۱۶ ایران و عراق آمادگی خودرا برای‌همه گونه فداکاری اعلام میدارند .

آ ـ ۱۰۹۲۲ کارکنان دبیرستان اعظم زنگنه کرمانشاه

پیشگاه مبارك شاهنشاه آریامهر

دبیران دبیرستان ۲۵ شهریور کرمانشاه برای استیفای حقوق مسلم ملت‌ایران آماده هرگونه جانبازی هستیم آرزو درایم پرچم مقدس ملی باراده رهبر خردمند و بدست توانای ملت‌ایران برفراز اروندرود و پهنه خلیج فارس همواره در اهتزازباشد

آ ـ ۱۰۹۲۴ رئیس‌دبیرستان ۲۵شهریور ، احمد جلالی

پیشگاه‌مبارك اعلیحضرت همایون شاهنشاه آریامهر

دراین لحظات تاریخی که‌آحاد ملت ایران خون خویش را در امتثال فرمان یگانه رهبر خردمند در سرکوبی متجاوزین به‌حقوق حقه و مسلم ایران فدا مینمایند ، جان نثاران دبیران و کارمندان دبیرستان شاهپور کرمانشاه ضمن تائید الغاء و ابطال قرارداد استعماری مرزی‌ایران و عراق دراروند رود آمادگی خودرا بمنظور جانبازی علیه هرگونه تجاوز نسبت به میهن‌عزیز بشرفعرض‌مبارك معروض میدارند .

از طرف دبیران و کارمندان دبیرستان شاهپور کرمانشاه
آ ـ ۱۰۹۲۶ امیر مرادی

پیشگاه مبارك شاهنشاه آریامهر

دبیران و آموزگاران دبستان و دبیرستان ملی اتحاد دختران پسران کرمانشاه‌مراتب فداکاری و جانبازی خودرا در راه احقاق حق‌ملت ایران در اروندرود اعلام‌میدارند .

از طرف دبیران و آموزگاران دبیرستان و دبستان اتحاد
آ ـ ۱۰۹۲۸ فرهمندپور

پیشگاه مبارك شاهنشاه آریامهر

اعضاء گروه فرهنگی مهرو دبیران و دانش آموزان دبیرستان های تربیت و بوعلی کرمانشاه وابسته بگروه مراتب سپاسگزاری خودرا به پیروی از نیات مقدس اقدس شهریاری نسبت‌به الغاء قرارداد ۱۳۱۶ ایران وعراق و احقاق‌حق‌ملت ایران اعلام‌میدارند

آ ـ ۱۰۹۳۰ هیئت مدیره گروه فرهنگی مهر کرمانشاه

آریامهرا

جان نثاران دبیران دبیرستان مهر الغاء قرارداد استعماری سال ۱۳۱۶ و استرداد حقوق ملت‌ایران را تائید میداریم

آ ـ ۱۰۹۳۲ از طرف‌دبیران دبیرستان مهر، عالمتاج گماری

پیشگاه مبارك شاهنشاه آریامهر

جان نثاران دبیران و کارکنان دبیرستان بابك برای حفظ‌حقوق ملت‌ایران‌جان بکف آماده‌ایم

از طرف کارکنان دبیرستان بابك کرمانشاه میر ترابی

پیشگاه مبارك شاهنشاه آریامهر

جان نثاران کارکنان ودانش آموزان مرکز آموزش کشاورزی استان کرمانشاهان الغای قرارداد استعماری ۱۳۱۶ و استرداد حقوق حقه ملت ایران رادر اروندرود خواستاریم

از طرف کارکنان مرکز آموزش کشاورزی .حیدر قلی سعیدی

پیشگاه مبارك شاهنشاه آریامهر

کارکنان و دبیران ودانش آموزان دبیرستان‌محمدرضا شاه‌پهلوی سپاسگزاری از استیفای حق‌ملت‌ایران در اروندرود آمادگی خود راجهت هرگونه فداکاری درراه‌سرافرازی میهن و تامین حقوق ملی اعلام‌ میدارند .

رئیس دبیرستان آزرم کرمانشاه .مهردخت وزیرپور
آ ـ ۱۰۹۳۸

پیشگاه مبارك شاهنشاه آریامهر

جان نثاران کارمندان و دبیران دبیرستان مهستی گنجوی کرمانشاه‌ضمن سپاسگزاری از لغو قرارداد‌تحمیلی۱۳۱۶ در مورد اروندرود بدینوسیله براتب جانبازی خودرا درراه بثمررساندن نیات عالی رهبر خردمند خود اعلام میداریم و دوش بدوش ارتش دلیر ایران تاآخرین قطره خون خود دراین راه مبارزه‌خواهیم کرد

آ ـ ۱۰۹۴۰ از طرف دبیران دبیرستان . فقیهی

پیشگاه مبارك شاهنشاه آریامهر

کارکنان دبستان دولتی انوری کرمانشاه سپاس خودرا درمورد ابطال قرارداد استعماری اروندرود تقدیم و پشتیبانی وجانفشانی خودرا در راه تامین حقوق ملی اعلام میدارند

مدیر دبستان دولتی‌انوری کرمانشاه . عفت ملك

پیشگاه مبارك شاهنشاه آریامهر

جان نثاران کارمندان و دبیران دبیرستان کورش کبیر کرمانشاه ضمن سپاس گزاری از لغو قرارداد تمحیلی ۱۳۱۶ د رمورد اروندرود بدینوسیله مراتب جانبازی خودرا درراه به‌ثمر رساندن نیات عالی رهبر خردمند خود اعلام میداریم و دوش بدوش ارتش دلیرایران تا آخرین قطره خون خود دراین راه مبارزه خواهیم کرد .

از طرف دبیران دبیرستان کوروش کبیر . محمداشرف‌جواهری
آ ـ ۱۰۹۴۴

پیشگاه مبارك شاهنشاه آریامهر

کارکنان و دبیران ودانش آموزان دبیرستان‌محمدرضاشاه‌پهلوی کرمانشاه الغاء قرارداد استعماری سال ۱۳۱۶ و استرداد حقوق حقه ملت ایران را برهبری آن شاهنشاه خردمند تائید نموده و آمادگی خودرا برای‌جانبازی درراه اعتلای‌ایران عزیز اعلام میداریم

از طرف کارکنان ودبیران دانش آموزان ، مهدی پاکاریان

پیشگاه مبارك شاهنشاه آریامهر

دبیران و کارکنان دبیرستان شاهدخت کرمانشاه الغاء قرارداد استعماری سال ۱۳۱۶ را تائید و آمادگی جانبازی و فداکاری‌خود رادر باره احقاق‌حقوق‌ملت‌ایران در اروندرود اعلام میدارند

از طرف دبیران و کارکنان دبیرستان شاهدخت کرمانشاه
آ ـ ۱۰۹۴۸ [illegible] تاج سپهانی

عرض سپاس و اعلام آمادگی فرهنگیان و طبقات مختلف شهرستان خوی

پیشگاه مبارك شاهنشاه آریامهر

جان‌نثار افتخار دارد‌مراتب جانبازی وفداکاری خودو کارکنان آموزش‌و پرورش شهرستان خوی رادر راه‌بثمر رساندن نیات مبارك رهبر عالیقدر خود نسبت باحقاق ملت ایران درمورداروندرود اعلام بدارد .

رئیس آموزش و پرورش شهرستان خوی ـ رحیم‌فرهنگی

پیشگاه مبارك شاهنشاه آریامهر

جان‌نثاران دبیران و کارمندان دانشجویان مرکز تربیت معلم ودانشسرای مقدماتی خوی ضمن عرض سپاس از اقدام میهن پرستانه‌دولت درمورد لغو قرارداد ۱۳۱۶ آمادگی خودرا دراجرای نیات عالیه ذات اقدس شهریاری در مورد اروندرود اعلام میدارد

رئیس مرکز تربیت‌معلم‌و دانشسرای مقدماتی خوی ـ فردین‌برقی

پیشگاه مبارك شاهنشاه آریامهر

جان‌نثاران دبیران و کارکنان دبیرستان شهاب خوی باغرور و افتخار فراوان از استیفای حقوق حقه ملت ایران در موردارونددرود پشتیبانی نموده جانبازی و فداکاری خود را در راه سرفرازی‌میهن عزیزاعلام میدارند.

رئیس دبیرستان شهاب خوی ـ سید مجید هاشمی

پیشگاه مبارك شاهنشاه آریامهر

جان‌نثاران کارمندان و کارکنان دخانیات خوی با ابراز خشنودی از اعلام بی اثر بودن‌قرارداد تحمیلی ۱۳۱۶ ایران و عراق‌آمادگی خود را دراجرای نیات ملوکانه و جانبازی در راه وطن معروض می دارد .

از طرف کارمندان وکارکنان دخانیات منطقه خوی ـ نیکروش

پیشگاه مبارك شاهنشاه آریامهر

آموزگاران دبستان مهر خوی ضمن سپاسگزاری از اقدامات دولد درمورد لغوقرارداد تحمیلی ۱۳۱۶ آمادگی خود را برای هرگونه جانبازی اعلام میدارند .

مدیره دبستان مهرخوی ـ نهضتی

پیشگاه مبارك شاهنشاه آریامهر

کارمندان و دبیران دبیرستان ایراندخت خوی ضمن عرض سپاس از اقدام میهن پرستانه دولت در لغو قرارداد سال ۱۳۱۶ ایران و عراق آمادگی و جانبازی خود را در راه بثمر رسانیدن منویات شهریار عظیم‌الشان ایران شاهنشاه آریامهر نسبت باحقاق حق ملت ایران در مورد اروندرود اعلام میدارد .

رئیس‌دبیرستان ایراندخت ـ محترم ریاضی

پیشگاه مبارك شاهنشاه آریامهر

جان‌نثاران کارکنان و دبیران دبیرستان ملی بامداد سپاس خودرا در مورد الغاء قرارداد تحمیلی ۱۳۱۶ ایران و عراق تقدیم و آمادگی خود را در راه‌اجرای نیات آن پدرتاجدار اعلام‌میدارند.

رئیس دبیرستان ملی بامداد خوی ـ میرحمید سید کباری

پیشگاه مبارك بندگان اعلیحضرت همایون شاهنشاه آریامهر رهبر عالیقدر ایران

جان‌نثار افتخار دارد بنمایندگی از طرف اعضاء انجمن شهر و شهرداری و قاطبه اهالی خوی و عشایر میهن پرست این منطقه بعرض خاکپای همایونی معروض بدارد چون قرارداد استعماری ۱۳۱۶ بین ایران و عراق از نظر ملت ایران مردود و بلااثر است از اینرو پشتیبانی خود را نسبت بلغو قرارداد مذکور اعلام داشته و تا آخرین قطره خون خوددرراه اجرای منویات مقدس پدر تاجدار پایداری خواهیم نمود .

آ ـ ۱۱۰۷۳ رئیس انجمن شهر خوی سروان‌ناجی

پیشگاه مبارك شاهنشاه آریامهر

دبیران‌و کارکنان دبیرستان خاقانی خوی آمادگی خودرا برای جانبازی در راه آرمانهای مقدس شهریار تاجدار خود اعلام می دارند و برای احقاق حق‌حویش‌ازهیچگونه جانبازی دریغ نخواهند نمود .

رئیس دبیرستان خاقانی خوی ـ نبی‌زاده

پیشگاه مبارك شاهنشاه آریامهر

چاکر جان‌نثار افتخار دارد مراتب جانبازی وفداکاری خودو ورزشکاران وابسته را در مورد لغو قرارداد تحمیلی اروندرود بخاکپای همایونی تقدیم بدارد .

خوی مدیر باشگاه ورزشی رهنمون ـ قربان ـرهنمون

پیشگاه مبارك شاهنشاه آریامهر

جان‌نثار افتخاردارد از طرف مدیران باشگاهها ومربیان ورزش و ورزشکاران شهرستان خوی ضمن ستایش از اقدام دولت در بی ارزش شمردن قرارداد استعماری ۱۳۱۶ ایران و عراق بدین‌وسیله جانبازی خود را در مورد اروند رود بخاکپای همایونی اعلام میدارد .

مدیر فنی تربیت‌بدنی شهرستان خوی‌ـ ملاحسنی

پیشگاه مبارك شاهنشاه آریامهر

دبیران وکارکنان دبیرستان امیرکبیر خوی همصدا با قاطبه ملت ایران در راه حفظ استقلال و تمامیت ارضی وطن خویش از هیچگونه فداکاری دریغ نخواهند ورزید .

رئیس دبیرستان‌امیرکبیر خوی ـ مهدی آقاسی
آ ـ ۱۱۰۶۴

پیشگاه مبارك شاهنشاه آریامهر

جان‌نثاران کارکنان و هنرجویان هنرستان حرفه‌ای دختران شهرستان خوی سپای خود را در مورد الغای قرارداد بی‌اساس اروندرود تقدیم و آماده هرگونه جانبازی می باشیم .

رئیس هنرستان حرفه‌ای دختران خوی ـ اکرم جوانشیر

پیشگاه مبارك شاهنشاه آریامهر

جان‌نثاران آموزگاران و کارکنان دبستان آذرمیدخت خوی سپاس خود را در مورد الغای قرارداد تحمیلی اروندرود تقدیم و جانفشانی خودرا دراین راه اعلام میدارند .

مدیر دبستان آذرمیدخت خوی ـ آیرملو

پیشگاه مبارك شاهنشاه آریامهر

جان‌نثاران آموزگاران و کارکنان دبستان ملی ترانه خوی سپاس خود را در مورد الغای قرارداد تحمیلی اروندرود تقدیم و جانفشانی خودرا در این راه اعلام میدارند .

مدیر دبستان ملی ترانه خوی ـ رضیه خضرلو

پیشگاه مبارك شاهنشاه آریامهر

جان‌نثاران آموزگاران دبستان هدایت خوی سپاس خود را در مورد الغای قرارداد بی‌اساس اروندرود تقدیم و آماده هرگونه جانبازی می باشیم .

سرپرست دبستان هدایت خوی‌ـ آقایاری

پیشگاه مبارك شاهنشاه آریامهر

جان‌نثاران کارکنان دبستان اردیبهشت شهرستان خوی سپاسمندی خود را از تصمیم دولت ایران در مورد لغو قرارداد مرزی ۱۳۱۶ ایران و عراق اعلام و آماده هرگونه جانبازی در راه حفظ حقوق ملی ایران می باشیم .

مدیر دبستان اردیبهشت خوی ـ کنعانی

ابراز احساسات و پشتیبانی طبقات مختلف شهرستان نجف آباد

پیشگاه مبارك شاهنشاه آریامهر

جان‌نثار از طرف کارمندان اداری وآموزشی اداره آموزش‌و پرورش نجف‌آباد ضمن ستایش‌از اقدام دولت‌درلغو قرارداد۱۳۱۶ ایران وعراق استدعای صدور فرمان تعویض‌نام شط‌العرب به اروندرود را داشته وجانفشانی خود را در اجرای منویات پدر تاجدار خویش عرضه میدارد .

هادی توحید

رئیس اداره آموزش وپرورش شهرستان نجف‌آباد

پیشگاه مبارك شاهنشاه آریامهر

کارکنان و مهندسین وهنرجویان هنرستان صنایع‌روستائی وکشاورزی شهرستان نجف‌آباد ضمن پشتیبانی از لغو قرارداد ۱۳۱۶ ایران وعراق و اظهار تنفر از رویه غیر انسانی عراقیها بدینوسیله آمادگی و جانفشانی خودرا در راه اجرای‌نیات‌مقدس شاهنشاه آریامهر واحقاق حق قانونی ایران اعلام میدارند .

رئیس هنرستان صنایع روستائی وکشاورزی شهرستان نجف‌آباد
مهندس فرمهینی فراهانی
آ ـ ۱۱۰۱۴

پیشگاه مبارك شاهنشاه آریامهر

جان‌نثار از طرف کارمندان اداره بهداری و کلیه واحدهای تابعه اداره بهداری نجف‌آباد ضمن ستایش از اقدام‌دولت در لغو قرارداد ۱۳۱۶ ایران وعراق استدعای صدور فرمان تعویض نام شط‌العرب به اروندرود راداشته جانفشانی خودرادراجرای‌منویات پدر تاجدار خویش عرضه میدارد .

دکتر رسائی

مدیر عامل انجمن ورئیس بهداری شهرستان نجف‌آباد
آ ـ ۱۱۰۰۸

پیشگاه مبارك شاهنشاه آریامهر

السلطان ظل‌الله فی‌الارض ـ جان‌نثاران کلیه کارگران کارخانه ریسندگی وبافندگی نجف‌آباد که بالغ بر(۱۳۰۰) نفر میباشیم، ضمن ستایش از اقدام دولت‌درلغو قرارداد ۱۳۱۶ایران وعراق وتعویض نام‌شط‌العرب باروندرودباغ‌می‌راسخ‌وناگسستنی حاضریم در راه منویات پدر تاجدار و استقلال میهن خود دوش بدوش برادران سرباز مبارز خواسته‌های ناحق دولت عراق‌وفشار وشکنجه به‌هموطنان عزیز تاآخرین قطره خون جان‌فشانی کنیم.

ازطرف کلیه کارگران و کارمندان کارخانجات ریسندگی و بافندگی نجف‌آباد ـ محمودـمعین .
آ ـ ۱۱۰۰۶

پیشگاه مبارك شاهنشاه آریامهر

جان‌نثاران رضا پزشکی و اسماعیل بارانی سرپرست قنوات شهرستان نجف‌آباد ازطرف بیست هزار دهقان و کارگر این شهرستان ضمن ستایش از اقدام دولت درلغو قرارداد ۱۳۱۶ ایران وعراق استدعای تعویض نام شط‌العرب باروندرودرا داشته وجان‌فشانی و آمادگی همگان را در اجرای منویات پدر تاجدار خویش عرضه میدارند .

از طرف قاطبه کشاورزان شهرستان نجف‌آباد رضاپزشکی و اسماعیل بارانی .
آ ـ ۱۱۰۱۲

پیشگاه مبارك اعلیحضرت همایون شاهنشاه ایران

جان‌نثار حسن‌عباسی به نمایندگی ازطرف قاطبه‌زارعین‌قریه ملك‌آباد (از توابع شهرستان نجف‌آباد) ضمن تائید اقدام دولت درمورد کان‌لم‌یکن‌نمودن قرارداد تحمیلی۱۳۱۶ بدین‌وسیله آمادگی خود و دهقانان قریه مزبور را در راه بثمر رسانیدن‌نیات مقدس شاهنشاه آریامهر واحقاق حق‌ملت‌ایران درموردارونددرود اعلام میدارد .

رئیس انجمن‌ده قریه ملك‌آباد ـ جان‌نثار حسن عباسی

پیشگاه مبارك شاهنشاه آریامهر

جان‌نثار منوچهر مسعودیفر به‌نمایندگی مربیان وپیشاهنگان شهرستان نجف‌آباد الغای قرارداد استعماری ۱۳۱۶ را خواستارو جان‌نثاری خود ومربیان و پیشاهنگان را در حفظ حقوق‌حقه‌ملت ایران در اروندرود اعلام میدارد .

آ ـ ۱۱۰۲۲

پیشگاه مبارك شاهنشاه آریامهر

جان‌نثاران کارکنان‌گروه آبادانی‌ومسکن شهرستان‌نجف‌آباد ضمن تائید اقدام دولت در مورد الغاء قرارداد استعماری ۱۳۱۶ به‌پیشگاه شاهنشاه آریامهر تبریك عرض نموده آمادگی خودرا برای فداکاری اعلام میدارند .

از طرف رئیس گروه آبادانی ومسکن وکلیه کارکنان آن گروه ـ امیر کردستانی
آ ـ ۱۱۰۲۰

پیشگاه مبارك شاهنشاه آریامهر

جان‌نثار ضمن سپاسگزاری از اقدام دولت درمورد لغو قرارداد ۱۳۱۶ اروندرود آمادگی خود را برای هرگونه فداکاری و جانبازی اعلام میدارد .

محمدحسن بهمن‌پور ـ مسئول تعلیمات شهری اداره‌آموزش و پرورش نجف‌آباد
آ ـ ۱۱۰۱۸

پیشگاه مبارك شاهنشاه آریامهر

کارکنان دبیرستان دخترانه کوروش‌کبیر شهرستان‌نجف‌آباد ضمن پشتیبانی از الغاء قرارداد ۱۳۱۶ ایران وعراق وابرازانزجار از دوش غیرانسانی عمال بعثی‌عراق آمادگی‌و فداکاری خودرا در راه اجرای منویات مقدس شاهنشاه آریامهر و احقاق حقوق قانونی ایران اعلام میدارند .

کارکنان ودانش‌آموزان دبیرستان کوروش کبیر
آ ـ ۱۱۰۱۶

آگهی استخدام

سازمان مرکزی شرکت های وابسته بوزارت اقتصاد دو نفر مهندس شیمی راکه واجد شرایط ذیل باشند .

۱ـعدم تجاوز از سی سال
۲ـتابعیت ایران
۳ـداشتن برك خاتمه خدمت وظیفه یامعافیت دایم
٤ـگواهی‌نداشتن‌سابقه‌محکومیت‌جزائی

برای اشتغال بکار در کارخانه سیمان لوشان از طریقه مسابقه بصورت پیمانی استخدام مینماید داوطلبان واجد شرایط می توانند از تاریخ نشر آگهی لغایت ده روز همه روزه بغیر از ایام تعطیل بمنظور تسلیم تقاضای مربوطه بقسمت کارگزینی سازمان واقع در ساختمان‌وزارت گمرکات سابق مراجعه نمایند تا ترتیب‌شرکت آنان در مسابقه داده شود . م‌الف۱٤۸۰

۱ـ٦ آ ـ ۱۰۴۲۸ سازمان‌مرکزی شرکت ها

اطلاعیه

قابل توجه ساکنین محترم واقع در محدوده زیر :

شمالا: برجنوبی خیابان چهل‌متری جدیدالاحداث بین خیابانهای مهران و مجیدیه

شرقا: برغربی خیابان مجیدیه بین خیابان چهلمتری جدیدالاحداث و دیوار شرقی پادگان حشمتیه

جنوبا :

الف‌ـ برشرقی دیوارشرقی پادگان حشمتیه بین خیابان مجیدیه وبر شمالی محوطه پادگان حشمتیه

ب‌ـ برشمالی محوطه پادگان حشمتیه بین دیوار شرقی پادگان حشمتیه و دیوار جنوبی بیسیم پهلوی .

غربا :

الف‌ـ برشرقی دیوار شرقی بیسیم پهلوی بین حدشمالی محوطه پادگان حشمتیه و محل تلاقی امتداد دیوار شمالی بیسیم پهلوی با دیوار شرقی بیسیم پهلوی

ب‌ـ برجنوبی خط فرضی در امتداد دیوار شمالی بیسیم پهلوی بین‌محل تلاقی دیوار بیسیم پهلوی بادیوار شرقی بیسیم پهلوی ونقطه یك(محل تقاطع امتداد خط فرضی باخیابان مهران)

جـ برشرقی خیابان مهران بین نقطه یك (محل تقاطع امتداد خط فرضی باخیابان مهران)و خیابان چهلمتری جدیدالاحداث.

پیرو آگهی شماره ۹۰ مربوط بقبول درخواست انشعاب آب مجددا باستحضار میرساند .

باآنکه نصب انشعابات این محدوده شروع و قریبا خاتمه خواهد یافت و مهلت قبول درخواست انشعابات نیز در این ناحیه منقضی گردیده و ملحاظ رعایت کسانیکه بجهاتی تاکنون برای درخواست انشعاب مراجعه ننموده‌اند ویا بعلت عدم‌پرداخت بدهی‌معوقه‌ازنصب انشعاب مستغلات آنان خود داری شده است مدت قبول درخواست انشعاب تاتاریخ ۲۸ر۲ر۴۸ تمدید میگردد .

بنابراین کسانیکه تاکنون دراین ناحیه ازآب تصفیه شده بهره‌مند نشده‌اند میتوانند بااستفاده از این مهلت در تصفیه حساب گذشته اقدام ویا دراین فرصت مراجعه ودرخواست انشعاب نمایند بدیهی است چنانچه تاساعت ۱۵ روز یکشنبه ۲۸ اردیبهشت ماه ٤۸ بپاجه مرکزی سازمان‌آب منطقه‌ای تهران واقع در خیابان جنوبی پارك‌شهر مراجعه ننمایند این ناحیه مشمول مقررات خارج ازنوبت که مستلزم پرداخت مخارج اضافی‌وتحصیل پروانه حفاری ازشهرداری‌ناحیه مربوطه است میگردد.

ضمنا نصب انشعابات خارج‌از نوبت زودتراز سه‌ماه بعداز تقاضا مقدور نخواهد بود .

۱ـ۲ آ ـ ۱۰۴۷۸ سازمان آب منطقه‌ای تهران

آگهی

بدین وسیله باطلاع کلیه اعضاء شرکت های تعاونی نانوایان تهران و حومه میرساند که ازاین تاریخ حق بیمه کارگران کارگاه خود را در بانك‌های اعتبارات تعاونی و توزیع شعبه ۲٤ اسفندو شعبه دروازه شمیران بحساب های تعیین شده زیر:

۱ـ حومه تهران حسب شماره ۳۵
۲ـ حومه شمیران حساب شماره ۷۱
۳ـ شهر ری حساب شماره ۵۹
٤ـ بخش ۱۰ وصفنارد حساب شماره ۸۳
۵ـ بخش خزانه فرح آباد شعبه ۱۲ شماره ۲۲۳
٦ـ نازی آباد شعبه ۱۱ حساب شماره ۹۳

واریز و فیش بانکی راجهت صدور قبض رسمی به‌محل فعلی شرکت واقع در شورای عالی اصناف تسلیم و رسید دریافت نمایند .

شرکت تعاونی نانوایان تهران و حومه
آ ـ ۵٦٦۳

آگهی مناقصه شماره ۱۸ ـ ۵ ـ ۱۳٦

دانشگاه پلیس و آموزش شهربانی هشت‌قلم لوازم فلزی را طبق برگ شرایط جداگانه و نمونه و مشخصات مربوط بمناقصه میگذارد داوطلبان شرکت در مناقصه میتوانند بادریافت برگ شرایط از رکن ٤دانشگاه پلیس پیشنهادات خود را در پاکت های سربسته و لاك و مهر شده با ذکر جمله مربوط بمناقصه (لوازم فلزی) وبازدید نمونه های موجود تاآخروقت اداری روز پنجشنبه اول خرداد ۱۳٤۸ بدفتر ستاد دانشگاه پلیس و آموزش شهربانی تسلیم ورسید دریافت نمایند یاکات واصله درساعت ۹ صبح روز شنبه سوم خرداد ۱۳٤۸در حضورکمیسیون مناقصه و پیشنهاد دهندگان بازو قرائت میشود .

کمیسیون مزبور دررد یاقبول یك یاکلیه پیشنهادات مختار است .
م‌الف ۱٤۹۳

دانشگاه پلیس و آموزش‌شهربانی
۱ـ۲ آ ـ ۱۰۷۹۰

آگهی مناقصه

فرماندهی ترابری نیروی زمینی شاهنشاهی اقلام خود روئی مورد نیاز خودرا از طریق مناقصه خریداری مینماید .

پیشنهاد دهندگان می‌توانند همه روزه بامراجعه به دایره آمادهاو نگهداری و ملاحظه مشخصات اجناس ودریافت برگ شرایط و مشخصات معامله پیشنهاد خودرا طبق مفاد مندرج در شرایط معامله‌تنظیم و تاساعت ۹ روز۲۹ر۲ر٤۸ بدفتر فرماندهی ترابری نیروی زمینی شاهنشاهی واقع در باغشاه تسلیم و رسید اخذ نمایند .م‌الف۱٤٦۸

فرماندهی ترابری نیروی زمینی شاهنشاهی
۱ـ۲ آ ـ ۱۰۲۱۰

آگهی استخدام معلم عربی

دانشسرای عالی برای تدریس عربی در رشته ادبیات فارسی احتیاج به‌یك تن معلم‌باشرائط زیرین دارد :

۱ـدارا بودن حداقل درجه فوق‌لیسانس در ادبیات فارسی یاادبیات عرب.

۲ـداشتن سابقه تدریس عربی .

ازداوطلبان امتحان عربی و فارسی بعمل خواهد آمد . داوطلبان میتوانند تاتاریخ ۱۵ خرداد ماه ٤۸بادردست داشتن رونوشت‌مدارك علمی وسوابق آموزشی خود برای نام‌نویسی به‌دفتر گروه زبان وادبیات عرب دانشسرای عالی مراجعه کنند.م‌الف ۱٤۹۰

دانشسرای عالی
۱ـ۲ آ ـ ۱۰۲۸٦

آگهی مناقصه

سازمان غله کشور حمل مقدار سه هزار تن گندم ازهمدان به انبار های غله امین‌آباد تهران واقع درجاده ورامین جنب بیمارستان روانی رابه مناقصه میگذارد پیشنهادات تاساعت ده صبح روز سوم خرداد ماه ٤۸ قبول ساعت یازده همان روز در حضور کمیسیون بازو قرائت خواهد شد پیشنهاد دهندگان برای کسب اطلاع از مفاد شرائط مناقصه و طرح پیمان به اداره حمل‌و نقل سازمان غله کشور واقع در خیابان داور مقابل کاخ‌دادگستری مراجعه فرمایند . م‌الف ۱٤٦۵

احمد برومند
معاون سازمان غله کشور
۱ـ۳ آ ـ ۱۰۲۰٤

پیام والاحضرت شاهدخت شمس پهلوی
ریاست عالیه جمعیت شیرو خورشید سرخ ایران

صلیب سرخ جهانی پنجاه ساله شد

جمعیت‌های صلیب سرخ ، هلال‌احمر و شیر و خورشید سرخ ایران در این هفته پنجاهمین سال‌تاسیس‌اتحادیه صلیب سرخ رابرگزارکردند وبهمین مناسبت‌ازطرف‌روسای جمعیت‌های مذکور درکشورهای مختلف جهان وهمچنین از جانب اوتانت دبیر کل سازمان ملل متحد،هنریك‌پیر دبیر کل اتحادیه صلیب‌سرخ وبارروسو رئیس شورای حکام اتحادیه صلیب سرخ‌پیام‌هائی فرستاده شد و در ایران والاحضرت شاهدخت شمس پهلوی ریاست عالیه جمعیت شیر وخورشید سرخ بهمین مناسبت پیامی فرستادند .

اتحادیه صلیب سرخ پنجاه‌سال قبل در پنجم ماه مه در فرانسه بنیان گرفت و هدف‌های آن در طول نیم قرن گذشته تکامل یافت ومفاهیم جامعتری بخود گرفت .

قسمتی از این هدف‌ها عبارتند از یکپارچگی ملی برای کمك به قربانیان حوادث طبیعی‌وبازماندگان آسیب ونجات مردم از بیماری ، گرسنگی وحتی حل مشکلات و مصائبی که بدست خود بشربرای بشر بوجود میآید .

اتحادیه صلیب سرخ جهانی امروز بایکصد ویازده‌کشور عضو تاریخ درخشان و پرافتخاری داردو هرسال که میگذرد براعضاء و مسئولیت‌های آن اضافه میگردد .

در رمدت نیم قرن گذشته‌سیصد وبیست حادثه ناگوار بین‌المللی اتفاق افتاد که باهمکاری صلیب سرخ جهانی نسبت به‌تسکین آلام بازماندگان و حادثه دیدگان‌اقدام شد .

صلیب سرخ جهانی درکناروظائف اصلی خود اقدامات دیگری نیز برعهده گرفته که عالیترین آن شرکت جوانان در فعالیت های اجتماعی فرهنگی وبهداشتی است.

● پیام والاحضرت

پیام‌والاحضرت شاهدخت شمس پهلوی بمناسبت پنجاهمین سالگرد تاسیس اتحادیه بین‌المللی صلیب سرخ بدین شرح است :

«شرکت در مراسم‌سالگرد پنجاهمین‌سال تاسیس‌اتحادیه جمعیت‌های صلیب سرخ هلال احمر وشیر وخورشید سرخ باچهل و شش سال سابقه عضویت جمعیت ما در جامعه جهانی صلیب سرخها موجب نهایت خوشبختی است .»

«موفقیت‌هائی که اتحادیه جمعیت‌های صلیب سرخ‌ـهلال احمر وشیر وخورشیدسرخ‌در سایه علاقمندی وانسان‌دوستی مسئولان اتحادیه در طول‌نیم قرن موجودیت خود دررهبری جمعیت های عضو برای رفع مشکلات مربوط به مسائل تشکیلاتی و آگاه کردن جمعیت‌ها بربهترین روشهای اجرائی اصول صلیب سرخ‌و جلب کمکهواعانات‌جمعیت‌ها ونیکوکاران‌در حوادث‌وسوانح عظیم جهانی حاصل نموده نوید اطمینان بخشی است براینکه در آینده نیز این اتحادیه منشاء اثرات عظیم و مفیدی برای بشریت خواهد بود وما رایش از پیش‌به‌این اتحادیه علاقمند ووابسته می‌سازد .»

«همدردی و کمکهای ذیقیمتی که با همکاری اتحادیه جمعیت‌های صلیب سرخ‌ـهلال احمر وشیر وخورشید سرخ درچند حادثه اسف‌آورواخیرا درفاجعه زلزله سی ویکم‌اوت ۱۹۶۸ در خراسان جنوبی از طرف جمعیت‌های جهانی عضو اتحادیه نسبت به‌مردم‌آسیب‌دیده کشور ما ابراز شد نمودار کامل از پیشرفت هدفهای مقدسی است که اتحادیه در راه تحقق آن‌می‌کوشد .»

«توفیق بیشتر همه کسانی را که در دستگیری از درماندگان و بهبود حال همنوعان میکوشند و بنحوی در خدمات نیك‌انسانی‌شرکت دارند خواستاریم.»

فرهنگیان‌یزدوبیان انقلاب و نظام آموزش جدید وسیله هیئت نظارت و پیگیری در یزد

بنابدعوت آقای رهائی رئیس کل آموزش و پرورش یزد چند روز قبل عموم فرهنگیان یزد در سالن دبیرستان ایرانشهر اجتماع نمودند .

دراین اجتماع بدوا آقای رهائی ورود هیئت نظارت وپیگیری وابسته بوزارت آموزش و پرورش رابه یزد خوش آمد گفته بیانات جامعی‌پیرامون انقلاب شاهو مردم و انقلاب جدیدآموزشی که با ابتکار ومساعی جناب خانم دکتر پارسای وزیر دانشمند محترم آموزش و پرورش در سراسر کشور اجرا میگردد ایراد و آنگاه آقای روستائیان سرپرست هیئت نظارت و پیگیری دراستان اصفهان و چهار محال بختیاری و یزد در مورد اهمیت وجود ومقام معلم و وظایف خطیر آنها و همچنین درباره برنامه و نظام‌آموزش جدید وزارت آموزش و پرورش و وظایف اعضای هیئت های نظارت و پیگیری در استانهای ایران و اقدامات مجدانه مقام وزارت آموزش و پرورش در جهت رفع مشکلات و احتیاجات فرهنگیان سخنان جالب و موثری بیان داشتند آنگاه حضار با ابراز احساسات شدید شاهدوستی دبیرستان را ترك نمودند .

آ ـ ۱۰۲۴

آگهی حراج

ذیحسابی وزارت آموزش و پرورش‌اثاثیه اسقاط چوبی و آهنی از قبیل میزو نیمکت و لوزام مسی و برنجی موجود در انبار های خودرا از طریق حراج بفروش میرساند داوطلبان خرید می‌توانند در ساعت ۹ صبح روز شنبه ۴۸ر۲ر۲۰ در اداره اموال کل حسابداری وزارت آموزش و پرورش واقع درخیابان شمالی پارك شهرحضور بهمرسانیده و در معیت نمایندگان مربوطه از انبار هابازدید ودر حراج شرکت نمایند بهای اثاثیه فروخته شده نقدا دریافت‌میگردد وهرگونه مالیات وعوارض بعهده خریدار است ضمنا خریدار مکلف است اشیاء خریداری را ظرف مدت ۱۵ روز از انبارهاخارج نماید ۱۵۸۲ م‌الف

۱ـ ۲ آ ـ ۱۱۱۹۶ مدیر کل مالی و ذیحساب ـ فرزام

آگهی مناقصه شماره ٦٦

شرکت سهامی‌برق‌منطقه‌ای‌اصفهان یکدستگاه جرثقیل و دو دستگاه لیفت تراك را از طریق مناقصه عمومی تحویل انبار شرکت در اصفهان خریداری می‌نماید.

داوطلبان شرکت در مناقصه‌می توانند از تاریخ چهار شنبه ۱۷ اردیبهشت الی سه شنبه ۲۳ اردیبهشت ماه چهل‌و هشت‌پاپرداخت مبلغ یکصد ریال مدارك مناقصه‌را از دفتر این شرکت درتهران‌خیابان میکده جنب سازمان اب تهران و یا دفتر تدارکات شرکت دراصفهان نیروگاه هزار جریب اخذوپیشنهاد خودرا حداکثر تاساعت ۹ صبح روز سه شنبه ۲۷ اردیبهشت ماه چهل‌و هشت درمقابل رسیدبدفتر تدارکات شرکت تحویل نمایند .

شرکت سهامی برق منطقه‌ای اصفهان

۱ـ ۲ آ ـ ۱۰۴۵۴

از امروز شستن چرك ولكهٔ یقه وسر آستین مشکلی نیست

بیوآنزیم ترکیبی است ازموادالی‌که ازسلولهای‌زنده تشکیل شده ومستقیماً روی لکه وچرك اثرمیگذارد .
کیمیامحتوی بیوآنزیم مقاومت‌لکه‌های چسبنده و چرکهای سنگین را در هم میشکند و آنها را بصورت ساده‌ترین ترکیب قابل شستشو درمیآورد .

کیمیا محتوی بیوآنزیم برای هرنوع شستشو ، ازلباس تا ظروف آشپزخانه

کیمیا میشوید ولکه‌گیری میکند

برای شستشوی لکه وچرکهائیکه با پودرهای معمولی ازبین نمیروندکیمیا را درآب ولرم حل‌کنید ، یکساعت لباس را درآن بخیسانید وسپس درهمان محلول بشوئید .

آب گرمکن رافقط بامارك

دوئوترم

بخواهید

آقای پرفسور دکتر کارل ویناکردریك‌مصاحبه‌مطبوعاتی در روز ۳۱ آوریل ۱۹۶۹ گزارشی باین شرح در مورد کارگر شرکت هوخست‌آلمان‌غربی‌دراختیار ارباب‌مطبوعات قرار داد

فروش کلی شرکت هوخست در سال ۱۹۶۸ جمعا بمبلغ ۷ر۹۹۲ میلیون مارك بوده است که ۳۶۵ میلیون مارك مالیات شرکت نیز جزو این رقم است و با این برآورد بیلان شرکت مبلغ ۱ر۳۳۲ میلیون مارك(۲۰درصد)اضافه‌درآمد را نسبت بسال ۱۹۶۷ نشان‌می دهد .

در سال ۱۹۶۸ این شرکت در حدود ۱۵درصد سهام‌فروش صنعت شیمی را در آلمان فدرال دردست داشته است .

آقای دکتر کارل اضافه کرد همانطور که انتظار میرفت ما در سال گذشته افزایش قابل توجهی در فروش (البته بغیر از تحویلات بین شرکتی) داشتیم و شرکتهای تولیدی ما در خارج از آلمان نیز فروش خود را از میزان ۲۹ر۴ در صدبه میزان ۱ر۱۷۲ میلیون مارك بالا برده‌اند .

صادرات و فروش این شرکتها در خارج از آلمان جمعا ۵۰ر۶ در صد از فروش کلی هوخست‌را تشکیل داده است و تجارت خارجی کاملا مبلغ ۴ر۰۴۳ میلیون مارك بود .

پرفسور کارل گفت در سه ماهه اول سال ۱۹۶۹ توسعه تجارت شرکت درتمام بخشهای تابعه‌بسیار پیشرفته بوده‌است و در همین‌مدت فروش کلی ما ۲ر۱۷۵ میلیون مارك میباشد که نسبت به سال قبل ۲۱۱ر۷ در صد افزایش‌نشان‌می‌دهد.ما انتظار نداریم که رشد سه ماهه اول سال در تمام سال ادامه داشته باشد چون هم اکنون دستگاههای تولیدی شرکت باحجم کامل در حال تولید هستندو کوشش ما برای گسترش کارخانه در حال پیشرفت میباشد .

در مورد سرمایه گزاری ما با یك برنامه مرتب پیش میرویم واین برنامه وضعی‌پیش آورده که‌ما‌نتوانیم از فرصتهای‌خوب‌در بازارهای‌تجاری عمومی استفاده نمائیم.

با ایجاد برنامه‌های مرتب ما توانسته‌ایم بکار و توسعه خود نیز با مخارجی معادل ۲۹۲ میلیون‌ریال در سال ۱۹۶۸ صوژرت تازه‌ای‌بدهیم که جمع هزینه مادر ده سال‌اخیر برای تحقیق و توسعه۸۰۰ر۱ میلیون مارك‌بوده است و این رقم مساوی ۴ر۳ در صد از فروش ثابت شرکت میباشد .

در مدتی که ذکر شد شرکت مبلغ ۳۹۷ میلیون‌مارك برای‌توسعه لابراتوارو احتیاجات تحقیقی‌سرمایه گزاری نموده است .

عقربه ترازنامه پیشرفت ماهمیشه بسوی مثبت سرازیر بوده است به طوریکه امروز در شرکت هوخست ۱۲۰۰ نفر اهل علم در حال تحقیق میباشند و جمعا در حدود۹۰۰۰نفر در این زمینه فعالیت دارند باید گفت بیشتر هزینه ما صرف‌تحقیق می‌شود واین نشانه‌ای از اهمیت تحقیق و افتخار شرکت است .

آگهی احضار غیابی

شماره ۱۹ر۱۹۴۹
۴۷ر۱۲ر۲۹

به متهم استوار یکم اخراجی‌محمد تقی فرزند فریدون‌شهرت‌خمره‌شکن که محل سکونت او شهرستان رشت تعیین شده و فعلا متواری‌و مجهول‌المکان میباشد ابلاغ می ـ گردد که باتهام (اخاذی ـ ایراد ضرب و اهانت بمافوق) در دادگاه عادی۲۰۸ رشت‌واقع‌در سربازخانه تحت تعقیب میباشد لازم است ظرف مدت دو ماه از تاریخ آخرین‌آگهی خود را بدادگاه مذکور معرفی نمائید درصورت عدم‌حضور وانقضای مدت مقرره دادگاه غیابابه‌پرونده امر رسیدگی وحکم‌مقتضی صادر خواهد نمود این آگهی سه نوبت متوالی در روزنامه رسمی کشور و یکی از جراید کثیرالانتشارمحلی درج میگردد .

م الف ۱۵۹۰

رئیس دادگاه عادی ۲۰۸ رشت ـ

۱ـ ۳ ۱ـ ۱۱۲۰۶

شرکت ملی نفت ایران

آگهی مزایده شماره ۱۲۶

شرکت ملی نفت ایران تعدادی‌ماشین تراش ـ ماشین فرز ـ ماشین صفحه‌تراش ـ ماشین مته ـ ماشین اره ـ سنك سمباده ـ انجین فرسوده ـ پمپ‌های آبی و گازی اسقاط ـ تراکتور جوی روبی ـ ماشین‌چاپ فرسوده ـ کمپرسور اسقاط ـ ژنراتور اسقاط ـ موتور برق اسقاط‌وفرسوده‌دستگاه شمع پاك کن‌از کار افتاده ـ دستگاه‌تنظیم برق ازکار افتاده ـ آرمیچر اسقاط ـ پمپ بنزین اسقاط وازکار افتاده ـ دستگاه آب مقطر سازی ـ پایه چدنی زیرموتور ـ اثاثیه منزل اسقاط و شکسته ـ لوله‌های فلنج‌دار ـ گاری دستی شکسته واسقاط ـ اجناس‌مختلف اسقاط و شکسته ـ شاسی و شمع وباطری از کار افتاده ـ پیچ ـ مهره‌ـ واشر ـ پنکه الکتریکی شکسته ـ اجناس‌آلومینومی ـ آهن آلات مختلف اسقاط وفرسوده ـ دیك بخارو مخزن ـ میله‌های توپر برنجی ـ جرثقیل که روی ریل کارمیکند موجود درانبارهای مازاد امیدیه (آغاجاری) را درهفت گروه مجزا بوضع موجود از طریق مزایده‌عمومی بفروش میرساند .

۱ـ علاقمندان میتوانندبرای دریافت برك مشخصات و شرایط شرکت درمزایده درتهران باطاق شماره۱۲۲ طبقه‌دوازدهم ـ اداره مرکزی شرکت واقع در خیابان تخت جمشید و یا درخرمشهر به‌اداره اجناس‌مازاد جنوب مراجعه نمایند .

۲ـ پیشنهاد دهندگان میتوانند قبل‌ازتسلیم پیشنهاد ازساعت ۹بامداد الی۱۲ ظهر روزهای ۲۲ر۲ر۱۳۴۸ و۲۳ر۲ر۱۳۴۸ و ۲۴ر۲ر۱۳۴۸ درانبارهای مازاد امیدیه (آغاجاری) حضور یافته و باتفاق نماینده اداره اجناس مازادجنوب اجناس‌موردمزایده رارویت نمایند .

۳ـ سپرده شرکت در مزایده فوق طبق‌مبلغ‌ذکرشده در مقابل هرگروه در برك مشخصات و شرایط شرکت در مزایده‌میباشد که بایستی بصورت اسناد خزانه بصندوق حسابداری شرکت تسلیم‌گردیده‌ورسید مربوطه ضمیمه پیشنهادگردد .
سپرده بجز اسناد خزانه که تحویل صندوق شرکت شده باشد هیچ‌نوع‌دیگری پذیرفته نخواهد شد. ضمنا اسناد خزانه تودیع شده دربانك مورد قبول واقع‌نخواهد شد .

۴ـ به پیشنهادات ناقص ـ مبهم ـ مشروط‌وفاقد قبض سپرده وبه‌پیشنهاداتی که باشرایط مندرج درآگهی‌وبرك‌مشخصات و شرایط شرکت درمزایده مغایرت داشته یا بیش‌از یك شخص حقیقی و یاحقوقی‌آنرا امضاء نموده‌باشدوهمچنین به‌پیشنهاداتیکه پس‌از موعد مقرر واصل شده مطلقا ترتیب اثرداده نخواهدشد .

۵ ـ پیشنهادات تاآخروقت اداری‌روز ۲۹ر۲ر۱۳۴۸ پذیرفته ودر ساعت ۹بامداد روز پنجشنبه ۱ر۳ر۱۳۴۸ درکمیسیون معاملات‌واقع در عمارت مرکزی خیابان‌تخت جمشید طبقه ۱۲ اطاق کنفرانس بازوقرائت خواهد شد .
حضور پیشنهاد دهندگان و یا نمایندگان آنها باردست داشتن معرفی نامه‌در جلسه قرائت پیشنهاد آزاداست.

۶ـ شرکت دررد یاقبول یك یاکلیه پیشنهادات واصله بدون آنکه محتاج بذکر دلیل باشد مختار است .

آ ـ ۹۸۹۲ ۱ـ ۲

از : حبیب چینی

دنیا باید عراق را تحریم اقتصادی کند

تفسیر اقتصادی روز

هموطنان مادر عراق روز های غم انگیزی را می گذرانند ووضع رانده شدگان از عراق نیز تا سرحد تصور غم انگیز است . حکومت عراق دست به کاری زده است که دنیا نمونه‌های زیادی از آن نشان نمیدهد . می توان اقدام حکومت کودتا را به عملیات نازیها در آلمان هیتلری تشبیه کرد اما در عراق، شکنجه و آزار ایرانیان ومصادره اموال واخراج آنها حتی تحت هیچ شعاری ولو به صورت ظاهر قابل توجیه نیست.

ایران حقوق حقه خود را در شط العرب اعمال مینماید و دولت عراق که خود ناتوان می‌بیند تادست باقدام نظامی بزند به شکنجه و آزار اقلیت ایرانی مسلمان شیعه عراق می پردازد ! حقیقت اینست که ما اطلاع داشتیم دولت کودتا در عراق حتی با پشتیبانی استعمار در شرف نابودی ، دولتی است ضعیف که هیچ پایگاه ملی بین مردم خود ندارد ولی نمی دانستیم قداره بندهای عراق آنقدر ذلیل و زبون هستند که با گروهی مردان زنان و بچه های بی سلاح به زور آزمائی بر می‌خیزند. البته دولت عراق می‌توانست فکر کند ایرانیهم با اتباع عراق مقیم در ایران مقابله بمثل کند، در اینصورت این سئوال مطرح میشود که چرا عراق با احتمال چنین وضعی دست به شکنجه و آزار و اخراج اتباع ایران زده است؟ جواب خیلی ساده است: برای دولت عراق مهم نیست که اتباع عراق، در عراق یا خارج عراق زیر شکنجه قرار بگیرند، حکومت عراق بامردم عراق همانقدر بیگانه است که بامردم ایران و بامردم سایر کشور های جهان . حکومتی که وکیل حفظ منافع استعمار است چه غم دارد که پیرمردان و پیر زنان و کودکان عراق نیز تحت شکنجه قرار گیرند؟ حقیقت اینست که حکومت عراق با تحمیل خود بر مردم این کشور، شکنجه‌ای وصف ناپذیر برای مردم عراق بوجود آورده است. بعلاوه اگر سخن حق و اعمال حق حاکمیت ایران در رودخانه مرزی شط العرب ورسوا کردن فرصت طلبان حکومت عراق، اعصاب آنها را آنقدر در هم شکسته که بکلی عقل و منطق خود را از دست بدهند ، خوشبخانه در ایران عقل و خرد حکومت می کند. ما با اینکه در تمام موارد بر اساس عرف سیاست بین‌المللی حق مقابله به مثل را داریم اما بدلیل اینکه خود را بحد کافی نیرومند میدانیم که ستمکاران را بجای خود بنشانیم به مقابله با افرادی گناه که خود قربانی حکومت های مکرر کودتا هستند بر نمی‌خیزیم .

اما این فقط یک قسمت از مساله روابط ما با عراق است ما که اجازه ندادیم به پرچم مقدس ما توهین شود و حقوق خود را در شط العرب استیفاء کردیم، اجازه نخواهیم داد توهین وشکنجه نسبت به ایرانیان ادامه یابد و در تلافی آنچه نیز تاکنون از طرف حکومت عراق نسبت به ایرانیان صورت گرفته ، عراق یقینا روز های سخت‌تری در انتظار دارد.

اینک مانخست از کشورهای مسلمان و سپس از سایر کشورهای جهان درخواست میکنیم بخاطر تجاوزات غیر انسانی و لغو حقوق اقلیت ها وآزار وشکنجه مردم بی‌سلاح، دولت عراق را تا ترک سیاست زشت و زننده کنونی وجبران کامل ضرر و زیان‌های مادی و معنوی و باز گرداندن ایرانیان مقیم عراق ، تحریم اقتصادی نمایند و هر گونه داد و ستد بازرگانی و کمک اقتصادی با این کشور را مطلقا قطع نمایند . ما بخصوص از کشورهای مسلمان می‌خواهیم در تحریم اقتصادی عراق پیش قدم شوند، زیرا دولت عراق با دست زدن به اقداماتی که بکلی خلاف شرع مقدس اسلام است و با پایمال کردن کلیه حقوق اقلیت مسلمان ایرانیان مقیم این کشور و با شکنجه و آزار زنان و مردان و کودکان بی گناه و دزدی و غارت اموال آنها و اهانت به اماکن مقدس واهانت به پیشوایان دین اسلام ، نشان داد که با اسلام بکلی دشمنی و عناد دارد ، ماهمچنین از کشور های غیر مسلمان می خواهیم که بخاطر اعمالی که در عراق برضد حقوق بشر و حیثیت و ارزش انسانی صورت میگیرد ، عراق را تحریم اقتصادی کنند زیرا آنچه در عراق می گذرد زننده تر از وقایعی است که توسط حکومت نژاد پرست افریقای جنوبی صورت میگیرد .

دنیا باید نشان دهد که شکنجه و آزار غیر انسانی و تبعید های دسته جمعی را تحمل نمی کند ، باید دنیا زبان به اعتراض بگشاید و با تحریم اقتصادی عراق ، این کشور را در وضعی قرار دهد که ناچار به اتخاذ یک سیاست انسانی گردد .

واحد های جدید صنعتی

● **تهران**

در این هفته پروانه تاسیس دو واحد صنعتی که در رشته صنعت شیمیائی در تهران فعالیت خواهند داشت ، از طرف وزارت اقتصاد صادر گردید - یکی از واحد های مزبور که برای اولین بار در ایران تاسیس میشود صفحات گرامافون تولید خواهد کرد .

واحد های مزبور عبارتند از :

۱ـ کارخانه تهیه انواع رنگ با سرمایه گذاری ۲۳۰۰۰۰۰ ریال وظرفیت ۲۰۰۰ کیلو انواع رنگ در ماه با ۳ نفر کارگر .

۲ـ کارخانه تولید انواع صفحه گرامافون در تهران بظرفیت دو هزار صفحه در روز با ۹۰۰ هزار ریال سرمایه گذاری . در این واحد ۱۵ نفر مشغول بکار خواهند شد .

● **خراسان**

برای تاسیس ۵ واحد صنعتی در استان خراسان متجاوز از ۱۷ میلیون ریال سرمایه گذاری شده است واحدهای مزبور که پروانه تاسیس آنها صادر گردیده عبارتند

۱ـ کارگاه کوره هوفمان در بیرجند بظرفیت تولید سالانه شش میلیون اجر با سرمایه چهار میلیون ریال و ۶۵ کارگر .

۲ـ کارگاه تهیه خشکبار در شیروان با سرمایه ۳۳۰۰۰۰۰ ریال و بظرفیت تولید سالانه ۱۲۰۰ تن با ۶۵ کارگر .

۳ـ کارگاه یخسازی بظرفیت تولید ۷۵۰ تن با سرمایه ۱۳۵۰۰۰۰ ریال در شیروان با ۵ کارگر .

۴ـ کارگاه تهیه انواع نوار چسب بظرفیت تولید سالانه ۳ میلیون عدد نوار چسب با سرمایه ۷۴۰۰۰۰۰ ریال و ۱۲ کارگر فنی و ساده

۵ـ کارگاه فلز کاری در مشهد بظرفیت تولید ۱۲۰ تن در سال با ۵ کارگر و ۶۵۰ هزار ریال سرمایه .

● **مشهد**

برای بهره برداری از یک معدن شن و ماسه در قریه طال چغوکی از نواحی شهرستان مشهد در هفته گذشته پروانه صادر شد .

این معدن بمدت دهسال باجاره برگزار شد و حداقل میزان استخراج سالیانه آن ۹۰ هزار متر مکعب خواهد بود .

● **گیلان**

برای تاسیس یک کارگاه موزائیک سازی در کلاچای از توابع شهرستان رودسر در استان گیلان هفته گذشته پروانه صادر شد . رقم سرمایه گذاری در اینواحد ۲٫۰۵۰٫۰۰۰ ریال است و ۸ کارگر در سه کار خواهند شد . تولید سالانه این واحد ۱۸ هزار متر مربع موزائیک و ۱۷۵ هزار عدد بلوک سیمانی و ۷ هزار عدد انواع لوله ودوشوئی و توالت خواهد بود .

کارشناسان اقتصادی سازمان ملل از ایران و پاکستان و ترکیه دیدن میکنند

یک گروه کارشناسان اقتصادی زیر نظر کنفرانس توسعه وتجارت ملل متحد از پاکستان و ایران و ترکیه دیدن خواهد کرد تا بپیرامون چگونگی توسعه تجارت منطقه‌ای مطالعاتی انجام نماید .

این مطلب توسط رئیس اتاق بازرگانی و صنایع آر سی دی آقای لطیف ابراهیم جمال گفته شد .

وی همچنین اضافه کرد که به موجب توصیه کنفرانس وزیران اقتصاد سه کشور که سال گذشته در تهران تشکیل گردیده بود . دبیرخانه آر سی دی برنامه بازدید کارشناسان مذکور را تهیه دیده است . گروه کارشناسان مقررات گمرک و عوارض را در هر سه کشور مطالعه خواهند کرد .

اقتصاد

بازار تبریز جریان عادی دارد

تبریز

گزارش بانک ملی شعبه تبریز حاکی است بازار تبریز در ظرف هفته گذشته نسبتا جریان داشت و کالا درحدود مصرف معامله میشد بهای گندم اعلا هر تن ۶۷۵۰ الی ۷۰۰۰ ریال جوهر تن چهار هزار و ششصد الی چهار هزار و هشتصد ریال آردنول کیسه هشتاد کیلوئی ششصدو هشتاد الی هفتصد ریال، برنج صدری درجه یک هر کیلو سی و سه ریال سیاهدم اعلا هر کیلو سی و شش ریال برنج چمپا هر کیلو ۱۷٫۵۰ ریال برنج ماشینی درجه یک هر کیلو ۲۶ ریال عدس هر کیلو ۱۴ ریال لپه ریز خوب هر کیلو ۱۱ ریال لوبیای درشت هر کیلو ۱۷٫۵۰ ریال چشم بلبلی هر کیلو ۲۷ ریال سیب زمینی هر کیلو ۵ ریال پیاز هر کیلو ده الی پانزده ریال روغن حیوانی هر کیلو ۱۷۰ ریال بود .

معاملات پوست و پشم نسبتا جریان داشت پوست گوسفند هر جلد ۲۶۰ ریال پوست بز بامو ۹۰ ریال سالامبور درجه یک صدو هفتاد الی صدو هشتاد ریال سالامبور درجه دو ۱۳۰ الی ۱۴۰ ریال سالامبور درجه سه ۸۵ الی ۹۰ ریال پشم ناشوی متفرقه الوان هر کیلو ۵۰ ریال پنبه هندرولت هر کیلو ۴۲٫۵۰ ریال بود .

معاملات قندو شکر در حدود مصرف بود قند میاندوآب هر کیلو ۲۵٫۸۰ ریال قند رضائیه ۲۵٫۸۰ ریال قند کلوخه شهری هر کیلو ۲۴٫۷۵ ریال قند حبه کشور هر کیلو ۲۶٫۲۵ ریال قند فریمان مشهد هر کیلو ۲۸٫۵۰ ریال شکر ترکیه (زمینه ندارد) شکر روسی «زمینه ندارد» شکر میاندوآب هر کیلو ۲۳ ریال جای سازمان هر کیلو ۱۶۰ الی ۲۴۰ ریال انواع چای کلکته هر کیلو چهار صد وپنجاه الی پانصدو پنجاه ریال بود .

معاملات مصالح ساختمانی نسبتا جریان داشت وسیمان ایرانی هر تن هزار وششصد پنجاه ریال گچ بنائی هر تن چهارصدوچهل ریال آجر ابلق هر هزار دانه ۷۰۰ ریال بود.

بازار تبریز

معاملات طلا وسایر مسکوکات فلزی راکد بود .

لیره انگلیسی قدیم ۹۰۰ ریال، لیره ترک قدیم ۸۲۰ ریال پهلوی قدیم ۹۴۰ ریال پهلوی جدید ۸۹۰ نیم پهلوی ۴۶۰ ریال ربع پهلوی جدید ۲۵۵ ریال پنج مناتی ۴۵۰ ریال طلای تیز آبی ۲۴ عیار خالص هر مثقال ۵۲۰ ریال بود .

گندم باشرایط سال قبل از کشاورزان خریداری میشود

سخنگوی وزارت تولیدات کشاورزی گفت : براساس خبر رسیده از سازمان غله کشور، خرید گندم مازاد برمصارف داخلی کشور از اوایل خرداد ماه سال جاری به نرخ وترتیب سال گذشته ابتدا از استان خوزستان و سپس از نقاط غله خیز فارس . کرمانشاهان ، گرگان، کردستان ، آذربایجان و سایر نقاط خریداری خواهد شد .

نتیجه قرعه کشی بلیطهای اعانه ملی

شماره‌های برنده سری ۹۵۹ چهارشنبه ۴۸/۲/۱۷

شصت ریال	۱
یکصد و بیست ریال	۱۵
پنجاه و شصت ریال	۳۵۱
دو هزار و شصت ریال	۲۳۸۱
بیست هزار ریال	۴۱۶۴۳
یکصد هزار ریال	۰۱۹۳۳۳۵
یکصد هزار ریال	۰۲۹۳۳۳۵
یکصد هزار ریال	۰۳۹۳۳۳۵
یکصد هزار ریال	۰۴۹۳۳۳۵
یکصد هزار ریال	۰۵۹۳۳۳۵
یکصد هزار ریال	۰۶۹۳۳۳۵
یکصد هزار ریال	۰۷۹۳۳۳۵
یکصد هزار ریال	۰۸۹۳۳۳۵
یکصد هزار ریال	۰۹۹۳۳۳۵
یکصد هزار ریال	۱۰۹۳۳۳۵
یکصد هزار ریال	۱۱۹۳۳۳۵
یکصد هزار ریال	۱۲۹۳۳۳۵
یکصد هزار ریال	۱۳۹۳۳۳۵
یکصد هزار ریال	۱۴۹۳۳۳۵
یکصد هزار ریال	۱۵۹۳۳۳۵
یکصد هزار ریال	۱۶۹۳۳۳۵
یکصد هزار ریال	۱۷۹۳۳۳۵
دویست هزار ریال	۰۴۹۰۷۳۶
چاپ مجدد دویست هزار ریالی یکصد هزار ریال	۱۴۹۰۷۳۶
یک میلیون ریال	۱۷۹۹۸۴۴
چاپ مجدد پانصد هزار ریالی پانصد هزار ریال	۰۷۹۹۸۴۴

شماره‌های ماقبل ومابعد جایزه یک میلیون ریالی هریک برنده بیست و پنجهزار ریال

شماره‌های ماقبل ومابعد جایزه پانصد هزار ریالی هریک برنده دوازده هزار و پانصد ریال

شماره‌های ماقبل ومابعد جایزه دویست هزار ریالی هریک برنده پنجهزار ریال

شماره‌های ماقبل ومابعد جایزه یکصد هزار ریالی هریک برنده دو هزار ریال

برندگان جوایز یک میلیون ریالی، پانصد هزار ریالی، دویست هزار ریالی ویکصد هزار ریالی باید حداکثر تا روز چهارشنبه آینده برای دریافت جایزه خود به بنگاه اعانه ملی مراجعه کنند. از میان این برندگان دونفر بحکم قرعه قهرمان شانس میشوند که بهرکدام یکدستگاه اتومبیل پیکان اهداء میشود.

اطلاعیه شرکت تعاونی نانوایان تهران و حومه

در تعقیب اعلامیه صادره از طرف اداره کل نان و شرکت تعاونی نانوایان تهران و حومه باطلاع کلیه سهامداران محترم شرکت میرساند .

۱ـ بمنظور تسهیل در امر پرداخت وجوه سفته های ماهیانه با مقامات بانک ملی ایران مذاکره و توافق گردیده که بجای شعبه شاهرضا هریک از سهامداران با در دست داشتن اعلامیه مربوطه به نزدیکترین شعبه بانک ملی ایران بمحل اقامت و کار خود مراجعه و بهای سفته سی رسیده را . واریز نمایند . ضمنا آقایانی که در موقع مراجعه مامور بانک در دکان خود حضور نداشته باشند میتوانند برای دریافت اعلامیه بدفتر شرکت مراجعه نمایند

۲ـ طبق تصمیم متخذه باید صدور سهمیه دولتی از اول خرداد ماه جاری عمل شود و بنابر این ضروری است که آقایان سهامداران قبل از پایان اردیبهشت ماه جاری بدفتر شرکت مراجعه وترتیب صدور حواله دهه اول خرداد ماه دکان نانوائی خود را از قرار روزانه (دو کیسه ۱۲۰ کیلو) به نرخ رسمی بدهند . بدیهی است کسانی که بموقع مراجعه نکرده و ترتیب صدور حواله خود را ندهند چنانچه از نظر مقامات محترم مسئول با اشکالاتی مواجه و با ادامه کسب آنان مخالفت شود شرکت از هر گونه اقدامی در رفع اشکالات آنان معذور خواهد بود .

شرکت تعاونی نانوایان تهران و حومه

آ ـ ۵۶۶۱

با خرید سهام شرکت سهامی نساجی مازندران
هم به پیشرفت صنایع کشور کمک کرده‌اید
هم سرمایه‌گذاری مطمئنی نموده‌اید
هم حداقل سالیانه ۸ درصد سود برده‌اید

برای خرید سهام وکسب اطلاعات بیشتر به بانک اعتبارات صنعتی میدان بهارستان خیابان آتشکده تلفن ۳۳۱۷۳۳ مراجعه فرمائید .

۱ـ۳ آ ـ ۲۴۳۲

yeigy

اطلاعیه نمایندگی جدید کارخانجات گایگی سویس

در اردیبهشت ماه ۱۳۴۸ شرکت سهامی تهران فارما پخش مواد شیمیائی ، کشاورزی کارخانجات گایگی سویس را تقبل نموده است

لیست مواد شیمیائی کشاورزی کارخانجات گایگی سویس عبارتند از :

۱ـ سوپر اسید	۲۰ در صد امولسیون
۲ـ سوپر اسید	۲۰ در صد پودر و تابل
۳ـ دیازینون	۲۰ در صد امولسیون
۴ـ دیازینون	۴۰ درصد پودر
۵ـ دیازینون	۶۰ در صد امولسیون
۶ـ آکار	۵۰ در صد امولسیون
۷ـ فنودین	۲۰ در صد امولسیون
۸ـ سکوسترن	۱۳۸ آهن ، پودر

این اطلاعیه برای مصرف کنندگان و بخصوص مشتریان محترم تهران و شهرستان که تابحال با محصولات این کارخانه آشنا بوده و برتری آنها را نسبت به محصولات دیگر واقفند می‌باشد .

مشتریان محترم تهران و شهرستان میتوانند به منظور سهولت کار و تحویل سریع مواد مورد احتیاج خود به هریک ازمراکز پخش زیر مراجعه فرمایند .:

۱ـ تهران ـ خیابان تخت جمشید غربی . چهارراه سهیل ،شماره ۱۲۶ـ
شرکت سهامی تهران فارما تلفن: ۶۱۳۸۶۸ ـ ۴۲۳۱۲ .

۲ ـ بابل جنب شهربانی . تلفن ۳۶۷۲ مرکز پخش شرکت سهامی تهران فارما
۳ـ رشت ـ خیابان بی‌ستون . تلفن ۵۷۳۷ مرکز پخش شرکت سهامی تهران فارما
۴ـ اصفهان خیابان چهار باغ پاساژ کازرونی مرکز پخش شرکت سهامی تهران فارما
۵ـ شیراز ـ خیابان قاآنی پاساژ جاوید تلفن ۵۶۳۶ مرکز پخش شرکت سهامی تهران فارما
۶ـ کرمانشاه ـ خیابان شهناز سه‌راه پهلوی کوچه سابق فرهنگ
مرکز پخش شرکت سهامی تهران فارما تلفن : ۳۶۱
۷ـ خوزستان ـ اهواز ـ خیابان پهلوی، پاساژ عیاری تلفن ۳۹۲۴ مرکز پخش شرکت سهامی تهران فارما
۸ـ آذربایجان غربی ـ رضائیه ـ خیابان زنگنه مقابل بانک ملی مرکز پخش شرکت سهامی تهران فارما
۹ـ آذربایجان شرقی ـ تبریز خیابان تربیت تلفن ۷۵۷۹ مرکز پخش شرکت سهامی تهران فارما
۱۰ـ خراسان ـ مشهد خیابان پهلوی، کاشی ۹۰ تلفن ۹۱۲۶۲ مرکز پخش شرکت سهامی تهران فارما

شرکت سهامی تهران فارما

سلطان جاده‌ها چوپا

موتورسیکلت چوپا ساخت آلمان با نیم قرن شهرت جهانی

موتورسیکلت چوپا MZ es125 es150 es250

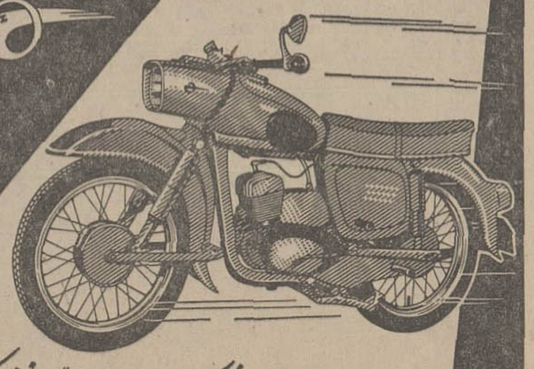

نماینده انحصاری در ایران شرکت سهامی بازرگانی تبرک
تهران ـ خیابان فردوسی ـ تلفن ۳۳۸۹۱۶ ـ ۳۳۵۵۵۶ ـ ۳۰۴۲۹۲
مشهد ـ خیابان خسروی ـ تلفن ۶۶۷۷ و ۲۳۲۷

ورزش

در پایان دومین دوره مسابقات مدالهای طلای ۴۸ و ۵۲ کیلو برای قهرمانان مامسلم شد

سیدعباسی ـ غلامی ـ مشهدی آقا چهره‌های شگفتی آفرین دومین شب

عبدالله موحد و کاظم غلامی پابپای یکدیگر به دیدار حقیقت نزدیك میشوند

در وزن ۵۲ کیلو بعداز حذف چهره‌های خارجی فینال خانوادگی خواهیم داشت

دومین شب مسابقات بادیدار «دوکوش» ملی پوش وزن هشتم لهستان با محمدعلی صحرائی قهرمان ملی ایران در این وزن آغاز شد ، صحرائی با آنچه در دیدار جهانی آرژانتین به نمایش گذارده بود بنظر میرسید ، اوج قدرت خودرا دراین دوره مسابقات ارائه نماید. ولی دراولین دیدار نشان داد هچنان میکوشد از قدرت فراوان خودبهره گیرد و چشم و گوش بسته روی تشك عمل میکند ، بهرحال اودر مقابل قهرمان لهستانی تنها به لطف یك اخطار «۱ـ۲» پیروزشد، ولی‌در عوض منوچهر مشهدی‌آقا دارنده مدال طلای نخستین دوره مسابقات کاپ آریامهر در مقابل «لوندا» قهرمان‌پرتوان ، سریع و سخت کوش مغولستان با برتری چشم‌گیر «۴ـ۷» پیروز شد و اگر با چنین خصوصیاتی در سایر مبارزات ظاهر شود بار دیگرشاهد تولد خوب او خواهیم بود ، دراین وزن دوبیهم چهار دیدار انجام شد واز جمع چهار شرکت کننده ایران تنها «زوزیهانی» با ضربه‌فنی مغلوب «دلچف» قهرمان خوب بلغارستان گردیدواین درشرایطی بدست آمد که زوزیهانی تا اواسط وقت دوم «۱ـ۲» از حریف جلوبود.

درآخرین دیدار این وزن «منحوروبف» قهرمان روس وبرنده مدال طلای سال گذشته کاپ آریامهربا ابریشمی‌از ایران «۲ـ۲» مساوی کرد، به‌این ترتیب «دلچف» قهرمان بلغار بدون امتیاز منفی‌در دور دوم شرایطی بهتر از دیگران دارد ، ولی آنچه هست بیدواقعیت چهار شرکت کننده لهستان ـ مغولستان ـ شوروی و بلغار رادر برابر یکدیگر جستجو کنیم درحالیکه صحرائی و مشهدی‌آقا شانسهای مسلم مادر این وزن می‌باشند.

● وزن نهم

دروزن ۱۰۰ کیلوگرم هفت شرکت کننده حضور دارند ، گلوتکین از شوروی دارنده‌مدال طلای سال گذشته کاپ آریامهر در وزن ۹۷ کیلو «وزن هفتم گذشته» بایان‌سونخ از مغولستان وسرانجام حسین‌اف بلغاری چهره‌های خارجی این وزن هستند که‌از آن میان «گلوتکین» و «حسین‌اف» بیشتر ازقهرمان مغول شانس‌جاگرفتن‌روی سکو را دارند ، فیلابی ـ ایوب‌برخورداری‌و گلبالامیرزاپور نفرات برگزیده تیم ایران دراین وزن میباشند ، میرزاپور دراین دور استراحت داشت و درسه دیدار دیگراین‌نتایج‌بدست آمد گلوتکین ازشوروی باضربه‌فنی بر داود ایوب پیروز شد، برخورداری باضربه‌فنی دربرابر فیلابی‌مغلوب شدوسرانجام بایان‌سونخ از مغولستان با امتیاز به حسین اف بلغاری باخت به‌این ترتیب گلوتکین از شوروی و فیلابی از ایران بدون امتیاز منفی بدور بعد قدم گذاردند و شانس مدال طلا برای این دوبیشتر از دیگران میباشد .

● وزن دهم

در آخرین وزن دوچهره‌از شوروی دو شرکت‌کننده ازایران وسر انجام «واسیلیف» قهرمان بلغاری حضور دارند ،به‌این‌ترتیب این تنها وزنی است که ماازلحاظ کمیت برحریف‌برتری نداریم،ولی شانس استراحت در قرعه اولین دوربرای انوری و برخوردقهرمانان شوروی و بلغار با یکدیگر شرایط استواری برای مادراین وزن‌بوجود آورده ، در دو کشتی بر گزار شده وزن دهم «چارشوکف» قهرمان شوروی تنها با یك امتیاز اختلاف «۲ـ۳» مغلوب قهرمان بلغارستان «واسیلیف» گردیدو «نادژدین» باضربه فنی بر رحیمی از ایران پیروز شد ، به این ترتیب باوجود آنکه در رده بندی مسابقات کاپ تفلیس چارشوکف صاحب مدال برنز گردیده‌و «نادژدین» بمقام چهارم رسید بنظر میرسد در این دوره مسابقات او شانس بیشتری داشته باشد، بهرحال ابوالفضل انوری امید شماره یك تیم ایران که‌دردوره گذشته صاحب مدال برنز گردید، تنها با پیروزی در اولین دیداربر «چارشوکف» که امشب برگزار خواهد کرد میتواند شانسی بیشتر از گذشته داشته باشد .

به این ترتیب بادیدار«رحیمی» و «نادژدین» از شوروی درآخرین کشتی دوره اول وزن دهم رویهم‌با انجام ۴۲ مسابقه در نخستین‌دور شرکت کنندگان ایران هیجده پیروزی و ۴ مساوی از جمع ۲۳ دیدار در مقابل شرکت کنندگان داخلی و خارجی داشته‌اند باچنین خصوصیاتی و یادآوری این‌مطلب که شرکت کنندگان خارجی‌تنها ۹ دیدار درمقابل یکدیگرداشته‌اند ودر مجموع شش نفر شانس

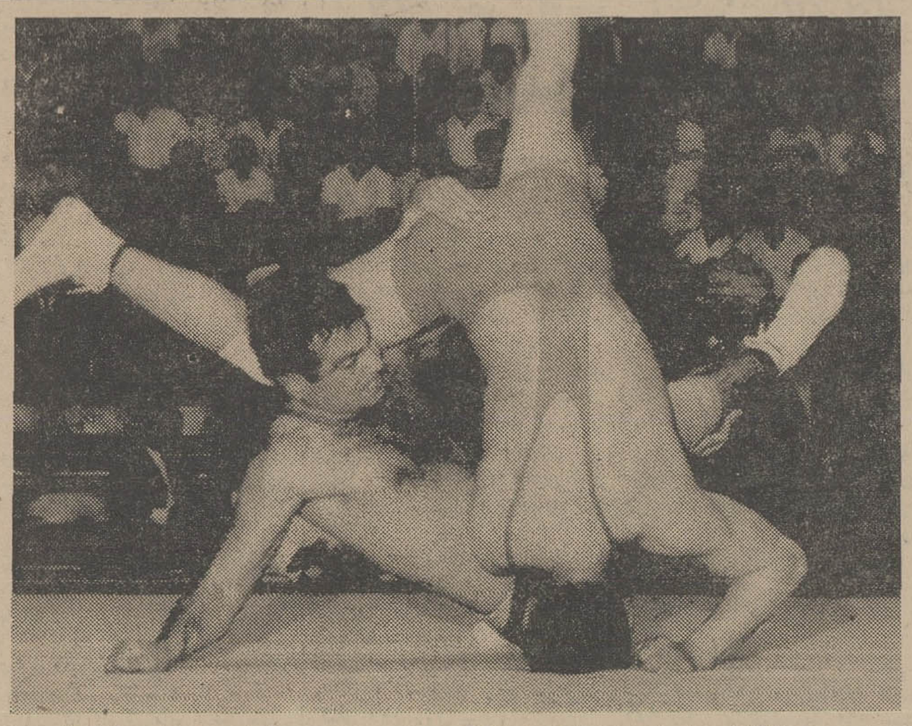

منوچهر مشهدی‌آقا باپیروزی «۴ـ۷» بر «لوندا» قهرمان مغولستان چهره‌ای امیدبخش در شب دوم ارائه کرد.

استراحت داشت و درسه دیدار دیگراین‌نتایج‌بدست آمد گلوتکین ازشوروی باضربه‌فنی بر داود ایوب پیروز شد، برخورداری باضربه‌فنی دربرابر فیلابی‌مغلوب شدوسرانجام بایان‌سونخ از مغولستان با امتیاز به حسین اف بلغاری باخت به‌این ترتیب گلوتکین از شوروی و فیلابی از ایران بدون امتیاز منفی بدور بعد قدم گذاردند و شانس مدال طلا برای این دوبیشتر از دیگران میباشد .

● وزن دهم

در آخرین وزن دوچهره‌از شوروی دو شرکت‌کننده ازایران وسر انجام «واسیلیف» قهرمان بلغاری حضور دارند ،به‌این‌ترتیب این تنها وزنی است که ماازلحاظ کمیت برحریف‌برتری نداریم،ولی شانس استراحت در قرعه اولین دوربرای انوری و برخوردقهرمانان شوروی و بلغار با یکدیگر شرایط استواری برای مادراین وزن‌بوجود آورده ، در دو کشتی بر گزار شده وزن دهم «چارشوکف» قهرمان شوروی تنها با یك امتیاز اختلاف «۲ـ۳» مغلوب قهرمان بلغارستان «واسیلیف» گردیدو «نادژدین» باضربه فنی بر رحیمی از ایران پیروز شد ، به این ترتیب باوجود آنکه در رده بندی مسابقات کاپ تفلیس چارشوکف صاحب مدال برنز گردیده‌و «نادژدین» بمقام چهارم رسید بنظر میرسد در این دوره مسابقات او شانس بیشتری داشته باشد، بهرحال ابوالفضل انوری امید شماره یك تیم ایران که‌دردوره گذشته صاحب مدال برنز گردید، تنها با پیروزی در اولین دیداربر «چارشوکف» که امشب برگزار خواهد کرد میتواند شانسی بیشتر از گذشته داشته باشد .

به این ترتیب بادیدار«رحیمی» و «نادژدین» از شوروی درآخرین کشتی دوره اول وزن دهم رویهم‌با انجام ۴۲ مسابقه در نخستین‌دور شرکت کنندگان ایران هیجده پیروزی و ۴ مساوی از جمع ۲۳ دیدار در مقابل شرکت کنندگان داخلی و خارجی داشته‌اند باچنین خصوصیاتی و یادآوری این‌مطلب که شرکت کنندگان خارجی‌تنها ۹ دیدار درمقابل یکدیگرداشته‌اند ودر مجموع شش نفر شانس ابراهیم جوادی ملی پوش ایران وقهرمان مدال طلای‌جهانی شناخت ولی پیروزی جوادی در مقابل او دشوار بنظر نمیرسد ، و اگراین بدست آید مدال طلای ما دراین وزن بدون تردید خواهد بود ، از او گذشته شوروی و بلغار برای سکو های دوم و سوم مبارزه خواهند داشت .

● قربانی ـ حیدری نامزدهای مدال طلای ۵۲ کیلو

ولی در وزن ۵۲ کیلوشانس مدال طلای قهرمانان ایران کاملامسلم می باشد زیرا سه شرکت کننده بلغار ـ شوروی و مغولستان هیچکدام نمی توانند در این وزن مدعی باشند زیرا هرسه کشتی‌گیر با دو شکست در دو شب پیاپی صاحب «۶» امتیاز منفی می باشند و فینال این وزن برای قهرمانان ما یك فینال خانوادگی است .

«دنیکوف» بلغاری که در دیدار نخست مغلوب واعظی شده بود دیشب در مقابل حیدری «۲ـ۳» شکست خورد ، «نصرالله‌اف» قهرمان شوروی که از اکبر حیدری «۰ـ۶» شکت خورده بود، «۱ـ۶» مغلوب واعظی گردید و سرانجام محمد قربانی «۹ـ۷» بر «سورن‌جاو» که شب قبل‌درمقابل اکبر قربانی شکست خورده بود، پیروز گردید ، به این ترتیب‌هر ۵ شرکت کننده ایرانی در این وزن باقی مانده‌اند ولی چون تنها یك ایرانی میتواند در رده بندی قرار گیرد شانس محمد قربانی برای مدال طلای این وزن تردید ناپذیر است آنهم در حالیکه فقط با سایر چهره های ایران مبارزه خواهد داشت و اگر کسی در مقابل او قد علم کند اکبرحیدری است که هرکدام با دوامتیازمنفی بدور سوم قدم گذارده‌اند .

پایان وقت اول ۳ـ ۶ پیروز بود، ولی در پایان با سه امتیاز اختلاف مغلوب شد و چون شب قبل‌با امتیاز مغلوب «فدوسیف» قهرمان روسی شده بود در مجموع باشش پوئن‌منفی ازدورمسابقات خارج گردید ،سبحان روحی نیز با ضربه فنی مغلوب رضازاده گردید و چون شب قبل باضربه فنی در مقابل «ولیکوف» بلغاری شکست خورده بود در مجموع با هشت پوئن منفی خارج شد، به‌این ترتیب بایادآوری این مسئله که «ولیکوف» قهرمان بلغارستان‌دومین دیدار خود را در مقابل بیطرفان با ضربه‌فنی از ایران پیروز شد او را میتوان مدعی‌این وزن‌مقابل بدور سوم قدم گذارده‌اند .

● مدال‌های طلای وزن اول ودوم برای ایران

باانجام چهار دیدار در دومین دوره وزن ۴۸ کیلو سبحان‌روحی از ایران نفر اول مسابقات‌انتخابی ایران‌برای‌شرکت درکاپ آریامهر و «کیم هان‌گون» قهرمان کره‌از دور مسابقات حذف شدند.

«کیم‌هان گون» در شرایطی حذف شد که یك کشتی‌جنجالی‌و پرطوفان را مقابل اسلامی نفردوم مسابقات انتخابی تیم ملی ایران با امتیاز ۱۵ـ۱۸ باخت و این پیروزی برای اسلامی در حالی بدست آمد که قهرمان کره‌در

● تردید برای وزن سوم !

وجود شش شرکت کننده از رومانی ـ لهستان ـ شوروی ـ بلغارستان و مغولستان در حالیکه چهره شناخته شده‌ای چون علی علی‌اف مرد برتر کشتی شوروی در این وزن در صدر آنها قرار دارد و تاپایان دور دوم همگی در جدول باقی مانده‌اند باوجود شایستگی ابوطالب طالبی برای حکومت ایران تردیدبوجود آورده‌ولی آنچه‌هست اگر طالبی از سد «علی‌اف» بگذرد کار دشوار دیگری درپیش‌نخواهد داشت ، «نیکولا» قهرمان‌رومانی که در شب نخست مغلوب «کوالسکی» لهستانی شده بود در این دور استراحت داشت و نتایج ۵ مسابقه انجام شده به این شرح میباشد .

حسین حیدری و محسن رضائی از ایران ۲ـ۲ مساوی شدند ، علی‌علی‌اف قهرمان شوروی ۲ـ۳ ژجیتسکی از لهستان را شکست داد ، پرویز امدادی بعد از شکست مقابل ابوطالب طالبی با امتیاز از جدول مسابقات حذف شد ، رمضان خدر ۲ـ۱۶ لئونف بلغاری را مغلوب کرد و «نام دین‌شراو» از مغولستان با کوالسکی ازلهستان بدون‌رد و بدل کردن امتیازمساوی شدند .

● سید عباسی پیروز بزرك در دومین شب

درخشان‌ترین پیروزی در دومین شب مسابقات بوسیله شمس‌الدین سیدعباسی چهره شایسته تیم‌ملی ایران در ۶۲ کیلو بدست آمد ، حریف «کیم‌تون‌گون» کره‌ای بود که در مسابقات جهانی دهلی‌نو بر سیدعباسی پیروز شده بود ، ولی در مسابقات جهانی آرژانتین سید عباسی او را بزانو درآورد و در این دیدار باطوفانی وصف‌ناپذیر هرچه خواست در مقابل اوبنمایش

بقیه در صفحه بیست‌ویکم

ریاست معظم سازمان بازرسی شاهنشاهی

با کمال احترام‌توجه آن جناب را به دومسئله حیاتی زیر جلب می کند و تقاضای بذل توجه دارد :

در امر آموزش ، گذشته از کیفیت برنامه‌ها ، اگر سطوح جوانب مختلف آموزشی مورد توجه قرار نگیرد ، نتیجه کار رشد ناهماهنك خواهد بود . اگر آموزش در سطح دبستان ، دبیرستان ، دانشگاه و پیکار بابیسوادی دستخوش ناهماهنگی شود، رسیدن به هدف کلی آموزش در قشر های مختلف‌جامعه غیر ممکن خواهد بود .

در میان دسته های مختلفی که به آموزش نیاز دارند ،گروهی هستند که‌تاکنون کمتر مورد توجه قرار گرفته‌اند و به تعبیر دیگر ، رشدآموزشی این گروه نادیده گرفته شده است . اینان کودکان عقب مانده‌اند که به دلائل جسمی و ذهنی ، از میدان آموزش به دور افتاده‌اند و کمترین توجهی هم‌به‌آنها وبه‌ویژه به‌کودکان‌بی‌بضاعت این گروه مبذول نشده است .

اینجانب پیش ازآنکه‌همه هستی‌ام را در بنیاد فرهنگی البرز بمنظور ایجاد تسهیلات مالی برای دانشجویان با استعداد و کم بضاعت کشورباسرمایه‌ای زائد بر هشتاد میلیون ریال متمرکز کنم به این فکر افتادم که درمسیر برنامه‌های فرهنگی خود، با کمك‌مالی ، فکر تشکیل مرکزی رابرای کودکان عقب افتاده بوجود آورم . هدف‌از این اقدام بوجود آوردن امکانی بود تا کودکان عقب افتاده تنگدست بتوانند از یك فرصت آموزشی مخصوص بخود استفاده کنند.

برای نیل به این منظور چون شخصا زمینی را در محله فقیر نشین در تملك نداشتم، در سال ۱۳۳۸ قطعه زمینی رابمساحت ۴۳۵۰ متر مربع واقع در نازی آباد جنوب شهرازبانك ساختمانی خریداری کردم وباواگذاری آن‌به وزارت آموزش‌وپرورش این امکان رابوجود آوردم تامرکزی برای کودکان عقب‌مانده ساخته شود ، به بیان دیگر زمینی را از دولت خریدم و به دولت واگذار کردم تا گامی در راه پرورش گروهی از کودکان محروم اجتماع برداشته شود.

کاری به سابقه خرید قطعه زمین اشاره شده از دولت برای دولت ندارم که چگونه پس ازدریافت‌بهاء زمین از اینجانب بانك ساختمانی قطعاتی از زمینی را که‌برای منظور خیر خریداری‌شده بود به اشخاص متفرقه فروخت و نتیجتا ۴۳۵۰ متر مربع به۳۴۳۶ متر تقلیل پیدا کرد ! که این خودماجرای دیگری است وازمورد بحث خارج.

بهرحال پس از نامه‌پراکنی های بیشمار از طرف مسئولان وزارت آموزش و پرورش در بهمن ماه ۴۴ نامه‌ای به شماره۱۶۳ به موسس بنیاد فرهنگی البرز نوشته شد که متن آن چنین بود: همانطور که‌خواسته‌اید ساختمان‌مورد نظر در ظرف دوسال برای آموزش و پرورش کودکان عقب افتاده تهیه خواهد شد.

پس از کش‌و قوس های فراوان و انقضاء مدت دوسال تعهد شده سرانجام وزارت آموزش و پرورش طی نامه شماره ۱۲۶۴۷ مورخ۴۶ر۲ر۲۵ پیشنهاد کرد که در این قطعه زمین دوباب‌دبستان عادی‌ساخته شود تاازاین راه کمك بزرگی به تعلیم و تربیت اطفال واجب‌التعلیم منطقه نازی آبادبشود .

برای تامین نظر وزارت آموزش و پرورش در عین حال حصول به هدف اصلی ، واقف موافقت کرد نیمی از زمین رادبستان‌بسازند و نیم دیگر را به ساختن آموزشگاه موردنظر اختصاص دهندو خوشبختانه مقدار زمین کافی برای هر دو منظور بود.

اما ، شگفتا پس از آنکه ۹ سال این زمین ، یعنی‌سرمایه‌ای قابل ملاحظه،در کش‌وقوس اداری معلق مانده بالاخره مسئولان امر بجای ایجاد یك آموزشگاه کودکان عقب مانده و دبستان مورد نظرشان در آن قطعه زمین دبیرستان ساختند اسمش را هم گذاشتند «ادیب هروی» و شگفت‌آمیز تر آنکه در ۲۰ متری همان محل دبیرستان دیگری بنام دبیرستان بختیار از سابق وجود داشت و به این ترتیب مساله ساختن آموزشگاه کودکان عقب مانده از اصل منتفی شد !

پس از اینهمه سرگردانی و نرسیدن به هدف مقدسی که مورد نظرواقف بود وزیر آموزش نامه تشکرآمیزی می نویسد وتوفیق موسس بنیاد فرهنگی البرز را می خواهد غافل از اینکه چنین نتیجه نامطلوبی از وقف و نرسیدن واقف به هدف مورد نظرخود بزرگترین عدم توفیق است .

مساله کتابخانه

به موازات‌این مساله مشکل دیگری بوجود آمد بنام « مشکل کتابخانه جردن »

دکتر سموئل جردن فقید که رئیس کالج البرز بودباگذراندن ۴۲ سال‌اززندگی خودازاین مملکت گامهای شایسته‌ای در زمینه آموزش‌و پرورش گروهی از جوانان آن روزگار کشور مابرداشت که موسس بنیاد فرهنگی البرز هم‌ازجمله شاگردانش بود وسپاس دارکوشش های بیدریغ اودر تعلیم و تربیت .

یك روز که اینجانب از نزدیکی محل خانه مسکونی سابق دکتر جردن میگذشتم مشاهده شد که دارند با بولدوزر خانه‌ای که او سالها در آن زندگی کرده بود وتنها یادبودی ازآن‌مرد فرهنك‌دوست بود خراب میکنند تاسف از این نا سپاسی از سوئی و توجه به نیاز مبرم جامعه مابه‌کتابخانه از سوی دیگر مرابرآن داشت مبلغ یك‌میلیون ریال برای احداث کتابخانه‌ای بر روی همان خانه خراب شده در اختیار دبیرستان البرز ،که جایگزین کالج البرز بود بگذارم به این شرط که اولا بپاس حق‌شناسی از آن‌فقید کتابخانه بنام جردن نام‌گذاری شود و ثانیا قابل استفاده برای دانشجو و بویژه کلیه طبقات مردم باشد .

آقای دکتر مجتهدی رئیس دبیرستان البرز و سرپرست وقت دانشکده پلی‌تکنیك که خانه جردن‌درآن قسمت از اراضی قرار داشت با اشتیاق و فرهنك‌دوستی و صداقت قابل‌ستایشی کتابخانه را در مدتی کوتاه ساختند ولی مساله استفاده‌دانشجووغیردانشجو از کتابخانه مصادف‌شدباتغییرشغل ایشان‌از سرپرستی پلی‌تکنیك با تغییر دکتر مجتهدی ، رئیس بعدی هدف اصلی واقف راکه همانا بازبودن کتابخانه بروی مردم بود برنیاورد و حال آنکه برای بالا بردن سطح فرهنك و دانش جامعه و ایجاد امکاناتی مثل کتابخانه و تشویق در خواندن بی گمان یك‌ضرورت‌اجتماعی است

چون یکی از بهانه های رئیس بعدی در عدم افتتاح کتابخانه برای استفاده عموم کمبود کتاب بود برای آنکه واقف به‌هدف خود برسد و این بهانه از میان برداشته شود هنگامیکه آقای رنه ماهو رئیس سازمان یونسکو در جریان کنفرانس مبارزه‌با بی‌سوادی به تهران آمده بود اینجانب با او مذاکراتی کرد و قرارشد از طرف‌یونسکو هرچه کتاب مورد نیازباشدبرای کتابخانه جردن بطور رایگان بفرستد و این نظریه را کتبا به‌اینجانب ابلاغ نمود .

واقف با ارسال فتوکپی نامه یونسکو به‌وزارت آموزش‌وپرورش تقاضا کرد که اولا نامه تشکرآمیزی به آقای رنه‌ماهو در قبال این نظریه خیرخواهانه او نوشته شود و ثانیا صورتی برای کتابهای مورد نیازی که برایگان در اختیار کتابخانه قرارمیگرفت تهیه و ارسال دارند .

اما دریغا که وزارت آموزش و پرورش نه تنها تشکری از رنه‌ماهوو سازمان یونسکو نکرد، بلکه از تهیه کردن صورتی‌از کتابهای مورد نیاز دریغ ورزید و حاصل آنکه قضیه تکمیل کتابخانه و استفاده عموم ازآن همچنان پابرهواماند !

من نمیدانم‌با ناملایماتی که بدینسان از طرف مسئولان دولتی نصیب افراد علاقه‌مند بفرهنك میشود آیا کسان دیگر هم ازاین پس حاضر خواهند شد گامی در راه خیر بردارند و زمینی و ساختمانی را بمنظور کمك‌به امر آموزش و پرورش و بالا بردن سطح فرهنك عمومی مردم‌که از جمله منویات مقدس شاهنشاه دانش پژوه و دل‌آگاه ماست اختصاص دهند .

با شرح‌آنچه گذشت از سازمان محترم بازرسی شاهنشاهی تقاضا دارد دو مساله اشاره شده را مورد رسیدگی قراردهند تا اشتیاق و تمایل وقف و مشارکت در امر خیر در میان افراد جامعه ازبین نرود و این تصور برای افراد خیر پیش نیاید که‌نتیجه گام نهادن درراه خیر و سروکارداشتن با مقامات مسئول دولتی بی سرانجامی و نرسیدن به هدف مطلوب است .

با تقدیم احترامات ـ موسس و مدیر عامل بنیاد فرهنگی البرز ـ حسینعلی البرز

خبرهای روز

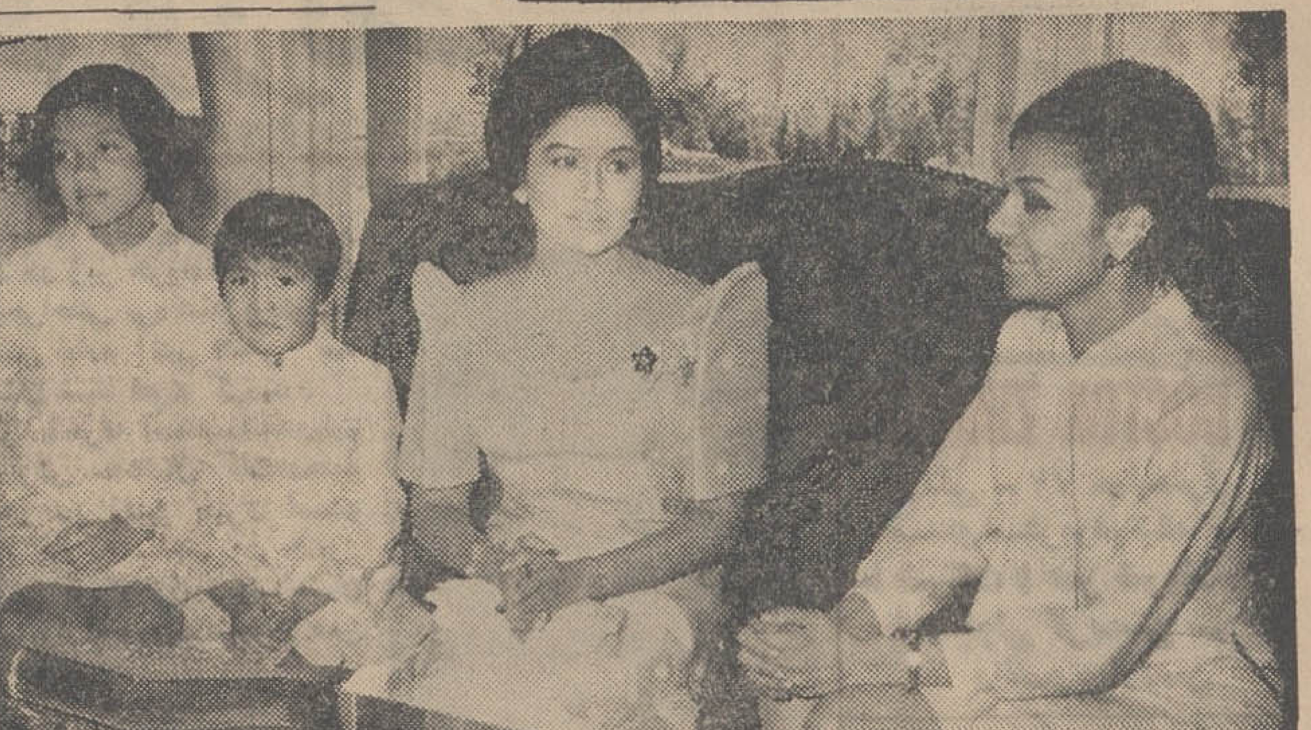

همسر رئیس‌جمهوری‌فیلیپین که‌به دعوت علیاحضرت‌شهبانو بطورخصوصی ازایران دیدن میکند، پیش از ظهر روزگذشته درکاخ‌نیاوران باعلیاحضرت‌شهبانو ملاقات کرد و بامعظم‌لها ناهار صرف نمود. بانوی اول فیلیپین بعداز ظهر دیروز ازموزه جواهرات‌سلطنتی وتالاررودکی‌دیدن کرد عکس فوق همسر رئیس جمهوری فیلیپین رادر ملاقات باعلیاحضرت شهبانو نشان میدهد .دودختر بانوی اول فیلیپین که همراه مادرشان بتهران آمده‌اند، در عکس‌دیده میشوند.

پروانه آموزشگاه رانندگی داده نمیشود

شهربانی کل کشور امروز طی اطلاعیه‌ای اعلام کرد که پروانه جدید تاسیس آموزشگاه تعلیم رانندگی تا اعلام ثانوی داده‌نمیشود.دراین اعلامیه اضافه شده تاتنظیم مقررات جدید آموزشگاه های تعلیم رانندگی مجاز فعلی، اجازه هیچگونه نقل و انتقال وواگذاری آموزشگاه خودرا بدیگری ندارند.

قسمتی ازجاده قدیم‌شمیران یکطرفه میشود

شهربانی استان مرکز اعلام‌کرد. ازروز شنبه‌آینده جاده‌قدیم‌شمیران از تقاطع قصر تا ابتدای خیابان مطهری از جنوب بشمال، برای تجدید اسفالت یکطرفه‌میشود ازرانندگان درخواست شده تاپایان عملیات از خیابانهای مجاور عبور کنند.

همکاری وزارت اصلاحات ارضی وسازمان عمران

بامداد امروز آقای کریشان‌چاند دبیر کل سازمان عمران روستائی ممالك آسیائی و آفریقائی که بدعوت وزارت اصلاحات ارضی و تعاون روستائی بایران آمده است باآقای ولیان وزیر اصلاحات‌ارضی وتعاون روستائی ملاقات و مذاکره نمود. در این ملاقات موجبات و امکانات همکاری متقابل وزارت اصلاحات ارضی و تعاون روستائی و سازمان عمران روستائی ممالك آسیائی و آفریقائی مورد مذاکره وبررسی قرار گرفت

جلسه انجمن تحصیلکرده‌های اروپا

بعد از ظهر دیروز جلسه انجمن تحصیلکرده های اروپا در محل انجمن تشکیل‌شد بدعوت دبیرخانه انجمن، آقای مهندس ابراهیمی قائم‌مقام شهرداری در این جلسه شرکت کرده‌بودو پس از سخنرانی به سئوالات حاضران پاسخ داد.

انتصابات جدید دادگستری

آقای کاظم بنان دادیاردیوانعالی کشوربسمت‌مستشاردیوانعالی کشور آقای ایرج آل‌بویه بسمت‌مستشار دادگاه استان مرکز

پیش بینی هوا

هوای تهران صاف تاکمی ابری در بعضی نقاط قسمتی‌ابری همراه باباد نسبتا شدید درسطح زمین که بتدریج از مقدار ابرها کاسته میگردد - هوای استان خراسان -سیستان - بلوچستان شهرستانهای مرکزی و استان فارس- سواحل بحر عمان‌نیمه ابری گاهی تمام ابری همراه با رگبار و یارعدوبرق وباد نسبتا شدید در بعضی نقاط همراه با گردوخاك، هوای سواحل‌شرقی دریای مازندران ابری همراه‌با بارندگی خفیف که بتدریج‌نیمه ابری خواهدشد.هوای شهرستان های غربی- شمالغربی - جنوب غربی کمی تا قسمتی ابری‌احتمالا بارگبار پراکنده در ارتفاعات و باد نسبتا شدید در سطح زمین که بتریج از مقدار ابرها کاسته میشود .ضمنا حداکثر درجه حرارت امروز تهران نسبت بروز گذشته ۱تا۳درجه خنك‌ترخواهد شد. گرمترین نقطه در ۲۴ ساعت گذشته ایرانشهر با حداکثر ۴۱ وحداقل۲۵، سردترین نقطه همدان وسنندج‌با حداکثر ۱۸ وحداقل ۵، تهران باحداکثر ۲۳و حداقل ۸درجه‌بود - میزان بارندگی در تهران ۴ میلیمتر گزارش شد.

هیئت امنای آموزشگاه تربیت زنان دهیار

ظهر امروز نخستین جلسه‌هیئت‌امنای آموزشگاه تربیت زنان‌دهیار درکاخ سعدآباددرحضوروالاحضرت شاهدخت اشرف پهلوی تشکیل شد.

اعلامیه مشترك ایران وجمهوری‌کره :

پشتیبانی ایران‌ازوحدت مسالمت‌آمیز کره

● **وزیر خارجه روز شنبه به تهران باز میگردد**

آقای اردشیر زاهدی وزیر امورخارجه که طی‌دوهفته گذشته سرگرم بازدید از کشور های خاور دوربود امروزپس از امضاء یك‌قرارداد مودت ، به‌بازدید رسمی خود از کره‌جنوبی پایان‌خواهد داد.وبامداد فردا خاك این کشور راترك میکند و قرار است روز شنبه وارد تهران شود.

سئول- چهارشنبه -وزیر خارجه ایران که‌بدعوت‌وزیرخارجه کره‌جنوبی ازاین کشور دیدن میکند امروز با هلیکوپتر از منطقه غیرنظامی کره جنوبی در جبهه غرب مرکزی دیدن کرد ودر ضیافت‌ناهار که از طرف چانك«ایلکوم» نخست‌وزیر کره جنوبی بافتخارش برپا گردیده بود شرکت نمود.

● **اعلامیه مشترك**

درپایان دیدار رسمی وزیر خارجه به‌کره جنوبی امروز اعلامیه مشترکی در تهران و سئول انتشار یافت.

اعلامیه مشترك به مذاکرات وزیر خارجه ایران با مقامات دولت کره جنوبی اشاره میکند و خاطرنشان میسازد : وزیران خارجه دو کشور درمورد اهمیت حیاتی منطقه خاورمیانه برای صلح واقعی توافق‌نظر کامل یافتند واعتقاد خود رابه نقش سازمان ملل ابراز نمودند وباتوجه به‌تلاش ها و نقش سازمان ملل در کره‌برای ایجاد یك کره متحد، مستقل و دموکراتیك از طریق مسالمت‌آمیز، وزیر خارجه ایران به وزیر خارجه کره اطمینان داد که دولت ایران از هدف های سازمان در کره پشتیبانی مینماید.

درنتیجه تصادف اتوبوس باکامیون درجاده قم

۸ نفر کشته و ۲۲ نفر مجروح شدند

ساعت چهار صبح امروز یك اتوبوس مسافری که از یزد عازم تهران بود بایك کامیون حامل‌قند که از تهران‌بطرف اصفهان میرفت در پنجاه کیلومتری تهران بشدت تصادف کردو در نتیجه هشت نفر کشته و ۲۲ نفر مجروح شدند.

این تصادف در سر پیچ «کور» در پنجاه کیلومتری تهران روی داد و موقعیت این‌پیچ چنان‌است که وسائط نقلیه قادر بدیدن مسافت جلوی خود نیستند. این تصادف طبق نظر کارشناس پلیس راه‌بعلت سرعت زیاد کامیون و انحراف آن بچپ بوده که بشدت با اتوبوس مسافربری تصادف مینماید و هردو اتومبیل درهم کوبیده میشوند.

اتومبیل مسافری شماره۷۶۹۷قم ۸۵ داشت و راننده آن علی شفیعی بود که در دم‌جان‌سپرد و راننده کامیون شماره ۹۵۵۶ اصفهان نیز که با این اتوبوس تصادف کرده کشته شده است.

در این حادثه شش نفر از مسافرین اتوبوس جان خود را از دست دادند و ۲۲نفر دیگرمجروح گردیدند.

با اعلام وقوع حادثه بلافاصله مجروحین بوسیله آمبولانسهای‌پلیس راه به بیمارستان فیروزآبادی منتقل و تحت درمان قرار گرفتند.

یکی از مجروحین بخبرنگار ما گفت : راننده اتوبوس ۸۰ کیلومتر راه را بدون اینکه استراحت کند یکسره طی نمود و در پایان راه بعلت خستگی باعث بروزچنین حادثه‌ای شد.

اعزام بازپرس

گزارش خبرنگار ما حاکیست از طرف وزیردادگستری بمحض اطلاع‌از واقعه تصادف جاده قم ، بازپرس مخصوص به‌محل حادثه اعزام گردید تارسیدگی و تحقیق لازم بعمل آورد.

● **اسامی مجروحین**

اسامی مجروحین این حادثه بشرح زیر است : عبدالحسین عسکری نسب، ابوالقاسم سیاوش، نعمت‌اله عباس نژاد، عبدالحسین خال، محمد کرباسیان، صفرعلی صبازاده، حسین رستگار، اسماعیل عدالت، محمدعلی عابدی، سیداحمدحسینی، پرویز توسعه‌ئی، حسین صیفی، کریم شیرزاویه، محمودجلوزاریان، احمد درخشش، مسعود جم، حسین حسینی، خاور رستگار، فاطمه رستگاری، حمیرا احدی، ربابه کامران، صغری فدائی.

حادثه در جاده قزوین سه نفر کشته و مجروح شدند

روز گذشته کامیون شماره ۴۹۷۸ کرمانشاه ۷۳ به رانندگی عزت‌الله حبیبی اهل همدان که از قزوین عازم همدان‌بود در ۶ کیلومتری‌جاده قزوین -همدان درمحلی بنام سلطان آباد بعلت لغزندگی جاده از مسیرخود منحرف گردید ودر نتیجه باجیپ‌شماره۳۹۶۴تهران ۱۳ به‌رانندگی حسین محمودی که از طرف مقابل‌می‌آمد بشدت‌تصادف کرد.

خبرنگار مادر قزوین گزارش‌داد: دراین‌حادثه هردو راننده‌و یکی از سرنشینان جیپ‌بنام فخرعلی کیهانی کارمند سازمان‌عمران‌قزوین‌مجروح شدند مجروحین‌به‌بیمارستان‌امدادی کورش قزوین انتقال یافته‌وبستری شدند ولی معالجات در مورد حسین محمودی راننده جیپ موثرواقع‌نشد واودرگذشت.

خبرنگارما افزود : اتومبیلهای مذکوروسرنشینان آنها نزدشرکت سهامی بیمه ایران بیمه‌بوده‌اند.

پنجاهمین سالروز

بقیه‌از صفحه اول

ازطرف والاحضرت شاهدخت‌شمس پهلوی ریاست عالیه جمعیت شیرو خورشید سرخ ایران پیامی‌فرستاده شد که‌در صفحه ۱۸ چاپ‌شده‌است بامداد امروز نیزنمایندگان‌سازمان داوطلبان، سازمان جوانان و آموزشگاه عالی پرستاری رضاشاه کبیر وابسته به جمعیت شیر و خورشید سرخ ایران باتفاق معاون مدیر عامل این جمعیت‌درآرامگاه رضا شاه کبیر حضور یافتند، و ضمن تجلیل از بنیانگزار جمعیت شیر وخورشید سرخ ایران تاج گلی نثار نمودند.

همچنین امروز از طرف دانش‌آموزان هنرمند عضوسازمان‌جوانان شیر وخورشید سرخ ایران برای کودکان پرورشگاهی تهران و شهرستانها، برنامه‌هائی اجرا گردیدوگروهی‌از اطفال‌پرورشگاه ها ناهار را مهمان اعضاء سازمان جوانان شیر وخورشید سرخ‌ایران بودند امشب وفردا شب نیزامدادگران وابسته بسازمان جوانان‌شیر وخورشید سرخ درسه نقطه شهر تهران از نظر خدمات امدادی و درمانی پست‌های مخصوصی مستقر خواهند ساخت.

باجرای طرحهای جدید

وزارت بهداری ، بادرمان کاری نخواهد داشت

● **وظیفه وزارت بهداری‌فقط تامین بهداشت عمومی خواهد بود**

بدنبال اظهارات دیروزشاهنشاه آریامهر در زمینه واگذاری بیمارستانهای وزارت بهداری‌بمردم وسازمانهای خیریه نظیر شیر و خورشید سرخ وسازمان شاهنشاهی خدمات اجتماعی امروز خبرنگار بهداشتی اطلاعات باچندتن‌ازمقامات بهداری تماس گرفت و در باره اقداماتی که در زمینه اجرای این طرح انجام خواهد گرفت‌اطلاعاتی خواست.

● **تامین بهداشت**

مقامات وزارت بهداری گفتند: وظیفه اصلی وزارت بهداری مانند سایر ممالك مترقی تامین‌بهداشت عمومی است‌واین‌موضوع‌حسب‌الامر شاهنشاه آریامهر مدتها قبل‌مورد بررسی بوده است ودراجرای‌همین برنامه موضوع اعطای وام‌به‌گروه‌های پزشکی برای‌احداث‌بیمارستان وهمچنین کمك‌هایی بسازمان های خیریه مطرح وعملی شدودر تعقیب این منظور انجمن‌های‌بهداری‌ایجاد گردید و وزارت بهداری اعتبارات خاص بمقیاس قابل توجه برای اعطای وام بگروه‌های پزشکی و کمك به موسسات خیریه وانجمن‌های بهداری اختصاص داد و برنامه‌های دیگری نیز در دست اقدام است که پس از اجرای‌آنها کار وزارت بهداری فقط تامین بهداشت عمومی خواهد شد وبامر درمانی مستقیما سر وکار نخواهد داشت.

دنباله اخبار خارجه

نامه خروشچف بیک مرده

رم- خبرگزاری فرانسه- دیروز نامه‌ای از نیکیتا خروشچف بعنوان یکی از کمونیستهای ایتالیا که یك سال قبل درگذشته است به‌رم رسید.

گیرنده این نامه مردی به نام «نازاریواسکاریولی»از مبارزان‌سابق حزب کمونیست ایتالیا است که‌در سال ۱۹۴۵ برای پیدا کردن کار به مسکو میرود ولی دریکی از تصفیه‌های استالین دستگیر میشود وباردوگاه کار اجباری در سیبریه تبعید می‌گردد.

«نازاریو» مدتها در اردوگاه کار اجباری در سیبریه زندگی‌مشقت‌باری را می‌گذراند وپس از مرك استالین آزاد میشود وبه مسکو بازمیگردد ولی هرچه تلاش‌می‌کند نمی‌تواند گذرنامه مسافرت بایتالیا بگیرد . چند سالی باین ترتیب میگذرد تاآنکه خروشچف سر کار میاید و «نازاریو» موفق می‌شود با نخست‌وزیر جدید تماس گرفته و ماجرای خودرا بااو درمیان‌بگذارد. اندکی بعد گذرنامه‌ای بنام‌اوصادر میشود ونازاریو به‌ایتالیابازمیگردد ولی رفقای حزبی سابق اورابجرگه خودراه نمی‌دهند «نازاریو» ضمن نامه‌ای جریان دربدری خودرابرای خروشچف می‌نویسد و دیروز در حالیکه یك‌سال ازمرك او گذشته بود پاسخ خروشچف برم میرسد.

نخست‌وزیر سابق شوروی در پاسخ خود نوشته است :

رفیق «نازاریو»، آرام‌باش،بعدها رفقا تورا درك خواهند کرد.

تماس باساکنان کرات‌سماوی

سانتیاگو - شیلی- خبرگزاری فرانسه - مردی‌از ساکنین‌سانتیاگو بنام «بیل» ادعا می کند که‌پیوسته باساکنین کرات دیگردر تماس است‌او حتی مدعی‌است که‌باسفینه فضائی آنها مسافرت کرده‌است.

وقتی که «بیل» با ساکنین‌کرات دیگرارتباط می گیرد نبض‌اش از حرکت‌می‌ایستد وتمام بدنش سفت می‌شود باستثنای دست راستش‌که باآن با سرعت عجیبی شروع‌بنوشتن می کند.

دانشجویان ششم پزشکی

دوماه باید در روستاها کار کنند

صبح‌امروز کمیسیون تلفیق‌نظرات کمیسیون های سه‌گانه کنفرانس ارزیابی انقلاب آموزشی تشکیل گردید و گزارش کمیسیونها مورد بررسی قرار گرفت و جهت طرح در آخرین جلسه کنفرانس که ساعت۴ [illegible] بعدازظهر امروز در پیشگاه شاهنشاه آریامهر تشکیل‌شد آماده گردید.

براساس گزارش خبرنگار اعزامی اطلاعات- از شیراز در گزارش نهائی توصیه شده است که شورای عالی تخصیص اعتبار در وزارت علوم و آموزش عالی تشکیل گردد و طرح های عمرانی دانشگاهی قبل از ارسال به سازمان برنامه جهت تامین اعتبار در این شورا بررسی و کنترل شود. همچنین در گزارش‌نهائی عنوان شده است که حقوق کلیه اعضای کادر آموزشی باید هماهنك گردد ولی با توجه بشرایط جوی شهرستانها مزایائی برای استادان‌در نظر گرفته شود.

در گزارش گفته شده : وزارت‌علوم و آموزش عالی با همکاری ومشورت خود دانشگاه ها معیارها و ضوابطی برای حد مناسب تعلیمات تعیین کند ومراقبت‌نماید که‌برنامه های‌تحصیلی از حد این معیارها و ضوابط پائین نیاید.

● **تحقیقات**

تحقیقات در دانشگاه ها نبایدفقط تکرارپروژه‌هائی‌باشد که‌درموسسات علمی ممالك دیگر انجام یافته» بلکه باید متوجه شناسائی و حل مسائل اقتصادی اجتماعی‌وعلمی و فنی کشور ایران باشد در این‌گزارش توصیه شده است که لازم‌است همکاری تعلیماتی و تحقیقاتی بین کلیه دانشگاه های کشور برقرار و مبادله استاد و دانشجو انجام پذیرد.

● **شورای اعتبارات**

در گزارش پیشنهاد شده بمنظور توزیع مناسب اعتبارات عمرانی بین دانشگاه‌ها و موسسات آموزش‌عالی وباتوجه باحتیاجات‌وامکانات توسعه و قدرت مدیریت آنها شورائی بنام شورای‌توزیع‌اعتبارات‌در وزارت علوم بوجود خواهد آمد. درگزارش‌توصیه گردیده‌است‌که لازم است‌جهت‌پرورش حس مسئولیت ، دانشجویان در امور اجتماعی ورزشی ، خدمات مختلف ، فعالیت های هنری و فرهنگی کاملا مشارکت داده شوند و کار هائی در داخل دانشگاهها باپرداخت مزایا به دانشجویان‌ارجاع شود. همچنین ضرورت‌دارد که‌تامین رفاه دانشجویان در کلیه دانشگاه ها بصورت متعادل مورد توجه قرار گیرد و از جمله شورای ورزشی و تفریحات سالم در دانشگاه ها تاسیس شود.

● **دانشجویان پزشکی**

در گزارش نهائی گفته شده : دانشجویان‌سالهای ششم دانشکده‌های پزشکی دانشگاه ها دوماه در سال باید بروستابروند وباواحدهای‌روستائی آشنا شوند . دراین مدت به‌کار این عده در روستاها امتیاز داده میشود و این امتیازات جزو نتایج واحد های امتحانی آنان‌محسوب‌گردددر گزارش کمیسیون پزشکی همچنین پیشنهاد شده است که حداقل دستمزد برای آسیستانهای بیمارستانهای دانشکده های پزشکی در سراسر کشور درنظر گرفته شود و هر دانشگاه با توجه‌به شرایط و محیط‌خود برنامه های لازم را اجرا نماید.

در کمیسیونهای سه‌گانه موافقت گردیده است که شورایعالی تحقیقات در وزارت علوم برکلیه کار های تحقیقاتی دانشگاه‌ها نظارت عالیه‌داشته باشد و بودجه تحقیقاتی دانشگاه‌هااز طرف این شورا پرداخت شود.

در گزارش نهائی این کمیسیون‌ها همچنین صدور اختیارات و وظایف دانشگاهها‌ووزارت علوم در روابط با یکدیگر وتعیین مسئولیت های متقابل روشن شده است.

دانشگاه تربیت معلم

برگزارش نهائی کمیسیون تلفیق توصیه شده که در دانشگاهها از افتتاح رشته‌هائی که مورد نیاز مملکت نیست جلوگیری شود و معیاری برای حداقل‌متون درسی دانشگاهها تعیین گردد.

تشکیل شورای گسترش‌وتوسعه موسسات آموزش عالی و شورای مرکزی آموزشی کشوردر گزارش کمیسیون دوم توصیه شد.

در کمیسیون تربیت معلم‌پیشنهاد گردید، تبدیل دانشسرایعالی به دانشگاه تربیت معلم مورد بررسی قرار گیرد ونتیجه آن به وزارت علوم گزارش گردد.

دولت‌عراق به‌روحانیون اخطار کرد

بقیه از صفحه ۵

گزارش های واصله از بغداد همچنین حاکیست که قبل ازظهر روزشنبه گروهی ازدانش‌آموزان دبستان امام حسین عراق واقع در کربلا در مقابل دبیرستان حسینی ایرانیان تظاهراتی کردند و ضمن اهانت‌به مقدسات ملی‌ایران‌مدرسه و اتومبیل معاون دبیرستان آقای پورمیرزا را سنگباران نمودند.

بلافاصله‌ازطرف‌سرکنسولگری‌ایران اعتراض شدیدی نسبت‌باین امرشد وپس از مدتی بامداخله پلیس از ادامه تظاهرات‌جلوگیری بعمل‌آمد. ودوتن از مسببین حادثه دستگیر شدند.

این تظاهرات موقعی صورت‌گرفت که دانش آموزان ایرانی سرگرم گذراندن امتحانات نهائی بودند.

● **ملاقات باآیت‌اله حکیم**

امروز اطلاع حاصل شدروزدوشنبه گذشته استاندار کربلا باتفاق نماینده مخصوص حسن‌البکررئیس جمهور عراق برای‌ملاقات باحضرت آیت‌اله حکیم بمنزل ایشان‌مراجعه نموده‌اند ولی آیت‌اله حکیم از پذیرفتن آنها خودداری کرده‌است این نمایندگان روز بعد نیز به ملاقات حضرت آیت‌اله رفتندواین بار در نتیجه اصرار آنها پذیرفته شدندومدتی باحضرت آیت‌اله‌حکیم مذاکره کردند.

● **آژیر خطر دراهواز**

سحرگاه امروز مانور دفاع ضد هوائی دراهواز انجام‌شد و بدنبال قطع برق ناگهان شهراهوازآژیرهای خطر دراین شهر بصدادرآمد وچندین فروند هواپیمای‌جت«فانتوم» متعلق به نیروی هوائی شاهنشاهی ایران درآسمان شهر اهوازبپرواز درآمدند.

باشروع آژیر خطر مردم‌اهواز از خواب بیدار شدند و اقدامات احتیاطی راکه قبلا توصیه شده‌بود، انجام دادند .رانندگان اتومبیلهای خود را در خیابانها متوقف‌ساخته‌و بلافاصله آنرا ترك نمودند.

این وضع بمدت ۲۵دقیقه‌بطول انجامید وسپس سوتهای رفع خطر بصدا درآمد. برق شهر روشن‌شد وهواپیماهابه‌مکانهای‌خودبازگشتند.

● **آموزشگاهها بازاست**

خبرنگار ما دراهوازگزارش‌داد: صبح فردا (جمعه) استثنائا کلیه دبستانها و دبیرستانهای اهواز باز است ودانش آموزان برای انجام امتحانات دروس خود در مدارس حاضر میشوند.

● **مشغول بارگیری است**

کشتی‌عراقی چهارده رمضان که صبح دوشنبه در اسکله خرمشهر پهلو گرفته بود پس‌از تخلیه‌سیصد ونودتن کالای بازرگانان ایرانی مشغول بارگیری دو هزار و پانصد تن سنگ صادراتی به مقصد بنادر اروپا شد.

خبرنگار مادرخرمشهر گزارش داد :این کشتی دوروزدیگر پس از اتمام‌بارگیری‌وسیله‌راهنمایان‌ایرانی وپرچم ایران بجزیره «مینو»هدایت خواهد شد.

فعلا در کلیه اسکله های‌نه‌گانه بندرخرمشهر چندین کشتی‌مشغول تخلیه وبارگیری می‌باشند.

● **اجتماع طلاب قدغن شد**

شب گذشته تلویزیون بصره ضمن پخش اطلاعیه ای از طرف رئیس شهربانی عراق اجتماع طلاب‌را در خیابانهای بصره‌و منازل‌بکلی‌ممنوع نمود و اضافه کرددرصورت‌مشاهده هرگونه اجتماعی شرطه های عراقی وظیفه دارند برای پراکنده نمودن آنان‌اقدام کند . در این اطلاعیه همچنین گفته شد مدرسه علمیه بصره از صبح دیروز تعطیل شده‌و دیگر مرکز تجمع طلاب‌نخواهدبود

● **اجتماع درقم**

بمنظور ابراز تنفر و انزجار از رفتار ناشایست دولت عراق نسبت به‌زوار و ایرانیان مقیم آنکشور و ابراز خشنودی از الغای قرارداد ۱۳۱۶ درساعت چهاربعدازظهردیروز اجتماع عظیمی با شرکت عزاداران کلیه تکایا،مساجد و طبقات‌مختلف مردم در صحن مطهر حضرت معصومه علیهاالسلام‌تشکیل گردید.

شرط اسفالت خیابانها

بقیه‌از صفحه اول

تاریخ پرداخت کرده‌ودر منطقه‌سکونت آنها دوسوم اراضی ساخته شده‌باشد شهرداری آن خیابان را بطور قطع اسفالت میکند.

دراین جلسه‌پیشنهاد شهرداری‌مبنی به‌خرید چهل و پنج هزار تن اسفالت به‌بهای بیست‌و هفت میلیون ریال تصویب شدو صورت اسامی هفتاد ونه خیابان دیگر بدنبال انتشار اسامی‌صد وشصت‌و چهار خیابان پیشین که در چندشماره گذشته اطلاعات چاپ شده اعلام گردید.

جلسه انجمن بریاست آقای حسین فرهودی وبا حضور آقایان شهردارو قائم‌مقام شهرداری تشکیل شده بود شهردار تهران دراین جلسه گفت‌کار اسفالت یك قدری عقب افتاد تاامر واگذاری مطالعه مشخصات اسفالت به مهندس مشاور تصویب‌نمیشد مانمی‌توانستیم اسفالت خیابان هارا به مناقصه بگذاریم وبرای آنکه کار بیشتری انجام داده باشیم. طبق‌مقررات بمیزان قرارداد مقاطعه‌کاران سالی بیست‌و پنج درصد اضافه کردیم و خیابانهای مهم رابااین صورت افزودیم ودرنتیجه معابر مهمی مانند شوش، بوذرجمهری ،تخت‌جمشید، بهارستان، سه‌راه آذری در فهرست قرارداده شد.

● **چند روز دیگر**

شهردار توضیح داد که تابحال روکش اسفالت تهران و یك میلیون وپانصد هزار مترمربع اسفالت‌اساسی شهرنیز بتصویب انجمن رسیده وحالا برای آنکه عملیات اسفالت هرچه زودتر شروع شود اقداماتی کرده‌ایم ومهندس مشاور نتیجه مطالعات خود رادرمورد سیصد و پنجاه هزار متر مربع تاچندروز دیگر خواهد داد.

شهردارگفت اگر شهرداری بخواهد خیابان‌هائی را که مردم محلات در باره اسفالت آنها باشهرداری مکاتبه کرده‌اند اسفالت نماید حدود سیصد میلیون تومان هزینه لازم است ودر این جلسه مذاکرات دیگری‌در زمینه اقدامات کمیسیون بند بیست همکاری پلیس باشهرداری مطالبی بیان شد و سپس صورت اسامی خیابانهائی که باید اسفالت شود بشرح زیر دراختیار خبرنگاران قرار داده‌شد.

خیابان‌های شمیران قدیم از پیچ شمیران تاخیابان ملك، شهباز از میدان ژاله تاجنوب خیابان شوش، فیشرآباد از تخت جمشید تا ثریا وازتخت جمشید، تا کریم‌خان‌زند، ویلا ازشاهرضا تاکریمخان زند، بهجت‌آباد از تخت جمشیدتاکریم خان زند، خواجه نصیر طوسی، بین میدان عشرت آباد و میدان فوزیه، گرگان از میدان ابن‌سینا تامیدان ثریا، نظام آباد از خیابان شاهرضا خیابان سیلان، اکباتان، شاهپور از حسن‌آباد تا خیابان مولوی، خیام ازبوذرجمهری‌تاخیابان شوش، سیروس از سرچشمه تا خیابان‌مولوی، ری‌ازسه‌راه‌امین‌حضور تا میدان شوش، مولوی از میدان شاه تاگمرك، شوش شرقی‌ازمیدان شوش تا خیابان شهباز، امیرآباد از شاهرضا تابولوار، سوادکوهی از بیمارستان پهلوی تا خیابان آیزنهاور ، اسکندری از خیابان آیزنهاور تاخیابان شمال، باغشاه، نواب از میدان محمد رضا شاه تا خیابان آیزنهار، نواب از خیابان آذربایجان تاخیابان شیروخورشید، آذربایجان از سه راه طرشت تا خیابان آیزنهاور، قزوین ازخیابان امیریه تاسه راه آذری، خیابان شیر و خورشید بین میدان‌گمرك‌و پل امامزاده معصوم، کمالی (جنوب باغشاه) ،مرتضوی ازخیابان کمالی تاجیحون، شاهرخ،مازندران‌ازحدود نارمك تاحوالی تهران پارس، از میدان فوزیه تا خیابان پدرثانی فرح‌آباد از میدان ژاله‌تاشکارگاه سلطنتی، خورشید، هدایت، صفی علیشاه، باغ سپهسالار، تخت‌طاوس از پهلوی تا نادرشاه ، یخچال ، سرابی، میدان تجریش تا دربند (مقابل خیابان قدیم شمیران) ، جعفرآباد (ازپل‌تجریش تاسه‌راهی دربند، ونك از میدان ونك‌تامدرسه عالی دختران، نصرت شرقی (از غرب دانشگاه تا میدان کندی) ، جمشیدآباد شمالی‌وجنوبی،سلسبیل از آذربایجان تاخیابان شاهرخ ، سینا از نواب بطرف غرب، بهاراز شاهرضاتاانتهای شمالی،میراشرافی از خیابان شمیران تاغرب خیابان آقاولی، خیابان سلطنت‌آباد از سه‌راه ضرابخانه تاخیابان‌نیاوران، پهلوی ازشاهرضا تابولوار، خانقاه (ازخیابان سعدی تاخیابان صفی علیشاه)، کاشف‌السلطنه (از چهار راه‌سیدعلی تاخیابان‌هدایت) ایران (عین‌الدوله) از خیابان ژاله‌تاسه‌راه امین‌حضور، دربند منشعب‌ازدروازه شمیران تا زرین‌نعل، فخرآباد ، فروردین (مقابل دانشگاه)تاخیابان شاهپور علیرضا، خراسان ازمیدان خراسان تا اول اسفالت وزارت‌راه، آرامگاه ازسیلو تاحوالی‌نازی‌آباد، دلگشا (از سه‌راه چرمسازی در خیابان فرح‌آباد تامیدان کلانتری‌و ادامه آن تاخیابان‌شهباز)، بهبهانی ازفرح‌آباد تاخیابان‌کرمان، سیاری از بهبهانی تا میدان بروجردی ، کرمان ازمیدان کلانتری تاخیابان بروجردی ، بروجردی از میدان بروجردی تاامتداد خیابان کرمان، شکوفه از فرح‌آبادتامیدان‌شکوفه، معزالسلطان ، ظفرالدوله ، آبشار (منشعب ازخیابان ری)خیابان‌دردار، سرتیپ مهدوی، مازندران‌ازدروازه شمیران تامیدان شهباز، خاقانی، فرصت (عمود برشاهرضا و تخت جمشید)، آمل، حقوقی ، درختی (بین‌شاهرضا وخواجه‌نصیرطوسی)، ملك، آقاولی، شهرزاد (چالهرز)، زبرجد (بین خیابان شمیران و خیابان سلطنت‌آباد)، نامجو، البرز (کل عباسعلی).

سیدعباسی ـ غلامی ـ مشهدی آقا

بقیه از صفحه ۲۰

گذارد تاآنجا که در پایان وقت «۰ـ۱۹» بر حریف پیروز شد و این امتیاز رکوردی است که کمتر در مقابل دوحریف سرشناس به آن دست یافته‌ایم بااین‌همه فشردگی این وزن هرنوع پیش‌بینی را از میان برده‌است و به‌سادگی نمی‌توان مردبرتررا! شناخت، درحالیکه بهرشکل شایستگی سیدعباسی برای تکیه زدن در صدر سکوی وزن چهارم تردید ناپذیر است.

چه بابرگزاری ۵دیدار در دوره دوم گذشته از «کیم‌تون‌گون»که حذف شد، «پیترکومان، قهرمان رومانی، نام جین از مغولستان ، گوارلاشویلی ازشوروی، گودکیف از بلغارستان و سرانجام دورسکی از لهستان هنوز در جدول باقی مانده‌اند نتایج کلی این وزن‌که فشرده‌ترین وزنهای موجود در این مسابقات برای‌ما می‌باشد دردومین شب به‌این‌شرح می‌باشد. دورسکی از لهستان ۴ـ۹ درمقابل دهدشت شکست خورده ، محمدرضا نوائی با باخت در برابر محمد عشری «۳ـ۴» از دور مسابقات حذف شد، شمس‌الدین سیدعباسی «۰ـ۱۹» «کیم‌تون‌گون» کره‌ای را شکست داد ، گورگیف بلغاری ۰ـ۴ بر غفاری از ایران پیروز شد وپتروکومان از رومانی با گوارلاشویلی از شوروی ۲ـ۲ مساوی کردند.

● **۶۸ کیلو وزن پنجم**

کاظم غلامی بعداز پیروزی‌حیرت‌آور شب نخست گودین‌قهرمان لهستان با بیش‌از ده امتیاز اختلاف دومین شب در حالیکه در زمانی کمتر از سه دقیقه قهرمان رومانی «آلبو» را باضربه‌فنی درهم‌شکست بازهم عنوان ستاره مسابقات را بدست آورد هرچند که دراین‌شب عبدالله موحد نیز توفیق یافت در وقت دوم جعفری از ایران را با ضربه فنی مغلوب نماید . به‌این ترتیب دراین وزن نیز دیدارسرنوشت برای مدال‌طلا بین‌دوهموطن خواهد بود ، عبدالله موحد مردی که ۴ مدال طلای جهانی و یك مدال طلای المپیك بگردن دارد و کاظم غلامی چهره درخشانی که‌به روزهای طلائی‌نزدیك میشود،هرچند که هنوز «ناچك‌دورك» از مغولستان «قزاق‌اف» از شوروی و «پوالدلونچ» از رومانی در جدول باقی مانده‌اند، بهرحال موحد و غلامی در حالی به دوره سوم قدم گذارده‌اند که موحد یك پیروزی با امتیاز در مقابل قزاق اف قهرمان شوروی و یك‌برد با ضربه فنی از جعفری شرکت کننده ایران بدست آورده و یك امتیاز منفی دارد ، ولی غلامی گودین لهستانی را در حالی‌شکست داد که صاحب نیم‌پوئن منفی گردید و «آلبو» قهرمان رومانی را نیز با ضربه فنی درهم شکست به این ترتیب شانسی بیشتر از موحددارد ولی واقعیت اینرا در دیدارمقابل یکدیگر روشن خواهد شد.

نتایج مسابقات دومین دوره این وزن به‌این‌شرح می‌باشد، علیرضا زیبا باامتیاز۲ـ۶ مغلوب«ناچه‌دورك» مغلوب گردید،قزاق‌اف،از شوروی «الکساندروف» بلغاری را باضربه فنی مغلوب کرد ، جعفری‌باضربه فنی مغلوب موحد شد ، کاظم‌غلامی آلبو رومانی ر اباضربه فنی‌شکست داد و سرانجام «برزگر» با امتیاز «۲ـ۵» گودین لهستانی را مغلوب کرد ، پوالدلونچ در این وزن استراحت داشت.

● **نتایج ۷۴ کیلو**

در وزن ۷۴ کیلو با دیداریوجه کوان از کره‌جنوبی و عباس عباسی از ایران مسابقات شب گذشته در وزن ۷۴کیلو تا پایان دوره دوم برگزار گردید و نتایج آن باین شرح اعلام شد.

کابریشاك از لهستان با ضربه فنی برهموطن دیگر خود «پایونك» پیروز شد، «سرتر» قهرمان مغول بر «آمبروش» رومانی باامتیازغلبه کرد. محمدی باضربه‌فنی برعلینقیان پیروز شد، ذاکری- فرهنگدوست ۳ـ۳ مساوی‌شدند، وسرانجام‌عباس عباسی ۴ـ۵ برقهرمان کره یوجه‌کوان پیروز شد.

ساختمان سه‌طبقه‌ای فروریخت!

کودك پنج ساله‌ای که سه ساعت زیر خروارها خاك مدفون‌شده‌بود، بطورمعجزآسا نجات یافت

ساعت ۵ بعداز ظهردیروز ساختمان سه‌طبقه‌ای واقع در خیابان سلیمانی چهار راه هاشمی متعلق به‌آقای اکبر طاهری فرو ریخت و کودك۵ ساله‌ای زیر خروارها خاك مدفون گردید . خوشبختانه مامورین پس از ۳ ساعت جستجو توانستند اورا از زیر خاك بیرون آورند .

هنگام ریزش ساختمان ساکنین آن بمجلس روضه خوانی‌رفته‌بودند وفقط کودك۵ساله آنهابنام‌هوشنك صفری بطور تصادفی‌واردحیاط‌منزل شده‌بود. وپدر ومادرش از بودن‌او درخانه بی‌اطلاع بودند .

هنگامیکه مادر طفل متوجه شد که خانه‌اش خراب شده است، در صدد پیدا کردن هوشنك برمیآید، اما هرکجا را جستجو میکند، او را نمی‌یابد .

جریان واقعه فورا به مامورین آتش نشانی اطلاع داده شد . و مامورین گروه‌نجات‌باکمك‌مامورین شهرداری بقایای ساختمان رابرای پیدا کردن هوشنك زیر ورو کردند اما اثری ازوی بدست‌نیامدتااینکه ساعت ۸ بعداز ظهر (سه‌ساعت‌بعد) که مامورین از یافتن اوناامیدشده بودند، یکی از مامورین از گوشه حیاط فریاد زد که هوشنك راپیدا کرده است کودك پنجساله پس از ۳ساعت در زیر خروارهاخاك‌مدفون شده وجراحاتی برداشته بودتوسط آمبولانس اداره آتش نشانی به بیمارستان سینا اعزام گردید .

اکبر طاهری (صاحبخانه)درباره علت ریزش ساختمان گفت: مجاور ساختمان من زمین بایری استو سه روز بود که صاحب آن مشغول کندن پی بود وچون زیرساختمان را خالی کرده‌بود، درنتیجه‌خانه‌من خراب شد .

هوشنك صفری

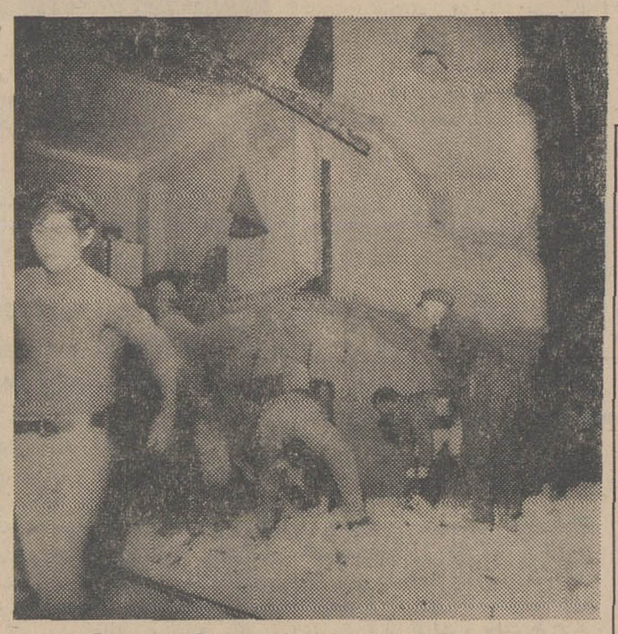

مامورین آتش‌نشانی درمیان‌خرابه‌ها بدنبال طفل گمشده می گردند .

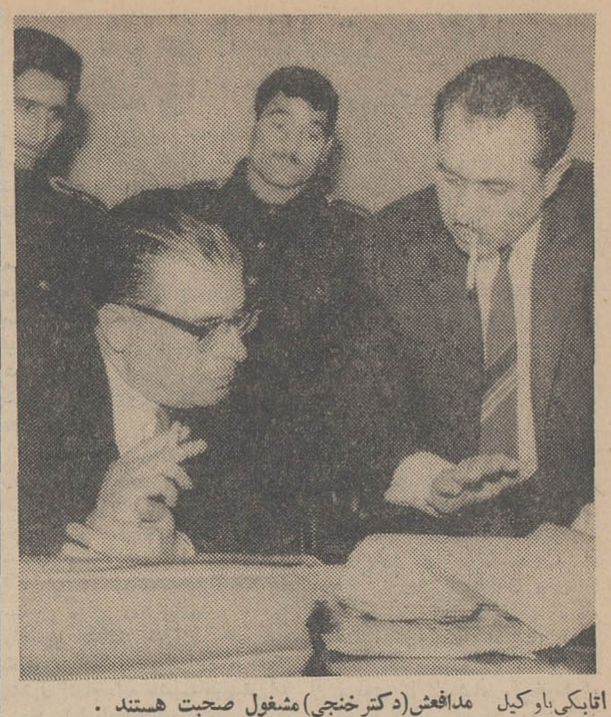

اتابکی‌باوکیل مدافعش(دکترخنجی)مشغول صحبت هستند .

وکیل مدافع «اتابکی» گفت :

اسناد رسمی بیگناهی «اتابکی» را ثابت‌میکند!

درهشتمین جلسه محاکمه امیرناصر اتابکی‌نیز آقای دکتر محمد علی خنجی‌وکیل مدافع وی به دفاع از متهم ادامه داد . آقای دکتر خنجی دردنباله مدافعات روز قبل‌خود گفت :

نوشته روی‌پاکت که می گویند بخط اتابکی بوده ، خود یك معما است!شما فکر می کنید که این کاررا کسی‌یا کسانی عمداانجام‌داده باشند . ؟ پرونده‌ای که‌همه اش‌پر از «اگر» و «معما» است ، آیااین احتمال را که شخص یا اشخاص دیگری اینکاررا کرده‌باشند ،بقوت بیشتری‌نشان میدهد ؟

*** پرونده پرمعما**

وکیل‌مدافع متهم سپس گفت : آیا نوشته ای‌را که مسلم است‌در حال غیر عادی بوسیله مرحوم‌نیکفر نوشته شده ، بزود از آن مرحوم نگرفته اند ؟ آیادر حینی که نمی‌توانسته مقاومت نماید ، سرپیچی غیر محسوس نکرده . آیانخواسته مامورین راراهنمائی کند وقتی که «نموده»را به شکل «ننموده»نوشته؟ خیلی فرصتها از دست رفته‌وپرونده بصورت «اگر» و «معما» بدادگاه آمده‌است . آیا روی‌پاکت بقدر کافی جستجوو تحقیق شده ؟ آیااز شیرفروشی که به‌خانه‌مرحوم‌نیکفر پاکت‌را آورده تحقیقی شده ؟و یا درمورد اتومبیل مرحوم نیکفر انگشت نگاری و تحقیق بعمل‌آمده است ؟

پرونده قطور قتل مرحوم نیکفر تماما از این کلمات «ربود ،برد ، کشت و دفن کرد » تشکیل شده‌و این، نتیجه درست تحقیق نکردن است که پرونده پراز تناقض میباشد. اگر قبول کنیم که برسر مرحوم نیکفر فقط یك ضربه‌وارد آمده‌و سمی هم برای قتل اوبکار نرفته، میشود قبول کرد که در باغ‌اتابکی بلائی بسر او نیامده است !

● سند رسمی

تصدیق صادر شده از جانب مامور دولت ، سند رسمی‌استو سندرسمی‌رانمیشودتکذیب کرد ، مگراینکه ثابت کنیم جعلی است. من‌این چند سند رسمی رامیخوانم و روشن میشود که چند ضربه‌به مرحوم نیکفروارد‌آمده و آیاسم‌به کار برده شده یانشده ؟

پزشك قانونی ،در مورد قتل مرحوم‌نیکفراعلام میکندمقدارالکل خون نشانه صرف مشروب الکلی درزمان حیات بوده ، نتیجه «سم شناسی » منفی است و علت مرك هم ضربه‌وارده‌به جمجمه بوسیله جسم سختی بوده‌است .

*** سم‌کشنده نبوده !**

آقای‌هدایت بازپرس پرونده اتابکی یك سئوال عالمانه ازپزشك قانونی می کندو می‌پرسد : «میشود سمی بکار برد که در تجزیه آزمایشگاهی اثری از آن باقی نماند ؟ » و آقای دکتر میرحقانی هم که متوجه موضوع میگردد ، یك‌جواب عالمانه میدهدومیگوید: «بله ، ممکن هست، ولی درآن صورت کشنده نخواهدبود وتاثیری نخواهدداشت !»

در تمام معاینات ، اثبات شده که به مرحوم نیکفر یك ضربه‌وارد شده‌وازدوضربه سخنی نیست . پس بایدقبول کرد که این یك ضربه‌قبل از ورود به باغ«اتابکی» بسر مرحوم نیکفر وارد آمده است این ضربه را چه کسی‌زده ؟بقرینه اینکه مرحوم نیکفر واتابکی باهم به‌باغ‌آمده‌اند و مامورین جسد را در آنجا پیداکرده‌اند . می گوئید ضربه را «اتابکی » بسر مرحوم نیکفرزده ؟من میگویم دلیل شما کافی نیستو این تنهایك فرض است !

شخصی میگفت : جرم خیلی روشن‌است : من باوجواب دادم : این «خیلی » باعث سوء ظن من است . آیا تصور نمیرود که‌مقدمات کار را بامهارت تنظیم کرده‌باشند؟

● قانون تشدید مجازات

همه میدانیم که شرایط‌تصویب ماده‌واحده قانون تشدید مجازات رانندگان‌چه‌بوده ، در آن هنگام هیچ زنی جرئت نمی کرد سوار ماشین شود ولذا مقامات مسئول مجبور شدند که‌قانون شدیدی‌وضع کنند.

وکیل مدافع متهم گفت : باید تمام عناصر جمع باشند ، تابتوانیم کسی‌رامجرم‌بشناسیم .اولارانندگی باید بوسیله متهم صورت گرفته باشد ، ثانیا علیرغم میل مقتول وبقصد فریب اورابرده باشد،ثالثا بقصد قتل اورابرده باشد ، تا بالاخره مسلم شود که قتل‌وسیله متهم‌انجام گرفته است. درصورتی که‌هیچکدام از مواردفوق در مورد «اتابکی » صادق وثابت‌نیست !

*** موضوع خونخواهی**

اینجا صحبت از «تشفی‌خاطر » خانواده مرحوم نیکفر وخونخواهی آنهاشد .اولا هیچ چیز غیر از بازگشت آن مرحوم این خانواده راخوشحال نمیکندو موضوع‌خون‌خواهی هم متعلق به زمان مانیست، بلکه متعلق به‌مردم حاشیه جنگل استودرضمن گفته‌شد که« اتابکی» جانی «بالفطره»است . جانی‌بالفطره بودن هم متعلق به زمانی‌است که قوانین وجرمشناسی باین مرحله از کمال نرسیده‌بود !

نیمساعت بعد از ظهر مدافعات آقای دکتر خنجی وکیل تسخیری متهم تمام شدو دنباله‌محاکمه‌بجلسه بعدموکول گردید.

بزودی
باردیگر پدیده پر شکوه تاریخ سینما
دکتر ژیواگو

DOCTOR ZHIVAGO
رنگی - ۷۰ میلیمتری
باصدای‌استریوفونیك۶باندی
با شرکت : عمر شریف
جولی کریستی -
رالف‌ریچاردسن

سینه‌موند
اولین سینمای خانواده ها و کودکان تهران
ازامشب
نمایش میدهد

جولی اندروز
و دیک وان دایک
درموفق ترین وپرفروش ترین فیلم
والت دیسنی

مری پاپینز
رنگی
MARY POPPINS
باشرکت: دیوید تام لینون
گلینیس جونز

از استقبالی که از برنامه جدید من در
شکوفه‌نو
بعمل آوردید ، متشکرم
مرسدس

آگهی دعوت مجمع عمومی عادی‌سالیانه

بدینوسیله از صاحبان سهام کارخانه شیر پاستوریزه مازندران دعوت میشود که برای شرکت در مجمع عمومی عادی سالیانه که در تاریخ بیستم خرداد ماه ۱۳۴۸ساعت چهار بعداز ظهر در محل کارخانه واقع در ساری تشکیل میشودحضور بهمرسانند .

دستور جلسه :

۱- تصویب‌تراز نامه و حساب سود و زیان سال ۱۳۴۷

۲- انتخاب بازرس .

آ-۱۰۸۳۸ هیئت مدیره

جناب آقای ایرج آل بویه

انتصاب شایسته جنابعالی را بسمت مستشاردادگاه استان مرکز صمیمانه تبریك عرض مینمائیم .

جهانگیرلشگری- غلامعلی آیراملو- حسن‌شمشادی

آ-۱۱۰۹۲

بزودی
جنگ وصلح
رنگی
۷۰میلیمتری

از امشب فقط در
سینما تاج
بعداز موفقیت سری فیلمهای «دراکولا» اینك اثری دلهره‌آور اقتباس از شاهکار نویسنده و شاعر نامدار امریکائی ادگارالن‌پوکه شمارا همراه خود به دنیائی آکنده از ظلمت ووحشت میکشاند و برای اولین بار طعم حقیقی ترس رابا تماشای این فیلم بیسابقه میچشید .
رس میلاند درفیلم پاناویژن و رنگی
زنده بگور

EDGAR ALLAN POE'S
THE PREMATURE BURIAL
اقتباس از اثر جاویدان : ادگار الن پو
باشرکت : هیزل کورت . ریچاردنی . هیتر انجل

بزودی در بزرگترین سینماهای تهران
یك فیلم نو - یك کمدی نشاط‌آور- یك‌اثرجالب
ایرج رستمی و سهیلا درفیلم

تهران میرقصد
باشرکت: عزت الله وثوق . مژگان . گیتی جعفری
خواجوی . امیرفضلی
کارگردان : پرویزخطیبی
فیلمی از پلازا

آغاز هفته سوم نمایش در
سینمادیاموند
یك وسترن استثنائی - یك اثرمافوق‌تصور فیلمی که‌سینما دیاموند ازبین صدها فیلم برای مشتریان مشکل پسند خود انتخاب‌کرده است
گریگوری‌پك در فیلم پاناویژن - رنگی
جدال در نیمه شب

THE STALKING MOON
بکارگردانی : رابرت مولیگان
باشرکت: ایوامری‌سنت. رابرت فورستر. نولندکلی
محصول ۱۹۶۹ کمپانی جدید نشنال‌جنرال پیکچرز

آغاز چهارمین هفته نمایش
فقط درسینما
گلدن سیتی
اثری مافوق تصور و برتر از هر شاهکار سینمائی
آنتونی‌کوئین - دیویدجانسن
اسکارورنر - ویتوریودسیکا
جان‌جیلگود - باربارا‌جفورد
و... لارنس اولیویر در فیلمی
بکارگردانی : مایکل اندرسن

THE SHOES OF THE FISHERMAN
کفش‌های ماهیگیر
رنگی . بطریقه ۷۰ میلیمتری
باصدای استریوفونیك ۶ باندی
محصول افتخارآمیز
کمپانی متروگلدوین مایر
روز یکشنبه ساعت ۹٫۱۵ بعد از ظهر این فیلم‌درسینما گلدن‌سیتی بزبان انگلیسی نمایش داده میشود .

آغاز دهمین هفته نمایش فقط در
پارامونت
متروگلدوین‌مایر تقدیم میکند
ریچاردبرتن
کلینت‌ایستوود
مری‌یور در فیلم

قلعه عقابها
با شرکت
پاتریك‌وایمارك . مایکل‌هوردرن
رنگی . بطریقه ۷۰ میلیمتری
باصدای‌استریو فونیك ۶ باندی
روزشنبه ساعت ۹٫۱۵و یکشنبه ۲٫۴۵ بعدازظهر این فیلم‌درسینما پارامونت بزبان انگلیسی نمایش داده میشود.

مجالس ترحیم

درگذشت شادروان پدر تیمسار سرتیپ برومند رابخاندان برومند تسلیت گفته شکیبائی بازماندگان آن شادروان راخواستار است .
مجلس یادبود آن روانشاد از ساعت ٤ الی ٦ بعداز ظهر روز یکشنبه ۲۱ر۲ر٤۸ در مسجد مجد برگزار میگردد .
ستاد بزرگ ارتشتاران
آ_۱۱۳۲۲

باکمال تاثر و تاسف درگذشت شادروان مرتضی قلی برومند پدر هم‌مسلك محترم آقای دکتر حیدرقلی برومند نماینده مجلس شورای ملی راباستحضار میرساند . مجلس ترحیم فقیدسعید ازساعت ٤تا٦ بعد از ظهروز یکشنبه ۲۱ اردیبهشت ماه جاری در مسجد مجد منعقد خواهد بود .
رئیس مجلس شورای ملی ـ عبداله ریاضی
آ_۱۱۲۸۰ ۱_۲

درگذشت شادروان پدر گرامی تیمسار سرتیپ برومند را بخانواده برومند تسلیت گفته مجلس یادبود آن روانشاد از ساعت ٤ الی ٦ بعداز ظهر روز یکشنبه ۲۱ر۲ر٤۸ در مسجد مجد برگزار میگردد .
آ_۱۱۳۲۲ سپهبد خزاعی

باکمال تاثر و تاسف درگذشت شادروان مرتضی قلی برومند پدر هم‌مسلك محترم آقای دکتر حیدرقلی برومند نماینده مجلس شورای ملی راباستحضار میرساند . مجلس ترحیم فقیدسعید ازساعت ٤تا٦ بعد از ظهروز یکشنبه ۲۱ اردیبهشت ماه جاری درمسجد مجد منعقد خواهد بود .
حزب ایران نوین
آ_۱۱۲۸۰ ۱_۲

باتاثر واندوه درگذشت شادروان مرتضی قلی برومند پدر هم‌مسلك محترم آقای دکتر حیدرقلی برومند نماینده مجلس شورای ملی راباستحضار میرساند مجلس ترحیم آنمرحوم از ساعت ٤تا٦ بعداز ظهروز یکشنبه ۲۱ اردیبهشت ماه جاری در مسجد مجدمنعقد خواهد بود.
فراکسیون پارلمانی حزب ایران نوین
آ_۱۱۲۸۰ ۱_۲

سناتورها و نمایندگان مجلس شورای ملی استان اصفهان باکمال تاثر وتاسف درگذشت شادروان مرتضی قلی برومند پدر جناب آقای دکتر حیدر قلی برومند نماینده مجلس شورای ملی راباطلاع میرسانند .
مجلس ختم فقیدسعید روز یکشنبه ۲۱ اردیبهشت ماه جاری از ساعت ٤تا٦ بعداز ظهر در مسجد مجدبرگزار خواهد شد .
سناتور محسن فروغی ، سناتور محمود جلیلی ، عبدالمجید بختیار بختیاریها پاینده ، مهندس پروشانی مهندس ریاحی ، دکتر ستوده ، سیدعلی صائب، دکتر صالحی ، عامری ، دکتر کیان ، محمدمانی ، دکتر محققی ، مصطفوی نائینی ، دکتر معظمی ، سرتیپ وحدانیان ، دکتر وحیدنیا
آ_۱۱۲۸۰ ۱_۲

بدینوسیله درگذشت روانشاد مرتضی قلی برومند پدر آقایان دکتر حسین‌قلی برومند رئیس‌بخش‌جراحی بیمارستان رضاپهلوی اصفهان و لطف‌اله برومندرئیس اداره نظارت بردرآمد سازمان رابه‌آگاهی میرساند.
مجلس ختم از ساعت ٤تا٦ بعدازظهر روز یکشنبه ۲۱ اردیبهشت ماه ٤۸ در مسجد مجد برگزار خواهدشد.
سازمان بیمه‌های اجتماعی
آ_۱۱۲۸۰ ۱_۲

بااندوه فراوان درگذشت عم‌بزرگوار خود شادروان مرتضی قلی برومند راکه از مردان منزه و وارسته اصفهان بوده‌اند باطلاع دوستان و آشنایان و سروران آرجمند میرساند . مجلس ترحیم‌آن‌مرحوم روزیکشنبه ۲۱ اردیبهشت ماه از ساعت ٤تا٦ بعدازظهر در مسجد مجد برگزار خواهد شد .
ادیب برومند
آ_۱۱۲۸۰ ۱_۲

بانهایت تاسف فوت مرحوم مرتضی قلی برومند راباستحضار میرسانیم . مجلس ختم آن فقیدسعید روز یکشنبه ۲۱ اردیبهشت ماه از ساعت ٤تا٦ بعداز ظهر در مسجد مجد برگزار میشود .
مصطفی قلی برومند ، سلیمان برومند ، سرتیپ ناصر قلی برومند ، دکتر حسینقلی برومند ، دکتر حیدرقلی برومند ، لطف‌الله برومند ، علیرضا برومند، سرتیپ سیف‌الله برومند ، رضاقلی برومند ، محمد تقی برومند ، سرهنگ محمدرضا برومند ، حیدر علی برومند ، محمدباقر برومند ، دکتر عبدالرحمن برومند ابوالفتح برومند ، امین‌الله برومند .
خانواده‌های : برومند ، امین ، بخردی ، محی، کازرونی ، دهدشتی ، امینی‌سدهی ، پوررضا ، پرتوی بوذری ، حسابی ، امیدسالار ، سیدالعراقین ، کلانتری ضمیری
آ_۱۱۲۸۰ ۱_۲

باکمال تاسف مصیبت وارده را بعموم‌بازماندگان وخانواده‌های عزادار تسلیت میدهیم

خانواده‌های : مظفری ، قطبی ، هاشمی ، شهیدی، عدل‌طباطبائی ، استرآبادی، گرجی ، زرین‌بال،افسریان هوده ، عطائی ، البرز ، صدیقی ، ستاری ، طهماسبی، نوذری ، دادخواه ، و خانواده‌های وابسته
باکمال تاسف واندوه فراوان فوت مرحومه بانو پروین‌دخت قطبی همسر آقای علی‌اکبر قطبی کارمند راه‌آهن ایران راباستحضار فامیل و آشنایان میرساند مجلس ختم مردانه روز جمعه ۱۹ ماه جاری از ساعت٤ الی٦ بعدازظهر در مسجد باغ صبا واقع در خیابان قدیم شمیران و ختم زنانه همانروز در منزل آنمرحومه واقع در خیابان قدیم شمیران بالای سه‌راه زندان‌جنب داروخانه پاسگال کوچه پارك شماره ٤۳۸ برگزار میگردد .
آ_۵۷۰۳
بعموم بازماندگان آن مرحومه مصیبت وارده‌را تسلیت میدهیم

دانشکده فنی دانشگاه تهران با نهایت تاسف درگذشت بانو ربابه محمودی (طلعت‌السلطنه) مادر گرامی آقای مهندس نصراله محمودی استادبازنشسته دانشکده راباطلاع همکاران میرساند . مجلس ترحیم آن مرحومه از ساعت ۸ونیم‌تا۱۰ونیم صبح روز یکشنبه ۲۱ اردیبهشت ماه درخانقاه مرحوم صفی‌علیشاه برگزار میگردد .
آ_۱۱۲۱۸ دانشکده فنی

خانواده‌های : محمودی ، نصرت ، ملك‌نصری، زاوش ، ملك‌نصر ، شاهرخی ، گلشائیان ، گیلانشاه گوهری ، ماس ، مالك ، صمیمی‌شیدائی ، بنی‌صدر، نعمتی ، طبیب‌زاده حاکمی و سایر بستگان
بانهایت تاسف درگذشت بانو ربابه‌محمودی (طلعت‌السلطنه) صبیه مرحوم نصراله میرزا امیرتومان (ملك‌نصری) رابه استحضار میرساند مجلس ترحیم روز یکشنبه ۲۱ اردیبهشت ماه در خانقاه صفی‌علیشاه برگزار میگردد .
(مردانه از ساعت ۸ونیم تا۱۰ونیم زنانه ازساعت ۱۰ونیم تا۱۲ونیم)
مراسم شب هفت نیز عصر همان روز از ساعت ۳بعدازظهر در ابن‌بابویه آرامگاه خانوادگی برگزار میگردد .
مهندس نصراله محمودی ، سرهنك سعیدمحمودی
حسن محمودی
آ_۱۱۲۳۰
بعموم بازماندگان آنمرحوم مصیبت‌وارده‌راتسلیت میدهیم

بدینوسیله فوت آقای‌سیدحسن نقیب‌زاده‌شیرازی کارمند عالی‌رتبه وبازنشسته ثبت کل راباطلاع همکاران محترم میرساند . مجلس ختم آن مرحوم روز جمعه ۱۹ر۲ر٤۸ از ساعت ۹الی ۱۱ صبح در مسجد الجواد واقع در خیابان روزولت میدان ۲۵ شهریور برگزار خواهد بود .
آ_۱۱۳٦٤
معاون وزارت دادگستری و سرپرست ثبت کل

حسن نقیب‌زاده برادر ارجمندهمسرعزیزم که‌مظهر کمالات انسانی و فضائل اخلاقی بود در شب اربعین شهادت سرور آزادگان بسوی خدارفت . مجلس‌تذکر وترحیم آن شادروان ازساعت ۹تا۱۱ صبح روزجمعه ۱۹ اردیبهشت در مسجد الجواد منعقد است .
آ_۱۱۳٦٤ زحیم‌صفاری

اناللهوانااليه‌راجعون
خانواده‌های : نقیب‌زاده ، هاشم‌پور ، صفاری ، محمودیان ، نوائی ، قوام‌زاده ، شیخ‌الاسلامی ، پور شاهمیر ، پورهاشمی، گتمیری ، نیکخواه ، امیرشاهی پازارگادی ، مرعشی ، بهزادی ، حسینیان ، افتخارنوری امامی ، میرمرعشی ، سیفوری ، کیا ، و خانواده‌های وابسته
باکمال تاسف وتاثر خبردرگذشت شادروان حسن نقیب‌زاده راباستحضار دوستان و آشنایان میرسانند.
مجلس ترحیم زنانه و مردانه ازساعت ۹تا۱۱ صبح‌جمعه ۱۹ اردیبهشت ماه جاری‌درمسجد الجواد واقع‌درخیابان روزولت میدان ۲۵ شهریور منعقد میباشد .
حبیب‌اله نقیب‌زاده ، عالیه هاشم‌پور ، منصور محمودیان ، شرافت‌نقیب‌زاده ، فاطمه نقیب‌زاده ، ملوك صفاری ، جعفر نوائی ، حسین امامی،جهانگیرقوام‌زاده ناصر نقیب‌زاده ، محمد نقیب‌زاده ، فرخ‌نقیب‌زاده
آ_۱۱۳٦٤
بعموم بازماندگان انمرحوم مصیبت وارده راتسلیت میدهیم

بانهایت تاسف درگذشت ناگهانی شادروان غلامعلی محمدی‌زاده محلاتی راباطلاع عموم‌همشهریان محترم میرساند . مجلس ترحیم آنمرحوم روز جمعه ۱۹ر۲ر٤۸ از ساعت ۳ونیم الی ۵ونیم بعدازظهر در مسجد فخرالدوله منعقد میباشد .
محلاتی‌های مقیم مرکز

بانهایت تاسف درگذشت ناگهانی شادروان غلامعلی محمدی‌زاده محلاتی راباطلاع دوستان و آشنایان‌محترم میرساند . مجلس ترحیم آن مرحوم روز جمعه ۱۹ اردیبهشت‌ماه ٤۸ از ساعت ۳ونیم تا۵ونیم بعدازظهردر مسجد فخرالدوله و ختم زنانه در همان روز و ساعت در منزل شخصی آن مرحوم سرآسیاب دولاب کوچه حدادی پلاك ۱۱۵ منعقد میباشد .
خانواده‌های : محمدی‌زاده ، محمدی ، شرفی ، شاه‌خلیلی ، احمدی ، اولیائی ، مهرابی ، عظیمی ، حسنعلی ، کاظمی ، قدس ، رضاقلی‌بیگی ، شهبازی، ذوالفقاری ، منصوری ، شاه‌علی ، شاهقلی،ماشاءاللهی پیروزبخت ، آزرمی ، ملك‌آراء ، اسدالله‌ی
آ_۵۶۹۹
مصیبت وارده را بخانواده‌های عزادار تسلیت میدهیم

بمناسبت درگذشت غم‌انگیز مادر عزیزمان‌مرحومه بانوفرخنده ظهریه مجلس ختم روز جمعه ۱۹ر۲ر٤۸از ساعت ٤ونیم الی ٦ونیم بعدازظهر در مسجد سادات منعقد میباشد .
سروان علی‌اصغر طلائی ، ستوان یکم‌ابراهیم‌طلائی ستوان یکم خلبان پرویز طلائی
آ_۵۷۱۹

خانواده‌های : طلائی ، امیرکفاشی ، ظهریه ، خوشکار ، احمدلو ، شربت‌اوغلی ، شکوهی ، صادقی، مومنی ، علینقی ، روشن‌سرشت ، امین صادقیه،اصغر زاده‌حقیقی ، یدرنجی
باکمال تاسف فوت مرحومه بانو فرخنده ظهریه متعلقه آقای مسعود طلائی راباستحضار دوستان‌و آشنایان میرساند . مجلس ختم مردانه روز جمعه از ساعت ٤ونیم الی ٦ونیم بعدازظهر در مسجد سادات واقع در خیابان ایران (عین‌الدوله) و مجلس ختم زنانه در همان روز و همان ساعت‌درمنزل شخصی آنمرحومه واقع در بالای کلانتری سوار انتهای خیابان معلم کوچه ۸متری مرادی شماره ۳۰ برگزار خواهد شد .
آ_۵۷۱۹
مصیبت وارده را به‌بازماندگان آنمرحوم تسلیت میدهیم

درگذشت آقای علی‌طوفانی‌نژاد رئیس اداره اوقاف قائنات راباطلاع عموم همکاران میرساند . مجلس ختم آن مرحوم روز جمعه نوزدهم اردیبهشت ازساعت۳تا۵ بعدازظهر در منزل برادر آن شادروان واقع‌در دریان‌نو سرپل امین ـ آخر خیابان سوم شماره۳برگزارخواهد شد .
آ_۱۱۱٤٦ منطقه اوقافی خراسان وسیستان

بانهایت تاثر درگذشت مسالك مسالك‌طریقت آقای نصراله آل‌آقاراباطلاع اخوان‌ودوستان میرساند . مجلس یادبودآن مرحوم روز جمعه ۱۹ اردی‌بهشت ماه ساعت ٤تا٦ بعداز ظهر در خانقاه نعمت‌اللهی منعقد خواهد بود .
دکترجواد نوربخش

خانواده‌های : آل‌آقا ، مقامع ، ملکی ، معصومی، نبوی‌آل‌آقا ، رویانی ، ستوده ، روشن ، اخوان،نجومی
بانهایت تاسف درگذشت شادروان آقای‌نصراله آل‌آقا (کرمانشاهی) کارمند عالیرتبه‌وبازنشسته‌وزارت دارائی را باطلاع میرسانند . مجلس ختم مردانه‌وزنانه آن مرحوم روز جمعه ۱۹ اردیبهشت ماه ساعت ٤تا٦ بعدازظهر در خانقاه نعمت‌اللهی (میدان شاهپور کوچه ورزشگاه چهارسوچوبی) برگزار میگردد .
آ_۵۷۱۳
باکمال تاسف مصیبت وارده رابعموم‌بازماندگان مخصوصا خانواده‌هائیکه عزادارند تسلیت میگوئیم

بانهایت تاسف فوت بانو بدرالملوك ارفع(جهانبانی) مادر خانم آقای جعفر نرگسی رئیس اداره بودجه‌و قائم‌مقام مدیر امور مالی شرکت دخانیات ایران را باطلاع میرساند . مجلس ختم مردانه و زنانه مرحومه از ساعت ۹الی ۱۱ روز شنبه بیستم اردیبهشت جاری درتالار مسجد الجواد واقع در خیابان روزولت میدان ۲۵ شهریور منعقد است .
وزارت تولیدات کشاورزی و مواد مصرفی
آ_۱۱۵۲٦

بانهایت تاسف فوت بانو بدرالملوك ارفع(جهانبانی) مادر خانم آقای جعفر نرگسی رئیس اداره بودجه و قائم‌مقام مدیر امور مالی شرکت دخانیات‌ایران‌راباطلاع میرساند . مجلس ختم مردانه وزنانه مرحومه ازساعت ۹الی ۱۱ روز شنبه بیستم اردیبهشت جاری در تالار تبلیغ مسجد الجواد واقع در خیابان روزولت میدان ۲۵ شهریور منعقد است .
شرکت دخانیات ایران
آ_۱۱۵۲٦

اداره آگاهی شهربانی کل کشور
درگذشت شادروان بانو بدرالملوك ارفع(جهانبانی) مادر سرکار سروان چنگیز ارفع افسر این اداره را باطلاع میرساند . مجلس ختم آن مرحومه از ساعت ۹الی ۱۱ روز شنبه بیستم اردیبهشت ماه در تالار دارالتبلیغ اسلامی در میدان ۲۵ شهریور برگزار میشود .
آ_۵۷۷۵

بدینوسیله فوت ناگهانی وجانگداز بانو بدرالملوك ارفع (جهانبانی) عمه بزرگوار خودرا باستحضاردوستان و آشنایان میرساند . مجلس تذکر زنانه و مردانه آن مرحومه روز شنبه بیستم اردیبهشت ماه از ساعت ۹الی ۱۱صبح در تالار تبلیغ مسجد الجواد واقع در خیابان روزولت میدان ۲۵ شهریور منعقد میگردد .
سرلشگر علی‌اکبر ضرغام
آ_۵۷۷۵

خانواده‌های : ارفع ، جهانبانی ، نرگسی ، ارفع زنگنه ، لاکانی ، زرآبادی ، صابر ابراهیمی ، ضرغام الوندپور ، اشرفی ، وحدت ، شامبیاتی ، احمدی ، قزلباش کهن ، مجلسی ، کاشانچی ، علی‌آبادی ، جوانشیر ، پروین،قمشه‌ای ، محبی‌زنگنه ، شکوه‌زنگنه رادوزنگنه ، صاحبجمعی ، مهرورز ، باقری ، گرجی، جهانگیرفر ، ناظم‌زاده ، شادگو ، تابان ، قربانی ، طلوعیان
بدینوسیله فوت جانگداز بانو بدرالملوك ارفع (جهانبانی) مادر بانوایران نرگسی وآقایان مهندس جمشید ارفع و سروان چنگیز ارفع را باستحضار اقوام و آشنایان میرساند . مجلس ترحیم زنانه‌ومردانه آن مرحومه در تاریخ شنبه ۲۰ر۲ر٤۸ از ساعت ۹الی ۱۱صبح در تالار تبلیغ مسجد الجواد واقع در خیابان روزولت میدان ۲۵ شهریور برقرار است .
آ_۵۷۷۵
مصیبت وارده را بعموم‌بازماندگان آن مرحومه تسلیت میدهیم

بانهایت تاسف درگذشت شادروان حسین‌قدیمی نوائی سفیر اسبق شاهنشاه آریامهرراباطلاع میرساند مجلس ترحیم فقیدسعید روز شنبه ۲۰ راردیبهشت‌ماه ۱۳٤۸ از ساعت ۹ تا۱۱ در مسجد مجد برگزارخواهد شد .
وزارت امور خارجه
آ_۱۰۱۰٦ ۲_۲

خانواده‌های : قدیمی نوائی ، مهدوی ، بهنیا ، خلعتبری و خانواده‌های وابسته
باتاثر و اندوه فراوان فوت مرحوم دکتر حسین قدیمی نوائی را در سوئیس باطلاع خویشان وآشنایان میرسانند . مجلس ختم مردانه از ساعت ۹تا۱۱ روز شنبه ۲۰ اردیبهشت ماه ۱۳٤۸ در مسجدمجدومجلس تذکر زنانه در همانروز از ساعت ۹تا۱۱ در خانقاه صفی‌علیشاه برگزار میشود .
آ_۵۲۸۳ ۲_۲

باکمال تاسف درگذشت دائی عزیزمان جناب آقای دکتر حسین قدیمی نوائی را باطلاع خویشان و آشنایان محترم میرسانیم روز شنبه ۲۰ر۲ر٤۸ مجلس ختم مردانه از ۹الی ۱۱ در مسجد مجدوختم زنانه‌همان روز و همان ساعت در خانقاه صفی علیشاه برگزار خواهد شد .
ناصرعمیدی ـ ثریا عمیدی ـ عزت‌صاحب‌دیوانی ـ همایون عمیدی
آ_۵۶۰۹

خانواده‌های : شیخ ، لطفی ، خورشید ، صدیق مستوفی ، تاجبخش ، ذوالفقاری،حیدرزاده ، احمدزاده خواجه‌نوری ، گوهری ، قائم‌مقامی ، مهندس آزادحرف صنعتکاران ، خجسته
بانهایت تاسف وتاثر درگذشت بانو منورشیخ زاباطلاع خویشان و آشنایان میرسانند . مجلس ختم مردانه وزنانه آن مرحومه از ساعت ٤تا٦ بعداز ظهر روز جمعه ۹ ااردیبهشت ماه جاری در مسجد مجد منعقد است .
آ_۵۵۳۱ ۲_۲

فوت ناگهانی مادر عزیزمان مرحومه بانو زهرا حفظ‌القراء راباطلاع فامیل و دوستان میرسانیم. مجلس ختم مردانه وزنانه آن مرحومه درحسینیه مصطفوی نسب واقع در شاهپور (ارامنه) روز جمعه ۱۹ر۲ر٤۸ ازساعت ۳تاه بعدازظهر منعقد است .
حاج‌مرضیه زبرجد ، ایران زبرجد ، احترام‌عسکری حاج‌مهدی زبرجد ، عزیزاله کامکار ، اسداله عسکری عباس زبرجد ، احمد زبرجد ، غلامحسین زبرجد ، ناصر عسکری
آ_۵۷۷۱
مصیبت وارده را بعموم بازماندگان آن مرحومه تسلیت میگوئیم

یادبود

بدینوسیله باستحضار بستگان و دوستان‌میرساند که مراسم شب هفت شادروان هاشم قاسمیه از ساعت ٤تا٦ بعدازظهر روز شنبه ۲۰ اردیبهشت ماه ٤۸ در مزار آنمرحوم واقع در امامزاده عبداله (مقبره نظام‌السلطنه‌مافی) برگزار خواهد شد .
آ_۱۱۳۱٤ خانواده قاسمیه

روز جمعه نوزدهم اردیبهشت ماه مصادف با سالروز درگذشت پدر بزرگوارمان آقای ابوالحسن صلیمانی است . هزینه یادبود صرف امور خیریه خواهد شد.
پوراندخت سلیمانی ، مرصع سلیمانی،غلامرضا سلیمانی ، محمد سلیمانی
آ_۵۱۸۹

بدینوسیله باطلاع کلیه دوستان و بستگان گرامی میرساند مراسم چهلم مرحوم سرهنك سیدحسن میرسماسی روز شنبه بیستم اردیبهشت ساعت ٤ تا٦ بعداز ظهر برسر مزار آن مرحوم درابن‌بابویه برگزار میگردد .
آ_۵۶۸۵

از ساعت ۳بعدازظهر روز شنبه ۲۰ر۲ر٤۸ مراسم شب هفت شادروان بهمن‌نخست‌کریمی در ابن‌بابویه مسجد ماشاءاله برگزار میشود .
خاندان نخست کریمی
آ_۵۷۱۵

یکسال گذشت
یکسال از رحلت خلدآشیان حجت‌الاسلام آقا آقامیرزا محمدحسین رشتی امام‌مسجد ذکرالله‌میگذرد برای تجلیل از مقام معنوی ایشان مجلس تذکر خامس آل‌عبا در مسجد ذکرالله‌بعداز ظهرها برقرار و ضمنا مراسم سال یوم یکشنبه بیست‌وچهارم ماه صفرمطابق با۲۱ اردیبهشت ازساعت ۳ر۳۰ بعدازظهر در تخت فولاد اصفهان برقرار بدینوسیله از عموم علماء اعلام‌و مومنین برای شرکت در مجالس فوق‌الذکر دعوت مینماید .
آ_۱۱۲۷۸

باستحضار بستگان وآشنایان محترم میرساند مراسم شب هفت شادروان بانو ربابه محبوبین ازساعت ٤تا٦ بعدازظهر روز شنبه ۱۰ اردیبهشت ماه جاری در آرامگاه خاندان فتوحی واقع در امامزاده‌عبداله‌برگزار خواهد شد .
آ_۵۷۳۱ خانواده محبوبین

باستحضار بستگان و همکاران و دوستان محترم میرساند مراسم شب هفت شادروان رمضانعلی زنگنه روز یکشنبه ۲۱ر۲ر٤۸ از ساعت ۳تا٦ بعدازظهربرمزار آن مرحوم در مسجد فیروزآبادی واقع در شهرری برگزار میگردد .
خانواده‌های : زنگنه و آدمی

از کلیه فامیل محترم و دوستان و همکاران گرام که در مراسم تشییع و مجالس ترحیم شادروان پدر بزرگوارمان رمضانعلی زنگنه چه حضورا ویا کتبایا درج آگهی در جراید ابراز لطف و همدردی فرموده‌اند صمیمانه سپاسگزاریم . چنانچه بعلت تالمات روحی توفیق به‌عرض تشکر حضوری حاصل نشود پوزش طلبیده از درگاه خداوند یکتا اجر جزیل برای عموم خواستاریم ضمنا مراسم هفت آن مرحوم روز یکشنبه ۲۱ر۲ر٤۸ از ساعت ۳ تا٦ بعدازظهر در شهرری‌مسجد فیروزآبادی ، آرامگاه آن مرحوم منعقد است ..
حسن زنگنه ، محمدعلی زنگنه ، حسین زنگنه
آ_۵۷۶۱ ۱_۲

سپاسگزاری

از عموم سروران ارجمند و دوستان واقوام‌محترم که‌در مراسم تشییع جنازه و مجالس‌ترحیم‌و شب‌هفت شادروان ابوالقاسم اردلان همسر و پدر بزرگوارمان شرکت فرموده و یابوسیله تلگراف و نامه وتلفن و جراید ابراز لطف و همدردی فرموده‌اند صمیمانه‌تشکر مینمائیم و چنانچه بعلت تالمات روحی برای‌عرض‌تشکر حضوری تاخیر شود پوزش طلبیده‌سعادت وسلامت همگی را از درگاه حضرت احدیت مسئلت می‌نماید .
از طرف خانواده‌های وابسته‌دکتر علی‌اصغرایلخانی
آ_۱۱۳۹٤

از اساتید معظم دانشکده های پزشکی ، فنی ، علوم ، کشاورزی و همکاران گرامی دانشگاهی،گروه فرهنگی و دبیرستانهای هدف ، دانش‌آموزان عزیز و عموم دوستان و آشنایانی که باشرکت در مراسم تشییع و حضور در مجلس تذکر مرحومه بانو عصمت یزدانیان ویابوسیله تلگراف و نامه در تسکین آلام‌و تسلی خاطرمان بذل عنایت فرموده‌اند صمیمانه سپاسگزاریم .
خانواده یزدانیان
آ_۵۷۴۳

بدینوسیله از آشنایان و دوستان و همکاران گرامی که در مجلس ختم و مراسم شب هفت مرحوم حسنعلی میرزا همایون شرکت و همدردی کرده‌اند صمیمانه سپاسگزاری نموده و بقاء عمر دوستان رااز خداوند متعال مسئلت مینماید .
آ_۱۱۳٦۲ خانواده همایون

مجالس وعظ و سوگواری

حسب‌المعمول سنواتی بیاد واقعه جانسوز کربلا وشهادت حضرت حسین‌ابن‌علی (ع) مجلس عزادارای شبها تاآخر ماه صفر ۸۹ در منزل والد معظم جناب آقای تقوی لاریجانی خیابان ری کوچه مسجد سنگی منعقد است
السیدمحمودالتقوی
آ_۵۷۰۹

مجلس موعظه
از امشب تاآخر ماه صفر مجلس وعظ و تبلیغ اسلامی و سوگواری در مسجد درب‌اندرون واقع در خیابان ناصرخسرو برقرار و از ساعت ۷ونیم الی۸ونیم بعدازظهر دانشمند محترم آقای حاج سیدمحمدموسوی واعظ شهیر مستفیض میفرمایند .
خزانی

حسین‌مصباح‌الهدی وسفینة‌النجاة
بمناسبت ایام سوگواری دهه آخر ماه‌صفرمجلس موعظه و ذکر مصائب خاندان عصمت و طهارت علیهم‌السلام درپاساژ زنگنه واقع در خیابان امیرکبیر نبش کوچه میرزا محمود وزیر شبها تاآخر ماه صفر از ساعت ۷ونیم تا۱۰ونیم منعقد است واعظین محترم‌جناب آقای احتشام وجناب آقای شجاعی و خطیب شهیر جناب آقای حاج سیدمحمد موسوی مستفیض‌میفرمایند
آ_۵۷۵۹ ۱_۲

سپاس بی‌پایان مارا بپذیرید
از اینکه سروری و محبت فرمودید و در ایامی که‌بخاطر درگذشت پدرعزیزمان شکسته و ماتم‌زده بودیم بوسیله نامه و تلگراف و تلفن و شرکت‌درمحفل سوگواری از ما دلجوئی کردید یکدنیا سپاسگزاریم‌و اگر در عرض امتنان ما قصوری شده پوزش ماراقبول فرمائید . ما همه از دادگر بخشاینده مسئلت داریم شمارا که مظهر انسانیت و فضیلت هستید و غم‌و درد دیگران را اینگونه حس میکنید همواره در پناه مهر لایزال خودتندرست وشادکام نگاه‌دارد .
حسن شهباز ، مریم شهباز ، سالاردخت‌شهباز
آ_۵۶۷۱

از عموم سروران عظام ، علماء اعلام ، جناب آقای استاندار معظم و محبوب ، قضات ، افسران ارتش و شهربانی ، همکاران وبازرگانان و همشهریان گرامی و حقشناس که بعلت فوت مادرم خانم الحاجیه کوکب نیکجو در عتبات عالیات باشرکت در مجالس ترحیم‌و شب هفت یابوسیله تلگراف و جراید و نامه ابراز لطف و همدردی فرموده‌اند صمیمانه سپاسگزاریم از خداوند متعال بی‌نهایت سپاسگزاریم و موفقیت کل را آرزومندیم .
خانواده های ایدون
آ_۵۶۲۵ ۱_۲

باقلبی اندوهگین از سروران گرام ـ اساتید محترم دانشکده دامپزشکی ـ امرای ارتش شاهنشاهی همکاران و دانشجویان ـ بازرگانان محترم فرش‌فروش که در مراسم تشییع مجالس ترحیم و شب هفت پدر عزیزم شادروان حاج‌محمد ایلخانی شرکت ویابوسیله جراید ، تلگراف و نامه ابراز لطف و اظهار همدردی فرموده‌ودراین ماتم بزرك ماراتسلی‌بخشیده‌اندصمیمانه سپاسگزاریم اگر بعلت تالمات روحی در شرفیابی و عرض تشکر حضوری تاخیر شود پوزش طلبیده‌سعادت وسلامت همگی را از درگاه حضرت احدیت مسئلت می‌نماید .
از طرف خانواده‌های وابسته‌دکتر علی‌اصغرایلخانی
آ_۱۱۳۹٤

تیمسار سرتیپ پهلوان ریاست محترم شهربانی‌های استان فارس
لطف و جوانمردی و بزرگواری و همدردی‌جنابعالی در سوك جانگداز عزیزازدست‌رفته ما ناصر کمپانی‌روح پریشان وقلب داغدار ماراتسکین بخشید اگردلسوزیها والطاف آن رادمرد شریف نبود این مرك جانسوزچهره هولناکی را بیشتر نشان میداد و مارا پریشان‌حال‌ترو بیچاره‌تر میساخت بزرگترین سپاسگزاریها در قبال آنهمه از خودگذشتگی نارسا و کوچك است فقط میتوانیم دست دعا بدرگاه خداببرداریم‌وعظمت وشوکت وبقاء جنابعالی و خانواده شریفتان را از پیشگاه او مسئلت نمائیم .
خانواده داغدار کمپانی
آ_۱۱۳۵۸

سپاسگزاری
از کلیه خویشاوندان و دوستان و سروران محترمی که در تمام نقاط کشور و خارج از کشور به‌نحوی از انحاء ابراز لطف و مرحمت فرموده نسبت به درگذشت شادروان سروش بهرام‌ایدون موجب تسلای خاطرمان گردیده‌اند بی‌نهایت سپاسگزاریم از خداوند متعال سلامتی و پایداری و موفقیت کل را آرزومندیم .
خانواده های ایدون
آ_۵۶۲۵ ۱_۲

از عموم سروران عظام ، علماء اعلام ، جناب آقای استاندار معظم و محبوب ، قضات ، افسران ارتش و شهربانی ، همکاران وبازرگانان و همشهریان گرامی و حقشناس که بعلت فوت مادرم خانم الحاجیه کوکب نیکجو در عتبات عالیات باشرکت در مجالس ترحیم‌و شب هفت یابوسیله تلگراف و جراید و نامه ابراز لطف و همدردی فرموده‌اند صمیمانه سپاسگزاریم از خداوند متعال سلامتی و موفقیت کل را آرزومندیم .
خانواده های ایدون
آ_۵۶۲۵ ۱_۲

از اساتید معظم دانشکده های پزشکی ، فنی ، علوم ، کشاورزی و همکاران گرامی دانشگاهی،گروه فرهنگی و دبیرستانهای هدف ، دانش‌آموزان عزیز و عموم دوستان و آشنایانی که باشرکت در مراسم تشییع و حضور در مجلس تذکر مرحومه بانو عصمت یزدانیان ویابوسیله تلگراف و نامه در تسکین آلام‌و تسلی خاطرمان بذل عنایت فرموده‌اند صمیمانه سپاسگزاریم .
خانواده یزدانیان
آ_۵۷۴۳

بدینوسیله از آشنایان و دوستان و همکاران گرامی که در مجلس ختم و مراسم شب هفت مرحوم حسنعلی میرزا همایون شرکت و همدردی کرده‌اند صمیمانه سپاسگزاری نموده و بقاء عمر دوستان رااز خداوند متعال مسئلت مینماید .
آ_۱۱۳٦۲ خانواده همایون

اطلاعات ۱۳۰۴

پنجشنبه
● بیست‌ویکم صفر ۱۳۸۹
● هشتم مه ۱۹۶۹
● شماره ۱۲۸۸۳
● سال چهل وسوم

مذاکرات اقتصادی ایران‌وهندشروع‌شد

هیئت اقتصادی‌هند ،بمنظورانجام یك سلسله مذاکرات اقتصادی دیشب وارد تهرا نشد در این هیئت معاونان وزارت خارجه و بازرگانی خارجی‌وچهارنفرازمقامات وزارت‌خانه های خارجه،بازرگانی، خارجی نفت‌وراه آهن هند عضویت دارند .

هیئت اقتصادی هند که مدت‌سه روزدر تهران خواهد ماندمذاکرات خود را از امروز در وزارت اقتصاد آغاز کرد .

هیئت اقتصادی ایران که‌ریاست آنرا آقای یگانه معاون طرح و بررسی های وزارت اقتصاد به‌عهده دارد ،شامل‌نمایندگان‌و کارشناسان شرکت ملی نفت ایران ، راه آهن پتروشیمی وسازمان برنامه‌می‌باشند دراین مذاکرات سعی‌خواهدشد میزان معاملات تجاری دو کشور افزایش‌یابد .

بموجب طرحی‌که درفراکسیون پارلمانی‌ایران نوین‌مطرح‌شد

۴۰درصدازعواید بیمه‌شخص ثالث بدولت تعلق میگیرد

● **کشتی هائیکه به بنادر ایران می آیند عوارض قرنطینه‌ای پرداخت‌میکنند**

در جلسه دیروز فراکسیون‌پارلمانی حزب‌ایران نوین که به ریاست آقای عزت‌اله یزدان پناه قائم‌مقام لیدر فراکسیون‌تشکیل گردید .

لایحه تامین هزینه خدمات عمومی ازتصویب گذشت‌ومقرر شد که این لایحه به مجلس تقدیم شود.

بموجب این لایحه وزارت‌بهداری وجوهی بعنوان‌انجام‌خدمات‌قرنطینی ازتمام کشتی های ایرانی و خارجی اعم از باربری ومسافربری که از بنادر خارجی به‌آب های ایران‌وارد ودر بنادر ایران توقف‌میکنند ، دریافت خواهد کرد .

کشتی هائی که تاصد تن‌ظرفیت دارند از پرداخت‌وجوه مذکورمعاف خواهندبود واز صدتن ببالا برای هر سفردریائی فقط یکبار دراولین بندر ایران بتناسب ظرفیت آنان از هفتصدتایك هزار و ششصددریال دریافت خواهدشد .

در ماده چهار این لایحه قید شده که از صاحبان‌وسایل نقلیه حامل مسافر یا نماینده آنان که از نقاط‌آلوده‌به‌بیماریهای‌قرنطینه‌ای از طریق مرز های دریائی .هوائی وزمینی وارد میشوند در صورتی که ایجاب نماید مسافر آن وسیله در قرنطینه نگهداری شود برای هر مسافر روزانه مبلغی که حداکثر آن چهار صد ریال خواهدبود بابت هزینه نگهداری او طبق تعرفه‌هائی که‌وزارت بهداری با جلب نظر وزارت دارائی تعیین مینماید اخذ میگردد.

وجوه دریافتی از این بابت در حساب مخصوصی که در خزانه افتتاح خواهدشد جمع آوری و طبق آئین نامه‌ای که ازطرف‌وزارت بهداری با موافقت وزارت دارائی بدین منظور تدوین و به‌تصویب هیئت‌وزیران خواهدرسید ، صرف ایجادتوسعه و تکمیل و دایر نگهداشتن خدمات‌قرنطینه‌ای‌خواهد شد . کلیه کشتی ها وشناورهای متعلق به‌نیروی دریائی‌ونیرو های مسلح شاهنشاهی‌وسازمان بنادر و کشتیرانی بموجب ماده هفت این لایحه از پرداخت وجوه مندرج در این لایحه معاف میباشند.

*** دویست میلیون‌تومان**

آقای‌دادفرنما بنده مراعه‌پیرامون بیمه‌شخص ثالث تذکراتی داد و گفت حساب کرده‌ام که اگر از این حداقل سیصدهزار وسیله‌نقلیه هرکدام بطور متوسط سالیانه ششصد تومان بابت بیمه شخص ثالث گرفته شود ، درحدود دویست میلیون تومان در سال عاید بیمه های‌خصوصی‌میشود که‌پس ازکسر هزینه هاو خسارات مربوط به شخص ثالث قریب صد میلیون تومان به جیب آنها در بانك های خصوصی ریخته می شود . حال اگراین پول ها عایدشرکت بیمه ایران و یا دولت میشد ما حرفی نداشتیم . ولی بحث دراین‌است که‌بیمه های خصوصی درآمدزیادی از این راه بدست می‌آورند.

*** چهل درصد درآمد**

آقای دادفر گفت‌طرحی تهیه‌شده که‌بموجب آن چهل در صد درآمد حاصله از بیمه شخص ثالث به وزارت کشور داده می‌شود تا طبق ضوابطی ، بین‌شهرداری های کشور تقسیم گردد و بمصرف احتیاجات محلی‌برسد «نمایندگان صحیح است،احسنت ..»

*** تا صد میلیون تومان**

آقای حسن متین نماینده بابل نیز در تائید این طرح صحبت‌کرد و گفت تعداد وسایط نقلیه کشور بیش از رقمی است که آقای دادفر اشاره کردند اگراین طرح مورد تصویب واقع شود ، لااقل بین هشتاد تا صد میلیون تومان از این راه عاید دولت خواهد شد و شرکت های بیمه خصوصی باتوجه بمیزان پرداخت غرامت هزینه‌اداری وغیره مبلغی در حدود دویست میلیون تومان‌عایدات‌خواهندداشت.

انتصابات مهم

شرکت ملی نفت ایران

بدنبال انتصابات جدیددرشرکت ملی‌نفت ایران ، امروز سرپرست اداره کل روابط‌عمومی شرکت اظهار داشت : آقایان تقی‌مصدقی، منصور فروزان ، هوشنك صفاری‌و ناصر منوچهری فربه عضویت‌هیئت مدیره شرکت ملی گاز ایران انتخاب شدند .

سخنگوی مزبور افزود :بدستور آقای دکتر اقبال بجای آقای تقی مصدقی که به عضویت علی‌البدل شرکت ملی‌نفت و عضویت هیئت مدیره شرکت ملی گازانتخاب‌شد، آقای ناصر شریف رازی بریاست کل‌امور غیر صنعتی‌در حوزه‌قرارداد انتخاب گردید . همچنین آقای عبدالحمید نیرنوری بریاست هیئت مدیره شرکت نفت لاوان(لاپکو) منصوب گردیده وبجای وی آقای فخرنوری بریاست کل قسمت مالی شرکت ملی‌نفت ایران گمارده‌شد.

به مدارس ملی، معلم دولتی داده نمیشود

براساس تعداد دانش‌آموزانی که بطور مجانی‌به مدارس ملی معرفی میشوند، به صاحبان این‌مدارس وجوهی پرداخت‌خواهدشد .

طبق گزارش خبرنگار ما در حال حاضر به مدارس ملی در ازاء دانش‌آموزانی که به طور مجانی میپذیرند معلمین دولتی داده می شودولی طبق آئین‌نامه جدیدی نه برای مدارس‌ملی‌تهیه‌شده‌است در نظر است که از سال آینده معلمین دولتی در مدارس دولتی به‌کار خود ادامه دهند و دیگر معلم دولتی به مدارس ملی داده نشود.

پیشگاه مبارك شاهنشاه آریامهر

کارکنان شعب **بانك کشاورزی فرمانداری کل همدان** با نهایت افتخار و سرافرازی ضمن تائید اقدامات دولت در الغای قرارداد تحمیلی ۱۳۱۶ ایران‌وعراق آمادگی وجانبازی خود را در اجرای نیات مقدس شاهنشاه آریامهر بمنظور استیفای حقوق حقه ایران در اروند رود اعلام میدارند.

سرپرست‌کل‌شعب بانك‌کشاورزی فرمانداری‌کل همدان‌ـ جان نثار مرتضی محمودپور .

بزودی
فردین ـ آذرشیوا
در اثر جاودانی خود
سلطان قلبها
آهنك مشهور سلطان قلب ها بار دیگر قلب ها را بهم نزدیك میکند .

فیلم جالب بسترهای جداگانه
برنامه باغ گلستان
کودکان خود را در هوای مطبوع با اسباب‌بازی های باغ گلستان سرگرم نمائید .
باغ گلستان سه‌راه سلسبیل

سخنرانی اسلامی

دانشمند گرامی **جناب‌آقای فخرالدین حجازی** شبها ازساعت ۸ بعدازظهر **درتالار تبلیغ الجواد** خیابان روزولت میدان ۲۵ شهریور سخنرانی میفرمایند. آ ـ ۱۱۳۳۶

مراسم قرعه‌کشی فوق‌العاده
ده‌خانه‌مدرن
حساب پس‌انداز «تامین مسکن»
بانك اعتبارات تعاونی توزیع
روزشنبه بیستم اردیبهشت‌ماه
پس‌فردا
ساعت ۷ بعدازظهر از تلویزیون
کانال ۳ انجام میگیرد
کلیه‌شعب
بانك اعتبارات تعاونی توزیع
درتهران‌وشهرستانها‌آماده‌افتتاح
حساب پس‌انداز و تکمیل موجودی
می‌باشد .
آ ـ ۱۰۸۹۰

هدایائی گرانبها از شکوفه نو برای دوستداران برنامه های مافوق عالی و استثنائی
شکوفه نو
یکی از چهار کاباره بزرك جهان عرضه مینماید

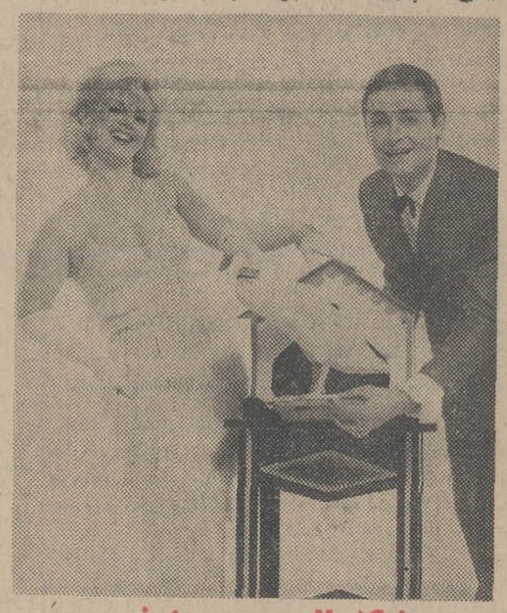

مایکل الپورت وجنیفر
Michael Allport and Jennifer
زبردست‌ترین شعبده‌بازان جهان بایك برنامه تازه و بیسابقه .
تریومورلیدور Trio Morlidor
بزرگترین تئاتورشونیست جهان
بالت تینا Ballet Tina
هشت زیباروی سیلانی
مرسدس Mercedes
خواننده آشوبگر بین‌المللی
بانضمام چهارساعت‌اتراکسیون بی‌نظیروباشکوه
شروع ساعت ۹ بعد از ظهر
تلفن های رزرو ۹۵۴۰۴۴ ۹۵۳۰۳۳

چلوکباب مخصوص
فروشگاه،سبزی‌پلو
باماهی سفیدوکوکو
ته‌چین بره
وانواع غذاهای متنوع
ناهار فردا جمعه درسلف
سرویس رستوران
فروشگاه
بزرگ‌ایران
ساعت کار ۹ صبح الی ۳
بعدازظهر
آ ـ ۱۱۳۳۴

کلاه موتورسیکلت سوار
طاق موتورسیکلت
قطعات موتورسیکلت
بازرگانی محمدعلی حمیدین
مقابل مسجد شاه تلفن ۲۲۲۱۹

این مهر نشان میدهد که مراحل تولید و کیفیت سیلندر گازبوتان زیر نظر متخصصان مؤسسه استاندارد و تحقیقات صنعتی ایران بازرسی و آزمایش‌شده و بامشخصات استاندارد ملی مطابقت دارد .
فقط بوتان
فقط بوتان را انتخاب کنید
شرکت سهامی صنعتی بوتان نخستین مؤسسه ایست که حق استفاده از مهر استاندارد را برای سیلندرهای ساخت خود بدست آورده است .
شرکت بوتان که در سال ۱۳۳۲ برای نخستین باردر ایران استفاده از گاز مایع را متداول نمود اکنون با توسعه و تجهیز کارخانجات خود و بکار بردن کلیه وسایل و تجهیزات ایمنی مطمئن‌ترین سیلندر گاز را عرضه میکند .
سیلندرهای گاز بوتان طبق مشخصات استاندارد شماره ۴۷۳ ایران و تحت نظارت کارشناسان مؤسسه استاندارد و تحقیقات صنعتی ایران تولید میشود
واکنون شما
برای ایمنی بیشتر از سیلندرهای استاندارد شده بوتان استفاده کنید

HAWI LUX
هاویلوکس
معتبرترین نام در صنعت رنگسازی

فردا ناهار در سلف سرویس پلاسکو
باقلا پلوباگوشت بره ـ ته‌چین با مرغ ـ زرشك پلو با مرغ
وده‌ها نوع خوراك دیگر