سال سی‌وششم- شماره ۱۰۵۷۸ — دوشنبه بیست و سوم مرداد ماه ۱۳۴۰ — تکشماره ۳ ریال

اطلاعات

شاهنشاه باشرکت در جشن ۲۸ مرداد موافقت فرمودند

ساعت پنج ونیم بعدازظهر روز ۲۸ مرداد شاهنشاه درفرودگاه دوشان‌تپه حضور یافته وبامردم صحبت خواهندکرد

شاهنشاه در مصاحبه با «پرنس کنستانتین دوباویر» اظهارداشتند:

امریکائیها بایدبدوستان خود اعتماد بیشتری داشته باشند و کمتر بحرف دشمنانشان گوش دهند

من حاضرم یك منطقه ازایران را برای اجرای برنامه عمران و توسعه ازطرف دولت آلمان اختصاص دهم

بن-۱۳اوت-خبرگزاری فرانسه-روزنامه «دولت‌ام‌زونتاك» در شماره‌مخصوص‌روز یکشنبه خود متن مصاحبه « پرنس کنستانتین دوباویر» را با شاهنشاه ایران چاپ کرده است .

شاهنشاه در این مصاحبه اظهار داشته اند که کشور ایران بمنزله «اهرم گردان خاورمیانه» است کسی که ایران را در دست داشته باشدراه پیشروی بطرف افغانستان، پاکستان‌و مناطق نفت خیز عرب و همچنین اقیانوس هند و افریقای شرقی رادر دست دارد .

ایران سد بزرگی در برابر شوروی در خاورمیانه است . و باین جهت قبل از اینکه به پست هائی که در درجه دوم اهمیت قرار دارند توجه شود باید این سد را محکمترساخت.

شاهنشاه خاطرنشان کردند : ما بیش‌از هر چیز به صنعت شیمی نفت نیازمندیم . از صنعت شیمی آلمان‌می توان در مناطق نفتی ایران استفاده کرد. من حاضرم یك‌منطقه‌رادرایران

بقیه در صفحه هفدهم

مارشال ایوب‌خان بمناسبت چهاردهمین سال استقلال پاکستان گفت:

ایران ، پاکستان ، افغانستان

درحلقه سه قدرت بزرك محاصره شده‌اند

* شرط احتیاط آنست که این سه کشور باهم متحد شوند و برای حفظ‌امنیت و بقای خود کوشش کنند
* زمامداران کابل باید با واقع بینی موقعیت خود و همسایگانشان راموردتوجه قرار دهند

مارشال ایوبخان

امروز ، پاکستان چهاردهمین‌سال استقلال خود را جشن میگیرد

فیلد مارشال ایوب خان رئیس جمهوری پاکستان در نطقی که بمناسبت سالروز استقلال پاکستان

بقیه در صفحه هفدهم

برلن بصورت اردوگاه نظامی در آمد

پلیس آلمان شرقی باپرتاب بمب گاز اشك‌آورجلوی تظاهرات مردم راگرفت‌ودر تصادماتی که‌رویدادچند نفرزخمی‌شدند

* مردم برلن غربی بسوی دروازه‌های شهر حمله‌می‌کنند واز هر دو طرف تظاهرات شدیدی بر ضد کمونیست‌هاصورت‌میگیرد
* نهرو گفت:خطرجنك‌سوم افزایش یافت - یك اشتباه کوچك برلن راغرق خون میکند
* کندی پس از رسیدن گزارش تحولات برلن با عجله عازم واشنگتن شدو مشاورات کشور های‌بزرك غرب آغاز گردید - ممکن است غرب آلمان شرقی را محاصره کند

درصفحه ۳و۴

تظاهرات مردم برلن‌شرقی درجلوی‌دروازه براندنبورك -این عکس که‌از قیام‌سال ۱۹۵۳ برلن‌شرقی گرفته‌شده است بعنوان سمبل قیام و نهضت‌مردم برلن‌شرقی شناخته‌شده و دیروز در همین محل نیز تظاهراتی بهمین نحو انجام گردید .

* پیشنهاد شده است که تمام وسائط نقلیه عمومی و دولتی برای شرکت در جشن ۲۸ مرداد در اختیار مردم گذاشته شود

در تعقیب نامه ها و تلگرافهای بیشماری که از طرف طبقات مختلف داثر بر تقاضای شرکت شاهنشاه در جشنهای ۲۸ مرداد معروض ومخابره شده بود ، این استدعا مورد قبول‌واقع گشت و امروز بعداز ظهر این اعلامیه از طرف سخنگوی دربار شاهنشاهی در اختیار مطبوعات گذاشته شد :

متن اعلامیه

سخنگوی دربار شاهنشاهی‌امروز اعلام داشت :

پیروتلگرافها ونامه‌های بسیاری که دراین چند روزه از طرف‌محافل

بقیه در صفحه هفدهم

وزیر خارجه گفت: سعی ما براینست که

روابط ما باشوروی بهبود یابد

مخارج تاسیس‌سفارتخانه‌های جدیدبابودجه‌قلیل‌وزارتخارجه تامین میشود

شرح در صفحه هفدهم

نسبت بدلار

نرخ لیره‌ترقی کرد

ترقی نرخ لیره نسبت بدلار بنفع ایران است

* در بانکملی ترقی نرخ لیره در برابری دلارولیره نسبت بریال اثری‌نداشت

امروز اطلاع حاصل شد که نرخ لیره انگلیسی در بازار لندن نسبت بدلار افزایش یافته و اکنون نرخ هر لیره برابر ۲٫۷۹۷۵ دلار است.

این نرخ به نرخ رسمی برابری دلار و لیره نسبت بهم که وسیله صندوق بین‌المللی پول تعیین شده‌بسیار نزدیك است . زیرا طبق نرخ رسمی صندوق بین‌المللی پول هر لیره برابر ۲٫۸ دلار است . از چندی پیش نرخ لیره نسبت بدلارتنزل کرده بود و هر لیره از ۲٫۸ دلار به ۲٫۷۸۲۵دلار رسیده بود . در نتیجه وضع‌مالیاتهای سنگین در انگلستان و افزایش‌ذخیره لیره نرخ آن در بازار لندن وسایر بورسها ترقی کردبطوریکه اکنون هر

بقیه در صفحه هفدهم

امروز دادستان دیوان‌کیفر طی یك مصاحبه مطبوعاتی‌گفت:

دیوان کیفر از هیچکس باك ندارد

* مردم چه از تهران وچه‌از شهرستانها وحتی ازاروپا و هندو پاکستان ما را یاری دادند
* در اعلام جرم‌رسیده‌درباره راه آهن از میخکوب تا مدیر کل اسم برده شده است
* علیه اعضاء هیئت مدیره شرکت شیلات با ۲۰۰ صفحه قرار مجرمیت‌کیفر خواست صادر شده است
* درباره آندسته‌ازبازداشت شدگان که قانون موجباتی فراهم کرده کوشش شده تا آزاد شوند

امروز آقای بنی فضل دادستان دیوان کیفر طی یك مصاحبه مطبوعاتی پیرامون اقدامات انجام شده در مدت سه ماه اخیر دیوان کیفر مطالبی بیان کرد .

۲۰ میلیون طرفدار مبارزه‌بافساد

دادستان دیوان کیفر گفت‌قبل از هر چیز باید از هم میهنان

بقیه در صفحه هفدهم

از هفته آینده کمیسیون مامور تدوین‌آئین‌نامه معافیت مشمولین‌شروع‌بکارمیکند

دومیلیون مشمول ، غایب‌هستند

مجازات مشمولینی‌که خودرامعرفی‌نکنندومسئله دانشجویان مقیم خارجه درکمیسیون تدوین آئین نامه مورد توجه‌قراردارد

امروز خبرنگار ما کسب اطلاع کرد که هفته آینده کمیسیونی مرکب‌ازنمایندگان‌اداره نظام‌وظیفه وادارات‌یکم،دوم‌وچهارم ستاد بزرك ارتشتاران بریاست تیمسار سرلشکر خوشنویسان رئیس اداره یکم در ستاد کل تشکیل خواهد شد وبرای تهیه آئین نامه اجرائی تصویبنامه دولت درباره معافیت مشمولین نظام وظیفه اقدام خواهد کرد

سه سال خدمت

خبرنگار ما گزارش میدهد که در آئین نامه اجرائی پیش بینی می شود غائبینی که حتی از این‌فرصت استفاده نکرده و خود را معرفی نکنند بعد از دستگیری به‌سه‌سال خدمت محکوم شده‌وبلافاصله به خدمت اعزام خواهند شد

مسئله مهم دیگری که مورد توجه کمیسیون است موضوع وضع دانشجویان ایرانی در خارج ازکشور است .

بقیه در صفحه دوم

اطاق بازرگانی از ده درصداعتبار اضافی استقبال‌کرد

اعتبارصرافان باید قطع شود

دولت باید بکمك صادرکنندگان بشتابد

* بانك ملی بایدقسمت‌عمده اعتبارات رابصادرکنندگان بدهد
* لازم است از نزول خواری در بازار جلوگیری شود

امروز اتاق بازرگانی طی یك مصاحبه مطبوعاتی از اقدام بانك ملی در باره افزایش ده در صد اعتبارات دائم بازرگانان استقبال کرد .

در جلسه مصاحبه مطبوعاتی اتاق بازرگانی تهران آقایان علی اکبر خسرو شاهی و کاظم کورس و علی اصغر پیر زاد شرکت‌داشتند

آقای علی اکبر خسرو شاهی در مورد افزایش اعتبارات دائم بازرگانان گفت ما بسیارخوشوقتیم که خواسته های اتاق بازرگانی‌یکی پس از دیگری عملی می شودالبته بازرگانان آنقدر تنك نظر نیستند که همه خواسته های خودرا بحد اکمل بخواهند بلکه خواسته ما در حدود امکانات دولت می باشد، خواسته های بازرگانان پس‌ازمطالعه وسیع دراتاق و براساس‌امکانات دولت و قابل اجرا بودن خواسته های مزبور تدوین شد واقدام‌اخیر بانك ملی نشان داد که تقاضا های ما عملی و منطقی است .

بانك ملی اولین قدم بسوی اصلاح امر اعتبارات را برداشته است و هنوز قدمهای دیگری باید برداشته شود ما با امیدواری زیاد منتظر اقدامات بعدی‌بانك ملی‌ایران هستیم .

آقای علی اصغر پیرزاد در مورد نظر اطاق بازرگانی نسبت به اعتبارات بانك ملی اظهار داشت نظریات بازرگانان به زودی در کمیسیون دائم اقتصادی که هفته آینده در شورای عالی اقتصاد

بقیه در صفحه دوم

مسیرخطوط‌اتوبوس در خیابانهای‌مرکزی تغییر میکند

درصفحه آخر

امتحان رانندگی باپست سفارشی موقوف گردید!

کلیه‌خانمها در امتحان رانندگی ردشدند !

هزار نفرداوطلبان‌رانندگی‌درشهرستانها همگی رفوزه گشتند

* سختگیری در امتحانات رانندگی شهرستانها هم شروع شد
* دیگر بخانمها هنگام امتحان ارفاق نمیکنند
* از قریب۵۰۰ نفرداوطلبان رانندگی در شیراز فقط ۸ نفر قبول شدند
* در قم و یزد کسی قبول نشد واصفهانیها فقط ٦ نفر قبولی‌دادند

خبر نگار ما اطلاع می دهد که افسران راهنمائی در آزمایش های رانندگی سختگیری بیشتری می کنند .

خبر نگار ما می افزاید چون شایع بود که گرفتن گواهی نامه رانندگی در شهرستان ها آسان است و امتحان رانندگی با ارفاق‌و غمض عین بیشتری بعمل می‌آید ، از طرف اداره راهنمائی و رانندگی افسرانی بشهرستان ها اعزام شدند

بقیه در صفحه هفدهم

چای جهان

نمایندگی شیراز - حاجی علی محمد مازندرانی سرای شهر

قابل توجه مبل سازان

اسپانلوپیلو به ضخامت‌های مختلف موجود گردید

آرمان- چهارراه شاه تلفن ۶۰۲۰۶ آ-۱۶۹۱۸

VITA

ویتا

پتوهای جهان

VITA

ویتا

روغن نباتی جهان

نمایندگی خوزستان

در رضا مستقیمی اهواز پاساژ علیزاده

مسابقه هنری

هنرهای زیبای کشور تهیه پرتره اعلیحضرت همایون شاهنشاه را بین نقاشان و هنرمندان‌بمسابقه میگذارد.

به سه‌نفر نقاشانی‌که کار آنها در درجات اول ودوم و سوم قرار گیرد به ترتیب مبلغ ۵۰۰۰۰ و ۳۰۰۰۰ و ۲۰۰۰۰ ریال جایزه پرداخت خواهدشدو کمیسیون هنری هنرهای زیبای کشور سه اثری را که دارای ارزش هنری قابل توجه باشد به ترتیب به مبلغ ۵۰۰۰۰ و ۳۰۰۰۰ و ۲۰۰۰۰ ریال خریداری خواهد نمود.

شرایط تهیه پرتره :

۱- اندازه تابلو ۸۴ × ۱۰۹ سانتیمتر

۲- تابلوها رنك و روغنی وبدون قاب باشد .

۳- لباس آزاد است.

مدت مسابقه از تاریخ درج این آگهی تاروز ۲۵ مهرماه سال جاری خواهد بود . داوطلبان جهت‌ثبت نام و اطلاع ازشرائط فنی مسابقه در اوقات اداری بدفتراداره آموزش و هنرهای ملی هنرهای زیبای کشور مراجعه نمایند.

۶-۲۰ آ-۱۶۳۱۸ هنرهای‌زیبای‌کشور

جناب آقای دکتر امینی نخست‌وزیر

آیا جنابعالی ازکارهای سرلشگر ضرغام اطلاع ندارید؟

جناب آقای نخست‌وزیر چند شب پیش‌بر حسب اتفاق برنامه تلویزیون ایران را نگاه میکردم و متوجه فیلم خانه های کارگران سیلو شدم . اگر ده سال دیگر هم میگذشت و ضرغام وزیر نمیشد چنین خانه هائی برای کارگران کشور ما بوجود نمی آمد !

آن شب تلویزیون‌با آب و تاب تمام وجودچنین خانه های مدرن و جالبی را بملت ایران مژده داد ولی متاسفانه از بنیادگزار آن که سر لشکر ضرغام خادم فداکار ملت است اسمی نبرد !

اسم نبردن از سر لشکر ضرغام وجدان مرا ناراحت کرد و بفکرم رسید که بجنابعالی یاد آوری کنم که اگر با ترازوی انصا ف‌بسنجید تاکنون رجلی بکاردانی صداقت و بشر دوستی ضرغام بوزارت منصوب نشده و حیف است که در زمان حکومت شما که مرد باهوش فداکار و حق طلبی هستید خدمات روشن ضرغام در پرده اجمال بماند . من بنام یکنفر تحصیل کرده این مملکت عرض میکنم که اگر ضرغام وامثال او که خودجنابعالی هم خوشبختانه از نوع آنها هستید باین شکل بدون مدرك در بند اتهام در آیند و با این همه‌فدا کاری بلاتکلیف بمانند این قبیل اشخاص مایوس و دل افسرده میشوند و مخصوصا سکوت‌دولت شما در باره ضرغام بعقیده من در انظار خارجیان نتیجه معکوس میگذارد و مردم کشور ما هم که اکثرا از خدمات ضرغام تحسین میکنند توده مردم باین نتیجه خواهند رسید که عاقبت فداکاری و خدمت زندان است آقای دکتر امینی کارمندان و کارگران وسیله ندارند که افکار و تمایلاتشان را بنظر جنابعالی برسانند . بنظر من یکی از عوامل محبوبتر شدن دولت شما روشن کردن تکلیف مردیست بنام سر لشکر ضرغام که با شهامت و شجاعت و شاهدوستی بانی خدمات برجسته ای بوده و اکنون هم با مناعت خاص خود سکوت کرده‌است تا به بیند دولت جنابعالی که مورد احترام خود او هم هست در باره سرنوشتش چه تصمیمی اتخاذ خواهد کرد .

با تقدیم شایسته ترین احترامات

مهندس مسعود دیبا

آ-۱۲۵۸۱

تماس تلفنی با شهرستانها آسان شد

کسانیکه تلفن‌دارند میتوانند ازمنزل‌یامحل‌کارخود باکلیه شهرستانها مکالمه‌کنند

*** تشریفات سابق برای تماس تلفنی باشهرستانها ازبین رفت**

*** (۰۰) شماره مخصوص شهرستانها است**

*** امضاء یك تعهدنامه کافی است**

همانطوریکه دیروز اطلاع دادیم طبق تصمیم وزارت پست و تلگراف وتلفن از این پس کسانیکه بخواهند باشهرستانها بوسیله‌تلفن تماس‌بگیرند هرگاه تلفن شخصی داشته باشندمی توانند از همان محل بدون هیچگونه تشریفاتی با شهرستان مورد نظر خود صحبت کنند .

سخنگوی وزارت پست و تلگراف وتلفن‌امروز بخبرنگار ماگفت: پیش‌از این کسانیکه میخواستند با شهرستان ها مکالمه کنند میبایست بسالن بهره‌برداری‌اداره‌کل‌تلفن‌دولتی‌مراجعه یا با سپردن ودیعه‌ای بین پنج تا ده هزار ریال از محل کار خود با شهرستانها مکالمه کنند . وزارت‌پست وتلگراف وتلفن بمنظور ایجاد تسهیل بیشتری در مکالمات تلفن شهرستانها مقرر نمود ازاول شهریور ماه ۱۳۴۰ بدون دریافت ودیعه فقط با امضای تعهد نامه ای تقاضای مکالمه‌دارندگان تلفن راقبول نمایندو ارتباط‌شهرستان هارا با محل کار یا منازل آنها برقرار سازند .

سخنگوی مزبور سپس افزود باین ترتیب از این پس مشترکین تلفن می توانند پس از امضاء تعهد نامه بدون مراجعه باداره تلفن بوسیله‌تلفن (۰۰) باهرکس در شهرستانها که‌مایل باشند مکالمه نمایند . بدین ترتیب که اگر شخص مورد نظر او در شهرستان دارای تلفن‌شخصی باشدباید بوسیله تلفن (۰۰) نمره تلفن خود و طرف مورد مکالمه در شهرستان را اطلاع دهند مسئولین تلفن شهرستانها در ساعت مقرر جریان‌را مستقیما بمنزل یامحل کار شخص وصل مینمایند مشروط براینکه صاحب تلفن شخصی قبلا تعهد نامه ای بوزارت پست و تلگراف و تلفن بدهد .

با آبونمان

خبر نگارما گزارش میدهد وجوهی که مکالمه کنندگان باید در این مورد بوزارت پست وتلگراف وتلفن بسپارند همراه‌باقبض آبونمان دوماهه‌مشترکین اخذ خواهد شد .

یك‌خنجر طلائی متعلق‌بدوران‌هخامنشی

از دل تپه‌های اطراف شهرستان نقده بدست آمد

چندین لیوان مرمرین نیزاززیرخاك کشف شد

خبرنگارما درنقده‌گزارش داددیروز باستانشناسان امریکائی که دراطراف شهرستان نقده و تپه‌های « حسنلو » مشغول حفاری میباشند موفق بکشف اشیاء عتیقه گرانبهائی شدند .

باستانشناسان مزبور دوسال قبل طی حفاری درتپه‌های حسنلو یك جام طلائی متعلق بدوران هخامنشی کشف کردند وسال گذشته هم براثرحفاری های آنان یك شهر زیرزمینی سراز خاك برآورد . طی کاوشها ی ممتدی باستانشناسان آمریکائی امسال تپه های اطراف تپه‌حسنلو واقع درنزدیکی نقده را برای حفاری برگزیدند وپس از حفاریهای زیاد روز گذشته ازتپه های «دلمه» و «حاجی‌پیروز» موفق به کشف اشیاء عتیقهٔ گرانبهائی شدند . این اشیاء عتیقه که دیروز از تپه‌های مزبور بدست آمده عبارت از چندین لیوان مرمرین و یك قبضه خنجرطلا میباشد که حدس میزنند خنجرعتیقهٔ مکشوفه نیز متعلق بدوران هخامنشی باشد . بنا باظهار نظر باستانشناسان امریکائی دردل این دوتپه نیز مانند تپه‌های حسنلو آثار عتیقه گرانبهائی از اعصار و قرون گذشته مدفون‌است

نرخ جدید سیرابی وشیردان اعلام شد

سیرابی و شیردان پخته ۳٫۵۰ ریال و جگر سفید۲ ریال فروخته خواهدشد

امروز فروشندگان وتولیدکنندگان سیرابی در تهران باداره خواربار شهرداری مراجعه و با آقای اسعد سرپرست این اداره در باره تعیین نرخ جدید سیرابی وشیردان وجگر مذاکره کردند .

نرخ جدید

سرپرست اداره خواربارشهرداری امروزبخبرنگار ما گفت چندی‌پیش اعضای اتحادیه صنف سیرابی‌فروش تهران باداره خواربار مراجعه کردند و اظهار داشتند که باوضع موجود فروش سیرابی برای‌آنها سودی نداشته و تقاضای تجدید نظر در نرخ کردند اداره خواربار پس از این جریان وارد مطالعه شد و باین نتیجه رسید که تهیه و فروش سیرابی باید در یك محل صورت گرفته وبااستفاده‌ازمزایای تولید کلی ضرر افراد صنف جبران گردد ودر ضمن نرخ جدیدی نیز برای تامین نظر افراداین صنف‌اعلام شده‌موافقت کردند که یك سیرابی و شیردان پخته را به ۳٫۵۰ ریال به فروش رسانند و نرخ جگر پخته سفید نیز دو ریال اعلام گردید و پس ازاعلام نرخ جدید چند روزی سیرابی‌فروش ها بکار خود ادامه دادند ولی امروز مجددا باداره خواربار مراجعه و در باره وضع کسب و کار خودتوضیحاتی بمقامات اداره خواربار دادند .

سرپرست‌خواربارشهرداری‌امروز گفت نرخ فعلی سیرابی و شیردان با دقت کامل تعیین شده و علت نارضایتی فروشندگان آنست که دست‌های متعددی دراین‌کار دخالت کرده و هزینه غیر ضروری ایجاد میکنند . مقامات شهرداری‌میگویند که در هر کارخانه سیرابی پزی حداقل باید ششصد سیرابی پخته شود تا برای صاحب آن نفعی داشته باشد و نظر اداره خواربار اینست که کارخانه‌ها را دریك محل متمرکز سازد تا باکاهش هزینه‌های مربوطه این کالا بنرخ تعیین شده بدست مردم برسد .

درتهران اکنون بیش‌ازصد کارگاه سیرابی پزی وجود دارد و محصول این کارگاهها بوسیله صد ها فروشنده درکوچه ها ومحلات‌تهران بمشتریها عرضه میشود امروز اعلام شد تعداد سهام‌شرکت تولیدسیرابی تهران ، از سی‌و هشت سهم به چهارده سهم تقلیل یافته و این‌امر بدان لحاظ صورت گرفت که کارگاهها محصول بیشتری را با هزینه ثابت تهیه کنند تا از ضرر احتمالی جلوگیری گردد .

ظرفی عتیقه از دل کوه کشف شد

خبرنگار مادر ساوه گزارش داد دیروز چند نفر از اهالی قریه «مرق» از توابع ساوه که برای تهیه سنك به کوهستانهای اطراف قریه رفته و در قله کوهی بنام « فرمنك »مشغول سنك بری بودند یك شیئی فلزی‌شبیه لگن پیدا کردند شیئی مزبور دارای سه پایه میباشد و برروی آن خطوط و عباراتی منقوش است که فقط کلمات « محمد صفاری» خوانده میشود ومعلوم میدارد که شیئی مزبور متعلق بدوران بعداز اسلام است . بااطلاع جریان بمقامات مربوطه شهرستان‌ساوه‌متصدی باستانشناسی فرهنك ساوه به آنمحل عزیمت کردو باتفاق دهبان قریه«مرق» جریان را صورتمجلس کرد و شیئی عتیقه مزبور را دراختیار فرهنك این شهرستان گذاشت .

اعتبار صرافان بایدقطع شود

بقیه از صفحه اول

تشکیل‌می شودمشروحا بیان‌خواهد شد . در مورد عملی که فعلابانك ملی انجام داد لازمست یك اقدام تکمیلی دیگر هم انجام گیرد وآن این است که نحوه تقسیم این اعتبارات باید منطبق با سیاست بازرگانی و اقتصادی فعلی دولت باشد . اعتبارات موجود مطابق سیاست قبلی دولت وقت بود در آن موقع قرار براین بود واردات زیاد باشد منطقا اعتبارات زیاد تر اهم به واردات اختصاص دادند اما اگر از این پس قرار باشد که واردات محدود گردد طبیعی است که اعتبارات مربوط به آنهم محدود می گردد . اتاق تقاضا کرد که بانك ملی ایران نحوه تقسیم اعتبارات را مورد تجدید نظر قرار دهد و اعتبارات صرافان که صرف سفته‌بازی ونزول می‌شود قطع گردد وبجای آن باعتبارات صادراتی افزوده گردد . د رحال حاضر محصول بسیاری از نقاط بدست آمده و تا یك تا دو ماه دیگر کلیه محصول در سراسر کشور بدست خواهد آمد این مواد باید بخارج صادر گردد یا در داخل مصرف شود برای جمع آوری و عرضه و خرید و فروش آن احتیاج فوری به مبالغی اعتبارات اضافی است بانك ملی ایران باید باسیاست اعتباری جدید خود به کمك آنها بشتابد امیدواریم که در زمینه‌فوق تصمیم مساعدی اخذ گردد مابرویه و نظریات مسئولین جدید بانك ملی وسیاست اقتصادی دولت امیدواری های زیادی داریم بهمین علت قاطبه بازرگانان و اصناف با صبربیشتر منتظر اقدامات ممکن وقابل اجرائی در زمینه اعتبارات وپولی دولت می باشند .

وزارت بهداری اطلاع میدهد:

دستگاههای دولتی باید با آلودگی هوا مبارزه کنند

امروز خبرنگار ما از مقامات بهداشتی کسب اطلاع کرد که بمنظور هماهنك ساختن عملیات بهداشتی در شهرتهران کمیسیونی با شرکت نمایندگان اداره کل بهداشت استان واداره کل‌بهداشت وزارت بهداری و ادارهٔ بهداشت بهداری شهرداری همه هفته‌تشکیل میگردد .

در جلسات این کمیسیون طرح بهداشتی شهر تهران موردبررسی قرار میگیرد و تصمیماتی اتخاذ میگردد .

امروز آقای دکتر ناوی مدیرکل وزارت بهداری بخبرنگار ما گفت: وزارت‌بهداری مجدانه از دستگاه های دولتی‌اجرای‌تصمیمات کمیسیون مبارزه باآلودگی هوا را خواستار است .

خبرنگار مامیافزاید درکمیسیون مبارزه با آلودگی هوا تصمیماتی پیرامون جلو گیری از ادامه کار کوره‌هائیکه دود میکند گرفته شده همچنین در مورد خمامهائیکه از دستگاههای بدون دود استفاده نمیکنند ازطرف کمیسیون بهداری شهرداری ماموریت یافت که‌پس‌از بازرسیهای لازم ازادامه کار آنها جلوگیری نماید .

دومیلیون‌مشمول، غایب هستند

بقیه از صفحه اول

گزارش خبرنگار ما حاکی است که دانشجویانیکه در خارج‌ازکشور تحصیل میکنند بعد از پایان تحصیلات وبازگشت بوطن میتوانند در قرعه کشی شرکت نمایند

دو میلیون غائب

بموجب آماریکه خبرنگار ما در دست دارد درحال حاضر تعدادغائبین سنواتی اداره نظام وظیفه (متولدین ۱۳۱۲ تا ۱۳۱۹) اعم از لیسانسیه‌و دیپلمه و عادی به دو میلیون‌نفربالغ میشود و چنانچه غائبین درسال‌آینده برای شرکت در قرعه کشی شرکت نمایند وجوهی که بابت معافیت از آنان عاید دولت میشود رقم عمده‌ای خواهد بود بااین‌ترتیب پیش بینی میشود در بودجه سال آینده(چون این تصویبنامه از سال ۱۳۴۱ اجرا خواهد شد)حداقل یکصد و پنجاه میلیون تومان ازاین راه منظور خواهد شد. البته این‌آمار غائبینی است که در اختیار مقامات مربوط میباشد و چه بسا تعداد قابل توجهی از این غائبین یا در قیدحیات نباشند و یا به‌خارج از کشور رفته باشند ولی بهر صورت عوایدیکه هرسال درسه نوبت از طریق قرعه کشی مشمولین و معافیت اکثریت آنان نصیب دولت‌خواهد شد رقم قابل توجهی خواهد بود و عواید حاصله همانطور که گفته شدصرف امور بهداشتی و فرهنگی خواهد شد

ورود

* آقای مصطفی وابسته سفارت ترکیه درکابل از کابل

* آقای ذبیح‌اله کاظمی کارمند دانشگاه از میلان

خروج

* آقای امین‌الله فروغی سرپرست معلمین درمدارس شیعیان ایرانی به بیروت

هوشنك محمودی باهمکاری‌دکتر ناصرالدین صاحب‌الزمانی

* درکودکستان ودبستان (مکتب‌نوبخت) آموزش و پرورش نونهالان شمارا عهده‌دار میگردند .

درمکتب نوبخت بویژه باین نکات توجه شده‌است

* **پرورش مربی** ـ کلیه مربیان‌آموزشگاه مرتبا درکلاسهای مخصوص روانشناسی و پرورشی آموزشگاه شرکت خواهند جست تاباآخرین نظرات تربیتی و روانشناسی آشنا گردند .

* **مراقبت روانی** ـ کودکان با آخرین اصول روانشناسی پرورشی و درمانی‌زیر نظر مستقیم روانشناس آموزشگاهند .

* **مراقبت پزشکی** ـ کودکان مرتبا ازنظر پزشکی بوسیله پزشك آموزشگاه تحت معاینات دقیق قرار میگیرند .

* **شیوه تدریس** ـ تدریس بااستفاده ازآخرین وسائل سمعی و بصری متداول در کشورهای مترقی جهان وموجوددرکشور. خودمان صورت میگیرد.

* **بیمه تحصیلی**ـ اگر باتمام‌این‌کوششها نوآموزی مردود شد مخارج‌تحصیلی‌اوبرای سال بعد ازطرف یکی از شرکت‌های معتبر بیمه تامین است.

تامین تفریحات ـ مسئله تفریح‌وسینما پیوسته یکی از دشواریهای تربیتی است آموزشگاه‌باانتخاب‌ونمایش‌فیلمهای‌مناسب‌وتهیه‌وسائل تفریحی سالم برفع این مشکل ونگرانی‌اولیاءپرداخته است.

* **نشانی‌ـ خیابان پهلوی روبروی بلوار انتهای‌خیابان شقاقی تلفن ۶۷۶۴۷**

وسیله رفت وآمد آماده است

دبستانهای پسرانه و دخترانه

راه زندگی

زیرنظر بانو **دکتر آذر احمدیه** ثبت نام مینماید.
نام نویسی صبح ۹ تا۱۲ بعدازظهر ۵ تا۷ وسیله رفت‌وآمد برای شهر و شمیران فراهم است .
بوفه دبستان غذای گرم نیز تهیه مینماید.

۱ـ۳ آـ۱۲۴۴۱ **دفتر دبستان**

دبستان و دبیرستان ملی

مرتضوی

دبیرستان مرتضوی که هدف موسس و کارکنان آن ترویج دین مبین اسلام و حفظ شعائر مذهبی می باشد با ۱۱ سال سابقه فرهنگی وبا تدریس زبان های انگلیسی آلمانی فرانسه در رشته های ادبی ریاضی طبیعی همه روزه صبحها از ساعت ۸ صبح الی۱۲ ثبت نام می نمایدضمنا شاگردان رتبه اول دبیرستان ها مجانا ثبت نام میشوند چون برای نام نویسی وقت محدود است از فرصت استفاده نمائید .

دفتر دبیرستان مرتضوی . مرتضی حاج سید جوادی

آدرس ـ خیابان چراغ برق کوچه امین‌دربار جنب برزن ۹ـ

دبیرستان مرتضوی ۱ـ۲ آـ۱۲۴۹۷

کتاب روح بشر

از: دکتر ناصرالدین صاحب‌الزمانی

چاپ دوم منتشرشد ـ مطبوعاتی عطائی

ناصرخسرو تلفن ۵۰۴۰۶ آـ۱۶۹۱۰

شاگرد ممتاز

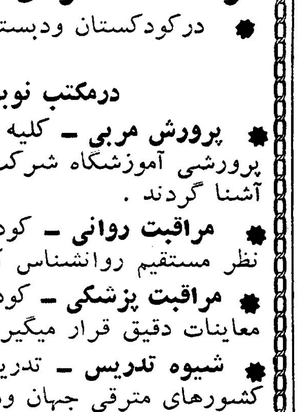

آقای فریدون آموزگار

درسال تحصیلی ۳۹ـ ۴۰ در کلاس اول دبستان منوچهری پسران در ردیف شاگردان ممتاز بوده است .

نیرکار آموز

فرزند آقای اکبر کار آموز با معد ل۱۷٫۸۷ شاگرد اول کلاس ششم ابتدائی مابین تمام آموزشگاه های دخترانه و پسرانه شاهیندژ شده است .

دانشکده پزشکی تهران یك تن رئیس درمانگاه و یك تن دستیار به شرح زیر از طریق مسابقه انتخاب‌مینماید .

۱ـ رئیس درمانگاه انستزیولوژی یك تن

۲ـ دستیاربخش‌کودکان بیمارستان بهرامی یك تن

داوطلبان میتوانند از تاریخ ۲۲ر۵ر۴۰ تابیست روز برای‌دستیاری و تایکماه برای رئیس درمانگاهی به‌دبیرخانه دانشکده پزشکی مراجعه و ثبت نام نمایند . استخدام‌پذیرفته شدگان‌موکول‌بتامین اعتبار خواهد بود . رئیس دانشکده پزشکی **دکتر فرهاد**

۱ـ۲ آـ۱۶۸۲۲

چون روز سه‌شنبه ۲۴مرداد ماه ۱۳۴۰ (فردا) مصادف با شب چهلم درگذشت مرحوم **شادروان محمد روانبخش** کارمند وزارت امور خارجه میباشد مجلس تذکری در امامزاده عبداله آرامگاه بدر ازساعت ۵تا۷ بعدازظهربرپاست . ازآشنایان ودوستان و اقوام تقاضا میشودبا شرکت خود دراین مجلس روح‌آنمرحوم را شاد فرمایند.

آـ۱۲۵۸۹ **خانواده روانبخش**

بدینوسیله فوت مرحومه **سکینه خانم ممتاز** را باطلاع دوستان و آشنایان میرساند مجلس ختم آنمرحومه‌چهارشنبه ۲۵ر۵ر۴۰ از ساعت ۴ الی ۶ در مسجد امام حسن مجتبی واقع در خیابان مرتضوی چهارراه قصرالدشت برقرار است.

حاج حافظ ملکی ـحسینقلی ممتاز ـ محمد ملکی‌ـمهدی حیدری آـ۱۲۵۳۱

بعموم بازماندگان آنمرحومه مصیبت وارده راتسلیت‌میدهیم

بمناسبت چهلمین روز درگذشت **شادروان بابکن‌بابایان** ازساعت ده صبح روز جمعه ۲۷ مرداد ماه مراسمی درکلیسای ارامنه واقع در خیابان قوام السلطنه بالا از طرف همسر و برادر آنمرحوم برگذار خواهد شد . بدینوسیله مراتب‌باطلاع دوستان و اقوام نامبرده میرسد که جهت همدردی و ابراز تسلیت در کلیسای مذکور و از ساعت ۵ بعد از ظهر همانروز در منزل آنمرحوم واقع در خیابان شاهرضا کوچه فتوحی کاشی شماره ۱۱ سرافراز فرموده روح آنمرحوم را شاد فرمایند . **بانو هر انوش‌وآلکساندر بابایان**

با نهایت تاسف درگذشت مرحوم مغفور جنت مکان **حاج محمد برادران انارکی** را باطلاع عموم دوستان وآشنایان می‌رساند مجلس ترحیم آنمرحوم ازساعت ۴ ونیم الی ۶ونیم بعد از ظهر چهارشنبه ۲۵ مرداد در مسجد ارك‌منعقد ومجلس ختم زنانه هم در همان روزو ساعت در نارمك منزل عبدالرحیم برادران برگذار می شود .

حاج سید محمد علی میرفخرائی ـ عبدالکریم عموئی ـ حاج محمد علی بقائی ـ میر احمد صدریه ـ حاج محمود مومنی حاج رضا غفاری ـ محمد صالحی ـ سید مهدی علوی‌ـ علی طاهری ـ مهدی طریقتی ـ محمد نیکخواه ـعباس نیکخواه‌ـ محمد رضا عابد زاده ـ غلامحسین‌عابد زاده ـماشاءالله‌کمالی حسین صدیقی ـ مهدی نعمتی ـ احمد نعمتی ـمحمد برادران علی برادران ـ محمودبرادران‌ـعبدالرحیم‌برادران‌ـغلامحسین بقائی ـمحمد حاج باقری‌ـ محمد عمادی ـ علی اخباری‌ـ ذکتر مجید اخباری آـ۱۲۵۲۷

بعموم‌بازماندگان آنمرحوم مصیبت‌وارده‌را تسلیت‌میدهیم

کل نفس ذائقةالموت

با نهایت تاسف فوت مرحومه مغفوره **بانو مریم کتولی** را باطلاع اقوام و آشنایان میرساند مجلس ختم مردانه آن مرحومه ازساعت ۹ الی ۱۱ صبح روز سه شنبه‌فردا درمسجد ارك و مجلس زنانه در منزل شخصی‌آنمرحومه‌واقع در خیابان خورشید کوچه شماره ۶ زرین نعل کاشی ۱۰ازساعت ۳الی۶ بعداز ظهر برگذار می گردد .

احمد کتولی ـسروان محمود کتولی ـ ابوالقاسم کتولی امیر علی کتولی ـسرهنك ابراهیم گلچین ـ سید ضیاءالدین امیرشاهی ـ غلامرضا سرافرازی ـ علی اکبر شکرائی ـمحمد علی رفیعی آـ۱۲۵۲۹

بعموم بازماندگان آنمرحومه مصیبت وارده راتسلیت‌میدهیم

با کمال تاسف و تاثر درگذشت پدر عزیزمان **هاشم‌هاشمی** را باطلاع دوستان و آشنایان میرساند مجلس ترحیم‌آنمرحوم روز چهارشنبه ۲۵ مرداد ازساعت ۹ الی ۱۱ در مسجد ارك منعقد خواهد بود .

مجلس ختم زنانه عصر همانروز در منزل شخصی آن مرحوم خیابان بوذرجمهری نو کوی شهاب‌الملك کاشی ۲۵ برگزار می شود .

علی هاشمی ـ حسین هاشمی‌ـ مصطفی هاشمی ـ مرتضی هاشمی آـ۱۲۵۹۱

بخانواده محترم هاشمی بویژه بازماندگان آنمرحوم مصیبت وارده را تسلیت می دهیم .

فوت ناگهانی برادر بزرگوارم **عباسقلی خان ادیب** رادر همدان باطلاع خویشاوندان گرام می‌رساند مجلس ختم در همدان برگزار شد . **سردفتر ۱۳۴ تهران علی‌ادیب** آـ۱۲۵۹۳

بعموم‌بازماندگان آنمرحوم مصیبت‌وارده‌را تسلیت‌میدهیم

چون روز سه شنبه ۲۴ مرداد ماه مصادف با چهلمین روز درگذشت‌برادرعزیزمان‌شادروان‌**مهندس‌حمید جعفرزاده‌خوئی** می باشد مجلس یادبودی در آرامگاه آنمرحوم واقع در ابن‌بابویه (مقبره مهندس پناهی) ازساعت ۵ الی ۷ عصرمنعقد خواهد بود انتظار دارد دوستان و خویشان برای شادی روح آنمرحوم در این مراسم شرکت فرمایند .

آـ۱۲۵۸۳ **برادران جعفر زاده ـ پارسا**

با کمال تاسف درگذشت مرحومه مادرم را باطلاع‌عموم خویشاوندان و دوستان میرساند در روز سه شنبه۲۴ر۵ر۴۰ در مسجد حاج ابوالفتح واقع در میدانشاه ازساعت ۳ الی۶ بعد از ظهر ختم آنمرحومه منعقد است .

آـ۱۲۵۱۷ **از طرف فامیل حقگو‌ـسیدمحمدحقگو**

آگهی های تسلیت

با نهایت تاسف درگذشت ناگهانی والده آقایان قاسم کتولی و امیر کتولی‌راببازماندگان آنمرحومه صمیمانه‌تسلیت عرض می نمائیم بقای عمر و سلامتی همگی‌را از خداوندمتعال مسئلت داریم .

مصطفی طبیبی ـ محمد احمدی ـحاجی ابراهیمی ـ مصطفی احمدی ـحسن شاهندهـ حسین پاکدامن‌ـ موسی اسدی ـ محمد حسین لامع‌ـکاظم اسدی ـ علی رحیمی‌ـ عزیز نیر ـ احمد فرخاك آـ۱۲۵۴۷

مصیبت‌وارده را بخانواده ملکی خصوصا آقای غلامرضا ملکی تسلیت می گویم و بقای آن خانواده را از درگاه خداوند متعال خواستارم . **سادات هندی**

آقای ابوالقاسم باباخانی

با نهایت تاسف شهادت جانگداز باز ومهین باباخانی را بشما و خانواده محترم تسلیت گفته بقاء عمر شماراازخداوند متعال خواهانم . **لاهیجان جلیلوند و بانو**

با نهایت تاثر مصیبت وارده بجناب سرهنك غنی تسلیت عرض می کنیم . **سرهنك ستاد فرهمند وبانو**

سپاسگذاری و معذرت

خانواده وزیری از بانوان گرامی ـتیمساران ارجمند معاونین محترم وزارت راه روسای عالیقدر ادارات دادرسی دادستانی و سررشته داری ارتش‌هیئت مدیره‌راه‌آهن‌افسران وپزشکان محترم ارتش اعضاء محترم وزارت فرهنك بستگان دوستان و آشنایان با محبت همشهری‌های مهربان که با حضور خود در جلسات پرسه منازل و ختم مردانه و زنانه شادروان جنت مکان **بانو توران وزیری** شرکت فرموده یا بوسیله تلگراف ونامه در مصیبت وارده اظهار همدردی و تسلیت و لطف و محبت فرموده اند بدینوسیله سپاسگذاری و تشکر می کند و ازدرگاه یزدان‌پاك‌سلامتی همگان‌را آرزومند است چنانچه بعلت کسالت و تاثر حاصله در این واقعه مولمه در شرفیابی و عرض تشکر حضوری تاخیر گردد استدعای عفو و پذیرش معذرت دارد . **سرهنك ستاد روح‌الله وزیری**

بدینوسیله از کلیه اقوام و دوستان که در مراسم‌مجالس ترحیم مرحومه مادرمان در تهران و در شهمیرزاد شرکت و موجبات تسلی خاطر بازماندگان را فراهم‌فرمودند صمیمانه تشکر و سپاسگزاری می نمائیم .

آـ۱۲۵۰۹ **غلامعلی احمدی ـ محمد علی‌احمدی**

بدینوسیله از همه سروران و دوستان و دستجات محلی و خویشاوندان گرامی که تلگرافاو یاحضورا در مراسم تشییع جنازه و همچنین سوم‌و هفته مرحوم**حاجی عباس لاله** با ابراز لطف قلب محنت زده ما را تسکین بخشیده اند سپاسگزاری می نمائیم و چنانچه بعلت‌تالمات روحی‌در عرض تشکر تاخیری یا قصوری رخ داد پوزش می طلبیم .

آـ۱۲۵۴۹ **خاندان لاله**

بدینوسیله از دوستان و آشنایانیکه در مراسم ترحیم و هفته جوان ناکام**ناصر جهان بیگلو** تلگرافا و حضورا با ما اظهار همدردی نموده اند سپاسگذار چنانچه بعلت تالمات روحی قصوری در شرفیابی روی دهد پوزش می طلبیم .

نصرت نوربخش‌ـ سرهنك محمد ولی جهان بیگلو ـ سرهنك ابوالقاسم جهان بیگلوـ سرلشگر محمودجهان‌بیگلو سرتیپ علی اکبر نوربخش آـ۱۲۵۶۳

آگهی حراج

اداره فروش‌کالای متروکه و ضبطی کل گمرك کالا های مشروحه زیررا

۱ـ ۱۷۵ بسته‌کاغذ قیراندودبعلامت atz (28)

بوزن باظرف ۴۲۰۶ کیلو و ۵۰۰۰ جعبه موضوع پاساوان شماره ـ ۲۳۶۶۳۷ ـ ۱۵ر۱۲ر۳۹ اداره گمرك بندرشاهپور

۲ـ ۵۲ قلم کالای متفرقه از قبیل لوازم اتومبیل ـ سیم آهن آلات‌لوازم تراکتور چرخ خیاطی ـ شیشه آلات موضوع پاساوان شماره ۱۷۰۲۰۲ ـ ۱۷۰۲۰۳ اداره گمرك خرمشهر

۳ـ ۵۸ قلم کالای متفرقه ازقبیل چینی آلات . دارو . لوازم اتومبیل عصاره دباغی ظروف لعابی شیرخشك مواد شیمیائی موضوع پاساوان شماره ۱۷۰۲۱۹ ـ ۱۷۰۲۲۰ اداره گمرك خرمشهر .

از ساعت ده صبح روز یکشنبه۲۹ مرداد ماه ۱۳۴۰ در سالن حراج اداره فروش کالا های متروکه و ضبطی کل گمرك واقع در محل اداره گمرك ایستگاه خیابان آرامگاه بفروش می رساند . طالبین میتوانند در روز و ساعت مقرر ودر جلسه مزبور شرکت نمایند .

از طرف مدیر کل گمرك ـ **بهگو**

۱ـ۲ آـ۱۶۸۱۰

قابل توجه کلیه موسسات

چك شماره ۰۸۸۵۷۶ تاریخ سر ـ رسید ۶ر۷ر۴۰ بحواله کرد حامل عهده حسابجاری شماره ۱۵۹۰۸ بانك اصناف شعبه رودکی بامضاء اینجانب چمی در تاریخ ۲۱ر۵ر۴۰ مفقودشده از یابنده تقاضا دارد بتلفن ۶۲۷۸۸ مراجعه و مژدگانی خود را دریافت نمایند توضیح آنکه مبلغ چك هفتاد و پنجهزار ریال میباشد

دانشنامه اینجانب دکتررضا صیرفی رشته پزشکی

مفقود شده از یابنده تقاضا میشود که‌به آدرس زیر آورده و مژدگانی دریافت دارد . خیابان زیبا ـکوچه معین قاجار پلاك نمره ۲۰ ویابتلفن ۵۳۲۰۹

برلن بصورت اردوگاه نظامی در آمد

ادنائر
پاسخ شایسته میدهیم

نهرو
خطر جنك افزایش یافت

براندت
اقدام جدی میکنیم

راسك
امریکا اعتراض میکند

مارشال کنیف
فرماندهی‌نیروی‌شوروی‌را دردست‌گرفت

برلن ـ ۱۳ اوت ـ یونایتدپرس ـ رویتر ـ آسوشیتدپرس ـ خبرگزاری آلمان ـ خبرگزاری فرانسه ـ پلیس آلمان شرقی امروز باحمایت تانك و مسلسل با تظاهرات هزاران تن از اهالی برلن شرقی که نسبت به‌بستن مرز دوقسمت‌برلن معترض بودندمقابله کرد .

پلیس وافراد چریك کمونیست‌به همراه سگهای پلیس و باتهدید به تیراندازی جمعیت انبوهی را که در برابر «طاق نصرت براندنبورك» درمرز دوقسمت برلن گرد آمده بودند عقب راندند .

۹تانك «ت‌ـ۳۴» روسی‌که دراختیار مامورین آلمان شرقی قرار داشت در برابر دروازه راه مردم را بسته‌بودند.

این نخستین تظاهر مخالفت آمیز مردم برلن شرقی علیه بسته‌شدن مرز دو قسمت شهر بشمار میرود . رژیم آلمان شرقی بدنبال اعلامیهٔ اعضاء پیمان ورشو که حمایت خودرا از این رژیم اعلام داشته‌اند راه دو قسمت شهر را بسته است .

کمونیستها از ساعت یك بعدازنیمه شب یکشنبه بوقت تهران راههای ارتباط دوقسمت برلن را بسته‌اند . آنها فقط درسیزده نقطه دروازه‌هائی برای رفت و آمد میان دوقسمت باز گذاشته‌اند که فقط درچهار نقطهٔ‌آن ورود به برلن شرقی آزاد است ولی دربقیهٔ نقاط فقط اشخاصی که کارت مخصوص داشته باشند میتوانند از برلن شرقی به‌برلن غربی بروند .

اردوگاه سرخ

اکنون برلن شرقی بصورت یك اردوگاه سرخ درآمده است . تانکها وژره‌پوشها واتومبیل‌های حامل پلیس نظامی وکشوری شوروی و رژیم آلمان شرقی درسراسر شهر به نگهبانی و گشت مشغولند . بیشتر واحد هائی که گشت میزنند وابسته به ارتش سرخ هستند .

دربرلن غربی متقابلا سربازان‌غرب بحال آماده‌باش درآمده‌اند وهلیکوپتر های امریکائی درمرز دوقسمت برلن به نگهبانی مشغولند و گفته میشود قوای غرب برای مقابله با هرحادثه ناگهانی دربرلن آماده است .

دربرلن ناظرین میگویند هر لحظه دراثر اشتباه مختصری که از مردم برلن شرقی ناشی شود ممکن است سیل خون دراین شهر جاری شود و کشتار بزرگی صورت گیرد .

بلندگو های کمونیست مرتبا به غرب حمله میکنند و فرار مردم آلمان شرقی رابه‌برلن غربی «برده فروشی غرب» مینامند .

اما اهالی برلن غربی بابلندگوهای فروشگاههای خود آگهی های‌تبلیغاتی را پخش میکنند و نمیگذارند صدای بلندگوهای کمونیست بگوش برسد.

گفته میشود در زدو خورد میان اهالی و پلیس و قوای مسلح آلمان شرقی یك تن از اهالی باسر نیزه زخمی شده است و چندین تن از افراد پلیس کتك خورده‌اند .

آشیانه مسلسل

فعلا آلمان شرقی کلیه صدو ده هزار تن سرباز خود رابانضمام ۲۰۰ تانك به برلن آورده است و درنقاط حساس بین دو قسمت آشیانه های مسلسل ساخته‌اند .

حفظ امنیت بقیه نقاط آلمان شرقی به نیروهای شوروی سپرده شده است و چهارصد هزار تن نیروهای روسیه در آلمان شرقی طبق گزارشهای‌منابع جاسوسی‌غرب بحال آماده باش درآمده‌اند

مردم برلن غربی بادقت نگران سرنوشت برادران خود در برلن شرقی هستند . دیروز طی چنددقیقه کلیهٔ شماره‌های جراید در برلن‌غربی بفروش رسید .

حساس ترین نقطه‌ای که‌دربرلن شرقی مورد محافظت قوای شوروی قرار دارد سفارت آن کشوردرآلمان شرقی است که فقط صد متر بامرز فاصله دارد.درآنجا نگهبانان‌مسلسل ها و طپانچه های خود را آماده تیر‌اندازی در دست دارند .

مردم برلن غربی بادقت‌تمام به این منظره‌نگاه میکنندوتعدادتماشاگران در این نقطه زیاد است . نگهبانان راه آهن زیر زمینی کمونیست همه هفت تیر در دست دارند و آماده تیراندازی بسوی فراریان هستند

مشابه انقلاب ۱۹۵۳

ناظرین خارجی معتقدند که اوضاع برلن شرقی مشابه ۱۶ ژوئن ۱۹۵۳است که‌انقلاب بزرك کارگران آلمان شرقی علیه روسها صورت گرفت و کارگران و جوانان آلمان شرقی باسنك و چوب به تانکهای شوروی حمله بردند .

تمرکز نیروها عجیب است‌وتعداد وسایل جنگی کمونیست در برلن قابل شمارش نیست .

تنها در برابر نیم کیلو متر از مرز دوقسمت برلن که‌با سیم‌خاردار از یکدیگر جدا شده است ۲۵تانك و ۷۰ زره پوش و ۲۰۰ کامیون‌پر ازسرباز و پلیس و هزار تن‌چریك مسلسل بدست سنگر بندی کرده‌اند اما همه جا مردم برلن شرقی‌بامشت های گره کرده از برابر این نیروها میگذرندو برضد بستن‌مرزدو قسمت شهر شعارهای تندی میدهند .

صدای فریاد اعتراض مردم‌برلن شرقی در برلن غربی شنیده‌میشود در یك نقطهٔ مرز دو قسمت برلن خبرگزاران غربی‌ازیك سرباز آلمان شرقی پرسیدند «چه خبر است ؟»

وی در حالیکه قمقمه آب خودرا باز میکرد که آب بخورد گفت : «خبری نیست .» اما پلیس برلن‌غربی گزارش داده است که در سراسر برلن شرقی دهها حادثه روی داده و طی آنها میان نیروهای مسلح کمونیست‌و مردم تصادفاتی‌واقع‌شده است .

تاصبح نخوابیدند

در مقابل طاق پیروزی‌براندنبورك ۵۰۰۰ تن از اهالی برلن غربی‌شب تا صبح نخوابیدند و ناظرتظاهرات برادران خود در برلن شرقی برضد رژیم کمونیست بودند . آنهاجدیدترین صحنهٔ جنك سرد را که با بستن مرز دو قسمت برلن آغاز شده است با دقت تماشا میکردند .

یکی از جوانان برلن غربی که‌در خیابان مانده بود تا اوضاع برلن شرقی‌راتماشا کند‌درپاسخ‌خبرنگاران گفت : « روز باین زیبائی که خورشید در آسمان صاف و آبی میتابد حیف نیست در خانه بمانم ؟ دلم میخواهد همه چیز را تاتصادم نهائی که تکلیف را روشن می‌کند ببینم ».

یکی دیگر میگفت : «من نسبت به سربازان وچریکهای آلمان‌شرقی خشمگین نیستم و میدانم که‌بسیاری از آنها را مجبور کرده‌اند اسلحه بردارند. من فقط برای برلن که شهر زیبائی است وبرای مردم برلن شرقی که میخواهند مانند برادران خود در برلن غربی آزاد باشند متاسفم » .

ادامه فرار

باوجود سخت گیری کمونیست هاو بستن راه دو قسمت برلن فرار از برلن شرقی ادامه یافت .بکمك صد مامور مخفی برلن غربی گروه تازه‌ای توانستند وارد برلن غربی شوند .

آنها درواقع از زیر پرده آهنینی که‌در برلن فروافتاده است گذشتند یك جوان ۲۰ ساله برلن شرقی از روی‌دیوار انسانی‌نیرو های کمونیست گذشت و حتی یك اتومبیل را نیز با خود به برلن غربی آورد .

بعضی از فراریان از روی‌درخت ها و شیروانی ها خودرا به برلن غربی رساندند و گروهی از راه های آب زیر زمینی فرار کردند حتی چندتن موفق شدند از کنار قبر ها در گورستان مرز دو قسمت وارد برلن غربی شوند .

گروهی از جوانان برلن‌غربی معشوقه های خودرا که در برلن شرقی بودند شبانه ربودند و بقسمت آزاد شهر آوردند . یك زن وشوهر جوان در سرداب قبری مخفی شدند وتوانستند به برلن غربی بگریزند

دریك نقطه مرز دو قسمت۳۰۰ تن از اهالی برلن شرقی سعی کردند سیم خار دار را بردارند بلافاصله پلیس کمونیست بسوی آنهاحمله کرد و با سر نیزه و باتون جمعیت را عقب راند .

آخرین رقم فراریان به ۴۹۰۰ تن رسیده است که هزار تن بیش از رقم روز قبل است .

بستن مرز سبب شده است که روز دوشنبه ۵۲ هزار تن‌کارگر برلن شرقی که‌در برلن غربی کار می کنند نتوانند به سر کار خود بروند .

بمب گاز اشك آور

برای متفرق ساختن چند هزار تن جمعیت خشمگین ضدکمونیست که می خواستند سیمهای خاردار مرز دو قسمت برلن را بردارند ودر برابر چشم های سی هزار تن اهالی برلن غربی که از مرز دو قسمت صحنه تصادم را تماشا می کردند پلیس و نیرو های آلمان شرقی با پرتاب بمبهای حاوی گاز اشك آور و پخش مه مصنوعی وارد میدان‌شد

اتومبیل های آب پاش آبرا با فشار روی جمعیت ریختند وجمعیت در حالی که آب از چشم ودماغشان جاری بود وخیس شده بودند عقب نشستند .

چریکهای آبی پوش کمونیست که تنهاواحد قابل اعتماد رژیم‌آلمان شرقی هستند با چوبهای بلند گروهی از تماشا گران برلن‌غربی را تهدید کردند و یکی ازجوانان برلن غربی را که روی سیم‌خاردار آمده بود به زور به برلن شرقی کشیدند .

یکی دیگر از اهالی برلن نیز با سر نیزه چریکها زخمی شد . آن وقت سی هزار جمعیت تماشاگر برلن غربی بافریاد مرك براولبریخت تظاهرات وسیعی را برضد رژیم آلمان شرقی آغاز کردند .

امروز پلیس کمونیست «دانیل‌شور» خبرنگار خبرگزاری کلمبیا رامدت ۹۰دقیقه بازداشت کرد.

وی باعکاس خود در «ویلهلم ـ اشتراسه» از تظاهرات عکسبرداری میکرد. کمونیستها عکسهای او را گرفتند و خودش‌رابعدا آزادکردند

امروز فرماندهان نظامی سه‌دولت غربی دربرلن یعنی فرماندهان نیرو های امریکائی،انگلیسی وفرانسوی شهر باتفاق ویلی‌براندت شهردار برلن غربی جلسه‌ای تشکیل دادند وبه‌وضع غیرعادی که پیش‌آمده رسیدگی کردند.

فرماندهان غربی طی یادداشتی بستن مرز دوقسمت شهررا مورد اعتراض قرار داده به فرمانده قوای روسیه دربرلن شرقی تذکردادند که‌این‌اقدام برخلاف قراردادمتارکه جنك وتوافقهای پوتسدام است.

هلمشتات ـ مقامات رسمی این شهر مرزی آلمان شرقی وغربی اعلام کردند که رفت‌وآمد در راه های میان برلن غربی و آلمان غربی عادی است وکامیون ها و قطارهای غربی اعم از نظامی و غیر نظامی آزادانه به‌برلن غربی آمدورفت می کنند. تنها میان برلن وپوتسدام تانکهای روسی کنار راهها دیده میشوند.

این مقامات میگویند بستن‌مرز دوقسمت برلن در خطوط ارتباط برلن غربی باغرب تاثیری نداشته است.

عکس‌العمل‌های سیاسی حوادث برلن درصفحه ٤

امریکا سرگرم تهیه برنامه خلع سلاح جهانی است

*** برنامه جدید خلع سلاح امریکاکه پائیزامسال طرح میشود شامل چین نیز خواهد بود**

نیویورك ـ خبرگزاری فرانسه‌ـ جان‌مکلوی مشاور مسئله خلع‌سلاح کاخ‌سفید که‌اخیرا بانیکیتاخروشچف نخست وزیر شوروی ملاقات کرده طی یك مصاحبه تلویزیونی اظهار داشت:بنظر او خروشچف درمورد مسائل کنترل وبازرسی آزمایشهای اتمی از خود تفاهم بیشتری نشان داده است .

وی افزود اما نخست‌وزیرشوروی درمورد جنبه‌های دیگر مسئله‌خلع سلاح همچنان مصالحه ناپذیر باقی مانده است .

مکلوی سپس گفت تردید دارد از اینکه مذاکرات مربوط به قطع آزمایشهای اتمی ژنو به نتیجه‌برسد زیرا شوروی حاضر نیست روش خودرا در این زمینه تغییر دهد.

معذلك وی اظهار امیدواری کرد که شوروی روش خودرا پیرامون مسئله قطع آزمایشهای اتمی تغییر داده و یاآنرا ملایم ترکند.

مشاور مسئله خلع سلاح کاخ سفید سپس خاطرنشان ساخت که پیش‌بینی اجرای خلع سلاح کامل درحال حاضر خیلی بعید است، معذلك تمام امکانات برای رسیدن باین هدف رابايد مورد مطالعه قرار داد.

مکلوی گفت برای آنکه برنامه خلع سلاح جهانی موثر باشد لازم است که شامل چین کمونیست‌نیز بشود.

وی افزود اینك دولت آمریکا مشغول تهیه‌کردن یك برنامه خلع سلاح جهانی است وبا متفقین خود دراین جامشغول مشورت میباشد.

مکلوی افزود برنامه خلع‌سلاح عمومی وکامل امریکادر پائیزآینده بجهانیان عرضه میشود.

امریکا خلبان مصنوعی بفضا میفرستد

واشنگتن ـ یونایتدپرس ـ قرار است آمریکا در آخر تابستان‌جاری یك خلبان پلاستیکی را به‌ارتفاعات بالای جوبفرستد تاآثار تشعشعات اتمی کیهانی را روی‌مسافرین‌آینده فضا امتحان کنند.

این‌خلبان‌مصنوعی ۱۷۷٫۵سانتی مترقد و ۸۰کیلو وزن خواهدداشت

این ارقام از روی متوسط وزن وقد وچهارهزار خلبان مختلف‌نیروی هوائی امریکا اختیار شده‌است.

عروسك مذکور را طوری‌ساخته‌اند که دربرابر تشعشعات اتمی کیهانی عکس‌العملهائی چون عکس العمل بدن انسان نشان دهد .

به‌این عروسك لباس مخصوص فضانوردی نیز میپوشانند .

بعضی از قسمتهای داخلی بدن انسان را که در برابر تشعشعات اتمی حساسیت دارد در دل این خلبان مصنوعی جاداده‌اند.

پلیس توکیو نگران سفر میکویان است

توکیو ـ یونایتدپرس ـ امروز پلیس توکیو اقدامات احتیاطی بسیار سختی بعمل آورد تاتظاهرات احتمالی‌عناصر دست‌راستی‌ژاپن علیه‌آناستاس میکویان معاون اول نخست وزیر شوروی به عواقب وخیمی منتهی نگردد .

مقامات ژاپنی با دقت مراقب فعالیت دست‌راستی های‌افراطی هستند .

گفته میشود که سه هزار نفر از این اشخاص در فرودگاه‌بین‌المللی‌توکیواجتماع خواهند کرد و برضدمیکویان دست به تظاهرات خواهند زد

طبق برنامه قبلی قرار است میکویان همراه ۲۵ نفردیگر از شخصیت های روسی بایك جت اختصاصی شوروی در ساعت ۶٫۵ امروز بوقت‌تهران وارد توکیو گردد .

پلیس ژاپن از آن نگران است که عناصر افراطی دست راستی هنگام تظاهرات ضد روسی‌بااعضای حزب‌کمونیست ویا اتحادیه کارگران ژاپن‌که طرفدار شوروی هستند تصادم پیدا کنند .

در جنگهای اخیر تونس گروهی کشته و زخمی شدند

تونس‌ـ یونایتدپرس ـآسوشیتدپرس خبرگزاری نیمه‌رسمی تونس‌گزارش داد‌که‌نیروهای فرانسوی باپشتیبانی هواپیماها وتانکها کوشش‌کرده‌اند تا از الجزایر بار دیگر به تونس تجاوز نمایند .

دراین گزارش گفته شده که نیروهای تونس درنزدیکی شهرستان «تونس رویلی» نیروهای فرانسوی را وادار به‌عقب‌نشینی کرده‌اند .

درهمین گزارش گفته شده که همزمان با حمله یك ستون از نیرو های توپخانه فرانسوی به تونس آتشبارهای فرانسویان منطقه رویلی را بزیر آتش گرفتند ودرنتیجه سه کارگر تونسی کشته و دونفر دیگر زخمی شدند .

خبرگزاری رسمی مراکش نیز امروز گزارش دادکه آتشبار های فرانسوی درخاك الجزایر یك‌دهکده مرزی مراکش را بمباران کرده‌اند.

امروزمقامات فرانسوی‌گزارشهای فوق را تکذیب کردند واظهارداشتند که ارتش فرانسه اکنون سرگرم تخلیه تدریجی نیروهای اضافی‌خود از بیزرت است .

گروه آسیائی وافریقائی سازمان ملل از امروز فعالیت تازه‌ای را برای تشکیل جلسه مجمع عمومی جهت رسیدگی به قضیه بیزرت‌آغاز کرد .

دیروز یك کمیته مرکب از نمایندگان ۱۱ کشور آسیائی و افریقائی تشکیل شد تا تدارکات لازم را برای طرح مسئله بیزرت در مجمع عمومی فراهم نماید .

ممکن است ریاست این کمیته به نماینده حبشه درسازمان ملل واگذار شود .

روزنامه الاهرام چاپ قاهره‌امروز گزارش داد که مردیکه دیروز در فرانکفورت بدست یك ناشناس در یکی از هتل‌های فرانکفورت به‌قتل رسیده صالح‌ابن‌یوسف رهبر معروف تونس و مخالف سرسخت پرزیدنت بورقیبه رئیس جمهوری تونس بوده واز مدتی پیش بحال تبعید بسر میبرده است .

این خبر را همسر یوسف از فرانکفورت برای الاهرام ارسال داشته است .

منابع رسمی تونس هنوز هیچ اظهار نظری در باره قتل یوسف نکرده‌اند .

تابلوهای «سزان» را دزدیدند

پروانس ـ یونایتدپرس ـ دیروز هشت تابلو نقاشی‌سبك امپرسیونیست اثر پل‌سزان نقاش معروف فرانسوی را از نمایشگاهی که در شهر «پروانس» در جنوب فرانسه تشکیل شده‌است‌بسرقت‌بردند

پلیس جزئیات این حادثه را افشاء نکرده است وفعلا تحقیقات درباب این سرقت ادامه دارد.

این حادثه آخرین ومهمترین دزدی تابلوهای نقاشی سال جاری در فرانسه بشمارمیرود.

گفته میشود هنوز پلیس‌دزدی ماه قبل تابلوهای نقاشی رااز موزه «ریویرا» کشف نکرده است وگمان میرود این‌سرقت نیز باسرقت قبلی ارتباط‌داشته باشد.

اعلامیه پیمان ورشو

مسکو ـ رویتر ـ دول عضوپیمان ورشو یعنی‌شوروی ـ آلمان شرقی‌ـ لهستان‌ـ چکسلواکی‌ـ مجارستان ـ رومانی و بلغارستان طی اعلامیه مشترکی اشاره کرده‌اند که وضع آلمان چند سال است صلح دنیا را بخطر انداخته است .

شوروی به پشتیبانی سایر دول عضو پیمان معتقد است که تنها راه حل قضیه عقد معاهده صلح میان آلمان و دول متخاصم جنك دوم جهانی است .

در این اعلامیه که دیروز در مسکو انتشار یافت گفته شده‌است که برلن غربی مرکز تحریکات و خرابکاری های مختلف غلیه بلوك شرق قرار گرفته است و یك کانون جاسوسی غرب بشمار میرود .

ازاینروجمهوری دمکراتیك‌آلمان (رژیم آلمان شرقی) حق و وظیفه دارد که مرز دو قسمت برلن را برای تامین امنیت خود و متفقین‌خود به بندد .

دول عضو پیمان ورشو حمایت خود را ازاین‌اقدام رژیم آلمان‌شرقی تاکید میکنند .

در اعلامیه گفته شده است که البته این اقدام به خطوط ارتباط برلن‌غربی و غرب لطمه ای وارد نخواهد ساخت .

بدنبال انتشار اعلامیه پیمان‌ورشو خبر گزاری رسمی آلمان شرقی اعلامیه دولت راانتشارداد که‌بموجب آن مرز دوقسمت برلن ، در اجرای تصمیمات پیمان‌ورشو ،بسته میشود.

در اعلامیه گفته‌شده است هدف این‌اقدام پایان دادن به خرابکاری بر ضد جمهوری دمکراتیك آلمان « آلمان شرقی» است .

عراق باتحادیه عرب اعتراض کرد

قاهره ـ یونایتدپرس ـ رویتر عبدالخالق حسونه دبیر کل اتحادیه عرب امروز از کویت به قاهره بازگشت و اظهار امیدواری کردکه تمام نیروهای انگلیسی‌تا اول‌سپتامبر از کویت خارج شوند و نیروهای عربی جای آنها را بگیرند

حسونه افزود که‌شورای اتحادیه عرب روز سه شنبه تشکیل جلسه خواهد داد تا گزارش مسافرت وی رابه کویت استماع نماید .

در عین حال یك هیئت نظامی اتحادیه‌عرب در پایتخت های ممالك عربی سفر خواهد کرد تا درباره تعداد نیروئی که هر کشور عربی برادر عربی امنیت آنها محفوظ خواهد ماند .

سخنگوی وزارت خارجه بریتانیا امروز اظهار داشت شیخ کویت طی نامه‌ای از دولت بریتانیا درخواست تخلیه کویت را بوسیله نیروهای انگلیسی کرده ، اما تاریخی برای خروج قطعی نیرو های انگلیسی از کویت معلوم نشده است .

یادداشت عراق

حسونه دیروز پیش از عزیمت به قاهره اظهار داشته بود که اکنون راه برای استقرار نیرو های عربی‌در کویت باز شده است .

حسونه اظهار داشت که کویت میتواند اطمینان داشته باشد

امروز در بغداد اعلام شد که دولت عراق رسما از اتحادیه عرب خواسته است تادست از کویت بردارد .

دولت عراق ضمن یادداشتی که‌در تاریخ ۱۰ اوت تسلیم فرستادگان سیاسی اتحادیه عرب در بغداد شده و امروز منتشر گردیده خواسته است که :

۱ـ تمام اعضای اتحادیه عرب کوشش دامنه داری بعمل آورند تا قراردادمورخ ۱۹ژوئیه ۱۹۶۱بریتانیا و کویت که در حقیقت کویت را تبدیل به یك پایگاه نظامی برای انگلستان نموده لغوو بلا اثرگردد

۲ـ اتحادیه عرب مساعی لازم را برای آزادی تمام شیخ نشین ها و تحت الحمایه های خلیج فارس واز جمله مسقط ـ عمان و جنوب یمن مبذول دارد .

۳ـ اعضای اتحادیه عرب مساعی لازم‌رابعمل‌آورندتادبیرخانه اتحادیه عرب تحت تصدی کسانی قرار گیرد که واقعا به مصالح ملت عرب احترام بگذارند .

در پایان این یادداشت دولت عراق تاکید کرده است که‌کویت جزءتفکیك ناپذیر خاك عراق می باشد .

نقض منشور اتحادیه

دولت عراق‌خاطرنشان کرده‌است که اقدامات اتحادیه عرب برای اعزام نیرو به کویت نقض آشکار منشور اتحادیه عرب و هدف های اصلی آن است .

دولت عراق مصرا یادآوری کرده است که کویت یك کشور مستقل نیست . بلکه جزئی از خاك عراق بشمار میرود و عضویت آن در اتحادیه عرب نشان دهنده بی‌اعتنائی اتحادیه عرب به تمامیت ارضی عراق است .

بنابراین تصمیمات‌یکجانبه اتحادیه عرب درباره‌کویت که‌بدون‌صوابدید یکی از اعضای آن ، یعنی عراق، صورت گرفته موجب تفرقه صفوف ملل عربی میگردد .

بدین جهات دولت عراق تاکید میکند که همکاری صادقانه و صمیمانه عراق با اتحادیه عرب‌دچار اشکالات واقعی شده است

درهمین هفته درسینماهای

تراس سالن

امپایر ـ حافظ ـ ایفل

بلیندالی گابریله فرزتی جینو چروی

درفیلم

شب طولانی ۴۳

دوبله فارسی درایتالیا

داستان عشقی که در یك شب طولانی باوج خود میرسد ناگهان در میان دود آتش جنك باوحشت و هراس وجنایت وآدمکشی ...؟

برنده مدال طلا از فستیوال بین المللی ونیز ۱۹۶۰

آـ۱۶۹۵۶

نهرو گفت:

خطر جنك سوم افزایش یافت

واشنگتن ـ رویتر ـ آسوشیتدپرس یونایتدپرس ـ دین راسك وزیر خارجه امریکاامروز اظهارداشت که از نظر دولت ایالات متحده اقدام به قطع ارتباط برلن شرقی و غربی از طرف کمونیستها نقض آشکار قرار داد های شرق و غرب در مورد برلن است

راسك گفت که اظهارات وی مورد تائید کندی رئیس‌جمهوری امریکا میباشد و دولت ایالات متحده‌به‌این‌اقدام شدیدااعتراض خواهد کرد .

جوزف ریپ سخنگوی‌مطبوعاتی وزارت‌خارجه‌امریکابه‌خبرنگاران اظهار داشت که ممکن است‌هم بدولت شوروی و هم بفرمانده نیروهای روسیه در آلمان‌شرقی اعتراض شود .

وی افزود که بزودی متن یادداشت دولت امریکا به‌مقامات امریکائی در برلن غربی داده خواهد شد تا آنرا به فرمانده نیروهای روسیه در آلمان شرقی تسلیم نمایند .

جوزف ریپ تکذیب نکرد که ممکن است اعتراض امریکا مستقیما به کرملین نیز تسلیم گردد .

گزارش به کندی

سخنگوی کاخ سفید امروز اظهار داشت که کندی گزارش مشروحی از حوادث ٢٤ ساعت اخیر برلن را در محل ییلاقی خود واقع در هیانیس پورت دریافت داشته اما از اظهارنظر خودداری کرده است .

سخنگوی مذکور افزود که کندی یك گزارش دیگر نیز از اداره اطلاعات امریکا دراین مورد دریافت کرده و مشغول مطالعه آن است .

محافل واشنگتن امروز اظهار داشتند که‌آنچه محرك کمونیست ها در بستن راه رفت و آمدبین دو قسمت شرق و غرب برلن میباشد ، تبلیغات غربیها نبوده بلکه کمونیستها بدان علت راه عبور و مرور در برلن رابسته‌اند که نمیتوانستند جواب مردم آلمان شرقی را بدهند .

همان منابع اضافه کرده‌اند که اقداماتیکه تاکنون از طرف کمونیستها در برلن بعمل‌آمده متوجه مردم آلمان شرقی است‌و حقوق غرب در برلن بهیچوجه دچار خطر نشده است .

بنابراین غربیها هنوز حق‌رفت وآمد آزاد در برلن را دارا می باشند .

معذلك دربیانیه دین راسك گفته شده که بستن راه ارتباط بین برلن شرقی و برلن غربی برخلاف تعهداتی است که‌دولت شوروی طبق قرارداد های دول فاتح آلمان بر عهده گرفته است

بشدت بحران قبلی‌نیست

پیرسالینجر سخنگوی‌مطبوعاتی کاخ سفید امروز اظهار داشت‌که برزیدنت کندی در ملاقات خود با ژنرال چستر مکینتون مشاورنظامی کاخ سفید ضمن بررسی گزارش هائی که ازطرف اداره اطلاعات امریکا راجع به اوضاع برلن‌داده شده به تفصیل در باره تحولات اخیر این شهر نیز مذاکره کرده است .

مقامات امریکائی هنوز عقیده ندارند که بحران برلن به شدت بحرانی که در ژوئن ۱۹۵۳ و یك روز قبل از قیام کارگران آلمان شرقی بروز کرد رسیده است .

آماده باش ناوگان ششم

سخنگوی‌ناوگان‌ششم‌امریکادر مدیترانه امروز در ناپل اظهار داشت که هنوزدستور آماده‌باش ستاد ارتش امریکا به ناوگان ششم نرسیده است .

گفته میشود که باحتمال زیاد بدنبال تشدید بحران برلن‌فرمان آماده باش ناوگان ششم صادر خواهد گردید .

سخنگوی ناوگان ششم‌افزود که بدلایل امنیتی افشای‌محل۵۰ کشتی و ۲۵ هزار نیرو های ناوگان ششم غیر ممکن است .

در یا دار دیوید مك دونالد فرمانده ناوگان ششم یك‌هفته پیش اظهار داشته بود که با تشدید بحران برلن اقدامات لازم برای افزایش نیروی این ناوگان بعمل‌خواهد آمد .احتمالا قسمت ضد زیردریائی و نیروی ضربتی ناوگان ششم تقویت خواهد گردید .

حاضربجنك نیست

سناتور ریچارد راسل عضو کمیته نیرو های مسلح مجلس سنای امریکا امروز اظهارداشت که گمان نمیکند خروشچف نخست وزیر شوروی در زمان حاضربه جنك برسربرلن باشد.

وی‌افزود که‌اگرجنگی در برلن درگیرشود بسرعت برق تبدیل به جنك اتمی و جهانی خواهد گردید .

سناتور راسل‌ازاقدامات اخیر کندی برای‌افزایش نیروی غیر ـ اتمی امریکا پشتیبانی کرد .

درانگلستان

وزارت خارجه بریتانیا امروز اعلام کردکه تحمیل محدودیت های رفت‌وآمد بین دوقسمت‌برلن به‌مردم آلمان شرقی عملی غیر قانونی است .

سخنگوی وزارت خارجه بریتانیا اظهارداشت که‌اقدامات کمونیستها مغایر قراردادهائی است که‌بین شوروی وسه دولت بزرك غربی برای حفظ وضع موجود (پیش ازقطع‌عبورو مرور) برلن وجود دارد .

سخنگوی وزارت دفاع‌بریتانیا امروز اظهارداشت که‌تا چندروز دیگر اقدامات بریتانیا برای تقویت نیروهای این کشور در آلمان به اطلاع عمومی خواهد رسید .

سخنگوی مذکور گفت که تا کنون دستوری برای احضار وسیع‌نیروهای انگلیسی‌درساحل رود راین صادر نشده است .

روزنامه سندی تلگرام نیز قبل‌از اظهارات سخنگوی وزارت دفاع گزارش داده‌بود که‌بریتانیا اقدامات خودرابرای تقویت نیرو های انگلیسی در راین تکمیل کرده است .

در این گزارش گفته شده ۲۰۰۰ نفراز نیروهای انگلیسی که از کویت به بریتانیا باز میگشتندبه‌آلمان‌فرستاده‌میشوند

مشاورات دول بزرك

منابع موثق لندن امروزگزارش دادند که بلافاصله بعد از قطع راه‌رفت وآمدبین دوقسمت‌شرقی و غرب برلن‌مشورت های مقامات چها ردولت بزرك غربی در بن آغاز گردیده است .

از فرماندهان نظامی فرانسه ـ بریتانیا ـ امریکا در آلمان‌غربی درخواست شده که گزارش‌های مشروح تحولات قضیه برلن را به اطلاع دولت های متبوع خود برسانند .

مك میلان نخست‌وزیر ولردهیوم وزیر خارجه بریتانیا که هردو در مرخصی بسر میبرند اکنون با وزارت خارجه تماس نزدیك دارند و حوادث برلن را مطالعه میکنند .

در محافل‌لندن اقدام به‌محدود کردن رفت و آمد مردم آلمان شرقی به برلن غربی نشان‌دهنده آن است که‌روسها با سر سختی برای بکرسی نشاندن هدف خود که عبارت ازانعقادقرار دادصلح با آلمان شرقی میباشد کوشش میکنند .

منابع لندن پیش بینی میکنند که ممکن است تابیست و چهار ساعت آینده مشورت های دیپلماتیك چهار دولت بزرك‌غربی احتمالا بصورت مشورت مستقیم وزیران خارجه آلمان غربی ـ فرانسه ـ بریتانیا و امریکا در واشنگتن در آید .

درفرانسه

منابع وزارت خارجه فرانسه امروز اظهار داشتند که اوضاع برلن از نظر دولت فرانسه وخیم است‌ووزارت‌خارجه فرانسه‌تصمیم دارد فورا باآمریکا وبریتانیا وارد مذاکره و مشورت شود .

منابع مذکور اظهار داشتند که بعد از این مشورت میتوان تصمیم گرفت که یاد داشت احتمالی غرب‌به شوروی باید چه مضمونی داشته باشد .

ژنرال دوگل که اکنون در در ۱۳۰ میلی پاریس مشغول گذراندن مرخصی‌است‌با وزارت خارجه فرانسه در تماس است و تحولات قضیه برلن را مطالعه میکند .

منابع پاریس اظهار داشتند که مرکز ناتو در پاریس هنوز تصمیمی برای تشکیل جلسه فوق العاده شورای ناتو اتخاذ نکرده است .

منابع موثق پاریس اضافه کرده‌اند که‌بعداز بررسی‌مشروح تحولات برلن از طرف دولت ـ های بزرك غربی شورای ناتو میتواند نظر خود را در این مورد ابراز نماید .

وزارت خارجه فرانسه موقتا از اظهار نظر در باره حوادث برلن خود داری کرده است .

پاسخ کمونیستها

دکتر آدنائر صدراعظم آلمان غربی امروز اظهار داشت که غرب‌با اقدامات متقابل و هماهنك جواب اقدام کمونیست ها را در برلن خواهد داد .

آدنائر از مردم آلمان غربی دعوت کرد که خونسردی خود را از دست ندهند . زیرا از دست دادن تعادل عصبی در مواقع بحرانی تنها به تشدید بحران کمك می نماید .

آدنائر افزود که آلمان غربی‌کماکان برای مردم محروم آلمان شرقی مظهر زندگی شرافتمندانه باقی خواهد ماند و کمکهای برادرانه مردم آلمان غربی به مردم آلمان شرقی ادامه خواهد یافت .

صدراعظم آلمان غربی اطمینان داد که بستن راه عبور و مرور در برلن مشکل رژیم کمونیست آلمان شرقی را که مورد نفرت‌مردم می باشد حل نخواهد کرد .

وی در پایان اظهار داشت که روز سه شنبه کابینه آلمان غربی جلسه فوق‌العاده ای برای بررسی اوضاع برلن‌تشکیل خواهدداد.

برای مشورت

وزارت خارجه آلمان غربی امروز اعلام‌کرد که سفیران امریکا ـ فرانسه‌و بریتانیا را در بن برای‌مشورت‌درباره اوضاع برلن به وزارت خارجه آلمان غربی دعوت کرده است .

اشتراوس وزیر دفاع آلمان غربی نیز امروز اظهار داشت که گمان نمی کند برسر برلن جنگی در گیر شود.

معذلك اشتراوس گفت که آلمان غربی اقدامات لازم را برای روبرو شدن با هر حادثه ای انجام داده است .

محاصره اقتصادی

محافل سیاسی بن امروز تائید کردند که غرب‌پاسخ اقدام کمونیست ها را در برلن با محاصره اقتصادی آلمان شرقی خواهد داد .

طبق قرارداد بازرگانی کنونی‌بین دو قسمت شرق و غرب آلمان در حال حاضر هرساله بیش‌از ۲ هزار میلیون مارك کالا بین آنها مبادله می شود .

بدیهی است که عدم اجرای این قرارداد زیان بزرگی به اقتصادیات آلمان شرقی وارد خواهد ساخت . در حالیکه برای آلمان غربی زیان غیر قابل تحملی نخواهد داشت .

اهالی وحشت زده

در شهر برلن وضع غیر عادی و آشفته است .

خطربروز جنك برای اولین‌بارکاملا اهالی را وحشت زده کرده است .

بسیاری از مردم که از خطر جنك وحشت دارند حتی زیانهای قطع‌رفت وآمد در برلن را فراموش کرده‌اند .

خیابانها مملو از مردم است ودر هر دو قسمت شرق و غرب برلن حالت اضطراب بخوبی محسوس می باشد .

مردم روزنامه ها را با هیجانی وصف‌ناپذیر می خوانند بطوری که ۵دقیقه بعد از انتشار هر روزنامه‌ای دیگر نسخه ای از آن را نمی توان پیدا کرد .

اهالی برلن بطور بی تفاوت به‌تمام گزارشهای رادیوئی با دقت و نگرانی گوش می دهند .

جنایت برضد بشریت

موافقان و مخالفان دکتر آدنائر امروز تائید کردند که‌بستن راه ارتباط بین دوقسمت برلن‌نقض قرار دادهای متفقین جنك دوم‌جهانی و جنایت علیه بشریت است .

این نظریه بعد از مذاکرات ۹۰ دقیقه‌ای فن برنتانو وزیر خارجه آلمان غربی با رهبران حزب سوسیالیست آلمان غربی طی یك اعلامیه منعکس گردیده است .

حفظ امنیت

خبرگزاری تاس امروز گزارش داد که اقدامات دولت آلمان شرقی دربرلن بمنظورحفظ‌امنیت کارگران آلمان شرقی در قبال تحریکات میلیتاریست های انتقام جوی آلمان غربی است وکارگران جمهوری دمکراتیك آلمان‌از این اقدامات بگرمی استقبال کرده‌اند .

رادیو مسکوامروز اعلام کرد که اعضای‌سازمان پیمان‌ورشو ازاقدامات دولت‌آلمان‌شرقی بطورجدی‌پشتیبانی کرده‌اند .

بموجب اعلامیه ای‌که دیروز از طرف پیمان ورشو منتشر شده‌تاکید گردیده است که اقدامات دولت آلمان شرقی برای حفظ مرز های آن ضروری بوده است .

جلسه پیمان ورشو از ۳ اوت تا ۵ اوت در مسکو بر گزار بوده است .

رادیو مسکوامروز بعد از ۱۳٫۵ ساعت‌سکوت در باره حوادث جدید برلن بیانیه ورشو را انتشار داد .

روزنامه پراودا امروز اظهارات وزیرخارجه‌امریکا را دائر برتصمیم غرب برای پایداری در برلن چاپ کرد .

رادیومسکو نقل از پراودا اظهار داشت که راسك آمادگی غرب را برای استفاده از هر فرصتی جهت مذاکره باشوروی در باره‌سرنوشت آینده برلن اعلام داشته است .

پراودا در مقاله خود بار دیگر دولت دکترآدنائر رامسئول وخامت روابط شرق و غرب قلمداد کرده و گفته است که انتقام جویان بن در تلاش هستند تا آتش یك جنك جهانی را با تشویق غرب به جنك مشتعل نمایند .

نقض اساسنامه

ویلی‌براندت شهرداربرلن‌غربی طی نطقی که دیروز در برابر صدها نفر از اهالی برلن غربی ایراد نمود شوروی را متهم‌ساخت که بااقدام اخیر کشور های‌عضو پیمان ورشو موافقتنامه های‌چهار گانه در مورد اساسنامه برلن را نقض کرده است .

شهردار برلن غربی گفت‌رهبران آلمان شرقی بابستن راه برلن شرقی وغربی منطقه‌اشغالی‌شوروی رادر پایتخت سابق آلمان کاملا صاحب شدند.

وی خاطرنشان ساخت که به موجب موافقتنامه ۱۲ سپتامبر ۱۹٤٤ و ۱٤نوامبر۱۹٤٤ وه‌ژوئن ۱۹٤۵ شهربرلن یك منطقه مستقل بوده و هرگز به منطقه اشغالی شوروی تعلق‌نداشته است .

براندت افزود بموجب اعلامیه حقوق بشر سازمان ملل متحد هرکس این حق را دارد درمحلی که مایل است سکنی گزیند و میتواند آزادانه محل اقامت خود راترك کند.

اقدامات جدی

ویلی براندت سپس گفت او باسه فرمانده غربی برلن مذاکره کرده است و اقدامات جدی وسیعی صورت خواهدگرفت تاکمونیستها نتوانند اساسنامه کنونی برلن را تغییر دهند.

شهردار برلن حاضر نشد تصمیماتی که اتخاذ شده یادآور شود.

شهردار برلن تاکید نمودکه هنوز مقامات آلمان شرقی تمام تصمیمات پیش‌بینی شده خود را بمورد اجرا نگذاشته‌اند.فی‌المثل نمایندگان پارلمان برلن غربی که دربرلن شرقی ساکن‌هستند میتوانند باارائه کارت نمایندگی خود بین برلن شرقی وغربی‌رفت‌و آمدکنند .

وی افزود که بزودی تظاهرات وسیعی دربرلن غربی برضد تصمیمات مقامات آلمان شرقی برپا خواهد شد .

بیانات ویلی براندت درمجلس برلن غربی ایراد شد وسه‌فرمانده نیروهای غربی درمجلس حضور داشتند.

شهردار برلن غربی گفت حضور فرماندهان غرب در اینجا نشان میدهد که ماهمگی دریك‌کشتی هستیم . مجلس برلن غربی بعلت حوادث اخیرجلسه فوق‌العاده خود راتشکیل داده بود.

خطر جنك سوم

جواهر لعل نهرو نخست وزیر هند طی مصاحبه‌ای که با مجله «لنیك» بعمل آورده اعلام کرده است که حوادث اخیر خطرجنك سوم جهانی را افزایش داده .

نهرو اظهار داشته باوجودآنکه برای او مشکل است که قبول کند برسر مسئله‌ای مانند برلن جنك جدیدی روی دهد معذلك تحولات حوادث اخیر نشان می دهد که خطر ایجاد جنك سوم افزایش یافته است .

وی اضافه کرده است که در پشت مسئله برلن مسائل دیگری مطرح است اماترس وتردید متقابل موجب شده که خطرجنك وجود داشته باشد .

نهرو سپس اظهار داشته‌است که او در عرض چند هفته یا یکماه دیگر باشرق و غرب مذاکراتی بعمل خواهد آورد ودر مسافرتی که بزودی بامریکا و شوروی خواهد کرد با رهبران این دوکشور پیرامون مسائلی‌مهم روز گفتگو خواهد نمود.

تشکر

بدینوسیله اززحمات‌آقای دکتر علی اصغر هنجنی که‌در اثرکوشش ایشان سلامت همسرم بانو قمر صیادی را باز گردانده اند و همچنین کارکنان بیمارستان فیروز آبادی سپاسگزاری می نمایم .

آ ـ ۵۱۲٤۱ محمودشکوهی

درکانون بازنشستگان کشوری

عصر چهار شنبه ۲۵ مرداد جاری ساعت شش و نیم آقای رضا تابش در اطراف زبان پارسی سخنرانی خواهند نمود بعد دو حلقه فیلم نشا ن‌داده میشود . ورود علاقه مندان‌با معرفی یکی از اعضای کانون بلا مانع است .

دبیر کل کانون ـ وزیری الهی نشانی ـ خیابان شاهپور علیرضا ـ نبش کوچه جم .

آ ـ ۱۲۵۰۵

بنگاه حمایت مادران و نوزادان

آگهی مسابقه طرح ساختمان

بنگاه حمایت مادران ونوزادان در نظر دارد یك زایشگاه جدید دویست تختخوابی با آموزشگاه بهیاری صد و پنجاه نفری توام با خوابگاه های مربوطه و ساختمان های فرعی لازم در تهران احداث نماید.

بمنظور تهیه نقشه های مقدماتی که قرار است از طریق مسابقه صورت گیرد از مهندسین معمار **بیمارستان ساز** دعوت میشود تاساعت ۱۲ سه شنبه ۳۱ مرداد تقاضای کتبی خود را پیوست به مدارکی که حاکی بر احراز تجربه و سابقه لازم در کار های مشابه باشد درمقابل رسید بدفتر بنگاه واقع در خیابان مولوی تسلیم دارند .

از مهندسینی که ذیصلاحیت تشخیص داده شوند کتبا دعوت بعمل خواهد آمد تابدفتر بنگاه مراجعه و شرایط مسابقه را قرائت و امضاء و مدارك مسابقه را بعدا در مقابل پرداخت ده‌هزار ریال وجه نقد دریافت دارند . بهر گونه تقاضائی که پس از ساعت ۱۲ روز سه شنبه ۳۱ مرداد بدفتر بنگاه واصل گردد ترتیب اثر داده نخواهد شد .

کلیه مدارك مربوطه بصلاحیت متقاضیان و وجه که بنگاه‌دریافت میدارد و کلیه نقشه ها و مدارکی که مهندسین بعدا به بنگاه تسلیم خواهند داشت در اختیار بنگاه باقی مانده و بهیچوجه مسترد نخواهد شد .

بنگاه حق خواهد داشت که طرح های برندگان اول‌و دوم را بمبلغ سیصد هزار ریال و دویست هزار ریال خریداری نمایدولی در واگذاری کار ها به مهندسینی که مقام اول یا دوم را داشته‌اند هیچگونه تعهد و الزامی نخواهد داشت .

آ ـ ۱٦۹۲۸ ۱ـ۲

ازفردا صبح درسینماهای

تابستانی زمستانی

تهران ـ ونوس کارون ـ شهناز

بعداز موفقیت عجیب «نرگس» درفیلم معروف «عدالت» اینك یك شاهکار بزرك دیگر از این ستاره هنرمند که بمراتب‌قوی‌تر وعالیتر ازفیلم عدالت میباشد بروی پرده سینما می‌آید.

آ ـ ۱٦۹٦۰

برنامه آینده سینماهای

پلازا ـ سعدی ـ رکس ـ رویال

میشل گورڈن در فیلم چلوآلنو

ماسیست فول یک چشم

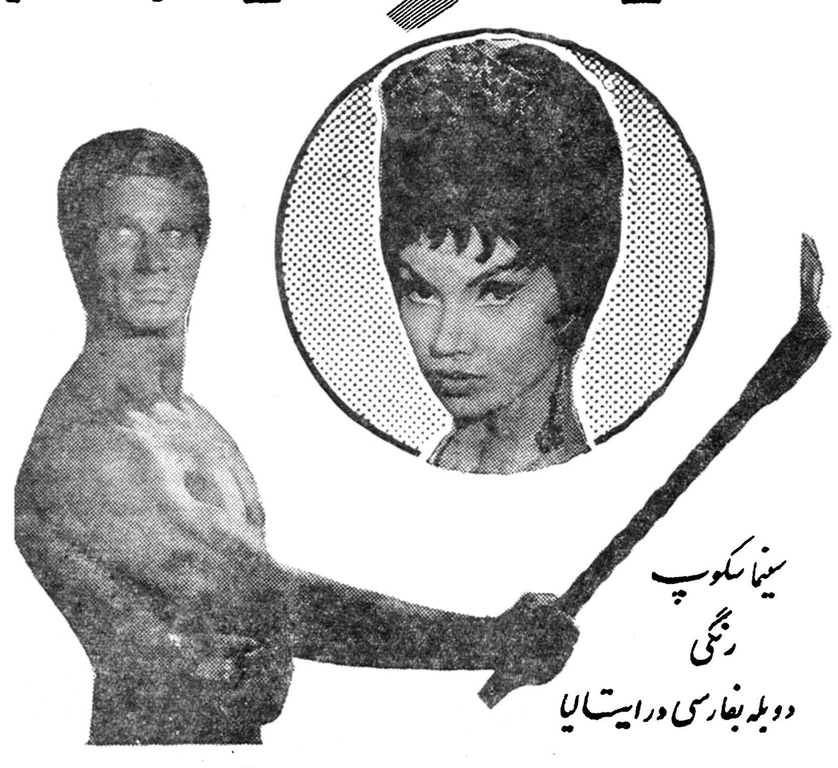

آ ـ ۱٦۹۵۸

پایان محاکمه آیشمان

طولانی‌ترین محاکمه جنایتکاران جنگ جهانی دوم چهارماه وسه روزطول کشید

اورشلیم ـ خبرگزاری فرانسه ـ طبق شایعاتی که در محافل مختلف پایتخت اسرائیل بگوش میرسد محاکمه آدولف آیشمان جنایتکار آلمان نازی که مدتی است‌دردادگاه اورشلیم تحت محاکمه قرار گرفته است فردا بپایان خواهد رسیداین محاکمه درست ٤ماه و سه‌روزقبل آغاز گردید . و ۱۱٤ جلسه در مدت ۷۳روز تشکیل شد ۳٤جلسه محاکمه بانجام پرسش از آیشمان اختصاص داشت محاکمه آیشمان طولانی‌ترین محاکمه جنایتکاران جنگ جهانی دوم میباشد .

متهم بایستی در حدود سه ماه‌در انتظار اعلام رای قضات بماندپلیس اسرائیل هم‌اکنون قصد دارد آیشمان را بیك زندان جدیدمنتقل سازد محل اقامت آیشمان در طی محاکمه در نزدیکی‌ساختمان‌دادگاه قرار داشت ولی کسی بدرستی از آن اطلاع نداشت .

معاون رئیس جمهوری برزیل در پکن

پکن ـ خبرگزاری فرانسه ـ اولات معاون رئیس جمهور برزیل صبح امروز برای یك بازدید رسمی و برطبق دعوت معاون رئیس جمهور چین کمونیست وارد پکن شد .

معاون رئیس جمهور چین در فرودگاه گفت مسافرت اولات متضمن تشدید مبانی دوستی بین چین وبرزیل وگسترش روابط اقتصادی دوکشور وتفاهم این دو کشور دردفاع از صلح جهان‌خواهد بود. اولات درپاسخ معاون رئیس جمهور چین گفت من حامل یك‌پیام دوستی از جانب حکومت و ملت برزیل برای مردم چین میباشم.

پرتاب کپسول بدون‌سرنشین بمدارزمین

سیدنی ـ رویتر ـ درسه هفته آینده یك کپسول بدون‌سرنشین بوسیله یك موشك اطلس به‌مدار زمین پرتاب خواهد شد .

این آزمایش مقدمه‌ای برای پرتاب یك کپسول حامل‌سرنشین درپایان سال جاری خواهد بود این خبر را امروز سرگرد اسکات کارمنترکه یکی از هفت تن فضای‌پیمای امریکائی است اعلام داشت .

پنجمین جلسه بحث‌و انتقاد دانشجویان در باشگاه اطلاعات

در جلسه تودیع دانشجویان

نخست‌وزیر بباشگاه اطلاعات میآید

رئیس سازمان هدایت فارغ‌التحصیلان گفت : جلسه بحث‌و انتقاد جای خود را به مباحثه برای چاره جوئی مشکلات کشور در محاورات علمی‌داده است

یك منظره از شرکت کنندگان‌در پنجمین جلسه بحث و انتقاد دانشجویان

عصر دیروز پنجمین جلسه بحث و انتقاد دانشجویان در باشگاه اطلاعات باحضور عده‌ای از استادان دانشگاه‌ـ دانشجویان ایرانی مقیم امریکا و دانشجویان دانشگاه تهران ودانشگاه ملی تشکیل شد .

نخست‌وزیر درجلسه دانشجویان

در ابتدای جلسه آقای مسعودی‌از حضور اساتید محترم ودانشجویان تشکر نمود و گفت : برای‌ماکارکنان موسسه اطلاعات موجب کمال‌خوش‌ـ وقتی است که توفیق پیدا کردیم و این جلسه بحث وانتقاد برای‌دانش‌ـ جویان عزیز خود فراهم آوردیم و خوشبختانه می بینیم مورد استقبال و توجه خانمها و آقایان دانشجو قرار گرفته است . امیدوارم از مذاکرات‌و مباحثاتی که انجام شد وانجام خواهد شد نتایج مفیدی گرفته شود واینگونه جلسات برای اظهار عقایدو نظریات دانشجویان ادامه پیداکند که مسلما مفید وموثر خواهد بود بخصوص این که می‌بینم در خارج نیز جلسات ما تاثیر بسیار نیکوئی داشته است .

من چون آقای نخست وزیر را بسیار علاقمند به پیشرفت اموردانش‌ـ جویان میدانم ضمن مذاکره با ایشان همینکه اطلاع یافتند آقایان بزودی برای ادامه تحصیل مراجعت میکنند اظهار اشتیاق فراوان نمودند که در آخرین جلسه بحث کرسی آزاد دانشجو که یکشنبه هفته آینده‌تشکیل میشود و در واقع جلسه ایست‌برای مراسم تودیع وخدا حافظی شرکت نمایند ، این علاقه‌آقای دکتر امینی که طی اقامت آقایان ملاقات‌های دیگری هم با دانشجویان داشته‌اند قابل تقدیر است خواستم این مطلب را باستحضار آقایان برسانم و با اجازه اساتید محترم و دانشجویان عزیز جلسه بحث وانتقاد را شروع میکنیم ورشته سخن را به آقای‌دست غیب رئیس جلسه واگذار مینمایم.

تفاهم کامل

سپس آقای دستغیب آقای‌دکتر حشمتی رئیس سازمان هدایت فارغ التحصیلان کشور رابعنوان‌سخنران اول جلسه معرفی کردودکترحشمتی چنین اظهار نمود :

اساتید محترم ـ خواهران‌وبرادران عزیز دانشجو حق مطلب را اساتید ودانشجویان محترم در جلسات قبل بنحو شایسته ادافرمودند معذلك ، بنده نیز از حضور حضار محترم استفاده کرده استنباطات شخصی و نتیجه‌ای را که‌ازانعقاد این‌جلسات میگیریم‌بسمع‌حضارمحترم‌میرسانم: عرایض بنده استنباطات شخصی‌بنده و نتیجه ایست که از انعقاد این جلسات گرفته‌ام :

کنگره‌ای از دانشجویان مختلف المشرب که تحصیلات خود را در کشورهای مختلف تعقیب مینمایند باحضور اساتید و اهل نظر بهمت جناب آقای مسعودی تشکیل گردید و مسائل مختلفه مملکتی‌ودانشجوئی را مورد بحث وفحص قرار داد . در برخورد عقاید و تضادها نکات‌مبهمی که در افکار وجود داشت روشن گردید، و حقایق گفته شد و هر دسته‌ای در افکاروتندرویهای‌خویش تعدیل نمود تادر جلسات اخیرتقریبا تفاهم‌کاملی بین حضار محترم‌بوجود آمد **وجلسات بحث و انتقاد جای خودرا به‌مباحثات بمنظورچاره‌جوئی مشکلات کشور و محاورات‌علمی‌داد** بدیهی‌است این رویه شایسته‌اجتماع یك عده افراد تحصیل کرده‌است چه بدون تردید بایستی عقیده‌داشت

بقیه در صفحه ٦

نخستین جلسه سمینار روزنامه‌نگاری درباشگاه اطلاعات

پرفسور نیکسون گفت :

مطبوعات ایران در سالهای اخیر پیشرفت زیادی کرده

اقدامات‌اجتماعی‌اطلاعات‌مخصوصا تاسیس‌انجمن‌بانوان درکشورهائی که‌من دیده‌ام کم نظیر است

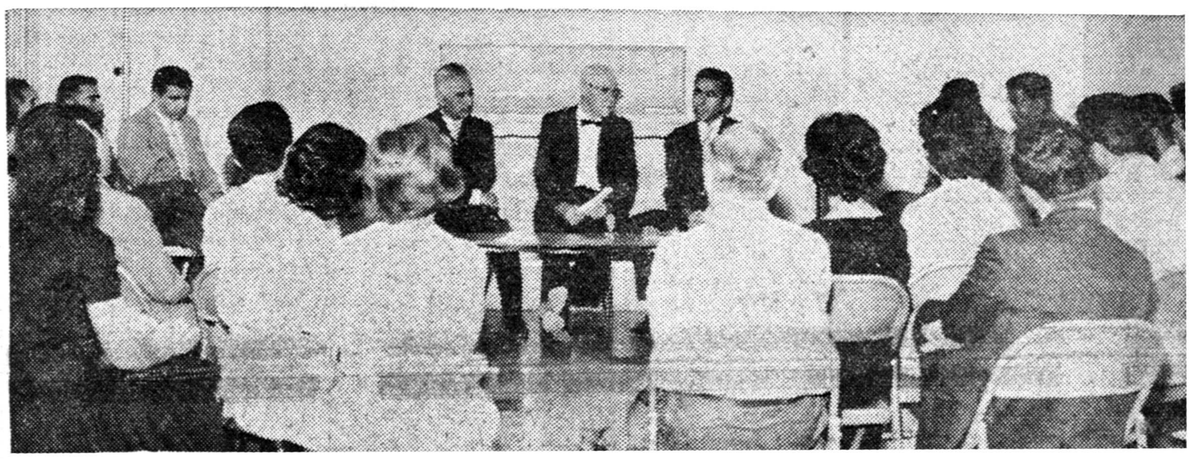

یك منظره از جلسه سمینار روزنامه نگاری در باشگاه اطلاعات از چپ براست آقایان مسعودی ـ پرفسورنیکسون‌ـ پیرزاده در عکس دیده میشوند

ساعت ٦بعد از ظهر دیروزنخستین جلسه سمینار روزنامه نگاری که بابتکار روزنامه اطلاعات تشکیل شده است با حضور پروفسور نیکسون استاد روزنامه نگاری دانشگاه‌مینسوتا امریکا در محل باشگاه جدید اطلاعات افتتاح گردید .

در این جلسه مدیر موسسه و آقایان دبیران و خبرنگاران روزنامه اطلاعات ونویسندگان مطبوعات‌حضور داشتند . ابتدا آقای مسعودی طی بیاناتی اظهار داشت : با کمال ـ خوشوقتی آقای پروفسور نیکسون‌را که ا زشخصیتهای عالیمقام روزنامه نگاری هستند بآقایان معرفی میکنم وخیلی خوشوقتم که ایشان درسمینار روزنامه نگری اطلاعات شرکت جسته و قبول کرده اند که در جلسات سمینار بسوالات آقایان شرکت کنندگان پاسخ گویند و خیلی بجاست که ازوجود ایشان و اطلاعات ذیقیمتی که در زمینه روزنامه نگاری دارند باطرح سئوالات مفید استفاده شود.

سپس پروفسورنیکسون از آقای مسعودی تشکر نمود و اظهار داشت برای من موضوع بخصوصی جهت طرح در سمینار تعیین نشده و

بقیه در صفحه ٦

رکورد جدید هواپیماهای جت‌مسافربری

طبق اطلاع یکی‌دیگر ازهواپیماهای جت بوئینك ۷۲۰ لوفت‌هانزا به فرماندهی خلبان زیگفرید لایپ رکورد جدیدی در تاریخ هواپیماهای مسافر بری بدست آورده وفاصلهٔ بین سانتیاگو وبوئنس‌آیرس راکه معمولا هواپیما های‌جت دردو ساعت می‌پیمایند در عرض یك ساعت‌و ۸دقیقه طی نموده ویك باردیگر ثابت‌نمود که‌جت‌های بوئینك ۷۲۰ لوفت‌هانزا سریعترین هواپیماهای مسافربری ه میباشند .

از امشب در سینما های

رادیو سیتی ـ دنیا

تار عنکبوت

سینما سکوب ـ رنگی ـ دوبله بفارسی

باشتراك مشهور ترین هنرپیشگان هالیوود

ریچارد ویدمارك ـ لورن باکال ـ شارل بوایه ـ کلوریا گراهام ـ جان گر ـ سوزان اسمتر از بورك

شروع سانسها

رادیو سیتی ۱۱صبح۳ـ۵ـ۷ـ۹وربع بعداز ظهر

دنیا ۱۰و ربع صبح ـ۲و ربع ـ٤و ربع ـ ۳۰ر٦ ـ ۳۰ر۸بعدازظهر

آـ۱٦۹۱۲

بشارت ویلای آبشار

آب‌گوارا ـهوای‌خنك ـغذای‌مطبوع درچهار کیلومتری جاده لاهیجان

لنگرود ـعباس بدندار نظر ۱ـ۱۰ آـ۱۵۹٤۰

دفتر نمایندگی اطلاعات درشهرآرا

دفترنمایندگی روزنامه اطلاعات در شهرآرا افتتاح شد واز ساعت ۸صبح تا۸بعدازظهر برای انجام هرگونه امور مطبوعاتی آماده است.

اهالی محترم شهرآرا برای درج آگهی و اشتراك نشریات‌اطلاعات وچاپ لوایح خصوصی وهرگونه‌امور مطبوعاتی میتوانند بدفتر مزبور مراجعه نمایند.

آدرس ـ میدان شهرآرا : طبقه سوم عمارت شرکت:نمایندگی‌اطلاعات

۱ـ۲

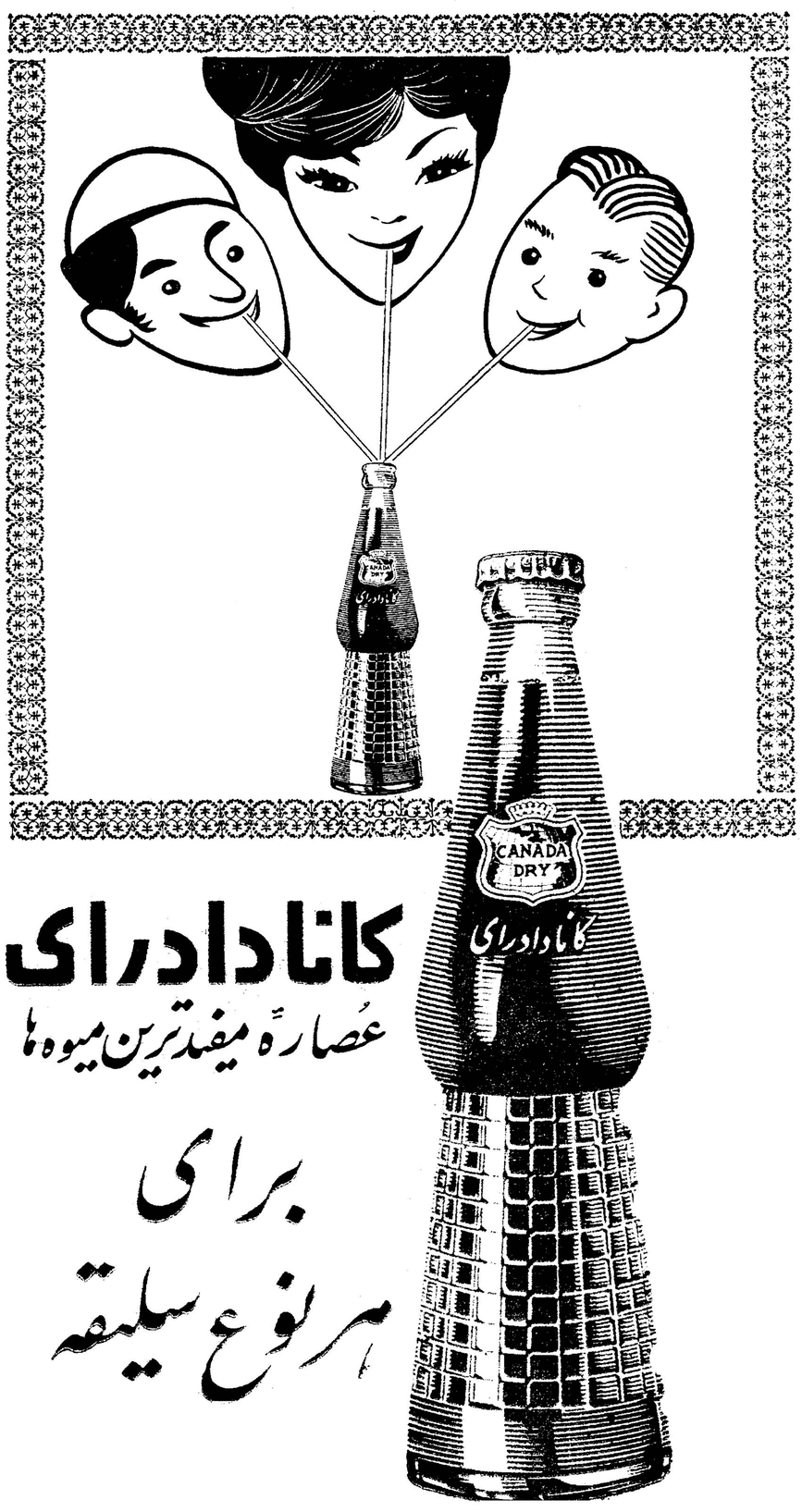

کانادادرای

عصارهٔ مفیدترین میوه‌ها

برای

هرنوع سلیقه

آـ۱٦۸۳۲

آـ۱٦۸۱٦

شهرداری نشتارود

آگهی مناقصه خرید موتور برق

شهرداری نشتارود خرید یکدستگاه موتور مولد برق بظرفیت ٦۵ الی ۷۰ قوه‌اسب باژنراتور بقدرت پنجاه کیلوات‌باساختمان موتورخانه واستخر آب یا(رادیاتور) و لوازم‌مربوط به آن‌بانضمام نصب شبکه شهررا بمناقصه میگذارد .

۱ـداوطلبان می‌توانند بشهرداری مراجعه ونقشه ومشخصات کاررا از نزدیك ملاحظه وپیشنهادات خودرا براساس مشخصات موجود به شهرداری تسلیم دارند .

۲ـ بهاء موتور وکلیهٔ کارهای مربوط بساختمان شبکه وموتور خانه واستخر آب وغیره در عهده برنده مناقصه میباشد

۳ـ پیشنهاد دهندگان بایستی صدی پنج مبلغ پیشنهادی رابه حساب سپرده شماره ۲۱٤۱ شهرداری نشتارود ببانك ملی‌شهسوار پرداخت وفیش مربوطه راضمیمه پیشنهاد خودنمایند .

٤ـبه پیشنهادات فاقد سپرده ترتیب اثرداده نمیشود .

۵ـ کلیه پیشنهادات بایستی قبل از انقضاء سرویس اداری بشهرداری تسلیم ورسید دریافت گردد .

٦ـ به پیشنهاداتی‌که دیرتر ازموعد مقرر برسد ترتیب اثر داده نمیشود .

۷ـ پیشنهادات رسیده درساعت ۱۰ صبح روز پنجشنبه نهم‌شهریور ماه ٤۰باحضور اعضاء انجمن شهردرشهرداری بازوقرائت میشود .

۸ـ حضور پیشنهاد دهندگان در جلسهٔ مناقصه آزاد وشهرداری دررد یاقبول یك‌یاکلیهٔ پیشنهادات مختارمیباشد .

شهردار نشتارود ـ هوشنك فتح‌الهی

سرمقالات امروز روزنامه‌های جهان

سلاحهای عادی و نتیجه گیری خروشچف

نیویورک تایمز

نیویورک تایمز مینویسد بعضی از مقامات دفاعی امریکا میترسند که مبادا کوششهای آمریکا برای پیداکردن راهی جز بکاربردن سلاحهای اتمی در بحران برلن خروشچف راباین‌نتیجه برساند که غرب به‌شوروی اجازه خواهد داد برلن راتحت تسلط خود قرار دهد .

تاکید وابستگی به سلاحهای عادی و تقویت نیروهای عادی این کشور ممکن است اعتبار بکاربردن سلاحهای اتمی غرب را تقلیل دهد.

انتقادکنندگان میگویند برنامه دولت کندی برای تقویت نیروهای امریکا برای جنك موفقیت‌آمیز غیراتمی در اروپادرآینده قابل پیش‌بینی کفایت نمیکند . از اینها گذشته خروشچف‌ممکن است تصور کند که آمریکا قصد ندارد در بحران برلن بعنوان آخرین سلاح از وسائل اتمی استفاده کند.

امیدواری به پیشرفت کنگو

هرالدتریبون

روزنامه نیویورك هرالدتریبون درسرمقاله خود نسبت بایجاد وحدت درکنگو ابـراز امیدواری کرده است .

هرالدتریبون می‌نویسد: پیشرفت قابل‌ملاحظه دولت جدیدکنگو بریاست آدولا مرهون خدمات سازمان ملل متحده است.

این روزنامه میفزاید تاوقتی دایال نماینده هند رئیس هیئت سازمان ملل در کنگو بود بنظر میرسید که سازمان ملل متحد بامقامات مسئول کنگو مبارزه میکند ولی از وقتی که بجای‌دایال دکتر لیزسوئدی منصوب گشت روح‌تازه‌ای از همکاری بوجود آمد وانتخاب آدولا نشانه مصالحه‌میان دسته‌ها وفرقه‌های گوناگون کنگو است .

موج راهزنی هوائی

ووزنامه تایمز لندن سرمقاله خودرا به‌بودن هواپیماهای‌امریکای اختصاص داده وآنرا موج‌راهزنی دانسته‌است .

تایمز میگوید نکته جالب این است که در ماجرای‌دوهواپیمای اخیر امریکائی که هدف عملیات قرار گرفت کوبائیها شرکت نداشتند بلکه یکی از هواپیماها رادوامریکائی میخواستند بکوبا ببرند و هواپیماهای چهارموتوره‌ای رانیز که به‌هاوانا بردند یك فرانسوی اهل الجزایر واداربابن کارساخت.

تایمز میگوید سابقا ربودن هواپیماها یك وسیله سیاسی‌برای فرار بود لکن اکنون وسیله بدست جنایتکاران است که‌میخواهند اعتراض کنند یابوسیله نشر اخبار درباره واقعه معروف شوند.

کندی در سازمان ملل متحد سخنرانی میکند

روزنامه واشنگتن پست درشماره امروز خودمینویسدپرزیدنت کندی قصددارد دردوره اجلاسیه آینده سازمان ملل متحد که در ۱۹سپتامبر آینده منعقد میشود سخنرانی کند.

طبق نوشته این روزنامه سخنان کندی شامل بررسی عمومی موقعیت آمریکا دربرابر شوروی در مورد بحران های اساسی‌جهان ومخصوصا بحران برلن میباشد.

نه نفر ازمامورین‌نازی‌درزندانهای اسرائیل خود کشی کرده‌اند

سرویس‌مطبوعاتی دولت اسرائیل امروز جدولی درموردتعداد مامورین سابق آلمان نازی که‌در آلمان واطریش توقیف شده یا محکوم گردیده‌اند منتشر نموده این افراد توسط مامورین دولت اسرائیل دستگیر شده‌اند . از اول ژوئن ۱۹۵۸ تااول ژوئن ۱۹٦۰ چهل‌ویك نفر از افراد نازی بازداشت شده‌اند و بعداز این‌تاریخ‌نیز ۸٦ نفر دیگر بدام‌مامورین اسرائیل افتاده‌اند از این عده نه‌نفردر زندان خودکشی کرده‌اند.

آلبانی بشوروی نزدیك شده است

ابزرور

کارشناس امور سیاسی بلوك‌کمونیست روزنامه ابزرور چاپ لندن گزارش میدهد کمروش آلبانی درقبال دولت شوروی تغییر یافته است بدون‌آنکه درارتباط نزدیك این دولت باچین کمونیست خللی وارد شود . روزنامه ابزرور در همین زمینه درشماره امروز خود مینویسدرهبر استالینی آلبانی در طی کنگره حزب کمونیست رومانی تغییرروش خودونزدیکی باخروشچف راآشکار ساخته است .

دولت تونس اعلام کرد :

نیروهای فرانسوی باتانك وهواپیما بخاك تونس حمله کردند

تونس ـ آسوشیتدپرس ـ دولت تونس روزیکشنبه‌نیروهای فرانسوی رامتهم کرد که بخاك تونس تجاوز کرده است واین تجاوز بوسیله‌تانك ها وهواپیماهای فرانسوی از خـاك الجزایر صورت گرفته است ولـی تجاوز بوسیله نیروهای تونسی‌درهم شکسته شد وقوای مهاجم عقب ـ نشینی کرده است دولت تونس همچنین ادعا کرد که توپخانه‌نیرو های فرانسوی از خاك الجزایرخاك تونس رامورد حمله قرار داده‌است ودراین حادثه چندتن کشته وزخمی شدند.

حزب نئودستوردراین باره‌اعلامیه‌ای انتشار داد ودراین اعلامیه ازمردم مبارزه بانیروهای فرانسوی‌به‌تونس سراسر جهان خواسته است‌برای کمك کنند.

چن‌چینگ موفق به فرمز بازگشت

معاون چیانکایچك‌موفق‌شدامریکا راازشناسائی مغولستان خارجی باز دارد

تایپه ـ یونایتدپرس ـ مقامات دولتی واکثر اهالی چین ملی‌برای استقبال از چن‌چینك معاون‌ریاست جمهوری چین ملی خودرا آماده میکنند .

چن‌چینك قرار است امشب از سفر ده‌روزه خود به‌کشور هـای ایالات متحده بازگردد . روزنامه دولتی چین ملی مقاله مخصوصی‌در باره مذاکرات چن‌چینك‌باپرزیدنت کندی ریاست جمهوری آمریکا انتشار داده است وازاینکه‌چن‌چینك موفق گردیده کشور های متحده امریکا را از شناسائی مغولستان خارجی بازدارد از او تقدیر نموده است .

نخست وزیر به‌باشگاه اطلاعات می‌آید

بقیه از صفحه ٥

ملتی که از لحاظ تاریخ بزرك واز نظر تعداد در مقابل سایر ملل کوچك است . برای حفظ خود چاره‌ای جز اتحاد کامل نداردخاصه اینکه مملکت ما از دیرباز بواسطه منابع سرشار اقتصادی و دسترسی بخلیج فارس ومردارید های سیاه و سپیدش مطمح نظر کشور هائی بوده که از نظر تعداد با ماقابل مقایسه نبوده و هر روز بنحـوی ازانحاء یکروز باتهدید نظامی یك روز باتحریك رادیوئی حیات ملی مارابرخلاف کلیه موازین حـقوق بین‌المللی مورد تهدید قرار میدهند دراینجاست که ما احساس تنهائی میکنیم ودست دوستی برای حفظ وطنمان بسوی یکدیگر دراز می نمائیم‌چه‌این‌دیگر اختلاف‌خانوادگی که بایستی در خانواده ایرانی حل شود نیست ، این یك تهدید جدی است که‌اساس این خانواده را متلاشی میکند ، در اینجاست که اختلاف نظریاتی که‌درهرخانواده‌ای برای بهبود سریعترووضع آن‌خانواده موجود است فـراموش میکنیم و بداخلی و خارجی ثابت مینمائیم **ملتی که تصمیم دارد بحیات‌خودش ادامه داده واستقلال خودرا حفظ کند در وصول باین آرمان بزرك سخت استوار است و بکسی‌اجازه نمیدهد که در حریم خانواده اوراه یابد** ، من تعجب میکنم ازمعدودی که‌میروند نزد خارجی ها و آنـها راتشویق بدخالت در امور خانواده ایرانی میکنند بجای این عمل اگر این افراد طالب احراز مقامات و مناصبی هستند و شایستگـی آنرا درخود احساس‌مینمایند بجای‌اینکه آبروی خودرا پیش خارجی‌بریزند بوطنشان باز گردند کشور برای پذیرفتن آنها آماده خواهد بود. عمل این قبیل افرادکه‌خوشبختانه معدود هستند مانند اینست که‌فرضا دونفر امریکائی بروند نزد رئیس مجلس ایران واز وضع و احوال مملکت خودشان شکایت نمایند و بازبان بی‌زبانی تفهیم کنند چون مامیخواهیم در آمریکاوزیر ووکیل شویم وشایستگی این کاررا هم نداریم‌پس‌شما بیائیدبماکمك‌کنیدتا ماکشور شمارا کانون فساد برعلیه وطنمان بکنیم و بنام آزادی هر تهمت وافترائی میخواهیم بزنیم دراینجاست که‌بامادام‌رولاندفرانسوی همصدا شده و میگویم : **ای‌آزادی چه‌جنایتها که بنام تو مرتکب می شوند** .آیا این عمل بنظر شما مسخره نخواهد آمد مسلما چرا.

درمورد مسائلی که مورد عـلاقه مشترك مابرای حصول به‌ترقیات بیشتر است و ممکن است‌بین‌اعضاء خانواده ایرانی در انتخاب طریقه اختلاف سلیقه های مختصری‌موجود باشد نیز بایستی دورهم بنشینیم و یکدیگررابرای‌بوجود آوردن‌وحدت نظر قانع کنیم.

برادران عزیز آینده ایران‌امید بخش است وبهترین دلیل این امیدواری وجود شما افراد تحصیل کرده است که فقر معنوی جامعه را از بین خواهید برد منتهانبایستی فراموش کرد که **فکرجوان برای بهبود وضع کار و ایجاد رویه‌های جدید علمی وعملی مفید بحال جامعه است .**

دوستان عزیز ، این مملکت دارای فضای حیاتی کافیست از کارپیدا نکردن نگران نباشید ، شما اگر اهل کار وفعالیت باشید کار را خودتان ایجاد میکنید ، کارهائی که هزاران نفر دیگر ازفکر وابتکار شما بهره‌مند شوند بیائید یاس‌و بدبینی که روح یك ملت راخراب میکند از خود دور نمائیم و خودرا برای مواجه‌شدن با آینده آمـاده سازیم چه هیچ ملتی آسایش و پیشرفت را برایگان تحصیل‌نکرده که مادومیش باشیم.

خـوشبختانه توجه بوضع طبقه تحصیلکرده کشور که مورد توجه اعلیحضرت همایونی واقع‌شده‌منجر به‌تشکیل سازمانهائی برای رفاه‌حال آنان وپرورش صحیح روح‌جوانان مملکت گردیده و از طرف‌موسسات مزبور سعی وافی در تهیه کار ورفع اشکالات فارغ‌التحصیلان بعمل‌آمده وتاکنون نیز موفقیت هائی نصیب شده است.

درخاتمه عرایضم بایستی عرض کنم اینك که بزودی عازم کشور محل تحصیل خود میباشید ازخداوند مسئلت مینمایم که هرچه زوتـر تحصیلات خودرا تمام کرده وبرای خدمت بوطن وقبول مسئولیت که‌در مقابل آینده ایران برعهده دارید آماده شوید بدیهی است مفارقت شما دوستان عزیز برای ماوبستگان شما گران خواهد بود و یقینادعای خیر همه مابدرقه راه شما بوده‌و همه یکصدا خواهیم گفت:

آن‌سفر کرده که‌صدقافله دل همره اوست.
هرکجا هست خدایا بسلامت‌دارش

دنباله مذاکرات جلسه کرسی آزاد دانشجو درشماره بعد

نخستین جلسه سمینار روزنامه نگاری

بقیه از صفحه ٥

بهمین جهت شخصا موضوعی را در زمینه روزنامه نگاری عنوان میکنم وسپس بسئوالات آقایان پاسخ خواهم داد .

در اینموقع پروفسور نیکسون به نقش مطبوعات در پیشرفت جامعـه اشاره نمود و گفت در بسیاری از کشور ها مطبوعات علاوه بر انتشار اخبار مجالسی نیز بمنظور آشنائی مردم‌بانظریات یکدیگر تشکیل میدهند خوشبختانه درایران موسسه اطلاعات از طریق نشریات خود دست بچنین عمل مفیدی زده است . من چند لحظه قبل از شروع سمینار ازقسمت های مختلف انجمن دوشیزگان و بانوان وابسته بمجله اطلاعات بانوان دیدن کردم . کلاسهای مختلف ، خیاطی ، ماشین نویسی ، تدریس‌زبان خارجی ، گل آرائی ، آشپزی و غیره که با حضور صد ها نفر از بانوان تشکیل شده بود برای من جالب‌بود درکمتر کشوری من نظیر این‌تاسیسات از جانب مطبوعات مشاهده کرده ام. بعد از مشاهده تاسیسات انجمن دوشیزگان وبانوان و سایر قسمتهای موسسه اطلاعات درجستجوی‌عواملی‌بودم که باعث تاسیس این انجمن بزرك‌که گویا بیش‌از چهارهزار عضو داردشده است . تصور میـکنم عامل اصلی صداقت وصمیمیت کارکنان مؤسسه اطلاعات نسبت بمردم و خوانندگان نشریات خود بوده است .

من چهارسال پیش نیز درتهران از تاسیسات‌روزنامه‌هاازجمله اطلاعات دیدن کردم و پس‌از این چهار سال درسفر دوم متوجه شدم که مطبوعات درایران بطورکلی پیشرفت زیـادی نموده‌اند و روزنامه اطلاعات موفق‌شده است که نام ممتازی درردیف روزنامه های بزرك جهان بدست آورد. باتوجه به‌پیشرفت سریع مطبوعات من بـاین نتیجه رسیده‌ام که کشور ایران بطور کلی بترقیات زیادی نایل آمده زیرا پیشرفت مطبوعات دلیل رشد فکری مردم و بهبود وضع مادی جامعه‌است.

دراین وقت سئوالات شروع شد . ابتدا آقای اسمعیل اکبری خبرنگار سرویس ورزشی روزنامه اطلاعات سئوال کرد درکشور های پیشرفته ترتیب انتشار و جا دادن اخبار در صفحات جراید به‌چه نحو است و رویهمرفته چه نوع اخـبار بیشتر خواننده دارد .

آقای پرفسور نیکسون طی جواب مفصلی گفت درآمریکا با اینکه تیراژ جراید بسیار زیاد است اما به‌نسبت روزنامه‌خوان درآمریکا کم است . اما این دلیل عدم علاقه مردم به اخبار نیست چون وسایل‌دیگری برای‌کسب خبر ازقبیل رادیو وتلویزیون وجود دارد .

واما نحوه انتخاب وانتشار اخبار این است که قبلا مدتی صاحبان‌جراید اخبار هیجان انگیز را برای جلب‌توجه مردم انتخاب میکردند اما این رویه زیاد پایدار نبود چون تیراژ ثابت نمی‌ماند و بستگی باهمیت خبر داشت بعدها رسم شد که از آخرین اخبار برای جلب توجه و نظر خوانندگان در چندسطر چاپ‌کنند اما پس‌از آنکـه رادیو توسعه یافت چون این کار از طریق رادیو انجام میگرفت جرایـد مجبورشدندکه به‌تفسیر اخبارپرداخته واز راه انتشار اخبار مفصل وبخصوص اخبار مصور خواننده را راضی کنند

دراین وقت آقای خوشرو خبرنگار سیاسی روزنامه اطلاعات پرسید اگر خبرنگاری خبری را ازیك مقام مطلع بدست آورد ولی مقام‌مزبور حاضر بدرج نام خودش درروزنامه نباشد تکلیف خبرنگار درچاپ یا عدم چاپ خبر چیست .

آقای پرفسور نیکسون گفت این بستگی به مقررات و قوانین‌مطبوعات درآن کشور دارد ولی بهرحال‌وظیفه خبرنگار آن است که‌برای چاپ هرخبر تحقیقات کافی را بنماید و پس‌ازآنکه خود شما به صحت خبر اطمینان‌پیدا کردیدباسردبیر روزنامه مشورت‌نموده وسپس اقدام به‌چاپ آن نماید .

دراین وقت اولین جلسه سمینار به‌پایان رسید و جلسه آینده‌به‌ساعت شش بعداز ظهر امروز موکول گردید. آقایان نویسندگان جراید می توانند دراین جلسه شرکت نمایند .

بیانات آقـای پرفسور نیکسون بوسیله آقای فریدون پیرزاده رئیس انتشارات اداره هنرهای زیبای کشور ترجمه میشد .

در زیر ذره‌بین نیوزویك

اجازه‌مخصوص کندی‌به همسر همینگوی

کاخ سفید ـ مسافرت همسر ارنست همینگوی به‌کوبا ، ازطرف پرزیدنت کندی شخصا تصویب شد وخود کندی موافقت بااین مسافرت را به‌همسر همینگوی اعلام‌کرد. کندی به همسرهمینگوی اظهارامیدواری کردکه وی خانه نویسنده شهیر را در هاوانا ، بعنوان یادگار بدولت کوبا واگذار نکند . همسرهمینگوی برای معین ساختن وضع ترکه‌شوهر خود درکوبا به‌هاوانا سفر میکند .

نقطه بدون بازگشت درروابط شوروی و آلبانی

واشنگتن ـ دیپلوماتهای غربی و شرقی عقیده دارند که‌شورویها در رابطه خود با آلبانی که متحد چین‌کمونیست است ، به‌نقطه بدون بازگشتی رسیده‌اند . آنها انتظار دارند که جنك‌سرد مسکو و آلبانی، شبیه جنك مسکو و بلگراد ادامه یابد .

دیپلوماتهای مزبور میگویند فقط شورش درآلبانی میتوانـد وضع را تغییر دهد . یکی‌از دلیل‌هائی کـه دراین موردگفته میشود اینستکه ۱۵نفر از خویشان « انورخوجه » دبیر کل حزب کمونیست آلبانی ، عضو کمیته مرکزی ٤٥نفری حزب آلبانی هستند .

آلمان شرقی ٥۰ هزار کارگر میخواهد

برلن شرقی ـ آلمان شرقی که بعلت فرار عده زیادی از اهالی آن دچار کمبود کارگر شده است ، با بلغارستان و رومانی واردمذاکره شده تا راهی برای جبران کمبود نیروی کارگری خود پیدا کند .

محافل دیپلوماتیك دربرلن شرقی اظهار میدارند که دولت آلمان شرقی ٥۰ هزار کارگر میخواهد تا آنها را حداقل جانشین عده‌ای از پناهندگان کند .

ورثه تروخیلو دومینیکان راتخلیه میکنند

سیداد تروخیلو ـ گزارشهای رسیده حاکی است کـه خانواده «رافائل تروخیلو» دیکتاتور مقتول دومینیکان ، اموال و دارائی خودرا از دومینیکان بخارج میفرستند .

خانواده تروخیلو بی‌سروصدا ، دارائی و املاك واموال خودرا تبدیل به ارزهای خارجی میکنند .

درخواست زیر پرده از دوگل

پاریس ـ این نکته در مطبوعات انتشار نیافته ، ولی «جیمز گادین» سفیرآمریکا درپاریس با اصرار از ژنرال دوگل درخواست داردکـه یکی‌از مقامات عالیرتبه فرانسوی را برای ملاقات باحبیب بورقیبه رئیس جمهوری تونس بفرستد تاپیرامون حل وفصل مسئله بیزرت مذاکره شود . دوگل هنوز بدرخواست سفیرآمریکا ، پاسخ منفی یا مثبت نداده است .

از: اسپهانی

پایان مسابقات باسکتبال

پس از هشت‌روز مبارزه‌سرسخت و شرافتمندانه مسابقات باسکتبال قهرمانی کشور بپایان رسید و در نتیجه تیم باسکتبال اصفهان موفق شدعنوان و جام قهرمانی را بدست آورد .

قبل‌از اینکه مسابقات باسکتبال قهرمانی کشور در تهران برگزار شود عده‌ای میخواستند در امور فدراسیون باسکتبال کارشکنی کنند و نگذارند مسابقات قهرمانی به‌نتیجه مطلوب برسد .

بااین وصف فدراسیون باسکتبال مقاومت کرد و اجازه نداد زمینهای آرام باسکتبال مبدل به محیط متشنج گردد . موقعی که مسابقه نهائی بین تیمهای اصفهان ـ تهران در حضور والاحضرت شاهپور غلامرضا پهلوی و عده‌ای کثیر شخصیتهای ورزشی و تماشاچیان صورت میگرفت بار دیگر محسوس بود که فدراسیونی اگر تحت تاثیر این و آن قرار نگیرد میتواند د رمقابل همه مشکلات فائق آید .

عظمت و نظم و ترتیب مسابقات باسکتبال قهرمانی کشور به اندازه‌ای جالب و موفقیت آمیز بود که جائی باقی نمی‌گذاشت کسی در این محیطسالم و آرام دست به تظاهر زننده بزند .

در پایان مسابقات مراسم توزیع جوائز آغاز گردید فدراسیون علاوه‌بر جام پیروزی که به تیم اصفهان تعلق گرفت بکلیه تیمهای شرکت کننده‌نیز وسائل باسکتبال و جائزه داد . دراین مراسم ، کاپ باسکتبال «ولیعهد »که برنده آن تیم جوانان بودازطرف‌والاحضرت‌شاهپور غلامرضا پهلوی ریاست عالیه کمیته ملی المپیك ایران به سرپرست تیم جوانان اعطا گردید .

بنظر ما پس از برگزاری موفقیت آمیز مسابقات باسکتبال قهرمانی کشور وظیفه فدراسیون است که در انتخاب تیم ملی باسکتبال ایران اقدام اساسی آغاز نماید و بدین ترتیب برای جوانان باسکتبالیست فرصت‌مبارزه باتیمهای کشور های مختلف ایجاد کند .

دعوت از تیم فوتبال باشگاه جعفری

طبق گزارش آقای یوسف‌نجمی مسئول باشگاه ورزشی جعفری ، تیم فوتبال باشگاه جعفری آبادان ازتیم فوتبال باشگاه‌ورزشی‌جعفری دعوتی بعمل آورده و قرار است سه روز دیگر این تیم عازم آبادان شود .

ARIANA AFGHAN AIRLINES

کابل ـ فرانکفورت
باهواپیمای دث ـ عب
DC-6B
ازراه قندهار ـ تهران ـ دمشق ـ بیروت ـ آنکارا ـ پراگ

این یگانه‌خط هوائی است که‌بافغانستان رفت‌وآمد نموده وتسهیلات زیرین‌رافراهم میکند
هواپیمای مجهز بدستگاه رادارکه برفراز چو پرواز میکند
با سرویس درجه یك وسرویس جهانگردی
پرواز یکسره بدون تعویض هواپیما

فرانکفورت ـ کابل ـ فرانکفورت

گوناهترین مدت مسافرت بین اروپا وافغانستان

نماینده کل
شرکت هواپیمائی آریانا
فرودگاه میرآباد ـ تهران
نشانی تلگرافی ـ آف گرکو

دآریانا افغان هوائی شرکت
هواپیماهای آریانا بادرهای وسیع وبزرگ برای حمل بار

آ ـ ۱٦۸٥۰

EMU

پمپ‌های شناور امو برای چاههای عمیق از ۲۰ ـ الی ۳۰۰ متر
پمپ‌های شناور امو باندازه‌های مختلف از ۴ تا ۱۰ ـ اینچ
پمپ‌های شناور امو یک فاز و سه فاز

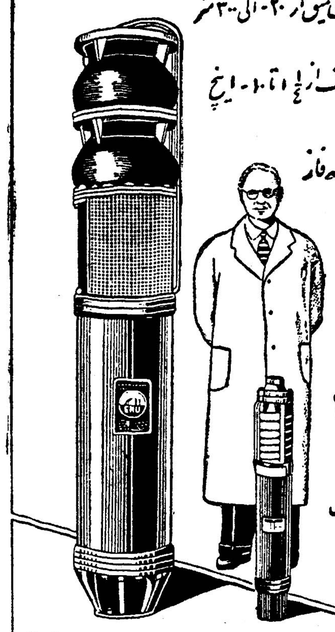

امو:
مطمئن‌ترین پمپ شناور آلمانی
امو:
مناسب‌ترین پمپ شناور برای ایران
امو:
بهترین پمپ شناور برای باغات و منازل

EMU

نماینده انحصاری در ایران: شرکت زرتشتی
خیابان سعدی ـ کوچه محمد ز ساختمان زرتشتی تلفن ۳۵۲۸۲

آ ـ ۱٦٦۱۸

آگهی مزایده

تعدادی بشکه خالی ـ حلب خالی ـ قرقره ـ مواد اولیه مخلوط شده لاستیك ـ تایر های‌اسقاط (بریده شده ـ پوسته شده) و مقداری مواد دیگری ازطریق مزایده بفروش میرسد.

طالبین می توانند اجناس فوق را از ۲۱ الی۲٤ مرداد ۱۳٤۰ ازساعت ۸ صبح تا ٤ بعداز ظهر در محل کارخانه بی. اف . گودریچ واقع در جاده ساوه ـ ایستگاه تپه سفید بازدید و پیشنهـادات خودرا بنام آقای برامبی قبل از انقضـای تـاریخ فوق ـ بدفتر شرکت واقع در خیابان آیزنهـاور روبروی کارخانه پپسی کولا تسلیم فرمائید .

۱ـ۳ آ ـ ۱۱۹٥۳ شرکت سهامی بی. اف. گودریچ ایران

آگهی ثبت نام دوره تخصصی در موسسه مطالعات وتحقیقات اجتماعی دانشکده ادبیات

موسسه مطالعات و تحقیقات اجتماعی در سال تحصیلی ۱۳٤۰ـ ۱۳٤۱ برای دوره تخصصی (فوق لیسانس) بی مسابقه یا با مسابقه بشرح ذیل دانشجو می پذیرد :

۱ـ شرایط ثبت نام داوطلبان :
الف ـ داشتن دانشنامه لیسانس .
ب ـ موفقیت در مسابقه ورودی .

۲ـ دارندگان دانشنامه لیسانس در رشته های علوم اجتماعی دانشکده ادبیات و رشته قضائی و سیاسی و اقتصادی دانشکده حقوق و رشته فلسفه و علوم تربیتی بشرط آنکه معدل آنان حد اقل ۱۲ دوازده باشد میتوانند بدون شرکت در مسابقه ورودی در موسسه ثبت نام کنند .

۳ـ مواد مسابقه ورودی بشرح زیر خواهد بود :
الف ـ جامعه شناسی در حدود مطالب کتاب علم الاجتماع آقای‌دکتر مهدوی یا کتاب طرح جامعه شناسی ایران تالیف دکتر بهنام و دکتر راسخ .
ب ـ روان شناسی ـ در حدود مطالب کتاب روان شناسی عمومی آقای دکتر سیاسی و کتاب روان شناسی آقای دکتر جلالی .
ج ـ تاریخ تمدن ـ در حدود مطالب کتاب تاریخ تمدن جدید مرحوم عباس اقبال .
د ـ اقتصاد ـ در حدود مطالب کتاب آقایان دکتر پور همایون و دکتر کیهان .

٤ـ داوطلبان میتوانند با در دست داشتن برك لیسانس و دوقطعه عکس و یکبرك رونوشت شناسنامه از تاریخ ۱٥ تا ۲٥ مهر ماه همه روزه از ساعت ٥تا۷ بعد از ظهر جهت ثبت نام و شرکت در مسابقه ورودی بموسسه مطالعات و تحقیقات اجتماعی . ساختمان شماره ۲ جنب بهارستان (خیابان دانشسرایعالی) مراجعه نمایند .

تاریخ انجام امتحان مسابقه ورودی‌بعدا باطلاع داوطلبان خواهدرسید.

موسسه مطالعات و تحقیقات اجتماعی دانشکده ادبیات

۱ـ۲ آ ـ ۱٦۸۱۲

انتقاد

دکتر حسن صدر حاج‌سیدجوادی

پشت در بیمارستان

یکی از خبرنگاران سرویس حوادث روزنامه اطلاعات دوروز قبل دچار حادثه‌ای تاسف آور گردید که نزدیك بود جان خودرا از دست بدهد وفدای نظام غلط بیمارستانها و یادر حقیقت عدم نظم و ترتیب آنها وبی فکری و بی‌کفایتی مسئولین آنان بشود .

این خبرنگار که هرروز با دها حادثه شگفت انگیز سروکار داردو شاید بیش از دهها بارخود خبر داده است که فلان بیمار پشت در فلان بیمارستان درگذشته هرگز تصور نمیکرد خود روزی پشت دربیمارستان بعنوان یك بیمار باحالی زار وخراب بماند. باری خبرنگار ما با اتومبیل کوچك خودبدنبال کشف یك حادثه میرفت که ناگهان خود دچار حادثه شد. وی هنگامیکه از خیابان ری‌به طرف جنوب در حرکت بود دوارشدیدی درسر خود احساس کرد. سرگیجه و کسالت شدید وناگهانی‌حتی باوفرصت نداد که اتومبیل را متوقف سازد . کنترل فرمان از دست او خارج‌شد، خوشبختانه چون‌سرعت نداشت‌اتومبیل پس‌از برخورد بادرخت کنار خیابان متوقف گردید . چندتن از عابرین‌و رانندگان بدوروی حلقه زدند ویکی‌از رانندگان اورا که بکلی بیهوش‌شده بود برروی دوش خود قرار داده با عجله وشتاب بطرف بیمارستان‌خصوصی مجهزی که در خیابان ری واقع شده حمل کرد.

مسئولین بیمارستان مزبور ازقبول بیمارخودداری کردند و درمقابل‌اصرار والتماس راننده پاسخ دادند که چون بیمارستان خصوصی است از قبول‌بیمار معذورند .

خبرنگار روزنامه که بعدا معلوم‌شد دچار مسمومیت شدید غذائی شده‌است بسختی نفس میکشید و رنگش همچون گچ سفید شده بود. راننده تاکسی که‌همچنان اورا برروی دوش داشت چون از اصرار وپافشاری زیاد نتیجه‌ای نگرفت ونمیتوانست فرصت را ازدست بدهد باسرعت از بیمارستان خارج شد.

چون اورانده تاکسی بودو نشانی بیمارستانها رابخوبی میدانست بیمار راباهمان حال به نزدیکترین بیمارستان که‌بیمارستان شهرداری بود هدایت کرد.

درآنجا نیز بیمار را نپذیرفتند وبه این‌بهانه که بیمارستان اختصاصی است و فقط کارمندان شهرداری حق دارند در آن مورد معاینه ومعالجه‌قرار گیرند اورا جواب کردند.

راننده تاکسی که‌از بیمارستانهای نزدیك نتیجه‌ای نگرفته بود ناچاربیمار را در اتومبیل قرار دادو اورا بیکی از بیمارستانهای دولتی برد. چون‌معمولا کسانی راکه دچار حوادث وسوانح گوناگون میشوند باین بیمارستان‌می برند و راننده تاکسی نیز بدفعات مصدومین ومجروحین رابه بیمارستان مزبور حمل کرده بود اطمینان داشت که بیمارمورد معالجه قرار خواهدگرفت

ولی متاسفانه اشتباه کرده بود،در بیمارستان مزبور نیز وی موردمعالجه قرارنگرفت .منتها چون چندتن از کارمندان بیمار را شناختند بوسیله تلفن جریان رابسرویس حوادث‌روزنامه اطلاع دادند . یکی از خبرنگاران بکمك همکارخود شتافت‌واورا ازآن‌بیمارستان به بیمارستان لقمان ادهم حمل کرد. درست پس از دوساعت و نیم مراجعه به سه‌بیمارستان بالاخره بیمار در بیمارستان چهارم مورد معالجه قرار گرفت واز مرك حتمی نجات یافت و معلوم نیست اگر خبرنگاران سرویس حوادث روزنامه بکمك همکار خود نشتافته بودند واقعه چگونه خاتمه‌پیدا میکرد ؟

فرض کنیم یك بیمارستان‌خصوصی است و فقط درمقابل دستمزد بقبول بیمار مبادرت میورزد یایك بیمارستان دیگر فقط بکارمندان یك موسسه اختصاص دارد و از قبول بیماران‌متفرقه معذور است ، آیا وظیفه وجدانی و انسانی اجازه میدهد این بیمارستانها بیماری‌را که مشرف بموت است از پشت در جواب دهند و حاضرنشوند مثلا برروی جراحات یك مجروح یا مصدوم قدری مرکورکروم بمالند ؟!

چه‌اشکالی دارد که این بیمارستان های خصوصی در مقابل عوایدسرشار وسرسام آور خود فقط یك اطاق‌کوچك را به معالجات مقدماتی مصدومین و مجروحین وبیمارانی که دچار حوادث غیر مترقبه گردیده‌اند اختصاص‌دهندو پس‌از یك‌معالجه کوتاه مقدماتی‌بیمار را بوسیله آمبولانس به بیمارستان عمومی حمل نمایند.

واگر بیمارستانهای خصوصی تااین اندازه گذشت و قدرت اخلاقی ندارند چه‌مانعی داردکه دولت آنها رامکلف وموظف باین کار سازد ؟

اکنون سالهاست که بیمار درپشت در بیمارستانهای عمومی و دولتی و خصوصی جان میسپارد و سالهاست‌که دستورات شدید دراینمورد صادر می شود و هرگز نتیجه‌نمی‌بخشد.

گفتگوی مردم

وضع جنس نان

شهرداری تهران در باره شرح مندرج در شماره ۱۰۵۴۷ درخصوص خرابی وضع نان برابر گزارش اداره کل غله ونان اشعار میدارد :وضع جنس نان درحال حاضرنسبتا مرغوب وموجبی برای نا مرغوبی جنس نان نیست برای اینکه از تقلبات‌احتمالی بعضی از نانوایان که نان آنها مرغوب نیست جلوگیری شود بکلیه‌بازرسان اداره توزیع ونظارت دستورات‌موکد صادر گردید که عملیات نانوایان‌را شدیدا کنترل و بمحض مشاهده نان نامرغوب نانوای متخلف را بدادگاه کیفر گرانفروشان تسلیم نمایند.

علت خشکیدن درختها

شهرداری تهران راجع بشرح مندرج درشماره ۱۰۵۶۰ تحت عنوان (درختها از بی‌آبی خشك میشوند) اشعار میدارد : شهرداری تهران‌دارای دستگاههای مسئول جهت تقسیم آب وبخصوص نگهداری و مراقبت از اشجار شهر میباشد و طبق برنامه دقیق هر هفته یکدفعه آب بکلیه درختهای شهر میرساند ودر محلهائی که آب وجود ندارد و شهرداری به وسیله تانکر و مامورین برزن مربوطه اشجار را آبیاری مینماید واما درمورد درختهائیکه برك آنها زرد و یا خشك میشود چون این امر بامراقبت‌کاملی که اداره کل امور پارکها و میادین‌و اداره کل امور شهر واداره کل آب مینماید برای شهرداری تعجب‌آوربود. لذا شهرداری از وزارت کشاورزی خواستار شد که بوسیله متخصصین خود دراین مورد تحقیقات لازم بعمل آورد . واز نتایج آن شهرداری را مطلع سازند . طبق تحقیقات‌ومطالعات وزارت کشاورزی روشن شد که‌زرد شدن و هم چنین ریزش برگهای درختان درنتیجه ابتلاء به‌یکنوع کنه میباشد که موجب ریختن برك چنار و در درجه دوم نارون و زبان گنجشك وافرا میگردد معذلك شهرداری تهران سعی خودرا بکار خواهد برد تا از توسعه آن جلوگیری واقدامات لازم نیز دراین زمینه مبذول میگردد .

بلیط قطار سریع السیر

آقای حسین جعفری مینویسد پسر خاله‌ام در معدن زیر آب مشغول‌کار است مادر وخواهرانش که روز دوم مرداد قصد دیدار او را داشته‌اند از باجه مرکز تقاضای صدور سه‌بلیط بمقصد زیر آب میکنند با آنکه‌قیمت بلیط قطار عادی ۱۲۰ ریال وسریع السیر ۱۵۰ ریال است از قرار نفری ۲۴۵ ریال از سه نفر ۷۰۵ ریال دریافت میکنند خوبست چنانچه‌نرخ تغییر نموده قبلا اعلام کنندتامسافرین مستحضر باشند و اگر تغییری‌داده نشده بمتصدیان فروش‌بلیط تذکر داده شود از اجحاف نسبت بمسافر خاصه اگر زن و بی اطلاع باشندخود داری نمایند .

میدان ابن سینا

درخصوص شرح مندرج درشماره ۱۰۵۵۰ راجع بمیدان نیمه خراب ابن سینا اداره‌کل فنی شهرداری اشعار میدارد : پرونده میدان مزبور متضمن سیاهه ارزیابی در اداره کل املاك تحت جریان قانونی است و تاکنون چهار فقره ازاملاك جزء گذر خریداری وتخریب گردیده و بقیه در مراحل مختلف است که پس‌از خاتمه عمل هریك طبق مقررات اقدام به‌تخریب و جزء میدان خواهد شد .

شرب اشجار

شهرداری تهران درباره خشك شدن درختها برابر گزارش اداره‌کل پارکها ومیادین اشعار میدارد چون موقع لوله‌کشی‌شهر فکری برای‌آبیاری اشجار نکرده‌اند و ضمنا اسفالت و جدول معابر تاکنون بدون رعایت اصولی که باید برای شرب اشجار منظور دارند انجام گردیده ناگزیر دستور داده شد فعلا وسیله تانکر اشجار معابری را که آب جاری ندارد مشروب نمایند .

زمینهای متروکه

شهرداری تهران درمورد زمینهای متروکه بین خیابان پهلوی وشاهپور و زاهدی برابر گزارش اداره کل امور شهر اشعار میدارد : باستثناء دو چادر که در بهجت‌آباد از طرف‌شرکت ملی نفت‌ایران بطورموقت برای‌عده‌ای از کارگران ساختمانی برپا شده چادر های دیگری که وضع زنندمونامطلوب داشته باشد وجود ندارد و باتماسی که گرفته شده چادرهای مزبور برای مدت موقتی است و عنقریب جمع میشوددرموردزاغه‌ها نیزمسلوب‌المنفعه نمودن آلونکهای موجود ومتفرق نمودن عده‌ای که دربهجت‌آباد سکونت دارند مربوط بمالکین زمینهای مذکور می‌باشد .

خیابان دامپزشکی

شهرداری تهران درخصوص شرح مندرج درشماره ۱۰۵۵۷ درباره نهر آب خیابان دامپزشکی برابر گزارش اداره‌کل‌فنی اشعارمیدارد : به‌پیمانکار مربوطه دستور داده شد که نسبت باتمام عملیات اسفالتکاری خیابان دامپزشکی تسریع نموده و نسبت به تنظیف و دایر نگاهداشتن نهر های طرفین این خیابان اقدام فوری بعمل آورند .

پایان اردوی اطلاعات کودکان ـ میهن‌تور در بندر پهلوی

درآینده اردوهای مفصلتری از طرف اطلاعات کودکان برای دختران و پسران ترتیب داده میشود

دراین هفته اردوی پسران اطلاعات کودکان در بندر پهلوی بپایان رسید و شرکت کنندگان همراه سرپرست خود آقای محمد علی قهرمانی بتهران مراجعت نمودند .

بطوریکه خوانندگان عزیز اطلاع دارند چندی پیش از طرف مجله اطلاعات کودکان و باهمکاری شرکت مسافر بری‌میهن‌تور مسابقه‌جالب‌توجهی ترتیب داده‌شد وجایزه این مسابقه‌نیز اعزام یکدختر و یك پسر به سواحل دریای مدیترانه تعیین گردیدولی‌بعدا بعلت مشکلات صدور گذرنامه و با کسب نظر خوانندگان مجله اطلاعات کودکان تصمیم گرفته شد بجای‌اعزام دونفر بسواحل مدیترانه عده بیشتری ازدختران و پسران برای مدت یکهفته بسواحل دریای خزر فرستاده شوند،

قرعه کشی این مسابقه که بیش‌از ده‌هزار کودك در آن شرکت جسته بودند در برنامه اطلاعات کودکان از تلویزیون ایران انجام شدو اسامی بیست نفر دختر و پسر برای شرکت در اردو اعلام گردید.

اردوی دختران

از طرف مجله اطلاعات کودکان وشرکت مسافربری میهن‌تور ابتدا دختران برنده مسابقه برای شرکت‌در اردو به بندرپهلوی اعزام شدنددختران دراردوی بندر پهلوی از طرف نماینده میهن‌تور مورد پذیرائی قرار گرفتند وهیئت سرپرستی که از طرف اطلاعات کودکان تعیین شده بود برنامه‌های جالب توجهی برای دختران ترتیب دادند . پس از بازگشت دختران دسته پسران برای گردش و استراحت‌به بندر پهلوی حرکت کردندو آنها نیز پس‌از پنج روز توقف مراجعت‌نمودند.

نتایج این مسافرت و تشکیل‌اردوی دختران و پسران در بندر پهلوی‌فوق العاده رضایت‌بخش بود و خانواده‌های دختران و پسران از نحوه تنظیم‌برنامه اقامت فرزندان خود در سواحل‌دریای خزر ابراز رضایت نمودند.

اطلاعات کودکان امیدوارست با استفاده از تجربیات حاصله ازنخستین اردوی خود در شمال در آینده نزدیك باترتیب مسابقات جالب توجه‌اردوهای مجهزتر و کاملتری ازدختران وپسران ترتیب دهد .

کودکان برنده مسابقه اطلاعات کودکان در پلاژ بندر پهلوی باسرپرست خود دیده میشوند.

هیئت علمیه تهران طی نامه‌ای به نخست وزیر

اصلاح برنامه‌های فرهنگ‌را خواستارشد

امروز حضرت آیت الله حاج‌سید مرتضی علم اعلام کرد که از طرف هیئت علمیه تهران در مورد اصلاح برنامه فرهنگ نامه ای به نخست وزیر نوشته شده است در این نامه هیئت علمیه‌تهران‌از دولت درخواست کرده است که اصول عقاید دینی و تکالیف مذهبی در مدارس و برنامه های فرهنگ گنجانیده شود . این نامه بانضمام‌پاسخ‌نخست‌وزیر بوسیله هیئت علمیه تهران بروزنامه ارسال شده است .

جناب آقای نخست وزیر

توجه آنجناب را منعطف میسازد که مواعد عالی در مورد اصلاح برنامه فرهنگ در اجرای مواد مربوط به تعلیم اصول عقاید دینی و تکالیف مذهبی و تربیت ابناء نوع برموازین سنن و شعائر اسلامی هنوز جامه عمل نپوشیده و آقای وزیر فرهنگ دراجرای اوامرآنجناب نسبت بموارد فوق اقدام بعمل نیاورده است‌جامعه روحانیت و هیئت علمیه تهران که بحسن نیت و علائق دینی شمامطمئن میباشد انتظار دارد که در شرایط کنونی از لحاظ مصلحت دولت هم باشد بافکار عمومی و تمایلات مردم که صلاح ملت و ملك است توجهی مبذول دارد و امید انتظارات مردم راعملی سازند وسعی فرمایند شورای عالی فرهنگ و مقامات مربوطه آئین نامه های لازم‌ومواد برنامه راتصویب و رسما اعلام دارند تا از آغاز سال تحصیلی اجرا شود .

الاحقر حاج سید مرتضی‌علم‌الاحقر سید محمد تنکابنی‌سید احمد صفائی امیرالحاج شیخ محمد جواد الفومنی الحائری الاحقر محمد حسین‌شیرازی الاحقر سراج انصاری الاحقر عبدالله زاده اسلامی محمد غروی الاحقر سید باقر مکملی الاحقر یحیی‌طالقانی الاحقر محمد علی‌طالقانی‌الاحقر حسین غفاری‌سید علی اکبر حاج سیدجوادی ضیاء الدین بی نیاز .

جواب آقای نخست وزیر به نامه آقایان علما

حضرت آیت الله آقای حاج سید مرتضی علم و سایر آقایان علماءاعلام و عظام دامت برکاتهم مرقومه شریفه آقایان راجع باصلاح برنامه فرهنگ از نظر تعلیم دینی زینت وصون بخشید و بوزارت فرهنگ دستور لازم صادر گردید از لطف و توجهی که آقایان نسبت باینجانب و دولت ابراز میفرمائید کمال تشکر حاصل است ضمنا خاطر حضرات‌را باین‌نکته معطوف میدارد که مجاهدت در راه ترویج و اشاعه تعالیم شرع انور اسلام و تحکیم مبانی آن همواره نصب‌العین دولت بوده و مورد کمال توجه میباشد و هرگز در هیچ مورد از این هدف اساسی غفلت نخواهد شد از کلیه آقایان روحانیون و وعاظ گرام کثرالله امثالهم تائید مجاهدت دولت و حد اکثر همکاری در اجراء هدف مقدس را انتظار دارد . **نخست وزیر دکتر امینی**

اروپا ـ خبرنگار اطلاعات

تقاضای دانشجویان ایرانی مقیم‌امریکا

خبر نگار اطلاعات از آلمان رونوشت نامه‌ای‌را که اخیراعده‌ای از دانشجویان ایرانی مقیم اروپا بعنوان آقای نخست وزیر ارسال داشته‌اند برای روزنامه فرستاده است .که ذیلا از نظر خوانندگان محترم میگذرد :

جناب آقای دکتر علی امینی‌نخست وزیر

چندیست شیوع‌یافته است که وزارت فرهنگ قصد داردتغییراتی‌در تشکیلات سر پرستی دانشجویان ایرانی خارج از کشور بدهد.شاید در بعضی از ادارات سر پرستی مشکلاتی وجود داشته که‌چنین‌اقدامی رالازم دیده‌اند ،ولی‌بادر نظرگرفتن وضع سر پرستی دانشجویان‌ایرانی درآلمان ومقایسه بادوران گذشته آن ما دانشجویان ایرانی مقیم این کشور که‌از نزدیك ناظر اصلاحات غیر قابل انکار این دستگاه طی سالهای اخیر بوده‌ایم وبر فعالیت آقای دکتر علی اصغر عزیزی سر پرست عزیز دانشجویان واقف میباشیم .تصور میکنیم بیش ازهر کس حق قضاوت داشته ووظیفه‌خود میدانیم توجه اولیای امور کشور رابخدمات‌ایشان‌ونتایجی که‌حاصل گردیده است جلب نمائیم

آقای دکتر عزیزی در عرض چند سال اخیر همیشه ودر کلیه موارد کوشیده‌اند وسایل تسهیل کار مارا فراهم آورند در حالیکه خودشان از ساعتهای اولیه‌صبح تا چند ساعت از شب گذشته وقتشان رابرسیدگی امور کار چندین‌هزار دانشجوصرف میکنند،تا موجب‌آسایش خاطر مادانشجویان فراهم شده و بتوانیم باخیال‌راحت بتحصیلات‌خود بپردازیم ما از نزدیك ناظریم که‌تا چه حد احترام دانشگاهها و سایر مقامات آلمانی‌نسبت بجوانان‌ایرانی افزوده شده است وباقیاس دوران گذشته بخوبی میدانیم که این‌امر نتیجه فعالیت آقای دکتر عزیزی میباشد. از اینرو تعجب میکنیم چگونه ممکن است‌در حالیکه‌مقامات آلمانی باهمیت‌اقدام‌انجام‌یافته‌پی‌برده و برای دستگاه سر پرستی کنونی احترام زیاد قائلند . وزارت فرهنگ ایران بر اهمیت این مطلب پی نبرده است .

این اقدامات که اثر مستقیم‌آن نصیب کشور ما میگردد نباید از نظر اولیای امور وزارت فرهنگ‌دور بماند وما با یاد آوری این مختصر میخواهیم توجه اولیای‌امور رابوضع موجود جلب کرده‌و تقاضانمائیم‌از تصمیمات عجولانه خود داری کنند.

تعویض آقای دکتر عزیزی از طرفی اساس اداره سر پرستی‌دانش جویان ایرانی‌رامتلاشی خواهد کرد واز طرف دیگر روابط حسنه‌موجود با دانشگاههای آلمانی که برای‌ما دانشجویان نهایت لزوم را داشته‌و بسیار مفید میباشد تضعیف خواهد کرد .

باتقدیم احترامات‌فائقه

دانشجویان وفارغ التحصیلان مقیم کلن ـ آلمان غربی

دکتر هوشنك کنعانی، اکبر حیدر زاده، دکتر پرویز تهرانی، فرخ‌محمدی اکرامی، حسین قبادیان، حمیدعباسی وچندین امضای دیگر

قبول دانشجو در دانشگاه شیراز

دانشگاه شیراز برای سال اول دانشکده های تابع خود طبق تبصره ۲قانون تاسیس دانشگاه های شهرستانها در سال تحصیلی ۴۰ـ۴۱ تعدادی داوطلب با شرائط زیر میپذیرد .

۱ـ تاریخ و محل ثبت‌نام

تاریخ نام‌نویسی برای کلیه دانشکده ها ازروز شنبه ۳۱ تیرماه تامه‌شنبه ۳۱مردادماه ۴۰ همه‌روزه (بغیر از ایام تعطیل)ازساعت ۷صبح تایك‌بعداز ظهر وعصرها ازساعت۴٫۵ تا۶٫۵ بعدار ظهر ومحل نام‌نویسی اداره کل دبیرخانه دانشگاه شیراز (اداره آموزش) خواهدبود.

۲ـ تعداد دانشجویانی که پذیرفته میشوند

الف ـ برای دانشکده های پزشکی ، کشاورزی و علوم هر یك چهل نفر

ب ـ دانشکده ادبیات برای رشته های :ادبیات فارسی روزانه ، زبان خارجه انگلیسی روزانه ، زبان خارجه فرانسه روزانه و تاریخ روزانه هریك پنجاه تن (درسال تحصیلی آینده دانشکده ادبیات دانشجوی شبانه نمی پذیرد)

۳ـ مدارك لازم

الف ـ برای شرکت در امتحانات مسابقه ورودی دانشکده های پزشکی ، کشاورزی وعلوم دیپلم‌ششم طبیعی‌یا ریاضی یاپروانه قبولی سال تحصیلی ۳۹ـ۴۰ دررشته های مذکور

ب ـ برای شرکت در امتحانات مسابقه ورودی رشته های مختلفه دانشکده ادبیات دیپلم ششم متوسطه ادبی،طبیعی یاریاضی یاپروانه قبولی سال تحصیلی ۳۹ـ۴۰

ج ـ ۴قطعه عکس

د ـ دوبرك رونوشت مصدق شناسنامه

هـ مبلغ دویست ریال برای شرکت در امتحان مسابقه ورودی هردانشکده یارشته (وجه ثبت‌نام بهیچ عنوان مسترد نخواهد شد)

کسانیکه مقیم‌شیراز نیستند بایدمدارك خودراطوری ارسال دارند که‌تا اول‌شهریور ماه چهل‌باداره آموزش دانشگاه شیراز برسد .

۴ـ مواد مسابقه

از کلیه داوطلبان امتحان مسابقه ورودی دونوع امتحان (عمومی‌ـ اختصاصی) بعمل خواهد آمد

الف ـ مواد امتحان عمومی برای کلیه دانشکده ها عبارت است اززبان فارسی ـزبان خارجه

ب ـ مواد اختصاصی برای دانشکده پزشکی عبارت است ازفیزیك‌ـ شیمی و طبیعی

ج ـ مواد اختصاصی برای دانشکده های کشاورزی و علوم عبارت است از فیزیك ـشیمی ـطبیعی وریاضی

د ـ مواد اختصاصی برای رشته ادبیات فارسی دانشکده ادبیات عبارت است از عربی

هـ مواد اختصاصی برای رشته تاریخ عبارت است از عربی‌واطلاعات عمومی

اوراق امتحانی مواد اختصاصی داوطلبانی تصحیح خواهد شد که معدل نمرات امتحان مواد عمومی آنان حداقل‌ده باشد

۵ـ تاریخ امتحانات مسابقه ورودی

الف ـ دانشکده پزشکی ،صبح‌شنبه چهارم شهریورماه ۴۰

ب ـ دانشکده کشاورزی ، صبح یکشنبه پنجم شهریورماه ۴۰

ج ـ رشته ادبیات فارسی دانشکده ادبیات ، صبح دوشنبه‌ششم شهریورماه ۴۰

د ـ رشته‌های زبان خارجه انگلیسی و فرانسه دانشکده ادبیات ، صبح سه‌شنبه هفتم شهریور ماه ۴۰

هـ رشته تاریخ دانشکده ادبیات ،صبح چهارشنبه هشتم شهریور ماه ۴۰

و ـ دانشکده علوم ،صبح‌پنجشنبه نهم‌شهریور ماه۴۰

تذکر بسیار مهم

ممکن است فقط‌در تاریخ‌ومحل امتحانات مسابقه ورودی تغییراتی داده‌شود که بوسیله آگهی باطلاع داوطلبان خواهدرسید.

از طرف دکتر رضازاده شفق‌رئیس دانشگاه پهلوی ودانشگاه شیراز

پروفسور دانا حائری سرپرست دانشگاه شیراز

۱ـ ۸ آـ۱۴۹۲۶

دعوت مجمع عمومی شرکت تعاونی مصرف کفاشان تهران

اولین مجمع عمومی شرکت تعاونی مصرف کفاشان تهران روزه۶٫۴۰ از ساعت ۴ بعد از ظهر واقع در خیابان لاله‌زارنو پاساژ داروگر اتحادیه صنف کفاش تشکیل خواهد شد از کلیه سهامداران دعوت میشود که در جلسه مذکور حضور بهمرسانند .

دستور جلسه عبارت خواهدبود ۱ـ تصویب اساسنامه۲ـ انتخاب‌اعضاء هیئت مدیره و بازرسان هیئت موسس

آـ۱۲۴۰۷

«سالن آرایش روفیا»

ازمشتریان محترم پذیرائی میشود. ازساعت ۷ صبح الی ۹ شب تحت نظر روفیا

۱ـ۲ آـ۱۲۳۸۵

آـ۱۲۶۲۸

قابل توجه پیمانکاران حمل‌و نقل

نظر باینکه سازمان پخش شرکت ملی نفت‌ایران‌جهت‌حمل‌ونقل فرآورده‌های نفتی بیطرف بوسیلهٔ کامیون های مخزن‌دار ازمبادی شرکت به‌کلیهٔ نقاط مختلف کشور درآتیهٔ نزدیکی به‌پیمانکاران بیشتری احتیاج خواهدداشت لذا بدینوسیله بکلیهٔ موسسات و بنگاه های حمل‌ونقل وهمچنین صاحبان وسائط نقلیه‌موتوری که‌در حال‌حاضر پیمانکار شرکت نیستند آگهی میشود تاچنانچه حاضر بقبول پیمانکاری حمل ونقل باکامیون های مخزن‌دار هستند ازتاریخ نشراین آگهی لغایت۱۵ شهریورماه ۱۳۴۰ درتهران مستقیما بدایره حمل ونقل پیمانی سازمان پخش ودر شهرستانها بشعب شرکت مراجعه وتقاضای خودرا در مقابل اخذرسید تسلیم نمایند .

تقاضاهای واصله مورد رسیدگی قرار گرفته وچنانچه صلاحیت متقاضیان ازهرحیث مورد تاییدشرکت باشد قبولی شرکت کتبا به‌آنها ابلاغ خواهدگردید.

آـ۱۶۸۷۶ ۱ـ۳ شرکت ملی نفت ایران‌ـسازمان‌پخش

آگهی ابلاغ داد خواست

آقای محمدعلی عزیزی بوکالت آقای شهاب‌الدین خسروانی دادخواستی بخواستهٔ افراز وتقسیم ۹۲ سهم‌و ۱۷ بیست‌وچهارم سهم از۱۳۶ سهم امیریه علیا پلاك شماره ۱بخش ۴کمره بطرفیت آقایان حاج ابوالقاسم وحاجی میرزا مهدی مجتهدی وسایر مالکین قریه امیریه علیا باستناد رونوشت سند مالکیت بدادگاه کمره‌تقدیم که شماره ۴۶ـ۴۰ مدنی ثبت و باستناد ماده ۱۰۴ آئین دادرسی مدنی تقاضای نشرآگهی راانسبت بسایر شرکاء که‌اسامی آنهابشرح زیراست نموده : (آقایان محمد حسین‌ـ محمدوحسین و بانو رقیه سلطان بزرگی ـ ابوالقاسم ذوالفقاری ـمحمد مصطفائی‌ـ محمدباقر ومحمدعلی وحمیده جعفری‌ـ محمدوحسین وسلطان وزهرااسدی ـ هاجرتوکلی ـفضل‌اله وبهجت وزبیده ومعصومه وخانم بزرك وعالمتاج متقی‌ـ حسین اسدی‌ـ علیجان‌سرلك جعفرآقا ومحمد جعفری‌ـ رضا وخلیل وعفت و سیاره مجتهدی ـ حسین وابوالقاسم عظیمی ـخانم تاج متقی ـ مهدی ومحبوبه ومیرزا امین وهادی وحبیب عظیمی ـ میرزاباقر مجتهدی ـبانو سرور شمس‌ـ محمود اسدی‌ـ محمودآقا محمدی‌ـ ابوطالب ـمهدیقلی‌ـ حیدرقلی ومحمد تقی اسدی ـعلی‌اکبر وحسین وحبیب واسداله ونصرت‌اله متقی ولی‌اله سرلك وحسین واسمعیل متقی، لذا مراتب سه‌نوبت متوالی درروزنامه رسمی کشور شاهنشاهی‌ایران وروزنامه یومیه اطلاعات درج و آگهی میشود که‌ساعت ۹صبح روزچهارشنبه اول‌آذرماه ۱۳۴۰ دردادگاه‌شهرستان کمره (جانشین بخش) حضوربهمرسانند در صورت عدم‌حضور تصمیم مقتضی اتخاذ خواهد شد وچنانچه نیاز به نشر آگهی مجدد باشد فقط یکنوبت در روزنامه منتشرو مهلت آن ده روزاست .

۱ـ۳ آـ۱۶۸۲۶ مدیر دفتر دادگستری کمره‌ـ سرمدی

کشاورزان و شهر نشینان

آقای نجفعلی مهاجر در مورد اظهار نظری که در مقاله‌اقتصادی درباره اقدام دولت در دادن جایزه به کشاورزان بمنظور تشویق آنان شده بود مطلبی برای ما فرستاده‌است که عینا بنظر خوانندگان میرسد .

* * *

در شماره روز چهارشنبه ۱۸ مردادماه آن نامه گرامی شرحی در مورد مسئله گندم و سیاست نان ارزان درج ونویسنده اظهار عقیده کرده بود که دولت بایستی بمنظور بالا بردن سطح زندگی کشاورزان وبهبود زندگی آنان گندم رابنرخ بازار آزاد خریداری کند ودر مقابل نان را در شهرستانها که ساکنین آن دارای قوه خریدبیشتر و سطح زندگی بالاتری هستند بقیمت گرانتری بفروشد تا با این ترتیب برای کشاورزان از لحاظ قیمت گندم احجافی نشده وبابت ضرر ارزانی نرخ نان نیز خسارتی بربودجه دولت تحمیل نشود . بسیار خوب بد پیشنهادی نیست ولی اجازه‌بفرمائید این پیشنهاد را در عمل تجزیه و تحلیل نمائیم .

فرض فرمائید از صبح فردا دولت تصمیم بگیرد گندم رابنرخ بازار آزاد خریداری نماید چون بازار آزاد نرخ ثابتی ندارد و همیشه ترقی و تنزل قیمتهای بازار بستگی بقیمت خرید دولتی و قانون عرضه و تقاضا دارد بنابر این در وضع حاضر که دوسه سال متوالی است بعلت قلت بارندگی زمینه گندم تقلیل یافته‌است به‌محض اینکه دولت چنین تصمیمی را اعلام‌و نرخ‌بازار را ملاك عمل قرار دهد بلافاصله دارندگان گندم (نه کشاورزان) نرخ‌بازار آزاد را بالاخواهند بردو دولت هم که تصمیم برعایت نرخ آزاد دارد ناچار خواهدبود هرروز نرخ خرید را بالا ببرد و در نتیجه‌روز بروز قیمت گندم در کشور بالاخواهد رفت ویا بالعکس درسنواتی که محصول خوب باشد نرخ بازار آزاد بحداقل قابل توجهی‌تنزل خواهد کردو دولت که خریدار عمده گند ماست کوشش خواهد نمودکه نرخ بازار آزادرا پائین نگهداشته وخرید گندم را با صرفه ترانجام دهدوهردو صورت بازار گندم وضع ثابت و قابل اعتماد خودرا ازدست خواهد دادو وضع زندگی کشاورزان دچار نوساناتی خواهدشد در حالیکه اگر نرخ دولتی‌همیشه ثابت باشد علاوه براینکه موجب ثبات وضع‌زندگی کشاورزان خواهد بود این فایده رانیز خواهد داشت که گندم قیمت‌حداقلی که‌همان‌نرخ‌دولتی است پیداکرده‌وازآن‌بائینترنیایدو چون کشاورزان‌اجبار والزام‌برای فروش‌محصول خودبدولت‌ندارندهمیشه‌ازحداکثرترقی‌بازارآزادبهره‌مند خواهند بودو هیچوقت قیمت گندم از نرخ دولتی کمتر نخواهد بود.

اما درمورد اینکه ساکنین شهرستانها سطح زندگی بالاترو قوه خرید بیشتری دارند ومیتوانند نان را بقیمت بیشتری بخورند این عقیده نیز نظر صحیحی نیست زیرا صرف نظر از طبقه متعین ومتمکن کشور که احتیاج زیادی بخوردن نان ندارند و برای آنها اهمیتی ندارد که نان را بچه نرخی بخورند بقیه وقسمت عمده‌ساکنین شهرستانها را طبقات پائین اجتماع از قبیل کاسب و صنعتگر و کارگر وکارمند و طواف و عمله تشکیل میدهد و پیداست که قوت لایموت آنان نیز نان خالی است .

بنابر این دریك خانواده کارگریکه دستمزدش مثلا روزانه یکصد ریال باشد (حدوسط دستمزد) وبفرض دارای۵ سرعائله باشد روزانه حداقل ۵ کیلو نان مصرف میکند که بانرخ فعلی‌بیش ازیك سوم درآمد روزانه‌اش صرف‌خرید نان میشودو اگر قیمت نان افزایش یافته و هرکیلوبده یادوازده ریال‌فروخته شود طبعا این تناسب بهم میخورد و کارگر مذکور نصف درآمد خودرابايد صرف‌خرید نان بکند و دچار سختی معیشت گردد بنابر این‌بعقیده بنده باتجربه و اطلاعاتی که طی بیست سا لخدمت دراین رشته دارم نه تنها افزایش نرخ خرید گندم وبالا بردن نرخ‌نان مصلحت نیست بلکه دولتهای دلسوز و خدمتگزار مردم بایستی باتشویق کشاورزان و کمك وراهنمائی به‌آنان از طریق تهیه وتامین آب و مکانیزه کردن وسائل کشت وزرع و دادن بذر مرغوب و دادن کودهای شیمیائی ارزان قیمت روزبروز سطح کشت و میزان محصول کشوررا بالا ببرند تاکشاورزان بابدست آوردن محصول بیشتر و شهرستانیها نیز با وفور و فراوانی وارزانی ، زندگی بهتر ومرفه تری داشته باشند کمااینکه در کشورهای باصطلاح‌توسعه یافته درنتیجه مراقبتیکه دولتها در امر کشت وزرع دارند باوجود بالا بردن سطح زندگی آنان به‌نسبت درآمد نرخ گندم بمراتب‌ارزانتر از کشورما است و باید گفت که متاسفانه درایران تابامروزعملا کوششهای اساسی ووسیعی دراین مورد بعمل نیامده و هنوزسازمانی برای توسعه کشت گندم وراهنمائی کشاورزان به‌آن‌نحوکه درممالك راقیه معمول است در میهن ماوجود نداشته است واگر اسماهم وجود داشته باشد تشریفاتی بوده و عمل موثری انجام نداده‌است درحالیکه امیدواریم یك چنین قدمی هرچه زودتر دراین کشور برداشته شود.

کمك باصناف واجب‌تر از کمک ببازرگانان بزرگ است

گشایش در وضع مالی اصناف موجب گشایش‌دروضع پولی بازارخواهد شد

یکی از پیشنهادهای اصناف در اطاق‌بازرگانی به آقای نخست‌وزیر این بودکه بانك ملی وام های کوچك که بیش‌از دوهزار تومان نباشد به‌کسبه و پیشه‌وران وصنعت گران کوچك بدهد.

آنچه مسلم است این‌کار فقط درتهران انجام میگیرد و مسلما در حدود امکانات بانك مزبور میباشد دخالت بانك ملی باقدرت و امکانات وسیعی که دارد موجب میشود این کمك بطور وسیع درتمام کشور شامل کلیه اصناف گردد.

یك مقام اطاق بازرگانی دراین مورد توضیح داد . کمك باصناف اهمیتش از کمك به‌بازرگانان بزرك هم بیشتر است همانطوری که بازرگانان بزرك و صاحبان صنایع برای براه‌انداختن وضع‌بازرگانی وکارخانه خود احتیاج به یك‌یادو میلیون تومان یابیشتر ازآن دارند یك دکاندار هم با یك یادو هزار تومان میتواند سروسامانی به‌وضع بدهی‌های خود بدهدیاکم بودجنس دکان را تامین کند و ازوضع‌راکد ومشکل فعلی درآید .

بابجریان افتادن معاملات دربین کسبه واصناف کار در عمده فروشی نیز بجریان میافتد . در نتیجه فعالیت ورونق بازار چه در تهران وچه در شهرستان‌هادوباره به‌بازار برمیگردد.

درحقیقت گشایش درکار پولی ومالی اصناف گشایش کار بازار و بازرگانان خواهد بود.

کسبه‌ای که گرفتار بی‌پولی‌است قادر بخرید از کارخانه یا سفارشی بواردکننده و حتی تهیه جنس‌برای صادرکننده نیست.

بنابراین هیچ‌اقدامی فوری ترو ضروری‌تر از کمك به بهبود وضع مادی کسبه نمی‌باشد .دوهزارتومان قرض‌کسبه نیز از بین‌رفتنی‌نیست زیرا درحال حاضر حداقل محل کسب وکار هرکاسبی دوهزار تومان سرقفلی داردکه میتواند تضمین پول پرداختی بانك ملی قرار گیرد.

از طرفی پولهای پرداختی به‌کسبه‌و اصناف‌مجددا بدست عمده فروشها وصاحبان کارخانه‌ها و بازرگانان واردکننده برمیگردد وگشایشی در کار آنها هم خواهد بود.

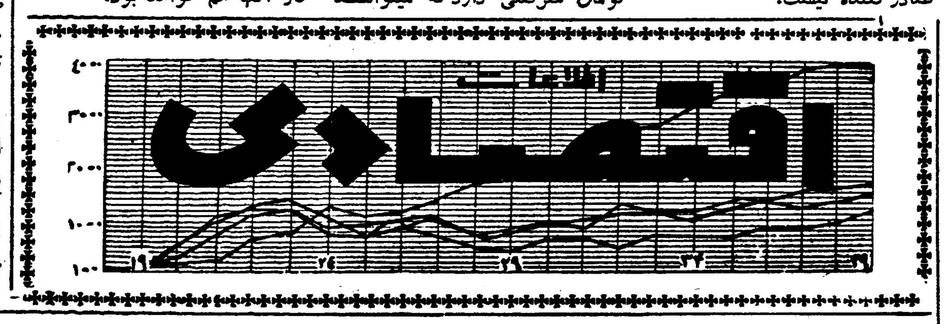

به کسانی که تقاضای وام صنعتی کرده‌اند

ازهفته آینده پول میدهند

وامهای پرداختی فعلا وامهای کوچك‌است

صندوق ضمانت صنعتی بررسی نهائی خودرا نسبت به تقاضا های صاحبان صنایع در مورد اخذ وام آغاز نموده است .

تاکنون تعداد زیادی تقاضای‌وام به‌بانك های عامل صندوق ضمانت صنعتی تسلیم گردیده که پس از موافقت هیئت مدیره صندوق به ترتیب نوبت پرداخت خواهد شد.

امروز تیمسار سرلشکر مظهری مدیر عامل صندوق ضمانت صنعتی اظهار داشت : امیدوارم پرداخت وام‌هاتاهفته آینده آغاز شود ، ما کوشش داریم در حدود مقدورات فعلی حداکثر کمك را به صاحبان صنایع داخلی بعمل آوریم.

باتوجه به‌این امکانات فعلا در درجه اول باپرداخت وام های کوچك وسپس مقدورات‌وام متوسط‌موافقت خواهد شد .

ازطرف مقامات صندوق ضمانت صنعتی مذاکراتی با موسسات و سرمایه‌داران خارجی برای جلب سرمایه آنها صورت گرفته که تاکنون‌نتایج رضایتبخش داشته است.

باین‌ترتیب احتمال داده میشود صندوق ضمانت صنعتی با استفاده از این موقعیت وامی از موسسات خارجی بگیرد وآنرا بمصرف‌کمك به صنایع داخلی برساند.

البته در اینمورد با مطالعه اقدام خواهیم کرد .ابتدا وام‌هائی بعنوان آزمایش اخذ میکنیم ودر صورت موفقیت آنرا توسعه خواهیم داد.

وزارت دارائی باکمک بانکها سازمان پنبه‌تشکیل میدهد

بانکها اعتبار خواهند داد و وزارت‌دارائی اعتبار فراهم خواهد کرد

در جلسه اخیر کانون بانکهاکه‌با شرکت اکثر مدیران بانکهای عضو تشکیل گردیده‌است راجع به مذاکرات‌جلسه گذشته که باوزیر دادگستری شده بود بحث شد واکثر مدیران بانکها پیشنهادکردند،بانکهای عضو کانون‌هرگونه‌گرفتاری واخوستی و گرفتاری های بانکی که باوزارت دادگستری مربوط میشود دارند پس از مطالعه مشاورین حقوقی وقضائی خود ـتسلیم کانون نمایند تا کانون بانکها پس از مطالعه آن ـ تقاضاهای مربوط را به‌وزیر دادگستری تسلیم نمایند تا طبق اظهار وزیر دادگستری در جلسه کانون در ظرف مدت کوتاهی به‌آن رسیدگی شود.

همچنین دراین جلسه در مورد سازمان اعتباری پنبه مذاکرات‌مفصلی صورت گرفت و نمایندگان کانون در این مورد نتیجه مذاکرات‌خودرا باوزیر دارائی باطلاع کانون رسانیدند.

بدنبال بیانات آقای‌نخست وزیر در جلسه اطاق بازرگانی راجع بلزوم کمك سریع بصادرات و ایجاد سازمان اعتباری پنبه وزارت دارائی از کانون بانکها دعوت نمود تانمایندگانی برای شرکت در جلساتی که بمنظورمذاکره برای ایجاد این سازمان تشکیل می شود اعزام دارد .

این جلسه باشرکت آقای وزیر دارائی ، وباحضور نمایندگان کانون بانکها و سایر مسئولین تشکیل‌گردید ومذاکراتی در خصوص کمك‌بانکهاو وزارت دارائی برای ایجاد این سازمان صورت گرفت و دنباله این مذاکرات به ۵شنبه آینده موکول شد . قرار است بانکها کمکهای نقدی ووزارت دارائی انبارهای لازم رابرای ایجاد سازمان مزبور در نظر بگیرند باایجاد سازمان اعتباری پنبه کشور پنبه لازم درموقع ارزانی قیمت توسط سازمان خریداری و بدون احتساب سود به تدریج پنبه خریداری شده در اختیار متقاضیان‌قرار خواهد داد وبا انجام‌این کار تجار دیگر مجبور نخواهند شد پنبه موردنیاز خودرا بابهای گرانتر خریداری کنند و از طرف دیگر از احتکاری که در امر پنبه میشود جلو گیری خواهدشدو تثبیتی در قیمت پنبه بوجود خواهد آمد .

مزایده و مناقصه

*انحصار دخانیات خرید سی‌قلم انواع رنك ولوازم مختلفه‌رنك‌کاری تا۲۴ر۵ر۱۳۴۰

*شرکت سهامی مواد غذائی وشیمیائی ایران خرید پانصد تن پنبه صنعتی اکسترافانسی تا ۱۰ر۷ر۱۳۴۰

*راه‌آهن دولتی ایران خرید ۳۰۰ مترلوله ۱۲اینچی بی‌درزدنده دارباتصالی تا ۳۱ر۵ر۱۳۴۰

*انحصار دخانیات خرید ده میلیون دفترچه کاغذ سیگار تا ۵ر۷ر۱۳۴۰

ورود وخروج کشتیها

* کشتی تروتن فلس آلمانی‌روز ۱۶ مرداد بامقدار ۱۰۵۶ تن کالای وارداتی به بندر بوشهر وارد شد

*کشتی «اورال» متعلق بشوروی‌روز ۱۷ مرداد بامقدار ۲۶ر۴۹۰ تن اتومبیل سواری و لوازم و۲ر۲۵۰ تن موتور برق و ۲ر۸۱۴ تن مداد و۴ر۹۸۵ تن لوازم داروخانه و ۴۰ر۶۲۶ تن جوش شیرین و۷۲ر۴۳۲ تن موتور دیزل و ۱۷۹ر۸۵۰ تن آهن آلات و ۱۱ر۲۴۰ تن قپان و ۶ر۳۴۷ تن روغن موتور از باکوبه بندر پهلوی واردشد.

قائم مقام نخست وزیر در سازمان برنامه گفت:

پانصد میلیون تومان کسری اعتبار برنامه عمرانی دوم

از طریق دریافت اعتبار از موسسات وام‌دهنده خارجی باید تامین شود

امروز آقای مهندس اصفیا قائم‌مقام نخست وزیر در سازمان برنامه درمورد مسائل مختلف سازمان اطلاعاتی در اختیار خبرنگار ما گذاشت .

وی در پاسخ این سئوال که‌تکلیف پانصدمیلیون تومان کسری هزینه برنامه دوم چه‌خواهدشد گفت:امیدواری زیاد داریم که مذاکرات ما بامقامات وام دهنده خارجی به نتیجه مطلوب برسد، تنها راهی‌که فعلا برای تامین این کسری مخارج وجود دارد دریافت وام خارجی است ، البته تا مذاکرات بمرحله نهائی نرسد نمیتوان نظرقطعی ابراز داشت .

راجع به مخارج ریالی سد دز سئوال شد ، آقای مهندس اصفیا اظهار داشت «مخارج ریالی سد رافعلا از بودجه سازمان برنامه تامین‌میکنیم، کارهای سد همچنان روبپیشرفت‌است اماراجع‌بوضع مالی سازمان برنامه‌باید بگویم که در حال حاضر ازهرجهت رضایتبخش است و علاوه بر اینکه درماههای اخیر بیش از دویست‌میلیون تومان بدهی خودرا بمقاطعه کاران پرداخت کرده‌ایم مقدار زیادی نیز موجودی داریم که بتدریج بمصارف‌خود خواهد رسید.

مقداری از این موجودی اختصاص بکارهای جاده سازی‌دارد که هم‌اکنون توسط مقاطعه کاران جریان دارد و بسرعت پیشرفت میکند.

۳۰۴۵۹۱
تلفن مستقیم سرویس اقتصادی

چندخبر خارجه

نسبت صرف اعتبارات

واشنگتن ـ یونایتد پرس ـ امروز هارولد لیندر رئیس بانك صادرات و واردات امریکا اعلام کرد که‌در طول‌سال مالی که‌چهارم ژوئن گذشته پایان یافت ۵۴ در صد اعتبارات این بانك بامریکای لاتین ـ ۲۸ در صد به آسیا ـ ۱۲ در صد به اروپا و۶ در صد به افریقا اختصاص داشته است .

وی تاکید نمود از مجموع۱۴۰۰ میلیون دلار امتیازی که بانك صادرات و واردات به کشور های خارجی داده است ۱۶۴ میلیون‌دلار آن به کشور های اروپائی و۷۷۳ میلیون دلار آن به کشور های امریکای لاتین داده شده .

هارولد لیندر افزود از مجموع کل اعتباری که بانك صادرات و واردات امریکا در اختیار کشور های‌جهان گذارده تقریبا ۹۴میلیون دلار آن صرف خرید هواپیما های جت از امریکا شده .

افزایش‌مصرف نفت‌درآلمان

هامبورك ـ رویتر ـ امروز در محافل صلاحیت دار هامبورك‌خاطر نشان گردید که مصرف نفت‌آلمان درطول سال ۱۹۶۱ برابر۱۲ میلیون تن خواهد بود .

مصرف محصولات نفتی آلمان در طول سال جاری ۱۶ در صد بیشتر از سال گذشته خواهد بود. آلمان غربی علاوه بر نفت سفید ۱۷ر۵ میلیون تن مازوت مصرف می کند که نسبت بسال گذشته ۲۵ در صد افزایش می یابد .

شرکتها

*شرکت سهامی«سوژمیران» برای مطالعات و تحقیقات فنی طبقات تحت‌الارضی واکتشاف و بهره برداری معادن وهرگونه عملیات صنعتی وبازرگانی ومالی باسرمایه‌دومیلیون‌ریال‌بمدیریت آقایان پیرمرسیه و اندره‌تیمران اتباع دولت بلژیك و کورنلیس کول تبعه دولت هلند تشکیل گردید.

*شرکت سهامی الکترو-توربین باسرمایه ده میلیون‌ریال برای خرید و فروش وواردکردن وقبول نمایندگی ماشین آلات مولد برق و هرنوع ماشینهای صنعتی بمدیریت آقایان حاج زین‌العابدین رحیم زاده خوئی ومیر جعفر شفق ومختارطسوجی وحاج مرتضی رحیم زاده خوئی‌و مجید طسوجی تاسیس شد.

شرکت سهامی ایرانی لوازم نفت برای انجام معاملات تجاری درایران ـ خرید و فروش ـ صادرات وسایل مورد احتیاج صنعت نفت باسرمایه ۵۰۰هزار ریال‌که ۵۰ درصد آن پرداخت شده بمدیریت جرج‌هازلدین و هربرت لئونارد ژوزف هانتر و جون . س . ردفرن و احمدعلی و مؤیدالدین قهرمانی و فرهاد قهرمانی قاجار تشکیل گردید .

بهای انواع ارز و مسکوك طلا در بازار آزاد تهران

ارز	قیمت بریال	طلا	قیمت بریال
دولار نقد	۸۳ر۵۰	بهلوی	۷۲۰
دولار حواله پستی	۸۳	نیم پهلوی	۳۶۱
پوند نقد	۲۳۴	ربع پهلوی	۱۸۱
پوند حواله پستی	۲۳۱	ژرژ قدیم	۷۸۵
مارك نقد	۲۱ر۲۵	ژرژ جدید	۵۸۰
مارك حواله پستی	۲۰ر۶۰	لیره عثمانی قدیم	۶۶۳
فرانك فرانسه نقد	۱۸	لیره عثمانی جدید	۵۳۰
فرانك فرانسه پستی	۱۷ر۴۰	پانزده مناتی	۱۵۳۰
هزار لیر ایتالیا نقد	۱۳۳	ده مناتی	۱۰۰۰
هزار لیر ایتالیا پستی	۱۳۲	پنج مناتی	۴۱۰
فرانك سویس نقد	۲۰	بیست دلاری	۳۴۸۰
فرانك سویس پستی	۱۹ر۳۵	دولار مکزیکی	۳۹۸۰
لیره‌ترك‌اسکناس بزرك	۷ر۱۰	طلای شمش	۴۳۴
روپیه پاکستان نقد	۹ر۲۵	نقره قدیم	۱۰۳
روپیه هندوستان نقد	۱۲ر۲۵	نقره جدید	۲۲ر۵۰

دکوراسیون داخلی عمارات شما کار تخصصی ماست
از وجود متخصصین خارجی این شرکت استفاده فرمائید .
شرکت زندگی نو شماره ۲۱ خیابان فیشرآباد ـ تهران

آگهی رسمی مصوبه شماره ۵ر۱۴۳۱۳ ـ ۶۲ مورخ ۱۷ر۵ر۴۰

کانون شکار ایران

کانون شکار ایران با استفاده ازاختیارات ناشیه از قانون شکار مصوب اسفندماه ۱۳۳۵ وآئین نامه اجرائی آن آگهی رسمی شماره۵۵۴۳ر۴ ـ ۶۲ مورخ ۳ر۸ر۱۳۳۹ موضوع مقررات شکار در مناطق حفاظت شده‌را ملغی نموده و مقررات شکار در مناطق حفاظت شده آلمه وایشکی را بشرح زیر اعلام میدارد

ماده۱ـ کانون شکار ایران برای متقاضیان شکار درمناطق حفاظت شده آلمه و ایشکی پروانه مخصوص به نرخها و باشرایط زیر صادر مینماید :

الف ـپروانه ورود به منطقه برای هر نفر دوهزار ریال
ب ـ پلنك یك راس پنجهزار ریال
ج ـ خرس یك راس دوهزارو پانصدریال
د ـ مرال دو راس برای مرال اول سه هزار ریال و برای مرال دوم پنجهزارریال
ه ـ کل یك راس سه‌هزارریال
و ـ قوچ سه‌راس برای قوچ‌اول یکهزار ریال قوچ دوم دو هزار ریال و قوچ سوم سه هزار ریال
ز ـ شوکائر یك‌راس یکهزارویانصدریال
ح ـ انواع گربه وحشی یك راس پانصدریال
ط ـ خوك وحشی سه‌راس هریك یکصد ریال

ماده۲ بهای پروانه قبلا دریافت وچنانچه دارندگان پروانه موفق بشکار حیوان مورد تقاضا نگردند پروانه آنها باطل ووجوه آن مسترد نخواهد شد .

ماده۳ـ . تقاضیان می‌توانند حد اکثر تا ده‌روز متوالی در شکارگاه توقف نمایند .

ماده۴ـ زخمی کردن هرحیوان حکم شکار آنرا دارد .

۵ـ شکاربانان کانون شکار ایران شکارچیان‌را در تمام‌مدت شکار راهنمائی نموده وازاین‌بابت روزی ۲۵۰ ریال برای ه رنفر شکاربان ازشکارچی دریافت میشود .

ماده۶ـ متقاضیان میتوانند از شش ه اه قبل‌منطقه‌را برای‌خود رزرو نمایند وحق تقدم برای کسانی است که تاریخ تقاضای آنها مقدم باشد .

ماده۷ـ کانون شکار ایران به مقتضیات حفظ نسل مبادرت به صدور پروانه مخصوص شکار دراین منطقه نموده ولدی الاقتضا نیز از صدورپروانه خودداری خواهد نمود .

آ ـ ۱۶۹۱۶ — کانون شکار ایران

STRICK & ELLERMAN LINE

خط کشتیرانی استریك والرمن

حالت کشتیهای استریك والرمن دربنادرایران
در تاریخ ۱۳ اوت ۱۹۶۱

نام‌بندر	نام‌کشتی	تاریخ‌ورودتقریبی	تاریخ‌پهلوگرفتن
بندر عباس	شهرستان	درحدود۲۰اوت	برای تخلیه به بندر میرسد
بوشهر	تانگستان	در حدوداوایل‌اوت	برای‌بارگیری‌به بندر میرسد
	عربستان	درحدود۲۱اوت	برای تخلیه به بندر میرسد
	بهارستان	درحدود۲۷اوت	» » » »
	افغانستان	درحدود۱۳سپتامبر	» » » »
	شهرستان	درحدود۲۶سپتامبر	» » » »
بندرشاهپور	سیتی‌افدوچستر	درحدود۹اوت	برای تخلیه به بندر میرسد
	مورستان	درحدود۱۲اوت	» » » »
	ارمنستان	درحدود۲۶اوت	» » » »
خرمشهر	ارمنستان	درحدود۱۷سپتامبر	برای تخلیه به‌بندر میرسد
	عربستان	درحدود۲۳اوت	» » » »
	مورستان	درحدود۶سپتامبر	» » » »
	بهارستان	درحدود۶سپتامبر	» » » »
	افغانستان	درحدود۲۳سپتامبر	» » » »
	شهرستان	درحدود۱۷اکتبر	» » » »

برای سایر مشخصات بآدرس زیر مراجعه فرمائید

فرانك‌س‌استریك‌و شرکاء(بصره) محدود

تهران ـخیابان فردوسی شماره۷۷و ۷۵ — خرمشهر ـصندوق پستی‌شماره۲
تلفن شماره ۴۵۳۵۷ ـ ۴۰۴۱۹ — تلفن شماره ۲۸۴۶

آ ـ ۱۶۸۶۴

آگهی رسمی تغییر نوع ونام شرکت نسبی بوریس بزروکه و شریك‌به شرکت سهامی مقاطعه کاری ساختمانی ب.ب.پ وافزایش سرمایه وتعیین‌مدیر عامل و قائم مقامات مدیر عامل د رشرکت مزبور ثبت شده بشماره ۲۲۲۳

برابر نامه مورخ ۲۲ر۵ر۱۳۴۰ به پیوست‌صورت‌جلسه مجمع عمومی مورخ روز شنبه ۲۱ مرداد ماه ۱۳۴۰ شرکت نسبی بوریس بزروکه‌و شریك ضمن تصویب اساسنامه جدید شرکت تغییرات زیر در شرکت نامبرده حاصل شده‌است .

۱ـنوع ونام شرکت از شرکت نسبی بوریس بزروکه وشریك به شرکت سهامی مقاطعه کاری ساختمانی ب.ب.پ تغییر یافته است .

۲ـسرمایه شرکت از مبلغ‌ده میلیون ریال بـه‌بیست وپنج میلیون ریال منقسم به ۲۵۰ سهم یکصد هزارریالی بانام تمام پرداخت افزایش یافته است .

۳ـآقای مهندس بوریس بزروکه بسمت مدیر عامل شرکت برای مدت سه سال انتخاب و کلیه‌اسناد ومدارك تعهد آور شرکت رابتنهائی امضاء مینماید . آقایان لومالاخوف و مهندس‌اسمعیل کوچصفهانی‌بسمت قائم مقامان مدیر عامل انتخاب و نامبردگان حق‌دارند کلیه اسنادو مدارك‌تعهد آور شرکت را متفقا یا منفردا بجای مدیر عامل با مهر شرکت امضاء نمایند .

٤ـآقای الکسیس مارکوبسمت‌بازرس‌حساب‌شرکت برای مدت یکسال انتخاب گردید .

مراتب طبق ماده ۲۰۰ قانون تجارت بثبت رسیده‌و برای اطلاع عموم در روزنامه رسمی کشور شاهنشاهی ایران و یکی از جرائد کثیرالانتشار یومیه تهران آگهی میگردد .

رئیس اداره ثبت شرکتها و علائم تجارتی واختراعات‌مهدی نراقی

مذاکره : مرحله دوم بحران برلن

بادهای گرم و سردی که هفته گذشته از مسکو وزید ، برای غرب هیچ تازگی نداشت . با این حال احساس میشود که هوا اندکی تغییر کرده و لااقل برای لحظه حاضر ، جریان برلن وارد راه دیگری شده و آمادگی نظامی شرق و غرب جای خودرا به تاکید بیشتر روی مذاکرات داده است .هیچیك از مقامات عالیرتبه واشنگتن عقیده ندارند که نیکیتا خروشچف ،نظریات خودرا بطور عمده تغییر داده باشد . لکن علائم انعطاف پذیری و نرمش دررفتار او چنان بوده که نمیتوان آن رانادیده گرفت .

اولین کسی که در باره این تغییر روش به پرزیدنت کندی گزارش داد، جان مکلوی مشاورخلع سلاح پرزیدنت کندی بود که به مسکو رفته و با خروشچف ملاقات کرده بود . مکلوی مردیست محکم و باتجربه .

خروشچف ضمن مذاکره با مکلوی درکنار دریای سیاه، باروش دوستانه‌ای نسبت به کندی وسیاست اووسخنرانی هایش ، صحبت کرده بود .

دومین شخصیت غربی که گزارش مشابهی درباره روش خروشچف داد، فانفانی نخست وزیر ایتالیا بود که مدت دوروز را باخروشچف در مسکو گذراند . خروشچف به فانفانی گفته بود که ما: «عقیده داریم جنگی روی نخواهد داد. انعقاد قرارداد صلح با آلمان ومذاکره ، ضرورت دارد. »

سختی ونرمش

سرانجام درپایان هفته گذشته شوروی رسما به یادداشت قبلی آمریکا پاسخ داد . در پاسخ شورویها نسبت به مسئله اصلی ، یعنی انعقاد قرارداد صلح با آلمان تقسیم شده و پایان یافتن رژیم اشغالی در برلن غربی، استحکام بکار رفته بود . بشدت روی تمایل شوروی به مذاکره نیز تاکید شده بود . برای دیپلوماتهای ورزیده، پافشاری شوروی روی مذاکره ،اهمیت بیشتری داشت لحن یادداشت نیزرویهم رفته کمتر جنگجویانه بود تایادداشتی که خروشچف دروین به کندی داد.

آدلائی استیونسن گفت این یادداشت نشان میدهد که شوروی نمی‌خواهد بر سربرلن ، جنگی روی دهدو یادداشت شامل بعضی از عناصر ومواد حل و فصل مسئله برلن است .

گزارش خوش بینانه مکلوی، همراه با امتیاز مهمی بوده است که روسها، درآخرین روز اقامت وی در مسکو ، پیرامون خلع سلاح به غرب داده‌اند وخبر این امتیاز هنوز انتشار نیافته است .

مکلوی در باره روش خروشچف اظهار نظر کرد که نخست وزیرشوروی مایل ومشتاق مذاکره مستقیم با رئیس جمهوری آمریکاست .

بدون تردید پرزیدنت کندی نیز آماده پذیرفتن آمادگی روسها برای مذاکره است. لکن کاخ سفید بهیچوجه عقیده ندارد که افکار خروشچف جنبه منطقی تازه و مطلوبی بخود گرفته است . از اینگذشته هیچکس دردولت آمریکا ادعا نمیکند که تغییر روش خروشچف ناشی از نمایش قدرت آمریکاست . یکی از دستیاران کندی درکاخ سفید اظهار داشت : «این طرز فکر مارابجائی نمیرساند .احتمالاماسبب این تغییرات نیستیم وروش کنونی خروشچف نیز ادامه نخواهد یافت .»

شاید علت واقعی روش ملایم خروشچف این بوده که میخواسته است زیر پای دین راسك وزیر خارجه آمریکا را در کنفرانس وزرای خارجه غرب درپاریس ، خالی کند . زیرا یکی از وظایف عمده دین راسك این بودکه متحدین ناتو را قانع سازد که مشکل برلن جنبه فوق‌العاده دارد بهرحال روش ملایم خروشچف بوسیله اظهاراتی که به‌فانفانی کرده بود بیشتر از میان رفت . خروشچف به‌نخست وزیرایتالیا گفته بود که در صورت محاصره برلن ، شوروی هواپیماهای متفقینی را که بخواهند از طریق هوائی باین‌شهر نزدیك شوند سرنگون خواهد کرد.

کنفرانس سران

باوجود تمام این جنبه های مختلف هنگامی که جلسه وزرای خارجه غرب درپاریس تشکیل شد ،نمایندگان غربی از اینکه هردو طرف‌روی مذاکره تکیه میکنند ، تا حدودی احساس رضایت کردند. حتی وزرای غربی شروع به‌مطالعه‌درباره تشکیل کنفرانس وزرای خارجه شرق و غرب برای اول اکتبروسپس کنفرانس سران شرق و غرب ، قبل از پایان سال جاری کردند.

لکن باید دید در کنفرانس سران چه پیشنهادهائی مورد بحث قرارخواهد گرفت ؟

غرب میگوید که آزادی برلن،قابل مذاکره نبوده ، لکن حاضراست در باره وحدت آلمان مبنی برانتخابات آزاد مذاکره کند . پاسخ‌خروشچف اینستکه وی فقط حاضر است درباره چگونگی بیطرف ساختن برلن، گفتگو کند. نظریات مزبور جنبه رسمی‌دارد، لکن وقتی باجریان واقع بینانه تربر خورد شود، بسیاری از دیپلوماتهاانتظار دارند که چانه زدن شرق وغرب بصورت زیر درآید :

ابتدا ،غرب وشرق طرح‌های‌خودرا تشریح خواهندکرد و هردو طرف‌نظر یکدیگر را رد میکنند . سپس غرب امتیاز هائی را که در ۱۹۵۹ به‌شوروی پیشنهاد کرده بود دوباره مطرح‌خواهد ساخت . این امتیاز ها عبارت‌است از تقلیل نفرات پادگانهای غربی دربرلن، جلوگیری از تبلیغات وجاسوسی. روسها این پیشنهادها را نیز دوباره‌رد میکنند بعدا روسها پیشنهاد میکنند که آلمان شرقی راههای عبور ومرور برلن را به آلمان غربی ،تضمین کند، مشروط براینکه غرب حاکمیت‌آلمان شرقی ومرزهای کنونی آن، یعنی‌خط «اودر-نایسه» رابرسمیت بشناسند .

ودر اینجاست که طرفین واردبحث دراطراف موضوع‌اصلی‌وواقعی میشوند. زیرا مشکل برلن اساسا مشکل آلمان شرقی یعنی گرانبهاترین کشور اقمار مسکواست که برای امنیت شوروی نیز جنبه حیاتی دارد.

سالیان دراز است که غرب، آلمان شرقی رابرسمیت نشناخته و اکنون خروشچف از برلن برای تقویت‌عروسك خود استفاده میکند.

امتیاز بزرك

شناسائی آلمان شرقی وچانه‌زدن باآن بهر شکلی که باشد ، یك امتیاز بزرك از طرف غرب است که آلمان غربی وفرانسه به شدت باآن مخالف هستند .

غرب نمیتواند بدون دقیقترین‌مطالعات وبررسی‌ها این امتیاز رابدهد . لکن اگر غرب نظر کنونی خودرا حفظ کند، باید خطر شقوق دیگری راکه دربرابر آن قرار دارد، به‌سنجد و این خطر عبارت است از محاصره برلن وشورش وقیام مردم ناامید آلمان شرقی علیه رژیم کمونیستی در حال سقوط خود

هریك از این دوراه ممکن است سبب پیدایش تصادم نظامی شود که دیپلوماتها برای اجتناب از آن مشغول مبارزه هستند . لکن احتمال دارد که هردوخطرویایکی از آنها را با دادن امتیاز بوسیله طرفین، ازمیان‌برداشت

(نیوزویك)

تفسیرهای مهم مطبوعات جهان

۲ـ بر رسی اوضاع اجتماعی آمریکا

آمریکا باید بر قدرت اقتصادی خود بیفزاید

نوشته : ادلای استیونسن

مردم سه‌ربع جامعه بشری هنوز هم درفقری دلخراش زندگی‌میکنند روزهای زندگی آنها در چنان شرایط دردناکی میگذرد که‌دوران کوتاه عمرشان را بااین تعریف هوبز (فیلسوف انگلیسی که درقرن هفدهم زندگی میکرد)میتوان‌تجسم کرد:

نفرت‌بار حیوانی کوتاه

درآن زمان که هوبز زندگی میکرد برای یك اقلیت کوچك ثروتمند این امکان وجود داشت که‌در میان قصور خود محصور شوند وچشم براین مناظر دلخراش فروبندند.

دردنیای کنونی ما امریکائیها اقلیت ثروتمند جامعه بشری را تشکیل میدهیم .

آیا روش مانشانه آن نیست که زندگی خودرا درراه لذت جوئی از تفریحات سبك ببطالت‌میگذرانیم ؟ مابادردست داشتن وسیله‌ای چون تلویزیون بدون آنکه ماهیت خود را تغییر دهیم نیز میتوانیم رل پیشوائی را بعهده گیریم ولی دیگران اینکار را میکنند و مادر سایه‌های تیره یك بی‌حالتی فکری وروحی فرورفته‌ایم .

باید اذعان کردکه با غرور و احساس اطمینان نسبت بخود نمی توان تاریخ ساخت و یا مسیرآنرا تغییر داد بلکه کاملا برعکس تاریخ دربرابر کسانیکه‌خودرا بدین‌افکار خوش تسلیم میدارند میایستند و راه آنان را بسوی آینده سد می‌سازد .

سومین نقطه ضعف عقایدعمومی ماکه همچون سراشیبی ماراتهدید میکند اعتدال طلبی وبوضع حاضر راضی بودن است .

آداب ورسوم جامعه ما همیشه بوسیله رهبرانی پایه گذاری‌شده‌اند که به‌حس عظمت طلبی توده های مردم پاسخ مثبت داده‌اند .

واشنگتن و جفرسون انقلاب‌امریکا رابرعلیه تسلط استعماری بیگانگان رهبری نمودند .

لینکلن نیروی یك ملت قوی را برای جنك برعلیه خود و بمنظور آزادی انسان‌ها هدایت کرد.

تئودور روزولت وویلسون خواستند موج اصلاح طلبی توده‌های مردم را که از سرمایه‌داری بی‌امان وبلعنده زمان به‌تنك آمده بودند مهار کنند وآنرا براه صحیح بکشند.

فرانکلین روزولت افکار کسانی را که از بحران اقتصادی بیش از جنك ناامید شده بودند بدنبال‌خود کشید وهاری ترومن انتظار وامیدی راکه نسبت به نتیجه فوری نقشه مارشال وجود داشت در مسیری منطقی بکار انداخت .

شماره آینده .آخرین‌قسمت مقاله

پنجشنبه ۲۶ مرداد

ته دانسان مجلل در

اسپرت کلاب

با ۵ جایزهٔ ممتاز برای بهترین لباس وبهترین رقص

جوایز :

۱ ـ بلیط دو سره هواپیمای جت آلیتالیا و اقامت ده روزه در رم بخرج اسپرت کلاب

۲ ـ یکدست مبل شش پارچه استیل ایچ مدل ۶۱ توسط کارخانه استیل ایچ واقع در خیابان لاله‌زارنو ساختمان خاچیك

۳ ـ یك ساعت طلای اتوماتیکا وسیله شرکت احیاء

٤ ـ کاپ نقره اهدائی کارخانه کوکا کولا معروفترین نوشابه غیر الکلی دنیا

۵ ـ یك فواره پارچه لباس‌شب از طرف مغازه آسی‌آ، وارد ـ کننده بهترین پارچه‌های زنانه که دوخت آنرا نیزسالن‌دوزندگی « مد انتخاب » واقع درلاله‌زارنو چهارراه مهنا تهیه کرده‌است

1st Prize: ALITALIA AIRLINES Round-Trip Ticket to ROME! ALITALIA's luxurious jets will fly you to ten glorious holidays in Italy, offered by the Sport-Club.

چون برای شرکت کنندگان هم جوایزی در نظر گرفته شده لطفا بلیطهای خریداری شده را محفوظ نگهدارید

محل فروش بلیط ۱ـ شرکت هواپیمائی آلیتالیا خیابان شاهرضا ۲ـ رستوران نیویورك چهار راه کالج ۳ـ فروشگاه و نمایشگاه مبل استیل ایچ لاله زار نو ساختمان خاچیك ٤ـ مغازه آ. سی . آ خیابان اسلامبول ۵ـ دفتر استخر اسپرت کلاب خیابان سلطنت آباد شرق ضرابخانه تلفن ۸۵۱۱۱۹

از آنانکه ولگا دارند بپرسید

ولگا چگونه اتومبیلی است؟

نمایندهٔ انحصاری شرکت سهامی ایرانشرق خیابان سعدی تلفن ۳۸۶۵۳

آ ـ ۱۶۸۸۲

جوایز بزرگ و بیسابقه

برای استفاده از جوایز بزرگ و بیسابقهٔ روغن نباتی گل سرپوش آلمینیومی راکه در زیر درقوطی روغن نباتی گل نصب شده بابرگ جایزهٔ مبادله فرمائید، قرعه کشی جوایز هنگفت وحیرت آور روغن نباتی گل بزودی آغاز میگردد

GOL VEGETABLE SHORTENING

سری اول

برگ جایزه

شماره ۱۹۲۹۵۸

در برابر تحویل هر سرپوش آلمینیومی روغن نباتی گل، یك برگ جایزه بمنظور شرکت در قرعه کشی تقدیم خریداران ارجمند روغن نباتی گل میگردد

در این نوبت‌ها فقط یکی از نوبت‌ها

برای مبادلهٔ سرپوشها با برگ جایزه بنقاط زیر مراجعه فرمائید

تهران
فروشگاه روغن نباتی گل ـ خیابان اسلامبول
فروشگاه روغن نباتی گل ـ بازار روبروی مسجد شاه
فروشگاه روغن نباتی گل ـ تجریش
فروشگاه روغن نباتی گل ـ کرج

شهرستانها : نمایندگان رسمی روغن نباتی گل

آشنا

Gol VEGETABLE SHORTENING VITAMIN A D

روغن نباتی «گل» گل روغنها

مواك عالم

ADJ

* با مدرن ترین ماشینها و از بهترین مواد اولیه تهیه میگردد
* با وجود ارزانی بمراتب از اجناس خارجی بهتر است .
* در آب جوش تغییر شکل نداده مو های آن نمیریزد .
* در سه نوع زبر ، متوسط و نرم وباشکال مختلف تهیه میگردد
* دارای دسته‌ای زیبا بوده و بهیچوجه نمی شکند .
* استرلیزه شده در محفظه پلاستیکی نگهداری میشود .

گردونه

مراکز پخش کلیه خرازی فروشیهای معتبر بازار

آ ـ ۱۶۸۳۶

طبقات مختلف طی نامه‌ها و تلگرافهای خود از شاهنشاه تقاضای شرکت در جشنهای ۲۸ مرداد را دارند

پیشگاه مبارك بندگان اعلیحضرت همایونی

بمناسبت روز تاریخی ۲۸ مرداد که روز رستاخیز ملی است تبریکات صمیمانه افراد صنف‌را به‌پیشگاه همایونی تقدیم سلامتی ذات مقدس شاهانه وخاندان جلیل سلطنت را از خداوند متعال خواهانیم .

اتحادیه صنف گوشت گاو فروش تهران و حومه

پیشگاه بندگان اعلیحضرت همایون شاهنشاهی

در روز قیام‌ملی ۲۸ مردادباردیگر ثابت شد که پایه های‌سلطنت ایران بروی قلوب افرادملت استوار بوده‌و هیچگاه‌خللی درعزم راسخ مردم‌شاه‌پرست ایرانی که‌شاه دوستی باخون‌آنان عجین‌شده وارد نخواهد شدلذا مفتخرا اشتیاق فراوان اهالی خیابانهای سینا ـ خرمشهر ـ کبریت‌سازی را بزیارت قائد عظیم‌الشان خود درروز مذکور دارند.

از طرف اهالی خیابانهای فوق‌الذکر ـ حسن قنبری

پیشگاه مبارك بندگان اعلیحضرت همایون شاهنشاه ارواحنا فداه

جان‌نثاران هیئت مدیره‌انجمن محلی کوی‌نیروی هوائی(فرح آباد) که‌نمایندگی اهالی وساکنین این محل را دارند افتخار دارند قیام‌ملی ۲۸مرداد راکه نمونه بارزی ازشاه‌پرستی ملت نجیب ایران است به پیشگاه آن‌پدر تاجدار تبریك عرض‌نموده و استدعا دارند چاکران را مفتخر به‌نزول اجلال موکب همایونی فرموده وبا فرمایشات ملوکانه‌از نزدیك که‌همواره راهنمای خیر برای این‌ملت کهنسال است‌قرین مباهات فرمایند .

سرهنك ستاد نصرت‌اله وثوق ـ غلامحسین احمدی ـ سیدیونس اصولی ـسیدمحمد بهبهانی ـ غزنوی ـناصری ـاحمدمینو ـمهندس شکرخنده ـسروان شاهین ـ محمود لطفی‌زاده ـ ابوالقاسم موتمنی ـ بسطامی ـ غلامعلی جعفری

پیشگاه مبارك بندگان اعلیحضرت همایون محمدرضا شاه پهلوی

شاهنشاها . جان‌نثار ازطرف ساکنین عباس آباد افتخار دارد بمناسبت فرارسیدن رستاخیز ملی ۲۸مرداد . روزقیام‌ملت ایران‌ونجات کشور ازچنگال بیگانه پرستان برهبری فرماندهی بزرك ارتشتاران .

تبریکات صمیمانه حضور شاهنشاه عظیم‌الشان و محبوب عرض .استدعا وآرزوی زیارت وصدور اوامر ملوکانه را دارد.

رئیس انجمن محلی شمال خیابان بهارعباس آباد ـسرتیپ حکیمی

قصر همایونی . پیشگاه مبارك اعلیحضرت همایون شاهنشاهی

جان‌نثاران هیئت مدیره‌اتحادیه صنف‌بستنی فروش اجازه میخواهند که‌بهترین شادباش را بمناسبت روز تاریخی ۲۸مرداد به خاکپای‌مبارك معروض‌داشته و استدعا نماید به افراد وابسته به اتحادیه که باشورو شعف زیارت شاهنشاه محبوب را طالبند در محلی که اجازه میفرمایند برای استان بوسی شرفیاب گردیده بزرگترین افتخار را نصیب خود گردانند.

ازطرف‌هیئت‌مدیره‌اتحادیه صنف‌بستنی‌فروش‌ـجان‌نثار ابوالقاسم اخلاقی

بمناسبت روز تاریخی قیام ملی۲۸ مرداد هیئت موسسین‌سندیکای کارکنان مرکزی راه آهن افتخار دارد تبریکات خودرا بشهریار محبوب تقدیم داشته بقای سلطنت و خاندان جلیل را ازخداوند متعال‌خواستار شود .عموم کارگران انتظار دیدار مجدد شاهنشاه کارگر دوست خودرا در محل‌کار خود استدعا دارند.

حسن دانشیار ـ علینقی ماهزاد ـ احمد موقر ـ علی‌اکبر دانشگر ـ حسین ودائی ـ مرتضی انتظام‌وزیری ـ رضاقلی حمید انبوهی ـغلامرضا ایلیان‌گودرزی ـ محمد فرهادی‌ـ محمد دهبانیان ـمحمد زمان‌منوچهری‌ـ ناصر مظاهری ـ امیرپویش ـ عبداله فاضل سرجوئی ـ مصطفی‌گل‌آقاـ میرمحسن قیاسی‌ـ محمدعلی صالحی ـ حسین مافی اسلامی ـ علی کریمیان ـحسین‌غلامعلی‌ـعلاءالدین‌میرخانی‌ـاکبررجبی ـشکراله‌کیوانی

پیشگاه بندگان اعلیحضرت همایون شاهنشاهی

اینجانب عباس ناعم فرش هدایت از طرف ساکنین بخش ۲خیابان هدایت ضمن عرض تبریك قیام روز تاریخی ۲۸ مرداد استدعا دارد برای خشنودی و خرسندی جان نثاران‌با ایراد سخنرانی مورد لطف‌و مرحمت قرار دهند .

جان نثار فرش هدایت عباس ناعم

پیشگاه مبارك بندگان اعلیحضرت همایون شاهنشاهی ارواحنافداه

جان نثاران کارگران‌و کارمندان کارخانه مواد نسوز امین آباد افتخار دارند بدینوسیله روز تاریخی ۲۸ مرداد را به پیشگاه مبارك تبریك عرض نموده و تقاضا داریم از لحاظ اهمیتی که این روز تاریخی‌دارداجازه فرمایندکماکان‌بیادبود این‌روز فرخنده جشن ملی برپا و با تشریف فرمائی آن پدر تاجدار در جشن مزبور قلب های ما کارگران را نیرو بخشند.

از طرف کارگران و کارمندان کارخانه موادنسوزامین‌آباد میرزا آقا ابراهیمی ـ روح‌الله تبیانیان ـ آیت‌کیا رستمی ـ حسین کمرئی ـ مطلب کیارستمی ـ مرتضی تهرانی‌ـ علی میگلی

پیشگاه مبارك اعلیحضرت همایون شاهنشاهی

روز رستاخیز ملی و قیام تاریخی ۲۸ مرداد را بخاکپای شهریاری تبریك عرض نموده دوام عمر و طـول سلطنت اعلیحضرت را از خداوند متعال مسئلت نموده و عاجزانه از بندگان همایونی استدعا داریم‌در این روز چشم‌اهالی پایتخت را بزیارت وجود مقدست روشن فرمائید .

از طرف اصناف خیابان جلال‌بایار شمالی بخش ۱۲ ماطاوس نظریان

پیشگاه مبارك بندگان اعلیحضرت همایون شاهنشاه

ساکنین و کسبه میدان رشدیه افتخار دارند روز قیام ملی ۲۸ مرداد را به‌پیشگاه مبارك‌همایونی تهنیت عرض‌نموده سعادت و زیارت پدر تاجدار خود را در روز جشن دارند .

از طرف اهالی میدان رشدیه مرتضی بیات ـحاجی حسن وحدت‌خواه

پیشگاه مبارك بندگان اعلیحضرت همایون شاهنشاهی

جان نثاران افتخار دارند از طرف خود و کارمندان و کارگران برق توکل رستم آباد بخش ۳۱ شمیرانات قیام ملی ۲۸ مرداد را که نمونه بارزی از شاه پرستی ملت نجیب‌ایران است به پیشگاه آن پدر تاجدار تهنیت عرض نموده واستدعا دارند چاکران را با فرمایشات ملوکانه که همواره راهنمای خیر این ملت کهنسال است مفتخر فرمائید . **توکل**

پیشگاه مبارك اعلیحضرت همایون شاهنشاهی

قیام‌ملی ۲۸ مردادرا بحضور مبارك تبریك عرض بقای عمر وسلطنت ذات‌اقدس همایونی رااز خداوند متعال مسئلت استدعا داریم رعایارا بزیارت پدر تاجدار مفتخر فرمائید .

کسبه بخش ۱۲خیابان شمیران میناسیان ـاوانسیان ـموسسیان

خاکپای مبارك بندگان اعلیحضرت همایون شاهنشاه ارواحنافداه

رانندگان وکمك‌رانندگان وبلیط‌فروشها وکارمندان منطقه ۳ شرکت واحداتوبوسرانی از هم‌اکنون خودرا برای شرکت در جشن‌بزرك ۲۸مرداد که یکی از اوراق زرین تاریخ‌سه‌هزار ساله شاهنشاهی ملت ایران است آماده میسازند.

جان‌نثاران بانهایت عجز وانکسار از پیشگاه مبارك ملوکانه‌استدعا دارند که‌باتشریف‌فرمائی خود دراین‌تظاهرات ملی افتخار وسربلندی به‌عده‌کثیری از کارگران بذل‌مرحمت فرموده ودر این‌روز تاریخی‌شرف زیارت پدرتاجدار رانصیب‌چاکران آستان‌پرمعدلت شاهنشاهی‌بفرمایند.

ازطرف رانندگان وکمك رانندگان وبلیط فروشها وکارمندان‌منطقه۳

جان‌نثار ـشفیع‌هاشمی

خاکپای مبارك بندگان اعلیحضرت همایون شاهنشاه ارواحنافداه

کارگران وکارمندان‌تعمیرگاه شماره ۵ شرکت واحد اتوبوسرانی ازهم‌اکنون خودرا برای شرکت در جشن بزرك ۲۸مرداد که یکی از اوراق زرین تاریخ‌سه‌هزارساله شاهنشاهی‌ملت‌ایران است‌آماده‌میسازند.

جان‌نثاران بانهایت عجز وانکسار از پیشگاه مبارك ملوکانه‌استدعا دارند که‌باتشریف‌فرمائی خود دراین‌تظاهرات ملی افتخار وسربلندی به‌عده‌کثیری از کارگران بذل‌مرحمت فرموده ودر این‌روز تاریخی‌شرف زیارت پدرتاجدار رانصیب‌چاکران آستان‌پرمعدلت شاهنشاهی‌بفرمایند.

ازطرف کارگران وکارمندان تعمیرگاه شماره ۵ شرکت واحد

مهندس ـمالك

خاکپای مبارك بندگان اعلیحضرت همایون شاهنشاه ارواحنافداه

کارگران وکارمندان تعمیرگاه شماره ۶شرکت واحداتوبوسرانی ازهم‌اکنون خودرا برای شرکت در جشن بزرك ۲۸مرداد که یکی از اوراق زرین تاریخ‌سه‌هزارساله شاهنشاهی‌ملت‌ایران است‌آماده‌میسازند.

جان‌نثاران بانهایت عجز وانکسار از پیشگاه مبارك ملوکانه‌استدعا دارند که‌باتشریف‌فرمائی خود دراین‌تظاهرات ملی افتخار وسربلندی به‌عده‌کثیری از کارگران بذل‌مرحمت فرموده ودر این‌روز تاریخی‌شرف زیارت پدرتاجدار رانصیب‌چاکران آستان‌پرمعدلت شاهنشاهی‌بفرمایند.

ازطرف کارگران وکارمندان تعمیرگاه شماره ۶شرکت‌واحد

هوشنك ـ مینوئی

خاکپای مبارك بندگان اعلیحضرت همایون شاهنشاه ارواحنافداه

کارگران وکارمندان تعمیرگاه شماره ٤ شرکت واحداتوبوسرانی ازهم‌اکنون خودرا برای شرکت در جشن بزرك ۲۸مرداد که یکی از اوراق زرین تاریخ‌سه‌هزارساله شاهنشاهی‌ملت‌ایران است‌آماده‌میسازند.

جان‌نثاران بانهایت عجز وانکسار از پیشگاه مبارك ملوکانه‌استدعا دارند که‌باتشریف‌فرمائی خود دراین‌تظاهرات ملی افتخار وسربلندی به‌عده‌کثیری از کارگران بذل‌مرحمت فرموده ودر این‌روز تاریخی‌شرف زیارت پدرتاجدار رانصیب‌چاکران آستان‌پرمعدلت شاهنشاهی‌بفرمایند.

ازطرف کارگران وکارمندان تعمیرگاه شماره ٤شرکت‌واحد

کرملو

خاکپای مبارك بندگان اعلیحضرت همایون شاهنشاه ارواحنافداه

کارگران وکارمندان تعمیرگاه شماره ۳ شرکت واحداتوبوسرانی ازهم‌اکنون خودرا برای شرکت در جشن بزرك ۲۸مرداد که یکی از اوراق زرین تاریخ‌سه‌هزارساله شاهنشاهی‌ملت‌ایران است‌آماده‌میسازند.

جان‌نثاران بانهایت عجز وانکسار از پیشگاه مبارك ملوکانه‌استدعا دارند که‌باتشریف‌فرمائی خود دراین‌تظاهرات ملی افتخار وسربلندی به‌عده‌کثیری از کارگران بذل‌مرحمت فرموده ودر این‌روز تاریخی‌شرف زیارت پدرتاجدار رانصیب‌چاکران آستان‌پرمعدلت شاهنشاهی‌بفرمایند.

ازطرف کارگران وکارمندان تعمیرگاه شماره ۳شرکت‌واحد

والی

خاکپای مبارك بندگان اعلیحضرت همایون شاهنشاه ارواحنافداه

کارگران وکارمندان تعمیرگاه شماره ۲ شرکت واحداتوبوسرانی ازهم‌اکنون خودرا برای شرکت در جشن بزرك ۲۸مرداد که یکی از اوراق زرین تاریخ‌سه‌هزارساله شاهنشاهی‌ملت‌ایران است‌آماده‌میسازند.

جان‌نثاران بانهایت عجز وانکسار از پیشگاه مبارك ملوکانه‌استدعا دارند که‌باتشریف‌فرمائی خود دراین‌تظاهرات ملی افتخار وسربلندی به‌عده‌کثیری از کارگران بذل‌مرحمت فرموده ودر این‌روز تاریخی‌شرف زیارت پدر تاجدار رانصیب چاکران آستان‌پرمعدلت شاهنشاه بفرمایند.

ازطرف کارگران وکارمندان تعمیرگاه شماره ۲

حمیدتوحیدی نژاد

خاکپای مبارك بندگان اعلیحضرت همایون شاهنشاه ارواحنافداه

کارگران وکارمندان تعمیرگاه شماره ۱ شرکت‌واحداتوبوسرانی ازهم‌اکنون خودرا برای شرکت در جشن بزرك ۲۸مرداد که یکی از اوراق زرین تاریخ‌سه‌هزارساله شاهنشاهی‌ملت‌ایران است‌آماده‌میسازند.

جان‌نثاران بانهایت عجز وانکسار از پیشگاه مبارك ملوکانه‌استدعا دارند که‌باتشریف‌فرمائی خود دراین‌تظاهرات ملی افتخار وسربلندی به‌عده‌کثیری از کارگران بذل‌مرحمت فرموده ودر این‌روز تاریخی‌شرف زیارت پدر تاجدار رانصیب چاکران آستان‌پرمعدلت شاهنشاه بفرمایند.

ازطرف کارگران وکارمندان تعمیرگاه‌شماره‌یك‌ـقاسم‌الهی

خاکپای مبارك بندگان اعلیحضرت همایون شاهنشاه ارواحنافداه

کارگران وکارمندان توقفگاه شماره ۳ شرکت واحد اتوبوسرانی ازهم‌اکنون خودرا برای شرکت در جشن بزرك ۲۸مرداد که یکی از اوراق زرین تاریخ‌سه‌هزارساله شاهنشاهی‌ملت‌ایران است‌آماده‌میسازند.

جان‌نثاران بانهایت عجز وانکسار از پیشگاه مبارك ملوکانه‌استدعا دارند که‌باتشریف‌فرمائی خود دراین‌تظاهرات ملی افتخار وسربلندی به‌عده‌کثیری از کارگران بذل‌مرحمت فرموده ودر این‌روز تاریخی‌شرف زیارت پدرتاجدار رانصیب‌چاکران آستان‌پرمعدلت شاهنشاهی‌بفرمایند.

ازطرف کارگران وکارمندان توقفگاه شماره ۳ـاحمد محمدزاده

افتخار دارد که از طرف عموم کارگران صنف خود تبریکات‌خالصانه رابه پیشگاه مبارك شاهنشاه محبوب و معظم عرض کرده و آمادگی‌عموم کارگران کافه‌رستورانها ، مهمانخانها ، چلوکبابیها ، هتل پانسیونها وابسته‌گان این سندیکا را که توجهات شاهنشاه مهربان پیوسته شامل حالشان بوده برای هرنوع فداکاری و جانبازی اعلام میدارد وباتکاء به‌مراحم و عنایات حضرت ظل‌الهی استدعا داریم روز ۲۸مرداد ملت‌خود رااز نزدیك بخصوص طبقات کارگران را بافرمایشات خردمندانه‌مفتخر ومباهی فرمایند.

سندیکای کارگران کافه‌رستورانها ، مهمانخانه‌ها ، چلوکبابیهای استان‌تهران

فدائی‌ـ علی ابراهیمی

پیشگاه مبارك اعلیحضرت همایونی ارواحنافداه

صنف طلاساز و زرگرتهران بدینوسیله تبریکات صمیمانه خودرا به‌پیشگاه ذات اقدس همایونی بمناسبت روز تاریخی ۲۸مرداد ماه عرض نموده دوام وبقاء خاندان جلیل سلطنت را از درگاه حضرت احدیت‌مسئلت داریم.

ازطرف صنف طلاساز و زرگرتهران ـ حسن طلاچیان ـ محمد سرخه‌ای ـحسین انصاری ـاکبر طلاساز ـمنصور زمردی ـ عبداله‌انصاری اسداله جواهری

پیشگاه بندگان اعلیحضرت همایون شاهنشاهی

اینجانب اسداله جبهه‌دار بنمایندگی از طرف کلیه کارگران و کارمندان خود قیام ملی ۲۸ مرداد را تبریك عرض نموده تشریف فرمائی آن پدرتاجدار را در بین قاطبه ملت ایران در روزتاریخی۲۸مرداد خواستار است.

جان‌نثار اسداله جبهه‌دار

پیشگاه مبارك‌بندگان اعلیحضرت همایون شاهنشاهی خلداله‌ملکه‌وسلطانه

جان‌نثاران ساکنین اراضی جی‌سفلی بخش امامزاده حسن مشهور بخیابان (فرح‌نو) زیر خط‌آهن‌تبریزو جشن بزرك تاریخی ۲۸مرداد راکه بنای استحکام تخت‌و تاج شاهنشاهی ایرانست صمیمانه تبریك میگوئیم ضمنا بخاکپای همایونی عرضه میداریم مقرر فرمایند بخواسته های عمرانی این بخش که از تمام مزایای حقوق بشری محرومست اولیای امور توجهی مبذول دارند.

از طرف ده‌هزار ساکنین اراضی جی سفلی امامزاده حسن

جان نثا رعباس فلاحیان ـ علی‌فلاحیان ـ مشهدی اصغر فرجی‌ـ ولی‌اله بهبودی ـ هادی ابوالحسن زاده

خاکپای مبارك بندگان اعلیحضرت همایون شاهنشاه ارواحنافداه

رانندگان وکمك رانندگان وبلیط‌فروشها وکارمندان منطقه یك شرکت واحداتوبوسرانی از هم‌اکنون خودرا برای شرکت در جشن‌بزرك ۲۸مرداد که یکی از اوراق زرین تاریخ‌سه‌هزار ساله شاهنشاهی ملت ایران است آماده میسازند.

جان‌نثاران بانهایت عجز وانکسار از پیشگاه مبارك ملوکانه‌استدعا دارند که‌باتشریف‌فرمائی خود دراین‌تظاهرات ملی افتخار وسربلندی به‌عده‌کثیری از کارگران بذل‌مرحمت فرموده ودر این‌روز تاریخی‌شرف زیارت پدرتاجدار رانصیب‌چاکران آستان‌پرمعدلت شاهنشاهی‌بفرمایند.

ازطرف کارمندان رانندگان وکمك رانندگان وبلیط فروشهای منطقه یك شرکت واحد

لنکرانی

خاکپای مبارك بندگان اعلیحضرت همایون شاهنشاه ارواحنافداه

رانندگان وکمك رانندگان وبلیط‌فروشها وکارمندان منطقه ۲ شرکت واحداتوبوسرانی از هم‌اکنون خودرا برای شرکت در جشن‌بزرك ۲۸مرداد که یکی از اوراق زرین تاریخ‌سه‌هزار ساله شاهنشاهی ملت ایران است آماده میسازند.

جان‌نثاران بانهایت عجز وانکسار از پیشگاه مبارك ملوکانه‌استدعا دارند که‌باتشریف‌فرمائی خود دراین‌تظاهرات ملی افتخار وسربلندی به‌عده‌کثیری از کارگران بذل‌مرحمت فرموده ودر این‌روز تاریخی‌شرف زیارت پدرتاجدار رانصیب‌چاکران آستان‌پرمعدلت شاهنشاهی‌بفرمایند.

ازطرف کارمندان رانندگان وکمك رانندگان وبلیط‌فروشهای‌منطقه۲ شرکت واحد

جان‌نثار ـرزمی

خاکپای مبارك بندگان اعلیحضرت همایون شاهنشاه ارواحنافداه

کارگران وکارمندان توقفگاه شمیران شرکت واحداتوبوسرانی ازهم‌اکنون خودرا برای شرکت در جشن بزرك ۲۸مرداد که یکی از اوراق زرین تاریخ‌سه‌هزارساله شاهنشاهی‌ملت‌ایران است‌آماده‌میسازند.

جان‌نثاران بانهایت عجز وانکسار از پیشگاه مبارك ملوکانه‌استدعا دارند که‌باتشریف‌فرمائی خود دراین‌تظاهرات ملی افتخار وسربلندی به‌عده‌کثیری از کارگران بذل‌مرحمت فرموده ودر این‌روز تاریخی‌شرف زیارت پدرتاجدار رانصیب‌چاکران آستان‌پرمعدلت شاهنشاهی‌بفرمایند.

ازطرف کارگران وکارمندان توقفگاه شمیران‌ـ کاظم‌دوست‌پرور

خاکپای مبارك بندگان اعلیحضرت همایون شاهنشاه ارواحنافداه

کارگران وکارمندان توقفگاه شماره ۱شرکت واحد اتوبوسرانی ازهم‌اکنون خودرا برای شرکت در جشن بزرك ۲۸مرداد که یکی از اوراق زرین تاریخ‌سه‌هزارساله شاهنشاهی‌ملت‌ایران است‌آماده‌میسازند.

جان‌نثاران بانهایت عجز وانکسار از پیشگاه مبارك ملوکانه‌استدعا دارند که‌باتشریف‌فرمائی خود دراین‌تظاهرات ملی افتخار وسربلندی به‌عده‌کثیری از کارگران بذل‌مرحمت فرموده ودر این‌روز تاریخی‌شرف زیارت پدرتاجدار رانصیب‌چاکران آستان‌پرمعدلت شاهنشاهی‌بفرمایند.

ازطرف کارگران وکارمندان توقفگاه شماره ۱ مهدی‌حیاتی

پیشگاه مبارك اعلیحضرت همایون شاهنشاهی ارواحنافداه

روز تاریخی ۲۸مرداد که نشانه پیوند ناگسستنی شاه و ملت است ازطرف‌بازرگانان‌سرای‌حریری‌بپیشگاه‌مبارك شهریار عالیقدر وشهبانوی ایران شادباش‌عرض‌نموده بقاءودوام‌مقام‌شامخ سلطنت‌وخاندان سلطنتی‌را مسئلت می‌نمائیم آرزوی ما دیدار شاهنشاه است . عاجزانه تقاضامینمائیم که باتشریف‌فرمائی خود در میدان ۲۸مرداد افتخار زیارت نصیب‌ما فرمائید.

محمود غفاری ـداود حکیمیان و پسران ـ محمدرضا صابری ـ فرشخواهی ـ حکمت‌اله شفیع‌زاده ـ محمود ریحانی ـ برادران زروبابلی رفیع‌نیا ـ محمود کلاتی‌زاده ـ محمود فرشیان ـ عبدالصمد رفیع‌نیا ـ حسین خاکپور ـ مهدی رهبری‌ـ محمد رضاعلی‌ـ عباس زمانیان و ۱۵ امضای دیگر .

پیشگاه مبارك اعلیحضرت همایون شاهنشاهی ارواحنافداه

روز تاریخی ۲۸مرداد که نشانه پیوند ناگسستنی شاه و ملت‌است به‌پیشگاه مبارك شهریار عالیقدر وشهبانوی ایران شادباش عرض‌نموده بقاء ودوام مقام شامخ سلطنت و خاندان سلطنتی را مسئلت می‌نمائیم. آرزوی مادیدار شاهنشاه است عاجزانه تقاضا می‌نمائیم که باتشریف فرمائی خود در میدان ۲۸مرداد افتخار زیارت نصیب ما فرمایند.

هیئت رئیسه صنف سرایداران وبنگاه داران تجارتی طهران

حاج‌محمد حسین شیخ‌الاسلامی ـ حاج حبیب‌اله محمد رشیدی ـ عطاءاله عامری ـ حاج محمد محمدرشیدی ـ سیدمهدی عامری ـ محمد علی کوهپائی ـ حسن بهزاد ـ حاج علیمراد عسگری

پیشگاه مبارك بندگان اعلیحضرت همایون‌شاهنشاه محمدرضاشاه پهلوی

جان‌نثار سرباز فداکار قیام ۲۸مرداد رهبر سازمان فدائیان شاه‌و رئیس انجمن محلی‌کوی‌نوکه درمبارزات پی‌گیر وآشتی‌ناپذیر ملت‌واقعی ایران برعلیه بیگانه‌وبیگانه‌پرستی صفحات درخشانی از خدمتگزاری و فداکاری‌در پیشگاه مبارك دارد جشن قیام ملی سال ۱۳٤۰ را اصالتا از طرف خود وکالتا از طرف افراد فداکار سازمان فدائیان شاه وشورای عالی عمران بخش ۱۳ بحضور تنهاملجاء وپناه ملت مبارز ایران تبریك عرض نموده دوام وبقای شاهنشاه وعظمت تاج وتخت شاهنشاهی را از پیشگاه خدای بزرك ایران مسئلت دارم .

سرباز جانباز اعلیحضرت همایونی‌احمد شارق

خاکپای مبارك بندگان اعلیحضرت همایون شاهنشاه ارواحنافداه

کارگران وکارمندان توقفگاه شماره ۲ شرکت واحد اتوبوسرانی ازهم‌اکنون خودرا برای شرکت در جشن بزرك ۲۸مرداد که یکی از اوراق زرین تاریخ‌سه‌هزارساله شاهنشاهی‌ملت‌ایران است‌آماده‌میسازند.

جان‌نثاران بانهایت عجز وانکسار از پیشگاه مبارك ملوکانه‌استدعا دارند که‌باتشریف‌فرمائی خود دراین‌تظاهرات ملی افتخار وسربلندی به‌عده‌کثیری از کارگران بذل‌مرحمت فرموده ودر این‌روز تاریخی‌شرف زیارت پدرتاجدار رانصیب‌چاکران آستان‌پرمعدلت شاهنشاهی‌بفرمایند.

ازطرف کارگران وکارمندان توقفگاه شماره ۳ـچنك

پیشگاه مبارك اعلیحضرت همایون شاهنشاهی ارواحنافداه

روز تاریخی ۲۸مرداد که نشانه پیوند ناگسستنی شاه وملت‌است از طرف بازرگانان بازار سلطانی سرای مشیرخلوت وبازار جامع به پیشگاه مبارك شهریار عالیقدر وشهبانوی ایران شادباش عرض‌نموده بقاء ودوام مقام شامخ‌سلطنت وخاندان سلطنتی را مسئلت می‌نمائیم‌آرزوی مادیدار شاهنشاه است عاجزانه تقاضامی‌نمائیم که باتشریف‌فرمائی‌خود درمیدان ۲۸مرداد افتخار زیارت نصیب‌مافرمائید.

صابر بنیادلو‌ـ حسین بهزادی ـ جواد فیاض بخش ـ محمدباقر شب‌افروز ـماشاءاله نصراله‌زاده ـ عباس انصاری ـ نصراله‌نصراله‌زاده ناصربهرامی ـ غلامرضا رجائی ـ عزیزاله نجفی ـ ابراهیم بهاری مقدم منصور مقدم ـکاظم طاوسی ـ میرزافارابی ـ شادمان ـ جمشیداطمینان نصراله هاشمی ـ منصور آهنی ـوبیست امضاءدیگر

پیشگاه مبارك اعلیحضرت همایون شاهنشاهی

روز تاریخی ۲۸ مرداد راکه روز رستاخیز ملی است‌بحضور مبارك تبریك بقای عمر وطول سلطنت اعلیحضرت را از خداوند متعال مسئلت و آرزوداریم دراین روز دیدگانمان بزیارت وجود شهریار مفخم روشن گردد.

از طرف اصناف سه‌راه تخت‌جمشید بخش ۱۲.مالیك‌مالولیان

به‌پیشگاه مبارك اعلیحضرت همایونی ارواحنافداه

باکمال افتخار ماساکنین واهالی خیابان شمیران باغ صباسه راه دانشکده پلیس روز فرخنده ۲۸ مرداد که موجب تجدیدعظمت واستقلال میهن عزیز و تحکیم پیمان ملت باشاهنشاه محبوب خود میباشد تبریك عرض واز پیشگاه ملوکانه عاجزانه استدعاداریم بعنایت این روزفرخنده قدم‌بردیدگان ماملت نهاده واز نزدیك باستماع بیانات ملوکانه مفتخر وقرین مباهاتمان فرمایند .

از طرف عموم اهالی فدوی ـسیدعلی اکبر رضائی

پیشگاه مبارك اعلیحضرت همایون شاهنشاه

برای کلیه قهرمانان المپیك ایران وکارمندان و خدمتگزاران دبیرخانه کل کمیته‌ملی‌المپیك موجب نهایت افتخار است که‌بافرارسیدن روز تاریخی ۲۸مرداد وتجدید خاطره پیوندناگسستنی شاهنشاه و ملت ایران این‌روز بزرك رابه‌پیشگاه مبارك تبریك عرض نموده و استدعا نمایند پیشوای عالیقدر ملت غیور ایران باتشریف‌فرمائی بمحفل سرور وشادمانی ورزشکاران وخدمتگزاران ورزش در ۲۸مرداد دیده حق شناس آنان را روشن وپیوند همیشگی شاهنشاه و ملت را محکمتر فرمایند.

جان‌نثار ـروح‌الایمان دبیرکل کمیته ملی‌المپیك ایران

انجمن ادبی (ناهید)

قیام ملی ۲۸مرداد رابه پیشگاه بندگان اعلیحضرت همایون‌شاهنشاه محبوب ایران ارواحنافداه و علیاحضرت فرح پهلوی شه‌بانوی ایران تبریك عرض مینماید.

جان‌نثار دکتر مریم میرهادی مدیرروزنامه ندای زنان

پیشگاه مبارك بندگان اعلیحضرت همایون شاهنشاه ارواحنافداه

دراین‌موقع که روز پرافتخار تاریخی ۲۸مرداد فرامیرسد ماهالی خیابان جنوبی پارك شهر (خیابان بهشت) واطراف از آن‌شهریارمحبوب وپدرتاجدار عاجزانه استدعا داریم این محل را مفتخربه‌تشریف‌فرمائی فرموده تاحضورا نیز تبریکات خالصانه خودرا به‌پیشگاه مبارك تقدیم داریم .

جان‌نثاران ـ انجمن محلی جنوب پارك‌شهر ـ وجدانی ـمنطقی‌ـنیکو

پیشگاه مبارك اعلیحضرت همایون شاهنشاهی ارواحنافداه

جان‌نثاران کارکنان بنگاه مسافربری شرکت گیتی‌نورد بخش ۹طهران قیام‌ملی ۲۸مرداد راکه مبین احساسات شاه‌دوستی ووطن‌پرستی ملت غیور ایران است جشن گرفته واز پیشگاه مبارك ملوکانه استدعا دارند باتشریف‌فرمائی درجشن مزبوربه‌آنان مجال‌داده شود که به‌تقدیم عرض تبریك حضوری واستماع بیانات حکیمانه شاهنشاه قرین افتخار گردند .

ازطرف عموم کارکنان بنگاه گیتی‌نورد ـ نظمی

پیشگاه مبارك اعلیحضرت همایون شاهنشاهی ارواحنافداه

روزتاریخی ۲۸مرداد که نشانه پیوند ناگسستنی شاه وملت است ازطرف بازرگانان سرای بوعلی به‌پیشگاه مبارك شهریار عالیقدر و شهبانوی ایران شادباش عرض نموده بقاء ودوام مقام شامخ سلطنت و خاندان سلطنتی را مسئلت دارد .

بخش ۲۳ از طرف ساکنین خیابانهای نواب ـ سینا ـ چهارراه خاکباز وسالار **جان نثار : قاسم موثق‌نژاد**

پیشگاه مبارك اعلیحضرت محمدرضاشاه پهلوی‌شاهنشاه ایران

جان‌نثاران نمایندگان اهالی رستم‌آباد ـ سلطنت‌آباد‌ـ اختیاریه اکبرآباد شمیران مفتخریم قیام ملی ۲۸مرداد را که نمونه‌ای از حس شاهدوستی و میهن پرستی و انزجار از بیگانه و بیگانه‌پرستان ونثار جان ومال در راه استقلال و عظمت ایران عزیز به‌پیشگاه آن پدارتاجدار تهنیت عرض کرده‌واستدعامی‌نمائیم که‌چاکران رابزیارت و اصغـای فرمایشات پرمغز ملوکانه که همواره هادی و راهنمای ملت رشید و کهنسال است مفتخر فرمایند .

علی محاسب زاده ـ محمدزرین مهر‌ـ حاج‌اسداله محتشم ـعلی‌اکبر بازرگانی ـ بهرام کلیاتی ـ علی‌اصغرعرب ـ علی اصغر فرشچی ـحاج حبیب‌اله افشار ـ احمدرحیمی ـمحسن انتظاری ـ حاج‌محمدمحسنیان‌ـ محمدحسین نوریان

پیشگاه مبارك اعلیحضرت همایون شاهنشاهی

محترما بدین‌وسیله اهالی خیابان خواجه‌نظام‌الملك وحشمتیه از ناحیه ۲۵تهران روز ۲۸مرداد که قیام ملت ایران برای حفظ استقلال کشور تشیع و بقای سلطنت می‌باشد تبریکات صمیمانه خود راتقدیم می‌دارد و از ذات مبارك ملوکانه استدعا می‌نمایند جهت حل مشکلات روز افزون اقتصادی وسطح زندگی اجتماعی و رفع‌هرگونه فساد بویژه جلوگیری از فحشاء و مشروبات الکلی که مورد نظر شاهنشاه محبوب می‌باشد دستورات مقتضی صادر فرمایند . درخاتمه توفیق آن‌اعلیحضرت را برای پشتیبانی عالم روحانیت ومسلمین‌ازحضرت احدیت مسئلت مینمایند

از طرف اهالی خیابان خواجه‌نظام‌الملك و حشمتیه‌ـالاحقر حاجی سید مرتضی ـآیت‌الهی یزدی واعظ

عبور از پنج قاره

اطلاعات بسئوالات شما درمورد مسائل فضائی پاسخ میدهد

تمدن عصر فضا

از تلاشهائی که تاکنون درزمینه تسخیر فضا انجام شده این نتایج بدست آمده :

پس از پرواز موفقیت آمیز تیتوف بدور زمین بار دیگر مسئله فضا پیمائی و مسافرت بکرات دیگر توجه جهانیان را بخود جلب کرده است .دانشمندان و متفکران غرب هریك بنحوی درباره دور نمائی که سفر فضائی تیتوف در برابر بشریت باز کرده اظهار نظر می کنند .

در این مقاله «البردوکروك» یکی از دانشمندان فرانسوی نظر خود را در این باره بیان میکند .

فضا نوردی

ازنظر بعضی‌ها گردش سفینه فضائی «وستوك۲» حامل سرگرد تیتوف تنها یك موفقیت بزرك تکنیکی وورزش تفریحی بشمار می رود . حتی کسانی که خیلی باین مسئله علاقه‌نشان میدهند نمیتوانند تصور کنند که این حادثه چقدردر زندگی آینده آنها دخیل است.

باید گفت که فضاپیمائی یك ورزش تفریحی ویا فعالیت فرعی بشری نیست بلکه ماجرای آینده بشریت به‌آن بستگی داردگواینکه هنوز ما نمیتوانیم تصور کنیم که راه‌حل بسیاری از مسائل بغرنجی راکه در زمین خاکی باآن روبرو هستیم باید درآسمانهاجستجوکنیم

فضانوردی هم‌اکنون به‌صورت یکی ازرشته‌های عظیم فعالیت‌بشری درآمده که همه‌ساله مبالغ هنگفتی رادر خود فرو میبرد این وضع تا هنگامیکه «صنعت فضائی» ازلحاظ وسعت واهمیت صنایع زمین راپشت سرنگذاشته است همچنان ادامه خواهد یافت و مبالغ سرسام‌آورو بیشتری دراین راه بمصرف خواهد رسید.

هدف نهائی این فعالیت ها نیز همین امر است درسال ۱۹۵۷ هنگامیکه نخستین ماهواره مصنوعی بفضا پرتاب شد هدف عمده بدست آوردن اطلاعات علمی بود ولی‌امروز دیگر فضانوردی بمعنی‌جمع‌آوری یك رشته‌آزمایشهای علمی ساده نیست بلکه فضانورد بمعنی واقعی است که نوید یك تمدن تازه‌ای را برای بشریت میدهد.

برای چه بشر باتمام قوامیکوشد سرزمین‌خاکی را ترك کند ؟ برای چه‌تمام وسائل نجومی را به منظور تسخیر فضا و دست‌یافتن به کره ماه وسیارات منظومه شمسی بکار میبرد ؟

جواب این سئوال بسیار آسان است .

برای اینکه فضانوردی در تمام جهات نوید پیشرفتهای درخشان و بیسابقه‌ای رابه‌بشریت میدهد از لحاظ تکنیکی اطلاعاتی که‌تاکنون ماهواره‌های‌مصنوعی دراختیاردانشمندان گذاشته اند تصویری را که ماازز مین خود مجسم میکردیم کاملا برهم زده واشتباهات زیادی را که در نقشه‌های جغرافیائی وجودداشته فاش کرده است مثلا تاعصر فضا هیچکس نمیدانست که یك فاصله دوکیلومتری اروپا را از آمریکا جدامیکند واکنون این امر دراثر اطلاعاتی که ماهواره‌های مصنوعی در اختیار دانشمندان گذاشته ثابت شده‌است .

از طرف دیگر ماهواره‌های مصنوعی یك رشته جدید هواشناسی جهانی بوجود آورده است . بطوریکه می دانیم قبلا فضاشناسی جنبه کاملا محدودی داشت در حالیکه ماهواره‌های مصنوعی «وانگارد» و «اسپوتنیك» اطلاعات کاملا تازه‌ای از شرایط جوی که تاکنون برای بشرمجهول بود دردسترس ماگذاشته است .

مثلا درنتیجه اطلاعاتی که از ماه های مصنوعی بدست آمده معلوم شده است کمربند عظیمی از تشعشعات کیهانی که تا هشتادهزار کیلومتری زمین امتداد می‌یابد کره مارا دربر گرفته است . واین‌مسئله هم ثابت شده است هنگامی که لکه‌هائی روی خورشیدنمودارمیشود این کمربند دوچاربی‌نظمی میگردد ضمنا لکه‌های خورشید درگردش زمین بدور خود نیز اندك تغییری میدهد.

از طرف دیگر از اطلاعاتی که دستگاههای فضائی در اختیار دانشمندان گذاشته معلوم‌شده‌است که کره ما روزانه در حدود یکصد تن هیدرژنی را که از بخاراقیانوس ها حاصل‌میشود از دست میدهد و درعوض هزارتن آهن در نتیجه سقوط سنگهای آسمانی بمیزان آهن موجود در کره زمین اضافه میشود...

حتی این اکتشافات جدید در دریا نوردی نیز مورد استفاده کامل قرار گرفته است تاچند سال‌دیگر کشتی‌ها وهواپیماها خواهندتوانست صرفنظر از وضع هوا موقعیت خود را در فاصله یکصدمتری کامل مشخص کنند. این کار بوسیله دریافت علائم رادیوئی که بوسیله یکرشته ماهواره‌های مصنوعی مخابره میشود امکان پذیر خواهد بود و بایك حساب کوچك الکترونیکی موقعیت کشتی‌هادر اقیانوس ها از لحاظ عرض وطول جغرافیائی در روی صفحه مخصوص در مقابل ناخدایان ظاهرخواهد شد درحقیقت ماهواره‌های مصنوعی جانشین دستگاه های جهت یاب‌ها وقطب نماهای کنونی خواهند گردید.

بقیه دارد

زندگی انسان درکره ماه نظیر زندگی موشهای زیر زمینی خواهد بود

درگزارشی که تسلیم سازمان فضائی امریکا شده خاطر نشان گردیده انسان برای آنکه بتواند در برابر سرما و گرمای طاقت فرسای کره ماه مقاومت کند باید در تونل های اعماق کره ماه زندگی کند

بموجب گزارشی که امروز تسلیم سازمان فضائی امریکا شد برای آنکه انسان بتواند در برابر سرما وگرمای طاقت فرسای‌کره‌ماه مقاومت کند اولین کاشفین کره ماه میبایستی زندگی نظیر موشهای زیر زمینی را در کره ماه آغاز کند . دراین گزارش خاطر نشان شده است بمحض آنکه انسان بکره ماه قدم گذارد بایدتونل های عمیقی در کره ماه حفر کرده وبرای مقاومت در برابر سرما و گرمای طاقت فرسای کره ماه در داخل این تونل هازندگی کنند . در این گزارش تاکید شده است که حد اقل ده سال وقت لازم است تایك پایگاه دائم در کره ماه مستقر شود .

بموجب برنامه فضائی امریکااولین انسان امریکائی میبایستی بین سال های ۱۹۶۶- ۱۹۶۷ در کره ماه‌فرود آید و موشکی که انسان امریکائی را بکره ماه میبرددارای پاهای مصنوعی بوده و انسان داخل آن می تواند موشك را تغییر مکان داده و آنرا در محل مناسبی مستقر سازد دانشمندان معتقدند احتمال زیادی وجود دارد که اولین انسان امریکائی که بکره ماه قدم میگذارد از موشك خود خارج نشود .

خبرگزاری فرانسه

افزایش مصرف مشروبات الکلی درلهستان

دولت لهستان برای آنکه مردم‌رابه نوشیدن‌لیموناد تشویق کند قیمت مشروبات الکلی را افزایش داد

بموجب یك اعلامیه رسمی که دیروز بعداز ظهر درورشو پایتخت لهستان انتشار یافت قیمت فروش مشروبات الکلی در این کشور تقریبا ۲۰درصد افزایش پیداکرد

بدین ترتیب قیمت نیم‌لیتر ودکا که‌تاکنون ۳۸ زلوتی (تقریبا ۱۵ تومان) بود به ۴۳٫۵ زلوتی(تقریبا ۱۸تومان) افزایش یافت.

دراین اعلامیه تاکید شده‌است علت این تصمیم آنست که مردم لهستان از مصرف مشروبات‌الکلی بکاهند .

درسالهای اخیر روز بروز برمصرف مشروبات الکلی در لهستان افزوده شده است بطوریکه تنها درسه‌ماهه اول سال ۶۱ تقریبا ۳۲ میلیون‌لیتر مشروبات الکلی در لهستان‌بمصرف رسیده است درصورتیکه این رقم درسال ۱۹۶۰ بیست‌ونه میلیون‌لیتر بوده است .

درپایان اعلامیه تاکید شده‌دولت لهستان قصد دارد بتدریج برقیمت مشروبات الکلی بیافزاید تا بدین ترتیب مردم بمصرف‌لیمونادبیفزایند

فرانس سوآر

یك میهماندار هواپیما همسر برادر پادشاه اردن میشود

ژولیت‌باخوری که یکی ازمهمان داران زیبای هواپیماست قصد دارد باپرنس محمد برادر ملك حسین پادشاه اردن ازدواج کند اما ملکه زین‌مادرپرنس محمد با این‌ازدواج بسختی مخالف است .

پرنس محمد علیرغم مخالفت‌مادر وبرادر خود اعلام کرده‌است که با این میهماندار شرکت هواپیمائی اردن‌ازدواج خواهد کرد.

برادرهای اوپزشك ویکی دانشجوی شیمی و خواهرش پرستار میباشد. پدرخانواده در کارولینای شمالی مغازه مکانیکی داد .

چمپیرز گفت من‌خود را شخصی فوق‌العاده و یاستاره درخشان‌نمیدانم ولی امیدوارم‌که فعالیت‌های من‌برای سیاهپوستان و سفید پوستان مفید واقع خواهد شد .

معبد بودا در تاشکند

امروزاعلام گردیدکه‌باستانشناسان‌شوروی درتاشکند موفق بکشف‌یکی از معابد کیش بودا شده‌اند . کشف این‌معبد از نظر تاریخی دارای اهمیت زیاد میباشد . معبد مزبور از چندین‌ساختمان جدا از هم تشکیل شده‌که دروسط هریك از آنها مجسمه‌ئی‌ازبودا نصب گردیده‌است .

این مجسمه از ساخته‌های مردم هند باستان میباشد و در آن ذوق و ظرافت بسیاری بکار رفته است .

خبرگزاری‌فرانسه

سیاهپوستان بر سفیدپوستان پیشی میگیرند

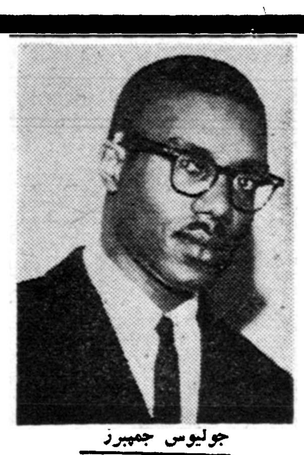

جولیوس چمپیرز

وقتیکه به جولیوس چمپیرزدانشجوی ۲۴ ساله سیاهپوست امریکا خبر دادند که وی به سردبیری نشریه حقوقی دانشگاه کارولینای شمالی انتخاب شده است بسیار خوشحال شد .

رسیدن بمقام سردبیری نشریه حقوقی که بزرگترین مقام برای دانشجویان دانشکده‌حقوق کارولینای شمالی میباشد کار آسانی نیست . زیرا انتخاب دانشجویان براساس‌سه اصل مهم یعنی سوابق تحصیلی و قدرت نویسندگی و فعالیت های سابق آنها در هیئت تحریریه نشریه صورت میگیرد .

هیئت تحریریه هر سال هشت نفر دانشجو را از میان برجسته‌ترین دانشجویان سال‌سوم دانشکده‌معرفی میکند دانشکده از میان این هشت نفر چهار نفر را انتخاب مینماید و بعد انجمن دانشجویان دو نفر از چهار نفر را درنظر میگیرد وبالاخره مقامات دانشگاه نفر آخری را تعیین میکنند .

رئیس دانشکده حقوق ضمن اعلام خبر انتخاب «چمپیرز» مقام سر دبیری را با احراز مقام اول در کلاس صد نفری خود در دانشگاه سفیدپوستان کارولینای شمالی‌بدست آورده است در کلاس چمپیرز پنج نفر سیاهپوست و در همه دانشگاه ۳۵ نفر سیاهپوست مشغول تحصیل هستند .

چمپیرز در مورد انتخاب خود گفت این نشانه آنست که مردم این ایالت و مقامات دانشگاهی‌افراد رافقط براساس‌عوامل نژادی‌قضاوت نمیکنند بلکه توانائی آنها را برای کار خصوصی در نظر میگیرند

چمپیرز در تمام دوره تحصیل‌خود از شاگردان برجسته بوده و پس‌از گرفتن لیسانس‌از دانشگاه کارولینای شمالی جایزه کمك هزینه موسسه جان ویتنی را ربود و وارد دانشکده حقوق‌دانشگاه کارولینای شمالی‌شد.

چمپیرز در سال ۱۹۶۰ با یکی از فارغ التحصیلان دانشسرایعالی «وینستن سالم»ازدواج کرد یکی از

بزرگترین هنرپیشه تاریخ‌چین درگذشت

این هنرپیشه‌مشهور رل‌زنانو دختران جوان‌را بازی میکرد

امروز اعلام شدکه می لانه‌فانك که‌چینی‌ها اورا بزرگترین‌هنر پیشه تاریخ کشور خود میشناختنددرسن ۶۸ سالگی زندگی را بدرود گفته است لانه فانك از پنجاه سال قبل کار هنر پیشگی را آغاز کرد و تا چند ماه پیش رل زنان و دختران جوان را در ایراه چین بر عهده میگرفت .

این هنرپیشه بزرك عضو کنگره ملی‌چین بودو مجامع هنری‌بسیاری را سر پرستی میکرد . از جمله این‌موسسات انستیتوی اپرای چین و تئاتر ملی پکن بود .

دولت چین اعلام نمود که مراسم تشییع جنازه عمومی و رسمی - باشکوهی از بزرگترین هنر پیشه چین بعمل خواهد آمد .

خبرگزاری فرانسه

این جوانان همگی سوختند

جوانانی راکه در این عکس‌مشاهده میکنید همگی در سانحه سقوط هواپیمای نروژی در ناحیه‌استاوانگر سوختند.

این جوانان انگلیسی باتفاق ۳۵ نفر دیگر برای گذراندن تعطیلات باهواپیما بنروژ میرفتند . نام‌آنها بترتیب از چپ براست عبارت‌است از ژرژ گرین ۱۴ساله ، پترزبویز ۱۶ساله ،داوید هندلی ۱۶ ساله جان‌ولز ۱۴ساله ، جان‌برادبوری ۱۶ساله، ترورکندل ۱۵ ساله رژیناندچپل ۱۶ ساله ،ادواردگیلدر ۱۶ساله ، جان‌فلپس ۱۴ساله .

تمام مردم اروپا از سقوط این هواپیما وسوخته شدن جوانانی که دراین عکس مشاهده میکنید دچار اندوه فراوان شدند.

اتومبیل ها هم باید کنکور بدهند

جدید ترین لابراتوار اتوموبیل در اروپا اخیرا در گوتنبورك سوئد افتتاح گشت . این لابراتوار عظیم و مدرن که مجهز به دستگاههای فنی و مغز های الکترونیکی عجیبی میباشد چهار میلیون کورون خرج ساختمان آن‌شده است . دراین‌لابراتوار اتوموبیلها را در آن دقیقا تحت کلیه‌آزمایشات‌لازمه قرار میدهند و آنها را حتی در سرما و گرمای بسیار شدید نیز آزمایش میکنند و چنانچه کوچکترین اشتباهی در ساختمان اتوموبیل رخ داده باشد مغز الکترونیکی آنرا مشخص‌میسازد. این دستگاه برای مرغوب نمودن نوع اتوموبیل برای مدلهای آینده نیز کمك شایانی مینماید .

اینهمه فعالیت برای جلب سیاحان

سازمان جهانگردی سوئدبرای‌جلب سیاحان خارجی به آن کشور دست‌به فعالیتهای عجیبی میزند . مثلا اخیرا ملکه مالار یعنی ملکه‌چشمهای‌تابستانی سوئد را که یك دخترزیبابنام کرستین آکسه میباشد همراه دو راهنمای سیاحان به آمریکا فرستاده است .

این عده ۶۳۵٫۰۰۰ کیلومتر راه را در یك تاکسی قدیمی طی میکنند و در مسیر خود برای جلب سیاحان آمریکائی به سوئد تبلیغ میکنند و به شهرداران شهرهای مختلف‌آمریکا هدیه هائی میدهند .

سوئد بزودی قمرمصنوعی بفضامیفرستد

سوئد اولین راکت خودرا برای‌تحقیقات فضائی تاشهریور امسال یا اوایل آن از پایگاه مجهزی که درلایلاند (شمال سوئد) ساخته است بفضا میفرستد .

فیزیکدانان‌سوئد در کنفرانسی که‌در شهر لوند (جنوب سوئد) تشکیل داده بودند افشاءکردند که‌سوئدبرنامه وسیعی برای تحقیقات فضائی ترتیب داده است و قمر های مصنوعی در مدار زمین و ماه قرار خواهد داد .

جدول

کلمات متقاطع شماره ۱۸۸۲

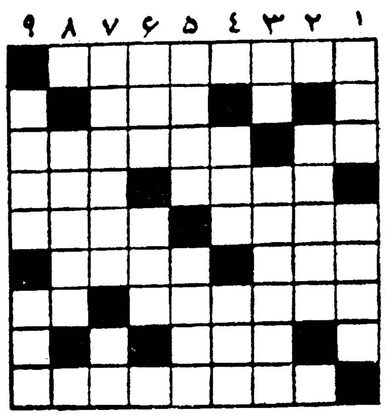

افقی ۱- فیلسوف معروف آلمانی که ظاهرا با جنس لطیف‌میانه خوشی نداشته است ۲- شاعر افسوس خورده که‌قصرش سست بنیاد است ۳ -پرباد کردنش بیشترعلامت‌سبك مغزی است تا بزرگی - خواهرانی که در ادبیات‌جهان‌مقامی دارند ٤ - جاویدان - ایستگاه ٥- در معامله ردوبدل میشود - حالادیگر جانشین طاس کباب‌وطنی شده است ٦- گیاه سرشوی - از مردان بزرك آسیا ۷- نوعی نان -طاقچه‌ای بالای طاقچه ۸- آن طرف ۹- یکی از مراسم عروسی های قدیم .

عمودی : ۱- از آثار معروف گوگول - شاعر بهانه کرده و های‌های گریسته است ۲- ازاتومبیلهای اروپائی ۳- اگر عاشق ویرژینی باشد داستان شورانگیزی میشود - از درختان ٤- یك مرحله بعد از جویدن - ساز شکسته ٥- بیماری خطرناکی که چند سال قبل‌به‌گربه والاغ هم سرایت کرده‌بود - چندنفر نایب‌امانه بمعنی ستوان ٦- ازرودخانه های آسیا - فرق‌آفتابه و لولهنك در این مورد هم‌معلوم میشود ۷- حرف مفت‌زن - در قدیم بعنوان مجازات میزدند ۸- فیلسوف بزرك هند ۹- علی‌القاعده باید چهره‌ای رنك پریده و مهتابی داشته باشد - در حمام باغش مردی بزرك به‌قتل رسید.

حل جدول شماره ۱۸۸۱

افقی : ۱- نفس -پلیسه ۲- ان -مشك -او ۳- قوم -ددر ٤- کهنه- زله ٥- دوغاب ٦- سرم - پرسه ۷- دله -گوی ۸- ری -برن -او ۹- دمساز -عسل

عمودی : ۱- نازکش -درد ۲- فن -سلیم ۳- قندره ٤- موهوم - باه- پشم- گرز٦- لك -زاپون ۷-دلبری ۸- ساده -اس ۹- هور - بهلول

-۱۸-

نوشته : نورالله لارودی

خورشید بی غروب

مشاهده اینحالات‌و عدم تاثیر دارو و درمان پزشك معالجش را وادارساخت که باتخدیر اعصاب بطور موقت ازشدت درد جوان بکاهد وباین قصد مقداری افیون درشربت حل کرده به بیمار خورانید که به تاثیر آن ، جوان بخواب رفت‌و در همین وقت بود که مژده بهبود حال بیمار رابه سلطان داده بودند .

اما این آرامش موقتی بود و پس از چند ساعت بار دیگر دردمعده آغاز شد . ابتدا بطور خفیف و تدریجا باشدت بیشتری درد شروع شد. پزشك مخصوص دربار بکمك دونفر از دستیارانش باوحشت‌واضطراب ناظر حال بیمار بود و آنی از پرستاری شاهزاده غفلت نمیکرد اما درد همچنان برشدت خود می افزود و جوان را رنج میداد . چندین ظرف محتوی داروهای مختلف روی چهارپایه سمت راست بستر بیمار دیده میشد . دو تن از غلامان مقابل در ورودی اطاق منتظر اجرای دستورهای پزشك معالج بودند و در قیافه‌های آنها نیز آثار نگرانی ووحشت بوضوح خوانده میشد . وقتی پزشك جام محتوی شربتی را بدهان بیمار نزدیك برد مسعود که سخت ناراحت و عصبی بود بایك حرکت سریع و سبعانه بادست راست بظرف محتوی شربت زده آنرا بدور افکند و ظروف‌دیگری راهم که روی چهار پایه چیده شده بود بروی زمین ریخت و شکست . باشکستن ظروف داروها و شربتها بهر طرف پاشیده شد . مسعود مانند پلنگی مجروح نعره میزد . بزمین وزمان بد میگفت .نالهٔ وحشت آوری ازسینه بیرون میداد. کفرو ناسزا میگفت .

پزشك و دستیارانش دست‌و پای خود را گم کرده بودند و اضطرابشان حده حصر نداشت . همه میلرزیدند و نمیدانستند که چه باید کرد . پس از لحظه‌ای پزشك به‌آرامی پیش آمد و خواست چیزی

-۱۹-

بگوید اما این بار خشم بیمار بمنتها درجه رسیدو فریاد کرد :

-گمشو بدبخت . تو طبیب نیستی . هیچ چیز نمیفهمی ، یك پیرزن روستائی بیش از تو از طبابت اطلاع دارد من از شدت درد در حال مرك هستم و تو پیدریی از این شربتهای بی خاصیت بخورد من میدهی . این معجونهای متعفن چه نتیجه‌ای دارد ؟

هنوز آخرین کلمه از دهان مسعود خارج نشده بود که سلطان با عجله وارد شد . وزیر دربار با دو نفر از صاحبمنصبان همراه او بودند. سلطان نگاهی باطراف افکند. ظروف خرد شده دارو را که‌در گوشه و کنار افتاده بود از نظر گذرانید بعد ببالین فرزندش آمد. بدیدن سلطان بیمار نعرهٔ دردناکی کشیدو یك لحظه خاموش ماند. ناگهان بغض‌جوان ترکید و باتعرض گفت :

- پدر جان . اینها طبیب نیستند . هیچ اطلاعی از پزشکی ندارند من ازشدت درد معده مثل مار بخودم میپیچم ولی پیدریی بمن از این شربتهای بی‌خاصیت میدهند . اینها هنوز درد مرا تشخیص نداده‌اند ولی مرتبا بمن شربت و جوشانده و همه قسم دواهای تندو تلخ میخورانند و من وسیلهٔ آزمایش داروها ومعجونهای این آقایان شده‌ام . آه .پدرجان این درد مرا میکشد .

سلطان با مهر و محبت خاصی دست به پیشانی فرزندش گذاشت واو را بتحمل و شکیبائی دعوت کرد. در چهرهٔ سلطان آثار اندوه عمیقی مشاهده میشد . آنگاه از پزشك معالج پرسید :

- بالاخره چه فهمیدید ؟بیماری پسرم چیست ؟

- قربان . شاهزاده بدرد معده مبتلا هستند . تمام اعصاب جهاز هضمش از این درد متاثر است .

جوشانده را زیانج رومی داروی مخصوص این درد را بایشان دادیم ولی نخوردند . حالا هم از خوردن جوشاندهٔ صمغ ارمنیه خودداری‌فرمودند چاکر امیدوار بودم این شربت در تسکین درد اثر محسوسی داشته باشد ولی بطوریکه خداوندگار ملاحظه میفرمایند شربت را بدور ریخته‌اند .

- آیا این شربتها تاکنون در تخفیف درد تاثیر داشته یانه ؟پس

-۲۰-

چه شدکه خبر بهبود حالش را دادید؟

- داروهائی که تاکنون به شاهزاده خورانده‌ایم چندان اثری نداشته ...

مسعود فریاد کرد :

- پیر خرفت ، نگو چندان ، بگو ابدا اثرنداشته

سلطان بملایمت گفت ،

-پسرجان آرام باش .

مسعود دوباره فریاد کرد :

- آه ... خداوندا . دارم میمیرم . بشکافید .شکم مرا بشکافید ببینم این چه درد ملعونیست که تمام ارکان بدنم را میسوزاند . دیگر قادر نیستم .

سلطان با چهره افسرده بفرزند نگریست . با دست خود موهای سرفرزند را نوازش دادو گفت :

- عزیزم ، آرام باش . من تمام پزشکان برجسته را مامور معالجه تو خواهم کرد .

.بعد سلطان روبه پزشك نموده گفت :

- فورا باید پزشکان ورزیده پایتخت را دعوت کنید. جلسه‌مشاورهٔ طبی همین امروز باید تشکیل شود .برای دربار من ننگست ،رسوائیست که بهترین پزشکان اینشهر نتوانند از عهده علاج این بیماری یااقلا تسکین درد بیمار برآیند . پس چه شده بود که خبر بهبود حال مسعود را بمن دادید ؟ چند ساعت خوابید ؟

- بگو . حرف بزن . چرا خاموش مانده‌ای ؟

- قربان ، مقداری افیون برای بهبود موقت حال بیمار درشربت مخلوط کردم تا فکر اساسی برای دفع این بیماری بکنم . برای درمان این درد مرموز باید با همکارانم مشورت کنم . سه ساعت خوابیدند .

- عجب . باتخدیر اعصاب بیمار . آنهم با افیون ؟

- بلی خداوندگار . چاره جز این نبود شاهزاده فوق‌العاده‌ناراحت وخشمگین بودند و با این وضع امکان نداشت چاره اندیشی کنم .اساسا فرصتی برای مشاوره طبی نداشتم ،

جناب آقای درخشش وزیر محترم فرهنك

ورهبر محبوب معلمین کشور

رو نوشت آقای دکتر بنائی مدیر کل اداره کل امورتربیتی و تربیت بدنی ایران

بانوان امضاء کنندگان زیر که در اردوی معلمان کشور دربندرپهلوی شرکت دارند وظیفهٔ خودمیدانند ازاقدامات آن جناب درمورد تشکیل اردوهای خانواده‌های فرهنگی کشور که برای اولین بارجهت رفاه حال ما معلمان صورت گرفته کمال امتنان وسپاسگزاری نماید وبدین وسیله کلیه اقدامات فرهنگی آن جناب را تاییدمینمائیم امیدواریم همساله اینگونه اردوها که باعث هماهنگی وآشنائی بایکدیگر است باگسترش بیشتری تشکیل شود تاقوای خسته وفرسوده مامعلمین رفع وبااعصاب قوی جهت ادامه خدمتگزاری بفرهنك کشور آماده‌تر گردیم ضمنا ازتوجه آن جناب درمورد انتخاب آقای اسماعیل دروی بسرپرستی اردو سپاسگزاریم واز طرز مراقبت وتوجه نامبرده کمال امتنان داریم .

۱ـ خانم شمس‌الصحی سهرابی دبیر دبیرستان خاوران بخش ۲تهران ۲ـ خانم مه‌جبین خاکبازنژاد آموزگار دبستان مهستی بخش ۱۲تهران ۳ـ خانم‌فخری نیاك آموزگار دبستان نورارشاد بخش ۹ تهران٤ـ خانم فروغ فرناد آموزگار مهستی بخش ۱۲تهران٥ـ خانم منصوره نژادنائبی آموزگار دبستان مهستی بخش ۱۲تهران ٦ـ خانم منصوره صابران آموزگار دبستان گلشن بخش ٥تهران۷ـ خانم گلبانی شروش آموزگار دبستان استاد خدا بخش ١٤ تهران۸ـ خانم گلچهر خسرویان آموزگار دبستان گیتی‌فر بخش ۱۰تهران۹ـ خانم هما رستم خداوندی آموزگار دبستان حاتم بخش ۱۰ تهران۱۰ـ پریچهر سروش آموزگار دبستان حاتم بخش۱۰ـ تهران۱۱ـ خانم پروین مهرزیاد آموزگار دبیرستان باربرد بخش ۱۰تهران۱۲ـ خانم فاطمه نعمتی دبیردبیرستان مشکوتی بخش ٥تهران۱۳ـ خانم فروغ اکبری آموزگار دبستان مشکوتی بخش ٥تهران١٤ـ خانم مهین فرنیا آموزگار دبیرستان مشکوتی بخش ٥تهران ۱٥ـ خانم قدسیه میرفخرائی آموزگار دبستان مشکوتی بخش ٥تهران ١٦ـ خانم‌شیده خامه آموزگار دبستان قائم‌مقامی بخش ۳تهران ۱۷ ـ خانم پروین بهادرانی آموزگار دبستان مجلسی بخش ٦ تهران ۱۸ ـ خانم قمرمهرپویا آموزگار دبستان مجلسی بخش ٦تهران۱۹ خانم رفعت بامداد آموزگار دبستان راه‌زندگی بخش ۳تهران۲۰ خانم حوری ملك دبیر آموزگار دبستان راه زندگی بخش ۳تهران۲۱ـ خانم خدیجه دوست حقیقی مدیر دبستان گلستان بخش ۷تهران۲۲ـ خانم پریدخت معارفی دبیر دبیرستان پیشرو بخش ۳ تهران۲۳ـ خانم اقدس شاهین آموزگار دبستان کاروان بخش ٤تهران۲٤ـ خانم نیره سهرابی آموزگاردبستان بهشت بخش ۲تهران۲٥ خانم تاجماه هاشمی دبیر دبیرستان شهناز بخش ٤تهران

آ ـ ١٦٨٥٦

آ ـ ١٦٨٤٨

آگهی صدور حکم ورشکستگی

چون بموجب رای‌شماره ۳۰ مورخه ۳۱ر۲ر٤۰ دادگاه شهرستان کمره حکم توقف آقای رضاافاضلی خرازی‌فروش ساکن خمین صادر گردیده بدینوسیله آگهی‌میشود که‌اولین‌جلسهٔ بستانکاران روز یکشنبه ۱۲شهریور ۱۳٤۰ دردفتر دادگستری کمره تشکیل میشودبکلیهٔ‌بستان کاران وکسانیکه هرگونه ادعائی دارندوهمچنین کسانیکه ضامن نامبرده میباشند می‌توانند‌در روزوساعت مقرر حضوربهمرسانند وضمنااخطار می شود :

۱ـ کلیهٔ بستانکاران وکسانیکه هرگونه ادعائی دارند باید اصل یارونوشت گواهی‌شده مدارك‌خودرا ظرف دوماه ازنشراین آگهی بدفتر دادگستری کمره درمقابل اخذرسید تسلیم نمایند .۲ـ ارسال مدارك برای بستانکارانی‌که درکشور های خارجه اقامت دارند۳ ماه میباشد۳ـ کسانیکه بورشکستهٔ بالا بدهی‌دارند برابر مقررات ماده ٤۱ قانون‌تجارت قروض مؤجل آنهابقروض حال‌مبدل شده منتهی باید درظرف مدت‌مذکور (دوماه) خودرامعرفی وبدهی خودرا بصندوق دادگستری کمره بپردازند وطبق‌ماده ۲٤ قانون تصفیه بدهکاران متخلف ازاین وظیفه‌بجریمه نقدی معادل ۲٥درصد دین محکوم خواهندشد وبعلاوه دادگاه‌میتواند علاوه ازجریمه نقدی بدهکاران متخلف را به‌زندان تادیبی ازسه‌الی شش ماه محکوم نماید. ٤کسانیکه بهرعنوان مال ورشکسته نامبرده دردست آنها است‌درظرف مدت دوماه باید همان اموال‌را تحت اختیار مدیر تصفیه بگذارند وگرنه هرحقی که نسبت به‌آنهادارند سلب‌خواهدشد مگراینکه عذر موجهی داشته‌باشند .

مدیر تصفیه رضاافاضلی ـ حاجی غلامعلی دیده‌ور

آ ـ ١٦٨٢٨

بریجستون

رهنورد سرسخت جاده های ناهموار

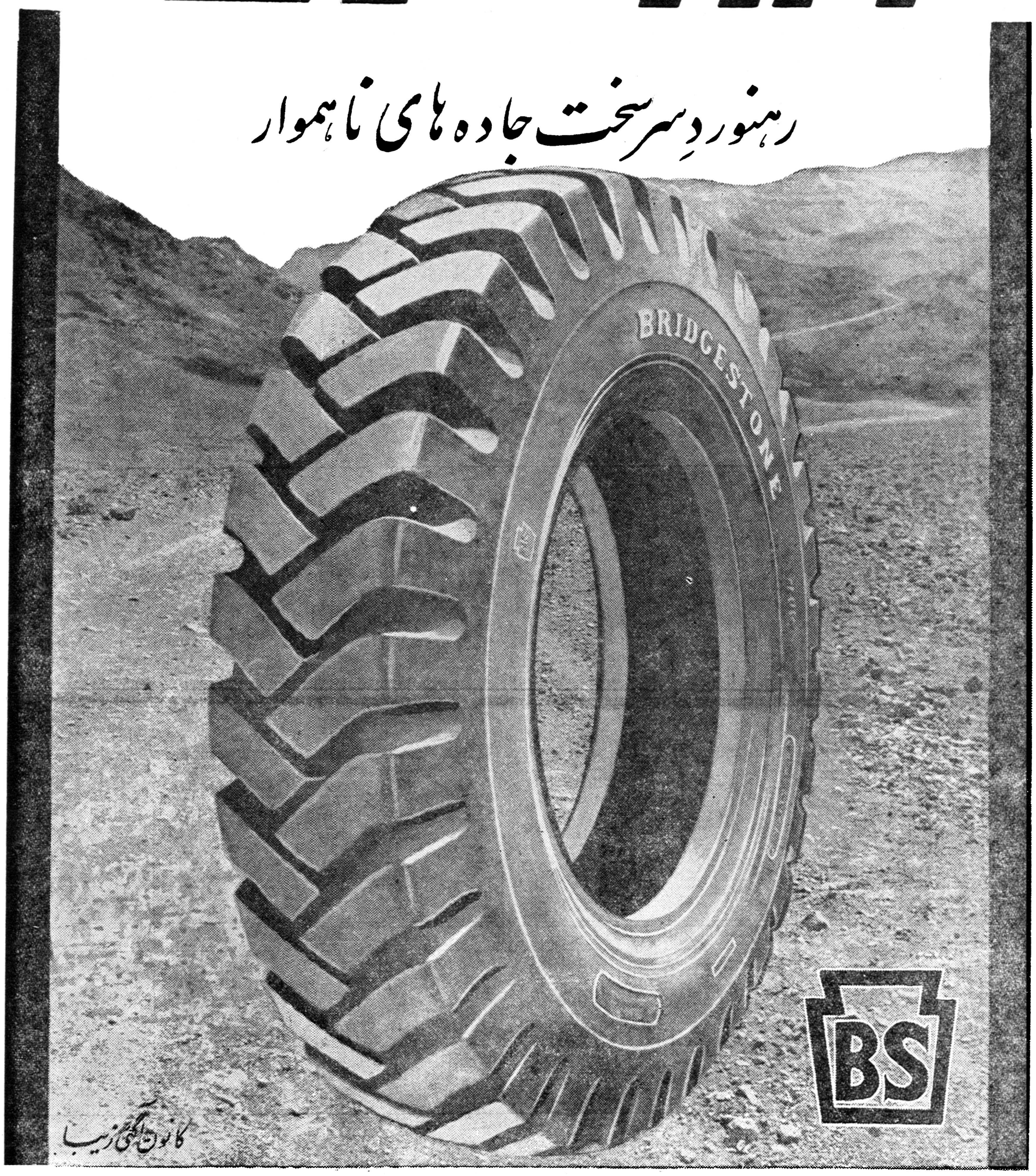

اغلب رانندگان مقاومت بریجستون را درجاده های ناهموار وسخت کوهستانی تحسین میکنند

لاستیکهای باری، سواری ودوچرخه بریجستون بمنظور عرضه ببازار ایران دقیقاً آزمایش شده است

بریجستون درعین استحکام وقدرت نرمش خودرا حفظ کرده. هنگام خرید لاستیک مزایای فوق العاده

بریجستون رانیز مطالعه کنید. بریجستون نشانه اطمینان وقدرت

بریجستون

آگهی شرکت منحله خوشگوار

باطلاع کلیهٔ بانکها وبنگاههای تجاری وعاملین فروش سینالکو و کارکنان سابق کارخانه سینالکو وسایر موسسات وافرادی که‌باشرکت منحلهٔ خوشگوار نامسئولیت محدود طرف محاسبه میباشند میرساند که‌طبق‌آگهی شماره ٥۲٥۹ مورخ۸ر٤ر٤۰ اداره ثبت شرکتها مندرج در روزنامه رسمی کشور وسایر جرائد کثیرالانتشار ـ تصفیهٔ امور شرکت‌بجناب آقای احمد معاون‌زاده سهرابی محول‌گردید ومعظم‌له در محل شرکت «خیابان شاهرضا ـ جاده کرج ـ نزدیك پمپ بنزین» آماده قبول مراجعات ورسیدگی به‌محاسبات میباشند ـ نظر باینکه مطابق ماده ۲۰۷ قانون تجارت درمورد شرکت‌های منحله هیچکس جز شخص متصدی‌تصفیه حق‌مداخله درامر وصول مطالبات و جوابگوئی وتصفیه‌محاسبات شرکت منحله راندارد لذا از کلیهٔ موسسات وافرادی که بهرنحوی‌ازانحاء باشرکت مذکور طرف محاسبه‌بوده‌اند تقاضا میشود برای تصفیه‌محاسبهٔ خوددر محل شرکت به‌متصدی تصفیه مراجعه فرمایند بدیهی است‌بدهکارانی‌که دیون خودرا برخلاف ترتیب‌فوق بشخص دیگری پرداخت کنند قانونا پذیرفته ننموده ودریافت کنندگان فاقد صلاحیت نیز بعنوان کلاهبردار موردتعقیب قرارخواهندگرفت وضمنا هریك ازآقایان کارکنان سابق کارخانه سینالکو یاکارمندان سابق شرکت منحله که‌ازاموال واشیاء متعلق بشرکت چیزی ازقبیل یخچال یااتومبیل وغیره جهت‌انجام وظائف دراختیارشان بوده تقاضامیشود هرچه زودتر اموال‌مورد امانت رابشرکت مستردواز متصدی تصفیه رسید اخذنمایند بدیهی است در صورت تعلل طبق قانون مورد تعقیب قرار خواهندگرفت .

وکلای صاحبان کلیهٔ سهام شرکت منحله خوشگوار با مسئولیت محدود ـ حسن صهبایغمائی ـ ابوالفضل ساغریغمائی

ریاست محترم شهربانی کل کشور

در حدود ۲۰ روز قبل بمنزل اینجانب دستبرد زده شد که با جدیت آقایان بهمن میرصمدی رئیس ـ احمد بدری پور کارآگاه کلانتری٥ دزد دستگیر واشیاء گرانبها به اینجانب مسترد گردید برخود لازم میدانم که از خدمات ذیقیمت این افراد شریف و لایق سپاسگزاری نموده و انتظار دارم که ریاست محترم شهربانی وسائل دلگرمی و تشویق این گونه‌مامورین فعال ووظیفه شناس را فراهم‌آورد . ستوان ۳فنی محمد حریری

آگهی مناقصه

پایگاه وحدتی دزفول گوشت مورد مصرف یکساله ٤۰ـ٤۱ خودرا از طریق مناقصه خریداری مینماید پیشنهاد دهندگان میتوانند با دریافت برك مشخصات کامل مناقصه را در مرکز از حسابداری ستاد نیروی هوائی در دزفول از سررشته داری پایگاه هوائی وحدتی دریافت وباتوجه بمندرجات برك‌مختصات پیشنهادات خودرا تسلیم نمایند . سررشته داراپایگاه وحدتی

امتحانات تجدیدی شهریور ماه و امتحانات عمومی وزبان فوق لیسانس

موسسه علوم اداری و بازرگانی

امتحانات تجدیدی برای دانشجویان قدیمی که‌در یك یا دو درس نمره مردود داشته ویاامتحان نداده‌اند ومعدل سایر دروس آنها از۱۲(دربرنامه فوق لیسانس) و۱۰ (دربرنامه گواهینامه) کمترنباشد درروزهای ۸ـ۹ـ۱۱ ـ شهریور و امتحانات عمومی وزبان فوق لیسانس در روزهای ۱۳و۱٥ شهریور بعمل خواهدآمد .ثبت‌نام برای امتحانات مزبور تاآخر مردادماه همه‌روزه از ساعت ۷صبح الی ۱۲ انجام‌میشود .

معاون موسسهٔ علوم‌اداری وبازرگانی دانشکده حقوق وعلوم سیاسی و اقتصادی ـ دکتر محمد سام

آ ـ ١٦٨٧۰ ۱ـ۳

اجتماعی

گفتگوی تلفنی مردم

به تلفن شماره ۳۰۰۱۰

همه روزه بعد از ظهر ها غیر از روز های تعطیل از ساعت ٦ تا ۷٫۳۰ تلفن کنید و با ما مشکلات ودرد دلهای خود را در میان بگذارید ما حرفهای شما را در همین ستون بگوش مسئولین امور میرسانیم

اینطور آب لوله کشی نخواستیم

*مدت شش ماه‌است که به‌ماآب‌لوله‌کشی داده‌اند و اگر قسم‌بخورم‌عطای این آب را حاضریم بلقایش به‌بخشیم شایدباور نفرمائید زیرا در عرض این‌شش‌ماه کوچه ماتبدیل به‌زباله‌دانی واقعی شده‌است . نه‌شهرداری بفکر اسفالت این کوچه‌است نه اداره آب دلش بحال ساکنین کوچه ودادیان سه‌راه‌زندان‌میسوزد تابعد خداچه خواهد . ایرج یزدان پناه

اینهم حرفی است !

*اداره راهنمائی دستور داده‌است تاباتاکسی خارج ازشهر نروند این دستور بجاست چون بدارندگان ماشینهای کرایه‌ظلم میشد اما میخواهم بدانم کسی باداشتن تاکسی حق‌بردن زن و فرزندخودرا بیرون ندارد دراین صورت به‌آنها ظلم بیشتری‌میشود خوب است اداره راهنمائی یاپلیس بین راه از راننده تاکسی و مسافرینش شناسنامه بخواهد اگر زن و فرزند خود راننده‌بودند از گردش رفتن آنها جلوگیری نکنند . پرویززاویه

وعده سر خرمن :

*درهمین روزنامه اطلاعات خواندم که مدیر عامل سازمان بیمه های اجتماعی کارگران اظهار داشته است که ترتیبی داده میشودتا کارگران هم بتوانند بپزشگان آزاد مراجعه کنند و تحت معاینه قرار گیرند ، این وعده گویا از آن وعده‌های سرخرمنی‌است .
مـد کارگر، نانوائی

تقاضای یك پرستار دیپلمه

*در روزنامه ها آگهی شده بودکه فارغ التحصیلان دوره اول ودوم آموزشگاه پرستاری رضاشاه کبیر میتوانند پس از فارغ‌التحصیل شدن دوره تخصص مامائی راطی کنند منهم چون مشمول این آگهی بودم خودرا جمع وجور کردم وبه‌آنجاکه بایدمراجعه کنم کردم اما میدانید در جواب چه شنیدم صراحتا گفتند چون شمامربوط به‌دوره اول و دوم هستید از قبول کردنتان معذوریم !بمسئولین امر بفرمائید ماراهم همانطور که در آگهی نوشته‌اند واعلام کرده‌اند قبول کنند .

پرستار دیپلمه ـوـو

مسئول کدام‌دستگاه‌است اقدام کند

خانه‌ما برخیابان کمالی پشت باغشاه قرار دارد فکر میکنید ناراحتی اهالی اینجا از چیست وچرامن این تلفن را میکنم . پس گوش کنید بگویم بعداز اینکه حرفم‌رازدم شما بنویسید شاید یك‌بنده‌خداپیدا شود ودرد سرمابنشاند !

صبح هنوز سفیده نزده ، حدود ساعت ٤بعداز نیمه‌شب که خوابیده‌اند ،بچه‌های کوچك توی‌بسترراحت بخواب ناز رفته‌اند، یکدفعه صدای وحشتناکی مدام وپشت‌سرهم بمدت نیمساعت به گوش میرسد . باورکنید آدم اگر سنگین‌ترین خوابهارا داشته باشد ، سراسیمه از خواب میپرد . این‌صداهای وحشتناك‌از بشکه های خالی «آب‌شاهیها» که به‌پشت باغشاه میروند بلند میشود ، آنها هرروز صبح در حالیکه باهم مسابقه یابودوانی !میگذارندبرای برکردن بشکه‌ها به‌پشت باغشاه یورش میبرند ، حسابش رابکنید انعکاس صدای چندبشکه بزرك و توخالی درسکوت نیمه‌شب چه جنجال و هیاهوئی میتواند بپاکند . اینهافکر مردم را نمیکنند، آسایش مردم را ندیده میگیرند بااعصاب وروح مردم بازی‌میکنند چنددفعه‌منکه مادرچند طفل هستم رفتم پیش رئیس و کنترلچی‌آنها وجریان رابازبانی ساده گفتم وخواهش کردم که مراعات مردم‌را بکنند امابخرجشان نرفت دیگر ناامید شده‌ام حالا میخواهم‌بدانم مسئول امنیت مردم کیست و کدام دستگاه است که باید ازاین ناراحتیها جلوگیری کند،اگر آنهاآهسته حرکت کنندوسروصدا راه‌نیاندازند چه میشود ؟

غ‌ـ عمران

از لوله‌کشی خبری نیست‌چرا؟

* در خیابان فیروز ، میدان باغچه بیدی باوجود اینکه اداره آب حق‌انشعاب را دراسرع وقت گرفته است از لوله‌کشی خبری نیست چرا ؟ بهمن ـق

شرکت برق فیروز اقدام نماید

*من از اهالی کوی سلیمانیه هستم ، در این محل یك‌کوچه بنام ۷متری ارجمندی وجود دارد که دوازده‌شب است درتاریکی فرورفته ، از شرکت برق فیروز بخواهید ترتیب روشنائی این‌کوچه رابدهد .

علی اکبر ـ صادقی

تکلیف زنان حامله چیست ؟

*دیروز از پیاده‌رو میدان‌بهارستان‌میگذشتم ،پشت ویترین سوپرمارکت (نمیدانم این سوپرمارکت دیگر کدام شاید ازبقایای سوپرمارکت اصل باشد که‌چندی پیش منحل شد) چشمم بمرغ های نیمه‌بریان خورد که مرتب روی گل‌آتش برقی ! چرخ‌میخورد وروغن مثل عرقی که از تن‌داغ‌بریزد میچکید پیش خودم فکر کردم حالامن، نه ، اگر یك بدبخت گرسنه از اینجا میگذشت واین صحنه رامیدید تکلیفش چه‌بود یااگر درآینده ببیندتکلیفش چه‌خواهد بود ، یاکارگر هیچ‌اگر یك زن حامله از اینجابگذرد واین مرغهای بریان‌شده را ببیند وپول نداشته باشد و«مشغول‌ذمه» شود تکلیف چیست ، تازه همین سوپرمارکت پیاده‌رو مردم راهم صاحب شده‌است .

نادر ـنادری

۱۵ متری یا ۲۱متری

*خیابان سیاری از قدیم الایام پانزده متری بود ، ماکه رفتیم پروانه بگیریم گفتند بیست‌ویك متری شده ماهم باجبار پروانه ۲۱متری گرفتیم وشش متر عقب‌نشستیم !

چندی پیش همسایه بغلی مارفت وپروانه پانزده متری‌گرفت من رفتم داد وبیداد راه انداختم گفتند آن قانون لغوشده حال شهرداری اعلام‌کند ببینیم این خیابان بیست‌ویك متری است یا پانزده متری

حاج‌سید محمد علی کاظمی

در نواب جنوبی وسینا

درمانگاه رایگان تاسیس شد

مردم به‌بهداشت‌نانوائی‌هاوقصابی‌ها وکبابی هانظارت میکنند

جلسه هفتگی هیئت مدیره انجمن نواب‌جنوبی وسینا درمنزل آقای‌بداغی به‌ریاست آقای‌رضائی باحضور آقایان سرهنك‌پور ـ بیگلر ـ دکتر مبینی تهرانی ـ اکبر شاهی ـ دکتر اخوان‌ـ مروجی ـ سلطانی ـ کاتبی ـمجتهدی تشکیل شد و پس‌از قرائت وتصویب صورتجلسه قبل چند تذکر اصلاحی داده شد سپس دستور انجمن که مربوط به تاسیس درمانگاه رایگان برای مردم بی‌بضاعت منطقه ونظارت درتامین‌بهداشت نانوائی‌ها وقصابی‌ها وکبابیها درمحل بود به‌بحث گذاشته شد .

ابتدا آقای دکتر اخوان بازرس و رئیس کمیسیون بهداشت انجمن مطالبی پیرامون تامین بهداشت مردم صحبت کرد وگفت انجمن برای کمك به‌بهداشت مردم اقداماتی بشرح زیر باید انجام دهد .

۱ـ کلیه کارگران نانوائی وشاطر ها و فروشندگان و قصابیها وکبابیها از نظر بیماریهای واگیر بخصوص سل مورد معاینه قرار گرفته و این مراقبت دائما انجام شود تا افراد بیماری احیانا باعث آلوده شدن‌مردم نشود وبهداری شهرداری بکلیه این افراد کارت بهداشت با تاریخ‌معاینه تسلیم نماید که هروقت بازرسان شهرداری ویا انجمن بمراکز کارآنان مراجعه نمودند کارتهارا ارائه نمایند.

ضمنا کلیه دکاکین نانوائی و قصابی درهای مغازه خودرا با طور های ریز بپوشانند که از ورود مگس وسایر حشرات آلوده بداخل مغازه جلوگیری شود مخصوصا دکاکین کبابیها باید جعبه شیشه‌ای درست نمایند تاگوشت های سیخ شده در مجاورت گرد وغبار قرارنگیرد ونسبت بنگهداری گوشت و غیره نیز ازیخ‌و یخچال استفاده‌شود بااین پیشنهادات موافقت شد ومقرر گردید اقدام شود

سپس پیشنهاد گردید درمانگاه رایگان برای مستمندان تشکیل شود آقای سرهنك‌پور تقاضا کرد این درمانگاه در چهارراه رضائی تاسیس شود با این نظر نیز موافقت و قرار شد آقای دکتر اخوان چندنفر از پزشکان خیر را وادار نماید که هر کدام روزی یکساعت در درمانگاه از مراجعین وبیماران ویزیت‌کنند . آقای رضائی نیز تقبل نمود کرایه محل درمانگاه را همه ماهه شخصا بپردازد آقای دکتر اخوان ماموریت پیدا کرد آئین‌نامه درمانگاه و کمیسیون‌بهداشت را تنظیم و با سایر آقایان پزشکان در زمینه همکاری با درمانگاه مذاکره ونتیجه را هفته آتی گزارش نماید و آقای بیگلر نیز مامور شد بادکانداران و قصابیها تماس گرفته و نسبت به نصب شیشه و طوری مذاکره نماید.

آقای دکتر مبینی نیز درمورد زباله های انباشته شده درچهارراه رضائی تذکر کتبی داد قرار شد به‌شهرداری فرستاده شود .

چاههای‌آب‌زعفرانیه‌ومحمدیه‌شمیران خشك شده

امروز شرحی از طرف ساکنین منطقه محمدیه و زعفرانیه شمیران به اداره روزنامه رسیدکه طی آن اظهار داشته‌اند که چاه عمیق شهرداری در این‌حدود موجب‌خشك‌شدن آب‌چاههای این مناطق گردیده واسباب زحمت مردم شده است ساکنین درخواست کرده‌اند که این شرح در روزنامه‌درج شود .

اداره روزنامه اطلاعات

خبری در شمارهٔ ۱۱۵۷۲ مورخ دوشنبه۱٦ مردادماه ۱۳٤۰ تحت‌عنوان (چنار های خیابان پهلوی شمیران میسوزد) درآن جریده‌شریفه درج‌شده است که درباره قسمتی از آن برای روشن شدن اذهان عامه توضیح داده میشود .

متجاوز از سی‌سالست که‌منطقهٔ محمدیه زعفرانیه رو به آبادی نهاده و فعلا متجاوز از پانصد خانوار درآن محل سکونت دارند وهمگی برای‌تامین آب مورد احتیاج خود با تحمل مخارج کمرشکن چاه آب درمنزل خود حفر وبدین وسیله از لحاظ آب رفع نیاز میکردند اخیرا از طرف شهرداری شمیران بدون توجه بنکات مزبور چاه عمیقی در منتهی الیه جنوبی خیابان زعفرانیه حفر گردیده و تمام آبهای موجود در دومنطقه فوق باین چاه منتقل گردیده است ودرنتیجه تمام چاههای آب منازل خشك شده است و اهالی این دومحل از بی‌آبی میسوزند نه درختهای خیابان پهلوی‌که متجاوز ازسی سالست سرپا بوده ومخصوصا قسمتی ازآن‌درختهاکه بین پل‌تجریش وباغ فردوس‌است‌برخلاف نظرخبرنگار از تمام درختهای طول خیابان پهلوی شادابتر است بعلاوه آب‌چاه عمیق هیچگاه خلاف طبیعت سیر صعودی نداشته و نمیتواند از جنوب زعفرانیه به سمت باغ فردوس و پل تجریش جریان یابد تاقطع جریان آب موجب خشك شدن آن درختها شود ضمنا شرب درختهای‌خیابان پهلوی بوسیله آب چاه عمیقی که چندسال قبل در زمان شهرداری جناب آقای دکترنامدار از فاصله درحدود سیصد متری چاه زعفرانیه حفر گردیده‌است تامین شده وبنابراین اصولا احتیاج بحفر این‌چاه بمنظور آبیاری درختان جاده پهلوی نبوده است اجمالا سزاوار نیست شهرداریها که اصولا درتمام ممالك دنیا وظیفه‌دار تامین‌رفاه اهالی‌میباشند دراین منطقه به بهانه شاداب نگاه داشتن چند درخت درفاصلهٔ سیصد متری چاههای منازلرا خشك کند و آبادانی دو محل معظم را دستخوش خرابی قرار دهد وعده راکه هیچ‌توقع کمك از شهرداری تاکنون نداشته‌اند از هستی ساقط نماید باتوجه به‌آنکه درنتیجه شکایت اهالی و متوقف‌شدن بهره‌برداری از چاه آب جنوب‌زعفرانیه بمدت یك هفته تمام چاههای آب در مناطق زعفرانیه و محمدیه مجدداًدارای آب گردیده است واین یك واقعیت است که برای‌العین مشاهده شده و ومقامات عالیه صلاحیتدارکه جز رفاه وآسایش مردم نظر دیگری ندارند باین حقیقت واقف گردیده‌اند .

یك هنرمند جوان

نام ایران را در ونیز بلند آوازه کرده است

دوسال قبل ، هنگام افتتاح دومین بی‌ینال‌تهران هنرشناسان‌وتماشاچیان پرده ای را دیدند که نقاش خوش قریحه ایرانی «ستراك نازاریان »که مدتهاست مقیم ونیز می باشد برای شرکت در نمایشگاه بتهران فرستاده بود . آنروز ها هیئت داوران اظهار عقیده می کردند که اگر این هنرمند فقط بارسال یك اثر اکتفا نکرده و چند پرده دیگر نیز از کار های خود بنمایشگاه فرستاده بود قطعااستحقاق دریافت یکی از جوائز نمایشگاه‌تهران را پیدا می کرد .

از آن پس در میان کاتالوك های مختلف نمایشگاهها که بهنر های زیبای کشوروواصل میگردید بدفعات نام ستراك نازاریان دیده شد . در نمایشگاههائیکه در اردی بهشت ماه گذشته از آثار وی‌و نقاشی های دوتن دیگر از هنرمندان زبردست مقیم‌ونیز تشکیل شد موفقیت زیادی نصیب این هنرمند جوا ن‌گردید و مقالات تحسین آمیزی درباره آثار وی نگاشته شد .

هارولد نیکلا بتهران‌می‌آید

روز چهار شنبه اینهفته هارولد ـ نیکلا هنرمندو آواز خوان مشهور سیاه پوست امریکائی‌برای‌اجرای یك سری برنامه به تهران وارد میشود .

هارولد نیکلا که با اجرای آواز های بین المللی در جهان معروفیت پیدا کرده است برای اولین بار بایران مسافرت‌مینماید و دربرنامه هنری‌خودبه چندین زبان‌آوازخواهد خواند .

سینمارویا افتتاح شد

سینما رویا اول لاله‌زار که مجهز به بهترین دستگاه تهویه مطبوع و با بهترین اسلوب شروع‌بکار نموده از شعبات سینما مولن روژ بوده و با تزئینات جدید از خواستاران فیلم های خوب دعوت می نماید که باین سینما تشریف آورده وصدق گفتار ما را تصدیق نمائید .

از امشب

رعد در آفتاب درسینمارویا

رنگی دوبله بفارسی در استودیو مولن روژ

وایداسکرین

باشرکت **جف چندلر** (هنرپیشه‌فقید)

سوزان هیوارد

ضمنااین سینما برای پخش هرگونه تبلیغات بازرگانی حاضر است آ‌ـ۱٦۹۲۲

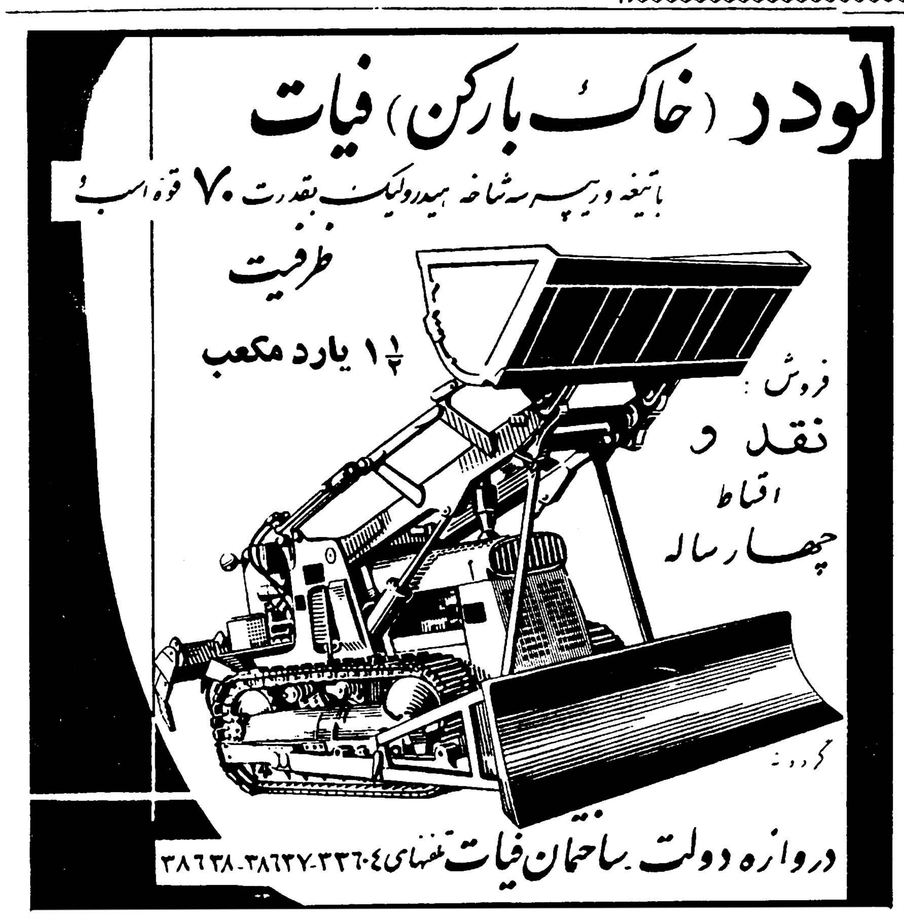

آ‌ـ۱٦۸۳٤

برنامه سینماها

سینماهای درجه یك

سینما آسیا (تلفن ٤۲۹۰۹)
شارلاتان (سینما سکوپ ـ دوبله بفارسی)باشرکت ویتوریوگاسمن ـ دوریان گری .شروع۳۰ر۱۰صبح ۲ر۳۰ ۳۰ر٤ـ ۳۰ر٦ـ ۳۰ ر۸ بعد از ظهر

سینما امپایر تلفن ٤۹۰۸۱ ـ ۷٦۳۵۳
اسیر فراری (دوبله بفارسی) با شرکت هاروی کروگر شروع ۳۰ر۱۰ صبح ـ۳۰ر۲ ـ ۳۰ر٤ـ ۳۰ـ٦ـ۳۰ر۸ بعد از ظهر
(تراس) اسیر فراری شروع۳۰ر۷ ـ۳۰ر۹ بعد ا زظهر

سینما ایران تلفن ۳٦۳۵٤
ملانصرالدین ودزدبغداد (رنگی ـ دوبله‌بفارسی) شروع ۳۰ر۱۰ صبح ۳۰ر۲ـ۳۰ر٤ ـ۳۰ر٦ـ ۳۰ر۸ بعداز ظهر .

سینما پلازا تلفن ٤٤۲۰۵
فابیولا (پانورامیك‌ـدوبله بفارسی) باشرکت میشل مورگان‌ـ جینوچروی شروع ۱۱ صبح ـ ۳ وربع ـ ۵ وربع ۷وربع و ۹ربع بعد از ظهر

سینما تخت جمشید تلفن ٤۳۵۰۰
سامسون و دلیله (رنگی ـ دوبله بفارسی) با شرکت ویکتورماتیور ـ هدی لامار شروع ۳۰ر۱۰ صبح ـ ۲ ۵ ـ ۷ ـ ۹ بعد از ظهر

سینما چارلی تلفن ٦۸٤٦۱
سه تفنگدار (رنگی ـ دوبله بـه فارسی) باشرکت جین کلی ـ لاناترنر وان‌هفلین شروع ۳۰ر۱۰ صبح ـ ۳ـ ۵ـ ۷ ـ ۹ بعد از ظهر

سینما حافظ (تلفن ۳٤۰۷٤)
کالتیکی (دوبله بفارسی) با شرکت جان مریوال ـ دانیلا روگا شروع ۳۰ر۱۰ صبح ۱ـ۳ـ۵ـ۷ـ۹ بعدازظهر

سینما درایوین (تهران پارس)تلفن ۹۱۱۵٤۳
کالتیکی (دوبله‌بفارسی) باشرکت جان‌مریوال‌ـ دانیلاروکا شروع۳۰ر۷ـ ۳۰ر۹ بعداز ظهر

سینما دنیا (تلفن۳۳۸۱۳)
تارعنکبوت (رنگی ـدوبله بفارسی) باشرکت ریچاردویدمارك ـ لورن‌باکال شروع۱۰ و ربع صبح ۲وربع ـ٤ و ربع ٦وربع ۳۰ر۸ بعد از ظهر

سینما دیانا (تلفن ٤۲۰۱۰)
ملانصرالدین و دزدبغداد (رنگی‌ـ دوبله بفارسی)
شروع ۳۰ر۱۰صبح ۳۰ر۲ـ۳۰ر٤ـ ۳۰ر٦ ـ ۳۰ر۸ بعدازظهر
(تراس) دختر انتقام‌جو شروع۳۰ر۷ ۳۰ر۹ بعدازظهر

سینما رادیوسیتی (تلفن٤۳۳۲۰)
تارعنکبوت (رنگی ـدوبله بفارسی) باشرکت : ریچاردویدمارك ـلورن باکال شروع۱۱صبح ـ۳ـ۵ـ۷ـ۹ وربع بعد از ظهر .

سینما رکس (تلفن ۳٤۱٦۹)
اسیر فراری (دوبله بفارسی) با شرکت هاروی کروگر شروع ۳۰ر۱۰ صبح ـ۳۰ر۲ ـ ۳۰ر٤ ـ ۳۰ر٦ ۳۰ر۸ بعداز ظهر

سینما رویال (تلفن ٤۹۷۸۵)
اسیر فراری (دوبله بفارسی) با شرکت هاروی کروگر شروع ۳۰ر۱۰ صبح ۲ـ۵ـ۷ـ۹ بعداز ظهر

سینما سعدی تلفن ۳٦٤٦۸
فابیولا (پانورامیك‌ـدوبله بفارسی) باشرکت میشل مورگان‌ـ جینوچروی شروع ۳۰ر۱۰ صبح ـ ۲ ـ ۵وربع ۳۰ر۸ بعد از ظهر

سینما سهیلا تـفن ۳٦٤۲٤
شارلاتان (سینما سکوپ ـ دوبله بفارسی) باشرکت ویتوریوگاسمن ـ دوریان گری شروع ۳۰ر۱۰ صبح ـ ۳۰ر۲ ـ ۳۰ر٤ ـ ۳۰ر٦ ـ ۳۰ر۸ بعد از ظهر
(تراس) شارلاتان شروع ۳۰ر۷ ـ ۳۰ر۹ بعد از ظهر

سینما کریستال تلفن ۳۷٦۷۵
جووانکا و دیگران (دوبله‌بفارسی) با شرکت وان‌هفلین ـ سیلوانامانگانو شروع ۳۰ر۱۰ صبح ـ ۳۰ر۲ـ ۳۰ر٤ ۳۰ر٦ ـ ۳۰ر۸ بعد از ظهر
(تراس) جووانکا و دیگران شروع ۳۰ر۷ ـ ۳۰ر۹ بعد از ظهر

سینما متروپل (تلفن ۳۹٤۱۰)
دخترانتقام‌جو (رنگی‌ـدوبله بفارسی) شروع ۳۰ر۱۰صبح ۳۰ر۲ـ۳۰ر٤ ۳۰ر٦ ـ ۳۰ر۹ بعدازظهر

سینما مولن روژ تلفن ۷۲۹۲۹
جووانکا و دیگران (دوبله‌بفارسی) با شرکت وان‌هفلین سیلوانامانگانو شروع ۱۱ صبح ۳ـ ۵ ـ ۷ ـ ۹ بعد از ظهر

سینما میامی تلفن ۷٤۳۲۹
ملانصرالدین و دزد بغداد (رنگی‌ـ دوبله بفارسی) شروع ۳۰ر۱۰ صبح ۳۰ر۲ ۳۰ر٤ ـ ۳۰ر٦ ـ ۳۰ر۸ بعد از ظهر

سینما نیاگارا تلفن ٦۵۳۰۷
جووانکا و دیگران (دوبله‌بفارسی) با شرکت وان‌هفلین ـ سیلوانامانگانو شروع ۳۰ر۱۰ صبح ـ ۳۰ر۲ـ ۳۰ر٤ ۳۰ر٦ ـ ۳۰ر۸ بعد از ظهر
(تراس) جووانکا و دیگران شروع ۳۰ر۷ ـ ۳۰ر۹ بعد از ظهر

سینما هما (تلفن ٤۲۱٦۹)
کالتیکی (دوبله بفارسی) با شرکت جان ریوال د انیلاروکا شروع ۳۰ر۱۰ صبح ـ۳۰ر۲ـ۳۰ر٤ـ۳۰ر٦ـ ۳۰ر۸ بعد از ظهر

سینماآریا
فابیولا(پانورامیك ـدوبله‌بفارسی) باشرکت میشل مورگان ـجینوچروی شروع۳۰ر۷ـ۳۰ر۹ بعد از ظهر

سینما اسکار (تلفن ٤۵۷۹۷)
خانه پیلاتی (دوبله بفارسی) با شرکت کلین فورد شروع ۱۰ صبح ـ ۲ـ ٤ ـ ٦ ـ ۸ بعد از ظهر

سینما برلیان تلفن ۳۳۵۳۵
سلیمان و ملکه سبا (رنگی دو بله بفارسی) با شرکت جینالولو بریجیدا بول برایتر شروع ۱۰ صبح ۱۲ ـ ۲ ـ ٤ ـ ٦ ـ ۸ ـ بعد ازظهر

سینما المپیا (تلفن ٦۵۷۹۸)
کنت منت کریستو(رنگی‌ـدوبله بفارسی)باشرکت ژان‌ماره فولکولولی شروع ۳۰ر۱۰ صبح ۲ـ۵و ربع ۳۰ر۸ بعداز ظهر .

سینما پارك (تلفن ۳۹٦۳۷)
غرورو ة درت (دوبله بفارسی) با شرکت دلیپ‌کمار ـ مینا کماری شروع۱۱ صبح ۱ـ۳ـ۵ـ۷ـ۹ بعدازظهر

سینما تهران (تلفن ۳۸۱٦۵)
من مستم (دوبله بفارسی)باشرکت راج کاپور شروع ۳۰ر۱۰ صبح۳۰ر۲ـ ۳۰ر٤ ـ۳۰ر٦ ـ۳۰ر۸ بعد از ظهر (تراس) من مستم شروع ۳۰ر۷ ـ ۳۰ر۹ بعد از ظهر

سینما زهره تلفن ۳۰٤۸۰۸
سرحد قهرمانی (دوبله بفارسی) با شرکت : ریچارد ویدمارك ـ شروع ۳۰ر۱۰ صبح ـ ۳۰ر۱۲ ـ ۳۰ر۲ ـ ۳۰ر٤ ـ ۳۰ر٦ بعد از ظهر
(تراس) سر حد قهرمانی شروع ۳۰ر۸ بعد از ظهر

سینما کارون (تلفن ٤۰۰٦۵)
غرور و قدرت (دوبله بفارسی) با شرکت : دلیپ کمار ـ مینا کماری شروع ۳ـ۵ بعد از ظهر
(تراس) غرورو قدرت . شروع ۳۰ر۷ـ۳۰ر۹ بعد از ظهر

سینما مراد (تلفن۳۷۳۸۹)
سردار بزرك آشور (رنگی ـدوبله بفارسی) با شرکت : ماسیموجیروتی‌ـ ایزابل کوری .شروع ۱۰ صبح ـ ۳۰ر۲ـ۳۰ر٤ـ ۳۰ر٦ ـ۳۰ر۸ بعدازظهر

سینماهای درجه دو

سینما پره‌یس
دختربلهوس (رنگی‌ـدوبله بفارسی) باشرکت رابرت تیلور‌ـ سیدچاریس. شروع۳۰ر۱۰ صبح ۳۰ر۲ ـ۳۰ر٤ـ ۳۰ر٦ـ۳۰ر۸بعداز ظهر

سینما سیلوانا تلفن ۳۳۷۷۷
فابیولا (پانورامیك‌ـدوبله بفارسی) باشرکت میشل مورگان‌ـ جینوچروی شروع ۳۰ر۷ ـ ۳۰ر۹ بعد از ظهر

سینما فری تلفن ۲۷۸۹۳
میخوام برات زن بگیرم (دوبله به فارسی) با شرکت شرلی مك‌لین ـ آنتونی‌پرکینزشروع: ۳ ـ ۵ ـ ۷ ـ ۱ بعد از ظهر

سینما رویا (تلفن ۳۰۳۳۹۹)
رعد در آفتاب (وایداسکرین ـ دوبله بفارسی) باشرکت سوزان ـ هیوارد ـچفچندلر شروع ۳۰ر۹ ـ ۳۰ر۱۱ صبح ۲ـ٤وربع‌ـ۳۰ر٦ ـ۳۰ر۸ بعد از ظهر .

سینما مشعل تلفن ۳۳۸۲٦
حمله سرخ پوستان (رنگی ـ دوبله بفارسی) باشرکت ژرژوالتر‌ـ کارین یوك شروع ۳۰ر۱۰ صبح ۳۰ر۲ ۳۰ر٤ ۳۰ر٦ ـ ۳۰ر۸ بعد از ظهر

تئاترها

جامعه باربد (تلفن ۳۳۳٦۵)
نمایشنامه : عشق مرکز نمیمیرد . شروع ۳۰ر۸ بعد از ظهر .

تاتر پارسو (تلفن ۳۸۸۱۱)
تلاهمرداراز ـشر و (ـانه ـ ـ کنسرت بانوآفت) شروع ۳۰ر۸ بعدازظهر .

چند خبر از شهرری

*دیروز حسن یکی از مقنی های شهرری موقعی که در قمرچاه آبی واقع در سه راه‌ورامین مشغول‌کار بود و برای نصب موتور پمپ آب در قمر چاه فعالیت میکرد بر اثر برق گرفتگی جانسپرد . این‌دومین کارگری است که‌برسرنصب موتور پمپ آب در قمر این‌چاه جانسپرده است. جنازه کارگرمزبور از چاه خارج شد وبا انجام تشریفات‌قانونی مدفون گردید.

* دیروز عباسقلی شاه ملکی کارگر ۲۲ ساله‌ای که درکارخانه سنك بری حقیقت واقع در سر پل سیمان مشغول کار بود پایش لای تسمهٔ موتور کارخانه رفت وبسختی مجروح گردید ویرا برای معالجه به بیمارستان فیروز آبادی منتقل کردند و پایش از ران قطع‌شد.

* دیروز زن۶۰ ساله‌ای از اهالی شهرری بنام قمر شیروانی از پشت بام‌سقوط کرد و مجروح شد ویرا برای معالجه به بیمارستان فیروز آبادی منتقل کردند ولی معالجات موثر واقع نشد و جانسپرد.

جستجوی پر ثمر

مامورین ژاندارمری در جستجوی یك‌سارق

عده‌ای سارق محلی را دستگیر کردند

لاشه گاو رابرپشت سارق بستند و در شهر گردانیدند

...بگیرید ...بگیرید ... فرار کرد !.. آی‌دزد ! این صدائی بود که چند شب قبل در یکی از محله های بخش فریدونکنار طنین افکند وآقای مکتب خوامرئیس ژاندارمری محل باتفاق یك‌ژاندارم بطرف صدا حرکت کردند .پس ازکاوش معلوم شد سارقی از منزل آقای مهرآئین گروهبان ژاندارمری مقداری اثاثه بسرقت برده و فرار کرده است فورا آقای مکتب‌خواه و ژاندارم مزبور برای یافتن سارق شروع بفعالیت کردند . ضمن بازرسی در یکی از کوچه هامتوجه شدند چراغ یکی از اطاقها روشن است .مامورین‌بتصور اینکه‌حادثه‌ای در خانه مزبور اتفاق افتاده است وارد خانه شدند و ضمن بازرسی مشاهده نمودند که عده‌ای مشغول قمار بازی هستند آنها را بازداشت کردند و پس ازتحویل بژاندارمری بجستجوی خود برای پیدا کردن سارق ادامه دادند ولی در راه بدو نفر سارقین مرغهای مردم که از مدتها قبل تحت تعقیب بودند برخورد نمودند آنها رانیز دستگیر کردند ، و برای یافتن سارق منزل آقای مهر آئین بخارج از شهر رفتند و بمنزل چوپانی که سابقه سرقت داشت مراجعه کردند و مشاهده نمودند که چوپان مزبور خوا باست . ولی ضمن بازرسی از منزل وی معلوم شد یك گاو بزرك دزدیده و کشتار قاچاق‌کرده است . چوپان را نیز دستگیر نمودند .... با همه این احوال‌سارق اصلی پیدا نشد ولی این جریان موجب گردید که مامورین سارقین دیگری را بازداشت کنند.

خبرنگار ما در فریدونکنار که این جریان را گزارش داده است اضافه میکند : متخلفین آنشب هر کدام بسزای خود رسیدند ولی جالبتر از همه محکومیت چوپان و همکارش بود ، لاشه گاو را پشت چوپان بستند و پوست گاو رابدوش همکارش انداختند و آنها را در شهر گرداندند تا عبرت دیگران شود.

اهالی فریدونکناراز مساعی‌رئیس ژاندارمری اظهار خشنودی میکنند.

اقدامات سودمند در گمرك زاهدان

خبرنگار مادر زاهدان گزارش میدهد : اخیرا نامساعی آقایان مهندس پارسا استاندار ، سرهنك‌خاکسار،فرمانده ناحیه ژاندارمری وگله رئیس گمرك زاهدان ،جهت مسافرین خارجی وایرانی قطار پاکستان ، ایران تسهیلاتی فراهم شده است وبجای اینکه امور گمرکی مسافرین در مسیر جاده ودر هوای سوزان بین راه انجام‌شود، قطار بدون توقف یکسر از پاکستان تا زاهدان‌حرکت میکند وتشریفات گمرکی ،در داخل سالن‌بزرك گمرك زاهدان صورت میگیرد تغییر جریان طاقت‌فرسای گذشته ، در بین مسافرین این‌خط حسن‌اثر بخشیده است واهالی از اجرای این طرح اظهار خشنودی می‌کنند .

مبارزه‌باگرانفروشی

چندروزی است که قیمت گوشت ازطرف شهرداری دلیجان تثبیت شده و متخلفین نیز مرتبا تحت‌تعقیب قرار میگیرند . گرچه در اول کار ، فروشندگان متخلف‌باور نمیکردند که کسی مورد تعقیب قرار بگیرد ولی پس‌از چند فقره‌جریمه متوجه‌تصمیم‌جدی شهرداری شدند. اهالی از این اقدام شهرداری خشنودند.

شاهین آبادان پیروز شد

خبرنگار ما در همدان گزارش میدهد : چند روز قبل بنا بدعوت تیم فوتبال شاهین همدان ، تیم فوتبال شاهین آبادان ، باین شهر وارد شد و طی دو مسابقه جالب که بین دوتیم مزبور برگزارگردید تیم شاهین آبادان پیروزی‌درخشانی بدست آورد . و باموفقیت به‌آبادان بازگشت .

کشف سکه طلا

خبرنگار مادر بیرجند گزارش میدهد ، چندروز قبل مامورین ژاندارمری خونیك یکی از توابع بیرجند ، به‌شترسواری بنام محمد حسین‌مازاله ظنین شدند و ضمن بازدید خورجین اسب وی تعداد ۴۸ عدد سکه طلا کشف کردند . سکه‌های مکشوفه طلا با متهم به دادسرای بیرجند تحویل داده شد.

۱۵۸ کیلو خاویار قاچاق کشف و معدوم شد

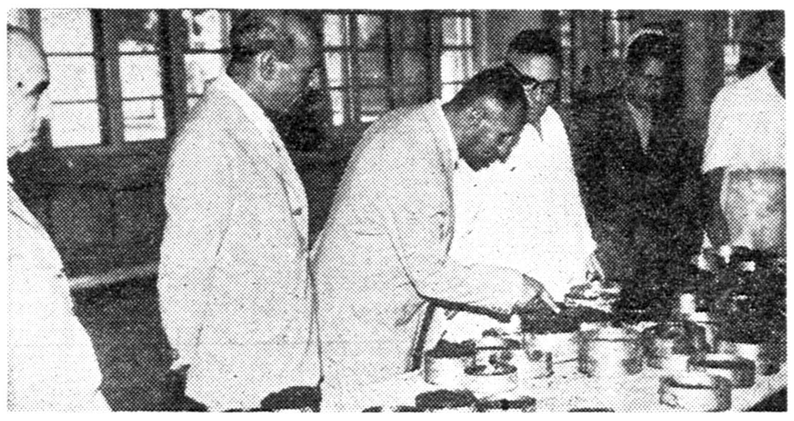

خبرنگار مادر بندر پهلوی گزارش میدهد : پریروز ۹۱قوطی خاویار قاچاق که درتهران کشف شده بود به‌بندر پهلوی حمل گردید وباحضورآقایان دکتر چوبین رئیس هیئت مدیره و مدیرعامل‌شرکت شیلات باز شد و بعلت فاسدبودن معدوم گردید . مقدار این خاویارهای قاچاق جمعا ۱۵۸ کیلو بودو درعکس بالا قوطی‌های خاویار قاچاق دیده میشود.

نه این و نه آن

خبرنگار مادر آران کاشان می نویسد : یکسال‌ونیم پیش پاسگاه ژاندارمری آران کاشان از طرف هنك ژاندارمری قم منحل شد که بجای آن کلانتری تاسیس کنند ولی تاکنون از تاسیس کلانتری خبری نیست اهالی در اینمورد تقاضای اقدام فوری دارند.

باتزریق آمپول سمی خودکشی کرد

طبق گزارش آخروقت امروز خبرنگار ما در تبریز جوان ۲۲ساله ای بنام عباس سجودی فرزند حاج عبدالحسین بقال ساکن بخش پنج تبریز محله «بارون آواك» قبل از ظهر رامروز بوسیلهٔ آمپول‌سمی که بخودتزریق‌نمود خودکشی کرد .

عباس از مدتها پیش قصد خودکشی داشت صبح امروز با استفاده‌از فرصت در یکی از اطاقهای خانه خود با تزریق آمپول سمی خودکشی کرد در نامه ایکه از جیب‌عباس بدست آمد نامبرده علت خودکشی خود را سیرشدن از زندگی اعلام کرده است .

وی در این نامه از والدینش تقاضا کرده است که پس از مرگش ناراحت نشوند و تصریح کرده‌است که از هیچکس شکایتی ندارد .

پرچم خطر در ساحل دریای‌شمال باهتزاز درآمده است

قایقی با ۷ نفر سر نشین بکام امواج فرو رفت

خبرنگار ما در محمود آباد گزارش می‌دهد :پریروز در آبهای اردوی محمود آباد واقع در۲۲ کیلومتری آمل قایقی با ۷سرنشین‌واژگون شد . فرزندان کارکنان شرکت نفت که در آن حوالی مشغول شنا بودند . متوجه غرق قایق مزبور شدند وبا فریاد های قایق‌غرق شد ... ماموران سازمان نجات غریق را متوجه نمودند بلافاصله آقایان شجاعی ، صادق ناظمی ، دکتر بینائی و خموش خودرا بدریا انداخته و با مهارت خاصی ۷ نفر سرنشینان زن و مرد قایق را نجات دادند ابتدا حال یکی از خانمها بنام منیژه وخیم بود ولی با تنفس مصنوعی و مساعی آقای دکتر معتمدی از مرك حتمی نجات یافت . از دیروز بعلت طوفانی بودن دریا پرچم خطر در ساحل دریای محمودآباد باهتزاز درآمده است.

تریاکهای قاچاقچی را ربودند! ؟

بر سر تقسیم تریاك‌مسروقه‌نزاع‌شد وکاربژاندارمری کشید

خبرنگار ما در تربت حیدریه می نویسد چند روز قبل شخصی بنام محمد امین هادی یکی از اهالی قریه « کاریزك »از توابع تربت حیدریه که حامل مقداری تریاك بوددر بین‌راه‌تربت حیدریه وکاشمر تریاك های خود را ازترس مامورین در زیر خاك مخفی کرد و از آن محل دور شد ساعتی بعد شخصی بنام محمد رضا قصاب که ناظر مخفی کردن تریاك بوسیلهٔقاچاقچی بود باتفاق برادرش بسراغ‌تریاکها رفتند و مقداری از آن را ربودند ومتواری گردیدند ولی هنگام‌تقسیم تریاك مسروقه بین دو برادر نزاع شدیدی رخداد و کارشان بپاسگاه ژاندارمری قریه اسکندر آباد کشید مامورین ژاندارمری پس از انجام تحقیقاتی به تعقیب محمد امین شخصی که تریاکها را در زیر خاك مخفی کرده بود پرداختند و او را دستگیر کردند . محمد امین نیز در بازجوئی های اولیه اظهارداشت که تریاکها متعلق به آقایان حاج محمد کاظم و محمد امین عابدپور و اسحق و علی بلوریان میباشد .

فعلا مامورین ژاندارمری باین جریان رسیدگی میکنند .

بازدید دهات‌لنگرود

چندروزقبل عده‌ای‌ازسرنشینان یك فروند هلیکوپتر که در دهات اطراف لنگرود فرود آمده‌بود از قراء ریریك ، لیسه‌رود ، لیله کوه کومله وفکنده صحرا از توابع شهرستان لنگرود بازدید کردند و درهرقریه‌ازاوضاع عمومی‌کشاورزی وکیفیت زراعت پرسشهائی نمودند.

خشنودی مردم

اخیرا بر اثر اقدامات آقای دکتر رضا زاده شفق ، از طرف سازمان شاهنشاهی مبلغ دویست هزارریال جهت ساختمان چند اطاق دیگر برای درمانگاه‌طالقان‌اختصاص یافته است . اهالی طالقان از این اقدام آقای‌دکتر شفق‌و سازمان‌شاهنشاهی مرکز بی نهایت خشنودند.

مژده‌ای که باهالی آمل داده شد

خبرنگار مادر آمل مینویسد چندروز قبل بمناسبت انتقال آقای دلجو رئیس بانك بازرگانی شعبه‌آمل ازطرف‌آقای ابوقداره شهردار این شهرستان‌مجلس تودیعی در سالن شهرداری برگزار شد .در این مجلس پس‌ازبیانات آقای شهردار ،آقای دلجو مژده دادکه بانك بازرگانی برای ایجاد تلفن خودکار شهری درآمل پنج‌میلیون ریال وام‌خواهد داد تا پس از بهره برداری تلفن خود با شرائط ساده‌ای مستهلك گردد. در پایان آقای شهردار ازطرف اهالی گلدان نقره‌ای برای یاد بودبه‌آقای دلجو هدیه داد عکس بالا گوشه ای از این مراسم را نشان میدهد .

مردی که همسرش را کشت

خبرنگار ما در بم مینویسد چند روز قبل شخصی بنام سیدحسین نجا ریکی ازاهالی بم طی اختلافاتی با وارد آوردن‌چند ضر به لگدهمسر خودرا کشت بااطلاع جریان بمقامات انتظامی و قانونی قاتل بازداشت گردید و برای دفن جنازهٔ مقتوله که طحالش پاره شده بود اقدامات لازم بعمل‌آمد درعکس بالاسیدحسین نجاربعد از دستگیری‌دیده‌میشود.

جنون سرعت و سبقت

طی تصادفی یکنفر مقتول‌و دونفر مجروح‌شدند

خبرنگار مادر شیراز گزارش میدهد . دیروز عصر اتومبیل‌کرایه شماره ۱۵۵۶ برانندگی محمودمیرمائی که از مرودشت عازم شیراز بود در ۲ کیلومتری دروازه قرآن با اتومبیل شماره ۱۵۷۵ برانندگی احمد غنی زاده تصادف کرد. در نتیجه این تصادف دراتومبیل شماره ۱۵۷۵باز شد ویك نفر از سرنشینان آن که‌شناخته نشد بخارج پرتاب گردید وآنا فوت کرد . راننده اتومبیل شماره ۱۵۵۶ودونفر سرنشینان آن باسامی امیرقلی کشتکار و پرویز خسروی بسختی مجروح شدند . مجروحین به‌بیمارستان سعدی و نمازی شیراز منتقل وبستری گردیدند.

جسد مقتول معاینه شد وجواز دفن از طرف آقایان رفاهی و دکتر تعقل پزشك قانونی صادر گردید ، علت این تصادف سرعت زیادهردو اتومبیل وسبقت تشخیص داده شده است .

تقاضاهای بی اثر

خبرنگار مادر بیجار مینویسد : بااینکه راجع بکار اسفالت خیابان های بیجار تاکنون دوبار تقاضای اهالی دراین روزنامه درج گردیده است معهذا تاکنون ازطرف اولیاء امور کوچکترین توجهی نشده‌است بهرحال بازهم اهالی بیجار تقاضا دارند شهرداری کار خودرا با پیمانکار یکسره کند تاهرچه‌زودتر بقیه اسفالت خیابان های‌بیجارخاتمه یابد.

برای نجات جان یك کودك

جان خود را بمخاطره انداخت

خبرنگار مادر آستارا گزارش میدهد ، چندروز قبل اتومبیل‌جیپ ارتشی برانندگی آقای سرهنك نصیری رئیس سازمان مقاومت ملی آستارا ،در۸کیلومتری این شهرستان بادرخت تنومندی تصادف کرد. دراین حادثه آقای سرهنك نصیری،بسختی‌مجروح گردید.علت تصادف این‌بود که در سرپیچ‌پاسگاه بی‌بی‌یامنی ناگهان یك اتومبیل از طرف مقابل باسرعت آشکار شد وچون کودکی دروسط جاده مشغول بازی بود وسرهنك غافلگیرشد چاره‌ای جزاین ندید که اتومبیل‌جیپ‌رابطرف درخت تنومند کنار جاده منحرف کند وبرای‌نجات‌طفل مزبور خودرادر مهلکه اندازد.

ماجرائی که‌نیمه‌شب یك گربه سیاه ببار آورد

دیشب درخانه مسکونی مسترویلنو یکی از اتباع‌امریکا ساکن‌شمیران واقعه جالبی رخ‌داد که‌منجربمصدوم شدن نوکر جوان خانه مزبورشد . خبرنگارما در شمیران جریان را چنین گزارش میدهد . نیمه شب گذشته ناگهان سگهای منزل‌آقای ویلنو واقع در خیابان نامدار شمیران شروع به‌عوعو کردن‌نمودند. صدای عوعوی سگها اهالی محل را ازخواب بیدار کرد و جمشیدنوکر منزل آقای ویلنوهم برای کشف علت عوعوی سگها ازخواب بیدار شد و بحیاط منزل آمد. جمشید وقتی وارد حیاط شد متوجه‌گردید که سگها پای درخت تنومندی که دروسط حیاط است جمع‌شده‌اند و بطرف‌درخت حمله می‌نمایند و عوعو میکنند باین گمان که دزد وارد منزل شده و از ترس سگها بالای درخت رفته است جمشید هم باعجله از درخت بالارفت ولی درآنجامتوجه شد که گربه‌ای سیاه در بالای درخت از ترس سگها معومعومیکند وعوعوی سگها هم برای شکار این گربه‌است جمشید که سخت‌عصبانی شده بود میخواست گربهٔ سیاه را بگیرد وپائین آورد ولی هنوزدستش بگربه‌نرسیده بود که از بالای‌درخت سقوط کرد و کمرش شکست با اطلاع جریان به‌کلانتری تجریش مامورین جمشید را که قادر بتکلم نبود به بیمارستان سینا منتقل و بستری کردند .

چند خبر خلاصه از چند شهر

بابل

چند روز قبل در کمیسیونی که با حضور نمایندگان صنف قصاب و روسای ادارات در فرمانداری تشکیل شد ، نرخ گوشت تثبیت گردید اهالی از ارزانی گوشت خشنودند .

شاهی

آقایان فیروز طالب بیگی دبیر کل شورایعالی تعاون کشور وحسین سالکی کارشناس تعاونی وزارت کار ،ماموران اعزامی وزارت کار از مراکز کارگری استان مازندران بازدید کردند .

بندرحسن‌کیاده

چند روز قبل طی مراسمی ،با حضور آقایان سهیل نقشی بخشدار حسن کیاده و ضرابی معاون اداره اصل ٤ و عده‌زیادی از اهالی ، اولین کلنك جاده بندرحسن‌کیاده -پل‌مفید،بزمین زده‌شد .

آران

چند روز قبل آقای سرهنك معصومی آل آقا ،رئیس سازمان‌مقاومت ملی کاشان ، طی‌مراسمی کارت عضویت اعضاء سازمان مقاومت ملی آران را تودیع کرد .

شیرگاه

کارگران کارخانه اشباع تراورس شیرگاه ، در حالیکه مشغول حفرکانال برای کابل برق بودند ، از زیر خاك دوخم سفالی خالی‌کشف کردند که تحویل پاسگاه پلیسی کارخانه مزبور گردید .

مرودشت

چندروز قبل در قریه معصوم‌آباد واقع در ۲۰کیلومتری مرودشت شخصی بنام حبیب‌اله زیر تراکتورخرمن کوب رفت و جانسپرد .

زرقان

اخیرا بهداری استان فارس ، در بخش زرقان یك‌درمانگاه ،مجهز تاسیس نموده است ، که از هرجهت قابل توجه می‌باشد .

رامسر

چون رئیس فرهنك رامسر بمرخصی رفته است ،در غیاب ایشان ، آقای روحانی دبیر دبیرستان‌های رامسر عهده‌دار انجام امور محوله می‌باشد .

سراوان

چندروز قبل کامیون شماره ۱۵۰۱۵ برانندگی احمد صمدزاده باجوانی بنام بیژن اصفهانی تصادف نمود شدت تصادف بحدی بودکه جوان مزبور آنا فوت کرد .

آشتیان

چندروز قبل آقایان سرهنك امینی و دکتر فیوضات بازرسان سازمان شاهنشاهی خدمات اجتماعی از درمانگاه‌آشتیان بازدید کردند. دراین بازدید برای تعمیرات فوری درمانگاه مزبور و اعزام یك نفرقابله دیپلمه اقدام گردید .

پلهشت‌ورامین

چندروز قبل در قریه فیلستان واقع در ٦کیلومتری پلشت ورامین، بین‌عده‌ای در حدود ۵۰ نفر نزاعی روی‌داد که در نتیجه ٤ نفر بسختی مجروح شدند .

گلوگاه

اخیرا به‌تقاضای اهالی گلوگاه ، آقایان علیزاده وسالارزاده ، در گلوگاه یك دندانسازی دائر کرده‌اند .

کیاکلا

چند شب قبل منزل آقای کریم افسری یکی از اهالی کیاکلا مورد دستبرد قرار گرفت‌ودرهمین شب ازخانه آقای حیدری درهمان محل یکعدد ساعت و مبلغی وجه نقد بسرقت رفت . فعلا قضیه تحت تعقیب است .

گرگان

طی‌بازدید هیئت بازرسان شاهنشاهی از گرگان ،تیمسار قویب سرپرست هیئت سخنرانی جالبی درخصوص توجهات شاهنشاه نسبت‌به آسایش و بهبودی وضع مردم ، گرگان ایراد کرد .

آبکنار

اهالی آبکنار طی‌نامه‌ای ا زاولیاء امور تقاضا کرده‌اند که مبلغی بعنوان وام به‌آنها پرداخت شود تاسقف‌خانه‌های خودرا که اینك گالی پوش می‌باشد تبدیل به‌شیروانی نمایندتاازحریق‌های‌پی‌درپی‌درامان‌باشند

آشتیان

چند روز قبل آقای دهقانی فرماندار تفرش برای رسیدگی بامور جاری آشتیان باین شهر وارد شد ضمنا از دهستان باغچه‌نیزبازدیدکرد.

نوشهر

براثر مساعی آقای خسروی رئیس تلفن نوشهر ،۲۰ شماره‌نمراتور به‌تعداد تلفن شهری این شهرستان افزوده شد .

نهاوند

چندروز قبل مردی بنام شکراله ظفری بعلت اختلاف بامالك ، درمیدان پهلوی نهاوند ، بازن و دوفرزند خود متحصن گردید . برای رفع‌ظلم از شکراله اقدام شده‌است .

آشتیان

چندروز قبل آقایان مهندس عزت ، رئیس کشاورزی استان‌مرکزی و سپهداری رئیس کشاورزی اراك ، از امور کشاورزی آشتیان‌واقداماتی که‌برای توسعه آن شده است ، بازدید کردند قرار شد در آشتیان، شرکت فلاحتی ایجاد شود .

بنادر جنوب

چند روز قبل اکیپ‌مامورین سمپاشی اداره ریشه‌کنی مالاریا ، کارخودرا در بنادر و جزایر و قراء و قصبات جنوب شروع کرد . اهالی ا زاقدامات آقای فرزوانی رئیس اداره‌ریشه‌کنی‌مالاریا ، اظهار خشنودی می‌کنند .

پهلویدژ - آقای حجت‌اله فرامرسانلو سرپرستی باشگاه ورزشی نیروپهلویدژ را عهده‌دار شد و باشگاه بصورت آبرومندی درآمد.

گرمسار - چون شرکت کیو پیمانکار آب لوله کشی گرمسار تعهد کرده است که‌اگر تاآخرتیرماه جاری کارخود را انجام‌ندهد جریمه بسازمان برنامه بپردازد ، اینك مبلغ۳۴۸۰ ریال قبض جریمه‌بنام وی صادر شده‌است

رامسر - چندوز قبل اتومبیل شماره ۵۰۵ واگذاری شهربانی ، برانندگی آقای رکن‌الدین خلعتبری ، در جاده رامسربا کامیون‌شماره ۲۲۸۰۹ که در کنار جاده متوقف بودتصادف کرد و راننده اتومبیل مجروح شد .

قزوین - چندروز قبل آقای حاج‌محمدضیاء آبادی از وعاظ معروف تهران ، در مسجد پیغمبریه قزوین مجلس وعظ وخطابه داشت و اهالی ازمجالس ایشان استقبال کردند.

گرمسار - چندروز قبل تیمسار فکرت بازرس سازمان برنامه از لوله‌کشی ناتمام آب آشامیدنی گرمسار بازدید کرد.

لار -براثر زلزله لار کلیه ساختمانها و از جمله ساختمان اداره فرهنك ویران شده‌است اهالی انتظار دارنددر شهر جدید یك ساختمان اداره فرهنك اختصاص داده‌شود.

کیاکلا - چندروز قبل زنی ازاهالی کیاکلا بنام خاتون از بالای‌درخت انجیرسقوط کرد و براثر خونریزی مغزی جانسپرد .

چابکسر - چندروز قبل دختر بچه‌ای بنام افتخار در چابکسرمفقود گردید ولی‌با مساعی مامورین ژاندارمری چابکسر پیداشد .

رشت - چندروز قبل طی مسابقه جالبی که‌بین تیمهای فوتبال‌شاهین قزوین- دارائی رشت انجام گردید ،هر دوتیم یك بر یك مساوی شدند .

شهسوار - چندروز قبل سه‌نفر کوهنوردان سازمان کوهنوردی شیراز ، بسرپرستی آقای معرفت از ارتفاعات ، اصطهبانات ببریز ، سیرجان بازدید کردند وبقله چوپار کرمان وشیرکوه یزد صعود نمودند .

نیازمندیها و آگهی‌های کوچک

استخدام میشود

آگهی استخدام

شرکت ملی نفت ایران برای خدمت در جنوب بافراد زیر نیازمند است :

۱ـ دانشیار زبان وادبیات‌فارسی که دارای درجه دکترا یافوق لیسانس در ادبیات فارسی بودهو پنجسال سابقه‌تدریس داشته‌باشد.
۲ـ کارشناس تعلیمات حرفه‌ای جهت تصدی‌مدرسه حرفه‌ای‌آبادان که دارای درجه لیسانس در یکی از رشته‌های فنی بوده و پنجسال سابقه تدریس داشته باشد .

داوطلبان با در دست داشتن‌مدارك تحصیلی و سوابق کار میتوانند همه روزه از ساعت ۸ صبح الی ۱بعد از ظهر تا پایان روز ۵ر۶ر۱۳۴۰ به‌اداره استخدام شرکت ملی‌نفت ایران واقع در خیابان پهلوی نزدیك بلوار کرج مراجعه نمایند .

۱ـ۲ ۱۶۷۴۶ـ۱

باغ وحش به چهار نفردوشیزه باسواد که‌دارای ضامن کافی‌باشند احتیاج دارددارندگان‌شرایط‌به‌شرکت سهامی عدد چهار راه مخبرالدوله مراجعه نمایند .

آ ـ۱۶۸۰۴ ۱ـ۲

آگهی استخدام

شرکت‌هواپیمائی ایران‌جهت‌تکمیل کادرمهماندارانخودبتعدادی‌دوشیزه ویا بانوی مجرد با شرائط ذیل نیازمند میباشد .

۱ـدارا بودن حداقل گواهینامه‌پایان تحصیلات متوسطه ویادرحدودآن.
۲ـدانستن زبان انگلیسی .
۳ـسن بین ۱۸تا ۲۸ سال .
۴ـسپردن تعهدنامه جهت انجام وظیفه در شرکت برای مدت‌حداقل ۲سال .

بدیهی است کسانیکه‌علاوه برزبان انگلیسی بیکی از زبانهای آلمانی یا فرانسه آشنائی داشته باشندحق تقدم خواهند داشت .

داوطلبان جهت کسب اطلاعات‌بیشتر وتسلیم در خواست میتوانند تا اول شهریور ماه جاری همه روزه از ساعت ۹تا ۱۱ صبح بکار گزینی شرکت‌واقع در خیابان‌سعدی کوچه بانك صادرات مراجعه نمایند .

شرکت سهامی هواپیمائی ایران

آ ـ۱۶۳۱۴ ۱ـ۳

(دفتر دار لازم است)

کارخانه آجر فشاری بیك‌دفتردار که‌درکار فروشندگی مصالح‌ساختمانی وکمی رانندگی برای تمام روز باضامن معتبر مورد احتیاج است با تلفن ۵۰۶۳۲مکالمه شود.

طباخ قند و شکر

Sugar Boilers (Panmen)

بزرگترین تصفیه خانه شکر در ایران چند نفر طباخ شکر (متصدی پخت‌عصاره شکر بمنظور متبلور کردن آن) وا بفوریت استخدام مینماید فقط اشخاص کاملا باتجربه و واجدشرایط میتوانند از این فرصت برای اشتغال در جدید ترین کارخانه نیشکر دنیا بعنوان کارمند ارشدو با حقوق‌بسیار خوب استفاده‌نمایند • بمنظورمصاحبه اولیه متقاضیان میتوانند از طریق صندوق پستی ۱۷۶۹ تهران مکاتبه فرمایند به کلیه تقاضا ها پاسخ داده خواهد شد •

شخصی با سواد و با تجربه در امور سبزیکاری و باغبانی جهت اداره شبانه روزی مزرعه ای با تامین‌مسکن اطراف کرج مورد نیاز میباشد • داوطلبان دارنده تجربیات عملی‌ضامن معتبر با ذکر مشخصات کامل عائله • نشانی و حد اقل حقوق ماهیانه به شماره ۲۷۸ راهنمای اطلاعات مکاتبه فرمایند •

آ ـ۱۲۴۴۶ ۱ـ۲

استخدام

یك حسابدار که آشنا به امور حسابداری شرکتهای ساختمانی باشد برای خدمت خارج ازتهران استخدام میشود داوطلبان به شرکت ایرانکار لاله زارنوشماره ۴۰۵ مراجعه‌فرمایند

آ ـ۱۲۴۲۵

دکتر دارو ساز یا مجاز محتاجیم تلفن ۲۹۹۸۷

دانشکده علوم دانشگاه تهران‌برای کرسی فیزیولژی گیاهی احتیاج بیك تن معلم دستیار دارد که از طریق مسابقه انتخاب و در صورت موجود بودن اعتبار و مجوز استخدامی استخدام مینماید • داوطلبان واجد شرایط میتوانند از تاریخ نشر این آگهی تا پانزده‌روز با در دست داشتن اصل مدارك خود بدفتر دانشکده‌علوم مراجعه و ثبت نام نمایند •

فروش اتومبیل

فروشگاه‌وبورس اتومبیل ۴۰

از ۱۰۰ دستگاه انواع اتومبیلهای امریکائی و اروپائی ارزان قیمت و متناسب همیشه ۱۰ دستگاه برای مشاهده خریداران محترم موجوددارد. میدان ۲۴ اسفند اول جمشید آباد شمالی کاشی ۴۰ تلفن ۴۹۶۳۳

آژانس‌اتومبیل‌ماشینهای‌فرانسوی‌زیررا بطور نقد و اقساط بفروش میرساند ۸ دستگاه سیمکا ۵۶ تا ۶۰ـ ۹ دستگاه پژو ۴۰۳ مدل ۵۸ و ۵۹ ۲ دستگاه سیتروئن ـ ۱۲ دستگاه‌دوفین ۵۸ تا ۶۰ تلفن ۶۱۴۴۰

یك بنز ۵۸گازوئیلی بعلت‌مسافرت نقدی بفروش میرسد نشانی بازارچه مروی مسافر خانه شمس نو تلفن ۵۰۴۴۶

فروشگاه اتومبیل مقدم تلفن۶۱۳۲۳

جمس کمپرسی مدل ۵۴ یکدستگاه محل باز دید کارخانه سیمان تهران غنی آباد ـتلفن۵۹۵۰۶ ۵۹۵۰۷

آ ـ۱۲۰۷۹ ۱ـ۳

فروشگاه اتومبیل روشن روان‌تلفن ۷۲۱۶۲

یکدستگاه اتومبیل شورلت ۵۷ دوستون مرتب با تمام لوازم بواسطه مسافرت بفروش میرسد به تلفن ۲۹۰۲۲ مراجعه گردد

آ ـ۱۲۲۴۱۹ ۱ـ۲

بفروش میرسد

فورد مدل ۶۰ آلمانی (17 m) دو لوکس چهار درب کرم مجهز و تمیز (کارکرد ۹۰۰۰کیلو متر) تلفن۳۰۵۴۲۲

آ ـ۱۶۷۶۶

از بازار اتومبیل ۹۴۰

که صدها اتومبیل از هر مدل و سیستم در اختیار دارد بعداز ظهر روزهای یکشنبه و سه شنبه وشنبه دیدن کنید و اتومبیل دلخواهتان را انتخاب فرمائید . سر چشمه مقابل مسجد محمودیه داخل توقفگاه کاروان تلفن ۵۶۸۲۷

نمایشگاه ایران کالا

فروشنده همه رقم اتومبیل های سواری ـ کامیون ـ کمپرسی ـ میباشد شما در تهران ویا شهرستانها می توانید بما مراجعه نموده و اتومبیل دلخواه خود را باشرایط سهل (نو یا دست دوم) خریداری فرمائید.

نشانی ـخیابان شاه چهاراه گلشن تلفن ۴۵۶۸۹ و۴۰۹۵۸

آ ـ۱۵۰۹۰ ۱ـ۲۰

خرید اتومبیل

خریدار اتومبیل

از هر نوع و هر مدل که‌باشدمشتری داریم فروشگاه اتومبیل ۴۰ـجمشیدـ آباد شمالی کاشی ۴۰ تلفن ۴۹۶۳۳

نمایشگاه ایران کالا

خریدار هر نوع اتومبیل شما می باشد واتومبیل مورد فروش بفوریت خریداری میگردد محل برای عرضه اتومبیل تا موقعی که‌بفروش میرسددر اختیار شماست فروشندگان محترم بما مراجعه فرمائید بنفع شما خواهد بود

خیابان شاه چهار راه گلشن نمایشگاه ایران کالا تلفن ۴۵۶۸۹ و ۴۰۹۵۸

خریدار یا فروشنده هر نوع‌اتومبیل هستید به بازرگانی‌گوهر تلفن۶۶۲۰۳ مراجعه نمائید .

هر نوع فولکس خریداریم تلفن ۷۲۱۶۲

دفاتر اسناد رسمی

دفتر خانه ۱۳۹ عاصم

شاهرضا نزدیك میدان شهناز تلفن ۷۴۹۵۳ ـ۷۴۹۵۴

دفترخانه اسناد ۱۷۵ سید عبدالعلی واحدی

خیابان بهار نزدیك تخت جمشید تلفن ۶۲۷۴۲ و ۶۲۷۴۳

آ ـ۱۶۴۲۸ ۱ـ۲۶

مدد آرایش

سالن آرایش آنتونیو

زیر نظر متخصصین آزموده

میزامپلی ۵۰ریال
فری تونی ۳۰۰ریال
رنك مو ۳۰۰الی۴۰۰ریال

خیابان شاهرضا کوی کندوان کوچه مسرانی پلاك ۱۱

آ ـ۱۶۵۴۴ ۱ـ۲۶

مستغلات

بنگاه کوشان ۳۹۷۸۴

برای معاملات ملك و پول

آ ـ۱۶۸۲۰ ۱ـ۴

تاتمام نشده عجله کنید

چندین قطعه زمین قابل سکونت بقطعات کوچك ۵۵ متر ببالا در خیابان سلیمانیه ـ شرق چهار صد دستگاه‌با آب وبرق‌از قرار متری ۶۲۰ الی ۸۵۰ ریال بایك چهارم پیش قسط باقساط یکساله برای فروش آماده شد

دفتر فروش ـمیدان ژاله ـجنب برزن ۱۶۹۱۴ ـطبقه دوم ـ آژانس ۸۸۸ تلفن ۳۳۱۴۶

آ ـ۱۶۱۷۸ ۱ـ۱۰

آژانس ۹۰۰

بورس معلامات املاك روبروی کلانتری سوار تلفن ۷۰۲۵۲ ۱۶۸۰۰

آ ـ۲۶ ۱

نقشه ساختمان شرکت ساختمانی توتیا خیابان شاهرضادردروازه دولت جنب‌ب .کا تلفن ۶۰۸۱۷

آ ـ۱۳۵۵۶ ۱ـ۲۶

برای خرید خانه و زمین های ارزان قیمت تهران پارس و تهران نو نارمك و حومه به بنگاه وحدت تلفن ۹۱۹۸۲ مراجعه فرمائید •

آ ـ۱۶۹۰۴ ۱ـ۲۶

خانه ۶ اطاق آب • برق •

تلفن • روشن • تمیز در مختاری سیهزار تومان رهن • تصرف هفتاد هزار تومان فروش میشود •

صبحها ساعت ۵ر۷ تلفن ۵۶۵۶۲

آ ـ۱۶۴۲۰ ۱ـ۲

در نازی آباد

یکدستگاه آپارتمان

سه طبقه مجهز برای اجاره وفروش تلفن ۵۴۹۳۹ بازرگانی قریشی

در نازی آباد

برای خرید خانه و زمینهای نازی آباد ـعلی آباد ـباقر آباد وجعفرآباد با آب و برق وسند مالکیت نقد و اقساط به نازی آباد ایستگاه بازاردوم بازرگانی توکلی مراجعه فرمایند.

معاملات پول

پول موجود است

هر مبلغ پول بخواهید بتلفن ۳۴۶۸۷ رضوان

آ ـ۱۵۹۵۸ ۱ـ۳۰

جویای کار

بانوئی استاد در برش وخیاطی دارای دیپلم‌و امتیازفرهنگی وسابقه برای تعلیم در کلاس ها و برش در کارگاه ها جویای کار است تلفن ۳۰۲۰۷۳ مراجعه فرمائید

آ ـ۱۲۱۳۱ ۱ـ۲

خانمی برای کار های سلمانی (مانیکور) حاضر است‌لطفا به‌آدرس باغ صبا خیابان ملك کوچه جلالی چهار راه اسدی کاشی ۵۰ مراجعه فرمائید

آ ـ۱۲۰۱۵ ۱ـ۴

یك نفر شریك برای تاسیس اتو ـ سرویس ـ تعمیرگاه و نمایشگاه با یکصد هزار تومان سرمایه در تهران پارس احتیاج داریم به تلفن ۲۲۹۳۹ مراجعه فرمایند •

آ ـ۱۶۸۸۶ ۱ـ۲

جوان انگلیسی دان و ماشین‌نویس فارسی و لاتین ودفتر دار با سابقه جویای کار است لطفا براهنمائی۲۸۰ اطلاعات مراجعه فرمائید .

تقویم اطلاعات

دوشنبه بیست و سو م‌مرداد۱۳۴۰
دوشنبه چهارم اوت ۱۹۶۱
دوشنبه دوم ربیع‌الاول ۱۳۸۰

ازان‌صبح‌ساعت‌سه‌وسی‌وهشت‌دقیقه طلوع آفتاب‌ساعت‌پنج‌وبیست‌وسه‌دقیقه غروب آفتاب شش و پنجاه وسه‌دقیقه

رستورانهای خانوادگی

رستوران ژاله مخصوص خانواده ها است دارای چلوکباب مطبوع و سایر اغذیه متنوع و لذیذ ایرانی . فرنگی اول لاله زار نو جنب سینما متروپل تلفن ۳۲۳۳۱ ناهار کامل ۵۵ ریال

اجاره داده میشود

قابل توجه

بانکها و تجار بازار

دو فروشگاه بزرك و مجهز وچندین باب مغازه مدرن در میدان فوزیه‌جنب بازار پارس مناسب برای سوپرمارکت ویاشعبات بانکها برای اجاره آماده است بتلفن ۳۳۶۶۱ مراجعه فرمائید .

آ ـ۱۵۷۱۴ ۱ـ۱۰

شرکتها ، موسسات ملی ،مدیران مدارس ـخانواده‌ها توجه فرمائید .

منازل متعدد برای محل کسب‌دفاتر جهت سکونت بزرك و کوچك موجود داریم بازرگانی رضوان تلفن۳۴۶۸۷

آ ـ۱۵۹۶۰ آ ـ۳۰

یك ویلای مدرن دارای ۸ اطاق‌تمام وسائل و حیاط و استخر واقع در داودیه برای اجاره بتلفن ۸۱۹۱۸ مراجعه شود •

آ ـ۱۶۶۵۴ ۱ـ۴

خانه اجاره‌ای

خانه ای واقع در خیابان خانقاه کاشی ۵۱ دارای فضائی به مساحت ۵۰۰ متر مشجر و نو ساز پنج اطاق که زیر زمین برق و تلفن و حمام و آشپزخانه وورو شوئی و انبار ودیگر وسایل ضروری طالبین از ساعت ۷ تا ۹ صبح و ۴ تا ۶ عصر به تلفن ۸۵۱۵۵۳ مراجعه فرمایند .

۱۶۴۱۸ ۱ـ۳

آپارتمان اجاره

دو دستگاه آپارتمان هر یك دارای چهار اطاق باسالن مدرن و لوکس هر یك شامل حمام مستراح ـ آشپزخانه برق ـ تلفن ـ وان واقع در امیریه خیابان منیریه اجاره داده میشود طالبین به تلفن ۲۹۰۲۲ مراجعه نمایند •

آ ـ۱۲۲۴۱۹ ۱ـ۲

یك‌خانه با سه اطاق و لوازم واقع در خیابان قوام السلطنه برای اجاره آماده است بتلفن ۶۲۹۹۹ مراجعه فرمایند

آ ـ۱۲۳۷۵ ۱ـ۲

یك باب خانه ۳ طبقه دارای ۷ اطاق با آب ، برق و حمام واقع در پائین اسکندری ماهی ۷۰۰۰ریال به تلفن ۳۰۳۸۸۰ مراجعه فرمائید

آ ـ۱۲۳۵۹ ۱ـ۳

آموزشگاه های فرهنگی

کانون فرهنگی پارس

کلاسهای علمی و عملی رادیو تلویزیون ـ یخچال ـ زبان آلمانی انگلیسی .ایتالیائی . ماشین نویسی فارسی و لاتین (صبح و عصر هر روز) سعدی شمالی چهار راه سید علی‌اول کاشف‌السلطنه پلاك ۲۳

۱۳۴۹۶ـ۱ ۱ـ۳۰

آگهی های متفرقه

تسطیح اراضی

خاکبرداری و جاده سازی باتراکتور کاتربیلاربا کلنك تلفن ۴۹۹۴۴

۱۶۵۴۲ ۱ـ۱۰

موسسات و دوائر فنی

در صورتی که احتیاج به نقشه کش و نقشه بردار مجرب و مطلع دارید مستقیما به آموزش فنی‌فرهنك مراجعه نمائید آموزش فنی فرهنك چهار راه دروازه دولت روبروی‌خیابان سعدی .

آ ـ۱۶۶۴۰ ۱ـ۳

جزوا تدریس پستی انگلیسی بابکن داود سوکیاس

باطرز جالب تری تجدید چاپ‌شد قیمت هر جزوه ده ریال سفارشات جزئی و کلی پذیرفته میشود •

مرکز پخش ـ خیابان نادری کوچه نوبهار گروه فرهنگی میناس‌سوکیاس تلفن ۴۳۶۵۹

آ ـ۱۶۶۴۴ ۱ـ۵

هرنوع کارهای لوله کشی دارید بما مراجعه فرمائید خیابان شهباز مقابل دبستان اعتصام موسسه میهن تلفن ۵۵۱۹۳

فروش سنك سبز وماکادوم

تلفن ۳۰۳۰۷۸

۱۶۷۵۸ـ۱

آموزشگاه های رانندگی

هنرستان فنی و رانندگی ادیب بوذرجمهری نو تلفن ۵۵۵۷۵

آ ـ۱۶۲۳۰ ۱ـ۲۶

بفروش میرسد

باغی مشجر وییلاقی

در حدود یك هکتار باآب رودخانه ودرخت میوه و تبریزی و زمین زراعتی بمساحت نیم هکتار جنب باغ‌مزبور که در سیمین دشت (فیروزکوه) واقع‌است وبوسیله راه آهن شمال وراه شوسه بتهران مربوط میشود بعلت مسافرت صاحب آن بخارج بدون‌واسطه بفروش میرسد طالبین بشماره تلفن ۵۲۰۹۵و یابراهنمای شماره ۲۷۹ روزنامه‌اطلاعات ودرمحل هم میتوانند به آقای قراچورلو مراجعه نمایند.

فروش و معاوضه و اجاره

منازل وزمین خودتان را برای‌فروش یا معاوضه یا اجاره در هر نقطه تهران باشد بما اطلاع دهید .
تلفن ۳۴۶۸۷ رضوان

باغی است بمساحت ۵۵۲۰ متر با سند مالکیت دارای برق واقع در نزدیکی میدان فوزیه خیابان تهران‌نو خیابان شارق ـ دارای ساختمان و اشجار (دوبر) یکجا یا بقطعات کوچك به قیمت مناسب بفروش میرسد ـ طالبین به تلفن شماره ۵۳۷۴۷ با بنگاه‌رهبر تلفن ۷۴۵۹۶ مراجعه‌نمایند

آ ـ۱۲۱۹۱ ۱ـ۳

بعلت مسافرت یك باب مغازه به مساحت ۲۴ متر با آب برق و تلفن و شوفاژ در خیابان ایزنهاور چهار راه بیمارستان زیر ستاد نیروی هوائی واگذار میشود تلفن ۶۷۵۴۲

آموزشگاههای فنی

نقشه کشی واستخدام

کلاسهای نقشه کشی‌و نقشه‌برداری

آموزش فرهنك

هر پانزده روز تشکیل ـ و داوطلبان بعداز کارآموزی استخدام میشوند لطفا نام کاخ علم آموزش فنی فرهنك را بخاطر بسپارید ، چهار راه دروازه دولت روبروی ـ خیابان سعدی

آ ـ۱۶۵۶ ۱ـ۴

کلاس تعلیم آرایش مو

در سالن مدرن و مجهز مهتاب‌تحت نظر متخصصین دیپلمه اروپا دایراست علاقمندان از این فرصت‌بی‌نظیراستفاده نمایند •

آدرس ـانتهای ایرانشهر ـ کامیار کاشی ۳۶ تلفن ۶۳۷۸۱

گروه مهندسین شرکت ساختمانی آرمیا با همکاری مسیو دوالی

شما را برای دیدن طرح و اجرای ساختمانهای مدرن خود دعوت میکند. از ساختمانهای زیبا و مجلل ما دیدن کنید •

لاله‌زارنو چهار راه مهنا کوچه‌دکتر آقاجان تلفن ۳۰۳۰۷۸

داوطلب پذیرفته میشود

اشخاصیکه‌دارای استعداد کارهای فنی میباشند به آدرس زیر مراجعه فرمایند ودر کلاسهای خصوصی تعمیر یخچالهای برقی و تهویه هوا شرکت کرده وبامعرفی ما استخدام شوند برای ثبت نام از ساعت ۸ صبح الی ۱۲ و از ساعت ۳ الی۹ بعداز ظهر بدفتر کانون فرهنگی داراب لاله‌زارنو بعد ازچهار راه‌مهنا شماره ۶۹ مراجعه فرمایند.

آ ـ۱۶۷۴۳ ۱ـ۱۵

کلاس رادیوپاریس

پانزدهمین سال تاسیس

نام نویسی شصت و پنجمین دوره درس علمی و عملی رادیو (در چهار ماه) تا ششم شهریور شروع هفتم شهریور برای شهرستانها با مکاتبه تدریس میشود خیابان اسلامبول . پاساژ میزبان

معاملات تلفن

هر نوع شماره تلفن نقد و اقساط معامله میشود . دستگاه تلفن هم خریداریم آدرس میدان مجسمه‌شاه رضا جنب بانك بازرگانی طبقه دوم سازمان فنی نوکار تلفن ۴۰۶۸۰

یك شماره تلفن

در خیابان لاله‌زار واگذار میشود لطفا با تلفنهای ۳۴۵۶۳ و۳۹۲۹۳ مکالمه فرمائید .

آ ـ۱۶۷۴۰ ۱ـ۲

صاحب تیتراژ و مدیر مسئول بخشهای مسعود بای ۱۱۱۱ خیابان خیام چاپخانه اطلاعات

احتیاجات زندگی

AUTOVILLA

تحت نظر مهندس ولفات متخصص آلمانی انجام و با تضمین تحویل داده میشود

خیابان ویلا

اتو ویلا

تلفن: ۴۶۰۸۴-۴۶۵۵۷

سرویس همگانی

بعد از نقاشی ساختمان برای‌تمیز کردن موزائیك مرمر و شیشه و دستگیره‌و مشمع‌بتلفن ۷۱۸۲۱مراجعه فرمائید •

آ ـ۱۲۳۸۹ ۱ـ۳

سوپر مارکت بن آمی

نیشرآباد

همه نوع مایحتاج زندگی در مجهزترین سوپرمارکت تهران

مجانا خانه های شما را بر ضد حشرات سم پاشی‌میشود

سازمان تهران تعمیر که توسط عده‌ای‌آرشیتیکت ـ (مهندس معماری) بمنظور تعمیرات • ساختمانی تاسیس شده با داشتن شخصیت حقوقی آماده برای اجرای‌همه‌نوع تعمیرات ـتزئینات تغیرات‌و تهیه پروژه ساختمانی‌میباشد ضمنا مکانهای تعمیر شده هم مجانا سم پاشی میشود تلفن ۴۸۳۲۸

آ ـ۱۵۰۴۶ ۱ـ۱۵

ارسا گاز

فردوسی شمالی شماره ۶۳

آ ـ۱۶۲۳۶ ۱ـ۲۶

شرکت عینك سازی‌تهران

گرگان میدان‌کاخ فروشنده انواع غینکهای طبی و آفتابی از بزرگترین کارخانجات دنیا .

آ ـ۱۶۳۹۲ ۱ـ۵

سوپر استور

فروشگاه کلیه مواد غذائی میدان بیست و چهار اسفند افتتاح شد

آ ـ۱۶۸۶۶ ۱ـ۴

واگذار میشود

یك محل بسیار مناسب

در میدان بهارستان برای‌فروشگاه ویا کافه تریا باتمام وسائل لوازم آماده واگذاری میباشد طالبین برای مشاهده بداروخانه پارلمان جنب محل مزبور مراجعه فرمایند.

سه باب اطاق با تلفن

در پاساژ فردوسی که مخصوص امور تجارتی و دفاتر مختلف است واگذار میشود • تلفن ۳۰۴۳۹۰ . مراجعه فرمائید •

آ ـ۱۲۴۰۹ ۱ـ۲

آموزش زبانهای خارجی

زبان‌انگلیسی رادر انگلستان

ودریك هتل راحت ومناسب در کنار دریا ودر وقت کوتاه یادبگیرید هرروز ۵ساعت و نیم درس داده می شود.

حداقل کلیه هزینه روزانه ۲لیره (یا۱۳۵لیره برای ۱۲ هفته)میباشد کلاس همیشه بازو داوطلبان ازهر سن پذیرفته میشوند (دور۲۰ کیلومتر لندن ۱۰۰کیلومتر)

The regency Ramsgate England

آ ـ۱۶۵۵۶

راهنمای پزشکی اطلاعات

دکتر آسایش

بیماریهای آمیزشی مجاری ادرار خیابان منوچهری ـابتدای‌کوچه‌ارباب جمشید ـشماره ۱۱

دکتر در طب پولوسا

متخصص بیماریهای مقاربتی ـ مجاری ـادرار ـتناسلی ـ امراض زنانه ـنازائی ـخیابان فردوسی بالا کوچه صادق پذیرائی ۹ تا۱۲ـ۵ تا ۸ تلفن ۴۶۵۸۹

درمان قطعی سوزاك تازه

وکهنه و تقویت قوای تناسلی‌دکتر جناب زاده دارای گواهینامه از دانشکده طب فرانسه صبحو عصر خیابان منوچهری مقابل کوچه‌ژاندارك

دکتر دانشگر

امراض مقاربتی و جلدی وسوزاك تازه وکهنه ورم پرستات ضیق مجرا سستی و بواسیر امراض زنانه و نازائی خیابان سپه مقابل پستخانه تلفن ۳۰۷۴۱۶

دکتر رحمانی

متخصص امراض اعصاب و روح از دانشگاه لندن خیابان پهلوی‌بالاتر از چهار راه امیر اکرم‌تلفن۴۵۱۱۴ پذیرائی صبح و عصر

دکتر رفیعی

از دانشگاه پاریس معده ، کبد ، روده پذیرائی ۴ تا۸ بعداز ظهرخیابان جامی اول کوچه پاریس تلفن۶۳۰۶۰

پلی کلینیك دکترمجاهدی‌ـدکتر صدیقی

رزیدنت سابق بیمارستانهای‌امریکا بیماریهای داخلی اطفال مقاربتی ترك تریاك وسایر مواد مخدره ترك الکل مجهز به دستگاه‌های رادیو سکپی نروسل ترابی (بخورپنی‌سیلین وغیره) دیاتر می‌پذیرائی بعداز ظهرها وایام تعطیل و شب تا صبح خیابان شاه روبروی مسجد سجاد شماره تلفن ۴۹۵۲۶

دکتر محمد مولوی

متخصص بیماریهای سینه ومجاری تنفسی (ریه وبرنش) از پاریس ـ پذیرائی ۴تا ۸ بعد از ظهر ـخیابان شاهرضا ـروبروی‌ویلاـ کوچه‌سفرنك تلفن ۶۲۶۳۵

دکتر محمد رضا مسدد

رزیدنت سابق بیمارستانهای‌امریکا دارای گواهینامه از بروك مدیکال امریکا ـدرمان‌قطعی بیماریهای‌مقاربتی دروازه دولت روبروی ساختمان فیات تلفن ۳۰۲۵۴۸ پذیرائی عصرها از ساعت ۵ الی ۸ بعد از ظهر

دکتر عباس نیك نژاد

متخصص از دانشگاه پاریس در بیماریهای معده ـروده‌ـکبد ـلوزالمعده درمان بواسیر بدون عمل‌فیستول ـ فیسور بامتد موثر دروازه شمیران خیابان گرامی

وجاهت غیر منتظره

باگذاشتن دندانهای جدید زیبائی صورت تامین میگردد

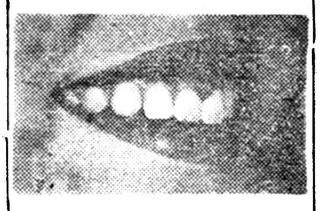

دندانهای مصنوعی جدید

باپیدایش توربین‌های ۳۰۰هزار دور در دقیقه با اسرع وقت دندان فاسد شما بدون هیچگونه درد درمان و پر میگردد و رضایت کامل خواهید داشت ، اشخاصیکه فکشان صاف شده ودندانهای‌بدون لثه کرم‌کوبالت بویژه (بانوان) که‌بزیبائی‌خود اهمیت میدهند بوسیله دندانهای جدید دوباره زیبائی از دست رفته خودرا باز خواهند یافت

بخش دندان‌پزشکی‌خصوصی حکیم پور

D. HAKIMPOUR
DENTISTORY

اوقات پذیرائی : قبل از ظهربطور آزاد ـ بعد از ظهر با تعیین وقت قبلی

خیابان شاه‌آباد باغ سپهسالار کوچه مهندس الممالك تلفن ۳۲۴۸۱

آ ـ۱۶۳۸۶ ۱ـ۱۳

کشیك امشب پزشکان

آقایان دکتر حسین احمدی میدان ثریا کوچه پلیس شماره ۱۷ ـ دکتر اسلام‌دوست خیابان حشمت الدوله چهار راه گلشن تلفن ۶۳۰۶۷ ـ دکتر محمود انگجی دروازه دولت مقابل پمپ بنزین تلفن ۳۵۱۴۴ ـ دکتر خلیل رسولی (جراح)امیر آبادخیابان نصرت کاشی ۹۵ ـ دکتر کرامت‌الله فرهودی خیابان شاهرضا چهار راه پل چوبی تلفن ۲۸۵۱۰ ـ دکترمهرداد پاك نیا خیابان آذربایجان چهار راه خوش تلفن ۶۵۰۷۳ ـ دکتر حسین منشی زاده خیابان مولوی بازارچه قنات آباد ـ دکترمحمد تقی‌اسفندیاری شاهپور چهار راه مختاری تلفن ۲۰۹۱۸ ـ دکتر غلامحسین مهرعلی خیابان سلسبیل چها راه ـ تلفن ۶۶۶۶۰ ـ دکتر سید علی میر احمدی خیابان میرهاشمی بین‌چهار راه قصر دشت تلفن ۶۳۶۸۵ ـ دکتر کریم خسرو شاهی خیابان شوش شرقی روبروی گرمابه لطفی پور ـ دکتر عطاءالله نیری خیابان شاهپور چهار راه‌مختاری تلفن ۳۸۷۶۰ ـدکتر سید جعفر امیر حمزه خیابان ژاله ایستگاه بهنام پلاك ۱۶۳ تلفن۳۲۸۱۰ دکتر محمود عالم خیابان شمیران مقابل سینما مولن روژ تلفن ۳۴۸۳۵ دکتر مسعودلاهیجانی خیابان‌امیرآباد کوچه مهرتلفن ۶۲۴۳۶ ـدکتر رحسین فرهمند سه راه امین حضور خیابان ری ـ دکتر شاهپور سیاهپوش‌خیابان امیریه ایستگاه البرز جنب مسجد فخریه ـ دکتر علی نصیری شاهرضا جنب سینما دیانا کوچه انوار تلفن ۶۲۱۷۶ ـ دکتر علی اصغر سعادت منیریه ۱۴۳ تلفن ۲۵۶۴۳ ـ دکتر حسین گلستانیان خیابان نظام الملك ایستگاه مدرسه ـ دکتر صانعی‌دندان پزشك (مجاز) تخت جمشید انصاری تلفن ۴۵۰۲۹ ـ دکتر نعمت‌الله مقبلی نیاوران ـ دکتر حسن فامیلی خیابان شاه بیست متری اول ـ دکتر علیرضا طیاری خیابان‌امیریه‌چهار راهمختاری دکتر بیژن ریاحی نواب چهار راه اناری تلفن ۵۲۱۳۷ ـ بانو دکترفاطمه آریا نواب‌چهار راه‌اناری تلفن۵۲۱۳۷ آقای‌دکتر محمود علم آموز میدان۲۴ اسفند کوی بهرام‌تلفن ۶۸۳۸۵ ـدکتر حسن داورگر خیابان‌نیاوران نرسیده به کلانتری نیاوران کوچه داروگر تلفن ۳۵۸۵۱۵ ـدکتراکبرامین هنجنی حشمت‌الدوله غربی نرسیده به بهار راه گلشن تلفن ۹۲۹۷۷ بانو اکبری سلیمی ماما خیابان شهباز ایستگاه کلانتری ـ درمانگاه اورژانس شاهرضا روبروی بیمارستان‌زنان‌تلفن ۳۰۳۶۲۴

کشیك امشب داروخانه ها

داروخانه کیوان خیابان شکوفه دلگشا ـداروخانه‌مرکزی شمیران‌مقابل برزن ـ داروخانه جاوید نو سی‌متری مقابل بیمارستان روزبه ـ داروخانه دروس شمیران قلهك ـ داروخانه نیرسینا خواجه نظام‌الملك ایستگاه افخمی ـ داروخانه فرزاد قلهك داودیه ـ داروخانه نمونه‌تهران‌خیابان امیریه ـ داروخانه سیماب خیابان خاکباز ـ داروخانه اشراقی خیابان آذربایجان ـ داروخانه رفیع نازی‌ـ آباد میدان نازی آباد ـ داروخانه افشین شمیران دزاشیب ـ داروخانه پورمند خیابان دلگشا کارخانه برق داروخانه آمریکائی شاهرضا خیابان پهلوی ـداروخانه کامبیزمیدان شوش داروخانه ٤ آبان واقع در زرگنده داروخانه مرکزی نارمك خیابان سی متری چهار راه سرسبز ـ داروخانه نظری انتهای خیابان کارون بین‌چهار راه مرتضوی و خیابان شاهرخ

درمانگاه خصوصی‌نارمك
۴۶ متر غربی تلفن ۵۵۵۵ ۹۱

تلفنهای اطلاعات

تلفخانه ۳۰۰۱۰ تا ۱۹ ۳۰۰
سرویس حوادث ۳۰۳۵۶۹
سرویس اقتصادی ۳۰۴۵۹۱
اطلاعات هفتگی ۳۰۴۸۷۸
سازمان شهرستانها ۳۰۵۰۶۷
مجله کودکان ۳۰۳۳۱۳
شعبه آگهیها ۳۰۵۱۰۸ ـ۳۰۲۶۳۳
طوطی نو ۳۰۴۵۹۲ تا۳۰۴۵۹۳
دفتر چاپخانه ۳۰۳۹۶۵

راهنمائی تلفن ها

آتش نشانی ۴۴۴۴۴
اداره راهنمائی ۳۰۳۶۱۴
سازمان آب تهران ۵۱۰۰۰
سرکلانتری ۴۹۱۶۱
اطلاعات راه آهن ۵۱۰۵۱
شرکت تلفن ۳۰۵۵۱۱
وزارت بهداری ۳۰۰۷۱

کالج باربارکشی شهروحومه ۱۱۱۱۱

برای اولین مرتبه در ایران

تهران

کامیترین نمایشگاه ماشین آلات نجاری

شهر نو خیابان شاهرضا شماره ۷۷۰

قابل توجه آقایان مبل سازها و درودگرها

پرس نجاری ۱۰۰ تنی گرم
پرس نجاری ۶۸ و ۸۰ تنی گرم
پرس نجاری ۳ تیکه سرد
ماشین رو کش چسبانی ـ ماشین صیقلی
ماشینهای ۳ و ۴ و ۵ کاره
ماشین کنده گی ـ ماشین فرز ـ ماشین کف رنده ـ ماشین کم کنی یا ماشین اره تسمه و بیش از ده‌ها ارقام ماشین دیگر.

شرکت سهامی ماشین آلات ایران

کارخانه‌های زیر

محصولات کارخانجات

PAUL OTT
Festo
BÄUERLE GEGRÜNDET 1855
Elu
STANDARD
KNOHOMA
VEB Elma
JONSDORF
WIDU
WMW EXPORT

از کارخانه‌های مبل سازی و درودگری و آقایان نجارها و علاقمندان تهران و شهرستانها خواهش میشود که این کوپن را قطع و ارسال دارند.

اسم کامل .....

آدرس کامل ..... شهر .....

تا با کمال میل کاتالک و مشخصات را تقدیم نمائیم.

۲

خیابان شاهرضا
شماره ۷۷۰
مقابل زایشگاه ـ تهران
تلگرافی: ماشینکو ـ تهران
تلفن ۷۲۷۶۷ و ۷۲۷۶۴

طالبین میتوانند در خود نمایشگاه معامله و ماشین را تحویل بگیرند

پرداخت نقد و اقساط با تسهیلات فراوان

ایران ، پاکستان ، افغانستان

بقیه از صفحه اول

ایرادکرد پس‌ازاشاره‌باقداماتی که‌در مورد قانون اساسی پاکستان شده بمسائل بین‌المللی‌اشاره کردو گفت:

تردیدی نیست که قسمت عمده‌ای از جهان اکنون با علاقه زیاد ناظر کار های دمکراتیك ما می باشند. بدون ازخود گذشتگی وبلند نظری نخواهیم توانست سیستم دمکراسی واقعی بوجود آوریم .

ما برای بیداری مجدد مردم‌خود واستحکام ملت و بدست آوردن پیشرفت‌و ترقی‌در جهات گوناگون مبادرت به اقدامات وسیعی می نمائیم ولی توفیق ما صرفنظر از جهات دیگر بستگی با صلح جهان دارد . برای ما یك صلح دائمی دارای اهمیت حیاتی است تابتوانیم در محیطی امن‌و اطمینان بخش این وظایف خطیر را انجام دهیم .ولی متاسفانه ابر های تار افق بین‌المللی را تیره ساخته و اختلافات بین کشور های بزرك بر سرمسئله برلن وسایر مسائل رو به تشدید می باشد ، ما نمی توانیم به عواقب خطرناك این وضع قابل انفجار بی اعتناء باشیم .

خدای نخواسته اگر بین دول بزرك جنگی روی دهد تمام امید و آرزو های ما برای ترقی واصلاحات برباد خواهد رفت . چنین جنگی مسلما نمی تواند یك جنك‌ناحیه‌ای باشد بلکه یك جنك اتمی خواهد بودکه فقط محدود به حملات‌نظامی نخواهد بود . در چنین جنگی نه فقط پایگاه های نظامی بلکه تمام منابع دیگر نظامی مثل مراکزتولید وسائل ارتباطات و بنادر بزرك و غیره هدف حمله قرار خواهد گرفت در چنین صورتی تمام کمکهائی که ما از خارج میگیریم قطع خواهد شد و حتی ممکن است کشور مواجه با کمبود خواروبار شود زیرا در قبال صد ها زیردریائی های بزرك که در اختیار قدرتهای بزرك میباشد حمل و نقل در دریا خیلی محدود خواهد شد و اگر این نیرو های مقتدر دریائی بکار افتند هیچکس نمیتواند تصورکند حمل و نقل ازیك‌کشور بکشور دیگر چگونه‌انجام‌خواهدشد.بنابراین‌شایسته است که ما امیدوارباشیم و دعا کنیم که قدرتهای بزرك بعواقب چنین جنگی پی برده و با درایت و عقل راهی پیدا کنند که با صلح و صفا بایکدیگر زندگی نمایند .

هندو پاکستان

اکنون که راجع به صلح صحبتی بمیان آمد مایلم بگویم که مابهمان اندازه مایلیم با همسایگان نزدیك خود در صلح و صفا زندگی کنیم . کوشش دائمی من این بوده که راه حل شرافتمندانه و عادلانه ای برای حل اختلافات باهمسایگان بزرك خود یعنی هند پیدا کنیم . در صورتیکه مسئله کشمیر بنحو شرافتمندانه ای حل شود ، صلح و صفا بین دوکشور ما بوجود می‌آید علیرغم اظهارات نخست وزیر هند دائر بر اینکه حتی اگر مسئله کشمیرهم حل شودپاکستان بهانه دیگری برای نقار با هند پیدا خواهد کرد من باید تکرار کنم پاکستان خواهان صلح ودوستی با هندوستان است و تردید نخست وزیر هند موجبی ندارد . بعضی از عناصر دستگاه رهبری هند عادت کرده‌اند چنین وانمود کنند که‌پاکستان نسبت به آنکشور سوءنیت دارد . من‌نمیدانم آنهائیکه این اتهامات را به پاکستان میزنندخودشان تا چه حد به‌آن‌معتقدند مثل اینکه این موضوع برای آنها یك‌عادت سیاسی شده‌است . علت واقعی این است که دستگاه رهبری هند مایل بحل مسئله کشمیر وصلح با مانمی‌باشد .

روابط پاکستان و افغانستان

پرزیدنت ایوب خان سپس‌اشاره بروابط پاکستان و افغانستان کرده و گفت : دراین قرن بیستم زمامداران کابل خیال تصرف اراضی دیگران را در سرمی‌پرورانند و عده‌ای را برای خرابکاری در پاکستان اجیر کرده‌اند ایوب خان افزود که در مقابل این تحریکات کابل دولت پاکستان‌هدفی جز دوستی با ملت برادر افغانستان ندارد و اطمینان دارد که زمامداران کابل به بیهودگی تلاشهای‌خود ومضار این تلاشها برای هردو کشور پی خواهند برد .

رئیس جمهوری پاکستان‌افزود: آرزومندم که فرمانروایان افغانی حقایق رادرك کنند ودر سرنوشت ایران و افغانستان وپاکستان که درحلقه سه قدرت بزرك محاصره شده‌اند بیشتر تعمق نمایند . این سه‌کشور باید بایکدیگر متحد و متفق شوند وبرای حفظ امنیت‌خود طرق لازم اتخاذ کنند .

شرط احتیاط است‌که این سه کشور درکنار یکدیگر باشند و یکدیر را رها نکنند وبا اشتراك مساعی برای یافتن راه‌ها ووسایل امنیت وبقای‌خویش کوشش‌نمایند.

بیزرت والجزایر

رئیس جمهوری پاکستان‌همچنین بمسئله بیزرت اشاره کرد و نسبت بمردم آنسرزمین برای کسب‌آزادی ابراز همدردی کردو موفقیت آنها را آرزونمود . در خاتمه برزیدنت ایوب‌خان از ملت پاکستان تقاضا کرد همانطور که‌آنها چهارده سال قبل‌در چنین روزی باستقلال نائل آمدند برای استقلال سایر ملتی که درراه کسب آن مبارزه میکنندمانند مردم کشمیر والجزایر و فلسطین‌و بیزرت نیز دعا کنند . پاکستان خواهان سعادت کلیه مسلمین جهان است و بهمین علت دولت موقتی انقلابیون الجزایررا که‌برای تحصیل استقلال خود میجنگند برسمیت شناخته است .

روزاستقلال پاکستان

چهارده سال قبل پاکستان براثر مجاهدات رهبرانی‌مانند مرحوم‌محمدعلی جناح واقدام عمومی مردم استقلال یافت علت واقعی تشکیل پاکستان این بود که درشبه قاره هند دوملت دارای عادات و مذهب‌مختلف زندگی میکردند که از لحاظ تاریخی و فرهنگی نیز باهم شباهتی نداشتند .

از آغاز تاسیس پاکستان تمام نیروی‌کشور صرف تقویت استحکام‌ملت گردید . علی‌رغم مشکلات فراوانی که درآغاز تاسیس وجود داشت پاکستان توانست بیشترکارهای اساسی را انجام دهد .

دراین مدت چهارده سال مبارزات زیادی بوسیله احزاب وشخصیت‌های سیاسی برای‌کسب قدرت انجام شد وباوجود اینکه قانون اساسی برای‌کشور وضع شده‌بود ولی چندان امیدی برای انجام یك انتخابات آزاد بدون دخالت دولت و دستجات سیاسی وجود نداشت . کشور دچار یك وضع بحرانی شده بود ودریك وضع بحران و تفرقه سیاسی قرار داشت .

دراین میان مارشال ایوب‌خان وارد میدان شد تا باین وضع ناهنجار خاتمه دهد . حکومت نظامی اعلام گردید وقانون اساسی لغو شد .

موقعی‌که حکومت انقلابی مارشال ایوب خان دراکتبر ۱۹۵۸ زمام امور را بدست گرفت‌کشوردرآستانه‌ورشکستگی اقتصادی قرار داشت‌برای‌بهبودوضع اقتصادی و جلوگیری از حیف ومیل ثروت کشور اقدامات مؤثری بعمل آمد.

احتیاجات صنایع کشور تقریبا صد درصد برطرف گردید . دربودجه سال جاری تقریبا هیچگونه مالیات جدیدی وضع نشده که خود حاکی از وضع رضایتبخش مالی کشور میباشد .

یکی دیگر از اقدامات اساسی‌که از طرف حکومت انقلابی انجام شد اصلاحات ارضی بود .

دولت پاکستان اکنون سرگرم مطالعه پیشنهادهای کمیسیون مامور تدوین قانون اساسی جدید میباشد وپرزیدنت ایوب‌خان بملت پاکستان وعده داده‌که حکومت پارلمانی دراسرع وقت درکشور اعاده خواهد شد .

ملت ایران جشن استقلال پاکستان را بملت همسایه و همکیش خود تبریك میگوید و پیشرفت روزافزون پاکستان را درجمیع شئون آرزومند است.

دیوان کیفر از هیچکس باك ندارد

بقیه از صفحه اول

عزیز خود سپاسگزاری کنم که به اولین اعلامیه من جواب مثبت دادند ودرمدت کوتاهی چهاز تهران وچه از شهرستان ها نامه ها و اعلام جرمهای زیادی بدیوان کیفر رسید ودر حقیقت جامعه ایرانی دستگاه دیوان کیفر رایاری وکمك کرد و عملا بمن ثابت شد که ۲۰ میلیون جمعیت ایران موافق برنامه مبارزه با فساد است .

نکته جالب دیگر آنستکه دراین مدت ایرانیان خارج از کشور و مقیم کشور های اروپا ، هند و پاکستان دراین جهاد مقدس مرا یاری کردند و ضمن پشتیبانی از اقدامات دادگستری اعلام جرمهائی بطور مفصل و با ذکر موارد و مطالب قابل استفاده برای من فرستادند. دراین اعلام جرمهااشاره بمواردی شده‌است که حتی برای مامورین که مشغول کار هستندغیر قابل تصور بود واین نشان میدهد که مردم ایران بیش از حد تصور هوشیار است بهمین جهت من از عموم هموطنان خود از این همه همکاری و اتفاق نظر بادیوان کیفر تشکر می کنم .

اندازه‌یك کتاب

دادستان دیوان کیفر دراین‌وقت بااشاره به‌پرونده قطوری گفت : بعضی‌ازاعلام‌جرمهای رسیده باندازه یك کتاب است مثلا اعلام جرم رسیده درباره راه‌آهن بقدری مفصل وکامل است که اگر یك بازپرس بخواهد درتمام مواد اشاره شده تحقیق کند لااقل باید ۲۰ سال مشغول کار باشد . در این اعلام جرم از میخ کوب تامدیر کل راه آهن اسم برده شده است .

تفکیك‌موارد جرم در اعلام جرم های رسیده خود به تنهائی کار مشکلی است باید اعتراف کنم که ملت ایران واقعا برای مبارزه با فساد ونادرستی خلق شده است و گفتنی‌هارا نگه میدارد و بموقع می گوید:

نکته‌ای که یادآوری آن در این وقت لازم است آنست که به آن قسمت از اعلام جرمهائی که خدای نکرده از آن بوی غرض استشمام شود ترتیب اثرنخواهیم داد. مثلا یك عضو فرهنك نهاوند که بجای دیگری منتقل شد یك چراغ‌خوراك پزی همراه اعلام جرمی نزد من فرستاده وتقاضای رسیدگی کرده است این شخص که متاسفانه‌باید بگویم یك چراغ خوراك‌پزی هم ضرر کرده مدعی شده که در سال ۱۳۳۴ متصدی یك چراغ‌خوراك پزی بمبلغ ۱۲۵ تومان خریده در حالیکه در بازار خیلی ارزانتربوده است !

هیچ نوع توصیه نشده

آقای بنی‌فضل اضافه کرد باید از همکاری آقایان قضات اعم از بازپرس و دادیار که‌در مدت‌خدمت من تاسرحد فداکاری با من‌همکاری کرده‌اند تشکر کنم دستگاه دیوان کیفر اززمان تصدی اینجانب از هیچکس باك‌ندارد و خدا را شاهد میگیرم که کوچکترین توصیه‌و سفارش از طرف مقامات دولتی کشور در هیچ‌موردی نشده است.با این وضع برتمام قضات فرض بود که‌باسرعت وفداکاری کار کنند.

آقای بنی فضل افزودپرونده هائی که اخیرا بدیوان کیفر رسیده است باسرعت و دقت موردرسیدگی قرار گرفته است .

اینکه گفته شده با سرعت باید دانست که با سرعت قضائی نه با سرعت جت . بعنوان نمونه پرونده شیلات که قرار نهائی آن سه روز قبل صادر شد و در این سه روز کیفرخواست آن صادر گردید

متخصصین امور قضائی خوب‌می دانند در پرونده سه هزار برگی‌که ۲۰۰ صفحه قرار مجرمیت درباره متهمین آن صادر شده ، بیش ازسه روز وقت جهت صدور کیفرخواست لازم دارد در پرونده های اخیر که در دیوان کیفر طرح شده من‌تا سرحد امکان از انجام تشریفات زائد در حدود قانون کاسته‌ام .

مثلا در پرونده شیلات از ابتدا یك‌دادیار نظارت داشت‌و تمام‌نقائص رادرابتدای‌امرمتذکر میشد،بازپرس رفع نقص میکرد بطوریکه وقتی بازپرس آماده صدور قرار مجرمیت بود دادیار هم آماده‌صدور کیفر- خواست بود .

اولین کیفرخواست

باین ترتیب باید بگویم اولین کیفرخواست صادره در پرونده های اخیر مربوط‌به‌متهمین پرونده‌شیلات است در این پرونده اعضاء هیئت مدیره شرکت شیلات مرتکب۱۷ فقره تدلیس در معاملات و چند فقره اختلاس ، چند فقره رشاعو ارتشاء و یك فقره جعل شده‌اند جمعا در حدود دو میلیون و ششصد هزار تومان سوء استفاده شده است با صدور کیفر خواست از این پس شرکت شیلات ووزارت‌دارائی باید علیه متهمین پرونده عرضحال ضرر وزیان بدهند .

سایر پرونده های مطروحه در دیوان کیفر نیز آخرین مراحل‌خود را طی میکند یکی آماده آخرین دفاع و پرونده دیگری آماده صدور قرار نهائی است .

من ازبدو تصدی سعی کردم‌هر یك ازبازرسان دیوان کیفر فقط‌یك پرونده را مورد رسیدگی قراردهند تا با دقت کامل مشغول رسیدگی شوند .

دادستان دیوان کیفر اضافه کرد در خاتمه باید از روزنامه های‌یومیه که جسته و گریخته اخباری پیرامون اقدامات دیوان کیفر باطلاع مردم رسانده اند تشکر کنم .

دادستان دیوان کیفر در خاتمه بیانات خود گفت که محرك اصلی من در اقدامات اخیر علاقه بکشف حقیقت و انجام وظیفه بوده است . در دیوان کیفر بنا م‌شخصی یا اشخاصی پرونده ای وجود ندارد و هر پرونده بنام‌سازمان یا موسسه‌ای می باشد .

مثلا در پرونده شرکت واحد صحبت از شخص معینی در میان نیست‌وقتی اعضاء هیئت مدیره شرکتی تحت تعقیب قرار گیرندکسی مورد استثناء قرارنخواهد گرفت .

پرونده سازمان تدارکات آخرین مراحل نهائی خود را طی می کند و حسابداران وزار ت‌دارائی مشغول رسیدگی به حسا بعملکرد سازمان تدارکات در مدت کار خود می باشند و ما منتظر نظریه کارشناس می باشیم .

دیوان کیفر برای کشف حقیقت و تعقیب متجاوزین از آخرین وسائل موجود استفاده می کند .

امروز درست سه ماه از تصدی من میگذرد و من همانطور که در ابتدای تصدی اخیر خود گفتم سعی می کنم در پناه حق‌وقانون وظایف‌خود را انجام دهم .

هفته ادعانامه

دراین وقت یکی از دادیاران دیوان کیفر پرونده جدیدی را که درباره متهمین آن قرار صادر کرده بودنزد دادستان دیوان کیفر آورد .

آقای بنی فضل دراین وقت خطاب‌به خبرنگاران گفت این هفته را بایدهفته صدور ادعا نامه‌نام گذاشت‌ازطرفی‌مثل آنکه‌قدم‌شمادراین‌مورد سبك‌بوده‌است دراین پرونده علیه ۵ نفر ازمامورین دخانیات و ژاندارمهابا‌تهام قاچاق‌توتون کیفرخواست صادر شده بود .

دادستان دیوان کیفر دراین موقع یك نگاهی روی میز خود انداخت و با اشاره به پرونده دیگری گفت . مثلا دراین‌پرونده هم عده‌ای‌ازمامورین گمرك خرمشهرتحت تعقیب قراردارند.

این پرونده ها در مدت سه ماه مراحل مختلف خودرا طی‌کرده است.

بجای برنامه‌های عمرانی

دادستان دیوان کیفر در این‌وقت با ناراحتی گفت : یك موضوع برای من قابل تاسف است و آن اینستکه منهم مثل تمام ایرانیان میل داشتم اخبار روزنامه ها پیرامون برنامه های عمرانی ، فرهنك ، دانشگاه باشدولی متاسفانه متهمین این‌موجبات را فراهم کردند که قسمت مهمی از اخبار روزنامه ها بر خلاف انتظار مردم بر محور تعقیب متجاوزین بحقوق عمومی باشد .

آقای بنی فضل افزود برای آنکه رعایت حال بازداشت شدگان‌شده‌باشد تا سرحد امکان کوشش شده آندسته از بازداشتی ها که در حدود قانون موجباتی در تعدیل قرار بازداشت‌آنها بوجود آمده آزاد شوند .

شاهنشاه‌باشرکت

بقیه از صفحه اول

ودسته‌جات مختلف‌به پیشگاه‌همایون شاهنشاه تقدیم و تقاضا شده است که به مناسبت یاد بود قیام ملی ۲۸ مرداد شاهنشاه را در این روز از نزدیك زیارت کنند ، بدین وسیله اعلام میدارد که اعلیحضرت همایون شاهنشاه این درخواست عمومی رابا خوشوقتی پذیرفته ودر روز شنبه ۲۸ مرداد ماه ۱۳۴۰ در ساعت پنج‌و نیم بعد از ظهر درمحل فرودگاه دوشان تپه برای‌شرکت در جشن و صحبت با مردم حضور خواهند یافت .

پیشنهاد رانندگان

با توجه بتعداد نامه ها و تلگرافهای طبقات مختلف ، چون گمان میرفت‌که در حدود چند صد هزار نفر در جشن‌ها های روز ۲۸ مرداد شرکت جوینده از اینرو میدان دوشان تپه که وسیع ترین میدانهای تهران است برای اجتماع چنین جمعیتی در نظر گرفته شد .

امروز شنیده شد که رانندگان وسائط نقلیه عمومی و اتومبیل های کرایه و تاکسی و کمك رانندگان به شهرداری و راهنمائی ورانندگی مراجعه نموده و پیشنهاد داد ماند که حاضرند وسائل نقلیه خودرا در روز ۲۸مرداد بطور رایگان در اختیارمردم بگذارند .

از آنجا که برای شرکت دادن تمام جمعیتی که خواستارشرکت‌دراین جشن بزرك هستند ، وسائل نقلیه عادی جهت نقل و انتقال کافی بنظر نمیرسید ، بطوریکه خبرنگاران ما اطلاع‌یافته اند عده ای از معتمدین محلات پیشنهاد داده اند که در آن روز وسائط نقلیه سازمان های‌دولتی و ارتشی نیز در اختیار مردم گذاشته شود که بتوانند تمام طبقات را به میدان دوشان تپه برسانند .

تصمیم اطاق بازرگانی

آقای علی اصغر پیرزاد راجع به شرکت بازرگانان و اطاق بازرگانی در جشن ۲۸ مرداد توضیح داد که اطاق بازرگانی در این جشن بطور مفصل شرکت خواهد کرد .

تصمیمات نهائی اطاق در این مورد شب قبل اتخاذ شد . از روز ۲۶ مرداد محل اطاق بازرگانی و واحد های صنعتی و ملی تزئین وچراغانی خواهد شد .

عصر ۲۷ مرداد از طرف اطاق‌ضمن عرض‌تبریك تلگرافی سبدبزرگی ازگل تقدیم‌دربار شاهنشاهی خواهد گردید صبح ۲۸ مرداد اینجانب بنمایندگی اطاق باتفاق نمایندگان بازرگانان و اصناف تاج گلی نثار مجسمه یادبود ۲۸ مرداد در میدان مخبرالدوله خواهیم نمود .

تعطیل بازار

بزودی اعلامیه ای از طرف اطاق بازرگانی منتشر خواهد شد که‌درآن از بازرگانان و بازاریان برای شرکت در جشن بعد از ظهر ۲۸ مرداددعوت بعمل خواهد آمد پیش بینی می شود با این دعوت بازار از سه بعداز ظهر روز ۲۸ مرداد بعلت شرکت بازاریان در جشن تعطیل گردد .

درجلسه شورایعالی فرهنك امتیاز تاسیس ۱۷دبیرستان بتصویب رسید

هزارونوزدهمین جلسه شورایعالی فرهنك ساعت شش بعدازظهردیروز بریاست آقای درخشش وزیرفرهنك درباغ وزارت فرهنك تشکیل گردید

ابتدا مذاکراتی پیرامون‌تاسیس دانشگاه پهلوی در شیراز صورت گرفت

آنگاه ۲۲ پرونده مربوط‌به‌تقاضای امتیاز که درکمیسیون امتیازات شورایعالی فرهنك مورد رسیدگی واقع شده بود مطرح گردید و۱۷ درخواست امتیاز به‌تصویب رسید. ضمنا پنج‌پرونده برای رسیدگی بیشتر بکمیسیون مربوط ارجاع گردید.

تاسیس سازمان مبارزه باآتش‌سوزی

درشورایعالی معاونین مورد بحث قرار گرفت

از ساعت هفت صبح امروزجلسه شورایعالی معاونین بریاست آقای هادی اشتری وزیر مشاور در کاخ نخست وزیری تشکیل شد ، دراین جلسه که مدت سه ساعت طول‌کشید ابتدا در مورد اتومبیلهای بعضی از وزارتخانه ها صحبت شد و بعد مسئله تشکیل سازمان مبارزه باحریق مطرح گردید .

آقای اشتری وزیر مشاور در این مورد بخبر نگار ما گفت : در بودجه سال ۱۳۳۲ مبلغ پنجاه میلیون ریال جهت تشکیل سازمان مبارزه باحریق منظور شده بود ولی وزارت کشور از این بودجه بمنظور تاسیس‌سازمان مذکور استفاده نکرد از طرف دیگر آقای مهندس شیمی که مطالعات فراوانی دراین امر دارد در همانوقت پیشنهاداتی به دولت داده بود ،ولی فرصت مطالعه این پیشنهادات دست نداد . چون تاسیس چنین سازمانی جهت مبارزه با حریق در سراسر کشور کاملاضروری‌است اکنون‌وزارت کشور مجددا مشغول مطالعه شده است وقرار است آقای مهندس‌شیمی پس‌از مطالعات لازم تا بهمن ماه سال جاری گزارشی در این زمینه تسلیم وزارت کشور نماید .

برنامه تلویزیون

برنامه امشب

ساعت ۶ ـ آهنگهای غربی
ساعت ۶٫۳۰ـ برنامه خردسالان
ساعت ۷ـ فیلم مشاغل خطرناك
ساعت ۷٫۳۰ـ بانوان
ساعت ۸ـ هنرهای زیبا
ارکستر دهلوی ـ خواننده منیر وکیلی
ساعت ۸٫۳۰ـ اخباروفیلم خبری
ساعت ۸٫۴۵ـ موسیقی کلاسیك
ساعت ۹ـ مسابقه شاه پسند
ساعت ۹٫۳۰ـ فیلم
ساعت ۱۰ـ دیدنیها ودانستنیها
ساعت ۱۰٫۱۵ـ فیلم موزیکال
ساعت ۱۰٫۳۰ـ پایان برنامه

گلیه خانمهادرامتحان رانندگی ردشدند

بقیه از صفحه اول

وامتحانات رانندگی را زیر نظر گرفتند .

افسران مزبور پس از امتحان داوطلبان شهرستان ها اکثریت قریب به اتفاق آنان را رد کردند وازقریب هزارنفر داوطلبان‌رانندگی در شهرستان ها تقریبا همگی‌رفوزه گشتند !

جالب این است که کلیه خانم هائی که در شهرستان ها داوطلب دریافت کارت رانندگی بودند در امتحانات مزبور رد شدند .

خبر نگار ما می نویسد اغلب این خانمها کسانی هستند که می خواهند در تهران رانندگی کنند ولی چون‌درامتحانات رانندگی‌غالبا رد می شوند و بر خلاف سابق به آنها ارفاق قائل نمی گردند وراه هر گونه تشبث نیز بسته شده از این رو خانمها ترجیح میدهند که در شهرستان ها کارت رانندگی اخذ کنند ، ولی باوضعی که اخیرا پیش آمده ، در شهرستان ها هم گرفتن کارت رانندگی برای آنها مشکل شده است .

یکی از افسران راهنمائی امروز به خبرنگار ما گفت :

ما سوگند خورده‌ایم که بی جهت به کسی کارت رانندگی ندهیم وبی جهت هر کسی را در امتحان رد نکنیم ، هر کس‌رانندگی بلد باشد ما اورا قبول می کنیم و هیچگونه نظر خاصی نداریم .

افسر مزبور افزود : ما بین‌خانم ها و آقایان هم فرقی قائل نیستیم و اگر قدری سخت گیری می کنیم برای حفظ جان مردم است وحتی بصلاح متقاضیان رانندگی هم‌است که رانندگی را خوب یاد بگیرند

خبر نگار ما می نویسد که تعداد خانم های راننده درتهران روز بروز در افزایش است ولی خانمها فقط حق دارند در امتحانات رانندگی شخصی شرکت کنند و به آنها کارت رانندگی همگانی که مخصوص رانندگان تاکسی و اتومبیل های کرایه است داده نمی شود .

خبرنگار ما می افزاید : گاهو بیگاه بعضی از خانمها تقاضای صدور کارت رانندگی همگانی می کنند و قصدشان این است که بادریافت این کارت ، راننده‌تاکسی بشوند ، ولی اداره راهنمائی صلاح نمیداند که به آنها کارت‌همگانی بدهد ، باین جهت تاکنون هیچ زنی کارت رانندگی همگانی دریافت نکرده است .

همانطور که نوشتیم امتحانات رانندگی شهرستان ها را افسرانی که از مرکز اعزام شده‌اند ، زیر نظر گرفته اند ، خبرنگار ما می نویسد به علت مراقبت شدید در بعضی شهرستان ها مانند قم ویزد در یکماه گذشته حتی یکنفر هم نتوانسته است کارت رانندگی بگیرد و در امتحان قبول شود و در بعضی شهرستانها مانند شیراز از قریب پانصد نفر فقط هشت نفر قبول شده‌اند !

قم۵۳نفر	همه ردشدند
ساوه ۲۳ نفر	فقط ۱یکنفر
اصفهان ۳۸۵ نفر	فقط۶نفر
شیراز ٤٦٤ نفر	فقط ۸نفر
یزد ۳۱نفر	همه رد شدند

باین ترتیب از این پس در شهرستان ها راه هر گونه ارفاق و آسان گیری امتحانات رانندگی بسته شده و کسی بدون یادگرفتن رانندگی قادر به دریافت کارت رانندگی نخواهد شد .

رانندگی پستی !

خبر نگار ما می نویسد : در گذشته امتحانات رانندگی دربعضی از شهرستان ها وضع بدی داشت و طوری بود که هر کسی به‌آسانی وبا تسلیم مدارك می توانست کارت دریافت نماید . حتی کار بجائی رسیده بود که بعضی ها امتحان رانندگی را بوسیله پست سفارشی می گذراندند، باین معنی که‌مدارك خودرابه شهرمورد نظر می‌فرستادند و با استفاده از دوستی و رفاقت پس از چند روز کارت رانندگی در آن شهر بنام او صادر می شده وبا پست سفارشی ارسال می گردید!

نرخ لیره‌ترقی کرد

بقیه از صفحه اول

لیره برابر ۲٫۷۹۷۵ دلاراست .

باید دانست درعین آنکه بانك‌ملی بدستور بانك مرکزی معاملات ارزی‌را به نرخ روز انجام میدهد چون برابری ریال نسبت بدلار و لیره فرقی نکرده است لذا فرقی در معاملات ارزی‌بانك ملی پیدا نشده‌است.

ولی اگر بانك مرکزی بخواهد معامله ای برای تسعیر دلار به لیره ویا لیره بدلار انجام دهد نرخ جدید در نظر گرفته خواهد شد .

باید دانست که چون بیشتر درآمد ارزی ما از راه نفت و بصورت لیره است ترقی اخیر لیره نسبت به دلار بسود ماست .

دربازار آزاد امروز پیش بینی‌میشد که نرخ لیره حداقل تا برابر رسمی آن بدلار ترقی خواهد کرد و هرلیره برابر ۲٫۸۰ دلار خواهد شد .

امروز در بازارآزادنرخ‌لیره‌انگلیسی حواله ۲۳۱ ریال و بهای دلار امریکائی حواله ۸۲٫۵۰ ریال بود .

دربازار آزاد اظهار میشد که چون درایران بورسی وجود ندارد لذا نمیتوان برای تغییرات‌نرخ لیره‌نسبت بدلار ضریبی پیش بینی کرد .

بیشتر تغییرات در بازار آزاد ارز روی حواله صورت میگیرد و تغییرات در معاملات نقدی غیر محسوس‌است.

امریکائیها باید

بقیه از صفحه اول

برای اجرای برنامه های توسعه و عمران از طرف جمهوری فدارال‌آلمان اختصاص دهم .

شاهنشاه فرمودند : تحولات در کشور ما بر اساس کاملا سالمی‌جریان دارد و ما همیشه وضع خود را بخاطر غرب‌بخطرانداخته ایم ،بهتر است امریکائی ها بدوستان خود اعتماد بیشتری داشته باشند وکمتر به‌حرف دشمنانشان گوش کنند .

اکنون ملت ما بیدار شده و میداندکه از زندگی چه انتظاراتی باید داشته باشند . به ما کمك کنید تا بتوانیم به آرمانهای قانونی این ملت جامعه عمل بپوشانیم .

لغو مالیات‌اراضی ساختمانی

دروزارت دارائی مورد بررسی قرار گرفت

در وزار ت‌دارائی از مدتها قبل موضوع لغو مالیات بر اراضی مورد مطالعه قرار گرفت و اخیرا کمیسیونی که مامور‌بررسی و تدوین قوانین مالیاتی است موضوع فوق‌رامورد بررسی‌قرارداد عقیده عده ای از صاحبان زمین های بایر اینست وقتی زمینی در آمد ندارد چگونه از آن مالیا ت‌مطالبه می شود مالیات‌همیشه باید از در آمد باشد و اگرروی زمین مزبور معامله ای انجام گیرد دولت هم از معامله مالیات‌خود را در محاضر رسمی دریافت می دارد مالیات‌اضافی که هرسال یك در صد از زمین بدون استفاده اخذ می شود موجب شدکه صاحبان اراضی ثروت خود را که‌همان زمین باشد پس از مدتی از دست بدهند . این عقیده از مدتها قبل مورد مطالعه و بررسی وزار ت‌دارائی قرار گرفت اخیرا آقای حاج آقا بزرك ابوحسین نیز در ضمن تقاضا ها ی اصناف از آقای نخست‌وزیر دراطاق بازرگانی موضوع فوق را عنوان کرد بهمین علت رسیدگی بموضوع در وزار ت‌دارائی مورد تسریع قرارگرفت یکی از مشکلات وزار ت‌دارائی‌اینست که سالیانه در حدود ۵٦میلیون تومان از این محل در آمد داشته‌حذف چنین درآمدی با وضع فعلی در آمد دولت مشکل می باشد . معهذا وزار ت‌دارائی در فکر مطالعه است که راه حل مناسبی برای معافیت‌آن قسمت از زمین هائی که ساختمانی تشخیص داده می شود پیدا کندطرح دقیق این کار هنوز حاضر نیست . پیش‌بینی می شود یك راه حل این باشد که قسمتی از زمین ها از پرداخت مالیات معاف شوند درقانون فعلی‌تاپایان سال ۱۳۳۹ سیصد متر مربع از زمین از پرداخت مالیات‌معاف میشود اما این معافیت از اول سال ۱۳٤۰ منتفی شد امکان دارد وزارت دارائی این معافیت را بیشتر کند تا زمین هائی که مورد احتیاج‌خانه است از پرداخت مالیات معاف گردند .

روابط ماباشوروی

بقیه از صفحه اول

خبرنگار ما امروز موفق شد دریك فرصت کوتاه با آقای قدس نخعی وزیر امور خارجه مصاحبه کند .

آقای قدس نخعی در تائید خبر دیروز اطلاعات راجع به تغییرات در کادر سیاسی اظهار داشت که‌مشغول اقدام هستیم و بزودی سفارت خانه‌های جدیدی در نیجریه ـ غنا ـ سودان ـ حبشه ـ لیبی ـ سیام ـ ونزوئلا و رومانی دایر خواهیم کرد .

وزیر خارجه سپس گفت : همه این تغییرات باهمان بودجه قلیل وزارت خارجه و بدون دیناری اضافه اعتبارانجام‌خواهدشد و افتتاح‌نمایندگی های سیاسی جدیدضروری و بمصلحت مملکت است .

از آقای قدس نخعی درباره روابط ایران و شوروی سئوال شد ،ایشان اظهار داشت : تمام تلاش ما اینستکه نه فقط در روابط خود باشوروی حسن مناسبات داشته باشیم ، بلکه این حسن مناسبات را توسعه داده و بهتر و قویتر کنیم .

بازگشت

آقای باقر نیك‌انجام مدیر روزنامه فردا که بدعوت دولت ترکیه وسازمان پیمان مرکزی به‌ترکیه مسافرت‌کرده بود پس‌از بازدید ترکیه و مسافرت‌به کشورهای آلمان ، فرانسه وانگلستان دیروز با هواپیما بتهران بازگشت .

انتخاب هیئت مدیره انجمن فارغ‌التحصیلان دانشگاههای بیروت

بعد از ظهر دیروز جلسه عمومی انجمن فارغ التحصیلان دانشگاه های بیروت در محل باشگاه سازمان آب تهران تشکیل گردید .

دراین جلسه برای انتخاب اعضای هیئت مدیره اخذ رای بعمل آمد و افراد زیر به ترتیب حائز اکثریت شدند :

محمد علی نقیب زاده ، علی اکبر علوی ، رضا خالقی زاده ، ملك ایرج امیر قهاری ، دکتر اکبر قیامی ، مجتبی الفت ، ناهید وکیلی ، جهانگیر هدایت ، ارشویر بارتومس ، مهری قدسی ، علیرضا سبهائی، فخری مجاهدی .

هیئت مدیره فردا بمنظور تعیین سمت ووظایف اعضاء تشکیل جلسه میدهد و هیئت رئیسه خودرا انتخاب می نماید .

درمسابقات نهائی فوتبال کاپ ژنرال موسی درپاکستان

تیم ارتش پاکستان برتیم ارتش ایران‌پیروز شد

همانطور که‌قبلا اطلاع داده‌شد تیم فوتبال ارتش‌برای شرکت درمسابقات کاپ ژنرال محمد موسی به پاکستان عزیمت نموده‌ودر مسابقات باپیروزی بر پنج تیم نیرومند بمرحله نهائی رسید روز گذشته مسابقه نهائی فوتبال بین تیمهای ارتش پاکستان و تیم ارتش شاهنشاهی ایران با حضور هزاران نفر تماشاچی در میدان ورزشی کویته انجام شد، در این مسابقه تیم ارتش پاکستان بازدن دو گل‌بتیم ایران برنده‌مسابقه نهائی‌شدو جام مسابقات فوتبال ژنرال محمد موسی نصیب‌تیم‌ارتش کشور پاکستان گردید.

مراسم اختتام مسابقات فوتبال در استادیوم ورزشی‌کویته باشکوه‌خاصی خاتمه پذیرفت وتیم ارتش ایران در این مسابقات مقام دوم را احراز کرد بازیکنان تیم ارتش ایران این هفته کشور پاکستان را ترك وبه ایران باز میکردند

از بعد از ظهر امروز مسابقات ورزشی فستیوال‌اسلامی پاکستان‌آغاز میگردد از ایران تیمهای ورزشی فوتبال وکشتی دراین مسابقات‌شرکت نموده‌اند روز گذشته تیم دوم کشتی ایران بسرپرستی آقای سرگردآهنچی دبیر فدراسیون کشتی کشور به کشور پاکستان عزیمت نمود .

از طرف فدراسیون فوتبال کشور نیز به آقای سرهنگ ایروانی رئیس هیئت فوتبال ارتش ماموریت داده شده است که پس از خاتمه مسابقات فوتبال ارتش در پاکستان سرپرستی تیم فوتبل شعاع رادر کشور پاکستان بعهده بگیرد و تا خاتمه مسابقات اسلامی درپاکستان بماند. خبررسیده از پاکستان حاکی است‌که ورزشکاران پاکستان وسایر کشور های اسلامی‌که در فستیوال اسلامی پاکستان شرکت نموده‌اند استقبال‌باشکوهی‌ازقهرمانان کشتی و فوتبال ایران نموده‌اند .

آموزشگاههای بهیاری پرستاری در شهرستانها تشکیل میشوند

امروز آقای دکتر ریاحی وزیر بهداری بخبر نگار ما گفت : موضوع پرستاران واهمیت‌آنان درامورد‌درمانی فوق العاده باید مورد توجه قرار گیرد. در حال حاضر بیمارستانهای مراکز درمانی کشور دچارنقص کمبود پرستار تحصیل کرده میباشند آقای وزیر بهداری افزود برای رفع این احتیاج با توجه به بسط و توسعه سازمانهای درمانی ضم

محاکمه مردی که دو زن جوان خود را باخنجر و کارد کشته بود

حسینعلی چهارمین زن خودرا باجوان ۱۵ ساله‌ای کشت و ٦ سال بعد دختر ۱۸ ساله‌ایراکه بعقد خود در آورده بودباجوان‌دیگری بقتل رسانید

امروز مرد ٤٥ساله‌ای بنام حسینعلی فرج فرزند اروج‌در شعبه‌اول‌دادگاه جنائی‌محاکمه میشد .

حسینعلی متهم است که بفاصله چهارسال دوزن جوان خودرا بادو نفر که‌مدعی بود باآنها رابطه نامشروع دارند کشته است .

کیفر خواست دادستان‌حاکیست: حسینعلی که‌در اهر لباس فروشی داشت پس‌از آنکه سه‌بار ازدواج کردویك زن وی مرد و زن دیگر را طلاق داد ، ٦ سال پیش زن جوانی بنام سکینه راکه ۲۵ سال داشت بعقدخود درآورد .

چهارماه ازاین ازدواج گذشته بود که حسینعلی بزن جوانش ظنین شدزیرااوگمان میکردسکینه باپسربچه ۱۵ساله‌ای بنام کریم‌که درهمسایگی آنها سکونت داشت رابطه نامشروع دارد .

باخنجر هردورا کشت

این‌سوءظن آنقدر در حسینعلی قوت گرفت تاکمربه قتل کریم وزنش بست ویکروز بعدز ظهر نقشه خود را اجرا کرد . وقتی همسایه هاازصدای‌دادو بیدادسکینه وارد منزل حسینعلی شدند باجنازه کریم که‌باضربات‌خنجر ازپادرآمده بود وهمچنین جسد نیمه‌جان سکینه روبرو گردیدند .

سکینه راهمسایه‌ها به‌بیمارستان بردند ولی او ساعتی بعددرگذشت ولی قبل از آنکه بمیردبه مامورینی که برای تحقیق آمده بودند اظهار داشت شوهرم پسر همسایه ماکریم را ببهانه‌ای داخل خانه کشانید و بنام‌اینکه بامن رابطه‌نامشروع‌دارد باخنجر بجانش افتاد وبعد مرادبال کرد وباین روز انداخت .

حسینعلی دردادگاه‌جنائی آذربایجان محاکمه‌شد ودادگاه‌اورا تبرئه کرد امادر نتیجه فرجامخواهی دادستان پرونده بدیوانعالی کشور فرستاده شد وحسینعلی نیز موقتا از زندان آزاد شد .

قتل پنجمین زن

دیوانعالی کشور رای برائت حسینعلی راشکست وپرونده برای رسیدگی به‌شعبهٔ اول‌دادگاه جنائی مرکز احاله شد درطول این مدت که‌چهار سال از ماجرای قتل‌سکینه وکریم گذشته بود حسینعلی‌برای پنجمین بار با دختر ۱۸ساله‌ای بنام قشنك ناز ازدواج‌کرد اما هنوزسه ماه ازازدواج باقشنك ناز نگذشته بود که‌حسینعلی اطلاع یافت‌قشنك‌ناز باجوانی بنام‌علی رابطه دارد .

یکبار دیگردست حسینعلی‌بخون آلوده شد وحسینعلی قشنك‌ناز وعلی راباکارد در منزل‌خود کشت‌وسپس خودرا به‌مقامات انتظامی معرفی کرد وپس‌از تحقیقاتی که‌از وی شد با پرونده اوبهمان دادگاهی که‌پرونده قتل‌قبلی وی‌رسیدگی‌میکردفرستاده شدو شعبه‌اول دادگاه جنائی بطور سری بپرونده های قتل سکینه و قشنك‌ناز وکریم وعلی که بدست حسینعلی کشته شده اند رسیدگی کرد .

چند حادثه

* دیشب‌مرد ۳۸ ساله‌ای بنام فضل‌الله در نتیجه سقوط از پشت بام منزلی در خیابان قنات مجروح شد. زنی بنام مهین که ساکن این خانه است باتهام اینکه فضل الله را از پشت بام بپائین انداخته‌به پاسگاه بخش ۲۰ جلب شد اما اودر بازجوئی گفت :فضل‌الله چندیست مزاحم من بوده و دیشب که بالای پشت بام آمده در تاریکی لغزیده و بزمین افتاده است .

*دیروز درمنزل آقای محمد ارشد در خیابان خوش کوچه ارشد حریقی‌روی‌داد که‌توسط مامورین خاموش شد علت حریق اتصال سیم برق بوده است .

*دیروز باداره آتش نشانی اطلاع رسید که درکارخانه آرد جلیل پور درخیابان‌قزوین جوانی بنام براتعلی فرزند قربانعلی بچاه سقوط نموده است مامورین‌اداره آتش‌نشانی باوسائل نجات در محل حاضر شده و پس از ساعتی عملیات جنازه براتعلی را از چاه بیرون کشیدند .

* دیشب زنی بنام بانوفاطمه شکوهی فرزند محمد تقی که ۳ روز پیش در اثر سوختگی زخمی شده و در بخش‌سوانح بیمارستان سینا خوابیده بود درگذشت .

جوانی که‌مزاحم دختری‌بود

به ۷۰ روز زندان و ۵۰ ضربه شلاق وپرداخت ٤ هزارتومان خسارت‌محکوم‌شد

شعبه ۳۳ دادگاه جنحه به ریاست آقای دکتر صفی نیا جوانی راکه‌مزاحم دختری‌شده و پسر خاله این دختر را هم‌با چاقو مجروح کرده بود به‌۷۰ روز زندان و ۵ ضربه شلاق و چهل هزار ریال خسارت محکوم کرد .

اکبر هلندی از مه‌تها قبل مزاحم دختری درخیابان شهناز شده بود . این دختر جریان رابه پسرخاله خود اطلاع داد بالاخره چندی قبل پسر خاله دختر ، اکبر را در خیابان دید و باو تذکر دادکه ازایجاد مزاحمت دست بردارد . ولی اکبر همچنان به تعقیب این دختر ادامه دادو علاوه بر آن با۵ ضربه چاقو پسرخاله این دختر رانیزبسختی مجروح کرد

مجروح مجموعا ۱۰۲ روز طول درمان از پزشکی قانونی گرفت و علاوه بر تعقیب‌اکبر عرضحال خسارت نیز بدادگاه تقدیم کرد .

آخر وقت دیروز شعبه ۳۳ دادگاه اکبر هلندی رابه ۷۰ روز زندان و ۵۰ ضربه شلاق در محل حادثه‌و پرداخت چهار هزار تومان خسارت معالجه محکوم کرد .

یك دانشجوی ایرانی پدر زن امریکائی خودرا مجروح کرد

کیان فیروزبخش‌که توسط پلیس محلی آمریکا بازداشت شده اظهارداشته است که ضمن دفاع از خود پدر زنش رامجروح ساخته است

موریس تاون - (نیوجرسی) - آسوشیتد پرس - پلیس موریس تاون امروز گزارش داد که یك دانشجوی جوان ایرانی‌هنگام نزاع با پدر زنش در آپارتمان خود با یك لوله آهنی او را شدیدا زخمی کرده است .دانشجوی مذکورطبق برنامه مبادله‌دانشجویان در امریکا مشغول تحصیل میباشد .

در گزارش پلیس گفته شده که پدر زن ٥٤ ساله دانشجوی ایرانی موسوم‌به «ریچارد بن»هنگام نزاع با دامادش چندین بار از ناحیه سر مورد اصابت ضربات لوله آهنی قرار گرفته است .

دانشجوی ایرانی کیان‌فیروز بخش نام دارد و ۲۳ ساله است . اکنون وضع پدر زن زخمی فیروز بخش که‌خون ریزی‌زیادی کرده‌وخیم است.

فیروز بخش بعد از منازعه بلافاصله خودرا به پلیس‌معرفی کرده و اظهار داشت که‌ضمن دفاع از خود پدر زنش را زده و اورا زخمی نموده است .

کیان فیروز بخش

فیروز بخش که متهم به توهین شدید توام با ایرادضرب شده و در عین حال متهم میباشد قصد قتل پدر زن خود را داشته در زندان محلی موریس تاون بدون قرار ضمانت بازداشت شده است .

طبق گزارش پلیس روز پنجشنبه محاکمه فیروز بخش در دادگاه - موریس تاون صورت‌خواهد گرفت.

اظهارات‌همسایه

خانم موسیل دولکانیو که با فیروز بخش در یك آپارتمان سکونت‌دارد در کلانتری شهادت داد که هنگام وقوع حادثه ناگهان سر و صدای شدیدی را شنیده و با عجله از پله ها بالا رفته است . در این موقع مشاهده کرد که فیروز بخش با لباس های پاره و در حالی که دستها و صورتش خون آلود بوده از پلکان پائین می آید . او درسرراه خود با فریاد خانم‌دولکانیو را از سر راهش دوره کرده است.

زن مذکور اضافه کرد که فیروز بخش جوان خوبی بوده و معلوم نیست که چرا چنین عملی از او سر زده است .

وقتی که خانم همسایه به اطاق فیروز بخش رفت مشاهده کرد که پدر زنش با سر خون آلود روی کف اطاق افتاده است .

بنا بر گزارش پلیس موریس تاون فیروز بخش بعنوان تکنیسین در یك آزمایشگاه این شهر کار میکند .

یك بچه،دزدها را گرفتار کرد

سارقین خانه‌ایرا خالی کرده لوازم‌آنرا باسه‌چرخه بخارج حمل میکردند

ساعت ٦بعد از ظهر دیروز دونفر از مامورین تجسس و آگاهی ناحیه یك‌ژاندارمری که در ابتدای خیابان نارمك ایستاده و رفت وآمداتومبیلها را زیر نظر داشتند ، یکی از دزدان سابقه دار تهران‌را بنام علی که‌سوار بارکش ۳چرخه ای بود دیدند چون سه‌چرخه بار داشت باو بدگمان‌شده وبا موتوسیکلت اورا تعقیب کرده و متوقفش کردند .

علی به آنها گفت : بارکش‌متعلق به پسر عموی من است و چون حوصله اتوبوس سوارشدن رانداشتم سوار این بارکش شدم . مامورین تجسس چون دیدند بارکش رادیو و مقداری دیگراز لوازم خانه بارگیری کرده آنرا باولین پاسگاه ژاندارمری بردند .

غیر از علی دو مرد باسامی حجت وعبود و یك پسر بچه باسم رضا سوار بارکش‌بودند در بازجوئی‌پسر بچه گفت علی مرا استخدام کرده و روزها بکوچه ها می‌فرستدو من‌ازوضع خانه ها باو اطلاع می دهم و او با رفقایش بدزدی میرود. امروز من خانه آقای اسدالله شعبانی را در خیابان مدائن نارمك که‌خالی بود گزارش دادم وعلی با همدستانش آمدند و خانه را خالی کردند . این چهارنفر بدادسرا اعزام شدند .

سه نفر دزد باپسربچه‌ایکه آنهاراگرفتار کرد

داماد کم طاقت را برق گرفت !

جالب‌ترین حادثه دیروز روی پشت بام یکی ازخانه‌های خیابان مولوی روی داد .

عبدالوهاب ۲۳ ساله سرکارگر یکی از کارخانجات تهران قبل از ماه محرم جیران دختر ۱٦ ساله حاج کریم را بعقد خود در آورد و قرار شد عروسی آنها به بعد از ماه‌صفر موکول شود .

عبدالوهاب مایل بودهمسرش را قبل از عروسی ببیند بهمین جهت‌به او پیغام داد محلی برای این‌ملاقات در نظر بگیرد . جیران به‌عبدالوهاب اطلاع داد که نیمه شب از دیوارخانه روی پشت بام بیاید چون او وبرادر کوچکش شبها روی پشت بام می‌خوابند و در آنجا میتوانند ساعتی‌با یکدیگر صحبت کنند .

عبدالوهاب پس از دریافت این جواب نیمه شب از دیوارخانه جیران بالا رفت و خود را به پشت بام‌رسانید اما چون تاریك بود دستش به سیم چراغ برق خورد و در اثر برق گرفتگی بداخل کوچه سقوط کرد و سرش شکست پاسبان پست او را به بیمارستان رازی برد و پس از پانسمان بکلانتری برد .

در کلانتری عبدالوهاب جریان را گفت ولی چون افسر نگهبان به صحت اظهارات او مشکوك بود پدر جیران رااحضار کردوهنگامی که‌پدر جیران تائید کرد عبدالوهاب داماد او میباشد عبدالوهاب آزاد شد و پرونده برای استحضار بدادسرای ناحیه ٤ تهران ارسال گردید

شاعر و آهنگساز نیمه‌شب چاقو کشید

اول بارئیس شرکت مشاجره کرد، بعدبا گارسون کافه نزاعش شد و آخرشب با راننده تاکسی بزدوخورد پرداخت وسر انجام هنگامیکه ازشدت ناراحتی‌بساختن آهنك شعری پرداخته بود دائی خودرا باچاقو زد وشکم خودرا پاره کرد!

دادگاه جنحه دادسرای ناحیه ٦ تهران دیروز جوانی بنام ناصر که دائی خود را با چاقو زده بود به ۳ ماه حبس و۵۰ ضربه شلاق محکوم کرد .

دائی ناصر که در دادگاه حاضر شده بود میگفت : من برای کمك به ناصر در خانه‌ام اطاقی باو دادم‌ولی ناصر شبها دیربخانه می‌آمد ووقتی واردخانه میشد ساعتها آواز می خواند چند شب پیش که بیمار بودم و با خوردن قرص خواب آور بخواب رفته بودم در اثر صدای آواز ناصر بیدار شدم نزد او آمدم و به او اعتراض کردم ناصر چاقو برداشت و دو ضربه بمن زد وقتی مرا درآن حال دید شکم خودش را هم پاره کرد .

ناصر بعنوان دفاع از خود می‌گفت مدتها بود که ناراحت بودم آن شب‌با رئیس شرکتی که در آنجا کارمیکنم برسرگرمی محل کارو نداشتن پنکه مشاجره کردم و بعد به رستوران رفتم تا غذابخورم چون غذا بوی بدی میداد باگارسون آن دعوایم شد. دست آخر راننده تاکسی که مرا بخانه می‌آورد در راه چند مسافر سوار کرد و من عصبانی شدم و باهم کتك کاری کردیم وقتی بخانه آمدم بسیار ناراحت بودم چون طبع شعر دارم شعری گفتم‌ومشغول ساختن‌آهنگش بودم که دائیم‌پائین آمدوبمن‌اعتراض کرد آنوقت دیگر کاسه صبرم‌لبریز شد، اول او را باکارد شیزخانه‌زخمی کردم هنگامی که متوجه عمل زشتم شدم شکم خودم را هم پاره کردم

رئیس دادگاه باتوجه به گذشت دائی ناصر او را به ۳ ماه حبس و۵۰ ضربه شلاق محکوم کرد

دارو هارا پیدا کردند وسارقین راگرفتند

دونفر از کسانی‌که درسرقت دارو دست داشتند

پریروز آقای دکتر مسعود کهن شوهط مدیر داروخانه فردوسی به اداره آگاهی شکایت کرد که دارو های او را از انبارش دزدیده‌اند .

بدستور رئیس آگاهی آقای‌فرحد رئیس‌شعبه۵ آگاهی‌مامور رسیدگی به جریان سرقت شد .

نامبرده پس ازمعاینه محل متوجه شد که یکی از مهر های انبار داروی آقای دکتر کهن قلابی‌است لذا به سرایدار و راننده بنگاه که عزیز و ابراهیم نام دارند بد گمان شد و آنها را تحت بازجوئی قرار داد این دو نفر اعتراف بدزدی کردند و گفتند که دارو ها را به سه نفر از دارو فروشان خیابان ناصر خسرو فروخته‌اند مامورین این سه نفر را نیز دستگیر کرده و دارو ها را بدست آوردند .

صبح امروز دزدان با خریداران دارو ها بدادسرا تحویل شدند .

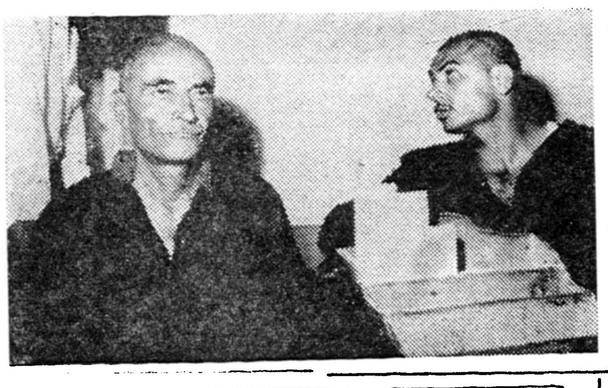

در ۲٤ ساعت گذشته:

۱۲ نفر دراثر تصادف ونزاع زخمی شدند

در ۲٤ساعت گذشته ٦ نفرباسامی وارمناك عیسی خانیان فرزندآرمناك، عنایت‌الله دانشمند فرزند حبیب‌الله، جوادژیان فردفرزند عباس،عبدالحسین عطائی فرزند حسین ، محمد تفرشی فرزند رضا و یدالله امینی فرزند بهلول در اثر حوادث رانندگی و ٦ نفرباسامی علی فیضی فرزند علی اصغر، رمضانعلی‌رنجبرفرزند ذوالفقار چنگیز عظیم زاده فرزند نصرت الله، قادر عباسی فرزند قربان . اکبر کیهانی فرزند محمود . رجب نسانی فرزند بالاخان همگی‌در بخش ۱۰بعلت چاقو خوردگی زخمی شده اند .

جناب آقای دکتر امینی نخست‌وزیر محبوب ایران

محترما بعرض میرساند - روز سه شنبه ۱۷ر۵ر٤۰ نامه بشماره ۵۳۱۱ از شرکت واحد - اتوبوسرانی باین شرکت واصل گردید مبنی بر اینکه شرکت مذکور قصد دارد از اول وقت روز چهارشنبه ۱۸ر۵ر٤۰ (یعنی یك روز بعد از وصول نامه) اتوبوسرانی خطوط کرج را تصرف نماید . این شرکت بلافاصله برای استحضار از چگونگی امرو روشن نمودن مقامات‌وزارت کشور وشهرداری تهران از اینکه عمل مذکور خلاف مقررات قانون تاسیس شرکت واحدو قانون استقلال شهرداریها میباشد مراجعه معلوم‌گردید آنجناب‌پس ازاستحضار از جریان امر و مقرر فرموده‌اند بدون مطالعه‌اقدامی نشده و تا دستور ثانوی عملی ننمایند . جناب آقای نخست‌وزیر هیئت مدیره و کارکنان این‌شرکت از حسن نیت ودرایت آنجناب که از اجراء یك چنین تصمیم عجولانه و غیر قانونی شرکت واحد جلوگیری فرموده‌اندبی نهایت سپاسگذار وبرای مزیداستحضار بعرض عالی میرساند .

شرکت اتو توکل قریب هشت سال است طبق‌دستور وزارت کشور وشهربانی کل‌برای اتوبوس رانی خطوط کرج و توابع تشکیل و بشماره ٤۳۷۷ در دفتر ثبت شرکت ها به ثبت رسیده و طبق اسناد و مدارك موجوده با استحضار تیمسار سرتیپ امیر انصاری ریاست وقت اداره راهنمائی و رانندگی قریب سیصد هزار تومان بابت سر قفلی و حقوق صنفی باشخاصی که قبلا دراین خطوط مشغول اتوبوسرانی بوده و حاضر بمشارکت در این شرکت نشدند پرداخت و حقوق آن را خریداری نموده است و در این مدت به تصدیق اکثریت قریب باتفاق اشخاص بی غرض رفاه و آسایش مسافرین را از هر جهت تامین نموده و با بهترین وسائل نقلیه در دورترین نقاط این منطقه وسیع اتوبوس رانی واستیشن و اتوموبیلهای سواری بکار انداخته و حتی در دهات و قصبات شبها وسائل نقلیه خود را بطور کشیك میگذارد که اگر نیمه شب اهالی قراء و قصبات احتیاج بوسیله نقلیه داشته بخواهند بیماری را به بیمارستان و پزشك برسانند دچار مشکل نشده و از این راه تاکنون جان هزاران نفر زنان باردار و مردم بیمار را از مرك نجات داده‌اند .

جناب آقای نخست‌وزیر شرکت واحد طبق قانون خاصی بوجود آمده است‌که نمیتواند از حدود شهرداری تهران تجاوز کند و دراین مورد قبلا پرونده‌مفصلی در بازرسی نخست وزیری .وزارت کشور و سازمان بازرسی شاهنشاهی و شهربانی کل کشور تشکیل شده و در زمان وزارت تیمسارسپهبد باتمانقلیج بموضوع رسیدگی و ضمن نامه شماره ۲۱۸۷٦ ر ۵۹۰٤ رن- ۱۳ر۳ر۳۸ صریحا بشهرداری تهران که صاحب امتیاز شرکت واحد است ابلاغ نمودند که انضمام اتوبوس رانی خط کرج بشرکت واحد منع قانونی داشته و نمیتوان‌با آن موافقت‌نمودو مراتب بدفتر مخصوص شاهنشاهی نیز که در اثر شکایت این شرکت بحضور بندگان اعلیحضرت همایونی جریان را استفسار فرموده بودند ضمن شماره ۲۱۸۷۹ر ۵۹۰۷ رن -۱٤ر۳ر۳۸ اعلام گردید این نظریه در زمان وزارت کشور آقای اتابکی‌نیز ضمن رسیدگی مجدد تائید و بشهرداری ابلاغ شد حال‌معلوم نیست چگونه بدون رعایت مقررات وقانون و بدون رعایت اصول و حقوقی که‌در این مدت به عناوین مختلف برای این‌شرکت ایجاد گردیده است شرکت واحد قصد چنین تجاوزی را دارد .

جناب آقای نخست‌وزیر . بطوریکه خاطر عالی مستحضر است شرکت واحد هنوز نتوانسته است اتوبوس رانی تهران را اداره کند و بطوریکه ملاحظه میفرمائید روزی نیست که فریاد و ناله مردم از نقاط مختلفه شهر در کمبود اتوبوس و بی ترتیبی وضع شرکت واحد در جرائد و مجلات منعکس نشده و بمقامات مربوط شکایت نشود در حالیکه شرکت اتوتوکل با بهترین وسیله این خطوط را اداره نموده و برعکس شرکت واحد که همیشه مسافرین در انتظار اتوبوس میباشنددر خطوط این شرکت‌همیشه اتوبوس و اتومبیل های سواری واستیشن در انتظار مسافرند .

جناب آقای نخست‌وزیر . این شرکت باتکاء فرمایشات ملوکانه که مکرر فرموده‌اند عموم افراد ر مقابل قانون یکسان میباشند و باتکاء همان قوانین و مقررات حتی اخیرا هم تعداد زیادی اتوبوس های مدرن آخرین سیستم تهیه نموده که قسمتی از آنها بکار افتاده و تعدادی هم قریبا بکار خواهد افتاد و در حال حاضر قریب سی میلیون ریال به کمپانیها و اشخاص بدهی دارد و این شرکت افتخار میکند که قریب دو هزار نفر از اهالی این کشور را بکار مشغول نموده و امور زندگی آنها را با خانواده های خود چند هزار نفر میشوند بخوبی اداره مینماید آیا سزاوار است شرکت واحد با اجراء چنین تصمیم عجولانه و غیر قانونی خود با هستی و حیثیت یك چنین تشکیلات متشکلی‌که بار ها مراتب شاهدوستی و وطن پرستی و دولت خواهی خود را بمنصه ظهور و بروز رسانیده است چنین رفتار کند و موجب ورشکستگی و اضمحلال آن شود .

با عرض معذرت از اطاله کلام از حضورآن نخست‌وزیر محبوب و معظم استدعای بذل توجه مخصوص دارد که در صورت‌لزوم امر و مقررفرمایند موضوع در کمیسیونی که از اشخاص بی نظر وبی غرض و مطلع تشکیل گرددضمن توجه‌به توضیحات و مدارکی که تقدیم خواهدگردید رسیدگی ومراتب بعرض مبارك برسد تا هر نوع امر و مقرر فرمایند . اطاعت شود .

باتقدیم احترامات- مدیر عامل شرکت- حاج باقری

پیش بینی وضع هوا

وضع هوای ایران تاظهر فردا طبق گزارش اداره پیش‌بینی کل‌هواشناسی بدینقرار است :

هوای تهران صاف وگاهی همراه بامقداری ابر پیش‌بینی میشود .

هوای سواحل دریای مازندران کمی تاقسمتی ابری و هوای سایر نقاط ایران صاف‌گاهی توام باکمی ابر پیش‌بینی میشود .

حداکثر درجه حرارت هوای تهران در روزگذشته ۳۵ وحداقل آن ۲۳ درجه بالای صفر بوده است .

گرمترین نقاطی که ایستگاه هواشناسی دارند در۲٤ ساعت‌گذشته شهر دزفول باحداکثر ٤۹ درجه وخنکترین نقاط شهر مشهد با حداقل ۱۱ درجه بالای صفر بوده است .

اطلاعیه‌درباره روزافتتاح سینما سیلوانا

چون تغییرات جدید سینما سیلوانا تکمیل نشده است وتصمیم داشتیم تاتجهیزات سینما کاملا تکمیل‌نشده ازافتتاح سینماسیلوانا خودداری شود - باکمال اعتذار روزگشایش از روز دوشنبه بیست وسوم مرداد

بروز پنجشنبه بیست وششم مردادموکول‌میگردد

ASH.N.A. Co

آ-۱٦۹۸۲

طبقات مختلف طی نامه‌ها و تلگرافهای خود از شاهنشاه تقاضای شرکت در جشنهای ۲۸ مرداد را دارند

پیشگاه مبارك بندگان اعلیحضرت همایون شاهنشاهی
بزرك ارتشتاران فرمانده

جان نثاران وکارکنان بنگاه باربری فرد شیرازیان ویزد شیرازیان روز فرخنده ۲۸ مرداد رابه‌خاکپای مبارك تبریك عرض وازصمیم قلب از خداوند متعال آرزومندیم که به‌زیارت آن شاهنشاه محبوب توفیق یابیم.

اکبر وحاجی شیرازیان

پیشگاه مبارك اعلیحضرت همایون شاهنشاه ایران ارواحنافداه

این جانبان امضاء کنندگان زیر فروشندگان اجناس کارخانجات بلورسازی قیام‌ملی ۲۸ مردادراکه نمونه‌باارزش از حس میهن پرستی وشاهدوستی ملت ایران است به‌پیشگاه ملوکانه تبریك عرض نموده و انتظار دارند که‌فرمایشات حکیمانه آن پدرتاجدار وهمچنین قیافهٔ‌شاهنشاه معظم خودرااز نزدیك مشاهده نمایند

حاجی مرشدعلی شجری‌زاده- عباس امیراحمدی قیطانی‌کار - تقی بسطامی - مهدی محمد رحمانی وعباس بختیاری باچندین امضاء کنندگان زیروهاب قوی قلب

پیشگاه بندگان اعلیحضرت همایون شاهنشاهی

مهندسین وکارمندان وکارگران کارخانه مهندس سیروس‌ارجمند روز فرخنده ۲۸ مرداد راکه‌روز پیوند شاه وملت است به پیشگاه مبارك شاهانه‌تبریك عرض‌نموده‌آرزوی دیداربدرتاجدار رادر این روز فرخنده دارند .

ازطرف کلیهٔ مهندسین وکارمندان وکارگران عین الله همت‌لو - اسداله رستم‌زاده

پیشگاه مبارك بندگان اعلیحضرت همایونی ارواحنا فداه

مفتخرا بشرفعرض عالی میرساند : دراین موقع که ملت شاه دوست ایران ازهردسته وطبقه‌از هم‌اکنون برای برگذاری جشن ملی۲۸ مرداد آماده‌میشوند- جان‌نثاران نیز بنمایندگی ازطرف قاطبهٔ اهالی نازی‌آباد ضمن عرض تبریکات خالصانه ازآستان ملائك پاسبان شاهانه ، استدعاداریم باتشریف فرمائی دراین جشن میهنی فدائیان تاج وتخت را قرین افتخار ومباهات فرمایند .

جان‌نثاران :نبی‌پور- صدرائی- حاجی‌کپری- اعرابی- قاسم پوری - بزرك‌مهر .

پیشگاه مقدس اعلیحضرت همایون شاهنشاه ایران

فدوی محمود رازی به نمایندگی ازطرف کلیهٔ ورزشکاران باشگاه ورزشی شرق قیام ملی۲۸ مردادرا به‌پیشگاه مبارك شاهانه تبریك عرض مینماید .

جان نثار مدیر باشگاه ورزشی شرق محمود رازی

پیشگاه مبارك بندگان اعلیحضرت همایون شاهنشاهی

چون درقیام ملی ۲۸ مرداد کارگران وابسته به اتحادیه مرکزی کارگران ایران بانثار خون چندین نفر کارگران شاهدوست امثال محمد علی دانشگرخوئی ثابت‌کردند کارگرایرانی فدائی شاهنشاه خودمیباشد وگول عناصر بی‌وطن واخلال‌گر رانخورده وهمیشه برای استقلال کشور وحفظ تاج‌وتخت شاهنشاه محبوب ازهیچگونه فداکاری وجانبازی دریغ ننموده ونخواهد نمود .

شاهنشاها بپاس جان‌بازیهای طبقه کارگر مانمایندگان رسمی کارخانجات وسندیکای وابسته به اتحادیه مرکزی تقاضا داریم باتشریف فرمائی‌خود درمجالس جشن کارگری جان‌نثاران راقرین افتخار ومسرت فرمائید .

بیوك صابر صدر مشاورین کارگران ایران- امیرعلی سیفی نماینده رسمی کارگران سیلو- قدیری مسئول سندیکای کارخانه چیت سازی سید اسماعیل فروغی مسئول سندیکای رسمی رانندگان واتوبوسرانی تهران وحومه- مبارکی نماینده رسمی کارگران آبجوسازی مجیدیه- میرزا ابراهیمی نماینده رسمی کارخانه موادنسوز- احمد سلامت نماینده رسمی کارخانه شیمیائی- شیرکوند نماینده رسمی روغن‌کشی ورامین - جعفر اعظمی نماینده رسمی کارخانه ذوب مس- مژده‌بخش نماینده‌رسمی کارخانه‌قند کهریزك- اسداله صادقیان مسئول سندیکای معمار وبناء - ابراهیم روشن مسئول کارگران مصالح ساختمانی- نعمت‌رحمانی مسئول سندیکای کارگران معادن سرب‌ایران- عزیزاله اسلامی ازطرف کارگران دخانیات- حسین اشتران کارگر شماره۵ ونك- اصغر طراحی نماینده رسمی کارگران نرودگری- حسن باقرزاده ازطرف کارگران کارخانجات برق اختصاصی- شاه‌حسینی نماینده رسمی کارگران سدکرج- عیسی ادریسی‌نماینده‌رسمی کارگران کارخانه چیت‌سازی تهران-رحمان‌سلطانی مسئول‌سندیکای‌رسمی کارگران گرمابه‌ها- کیوکی‌نماینده‌رسمی کارگران بنگاه کل داروئی -حاجی‌غلامعلی پرداختی‌نماینده رسمی کارخانه‌ضرابخانه جلال نارمکی ازطرف اتحادیه کارگران کشاورزی- خانی نماینده رسمی کارگران ورفتگران شهرداری- محمدعلی دخت حبیب نماینده‌کارگران کبریت سازی تهران سربی نماینده کارگران نفت ایران

پیشگاه مبارك بندگان اعلیحضرت همایون محمدرضاشاه پهلوی شاهنشاه محبوب ملت ایران

شاهنشاها اینجانب عباس فتوحی از طرف خود و هیئت مدیره و تمام اعضاء دارندگان بارکشهای موتوری شهری تهران و حومه افتخار دارم که بمناسبت فرارسیدن روز رستاخیز ملی ۲۸ مرداد که روز نجات کشور از چنگال بیگانه پرستان است تبریکات صمیمانه عرض و بقاءعمر و دوام سلطنت اعلیحضرت همایون شاهنشاه رااز درگاه خداوندمتعال مسئلت دارد.

رئیس اتحادیه‌دارندگان بارکشهای موتوری شهری تهران وحومه- عباس فتوحی

پیشگاه مبارك اعلیحضرت همایون محمدرضاشاه پهلوی شاهنشاه‌محبوب

هیئت مدیره انجمن محلی سیدناصرالدین و عموم ساکنین محلات تابعه خیابان خیام مرکزی بخش ۸ رستاخیز ملی روز ۲۸ مرداد را که پیوند ناگسستنی بین شاهنشاه و ملت ایران محسوب می‌شود تبریك گفته و ضمنا برای ابقاء این رشته ناگسستنی مجلس جشن و دعاو نیایش از درگاه خدای متعال برقرار و از پیشگاه مبارك شاهنشاه استدعا میشوددرصورت استقراررای مبارك‌دیده ما ملت رادراین‌روز بخصوص از حضور خود روشن فرمایند .

رئیس‌انجمن محلی سیدناصرالدین وشورای عالی‌محلی-غلام‌جان‌نثار- حاجی حسین پرورش

پیشگاه مبارك اعلیحضرت همایونی شاهنشاه‌عظیم‌الشان‌ایران

این‌جانبان از طرف کارگران شرکت شیشه‌سازی رنجبران جشن ۲۸ مرداد را به‌پیشگاه شاهانه تبریك عرض می‌نمائیم کارگران همیشه در صف مقدم مبارزین برعلیه بیگانگان‌قرارگرفته‌وآماده‌همه‌گونه‌جانبازی در راه شاه ومیهن خود می‌باشند واستدعا داریم از نزدیك قیافه مردانه پدرتاجدار خودرا به‌بینیم وآرزوی شنیدن فرمایشات ملوکانه را داریم

رضادانش- خیراله‌جعفری - حبیب‌اله‌جعفری- رضاقلی ذاکری

پیشگاه مبارك اعلیحضرت همایون شاهنشاه

باکمال احترام و اشتیاق بمناسبت فرارسیدن روز رستاخیز ۲۸ مردادجان‌نثار مفتخر است بنمایندگی از طرف ۴۴۸ نفر هنرمندان‌روز مزد اداره هنرهای زیبا این روز خجسته را به‌پیشگاه ذات ملوکانه‌تبریك عرض نموده و عمر و بقاء آن پدر تاجدار و سلامتی خاندان جلیل‌سلطنت را ازدرگاه ایزد متعال مسئلت می‌نمایم.

جان‌نثار- نماینده‌کارگران هنرهای زیبا-ابوالقاسم نامی

پیشگاه مبارك اعلیحضرت همایون شاهنشاهی ارواحنافداه

(باقلبی مملو از احساسات شاه دوستی روز قیام ملی ۲۸ مرداد را تبریك عرض سعادت وسلامتی اعلیحضرت وخاندان جلیل‌سلطنت را از خداوند متعال مسئلت دارم)

(اعلیحضرتا رستاخیز ۲۸ مرداد روزی است که چاکر را اززندان سیاسی و اعدام حتمی رهائی بخشیده‌است . اینك از طرف خود واهالی دودهکده لواسان کوچك و بزرك و یك دهکده از قراء کرج وجمعیت جنوب شرقی تهران که نمایندگی آنان را دارم از پیشگاه‌مقدس‌شاهنشاه استدعا دارد که باتشریف‌فرمائی و شرکت در جشنی که بمناسبت روز رستاخیز ۲۸ مرداد از طرف جمعیت های مذکور در محلی که اراده و امرفرمایند جان‌نثار وسایر اهالی را مفتخرفرمایند .)

جان‌نثار - منوچهر شکوهی

پیشگاه مبارك بندگان اعلیحضرت همایون محمدرضاشاه پهلوی شاهنشاه ایران خلداله ملکه

قیام ملی ۲۸ مرداد که از ادوار تاریخی پرافتخار ملت نجیب و کشور شاهنشاهی ایرا ن‌است به‌پیشگاه مبارك ذات اقدس شهریاری تبریك عرض نموده و از خداوند متعال بقاء سلطنت پهلوی و طول عمر سلامت و سعادت و موفقیت اعلیحضرتین شاهنشاه عظیم‌الشان و علیا حضرت شهبانوی ایران ووالاحضرت همایون رضا ولیعهد عظمی و خاندان جلیل سلطنت رضاشاه کبیر را در راه حفظ تعالیم مقدسه‌اسلام که ضامن استقلال و ترقی و تعالی ملت و کشور عزیزمان است ازصمیم قلب مسئلت می‌نمائیم از طرف اهالی شاه‌دوست جنوب شهر و کسبه میدان‌امین‌السلطان -غلامان‌جان‌نثار حاجی‌خان خداداد- حسن خداداد- جواد خداداد

رستا خیز فرخنده ۲۸ مرداد را به پیشگاه اعلیحضرت همایونی تبریك عرض نموده سعادت ملت و مملکت وبقای عمرو سلطنت‌شاهنشاه عظیم الشان را آرزومند است .

شرکت تضامنی آرزومان آوادیسیانس و پسر

پیشگاه مبارك بندگان اعلیحضرت همایون شاهنشاه

جان نثار محمد شوکتی رئیس اتحادیه صنف کافه رستوران های تهران قیام ۲۸ مرداد رابه حضور مبارك تبریك عرض نموده امیدوارم درزیر سایه آن شاهنشاه محبوب ریشه بیگانه پرستی و خیانت درکشور ایران معدوم گردیده ملت مبارز شاهدوست ایران تحت سر پرستی قائد عظیم الشان خود بشاه راه ترقی ارتقاء یافته استدعا دارم شاهنشاه ملت پرور نزول اجلال فرموده در بین مردم شاهدوست با کلمات شاهانه خود مردم کشور را امیدوار و شکر گزار فرمایند .

فدائی شاهنشاه محمد شوکتی

به مناسبت روز فرخنده ۲۸ مرداد شورای همکاری برزن ۹ از پیشگاه مبارك اعلیحضرت شاهنشاهی استدعا دارند که تبریکات اهالی محل را پذیرفته و در ضمن از بیانات شاهانه در محلی که بین مردم باشد ارشاد و مستفیض فرمایند .

رئیس شورای همکاری با برزن ۹ سید مهدی فیروز آبادی

پیشگاه مبارك بندگان اعلیحضرت همایون شاهنشاه ارواحنا فداه

جان نثار مفتخر است از طرف کلیه افراد وابسته باتحادیه صنف اتوشوئی و تعمیر گاه و توقفگاه های تهران و حومه بهترین تبریکات و شادباش های خودرا به مناسبت فرا رسیدن روز تاریخی ۲۸ مرداد به پیشگاه ذات اقدس شهریاری تقدیم داشته دوام سلطنت و بقاء عمر آن اعلیحضرت و خاندان جلیل سلطنت پهلوی را از درگاه باریتعالی مسئلت می نماید

از طرف هیئت مدیره اتحادیه صنف اتوشوئی و تعمیر گاه و توقفگاه های تهران و حومه - جان نثار محمد علی مینوئی

پیشگاه بندگان اعلیحضرت همایون شاهنشاهی

بمناسبت رستاخیز ملی‌و قیام‌تاریخی روز ۲۸ مرداد که‌روز میثاق شاه و ملت می باشد جان نثار محمد شهسوار از طرف کسبه بازار چه حمام نواب بخش ۷ به حضور شهریار عالیقدر خود تبریك عرض نموده واستدعا داریم دریکی از میادین ظاهر شده با فرمایشات‌خردمندانه قرین مباهاتمان فرمایند .

پیشگاه مبارك اعلیحضرت همایونی شاهنشاه
محبوب رعیت پرور ایران

بدین وسیله بمناسبت فرارسیدن روز تاریخی ۲۸ مرداد روز قیام ملت ایران موقع را غنیمت شمرده با تقدیم خالصانه ترین تبریکات با شاهنشاه بزرك خویش تجدید پیمان نموده دوام عمر وبقاء سلطنت آن شهریار رئوف و عظیم الشان و ولیعهد محبوب رااز درگاه خداوند مسئلت می نمائیم .

از طرف اهالی انجمن شاه آباد غربی (وصفنار قدیم)

انشاءاله آذری - اقبال باباپور - سیف‌اله سمائی پور - ابوالفتح محمود زاده - اسداله قنبری - رمضانعلی شمشیری - عباسعلی بابازاده - عابدین کرمی - سید موسی فتاحی - اکبر شفائی - محمود عسگری - اسحق صفری - خداوردی سلیمانی .

شاهنشاه محبوب وپدر تاجدار

ساکنین جنوب‌شهر تهران خیابان خراسان بخش ۲۱ روز ۲۸ مرداد راکه روز تجدید عظمت ملت‌ایران است وبه‌نیروی ملی کشور از سقوط نجات داده شده ودرصف مقدس مبارزات قرارداشته واز هیچگونه جان‌نثاری باکی ندارند عموما تقاضا ودرخواست مینمایند شاهنشاه محبوب روز ۲۸ مرداد راباشرکت در جشن مردم و ملت‌رامفتخر فرمایند .

از طرف ساکنین خیابان خراسان و میدان خراسان محمدباقرفروتن

پیشگاه مبارك بندگان اعلیحضرت همایون شاهنشاهی‌ارواحنافداه

ماجان‌نثاران حقیقی شاهنشاه معظم که همواره چون سربازی‌جان برکف‌همیشه وهمه‌جا در جبهه‌های مختلف مبارزات میهنی مراتب‌خلوص وصفای خودرا به‌اثبات رسانیده‌ایم بدینوسیله‌ازپیشگاه معظم‌آن‌شاهنشاه عظیم‌الشان استدعا داریم اجازه فرمایند تاروز پرافتخار۲۸ مرداد را که از بزرگترین اعیاد ملی وتاریخی‌ترین ایام زندگی ایران است کمافی‌السابق باتظاهرات خود سالگرد این روز بزرك راجشن گرفته و استدعا نمائیم شاهنشاه معظم دراین جشن فرخنده شرکت فرموده وبار دیگر اذهان را متوجه این قیام بزرك ملی نموده و بجهانیان بفهمانیم که ایرانی همیشه فدائی شاه بوده وگذشته پرافتخار خودرا فراموش‌نخواهد کرد پاینده بادایران زنده‌باد شاهنشاه جوان‌بخت‌ایران

جان‌نثاران عباس نام‌آور - غلامعلی جمالی -ابوالقاسم ضرابی -اسداله طوفانیان

پیشگاه مبارك اعلیحضرت همایون شاهنشاهی

کارکنان سرویس عدل بمناسبت فرارسیدن روزقیام ملی وجشن پرافتخار ۲۸ مرداد ۳۲ تبریکات صمیمانه رابه‌پیشگاه ذات ملوکانه عرض واشتیاق فراوان بزیارت شاهنشاه را دراین جشن ملی دارند.

اسکوئی

پیشگاه مبارك اعلیحضرت همایون شاهنشاهی

بمناسبت روز رستاخیز وقیام تاریخی ۲۸ مرداد موقع‌را مغتنم شمرده باتقدیم صادقانه‌ترین تبریکات بقای عمر و دوام سلطنت شهریار مفخم رااز خداوند بزرك مسئلت واستدعا داریم ذات ملوکانه دراین‌روز میمون مردم رابه‌زیارت وجود اقدس مفتخر فرمایند.

بخش دوازده شرکت سهامی تی.بی.تی

پیشگاه مبارك بندگان اعلیحضرت همایونی شاهنشاهی

جان‌نثاران کارمندان وکارگران کارخانجات شرکت سهامی‌صنعتی ستیکوبانهایت مسرت وخشنودی بمناسبت روز فرخنده که مصادف باقیام ملی ۲۸ مرداد میباشد شادباشهای صمیمانه خودرا به‌پیشگاه مبارك آن پدرتاجدار تقدیم داشته از خداوند متعال بقای عمر و سلطنت شاهنشاه محبوب خودرا مسئلت مینماید .

بخش ۲۳ کارخانجات شرکت سهامی صنعتی ستیکو

پیشگاه مبارك بندگان اعلیحضرت همایون شاهنشاهی

افتخار دارد از طرف عموم افراد سازمان نیروی مقاومت ملی شهر ورامین بمناسبت قیام ۲۸ مرداد تبریك عرض نموده‌وازذات اقدس شاهانه استدعا دارد درروز جشن مذکور دریکی از میادین نزول‌اجلال فرموده وبافرمایشات ملوکانه عموم هموطنان را شاد و مفتخر فرمایند بقاءودوام سلطنت وخاندان جلیل پهلوی را از درگاه ایزد متعال مسئلت مینماید پاینده‌باد ایران . جان‌نثار **محمدتقی دانش‌پژوه**

فرمانده گردان سازمان نیروی مقاومت ملی شهرورامین

پیشگاه مبارك بندگان اعلیحضرت همایون شاهنشاهی

مفتخرا بخاکپای همایونی معروض میدارد جان‌نثاران ساکنین‌بخش سیدخندان قیام تاریخی روز ۲۸ مرداد ملت رشید ایران را صمیمانه‌تبریك عرض نموده سلامتی شاهنشاه محبوب و بقاء سلطنت پهلوی را ازخداوند متعال خواستاریم.

علی مرآت‌نیاکارمند بازنشسته دولت - سرهنك طباطبائی مقدم- تبریزی - علی کیانی - سرهنك اسداله اربابی - دکتر کاظم‌فراهانچی

پیشگاه بندگان اعلیحضرت همایون شاهنشاهی

جمعیت محلی شرق شهباز بخش ۱۴ باکمال افتخار روزتاریخی ۲۸ مرداد را بحضور ذات شاهانه و ملت ایران تبریك میگوید دیدار شاهنشاه محبوب رادراین روز پرافتخار خواهانیم.

جمعیت محلی شرق شهباز حاج‌محمد صفائی تهرانی -عباسقلی‌عدالت‌پور

پیشگاه مبارك اعلیحضرت همایون شاهنشاهی

اعلیحضرتا جان‌نثاران به‌نمایندگی از طرف اهالی خیابان خرم‌تجریش صمیمانه‌مشتاق وآرزومندیم که روز ۲۸ مرداد روز بزرك تاریخی که پیوند ناگسستنی شاه و ملت ایران استحکام یافته اهالی را حضورا بافتخار استماع‌بیانات ملوکانه مفتخر فرمائید.

حسن ناطقیان - سیدحسن جوزی - سیدرضا حسینی -حاج‌اصغر مراد - یحیی آشوری

پیشگاه بندگان اعلیحضرت همایونی

اهالی بخش ۷تهران قیام رستاخیز ملی روز ۲۸ مرداد ۳۲رابحضور آن‌پدر تاجدار تبریك گفته واستدعا دارند اعلیحضرت شاهنشاه شخصا درمحل جشن خیابان‌ری‌اول‌کوچه آبشارنزول اجلال فرموده وباسخنرانی دانشمندانه خود همگی را مفتخر وسرافراز فرمایند.

ازطرف اهالی بخش ۷ قاسم طاهری

پیشگاه اقدس بندگان اعلیحضرت همایونة شاهنشاهی‌ارواحنافداه

اهالی بخش یك خیابان پهلوی افتخار دارند روز فرخنده ۲۸ مرداد راکه موجب عظمت واستقلال میهن عزیز است صمیمانه تبریك عرض وازپیشگاه شاهنشاه محبوب جوانبخت استدعا نمایند که در چنین روز بزرك تاریخی‌بین‌مردم‌ظاهر وبافرمایشات پدرانه‌خود ملت‌راخشنودفرمایند.

مدیر مبل متحد -حسن‌برزین‌پور

پیشگاه شاهنشاه عظیم‌الشان ارواحنافداه

جان‌نثاران روز قیام ۲۸ مرداد را تبریك وبقاء سلطنت آن شهریار رعیت‌نواز را از خداوند متعال خواستار واستدعا دارند باتشریف‌فرمائی خود دراین جشن فرخنده بزرگترین افتخار رانصیب مافرمایند.

از طرف اهالی چهارراه پهلوی شاهرضا - دکتر رحیم تبارکی - حبیب‌اله لاهیجانی - نعمت‌اله توبیان - امیل‌واثقیان -عکاسی فرهنك - منوچهر ناسی - عمورجب آجیلی فرد شاهرضا - دینیار شهرزادی-حسن نشاطی .

بدینوسیله به‌اطلاع عموم علماء اعلام وحجج‌اسلام وقاطبهٔ روحانیون میرساند مجلس دعاجهت‌بندگان اعلیحضرت همایون شاهنشاه‌رعیت‌پرور خلداله‌ملکه در روز شنبه ۲۸ مرداد از ساعت ۷بعدازظهر در مسجد باب‌الحوائج واقع در خیابان شهناز منعقد است .

الاحقر حاج امیرالواعظین اشرفی

پیشگاه مبارك اعلیحضرت همایون محمدرضا شاه پهلوی
شاهنشاه دادگستر ایران

شاهنشاها جان‌نثاران مؤسسین سازمان آبادانی تهران‌پارس با نهایت شکرگذاری وسرافرازی وافتخار روز فرخنده ۲۸ مرداد راکه‌روز قیام وسعادت ملت ایران برهبری شاهنشاه والاتبار میباشد به پیشگاه مبارك تبریك وشادباش عرض نموده پایندگی سلطنت وعظمت و قدرت شاهنشاه محبوب و ملت غیور شاهدوست و میهن پرست رااز خدای بزرك خواستار وامیدواریم دراین روز خجسته افتخار زیارت پدرتاجدار والاگهر نصیب جان‌نثاران گردد.

ازطرف مؤسسین سازمان آبادانی تهران‌پارس‌وفادارتفتی

شاهنشاها

روز فرخنده ۲۸ مرداد فرامیرسد دراین روز بود که ملت شریف ایران تحت رهبری شاهنشاه محبوب قیام‌نمود وایران عزیز را ازسقوط حتمی نجات داد جان‌نثار این‌روز پرافتخار را به‌پیشگاه مبارك شاهنشاه معظم تبریك عرض نموده استدعا دارد دریکی از میادین نزول اجلال فرموده بافرمایشات ملوکانه ملت را شادفرمایند.

رئیس انجمن محلی خیابان‌های استخر - راه‌پیما -سراب بخش ۲۰ حاج‌فتحعلی راه‌پیما

پیشگاه مبارك پدر تاجدار شاهنشاه محبوب ایران‌ارواحنافداه

اتحادیه بازرگانان وپیشه‌وران تهران واتحادیه‌های وابسته به‌آن بنابسوابق موجوده دربار شاهنشاهی مدت بیست سال‌است درراه حفظ عظمت ایران و ذات ملوکانه در مبارزات‌پیشقدم بوده ودر قیام ملی ۲۸ مرداد ۳۲ سهم مهمی را ایفاء نموده حسب‌المعمول جشن فرخنده‌رادرشب ۲۸ مرداد منعقد میسازد استدعا دارند باتشریف‌فرمائی ذات اقدس شهریاری دراین‌جشن پرشکوه تحکیم پیوند شاه را با ملت شریف‌ایران بجهانیان اثبات وموجبات سرور طبقات اقتصادی را فراهم فرمایند.

رئیس اتحادیه بازرگانان وپیشه‌وران تهران - حاج‌سیدذبیح‌اله‌ملك‌پور

پیشگاه مبارك اعلیحضرت همایون شاهنشاهی

کلیه کارگران وکارمندان همانطورکه طی تلگرافهای جداگانه از خاکپای مبارك شاهانه استدعا کرده‌اند که درروز تاریخی ۲۸ مرداد دل‌های آنان رابزیارت شاهنشاه آکنده از مسرت فرمایند بچاکران‌نیز مراجعه وتقاضا کردند که این استدعا نیز مستقیما از طرف هیئت‌مدیره شرکت بشود لذا از طرف هشتهزار نفرراننده و کمك‌راننده وبلیط‌فروش وکارمند وکارگر فنی واداری شرکت واحد وخانواده‌های آنان عاجزانه از پیشگاه مبارك ملوکانه استدعا دارد که بتقاضای کارگران‌زحمتکش وشاهپرست بذل عنایت فرموده ودرروز تاریخی ۲۸ مرداد دل همگی را شاد وخرم فرمایند .

هیئت مدیره شرکت واحد اتوبوسرانی تهران وحومه

اعلیحضرتا

سازمان جوانان وابسته بانجمن محلی کوی بوعلی سینا(چهارصد دستگاه) قیام ملی ۲۸ مرداد رابه‌پیشگاه پدر تاجدار تبریك عرض‌نموده واستدعای افتخار زیارت خاکپای همایونی را دارند .

هیئت مدیره

پیشگاه مبارك بندگان اعلیحضرت همایون شاهنشاهی

هیئت مدیره وکارکنان شرکت سهامی اتوتوکل اتوبوس‌رانی خطوط کرج وتوابع افتخار دارند بمناسبت روز تاریخی ۲۸ مرداد که درآن‌روز مقدس پیوند ناگسستنی بین‌ملت‌عزیز ایران وآن شاهنشاه عظیم‌الشان بجهانیان ثابت گردید تبریکات صمیمانه وادعیه خالصانه‌خود راحضور آن‌رهبر عالیقدر و خردمند خود تقدیم داشته دوام عمر وسلطنت آن شاهنشاه بزرگوار و رئوف و مهربان را از درگاه خداوند متعال مسئلت دارند .

جان‌نثار : مدیرعامل شرکت:حاج‌باقری

پیشگاه مبارك بندگان اعلیحضرت همایون شاهنشاه‌ارواحنا فداه

مفتخرا جان‌نثار از طرف خود واهالی محل روزپرافتخار و مقدس قیام ملی ۲۸ مرداد رابه پیشگاه مقدس شاهنشاه معظم و محبوب تبریك عرض و مراتب جان‌بازی وفداکاری وشاهدوستی که ایده اجدادی‌است به‌پیشگاه مبارك ابراز واز خدای بزرك دوام سلطنت وبقاء عمرشاهنشاه معظم راخواهانم . جان‌نثار استدعا دارد باتشریف‌فرمائی دربارك شهر دیده ودل عموم افراد ملت ایران را بازیارت پدر تاجدار روشن فرمایند.

جان‌نثار فضل‌اله منطقی - رئیس انجمن محلی جنوب پارك شهر (خیابان بهشت)

پیشگاه مبارك اعلیحضرت همایون شاهنشاهی

روز فرخنده وتاریخی قیام ملی ۲۸ مرداد که نشانه تحکیم پیمان شاه محبوب باملت است به‌پیشگاه ملوکانه وشهبانوی ایران‌تبریك‌عرض نموده بقاء ودوام وجود مبارك شاهنشاه وخاندان جلیل سلطنتی‌رامسئلت مینمائیم عاجزانه تقاضا داریم باتشریف‌فرمائی‌خودبمیدان ۲۸ مردادافتخار زیارت از نزدیك را نصیب ما فرمایند.

از طرف اهالی بازار بین‌الحرمین بخش ۸حسن‌خدائی

پیشگاه مبارك اعلیحضرت همایون‌شاهنشاه‌رعیت‌نواز

انجمن محلی شمال شرق تهران قیام فرخنده ملی ۲۸ مرداد راکه نشان رشد و عظمت ملت ایران است گرمترین احساسات خودرا به پیشگاه همایونی تقدیم وبکوری چشم دشمنان ملك و ملت در بزرك داشتن این روز رستاخیز تاریخی خواهد کوشید .

چاکر جان‌نثارجعفر مشیری‌رئیس انجمن‌محلی‌جبهه‌شمال‌شرق‌تهران

پیشگاه مبارك بندگان اعلیحضرت همایون شاهنشاهی‌ارواحنافداه

جان‌نثاران که‌عده‌ای از سران قیام کنندگان ۲۸ مرداد ۳۲ میباشند بافتخار نشان رستاخیز نائل شده‌ایم فرارسیدن ۲۸ مرداد را تبریك‌عرض بقاء ودوام دودمان شاهنشاهی ایران را از قادر متعال خواستاریم

جعفر مشیری - علی مشیری - احمد مشیری

پیشگاه مبارك بندگان اعلیحضرت همایون شاهنشاهی‌ارواحنافداه

شورای محلی بابرزن ۱۴ تهران بنمایندگی از طرف اهالی روز فرخنده ۲۸ مرداد راکه استحکام پیوند ناگسستنی شاه و ملت رابی‌ریزی نموده تبریك عرض استدعا داریم که شاهنشاه محبوب با شرکت در این جشن فرخنده ملی موجبات سرافرازی عموم رافراهم فرمائید.

غلام‌جان‌نثار جعفر مشیری - رئیس شورای محلی‌بابرزن۱۴تهران

تبریکات

انتصاب جناب آقای دکتر سید جمال الدین نوربخش را بریاست بیمارستان فیروز آبادی که حاکی از خلوص نیت بانی معظم و وزیر محترم بهداری میباشد تبریك میگوئیم و امیدواریم دعای صبحگاهی بیماران بی‌برك ونوا که غیر از خدای شافی پشتیبان دیگری ندارند مددکار ایشان باشد .

عبدالحسین امین عراقی - سید محمد تقی فاطری -جلال زرین

جناب آقای مهندس ناصر

انتصاب جنابعالی را به ریاست سازمان بنادر و کشتی رانی از صمیم قلب تبریك و تهنیت گفته موفقیت جنابعالی را خواهانم .

محسن تاج بخش آ-۱۲۵۶۵

جناب آقای درخشش وزیر فرهنك

حسن انتصاب آقای محمد علی ادیب را بریاست اداره مطبوعات وزارت فرهنك به آنجناب تبریك گفته و موفقیت شمارا در انتخاب فرهنگیان صالح برای پیشرفت امور فرهنك خواهانم .

دکتر محمد علی شهریار - احمد عظیما - مهدی عظیما - دکتر منصور نیك نژاد - محمد عظیما - دکتر ناصر نیك نژاد - میرهادی عظیما - محمد علی دزفولی - مسعود دزفولیان - مهدی سلامت .

جناب آقای دکتر سید جمال الدین نور بخش

انتصاب آن جناب را به ریاست بیمارستان فیروز آبادی صمیمانه تبریك می گوید

مهندس کریم رئیسی دهکردی

انتصاب سرکار سرهنك بهزادی را بریاست اداره آگاهی‌شهربانی کل کشور تبریك عرض نموده موفقیت های بیشتری را برای سرکار آرزو می کند . آ-۱۲۵۰۱ **سرگرد اسمعیلی**

گوشت مرغ

مرغ پرکنده یك کیلو ۸۵ ریال
خروس پرکنده یك کیلو ۷۵ ریال

جوجه کباب. ساندویچ مرغ سالم و ارزانتر ازهمه جا

فروشگاه کشور طیور

سه راه امین‌حضور. ازفردا تا۱۵ شهریور

آگهی ساختن غرفه‌های موقت برای نمایشگاه

نمایشگاه دائمی و بین المللی ایران در نظر دارد برای ساختن غرفه های موقت جهت سازمان های دولتی و ملی از وجود کنسرسیوم‌های ساختمانی که بتوانند برای هر نمایشگاه ساختمان های پیش ساخته را طبق چند مدل استاندارد در اراضی مربوط بهزینه خود برپا نموده و پس‌از تمام شدن دوره نمایشگاه جمع آوری نمایند استفاده نماید .

کنسرسیوم های ساختمانی طبق قرار دادی که که با هر سازمان شرکت کننده منعقد می نمایند کرایه ای که بستگی بنوع ساختمان و مقدار زمین زیر بنا دارد دریافت خواهند نمود .

برای کسب اطلاع بیشتری از ساعت ۷ صبح تا ۱۲ واز ۱۶تا ۱۹ بدفتر نمایشگاه جاده پهلوی یا به تلفنهای ۸۵۲۴۹۳ و ۸۵۲۴۹۴ مراجعه نمایند ۱-۳ آ-۱۶۹۶۴

اطلاعات

امروز نخست‌وزیر شرفیاب بود

ساعت نه صبح امروز آقای دکتر امینی نخست‌وزیر در کاخ سفیدسعدآباد بحضور شاهنشاه شرفیاب شد . شرفیابی آقای نخست‌وزیر قریب یکساعت طول کشید

درپیشگاه شاهنشاه وعلیاحضرت فرح‌شهبانوی ایران

عصرامروز بیمارستان«رضا پهلوی» شمیران افتتاح میشود

خبرنگار مادر شمیران گزارش میدهد ساعت پنج و نیم بعداز ظهر امروز بیمارستان رضا پهلوی واقع در تجریش در پیشگاه شاهنشاه و علیا حضرت فرح پهلوی شهبانوی ایران و والاحضرت شاهدخت اشرف پهلوی گشایش میابد .

این بیمارستان بوسیله سازمان شاهنشاهی خدمات‌اجتماعی ساختمان‌و تکمیل شده و دارای یکصد و ده تختخواب میباشد که ۱۸ تختخواب آن خصوصی است .

این بیمارستان دارای بخش رادیولوژی کامل میباشد و در محوطه بیمارستان ساختمان مجزائی جهت درمانگاه برای بیماران سرپائی که شامل کلینیکهای داخلی ، جراحی ، مامائی و دندانپزشکی میباشد تاسیس شده‌است . بیمارستان مزبور ضمنا دارای داروخانه ای مجهز میباشد و بخش جراحی آن زیر نظر پروفسور عدل و قسمت رادیولژی زیر نظر آقای دکتر فرهاد و بخش زایمان تحت نظر بانو دکتر ایران اعلم اداره میشود.

بیمارستان نمونه

بدنبال انتشار خبر مندرج درشماره دیروز دایر ببازدید وزیر بهداری‌از بیمارستان رضا پهلوی امروزخبرنگار ما با ایشان تماس گرفت تا ازنظرات موجود در این مورد استفسار نماید وزیر بهداری بخبرنگار ما گفت که بیمارستان رضا پهلوی نمونه‌کاملی‌از یك‌بیمارستان مجهزاست وواقعا می توان گفت که عاری از هر نوع نقصی بوده ووزارت بهداری آرزومند است که نظائر اینگونه‌بیمارستانهارفته‌رفته درنقاط مختلف کشور ایجاد شودتا در عین حال علاوه‌بر درمان بیماران نمونه ای برای رفع نقائص سایر دستگاه های درمانی باشد .

برنامه سوم تسلیم دولت شد

امروز طرح یکصدوهشتادصفحه‌ای برنامه سوم از طرف دفتر اقتصادی سازمان برنامه برای مطالعه دولت به نخست وزیری ارسال شد .

طرح مزبور در هفته آینده در هیئت دولت مطرح میشود و مذاکرات لازم درباره آن صورت خواهد گرفت و در صورت لزوم تغییراتی در آن داده میشودطرح برنامه‌سوم‌شامل‌کلیاتی‌از برنامه پنج ساله سوم میباشد که از نیمه دوم سال آینده باید بمرحله‌اجرا گذاشته شود .

پس از تصویب این طرح از طرف‌هیئت دولت دفتر اقتصادی سازمان برنامه تقسیمات کوچك و صورت ریز طرح های اجرائی لازم را تنظیم خواهدکرد. همانطور که‌دیروزباطلاع‌خوانندگان محترم رسید طرح برنامه سوم بادو برنامه گذشته اختلافات کلی دارد . دراین طرح برخلاف دو طرح قبلی‌مدت اجرای آن پنج سال در نظر گرفته شده و علاوه بر آن در حجم وچگونگی برنامه هاتغییرات کلی داده شده است.

امشب شورایعالی اقتصاد تشکیل میشود

ازساعت شش بعد از ظهر امروز شورایعالی اقتصاد بریاست آقای دکتر امینی نخست وزیر در کاخ نخست‌وزیری تشکیل خواهد شد .

آقای نخست‌وزیر ساعت پنج‌بعداز ظهر در مراسم گشایش بیمارستان رضا پهلوی حضور پیدا می کندو سپس عازم نخست‌وزیری می شود .

مدیر عامل یونیسف امشب بتهران می‌آید

ساعت هشت بعد از ظهر امروز آقای میدل‌من مدیر عامل ناحیه یونیسف به اتفاق خانم سینکلر معاون مدیر عامل یونیسف در ناحیه شرق مدیترانه از آمریکا وارد تهران میشوند .

در فرودگاه مهر آباد مقامات آمریکائی از وی استقبال می کنند. آقای میدل‌من وخانم سینکلر چهار روز در تهران اقامت خواهند کرد وضمن بازدید از موسسات بهداشتی کنفرانس هائی درمورد همکاری یونیسف با سایر کشور ها در امور بهداشتی ایراد می نمایند .

یك دلیل بامزه بر تثبیت دولت

و چگونگی « متساعد! »شدن آن - دولتی که ۳۰ تیر را از تقویمها حذف کرد ، چطور شد ناگهان بیاد ۲۸ مرداد افتاد ؟ ! - اشاره بیك ازدواج رسوا که جهیز عروس و مهریه آن را مردم باید بدهند و معرفی داماد همه کاره و هیچکاره آن بقلم (ع . امیرانی) در شماره فردای خواندنیها و یك نوشته بسیار جامع و صریح « در باره ۲۸ مرداد »بقلم همین نویسنده حتما در شماره آینده خواندنیها روز شنبه ملاحظه فرمائید . آ-۱۶۹۴۴

تذکر

لزوما به اطلاع افراد و اعضاء این اتحادیه می رساند که دفتر اتحادیه صنف مهمانخانه ها به خیابان فروغی مقابل اداره کل ثبت‌اسناد انتقال یافت ۱-۳ آ-۱۶۹۵۲

سپاسگزاری

چندی قبل چشمان این‌جانب مبتلا به‌آب‌مروارید گردید وچون کم‌وبیش به‌نحوه این بیماری آشنابوده احساس مینمودم که وضع من ازسایر مبتلایان بمراتب تاثرانگیزتر بوده‌ودر اثر این احساس تحت تاثیر حالتی قرار گرفته‌بودم که حتی از سرحدنگرانی نیز گذشته‌بود که‌خوشبختانه بامراجعه **به‌جناب آقای دکتر مسعود ضرابی** این طبیب عالی‌قدر بعنوانی که مفهوم آن تقریبا چنین بود (شدت وضعف‌وحتی خطرات احتمالی هرنوع بیماری نسبت‌مستقیم‌باشدت وضعف وهیجانات واضطراب درونی بیمار داشته ونگرانی شما هم فقط مولود طرز تفکر شماست) باادای این جملات بدوایکنوع آرامش روحی دراین جانب ایجاد وسپس بادوعمل بسیار ماهرانه بکلی نگرانی خاطر را مرتفع و اکنون که به‌یمن همت‌وحذاقت این طبیب دانشمند سلامت چشمان خودرا بازیافته وظیفه خویش دانسته تابدینوسیله مراتب سپاسگذاری خودرا بمحضر مسعودشان تقدیم دارم . **عبداله سامی**

خانواده های **کنعانی - خلیقی - کاشی - دین بگلو**

فو تمرحومه مغفوره**بانو فاطمه کنعانی** را باطلاع کلیه دوستان‌و خویشاوندان میرساند مجلس ترحیم روزچهارشنبه ۲۵مرداد ازساعت ۱۴الی ۶بعد از ظهر در مسجد ارباب واقع در انتهای دلگشا میدان کلانتری منعقد خواهد بود و مجلس ختم‌زنانه در همان روز در منزل شخصی خیابان دلگشاکوچه مسجد کوچه عسگری شماره ۲۲ منزل نصرت‌الله کنعانی برپاست .

اسدالله کنعانی - نصرالله کنعانی - نصرت‌الله کنعانی - منصور خلیقی- محمد رضا کاشی - عزت‌الله دین‌بگلو

هر روز و هر شب
شنا ازصبح ساعت ۹½ تاهفت بعدازظهر
غذای‌لذیذ تمام روز دررستوران مجلل
شام-موزیك-رقص ازساعت ۷½ به‌بعد در
کاخ باصفای کلوپ شنای
تهران پارس
تهران پارس تلفن ۹۱۸۲۳ و ۹۱۱۸۱۰

تغییر مسیر اتوبوسها درخیابانهای مرکزی

ازامروز مسیر خط شمیران عوض شد

جهت خیابان اکباتان نیز تغییر میکند

امروزاطلاع حاصل شد که مسیر خطوط اتوبوسرانی شرکت واحد در خیابانها تغییر میکند .

یکی از مقامات فنی راهنمائی و رانندگی امروز بخبرنگار ما گفت اتوبوسهای شرکت واحد بیش ازهر چیز موجب تراکم وسائل نقلیه در خیابان سعدی میباشد .

هم‌اکنون اتوبوسهای چهارده خط اتوبوسرانی شرکت واحد از خیابان سعدی از جنوب بشمال حرکت میکند و بهمین ترتیب از خیابان فردوسی به مرکز شهر سرازیر میشود شرکت واحد اتوبوسرانی واداره راهنمائی و رانندگی پس از بررسی تصمیم به تغییر مسیر کلیه خطوط اتوبوسرانی که از خیابانهای مرکزی شهر عبور میکنند گرفتند .

از صبح امروزتعدادی از اتوبوسهای خط پانزده خیابان فردوسی از جنوب بشمال حرکت کردند و باین ترتیب از تراکم سمت راست خیابان سعدی کاسته شد . هم چنین درنظر است طی همین هفته مسیر خطوط ۲۷ و ۵۴ را که قبلا از خیابان‌سعدی واسلامبول و نادری میگذشت تغییر دهند و اتوبوسهای این خطوط مانند سابق از خیابان فردوسی از سمت جنوب به شمال حرکت کرده و پس ازگردش بچپ در پشت سفارت انگلیس و عبور از آن خیابان وارد نادری‌شوند.

تغییر جهت اکباتان شمالی

هم چنین خبرنگار ما کسب اطلاع کرد که از صبح فردا مسیر خیابان اکباتان بین چهار راه سعدی پائین تا سه راه وزارت فرهنگ تغییر خواهد کرد . یکی از مقامات راهنمائی در این خصوص اظهار داشت چون‌وسائل نقلیه ایکه میخواستند از مرکز شهر و میدان سپه بمیدان بهارستان یا خیابان شاه آباد بروند میبایست طول خیابان سعدی جنوبی را ازجنوب بشمال پیموده و وارد شاه آباد گردند و این خود علاوه بر اتلاف وقت موجب تراکم وسائل نقلیه در سعدی‌میشد از این نظر مسیر این خیابان عوض شد و وسائل نقلیه میتوانند ازخیابان اکباتان بین سعدی و لاله زارگذشته وارد اکباتان شمالی شده و از آنجا پس از عبور از امتداد خیابان امامی هروی وارد شاه آباد گردند .

مرحله آزمایشی

مقامات راهنمائی‌هم‌چنین بخبرنگار ما گفتند تمام‌تصمیماتی که هم‌اکنون در بعضی از موارد گرفته میشود جنبه آزمایشی دارد و پس اینکه‌مردم‌بوضع جدید آشنا شدند باید از خیابانها و کوچه های فرعی حداکثر استفاده خواهد شد این مقامات گفتند آنچه بیش از هر چیز هم‌اکنون مورد توجه اداره راهنمائی و رانندگی‌است‌آشنائی مردم بوضع خیابانهای مرکزی‌میباشد و با پاك کردن کوچه ها و خیابانهای فرعی راه‌های‌جدیدی در اختیاراتومبیلها گذارده خواهد شد .

مامورین راهنمائی بطور کلی در کوچه ها و خیابانها از سد معبر جلوگیری خواهند کرد .

تعریض سه راه امیر کبیر

آخر وقت امروز خبرنگار ماکسب اطلاع کرد که چون تراکم وسائل نقلیه در سه راه امیر کبیر در آن قسمتی که اتومبیلها از خیابان سعدی وارد امیر کبیر و از امیر کبیر وارد سعدی میگردد در گردش براست‌دچار اشکالاتی می‌شدند از این نظر بنا به پیشنهادراهنمائی و رانندگی و موافقت شهرداری قرار براین گردید که این سه راه تعریض گردد بدین ترتیب برروی جویها پلی بصورت قوس‌ایجاد خواهد شد تا وسائل نقلیه هنگام گردش براست بتوانند با سهولت بیشتری بااستفاده از قسمتی ازعرض پیاده رو وارد خیابان امیر کبیر یا سعدی شوند.

چراغ راهنما

بااجرای طرح جدید راهنمائی و رانندگی در چند چهارراه و سه راه نصب‌چراغ راهنما لازم بنظرمرسیدکه از طرف اداره راهنمائی و رانندگی نسبت به نصب آنها اقدام گردیده است .

معاون وزارت خارجه آمریکا ازشهرهای ایران دیدن میکند

امروز مقامات سفارت‌امریکا در تهران رسما اعلام کردند .

آقای فیلیپس تالبوت معاون وزارت خارجه امریکا در امور خاور نزدیك وجنوب آسیا روز ۲۰ اوت برابر با ۲۹مرداد برای یك بازدید یك هفتگی‌وارد تهران خواهد شد .تالبوت که‌در جلسات اخیر وزارت خارجه امریکا درنیکوزیا ودهلی جدید شرکت داشت اکنون از فرصت استفاده کرده و در نظر دارد بیشتر با ایران آشنا گردد . وی‌در مدت اقامت خود درتهران با مقامات دولتی ایران و مقامات سفارت‌امریکاملاقات‌ومذاکره‌خواهد کرد .

آقای تالبوت باتفاق آقای جولیوس هولمز سفیر کبیر امریکا از مشهدو اصفهان و شیراز و خرمشهر و شهر های دیگر دیدن خواهند کرد .

وی‌که قبلا از طرف سازمان دانشگاههای «امریکن فیلداستف» خبرنگار بود در مورد منطقه جنوب آسیا اطلاعات وسیعی دارد .

وزیر کشاورزی گفت:

دستور تشکیل ادارهٔ اصلاحات ارضی داده شد

وظیفه این اداره، اجرای قانون اصلاحات ارضی‌است

آقای دکتر ارسنجانی وزیر کشاورزی به خبرنگار ما گفت امروز دستور دادم سازمانی‌بنام‌اداره اصلاحات ارضی برای اجرای‌قانون اصلاحات ارضی در بنگاه خالصه تشکیل گردد .

روز شنبه قرار است از این‌اداره بازدیدکنم‌و دستوراتی برای اجرای قانون ووظایفی که این اداره دارد به اعضاء آن بدهم .

همچنین تشکیلات جدیدوزارت کشاورزی‌تااوائل هفته آینده معلوم واعلام خواهد شد .

آقای دکتر ارسنجانی افزود رئیس و اعضاء سازمان جنگلبانی را خواسته ام تا روز چهارشنبه در باره‌تشکیلات‌جدید سازمان‌جنگلبانی با آنها صحبت کنم .

خبر نگار ما اظهار میدارد به موجب سازمان جدید جنگلبانی ایران امور جنگلها از آستارا تا گنبدکاوس بدوناحیه سرجنگلداری کل تقسیم شده است .

ناحیه اول شامل سرجنگلداری گیلان ، شهسوار ، نوشهر وناحیه دوم شامل سر جنگلداری مازندران گرگان و گنبد کاوس است .

در ضمن هریك از دو ناحیه مذکور بدو سر جنگلداری تقسیم گردیده است .

هدف از این تغییرات نظارت بیشترد رامر احیاء جنگل ها وحفظ وحراست وبهبود وضع‌بهره برداری از آنها است .

دربنگاه شیمیائی نیز از نظر پیشرفت امور کشاورزی و احتیاجات کلی مردم سازمان جدیدی داده می شود .

در بنگاه خالصجات که تقسیم اراضی آن در سر لوحه اقدامات‌فوری وزارت کشاورزی است تجدیدسازمان به عمل آمده است و روز شنبه این تغییرات اعلام خواهد شد .

سفیر ایران در هند بمحل ماموریت خود میرود

آقای مرتضی مشفق کاظمی سفیر کبیر ایران درهندوستان که درلندن تحت معالجه قرار داشت از طریق بیروت بتهران بازگشت تا عازم دهلی شود .

مسابقات شنای قهرمانی کشور

خبرنگار مادر شیراز تلفنی گزارش داد بعد از ظهر امروز اعضا وروسای فدراسیون‌شنای‌کشوردر میان‌استقبال اعضای سازمان‌تندرستی جوانان‌فارس وارد شیرازمی شوند. مسابقات‌شنای قهرمانی کشور با شرکت ۱۴۰ نفر قهرمان از ده شهرستان از روز ۲۶ مرداد ماه زیر نظر فدراسیون شنای کشور در استخر استادیوم ورزشی حافظیه شیراز شروع میشود.

نرخ قماش یکسان میشود

برای جلوگیری از چند نرخ داشتن محصولات نساجی، کمیتهٔ دائمی تطبیق قیمتها تشکیل گردید

اولین جلسه کمیسیون تطبیق‌قیمت محصولات کارخانجات نساجی دولتی و ملی دیروز در وزارت صنایع ومعادن تشکیل گردید .

در جلسه مزبورکه بخواسته‌صاحبان کارخانه های نساجی ملی تشکیل شد آقایان دکتر حمید ذهبی و مهندس ایروانی معاونین وزارت صنایع ومعادن و نمایندگان سندیکای کارخانجات نساجی ایران ، شرکت‌نساجی وشورای عالی اقتصاد حضور داشتند .

دراین جلسه مذاکرات مفصلی در مورد مسئله تطبیق قیمت محصولات نساجی کارخانه های دولتی و ملی صورت گرفت و قرار شد برای این منظور یك کمیته دائمی در شورای‌عالی اقتصاد تشکیل گردیده و نظارت دقیقی بر قیمت محصولات نساجی‌کلیه کارخانه ها بعمل آورد .

کمیته دائمی با بررسی کامل ، نرخ تمام شده قماش ، و نرخی که باید در بازار بفروش برسد تعیین نموده و حتی‌الامکان سعی خواهد کرد از وجود نرخ های مختلف یا دو نرخی پارچه جلوگیری بعمل آورد .

کمیته دائمی تطبیق قیمت محصولات نساجی کارخانه های دولتی و ملی در شورایعالی اقتصاد بجلسات خود ادامه خواهد داد .

پیشگاه مبارك بندگان اعلیحضرت همایون شاهنشاهی

ضمن عرض تبریك به مناسبت روز تاریخی قیا م ۲۸ مرداد از طرف خود و عموم کارمندان و کارگران از خاکپای ملوکانه استدعا دارد با تشریف فرمائی خود در میان ملتی که همیشه شاه حافظ و نگهبان خود و استقلال وطنش بوده است عموم کارکنان این موسسه را قرین مباهات فرمایند . **مدیر جنرال مد**

بلیتهای بخت آزمائی ملی هر هفته هشت برنده جایزه ممتاز سیصد هزار ریالی دارد

تانگهای شوروی در خیابانهای برلن شرقی

آخرین اخبار جهان

بستن راه مقدمه قرارداد جداگانه

برلن-۱۴اوت- یونایتدپرس- مقامات مطلع اظهار میدارند که بستن راه های برلن غربی وشرقی ، تهیه مقدمه برای اقدامات‌بعدی خروشچف واحتمالا انعقاد قرارداد صلح جداگانه با آلمان شرقی است . خروشچف‌تهدید کرده است که اگر تا پایان سال جاری غرب حاضر به قرار دادصلح‌باآلمان نشود ،شوروی‌قرارداد صلح جداگانه ای با آلمان شرقی‌می‌بندد و حقوق اشغالی خود را باین کشور واگذار می کند .

۷ هزار سرباز برای حفظ میکویان

توکیو-۱۴اوت- خبرگزاری فرانسه - اناستاس میکویان معاون اول نخست‌وزیر شوروی‌امروز برای‌یك سفر نه روزه در ژاپن با یك هواپیمای ایلیوشین ۱۸ وارد توکیو شد . هفت هزار سرباز و افسر ژاپنی برای جلوگیری‌از هرگونه تظاهرات عناصر دست‌راستی در فرودگاه و اطراف آن‌گرد آمده بودند . میکویان که برای شرکت در مراسم گشایش نمایشگاه بازرگانی شوروی‌وارد توکیو شده است ممکن است در مدت اقامت خوددراین شهرهاایاتوایکدا نخست‌وزیر ژاپن وسایر مقامات آن کشور ملاقات و مذاکره کند . میکویان بلافاصله به‌سفارت شوروی رفت و در میان راه عده ای از دست‌راستی‌ها علیه او تظاهرات کردند و گروهی از اعضای اتحادیه های کارگری نیز به استقبال او آمده بودند .

باشنا به برلن غربی رفتند

برلن-۱۴اوت- خبرگزاری فرانسه - دیشب یازده مرد و دو زن توانستند بوسیله شنا خود را از آلمان شرقی به برلن غربی برسانند . ضمنا مقامات آلمان‌شرقی‌به سه نفر کارگری‌که در برلن شرقی اقامت دارند اجازه دادند برای ادامه کار روزانه خود به برلن غربی بروند .

حمله به مرز برلن غربی و شرقی

برلن- ۱۴اوت-رویتر- امروزبامداد یك جوان آلمان غربی که درمیان جمعیتی ایستاده بود ، یك کوکتل مولوتف به طرف دروازه براندنبورك مرز برلن غربی‌و شرقی انداخت که فورا منفجرشد و شعله کشید . لکن پلیس آلمان غربی از بیم عملیات انتقامی آلمان شرقی فورا مردم را بعقب زد . از طر فدیگر ، چند دقیقه بعد . آلمان شرقی زره‌پوشها و تانکهای خود را از جلوی دروازه براندنبورك عقب کشید و به کوچه های اطراف برد .

وظایف واختیارات معاونین اداره کل وصول تهران تعیین شد

امروز آقای گرگانی مدیرکل وصول تهران وظایف معاونین و اختیارات آنها را طی بخشنامه‌ای اعلام داشت از این پس معاونین‌اداره کل وصول تهران میتوانند بعنوان «نماینده مدیر کل وصول تهران»در کمیسیون عالی مالیاتی شرکت‌کنند همچنین اختیار توافقی را که قبلا داشته‌اند کماکان خواهند داشت و هریك از آنها اختیار دارند دستور بخشودگی تمام یا قسمتی از جرائم را صادر و بدهی های معوقه مودی را باقساطی که مدت آنها ا زآخر اسفند ماه سال تجاوز نکند تقسیط نمایند. مطابق‌این دستورواحدهای‌تابع اداره کل وصول تهران باین شرح زیرسرپرستی معاونین قرارمیگیرد

اداره مالیات برشرکتها و اداره رسیدگی ممیزی زیر نظر آقای‌رضا یزدیان اداره‌مالیات‌بربازرگانان‌اداره مالیات بردرآمدمقطوع واداره مالیات بروسائط نقلیه زیر نظر هلال‌الدین جدلی ادارات دارائی مناطق ۱ و۲و ۳ و ٤ و۵ تهران زیر نظر آقای عبدالحسین احسانی ادارات دارائی ۶و ۷ و ۸ و ۹و۱۰ زیر نظر آقای محمد مافی ادارات دارائی شمیران‌و شهر ری ، کرج و ورامین گرمسار دماوند زیر نظر آقای هوشنك منوچهریان قرار گرفت .

توقیف روزنامه جهان

با کمال تاسف اطلاع‌حاصل کردیم که روزنامه جهان توقیف شده‌و امروز انتشار نیافت امیدواریم بزودی رفع سوءتفاهم شده و روزنامه جهان دوباره منتشر گردد .

کمیته تحقیق سازمان آب تهران

امروز کمیته تحقیق سازمان آب تهران تشکیل‌شد اعضای کمیته‌آقایان مهندس محمد ظهیری‌و سیروس‌برملا ورضاقلی ارغوان اولین جلسه خود را تشکیل دادند کمیته بشکایات واصله رسیدگی و نسبت بآن تصمیم خواهند گرفت .

متن تصویبنامه دولت درباره کتاب

فقط کتابهائی دردبیرستانها تدریس میشود

که‌بقیمت تعیین‌شده‌دردسترس دانش‌آموزان گذارده‌شود

به‌پیشنهاد وزارت فرهنك هیئت وزیران تصویبنامه زیرراصادرکرده است :

۱- کتب درسی‌دبستانی ودبیرستانی باستناد مواد ۲و٤ قانون راجع به جلوگیری از احتکار مصوب ۲۷ اسفندماه۱۳۲۰جزو کالاهای‌ضروری ومورد احتیاج عموم اعلام میشود. :

۲- وزارت فرهنك مکلف است پیش‌از آغاز هرسال تحصیلی بهای کلیه کتب درسی دبستانی و دبیرستانی را تعیین واعلام نماید.

۳- ناشران و کتابفروشان موظفند سه‌نسخه از اوراق چاپ شده هر کتابی را که ازطرف شورایعالی فرهنك مجاز برای تدریس شناخته شده است حداکثر تاتاریخ پانزده مرداد هرسال برای تعیین و اعلام بهاء دراختیار اداره کل نگارش وزارت‌فرهنك بگذارند و بهائی را که‌از طرف وزارت فرهنك تعیین خواهد گردید دربشت جلدکتابهای نامبرده قید نمایند.

٤-ناشران، کتابفروشان،فروشندگان وپیشه‌وران موظف میباشند کتب درسی دبستانی و دبیرستانی رابه بهای مقرر دربند ۳ این تصویب نامه بفروشند .

متخلف طبق قانون تعقیب ومجازات خواهد شد .

مهلت مقرر درماده ۳ استثنائا درسال جاری تا ۱۰ شهریورخواهد بود.

امروز آقای دکتر حاج‌سیدجوادی رئیس اداره کل نگارش اظهار داشت : از همین هفته کمیسیونی دراداره کل نگارش با شرکت‌چند تن از افراد بصیر و مطلع در امر چاپ تشکیل خواهد شد تابهای عادلانه کتابهای دبیرستانی تعیین واعلام گردد.

وزارت فرهنك قبل از آغازسال تحصیلی بهای کلیه کتابهائی راکه از طر فشورایعالی فرهنك برای تدریس مجاز شناخته شده اعلام خواهد کرد.

رئیس اداره کل نگارش اضافه کرد گذشته از تعقیب و مجازات متخلفین ، وزارت فرهنك به‌کلیه آموزشگاهها ودبیران توصیه‌خواهد کرد فقط کتاب‌هائی را تدریس نمایندکه ببهای تعیین شده ازطرف وزارت فرهنك در اختیار دانش - آموزان گذاشته شود.

VITA
ویتا

هواپیما
بمشهد همه روزه ۱۴۰۰ ریال.
شرکت آسمان
تلفن ۳۷۷۷۷
آ-۱۶۹۷۴ ۱-۲

روزنامه اقلیم
روزنامه سیاسی انتقادی اجتماعی اقلیم صبح هر پنجشنبه با مقالات آموزنده منتشر میشود و از مقالات سودمند آن استفاده کنید .
آ-۱۲۴۱۹

دکتر پایا
بعلت‌مسافرت‌بخارج‌فعلا ازپذیرائی بیماران محترم معذور است .
آ-۱۶۷۸۸ ۱-۲

VITA
ویتا

تاسیس شعب بانك تهران
بنا بتقاضای ساکنین خیابانهای فیشرآباد وساکنین خیابان ٤۰ متری نواب .
شعب فیشرآباد درمحل اداره مرکزی بانك تهران واقع درشمال فیشرآباد خیابان نیکو) و نواب (واقع در خیابان ٤۰ متری نواب میدان محمد رضاشاه) تاسیس واز اول شهریور ۱۳٤۰ افتتاح خواهدشد. مشتریان محترم می توانند برای انجام کلیه امور بانکی وافتتاح حساب‌پس‌انداز به شعب مزبور مراجعه نمایند. **بانك تهران**
آ-۱٦٤٥۰ ۱-۵

استخدام و تربیت‌کادر برای‌وزارت‌دارائی
بمنظور تربیت کارمندان مطلع و فنی برای ادارات وزارت دارائی آموزشگاه اختصاصی از اول مهر ماه سال جاری تشکیل میشود .
شرط ورود داشتن دیپلم کامل‌متوسطه وقبول شدن‌درمسابقه است
کارمندان فعلی وزارت دارائی‌و سایرکسانیکه دیپلم کامل‌متوسطه دارند میتوانند در مسابقه ای که در روز شنبه ۱۸ شهریور ماه بعمل خواهد آمد شرکت نمایند . عده ای که پذیرفته خواهد شد یکصد نفر خواهند بود .
کارمندان فعلی وزارت دارائی در آموزشگاه پذیرفته شوند ماهیانه ۱۵۰۰ ریال علاوه‌بر حقوق بعنوان کرایه ایاب‌و ذهاب و سایرین ماهیانه ۳۰۰۰ ریال دریافت میدارند .
کارمندان بمیل خود در یکی از دو رشته امور مالیاتی و امور حسابداری تحصیلات اختصاصی خواهند کرد داوطلبان از روزیکشنبه ۲۹ مرداد ماه میتوانند بدفتر اطلاعات وزارت دارائی مراجعه آئین نامه آموزشگاه را دریافت وثبت نام نمایند . امتحانات برای مسابقه کتبی است .
در مدت تحصیل دانشجویان صبحها در وزارت‌دارائی مشغول کار خواهند بود .
۱-۳ آ-۱٦۸۳۸ وزیر دارائی . عبدالحسین‌بهنیا