رئیس جمهوری مصر اعلام داشت : اگر درآخرین لحظه مشکلی پیش نیاید قرارداد مصرواسرائیل بزودی امضاء میشود.

سادات توافق مصرواسرائیل راتاییدکرد

★ سادات گفت : مفاد اساسی یك قرارداد جدید جدا سازی میان مصر و اسرائیل مورد توافق قرار گرفته است .

★ بموجب قراردادجدید چاههای نفت سینابه مصر برگردانده می شود و نیرو های اسرائیل کلیه اراضی دوگذرگاه میتلاوجدی را باستثنای انتهای شرقی آنها تخلیه می کند .

درصفحه۲ ستون چهارم

مقررات ثبت نام دردبستانها و کودکستانها اعلام شد

★ متولدین نیمه اول سالهای ٤٥ تا٤٨ میتوانندر دبستانها ثبت نام کنند

درصفحه٤ ستون هفتم

۳۶ صفحه

اطلاعات

پنجشنبه ۱۹ تیر ماه ۱۳۵٤ ـ شماره ۱٤۷۵۵ تکشماره ۱۰ ریال

شهبانو از واشنگتن به لندن عزیمت کردند

علیاحضرت شهبانو ظهر دیروز در ضیافت ناهاری‌که بانو بتی‌فورد،همسر رئیس‌جمهوری آمریکا در کاخ سفید به افتخار ایشان ترتیب داده‌بودحضور یافتند. درین عکس شهبانوی ایران به اتفاق بانوی اول امریکا، پیش ازورود به محل تشکیل ضیافت دیده میشوند.

درصفحه٤ ستون هفتم

متن لایحه اصلاح قانون استخدام قضات

شرایط ارتقاء وانتقال قضات تغییر کرد

★ مقامات قضائی به ۱۲ طبقه تقسیم شد
★ ارتقاء به مقامات قضائی منوط بانجام خدمت قضائی در شهرستانهاست
★ قبول شغل غیر حقوقی در وزارتخانه ها و موسسات دولتی جز در چند مورد ممنوع‌شد.
★وزیر دادگستری مجاز است قضاتی را که‌ادامه خدمتشان ضروری تشخیص داده نشود بازنشسته کند .

درصفحه‌آخر ستون سوم

میزان‌شهریه دانشگاهها

درکنفرانس ارزیابی آموزشی رامسر تعیین میشود

درصفحه٤ ستون چهارم

دلکش میگوید :

گوگوش، رامش، عارف وشماعی‌زاده کاریکاتورخوانده‌اند!

★ اگر میدانستم روزگاری مردم از صدای چندش‌آوراین«کاریکاتور ها »لذت میبرند عمرم‌را به پای موسیقی ایرانی هدر نمیدادم

در صفحه ۲۷

گزارش‌های تازه ازفعالیت‌جناحهای دوگانه‌حزب‌رستاخیز

جناحهای آموزگار وانصاری دوگروه پارلمانی تشکیل میدهند

این دو گروه در مجلس آینده نقش اقلیت و اکثریت راباشیوه جدیدی ایفاء خواهندکرد

در صفحه ٤ ستون اول

اسامی قبولشدگان

دوره های فوق لیسانس تکنولوژی آموزشی و تحقیق‌در ارتباطات‌جمعی

درصفحه۳۳

اطلاعات درمرز پنجاه‌سالگی

امروز «اطلاعات» چهل و نهمین سال زندگی خودرا به پایان میرساند و پنجاه ساله میشود. سر مقاله مارا بدین مناسبت در صفحه ۹ و نیز گزارشی از نیم قرن زندگی و خدمات موسسه مطبوعاتی و فرهنگی«اطلاعات» رادر صفحه ۱۰ ملاحظه میفرمائید.

دومین دوره مسابقات فوتبال جام ایران

تیم‌ملی ایران فرداباتیم چکسلواکی روبرومیشود

★ تیم فاتح جام ۱۰۰ هزار تومان جایزه نقدی میگیرد .
★ برنامه مسابقه‌فوتبال جام ایران تغییر کرد.
★ مسابقه‌فردادراستادیوم صدهزارنفری‌آریامهر انجام خواهد شد.

در صفحه ۱۱

سوریه نیروهای زمینی و موشکی خودرا درمرز عراق متمرکز ساخت

درصفحه۲ ستون هشتم

بورس کامیون

قابل توجه رانندگان محترم

شرح درصفحه۲٦

جناب آقای یاسینی

انتخاب شایسته جنابعالی را به نمایندگی مجلس شورایملی تبریک میگوئیم.

محمد خلیلی . سعید همایون روز

اطلاعیه بازرگانی گل

قابل توجه کارمندان دولت، بانکها و فرهنگیان کشور

بصفحه ۲٦رجوع‌فرمائید

برای پنجمین بار درتاریخ بخت آزمائی ، یکنفر باخرید سری ٥ تائی برنده یکمیلیون‌ودویست هزار تومان شد .

آقای نصیر یگانه بصیر

پنجمین میلیونر بخت‌آزمائی

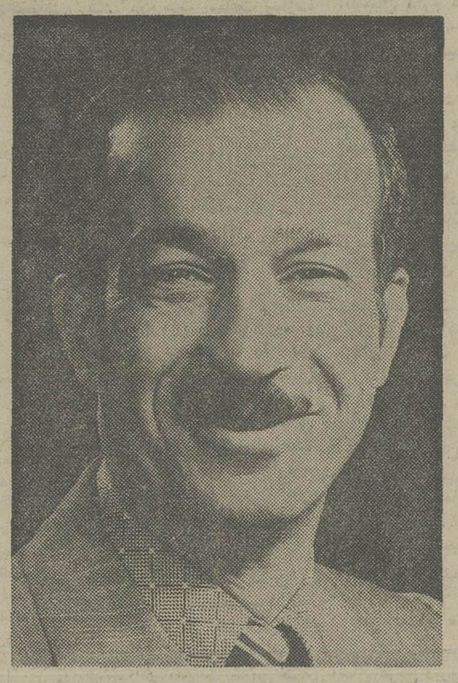

★ برنده خوش‌شانس باخرید سری ٥تائی ، پانصد هزار تومان پول نقد و خانه ۷۰۰هزار تومانی واقع در تهران خیابان ۱٤ متری‌لشگر پلاك ۲٤٥ را یکجا تصاحب کرد و جمعا یك میلیون و دویست هزارتومان خالص و بدون کسر مالیات جایزه گرفت .

برای پنجمین بار از بدو انتشار بلیطهای جدید بخت ـ آزمائی یکی از هموطنان ما با خریدسری ٥ تائی یکمیلیون و دویست هزار تومان جایزه‌برد.

این برنده خوش شانس ، آقای نصیر یگانه بصیر ساکن رشت ـ کارمنداداره پست‌میباشد.

در مراسم بنگاه بخت‌آزمائی که عصر دیروز در تالار بنگاه و درحضور اعضای هیئت نظارت وجمعی کثیر از برندگان‌جوایز بزرگ و علاقمندان برگزارشد، آقای نصیر یگانه بصیر پنجمین میلیونربخت‌آزمائی چک‌تضمین شده پانصد هزار تومانی بانک ملی ایران را بابت جوایزنقدی خود دریافت کرد و متعاقب‌آن مسئولان بنگاه بخت‌آزمائی‌همراه برنده در دفترخانه اسنادرسمی شماره ۱۱٦تهران حضوریافتند وپس از انتقال سند خانه ۷۰۰ هزار تومانی‌واقع درخیابان۱٤ متری لشگر پلاک ۲٤٥ ، سند مالکیت وکلید خانه تحویل‌آقای یگانه بصیر شد .

سپاسگزارم ...

از همه سروران گرامی و قاطبه اهالی محترم محلات ... خمین ... دلیجان ...نراق و قراء و قصبات و بخش های تابعه، که‌مرا باعنوان افتخار آمیز نماینده خود بمجلس شورای ملی فرستادند صمیمانه سپاسگزارم.

هم‌چنین از عموم دوستان و آشنایانی که بوسیله نامه ... تلگراف و تلفن نسبت به‌اینجانب بذل محبت فرموده‌اند تشکر میکنم.

آرزوی من توفیق خدمتگزاری به شاهنشاه آریامهر و هموطنان عزیز وسرزمین افتخارآمیزم ایران است .

ناصر مجتبائی

جناب آقای مهندس خسرو بهروز

احراز مقام معاونت سازمان برنامه و بودجه‌را به جنابعالی تبریك عرض مینماید.

ساپراکو(مهندسان‌مشاور)

افتتاح شعبه بانك اعتبارات ایران دربندربوشهر

بانك اعتبارات ایران با نهایت‌خوشوقتی افتتاح شعبه بندربوشهر خود را در تاریخ ۲۱ تیر ماه ۱۳۵٤ بموجب‌اجازه نامه شماره نب‌٦۳ مورخ ۲٦ر۱ر۱۳۵٤ بانك مرکزی ایران اطلاع میدهد.

نشانی :بندر بوشهر خیابان‌ششم بهمن

تلفن : ۳۳۷٤ ۳۹۸۸

سازمان اوقاف

آگهی انتخاب‌مدیران گروه

شرح در صفحه ۲۹

سازمان اوقاف

آگهی متقاضیان سفرحج

شرح در صفحه ۲۹

دانشگاه‌صنعتی آریامهر آگهی‌پذیرش‌دانشجوبرای‌دوره فوق‌لیسانس علوم کامپیوتر

در صفحه ۳۳

جناب آقای محمدحسن دلخوش

انتخاب شایسته جنابعالی را به نمایندگی مجلس شورایملی از شهرستان فومن صمیمانه تبریک عرض مینماید.

از طرف کارگران و کارمندان فروشگاه لاستیک پرویز ـ پرویز عسگرپور

جناب آقای دکتر محمد رضا وکیل گیلانی

انتخاب شایسته جنابعالی را به نمایندگی مجلس شورایملی صمیمانه تبریک عرض نموده ، موفقیت شما را در راه خدمت به شاهنشاه آریامهر و ملت عزیز ایران از خداوند بزرگ آرزومندیم.

آبیک : حاج پناه‌علی محمدی ـ حاج بنده علی محمدی

تغییر آدرس

شرکت سهامی خاص ایرساکو

(کارخانه تهیه انواع کیسه جهت سیمان و گچ)

بشمالی زیرازتاریخ ۲۱ر٤ر٥٤ تغییر محل‌میدهد.

خیابان آبادانا ـ خیابان نیلوفر ـ پلاك ۳۹

تلفن ۸٤٠٤٨٨ ـ ۸٤٥۳۹۲ صندوق پستی ۲۸٤۲

دوست گرامی جناب آقای کریم پاشا بهادری

بانهایت تاسف و تاثر درگذشت پدر عزیزتان را تسلیت می گوئیم سلامت و بقاء عمر شما و فامیل محترمتان را از درگاه خداوند متعال مسئلت داریم .

از طرف دوستان ابراهیم همایونفر

باکمال تاسف و تالم درگذشت مادر ومادر بزرگمان‌شادروان بانو مریم گورکیان را باطلاع فامیل و بستگان و دوستان میرساند .

مراسم ترحیم آن شادروان روز یکشنبه ۲۲ تیرماه ٥٤ ساعت پنج بعد ازظهردرکلیسای ارامنه (سنت سرکیس)واقع در خیابان ویلا نبش کریمخان زند منعقد است.

لیدا . آرکناز. ژرژ. آمالیا. مارینا. سیمون گورکیان

باکمال تاسف و تالم درگذشت شادروان بانو مریم گورکیان، مادر همکار ارجمندآقای ژرژ گورکیان، را باطلاع عموم دوستان و آشنایان میرساند . مراسم ترحیم در روز یکشنبه ۲۲ تیرماه ٥٤ ساعت ٥ بعد ازظهر در کلیسای سنت سرکیس واقع در خیابان ویلا نبش کریمخان زندمنعقد میباشد :

هیئت مدیره شرکت سهامی خاص یونایتداکسپرس

کولرهای گازی سانیو

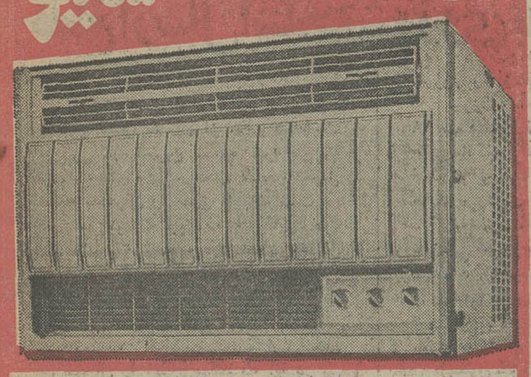

قوی ، بی صدا و مصرف برق کم

۱۰۰۰۰ و ۱۲۰۰۰ و ۱٦۰۰۰ بی تی یو رسید

نماینده انحصاری : شرکت امرسون الکتریك

خیابان‌شاه ـ شماره ۱۷ ـ تلفن ۴۸۵۳۴ - ۴۵۰۵۵

تلفن‌های جدید

تعمیرگاه جنرال الکتریك ایران

شماره های جدید قسمت تعمیرات یخچال ـ گولر گازی و سایر لوازم برقی خانگی این شرکت به ترتیب به شرح زیر است :

۷٦٦۰٤٦ الی ۷٦٦۰٥۰

شرکت سهامی خاص ژنرال الکتریك ایران

سازمان فلسطین دوجبهه افراطی فلسطینی رامسئول ربودن‌سرهنگ امریکائی اعلام کرد

ربایندگان سرهنگ مورگان عرفات‌را بمرگ تهدید کردند

بیروت ـ خبرگزاری فرانسه ـ مهلت سه‌روزه‌ای که‌ربایندگان سرهنگ «ارنست‌مورگان»برای انجام درخواست هایشان‌تعیین کرده بودند ساعت ۹و نیمبعد از ظهر دیروز بدون آنکه حادثه تازه‌ای روی دهدپایان یافت . اما معاون حزب کمونیست‌لبنان‌اظهار امیدواری کرد که وی امروز آزادشود. تاکنون سفارت آمریکا هیچیک از تقاضا های «سازمان‌اقدام سوسیالیست انقلابی» راانجام نداده وربایندگان مورگان‌نیز پیام تازه‌ای نفرستاده‌اند .

سخنگویان سفارت آمریکا از هرگونه اظهاری در باره ماجرای اسرارآمیز سرهنگ مورگان خودداری میکنند .

تنها یک سخنگوی سفارت آمریکا دیشب اظهار داشت : ما امیدواریم که هنوز سرهنگ مورگان زنده باشد وشب رادر انتظار بسر خواهیمبرد .رادیو لبنان نیز در باره این ماجرا سکوت کامل‌اختیار کرده‌است.

سازمان مقاومت فلسطین دیشب ضمن اعلامیه‌ای که از طرف خبرگزاری وفا انتشار یافت دوسازمان فلسطین(جبهه مبارزه خلق فلسطین» و گروه «احمد جبریل» را به شرکت در ماجرای ربوده شدن سرهنگ مورگان متهم کرد .

در اعلامیه‌ای که از طرف دستگاه رهبری مقاومت‌فلسطین انتشار یافته تاکید میشود که افسر آمریکایی روز ۲ژوئن توسط سه تن از اعضای‌جبهه مبارزه خلق فلسطین (برهبری سمیع قوش) ربوده شده و بعدا به گروه «احمد جبریل» تحویل داده شده . این دو سازمان با جبهه آزادیبخش فلسطین وابسته به جرج‌حبش وجبهه‌آزادیبخش عرب(طرفدار عراق) با حل اختلافات خاور میانه از راه‌مذاکرات وهمچنین بارهبران فعلی سازمان آزادی بخش فلسطین مخالفند .

در این اعلامیه که اندکی پس از پایان مهلت سه‌روزه‌ای که از طرف ربایندگان سرهنگ مورگان تعیین شده بودانتشار یافته گفته‌میشود سازمان های رباینده افسر آمریکایی هنگامی که سرویس‌های امنیتی‌مقاومت فلسطین در صدد پیدا کردن‌رد مورگان برآمده‌انددچاروحشت شده و توسط افراد ناشناس یاسر عرفات را تهدید بمرگ کرده‌اند که از ادامه جستجو برای پیدا کردن سرهنگ خودداری کند .آنهامیخواهند وانمود کنند که افسرآمریکایی توسط‌یک‌سازمان لبنانی‌ربوده شده است .

در اعلامیه اضافه شده‌است با وجود اقداماتی که تاکنون به عمل آمده سرویس های امنیتی فلسطین هنوز نتوانسته محل زندان شدن مورگان را پیدا کند .

در اعلامیه تاکیدشده‌سازمان «اقدام سوسیالیست انقلابی»که ادعای ربودن سرهنگ‌آمریکایی را کرده وجود خارجی‌ندارد.

این اعلامیه پس از پایان جلسه‌ای با حضورکلیه‌سازمان های عضو مقاومت فلسطین و احزاب ترقیخواه لبنان انتشار یافته است . شرکت کنندگان در این جلسه هرگونه آدم دزدی و آدمکشی را محکوم کرده و از دو سازمان‌افراطی فلسطین درخواست کرده‌اند کسانی را که مرتکب اینگونه عملیات شده‌اند به مقاومت فلسطین تحویل دهند .

این نخستین بار است که سازمان آزادیبخش فلسطین‌دو سازمان فلسطین را علنا به آدم دزدی متهم کرده است .

اندکی پس از انتشاراعلامیه مقاومت فلسطین دو سازمان فلسطینی که در مظان اتهام قرار گرفته‌اند ضمن انتشار بیانیه به اتهامات سازمان‌آزادی بخش فلسطین پاسخ داده و رهبران کنونی مقاومت‌فلسطین را متهم کردند که میخواهند از ماجرای ربایندگان بمتضعیف سازمان‌هائی‌که با حل‌اختلافات اعراب و اسرائیل از راه‌گفتگو مخالفند استفاده کنند .

قبل ازانتشار اعلامیه‌سازمان آزادیبخش فلسطین کامیل شمعون وزیر کشور لبنان در یک مصاحبه مطبوعاتی‌اظهار داشت ربایندگان سرهنگ مورگان ظاهرا لبنانی‌هستند .

سادات: اساس قرار داد جدید مصر واسرائیل موردتوافق قرار گرفته‌است

بوستون ـ رویتر ـ انورسادات رئیس جمهوری مصر در مصاحبه‌ای با سردبیر نشریات گروه امریکائی هرست متعلق به «ویلیام راندلف هرست» اظهار داشت که مفاداساسی قرارداد جداسازی نظامی جدیدی که قرار است بین مصر و اسرائیل امضاء شود با کوشش و میانجیگری امریکا مورد توافق قرار گرفته و آماده شده است .

سادات در این مصاحبه که با «کینگز بوری اسمیت» مدیر گروه نشریات هرست انجام داده ضمنا گفته است که به عقیده وی قرار داد جداسازی جدید مصر و اسرائیل در صحرای سینا وضع قابل انفجار خاورمیانه را بهبود خواهد بخشید مشروط براینکه متعاقب امضای این قرارداد قدم مشابهی نیز در جبهه سوریه برداشته شود و مضافا مسئله فلسطین نیز در کنفرانس صلح خاورمیانه در ژنو مورد بررسی قرار گیرد .

سادات گفته است که اگر در آخرین لحظات مشکلی پدید نیاید قرارداد جدید جداسازی نظامی جدیدی که‌قرار است بین مصر و اسرائیل‌امضاء شودباکوشش و میانجیگری امریکا مورد توافق قرار گرفته و آماده شده است .

سادات در این مصاحبه که باکینگزبوری اسمیت‌مدیر گروه نشریات هرست انجام داده ضمنا گفته است که به عقیده وی قرارداد جداسازی جدید مصر و اسرائیل در صحرای سینا وضع قابل انفجار خاورمیانه را بهبود خواهد بخشید مشروط براینکه متعاقب امضای این قرارداد قدم مشابهی نیز در جبهه سوریه برداشته شود و مضافا مسئله فلسطین نیز در کنفرانس صلح خاورمیانه در ژنو مورد بررسی قرار گیرد .

سادات گفته است که اگر در آخرین لحظات مشکلی پدید نیاید قرارداد جدید جداسازی نظامی میان مصر و اسرائیل بزودی بامضاء خواهد رسید .

رئیس جمهوری مصر در این مصاحبه روشن کرد که اسرائیلی‌ها قبل از آنکه قرارداد جدید دو کشور رسما اعلام شود جزئیات آنرا فاش کرده‌اند ووی از این بابت‌ناراضی است چون این امر برای وی در دنیای عرب ایجاد دردسر خواهد کرد .

رئیس جمهوری مصر اضافه کرد که براساس قرارداد جدید چاه های نفت «ابورودیس» در صحرای سینا از طرف اسرائیلی‌ها به مصربرگردانده خواهد شد و امریکا اجازه خواهد یافت که وقتی نیروهای اسرائیل به استثنای انتهای شرقی گذرگاه های میتلا وجدی تمام اراضی این دوگذرگاه را تخلیه کردند یک سیستم رادار برای آگاه شدن از نقل و انتقالات نظامی مصر و اسرائیل در دو گذرگاه مذکور دایر کند .

سادات در عین حال جرالدفورد رئیس جمهوری امریکا و وزیر خارجه هنری کیسینجر راستود و آنها را پیشاهنگان صلح نامید .

سادات اضافه کرد که پس از تحویل چاه های‌نفت وگردنه‌های سوق‌الجیشی صحرای سینا به مقامات مصری دولت مصر به آمریکا اجازه خواهد داد یک سیستم اعلام خطر در گردنه های مذکور که اسرائیل قسمت شرقی آنها را در دست خواهد داشت تاسیس کند .

سادات توضیح داد که این طرح توسط دولت آمریکا تهیه شده است و اضافه کرد پس از آنکه قرارداد بمرحله اجرا درآمد مصر با تمدید ماموریت نیروهای سازمان ملل متحد در صحرای سینا بمدت یکسال موافقت خواهد کرد .

معذالک مصر ممکن است همه ساله در روش خود تجدیدنظر کند .

از سوی دیگر روزنامه «نیویورک پست» در شماره دیروز خود نوشت که مصر و اسرائیل در باره یکقرارداد جدید پنج ماده‌ای باین شرح سازش کرده‌اند :

۱ـ اسرائیل چاه های نفت ابورودیس را بمصر تحویل خواهد داد و آمریکا قسمتی از خساراتی را که از این راه به اسرائیل وارد میشود جبران خواهد کرد .

۲ـ نیرو های اسرائیل‌تا انتهای شرقی گردنه های میتلا وجدی‌عقب نشینی خواهند کرد و نیروهای سازمان ملل متحد این منطقه را تحت کنترل خود در خواهند آورد .

۳ـ آمریکا در گردنه های صحرای سینا یک سیستم اعلام خطر برای نظارت در نقل و انتقال نیروهای مصر تاسیس خواهد کرد .

٤ـ قراردادی که بین طرفین امضاء میشود سه سال اعتبار خواهد داشت .

۵ـ امضای قرارداد با مصر به عقب نشینی جدید اسرائیل از ارتفاعات جولان بستگی نخواهد داشت .

در تل‌آویو یک کارمند عالیرتبه اسرائیلی اظهار داشت برای امضای یک قرارداد جدید بین مصر و اسرائیل دولت‌آمریکا باید رهبران قاهره را بیش از پیش زیر فشار قرار دهند .

کارمند عالی‌رتبه اسرائیلی اضافه کرد مسئله‌ای که در حال حاضر مانع از امضای یک قرارداد جدید جداسازی نیروها است تعیین خط عقب نشینی نیروهای اسرائیلی است ولی برخی از مسایل مهم دیگر هنوز حل نشده است

پسر اگنیو لخت شدن زن‌همسایه را تماشا میکرد

بالتیمور ـ خبرگزاری‌فرانسه ـ پلیس بالتیمور گزارش دادکه جیمز اگنیو پسر اسپیرواگنیو معاون سابق ریاست جمهوری امریکا روز ۳۰ ژوئیه جاری به اتهام تماشای دزدانه لخت‌شدن زن یکی‌از همسایگانش‌محاکمه خواهدشد پسر اگنیوخودش صاحب زن‌وفرزند استو دختر وی هفت سال دارد. شوهرزنی که جیمز اگنیو لخت شدن وی را دزدانه از سوراخ‌پنجره تماشا کرده‌است علیه فرزند معاون سابق ریاست جمهوری امریکا بدادگاه شکایت کرده است. بطوری که مقامات‌پلیس بالتیمور میگویند جیمز اگنیو هنگامی‌که ماموران پلیس به سراغش رفتند کوشید تا هویتش را پنهان کند و قبل‌از آنکه از روی ناچاری اعتراف نماید که پسر معاون سابق رئیس جمهوری امریکا است خود را جان جانسون معرفی کرده بود.

شرکت اشلند بیک‌شاهزاده سعودی رشوه‌داد

واشنگتن ـ خبرگزاری‌فرانسه ـ آسوشیتدپرس ـ شرکت «اشلنداویل» یکی از کمپانیهای نفتی بزرگ آمریکا اعتراف کرد که هفتصد هزار دلار بطور غیر قانونی به صندوق مبارزه انتخاباتی ریچارد نیکسون و هیوبرت همفری و همچنین به حزب دموکرات و در جریان مبارزات انتخاباتی ۱۹٦۸ و ۱۹۷۳ کمک کرده است.

شرکت «اشلنداویل »همچنین فاش کرد که در همان مدت نزدیک به یکصد هزار دلار از سازمان « سیا» پول گرفته و به برخی از خارجیان رشوه داده است.

در گزارشی‌که بدرخواست «اشلند» از طرف موسسه کارشناسان حسابداری تهیه گردیده گفته شده است که مدیر این کمپانی هفت هزار و پانصد دلار پول نقد بیکی از نمایندگان دولت لیبی‌پرداخته ودو هزار و پانصد دلار نیز برای مخارج عروسی یکی‌از شاوران پادشاه سابق لیبی داده است.

سخنگوی «کمپانی اشلند اویل» آمریکا اعتراف کردکه این شرکت سال گذشته ۲٤۰ هزار دلار بیک شاهزاده عربستان سعودی داده‌است. وی افزودکه‌این مبلغ توسط یکی از بانکهای سوئیس به پرنس میشال عبدالعزیز پرداخت شده است تاشرکت بتواند نفت مورد احتیاج پالایشگاههای خود را از عربستان سعودی وارد کند. سخنگوی کمپانی اشلنداویل توضیح داد که از روز ۳۰ ژوئن‌گذشته هیچگونه‌ارتباطی بین شرکت‌و شاهزاده‌عربستان سعودی وجود ندارد . قبلا جک اندرسون روزنامه‌نگار مشهور آمریکائی نوشته بود که اشلند نزدیک به ۲٤۰هزار دلاربحساب‌بانکی‌یک‌شاهزاده عربستان سعودی که برادر ناتنی ملک خالد است ریخته است تا از نفوذ خاندان او برخوردار شود .

خطردرگیری نظامی میان عراق وسوریه افزایش یافت

نیروهای سوریه درمرز عراق متمرکز شدند

بغداد ـ خبرگزاری فرانسه ـ خبرگزاری آلمان ـ دولت عراق ضمن یک یادداشت رسمی که دیروز به سفارت سوریه در بغداد تسلیم کرد از سوریه خواست به تجاوزات در مرز های سوریه و عراق پایان دهد .

خبرگزاری عراق گزارش‌داد که دراین یادداشت دولت‌عراق به اقدام سوریه در بتقویت پست‌های‌مرزی سوریه و مسلح کردن آنها با خمپاره اندازها وموشک انداز ها اعتراض کرده است.

خبرگزاری عراق سپس در باره «تجاوز» شکاریهای«میگ» سوریه به قلمرو فضائی عراق توضیحاتی داده‌و نوشته‌است که روز۲٤ژوئن یک هواپیمای میگ سوریه که از پایگاه «هاباکا» در سوریه پروازکرده بود مدتی بر فراز پست های مرزی عراق پرواز کرده است یک هواپیمای دیگر سوری‌نیز روز بعد برفراز پست مرزی عراق در ناحیه « تل دخوک » پرواز کرده است .

خبرگزاری عراق همچنین گزارش داد که نیرو های سوری ماموران و سرویس های اطلاعاتی آن کشور در منطقه « جرس» در سر راه چوپانان عراقی کمین کرده و به آنها اجازه نمیدهند گله های خودرا آب بدهند.

روزنامه الثوره ارگان حزب سوسیالیست حاکم بعث عراق دیروز نوشت که اقدام سوریه در موردتعطیل‌کردن وابستگی نظامی سفارت عراق در دمشق کوششی برای پرده پوشی امتیازات بیشتری‌است که قرار است‌ازطرف‌سوریه به اسرائیل داده شود.

الثوره‌در تفسیر خودراجع به‌تعطیل شدن وابستگی نظامی سفارت عراق در بیروت اظهار نظر میکند که این اقدام و اقدامات مشابه دیگری که سوریه بر ضد عراق انجام داده‌و جلوگیری از جریان‌آب رودخانه فرات به عراق نمونه دیگری از آنهاست بروشنی رسواکننده‌مشی‌رهبران سوریه است .

دولت سوریه دو روز قبل اعلام‌کرد که دستور داده‌است وابستگی نظامی‌عراق‌در دمشق تعطیل شود و کارکنان آن ظرف ٤۸ ساعت خاک سوریه را ترک کنند . دستور تعطیل وابستگی نظامی سوریه در بغدادنیز از طرف مقامات‌دمشق صادر شده است.

دولت عراق روز سه‌شنبه‌اخیر رسما باتحادیه عرب علیه تحریکات وتجاوزات مرزی سوریه علیه عراق شکایت کرد .

الثوره بعد از اشاره باین سوابق نوشته‌است‌که رهبران دمشق سعی دارند باافزودن به مسائلی‌که در روابطشان باعراق بوجودآورده‌اندزمینه رامساعد کنند تا توطئه‌ای که برای‌قبول نقشه ها ی‌امریکا و پایان‌دادن بحالت جنگ بااسرائیل و مالا برای شناسائی‌اسرائیل تدارک دیده شده است عملی سازند.

خطر درگیری

عراق‌و سوریه که بایکدیگر همسایه‌اند و جناحهای رقیب متخاصم حزب بعث بر آن ها حکومت میکنند دیروز بر سر اختلافات گوناگونی که روابطشان را بشدت تیره کرده است به آستانه کشمکش علنی بایکدیگر نزدیک شدند.

عراق سوریه را متهم کرد که در امتداد مرز دو کشور اقدام به متمرکز کردن نیروی نظامی کرده است. دو روزقبل دولت عراق رسما به اتحادیه عرب شکایت کردکه نیرو های سوریه چندین بار به مرز های عراق تجاوز کرده‌اند. در این شکایت گفته شده که نیروی هوائی سوریه نیز به قلمرو هوائی‌عراق‌تجاوز کرده است. از طرفدیگر دولت عراق‌اعلام کرده استکه‌در سوریه‌گروهی تعلیم دیده‌اند و هدف‌رهبران برای خرابکاری برضدعراق سوریه اینستکه‌از خرابکاران مذکور برای رخنه کردن به ضلع شرقی مرز مشترک دو کشور استفاده کنند.

روزنامه لبنانی « بیروت » که از نشریات طرفدار عراق است طی گزارشی که ازدمشق دریافت کرده نوشته است که اخیرا موج‌تازه‌ای ازبازداشت ها در سوریه‌به‌حرکت درآمده استو‌لی علیرغم این بازداشت ها هنوز هم انفجار بمبها در سوریه ادامه دارد.

عراق و سوریه تاکنون در جریان تیرگی روز افزون مناسباتشان دفاتر هیئت های بازرگانی‌و هواپیمائی های‌ملی خودرا در پایتخت های‌یکدیگر تعطیل کرده‌اند . بدستوردولت سوریه کنسولگری عراق در حلب نیز تعطیل شده است.

ژاکلین‌اوناسیس همسراوناسیس‌میلیاردر معروف یونانی‌دیروز در مراسم‌افتتاح‌یک استراحتگاه‌کودکان امریکائی ، یونانی در یونان شرکت کرد، در عکس‌ژاکلین در کنار « یادکوس » اسقف اعظم شمال و جنوب‌امریکا در این مراسم دیده می شود. عکس رادیوئی آسوشیتدپرس

رهبران نظامی پرتغال دستورالعمل های تازه‌ای برای کشور تعیین کردند

کودتای نظامی مستعمره پرتغال سرکوب شد

هنگ‌کنگ ـ یونایتدپرس ـ « گارسیا لئاندرو » فرماندار سرزمین کوچك ماکائو که مستعمره پرتغال است وبعنوان قمارخانه‌وگاه بنام زمین بازی هنگ‌کنگ شهرت دارد دیروز مدعی شدکه اخیرا هنگام بازگشت وی از پرتغال‌افسران ناراضی ارتش کوشیدند یك ضد کودتای کوچك بر ضدوی برپا کنند.

در هنگ‌کنگ منابع مطلع پیش‌بینی میکنند که بدنبال سرکوب شدن ضد کودتا در ماکائو ممکن است در حدود یك‌چهارم از افسران ارتش ماکائو که‌از مشی سیاسی فرماندار «گارسیا لئاندرو » ناراضی هستند ماکائو را ترك کنند.

افسرانی که بر فرماندار ماکائو خرده‌گیری‌میکنندعقیده دارندکه وی در تصمیم‌گرفتن درباره سرنوشت‌مردم ومملکت پیرو روشهای غیر دموکراتیك است.

مخالفان «لئاندرو » ضمنا از اقدام اخیر وی که عده‌ای از افسران ناراضی را تبعیدکرده است خشمگین هستند.

از طرف دیگر رهبران‌نظامی چپ‌گرای پرتغال در پایان جلسه ۱۸ساعته‌ای که‌باشرکت تمام ۲٤۰ نفر اعضای مجمع عمومی نهضت نیرو های مسلح پرتغال در لیسبن تشکیل شده بود اعلامیه مفصلی‌صادر‌کردند که‌به روشنی نشان میدهد که هدف نهائی آنها استقرار و مستحکم کردن قدرت طبقه کارگر در کشور است.

دراعلامیه مذکورنهضت‌نیرو های مسلح پرتغال سه وظیفه اصلی خودرا در مرحله جاری انقلاب این کشور بشرح زیر تعیین کرده‌است :

۱ـ بسط وتشویق مشارکت انقلابی وسیع مردم‌دراداره‌امور کشورو بوجود آوردن سازمان هایی که قدرت و اراده توده های مردم درآنها متمرکزشود.

۲ـ دفاع از انقلاب پرتغال در برابرحملات‌نیروهای‌ارتجاعی از طریق آگاه شدن هرچه بیشتر مردم از نیاز های‌انقلاب و ایجاد تشکیلاتی برای دفاع از انقلاب .

۳ـ تلاش برای پیروز شدن در نبرد اقتصادی .

کارلوس عضوجبهه‌خلق برای‌آزادی فلسطین است

بیروت ـ خبرگزاری آلمان

دو روزنامه بیروت دیروز گزارش دادند که میشل موکاربل مرد لبنانی که هفته پیش در پاریس بضرب گلوله به قتل رسید و قاتل وی که هویتش را پلیس فرانسه « کارلوس» معرفی کرده است هردو از اعضای جبهه خلق برای آزادی فلسطین بوده‌اند . اکنون دولت های فرانسه و انگلیس در جستجوی کارلوس هستندگروه‌مارکسیستی جبهه‌خلق برای آزادی فلسطین که بوسیله ژرژحبش رهبری میشود در دنیای خارج بطور عمده بخاطر شرکتش در عملیات راهزنی هوایی در سال های اخیر شهرت یافته است .

روزنامه های الحیات و دیلی‌استار چاپ بیروت به نقل از منابع موثقی که از آنها صریحا نام برده نشده است‌نوشته‌اند کەشبکه تروریستی‌بین‌المللی ـ یعنی‌گروهی که « موکاربل » لبنانی و کارلوس در آن عضویت داشتند سازمانی است که بوسیله جبهه خلق برای آزادی فلسطین تاسیس شده است .

دو روزنامه لبنانی اضافه کرده‌اند که علاوه بر این گروه آنارشیست‌های «بادرماینهوف» در آلمان‌غربی‌و ارتش‌سرخ ژاپن و دستجاتی از چریکهای آمریکای جنوبی نیز به شبکه تروریستی بین‌المللی که جبهه خلق برای آزادی‌فلسطین تاسیس کرده است وابستگی دارند.در این گزارش ها گفته نشده است که آیا ژرژ حبش ریاست شبکه تروریستی مذکور را نیز عهده‌دار است یا خیر ..

بطوریکه گزارشهای منتشر شده در بیروت نشان میدهد « موکاربل » روز ۲۷ ژوئن اخیر در پاریس بوسیله کارلوس‌به قتل رسید و کارلوس از آن روزناپدید شده و تاکنون پلیس فرانسه نتوانسته است ردپای وی را پیدا کند .

گزارش یک‌روزنامه‌امریکائی درباره قطع‌ارسال‌اسلحه‌شوروی به‌عراق

بوستون ـ آسوشیتدپرس ـ روزنامه بوستون گلوب به نقل از منابع دیپلماتیک امریکایی در آخرین شماره خود نوشته است که شوروی در حال حاضر تحویل اسلحه به عراق را معوق گذاشته است .

به نوشته روزنامه آمریکایی علت قطع صدور اسلحه به عراق که در جریان دو هفته اخیر انجام گرفت ، نارضائی رهبران شوروی از پاره‌ای اقدام های اخیر دولت عراق بوده است .

روزنامه آمریکایی در گزارش خود این سئوال را مطرح میکند که آیا در پی رویداد های اخیر عراق از شوروی‌خواسته است از میزان حضور نظامی خود در خاک عراق بکاهد ؟ اقدامی که مصر در سال ۱۹۷۲ بعمل آورد و طی آن کارشناسان شوروی را از خاک مصر بیرون راند .

روزنامه آمریکایی مینویسد عراق در ۱۸ ماه گذشته فعالانه کوشیده‌است‌قرارداد هایی با کشور های غربی نظیر فرانسه ـ ایتالیا و یوگسلاوی جهت خرید اسلحه منعقد سازد .

بوستون گلوب مینویسد یکی ازموارد نارضایی شوروی از عراق ناظر بر تلاشهای دولت عراق است که با پشتیبانی از ملت های خلیج فارس در عین حال میکوشد نیرو های نظامی آمریکا و شوروی را از منطقه خارج سازد .

بوستون گلوب مینویسد از هنگام رسیدن به توافق با ایران در ماه مارس گذشته عراق پیوسطه از نظریه لزوم‌ترتیبات‌امنیتی‌منطقه‌ای برای منطقه خلیج فارس پشتیبانی کرده است .

وزیر دفاع اسرائیل یك سندمهم سری راگم‌کرد

اورشلیم ـ خبرگزاری فرانسه ـ میرپائیل یکی از نمایندگان پارلمان اسرائیل در جلسه دیروز مجلس درخواست کرد که شمعون پرزوزیر دفاع‌کشور هرچه زودتراز مقام خودکناره‌گیری کند.

این درخواست بدنبال گزارشی که دیروز درروزنامه «معاریو » درباره گم‌شدن یك سند فوق‌سری وزارت جنك اسرائیل انتشار یافت عنوان شد، معاریو نوشته‌بود که شمعون‌پرز شخصا این سند سری را گم کرده‌است ، رهبر حزب موکد(حزب کمونیست جدید) بشدت شمعون پرز را مورد نکوهش قرار دادوگفت وزیر دفاع به‌چه حقی سند محرمانه رابا‌خود به‌هتل برده‌و روی میز میهمانخانه جاگذاشته‌است.

وزیر دفاع به‌چه حقی مضمون این سندرا بیك نماینده مجلس که‌نه عضو دولت است‌ونه عضو کمیسیون امور خارجی پارلمان اطلاع‌داده‌است.

میرپائیل درپایان سخنان خود باردیگر از شمعون پرز درخواست کرد که بیدرنك ازمقام وزارت دفاع کناره‌گیری کندواضافه کرد‌که‌اگر آقای پرزیك‌افسر بود بیدرنك در شورای نظامی محاکمه‌و ازکار برکنار میشد.

روزنامه معاریو نوشته است که‌سند فوق سری وزارت دفاع اسرائیل توسطیکی از مستخدمین عرب ازروی‌میز میهمانخانه «داود پادشاه » پیداشده است. ظاهراشمعون پرزپس‌از آنکه در سر میز میهمانخانه با موشه‌دایان درباره سند مزبور گفتگوکرده آنراروی میز جا گذاشته‌است.

بنوشته معاریو سندسری عبارت از تلگرامی است که‌سفیر اسرائیل‌درواشنگتن بعنوان «گروه‌کار» اسرائیلو اسحق‌رابین‌ـ ایگال‌آلون‌و شمعون پرز فرستاده است .

کی‌سینجر باگرومیکو ورابین در باره خاورمیانه مذاکره میکند

صدراعظم آلمان‌از نخست‌وزیراسرائیل خواست قرارداد بامصر را امضاکند

پاریس ـ خبرگزاری فرانسه ـ رویتر ـ هنری کی‌سینجروزیر امور خارجه امریکا بامداد امروز گفتگو های خود را در باره مسائل مهم بین‌المللی با ژان سوانیارگ وزیر امور خارجه فرانسه آغاز کرد .

تشکیل کنفرانس انرژی و مواد اولیه، آخرین تحولات اوضاع خاورمیانه، موضوع امنیت وهمکاری‌اروپا ازجمله مسائلی است که در گفتگو های وزیران امورخارجه دو کشور مورد بررسی قرار می گیرد .

کی‌سینجر اندکی قبل از نیمه شب دیشب وارد پاریس شد و ضمن نطق کوتاهی اظهار داشت : «ما برای همکاری نزدیکتر بین فرانسه و امریکا اهمیت فراوان قائل هستیم و اطمینان دارم مذاکرات من‌با رهبران‌فرانسوی‌برای رسیدن باین‌هدف کمک‌خواهد کرد.»

کی‌سینجر امروز در پایان مذاکرات سیاسی خود ناهار را با وزیر امور خارجه فرانسه صرف کرد و قرار است فردا پاریس را به قصد گفتگو باآندره گرومیکووزیر امور خارجه شوروی بسوی ژنوترک کند. مقامات‌انتظامی سوئیس ازهم‌اکنون باقدامات احتیاطی شدیدی برای حفظ جان وزیران امور خارجه امریکاوشوروی دست‌زده‌اند این چهارمین بار است که کی‌سینجر و گرومیکو بطور خصوصی در ژنو با یکدیگر گفتگو می‌کنند. طبق معمول قسمتی از مذاکرات در هتل انترکنتیننتال محل اقامت کی‌سینجر و قسمتی دیگردر اقامتگاه میسیون دائمی شوروی درژنو انجام‌خواهد شد. گرومیکو ساعت یازده امروز (بوقت سوئیس) وارد ژنو میشود و کی‌سینجر نیز قرار است چند ساعت بعد بوی ملحق شود .

وزیر امور خارجه آمریکا فردا بعد از ظهر در پایان مذاکرات خود بـا آندره گرومیکو برای‌ملاقات‌بارهبران آلمان واسحق رابین نخست وزیر اسرائیل به‌بن خواهد رفت.

مسئله خاورمیانه مهمترین موضوع مورد بحث وزیر امور خارجه آمریکا را در کشور های اروپائی تشکیل میدهد . انتظار میرود پس‌از مذاکراتی که فردا با اسحق رابین انجام خواهد دادزمینه برای امضای یک قرارداد جدید جداسازی نیروها بین مصر و اسرائیل فراهم شود .

نخست‌وزیر اسرائیل‌که برای ملاقات با کی‌سینجر برنامه دیدار خود از آلمان غربی را ۲٤ ساعت تمدید کرده است دیشب در ضیافت شامی که از جانب صدراعظم آلمان به افتخار وی ترتیب داده شده بود اظهار داشت که دلت آلمان و ملت‌های‌دیگراروپائی نباید به‌کسانی که میخواهند اسرائیل را خفه کنند کمک نمایند و اضافه کرد : من اطمینان دارم که ملت آلمان تسلیم شانتاژ نخواهد شد .

«هلموت اشمیت» صدراعظم آلمان نیز در پاسخ گفت : اسرائیل حق دارد در داخل مرزهای‌مطمئن و شناخته‌شده زندگی کند واظهار امیدواری کرد که بزودی مسئله خاورمیانه از راههای مسالمت‌آمیز حل شود و ملاقات رابین و کی‌سینجر دربن به پیشرفت مذاکرات جاری کمک کند .

در مذاکرات دیروز اسحق رابین با صدراعظم آلمان نیز مسائل مربوط به خاورمیانه مورد بررسی قرار گرفت .

یک سخنگوی رسمی در بن اظهار داشت که گفتگو های صدراعظم آلمان و نخست‌وزیر اسرائیل در محیط حسن تفاهم کامل انجام شدو هلموت اشمیت تاکید کرد که آلمان غربی نسبت به امضای یک قرارداد بین اسرائیل و اعراب علاقه کامل دارد .

نظر بازار مشترك

بن ـ هلموت‌اشمیت صدراعظم آلمان غربی دیروز اعلام کرد که وقایع خاورمیانه برای کشور وی نیزاهمیت حیاتی دارد. اشمیت اظهار داشت‌که حالت نه جنگ‌ونه صلح‌میان اعراب و اسرائیل وضع‌قابل انفجاری است که برای‌کشور های اروپای غربی و از جمله آلمان‌فدرال نیز خطرناک‌است وبه‌همین دلیل است که‌ممالکی مانند آلمان غربی مستقیما علاقمند و ذینفع هستند. که‌به حالت نه جنگ و نه صلح در خاورمیانه‌پایان داده شود و قراردادموقت مصرو اسرائیل امضاء شود .

صدر اعظم آلمان غربی اضافه کرد که به عقیده‌مکشور های‌عضو بازار مشترک‌اروپا لازم‌است که طرفهای‌مناقشات خاورمیانه همگی‌مفاد قطعنامه های ۲٤۲ و ۳۳۸ شورای امنیت سازمان ملل متحد را که در آنها ضرورت خروج نیروهای اسرائیل از اراضی اشغال شده اعراب در جنگ ژوئن ۱۹٦۷توجیه شده ودر عین حال تاکید گردیده است که هر کشوری حق دارد تا از مرزهای امن برخوردار باشد رعایت کنند .

بخاطر مصالح صلح‌بین‌المللی ضرورت حتمی دارد که نظر واحدکشورهای بازارمشترک اروپا بصورتیکه وی تشریح کرد بدون ذره‌ای ابهام به آگاهی تمام کشور های ذیمدخل در مناقشات خاور-میانه رسانده شود .

اخبار کوتاه جهان

قرارداد بزرك ترکیه و سوروی

● آنکارا ـ رویتر ـ بین‌ترکیه وشوروی‌یکقرارداد تجاری ۷۰۰ میلیون دلاری بامضاء رسید. ناظران امضای این قرارداد را کـه بزرگترین قرارداد میان دو کشورتلقی شده نخستین گام انکارا برای بسط مناسبات‌خود با کشور های کمونیستی اروپای شرقی تلقی‌کردند.

دنکتاش ، ماکاریوس را تهدید کرد

● لنـدن ـ رویتر ـ رئوف دنکتاش رهبر جامعه ترک های قبرس دیشب در لندن گفت اگر اسقف ماکاریوس بسفرهای تبلیغاتی خود به کشورهای مختلف ادامه‌دهد به مذاکرات‌صلح قبرس‌لطمه خواهدخورد دنکتاش گفت بارها به مارکاریوس تذکر داده است که بجای ادامه سفرهای تبلیغاتی‌تلاش خود را صرف مذاکرات صلح قبرس کند .

سیل به یك میلیون هندی آسیب زد

● دهلی نو ـ خبرگزاری فرانسه ـ بموجب اخبار واصله از دهلی نو ، بیلان بارندگی های‌سیل‌آسای‌اخیر در قسمت شرقی ایالت‌اوتار پرادش (واقع در شمال هند) تاکنون بالغ بر شش کشته و متجاوز از یک میلیون نفر آسیب دیده است تعداد۴۵۰۰ دهکده را آب پوشانده و ۶۰۰ خانه ویران شده است. تاکنون قریب ۱۷۵۰۰ نفر از اهالی این منطقه‌رابه نقاط مطمئنی انتقال داده‌اند.

پرتاب سفینه سایوز بمدار زمین در پایگاه فضائی بایکونور حضور خواهد یافت .

بودجه جدید عربستان سعودی

● جده ـ رویتر ـ ملک خالد پادشاه عربستان سعودی دیشب ارقام بودجه تازه‌این کشور را برای آگاهی عموم اعلام کرد. یک پنجم بودجه جدید عربستان سعودی برای هزینه های دفاعی در نظر گرفته شده است درسال مالی تازه بیش از نه‌دهم درآمد کل‌عربستان سعودی که ۹۵۸۵۰ میلیون ریال سعودی(۱۱۹۸۰میلیون لیره استرلینگ) بر آورد شده از منبع نفت تامین خواهد شد.

کمونیستهای مالزی ۳۰ مامور را کشتند

● کوالالامپور ـ رویتر ـ تون عبدالرزاق‌نخست وزیر ووزیر دفاع مالزی اعلام کرد که چریکهای‌کمونیست در جریان نیمه اول سال جاری ۳۰ مامور امنیتی این کشور را بهلاکت رساندند . عبدالرزاق که‌در پارلمان مالزی‌به پرسش‌ارائه شده در مورد میزان تلفات دولتی‌در نبرد علیه‌کمونیست هاسخن میگفت ضمن‌تشریح عملیات نیروهای دولتی‌علیه چریکها این رقم را ارائه داد .

سفیر شوروی هنگام پرتاب آپولو شرکت خواهد داشت

● کیپ کاناورال ـ سخنگوی سازمان ملی فضائی آمریکا اظهار داشت که آناتولی دوبری‌نین و همسرش روز سه‌شنبه هنگام پرتاب سفینه آپولو به فضا در پایگاه کیپ کاناورال» حضور خواهند یافت. سفینه‌آپولو دو روز بعد در مدارزمین برای نخستین بار در تاریخ بایک سفینه سایوزشوروی متصل خواهد شد . سفیر امریکادر شوروی نیزهنگام

سنك شکن
KUE-KEN
کیوکن
انگلستان

نماینده انحصاری درایران
شرکت تراک‌راه تخت‌طاوس شماره ۱۰۵
تلفن ۸۵۹۰۳٤ (پنج خط)

پدیده‌ای انقلابی برای شناساندن فعالیتهای تجاری اداری ـ بانکی ـ بازاریابی ـ صنعتی ـ ویزیتوری ـ آموزشی ووو...
FAIRCHILD

گزارش ـ عکس ـ کاتالوگ‌کتاب وباتوضیح شفاهی هیچیک و هرگز قادر بمعرفی وشناساندن کامل سازمان شماوفعالیتهای مربوط به آن نیستند ،کمترکسی حوصله مطالعه کامل گزارش وکاتالوگ رادارد و بندرت حاضراست بدقت بتوضیحات شما گوش فرادارد. درحالیکه پروژکتور کاستی وناطق فیرچایلدامریکا (که برای همین منظور ساخته شده‌است) قادر است توجه کامل هرفردی راودر هرمقامی که باشد بصفحه‌سینمائی‌خودجلب کند. بلی ، فیرچایلد باتصویر رنگی وباکمک فیلم سوپر هشت ناطق ، شماوفعالیتهای شمارادرهر زمینه‌ای که باشد بهتر از هروسیله‌ای نشان داده ومعرفی میکند، چه درسالنها بر پرده بزرگ سینمائی، چه در سرکلاس ، چه روی میزکنفرانس ،چه‌در نمایشگاهها و فروشگاهها (بطورلوپ‌ودائم) چه‌دراداره‌ومنزل وبالاخره هرکجاباقشار یک‌دکمه‌ودریک‌ثانیه

Super 8 Caridge Sound Loop Projector

پوبلیکو ـ نادرشاه جنوبی شماره ۲۸
تلفن۶۲۶۸۰۴ـ۶۲۳۰۰۶

دکتر اسفندیار شهرستانی
متخصص امراض و جراحی استخوان (اورتوپدی) از خارج بازگشت
بولوار الیزابت ساختمان پزشکان تلفن ۶۵۶۵۵۶

مطب دکتر نبوی
چشم‌پزشک
به خیابان آیزنهاور اول ٤۰ متری نواب‌انتقال یافته است تلفن ۹۲۸۷۱۰

گاندی پارلمان را دعوت به‌اجلاسیه فوق‌العاده کرد

تظاهرات ضدامریکائی درهند شدت یافت

دیروز گروهی از سر دبیران نشریات هندی بابانو گاندی ملاقات‌کردند . دراین ملاقات گاندی گفت اتهامات مخالفان مبنی‌براینکه دولت اوبادمکراسی‌مبارزه میکند دروغ‌است . عکس رادیوئی آسوشتیدپرس

دهلی‌نو – آسوشیتدپرس– دیروز در همانحال که اعضای چپ گرای حزب کنگره هند تظاهرات ضد امریکائی خودرادر دهلی‌نو ادامه میدادند خانم‌ایندیرا گاندی‌پارلمان هند را به تشکیل یک اجلاس فوق‌العاده دعوت کرد تا مقررات وضع فوق‌العاده را که وی‌از دو هفته‌پیش برقرارکرده‌است‌تصویب کند . طبق این مقررات حقوق مدنی در کشور هند موقتا بحال تعلیق درآمده است .

انتظار میرود که ایندیرا گاندی به آسانی در اجلاس فوق‌العاده پارلمان موفق‌بشودمقررات‌مربوط به وضع فوق‌العاده را ازتصویب نمایندگان بگذراند .

حزب کنگره ایندیرا گاندی از اکثریتی بالغ بر دوسوم‌درمجلس نمایندگان هند برخوردار است و علاوه براین بسیاری ازنمایندگان احزاب اقلیت کم‌رهبری احزاب مذکور را برعهده دارند براساس مقررات‌وضع‌فوق‌العاده درزندانها بسر میبرند با اینحال پیش بینی میشود که اجلاس فوق‌العاده‌یک هفته‌ای پارلمان هند که از ۲۱ ژوئیه جاری آغاز خواهد شد برای ایندیراگاندی یک سلسله مشکلات جدی ایجاد خواهد کرد زیرا آن عده از نمایندگان وابسته به احزاب اقلیت غیر کمونیست که به زندان‌نیافتاده‌اند برای‌اولین بار از هنگام فوق‌العاده اعلام‌شدن وضع کشور فرصت خواهند یافت که از تریبون مجلس برای ابراز مخالفت با دولت ایندیرا گاندی استفاده کنند.

از این گذشته دردسردیگری که برای ایندیرا گاندی فراهم خواهد شد این است که برای اولین‌بار از تاریخ به استقلال رسیدن هند وی اولین نخست‌وزیر این‌کشور خواهد بود که بطور کامل یک نماینده پارلمان شناخته نخواهد شد . (دادگاه عالی الله‌آبادانتخاب خانم ایندیرا گاندی را بنمایندگی ازلمان غیر قانونی‌دانسته است)

در اینحال دیروز برای دومین روز پی در پی اعضای جوان و دست چپی حزب کنگره که‌ایندیرا گاندی رهبرآن‌است در برابراداره اطلاعات امریکادردهلی‌نو تظاهرات ضد امریکائی برپا کردند .

تظاهر کنندگان‌تبلیغات ضدهندی امریکائیان و دخالت های‌سازمان جاسوسی امریکا (سیا) در امور داخلی هند محکوم نمودند . تظاهرات ضد امریکائی دو روز گذشته در دهلی‌نو تنها تظاهراتی است که بصورت قانونی ظرف دو هفته اخیر در هند برپا شده است چون‌براساس مقررات‌وضع فوق‌العاده برپا کردن اجتماعات بیش از چهار نفری در هنده‌منوع است .

در دست تظاهر کنندگان ضد امریکائی که‌دربرابر اداره‌اطلاعات سفارت امریکا در دهلی اجتماع کرده بودند پرده هایی بچشم میخورد که بر روی آنها شعار هایی از این قبیل نوشته شده بود: «روزنامه‌نگاران امریکایی یا حقیقت را بگوئید و یاگورتان را گم کنید» – «مرگ بر تبلیغات ضد هندی امریکا» .

«آلبرت فنیک»مدیر اداره‌اطلاعات امریکا در هند رونوشت اعلامیه ضد امریکایی تظاهر کنندگان را که به وی ارائه داده شد قبول کرد ولی اظهار داشت که از این ساختمان هیچ جاسوسی وارد هندنمیشود .چون‌دراین‌ساختمان جائی برای سیا وجود ندارد .

ارتش نیجریه محل اداره اطلاعات امریکارا اشغال کرد

لاگوس ـ خبرگزاری‌رانسه ـ ارتش نیجریه صبح روز چهارشنبه(دیروز) محل‌اداره اطلاعات امریکا در لاگوس پایتخت نیجریه‌را اشغال‌کرد. سربازان ارتش نیجریه به دستور دولت و اردبنای‌اداره اطلاعات امریکا شدند و در های آهنین‌آنرادربشت سر خود بستند تاهیچیک از کارکنان اداره مذکورنتوانند وارد آن شوند .

چند نفر و از جمله‌حداقل یکی‌ازتفنگداران‌دریایی امریکا در داخل ساختمان اداره امریکا درلاگوس گرفتار سربازان ارتش نیجریه‌شدند وبه آنها اجازه خارج‌شدن داده نشد. ساختمانی که‌به اشغال ارتش نیجریه درآمد ضمنامقر آژانس امریکایی توسعه است که اختصارا ا‌آی‌ای نام دارد .شعبه اداره رادیو صدای امریکا نیز در لاگوس در همان‌بنا قرار گرفته و اشغال شده است .

دولت نیجریه قبلا به مسئولان اداره اطلاعات امریکا دستور داده بودکه محل خود را در لاگوس تخلیه کنند وسفارت امریکا درنیجریه نیز این تقاضا را پذیرفته بود.

در واشینگتن وزارت خارجه امریکا اعلام کرد که ماجرای‌اشغال اداره‌اطلاعات امریکا در پایتخت نیجریه معلول کمبود ساختمان‌های مناسب برای دفاتر و ادارات بوده‌است.

تحویل سلاحهای امریکائی به‌ترکیه ازسر گرفته میشود

واشنگتن ـ رویتر ـ جرالد فورد رئیس جمهوری امریکا دیروزطرح‌قانونی مصالحه‌آمیزی را که از طرف مجلس نمایندگان پیشنهاد شده است و بموجب آن گشایشی در کار ارسال‌سلاح های امریکایی‌به‌ترکیه پدیدخواهد آمد قبول کرد.

فورد در حالیکه صبحانه‌اش‌را با ۱۴۰ نفر از اعضای مجلس نمایندگان امریکا در کاخ سفید صرف میکرد اظهار داشت که‌اگر طرح پیشنهادی مجلس نمایندگان مورد قبول قرار نگیرد بیم آن خواهد رفت که امنیت کشورهای باختری در خطر نابودی قرار گیرد.

مجلس نمایندگان امریکابرخلاف سنای این کشور حاضر نشده است مقررات تحریم ارسال‌سلاح های امریکایی به ترکیه را بطور کامل لغو کند . این مقررات در فوریه گذشته‌باین دلیل ازتصویب کنگره امریکا گذشت که ترکیه یکسال قبل‌در لشگرکشی بقبرس از سلاحهای امریکایی استفاده کرده بود.

طرح مصالحه‌آمیزی که‌اکنون از طرف مجلس نمایندگان‌امریکا پیشنهاد شده است به ترکیه اجازه خواهد داد تا هم ارزش ۷۸ میلیون دلار اسلحه و جنگ افزار از امریکا دریافت کند و پول این مقدار اسلحه قبلا از طرف ترکیه به‌امریکا پرداخت شده است . علاوه براین مجلس نمایندگان قبول کرده است که ترکیه اجازه داشته باشد بادادن پول نقد به‌امریکا از این‌کشور اسلحه دریافت نماید اما کماکان ارسال سلاحهایی که درگذشته بطور رایگان در اختیار ترکیه قرار میگرفت ممنوع است . به عبارت روشنتر مجلس نمایندگان امریکا قبول نکرده است که ترکیه از کمکهای نظامی امریکا برخوردار شود.

رئیس جمهوری امریکا طرح پیشنهادی کنگره را عادلانه خواند . «رانیسن» سخنگوی مطبوعات کاخ سفیدبه‌خبرنگاران گفت عده‌ای از اعضای مجلس نمایندگان که در فوریه گذشته به‌تحریم ارسال اسلحه به‌ترکیه رای داده بودند اکنون آماده‌اند که در مقررات تحریم گشایشی بوجود آورند.

فورد به‌خبرنگاران اظهارداشت که امیدوار است کنگره امریکا تا قبل از ۱۷ ژوئیه طرح جدید را تصویب کند. ۱۷ ژوئیه‌جاری موعدی است که دولت ترکیه تقاضا کرده است که نمایندگان دو کشور در باره برچیده شدن بعضی از پایگاههای نظامی‌امریکا در ترکیه وارد مذاکره شوند . فورد در سخنان خود در کاخ سفید بار دیگر گوشزد کرد که امریکا صرفا بخاطر مصالح‌امنیت آسیای باختری است که باید با ترکیه روابط و همکاریهای نزدیک داشته باشد.

وی یادآوری کرد که ترکیه‌به سبب مجاورتش‌با اتحادشوروی ومنطقه خاورمیانه دارای اهمیت استراتژیکی بزرگی است ارتش ۳۷۵ هزار نفری ترکیه دومین ارتش بزرگی است که در تمام کشورهای عضو پیمان ناتو وجود دارد.

از طرف دیگر ایالات متحده به گفته مقام های رسمی این‌کشور به ترکیه اطلاع داده است آماده است مذاکرات مربوط به آینده پایگاههای آمریکا در خاک ترکیه آغاز شود .

کالاهان همراه معلم انگلیسی به لندن بازمیگردد

کینشازا–رویتر –خبرگزاری «آزاپ» متعلق به کشور آفریقائی‌زئیر دیشب گزارش داد که جیمزکالاهان وزیر خارجه انگلستان از موبوتو رئیس جمهوری‌زئیراطمینان موکد دریافت کرده است‌که دنیس هیلز استاد انگلیسی‌که در اوگاندا بجرم خیانت محکوم به مرگ شده است و درزندان بسر میبرد روز پنجشنبه (امروز) نه تنها آزادی خود را باز خواهد یافت بلکه‌همراه وزیرخارجه انگلستان به کشورش باز خواهد گشت.

کالاهان دیروز باموبوتو درکینشازا ملاقات کرد و سپس باهواپیما به‌کامپالارفت تا با ژنرال امین رئیس جمهوری اوگاندا نیز در باره سرنوشت پروفسور هیلز وروبط تیره انگلستان واوگاندا مذاکره کند.

رئیس جمهوری زئیربرای فراهم‌کردن وسایل نجات «دنیس‌هیلز» بین انگلستان‌و اوگاندا میانجیگری کرده است «دنیس‌هیلز» باین علت محکوم بمرگ شده که در کتابی که هنوز به چاپ نرسیده – ژنرال امین‌رایک دیکتاتور دهاتی وصف‌کرده است.

خبرگزاری «آزاپ» در گزارش خود اضافه کرده است که علیرغم سکوت عامدانه‌ای که در اطراف مذاکرات روزچهارشنبه‌وزیر خارجه انگلستان با رئیس جمهوری زئیر» احساس‌می شود و بر خلاف گزارش خبرگزاری رویتر که همراه وزیر خارجه انگلستان‌است– ژنرال موبوتو به‌کالاهان اطمینان اکید داده است‌که آزادی «دنیس‌هیلز» حتمی است و استاد محکوم شده انگلیسی روزپنجشنبه‌همراه وزیر خارجه انگلستان‌باین کشور باز خواهد گشت خبرنگار رویتر در گزارش خودگفته‌بود که وزیرخارجه انگلستان نتوانسته است‌از جانب رئیس جمهور زئیر مطمئن شود که دنیس هیلز نجات خواهد یافت .

پاکستان : خرابکاران از افغانستان وارد شده‌اند

اسلام آباد – خبر گزاری آلمان– دیروز یک گروه ۱۲۰ نفری‌از خرابکارانی‌که‌چهارشنبه شب‌گذشته‌مخفیانه ازافغانستان بداخل پاکستان نفوذ کرده بودند مسئول‌عملیات‌تروریستی اخیر در پاکستان شناخته شدند .

یکی از عملیات یادشده منفجر کردن بمبی در یک هواپیمای جت بوئینگ متعلق به شرکت هواپیمایی پاکستان در هفته گذشته بود انفجار هنگامی روی داد که هواپیما در فرودگاه توقف کرده بود. ژنرال غلام‌جیلانی رئیس اداره ضد اطلاعات ارتش پاکستان‌در دیوانعالی این کشور در باره عملیات تروریستی‌وخرابکاری گروهی‌کمخفیانه از افغانستان وارد پاکستان شده است توضیحاتی ادا کرد.

دیوانعالی پاکستان مشغول رسیدگی‌به پرونده غیر قانونی شناخته شدن حزب ناسیونال عوامی است که از فوریه گذشته بوسیله دولت پاکستان از داشتن موجودیت قانونی محروم شده است.

اطلاعات

روزهای شنبه–دوشنبه وپنجشنبه درسراسردنیا منتشر میشود .
قبل از عزیمت عزیزان‌خود بخارج اطلاعات هوائی را برای آنها آبونه شوید .
تلفن۳۱۱۰۷۱و ۳۱۱۰۸۱

ازامشب

درتراس باشکوه و خنک
سینما امپایر

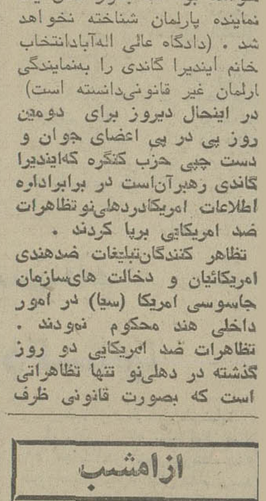

سئانسها ۸–۱۰ر۱۰ بعدازظهر

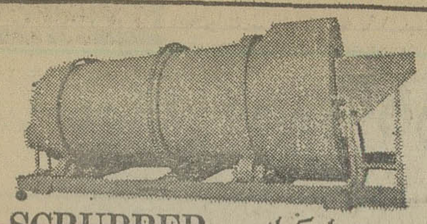

اسکرابر SCRUBBER
ساخت شرکت ماشین رول
آیزنهاور مقابل دانشگاه آریامهر شماره ۶۲۸
تلفن ۸۸ – ۹۵۰۰۸۵ – ۹۵۸۵۵۵

دماگ آلمان DEMAG

شیشر آسفالت

غلطک لاستیکی

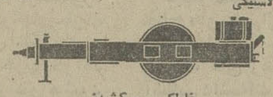

غلطک‌ویبره کشیدنی

نماینده انحصاری: شرکت‌ارکان ماشین. آیزنهاورمقابل دانشگاه آریامهرشماره۶۲۸ تلفن ۸۸–۹۵۰۰۸۵ – ۹۵۸۵۵۵

تلفنهای جدید
شرکت سهامی خاص ساختمانی وعمرانی
اتو تهران
۷۶۶۰۴۱–۳

تلفنهای جدید
شرکت سهامی خاص عمرانی و آپارتمانسازی
خوژدین
۷۶۶۰۴۱–۳

توجه توجه
شن و ماسه شسته وشکسته‌دانه‌بندی شده
تحویل در اسرع‌وقت ۹۳۷۱۴۲–۹۲۷۷۱۷

خنک در تابستان ـ گرم در زمستان
با استفاده از سوخت ارزان گازوئیل یا گاز بجای برق
با دستگاه تهویه مطبوع آیزروبشن
نیگاتا محصولی از ام.تی.سی
خیابان تخت‌طاوس ـ ساختمان مدرن تکنیک
تلفن ۸۵۶۶۹۰ ـ ۹ و ۸۵۸۷۷۸ ـ ۶ و ۸۵۳۲۲۵

IATA WATA ASTA

آژانس مسافرتی اینترا
تقدیم میدارد

تور ۲۱ روزه اروپا
رم– ناپل – پمپی – سورنتو – پاریس– لندن
قیمت ۸۵۲۰۰ ریال
تاریخهای حرکت ۳۱تیر– ۱۴و۲۸ مرداد– ۱۱و ۲۵ شهریور – ۸ مهر

تور ۲۸ روزه اروپا
رم – پاریس – لندن – هامبورگ
قیمت ۹۹۶۶۰ ریال
تاریخ های حرکت ۳۱ تیر – ۲۱ مرداد

تور دوردنیا۴۳روزه
بانکوک – هنگ‌کنگ – توکیو – هونولولو – لوس‌آنجلس–سانفرانسیسکو– شیکاگو–بافالو– نیویورک – واشنگتن – لندن – تهران
قیمت ۲۲۵۳۴۰ ریال
تاریخ حرکت اول مرداد

آژانس اینترا : خیابان ویلاشماره ۱۰ تلفن : ۸۲۴۸۵۹ – ۸۲۶۷۴۶– ۸۲۳۶۱۴

نان‌ماشینی
تافتون–لواش–بربری
وانواع نانهای‌فرنگی
از کارخانه وینکلر آلمان (WINKLER) سازنده بهترین ماشین‌آلات نان و شیرینی و کوره های نان بهر ظرفیت تمام اتوماتیک و نیمه خودکار
نماینده انحصاری در ایران : شرکت ماشینان
خیابان سیمتری (ششم بهمن) کوچه ده متری ساسان(روبروی ژاندارمری) شماره ۱
تلفن ۹۳۳۶۵۲ ۱–۳

آژانس مسافرتی موندیال تقدیم میدارد :
تور های تابستانی با هواپیمای جت – در هتل‌های درجه ۱ –صبحانه و ناهار – ایاب و ذهاب گردش و ورودیه ها – عوارض فرودگاهها – در معیت مترجم ایرانی و راهنمایان محلی .

اروپا ۲۱ روز قیمت ۸۲۵۰ تومان
هامبورک ، لندن ، پاریس ،رم،و (سورنتو ،ناپل،کاپری)
حرکت۲۹ تیر

اروپا ۲۱ روز قیمت ۸۲۵۰ تومان
رم، نیس، موناکو، مونت‌کارلو ، بارسلون، پاریس، لندن ، حرکت: ۱۶،۹، ۳۰،۲۳ مرداد و ۲۰ شهریور

اروپا ۲۲ روز قیمت۸۴۵۰ تومان
هامبورک،لندن، پاریس،بارسلون،رم، حرکت۲۰ و ۲۷ مرداد ۳و۱۷ شهریور

اروپا ۲۳ روز با قیمت استثنائی
۸۷۵۰ تومان رم،ناپل،کاپری،سورنتو (۳شب)،نیس موناکو، مونت‌کارلو، بارسلون ، پاریس و لندن . حرکت ۳۱ تیر و ۴ شهریور.

تور ممتاز ۲۳ روزه اروپا
قیمت ۸۸۵۰ تومان
رم ، نیس، موناکو، مونت کارلو ، مادرید، پاریس ،لندن حرکت : ۱۸ و ۲۵ مرداد

اروپا ۲۳ روز قیمت ۸۸۵۰ تومان
استانبول،رم ، نیس، موناکو، مونت‌کارلو، بارسلون، پاریس ولندن. حرکت ۲۴تیر و ۷،۱۴،۲۱،۲۸ مرداد و ۴ و ۱۱ شهریور.

تورممتاز۲۸روزه‌اروپا قیمت ۹۹۵۰ تومان
رم ، نیس، موناکو ، مونت کارلو، مادرید، پاریس، لندن، هامبورگ ، حرکت : ۲۸ تیر و ۴، ۱۱ مرداد

ساعات کار ۸ر۳۰صبح الی یک و ۴ر۳۰ الی ۸ر۳۰بعدازظهر

توجه : قیمت‌های اعلام‌شده مخصوص‌مسافرانی است که تا ۱۵ مردادماه برای رزروجا وتصفیه حساب اقدام نمایند

توجه
تورهائیکه از آگهی حذف شده تکمیل گردیده است لطفا برای شرکت در جلسات معارفه با آژانس مسافرتی‌موندیال تماس بگیرید .

آژانس مسافرتی موندیال جمعه‌ها بازاست

تور جدید دوردنیا ۳۵ روز
قیمت۱۹۸۵۰ تومان بانکوک ، هنگکنگ، توکیو ، هاوائی، لوس‌آنجلس،(دیسنی‌لند– هالیوود)، سانفرانسیسکو ،واشنگتن، بوفالو آبشارنیاگارا)، نیویورک، لندن ورم حرکت۱۲مرداد

اروپا ۱۶ روز قیمت ۶۴۵۰ تومان
لندن، پاریس و رم. حرکت ۸و ۲۴ مرداد و ۸شهریور.

تور ۲۶ روزه اسکاندیناوی
قیمت ۱۱۹۵۰ تومان
پاریس ، لندن ، هلسینکی ، آمستردام ، اسلو ، استکهلم ، کپنهاکو هامبورک تاریخ حرکت۱۰مرداد

اروپا ۲۸ روز قیمت ۹۹۵۰ تومان
استانبول،رم ، نیس، موناکو ، مونت کارلو ، بارسلون، پاریس،لندن، هامبورگ ، ژنو ، حرکت۲۰ تیرو۳، ۱۰،۱۷،۲۴،۳۱ مرداد و ۷ شهریور.

اروپا ۳۰ روز قیمت ۱۰۳۵۰ تومان
هامبورگ ، لندن ، پاریس، بارسلون، رم، فلورانس، آتن ، (۲روز گردش در جزایر آگینه و جزایر زیبا یونان)
حرکت ۲۲، تیرو۵،۱۲،۱۹،۲۶مردادو ۲،۹ شهریور

اروپا ۳۸ روز قیمت ۱۲۱۵۰ تومان
رم، ناپل، کاپری، سورنتو، نیس، موناکو ، مونت کارلو ، بارسلون، پاریس، لندن، آمستردام، هامبورگ ژنو ، وین و استامبول حرکت۲۴تیرو۷،۱۴،۲۱مردادو ۱۸شهریور

آمریکا ۲۱روزقیمت ۱۲۵۰۰ تومان
نیویورک ، واشنگتن، شیکاگو ، بوفالو (آبشار نیاگارا) لوس‌آنجلس ، هالیوود، سانفرانسیسکو و۵ روز اقامت در لندن حرکت۳۰تیر ۱۰مرداد

برای‌رزروجا به آژانس‌مسافرتی موندیال خیابان ویلا شماره ۱۵ تلفن ۸۲۱۹۹۰ – ۸۳۲۹۷۹ –۸۲۵۳۶۶ مراجعه‌فرمائید

کولرگازی توشیبا

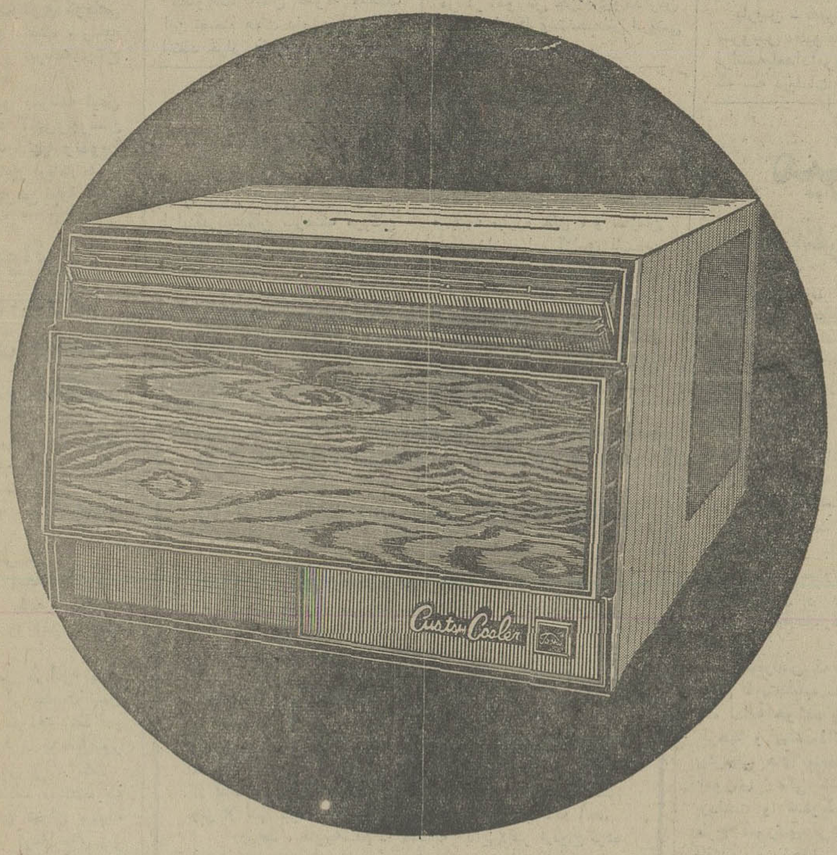

باقدرت خنک کننده ۱۶۰۰۰ بی‌تو یو
قابل استفاده باولتاژهای مختلف برق درسراسرکشور
Toshiba

جناحهای آموزگار و انصاری دو گروه پارلمانی تشکیل میدهند

در مجلس آینده ، جناح‌های «ترقیخواه» و «لیبرال سازنده» دو گروه پارلمانی تشکیل خواهند داد . اگر چه این دو گروه ، رقابت شدیدی در عرصه پارلمان خواهند داشت اما در سیاست کلی حزب و پارلمان، یکپارچه و یگانه باقی خواهند ماند .

بااینحال، از هم‌اکنون ناظران آگاه پیش‌بینی می‌کنند که دو گروه «ترقیخواه» و «لیبرال سازنده»، در قالب «اکثریت» و «اقلیت» برای پیشبرد برنامه‌های خود، رویاروی یکدیگر قرار خواهند گرفت. همین ناظران آگاه و نزدیک به رهبران دوجناح بزرگ «رستاخیز ملت ایران» توضیح میدهند که برخورد ترقیخواهان با لیبرالهای سازنده بعنوان «اقلیت» و «اکثریت» ، فقط درمحدوده حزب خواهد بود. بنابراین ، کوشش میشود تا «پارلمان» ازقلمرو رقابت‌های لیبرالهای سازنده و ترقیخواهان، بصورت سنتی «اقلیت» و «اکثریت» بدور بماند .

جنبش سیاسی

تشکیل دو جناح حزبی«لیبرال سازنده» و «ترقیخواه» برهبری دو وزیر ارشد کابینه هویدا (جمشید آموزگار و هوشنگ انصاری) جنبش تازه‌یی برصحنه سیاست‌داخلی ایران ایجادکرده است. بااینکه جریان تشکیل‌دو جناح در داخل حزب رستاخیز ملت‌ایران، سه روز پیش،بطور تقریبا ناگهانی توسط دبیر کل اعلام شد،. اما در عرض همین مدت کوتاه، گروهی ازدولتیان و اعضاء پارلمان به سوی‌یکی ازاین دو جناح کشیده‌شده‌اند. درحالیکه پیوستن توده های وسیع شهری و روستایی به یکی از جناح‌ها، نیاز به زمان بیشتری دارد.

هدفهای جناح آموزگار

جناح آموزگار طرفدار نوسازی جامعه ایرانی - گسترش و تسریع ظرفیت اقتصادی -عدم تمرکز و اصلاحات اداری - مبارزه با فساد و حیف ومیل، دفاع از منافع ملی - توزیع عادلانه ثروت‌سبهبود وبالا بردن کیفیت زندگی - افزایش سطح زندگی طبقات کم‌درآمد وکارگران وکشاورزان ، برابری کامل زن و مرد - کاستن فاصله میان روستا تا شهر ، تقویت روحیه شاهدوستی و میهن پرستی و مبارزه با گرایش های ضد ملی است .

جمشید آموزگار وزیر کشور در گفتو شنودی که دیروز در کسوت رهبر جناح «ترقیخواه» ، با معاونان و کارکنان وزارت کشور داشت ، بتشریح هدفهای این جناح پرداخت وگفت :

«جناح ترقیخواه» معتقد است که باید در هزینه های مملکتی صرفه جوئی لازم صورت گیرد، زیرا تنها از طریق خرج کردن صحیح و رعایت جانب صرفه‌جوئی است که میتوان بنای اقتصادی محکمی را استوار ساخت.»

آموزگار بهمکاران خود در وزارت کشور یاد آور شد که آنها آزادند به هر جناحی که مایلند وابسته شوند. و هیچ دلیلی ندارد که‌چون عضووزارت کشور هستند ، مجبورند بجناح او بپیوندند.

آموزگار افزود : « همه عضو یک حزب هستیم‌وبرای این مملکت خدمت میکنیم . پس کلیه افراد در انتخاب یکی از دو جناح رستاخیز آزاد هستند.

خط‌مشی «ترقیخواهان»

آموزگار درگفت‌وگوی کوتاهی که با «اطلاعات» داشت ، راجع به خط مشی و برنامه جناح ترقیخواه گفت :

«خط مشی و برنامه این جناح، پس‌ازگرد آمدن‌وپیوستن گروههای مختلف ، تهیه وتدوین خواهد شد . این برنامه ها باید بصورت گروهی تهیه شود و نباید جنبه انفرادی داشته باشد .»

خبرنگار مادرگزارش خود می نویسد : جناح ترقیخواه معتقد است که رشد و توسعه ، و جنبه های کمی وکیفی ، باید توام باشد و اجرای طرح ها باید با دقت و درستکاری‌همراه باشد .

جناح ترقیخواه بیشترکوشش خود را از هم اکنون متوجه گرد آوردن دانشگاهیان ، فرهنگیان ، روشنفکران ،اندیشمندان و کارگران و کشاورزان کرده است .

همفکری از پیش

بیشتر کسانی که تاکنون‌به جناح های «لیبرال سازنده» و «ترقیخواه» پیوسته‌اند، ازپیش با هدف های رهبران دوجناح آشنایی داشته‌اند و افق‌فکریشان یکی بوده است .

رهبران هر دو جناح‌معتقدند: «برای جذب افراد وگروههای شهری و روستائی- به یکی از جناح‌ها- باید هدف‌ها و برنامه های هر جناح بروشنی‌تشریح شود تا مردم سراسر کشور با توجه به‌این‌هدف‌ها، به‌هرجناحی که‌تمایل کردند، بپیوندند .

هم‌اکنون،جناح «لیبرال‌سازنده» که رهبری‌آن‌را هوشنگ‌انصاری وزیر امور اقتصادی و دارایی برعهده دارد، ضمن جذب‌گروهی از صاحبمقام های کشوری و نمایندگان سنا و شورا، سرگرم تعیین برنامه‌ها وخط‌مشی‌های خود شده است .

گفته‌های انصاری

امروز هوشنگ انصاری‌رهبر «لیبرال های سازنده » دراولین گامهای خود برای جلب یاران‌و هواهان بیشتر ، با معاونان وزارتخانه ها و مسئولان سازمان های دولتی به گفت‌وگو پرداخت و هدفهای جناح «لیبرال سازنده» رابرای آنان تشریح کرد.

«سازندگی جامعه درسطوح مختلف » محور اصلی گفته‌های امروز انصاری بود. رهبر«لیبرال های سازنده »یادآور شد: «اگر هدفهای انقلابی‌ما :توزیع‌عادلانه‌تر درآمد ها بمعنای واقعی کلمه آنچنان که همه طبقات -بویژه کارگران و کشاورزان - راتامین کند، همچنین‌رساندن‌سطح‌درآمد هابه آخرین حد ممکن ،وتامین مسکن‌تحقق نیابد ، عملا ازانقلاب دور شده‌ایم .»

همزمان باهمین گردهمایی، انصاری افزود « کارمندان دولت باید از شرائطی برخوردارباشند که براحتی ، وباصداقت ،امانت، از خودگذشتگی و شور خدمت به‌مردم، بتوانند وظایف سنگین خودرا انجام دهند . ماضمن آن که‌درین راه‌کوشش خواهیم کرد، سعی خواهیم داشت‌که تشریفات پیچیده و زائد اداری را نیز از میان برداریم .»

بدنبال همین دیدار ، ۲۴ تن از معاونان وزارتخانه ها ، پیوستن خود را به جناح «لیبرال سازنده » اعلام‌داشتند.

درپی دیدار امروز رهبر جناح «لیبرال سازنده »بامعاونان وزارتخانه ها، هوشنگ انصاری به خبرنگار ماگفت:« جناح‌لیبرال سازنده » با دست پر وآمادگی کامل تشکیل شده‌است‌و بزودی برنامه های مهم خود را فاش خواهیم کرد.

رهبر جناح «لیبرال سازنده »، بعداز ظهر دیروز نیز در تالار اجتماعات انجمن دوشیزگان و بانوان ، باگروهی از بانوان به گفت‌و شنود نشست و پیرامون هدفهای این جناح -بویژه در زمینه تقسیم عادلانه ثروت ومبارزه با هر وضعیت اقتصادی که‌عده‌یی راغنی وگروهی را فقیر کند ، سخن گفت.

منابع نزدیك به‌جناح‌لیبرال سازنده پیش بینی میکنند که بزودی ضوابطی‌برای‌پیوستن‌گروه ها باین جناح ،تعیین خواهدشد. این ضوابط ابتدا به تصویب هسته مرکزی جناح (یعنی‌گروه یکصدنفری) میرسد.

جناح «لیبرال سازنده » ، باهدف های خود میکوشد تاگروه های کارگران ،کشاورزان ، دانشجویان ، جوانان وکارمندان دولت رابسوی خود جذب کند. این جناح بدنبال جلب مدیران بی‌سرمایه وبطور کلی گروه‌های کم درآمد خواهدبود.

گروه پارلمانی

منوچهر آزمون نماینده‌اول تهران در دوره بیست وچهارم مجلس شورای ملی که‌از اولین وکلایی است‌که به جناح«لیبرال سازنده » پیوسته‌است ، درتوجیه برنامه هاو هدف های این جناح، اعلام کرد‌که جناح«لیبرال‌سازنده» در سنا و شورا تشکیل گروه پارلمانی خواهد داد.

جامعه بدون طبقه

آزمون افزود: هسته مرکزی جناح لیبرال سازنده را یکصد نفر از خبرگان مسائل اقتصادی و اجتماعی‌وسیاسی تشکیل‌خواهند داد. این گروه ، با مشارکت دیگر لیبرال های سازنده ، و تبادل نظر ومشورت باآنان ، برای سازندگی جامعه تصمیم می گیرد وطرحهایی رابرای اجرادر اختیار مسئولان اجرائی مملکت میگذارد. »

آزمون درتوجیه انگیزه‌پیوستن خود به جناح لیبرال سازنده‌حزب رستاخیز ملت‌ایران گفت :«آنچه هدف‌های این جناح را تشکیل داده است، از هر جهت موردتائید وعلاقه من است . برنامه کاراین جناح ، بطور کلی :سازندگی مملکت ، مبارزه با اختلاف‌طبقاتی و اصولا ایجادیك جامعه بدون طبقه، تقسیم عادلانه ثروت و افزایش درآمد گروه های کم درآمداست .»

یکی دیگر از اعضای جناح لیبرال سازنده امروز گفت :

«فعالیت این جناح ریشه‌یی خواهد بود. جناح لیبرال سازنده تلاش خواهد کردتا جهش‌اقتصادی رابصورت جمعی حفظ‌کند. ما در چارچوب این‌جناح، بدون آنکه مخالف درآمد بیشتر افرادباشیم، میکوشیم تاازتفاوت های‌اقتصادی افراد جلوگیری کنیم.»

الفتح یک فلسطینی را اعدام کرد

بیروت- خبرگزاری فرانسه- فرماندهی‌مقاومت‌فلسطین اعلام داشت یک‌فلسطینی بنام«ابراهیم محمود سلیم»که باتهام ارتکاب «جنایت نسبت به انقلاب وتوده های خلق» محکوم بمرگ شده بود بامداد امروز اعدام‌گردید.

در اعلامیه اضافه شده است که دادگاه نظامی در اجرای تصمیمات مورخ ٤ ژوئن ۱۹۷۵ ابراهیم محمود سلیم جنایتکار رامحکوم بمرگ کرد وجنایتکار بامداد امروز تیرباران شد .

فرماندهی مقاومت‌فلسطین روز ٤ژوئیه تصمیم‌گرفت کلیه‌کسانی که در عملیات آدم‌دزدی و یا دست زدن باقداماتی که بروابط برادرانه لبنان و فلسطین لطمه وارد کند بشدت مجازات‌نماید.

برای این منظور یک دادگاه نظامی برای‌محاکمه فدائیانی که مقررات انضباط انقلابی‌را نقض می‌کنند تشکیل شده است .

این عکس در کاخ سفید واشنگتن‌حین گفتگو از پرزیدنت جرالد فورد وتوماس مورگان‌رئیس کمیته مسائل‌بین‌المللی مجلس نمایندگان امریکا گرفته شده است . فورد قبل ازاین‌ملاقات بر سر میز صبحانه با رهبران‌مجلس نمایندگان امریکاگفتگو کردوبعد اعلام داشت که بارهبران مجلس به یک سازش مقدماتی رسیده‌است، که اگر کنگره این سازش را تایید کند به دولت اجازه خواهدداد کمک های نظامی خودرا به ترکیه از سرگیرد. عکس رادیویی آسوشیتدپرس

تحقیقات کنگره امریکا درباره معامله احتمالی نیکسون باشرکت کنکورد

واشنگتن -خبرگزاری‌رویتر- کنگره امریکا این روزهاصحنه معارضه‌فزاینده‌ای علیه‌هواپیمای کنکورد است . که یک طرح مشترک فرانسوی وانگلیسی است . کنگره امریکا تصمیم گرفته است‌تحقیقاتی بعمل‌آورد تامعلوم شود آیابین پرزیدنت نیکسون رئیس جمهور سابق امریکا وشرکت هواپیمائی کنکوردمعامله‌های محرمانه‌ای دایربر پشتیبانی از هواپیمای کنکورد صورت گرفته است یانه. «لسترولف» یکی از اعضای کنگره امریکا دیروز گفت‌کمیته عملیات مجلس نمایندگان‌امریکا روز ۲۵ ژوئیه تحقیقات خود را درباره این مسئله که آیا نیکسون در زمان‌حکومت خود تعهداتی در موردکنکوردبگردن گرفت یانه آغاز خواهد کرد.

عامل سیا در کاخ‌سفید

فعالیت های رئیس جمهوری امریکا را کنترل‌میکرد

واشنگتن- خبرگزاری فرانسه- محافل نزدیک به‌کمیسیون‌مجلس نمایندگان امریکاکه ماموربررسی فعالیت های «سیا» است اظهار داشتند که این سازمان یکی از ماموران خود را در کاخ سفید واشنگتن به فعالیت گمارده‌بود. همین‌محافل‌اضافه‌کردندجاسوس سیا در کاخ سفید یکی از کارمندان عالی‌رتبه بوده که فعالیت های رئیس جمهوری را مرتبا به «سیا» گزارش میکرد از سوی دیگر «رابرت کاستین» نماینده جمهوریخواه ایالت «ویسکانسین» اظهار داشت مدارکی که از سازمان سیا بدست آمده نشان میدهد که آژانس اطلاعاتی امریکا نه‌تنها در کاخ سفید بلکه در بسیاری از وزارتخانه‌ها از جمله‌وزارت بازرگانی و خزانه‌داری نیز جاسوسانی داشته است و تا آنجاکه وی اطلاع داردماموران سیا در برخی از روزنامه‌ها و واشنگتن- خبرگزاری فرانسه- شبکه‌های رادیو تلویزیونی نیز رخنه کرده بودند.

فرانسه ۳ دیپلمات کوبائی را اخراج کرد

پاریس - خبرگزاری فرانسه- سرویس مطبوعاتی وزارت‌کشور فرانسه‌بامدادامروز اعلام‌داشت که سه دیپلمات کوبائی از این کشور اخراج شده‌اند . این تصمیم بدنبال تحقیقاتی که درباره فعالیت های شبکه «کارلوس» بعمل‌آمده گرفته‌شده است .

بموجب پروتکلی که دیروز امضاء شد

اتریش در ۱۸ طرح صنعتی ایران سرمایه‌گذاری میکند

دیروز پروتکل چهارمین کمیسیون مشترک وزیران‌ایران و اتریش برای همکاری های اقتصادی توسط آقای فریدون مهدوی وزیر بازرگانی ایران‌و آقای ژوزف استاری باخروزیر بازرگانی و صنایع اتریش‌بامضاء رسید .

بموجب این موافقتنامه‌صادرات کالاهای صنعتی ایران به‌اتریش به میزان قابل ملاحظه‌ای‌افزایش خواهد یافت .

ایران و اطریش در ۱۸ طرح صنعتی بطور مشترک درایران سرمایه‌گذاری خواهند کرد.این طرحها عبارتند از :

تولید ماشینهای جوشکاری، تولید کوره‌های صنعتی ، طرح و تولید سوزنهای راه‌آهن ، تولید تجهیزات آموزشی،ایجاد کارخانه ابزارسازی، تولیددنده و جعبه دنده، تولید غلطکهای فولادی، تولید ماشینهای برش چوب ، تولید رنگهای صنعتی تولیدچرخ‌سنگ‌سازی وصیقلی، تولیدماشینهای بسته‌بندی،تولید آلیاژهای آهن ، تولید تسمه های خطوط فشار قوی ، فلکتورهای جاده ونوشابه‌های غیرالکلی قسمت عمده تولیدات طرحهای فوق به کشور های ثالث‌صادر خواهد شد.همچنین ایران و اتریش در ایجادانبار های‌صنعتی و کشتارگاه درایران همکاری خواهند کرد .

در زمینه حمل ونقل و با توجه به تراکم کالا در بنادر در مرزهای ایران و اتریش تدابیر موثری جهت افزایش کارائی حمل ونقل بین دو کشور اتخاذ خواهد شد.

درزمینه خانه‌سازی ومصالح ساختمانی ایران و اتریش‌خانه های پیش ساخته و عایق های صدا و حرارت درایران تولید خواهند نمود .

ایران و اتریش در اجرای طرحهای مختلف و کشور های ثالث همکاری خواهند کرد .

همچنین ایران و اتریش‌تعدادی مراکز آموزش حرفه‌ای‌و مدارس فنی باهمکاری‌متخصصین اتریشی ایجاد خواهند کرد .

فیلم تازه سهراب شهید ثالث «درغربت»

در پایان بیست وپنجمین دوره جشنواره برلن ، جایزه منتقدین بین‌المللی باتفاق آراء به فیلم «درغربت» ساخته سهراب شهید ثالث اهداء شد . منتقدین در توضیح این جایزه اظهارداشتند کارگردان ، زندگی کارگران ترک را دز یکی از محلات پست برلین بهانه قرارمیدهد تا روحیه‌انسان هائی را که باید در انزوای کامل، در غربت‌زندگی‌کنند ،بیان نماید . استیل متفکرانه فیلم از تماشاگران توقعی بالاتر از حد معمول دارد ، این استیل‌میتواند کمک با ارزشی در ایجاد بینش جدیدی از انسان و مسائلش باشد . مانسیون افتخار دفتر بین‌المللی سینمای کاتولیک و هیات داوری سینمائی کلیسا - پرتستان نیز به «درغربت» تعلق گرفت . اما ژوری اصلی که جایزه اول را به فیلم مجارستانی «پذیرش فرزند»اختصاص داداز اهدای جایزه به «در غربت»خود داری نموده است .

مطبوعات آلمان عموما بشدت این تصمیم هیات داوری را مورد انتقاد قرار دادند .

مقامات لبنانی نگران اعدام سرهنگ امریکائی هستند

بیروت-یونایتدپرس - مقامات لبنان امروز نگرانی عمیق خود را ازاینکه‌ربایندگان سرهنگ مورگان آمریکائی او را اعدام کنند ابراز داشتند .

یاسرعرفات دیشب اعلام کرد که تلاشهای او برای آزادکردن سرهنگ مورگان با شکست مواجه شده است .

سازمان نهضت مقاومت فلسطین برهبری‌عرفات دو سازمان افراطی فلسطینی یعنی سازمان « جبهه مبارزه خلق » و سازمان جبهه خلق برای آزادی فلسطین را متهم کرد که سرهنگ مورگان را ربوده و حاضر به آزادکردن او نیستند .

مقامات دولتی لبنان گفتند ممکن است کماندو های فلسطینی سرهنگ مورگان را اعدام کنند .

پل هوائی دروازه دولت واکباتان آبانماه احداث‌خواهدشد

پل های هوائی دروازه دولت و اکباتان که مخصوص حرکت عابران پیاده است و از قطعات پیش ساخته تهیه شده در آبان‌ماه نصب میشود .

مقاطعه‌کار بلژیکی طرف‌قرارداد شهرداری برای ایجاد ۳۲ پل اتومبیل رو و پیاده‌رو ازهفته آینده کار خود را آغاز خواهد کرد .

عملیات نصب پل هوائی تهران که با استفاده از قطعات پیش ساخته احداث خواهد شد در شب انجام میشود تا بوضع‌عبور مرور شهر لطمه‌ای وارد نکند.

کارشناسان ترافیک معتقدند که حذف تقاطع های تهران وسیله پلهای هوائی یا تونل های زیر زمینی به بهبود فوری و سریع ترافیک تهران کمک بسیارخواهد کرد و باعث میشود که‌تهران با همین سطح‌کنونی ظرفیت‌پذیرش بیش از یک میلیون اتومبیل را پیدا کند .

کارشناسان امور شهری براین عقیده‌اند که اگر کار روکش اسفالت خیابان های تهران رانیز شهرداری شبها انجام دهد به ترافیک شهر لطمه کمتری وارد خواهد آمد .

مرد متاهل، دراهواز دختر ۱۵ساله را فریب‌داد ودر شیراززندانی شد

مرد دوزنه، به‌اتهام ازدواج غیرقانونی ،درشیراز دستگیر شدو بازپرس شعبه‌دوم دادسرای این‌شهر، اورازندانی کرد.

متهم، بیست‌و دوساله‌است ولطف‌اله پیرنجف نام دارد.

دستگیری لطف‌اله، درپی شکایت همسر اولش- کفایت یار خدایی ـصورت گرفت.

خبرنگار اطلاعات درشیراز می‌نویسد:کفایت همسر قانونی لطف‌اله ،که‌از شوهرش دوکودك دوساله ویکساله‌دارد، در شکایت خود علیه شوهرش ، یادآور شده است:

شش‌ماه پیش شوهرم ناگهان غیبش زد. دراین مدت اکثر شهر های جنوبی‌کشور را برای یافتن او،زیر پاگذاشتم ولی از لطف‌اله خبری‌نشد. چند روزپیش لطف‌اله به‌خانه بازگشت. ولی او تنها نبود، دخترجوانی هم،همراه شوهرم به‌خانه آمد. روزبعد ، متوجه‌شدم‌که لطف‌اله بااین‌دختر ازدواج‌کرده است.

مهناز پژمان ۱۵ساله همسر دوم لطف‌اله در دادسرا به خبرنگار اطلاعات درشیراز گفت:

مدتی پیش دراهواز بالطف‌اله آشناشدم‌و این آشنائی به عشق انجامیدو من‌حاضر شدم‌برای ازدواج با لطف‌اله ،خانه وزندگی خودرا دراهواز رهاکنم وبا اوبه شیراز بگریزم . لطف‌اله مرا دراهواز اغفال کردو درشیراز، به‌عقد ازدواج‌خود درآورد. حالاکه فهمیدم لطف‌اله زن‌ودوبچه‌دارد، به دادسرا آمده‌ام تاقانون ، تکلیف مراروشن‌کند.

بازپرس شعبه‌دوم دادسرای شیراز، لطف‌اله رابه اتهام اغفال وفراری دادن یك‌دختر۱۵ ساله وازدواج غیرقانونی بااو، زندانی کرده‌است.

میزان شهریه دانشگاهها

درکنفرانس ارزیابی آموزشی رامسر تعیین میشود

مسائل جدیدی که از دیدگاه آموزشی و دانشگاهی حائز اهمیت خاصی است در هشتمین کنفرانس ارزیابی انقلاب آموزشی رامسر بررسی خواهد گردید و تصمیماتی‌پیرامون اموردانشگاهی اتخاذ میشود .

هشتمین کنفرانس ارزیابی آموزشی که همه ساله بمدت‌سه روز در پیشگاه شاهنشاه آریامهر برگزار میشد امسال به یک هفته افزایش یافته و با توجه به این نکته احتمال میرود جلسات این مجمع نهائی و بزرگ از نظر کمیت و کیفیت‌بمرحله تازه‌ای گام بگذارد .

این کنفرانس که از روز شنبه هشتم تا پنجشنبه سیزدهم‌شهریور ماه ادامه خواهد یافت به ارائه طرحها و پیشنهادات اصلاحی و پیش‌بینی های متعددی در زمینه آموزش عالی کشور خواهد پرداخت و خطوط اصلی یک طرح آموزشی بر مبنای اصول انقلابی و تحول یافته جامعه مشخص میشود .

★ بررسی تحصیل رایگان

مساله تحصیلات رایگان که در هفتمین کنفرانس ازطرف‌شاهنشاه آریامهر اعلام گردید و در سال های تحصیلی ٥٤ ـ ٥۳ بمرحله اجرا درآمد،بار دیگر دراجلاسیه امسال کنفرانس آموزشی انقلابی رامسر از زوایای مختلف مورد بررسی قرار میگیرد و مطالعات و طرحهای پیشنهادی جدیدیبا توجه به تجربیات و نتایج‌مراحل اولیه این طرح به بحث و گفتگو گذارده خواهد شد و تصمیماتی در این زمینه گرفته میشود .

در این کنفرانس‌ازجمله پیشنهاد دهندگان،سازمان اموراستخدامی کشوروسازمان امور دانشجویان هستند طرح هایی برای ارائه‌تهیه کرده‌اند تا پس از تصویب به اجرا درآید .

سیاست دانشجوئی و میزان پرداخت شهریه که از سال قبل ارزیابی شده و خط مشی‌برنامه های آموزشی عالی کشوردر این کنفرانس دقیقا مورد ارزیابی قرار میگیرد و دستورالعمل‌قطعی آن برای سال‌تحصیلی آینده‌تعیین و ابلاغ میشود .

صرفنظرازافزایش مدت‌برگزاری کنفرانس ، عده شرکت کنندگن نیز بیشتر از سال گذشته خواهد بود و چنین استنباط میشود که در طول‌برگزاری‌این مجمع‌مسائل و موضوعات مهمتری که با سرنوشت آموزش عالی کشور ارتباط دارد در دستور جلسه مطرح‌میگرددوسیاست دانشجوئی و توصیه های شاهنشاه آریامهر در باره لزوم تغییرات آموزشی کشور و ممانعت از صدور «دیپلم بیسوادی» که معظم‌له به آن اشاره فرموده‌اند بیش از پیش در نظر گرفته خواهد شد .

بحث در باره سیستم آموزش عالی که به شیوه واحدی (سیستم امریکایی) انجام‌میشودو درگذشته مثل اروپا سالانه بود نیزارزیابی میشود .

اولین کنفرانس انقلاب‌آموزشی که‌درسال ۱۳٤۷ تشکیل شداساس آموزش عالی را برای یک‌کشور در حال پیشرفت‌پایه ریزی کرد و کنفرانس امسال نیز تحولات بیشتری رادرجهت تکامل‌آموزشی مملکت تهارک‌خواهددید تاکنون چند گزارش از دانشگاه ها و مدارس عالی‌جمع‌آوری وبررسی شده که رئوس ان برای تقدیم به کنفرانس اماده شده است و سازمان بازرسی آموزش عالی دربار شاهنشاهی نیز نتیجه مطالعات خود را که از اول‌سال تحصیلی ٥٤ ـ٥۳انجام داده‌است طی گزارش‌های‌مفصلی به‌کنفرانس تقدیم خواهد داشت.

★ شهریه دانشگاهها

همچنین‌چندتن‌از ناظران‌معتقدند چون از ۱۵ سال قبل که دانشگاه ملی تاسیس شد شهریه بیشتر رشته‌ها در حدود چهل هزار ریال ثابت مانده است و پس از گذشت این زمان هنوز حداکثر شهریه‌چهل‌هزار ریال‌است‌بایدهزینه هاو درآمد ها براساس محاسبه های دقیق هماهنگ شود و پس از بررسی در شورایعالی مرکزی دانشگاه ها به کنفرانس انقلاب آموزشی رامسر تقدیم شود.

لازم به توضیح است که تحصیل در دانشگاه ها نیز در صورتی‌که دانشجو تعهد خدمت بسپرد ، رایگان است و شهریه جدیدبرای دانشجویانی خواهد بود که‌مایل به سپردن تعهد نیستند .

ارسال‌شهادتنامه‌های دانشگاهی

تا ظهرفردا بپایان میرسد

آخرین شهادتنامه‌های امتحان عمومی تاظهر فردا (جمعه) به نشانی داوطلبان ورود دانشگاه ها ارسال میشود وپس از انجام این مرحله سازمان سنجش اموزش کشور در زمینه اجرائی آزمایش بزرگ دیگر وظیفه‌ای بعهده ندارد.

آگاهان مسائل دانشگاهی اظهار نظر می‌کنند : انتخاب رشته‌ها و تنظیم برگ درخواست پذیرش دانشگاهی از روزشنبه آغاز خواهدشدو اکنون‌دانشگاه ها فعالیت‌های آموزشی را که شامل دریافت اوراق تقاضا و تجزیه وتحلیل آنها و ارسال دعوتنامه برای داوطلبان ورود بدانشگاه است انجام خواهند داد و عملا مسئله پذیرش و انتخاب دانشجویان بمرحله‌دوم خود گام گذارده است .

یک مقام مطلع سازمان سنجش آموزشی کشور نیز ضمن تائید این مطلب گفت : از این پس تمام کوشش ما صرف مطالعات و تحقیقات پی‌گیر در باره‌چگونگی برگزاری امتحانات آینده خواهد شد.

فردا ساعت ۸ صبح امتحان ورودی دانشگاه سپاهیان انقلاب باشرکت ۸۷۸۰ نفر برای رشته های مکاتبه‌ای آغاز میشود.

زمان برگزاری امتحان رشته های تربیت معلم و دوره‌های راهنمائی نیز طبق اظهارمقامات مسئول برای‌آگاهی همه‌داوطلبان در آینده اعلام میشود.

شهبانو ازواشنگتن به‌لندن عزیمت کردند

علیا حضرت شهبانو دیشب‌به سفر چند روزه به کشور امریکا پایان دادند و از واشنگتن‌به‌لندن عزیمت کردند و تا دوروز آینده به تهران مراجعت میفرمایند .

علیا حضرت شهبانو که برای شرکت در اجلاس سالانه‌موسسه مطالعاتی اسپن به امریکا رفته بودند پس ازپایان اجلاس‌سالانه این موسسه از شیکاگو دیدن کردند و سپس به واشنگتن تشریف‌فرما شدند .

علیاحضرت شهبانو در اقامت کوتاه در واشنگتن ، دیروزناهار را باتفاق‌بانوفورد همسرپرزیدنت جرالد فورد در کاخ سفید صرف کردند. در ضیافت کاخ سفید چهارده تن از بانوان وشخصیت های برجسته آمریکائی از جمله همسر وزیر خارجه‌امریکا افتخار حضور داشتند.

علیاحضرت شهبانو همچنین‌در اقامت کوتاه واشنگتن از یک برنامه هنری باله در مرکزهنری کندی دیدن کردند و پس از خاتمه برنامه مرکز هنری‌کندی، ضیافت‌مجللی‌درسفارت‌شاهنشاهی برگزار گردید.

سفیر شاهنشاه آریامهر طی بیاناتی تشریف‌فرمائی علیاحضرت شهبانوی ایران را خیر مقدم عرض کرد واظهار داشت که‌این تشریف‌فرمائی مظهر دوستی‌عمیق ایران و امریکا میباشد و بدون تردید گام مهم دیگر در جهت بسط همکاری و مناسبات‌مودت آمیز بین مردم ایران وامریکا بشمار میاید .

وزیر خارجه امریکا که در این ضیافت حضور داشت نیز از اینکه با تشریف فرمائی علیاحضرت‌شهبانو افتخاری‌نصیب ملت امریکا گردیده اظهار خوشوقتی کرد و شخصیت جهانی‌شاهنشاه‌ایران‌وعلیاحضرت شهبانو و همچنین نقش فعال سفیر و نماینده اعلیحضرت شاهنشاه آریامهر را ستود .

امروز روزنامه واشنگتن‌پست ضمن چاپ عکس علیاحضرت شهبانو مقاله مبسوطی در باره تشریف فرمائی علیا حضرت شهبانوبه امریکاو شرکت‌معظم‌لها در برنامه مرکز هنری کندی و ضیافت سفارت شاهنشاهی‌انتشار داده است.

شهبانو ۳۰ میلیون لیر برای کمك به مرمت بنای ارسنال ونیز مرحمت‌کردند

رم- خبرگزاری پارس -در اجرای اوامر علیاحضرت‌شهبانوی ایران ، ریاست عالیه کمیته ایرانی برای نجات ونیز ، آقای علینقی سعید انصاری سفیر شاهنشاه آریامهر چك اعطائی معظم‌لهارابمبلغ ۳۰ میلیون لیر ایتالیایی به آقای «بارون‌دی‌جورا» رئیس موسسه «دانته‌الی گیوری» تسلیم داشت.

این مراسم دیروز باحضور عده کثیری از مقامات بلندپایه‌ایتالیا منجمله آقای «اسپادولینی »وزیر ابنیه وآثار تاریخی ، اساتید و دانشمندان ایران شناس ،کلیه اعضای هیات مدیره واعضای انجمن « دانته الی گیوری »اعضای سفارت شاهنشاهی مقیم رم و نمایندگان وسایل ارتباط جمعی در یکی از سالنهای مجلل کاخ قدیمی فلورانس در رم برگزار شد.

دراین مراسم سفیرشاهنشاه آریامهر طی سخنانی بمناسبات دیرین و عمیق فرهنگی اشاره کرد وگفت :کمك ایران برای مرمت بنای آرسنال ونیزنشانه‌ای از علاقه‌و توجه کمیته ایرانی‌برای نجات‌ونیز است که تحت ریاست عالیه علیاحضرت شهبانوفعالیت میکند

دراین مراسم «دلبالزو » رئیس گروه کار ونیز از توجهات خاص شهبانو که باقبول ریاست عالیه کمیته ایرانی برای نجات ونیز ، افتخار بزرگی را نصیب این شهر تاریخی کردند سپاسگزاری کرد

سپس آقای اسپادولینی‌وزیر ابنیه وآثار تاریخی طی‌سخنرانی مبسوطی گفت :جا دارد بنام‌وزیر کابینه دراین فرصت مغتنم‌مراتب امتنان و سپاسگزاری دولت وملت ایتالیا واعضای کمیته دانته‌الی‌گیوری رابوسیله سفیر شاهنشاه آریامهر بعرض شاهنشاه‌آریامهر وعلیا حضرت شهبانو برسانم .

خبرهای کوتاه

ملاقات با وزیر خارجه

آقای رافائل ایلتو نخستین سفیر فیلیپین در دربار شاهنشاهی ساعت ۹ وسی دقیقه امروز باآقای‌عباسعلی خلعتبری وزیر امور خارجه ملاقات کرد .

پخش برنامه‌تلویزیونی از نمایشگاه ایران

دیروز ۱۵ تن گروه فیلم برداران تلویزیون کانال ٤ ان ، بی ، سی . درنمایشگاه بزرگ ایران واقع در مدیسن اسکوئر گاردن که بوسیله وزارت اطلاعات و جهانگردی و با همکاری چند تن سازمان دولتی برپا شده است حضور یافتند و در ساعت ۸ و سی دقیقه بامداد قسمت‌های مختلف نمایشگاه را در برنامه های هنری خود بطور زنده پخش کردند .

در این برنامه خانم باربارا پاورس گزارشگر مشهور تلویزیونی امریکا ابتدا درباره فرهنگ غنی ایران و هدف وزارت اطلاعات و جهانگردی از تشکیل این نمایشگاه صحبت کرد و ببینندگان توصیه کرد از این مجموعه جالب دیدن نمایند .

قرارداد ساختمان آپارتمان

نیویورک - یونایتدپرس- گروه‌خانه‌سازی استارت‌اعلام کرد شعبه گروه در سویس قراردادی برای کار دررشته های مختلف ۴۲۰۰ آپارتمان که درتهران ساخته خواهد شدمنعقدکرده‌است.سخنگوی گروه خانه‌سازی‌گفت این قرار دادارتباطی باطرح‌خانه سازی فرحزادندارد وطرحی جداگانه است .

جلسه باشگاه لاینز

جلسه‌ماهانه اعضای‌باشگاه لاینز مازیار باشرکت محمد حسین احمدی معاون نخست وزیر وسرپرست سازمان اوقاف ورئیس منطقه ۳۵۴ لاینز ایران تشکیل شد. در این جلسه‌محمد ملک‌محمدی قائم‌مقام منطقه ورئیس‌باشگاه لاینزبین‌المللی مازیارگزارشی از فعالیتهای باشگاه داد .

عزیمت فرمانده نیروی هوائی پاکستان

مارشال هوائی ذوالفقارعلی خان فرمانده نیروی هوائی پاکستان‌که بدعوت تیمسار ارتشبد محمدخاتمی فرمانده نیروی هوائی شاهنشاهی‌برای انجام یک بازدید دوستانه از ایران و نیروی هوائی شاهنشاهی به‌کشور مامسافرت کرده بود ساعت ۷ و ٤۰ دقیقه امروز در حالی که تیمسار ارتشبد محمد خاتمی فرمانده نیروی هوائی شاهنشاهی وی را بدرقه میکرد ایران راترک کرد .

عضو هیات امناء

بموجب‌فرمان همایونی‌آقای قدرت‌اله صدرائی‌رئیس‌آموزش و پرورش شهرستان طبس‌به عضویت درهیات امنای‌دانشگاه سپاهیان انقلاب منصوب شد.

نرخ فروش ارزها

نرخ فروش امروز ارز ها یك‌لیره انگلیس۱٤۷ر۸٥ریال، یك‌فرانك‌سوئیس۲٦ر٤۰ ریال، یک مارك آلمان غربی ۲۸ر۱۰ یک فرانک سوئیس ۲٦ر٤۰ ریال.یکفرانک فرانسه ۱٦ر۳۰ ریال یکصد فرانک بلژیک ۱۸۸ر۸۰ ریال. یکصد لیرایتالیا ۱۰ر٥٥ ریال.

پیش بینی هوا

آسمان سواحل دریای‌مازندران کمی تاقسمتی‌ابری در سواحل شرقی نیمه ابری تا ابری‌گاهی همراه با رگبار پراکنده است.

آسمان‌سیستان‌و بلوچستان، خوزستان، صاف گاهی همراه باوزش‌باد و گرد و خاک‌است.

آسمان سواحل خلیج فارس کمی تا قسمتی ابری همراه با مه صبحگاهی‌است آسمان‌تهران وسایر نقاط کشور صاف تا کمی ابری در بعضی نقاط همراه با غبار محلی خواهد بود.

گرمترین نقطه، آغا جاری با حداکثر ۵۰ درجه و خنکترین نقاط همدان و شهر کرد با حداقل ۱۳ درجه بود.

حداکثر درجه حرارت تهران ۳۸ و حداقل ۲۷ درجه بود. درجه حرارت امروز تهران یکدرجه افزایش خواهد یافت

شرایط انتقال دانشجویان ایرانی مقیم خارج

دانشجویان ایرانی دانشگاهها وموسسات آموزش عالی خارج از کشور که قصد ادامه تحصیل دردانشگاهها و موسسات کشور راداشته باشند با شرایط زیر پذیرفته میشوند.

براساس این شرایط دانشجویانی که‌ازنظرنظام وظیفه‌ادامه تحصیل آنها بلامانع باشد و حداقل‌یک سال تحصیلی تمام وقت یا نیم سال تحصیلی متوالی تمام وقت ویا برابر آن در یک موسسه آموزش‌عالی‌معتبرخارجی تحصیل کرده و به تشخیص وزارت علوم درکار تحصیلی خود توفیق‌یافته باشند می توانند سه ماه قبل از آغاز نیمسال تحصیلی تقاضای انتقال به موسسه آموزش عالی ایران تسلیم کنند.

بانتقال این گروه ازدانشجویان مشروط براینکه تقاضای تغییر رشته نداشته باشند و ۳۵واحد برای اخذ لیسانس در موسسه مورد نظر را گذرانده باشند بانضمام رضایت نامه حسن رفتار از موسسه خارجی و موجه بودن دلیل و یادلایل انتقال موافقت میشود.

از جمله شرایط دیگر ورود دانشجویان خارج در واحد های آموزشی عالی کشور مربوط به ثبت نام پذیرفته شدگان در همان نیمسال تحصیلی است باین معنی که دانشجو باید اقدام به ثبت‌نام کند ودر غیر اینصورت موافقت بانتقال او باطل خواهدشد.

مقررات ثبت‌نام دبستانها وکودکستانها

شرایط و مقررات ثبت نام اطفال در کودکستانها و دبستان ها و کلیه واحدهای آموزشی ابلاغ شد .

براساس این دستور متولدین نیمه اول سال ۱۳٤۸و سال های ٤٥، ٤٦، ٤۷ و نیمه دوم سال ۱۳٤٤ میتوانند در کلاس اول دبستانهای دولتی و غیر دولتی ثبت نام نمایند.

افرادی که‌سن‌آنها از ده سال برای کلاس‌اول‌دبستان ودر شهر ها ۱۵ سال و روستاها ۱۷ سال برای سایر کلاسها تجاوز نماید درکلاسهای‌سوادآموزی‌خردسالان و بزرگسالان باید ثبت نام نمایند.

کودکان متولد نیمه اول سال ٤۹ که تاآخر شهریورماه ٥٤ سن ایشان به ٥ سال تمام برسد درکلاسهای آمادگی کودکستانی دولتی پذیرفته میشوند.

متولدین نیمه دوم سال ۱۳٤۸ در صورت تمایل اولیایشان نیز درکلاسهای آمادگی پذیرفته خواهندشد. طبق این دستورالعمل کودکانی که سن آنها بین ۳ تا ٥ سال باشد میتوانند درکودکستان های غیر دولتی دارای اجازه‌نامه رسمی نام نویسی نموده بااین تفاوت که کلیه هزینه‌ها رابااید اولیای آنان پرداخت نمایند.

یك ایرانی باتهام حمل یکمیلیون دلار حشیش‌درآمریکا تحت‌تعقیب‌قرارگرفت

بالتیمور - یونایتدپرس - کاظم‌مجد ۲۷ ساله اهل تهران در دادگاه بخش ایالت‌بالتیمور باتهام وارد‌کردن حشیش‌قاچاق بارزش‌۱میلیون‌دلار امریکائی تحت پیگرد قرارگرفت . کاظم مجد روز ۱٤ ژوئن گذشته در لینکالن‌نبراسکا به چنگ ماموران‌گمرک‌افتادو ۲۲۷پوند حشیش که درباك بنزین ، در ها و زیر صندلیهای اتومبیل‌او جاسازی شده بود کشف‌شد. ماموران‌گمرک گفتندماموران نسبت به اتومبیل مجدمشکوک شدند و به‌سگهای پلیس‌فرمان دادندکه اتومبیل راوارسی کنند، سگهابا «بو» کشیدن اتومبیل پارس کردند و ماموران پس ازجستجوبه وجود حشیش‌در اتومبیل پی بردند . بگفته ماموران کاظم‌مجد قبلا باتهام وارد کردن حشیش قاچاق بوسیله اتومبیل در- دادگاه فیلادلفیاتحت پیگرد قرارگرفته اما باسپردن پانزده هزار دلار وجه‌الضمان آزاد شده بود تااینکه او برای‌دومین باربابین عمل مبادرت ورزید.

جسد کوهنورد آلمانی بتهران حمل‌شد

پس از چند روز تلاش ، جنازه «وکانگ‌اومر» کوهنورد آلمانی ، از قله کوه دماوند به پائین حمل شدوبه پزشکی‌قانونی تهران حمل گردید.

گروههای اعزامی ، بعد از ظهر دیروز موفق شدند جنازه‌را به پائین‌کوه‌برسانند و به‌اینترتیب تلاش چند روزه آنها که مداوما بعلت بدی هوا باشکست مواجه میشد به‌نتیجه رسید.

«وکانگ‌اومر» حدود چهل و پنج روز پیش هنگام صعودبه‌قله دماوند گرفتار توفان و کولاک شدید شد.

باگم شدن کوهنورد آلمانی‌در ارتفاعات ، اکیپهای اعزامی‌تلاش خود را برای یافتن وی آغاز کردند وسرانجام چند روزپیش جسد «دوکانگ‌اومر» پیدا شدو عصر دیروز ، به تهران انتقال یافت.

اتم، برده انسان است

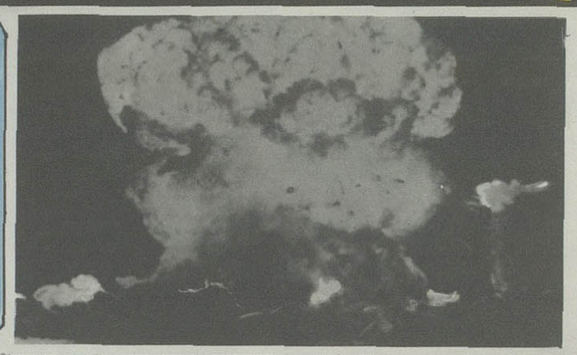

بشر چگونه به راز اتم پی برد و آن را شکافت؟ این سئوالی است که حتی نوسوادان نیز مایلند پاسخ آن را بدانند، اما از آنجا که دانش اتمی، علمی پیچیده است، تشریح اینکه اتم چیست و چگونه بشر توانسته از آن بمب هسته‌ای و نیروگاه اتمی بسازد و با استفاده از آن قدرت محرکه کشتی ها و زیردریائیها را فراهم آورد، دشوار است. معهذا ما کوشیده‌ایم از طریق تصویر و با بیانی ساده به همه این پرسش‌ها پاسخ دهیم.

لطفاً زیرنویس تصویرها را با دقت و حوصله مطالعه فرمائید.

(۱) ۴۰۰ سال پیش از میلاد مسیح، دموکریت، فیلسوف یونانی، به شاگردانش توضیح داد: کائنات از ذره هایی بسیارخرد و ریز تشکیل شده که آن ها را «اتم» یعنی «آن چه قابل تقسیم و تجزیه نیست» می نامند.

(۲) دوهزارسال پس از دموکریت، به سال ۱۶۶۱، رابرت بویل شیمی دان انگلیسی دومین گام را درشناخت اسرار ماده برداشت. او می پنداشت که همه چیز درطبیعت، از جمله هوا از ترکیب با مخلوطی از اشیای ساده که آن ها را «عناصر» می نامند، تشکیل شده است. و حق با او بود.

(۳) درسال ۱۸۰۸، دالتون، درمنچستر، «عناصر» موردنظر «بویل» را با توجه به مبانی تئوری اتمیک شیمی، که خود ابداع کرده بود، به نحو دقیقی تعریف کرد.

(۴) سرانجام، ژان پرن، فرانسوی، به سال ۱۸۹۵ کشف کرد که خود اتم هم، برخلاف ان چه دموکریت می پنداشت از مقدارزیادی ذره های مختلف و خرد تراز اتم تشکیل شده که عبارتند از هسته‌یی درمرکز که الکترون های کثیری به دور آن گردش میکنند.

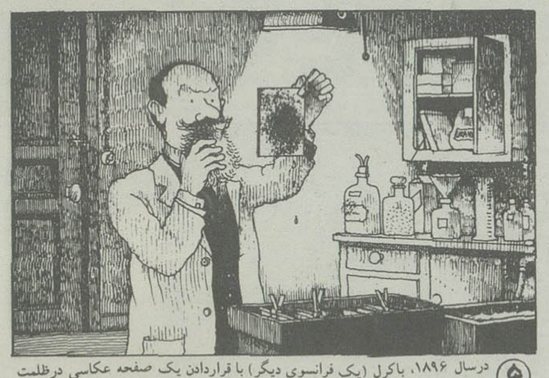

(۵) درسال ۱۸۹۶، باکرل (یک فرانسوی دیگر) با قراردادن یک صفحه عکاسی درظلمت محض و درکناراورانیوم پدیده رادیو اکتیویته پاره‌یی از فلزها را کشف کرد.

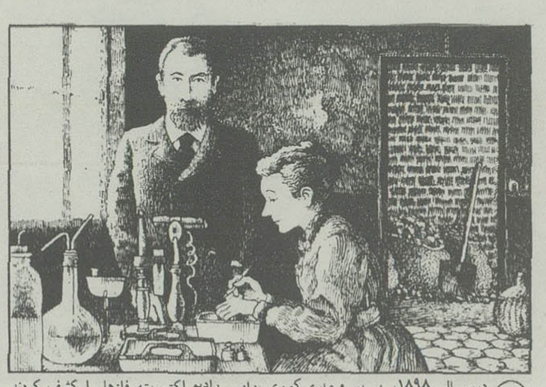

(۶) درسال ۱۸۹۸، پی‌یر و ماری کوری راد رادیو اکتیویته فلزها را کشف کردند انها از یک تن فلز، فلز ناشناخته‌یی بدست اوردند که آن را «رادیوم» نام نهادند ـ فلزی که دارای مقدار عظیمی رادیو اکتیویته بود.

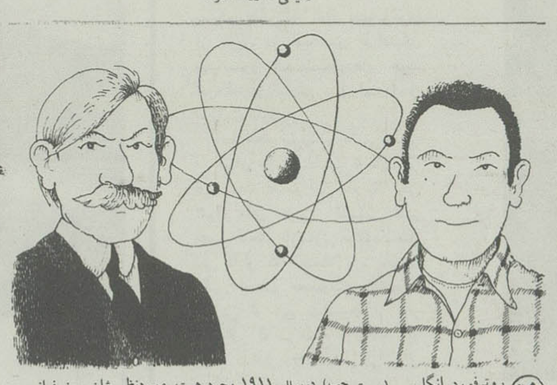

(۷) روترفورد انگلیسی (سمت چپ) درسال ۱۹۱۱ وجود هسته موردنظر ژان پرن فرانسوی را ثابت کرد. نیل بوهردانمارکی هم ثابت کرد که «اتم» دستگاهی است مرکب ولی بسیار خرد و ریز: دراین دستگاه هسته به منزله‌آفتاب و الکترون ها به منزله‌سیاره های این آفتاب هستند.

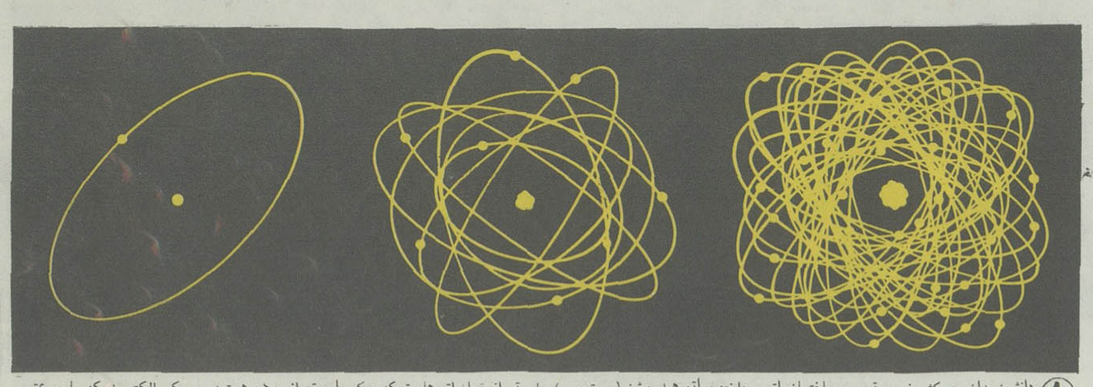

(۸) دانشمندان به کشف و ترسیم ساختمان اتم پرداختند. اتم هیدروژن (سمت چپ) ساده تر از تمام اتم هاست که مرکب است از یک هسته، و یک الکترون که با سرعتی خیال انگیز به دورهسته میگردد. اتم های تمام اشیاء ساده یا عناصر اولیه، از روی تعداد الکترون هایی که به دورهسته، اما درمحورهای مختلف میگردند، شناخته میشوند (شکل های میانی و سمت راست).

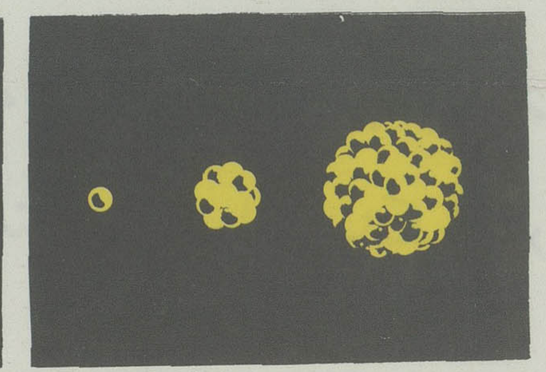

(۹) اما بعد ها، کشف شد که هسته ها هم، دستگاه های پیچیده و بغرنجی هستند از چپ: هسته هیدروژن که دارای یک پروتون مثبت است. هسته اکسیژن که ۸ پروتون مثبت و ۸ ذره بی بارالکتریکی که نوترون نامیده میشود، دارد و هسته اورانیوم ۲۳۸ که ۹۲ پروتون و ۱۴۶ نوترون دارد.

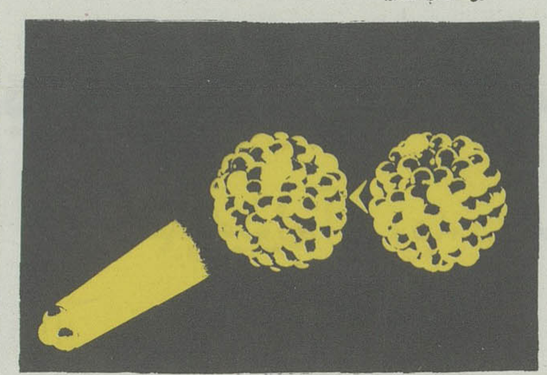

(۱۰) هسته ها ممکن است درموارد معینی، مانند هسته اورانیوم ۲۳۸ که سر شار از پرتون و نوترون است، قلب‌ماهیت پیدا کند. و با از دست دادن یک هسته هلیوم یا ذره آلفا به صورت توریوم ۲۳۴ درآید.

(۱۱) لاوازیه درسال ۱۷۷۰ پس از تجربه های متعدد (مانند توزین کنده سوخته و سوخته) اظهار کرد: «هیچ چیز از میان نمیرود، هیچ چیز پدید نمیاید.» دانش اتمی اکنون به ما نشان میدهد که اشیاء زیاد هم ساده نیستند: تبدیل اتم ها، انرژی را که میتوان از میان رفته محسوب کرد، آزاد میکند.

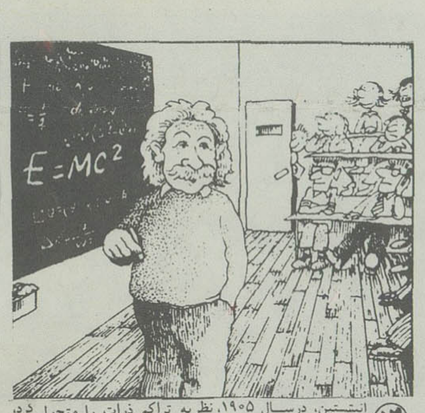

(۱۲) انیشتین، درسال ۱۹۰۵، نظریه تراکم ذرات را متحول کرد، و ۱۵۰ سال پس از لاوازیه، اظهاردداشت که ماده انرژی میتوانند به یک دیگرتبدیل شوند.

(۱۳) وسیله تحقق این ارزوی شیمی دان ها نزدیک میشود: . درسال ۱۹۳۹، ایرن و فردریک ژولیوکوری، نظریه انیشتین راثابت کردند: تغییرماهیت ماده، و تغییر ماده به انرژی امکان پذیراست.

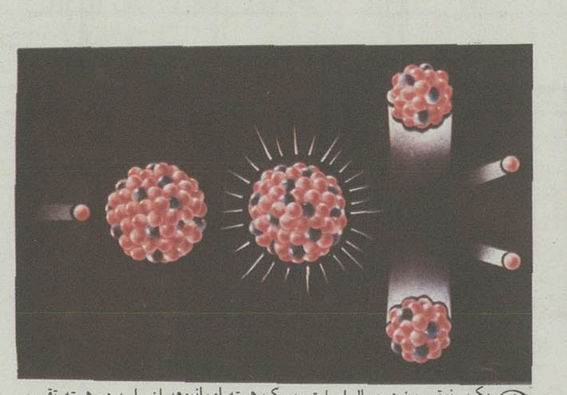

(۱۴) یک نوترون، درحال اصابت به یک هسته اورانیوم، ان را به دو هسته تقسیم میکند بدین ترتیب، ماده‌یی مضمحل می شود، و درهمان حال نیروی عظیمی آزاد میگردد: این عمل را «انشقاق» می نامند. انرژی اتمی از همین جا پدید آمد

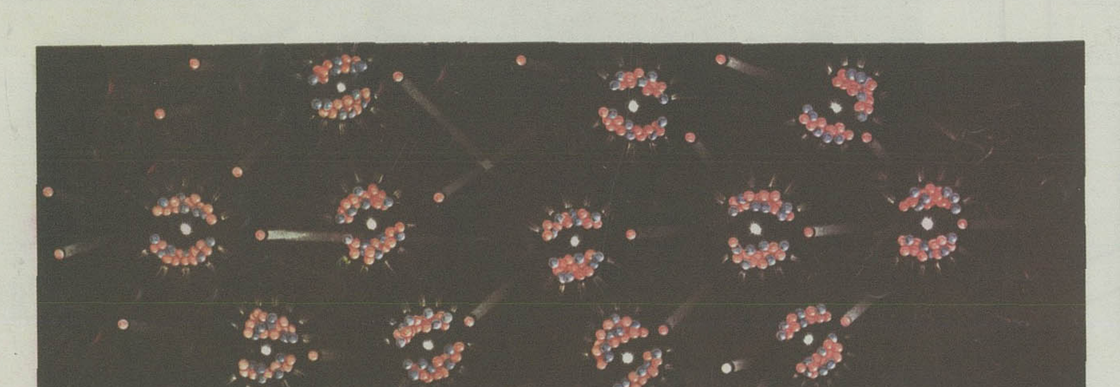

(۱۵) این «انشقاق» نوترون را آزاد میکند. ان ها به هسته های دیگری اصابت میکنند که ان ها هم به نوبه خود تجزیه و «منشق» میشوند.

(۱۶) این مکانیسم، همان مکانیسم واکنش زنجیری است که اجازه میدهد از منابع عظیم انرژی هسته‌یی استفاده کرد. براساس این اصل، انریکوفرلی، دانشمند ایتالیایی، مهاجر به امریکا، درسال ۱۹۴۲، نخستین «پیل اتمی» را ساخت. میله های اورانیوم، روی هم چشیده می شوند. انگاه، تغییرماهیت درذرات ان ها پدید میاید. سرعت واکنش به دقت کنترل میشود، و از ان حرارتی پدیدمیاید که این «انشقاق» یا گسستگی را میسر میسازد.

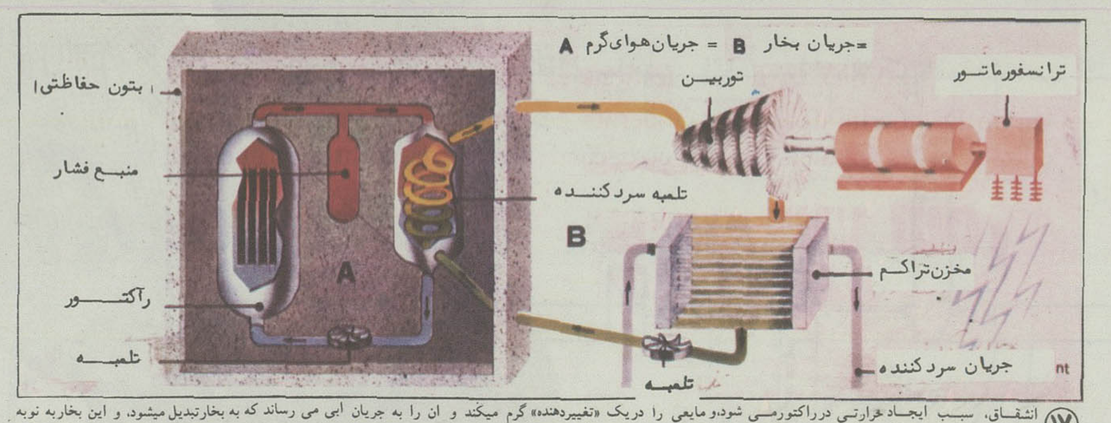

(۱۷) انشقاق، سبب ایجاد حرارتی درراکتورمی شود، و مایعی را دریک «تغییردهنده» گرم میکند و ان را به جریان آبی می رساند که به بخارتبدیل میشود، و این بخاربه نوبه خود یک توربین را به حرکت درمی اورد. این توربین تولید انرژی میکند. یک جریان سوم و مستقل از جریانات اول (انشقاق) و دوم (تولید حرارت) کندانسوررا سرد میکند.

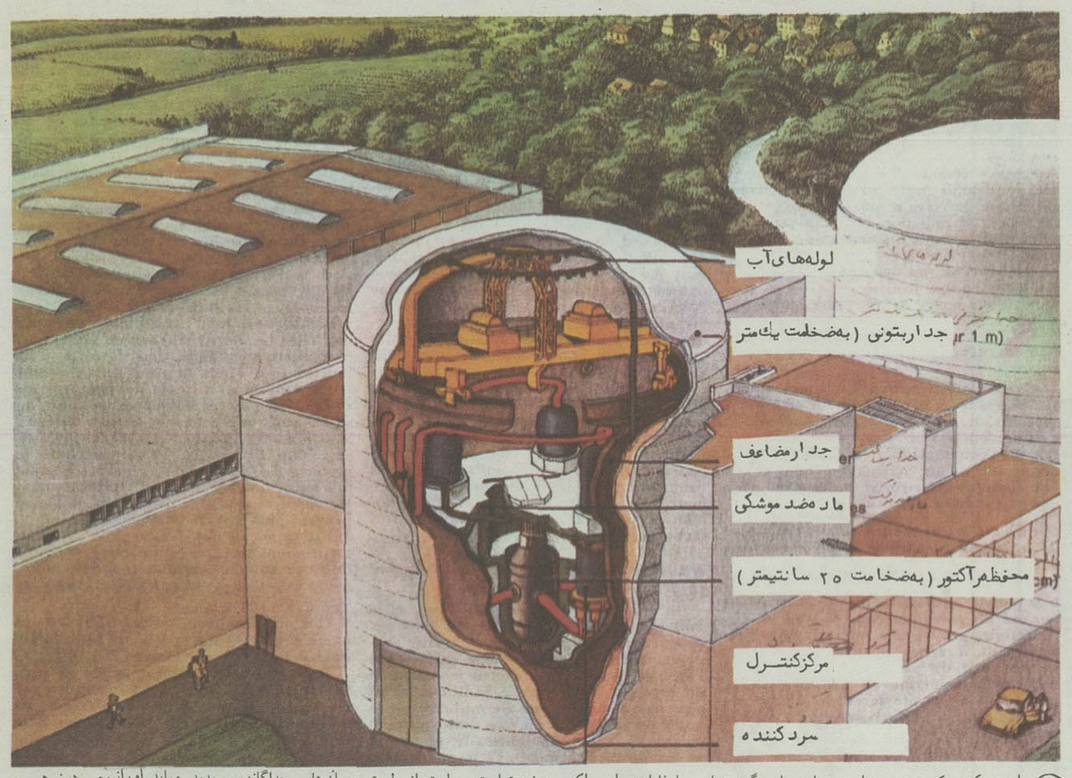

(۱۸) این، یک مرکز هسته‌یی است. دراین جا، هرگونه تماسی با فلزات رادیو اکتیو ممنوع است. حرارت از طریق جریان های جداگانه‌یی پدید میاید. اورانیوم درزرهی بتونی محبوس است و حرارتی که ایجاد میکند توربینی را به‌حرکت درمیاورد. اگردموکریت به دنیا باز میگشت، به چشم خود می دید که ان چه او از ان بعنوان ذره تجزیه نشدنی نام میبرد درخدمت انسان، و درمقام

اطلاعات ۱۳۰۷

صفحه ۶

پنجشنبه ۱۹ تیرماه ۱۳۵۴

گلهائی که در سرزمین شعر می روید

در حضور والاحضرت شاهدخت اشرف پهلوی و حضرت اچه‌وریا رئیس جمهوری مکزیک و همسرشان نمایشگاه آثار ایران درودی نقاش معروف ایرانی روز یازدهم تیر در مکزیکوسیتی گشایش یافت.
این نمایشگاه که بمناسبت سال زن ترتیب یافته ۲۴ تابلو از آثار حائم درودی را در بر دارد.
در این مراسم گروهی از نمایندگان سیاسی خارجی و شخصیت های برجسته هنری ایران و مکزیک شرکت کردند.
نمایشگاه تا روز بیست یکم تیر ماه دایر خواهد بود.

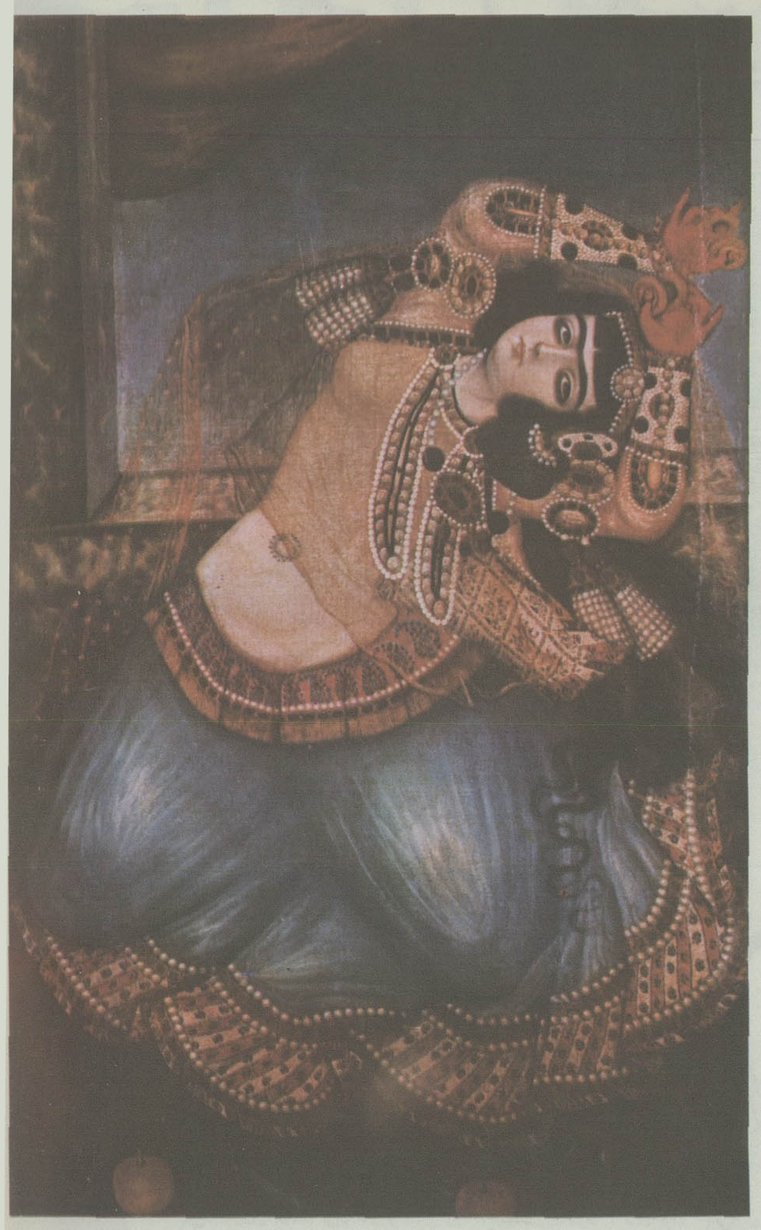

به‌شیوه قاجاری

هنر عصر قاجار که متاسفانه اسناد و مدارک آن یا از دست رفته یا چون نقاشیها و کاشیها و کتابهای آن دوره به غارت فرنگ رفته بود بخشی از آن اکنون از انزوا و زوال نجات یافته است با نگاهی به تابلوهای موزه نگارستان میتوان دریافت که استادان بزرگ آن عهد چه دنیای رنگینی در پیش چشم داشته‌اند و چه مایه ظرافت و مهارت با کار آنها همراه بوده است.

تابلوهائی که به رقم مهرعلی از استادان بزرگ آن عهد می بینیم، نمونه های درخشانی از هنر عصر قاجاری است هنر چهره پردازی، تزئینات هوشربا و تناسبات رنگی و بدنی است و رسیدن نقاش به کمال تصویرگری از طریق در آمیختن ظرافتهای مینیاتور با دستاوردهای غرب آموخته، از مهارتی نسل اندر نسل حکایت دارد.

با آنکه پیدایش نقاشی مدرن در ایران طومار نقاشی قاجاری را فرو پیچید اما در این ایام کما بیش نمونه های خوبی براساس هنر عصر قاجار بازسازی میشود ـ مثل این تابلو که احتمالا باید ساخته علی اصغر معصومی باشد و پاره‌یی از این تابلوها از نظر اعتدالی که در طرح و پرداخت و رنگ گذاری دارد با آثار گرانبهای عصر قاجاری پهلو میزند.

برای ساختن خانه به مهندس احتیاج دارید

برای تهیّه پول آن، به داشتن پس انداز در بانک عُمران

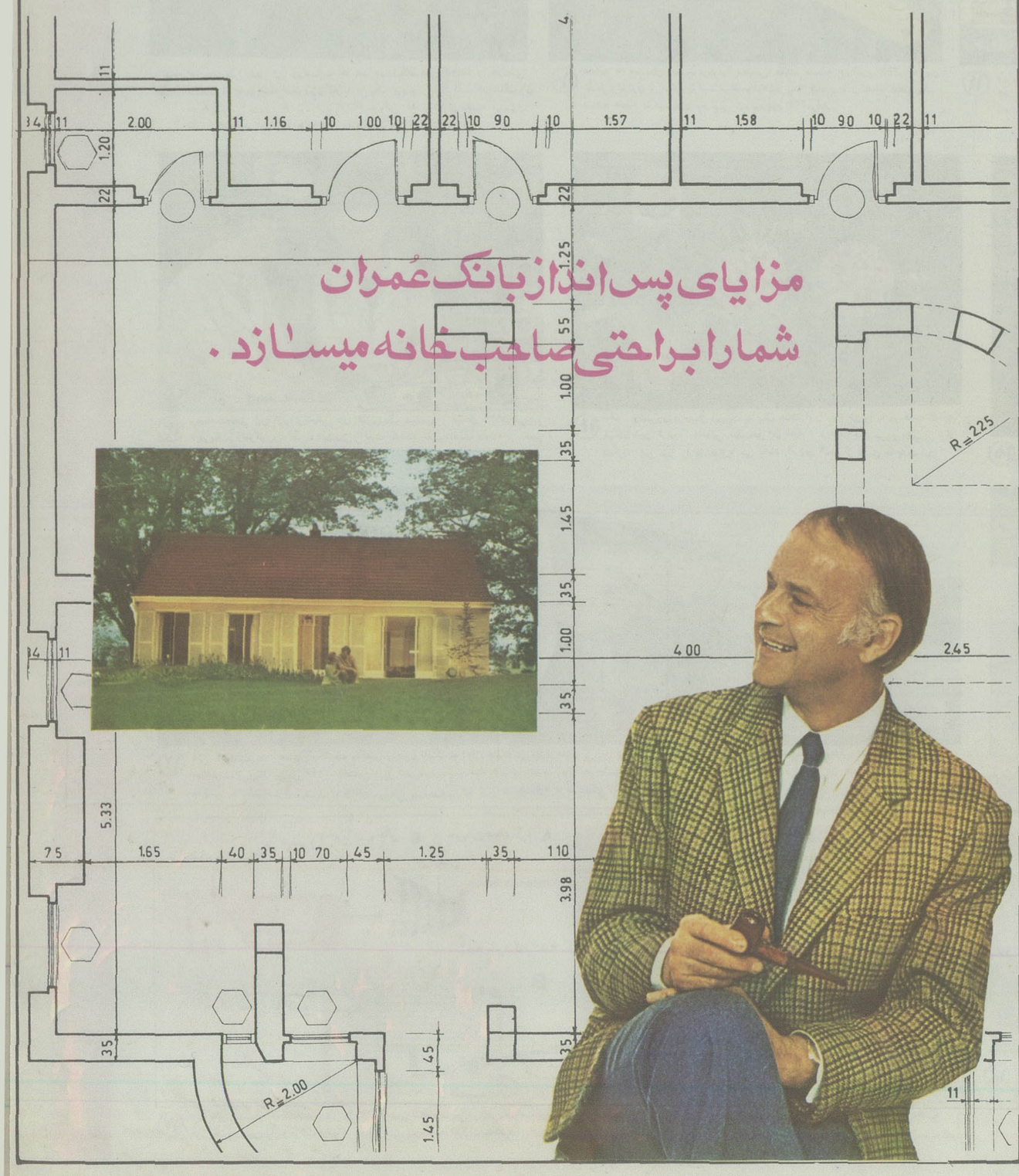

مزایای پس انداز بانک عُمران
شما را براحتی صاحب خانه میسازد.

سنت نامیرای طبیعت پردازی

طبیعت غنی ایران جنان زیباست و تابلوهائی که بر اساس منظره های طبیعی ایران ساخته شده چندان کم است که انگار نقاشان در برابر طبیعت ناسپاس بوده‌اند.

البته حق طبیعت ایران در آثار مینیاتور سازان ایرانی بکمال ادا شده و زیبائیهای فانی در جادوی رنگارنگ و ترکیب های افسانه‌دار نقشی ابدی یافته است اما در دوره های اخیر ـ از کارهای زیبای محمود خان ملک‌الشعرا که بگذریم ـ کمال‌الملک را در کار نگارگری طبیعت پیرامون خود می یابیم. منظره های کمال‌الملک صراحت یک سند و فریبندگی یک رویا را با هم دارد.

پس از او در کار پیروان و شاگردانش: شیخ ـ احیاء ـ ارژنگی ـ آشتیانی ـ وزیری ـ یاسمی ـ بیمان ـ بتگر ـ نجمی و چند تن دیگر، کمابیش سنت منظره پردازی را زنده می یابیم.

در این صفحه یک منظره کوهستانی در شفق و یک گلدان گل از همان طبیعت جاندار را از هوشنگی پیمان می بینیم که نشانگر تسلط هنرمند بر ثبت لحظه های نادر و زیباست.

اطلاعات
۱۳۰۴
صفحه۷
پنجشنبه ۱۹ تیرماه
۱۳۵۴

پای صحبت کوچولوهای شیرین در روزهای تابستان

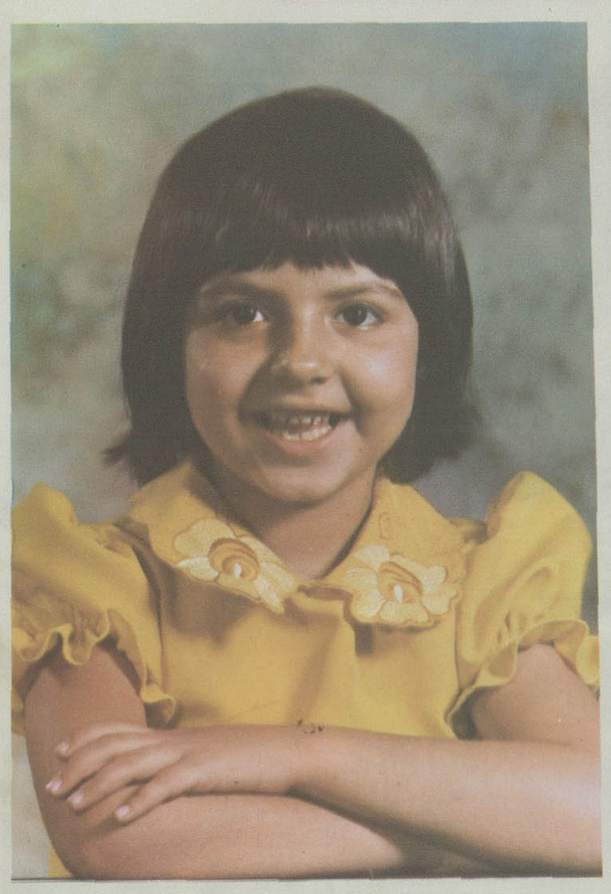

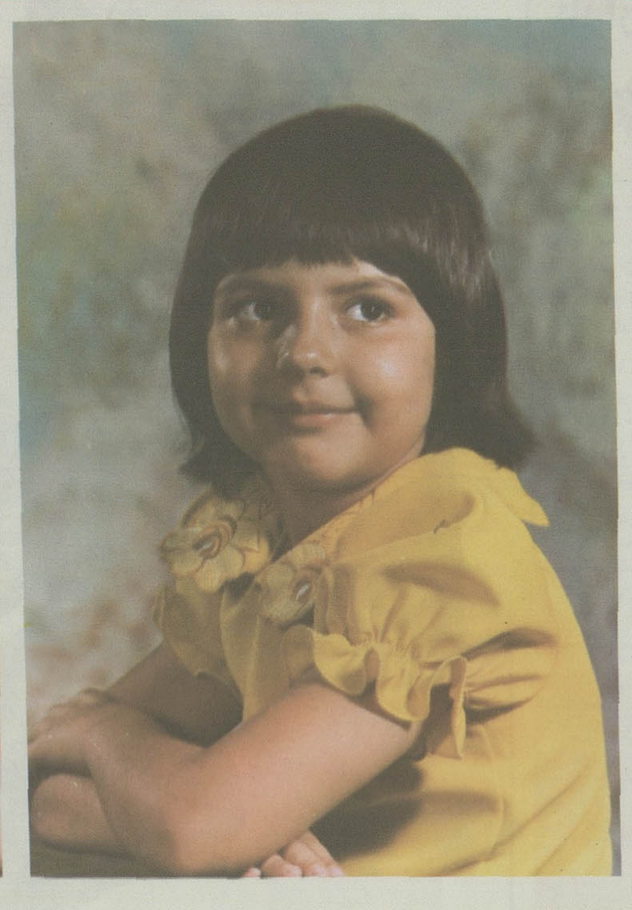

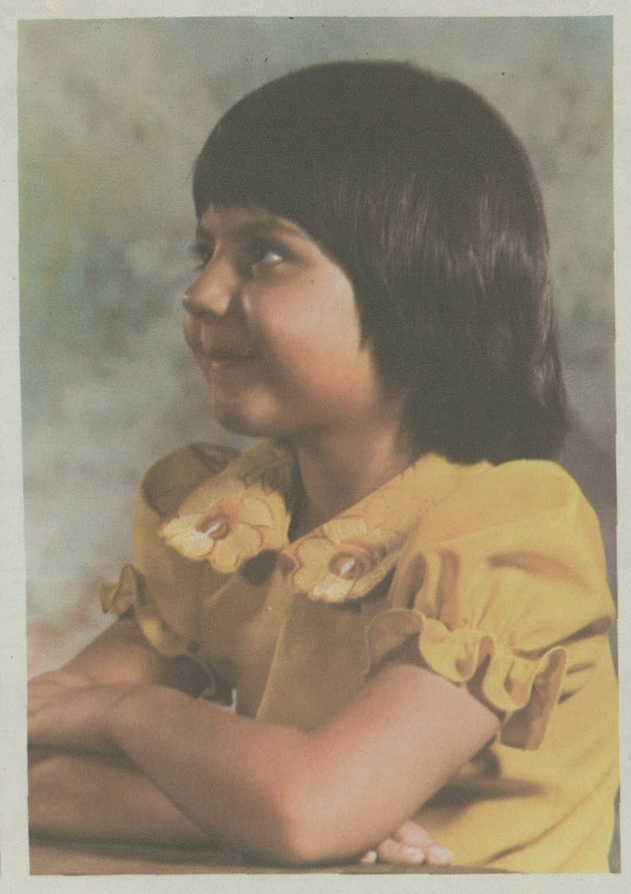

یک لطیفه قدیمی، اهمیت گفت و گو با کوچولو ها را بروشنی نشان میدهد:

پسری که پانزده ساله بود، بر این اعتقاد اصرار می ورزید که پدرش از زندگی چیزی نمی داند. اما وقتی به سن بیست سالگی رسید، شنیدن این جمله از دهان او عجیب نبود که:

«پدر من نابغه است. در عرض چهار سال گذشته، نمی دانید چه چیزها یاد گرفته. هیچکس نمیتواند در عرض چهارسال آنقدر چیز یاد بگیرد که پدر من آموخته!»

روانشناسان در تجزیه و تحلیل این لطیفه میگویند:

«پسر در سن بیست سالگی، به پدر نزدیک شده و در نتیجه افکار او را درک کرده است. در حالی که در سن شانزده سالگی، نه خود می توانستند به دنیای پدر راه یابند، و نه پدر کوششی برای نزدیکی به دنیای فرزند خود نشان داده بوده است!»

* برای تزئین این صفحه از عکسهای سحر و سپهر سیفه خواهر و برادر شیرین و دوست داشتنی استفاده کرده‌ایم. سحر هفت سال دارد و امسال به کلاس دوم دبستان میرود. پارسال، سحر خانم جزو شاگردان ممتاز کلاس اول دبستان رؤیا بود. اگر چه سپهر خان هنوز مدرسه را شروع نکرده ولی بدش نمی آید، عکسهای کتابهای خواهرش سحر را تماشا کند!

تابستان، فرصتی به پدر و مادرها و بطور کلی بزرگتر های خانواده میدهد تا بیشتر به کوچولوها برسند.

خاطرات روزهای تابستان در دوران کودکی، برای کمتر کسی فراموش شدنی است. از همین رو پدر و مادر ها و بزرگترها باید بکوشند تا به شیرین سازی خاطرات کوچولوهای شیرین کمک کنند. از هر فرصتی برای گفت و گو با کوچولوها بهره بگیرید. اگر شما به سئوالهای آنان جواب بدهید، خیلی بهتر است تا بچه ها، جواب سئوالهای ریز و درشت خود را در جای دیگر و از کسان دیگر جست و جو کنند.

نشستن پای گفت و گوی کوچولوهای شیرین ، هم شیرین است و هم به شما یاری میدهد تا راهی به دل آنها بگشایید و مشکلاتشان را حل کنید. با کوچولوها از همه چیز میتوان حرف زد ولی همیشه بگذارید تا موضوع گفت و گو را خود آنها برگزینند. اگر چنین گفت و گوهایی، بصورت دو نفره انجام نگیرد و گروهی از کوچولوها در آن شرکت داشته باشند، نتیجه بخش تر خواهد بود.

دراین حال، کوچولوها با راحتی بیشتر و با احساس اینکه در یک جمع «خودی» هستند، حرف خواهند زد.

از سوی دیگر، وجود چندین کوچولو در میان حلقه یک گفت و گو، موضوعات جالبتری را برای حرف زدن مطرح میکند. از همین رو، روانشناسان معتقدند که پدر و مادرها باید خود را به دنیای کوچولوها، نزدیک و آشنا سازند. شکاف و فاصله فکری میان کودک و اولیاء، در تربیت فرزندان، بیش از هر چیز میتواند زیانبار باشد.

شخصی در ۱۵۰۰ واحد بانکی اعتبار دارد

با دفترچه حساب پس انداز در گوشه بانک ملی ایران، هر کجا که باشید سرشناس تر هستید. زیرا بانک ملی ایران ۱۵۰۰ شعبه دارد و دفترچه حساب پس انداز در گوشه، اعتبار شما در تمام این شعب است.

دیگر پولتان را با دفترچه حساب پس انداز در گوشه عوض کنید

بانک ملی ایران

وسواس در انتخاب چمدان سفر

در «سفر»، یک چمدان خوب و جادار برای مسافر، همان نقشی را بازی میکند که آب برای ماهی!

هرچه طولانی تر باشد و مقصد دورتر، اهمیت چمدان خوب و مناسب سفر بیشتر احساس میشود:

بسیاری از مردم، هنوز راه و رسم خریدن چمدان را نمی دانند. چمدان خوب آنست که سبک و راحت و جادار باشد. توجه داشته باشید که هرچمدان گرانقیمت، حتما راحت و مناسب نیست.

اگر قصد یک سفر طولانی را دارید و اگر وسیله حرکت شما هواپیماست و بخصوص اگر قصد دارید خرید نسبتا زیادی کنید، درانتخاب چمدان سفر باید وسواس و دقت زیادی بخرج دهید.

مسابقه بزرگ عکس اطلاعات

ازهفته آینده چاپ عکسهای شما آغاز میشود

از هفته آینده، چاپ عکس ها و اسلایدهای رنگی ـ کار خوانندگان اطلاعات درصفحات رنگی روزهای پنجشنبه آغاز میشود.

از اینکه چند هفته درچاپ این عکسها تاخیر شد پوزش می خواهیم، اما این تاخیر بعلت استقبال بیسابقه خوانندگان گرامی از طرح جدید اطلاعات بود.

درچند هفته اخیر، آنقدر عکس و اسلاید رنگی بدست ما رسید که تنها تنظیم آنها سرویس عکس اطلاعات را چنان بخود مشغول کرد که دیگر فرصت انتخاب و چاپ آنهارا پیدا نکردیم.

درهر صورت، طی چند هفته گذشته بالغ بر ۷۰۰ عکس و اسلاید رنگی را که بدست ما رسیده بود بدقت مورد بررسی قرار دادیم و بهترین آنها را از هفته آینده به ترتیب و بطور منظم و بی وقفه چاپ خواهیم کرد. هفته آینده همراه با چاپ عکس ها و اسلاید هایی که از هفته آینده، چاپ عکس ها و اسلایدهای رنگی ـ کار خوانندگان اطلاعات درصفحات رنگی روزهای پنجشنبه آغاز میشود.

از اینکه چند هفته درچاپ این عکسها تاخیر شد پوزش می خواهیم، اما این تاخیر بعلت استقبال بیسابقه خوانندگان گرامی از طرح جدید اطلاعات بود.

درچند هفته اخیر، آنقدر عکس و اسلاید رنگی بدست ما رسید که تنها تنظیم آنها سرویس عکس اطلاعات را چنان بخود مشغول کرد که دیگر فرصت انتخاب و چاپ آنهارا پیدا نکردیم.

درهر صورت، طی چند هفته گذشته بالغ بر ۷۰۰ عکس و اسلاید رنگی را که بدست ما رسیده بود بدقت مورد بررسی قرار دادیم و بهترین آنها را از هفته آینده به ترتیب و بطور منظم و بی وقفه چاپ خواهیم کرد. هفته آینده همراه با چاپ عکس ها و اسلاید هایی که شما گرفتید، درباره جوایز ارزنده و نفیسی که برای عکاسان حرفه یی و غیر حرفه یی درنظر گرفته ایم نیز توضیح بیشتری میدهیم.

اگر هنوز درمسابقه بزرگ عکس اطلاعات شرکت نکرده اید، میتوانید عکس، و اسلاید های جالب خودرا باین آدرس برای ما بفرستید:

تهران: خیابان خیام ـ روزنامه اطلاعات ـ سرویس عکس.

درانتخاب سوژه هیچگونه محدودیتی ندارید فقط درنظر داشته باشید که عکسها حتما باید رنگی باشد و بهمراه هرعکس، نوع دوربین، محل گرفتن عکس و تاریخ آن و نیز اندازه دیافراگم و سرعت دوربین را هم برای ما بنویسید.

مرتضی

بدور ازوسوسه بازار

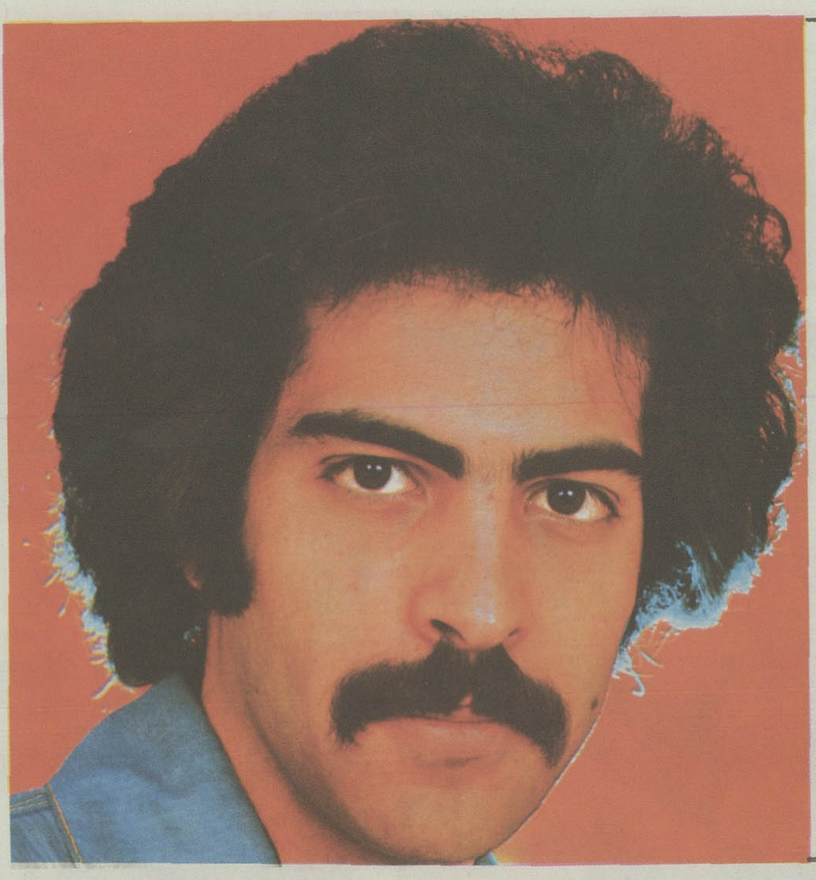

مرتضی خواننده جوانی است که مثل بیشتر جوانها، با جسارت بمیدان آمد، جسارت زاده جوانی است و گاه در مورد خواننده یی چون مرتضی از اعتماد بنفس پدید می آید. مرتضی با ترانه های نخستینش خوش درخشید، اما غره نشد در برنامه شنبه شب ـ که کیوان خسروانی کنسرتی از او ترتیب داده بود ـ منشور رنگارنگی از امکانات صدای خود را بنمایش درآورد.

تا اینجا که دیده ایم او به رقابت و بازار نمی اندیشد، تنها به کار خود می اندیشد، اگر با همین شتاب پیش برود و کاباره ها او را وسوسه نکنند برای جوانانی که دوستدار موسیقی دورگه ـ ایرانی فرنگی ـ هستند خواننده یی محبوب خواهد ماند.

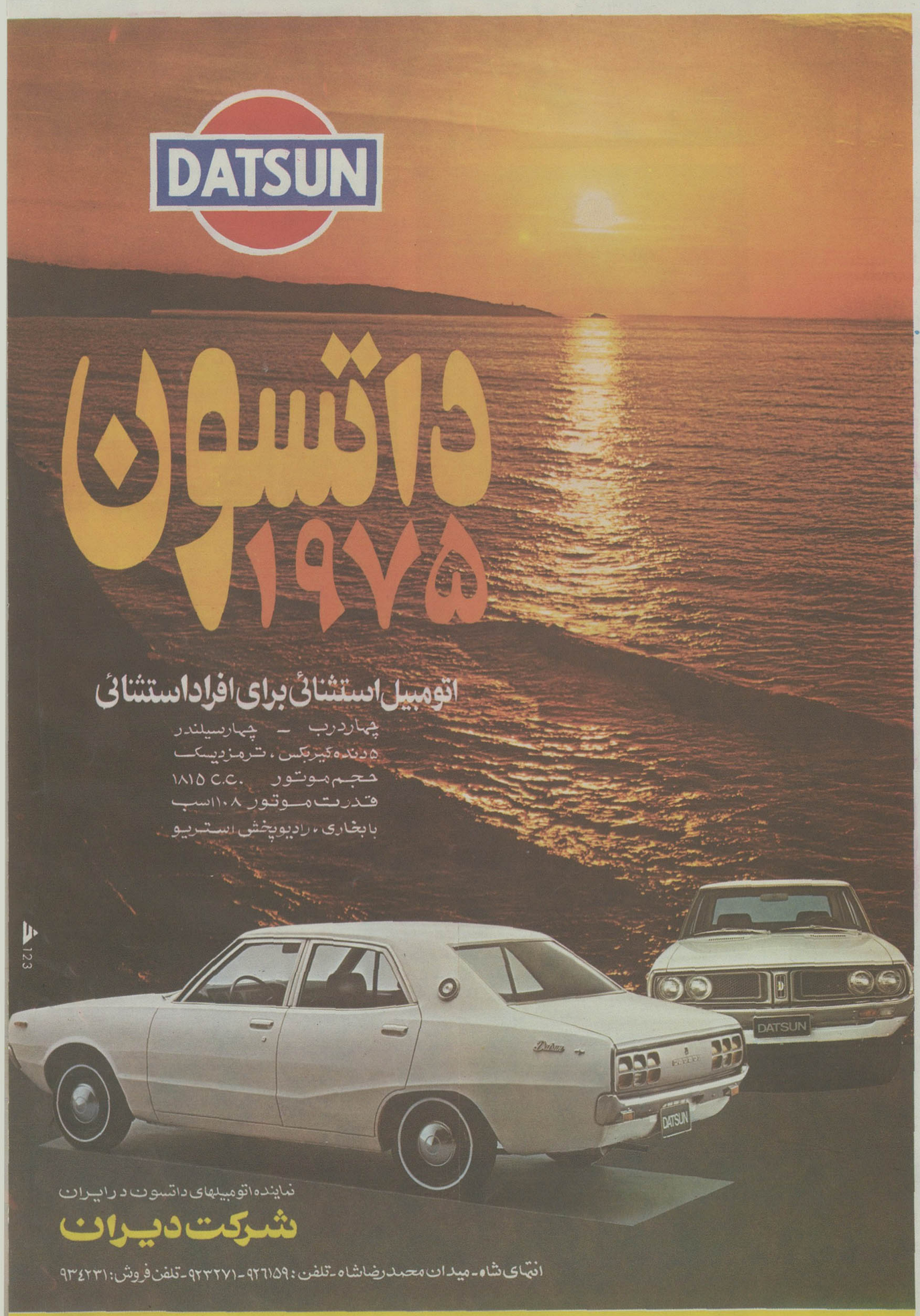

نمایندگان اتومبیلهای داتسون در تهران و شهرستانها

تهران سه راه تهران ویلا ـ روبروی مسجد مهدی ـ نمایشگاه آکتوم ـ تلفن ۹۷۶۴۴۲ ـ ۹۷۴۴۵۳

تهران خیابان ملت مقابل سه راه آموزش وپرورش نمایشگاه اتومبیل پاک پیکر ـ تلفن ۳۱۶۹۹۳ ـ ۳۰۳۷۸۳

خرمشهر سرای دورتی ـ محمد یونس زاده ـ تلفن ۲۵۵۸ ـ ۴۴۰۵

کرج میدان پهلوی ـ فروشگاه داتسون ـ تلفن ۴۴۳۳ ـ ۴۳۴۱

اصفهان ایستگاه چهارباغ ـ نمایشگاه برادران رضائی ـ تلفن ۳۱۵۱۸ ـ ۳۸۰۸۶

بندرعباس خیابان شاه حسینی ـ نمایشگاه حاج احمد میرزاده حسن کمال ـ تلفن: ۳۳۶۴

کرمان چهارراه شهرداری ـ اول خیابان محمدرضاشاه ـ فروشگاه مظفری ـ تلفن ۳۲۱۶

کرمانشاه خیابان کوروش کبیر ـ فروشگاه ونمایشگاه اتومبیل مهران ـ تلفن ۳۳۷۴ ـ ۳۷۹۷

گنبدکاوس خیابان پهلوی ـ نمایشگاه اتومبیل شهرام ـ تلفن ۲۰۲۲

مشهد خیابان دانشگاه ـ نمایشگاه اتومبیل شهاب (داتسون) ـ تلفن ۲۱۴۱۷

نیم قرن از عمر «اطلاعات» گذشت

حریق هم نتوانست جلوی انتشار «اطلاعات» را بگیرد

پنجاه سال پیش ، در همین روز وهمین ساعت ، نخستین شماره روزنامه‌اطلاعات منتشر شد ، و بدین قرار ، اینك‌اطلاعات یك نیمه قرن از عمر پرماجرای خود را پشت سرگذاشته و به نیمه دوم از یك قرن کامل،گام نهاده است:۱۳۰۵همزمان باانتشار اولین شماره اطلاعات ، کسانی که در ساعت چهار بعد ازظهر روز ۱۹ تیرماه پابه عرصه حیات گذاشتند ،اینك مردان‌وزنانی هستند که‌گردسپید‌گذشت زمان بر مویشان نشسته است.بدینسان، درازای راهی‌را که اطلاعات پیموده‌است، آسانتر میتوان مجسم کرد: پنجاه‌سال، نیم قرن ، یك‌عمر !

اطلاعات پنجاه سال با مردم ودر میان مردم زندگی کرده است اطلاعات ۵۰سال به مردم آگاهی واز یاری مردم بهره گرفته است تا پیشتربرود اطلاعات که ۵۰ سال تاریخ را به خانه هابرده است ، اینك‌خود جزئی از تاریخ این کشوربشمار میرود. اطلاعات همپای حوادث‌تلخ و شیرینی که براین سرزمین گرامی گذشت ، پیش رفت ، حادثه‌ها دید. حادثه‌ها دید ، اما جاودانه ماند. ماندنی شد برای آنکه وسیله‌یی بود برای‌پیشرفت ایران‌و ایرانی ونه ابزاری‌برای پیشرفت مقاصد غیر ملی.

... واینك در آستانه‌آغاز نیمه دوم‌قرنی‌که حیات‌اطلاعات باآن آغاز میشود، تولد و تکامل آن‌رادرنگاهی گذرا مرور میکنیم :

... یك زندگی

درسال ۱۳۰۲ اندیشه شوق آمیز تاسیس یك مرکز تهیه خبردرایران ، جوانی شوریده و عاشق روزنامه نگاری را واداشت ، بدون ترس‌از‌کمبود هوناپسامانی ها ، قدم‌به‌میدان گذارد و نخستین سازمان خبری ایران را بنیاد نهد.این جوان ،شادروان عباس‌مسعودی بود.

او، در انجام هدفی که در اندیشه داشت دفتری در یکی از اتاق‌های ساختمانی کهنه ، در خیابان علاءالدوله ـ فردوسی امروز سدائر‌کرد. صبح‌ها به‌تمامی ادارات وسازمان های آن روز سرمی‌زد وبعد از ظهر درهوای دم کرده و داغ‌زیر شیروانی‌همان اتاق آگاهی های به‌دست آورده را برای تشریات‌مختلف روز‌تنظیم می‌کرد. هدف روانشاد مسعودی ، نخست تاسیس یك خبرگزاری مشابه خبرگزاری های بزرك‌عالم بود، بخاطر همین هدف، اوتابلوئی بر بالای ساختمان محل کارش نصب‌کرد‌که‌این دوکلمه روی‌آن نوشته شده بود: مرکز اطلاعات.

کار مدیر جوان در «مرکز اطلاعات »روزبه روز رونق می ـ گرفت ،وعده بیشتری از ناشرین آن روزگار ـ خواستار اخبار اومی شدند. بواسطه همین اقبال ، دفتر « مرکز اطلاعات » بعدا به عمارتی که در برابر عمارت اولیه قرار داشت منتقل شد. دراینجا تشکیلات « مرکز اطلاعات » در سه اتاق متمرکز شده بود.

درین راه عده‌ای ازدوستان روانشاد مسعودی نیز به او پیوستند، وکار«مرکزاطلاعات» رونق بیشتر گرفت.

مرکز اطلاعات‌سپس به‌خانه «وثوق نظام »که بنایی نوسازو دریکی از کوچه‌های لاله‌زار قرار داشت ـ منتقل شد. و در همین بنا که مشتمل به‌دو اطاق ویك زیر زمین بود، روزنامه اطلاعات تولد یافت.

اندیشه انتشار روزنامه

گرچه اخبار تهیه شده به وسیله «مرکز اطلاعات »غالبا یکی دو صفحه از صفحات نشریات آن زمان را پرمی‌کرد ، امابولی که ازاین بابت به مرکز اطلاعات می رسید ، بقدری ناچیز بود که‌به زحمت کفاف مخارج اداره مرکز را می‌داد . از همین رو ،شادروان مسعودی به‌اندیشه افتاد که خود نشریه‌ای منتشر کند، واخباری‌را که مرکز اطلاعات تهیه می‌کرد، از طریق همین نشریه به آگاهی مردم برساند.

در تعقیب این فکر، مرحوم مسعودی در اواخر سال۱۳۰٤ تقاضای امتیاز روزنامه‌اطلاعات را تسلیم سازمان مربوط‌کرد، و پس از آنکه امتیاز صدر شد، نخستین شماره اطلاعات عصر روز یکشنبه ۱۹ تیر منتشر شد. بهای نکشماره‌اول که دریك برگ ـ پشت ورو ـ چهارشاهی بود.

ازان زمان تاکنون چهارده هزار و ۷۰٤ شماره روزنامه اطلاعات منتشر شده است . انتشاراطلاعات‌جزدریکی دومورد ـ که زمان بحرانهای بزرگ تاریخ معاصر ـ بوده ، بدون وقفه ادامه یافته است .

پنجاه سال عمر ، همه‌چیزها را در اطلاعات تغییر داده است . همه چیزرا،جریکه‌چیز : شخصیت اطلاعات که از طرز تفکر روانشاد مسعودی واعتقاد او بمیهن‌دوستی وعفت قلم مایه گرفته است . مسعودی بزرگ ، پنجاه سال ـ پیش ، اطلاعات را با این هدفها منتشر کرد :

روزنامه‌یی صرفا خبری که صحیح‌ترین ودقیق‌ترین اخبار واگاهی‌ها را به اطلاع ملت برساند، ملت وسازنده باشد و هدف های ملی را تعقیب کند .

تاریخ پرنشیب و فراز پنجاه ساله اخیر ایران گواصادقی است که اطلاعات بامدیریت مسعودی بزرگ ، هرگزازاین خط مشی عدول‌نکرده‌است.

اطلاعات ـ همچنانکه‌روانشاد مسعودی درانديشه داشت ـ تولد یافت ، پاگرفت ، بالید ، بزرگ شد و باقی ماند . ودریغا که مسعودی بزرگ دیرمیان ما نیست تا ببیند : اطلاعات پنجاه ساله درست همان روزنامه‌یی است، که همواره‌خودمی‌خواست.

روزنامه در آتش

اطلاعات پنجاه سال تمام ، هرروز عصر ، آخرین گزارشها رابه اطلاع مردم رسانده است . دراین روزهای طولانی‌بساحوادث پیش‌آمد که به تعطیل‌نشریات دیگر منجر شد ، اما به مدداستواری شادروان مسعودی وهمکارانش ، اطلاعات همیشه ازقبیل‌سخت‌ترین حوادث به سلامت گذشت . اگر بخواهیم همه این رویدادها را بازگوئیم ، « مثنوی هفتادمن کاغذ شود » . تنهایك حادثه را بیاد می‌آوریم تادانسته شود که اطلاعات ، چه روزگار پرخطر و سرشاراز حادثه‌یی داشته است :

حدود دوسال پس از حادثه شوم ۱۳۲۰ یك روز مهیب ، آتش ، نخست سقف‌بخش اداری موسسه اطلاعات و سپس سالن حروفچینی آن را دربرگرفت . آتش چنان بردامنه بود که کوشش‌همگان برای مهار آن ، به ثمر نرسید و سقف حروفچینی فروریخت.

خوش‌بین‌ترین کسان نیز انتشار اطلاعات را حتی برای چند هفته بعد ازحادثه ، غیرممکن می‌دانستند ، خاصه آنکه دران روزها ، مدیر موسسه درایالات متحده آمریکا بسرمی برد . اما همگان باشگفتی‌دیدندکه«اطلاعات» همان روز بعداز ظهر و تقریبا در ساعت معمول همه روزه ، دردست فروشندگان جراید است !

وقتی آتش سالن حروفچینی را بکام کشید ، درحالی که همه انتشار روزنامه راغیرممکن دانستند ، اعضای هیات تحریریه باتلاشی که ازروح همبستگی آنها با موسسه‌شان مایه می گرفت ، به تلاش پرداختند واخبار و مطالب روزنامه را آماده کردند و آن‌ها را برای حروفچینی به چاپخانه سیروس که متدق به روزنامه گوشش بود،فرستادند. حروف روزنامه دراین چاپخانه چیده شد و سپس برای چاپ به قسمت روتانیو اطلاعات که خوشبختانه ازآسیب حریق مصون مانده بود، اورده شد. بدین‌سان ، حتی آتش‌هم نتوانست مانع انتشار روزنامه اطلاعات شود.

حلقه گل ، نشان سپاس

راز سربلندی پیروزی و توفیق «اطلاعات» در نیمقرن گذشته، درین عبارت خلاصه شده‌است :« نزدیك بودن به‌مردم ، مردم را از خود،و خودرا از آن مردم دانستن .» این شعار پدر مطبوعات امروز ایران و بنیانگذار اطلاعات شادروان عباس مسعودی ـ بود. مسعودی بزرك، از میان مردم برخاست ، با مردم زیست و بر دوش مردم رهسپر ابدیت و جاودانگی شد. واین درست همان راهی بودکه شیخ مطبوعات ایران، پیش‌پای اطلاعات نهاد.

درین‌جا دختری‌ازجامعه‌ورزشکارن، با افکندن حلقه‌یی گل بر گردن «مسعودی بزرك »، همراهی او رابا مردم وکمك های ارزنده‌اش را به ورزش وجوانان ، سپاس میگوید. «مسعودی بزرك »،مهرو محبت مردم رابه «اطلاعات »و خود، تاآخرین دم حیات ، از یاد نبرد.

روزنو ، حروف نو

گفتنی است که روز بعد ، حروف تازه‌ای برای اطلاعات خریداری شد سالن‌حروفچینی موقتی تاسیس یافت ، و اطلاعات ، انتشار بی وقفه‌اش را همچنان ادامه داد .

این انتشار مرتب ، درج اخبار صحیح و خالی‌از هرگونه شائبه های خصوصی ، اطلاعات را چنان محبوب همگان کرد که مردم ، اطلاعات را سمبل و مظهر مطبوعات پاکومردمی می‌دانستند وحتی اگر قصد خرید روزنامه‌ای دیگر را داشتند ، روزنامه‌فروشان را با عبارت : « اطلاعاتی » خطاب میکردند . دریک دوره که متاسفانه هرج‌و مرج سیاسی اوضاع کشور مارا مختل کرده بود ، اطلاعات برای اکثریتی ، تنها منبع کسب اخبار صحیح و قابل اعتماد بود . دراین روز ماشین رتاتیو روزنامه تاحداکثر زمان ممکن ـ نیم‌ساعت بعدازنیمه شب ـ یکسره کارمی کرد و با وجود این ، بسیاری از روزنامه‌ـ فروشان که برای دریافت سهمیه جدید از چاپ آن روزروزنامه مراجعه می‌کردند، دست‌خالی باز ـ می‌گشتند .

کمیت و کیفیت ، هر دو

اطلاعات طی پنجاه‌سال زندگی خویش ، همواره در راه‌تکامل گام برداشته است . تکامل هم از لحاظ کیفی و هم ازجهت کمی :

نخستین شماره‌های اطلاعات با ماشینی به چاپ رسید که به «اطلاعات» تعلق نداشت ، اما بمحض اینکه امکانات اجازه‌داد، شادروان مسعودی یک ماشین چاپ دستی مستعمل خریداری‌کرد تا اطلاعات ، را از اتکا به امکانات دیگران ، بی‌نیاز کند .

از آن پس اطلاعات که اولین روزنامه عصر ایران است‌همواره از «اولین‌ها» استفاده کرده است. اولین روزنامه‌ای بود که بماشین رتاتیوچاپ شد، اولین‌روزنامه‌ای بود که عکس و گراور چاپ‌کرد، اولین روزنامه‌ای بود که‌صاحب گراورسازی مستقل شد، اولین روزنامه‌ای بود که در بحبوحه جنگ جهانگیر دوم ، با استفاده از اخبار رادیوها ، آخرین اخبار جبهه‌های جنگ را به آگاهی خوانندگان خود رساند . اولین روزنامه‌ای بود که دستگاه خبری موسوم‌به «هل» رادراختیارگرفت، اولین روزنامه‌ای بود که با خبرگزاری‌های مهم جهانی‌قرارداد بست و امتیاز استفاده‌ازدستگاه های خبرگیری تله‌پرینتر» راکسب کرد. اولین روزنامه‌ای بود که عکس وقایعی را که در نقاط دور افتاده جهان اتفاق می‌افتاد ،چند ساعت بعد با استفاده از دستگاه رادیوفتو ، دربرابرچشم‌خوانندگان میگذاشت .

تا پیش از «اطلاعات» ، روزنامه‌نگاری در ایران یک حرفه نبود. اطلاعات، روزنامه نویسی را بصورت یکحرفه ، با سازمان‌ریزی خویش ، درآورد . نخست در تهران ، سازمانی اداری خبری و فنی ـ که استخوان‌بندی‌اصلی یک واحد مطبوعاتی است ـ دایر کرد و سپس به خارج از پایتخت نظر انداخت .

تا آن زمان ، هدف روزنامه‌ها که غالبا سیاسی بودند ، جلب افکار عمومی در مرکز ثقل سیاسی کشور ، یعنی تهران، بود. اما اطلاعات‌که جنبه‌خبری داشت ، و فاقد وابستگی‌بود به جستجوی راهی برای‌ورود به شهرستانها بود، تحت‌عنوان «اطلاعات رفته رفته شعب نمایندگی در مراکز استان‌ها و سپس شهرستانهای درجه یک ، و بالاخره در بخش‌ها وروستا های مهم کشور بوجودآورد. نمایندگان و خبرنگارانی بگزید ، اخبار محلی را به صفحات روزنامه‌ها کشاند و علاوه بر تهران به میان قشرهای خارج از مرکز راه یافت .

نیز اطلاعات نخستین روزنامه ایرانی بود که به اعزام خبرنگار به پایتخت‌های مهم جهان همت گماشت . گفتنی است که در دهه ۱۳۲۰ ـ ۱۳۳۰ نیزاطلاعات در بسیاری کشورهای مهم اروپا و حتی چند کشورآسیائی‌خبرنگار مقیم داشت .

و اینک، اطلاعات نه تنها حتی در آبادیهای دورافتاده کشور ، خبرنگار نماینده فروش دارد ،و نه فقط خوانندگانش گزارش‌های خبرنگاران مقیم اطلاعات درمراکز حساس خبری را می‌خوانند ، بلکه در بسیاری از پایتخت های اروپائی نیز روزنامه اطلاعات ، چند ساعتی پس از انتشار در کیوسکهای مطبوعاتی همراه با مهمترین روزنامه های جهان ، عرضه میشود .

نشریه های وابسته

روانشاد مسعودی‌تنها به‌توسعه کمی و کیفی روزنامه اطلاعات نمی‌اندیشید . او در نظر داشت نشریاتی را نیزدر کنار نشریه‌مادر انتشار دهد .

نخستین مرحله این آرزوی موسس اطلاعات ، در ۲٤ اسفند ۱۳۱۳ با انتشار نشریه فرانسوی زبان «ژورنال دوتهران» تحقق یافت

تا سال ۱۳۲۰ هیچ نشریه‌هفتگی بصورت کنونی در کشور منتشر نمی‌شد . در نوروز ۱۳۲۰ ـ با تولد اطلاعات هفتگی ـ اطلاعات باردیگر یکی دیگر از اولین‌ها را عرضه کرد و یک آرزوی دیگر روانشاد مسعودی عملی شد .

اطلاعات هوائی چهارمین نشریه وابسته به اطلاعات در ۱۳۲۵ تولد یافت . مرحوم مسعودی‌پس از سفری به ایالات متحده به اندیشه انتشار این نشریه افتاد . در این سفر ، ایرانیان مقیم‌آمریکا از اینکه خبر از طریق مسافرین و یا تلگراف نمیتوانند از رویداد های کشورشان آگاهی یابند ، اظهار ناراحتی کرده بودند ، و اطلاعات ، نشریه اطلاعات‌هوائی را بخاطر آن انتشار داد تا ایرانیان مقیم آمریکا و دیگرقاره‌ها بتوانند در کمترین زمان ممکن ، از آنچه در ایران می‌گذرد اطلاع یابند .

در ۳۱ اردیبهشت ۱۳۳۳ : نشریه انگلیسی زبان «تهران جرنال»ـ در فروردین ماهسال ۱۳۳۵ یک نشریه مخصوص زنان و دوشیزگان با نام «اطلاعات بانوان» ـ و در اسفند همین سال اطلاعات برای دختران و پسران ـ در ۹ مهرماه ۱۳۳۹ مجله عربی زبان الاخاء ، در سال‌های‌بعد: برای جوانان مجله جوانان‌و بالاخره برای ورزشکاران ، مجله دنیای ورزش به گروه نشریات وابسته به اطلاعات اضافه شدند .

بدین ترتیب، اکنون «اطلاعات مادر » ده نشریه وابسته دارد که مجموع خوانندگان آنها از مرز چند میلیون نفر میگذرد.

موسسه اطلاعات همپای علاقه‌ای که به استفاده ازآخرین پیشرفت های تکنولوژی جهت انتشار روزنامه اطلاعات نشان داده ،از پیشرفته ترین تکنیك های چاپ‌برای مجلات خود نیز استفاده کرده‌است . نمونه این علاقه رامی توان در صدای‌غرش ماشین غول‌آسای هلیو گراور که در خاورمیانه بی‌همتاست ، جستجو کرد

جز این نشریات ،اطلاعات نشریات دیگری نیز انتشار داده که بعدا ادامه چاپ‌آنها به دلایلی مقدور نشده‌است. اطلاعات ماهانه از مهمترین این نشریات بود.

مجله آتاق تجارت ، هفتگی تهران جورنال،شماره‌مخصوص شنبه ، دوژورنال ،و کتاب جیبی نیز از جمله نشریاتی بودند که اطلاعات‌در گذشته انتشار داده است .

روزنامه اطلاعات زمانی‌روزنامه مخصوص جمعه بانام «اطلاعات جمعه » وزمانی هم علاوه بر شماره عصر یك شماره‌صبح نیز منتشر کرده است .

روانشاد مسعودی نه فقط علاقه به افزایش تعداد نشریات اطلاعات داشت ،بلکه به‌صاحبان مطبوعاتی که نشریات آنها طرف توجه مردم بودو به توسعه‌فرهنگ کمك می کردند، یاری می‌داد . یك نمونه قابل ذکر ، قرار دادن امکانات موسسه اطلاعات‌دراختیار نگاران موفق و پیشرو کنونی‌را آموزش داد به شوق ادامه راه انداخت .

در این زمینه حیف است که نگوئیم نخستین کلاس روزنامه ـ نگاری ایران را موسسه اطلاعات تشکیل داد واز آن پس صدها نفر از طریق همین کلاسهاروزنامه نگاری آموختند و روزنامه نگار شدند .

سرمشق در امور اجتماعی

اطلاعات آئینه‌ای است که چهره معنوی روانشاد مسعودی‌در آن منعکس‌است. مسعودی وطن‌ـ پرست، ترقی‌خواه، مردم دوست وخیر بود. بدین جهت اطلاعات همواره در مسائل مردمی پیشگام بوده است. دراین مورد هم نمی توانیم تاریخ نویسی کنیم وجزئیات را یک به یک بیاوریم. اما ذکر چند مورد میتواند شمائی کلی از این لحاظ بدست دهد :

وقتی در زمان اعلیحضرت رضا شاه کبیر، و به فرمان آن رهبر بزرگ، مبارزه با بیسوادی در کشور آغاز شد، و برای آموزش بزرگسالان کلاسهای اکابر تشکیل یافت ، موسسه اطلاعات، هیات هایی به شهر های مختلف فرستاد. این‌هیات‌ها درشهرها اجتماعاتی تشکیل میدادند و با ایراد سخنرانی، مردم را به سواد آموزی واسم نویسی درکلاس های اکابر تشویق میکردند .

این خاطره را هزاران باسوادی که با تشویق همین هیات‌ها به کلاسهای اکابر رفتند ، و بحمدالله‌هنوز درقید حیاتند ، بخاطر دارند .

مورد دیگر ، بیمارستان کودک مسعودی در جنوب تهران است که سرمایه اولیه آن از محل تخصیص ۵شاهی از نگفروشی روزنامه، فراهم شد. این بیمارستان ودرمانگاه آن اکنون از جمله مدرنترین تاسیسات درمانی تهران است وهرساله هزاران کودک بیمار در آن مداوا میشوند. بهنگام بروز سوانح طبیعی نیزاطلاعات همه امکانات خود را برای جلب نظر وکمک مردم به آسیب دیدگان بکار گرفته ، و آنچه خود در تهران داشته نیز در طبق اخلاص گذاشته است . یک دهکده باز سازی شده به خرج موسسه اطلاعات در منطقه زلزله زده بوئین‌زهرا، گواه این رویه است .

و بالاخره ، تعمیم امور ورزشی از جمله هدف های دائمی «اطلاعات» بوده است . مسابقات ورزشی متعددی که از سوی اطلاعات ترتیب یافته ـ ومی‌یابد ـ هنوز از خاطره ها نرفته است .

برای آینده

این راه گذشته اطلاعات بود. ما از گذشته‌ای که فردفرد خوانندگان اطلاعات در سازندگی آن نقش فعال داشته‌اند ، با افتخار سخن می گوئیم . اما از آینده غافل نیستیم ، آینده در پیش روی ما است مائی که اکنون نیز چون گذشته حمایت‌و همراهی شمارا بزرگترین پشتیبان خود میدانیم .

امیدمان آنست که درراهروی به سوی آینده ، همچنان هدف های انسانی ووالای بنیانگذار موسسه اطلاعات ـ شادروان عباس مسعودی ـ رادنبال کنیم.

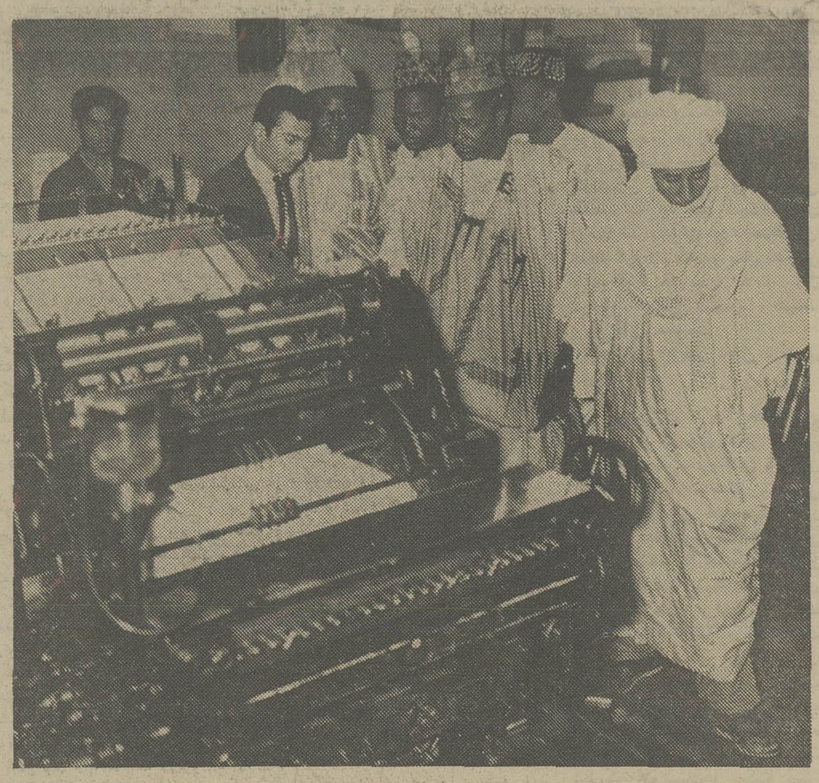

نشانی از پیشرفت ها موسسه اطلاعات که‌اینك بزرگترین موسسه مطبوعاتی خاورمیانه است، آئینه تمام نمایی از پیشرفت های درخشان ایران در نیمقرن گذشته نیز هست . اطلاعات همواره درزمینه مطبوعات ، پیشتاز بوده و « بهترین» ها را دراختیار داشته‌وکوشیده است تا درین پیشروی ، هیچگاه توقف نکند ... حتی در آن زمان که فرهاد مسعودی ـ مدیر اطلاعات و فرزند ارشد شادروان عباس مسعودی ـ جوان بود، موسسه اطلاعات برای میهمانان سرشناس تهران درشمار «دیدنی» ها قرار داشت . در اینجا، فرهاد مسعودی درباره نمونه‌یی از آخرین ماشین‌های‌ویژه یك موسسه مطبوعاتی آن‌زمان، برای یك هیات افریقایی توضیحاتی میدهد.

مجله یادگار است که روزی از بهترین نشریات کشور بود.

مکتب اطلاعات

اطلاعات برای صاحبان‌اندیشه وفکر جولانگاه ابراز عقیده ،و برای صاحبان استعداد ، مکتب آموزشی مناسبی‌بوده‌است .پنجاه سال تاریخ انتشار اطلاعات ، همواره بانام کسانی توام بوده است که در عرصه ادب ،فرهنك، سیاست و امور اقتصادی‌واجتماعی مقام‌و مکانی نیز داشته‌اند . اگر بخواهیم نام همه را بیاوریم ،که در عهده این گزارش کوتاه‌نیست، به‌ذکر نام چند تن که‌برگزیده‌ـ ترینشان بوده‌اند و با اطلاعات هم همکاری مستمر داشته‌اند، بسنده می‌کنیم:

علی دشتی که درآغازمقالات سیاسی و اجتماعی می نوشتو اکنون در زمینه ادب قلم می زند. او از آغاز تولداطلاعات تاهم اکنون تقریبا تمام نوشته هایش رادراین روزنامه به‌چاپ رسانده است. «آخرین آنها در دیار صوفیان است که‌چند ماه پیش چاپ شده»، مرحوم سعیدنفیسی که پاورقی او با نام فرنگیس‌هنوز دریادهاست، ابراهیم خواجه نوری که‌نوشته

اطلاعات، درآن‌سوی‌دنیا

اطلاعات پس‌از نیمقرن ، مرز نمی‌شناسد. به‌هر نقطه مهم جهان اگر سفر کنید، اطلاعات‌همراه شماخواهد بود، سرشار از آخرین خبر های ایران‌و جهان ... درین‌جا،روزنامه اطلاعات رادر یك روزنامه فروشی لندن درکنار مهمترین روزنامه‌های جهان آماده فروش می‌بینید . با توزیع اطلاعات در پایتخت های مهم جهان ، غم غربت ایرانیان کاسته شده است.

عصر کامپیوتر در اطلاعاتـ سرلوحه کار مدیر جوان و پرتلاش اطلاعات قرار دارد : عصر کامپیوتر ، چندین سال است که در اطلاعات آغاز شده . باید پابه پای زمان‌پیش رفت. اطلاعات، «درجازدن» را دوست نمی دارد. این درسی است که‌مسعودی بزرك به همکاران خودآموخت واینك

بانك شهریار

آگهی مربوط به مطالبه ۲۵٪ از سرمایه بانك

هیئت‌مدیره بانك‌شهریار طبق مقررات قانونی و اساسنامه‌بانك ازسهامداران محترم بانك دعوت مینماید از تاریخ بیستم اردیبهشت‌ماه۱۳۵۴ حداکثر تاپایان تیرماه۱۳۵۴ بیست‌وپنج درصدارزش اسمی‌سهام(مبلغ ۲٫۵۰۰/- ریال برای هر سهم) را به هریك از شعب بانك شهریار پرداخت فرموده ورونوشت رسید‌بانك بانضمام مشخصات برگ موقت سهام را برای اداره مرکزی ازسال فرمایند تا در دفاتر مربوط ثبت گردد.

pol 230_BS2

بنیانگذار : عباس مسعودی
صاحب امتیاز و مدیر : فرهاد مسعودی
سردبیر : احمد شهیدی
سال پنجاهم
محل اداره : خیابان خیام . ساختمان اطلاعات. تهران
تلفن : ۳۱۱۰۷۱ تا ۳۱۱۰۷۹
تلکس : ۲۳۳۶ - تلگرافی : اطلاعات - تهران

نیم‌قرن بر عمر «اطلاعات» گذشت

نوزدهم تیرماه زادروز «اطلاعات» است. امروز «اطلاعات» چهل‌و نهمین‌سال زندگی‌خودرا پشت‌سر میگذاردو پنجاه ساله میشود.

آغاز پنجاهمین سال حیات یك‌نشریه ملی که‌درسایه آن‌نشریات دیگری تولدیافته ورشدکرده‌اند وموسسه‌یی بدین عظمت‌پاگرفته‌است حقا نمیبایستی چنین‌ساده وبی‌سروصدا اعلام شود.قرار ماهم غیرازین بود. ازچندسال پیش ما درصددبودیم بمناسبت‌شروع پنجاهمین سال «اطلاعات» ودرحقیقت به‌افتخار نیم‌قرن تلاش‌وکوشش‌و خدمت صادقانه که از انتشار نخستین شماره «اطلاعات» تابه‌امروز بی‌وقفه ادامه‌یافته است، جشنی ترتیب دهیم‌و خوانندگان عزیزمان را درین مسرت‌سهیم کنیم . اماغافل ازآن‌بودیم که قضا حکم دیگری درآستین دارد ومقدر اینست که‌درآغاز پنجاهمین سال حیات« اطلاعات» مابا‌غم مرك‌بنیانگذار اطلاعات دمساز وقرین باشیم.

نکته دردآور اینست‌که هیچکس به‌اندازه شادروان مسعودی -پایه‌گذار اطلاعات- شوق برگزاری جشن‌پنجاهمین سال رانداشت . مسعودی همانندپدری‌که نیم‌قرن زندگی خودرا وقف تربیت‌و پیشرفت‌و تعالی‌فرزندش‌کرده باشد واورا درآستانه پنجاه‌سالگی دراوج‌برازندگی وشکفتگی بیابد، درانتظار جشن پنجاهمین سال حیات «اطلاعات» روز شماری میکردو تصمیم‌داشت درهمین مراسم‌بازنشستگی خودرا اعلام دارد. ولی پیش‌از آنکه «اطلاعات» به‌پنجاه‌سالگی برسد، دوران‌زندگی آن مرد عزیز بسررسید وطبعا مابخودمان حق ندادیم همزمان بایکمین سال درگذشت شادروان مسعودی ،جشنی بگیریم وسوری‌بپاکنیم.

این مراسم رامابه‌سال آینده موکول میکنیم‌که «سال پهلوی» است‌وبمناسبت‌پنجاهمین سال بنیانگذاری سلطنت پهلوی‌در تمام‌ایران مراسم جشن‌و سرور برپامیشود.

چنین تقارنی راماباً افتخار تلقی میکنیم، زیرا «اطلاعات» یکی از مآثرعصر پهلوی است ونه‌فقط طی‌نیم قرن، بصورت تاریخی جامع‌و مستند، منعکس‌کننده تحولات‌و پیشرفت‌ها وافتخارات این‌سرزمین کهن در سایه توجهات وعنایات ورهبری مدبرانه اعلیحضرت رضاشاه کبیر و اعلیحضرت همایون شاهنشاه آریامهر بوده است‌بلکه خودـفی‌نفسه- یکی از مظاهر بارز این تحول ونمونه‌یی ازپیشرفت‌های این دوره محسوب میشود.

شادروان مسعودی وقتی به‌انتشار روزنامه‌اطلاعات همت‌گماشت‌که مانند هرایرانی هوشیار وتیزبینی احساس میکرد تاریخ‌ایران ورق خورده ودوره ادبار وافلاس‌و اسارت ومحرومیت درین‌کشور به‌آخر رسیده‌است. درآن زمان همه جوانانی‌که شوروطن‌خواهی و اصلاح‌طلبی در سر داشتند و آرزوهای بزرك ملی را دروجود موسس کودتای‌سوم اسفند مجسم می‌یافتند، هرکدام سعی داشتند‌که‌سهمی درکارتجدد وتحول ایران‌برعهده بگیرندو مسعودی‌نیزمصمم شدذوقو قریحه‌وشور وشوقی‌راکه درزمینه امور مطبوعاتی داشت، سرمایه‌کارخود قرار دهد وبا انتشار یك‌روزنامه خبری‌عصر -که‌تاآن روزدرایران‌سابقه‌نداشت- بازگوکننده صدیق‌و معتقد تحولات ایران درین دوره درخشان تاریخی باشد.

اینك درآستانه پنجاهمین سال‌زندگی «اطلاعات» گرچه مسعودی دیگر بامانیست ،ولی برای همه ماموجب‌غرور وافتخاراست‌که اطلاعات طی‌پنجاه سال پیوسته در مسیر همین هدف ودرجهت خدمت‌صادقانه به مملکت وملت‌ایران قدم برداشته‌و درآینده نیز راه این روزنامه‌و این موسسه واین‌تشکیلات همان خواهدبودکه درگذشته‌بوده‌است.

آمریکا: پیروزی فورد برکندی حتمی است

نیوزویک

جرالدفورد

جورج‌والاس

ادوارد کندی

جرالد فورد از ماه ها پیش انتظار کسانی را که توقع‌داشتند که وی بطور رسمی آمادگیش‌را برای نامزد شدن جهت احراز مقام ریاست جمهوری امریکااعلام کند چنان طولانی کرد که رفته رفته حتی برخی از نزدیکترین‌و جسور ترین یاران وی احساس کردند که نسبت به مقاصد وی دچار تردید شده‌اند .اماهمکاران نزدیک او در کاخ سفید هفته گذشته ناگهان گوشزد کردند که فورد بطور نهایی نیت خود را تاپایان هفته (جاری) اعلام‌خواهد کردو باحتمال زیاد ، بعنوان نامزد جمهوریخواهان برای مقام ریاست جمهوری امریکا در انتخابات سال آینده از مشی معروف حزب بزرگ قدیمی‌پیروی خواهد نمود. مشی فورد در انتخابات ریاست‌جمهوری ۱۹۷۶ امریکا همان است که وی روز سوم ژوئیه جاری طی سخنرانی خود در «کلیولند» اعلام کرد . «آنچه که ما واقعا در این‌کشور (امریکا) نیاز داریم یک رفتار تازه نیست بلکه یک آغاز تازه است».

در هفته های اخیر ، وقتی احساس شد که فورد سرانجام تصمیم خود را برای پذیرفتن نامزدی ریاست جمهوری به آگاهی ملت امریکاخواهد رساند بازهم تزدید های دیگری برای جمهوریخواهان بوجود آمد . بعضی از آنها پیش‌بینی میکردند، که رئیس‌جمهوری احتمالاترجیح خواهد داد که خودش در باره نامزدیش سخن نگوید بلکه به شخص یا اشخاص دیگری ازقبیل «ران‌نپسن» سخنگوی کاخ سفید ماموریت دهد که به جای وی تصمیم اورا اعلام کنند با اینحال درمورد زمان اعلام شدن تصمیم فورد دیگر تردیدی‌وجودنداشت.

این شایعات مربوط به‌روزهایی بود که ظاهرا دنباله آنها تا امروز نیز ادامه یافته است‌واین زمان‌رامیتوان‌دوره اوج‌محبوبیت فورد در میان امریکائیان دانست ماجرای نجات کشتی امریکایی مایاگوئز ازچنگ کمونیست های خمرسرخ در آب های کامبوج‌که فورد دستور داد برای رسیدن به هدف بطور وسیع از قدرت نظامی امریکا علیه کمونیست‌های کامبوج استفاده شود و علاوه برآن نبرد فاتحانه وی باکنگره‌ای که اکثریت آن را دمکراتها در کنترل دارند دو عامل مهمی‌است که بدون شک به افزایش وجهه فورد کمک کرده است‌مردم‌امریکا در پایان آخرین مرحله کشمکش هی کنده و کاخ سفید به این نتیجه رسیدند که دشمنان‌دمکرات فورد قبل‌از هرچیز سنگهای خودشان را به سینه میزنند و بیش از آنکه در اندیشه‌اصلاح کردن اوضاع کشور باشند ،در فکر معروف کردن و خوشنام نمودن خودشان بوده‌اند .

روز سوم ژوئیه سرانجام شاهد آگاهی رسمی امریکائیان از تصمیم فورد برای نامزدشدن در انتخابات ریاست جمهوری‌شد وی هنگامیکه این تصمیم رااعلام میکرد در سخنرانی خود گفت: گرچه کار های بسیاری وجود دارد که‌باید بوسیله دولت برای ملت‌انجام شود، امابسیاری کارهای دیگر نیز وجود دارد که ملت ترجیح خواهد داد که خودش برای خودش انجام دهد. من ظهور دوباره ارزش های کهن را می‌بینم که باید آنها را به منزله منابع نوین توانایی ملت شناخت . ارزش‌هایی ازقبیل شرافتمندی بی‌آلایش وشرف در شکل متداول و پذیرفته شده‌آن که بکمک آنها میتوان جامعه نجیب تر ، امن‌تر و کامرواتری بوجود آورد .

در حالیکه فورد بالاخره آمادگی‌اش را برای نامزد شدن‌و مبارزه کردن در انتخابات‌ریاست جمهوری اعلام کرده است ، تحقیقات آماری موسسه «لویس هاریس» نشان میدهد که اقلیت دمکرات در آخرین سال قبل از انتخابات آینده ، دارای‌صفوفی پراکنده تر از آن است که‌بتواند برای فورد خطری هراس آور ایجاد کند.

از تحقیقات موسسه « لویس هاریس » نتیجه‌گیری میشود که صرفنظر از سناتور ادواردکندی و بعداز او تاحدودی‌جرج‌والاس، سیاستمدار محافظه‌کار جنوبی که برصندای چرخدار راه میرود ، تقریبا هیچ شخصیت برجسته دیگری را درمیان دمکراتها نمیتوان یافت که جرالدفورد در مبارزه انتخاباتی آینده‌بتواند اورا به آسانی از میدان بدر کند .

اما مشکل بزرگ دمکراتها از آنچه که گفته شد نیزعلاج‌ناپذیرتر است . نامزد شدن سناتور کندی هنوزهم بسیار مشکوک است تا حدی که برای دمکراتهای امریکا عاقلانه‌تر خواهد بود که امید خود را لااقل برای انتخابات ۱۹۷۶ ازوی قطع کنند.

بعداز ادوارد کندی نوبت بـه جرج‌والاس میرسد که‌وضع‌مزاجی نامطلوب وی و علیل بودنش‌تردید هایی بسیار جدی دردهن رای دهندگان بوجود خواهد آورد. از والاس گذشته دمکراتهای‌امریکایی تنها سناتور محافظه کار«هنری جکسون» را دارند که طبق گزارش آماری « لویس‌هاریس » شانس وی برای بدست آوردن آراء مردم در انتخابات ریاست جمهوری آینده حداکثر از۸درصد تجاوز نخواهد کرد . شانسهای تمام دمکراتهای سرشناس دیگری که هریک ازآنان را میتوان یک کاندیدای بالقوه برای احرازمقام ریاست جمهوری به حساب آورد از تحصیل تنها یک درصد از مجموع آرایی که به صندوقهای انتخابات ریاست جمهوری ریخته خواهد شد تجاوز نمیکند.

اما صرفنظر از تشتتی که دمکراتهای امریکا گرفتارش‌هستند برای فورد بسیار نابخردانه‌خواهد بود که ازهم‌اکنون در حالیکه هنوز یکسال دیگر به انتخابات ریاست جمهوری باقی مانده است پیروزی خود را حتمی بداند . تنها ارتکاب یک اشتباه ولو در ابعادی بسیار کوچکتر از رسوایی واترگیت که به سقوط سلفوی ریچاردنیکسون از مقام ریاست جمهوری منجر شدویاتنها حدوث یک تغییر و تحول اساسی در صحنه سیاست امریکایی خواهد توانست محبوبیت عظیمی را که جرالدفورد درحال حاضر ازآن برخوردار است نابود کند.

کارگران ورقص مرگ استرلینگ

این معدنکاران هنوز بین ۳۰ تا بزرگ ملی تشکیل داده‌اند .

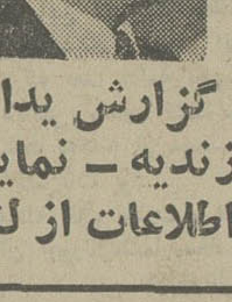

گزارش یدالله زندیه - نماینده اطلاعات از لندن

- اگر تصمیم تاریخی اوپک در مورد جایگزین‌کردن «حق‌برداشت ویژه» (اس - دی - آر) بجای دلار و استرلینگ باجرا درآید ، پیش‌بینی میشودکه لیره استرلینگ برای همیشه ارزش جهانی‌خود را بصورت یکی از «پولهای رایج اندوخته‌ای»ازدست خواهد داد.

- علیرغم مرگ تدریجی اقتصاد انگلیس و رقص‌مرگ‌آور‌استرلینگ ۲۵۰٬۰۰۰ معدنکارنیرومندانگلیسی خواهان حداقل صد لیره(۱۴۷۰۰ ریال) دستمزد هفتگی هستند .

«دنیس هیلی» وزیر خزانه‌داری انگلیس درحکومت کارگری‌هارولد ویلسون درمیان شور و هیجان بی‌سابقه محافظه‌کاران اعلام کرد که در سال حقوقی آینده دولت و کمپانی‌های خصوصی و ملی استطاعت چندانی بیش‌از حداکثر ۱۰درصد اضافه حقوق برای‌مردم ندارند .

بورس لندن بلافاصله باشتیاق تمام از اظهارات‌دنیس‌هیلی‌استقبال کرد و در مدتی کمتر از یکساعت ارزش تجارتی سهام۲۵نقطه‌صعود کرد و سقوط لیره استرلینگ ظاهراً متوقف شد.

با این همه کارشناسان‌اقتصادی معتقدند که خوش‌بینی بورس لندن در هفته‌های آینده همزمان با تشکیل کنگره عظیم سندیکاهای کارگری در انگلیس و مخالفت‌آنها علیه محدودیت‌های اجباری و دولتی افزایش دستمزدها ،یکبار دیگر به بدبینی و سقوط بیش‌از پیش ارزش‌سهام منجر خواهد شد.

با توجه به تجربه تلخ وطولانی ده سال گذشته درمورد روابط صنعتی و کارگری در انگلیس ، این مسئله مهم نیست که دولت‌چه میگوید و چه میخواهد. سندیکا های کارگری‌با آزادی‌های‌بی‌حدو حصر حقوقی خود قادراند که‌هر حکومتی را اعم ازمحافظه‌کار ویا کارگر بزانو درآورند .

ادوارد هیث رهبرونخست‌وزیر معزول محافظه‌کار در سال ۱۹۷۱ درست همان راهی را در پیش گرفت که حکومت‌کنونی ویلسون قصد داردآین راه را بقول‌خودش از راه رضایت دوجانبه کارگران و دولت بمعرض اجرا درآورد . دنیس هیلی تهدید کرده استکه درصورت عدم رضایت‌سندیکاهای کارگری ، اومحدوده ۱۰درصدی افزایش دستمزدها را بصورت «قانون» به پارلمان «وست‌مینستر» تقدیم خواهد کرد. ادوارد هیث نیز برای سرکوبی شورش های کارگری قانونی را از تصویب پارلمان گذراند که کارگران و حقوق بگیران انگلیسی نقط افزایشی معادل با درصد سالیانه تورم بدست می‌آورند .

این قانون را معدنکاران سرکش انگلیسی پاره پاره کردند و دربی آن در ایام تاریخی سه روز کار در هفته حکومت نیرومند ومصمم ادوارد هیث را بزانو درآوردند.

با این وجودیک تفاوت اساسی میان راه‌حل‌های قدیمی هیث و راه حل جدید هارولد ویلسون وجود دارد که ممکن است تا حدودی نافرمانی‌های کارگری را کاهش دهد . تفاوت اساسی‌این است که سندیکاهای کارگری دربرابر تعهد ویلسون درمورد راکد نگاه داشتن قیمت‌ها شاید حاضر باشند که پیشنهاد او را بطور جدی در کنگره سالیانه‌خود مورد بررسی قرار دهند .

ولی درمیان سندیکاهای کارگری افراطیون کمونیست ومائونیستی هستند که به هیچ استدلالی تن درنمیدهند بعنوان نمونه‌معدنکاران اعلام کرده‌اند که در سال حقوقی آینده آنها خواهان ۸۰ تا ۹۶ درصد افزایش دستمزد هستند
عیر قابل حکومت

آنها برای اینکار دلایل متعددی دارند .

۸۰ درصدازدستمزدهای‌معدنکاران اروپایی و امریکایی کمتر است .

۳- بطورکلی‌سندیکاهای کارگری انگلیسی برخلاف‌همقطاران‌اروپایی و امریکایی‌شان سیاست‌بازی را به امور حرفه‌ای‌و صنعتی‌اندیسی وارد کرده‌اند تا جائیکه بعضی‌از این سندیکاها درحقیقت برای خود حکومتی در داخل حکومت

۱- اوپک با بالا بردن قیمت نفت، ارزش معادن انرژی ذغال سنگ را از نظر تجارتی سخت افزایش داده است و بدیهی است که درصورت افزایش دوباره قیمت‌ها ، افراطیون معدنکار با تحریک کمونیست‌ها یکبار دیگر دولت امپراتوری را در بن‌بست اعتصاب قرار خواهند داد .

۲- یک مسئله اساسی را نباید فراموش کرد که علیرغم تندروی معدنکاران انگلیسی دستمزدهفتگی

این مسئله بصورت یک واقعیت تلخ و آشکار درآمده است که جامعه انگلیس با ترکیب فعلی و روابط پوسیده تولیدی و انسانی بصورت یک جامعه «غیر قابل حکومت کردن» درآمده است .

درحالیکه در آلمان و فرانسه و ایتالیا و خصوصا در کشور های اسکاندیناوی کارگران با شرکت مستقیم در برنامه‌ریزیها و تصمیمات هیئت مدیره و واحد های تولیدی مستقیما دربرابر خودشان و سرنوشت نهایی‌شان مسئولیت پیدا کرده‌اند در انگلیس مدیر و کارفرما از یک سو و کارگران از سوی دیگر با بدبینی دوران ویکتوریایی دربرابرهم صف‌آرایی کرده‌اند در انگلیس انگیزه‌ای بنام همبستگی ملی» و یا «مراعات‌ملی» وجود ندارد وسندیکاهای‌کارگری و نهضت‌های‌جدایی‌خواه‌منطقه‌ای با خشونت تمام عیار بجان هم افتاده‌اند . شانس واقعی‌ویلسون وهیلی برای اداره ملت، شانسی بسیار محدود و ناچیز است پیشداوری های قدیمی و سنتی محیط و فضای کار را درانگلیس سخت فاسدکرده است.دموکراسی بمعنای واقعی کلمه در انگلیس بصورت هرج‌ومرج وسیع داخلی درآمده است .

با این همه جهان صنعتی و کشورهای ثروتمنداوپک شکیبایی خود را درمورد رقص مرگ‌آور استرلینگ از دست داده‌اند واین مسئله‌ای است که دنیس هیلی ، وزیر خزانه‌داری کشور بیش از هرکسی به آن وقوف یافته است .

کومور: تولد یک کشور جدید مسلمان

مردم مجمع‌الجزایر «کومور» از نژادهای ایرانی، هندی، عرب و آفریقائی هستند

احمد عبداله نخست وزیر کومور (رئیس جمهوری کنونی) با اعلام یک جانبه و شتابزده استقلال حاکمیت بین‌المللی مجمع‌الجزاید کومور تنفر و مخالفت خود را با تصمیم ۳۰ ژوئن پارلمان فرانسه ابراز داشت . از نظر پرزیدنت «احمد عبداله» تصمیم مجلس فرانسه باصلاح قانون مربوط به رفراندوم ۱۹۷۴ که در جریان آن ۹۵ درصد مردم کومور به استقلال این سرزمین رای دادند غیر قابل قبول وغیر عملی است . باین ترتیب نخست وزیر کومور به نگرانی پارلمان فرانسه از اوضاع مجمع‌الجزایر که به عقیده نمایندگان مجلس آن کشور ممکن بود به قربانی شدن جزیره «تایوت» منجرشود با یک اقدام ناگهانی پاسخ داد .

مایوت یکی از چهار جزیره مجمع‌الجزایر کومور است که مایل است که در جمهوری‌فرانسه باقی بماند .

احمد عبداله با اعلام یکجانبه‌استقلال«کومور» تصمیم گرفت جلو خطر تجزیه احتمالی مجمع الجزایر را بگیرد و در عین‌حال به انتقاد اقلیت نیرومند «کومور» که از وی به عنوان«جاسوس پاریس» نام می برند پایان دهد .

به این ترتیب با تصمیم ناگهانی «احمد عبداله» نقشه‌ای که پس از رفراندوم ۲۲دسامبر ۱۹۷۴ برای استقلال کومور در دوستی و همکاری با فرانسه در نظر گرفته شده بود نقش بر آب شد . گزارشی که یک هیئت پارلمانی فرانسه مرکب از نمایندگان‌وسناتور های‌فرانسوی در ماه مارس گذشته پس از دیداراز «مورونی» انتشار دادند محرک اصلی«احمد عبداله» در دست زدن‌به این ابتکار بود پس از انتشار این گزارش پارلمان فرانسه که تا آن موقع نسبت به مسئله «کومور» روش بی‌تفاوتی پیش گرفته‌نظر خود را نسبت به این مجمع‌الجزایر تغییر داد.

نمایندگان فرانسه که از روش مستبدانه افراطی « احمد عبداله» به خشم درآمده و نگران سرنوشت طرفداران فرانسه در «کومور» بودند لایحه مربوط به استقلال این مجمع الجزایر را اصلاح کرده و بمفهوم اصلی آن را بکلی‌تغییر دادند .

در لایحه قانونی جدید پیش‌بینی شده بود که استقلال «کومور» باید پس‌ازتدوین قانون اساسی کشور که باید بتصویب چهار جزیره عضو برسد اعلام شود .

نمایندگان جزیره مایوت که طرفدار فرانسه هستند این تصمیم را با خوشوقتی تلقی کردند.

نهضت «اهوری» درمایوت‌که خواهان باقی ماندن این جزیره در جمهوری فرانسه‌است‌اکنون نیز روش خود را تغییر نداده است .

پنج نماینده جزیره «مایون» روز یکشنبه بلافاصله پس از اعلام استقلال مجمع‌الجزایرضمن تلگرافی بعنوان پرزیدنت ژیسکاردستن تصمیم خود را به باقی ماندن در جمهوری فرانسه‌تائید کردند.

دررفراندوم دسامبر سال گذشته ۶۳ درصد ازمردم اپین جزیره به نفع باقی ماندن‌در اتحادیه فرانسه رای داده بودند.

ازاین‌رو خطر شورش شهر «دائودری»مرکز جزیره «مایوت» را تهدید میکند . همانطور که گفته شد «احمدعبداله» اصولا برای جلوگیری‌از جدا شدن «مایوت» از مجمع‌الجزایر کومور استقلال این سرزمین را بطور یکجانبه اعلام کرد .

ازسوی دیگر عکس‌العمل اقلیت که خواستار انجام انتخابات عمومی در کومور قبل از اعلام استقلال می‌باشد مرد نیرومند کومور را تهدید میکند .

با اینکه احزاب مخالف با احمد عبداله در مورد حفظ وحدت سیاسی مجمع‌الجزایر توافق کامل دارند معذلک مبارزان حزب سوسیالیست کومور و نهضت آزادی بخش مجمع‌الجزایر به شدت باهر اقدامی که ممکن است موقعیت احمد عبداله را تقویت کند مخالفند .

مجمع‌الجزایر کومور از چهار جزیره«کومور بزرگ» ،«آژوان» ، «مایوت» و«موهالی» تشکیل میشود .

جمعیت این جزایر طبق‌سرشماری سال ۱۹۷۰ در حدود دویست‌و هشتاد ونه‌هزار نفر است‌که از نژاد های‌مختلف «مالزی» ،عرب ،هندی،ایرانی، چینی ، مالاگاسی و افریقائی تشکیل شده است. علاوه براین یکهزار نفر فرانسوی نیز در آنجا زندگی می‌کنند اکثریت ساکنان «کومور» مسلمان هستند زبان عربی زبان مذهبی مجمع‌الجزایر است و از زبان سواحلی در مبادلات بازرگانی استفاده میشود .

لوموند

گفتگوی گاندی باکشاورزان

این روزهاطرفداران بانوگاندی از نقاط‌مختلف کشور به دهلی‌نو می روندوحمایت خودرا ازاو در برابر مخالفان ابراز میدارند. عکس یک زارع معلول هندی‌راکه همراه‌گروهی ازکشاورزان به‌ملاقات بانو گاندی رفته هنگام گفتگو بانخست‌وزیر هند نشان میدهد.

عکس رادیوئی یونایتدپرس

حملات اسرائیل به لبنان

حملات نظامی اسرائیل به اردوگاه های آوارگان فلسطین در خاك‌لبنان ازیك‌نظردلگرم‌کننده است .این حملات نشانه روشنی از حقانیت این‌نکته‌است‌که لبنان سخت‌ترین آزمایشها را پشت سر گذاشته‌است.

اسرائیل همواره‌از حملاتش علیه لبنان بعنوان ابزاری استفاده کرده‌است‌که بیش‌از آنکه جنبه‌نظامی داشته‌باشد ماهیت سیاسی داشته است . اکنون که‌اوضاع درلبنان به‌حال عادی‌بازگشته‌است، اسرائیل‌ناگهان بیادآورده‌که نهضت مقاومت فلسطین مدتی است‌که در اراضی‌اشغال شده‌اعراب بسیار فعال شده‌است.

سیاست انتقامی اسرائیل دیرزمانی است‌که آخرین‌وجوه‌شباهت خود رابه یك سیاست‌خردمندانه ازدست داده‌است. اعمال این سیاست مدتهاست‌که دیگر برای انتقام‌گرفتن عملیات معین فدائیان فلسطین ویاضربات پیشگیرانه‌ای برای جلوگیری از دیگر عملیات فدائیان فلسطینی نیست. هدف اسرائیل بیش‌ازپیش این‌است که‌با حملات انتقامی‌نیروهایش درقلوب‌غیرنظامیان لبنانی‌و فلسطینی بذرهراس‌بپاشد و درعین حال‌لبنانیها را ازفلسطینی‌ها بیزارکند. ازروی تجارب‌و سرمشق های موجود میتوان نتیجه‌گیری کردکه اسرائیل دیگرپای بند شیوه عدالتی که‌درتورات توصیه‌شده‌است‌واندرز میدهد که در برابر هرضربه از دشمن ضربه‌ای به‌او وارد آورید نیست.

سیاستی که‌ازطرف دولت‌اسرائیل اعمال میشود بطورساده این است که بسته‌به اقتضای شرایط واحوال، درمواقعی که‌رهبران‌اسرائیل ضروری تشخیص دهند، به‌ارتش دستور دهد تاعلیه لبنان وفدائیان فلسطینی عملیات باصطلاح انتقامی برپاکند.

این‌بار میتوان تصور کرد که‌اسرائیلی هاوقتی که تصمیم‌به از سرگرفتن عملیات انتقامی می‌گرفتند ازیکطرف نگاه خودرا به‌اوضاع داخلی لبنان دوخته بودندواز طرف دیگر احوال کلی خاورمیانه نیز مورد توجه آنان قرار داشته‌است رهبران اسرائیل خبردارند که حملات بزرك‌ارتش آنها میتواند درخاورمیانه آن‌قماش اضطراب عدم اطمینانی راکه‌بعنوان دستاویزی برای مقاومت ورزیدن دربرابرفشار های امریکا مورد استفاده‌قرار خواهد گرفت ایجادکند.

اسرائیل میتواندبکمك تاثیری‌که حملات نظامی بزرگش علیه لبنان و اردوگاه های آوارگان فلسطین بدنبال خواهدداشت‌امیدوار باشد تاآمریکا رامتقاعد کندکه‌درچنین شرایطی درفشار گذاشتن اسرائیل برای تخلیه‌اراضی‌اشغال‌شده‌اعراب غیرعاقلانه است.بنابراین درصورتی‌که دولت اسرائیل درصدد برآیدتا همزمان باحملات‌بزرگش علیه لبنان ، درصحرای سینا ازتوافق کردن بامصر طفره رودوبازهم بکوشد تاتخلیه گذرگاه‌های استراتژیکی میتلاوجدی رابه‌تاخیر اندازد، این‌امر تعجب‌آور نخواهدبود.

لبنانی ها و فلسطینی هاشایدقادر نباشند که‌درمرحله جاری‌بر سیاست خاورمیانه‌ای اسرائیل‌تاثیر بگذارند ولی‌درعوض قادرندکه مطامع‌و جاه‌طلبی های ضدلبنانی اسرائیل راباشکست روبرو کنند.

اگر مبنای داوری رابه‌نخستین واکنش‌هایی قرار دهیم که‌در برابر حملات اخیر نیروهای اسرائیلی به‌جنوب لبنان ابراز شدند، با اطمینان کامل خواهیم توانست نتیجه‌گیری کنیم که برخلاف آرزوی اسرائیل دیگر هیچ‌خطری تفاهم‌و برادری لبنانی هاوفلسطینی‌ها را تهدید نمیکند.

تایمز

سینا: دراینجا سرنوشت اسرائیل روشن میشود

مذاکره ومصالحه درباره عقب نشینی نیروهای اسرائیلی از صحرای سینا به منطقه‌یی متمرکز شده است که یک صدمایل باجنوب مدیترانه ، و۲۰ مایل باشرق‌آبراه سوئز فاصله دارد.

این منطقه کوهستانی که ۲۵۰۰ فوت ارتفاع دارد ، ودوگذرگاه ، به نام هـای « میتلا » و «جدی » آن را قطع‌میکند ، درتاریخ پرآشوب ۲۵ ساله خاورمیانه ، اهمیت فوق‌العادیی به‌هم زده است . این منطقه،بعنوان منطقه‌یی نمونه‌برای‌عملیات‌یک ژنرال‌که لشگر زرهی عظیمی را فرماندهی میکند ، دروازه‌قرن بیستمی اسرائیل است.

درواقع ، راه های شناخته متعددی به سینا وجود دارد . اما راه حمله قدیمی و کلاسیک در امتداد جاده ساحلی مشهوری است که از العریش می گذرد . اما این‌راه را ماسه های نرم ، و زمین های مردابی دربرگرفته ، و برای تجمع ارتش‌وتسلیحاتی که فراهم آوردن آنها نیازمند استفاده از راه‌آهن است ، راهی بسیار نامساعد است.

منطقه‌یی که هرارتش مدرنی را در خود فرومی کشد برخلاف مناطق‌اطراف سینا ، زمینی سفت‌دارد ودرقسمت غربی گذرگاه هایی واقع است که کوهستان سینا را از شمال به جنوب مشتق کرده‌است .در این منطقه یک ارتش مدرن میتواند در عرض و عمق آرایش نظامی داده شود ، و سکو های پرتاب موشکهای ضدهوایی‌خودرا مستقر کند ، و پیش‌ازآن که هجوم نهایی بر اسرائیل آغاز شود ، وسایل پرتاب موشکهای خود را آماده کند . این منطقه مخصوصا برای ارتش مصر که تاکتیک های نظامی شوروی مبنی برتجمع‌قوای‌دفاع ضد هوایی را آموخته بود و متاسفانه نتوانست از تمام این تاکتیک‌ها بخصوص در مورد بکاربردن موشکهای سام - ۶ استفاده کند - به درد خور بود .

مهمترین مشکلی که در برابر هرارتش حمله‌گری از غرب این منطقه،قرار می‌گیرد. عبارت است از این‌که هردوگذرگاه «میتلا» و « جدی » چنان تنگ و ناهموارند که یک ستون نظامی باید مانند ماری که از سوراخ تنگ می گذرد ، به سختی خود را بفشرد ، ودرعین‌حال ، هرچه به اوج گذرگاه نزدیکتر میشود بیشتر خود را مواظب باشد . زیرا درحالی‌کمیکسرستون نظامی دردهانه یکی از این گذرگاههای ۲۰ مایلی ظاهر میشود ، سردیگر این ستون، به دهانه ان یکی میرسد .

اسکلت‌های درهم شکسته کامیون های مصری و دیگر وسایط نقلیه که درجریان جنگ ۶ روزه بوسیله نیروی هوایی‌اسرائیل از کار افتاده بودند هنوز تماشایی‌ترین موزه نظامی جهان را درگذرگاه میتلاعرضه میکند گفته میشود که دراین‌جا یک هنگ میتواند جلوی لشگری راسدکند .

یک راه دیگر راهی است که ازالقای جاده « تاسا» و پایگاه نظامی اسرائیل می گذرد تا نوار هوایی«بئرگافگافا» پیش‌میرود. اما یک نیروی دفاعی اسرائیل که اکنون گذرگاهها را حفاظت میکند میتواند دشمن را در «بئرگافگافا » متوقف سازد . بدون دردست داشتن گذرگاههای « میتلا » و « جدی » حمله کنندگان رانمیتوان درهیچ یک از این سه راه به جانب شرق‌راند ، و پیشروی آن را بطور کامل متوقف‌شد.

جنگل‌آنتن‌ها

علاوه براین‌ها این کوهستان دوگذرگاه مذکور را در حصار خود کشیده ، وهردو گذرگاه را بصورت یک کمینگاه الکترونیک که بخش غربی صحرا را به‌روشنی تمام زیرنظر می‌گیرد و تاآب‌ها ترعه سوئز را پیش چشم می آورد و درحال‌حاضرارتش مصر مستقر درقسمت شرقی آبراه را ، زیرنظر دراورده است . یک جنگل کوچک از آنتن‌ها دربالای گردنه‌های تیز ، نقطه اتکایی است برای اسرائیل تا ازطریق شبکه آماده‌باش خود ، پیش‌ازآن که بدام هرحمله‌یی بیفتد ، آن راخنثی بکند اگر اسرائیل مجبور می شد موضع‌ای دفاعی خود رابیشتر عقب بکشد کوهستان مانع حرکت سریع‌اش میشود ، وبه جای آن‌که رادارهای آن‌ها را قادر به ردیابی کند ، مانع از تصویرگیری و ردیابی آن‌ها میگردد .

باتوجه بمواضع موجود اسرائیل ، بی نهایت مشکل است که نیروهای مصری بتوانند از مواضع خود درآبراه سوئز بیشتر بیایند اما یک شرط مقدماتی برای این پیشروی پیروزی اسرائیل و تسلط برگذرگاههاست .

این وظیفه‌یی است که ایفای آن‌نیازمند نوعی حمله جمعی بوسیله هلی‌کوپترهاست اما مشکل است که هلی‌کوپترها را که بسیار آسیب پذیرند ، درکوهستان برزمین نشاند .

این‌ها هستند ، مباحث نظامی ، اما مقام های اسرائیلی می گویند بحث های اقتصادی و سیاسی‌هم وجود دارد که برمباحث نظامی برتری‌داردوبرای‌اسرائیلی‌ها بهتر به نظر می رسد که درسینا عقب بنشینند ، و خطوط دفاعی جدیدی برقرار کنند . اما تازمانی که تضمین هـای مدونی در مورد عدم حمله از مصر در اختیارنداشته باشد ، چاره‌یی جزاین‌ندارند که کنترل دست‌کم انتهای شرقی‌گذرگاهها ونقاط کوهستانی مربوط‌به‌شبکه آماده‌باش را در اختیار خود داشته‌باشند .

اما احداث خطوط دفاعی‌جدیددرشرق گذرگاهها برای اسرائیلی‌ها ۷۰ میلیون‌لیره هزینه برمی دارد آ نها ، همچنین باید مواضع فعلی خود را در گذرگاهها که ۱۰۰ میلیون لیره خرج برداشته ، منحل کنند . علاوه بـراین ، یک خط دفاعی نزدیکتر به مرزهای پیش از ۱۹۶۷ ممکن است اسرائیل را باخطر حملات شدیدتری از جانب مصر واردن که پاسخ‌گویی بدان مشکل‌تر خواهد بود ، مواجه کند . اسرائیل ، باتوجه به خطوط دفاعـی فعلی‌اش درگذرگاههای « میتلا » و«جدی» امکان بهتری برای متوقف کردن پیشروی مصری‌ها دارد .

سرانجام ، مقام های اسرائیلی به عمق استراتژیک مواضع نظامی‌سیناشاره‌میکنند. ارتش مصردرسال۱۹۶۷ پیش‌ازجنگ ۶روزه فقط ۶مایل بابندراسرائیلی الیات ، و ۳۰ مایل بابیرشبا، و ۳۶ مایل باتل‌آویوفاصله داشت . ارتش اسرائیل که بطور عمده دارای ارتش ذخیره‌یی است که فقط طـی ۷۲ ساعت میتوان آن را تاظرفیت ۳۷۵۰۰۰ تن تجهیز کرد ، توانایی ان را دارد که ارتش مصر را که اکنون تاالیات ۱۵۰مایل، وتابیرشبا ۱۵۶ مایل و تاتل‌آویو ۱۹۰مایل فاصله دارد طی همین ۷۲ ساعت بخوبی متوقف کند .

درهر حال ، امر مسلم این است که‌از لحاظ ملاحظات صرفا نظامی ، در کناره بالا واطراف گذرگاههای « میتلا » و «جدی » است که ارتش اسرائیل میتواند امنیت خود را در برابر هرحمله‌یی‌از جانب صحرای سینا حراست کند.

مقالات کوچک از روزنامه‌های بزرگ

الانوار — دولت نجات‌بخش گرامی

دولت‌نجات‌بخش گرامی، اگرچه موقتی‌است، اماتقریبا ازحمایت تمامی مرد م‌لبنان ودیگر ساکنان این‌کشور ،برای استقرار امنیت، برخوردار است. بعبارت دیگر، این دولت دارای چنان اعتباری‌است که می تواند دولتی پایدار بشود-دولتی که‌همزیستی مسالمت‌آمیزمسلمانان و مسیحیان و درنتیجه همزیستی لبنانی‌ها وفلسطینی‌هارا بر اساس احترام متقابل به‌ارزش‌های مادی‌و معنوی هردوطرف فراهم کند.

این اعتبار، به‌دولت موقت‌نجات‌بخش ، مسئولیت دوگانه‌یی می بخشد . اما بااین مسئولیت ،باروحیه ملی جدیدی که‌از میدان‌های فاجعه بیروت تجلی کرده ،سبك میشود. قدم‌های بلند وسریعی که این دولت نجات بخش باموافقت سازمان آزادی‌بخش فلسطین‌برداشته، وبه پایان نبرد های فاجعه‌آمیز انجامیده، مسلما عوامل‌خارجی‌ومخالف قانون ونظم راکه دانسته‌یانادانسته به مقاصد دشمن خدمت میکنند، رسوا میسازد.

THE TIMES — موجودیت اسرائیل تهدید میشود

درجنك مدرن‌وحتی در جنك به‌شیوه قدیمی، مرزهاو خط های دفاعی ماژینو مانند، به‌ندرت موثر بوده‌اند، درحالی‌که مناطق‌اشغالی معمولابرای اشغال‌کننده ، مانع دفاعی جدی بوده‌اند.

موضوعی که سرانجام اسرائیل بایدنسبت بدان تصمیم بگیرد، این‌نیست که آیا نگهداری یك‌گذرگاه اهمیت حیاتی دارد یانه ، بلکه این‌است که آیا تسلیم این‌گذرگاه ها، آنگونه قبول‌بین‌المللی راتضمین خواهدکردکه ازلحاظ دیپلماسی ودرعرصه بازرگانی ونیز از نظر ملاحظات استراتژیك برای بقای یك ملت کافی‌باشد؟

اتخاذ چنین تصمیمی ، تاحدی به‌بخت وشانس ارتباط داردو پنجاه برپنجاه امکان آن‌هست که‌خطری جدی امیت آینده‌اسرائیل رادربر‌گیرد، امانگهداری آن‌چه ازطریق پیروزی نظامی بدست افتاده و مورد اعتراض غالب محافل جهان قرار گرفته ،خطری است بسیار جدی‌تر که‌نه فقط امنیت اسرائیل بلکه موجودیت این‌کشور را تهدید میکند.

Herald Tribune — منافع ناتو یاآمریکا

معامله دومیلیارد دلاری فروش ۳۵۰ هواپیمای سبك‌وزن اف-۱۶ امریکائی به چهارکشور عضوپیمان اتلانتیك شمال «ناتو»، مسلما اثر اقتصادی ونظامی فوق‌العاده‌یی به‌بارآورده . اما درسراسر اروپا،موجد نگرانی ها و اعتراض هائی نیزشده‌است .واین سئوال جدی‌را هم مطرح کرده‌است که‌با این‌به‌اصطلاح« معامله تسلیحاتی قرن» آیا مصالح دراز مدت امریکا تامین شده است‌یا مصالح «ناتو»؟

باوجود این،تصمیم فروش اسلحه امریکایی ، متحدان‌اروپایی امریکا رابیشتر متکی به‌آمریکا کرده‌است‌وعلاوه براین، افول‌تدریجی صنایع نظامی اروپای‌غربی ،همان نیروهایی راتضعیف کرده‌که همه‌جا بیشترین حمایت سیاسی‌را ازبرنامه های دفاعی واشنگتن در«ناتو» مبذول داشته‌اند. باتوجه به‌همین مساله است‌که شلزینگر اینك‌می کوشد، که‌سلاح‌های اروپایی راتوسط معامله‌گران امریکایی به‌فروش برساند . اماچنین کاری‌به‌آسانی انجام پذیرنیست وجزاین‌که امریکا از صنایع نظامی اروپاحمایت جدی‌کند، اروپا هرگز نخواهد توانست که‌دردفاع مشترك ازخو دواز متحد بزرگش آمریکا، نقش عمده‌یی ایفاکند.

فوتبال قهرمانی ارتشهای جهان

ایران تا دقیقه ۷۴ بر آلمانغربی پیروز بود!

آلمان غربی : تیم فوتبال ارتش ایران در حالی‌سومین دیدارش در کادر مسابقات قهرمانی ارتش های جهان‌در شهر «زیگن» را با مساوی ۱ـ۱ برابر تیم ارتش آلمان غربی به پایان برد که تا ۱۶ دقیقه به خاتمه وقت با برتری ۰ـ۱حریف را پشت سرداشت .

« حسن‌روشن» مهاجم موفق تیم ارتش ایران درهشتمین دقیقه بازی دروازه خریف را به سقوط کشاند و وقت اول ۰ـ۱ به سود ایران خاتمه پذیرفت .

در دقیقه ۶۸ آلمان ها دروازه تیم ایران‌راگشودند ولی آقای «کایزر» داور هلندی بازی این گل را مردود شناخت و نتیجه بهمین صورت ثابت بود تا اینکه دردقیقه ۷۴ «ایگل» بازیگر آلمانی گل مساوی را برای تیمش بثمر رساند .

با خاتمه بازی با نتیجه ۱ـ۱ عنوان قهرمانی این‌گروه نصیب آلمان غربی گردید که از جمع سه دیدارش درمرحله مقدماتی ۵ امتیازبدست آورد .

تیم ارتش ایران ضمن بدون شکست ماندن درمرحله مقدماتی سه دیدارش برابر کامرون وسوریه و آلمان غربی را با نتیجه مساوی به پایان رساند که یک گل زده و یک گل خورده حاصل سه بازی بود .

در گروه دیگر هلند در سومین بازی خود ۱ـ۲یونان را شکست داد و مقام قهرمانی گروه را بدست آوردوباین ترتیب فینال جام جهانی ۱۹۷۴ مونیخ بین هلند و آلمان غربی این بار در فوتبال ارتشها تکرار میشود .

بعلت عدم حضور تیم الجزایر

برنامه فوتبال جام ایران تغییر کرد

شب گذشته فدراسیون فوتبال اطلاع داد که بجهت عدم حضور تیم الجزایر در برنامه مسابقات فوتبال جام‌ایران و همچنین محل انجام مسابقات تغییراتی انجام گردید که برنامه تازه بازیها بشرح زیر میباشد .

جمعه ۲۰ تیر ماه ساعت ۱۸٫۵ استادیوم آریامهرایران آباگلاس اکسپورت (چکسلواکی)

شنبه ۲۱ تیر ماه ساعت ۱۶٫۵ استادیوم راه‌آهن زئیر بامصر ساعت ۱۸٫۵ ایران ب با لهستان .

یکشنبه ۲۲ تیر ساعت ۱۸٫۵ استادیوم راه‌آهن‌شوروی با گلاس‌اکسپورت (چکسلواکی) .

دوشنبه ۲۳ تیر ساعت ۱۶٫۵ استادیوم راه‌آهن،لهستان با مصر ساعت ۱۸٫۵ ایران « ب» با زئیر .

سه‌شنبه ۲۴ تیر ساعت ۱۸٫۵ استادیوم آریامهر ایران آ با شوروی.

چهارشنبه ۲۵ تیر ساعت ۱۶٫۵ استادیوم راه‌آهن لهستان با زئیر ساعت ۱۸٫۵ ایران «ب» با مصر .

مسابقات انتخابی تیم ملی کشتی آزادجوانان

سرنوشت‌ملی‌پوشان دراردوتعیین‌میگردد

با انجام ۱۲۵ مبارزه طی ۷ دوره مسابقات انتخابی تیم ملی کشتی آزاد جوانان ایران بپایان رسید و به تصمیم کمیته فنی قهرمانان وزن‌های دهگانه به‌اردو دعوت شدند.

ولی آنچه که مسلم است‌هنوز بخاطر چند مسئله ترکیب تیم ملی شرکت‌کننده در مسابقات جهانی بلغارستان مشخص نیست وچهره تیم‌ملی در اردو مشخص میگردد.

یکی از دلایل ، غیبت تنی چند از امیدها بخاطر نزدیکی‌مسابقات قهرمانی فرنگی ایران با این مبارزات بود. دلیل دیگر سفر برخی از کشتی‌گیران امید به مسابقات جام«یاشاردوغو» وعامل سوم روشن نبودن موقعیت‌دقیق سنی شرکت‌کنندگان بودکه‌به‌خاطر این سه مورد چهره‌هائی چون علیرضا سلیمانی ـ هاشم‌کلاهی‌ـ عادل بلنداقبال ـ ناصر اسمعیلی و.... در مسابقات حضورنداشتند وبهمین خاطر با بتوجه بمبارزات انجام‌شده تصمیمات دیگری بانظر کمیته فنی برای گزینش نهائی گرفته خواهد شد.

ولی آنچه که در مسابقات انجام شده مشاهده شد، دال بر ظهور شایسته نوجوانان این رشته بود، جوانانی که نشان دادند که می‌توانند در صورت مراقبت در سال‌هائی نه چندان دور در این ورزش شکوفان‌شوند.

رسول حسینی از مازندران‌ـ گرشاسبی ، کلهر و تمیمی از خرمشهر ، عفت‌دار از خراسان‌ـ محبی از کرمانشاه‌ـ رشیدفرهادی از تهران نام‌هائی هستند که‌باید آنها را بخاطر سپرد ، تا درسال های آینده از آنها بیشتر شنید.

درخشش خوزستانیها

در جمع ۸۶کشتی‌گیر شرکت‌کننده، خوزستانیها درخششی خوب عرضه کردند و در چهار وزن بمقام قهرمانی دست یافتند.

که دلبستگی مردانی چون فیلی‌پور و زریباف در این راه سخت موثر بوده است .

اگر حمید تمیمی بلطف قرعه و با یک شکست قهرمان شد ، حمیدرضا گرشاسبی ومحمدرسول کلهر در کنار اسماعیل عربی‌زاده از خوزستان بدون‌ناکامی صاحب این موفقیت گردیدند . درحالیکه دراین میان کلهر و گرشاسبی درخششی چشمگیر داشتند .

سوای خوزستانیها بایدبه سید رسول حسینی اشاره کرد که این نوخاسته مازندرانی براستی‌ستاره برتر مسابقات بود که حتی بر داریوش فولادی قهرمان ایران با چربشی قابل توجه غلبه کرد و شکست مسابقات بابل را به فراموشی سپرد و از فولادی یک مغلوب ساخت .

در ۴۸ کیلو اسماعیل‌پور نیز این‌بار مقابل حریفان برتری کامل داشت وبراستی طی۴ دوره‌مبارزه موجودیت برتری نسبت به گذشته از خود ارائه کرد.

۵۲ کیلو یک وزن پر حادثه بود که تمیمی جوان نوخاسته خرمشهری در رده نخست قرار گرفت ولی این قهرمان خود در برابرامیدوار مغلوب‌شد درحالیکه براستی دراین وزن رشیدفرهادی بهتر از همگان بود ، هرچند که او در مقابل تمیمی مغلوب شد ولی این مغلوب در طول مسابقات موجودیتی برتر ارائه کرده بود.

دیدار سرنوشت ۷۴ کیلو را که خدابخش عفت‌دار و محمدرضا حکیم‌جوادی درپیش داشتند ، بخاطر آسیب‌دیدگی حکیم‌جوادی انجام نشد و عفت‌دار بدون این مبارزه در راس جای گرفت . بااین خصوصیات رده‌بندی کلی از این قرار اعلام شد .

رده‌بندی

۴۸کیلو : ۱ـ محمود اسماعیل پور تهران ۲ـ نوروز امینی تهران ۳ـ حسینعلی‌فارس‌مدان‌خرمشهر.

۵۲ کیلو : ۱ـ حمید تمیمی خرمشهر ۲ـ رشیدفرهادی تهران ۳ـ مصطفی سرهنگی تهران.

۵۷ کیلو : ۱ـ رسول حسینی مازندران ۲ـ داریوش فولادی لرستان ۳ـ نصرالله ذوالفقدر خرمشهر .

۶۲ کیلو : ۱ـ حمیدرضا گرشاسبی خوزستان ۲ـ محمد رضائی‌تهران ۳ـ محمدپرده‌یاقوت تهران .

۶۸ کیلو : ۱ـ محمد رسول کلهر خرمشهر ۲ـ یدالله‌اعتصامی تهران ۳ـ کمال زندگانی تهران.

۷۴کیلو : ۱ـ خدابخش‌عفت‌دار خراسان۲ـ محمدرضاحکیم‌جوادی تهران ۳ـ مهدی جوزی‌شمیران.

۸۲کیلو : ۱ـ محمدحسن‌محبی کرمانشاه ۲ـ همت‌الله جلیلیان خرمشهر ۳ـ غلامعلی نیستانی مازندران .

۹۰کیلو : ۱ـ حسین ابراهیمی تهران ۲ـ اکبر میری روشن اراک ۳ـ محمود رئیسی استان مرکز .

۱۰۰ کیلو : ۱ـ اسماعیل عربی‌زاده خوزستان ۲ـ نادر بادارنگ تهران ۳ـ امیر حسین سلیمانی تهران .

۱۰۰ کیلو به‌بالا : ۱ـ محمد حسین قادریه خراسان ۲ـ ایرج هدایتی مازندران .

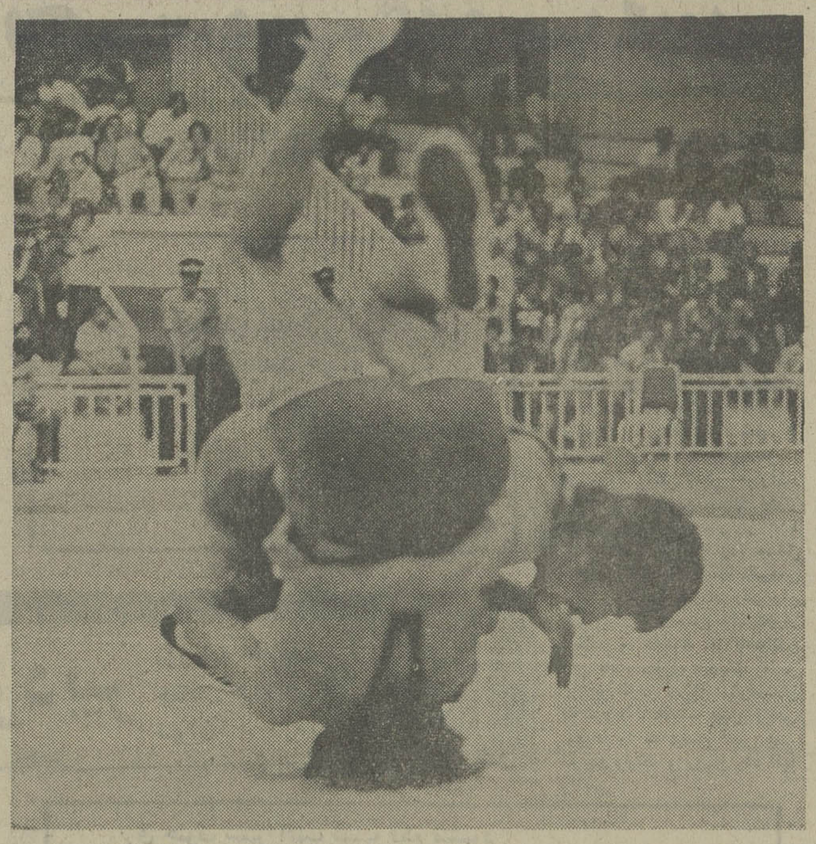

رسول حسینی کشتی‌گیر جوان‌مازندرانی دردیدار آخرین‌ازداریوش فولادی قهرمان ایران یک مغلوب ساخت. حسینی هوشیارانه و با چهره‌ای خوب در این دوره ظاهر شد. عکس نمایشگر برتری‌حسینی‌است

دومین دوره مسابقات فوتبال جام ایران

تکرارفینال‌سال‌پیش درروزاول

ساعت ۵ بعدازظهر فردا با بصدا درآمدن سوت آغاز دیدار تیمهای ملی «آ» ایران و گلاس اکسپورت چکسلواکی ، دومین دوره مسابقات‌فوتبال جام‌بین‌المللی ایران در استادیوم آریامهر آغاز میگردد.

امسال پیکارهای جام ایران‌که سال گذشته دیدارهایش باپیروزی تیم ملی «آ» ایران در تصاحب عنوان قهرمانی پشت سر گذارده شده با حضور ۶ میهمان‌خارجی و ۲ تیم آ و ب ایران برگزار میشود که دیدارها یکشنبه ۲۹ تیر با انجام جدال فینال خاتمه میگیرد.

تیمهای شرکت کننده

تیم ملی زئیر ـ تیم باشگاه گلاس اکسپورت چکسلواکی ـ تیم‌ملی مصر ـ تیم امید شوروی‌ـ تیم ملی الجزایر ـ تیم‌امیدلهستان میهمانان خارجی‌این دوره‌بازیهای جام ایران میباشند که از این‌جمع گلاس‌اکسپورت و امید شوروی در بازیهای دور پیش نیز شرکت داشتند و در مورد لهستانی‌ها نیز تیم ملی امید این کشور جانشین تیم باشگاهی « زاگلبی سوسنوویک» گردیده و دیگران را تازه‌واردین تشکیل میدهند.

در میان این تازه‌واردها تیم ملی زئیر بخاطر راه‌یافتن به دیدارهای جام‌جهانی۱۹۷۴مونیخ نامی جلب‌کننده دارد ضمن‌اینکه مصر و الجزایر نیز در فوتبال قاره سیاه از موقعیتی‌برخوردار میباشند .

پیروزی با پنالتی

سال پیش که اولین دوره این بازیها در تهران انجام گرفت و زاگلبی « لهستان » ـ منتخب تونس ـ استیگل روسو رومانی‌ـ امید شوروی ـ گلاس اکسپورت چکسلواکی ـ تیمهای الف و ب ایران تیمهای شرکت‌کننده در آن بودند، بدنبال‌برگزاری دیدارهای مقدماتی در دو گروه و انجام بازیهای نیمه‌نهائی‌بصورت‌ضربدری سرانجام ملی «آ» ایران وگلاس اکسپورت به فینال رسیدند .

جدال فینال‌در وقت‌های‌قانونی و اضافی با مساوی بدون گل بپایان برده شد و کار برای‌تعیین سرنوشت به ضربات پنالتی‌کشیده که ایران ۵ـ۶ به پیروزی دست یافت و امسال ایندو دیدار نخست را برگزار میکنند.

دیدارهای ایندوره نیز دردو گروه بصورت دوره‌ای آغاز می‌گردد و با گزینش تیمهای اول و دوم هر گروه بازیهای نیمه نهائی بصورت ضربدر انجام میشود که برندگان به فینال خواهند رسید.

گروه بندی تیمها به این‌ترتیب میباشد .

گروه اول : ایران «آ»ـ گلاس اکسپورت‌ـ امیدشوروی‌ـ الجزایر.

گروه دوم : لهستان ـ زئیر ـ مصر ـ ایران ب.

تیم فاتح «جام» جایزه نقدی بمبلغ ۱۵ هزار دلار (نزدیک۱۰۰ هزار تومان) نیز دریافت خواهد کرد که ضمنا به تیمهای دوم و سوم نیز جوایزی بمبلغ ۱۰ و ۵ هزار دلار داده میشود.

دراولین روز مسابقات گذشته از دیدار ایران «آ» ـ گلاس اکسپورت ، مسابقه‌ای بین‌الجزایر و امید شوروی برگزار خواهد شد .

برنامه بازیها

جمعه ۲۰ تیر

● ایران«آ»ـ گلاس‌اکسپورت (۵ بعدازظهر ـ آریامهر)

● الجزایر ـ امید شوروی (۷ بعدازظهر ـ آریامهر).

شنبه ۲۱ تیر

● زئیرـ مصر (۵ بعدازظهرـ راه‌آهن).

● ایران «ب»ـ لهستان (۷ بعدازظهر راه‌آهن).

اطلاعیه
مرکز آموزش زبان
گروه‌فرهنگی خوارزمی
برای کلاسهای فشرده تجدیدی‌ششم‌ـ اعزام دانشجوـ توفل ثبت نام میکند .
آدرس ـخیابان آناتول فرانس‌ـروبروی در شرقی‌دانشگاه تلفن۴۳۴۰۶ـ۴۷۷۱۹

کاشی سعدی
بشرو صنعت سرامیک ایران

یک ویلای مدرن
باامکانات رفاهی کامل
برای شما
آماده است
انتخاب کنید:
دریاشهر
ساحل قو
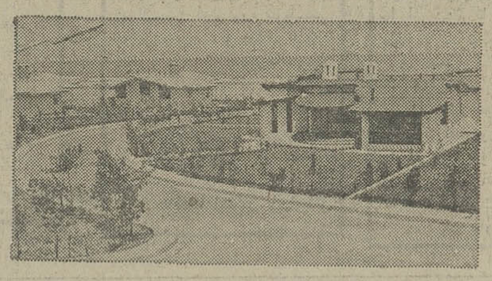
شهرک مدرن درمنطقه ییلاقی شمال بادریای آرام و ویلاهای مدل امریکائی، برزیلی، اسپانیولی کیلومتر ۴۰ نوشهر به محمودآباد
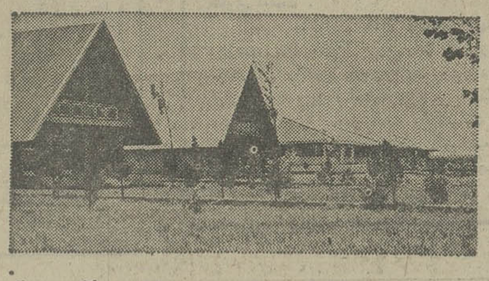
شهرک ساحلی باویلاهای مدرن مجهز به آب، برق تلفن وتأسیسات شهری
۲کیلومتری غازیان جنب دهکده توریستی
لاکودِه
شهرک جنگلی باویلاهای مدرن درمدلهای مختلف مطابق سلیقه واحتیاج شما . متل قوخیابان آرا
برای بازدید ویلاهای دریاشهربه دفترفروش درمحل شهرک کیلومتر ۴۰ نوشهر به محمودآباد
برای کسب اطلاع وبازدید ویلاهای ساحل قوبه دفترفروش درمحل شهرک یاتلفن های ۴۴۱۴ـ ۲۷۵۰ غازیان
وبرای بازدید ویلاهای لاکوده به دفترفرد درمتل قومراجعه فرمائید.
درتهران تلفنهای ۱۶ـ۸۶ـ۹۳ و ۱۴ـ ۶۹ـ ۶۸ راهنمای شماست.

رالی وینستون
تورایران
۲۵ـ۲۶ـ۲۷ تیرماه ۱۳۵۴
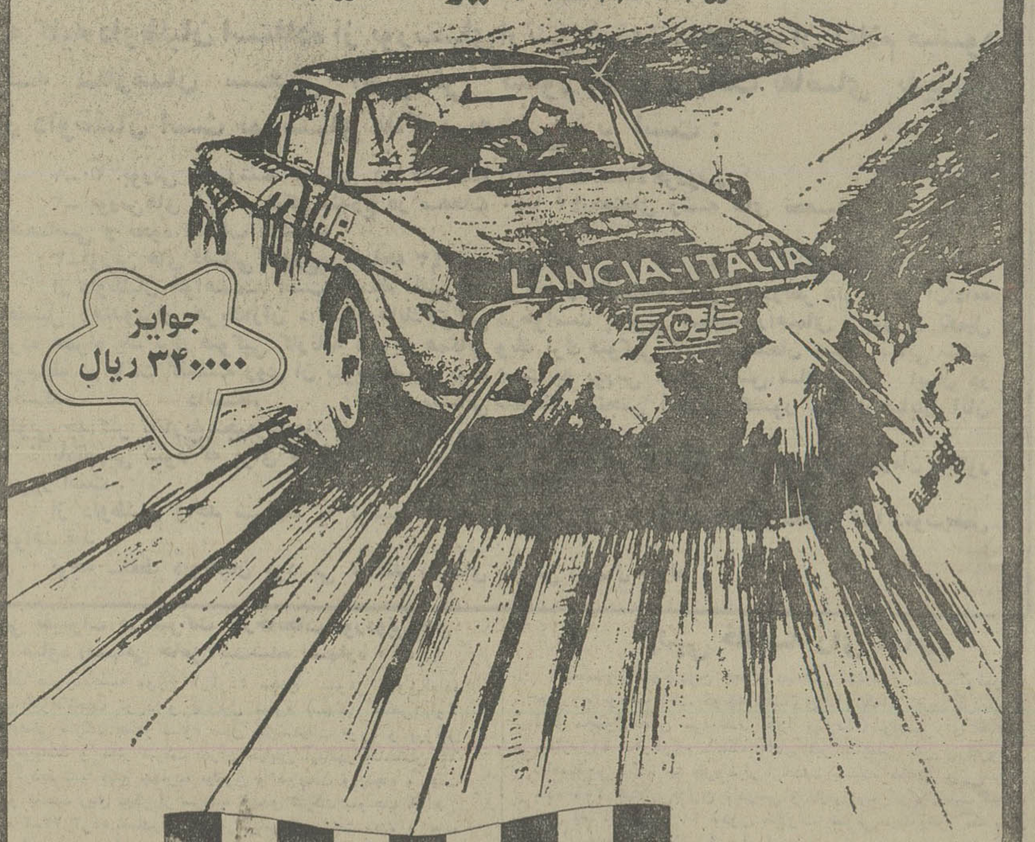

جوایز ۳۴۰٫۰۰۰ ریال
با همکاری :
پپسی‌کولا. بوش
PEPSI
برگزارکننده :
Winston
FILTER CIGARETTES
TEHRAN JOURNAL
کانون جهانگردی و اتومبیل کلوب شاهنشاهی ایران
ثبت نام : اتومبیل‌کلوب شاهنشاهی خیابان ورزش شماره ۳۷ تلفن: ۶۶۳۶۶۰، ۶۶۹۳۹۹

نامه روز

اطلاعات برای همه

از : محسن جاویدپور ـ اهواز

ای کاش اهواز واقعی رابه نخست‌وزیر نشان میدادند

من نیز چون دهها‌هزار‌اهوازی دیگر در مراسمی که چندی قبل‌با حضور آقای نخست‌وزیر و دبیر کل حزب رستاخیز ملت ایران در شهرمان برپا شده بود ، حاضر بودم و نکته‌های باریکتر از«مو» دیدم . آقای هویدا با همه قدرت اجرائی و مقام والایی که دارند، انسان فروتنی هستند و همواره اعتراف کرده‌اند که از میان‌مردم برخاسته‌اند . ازاین روست که همیشه با مردم بوده‌اند و درمیان آنها زندگی کرده‌اند ، اما بخاطر همین آقای هویدا ، که خود می‌گوید یک فرد از ۳۲میلیون‌نفر جمعیت این‌کشورند، همه‌دیدندکه مقامات اهوازی شهر را چه خوب تمیز و شسته ورفته کردند، به چشم دیدند که لامپهای خاک گرفته وکثیف وشکسته وخاموش یکباره تمیز و نو و برنور شدند و در خیابانهای مسیر آقای‌هویدا نه گل و لای بود و نه هم گردو خاک .

این اقدامات، همه بخاطر جلب نظر کسی انجام شد که خودرا یک فرد از ۳۲ میلیون ایرانی میداند و اگر در تابستان رنج سفربه خوزستان‌گرما‌زده رابخود می‌دهد برای آنست‌که بانیازمندی های مردم آشنـا شود. این اقدامات‌نمایشی برای جلب‌رضایت خاطر نخست‌وزیر انجام گرفت حال‌آنکه چهارصد هزار نفـر اهوازی در تمام مدت سال باید از خیابانهای کثیف بگذرند ، و استخرهای آلوده و چراغ‌های شکسته و خاک گرفته ودرختان کثیف و پیاده‌روهای آلوده را مشاهده کنند!

همه دیدند که صرفا بخاطر آقای هویدا ، چگونه بسروضع شهر اهواز رسیده بودند . آیا ۴۰۰ هزار نفر مردم اهواز این شایستگی را ندارند که همیشه از چنین‌مواهبی برخوردارباشند؟ اگر مقامات این شهر ، نمیتوانند خدمات شهری را خوب عرضه کنند پس چرا بوقت سفـر نخست‌وزیر اینگونه به جنب و جوش افتند ؟ چه میشد اگر شهر اهواز را بهمان‌شکل وقیافه همیشگی به نخست‌وزیر نشان می‌دادند ؟

آیا این تظاهر نیست که ما فقط بهنگام سفر یک مقام عالیرتبه دولتی ، شهر را از این چنین نظیف و تمیز کنیم ولی برای ۴۰۰ هزار نفر اهمیت وارزش واحترام قائل نشویم ؟

آیا عصر انقلاب اجازه میدهد با ۴۰۰ هزارنفر مردم یک شهر چنین رفتار شود ؟

اگر مسئولان امر نمیخواهند حرمت مردم را حفظ کنند ، خیلی راحت باید آنان را کنار گذاشت وانسانهای خدمتگزار و معتقد به حرمت و ارزش انسان‌هـای جامعه را روی کار آورد. من بعنوان یک ایرانی ساکن اهواز، ازرفتاری که با من و همشهریانم شده سخت آزرده‌ام . بی‌گمـان ۴۰۰ هزار نفر مردم اهواز نیز دل خوشی از این وضع ندارند من مطمئن هستم و اگر اینهمـه تظاهر و ریا در اهواز بکار نمی‌رفت و چهره واقعی و همیشگی شهر را به آقای هویدا نشان می‌دادند ، ایشان بیدرنگ از مسئولان شهر که گویا در خواب غفلت فرورفته‌اند بازخواست می‌کردند .

اما افسوس که آقای هویدا چهره واقعی شهر ما را ندیدند. حق هم داشتند . مگرنخست‌وزیر یک مملکت با همه مسئولیت‌هـای بزرگی که بر دوشش است، می‌تواند به جزء جزء مسائل همه شهرها پی ببرد و از ورای‌بعضی ظاهرسازی‌های مقامات محلی ، واقعیت را کشف کند؟ شاید با انتشار این نامه ، آقای هویدا از چهره واقعی شهر اهوازآگاه شوند ولی «ایران»، تنها اهواز نیست. این کشور بیش از ۴۰۰ شهرصاحب شهرداردارد. مسائل همه این شهرها را تنها بانوشتن یک نامه به روزنامه نمی‌توان حل‌کرد. امامیدوارم نخست‌وزیر خادم و علاقمند ما باخواندن این نامه تدبیری بیندیشند تاپس از این ، در جریان سفرهایشان به شهرها ، مقامات چهره واقعی شهرها را به ایشان نشان‌دهند، نه چهره رنگ و روغن زده آنها را ...

ابراهیم صهبا
باالهام از مصاحبهٔ اخیر شاهنشاه
با رادیو تلویزیون فرانسه

شاه تجدد خواه

شهریار بـزرگ کشور مـا
که چواو درجهان مجرب‌نیست
دائم او راست فکر نو در سر
جز سخنهای تازه برلب نیست
« شاه »، دانای روزگار بود
پادشاه « هزارو یکشب» نیست

نامه به سردبیر

روزنامه اطلاعات
خیابان خیام
تهران

برق جنوب شهر اغلب شبها قطع میشود

عوضش صورت حسابش هیچوقت قطع نمیشه !

دوتوضیح

تذکر به کتابداران

در مورد مطلبی‌که تحت عنوان «سر وصدا در کتابخانه»در شماره مورخ ۱۱ر۴ر۵۴ روزنامه اطلاعات چاپ شده است توضیح زیررا باطلاع میرساند :

محیط کتابخانه کودکان با آنچه از یک کتابخانه مخصوص بزرگسالان انتظار میرود کاملا متفاوت است . تجمع عده زیادی کـودک و نوجوان که همگی سرشار از انرژی و تحرک بوده و کمتر مقید به رعایت ضوابط و مقررات می‌باشند، میتواند محیط آرام و ساکتی را که اصولا از «کتابخانه» در ذهن متصور است ، دگرگون سازد. مزید آنکه ، کتابخانه های کانون پرورش فکری کودکان و نوجوانان بصورت مراکز فرهنگی که در آن فعالیت های دیگر هنری نیز انجام می‌پذیرد اداره میشود و این خود علت دیگریست برای تفاوت آن با کتابخانه های مخصوص بزرگسالان .معذلک ،براساس تذکر مزبور، از کتابداران کانون خواسته شد تادقت بیشتری در ایجاد محیطی نسبتا آرام در کتابخانه بعمل آورند.

دفتر روابط عمومی کانون پرورش فکری کودکان ونوجوانان

دقت نامه‌رسان ها

عطف بشرحیکه درشماره۱۲ر۳ر۵۴ آن‌روزنامه درباره‌اشتباه رسیدن بعضی از نامه‌ها بعلت‌تشابه اسمی خیابان هادرج شده بود توضیح میدهد :

بطوریکه از اداره پست تهران اطـلاع داده‌اند، اگر احیانا اشتباهی در امور توزیع‌نامه ها رخ‌داده ،براثر تشابه اسمی خیابان ها وکوچه ها بوده که باهمکاری مقامات شهری بتدریج از بین خواهد رفت. با اینحال ، به نامه رسانان توصیه خواهد شد در رساندن نامه ها، کوشش ودقت زیادتری مبذول دارند.

دفتر روابط عمومی وزارت پست و تلگراف و تلفن .

پاسخ ها ، قانع کننده نیست

تاکنون در روزنامه اطلاعات، نامه های‌گلایه‌آمیززیادی ازخوانندگان روزنامه چاپ‌شده‌مبنی براینکه شرکت مخابرات چند سال آنهارا سردوانیده و به آنها تلفن نمی‌دهد .از آنطرف، دفتر روابط عمومی شرکت مخابرات نیز فورا جواب های قالبی را بروزنامه میفرستد که طبق قانون مطبوعات باید چاپ هم بشود :

جواب شرکت مخابرات معمولا این است که چون شماره تلفن شاکی در فلان منطقه قرار دارد و دادن تلفن به‌آن منطقه فعلا مقدور نیست بایدصبر کند، در حالیکه‌همان کسی که بروزنامه نوشته، خوب میداند که هرچند وقت یکبار ،درهمان منطقه کذایی چندین نفر صاحب تلفن میشوند!

نمونه این آدمها ، من هستم.

در سال ۱۳۴۷، یعنی ۷سال ، پیش طی فیش شمـاره ۱۳۶۵۱۷ ده هزار ریال ودیعه دادم . در این‌هفت سال ، شرکت مخابرات بمن تلفن نداد اما چند همسایه من‌ظرف سه سال صاحب تلفن شدند.

علی محمد فرشته نژاد : امیریه ـ خیابان مختاری

اتومبیلم تحلیل میرود!

من ساکن کوچه احمـدی در خیابان وصال شیـرازی هستم . پس از چند سال پس‌اندازکردن بالاخره توانستم یک اتومبیل وطنی بخرم . هر روز که ازمحل کارم بازمیگردم اتومبیل را درکنار منزلم پارک میکنم اما هر روز یک قسمت از اتومبیلم غیب میشود!

یکروز قالپاق نیست ، روز دیگر چراغ و روز بعد آینه. امادراین اواخر دزدان‌اتومبیل بفکر رادیو و بخش صوتش هم افتادندو آنهارا هم‌دزدیدند! نمیدانم با کمبود پارکینگ در تهران تکلیف افرادی مثل من با دزدان اتومبیل چیست ؟

پوراندخت ملکی (علی‌مددی)ـ کارمند تلویزیون آموزشی

از خانه خبری نیست

از چندسال‌پیش که‌موضوع مسکن و خانه مسئله روزشد، بسیاری از مردم تهران به‌امید صاحب خانه شدن ، بـا سپردن مقداری پول نقد بعنوان سپرده ، نام خود رادرفهرست داوطلبان خریدخانه‌یا آپارتمان در شهرک غرب تهران ثبت کردند، اما هنوزهم کوچکترین اطلاعی درباره نحوه واگذاری، قیمت ، طرح و وضعیت این آپارتمان‌ها به مردم داده نشده است .

با وضع مشکل مسکن ، آیا بهتر نیست مسئولان ودست‌اندرکاران طرح شهرک غرب تهران در این باره توضیحی به مردم بدهند و تکلیف آنهارا یکسره کنند تا چنانچه خریـد آپارتمان بقیمت مقرر قبلـی برای آنها امکان‌پذیر نباشد و یا مدت تحویل به درازابکشد، فکر دیگری برای خرید خانـه در محلی دیگر کنند.

جمشید زرنگار خراسانی

کارمن و جیب صاحبخانه !

اجاره‌بهای یک اتاق‌معمولی در یک خانه قدیمی و پرجمعیت در جوادیه‌به ۳۵۰تو مان‌رسیده است! چندسال پیش ، وقتی می‌شنیدیم که در فلان نقطه شمال شهر اجاره یک اتـاق لوکس ۳۰۰ـ۴۰۰ تومان‌است. باورمان نمیشد، اما حالا که اجاره ۸۰ تومانی اتاق‌کهنه ما در جوادیه به ۳۵۰ تومـان رسیده است، مات و متحیر مانده‌ایم که چگونه ممکن‌است اجاره خانه ، اینقدر گران‌شده باشد ؟

صاحب خانه ما ، شش اتاق کوچک دیگر نیز دارد که همه را از ۳۰۰ تا۴۵۰تو مان‌اجاره میدهد. باین‌ترتیب او با دست روی دست گذاشتن . ماهی دو هزار تومان کاسبی میکند اما آدمهائی مثل‌ماشب و روز جان می‌کنند و نصف این پول را هم درنمی‌آورند و تازه باید قسمتی از آنرا به جیب‌صاحب خانه بریزند !

داود سلیمی‌نژاد

درشمال شهر هم کمبود هست

در نقاط شمالی تهران ، اگر امکانات رفاهـی وتفریحی نسبت به مناطق جنوبی زیاد است از امکانات ورزشی چندان خبری نیست .

اغلب استادیوم های ورزشی تهران در نقاط جنوبی ومرکزی شهر قرار دارد واز این روجوانان شمال شهر بخصوص مناطقی چون قلهک وداودیه و زعفرانیه وغیره برای استفاده از امکانات ورزشی استادیومها ،باید ناراحتی های زیادی را تحمل کنند و مسافت های طولانی را طی کنند. در ضمن دراین مناطق کتابخانه هم وجود ندارد و جوانان محل نمی‌دانند سرخود را باچه وسیله‌یی گرم کنند؟

فرشید سلطانی

دو کیلو متر تا آب !

مردم روستای رحمت‌آباد زرند (کیلومتر ۸۰ جاده ساوه به‌تهران) برای‌تامین آب‌مصرفی خود باید دو کیلومتر راه طی کنند تا به تنها چاهی کـه در حوالی این روستا قرار دارد برسند و آب بیاورند!

آب این روستا درگذشته بوسیله قنات تامین میشد ، اما بعللی این قنات غیرقابل‌استفاده شده است . حالا مساله آب آشامیدنی برای ساکنین این روستای هزار نفری و احشام آنها، مساله مهمی است .

رشید قشقائی

چهل سال قبل در همین روز

تحقیقات مخبر «اکسلسیور» درباره موضوع فلسطین و اختلافات اعراب‌ویهود

مخبر مخصوص «اکسلسیور» چاپ پاریس با زعمای اعراب و یهود در فلسطین مذاکراتی بعمل آورده و نظریات آنها رامنتشر ساخته است. مخبر اکسلسیور درباره ملاقات خود با حاج‌امین الحسینی مفتی بزرگ بیت‌المقدس مینویسد : موقعی که من‌درسالنی مشرف برمسجدعمر انتظارملاقات مفتی اعظم را میکشیدم و بـه زندگی پرحوادث او فکر میکردم در اطاق باز شد و مشارالیـه داخل گردید . قیافه جدی وزیبا و ریش حنایی و چشمانی آبی برنگ دریا داشت . جوانی و اقتدار او شخص را دچارشگفتی و حیرت میکرد . از مفتی بزرگ پرسیدم : شما از حوادث مناقشه اعراب و یهود چه نتیجـه‌ای پیش‌بینی میکنید ؟ جواب داد : تنها نتیجه‌ای کـه ما پیش‌بینی می‌کنیم غلبه حقو عدالت‌وبنابراین احراز تمامیت حقوق اعراب‌است. سئوال‌ـ برای‌ادامه عمل‌وپیشروی بسوی مقصود چه وسائلی‌اتخاذ خواهید کرد ؟ جواب ـ مـا حتی‌المقدور سعی میکنیم بوسائل صلح‌آمیز و مسالمت‌جویانه‌مقصود خود را بچنگ آوریم . ولـی یک ملت نباید با عدم‌آزادی خود روح موافقت نشان دهد و لازم است تا آخرین مرحله با آن مبارزه کند. سئوال ـ شمـا درخواست می‌کنید که مهاجرت یهود فورا منقطع گردد. آیادولت فلسطین دارای‌چنین قدرتی‌هست؟ جواب ـ ممانعت از مهاجرت‌یهود کاملا بدست دولت انگلستان‌بوده و مسئولیت اجرای آن نیز باوی میباشد زیرا دولت مذکور بدون هیچ مجوز قانونی در سرزمینی که تعلق بوی نداشته و بکرات تضمین آزادی و استقلال آنرا نموده پروژه ایجاد یککانون‌یهود را طرح نموده است . تابحـال مکرر خاطرنشان حکومت‌لندن‌شده که فلسطین ازیهود پر شده است ولی با وجود این نفوذ یهودیان در لندن مانع میشود که دولت انگلیس این اشتباه را تصحیح کند .

حاج‌امیر حسینی

نظر زعمای یهود

مخبر «اکسلسیور» سپس برای کسب اطلاع از نظریات زعمـای یهود با مستر شرتوک متصدی امور خارجه یهود در کانـون صهیونیست مصاحبه‌ای بعمـل آورده و مینویسد : آژانس‌یهود شعبه سیاسی خاصی دارد که بریاست مستر شرتوک اداره می‌شود و میتوان‌او را وزیرخارجه یهود نامید . مستر شرتوک در جواب سئوالات من گفت : طبق احصائیه های رسمی از تمـام ممالک همسایه مرتبا اعراب به فلسطین مهاجرت مینمایند بطوری که رفته رفته کثرت آنان در این سرزمین افزوده گردیده و هیچ یک از آنان از فلسطین بخارجـه مسافرت نمینمایند. ما ادعانداریم که فلسطین مختص ما است ولی آیا مخصوص اعراب است ؟ ما دراین سرزمین منافع تاریخـی داشته و از دیرباز بدان پیوسته‌و مربوط میباشیم و تنها منظور ما امروزه همکاری با اعراب بوده و هیچگونه نیات سوئی برای‌آنان نداریم .

همکاری برادرانه

مسترشرتوک علاوه کرد : در اطراف فلسطین نواحی بسیاری برای قلمرواعراب و ایجادحکومت ملی عرب وجود دارد و حال‌آنکه برای یهودیان جـز فلسطین سرزمین دیگری مهیا نیست . آیا اعراب نمیتوانند در مقابل آنهمه کشورهای عربـی از فلسطین صرفنظر نمایند؟ با وجود این ما بهیچوجه اظهار نمیکنیم که باید اعراب را از فلسطین اخراج‌کرد. ما مطیع سایرین نگشته و کسی را نیز به اطاعت خود وادار نمی‌کنیم . ما میخواهیم برادرانه با اعراب همکاری کنیم . نیت اعراب راجع به اخراج مـا از فلسطین خیالی است بس کوتاه ومبتذل زیرا علاوه برآنکه ما مزاحم آنان نیستیم در جمیـع رشته‌های حیاتی نیز به آنان‌کمک نموده‌ایم . ما مصمم شده‌ایم که با هر مانعی مقاومت نموده و هیچگونه تضییقاتی را از قبیل منع مهاجرت یهود قبول‌نخواهیم کرد. ولی مسلم اینست که‌حاضر به قبول نسبیت مهاجرت یـا ظرفیت‌حیاتی فلسطین‌خواهیم‌بود. اما راجع بدین مسئله که اعراب زمینهای خود را بما نفروشند ما نیز مساعی خود را صرف‌توسعه امور صنعتی نموده و با گرفتن زمینهای‌بایر ازدولت مسائل‌آبیاری و زراعت خود را‌همچنان کـه سابقا و تاحال‌نیز رفتارنموده‌ایم» ترقی خواهیم داد .

«نقل‌از اطلاعات ۱۹تیر۱۳۱۳»

زینهار ازاین پاردم سائیده‌ها، زینهار !

بقیه از صفحه ۳۲

زمانی‌که تازه محله عمومی «باصطلاح امروزی : محله‌بدنام » تهران‌ازکوچه‌قجرهابه‌بیرون دروازه قزوین منتقل شده بود، رفتوآمد اشخاص بی سرو پاو مست وعشرت طلب برای خانواده های نجیبی که در اطراف‌این‌محله سکونت‌داشتند، دشواری‌های مداومی ایجاد میکردو ناگزیر آنها به هردری میزدند و به هر مرجعی متوسل میشدند تا شاید راه حلی برای مشکلشان پیدا شود. برابر این تظلمات بالاخره دولت تصمیم گرفت‌موضوع رابه کمیسیونی‌مرکب ازنمایندگان عدلیه ،نظمیه ،بلدیه وامنیه ارجاع کندو اعضای این کمیسیون با نمایندگان سکنه نجیب شهرنو بنشینند ، جوانب امر را مورد مطالعه قرار دهند و راه حل‌معقولی درنظر بگیرند ،سازمان‌های مربوط، هرکدام نمایندگان خود را تعیین کردندو در ضمن به سکنه نجیب شهر نو اخطارشد نمایندگان‌معتمد خود را انتخاب و معـرفی کنند . روز مـوعود ، کمیسیون گذائی در کمیسری محل تشکیل ، شد و اعضای کمیسیون که‌ازطرف دستگاه های دولتی معرفی شده بودند گردآمدندوبه‌انتظارنمایندگان سکنه نجیب‌شهرنو نشستند.اندکی بعد، در اتاق باز شد و زال محمدو اسدالله قمی دوتن ازسرجنبانان خانه های فساد ، در حالی که از یکایک ساکنان خوشنام و بدنام محل وکالتنامه گرفته بودند، به عنوان نمایندگان‌سکنه نجیب‌شهر نو وارد جلسه شدند. البته همه اعضای کمیسیون زال محمد و اسدالله قمی رامیشناختند و بـر سوابق احوال آنها واقف بودندولی چون کسی جرات‌نداشت مدعی‌آنها شودواسنادواوراقشان‌هم‌صحیح‌و بی نقص بود طبعا بسمت نمایندگان سکنه نجیب شهرنو پشت میز نشستند و مذاکرات شروع شد!

باری، از من‌به شما نصیحت : اگر میخواهید تجربه‌های تلخ گذشته تکرار نشود ،اگر میخواهید گرگها راهی به پوست‌بره‌ها پیدانکنند، فقط یك راه وجود دارد : زینهار از پار دم سائیده ها و مار خورده افعی شده ها ، زینهار !

اطلاعیه‌سازمان‌سنجش آموزش کشور
درباره‌بورسهای گروه‌پزشکی وقضائی ارتش شاهنشاهی ایران

به کلیه داوطلبان استفاده از بورسهای ارتش شاهنشاهی ایران اعلام میشود کـه سازمـان سنجش آمـوزش کشور آماده دریافت تقاضای پذیرش از داوطلبان است بورسهای مذکور به‌شرح زیر است :

۱ـ۲۰ بورس در رشته پزشکی در دانشکده پزشکی دانشگاه فردوسی

۲ـ بورس‌های گروه پزشکی مندرج در صفحات ۴۰تا ۴۲راهنمای رشته های تحصیلی ، شرائـط اختصاصی و نحوه انتخاب دانشجو

۳ـبورس های قضائی مندرج‌در صفحه ۴۳همین راهنما

از داوطلبان خواهشمند است باتوجه به‌شرائط هریك از دانشکده هایی که درنظر دارند در آن‌ادامه تحصیل دهندوبرای هریك‌ازآن دانشکده‌هایك‌فتوکپی درخواست پذیرش ضمیمه راهنمای مزبور را تکمیل کرده همراه یك برك فتوکپی کارنامه آزمایش‌همگانی ویك برك فتوکپی کارنامه امتحان کتبی نهائی ششم متوسطه در پاکت گذاشته روی آن بنویسند مربوط است به بورس .... ارتش شاهنشاهی ایران در دانشکده دانشگاه وآن‌را بنشانی سازمان سنجش آموزش کشور ـتهران‌خیابان آبان جنوبی حداکثر تاتاریخ‌پنجم‌مردادماه باپست سفارشی ارسال دارند

یادآورمی شود که برای هر دانشکده ارسال یك پاکت محتوی مدارك فوق‌به‌نشانی سازمان مذکور ضرور است .

از داوطلبان واجد شرائط به ترتیب تقـدم امتیازات آنان برای مصاحبه و معاینه کتبا دعوت‌بعمل خواهد آمد .

توجه ـفقط داوطلبان مرد می توانند تقاضای پذیرش ارسال دارند .

آگهی تغییرات در شرکت کارخانجات نوردوپروفیل ساوه (سهامی خاص)ثبت‌شده بشماره ۱۸۵۰۰

طب صورت‌جلسه مورخ ۳ر۳ر۵۴ مجمع عمومی فوق‌العاده شرکت کارخانجات نورد و پروفیل ساوه (سهامی خاص) اولا مرکز اصلی شرکت بشهر ساوه محل کارخانجات نورد و پروفیل ساوه می‌باشد و دفتر شرکت تهران خیابان آریامهر ساختمان ۶۴ تعیین گردید ثانیا مبلغ چهارده میلیون و دویست و پنجاه و هفت هزار و پانصد ریال دیگر از سرمایه تعهدی شرکت بموجب گواهی شماره ۲ـ۲۲ر۳ر۵۴ صادرات شعبه آریامهر پرداخت شده و ماده پنج اساسنامه زیر اصلاح گردیده است ماده ۵ـ سرمایه شرکت مبلغ سیصد میلیون ریال است که یکصد و هشتاد میلیون ریال آن نقدی است و بقیه تعهدی است که به هزار سهم بانام یکصد هزار ریالی تقسیم شده است .

م‌الف ۷۸۵۱

اداره کل ثبت شرکت ها و مالکیت صنعتی
آـ۲۲۴۱۹

آگهی خلاصه رای غیابی

به‌مهناوی سوم بیژن جعفری دیلمقانی ،که محل اقامت اوتهران، چهارراه یوسف آباد، کوچه ششمتری ، پلاک۶۶ تعیین گردیده و فعلا مجهول‌المکان می‌باشد، اعلام میگردد بموجب رای غیابی شماره ۴۲ ـ۲ر۴ر۵۴ دادگاه عادی غیر سازمانی نیروی دریائی شاهنشاهی باتهام سه فقره فرار ازخدمت باستناد قسمت اول بندالف ماده ۳۵۶ اصلاحی‌قانون دادرسی و کیفر ارتش و بارعایت قسمت اول بند الف ماده ۳۲ قانون مجازات عمومی بیک فقره سه سال حبس جنحه‌ای محکوم گردیده است وهرگاه قبل از حصول مرور زمان دستگیر و یا شخصا حاضر شود برابر ماده ۲۶۳ قانـون دادرسی و کیفر ارتش حکم صادره باو ابلاغ و تاپنج روز از تاریخ ابلاغ حق اعتراض و رسیدگی مجدد در این دادگـاه را خواهد داشت .

رئیس دادگاه عادی غیر سازمانی نیروی دریائی شاهنشاهی
م‌الف ۷۸۹۸

آگهی انتخاب اعضاء هیئت مدیره شرکت معادن فاریاب (سهامی خاص)ثبت شده بشماره ۷۳۹۳

برابر تصمیم مورخ ۲۴ر۲ر۱۳۵۴ مجمع عمومی عـادی بـطور فوق‌العاده آقایان عباس رضائی مهندس جعفرفزونی‌وقاسم مسعودی بسمت اعضاء اصلی هیئت مدیره برای مدت‌دو سال انتخاب‌گردیدند و طبق تصمیم مورخ ۲۴ر۲ر۱۳۵۴ هیئت مدیره آقای عباس‌رضائی بسمت رئیس هیئت و آقای ،مهندس جعفر فزونی بسمت نایب رئیس هیئت مدیره و آقای قاسم مسعودی بسمت مدیرعامل شرکت تعیین گردیدند .

اداره کل ثبت شرکت هاو مالکیت صنعتی

آگهی تغییرات درشرکت سهامی خاص پلی‌مرز ثبت شده بشماره ۲۰۴۹۳

طبق‌نامه‌شماره ۶۹ر۵. پ مورخ ۲۵ر۳ر۵۴ منضم به صورت جلسه مورخ ۱ر۳ر۵۴ شرکت مذکور تغییرات ذیل‌بعمل‌آمد.

۱ـ ترازنامه سال ۱۳۵۳ که‌به‌تصویب بازرس شرکت‌رسیده بود مورد تایید قرارگرفت.

۲ـ آقایان لطف‌اله خزانه‌دار بسمت بازرس‌اصلی وآقای ذبیح‌اله مومنی بسمت بازرس علی‌البدل برای مدت‌یکسال انتخاب شدند.

۳ـ روزنامه کثیرالانتشار اطلاعات برای‌درج آگهی انتخاب گردید.

م‌الف ۷۸۵۰

اداره‌ثبت شرکتهاو موسسات غیر تجارتی

حلقه اول

نوشته: الکساندر سولژنیتسین
ترجمه: ناصر خطیر

ـ۱۶۸ـ

در پایان این شش سال زندگی زناشوئی، وقتی که دیگر هواپیماهای بمب افکن در آسمان ظاهر نمیشد، وقتی توپها از غرش افتاد، وقتی بار دیگر درختها جوانه کرد، وقتی در سراسر جهان مردم بار دیگر بخاطر آوردند که بشر فقط یک زندگی در پیش دارد ... آنوقت اینوکنتی ناگهان احساس کرد که از همه چیز این زندگی سیر شده است . از هرچه روی زمین است ،از هرچه میشود لمس کرد، ازهرچه میشودنوشید، از هرچه میشود جوید و بلعید، از هرچه‌میشود بوئید متنفر شده بود.

در آغاز . این احساس اینوکنتی رابوحشت انداخته بود . سعی میکرد باآن‌مبارزه کند انتظار داشت که مانند یک بیماری کم‌کم مرتفع گردد‌ولی این انتظار برآورده نشد. اینوکنتی نمیفهمید چه برسر او آمده است ، همه چیز در دسترس او بود و با این حال احساس میکرد که درزندگی کمبودی دارد و دوستانی که تا آن زمان خود را به‌آنها خیلی نزدیک احساس میکرد کم‌کم از نظرش افتادند بدون اینکه برای این موضوع علتی ودلیلی بیابد، یکی احمق جلوه میکرد ،یکی بی‌تربیت بود، یکی صمیمی بنظر نمیرسید، وحتی همسرش دوتی نیز جلوه سابق را در نظرش نداشت و حال آنکه در سابق مانند یک روح در دوبدن بودند وازهم جدائی نداشتند .اینوکنتی احساس میکرد که همسرش عوض شده، تغییر کرده، دیگر بهم شباهت ندارند و حتی ازهم‌آهسته آهسته دور میشوند ...

زندگی پرتشریفات ، دید وبازدیدها کم‌کم اینوکنتی را خسته کرده بود ولی «دوتی»نه‌فقط مصمم بود تغییری در این طرز زندگی ندهد ،بلکه گوئی دلبستگی خاصی به همه چیز پیدا میکرددر سابق دوتی بمحض اینکه کالای تازه‌ای ببازار میامد فورا لوازم قدیمی را بیرون میریخت و اجناس جدید را خریداری میکرد، حالا هرچه از قدیم داشت جمع میکرد. دو سال تمام دوتی از پاریس صندوق صندوق اسباب ولوازم بمسکو میفرستاد ..

باهمه اینها، این دوستان یا همسر اینوکنتی نبودند که عوض میشدند مسئله این بود که اینوکنتی خود تحول میافت ، چیزی کم داشت ولی نمیدانست این کمبود چیست.

از مدتها پیش دوستان اینوکنتی او را مردی خوشگذران میدانستند و او را ابیقوری میخواندند واونیزاز اینکه‌چنین عنوانی باو داده شده است خوشحال‌بود، بدون آنکه بمفهوم حقیقی این عنوان پی برده باشد . بالاخره یک روز تصمیم گرفت که به آثار «اپیکور» فیلسوف یونانی‌مراجعه کند و بماهیت تعالیم او پی ببرد ، بـه جستجوی آثار این فیلسوف در کتابخانه مادر خود پرداخت . بخاطر داشت کمیک جا در میان کتابهای مادرش اثری ازاپیکور به چشم او خورده است ، این یکی از خاطرات دوران کودکی او بود .

با دقت و با حرکات آهسته شروع‌به جابجا کردن کتابها کرد . مثل اینکه کار پر زحمتی را انجام میدهد . کتابها را پس از فوت مادرش در سه صندوق بزرگ جا داده بودند . اینوکنتی یکی‌یکی کتابها را بیرون می‌آورد . گوئی اجسام سنگینی را حرکت میدهد . به چنین کارهائی عادت نداشت ولی از کوشش بازنایستاد . مثل اینکه نسیم رستاخیز از میان کتابهائی که بوی پوسیدگی میداد برمیخیزد .

بالاخره کتاب «اپیکور» را یافت و بعدها آنرا مطالعه کرد . ولی در این میان به یک کشف بزرگ نیز دست یافت ، یک دسته از نامه‌های مادر خود را در میان کتابها پیدا کرد . اینوکنتی جز در دوران کودکی هرگز خودرابه مادرش زیاد نزدیک احساس نکرده بود ، و در حقیقت موفق نمیشد او را درک کند . مرگ مادر را با یک نوع بی تفاوتی تلقی کرده بود . و حتی در آنموقع که در بیروت ماموریت داشت برای شرکت در مراسم تدفین‌مادرش بمسکو باز نگشته بود .

عالم سالم گاوی

در این دنیای فانی که هوای آلوده گرداگرد آدمهای آلوده را فرا گرفته و آدمهای آلوده بااندیشه‌های آلوده سرگرم کار خویشتن‌اند.

متفکران را هر دم حیرت می‌افزود که سرچشمه آلودگی این دنیا و ناپاکی بشر از چه میتواند باشد که چنین عالمگیرشده است.

ناگهان جماعتی از شهر استراسبورگ سربلند کرده‌اند که بله شیر مادران هم آلوده است ، د.د.ت‌دارد. شیر گاوسالمتر است .

خوب شد که زنده ماندیم و سرچشمه آلودگیهای آدمیزاد شیرخام خورده را فهمیدیم این قضیه تبلیغی است برای عالم سالم گاوی که درآن نه ستیزه‌یی هست و نه سرکشی ، آب وعلفی فراهم است‌خفت وخیزی وزادوولدی . ظاهرا عده‌یی بیش از دانشمندان استراسبورگ اقصای عالم به‌این نکته پی برده‌اند.

کلاه بی‌پشم ناپلئون

بالاخره کلاه ناپلئون هم به تاراج حراج رفت . مرد که خوش مشرب این کلاه ناپلئون را که در جنگ روسیه بر سر داشته ، خریده و افسر رندی را که روزگار به بناپارت داده بود به مبلغ سیصد هزار تومان از سربازماندگان آن مرحوم ربوده است .

مردک حتما خیال کرده که سرچشمه قدرت آن جهانخواره در این کلاه بوده است واو می‌تواند با داشتن این کلاه، سری بین سروهمسر بلند کند و ادعاکند که کلاهش پشم دارد، ندانسته که درهمان سفر زمستانی دراز وپربرف وباران پشم این کلاه به تمامی ریخته است .

اندرفواید آدمخواری

وقتی آدمیزاد بیکار میشود، میروددم رستوران می‌ایستد و تعداد کسانی راکه بدرون رستوران میروند ۵۰ مارد ـ البته این آدم نگداست نه مامور سرشماری و نه مالیاتچی و مامور مخفی ، فقط بیکاری او را ذله کرده است .

بدتر اینکه چندان آنجا می‌ایستد تاهمه کسانی که به‌رستوران رفته‌اند از آن‌خارج شوند ، در حالیکه آنها را نیز بدقت شمرده است.

چندتن از این آدمهای بیکار که درلندن جلوی چند رستوران اطراق کرده بودند، ادعا کرده‌اند که رسم آدمخواری ـ که سالها پیش انگلیسی‌ها آنرا به ملل دیگر نسبت میدادند ـ در جزیره خودشان‌شایع شده است .

باتوجه به‌این مساله که انجمن حمایت حیوانات در ممالک راقیه سخت از جانب سگ وگربه وموش ومار حراست میکند، انصاف دهید برای یک رستورانچی نجیب جز این چه چاره میماند که گاهی برحسب تصادف بشری را فدای بشریت کند ؟

امید بر دمیدن

در شوروی ، دانشمندان گیاهی‌یافته‌اند که دوهزار میلیون سال پیش وجوددداشته

یادداشت‌های بدون تاریخ

جوادمجابی

است ـ حالا چرا تا حال خود را آفتابی نمیکرده ، اینرا باید از ساخارفهرسید.ـ یاد شعر خیام افتادم که گفت:

کاش از پس صد هزار سال ازدل‌خاک
چون سبزه امید بردمیدن بودی

دوستدار مردم

دوست داشتن مردم دکانی است که هیچگاه بازار متاع آن‌بی‌رونق نمانده‌است. روزگاری فلاسفه و سیاستمداران این متاع را در بازار خویش حراج میکردند و در دل مردم به هرصید رهی می‌جستند.

اما در دوره ما «دوست داشتن مردم» حریفی شده است در دست هرکس که بخواهد از این خرمن خوشه‌یی برگیرد.

از کارگردانی که فیلم مبتذل ساخته می‌پرسی رفیق‌این ترهات‌چیست کمافته‌ای؟ میگوید: من این کار را بخاطر مردم‌کرده‌ام آنها این چیزها را دوست دارند آخر منهم به‌نوبه خود دوستدار مردمم.

وقتی بافلان خوانده مونث که درکافه های شبانه بمعدل الکل شور در مجلس می‌افکند،صحبت‌می‌کنی،میگوید :خوشحالم که رابطه‌ام را با مردمی که دوستمدارند و دوستشان دارم نبریده‌ام . اگر بپرسی رفیق نکند ، آن درآمد شبی ده ،پانزده هزار تومان تراپدینگار وادار کرده ، لبخندی فیلسوفانه میزند. این امرنشان میدهد که فقط فلاسفه لبخند نمی‌زنند ـ

میگوید: «ای ، بی‌تاثیر هم نیست اما باور کنید که دلم برای این مردم شریف، از دیشب تاحالا پکذره شده، چقدرنجیب ودست ودلباز هستند، خیلی خوش‌گذشت.

بافلان شاعر که مردم از شعرش و خودش بیزارند، می‌گوئی مردم شعر تـرا نمی‌فهمند چیزی را که خلق چیزی از آن درنیاید چرا باید گفتن ؟

اشک در چشمش می‌نشیند با صدائی که انگار ازته چاه درمی‌آید می‌گوید مردم اگر حالا نفهمند ، صد سال دیگر حتما خواهند فهمید !

معنی دیگر حرفش اینست که میخواهم صد سال سیاه نفهمند ، اما خوب :ادیب باید شرط ادب نگه دارد.

دوستداران مردم ، خود را از مـردم جدا نمی‌دانند برای همینست که‌جیب خود را باکیسه مردم یکی میدانند.

موسیقی ممنوع !

آدمی چند نامه بهروزنامه نوشته و مصرا خواستار شده است تا بحث در باره موسیقی تعطیل و بجای آن‌مساله مسکن بیشتر مورد بررسی قرار گیرد.
این آقانمیداند که :

اولا بحث در باره موسیقی ، منافی‌یا مسائل مربوط به مسکن نیست‌هر یک حدی جداگانه دارد وبه هردو به‌اقتضای

مطلب پرداخته شده است . دیگر آنکه تمام اهالی محترم که بی‌خانمان نیستند ، لابد آنها که کلبه‌یی دارنددر آن به‌موسیقی دل خوش کرده‌اند روانیست که این‌آقا دلخوشی آنها را ندیده بینگارد .

ودیگر آنکه : مخالفت باطرح مسائل فرهنگی دریک جامعه ، نشان بیماری‌است، بیماری آنکسان که جز به شکم وتوابع، به‌چیزی نمی‌اندیشند و طبعا دلایلشان و نقطه نظرهای هم شکمی است .

نفوذ ناپذیر

اینهم قضیه‌یی که همین روزهاساخته‌ام:
آدمی بود که پسرکی بی‌تربیت داشت ، یکسره فحشهای «چاروادارای» میداد ،پدر از دستش ذله شد برای اینکه اخلاق پسرک روبراه شود فرستادش به ژنو ، چون هم پولدار بود هم‌فهمیده بود که‌مردم سوئیس خیلی باتربیت‌اند.

نامه هائی که پس از چند مادریافت میکرد واقعا مودبانه بود خوشحال شد آخر سال راه افتاد برود پسرش رابیند.

از فرودگاه که پیاده شد تا موقعی که پسرش را ببیند، شنید که همه آدمها با لهجه شیرین فارسی بیکدیگر فحشهای چاروادارای میدهند.

سلیقه‌ها متفاوتند

ولی درمورد خانه‌ایکه باکاشی تزئینی ایرانا وتازیر سقف کاشی کاری شده باشدهمه‌هم عقیده میشوندزیراکاشی کاری تازیر سقف باکاشی ایرانا‌یخانه شما زیبائی و ارزش بیشتری میدهد درصورتیکه هزینه آن باکاشی کاری ساده وناقص بسیار ناچیز است .
کاشی تزئینی ایرانا بهترین کاشی استاندارد شده جهان زیبا،بهداشتی‌و صد درصد اقتصادیست.

همیشه بهترین IRANA را انتخاب کنید

اطلاعیه سازمان سنجش آموزش کشور

درباره مسابقه ورودی دوره دوم لیسانس مؤسسه عالی تکنیکوم نفیسی

سازمان سنجش آموزش کشور برای نیمسال اول سال تحصیلی ۵۵ـ۵۴ دوره لیسانس رشته های مهندسی راه وساختمان و مهندسی صنایع از میان داوطلبانی که دارای مدرک قـوق دیپلم از انستیتو تکنولوژی هاومدارس عالی فنی دوساله که برنامه آنها بـه تصویب وزارت علوم و آموزش عالی و یا وزارت آموزش و پرورش رسیده باشد تعدادی دانشجوی دختر وپسر از طریق مسابقه انتخاب میکند .

داوطلبان باید قبلا از کلیه‌شرائط ثبت‌نام برای شرکت در مسابقه و نیز سایر مقررات جاری در موسسه عالی تکنیکوم نفیسی با مراجعه یامکاتبه طبق آگهی دیگری که خود آن موسسه منتشر می کند اطلاع کامل حاصل‌کرده باشند .

مدارک لازم برای ثبت‌نام‌طبق‌مفاد دفترچه راهنما بایستی حداکثر تاپایان وقت اداری روز چهارشنبه ششم‌مرداد ماه باپست سفارشی بسازمان سنجش آموزش کشور فرستاده شود .

دنیای ورزش شنبه‌ها منتشر میشود

لطیف ترین و موثر ترین‌دردام سینمائی برای آنهائیکه‌قلبی حساس درسینه‌شان‌میطپد..

آغازهفته سوم
نمایش در سینما

رادیوسیتی

چه بخواهید و چه نخواهید، این فیلم اشك از دیدگان شما سرازیر خواهد کرد...

بگیم فهمیو
(هنرپیشه قیام ماجراجویان)
آگوستینا بان
کودک هنرمند
رناتو چتی
درفیلم رنگی

آخرین برف بهاری

گیشه سینما رادیوسیتی همه روزه بلیط رزرو میکند

پیوشیمی مقدماتی
تالیف
کنت استامپ
ترجمه
دکتر فرشته طائرل
ناشر
مؤسسه انتشارات و چاپ دانشگاه تهران
مراکز فروش: فروشگاه شماره ۱ خیابان شریعتی دانشگاه (۲۱ آذر) فروشگاه شماره ۲ خیابان شاهرضا ایستگاه لاله‌زار

مجتمع آموزش پزشکی جمعیت شیروخورشید سرخ‌ایران

برای تکمیل کادر آموزشی خود بتعدادی مربی ، استادیار ، دانشیار ، یا استاد تمام وقت در رشته‌های

بیولوژی ، شیمی ، آناتومی ، بیوفیزیک ، بیوشیمی، یافت‌شناسی ، آسیب‌شناسی ، فیزیولوژی ، میکروب‌شناسی ، فارماکولوژی ، و برای تصدی امور کتابداری بیکنفر کتابدار لیسانسیه نیازمند است.

داوطلبان واجد شرایط میتوانند از ساعت ۸ الی یک بعدازظهر بدبیرخانه مجتمع آموزش پزشکی واقع در خیابان خبیر شماره ۸۰ مراجعه نمایند . تلفن ۸۳۷۸۵۳

اطلاعات
آگهی می‌پذیرد
تلفن ۳۱۱۰۷۱ و ۳۱۱۰۸۱

صاحبان صنایع وبازرگانان کشور
الاخبار
تنها مجله عربی زبان ایران باداشتن نمایندگی در ۱۲ کشور عربی
روزهای شنبه منتشر میشود

فرماندهی پشتیبانی منطقه ۳

بمنظور تکمیل کادر غیر نظامی خود در مرکز بخصوص در شهرستان‌ها تعدادی کارمند ویاافزارمندمرد وزن با شرایط زیر ـ مطابق آئین‌نامه های مربوطه استخدام مینماید.

عنوان شغل	حداقل مدرک تحصیلی	شرایط لازم
۱ـ پزشک عمومی ـ متخصص کودکان ـ متخصص امراض زنان متخصص جراحی . متخصص دستگاه گوارش ـ متخصص اعصاب و روان ـ داروساز	دکترا	۳ یا ۲ سال سابقه کار
۲ـ قاضی عسگر	فوق لیسانس	۳ یا ۲ سال سابقه کار
۳ـ سرپرستار ـ پرستارنرس و ماما ـ مدد کار اجتماعی	لیسانس	۳ یا ۲ سال سابقه کار
۴ـ متصدی حسابداری	فوق دیپلم	۳ یا ۲ سال سابقه کار
۵ـ ثبات و بایگان سایر مشاغل کارمندی	دیپلم و یا سوم متوسطه	۳ یا ۲ سال سابقه کار
۶ـ بهیار ـ متصدی چاپ افست	سوم متوسطه به بالا	۳ یا ۲ سال سابقه کار
۷ـ تکنیسین بیمارستان (انتقال خون . دندان پزشک آزمایشگاهی ـ طب پیش گیری ـ اطاق عمل ـ رادیولژی و امثال آن)	سوم متوسطه به بالا	۳ یا ۲ سال سابقه کار
۸ـ سرآشپز ـ آشپز ـ نجار ـ ماشین کار ـ خراط ـ نجارعادی	دوره راهنمائی ویا دوره کامل ابتدائی	۳ یا ۲ سال سابقه کار
۹ـ متخصص چاپ و صحافی ـ قالب ساز ـ پلاک ساز ـ نشان ساز	دوره راهنمائی و یا دوره کامل ابتدائی	۳ یا ۲ سال سابقه کار
۱۰ـ صفار ـ فلز کار ـ آهنگر ـ سیم کش برق ـ حلبی ساز	دوره راهنمائی و یا دوره کامل ابتدائی	۳ یا ۲ سال سابقه کار
۱۱ـ تعمیرکار ماشین تحریر ـ مسینه‌آلات و سایر وسائل	دیپلم یا دوره راهنمائی و یا ابتدائی	دو یا چهار سال سابقه کار
۱۲ـ متصدی دستگاههای حرارتی ـ راننده پایه یک	سوم راهنمائی یا دوره کامل ابتدائی	دو یا چهار سال سابقه کار
۱۳ـ متصدی لباسشوئی ـ استریل کردن ظروف ـ باغبان ـ خدمه ـ زن یا مرد	دوره راهنمائی و یا دوره کامل ابتدائی	دو یا چهار سال سابقه کار

داوطلبین واجد شرایط میتوانند همه روزه از ساعت ۸ الی ۱۵ بادردست داشتن شناسنامه عکس‌دارومدارک لازم باستثنای روز های تعطیل جهت ثبت نام و کسب اطلاعات بیشتر به مدیریت پرسنل و آج پشتیبانی منطقه ۳ واقع در خیابان کورش کبیر روبروی اداره دادرسی نیرو های مسلح شاهنشاهی و درشهرستانها به‌آجودانی پادگان های نظامی و یا بیمارستان ها مراجعه نمایند. م‌الف ۷۹۰۴ ـ۱ـ

آگهی پذیرش دانش‌آموز بهیاری

آموزشگاه بهیاری برزویه وابسته بسازمان بیمه های اجتماعی برای سال تحصیلی ۵۴ ـ ۵۵ (شصت‌نفر) دانش آموز برای دوره های روزانه و شبانه می‌پذیرد. داوطلبین برای اطلاع از مقررات مربوطه و ثبت نام حداکثر تاروز ۱ر۶ر۱۳۵۴ به محل آموزشگاه واقع در خیابان سلطنت آباد بالاتر از داروخانه سلطنت آباد خیابان معتضدی مراجعه نمایند.

م‌الف ۶۳۱۹

سازمان بیمه های اجتماعی

قابل توجه فارغ‌التحصیلان دوره راهنمائی هنرستان های هنرهای زیبای وزارت فرهنگ‌وهنر هنرجو می پذیرند :

هنرستان های زیبای پسران و دختران برای سال تحصیلی ۵۵ـ۵۴ جهت تعلیم مواد هنری نقاشی و مجسمه سازی ـ مینیاتور ـ هنرهای تزئینی و گرفیک هنرجو می‌پذیرد داوطلبانی که دارای کارنامه سوم راهنمائی هستند برای کسب اطلاعات بیشتر میتوانند از اول تیرماه تا بیستم شهریورماه به‌نشانی شاهرضا پیچ شمیران اول‌خیابان تنکابن (هنرستان‌پسران) وخیابان تنکابن کوی نصیرالملک (هنرستان دختران) مراجعه و یا با تلفن های ۳۱۵۵۴۸ و ۳۹۳۱۶۴ تماس بگیرند . م‌الف ۳۹۶۱ آـ۲۲۱۳۵

کتابهای موردنیازخودرا

ازفروشگاه های

امیرکبیر

بخواهید.

آگهی استخدام

وزارت جنك (اداره لجستیکی هلیکوپتر های نیرو های مسلح شاهنشاهی) بمنظور تامین نیروی انسانی موردنیاز خود تعدادی کارمند غیر نظامی که‌واجد شرایط‌زیر باشندجهت‌خدمت‌در تهران ازطریق انجام آزمایش‌ومصاحبه‌انتخاب و استخدام مینماید.

ردیف	تحصیلات موردنیاز	تجربه موردنیاز
۱	مهندس هواپیما	تجربه در تعمیر و نگهداری هواپیما
۲	مهندس راه وساختمان	تجربه در مهندسی ساختمان
۳	مهندس الکترونیك	تجربه در وسائل برقی و الکترونیکی
۴	لیسانس علوم کامپیوتر	تجربه دربرنامه‌نویسی سیستمها وپروژه‌هاو مدیریت کامپیوتر
۵	لیسانس فیزیك وشیمی	تجربه در امور آزمایشگاهی
۶	لیسانس ریاضی ـ فیزیك	تجربه در کنترل موجودی قطعات هواپیما ، مدیریت آتش‌نشانی
۷	لیسانس‌امور مالی یا خرید وسفارشات	تجربه درقوانین مربوط به امور مالی و خرید و سفارشات
۸	لیسانس مدیریت بازرگانی	تجربه د رمدیریت صنعت هواپیما و امور تدارکات
۹	دیپلم کامل فنی رشته های (تاسیسات ، مکانیك ، فلزکار ، الکترونیك ، هیدرولیك)	تجربه در مکانیکی هواپیما .

داوطلبان بمنظور ثبت‌نام و کسب‌اطلاعات‌بیشتر می‌توانند روز های شنبه و دوشنبه از ساعت ۱۷۳۰ الی ۱۴۰۰ باهمراه داشتن عین آخرین مدرك تحصیلی و تخصصی به مدیریت امور اداری اداره لجستیکی هلی‌کوپترهای نیرو های مسلح شاهنشاهی واقع‌در امیرآباد شمالی ساختمان پری مراجعه نمایند.

شرایط استخدام :

۱ـ تابعیت دولت شاهنشاهی

۲ـ متدین بیکی از ادیان رسمی

۳ـ داشتن برك خاتمه خدمت سربازی‌یامعافیت دائم یاسپردن تعهد خدمتی

توضیح : کسانی که بزبان انگلیسی آشنائی کامل داشته باشند درشرایط مساوی‌ارجحیت‌دارند.

آـ ۲۲۴۰۴ م الف ۷۹۱۱

دنیای ورزش شنبه‌ها منتشر میشود

اطلاعات

نشریه ایرانیان مقیم خارج از کشور

در تحول و تولد جدید خود در هفته سه شماره چاپ و درشهر های‌مهم دنیا منتشر میشود . برای آبونمان‌اطلاعات‌هوائی به‌تلفن های ۳۱۱۰۷۱ و ۳۱۱۰۸۱ مراجعه فرمائید

پنجمین دوره آموزش کتابداری

انجمن کتابداران ایران باهمکاری دانشکده علوم تربیتی دانشگاه آذرآبادگان پنجمین دوره کوتاه مدت آموزش کتابداری را برای کتابداران استان آذربایجان شرقی از تاریخ ۲۰ شهریور ماه تا ۹ مهرماه ۱۳۵۴ در شهر تبریز تشکیل می دهد .داوطلبان براساس آزمون ورودی انتخاب می‌گردند و کلاسها بطور فشرده روزی۸ ساعت خواهد بود .

از علاقمندان تقاضا میشود گواهی اشتغال‌به‌کار کتابداری‌وفتوکپی آخرین مدرك تحصیلی خودرابه‌ضمیمه یك برك رونوشت یافتوکپی‌شناسنامه ودو قطعه عکس تا اول شهریور ماه‌به دانشکده علوم تربیتی ، گروه کتابداری میدان کندی ـ شماره ۱۲ تهران‌ارسال دارند .

اطلاعات صحیح بهترین راه تبلیغ

وزارت مسکن وشهرسازی

بوسیله مرکز تحقیقات ساختمان ومسکن

درنظردارد بمنظورراهنمائی مصرف کنندگان ، طراحان وسازندگان وبالابردن کیفیت امورساختمانی کشور یک مجموعه اطلاعاتی تحت عنوان

کاتالگ مصالح ولوازم ساختمان ومسکن

تهیه وانتشاردهد

اطلاعات ومشخصات هریک ازمحصولات برروی حداقل یک برگ (۲ صفحه) و حداکثر ۳ برگ (۶ صفحه) همراه با عکس ونقشه وآدرس تولیدکننده یافروشنده چاپ میشود

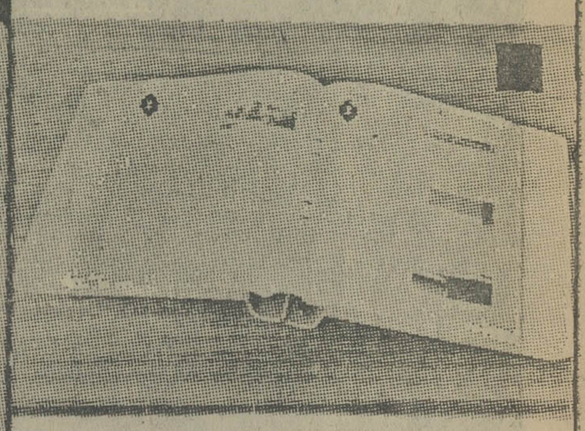

این برگهابطورجداگانه وبرحسب نوع محصول طبقه بندی وتنظیم خواهدشد

کاتالگ مصالح ولوازم ساختمان ومسکن

پس ازچاپ دراختیار

دستگاههای فنی دولتی ـ مهندسین مشاور معماران ـ پیمانکاران ومصرف کنندگان

گذارده خواهدشد .

کاتالگ مصالح ولوازم ساختمان ومسکن

حاوی کلیه اطلاعات درمورد محصولات ، لوازم ووسایل مربوط به ساختمان ومسکن خواهدبود

ازقبیل :

مصالح اصلی

سیمان ، آهک ، گچ ، شن وماسه ، آجر ، آسفالت ، تایل ، پروفیل ، چوب ، پلاستیک ، شیشه ، ورقه های فلزی ، آرماتور ، چسب‌های ساختمانی . سنگهای ساختمانی وغیره ....

قطعات ساختمانی

قابهای فلزی یابتنی ، تیروتیرچه ، خرپا ، قطعات سقف سازی ، قطعات نماسازی ، پله سایبان ، ستون ، پارتیشن وغیره ...

مصالح عایق کاری

عایق های حرارتی ، رطوبتی ، عایق آب ، عایق صداوغیره ...

بازشوها

دروپنجره ، دریچه ها ، درگاراژ ، پارتیشن های متحرک وغیره ...

سرویس های ساختمانی

شوفاژ ، کولر ، آبگرمکن ، بخاریهای نفتی گازی یابرقی ، سرویسهای بهداشتی (دستشوئی ، توالت ، وان ، دوش) ، لوله های آب وفاضلاب ، تهویه مطبوع ، کابینت آشپزخانه ، قفسه وگنجه ، وسایل ایمنی ، درباز کن برقی ، آسانسور ، پله برقی تانک گازوئیل ، لوازم الکتریکی (کلید ، پریز ، چراغ ، سیم) وغیره ...

لوازم ساختمانی

پیچ ومهره ، واشر ، میخ ، دستگیره ، قفل ولولا وسایربراق آلات وغیره ...

نازک کاریها

پوشش کف (موزائیک ، تایل ، پارکت ، فرش ماشینی) ، پوشش دیوار (کاشی ، کاغذدیواری) ، رنگها ، پوشش سقف (تایل های اکوستیک ، سقفهای کاذب) ، قرنیز ، پوشش نماوغیره ...

وسایل وتزئینات خانه

وسایل شستشو (ماشین رختشوئی وظرفشوئی) ، وسایل تمیزکاری (جاروبرقی ، کف شوی های برقی) ، وسایل پخت وپز (اجاق گازی و برقی) یخچال ، فریزر ، مبلمان منزل (مبل ، میز ، صندلی) ، پرده ، پرده کرکره ای ، آباژور ، تزئینات داخلی وغیره ...

وسایل وابزارکار

آچارها ، وسایل دستی کار (مته ، اره ، رنده ، بیل ، کلنگ ، زنبه ...) ، وسایل حمل ونقل کارگاهی وسایل بالابرنده (انواع جرثقیل) وسایل خاکبرداری (بلدوزر) ، وسایل مخلوط کن ، غلطک ، قالبهای بتن ، ویبراتور ، داربست ، رنگ پاش وکلیه دستگاههای ساختمانی وکارگاهی

ساختمانها وقطعات پیش ساخته

خانه ، گاراژ ، دیوار ، سقف ، قطعات نما ، حمام وآشپزخانه آماده وغیره ...

ازکلیه صاحبان صنایع وواردکنندگان مصالح ولوازم ساختمان ومسکن دعوت میشودبمنظورکسب اطلاعات بیشترفرم زیرراپرکرده وبه آدرس زیرارسال دارند :

مرکز تحقیقات ساختمان ومسکن ـ تهران صندوق پستی ۱۵/۱۱۱۴

خواهشمنداست اطلاعاتی درموردشرایط شرکت درچاپ "کاتالگ مصالح ولوازم ساختمان ومسکن" ارسال دارید .

نام شرکت .....

نوع محصولات .....

آدرس وشماره تلفن .....

بازار هفته

شرکت جیوه تقدیم میدارد

دوش تمام الکترونیکی

حمام سونالوکس جیوه

اندام زیبا ، اعصاب راحت ، طراوت ونشاط با :

حمام سونای خانوادگی

سولاریوم (آفتاب مصنوعی)

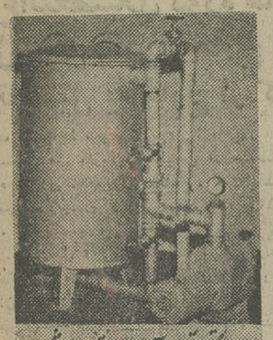

دستگاه تصفیه آب استخر بدل شنی

روکش استخر از پلاستیک مخصوص

شرکت **جیوه** بامسئولیت محدود

تهران ـ خیابان نادرشاه نبش خیابان ۲۱ طبقه سوم تلفن ۸۲۰۹۹۶ ـ ۸۲۶۵۰۹

کولر

برای هر نوع اتومبیل

پارتی جدید کولر های فابریک مرسدس بنز ۲۸۰ و ۲۲۰ ـ پژو ۵۰۴ ـ شورلت ایران ـ ب ام و ۵۲۰ ـ جیپ لندرور ـ آریا ـ جاگوار و غیره ساخت امریکا رسید .

ازشهرستانها نماینده فعال میپذیریم

آدرس ـ پارکوی ابتدای گیشا نمایشگاه کولر اتومبیل فریجیت تلفن ۶۳۷۲۰۰

پشه بند جدید

بیتوته

با اسکلت فلزی ، زیبا وجمع شو درساك مخصوص . مرکز پخش :
تهران ـ اول ایرانشهر جنوبی
کارچر تلفن ۸۲۰۳۵۲

نماینده انحصاری در ایران
شرکت بازرگانی ماتانا
تهران خیابان زرتشت ۹۷ تلفن ۶۵۴۹۳۲۰

در نمایشگاه دائمی ما از ۲۰ نوع ماشین های بسته بندی و دوخت پلاستیک ، ملفون ، پلی فیلم و کاغذهای آلومینیومی ساخت کشور هلند دیدن فرمائید .

قابل توجه

خریداران کارخانه‌های آجرسازی

قبل از اخذ تصمیم نهائی برای سفارش کارخانه ماشما اردعوت میکنیم تا با ماشینها ، نوع کار و مخصوصا قیمت محصولات کارخانه AGEMAC اسپانیا آشنا شوید .
نماینده انحصاری در ایران شرکت سیمترابا مسئولیت محدود آدرس : : تهران ـ خیابان سنائی کوچه دوم پلاك ۳۲ تلفن ۸۳۴۱۳۶

شرکت تأسیساتی آتی

تاسیسات (شبانه‌روزی) تعمیرات

شوفاژ ـ تهویه ـ کولر ـ کانال کشی ـ ساختمان ـ دریچه تنظیم هوا ـ برق ـ تلفن ـ در بازکن برقی ـ هواکش ـ مونتاژ تابلو برق
سرویس و نگهداری سالیانه شوفاژ
شرکت ۶۲۱۴۴۸ کارخانه ۷۹۶۱۰۳

در تعطیلات تابستان

بطور دائم جهت رفع گرفتگی لوله و سرویس آبگرمکن باتلفنهای : ۷۶۳۷۸۵ و ۷۶۰۹۹۳ تماس حاصل فرمائید .

خط حریق

لوازم وتجدید شارژ کپسولهای

آتش نشانی

کالای ایمنی وفنی لوله‌های مختلف لاستیکی وهیدرولیکی

حسن حسینی اسلامیان

آدرس : تهران ـ خیابان هدایت نرسیده به دروازه شمیران اول علائی تلفن ۳۱۸۶۵۳ ـ ۳۹۱۱۰۱

شرکت روزرنگ

اجراکننده:

رنگ آمیزی ترافیک:

طرح وخط کشی جاده‌ها ـ شهرها ـ فرودگاه ها و پارکینگ‌ها رنگ آمیزی صنعتی (سند بلاستینگ) رنگ آمیزی ساختمانی .

آدرس : تهران ـ خیابان قدیم شمیران روبروی سینما مولن‌روژ نبش شهناز یك شماره ۳۱۲

تلفن ۷۵۸۲۴۰

سوفام : لباسشوئی وظرفشوئی با یکدستگاه

سوفام ۲٫۵ کیلو لباس ۲۰ عدد بشقاب برای شما میشوید
فروش درکلیه فروشگاهها مرکز پخش شرکت امدی
خیابان آریامهر مقابل ساختمان جدید حزب رستاخیز ملت ایران پلاک ۹۸ تلفن ۶۵۳۶۴۸

ایزولاسیون بامشمع بی تی سی

ومایع بی تی سی

بدون خرابی مخصوص بام های کهنه و نو
آسفالت ، موزائیک ، گاهگلی ،
ایرانیت وغیره ـ سریع ، ارزان ، مقاوم

با ۵ سال تضمین

آدرس : خیابان تخت جمشید بین چهارراه بهار و روزولت پلاک ۳۱۶ ـ طبقه سوم پوشش بام ـ تلفن :

۸۳۷۵۱۶ ـ ۸۲۲۱۲۳

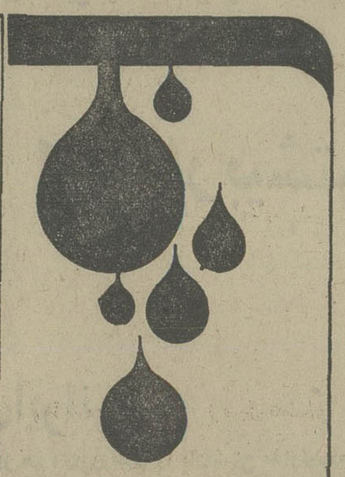

بام ها نباید چکه کند

کامیون ماک

MACK

تعدادی تریلرکش ماك اطاق خواب‌دار ساخت آمریکا مدل ۷۰ ـ ۶۹ باکولر بسیار تمیز نمره شده آماده تحویل با تریلی ساخت هلند ۱۲ متری چادردار فاصله محورهای عقب ۱۰ر۲ برای بازدید کامیونها از ساعت ۹ الی ۱۲ وساعت ۴ الی ۸ با **تلفن ۶۸۰۱۶۶** تماس حاصل نمائید.

سقف آماده

نمایندگی ماشین‌آلات مخصوص قطعات پیش ساخته و پیش فشرده کمپانی وایلر Weiler در ایران شرکت پی‌بتن کریمخان‌زند شماره ۶۵ تهران تلفن ۶ ـ ۸۳۱۹۲۲
فولادمخصوص پیش‌فشرده آماده تحویل میباشد.

نصب شوفاژ و تهویه

درساختمانهای قدیمی ونوساز با ۲ سال تضمین

شرکت لیتکو ۷۵۸۶۷۹

نیروی دریائی شاهنشاهی استخدام مینماید

نیروی دریائی شاهنشاهی جهت پروژه‌های مخابراتی خود تعدادی دیپلم ریاضی وفنی (برق ـ الکترونیك) از طریق آزمایش بصورت کارمند غیر نظامی استخدام مینماید ، استخدام شدگان پس از طی یك دوره تخصصی جهت خدمت به پایگاههای نیروی دریائی شاهنشاهی اعزام خواهند شد .

شرایط استخدام

۱ـ تابعیت دولت شاهنشاهی ایران
۲ـ متدین بیکی از ادیان (اسلام ـ مسیحی ـ کلیمی ـ زرتشتی)
۳ـ حداکثر سن ۲۶ سال
۴ـ دارا بودن برگ معافیت نظام وظیفه یاپایان خدمت
۵ـ داشتن صلاحیت پزشکی بنا به تشخیص بهداری نیروی دریائی شاهنشاهی

داوطلبین میتوانند فرم زیررا تکمیل و بهمراه مدارك خواسته شده حداکثر تاتاریخ ۲۶ر۴ر۵۴ به آدرس تهران خیابان سپهبد زاهدی جنب مسجد الرحمن معاونت پرسنلی نیروی دریائی شاهنشاهی ارسال دارند
مدارك ارسالی بهیچوجه مسترد نمیگردد ضمنا تاریخ آزمایش ضمن صدور آگهی در روزنامه متعاقبا از طریق دعوتنامه باطلاع داوطلبین خواهد رسید .

نام نام خانوادگی

مایل باستخدام در نیروی دریائی شاهنشاهی میباشم ومدارك زیررا ارسال میدارم

۱ـ یکبرگ فتوکپی گواهینامه پایان تحصیلات متوسطه
۲ـ ۲ برگ فتوکپی شناسنامه
۳ـ سه قطعه عکس ۴ × ۶
۴ـ آدرس کامل باکروکی و در صورت امکان شماره تلفن

م الف ۷۴۳۸ آـ۲۱۵۴۹

دانشگاه تربیت معلم

اعزام دانشجو برای تحصیل بخارج از کشور

دانشگاه تربیت معلم در نظر دارد برای تکمیل کادر آموزشی ومدیریت خود تعدادی از فارغ‌التحصیلان دوره های لیسانس و فوق‌لیسانس دانشگاه ها و موسسات آموزش عالی داخل و خارج از کشور راطی شرایط زیر از طریق مسابقه و مصاحبه برای تحصیل به خارج از کشور اعزام کند

الف ـ شرایط عمومی:

۱ـ تسلط کامل بزبان انگلیسی «درحدنصاب قبولی تافل امریکا یا پروفیشنسی انگلستان» .
تبصره ـ فارغ‌التحصیلان دانشگاه های انگلیسی‌زبان خارج‌ازکشور و داوطلبان رشته تحصیلی زبان‌فرانسه ازامتحان زبان معافیت‌دارند.
۲ـ سن داوطلبان درآخراسفند ماه ۱۳۵۴ درصورت دارابودن درجه لیسانس از ۳۰ سال ودرصورت دارابودن درجه‌فوق‌لیسانس از ۳۲ سال نباید تجاوز کند.
۳ـ میانگین کل آخرین مدرك تحصیلی درنظام امتیازی از ۳«ب» ودر نظام نمره‌ای از ۱۵ نباید کمتر باشد.
۴ـ داشتن برگ معافی غیرپزشکی ازخدمت وظیفه‌ویاپایان خدمت وظیفه برای داوطلبان مردو داشتن برگ پایان خدمت یامعافیت دائم‌از خدمت اجتماعی زنان‌برای داوطلبان زن.
۵ـ سپردن ضمانت‌ملکی‌برای تعهدانجام خدمت دردانشگاه تربیت‌معلم بعداز فراغ ازتحصیل« کسانی که‌دارای تجربیاتی درزمینه آموزش وپرورش باشند درصورت داشتن شرایط مساوی حق‌تقدم خواهند داشت ».

ب ـ شرایط اختصاصی

ردیف	عنوان رشته تحصیلی	داشتن حداقل لیسانس دریکی از رشته‌های :
۱	مبانی اجتماعی وفلسفی آموزش‌وپرورش	علوم‌تربیتی ،فلسفه،جامعه‌شناسی، روانشناسی،آموزش وپرورش ابتدائی، مشاوره وراهنمائی
۲	روانشناسی تربیتی	روانشناسی، علوم‌تربیتی ،مشاوره وراهنمائی
۳	جامعه شناسی تربیتی	جامعه شناسی، علوم اجتماعی، علوم تربیتی
۴	آموزش قبل از دبستان	روانشناسی ،علوم‌تربیتی، آموزش وپرورش ابتدائی، مشاوره راهنمائی
۵	آموزش کودکان استثنائی	روانشناسی ،علوم‌تربیتی ، آموزش و پرورش ابتدائی
۶	مشاوره وراهنمائی تحصیلی	روانشناسی ،علوم‌تربیتی ، آموزش و پرورش ابتدائی مشاوره و راهنمائی
۷	راهنمائی حرفه‌ای	مشاوره وراهنمائی ،علوم تربیتی ، اقتصاد جامعه‌شناسی خدمات اجتماعی
۸	رسم‌ونقاشی وهنرهای تجسمی	هنرهای تجسمی نقاشی
۹	تئاتر	هنرهای نمایشی ،ادبیات، هنرهای دراماتیك‌ونمایشنامه نویسی.
۱۰	حرکات موزون	تربیت‌بدنی ،باله
۱۱	موسیقی	موسیقی
۱۲	بهداشت وتغذیه	زیست شناسی، تغذیه‌و شیمی مواد غذائی، بهداشت وتغذیه.
۱۳	آمارو تحقیقات تربیتی	علوم‌تربیتی ،روانشناسی ،آمار،آموزش‌وپرورش‌ابتدائی مشاوره وراهنمائی
۱۴	اندازه‌گیری وسنجش	علوم تربیتی ،روانشناسی ،مشاوره‌و راهنمائی ،آمار.
۱۵	کتابداری	کتابداری
۱۶	تکنولوژی آموزشی	سینما و تلویزیون ،علوم‌تربیتی
۱۷	تجزیه وتحلیل سیستم وآموزش کامپیوتر	ریاضی، فیزیك، مدیریت ،اقتصاد، آمار
۱۸	مدیریت آموزشی	علوم تربیتی ،روانشناسی ،علوم اجتماعی، مدیریت علوم‌اداری،مدیریت آموزشی
۱۹	برنامه ریزی آموزشی	علوم‌تربیتی، آمار، روانشناسی، علوم اجتماعی، جامعه شناسی .
۲۰	برنامه‌ریزی درسی	علوم تربیتی ،روانشناسی، علوم اجتماعی
۲۱	آموزش مداوم بزرگسالان	علوم‌تربیتی ،روانشناسی
۲۲	اقتصاد آموزش وپرورش	اقتصاد،علوم تربیتی،آمار
۲۳	رشته‌های تخصصی	فیزیك، ریاضی،شیمی ،تاریخ، زیست شناسی،جغرافی زمین شناسی، زبان انگلیسی ،زبان فرانسه

ج ـ ثبت نام :

۱ـ داوطلبان برای‌شرکت درمسابقه‌ی مذکور باتوجه به‌شرایط ذکر شده بایدفرم مندرج‌درزیررا تنظیم کرده‌وهمراه بامدارك خواسته‌شده‌ازتاریخ انتشار آگهی لغایت‌آخر مردادماه ۱۳۵۴ باپست‌سفارشی به‌نشانی تهران خیابان‌روزولت شماره۴۹ دانشگاه تربیت‌معلم خدمات آموزشی اداره‌پذیرش وثبت‌نام ارسال دارند. به‌مدارکی که‌پس‌از تاریخ‌مذکور به‌پست تحویل شده باشد ترتیب‌اثر داده نخواهدشد.
۲ـ داوطلبان بایدبرای ثبت‌نام‌مبلغ۵۰۰ریال‌به حساب شماره ۱۹۳۲ نزدبانك مرکزی ایران«قابل پرداخت درکلیه شعبه‌های بانك ملی‌ایران» پرداخت نمایند.
۳ـ دانشجویانی که‌درحال حاضر درخارج ازکشور دردوره های بعد از لیسانس به‌تحصیل اشتغال دارندچنانچه دارای شرایط فوق‌باشند نیزمی توانند تقاضاومدارك خودرا تا تاریخ۱۵شهریور ۱۳۵۴ به‌دانشگاه تربیت‌معلم خدمات آموزشی اداره‌پذیرش وثبت‌نام ارسال دارند.
اینگونه دانشجویان ازپرداخت ۵۰۰ریال معاف میباشند.

فرم درخواست ثبت نام

اینجانب دارای نام خانوادگی نام شماره شناسنامه

صادره‌از دارای‌درجه‌لیسانس ☐ فوق‌لیسانس ☐ در رشته

از دانشگاه مدرسه یا موسسه آموزش عالی

تقاضای شرکت در مسابقه‌ی دانشگاه تربیت معلم‌برای تحصیل در رشته

را دارم همراه این برگ مدارك زیر را ارسال میدارم:

۱ـ یکبرگ فتوکپی مدرك تحصیلی ۲ـ دو قطعه‌عکس ۴ × ۳ ـ۳ـ یکبرگ فتوکپی صفحه اول شناسنامه ۴ـ فتوکپی برگ پایان خدمت یا معافیت دائم وظیفه عمومی ۵ـ گواهی میانگین کل آخرین مدرك تحصیلی ۶ ـ فیش بانکی بمبلغ ۵۰۰ ریال به حساب ۱۹۳۲ بانك مرکزی ایران .

نشانی : شهر خیابان کوچه پلاك یا شماره

تلفن منزل اداره تاریخ محل امضاء

یادآوری

۱ـ کارت‌شرکت درامتحان زبان‌انگلیسی درروز پنج‌شنبه بیستم شهریور ۱۳۵۴ درمحل دانشگاه تربیت معلم‌خیابان روزولت شماره ۴۹ توزیع خواهدشد.
۲ـ تاریخ امتحان درروز توزیع کارت اعلام خواهدشد.
۳ـ کسانی که درشناسنامه خودتغییراتی داده‌اند فتوکپی صفحات‌مربوط به تغییرات شناسنامه خودرا فیزتهیه وارسال دارند.
۴ـ گواهی میانگین کل آخرین مدرك تحصیلی بایدبه تائیددانشگاه یاوزارت علوم وآموزش‌عالی رسیده‌باشد.
۵ـ وجه‌دریافتی برای‌شرکت در امتحان مسترد نمیشود.
۶ـ درصورتی که مدارك کامل‌نباشد کارت‌شرکت در امتحان صدر نخواهدشد.

م الف ۴۵۲۴

آگهی استخدام

شرکت سهامی معادن مس سرچشمه کرمان افراد زیررا با شرایط مناسب استخدام می نماید :

شماره	عنوان شغل	حداقل تحصیلات	حداقل تجربه	تخصص	محل خدمت	تعداد
۱	مکانیسین	دیپلم متوسطه یا دیپلم فنی	۳ سال	تعمیرات مکانیکی	سرچشمه کرمان	۵
۲	الکتریسین	دیپلم متوسطه یا دیپلم فنی	۳ سال	تعمیرات الکتریکی	سرچشمه کرمان	۵
۳	کمك مهندس	دیپلم فنی یا معادل آن	۵ سال	نقشه‌کشی ، محاسبات فنی وتوپوگرافی	سرچشمه کرمان	۳
۴	سرپرست امورمکانیکی	مهندس مکانیك	۳ سال	تعمیرات ماشین آلات‌سنگین	سرچشمه کرمان	۲
۵	متصدی راه اندازی موتور های دیزل	سواد فارسی	۵ سال	موتور ژنراتور دیزل	سرچشمه کرمان	۳
۶	تکنیسین نیروگاه	سواد فارسی	۲ سال	تعمیرات دستگاه های تولید نیرو	سرچشمه کرمان	۳
۷	متصدی تعمیرگاه	گواهی‌نامه شش‌ساله‌ابتدائی	حدود ۱۰ سال	تعمیرات موتور ،جعبه‌دنده، دیفرانسیل و سایر تعمیرات وسائل حمل ونقل	سرچشمه کرمان	۲
۸	متصدی لاستیك های ماشین‌آلات سنگین	گواهی‌نامه شش‌ساله‌ابتدائی	حدود ۱۰ سال	شناخت کامل لاستیکهای ماشین‌آلات سنگین‌وتعمیرات آنها	سرچشمه کرمان	۲
۹	مسئول رسیدگی بامور فنی مقاطعه‌کاران	حدود لیسانس	۵ـ۳ سال	امور ساختمانی	سرچشمه کرمان	۲
۱۰	ناظر کارگاه	مهندس ساختمان یا معادل آن	۳ـ۲ سال	امور ساختمانی	سرچشمه کرمان	۲
۱۱	نقشه‌کش فنی	حدود سیکل	۳ـ۲ سال	نقشه‌کشی	سرچشمه کرمان	۴
۱۲	متصدی لوله‌کشی	حدود سیکل	۵ سال	لوله‌کشی ، قادر بخواندن نقشه های لوله‌کشی	سرچشمه کرمان	۲

داوطلبان می توانند جهت تنظیم پرسشنامه و کسب اطلاعات بیشتر به اطاق بازرگانی وصنایع و معادن تبریز واقع در خیابان شاهپور شمالی همه روزه بغیر ازروز های تعطیل وجمعه از ساعت ۸ صبح الی یك بعداز ظهر وازساعت ۱۳ الی ۶ بعداز ظهر تا آخر روزسی ویکم تیرماه ۱۳۵۴ مراجعه نمایند.
آـ۲۱۶۵۳

تجدید آگهی مناقصه

شرکت دخانیات ایران حمل حدود ۳۸۵ تن کالای دخانیه حاضر بمصرف و متفرقه از تهران به شهرستان های استان ششم را بمناقصه میگذارد . داوطلبان میتوانند همه روزه به استثناء ایام تعطیل رسمی بادارہ باربری این‌شرکت مراجعه و پس از دریافت یک نسخه شرایط مشخصات و اطلاع از مفاد آن پیشنهاد خود را تنظیم و به پیوست شرایط مشخصات که کلیه صفحات آن بامضاء مدیر باربری شرکت کننده رسیده باشد تا ساعت نه صبح روز (۵ر۵ر۵۴) باداره دفتر شرکت دخانیات واقع در ایرانشهر شمالی تسلیم ورسید اخذ نمایند حضور پیشنهاد دهندگان در جلسه مناقصه آزاد و شرکت دخانیات دررد و قبول یک یا کلیه پیشنهاد ها مختار خواهد بود ضمنا به پیشنهاد های مبهم و مشروط و یا اینکه بعداز وقت تعیین شده برسد ترتیب اثرداده نخواهد شد .
م الف ۷۷۰۵
شرکت دخانیات ایران

دنیای ورزش شنبه‌ها منتشر میشود

قابل توجه مشمولین مالیات بر جمع درآمد

بدینوسیله باطلاع آندسته‌ازاشخاص حقیقی که در سال ۱۳۵۳ از یك یا چند منبع تحصیل درآمد کرده‌اند بطوریکه در مجموع مشمول‌مقررات مربوط به تسلیم اظهارنامه تکمیلی وپرداخت‌مابه‌التفاوت شده‌اند میرساند که تا آخر تیر ماه‌سال‌جاری اظهارنامه‌تکمیلی حاوی جمع کل درآمد مشمول‌مالیات که‌درسال مالیاتی‌قبل تحصیل کرده‌اند با توجه به‌مقررات مواد ۱۳۱ و ۱۳۲ قانون مالیاتهای مستقیم تنظیم و بحوزه ممیزی محل سکونت خود تسلیم و مابه‌التفاوت مقرر را پرداخت فرمایند تا مشمول جریمه نشوند .

وزارت‌امور اقتصادی ودارائی

آگهی استخدام در هواپیمائی نیروی زمینی شاهنشاهی

«بعلت استقبال زیاد جوانان کادر همافری و درجه داری هوانیروز تکمیل گردیده استو در سال ۵۴ این دواستخدامی مورد نیازنیست

زندگی بهتر

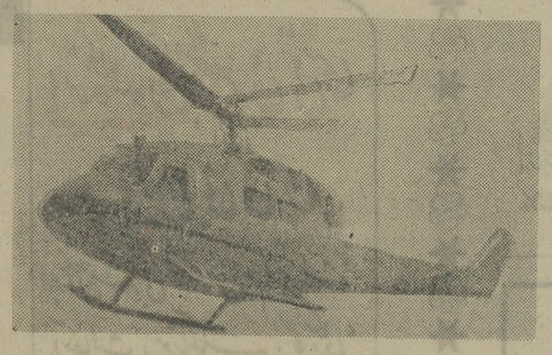

افتخار بیشتر

آینده‌ای مطمئن درانتظار جوانان ایرانی

هواپیمائی نیروی زمینی شاهنشاهی‌امکانات تحصیلی شما را با بهترین وجهی فراهم‌نموده و از هم اکنون شما را باداشتن مدارك‌تحصیلی مشروحه زیر استخدام مینماید استخدامیان واجد شرایط پس از طی دوره های تخصصی وکارآموزی در ایران برای دوره های‌تکمیلی فنی و خلبانی بکشور آمریکا اعزام میگردند .

الف : شرایط عمومی

۱ـ تابعیت دولت شاهنشاهی ایران
۲ـ متدین بودن به‌یکی از ادیان «اسلام، مسیحی، کلیمی،زرتشتی ».
۳ـ دارا بودن گواهینامه ششم متوسطه ریاضی ، طبیعی ،ادبی ،برای داوطلبین افسری‌جزءخلبانی ،گواهینامه ششم متوسطه ریاضی ،طبیعی ،فنی،«برق ومکانیك» برای همافری، قبولی چهارم متوسطه «ریاضی، طبیعی، ادبی » برای داوطلبین ستوانیاری خلبانی وگواهینامه سوم‌متوسطه برای آموزشگاه گروهبانی
۴ـ سن داوطلبین افسری خلبانی از۱۷ تا۲۴ وهمافر فنی از ۱۸ تا۲۴ و ستوانیاری خلبانی از ۱۶ تا ۲۴ و درجه‌دار از۱۵ تا۲۴ سال‌برای اشخاصی که‌برگ خاتمه خدمت سربازی دارند حداکثر سن تا۲۵ سال میباشد.
۵ـ نداشتن پیشینه‌بد.
۶ـ داشتن صحت مزاج وتناسب اندام‌طبق گواهی بهداری نیروی زمینی شاهنشاهی.
۷ـ سپردن تعهد خدمت درارتش شاهنشاهی .
۸ـ قد داوطلبین از ۱۶۰ سانتیمتر بیالا.
۹ـ نداشتن عیال وتحت‌تکفل.

ب: داوطلبین افسری جزء خلبانی:

مدت تحصیل درآموزشگاه افسری جزء خلبانی یك سال وبطور شبانه‌روزی بوده‌وکلیه مخارج دانش‌جویان‌به عهده ارتش شاهنشاهی خواهدبود .دانشجویان در مدت تحصیل ۱۰۷۵۰ ریال وپس‌از شروع اولین پرواز ۱۱۵۰۰ ریال وپس‌ازنیل‌به‌درجه‌افسری خلبانی از۲۴۵۴۰ ریال‌حقوق‌و مزایا استفاده‌خواهندکرد وترفیعات‌بعدی‌آنان‌طبق مقررات، قانون استخدام نیروهای مسلح‌شاهنشاهی خواهدبود ضمنا در صورت خدمت درخارج از مرکز حداکثر مبلغ۳۴۰۴۰ ریال دریافت خواهند نمود.

پ : داوطلبین ستوانیاری خلبانی

مدت تحصیل درآموزشگاه ستوانیاری خلبانی دو سال وبطور شبانه روزی بوده‌وکلیه مخارج هنرجویان‌به عهده‌ارتش شاهنشاهی خواهدبود هنرجویان قبل‌از پرواز ماهانه ۶۵۰۰ ریال‌وپس‌از شروع‌اولین پرواز ۵۷۵۰ ریال‌و پس‌از نیل بدرجه ستوانیار سوم خلبان مبلغ ۲۸۴۷۰ ریال که بمرور افزایش خواهدیافت دریافت خواهندداشت‌اضافه حقوق و مزایای آنهاطبق مقررات قانون استخدام نیروهای مسلح شاهنشاهی خواهدبود ضمنا درصورت خدمت در خارج از مرکز حداکثر مبلغ ۳۷۱۹۰ ریال دریافت‌خواهند نمود.

ت: داوطلبین آموزشگاه درجه داری (عادی)

۱ـ مدت تحصیل در آموزشگاه درجه‌داری یکسال وبطور شبانه‌روزی‌بوده‌و کلیه‌مخارج دانش آموزان بعهده ارتش شاهنشاهی خواهدبود دانش آموزان درمدت‌تحصیل مبلغ ۶۵۰۰ ریال وپس‌از نیل بدرجه گروهباندومی مبلغ ۱۳۵۰۰ ریال‌که بمرورافزایش خواهدیافت دریافت خواهد داشت واضافه حقوق‌و مزایای آنان طبق مقررات قانون استخدام نیروهای مسلح‌شاهنشاهی خواهدبود ضمنا در صورت خدمت درخارج از مرکز حداکثر مبلغ ۳۰۶۶۰ ریال دریافت خواهند نمود.

ث: به فارغ‌التحصیلان سالیانه تا میزان‌دو برابر حقوق ماهانه بعنوان پاداش در آخرسال پرداخت میگردد .

ج: فارغ‌التحصیلان از مزایای بسیاری ،نظیرپس‌انداز مسکن ،تامین‌آتیه بانك سپه‌که برای دوران خدمت ۴۰ ساله‌باتوجه به‌مبلغ پس‌انداز و مبلغ معادل‌آن‌که بلاعوض از بودجه وزارت جنك اضافه وبعلاوه بهره مربوطه.
وام مسکن‌بانك سپه، استفاده ازخانه‌های سازمانی باتوجه به‌برنامه‌افزایش سالیانه خانه‌سازی برای پرسنل هر سازمان عمومیت خواهد داشت . درمان رایگان خود وخانواده تحت‌تکفل وخرید از فروشگاه های ارتش با تخفیف قابل‌ملاحظه وغیره بهره‌مند میشوند داوطلبین‌برای ثبت‌نام وکسب‌اطلاعات بیشتر میتوانند همه‌روزه باستثنای پنجشنبه وجمعه وایام تعطیل ازساعت ۷ الی ۱۴ درتهران به یادگان باغشاه خیابان کاشان دایره استخدام و روانسنجی هوانیروز و در شهرستان هابه اکیپ های استخدامی در دزبانی و شهرستان‌هائی که دزبانی ندارند بژاندارمری محل مراجعه نمایند.
م الف ۷۲۷۳
هواپیمائی نیروی زمینی شاهنشاهی

از شهر خود گزارش تهیه کنید
و
از مجله اطلاعات بانوان جایزه بگیرید

چه کسی بهتر از شما شهر شمارا می شناسد ؟

چه کسی بهتر ازشما از آداب و رسوم شهر شما خبر دارد؟

چه کسی بهتر ازشما از نقاط دیدنی و یا مسائل جالب شهر شما خبر دارد ؟

بنابراین همین الان قلم بردارید ویك گزارش کامل از شهر خود تهیه کنیدوهمراه چند عکس از شهرخود برای ما بفرستید. ماگزارش شمارا بنام خودتان در مجله چاپ میکنیم و حق التحریر آنرا بشما پرداخت میکنیم با این ترتیب شما هم به گروه نویسندگان معروف اطلاعات بانوان خواهید پیوست

آگهی استخدام

اداره آجودانی ستاد بزرگ ارتشتاران برای تامین کادر درجه داری رسته های مختلف جهت ادارات و یگانهای مقیم تهران با شرایط و امتیازات زیرداوطلب میپذیرد

الف ـ شرایط

۱ـ تابعیت دولت شاهنشاهی .
۲ـ متدین بیکی از ادیان (اسلام ، مسیحی، کلیمی، زرتشتی) .
۳ـ داشتن گواهینامه قبولی سوم متوسطه یاسوم راهنمائی (دارندگان مدرک تحصیلی بالاتر در صورت تساوی سایر شرایط حق تقدم خواهند داشت) .
٤ـ داشتن صحت مزاج وتناسب اندام برطبق گواهی بهداری نیروی زمینی شاهنشاهی .
۵ـ سن بین ۱۷ تا ۲۵ سال.
٦ـ نداشتن پیشینه کیفری .
۷ـ نداشتن همسر وکسان تحت تکفل.
۸ـ حداقل قد ۱٦۰ سانتیمتر .

ب ـ امتیازات :

۱ـ داوطلبین در طول مدت یکسال تحصیل در آموزشگاه گروهبانی شبانه‌روزی بوده و هزینه خوراک وپوشاک و زیست آنان بعهده ارتش شاهنشاهی میباشد و ماهیانه ٦۵۰۰ ریال بعنوان کمک هزینه تحصیل پرداخت میگردد.
۲ـ دانش‌آموزان در صورت موفقیت پس از طی دوره بدرجه گروهباندومی مفتخر واز ۱۲٦۰۰ ریال حقوق ثابت و همچنین مزایای فوق‌العاده‌مشغلی مربوطه استفاده مینمایند. داوطلبین برای کسب اطلاعات بیشتر و ثبتنام همروزه (باستثنای روزهای پنجشنبه وجمعه) از ساعت ۱۰ صبح تا ۱۲ با در دست داشتن گواهینامه تحصیلی و شناسنامه عکسدار و دو قطعه عکس از تاریخ نشر آگهی الی دهم مرداد ماه ٥٤ باداره آجودانی ستاد بزرگ ارتشتاران واقع در جاده قدیم شمیران چهارراه قصر مراجعه نمایند. م الف ۷۱۸۲

آگهی مزایده

سازمان غله وقندوشکر وچای کشور تعداد ۱۱٤۹۳۰ کیسه گونی اسقاط موجوددر نمایندگی قندو شکر در کارخانه قند شاهرود رابشرح زیر :

۱ـ کیسه گونی اسقاط یکصد کیلوئی کنفی ٥٤۰۰۰ تخته
۲ـ کیسه گونی اسقاط پنجاه کیلوئی ۱۰٤۳۰ تخته
۳ـ کیسه گونی اسقاط شصت کیلوئی ۲۲۸۰۰ تخته
٤ـ کیسه گونی اسقاط هفتاد کیلوئی ۲۷۷۰۰ تخته

جمع ۱۱٤۹۳۰ تخته

ازطریق مزایده بفروش میرساند. داوطلبین می توانند باداره دبیرخانه امور قند و شکر مراجعه و با دریافت اوراق شرایط و پرداخت سپرده پیشنهادات خود را مطابق شرایط تا آخر وقت اداری روز دوشنبه سی‌ام تیرماه سال جاری باداره دبیرخانه امور قندوشکر تسلیم ورسیددریافت دارند.
م الف ٦۷٦٦

سازمان غله‌وقندوشکروچای کشور ـ امور قندوشکر

ما سپاهیان دانش

که در یك حادثه اتومبیل دچار سوختگی شدید شده بودیم. بدین وسیله از آقای دکتر شریسته پزشك عالیقدر بیمارستان پارس و خانم هلن امیری ودیگر پرستاران این بیمارستان تشکر میکنیم وسلامتی وزندگی مجدد خودرا مدیون ایشان میدانیم .

خانواده‌های: سپاهیان دانش آسیب دیده استان گیلان محتشمی معالی، گالش نژاد، جهان بین، روان بخش.
آ ـ ٦۹۳۱

دعوت مجمع عمومی عادی شرکت فنی وتجارتی اسکاندیران (سهامی خاص)

مجمع عمومی عادی شرکت فنی وتجارتی اسکاندیران درساعت ۷ بعدازظهر روز ۲۸ تیرماه ۱۳٥٤ واقع درخیابان خردمند شمالی کوچه فرود شماره ۷ تشکیل خواهندشد.

دستور جلسه:
۱ـ استماع گزارش رئیس هیئت‌مدیره.
۲ـ رسیدگی و تصویب حساب سودوزیان وترازنامه .
۳ ـ انتخاب بازرسان شرکت.

هیئت‌مدیره

آگهی دعوت مجمع عمومی سالیانه شرکت سهامی خاص کارخانجات تولیدی وصنعتی سیپورکس ایران

مجمع‌عمومی سالیانه شرکت سهامی خاص کارخانجات تولیدی و صنعتی سیپورکس ایران درتاریخ یکشنبه بیست‌و ششم تیرماه ۱۳٥٤ ساعت ٥ بعد ازظهر درمحل شرکت خیابان خردمند شمالی کوچه چهارم شماره ۷ تشکیل میگردد دستور جلسه بقرار ذیل است:

۱ـ استماع گزارش هیئت‌مدیره شرکت راجع بوضع مالی وترازنامه سال ۱۳٥۳ .
۲ـ تصویب ترازنامه وحساب سودوزیان عملکرد سال ۱۳٥۳.
۳ـ انتخاب بازرسان قانونی شرکت.
٤ـ شور در خط ومشی سال‌جاری و تصمیماتی که مختص مجمع عمومی عادی میباشد.
٥ـ تعیین روزنامه کثیرالانتشاری که آگهی های بعدی شرکت در آن درج میشود.

ازصاحبان سهام دعوت‌میشود بارعایت مقررات اساسنامه در جلسه شرکت فرمایند.

هیئت‌مدیره شرکت سهامی خاص کارخانجات تولیدی‌وصنعتی سیپورکس‌ایران

آ ـ ٦۸۸٥

آگهی تشکیل مجمع عمومی عادی شرکت تعاونی مرغداران تهران

ازکلیه سهامداران محترم شرکت تعاونی مرغداران تهران دعوت میشود که‌درساعت ٦ بعدازظهر روز ٥ر٥ر٥٤ درمجمع عادی سالیانه که‌در محل شرکت تشکیل میگردد، حضور بهمرسانند.

دستور جلسه:
۱ـ گزارش هیئت‌مدیره وبازرسان
۲ـ تصویب ترازنامه عمل‌کرد سال ۱۳٥۳
۳ـ انتخاب بازرسان شرکت .
٤ـ تعیین خط‌مشی‌شرکت‌برای‌سال جدید.

هیئت‌مدیره شرکت تعاونی مرغداران تهران

آ ـ ۲۲۳٥۹

آگهی رسمی اجرای استانداردا جباری وزارت صنایع ومعادن

موسسه استاندارد وتحقیقات صنعتی ایران در اجرای مواد «٤» و«٥» قانون موادالحاقی به قانون تاسیس موسسه و بند «٥» از ماده«۳» آئین‌نامه استانداردهای اجباری وتشویقی استانداردهای زیررا درانقضای مهلت هائیکه در جلسه مورخ ۱۳ر۳ر۱۳٥٤ شورایعالی استاندارد به‌تصویب‌رسیده‌اجباری اعلام و با مقررات مربوط جهت اطلاع عموم آگهی مینماید .

ردیف	موضوع استاندارد	پایان مهلت و تاریخ شروع اجرا
۱ـ	سردخانه (تاسیسات تجهیزات‌و روشها)	اول اردیبهشت ۱۳٥٥
۲ـ	دستمال کاغذی در جعبه وبسته	اول اردیبهشت ۱۳٥٥
۳ـ	آبجو	اول اردیبهشت ۱۳٥٥
٤ـ	لامپ‌های رشته‌ای تنگستن برای مصارف عمومی	اول اردیبهشت ۱۳٥٥
٥ـ	سرپیچهای بارزوه ادیسون	اول خرداد ۱۳٥٥
٦ـ	سیلندرهای اکسیژن وئیدروژن	اول خرداد ۱۳٥٥

الف ـ رعایت مقررات استانداردهای مزبور و آئینهای کارمربوط الزامی وخلاف آن ممنوع خواهدبود.

ب ـ نشانه‌گذاری فرآورده های استاندارد شده با علامت استاندارد الزامی و عرضه و فروش فرآورده های مزبور بدون علامت موسسه استاندارد ممنوع خواهد بود .

پ ـ علامتگذاری فرآورده های مشمول استاندارد مستلزم اخذ پروانه بکار بردن علامت استاندارد می‌باشد.

ت ـ برای هر فرآورده استاندارد شده که‌دارای استاندارد مستقل باشد یك پروانه صادر خواهدشد .

ث ـ اعطاء پروانه علامتگذاری به واحد های تولیدی موکول به تامین شرایط عمومی تولید و انطباق کیفیت فرآورده با استاندارد مربوط است .

ج ـ ورود کالای مشمول استاندارد اجباری به کشور با کیفیتی پائین‌تراز استاندارد رسمی به تشخیص موسسه استاندارد غیر مجاز می‌باشد .

کلیه اشخاص حقیقی و حقوقی ذیربط برای کسب اطلاعات لازم و دریافت جزوات استاندارد به نشانی دفتر مرکزی موسسه استاندارد واقع در خیابان پهلوی کوچه هروی‌مراجعه نمایند .
م الف ۷٥٦۲

موسسه استاندارد وتحقیقات صنعتی ایران

آگهی
دانشگاه تهران

پذیرش دانشجو برای دوره‌های فوق لیسانس علوم تربیتی (رشته های روانشناسی تربیتی ـ مشاوره و راهنمائی ـ تاریخ وفلسفه آموزش و پرورش) وکتابداری

دانشکده علوم تربیتی دانشگاه تهران در نیمسال اول سال تحصیلی ٥٥ـ۱۳٥٤ طبق آئین‌نامه تحصیلات دوره های فوق‌لیسانس مصوب دانشگاه تهران از طریق مسابقه ورودی برای دوره های فوق‌لیسانس خود بشرح زیر دانشجو می پذیرد :

الف ـ نوع لیسانس قابل قبول

۱ـ برای روانشناسی تربیتی :

لیسانس علوم تربیتی ـ روانشناسی ـ علوم اجتماعی .

دارندگان لیسانس فیزیك ـ شیمی ـ ریاضی ـ بیولوژی ـ جامعه شناسی ـ فلسفه ـ اقتصاد نیز در صورتی که کهاد علوم تربیتی را گذرانیده یا از دانشکده علوم تربیتی دانشگاه تهران باخذ گواهی نامه آموزشی نائل شده باشند می‌توانند در این رشته داوطلب شوند .

۲ـ برای مشاوره وراهنمائی :

لیسانس علوم تربیتی ـ روانشناسی ـ علوم اجتماعی ـ دارندگان لیسانس های دیگر نیز درصورتی که کهاد علوم تربیتی را گذرانیده یا از دانشکده علوم تربیتی دانشگاه تهران باخذ گواهی نامه آموزشی نائل شده باشند می توانند در این رشته داوطلب شوند.

۳ـ برای تاریخ وفلسفه آموزش وپرورش :

لیسانس علوم تربیتی ـ روانشناسی ـ علوم اجتماعی فلسفه ـ فلسفه و حکمت اسلامی ـ اقتصاد ـ دارندگان لیسانس های دیگر نیز در صورتی که کهاد علوم تربیتی را گذرانیده و یا از دانشکده علوم تربیتی دانشگاه تهران باخذ گواهی نامه آموزشی نائل شده باشند می‌توانند در این رشته داوطلب شوند .

٤ـ برای کتابداری :

کلیه لیسانسها

ب ـ شرط میانگین

۱ـ میانگین کل نمرات دوره لیسانس داوطلبان دوره های علوم تربیتی (فوق لیسانس روانشناسی تربیتی ـ مشاوره و راهنمائی ـ تاریخ و فلسفه آموزش و پرورش) نباید از سه (۳) یا معادل آن در نظامهای دیگرنمره گذاری طبق آئین‌نامه تبدیل‌نمرات و میانگین کمتر باشد . کسانی که میانگین نمرات دوره لیسانس آنان از سه (۳) کمتر و از ۲ر٥ بیشتر باشد در صورتی می توانند در مسابقه ورودی دوره های مذکور شرکت کنندکه مشمول تبصره ۳ماده ۱ بند الف آئین‌نامه تحصیلات دوره های فوق لیسانس دانشگاه باشند .

۲ـ در دوره فوق لیسانس کتابداری ازکسانی که به‌تشخیص کمیته پذیرش در امور کتابداری تجربه کافی داشته باشند بدون شرط میانگین کل سه (۳) برای مسابقه ورودی ثبت‌نام بعمل می‌آید . ولی میانگین کل لیسانس داوطلبان با احتساب کلیه نمره ها اعم از نمره قبولی و مردودی نباید از دو(۲) کمتر باشد .

ج ـ مدارك لازم برای ثبت‌نام

داوطلبان واجد شرایط می توانند از تاریخ هیجدهم تابیست و نهم مرداد ماه ٥٤ از ساعت ۹ تا ۱۲ و ۱٦ تا ۱۸½ باارائه مدارك زیر جهت ثبت‌نام به خدمات آموزشی دانشکده (خیابان کندی ، شماره ۷ر۳٥) مراجعه کنند .

۱ـ سه قطعه عکس ٤×۳ که در سال جاری گرفته شده باشد
۲ـ اصل شناسنامه و یکبرك فتوکپی آن
۳ـ اصل دانشنامه لیسانس یا گواهی‌نامه‌موقت و فتوکپی آن
٤ـ ریز نمرات دوره لیسانس و فتوکپی آن
٥ـ گواهی میانگین کل نمره های دوره لیسانس برای کسانی که، میانگین نمره های دوره لیسانس آنان در دانشنامه یاگواهی ریز نمره‌ها ذکر نشده باشد .
٦ـ دفترچه پایان خدمت زیر پرچم یا معافی دائم ویکبرك فتوکپی آن

داوطلبان پس از ارائه مدارك و اخذ اجازه‌ثبت نام باید مبلغ یکهزار ریال وجه ثبت‌نام را به حساب ۱۰۸٤ دانشگاه تهران دربانك مرکزی بوسیله شعب بانك ملی ایران واریز ورسید آن رابه‌آموزش‌دانشکده تسلیم نمایند .

داوطلبان می‌توانند برای کسب اطلاع بیشتر مربوط به مواد امتحانی، تاریخ توزیع‌کارت‌وبرگزاری مسابقه ورودی به خدمات آموزش دانشکده مراجعه نمایند .

تذکر :

طبق مقررات آموزشی دانشگاه تهران هردانشجو میتواندریك‌زمان فقط در یکی از رشته‌های تحصیلی دانشگاهی یا مؤسسات آموزش عالی (اعم از روزانه و شبانه) مشغول تحصیل باشد.

م الف ۷٤۷۸

آ ـ ۲۲۱۷٥

دانشگاه تهران

آگهی استخدام

سازمان صنایع نظامی افراد مشروحه زیر را جهت خدمت در تهران، اصفهان وپارچین باحقوق مکفی استخدام مینماید

ردیف ـ عنوان شغل	مدرك تحصیلی	محل خدمت	سایر شرایط
۱ـ مترجم زبان آلمانی و انگلیسی و فرانسه	لیسانس و یا فوق لیسانس	تهران	تسلط کامل بزبان آلمانی وانگلیسی فرانسه
۲ـ لیسانسیه اقتصاد	در رشته مربوطه	تهران	دارای ٥ سال سابقه‌کار
۳ـ مهندس شیمی	لیسانس	پارچین	ـ
٤ـ حسابدار صنعتی	لیسانس و یا فوق لیسانس	تهران	دارندگان سابقه کار ارجحیت دارند
٥ـ مهندس ابزار شناس	لیسانس	تهران	ـ
٦ـ مهندس مکانیك	لیسانس و یا فوق لیسانس	تهران	تسلط بزبان آلمانی داشته باشند
۷ـ سیستم انالیست ارشد	مهندس طرح و برنامه ریز	تهران	ـ
۸ـ مهندس برق	لیسانس و یا فوق لیسانس	تهران	ـ
۹ـ مهندس راه و ساختمان	لیسانس و یا فوق لیسانس	تهران	ـ
۱۰ـ لیسانسیه علوم اداری	لیسانس		دارای سابقه کار باشند .
۱۱ـ تکنیسین مکانیك	فوق دیپلم	تهران و پارچین	
۱۲ـ تکنیسین برق	فوق دیپلم	تهران و پارچین	
۱۳ـ تکنیسین شیمی	فوق دیپلم	تهران و پارچین	
۱٤ـ ماشین نویسی	دیپلم (طبیعی) ریاضی ، ادبی)	تهران و پارچین	مدرك ماشین نویسی و مهارت کامل‌داشته‌باشند
۱٥ـ کارمند دفتری	دیپلم (طبیعی وریاضی)	تهران و پارچین	مدرك تخصصی دفترداری وبایکانی داشته باشند
۱٦ اپراتور تلکس	دیپلم (طبیعی وریاضی)	تهران .	داشتن تخصص و مدرك تخصصی
۱۷ـ مونتاژ کار متخصص	دیپلم(فنی‌رشته‌مکانیك)	اصفهان	باید سابقه کار داشته باشند
۱۸ـ لوله کش و جوشکار	ششم ابتدائی ببالا	اصفهان	باید سابقه کار داشته باشند
۱۹ـ عایق پیچ لوله	ششم ابتدائی ببالا	اصفهان	باید مهارت کاری داشته باشند
۲۰ـ نقاش	ششم ابتدائی ببالا	اصفهان	باید مهارت کاری داشته باشند
۲۱ـ قفل ساز	ششم ابتدائی ببالا	اصفهان	باید مهارت کاری داشته باشند
۲۲ـ نجار	ششم ابتدائی ببالا	اصفهان	باید مهارت کاری داشته باشند
۲۳ـ راننده پایه دوهمکانی	ششم ابتدائی ببالا	اصفهان	باید مهارت کاری داشته باشند
۲٤ـ مکانیك	ششم ابتدائی ببالا	اصفهان	فارغ‌التحصیلات حرفه‌ای ارجحیت دارند
۲٥ـ انباردار	ششم ابتدائی به‌بالا	اصفهان	دارای سابقه کار انبار داری باشند
۲٦ ـ سیم کش جریان‌ضعیف	ششم ابتدائی به‌بالا	اصفهان	فارغ‌التحصیلات مدارس حرفه‌ای ارجحیت دارند

داوطلبین حائز شرایط فوق می توانند همه روزه باستثنای ایام تعطیل از ساعت ۸ الی ۱۲ با در دست داشتن عین مدرك تحصیلی و سربازی و شناسنامه ، مدرك تخصصی جهت کسب هرگونه اطلاعات بیشتر بدفتر اطلاعات سازمان صنایع نظامی واقع در سلطنت آباد مراجعه نمایند .

(سازمان صنایع نظامی)

بازار هفته

ایزومتریک

گروه مهندسین
آرشیتکت

تهیه و اجرای پروژه های شهر سازی و معماری

شما میتوانید با پرداخت یك سوم محل هزینه ساخت، خانه دلخواهتان را طبق نقشه‌ای که تهیه میگردد در کوتاهترین زمان ممکن تحویل بگیرید.
گروه مشاورین دکوراسیون ایزومتریك باتهیه واجرای بهترین طرحهای معماری داخلی، رستوران، هتل ، فروشگاهها ، ساختمانهای دفتری و منازل رضایت مشکل پسندترین افرادراجلب خواهدنمود.
تلفن ۷۶۶۸۲۱

آموزشگاه وخیاطی مدروز

بابهترین متد
برای ترم تابستانی کارآموز میپذیرد
تلفن ۶۳۷۱۵۶
جمشیدآباد شمالی نرسیده به پادگان بالای داروخانه فارابی

این است آخرین پدیده امریکا

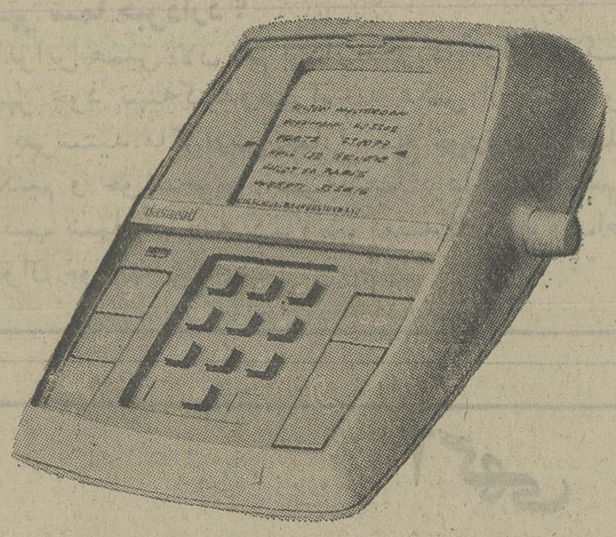

دیگر انگشتهای شما با گرفتن شماره تلفن آزار نمی بیند .
دیگر دستهای شما در نگهداشتن گوشی خسته نمیشود.
ودیگر با اشتباه گیری واشغال بودن تلفن وقت عزیز شما تلف نخواهدشد.
کافی است با فشار دادن چندتکمه الکترونیك منتظر باشید تا ارتباط برقرار گردد. ضمنا میتوانید شماره مورد نظر را برای همیشه و یابطور موقت در حافظه دستگاه نگهدارید.
برای کسب اطلاعات بیشتر با نماینده انحصاری در ایران

گروه مهندسی تایدال

تماس حاصل فرمائید تلفن های
۸۵۷۳۷۳-۸۴۲۵۷۲-۸۴۴۱۱۰

بوتیک چشمک

انواع البسه تابستانی را از بوتیك چشمك ابتیاع فرمائید میدان سنائی
تلفن ۸۳۱۶۰۷

جوزف

متخصص ساعت

فروشگاه و تعمیرگاه مجهز برای انواع ساعت ، با تضمین یکساله وحکاکی روی انواع فلزات دستبند، انگشتر و غیره .
آدرس : شعبه مرکزی عباس آباد خیابان آپادانا شماره ۱۲۶ تلفن ـ ۸۵۲۱۲۲
شعبه نادری خیابان قوام السلطنه شمالی استالین شماره ۱۸ تلفن ۳۱۳۹۲۱

شرکت بامپوش

با مسئولیت محدود

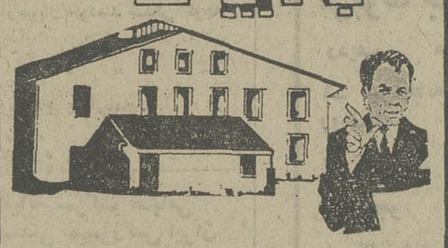

با ۱۰ سال تجربه متخصصین ورزیده و مصالح آمریکائی بام شما را در مقابل آفتاب، باران و برف
تا ۲۰ سال تضمین میکند

شرکت بامپوش

متخصص انواع عایق کاری
خیابان خردمند جنوبی ـ کوچه نقوی پلاك ۳
تلفن های: ۸۳۳۲۶۳-۸۲۳۳۵۶

قابل توجه

شرکتهای تعاونی کشور

زعفران

بسته بندی

موسسه تولیدی زعفران زرین برای اولین مرتبه در ایران زعفران بسته بندی را در اندازه های مختلف جهت فروشگاه ها ، سوپرمارکتها وشرکت های تعاونی تهیه وببازار عرضه کرده.
مرکز پخش ـ بازار چهل تن سرای یزدیها پلاك ۳
بازرگانی حسن مؤمنین ۵۲۱۹۵۳

شنر

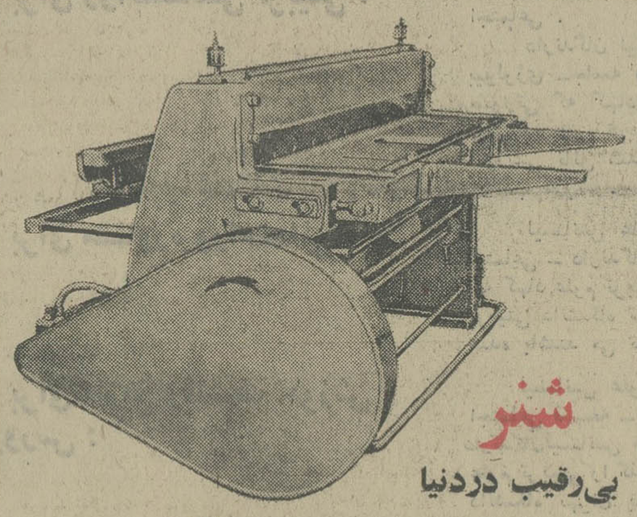

بی رقیب در دنیا

۱ـ نقطه جوش در قدرت های مختلف
۲ـ دستگاه های جوش در قدرت های مختلف
۳ـ اره های برقی آهن بر
۴ـ خم کن در اندازه های مختلف
۵ـ قیچی های برقی در اندازه های مختلف
۶ـ ماشین آلات نجاری

در تهران وشهرستانها نماینده فروش میپذیریم
نماینده انحصاری در ایران
ایران کار
تلفن ۷۹۵۲۳۷

دوراکلین سرویس امریکا

خشکشوئی مبلمان ، موکت، فرش
۸۴۵۶۸۳ ـ ۸۴۸۳۹۶ ـ ۸۴۸۳۹۵

سالن آریش لادن تقی

شماره ۱ و ۲

طراحی این مدل مخصوص از سالن شماره ۲ لادن
توجه فرمائید این مدل موی سر هم در فستیوال پاریس بنمایش گذارده میشود

با آخرین متد آرایش پاریس کوپ
مخصوص ـ توالت عروس
با تعیین وقت قبلی از ساعت ۸٫۵ الی ۷ بعداز ظهر آماده میباشد .
شماره ۱ـ خیابان پهلوی مقابل تئاترشهر
شماره ۲ـ خیابان جردن اول ناهید تلفنهای ۸۹۴۷۲۸ و ۴۰۵۸۴

فارفیسا

ارگ فارفیسا ۱۰ سال جلوتر از رقبا
تاامروز باین کاملی ارگی بدنیا ارائه نشده
مگر فارفیسا

شامل سیستم های اتوماتیك : اکامپانیمنت ـ ریتم ـ باس ـ جاز و بالاخره پاساژ اتوماتیك، شما با فارفیسا میتوانید صدای تمام سازهای دنیا را تولید کنید و ارکستر کاملی را در منزل داشته باشید . قبل از هر خریدی فارفیسا را هم ببینید و بعد تصمیم بگیرید .

نماینده انحصاری در ایران شرکت کیترائی
نمایشگاه خیابان کاخ نرسیده به بلوار الیزابت شماره ۱۷۸
تلفن های ۶۵۴۸۱۲ ـ ۶۵۵۵۳۵ ـ ۶۵۵۵۱۵

قابل توجه

مهندسین مشاور وشرکت ها
شرکت نقشه برداری آرمتر

که افتخار انجام دشوارترین عملیات نقشه برداری را در سخت ترین مناطق داشته بدینوسیله آمادگی خود را برای انجام هر نوع سفارشات نقشه برداری اعلام مینماید .
تلفن ۶۲۸۰۴۷

تدریس خصوصی

انگلیسی فرانسه

تضمین کنترلی
معلمین راهنمائی ابتدائی دبیرستان
آماده تدریس در منزل و مؤسسه
تلفن ۹۳۶۱۸۱

یادداشت‌های علیرضا شفائی خبرنگار پارلمانی اطلاعات ازسفرهشت روزه به لهستان

وطن‌پرستی، عامل وحدت مردم لهستان

هیئت پارلمانی ایران که بدعوت رئیس مجلس ملی‌لهستان باین کشور رفته بود ، بامداد سه‌شنبه هیجدهم تیر ماه پس از هشت روز اقامت در «ورشو» و توقف کوتاه ۲٤ ساعته درروین به تهران بازگشت . در این هیئت که ریاست آن با مهندس عبداله ریاضی رئیس مجلس شورای‌ملی بود ، سناتور محمدعلی مسعودی ، سناتور محمد ذوالفقاری ، سه تن از نمایندگان‌از مجلس : دکتر سید محمدعلی‌عسگری (نماینده‌گرگان)محمدولی قرار جورلو (نماینده تهران) ـ دکتر حمید کفائی (نماینده مشهد) و مهدی‌نیکنژادرئیس تشریفات محلی شورای‌ملی و علیرضا شفائی خبرنگار و نویسنده پارلمانی اطلاعات‌عضویت داشتند

هیئت پارلمانی ایران در طول اقامت هشت‌روزه خود ، در لهستان، با معاون رئیس جمهوری ، نخست‌وزیر ، رئیس مجلس و روسای کمیسیون های دائمی پارلمان ، وزیر امور خارجه ، وزیر بازرگانی خارجی‌وکشتی‌داری این کشورملاقات کرد و پیرامون توسعه روابط دوستانه ، صنعتی و اقتصادی و بازرگانی دو کشور مذاکرات سودمندی انجام داد . .

در همین مدت ، از سوی رئیس مجلس لهستان ، سفیر ایران و سفیر پاکستان دراین کشور ، مهمانیهائی بافتخار هیئت پارلمانی ایران برپا گردید که در آن مقامات بلندپایه لهستان و روسای نمایندگی های سیاسی کشور های مختلف جهان مقیم ورشو ، شرکت داشتند .

شهر « گدانسک» کارخانه ذوب‌آهن و نیز کشتی‌سازی لنین شهر « کراکوی» و دانشگاه قدیمی (ژاگلیون) که بیش‌از ششصدسال قبل تاسیس شده ، دومین دانشگاه اروپای‌مرکزی است ، که در این ناحیه تاسیس گردید ، کرسی تدریس زبان و ادبیات فارسی آن ، موزه ملی لهستان قصر قدیمی و موزه «واول » از نقاطی بود که مورد بازدید هیئت پارلمانی ایران در سفر به لهستان قرار گرفت.هیئت پارلمانی ایران دربازگشت از سفر هشت روزه خود ، در وین توقف کوتاهی داشت و رئیس مجلس اطریش نیز یک مهمانی بافتخار آنان برپاداشت که در آن سفیر شاهنشاه آریامهر در وین ، مقامات سفارت و نیز روسای کمیسیونهای مجلس اطریش و شخصیتهای‌مختلف حضور داشتند .

علیرضا شفائی

براثر تحمل مصائب جنك ، ملت لهستان سرسختی واستقلال‌طلبی خاص یافته است .

تمرکز وهماهنگی نیك‌مردم‌لهستان در گردیك پرچم بهمراه نیکبختی کشور ، «ورشو» را که بصورت تلی از خاك درآمده بود ، بصورت امروزی در آورده است

به سنجش و قضاوت گذاشتم تا بتوانم احساس خویش را بالسان قلم نقش سازم .

نکته این است که من احساس رضایت خاطری که در یکایک‌مردم امپراطوری ژاپن و باصطلاح یک کشور سرمایه‌داری دیدم و آنچه را که از رفاه و عدالت اجتماعی، پیشرفت ، زیبائی ، آزادی و مواهب بی‌چون و چرای زیست‌و زندگی درآن‌کشور مشاهده‌کردم، صددرصدمغایر با پیش‌بینی هایی بود که از سوی رهبران پیشین سوسیالیست‌و تئوریسین‌های‌امروز دیده و یا خوانده‌ام زیرا در امپراطوری کهنسال ژاپن همه در بهره برداری از خوراك ،پوشاك بهداشت ، مسکن و هر یک از شرایط زیست و زندگی چندان نزدیک به تساوی بنظر میرسیدند که فاصله ها هرگز بیش ازفاصله های کشور های سوسیالیستی برمقیاس کاخ نشینان‌کرملین‌یاکاخ امپراتور تا معادن ذغال سنگ دو کشور نبود .

از سوی دیگر ، از آنچه برشمردم برتروگرمتر ودلپذیرترش را در کشور های سوسیالیستی‌و از آن میان ، لهستان نیافتم کارگر ژاپنی با رضایت خاطر هرچه تمامتر ، انعام نمیگرفت وبسیاری از مدیران بزرگترین کارخانه ها هم،ظهرکه میشد ، همان‌ساندویچ را گاز میزدند که فلان کارگرسالن نخ ریسی میخورد .

پس از آن ، کشور های امپراطوری،پادشاهی و جمهوری را جدا درترازوی سنجش گذاشتم و آنگاه کشور های سوسیالیستی را با یکدیگر مقایسه کردم و سرانجام کشور های بلوك شرق و غرب راروبروی هم نهادم‌وجزء بجزء را با یکدیگر سنجیدم تا این مسئله در ذهنم طرح شد که رفاه وترقیات‌وکمال هر سرزمینی مرهون رژیم خویش است!یارژیم ها مرهون تلاش مردم یا رژیم و مردم مرهون تلاش یکدیگر و یا هیچکدام منتی بر یکدیگر ندارند؟

طرح این مسئله و پرسش های بیشماری که ازمغز ها میگذرد ، همه به یک نکته و یک پاسخ ختم میگردد وآن میزان تمرکز و هماهنگی نیکیست از نیرو ها که افراد یک ملت درگردیك برجم بهم رسانند و در جهت نیکبختی کشور بکار اندازند ... نکته باریکتر اینکه هنر تمرکز چه در یک انسان‌وچه در یک جامعه به‌سرنوشت ونوراسانیتی بستگی دارد که هرگزمخلوق رژیم نیست.

همین نتیجه را با کمال تشابه کمی و کیفی در مقایسه کشور های سوسیالیستی بایکدیگر یافتم و سرانجام به ارزش آسمانی سخن مولای متقیان رسیدم که میفرمایند « هر ملتی سزاوار و شایسته همان حکومتی‌است که برویفرمان میراند و هر آینه افراد ملتی در اوج اخلاق و انسانیت باشند حکومتی که از میان‌آنان برخاسته میشود همسنگ همان ملت است و بالعکس ... »

وطن پرستی عامل وحدت مردم

از یادداشت های سفرهشت روزه به لهستان دراین شماره بهمین مقدمه اکتفا می‌کنم و در پایان چندنکته از نژاد جمعیت و پوشاك مردم این کشور اشاره میشود: ملت لهستان از وحدت طوایف گوناگون « اسلاو» تشکیل گردیده است عامل وحدت این طوایف سلسله «پیاست » بوده است باوجود این ،طوایف‌مزبور علیرغم گذشت زمان حس تعلق خاطر به مناطق خود را نگاه داشته‌اند و نوعی میهن پرستی ، آنها رابالهجه وطرز لباس‌پوشیدن وآداب‌و سنن خاص خودشان پیوند داده‌است .

کشور لهستان بیش از ۳۳ میلیون نفر جمعیت داردو بیستمین کشور جهان ـازلحاظ تعداد جمعیت ـ است، و ازنظر تراکم جمعیت (حدود ۲۵۹ نفر درهر میل مربع) بیست‌و هشتمین کشور جهان بشمارمی رودو میزان افزایش جمعیت آن در حدود پانصد هزار نفر در سال است. جمعیت لهستان دارای وحدت نژاد متجانس است زیرا تقریبا ۹٦ درصد کل اهالی از لحاظ ریشه‌ونژاد «اسلاو» لهستانی هستند.

دراین‌که ملت لهستان با نژاد های‌یهودی‌و ژرمن‌ومدیترانه و ارمنی آمیخته، تردیدنیست‌ولی براثر عوامل‌مربوط‌به تحمل‌مصائب جنك بابیگانگان نژادلهستانی خصلت سر سختی و استقلال‌ـ طلبی خاص یافته وبا این صفت از هم‌نژادان خود ممتاز گردیده است.ذکر این نکته شایان‌توجه است که ورشو پایتخت لهستان بخصوص در سالهای اخیر ، به صورت یکی از مراکز سیاسی مهم اروپادرآمده است و ازجمله دولت های امریکاوچین کمونیست، در مورد مسائل جهانی که‌هر دو دولت در آنها ذینفع هستند، «ورشو» رابرای تماس مستقیم برگزیدند و بالاخره تحولی که در روابط دودولت مذکور ایجاد گردیده ، اهمیت تازه‌یی برای مشی سیاسی لهستان در روابط خارجی بوجود آورده است و در توجیه اعتبار خارجی لهستان

انتخاب این دولت «ماندکشور ایران» بعضویت کمیسیون‌نظارت و کنترل آتش بس ویتنام قابل ذکراست.

در شماره آینده از رازکشاکش های مردم ارجمند لهستان درراه آزادی و آزادگی و «ورشو » قبل از جنك و امروز ، سخن‌می گوئیم.

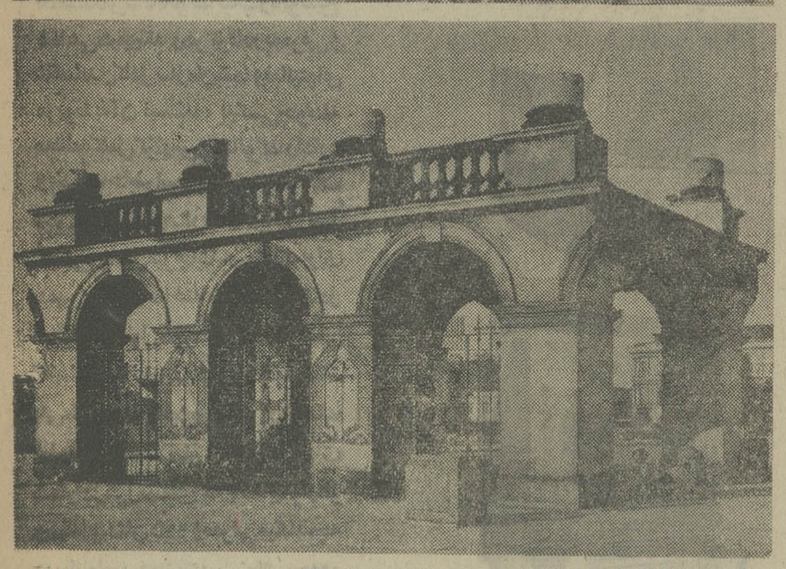

بازسازی افتخارات

ملت لهستان برای حفظ افتخارات گذشته خود، بنا های قدیمی رابین از سالها صرف وقت ، بصورت اصلی درآورده‌اندو این یکی دیگر از صد ها نمونه آثار تاریخی‌است که برای هریك ، یك کتاب‌تعریف دارند و بابرنامه‌های‌سنجیده وروحیه سازی دسته دسته جوانان و حتی کودکان رابه تماشای آن تشویق میکنند و در گوشه و کنار شهر بازدید دسته‌های کودك و جوان از آثار تاریخی خود، فراوان به چشم میخورد.

دور ازارقام نجومی

سفربه کشور های پیشرفته ، بویژه کشورهای اروپائی ، با ارقام نجومی پیشرفت وتکنیک ، آسمان خراش‌ها و شهر سازی های‌بسیار همراهست ، و هرکسی ، بزبانی به توصیف آنها میپردازد ولی‌من معتقدم هر خوانندەیی میتواند بجای یک ساختمان بیست طبقه ، ساختمان دویست طبقه‌ای را در ذهن خود مجسم‌سازدیایککارخانه هزار دوکی‌راصدهزار دوکی‌فرض کند ... و بهر حال هر واحد صنعتی یا جلوه های ترویج و آبادانی را تا صد برابر اصل پیش خود مجسم سازد . ولی حالات گوناگون‌افراد ملتی‌که‌ازهزارانگیزه مایه گرفته‌است ، بخصوص پایه های کلی‌پیشرفت یا عدم یا کندی پیشرفت یک ملت ، چیزی نیست که با ارقام و مقیاس اقتصادی و مادی روشن شود بلکه کشف آن به شرایط بیشماری کمشاید هنوز هم‌درقالب اصطلاح و تعریف علمی‌نگنجیده‌است ـ بستگی دارد.

مقایسه رژیم‌ها ومعجزه تمرکز

کشور ژاپن- که بیاد دارید نزدیک بیک ماه پیش ، در پی سفری همراه با هیات پارلمانی ایران بریاست آقای مهندس جعفر شریف امامی به آنجا ، سفرنامه‌یی درباب آن نوشتم ـ و لهستان از لحاظ رژیم ، در دو قطب مخالف هم قرار دارند و من از نخستین دقایق بازدید از کشور ژاپن تمام اثرات و شواهد رژیم‌هارا پیش خود تجسم دادم وهر یک راجداجدا وگاموبروی هم در دادگاه خرد و وجدان ،

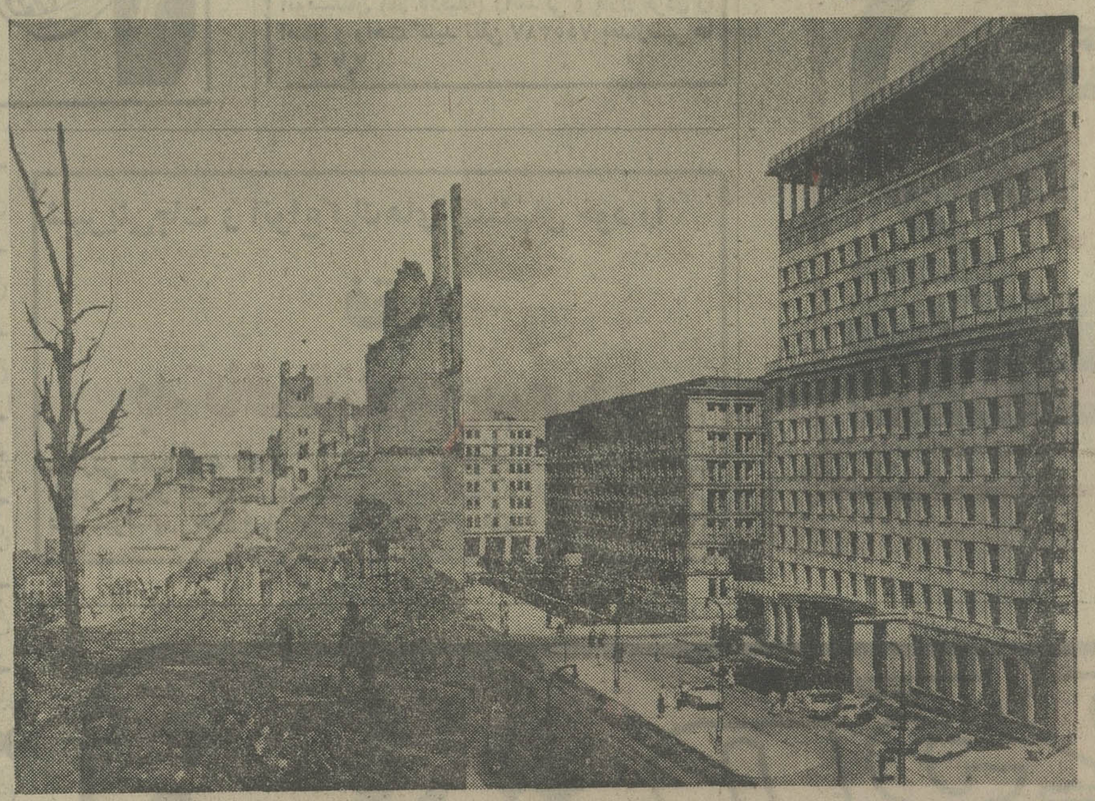

تل خاك وشهر پر نفس

شهر ورشو ، در زمان جنك بصورت تل‌خاکی درآمدولی در طول سی‌سال اخیر ، درسایه تلاش جمعی مردم و همکاری صمیمانه آنها با مسئولان مملکت ،بصورتی درآمده است که برای هر سیاح‌و جهانگرد ، باور نکردنی‌است . در عکس، قسمتی از خرابیهای‌ورشو، بعد ازحمله نازیها را می‌بینید ونیز سمت راست ، ساختمانهائی که‌مردم وطن‌پرست لهستان به همان سبك‌بنا کرده‌اند.

شرکت ملی نفت ایران

آگهی استخدام مهندس

شرکت ملی نفت ایران برای خدمت درشرکت‌سهامی خاص خدمات‌نفت ایران‌درمناطق نفتخیز خوزستان‌به عده‌ای فارغ‌التحصیل‌دررشته های مهندسی بشرح مندرج در زیر نیازمند است

مهندس نفت
مهندس شیمی
مهندس مخازن زیرزمینی
مهندس ابزار دقیق
مهندس مکانیك
مهندس حفاری و عملیات
مهندس برق
مهندس کامپیوتر
مهندس ژئوفیزیك

شرایط عمومی

۱ـ ملیت ایرانی
۲ـ شاغل نبودن در سازمان‌های دولتی و یا موسسات وابسته به‌آن.
۳ـ دارا بودن برك خاتمه خدمت نظام وظیفه عمومی و یا معافیت‌دائم.
٤ـ آشنائی بزبان انگلیسی .
۵ـافراد باتجربه حق‌تقدم‌خواهند داشت .
٦ـ حداکثرسن ۳۵ سال .

متقاضیان واجد شرایط می توانند همراه با فتوکپی مدارك مربوطه وریز نمرات و چهار قطعه عکس٤×٦ویکبرك رونوشت شناسنامه در روز های تعیین‌شده‌زیر ازساعت ۸الی ۱۲ صبح و ٤ الی ۷ بعداز ظهربادارەپخش شرکت ملی نفت ایران در شهرستان مربوطه مراجعه نمایند .

۱ـ متقاضیان شهرستان مشهددر تاریخهای ۲۱ و۲۲ر٤ر۱۳۵٤ .
۲ـ متقاضیان شهرستان تبریز در تاریخهای ۲٤ و۲۵و ۲٦ر٤ر۵٤ .

م الف ۷٦۸۰ آـ۲۲۰۸٦

آگهی

مؤسسه‌عالی تکنیکوم نفیسی

پیرو آگهی سازمان سنجش آموزش کشور مندرج در همین روزنامه به‌اطلاع داوطلبان می رساند که«راهنمای‌مسابقه ورودی » حاوی کلیه شرائط ثبت نام‌و برك درخواست‌ومواد امتحانی واطلاعات لازم دیگر آماده توزیع است .

برای دریافت راهنمای مذکور باید حداکثر تا تاریخ دوم مرداد ماه ۱۳۵٤ مبلغ یکصد ریال توسط یکی از بانکها به حساب جاری شماره ۵۰۵ بانك‌پارس شعبه تاج تهران پرداخت قبض رسید آن را به نشانی کامل خود توسط پست سفارشی به‌موسسه‌عالی تکنیکوم‌نفیسی ـخیابان بهارستان‌ـتهران ارسال‌دارند تا راهنمای مذکور با پست سفارشی به نشانی آنها ارسال شود

قابل توجه‌مؤدیان‌مالیاتی

بکلیه مؤدیان مشمول ماده۵۹ قانون مالیاتهای مستقیم و همچنین سایر اشخاص حقیقی که تا پایان تیر ماه جاری مکلف به‌تسلیم‌اظهارنامه مالیاتی‌میباشند یادآوری میشود که تا فرصت باقی‌است بحوزه مالیاتی مربوط مراجعه وضمن تسلیم اظهارنامه وترازنامه (در صورت مکلف بودن به تسلیم ترازنامه)مالیات‌متعلق‌راپرداخت فرمایند تا مشمول جریمه‌نشوند .

وزارت‌امور‌اقتصادی‌ودارائی

قابل توجه‌شرکتها‌وسایر‌اشخاص حقوقی

بدینوسیله باطلاع کلیه‌شرکت ها و سایر اشخاص حقوقی که‌طبق مقررات‌قانون‌مالیاتهای مستقیم مکلف به تسلیم اظهارنامه و ترازنامه‌مصوب مجمع عمومی‌وحساب سودوزیان مربوط‌به‌عملکردسال ۱۳۵۳وپرداخت مالیات متعلق تاپایان تیر ماه جاری‌هستند میرساند که قبل از انقضاء مدت موعد مقرر در تهران بحوزه مالیاتی مربوط درادارە کل مالیات‌برشرکت‌هاوارث (خیابان‌ناصرخسرو کاخ وزارت اموراقتصادی‌ودارائی) و در شهرستان ها به حوزه مالیاتی مربوط مراجعه وضمن تسلیم اظهار نامه‌وترازنامه وحساب سودو زیان مالیات متعلق را پرداخت فرمایند تا مشمول‌جریمه نشوند . ضمنا محل تسلیم‌اظهارنامه‌و پرداخت مالیات اشخاص حقوقی خارجی که در ایران دارای اقامتگاه یا نمایندگی نیستند تهران (اداره کل مالیات برشرکتها وارث)است .

وزارت‌امور‌اقتصادی‌ودارائی

تجدید آگهی مناقصه

پیرو آگهی مناقصه شماره۲۲۲۲رم‌الف مورخ ۳ر۳ر۱۳۵٤ سازمان برنامه و بودجه برای رفت و آمد کارمندان خود بمنظور انجام ماموریت های اداری در محدوده شهر تهران به تعدادی اتومبیل پیکان با راننده نیاز دارد .

موسسات و شرکت هائی که دارای تجارب و سوابق کافی در این زمینه بوده و داوطلب شرکت‌درمناقصه می باشند ، می توانند با مراجعه به دبیرخانه قسمت کارپردازی واقع در ساختمان امور اداری ، خیابان صفی علیشاه برك شرایط و مشخصات مناقصه را دریافت و پس از مطالعه پیشنهاد خود را در پاکت لاك و مهر شده(باتوجه‌به‌شرایط‌شرکت‌درمناقصه) تنظیم و تا ساعت ۹ صبح روزیکشنبه ۲۹ر٤ر۱۳۵٤ (بیست و نهم تیرماه) به دبیرخانه قسمت کارپردازی(خیابان صفی علیشاه) تسلیم ورسید دریافت دارند .

بدیهی است به پیشنهاد هائی‌که‌بعداز موعد مقرر برسد ترتیب اثر داده نخواهد شد .

پاکت های مناقصه با حضور پیشنهاد دهندگان در ساعت ۱۰ صبح همان روز (بیست ونهم تیرماه) درکاخ مرکزی سازمان برنامه وبودجه طبقه ششم اطاق ٦۱٦ باز و برنده مناقصه تعیین خواهد شد .

هرگونه مالیات و عوارض که بر طرف قرارداد تعلق گیرد ، بعهده‌برنده مناقصه است سازمان برنامه وبودجه در ردویا قبول یك یا کلیه پیشنهادات آزاد است .

م الف ۷۷۰۰

امور اداری سازمان برنامه وبودجه

دانشگاه ملی ایران

استخدام متخصص رشته‌های مختلف پزشکی

دانشکده پزشکی دانشگاه ملی‌ایران جهت خدمت در بیمارستان های تابعه احتیاج بتعدادی متخصص‌دررشته‌های مختلف پزشکی بشرح زیردارد :

۱ـمتخصص بیماریهای کلیوی(نفرولوژی)
۲ـمتخصص علوم آزمایشگاهی بالینی
۳ـمتخصص بیهوشی ورآنیماشیون
٤ـمتخصص آسیب شناسی (پاتولوژی)
۵ـمتخصص اورتوپدی و جراحی استخوان
٦ـمتخصص بیماریهای اطفال
۷ـمتخصص فارماکولوژی
۸ـمتخصص چشم پزشکی
۹ـمتخصص بیماریهای اعصاب(نورولوژی)
۱۰ـمتخصص رادیولوژی

داوطلبان واجد شرایط میتوانندبادردست داشتن مدارك خود حداکثر تاتاریخ اول مردادماه ۱۳۵٤ بدبیرخانه دانشکده پزشکی ودانشگاه ملی ایران (واقع دراوین) مراجعه نمایند .

دانشگاه ملی ایران

بازار هفته

پدیده‌ای انقلابی برای شناساندن فعالیتهای تجاری اداری - بانکی - بازاریابی - صنعتی - ویزیتوری - آموزشی ووو...

FAIRCHILD

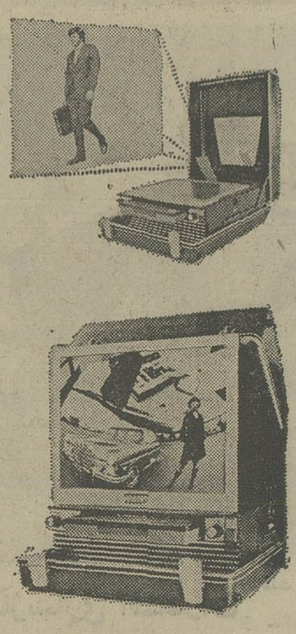

Super 8 Caridge
Sound Loop
Projector

نامه - عکس - کاتالوگ کتاب و با توضیح شفاهی هیچیک و هرگز قادر بمعرفی و شناساندن کامل سازمان شما و فعالیتهای مربوط به آن نیستند، نه کسی حوصله مطالعه کامل گزارش و کاتالوگ را دارد. و بندرت حاضر است بدقت بتوضیحات شما گوش فرا دارد. در حالیکه پروژوکتور کاستی و ناطق فیرچایلد امریکا (که برای همین منظور ساخته شده است) قادر است توجه کامل هر فردی را و در هر مقامی که باشد بصفحه سینمائی خود جلب کند. بلی، فیرچایلد با تصویر رنگی و با کمک فیلم سوپر هشت ناطق، شما و فعالیتهای شما را در هر زمینه‌ای که باشد بهتر از هر وسیله‌ای نشان داده و معرفی میکند، چه در سالنها بر پرده بزرگ سینمائی، چه در سر کلاس، چه روی میز کنفرانس، چه در نمایشگاهها و فروشگاهها (بطور لوپ و دائم) چه در اداره و منزل و بالاخره در هر لحظه - هر کجا با فشار یک دکمه و در یک ثانیه

پوبلیکو - نادرشاه جنوبی شماره ۲۸ تلفن ۶۲۶۸۰۴ - ۶۲۳۰۰۶

زیبادکور

نمایشگاه پرده
نقد و اقساط
سلطنت آباد مقابل باشگاه مرکزی
تلفن: ۷۷۸۸۶۴

شنر بی رقیب در دنیا

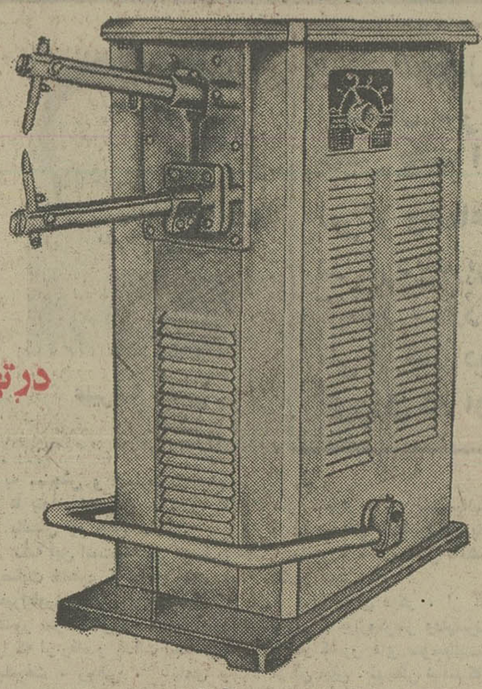

۱- نقطه جوش در قدرت های مختلف
۲- دستگاه های جوش در قدرت های مختلف
۳- اره های برقی آهن بر
۴- خم کن در اندازه های مختلف
۵- قیچی های برقی در اندازه های مختلف
۶- ماشین آلات نجاری

در تهران و شهرستانها نماینده فروش میپذیریم

نماینده انحصاری در ایران
ایران کار
تلفن ۷۹۵۲۳۷

I.S.T
ایرانارست

خانمها و دختر خانمهای شیک پوش تهران «برای اولین بار در ایران»

ما همپای مزونهای بزرگ اروپا و امریکا اقدام به تهیه لباسهای اختصاصی برای خانمها نموده‌ایم. و اکنون با امکانات کافی میتوانیم ادعا کنیم که دیگر نیازی نیست برای تهیه لباس های (اختصاصی) بشهر های بزرگ اروپا سفر کنید! لطفا جهت تعیین وقت قبلی با تلفن ۹۳۳۶۵۴ تماس بگیرید.

رانندگی آسان میشود

دارندگان فرمان هیدرولیک
وفروشندگان لوازم اتومبیل
بانصب EASITURN روی فرمان اتومبیلتان (در ۵ دقیقه) رانندگی و پارک کردن را آسان و راحت کنید تلفن ۷۵۵۳۸۷ بعدازظهر ها ۴ تا ۷

کاشی سعدی
پیشرو صنعت سرامیک ایران

شیرینی جات و انواع کیک های جشنهای خود را

فقط به کافه قنادی سعید

سفارش دهید کافه قنادی سعید مبتکر و شکوه بخش نوروز شما است انواع کیک در ظرف دو ساعت سفارش از یک طبقه تا یازده طبقه تحویل می دهد آیزنهاور بعدازچهارراه جمشید آباد تلفن های ۹۲۰۰۱۰ و ۹۲۲۷۹۰

هنرستان موسیقی فروغی کرمانی

اکنون اطباء بزرگ جهان دریافته‌اند میتوان بوسیله موسیقی بدترین بیماریهای روحی وروانی را برطرف کرد. شما که از صبح تاشب گرفتارید و فعالیت میکنید یکساعت در هفته وقت خودرا بما بدهید تا در مدتی کوتاه هنر نواختن سازمورد علاقه را در کلاسهای خصوصی بشما بیاموزیم تا کلیه آهنگهای روز را بنوازید، ساز مجانا در اختیار شماست. شهریه اقساط، سن از ۵ سال تا ۵۰ سال.
شاهرضا بین فروردین و اردیبهشت روبروی دبیرخانه دانشگاه تلفن ۶۶۴۷۹۳

قابل توجه کوره های آجرپزی

لطفا برای تهیه لوازم یدکی سوخت پاش های سابو SABO و خرید سوخت پاش های موجود در ایران با تلفن های ۵-۷۶۱۳۷۴ تهران تماس حاصل فرمائید.

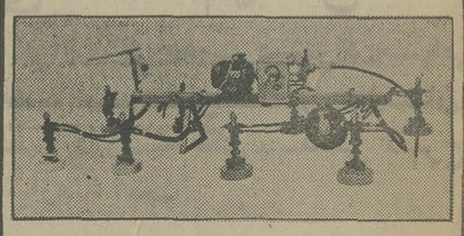

فیات 125p ۱۹۷۵ رسید

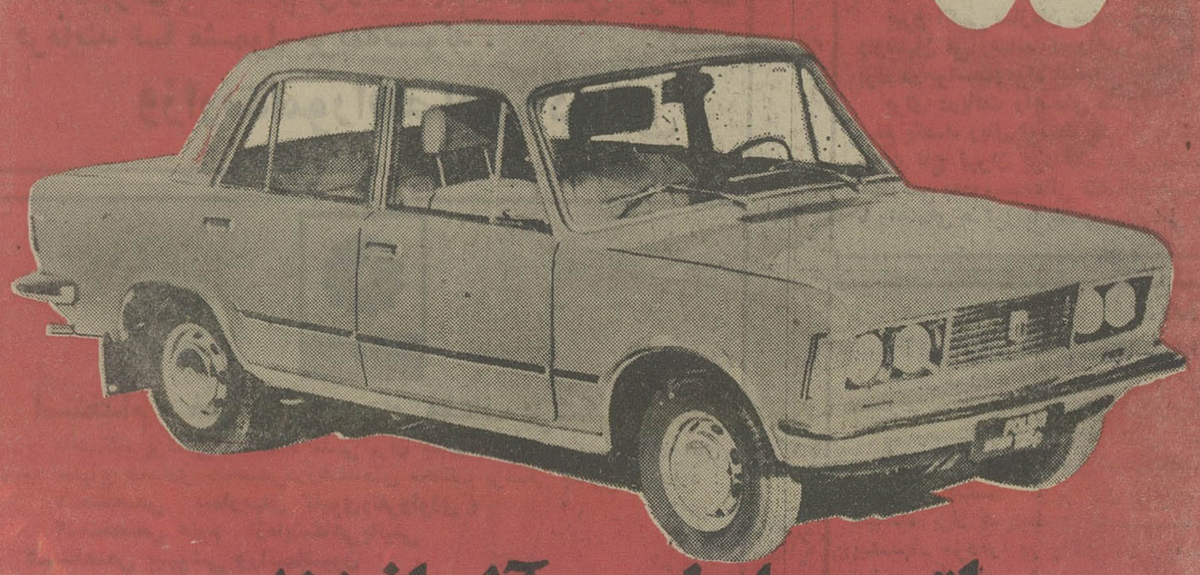

اتومبیل ایده آل از نظر
زیبائی - قدرت - قیمت

نماینده انحصاری: شرکت پلام خیابان شمیران شهناز پنج تلفن ۷۵۳۹۵۸ و ۷۵۵۰۸۴

باپیت محصولی از فنلاند

اصلاح اراضی ماسه ای کنار دریا بجای خاک.
اصلاح خاک باغچه و تقویت آن.
ازدیاد گل و رشد نباتات گندانی.
پوشاندن بذر چمن و سایر بذور بجای پهن.
رشد کافی ریشه نباتات.

استریل - اقتصادی - بدون علف هرز - عاری از بیماریها
هوای کافی - مواد غذائی کافی - صرفه جوئی در آب

نمایندگی انحصاری در ایران: دفتر فنی کشاورز - تخت جمشید شرقی - شماره ۰۳۶۰
تلفن: ۷۵۳۳۰۰ - ۷۶۲۷۹۲

نقد و اقساط

تزئینات مهران
پرده کرکره با ۵ سال ضمانت و کاغذدیواری با ۱۵ درصد تخفیف موکت و کف پوش و اف اف منزل تزئینات مهران تلفن ۹۳۷۷۶۱

شرکت جنرال تولز (سهامی خاص)

واردکننده انواع ماشین آلات و دستگاه های موردنیاز کارخانجات، اتوسرویس ها و تعمیرگاهها
و نماینده انحصاری کارخانه شو SCHOU دانمارک
کارخانه شو سازنده انواع دستگاه های مختلف کف تراش - سیلندر تراش - میل لنگ تراش - ثابت تراش - شاتون تراش و غیره می باشد: متقاضیان به نماینده انحصاری در ایران شرکت جنرال تولز خیابان آیزنهاور بالاتر از دانشگاه آریامهر پلاک ۶۴۱ تلفن های ۹۷۰۷۵۸ و ۹۷۰۲۰۱ مراجعه فرمائید.

اطلاعیه

پیمانکاری ایفل

قابل توجه ادارات شرکتهای بزرگ و کوچک دولتی و خصوصی و غیره، پیمانکار ها و شرکت های راهسازی.
پیمانکاری ایفل با امکانات موجودیت خود تعداد ۴۰ دستگاه کمپرسی، ۲۰ دستگاه بلدزر، ۱۰ دستگاه لودر
جهت هر نوع راهسازی و غیره در کلیه نقاط کشور با کادر کارکنان بسیار مجهز آمادگی خود را اعلام میدارد.
جهت مذاکره با تلفن ۶۲۵۴۰۶ تماس حاصل شود

نیازمندیهای اطلاعات تلفنی آگهی می پذیرد

۳۱۱۲۲۴-۳۱۱۲۲۵-۳۱۱۲۲۷
۳۱۱۲۲۹-۳۱۱۲۳۰-۳۱۲۴۱۳

اثاثیه

فروش دست اول

لباسهای زنانه نخی‌از پاریس رسید تلفن ۸۴۷۰۶۱ طبقه دوم

اکازیون‌عادل

لباس‌عروس- مایو و لباس‌شب خارجی وغیره شهرآرا خیابان هفدهم پلاک ۹ تلفن۹۷۱۱۹۲

فروش دست دوم

دوربین فیلمبرداری
مدل ۵۱۸ قیمت ۲۵۰۰۰ ریال
مدل ۸۱۴ قیمت ۳۹۰۰۰ ریال
هردو دستگاه زوم اتوماتیک مارک کانون نوبدون عیب‌تلفن ۵۲۹۲۸۴

قابل توجه اجناس عتیقه قدیمی بقیمت مناسب بفروش میرسد

انواع ساعت‌شمعدانهای برنز- جارهای کریستال وبرنز با دیوارکوب ـ گلدانهای سور ـ ظروف مرغی واوپالین‌رزسینی وشمعدانهای نوربلین- جاگلی ومیوه‌خوری برنز و نقره لالهو چراغ- تابلو نقاشی- مجسمه برنز ـ مقداری مینای فرانسه- میزنهارخوری ـ مبل ، آئینه و کنسول- کوزه‌قلیانهای‌عکس‌دار زمان‌ناصرالدینشاه‌واشیاء دیگر قدیمی جمعه ۲۰ تیرماه از ساعت ۴ بعدازظهر تا ۱۰شب آدرس یوسف‌آباد خیابان محمدرضاشاه خیابان۲۶خیابان ۲۷خیابان‌ترانه پلاک ۱۴طبقه دوم تلفن ۶۸۱۳۲۷ و۶۳۹۲۵۳
آ_ ۹۴۴۹

یك دستگاه مبلمان پذیرائی و ناهار خوری استیل بفروش میرسد ۸۷۴۶۴۴

موسسه مهمانخانه‌ها

آگهی مزایده

موسسه مهمانخانه ها تعدادی قالی و قالیچه کهنه بافت کاشان و ساروق ـ کرمان را از طریق مزایده (حراج عمومی)بفروش‌میرساند طالبین میتوانند درتاریخ یکشنبه۲۲ر۴ر۵۴ساعت ۸ صبح در مهمانخانه دربند حضوربهمرسانند قیمت فرشهای مزبور نقدا دریافت میشود.
مدیر عامل موسسه مهمانخانه ها محمد رضا یوسفی

حراج لباسهای‌خارجی‌نو
میدان ۲۵ شهریور خیابان‌سینا روبروی منبع آب پلاک ۲۷ تلفن ۸۲۴۷۲۲

خرید
پیانو دست‌دوم‌خریداریم تلفن ۳۹۲۹۷۳

لباس واسباب‌بازی فروشی سلطنت‌آباد گلستان ۳شماره۸۲
ا_ ۹۸۰۰

همه‌گونه لوازم منزل والبسه بفروش میرسد ۷۷۲۹۸۷
آ_ ۹۸۰۲

خرید

بازرگانی فرش‌کیهان ۸۳۰۹۰۴ و ۸۲۳۷۷۶
خریدار نقدی همه رقم فرش کهنه‌ونو جهت صادرات‌روزولت میدان ۲۵ شهریور .

گالری‌فرش

شایان ۶۶۱۰۶۹
بهترین خریدار هر نوع قالی و قالیچه کهنه ونو

فرش محسن

خریدار فرش کهنه و تعویض‌با فرش نو ـ کریمخان زند
تلفن ۸۲۲۶۹۲

ایران فرش ۷۷۴۹۷۲
فرشهای کهنه وسایر لوازم‌منزل بهر مبلغ نقدا بیشتر ازسایرین خریداریم تلفن ۷۷۷۰۲۵

فروشگاه‌استار۹۲۶۴۰۲۱ خریدار یخچال برقی و نفتی‌تلویزیون‌فرش‌وغیره

فروشگاه آریا ۹۲۹۳۹۳
خرید فرش سایرلوازم منزل
۱_۲۶ آ_ ۸۵۴۷

جهان کالا ۹۲۵۴۵۸ خریدار یخچال تلویزیون و لوازم منزل شما

مبل‌ودکوراسیون

مبل ابتکار سلسبیل‌مقابل‌سینما خرم همه‌نوع مبلمان‌نقدواقساط تلفن ۹۵۳۷۲۶
ا_ ۹۷۹۵

شستشوی مبل وفرش

دوراکلین سرویس‌امریکا خشکشوئی مبلمان‌موکت فرش تشك اتومبیل در محل مطابق با آخرین تکنیك متداول آمریکا گرانترمطمئن‌تر۸۴۵۶۸۳ و ۸۴۸۳۹۶ و ۸۴۸۳۹۵

خشکشوئی مبلمان ادیب یکدست ۵۰ تومان
خشکشوئی پرده پارچه وکرکره بانصب‌مجانی ۹۰۶۵۶۵

شرکت ایران پالاگر
شستشوی فرش، موکت، مبلمان پرده و تشك اتومبیل با مواد منحصر بفرد در محل .
۷۵۵۷۷۹ و ۷۵۷۳۶۹

کارخانه قالیشوئی ادیب ۹۰۶۵۶۵ ۹۵۸۹۵۰ و ۹۵۲۴۵۴

کارخانه قالیشوئی فردممتاز ۶۶۳۸۰۳

کلین سرویس
خشکشوئی مبل فرش موکت با دستگاه وپرده بانصب مجانی ۹۵۲۵۴۶

آناهیتاسرویس‌بزرگترین خشکشوئی مبلمان فرش موکت پرده در محل ۷۹۵۳۰۷

قالیشوئی رضوان ۳۵۲۶۸۷

آریو انگلیش سرویس

خشکشوئی

مبلمان موکت فرش پرده وتشك اتومبیل درمحل تلفن۸۴۳۸۴۵ نمایندگی مشهد تلفن ۲۰۱۲۰و نمایندگی دریاکنار تزئینات داوری وفرشید .

کارخانه قالیشوئی بیوك تلفن۵۲۹۹۱۵و۹۷۷۱۱۸

کارخانه‌قالیشوئی‌اطلس
تلفن ۹۵۲۵۴۶ و ۹۷۵۴۳۰

قالیشوئی مسعود ۹۵۵۱۲۰_ ۹۵۲۹۲۵

آمریکن‌سر تیفاید
هوم‌سرویس خشکوئی مبلمان فرش موکت پرده با آخرین تکنیك آمریکائی در محل ۷۰۴۸۱۲ و ۷۵۸۴۹۶

تعمیرات

تلویزیون

تعمیرگاه تلویزیون الکترون با تائیدوزارت کار۷۶۳۶۸۲
تعمیرتلویزیونهای R.C.A-R.T.I شاوب‌لورنس . فیلیپس . سیرا تلفونکن وسایر مارکها سرویس مجهز سیار درشهروشمیرانات

سرویس تلویزیون گارانتی تلفن ۶۲۸۳۷۱
سرویس‌سیار R.C.A-R.T.I سیرا مدیاتور جنرال الکتریک وگراندیك بویژه شمیرانات

تعمیرگاه مجاز شماره ۱۱ شاوب لورنس
سرویس سیار فوری برای کلیه نقاط تهران و شمیرانات
تلفنهای ۶۶۷۱۷۱ ۶۶۹۵۱۴ ۴۲۷۳۳
SCHAUB-LORENZ

تعمیرگاه وستینگهاوس انواع تلویزیون های اروپائی و آمریکائی ۸۶۲۷۱۲

تلویزیون شما فوری در منزل تعمیر می شود ۸۷۴۷۷۰

SCHAUB-LORENZ
شاوب‌لورنس
سرویس فوری۸۸۳۲۶۲

تعمیرگاه مجاز
آر.تی.آی
آر.سی.آ
۳۱۳۲۷۸ ـ ۳۱۳۲۶۲

تعمیرگاه‌فیلیپس‌سرویس تلویزیون تلفن۳۱۶۶۱۵

تعمیر فوری همه نوع تلویزیون های لامپی و ترانزیستوری ۷۹۰۴۱۸

سرویس سیار رادیو تلویزیون
آر-تی-آی
۹۷۹۷۱۱

نصب انواع آنتن تلویزیون
آ_ ۹۸۳۱

کولر

نصب و سرویس کولر کانال کشی فوری
تلفن ۷۹۳۸۹۷

کانال کشی،تهویه،کولر نصب و سرویس فوری
شرکت ۶۲۱۴۴۸
کارگاه ۷۹۶۱۰۳

سرویس کولر ویخچال فوری ۳۴۴۱۷۳

سرویس کولر فوری ۴۷۷۹۹

سرویس و نصب کولر ۷۵۴۴۹۳

لوازم یدکی

مرکز پخش لوازم یدکی کولر آبی
تلفن ۹۷۷۴۳۳ و ۹۷۳۲۰۸

شوفاژ

نصب شوفاژ و کولر باسرویس
۸۵۹۶۴۸

نصب شوفاژ لوله‌کشی ساختمان شرکت شامیلا ۸۲۱۶۶۰ و ۸۳۰۶۸۹
۱_۱۵ آ_ ۹۶۷۵

طرح‌واجرا، تهویه،کولر شوفاژ ،برق ،سرویس و نگهداری شبانه روزی
شرکت ۶۲۱۴۴۸
کارگاه ۷۹۶۱۰۳

یخچال

تعمیرگاه سید حسین تعمیر همه‌نوع‌لباسشوئی یخچال‌آبگرمکن۸۸۲۴۳۸

تعمیرگاه‌یخچال‌فریجیدر
اثاث یدکی موجود۸۴۸۷۵۶
آ_ ۶۸۹۸

تعمیریخچال فریژیدر ۸۳۹۲۲۵

فروش اتومبیل

بی.ام. و مدل ۷۴ رنگ کاهوئی متالیك بابدهی کمپانی بفروش میرسد تلفن ۳۱۴۰۷۰
آ_ ۹۶۴۸

بی.ام.و ۲۰۰۲ مدل۷۵
باشرایط مناسب‌بفروش میرسد
تلفن ۸۴۴۹۷۲

ب.ام. و ۵۲۰ مدل ۷۳ بفروش میرسد . تلفن ۷۵۱۴۳۹
۱_۲ آ_ ۹۱۱۳

ب.ام.و ۲۰۰۲ مدل ۷۲ با فرمان و رینگ اسپرت گرمکن شیشه عقب رادیو پخش‌استریو رنگ آلبالوئی بفروش میرسد. تلفن ۶۵۴۰۰۶ واز ساعت۱الی ۴بعدازظهر تلفن ۷۷۷۳۶۲
۱_۲ آ_ ۹۶۳۷

ب‌ام‌و‌مدل۶۶بیواسطه ۷۵۲۹۶۸
۱_۲ آ_ ۹۶۹۱

بی ام و ۲۰۰۲ اس
مدل ۷۳ سفارش آمریکا رنگ زرشکی ۱۶۰۰۰ کیلومترکارکرد نقدا ۷۴۰۰۰ تومان تلفن ـ ۹۲۵۵۰۴ صبحها ۷الی۹
آ_ ۹۴۶۹

بی‌ام‌و ۷۴ گمرك نشده بفروش میرسد تلفن ۹۴۰۴۷۷
۱_۲ آ_ ۹۷۸۰

ب‌ام‌و ۵۲۰ مدل ۷۳سبز متالیك رادیو گرمکن عقب خیلی تمیز بدون واسطه بعلت مسافرت مقطوع ۸۲ هزار تومان تلفن۷۷۷۷۴۶و۷۷۸۶۰۰

بی.ام . و مدل۷۳ سفارش آمریکا شیشه رنگی با رادیو و پخش رنك قرمز به فروش‌می رسد تلفن ۸۴۹۶۱۳

بی‌ام و ۵۲۰ مدل ۷۴ سفارشی شیشه‌رنگی‌پخش صوت ،دورموتور ،رینك مخصوص رنك گوجه فرنگی ۴ تا ۷ بعدازظهر تلفن ۷۷۳۱۱۰

پژو ۵۰۴ ال شیری‌مدل۷۵بدون گمرك و نمره ۹۴۳۵۷۹صبح‌و عصر .
۱_۲ آ_ ۹۷۲۵

پژو ۵۰۴ مدل۷۵ تلفن ۹۲۱۹۷۰

پژو ۵۰۴ مدل ۷۱ بیواسطه ۴۶ هزار تومان تلفن ۳۴۴۱۸۳
۱_۲ آ_ ۹۶۱۲

پژو ۵۰۴ جی‌الی
مدل ۷۱ سقف کشوئی فروشی ۵۲۵۰۸۸
۱_۳ آ_ ۹۶۶۰

پژو ۴۰۴ مدل ۶۴
بسیار مرتب بدون واسطه بین ساعت ۱۶تا۱۹ تلفن۸۹۳۵۱۳
آ_ ۹۴۶۳

پژو ۵۰۴ مدل ۷۱
سرمه‌ای رنگ دروضع بسیار عالی بعدازظهرها۴الی ۷ تلفن ۶۵۸۷۸۱
۱_۳ آ_ ۹۶۹۰

انواع پیکان ۵۴ موجود
نقد واقساط باسود بانگی شاهرضا چهارراه پهلوی‌نبش رازی اتومبیل بی‌ام‌و
آ_ ۶۸۴۱

پیکان ۵۱ سقف چرمی رینك رادیال خردلی ۲۹ هزار تومان ۸۳۳۱۵۷

پیکان مدل ۵۳ قیمت ۳۳ هزار تومان ۲۷ هزارکیلومترکارکرده بدون واسطه فروشی تلفن ـ ۶۸۲۹۸۳
۱_۳ آ_ ۹۳۹۳

فقط انواع پیکان ۵۴ ۷۵۹۴۱۹

اتومبیل‌پیکان۵۲فروشی تلفن ۸۷۴۶۴۴

پیکان ۴۷ شیری رنك شماره شهربانی۷۳۳۹۹ تهران ب گمشده از کسانیکه اطلاع دارند با تلفن ۸۴۳۹۸۸ و یا ۳۹۳۱۵۴ تماس بگیرند

بعلت مسافرت پیکان دولوکس مدل ۵۰ قیمت ۲۵۰۰۰تومان- ۹۶۱۸۴۱
آ_ ۹۸۴۳

پیکان دولوکس ۴۷ تمیز بین ساعات ۳تاه تلفن ۸۴۱۷۱۵
۱_۲ آ_ ۹۸۱۱

فقط هیلمن ۷۵ موجود ۷۵۹۴۱۹
۱_۴۲ ا_ ۸۵۱۶

بنز ۲۰۰ مدل ۷۰ دانشجوئی سقف کشوئی شیشه گرمکن گمرك پرداخت شده تلفن ۷۹۱۴۹۳

مرسدس بنز ۲۰۰ مدل ۷۲ با رادیو و پخش‌صوت ۸۳ هزار تومان تلفن ۸۵۲۶۷۵
۱_۲ آ_ ۹۶۹۴

بنز ۲۲۰ مدل ۷۱ و بنز ۶۰۸ خاور فروشی ۷۹۷۸۳۲
۱_۲ آ_ ۹۷۲۶

بنز کمپرسی مدل ۷۰
دمچرخ ۱۰ تن اطاق ایرانی موتور ۷۵فروشی.اتوماشین‌تلفن ۷۷۴۹۷۸

بنز کمپرسی ۶ تن ۱۱۱۳ مدل ۶۸ موتور ۷۲ گمرك شده‌نمره ترانزیت بدون واسطه۱۱۰هزار تومان تلفن ۵۳۲۵۴۷

مرسدس‌بنز۲۸۰مدل۶۹ رنك سفید بسیار تمیز- اجناس اضافی نمره و گمرك شده ۸۵ هزار تومان با تلفن ۸۲۰۸۴۸ و۸۲۱۳۳۶صبحهاتماس گرفته شود .

بنز ۲۲۰ مدل ۷۳
شیشه رنگی گمرك شده بدون مره ۳۲ هزارکیلومتر کارکرده تلفن ۵۲۱۰۴۷

بنز سواری ۲۵۰ اس مدل ۶۷ سفید بدون واسطه بفروش میرسد تلفن از ساعت ۲ بعداز ظهر ببعد ۷۹۲۳۷۶
آ_ ۹۸۱۹

موستانك مدل ۷۰ ۶سیلندرفرمان‌هیدرولیك شیری‌رنك‌بعلت‌مسافرت فوری بفروش میرسد قیمت ۵۸ هزار تومان ۷۶۳۳۸۲

دوج
وانت دوج
یکتن‌مدل ۶۴ درشرایط عالی بدون واسطه ۹۳۹۳۸۵
۱_۲ آ_ ۹۵۹۰

کامیون کمپرسی مرسدس بنز مدل ۶۸ نمره شده‌وگمرك‌داده بابیمه بدنه همه روزه از ساعت ۹ صبح الی ۹شب‌تلفن۷۷۰۳۶۰
آ_ ۹۶۷۶

اتومبیل داتسون‌استیشن ۱۶۰۰ مدل ۷۲ فوری بفروش میرسد تلفن ۸۲۱۸۹۹ ـ ۸۲۰۹۳۱
آ_ ۹۶۹۹

شورلت ایران ۲۵۰۰مدل ۵۴ سفید تودوزی مشکی کاملاتمیز ۸۰۰۰ کیلومتر کارکرده بعت مسافرت فورا بدون واسطه بفروش میرسد تلفن ۶۲۴۹۹۰ از ۶الی۸ بعدازظهر
آ_ ۳۳۶۴

اتومبیل شورلت کاپریس مدل ۷۳ ۱۸۰۰۰ کیلومتر کارکرده بسیار تمیز دانشجوئی تلفن ـ ۹۲۴۳۹۹
آ_ ۹۶۶۵

کامیون ۱۴۱۳ کمپرسی‌سه‌طرفه و ۱۵۱۳ می‌سی فوری‌بفروش میرسد تلفن ۸۷۰۱۱۶

مینی‌ماینر کوپراس
رینگ و پخش شیشه رنگی ۲۷ هزار تومان مقطوع خیابان قدیم شمیران روبروی مولن‌روژ شهناز ۲ پلاك ۳۸
۱_۲ آ_ ۹۶۸۵

ولوی سفید ۱۷۵۰ مدل ۶۹ بفروش میرسد تلفن ۹۴۰۴۷۷
۱_۲ آ_ ۹۴۶۸

جیپ فولکس آلمانی مدل ۷۲ خیلی تمیز محکم بامزایای زیاد ۲تا۷ بعدازظهر ۹۲۴۷۵۲

ماشین سواری رور مدل ۶۴ با وسایل اضافی یدکی نو بعلت مسافرت بفروش میرسد از ساعت ۱۷الی۲۰ تلفن۷۷۲۱۵۰
آ_ ۹۷۹۶

مینی ماینر مدل ۶۲
رنگ‌آلبالوئی روشن‌تمیزباموتور تازه تعمیرشده بدون نقص بمبلغ ۱۷ هزار تومان‌بفروش میرسد با تلفن ۶۵۶۹۷۹تماس بگیرید .
۱_۲ آ_ ۹۸۰۳

واکسهال ۶۵ تمیز ۹ هزار تومان به فروش میرسد تلفن ـ ۹۲۶۰۲۳

یکدستگاه تویوتا سلیکا رنگ نقره‌ای متالیك مدل ۷۴ مرتب که فقط ۱۸ هزار کیلومترکار کرده ساعت ۱۰تا۱۷ تلفن ـ ۸۷۸۲۰۱
۱_۲ آ_ ۹۶۴۷

فیات ۱۲۵ مرتب بعلت مسافرت بفروش‌میرسد تلفن ۹۲۸۹۴۶

تاکسی تلفنی فروشی تلفن ۷۹۰۱۴۱

فروشگاههای اتومبیل

پیکان

پیکان نو اماده نقد و اقساط شاهرضا چهارراه‌گرگان۱۰۶۸

برای اتومبیل شما

کولر اتومبیل فابریك
بی.ام.و.- مرسدس - پژو - ولوو - فوردماستانگ و کامارو - پیکان .
شرکت سهامی خاص تهران موتور اول‌خیابان ملت روبروی وزارت فرهنك تلفن ۸۸۷۴۱۱و ۸۸۳۶۵۸ ـ۳۱۷۱۹۸
۱_۵ آ_ ۱۶۶۹

سقف چرمی
اتومبیل‌منصور
برای گرما و سرما و زیبائی سقف اتومبیل خود را چرمی نمائید در ساعت
در ورکش منصور پهلوی مقابل پارك ساعی تلفن ۶۸۳۶۳۹

کرایه

اتولوکس
اتومبیلهای تشریفاتی با راننده برای داخل و خارج از تهران میدان فردوسی تلفن ۸۲۱۲۷۰ و ۸۲۶۶۰۵

اتوآسیا

اتومبیل کرایه باراننده وبدون راننده در ۲۴ ساعت درخدمت شماست‌تلفن۷۵۴۹۸۰و۷۵۱۶۲۰

کمان‌سرویس‌تاکسی
درتمام مدت ۲۴ ساعت با مجهزترین اتومبیلهای آخرین سیستم باراننده‌وبدون‌راننده‌در اختیار شماست تلفن۶۵۴۴۴۶ و ۶۵۶۵۴۴

کاسپین‌تاکسی سرویس
کرایه اتومبیلهای تشریفاتی با راننده فرح‌شمالی پالیزی ۱۴۵
تلفن۷۷۷۱۱۰و۷۷۸۰۹۰

کالج بار
بارکش شهر وحومه
۶۶۱۱۱۱-۴۱۱۱۱

لودر با راننده آماده کار تلفن ۵۴۴۴۳۹

اتومبیلهای‌لوکس کرایه باراننده و بدون‌راننده برای داخل و خارج تهران
۷۵۷۲۹۴ ـ۷۵۷۵۳۵
۷۵۷۶۰۲ـ ۷۶۷۷۵۵

آسیا توریست تاکسی
شبانه‌روز اتومبیلهای مدرن با راننده وبدون راننده۷۵۰۹۰۱

اتومبیل با راننده و بدون راننده
۷۶۸۳۸۲

ماشین آلات

کارخانه ضربه
قبول پرسکاری کشش۷۹۵۴۵۶

چند دستگاه موتور های مولد برق بفروش میرسد سلیمانی تلفن ۷۷۲۳۸۱

همه‌نوع ماشین‌آلات راهسازی خریدار و فروشنده‌ایم آهن-آلات و ماشین‌آلات اوراقی خریداریم تلفن ۹۲۱۵۳۲ ـ ۹۲۱۵۳۴
۱_۲۲ آ_ ۸۹۵۰

آموزشگاهها

ماشین‌نویسی بیژن
باحسن شهرت میدان ژاله‌تلفن ۳۴۸۳۸۴

تدریس خصوصی

ریاضیات فیزیك‌شیمی توسط لیسانس ببالا باتضمین‌قبولی۸۳۳۳۱۹

تدریس دروس‌دبستان‌وراهنمائی ودبیرستان با تضمین۸۳۷۶۸۲

تدریس خصوصی انگلیسی فرانسه عربی ۶۳۹۳۶۵

تدریس تمام دروس راهنمائی ودبیرستانی توسط دانشجویان دانشگاه صنعتی آریامهر تلفن ۵۹۱۴۰۸

ریاضیات
فیزیك کلیه دروس راهنمائی توسط‌لیسانس‌ریاضی۷۸۳۶۹۵

تدریس خصوصی زبان
کلیه دروس دوره دوم تلفن ـ ۳۹۲۱۸۲ و ۷۵۷۱۲۴

تدریس خصوصی زبان‌انگلیسی توسط دانشجو لطفا با تلفن ۸۷۳۳۶۲ تماس بگیرید .
۱_۲ آ_ ۹۶۲۳

تدریس خصوصی‌ریاضیات‌عالی وریاضیات فیزیك مکانیك‌شیمی دوره متوسطه و دوره های راهنمائی ۸۵۳۹۷۴
۱_۲ آ_ ۲۶۲۲

تجدیدی ششم طبیعی وریاضی توسط دانشجوی‌پلی‌تکنیك‌تلفن ۹۷۷۵۷۱

تدریس انگلیسی
ویژه محصلین دبیرستانهاقیمت مناسب و تضمین قبولی . راهنمای شماره ۲۰۱ اطلاعات تلفن ۳۱۱۰۸۰
آ_ ۶۸۰۱

دوره های راهنمائی تضمینی ۸۳۳۳۱۹

انگلیسی کنتراتی
۸۵۰۷۳۶

انگلیسی
خصوصی ۸۵۰۶۶۹

فیزیك شیمی ریاضیات دبیردبیرستانها۹۴۰۴۸۷

دانشجوی‌سوربن‌پاریس آماده برای ترجمه و تدریس زبان فرانسه تلفن ۸۴۷۰۵۶

B.K.D
بکد
دربازکن برقی ۲۵۰ تومان
بوسیله تلفن سفارش دهید . شرکت بکد الکتریك تلفن ۱۵ الی ۶۸۱۰۱۱
فروش درکلیه الکتریکی هادرتهران وشهرستانها

شرکت‌سیم‌لول
بچند نفر سیم کش نیازمند است .
تلفن ۸۸۰۷۲۹

پژو
فروشگاه و تعمیرگاه واتوسرویس
خیابان نواب چهار راه سالار تلفن های ۵۴۱۷۱۱ ـ ۵۴۱۴۸۱

کارخانجات تولیدی فیلور
فیلکو- هوور

(فیلکو ـ هوور) شمارابهمکاری دعوت مینماید
۱ـ کارمند زن ومرد با دیپلم طبیعی و ریاضی با ۴ سال تجربه در امور اداری و آشنائی بزبان انگلیسی
۲ـ کارمند دفتری زن‌با دیپلم طبیعی و ریاضی
۳ـ مکانیك ماشین‌آلات صنعتی و تولیدی با سابقه کار
۴ـ جوشکار کاربیت با ۲سال‌سابقه کار
۵ـ جوشکار برق با ۲ سال سابقه کار
۶ـ کارگر ساده زن و مرد با سواد خواندن و نوشتن با سلامتی کامل
فرح‌آبادژاله ایستگاه کوکاکولاشماره ۷۴۱

قابل توجه‌جویندگان کار

از جویندگان کار برای مشاغل زیردعوت میشود جهت مصاحبه و راهنمائی شغلی تا تاریخ ۳۱ر۴ر۱۳۵۴ به مرکز کاریابی و اشتغال‌کرج واقع در خیابان رضاشاه کبیر جنب دبیرستان فردوسی . شهرستان‌ها به نزدیکترین مرکز کاریابی اشتغال‌محل سکونت‌خود مراجعه نمایند ، کارگران ماهر و نیمه‌ماهرکه دارای گواهینامه مهارت حرفه‌ای‌ازمراکز حرفه‌ای ذیصلاح باشند حق تقدم خواهند داشت .

نام شغل	تحصیلات	تعداد
۱ـ مهندس راه و ساختمان و مهندس‌تاسیسات	مهندس	۱۴ نفر
۲ـ تکنسین راه و ساختمان و تاسیسات		۱۱
۳ـ متخصص موتور پمپ		۱
۴ـ راننده پایه دوم همگانی	ششم ابتدائی	۱۵
۵ـ تکنسین نقشه بردار	فوق دیپلم	۳
۶ـ ماشین نویس فارسی و لاتین زن		۲
۷ـ کارگر ساده		۶۰
۸ـ تکنسین نساجی و رنگرزی		۲

م‌الف ۷۹۱۲
اداره کل اشتغال ـ وزارت کار و اموراجتماعی

کامیون
کامیون
کامیون
کامیون

کامیون‌با کمپرسی ـ کامیون با بتون‌مخلوط‌کن کامیون با تریلی(۶چرخ‌و ۱۰ چرخ) تحویل تهران یا آلمان فوری موجود است تلفن ۶۶۳۶۶۲

یکدستگاه‌ماشین جفاری

چاه عمیق از نوع ضربه‌ای
آماده بکار کامل و مقداری لوازم حفاری و تلمبه توربینی آماده فروش میباشد.
طالبین به خیابان قزوین بعداز دخانیات گاراژ منظم کارخانه رستگار به آقای رضا احد زادگان یا تلفن ۸۲۴۰۶۲ مراجعه فرمایند .

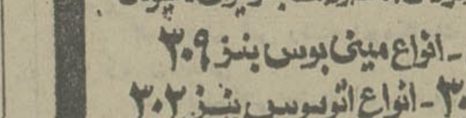

برادران گلپایگانی
نمایندگی مجاز فروش محصولات بنز ایران ناسیونال
وانت ۵۰۸ - انواع مینی‌بوس بنز ۳۰۹
آمبولانس ۳۰۹ - انواع اتوبوس بنز ۳۰۲
تلفن‌های نمایشگاه ۵۳۶۳۰۱-۵۲۷۹۰۰

تکنیسین ساختمان با حداقل سه سال‌سابقه‌کارجهت نظارت‌درشهر سنندج مورد احتیاج است طالبین لطفاباتلفن‌های ۴۲۰۲۵و۶۶۲۹۱۱ و ۶۶۵۳۹۵ تماس حاصل نمایند.

شرکت تولیدی ژورك
سازنده تابلو های نئون-پلاستیك وچراغهای تزئینی‌و دکوراسیون تلفن ۹۳۷۲۷۳

کارخانه قند حبه
در شهر صنعتی البرز (قزوین) ۲۶۰۰ متر مساحت ۵۰۰ متر سالن مجهز بفروش میرسد . خریداران به تلفن ۵۲۰۶۲۹ تهران مراجعه ضمنا ماشینهای قند آنرا جداگانه میفروشیم.

قابل‌توجه کارخانجات
انواع لباس‌کارجهت کارگران کارخانه‌پذیرفته میشود .بازار چهارسوق بزرك حسین کاشانی
تلفن ۵۳۹۹۵۷

SCOTSMAN
یخسازی اسکاتسمن

۱۰۰، ۲۰۰، ۵۰۰ کیلو
در۲۴ساعت‌وارد‌شد
فروشگاه‌منصور تلفن ۷۵۴۲۹۲ ۷۶۲۵۲۷

چای‌صحبت
از بهترین نوع چای‌مخلوطه سیلان تهیه شده ودر دسترس خریداران عزیز قرار دارد .

ارج ARJ

مراکزسرویس و پخش‌قطعات یدکی محصولات ارج

آدرس مراکز سرویس و پخش قطعات یدکی محصولات ارج درنقاط مختلف پایتخت را باطلاع میرساند تا مصرف کنندگان و دارندگان محترم محصولات ارج برای رفع نیازهای خود به آنها مراجعه فرمایند .

تلفن	آدرس	تلفن	آدرس
۷۵۸۱۸۵ ۷۵۹۵۹۷	شاهرضا پل‌چوبی پلاك ۱۰۸۹	۳۴۱۸۷۵	فرح‌آباد ژاله خیابان پرنده پلاك ۷۱
۷۹۴۱۳۰	تهران‌نو جنب سینما ماندانا پلاك ۴	۵۴۷۹۰۴	انتهای خیابان سینا اول‌خیابان خوش
۹۳۱۶۶۴	شاه چهارراه بهروزپلاك ۱۵۷/۲	۹۷۶۲۱۸	خیابان آیزنهاورخیابان بهبودی
۸۴۱۹۶۱	انتهای نظام‌آباد خیابان سبلان	۷۸۲۲۴۶	تهران‌پارس خیابان بهارجنب مسجد
۸۷۲۵۸۱	شمیران خیابان مقصود بیك پلاك ۲۹	۸۵۲۵۶۶	فرح جنوبی ۲۰ متری منصورپلاك ۲۶
۹۵۸۷۱۷	خیابان‌آذربایجان بین‌خوش و سلسبیل	۶۵۸۷۱۱	امیرآبادشمالی بالاتراز پمپ بنزین
۵۳۷۲۴۹	امیریه چهارراه معزالسلطان پ ۱۲۷۷	۳۵۵۰۲۴	شهبازخیابان غیاثی مقابل‌کوچه طلائی
۵۹۲۴۳۶	شهری سه‌راه ورامین مقابل خیابان	۸۶۲۹۸۴	خیابان دولت سه‌راه نشاط پلاك ۱۰
۸۴۵۳۰۹	شمیران مقابل سه‌راه زندان پ ۷۲۴	۶۲۱۶۸۱	خیابان محمدرضاشاه اول‌خیابان ۳۳
۹۷۳۷۹۳	خیابان تاج سه‌راه تهران ویلا	۵۴۰۱۷۲	خیابان انبارنفت چهارراه‌آهنچیان
۳۴۸۷۷۱	خیابان شهنازایستگاه رسومات پ۵۱۶	۹۵۲۶۳۸	آیزنهاور۲۱متری جی جنب درمانگاه
۹۲۳۵۸۴	حشمت‌الدوله بین‌پیروزوگلشن پ۲۳۲	۵۴۸۹۷۰	خیابان‌حمام‌السلطنه‌روبروی‌کوچه‌امامی
۳۵۶۵۵۶	خیابان خراسان اتابك غربی پ ۱۱۳	۵۹۰۳۳۰	شهری جنب مسجد فیروزآبادی
۸۲۵۷۷۶	خیابان بهارمقابل بیمارستان شهربانی	۳۴۰۱۰۶	خیابان شکوفه نبش‌خیابان ناصری
۹۲۲۵۵۱	خیابان کندی چهل‌متری نواب	۵۳۰۹۰۳	چهارراه‌گمرك شاهپورشماره غربی
۳۴۳۱۵۷	خیابان اقبال پائین‌تراز‌چهارراه صفا	۳۴۵۷۰۳	فرح‌آبادژاله پلاك ۵۶۸
۷۷۴۹۹۵	داودیه خیابان ظفراول خیابان نفت	۵۹۰۰۷۵	شهری امامزاده عبداله مقابل بانك
۵۲۸۲۸۸	امیریه بازارچه قدیم آشیخ‌هادی	۳۵۰۱۸۴	خیابان سیروس مقابل پمپ‌بنزین

ضمناً سرویس مرکزی ارج برای راهنمائی مشتریان عزیز درتمام‌ساعات روزآماده‌است . با تلفن‌های ۴۹ـ۹۶۲۰۴۵ می‌توانید با ماتماس بگیرید.

سرویس و پخش‌قطعات یدکی ارج

نیازمندیهای اطلاعات تلفنی آگهی می‌پذیرد

۳۱۱۲۲۷-۳۱۱۲۲۵-۳۱۱۲۲۴
۳۱۱۲۲۹-۳۱۱۲۳۰-۳۱۲۴۱۳

دوره راهنمائی ودبیرستان‌برای دختران دوشیزه دانشجوی دانشگاه تربیت معلم تلفن - ۸۵۳۷۹۷ آ- ۹۷۳۵

کلیه دروس راهنمائی‌ودبیرستانی بویژه نظری و جامع وششم‌ها باتضمین‌قبولی توسط دانشجویان باتجربه دانشگاه‌آریامهر تلفن ۷۶۳۲۶۱ آ- ۹۸۳۹

کلیه دروس راهنمائی‌ودبیرستان وانگلیسی توسط دانشجویان برق آریامهر ولیسانس‌انگلیسی ۹۷۸۵۷۴

تدریس‌خصوصی‌تضمینی توسط مجرب ترین دانشجویان سال چهارم دانشگاه آریامهر تلفن ۳۵۶۷۱۱

تدریس با تضمین دروس راهنمائی -نظری دبیرستان بخصوص ششم توسط مهندس با شش سال سابقه ۶۲۶۳۲۰ از ۱۷ ببعد

ریاضیات
فیزیک شیمی با تضمین صد در صد قبولی ۸۳۳۳۱۹

زبان ۹۳۶۱۸۱
مکالمه
انگلیسی فرانسه آلمانی توسط استادان ایرانی وخارجی کنتراتی ۸۳۳۳۱۹

ریاضیات فیزیک شیمی توسط لیسانسیه ببالا باتضمین‌صددرصدقبولی تماس صبحها ۸۳۳۳۱۹

انگلیسی‌فرانسه‌کنتراتی ۸۳۳۳۱۹

تجدیدی
راهنمائی ابتدائی دبیرستان توسط معلمین دوره دیده .
تلفن ۹۳۶۱۸۱
۱-۲ آ- ۹۶۶۵

دبیرشیمی ۷۶۲۶۷۳ - ۵۲۸۴۴۶

تدریس خصوصی
پنجم و ششم طبیعی دختران توسط‌دانشجوی‌دختر۸۴۴۹۸۶ آ- ۹۶۷۱

معلمین راهنمایی ابتدائی دبیرستان آماده تدریس‌درمنزل‌وموسسه میباشند . تلفن ۹۳۶۱۸۱

تدریس خصوصی پیانو تلفن ۸۸۵۲۷۳

تدریس خصوصی ریاضیات ، راهنمائی،متوسطه ، حسابداری خدمات - بازرگانی تلفن - ۳۵۵۸۵۵ آ- ۹۸۰۱

تدریس ریاضیات فیزیک -علوم زبان توسط دانشجویان فنی وآریامهر تلفن ۵۳۱۳۶۶ ۱-۳ آ- ۶۸۶۱

تدریس خصوصی ریاضیات متوسطه ۷۶۷۶۴۸

فیزیک ریاضی ۵ بعدازظهرببعد تلفن ۸۷۹۲۴۰ ۱-۲ آ- ۹۵۷۲

انگلیسی توسط‌بانوی انگلیسی ۴۷۱۴۱

تدریس خصوصی ریاضیات راهنمائی‌توسط دبیر راهنمائی تلفن ۷۶۹۵۴۴ از۵تا۷بعدازظهر

تدریس خصوصی توسط دانشجوی سال‌چهارم مهندسی تلفن ۸۶۱۱۴۱ ۱-۲ آ- ۹۳۳۰

انگلیسی از دانشگاه تگزاس- ۸۵۰۰۸۴ ۱-۴ آ- ۹۳۲۹

دروس راهنمائی ودبیرستان
تضمینی ۸۳۳۳۱۹ آ-۹۶۳۷

MR. SMITH
انگلیسی ۸۴۳۵۴۸

پانسیون

پانسیون مدرن مینا ویژه بانوان ودوشیزگان - ۸۴۷۹۸۱ ۱-۲۴ آ- ۸۵۴۴

پانسیون کازابلانکاتلفن۴۹۵۸۷ شاهرضا وصال‌شیرازی‌پلاک۴ آ- ۹۸۴۷

استخدام

اطلاعیه
تعداد تکنیسین آزمایشگاهی موردنیاز است . داوطلبین از ساعت ۱۲ الی ۱۴ بعدازظهر با تلفن ۱۷-۵۴۸۰۱۱ تماس بگیرند . ۱-۳ آ- ۲۲۱۹۷

منشی نیازمندیم تلفن ۴۷۸۱۶ از ۸تا۱۲ و ۵تا۷ آ- ۹۶۷۲

دو نفر دیپلمه دختر یا پسر برای خدمت دریک موسسه بزرگ دولتی در۶۰ کیلومتری شیراز استخدام میشوند تلفن ۶۳۳۰۷۷ ۱-۲ آ- ۹۷۰۷

نگهبان استخدام میشود سربازان منقضی کساکن‌جنوب تهران باشند ارجحیت دارند . کیلومتر ۵جاده ساوه جنب عوارضی‌گاراژدولت‌خان‌صالحی

سالن آرایش لادن
بدو نفر آرایشگر مردبا سابقه کار یک نفر مانیکوریست یک نفر حسابدار دو نفر نظافت‌چی زن‌یا مرد یک اطاق مخصوص‌جهت ماساژیست تلفن ۸۹۴۷۲۸ ۱-۳

انیورسال
شرکت سهامی خاص
دونفر جوشکار دروپنجره‌ساز و دونفر مکانیک اتومبیل استخدام مینماید . داوطلبان بمحل‌کارگزینی‌شرکت واقع در انتهای۳۰متری‌نارمک خیابان ۴۰جنب دانشکده‌علم‌و صنعت مراجعه نمایند . آ- ۹۷۱۹

تعدادی چرخکار مردانه و زنانه نیازمندیم خیابان غیاثی ایستگاه درختی شماره ۳۳۷ تلفن ۳۵۴۴۶۶ آ- ۹۷۱۲

دونفر کارمندحسابداری با تجربه با حقوق مکفی برای شرکت الکتریک استورج باطری ایران کیلومتر ۱۴ جاده کرج شرکت‌ری.او.واک‌مراجعه فرمایند

به تعدادی‌کارگرساده احتیاج است- تلفن ۴۷۶۷۸

کارگر سیمکش باحداقل۱۵سال سابقه کار ۵نفر جوشکار موتورخانه ۳نفر . منشی جهت تلفنچی ۱نفر . پهلوی تخت طاوس خیابان لارستان یا ارامنه پلاک ۱۱ر۲ طبقه اول شرکت دهسور .

استخدام
یکنفر دوشیزه یابانو حداقل ۲سال سابقه کار در ماشین نویسی فارسی و لاتین تلفن - ۴۳۷۱۶ ۱-۵

به ده‌نفر دست دوز زن و مرد نیازمندیم خیابان فرح‌جنوبی نبش اندیشه۲پلاک ۷۴ تلفن ۸۵۶۴۸۰ ۱-۵ آ- ۹۸۲۶

یک شرکت معتبر بچند نفر
مهندس راه و ساختمان با حداقل ۵ سال سابقه در کار راهسازی و چندنفر تکنیسین مجرب باحداقل ۱۰ سال‌سابقه بمنظور اداره کارگاههای راه سازی در خارج از تهران نیازمنداست واجدین‌شرایط با تلفنهای ۶۸۴۲۳۳ و ۶۸۰۶۵۱ تماس بگیرند . آ- ۹۷۴۶

مدیرفروش
باتجربه نیمه وقت‌حقوق عالی‌صندوق‌پستی۱۷۸۱

کارپرداز
باتجربه نیمه وقت‌حقوق عالی‌صندوق‌پستی۱۷۸۱

چون در نظر است‌برای عرضه و فروش کالای تجارتی فروشنده (ویزیتور) استخدام گردد علاقمندان با تلفن ۷۵۱۵۴۹ تماس بگیرند

استخدام صندوقدار
چند نفر دوشیزه یا بانو با معلومات حدود دیپلم و تضمین معتبر جهت فروشگاههای افشاریزد با حقوق مکفی مورد نیاز است تلفن ۶۶۵۶۰۵

سکرتر مطب
به دوشیزه یاخانمی جهت‌امور سکرتری مطب نیازمندیم - ۳۹۲۱۹۴ عصرها . آ- ۸۷۶۱

پلاستر
به چند نفرماشین‌نویس و بایگان مرد که‌سن‌آنها حدود سی سال باشد برای تمام وقت نیازمند است . پهلوی چهار راه امیر اکرم ساختمان پلاستر

تعدادی‌راننده‌پایه یک و دو همگانی با حقوق مکفی مورد نیازاست
داوطلبین برای کسب اطلاع بیشتر میتوانندبا تلفنهای‌زیر تماس‌حاصل فرمایند . ۵-۸۳۹۶۶۴

شرکت‌ازکتور
یکنفر حسابدار باتجربه برای تمام وقت احتیاج دارد واجدین‌شرایط‌همه روزه صبحها از ساعت ۸ر۵ تا ۵ر۱۰ به نشانی تخت جمشید بین بهار و روزولت شماره ۴۶۳ طبقه پنجم‌مراجعه‌فرمایند

آگهی استخدام پرستار
به سه‌نفر دوشیزه یابانو جهت پرستاری بچه نزد خانواده ایرانی مقیم آلمان با حقوق مکفی نیازمندیم . داوطلبان بشماره تلفن ۵۳۶۳۷۸ ازساعت ۹ونیم الی ۵ بعدازظهر تماس گیرند .

پرستار
بیک نفر پرستار که درحدود ۴۰ سال سن داشته‌باشدجهت پرستاری بچه نیازمندیم تلفن- ۲۱۷۹۷۷ آ- ۹۴۵۲

ویزیتور مرد
باحقوق ثابت وپورسانت‌مکفی وایاب‌وذهاب ۷۵۹۶۰۰ آ- ۹۴۶۰

به یک‌پرستار برای
نگاهداری ازیک بچه پنج‌ماهه از ساعت ۷ صبح‌تا۶بعدازظهر نیازمندیم تلفن ۷۵۲۶۸۵ آ- ۹۸۴۰

استخدام سکرتر
یک موسسه تجارتی دوشیزه یا بانوی سکرترمسلط‌بتایپ‌فارسی کمحداقل یکسال‌سابقه‌کارداشته باشد استخدام مینمایدمصاحبه همه روزه صبح‌ساعت ۸ تا ۱۲ و ۴تا ۷ آیزنهاور اسکندری شمالی طبقه سوم بانک عمران تلفن ۹۳۷۴۹۳ آ- ۹۸۳۰

تعدادی پرسکار واطوکار مرد درکارخانه‌نیازمند است تلفن - ۷۶۵۰۴۹

به تعدادی‌کارگر دوشیزه‌یابانو مردجهت بسته‌بندی در کارخانه نیازمندیم تلفن ۷۶۵۰۴۹ ۱-۲

WANTED PART TIME ENGLISH TRANSLATOR. CALL 795237.

دیپلمه
دوشیزه یا بانوبرای‌تمام وقت استخدام میشود تلفن ۸۳۷۰۰۴

بیکنفر سرکارگر جهت اداره اغذیه فروشی و یکنفر آشپز ماهر نیازفوری است تلفن صبحها ۴۹۱۴۹ آ- ۹۶۹۸

لوله‌کش آب ساختمان دونفر جوشکار شوفاژ موتورخانه‌بند دونفر . پهلوی تخت طاوس خیابان لارستان یاارامنه پلاک ۱۱ر۲ طبقه اول شرکت دهسور . آ- ۹۶۸۰

بیک خانم حدود ۴۰ سال جهت کارهای منزل و آشپزی‌شبانه روزی نیازمندیم تلفن۷۷۲۰۸۸ آ- ۹۶۶۳

یکنفر آشپز مرد برای خدمت در منزل با حقوق کافی مورد نیاز است تلفن : قبل‌ازظهرها ۸۳۹۲۳۸ آ- ۶۸۰۷۰

آگهی
چند نفر حسابدار تمام وقت با شرایط زیر استخدام میشود .
۱- تحصیلات - دیپلم ریاضی - طبیعی
۲- دو سال سابقه کار
۳- برگ پایان خدمت و یا معافی دائم
۴- حداکثر سن ۳۰سال
طالبین تقاضا های خود را بانضمام یکقطعه عکس ، میزان حقوق درخواستی و نشانی کامل وشماره تلفن به آدرس تهران خیابان بوذرجمهری شماره ۱۰۳۷ ارسال دارند تا ترتیب مصاحبه داده شود .

سرویس کار و نصب کار باضامن‌معتبر
سرویسکار آبگرمکن و بخاری ۱ نفر نصب کارآبگرمکن ۱نفر نیازمندیم تلفن۸۴۷۶۰۳

راننده پایه ۲شخصی متاهل بدون فرزند شبانه روزی با حقوق مکفی و سکونت در محل کار مورد نیاز است‌تلفن ۵۲۷۴۸۸ و۵۲۱۶۹۳

کارگر زن وارد به کار های خانه داری تمام‌وقت برای‌یک‌خانواده دونفری جوان مورد نیاز است طالبین روز های شنبه و دوشنبه از ساعت۹تا۱۲ صبح با تلفن ۸۷۷۳۵۹ مذاکره نمایند .

یک فرانسوی برای تدریس خصوصی‌زبان فرانسه نیازمندیم تلفن ۸۷۹۵۶۸

آژانس هوائی پارا
احتیاج بیک نفر کارمند جهت صدور بلیط داخلی داردبعداز ظهرها ازساعت ۴تا۷ باتلفن - ۱۷الی۹۲۹۰۹۶ تماس بگیرید .

کارخانجات صنعتی‌ایران برنا استخدام مینماید
۱- تکنیسین جهت سرپرستی کارگاه قالبسازی باسابقه کار.
۲- قالبساز - فرزکار- تراشکار تخته‌تراشکار درجه یک .
۳- پرداختکار و آبکارکرم‌و نیکل‌باسابقه کار.
۴- بافنده ماهر وکارگر ساده واجدین‌شرایط روزهای۱۶و۱۷ تیرماه جاری‌ازساعت ۱۴الی۱۷ با تلفن‌های ۵۲۳۳۴۷و۵۲۲۴۴۳ تماس برقرارنمایند .

A private teacher for English lessons needed. Tel: 634527.

یکنفر انباردار باسابقه
آشنا بزبان‌انگلیسی‌تمام وقت برای تهران مورد نیاز است تلفنهای - ۹۳۳۵۶۷الی۹و۹۵۷۴۴۲

استخدام ماشین‌نویس
سه‌نفر ماشین‌نویس ورزیده برای اشتغال واقامت درقزوین استخدام میشود . داوطلبان با تلفن ۷۶۴۸۴۵ دفتر مرکزی در تهران و تلفنهای ۲۲۴۷و۴۰۹۹ دبیرخانه مدرسه عالی‌درقزوین تماس بگیرند مدرسه عالی علوم اقتصادی‌واجتماعی قزوین آ- ۹۵۱۴

دکتر دارو ساز جهت تهران وشهرستان ۳۱۶۴۵۰

به عده‌ای کارگر وارد پلاستیک‌بر،طراح،نقاش سیمکش ساختمانی و تعمیر کارتلفن نیازمندیم تلفن‌های ۶۶۱۹۴۵ و ۶۶۹۲۵۸ آ-۹۶۲۸

پرستار بچه
مورد نیاز است تلفن ۶۵۸۲۰۵ آ-۹۶۰۳

کارگر ساده‌نیازمندیم تلفن ۳۹۳۸۴۲ ۱-۱۰ آ-۹۵۹۹

یک‌نفر راننده‌باسابقه کارو داشتن گواهینامه دو شخصی جهت کاردر یک شرکت نیازمندیم متقاضیان با تلفن ۸۴۷۲۹۷ تماس حاصل فرمایند .

یکنفر راننده که حداقل ۴سال سابقه کار داشته باشد جهت رانندگی شخصی در تجریش باحقوق مکفی نیازمندیم تلفن ۸۷۲۲۵۱ آ- ۹۶۷۱

شرکت نقشه برداری آرمتر
استخدام مینماید
۱- تعدادی نقشه‌بردار مرد
۲-تعدادی‌دوشیزه جهت فراگیری نقشه کشی
۳- تایپیست که به کار های دفتری آشنا باشد آدرس یوسف‌آبادخیابان محمد رضا شاه ایستگاه اول ساختمان درمانگاه بیستون مراجعه فرمائید و یا با تلفن ۶۲۸۰۴۷ تماس بگیرید .

بچند نفر کارگر ساده دوشیزه‌یا بانونیازمندیم خیابان قدیم شمیران‌بالا تر از چهار راه حقوقی ساختمان گوهری طبقه هم‌کف پلاک ۱۹۹صادقی

بیکنفر مهندس راه و ساختمان با حداقل سه سال سابقه‌جهت‌کارهای راهسازی در غرب - نیازمندیم بتلفن ۲-۶۵۴۷۰۱مراجعه‌شود

یکنفر بانو یا دوشیزه مترجم انگلیسی که کاملا از عهده ترجمه‌مکاتبات وماشین نویسی انگلیسی در امور تجارتی براید . در هفته سه روز ۲ ساعت درروز - احتیاج داریم واجدین شرایط با تلفنهای زیر تماس بگیرند . صبحها از ساعت ۹تا۲ بعدازظهر تلفن ۵۲۰۹۳۹ و ۵۲۱۵۰۰ عصرها از ساعت ۵ تا۹ بعدازظهر تلفن ۶۸۲۲۳۰ و ۶۸۵۳۰۰ ۱-۳ آ- ۹۵۳۰

منشی پزشک نیازمندیم
تلفن ۶۲۸۴۱۲ از ساعت ۴ الی ۸ بعد از ظهر

چرخکار ورزیده و شلوار دوز سری نیازمندیم تلفن۳۰۵۲۱۱ ۱-۱ آ-۹۶۴۴

راننده پایه یک‌نیازمندیم تلفن۶۲۲۳۵۹و۶۲۱۳۵۰

شرکت جیوه
بدونفر نجار با تجربه نیازمند است خیابان نادرشاه چهار راه‌تخت طاوس نبش خیابان ۲۱ طبقه سوم ۱-۲

خیاط شاهپور ویژه بانوان بچندنفر کارگردوشیزه یا بانو نیازمندیم دامپزشکی بعداز چهارراه جیحون تلفن۹۵۶۳۳۹ آ- ۹۶۵۰

آگهی استخدام
گروه صنعتی مینو جهت تکمیل کادر سرپرستی تاسیسات و آهنگری خود در تهران یکنفر راکه واجد شرایط زیر باشد با حقوق و مزایای‌مکفی بهمکاری دعوت‌مینماید .
۱- دارا بودن ده سال تجربه در زمینه لوله کشی و تاسیسات (کسانیکه‌درآهنگری نیزتجربه داشته باشند مقدم خواهند بود.)
۲- دارا بودن حداقل سه سال سابقه سرپرستی در کارخانجات و یا کارگاهها .
۳- حداقل تحصیلات ششم‌ابتدائی (دارندگان مدارک تحصیلی بالاتر مقدم خواهند بود).
واجدین شرایط میتوانند همه روزه از ساعت ۸ صبح الی۴ بعدازظهر بکارگزینی کارخانه‌واقع در کیلومتر ۱۴ جاده شمالی کرج‌مراجعه نمایند.

تعدادی کارگرساده زن‌ومرد
با سواد با شرایط زیر استخدام میگردند.حداقل درآمد ماهیانه در بدو استخدام ۵۵۰۰ ریال و پس از سه ماه ۶۰۰۰ ریال بر خورداری از بیمه کامل درمانی و بازنشستگی سازمان بیمه های اجتماعی تسهیلات خرید از تعاونی مصرف برخورداری از سود ویژه به مبلغ قابل ملاحظه برخورداری از غذای مناسب و بسیار ارزان تسهیلات رفت‌و آمد متقاضیان بادردست داشتن مدارک استخدامی به شرکت ترانس‌پیک واقع‌در کیلومتر ۲۴جاده مخصوص کرج مراجعه نمایند.

نیروی دریائی شاهنشاهی

آگهی استخدام لیسانسیه زن جهت کادر افسری
نیروی دریائی شاهنشاهی جهت‌تکمیل کادر افسری خود تعدادی لیسانسیه زن از طریق مصاحبه بصورت نظامی استخدام‌مینماید ضمنا دانشجویانی که ترم آخر دوره‌لیسانس خود را میگذرانند نیز میتوانند با معرفی‌نامه‌از دانشکده مربوطه خود دراین نیرواستخدام شوند .

شرایط استخدام
۱- تابعیت دولت شاهنشاهی ایران .
۲- متدین بیکی ازادیان (اسلام . مسیحی . کلیمی . زرتشتی) .
۳- داشتن حداکثر سن ۲۶ سال وچنانچه دوره خدمات اجتماعی زنان را طی کرده باشند یکسال به حداکثر سن آنان‌اضافه میشود .
۴- داوطلبین میبایستی دربدو استخدام‌و درطول دوره های آموزشی مجرد باشند.
۵- داشتن صحت مزاج بتائید بهداری‌نیروی دریائی شاهنشاهی (قدداوطلبین نبایستی کمتر از ۱۶۰ سانتیمتر باشد .

مزایا :
۱- واجدین شرایط پس از طی دوره‌زبان در نیروی دریائی شاهنشاهی برای مدت یکسال بمنظور گذراندن دوره تعلیمات نظامی به آمریکااعزام و سپس بدرجه ناوباندومی مفتخر و درجات بعدی آنها برابر قوانین استخدام نیروهای مسلح شاهنشاهی‌میباشد .
۲- استفاده از مزایائی نظیر پس‌انداز‌تامین آتیه که با کمک وزارت جنگ مبلغ آن در صورت ۳۰ سال خدمت حدود ۲۸۰۰۰۰۰ ریال میگردد .
۳- برخورداری کامل از قانون استخدام‌نیرو های مسلح شاهنشاهی واستفاده از کلیه مزایای افسران نیروی دریائی شاهنشاهی منجمله وام مسکن بشرایط مناسب امکان استفاده از خانه های سازمانی . درمان‌رایگان‌خود و خانواده .
۴- بتن‌نمودن یونیفرم مخصوص نظامیان زن در نیروی دریائی شاهنشاهی .

مدارک موردنیاز
۱- یکبرگ فتوکپی لیسانس .
۲- دوبرگ فتوکپی شناسنامه .
۳- سه قطعه عکس ۴ × ۶

داوطلبان میتوانند بادردست داشتن‌مدارک فوق حداکثر تاتاریخ ۳۱ر۴ر۵۴ بپرسنل نیروی دریائی شاهنشاهی دایره استخدام‌دانشجویان واقع در خیابان سپهبدزاهدی‌جنب مسجدالرحمن مراجعه نمایند .
م‌الف ۷۷۱۵ ۱-۷ آ- ۲۲۳۵۱

استخدام فامیلین
گروه بهداشتی فامیلین جهت ویزیت و فروش لوازم بهداشتی خود در تهران تعدادی فروشنده مرد با شرایط زیر استخدام مینماید .
۱- تحصیلات حداقل سیکل اول
۲- دارا بودن برگ خاتمه خدمت و یا معافی دائم غیر پزشکی
۳- نداشتن موانع استخدامی
۴- قادر بدادن تضمین مالی
افرادیکه در امر فروش وویزیت دارای تجربه باشند حق تقدم خواهند داشت . باستخدام - شوندگان حقوق‌و مزایای مکفی پرداخت خواهد شد .
حائزین شرایط میتوانند روز شنبه ۲۱تیرماه جاری از ساعت ۹ صبح الی۷ بعداز ظهر به خیابان پهلوی مقابل سینما آتلانتیک‌کوچه هراز شماره ۶ گروه بهداشتی فامیلین مراجعه نمایند.

استخدام دکتر داروساز
کارخانجات شرکت تهران شیمی یکنفر دکتر داروساز را که دارای تجربه کافی باشد برای سرپرستی آزمایشگاه کنترل دارو استخدام می نماید .دانستن زبان انگلیسی یا آلمانی‌ازشرایط لازم استخدام است از واجدین شرایط تقاضامی شود مشخصات کامل خودرا با ذکر سوابق کار، و شماره تلفن همراه یک قطعه عکس به صندوق پستی ۱۰۸۶ تهران بفرستند. ۱-۲

شرکت کاربن مونور ایران
چند نفر ویزیتور مرد با شرایط زیر استخدام میکند
۱- داشتن وسیله نقلیه شخصی .
۲- سن حدود ۳۰ سال .
۳- بتواند بشهرستانها مسافرت نمایند.
متقاضیان میتوانند همه روزه از ۸ صبح تا ۴ بعداز ظهر بدفتر شرکت واقع در خیابان کاخ جنوبی نبش خیابان سزاوار پلاک ۷۹ر۲ مراجعه نمایند .

آگهی استخدام
یک بیمارستان خصوصی و معروف بیک نفر مدیر بیمارستان باسابقه مدیریت و لیاقت کافی ویک نفرسرپرستار واجد صلاحیت باحقوق ومزایای عالی احتیاج دارد ، علاقمندان می‌توانند برای کسب اطلاع همه روزه صبحها از ساعت ۹تایک بعد از ظهر با تلفن های ۸۳۴۵۵۱ و ۸۲۹۵۰۳ تماس بگیرند تاترتیب ملاقات‌ومذاکره داده‌شود .

شرکت ان سی آر ایران
در نظر دارد جهت تکمیل کادر مهندسی خود در تهران‌و تقویت کادر شهرستان های شیراز ، مشهد ، اهواز ، رشت ، ساری ، کرمان ، کرمانشاه ونمایندگیهای‌جدید خود درشهرستان های رضائیه وآبادان تعدادی دیپلمه ریاضی را که حداکثر سن آنها ۲۴ سال بوده و خدمت نظام‌وظیفه را انجام داده یا دارای معافی باشند از طریق آزمایش و مصاحبه استخدام مینماید در صورت واجد بودن شرایط مساوی اشخاص محلی و کسانی که اطلاعاتی در رشته الکترونیک داشته و بزبان انگلیسی آشنا باشند حق تقدم خواهند داشت.
لطفا مشخصات ، آدرس ، شماره تلفن و یک‌قطعه عکس خودرا به آدرس تهران صندوق پستی ۱۱۸۵-۱۲ ارسال فرمائید.

یک شرکت تولیدی برای خدمت در تبریز و کرمانشاه احتیاج به‌چندنفر حسابدار با تجربه که بتوانندامور مالی و حسابداری کارخانه تولیدی را اداره نمایندوارد
از داوطلبان خواهشمند است مدارک‌ومشخصات وسوابق کار خود را با میزان آخرین حقوق درخواستی به انضمام یک قطعه عکس تا دهم مرداد بصندوق پستی شماره ۱۱۵۹ ارسال‌دارند از واجدین شرایط جهت انجام مصاحبه دعوت بعمل خواهد آمد. ۱-۳

آگهی استخدام
تعمیرگاه بزرگ کامیون تهران جهت تکمیل کادرفنی خود احتیاج به نیروی انسانی زیر دارد.
۱-فوق دیپلم تکنولوژی رشته فلزکاری — یک نفر
۲- دیپلم فنی رشته فلزکاری جهت نقشه‌کشی‌و سرپرستی کارگاه — یک نفر
۳- دیپلم فنی رشته اتومکانیک آشنائی کامل به زبان آلمانی — یک نفر
۴- دیپلم فنی رشته اتومکانیک آشنائی کامل به تعمیرات کامیون — یک نفر
۵- کارمندواردبه‌اموردفتری‌وبایگانی باگواهینامه سوم متوسطه — یک نفر
۶- کارگر متخصص پمپ‌انژکتور — یک نفر
۷- مکانیک درجه یک دارای گواهینامه پایه یک‌رانندگی — یک نفر
۸- آهنگر ساسی کامیون — سه‌نفر
۹- کارگر آهنگر درجه‌یک — ده‌نفر
۱۰- کارگر جوشکار درجه‌یک — ده‌نفر
۱۱- کارگر جوشکار درجه‌دو — پنج‌نفر
۱۲- کارگر مکانیک درجه‌یک — چهار نفر
۱۳- برشکار کاربیت — یک نفر
۱۴- نقاش اتومبیل — یک نفر
داوطلبین می‌توانند ازساعت ۱۴ الی ۱۷ هرروز ب تلفن شماره ۹۵۴۰۷۶ تماس گرفته ویا مستقیما به آدرس کارخانه جاده قدیم کرج دوکیلومتر بالاتر از شیر پاستوریزه ۲۰ متری طاهری مراجعه فرمایند.

تنها بامتد گیتار تاربین‌یان است که شاگرد پس از یکماه بخوبی آهنگ‌می‌نوازد محل آموزش حافظ چهارراه کالج کلاس‌موسیقی‌آهنگ تلفن ۶۶۲۳۵۸

آگهی استخدام
یک‌شرکت دولتی به‌تعدادی حسابدار دیپلمه و مدیر مهمانسرا جهت خدمتدر شهرستان هانیازمند است.
داوطلبان میتوانند تقاضای خودرا بامشخصات کامل و الصاق یک قطعه عکس تاتاریخ ۳۰ر۴ر۱۳۵۴ به‌صندوق پستی ۱۴ر۱۳۱۱ ارسال دارند.
م‌الف ۷۵۵۷

شرکت پاتریکو تولید کننده انحصاری مواد غذائی درایران‌به افرادزیر که خوش برخورد وخوش بیان باشند با حقوق خوب نیازمند است .
۱- چند نفر فروشنده موتور سوار تحصیلات حداقل سوم متوسطه
۲- چند نفر ویزیتور جهت ویزیت اطباء و داروخانه ها حداقل تحصیلات دیپلم متوسطه
۳- چند نفر دوشیزه یا بانو جهت کار های اداری وفروش
خواهشمند است بین ساعت ۸صبح الی ۱بعد از ظهر به آدرس سپهبد زاهدی چهار راه ناصر ساختمان پارگر طبقه چهارم مراجعه نمایند .

استخدام فوری با حقوق مکفی
شرکت سهامی سیمان‌آریا افراد زیررا باحقوق‌مکفی استخدام مینماید :
۱-رئیس دبیرخانه دارابودن مدرک لیسانس و تسلط‌کامل بزبان انگلیسی و امور دبیرخانه وبایگانی باحداقل ۵ سال سابقه‌کار.
۲- مسئول اعتبارات اسنادی دارای دیپلم متوسطه و ۳ سال سابقه‌کار.
۳- مسئول خرید های داخلی دارای دیپلم متوسطه‌و ۳ سال سابقه‌کار .
۴- کارشناس‌آمار وبرنامه‌ریزی،دارابودن مدرک‌لیسانس وسه‌سال سابقه‌کار .
داوطلبان حائز شرایط که موانع استخدامی نداشته باشند میتوانند ازساعت ۸ صبح الی یک‌بعدازظهر به‌کارگزینی شرکت‌واقع در خیابان شاه عباس روبروی تهران کلینیک کوچه‌چهارم پلاک ۹ر۱ مراجعه نمایند.
م‌الف ۷۵۵۵

شرکت هات‌پوینت‌الکتریک (بامسئولیت‌محدود)
دو نفر کارمند حسابدار تمام وقت راکه ۳ سال سابقه کار داشته باشند با حقوق ماهانه ۱۵۰۰۰ ریال به همکاری دعوت می‌نماید .
متقاضیان تا روز چهارشنبه از ساعت۸ صبح تا ۱۲ و از ۴ تا ۷ بعد از ظهر به حسابداری شرکت واقع در اول خیابان فرح‌شمالی پلاک ۳۶ر۱ مراجعه نمایند . تلفن ۸۴۲۲۸۲ و ۸۴۶۹۳۶ آ-۹۸۱۶

نیازمندیهای اطلاعات تلفنی آگهی می‌پذیرد

۳۱۱۲۲۴-۳۱۱۲۲۵-۳۱۱۲۲۷
۳۱۱۲۲۹-۳۱۱۲۳۰-۳۱۲۴۱۳

استخدام کارمند

حسابدار دوبل مرد یکنفر حسابدار صنعتی مرد یکنفر نگهبان مرد برای تمام وقت یکنفر، دفتردار دوشیزه یا بانو یکنفر، باغبان یکنفر همه روزه ازساعت ۳تا۶ بعداز ظهر به شرکت شی ـ بی ـ کا خیابان آیزنهاور جنب کوچه مسعود روبروی بانک شهریار شماره ۴۱۰ مراجعه فرمایند.

کارخانه‌ای

در جاده ساوه افرادزیر را با حقوق و مزایای مکفی استخدام میکند

۱ـ فرزکار.
۲ـ تراشکار
۳ـ صفحه‌تراشکار
۴ـ تعمیرکار ماشین‌آلات‌صنعتی

متقاضیان بین ساعات ۸ تا ۱۲ و ۴تا۸ شبانه‌آدرس‌زیرمراجعه نمایند:

دفتر مرکزی
آیزنهاور اول جمشیدآبادشمالی ساختمان ۱۵ طبقه دوم‌شماره۲.
تلفن ۹۲۲۸۳۷
۱ـ۳ آ ـ ۹۵۴۹

آگهی استخدام

یک شرکت معتبر افراد زیر را با شرایط عالی بهمکاری دعوت مینماید.

۱ـ مدیرفنی اژانس مسافرتی‌با حداقل پنج سال سابقه کار.
۲ـ چندنفرکارمندواردباموربیمه
۳ـ به یکنفر دوشیزه یا بانو مسلط به تایپ فارسی ولاتین.
۴ـ واجدین شرایط میتوانندازساعت ۹الی ۱۲بعدازظهرها از ۵الی۷ بعدازظهر به آدرس کریمخان‌زند بین خردمندجنوبی وایران‌شهر خیابان هوشیدر پلاک ۲۲ طبقه پنجم به آقای سلطانی مراجعه فرمائید.
۱ـ۲ آ ـ ۹۷۲۲

بیکنفر مستخدم زن شبانه‌روزی باضامن برای یک خانواده سه نفری نیازمندیم تلفن ۸۲۳۳۹۳

شرکت تجارتی آفریکو

به عده‌ای تکنیسین بازاریاب جهت فروش ماشین آلات صنعتی با حقوق مکفی‌نیازمنداست تلفن ۷۶۰۰۴۷

آگهی استخدام

موسسه تربیتی اطفال به تعدادی نظافتچی و تعدادی پرستار بچه نیازمند است تلفن ۶۳۷۴۳۰

بیکنفر نرس و منشی تمام وقت باتعهد دوسال خدمت‌جهت‌مطب دندانپزشکی مورد نیاز است داوطلبین واجد شرایط روز یکشنبه ۲۲ر۴ر۵۴ صبح جهت مصاحبه به آدرس‌خیابان‌پهلوی بالاتر از میدان بلوار‌بالای‌بانک صادرات مطب دکتر توریانی مراجعه نمایند.

چندنفر کارگرزن با حقوق ماهیانه ۶۰۰ تومان وفروشنده زن بامعلومات حداقل سیکل استخدام میشوند سیکل مینمائیم چهارراه مخبرالدوله کوچه رفاهی پاساژ مهران نمایشگاه تولیدی وزیری
۱ـ۲ آ ـ ۹۶۸۲

اداره امور حقوقی و وصول شرکت سهامی جیپ به تعدادی کارمند آشنا به امور اجرائی احتیاج دارد از داوطلبان تقاضا می‌شود به اداره مزبور واقع درخیابان اکباتان مراجعه فرمایند

راننده

بچندنفر راننده ۲ شخصی‌نیاز است مشخصات و حقوق مورد تقاضا را باصندوق پستی ـ ۲۸۹۱ تهران مکاتبه فرمائید.
آ ـ ۹۳۲۴

موسسه تی . تی .اس تعدادی راننده پایه یکم و دوم همگانی نیازمندیم و دوم همگانی نیازمند است آدرس آیزنهاور بعد از دانشکده‌صنعتی آریامهر ۲۱ متری جی

به دو نفر دوشیزه یا بانوی تمام روز باحقوق ماهی ۱۲۰۰ تومان نیازمندیم.
تلفن ۸۳۳۶۸۸

بچند نفر سرویسکار لباسشوئی ـ کولر ـ گاز وآبگرمکن نیازمندیم‌تلفن ۷۵۴۴۹۳

یك نفر مهندس راه و ساختمان با سابقه حداقل ۵سال جهت‌کار در نزدیکی همدان استخدام میشود
متقاضیان باراهنمای ۱۹۷ روزنامه اطلاعات مکاتبه نمایند

Un professeur de français est demandé pour des leçons privées. Tél: 634527.

شرکت ـ سی ـمن ـ پاك

تعدادی کارگر که درامر بسته‌بندی و حمل ونقل سابقه داشته باشد استخدام مینماید
متقاضیان‌به انبارشرکت واقع درخیابان آیزنهاور مقابل دانشگاه صنعتی آریامهر کوچه‌مهرآبادی مراجعه و یا با تلفنهای ۹۵۹۵۴۱ ـ ۹۵۶۰۶۷ با آقایان قربانی‌یاسیاوش تماس حاصل نمایند.

موسسه حسابرسی چندنفربانو یادوشیزه ماشین‌نویس مجرب باحقوق مکفی استخدام میکند تلفن ۴۱۶۱۷
۱ـ۲ آ ـ ۳۲۱۴

عده‌ای علاقمندبه‌کارهای هنری وموزیک پذیرفته میشوند، شاه مقابل سینما نیاگارا دفتر هنرمندان.
۱ـ۱۰ آ ـ ۹۰۰۹

شرکت لیلیان

برای فروشگاه‌های وابسته بخود افراد ذیل را باحقوق‌مکفی‌استخدام میکند

۱ـ صندوقدار مرد باضامن
۲ـ مهماندار با سواد.
۳ـ ظرفشوی‌ونظافتچی باسواد خواندن و نوشتن.

متقاضیان بعدازظهرها ازساعت ۵تا۸به آدرس خیابان تخت طاوس مقابل‌امیراتابک‌ساختمان مدرن تکنیک طبقه سوم‌مراجعه نمایند.

بانوی دفتردار نیازمندیم تلفن ۵۳۰۲۲۸ صبحها

RAY.O.VAC.

کارخانه باطری‌سازی ری‌ـاو‌ـواك واقع درشهرصنعتی‌البرز ـ قزوین احتیاج بافراد زیر دارد:

۱ـ تراشکار درجه یك	۲ نفر
۲ـ مکانیك ماشین‌آلات تولیدی	۵ نفر
۳ـ سرپرست فنی باتجربه	۳ نفر
۴ـ کارگر ساده	۳۰ نفر

افراد واجد شرایط باصندوق‌پستی۱۷قزوین مکاتبه و یا شخصا به کارگزینی کارخانه باطری سازی ری ـ او‌ـواك واقع در شهر صنعتی البرز مراجعه نمایند.

یکدستگاه آپارتمان۷۳ متر مربع زیر زمین با حیاط

میدان ۲۵ شهریور اول سینا پلاك ۱۲

آپارتمانهای لوکس و مدرن در شمال شهر تلفن

۹۳۷۰۶۲

فروش آپارتمان لوکس در گیشا تلفن ۶۳۹۳۱۵

آپارتمان‌های آیزنهاور ۲ اطاق‌خوابه‌مجهز شخصی ساز لوکس با وام بانکی فروشی ۹۳۷۳۵۶ و ۴۶۶۸۵

پیش‌فروش ـ یوسف‌آباد مشتوفی آپارتمان لوکس و مجهز ـ مترمربع ۴۰۰۰۰ریال تلفن ۴۰۸۴۵ منزل ۹۳۱۰۷۴
آ ـ ۹۸۰۶

آپارتمانهای فروشی

خواجه عبدالله ـ پارك کورش ـ حسینیه ارشاد میرداماد ـ سلطنت آباد ازیك اطاق خوابه تا ۳ اطاق خوابه با سرویس کامل و شوفاژ روشن ۷۷۷۱۵۸ ـ ۷۷۸۲۷۹

تعدادی آپارتمان ۲اطاق خوابه لوکس
فروشی خیابان تخت جمشید بین بهار و کورش کبیر کوچه طباطبائی مقدم پلاك ۸

آپارتمان فروشی در فرح شمالی ۲ اطاق خوابه لوکس با شوفاژ، کولر، تلفن، پارکینگ کف موکت جهت فروش آماده است ۶۲۱۵۳۸

آپارتمان

۳ و ۴ و ۵ اطاقی بابهره‌بانکی نقد واقساط تلفن ۷۹۴۶۵۴
۱ـ۱۰ آ ـ ۸۷۸۲

مجهزترین آپارتمان ـ کریمخان زند ـ اول سنائی پیش‌فروش میشود مترمربع ۴۰۰۰۰ ریال تلفن ۴۰۸۴۵ منزل ۹۳۱۰۷۴
آ ـ ۹۸۰۷

فروش فوری
آپارتمانهای بسیاراوکس‌ومجهز برای کاریکجا و جداگانه به فروش میرسد.
ویلا نرسیده به تخت جمشید ـ مترمربع ۴۵۰۰۰ ریال ـ تلفن ۴۰۸۴۵ ـ منزل ۹۳۱۰۷۴
۲۰ قطعه زمین ۵۰۰ تا ۱۰۰۰ متری برمیدان‌یاخیابانهای‌اصلی نقاط مختلف‌شهرفوری‌خریداریم تلفن ۴۰۸۴۵ـ منزل ۹۳۱۰۷۴
آ ـ ۹۸۰۸

یك دستگاه آپارتمان۷۳ متر مربع زیر زمین با حیاط
میدان ۲۵ شهریور اول سینا پلاك ۱۲

آپارتمانهای فروشی

خواجه عبدالله ـ پارك کورش ـ حسینیه ارشاد میرداماد ـ سلطنت آباد ازیك اطاق خوابه تا ۳ اطاق خوابه با سرویس کامل و شوفاژ روشن ۷۷۷۱۵۸ ـ ۷۷۸۲۷۹

تعدادی آپارتمان ۲اطاق خوابه لوکس
فروشی خیابان تخت جمشید بین بهار و کورش کبیر کوچه طباطبائی مقدم پلاك ۸

آپارتمان فروشی در فرح شمالی ۲ اطاق خوابه لوکس با شوفاژ، کولر، تلفن، پارکینگ کف موکت جهت فروش آماده است ۶۲۱۵۳۸

اکازیون

آپارتمانهای لوکس سه اطاقی با سرویس کامل بر ۴۵ متری میرداماد با قیمتهای بسیار نازل و با وام بانکی فروشی تلفن های ۷۷۹۱۴۴ و ۷۷۶۴۵۰

خانه‌های ویلائی مستغلاتی و آپارتمانهای فروشی‌تهران‌پارس ۷۸۲۱۲۸

اکازیون

تعدادی آپارتمان هر دستگاه ۴ اطاق بافیش تلفن شوفاژ روشن کولر دارای پارکینگ اختصاصی و حیاط با انباری در سید خندان آماده فروش می‌باشد تلفن ۸۵۰۸۱۶

آپارتمانهای

لوکس و مدرن در شمال شهر تلفن

۹۳۷۰۶۲

فروش آپارتمان لوکس در گیشا تلفن ۶۳۹۳۱۵

آپارتمان‌های آیزنهاور ۲ اطاق‌خوابه‌مجهز شخصی ساز لوکس با وام بانکی فروشی ۹۳۷۳۵۶ و ۴۶۶۸۵

پیش‌فروش ـ یوسف‌آباد مشتوفی آپارتمان لوکس و مجهز ـ مترمربع ۴۰۰۰۰ریال تلفن ۴۰۸۴۵ منزل ۹۳۱۰۷۴
آ ـ ۹۸۰۶

اکازیون ویلا فروشی

تماما از چوب روسی، شیروانی ـ حلب، زیر بنا ۸۰ متر مربع بدون سند در ۷۰۰ متر مربع‌زمین محصوربا‌سیم‌خاردار واقع در چمخاله، قولنامه‌ای مذاکره‌از ساعت ۶½ تا ۷½ بعد از ظهر رشت ۲۲۹۱۲ قیمت مقطوع ۸۰ هزار تومان

SOOFER Co.

آگهی استخدام

شرکت سوفر ۵ نفر دوشیزه ماشین نویس فارسی و ۵ نفر دوشیزه وارد به امور اداری و دفتری را فورا باحقوق مکفی استخدام می‌نماید.
آدرس خیابان شاهرضا بین کالج و پهلوی نبش خارك شماره ۶
۱ـ۲

آگهی استخدام

شرکت مخابرات ایران به تعدادی افراد که دارای تحصیلات پایان دوره ابتدائی باشند جهت شغل نامه‌رسانی با شرایط زیر بطور دستمزد بگیر بیمه‌ای استخدام مینماید.

۱ـ تابعیت ایران.
۲ـ سن متولدین ۱۳۲۵ به‌بالا.
۳ـ داشتن صحت مزاج و عدم اعتیاد به افیون و مواد مخدر.
۴ـ داشتن برگ خاتمه خدمت سربازی و یا معافیت دائم قانونی.
۵ـ آشنائی به رانندگی موتور یاموبیلت.
۶ـ کسانیکه دارای گواهینامه موتور باشند نسبت به دیگران حق‌تقدم خواهند داشت.

داوطلبان واجد شرایط فوق میتوانند با در دست داشتن عین شناسنامه عکسدار و برگ خاتمه خدمت یا معافیت دائم قانونی واصل مدرك تحصیلی و شش قطعه عکس ۴×۶ غیرفوری جهت ثبتنام در تاریخ روز شنبه مورخ ۲۱ر۴ر۵۴ ازاول وقت اداری تا ساعت چهار بعداز ظهر باداره امور کارکنان بیمه‌ای شرکت واقع در امیرآباد شمالی جنب مرکز تلفن خودکار مراجعه نمایند.
مالف ۷۵۸۶

BAYER — IRANCHEMIE AG

sucht gut deutschsprechenden INDUSTRIEVERKÄUFER

mit kaufmännischen Erfahrungen. Wir bieten gute Bezahlung und angenehmes Betriebsklima.

Bewerbungen: Tel. 78 23 61-70 App. 205

SALES ENGINEER AND SALESMEN REQUIRED FOR IMMEDIATE EMPLOYMENT

with reputable and long-standing International Communications Company. Good basic salary and company benefits, plus incentive commission. Iranian nationality with command of English language. Applicants with background in electronics will be given priority. Please send your resume to P.O. Box 12/1263, Tehran. Strict confidence will be exercised.

برای براه انداختن یك نمایندگی پر منفعت بیك شریك با یك میلیون تومان سرمایه نیازمندیم تلفن ۶۵۳۶۴۸

جویای کار

سرپرست آشپزها و تجربه کافی ناظر خرید

وارد به غذا های بین‌المللی دسر شیرینجات در منزلها. شرکتها، یا خارج از کشور جویای کار است راهنمای۱۹۹ تلفن ۳۱۱۰۸۰ روزنامه‌اطلاعات
۱ـ۳ آ ـ ۶۷۴۱

مترور حرفه‌ای

ساختمانی قراردادی آماده کار است راهنمای ۱۸۹ روزنامه اطلاعات تلفن ۳۱۱۰۸۰
۱ـ۷ آ ـ ۵۸۹۵

دوشیزه‌ای با دیپلم ریاضی تسلط بزبان انگلیسی با۴سال سابقه حسابداری وارد به ماشین‌نویسی از ۴ ببعدجویای کار است تلفن ۳۳۲۲۵۳ و ۳۳۴۲۲۳ بعدازظهرها.
۱ـ۲ آ ـ ۹۱۱۶

تکنیسین و متخصص تهیه مطبوع، پخچال،دیو ... بامدارک وگواهینامه رانندگی پایه دو همگانی باسابقه زیاد درشرکتها وموسسات دولتی درشهر ویاشهرستانها آماده‌کار میباشد تلفن ۳۱۱۰۸۰ راهنمای ۱۹۸ روزنامه اطلاعات.
آ ـ ۶۷۱۹

جوانی ۲۲ ساله باششم‌ابتدائی پایرگ معافی جهت کار در شرکتها تلفن ۳۱۱۰۸۰ راهنمای ۲۰۲روزنامه اطلاعات.
آ ـ ۸۷۸۱

جوانی دیپلمه حسابدار کارگاه، تابلونویس و کمک تکنیسین راه و ساختمان آماده کار درتهران وشهرستانهاست تلفن ۵۲۴۰۵۷ اتاق ۷ حسینی.
۱ـ۲ آ ـ ۶۸۳

جوانی با تحصیلات‌سوم متوسطه

خدمت کرده آماده کار در موسسات و شرکتها راهنمای ۱۹۱ روزنامه اطلاعات تلفن ۳۱۱۰۸۰
آ ـ ۶۷۴۱

لیسانسیه حقوق تسلط بزبان انگلیسی جویای کار تلفن ۴۱۶۲۲

مدیریت کالا و کنترل موجودی با سیستم ـ کامپیوتر و کاردکس و انبار داری مکانیزه با آشنائی کامل به قطعات یدکی ماشین‌آلات‌ولوازم عمومی و همچنین امور تدارکاتی با ۱۲ سال تجربه کارتلفن۷۹۰۴۳۵

املاك و مستغلات

فروش

خانه فروشی

فروش یا اجاره فوری

مابین امیرآباد و یوسف‌آباد خیابان مدبر خیابان ۲۷ بطرف ۴۵ متری ساختمان ۳ طبقه سفید جنوبی پلاک۱۳۲هرطبقه ۴ اطاق هال سرویس شوفاژ روشن با ۳ فیش تلفن
۱ـ۷ آ ـ ۹۲۰۴

اوکازیون در همدان

درخیابان عباس‌آباد همدان ساختمان با ۷۵۰ متر زیربنادر چهارطبقه هرطبقه‌شامل‌پذیرائی ناهارخوری. هال وسیع دو اطاق خواب سرویس کامل با شوفاژ ۴ شماره تلفن نوساز باقولنامه اجاره بدون واسطه فوری بفروش میرسد مقطوع ۶۰۰۰۰۰تومان‌تلفن۹۷۲۲۰۴ از ساعت ۶بعدازظهر ببعد.
۱ـ۳ آ ـ ۳۳۰۷

خانه‌های‌فروشی

دوطبقه ۶ اطاق مستغلاتی در نیروی هوائی تلفن ۳۴۱۷۸۰
۱ـ۳ آ ـ ۹۳۲۵

خانه فروشی در یوسف‌آباد

خانه شمالی مستغلاتی‌شخصی ساز ۳۱۵ متر زمین ۴۸۰ متر زیربنا دوطبقه و نیم هرطبقه دارای ۵ اطاق هال و سرویس کامل آب و برق تلفن لوله‌کشی شوفاژ قیمت ۱۸۰۰۰۰۰ تومان تلفن ۶۲۳۹۰۹
آ ـ ۹۷۲۹

مستغلات وویلا های شخصی و مهندسی‌ساز با مساحتهای متفاوت در شمال تهران خیابان های پهلوی جردن و شمیرانات آماده فروش شرکت‌تهیه‌مسکن آسیانکو تلفنهای ۶۲۲۰۶۵ و ۶۲۰۱۰۷

داخل محدوده نوشهر

منزلی تمیز ۱۸۱ متر دو اطاق ایوان سرویس‌برق‌وآبلوله‌کشی شهر درب ماشین‌رو مشرف به رودخانه بدون تخفیف نقدا ۹۲ هزار تومان تلفن ۸۴۳۴۹۵ بازدید همه روزه از چالوس بطرف نوشهر نرسیده به پمپ بنزین فروشگاه کالای جهان بوسیله آقای طهماسبی.
۱ـ۷ آ ـ ۹۸۳۷

در فرح جنوبی

منزل سه طبقه هرطبقه چهار اطاق و یک انباری باسرویس کامل بمبلغ ۹۲۰ هزار تومان بفروش میرسدتلفن ۸۴۲۳۱۹
۱ـ۳ آ ـ ۹۵۸۴

خانه ویلائی میرداماد

رازانی جنوبی ۳برشخصی‌ساز بمساحت ۴۹۰متر و ۵۰۰متربنا شوفاژ روشن و تلفن بقیمت دومیلیون ودویست‌هزار تومان بفروش میرسد تلفن ۷۷۰۴۶۷
آ ـ ۹۶۴۶

اکازیون

فروش سه دانك از ۶ دانك ساختمان ۳ طبقه و نصف مهندسی و شخصی ساز واقع در اوایل خیابان جم‌ازشاه عباس تلفن ۸۴۷۱۰۳

منزلی در جردن

بمساحت ۲۵۰ متر دو طبقه مستغلاتی هر طبقه ۳ اطاق خواب و سالن پذیرائی باضافه گاراژو اطاق خدمه با شوفاژ و تمام لوازم‌بفروش‌میرسد دفترنمونه قلهك
۸۶۶۱۸۱

خانه فروشی شمیران

دزاشیب خیابان بوعلی زیر کوچه صالح بمساحت۵۲۰متروبنا ۷۵۰ متر سه طبقه زیر پارکینگ ودوطبقه بنا هرطبقه ۴ اطاق خواب باسرویس کامل استخروتصفیه‌قیمت ۱۶۰۰۰۰۰ تومان تلفن ۸۷۵۲۴۹
۱ـ۳ آ ـ ۹۴۵۴

خانه نوساز جنوب‌سیدان‌شهباد شمال خیابان ۱۲ متری دارای ۸اطاق ۲ طبقه مستقل زیربنا ۳۰۰ متر بادو سرویس کامل وگل‌خانه بزرگ نمای‌ساختمان ازبهترین سنگ مرمر قیمت مقطوع ۴۵۰ هزار تومان تلفن ۹۴۰۳۰۸
آ ـ ۹۴۷۰

بفروش میرسد بدون واسطه خانه شمالی یک طبقه‌نیم‌واقع درکوی گیشا شخصی‌ساز. تلفن ۶۳۴۴۴۹
۱ـ۲ آ ـ ۹۸۴۵

منزلی ۳۶۳ متر دارای۲ برق ۲آب و ۳ تلفن ۳ باب مغازه ۱۲اطاق فروشی تلفن۹۲۷۴۳۹
۱ـ۲ آ ـ ۹۸۳۲

خانه‌ای درنیروی هوائی دارای ۵ اطاق، آشپزخانه،هال‌بزرگ وزیرزمین بمساحت ۳۱۵ متر ۶۰۰هزار تومان بفروش‌میرسد تلفن ۹۶۰۷۳۴ از ساعت ۷ صبح تا۷ شب تماس بگیرید.
آ ـ ۹۸۲۷

ساختمان شخصی‌ساز ۳ طبقه ۱۵ اطاق تفکیک شده‌دربهترین نقطه شهرآرا با پارکینگ‌بدون واسطه مقطوع یک میلیون و ۲۳۰ هزار تومان‌تلفن۹۷۲۷۰۳
آ ـ ۹۸۳۱

منزلی در حدود ۲۱۲ متر آب برق تلفن دارای ۳ اطاق یك طبقه واقع‌در نارمك خیابان سامان شمالی خیابان ۱۱۲ پلاك ۲۰ بدون واسطه‌بفروش میرسد تلفن ۵۲۴۴۳۳

واقع درفرح جنوبی

یک منزل مستقلاتی سه طبقه هرطبقه دارای ۴ اطاق با پارکینگ و سرویس بمبلغ ـ ۱۵۰۰۰۰۰ تومان فوری‌بفروش میرسد تلفن ۸۴۲۳۱۹
۱ـ۳ آ ـ ۹۵۸۳

خانه‌ای دوطبقه واقع درنیروی هوائی بمساحت ۲۸۵ مترداراری ۷ اطاق، یکباب زیرزمین،تلفن سرویس کامل قیمت ۷۰۰ هزار تومان تلفن ۳۴۰۷۸۰
۱ـ۲ آ ـ ۹۶۳۸

سه‌دستگاه جنوب‌دوطبقه‌مستقل در عظیمیه کرج نقد و معاوضه
۶۶۶۴۵۶
۱ـ۳ آ ـ ۹۶۷۰

منزلی دارای ۶ باب اطاق آبو برق دوسند ودوبر ـ بر ۶متری بمساحت ۲۸۲ مترخیابان‌شهباز کوچه خاقانی پلاک ۶۵ مقطوع ۴۵۰ هزار تومان تلفن۳۵۸۰۵۵
آ ـ ۹۳۹۱

خیابان شاه چهارراه گلشن

خانه‌ای شخصی‌ساز اسکلت‌فلزی بدون مشرف‌دوطبقه مستقلاتی هرطبقه ۳ اطاق و هال‌سرویس کامل باتلفن دو کولر بزرگ حیاط وزیرزمین بیواسطه ۵۳۰۰۰تومان تلفن ۹۲۳۶۸۷
آ ـ ۹۶۶۳

خانه‌ای فرح جنوبی

۴ طبقه و نیم بفروش میرسد تلفن ۸۴۴۷۵۵ نجم‌آبادی.
۱ـ۵ آ ـ ۹۴۵۳

خانه‌های مدرن ویلائی‌دردروس سلطنت‌آبادقیطریه ۸۶۶۱۴۳
آ ـ ۷۶۰۶۰

خانه های نوساز تهران‌پارس با وام‌بانکی تلفن ۷۸۱۹۱۸

خانه های‌ویلائی درتهران پارس ۷۸۱۳۷۳

آپارتمان فروشی

آپارتمانهای فروشی در سید خندان از۲۴۰هزار تومان ببالا ۷۷۷۷۵۴

آپارتمان فروشی پهلوی پائین‌تر از سینامهتاب
یکدستگاه آپارتمان ۱۳اطاقه‌هال سرویس شوفاژ آسانسور کولر کاغذ دیواری پرده‌مکرکرموکت مبلمان نقدا ۲۲۰ هزار تومان‌از ساعت۸ صبح‌الی۵ر۷بعدازظهر ۴۸۲۸۹
۱ـ۴ آ ـ ۹۵۷۱

آپارتمانهای‌لوکس‌فروشی در شمال شهر۸۴۵۵۰۴

شرکت سهامی خاص زاگرس

به دوشیزه یا بانو تلفنچی باسابقه کار تمام وقت نیازمند است.
تلفن ۷۵۰۰۰۴ ـ ۷۵۲۹۳۹

سازمان توسعه آبیاری

برای تکمیل کادرفنی‌خود بتعدادی ریخته‌گر وکمك ریخته‌گر ـ تراشکار وکمك تراشکار ـ حفارو کمك حفار ـ مکانیك وکمك‌مکانیك ـ جوشکار وتعدادی کارگر ساده نیازمند است.
متقاضیان به آدرس‌خیابان‌امیرکبیر پلاك ۲۱۱ سازمان توسعه آبیاری مراجعه یاباتلفن ۳۱۷۸۷۵ تماس حاصل فرمایند.

شرکت وابسته بدولت

باحقوق ومزایای مکفی افراد زیر را استخدام مینماید

سه نفر مهندس ساختمان لیسانسیه و یافوق لیسانس با حداقل دو سال‌سابقه‌کار جهت‌نظارت آپارتمان سازی در شهرستان تبریز.
علاقمندان میتوانند همه روزه بجز ایام تعطیل در ساعات اداری به آدرس: خیابان روزولت‌چهار راه‌تخت‌جمشید ساختمان بانك رفاه کارگران طبقه هفتم مراجعه نمایند.

یك شرکت بزرك امریکائی احتیاج به‌آپارتمان ها و ویلا های مدرن برای کارمندان خود دارد. در صورتیکه مستقیما به‌یمامراجعه‌نمائیدهیچگونه هزینه اضافی تعلق نخواهد گرفت. فرمهای‌اجاره توسط این شرکت تهیه خواهد شد. خواهشمند است بین ساعات ۱ الی ۴ بعداز ظهر با تلفن ۶۶۶۷۲۷تماس حاصل نمائید.
ـ۱ـ

نیروی دریائی شاهنشاهی آگهی استخدام

نیروی دریائی شاهنشاهی تعدادی استاد موزیك با مدرك تحصیلی دیپلم ویالیسانس باحقوق‌و مزایای مکفی استخدام مینماید داوطلبین میتوانند جهت‌کسب اطلاعات بیشتر همه‌روزه باستثنای پنجشنبه وایام تعطیل ازساعت ۸ الی ۱۵ر۳۰ بمعاونت پرسنل« مدیریت استخدام »واقع در خیابان سپهبدزاهدی جنب مسجدالرحمن مراجعه‌نمایند.
مالف ۷۴۳۹

آگهی استخدام

۵نفر تکنیسین باتجربه برق استخدام میشود. داوطلبان به‌آدرس کیلو متر ۱۱ جاده‌کرج خیابان استادیوم آریامهر شرکت شیشه‌سازی مینا مراجعه نمایند.

آگهی استخدام

شرکت سهامی خاص ملاوی تعدادی راننده دارای گواهینامه پایه یك را با شرایط خوب و حقوق مکفی برای کارگاه های مربوطه استخدام می نماید.
واجدین شرایط میتوانند همه روزه صبح و عصر جهت ترتیب استخدام‌خویش بدفترشرکت واقع در خیابان ویلا ـ خیابان‌ورشو(اسفندیاری) شماره ۳۳ مراجعه فرمایند.
شرکت سهامی خاص ملاوی

آگهی استخدام

یك موسسه معتبر تعدادی برنامه نویس لیسانسیه با تجربه‌با حداقل حقوق۳۰۰۰۰ریال تحت شرایط زیر استخدام می نماید.

۱ـ تابعیت ایران
۲ـ داشتن برك معافی‌دائم‌یابرك پایان خدمت.
۳ـ سن ۳۰ سال.

داوطلبان واجد شرایط مشخصات کامل خود را همراه با یك قطعه عکس تا تاریخ ۳۰ر۴ر۱۳۵۴به راهنمای شماره ۲۰۰ روزنامه اطلاعات مکاتبه نمایند.

دعوت به‌همکاری در قسمت‌فروش

یك شرکت تولیدی بین‌المللی

سرپرست فروش با حداقل سه سال تجربه‌در امور فروش و بازار یابی با شرایط زیر:

۱ـ تحصیلات در سطح لیسانس بازرگانی، مهندسی یا مشابه آن.
۲ـ تسلط به زبان انگلیسی.
۳ـ حداکثر سن ۳۵ سال.
۴ـ شخصیت ممتاز توام با ظاهری آراسته.

حقوق و مزایای خوب و همچنین شانس ترقی تاسطح مدیریت واعزام به‌خارج برای کارآموزی‌از امتیازات این شرکت میباشد.

داوطلبین میتوانند همه روزه بادردست‌داشتن مدارك لازم به استثنای روز های تعطیل از ساعت ۱۴ الی ۱۸ به‌نشانی‌خیابان آیزنهاور نبش‌خیابان شادمهر «شادمان» طبقه فوقانی بانك ملی‌ایران ـ شرکت پرساپك مراجعه فرمایند.
۱ـ۳

نیروی دریائی شاهنشاهی آگهی استخدام

نیروی دریائی شاهنشاهی تعدادی عیر نظامی باتخصص های مشروحه زیر استخدام مینماید.

مهندس مکانیک . الکترونیک ، برق ، کامپیوتر ، شیمی صنعتی لیسانس و فوق لیسانس ریاضی و فیزیک و آنالیست‌برنامه یزی کمپیوتر ۱ـ داوطلبین در صورت موفقیت در مصاحبه پس از طی دوره کوتاه مدت زبان برای گذراندن دوره تخصصی که حداقل ۶ ماه و حداکثر چهار سال طول خواهد کشید بیکی‌از کشور های امریکا یا فرانسه اعزام خواهند شد.
۲ـ داوطلبین با سپردن ۶ سال تعهدخدمت در نیروی دریائی شاهنشاهی‌از خدمت وظیفه عمومی معاف خواهند شد.
۳ـ نیوشدکان با حقوق و مزایای مکفی استخدام میشوند و در حین گذراندن دوره تخصصی در کشور های خارج علاوه بر حقوق از فوق‌العاده روزانه مخصوص کارمندان نیرو های مسلح شاهنشاهی در خارج از کشور استفاده خواهند نمود.

شرایط استخدام:
۱ـ تابعیت دولت شاهنشاهی ایران
۲ـ متدین بیکی از ادیان (اسلام ،مسیحی، کلیمی ، زرتشتی)
۳ـ داشتن حداکثر ۳۵ سال تمام.
۴ـ داشتن صحت‌مزاج بتائید بهداری‌نیروی دریائی شاهنشاهی

مدارك مورد نیاز:
۱ـ یکبرگ فتوکپی آخرین مدرك تحصیلی
۲ـ یکبرگ فتوکپی مدرك تخصصی (درصورت دارا بودن)
۳ـ دو برگ فتوکپی شناسنامه
۴ـ دو قطعه عکس ۴×۶

داوطلبین میتوانند همه روزه جز ایام‌تعطیل بادردست داشتن مدارک مورد نیاز بساختمان معاونت پرسنلی نیروی دریائی‌شاهنشاهی واقع در خیابان سپهبد زاهدی جنب مسجدالرحمن مدیریت استخدام مراجعه‌نمایند.
مالف ۷۷۰۹ ۱ـ۷ آ ـ ۲۲۳۵۲

نیازمندیهای اطلاعات تلفنی آگهی می‌پذیرد

۳۱۱۲۲۴-۳۱۱۲۲۵-۳۱۱۲۲۷
۳۱۱۲۲۹-۳۱۱۲۳۰-۳۱۲۴۱۳

آپارتمان مهندسی ساز بلوارالیزابت خیابان‌هما کوی پنجم ۶۵۰۲۷۴ و ۶۵۳۴۲۶ و ۶۵۳۶۰۱

آپارتمان های فروشی ۶۵۰۸۱۵

آپارتمان های فروشی مجهز و مدرن
خیابان حافظ شیرازی پارک شاهنشاهی
بین پهلوی و جردن تلفن : ۴۸۱۱۱

در منطقه عباس‌آباد چند دستگاه آپارتمان ۴ اطاقه بفروش‌میرسد ۸۴۲۸۸۴

اکازیون
میدان ۲۴ اسفند اول جمشید آباد جنوبی ۱۰دستگاه آپارتمان چهار اتاقه مهندسی‌سازدونبش سه‌باب مغازه دوطبقه‌بمساحت ۱۷۶ متر یکهزیرزمین بمساحت ۲۴۲متربا۱۰دستگاه‌تلفن‌دایبرق آب شوفاژ و آسانسور مناسب جهت محل کاروسکونت تفکیک شده تکتک و یکجا بفروش میرسد تلفن ۹۳۲۲۵۳
۱ـ۲ آـ ۹۴۶۶

در دونبش شهنازپنجم‌و کورش کبیر ساختمانی با دو آپارتمان و ۶ باب مغازه بفروش میرسد ۸۸۲۹۰۸

یوسف‌آباد همه نوع آپارتمان فروشی‌موجود است تلفن ۶۲۲۳۸۰

لوکس‌ترین آپارتمانهای
۳ و ۴ و ۵ اطاقی باشوفاژ و پارکینگ ووام بانکی گیشا ـ ۶۳۷۳۴۹
۱ـ۲۰ آـ ۸۹۹۱

همه نوع آپارتمان
فروشی موجوداست ۸۴۵۵۴۴
۱ـ۱۷ آـ ۹۱۲۹

آپارتمانهای‌فروشی‌فقط چند دستگاه دیگر باقیست
باکاغذ دیواری موکت شوفاژ روشن تهران‌نو فلکه چاپچی دست‌راست اول خیابان ۲۰ متری سفیدکو‌مدرب ششم‌قیمت ۲۲۰ر۹۰و ۲۵۰ هزار تومان تلفن ۷۸۲۲۱۷ و ۸۳۸۷۰۶
۱ـ۱۰ آـ ۹۱۲۸

لطفا توجه فرمائید
دراثر استقبال مشتریان‌محترم کلیه آپارتمان های ارائه شده بفروش‌رسید.اینک‌آپارتمان‌های ۳ و ۴ و ۵ و ۶ اطاقی باشوفاژ روشن وموکت و بعضی باحیاط و گاراژ بقیمت های ۲۰۰ و ۲۱۰ و ۲۲۰ و ۲۳۰و ۲۵۵ و ۲۶۰ و ۲۶۵ و ۲۷۰و ۲۷۵ و ۲۸۰ و ۲۸۵ و ۳۰۰ وحیاط مستقل دوطبقه بقیمت ۵۰۰ هزار تومان موجوداست لطفا برای ملاحظه‌ساختمان‌ها همه روزه حتی ایام تعطیل از ساعت ۱۰ صبح‌الی۷بعدازظهر مراجعه فرمائید تلفن
۷۹۵۷۷۱ و ۷۹۱۵۵۴
۱ـ۵ آـ ۸۹۵۱

آپارتمان فروشی نقد واقساط تلفن ۷۹۵۶۲۳
آـ ۹۶۱۰

چند دستگاه آپارتمان‌نو ساز دارای ۴ـ۵ـ۶اطاق واقع در خیابان پهلوی نزدیک میدان ونک و خیابان میرداماد وعباس آباد با شوفاژ و کولرو تمام وسائل فورابفروش می رسد ، موریس ۶۲۷۳۹۴ ـ ۶۲۳۷۴۶ ـ ۷۷۲۹۶۶

آپارتمانهای مهندسی‌ساز با سرویس مجهز ۲ الی۵ اطاق خوابه درعباس‌آباد جردن پهلوی گاندی داودیه شرکت تهیه مسکن آسیانکو تلفنهای ۶۲۲۰۶۵ و ۶۲۰۱۰۷

فروش آپارتمان لوکس‌در خیابان تخت طاووس نزدیک پهلوی

دو دستگاه آپارتمان جنوبی مدرن کاملانوساز هر دستگاه با زیر بنای حدود ۱۶۰ متر مربع دارای ۳ اطاق خواب با کمد ـ سالن پذیرائی و ناهار خوری ـ سرویس کامل ایرانی و فرنگی ـ شوفاژ روشن ـ کولر ـ پارکینگ بزرگ بسیار جالب بمساحت ۱۶۰متر مربع ـ حیاط به ۵۴۰ هزار تومان فروخته می شود . نشانی : روبروی پمپ بنزین خیابان تخت ـ طاووس ـ خیابان‌سنائی ـ خیابان پانزدهم پلاک ۲۵ از خیابان نادر شاه نیز میتوان بدون‌وسیله نقلیه به خیابان پانزدهم وارد شد . پس ازبازدید با تلفن ۹۳۶۶۹۸ تماس گرفته شود.

ظفر مقابل نفت‌آپارتمان های مهندسی ساز ۲ اطاق خوابه با سرویس ۵۵۰ هزار تومان‌فروشی دفتر نمونه قلهک ۸۶۶۱۸۱

فرح‌آباد ژاله
مقابل آپارتمان های نیروی هوائی زمین ۲۰۰ متری ، متری ۱۴۵ تومان ۱۴ هزار تومان نقد بقیه۲۴ماهه‌بیواسطه ۳۴۱۳۵۶
۱ـ۱۲ آـ ۹۲۰۱

با ۱۶۰ هزار تومان نقد ووام بانکی‌مالک‌آپارتمان ۴ اطاقه مجهز بشوفاژ شادمان نزدیک‌آیزنهاور میشوید ۹۳۷۳۵۶ و ۴۶۶۸۵

لاله‌زارنو چهار راه‌کنت آپارتمان‌های نوساز از یک‌تا۳اطاقه باسرویس کامل نقدواقساط‌فروشی تلفن ۷۷۳۶۲۹

آپارتمان فروشی
یکدستگاه آپارتمان سه‌اطاقه واقع در تهران‌پارس مجهز به آسانسور کولر شوفاژ مقطوع ۲۲۵هزار تومان تلفن ۹۷۵۴۷۴
۱ـ۳ آـ ۹۶۶۹

آپارتمان‌فروشی ۴۹۷۴۰

ویلای فروشی
دررامسر
ویلا های بسیار مدرن باسند مالکیت ، آب و برق شهرقیمت از ۲۰۰ الی ۳۴۵ هزار تومان بفروش میرسد تلفن ۸۳۰۵۸۱

مدرنترین ویلا وآپارتمان و مستغلات برای فروش موجود‌تهیه‌مسکن‌کورش ۸۴۷۹۸۲ و۸۵۳۷۳۶

ویلای فروشی
واقع درمتل‌قو دریاگوشه‌خیابان مینا پلاک ۴۴ر۱۷مساحت۴۰۰ متر مربع تلفن ۶۲۱۱۷۸ و ۹۷۳۹۲۷
۱ـ۲ آـ ۹۵۵۷

ویلای ۶۰۰ متری گوهر دشت کرج با تلفن وآب و برق ۳۵۰۸۵۳ و ۳۲۶۸

ویلا ۷۰۰ متر ساختمان قدیمی پل رومی ۱۵۰۰۰۰۰ تومان بدون واسطه ۸۷۶۱۰۰

اکازیون ویلای فروشی
بسیارمدرن‌ومهندسی‌ساز۵اطاق خواب دفتر دو هال ۳ حمام کامل یک حمام‌سونا اطاق و سرویس جداگانه کارگراستخر باتصفیه کامل شوفاژ و کولر شمیران پیراسته انتهای فرخ قیمت سه میلیون و نهصدهزار تومان تلفن ۸۷۶۲۲۷
۱ـ۳ آـ ۹۴۶۲

ویلائی فروشی‌دررامسر
یکدستگاه ویلا باسه اطاق و هال وسرویس کامل مجهز به تمام وسائل زندگی بمساحت ۵۰۰ متر بدون واسطه بفروش میرسد ۶۳۹۲۵۹
آـ ۹۷۸۱

باغ فروشی
باغات سرسبز
به قطعات ۱۰۰۰ متری‌با آب‌ولوله کشی باشرایط سهل تلفن ۹۲۶۹۶۴

قطعه باغی‌درکلاردشت‌بمساحت ۷۸۰۰ متر بفروش‌میرسدطالبین باتلفن ۹۷۴۸۰۵ مراجعه‌نمایند
۱ـ۳ آـ ۹۸۰۴

باغ فروشی
فروش فوری در شمال
۱ـ باغ ۱۱۰۰۰ متری‌محصور درخوشامیان (کلاراباد متل قو مجاور طرح نمک‌آبرود) صلح حقوق متری ۴۵ تومان
۲ـ باغ ۱۰ هکتاری سیب ۴ کیلومتری نوشهر به محمودآباد باویلا وآب و برق متری ۲۳۰ ریال .
۳ـ زمین دریاگوشه ۷۲۰ متر ـ متری ۲۰۰۰ ریال .
۴ـ باغچه بر بلوار چالوس و نوشهر ۱۸۰۰ متر‌ـمتری۳۰۰۰ ریال .
تلفن ۴۰۸۴۵ـ منزل ۹۳۱۰۷۴

یک باغ نرسیده به ملارد ویلا جنب زمرد ویلا ۶ هزار متربا آب وبرق و سند مالکیت و دارای درختان ۹ ساله تبریزی ومیوه فروشی. یامعاوضه‌میشود باخانه داخل کرج درجهانشهر ویازمینی برای کارخانه باتلفن ۵۲۸۷۶۲ تماس حاصل‌فرمائید
۱ـ۲ آـ ۹۸۲۰

مزرعه‌ای بمساحت ۵۰
هکتار باچاه عمیق‌در۵۰۰ متری شهرستان زنجان با وامبانک توسعه کشاورزی بفروش‌میرسد طالبین به تلفن ۹۷۹۴۰۷ و در زنجان ۲۶۸۰ تماس بگیرند .
۱ـ۳ آـ ۹۵۱۸

اوکازیون
کرج چهارقطعه باغ میوه دریک موقعیت عالی ۹۰۰الی۱۵۰۰متر یککیلومترازاتوبان داخل‌جاده شاهدشت محصور با آب‌وبرق اسفالت تاپای باغ تلفنهای : ۵۲۴۰۶۸ صبحها ۷۹۸۱۳۶ عصرها .
۱ـ۲ آـ ۹۵۴۶

باغ فروشی
باغی حدود ۲ هزار متر بر اتوبان ۶ باندی بادرختان‌میوه ۸ ساله و خیابان‌بندی و گل‌کاری ، محصور بادیوارآجری ونرده و آب لوله‌کشی جنب شهرک گلدشت بفروش میرسد تلفن ۹۷۴۹۵۳ از ساعت ۶ بعدازظهربیعد .
۱ـ۲ آـ ۹۵۶۰

باغ اشجار باچاه‌آب
وتمام دیوار متری ۶ تومان ۱۲۵۰۰۰ متر ۴۵ کیلومتری شهرری نزدیک حسن‌آبادتلفن ۷۵۲۹۴۲
۱ـ۲ آـ ۹۶۶۱

یک قطعه باغ میوه بمساحت ۱۰ هزار متر مربع دوبر دارای‌چاه نیمه عمیق پمپهشناور برق۳فاز ۲۵ آمپر استخر و ساختمان مسکونی وفیش تلفن واقع در جاده مخصوص کرج ایستگاه ناصریه خیابان تاج‌بخش‌خیابان دوم کوهک فروشی و یا بازمین داخل محدوده معاوضه میشود تلفن ۹۵۹۱۲۸ و ۷۵۷۳۰۲ و ۹۵۲۱۷۰
۱ـ۲ آـ ۹۶۶۷

زمین فروشی
کرج از باغچه های مصفای کوی بهروزدیدن فرمائید
۹۳۷۳۵۶ و۴۶۶۸۵

زمین جنوبی ۴۰×۱۴ در زعفرانیه با پروانه ساختمانی بفروش میرسد تلفنهای ـ ۶۲۳۹۳۳ـ۳۴

زمین فروشی
یک قطعه‌زمین‌بمساحت دوهزار متر مربع در فاصله چهارکیلو متری قزوین‌بانودمترمربع‌زیربنا . و یک حلقه چاه نیمه عمیق و برق سه فاز و لوله‌کشی کامل کمدرآن فعالیت‌مرغداری میشود بفروش میرسد علاقمندان با تلفن ۳۲۴۰ مرغداری احمدیه تماس بگیرند .
۱ـ۳ آـ ۳۳۰۶

اصفهان
۱۳هزار متر زمین‌محصورشده جنب‌ملکشهر داخل محدوده قابل تفکیک باسندجهت‌هرگونه تاسیسات ، گاراژ، تعمیرگاه و ساختمان به نرخ روزبفروش میرسد از ساعت ۸ صبح الی ۵بعدازظهر تلفن
۳۱۳۱۱۴ـ۱۵

لب دریا
فروش دو قطعه زمین ساختمانی هریک ۵۵۵ متر واقع درفریدون‌کنار جنب خزر شهر تلفن ۶۶۸۱۵۹

زمین فروشی با اجازه ساختمان انبار بر جاده کرج تلفن ۶۳۲۲۲۹

اکازیون بی‌سابقه

سازمان زمین‌ومسکن
مقداری زمین بمساحت های ۲۴۰۰متر‌و۱۵۰۰مترتفکیکشده
در ملاردکرج با آب
وسند مالکیت باقیمتی ارزان
جهت احداث باغ
دارد در اختیار اهالی محترم تهران میگذارد برای اطلاعات بیشتر به آدرس خیابان ـ آیزنهاور خیابان کاوه نبش ساسان مراجعه فرمائید تلفن ـ
۹۳۳۲۸۸
آـ ۹۲۴۷

یک آتمسفر آرام در شلوغی دریاکنار جنگل
سیسنگان در صلاح‌الدین‌کلا یکقطعه زمین بمساحت ۷۵۰متر دریک پروژه شهرسازی باآب و برق خیابانهای آسفالته‌مشجر درمیان ویلاهای ساخته شده و یادردست ساختمان با پلاژ مشجراختصاصی متری ۱۵۰ تومان مقطوع بدون واسطه بفروش میرسد تلفن ۶۲۸۰۸۵ طبقه پائین بعدازظهرها از ساعت ۵ر۸تا۵ر۱۰
آـ ۹۸۲۴

قطعات ۵۰۰و۸۰۰متری
اقبالیه کرج
متری ۱۶۰ ریال
۱۰۰۰ متری حومه‌کرج
متری ۷ تومان
قطعات ۱۰۰۰ متری مقابل مهرشهر با اب برق واسفالت شده نقد واقساط موسسه ساختمانی زمین و مسکن‌مقابل درب شمالی کاخ دادگستری طبقه فوقانی بانک صدرات‌تلفن
۳۱۶۹۲۱

۱۷۵۰ متر زمین نزدیک بابلسر در شهرفریدون کنارقطعه‌دوم‌دریامناسب برای ویلا سازی متری ۱۲۰۰ریال‌تلفن۸۵۸۷۹۲

یک قطعه زمین بمساحت ۵۰۰ مترمربع ۱۵ × ۳۴ واقع در فرمانیه تلفن ۸۸۵۲۹۳ـ ۵ الی ۸ بعد از ظهر

اکازیون
زمین از ۲۰۰۰ متر تا ۱۰ هزار متر جهت احداث‌باغ‌ومرغداری درسلطان‌آباد وکمال‌آبادوملارد کرج بعلت مسافرت‌بدون‌واسطه بفروش میرسدتلفن۸۳۹۵۵۷بین ساعت ۱الی ۴ بعدازظهر .
۱ـ۲ آـ ۹۶۶۷

اکازیون
۳۰۰متر زمین‌باجواز ساختمان درفرمانیه بعلت مسافرت بدون واسطه بفروش میرسد۸۳۹۵۵۷ بین ساعت ۱ الی ۴بعدازظهر
۱ـ۲ آـ ۹۶۶۶

فروش سرقفلی
چندباب مغازه و یک زیرزمین باجواز های‌بوتیک‌اغذیه‌فروشی ورستوران درخیابان جردن بلوار داور واگذار یابطورملک بفروش میرسد تلفن ۶۸۲۵۸۴ بعدازظهر ۱تا۴

مغازه دو دهنه ۲ طبقه
۱۴ × ۹ متر با دکوراسیون کامل شوفاژ و فیش تلفن در انتهای فرح شمالی واگذار میشود (باپروانه تزئیناتی) تلفن ۷۷۱۰۶۰
۱ـ۲ آـ ۹۷۴۷

مغازه خشکشوئی‌چهار دهنه مجهز به کلیه وسایل بفروش میرسد تلفن ۷۵۰۸۵۰
آـ ۹۶۱۳

بعلت مسافرت
کافه‌قنادی هرتاواگذار میشود تلفن ۸۲۱۹۰۴

یکباب کارگاه‌تراشکاری
آماده باتلفن و کلیه وسایل‌در خیابان قزوین بفروش میرسد ۵۴۹۴۱۹
۱ـ۳ آـ ۹۶۹۱

خیاطی زنانه باتجهیزات کامل وجواز جدید اب و برق تلفن بانکن واگذار میشود تلفن ـ ۹۲۴۷۶۱
۱ـ۲ آـ ۹۶۹۲

درمانگاه واگذاری عصر ها تلفن ۹۲۲۸۷۷

کافه‌رستوران باموقعیت عالی فروشی اول آیزنهاور تلفن ـ ۹۲۲۹۶۳
۱ـ۳ آـ ۹۸۴۱

چلو کبابی اکازیون در شمال شهر
قابل توجه افراد بازنشسته و مایل به کار البته نصف روز چلوکبابی در بهترین موقعیت کسبی و فروش عالی چون دارای چند مشغله دیگر میباشم واگذار مینمایم تلفن ۹ صبح الی ۱۱و ۵الی۸ بعدازظهر ـ ۴۰۶۳۳
آـ ۹۸۴۸

خیابان فرح نبش‌اندیشه۲پلاک ۷۴ زیرزمین فروشی ۸۵۶۴۸۰
۱ـ۵ آـ ۹۸۲۵

سه دستگاه آپارتمان
۵ اتاقه لوکس با تلفن و شوفاژ و کولردربهترین نقطه شمال بلواروا‌گذار میشود ۳۵۹۴۱۸ ـ ۴۴۳۴۱
۱ـ۳

فروش کارگاه
یک کارگاه صنایع فنزی با حدود هزارودویست‌مترمساحت ۳۰۰ مترزیربنا دارای پروانه اصناف‌برق‌صدآمپر آب‌لوله‌کشی بفروش میرسد . تلفن ۸۴۴۲۹۵
۱ـ۲ آـ ۲۲۴۰۶

یک کارگاه مکانیکی واقع در خیابان آیزنهاور اول بهبودی بفروش میرسد تلفن ۹۷۹۹۸۶

اجاره داده‌میشود

آپارتمان اجاره

اجاره بخارجیان
آپارتمان دو اطاق خوابه در سیدخندان تلفن ۷۷۸۴۸۸
آـ ۹۵۶۱

آپارتمان
۲تا ۲۵ اطاق خوابه
از تخت طاوس تا شمیران برای سکونت و محل کارفوری اجاره داده میشود وزراء نبش خیابان یازدهم ساختمان ۱۳۸ طبقه سوم‌دریچه‌تلفن۶۲۲۹۵۴و ۶۲۴۶۱۳
آـ ۸۱۴۳

دودستگاه آپارتمان هر دستگاه بمساحت ۲۵۰ متر دارای‌تهویه مطبوع تلفن وآسانسورسرویس کامل جهت دفتر کاراجاره‌داده میشود از ساعت ۹ صبح تا۶ بعدازظهر ظهر تلفن۶۶۴۴۷۸ـ ۴۵۹۱۱
۱ـ۲ آـ ۹۶۰۰

ساختمان اجاره
یکباب ساختمان به مساحت تقریبی‌پنج‌هزار متر مربع مشتمل برسه سالن بزرک و آشپزخانه مدرن و بیست و چهار اطاق با سرویس های کامل (حمام ـ توالت ـ روشوئی)که جمعامقدار سه هزار متر مربع زیر بنای آنست با یك حلقه چاه عمیق و استخربزرك و برق فشار قوی وتلفن و کولر و شوفاژ برای تاسیسات اداری و بیمارستان و ازین قبیل موسسات‌به‌اجاره‌واگذار میشود . طالبین میتوانندبرای کسب اطلاع بیشتر و معاینه محل با تلفن شماره ۹۶۰۰۲۰ مراجعه فرمایند .
۱ـ۳

اجاره برای شرکتها
یکطبقه ساختمان‌دارای۲۰اطاق باسرویس کامل و تلفن در خیابان آرامگاه تلفن ۵۳۰۵۰۰
۱ـ۴ آـ ۹۶۰۲

یك طبقه ساختمان مجهز بتمام وسایل جهت‌اجاره به خارجي ها آریامهر تلفن ۶۳۲۲۲۹

دریا کنار
ویلای مبله اجاره داده‌می شود . تلفن ۶۲۰۶۶۰ عصر ها از ۶ تا ۸تلفن ۶۶۰۷۸۰

مورد نیاز اجاره

مورد نیاز طبقه اولیا ویلاجهت اجاره بخارجیان‌تلفن ۸۴۹۶۲۵
۱ـ۱۳ آـ ۸۴۰۶

یکدستگاه آپارتمان دواطاقه با هال حمام بطور مجزا درشمال شهر یاجاده پهلوی‌مورد نیاز برای یک خانم مجرد کارمند میباشد لطفا باتلفن ۸۲۲۵۲۰

بخارجیان
خانه های ویلائی یا آپارتمانی خصوصا طبقه اول مبله و غیر مبله شما را در شمال شهر
ونک پهلوی الهیه جردن داودیه جاده قدیم دروس سلطنت‌اباد
باتضمین تخلیه و عدم خرابی به مدت دلخواه شما فقط به خارجیان اجاره می دهیم تلفن ۷۷۶۶۲۵ و ۷۷۳۴۶۶

آپارتمان دو یا سه اطاقه با سرویس کامل حوالی بهار ـ روزونت و فرح برای یک زن وشوهر نیازمندیم تلفن۸۲۶۹۴۸

مورد نیاز برای خرید

یک اپارتمان با سه اطاق‌خواب وشوفاژ وتلفن مستقل بین کریم خان‌زند و تخت طاوس برای خرید یا اجاره نیازمندیم تلفن ۸۲۳۳۹۳

شرکت گیاه استخدام میکند
۱ـ کمك حسابدار با سابقه
۲ـ پیشخدمت باسواد با معافی
تلفن های ۶۶۹۵۱۲ و ۶۶۳۰۱۱

آگهی استخدام سکرتر
شرکتهای تراك راه وپارس تراك
یك دوشیزه فارغ‌التحصیل رشته منشیگری که به‌تایپ فارسی ولاتین مسلط‌بودهو بزبا نانگلیسی نیز آشنائی‌داشته باشد وبتواند امورمنشیگری رابعداز تعلیمات اولیه انجام دهد، باحقوق مکفی تمام وقت‌بهمکاری دعوت مینماید.
واجدین شرایط بین ساعات ۹تا ۱۲و ۱۷ تا۱۹باستثناء پنجشنبه‌ها بعدازظهر وجمعه هابه‌آدرس خیابان تخت‌طاوس شماره ۱۰۵ «غرب چهارراه فرح» مراجعه نمایند.
۱ـ۹ آـ ۹۵۹۵

آگهی استخدام
مرکز تحقیقاتی‌و درمانی قلبو عروق بنیاد ملکه‌پهلوی برای سرویس تغذیه بیمارستان قلب‌به تعدادی سرآشپز ، آشپز ، کمک آشپزو مستخدم آشپزخانه احتیاج‌دارد.
داوطلبان میتوانند ازتاریخ نشراین آگهی بمدت ده روز ازساعت ۱۳تا۱۷ هرروز بادردست داشتن مدارك زیر به سرویس تغذیه بیمارستان مراجعه نمایند.
۱ـ رونوشت شناسنامه ۱برك
۲ـ رونوشت یافتوکپی آخرین‌مدرك تحصیلی ۱ برك
۳ـ رونوشت یافتوکپی برك‌انجام وظیفه یا معافی قانونی ۱برك .
۴ـ چهار قطعه عکس ۴×۶
بنیاد ملکه پهلوی

تکنیسین ساختمان با ۸ سال سابقه کار در کارگاه
برای سرپرستی کار های مختلفه ساختمانی‌و محوطه سازی در یک قسمت از پالایشگاه تبریز به یکنفر تکنیسین که حداقل ۸ سال‌سابقه‌کارگاهی داشته باشد وبزبان انگلیسی هم مسلط‌باشدنیاز فوری میباشد .
لطفا به شرکت جنرال مکانیك تلفنهای ۴۵۴۰۸ ـ۴۹۸۳۶ ـ۴۹۸۳۷ مراجعه شود.

بهترین آهک
تحویل ساختمان تنی ۱۰۰ تومان
تلفن۹۵۴۲۲۸

فروشنده
موسسه وارداتی احتیاج به چندنفر جهت فروشندگی با مشخصات‌زیردارد :
۱ـ دارای برك خاتمه خدمت نظام وظیفه یا معافی دائم (غیرپزشکی)
۲ـ حداکثر سن ۲۷سال
۳ـ خوش بیان و خوش‌برخورد
۴ـاشخاصی که به زبان انگلیسی یا آلمانی آشنائی داشته باشند مقدم هستند .
لطفا جهت‌تعیین وقت برای مصاحبه از ساعت ۸ صبح الی ۱۲ بعداز ظهر با تلفن ۸۲۳۹۸۴ـ۸ تماس حاصل‌نمائید .

استخدام با حقوق مکفی
موسسه‌ای دولتی به‌همکاری افراد مشروحه زیرنیازمند است:
۱ـ مهندس راه‌وساختمان باحداقل ۳سال سابقه کار نظارت.
۲ـ نقشه‌بردار با حداقل ۳سال سابقه نقشه برداری.
۳ـ مترجم انگلیسی آشنا باصطلاحات فنی‌و ساختمانی
۴ـ ماشین نویس فارسی وانگلیسی.
واجدین شرایط میتوانند مستقیما به آدرس :تهران ـ خیابان سپهبدزاهدی خیابان هما شماره۳۸ اداره کارکنان مراجعه یاباتلفن های ۴ـ۸۳۹۰۳۱ تماس حاصل فرمایند.
م‌الف ۷۵۷۳

یك شرکت بزرك تجارتی
جهت انبار خود در تهران احتیاج به اجاره انباری در حدود ۲ تا ۴ هزار متر در جاده کرج یا آرامگاه و یا آبعلی دارد.
لطفا مشخصات با ذکر محل دقیق واجاره‌بهاء رابه صندوق پستی ۱۲۲۰ـ۱۴ تهران و یا تلفن های ۶۵۸۲۰۸ـ ۶۵۷۳۰۱ـ ۶۵۷۲۷۶ اطلاع فرمائید .
۱ـ۲

شرکت تعاون مصرف وزارت امور اقتصادی‌و دارائی تصدی و بهره برداری غرفه داروخانه فروشگاه تعاونی را بشخص واجد شرائط‌واگذار می نماید .
داوطلبان حداکثر تا پایان روز ۲۵ر۴ر۵۴جهت کسب اطلاعات بیشتر بمحل فروشگاه واقع در خیابان ناصر خسرو جنب کاخ وزارت دارائی مراجعه نمایند ، حق تقدم با پزشکان داروساز است تلفن ۵۳۰۳۹۳
۱ـ۲ هیئت عامل شرکت

NEED FOR DATA PROCESSING MANAGER

EDUCATION: B.S. Math., Electronics or Engineering

EXPERIENCE: Min 5 years direct involvement in EDP-Know COBOL, Systems analysis design-Commercial application like inventory, accounting, sales, payroll statistics etc.

HAVE: Military Exemption

AGE: 30 – 35 Years

NATIONALITY: Iranian

We offer attractive salary and good benefits. Please send your resume to P.O. Box 12-1342 Tehran C/O Mr. Ansar. Appropriate applicants will be called for interview.

شرکت کاربن موتور ایران
یکنفر خانم ماشین نویس فارسی استخدام‌میکند. متقاضیان از ۸ صبح تا ۴بعداز ظهر به خیابان کاخ‌جنوبی نبش سزاوار پلاك ۲ر۷۹ مراجعه فرمایند .

آگهی استخدام
کارگرساده‌برقکار
آر،تی،آی
۹۷۹۷۱۱

پزشک‌عمومی
بیمارستان بابك برای صبحها حداقل بمدت یکسال بهمکاری دعوت می نماید . خیابان کارون چهارراه طوس

افراد زیر با حقوق مکفی و مزایای خوب استخدام میگردد
۱ـکارمند واردات باسابقه کار ترخیص کالا آشنا بزبان انگلیسی
۲ـمامور خرید باسابقه کاروضامن‌معتبر
۳ـماشین‌نویس لاتین‌باآشنائی‌بزبان‌انگلیسی
متقاضیان شخصا به شرکت ترانس پیك واقع در کیلومتر ۲۴ جاده مخصوص کرج مراجعه نمایند . تلفن ۶۱ـ۹۷۰۰۶۰

کارخانه پپسی کولا تهران
بتعدادی کارگر ساده با شرایط ذیل نیاز دارد .
۱ـ داشتن حداقل تحصیلات ششم ابتدائی
۲ـ داشتن حداکثر سن ۳۰ سال
۳ـ داشتن دفترچه پایان خدمت یا معافیت دائم غیر پزشکی
افرادی که دارای تحصیلات بالاتری باشند ارجحیت خواهند داشت واجدین شرایط‌میتوانند همه‌روزه بجز ایام تعطیل از ساعت ۸صبح الی۱۲ به کارگزینی شرکت سهامی زمزم واقع درخیابان آیزنهاور نبش خیابان جیحون مراجعه نمایند .

شرکت هنکورد الکتریك
تعدادی کارگر ساده که سواد خواندن ونوشتن داشته باشند استخدام مینماید کسانیکه مدرك تحصیلی بالاتری داشته باشند ارجحیت دارند. داوطلبان به‌آدرس‌خیابان‌شاه ساختمان آلومینیوم طبقه هفتم مراجعه نمایند .

تلفنچی
موسسه تجارتی نیاز به یك دوشیزه تلفنچی با مشخصات زیر دارد :
۱ـ آشنائی به زبان انگلیسی
۲ـخوش‌برخورد و خوش بیان
۳ـ دارای برك خاتمه خدمت یا معافی‌دائم
۴ـ اشخاصی که به ماشین‌نویسی‌فارسی آشنائی داشته باشند مقدم هستند .
ساعت کار از ۷صبح الی ۲بعدازظهر . لطفا جهت تعیین وقت مصاحبه از ساعت ۹الی ۱۲باتلفن ۸ـ۸۲۳۹۸۴ تماس حاصل نمائید .

یکنفر مترور با سابقه وارد به رسیدگی صورت وضعیتها و یکنفر مترور ساختمان با ۵ سال سابقه کار مورد احتیاج مهندسین مشاور میباشد . طالبین لطفا با تلفن های ۴۲۰۲۵ و ۶۶۲۹۱۱ و ۶۶۵۳۹۵ تماس حاصل نمایند.

استخدام راننده و کمك راننده
شرکت پرسی‌گاز تعدادی راننده پایه‌دو شخصی و دو همگانی و تعدادی کمك راننده با سواد که دارای معافیت قانونی نظام‌وظیفه‌باشند و تضمین مکفی بسپارند با حقوق ومزایای‌کافی جهت خدمت در تهران استخدام می‌نماید .
داوطلبان به کارگزینی شرکت واقع در شادآباد (پهلوی‌نو) ـجاده قدیم کرج جنوب کارخانه شیرپاستوریزه مراجعه فرمایند .

آگهی استخدام
شرکت سهامی تولید وانتقال نیروی برق ایران (توانیر) بمنظور تامین گارد انتظامی خود در تهران ، بندرعباس ، زرند کرمان ، بوشهر ، اهواز ، گرگان ، اصفهان ،لوشان ، تبریز ، صوفیان ، مرند ، خامنه ، شاهپور ، میاندوآب ، بناب، یزد ، بافق ، رفسنجان ، نجف‌آباد ، اراک ، لابون ، دورود ، خرم‌آباد، کنگاور ، شاهی ، رشت ، زنجان ، میانه ، آذرشهر ، نقده و خوی تعداد ۳۵۰ نفر مرد را باحقوق ومزایای برابر با مقررات حقوقی ژاندارمری کشور (به علاوه حق ایاب‌وذهاب‌و فوق‌العاده نگهبانی) که واجد شرایط زیر باشند از طریق انجام آزمایش و مصاحبه انتخاب واستخدام مینماید .
۱ـ تابعیت دولت شاهنشاهی ایران .
۲ـ متدین به یکی از ادیان اسلام . مسیحی . کلیمی . زرتشتی) .
۳ـ داشتن تندرستی کامل ، بنیه قوی، تناسب اندام ، توانائی انجام وظایف نگهبانی
۴ـ حداکثر سن ۲۵ سال .
۵ـ نداشتن سوء پیشینه کیفری .
۶ـ عدم اعتیادات مضره از قبیل الکل و مواد مخدر .
۷ـ دارابودن برگ پایان خدمت زیرپرچم‌وانجام خدمت در صف که از شرایط اصلی استخدام است (سربازان خدمت منقضی در گارد شاهنشاهی حق تقدم دارند) .
۸ـ دارابودن حداقل کارنامه قبولی‌چهارم ابتدائی (دارندگان گواهینامه پایان تحصیلات ابتدائی وبالاتر حق تقدم دارند) .
۹ـ معرفی ضامن معتبر که اعتبار وی بمبلغ یکصد و پنجاه هزار ریال موردگواهی شهربانی یا ژاندارمری محل سکونت داوطلب قرار گیرد .
داوطلبان واجد شرایط میتوانند بمنظور ثبت‌نام و کسب اطلاعات بیشترازروزچهارشنبه ۱۸ر۴ر۵۴ تاچهارشنبه ۱ر۵ر۵۴ باهمراه‌داشتن مدارک زیر به اداره استخدام این شرکت‌واقع درتهران ـ میدان ونک ـ خیابان برزیل‌مراجعه نمایند .
۱ـ اصل وفتوکپی شناسنامه .
۲ـ اصل و فتوکپی کارت پایان خدمت .
۳ـ اصل و فتوکپی‌آخرین‌مدرک‌تحصیلی.
۴ـ ۴قطعه عکس ۴ × ۶
م‌الف ۷۵۸۲

نیازمندیهای اطلاعات تلفنی آگهی می پذیرد

۳۱۱۲۲۴-۳۱۱۲۲۵-۳۱۱۲۲۷
۳۱۱۲۲۹-۳۱۱۲۳۰-۳۱۲۴۱۳

خریدار فوری یك قطعه زمین یا خانه‌در شمیران ۸۷۱۱۵۳

خریدزمین‌تهران‌پارس ۷۸۲۰۵۰
۱ـ۲۰ آ ـ ۸۵۸۱

مالکین‌محترم‌برای‌فروش زمین های فرمانیه ـ دروس ـ الهیه ـ جردن پهلوی فوری نقداً خریداریم . دفتر نمونه قلهك ۸۶۶۱۸۱

فوری خریداری میشود بتعدادی منازل شخصی ساز ویلائی و مستغلاتی با حداقل ۸۰۰ متر مساحت در مناطق نیاوران‌ـدروس ـپهلوی زعفرانیه دفتر نمونه قلهك ۸۶۶۱۸۱

زمین فوری خریداریم
یک قطعه زمین بمساحت۱۰۰۰ و یا ۵۰۰ متر واقع در خیابان های‌جردن، سلطنت‌آباد‌بخارست و تپه های امانیه با قیمت‌خوب خریداریم تلفن ۸۴۲۳۱۹
۱ـ۳ آ ـ ۹۵۸۲

یکقطعه‌زمین یاخانه‌شمال شهر خریداریم۸۴۱۷۰۰

زمین ویلائی یا ویلای سنگین فوری خریداریم تلفن ۴۰۸۴۵ـ منزل ۹۳۱۰۷۴
آ ـ ۹۸۰۵

زمین

اراضی تهران پارس خریداریم ۷۸۰۰۶۱

زمین‌های صنعتی خریدار و فروشنده‌ایم تلفن ۹۳۹۱۶۴ـ ۹۲۵۹۴۷

زمینهای ونک ، ولنجک، دره قشلاق ، زعفرانیه‌را خریداریم ۶۸۰۱۳۶
۱ـ۲ آ ـ ۹۶۵۹

یکقطعه زمین بین ۵۰۰ تا ۱۰۰۰ متر از کریمخان زند تا شمیران موردنیاز فوری است ۶۲۱۵۳۸

خریدار زمین تهران‌پارس ـ ۷۹۱۳۶۶

زمین تهران‌پارس خریداریم‌تلفن ۷۹۳۰۲۰

خرید زمین تهران‌پارس ۷۸۶۷۰

خریدار زمین افسریه۳۴۱۳۵۹

خرید و فروش زمین وخانه‌در نارمک وتهرانپارس ۷۹۰۵۳۶

مهر شهر گوهر دشت شهرك نمونه و گلشهر خریدار و فروشنده‌ایم ۴۲۶۸۲ ـ ۴۸۲۵۵

دفتر مرکزی جلالی
خریدار اراضی سعادت‌آباد و عباس‌آباد و دره قشلاق و شمیرانات ومبارک‌آباد تلفن ـ ۶۲۶۴۱۱ ـ ۶۲۴۱۹۳

زمینهای بلوار رضاپهلوی بدون واسطه بفروش میرسد۳۴۶۳۹۴ جواد سیروس

دفتر پارس
مرکز معاملات املاك‌و مستغلات در شهر و عباس آباد و شمیرانات تلفن ۸۴۱۵۵۸ ۱ـ۸

معاملات‌پول

پول موجود

پول

نیازبولی شمارا درمقابل
چک
کارمندی
ودر مقابل هرنوع
اتومبیل
تلفن
و مازاد سند
ملک
چنانچه در رهن یا گرو باشد بدون خرج محضر پرداخت مینمائیم تلفن
۶۶۰۴۰۰
۶۶۹۷۰۰

وام‌درمقابل‌اتومبیل تلفن
۶۶۳۳۳۱

بنگاههای‌معاملات‌املاك

بورس املاك شمیران دفتربرانتی ۸۷۲۵۷۵ـ۸۷۷۸۷۵

پول
بدون
کمیسیون
هزاری ۱۲ تومان
بسند اتومبیل یا تلفن سریع از همه‌جا ارزانتر
۴۵۵۳۲
۴۸۲۳۹
آدرس خیابان کاخ بین شاه وشاهرضا پلاک ۱۴۱ شرکت جهفر .

قلك وام میدهد
درمقابل مبیع ارزنده قلك فورا وام میدهد تلفن ۷۶۵۷۴۵

وام بهر طریقی
۹۳۱۷۳۱
۹۳۱۷۲۱
۹۳۱۸۲۱

دوست‌من
بشما در مقابل
چک
اتومبیل
تلفن
مازادملک
درصور تیکه‌در گروباشد
فورا پول تقدیم میکنیم
۴۲۲۲۷

پول فوری
باچك کارمندی
۷۵۴۴۹۲

وام
در مقابل ملک ، تلفن، فرش و قبض بانک کارگشائی تلفن ـ ۴۴۹۸۱

پول
باسود بانکی
در مقابل سند اتومبیل تلفن بدون خرج‌محضر
ملک
وچک
کارمندی
از همه جاارزانتر
۷۵۶۴۲۴
۷۵۶۴۲۵
۷۵۷۵۳۵
۷۵۷۲۹۴
ادرس جاده قدیم‌شمیران‌مقابل سینما مولن‌روژ جنب شهناز۱ ساختمان ۳۱۲ طبقه‌اول‌پلاک۵ شرکت ویکتوریا

پول ارزان و فوری
موجود است دفترسام۸۲۲۶۵۹

پول شرطی روی خانه‌و مستغلات همیشه موجود ۸۳۹۵۰۰

پول فوری با سودبانکی در مقابل خانه مستغلات ۹۲۸۴۶۵

دادوستدپول‌از ۲ میلیون‌ریال‌بالا پاکپور ۶۶۰۲۰۰،۶۶۲۲۶۳،۶۶۴۶۱۸

وام در مقابل‌چك‌کارمندی
۶۶۳۳۳۱

پول شرطی فوری جهت خانه و مستغلات ۸۳۰۸۳۵

خانه پول ـ مرح شمالی مرکز معاملات پول تهران ۸۴۸۳۸۸

پول۵ر۱شاهی۶۲۴۸۷۳

مورد نیاز
پول شرطی درمقابل‌خانه مستغلات‌فوری‌نیازمندیم ۹۲۸۴۶۶

بپول راکد شما باانتقال مبیع هزاری ۵۰ تومان سود میدهیم ۷۵۶۴۲۵

پول درمقابل خانه‌ارزنده نیازمندیم ۷۵۶۴۲۵

پول شرطی نیازمندیم ۸۲۲۶۵۹

قبوض

قبوض‌شهرداری‌و اوراق قرضه دولتی‌راخریداریم ۴۵۹۵۷

قبوض‌شهرداری‌وقرضه‌های دولتی‌راخریداریم پاکپور ۶۶۴۶۱۸ ، ۶۶۲۲۶۳ ، ۶۶۰۲۰۰

معاملات‌تلفن

خرید
خرید هر نوع تلفن ۶۶۷۱۷۲

یکرشته تلفن جهت‌انبارمهندسی تکنوکار واقع درکیلومتر ۹جاده کرج ـ روبروی لیلاند موتور ـ خیابان فرفرمزرین جنوب کارخانه نبوغ‌مورداحتیاج است فروشندگان با تلفن های ـ ۱۴ـ۸۵۶۱۱۲ تماس بگیرند . مهندسی تکنوکار

تلفن در هر نقطه تهران فروشنده‌ایم ۵۳۰۰۰۰

تلفن ۳ و ۷ و۶۲ خریداریم ۳۰۳۲۳۷

خرید و فروش تلفن ۳۱۷۴۳۷ اسلامبول کمپانی ۱۷ و ۲

خرید تلفن در هر مکان ۶۶۱۸۱۸

خرید تلفن در هر مکان ۷۷۰۰۵۸

به نفـع شماست قبل از خرید و فروش تلفن با ۸۵۳۰۳۱ تماس‌بگیرید.

فروش تلفن در هر مکان ۶۶۱۸۱۸

خرید و فروش تلفن ۶۶۲،۶۶۲

خرید و فروش انواع تلفن با نصب ۶۶۷۸۵۰

خریدوفروش‌هرنوع‌تلفن۸۹۴۰۵۰

فروش
تلفن در هر نقطه تهران با نصب فوری فروشنده‌ایم ۶۶۵۷۵۷

فروش تلفن در هر مکان ۷۷۰۰۵۸

تزئینات‌ودکوراسیون

کاغذدیواری‌آلمانی موکت‌مخملی‌ونمدی
پلاستر
(باشرایط‌دلخواه‌شما)
نمایشگاه‌مرکزی: چهارراه‌امیراکرم
۶۶۶۶۶۱،۶۶۶۶۶۵
۶۶۸۸۳۳-۶۶۸۸۳۲
شعبه‌گیشا ۶۳۲۹۱۴ ، ۶۳۱۹۴۷
شعبه‌باغشاه ۶۶۰۷۷۲
نمایشگاه‌تجریش ۸۷۴۳۰۲

با۳تومان
باروزی سه تومان منزل ومحل کار خود را با بهترین انواع کاغذ دیواری پرده کرکره موکت و کفپوش تزئین نمائید تزئینات مارال ۹۷۵۵۱۸

قابل توجه مهندسین و آرشیتکت ها
انواع صراحی‌وستونهای‌سنگی برای نرده جلو بالکن و کنار پلها تلفن ۵۹۰۲۹۷
۱ـ۱۰ آ ـ ۶۵۷

حراج اجناس تزئینات ساختمان
کفپوش وپلیل‌تایل خارجی ۲۰۵ ریال . موکت نمدی خارجی ۲۰ تومان پرده کرکره آمریکائی درجه یک ۵۲ تومان . فرش‌ماشینی‌درجیک۵۱ تومان کلیه کارهای تزئیناتی ساختمان بانازلترین قیمت متخصصین دکوراتور انجام میدهند تلفن ۸۵۹۶۱۴ هنر هشتم .

کاغذ دیواری متری ۱۷ ریال موکت نمدی متری ۱۹ تومان‌و انواع تزئینات ساختمان
تلفن ۹۶۰۶۰۵

تلفن ۷۷۱۰۶۰
اکوستیك‌معمولی‌ونسوز
عمده فروشی

کاپیتال
نقد و اقساط
منزل و محل کار خود را با بهترین نوع کاغذ دیواری و موکت و کفپوش وپرده‌کرکره تزئین فرمائید .
۷۶۰۶۸۳ و۷۶۰۷۶۳

۳تومان
باروزی ۳ تومان کاغذدیواری کفپوش ـ کرکره و موکت
ساناز
۹۲۳۹۲۰

پرده کرکره نیوفلکس
قیمت بانصب ۵۵ تومان تحویل فقط ۴۸ ساعت تفنی سفارش قبول میشود تلفن ـ ۹۳۶۲۹۶ و ۹۲۳۰۱۰

تابلو نویسی البرزی
قبول همه نوع سفارشات تابلوـ نئون ـ پلاستیک ـ شبرنگ ـ برجسته و پارچه تبلیغات دستی خطاطی ـ طرح و نقاشی ـ تزئینات و دکوراسیون برای جشن‌ها و عروسی‌ها نشانی ـ تجریش اول‌خیابان‌نیاوران‌تلفن ۸۷۶۳۳۶

شرکت تزئیناتی کاماراد با جدید ترین وسایل تزیبناتی و کلیه کارهای دکوراسیون توسط مهندسین مجرب موکت با عرض چهار متر پرز دار خارجی با فوم، اکوستیک ، کاغذدیواری پرده کرکره ، کفپوش، پرسیانا ، با سهل ترین شرایط نقد و اقساط با
نصب‌بلوار‌الیزابت کاخ‌شمالی‌اول کوچه سمنان‌طبقه سوم بانک اعتبارات
۶۲۸۲۹۴

باچك کارمندی
فرش موکت تلفن ۷۶۸۳۸۲

اکوسبتیك‌نسوز
ومعمولی بازرگانی صالحی‌ـ ۸۴۲۲۸۵

برای‌ساختمان‌شما

پاکتان
انجام کلیه امور نظافتی نقاشی و دکوراسیون ساختمان ۸۳۸۱۷۲ و ۷۵۴۷۵۳

نشت‌یابی
لوله‌های اب سرد و گرم و شوفاژ بادستگاه مدرن‌الکتریکی شرکت مهندسی تکنولیزه .
تلفن ۸۲۴۳۸۰

شرکت‌زالیون
بهمکاری دعوت مینماید
۱ـ یکنفر منشی جهت مدیرعامل با آشنائی کامل بزبان‌انگلیسی و تجربه کافی برای ترجمه از فارسی به انگلیسی و از انگلیسی به فارسی ۲ـ یکنفر تحصیلدار با تجربه و با سابقه کارکه موتور داشته باشد .
با حقوق و مزایای عالی استخدام مینماید متقاضیان میتوانند همه روزه به دفتر شرکت واقع در خیابان شاه عباس ساختمان الیوتی شماره ۱۰۴ طبقه اول مراجعه و یا با تلفن ۸۳۹۳۸۹ تماس حاصل نمایند.

IDI
کارخانجات داروسازی اي.دی.ای
استخدام‌مینماید
۱ـ خانم دیپلمه وارد باامورماشین نویسی‌فارسی و لاتین
۲ـ ۱۰ نفر راننده پایه۲شخصی که‌محل‌مسکونی آنان در غرب یا جنوب غربی تهران باشدباداشتن ضامن معتبر و برك پایان خدمت با حقوق مکفی و مزایا. واجدین شرایط به کارگزینی شرکت واقع در کیلومتر ۱۴ جاده مخصوص کرج مقابل ری‌اوواك و یا به شماره تلفنهای ۳۹ـ۹۷۷۰۳۵ در ساعات اداری مراجعه فرمایند.

استخدام
شرکت‌تولیدی‌وصنعتی تیگالکو
به تعدادی راننده و فروشنده و ویزیتور جهت پخش محصولات خود نیازمند است تلفن۴۹۰۰۶

تخلیه‌هرنوع چاه ارزانتر ازهمه‌جا باماشینهای تانکرو تجهیزات کامل ویژه لوله بازکنی شرکت مرگان ۹۵۷۲۷۱

تخلیه هر نوع چاه
با ۲۰٪ تخفیف ازکلیه شرکتها با ماشینهای تانکر و تجهیزات کامل ویژه لوله‌بازکنی شرکت ایران سانترال تلفن ۹۳۵۲۸۶

تخلیه‌چاه‌فاضلاب
تخلیه چاه فاضلاب و توالت و سپتیك تانك ودوسپتیك و ساختمان آنها و کانال کشی وحفر چاه با دستگاه موتوری ـ لوله بازکنی
شرکت ایران شوشتر تلفن :
۸۲۹۵۵۶-۸۳۰۷۲۲

استخدام ماشین‌نویس مرد
یکنفر ماشین نویس مرد با حداقل ۳سال سابقه کار تمام‌وقت احتیاج است . آدرس‌بلوار الیزابت خیابان کاخ شمالی خیابان ۱۲شماره ۱۷ شرکت ساختمانی بام‌رود به آقای‌داود نادری مراجعه نمائید .

- Personnel Assistant

- Chemist

An International Manufacturing Company, producer of Lubricating Oils, with good pay, working conditions and fringe benefits has the following vacancies:

1 – Personnel Assistant

Young and dynamic gentleman with university degree in Business Administration, Economics, Business, Public Relation or Law,
+ 3 years of effective experience in business preferably personnel affairs,
+ very good command of English language.

2 – Chemist

With B.Sc. in chemistry, + good command of English language.

Qualified and interested applicants are requested to send their resume/qualification to P.O. Box 11-1436, Tehran.

All applications will be treated in strictly confidential manner.

قابل توجه خریداران کارخانه یخسازی
یکدستگاه کارخانه یخسازی در حال کار با پروانه و سابقه چند سال ساخت آلمان بظرفیت ۵۰تن‌با تمام وسائل فروشی تلفن ۵۳۸۱۹۴ و ۵۳۸۰۲۹

کارخانه بی.اف. گودریچ ایران
تعدادی کارگر تولیدی دارای سواد خواندن و نوشتن ومعافی غیر پزشگی یا گواهی پایان خدمت و تعدادی تراشکار با ۲ سال سابقه‌کارو مشخصات فوق‌الذکر استخدام میکند.داوطلبان می توانند بکارگزینی کارخانه واقع در جاده ساوه ـچهاردانگه مراجعه نمایند .
تلفن ۹۵۱۲۱۷

BILINGUAL EXECUTIVE SECRETARY with enough experience to work under own responsibility required for Niavaran area. Please phone 880472 from 9.00 to 12.00 a.m.

شرکت رادکو
يك نفر نقشه‌کش تاسیساتی را از طریق مصاحبه استخدام مینماید.
داوطلبین به شرکت‌رادکوخیابان قدیم‌شمیران شماره ۵۹۳ یا تلفن ۴۳ـ۷۵۲۱۴۱ مراجعه‌نمایند

آگهی استخدام
کارگروبرقکار
شرکت تولیدی ایران رول تعدادی‌کارگرساده بطور دائم و با حقوق ماهیانه ۵۳۰۰ ریال‌و۲نفر برقکار مسلط‌به‌تابلوهای برق‌فشارقوی استخدام مینماید . داوطلبین میتوانند همه روزه‌باستثنای ایام تعطیل وپنجشنبه ها از ساعت ۱۰ صبح‌الی ۵ بعداز ظهر به اموراداری شرکت‌درمحل‌کارخانه واقع در جاده‌قدیم‌کرج سرآسیاب مهرآباد‌مراجعه نمایند .
شرکت ایران‌رول .

آکوستیک
شیروانی
آردواز
رابیتز
لمه‌کوبی
فروش و نصب انواع سقف‌های کاذب‌درسطح کشور تلفن های
۷۶۱۲۸۰
۷۶۱۲۸۱

چکه‌سقف
ایزولاسیون پشت‌بام بدون خرابی ، اسفالت‌و فیرگونی ۷۵۰۶۳۴

آسفالت و عایق
شمیران ـقلهك ـ تلفن
۸۶۱۳۲۷

شرکت ایران پالاگر
نظافت کلیه قسمتهای ساختمان ۷۵۵۷۷۹ و ۷۵۷۳۶۹

بامها نباید چکه کنند ۸۲۲۱۲۳ ـ ۸۳۷۵۱۶

شرکت‌نقشبند۸۳۱۳۴۹
کلیه بنائی رنگ‌امیزی‌ساختمان

شرکت نشتجو
محل اسیب دیده و ترکیدگی لوله های اب را بادستگاه‌پیدا کرده با جزئی حفاری قسمت فرسوده راتعویض مینمایدتلفن ۸۷۷۹۹۲ و ۸۷۷۹۹۳

تعمیر ـ اسفالت‌ونقاشی ۶۲۵۷۳۲

تزئینات و تعمیرات نقاشی ساختمان ۳۴۹۹۶۵

تخریب ساختمان و خرید مصالح کهنه و خاکبرداری ـ ۵۳۴۱۹۹

تخلیه چاه و لوله بازکنی سرویس کولروآبگرمکن سازمان‌فنی‌رفاه۸۲۲۲۸۶

اسفالت منازل
در اسرع وقت ۹۲۲۰۷۵

لوله‌بازکنی

لوله بازکنی فوری یکساعته تلفن ۷۶۵۲۴۴

لوله بازکنی ولوله‌کشی دروازه دولت ۸۲۷۴۰۸

لوله بازکنی یکساعته
فوری ۹۲۴۳۸۰

لوله بازکنی و تعمیر آبگرمکن و دستشوئی
۸۵۹۶۴۸

لوله‌بازکنی‌ولوله‌کشی مقدم ۹۲۵۳۷۴

لوله‌بازکنی فوری سعدی تلفن ۳۵۵۴۷۳

تخلیه‌چاه
ولوله بازکنی ۵۴۸۱۶۸

تخلیه‌چاه
ولوله بازکنی
تلفن : ۵۳۷۱۸۳

تخلیه‌چاه
لوله بازکنی ولاروبی تلفن ۵۳۷۸۸۵

تخلیه ولاروبی
تاکف چاه و لوله بازکنی تلفن ۵۳۸۷۱۵

تخلیه‌چاه
ولوله بازکنی
تلفن : ۵۳۱۷۰۵

تخلیه چاه و لوله‌بازکنی
خجسته
۵۴۹۹۶۹

تخلیه‌چاه
ولوله بازکنی
تلفن : ۵۳۲۵۵۰

تخلیه چاه توالت و لوله‌بازکنی ۵۳۱۵۵۰

تخلیه‌چاه
ولوله بازکنی
۴۸۲۸۲

فاضلاب ارزان فوری تخلیه توالت ۵۲۳۴۸۴ نوروزیرو

گاز

بوتان گاز
قبول‌سفارشات‌گازاز۷صبح‌تا۹شب باشماره‌های ۵۹ـ۹۵۳۰۵۱
صدورکارت‌اشتراك ۳۱۳۱۶۳
سرویس‌وتعمیرات ۳ـ۳۱۳۱۶۱
دفترمرکزی‌وفروش ۱۵ـ۳۰۴۷۱۱
شکایات‌گازرسانی ۹۱۳۰۶۰
بوتان

ایران‌گاز
پخش گاز ۸۲۷۱۳۱ ، ۸۳۰۰۱۱
قبول سفارش همه روزه از ساعت ۷ صبح الی ۹ شب
تلفن شکایات ۸۳۰۰۱۷
سرویس اجاق ۳ـ۸۲۳۰۵۲
سرویس آبگرمکن ۸۲۳۰۵۱
نمایشگاه محصولات شاهرضا میدان فردوسی
تلفن ۸۲۷۱۶۱

رستوران‌ها

يك خبر مهم
تمام گوشت مصرفی چلو کبابی ملی‌از همدان تهیه میشود سرچشمه چلوکبابی ملی ضمنا جمعه ها از ساعت ۸ ـ صبح‌چلوکباب آماده می باشد تلفنهای۳۶۳۹۱۱ و۳۶۳۹۱۲

EFBOX
دربازکن برقی اف باکس
«قفل برقی خارجی»
باگوشی تلفن و مغناطیسی منحصر بفرد
شرکت کارور ـمیدان ۲۵ شهریور
تلفن های ۸۲۲۳۸۴ ـ ۸۲۳۶۹۸ ـ ۸۳۱۸۷۷ سفارش بدهید
فروش در کلیه الکتریکی های تهران و شهرستانها
مرکز پخش تبریز ـ ۵۱۰۰۳ ـ ۵۳۷۵۸

خانه‌شمارا‌بخارجیان‌اجاره‌میدهیم

سازمان نیازمندیهای خارجیان
خانه شمارا اجاره میدهد ۸۲۳۱۵۵ ۸۲۳۹۳۹ ۸۳۸۱۰۶

مؤسسه نیازمندیهای خارجیان
خانه بخارجیان اجاره میدهد
۸۳۰۰۸۱ ـ ۸۳۰۰۸۲
۸۲۱۸۱۱ ـ ۸۲۱۷۲۳
۳۶۱ تخت جمشید مقابل سفارت آمریکا

سازمان مسکن پارس
مرکز ۸۵۳۸۵۳
۸۴۸۴۲۴
اجاره ۸۵۷۵۸۵
بخارجیان

مؤسسه امپایر ۷۷۷۵۰۰
خانه بخارجیان اجاره میدهد
۷۷۸۹۵۵-۷۷۲۲۲۲

مؤسسه کوئیک
خانه بخارجیان اجاره میدهد
۸۵۵۵۵۶-۸۵۵۶۰۵

مؤسسه امورخارجیان
مرکزاجاره تخت جمشید جنب بهار ۵۰۳
۷۵۱۷۸۲-۷۵۲۳۵۸

سازمان نیازمندیهای موریس
تلفن ۶۲۳۷۴۶-۶۲۷۳۹۴
مرکزاجاره ـ خرید وفروش هرنوع منزل ـ آپارتمان

۸۲۹۷۶۶ -۸۳۵۱۲۰
سازمان کورش
اجاره منازل بخارجیان

پیشتاز
پیشتاز اجاره بخارجیان
۳۱۷۷۴۲

تهیه‌مسکن کورش
مرکز اجاره همه نوع مستغلات وویلا به خارجیان
تلفن ۸۵۳۷۳۶و۸۴۷۹۸۲

۲۴ ساعته
سازمان نیازمندیهای بین‌المللی
اجاره بخارجیان
۷۷۸۷۹۹
۷۷۹۱۱۸

سوپلایز
آپارتمان وویلای شما را ۲۴ ساعته به خارجیان اجاره میدهد تلفن ۶۶۵۲۳۱

شرکت سلحشور
باگروه مجهزخودخیلی سریع اجاره بخارجیان
۶۳۳۶۷۴و۶۳۷۴۵۵

مؤسسه‌پارامونت
در کوتاهترین مدت‌منزل شما را بخارجیان اجاره میدهد تلفنهای۸۵۸۰۱۱ ۸۵۸۰۱۲ ـ ۸۵۸۰۱۳

مؤسسه ظفر ۷۲۷۷۴۶
خانه بخارجیان اجاره میدهد
۷۷۸۶۰۰-۷۷۸۵۸۹

آژانس نامبروان
No1 AGENCY
مرکز اجاره بخارجیان
84163-856174

آژانس سی ـ اند ـ ار اجاره‌بخارجیان۸۴۹۶۲۵

اجاره ویلاوآپارتمان بخارجیان فوری تلفن : ۸۵۹۹۸۸

اژانس بین‌الملل
به خارجیان هر نوع مستغلات شما را اجاره میدهد ۳ـ۲ـ۸۳۰۸۴۱

بازار هفته

کلاسهای تجدیدی و تقویتی

ششم طبیعی و ششم ریاضی

فیزیک و مکانیک	بهرامی - مهندس قطبی
حساب	مهندس طالبی
ترسیمی رقومی	مهندس بنائی
شیمی	بینش - خالقی - دکتر موسویان
حیوانی	دکتر حق‌شناس
ادبیات	فیاضی
جبر و مثلثات	مهندس شیروانده‌ی - ایزدیار - آرینفر
تکامل و گیاهی	منوچهریان
هندسه مخروطات	حاج منیری
زبان	میردامادی - مطوری

فضیلت

خیابان امیریه نبش منیریه تلفن ۴۲۶۴۵

اطلاعیه بازرگانی گل

قابل توجه

کارمندان دولت، بانکها و فرهنگیان

بازرگانی گل وارد کننده وفروشنده کلیه لوازمات عکاسی جهت خرید شما از فروشگاه لوازم عکاسی گل تسهیلاتی فراهم آورده که بتوانید کلیه لوازمات عکاسی مورد نیاز خود را از قبیل :

انواع دوربین های عکاسی - دوربین های فیلمبرداری - پروژکتورهای نمایشی - دوربین های شکاری - فلاشهای گوناگون وغیر ورابصورت

اقساط ۱۲ ماهه

تهیه فرمائید

نشانی : خیابان شاه چهارراه یوسف آباد خیابان حافظ نرسیده به چهارراه فرانسه اول کوچه زرتشتیان (شرکت فرانیا سابق)

دفتر تلفن ۶۶۴۷۷۷ - ۶۶۶۱۹۲

فروشگاه تلفن ۴۴۷۴۵

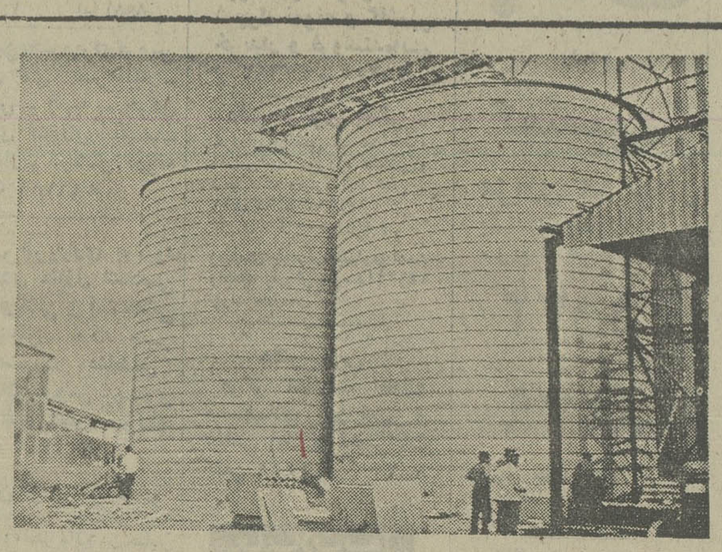

انبارهای فلزی سیلو

METALLIC STORAGE SILOS
LIPP SYSTEM سیستم لیپ

- ساخته شده ازآهن گالوانیزه به ضخامت ۱٫۵ تا ۴ میلیمتر (مورد تائید DIN استاندارد آلمان غربی)
- اندازه‌های استاندارد :
قطر ۵ - ۸ - ۱۰ متر
ارتفاع تا ۲۰ متر
ظرفیت ۱۵۰ تا ۲۰۰۰ متر مکعب
- تحویل ونصب در حداقل مدت (یک سیلو به‌حجم ۵۰۰ مترمکعب درسه روز)
- برای سایر اندازه‌ها وکسب اطلاعات بیشتر به آدرس زیر مراجعه فرمائید.

شرکت ایران وبلژ سیلو (سهامی خاص)
خیابان ثریا شماره ۱۳۰ تلفن‌های ۸۲۱۱۹۲ - ۸۳۱۳۲۰

عروسی ۱۴۹ ریال

فیلمبرداری رنگی ♡ تشریفات بی‌نظیر استقبال ♡
دیسکوته استریوفونیک ♡ سالن‌های مجلل ♡
همگی مجانی ♡ تلفن ۶۶۳۶۳۵

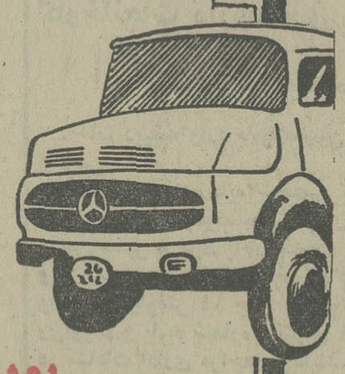

بورس کامیون

شرکت شپارد مفتخر است به اطلاع عموم رانندگان عزیز درسراسر ایران برساند

کامیونهای فروخته شده را کلا به خریداران تحویل داده و تاکنون هیچ جوابه‌ای معوق نمانده است .

شرکت شپارد بیك نهضت‌عظیم‌حمل و نقل دست زده وبه‌کلیه رانندگان عزیز اطلاع میدهند:

۱- اگر دارای گواهینامه پایه یکم باشند .
۲- اگر دارای ضامن معتبر باشند .
۳- اگر به کار دائمی و تضمین شده علاقه داشته باشند ، به آینده خود نگران نباشند .

زیرا ما کامیون مورد دلخواه شما ساخت کارخانجات مرسدس بنز آلمان را در اسرع وقت به شما تحویل میدهیم .

- ماشما را در مقابل خطرات احتمالی رانندگی و هزینه پزشکی بیمه حوادث میکنیم .
- ما مانند بدهی شما را بابت خرید کامیون بیمه میکنیم و تضمین سرمایه گذاری شما به عهده ماست .

از این موقعیت که قدر مسلم حافظ منافع شما و خانواده شماست ، بهره برداری کنید .

آدرس : عباس‌آباد نرسیده به چهارراه قصر شماره ۳۰۸ تلفن ۸۴۶۰۶۷ - ۸۴۶۷۶۳ - ۸۵۲۷۴۳
خیابان روزولت چهار راه تخت جمشید شماره ۱۱۰ تلفن ۸۳۰۴۰۹

سماور برقی اتوماتیک برلیان
بدون آب هرگز نمیسوزد

برلیان اولین سازنده سماور برقی اتوماتیک در دنیا .

کارخانه برلیان برنده دومدال صنعتی است

تلفن ۳۴۳۵۷۲

تنور بی‌رقیب در دنیا

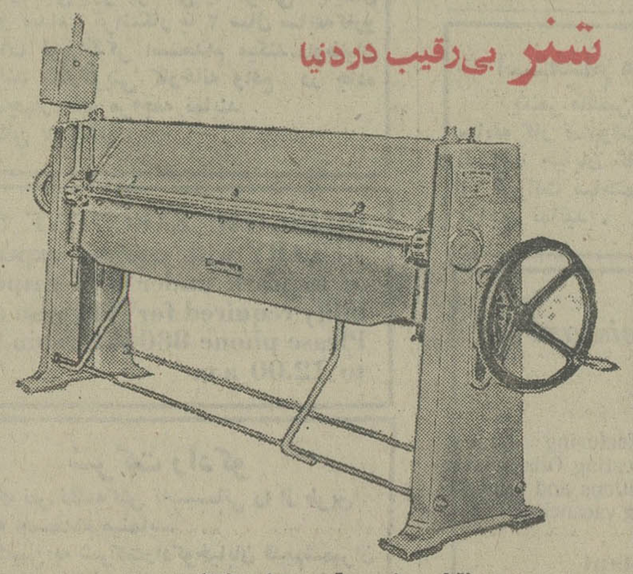

۱- نقطه جوش در قدرت های مختلف
۲- دستگاه های جوش در قدرت‌های مختلف
۳- اره های برقی آهن بر
۴- خم‌کن در اندازه های مختلف
۵- قیچی های برقی در اندازه های مختلف
۶- ماشین‌آلات نجاری

در تهران وشهرستانها نماینده فروش میپذیریم

نماینده انحصاری درایران

ایران کار

تلفن ۷۹۵۲۳۷

بازرگانی تهران یاماها تقدیم میکند

موتورسیکلت یاماها
موتورهای قایق یاماها
اسکی‌های یاماها
راکت‌های تنیس یاماها
پیانوی یاماها
ارگ الکترونیک یاماها
گیتار اسپانیش و برقی یاماها
انواع وسایل صوتی یاماها
تیر و کمان یاماها
وتیک teac

مرکز پخش - بازرگانی تهران یاماها
روزولت - شمال امجدیه - شماره‌های ۱۹۵ تا ۱۹۸ تلفن ۸۳۳۳۸۲ - ۸۲۸۵۰۶

برای اسکی - راکت و تیر و کمان یاماها
نماینده فروش میپذیریم

اطلاعات در تمام وقت آگهی می‌پذیرد

تلفن ۳۱۱۲۲۵ - ۳۱۱۲۲۴
۳۱۱۲۲۹ - ۳۱۱۲۳۰
۳۱۱۲۲۷ - ۳۱۲۴۱۳

دلکش سکوت را می شکند:

گوگوش، رامش، عارف، شماعی‌زاده کاریکاتور خواننده‌اند!

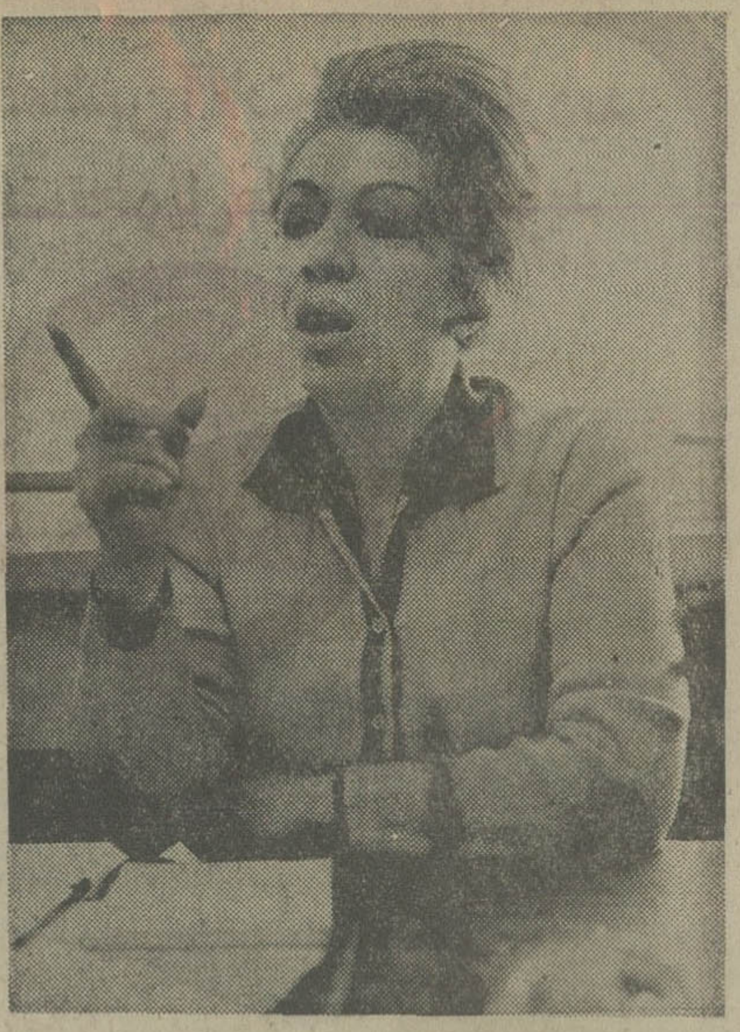

دلم بحال مردم میسوزد

دلکش بانوی بزرگ آواز ایران از برآمدن خوانندگان عجیب‌وغریبی که خودش با برچسب « کاریکاتور خواننده » و « علف‌های هرز » ، از آنها یادمیکند ، از روزگار تلخ‌موسیقی امروز ایران سخن میگوید: « چندشب پیش ، دیدن شماعی‌زاده برپرده تلویزیون ، آنقدر عصبانیم‌کرد که تلفن زدم و اعتراض کردم !»

دلکش کار خوانندگی را در واپسین‌سال های جنك بین‌المللی دوم شروع کرد ، امروز سی و دوسال از آن تاریخ میگذرد . او ومرضیه محبوب‌ترین خوانندگان ایرانی بعداز جنك‌اند . این آوازخوان حماسه آفرین در بحث تازه اطلاعات در زمینه موسیقی شرکت می‌کند و میگوید :

«من افسوس میخورم که چرا سی وچند سال از عمر عزیز خودرا در راه‌رونق‌بخشیدن‌به موسیقی ایرانی تلف کرده‌ام . **بخدا قسم اگر میدانستم روزگاری میرسد که مردم ازصدای چندش‌آور کسانی مثل شماعی‌زاده ، عارف ، مرتضی ، ابی ، ستار ، گوگوش و رامش لذت میبرند وبرای شنیدن اینگونه صدا های‌ناخوش وبی‌قدرت پول خرج میکنند ، اصلا آواز نمی خواندم .»**

بخدا قسم اگر میدانستم روزگاری میرسد که مردم از صدای چندش‌آور این «کاریکاتور» ها لذت میبرند ، عمرم را بپای‌موسیقی ایرانی هدر نمیدادم

خوانندگان‌قدیمی‌قربانی‌توطئه سکوت شده‌اند

دلکش‌می‌افزاید : «این‌خواننده های قد و نیمقد ، با قر و غمزه‌هایشان، با ادا درآوردن‌هایشان، با آرایش عجیب و غریب سر و رویشان ذوق مردم را منحرف کرده‌اند.

اینها چشم و گوش مردم را فریب داده‌اند تا آنجا که امروز، من بجرات میگویم: زیبایی‌آنطور که ما می‌شناختیم ، با زیبائی‌یی که جوانهای امروز میشناسند از زمین تا آسمان فاصله دارد.»

کاریکاتور خواننده

دلکش بدینسان از لاک سکوت بیرون می‌آید و با صدایی که از اندوه و دلشکستگی سرشاراست، میگوید :

«روزگاری مابیاری استعدادمان و بانیروی پشتکارمان، خواننده شدیم اما حالا اینها - این‌ها که کاریکاتورخواننده‌اند - بزوربول و پارتی خواننده میشوند . اصلا وقتی آدم این‌جور آدم‌ها را در اوج شهرت می‌بیند ، به‌محبوبیت خود در میان مردم شک میکند . ظاهرا بعضی‌ها نمی‌خواهند ما

قدیمی‌ها و پیشکسوتها ، در یاد مردم باشیم . فکر نکنید که‌سازمان های مسئـــول‌براساس ذوق و خواست مردم این کار را میکنند. مردم در کنسرت‌هائی که مرضیه در تالار رودکی داد، نشان‌دادند که هنوز هم خوانندگان قدیمی خود را دوست دارند - و خیلی هم دوست دارند اما چرا بجای صدا و تصویر دلکش نعره و تصویر شماعی‌زاده‌ها را به‌مردم عرضه می‌کنند، من سر درنمی‌آورم .»

درلحن دلکش نشانی از حسادت نیست ، او که خود به اوج محبوبیت رسیده ،بدور از حسادت ، فقط افسوس میخورد ، مانند مادری که برای جگرگوشه‌اش - موسیقی ایرانی - دلسوزی می کند ، می‌افزاید :

« خوشبختانه من‌بهیچ‌جاوابستگی ندارم و میتوانم حرفم را بی رودربایستی با مردم در میان بگذارم . از قول من بنویسید : هیچکدام از این خوانندگان‌نوپا، بمعنی واقعی کلمه‌خواننده نیستند.

من هیچکدامشان را قبول ندارم. اینها کاریکاتور خواننده‌اند.اینها فقط بدرد این میخورند که ذوق مردم را روزبروز خراب‌ترکنند. تیشه به ریشه موسیقی ایرانی بزنند .»

صدای دلکش به‌اوج‌آمیخته با افسوس و دلشکستگی‌میرسد از شماعی‌زاده میگوید :

« چند شب پیش چهره شماعی‌زاده را در تلویزیون در حال خواندن دیدم . خدا شاهد است آنقدر بدم آمد و عصبانی شدم که بی اختیار گوشی را برداشتم و به سازمان رادیو تلویزیون تلفن زدم و نسبت به این برنامه اعتراض کردم . در مملکتی که خواننده‌ی خوب و برجسته هنوزهم وجود دارد ، چرا بایدهر علف‌هرزه‌ای را در گلدان بکارند و آبش بدهند ؟»

خودکشی بخاطر پول

خبرنگارما از زبان دلکش تاکید میکند : « فکر نکنید دلکش عقده دارد که این حرفهارامیزند. این چیزها را که خوانندگان جوان ، تازه‌دارند به آن‌میرسند، من سالهاست کهنه کرده‌ام.شهرت ومحبوبیت من از هیچ یک ازاین

خواننده‌هاهم کمتر نیست . پول هم زیاد بدست آورده‌ام . بیست سال پیش برای بازی در فیلم (فردای روشن)هشتاد هزار تومان دستمزد گرفتم و همیشه صفحات من از پرفروش‌ترین صفحات موسیقی ایرانی بوده است .

« بنابراین ، بخداقسم این حرفها را از روی دلسوزی میزنم . واقعا دلم میسوزد وقتی می بینم جوانها وقتشان را باگوش‌دادن به این (ضد موسیقی)ها تلف میکنند . »

دلکش دمی چند سکوت می کند . در همان حال کــه به نقطه‌یی نا معلوم خیره شده است ، اندیشناک‌ادامه‌میدهد:

« شما چرا از جامعه‌گله میکنید که از شادروان قمرالملوک وزیری تجلیل شایسته‌ای نکرده‌اند ؟ از این جامعه ، از این بابت‌هم گله کنید که قدر خوانندگان سرشناس خود را درزمان حیاتشان‌هم نمی داند . من‌هم وقتی از میان شما برای همیشه رفتم ، [illegible] پلاتینی (!) میشود و تازه،موقت، مردم یادشان می‌آید که کسی از میانشان رفته است ، چه کسی را از دست داده‌اند. »

خواننده آوازها و ترانه‌های ازیاد رفتنی که امروز گردزمان برمویش نشسته اما سرشاراز شور جوانی است ، به گفته های خود اینسان پایان میدهد :

« درباره‌ی خوانندگــان کاباره‌یی‌هم حرفی دارم میزنم و قصه را تمام میکنم : من‌هم پـولرا دوست داشته و دوست دارم . من‌هم توی‌کاباره‌ها آواز خوانده‌ام . اما هرگز برای پول خودکشی نکرده‌ام . اما این خواننده های امروزی که من میبینم ، برای پول‌دارند خودکشی میکنند . دیگـــر هرچه بگویند ، ساختگی و دروغ است .»

ارکستر مجلسی رادیو تلویزیون ملی ایران
رهبر : رودلف بارشای
تکنواز ویلن : علی فروغ
آثاری از : کرلی، باخ،هندل وپرسل
تآتر شهر
۲٤و۲۵تیرماه ۱۳۵٤ ،ساعت ۸بعداز ظهر
محل فروش بلیت :
- گیشه تئاترشهر
- روابط عمومی سازمان رادیو تلویزیون ملی ایران واقع در خیابان تخت‌طاووس ، خیابان میرعماد .
- دانشکده هنرهای زیبا - دانشگاه تهران .
م الف ۷٦۸٦ آ-۲۲۲۷۹

Pfizer
یك شرکت بزرك داروئی بین‌المللی
دو نفرراکه دارای تحصیلات‌حداقل سوم متوسطه و سن آنها بین ۲۵ الی ٤۰ سال باشد با ضامن معتبر برای‌امورنگهبانی استخدام‌مینماید
واجدین شرایط می توانند تقاضای خود را با یك قطعه عکس و با ذکر شماره‌تلفن به‌صندوق پستی ۷۲۵ جهت تماس فوری ارسال دارند.

اطلاعات
نشریه ایرانیان مقیم خارج از کشور
در تحول و تولد جدید خود در هفته سه شماره چاپ و درشهرهای‌مهم دنیا منتشر میشود . برای آبونمان‌اطلاعات‌هوائی به‌تلفن های ۳۱۱۰۷۱ و ۳۱۱۰۸۱ مراجعه فرمائید

شنر
بی‌رقیب دردنیا

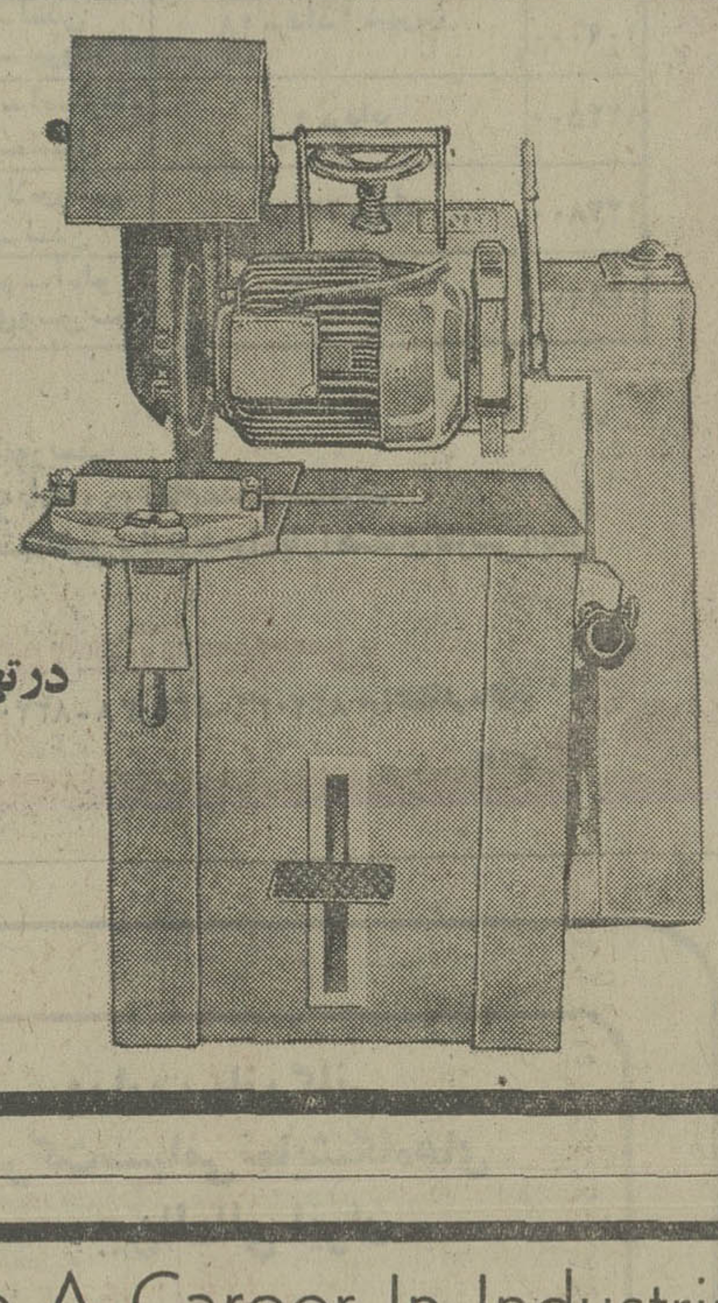

۱- نقطه جوش در قدرت های مختلف
۲- دستگاه های جوش‌درقدرت‌های‌مختلف
۳- اره های برقی آهن بر
٤- خم‌کن در اندازه های مختلف
۵- قیچی های برقی در اندازه های مختلف
٦- ماشین‌آلات نجاری

درتهران‌وشهرستانهانماینده‌فروش‌میپذیریم
نماینده‌انحصاری درایران
ایران‌کار
تلفن ۷۹۵۲۳۷

آگهی تغییرات در شرکت سهامی عام نوردولوله اهواز ثبت شده بشماره۱۱۹۰۲

طبق صورت جلسه مجمع عمومی عادی‌سالیانه مورخ ۵٤ر۳ر۲۷ شرکت مزبورتصمیمات زیر اتخاذ و تصویب شده است .
۱- حساب سود و زیان سال مالی‌شرکت‌تاپایان اسفند ماه ۱۳۵۳ به تصویب رسید.
۲- روزنامه اطلاعات و کیهان جهت درج‌آگهی های شرکت تعیین شد .
۳- آقای عبدالمهدی کشفی به سمت‌بازرس‌اصلی و آقای مهندس اصغر روائی به سمت بازرس علی البدل برای سال مالی ۱۳۵٤انتخاب‌شدند .
۳- طبق صورت جلسه مورخ ۵٤ر۳ر۲۷هیئت مدیره در تکمیل اختیارات اعطائی درجلسه مورخ ۵۳ر۱۲ر۱۸ هیئت مدیره به آقای سعیدهدایت مدیر عامل شرکت اختیارات زیر نیز به نامبرده تفویض گردید .
۱- نسبت به کلیه مواردیکه به آقای‌سعیدهدایت مدیر عامل شرکت طی صورت جلسه ۵۳ر۱۲ر۱۸ حق امضاء واحد با حق توکیل غیر ولوکرارا اعطاء گردیده به اعمال این اختیارات به امضاء قرارداد : اسناد و اوراق تعهد آوراز طرف شرکت ارتباط پیدا میکند . امضاء آقای سعید هدایت مدیر عامل شرکت به تنهائی باحق‌توکیل غیر ولو کرارا معتبر است .
۲- آقای سعید هدایت همچنین اختیار دارند کلیه چکها - بروات و سفته هاوسایر اوراق تجارتی را به تنهائی امضاء و به مهرشرکت ممهور نماید و برای استفاده از حساب های مخصوص بانکی حق امضاء منفق به دو نفر از کارمندان عالی‌رتبه شرکت نیز بدهند.
م‌الف ۷۸٦۰
اداره کل ثبت شرکت ها و مالکیت صنعتی

نیازمندیهای اطلاعات

دسته چک از شماره۳۳۲۷۹٤ الی ۳۳۲۸۰۰ سری ج بانک عمران‌شعبه‌قصرالدشت‌چهارراه اریانا از حساب جاری شماره ۲٦۲ بنام روح‌الله ریحانی‌پور ومقداری اسناد دیگر بسرقت رفته چکها از درجه اعتبار ساقط است .
از یابنده تقاضا دارد به تلفن ۹۵۷۷۹۹ اطلاع داده مژدگانی دریافت دارد .

یک برگ سهم الف شماره - ۱۵۸۰۰ شرکت پس‌انداز ووام مسکن کوروش بزرگ بنام اینجانب ابوالقاسم عسگری شکیب مفقود شده واز درجه اعتبار ساقط است .

گمشده

یك قطعه چك بشماره ۰۱۸۵٤۵ بدون تاریخ و امضاءو مبلغ ازحساب جاری ۱۰٦٦ بانك صنایع شعبه فردوسی بنام هوشنك کاظمی لبنانی مفقود شده‌است وازدرجه اعتبار ساقط است تلفن ۸۲٦۵۹٦

یک کیف دستی‌کوچک همراه بادسته چک از شماره٦۲۷۰۲٦ ب - ج-۱۳ الی٦۲۷۰۵۰ب-ج ۱۳ بانک صادرات شعبه ۱۸ متری شهریار و شناسنامه‌بنام محمدیحیائی و کارت خاتمه خدمت گمشده در صورت پیدا شدن آن باتلفن ۳۵۵۳۳۱ استریو کوروش تماس بگیرند آ- ٦۸۷۱

چون کارت بازرگانی شماره - ۳٤۸۵٤ اینجانب‌محسن‌جوادی شناسنامه ۵۷۵٦ قزوین کـه شماره و تاریخ‌رسمی‌اظهارنامه ۲۱۱۸۹ - ۵٤ر۱ر۲٤ میباشد، مفقود گردیده از یابنده تقاضا میشود باتلفن ٤۱۰۹۰ تماس بگیرند

سند شماره ٤۲ر۱۰۲۹۲ و گواهینامه شماره ٤۷۹۵۸ و شناسنامه اینجانب حمیدزندیان صادره از نهاوند در تاریخ ۵٤ر٤ر۱۰ مفقود شده از یابنده تقاضا میشود بتلفن ۷۸۱۵۸۳ شرکت برلیمد واقع در سه‌راه تهران‌پارس اول‌خیابان‌تیرانداز یاصندوق پستی ۱۸۸۵ بفرستد سند بالااز درجه‌اعتبارساقط است

آگهی

کارت بازرگانی شماره ۲۸۵۹۲ مربوط به اینجانب میرحسن حسینیون دارنده شناسنامه ۳۱۷۰۹ صادره از مشهدفرزند غلامرضا مفقود شده وازدرجه اعتبار ساقط است .

کیفی همراه بادسته چک‌حساب جاری شماره ۱۲۱۳ بانک‌رهنی ایران واحد شماره۲پارک‌شهر شماره های ۲۲۱۱٦۵ الی ۲۲۱۱۷۵ و همچنین‌گواهینامه رانندگی و دوکارت اتومبیل‌و بیمه اتومبیل و بیمه خدمات درمانی و کارت‌انجمن‌مهندسین محاسب متعلق‌باینجانب‌سیاوش مهدیپور مفقود گردیده کلیه مدارک و چکها از درجه‌اعتبار ساقط از یابنده تقاضا میشود باتلفن ۸۷۹۳۷۹ و یا وزارت مسکن و شهرسازی تماس و مژدگانی دریافت دارند .

آگهیهای متفرقه

شیرپاکن نوترجی.شیر پاکن انتخابی زنان روز پخش‌درکلیه داروخانه‌ها

ادوکلن نوترجی ادوکلن‌انتخابی‌روزپخش در کلیه داروخانه ها

۱۵۰ راس گاو و گوساله‌اصیل خارجی شیرده قسرتعریسه آبستن بفروش میرسد.وردآورد گاوداری معمار مطلبی‌زاده .

پذیرش دانشجودرآموزشگاه‌افسری ناوبری نیروی‌هوائی‌شاهنشاهی

آموزشگاه افسری ناوبری نیروی‌هوائی شاهنشاهی از دیپلمه هـــای (ریاضی ، طبیعی و دیپلم هنرستان در رشته های (برق و الکترونیك) که حداکثر سن آنها ۲٤ سال (برای‌کسانی که خدمت زیر پرچم را انجام داده‌اند ۲۵ سال تمام) باشند و دارای‌سلامت جسمانی کامل بوده و ازعهده‌آزمایش استعداد مربوطه برآیند . برای دوره ۱۸ ماهه این آموزشگاه دانشجو می‌پذیرد .

حقوق‌و مزایا :

دانشجویان در مدت تحصیل در ایران شبانه‌روزی بوده و هزینه آنان بعهده نیروی هوائی می باشدوماهیانه پس از پرواز ۱٦۹۵۰ ریـال دریـافت خواهند کرد ، دانشجویان پس از طی‌دوره تحصیل بدرجه ستوان سومی مفتخر و اولین حقوق آنان ۳۵۰۳۰ریال ودر صورتی که در خارج از مرکـز خدمت نمایند مبلغ ٤۹۳۱۰ ریال‌خواهد بود .

افسران از مزایائی نظیر طـی دوره های تخصصی خارج ازکشور ، پاداش سالیانه ، پس انـداز تامین آتیه که در مدت سی سال خدمت بالغ‌بـر ۳٦۲۰۰۰۰ ریال میگردد ، بهره‌مـنـد میگردند ، خانه های سازمانی ودرمان رایگان واستفاده‌از فروشگاه‌های‌ارتش با تخفیف قابل ملاحظه نیزقسمتی از مزایای خدمتی آنان خواهد بود .

داوطلبان برای استفاده‌ازموقعیت وثبت‌نام همه روزه باستثنای پنجشنبه ها و تعطیلات رسمی با در دست‌داشتن مدارك‌تحصیلی وفتوکپی عین‌شناسنامه از ساعت ۷ صبح تا دو بعد از ظهر در تهران به فرماندهی آموزش های هوائی خیابان دماوند (تهران‌نو) ایستگاه فرودگاه ودرشهرستانهابه پایگاه ها وایستگاه های هوائی یا مرکزکاریابی وزارت کار و امور اجتماعی مراجعه نمایند :

نیروی هوائی شاهنشاهی

Do You Want To Make A Career In Industrial Management

WHO ARE WE?

Pars International Manufacturing Company Limited is our name. We are an Iranian joint venture with one of the world's leading Manufacturer of synthetic detergents. Our factory, situated on the new Karaj Road, 11 kilometers west of Tehran, is run by a young and dynamic organization.

WHAT IS THE JOB?

Our organization can offer a young graduate Engineer a wide range of responsibilities, which could include:

— Management of production departments equipped with efficient modern machinery for processing and packing synthetic detergent.
— Planning, implementation and starting up of new installations and improvement of existing units.
— Maintenance of production equipment and auxiliary installations. process safety control.
— Improvement of manufacturing methods, budgeting and Industrial Cost Control.
— Quality control of finished product, and of raw and packing materials.
— Personnel Management, human realtions, industrial safety, training and development of technical personnel.

Your training program is basically an on-the-job program:

You learn by doing. As you gain experience, you are given the opportunity of developing your own ideas and exploiting your abilities to the full. Our principle of promoting from within, based on demonstrated individual ability, will allow you to progress in the management field best suited to your capabilities.

WHAT QUALIFICATIONS DO YOU NEED?

You should be of Iranian nationality, having completed military service or possessing permanent exemption.

— Have a degree in Chemistry or in Chemical, Mechanical, Industrial or Electrical Engineering.
— Have some experience in people management and a flair for human relations.
— Have initiative, energy and a strong personality.
— Be fluent in both English and Farsi, spoken and written.
— Be 24-32 years of age.

If you are interested, send an application in English, in your own hand-writing, with curriculum vitae and passport size photograph, indicating the salary required, to:

Mr. H. Barkhoudarian,
Manufacturing Manager,
Pars International Manufacturing Co. Ltd.,
P.O. Box 2531,
TEHRAN

وحید حجت شاگرد اول‌کلاس اول‌دبستان پیوند هنرخوارزمی بامعدل ۲۰

تشرف بدین‌مبین‌اسلام

اینجانب ژان اونس ازمیرلی که قبلا مسیحی بودم درنتیجه تحقیق بدین مبین اسلام مشرف گشته و با اقرار به شهادتین و لوازم ایمان به مذهب حقه‌تشیع در محضر مقامات روحانی قم نام خود را به‌محمد ازمیرلی تغییر دادم

آ-٦۸۲٤ ٤-۳

آپارتمانهای مسکونی در موقعیت بسیار عالی واقع در بهترین نقطه آریامهر تلفنهای ۹۲۰۰۰۷-۹۳۹۲۰٤

بانک شهریار

آگهی استخدام

بانک شهریار برای خدمت در ادارات مرکزی واحد های مختلف خود در تهران و شهرستانها تعدادی کارمنددر سطوح مختلف استخدام می نماید از داوطلبان خواهشمند است تقاضای شغلی با ذکر سوابق کار و مشخصات خود همراه بایک‌قطعه‌عکس ٤ × ٦به اداره کارگزینی‌ورفاه‌کارکنان این بانک واقع در تهران خیابان‌سپهبد زاهدی چهارراه نیکو ارسال دارند .

Pol 51 856

شماره‌دوم‌مجله‌دانشکده

نشریه امور فرهنگی دانشگاه تهران منتشر شد

مراکز پخش: کتابخانه‌طهوری، شاهرضا، مقابل دانشگاه تهران ـ کتاب فروشی دانشگاه تهران ـ کتابفروشی دانشگاه ملی ـ فروشندگان جراید .

جمعیت شیرو خورشید سرخ ایران

آموزشگاه بهیاری برمک‌زنجان

آگهی‌پذیرش‌دانش‌آموز‌بهیاری

آموزشگاه بهیاری برمک‌زنجان داوطلبان دختر را که واجد شرایط زیر باشند ازطریق امتحان ورودی و مصاحبه می پذیرد .

۱ـ مجرد
۲ـ داشتن مدرک‌قبولی سوم‌متوسطه یا اول و دوم نظری
۳ـ سن بین ۱۵ سال تمام تا ۲٦سال
٤ـ دارا بودن سلامت جسمی وروحی

داوطلبین با دردست داشتن مدارک زیر میتوانند همه روزه بغیرازایام‌تعطیل در ساعات اداری به دفتر آموزشگاه بهیاری واقع در میدان ششم بهمن ، خیابان بابائیان مراجعه نمایند.

۱ـ فتوکپی برگ اول شناسنامه ۱۲ برگ
۲ـ عکس ٤ × ٦ـ۱۲ قطعه
۳ـ عکس ۲ × ۳ـ۱۲ قطعه
٤ـ مدرک‌یاگواهی قبول‌سوم‌متوسطه یا سال اول و دوم نظری
۵ـ فیش بانکی بمبلغ سیصد (۳۰۰) ریال بحساب شماره ۳۱٦۳ بانک ملی شعبه زنجان مهلت نام نویسی تا پایان مرداد ماه سال جاری تاریخ توزیع‌کارت ۸ر٦ر٥٤ و امتحان ورودی ۱۳ر٦ر٥٤در محل آموزشگاه برقرار خواهد شددانش آموزان در مدت ۲سال تحصیلی شبانه روزی بوده و پس از پایان تحصیل باخذ دیپلم بهیاری نائل آمده و بلافاصله از طرف جمعیت شیرو خورشید سرخ ایران استخدام خواهند شد .

مجله هفتگی
منتشر شد

تورهای تابستانی
ایرانین اکسپرس
شایسته شخصیت شماست

نام تور	مسیر	تاریخهای حرکت	قیمت‌بریال
تور پارسلون ۲۱ روزه	رم ـ بارسلون ـ پاریس ـ لندن ـ هامبورگ برلین	۲۶ تیر ۹ و ۲۳ مرداد ۶ و ۲۰ شهریور	۹۲۰۰۰
تور ریویرا ۲۳ روزه	هامبورگ ـ لندن ـ بارسلون ـ نیس پاریس ـ رم	۱۶ و ۳۰ مرداد ۱۳ شهریور	۹۵۵۰۰
چهار هفته چهار شهر ۲۹ روزه	رم ـ هامبورگ ـ لندن ـ پاریس	۱۳و۲۰و۲۷ مرداد ۲ و ۹ شهریور	۹۹۵۰۰
گردش تابستانی ۳۰ روزه	هامبورگ ـ آمستردام ـ لندن ـ پاریس نیس ـ ژنو ـ بارسلون ـ رم	۱۳ و ۲۷ مرداد ۱۰ شهریور	۱۰۹۰۰۰
فصر طلائی ۳۰ روزه	آتن ـ آمستردام ـ هامبورگ ـ لندن مادرید ـ پاریس ـ نیس ـ رم ـ بیروت	۱۸ مرداد ۱ شهریور	۱۰۹۰۰۰
رنگین کمان ۲۴ روزه	آتن ـ رم ـ ژنو ـ پاریس ـ لندن ـ آمستردام هامبورگ ـ کپنهاگ ـ وین ـ استامبول	۹ مرداد	۱۲۴۵۰۰
سانفرانسیسکو ۲۱ روزه	نیویورک ـ واشینگتن ـ بوفالو ـ لاس‌وگاس لوس آنجلس ـ سانفرانسیسکو ـ لندن	۶ و ۲۷ مرداد	۱۳۷۸۰۰
اسکاندیناوی ۳۳ روزه	کپنهاگ ـ هلسینکی ـ استکهلم ـ اسلو لندن ـ بارسلون ـ رم ـ (ناپل کاپری و سورنتو)	۵ مرداد	۱۳۸۹۰۰

قیمتهای بالا شامل موارد زیر میباشد :
* بلیط رفت وبرگشت باهواپیمای جت درد رجه توریستی
* اقامت در اطاقهای دونفره همراه با صبحانه وناهار در تمام مدت مسافرت
* انتقالات از فرودگاهها به هتلها و بالعکس وگردشها طبق برنامه همراه با راهنمای فارسی زبان
* عوارض فرودگاههای مسیر مسافرت

برای دریافت برنامه تورها ونام هتلها به: ایرانین اکسپرس
خیابان ویلا ـ شماره ٦٥ ـ تلفنهای ۸۳۴۰۴٦ ـ ۸۳۴۰۴۷ ـ ۸۳۴۰۴۸ ـ ۸۳۴۰۴۹ مراجعه فرمائید

وزارت بازرگانی
شرکت‌سهامی‌نمایشگاه‌های
بین‌المللی ایران

اطلاعیه

تشکیل دومین نمایشگاه بزرگ صنایع وخدمات بازرگانی ایران در تبریز

بمنظور شناساندن هرچه بیشتر پیشرفت های همه‌جانبه مملکت وهمچنین عرضه صنایع وتولیدات‌و خدمات‌بازرگانی کشور شرکت سهامی نمایشگاه های‌بین‌المللی ایران دومین نمایشگاه بزرگ‌صنایع وخدمات بازرگانی ایران را از تاریخ ۱۹ تا ۲۸ امرداد ماه در تبریز برگزار می‌نماید،

بدینوسیله از صاحبان صنایع ، بازرگانان ، موسسات و سازمان هائی که مایل به شرکت در این نمایشگاه‌میباشند دعوت می‌نماید که جهت ثبت‌نام و کسب اطلاعات بیشتر با دفتر نمایشگاه های داخلی شرکت یا تلفن: ۸۹۹۲۱۱ تماس حاصل فرمایند .

حداکثر مهلت برای شرکت دراین نمایشگاه ۲۵ تیر ۱۳۵٤ می‌باشد .

شرکت سهامی نمایشگاه های بین‌المللی ایران

هواپیمائی ملی ایران ـ هما ـ

هواپیمائی ملی ایران « هما» مقدار یک میلیون متر کرپاس مورد احتیاج سالیانه خود را طبق نمونه‌ومشخصات موجوددرتدارکات قسمت خریدهای داخلی واقع‌درخیابان آیزنهاور جنب ساختمان پلیس راه خیابان راوند از طریق مناقصه که تدریجا تحویل میگردد خریداری مینماید .

۱ـ شرکت کنندگان در مناقصه باید معادل ۵ درصد مبلغ کل پیشنهادی خود را به حساب شماره ۷۵۰ بانک بازرگانی شعبه ویلا واریز نمایند .

۲ـ پیشنهاددهند ه باید پیشنهاد خود را تا ساعت ده صبح روز اول مرداد ماه ۱۳۵٤ به قسمت های خرید های داخلی تدارکات تسلیم نماید .

۳ـ به پیشنهادات فاقد سپرده و مبهم و مشروطو همچنین پیشنهاداتی که بعد از موعد مقرر برسد ترتیب اثر داده نخواهد شد .

٤ـ درصورتی که برنده مناقصه از انجام معامله عدول نماید سپرده بنفع « هما» ضبط خواهد شد .

۵ـ پیشنهادات در ساعت ده صبح روز اره٥٤ باز و قرائت خواهد شد حضور پیشنهاد دهندگان در جلسه مناقصه آزاد میباشد . « هما» در مورد رد یا قبول یک یا کلیه پیشنهادات مختار است ، عدم حضور پیشنهاد دهنده مانع اقدامات « هما» و قرائت پیشنهاد نخواهد بود .

تدارکات هواپیمائی ملی ایران « هما»

اطلاعیه

قابل توجه مالکین محترم اراضی مشجر و باغات‌واقع در محدوده جدید اداره اراضی شمیران

چون طبق مقررات تبصره ۵ ماده ۲۱٤ قانون مالیات های مستقیم مالکین اراضی بایری که تبدیل به باغ شده یا می شوند مکلفند در تیر ماه هر سال اظهارنامه طبق نمونه تهیه شده از طرف وزارت امور اقتصادی و دارائی تسلیم نمایند و در صورت عدم تسلیم اظهارنامه در موعد مقرر در آن سال مشمول جریمه‌ای معادل ۲۰ درصد مالیاتی که با فرض بایر بودن زمین به آن تعلق‌میگیرد خواهند شد لذا کلیه مالکین اراضی مشجر و باغات میتوانند قبل از انقضاء مهلت قانونی جهت تنظیم و تسلیم اظهارنامه و کسب هرگونه اطلاع و راهنمائی لازم در این مورد باداره اراضی بایر شمیران واقع در خیابان میرداماد ـ نبش رازانی شمالی تلفن ۷۷۵۰۷٤ مراجعه فرمایند .

م‌الف ۷۹۱٦

اداره کل امور اقتصادی و دارائی‌استان‌مرکزی
آ ـ ۲۲٤٤۱

آگهی افزایش سرمایه در بانک سپه شرکت سهامی خاص ثبت‌شده‌بشماره۴۲۹۳

طبق صورتجلسه مورخ ۱۰ر۲ر٥٤ مجمع عمومی فوق‌العاده‌بانک سپه سرمایه شرکت از مبلغ یک میلیارد و نیم به مبلغ سه‌میلیارد ریال افزایش یافت و مبلغ افزایش سرمایه از محل سود تقسیم‌نشده تامین گردیده است و ماده ۵ و ٦ اساسنامه بشرح زیر اصلاح‌گردید

ماده ۵ـ سرمایه بانک مبلغ سه میلیارد ریال است که از کسور بازنشستگی افسران و درجه‌داران ارتش شاهنشاهی و بهرمحاصله از عملکرد بانک سپه تشکیل و تماما پرداخت شده و طبق مقررات قانون مربوطه تماما متعلق بکادر ثابت ارتش به نمایندگی وزارت جنگ میباشد ماده ٦ـسرمایه بانک به ۳۰۰۰۰۰ سهم ده هزارریالی بانام تقسیم گردیده است که تعداد ۱۵ سهم آن بطور تساوی به هیئت مدیره‌اختصاص دارد که سهام مزبور غیر قابل انتقال بودمو در موقع تعویض هر یک از مدیران سهام آنان به بهای اسمی به جانشین نامبردگان واگذار خواهد شد در تاریخ هفتم تیر ماه ٥٤ از نظر امضاء ذیل ثبت تکمیل شد .

م‌الف ۷۸٦٦

ادارکل‌ثبت‌شرکت‌هاو مالکیت صنعتی
آ ـ ۲۲٤۱٤

آگهی پرداخت قسمتی از سرمایه تعهدی شرکت سهامی خاص نوردو پروفیل ساوه ثبت‌شده ۱۸۵۰۰

طبق صورت جلسه مورخ ٦ر۲ر٥٤ مجمع عمومی فوق‌العاده شرکت نامبرده و برابر گواهی شماره ۱ـ۱۱ر۲ر٥٤ بانک صادرات ایران شعبه آریامهر مبلغ بیست و سه میلیون و ششصد ونودو دوهزار وپانصد ریال دیگر از سرمایه تعهدی شرکت پرداخت گردیده وماده ۵ اساسنامه بشرح زیر اصلاح شده است ماده ۵ـ سرمایه شرکت سیصد میلیون ریال است که یکصد و شصت و پنج میلیون و هفتصد و چهل ودوهزار و پانصد ریال آن نقدی بقیه تعهدی است که بیسه هزار سهم بانام یکصد هزار ریالی تقسیم شده است .

م‌الف ۸۵۲ی

اداره کل ثبت شرکت ها و مالکیت صنعتی
۱ـ۲۲٤۱۸

آگهی تغییرات شرکت سهامی خاص ایران یاسا تایرورابر ثبت شده بشماره ۱۱۰۵۱

برابر صورت جلسه مورخ ۲۷ر۳ر٥٤ مجمع عمومی عادی شرکت مذکور اولا ترازنامه و حساب سود و زیان سال ۵۳ شرکت بتصویب‌رسید ثانیا روزنامه اطلاعات جهت درج آگهی های شرکت تعیین گردید، ثالثا آقایان امیرحسن تیموریاش بسمت بازرس‌اصلی ورحیم سمنانیان بسمت بازرس علی‌البدل برای مدت یکسال انتخاب گردیدند.

م‌الف ۷۸٤٤

اداره کل ثبت شرکت ها و مالکیت صنعتی
آ ـ ۲۲٤۱۱

از نمایشگاه ماشین آلات اشکودا بازدید
واز امکانات تحویل مابهره‌مندشوید

غلطکهای ویبره‌راه‌سازی

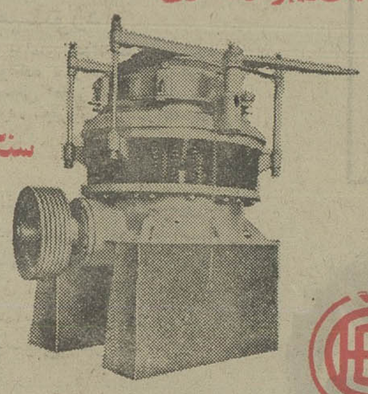

سنگ‌شکنهای مخروطی

pragoinvest

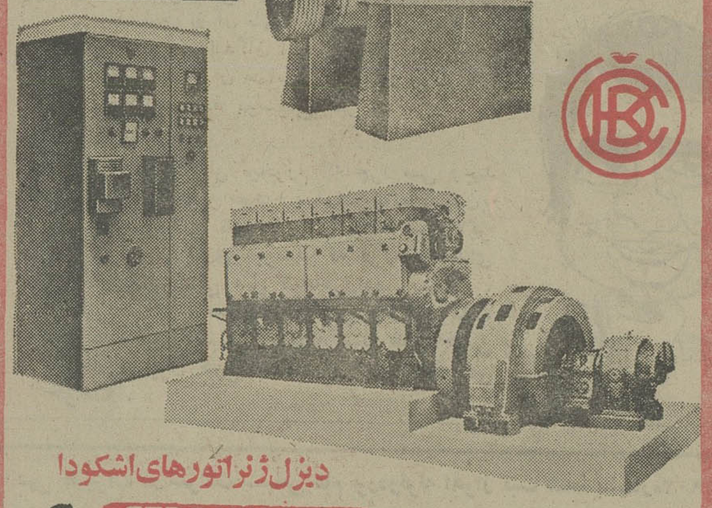

دیزل‌ژنراتورهای اشکودا

STROJEXPORT

لودر واکسکاواتور

کمپرسورهای هوای
فشرده برای معادن وراه‌سازی

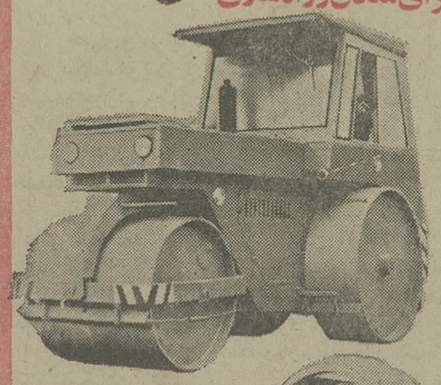

STROJEXPORT

غلطکهای چرخ آهنی

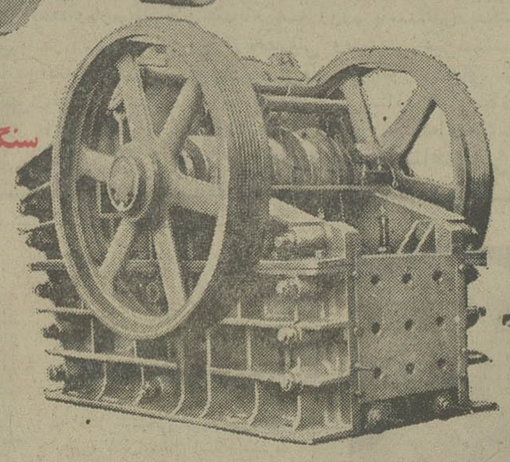

سنگ‌شکنهای فکی

انواع مختلف الکترو موتور بقدر تهای مختلف ماشینهای ابزار
انواع پمپهای لجن‌کشی وآبیاری کشاورزی وبرقی موجوددر تهران
لطفا برای کسب اطلاعات بیشتر به
شرکت تجارتی ایران واشکودا خیابان تخت جمشید شماره ۱٦۲ تلفن ۸۲۹٤۲۷ ـ ۸۲۵۳٦۰
انبار خیابان شوش شماره ۱۳ تلفن ۳۵٦۲٤۷

آگهی استخدام رسمی

سازمان هواپیمائی کشوری طبق مفاد قانون استخدام کشوری تعداد پنج نفر را بشرح زیر از طریق امتحان و مسابقه استخدام میکند

ردیف	عنوان شغلی	طبقه	تعداد مورد نیاز	محل جغرافیائی خدمت	شرایط احراز شغل	گروه قطعی
۱	پزشک	۲	یکنفر	تهران	دارا بودن درجه دکترا در رشته پزشکی با چهار سال سابقه در رشته مربوطه .	۹
۲	پزشک	۱	یکنفر	تهران	دارا بودن درجه دکترا در رشته پزشکی	۸
۳	پرستار	۱	دو نفر	تهران	دارا بودن مدارک پایان تحصیلات فوق دیپلم و یا دیپلم عالی پرستاری .	۵
۴	تکنیسین امور داروئی	(۱)	یکنفر	تهران	دارا بودن مدرک پایان تحصیلات فوق دیپلم داروسازی .	۵

داوطلبان واجد شرایط می توانند برگ درخواست ذیل این آگهی را تکمیل و با دو قطعه عکس ۴ × ۳ خود ورسید بانکی مبنی بر پرداخت چهارصد ریال حق ثبت‌نام در یکی از شعب بانک ملی ایران به حساب شماره ۹۸۰ خزانه نزد بانک مرکزی ایران حداکثر تا ده روز پس از انتشار این آگهی باپست سفارشی به نشانی تهران . خیابان‌شاهرضا روبروی دانشگاه تهران .سازمان هواپیمائی کشوری . اداره کارگزینی . امور استخدامی. ارسال دارند . بمدارکی که فاقد رسید بانکی باشد ویا بعداز مهلت مقرر به پست تحویل گردد ترتیب اثر داده نخواهد شد . (وجه مذکور بهیچ عنوان مسترد نمی شود) .

پروانه ورود به جلسه امتحان و مسابقه در روز ۱۳ر۵ر۵۴ بین ساعات ۹ الی ۱۳ر۵ در محل سازمان هواپیمائی کشوری بین داوطلبان توزیع خواهد شد . تاریخ ومحل امتحان و مسابقه در پروانه مذکور درج‌شده است .

سازمان هواپیمائی کشوری

برگ درخواست شغل از سازمان هواپیمائی کشوری

نام خانوادگی   نام   نام پدر   شماره شناسنامه   محل صدور

تاریخ تولد   مدرک ورشته تحصیلی   وضع خدمت وظیفه

شغل مورد تقاضا (فقط یك شغل)   نشانی کامل :   شهر

خیابان   کوچه   شماره تلفن   امضاء داوطلب

م الف ۷۸۹۲   آ ـ ۲۲۴۰۲

سازمان اوقاف

«آگهی قبول درخواست سفر حج»

سازمان اوقاف آمادگی خود را برای قبول درخواست سفر حج در سال ۱۳۵۴ اعلام میدارد .

کسانیکه دارای استطاعت مالی و قدرت جسمانی هستند و در سالهای ۵۱ و۵۲ و۵۳ بتوفیق زیارت‌خانه خدا نایل نیامده‌اند میتوانند از روز شنبه ۲۱ تیر ماه سال جاری لغایت آخر وقت اداری روز پنجشنبه ۱۹ مرداد ماه ۵۴ بمدت سی روز در تهران بیکی از مراکز شصتگانه ثبت نام سازمان اوقاف که محلهای آنها در همین آگهی تعیین شده است و در شهرستانها بادارات اوقاف محل مراجعه و نامنویسی کنند.

متقاضیان هنگام مراجعه برای نامنویسی مدارکی‌که ذیلا ذکر میشود باید همراه داشته باشند .

الف : مدارك لازم برای متقاضی :

۱ـ سه‌برك فتوکپی ازکلیه صفحات شناسنامه ویاسه برك رونوشت مصدق‌شناسنامه که‌درسال ۵۴ ازشعب آمارصادر شده‌باشد «همراه داشتن اصل شناسنامه ضروری‌است».

۲ـ ۱۴قطعه عکس ۳×۴ برقی بدون عینك تیره یا آفتابی و.کلاه برای آقایان وباچهره مشخص‌جهت بانوان که‌نام‌ونام خانوادگی ونام پدر ـ شماره‌و محل صدورشناسنامه وتاریخ‌ومحل تولد خود رابا خط خوانا درپشت یکایك عکسها نوشته‌باشند.

۳ـ اصل برگ‌خاتمه خدمت یامعافیت دائم‌از خدمت‌وظیفه عمومی وسه برك فتوکپی آن‌برای متولدین سالهای ۱۳۲۴ تا۱۳۳۶ « این برك پس‌از ملاحظه ماموز نامنویسی به متقاضی مسترد خواهد شد».

۴ـ اصل‌ورقه انجام وظیفه‌یکماهه وظیفه‌عمومی برای احضارشدگان منقضی خدمت سالهای قبل‌وسه برك فتوکپی آن.

۵ـ موافقت‌نامه اداره‌کارگزینی وزارتخانه یاسازمان متبوع متقاضی «که ملصق بعکس وممهور بمهر اداره‌کارگزینی سازمان مربوطه‌باشد» درمورد کارمندان دولت‌اعم ازلشکری‌و کشوری‌و سه برك فتوکپی‌آن.

۶ـ موافقت‌نامه شوهرو سه‌برك فتوکپی‌آن درمورد زنان شوهر داریکه به‌تنهائی سفر میکنند« صحت امضای شوهر در ذیل‌موافقت نامه باید وسیله‌یکی از دفاتر رسمی گواهی‌شود» در مورد زنانی که طلاق گرفته‌اند یاشوهر آنان درگذشته‌اند هرگاه مراتب‌درشناسنامه متقاضی منعکس نباشد باید مدارك رسمی طلاق یافوت شوهر از سازمان آمار وثبت‌احوال دریافت ویاسه برك‌فتوکپی از آن‌تسلیم گردد» .

ب : مدارك لازم برای‌هریك ازهمراهان

۱ـ سه‌برك فتوکپی یاسه‌برك رونوشت مصدق شناسنامه که درسال ۱۳۵۴ صادر شده‌باشد« اصل شناسنامه باید همراه متقاضی باشد».

۲ـ ۱۴ قطعه عکس ۳×۴ برقی‌که پشت‌کلیه‌آنها نام‌ـنام‌خانوادگی‌ـ نام‌پدر ـ شماره ومحل صدور شناسنامه ـ تاریخ‌و محل تولد باخطی خوانا نوشته شده‌باشد.

۳ـ منظور ازهمراهان که‌میتوانند بایك گذرنامه بعربستان سعودی مسافرت نمایند فقط همسر متقاضی وفرزندان کمتر از ۱۸ سال او هستند. دختران کمتراز ۱۸سال اگر شوهرداشته باشند در صورتی میتوانند بسفرحج بروندکه موافقت‌نامه مصدق شوهر خود را بصورتی که‌دربند۶ بخش‌الف‌قید شده‌تهیه وهمراه باسه برك فتوکپی ازآن تسلیم نمایند.

۴ـ هرگاه متقاضی «که‌گذرنامه بنام‌وی صادر میشود» بعداز نامنویسی نتواند یا نخواهد بسفرحج برود همراه یاهمراهان اومی توانند بارعایت مقررات مربوط برای خودتقاضای جداگانه گذرنامه به عنوان متقاضی بنمایند.

۵ـ متقاضیان بایدبرك تقاضائی‌که دراین روزنامه چاپ شده است بطور کاملا دقیق وخوانا تکمیل وبریده آنرا همراه سایر مدارك یادشده بحوزه‌های ثبت‌نام تسلیم نمایند. بدیهی است‌مسئولان ثبت‌نام ازقبول مدارك ناقص خودداری خواهند نمود.

(توجه)

پس‌از تسلیم مدارك فوق‌الذکر بمسئولان ثبت‌نام ترتیب دریافت‌وجوه لازم برای سفر حج ازآنان داده‌خواهدشد.لازم است یادآور شود:

شورایعالی حج‌که مرجع‌قانونی تعیین مخارج حجاج بیت‌الله الحرام است بر مبنای گزارش های رسمی‌سفارت شاهنشاهی ایران درجده مستندا باطلاعیه واصله از مقامات عربستان سعودی وبابررسی قیمت ها درآن‌کشور مخارج یکنفر اعم ازهزینه صدور گذرنامه‌و عوارض خروج ازکشوروعوارض انجمن شهرستان وبهای بلیط‌هواپیما و خوراك و مسکن‌وسایر مخارج‌لازم‌را تاریخ نشر این‌اطلاعیه‌چهارده هزارو پانصد تومان «یکصدوچهل و پنجهزار ریال» برآورد نموده استولی چون‌نرخها درحال تغییر استوتشخیص مخارج قطعی درحال حاضر برای شورایعالی مقدور نیست لذا شورایعالی حج مقررداشته است بمنظور تامین هزینه های مقدماتی ازقبیل مخارج صدورگذرنامه واجاره منازل درمکه ومدینه وجده مبلغ یکصدو بیست هزار ریال «دوازده هزار تومان»علی‌الحساب از هر متقاضی اخذشود و مبلغ قطعی با مطالعات مداومی که‌دراین باره‌بعمل میاید قبل‌از حرکت متقاضیان ازطرف شورایعالی حج‌تعیین واعلام‌گردد.

سازمان اوقاف برای‌همه‌علاقمندان انجام این‌فریضه مقدس‌آرزوی موفقیت میکندو توفیق همه‌آنها را درتعظیم شعائر اسلامی وجلب مرضاه الهی ازدرگاه حضرت‌احدیت‌مسئلت‌مینماید واضافه میکندکه چون طبق مقررات شرع انوراداى فریضه حج‌درتمام عمریکبار برای افرادی‌که استطاعت مالی وبدنی دارند واجب است‌لذا ازقبول تقاضای کسانی‌که قبلااین عبادت دینی را بجای آورده‌اند معذور میباشد.

اینجانب با مشخصات زیر درخواست ثبت نام برای سفر حج میکنم :

نام   نام‌خانوادگی   چنانچه قبلا دارای نام خانوادگی دیگری بوده‌اید ذکرشود   نام‌پدر

شماره شناسنامه   محل صدور   تاریخ تولد بسال شمسی   محل تولد   وضعیت تاهل

مجرد ☐ متاهل ☐   نشانی کامل درایران : شهر   خیابان   کوچه   شماره

تلفن

مشخصات و نشانی بستگان یا دوستان متقاضی درایران که‌در موارد اضطراری میتوان به‌آنها مراجعه‌کرد:

۱ـ نام ونام‌خانوادگی   ساکن شهر   خیابان   کوچه   شماره   تلفن

۲ـ

شغل تقاضا کننده :

الف :درصورتی‌که دریکی از سازمان های دولتی یا وابسته بدولت شغلی‌دارید شرح‌داده‌شود:
سمت   نام‌سازمان

ب: چنانچه شغل دولتی‌ندارید، عنوان و مشخصات کامل شغل و محل آن‌تعیین شود وازنوشتن کلمات کلی مثل« آزاد ـ کاسب» خودداری گردد

حرفه   نام‌کارفرما   نشانی محل‌کار   تلفن محل‌کار

۱ـخدمت زیرپرچم را انجام‌داده‌اید یاخیر؟ درصورت مثبت کجا؟   چه‌تاریخ؟   برگ‌خاتمه خدمت ازچه قسمت دریافت شده؟

۲ـ چنانچه ازخدمت زیرپرچم بعللی معاف شده‌اید: ذکرعلت نوع معافیت   تاریخ وحوزه صدور   چنانچه همسر «زن» یا اطفال کمتراز۱۸ سال را در این سفرباگذرنامه خود همراه میبرید مشخصات آنها ذیلا درج‌شود:

نام   نام خانوادگی   نام خانوادگی قبلی   نام‌پدر   شماره و محل صدور شناسنامه

تاریخ ومحل‌تولد   شغل   قرابت

بسازمان اوقاف وکالت میدهم درصورتی‌که معلوم شود درسال های ۱۳۵۱ ـ ۱۳۵۲ ـ ۱۳۵۳ جهت انجام مناسك حج‌بعربستان‌سعودی مسافرت کرده‌باشم کلیه وجوه پرداختی اینجانب را به‌نفع‌امورخیریه ضبط و هیچگونه حق‌وادعائی ازاین‌بابت نداشته باشم.

نام مساجد

محل امضای متقاضی

۱ـ مدرسه ایلچی کبیر ، بوذرجمهری گذر نوروزخان ۲ـ مسجد حضرت ابوالفضل ، خیابان تاج ۳ـ مسجدامام‌جعفرصادق آریاشهر ۴ـ مسجد بولاگر ، آذربایجان لواب ۵ـ مسجد قائم ، سعدی شمالی ۶ـ مسجد قنات‌آباد بزرك ، مولوی ۷ـ مسجد مشیرالسلطنه ، مولوی ۸ـ مسجد مظهری ، چهار راه ملك خیابان قزوین ۹ـ مسجد سادات اخوی ، خیابان ایران اول سقاباشی ۱۰ـ مسجد شاه بازار ۱۱ـ مسجد فخریه ، خیابان امیریه ـ مقابل البرز ۱۲ـ مسجد حسینی ، تیردوقلو ۱۳ ـ منجد ثامن‌الائمه ، شهر ری ۱۴ـ مسجد امام‌زمان ، آیزنهاور ۱۵ـ مسجد آیت‌الله‌زاده بروجردی ، فرح‌آباد ژاله ـ ایستگاه کوکاکولا ۱۶ـ مسجد خاتم ، خیابان‌خواجه نظام‌الملك ـ سه راه زندان ۱۷ـ مسجد علی‌ابن ابیطالب ، فرح جردی خیابان منصور ۱۸ـ مسجد شاه ، بازار ۱۹ـ مسجد جامع نارمك ، خیابان سمنگان ۲۰ـ مسجد مدرسه حاج‌ابوالفتح میدان شاه خیابان‌ری ۲۱ـ مسجد محمدباقر فروتن ، میدان‌خراسان ۲۲ـ مسجد جامع فاطمیه‌وحیدیه تسلیحات ۲۳ـ مسجدالحسین ، تهران‌نو ۲۴ـ مسجد امیرالمومنین میدان ۲۴ اسفند ۲۵ـ مسجد ولی عصر ، سرآسیاب دولاب خیابان جوادیه ۲۶ـ مسجد حجتیه سلسبیل ۲۷ـ مسجد مهدوی ، شیرو خورشید چهار راه‌سخر ۲۸ـ مسجد گیاهی ، تجریش ۲۹ـ مسجد اعظم ، تجریش ۳۰ـ مسجد اعظم ، قلبك ۳۱ـ مسجدفخرالدوله دروازه شمیران ۳۲ـ مسجد امام حسن مجتبی ، خیابان سیروس بشت سید اسماعیل ۳۳ـ مسجد و مدرسه محمودیه ، چهار راه سرچشمه ۳۴ـ مسجد حاج لجف ، شاهرضا سه‌راه‌نارمك نظام آباد جنوبی ۳۵ـ مسجد اباعبدالله‌الحسین تهران پارس ۳۶ـ مسجد ولی عصر ، حشمت الدوله ۳۷ـ مسجد الجواد ، میدان ۲۵ شهریور ۳۸ـ مسجد جلیلی ، اول ایرانشهر ۳۹ـ مسجد انبار خیابان ری ۴۰ـ مسجد قائم ، نارمك ۴۶ متری شرقی ۴۱ـ مسجد صاحب‌الزمان ، اختیاریه ۴۲ـ مسجد المصطفی ، حسن‌آباد ۴۳ـ مسجد اعتماد ، بریانك ۴۴ـ مسجد محمد چهارصد دستگاه ژاله ۴۵ـ مسجد امام حسن مجتبی ، جاده قدیم شمیران سه راه تخت جمشید ۴۶ـ مسجد فیروز آبادی ، شهر ری ۴۷ـ مسجد مهدیه ، میدان‌شوش ۴۸ـ مسجد بنی‌هاشمی ، گرگان چهارراه عظیمپور ۴۹ـ مسجدورامین ۵۰ـ مسجد نمولد ۵۱ـ مسجد کرج ۵۲ـ مسجد آذربایجانیها ، بازار کفاشها ۵۳ـ مسجدهدایت اسلامبول ۵۴ـ مسجد اکباتان ، خیابان اکباتان ۵۵ـ مسجد امام رضا ، پشت باغشاه ، کمالی ۵۶ـ مسجد سیدنصرالدین خیابان خیام ۵۷ـ مسجد فردانش ، جوادیه ۵۸ـ مسجد امیرالمومنین ، شهر ری ۵۹ـ مسجد امام حسن‌مجتبی نازی آباد ۶۰ـ مسجد شفا پهلوی دوراهی یوسف آباد

آگهی استخدام

شرکت مخابرات ایران بمنظور تکمیل کادر پرسنلی خود عده‌ای کارمند با تحصیلات سوم متوسطه و دیپلم متوسطه از طریق امتحان استخدام میکند

شرایط کلی

۱ـ داشتن برك پایان خدمت وظیفه یا معافیت دائم .
۲ـ داشتن حداقل ۱۸ و حداکثر ۲۴ سال تمام سن
۳ـ داشتن صحت مزاج و توانائی انجام کار
۴ـ نداشتن سابقه محکومیت جزائی موثر

داوطلبان واجد شرایط می توانند برك درخواست زیر این آگهی را تکمیل کرده همراه دو قطعه عکس ۴ × ۳، یکبرك رونوشت یافتوکپی برك اول شناسنامه، یکبرك فتوکپی برك پایان خدمت وظیفه عمومی یا معافیت دائم (مدارك مسترد نخواهدشد) ورسیدبانکی مبلغ ۶۵۰ ریال بابت حق ثبت نام و امتحان بحساب ۲۰۰۰۴۸۲ موسسه ملی روانشناسی در بانك اعتبارات ایران شعبه تخت جمشید یاسایر شعب این بانك (وجه مذکور مسترد نخواهد شد) حداکثر ظرف مدت ۷ روز از تاریخ انتشار این آگهی به راهنمای شماره ۲۰۳ روزنامه اطلاعات ارسال دارند .

به درخواست هائی که مدارك آنان مخدوش یا ناقص بوده یاپس ازسپری‌شدن مهلت ثبت‌نام تحویل پست شود ، ترتیب اثرداده نخواهد شد .

داوطلبان می توانند برای دریافت پروانه ورود بجلسه امتحان به نشانی ، ساختمان مرکزی شرکت مخابرات ایران ، خیابان کورش کبیر (جاده قدیم شمیران) نرسیده به سیدخندان به ترتیب زیر مراجعه کنند .

۱ـ داوطلبانی که دارای مدرك تحصیلی دیپلم می‌باشند روز های ۴ر۵ر۵۴ و ۵ر۵ر۵۴
۲ـ داوطلبانی که دارای مدرك تحصیلی سیکل اول متوسطه می باشند روز های ۶ر۵ر۵۴ و ۷ر۵ر۵۴

برك درخواست شغل از شرکت مخابرات ایران

نام   نام خانوادگی   نام پدر

شماره و محل صدور شناسنامه   تاریخ تولد :   روز

ماه   سال   آخرین مدرك تحصیلی

رشته   دارای کارت پایان‌خدمت وظیفه‌عمومی ـ معافیت دائم

نشانی دقیق پستی وشماره تلفن

امضاء داوطلب

سازمان اوقاف

آگهی

در باره انتخاب مدیران گروههای حج سال ۱۳۵۴

سازمان اوقاف بوسیله سازمان سنجش آموزش کشور عده‌ای راز طریق آزمایش کتبی و مصاحبه برای مدیریت گروههای حج سال ۱۳۵۴ انتخاب مینماید .

شرایط داوطلبان

۱ـ تابعیت ایران ، متدین به دیانت حقه اسلام
۲ـ داشتن تاهل
۳ـ آشنائی به زبان عربی در حد مکالمات روزمره
۴ـ آگاهی کامل بوضع اماکن متبرکه و مسائل مربوط به حج
۵ـ برخورداری از نیروی جسمانی کافی که به تائید کمیسیون‌پزشکی مربوطه رسیده باشد
۶ـ دارا بودن اعتبار بانکی به میزان پنج میلیون ریال
۷ـ سن بین ۳۰ تا ۶۵ سال
۸ـ دارا بودن سواد خواندن و نوشتن
۹ـ ارائه گواهی عدم سوء پیشینه
۱۰ـ کارمندان شاغل دولت و سازمان های وابسته حق شرکت‌در این مسابقه را ندارند .

چگونگی آزمایش

زبان فارسی (املاء و انشاء) شامل : معلومات عمومی درباره‌کشور عربستان سعودی و مشاهد مشرفه و عتبات عالیات و اطلاعات دینی به خصوص راجع به مناسك حج .

ثبت نام :

داوطلبان برای ثبت نام و شرکت در این مسابقه باید برگ‌درخواست ذیل این اطلاعیه را تکمیل کرده و همراه با مدارك خواسته شده حداکثر تا تاریخ ۲۳ تیر ماه جاری با پست سفارشی به‌نشانی صندوق پستی شماره ۵۶۶ تهران ارسال دارند . (مدارك ثبت‌نام منحصرا از طریق پست سفارشی دریافت میشود) . به مدارکی که‌پس از تاریخ مذکور به پست تحویل شود ترتیب اثر داده نخواهد شد (بعلت محدودیت فرصت از رفع نقایص برگهای درخواست معذوراست و برای صاحبان آنها کارت ورود به جلسه امتحان صادر نخواهد شد .)

کارتهای ورود به جلسه امتحان در تاریخ دوم مرداد ماه درگروه فرهنگی آذر دبیرستان شماره ۳ واقع در تهران تقاطع خیابان کریمخان زند و بهجت آباد پس از احراز هویت به شخص داوطلب‌تسلیم خواهد شد و در روز جمعه سوم مرداد ماه امتحان برگزار میگردد .

محل و ساعت اجرای امتحان در روز توزیع کارت به اطلاع‌داوطلبان خواهد رسید .

برگ درخواست شرکت در مسابقه انتخاب مدیران گروههای حج‌سال ۱۳۵۴

اینجانب با مشخصات زیر تقاضای ثبت‌نام وشرکت در مسابقه‌انتخاب مدیران‌گروههای‌حج رادارم.

نام خانوادگی   نام   نام پدر

تاریخ تولد   شماره شناسنامه   محل صدور

میزان تحصیلات

نوع و سابقه خدمت در سنوات‌گذشته

آیا مدیر گروه بوده‌اید ؟   چند دفعه ؟
آیا معاون گروه بوده‌اید ؟   چند دفعه ؟
آیا روحانی گروه بوده‌اید ؟   چند دفعه ؟
آیا خدمه گروه بوده‌اید ؟   چند دفعه ؟

بطور کلی در سنوات گذشته تحت هر عنوان چند دفعه به حج مشرف شده‌اید ؟

با این برگ مدارك زیر را ارسال میدارم :

۱ ـ فتوکپی کامل و خوانای شناسنامه یکبرگ.
۲ ـ شش قطعه عکس ۶×۴ در سالجاری که‌مشخصات کامل خود را بطور خوانا در پشت یکایك آنها نوشته‌ام.
۳ ـ گواهی عدم سوء پیشینه

نشانی محل اقامت :   شهر   خیابان   کوچه   پلاك

نشانی محل کار :   محل کار   شماره تلفن ـــــ   منزل

قبل از ارسال این برگ یان دیگر آنرا بررسی کرده واز صحت آن و همچنین کامل بودن مدارك ضمیمه اطمینان دارم .

امضاء داوطلب

تاریخ

مجددا یادآور میشود که به مدارك ناقص ترتیب اثر داده نخواهدشد .

تذکر : روی پاکت نوشته شود مربوط به مسابقه‌انتخاب مدیران گروههای حج سال ۱۳۵۴

متن کامل دفاعیات مش محمود

نوشته: هادی خرسندی

علاوه بر مواردی که وکلای محترم و سناتورهای محترم، برای جریمه‌های ۵۰۰ تومانی، پیدا کرده‌اند و به تصویب رسانده‌اند، یك مورد جریمهٔ پانصد تومانی هم چند روز پیش در پاسگاه راهنمائی سه‌راه ضرابخانهٔ تهران، کشف شده بلکه اختراع‌شده که برای ثبت در تاریخ مشروطیت و عبرت عموم اهالی محترم، خیلی مهم است.

« هادی خان حقیقی » سلمانی معروف شهرما (که باسرکچل‌بنده، کارش را یادگرفته) یکروز صبح، همینطور که با اتومبیل به سرکارش می رفته، احساسات پاکش به جوش می آید و جلوی پای یکی از مسافرانی که در انتظار تاکسی، درحال دق‌کردن هستند، ترمز می‌زند و بالهجهٔ رشتی مهمان‌نوازانه‌اش می گوید: « بفرما بالا برار. تاهرجاراه‌ماباراه شما جوریاشه، شما رابرسانم ».

طرف می آیدبالا واز هادی خان تشکر می‌کند. اما درست در همین موقع مامور راهنمائی سر می‌رسد، هادی‌خان را متوقف میکند و به جرم مسافرکشی، صبح اول صبح، اورا می‌برد پاسگاه راهنمائی سه راه ضرابخانه. در آنجا، هادی‌خان عزوجز وجلزو ولز می کند که: « والله، من برای خودم کار و زندگی دارم و هیچ‌احتیاجی هم به مسافرکشی ندارم ». ضمنا توضیح می‌دهد که صاحب ومدیرکل یکی از آرایشگاه های معروف و بزرگ تهران است، واصلا، اهل‌این حرفها نیست ».

درپاسگاه، به شدت هادی‌خان را استنطاق می‌کنند ومی گویند: «اگرراست می گوئی، ماهی چقدر درآمد داری؟ ». هادی‌خان برای اینکه از این مهلکه‌دربرود، راست‌حسینی می گوید: «خرج‌درنرفته: ماهی پانزده هزار تومان ». بعدهم با سادگی تمام، دوهزار تومان پول نقد از توی جیبش درمی آورد، می‌گذارد روی میز و می گوید: « صبح اول صبحی، با این پولی که درجیب دارم و آن کاسبی خوبی که الحمدالله زندگیم را می‌چرخاند، مگر عقلم کمشده که مسافرکشی‌کنم؟ ».

دلایل هادی‌خان، قانع‌کننده به نظر می رسد، ولی چون که صبح اول صبحی دوهزار تومان پول نقد روکرده بوده، حیفشان می‌آید اوراجریمه نکنند. بنابراین، یک قبض جریمه پنجاه تومانی برایش صادر می کنند. می بینند بازهم حیف است. یک قبض پنجاه تومانی دیگرهم‌برایش صادر می‌کنند. برای بارسوم متوجه می شوند که‌هادی‌خان، دارد با این دوهزارتومنش، مفت در می‌رود. بنابراین قبض‌پنجاه تومنی سوم راهم صادر می‌کنند و بعد . . . خلاصه، چه دردسرتان بدهم، فی‌المجلس، ده‌تاقبض جریمه پنجاه‌تومانی برای هادی‌خان‌صادر می‌کنند ومی‌گذارند زیر بغش. آخرسرهم از او معذرت‌می‌خواهند که قبض جریمه پانصد تومانی، دم دستشان نبوده، و مجبور شده‌اند پنجاه‌تومان، پنجاه تومان جریمه‌اش کنند.

هادی‌خان، حالا خداراشکر می‌کندکه بیشتر از این جریمه‌اش نکرده‌اند ونتوانسته هزاروپانصد تومان پولش را سالم ازپاسگاه خارج کند. هیچگونه اعتراضی‌هم ندارد، این ماجرا راهم، همینطور که داشت سربنده را میزد، برایم تعریف کرد. من‌هم همانطور که زیردست هادی‌خان نشسته بودم. حساب کردم دیدم اگر هادی‌خان ما، به فرض‌هم که مسافر سوارکرده باشد، حق نداشته‌اند اورا پانصد تومان جریمه کنند. چونکه اولا قبض پانصدتومانی نداشته‌اند، ثانیا اینکه وکلا و سناتورهای محترم ما، مواردی‌را برای جریمه های پانصد تومانی معین کرده اند که هیچ‌ربطی به مسافرکشی ندارد و چنین موردی اصلا درآن نمی گنجد.

ضمنا، در هیچیک از مواد وتبصره هائی‌که‌ازآغاز مشروطیت، درپارلمان ما به تصویب رسیده، ماده یاتبصره‌ای دراینمورد که افسران راهنمائی حق دارند سلمانی‌ها را صبح اول صبح بیخودی جریمه کنند، تاکنون‌دیده نشده است.

هادی‌خان‌ما، درراه انسان‌دوستی، پانصد تومان داد، دوسه ساعت‌هم از کارش افتاد، اما حسنش این بود که باعث شد یک نوع جریمه جدید پانصد تومانی، اختراع شود. این هم یکنوع خدمت به جامعه است.

محاکمه مش محمود

در انجمن شهر هم، این‌هفته خدمت‌جدیدی به جامعه شده و یکجور جریمه جدید اختراع شده. یکی از نمایندگان محترم پیشنهاد کرده است که هرکس جنسی را گران بخرد، باید او را جریمه کنند. یعنی مش‌محمود بیچاره، شب‌توی‌خانه‌اش خوابیده است و داردخواب ارزانی‌می‌بیند که یکمرتبه در می‌زنند. مش‌محمودازخواب می‌پرد. با وحشت در را باز میکند. فورا ماموران دستگیرش میکنند. تحت‌الحفظ می‌برندش. آن‌ها از عقب، رئیس‌انجمن شهر با نماینده‌ای که این پیشنهاد را داده از جلو. قدمرو. یک. دو. سه. چهار!

رئیس دادگاه ـ خانمها! آقایان. لطفا نظم را رعایت کنید. جلسه دادگاه رسمی است. ما میخواهیم این مش‌محمود ملعون‌را محاکمه‌اش کنیم. زودباش خودت را معرفی‌کن!

متهم ـ والله آقا، ما کاری نکردیم. اصلا شما حق ندارید ما را محاکمه کنید.

رئیس دادگاه ـ ای مش‌محمود. بنا به گزارش آقای فرهنگ فرهی، نماینده انجمن شهر، تو متهم‌هستی که دوغ پاستوریزه را که سابقاسه ریال بوده، به قیمت هشت ریال خریده‌ای!

مش‌محمود ـ والله آقای رئیس. بهماچه. سازمان شیر توی روزنامه اعلام کرددوغ یکی هشت ریال است. ما هم خریدیم.

رئیس دادگاه ـ طبق گزارش های رسیده، شیشه منزل شما هم شکسته بوده، شما شیشه را گران خریده‌ای و با کمال وقاحت بهپنجره منزل انداخته‌ای.

مش‌محمود ـ آقای رئیس. ما تقصیر نداریم. ما یک رای به رئیس اتحادیه صنف شیشه فروش داده بودیم که‌وکیل شد، برای همین خیال میکردیم اگرشیشه بخریم، به ما تخفیف میدهند. غلط کردیم آقای رئیس!

رئیس دادگاه ـ فلان فلان شده. تو چرا دست از این سودجوئی و پول پرستی برنمی‌داری؟ چه حقی داشتی با این حقوق بخوروننمیرت، تخم مرغ را هم گران بخری؟

مش‌محمود ـ عوضش، یکدانه بیشتر نخریدیم آقا.

رئیس دادگاه ـ چکارش کردی؟ درببیاور نشان بده.

مش محمود ـ آقا. ما که نمیتوانیم در جلسه رسمی دادگاه، برای شما تخمیکنیم. آن یکدانه تخم مرغ را سه وعده نیمرو کردیم، سه شبانه روز خوردیم.

رئیس دادگاه ـ پس تو با گرانی، مبارزه نمیکنی؟

مش‌محمود ـ آقا، ما صبح علی‌الطلوع میرویم سرکار، تنگ غروب، خسته و مانده برمی‌گردیم خانه. دیگر فرصت نمیکنیم با گرانی مبارزه کنیم. فقط‌جمعه‌ها را وقت داریم با گرانی مبارزه کنیم که متاسفانه روزهای جمعه هم، بیشتر مغازه‌ها تعطیل است، نمی‌شود مبارزه کرد. اگر هم میخواهید برای ما پرونده بسازید که فایده‌ای ندارد آقای رئیس. چونکه ما، سابقه بدی نداریم.

رئیس دادگاه ـ مرد حسابی. همه این گرانی‌ها، زیر سر توست.

مش‌محمود ـ اختیار دارید آقا. ما شب که می‌خوابیم، بالش و متکا نداریم زیر سرمان بگذاریم، شما میگوئید گرانی زیر سرماست؟ از کی تا حالا ما اینقدر مهم شده‌ایم که عامل گرانی شده باشیم؟ اگر ما عامل گرانی هستیم، پس بگوئید اتاق اصناف، یک حقوقی به ما بدهد و توی شورای عالی قیمت‌گذاری راهمان بدهندکه از اجارمنشینی راحت شویم.

رئیس دادگاه ـ آقا. لطفا بهدیگران توهین نکنید.

مش‌محمود ـ ما کی حرف دیگران را زدیم آقای رئیس؟ ما که اسم کسی رااینجا نیاوردیم. چرا هر وقت آدم دو کله‌حرف حساب می‌زند، به یکعده‌ای توهین‌میشود؟ شما زورتان به خر نمیرسد، میخواهید پالانش را بزنید، ما هم زیر بار نمیرویم. نماینده انجمن شهر هم بیخود کرده چنین پیشنهادی داده. شما قرار بود با گرانی مبارزه کنید، حالا دارید با «مش‌محمود» مبارزه می‌کنید. از مش‌محمود، بدبخت‌تر و بیچاره‌تر، پیدا نکردید؟ اگر من هم پول داشتم و مباشر داشتم و ماشین و شوفر و دم و دستگاه داشتم، لابدمیرفتید یکه‌ش‌محمود دیگرپیدا میکردید، محاکمه‌اش میکردید. مگر مملکت قانون ندارد؟ یک عده دیگر گران می‌کنند و گران می‌فروشند و می‌خورند و می‌پرندو می‌چاپند، آنوقت من بیچاره باید از گشنگی بمیرم که با گرانی مبارزه کنم؟ شما همه‌تان دارید باهم لاس می‌زنید. انجمن شهر، با شهرداری لاس می‌زند، اتاق اصناف با کسبه لاس می‌زند. کسبه با کمیته مبارزه با مصرف کننده لاس میزند. پسر همسایه ما هم چند روز است با دختر بقال سر کوچه‌مان لاس می‌زند، آنوقت شما، همه را ول کرده‌اید یقه من بیچاره را گرفته‌اید که رمق برایم نمانده با زن خودم لاس بزنم!

در این موقع، رئیس دادگاه، بیخود و بی‌جهت چکش‌مخصوص‌خودش را محکم‌بکوبدتوی مخ مش‌محمود. بیچاره مش‌محمود، یکمرتبه از خواب می‌پرد و می‌بیند الحدالله، هنوز نیامده‌اند سراغش. غلتی میزند و با خیال راحت، دوباره‌میخوابد. بدون بالش و متکا.

تبریکات

جناب آقای دکتر نصراله منتظری

انتخاب شایسته جنابعالی رابه‌نمایندگی مجلس شورایملی از سیرجان صمیمانه تبریك‌وتهنیت میگوئیم.

عنایت‌اله رفیعی‌طاری، حشمت‌اله رفیعی‌طاری، عزت‌اله رفیعی‌طاری

آ_۳۳۸۰

جناب آقای دکتر سید ابراهیم جهرازی

انتخاب شایسته وبحق آن‌جناب را ازسوی مردم شریف لنجان‌به نمایندگی مجلس شورایملی تبریك گفته، امیدوارم درخدمت به شاهنشاه آریامهر ومردم شریف‌لنجان موفق وپیروزباشید.

رئیس‌انجمن ده‌چمپیر لنجان_ حاج‌محمدابراهیم‌خسرویان

آ_۳۳۸۰

جناب آقای حاج‌محمد دهقان‌نژاد

انتخاب شایسته‌آن‌جناب رابنمایندگی شهرستان ری درمجلس شورایملی صمیمانه تبریك عرض مینمائیم.

پرویز وقدرت‌اله ورضا ایزدی‌فر پاشا

آ_۳۳۶۶

جناب آقای احمدجلالیان

انتخاب شایسته آن‌جناب رابنمایندگی مجلس شورایملی تبریك عرض‌نموده، موفقیت‌های بیشتر جنابعالی رادرراه خدمت به‌شاهنشاه آریامهر و میهن عزیز ازخداوند خواهانیم.

قم: دکتر اعظمی، محمد آسودگان

آ_۳۳۷۴

جناب آقای کیومرث وشمگیر

انتخاب شایسته آن‌جناب رابنمایندگی مردم کهك وحومه قم‌در مجلس شورایملی صمیمانه تبریك عرض مینماید.

قم: عباس یزدان‌پناه

آ_۳۳۷۳

جناب آقای دکتر سید مرتضی مشیر

انتخاب جنابعالی رابه‌نمایندگی مجلس شورایملی تبریك‌میگوییم.

دکتر دانشور وبابو

آ_۳۳۷۲

جناب آقای حسن هرزندی

انتخاب شایسته آن جناب رابه‌نمایندگی مجلس شورایملی‌صمیمانه از طرف خودوخانواده تبریك عرض‌نموده موفقیت جنابعالی را درراه خدمت بشاهنشاه معظم ومیهن آرزومندم.

تبریز_حسن نیل‌آوری

آ_۳۳۷۱

جناب‌آقای حاجی جعفر جوادی

انتخاب شایسته جنابعالی رابنمایندگی مجلس شورای ملی‌صمیمانه تبریك وتهنیت عرض‌نموده توفیق آن‌جناب رادرراه خدمت‌بشاهنشاه‌و هم‌میهنان عزیز خواهانم.

تبریز_ حسن نیل‌آوری

آ_۳۳۷۰

جناب آقای داود فلاح مقدم

انتخاب شایسته جنابعالی رابه‌نمایندگی مجلس شورایملی‌صمیمانه تبریك میگوییم ازخداوند متعال توفیق هرچه بیشتر سرکار را درراه خدمت بمردم که‌آرزوی دیرین آنجناب میباشد مسئلت دارد.

بندربوشهر ـ علی اکبر فراهانی

آ_۳۳۶۹

جناب‌آقای دکتر عبدالسمیع لیوانی

انتخاب جنابعالی‌را بنمایندگی مجلس شورایملی تبریك‌میگوئیم.

گلوگاه_ مجریان وتباکی

آ_۳۳۷۶

جناب‌آقای دکتر عبدالسمیع لیوانی

انتخاب جنابعالی رابه‌نمایندگی مجلس شورایملی تبریك عرض نموده موفقیت هرچه بیشتر برای شما آرزودارم.

گلوگاه ـ امیرموسی اسدپور

آ_۳۳۷۵

جناب‌آقای دکتر عبدالسمیع لیوانی

انتخاب شایسته جنابعالی رابه‌نمایندگی مجلس شورای ملی‌صمیمانه تبریك‌عرض مینمایم.

ازطرف‌مهندس احمدشمس

آ_۲۲۳۶۶

جناب آقای‌محمد جعفریان

همکاران شما درادارهٔ ثبت قلهك انتصاب شایسته آن جناب را بسمت معاونت اداره‌کل ثبت منطقه گیلان تبریك عرض‌نموده وموفقیت های بیشتری برایتان آرزومی‌کنم.

آ_۳۳۶۵

انجمن خانه‌ومدرسه موسسه فرهنگی صفی‌نیا

توفیق ۹۹درصد قبولی دانش‌آموزان ششم طبیعی‌و ریاضی وصددرصد قبولی ابتدائی‌آن موسسه را بسرکار خانم‌صفی‌نیاو دبیران‌وکارکنان آن موسسه تبریك میگوید.

انجمن خانه‌ومدرسه

آ_۳۳۶۷

جناب آقای مهندس فریدون سعادت‌قدس‌نیا

انتخاب جنابعالی رابه‌نمایندگی مجلس شورایملی صمیمانه تبریك میگوییم.

مهندس سعادت ساعدی

آ_۶۸۸۹

جناب‌آقای حسین قربانی نسب

انتخاب شایسته‌جنابعالی رابه‌نمایندگی مجلس شورای ملی از صمیم قلب تبریك عرض می‌نمائیم.

لطف‌الله جعفری ،عنایت‌میرزاآقائی

آ_۲۲۳۷۱

جناب آقای رضی چلاجور

انتخاب جنابعالی رابه‌نمایندگی مردم شهرستان نوشهر، چالوس، کلاردشت وکجور تبریك میگویم امیدوارم هدف مقدسی راکه در پیش گرفته‌ای موفق باشی.

منصوری‌فر

جناب آقای دکتر محمد حسن هرشدسناتور محترم و جنابان آقایان داود فلاح‌مقدم ـ احمد جلالیان، دکتربقائی یزدی، امیرعلی سیفی، منصور یاسینی، محمدرضا سعادت‌فرد نمایندگان محترم مجلس شورای ملی

انتخاب شایسته آنجنابان را به‌نمایندگی مجلسین سنا و شورای ملی صمیمانه تبریك گفته توفیق روز افزونتان را در راه خدمت به شاهنشاه آریامهر و میهن عزیز از درگاه ایزد بزرك خواستاریم.

از طرف کلیه اعضای شرکت تعاونی گوشت گاوی تهران و حومه (شرکت دوم)

حاجی سید یحیی، سیدعلی، سیدیحیی وحیدی، قاسم نظری، حاج شکرالله ریاضتی، حسن و حسین آگاهی، محمد اسدی، هاشم بهنامفر، حسین ذوالفقاری، غلام‌شاه‌آبادی، محمد آگاهی، رضا بدیع‌الزمان، حسین عقیلی، اسداله اسدی، حسن اسدی، محمودحیدری، عباس براتی طرقی، حاج سید رضا کاظمی، محمود ذبیح‌فرد، غلامعلی‌نوائی، عباس‌شهریاری، حاج حبیب‌اله قدردان، حاج‌مرتضی مریمی،

آگهی مناقصه

شرکت سهامی صنایع شیر ایران یکدستگاه کمپرسور هوا برای عملیات بتن کنی و ساختمانی از طریق انجام مناقصه خریداری می‌نماید طالبین می‌توانند از تاریخ نشر این آگهی همه روزه در ساعت اداری به کارخانه شیر پاستوریزه تهران واقع در کیلومتر ۷ جاده قدیم تهران ـ کرج مراجعه و ضمن دریافت برگ مشخصات کمپرسور و شرایط شرکت درمناقصه پیشنهادات خود را تا آخروقت اداری روز شنبه ۵۴٫۴۲۸ بدفتر شرکت ارائه و رسید دریافت دارند به پیشنهاداتیکه بعداز موعد مقرر بدفتر شرکت برسد ترتیب اثر داده نخواهد شد.

م‌الف ۷۹۰۸

شرکت سهامی صنایع شیر ایران

آ_۲۲۴۳۹

آگهی مناقصه

بنگاه شیمیائی وابسته به وزارت کشاورزی و منابع طبیعی حصارکشی سمت خیابان شادمان کارخانجات شیمیائی کرج بطول حدود ۲۸۰ متر را به مناقصه میگذارد از شرکت ها و واجدین شرایط که مایل بکار باشند دعوت میشود که با مراجعه بدفتر کارخانجات شیمیائی کرج واقع‌درخیابان شادمان تاتاریخ ۵۴٫۴۲۵ مراجعه و اسناد و مدارک مناقصه را دریافت دارند بعد از تاریخ مذکور به هیچوجه اسناد و مدارک مناقصه داده نمیشود و پس از دریافت اسناد و مدارک مناقصه میتوانند پیشنهادات خود را با قید قبولی شرایط و موضوع کار بضمیمه قبض سپرده به مبلغ ۵درصد کل پیشنهاد به حساب شماره ۵۶۱ بانک تعاون کشاورزی ایران شعبه کرج در پاکت لاکومهر شده تاساعت ۹ صبح ۵۴٫۲٫۵ بدفتر کارخانجات شیمیائی کرج تسلیم‌ورسید دریافت دارند.پیشنهادات واصله در ساعت ۱۰ صبح همان روز در دفتر کارخانجات‌شیمیائی کرج مفتوح و قرائت خواهد شد حضور پیشنهاد دهندگان در کمیسیون مناقصه آزاد است.

آگهی استخدام کتابدار برای تهران

کانون پرورش‌فکری کودکان‌و نوجوانان جهت تکمیل کادر کتابداری خود در تهران به‌تعدادی دوشیزه یا بانو که دارای شرایط زیر باشند نیازمند است

۱ـ داشتن لیسانس در یکی از رشته های کتابداری، علوم اجتماعی یاعلوم انسانی.
۲ـ دارا بودن برگ پایان خدمت اجتماعی زنان یا معافیت دائم.
۳ـ حداکثر سن ۳۰ سال.
۴ـ عدم سوء پیشینه موثر.
۵ـ سکونت دائم در تهران.
۶ـ موفقیت درمصاحبه‌استخدامی
۷ـ صحت مزاج‌و توانائی انجام کاربه گواهی بهداری کانون.
۸ـ سپردن تعهد دوسال‌خدمت.

علاقمندان می توانند از تاریخ نشر این‌آگهی‌حداکثر تاتاریخ ۵۴٫۱٫۱ همه‌روزه باستثنای پنجشنبه ها و ایام تعطیل ازساعت۸الی۱۰جهت‌تکمیل پرسشنامه استخدامی به قسمت‌پرسنل کانون واقع در خیابان تخت طاووس ـ خیابان جم ـ شماره ۳۱مراجعه‌فرمایند.

دانشگاه صنعتی آریامهر

آگهی پذیرش دانشجو برای دوره فوق‌لیسانس شیمی

دانشکده شیمی دانشگاه صنعتی آریامهر برای نیم سال اول سال تحصیلی ۵۵ـ۱۳۵۴ حداکثر پانزده دانشجوی تمام وقت برای دوره فوق‌لیسانس خود میپذیرد. شرایط ورود به این دوره و برخی اطلاعات دیگر ذیلادرج‌شده‌است. برای کسب اطلاع بیشترمیتوان به‌دفتر دانشکده شیمی مراجعه کرد

شرایط ورود به دوره فوق‌لیسانس

۱ـ دارا بودن لیسانس در شیمی، مهندسی شیمی یا رشته های وابسته. دانشنامه لیسانس یا گواهی قبولی باید هنگام ثبت‌نام ارائه گردد.
۲ـ پذیرفته شدن در امتحانات ورودی فوق لیسانس شامل.
الف: امتحان کتبی درسطح دروس دوره‌لیسانس دانشکده شیمی بشرح‌زیر:
۱ـ شیمی آلی ـ ۲ـ شیمی معدنی‌و آنالیتیك ـ ۳ـ شیمی فیزیك
ب: امتحان زبان انگلیسی
ج: امتحان شفاهی از قبول شدگان‌درامتحانهای کتبی وزبان.
تبصره: امتحان ورودی فوق فقط برای دوره فوق لیسانس در نیم سال اول سال تحصیلی ۵۵ـ۵۴ معتبر است.

تاریخ برگزاری امتحان

امتحانهای کتبی در ساعت هفت‌ونیم صبح روز جمعه هفتم شهریور ماه ۱۳۵۴ درمحل‌دانشگاه صنعتی آریامهر واقع در خیابان آیزنهاور تهران بعمل‌خواهد آمد. کارت شرکت در امتحان ورودی صبح همان‌روز توزیع میگردد. تاریخ امتحان شفاهی نیز در روز امتحان کتبی اعلام خواهدشد.

نحوه شرکت در امتحانات ورودی

داوطلبان باید فرم درخواست زیر را با مدارك مذکور درآن توسط پست سفارشی بترتیبی ارسال دارند که تا روز یکشنبه ۲ شهریور ۱۳۵۴ به‌آدرس دانشکده شیمی بشرح زیر رسیده باشد.
دفتر دانشکده شیمی ـ تهران ـ دانشگاه‌صنعتی آریامهر ـ صندوق پستی ۳۴۰۶ـ امتحان ورودی‌فوق لیسانس.
تسلیم مدارك را می توان در مهلت فوق با مراجعه بدفتر دانشکده شیمی نیز انجام داد. ریز نمرات دوره لیسانس بجز نمرات مربوط به نیمسال جاری برای‌شرکت در امتحان شفاهی ضروری‌است.

فرم‌درخواست ثبت‌نام در امتحانات ورودی

اینجانب ... شماره شناسنامه ... صادره از ...
متولد سال ... نشانی ... تلفن ...
که لیسانس خود را در رشته ... از ... در تاریخ ...
گرفته‌ام (خواهم گرفت) داوطلب شرکت درامتحانات ورودی دوره فوق لیسانس دانشکده شیمی‌دانشگاه صنعتی آریامهر و زبان خارجه (انگلیسی) می‌باشم و مدارك زیر را به ضمیمه ارسال میدارم:
۱ـ یکبرك فتوکپی یارونوشت شناسنامه
۲ـ دو قطعه عکس ۴×۶ جدید با مشخصات داوطلب درپشت آن
۳ـ قبض رسید بانکی به مبلغ یکهزار ریال به حساب شماره ۹ بانك عمران شعبه دانشگاه صنعتی آریامهر تهران (این مبلغ پس‌داده نخواهد شد.)
۴ـ فتوکپی برك خاتمه خدمت یا معافیت از آن (برای فارغ‌التحصیلان سال جاری ضروری نیست.)

تاریخ ... امضاء

پذیرش دانشجو در دانشگاه خلبانی نیروی هوائی شاهنشاهی

دانشکده افسری خلبانی نیروی‌هوائی شاهنشاهی از دیپلمه های (ریاضی، طبیعی وادبی) که‌حداکثر سن آنها ۲۴ سال(برای کسانیکه‌خدمت زیر پرچم را انجام داده‌اند۲۶سال‌تمام) باشد و دارای سلامت جسمانی کامل بوده واز عهده آزمایش استعدادمربوطه برآیند برای طی دوره دراین دانشکده که مدت آن حداقل۲سال است دانشجو می‌پذیرد.

حقوق و مزایا:

دانشجویان درمدت تحصیل در ایران شبانه روزی بوده وهزینه آنان بانیروی هوائی است وماهیانه‌سال‌یکم پس از شروع پرواز ۱۷۹۵۰ ریال‌سال دوم ۱۸۹۵۰ ریال و سال سوم ۱۹۹۵۰ریال دریافت خواهند داشت و درمدت تحصیل درخارج از کشورعلاوه‌برمبالغ فوق از فوق‌العاده ماموریت خارج استفاده خواهند کرد.

دانشجویان پس از طی دوره تحصیل بدرجه ستوان‌دومی خلبانی مفتخر میشوند و اولین حقوق و مزایای آنان ۶۱۲۲۰ ریال و در صورتیکه در خارج از مرکز خدمت نمایند ماهیانه ۷۸۴۴۰ ریال خواهد بود

افسران از مزایائی نظیر طی دوره های تخصصی خارج از کشور، پاداش سالیانه، پس‌انداز تامین آتیه که درمدت سی‌سال خدمت بالغ بر ۳۸۷۰۰۰۰ ریال‌میگردد‌بهره‌مندمیگردند، خانه های سازمانی درمان رایگان و استفاده از فروشگاه های ارتشی باتخفیف قابل ملاحظه نیز قسمتی از مزایای خدمتی آنان خواهد بود.

داوطلبان برای استفاده ازموقعیت‌و ثبت‌نام همه روزه باستثنای پنجشنبه ها وتعطیلات رسمی بادردست داشتن‌مدارك تحصیلی و فتوکپی آن و عین شناسنامه از ساعت ۷ صبح تادوبعدازظهر درتهران به‌فرماندهی آموزشهای هوائی خیابان دماوند (تهران نو)ایستگاه‌فرودگاه ودرشهرستانها به پایگاه‌ها و ایستگاه‌های هوائی یامراکز کاریابی وزارت کار وامور اجتماعی مراجعه نمایند

م‌الف ۶۶۰۹

نیروی‌هوائی شاهنشاهی

آگهی تغییرات در شرکت سهامی خاص فیدکو ثبت شده بشماره ۲۰۶۱۷

طبق صورت جلسه مورخ ۳۰ دیماه ۵۳ مجمع عمومی فوق‌العاده شرکت سهامی خاص فیدکو تغییرات زیر در شرکت نامبرده بعمل آمده‌است ۱ـ مواد ۵و۱۲(۱ـ۱۲و۲ـ۱۲و ۳ـ۱۲) بشرح مندرج در صورتجلسه مربوطه اصلاح و به تصویب رسید و سایر مواد اساسنامه یعنی مواد ۱تا۴ و ۶تا ۱۱ و ۱۳ تا ۱۹ بدون تغییر باقی ماند ۲ـ محل شرکت بشرح صورت جلسه مورخ ۵۴٫۲٫۲۰ هیئت مدیره میدان وتک خیابان ملاصدرا تعیین گردید.

م‌الف ۷۸۴۳

اداره کل ثبت شرکت ها ومالکیت صنعتی

دنیای ورزش شنبه‌ها منتشر میشود

نفت را میتوان پایه پول بین المللی کرد؟

نوشته :دکتر
علی رشیدی
استاددانشگاه
ودبیر انجمن
اقتصاددانان
ایران

ادامه بحران پولی به زیان کشورهای عضواوپک‌است

از زمانی‌که دلار ایالات متحده امریکا به واسطه وقوع بحران پولی بین‌المللی ، موقعیت مستحکم خودرا از دست داده است ،صاحبن سرمایه وکالاها بمنظور فرار از خطر از دست دادن سرمایه وقدرت خرید خود،ونیز بمنظوربردن نفع سریع به سایر ارزهای جهان رواج وطلا و یاسایر کالاها و مواد اولیه روی آورده‌اند .این حمله وهجوم ، درچند سال اخیر خود بی‌ثباتی اوضاع پولی ومالی بین‌المللی راتشدید کرده‌است، وبطور کلی اعتماد به دلاروليره راکه تقریبا برای ۲۵ سال جزء تفکیك ناپذیر ذخایر پولی بین‌المللی بوده‌اند، ازبین برده است.

سقوط اعتمادبه دلارکه ناشی از کاهش ارزش آن نسبت به سایر ارز ها،و نیزناشی از وجود تورم شدید درایالت متحده است، تدریجا فروشندگان کالاهاو خدمات بین‌المللی را وادار کرده‌است که قیمت کالاوياخدمت خوديابدلار يا ارزش ثابت «باگنجاندن تبصره بیمه تورم » یابه دلار بانسبت ثابتی به‌طلا «باگنجاندن تبصره طلا»ویابه دلار بانسبت ثابتی به‌ارزهای دیگروباقیمت های خودرا برحسب حق برداشت مخصوص «اس.دی آر» ذکر کنندو باین طرق سرمایه و سود خودرا در قبال تورم جهانی و سقوط ارزش ارزها، محفوظ نگاه دارند.

در زمینه تعیین قیمت کالاهاو انجام‌پرداخت های بین‌المللی ، مسئله تعیین قیمت نفت ودریافت بهای‌آن دردرجه‌اول اهمیت قرار دارد، زیرا چه بطور مستقیم‌وچه بطور غیر مستقیم، حدود نیمی‌از پرداخت های بین‌المللی مربوط به نفت‌است و هر گونه نوسان ارزها مستقیما هم دردرآمدهای‌جاری و هم درارزش دارائی‌های ارزی ممالك صادرکننده نفت منعکس میشود. درك این‌نکته سبب شده است‌که بسیاری از اقتصاد دانان و علاقمندان به مسائل نفتی پیشنهاداتی‌درزمینه تعیین قیمت نفت، و دریافت بهای آن بکنند. این پیشنهاد ها بشرح زیر قابل خلاصه کردن‌است.

۱- تعیین قیمت نفت برحسب مقدار معینی طلا ودریافت بهای نفت‌به طلا.

۲- تعیین قیمت نفت برحسب حق برداشت مخصوص و دریافت بهای نفت بصورت حق برداشت مخصوص.

۳- تعیین‌قیمت نفت برحسب‌حق برداشت‌مخصوص ودریافت بهای نفت به‌دلار.

۴- تعیین قیمت‌نفت برحسب پول محلی کشور صادر کننده نفت‌و دریافت پول محلی‌بابت نفت « دراین صورت کشور مصرف کننده باخرید پول محلی ودادن ارز بنرخ موردقبول بانك محلی ،پول آن‌کشور رابدست‌میاورد».

۵- تعیین قیمت نفت برحسب مارك ین‌وسایر ارزهای عمده ودریافت این ارزها درحدود احتیاج بواردات ازکشورهای صاحب ارز.

۶- تعیین قیمت‌نفت برحسب‌واحد پولی اوپك‌و دریافت بهای نفت برحسب این‌پول « دراین صورت ممالك مصرف‌کننده طبق نرخ روز که توسط اوپك تعیین میشود بادادن ارزخود واحد پولی اوپك رابدست میاورند».

این پیشنهاد اخیرالذکر درماه های اخیربه صورت ایجاد پایه‌پولی مبتنی برنفت، درچندنشریه خارجی موردبحث قرار گرفته است، وبعضی از مقامات داخلی نیز مطالبی دراین زمینه گفته‌اند. دراین مقاله ابتداطرح ایجاد پایه‌پولی مبتنی برنفت کیرد وبه‌اختصار درباره آن اظهار نظر میشود. و علل لزوم توسل‌باین طرح موردبررسی قرار می

طرح ایجاد پایه‌پولی مبتنی بر نفت

کشورهای تولیدکننده نفت شاید بواسطه عدم توانائی‌و یاتمایل ممالك صنعتی به کنترل تورم و تثبیت قیمت مواد خام‌و کشاورزی ، مجبور باشند که سیستم پولی بین‌المللی رابطور یك جانبه اصلاح کنند. ضرورت این کار با توجه به میزان تورم در ممالك صنعتی درسالهای ۱۹۷۵ـ ۱۹۷۴ ومیزان افزایش قیمت کالاهای صنعتی صادراتی ممالك غرب که در ارقام زیر منعکس است ، شدیدا احساس میشود.

سال	میزان تورم‌ممالك صنعتی	افزایش قیمت کالاهای صنعتی صادراتی
۱۹۷۴	۱۸٪تا۸٪	۳۸درصد
۱۹۷۵	۲۲٪تا۸٪	بیشتراز۳۸درصد

ضمنا سقوط قیمت موادخام وکالا های کشاورزی درسال ۱۹۷۵ حدود۵۰ درصد بوده‌است که درنتیجه رابطه مبادله را بدردیگر بنفع‌ممالك صنعتی وشدیدابضررممالك‌جهان‌سوم تغییر داده استو کاهش درآمد های ارزی ممالك جهان‌سوم باید توسط ممالك صادر کننده نفت جبران‌شود.

ممالك صنعتی باوضع مالیات های‌سنگین برنفت، سطح مصرف را تقلیل داده‌اند و در نتیجه رکود اقتصادی ایجاد کرده‌اند. این ممالك نسبت به‌افزایش تعداد بیکاران با دادن کمك هزینه زمان بیکاری «که ازمحل مالیات های بیشتر برکالا ها تامین‌میشود» بی‌اعتنا شده‌اند وتولید کنندگان این مالیات های بالاتر رابصورت افزایش قیمت کالا های صنعتی به خریداران منتقل میکنند. ولی ازدیاد بیکاری باعث تخفیف تقاضا های افزایش دستمزد نمیشود و بابالا رفتن مزد هاو قیمت هافشار های تورمی شدت‌میگیرد.

رکود اقتصادی ازتقاضا برای نفتو سایر مواد اولیه میکاهد و درآمد کشورهای جهان‌سوم را تقلیل میدهد. دراین ممالك سیستم رفاهی و یا اتحادیه های کارگری هم وجودندارد که از منافع فقراء دفاع‌کند. به‌ممالك فقیر جهان باید ممالك صادر کننده نفت‌کمك کنندکه درآمدخود آنها نیز درحال کاهش است. این‌طور بنظرمیرسد که ممالك صنعتی وسیله مبارزه موثری درمقابل افزایش قیمت نفت یافته‌اند . درابتداء استفاده از حربه تورم توسط ممالك صنعتی مورد موافقت ضمنی‌ممالك‌صادرکننده نفت‌بودو فکر میکردند این امر باعث کمك به‌تعدیل و قبول وضع موجود درجهان غرب گردددولی شکست‌کنفرانس پاریس، اثرات نامتعادل رکود اقتصادی وحتی خطر ظهور بحران اقتصادی سبب درك این‌حقیقت شده که برگرداندن اعتماد به سیستم پولی بین‌المللی‌امری فوری گردیده است. چون اینطور بنظر میرسد که ممالك صنعتی مایل و یاقادر به‌اصلاح‌سیستم نیستند شایدکشورهای صادرکننده نفت بتوانند این کاررابهتر عملی سازند.

راه‌هائی که توسط ممالك عضو اوپك مورد بررسی قرار گرفته شامل ایجاد ارتباط بین قیمت نفت وشاخص قیمت های صنعتی ،تعیین قیمت نفت برحسب حق‌برداشت مخصوص‌ویابرحسب‌مجموعه‌ای از ارزها ویا افزایش قیمت دلاری نفت طبق‌میزان تورم است. همه این راه‌حلها دارای این نقص است که هرکدام دورجدیدی از تورم‌راآغاز میکند و اعتماد به سیستم پولی بین‌المللی را ازبین می برد ورکود اقتصادی رابه‌بحران تبدیل میکندولی ممالك فقیرجهان سوم بیش‌از همه ضرر می‌بینند زیراتولیدکنندگان ممالك صنعتی بازهم بیشتر قیمت های خودرا افزایش میدهند.

راه‌حل بهتر ایجاد یك‌واحد پولی جدید بر مبنای نفت یا انرژی‌است که طبق آن یك‌واحد پولی بین‌المللی «آی.ام.یو» توسط ممالك تولید کننده نفت ایجادو ارزش آن تضمین میگردد.

خلاصه‌ای ازاین طرح واظهارنظر نگارنده پیرامون آن درشماره بعد درج‌خواهدشد.

نبض بازار

بررسی آخر هفته

بازار از بلاتکلیفی بیرون آمد

معاملات هفته جاری بازار کم وبیش شکل عادی گرفت و از کیجی و بلاتکلیفی خارج شد .

دولت در هفته گذشته برای مقابله با گرانی و گرانفروشی بعضی کالاها ، تصمیمات شدیدی گرفت واز جمله ضمن برگشت دادن نرخ شیشه به قیمت های قبلی ، واردات اقلام مختلف قماش نخی و الیاف مصنوعی‌را آزاد ساخت و قیمت انواع منسوجات نخی را که پس از نوسانات شدید افزایشی ، میرفت اوج بگیرد،نیز مهار کرد .تصمیم های شدید دولت اقدام بجائی بود برای تثبیت و تعدیل قیمتها. قیمت شیشه با اتخاذ تصمیمات آخرین روز هفته گذشته که از اول هفته جاری عملی شد ،نسبتا آرامش پیدا کرد و کارخانه های تولیدی شیشه براساس تصمیم دولت تعهد کردند شیشه دومیلی متری را بیشتر به بازار عرضه کنند وروزانه ۱۴ هزار متر بوم از این نوع شیشه راکه مصرف زیاد دارد زیر نظارت خود، و اتحادیه وبا نظارت مرکز بررسی قیمت ها مستقیما در اختیار شیشه فروش ها قرار دهند.

قماش :

مقابله شدید دولت دربرابر اجحاف به‌مصرف کننده قماش موثر افتاد و مقدار زیادی منسوجات نخی که در انبار ها در انتظار افزایش بیشتر قیمت‌ها،خاک میخورد سرازیر بازار شد. با اینحال بازار همچنان در تب مصرف زیاد میسوزد . قیدت ها نوسان افزایشی ندارد ، اما کاهشی هم در نرخ ها دیده نمیشود. فقط قیمت انواع منسوجات نخی در طی هفته جاری در سطح بالا مهار و تثبیت شده است .

معاملات قماش نخی هم کمتر اثرتصمیم ناگهانی دولت داتر بر آزادی واردات و مبارزه باگران فروشی متوقف شده بود ، و مصرف کنندگان بانتظار شکست قیمت ها از خرید خودداری‌می‌کردند، مجددا آغاز شد .

در محافل بازارگفته می شود که بلافاصله پس از اعلام‌آزادی واردات قماش نخی و الیاف مصنوعی ،مقدار زیادی منسوجات نخی به کشور های مختلف ، از جمله ژاپن ، سفارش داده شده است که بزودی وارد بازار خواهد شد .

پول :

حجم پول در گردش نسبت به هفته قبل که معاملات‌تقریبا متوقف شده بود بیشتربود، اما در نرخ بهره تغییری‌حاصل نشد و نرخ ها همچنان بالا است . نرخ بهره برای‌امضاء های درجه یک ۱۲ درصد برای درجه دو۱۸تا ۲۱ درصد وبرای درجه سه از ۲۱تا ۲۴ درصد بود .

نرخ بهره درخارج ازچار دیواری بازار برای خرید در برابر سفته و چک های اتومبیل و یاوام های‌ضروری کارمندی تا ۳۰ درصد می - رسد .

کالاهای صادراتی:

معاملات کالا های صادراتی تقریبا راکد بود و جزمقدار کمی پنبه معاملات دیگری انجام نشدو در نرخ پنبه نوسانی پیش‌نیامد.

حداقل قیمت های کشمش صادراتی برای بازار های‌جهان از جانب کنفرانس‌کشمش درلندن بوسیله ۷ کشور عمده صادر کننده تعیین و اعلام شد وکشور های تولید کننده مکلف شدنداین قیمت ها را برای فروش‌محصول سال زراعی جاری رعایت کنند . حداقل قیمت کشمش صادراتی ایران برای‌بازارهای جهان ۵۵۰ دلار و برای کشمش ترکیه۶۲۰ دلار تعیین شده است . اما در محافل بازار خشکبار گفته می‌شود که ترکیه برخلاف این‌تعهد از اواخر هفته‌جاری‌بطور پنهان قیمت های خود را ۵ درصد کاهش داده است .

قیمت مغزبادام‌وهسته شیرین و تلخ در هفته‌ای که گذشت‌تنزل مختصری داشت ولی معاملات عمده‌ای روی این‌محصولات‌انجام نشد.

بازار مصالح ساختمانی

در هفته جاری مثل هفته‌های قبل در اوج رونق بودوقیمت بعضی اقلام مصالح ساختمانی از جمله آجر فشاری ، گچ ، و آهک افزایش یافت . آجر فشاری از هزاری ۲۵۰تومان در بازار آزاد گذشت. اماقیمت آجر فشاری که اتحادیه صنف فخار از جانب کارخانه های تولیدی راسا توزیع می کند همان قیمت های‌تعیین شده دولتی است . اتحادیه صنف فخار روزانه ۵ میلیون عدد آجر فشاری تولیدی کارخانه های آجر سازی را توزیع میکند . قیمت آهن‌آلات بجز قیمت میله گردکم‌واردات آن غیر مجاز است و تولدات داخلی تکافوی مصرف را نمی کند مرتبا نوسان افزایشی دارد .در این هفته نیز علاوه بر کمبود عرضه بعضی اقلام میله گرد از جمله اجدارپیچیده قیمت این‌نوع‌آهن آلات‌افزایش داشت .

کالاهای دیگر !

زمینه قرص های حشره‌کش‌و انواع سموم حشره کش کماست و قیمت آن ها مرتبا افزایش‌می یابد . وضع باطری های‌کوچک (قوه) که مورد مصرف زیادی‌در لوازم خانگی دارد از سایر کالا ها بدتر بودو علاوه بر کمبود جنس ، قیمت باطری - نوع کوچک به ۲۰ریال افزایش‌پیدا کرده است . انواع شیر خشک نیز افزایش قیمت پیدا کرده‌است.

بورس‌های دنیا

بورسهای جهان

تازه‌ترین نمودار میانگین بهای سهام دربورس نیویورک بدین شرح اعلام شده است :

سهام کل ۰۷ر۰ واحد تنزل کرده ، و به ۹۶ر۴۹ واحد رسیده است .

سهام صنعتی ۰۳ر۰ واحد تنزل کرده وبه ۵۰ر۵۵ واحد رسیده است .

سهام حمل‌ونقل ۱۱ر۰واحد ترقی کرده و به ۱۲ر۳۳ واحد رسیده است .

سهام خدمات شهری ۲۵ر۰ واحد تنزل کرده و به ۹۴ر۳۲ واحد رسیده است .

سهام مالی ۱ر۰ واحدتنزل کرده و به ۰۹ر۰۳رسیده‌است.

★★★

تازه‌ترین نمودار میانگین بهای سهام سی موسسه صنعتی وابسته بـه‌داوجونز بشرح‌زیر گزارش شده است

سهام صنعتی ۲۹ر۳ واحد کاهش داشته ، سهام حمل‌و نقل ۵ر۰ واحد افزایش‌داشته، وسهام خدمات شهری هم ۵۴ر۰ واحد تنزل کرده است.

اقتصاد جهان

افزایش تولید نفت شوروی

تولید نفت شوروی ، در نخستین شش ماهه سال ۱۹۷۵بمیزان ۹ر۶ درصدبیش‌از مدت مشابه درسال گذشته و یک میلیون تن بیش از برنامه تعیین شده رسیده است . درحال حاضررقم تولید به ۲۴۰ میلیون تن بالغ شده است . درسال گذشته شوروی‌ها از لحاظ تولید نفت برامریکا پیشی‌گرفتند وبنابه‌برنامه‌تعیین‌شده تاپایان‌سال جاری ۴ر۴۸۰ میلیون تن نفت تولید خواهندکرد.

کاهش عده بیکاران ژاپن

عده بیکاران ژاپن در ماه مه به رقم ۹۱۰ر۰۰۰ تن رسید که ۷۰ر۰۰۰ تن‌کمتراز ماه‌آوریل بود بدین ترتیب نرخ‌بیکاری در مامه ۷ر۱ درصد نیروی کار بود که ۲ر۰ درصد کمتر از ماه آوریل شده است .

وزارت کار ژاپن که این ارقام رااعلام کرده افزوده است که تعداد کل نیروی کار در مامه ۵۲ر۸۱۰ر۰۰۰ تن بوده که ۲۹۰ر۰۰۰ تن کمتر از ماه مه سال پیش است .

کسر درآمد فولکس‌واگن

شرکت فولکس‌واگن ، پس از یک کسر درآمد ۸۰۷ میلیون مارکی درسال ۱۹۷۴ ، بازهم طی نخستین شش ماهه سال۱۹۷۵، متحمل کسر درآمد تازه‌یی شده است . تونی‌شموئکر مدیرکل شرکت که این اطلاع را درجلسه سهام داران شرکت می‌داد ، رقم کسر درآمد این شش ماهه را ذکر نکرد . اما گفت که شرکت در نیمه اول سال ۱۹۷۵ ، ۲ر۱ میلیون‌دستگاه اتومبیل فروخته که از فروش مدت مشابه در سال ۱۹۷۴ به میزان ۶ر۱۰ درصد بیشتر ولی از فروش مدت مشابه درسال ۱۹۷۳ ، به میزان ۱۰ درصد کمتر بوده است .

شرکت فولکس‌واگن درشش ماهه گذشته تعداد کارکنان خود را ۱۴ درصد کاهش داده واینک ۹۲ر۸۰۰ کارمندوکارگر دارد.

مجموع وام های مصر

دولت مصر ، بنابر نوشته الاهرام ، تاکنون یک میلیارد دلار وام ، از کشور های دوست خود دریافت کرده تا برای اجرای طرح های اقتصادی مختلف ازآن‌ها استفاده کند .

محمدزکی‌شافعی،وزیر اقتصاد مصرگفته است که مصر ، بزودی یک میلیارد دلار دیگر نیز وام خواهد گرفت ولی اونام‌کشور هایی را که این مبلغ وام را تامین‌می‌کنند، ذکرنکرد .

اضافه حقوق برای بازنشستگان

بازنشستگان امریکایی ، در ماه ژوئن ۸درصد اضافه حقوق گرفتند و میانگین دریافت اضافی آنها ماهانه ۱۶۵ دلار شد.

بدین ترتیب مادری که دو فرزنددارد ماهانه ۴۷۴ دلار میگیرد ، حال آنکه در حال حاضر ماهی ۴۳۹ دلار حقوق دارد . ومیانگین حقوق یک کارگر علیل بازن و فرزندش از ماهی ۴۰۷ دلار به ۴۴۰ دلار افزایش یافته است . لازم به گفتن است که این حقوق ، فقط از طریق بیمه‌های اجتماعی عاید بازنشستگان میشود .

وام های کویت

صندوق کمک های عمران اقتصادی عرب وابسته به دولت‌کویت‌بموجب‌قراردادی که باسومالی امضاء کرده ۹ر۷۰۰ر۰۰۰ دینار کویتی (بیش از ۱۴ میلیون لیره استرلینگ) به دولت سومالی و بشرکت نفت مصر وام داده است . از این مبلغ سهم سومالی ۶ر۲۰۰ر۰۰۰ دینار کویتی (درحدود ۹ میلیون لیره استرلینگ) به صورت وام ۲۹ ساله‌یی با ۵ر۱ درصد سودسالانه‌و ۳ر۵۰۰ر۰۰۰ دینار کویتی (اندکی بیش از پنج میلیون لیره‌استرلینگ) بصورت وام ۱۵ ساله و سود ۴ درصدسهم شرکت نفت مصر بوده‌است .

پول از طلا

دلارامریکا ، پس‌از تقریبا دوهفته صعود پی‌درپی،نسبت به پول‌های اروپائی اندکی سقوط‌کرد. وفقط دربروکسل‌بود که از ۶۵۰ر۳۷ به ۶۶۵ر۳۷ فرانك بلژيك ترقی‌کرد.

طلا، نیز بازهم ترقی کردوبهای آن درلندن دودلاربالا رفت‌وبه ۱۶۵ دلار درهراونس رسید. درزوریخ هم از هراونس ۷۵ر۱۶۲ دلاربه ۵۰ر۱۶۴ دلاررسید.

نرخ دلار درفرانکفورت از ۴۰۴۰ر۲ به ۳۹۶۰ر۲ مارك آلمان ، در زوریخ از ۵۵۸۷ر۲ به ۵۴۹۵ر۲ فرانك سویس ، درپاریس از ۱۳۷۵ر۴ به ۱۳۲۰ر۴ فرانك فرانسه و در میلان از ۹۵ر۶۳۹به ۸۰ر۶۳۸ لیرتنزل کرد.

نرخ‌پاوند استرلینك دربورس‌لندن از ۱۸۷۵ر۲ دلار به ۱۹۵۰ر۲ دلار ترقی کردوبه عبارت دیگر دراین بورس‌هم‌دلار تنزل بهاء داشت.

آگهی تغییرات در شرکت روشنائی فیلیپس سهامی خاص ثبت شده بشماره ۱۷۲۳۵

طبق صورت جلسه مجمع عمومی عادی سالیانه مورخه ۱۷ر۳ر۵۴ تغییرات زیر در شرکت بعمل‌آمده است ۱- اشخاص نامبرده در زیراز تاریخ۱ر۴ر۵۴ برای مدت دوسال بسمت اعضاء هیئت مدیره شرکت انتخاب گردیدند: شرکت فیلیپس ایران سهامی‌خاص بانمایندگی آقای پطروس ژزفوس‌سیپس -آقای‌آری ژان فان‌رون - آقای مصطفی رحیم‌زاده خوئی ۲- ترازنامه وحساب سودوزیان سال ۱۳۵۳ به تصویب رسید۳- آقایان بایرون نلسن ونصرالله مختار هردو از موسسه حسابداران خبره وینی مری‌اند کمپانی به ترتیب بعنوان بازرس‌اصلی و علی‌البدل شرکت برای سال ۱۳۵۴ انتخاب گردیدند ٤- روزنامه اطلاعات برای درج آگهی‌های دعوت شرکت تعیین گردید ۵- به موجب صورت‌جلسه هیئت مدیره مورخه ۱۷ر۳ر۵۴ آقایان پطروس ژزفوس سیپس ومصطفی رحیم زاده خوئی به ترتیب بعنوان رئیس‌و نایب‌رئیس هیئت‌مدیره شرکت برای مدت دوسال انتخاب گردیدند ۶- آقای محمود فتحی مجددا ازتاریخ ۱ر۴ر۵۴ برای مدت دو سال بسمت مدیر عامل شرکت انتخاب گردید۷- اختیارات مدیرعامل ودارندگان حق امضاء درشرکت- الف - مدیرعامل‌شرکت مقام‌رسمی اجرائی و مسئول امور جاری شرکت‌بوده‌وبه‌تنهائی دارای کلیه‌اختیارات هیئت‌مدیره مصرحه دراساسنامه میباشد ولی اعمال اختیارات درموارد نامبرده‌درزیر میبایستی باتصویب قبلی هیئت مدیره انجام گردد -اخذ وام از بانکها- موسسات واشخاص‌برای مبالغ بیش‌از ده میلیون‌ریال- تاسیس شرکت‌ومشارکت درشرکت‌های دیگر -خرید ویا فروش اموال غیر منقول وهمچنین به‌رهن ووثیقه گذاردن آنها- هزینه‌های تاسیساتی و سرمایه‌ای برای مبالغ بیش‌از ۵ میلیون ریال -استخدام کارکنان با حقوق ماهیانه بیش‌از ۷۰ هزار ریال- انعقاد و فسخ هر نوع قرارداد وموافقت‌نامه باسهامدار یاسهامداران شرکت ب- کلیه چکها و بروات وسفته‌های شرکت میبایستی دارای دو امضاء بوده‌و بامضاء مدیرعامل و آقای مصطفی رحیم‌زاده خوئی رسیده وبه مهرشرکت ممهور گردد ضمنا هریك ازدارندگان حق امضاء حق دارد بامسئولیت خودبطور موقت‌حق امضاء خودرا به شخص ویااشخاص‌ثالث واگذار نماید.

اداره‌کل‌ثبت شرکتهاومالکیت صنعتی

آگهی تغییرات شرکت‌سهامی خاص کارخانجات رادیو شهاب ثبت شده بشماره ۹۲۳۷

برابر صورت جلسه مورخ ۲۶ر۳ر۵۴ مجمع‌عمومی عادی شرکت مذکور اولا ترازنامه سال ۵۳ شرکت بتصویب رسید ثانیا آقایان مهندس بهمن ستاره بسمت بازرس‌اصلی ومرادنیکروش بسمت‌بازرس علی‌البدل برای مدت‌یکسال انتخاب گردیدند .ثالثا روزنامه‌اطلاعات جهت درج آگهی های شرکت‌تعیین گردید.

م‌الف ۷۸۴۷

اداره‌کل ثبت‌شرکتهاومالکیت صنعتی

آ_۲۲۴۳۳

آگهی تغییرات درشرکت سهامی خاص شیمیکوسا ثبت شده بشماره ۲۰۶۵۶

طبق صورت جلسه مورخ ۴ر۳ر۵۴ مجمع‌عمومی عادی شرکت‌سهامی شیمیکوسا تغییرات زیردرشرکت نامبرده‌بعمل آمده‌است ۱-ترازنامه وحساب‌های‌سال مالی ۵۳ شرکت‌به تصویب رسید۲- آقای علی‌اشرف معظمی گودرزی بسمت بازرس اصلی‌وآقای غلامرضا نظری بسمت بازرس علی‌البدل برای مدت‌یکسال انتخاب شدند۳- روزنامه اطلاعات جهت درج‌آگهی های شرکت‌تعیین گردید.

م‌الف ۷۸۴۶

اداره‌کل ثبت‌شرکتهاومالکیت صنعتی

آ_۲۲۴۳۴

آگهی تغییرات درشرکت سهامی خاص ایران سیروس ثبت شده بشماره ۱۰۷۳۹

طبق صورت‌جلسه مورخ۲۵ر۹ر۵۳ مجمع‌عمومی شرکت سهامی خاص ایران سیروس اولا سرمایه شرکت ازمبلغ یك میلیون و دویست هزار ریال به‌مبلغ پنج میلیون‌ودویست هزار ریال افزایش یافته‌واضافه سرمایه بموجب‌گواهی شماره ۷۳-۳۶ر۳ر۵۴ بانك‌صادرات شعبه تخت‌جمشید بحساب شرکت منظور شده‌و ماده ۵ اساسنامه بشرح زیراصلاح شده است ماده ۵- سرمایه شرکت پنج میلیون و دویست هزار ریال تقسیم به‌پانصد وبیست سهم ده هزار ریالی بانام تمام پرداخت میباشد. ثانیا آقای محمود بدیعی بسمت‌مدیرعامل ورئیس هیئت‌مدیره وبانومنورتوانگر وفخریه توانگر بسمت مدیران شرکت برای‌مدت دوسال انتخاب شدند ثالثا بانو خدیجه مصطفوی بسمت بازرس اصلی وآقای فریدون بدیعی بسمت بازرس علی‌البدل برای مدت‌یکسال تعیین شدند رابعا ترازنامه سال ۵۲ به تصویب رسیدوذیل ثبت‌ازنظر امضاء درتاریخ ۴ر۴ر۵۴ تکمیل شد.

م‌الف ۷۸۵۴

اداره‌کل ثبت‌شرکتهاومالکیت صنعتی

آ_۲۲۴۲۵

آگهی تغییرات درشرکت عباد«سهامی‌خاص» ثبت‌شده بشماره ۲۷۷۳

برابر تصمیم مورخ۱ر۳ر۵۴ مجمع عمومی فوق‌العاده تغییرات زیر در شرکت مذکور بعمل آمد۱- آقایان اسماعیل کاتوزیان ،فتح‌اله فردوسی وعنایت‌اله عبادی بسمت اعضاء اصلی هیئت‌مدیره وآقایان غلامعلی عبادی‌و محمدعلی فارابی بسمت اعضای علی‌البدل هیئت مدیره انتخاب گردیدند ۲- آقای‌اسماعیل کاتوزیان بسمت رئیس‌هیئت مدیره وآقای عنایت‌اله عبادی بسمت‌نایب‌رئیس هیئت‌مدیره وآقای فتح‌اله فردوسی بسمت مدیرعامل شرکت انتخاب شدندحق امضاء از طرف شرکت به‌دونفر ازسه‌نفر آقایان اسماعیل کاتوزیان و فتح‌اله فردوسی وعنایت‌اله عبادی بامهرشرکت واگذار گردیدو درغیاب آقای فتح‌اله فردوسی آقای‌ة ریبرز فردوسی بجای ایشان امضاء نمایند ۳-روزنامه اطلاعات جهت درج‌آگهی های مربوط بشرکت‌تعیین شد.

م‌الف ۷۸۴۸

اداره‌کل ثبت‌شرکتهاومالکیت صنعتی

آ_۲۲۴۳۲

آگهی تغییرات در شرکت سهامی خاص دیزل‌اتوپارت ثبت‌شده‌بشماره ۸۰۵۱

طبق صورت جلسه مورخ ۵ر۴ر۵۴ مجمع عمومی عادی شرکت سهامی خاص دیزل اتوپارت تغییرات زیر در شرکت نامبرده بعمل آمده است ۱- ترازنامه و حساب سود و زیان و عملکرد سال ۵۲ شرکت به تصویب رسید ۲- آقایان محمدحسن فولادی و محمد فولادی‌و محمدعلی فولادی بسمت اعضاء اصلی هیئت مدیره وآقای حسین فولادی بسمت عضو علی‌البدل هیئت مدیره برای مدت دو سال و آقای حسن دیبائی بسمت بازرس اصلی وآقای امیرحسن تیمورتاش بسمت بازرس علی‌البدل برای مدت یکسال تعیین شدند ۳- روزنامه اطلاعات جهت درج آگهی های شرکت تعیین گردید ۴- بشرح صورتجلسه ۷ر۴ر۵۴ هیئت مدیره آقای محمدعلی فولادی به سمت رئیس هیئت مدیره و آقای محمد فولادی بسمت نایب رئیس و آقای حسین فولادی بسمت عضو اصلی هیئت مدیره برگزیده شدند و نیز آقای حشمت‌اله ساسانی برای مدت دو سال‌بسمت مدیرعامل شرکت تعیین شدند وکلیه اسناد و اوراق تعهدآور شرکت ازجمله قرارداد هاچکها و سفته ها و بروات با امضاء آقای محمد علی فولادی رئیس هیئت مدیره باتفاق یکی از آقایان محمدحسن فولادی یا محمد فولادی یا حسین فولادی بامهر شرکت معتبر خواهد بود .

م‌الف ۷۸۵۸

اداره کل ثبت شرکت ها و مالکیت صنعتی

هواپیمائی ملی ایران «هما»

آگهی مزایده

هواپیمائی ملی ایران «هما» ۲۴۴ ردیف چند قلمی اشیاء و لوازم داخلی و خارجی موجود در انبار دایره اموال تدارکات «هما» را که صورت کامل آن در دفتر دایره اموال به نشانی ساختمان آشپانه جدید فنی طبقه سوم واقع در فرودگاه مهرآباد بعد از ساختمان ادارات مرکزی «هما» موجود میباشد از طریق مزایده به فروش میرساند :

۱- داوطلبین از تاریخ نشر این آگهی تاآخروقت اداری روز سه‌شنبه ٤ر۶ر۵٤ میتوانند پیشنهاد های خود را در پاکت لاک و مهرشده به ضمیمه قبض رسید صندوق بمبلغ پنجاه هزار ریال (۵۰۰۰۰ ریال) که بعنوان سپرده شرکت‌در مزایده باید به صندوق هواپیمائی ملی ایران«هما» پرداخت نموده باشند به دفتر دایره اموال تدارکات «هما» واقع در آشیانه جدید فنی طبقه سوم (بعداز ساختمان ادارات مرکزی) درفرودگاه مهرآباد تسلیم نمودو‌رسید دریافت نمایند.

۲- پیشنهاد دهندگان میتوانند همه روزه به استثنای روز های تعطیل جهت دریافت صورت کامل اشیاء و لوازم مورد مزایده به دفتردایره اموال (نشانی فوق) مراجعه نمایند وبرای‌بازدید اشیاء باید فقط روزهای چهارشنبه هر هفته ازساعت ۹الی ۱۲ به‌انبار دایره اموال تدارکات واقعدر فرودگاه جنوبی مهرآبادمراجعه فرمایند.

۳- کلیه هزینه ها از قبیل هزینه آگهی و حمل وسائل موضوع مزایده از انبار و مالیات چنانچه مشمول پرداخت مالیات گردد بعهده‌برنده مزایده خواهد بود .

۴- پیشنهادات واصله در ساعت ۹ صبح روز چهارشنبه ۵ر۶ر۵۴ در دفتر دایره اموال تدارکات «هما» واقع در ساختمان آشیانه جدید فنی‌طبقه سوم باز و قرائت خواهد شد .

۵- به پیشنهادات فاقد سپرده یاکمتر ازمبلغ سپرده مقرر و همچنین پیشنهاداتی که بعد از تاریخ ٤ر۶ر۵٤ واصل گردد ترتیب اثر داده نخواهد شد.

۶- چنانچه پس از قرائت پیشنهادات و اعلام برنده مزایده ظرف مدت ۱۰ روز برنده مزایده حاضر به پرداخت مبلغ پیشنهادی و انجام معامله نشود معامله با برنده دوم انجام و سپرده‌برنده اول به نفع «هما» ضبط خواهد شد.

۷- هواپیمائی ملی ایران دررد یا قبول یک‌یا کلیه پیشنهادات مختار میباشدو حضوریپشنهاد دهندگان در جلسه قرائت پیشنهادات بلامانع است. در صورت لزوم طبق تصمیم «هما» حراج حضوری هم انجام خواهد شد .

کلاس تابستانی نقاشی

اداره کل‌آموزش هنری وزارت‌فرهنك و هنر برای‌استفاده دانش آموزان دختروپسر مدارس ،مانندسالهای گذشته اقدام به تشکیل‌کلاس نقاشی تابستانی نموده‌است.

این‌کلاس برای فارغ‌التحصیلان دوره راهنمائی که‌علاقمند به‌ادامه تحصیل درهنرستان هنرهای زیبا باشند بسیار مفیدو متناسب میباشد.

مدت‌کلاس ازاول تیر تاآخر مرداد ماه سال‌جاری خواهد بود .

علاقمندان میتوانند برای‌کسب اطلاع وثبت‌نام همه‌روزه صبحها ازساعت ۸ تا۱۲به دفتر هنرستان هنرهای زیبای‌پسران واقع در پیچ شمیران اول‌خیابان تنکابن تلفن ۳۱۵۵۴۸مراجعه نمایند.

م‌الف ۷۹۰۳

آ_۲۲۴۳۷

تجدید آگهی مناقصه

شماره ۱۱۱ر۱۷ر۵۲ر۱۴۰۱ مورخ ۱۷ر٤ر۵٤

آمادگاه کرمانشاه جهت مصرف ۱۰۶ قلم نوشت‌افزار نیازمندی را از طریق مناقصه خریداری مینماید .

پیشنهاد دهندگان میتوانندبامراجعه به آمادگاه‌کرمانشاه و ملاحظه مشخصات و نمونه اجناس و دریافت بـرگ شرایط و مشخصات معامله پیشنهاد خود را طبق مفاد مندرج در شرایط معامله تنظیم و تاساعت ۹ صبح روز ۱ر۵ر۵۴ بدفتر قسمت پیمان های آمادگاه ۵۱۱ تسلیم‌نمایند..

م‌الف ۷۹۰۲

مناقصه‌گذار ـ آمادگاه کرمانشاه

آگهی رسمی ۸۶۸۰

برابر تصمیم مورخ ۱۷ر۳ر۵۴ مجمع عادی سالیانه شرکت‌سهامی خاص آتاکو تغییرات زیردرشرکت نامبرده بعمل‌آمد۱- ترازنامه سال ۵۳ شرکت بتصویب رسیدوآقایان مهندس ابوالقاسم عظیمی تبریزی و محمد صادق‌عظیمی تبریزی وغلامرضا عظیمی تبریزی ومحمد اخوان لیلی‌آبادی بسمت اعضاء هیئت‌مدیره بمدت دوسال انتخاب شدندوآقای مهندس ابوالقاسم عظیمی تبریزی بسمت رئیس‌وآقای محمدصادق عظیمی تبریزی بسمت نایب رئیس هیئت‌مدیره وآقای‌محمد اخوان لیلی‌آبادی بسمت مدیر عامل بمدت دوسال انتخاب وحق‌امضاء چکها سفته‌ها بروات قرار داد هاو تعهدات شرکت بارئیس هیئت مدیره ومدیر عامل متفقا وبامهرشرکت یااین‌که بانایب رئیس هیئت‌مدیره ویابا مدیر عامل باتفاق‌یکی‌دیگر ازاعضاء هیئت‌مدیره متفقا وبامهر شرکت میباشد ۲-آقایان سیدخلیل صفویان وجلال تبریزی بسمت بازرسان اصلی وعلی‌البدل شرکت‌بمدت یکسال برگزیده شدند و روزنامه اطلاعات جهت‌نشرآگهی هاتعیین گردید.

م‌الف ۷۸۴۹

اداره‌کل ثبت‌شرکتهاومالکیت صنعتی

آ_۲۲۴۳۰

آگهی تشکیل مجمع عمومی عادی

چون جلسه نوبت اول مجمع عمومی عادی به علت عدم حصول حد نصاب قانونی رسمیت نیافت لذا بدین وسیله به‌اطلاع کلیه سهام داران محترم شرکت تعاونی صنف کفاش تهران می‌رساند که جلسه مجمع عمومی عادی شرکت تعاونی صنف کفاش در روز یکشنبه ۵ مرداد ماه ۵۴ ساعت ۹ونیم صبح در محل اتحادیه صنف کفاش واقع در لاله‌زارنو مقابل کوچه کاخ کاشی ۴۷۰ طبقه دوم تشکیل خواهد شد . خواهشمند است در روز موعد مقرر با در دست داشتن کارت عضویت و یابرگ سهام و کارت شناسائی عکس دار در محل مذکور حضور به هم رسانید .

دستور جلسه :

۱- بررسی و تصویب ترازنامه و حساب سود و زیان‌سال ۵۳ شرکت .

۲- انتخاب بازرسان .

۳- نعیین خط مشی و برنامه آینده شرکت .

رئیس هیئت مدیره شرکت تعاونی صنف کفاش

اسماعیل نظری

۱_۲۲۴۱۰

آگهی تغییر در بیمه بین‌المللی ایران و امریکا (شرکت سهامی عام)ثبت شده بشماره ۲۰۳۸۵

طبق‌نامه مورخ ۷ر۴ر۱۳۵۴ پیوست مستخرجه صورت جلسه هیئت مدیره شرکت نامبرده مورخ ۷ر۱۱ر۱۳۵۳ باتوجه به وکالتنامه شماره ۷۵۰۰۲۸۱ که در تاریخ ۱۹ر۱۰ر۱۳۵۳ ذیل شماره ۱۶۲۰ بگواهی شعبه امور کنسولی سفارت ایران در واشنگتن رسیده است انتصاب آقای موریس آر. گرین برگ بجای آقای ویلیام اچ. آلمن بسمت نماینده آمریکن لایف اینشورانس کمپانی درهیئت مدیره شرکت مورد تائید قرار گرفت و آقای موریس آر . گرین‌برگ بجای آقای ویلیام اچ . آلمن بسمت یکی از دونایب رئیس شرکت انتخاب شد ومقرر گردید که کلیه گواهینامه های موقت‌سهم و اوراق سهم شرکت توسط آقای ابوالحسن ابتهاج رئیس هیئت مدیره شرکت باتفاق آقای خسرو شعبانی عضو هیئت مدیره و مدیر عامل شرکت امضاء شود .

م‌الف ۷۸۵۹

اداره کل ثبت شرکتها و مالکیت صنعتی

۱_۲۲۴۲۰

آگهی افزایش سرمایه در شرکت سهامی خاص ایجاد وتولید ثبت شده به شماره ۷۱۷۷

طبق صورت جلسه مورخ ۴ر۱۲ر۵۲مجمع عمومی فوق‌العاده شرکت سهامی خاص ایجاد و تولید سرمایه شرکت نامبرده از مبلغ پانزده میلیون ریال به مبلغ بیست میلیون ریال افزایش یافته و ماده مربوطه اصلاح شده است ذیل دفتر از نظر امضاء در تاریخ هشتم تیر ماه ۵۴ تکمیل شده است .

اداره کل ثبت شرکت ها و مالکیت صنعتی .

م‌الف ۲۲۴۲۶

آگهی تصویب ترازنامه و انتخاب بازرسان شرکت معادن کرمان (سهامی خاص) ثبت شده بشماره ۱۰۶۴۰

طبق تصمیم مورخ ۲۳ر۲ر۵۴/ مجمع عمومی عادی سالیانه ترازنامه سال ۵۳ شرکت به تصویب رسید و آقایان احمد تبریزی و علی امینی به ترتیب بسمت بازرسان اصلی و علی‌البدل برای مدت یک سال انتخاب گردیدند.

م‌الف ۷۸۵۵

اداره کل ثبت شرکت ها و مالکیت صنعتی

آ_۲۲۴۲۴

زنهار از این پاردُم سائیده‌ها، زنهار!

احمد احرار

مرحوم حاج ملا احمد نراقی که از فحول علمای قرن گذشته و معاصر و معاشر یغمای جندقی بود، روزی با یغما میگفت چنان از کردار این آخوند های لامذهب بی‌ایمان به تنگ آمده‌ام که هرگاه اقتداری میداشتم همه آنها را می کشتم وفقط یکی را زنده میگذاشتم تا اگر حضرت ظهور کرد و از مـن مواخذه فرمود، عرض کنم این یکی نمونه آنهاست. یغما گفت: آن یکی راهم بکشید، چون خودتان تشریف خواهید داشت و همین برای نمونه کافی است!

توپ و تشره‌مقامات‌رسمی علیه‌گرانفروشان، جوابش همانست که یغما با حاج ملا احمد نراقی گفت. یک چیزهایی را مردم بـه بتجربه آموخته‌اند، از جمله اینکه دولت وقتی در کاری قصد انشاء داشته باشد هیچ سروصدا نمیکند و آنجا که سروصدا بکند، معلوم است قصدش فقط خواباندن سروصدای دیگران است. برای مبارزه بـا گرانفروشی، مقامات رسمی انواع وسایل و امکانات را دراختیار دارد. مجوزقانونی دارد، قدرت قانونی دارد، اطلاعات کافی دارد که از یک ورق کاغذ تایک ورقه آهن چگونه تولید میشود، چگونه تـوزیـع میشود، چه مبلغ صرف تولید و تهیه آن میشود، با چه قیمتی به دست خریدار میرسد و مابه‌التفاوت آن چقدر است و به کدام جیب میرود. با همه این حرفها، خنده‌دار نیست که در بحبوحه گرانی و گرانفروشی، ناگهان مقامات رسمی مثـل کسی که از خواب گرانی برخاسته و همهمه گنگی از ماجرای گرانی بگوشش رسیده باشد، اعلامیه بدهند و تهدیدکنند که وای به حال تولید کنندگان اگر خیال گرانفروشی در سرشان راه بدهند.

در مثنوی مولوی حکایتی هست که غلامباره‌یی با غلامی ترک بـه خلوت رفته بود. چون دست در کمر غلام برد، خنجری یافت. پرسید این خنجر چیست که به کمر بسته‌ای؟ جواب داد: این خنجر بدان بسته‌ام تا اگر کسی به خیال بد در من نگاه کند شکمش را بدرم. غلامباره گفت خدا را شکر که ما خیال بدی نسبت بتو نداریم!

در واقع، تا اتاق اصناف هست و کمیسیون نرخگذاری که افزایش ۲ درصد و ۵ درصد قیمتها را دون شان مملکت میدانند و درمقام بالا بردن نرخها دستشان به کمتر از بیست و سی درصد پیش نمیرود، تولید کننده باید عقلش را از دست داده باشد کـه خودسرانه نرخی را بالا ببرد و برای چندشاهی اضافه بهای غیر مجاز خودش را با دولت طرف کند.

دو هفته قبل کـه کمیسیون مخصوص نرخگذاری، قیمت مرغ و یکنوع اتومبیل ساخت ایران را رسما بالا برد، تصادفا به یکی از روسای اصناف برخوردم. او بهمن گفت وقتی در «اطلاعات» دیدم جزو شایعات و احتمالات به افـزایش نرخ مرغ اشاره شده است، خنده‌ام گرفت و خیال میکردم این دسته‌گل را یک خبرنگار ناشی به آب داده و حتی توجه نکرده است که چلـه تابستان، فصل پائین آمدن قیمت گوشت و مرغ است نه بالا رفتن آن. اما روز بعد، مقامات‌مربوط، رسما افزایش نرخ مرغ را اعلام کردند و معلوم شد اشتباه از ما است که هنوز گمان میبریم هرکاری باید تابع قاعده و منطقی باشد.

یکی از خوانندگان که مقاله قبلی مـرا درباره نرخها خوانده و داغ دلش تـازه شده است، با امضای یوسف ـ ف» نامه‌یی برای من فرستاده و نوشته است: «من با داشتن فوق دیپلم و چندین سال سابقه‌کار، ماهی ۲۲۰۰ تومان میگیرم و از بابت‌کرایه سه اطاق و آب و برق آن ماهی ۱۴۰۰ تومان میدهم. البته این سه اطاق راهشت سال پیش اجاره‌کرده‌ام و اگر امروز بخواهم جائی را با همین مشخصات اجاره‌کنم ناچار باید تمام حقوقم را بابت اجاره آن بدهم. چند نفر دوست دارم که آنها نیز با همین میزان حقوق، کار میکنند ولی تمام‌دسترنج خود را بابت اجاره خانه میپردازند و برای تامین زندگی خود مجبورند عصرها و شبها هم کار کنند. حالا که نرخها مرتبا دارد بالا میرود، آخر تکلیف ما با این زندگی چیست؟»

همان روز که این‌نامه بدست‌من رسید و آنرا خواندم، درروزنامه های خودمان به‌یک‌آگهی برخوردم که هموطنان پولدار ما را برای شرکت در حراج جواهرات‌و آلات و ادوات طلا و نقره و آثارعتیقه به جنوب فرانسه دعوت میکرد. اعلانی دیدم که به پدرها و مادرهای ایرانی بشارت میداد: پانسیونی‌در بهترین نقطه سویس آماده است تا بچه‌های دردانه ایشان را بشرط آنکه کمتر از پنج سال و بیش از سیزده سال نداشته باشند، در سه ماهه تابستان پذیرائی کند. آگهی دیگری خواندم که نظر توجه خریداران ایرانی را به ساختمان های مدرن و مجهز حوالی «بوادو بولونی» در پاریس جلب میکرد، و به اعلانی برخوردم که شرایط فروش هتل بزرگی را در فرانسه به اطلاع علاقه‌مندان ایرانی‌رسانده بود!

این تضاد تا روزی که یک‌ضابطه دقیق اقتصادی، بر روابط مردم‌حاکم نشودو حقوق و حدود هرکس را اعم از تولید کننده، توزیع کننده، واسطه، فروشنده و مصرف کننده مشخص نکند، همچنان ادامه‌خواهد یافت. سهل است‌که برشدت و غلظت آن اضافه خواهد شد.

سه سال‌پیش، درهمین‌فصل بودکه افزایش بی‌قاعده نرخهانیاز به چنین کنترلی راپیش آورد واگر یادتان باشد، مبارزه شدیدی علیه گرانفروشی واحتکار شروع شد و دولت‌به‌تولید کنندگان‌وفروشندگان اخطارکرد که قیمت همه چیز باید به ماخذ نرخهای اول خرداد‌برگردد و هیچکس حق ندارد جنسی را یک دینار گرانتر از نرخهای اول‌خرداد بفروشد مگر آنکه قبلا اسناد و مدارک خودرا به شورای عالی نرخ گذاری بدهدو مجوز کسب کند. در همان اوان اتاق اصناف از بطن قانون معروف به «نظام صنفی» متولد شدو دولت مبارزه‌باگرانی و گرانفروشی رابه اتاق اصناف سپرد. اتاق اصناف اول کاری که کرد، نرخ جواز کسب و جریمه تخلفات رابه نفع جیب نو دوخته‌خود بالا بردو یک عمارت هفت طبقه‌تهیه دید و فرش و مبل و پرده‌و حاجب و دربان فراهم آوردو بالاخره مقاماتی باعناوین و امتیازات و اختیارات و مقرری و اتومبیل و راننده درنظر گرفت و بااحترامات فائقه به‌دبیران کل، مدیران کل، روسای کل، بازرسهای کل‌تفویض کرد.

مردم یکوقت چشم گشودندودیدند بیشتر این مدیران و دبیران و رئیسان وبازرسان که در پشت میز های پر زرق‌و برق اتاق اصناف، پاروی‌پا انداخته وماموور مبارزه باگرانفروشی شده‌اند، چهره‌هایی آشنا دارند و نیستند مگر همان‌سردمداران سیاه بازار گرانی و احتکارومن بچاپ، تو بچاپ!

حالا بعداز سه سال، مقامات مربوط دریافته‌اند که اتاق اصناف بجای این‌که یار شاطر باشد، بار خاطر بودمو عرض توده اصناف بردو زحمت طبقه مصرف کننده رافراهم ساخته است.

ضمنا شهرت دارد که میخواهند به جبران مافات، کمیته ملی حمایت ازمصرف کننده رابرای کنترل نرخها بالو پربدهند و مامور کنند بجای نوحه‌سرائی، شمشیر ببندند و به‌جنگ گرانفروشان بروند. اگر چنین شایعه‌یی به حقیقت بپیوست و علم وکتل و زروزیور و اقتدار و اختیار اتـاق اصناف را گرفتند و به کمیته حمایت از مصرف کننده دادند، ازهم‌اکنون بنده برای شماپیش‌بینی میکنم متقابلا آن‌سی‌چهل نفری که قربتاالی‌الله و بی شیله‌و پیله تابحال برای کمیته ملی دوندگی میکردند و از کیسه کتک میخوردند و سرکوفت می‌شنیدند، کفش هایشان‌جفت شودو باز مشتی پاردم سائیده هـاو مار خورده افعی شده ها باسلام و صلوات از راه برسند وجای آنها را در کمیته‌بگیرند.

بقیه در صفحه ۱۲

تلویزیون

برنامه اول کانال ۷

پنجشنبه
۱۶ـ۳۰ مجله‌ورزشی
۱۷ـ۳۰ گلی و دوستان
۱۷ـ۴۰ ماجرای بچه گرگ
۱۸ـ۰۵ مجله جوانه
۱۸ـ۵۰ نقالی
۱۹ـ۰۰ اخبار ورزشی
۱۹ـ۱۵ یکی‌بود یکی‌نبود
۱۹ـ۳۰ چشم وگوش ـ عقل‌و هوش
۲۰ـ۳۰ اخبار
۲۱ـ۰۰ کارآموزان وکالت
۲۲ـ۰۰ آقای مربوطه
۲۲ـ۰۵ موسیقی فرهنگ‌وهنر
۲۲ـ۳۰ فیلم سینمائی

جمعه
۱۱ـ۳۰ ترانه‌های ایرانی
۱۲ـ۰۰ کجاوه
۱۲ـ۵۰ کلمبو
۱۴ـ۰۰ اخبار
۱۴ـ۲۵ هفتروزهفته
۱۴ـ۴۰ ارکستر پاپ
۱۵ـ۲۰ فیلم سینمائی
۱۶ـ۵۵ موسیقی محلی
۱۷ـ۱۵ بازداشتگاه کلدیتس
۱۸ـ۰۵ مردنامرئی
۱۸ـ۳۰ کارتون
۱۸ـ۴۵ یکه، دو، سه
۱۹ـ۱۵ یکی‌بود یکی‌نبود
۱۹ـ۳۰ بیمارستان عمومی
۲۰ـ۰۰ فرستاده ویژه
۲۰ـ۳۰ اخبار
۲۱ـ۰۰ شو
۲۲ـ۰۰ آقای مربوطه
۲۲ـ۰۵ شما و تلویزیون
۲۲ـ۳۵ فیلم ویرجینیائی

نیمروز شنبه
۱۲ـ۰۰ اخبار
۱۲ـ۰۵ کودک
۱۲ـ۳۰ حفاظت و ایمنی
۱۲ـ۵۰ پزشک محله
۱۳ـ۴۰ موسیقی ایرانی
۱۴ـ۰۰ اخبار

برنامه دوم کانال ۹

پنجشنبه
۱۹ـ۳۰ موسیقی و تصویر
۲۰ـ۰۰ اتاق اخبار
۲۰ـ۰۵ حقحیات: ما نیز به کروکودیلها محتاجیم
۲۰ـ۲۵ مردی بنام جونز
۲۱ـ۲۰ واریته
۲۱ـ۳۰ اخبار از برنامه دوم
۲۲ـ۰۰ آتش بدون دود
۲۲ـ۵۰ موسیقی کلاسیک

جمعه
۱۷ـ۰۰ موسیقی و تصویر
۱۷ـ۳۰ والت‌دیسنی
۱۸ـ۵۰ واریته
۱۹ـ۲۰ کمدی کلاسیک
۱۹ـ۵۰ برخورد اندیشه‌ها
۲۰ـ۱۵ فیلم سینمائی: فناناپذیر
۲۱ـ۳۰ اخبار از برنامه دوم
۲۲ـ۰۰ جشن هنر
۲۲ـ۴۵ دختر استثنایی

تلویزیون آموزشی

برنامه روزشنبه
۱۴ـ۳۰ علوم سال اول
۱۵ـ۰۰ انگلیسی سال دوم

تلویزیون امریکا

پنجشنبه
۱۶ـ۴۰ فرار بزرگ
۱۷ـ۰۵ سفر به آینده
۱۷ـ۳۰ رئیس فرانسوی
۱۸ـ۰۰ اخبار
۱۸ـ۱۵ یادداشت برنامه‌ها
۱۸ـ۲۰ اطلاعات مخصوص
۱۸ـ۴۰ قرارداد ببندیم
۱۹ـ۱۵ فیلم سینمائی
۲۰ـ۴۵ دنیای جانانتان
۲۱ـ۰۵ نسل میمونها
۲۲ـ۰۰ آخرین اخبار
۲۲ـ۱۵ فیلم سینمائی
۲۳ـ۴۰ ستارگان تئاتر

جمعه
۱۰ـ۱۰ قلب مقدس
۱۰ـ۲۰ برنامه مذهبی
۱۰ـ۵۰ سنگی در رودخانه
۱۱ـ۴۵ اخبار ورزشی
۱۵ـ۳۰ فیلم سینمائی
۱۶ـ۴۰ باور می‌کنید
۱۷ـ۳۰ خانواده پارتریج
۱۸ـ۰۰ اخبار
۱۸ـ۱۵ یادداشت برنامه‌ها
۱۸ـ۲۵ جکپات
۱۸ـ۴۵ همه در فامیل
۱۹ـ۱۰ فیلم سینمائی
۲۰ـ۴۰ شوکمدی سانی
۲۱ـ۳۰ مش
۲۲ـ۰۰ اخبار
۲۲ـ۱۵ شعر امشب

عالیترین کاشی خارجی
تایل‌سرام خیابان روزولت مقابل سینما دیاموند ۲۳۵ ـ تلفن ۸۳۲۲۶۹

UNITREX
یونی ترکس
ما نمیدونیم کار شما چیـه!
اما بهرحال با حساب سروکار دارید

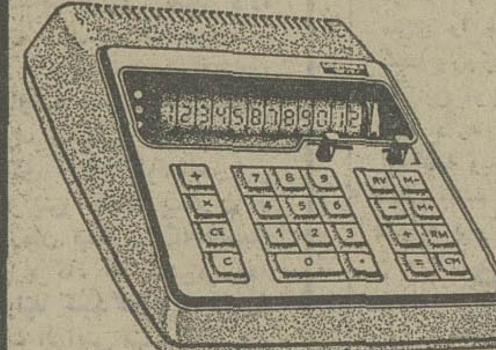

ماشین‌حساب الکترونیکی یونی‌ترکس درانواع مختلف:
جیبی * رومیزی * نـواری * مهندسی
بـرق و باطری برای هرنوع کار محاسباتی
نماینده انحصاری در ایران شرکت زیگزاک ماشین کوچه برلن ساختمان احیا، تلفن ۳۰۰۹۹ ـ ۳۱۲۸۰۳

چادراتومبیل مارک کالی برای همه اتومبیلها
مانع ازپوسیدگی رنگ درزیرآفتاب سوزان ـ خراش برداشتن ـ نشستن گردوخاک روی اتومبیل میشود، همراه باانواع پشتی های زیبای حصیری تابستانی ایرانی خارجی
مارک مطمئن کالی درخدمت کلیه صاحبان اتوبیل

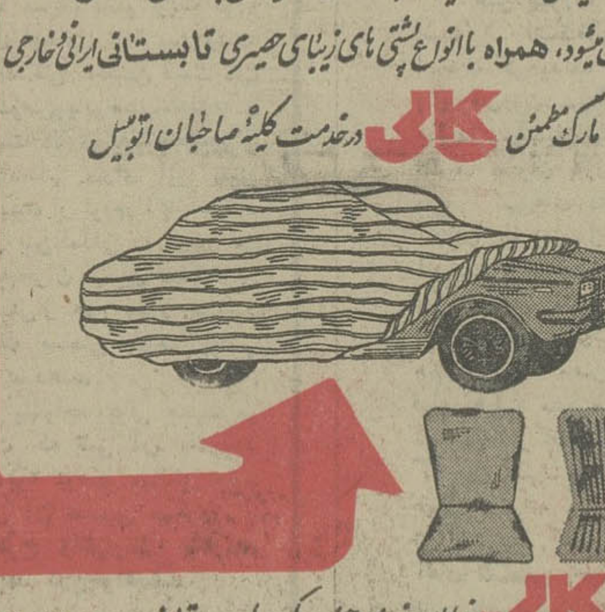

کالی خیابان فردوسی جنب کوچه برلن ـ تلفن ۳۰۴۲۵۰

پارک‌سازی و محوطه‌سازی
احداث باغ میوه
مهندس والی
متخصص فضاسبز
فضاگسبز پاسیو
۶۵۹۰۶۰ و ۶۵۵۶۷۶

مدیرافزار معرفی میکند
مامان‌ها، باباها
بقول خودد رمورد موفقیت فرزندانتان در امتحانات عمل کنید
تابلوهای وایت برد هدیه‌ای ازکشور ژاپن
یك سرگرمی جالب
مفید و سالم برای بچه‌ها

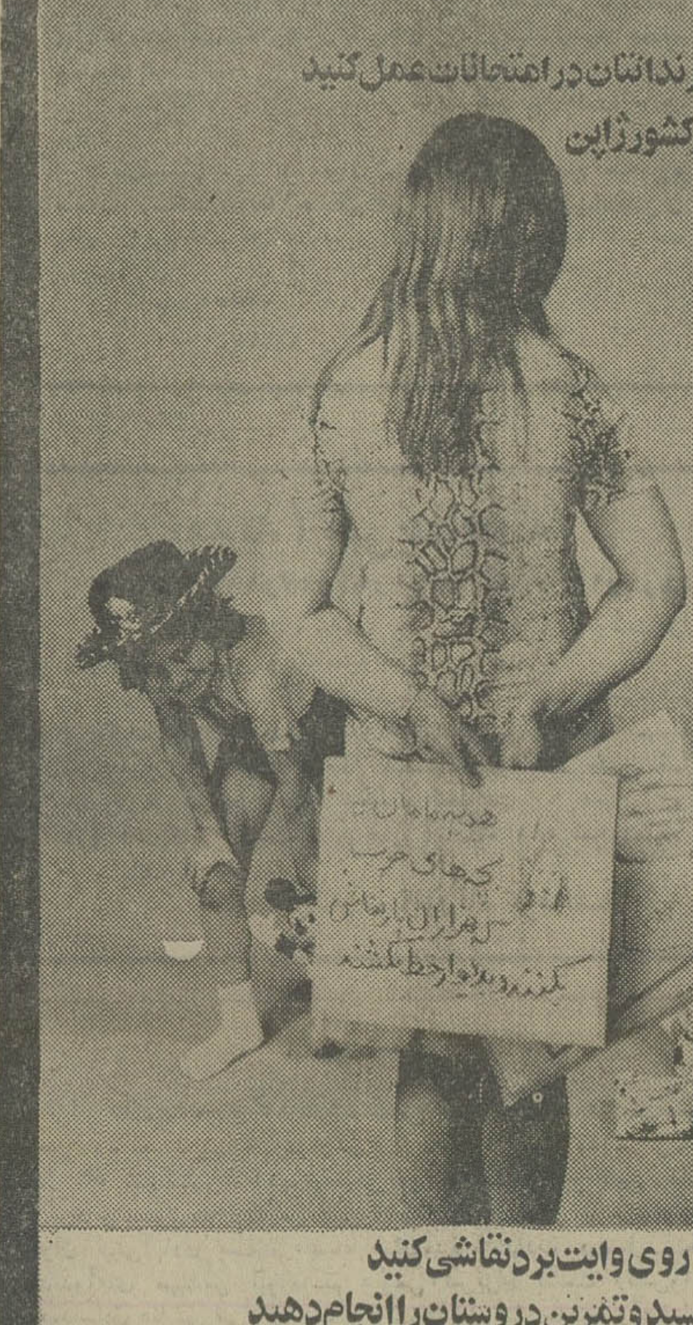

بچه‌ها روی وایت برد نقاشی کنید
پاك کنید، بنویسید و تمرین دروستان را انجام دهید
تابلوهای وایت برد با ۸ رنگ ماژیك زیبا و در اندازه‌های مختلف
برای خرید فقط به شرکت مدیرافزار
تخت جمشید خیابان بندرپهلوی شماره ۲۳ تلفنهای ۴۷۹۳۲ ـ ۶۶۹۷۵۸ ـ ۶۶۹۲۹۸ مراجعه فرمائید

سینما کسری: اژدها وارد میشود

برنامه سینماها

تماشای فیلمهائی که با علامت (×) مشخص شده برای اشخاص کمتر از ۱۸سال ممنوع است

★ اژدها وارد میشود ـ رنگی ـ بروس‌لی
کسری (۸۲۶۹۳۹) ۱۰ـ۱۲ـ۲ـ۴ـ۶ـ۸ـ۱۰
★ آخرین برفبهاری ـ رنگی بیکهفهمیو
رادیوسیتی (۴۳۳۲۰) ۱۱ر۱۰ـ۳۰ر۳ـ۳۰ر۵ـ۳۰ر۷ـ۴۵ر۹
★ آتش‌افروزان ـ پدرخوانده هنگکنگ
فلور (۵۲۸۰۹۶) ۹ـ۱۱ـ۱ـ۳ـ۵ـ۷ـ۹
★ انگشت‌نما ـ منوچهروثوق ـ هاله
نیاگارا (۶۶۵۳۰۷) ۱۱ـ۳ـ۵ـ۳۰ر۷ـ۴۵ر۹
میامی (۷۰۴۳۲۹) ۱۱ـ۱ـ۳ـ۵ـ۷ـ۹
الوند (۳۰۶۵۳۸) ۱۰ـ۱۲ـ۲ـ۴ـ۶ـ۸
کیهان (۵۴۶۳۶۰) ۹ـ۱۱ـ۱ـ۳ـ۵ـ۷ـ۹
مارلیک (۹۶۳۱۱۶) ۹ـ۱۱ـ۱ـ۳ـ۵ـ۷ـ۹
اسکار (۹۲۰۸۸۸) ۱۰ـ۱۲ـ۲ـ۴ـ۶ـ۸
ارانوس (۲۷۹۷۱) ۳۰ر۱۰ـ۳۰ر۲ـ۳۰ر۴ـ۳۰ر۶ـ۳۰ر۸
شهرام (۸۴۴۵۴۹) ۹ـ۱۱ـ۱ـ۳ـ۵ـ۷ـ۹
سیلوانا (۳۶۳۷۳۷) ۳۰ر۱۰ـ۳۰ر۲ـ۳۰ر۴ـ۳۰ر۶ـ۳۰ر۸
سیلورسیتی (۸۶۱۲۰۵) ۱۰ـ۳۰ر۲ـ۳۰ر۴ـ۳۰ر۶ـ۳۰ر۸
اروپا (۳۰۳۱۷۹) ۳۰ر۱۰ـ۳۰ر۲ـ۳۰ر۴ـ۳۰ر۶ـ۳۰ر۸
★ اسکالاواک ـ رنگی ـ کرکداگلاس
برلیان (۳۹۳۵۳۵) ۹ـ۱۱ـ۱ـ۳ـ۵ـ۷ـ۹
★ این فرار مرگبار ـ رنگی ـ استیومککوئین
تاج (۳۱۳۸۶٤) ۱۰ـ۱۲ـ۲ـ٤ـ٦ـ٨ـ۱۰
★ امپراتور شمال ـ سینماسکوپ ـ رنگی
دروازه‌طلائی (۳۵۲۱۶۰) ۹ـ۱۱ـ۱ـ۳ـ۵ـ۷ـ۹
★ بله بله قربان ـ رنگی ـ ژاکدوفیلو
گلدن‌سیتی (۶۶۳۲۶۹) ۱۵ر۱۱ـ۳۰ر۱ـ۳۰ر۳ـ۳۰ر۵ـ۳۰ر۷ـ۳۰ر۹
★ تئاترخون ـ رنگی ـ وینسنت‌پرایس
گلدیس (۶۲۸۷۱۳) ۳۰ر۱ـ۳۰ر۳ـ۳۰ر۵ـ۳۰ر۷
★ کاراته علیه پدرخوانده ـ سینماسکوپ ـ رنگی
سانترال (۹۲۸۶۸۶) ۱۱ـ۱ـ۳ـ۵ـ۷ـ۹
متروپل (۳۱۹٤۱۰) ۹ـ۱۱ـ۱ـ۳ـ۵ـ۷ـ۹
رویال (۸۲۹۷۸۵) ۱۰ـ۱۲ـ۲ـ٤ـ٦ـ٨ـ۱۰
★ پلیس زن ـ رنگی ـ سینما سکوپ
پارک (۳۱۹۶۳۷) ۹ـ ۱۱ـ ۱ـ ۳ـ ۵ـ ۷ـ ۹
★ بولرا بردار فرارکن ـ رنگی ـ وودی‌آلن
شهرقصه (۶۲۷۲۹۰) ۱۱ـ۲ـ٤ـ٦ـ٨ـ۱۰
★ جایزه‌بگیرها ـ یک کاراته‌باز علیه‌همه
نادر (۳۱٤٤۹۵) ۳۰ر۱۰ـ۳۰ر۲ـ۳۰ر٤ـ۳۰ر٦ـ۳۰ر٨
★ ٤تفنگدار ـ رنگی ـ الیورید ـ راکلولش
دیاموند (۸۲۸٤۰۰) ۱۵ر۱۱ـ۳۰ر۱ـ۳۰ر۳ـ۳۰ر۵ـ۳۰ر۷ـ٤۵ر۹
★ (×) دیوانه عشق ـ رنگی ـ جان‌کارلوجانینی
آتلانتیک (۶۲۷۱۷۱) ۱۵ر۱۱ـ۳۰ر۳ـ۳۰ر۵ـ۳۰ر۷ـ۳۰ر۹
★ دیلینجر ـ رنگی ـ بن‌جانسون
شهرفرنگ (۶۲۷۶۲۸) ۱۵ر۱۱ـ۳ـ۱۵ر۵ـ۳۰ر۷ـ٤۵ر۹
★ دوستی ببر و رابینسون‌کروزر ـ رنگی
سینه‌موند (٤٨۳۲۲) ۱۱ـ۳ـ۵ـ۷ـ۹
★ راه‌اژدها ـ رنگی ـ بروس‌لی
کاپری (۹۲٨٤۰۱) ۹ـ۱۱ـ۱ـ۳ـ۵ـ۷ـ۹
★ ریش آبی ـ دختر همسایه
ستاره (۵۳۹۷۲۱) ۹ـ۱۱ـ۱ـ۳ـ۵ـ۷ـ۹
★ زمین‌لرزه ـ سینماسکوپ ـ رنگی
پارامونت (٤٨۳۲۱) ۱۵ر۱۱ـ۳۰ر۳ـ۳۰ر۵ـ۳۰ر۷ـ۳۰ر۹
★ زوم، زوم، زوم ـ رنگی ـ لینل‌تونی
تراس امپایر ۸ ـ ۱۵ر۱۰
★ زنها ـ رنگی ـ بریژیت‌باردو
آریا (۳۱۹۸۸٤) ۹ـ۱۱ـ۱ـ۳ـ۵ـ۷ـ۹
★ سوزن‌های طلائی ـ رنگی ـ جودون‌بیکر
امپایر (۶۲۳۹٤۲) ۱۵ر۱۱ـ۳۰ر۱ـ۳۰ر۳ـ۳۰ر۵ـ۳۰ر۷ـ٤۵ر۹
★ سفرهای طلائی سندباد ـ سینماسکوپ ـ رنگی
تخت‌جمشید (۶۵۲۵۵۰) ۳۰ر۱۰ـ۲ـ٤ـ٦ـ٨ـ۱۰
★ (×) شکوفه‌های لطیف عشق ـ رنگی ـ سینماسکوپ
ونک (٦٨٤۱۱٦) ۱۱ـ۲ـ٤ـ٦ـ٨ـ۱۰
★ صمد به مدرسه میرود ـ پرویز صیاد
اونیورسال (۹۲۶۹۵۳) ۱۱ـ۱ـ۳ـ۵ـ۱۵ر۷ـ۳۰ر۹
پاسیفیک (۷۵۳۳۱۱) ۱۵ر۱۱ـ۳۰ر۳ـ۳۰ر۵ـ۳۰ر۷ـ۳۰ر۹
ایران (۳۱۶۳۵٤) ۳۰ر۱۰ـ۳۰ر۲ـ۳۰ر٤ـ۳۰ر٦ـ۳۰ر٨
ساینا (۳۵۲٤٤۲) ۱۰ـ۱۲ـ۲ـ٤ـ٦ـ٨ـ۱۰
تیسفون (۹۵۸۸۸۲) ۹ـ۱۱ـ۱ـ۳ـ۵ـ۷ـ۹
رنگین‌کمان (۷۵۶۷۶۰) ۹ـ۱۱ـ۱ـ۳ـ۵ـ۷ـ۹
موناکو (۷۹۵۵۹۶) ۹ـ۱۱ـ۱ـ۳ـ۵ـ۷ـ۹
پرسپولیس (۵۳۸۰۸۱) ۱۰ـ۱۲ـ۲ـ٤ـ٦ـ٨
کارون (۹۵۵۱۶۵) ۳۰ر۱۰ـ۳۰ر۲ـ۳۰ر٤ـ۳۰ر٦ـ۳۰ر٨
دریا (۳٤۱۷٤٦) ۹ـ۱۱ـ۱ـ۳ـ۵ـ۷ـ۹
آستارا (۸۷٤۰۲۲) ۳۰ر۱۰ـ۳۰ر۲ـ۳۰ر٤ـ۳۰ر٦ـ۳۰ر٨
★ فولکس سحرآمیز ـ رنگی ـ رابرت‌مارک
ریولی (۷۵۷۷۷) ۱۱ـ۳۰ر۱ـ۳۰ر۵ـ۳۰ر۷ـ٤۵ر۹
★ قهرمان غرب ـ مهربان
آسمان‌آبی (۳٤۱۶٦٨) ۹ـ۱۱ـ۱ـ۳ـ۵ـ۷ـ۹
★ قدم به قدم با مشت ـ رنگی ـ سینماسکوپ
سهیلا (۳۱۶٤۲٤) ۳۰ر۱۰ـ۳۰ر۲ـ۳۰ر٤ـ۳۰ر٦ـ۳۰ر٨
پلازا (٤٤۲۵۵) ۱۵ر۱۱ـ۱۵ر۳ـ۱۵ر۵ـ۱۵ر۷ـ۱۵ر۹
مراد (۷۵۳۳۸۲) ۹ـ۱۱ـ۱ـ۳ـ۵ـ۷ـ۹
ری (۵۲۲۵۷۸) ۹ـ۱۱ـ۱ـ۳ـ۵ـ۷ـ۹
★ کارآگاه مکـکیو ـ رنگی ـ جان‌وین
ماژستیک (٦٨٨٤٦۱) ۱۱ـ۱ـ۳ـ۵ـ۱۵ر۷ـ۱۵ر۹
★ کتاب عشق ـ رنگی ـ زینت‌امان
همای (۳۱۱٦٦۹) ۳۰ر۱۰ـ۳۰ر۲ـ۳۰ر٤ـ۳۰ر٦ـ۳۰ر٨
★ گیتای بیباک ـ رنگی ـ سونیل‌دات
حافظ (۳۹۱۰۷٤) ۳۰ر۱۰ـ۳۰ر۲ـ۳۰ر٤ـ۳۰ر٦ـ۳۰ر٨
★ نخاله‌ها برمی‌گردند ـ رنگی ـ گرو مشارلو
پولیدور (٤۲٦۳۱) ۳۰ر۱۱ـ۳۰ر۱ـ۳۰ر۳ـ۳۰ر۵ـ۳۰ر۷ـ۳۰ر۹
★ مرگباران ـ تاتیان
البرز (۳۰٤۲۵٨) ۳۰ر۸ـ ۱۲ـ ۳۰ر۳ـ ۷ـ ۳۰ر٨
★ (×) وقتی کلفت خوشگل باشه ـ رنگی ـ اسکوپ
ب.ب (۸۲۹٦٤۱) ۱۱ـ۲ـ٤ـ٦ـ٨ـ۱۰
بولوار (٦۵۵۲۹۲) ۱۱ـ۱ـ۳ـ۵ـ۱۵ر۷ـ۱۵ر۹
★ وسوسه تابستان ـ رنگی ـ سوزان‌پلیر
شهرتماشا (۹۲۸٦٨٦) ۱۵ر۱۱ـ۳۰ر۳ـ۳۰ر۵ـ۳۰ر۷ـ۳۰ر۱
★ همخون ـ بهمن مفید ـ شهناز تهرانی
رکس (۳۱۵۲۹۳) ۳۰ر۱۰ـ۳۰ر۲ـ۳۰ر٤ـ۳۰ر٦ـ۳۰ر٨
آسیا (٤۲۹۰٦) ۱۱ـ۱ـ۳ـ۵ـ۱۵ر۷ـ۳۰ر۹
مولن‌روژ (۷۵۲۹۲۹) ۱۱ـ۱ـ۳ـ۵ـ۷ـ۹
شهوند (۳۵٤۰٤۰) ۳۰ر۱۰ـ۳۰ر۲ـ۳۰ر٤ـ۳۰ر٦ـ۳۰ر٨
لیدو (۹۵۱۲۸۲) ۱۰ـ۱۲ـ۲ـ٤ـ٦ـ٨
نپتون (۷٦۰۱۳٦) ۹ـ۱۱ـ۱ـ۳ـ۵ـ۷ـ۹
ژاله (۳۰٤۱۲۰) ۳۰ر۱۰ـ۳۰ر۲ـ۳۰ر٤ـ۳۰ر٦ـ۳۰ر٨
توسکا (۵۳۹۵٤٤) ۳۰ر۱۰ـ۳۰ر۲ـ۳۰ر٤ـ۳۰ر٦ـ۳۰ر٨
المپیا (۹۲٦۷۹۷) ٤۵ر۱۰ـ۱ـ۳ـ۵ـ۷ـ۹
پاسارگاد (۳٤۲۷۸۲) ۹ـ۱۱ـ۱ـ۳ـ۵ـ۷ـ۹
چرخ‌فلک (۹۵۰۵۵٨) ۱۰ـ۱۲ـ۲ـ٤ـ٦ـ٨
شرق (۵۳٤۰۲٤) ۳۰ر۱۰ـ۳۰ر۲ـ۳۰ر٤ـ۳۰ر٦ـ۳۰ر٨

سئانس انگلیسی
گلدیس ساعت ۳۰ر۹ (تئاترخون)

جدول‌های اطلاعات

جدول ویژه شماره ۹۰۸۶

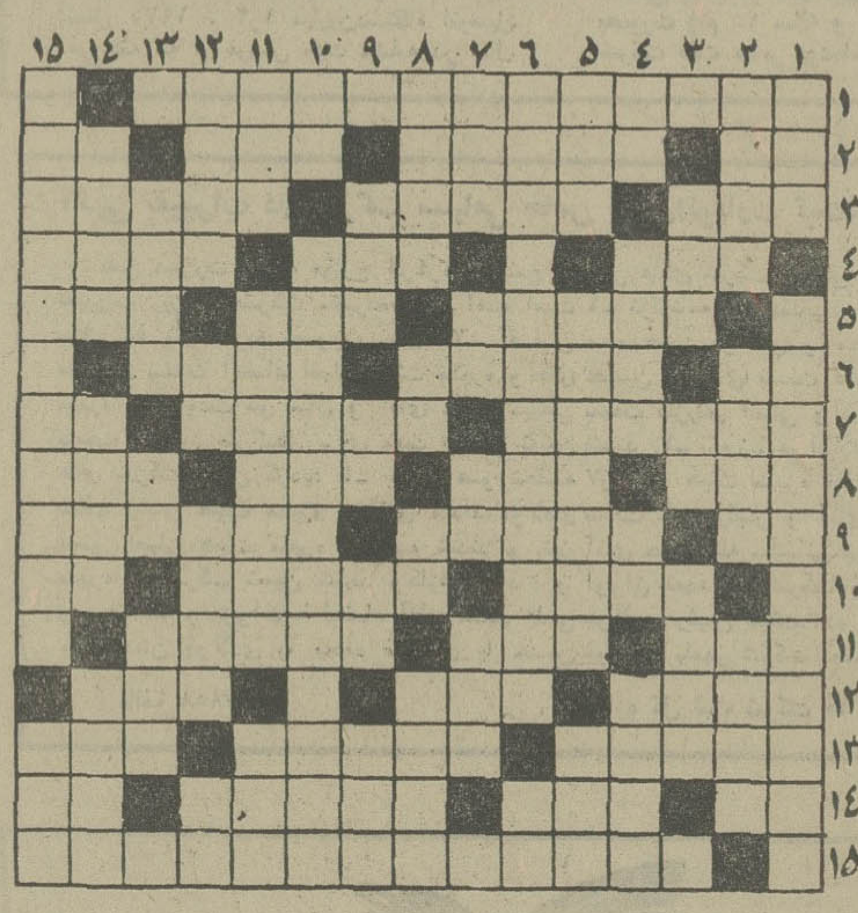

افقی:

۱ـ شاعری که برهنه بود ولب ریز از غم و غصه! ۲ـ مایه حیات ـ ابرای معروف بیزه ـ جذب کردن ـ مثل و مانند ۳ـ مخزن‌بنزین ـ از آلات طـرب ـ روشن کردن ٤ـ بـاد کردن شکم ـ درمـان درد می‌کند ـ نوعی کـفش بـاشد ۵ـ خوشحالتر وخندانتر ـ کشور فراعنه ـ بدر بزرگ ٦ـ زهر ـ نوعی پارچه بـاشد ـ از رنگهای فرعی ۷ـ اگر بروز کند محو زمین حتمی است!ـ بـا چهارده‌که همراه باشد بدر کـامل است!ـ گوشت ترکـی ۸ـ همیشه بر سر راه می نهند ـ طویل ترین چاه‌ها ـ عکس در آن می‌نهند ـ اکثر میزها دارند ۹ـ از امراض جلدی ـ عمل زشتش چنینش کرده ـ روشن دلش خـوانید ۱۰ـ اولین پولی که در ایران به ضرب رسید ـ تصویب شده ـ از پرحرف چه عجب! ۱۱ـ وای از وقتی کـه پس‌شود ـ یکی از پیامبران ـ وزیربی‌وزارت خانه ۱۲ـ واحد زمان مسابقه بکس ـ دوست و رفیق ـ از وسایل شیرینی کـام ۱۳ـ از گیاهان زینتی ـ شهری که بـه گداخیزی معروف است ـ در کار فیلم برداری نقش حساسی دارد ۱٤ـ حرف ندا ـ روز در زبان عربی ـ افسران بردوش دارند ـ بلی به زبان آلمانی ۱۵ـ نویسنده کتاب سلام برغم.

عمودی:

۱ـ هرفصل کتاب ـ از آثار تاریخی مشهد که از تیموریان به جا مانده ۲ـ ماهی درسال ـ برای دزدیدن آن چاهـی فراهم می‌آورند ـ قـرضدار! ۳ـ تنگش جان به لب میرساند ـ ناپیدا ـ دانا آموختن آنرا پیشه کرده ٤ـ عیب و عار ـ پنجم ـ آغوش باشد ـ برقرار و آباد ۵ـ موریخته ـ یکی از محلات اطراف تهران ـ درمان دردمی کند ٦ـ نویسنده کتاب وداع‌با اسلحه ـ سه کیلو ۷ـ مردان روزگار ازبلندش به جائـی رسیده‌اند ـ صورت ـ نفی‌تازی ـ وسیله کار دروگر است ۸ـ چندتارند ـ مایه اصلی آهنگ ـ تکرار یکحرف ـ موش خرما ۹ـ کشور امپراتوران ـ سفید در لفظ ترکی ـ کـراست و گوشش نمی‌شنود ـ از انواع انجیل ۱۰ـ حرف صریح ـ دو شهر ایران‌که در ایام عید سیل مسافران راتحمل می‌کنند ۱۱ـ قسمتی از کتاب اوستا ـ نوعی انگور باشد ـ زدن شاخه های زائد درخت ۱۲ـ غریبه نیست ـ گاهی ورمی چینند ـ آگاه ـ علامت جمع ۱۳ـ نوعی چرم مرغوب ـ چه وقت ـ پایه و اساس ۱٤ـ سانتی متر مکعب ـ از سیگار های وطنی ـ خـواب ۱۵ـ از ملکه های معـروف فرانسه که اصلا انگلیسی بود ـ قسمت سکسی پا.

حل جدول شماره ۹۰۸۵

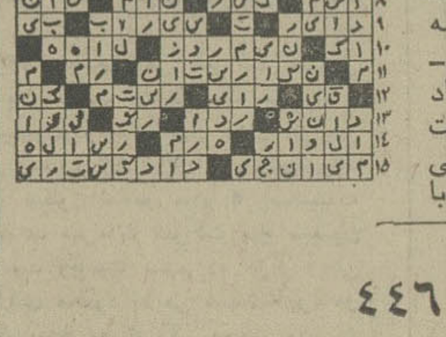

جدول عادی شماره ٤٤٦

افقی:

۱ـ ملک‌الشعرای دربار شاه عباس بود و میرداماد را نیزمدح می‌گفت ۲ـ خدای خورشید در مصر قدیم ـ دوزخ ـ زنان ـ شب در زبان محلی ۳ـ از قدیم با دشت می‌آمده ـ درسر میر غذا هر فصلی نوعی از آن خود نمایی می‌کند ـ ستوده شده ٤ـ عزیز شدن است وارجمندی ـ یکی‌از انواع ـ توانایی ۵ ـ عادت و روش ـ درخت چنار ـ نی باریک ٦ـ خسیس پس نمی‌دهد ـ سرخ رگ ـ زین و برگ اسب ۷ـ رها شدن ـ مرد نیکوروی و خوشرنگ ـ رایحه ۸ـ پرهیزکارو با تقوای ـ از انواع مزاج ـ منتها ـ آنسو ۹ـ آزاد و رها ـ روح که چنین باشد مصیبت است ـ یکی از شهر های استان مرکزی ۱۰ـ از میوه های گرمسیری ـ پسری از پسران حوا ـ برخور گرفتار آن می‌شود ۱۱ـ گشایش درکار ـ گاهی از سر پنجه میریزد!ـ آرامش از وجودش رفته ۱۲ـ از انواع بازی قمار ـ روز در لفظ عرب ـ کاسه چوبی ۱۳ـ هنرپیشه ـ سربلند کنید و ببینید البته نه در اتاق ـ ناپدید وپنهان ۱٤ـ رشد ونموکردن ـ اسم ـ از موجودات دریائی ـ از انواع نی ۱۵ـ اولین زنی که پزشک شد.

عمودی:

۱ـ رنگ چهره بیمار است ـ از نویسندگان فلسفی و نقاد فرانسوی که «عصیان‌فرشتگان» کتابی از اوست ۲ـ درخشان ـ در کنارش بست می‌چسبانند ـ به روی لاستیک می‌کنند ۳ـ بخار و مه غلیظ که هوا را تاریک کند ـ داخل و درون به عربی ـ براثر آن سربه زیر می‌اندازند ٤ـ شراب انگوری ـ گیاهی که به‌آن تره خراسانی میگویند ـ خشکی ـ راهی دردل کوه ۵ـ نومیدی ـ پریشان و شوریده حال ـ هم صحبت برهمن ٦ـ از غزل‌سرایان‌قرن هشتم که از آثار او «گل و نوروز» را میتوان نام برد ـ ترش و شیرین ۷ـ طویل ترین چاه ـ ضمیریست ـ بلی در لفظ روسی ـ شایسته ۸ـ گاهی به جای حرف تصدیق به کار میرود ـ بهانه‌گیر بیشتر میزند ـ قاعده و روش ـ علت است و سبب‌ساز ۹ـ همیشه از کنده برخاستـه ـ اصل هرچیز ـ رخشندگی ـ مبهوت ۱۰ـ دندان ـ اولین‌مردی که به خاتم‌پیامبران ایمان آورد ۱۱ـ کیست کـه ندارد؟ ـ ورم ریه ـ یکی از سیمهای برق ۱۲ـ نوعی بازی با ورق ـ پایه و بنیان ـ پشته‌ها ـ بوی ماندگی ۱۳ـ یک ششم درهم ـ ضمیریست ـ جای گل و بلبل ۱٤ـ مجلس نمایندگان ـ نام اسبی که پیامبر اسلام در شب معراج برآن نشستند ـ واحدی در وزن ۱۵ـ اثری از منتسکیو ـ خست.

حل جدول شماره ٤٤۵

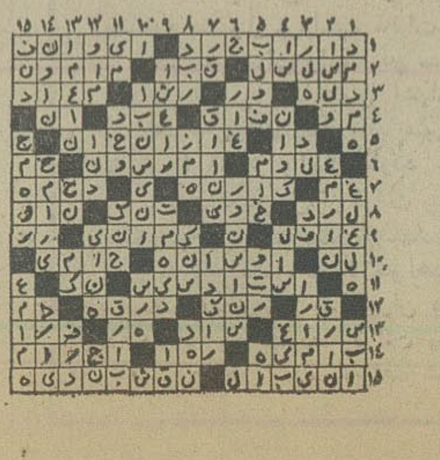

نظر بازار مشترک درباره تعرفه رجحانی ایران تغییر میکند

★ آلمان کوشش میکند گفتگوهای آینده کنفرانس پاریس براساس رابطه مواد مصرفی با انرژی قرار گیرد

نظر بازار مشترک اروپا در مورد اجرای تعرفه رجحانی برای ایران تغییر میباید .آلمان فدرال، در مورد تطبیق بهای نفت با نوسان بهای کروهی از کالاهای مصرفی پیشنهادهائی ارائه میدهد. مساله تامین انرژی تنها باهمکاری کشورهای تولید کننده و مصرف کننده حل میشود. این مطالب را «هانس یورگن ویشنوسکی» وزیر مشاور در وزارت خارجه آلمان فدرال که برای گفتگو با مقامات ایرانی در زمینه انرژی به تهران آمده در مصاحبه‌ای اعلام کرد.

ویشنوسکی ابتدا در باره مذاکرات خود در تهران گفت : در تهران مذاکرات سودمندی داشته‌ام و گفتگو با شاهنشاه ایران در محیطی بسیار گرم و دوستانه انجام گرفت .

شاهنشاه پس از تشریح موقعیت ایران بتوجه به سیاست انرژی بمزیان‌هایی که از گرانی مواد مصرفی و کاهش دلار به‌ایران وارد شده است،اشاره فرمودند. من در مذاکره خود با شاهنشاه ایران باین مسئله که ایران برای شروع مذاکرات با کشورهای تولید کننده آماده است و نقش بسیار پرتحرکی در زمینه آماده‌ساختن محیط مذاکرات قبل از کنفرانس انرژی برعهده گرفته است پی بردم.

آلمان فدرال نظر خود را پس از سفر من به هم‌پیمانان خود ارائه خواهد داد و ما کوشش میکنیم گفتگوهای آینده را برپایه رابطه مواد مصرفی با انرژی قرار دهیم .

ایران و بازار مشترک

از وی سئوال شد: تعرفه رجحانی بازار مشترک شامل کشورهای ترکیه ، یونان ، اسرائیل و اردن میشود وکشور های شمال آفریقا نیز از ان استفاده میکنند، پس چرا نباید ایران مشمول این تعرفه قرار گیرد.

ویشنوسکی پاسخ داد :دولت آلمان فدرال باین نکته توجه بسیاری دارد و در چارچوب کشورهای بازار مشترک اکنون به آن رسیدگی میشود، لیکن همه کشورهای عضو دارای یک نظر واحد نیستند . من درملاقاتم با شاهنشاه ایران در باره این مساله به تفصیل گفتگو کردم و در مراجعت به‌اروپا با کشورهای عضو درباره آن به صحبت خواهم نشست.

وزیر مشاور آلمان فدرال در باره اینکه چه کشورهائی در بازار مشترک با دادن تعرفه‌های رجحانی به‌ایران مخالفند ؟گفت نمیتوانم بگویم که چه کشورهائی مخالفند ، تصور میکنم شاید در طول این مدت در موقعیت قبلی تغییراتی رخ داده باشد . دیگر اینکه درگذشته فرم کلی برای نتیجه‌گیری نهائی وجود نداشت که من بتوانم در باره آن قضاوت کنم.

★ رابطه قیمت نفت

از ویشنوسکی سئوال شد نظر بازار مشترک راجع بپیشنهاد شاهنشاه آریامهر در موارد تطبیق نوسان بهای نفت بانوسان بهای گروهی از کالاهای مصرفی دیگر چیست.

او گفت : کشورهای عضو بازار مشترک هنوزموقعیت ثابتی در قبال این مساله ندارند. ما یعنی جمهوری فدرال آلمان بر این عقیده‌ایم که نوسان اتوماتیک بهای مواد مصرفی پدید آوریک تورم اتوماتیک است و بهمین دلیل ما بخود اجازه دادیم در این زمینه پیشنهادهایی را ارائه دهیم.

وزیر مشاور آلمان فدرال در پاسخ این سئوال : چرا کشور های عضو جز فرانس انرژی (سوای فرانسه) از جمله کشور خودشما مخالف بودند که مسایل مواد خام وبهای آن همراه بابهای نفت در کنفرانس سه جانبه انرژی مورد بحث قرار گیرد گفت :در آن زمان بحران انرژی یک مشکل ویژه بود ، بعنوان مثال آلمان فدرال از این وحشت داشت که در این باره در کنفرانس سئوال های بیشماری مطرح شود که در نتیجه این سئوال‌ها میتوانستند کنفرانس را از هدف اصلی خود که عبارت از رسیدگی به مسائل پراهمیتی بود، منحرف سازد و همچنین خطر اینکه نتوانیم به نتیجه مطلوب برسیم به وضوح موجود بود. ما تمایل ۰۷ دور عضو را مبنی بر اینکه مسایل مواد خام ، تحولات آن و انرژی توأما مورد بحث و گفتگو قرار گیرد بازگو کردیم و خود نیز کاملا با مطرح شدن آن موافقیم یعنی این سه مساله از اهمیت یکنواخت برخوردار خواهند بود.

★ منابع جدید

برنامه دراز مدت بازار مشترک از لحاظ انرژی چیست ؟ شما چگونه میخواهید منابع انرژی خود را تامین کنید؟

بازار مشترک اروپا بر روی یک طرح وسیع انرژی کار میکند. در نظر است در مصرف انرژی صرفه‌جوئی شود و منابع جدید کشف گردد. کشورهای عضو بازار مشترک پیشنهادهای بسیاری در این زمینه ارائه داده‌اند که اکنون مورد گفتگوی کارشناسان قرار دارد.

ویشنوسکی افزود : ما فکر میکنیم مساله تامین منابع انرژی باهمکاری کشورهای تولید کننده و مصرف کننده و همکاری‌های همه جانبه درزمینه‌های گوناگون اقتصادی و همچنین همکاریهای تکنولوژیک و باتوجه به‌موقعیت کشورهای درحال رشد ، حل خواهد شد. شما میدانید که آلمان فدرال با تولید ٤ درصد نفت ، عضو اوپک نیست .لیکن در موقعیتی بهتر از کشورهای صنعتی قرار دارد این طبیعی است افزایش قیمت نفت درکشورهای صنعتی جهان عدم تعادل ایجاد کرده است و هرگونه افزایش وضع آنها را وخیم‌تر خواهد کرد.

ویشنوسکی وزیرمشاور در وزارت خارجه آلمان‌غربی‌درتهران با مقامات ایرانی مذاکراتی انجام‌داد.عکس‌ملاقات وزیر مشاور آلمانی را با عباسعلی خلعتبری وزیر خارجه نشان میدهد

از جانب دیگر در ایران بطور وضوح به من گفته شد که درآمد نفت در دو سال اخیر کاهش یافته است ، باید ببینیم که چگونه میتوان بیک تعادل و راه‌حل منطقی رسید.

روش ایران در مذاکرات بسیار برنامه است و ایران از جمله پر تحرک ترین کشورها در این زمینه بوده و هدفش کاملا مشخص است . ایران بارقام وارداتی خود و زیانهای ناشی از افزایش قیمت مواد اولیه اشاره میکند و از جانب دیگر کاهش دلار را نیز مزید بر علت میداند. اما همانطور که گفتم وظیفه و هدف اصلی ما آشنایی با مشکلات وپیدا نمودن یک دیالوگ منطقی برای کنفرانس انرژی است.

قرارداد یک میلیارد دلاری بین ایران و کانادا امضاء شد

اوتاوا ـ رویتر ـ بین ایران و کانادا قراردادی‌که مبلغ آن بیش از یک میلیارد دلار است بامضاء رسید . وزارت بازرگانی کانادا در اوتاوا اعلام کرد توافق برای عقد قرارداد در پایان نخستین اجلاس کمیسیون مشترک تجاری بین دوکشور بعمل آمد .

ازطرف ایران هیئتی بریاست فرخ نجم‌آبادی در کمیسیون مشترک اقتصادی دو کشوردر اوتاوا شرکت کرده است.

وزیر امور بازرگانی کانادا که ازطرف کشور خود در کمیسیون مشترک اقتصادی ایران و کانادا شرکت کرده است قبلا گفته بود که همکاری اقتصادی با ایران توسعه و گسترش فعالیت کاغذ سازی و نیزهمکاری کانادادر امورحمل‌و نقل ارتباطات وبخش کشاورزی را در برخواهد گرفت . در زمینه‌های دوگشور همکاری در زمینه توسعه مشترک سوخت هسته‌ای نیز منظور گردیده است .

وزیر امور بازرگانی کانادا از بامضاء رسیدن قرارداد یک هزار میلیون‌دلاری‌به خبرنگاران گفت این قرارداد بزرگترین قراردادی در نوع خود است که تاکنون‌وسیله وزارتخانه‌متبوع او بامضاء رسیده است . وی امضای قراردادراگام برجسته‌ای در پیشرفت روابط دوکشور خواند و اعلام داشت مذاکرات برای عقد قرارداد های بیشتر ادامه دارد .

فرخ نجم‌آبادی وزیر صنایع و معادن ایران گفت مفاد قرار داد ناظر برمعاملاتی که در نظر گرفته شده طی پنج سال آینده انجام و تکمیل خواهد شد.

پیرو آگهی دعوت مجمع عمومی فوق‌العاده شرکت سهامی خاص مخلوط شن کەدر صفحه ۱۹ روزنامه مورخ ۱۷ر٤ر٥٤درج شده شماره پلاک دفتر مرکزی شرکت ۱۱۸ میباشد و اشتباها ۱۸ چاپ شده است.
آ ـ ٦۷٦۱

شرایط ارتقاء و انتقال قضات تغییر کرد

بقیه از صفحه آخر

شغلی خود استفاده خواهند نمود .

ماده ۱۳ـ وزارت دادگستری مکلف است ظرف ششماه به قضاتی که دراجرای این قانون شغل آنان قضائی شناخته نشده شغل مناسب قضایی ارجاع نموده و یا آنانرا طبق مقررات تبصره ۷٤ قانون استخدام کشوری بازنشسته نماید .

خدمات این قبیل قضات تا تعیین تکلیف نهائی قضائی شناخته میشود .

ماده ۱٤ ـ دارندگان پایه‌های قضائی که خدمت آنان قضائی شناخته شده میتوانند با رعایت مهلت‌های این قانون از هیئت مقرره در ماده ٤ تقاضای ارتقاء طبقه نمایند . هیئت مذکور با توجه به نوع خدمت نسبت به ارتقاء آنان اظهار نظر خواهد نمود . این قبیل قضات مادام که درسمت های مندرج در ماده ۱۰ بخدمت اشتغال دارند حداکثر میتوانند تا دو طبقه ارتقاء یابند

ماده ۱۵ ـ جزدر مورد مقام های وزیر یا معاون وزیر یا سفیر یا استاندار یا شهردار یا دبیر کل سازمان امور اداری و استخدامی کشور و یا ریاست یا عضویت هیئت های رسیدگی بشکایات استخدامی کارکنان دولت قبول شغل غیر حقوقی در وزارتخانه ها یا موسسات و شرکت های دولتی یا شهرداریها برای قضات مجاز نیست .

حداکثر ماموریت قضات در مشاغل حقوقی در سازمان های مزبور نیز برای تمام دوران خدمت سه سال خواهد بود. ادامه خدمت قاضی درمشاغل حقوقی پس از مدت فوق انتقال محسوب است ، در اینصورت گروه وپایه آنان در سازمان‌های فوق الاشعار با توجه بسابقه خدمت آنان طبق قانون استخدام کشور تعیین میشود .

شاغلین مقامات مذکور دراین ماده برای تمام دوران خدمت با توجه به مهلت های مقرر در این قانون حداکثر از یک پایه ترفیع طبقه استفاده خواهند نمود .

اختیارات وزیر

ماده ۱٦ـ صاحبان پایه‌های قضائی که طبق قوانین خاص خدمتشان قضائی شناخته شده تابع مقررات همین قوانین بوده وبهنگام بازگشت بخدمت قضائی طبقه آنان ازطرف هیئت مقرر در ماده ٤ طبق مقررات این قانون تعیین خواهد شد .

ماده ۱۷ـ به قضاتی که برحسب احتیاج وزارت دادگستری در طبقه پائین‌تراز طبقه‌ای که‌شاغل هستند شغلی محول شود همان حقوق و مزایای طبقه قبلی پرداخت می شود . مدت خدمت آنان در طبقه مادون خدمت در طبقه قبلی محسوب است .

ماده ۱۸ـ وزیر دادگستری مجاز است تا یکسال از تاریخ تصویب این قانون آن عده از دارندگان پایه قضائی باستثنای مقامات مندرج درماده ۱۰ این قانون را که ادامه خدمتشان ضروری تشخیص نشود با رعایت شرایط مقرر اصلاحی ماده ۷٤ قانون استخدام کشوری بازنشسته نماید .

ماده ۱۹ـ وزیر دادگستری میتواند برحسب ضرورت ازبین وزراء یا معاونان سابق وزارت دادگستری یا قضاتی که یکی از مقامات مندرج در طبقات ۹ و ۱۰ و ۱۱ را تصدی کرده باشند ۵ نفر را بعنوان مشاور عالی وزیر دادگستری تعیین نماید ـ خدمت این قبیل قضات در سمت مشاور خدمت قضائی محسوب و از لحاظ تشخیص طبقه تابع احکام این قانون خواهند بود .

ماده ۲۰ـ شرایط و نحوه آموزش خدمت قضات و کارمندان اداری وزارت دادگستری و اعزام آنان برای کارآموزی بخارج از کشور موکول به آئین‌نامه‌ای است که به تصویب وزارت دادگستری می رسد .

ماده ۲۱ـ در حوزه قضائی تهران ارتقاء بمقامات قضائی در طبقات ٤ و ٥ و ٦ موکول به داشتن پنج سال سابقه خدمت قضائی در شهرستان ها و ارتقاء به بقیه مقامات موکول به داشتن ۱۰ سال سابقه خدمت قضائی در شهرستان‌ها است .

تبصره ۱ـ کارآموزان قضائی که برحسب احتیاج وزارتخانه و معدل امتحانات در ابتدای خدمت با یک رتبه کمتر در تهران قبول خدمت کنند برای احراز مقامات طبقه هفت و بالاتر باید ۵ سال سابقه خدمت قضائی در شهرستان ها داشته باشد.

تبصره ۲ـ قضاتی که در تاریخ تقدیم این لایحه درحوزه قضائی تهران انجام وظیفه می کنند در صورتی می توانند به طبقه هفت بالا ارتقاء پیدا کنند که علاوه بر شرایط مقرر در قانون حداقل ۵ سال سابقه خدمت قضائی در شهرستان‌ها داشته باشند مگر انکه در طبقه‌ای قرار گیرند که امکان انتقال آنها بلحاظ نبودن پست مناسب وجود نداشته باشد .

تبصره ۳ـ خدمت قضائی در نقاطی که بموجب تصویبنامه هیئت دولت از لحاظ آب و هوا و امور معیشتی و رفاهی و موقعیت جغرافیائی وضع استثنائی داشته‌باشند ازجهت امکان انتقال به حوزه قضائی مرکز یک ثلث بیشتر محسوب می شود .

تبصره ٤ـ حوزه قضائی مرکز ازنظر مقررات این‌ماده عبارت از شهرستان های تهران ، کرج ، شهرری ، ورامین ، گرمسار و دماوند است .

ماده ۲۲ـ برای تصدی مشاغل قضائی در خارج از حوزه قضائی تهران نباید کسانی انتخاب شوند که‌متولد محل خدمت یا یکی از نقاط واقع درحوزه قضائی آن‌محل باشند قضاتی که در تاریخ تصویب این قانون در حوزه قضائی محل تولد خود بخدمت اشتغال دارند درصورتی می توانند تقاضای ارتقاء مقام نمایند که‌درحوزه قضائی دیگر قبول خدمت نمایند باین نوع قضات با توجه بضوابط مندرج در مواد ۳ و ٤ میتوان در خارج از محل تولد آنها تا دو طبقه ارتقاء مقام داد .

ماده ۲۳ـ مواد ۵و۷و٤٤ و ٤٦ قانون استخدام قضات و اصول تشکیلات دادگستری ملغی است .

خبرهای تلفنی شهرستانها

سمینار برنامه ریزی

مشهد ـ سمینار برنامه ریزی استان خراسان صبح امروزدر هتل مشهد با شرکت دکتر عبدالعظیم ولیان نیابت تولیت عظمی و استاندار خراسان ، معاونان وزارتخانه ها مدیران کل و روسای ادارات،فرمانداران شهرداران وروسای انجمن های دموکراتیک تشکیل شد .

در این سمینار استاندار خراسان اجرای هرچه زودتر طرحهای پیش بینی شده برای استان را خواستار شد .

سپس آقای نمازی نماینده سازمان برنامه در اینمورد سخنانی اظهار داشت.معاونان وزارتخانه‌هابعد از ظهرامروز دریایان سمینارمشهد را بقصد تهران ترک خواهند گفت .

۲ نفر کشته شدند

سنندج ـ در حادثه رانندگی جاده همدان ـ دولت‌آباد ،دو نفر کشته شدند !

وانت‌بار ۷۸۵٤۹ ـ تهران‌که در جاده همدان ـ دولت‌آباد در حرکت بود،در ۸ کیلومتری بیجار با مینی‌بوسی برانندگی فریدون حیدری بشدت تصادف کرد !

در این حادثه دونفر بنامهای سیفاله احمدیان و علی اسفندیاری کشته شدند .

کاردان فنی که از محل حادثه دیدن کرد ، اعلام‌داشت، سرعت بیش از حد مینی‌بوس و عدم توجه باصول رانندگی موجب این حادثه خونین شده است .

کشف ۱۳۹ کیلو تریاک

تربت‌جام ـ ازهفت‌قاچاقچی درحومه‌تربت‌جام‌یکصدو سی و نه کیلو و ششصد گرم تریاک کشف شد .

قاچاقچیان ، تریاکها را با کوله‌پشتی حمل میکردند که بدام ماموران ژاندارمری تربت‌جام و پاسگاه ژاندارمری «مالکی» افتادند . شش نفر از قاچاقچیان ، الیاس قانعی (رهبرباند)حسن نجفی ، عطا محمد ، قدر آبادی ، محمد و زبردست هستند و هویت یکی از آنان معلوم نیست . از این عده یک قبضه سلاح کمری‌نیز بدست آمد .

افتتاح بنیاد نیکوکاری

کرج ـ پیش از ظهر امروز دوازدهمین‌مرکز بنیادنیکوکاری والاحضرت شمس پهلوی با حضور دکتر دفتریان‌استاندار استان مرکزی در کرج‌گشایش یافت .

در این مراسم آقای عظیمی مدیر عامل بنیاد نیکوکاری والاحضرت شمس پهلوی در کرج گزارشی از چگونگی‌ایجاد این مرکز قرائت کرد سپس دکتر دفتریان با قطع نوار ۳ رنگ مرکز بنیاد نیکوکاری‌کرج را گشود .

محل جدید ژاندارمری

کرج ـ گروهان ژاندارمری کرج به‌محل‌جدید،منتقل‌شد.

ساختمان گروهان ژاندارمری کرج، در نزدیکی حصارک قراردارد و از سوی‌ژاندارمری کل کشور ساخته شده است.

امور ثبتی تهران منطقه‌ای خواهد شد

★ املاک هر منطقه در کنسرسیوم اسناد رسمی همان منطقه مورد معامله قرار میگیرد

★ دفاتر اسناد رسمی در یکدیگر ادغام میشوند

براساس لایحه‌ای که‌وزارت دادگستری تهیه وتقدیم قوه‌مقننه کرده است دفاتر اسناد رسمی‌هر منطقه درهم ادغام شده‌و دفاتر بصورت منطقه‌ای درخواهد آمد.

همزمان بامنطقه‌ای شدن دفاتر اسناد رسمی املاک هر منطقه از تهران درکنسرسیوم اسنادرسمی همان منطقه معامله خواهدشد.

با اجرای این طرح دفاتر اسناد رسمی موجود در هرمنطقه جمع‌آوری شده‌و به تعداد کافی در هر منطقه متمرکز میشوند.

در حال حاضر معاملات املاک هر منطقه از تهران را می‌توان در دفاتر اسناد رسمی سایر مناطق پایتخت نیز به ثبت رساند ،لیکن با منطقه‌ای شدن دفاتر اسناد رسمی که بصورت کنسرسیوم اداره میشوند درانجام کار های ثبتی سرعت بیشتری پدید خواهد آمد.

یك مقام آگاه در سازمان ثبت اسناد ضمن تائید این‌خبر یادآور شدکه‌تهران‌از لحاظ دفاتر اسنادرسمی به ۵۰ منطقه تقسیم خواهدشد که با ادغام هرچند‌دفتر اسناد رسمی‌یك کنسرسیوم‌اسناد رسمی تشکیل خواهد شد.

تعداد دفاتر اسناد رسمی‌موجود درتهران اکنون ۲۷۵واحد میباشد که به پنجاه کنسرسیوم ثبتی تقلیل میابد واز هر شش‌مدیر دفتر اسناد رسمی یکی که‌از سایرین شایسته تر باشداجازه مدیریت کنسرسیوم داده میشود وبقیه روسای دفاتر زیر نظر او انجام وظیفه خواهندکرد.

منطقه‌ای شدن امور دفاتر اسناد رسمی بصورت کنسرسیوم ابتدا در تهران و سپس در سایر شهرستان های کشور اجراخواهد شد.

لایحه منطقه‌ای شدن اموردفاتر اسنادرسمی به‌این‌جهت تهیه شد تا مسئولین‌هرکنسرسیوم‌منطقه‌ای ثبت باشناسائی امور ملکی‌منطقه حوزه استحفاظی خود به انجام امور ثبتی پرداخته تا ازهرگونه جعل و سوء استفاده هنگام ثبت اسناد جلوگیری بعمل‌آید.

طرح عملی برای جلوگیری ازافزایش قیمت‌ها

توسط اتاق بازرگانی تهیه شد

اتاق بازرگانی وصنایع و معادن ایران یک طرح عملی برای جلوگیری‌از افزایش‌قیمت ها تهیه کرده که بعدازظهرشنبه آینده در اجلاس مشترک هیئت نمایندگان اتاق ایران تشریح خواهد شد که باید بلافاصله‌از طرف این تولیدکنندگان بموقع اجراء درآید.

سخنگوی اتاق بازرگانی‌و صنایع ومعادن ایران امروز اعلام کرد : درجلسه‌ای که بعدازظهر شنبه‌آینده باحضور هیئت نمایندگان اتاق ایران تشکیل خواهد شد ، دکتر طاهر ضیائی رئیس‌اتاق ایران‌پیشنهاد مهمی رابرای جلوگیری از افزایش قیمت ها مطرح میکند. همین سخنگو افزود :این پیشنهادات براساس مطالعات وبررسی های دقیق است که طی ماههای اخیر بوسیله کارشناسان مسائل اقتصادی‌و بازرگانی در اتاق ایران‌صورت گرفته و راه حلهای عملی و قابل اجرا برای جلوگیری از افزایش‌مداوم‌قیمت هاخصوص در مورد کالا های موردنیاز طبقات متوسط‌ارائه شده‌است.

تدریس دوره پری تافل در کلاسهای اعزام

امسال تابستان یک دوره اختصاصی تدریس برنامه‌پری‌تافل شامل مواد « گرامر ـ لغت ـ درک معنی کنبی ـ درک معنی انگلیسی»در برنامه کلاسهای‌اعزام دانشجو به خارج گنجانیده شده ودانشجویان باید این دوره را بگذرانند.

این تصمیم بدین علت اتخاذ گردیده که دانشجویان کلاسهای اعزام در سطح بالاتری از زبان خودرا برای قبولی در امتحانات اعزام دانشجو به خارج آماده نمایند و پس از موفقیت در امتحان اعزام بیش‌از ۳ ماه وقت خودرا صرف‌گذراندن دوره پری تافل ننمایند.

برنامه این کلاسها شامل تدریس دوره کامل مطالب‌مربوط به امتحانات اعزام دانشجو به خارج و پری‌تافل میباشد و دانشجویانی که این دوره را بگذرانند قطعادر امتحانات اعزام دانشجو موفق خواهند شد.

موسسه هومر مجری این طرح آموزشی اعلام داشت که اولین سری این کلاسها یکشنبه ۲۲ تیر ماه تشکیل‌خواهد شد و پس از آن هرهفته‌تشکیل ٤ سری کلاس جدید در نظر گرفته شده و دانشجویان باید شخصا برای تکمیل فرمهای مربوطه به دفتر آموزش هومر واقع در خیابان شاهرضا ـ بالاتر از دانشگاه تهران ـ مقابل سینماکابری‌مراجعه نمایند.

آقای جواد عسگری رئیس آموزش هومر ضمن اظهار مطالب فوق بیان داشت که علت اصلی تصویب واجرای این‌طرح ابتکاری هومر در مرحله اول قبولی حتمی دانشجویان کلاس های‌اعزام و درمرحله دوم جلوگیری از صرف وقت و هزینه‌دانشجویان برای گذراندن دوره پری تافل در موفقیت‌درامتحانات اعزام بوده است و برنامه این کلاس ها به ترتیبی تنظیم گردیده که ضعیف‌ترین دانشجویان برای موفقیت درامتحان اعزام آماده میشوند .

وی‌ضمنا اضافه نمود که موسسه هومربرای تدریس دوره پری‌تافل به دانشجویان کلاسهای اعزام که‌شامل مواد جداگانه و استفاده پلی کپی های تستی و گرامری خاص و نوار های درک معنی میباشد هیچگونه وجه اضافی از دانشجویان کلاسهای اعزام دریافت نخواهد داشت.

تلفن ٦٦۱۲۲٤ برای کسب اطلاع دانشجویان‌اختصاص داده شده است .

تلفن جدید
دکتر امین سلیمانی
دندانپزشک
٦٥٤٦۳٤

سهمیه پزشکی ارتش در دانشگاه اصفهان
که اطلاعیه آن در صفحه ۱۲ منتشر شده ده نفر صحیح‌است.
آ ـ ۲۲٤٦٤

مرکز مطالعات علوم و تکنولوژی ارتباطات ومخابرات

افراد زیر درمرحله‌اول آزمونهای ورودی دوره‌های فوق لیسانس تکنولوژی‌آموزشی‌و تحقیق درارتباطات جمعی پذیرفته شده‌اند.

۱ـ تکنولوژی آموزشی ـ سهمیه مرکز مطالعات

۱ـ شهلا البرزی ۲ـکاظم اهری کلیبر ۳ـ فریدون توجه ٤ـاحمد توحیدی ۵ـ پریوش جهزاده٦ـ سید محمد حسینی ۷ـ خسروحیدری ۸ـسکینه خرازی۹ـ میرانگیز دست‌غیبی۱۰ـ غلامحسین دلجو ۱۱ـ فریدون رحیمی ۱۲ـ محمد رحیمی جعفری ۱۳ـ ناصر رخشا ۱٤ـنرگس زعیمی ۱۵ـ گیتی‌سید یعقوبی ۱٦ـ منصور صالحی سورمقی ۱۷ـ عبدالرضا فروزانفر ۱۸ـ ویدا فرهاد معتمد ۱۹ـ نادرقلی قورچیان ۲۰ـ نسرین گودرزی ۲۱ـ محمدعلی موحدین ۲۲ـابراهیم مکی ۲۳ـ محمود منشی‌پوری ۲٤ـ ثریا واعظی ۲۵ـ سید محمدرضا هاشمی نسب ۲٦ـ اختر نیشابوری ۲۷ـ ژیلا یادگار.

۲ـ تکنولوژی آموزشی ـ سهمیه دانشگاه سپاهیان انقلاب ایران

۱ـ میرمحمد اختریان جرجانی ۲ـ سعیده آذری ۳ـ عباسقلی‌آریا ٤ـ غلامحسین استدلال ۵ـ ایرج اعتماد ٦ـ محمدتقی اکبری ۷ـفرشته امین ۸ـ مینابهاردوست ۹ـ نیراعظم پرهیزگاری ۱۰ـ فریده جبلی ۱۱ـ احترام درستپیمان ۱۲ـ زهرا راهبی ۱۳ـ فاطمه رحمان سرشت ۱٤ـ اسمعیل روحبخش ۱۵ـ نادرقلی زرین قلمی ۱٦ـ محمدحسن سجودی ۱۷ـ ابراهیم شریفی همدانی ۱۸ـ احمد شکیبائی ایزدآبادی ۱۹ـ محمود شمس ۲۰ـ محمدمهدی‌صارمی پاریزی ۲۱ـ احمدصالحیان ۲۲ـرضا صمیمی ۲۳ـ خدیجه‌علی آبادی ۲٤ـ فتحیه طبری ۲۵ـ عبدالسلام طیب‌غفاری ۲٦ـ عصمت فاضلی ۲۷ـ پوراندخت فاضلیان ۲۸ـ شهربانو فرغار ۲۹ـاکبرفریار ۳۰ـ غلام قلندرزاده ۳۱ـ سید جواد کباری قطبی ۳۲ـ علیرضا گلسرخی ۳۳ـ نسترن لولوئی ۳٤ـ حسن محرزی ۳۵ـ زهرا میراحتشامی ۳٦ـ سید احمد میرشکرائی ۳۷ـ غلام‌مهدی نعمت‌الهی.

۳ـ رشته تحقیق در ارتباطات جمعی

۱ـ جمشید آذربای ۲ـغلامرضا اسلامی بیدگلی ۳ـ جولیادورین بدل چمکی ٤ـژولیت بیگلری ۵ـ محمودبهبهار ٦ـ علی‌رسول پورصدرا ۷ـمحمدرضا پاسدار ۸ـ غلامحسین پروینیان ۹ـ داود ثبوتی‌زنجانی ۱۰ـ علی‌خاکی صدیق ۱۱ـ شهرزاد خوشبین ۱۲ـ منیع خزائی‌زاده ۱۳ـ فرهاد خرمی ۱٤ـ سیمین حناچی ۱۵ـ شهناز دیلمقانی‌ارومیه ۱٦ـ رحیم رحیم‌زاده آملی ۱۷ـ شهین سراج ۱۸ـ شعله سیدنوری ۱۹ـ سعادت شیخ ۲۰ـ ناهید شاهرخشاهی ۲۱ـ الهه شه‌پرست ۲۲ـ احمد صدری ۲۳ـ حمید صدری ۲٤ـ محمود صدری ۲۵ـ مهوش‌غارفی ۲٦ـ بابك فروزانفر ۲۷ـ داریوش فرهودی ۲۸ـ حسین قندچی مازندرانی ۲۹ـ رقیه قندی۳۰ـ ناهید کاتبی ۳۱ـ مهربانو کاوسی ۳۲ـمهشید کبیری ۳۳ـنورالدین مصطفوی کاشانی ۳٤ـ احمدمیر عابدینی ۳۵ـ میریوسف نوروزیان ۳٦ـ علی اصغر وفائی ۳۷ـ بیژن همایون‌پور .

از نامبردگان دعوت میشود برای آگاهی از زمان و مکان مصاحبه در روز یکشنبه ۲۲ تیر بین ساعات ۸ تا ۱۷ به ساختمان مرکز مطالعات خیابان پهلوی کوی روان مراجعه نمایند یا در روز و ساعات ذکر شده با تلفن ٦۸٤۲۳۵ تماس بگیرند .

دومین هفته نمایش فیلم رنگی
زندگی و مرگ
بروس لی
همراه با فیلم کاراته‌ای
قدم به قدم بامشت
هم‌چنان با موفقیت در سینماهای
سهیلا ـ پلازا ـ مراد ـ ری
ادامه دارد

آگهی تجدید مناقصه شماره ۳٤

نیروی هوائی شاهنشاهی مقداری زنجیر چرخ خودروی مورد نیاز خود را از اطریق مناقصه خریداری‌می‌نماید داوطلبان شرکت در مناقصه می‌توانند پس از پرداخت مبلغ ۵۰۰۰ ریال به‌حساب ۱۲۰۱ دارائی نیروی هوائی در بانك مرکز ایران .

به ستاد فرماندهی نیروی هوائی (خیابان‌فرح‌آبادژاله) مراجعه وبا ارائه فیش بانکی برك شرائط دریافت و پیشنهادات خود را برطبق مفادمندرج در برك شرائط تنظیم نموده و تا ساعت ۱۲ روز سه‌شنبه ۳۱ر٤ر٥٤ به دفتر دبیرخانه ستاد فرماندهی نیروی هوائی تسلیم نمایند .

نیروی هوائی شاهنشاهی

دانشگاه صنعتی آریامهر
دانشکده ریاضی وعلوم کامپیوتر
پذیرش دانشجو برای دوره فوق لیسانس
علوم کامپیوتر
(M.S. IN COMPUTER SCIENCE)

دانشکده ریاضی و علوم کامپیوتر دانشگاه صنعتی آریامهر برای سال تحصیلی ۵۵ـ۱۳۵٤ برای دوره فوق لیسانس علوم کامپیوتر حداکثر ۲۰ نفر دانشجو می پذیرد . شرایط ورود به این دوره عبارتند از :

۱ـ دارا بودن درجه لیسانس از یکی از دانشگاهها یا مدارس عالی معتبر
۲ـ تمایل به اشتغال تمام وقت به تحصیل در صورت پذیرفته شدن .
۳ـ دارا بودن برگ خاتمه خدمت ویا معافی (بغیر ازفارغ‌التحصیلان امسال)
٤ـ پذیرفته شدن در امتحان کتبی ورودی که در روز پنجشنبه ۳۰ مرداد ۱۳۵٤ انجام شده و از چهار ماده زیر تشکیل میشود .
الف ـ هوش و استعداد (باضریب۳)
ب ـ مبانی برنامه نویسی‌ومقدمه‌ای‌در علوم کامپیوتر (با ضریب ۲)
ج ـ ریاضیات دوره لیسانس (با ضریب ۲)
د ـ زبان انگلیسی (با ضریب ۱)
۵ـ پذیرفته شدن در مصاحبه .

افراد علاقمند واجد شرایط برای کسب اطلاع بیشتر و دریافت فرم ثبت نام با آدرس زیر شخصا و یا از طریق مکاتبه تماس بگیرند.
فرم‌ثبت نام‌ودفترچه‌اطلاعات درظرف یك هفته برای‌درخواست کننده‌فرستاده خواهد شد .

دوره فوق لیسانس علوم کامپیوتر
دانشکده ریاضی وعلوم کامپیوتر
دانشگاه صنعتی آریامهر
خیابان آیزنهاور صندوق پستی ۳٤۰٦ ، تهران

سازمان توریستی ومسافرتی اوریانت
IATA
تورهای تابستانی خودرابا هواپیماهای‌جت درتمام مسیر ، اقامت در هتلهای‌درجه‌یك، ایاب و ذهاب و گردش درشهرها و ورودیه ها و عوارض فرودگاهها با راهنمای‌باتجربه فارسی زبان اعلام میدارد .

۱٤ روز هامبورك ولندن حرکت ٦ قیمت استثنائی باصبحانه وناهار ۵۹۹۰ تومان.
درهتلهای درجه یک REICHSHOF ROYAL KENSINGTON باهمکاری‌شرکت‌های‌هواپیمائی‌لوفت‌هانزا وپان‌امریکن

۱٤ روز لندن در هتل درجه‌یك ROYAL KENSINGTON با تلویزیون رنگی در کلیه اطاقها قیمت استثنائی با صبحانه ٤۹۹۰ تومان حرکت ۱۹ ، ۲٦ تیرو ۹ مرداد باهمکاری هواپیمائی بی. او. ۱. سی

اروپا ۲۲ روز. حرکت ۱٤ مرداد قیمت ۸۱۵۰ تومان آتن،رم ، هامبورك، پاریس ولندن باصبحانه و ناهار و باهمکاری پان‌امریکن

برای خرید و رزرو هر نوع بلیط شرکتهای مختلف هواپیمائی برای تمام نقاط جهان باما تماس بگیرید.
خواهشمند است برای کسب اطلاعات بیشتر و اخذ برنامه چاپی به‌دفتر مرکزی اوریانت‌خیابان M.S ویلای شمالی نرسیده به کریمخان زند شماره ۳۳۹ مراجعه و یا با تلفن های ۸۲۷۰۲۷ ـ ۸۲۷۰۲۹ ـ ۸۳۳۹۳۷ مکالمه فرمائید.

تصحیح آگهی استخدام رسمی گمرك ایران
در آگهی استخدام رسمی گمرك ایران که درشماره دیروز و پریروز درج شده از ردیف ۳۰ ستون آخر گروه قطعی ۱ از قلم افتاده است که بدینوسیله تصحیح میشود

آگهی دعوت

مجمع عمومی عادی بطور فوق‌العاده شرکت سهامی خاص ایتال سقف در ساعت نه صبح روز چهارشنبه اول تیر ماه ۱۳۵٤ در محل شرکت واقع در خیابان سپهبد زاهدی خیابان نیکو شماره ۳۱ تشکیل خواهد گردید از کلیه صاحبان سهام تقاضا میشوددر روز و ساعت مقرر در جلسه حضور بهمرسانند.

دستور جلسه عبارتست از:
۱ـ اخذ تصمیم در مورد انحلال شرکت.
۲ـ انتخاب مدیر تصفیه .
۳ـ تعیین روزنامه جهت آگهی های شرکت.

شرکت سهامی خاص ایتال سقف
آ ـ ٦۹۳۵

تلفن سرویس حوادث ۳۱۱۲۱۲

۹ نفر در حوادث رانندگی کشته شدند

در حوادث رانندگی جاده های کشور طی شبانه روز گذشته ۹ نفر کشته شدند و ۷ نفر نیز به‌سختی آسیب دیدند.

بالاترین رقم کشته‌شدگان حوادث رانندگی جاده های کشور مربوط به تصادفی است که دیروز در ۱۲ کیلو متری‌جاده خرم‌آباد ـ اندیمشک به وقوع پیوست و طی آن ۳ نفر کشته شدند.

بنابه گزارش خبرنگار مادر خرم‌آباد کامیون بنز ۲۳۸۲۳ تهران الف برانندگی رضا کوهستانی هنگامی که در جاده اندیمشک حرکت میکرد با اتومبیل سواری‌هیلمن «بورمووقت» که از سمت مقابل می‌آمد به شدت تصادف کرد.

طی این حادثه دلخراش ، حمید بادی‌زاننده اتومبیل ـ ودو سرنشین دیگر اتومبیل که هنوز هویت آنها روشن نشده است ، کشته شدند.

حوادث بعدی رانندگی‌درراه کرج ـ قزوین روی دادو طی‌آن دونفر کشته شدندو یك نفر آسیب دید.

اولین حادثه بعلت واژگون شدن اتومبیل ۹۳۳۴۲ ، مقابل کارخانه سیمان آبیك روی داد.

دراین حادثه بهرام‌شوندی ٤ساله کشته شدو پدرش عیسی‌شوندی که اتومبیل را هدایت میکرد ، بسختی‌مجروح‌شد.وی‌دربیمارستان شیروخورشید سرخ قزوین‌بستری است.

بنابه گزارش خبرنگار اطلاعات در کرج دومین حادثه مقابل کافه «رامشهر» بین راه کرج ـ قزوین رخ داد و اتومبیل

عباسعلی زنجی دبیر دبیرستان‌های کرج، قربانی حادثه جاده کرمانشاه

شهلا دبیری سطری ، قربانی دیگر حادثه جاده کرمانشاه.

بموجب گزارش خبرنگار ما در کرمانشاه پیکان ۵۲۲۸۶ ـ تهران برانندگی عباسعلی نجفی که‌در جاده کرمانشاه ـ بیستون در حرکت بودبا کمپرسی ۴۷۳۱۷ ـ کرمانشاه برانندگی علی‌چراغی آخر بشدت تصادف کرد.

دراین حادثه راننده پیکان ـ دبیرآموزش وپرورش کرج ـ در محل حادثه کشته شد. شهلا دبیری سطری همسر ونیوشا ۲ ساله فرزند عباسعلی نجفی که‌به شدت مجروح شده بودند به بیمارستان هویزست تختخوابی کرمانشاه انتقال یافتند اما تلاش پزشکان برای نجات شهلا دبیری از مرگ موثر واقع نشدو وی‌به علت خونریزی شدیدجان سپرد.

تنها سرنشین پیکان ـ پسر دوساله زن‌وشوهر مقتول ـ هنوز از مرگ پدرو مادر خودبی‌اطلاع است.

این‌خانواده ۳نفری بمنظور گذراندن تعطیلات تابستانی عازم کرمانشاه بودند که‌دچار حادثه شدند.

دزدی که به «کاهدان» زده بود ، دست به خودکشی زد !

سارق اتومبیل که به‌دام پلیس افتاده بود با خوردن‌چند قرص سمی دست‌به‌خودکشی‌زد.

دیشب اهالی خیابان عین‌الدوله ،این دزد را هنگامی که مشغول بازکردن لوازم اتومبیلی‌بود، گرفتار کردند، دراین هنگام ماموران گشت‌کلانتری ۱۰نیز به‌محل حادثه رسیدند. حسین‌محمدی ـ دزدگرفتار ـ هنگامی‌که دید، دیگر هیچ راهی برای فرار نیست، ازداخل یك‌قوطی کبریت چندکپسول قرص بیرون‌آورد وباخوردن آنها دست‌به‌خودکشی زد.

ماموران حسین راکه شدیدا مسموم شده بود، به بیمارستان مسمومین انتقال دادندوپزشکان باتلاش فراوان‌وی رانجات دادند.

دراین مورد کلانتری ده پرونده‌یی تشکیل داد و به دادسرافرستاده.

۲ قاچاقچی هروئین دستگیر شدند

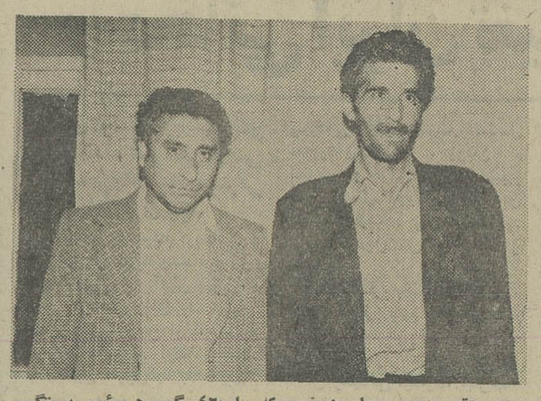

سید تقی یزدی و علی نجفی ،که با ٤٦ گرم هروئین دستگیر شدند .

دوقاچاقچی هروئین به دام ماموران مبارزه با مواد مخدر افتادندواز آنها ٤٦ گرم‌هروئین بدست آمد .

چندی قبل ماموران اطلاع یافتند ، که شخصی بنام سید تقی یزدی اهل زنجان ، در خیابان گرگان تهران به کار خرید و فروش هروئین مشغول شده‌است

ماموران اکیپ اول اداره مبارزه با مواد مخدر سید تقی را تحت نظر گرفتند ، تا آنکه سرانجام‌شخص‌معتادی رادیدند که‌باحتیاط از خانه وی‌خارج میشود ماموران وی را دستگیر کردند و در بازرسی بدنی او ـ که علی نجفی ـ نامیده میشد بک بسته ٤ گرمی هروئین‌کشف کردند .

علی نجفی اعتراف کرد که هروئین ها را از روی بخچال منزل سید تقی یزدی برداشته است .

بااعتراف‌این‌شخص ماموران با تشریفات قانونی وارد منزل سید تقی شدند و خانه او را در حالیکه همسرش ـ فاطمه جعفری‌ـوزن برادرش ـ فریده حیدری ـ نیز حضور داشتند ، مورد بازرسی قرار دادند و ٤٢ گرم هروئین دیگر از همان‌نوع بعلاوه یک دستگاه لابراتوار هروئین‌سازی‌بادارو‌های مربوط کشف کردند و سید تقی را نیز هنگام بازگشت‌اززندان دستگیر کردند .

هروئین های مشکوفه به اداره‌منظرت‌برمواد مخدرتحویل داده شد و متهمان به مقامات قضائی‌اداره دادرسی نیروهای مسلح‌شاهنشاهی فرستاده‌شدند.

جسد یك مرد ناشناس در بیابانهای شهرری پیدا شد

جسدتکه تکه شده مردی در حالیکه حیوانات قسمت های مختلف بدن اورا دریده بودند، در بیابانهای شهر ری پیدا شد .

ساعت ٦ بعداز ظهر دیروز یک ناشناس تلفنی به‌پاسگاه‌کلانتری ۱۶ اطلاع داد که جسد مردی را در بیابانهای «جوانمردقصاب» (شهر ری) مشاهده کرده است .

با اعلام این خبر، ماموران بیدرنگ خود را به محلی که مرد ناشناس اطلاع داده بود رساندند و در آنجا که حدود ۵۰۰ متر از خط آهن فاصله داشت، با جسد مردی روبرو شدند که از پشت به روی‌زمین افتاده بود و از جسدش فقط مقداری‌استخوان و یک کفش تابستانی و شلوار قهوه‌یی‌رنگ بجای مانده بود .

آنچه که از جسد باقی‌مانده بود، این احتمال راقوی‌ساخت که جسد مرد مجهول‌الهویه‌را حیوانات درنده پاره‌پاره‌کرده‌اند.

ماموران پاسگاه کلانتری۱۶ درحال حاضر مشغول رسیدگی به‌این پرونده هستند و در عین حال جریان را به دادسرای تهران نیز اعلام کرده‌اند .

از طرف دادسرا آقای‌شاملو ـ بازرس شعبه دوم ـ مامور رسیدگی به پرونده جسد مرد مجهول‌الهویه شده است .

تحقیقات بازپرس روشن‌خواهد ساخت که آیا این مرد به قتل رسیده یا در اثر حادثه‌یی درگذشته است .

جسد مرد مجهول‌الهویه به پزشکی قانونی‌منتقل‌شد.

حریق بزرگ نیمی ازشهر «خرم آباد» راتهدید میکند

انبار شرکت مخابرات «خرم‌آباد» آتش گرفت و تیر های چوبی مستعمل شرکت مخابرات این شهر سوخت .

این‌انبار متصل‌بانبار بزرگ‌نفت وبنزین شرکت‌ملی نفت‌دولت‌آباد است چنانچه ماموران آتش نشانی بسرعت آتش را خاموش نکرده بودند ، نیمی از شهرخرم آباد براثر انفجار انبار های‌یک میلیون لیتری نفت و بنزین دستخوش شعله های آتش میشد .

خبرنگار ما در خرم آباد می نویسد : نیرو های آتش نشانی شهرداری ـ ارتش و شرکت ملی نفت خرم‌آباد بکار گرفته شد تا حریق انبار شرکت‌مخابرات‌اطفاء شد .

در انبار نفت ناحیه خرم آباد تنها دو مخزن عظیم چهارصد و سیصد هزار لیتری بنزین ، نفت سفید و نفت گاز قرار دارد و این انبار ها در فاصله‌چند متری‌شعله های سرکش آتش بود

حریق انبار شرکت مخابرات خرم‌آباد قریب یکساعت‌ونیم بطول انجامید ودر این مدت گروه کثیری از ماموران آتش نشانی در میان دلهره ووحشت جمعیت حاضر به اطفاء حریق پرداختند.

خوشبختانه بااطفاء حریق،خطر انفجار مخازن نفت و بنزین خرم آباد از میان رفت و نگرانی جای خود را به خوشحالی داد.

یکی از کارشناسان محلی‌گفت: چنانچه انبار های نفت وبنزین خرم‌آباد منفجر میشد ، نزدیک به یک میلیون لیتر مواد نفتی به داخل شهر خرم‌آباد سرازیر میشد و نیمی از شهر در معرض خطر جدی آتش سوزی قرارمی گرفت .

علت حریق‌انبارشرکت مخابرات خرم آباد روشن نشده وجریان تحت رسیدگی ماموران است.

کارخانه گریس‌سازی ۳ ساعت در آتش سوخت

در آتش سوزی بزرگی که بعد از ظهر دیروز در کیلومتر ۱۵ جاده تهران کرج رخ داد ، کارخانه گریس‌سازی شرکت سهامی «ماشین نول» ۳ ساعت در آتش سوخت .

حریق در ساعت ۳ بعد از ظهردیروز آغاز شد و بلافاصله اندکی‌بعلت‌زودسوز بودن‌موادی که در محل بود تمام قسمت های کارخانه‌رادر میان گرفت.

جریان آتش سوزی بیدرنگ به اطلاع آتش نشانی پایتخت رسید و ایستگاه ۸ دقایقی بعد به محل حادثه رفتند ولی چون دامنه حریق وسیع بود وامکان سرایت‌آتش به کارخانه کارتون سازی و کارخانه های مجاور میرفت،ایستگاه های ۵ ، ۱۰ و مرکز نیز بعنوان نیروی کمکی به یاری دیگر آتش نشانان رفتند .

یکصد و بیست مامور آتش نشان با ۱۲ رشته لوله پس از سه ساعت مبارزه با آتش ، حریق را در ساعت ٦ بعد از ظهر به کلی مهار و به ایستگاه های خود مراجعت کردند .

درجریان آتش سوزی بزرگ دیروزمقدار زیادی کالا وماشین آلات به ارزش میلیون ها ریال از بین رفت .

علت‌وقوع آتش سوزی هنوز روشن نشده است و ماموران آتش‌نشانی و ژاندارمری‌سرگرم تحقیق هستند .

در ۲٤ ساعت گذشته

۵ نفر کشته شدند

۵نفر در۲٤ ساعت گذشته طی حوادث مختلفی که‌در تهران رخ‌داد کشته شدند.

زن بیمار روانی خودکشی کرد !

اولین مقتول حوادث ۲٤ ساعت گذشته تهران زن مجهول‌الهویه بیماری بود که‌ازساختمان یکی از بیمارستان های روانی تهران به قصد خودکشی خودرا به پایین پرتاب کرد.

زن بیمار طی این حادثه به سختی مجروح شدو پس ازانتقال به بیمارستان جان سپرد . جریان این حادثه که هنوز انگیزه آن روشن نیست‌در پاسگاه‌ژاندارمری امین‌آباد تحت رسیدگی‌است.

چهره جان سپرد

در دومین حادثه راکب یك موتوسیکلت در تصادف باتریلر ٤۱۸ (موقت بندر عباس) که رانندگی آن رارضا کاشانی به عهده داشت کشته شد.

این حادثه بعداز ظهردیروز هنگامی که تریلر مزبور درطول خیابان قزوین حرکت میکرد به وقوع پیوست. تریلردراین‌خیابان به‌شدت با موتوری که دو نفر سرنشین داشت برخورد کرد . دراثراین حادثه حجت‌الله خیریه وعبدالعلی چهره ـ راکبین موتور ـ به سختی مجروح شدند.

مجروحین به بیمارستان سینا انتقال یافتند.ولی‌دربیمارستان «چهره» که‌جراحات بیشتری داشت ، جان سپرد.

حادثه در کلانتری ۱۱ تحت رسیدگی‌است.

سقوط از دوچرخه

درحادثه‌یی که در قلعه حسن‌خان واقع در جاده قدیم کرج روی داد، جوان دوچرخه سواری بنام ایوب ، از دوچرخه سقوط کردو درگذشت.

ایوب هنگامی که با دوچرخه‌اش از جاده قدیم کرج‌عبور میکرد ، ناگهان بعلت سرعت زیاد از روی تریلردوچرخه به‌داخل گودالی سقوط کردو مجروح شد. چند عابر او را به بیمارستان سینا منتقل کردندولی ساعتی بعد اجل مهلتش نداد و براثر خونریزی مغزی جان سپرد.

سقوط از بام

نیره ناظمی ۵ ساله قربانی دیگر حوادث ۲٤ ساعت گذشته است. او شب گذشته بعلت نامعلومی از پشت بام خانه‌اشان به پائین سقوط کردو ساعتی‌بعد در بیمارستان درگذشت.

مرگ در خیابان

سید آقا هاشمی ۸۰ ساله روز گذشته قبراقو سرحال از خانه خارج شدوبه قدم زدن‌درخیابان سرسبز نارمك پرداخت .

دربین راه ناگهان سیدآقا ۸۰ساله روی زمین افتاد و دیگر بلند نشد. گفته میشود که‌وی دراثر سکته جان سپرده است.

تولیدات فایبرگلاس را دست اول وبیواسطه بخرید
شرکت نرسی
میلمان مخصوص رستورانها، سلف سرویسها، بیمارستانها، دانشگاهها، منازل، ورقهای روشنائی، قایق ولوازم صنعتی
خیابان آریامهر مقابل سازمان آب تلفن: ۶۵۳۳۱۵-۶۵۳۶۷۷

ازامشب درسینما
ماژستیك
جان وین
درفیلمی بکارگردانی:
جان استورجس

کارآگاه مك‌کیو
با ناویون ورنگی
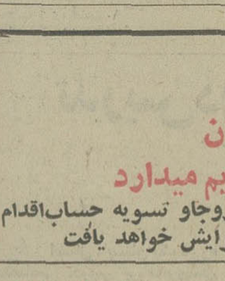

باشرکت
ادی آلبرت ـ دیانا هولدار
کالین دوهرست
محصول برادران وارنر

یك اقدام بیسابقه و استثنائی
بخاطر استقبال پرشکوه و بیسابقه‌ای که نظیر آن در تاریخ نمایش فیلم در ایران مشاهده نگردیده و برای پاسخ‌گوئی به این همه شور و علاقه‌ای‌که تماشاچیان عزیز برای دیدار از
بروس لی
از خود نشان داده‌اند .
سینما کاپری
ناگزیر گردیده امشب علاوه بر سانسهای معمولی خود که ۹ـ۱۱ صبح ۱ـ۳ ـ۵ ـ۷ـ۹ می باشد دو سانس فوق‌العاده
۱۱ شب و ۱ تا ۳ بعدازنیمه‌شب
به سانسهای نمایش سینما اضافه نماید
سینما کاپری

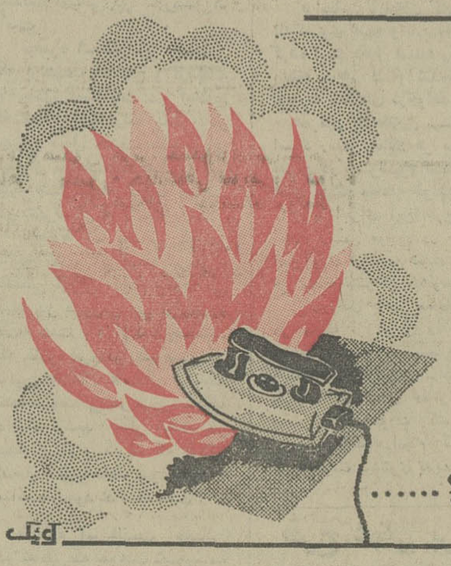

انواع مختلف الکتروموتور
بقدرتهای مختلف یك فازوسه فاز . موجود درتهران
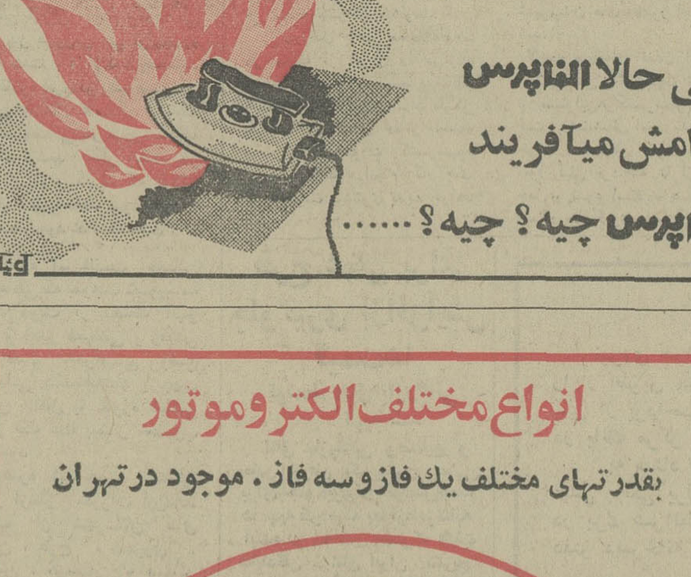
نماینده انحصاری در ایران
شرکت تجارتی ایران واشکودا
خیابان تخت‌جمشید ۱۶۲ تلفن ۸۲۵۳۶۰-۸۲۹۴۲۷
تلگرافی اشکودا ورکس

ازصبح دوشنبه۲۳ تیرماه در
سینما ریولی
اثری تکان‌دهنده‌و پرحادثه از مردی که دوستانش او را حادثه‌ساز و دشمنانش اورا اجل معلق میخواندند
رابرت هوکز درفیلم زنگی
حادثه‌ساز
Trouble Man

باشرکت: پل وینفیلد، پولا کلی
جولیوس هریس
محصول فوکس قرن بیستم
گیشه سینما ریولی همه روزه بلیط رزرو میکند

آژانس مسافرتی سرویس
موسسه توریستی پیشتاز ونمونه ایران
تور های دولوکس تابستانی خود را تقدیم میدارد
قیمت‌های اعلام‌شده برای‌مسافرانی‌است که تا۲۳تیربرای رزروجاو تسویه حساب‌اقدام نمایندبعدازتاریخ‌فوق بعلت تغییرتعرفه‌های فصلی قیمتها افزایش خواهد یافت
باهمکاری: هواپیمائی ملی ایران، بریتیش‌ایرویز (بی.او.ا.سی)، آلیتالیا، لوفت‌هانزا، پان امریکن، سوئیس‌ایر، ارفرانس، ایبریا، آژانس مسافرتی سرویس
اروپا ۲۲ روز قیمت ۸۸۵۰ تومان
آمستردام، لندن، پاریس، بارسلون، رم، نایل، سورنتو ، کاپری.اقامت در هتلهای هیلتون ـ آونیداپالاس ـ ـ شرایتون ـ آمباسارور
تاریخ حرکت ۱۹ تیر و ۱۱ و ۲۵ مرداد
تور شماره ۳ کنزینگتون
۱۶روزلندن ۴۸۰۰ تومان
با صبحانه ورفت و برگشت با هواپیمای پان‌آمریکن و بی.او. ا.سی حرکت ۲۷ تیر و۳، ۱۰ و۱۷ مرداد،
لندن ۱۵ روز قیمت ۶۵۰۰ تومان
۱۵ روز اقامت در لندن در هتل هیلتون
باپرواز بدون توقف جمبوجت ۷۴۷ «بی.او.ا.سی » اقامت در اطاق‌های مجهز بتمام وسایل‌از جمله تلویزیون رنگی بهمراه صبحانه کامل انگلیسی حرکت ۲۷ تیر و ۱۰، ۲٤مرداد
لندن ۱۵ روزقیمت ۴۷۰۰ تومان
اقامت‌درهتل‌استانداربا‌صبحانه‌حرکت۲۷تیرو ۳ و۱۰، ۱۷مرداد
اروپا۲۹روزدر٤شهر ۱۰٤۰۰ تومان
۲۹روز اقامت درمونیخ، آمستردام ،پاریس،لندن، باپرواز بدون توقف لوفت‌هانزا به مونیخ «بوئینگ ۷۰۷» با صبحانه‌کامل و ناهارو اقامت‌در هتل های هیلتون ـ آلفا ـ شرایتون و هیلتون حرکت ۲۵ تیر ۸ و۲۲ مرداد و ۵شهریور.
اروپا ۲۱ روز قیمت ۷۸۰۰ تومان
۲۱روز اقامت درلندن بارسلون باپرواز DC10 سوئیس‌ایر در هتل هیلتون ـ آوبنداپالاس
باصبحانه کامل انگلیسی حرکت ۳و ۳۰ مرداد.
۲۰ روز رم ، پاریس و لندن قیمت ۸۱۰۰ تومان
۲۰روز اقامت دررم، پاریس، لندن باپرواز جمبوجت پان‌امریکن‌و DC8 آلیتالیا بمهراه‌صبحانه‌کامل انگلیسی درهتل‌های آمباسادور ـ شرایتون ـ هیلتون
حرکت ۷ و۲۱ مرداد و ٤ شهریور
تورپرنده‌عشق‌قیمت ۱۱۸۰۰ تومان
۳۲روز اقامت درژنو، مونیخ، آمستردام، لندن، پاریس، بارسلون، نیس، مونت‌کارلو، رم، نایل، سورنتو، کاپری باپرواز سوئیس‌ایر حرکت ۲۶ تیر ۹و۲۳مرداد.
اروپا ۱۹ روز قیمت ۷۸۵۰ تومان
۱۹روز اقامت درژنو، لندن، پاریس، باپرواز های ارفرانس و سوئیس‌ایر باصبحانه‌کامل درهتل‌های‌رویال ـ شرایتون ـ هیلتون حرکت ۲۸ تیر و ۸ شهریور
تورعقاب
۲۱روز اقامت درنیویورك ،واشنگتن، لندن باپرواز های جدید هواپیمائی ملی‌ایران «بوئینگ ۷۰۷» قیمت ۱۰۵۰۰ تومان حرکت ۲۹تیر.
آژانس مسافرتی سرویس از ۸ صبح تا ۸ شب یکسره باز است
توجه :
تورهایی که از آگهی حذف شده‌اند تکمیل میباشند لطفا جهت‌شرکت در جلسات معارفه به آژانس مسافرتی سرویس مراجعه و یا تماس حاصل فرمائید
جهت کسب اطلاعات بیشتر به: آژانس مسافرتی سرویس عرضه کننده تورهای I.T.O. خیابان ایرانشهر شمالی پلاك ۲۸٤ بالاتر از خیابان ناصر وکامیار ـ تلفن‌مستقیم رزرو اسیون ۸۲٤۹۵۶ـ ۸۳٤۹۲۱ و تلفن‌های ۹ـ۸ـ۷ـ۶ـ۵ ۸۲۹۱٤۵
وبا شرکت سیاحت ایران ـ بلوار کریمخان زند ـ نبش خردمند شماره ۱۵ تلفن ۸ـ۷ـ۶ ۸۲۵۱۰۶ مراجعه‌فرمائید.
شعبه‌ما درشهرستان‌ها نیزآماده فروش‌عرضه تورها میباشد. مشهد : شعبه مستقل آژانس‌مسافرتی وتوریستی سرویس‌واقع درهتل دولوکس هایت تلفنهای ۲۳ الی ۳۷۰۲۱ ـ اصفهان: آژانس‌مسافری ایران‌تراول ـ خیابان‌چهارباغ تلفن‌های ۲۶۳۶۳ـ ۲۳۰۱۰ـ شیراز: برشیاتور ـ خیابان نمازی شماره ۳۹ تلفن‌های ۲۸۱۸۸ـ ۲۶۸۸۳

مجالس ترحیم

باکمال تاسف درگذشت جناب آقای **محمد بهادری (سردار سطوت)** بزرگ خاندان بهادری دائی جناب آقای سناتور احمد بهادری وپدر ارجمند جناب آقای دکتر کریم‌پاشا بهادری را باستحضار دوستان میرساند.
مجلس ترحیم زنانه و مردانه فقید سعید از ساعت ۵ ونیم تا ۷و نیم بعد ازظهر روز شنبه ۲۱ تیر ماه در مسجد مجد منعقد خواهد بود .
جعفر شریف امامی
آ ـ ۲۲۲۴۹ ۱ـ۲

باکمال تاسف درگذشت شادروان آقای **محمد بهادری(سردار سطوت)** نماینده ادوار سابق مجلس شورایملی و بزرگ‌خاندان بهادری‌راباستحضار میرساند. مجلس‌ترحیم‌زنانه‌ومردانه فقید سعید از ساعت ۵ونیم الی ۷ونیم بعد از ظهر روز شنبه ۲۱ تیر ماه در مسجد مجد برگزار خواهد شد.
عبداله ریاضی
آ ـ ۲۲۲۵۱ ۱ـ۲

بمناسبت درگذشت شادروان **محمد بهادری (سردار سطوت)** بزرگ خاندان بهادری ، پدر جناب آقای کریم پاشابهادری و عم جناب آقای سناتور احمد بهادری مجلس ترحیمی روز یکشنبه ۲۲ر۴ر۵۴ از ساعت ۹ الی ۱۱ صبح در مسجد آذربایجانی ها (واقع در انتهای بازار کفاشها) برگزار می باشد . انشاءالله مومنین با حضور در این‌مجلس و استرحام روح آن مرحوم را شاد میفرمایند .
الاحقر سید علی‌اصغر خوئی ، الاحقر سید مهدی کماری ، الاحقر محمدعلی چرندابی ، الاحقر حسن تفسیری، الاحقر سیدحسن میرزائی ، الاحقر سیدمهدی دروازه‌ای ، الاحقر شیخ حسین گوگانی .
۱ ـ ۲۲۴۹۸

باکمال تاسف درگذشت دوست ارجمند بزرگوارمان شادروان **محمد بهادری (سردار سطوت)** رااباطلاع میرساند مجلس ترحیم زنانه ومردانه فقید سعید روز شنبه ۲۱ تیرماه از ساعت ۵ ونیم الی ۷ ونیم در مسجد مجد برگزار خواهد شد.
سردار فاخرحکمت . محمد ولی فرمانفرمائیان. زین‌العابدین رهنما. اسمعیل اصانلو (مدیرالدوله) . سناتور مصطفی تجدد . هادی حائری. سناتور سپهبد ورهرام. سرتیپ صفاری . سرلشگر مظهری. دکتر ناصر اتفاق . مرتضی پناهی. معززالملک مظهری . ابوالفتح امیر پرویز (سالار اعظم).
آ ـ ۲۲۲۵۳ ۱ـ۲

باکمال تاسف درگذشت برادر ارجمند و عموی بزرگوارمان شادروان آقای **محمد بهادری (سردار سطوت)** را باستحضارمی رساند. مجلس‌ترحیم‌مردانه وزنانه‌فقید سعید روزشنبه ۲۱تیر ماه از ساعت ۵ونیم الی ۷ونیم در مسجد مجد برگزار خواهدشد.
محمود بهادری. احمد بهادری. عنایت بهادری. سعید بهادری. حمید بهادری. همایون بهادری.
آ ـ ۲۲۲۵۷ ۱ـ۲

از طرف آذربایجانیان مقیم تهران با نهایت تاسف درگذشت شادروان **محمد بهادری (سردار سطوت)** که‌از رجال‌خدمتگزار آذربایجان و بزرگ خاندان بهادریست باستحضار همشهریان محترم میرساند مجلس فاتحه فقید سعید روز یکشنبه ۲۲ تیر ماه از ساعت ۹ الی ۱۱ صبح در مسجد آذربایجانیان (شیخ عبدالحسین) منعقد خواهد بود .
حاجی محمود شربت‌اوغلی و برادران. حاجی احد شربت اوغلی. حاجی رحیم ابوحسین . صمد رضوان.حاجی سید حسن صحرائی . حاجی حمید اخوان . حاج محمد کلانتریان. حاجی نعمت‌اله عابدینی. مشرق زمینی. حاج علی خانچی. حاج حسین نوع بشری. حاج اسمعیل حصاری . حاج علی اصغر بانی شرکاء . حاج حسین طلسچی‌زاده. حاج علی اصغر خادم. حاج اسماعیل ظفرنیا. برادران باوفا. مهدی ابراهیمی دریانی. دکتر جمشید ظفرنیا. دکتر اساسی .
آ ـ ۲۲۳۹۷

خانواده های : بهادری . میرجهانگیری، امام جمعه تبریز. وهاب زاده . طباطبائی وکیلی. درزکنانی. مهان . جهانگیری . طریفی. جواهریان. مولوی. خبیر . قائم‌مقامی. معاضد . سید امامی . کامکار. بزشگی . صفاء سرهنگ زاده. یاد. کمال . دیلمقانی. ناهد. نوع بشری. ابدرم. نوری اصفهانی . شفیعی. علائی. کورانلو .
باکمال تاسف و تاثر درگذشت شادروان آقای محمد بهادری (سردار سطوت) بزرگ خاندان بهادری را باستحضار میرساند مجلس ترحیم مردانه و زنانه فقید سعید روز شنبه ۲۱ تیر ماه از ساعت ۵ونیم الی ۷ونیم در مسجد مجد برگزار خواهدشد.
آ ـ ۲۲۲۵۵ ۱ـ۲

بانهایت تاسف و تالم درگذشت همسر ومادر گرامی خود **بانو فاطمه احمدی گرگانی** را باطلاع‌دوستان و آشنایان وفامیل میرساند مجلس ختم روز جمعه ۲۰ تیر ماه ازساعت ۴تا۶ بعد ازظهر در مسجد ارباب واقع در خیابان دلگشا میدان کلانتری منعقد میگردد.
حسن احمدی گرگانی. ابوالفضل احمدی گرگانی. ابوطالب احمدی گرگانی . مهدی احمدی گرگانی . مصطفی احمدی‌گرگانی
آ ـ ۲۲۳۹۲
روزنامه اطلاعات ـ مصیبت وارده را بعموم بازماندگان آن مرحومه تسلیت میدهیم.

بانهایت تاسف و تاثر درگذشت مرحومه **خانم سکینه‌جامعی** را به‌اطلاع خویشان و آشنایان میرساند . مجلس ختم زنانه و مردانه آن مرحومه‌روزجمعه ۲۰ر۴ر۵۴ از ساعت ۹ الی ۱۱ صبح در دروازه شمیران مسجد فخرالدوله منعقد میگردد.
خانواده های : جامعی. میرپوریان . حسینی. فروغی راد. رضوانی. ظهیری. جهانگیری. فردی. حقانی
آ ـ ۲۲۳۶۷
روزنامه اطلاعات ـ مصیبت وارده را بخانواده های‌عزادار تسلیت میدهیم.

باکمال تاسف درگذشت **بانو ربابه گرامی** را به اطلاع میرساند مجلس ترحیم آن مرحومه روز شنبه ۲۱ر۴ر۱۳۵۴ از ساعت ۴ تا۶ بعدازظهر در خانقاه صفی علیشاه برگزار می‌شود .
مهندس مصباح جالینوس . مهندس عبدالوهاب عترت. دکتر محمد بقائی یزدی .
آ ـ ۲۲۴۶۲

بانهایت تاسف درگذشت همسر و مادر و خواهرعزیزمان **بانو ربابه گرامی** را به‌اطلاع خویشاوندان و دوستان و آشنایان میرساند. مجلس ترحیم مردانه وزنانه آن مرحومه روز شنبه ۲۱ر۴ر۱۳۵۴ از ساعت ۴تا۶ بعدازظهر در خانقاه صفی علیشاه برگزار میشود .
سیدعلی گرامی. سید عباس گرامی. سید جلال گرامی . حاج عباس قمی. روح‌انگیز گرامی. سید حسین گرامی. سید علی‌اکبر گرامی. اشرف‌السادات خوشنویس وخانواده‌های: گرامی. قمی. فرهمند یزدی. خوشنویس. ذکائی . صدیقی. غضنفر. عترت. دکتر عربان. پویان. جالینوس. نائینی‌زاده . کوچکزاده. سالم‌عراقی. پیروز. قمی‌زاده. داور. یزدانیان . احمدی. مشکوة. طبسیان. دهقان. تمدن دوست .
آ ـ ۲۲۴۶۳
روزنامه اطلاعات ـ مصیبت وارده را بعموم خانواده‌های عزادار بویژه بازماندگان آنمرحومه تسلیت میدهیم

بانهایت تاثر درگذشت**بانوکوکب قضائی** متعلقه مرحوم حاجی سیدعلی اکبر قضائی رادر اردبیل باطلاع خویشان ودوستان میرساند .
مجلس تذکر مردانه وزنانه آنمرحوم روزشنبه ۲۱ تیرماه از ساعت ۵ تا ۷ بعد از ظهر در مسجد اردبیلیها واقع در گلوبندک چاله حصار منعقد خواهد شد .
الاحقر حاجی سید عبدالکریم انواری .
خانواده های : قضائی ، قاضی ، قاضی‌زاده . علوی صادقی ، صادقی ، سید رضوی . مهدی‌زاده ، مستوفی ، مستوفی زاده ، ایمن ، شریعتمداری ، مجتهدزاده ، مجیدزاده ، جباری ، معصومزاده ، خرازی پاکدل ، وهابی ، یعقوبی ، خادم‌الشرع و منسوبین .
آ ـ ۶۹۵۹
روزنامه اطلاعات ـ مصیبت وارده را بعموم بازماندگان آن مرحومه تسلیت میدهیم

درگذشت ناگهانی مرحوم مغفور خلدآشیان **آقای حاج حسین آقا عطائی‌فر** موجب کمال تاسف وتاثر گردید .
او از عناصر خدمتگزار واز افراد کمنظیر جامعه ما بود و در زندگی بخدمات بزرگ وارزنده‌ای موفق گردید از آن جمله در بسیاری از صندوقهای خیریه‌ای که در تهران و ولایات بمنظور کمک بضعفاء تشکیل گردیده قولا و عملا فعالیت اساسی داشته و صمیمانه اشتراک مساعی کرده است (رحمة‌اله علیه) .
مجلس ترحیم آن مرحوم روز شنبه ۲۱ر۴ر۵۴ ازساعت ۵تا۷ بعدازظهر در مسجد ارک تشکیل خواهد شد. شرکت آقایان محترم در این مجلس مایه تشویق خدمتگزاران و حقشناسی از یک مسلمان شریف و بافضیلت وباعث تسلیت و تسکین خاطر بازماندگان آن مرحوم است .
محمد تقی فلسفی
آ ـ ۲۲۴۹۴

باکمال تاثر ارتحال ناگهانی مرحوم مغفور **حاج حسین عطائی‌فر** را باطلاع میرساند درگذشت چنین مردی مومن و فداکار و هوشیار وارزنده عمیقا موجب تاسف است. مسلما تجلیل از این شخصیت همکاران و همفکران اورا در راه خدمتگذاری بمردم و انجام خدمات خیرخواهانه تشویق خواهد کرد .
مرتضی‌مطهری. سید محمد حسینی بهشتی. سیدعبدالکریم. موسوی. محمد رضا مهدوی کنی. دکتر محمد مفتح. سید محسن خرازی . محمد امامی کاشانی . فضل‌اله محلاتی . نجم‌الدین اعتمادزاده. حسن لاهوتی. مهدی شاه‌آبادی .

بدینوسیله درگذشت عزیز از دست رفته خود **آقای‌حاج حسین عطائی** را اعلام مینمائیم . مجلس ترحیم روز شنبه۲۱ تیرماه جاری از ساعت ۵ الی ۷ بعدازظهر در مسجد ارک منعقد میگردد ضمنا مجلس ترحیم زنانه در همان روز وهمان ساعت در منزل آن مرحوم واقع در خیابان ری خیابان‌ادیب الممالک کوچه مسجد سنگی پلاک یک برگزار خواهد شد.
حسن‌عطائی. محسن‌عطائی. ابراهیم‌عطائی. محمدعطائی (باقری جعفری) و خانواده‌های یزدی‌زاده. کیائی. شیرازی. آگهی. خبوشانی. موذنی. محمودی . منصوری . غلامرضازاده . کاغذچی. شهبازی. بنی‌هاشمی. یگانه. رضائی. بیات. شهیر . تفضلی. جنیدی. شرفی. الماسی. میرعربشاهی.مداح. مومنی. مقدم. فتحعلی. ایمنی. قنبرحسینی. دکتر بهمنی. رئوف‌پناه . رجبی. محسنی. پاکتچی. قاسمی و سایر فامیلهای وابسته .
آ ـ ۲۲۴۹۵

هرگز نمیرد آنکه دلش زنده‌شد بعشق
ثبت‌است در جریده عالم دوام ما

حسین عطائی مرد جاودانه‌ای که قدمهای استوارش در راه خدمت بخلق و دستگیری از بیچارگان هرگز خسته نمیگشت ودل پاکش جز بیاد خدا و پاسداری از حریم ائمه هدی بویژه امام زمانش نمی‌تپیدوچشم حق‌بینش جز با عشق خدمت بدرماندگان و از پای‌افتادگان از خواب نوشین‌بجهان گشوده نمیشد سرانجام چشم از جهان فروبست ورفت تا با پیشوایان گرامیش همنشین گردد.آری

شد براو تنگ این جهان بزرگ
که جهان خردبود و مرد سترگ

ولی سوگ درگذشت او برای ماکه چنین بزرگی را از دست داده‌ایم بسیار گران است و از دوستان و آشنایان انتظار داریم در مجلسی‌که بیاداو تشکیل میشود باما همنشین شوند تا همصدا باهم ضمن طلب مغفرت از خداوند بزرگ ترفیع مقامات معنوی اورا خواستار شویم .
روز شنبه ۲۱ تیرماه ۱۳۵۴ از ساعت ۵ الی ۷ بعداز ظهر مسجد ارک .
عباسعلی عمید زنجانی. عبداله مهدیان . محمد مهدی محمدی. غلامعلی یزدی‌زاده. مصطفی دلال‌زاده. علی محمد موحدی. سید علی اصغر رخصفت. سید علی اکبر رخصفت . سید محمد رخصفت. سید محمد علی خاموشی. سید محمد تقی خاموشی. مرتضی افشار. جواد آل احمد. علی اکبر غفاری. صمد آشتیانی. علی پورفرخ. محسن تورچی. علی اخباری. کمال رخصفت. داود عصار.محمد صادق‌اثنی‌عشری. علی‌اصغر فرزانه آزاد. محمد علی یوسفی. محمود منطقی . غلامعلی بازدار. سید علی مهرزاد. امیر فیروزخانی . علی اولیائی. رضا جهان‌بین. حمید صادقی یکتا. جعفر هوربخت . محمد علی نیکنکار. حسن ناظفر . محمد مهدی فرجاد . حاج اکبر نظری. ماشاءاله حسین‌زاده ابراهیمی. حاج اکبر دائمی. محمود مقدم. محمدصادق اسلامی. علی غفوری. سید علی نجم‌السادات. محمد تقی فرهمند. علی فرهمند. فضل‌اله جاپلقی. حسین گلپور. ناصرفانی. علی جداد عادل . محسن سعیدیان. بهفر. مرتضی آخوندی. مرتضی خدائی. مهندس جواد شعار. مهندس مهدی چمران. مهندس حسین عصار . دکتر سید حسین‌فخر. علی اصغر صادقی. سیدحسین‌سجادی. هوشنگ یوسفی. محمدرضا‌رحیمی. حاج‌شیخ محمدآخوندی. حاج‌سیدمصطفی عالی‌نسب.حاج‌عبداله توسلی. حاج‌ابوالفضل احمدی. حاج حسین کاشانی فرید.حاج‌سید علی سیاهپوشان. حاج محمدعلی نوید. حاج عبدالحسین موحدی. اصغر ملکی راعی . اکبر ملکی راعی. حاج احمدکاشانی . حاج سید هاشم معصومی. علاءالدین میرمحمد صادقی. حاج جعفر محمدیان. حسین کوکب. غلامرضا مرادیان. احمد توانا . عدالتیان . محدث طاطائی . حاج سید رضا نیری . احمد متفقهی . حسن تهرانی. شمس فراهانی. صادق سعیدی . حاج کریم انصارین. حاج محمد فرسائی. سید هاشم خادم حسینی. حاج حمیدخامنه‌ای. حسین خیرمندی.یوسف‌صالحی. ناصرافسری. کاظم محسنی. احمد نقی‌زاده. جواد سرحدی. سید حسین حسینی. حاج‌آقامرتضی تهرانی. علی‌شفیعی. علی‌عدالت‌پیشه. عبدالرحمن رحمانی. حسین پیش‌بین. ابراهیم معافی . حسین برهمن. ابراهیم فیاض‌بخش.محمد کاظم نیکنام. محمد محمدی اردهالی. توحیدی. محسن مظاهری. حسن عالی‌مهر. مرتضی کاشانی. حسن شریفی . اکبر انصاری . شهبازی . اخوان سعیدی. مهرابیان. اخوان ارجمندی. بابائی. گشایشی صفا. رامین. حسینی مجیدی. ابراهیمی . لطیفی . اخوان‌دقتی . اخوان حقیقت‌جو. حرابی. توکلی.هادی‌سلطانیه. گل‌محمدی. حاج علی اسلامی. محمد نکوئیان. حسن ظهوریان. سیدعلی اکبر جنانی. حسین سلطانی. محمد علی افشار . علی اصغر تهرانچی. هادی جناب. منصور ناظمی. محمود لولاچیان . علی شریفی. عباس محمدی. منصور رحیمی کشاری، محمد روحانی. سید ابوالفضل فصیحی . داودی‌نژاد . حبیب‌اله صنعتی کوپائی. سید محمد محمدی. امیر مینوئی. قسیمی . سید صالحی. عباس خراسانی. عبدالحمید صنعتی کوپائی . عبدالحسین عزیزی. مهدی یزدیان. حسین کمالی. ابو القاسم کمالی. اکبرصحتی. حدیدی. اویسی. نمک‌شناسان. حاجیان. محمد فخر مقدم. حاج غلامحسین صداقت‌زاده. کاظم مهدی خواه. اصغر همتیان. حبیب‌اله شهابی .
آ ـ ۲۲۴۹۶

کارکنان شرکت ساختمانی خوبساز درگذشت **آقای‌حاج حسین عطائی** مدیر عامل این شرکت را باطلاع می‌رسانند .
مجلس ترحیم روز شنبه ۲۱ تیرماه جاری از ساعت ۵ الی ۷ بعدازظهر در مسجد ارک برگزار میگردد .
کارکنان شرکت ساختمانی خوبساز
(سهامی خاص)
آ ـ ۲۲۵۱۹

بدینوسیله درگذشت آقای **حاج حسین عطائی** مدیرعامل شرکت ساختمانی خوبساز را باطلاع میرساند. مجلس ترحیم روز شنبه ۲۱ تیرماه ۱۳۵۴ از ساعت ۵ الی۷ بعداز ظهر در مسجد ارک منعقد میگردد .
شرکت مهندسی میثم ـ شرکت مهندسی زمر
آ ـ ۲۲۵۲۰
روزنامه اطلاعات ـ درگذشت شادروان آقای حاج حسین عطائی موجب‌تاسف است. مصیبت‌و ارده‌رابعموم خانواده‌های عزادار بویژه فرزندان وبازماندگان آنمرحوم تسلیت‌میدهیم.

خانواده های : پارسی . شفا. ضیائی . امینی. ملک زادگان. مقدس. جاسمی. کاشانی. مخبر. فخر. مهدی پارسی. رضا زاده. قربانیان مهندس غفرانیها. مهماندوست . سرتیپی . صفر زاده. الفت. سجادی. علائی. احیاء . فرهمند منطقی . علی موتمن. اعتماد شهابی . کریم زندی. شریعتی.
باکمال تاسف و تاثر درگذشت احمد پارسی بزرگ فامیل رااباطلاع بستگان و دوستان میرسانند مجلس ترحیم زنانه و مردانه فقید سعید از ساعت ۵ تا ۷ بعد از ظهر روز شنبه ۲۱ر۴ر۵۴ در مسجد الجواد واقع در میدان ۲۵ شهریور برگزار میشود .
آ ـ ۲۲۳۳۰ ۲ـ۲

بانهایت تاسف وتاثر فوت ناگهانی **بانو ایران مخلصین** متعلقه آقای کریم حاجیانزاده‌رااباطلاع کلیه دوستان‌و آشنایان میرساند مجلس فاتحه آن فقیده سعیده روز شنبه ۲۱ر۴ر۵۴ از ساعت ۴ونیم الی ۶ونیم بعدازظهر در مسجد مرحوم حاج ابوالفتح واقع در میدان شاه برپاست و مجلس‌ختم زنانه در همان روز و ساعت در منزل شخصی آن مرحومه واقع در سیدخندان خیابان خواجه عبدالله انصاری خیابان‌تیسفون‌ـ خیابان گلایول‌ـ نبش انتاکیه‌ـ پلاک ۴۸ ومراسم شب هفت آن مرحومه روز سه‌شنبه ۲۴ر۴ر۵۴ از ساعت ۴ الی ۷ بعد ازظهر در ابن‌بابویه آرامگاه خانوادگی برگزار میگردد .
خانواده‌های : مخلصین. حاجیانزاده. آلادپوش. دیانت. رمضانی.کاظمی .فکورفر. پیش‌بین.شیرازی. فروزان.تهرانی. قاضی‌زاده. سعیدی مقدم. بزرگزادگان. خرادخواه. باقرنژاد. آقانصیر. میرمحمدی. فتحی. زاهدی. تنها .
آ ـ ۲۲۴۶۶
روزنامه اطلاعات ـ مصیبت وارده را بعموم خانواده‌های عزادار بویژه خانواده محترم کاظمی و بازماندگان آنمرحومه تسلیت میدهیم .

بسمه تعالی شانه
ارتحال حضرت سید العلماء الاعلام افتخار الطائفة‌الکرام آیت‌الله العظام **آقای آقا میرزا حسن موسوی بجنوردی** طاب مضجعه که تمام عمر شریف خودرا در مشهد مقدس و نجف اشرف در تعلیم و تعلم فنون علوم دینی منقول و معقول‌گذراند وشاگردانی در نجف و غیره از خود بیادگار گذاشت .به آیات عظام و مراجع عالیقدر شیعه‌وآقا زادگان ایشان تسلیت میگوییم‌و مجلس ترحیمی بعنوان ختم‌الفواتح در عصر ۲۰ تیر ماه اول‌رجب از ساعت ۵ تا۷ در شهری مسجد خاتم‌النبیین(ص) منعقد است. از جمیع رجال دینی خاصه سلسله جلیله علماء اعلام و خطباء اکرام کثراله امثالهم‌دعوت‌میشود جهت تعظیم شعائر مذهبی وطلب رحمت برای آنمرحوم‌وتسلیت بیازماندگان تشریف فرما شده مزید تشکر است .
السید محمد مهدی الحسینی (لاله‌زاری) عفی‌عنه
آ ـ ۲۲۳۴۹

بانهایت تاسف درگذشت **بانو اخترالملوک اسد زاده** مادر گرامی آقای داریوش اسد زاده رئیس بازرسان سندیکا را باطلاع کلیه اعضاء محترم میرساند . مجلس ترحیم زنانه و مردانه آن شادروان روز شنبه ۲۱ تیرماه‌ازساعت ۳تا۵ بعد ازظهر درمسجد الجواد منعقد میباشد.
هیات مدیره سندیکای هنرمندان فیلم ایرانی.
آ ـ ۲۲۳۹۵

هو الباقی
بانهایت تاسف درگذشت مادر عزیزمان **اخترالملوک اسدزاده (صمدی)** را باطلاع بستگان و دوستان میرساند . مجلس ختم زنانه و مردانه آن‌فقیده‌سعیده از ساعت ۳تا۵ بعداز ظهر شنبه ۲۱ تیر ماه در مسجد الجواد (میدان ۲۵ شهریور) منعقد و شب‌هفت آنمرحومه از ساعت ۴ونیم تا ۶ونیم بعداز ظهر روز یکشنبه ۲۲ تیر ماه درسالن شماره ۳ بهشت زهرا برگزار میشود. وسیله حرکت از منزل آن مرحومه (فرح جنوبی ـ اندیشه یک پلاک ۴۸).
داریوش اسد زاده. سیروس اسد زاده . آذر اسد زاده. توران اسد زاده . عبدالله سلیمانی. و خانواده های : صمدی. چوبینه . محمد زاده . مطیع . فرخواه. کاشانی . تاجبخش . غزلی. بهروزیان .
آ ـ ۶۸۸۷ ۲ـ۲

بانهایت تاسف درگذشت ناگهانی دوست عزیزمان شادروان **محسن جهانشاهی** رااباطلاع‌سایر دوستان‌و آشنایان‌میرسانیم. مجلس ترحیم آنمرحوم از ساعت ۱۸ الی ۲۰ روز شنبه۲۱ تیرماه جاری درخانقاه صفی‌علیشاه منعقد خواهد شد .
دکتر اصغر مهدوی. دکتر یحیی مهدوی . احمد نفیسی . دکتر باقر عاملی. دکتر حسن زاهدی. دکتر فتح‌الله سعادت . رضا سجادی .امیر رستم افخمی. سرهنگ کریم صمیمی. جواد کوثر. سید احمد کروبی. محمدعلی نصر. اسماعیل ملک‌افضلی . تقی مشیری. علی اکبر جمالی.
آ ـ ۶۸۵۵ ۱ـ۲

بانهایت‌تاسف درگذشت ناگهانی شادروان **محسن‌جهانشاهی** همسر عزیز‌ـ پدر گرامی و برادر ارجمند خود را به اطلاع می‌رسانیم .
بهجت جهانشاهی. همایون. هرمز. حمیدومراد جهانشاهی. ابوالفتح جهانشاهی . منصوره جهانشاهی (قویمی) . بتول جهانشاهی (قویمی) . و خانواده‌های : جهانشاهی.روحانی ودیگر خانواده‌های وابسته .
مجلس ترحیم آن فقید سعید ازساعت ۱۸تا۲۰ روزشنبه۲۱ تیرماه جاری در خانقاه صفی علیشاه منعقد خواهد بود.
آ ـ ۶۸۵۵

با کمال تاسف و تاثر درگذشت همسر و پدر ارجمند و بزرگوارمان شادروان **اسدالله مدرس‌زاده رحمانی** را به استحضار می رساند .
مجلس ترحیم مردانه و زنانه روز سه‌شنبه ۲۴ تیر ماه ۱۳۵۴ از ساعت ۵ تا ۷ بعداز ظهر در مسجد الجوادبرگزار خواهد شد .
قمر رحمانی ، دکتر ابوالفضل رحمانی ، دکتر طاهره رحمانی ، دکتر مهیندخت رحمانی ، نسترن رحمانی .

با اندوه فراوان و با قلبی افسرده درگذشت جانگداز آقای **اسدالله مدرس‌زاده رحمانی** را باطلاع میرساند .
مجلس ختم مردانه و زنانه از ساعت ۵ تا ۷ بعداز ظهر روز سه‌شنبه ۲۴ تیر ماه ۱۳۵۴ در مسجد الجواد برگزار میشود .
خانواده های : رحمانی ، مدرس‌زاده ، امین هنجنی ، صانعی ، موحدی ، خامنه‌ای ، بخشی‌پور ، مظلومان ، بخشائی ، عمواغلی ، ابراهیمزاده ، ساعد ، شکیبا .
آ ـ ۶۹۶۱ ۱ـ۲
روزنامه اطلاعات ـ بعموم خانواده های عزادار بویژه بازماندگان مصیبت وارده را تسلیت میدهیم .

بانهایت تاسف فوت شادروان **محمد مظلومیان** رااباطلاع کلیه خویشاوندان، دوستان و آشنایان میرساند. مجلس‌ختم زنانه ومردانه آن مرحوم روز یکشنبه ۲۲ر۴ر۵۴ از ساعت ۵تا۷ بعدازظهر در مسجد الجواد واقع در میدان۲۵ شهریور منعقد خواهد بود .
خانواده‌های: مظلومیان. فرحنورد. امیرمعزی. شریف‌زاده. وانو. کیازند. کریمیان. محمدی. مولانا. حضرتی . خائف . نباتی.لاجوردی. حسین‌خانی. خطیبی.علیین. نیکپور.حاجیان. حاج ملک زنجانی. جناب. آسنگری. عباسخواه. مهدیزاده . نوری. وقار .
روزنامه اطلاعات ـ مصیبت وارده را بعموم خانواده‌های عزادار تسلیت میدهیم

یادبود

فردا جمعه مصادف با یکمین سال درگذشت حجت‌الاسلام آقای حاج شیخ محمد علی خلیلی آیت‌الله زاده تهرانی میباشد . هزینه مراسم یادبود صرف امور خیریه خواهد شد.
خاندان خلیلی

سپاسگزاری

سپاسگزاری
از جملگی سرورانی که باشرکت خود در مراسم تشییع، تدفین و ترحیم ، همسر . مادر و خواهر عزیزمان **بانو فاطمه فرهومند (فریور)** مارا مشمول لطف خود قرار داده‌اند صمیمانه سپاس گزاریم چه‌کنیم که این ماتم بزرگ مجال نمیدهد تا باعرض تشکر حضوری پاسخگوی محبت دوستان عزیز باشیم.
خانواده های فریور ـ فرهومند
آ ـ ۲۲۴۷۷

بدین وسیله از سرکار خانم دقیق رئیس بخش پذیرش و مدارک پزشکی بنیاد ملکه پهلوی و کلیه کارمندان این بخش و خویشان و دوستان و اهالی محترم خیابان سهراب که در مراسم ترحیم و شب هفت مرحوم **فرهاد رنگریزیان** ابراز همدردی فرموده‌اند صمیمانه سپاسگزاری مینمائیم .
خانواده رنگریزیان
آ ـ ۶۹۶۳

تسلیت

جناب آقای دکتر ابو الفضل رحمانی
بانهایت تاثر و تاسف فوت مرحوم مغفور ابوی گرامی را به شما و کلیه اعضاء خانواده محترم تسلیت عرض می‌نمایم و از خدای بزرگ آرزوی شادی روح آن مرحوم را دارم . خواهشمندم اینجانب رادر غم و اندوه خود شریک بدانید.
ولی‌اله سروش
آ ـ ۲۲۴۷۸

جناب آقای مجید
مدیر محترم باشگاههای کیان و البرز
از جانب کلیه قهرمانان ـ ورزشکاران و کارکنان باشگاه تاج تهران مصیبت وارده را تسلیت گفته در این سوک‌بزرگ باجنابعالی شریک و همدرد میباشیم .
مدیر باشگاه تاج تهران ـ پرویزشیخان
آ ـ ۲۲۴۵۴

جناب آقای فقیهی
بانهایت تاسف مصیبت وارده را بجنابعالی و فامیل محترم تسلیت عرض نموده بقاء عمر بازماندگان را از خداوند متعال خواستارم .
دورود ـ سید هادی موسوی
آ ـ ۳۳۸۹

سرکار خانم پورشیرازی
درگذشت پدر گرامی شمارا تسلیت عرض نموده و برایتان شکیبائی آرزو میکنیم .
عبدالکریم کیائی و بانو. ذبیح‌الله قربانی و بانو . هادی طاهریان و بانو
آ ـ ۳۳۸۵

آقای بنی‌آدم و بانو
باتاثر فراوان فوت خواهر گرامیتان را تسلیت میگویم و سلامتی شمارا خواهانم.
اعظم توحیدی
آ ـ ۶۹۰۷

دوست عزیز آقای مهدی احمدی گرگانی
باکمال تاسف درگذشت مادر گرامیتان را بجنابعالی وخانواده محترم تسلیت میگوئیم.
حسین بهمنش. اسداله شریفی. احمد درویش
آ ـ ۲۲۳۹۱

آقای مهندس فرهنگ فیروزی
بانهایت تاثر و تاسف مصیبت وارده را بجنابعالی وخانواده محترمتان تسلیت گفته برای همه بازماندگان بقاء عمر آرزو داریم .
شرکت سهامی عام صنعتی جهان
آ ـ ۲۲۳۷۶

آقای مهندس فرهنگ فیروزی
مصیبت وارده را به شما و فامیل محترمتان تسلیت می گوییم .
مهندس هوشنگ تبریزی
آ ـ ۲۲۳۷۷

آقای مهندس فرهنگ فیروزی
مصیبت وارده را تسلیت گفته و خودرادر غم شما شریک میدانم .
هوشنگ بهجت
آ ـ ۲۲۳۷۸

آقای مهندس فرهنگ فیروزی
مصیبت وارده را به جنابعالی و فامیل گرامیتان تسلیت عرض مینمایم .
بهرام جوکار
آ ـ ۲۲۳۷۹

همکار محترم سرکار خانم دکتر مهیندخت
مدرس زاده رحمانی
مصیبت وارده را از صمیم قلب بشما تسلیت می گوئیم.
دکتر اشعری . دکتر پذیرنده. دکتر پناهنده . دکتر شهبازی. دکتر فقاهتی. دکتر کسرائی. دکتر کشتکار. دکتر گویری . دکتر مقیمی . دکتر وثوقی . دکتر یوسفخانی
آ ـ ۶۹۳۳

آقای مختار مفخمی ـ آقای مهدی بلوری
باقلبی آکنده از اندوه و تاسف مصیبت وارده را تسلیت بیگوئیم .
غنوی. نامنی. بهار. علاقبندیان . امیر شریفی. عرفانی آرام. مکی. نوع پرست. پورمهدی. بیگلری. زاهدی. خدائی . محسنی. امیدی. شیرزادی. خوش‌فکر. ضیاء محسنی. جعفری. جوادی. بوشهری. حسینی. شیبری.غوثی. همایون‌پناه. محمدی. میرفخرائی. سعدآبادی. افشار . علی دوستی. خانی. کاوه . شهبازی. فینی. نجفی.
آ ـ ۲۲۳۸۳

جناب آقای دکتر امیرعباس کنی
مصیبت وارده را به‌جنابعالی و خانواده محترمتان‌تسلیت می‌گوئیم .
جالینوس شفازند. جواد پیمان. عباس رضائی ملک . جواد اسدی.حسین توفیق. احمد ناصر سعید. فریبرزحاتمی. محمود باقری . محمد وفا . جهانگیر ملک زهتاب . شهلا شمسائی‌فر. شهین شیوا. مهین مطلق. زهرا مهناویان.محمود زندی گوهریزی .
آ ـ ۶۹۳۷

آقای مهندس منوچهر نوروزی
باقلبی پراز اندوه درگذشت جانگداز و ناگهانی نورچشم عزیز همشیرزاده را بتو و سرکار خانم همشیره و تمامی بستگان تسلیت عرض نموده از صمیم قلب با غم همگی‌شریک می‌باشیم .
ناصر یاسی و بانو
آ ـ ۶۹۴۱

جناب آقایان دکتر هادی و مهدی بیگدلی
بااندوه فراوان و تاسف عمیق در مصیبت وفقدان‌برادر گرامیتان صمیمانه‌ترین تسلیت مارا بپذیرید .
عبدالعلی بیگدلی . حسن بیگدلی
آ ـ ۱۹۴۷

جناب آقای مهندس نوروزی
مصیبت وارده را به جنابعالی و تمام بستگان تسلیت عرض مینمائیم .
تهران کارکنان دفتر مرکزی شرکت ساختمانی تابلیه
آ ـ ۶۹۴۳

جنابان آقایان سید ابوالحسن و سید ابراهیم دریاباری
مصیبت وارده فوت برادر عزیزتان را صمیمانه تسلیت میگویم .
علیرضا خواجوی
آ ـ ۲۲۵۳۰

بانهایت تاسف فوت حاج سید محمود آینه‌چی را بـه خانواده محترم آن مرحوم تسلیت میگوئیم .
از طرف شورایعالی انجمن های جنوب تهران : حسن بهبودگر . محمد علی بهبودگر ، محمد تقی بهبودگر .
آ ـ ۲۲۵۲۹

جناب آقای عبدالله مشتعل کاشانی
نایب رئیس اتحادیه عکاسان
بااندوه فراوان درگذشت‌نابهنگام همکار عزیز وارجمندآقای سید مهدی مبین‌مدیرعکاسی جلوه را بجنابعالی و دیگربازماندگان آنمرحوم بخصوص خانواده های محترم مبین . میثاقی و شهیدی تسلیت عرض مینمائیم.
هیئت مدیره اتحادیه عکاسان تهران
آ ـ ۶۹۷۷

جناب سرگرد باقر رضوی
بانهایت تاسف و تالم فوت مادر گرامیتان را از صمیم قلب تسلیت گفته ، صحت و سلامت و موفقیت شمارا از درگاه‌خدای یگانه آرزو دارم.
دکتر محمد توکل
آ ـ ۶۹۷۵

جناب آقای دکتر علی شرقی
مصیبت وارده را تسلیت عرض مینمایم.
عبداله آغاسی پور
آ ـ ۴۲۵۴۱

ژاله ومحمود صنعتی عزیز
دراندوه بزرگ شما شریکم
زری طباطبائی
آ ـ ۲۲۴۸۶

ژاله و محمود عزیز
دراندوه بزرگ شما شریکم
کاترین کمالی
آ ـ ۲۲۴۸۵

ژاله و محمود صنعتی عزیز
دراندوه بزرگ شما شریکم
فیروز مدنژاد
آ ـ ۲۲۴۸۴

ژاله و محمود صنعتی عزیز
دراندوه بزرگ شما شریکم
منوچهر نیکداد
آ ـ ۲۲۴۸۳

ژاله و محمود صنعتی عزیز
دراندوه بزرگ شما شریکم
ساسان کمالی
آ ـ ۲۲۴۸۲

همکار گرامی آقای محسن صادقی‌فر
فوت مرحوم اخوی بزرگوارتان را تسلیت عرض وازخداوند متعال طلب مغفرت جهت آنمرحوم و بقای عمر برای بازماندگان مسئلت مینمائیم.
کارمندان دایره فروش و دفتر مرکزی ری
آ ـ ۶۹۵۳

بانهایت تاسف و تالم فوت نابهنگام والده عفت پناه آقای حاج آقا رضا وفادار اصفهانی را بعموم بازماندگان تسلیت عرض مینمایند بقاء عمر و سلامتی خانواده محترمتان را از خداوند متعال خواهانیم.
از طرف کارکنان و کارمندان شرکت جامع‌الناس‌ـ حاج حسن صدری مدیر عامل
آ ـ ۲۲۴۸۹

مجالس وعظ وسوگواری

هیئت انصار الحجة(عجل‌ا... تعالی فرجه)

جلسه صبح جمعه بیستم تیر ماه میدان تجریش خیابان دزاشیب ایستگاه بهار منزل آقای حاج مرتضی نیکنام برقرار میباشد .
جلسه عصر جمعه بیستم تیر ماه حضرت عبدالعظیم(ع) خیابان مظفری مسجد خاتم‌النبیین (ص) منعقد میباشد .
آ ـ ۲۲۴۸۰

فی‌بیوت اذن‌الله ان ترفع

عصر جمعه اول ماه رجب، میلاد فرخنده امام باقر(ع)، هیئت شاهسوارانی های مقیم تهران ، دهمین سالگردخود را در امامزاده شاهسواران برگزار مینماید .
از علاقمندان به خاندان عصمت دعوت می شود ، با تشریف‌فرمائی خود ، تعظیم شعائر اسلام ، و ضمن زیارت ، از پیشرفت های عمرانی امامزاده ، نیز دیدن کنند .
شیخ محمد علی انصاری اراکی
نشانی : بزرگراه قم به اراک کیلومتر ۵۰ امامزاده شاهسواران
آ ـ ۲۲۴۸۰

درس عقاید اسلامی
در حسینیه بنی فاطمه

موضوع‌بحث این هفته «نقشه های استعماری ومدعیان قلابی مهدویت» است . در ضمن به سؤالات مختلف مذهبی پاسخ گفته می‌شود .
شروع نماز جماعت ساعت ۷ و نیم شب جمعه
شروع بحث ساعت ۸ شب جمعه
حسینیه بنی فاطمه سرچشمه اول امیرکبیر
آدرس صبح جمعه میدان تجریش اول خیابان کورش کبیر کوچه صالح
آ ـ ۲۲۴۸۰

هیئت انصار ابوالفضل علیه‌السلام

صبح جمعه فردا در خیابان سلطنت آباد ـ گلستان‌سوم منزل آقای حاج محمد جناتی تشکیل جلسه میدهد . پس از دعای ندبه حضرت آیت‌الله علوی تهرانی از ساعت ۸ الی ۹ صبح پیرامون توحید سخنرانی میکنند.ضمنا به کلیه‌سؤالات پاسخ میدهند . ورود بانوان در جلسه آزاد است . آغاز برنامه ساعت ۶ صبح پایان ۹ و نیم .
آ ـ ۲۲۴۸۰

هیئت قائمیه وابسته به مسجد بزرگ امیر علی علیه‌السلام

بمناسبت‌ایام‌تولد حضرت باقر العلوم و امام هادی (ع) مجلسی در تالار مسجد شبها بعد از نماز جماعت منعقداست. و آقای حاج حبیبی واعظ در پیرامون حالات آن دو امام والاگهر صحبت می‌نمایند . ضمنا دعای کمیل امشب و ندبه فردا صبح جمعه در تالار مسجد برگزار میگردد .
نشانی مجیدیه فلکه سرباز .
آ ـ ۲۲۴۸۰

مجمع دین و دانش

برنامه‌جلسه مجمع‌دین‌ودانش در صبح جمعه (فردا)بشرح زیر است :
۱ـ از ساعت ۷ ـ ۸ درس صرف و نحو (عربی)
۲ـ از ساعت ۸ ـ ۹½ بهتر خوانی قرآن مجید باتجوید صحیح
۳ـ از ساعت۱۰ ـ ۱۱ تفسیر قرآن و آشنائی بیشتر با مفاهیم حیات‌بخش این کتاب آسمانی موضوع بحث تفسیری این هفته (مکتب اخلاقی اسلام) تفسیر سوره الفتح .
۴ـ پاسخ بسوآلات مختلف مذهبی
نشانی ـ مسجد امام حسین علیه‌السلام ـ میدان‌شهناز
آ ـ ۲۲۴۸۰

هیئت حسینی دلریش

صبح جمعه فردا در خیابان فرح آباد ژاله ایستگاه‌حمام خیابان‌بهبهانی نرسیده‌بسه راه چرمسازی منزل آقای‌احمدی میباشد . پس از دعای توسل از ساعت ۸ الی ۹ دانشمند محترم جناب آقای‌امامی کاشانی مستفیض میفرمایند . از ساعت ۹ الی ۱۰ سوگواری .
آ ـ ۲۲۴۸۰

سال پنجاهم ـ شماره ۱۴۷۵۵

اطلاعات ۱۳۰۴

پنجشنبه نوزدهم تیرماه ۱۳۵۴
سی‌ام جمادی‌الثانی ۱۳۹۵ ـ دهم ژوئیه ۱۹۷۵

ساعات شرعی

استخراج دکتر ریاضی کرمانی

اذان مغرب . . . ساعت ۷ و ۴۱ دقیقه
اذان صبح (فردا) . . . ساعت ۳ و ۶ دقیقه
طلوع آفتاب (فردا) . . ساعت ۴ و ۵۷ دقیقه
ظهر شرعی (فردا) . . . ساعت ۱۲ و ۱۱ دقیقه
اذان مغرب (فردا) . . . ساعت ۷ و ۴۱ دقیقه

متن لایحه اصلاح قانون استخدام قضات

شرائط ارتقاء و انتقال قضات تغییر کرد

لایحه اصلاح استخدام قضات که از مدتها پیش در کمیسیون های مختلف تحت بررسی بود، آماده شدو برای بررسی و تصویب تقدیم هیئت دولت گردید تا موجبات تقدیم آن به پارلمان فراهم گردد.

این لایحه بدنبال مطالعات وسیع و بررسی های همه جانبه تدوین گردیدو هدف آن دگرگونی چهره دادگستری کشور است بهمین جهت در وضع استخدامی کارکنان قضائی تجدیدنظر اساسی بعمل آمد و ضوابط تازه‌ای برای ارتقاء، انتقال در نظر گرفته شد.

از جمله بموجب این لایحه خدمت قضات در محل تولدشان ممنوع اعلام شدو مشاغل قضائی درجه‌بندی بعمل آمد.

متن لایحه اصلاح قانون استخدام قضات بشرح زیر است:

درجه‌بندی مقامات قضائی

ماده ۱ـ مقامات قضائی به ۱۲ طبقه بشرح زیر تقسیم می‌شوند:

طبقه اول ـ عضو علی‌البدل بخش، دادیار شهرستان (درجه ۳).

طبقه دوم ـ عضو علی‌البدل شهرستان، عضو علی‌البدل بخش مستقل دادیار شهرستان (درجه ۲) رئیس شعبه دادگاه بخش.

طبقه سوم ـ معاون دادسرای شهرستان (درجه ۲) بازپرس (درجه ۲) رئیس دادگاه بخش مستقل (درجه ۲) رئیس دادگاه های بخش (درجه ۲) دادیار استان (درجه ۲) دادیار شهرستان (درجه یک).

طبقه چهارم ـ رئیس دادگاه شهرستان (درجه ۲) رئیس بخش مستقل (درجه ۱) دادیار استان (درجه ۱) بازپرس (درجه ۱) دادستان شهرستان (درجه ۲) عضو علی‌البدل استان معاون دادسرای شهرستان (درجه ۱) رئیس دادگاه های بخش (درجه ۱)

طبقه پنجم ـ دادستان شهرستان (درجه ۱) معاون دادسرای استان ـ عضو علی‌البدل دیوانکیفر ـ بازپرس دیوان کیفر (درجه ۲) رئیس دادگاه شهرستان (درجه ۱) رئیس دادگستری شهرستان (درجه ۲) دادیار دیوان کیفر ـ مستشار استان (درجه ۲)

طبقه ششم ـ رئیس دادگاه های شهرستان ـ مستشار دیوان کیفر ـ مستشار استان ـ (درجه ۱) ـ معاون دادسرای استان مرکز ـ رئیس دادگستری شهرستان (درجه ۱) بازپرس دیوان کیفر (درجه ۱) معاون دادسرای دیوان کیفر ـ معاون دادسرای شهرستان تهران.

طبقه هفتم ـ دادستان استان (درجه ۲) رئیس شعبه استان (درجه ۲) رئیس شعبه جنائی (درجه ۲) معاون اول دادسرای دیوان کیفر ـ معاون اول دادسرای استان مرکز ـ معاون اول دادسرای شهرستان تهران ـ دادیار انتظامی قضات (درجه ۲)

طبقه هشتم ـ رئیس دادگاه دیوان کیفر ـ رئیس شعبه استان (درجه ۱) رئیس شعبه جنائی (درجه ۱) دادیار انتظامی قضات (درجه ۱) رئیس کل دادگستری (درجه ۲) دادستان استان (درجه ۱) رئیس کل دادگاه های بخش تهران.

طبقه نهم ـ معاون اول دادسرای انتظامی قضات ـ اعضاء علی‌البدل انتظامی و تجدیدنظر قضات ـ اعضاء معاون دیوان کشور ـ دادیار دیوان کشور ـ رئیس دادگستری استان (درجه ۱).

طبقه دهم ـ رئیس کل دیوان کیفر ـ دادستان استان مرکز ـ دادستان شهرستان تهران ـ رئیس کل دادگاه های استان مرکز ـ دادستان دیوان کیفر ـ رئیس دادگاه های شهرستان تهران ـ مستشار دیوان کشور و تجدیدنظر قضات دادستان انتظامی قضات.

طبقه یازدهم ـ رئیس شعبه دیوانعالی کشور ـ معاون اول دادستان کل ـ رئیس شعبه تشخیص.

طبقه دوازدهم ـ رئیس دیوان عالی کشور ـ رئیس دادگاه انتظامی قضات ـ دادستان کل کشور ـ رئیس دادگاه تجدیدنظر انتظامی قضات.

ماده ۲ـ داوطلبان شغل قضائی پس از احراز شرایط قانونی در طبقه یک بخدمت قضائی پذیرفته میشوند.

ماده ۳ـ ارتقاء از یک طبقه به طبقه بالاتر قضائی منوط بانجام حداقل دو سال خدمت قضائی در طبقات اول و دوم و سوم و سه سال خدمت قضائی در سایر طبقات میباشد.

ماده ٤ـ تشخیص قضات برای ترفیع از طبقه‌ای به طبقه بالاتر بعهده هیئتی خواهد بود مرکب از: دادستان کل کشور ـ دونفر از روسای شعب یا مستشاران ـ دیوانکشور که هیئت عمومی دیوان کشور برای مدت یکسال انتخاب میکند و دونفر از معاونان وزارت دادگستری.

متقاضی باید جهاتی را که در ارتقاء خود از لحاظ کمیت و کیفیت خدمات قضائی موثر میداند در تقاضانامه خود تصریح نماید.

تبصره ـ قضاتی که استحقاق ارتقاء طبقه آنان از طرف هیئت موضوع این ماده تشخیص داده شود مادام که شغلی در آن طبقه به آنان ارجاع نشده از فوق‌العاده مخصوص طبقه مصوب استفاده خواهند کرد.

ماده ٥ـ هیئت مذکور در ماده ٤ برای رسیدگی به تقاضای ارتقاء مقام قضات هر سال دو بار بطور عادی یا بطور فوق‌العاده بدرخواست وزیر دادگستری تشکیل میشود با ملاحظه تقاضا نامه و بررسی نحوه خدمات قضائی متقاضیان و توجه به کیفیت و کمیت تصمیمات قضائی و دقت در خصوصیات علمی و عملی و اخلاقی آنان در باره تقاضا های رسیده اعلام نظر میکند.

تجدید تقاضای ارتقاء طبقه قبل از انقضاء یکسال جایز نیست آئین‌نامه اجرائی این ماده به تصویب وزارت دادگستری می‌رسد.

ماده ٦ـ وزارت دادگستری برای تصدی مشاغل هر طبقه از قضات همان طبقه یا قضاتی که ارتقاء آنان به آن طبقه بتصویب هیئت مقرر در ماده ٤ رسیده است با رعایت اصل ۸۲ متمم قانون اساسی (درمورد قضات محاکم) و با درنظرگرفتن جهات ترجیح انتخاب خواهد کرد.

تبصره ـ جهات ترجیح عبارتند از طول خدمت قضائی ـ طول مدت توقف در طبقه مصوب نوع مشاغلی که داوطلب قبلا احراز کرده ـ جهات علمی و سن بیشتر در صورت تساوی سایر شرایط.

ماده ۷ـ به دارندگان مقامات قضائی مندرج در این قانون فوق‌العاده‌ای به عنوان فوق العاده مخصوص قضائی بموجب آئین‌نامه‌ای که از طرف وزارت دادگستری تهیه و به تصویب کمیسیون‌های استخدام و دادگستری مجلسین میرسد پرداخت میگردد.

این آئین‌نامه هر دو سال یک بار قابل تجدید نظر میباشد. در اجرای این قانون فوق‌العاده هیچ یک از شاغلین فعلی مقامات قضائی تنزل نخواهد نمود.

ماده ۸ـ وزارت دادگستری مکلف است به قضاتی که ارتقاء آنان به طبقات دوم و سوم و چهارم به تصویب رسیده است حداکثر تا یکسال از تاریخ تصویب ارتقاء شغلی در طبقه مصوب واگذار نماید مگر آنکه قاضی داوطلب شغلی در طبقه مصوب نباشد که در این صورت از فوق‌العاده طبقه مصوب استفاده خواهد شود.

قضاتی که ارتقاء آنان در طبقات مزبور در سایر طبقات بتصویب رسیده مادام که شغلی در طبقه مصوب به آنان ارجاع نشده است از فوق‌العاده مخصوص طبقه مصوب استفاده خواهد نمود.

★ **جمع دو مقام**

ماده ۹ـ درزمان شروع اجرای این قانون طبقه هر قاضی طبقه ایست که مقام فعلی او طبق ضوابط مندرج در ماده یک در آن طبقه قرار گرفته است و درصورتیکه مقام مورد تصدی او متضمن درجاتی باشد درجه او با توجه به مهلت های مقرر در ماده ۳ از طرف وزارت دادگستری تعیین میشود، قضاتی که بلحاظ توقف زائد بر مدتهای مقرر در این قانون در مقام فعلی یا مقامات قبلی خود را مستحق ارتقاء در طبقه بالاتر بدانند میتوانند از هیئت موضوع ماده ٤ تقاضای ارتقاء نمایند هیئت با توجه به نحوه خدمت آنان میتواند یک طبقه مقام بالاتر برای آنها تصویب کند.

ماده ۱۰ـ خدمت دارندگان پایه های قضائی در سمت مدیر کلی وزارت دادگستری یا معاونت مدیر کلی وزارت دادگستری و یا معاون سازمان ثبت اسناد و املاک و یا مدیر کلی سازمان مزبور، یا ریاست و معاونت ادارات حقوقی، فنی و عفو و بخشودگی و سجل کیفری، خدمات اجتماعی، ریاست اداره خانه های انصاف شورا های داوری و ریاست کانون های اصلاح و تربیت و سازمان های اقدامات تامینی در مرکز و شهرستانها و یا مستشاری دفتر تحقیقات و مطالعات و اداره حقوقی و اداره تصفیه امور ورشکستگی و بازرسی اداره کل بازرسی وزارت دادگستری خدمات قضائی محسوب است. جمع دو مقام اعم از قضائی و اداری در دادگستری ممنوع است.

تاتعیین تکلیف

ماده ۱۱ ـ وزارت دادگستری حداکثر ظرف ٦ ماه سوابق خدمت قضائی دارندگان مقامات مندرج در ماده ۱۰ را به هیئت موضوع ماده ٤ میفرستند. هیئت باتوجه بمدت خدمت قضائی و مشاغل قبلی ومیزان فعالیت و شایستگی آنان ورعایت مهلت های مقرر در این قانون طبقه استحقاقی متقاضیان را تعیین مینماید و طبقه تعیینی نباید در هر حال برای مدیران کل وزارت دادگستری و معاونان سازمان ثبت از طبقه ۱۰ و سایر مقامات از طبقه ۹ تجاوز کند. مادام که هیئت مزبور نسبت به طبقه این دسته از قضات تعیین تکلیف ننموده است از مزایا یا فوق العاده مخصوص قضائی طبقه فعلی خود استفاده خواهند نمود.

ماده ۱۲ ـ شاغلین مقامات مندرج در مواد ۱۰ و ۱۱، به تعیین خود از فوق ـ العاده مخصوص قضائی طبقه مصوب و یا ازحقوق و مزایای

بقیه در صفحه ۳۳

افزایش جرائم رانندگی بتصویب رسید

جرائم تخلفات رانندگی در تهران که با اصلاحات مجلس سنا در لایحه پیشنهادی دولت از ۲۰۰ تا ۲۰۰۰ ریال و در چهار مورد سرعت غیر مجاز، سبقت غیر مجاز، عبور از محل چراغ قرمز، عبور از محل ممنوع از ۳۰۰ ریال تا ۵۰۰۰ ریال، پیش‌بینی گردید، با اصلاحی که در کمیسیون دادگستری مجلس شورای ملی بعمل آمد، از ۲۰۰ ریال تا ۵۰۰۰ ریال پیش‌بینی گردید و یکمورد به جرائم تا پنجهزار ریالی افزوده شد و بدین صورت درآمد که مجازات تخلفات رانندگی از ۲۰۰ ریال تا ۵ هزار ریال است و مواردی که مجازات آنها ۵۰۰۰ ریال تعیین میشود منحصر به تخلفات سرعت غیر مجاز، سبقت غیرمجاز، عبور از چراغ قرمز و محل ممنوع و پیاده‌رو میباشد.

★ **تنها قانون نمیتواند**

دکتر مهدی شیخ‌الاسلامی رئیس کمیسیون دادگستری مجلس شورای ملی در یک گفتگو یادآور شد اجرای این لایحه به تنهائی مشکل ترافیک راحل نمیکند بلکه ایجاد مترو، تعریض خیابانها و گذرگاههای هوائی و احداث پارکینگ عواملی است که تاثیر مستقیم در بهبود وضع ترافیک پایتخت میگذارد و مسلما آموزش مردم که کمال تاثیر را خواهد داشت نباید فراموش کرد. ضرورت دارد به موازات اجرای قانون و شدت عمل در برابر متخلفین رانندگی و بالا بردن میزان جرائم، تمام اقداماتی که برای بهبود وضع ترافیک لازم است انجام داد.

رئیس کمیسیون دادگستری مجلس شورای ملی گفت آخرین اصلاحی که در کمیسیون دادگستری مجلس شورای ملی شده است، لایحه پیشنهادی دولت را تعدیل کرد و جرایم را به نسبت تخلفات بین حداقل ۲۰۰ ریال و حداکثر ۵۰۰۰ ریال نوسان داد.

مشمولان ۲۷ رشته تحصیلی جزو گروه پزشکی شناخته شدند

برای انجام خدمات بهداشتی و درمانی سپاه بهداشت گروه های مختلف مشمولان پزشک مشخص شدند اداره وظیفه عمومی ضمن اعلام این خبر یادآور شد که طبق ماده یک آئین‌نامه اجرائی قانون سپاه بهداشت رشته های گروه پزشکی سپاه بهداشت از نظر خدمات درمانی و بهداشتی عبارتند از:

۱ـ پزشک، دامپزشک، دندان پزشک، داروساز، مهندس بهداشت و بهدار، علوم تغذیه، توانبخشی، علوم آزمایشگاهی، میکروبیولوژی، فیزیوتراپی، میکرب شناسی، بیوشیمی و تکنولوژی پزشکی.

۲ـ دارندگان گواهینامه لیسانس در رشته های انگل شناسی، باکتری شناسی، آزمایشگاهی، پرستاری، تغذیه، پرتو شناسی، آموزش بهداشت، مددکار اجتماعی، بهداشت محیط، جامعه‌شناسی، روان شناسی، آمار و مدیریت بیمارستان.

به این ترتیب مشمولان گروه پزشکی فوق موظفند بمحض فراغت از تحصیل حداکثر تا آخر تیر ماه سال جاری خود را به حوزه های وظیفه محل سکونت یا تولد خود در داخل کشور و به نمایندگی‌های دولت شاهنشاهی ایران در خارج از کشور معرفی کنند.

در صورتیکه این مشمولان سالم و قادر بخدمت باشند دفترچه آماده‌بخدمت دریافت میدارند و در مرداد ماه سال ۱۳۵۴ بخدمت اعزام خواهند شد. گروهی از مشمولان فوق که در مراسم اعزام مرداد ماه شرکت نکنند در آبانماه سال جاری بهمراه سایر مشمولان فارغ‌التحصیل بخدمت اعزام خواهند شد. وظیفه عمومی یادآور شد که تاریخ دقیق اعزام مشمولان گروه پزشکی بعدا به اطلاع مشمولان خواهد رسید.

کمیته ملی حمایت از مصرف کننده:

قیمت میوه و تره بار در میدان بطور «دلبخواه» تعیین میشود

کمیته ملی حمایت از مصرف کننده اعلام کرد: کمک دولت برای تامین ارزاق و مایحتاج عمومی و جلوگیری از افزایش سریع قیمت که منحصرا بخاطر حمایت از مصرف کننده صورت گرفته، بطرق مختلف بوسیله عده‌ای سودجو و منفعت طلب از مصرف کننده پس گرفته میشود و بهمین دلیل با وجود کمک هائی که دولت تاکنون در این زمینه نموده، هیچ تغییری در معیشت مردم پیدا نشده است.

ایجاد کمبود مصنوعی

کمیته از دولت تقاضا کرد باکلیه امکانات خود در جلوگیری از افزایش بی رویه قیمتها اقدام کند و اکنون که سیر صعودی قیمتها در بازار های جهانی رو بکاهش است نگذارد، عواملی درکشور ما سببی در برابر این کاهش ها باشند و بنفع خود با ایجاد کمبود مصنوعی و کاهش تولید در جهت افزایش قیمت گام بردارند.

کمیته ملی معتقداست: درقانون نظام صنفی که با اوضاع و احوال موجود، و بخاطر برقراری یکسیستم توزیع صحیح و نظارت و کنترل واقعی لزوم تغییراتی کاملا به چشم میخورد و بهمین جهت از مسئولین امر خواست هرچه زودتر موارد دست و پا گیر اصلاح شود.

در کمیته گفته شد: با وجودی که وزارت بازرگانی نسبت به توزیع شیشه با قیمت مصوب اقدامات موثر و چشمگیری صورت داد و با اینکه گفته میشود، کمیته‌ای برای توزیع صحیح و برگشت دادن وجود مازاد بر قیمت مصوب تشکیل شده، معذلک هنوز درآمر توزیع اختلالاتی وجود دارد و حتی قیمت ها از نرخ مصوب بیشتر است.

کمیته ملی درباره نرخ میوه معتقد است که کمیته نرخ گذاری میوه و تره‌بار در میدان بهیچوجه توجهی به قیمت هائی که در سال گذشته از جانب همین کمیته تعیین میشده ندارد و بطور دلخواه و بدون توجه بخواسته های مشروع مصرف کنندگان، نسبت به تعیین قیمت میوه و تره‌بار اقدام میکند.

بمنظور رفع مشکل ترافیک وارتباط مجموعه‌های فرهنگی و تاریخی

در مرکز شهر اصفهان ۲ تونل ۷ کیلومتری احداث میشود

بمنظور ارتباط مجموعه فرهنگی اصفهان به میدان نقش‌جهان و حل مشکل ترافیک درشهر، دو تونل زیرزمینی بطول ۷ کیلومتر در مرکز شهر احداث میشود.

تونلها اختصاص به رفت و آمد وسایط نقلیه خواهد داشت و در قسمت همسطح باخیابان رهگذران از روی آنها عبورومرور خواهند کرد.

یک مقام آگاه در اداره کل فرهنگ و هنر اصفهان ضمن اعلام این مطلب به خبرنگار مادر این شهر گفت:

یکی از تونلها از ابتدای خیابان «سپه» در مقابل کوچه تلفنخانه شروع و در صد متری خیابان حافظ به میدان نقش‌جهان ختم میشود.

تونل دوم از خیابان فتحیه ـ مجاور تو حیدخانه ـ بطرف دروازه دولت احداث می شود تا مجموعه بزرگ فرهنگی اصفهان را که در مرکز شهر قرار دارد به خیابان چهارباغ متصل سازد.

تونل سپه ـ نقش‌جهان سربسته و تونل مجموعه فرهنگی ـ چهارباغ روباز خواهد بود.

درمورد تونل روباز سراسر تونل با آهنهای مشبک پوشانده میشود و تورو هوای آن ازخارج به تونل میرسد.

همین مقام به خبرگار مادر اصفهان گفت:

با اجرای طرح تونلها میدان نقش‌جهان نیز به سیکل زمان احداث خود برمی‌گردد. وسط این میدان به میدان چوگان تبدیل میشود و کناره هایش اختصاص به بازار روز می یابد.

دراین بازار نیز که به شیوه سنتی اداره خواهد شد فروشندگان بالباسهای قدیمی بکار وکسب می پردازند.

خبرنگار ما در اصفهان می‌نویسد:

مجموعه فرهنگی اصفهان که ازچندی پیش کارتخریب خانه های مسکونی واقع در آن آغازشده در محدوده دروازه دولت خیابان شیخ بهایی، میدان نقش‌جهان و خیابان سپه واقع شده است.

مقام آگاه اداره کل فرهنگ و هنر استان اصفهان در مورد اجرای طرحهای باز سازی و نوسازی در این محدوده به خبرنگار ما گفت: دراین مجموعه باکاوشهایی که بعمل آمده تاکنون چند استخر و بقایای تاسیسات مربوط به زمانهای گذشته کشف شده است.

باتوجه به کتب و مدارکی که در دست است استخرها و تاسیسات مربوطه مطابق شکل و شیوه تاریخی خود بازسازی میشود مطالعاتی نیز برای گلکاری و غرس نهال درمنطقه بعمل آمده است که بالطبع می‌بایست ازگلها و نهالهای خاص آن زمان استفاده کرد.

جوانان شیر و خورشید سرخ عازم کنفرانس های بین‌المللی شدند

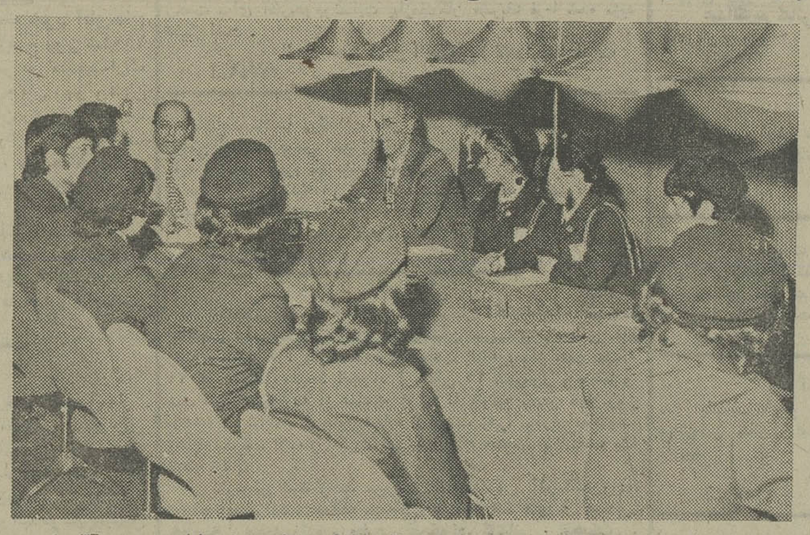

اعضای سازمان جوانان شیرو خورشید سرخ در ملاقات با دکتر خطیبی مدیر عامل جمعیت، آقای دکتر نخعی معاون آموزش و پرورش و قائم‌مقام سازمان جوانان شیرو خورشید سرخ نیز در عکس دیده میشوند.

بعد ازظهر دیروز ۱۰ تن اعضای سازمان جوانان شیرو خورشید سرخ ایران که جهت شرکت در اردو هاو کنفرانسهای بین‌المللی صلیب سرخ، هلال احمر و شیرو خورشید سرخ عازم کشور های رومانی مجارستان و نروژ هستند با آقای حسین حطیبی مدیر عامل جمعیت شیرو خورشید سرخ ایران ملاقات کردند، مدیر عامل جمعیت شیرو خورشید سرخ ایران دراین ملاقات اهمیت شرکت دراین اردو ها و کنفرانس ها را از نظر شناساندن پیشرفت های اجتماعی ایران و گسترش روابط بین‌المللی جوانان یادآور شدو آرزو کرد تجربیات حاصل از این اجتماعات در راه پیشبرد هدفهای سازمان جوانان شیرو خورشید سرخ ایران سودمند باشد. اعضای این گروه ازبین ۱۰۰۰ نفراز اعضای سازمان جوانان و خانه های جوانان سراسر کشور باگذراندن آزمون زبان انگلیسی و فرانسه انتخاب شده‌اند و پس از گذراندن یک دوره آموزش‌های مربوط به اصول صلیب سرخ، اینک بعنوان سفیر جوانان ایران در این اردو ها شرکت میکنند کلیه این جوانان در گروه سنی ۱۵ الی ۱۷ سال قرار دارند.

اعضای اعزامی سازمان جوانان شیر و خورشید سرخ که در سه گروه و همراه بهش از سر پرستان خود در این اردو ها شرکت خواهند کرد امروز تهران را به قصد کشورهای یاد شده ترک کردند.

سپاسگزاری

از کلیه دوستان، همکاران و خویشاوندان گرامی که در واقعه تاسف‌انگیز درگذشت شادروان بانو والی‌زاده مروتی (سنجابی) مادر همسرم قبول زحمت فرموده با شرکت در مراسم مختلف موجبات تسکین آلام خانواده های منسوب را فراهم فرمودند، از طرف خود و خانم از صمیم قلب سپاسگزاری میکنم و چون ممکن است در آینده نزدیک و بموقع توفیق زیارت و تشکر حضوری دست ندهد، بدین‌وسیله پوزش میطلبم.

عباس جدلی

صاحبان صنایع و بازرگانان کشور

الاخاء

تنها مجله عربی زبان ایران با داشتن نمایندگی در ۱۲ کشور عربی

روزهای شنبه منتشر میشود

ایران ماک ساخت امریکا

ده چرخ موجود در تهران

تلفنهای ۸۳۹۶۸۳ و ۸۳۷۶۳۹

بفروش میرسد

زیرزمین وطبقه هم‌کف یک ساختمان ۱۱ طبقه بسیار لوکس واقع در خیابان ویلا خیابان دامغان مجموعا بمساحت ۴۵۰ مترمربع باتلفن وشوفاژ و برق مجزا به بانکها، شرکتهای هوائی، تاسیسات تجاری و سازمانهای توریستی بفروش میرسد:

علاقمندان میتوانند ۸ تا ۱۲ صبح و ٤ تا ۸ بعدازظهر با شماره ۸۲۰۳۴۷ تماس حاصل فرمایند.

دانشگاه ملی ایران

آگهی استخدام

دانشکده پزشکی دانشگاه ملی ایران به ۳ نفر پاتولوژیست و یک نفر دکترای باکتریولوژی و یک نفر دکترای رادیولوژی برای خدمت در بیمارستانهای جرجانی و لقمان‌الدوله ادهم (بطور تمام وقت) نیاز دارد.

از داوطلبان واجد شرایط خواهشمند است مدارک و آدرس خودرا از تاریخ نشر این آگهی لغایت روز سه شنبه ۳۱ تیر ٥٤ به دبیرخانه دانشکده پزشکی (واقع در اوین) ارسال دارند.

دانشگاه ملی ایران

آگهی استخدام

گروه ریاضی دانشکده علوم دانشگاه ملی ایران نیاز بهمکاری تمام وقت عده‌ای برای تکمیل کادر آموزشی خوددر رشته های زیر دارد:

۱ـ جبر ـ آنالیز ـ توپولوژی ۵ نفر
۲ـ کامپیوتر ـ آمار و احتمال ۳ نفر

داوطلبانی که علاوه بر دارا بودن شرایط عمومی وکلی استخدام دارای مدرک PH.D یامعادل آن در رشته مورد درخواست باشند، میتوانند مدارک خودرا همراه با نشانی دقیق پستی حداکثر تا آخر تیرماه ۱۳۵۴ به نشانی: (اوین) دانشگاه ملی ایران دفتر تامین هیئت علمی ارسال دارند.

دانشگاه ملی ایران

قابل توجه مهندسین محترم آرشیتکت مدیران محترم شرکتهای ساختمانی سازندگان ساختمان و هتل داران

شرکت سهامی خاص ایدوبه ساترایران

آمادگی خود را برای قبول سفارشات عمده در و پنجره های چوبی ساخت کارخانجات شرکت وانواع مختلف ماشین‌آلات ساخت کارخانجات ساتر سوئیس مخصوص سائیدن ـ پولیش زدن و تمیز کردن سنگ ـ موزائیک ـ پارکت ـ موکت ـ فرش ـ مبل ـ پرده وغیره بامواد مخصوص اعلام میدارد.

علاقمندان برای کسب اطلاع و ثبت سفارش بدفتر شرکت واقع در خیابان پهلوی ـ کوچه هیجدهم جنب مبل صبوری مراجعه فرمایند. تلفن ۶۲۶۷۸۹

نتیجه قرعه‌کشی بلیطهای بخت آزمائی ملی

سری ۱۲۸۱ چهارشنبه ۵۴/۴/۱۸

۳	برندگان ۸	تومانی
۰۶	برندگان ۱۵	تومانی
۵۹۴	برندگان ۵۰	تومانی
۲۳۶۴	برندگان ۵۰۰	تومانی
۶۵۳۵۷	برندگان ۱۰۰۰	تومانی
۴۴۳۶۲	برندگان ۲۰۰۰	تومانی
۵۸۸۰۴	برندگان ۳۰۰۰	تومانی
۱۳۹۰۵	برندگان ۴۰۰۰	تومانی
۸۹۰۹۰	برندگان ۵۰۰۰	تومانی
۱۶۴۶۳	برندگان ۶۰۰۰	تومانی

برندگان جوایز بزرگ ۱۰/۰۰۰ تومانی
۰۷۸۸۵۶

برندگان جوایز ممتاز ۱۰۰/۰۰۰ تومانی
۱۷۸۸۵۶

برندگان جوایز ممتاز ۱۰۰ هزار تومانی باید تا ساعت ۱۰ صبح روز چهارشنبه ۲۵ تیر ماه ۱۳۵۴ برای تعیین برنده وتحویل خانه ۷۰۰ هزار تومانی به بنگاه بخت آزمائی ملی مراجعه نمایند

برندگان جوایز ۳ هزار تومانی تا ۱۰ هزار تومانی نیز، برای تعیین دومین قهرمان شانس که برنده ۳۰ هزار تومان پول نقد میشود، باید همان روز و ساعت به بنگاه بخت آزمائی ملی مراجعه نمایند.

از امشب در سینماهای

متروپل ـ سانترال ـ رویال
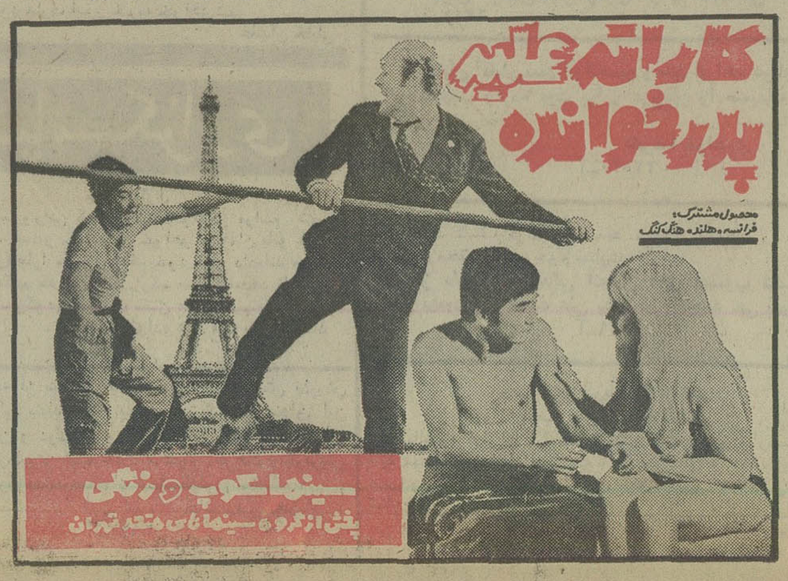
یک اثر شگفت‌انگیز و پرحادثه از مبارزات کاراته بازان با افراد باند تبهکاران مافیا