شوروی سلاح ماهواره کش ساخت

اسلحه مخوف شوروی
۲ ماهواره را در فضا متلاشی کرد

شوروی با سلاح جدید خود میتواند ماهواره‌های دشمن را در فضا نابود کند
در صفحه ۳

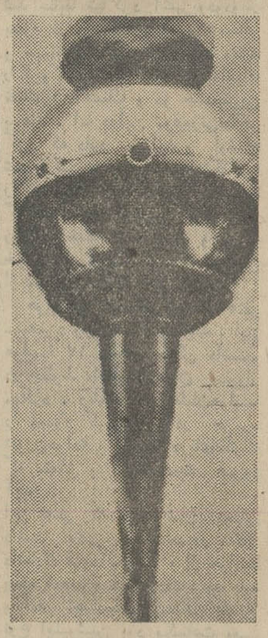

دولتهای بزرگ شوروی وامریکا امروزه از قمر های مصنوعی بمیزان زیادی برای مصارف نظامی استفاده می‌کنند و بهمین دلیل اختراع و تکمیل سلاحهائی که بتواند اقمار مصنوعی دشمن را در فضا نابود کند از لحاظ نظامی اهمیت فوق العاده دارد.

اطلاعات

پنجشنبه ۲۹ مردادماه ۱۳۴۹ ـ شماره ۱۳۲۷۴
سال چهل و پنجم تکشماره ۴ ریال

۲۴ صفحه

دومین دوره مسابقات تنیس کاپ پروفسیونل کلوب شاهنشاهی و روزنامه تهران جرنال دیروز در حضور شاهنشاه و شهبانو گشایش یافت . عکس «نیکی پلیج» تنیس باز معروف یوگسلاوی و قهرمان سال گذشته کاپ کلوب شاهنشاهی را هنگام شرفیابی بحضور اعلیحضرت نشان میدهد .
جریان کامل گشایش مسابقات تنیس کلوب شاهنشاهی در صفحه ورزشی (صفحه هفتم) از نظر علاقمندان میگذرد .

متن کامل شرح وظایف معاونان جدید منطقه‌ای وزارت آموزش و پرورش

معاونان منطقه‌ای آموزش و پرورش

در حوزه خود اختیاراتی در سطح وزیر دارند

در صفحه آخر

نحوه کنکور دانشگاه در سال ۱۳۵۰

در شورای هم‌آهنگی دانشگاهها در تبریز مطرح میشود

در صفحه آخر

پزشکان میگویند :

مردم تهران تنبل شده‌اند

- پیاده‌روی نکردن مردم باعث افزایش بیماریهای داخلی شده
- خانمها از پیاده رفتن در خیابانها میترسند

در صفحه بیست و یکم

تلفنهای شمیرانات امشب قطع می‌شود

در صفحه ۲۱

عملیات جیمز باندی یک زن جوان

برای کشف حقایق زندگی شوهر خود

- این مرد برای ۳ زنه شدن قانون حمایت خانواده را نقض کرده است

در صفحه حوادث

قمر جاسوسی امریکا، پیشروی موشکهای مصر را تأیید کرد

- آمریکا اعلام کرد که عکس هائی که توسط قمر جاسوسی گرفته شده نشان میدهد مصر پایگاه های موشکی خود را به‌ کانال سوئز نزدیکتر کرده است
- اسرائیل عکس های مربوط به جابجا شدن موشکهای مصر را منتشر کرد

در صفحه ۲

همسر و مادرزن سیهانوک

محکوم باعدام شدند

در صفحه ۳

یک زن آبستن

ربایندهٔ هواپیما را گیر انداخت

در ۲۴ ساعت گذشته ۳ هواپیما را با ۲۶۶ مسافر ربودند

۲ زن و ۳ مرد لهستانی هواپیمائی را از لهستان با دانمارک بردند

در صفحه ۲

ایران خواستار تجدید نظر در قراردادهای هوائی شد

دولت ایران دیروز از مجرای دیپلماسی از هفت کشور غربی رسما درخواست کرد که «ظرف مدت یکسال» در قراردادهای حمل و نقل هوائی با ایران تجدیدنظر کنند و گرنه قرارداد های مذکور از نظر ایران بدون ارزش تلقی خواهد شد .

هوشنگ اربابی معاون وزارت راه ورئیس هواپیمائی کشوری امروز ضمن قائید این مطلب یادآور شد

بقیه در صفحه چهارم

محل حوزه‌های امتحانی ششم متوسطه تهران

در صفحه بیست و یکم

باتاثر واندوه فراوان درگذشت جوان ناکام بهرام گیلانی فرزند دکتر محمد گیلانی و خواهر زاده اینجانب را درامریکا باستحضار کلیه دوستان وآشنایان میرساند مراسم تشییع جنازه و ختم مجددا باستحضار خواهدرسید .

سیاوش داود زاده

آگهی ثبت نام قبولشدگان کنکور دانشگاه صنعتی آریامهر

در صفحه ۱۰

مدرسه عالی ادبیات وزبانهای خارجی

فقط روز شنبه ۳۱ مردادماه ۴۹ برای دوره لیسانس ثبت‌نام می‌نماید .

بین‌ویلا و فیشرآباد خیابان اراک شماره ۳۵ تلفن ۴۱۲۶۷ - ۶۸۲۹۴ ۱ـ۲ آ ـ ۳۲۴۵۴

اطلاعیه اتحادیه صنف خشکشوئی ولباسشوئی تهران و حومه

در صفحه ۱۵

دبیرستان موسوی

برای دوره اول و کلاس چهارم ریاضی ـ طبیعی همه روزه صبح‌ها ثبت نام مینماید.

خیابان ایران ـ خیابان سقاباشی تلفن ۳۳۹۶۸۷ آ ـ ۳۳۶۷۰

اطلاعیه مرکز آزمون شناسی

درباره توزیع کارت مسابقه‌ورودی کلاس های شبانه مدرسه عالی ترجمه

کارت‌ورودی کلاسهای شبانه مدرسه عالی ترجمه در روز های جمعه ۳۰ مردادماه و شنبه ۳۱ مرداد ماه در محل مرکز آزمون شناسی (خیابان نادرشاه ـ جنب کوی عدل) توزیع می‌گردد داوطلبان باید برای دریافت کارت ورودی به ترتیب زیر مراجعه نمایند :

صبح جمعه ۳۰ مرداد داوطلبانی که‌نام خانوادگی آنان با حروف‌الف ،ب، پ، ت،ث ج،چ،ح،خ، شروع میشود .

بعداز ظهر جمعه ۳۰ مرداد داوطلبانی که‌نام خانوادگی آنان باحروف د،ذ، ر،ز،ژ،س، ش،ص، ض، ط،ظ ع،غ، شروع میشود.

صبح شنبه ۳۱مرداد داوطلبانی که نام خانوادگی آنان با حروف ف،ق،ک،گ، ل شروع میشود .

بعداز ظهر شنبه۳۱ مرداد داوطلبانی که نام خانوادگی آنان باحروف م،ن،و،ه، ی، شروع میشود .

محل و ساعت اجرای امتحان در روز توزیع کارت به اطلاع داوطلبان خواهد رسید . م‌الف ۵۴۵۴

آ ـ ۳۳۲۶۰ ۱ـ۲

منشیگری و بازرگانی (روزانه و شبانه)

گروه فرهنگی نواندیش در سال جاری جهت سیکل دوم دبیرستان در رشته های منشیگری و بازرگانی تعداد محدودی داوطلب میپذیرد.

شغل خوب و آینده درخشان همراه با امکان گرفتن لیسانس و فوق لیسانس در انتظار شماست.

بازرگانی ـ ویلا کوچ رفامیت تلفن ۶۲۹۶۳۷

منشیگری ـ خیابان قدیم شمیران خیابان آمل تلفن ۷۲۴۹۰

قابل توجه شرکت کنندگان درکنکور روزانه مدرسه عالی ترجمه

۱ـ۲ آ ـ ۳۲۹۷۸ در صفحه ۱۰

افتتاح واحد شاهپور بانک اعتبارات ایران در اصفهان

واحد جدید بانک اعتبارات ایران درخیابان شاهپور اصفهان شماره ۱۸۸ افتتاح واز اول شهریورماه ۱۳۴۹ برای انجام کلیه امور بانکی آماده است تلفن ۹۲۳۳۷

اطلاعیه شرکت سهامی تلفن ایران

شرکت سهامی تلفن ایران بمنظور رفع نیازمندی های عامه دستگاه های تلفن رومیزی خودکار رادر سراسر ایران ببهای زیر دراختیار عموم قرار میدهد :

تلفن رومیزی مارک زیمنس هر دستگاه ۱۲۵۰ ریال

تلفن رومیزی مارک مهان ساخت ایران هردستگاه ۱۲۲۰ ریال

تلفن رومیزی مارک کارخانجات مخابراتی ایران ـ ساخت ایران هر دستگاه ۴۶۰ ریال از خواستاران تقاضا میشود که برای خرید درتهران به مرکز تلفن دانشگاه خیابان پهلوی چهارراه امیرا کرم ـ خیابان شاهین و یا به اداره انبار ها واقع در خیابان شاه ـ چهار راه یوسف‌آباد ـ کوچه لاله ودر شهرستان ها به ادارات تلفن خود کار مراجعه نمایند .

شرکت سهامی تلفن ایران

آ ـ ۳۲۰۴۶ ۱ـ۲

دانشگاه ملی ایران برای دوره فوق لیسانس حقوق جزا ومشاوران اداری دانشجو میپذیرد

در صفحه ۱۶

دانشگاه ملی ایران برای دوره فوق لیسانس علوم اقتصادی و سیاسی دانشجو میپذیرد

۱ـ۲ آ ـ ۳۳۰۷۴ در صفحه ۱۶

قسمتی از شماره های تلفن قلهک تغییر خواهد یافت

اطلاعیه شرکت سهامی تلفن ایران

بمنظور بهبود وضع مکالمات تلفنی مشترکان قلهک تغییراتی از نیمه شب (جمعه ۴۹/۵/۳۰) بمدت ۲۴ ساعت در کابلهای ارتباطی داده خواهد شد که طبعا اختلالاتی در کلیه شماره تلفن هائیکه باعدد ۸ شروع میشود پیش خواهد آمد .

از مشترکان و گیرندگان شماره‌های مرکز قلهک تمنادارد بشماره های جدیدی که در اختیار مرکز راهنمائی ۰۸ قرارداده شده است توجه فرمائید این تغییر منحصرا اضافه شدن عدد ۶ ببعد از اولین شماره تلفنهائیکه در ردیف ۸۱۰۰۰ تا ۸۱۹۹۹ و ۸۶۰۰۰ تا ۸۶۹۹۹ قرار دارند میگردد .

بلیطهای اعانه ملی با ۳۰۰ هزار تومان جایزه ممتاز و

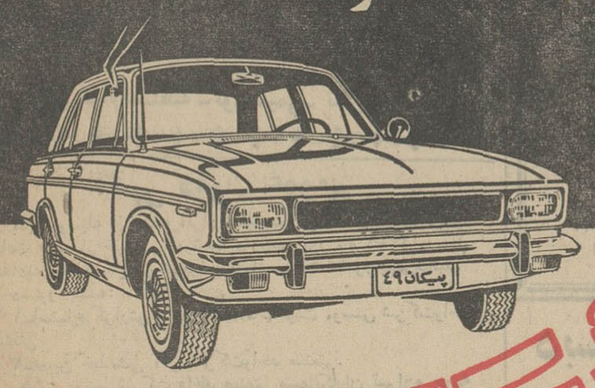

یک پیکان انتصابی

۶ جایزه قهرمان شانس

روز دیگر قرعه‌کشی میشود

برق نیویورک هم قطع شد!

در صفحه ۲۱

ایران کاشی

ایرانا

تنها کاشی استاندارد شده ایران

سالروز قیام ملی ۲۸ مرداد را که سرآغاز عصر پیروزی و تحول و پیشرفت ملت ایران است به پیشگاه اعلیحضرت همایون شاهنشاه آریامهر و عموم هم‌میهنان عزیز تبریک و تهنیت عرض مینماید .

شرکت برق منطقه‌ای تهران

۱ـ۳۳۶۴۶

امتحانات ورودی مدرسه عالی پارس

برای دوره لیسانس در صفحه ۱۵

آگهی استخدام

نیروی دریائی شاهنشاهی عده‌ای داوطلب از فارغ‌التحصیلان انستیتو تکنولوژی و هنرسرای عالی و یا هنرستان های صنعتی کشوررا جهت خدمت در هوا دریای نیروی دریائی شاهنشاهی (هلیکوپتر وهاورکرافت) برابر قانون استخدام افزارمندان نیرو های مسلح شاهنشاهی بعنوان تکنیسین با حقوق مکفی باشرایط زیر استخدام می نماید .

۱ـ تابعیت دولت شاهنشاهی .

۲ـ داشتن گواهینامه پایان دوره انستیتوتکنولوژی ،هنرسرای عالی ویا فارغ‌التحصیلان هنرستان های صنعتی کشور که ارزش تحصیلی آنان برابر دیپلم باشد .

۳ـ نداشتن پیشینه کیفری بگواهی مراجع صلاحیتدار .

۴ـ دارا بودن سن بین ۱۸ الی ۳۵ سال تمام .

۵ـ داشتن سلامتی مزاج برابر گواهی بهداری نیروی دریائی شاهنشاهی .

مزایای داوطلبان بشرح زیر خواهد بود

الف ـ داوطلبینی که حائز شرایط فوق باشند می توانند با سپردن مدت هفت سال تعهد خدمت در مناطق جنوب از مزایای معافیت نظام وظیفه نیز برخوردار گردند .

ب ـ داوطلبین دربدو استخدام برای تکمیل تخصص مربوطه به خارج از کشور اعزام خواهند شد .

ج ـ داوطلبین درمدت خدمت درنقاط گرمسیری درجه ۱ و ۲ از مزایای فوق‌العاده بدی آب و هوا استفاده خواهند نمود .

داوطلبین برای ثبت‌نام و کسب اطلاعات بیشتر می توانند همه روزه از تاریخ ۴۹/۶/۱ الی ۴۹/۶/۲۰ در ساعات اداری به استثناء روزهای پنجشنبه و جمعه به شعبه غیر نظامیان امور پرسنلی ستاد نیروی دریائی شاهنشاهی واقع در چهارراه قصر مراجعه نمایند م‌الف ۵۴۶۰ نیروی دریائی شاهنشاهی

آ ـ ۳۳۱۹۶ ۱ـ۳

اطلاعیه شهرداری پایتخت

جرائم بقایای عوارض ملغی شده قبل از ۱۹ر۱۰ر۴۰ (عوارض بایر ، غیر محصور ، پر بالکن) و بقایای عوارض سطح شهر بموجب مقررات قانونی تاپایان شهریور ماه سال جاری بخشوده شده و از آن ببعد اصل و جرائم متعلقه توأما مطالبه و وصول خواهدگردید.

موذیان محترمی که ازاین بابت بدهی دارند و تا کنون موفق به تادیه آن نشده‌اندمیتوانند ازاین آخرین مهلت قانونی استفاده نموده بامراجعه بنواحی شهرداری فقط اصل بدهی خودرا پرداخت و مفاصا حساب دریافت دارند.

اداره کل درآمد شهرداری پایتخت

قبول دانشجو برای آموزشگاه عالی خدمات اجتماعی دوره های فوق دیپلم و لیسانس

در صفحه ۱۶

سرمقاله

شهریه مدارس

یکی از قضاة پیشنهادی با روزنامه ما درمیان گذاشته‌است که اجحاف در امر شهریه مدارس باید با قانون کیفرگران فروشان تطبیق داده شود. اشخاص دیگری هم که‌خبرنگار ما باآنها صحبت داشته است این‌نظر و بطورکلی لزوم‌ایجاد یك نظم منطقی رادر کار مدارس غیر دولتی تایید کرده‌اند.

همه‌ساله در حالیکه مردم تابستان را بدرقه میکنند وبه استقبال پائیز میروند، مشکلات ناشی از نام‌نویسی وشروع سال تحصیلی رابرسر راه خود می‌یابند که خواه‌ناخواه مثل سایر مشکلات موسمی خود را برشانه خلایق تحمیل میکندو همانند دوال‌پای افسانه‌یی هرسال برجوع و عطش آن اضافه میشود.

طبیعی است که هم‌دائر ساختن و اداره کردن مدرسه خرج وزحمت دارد، هم بمدرسه سپردن بچه‌ها. درخدمت شایان توجهی هم‌که موسسان واولیای مدارس ملی‌از حیث‌پاسخگوئی باین نیاز عمومی متعهد شده‌اند بحثی نیست. اگر این نهضت وسیع فرهنگی پیدانشده بود که مردم درکارآموزش وپرورش سهیم شوند وسرمایه درراه ایجاد مدارس غیر دولتی بریزند محال‌بود که‌دولت بتواندیك‌چنین‌احتیاج‌روزافزونی راجواب بدهد وبارسنگین خدمات آموزشی را یك‌تنه بدوش بکشد. خدمت فرهنگی اگرچه مستلزم سرمایه‌گذاری و تامین وسایل و موجبات کار واستخدام معلم و مربی است و طبعا نمیتوان توقع داشت که مدارس ملی صورت موسسات خیریه پیدا کنند، مع‌الوصف تفاوت زیادی است بین مدرسه و سبزی‌فروشی. بین هدفها و مقاصد و حال‌ووضع کسی که در کار دائر ساختن مدرسه سرمایه می‌ریزد وکسی که باهمان سرمایه رستوران باز میکند.

بنابراین ایجاد یك‌نظم منطقی و متعادل درکار مدارس غیر دولتی واقعا ضروری‌است. آنکه صاحب رستوران است میتواند بگوید من سرمایه گذاشته‌ام و مغازه‌دائر کرده‌ام که‌استفاده ببرم .برای کسی‌هم نامه فدایت شوم ننوشته‌ام که‌بیاید در رستوران من‌غذا و مشروب بخورد. کسی که اینجور هوس ها میکند چشمش چهارتا باید تحمل خرج‌کردن هم داشته باشد، اما در مدرسه نمیتوان بااین منطق بمردم جواب داد.

درمورد مدارس غیردولتی، مابادو طرزفکر مواجهیم .یکی طرزفکر اولیای مدارس است که‌با صدور امتیاز نامه جدید برای تاسیس مدارس ملی مخالفند و میگویند هر کدام ماچند سال زحمت کشیده‌ایم ،از جیب خورده‌ایم، ضرر داده‌ایم تا اینکه کم‌کم کارمان سامانی گرفته است و خرج و دخلمان توازن دارد. حالااگر دوقدم آنطرفتر یك مدرسه جدید دائرو رقیب مابشود ودوباره درآمدمان نقصان می‌پذیرد ونمیتوانیم روی پا بایستیم و تعهداتی که داریم انجام بدهیم. در مقابل، مردم میگویند چون‌تعداد دانش‌آموزان بیش‌از ؛ظرفیت‌مدارس موجود استو اولیای مدارس میدانند اگر کسی نتوانست با آنهاکنار بیاید ودست بچه‌اش راگرفت و بیرون‌برد، سرگردان خواهد شد اینست که اغلب بامردم خشونت میکنندو شرایط موجود را مغتنم میشمرند برای اینکه فصل بفصل میزان شهریه رابالا ببرندو بانواع بهانه‌ها برای مردم خرج تراشی کنند. وقتی اینطور است‌چرا بایجاد مدارس‌بیشتری همت نشود که کار بیفتد روی دنده رقابت واز حالت انحصار و عوارض انحصار خارج شود؟

این هردو نظر منطقی بنظرمیرسدنه مشکل مردم را می‌توان نادیده گرفت نه مشکل مدارس را. دراینصورت‌بایدراه حل مرضی‌الطرفین جستجو کرد و بنظرماچاره کار آنست که روابط مردم و مدارس ملی تابع‌یك نظم‌عادلانه و تضمین شده باشد. چون درهر موردی که‌پای نیاز عمومی دربین باشد تعادل منطقی یا بوسیله رقابت برقرار میشود یا از طریق نظارت.

اگرما خواسته‌باشیم منافع صاحبان مدارس موجود رامراعات کنیم لازم می‌آید که مدارس نیز منافع مردم را درنظر بگیرند و مقررات ثبت نام، میزان شهریه، شرایط تحصیل را با امکانات و مقدورات مردم تطبیق دهند.

دریك‌چنین امری که جنبه معنوی آن حتی بیش از جنبه های مادی اهمیت دارد وجود محیط تفاهم بین اولیای مدارس واولیای اطفال شرط مهمی‌است. باید اعتمادمردم را جلب‌کرد. بایدبنوعی بامردم رفتار کرد که خودشان را مرهون مدرسه‌و نسبت بمدرسه وظیفه‌دار احساس کنند. درکشورهایی که مدارس ملی سابقه بیشتری دارند یکی‌از منابع عایدی این‌قبیل مدارس کمکهایی است که‌شاگردان مدرسه بعداز خاتمه تحصیلات واحراز موفقیت های اجتماعی بمدرسه خودشان‌می‌کنند زیرا آنقدر دلبستگی به‌آن‌مدرسه دارند و آنقدر تحت تاثیرروش اولیای مدرسه وسلامت نفس و علو همت ایشان‌قرار دارند که هرگز محیط تحصیلی خود را فراموش نمیکنند.

باضافه شدن برتعداد کلاسهای:
ششم ریاضی وطبیعی
دبیرستان حکیم الهی
وهمکاری آقایان‌نامبرده‌زیر تعدادی‌دانش‌آموز پذیرفته میشود
ریاضیات: مهندس‌خوئی‌-شاهدی - صیامی- طاهری محسن زاده - نحوی
فیزیك ومکانیك: مریوانی
شیمی: دکتر علویان
طبیعی: حکمت - دیان‌زاده - دکتر عابدین
ادبیات فارسی: وزیری
زبان انگلیسی: حمزه - ستوده
ثبت نام همه‌روزه صبح و عصر
نادری-قوام‌السلطنه -کوی‌سیمی- تلفن: ۴۴۴۷۶

آگهی دعوت عمومی
بدین وسیله از کلیه افراد صنف موزائیك ساز دعوت میشود ساعت ۵ بعداز ظهر روز دوشنبه دوم شهریور ماه ۱۳۴۹ درمحل اتحادیه واقع‌در خیابان شاهرضا دروازه دولت حضور بهمرسانید.
دستور جلسه:
۱-استماع گزارش و نتیجه اقدامات هیئت موسس شرکت‌واحد صنعتی
۲-تعیین خط‌مشی آتی شرکت‌واحد صنعتی.
هیئت موسس‌شرکت واحد صنعتی سیمانکاران تهران‌و حومه
آ-۱۵۹۷۱

کودکستان شاد
صاحب امتیاز و مدیر مسئول ،صفیه‌آجودانی
کودکستان شاد با سابقه پنج‌ساله تحت نظرآموزگاران آزموده انگلیسی و آمریکائی با متد مخصوص اداره و تدریس میشود.
نام نویسی همه روزه از ساعت ۸½تا۱۲½ صبح
آدرس: خیابان‌قدیم‌شمیران خیابان میرداماد (۴۵ متری داودیه) خیابان شمس شماره ۴۵ تلفن ۷۷۰۲۲۰
آ-۱۵۴۲۷ ۱-۲

دبیرستان کیهان
همه روزه صبحها ازساعت ۸تا۱۱ونیم و عصرها۴تا ۷ جهت ثبت‌نام دوره اول ودوره کامل‌دوم
ششم طبیعی وریاضی آماده‌است
برای کلاسهای اول‌ازاول مردادماه کلاس انگلیسی‌بطور مجانی دایر است
نشانی - حشمت‌الدوله پیروز جنوبی تلفن ۶۶۹۷۸

واشنگتن - خبرگزاری فرانسه - دولت امریکا پس از هشت روز بررسی دقیق ادعای اسرائیل ر ادر مورد ماجرای موشك‌ها با صدور اعلامیه رسمی نظر خودرا در مورد نقض مقررات آتش بس اعلام داشت.

در این اعلامیه که توسط «رابرت‌مك‌کلوسکی» سخنگوی وزارت امور خارجه امریکا قرائت شد گفته میشود: ما پس از بررسی‌های لازم باین نتیجه‌رسیده‌ایم که محل موشکهای زمین به‌هوادر داخل منطقه غربی کانال سوئز تغییریافته و پس از برقراری آتش بس در این منطقه بجلو(بطرف مواضع اسرائیل) کشیده شده است.

در مورد اطلاعات اضافی که دولت اسرائیل در مورد نقض احتمالی آتش‌بس در اختیار ما گذاشته بررسی‌های لازم آغاز شده و ما از راه دیپلماتیك با مصر وشوروی در تماس هستیم. مااعلامیه جدیدی‌دراین باره‌انتشار نخواهیم داد وعقیده‌داریم که رعایت مقررات آتش بس و حفظ وضع‌نظامی موجود برای موفقیت تلاش‌های صلح دارای اهمیت زیادی است.

ترکیه جلوی حرکت کامیون‌های شوروی را به‌عراق میگیرد

آنکارا - خبرگزاری فرانسه- محافل مطلع ترکیه در آنکارا اظهار داشتند که مقامات ترك ممکن است از این پس‌رفت‌وآمد کامیون‌های شوروی را بین عراق وشوروی از راه ترکیه بشدت کنترل کنند.

اخیرا شایع شده است که شوروی از این راه برای کشورهای عربی اسلحه و مهمات حمل میکند. دولت ترکیه که در جنگ اعراب و اسرائیل روش بیطرفی اتخاذ کرده سال گذشته از دولت شوروی درخواست کرد که از پرواز هواپیماهای حامل اسلحه و مهمات برفراز ترکیه جلوگیری کند. ظاهرا در مورد پروازهای هوائی مقامات شوروی درخواست ترکیه را مورد توجه قرارداده‌اند اما چنین بنظرمیرسد که از راه زمین مشغول حمل اسلحه به‌کشورهای عربی‌شده‌اند.

در ظاهر هیچگونه اسلحه‌ای از راه ترکیه به‌کشور های عربی فرستاده نمی‌شود برای حمل ونقل مواد جنگی باید از کشوری که مواد مزبور بطورترانزیت‌فرستاده میشود پروانه مخصوصی گرفته شود. اما از چند روز قبل جدا شایع شده است که کامیون‌های شوروی که از راه ترکیه به‌عراق میروند باخود سلاح‌های جنگی حمل میکنند.

قذافی: جنك تنها راه حل است

میلان - سرهنك قذافی رئیس شورای انقلاب لیبی در یك مصاحبه اختصاصی باخبرنگار روزنامه «ایل‌جیورنو» گفت: برای ما بازگشت به عقب امکان پذیر نیست و تنها جنك میتواند اختلافات اعراب و اسرائیل را حل کند.

قذافی گفت :حل مسئله فلسطین بسیار مشکل‌است، شك نیست اگر ماراه حلی رابپذیریم اسرائیل آنراخواهد پذیرفت.

سرهنك قذافی ضمن بحث از رژیم سوسیالیستی جمهوری لیبی گفت: برای‌ما مسئله‌مارکسیسم مطرح نیست بلکه سوسیالیسم ما سوسیالیسم عربی‌است و ما باپیروی از اصول جدید باصلاحات مهمی‌در کشور دست زده‌ایم.

۳هواپیما را در امریکا، ژاپن و لهستان ربودند

ورشو - رابایندگان هواپیما موفق شدند یك هواپیمای مسافربری لهستانی را از لهستان بدانمارك‌یك هواپیمای دیگر راازامریکابه‌کوبا برسانند اما تلاش سوم‌برای‌ربودن هواپیمادر ژاپن انجام گرفت، ولی ناکام شد.

همه این هواپیما ربائی ها در ۲۴ ساعت گذشته صورت گرفت.

علت ناکامی رابایندگان ژاپنی در ربودن هواپیما این بود که یکی اززنان مسافر خود را به‌درد زایمان زد و تظاهر کرد که دارد در هواپیما فارغ‌میشود در شلوغی که بدنبال این «کلك» پیش آمد افراد پلیس موفق شدندربایندگان راخلع سلاح کنند.

هواپیمای بوئینك ۷۲۷ ژاپنی‌با ۷۵ مسافر از جنوب ژاپن به‌شمال آن کشور میرفت که یك نفر در حالیکه طپانچه‌ای (که بعد معلوم شد اسباب بازی است) کشیدو به خلبان دستور داد در فرودگاه «هاماماتسو» فرود آید. همینکه هواپیما فرودآمد رباینده که‌معلوم شد سابقا شاگرد آشپزبودودوبار بجرم دزدی محکوم شده۵۰مسافر و مهمانداران را آزاد کرد وبقیه راگروگان نگهداشت تا به‌اویك تفنك ۱۰۰فشنك و دو حلب‌بنزین بدهند. اما دراین موقع‌زنی‌تظاهر کرد که دارد میزاید و اوضاع شلوغ شد و افرادپلیس«اینگاکی» راکه میخواست هواپیما رابربایند گرفتند. وی به‌پلیس گفت: از زندگی خسته شده بودم و می‌خواستم بمیرم، قصد کشتن کسی از مسافران را نداشتم.

هواپیمای لهستانی توسط ۵نفر -سه‌مرد ودوزن- ربوده‌شد. این هواپیما ۱۷ مسافر دیگر داشتو در خطوط داخلی لهستان پرواز میکرد. ربایندگان خلبان‌هواپیما را مجبور کردند که‌در جزیره «بورن‌هولد» واقع در دریای‌بالتیك که متعلق بدانمارك است فرود آید.

این ۵نفر که یك‌نفرشان‌نارنجکی داشت وقتی فهمیدند در خاك دانمارك فرودآمده‌اند، از هواپیما پیاده شدند و فریادزدند: بما پناه بدهید .هواپیمای لهستانی که از نوع ایلیوشین بود یکساعت بعد بابقیه مسافران بمقصد لهستان پرواز کرد.

هواپیمائی که در امریکابه‌کوبا برده شد، از نیوارك بسوی پورتوریکومیرفت، رباینده که هویتش معلوم نشده خلبان‌راوادار کرد که در کوبا فرود آید تا هواپیما به‌کوبارفت‌وبرگشت خبری از آن نبود جز یك پیام ساده رادیوئی - ۹ساعت بعد۱۷۴مسافر این هواپیما که بسلامت از کوبا برگشته بودند درمیامی‌پیاده‌شدند.

قمر جاسوسی امریکا، پیشروی موشکهای مصر را تائید کرد

اکنون باید سعی شود که‌مذاکرات برهبری گونار یارینك آغاز شود و دولت امریکا عقیده دارد که مذاکرات باید هرچه زودتر آغاز شود.

«مك کلوسکی» پس از قرائت متن اعلامیه وزارت امور خارجه‌به پرسش های خبرنگاران پاسخ‌داد و گفت: موشك ها بلافاصله پس از برقراری آتش بس جابجا شده است.

اسناد و مدارکی که‌امریکادر این مورد تهیه کرده با عکس‌هائی که از طرف اسرائیل در اختیار امریکا گذاشته شده به مقامات شوروی تسلیم خواهدشد.

سخنگوی وزارت امور خارجه امریکا سپس در مورد بازرسی‌هائی که از منطقه کانال سوئز بعمل آمده‌توضیحاتی به‌خبرنگاران دادو گفت: مابوسیله هواپیما های جاسوسی «یو-۲»و یك‌ماه‌مصنوعی بنام «ساموس» مراقب نقل و انتقالات نظامی در ساحل غربی کانال هستیم. وی گفت: هواپیما های «یو-۲» از فرودگاه های‌خود در قبرس، ترکیه و ایتالیا پرواز می کنند این پرواز ها در ده کیلو- متری شرق کانال انجام میشود تا بدقت از ساحل غربی کانال عکس برداری شود.

ماهواره‌ای که از آن برای عکس برداری هوائی استفاده می شود یك ماه مصنوعی شناسائی است که سه هفته قبل بمدارزمین پرتاب شده‌است. این ماهواره روزی دوبار از فراز کانال سوئز پرواز میکند.وازاین منطقه فیلم‌برداری می‌کند و عکس می‌گیرد. بعدا این عکس ها وفیلم‌هاهنگامی که ماهواره بر فراز امریکاپرواز میکند بوسائل الکترونیکی به مرکز گیرنده زمین مخابره می شود.

از طرف دیگر «اشرف گوربال» که حافظ منافع مصر در ایالات متحده است امروز اعلام داشت‌که امریکا از جمهوری متحد عربی درخواست نکرده‌است که محل کنونی موشك های ضد هوائی را در ساحل غربی کانال سوئزتغییر دهد.

دیپلمات مصری که پس از مذاکره باسیسکو معاون وزارت امور خارجه امریکا با خبرنگاران سخن می‌گفت اضافه کرد که ما تاکنون مقررات آتش بس‌رارعایت کرده‌ایم و از این پس نیز رعایت خواهیم کرد.

اعلامیه وزارت امور خارجه‌امریکا در مورد جابجا شدن محل‌موشك ها در ساحل غربی کانال سوئز هنگامی انتشار یافت که دیپلمات مصری در وزارت امورخارجه‌امریکا با«سیسکو» سرگرم گفتگو بود.

در «تل‌آویو» یك افسرعالیرتبه اسرائیل عکس های مربوط به جابجا شدن موشك های سام - ۲ را در کانال سوئز در یك‌مصاحبه مطبوعاتی در اختیار خبرنگاران گذاشت.

این عکس ها موشك‌های‌مصری راکه روی سکوهای پرتاب قرار گرفته‌اند در شمال دریاچه تلخ‌بین اسماعیلیه و سوئز نشان میدهد و فاصله آنها از کانال بین ۲۰ تا ۲۵ کیلو متر است، در حالی که در مقررات آتش بس محل‌موشك های سام ۲ و سام ۳ در ۵۰ کیلو متری کانال‌تعیین‌شده‌است.

خاورمیانه

*** مورد تهدید قرار گرفت**

افسر اسرائیلی توضیح داد مصریها با نزدیك کشیدن‌پایگاه های موشکی خود در ساحل غربی کانال سوئز میتوانند هدفهای اسرائیل را در منطقه شرقی حتی در پشت جبهه زیر آتش بگیرند.

افسر اسرائیلی اضافه کرد این عکس ها دلیل غیر قابل انکاری است براین که مصر مقررات آتش‌بس را نقض کرده‌است وباین ترتیب برتری هوائی اسرائیل بر فراز کانال سوئز مورد تهدیدقرار گرفته و ازاین پس حمله هوائی بهدف‌های مصر در ساحل غربی کانال سوئز بسیار دشوارخواهد بود.

افسر اسرائیلی گفت: تنها پایگاه موشك های «سام۲» جابجا شده‌است و موشك های «سام۳» که منحصرا در اختیار کارشناسان شوروی هستند در همان محل‌اولیه خود باقی مانده‌اند.

سخنگوی وزارت امور خارجه اسرائیل اظهار داشت که اباابان وزیر امور خارجه این کشور در باره وضع وخیمی که با تغییر محل موشك های مصری در ساحل غربی کانال سوئز پیش آمده است باسفیر امریکا به گفتگو تبادل نظر پرداخته است.

سلطان قابوس حکمران جدید مسقط و عمان که اکنون نام آن به‌سلطان‌نشین عمان تغییر پیدا کرده دستور داده است که ورودماشین‌آلات کشاورزی به کشور آزاد شود وگفته‌است که قصد دارد تمام محدودیت های آزادی دوران حکومت پدرش از میان برداشته شود. سلطان قابوس‌در مصاحبه‌ای که با «احمدجارالله» سردبیر روزنامه السیاسه چاپ‌کویت‌بعمل‌آورد گفت دوران سیاه گذشته بسرآمده و ما میخواهیم با تلاش فراوان خود را بپای دنیای امروزبرسانیم در عکس سلطان عمان(نفر سمت چپ) و احمدجارالله هنگام مصاحبه دیده میشوند.

نماینده ملك‌فیصل بایران می‌آید

رباط -محمد محمودسواف، عضو شورای جهانی اسلامی‌و فرستاده مخصوص ملك‌فیصل سفر به چند کشور اسلامی‌را برای تبلیغ‌همبستگی اسلامی شروع کرده است.

وی گفت: سفر من مورد حمایت ملك فیصل و سلطان حسن دوم و سران تمام‌کشور های اسلامی است که سال گذشته در کنفرانس رباط شرکت کردند. وی در مصاحبه‌ای در مراکش گفت سفر وی غیر سیاسی است و هدفش‌تقویت صفوف‌مسلمانان است.

نخستین مرحله سفر او شامل‌دیدار ازمراکش‌الجزایر تونس، لیبی و ایران‌خواهد بود.

کنفرانس سران کمونیست اروپای شرقی تشکیل شد

بخارست - خبرگزاری تاس اعلام کرد که روسای دولت ها و دبیران کل احزاب کمونیست هفت کشور سوسیالیستی عضو پیمان ورشو امروز کنفرانسی در مسکو تشکیل دادند.

تاس افزود که بسیاری ازسران کشور های شرکت کننده در کنفرانس دیشب وارد پایتخت شوروی شده‌اند.

این نخستین‌بار است که پس‌از سوم دسامبر ۱۹۶۹ سران هفت کشور عضوپیمان‌ورشو دوریکدیگر جمع میشوند.

گفته میشود در این کنفرانس قرارداد اخیرآلمان‌وشوروی درباره عدم توسل به زور مورد بررسی قرار گرفته است.

در این کنفرانس وزیران امور خارجه کشور های عضو پیمان‌نیز شرکت داشتند.

مانسون میخواست گلوی لیندا را ببرد

لوس‌آنجلس - «لیندا کازابیان» شاهد عمده دادستانی در ماجرای قتل «شارون‌تیت» دیروز شهادت داد که پس از قتل شارون‌تیت و همراهان نزد شوهر خود رفته و به او گفته است که «چارلز - مانسون» عقل خودرا از دست‌داده وعده زیادی راکشته است.

لیندا که ۱۸ روز است‌شهادت میدهد گفت: درآن‌روزبفکر رفتن نزد پلیس ولودادن چارلز مانسون و «خانواده مانسون» نیفتاده است.

لیندا که دیروزجلسات‌شهادتش درداد گاه بپایان رسید قصد دارد نام خودرا عوض کند و زندگی جدیدی بانام جدیدی آغاز نماید.

لیندا باآنکه از شرکای جرم در کشتاردر منازل «شارون‌تیت» و «لابیانکا» بوده است بعلت آنکه حاضر شد بنفع دادستانی شهادت بدهد مورد عفو قرار گرفت و از زندان آزاد شد.

جلسه آخر شهادت لیندا، دعوای سختی بین وکیل مدافع مانسون‌و نماینده دادستان درگرفت. زیرا نماینده دادستان سخنان وکیل مدافع را «آشغال» نامیده بود.

قرار است اگر بعدا بازبه‌حضور لیندا در دادگاه احتیاجی افتاد، وی با اخطار ۴۸ ساعته‌درداد گاه حاضر شود.

دیروز لیندا در دادگاه گفت: موقع شهادت چارلز مانسون را دیده که نگاههای‌تهدیدآمیزبه‌او میکرده ویکبار باعلامت انگشتان خویش به اوحالی کرد که‌گلویش راخواهد برید.

کشتی جاسوس روسی درحال غرق شدن است

هلیگولند - یك یدك کش شوروی می کوشد یك کشتی شوروی را که مقامات آلمان غربی آنرا کشتی جاسوسان می دانند از غرق شدن نجات دهد. کشتی‌مزبور تعادل‌خود را از دست داده و سکان و پروانه آن ازآب بیرون‌آمده وته آن در آب فرو رفته، اما یدك کش روسی همچنان‌آنرا بدنبال می کشد.

دیروزاشتباها گزارش‌داده شده بود که این کشتی غرق شده است. اما بعدا معلوم شد که کشتی مزبور در حال غرق شدن است و برای جلوگیری از غرق آن تلاش می شود. کشتی های آلمان غربی در اطراف این کشتی هستند تا اگر کمکی‌خواسته شد جلو بروند امافعلا کمکی خواسته نشده است.

سفر ملك‌حسین به مصر

عمان - خبرگزاری فرانسه - ملك‌حسین پادشاه‌اردن امروزبرای ملاقات باجمال عبدالناصر رئیس جمهوری مصر عمان را بسوی‌قاهره ترك می کند.

ملك حسین‌وناصرآخرین‌تحولات اوضاع رادر منطقه عربی خاورمیانه مورد بررسی قرارخواهند داد. در این سفر آنتوان‌عطاءالله وزیر امور خارجه اردن نیز همراه پادشاه خواهد بود.

وزیر امور خارجه اردن اندکی قبل‌از عزیمت به قاهره به خبرنگار خبرگزاری فرانسه گفت: من نسبت‌به اوضاع خوش‌بین نیستم زیرا اسرائیل نه در گفتار خود صمیمی است ونه مذاکرات‌سیاسی راجدی می گیرد.

وزیرامور خارجه اردن افزود که اسرائیل کوشش می کند موانعی درراه ماموریت گونار یارینك ایجاد کند.

پشتیبانی چین از نهضت فلسطین

عمان -یاسرعرفات رئیس کمیته سازمان مقاومت فلسطین که‌برای گفتگوبا مقامات عراقی به بغداد رفته بود به عمان باز گشت.

وی قبل از حرکت از پایتخت عراق‌با کاردارسفارت‌چین کمونیست در بغداد ملاقات و مذا کره کرد. خبرگزاری عراق گزارش‌داد که دیپلمات‌چینی دراین‌ملاقات‌بازدیگر پشتیبانی بدون‌قیدوشرط ملت و دولت چین‌را از انقلاب فلسطین و ازنهضت مبارزه‌مسلحانه تائید کرده‌است.

دیپلمات چینی‌همچنین‌خاطرنشان ساخته است که‌دولت‌چین‌باهر گونه کوششی برای از بین بردن نهضت مقاومت فلسطین مخالف است.

عرفات ضمن سپاسگزاری ازروش چین‌درخواست کرده‌است که‌مراتب قدردانی ملت فلسطین رابه دوست ملت فلسطین ابلاغ کند.

چون مجمع قاریان قرآن کریم
تصمیم گرفته‌اند میلاد باسعادت ملکه عالم اسلام زهرا علیهاسلام را در مسجد فخرالدوله واقع در دروازه شمیران جشن بگیرند لذا از آقایان محترم مخصوصا از علماء اعلام و حجج اسلام و گویندگان توانای مذهبی و هیئات مذهبی دعوت میشود دراین جشن عظیم در تاریخ شنبه ۳۱ مرداد ماه مطابق ۱۹ جمادی‌الثانی از ساعت ۷ تا ۱۰ بعداز ظهر شرکت فرموده مارا سرافراز فرمایند.
از طرف مجمع قاریان قرآن کریم. سید جواد ذبیحی

سیمای رسول الله
بازبان نظمی ساده و دلپذیر و ازدیدگاهی نو تاریخ درخشان اسلام را بازگو وچهره تابان پیامبر بزرگوار آنرا ترسیم میکند.
اثر طبع دانشمند گرانمایه جناب آقای
مرتضی میرفخرائی (جندقی)
مرکز فروش: موسسه مطبوعاتی عطائی - ناصر خسرو- تهران
آ-۳۳۲۵۰ ۱-۳

یک فرصت طلائی برای علاقمندان رانندگی، سازمانهای فداج بمناسبت روز تاریخی ۲۸ امرداد تا پانزده روز ۲۰٪ از نرخ قراردادهای خودرا تخفیف میدهد
سازمان شماره ۲ فداج مقابل آمل- سازمان شماره ۳ فداج میدان شهنازسه‌راه ایرانمهر-سازمان شماره ۴ فداج خیابان شاه نبش کوچه لاله
آ-۳۳۲۷۲ ۱-۲

قابل توجه داوطلبان مسابقه ورودی
مدرسه‌عالی بازرگانی و علوم کتابداری ایران‌زمین
کارت ورود بجلسه امتحان روزشنبه ۳۱ امردادازساعت ۵ تا۸ بعدازظهر توزیع خواهد شد.
داوطلبان باید شخصا برای دریافت کارت مراجعه نمایند.
امتحان مسابقه ورودی روزدوشنبه ۲ شهریور ماه‌ساعت ۵بعداز ظهر در محل مدرسه‌عالی‌واقع‌در خیابان سی متری مقابل ژاندارمری کل شماره۶۷ بعمل خواهد آمد.

اگر اجتماع فردا فرزندتان راپذیرفت، هیچ بهانه ای قابل قبول نیست
زیرا در زمان ما: هیچ کودکی غیرقابل پرورش نیست
اگر مشکلی درامر تربیت کودکانتان دارید باما درمیان بگذارید
خیابان پهلوی. مقابل کاخ مرمر «فرهنگ کودک» تلفن: ۴۵۹۴۱

دبیرستان‌دخترانه دشتستانی
بنابدرخواست اولیاء محترم دانش آموزان به تاسیس رشته های: ریاضی و ادبی اقدام نمود ثبت نام برای کلاسهای دوره اول ودوم رشته‌های:
ریاضی - طبیعی - ادبی وششم‌طبیعی
همه روزه صبح و عصر
خیابان سی‌متری‌نظامی عباس‌آباد، خیابان میترا، تلفن ۷۶۳۹۵۹

سازمان فرهنگی محبوبی
باکمال خوشبختی باطلاع میرساندازلیای محترمی‌که در سال قبل موفق به ثبت‌نام فرزندان خود نگردیده‌اند با تاسیس بنای جدید میتوانند همه روزه برای ثبت‌نام‌مراجعه نمایند وسیله ایاب وذهاب آماده است.
خیابان آیزنهاور پمپ بنزین خوش‌کوچه‌شهاب‌دبستان محبوبی تلفن ۹۵۹۴۸۷

دبیرستان‌ملی‌هخامنش
باکادر دبیران آزموده وسابقهٔ درخشان
همه روزه برای کلاسهای دوره اول و دوم رشته طبیعی وریاضی ثبت نام می‌نماید.
بدانش آموزان ممتاز تخفیف کلی داده میشود.
آدرس. خیابان آیزنهاور بین چهل‌متری‌نواب‌وسلسبیل شمالی‌شماره ۲۶۴ - تلفن ۹۵۹۱۶۵

دبستان و کودکستان سپیدار
همه روزه صبح وعصر ثبت‌نام مینماید.
وسیله آمد ورفت آماده است.
جمشیدآباد شمالی چهارراه صالحی تلفن ۶۰۷۸۸
آ-۱۵۳۴۷ ۱-۳

دبیرستان‌دخترانه‌شماره ۱ همایون
برای سال آتی در سیکل اول و دوم رشته ادبی- طبیعی - فنی - ریاضی‌و منشیگری همه روزه صبح ازساعت ۸ تا۱۲ ثبت‌نام مینماید.
نشانی - روزولت میدان ۲۵ شهریور دبیرستان وهنرستان شماره ۱ همایون تلفن: ۶۲۳۷۰۹

گروه‌فرهنگی ارمگان
دبیرستان پسران
برای کلاسهای روزانه دوره اول ودوم
(طبیعی وریاضی)
همه روزه درساختمان شماره ۱ و ۲ ثبت‌نام میکند.
دبیرستان شماره۱ عباس‌آبادخیابان‌تکش‌تلفن۷۶۰۰۴۷ شماره ۲ انتهای فرح شمالی خیابان مطهری کوچه پیشداد تلفن ۷۷۰۳۲۹

شوروی سلاح ماهواره کش اختراع کرد

واشنگتن - آسوشیتد پرس- یك مقام مطلع راجع به برنامه های فضائی شوروی گفت: شوروی موشك غول پیکر اس.اس.۹ خود را برای آزمایش سلاح جدیدی بکار برده که می‌تواند ماهواره‌های دشمن رادر فضا منفجرنماید. دکتر «چارلز شلدون» رئیس قسمت سیاست علمی لابراتوار کنگره گفت: این آزمایش‌ها در چندی قبل انجام شده است. وی افزود که شك دارد که درحال حاضر شوروی قصد داشته باشد قمر های مصنوعی آمریکا را که برای خود خطرناك میشمارد از بین ببرد. شوروی باسری ماهواره های کوسموس که به فضا فرستاده بخصوص با کوسموس های شماره ۲۴۸ و ۲۴۹ سلاح «ماهواره کش» خود راتکمیل کرده است. کوسموس ۲۴۹ که از کنار کوسموس ۲۴۸ گذشت، در اثر آزمایش شوروی ناگهان منفجر شدو در میان ابری از خاکستر قطعات آن در فضا پراکنده شدند.

کوسموس ۲۵۲ نیز در همان مسیر کوسموس ۲۴۹ رفت و آن نیز منفجر شد. دکتر شلدون افزود که یك سال مطالعه در ماهواره هابر او مسلم ساخته که امریکادر استفاده نظامی از ماهواره ها جلوتر از شوروی است.

اما شوروی تلاش فراوان برای تحقیقات صلح آمیز فضائی بکار می برد. شوروی دو درصد از درآمد کل خود را (که درحدود ۴۵۰ میلیارد دلار میشود) برای کار های فضائی اختصاص‌داده، درحالی که آمریکا نیم درصد از تولید کل ملی خود را که ۸۵۰ میلیارد دلار است صرف این برنامه ها می کند. از سال ۱۹۶۶ به بعد شوروی با موفقیت ماهواره های جدیدی راآزمایش کرد و منابع انرژی‌فراوان برای آنها تعبیه نموده است. وی گفت دلیلی‌در دست ندارد که شوروی بمب مداری در فضا قرار داده باشد.

تفسیر سیاسی

کنفرانس مسکو

رهبران شوروی در جلسه امروز کنفرانس‌سران احزاب کمونیست و دولت های سوسیالیستی اروپای شرقی‌با دست های پر شرکت کردند. در کنفرانس‌سال‌گذشته سران کمونیست اروپای‌شرقی، یکی از هدفهای بزرگ که برنامه کار کشور های سوسیالیست اروپای‌شرقی‌قرار گرفت‌تلاش برای تثبیت مرز های بعد از جنگ دوم اروپا و اقدام برای امضای قراردادهای عدم تجاوز بین‌کشور های اروپای شرقی وغربی بود. باامضای قرارداد عدم تجاوز و عدم توسل بزوربین‌شوروی وآلمان غربی که بموجب آن آلمان غربی مرز های کنونی اروپا را برسمیت می‌شناسد وتعهد می‌سپارد که برای حل اختلافات خود با کشور های اروپای شرقی بزور متوسل نشود، چند هدف بزرگ کنفرانس سال گذشته سران کمونیست تحقق یافت رهبران شوروی این پیروزی بزرگ خود را که پایان دوره هراس و تردید و آغاز عصر دوستی و همکاری درار‌وپا است در جلسه امروز کنفرانس مسکو باتفاق رهبران‌سایرکشور های سوسیالیستی اروپا مورد ارزیابی قراردادند و راههای بهترین بهره‌برداری ها را از شرایطی که‌بدنبال امضای‌این قرارداد بوجود آمده بررسی کردند.

آنچه در حال حاضر وبعد از امضای قرارداد شوروی‌و آلمان، مورد نظر شوروی و کشور های‌اروپای شرقی‌است تشکیل کنفرانس امنیت اروپا با شرکت کشور های عضو پیمان ورشو و پیمان اتلانتیك است که‌کاسیگین‌پس از امضای قرارداد عدم تجاوز با آلمان گفت این قرارداد میتواند و باید به تثبیت صلح اروپا و سراسر جهان کمك کند و زمینه‌ای باشد برای قرارداد های دو جانبه یا چند جانبه‌و حتی قرارداد هائی بین بلوك های نظامی متخاصم برای ایجاد محیط امن در جهان.

در کنفرانس مسکو چگونگی رسیدن باین هدف هابررسی شد گام اول را در این‌زمینه کشور های چکسلواکی مجارستان، لهستان و بلغارستان با انعقاد قرارداد عدم تجاوز و توسل بزور با آلمان غربی و بهبود روابط سیاسی و اقتصادی با آن برمیدارند و از طرفی آلمان شرقی که‌در این جریان‌عادی شدن روابط‌شرق‌وغرب اروپا نقش مهمی ایفا میکند برای تسهیل دسترسی به هدف‌های فوق شیوه ملایم‌تری در پیش خواهد گرفت.

وبا به ۲۷ کشور سرایت کرد

وبا در خاورمیانه و کشور های آسیاو افریقا ۲۷ کشور را مبتلا کرده است.
این عکس یك صحنه از تلقیح عمومی برضد وبا را در کشورلبنان نشان میدهد، یك پلیس‌ضدشورش کودکی را نگهداشته تا پرستار باو واکسن تلقیح‌کند. عکس رادیوئی اطلاعات

استانبول -در ترکیه تلقیح عمومی بر ضد وباآغاز شدتا از سرایت این بیماری و شیوع آن‌در ترکیه جلوگیری شود. در روز اول تلقیح پانصد هزار نفر علیه‌وبا واکسینه شده‌اند. گروه های پزشکی از خانه‌ای به خانه دیگر میروند و همه را تلقیح میکنند.علت تلقیح بروز وبا در سوریه و عراق که هردو هم‌مرز ترکیه هستند اعلام‌شده‌است. در سازمان جهانی بهداشت اعلام شد که کره جنوبی تنهاکشوری است که جدیدا اعلام کرد موارد وبا درآن کشور دیده شده‌است. ده روز پیش شوروی نیزبه‌سازمان جهانی بهداشت اطلاع داده بود که در ناحیه «هشترخان» وبا شایع شده‌است. از آن‌پس دیگر خبر رسمی راجع به‌وبای شوروی‌به سازمان بهداشت جهانی نرسیده است.

دیروز در مسکو دکتر«ولادیمیر پوپوف» معاون وزارت بهداری‌طی مصاحبه باروزنامه «ترود» گفت: نگرانی از گسترش وبا درشوروی مورد ندارد، و موارد وبا که در ناحیه هشترخان دیده شده بود کاملا تحت کنترل درآمده‌است. بااین وجود هنوز بازار های میوه مسکو که میوه خود را از اطراف این شهر ساحلی دریای خزر تامین میکند همچنان بسته‌مانده‌اند و اقدامات بهداشتی‌برای‌ضدعفونی کردن محیط آنها ادامه دارد. دکتر پوپوف گفت: در هشترخان همه کارخانه ها وادارات بطور عادی کار می‌کنند و فقط کسانی که قصد مسافرت دارندو همچنین کالا هائی که به خارج‌ازاین‌منطقه فرستاده میشود مورد کنترل طبی و بهداشتی قرار میگیرند.

سازمان جهانی بهداشت اعلام کرد ۲۳۰ نفر در گینه دربیمارستان ها باعلائمی شبیه‌وبابستری‌شده‌اند. این خبر را خود دولت گینه به سازمان بهداشت جهانی داده‌است و تایید کرده که از این عدد۲۷ نفر درگذشته‌اند و از سازمان بهداشت تقاضای کمك فوری کرده است و فعلا عده‌ای از کارشناسان بین‌المللی به گینه‌فرستاده‌شده‌اند تا ماهیت بیماری راکشف کنند.

سازمان جهانی بهداشت نظر داد که اگر بیماری شایع در‌گینه وباباشد نگرانی قبلی سازمان در مورد انتقال وبا از آسیابه‌خاورمیانه و از آنجا به افریقا تایید شده است.

تاکنون خبروبا بطور غیررسمی از۲۷ کشور رسیده است. در برخی ازاین کشور ها که درسواحل اقیانوس آرام هستند، مثلادرکره جنوبی، وبا از سال ۱۹۶۱ تاکنون هرسال تجدید میشده‌است.

۶۰۰ هزار دلار جواهرات زازاگابور بسرقت رفت

نیویورك - زازاگابور ستاره بسیار شوهر کرده سینما، دیروز داستان پرهیجان اینکه چگونه چهارقیراط جواهر اورا که ششصد هزار دلار قیمت داشته‌دزدیده‌اند تعریف کرد.

وی که لباس بدن‌نما پوشیده بود وبا سگش«زیگزاك» در میرفت به خبرنگاران گفت: دزدان نزدیك بود جان مرا بگیرند اما خوشحالم که فقط جواهراتم را گرفتند. من از تئاتر به خانه آمدم، فقط یك‌آسانسور کار می‌کرد. دو نفر مرد را دیدم که پشت در آسانسور مخفی شده‌اند. کاملا شبیه گانگستر ها بودند تمام جواهراتی را که با خود داشتم از گردنم باز کردند و بردند.

ناگفته نماند که زازاگابور در فیلمی بنام«۴۰قیراط» بازی می کند و شاید خواسته برای آن فیلم تبلیغ کرده باشد.

توصیه سکوت مطلق

مونته‌ویدئو - پلیس اوروگوئه دیروز نامه‌ای راکه روی کاغذ سیگار نوشته شده‌بود به خبرنگاران نشان‌داد. این نامه حاکی ازآن بود که زندانیان «توپامارو» نهضت چریکی بیرون از زندان را از داخل زندان رهبری می‌کنند.

این نامه که تاریخ۵ اوت راداشت، ظاهرا از طرف یك زندانی به «رائول سمکی» بنیادگذار سازمان چریکی نوشته شده و دو روز بعد بدست پلیس افتاده است. در نامه‌از بعضی اشتباهات تاکتیکی راجع‌به ربودن دیپلمات هابیان شده وبهترین طریق پیشرفت کار «سکوت مطلق» شناخته شده‌است که سبب خواهدشد مقامات دولتی به جان گروگان ها نگران‌تر شوند.

در حال حاضر دو نفر، «گومیدز» دیپلمات برزیلی و «کلود فلای» کارشناس امریکائی گروگان چریك ها هستند و چریك ها گفته‌اند که اگر ۱۸۳ زندانی سیاسی آزاد نشوند جان هردو گروگان درخطر خواهد بود.

همسر و مادرزن سیهانوك

پنوم‌پن - پرنس مونیك، همسر پرنس سیهانوك دیروز بطور غیابی محکوم به اعدام شد. وی متهم است که سلاح قاچاق‌وارد کامبوج میکرده است و به ویت‌کنك ها میفروخته است. اتهام از طرف رژیم‌لون -نول که‌برضد سیهانوك کودتا کرد به همسر سیهانوك‌وارد آمده است.

یك دادگاه‌نظامی رژیم‌لون-نول مادرزن پرنس سیهانوك را نیز باتهام مشابهی غیابا باعدام محکوم کرد ۱۵ نفردیگر نیز در دادگاه باعدام محکوم شده‌اند که ۹ نفرشان عضو خانواده سیهانوك‌می باشند.

تمام جلسه دادگاه‌برای محکوم کردن ۱۷ نفر به اعدام ۵ ساعت طول کشید و علاوه براین دارائی همه آنها رامصادره کرد ومصادره نورا انجام شد.

دادگاه جمعا ۳۲ نفر را محاکمه می کرد. ۵ دانشجو و یك معلم نیز جزو محاکمه شدگان بودند. آنها بجرم‌حمایت‌ازپرنس سیهانوك به ۳۰ سال حبس محکوم شدند.

همسر و مادرزن پرنس سیهانوك که هردو محکوم به اعدام شده‌اند هم‌اکنون همراه سیهانوك در چین کمونیست بسر می برند.

سناتور کندی با «ماری‌جو» سروسری نداشته

نیویورك - مادر «ماری جو کوپچن»، که در اتومبیل سناتور ادوارد کندی در برکه‌ای غرق شد، دیروزاین خبر را که بین دختر او و سناتور کندی سروسری‌وجود داشته تکذیب کرد.

خانم «کوپچن» در مجله «مك کالز» از همراهان‌سناتور که حادثه را فورا به پلیس اطلاع نداده‌اند انتقاد کرد. مادر «ماری‌جو» گفته است که بین لیست‌دوستان‌پسر دخترش نامی از سناتور ادوارد کندی ندیده است‌وهر داستانی‌راجع به روابط عاشقانه آندو دروغ است.

وی اظهارنظر کرد که‌سناتور کندی تصادفا از روی پل بدرون بر که افتاده است و هر کاری از دستش بر میامده برای نجات ماری‌جو میکرده است.

۱۲ میلیون دلار استفاده از فروش هروئین

پاریس - وزیر کشور فرانسه در یك‌مصاحبه مطبوعاتی‌اظهار داشت سازمان مافیا که کلیه معاملات هروئین را در ایالات متحده کنترل می کند، در سال گذشته ۲۱ میلیون دلار از این راه استفاده کرده است.

وی گفت: مافیا درامریکا همه ساله‌درحدود ۳۵۰میلیون دلار هروئین قاچاق خریداری می کند.

وزیر کشور فرانسه گفت: تاکنون بیست‌و دو مرکز مخصوص معتادان به هروئین در فرانسه کشف شده است.

سرخك ناگهان ۱۰ هزار انگلیسی را بستری کرد

لندن - در انگلیس اپیدمی سرخك شیوع یافته و تاکنون ده هزار نفر براثر این بیماری بستری شده‌اند. وزارت بهداری انگلیس از کلیه کسانی که سن آنها کمتراز ۱۶ سال است درخواست کرده‌است که خودرا علیه این بیماری تلقیح کنند.

شیوع ناگهانی بیماری سرخك سرویس های بهداری انگلیس را غافلگیر کرده‌است. مقامات وزارت بهداری خود رابرای مبارزه باسرخك در زمستان آماده میکردند و بهیچوجه تصور نمی‌رفت دامنه بیماری تا این حدگسترش پیداکند.

از آغاز ژانویه تا۱۰ اوت رویهم دویست و بیست‌و یك هزارو چهارصدو هشتادو یك نفر در انگلستان به بیماری سرخك مبتلا شده‌اند.

بمناسبت سالروز اشغال چکسلواکی، آلبانی شدیدا به شوروی حمله کرد

پراك - روزنامه های پراك به مناسبت پایان دومین سال اشغال چکسلواکی از طرف نیرو های شوروی (۲۱ اوت ۱۹۶۸) مقالاتی انتشار داده‌اند.

روزنامه «ملادافرونتا» ارگان سازمان جوانان چکسلواکی ضمن اشاره به حوادث سال ۱۹۶۸نوشته است که در آن هنگام طراحان سیاست امپریالیست تصورمیکردند که بابکاربردن‌شیوه های‌مخصوص بخود میتوانندار‌دوگاه سوسیالیسم را متلاشی سازند ولی حوادث روز ۲۱اوت نشان‌داد‌که اینکارامکان‌پذیر نیست. درست است که‌براثر بکاربستن این‌شیوه‌های‌امپریالیستی خسارات و لطمات نسبتا زیادی بما وارد شد ولی همبستگی کشورهای سوسیالیستی بیش‌از پیش استوار گردید و نیرو های شوروی سیاستمداران جهان غرب را وادار کرد که به حقیقت اردوگاه سوسیالیسم پی برده و روش واقع‌بینانه‌ای درپیش گیرند.

در تیرانا خبرگزاری آلبانی تفسیر مفصلی درباره حوادث سال ۱۹۶۸ چکسلواکی انتشار داده و نوشته است که ملت چکسلواکی اشغال کشور خود را از طرف فاشیست ها قبول نمیکند.

تلویزیون بلر
جام جهان نما

شرکت ماجدی
گلچینی‌ازبهترین محصولات سازندگان بزرك ماشینهای دوزندگی صنعتی دنیا را با امکانات وسیع وشرایط سهل در اختیار شما میگذارد.
خیابان نادری ساختمان فرقانی تلفن ۴۲۴۲۱ - ۲۹۲۳۲

بزودی **سوگلی**
در بزرگترین سینماهای پایتخت

لندرور ۷نفری
وانت لندرور یك‌تن

آدرس جدید و شماره‌های تلفن
شرکت سهامی صنعتی تولیدی مرتب
(لندرور)
خیابان شاه - چهارراه آشیخ‌هادی - ساختمان صلع جنوب غربی
تلفن های مرکز: ۶۵۶۸۴ - ۴۸۱۴۹
تلفن مستقیم دایره فروش اتومبیل ۶۰۰۷۳
شماره‌های جدید تلفن تعمیرگاه لندرور درخیابان خوش شمالی
۹۷۳۰۷۸ - ۹۷۱۶۳۰
شماره های تلفن دایره فروش لوازم یدکی لندرور در خیابان سعدی
۳۰۲۵۲۲ - ۳۳۹۶۵۷ - ۳۳۲۳۴۹ - ۳۳۴۶۵۶

پارك مسکونی **دوما - امانیه** برروی تپه مرتفع مقابل هتل هیلتون
زیرنظر متخصصین آلمانی ساخته شده وشامل بلندترین آپارتمانهای لوکس تهران خواهد بود

تامین بودجه
باقساط ۱۲ ساله
وبهره ۷/۵ درصد

آپارتمانهای لوکس باپارکت - موکت - فن‌کویل - آسانسور - تلفن - درهای چوب گردوئی - آشپزخانه مجهز - قفسه‌های دیواری شوفاژ - حمام مجهز وخیلی چیزهای دیگر

میهمانان سلیقه شما را جهت مبلمان و زیبائی و راحت و طرز پخش نور اطاق و دکوراسیون دیوار تحسین خواهند کرد آنها تصور میکنند حتما شما پول زیادی برای این منظور خرج کرده اید درصورتیکه تمام این وسایل و تشکیلات برای شما گران تمام نشده زیرا ما خوشحالیم که توانسته ایم در این مورد هم راهنمائی و کمکهای لازم را انجام دهیم.

زیبائی اطاق نشیمن آپارتمانهای دوما برای هر کس جالب خواهد بود ... بزرگی آن که بیش از چهل متر مربع است بلکه طرح آن طوری تنظیم شده که هر کس بسلیقه خود میتواند مبلمان کند و آنچه را که در اطاق نشیمن خود میخواهد داشته باشد قرار بدهد. پنجره های بزرگ باندازه صحیح که مخصوص آب و هوای ایران در نظر گرفته شده ... اطاق را با پرده های جالب دو چندان نماید.

کوپن
مورد توجه من: آپارتمان ۶ اطاقه □ ۴ اطاقه □ ۲ اطاقه □ ۱ اطاقه □
خواهشمند است اطلاعات ممکن را مجانی و بدون هیچ تعهدی در اختیار من بگذارید.
نام .... آدرس ....
شماره تلفن .... شغل ....
شرکت رویال دوما ایران
بلوار الیزابت ۵-۷
تلفن ۶۲ ۶۱ ۱۱

همه روزه بین ساعات ۱۷ - ۲۰ وجمعه‌ها بین ساعات ۹ - ۱۲ آپارتمان نمونه ای که درمدت فقط ۴ هفته ساخته شده و مجهز به تمام وسایل میباشد برای بازدید عموم آماده است. ماشمارا بمحل آپارتمان نمونه **دوما - امانیه** دعوت میکنیم.

NEW NEW NEW جدید NEW NEW NEW
کرم اولترالان ULTRALAN CREME
شرینك آلمان پس از موفقیت چشم‌گیر وشایان توجه پماد اولترالان اکنون ULTRALAN CREME (SCHERING) را ببازار عرضه نموده ودرکلیه داروخانه‌ها موجود است.

آگهی استخدام
شرکت سهامی نوردو لوله اهواز
برای تکمیل کادر اداری وحسابداری کارخانجات خودواقع در ۹ کیلو متری جنوب اهواز که در پایان سال ۱۳۴۹ شروع ببهره‌برداری خواهد نمود عده‌ای کارمند متخصص در امور اداری، دفتری، حسابداری قیمت تمام شده، حسابداری عمومی و انبار داری فنی با شرایط زیر استخدام مینماید:
۱- داشتن مدرك تحصیلی لیسانس در اموراداری ویا حسابداری باحداقل سه سال سابقه کار و یا حداقل پنج سال سابقه کار برای مدرك تحصیلی کمتر از لیسانس.
۲- داشتن برك خاتمه خدمت زیر پرچم و یا معافیت دائم (غیر پزشکی)
۳- دانستن زبان انگلیسی
داوطلبان میتوانند همه روزه از ساعت ۸ صبح تایك بعد از ظهر برای تکمیل پرسشنامه به دفتر مرکزی شرکت واقع در خیابان حافظ. ساختمان بانك کار طبقه ۱۴ مراجعه نمایند.
۴-۱ آ-۱۵۶۸۷

AGFACHROME بافیلم آگفاکروم
جدیدترین محصول رنگی آگفا-گورت

انواع اسلایدهای رنگی راخودتان ظاهر کنید.
AGFA-GEVAERT
نماینده انحصاری در ایران
شرکت نسبی ماماناسب مادنین وشرکاء
وکلیه فروشگاههای عکاسی در ایران

ایران خواستار تجدید نظر در قراردادهای هوائی شد

خبرهای روز

نخست‌وزیر به نوشهر رفت

آقای نخست وزیر برای یك اقامت دوروزه صبح‌امروز به نوشهر عزیمت کرد .طبق دعوتی که دولت بلژیك از آقای نخست‌وزیر بعمل‌آورده قرار است تا ده روز دیگر آقای‌هویدابه بروکسل‌عزیمت میکند.

تاریخ قطعی این مسافرت تا هفته آینده روشن خواهد شد .

تعویق تاریخ کنکور مراکز تربیت‌معلم

امتحانات ورودی مراکز تربیت معلم ۲ساله درسراسر کشور که قبلا روز سی‌ویکم مرداد تعیین شده بود به‌روز پنجشنبه ۱۹ شهریورموکول شد .

داوطلبان تهران دو روز قبل از امتحان باید برای تعیین محل‌امتحان‌خود بمرکز تربیت معلم ۲ ساله واقع در خیابان ری کوچه باغ‌پسته‌یك مراجعه کنند . طبق گزارش خبرنگار ما علت به تعویق افتادن‌تاریخ امتحانات ورودی مراکز تربیت معلم دوساله انجام امتحانات نهائی ششم متوسطه درنیمه‌اول شهریور ماه است .

هفته دیدار جوانان پایان یافت

هفته دیدار جوانان که با شرکت اعضای تمام شعب کاخ جوانان بمدت یك‌هفته در کاخ‌مرکزی جوانان‌بمنظور آشنائی و تبادل نظر درزمینه های آموزشی تشکیل شده بود ، روز گذشته پایان‌یافت.

در هفته دیدار جوانان گروه های مختلفی ازجوانان عضو در مسابقات رشته های نقاشی، ورزشی ، موسیقی شرکت کردند . دراین‌دیدار جوائزی از طرف آقای‌نیك‌پی شهردار تهران و رئیس‌هیئت مدیره کاخ‌جوانان به‌برندگان مسابقه اهدا شد .

در گمرك اداره آمار و بررسیها تاسیس‌شد

ازنظر اهمیت آمارو نقشی که آمار در امور اقتصادی ، مالی و اداری ایفا مینماید اخیرا در سازمان جدیدادار‌ه کل گمرك اداره‌ای بنام آمار وبررسی هابوجود آمده‌است که کار تنظیم آمار صادرات و واردات روزانه و ماهانه و سالانه و همچنین مطالعه و بررسی قوانین و آئین‌نامه ها را انجام خواهد داد .

اداره کل گمرك درگذشته نیز چنین‌سازمانی داشته‌است که چند سال قبل از اداره کل گمرك منتزع و بنام‌دفتر آمار وزارت دارائی تغییر سازمان داد .

خیابان ویلا یکطرفه شد

شهربانی استان مرکزطی اطلاعیه‌ای اعلام کرد چون عملیات جدول‌سازی درخیابان ویلا ادامه‌داردعلیهذا بمنظور تسهیل در امر عبور ومرور وسائط نقلیه بدین وسیله به آگاهی رانندگان وسائط نقلیه می رساند . که ازروز یکشنبه ۱ر۶ر۴۹ خیابان‌ویلا حدفاصل خیابان شاهرضاو کریمخان زنداز جنوب‌بشمال در تمام ساعات شبانه‌روز یکطرفه خواهد بود .

هیئت پارلمانی ایران در مسکو از اپرای اسب‌قوزدار دیدن‌کرد

اعضای هیئت پارلمانی‌ایران بریاست آقای‌عبدالله ریاضی رئیس‌مجلس شورایملی‌امروز از نقاط مختلف شهر مسکو دیدن کردند ودر مراسمی که بمناسبت‌سالگرد قیام‌ملی ۲۸ مردادد سفارت‌شاهنشاهی ایران درمسکو ترتیب یافته بود شرکت کردند .

اعضای هیئت دیروز در محل شهرداری‌مسکو حضور یافتند و با معاون شهرداری درباره امور شهری گفتگو کردند .

هیئت پارلمانی ایران بر آرامگاه‌لنین‌و آرامگاه‌سرباز گمنام نیزتاج‌گل نثار کردند ونمایشگاه تحقیقات فضائی‌و برج تلویزیون‌مسکو رامورد بازدید قرار دادند .

هیئت پارلمانی‌ایران ضمنا ازاپرای‌معروف (اسب‌قوزدار) دربالشوی‌تئاتر مسکودیدن کرد

برای رفتن به ترکیه گواهینامه تلقیح وبا لازم است

سفارت ترکیه در تهران امروز از عموم مسافرانی که عازم ترکیه هستند تقاضا کرد که قبلا نسبت‌به انجام‌واکسن وبا اقدام کنند .

این تصمیم‌ازجانب وزارت جهانگردی ترکیه در جهت اقدامات‌احتیاطی درجلوگیری از سرایت احتمالی بیماری‌وبا به ترکیه اتخاذ گردیده و علاوه‌براین کسانی که از شوروی و مصرنیز عازم‌ترکیه هستند باید گواهی نامه‌تلقیح واکسن وبا در دست داشته باشند .

اجازه وزارت اقتصاد لازم نیست

طبق مقررات گمرك‌واردات کالا های مختلف (باستثناء هدایا و کالا های مسافری) که بدون انتقال ارز و یا از محل ارز هائی که در خارج تحصیل می شود اگر بدون اجازه وزارت اقتصاد و بانك مرکزی باشد غیرمجاز است.

امروز بانك مرکزی طی یك بخشنامه به بانك‌هااطلاع داد که‌وزارت اقتصاد تااطلاع ثانوی اجازه بانك مرکزی را کافی دانسته و اختیارات خود را در این مورد به‌بانك مرکزی تفویض نمود است لذا مراجعه وارد کنندگان برای کسب اجازه ازوزارت اقتصاد لزومی ندارد .

نمایشگاه عکس درقم

همزمان با برگزاری‌جشن های باشکوه‌سالروز رستاخیز ملی ۲۸ مرداد نمایشگاه‌عکس تحولات و پیشرفت های اخیر کشور ازطرف وزارت‌اطلاعات در شهرستان قم ترتیب یافت و طی مراسمی توسطفرماندار قم افتتاح شد .

درمحمود آباد

بنا بدعوت وزارت کار و امور اجتماعی دویست تن از نمایندگان کارگران واعضای هیئت‌مدیره‌سندیکای کارگری بامداد امروز به اردوی‌محمود آباد عزیمت کردند .

این عده از نمایندگان کارگران ضمن اقامت ۵روزه خود در محمود آباد از اردوی کارگری بازدید ودیدك دوره آموزشی‌شرکت‌خواهند نمود.

تلگرافهای تسلیت بمناسبت زلزله

سخنگوی جمعیت شیرو خورشید سرخ ایران اعلام کرد از طرف جمعیت های هلال احمر و صلیب سرخ کشور های اندونزی، لهستان و کره جنوبی بمناسبت‌زلزله اخیر در شمال شرقی ایران تلگراف های تسلیتی بعنوان جمعیت شیرو خورشید سرخ ایران دریافت شده که‌پاسخ های تشکر آمیز به آنهاداده شده است .

در سازمان بناد روکشتیرانی

روز گذشته سازمان بنادر و کشتیرانی همچنین نمایندگان کشتیرانی نیز بمناسبت سالگرد قیام ملی ۲۸ امرداد دو مراسم مختلف انجام داد- دربرنامه‌نخست بمنظور تجلیل از شهدای روزقیام ملی تاج گل زیبائی نثار آرامگاه شهدا در مسگرآباد گردید و در مراسم بعدی مدیر عامل سازمان بنادرو کشتیرانی باتفاق معاونین ، روسای ادارات ، بانوان ، افسران ارتش مامورخدمت درسازمان‌بنادر ادارات بنادرعباس ،بوشهر،پهلوی نوشهر ، شاهپور و خرمشهر در میدان ۲۸- امرداد حضور یافته و بپای‌مجسمه میدان ۲۸ امرداد تاج گل‌نثار کردند .

طبق گزارش واصله درادارات بنادر تابعه نیز مراسم باشکوه جشن چراغانی‌وسرور بمناسبت‌قیام ملی و تجلیل از شهدای - ۲۸ امرداد برپا وهمچنان ادامه دارد.

دزدان موتوسیکلت دستگیر شدند

ماموران کلانتری ۱٤ آگاهی کل موفق به دستگیری اعضای‌یك باند سارق و کشف بیست وپنج دستگاه موتوسیکلت شدند .

سخنگوی شهربانی کل کشور امروز به خبرنگاران گفت :دزدان موتوسیکلت برای انجام عمل خود از وجود یك‌جوان ۱٤ساله استفاده می کردند و همین‌امرباعث می شد که ماموران نسبت به آنها ظنین نشوند .

پیش بینی هوا

هوای کرانه های دریای مازندران کمی ابری گاهی قسمتی ابری ،هوای‌شهرستان های جنوب‌شرقی ایران‌قسمتی ابری‌در بعضی نقاط‌ابری‌همراه بارگبار پراکنده . هوای تهران و بقیه نقاط ایران‌صاف گاهی کمی ابری‌وغبارآلود پیش‌بینی‌می‌شود .

ضمنادرجه حرارت امروز تهران‌نسبت بروزگذشته ۱ تا ۲ درجه خنکتر خواهد شد . گرمترین نقطه در ۲٤ ساعت گذشته ایرانشهر باحداکثر ٤٤وحداقل ۳۱- خنکترین نقطه کرمانشاه باحداکثر ۳۵ وحداقل ۱۱- هوای تهران با حداکثر ۳۸ وحداقل ۲۲درجه بوده‌است .

بقیه از صفحه اول

که اقدام ایران در تقاضا از هفت کشور غربی‌به‌تجدید نظردرقرارداد های حمل و نقل هوائی کشوری‌بر اساسی یکی از مواد قرارداد هائی است که در گذشته میان ایران وسازمان های هواپیمائی کشوری۷ کشور غربی به امضاء رسیده است واین قرارداد ها به طرفین اجازه می دهد که‌ازتاریخ‌تسلیم یادداشت رسمی بدولت های دیگر ظرف‌مدت یکسال قرارداد هارا لغو و بدون ارزش تلقی کنند .

کشور هائی که‌دیروز یادداشت رسمی ایران تسلیم آنان شد عبارتند از :

ایالات متحده امریکا، بریتانیا، فرانسه ، سوئیس ، سوئد، نروژ و دانمارك .

یادداشت های رسمی ایران در تقاضا به تجدید نظربه قراردادهای هوائی با ایران دیروز در ملاقات سفیران ونمایندگان هفت کشور فوق‌به مقامات وزارت‌خارجه تسلیم گردید .

خواستار حقوق متساوی

اقدام‌اخیر ایران دو روز بعداز مصاحبه رئیس هواپیمائی کشوری مبنی براینکه ایران خواستارحقوق متساوی شرکت هواپیمائی ملی در تمام کشور هائی که با ایران‌دارای قرارداد هوائی‌هستند صورت‌گرفت.

رئیس هواپیمائی کشوری امروز در یك گفتگوی تلفنی در توضیح بیشتر در مورد این اقدام خاطر نشان ساخت که

قرارداد های حمل و نقل هوائی ایران در گذشته بر اساس روش آزادمنشی « لیبرالیزم » با دیگر کشورها منعقد گردیده و اینك با توجه به پیشرفت های عظیم صنعتی و موقعیت ایران در این قسمت از جهان وهم‌چنین با توجه به گسترش وایجاد شرکت هواپیمائی ملی ایران .درسطح بهترین شرکت های حمل و نقل‌هوائی بین‌المللی ، ایران مصمم است در قرارداد های هوائی برای حفظ حقوق متساوی بر اساس روش حمایتی « پروتکتورال » با دیگر کشورها تجدید نظر کند .

چهارراه شرق و غرب

ارتباطی توضیح داد در گذشته‌هدف ایران تشویق شرکت های هواپیمائی بین‌المللی به استفاده از فرودگاه مهرآباد برای پروازها به مقاصد خاوردور بود . در حالیکه‌اینك مهرآباد دیگر نیازمند باین تشویق نیست و جای خود را بعنوان چهارراه شرق و غرب باز کرده است.

گزارش خبرنگار سیاسی اطلاعات حاکیست که مقامات‌شرکت‌هواپیمائی ملی ایران و هواپیمائی کشوری در چند سال اخیر برای گسترش حدود فعالیت هواپیمائی ملی ایران درکشور هائی دیگر با مشکلاتی ناشی ازوجود همین قرارداد هائی که بر اساس‌روش « آزادمنشی » منعقد گردیده برخورده نموده‌اند و چون مذاکرات آنان برای احقاق حقوق متساوی نتیجه‌بخش نبوده است باین اقدام قانونی متوسل‌شدند.

مقامات هواپیمائی کشوری امروز اظهار امیدواری کردند قبل از سر رسیدن تاریخ لغو قراردادها ، هفت کشور غربی برای تجدیدنظردرقرارداد های هوائی با ایران اقدام لازم بعمل آورند .

گارد شاهنشاهی

۲۸ مرداد را جشن گرفت

اعلیحضرتین در این مراسم شرکت فرمودند

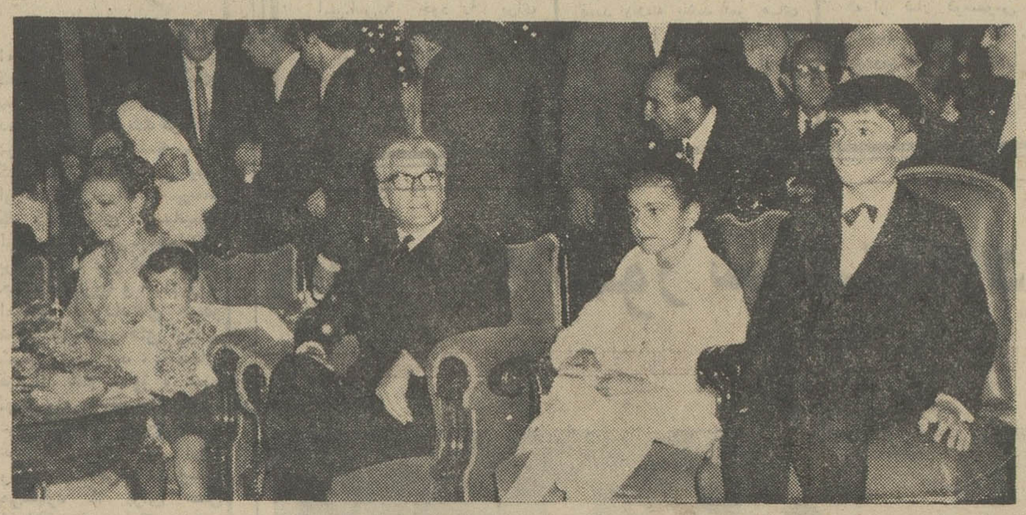

دیشب گارد شاهنشاهی جشن سالیانه خود را به شکرانه قیام‌ملی۲۸ مرداد در باغ فرماندهی گارد در سعدآباد جشن گرفت . جمع کثیری مرکب ازهیئت دولت،رجال‌وشخصیت ها و امراء ارتش‌وروسای‌دربار شاهنشاهی و افسران گاردبابانوان خود دراین ضیافت‌باشکوه که ازطرف‌افسران گاردشاهنشاهی‌تنظیم وترتیب یافته بود شرکت‌داشتند و تیمسار سرلشگر هاشمی‌نژاد فرمانده گارد شاهنشاهی و بانو باگرمی و محبت از مهمانان‌پذیرائی می کردند .

ساعت ۸ونیم‌بعداز ظهرشاهنشاه‌شهبانو و والاحضرت ولیعهد ووالاحضرت‌علیرضاووالاحضرت‌فرحناز در این ضیافت شرکت فرمودند و با اجرای‌برنامه‌های‌هنری این‌مراسم‌تاپاسی ازشب‌درمحیط مسرت‌بخشی ادامه‌یافت

در این‌عکس اعلیحضرتین باتفاق‌والاحضرت ولیعهد ، والاحضرت شاهدخت فرحناز و والاحضرت شاهپور علیرضا در ضیافت دیشب کاخ سعدآباد دیده میشوند .آقای علم وزیر دربار شاهنشاهی درپشت‌سر والاحضرت فرحناز افتخار حضور دارد .

هوای غالب‌شهرهای شمال کشور آفتابیست

گزارش های تلفنی خبرنگاران ما در شهر های سواحل دریای گیلان و مازندران حاکیست : از صبح امروز هوای اغلب شهرهای مازندران و گیلان بتدریج آفتابی شدو مسافرین‌تهرانی‌نیز دسته‌دسته باین شهر ها وارد شدند .

گزارش خبرنگار ما در آمل پهلوی،چمخاله، رودسر ونوشهرنیز حاکیست : هوای این شهر نیمه مساعد و دریا آرام می باشد.

ابری است ولی دریا توام باکولاك است واستفاده از آن تا این‌ساعت (یازده صبح)امکان پذیر نیست.

هوای چالوس‌آفتابیست ودریادر این منطقه آرام است .

براساس گزارش های رسیده وضع هوا در شهر های رشت،بندر انزلی و چند‌ساعت پس‌ازوضع‌حمل بزشکان بیمارستان به من اطلاع دادند که کودکم ناقص‌الخلقه است .

وقتی این خبر را شنیدم ناراحتی عجیبی به‌من روی آورد وازپزشکان خواستم که فرزند ناقص‌الخلقه‌ام را نشانم دهند . هنگامی که اورا دیدم ، متوجه شدم که هیچگونه شباهتی به‌من و پدرش ندارد و به من الهام شد که او کودك من نیست .

همنام

شوهر این زن برای تکمیل اظهارات همسرش گفت :

وقتی زنم ماجرا را بامن درمیان گذاشت در صدداطلاع ازچگونگی آن برآمدم‌و متوجه شدم‌زن‌دیگری درهمان اطاقی که همسرم وضع‌حمل کرده بودنوزادی بدنیاآورده‌است.

در صدد پیداکردن اسم این‌زن برآمدم ومتوجه شدم که نام آن

واحد های نمونه نیرو های مسلح شاهنشاهی درخیابانها رژه رفتند

در مراسم رژه واحدهای نمونه نیرو های مسلح شاهنشاهی ستون پنجم بفرماندهی مرکز آموزش ژاندارمری از مقابل تیمسارارتشبد اویسی فرماندهی‌ژاندارمری کل‌کشور رژه‌رفت.

در عکس بالا تیمسار ارتشبد اویسی در مراسم رژه‌دیروز دیده میشود.

از ساعت ۵ بعداز ظهر دیروز بمناسبت سالگرد رستاخیز ۲۸ مرداد واحد های نمونه نیرو های مسلح شاهنشاهی در خیابان های پایتخت رژه رفتند و مورد استقبال مردم قرار گرفتند . وطبقات‌مختلف مردم که از ساعت ها پیش بشوق دیدار پاسداران سرزمین خود در میدان ها و خیابان ها گرد آمده ودند نسبت‌به‌آنان صمیمانه ابراز احساسات کردندوبرمقدم سربازان وطن گرافشاندند .

مراکز رژه

باحضور تیمسار ارتشبد فریدون جم رئیس ستاد بزرگ ارتشتاران در میدان ۲۸ مرداد رژه ستون‌یکم واحد های برگزیده بفرماندهی فرمانده دانشکده افسری برگزار شد .

ستون دوم بفرماندهی مرکز آموزش کادر از برابر تیمسار ارتشبد مین‌باشیان فرمانده نیروی زمینی در میدان ژاله رژه رفت .

رژه ستون سوم بفرماندهی فرمانده لشکر پیاده از مقابل تیمسار سپهبدازهاری جانشین‌رئیس ستاد بزرگ ارتشتاران در خیابان روزولت .

رژه ستون چهارم به فرماندهی فرمانده دژبان پادگان مرکز از برابر جانشین فرمانده نیروی‌زمینی در خیابان آیزنهاور و رژه ستون پنجم بفرماندهی فرمانده مرکز آموزش ژاندارمری کل کشوراز مقابل تیمسارارتشبداویسی فرمانده ژاندارمری کل کشور در خیابان شاهپور صورت گرفت .

ستون ششم به فرماندهی فرمانده دانشگاه پلیس از مقابل تیمسار سپهبد مبصر رئیس شهربانی کل کشور در خیابان امیریه و ستون هفتم بفرماندهی فرمانده هنك سپاهیان انقلاب کرج از برابر تیمسار سرلشکر زاهدی معاون فرماندهی ارتش‌دوم درمیدان کرج عبور کردند .

زن وشوهری مدعی شدند که نوزادشان در بیمارستان عوض شده !

شوهر می‌گوید : کودك من با کودك ناقص الخلقه زنی که با همسرم همنام است عوض شده است

مقامات قضائی تهران‌برای تعیین مادر حقیقی یك نوزاد عجیب‌الخلقه کوشش‌پی‌گیری را آغاز کرده‌اند .

تحقیقات مقامات قضائی اززمانی شروع شد که یك زن شکایتی تسلیم مقامات قضائی کرده‌ومدعی شده کودك سالم وی با کودك فلج زن دیگری که با او «هم نام» بوده دربیمارستان عوض شده است .

این زن که باتفاق شوهر خود اکبر به دادسرای تهران آمده‌بود گفت : چند روز پیش در یکی از بیمارستانهای تهران وضع حمل کردم و چندساعت پس‌ازوضع‌حمل پزشکان بیمارستان به من اطلاع دادند که کودکم ناقص‌الخلقه است .

زن و نام همسرم و همچنین نام پدرهایشان یکی‌است‌وچون‌مسئولان بیمارستان در کارت های مخصوص بیماران فقط نام زائو و پدر او را قید می کنند همسرم و آن زن کارتشان اشتباه شده ودر نتیجه کودك او با کودك من عوض شده است .

آقای امیری معاون دادسرای تهران پس از شنیدن اظهارات‌این زن‌وشوهر دستور داده‌این‌شکایت رسیدگی شود

انتصابات وزارت آموزش وپرورش به‌بعدموکول‌شد

● **وزیر آموزش وپرورش برای‌دریافت وام‌ازبانك جهانی جهت‌ایجاد مدارس جامع رهسپار آمریکاشد**

بانو دکتر فرخ‌روپارسای وزیر آموزش و پرورش ظهرامروزبرای یك‌دیدار ۲۰ روزه از انگلستان و آمریکا رهسپار لندن شد .

وی در لندن پس‌ازافتتاح‌نمایشگاه پیشرفتها واقدامات سپاه دانش رهسپار آمریکاخواهد شد .

وام

وزیر آموزش و پرورش‌درطول اقامت خود درآمریکابامقامات‌بانك جهانی درباره دادن وامی بمنظور ساختن مدارس جامع درتهران و مراکز استانهامذاکره خواهدکرد مدارس جامع درخارج از شهرها ساخته می‌شوند و دارای رشته‌های نظری ، حرفه‌ای وفنی‌هستند .

درجوار این‌مدارس‌برای‌دبیران آنها نیز آپارتمانهائی ساخته‌می‌شود تا باخانواده خود در آنجا زندگی کنند. دانش‌آموزان این مدارس با اتوبوس های ویژه از مرکز شهر به‌این‌مدارس منتقل می‌شوند .

علت ایجاد این مدارس که ساختمان نمونه هائی از آن در تهران دردست تکمیل است این است که در نظام جدیدآموزش‌و پرورش به دبیرستان نظری (نظیر دبیرستان‌های‌فعلی) احتیاج‌چندانی نیست، زیرا دانش‌آموز برحسب استعداد خود پس از طی کردن دوره راهنمائی تحصیلی به‌یکی از رشته های نظری ، فنی‌وحرفه‌ای هدایت میشود و دبیرستان جامع هرسه رشته رادارد .

انتصابات

وزیر آموزش و پرورش در فرودگاه مهرآباد به‌خبرنگار ما گفت که مقامات وزارت آموزش‌و پرورش ماموریت‌دارند درشهریور ماه در ۵۲ شهر کشور شورای آموزش‌و پرورش منطقه‌ای‌تشکیل دهند واین مهمترین وظیفه آنهاتا بازگشتن اواست .

وزیر آموزش و پرورش که امروز احکام چند انتصاب ازجمله رئیس آموزش‌وپرورش جدید یزد راامضا کرد گفت‌که بقیه‌انتصابات که براساس ارزشیابی و امتحان اخیر بعمل می‌آید بعداز بازگشت او صورت خواهد گرفت .

امور کارگزینی

امور کارگزینی‌وزارت آموزش وپرورش را که آقای صدرمدیر کل آن به سمت معاون وزارت آموزش وپرورش تعیین شده‌است تاتعیین مدیر کل ، آقای سرتیپی مدیرکل‌دفتروزارتی برعهده‌خواهد داشت .

ششمین اجلاسیه

اطاق مشترك پیمان‌منطقه‌ای افتتاح شد

صبح امروز آقای سپنتاورضیائی رئیس اطاق بازرگانی و صنایع و معادن ایران ششمین اجلاسیه اطاق مشترك بازرگانی و صنایع‌و معادن سه کشور ایران‌و ترکیه و پاکستان را در محل اطاق‌افتتاح کرد. رئیس اطاق در نطق‌افتتاحیه خودپس از ابرازخرسندی‌ازتشکیل چنین جلسه‌ای از کار های انجام شده گذشته یاد کرد و گفت : اطاق مشترك تاکنون دربیش برد هدفهای مشترك اقتصادی سه کشور قدمهای موثر برداشته مسلما بازهم موانع بسیاری وجود دارد که با تشریك مساعی باید از بین‌برداشته شود ، تا راه‌برای توسعه‌بازرگانی منطقه‌ای هموار گردد رئیس اطاق تاکید کرد که این هدف بقدری بزرك و ظریف است که تنها تلاش فراوان بخش خصوصی سه کشور کافی نیست بلکه مثل گذشته دولت های سه کشورهم بایدبه سهم خود کمك های‌ضروری بعمل آورند .رئیس هیات‌نمایندگی پاکستان و بعد از وی رئیس هیئت نمایندگی ترکیه نیز هر یك در این زمینه مطالبی بیان داشتند و جلسه مشترك مقارن ظهر امروز پایان یافت .

این دوره از اجلاسیه هیئت اجرائی اطاق مشترك رابرای دو سال آینده انتخاب خواهد کرد و بمدت سه روز بطول خواهداتجامید و در خلال جلسات و در مدت‌توقف نیزمذاکراتی بین هیئت های فوق و بازرگانان و صاحبان‌صنایع‌ایران نیز انجام خواهدگرفت .

بادو بچك مانند حیوانی که‌به مسلخ برده میشود رفتار شد

لندن ـرویتر ـامروز در آستانه سومین سالگرد حمله قوای پیمان ورشو به چکسلواکی که منجر به سقوط دوبچك رهبر اصلاح طلب این کشور گردید درلندن کتابی‌در شرحال دوبچك منتشر شد.در این کتاب نوشته شده‌پس از حمله‌قوای شوروی با دوبچك مانند حیوانی که به قتلگاه برده میشود رفتار شدتا رهبر یك کشور متحد. از هنگام سقوط دوبچك این اولین کتابی است که شرح حال کامل دوبچك و جریان سقوط او بطور کامل در آن منتشر شده است. درکتاب که‌نامش «دوبچك»است‌نوشته شده دو سال‌قبل پس ازحمله قوای‌پیمان ورشو دوبچك درپراك توقیف شدو به‌مسکو منتقل گردید . این‌اقدام بکلی رهبر اصلاح‌طلب چکسلواکی را گیج‌و مبهوت کرد. نویسنده کتاب می نویسد تمام آنچه برسر دوبچك آمد بدرستی روشن نیست ولی همه در این مورد توافق دارند که رفتاری که در مسکو و پراك بادوبچك‌شده‌بودبه‌رفتاری که‌بارهبر یك کشور متحد میشود کمترین شباهتی نداشت بلکه مثل این بود که دوبچك حیوانی است که به مسلخ برده میشود .اورا روز ۲۶ اوت یعنی ۵ روز بعد از حمله به چکسلواکی از مسکو به پراك برگردانند تاوی خود و جنبش اصلاحی و تمام اصلاحاتی را که انجام داده بود از بین ببرد .

در محافل تهران

رنگ وهیجان خاص مسابقات تنیس تهران

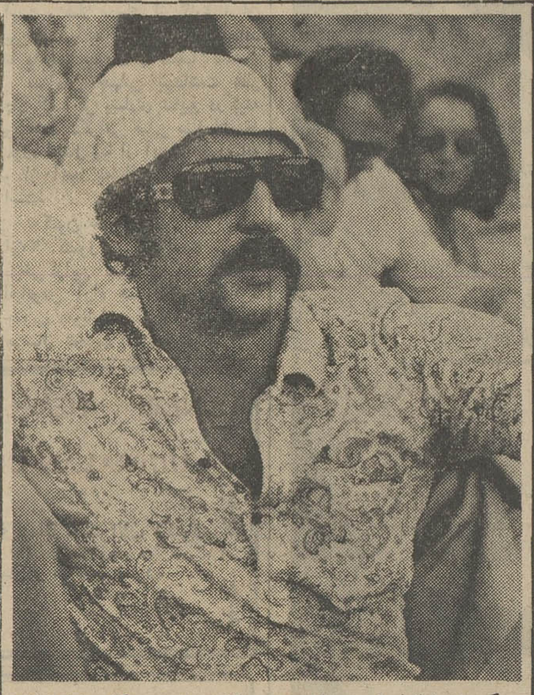

یکی از تماشاچیان مسابقه دیروز کاپ تنیس کلوپ شاهنشاهی

نخستین گروه جوانان‌اروپائی که با اتومبیل های کوچك سیتروئن سرگرم یك سفر تفریحی و در عین‌حال‌یك‌مسابقه دوستانه در مسیر پاریس تهران- کابل و بالعکس میباشند دیروز از افغانستان مراجعت کردند .

تعداد اتومبیل هائی که‌تاظهر امروز بتهران رسید جمعا یکصد اتومبیل بود و بقیه اتومبیلها باید حداکثر تا صبح فردا به تهران برسند . جوانان اروپائی که تا امروز بتهران رسیدند ، دیروز و امروز محوطه حیاط دبیرستان رضا شاه کبیر را تبدیل به رختشویخانه وگاراژ سیار کردند . در حالیکه‌پسرها سرگرم تعمیرات‌جزئی‌اتومبیل‌ها و پنچرگیری بودند ، دختران سخت به شستن رختها و ظرف شوئی افتاده بودندو آثارخستگی در چهره یکایك آنان مشهود بود .

قهرمانان جوان از سفر به کابل خاطرات جالبی‌برای بازگوئی داشتند و بعقیده‌یکی جالبترین قسمت‌سفرهیجان‌انگیز آنان حرکت از تهران به کابل وبازگشت از کابل به تهران بود که طی آن موفق شدند از بازارهای واقعی شرق دیدن کنند . اما در عین حال در جریان و طول این سفر آنان شاهد واقعه تاثرانگیزی ازمرك دو نفر از دوستان خود بودند .

این حادثه در جاده کابل- قندهار روی داد و در نتیجه تصادم یك اتومبیل باگوه‌راننده و سرنشین آن‌دردم‌جان‌سپردند.

جوانان اروپائی از دست راندگان کامیون‌ها در جاده های ایران که هنگام شب‌بانور بالا حرکت میکنند واقعا دل‌پر خونی داشتند و نظر آنان این بود که رانندگی در این‌شرایط اعصاب را خرد میکند و کار انسان را به جنون میکشاند .

اینان د ربازگشت به تهران از آن استقبال گرمی که‌هنگام ورود بتهران از آن برخوردار شده بودند سراغی نیافتند و در حالیکه در روز ورودتعدادزیادی از مقامات را درمحل خود یافته بودند امروز و دیروز از اغلب آنان خبری نبود .

برگزاری مسابقات ورزشی بین‌المللی در سالهای اخیر در تهران خواهی نخواهی علاقمندی به ورزش را در میان ایرانیان زیاد کرده است و از جمله آخرین ورزشی که اینروزها مد محافل اجتماعی تهران محسوب میشود بازی تنیس است که هرکس به‌بازی آن فخر میفروشد .

مسابقات تنیس در همه کشور های جهان جزءمسابقات‌هیجان‌انگیز بشمار میرود اما تهران به برگزاری آن رنك خاص دیگری میدهد .

این رنك خاص زائیده وجود تماشاچیان در مسابقات تنیس تهران است و آنان که دیروز از نزدیك شاهد جریان‌گشایش نخستین بازی های کاپ‌پرو - نسیونل‌تنیس بودند چشمانشان به بازار آخرین‌مد های‌ماکسی- میدی و مینی و پیراهن شلوار که نسل جوان تهران بارمغان آورده است بازشد .

در حقیقت بازار مد لباس آنقدر گرم بود که‌جریان‌هیجان انگیز بازی را تامدتی تحت - الشعاع قرارداده بود و برای آنانکه با این نوع‌محافل‌آشنائی دارند جای شك باقی نگذاشت که عده‌ای از تماشاچیان صرفا باهدف به نمایش گذاشتن‌لباس های خود به این محفل پرشور قدم گذاشته‌اند .

*

تهران امروز به‌دونازدیپلمات های برجسته خارجی که مدت ماموریتشان پایان یافته است سفر به خیر گفت و ایسن دو سفیر که هریك در مدت ماموریت درراه گسترش‌مناسبات کشور های خویش با ایران کوشش های فراوان بخرج‌دادند سفیران سوئد و تونس‌بودند . « نیلس‌ارباك‌اکیلند » سفیر سوئد از سال ٦۷ واحمدبن عرفه سفیر تونس از سال ٦٦ در تهران خدمت میکردند و هردو باخاطراتی گرانبها و فراموش‌نشدنی‌تهران را ترك گفتند .

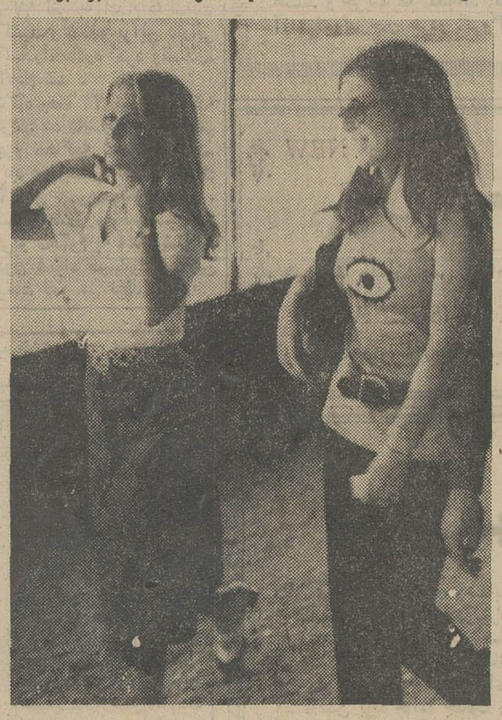

تماشاچیان مسابقات تنیس‌کلوپ شاهنشاهی با استفاده از آخرین ابداعات در مد لباس نسل جوان به جریان‌مسابقات تنیس تهران رنك خاصی بخشیده‌اند .

بازگشت قهرمانان سفر تعریحی پاریس- کابل

درفرودگاه مهرآباد شاپور بهرامی رئیس‌جدیدکل‌تشریفات وزارت‌خارجه سفیران سوئد و تونس‌راکه‌اولی درساعت۵و نیم بامداد و دومی در ساعت ۵ونیم تهران را ترك گفتند بدرقه‌کرد.

آق بابا

(بازنشسته سابق!)

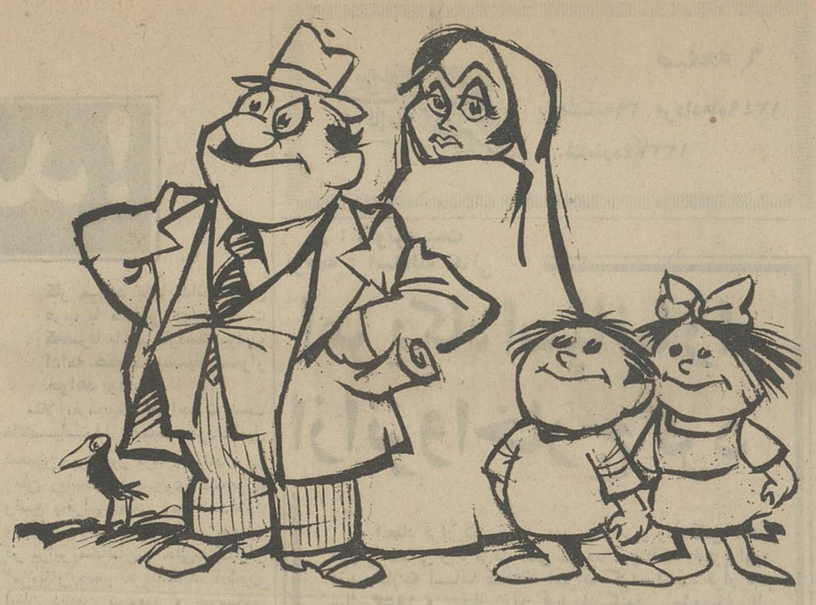

آقای بازنشسته طی مراسم «خاصی!» نام خودرا تغییر داد!

نقد فیلم: «تاکسی رنگت راسفید کن!» بقلم «آق بابا»!

اطلاعیه:

دوستان گرامی . سروران ارجمند!

بدینوسیله به اطلاع می رساند که این جانب «بازنشسته» نام خودرا به «آق‌بابا» تغییر داده‌ام . بنده، همواره به آقایان بازنشستگان و خدمتگزاران قدیمی ، کمال احترام را می گزارم و چون حس کردم ، «طنازی !حقیر ، امکان دارد ، خدای نخواسته ،خدای نخواسته ، سوء تفاهمی ایجاد کند لازم دیدم که‌در تعویض نام تعجیل کنم . امیدوارم نام جدید بنده را بپسندید . این هم یك لطیفه ز ـ ا کسانی که نام جدید مرانمی پسندند ، اخمهایشان راباز کنند: مردی بود به اسم « جواد مگس‌نژاد »!»دوستانش گفتند : «این چه اسمی است رفیق! آن را باید عوض کنی !» ... آقای مگس‌نژاد گفت : «خودم در فکر بودم !» پرسیدند : « خوب چه نام جدیدی برگزیده‌ای ؟» گفت: «منوچهر مگس‌نژاد » یك... دو... سه ! شمردم که بفهمید لطیفه تمام شده‌وبخندید.

امضاء : آق‌بابا « بازنشسته سابق!»

نامه آق بابا به اوتانت!

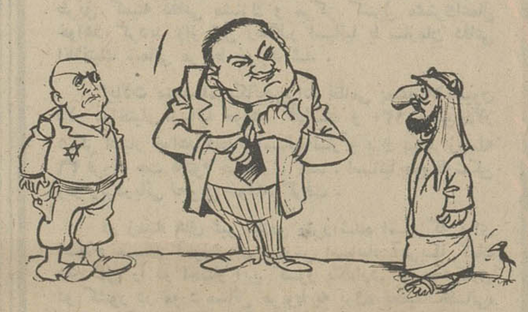

«آق‌بابا» طی‌نامه‌یی به «اوتانت»درباره «یارینك» پیشنهاد هایی‌داده است!

یاری عرض اینجانب‌بعلت علاقه فراوان به آرامش در خاورمیانه عربی ، باید بعرض برساند علت عدم پیشرفت‌کار آقای یارینك اینست که جنابعالی‌یك آدم‌رافرستاده‌اید که نه زبان عربی بلد است، نه زبان عبری ! در نتیجه نه دو کلمه با اعراب می تواند صحبت کند ، نه دو کلمه با اسرائیل‌و نه یك کلمه‌ازحرف های آنها را می فهمد (!)فقط مجبور است با ایماء واشاره و لال بازی به آنها بگوید «شما را بخدا دعوا نکنید »! ولی افسوس که‌دراغلب‌مواقع ایماء و اشاره آقای یارینك بجای اینکه‌کار را بهتر کند، خرابتر می کند . زیرا آقای یارینك ، برای اینکه با لال‌بازی به اعراب و اسرائیل بگوید « با هم دوست باشید» تنها کاری که می تواندبکند اینست که انگشت کوچیکه دو دستش را مثل‌فلاب‌ببنداند توی هم و به اعراب‌واسرائیل نشان دهد !(یعنی با هم‌دوست باشید) ولی‌مصیبت اینجاست که استنباط طرفین‌متخاصمین از انگشت های آقای یارینك چیز دیگری است ! یعنی اعراب‌فکر می کنند آقای یارینك با این عمل به آنها میگوید «شماانگشت کوچیکه اسرائیل‌هم‌نیستید »!اسرائیلی ها متقابلا تصور می کنند آقای یارینك به آنها میگوید «شما انگشت کوچیکه اعراب هم نیستید ! در نتیجه هر دو طرف عصبانی میشوند و جنك آغاز میگردد ! اینست که مفسران سیاسی میگویند سرنوشت جنك اعراب و اسرائیل در دست یارینك است . در واقع در دو انگشت کوچیکه یارینك است .

آقای اوتانت!چسارتا عرض میشود . خوب بود جنابعالی قبل از فرستادن آقای یارینك ایشان را میفرستادید آکابر تا مقداری عربی و عبری یاد بگیرد !

در خاتمه بعرض میرساند چنانچه هنوز هم به صلح اعراب و اسرائیل علاقمندید می توانید آقای یارینك رابه آکابر بفرستید . دیر نشده ، اتفاقا یارینك استعدادش بد نیست ! زودیادمیگیرد! همین الان ازخاورمیانه‌عربی‌صدایش بزنید . خرج تحصیلش را بدهید برود درس بخواند . اگر بدون تجدید قبول شد ، قبل از شهریور و اگر تجدید آورد بعد از شهریور .دوباره بفرستیدش به خاورمیانه‌عربی و خاطر جمع باشید دیگر . آتش جنك را انگشت نخواهد زد !.از قول بنده والده‌ماجده را سلام مخصوص برسانید . زیاده عرض نیست . از بد خطی کاغذ معذورم . قلم‌روان نبود .

قربان شما - تهران - میدان توپخانه - روزنامه اطلاعات - آق‌بابا « بازنشسته سابق ! »

«آق‌بابا» در بهشت زهرا

با کمال تاسف به اطلاع علاقمندان «آق‌بابا» میرساند که ایشان برحمت ایزدی پیوستند و روانه کورستان بهشت زهرا شدند!

برای رفع‌نگرانی، بلافاصله‌توضیح میدهیم که «آق‌بابا» روانه بهشت‌زهرا شدند ، ولی هنوز به رحمت ایزدی نپیوسته‌اند ! «آق‌بابا» این هفته،برای بازدید ازوضع گورستان جدید ،بدون اطلاع قبلی به بهشت زهرا رفت .در این بازدید عکاس مخصوص «آق‌بابا» نیز همراه او بود ، ولی متاسفانه دوربینش را همراه نبرده بود !

«آق‌بابا» برای رفتن به گورستان، قبلا پیش‌بینی‌های لازم بعمل آورده‌بود تا مبادا به جرم مرده بودن ، مورد کفن و دفنش قرار دهند . تا بیاید ثابت کند زنده است ، مراسم شب هفتش هم برگزار شده باشد . بهمین جهت قبلا از پزشکی قانونی ، گواهی زنده بودن و صحت مزاج گرفته بود و بمحض ورود به صحن گورستان ، بنظر مقامات مربوطه رساند ، وسپس به بازدید قسمت‌های‌مختلف گورستان پرداخت ، «آق‌بابا» ضمن این‌بازرسی، مصاحبه‌ای با یکی‌از اموات بعمل‌آورد که ملاحظه میفرمائید :

آق‌بابا- آقا اسم شما چیست ؟

مرحوم - بنده سابقا اسمم حسین بوده .

آق‌بابا - حالا اسمتان چیست؟

مرحوم - حالا اسمم مرحوم حسین است ؟

آق‌بابا - آقای مرحوم حسین، خدا شما را رحمت کند .

مرحوم - خدا اموات شما را هم بیامرزه !

آق‌بابا - بفرمائید که جنابعالی در کجا به رحمت ایزدی پیوستید ؟

مرحوم - در بیمارستان .

آق‌بابا - کدام بیمارستان .

مرحوم - والله اسمش را نمیتوانم بگویم . یعنی‌رئیس‌بیمارستان دم‌آخر بمن گفت اگر اسم‌بیمارستان را فاش کنی . یك تلفن‌به مالك دوزخ‌میکنم، پدرت را درمیاورد !

آق‌بابا - بیماری شما چه بود ؟

مرحوم - رفته بودم لوزتینم را عمل کنم !

آق‌بابا - خوب . الحمدالله که با لوزتین عمل شده فوت کردید .

مرحوم - نه‌خیر آقا . بنده زیر عمل مردم. یعنی قبل از اینکه‌لوزتینم را عمل کنند عمرم را دادم به شما !

آق‌بابا- خیلی متشکرم ! بفرمائید که از وضع گورستان جدید راضی هستید ؟

مرحوم - نه‌خیر!

آق‌بابا - چرا ؟

مرحوم - از بسکه این چند روزه خبرنگار میاید اینجا! پدرمان‌درآمده!

آق‌بابا - مگر پدر شما هم اینجا دفن است ؟

مرحوم - نه‌خیر . هنوز حیات‌دارد. آخر او هیچوقت دکتر نمی‌رود!

دربدر بدنبال سوژه! مصاحبه‌ی‌داغ داغ! یك جنازه در بهشت زهرا!

برسر چرا آبجو را گران کردی؟!

آق‌بابا - مگر تو گران کرده بودی !

مرحوم - نه جان خودم ، ولی‌مالك دوزخ دست‌بردار نبود ، یك چماق‌هم زد تو ملاجم ، گفت نامرد . چرا شهریه مدارس ملی را زیاد کردی!!

آق‌بابا - مگر تو گران کرده بودی !

مرحوم - نه‌والله . ولی تا آمدم توضیح بدهم ، یك چماق زد توی گیجگاهم ! و گفت چند دفعه بتوبگم اسفالت خیابانها را خراب نکن ؟!

آق‌بابا - آخه این چیزها که بتو ربطی ندارد !

مرحوم - بعله . ولی نمیدانم این گورستان جدید چه خاصیتی دارد که مالك دوزخ همه گناهها را می‌اندازد گردن اموات‌بدبخت !

آق‌بابا -نرفتی‌به مسئولین‌گورستان شکایت کنی .

مرحوم - رفتم . ولی جلسه‌داشتند. مشغول صحبت بودند ، مزاحم نشدم.

آق‌بابا - درباره چی صحبت می کردند ؟

مرحوم - درباره حقوق مالك دوزخ!

آق‌بابا - متشکرم . خداحافظ .

مرحوم - کجا؟ مگه میذارم بری؟! بشین اول‌یك فاتحه برای من بخوان، بعد اگر خواستی برو .

آق‌بابا - بسم‌الله‌الرحمن‌الرحیم ..

تاکسی‌سقفت را سفیدکن انتقاد فیم از آق بابا

بله ! آق‌بابا را دست‌کم‌نگیرید جنابش نقد فیلم هم می کند !

دیگر از کارهائی که آق‌بابادر آن‌ادعا دارد . نقدو بررسی فیلم است .آق‌باباین هفته فیلم«تاکسی سقفت را سفید کن» را که اخیرا روی اکران‌آمده ،به‌سبك منتقدین ازرك سینمائی ، مورد نقد وبررسی قرار داده :

تاکسی سقفت را سفید کن!

باشرکت : راننده ،مسافر ،گل گیوه‌فروش !

سانس اول فیلم ، یك مغازه‌گل گیوه‌فروشی است . در پلان اول، راننده وارد مغازه‌گل گیوه‌فروشی میشود . پرداخت کارگردان در پلان اول ازنظرتکنیك، قابل‌اهمیت فراوان است . و لحظه‌ای که گل گیوه فروش بلو می گوید که‌باید رنك ساخته شده بخری،و مالیدن گل گیوه برسقف تاکسی، ممنوع است . فیلم به اوج هیجان خودمی رسد .

این فیلم که باسرمایه کمپانی های فروشنده‌رنك سفید تهیه‌شده تماشاچی را در یك حالت بهت و تعجب فرو می برد . رویهمرفته «تاکسی سقفت را سفید کن» یك فیلم تجارتی است که تا لحظه‌آخر روال کمدی خود را حفظ می کند واز این نظر قابل تحسین است . قبل ازاین فیلم .فیلم های دیگری از همین کارگردان دیده بودیم . بنام «تاکسی گلگیرت را سفید کن» تاکسی رنگت را آبی کن!، تاکسی رنگت را نارنجی کن!...و غیره ، لکن «تاکسی سقفت راسفید کن» فیلمی است نو، گرچه با ایده‌ای کهنه ، لکن پرداخت کارگردان تازگی دارد ، و تازگی پرداخت کارگردان در فیلم‌مربوط است‌به‌تازگی «دریافت» کارگردان.

این فیلم تا چند هفته دیگر در تهران روی اکران خواهد بود و کمپانی های رنك فروشی در نظر دارند آنرا در شهرستان‌ها هم‌روی اکران بیاورند .

رویهمرفته . فیلم خوبی است و خوب‌فیلم کرده‌اند! آق‌بابا امیدوار است وقتی برنامه آینده‌ی«تاکسی سقفت را سفید کن !» تمام شدو «کاملا!» بروی اکران آمد،راجع به آن بحث مفصلتری بکند !

ساکن بهشت زهرا به «آق‌بابا» گفت:

نگهبان دوزخ کوبید توی ملاجم که چرا آبجو را گران کردی !

فصیده آق بابا دروصف‌سینما!

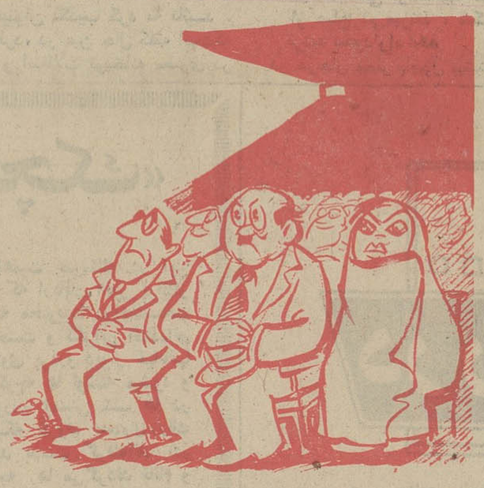

آق‌بابا به سینما می رود وچه‌ماجراها که پیش نمی آید !

ذوق شعرهم دارد ، ودر این مورد هم خودرا از شعرای بزرك کم نمی‌داند . بطوریکه بعد از سروصدای مجسمه سعدی ، طی نامه‌ای به شهردار شیراز نوشته مجسمه اورا بجای مجسمه سعدی ، در دروازه شهرنصب کنند !

چند روز پیش آق‌بابا با اهل بیت رفته بود سینماو ماجراهائی که در این تفریح خانوادگی برسرش آمد ، الهام بخش قصیدهٔ بلندی شدکه برای نمونه ، چند بیت از آن چاپ میشود :

شنا کردیم ما
بس پرنیشها هوای سینما کردیم ما
جایتان خالی، سه‌چار ساعت صفا کردیم ما!
بسکه ماکسی بود ومینی پشت گیشه ، توی صف
کیف وافر زینهمه آب وهوا کردیم ما !
گیشه راچون بسته بودند از پی‌دوز و کلك
مردبازار سیاهی را صدا کردیم ما !
از برای شش بلیط بیست‌وپنج‌زاری، فقط :
چل‌تومن از خرجی‌خانه ، جدا کردیم ما !
بچه‌ها گفتند : بابا تخمه جابونی بخر
لاجرم اجرای امر بچه‌ها کردیم‌ما!
وارد سالن شدیم و توی تاریکی آن
مدتی در حول و حوش خود نگاکردیم ما!
باچراغ قوه آمد یکنفر ، انداخت نور
در بلیط خود، نظر بر نمره‌ها کردیم ما!
جای مابیدا شد از روی «ردیف» و قافیه !
در کنار عده‌ای بیمزه جاکردیم‌ما!
یکنفر سیگار خود روشن نمود و دود کرد
سرفهٔ بسیار در آن تنگنا کردیم‌ما!
آن یکی هم شد روان بهر خرید ساندویچ
تخت کفشش را زیارت روی پا کردیم ما !
یکنفر شامی کباب آورده بود از منزلش !
بوی آن برخاست ، ترك اشتها کردیم ما!
یکنفر این فیلم را یکبار دیگر دیده بود
وه که از دستش توکل برخداکردیم‌ما !
لحظه لحظه فیلم را تعریف میکرد از جلو
بردباری ، لاجرم تا انتها کردیم‌ما
پای تاسر هیکل ماشد زگرما خیس آب
در حقیقت این دو ساعت راشنا کردیم ما!
از عقب یك بچه پامیکرد پشت صندلی !
مدتی هم فکر از بهر «قفا»! کردیم ما !
میخی اندر صندلی پیدا شد و جیغی زدیم
بادوصد زحمت ازخود دفع بلا کردیم ما!
فیلم پایان نامد ، اما جان ما آمد بلب
پس بزودی ترك این محنت سراکردیم‌ما!

***

پای مارا کن قلم، ای خالق عرش برین
بار دیگر ، گرهوای سینما کردیم‌ما !

آگهی استخدام رسمی

اداره هواشناسی‌کل کشور یکنفر کارشناس بودجه را که دارای لیسانس در یکی از رشته های حسابداری ، اقتصاد ،علوم اداری و بازرگانی باحداقل سه سال سابقه کار در امور مربوط به بودجه باشد طبق مفاد لایحه قانون‌استخدام کشوری ازطریقه امتحان و مسابقه در گروه شش پایه یك استخدام می نماید. داوطلبان می توانند فرم زیر را پر کرده همراه با دو قطعه‌عکس ۶×۴ یکبرك رونوشت شناسنامه ، مدارك مربوط به سابقه کار فتوکپی آخرین مدرك تحصیلی و فتوکپی مدرك نظام وظیفه به آدرس اداره کارگزینی هواشناسی کل کشور واقع درانتهای خیابان شاه - میدان محمد رضاشاه تاتاریخ ۱۵ شهریور ماه سال جاری ارسال دارند. کارمندان رسمی دولت فقط با ارسال موافقت‌نامه اداره متبوعه خود حق شرکت در امتحانات فوق را خواهند داشت . م‌الف ۵۳۱۴

فرم تقاضانامه

نام — نام خانوادگی
شماره شناسنامه ومحل‌صدور — تاریخ تولد
نام پدر — مدرك تحصیلی ونوع آن
وضع نظام وظیفه — سابقه کار
آدرس کامل — امضاء داوطلب

IRAN AIR

«هما»در خدمت«هنر»

نرخ مخصوص بلیتهای «هما» برای‌جشن‌هنرشیراز

بمنظور تسهیل در امر مسافرت شرکت کنندگان جشن هنر، که از تاریخ پنجم تاپانزدهم شهریور ماه۱۳۴۹ در شیراز تشکیل میشود ، هواپیمائی ملی ایران «هما» نرخ مخصوصی برای مسافرت بشیراز در ایام جشن‌هنر بدین شرح ترتیب داده است:

۱- نرخ مخصوص برای شرکت کنندگان‌درجشن هنر در مسیر تهران - شیراز - تهران با حداقل سه روز توقف در شیراز ۴۰۰۰ ریال وده‌روز توقف ۳۵۰۰ ریال است.

۲- بلیتهای جشن هنر فقط دوسره وبانگهداری‌قبلی جا برای رفت‌وبازگشت بایرواز معین و در تاریخ‌مشخص فروخته میشود.

۳- اعتبار این بلیتها از صبح‌سه‌شنبه ۳ شهریورماه ۴۹ (۲۵ اوت ۱۹۷۰)تا نیمه شب ۱۷ شهریور ماه ۱۳۴۹ (۸سپتامبر ۱۹۷۰) طبق بند «۱» خواهد بود .

۴- مدت اقامت شرکت کنندگان در شیرازبراساس مدت اعتبار بلیتهای آنان خواهد بود و چنانچه بعللی نتوانند و یانخواهند برای بازگشت از پرواز معین که جابرای آنان نگهداری شده مسافرت کنند، تفاوت‌بهاء نرخ عادی وصول میشود وبلیت‌آنان تبدیل به‌بلیت‌معمولی خواهد شدو همچنین اگر خریداران این بلیتها فقط از یك‌سر پرواز استفاده کنند قیمت استفاده شده براساس نرخ یکسره عادی محسوب و مابه‌التفاوت مستردمیگردد.

آگهی مزایده

شرکت‌سهامی فرش ایران بنمایندگی از طرف آستان‌قدس رضوی تعداد ۱۳۰۶ قطعه قالی - کنار- قالیچه وخرك مستعمل شسته را از طریق مزایده کتبی بطور نقد و یکجا بفروش‌می‌رساند داوطلبان می توانند برای مشاهده فرشهای مورد مزایده همه روزه‌باستثنای ایام تعطیل صبحها از ساعت ۸ تا ۱۲به انبار شرکت واقع در خیابان فردوسی روبروی خیابان چرچیل شماره ۱۶۰ مراجعه وبادریافت برك مشخصات وشرایط مزایده پیشنهاد خودرا تاساعت بیست‌روز سه‌شنبه ۱۰ر۶ر۴۹ بدفتر این شرکت تسلیم نمایند پیشنهادات واصله درساعت‌ده صبح روز چهارشنبه ۱۱ر۶ر۴۹ باز و قرائت خواهد شد .

۱_۲ آ_۳۲۷۰ شرکت‌سهامی فرش‌ایران

واینست سیکو....
اولین ساعت اتمی جهان

برای تعیین وقت رسمی نمایشگاه جهانی ۱۹۷۰ اوزاکا - ژاپن از ۱۱۰ دستگاه ساعت بزرك سیکو استفاده میشود این ۱۱۰ دستگاه ساعت بوسیله یك‌ساعت‌اتمی سیکودقیقاً کنترل‌میشوند. سیکو بزرگترین سازنده ساعت درجهانست ومدلهای متنوع آن با همه ظرافت وزیبائی آنچنان دقیق است که شما را همیشه راضی نگهمیدارد و بخاطر این مزایای استثنائی سیکو پرفروش‌ترین ساعت دنیاست .

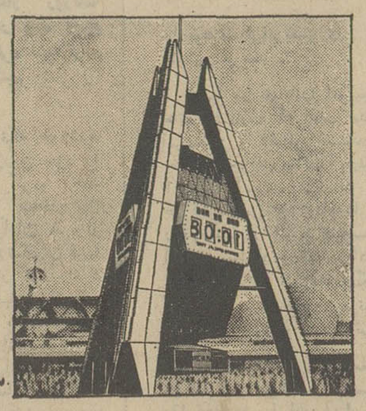

ساعت اتمی سیکو

SEIKO
Modern Masters of Time
EXPO'70
OFFICIAL TIME
SEIKO

سیکو اتوماتیك - دقیق - واترپروف - ضدضربه و زیباست

سیکو بزرگترین سازنده ساعت درجهان

گزارش هفتگی سرویس مقالات سیاسی روزنامه اطلاعات از سیاست جهانی

خاورمیانه: نخستین حمله به صلح دفع شد!

دنیا در ۷ روز

خاورمیانه

در خاور میانه هنوز از برقراری آتش‌بس مدت زیادی نگذشته که اسرائیل در اقداماتی علیه آن پیشقدم شده است . اسرائیل ادعا میکند که مصر با انتقال موشکها و توپخانه‌خود به سواحل کانال سوئز میکند و بایدبانتظار آینده‌بود.

هفته گذشته در میان سیل اخبار خارجی تحول سه‌مسئله همچنان مورد بحث خبرگزاریها ، مطبوعات و رادیو تلویزیونهای جهان بودکه درباره هریك از آنها در زیربطور مشروح سخن رفته است

هفته گذشته موضوع امضاء پیمان عدم توسل بزور آلمان وشوروی، همچنان مورد بحث مفسران و صاحبنظران سراسر جهان بود . انعکاس این حادثه مهم در اوربا وسایرقاره‌هابقدری‌وسیع‌و دامنه‌دار است که انتظار میرود تا مدتها از صفحات جراید بزرگ و کوچك‌دنیا کنارنرود . حرارت ناشی از امضاء پیمان مخصوصا در آلمان غربی بسیار بالا گرفته است و هواداران ومخالفان «ویلی برانت» صدراعظم متهوراین کشور صدای هواخواهی و مخالفت خود را هر لحظه‌بلندتر میکنند .

مقررات‌آتش‌بس رانقض کرده‌است. اسرائیل یعنی‌ایالات متحده نیزمورد تائید قرار نگرفته و امریکا از زبان «ملوین لرد» وزیر دفاع این کشور اعلام‌داشته‌است‌که‌اتهامات اسرائیل را دایر به نقض مقررات آتش‌بس نه میتوان تکذیب کرد نه تائید . «لرد» در عین حال گفته است‌که نقل و انتقالات توپخانه مصری در صورت صحت نیز اهمیت آن را ندارد که مذاکرات صلح را متوقف کند و فرصتی را که بدست آمده است ، بهدر دهد .

بدین ترتیب‌اقدامات کنونی اسرائیل برای تیرمتر کردن اوضاع از واقع بینی بدور است .اگراسرائیل میخواست انتقال چند عراده توپ را بهانه‌ای برای مخالفت با آتش‌بس قرار دهد نباید از ابتدا آن را می‌پذیرفت . اینگونه بهانه‌جوئی‌ها بهرناظر بیطرف حق میدهد که درباره مقاصدبغضی ازکسانیکه دائما از صلح دم میزنند ، شک و تردید بخود راه دهد در هرحال مصر باقبول پیشنهاد آمریکا یك تهور سیاسی از خود نشان داده و بعضی افکار را در جهان عرب علیه خود برانگیخته است . دشمن عاقل دائما حرف خود را تکرار نمیکند ،وضع طرف مقابل خود را در نظر میگیرد و فرصت گرانبها را بخاطر مسائل کوچك از دست نمیدهد .

علیرغم این واقعیت ، چنانچه مصرمقررات آتش‌بس را رعایت‌کند وامریکا به‌بهانه‌جوئی ها روی‌موافق نشان ندهد گونارياريتگ موفق خواهد شد ماموریت خود را آغاز کند و بنحوی‌موجبات تغییر اوضاع را فراهم آورد .

رئیس جمهور جدید لبنان

مجلس لبنان‌طی‌یك جلسه‌متشنج و توام با هفت تیرکشی ، «سلیمان «فرنجیه» سیاستمدار ۶۰ ساله لبنان را برياست جمهوری این کشور برگزید . رئیس‌جمهور جدیدطرفدار غرب است و از جانب محافل دست راستی لبنان پشتیبانی میشود .

لبنان

مشکلات یک رئیس جمهوری

موفقیت «فرنجیه» در اداره کشور بستگی به مشی سیاسی و روش او در مواجهه با مسائل دشوار کنونی لبنان خواهد داشت .

در حال حاضر هر شخصیت دست راستی یا دست چپی که‌در کشور های عربی برسر کار می‌آید باید بداند جهان عرب با مسائلی مواجه است که‌صرفا باچپ یاراست بودن، ادامه حکومت بسیار دشوار خواهد بود .

مثلا «فرنجیه» نخواهد توانست مانندسیاستمدار همفکر خود«کامیل شمعون» برکشور فرمان براند . در زمان ریاست جمهوری «شمعون» وضع بحرانی فعلی وجود نداشت و برای پشتیبانی از رئیس جمهور در برابر مخالفان داخلی‌تفنگداران امریکاواردمعرکه میشدند. اکنون لبنان دشمن نیرومند و سرسختی مانند اسرائیل در برابر خود داردو بجای تفنگداران حامی‌رئیس‌جمهور دست‌راست ،چریکهای بالقومخالف او در کشور مستقرند . شرایط داخلی و خارجی رئیس جمهور کشور کوچکی مانند لبنان را در انجام مقاصد خود آزاد نمیگذارد و او اگر بخواهد در گرداب غرق نشود ، باید در جلوی امواج گام بردارد . تجربه اردن درس آموزنده ای برای سیاستمدارانی نظیر «فرنجیه» بشمار میرود.

آلمان

موج مخالفت با ویلی برانت

مخالفان چه میگویند

جناح مخالف‌ویلی‌برانت که‌حزب دمکرات مسیحی در راس آن قرار دارد امضاء پیمان عدم توسل بزور را برابر با خیانت و چشم پوشی از وحدت آلمان و دفن ایدآلهای مردم وصف میکنند و عقیده دارند باقبول مرز های کنونی اروپا موقع آلمان شرقی تثبیت شده است و شوروی‌درانجام‌مقاصد اروپائی‌خود آزادی عمل بیشتری یافته است .

با توجه به این موج مخالفت بعضی از مفسران پیش‌بینی میکنند در انتخابات آینده احتمالا حزب سوسیال دمکرات و رهبر آن ویلی‌برانت موفق‌نخواهند شد آراء لازم را بدست آورند و جای خودرا برقیب خواهند سپرد .

ولی مسلما هیچ مخالفتی قادر نیست شجاعت سیاسی ویلی‌برانت و اهمیت کاری که انجام گرفته است در پرده استتار نگهدارد و به جرئت می‌توان گفت بهبود روابط آلمان وشوروی اثر خود را برمسائل اروپاو سراسرجهان بجای خواهد گذاشت .

بطور کلی بحقیقت نزدیکترخواهد بوداگر بگوئیم انعقاد قرارداد جدید در صورت اجرا برای هردوکشور آلمان و شوروی مستقیما و بیك اندازه مفید واقع خواهد شد .

اقتصاد شوروی با تحمل هزینه های گزاف کمك به اعراب،ویتنام شمالی و کوبا و مخارج تسلیحات موشکی و لشگرکشی به مرز های چین در وضع دشواری قرار گرفته است وروسیه اینك میتواند لالقل در اروپا خود را از بار تعهدات مختلفو هزینه‌نگهداری قوای‌نظامی بزرگ‌در برابر آلمان و سایر ممالك غربی ، آزاد سازد . علاوه براین در آینده راه همکاری های فنی و اقتصادی آلمان و شوروی هموار خواهد شد و طرف شوروی خواهد توانست تکنولوژی پیشرفته آلمان را برای اجرای طرحهای داخلی خود بکمك بگیرد .

از سوی دیگر با باز شدن دروازه های شرق بروی کالا ها و صنایع آلمان در زمینه اقتصاد و تجارت موفقیت های بزرگی نصیب این کشور خواهد شد . بهبود روابط آلمان با همسایگان شرقی اثرات ناشی از جنگ جهانی دوم را بتدریج از زندگی‌آلمان خواهد زدود واین کشور با آرامش خاطر بیشتری بدنبال هدفهای داخلی‌وخارجی خود خواهد شتافت .

از : واشنگتن دیلی‌نیوز

«افسانه‌دوبچك»

آلکساندر دوبچك که کوشش‌نومیدانه چکسلواکی رادر ۱۹۶۸برای ایجادرفورم در کمونیسم رهبری کرد اکنون یك مرد تنها ، غم گرفته و درهم شکسته‌یی است .

از تمامی مناصب ،افتخارات واختیارات‌خودمحروم‌گردیده وآنها وی را از عضویت در حزب کمونیست که دوبچك عمری رادر خدمتش سپری کرده اخراج کرده‌اند .طبق گزارش های‌رسیده‌وی جهت مداوای بیماری عصبی تحت درمان قرارگرفته‌و تحت نظر پلیس‌مخفی چکسلواکی‌قرار گرفته است .

بدینگونه ، از نظر تئوری دوبچك دیگر تهدیدی از برای روسهای اشغالگر ، و کمونیست های محافظه‌کار که همچنان به‌کوشش خود ادامه می‌دهند بشمار نمیرود.

«رودپراوو» ارگان حزب کمونیست چکسلواکی،چندی پیش یك صفحه و نیم از صفحات خودرابرسر مقاله‌یی اختصاص دادکه در آن‌سعی وافر برای منهدم ساختن «افسانه دوبچك» به‌عمل آمده بود.مقاله«رودپراوو» از مردی که کوشید کمونیسم را با آزادی توام سازد با عنوان «بی‌شخصیت» ،ترسو،مصالحه جو ، ناتوان و دورو نام برده بود .

اهمیت سرمقاله در این بود که اربابان اخیر پراك‌از ادامه محبوبیت دوبچك‌سخت به‌وحشت و نگرانی افتاده‌اند نام وی بردرو دیوار خیابانها و کوچه ها نوشته میشود و ماموران امنیتی شب ها در حالیکه ظروف محتوی رنك سفید بدست گرفته‌اند در کوچه ها می‌گردند تانام و آثار وی را از دیوار های معابر پاك سازند .

سابقا ازدوبچك با عنوان «مردفراموش شده‌ازگذشته» نام‌می‌برد وحال دریك اعتراف مهم «رودپراوو» چنین می‌نویسد :

«افسانه آلکساندر دوبچك» عمدا برای‌چندین‌ماه بوسیله دستگاه‌های‌نیروهای ارتجاعی علم شد که عمیقا در وجدان های مردم و کمونیست ها نفوذ کرده است ،و هنوزکه هنوز است‌درکشور مازندگی میکند .

اما اینروز ها «رودپراوو» فقط برای خودش حرف‌می‌زند وکسی را گوش شنوائی به‌حرفهایش نیست.در کوتاه زمان حکومت دوبچك که مطبوعات از آزادی بیسابقه‌ور بودند «رودپراوو» یکی از بهترین روزنامه های چکسلواکی بود اما اکنون یك روزنامه روسی است که بزبان‌چکسلواکی منتشرمی‌گردد .

کرملین و هواخواهانش در پراك بی‌تردید همچنان به حملات خود علیه دوبچك ادامه خواهند داد و چه بسا توفیق یابند ویرا از نظر بدنی کاملا درهم شکنند .

اما انهدام افسانه او واقعا کاری دشوار خواهد بود .و این بخاطر آن نیست که دوبچك یك رهبر خردمندو قدرتمندی بوده است بدین خاطر است که مردم چك‌اورا سمبل انسانیت و حکومت آزاد پذیرفته‌اند .و این‌قبیل افسانه‌هاست که‌بمراتب بیش ازدیکتاتورهایشان عمرمیکنند وپایدار باقی می‌مانند .

وقایع وحوادث هفته

در روی «تلکس» اطلاعات

مهمترین وقایع وحوادث جهان‌که هفته گذشته‌درروی دستگاه های تلکس اطلاعات خواندیم

* بومدین رئیس جمهور الجزایر درخواست کرد دوهزار سرباز الجزایری که‌درمصر متمرکز بودند بکشور خود بازگردند .

* پرزیدنت ناصر، الجزایر را بخاطر آنکه حاضر نیست عملا با اسرائیل بجنگد و در عین حال مخالف صلح‌نیز هست، مورد انتقاد قرارداد.

* یاسرعرفات یکی از آجودانهای خودرا برای‌مذاکرات درباره خاور میانه‌به چین کمونیست، کره شمالی و ویتنام شمالی فرستاد .

* خانم « چیانك چینك » همسر مائوتسه تونك سخت بیمار شد . رهبران چین در باره جانشین او که نفر هشتم‌در سلسله مراتب رهبری چین است ، مطالعه میکنند .

* همسر « شابان دلماس» نخست وزیر فرانسه طی یك حادثه اتومبیل کشته شد .

* قرارداد تاریخی عدم توسل بزور بین شوروی و آلمان غربی طی تشریفات با شکوهی‌در کاخ کرملین توسط«ویلی‌برانت» و «کاسیگین» امضاء شد .

* بیماری روده‌ای از نوع وبا در شوروی شایع شد. گفته میشود این بیماری ممکن است از مصر به شوروی سرایت کرده باشد .

*دولت یونان هفت‌چریك فلسطینی را آزاد کردو تحویل‌صلیب سرخ بین‌المللی داد .

* سناتور «فولبرایت» رئیس کمیته رابط خارجی سنای امریکا در باره « آگنیو» معاون رئیس جمهور آمریکا گفت که او قاتل معنویات و شخصیت ها میباشد .

*«ویلیام راجرز » وزیر خارجه آمریکا از امضاء قرار داد آلمان و شوروی ابراز خوشحالی کرد .

*در سراسر هند بیش از بیست هزار تن از عناصر دست‌چپی توقیف شدند .

* نیروهای عربی خارجی در اردن تحت فرماندهی مستقیم ملك حسین پادشاه اردن قرار گرفت .

*«گلدامایر» نخست وزیر اسرائیل اظهار داشت نقل و انتقال موشکها در مصر بزیان صلح است .

* سلیمان‌فرنجیه» ازسیاستمداران طرفدار غرب لبنان برياست جمهور این کشور انتخاب شد .

* ملامصطفی بارزانی‌رهبر کردهای عراق قبول طرح صلح رابه جمال عبدالناصر تبریك گفت.

* مصر یك سروان نیروی هوائی اسرائیل را که هواپیمای او در خاك مصر سرنگون شده بود آزاد کرد .

* سرگرد « کاتب جلوم» یکی از همکاران نزدیك بومدین رئیس جمهور الجزایر و دو نفر دیگر در اسرائیل بازداشت شدند .آنان بایك هواپیمائی انگلیسی عازم اروپا بودند .

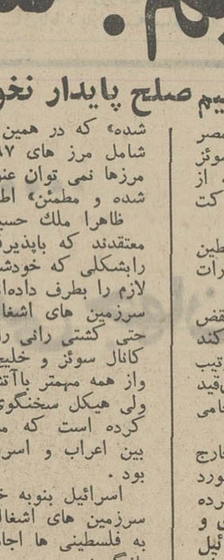

*« موشه دایان»وزیر دفاع‌اسرائیل مصر را به نقض مقررات آتش بس متهم کرد .

از : اکونومیست
ترجمه : اسدالله آقائی

امریکا، اسپانیا را ازانزواخارج کرد

انعقاد قرار داد جدید بین مادرید و واشنگتن ، در اسپانیا منطقی و ناگزیر تلقی میشود . چنانکه «لوپز براوو» وزیر خارجه اسپانیا صادقانه اعتراف کرده است، قرار داد سال ۱۹۵۳ و بدنبال آن قرارداد کنونی رژیم ژنرال «فرانکو» را از انزوای بین‌المللی نجات داده است . چنانچه مذاکرات در باره قرارداد اخیر با شکست مواجه میشد وضع بین‌المللی اسپانیا بوضع بدی دچار می‌آمد .

تلاشهای اسپانیا در راه بهبود روابط خود با کشور های اروپای شرقی تنها به پنج قرارداد کنسولی منجر شده است . مذاکرات طولانی با ممالك جامعه اقتصادی اروپا فقط یك موافقت نامه بازرگانی ببار آورده است . بااینکه روابط مخصوص اسپانیا با دولت های عربی در گفتار ها کاملا حسنه است ، معذالك این روابط باعث آن نشد که از جدال ناراحت کننده اسپانیا و مراکش بر سربعضی مسائل ارضی ، جلوگیری بعمل آید .

تساوی

قرارداد جدید با آمریکا پنجسال اعتبار دارد وممکن است برای پنجسال دیگر نیز تمدید شود . وزارت امور خارجه اسپانیا مدعی است که این موافقت نامه نسبت به قرار داد سال ۱۹۵۳ در چند مورد برتری دارد . در این قرارداد طرفین امضاءکننده ازتساوی‌بیشتری برخوردارند. پایگاه های موجود در اسپانیا دیگر آمریکائی و یاحتی اسپانیائی و آمریکائی نخواهند بود ، بلکه کاملا دراختیار اسپانیا قرار خواهند گرفت و تسهیلات‌معینی‌برای آمریکائیان در نظر گرفته خواهد شد. درگذشته امریکا مسئولیت دفاع‌وامنیت پایگاه‌ها را بعهده‌داشت ،حالااسپانیا این وظیفه را بعهده دارد . دولت اسپانیا برفعالیت نیروهای امریکائی کنترل بیشتری خواهد داشت این کنترل از طریق کمیته دفاعی مشترك و مرکز کنترل مشترك‌اعمال خواهد گردید واز این رهگذر اسپانیا با سازمان دفاعی اتلانتیك شمالی مربوط خواهد شد .

ایالات متحده‌امریکاتجهیزات نظامی بمبلغ۶۳میلیون دلار درآختیار اسپانیا خواهد گذاشت و ۱۲۰ میلیون‌دلار دیگر اعتبار خواهد داد تا اسپانیا ساز و برك بیشترازجمله ۳۶ فروند جت فانتوم خریداری کند . اسپانیا پنج ناوشکن ودو زیردریائی تحویل خواهد گرفت .

در زمینه های غیر نظامی مقرر شده است که برای اصلاح سیستم آموزش و پرورش اسپانیا، آمریکا کمك های لازم را در اختیار این کشور بگذارد. توسعه بیکاری دو کشور در مورد مسائل مربوط به برق، تحقیقات‌فضائی، علوم پزشکی و تکنولوژی در قرارداد پیش بینی شده است .

اغلب افسران ارشد اسپانیا مایلند که کشورشان بطور کامل جزء سازمان دفاعی غرب قلمداد شود و بدون شك آنان با انعقاد قرار داد جدید کاملا راضی شده‌اند. هواخواهان غیر نظامی دولت یکپارچه نیستند و نظرات مختلفی دارند . بعضی از آنها به مقالات برضد قرارداد با آمریکا، که چند ماه قبل‌در جراید دولتی منتشر میشد ، اشاره میکنند و میگویند وجود پایگاه هوائی امریکا در «تورجون» نزدیك مادرید ، پایتخت را در معرض مخاطره قرار میدهد و وجود پایگاه موشکهای پولاریس در خاك اسپانیا ، به شوروی حق خواهد داد این کشور را درموقع ضرورت بمباران کنند ولی «لوپزبراوو» وزیر خارجه‌اسپانیا اظهار عقیده میکند : «امکان دارد که در باره این خطرات مبالغه شده باشد.»

مخالفان دموکرات نیکسون‌وی را مورد انتقاد قرار میدهند و میگویند رئیس جمهوری آمریکا در عقدقرارداد جدید بااسپانیا وضع داخلی این کشور را مورد توجه قرار نداده و عدم تمایل مردم را در دادن کمك های نظامی و اقتصادی برژیم فعلی، در نظر نگرفته است .

سخنگویان مخالفین معتقدند احساسات ضد آمریکا در اسپانیا که بعلت جنك ویتنام بقدر کافی وجود داشت ، اینك توسعه بیشتری خواهد یافت . یکی از چند تن نمایندگان انتخابی انگشت شمار مجلس اسپانیا قرارداد باامریکا را چنین وصف میکند ! «یکی از آن شیطانهای کوچك که ملل ضعیفی نظیر ملت ما باید آن را از خود برانند .» یکی دیگر چنین میگوید : «ناوشکن ها و زیردریائیهای کهنه‌ای که آمریکا بما میدهد ارزش ندارد وبدرد نمیخورد .» البته تا زمانیکه دولت اکثریت مطلق درمجلس دارد، خطریك شورش پارلمانی علیه قرارداد وجود ندارد .

گزارش فرستاده مخصوص روزنامه فرانس سوار ازقاهره

یکروز از زندگی مردم قاهره

پس از پذیرفته شدن‌طرح «راجرز» از طرف دولتهای مصر و اردن و اسرائیل فعالیت سیاسی دامنه‌داری در صحنه سیاست خاورمیانه و سازمان ملل متحد آغازشده است.

در این میان زندگی در مصر جریان عادی خود را سیر می‌کند . در این‌ترجمه قسمت‌هائی‌ازگزارش مفصلی را که خبرنگار روزنامه فرانس‌سوآر در باره وضع زندگی مردم‌قاهره تهیه کرده است نقل می‌کنیم :

***

به محض آنکه خورشید آخرین اشعه زرین خود را روی شاخه‌های گردو خاك گرفته درختان ساحل نیل می‌گستراند هزاران نفر از مردم‌قاهره آپارتمانهای گرما زده و خفقان‌آور خود راترك گفته به خیابانها سرازیر میشوند مردان با لباس کار، زنان‌سیاه‌پوش‌وانبوه کودکان ولوله‌ای راه می‌اندازند وهمه روزه در این ساعت «پیك ـ نیك» عظیمی تشکیل میشود. غذای معمولی این «پیك‌نیك» روزانه ذرت بودآده وگوجه فرنگی است.

صدای رادیو قاهره که اعلامیه‌های نظامی، اخبار و ساز و آواز پخش میکند از رادیوهای ترانزیستوری به گوش میرسد .

شبها در خیابانها اتومبیل های بیشماری که اغلب مدل امریکائی و آلمانی هستنددر حالیکه چراغهای‌آنها بارنك آبی‌رنك آمیزی کرده‌اند به حرکت درمی‌آیند کافه‌ها و رستورانها از انبوه جمعیت انباشته میشود و عده زیادی برای تماشای فیلم‌های‌جنگی بطرف سینماها هجوم‌می‌برند. وسترن(امریکائی یاایتالیائی)

تنها وجود سربازان‌مسلح در اطراف پلها و جلو وزارتخانه‌ها نشانه آن‌است که مصر در حال جنك‌بسر می‌برد.

قاهره اکنون‌بصورت یك داربست عظیم درآمده است. ازهرطرف ساختمانهای‌جدید بهوا سرمی‌کشد خیابانها و پیاده‌روها بسرعت مرمت میشود. جمعیت‌مصر بسرعت روبه‌افزایش میرود . اکنون بیش از چهار میلیون نفردر قاهره زندگی می‌کنند وهمه ساله یك میلیون‌نفر برتعداد جمعیت مصر افزوده میشود. دراین شرایط رفت و آمد ۲۴۰ هزار اتومبیل ۱۷ هزار گاری دستی و سی‌و دوهزار دوچرخه مشکل بزرگی در امر ترافیك شهر بوجود می‌آورد . قاهره یك شهر نیست بلکه توده عظیم بهم پیوسته است.

بعدازظهرها خیابانها کاملا خلوت است ساعت کار وزارتخانه‌ها از ساعت‌هشت‌و نیم صبح آغاز میشود و تا ساعت دو بعدازظهر طول می‌کشد . در ساعت شش ناگهان جمعیت به خیابانها سرازیر میشود در مغازه‌ها انواع و اقسام کالاها از پارچه‌های انگلیسی گرفته‌تا عطریاریس، کفش‌چکسلواکی پلاستیك رومانی و پارچه‌های ابریشم مصنوعی محصول ژاپن یا هلند بفروش‌میرسد کارشناسان‌اقتصادی‌میگویند اوضاع نسبت بسابق خیلی بهتر شده است قسمت کالا های موردمصرف عمومی مثلا آرد نسبت به سال‌های قبل کاهش یافته است. باوجود جنك ماشین اقتصادی کشور کار می‌کند.

پس ازسال ۱۹۶۷ محصول نفت سالانه از ۲۰ میلیون تجاوز کرده و کشاورزان مصری همه ساله ده میلیون تن پنبه تحویل میدهند .اما تنها نقطه تاریك وجود یك میلیون بیکار در سراسر مصر است.

هزینه‌های نظامی که بالغ بر ۵۵۰ میلیون لیره مصری‌وتقریبا یك‌سوم‌بودجه مصر را تشکیل میدهد بار گرانی بدوش مصریهاتحمیل کرده است. مصر اکنون سالانه از کشورهای عربی صدو دو میلیون لیره کمك می‌گیرد واین‌معادل درآمدی است که قبل‌از ژوئن ۱۹۶۷ از حمل رفت‌وآمد کشتی‌ها در کانال سوئز عاید این کشور میشد .

اورشلیم: کلید صلح و جنگ

بدون حل مسئله‌اورشلیم صلح پایدار نخواهد بود

از: فیگارو

اسرائیلی ها بااینکه مدعی هستند مصر مقررات آتش بس را در جبهه کانال سوئز نقض کرده است تاکنون تهدید به از سرگرفتن عملیات نظامی و یاعدم شرکت در مذاکرات سیاسی نکرده‌اند .

ظاهرا دو طرف‌عملیات فدائیان فلسطین وپاسخ اسرائیل را بعنوان جزئی از مقررات آتش بس پذیرفته‌اند .

اما اسرائیل بجای آنکه در مورد نقض مقررات آتش‌بس به مصر اعتراضی کند بواشنگتن روی می‌آورد و باین ترتیب میخواهد بفهماند که حاضر نیست بدون‌قید وشرط بتسلیم اراده نظریات متحد یاحامی خود بشود .

ممکن است واشنگتن و مسکو در خارج از چهارچوب مذاکرات چهار جانبه در مورد مشکل خاورمیانه کم وبیش سازش کرده باشند **ولی در هرحال اصلی که شوروی و فرانسه برای حل اختلافات اعراب واسرائیل عنوان کرده‌اند و مصر واردن نیز خواهان آن هستند کاملا روشن است . این اصل همان است که پرزیدنت ایزنهاور در بحران ۱۹۵۶ به‌بن گوریون تحمیل کرد، ازآنجا که منشور ملل متحد تصرف و اشغال سر زمین‌های کشورهای دیگررا بزوراسلحه‌یا جنك ممنوع میکند اسرائیلی‌ها باید ناچار به‌داخل مرز های قبل از ژوئن ۱۹۶۷ عقب نشینی کنند .**

اما باید گفت که قطعنامه مورخ ۲۲ نوامبر ۱۹۶۷ شورای امنیت در دو مورد گنك و مبهم است .

از یکطرف جمله « عقب‌نشینی ازسرزمین های اشغالی» که در متن انگلیسی قطعنامه قید شده طبعا شامل کلیه سرزمین‌هائی میشود که پس از جنك شش روزه بتصرف نیروهای اسرائیل درآمده است .

از طرف دیگر« مرز های‌مطمئن وشناخته شده» که در همین قطعنامه بکار برده‌شده شامل مرز های ۱۹۶۷ نمیشود زیرا باین مرزها نمی توان عنوان « مرز های شناخته شده و مطمئن» اطلاق کرد.

ظاهرا ملك حسین و جمال عبدالناصر معتقدند که بااپذیرفتن‌قطعنامه شورای‌امنیت رابشکلی که خودشان تعبیر می کنندامتیاز لازم را بطرف داده‌اند . یعنی قبل از تخلیه سرزمین های اشغالی موجودیت اسرائیل‌و حتی کشتی رانی را برای این کشور در کانال سوئز و خلیج عقبه برسمیت شناخته واز همه مهمتر باآتش‌بس موافقت کرده‌اند. ولی هیکل سخنگوی جمال عبدالناصرتاکید کرده است که مسئله مذاکرات مستقیم بین اعراب و اسرائیل در میان نخواهد بود .

اسرائیل بنوبه خود نه حاضر است کلیه سرزمین های اشغالی را تخلیه کند و نه به فلسطینی ها اجازه دهدکه بکشور خود بازگردند .

راه حل تحمیلی

در چنین شرایطی تنها دولتهای بزرك ممکن است راه حل سازشکارانه‌ای را به دو طرف تحمیل کنند .

اسرائیلی ها باین مسئله کاملا آگاهی دارند و بهمین جهت است که مستقیما به پرزیدنت نیکسون متوسل میشوند . زیرا رئیس جمهوری امریکا در میان رهبران کشور های بزرك تنها کسی است که تاحدی از دعاوی اسرائیل دفاع می کند . در شرایط فعلی اسرائیلی ها ناچارند سرانجام بین آغاز مجدد جنك و راه حل سیاسی ، راه حلی که با نظریات رهبران اسرائیل اعم از جناح میانه‌رو و تندروفاصله زیادی خواهد داشت تن دردهند . واضح‌تر بگوئیم اسرائیلی ها هرگز نخواهند توانست بمرزهائی که از جنبه نظامی مطمئن‌باشند دسترسی پیدا کنند . شاید جزئی تغییراتی در مرز های اعراب واسرائیل داده شود ولی هرگز قسمت قدیمی اورشلیم به قسمت اسرائیلی آن نخواهد پیوست .

دیپلماتهای امریکائی در عوض باسرائیل وعده تضمین بین المللی مرز ها وخلع‌سلاح پاره‌ای از نقاط مرزی و استقرار واحد های سازمان ملل متحد را در برخی از مناطق استراتژیکی خواهند داد ولی اسرائیل‌پس از آزمایش ۱۹۶۷ برای اینگونه تضمینات بین‌المللی ارزشی قائل نیست .

در هرحال اگر در مذاکرات آینده سه عامل اساسی در نظر گرفته نشود اختلافات اعراب و اسرائیل بطور کامل حل نخواهد شد .

شك نیست هرگونه راه حلی که درآن سرنوشت فلسطینی‌ها روشن نشده باشد محکوم به شکست خواهد بود .

از سال ۱۹۴۷ صد ها هزار فلسطینی کانون زندگی خودرا از دست داده و در عوض صدها هزار یهودی کشور های‌عربی را ترك گفته ودر اسرائیل مسکن کرده‌اند. در حال حاضر تنها دولتهای بزرك وسائل مادی کافی برای اسکان این آوارگان در اختیار دارند .

مسئله دیگر که باید مورد توجه قرار گیرد امضای قرار داد صلح بین اعراب و اسرائیل است وبالاخره بایددر باره‌اورشلیم قرار دادی بین اردن و اسرائیل امضاءشود که شامل همکاری بین دو کشور باشد . اماگر فلسطینی‌ها به نبرد خودعلیه‌اسرائیل ادامه‌دهندامضای چنین قراردادی‌امکان‌پذیر نخواهد بود ؟

اسرائیلی ها با خودداری از استرداد سرزمین های اشغالی میخواهند امتیازاتی از اعراب بگیرند و برای رسیدن باین‌هدف تنها به پشتیبانی امریکا دلگرمی دارند .

دومین دوره مسابقات تنیس حرفه‌ای تهران

در نخستین روز، تونی روش و تام اوکر به پیروزی رسیدند

تونی روش استرالیائی برای دومین بار طول این هفته، نیکی پیلیك قهرمان سال پیش این مسابقات را مغلوب کرد!

تام اوکر هلندی و تونی روش استرالیائی امیدهای بزرك فتح مسابقات هستند

با حضور اعلیحضرت شاهنشاه آریامهر و علیاحضرت شهبانوی ایران، بعد از ظهر دیروز درمحل باشگاه شاهنشاهی ایران، دومین دوره مسابقات تنیس حرفه‌ای‌تهران آغاز گردید.

در دومین دوره مسابقات تنیس حرفه‌ای تهران، گذشته از نیکی پیلیك قهرمان‌مشهور یوگوسلاوی وفاتح سال قبل این مسابقات، پنج تن از مشهور ترین تنیسور های حال حاضر دنیا تونی روش استرالیائی، مارك کوکس‌انگلیسی، تام اوکر هلندی، گراهام استیل‌ول انگلیسی و اوون دیویدسون استرالیائی حضور دارند.

این دوره از مسابقات تنیس حرفه‌ای تهران در دو مرحله مقدماتی و فینال انجام میشود که دور مقدماتی مسابقات در دوگروه وبطور دوره‌ای انجام میگردد. در گروه اول گراهام استیل‌ول از انگلستان، تونی روش ازاسترالیا ونیکی پیلیك ازیوگوسلاوی‌حضور بخدمت گرفته است. چنانچه اعتراض تیم آبادان وارد تشخیص داده شود، تیم تاج‌آبادان قهرمان این منطقه خواهد شد و در غیر اینصورت پیکان بخاطر گلهای زده بیشتر و باامتیاز مساوی‌عنوان قهرمانی رابرای خود حفظ خواهد کرد.

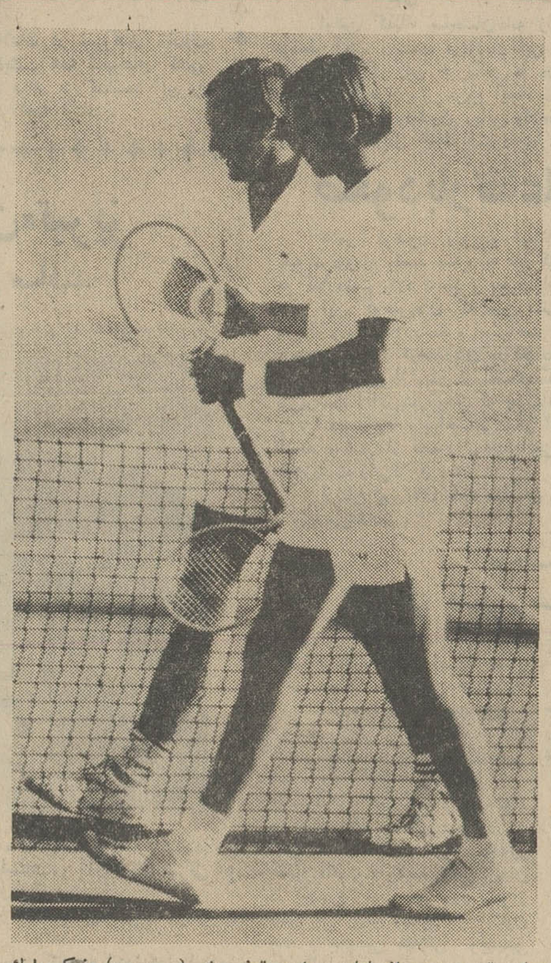

این تصویریست از پایان دیداردوم تونی‌روش (سمت‌چپ) ونیکی‌پیلیك (سمت راست) طول این هفته. تونی روش استرالیائی هم چون دیدار شب پیش خود، شنبه این هفته در مسابقات آلمان نیز نیکی‌پیلیك را مغلوب کرده بود.

برق و پیکان قهرمان شد

دردنباله مسابقات فوتبال‌قهرمانی باشگاههای ایران که درکرمان، رضائیه و اصفهان جریان دارد، تیم‌های برق تهران‌و پیکان‌قهرمان مسابقات جام دوستی با پیروزی‌در آخرین دیدار نهائی خود بمقام قهرمانی رسیدند.

در منطقه رضائیه که تیم‌های تاج تهران و کارگر آبادان به عنوان مدعیان شناخته شده این گروه بشمار میروند، تاج هم‌چون کارگر که‌روزقبل ۲-۰ پرسپولیس رضائیه را مغلوب کرده بود، با نتیجه (۲-۰)پاس‌همدان راشکست داد.

نتیجه نیمه نخست این دیدار با گلی که علی جباری در دقیقه دهم بازی بثمر رساند (۱-۰) بود. در نیمه دوم جباری‌برای دومین بار دروازه‌بان تیم پاس همدان رابزانو در آورد. پس از گل دوم در دقیقه ۵۷ بازی مدافعین تیم پاس همدان بعلت‌خطای‌دست درمحوطه ۱۸ قدم مرتکب یك پنالتی شدند ولی بازیکنان همدان بهیچ شکل پنالتی را قبول نمی‌کردند وزمین بازی را باین ترتیب ترك کردند. بازیکنان تاج‌بخاطر ادامه‌بازی از بثمر رساندن پنالتی خودداری کردند وپس از ادامه بازی، با همان نتیجه ۲-۰ بپایان رسید.

در منطقه اصفهان تیم برق تهران که در دور مقدماتی (۲-۳) مقابل تاج اهواز مغلوب شده بود در دیدار باتاج شیراز حریف نهائی خود (۱-۰) پیروز شد و باین ترتیب عنوان قهرمانی این منطقه رابدست آورد.

تاج اهواز ناکام بزرك این منطقه بعد از پیروزی ۲-۰ بر جوانان اصفهان عنوان سوم این گروه را کسب کرد.

در منطقه کرمان که ۲ تیم پیکان تهران و تاج آبادان تعیین کننده سرنوشت بودند.

تاج آبادان در دیدار آخر خود باوجود پیروزی ۳-۱در دست‌یافتن بمقام قهرمانی ناکام‌شد. وتنهاامید این تیم به پاسخ فدراسیون‌فوتبال بستگی دارد.

تیم تاج آبادان در دیدار با جوانان شیروخورشید اصفهان که (۱-۱) بپایان رسید، اعتراضی‌مبنی براضافه بودن نفرات تیم اصفهان تسلیم کمیته مسابقات منطقه یك باشگاههای ایران نمود و یادآور شدکه تیم اصفهان بیش از ۱۸ بازیکن معمول در بازیهای خود

ورزش

پیش گردید با نیکی‌پیلیك از یوگوسلاوی ومدافع عنوان‌قهرمانی مسابقات حرفه‌ای تهران برگزار کرد.

دیدار پیلیك و روش دومین دیدار این دو طول یکهفته جاری بود. چون شنبه‌گذشته درهامبورك ودرمسابقات تنیس بین‌المللی‌آلمان این دو در مرحله نیمه نهائی آن مسابقات بایکدیگر قبلا دیدار کرده بودند.

در دیدار مسابقات هامبورك، تونی روش طی یك نبرد چندساعته «۲-۳» پیلیك را مغلوب کرده بود. درحالیکه نتیجه پنج ست دیدار شنبه گذشته این دو ۴-۶، ۲-۶، ۶-۲، ۶-۳، ۳-۶ بسود تونی روش بود.

تونی روش پیروز شد

برخلاف مقاومت سرسختانه‌ای که پیلیك در دیدار هامبورك برابر روش داشت، دیروز در مسابقه دوم خود با روش طول این هفته، بسادگی مجددا مغلوب گردید.

نخستین ست را در دیداردیروز، تونی روش برد درحالیکه دربرابر شش گیم بدست آمده او، پیلیك تنها چهار گیم به پیروزی رسیده بود. ست دوم را نیکی پیلیك‌برد، درست با همان نتیجه‌ای که در «ست» اول مغلوب تونی‌روش گردیده بود.

ست‌سوم بخاطر اینکه نفربرنده مسابقه با پیروزی در دو «ست» به پیروزی نهائی میرسید، ست سرنوشت بین این دو بود. وتونی روش با برتری مطلق خود دراین «ست» و کسب پیروزی «۶-۲» موفق گردید با نتیجه «۱-۲»اولین پیروزی خود را کسب کند.

* دنباله مسابقات

دیدار انفرادی دوم بین تام‌اوکر هلندی و مارك‌کوکس انگلیسی انجام شد. این مسابقه با برتری یك طرفه قهرمان مشهور تنیس هلند به پایان رسید. چون اوکر در دو «ست» پیاپی «۳-۶» و «۲-۶» کوکس انگلیسی را مغلوب کرد.

تنها دیدار دوبل روز گذشته بین تونی روش - دیویدسون و کوکس - استیل‌ول انجام گردید درحالیکه گروه نیکی‌پیلیك و تام اوکر استراحت داشتند.

در نخستین ست مسابقه دوبل دیرور تونی روش و قهرمان هموطنش اوون دیویدسون «۴-۶» به پیروزی رسیدند، لیکن در بیش از یکهزار و دویست نفر تماشاگر انجام شد و امروز دنباله مسابقات باین شرح ادامه خواهد یافت. تام‌اوکر- اوون دیویدسون، تونی‌روش - گراهام استیل‌ول، تام‌اوکر، ونیکی پیلیك - مارك کوکس و گراهام استیل ول.

دارند، درحالیکه سه چهره دیگر مسابقات مارك کوکس، اوون دیویدسون و تام اوکر در گروه دوم قرار دارند.

* نخستین دیدار

روز گذشته در نخستین روز این دیدارها گذشته از تنها دیدار دوبلی‌که بین روش - دیویدسون با مارك کوکس - استیل‌ول انجام شد، از هر دسته یك مسابقه انفرادی نیز انجام گرفت.

از دسته اول، نخستین دیدار راتونی روش چهره برتر تنیس استرالیا که چندی قبل موفق به شکست ردلاوزبرجسته‌ترین‌قهرمان مسابقات تنیس بین‌المللی سال

شرکت سهامی برق منطقه‌ای گیلان
سالروز رستاخیز ملی ۲۸ مردادماه را به پیشگاه مبارک شاهنشاه آریامهر و ملت دلیر ایران صمیمانه تبریک عرض می‌نمایند

دنیای ورزش
دنیای هیجان، نشاط و تحرك است
شما از هر طبقه و شخصیتی هستید
نمیتوانید دور از
دنیای ورزش باشید

نشریه دانشجویان ایرانی مقیم خارج

اطلاعات هوائی نشریه‌ای است متعلق به دانشجویان ایرانی مقیم کشورهای خارج که همه روزه باپست هوائی بکشورهای خارج فرستاده میشود.

قیمت آبونمان اطلاعات هوائی برای آمریکا یکساله ۲۲۰۰ ریال وبرای اروپا یکساله ۱۸۰۰ ریال تعیین شده است. دربهای این نشریه ۲۵ درصد بدانشجویان تخفیف داده خواهدشد.

دوره جدید کلاس منشیگری

شامل: دفترداری، بایگانی، نامه نگاری، آداب معاشرت، آشنائی باقوانین وماشین‌های‌حساب

برای نامنویسی بدبیرخانه انجمن دوشیزگان و بانوان (خیابان بهارشمالی تلفن ۷۵۶۸۳۱) مراجعه فرمائید.

علاوه براین، برای دوره‌های‌جدید کلاس‌های خیاطی، آشپزی، انگلیسی، ماشین نویسی، فارسی زبان، آرایش وزیبائی نیز نام‌نویسی میشود.

کودکستان ودبستان فرند

همه روزه صبح وعصر ثبت‌نام مینماید وسیله‌رفت وآمد از هرنقطه شهر وحومه آماده است.
آدرس: خیابان پهلوی محمودیه تلفن ۸۹۰۹۸۳

سازمان شاهنشاهی خدمات اجتماعی ۱۳۴۶

آگهی پذیرش هنرجو برای آموزشگاه حرفه‌ای رضا پهلوی

آموزشگاه حرفه‌ای رضاپهلوی برای سال تحصیلی ۵۰-۴۹ بمنظور تعلیم و تربیت کارگر فنی و متخصص دررشته های: دردگری، برق قوی، برق ضعیف، لوله کشی، اتومکانیك، فلزکاری (دروپنجره سازی)، ماشین و جوشکاری، صنعت‌چاپ که دوره هریك چهار سال است سیصد و بیست تن هنرجو بااین شرایط میپذیرد:

۱- ارائه اصل گواهینامه شش ساله ابتدائی و شناسنامه و ۲ قطعه عکس عیرفوری ۴×۳
۲- داشتن مزاج سالم به تشخیص پزشك درمانگاه اختصاصی آموزشگاه و دارابودن استعداد فنی.
۳- توفیق در آمتحان ورودی.
۴- سن نباید از پانزده سال بیشتر باشد.

داوطلبان واجد شرایط میتوانند از اول تادوازدهم شهریور ماه ۴۹ همه روزه باستثنای ایام تعطیل از ساعت ۸ صبح تا ظهر بادردست داشتن مدارك لازم برای ثبت‌نام بدفتر آموزشگاه واقع درانتهای خیابان ری مراجعه نمایند.

هنرجویان آموزشگاه از هزینه ایاب‌و ذهاب ماهانه و کتاب و لوازم تحصیل و غذای وسط روز و سالی دو دست لباس کامل برایگان استفاده خواهند نمود و به‌افرادیکه دوره تحصیلات چهار ساله را باموفقیت پایان دهند از طرف سازمان شاهنشاهی‌خدمات اجتماعی گواهی‌نامه خاصی داده خواهد شد.
آ- ۶۸۹۸ ۲

شرکت سهامی جنرال تایر و رابر ایران پیشقدم در صدور فراورده‌های صنعتی کشور
تولید لاستیك خود را جهت صدور بکشور افریقائی تانزانیا افزایش داده است

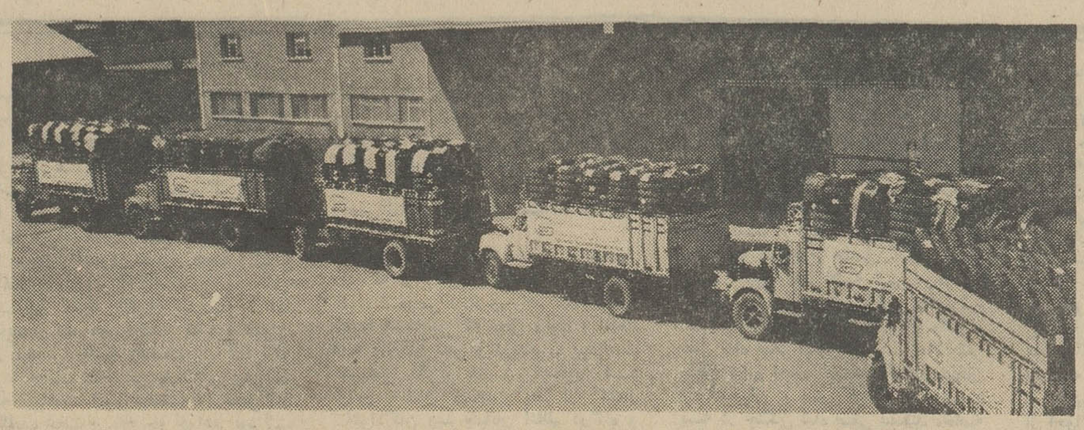

د راین عکسها قسمتی از هشت کامیون حامل لاستیکهای طرح معروف باری اچ. سی. تی جنرال ایران را ملاحظه میفرمائید که عازم بندرخرمشهر میباشند تا ترتیب حمل آنها باکشتی به آفریقا داده شود.

شرکت سهامی جنرال تایر ورابر ایران خوشوقت است که باطلاع برساند که در ماههای آینده نیز برنامه صادراتی دیگری به کشور فوق‌الذکر و چند کشور همجوار داردکه در موقع خود هموطنان عزیز راآگاه خواهد ساخت.

ازامشب

فقط در سینما
ب.ب
حرص زندگی

سوزان پلشت
برادفورددیلمن
و بن گازارا
محصول یونایتدآرتیست
O'HARA'S
نمایش این فیلم برای اشخاص کمتر از ۱۸ سال ممنوع است

اطلاعات دختران وپسران روزهای یکشنبه منتشر میشود

۵۰ خانه ضدزلزله درشاه‌مزرعه گرگان بزودی ساخته میشود

در این خانه ها ۵۰ خانوار کارگر کشاورز اسکان داده میشوند

اولین کلنگ ساختمان کوی کارگران کشاورز «شاه‌مزرعه» گرگان طی مراسمی‌وسیله‌تیمسار سرلشگر هاشمی‌نژاد فرماندهی گارد شاهنشاهی ونیابت تولیت «شاه‌مزرعه» بزمین‌زده شد. دراین مراسم گروهی ازروحانیون و کارگران و کشاورزان گرگان شرکت داشتند.

گزارش‌خبرنگار ما درگرگان حاکی است : دراین کوی ، ۵۰ دستگاه خانه‌های‌دواطاقی‌باسرویس کامل و چهل‌و چهارمتر زیربنا ایجاد میگردد .

پیمانکار مربوطه تعهد کرده است ، ظرف مدت یکصدوبیست روز خانه‌های مذکور راکه ضد زلزله نیز میباشد احداث وتحویل دهد .

در این خانه‌ها پنجاه خانوار کارگر کشاورز اسکان داده‌می‌شوند .

سالروز قیام ملی ۲۸ مرداد درسراسر کشور جشن گرفته شد

دیروز ، سالروز قیام‌ملی ۲۸ مرداد در سراسر کشور جشن گرفته شد و مردم شاهدوست و میهن‌پرست ایران بابزرگداشت این روز تاریخی باردیگر بهمه جهانیان نشان دادند که پیوند مردم ایران باشاه و خانواده جلیل سلطنت ناگسستنی است .

گزارش خبرنگاران اطلاعات از شهرهای مختلف کشور حاکیست : دیروز و دیشب همه شهرهای کشور یکپارچه غرق‌در نور بود ومردم برای بزرگداشت این روز تاریخی به‌جشن وشادمانی پرداخته بودند .

اخبار شهرستانها

کوچه های یزد در قرق سگهای ولگرد

سگهای ولگرد کوچه ها و خیابان های یزد را قرق کرده و برای عابرین پیاده، حتی برای رانندگان‌اتومبیل نیز ایجاد مزاحمت‌میکنند !

در بعضی کوچه های‌یزد تعداد سگهای ولگرد به‌قدری زیاداست که‌ساکنان آن‌مناطق شبها باید برای مقابله با سگ های ولگرد باچوب و چماق از خانه های‌خودبیرون بیایند. عده‌ای از اهالی‌یزد ضمن مراجعه بدفترنمایندگی روزنامه اطلاعات و اظهار مطالب بالا ، از مقامات شهرداری تقاضاکردندترتیبی داده شود تا هرچه زودتردر مورد جمع آوری و معدوم کردن سگهای ولگرد اقدام شود.

د رملایر ، خانه زن ایجاد میشود

اولین کلنگ ساختمان‌خانه زن در ملایر، طی مراسم خاصی توسط آقای راشدی فرماندار این شهرستان به‌زمین زده‌شد.

بنابه گزارش خبرنگار ما در ملایر : خانه مذکور درزمینی بمساحت ۳ هزار متر مربع ایجاد میشود ، هزینه ایجاد ساختمان از محل عطیه یک میلیون ریالی والاحضرت شاهدخت اشرف پهلوی و یک میلیون ریال کمک شهرداری ملایر تامین گردیده‌است .

صعود بارتفاعات کلاردشت

۵نفر کوهنورد ورزیده لهستانی که یکنفر آنها زن و ٤نفر بقیه مردبودند بقصد صعود به قلل کوه های«تخت سلیمان» و «علم کوه» به کلاردشت وارد شدند و بطرف ارتفاعات مذکور عزیمت کردند.

این کوهنوردان که سرپرستی آنهابه عهده «مسترجان»میباشد پس از ورود بکلاردشت و استراحت کوتاهی با راهنمایی آقای‌صفرتقوی راهنمای محلی کوهنوردان در کلاردشت عازم قلل مذکور شدند.

در ضمن ۱۷ نفر از اعضای گروه کوهنوردی دانشگاه تهران‌به سرپرستی آقای بشردوست که جهت صعود به قله علم کوه به‌کلاردشت وارد شده بودند ، براهنمایی یکی از راهنمایان محلی عازم قله‌مذکور شدند و پس از صعود موفقیت‌آمیز ، به قصدمراجعت به تهران ، کلاردشت راترک کردند.

ارتفاع کوه های تخت سلیمان و علم کوه به ترتیب ۴۶۳۰و۴۸۴۰ متر می‌باشد.

کارخانه‌سیمان«صوفیان»تبریز در شهریور ماه آینده بکار میافتد

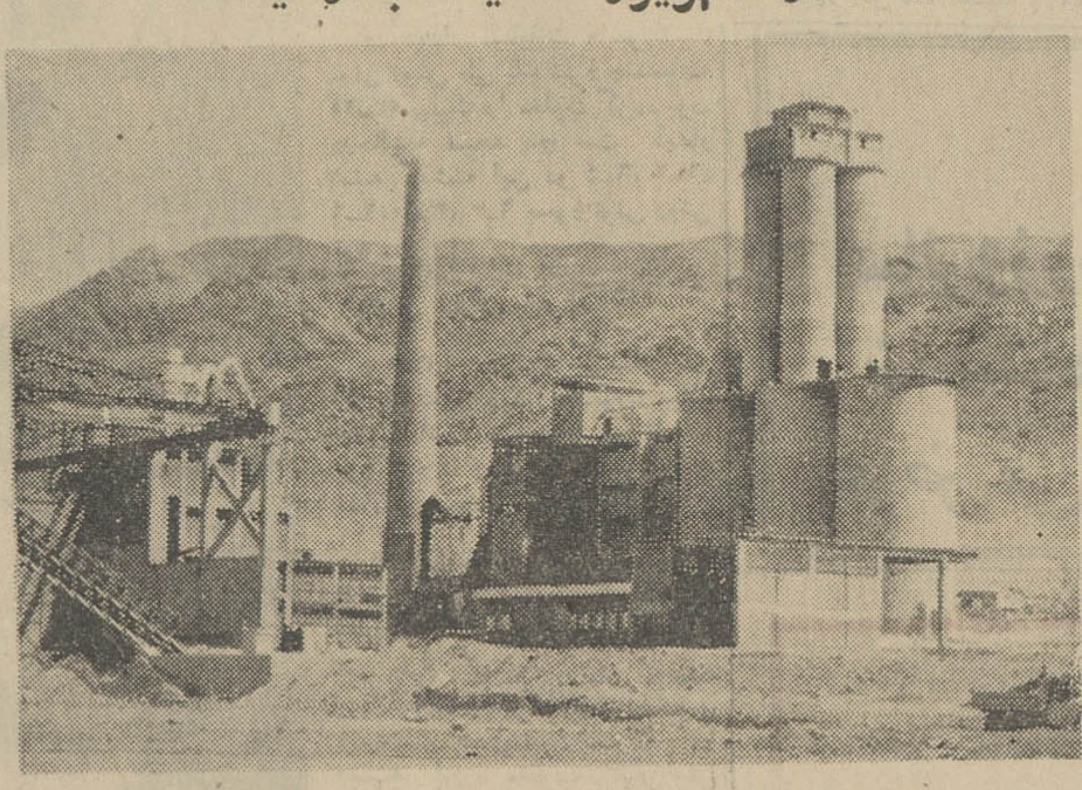

کارخانه عظیم سیمان «صوفیان» تبریز،اوایل شهریورماه آینده ، باظرفیت روزانه ششصد تن سیمان ، شروع بکار میکند،محصول این کارخانه در مرحله اول به استانهای آذربایجان شرقی و غربی صادر میشود و در مراحل بعدی ، به‌سایر نقاط کشور ، صادر میگردد .

اولین کلنگ ساختمان این کارخانه درسال ٤۷ وسیله استاندار آذربایجان‌شرقی ، بزمین‌زده شد و بزودی آماده بهره‌برداری قرار میگیرد .

یک مقام مطلع درکارخانه سیمان صوفیان، به خبرنگار مادر تبریز گفت : ابتدا تولیدات‌این کارخانه ، وسیله دوشرکت بزرگی که در تبریز و رضائیه ، تشکیل‌میشود ، دراستانهای‌آذربایجان شرقی وغربی بمصرف خواهد رسید .

عکس بالا ،نمای خارجی کارخانه سیمان «صوفیان» تبریز را نشان میدهد .

مداوای بیماران

شهرکرد : بدستور آقای‌دکتر ربانی رئیس کل‌بهداری فرمانداری کل چهارمحال وبختیاری اکیپی مرکب از مامورین بهداری وارد «فهفرخ» شد .

این اکیپ بمنظور جلوگیری‌از بیماری سیاه‌زخم به فهفرخ‌رفته‌اند و فعالیت خودرا از چند روز پیش در زمینه مداوای مبتلایان به‌سیاه زخم آغاز کرده‌اند .

پیشروی آب دریا در بندر شاهپور

پیشروی آب دریا در قسمتی از ساحل بندر شاهپور،رفت‌و آمد وسائط نقلیه را درجاده بندر شاهپور ـ آبادان‌مختل کرد .

هم‌اکنون بیش ازیک کیلو متر از جاده مزبوردرزیرآب فرو رفته و خطر انهدام جاده آبادان ـ بندر شاهپور را تهدید میکند .

مردی درشورای داوری گفت : اگر مادرزنم بخانه من نیاید خودکشی می کنم !

دریک دعوای خانوادگی بی‌نظیر که روز گذشته در شورای داوری اصفهان مطرح شد مردی که تاکنون سه‌بار بخاطر بدرفتاری همسرش دست‌بخودکشی زده‌است اعلام کرد که اگر بازنش بخانه‌اونیاید و ماندگار نشود دست‌بخودکشی خواهد زد !

این مرد اسمعیل نام دارد . وی درشورای داوری‌گفت:

ـ همسرم اهل زندگی نیست ولی برعکس مادرزنم زن فهمیده‌ای است و سردوگرم روزگار را چشیده واگر بخانه من بیاید میتواند همسرم را وادار به‌خوش‌رفتاری کند و بهمین جهت برخلاف تمام مردهای عالم که ازمادر زنهای خود بدمی‌گویند من مادرزنم را دوست دارم ، و اگر او بخانه‌ام نیاید و من مجبور بادامه وضع فعلی با همسرم باشم برای چهارمین بار از دست او خودکشی خواهم کرد .

جالب اینکه «صدیقه» ، همسر این مرد می‌گفت : اگر مادرم واردزندگی‌من شود آنوقت این من هستم‌که دست‌بخودکشی می‌زنم .

گزارش خبرنگار مادر اصفهان حاکی است که‌چون این زن‌وشوهر حاضر نشدند اختلاف خودرا بطورمسالمت آمیز حل کنند پرونده آنها برای رسیدگی و تعیین تکلیف به‌دادگاه حمایت خانواده ارسال شد .

باآفت «تک‌نقطه‌ای» در مزارع برنج‌مازندران شدیداً‌مبارزه‌میشود

چندین اکیپ مجهز در کلیه مزارع استان مازندران سرگرم مبارزه با آفات برنج هستند و از زمین و هوا بریشه کن ساختن‌این آفات ادامه میدهند .

گزارش رسیده از ساری‌حاکیست مامورین مبارزه با آفات که از طرف اداره کل کشاورزی‌مازندران باین ماموریت اعزام شده‌اند ، بیشتر در جهت معدوم‌ساختن‌آفت (تک‌نقطه‌ای) که اخیرا در بعضی از مزارع برنج استان مازندران دیده شده است تلاش میکنند و بااستفاده از تجهیزات مدرن که در بین آنها دهها دستگاه‌سمپاش دستی وجود دارد بمبارزه علیه‌این آفت بسیج شده‌اند .

کارشناسان و مامورین اداره کشاورزی استان نیز در بیشتر موارد کشاورزان و برنجکاران‌را راهنمائی میکنند و نحوهٔ مبارزه‌با آفات را به‌آنان می‌آموزند .

باحضوراستاندار کرمانشاهان هیات مدیره سازمان زنان کرمانشاه انتخاب شد

بمنظور تجدید انتخابات‌سازمان زنان کرمانشاه جلسه‌ای با حضور آقای جواد شهرستانی استاندار کرمانشاه ، تیمسار سپهبدفرخ‌نیا فرمانده ارتش یکم و نمایندگان اعزامی سازمان زنان ایران‌تشکیل شد .

بنابگزارش خبرنگارمادر کرمانشاه در آغاز خانم سهائی دبیرسازمان زنان کرمانشاهان طی سخنانی اظهار داشت . وظیفه خطیر زنان در اجتماع کنونی هر روز بیش‌از بیش سنگین‌تر میشود و اکنون همه ما بایستی باتلاش وجنبشی چشمگیر درراه بثمررساندن نیات خردمندانه شخص اول مملکت کوشا باشیم .

پس از پایان سخنان خانم‌سهائی جهت انتخاب هیات عامله اخذ رای بعمل آمد و در نتیجه خانم‌ها نصرت‌الملوک باقرپورسهائی،بهجت اجلالی ، کاظمی ، منصوریان، شهلائی ، کیهاری ، امین‌پور ، معتمدی، فاعم ، خانه‌راب ، بدیع‌الملوک‌مدنی وآذری بسمت اعضای هیات‌عامله سازمان‌زنان کرمانشاهان انتخاب شدند .

کوهنوردان «آلپ» در قله دماوند

اعضای یک گروه پنج‌نفری مرکب از کوهنوردان «آلپ»تبریز، که برای صعود به قله دماوند ، عازم آن‌منطقه شده بودند ، پس ازپنج روز به تبریز بازگشتند.

خبرنگارما درتبریز گزارش‌داد:

اعضای این گروه که بر قله دماوند صعود کردند عبارت‌بودند از آقایان : اسدبابائی، میرخلیل شتربان ،علی کلانتری و صمدصدیق. سرپرستی گروه کوهنوردی راآقای منوچهر فکر آزاد بر عهده‌داشت.

سرنشینان اتومبیل زغال سنگی طرفداران سرسخت حیوانات هستند!

۵ جهانگرد انگلیسی درتبریز دربدر بدنبال زغال سنگ مرغوب میگردند

مجسمه حیوان و شعارهائی که برای حمایت از حیوانات در زیر مجسمه نصب شده در این عکس مشخص است .

دیروز ۵ جهانگرد انگلیسی که باوسیله نقلیه جالبشان ! به‌تبریز رسیده بودند پس از تهیه مقدار زیادی زغال‌سنگ تبریز را بقصد تهران ترک کردند ولی هنوز مسافت چندانی راننپیموده‌بودند که مجددا به‌تبریز بازگشتند !

یکی از جهانگردان انگلیسی درباره بازگشت مجددشان‌به‌تبریز به‌خبرنگار مادر این شهر گفت: پریروز پس از جستجوی زیاد مقداری زغال سنگ برای سوخت اتومبیلمان خریدیم و چون‌میزان زغالهای سوخت موردنیاز اتومبل را تاتهران تامین میکرد . بسوی آن شهر حرکت کردیم.متاسفانه پس از طی مسافتی متوجه شدیم که زغالها بعلت عدم‌مرغوبیت‌قابل استفاده نیست و بهمین‌جهت‌برای خرید زغالهای مرغوب‌تر مجددابه تبریز بازگشتم .

پنج توریست ماجراجوی انگلیسی که از دیروز در شاهگلی تبریز، باستراحت پرداخته‌اند باقرار دادن مجسمه حیوانی درکناراتومبیلشان از مردم برای کمک به حیوانات دنیا تقاضای همکاری میسمایند ، هدف خودرا حمایت از حیوانات میدانند .

شعارهائی که در زیر مجسمه حیوان نصب شده‌است‌تحت‌عناوین «کمک به حیوانات‌دنیا» ، «شمانیز میتوانید به‌این موجودات بی‌زبان کمک‌کنید »میباشد .

درنتیجه سقوط یک موتوسیکلت و یک اتومبیل بدره یک نفر کشته شدو۵ نفر مجروح گردیدند

در دوحادثه‌رانندگی که درگردنه «اسدآباد» همدان اتفاق افتاد ،یک نفر کشته شد و پنج نفر بسختی مجروح گردیدند .

موتوسیکلت بدون شماره‌ای‌به رانندگی قدرت‌اله عطائی که‌دونفر باسامی : رحمت‌اله عطائی وسعید سعیدی برترک آن، سوار بودند هنگام عبور از گردنه «اسدآباد» بدره سقوط کرد و هرسه نفر سرنشین آن‌بسختی آسیب‌دیدند.

این موتوسیکلت از همدان عازم اسدآباد بود که این حادثه پیش آمد .

راننده موتوسیکلت که دراین حادثه آسیب‌زیاد دیده بود، برای معالجه به تهران اعزام شد .

خبرنگار مادر اسدآبادگزارش داد : در حادثه دیگری که در گردنه «اسدآباد» رویداد ، یک نفر کشته شد و دونفر مجروح گردیدند .

حادثه هنگامی رویداد که اتومبیل جیپ شماره ۶۸۱۴۹ تهران ـ ج که از همدان عازم کرمانشاه بوده ، به دره سقوط کرد .

دراین حادثه گروهبان یکم ژاندارم علی گنجدوست که رانندگی اتومبیل را بعهده‌داشت کشته شد و سرباز وظیفه علی فرزند حجت‌اله و سرباز وظیفه نعمت‌اله عبدی مجروح گردیدند.

مجروحین برای درمان به‌یکی از بیمارستان‌های همدان اعزام شدند .

۳خرمن‌گندم ، تبدیل بخاکستر شد

سه‌خرمن گندم متعلق‌به آقایان حسین‌زندی ، علی حسین «گوشبرد»و مرادعلی از ساکنان روستای «شکوه آباد» قروه به‌علت نامعلومی‌آتش گرفت ، در این آتش سوزی حدود ۲۵ خروار گندم تبدیل به خاکستر شد.

بنابه گزارش خبرنگار ما درقروه :جریان آتش سوزی توسط دهبان قریه «شکوه‌آباد» به پاسگاه مرکزی ژاندارمری قروه اطلاع داده شدو بافعالیت آقای گروهبان یکم عیسی زهی رئیس پاسگاه مرکزی ژاندارمری قروه‌و مامورین مربوطه مهار گردید.

مصاحبه باکامیون زباله کشی!

سوغات دورود

اهالی دورود اگر فردا ببینندشهرداری زباله‌ها را در ماشین مخصوص حمل گوشت ، حمل‌ونقل میدهد ، تعجب نخواهند کرد ، چون اکنون عکس‌این قضیه صادق است !

دورود یک‌شهرداری‌دارد . با دوماشین مخصوص حمل گوشت ، البته اگر دوشهرداری داشت ، بایک ماشین‌حمل گوشت ، بازهم فرقی نمیکرد ، چون بهرحال شهرداری دورود معتقد است، گوشت رانباید با ماشین حمل گوشت توزیع کرد ! ولی در عوض مسئولین شهرداری و مهندسین بهداشت دورود هرروز . برای رعایت نظافت ،بهداشت به‌قصابها و مهمانخانه‌چی‌ها و نانوایان تذکر میدهند ، که باید هنگام کار از روپوش سفید استفاده نمایند و کارت معاینه همراه داشته باشند !

کامیونی که به دوربین خبرنگار ما لبخند زده ، همانطور که روی‌ش نوشته مخصوص شهرداری است ، اتومبیل خدمت است و استفاده اختصاصی هم‌از آن ، ممنوع است ، یعنی این کامیون مخصوص خدمت به زباله‌هاست و هیچکس حق ندارد زباله‌اختصاصی در ان حمل کند (حمل گوشت اشکالی ندارد)

آن چیزهائی که دست این دونفر ملاحظه میفرمائید ، البته اسمش زباله نیست . در زبان محلی دورود به اینها میگویند گوشت‌گوسفند ! این‌گوشت گوسفند که بوسیله ماشین‌مخصوص زباله‌کش شهرداری توزیع میشوند ، خواص مختلف دارند . اول اینکه میکروبشان زیاد است و خاصیت‌زیادتر دارند ! دوم اینکه بوی زباله میدهند ! سوم اینکه مردم را مریض می‌کنند و کار دکترها رونق می‌گیرد !

اهالی میگویند مسئولین شهرداری ، بادکترها قراردادبسته‌اند که شهرداری گوشت را باماشین زباله حمل کندودر عوض دکترها ، بیماری آنها را مجانا مداوا کنند !

باین مناسبت فرستادهٔ مخصوص سوغاتچی مصاحبه‌ای باکامیون زباله کشی شهرداری بعمل آورده که‌ملاحظه میفرمائید .

ـ جناب آقای کامیون ، لطفا خودتان رامعرفی کنید .

ـ بنده اسم کامیون،شهرت دیزل‌زاده متولد حومهٔ آلمان !

ـ آقای دیزل‌زاده ، چند سال است در شهرداری خدمت می کنید .

ـ بنده کارمند رسمی شهرداری‌هستم وبدرستی مدت خدمتم را نمیدانم ،فقط باید بگویم آنقدر کار کرده‌ام که سگدستم رگ برگ شده !

ـ حکم استخدامی شما چیست ؟

ـ والله بنده را بعنوان حمل زباله استخدام کرده‌اند ، ولی در حال حاضر بوسیلهٔ بنده گوشت توزیع می کنند !

ـ حقوق شما چقدر است ؟

ـ حقوق بنده روزی یک‌چتول گازوئیل است . هروقت هم حال کار کردن‌نداشته باشم ، یک هندل به‌بنده میزنند به‌این گندگی !!

ـ شما اعتراض نکردید که چرا شما را از زباله‌کشی به‌گوشت‌کشی تغییر سمت داده‌اند ؟

ـ چرا روز اولی که‌میخواستند گوشت بارم کنند . چند دفعه بوق‌زدم ! ولی آقای شهردار دستور دادند اول بوقم را قطع کنند ، بعد گوشت بارم کنند !

ـ راستی کامیون‌های مخصوص حمل گوشت شهرداری کجا هستند ؟

ـ والله . آنها مثل اینکه یک پارتی مرسدس‌بنز در شهرداری دارند ، مرتبا میروند مرخصی !

ـ از جنابعالی استفاده اختصاصی هم بعمل می‌آید ؟

ـ چه عرض کنم .

ـ اگرچیزی هست بفرمائید . من خبرنگارم باید بدانم .

ـ نه . نمیگویم . یعنی به‌بنده گفته‌اند اگر بگوئی ، میفرستمت تعمیرگاه ، دیفرنسیالت را دربیاورند !

ـ جناب آقای کامیون ! نظر شماراجع به‌اینکه مهندس بهداشت گفته‌قصابها باید لباس سفید بپوشند چیست ؟

ـ مثل اینکه تو میخواهی عادت را از نان‌خوردن بیندازی ، مرا از گازوئیل‌خوردن ! نظر خودت چیست ؟

ـ نظر بنده اینست که وقتی گوشت را با ماشین زباله‌حمل‌می کنند ، لباس سفید و سیاه ، فرقی ندارد .

ـ بعله ، میکروبها که ازرنگ سفید نمی‌ترسند !

ـ خیلی متشکرم آقای دیزل‌زاده .

ـ قربان شما . دست شمارا میفشارم .

ـ بنده هم سگدست شمارا میفشارم !

بعلت تراکم مطالب ، درج ستون

سیمای شهرستانها

دراین شماره میسر نشد

آتش درانبارغله‌وعلوفه!

انبار غله و علوفه شخصی‌بنام قاسم ابهری در روستای قیصه از توابع شهرستان بیجارآتش گرفت و هرچه در انبار بود تبدیل به خاکستر شد.

بموجب گزارش خبرنگار مادر بیجار : براثر سرایت شعله های آتش بداخل‌اصطبل شخص‌مذکور ۱۴ راس گوسفند ، بز ، گاو و الاغ نیز تلف شدند.

ضمنا در خیابان درخشان‌بیجار، یکدستگاه کمباین گندم چینی متعلق به آقای‌حاج‌فتح‌اله میروندی که در داخل کارگاه علی رهبر تحت تعمیر بودآتش گرفت .

خانه‌ای در اسدآباد سوخت

دریک آتش سوزی نسبتا شدید که در یکی از خانه های محله «میدان» اسدآباد همدان رویداد، دو اطاق‌باکلیه اثاثه آن سوخت و خسارات زیادی واردآمد.

خانه‌ای که طعمه حریق شد ، به مرحوم حاج ابراهیم یاراحمدی تعلق دارد .

بموجب گزارش خبرنگار مادر اسدآباد : آتش سوزی بافعالیت مامورین شهرداری ، بخشداری ، ژاندارمری و باکمک مردم،خاموش گردید و چون شهرداری اسد آباد فاقد وسایل اطفاء حریق‌میباشد ، مهار حریق ، با تخریب ساختمان خانه مذکور صورت گرفت .

شهرها و نرخها

نرخهای رشت :

* برنج صدری دنگی :
یک کیلو ۲۳٫۵۰ تا ۲۸ ریال .
* برنج ماشینی درجه‌یک :
هرکیلو ۲۱ریال
* برنج ماشینی‌درجه‌دو :
۱۸ الی ۲۱ریال .
* برنج بنیام‌دنگی :
کیلوئی ۱۷٫۵۰ ریال .
* برنج چمپا :
یک کیلو ۹٫۵۰ ریال
* برنج چمپا ماشینی :
هرکیلو ۹٫۵۰ ریال .
* هلو :
کیلوئی ۱۰ریال
* خربزه بندری :
هرکیلو ۶ الی ۸ریال .
* لیموترش :
یک کیلو ۲۲ ریال .
* انگور مهدیخانی :
کیلوئی ۸الی۱۲ ریال .
* سیب سرخ :
یک کیلو ده‌الی ۳۵ ریال .
* گوجه‌فرنگی محلی :
هرکیلو ۶ ریال .
* گلابی شاه‌میوه :
هرکیلو ۱۷الی ۲۷ ریال
* انگور شاهانی :
کیلوئی ۱۲ الی ۲۰ ریال
* انگور بی‌دانه :
یک کیلو ۸الی ۱۲ریال

اژدها

۱۱۱

نوشته : احمداحرار

-۱۸۰-

امامقلیخان باوجود آنکه‌ازبرج تعصب ویکدندگی پائین آمده بعد از عمری گوش خود رابرای‌شنیدن آنگونه‌سخنان آماده ساخته بود و نرمش بخرج میداد، آن گفتگو را جدی‌تر از گلایه‌های یک اتاق‌دربسته تصورنمیکرد. اومیدانست‌که فرزند ارشدش صفی‌قلیخان در بسیاری‌از گفته‌ها واعتقادات خود محق است اما هنوز نمیدانست ـوحتی حدسش راهم نمیزدـ که این مقدمه ذیلی هم دارد و پسرانش درباره شاه صفی و سلطنت صفوی‌خیالاتی‌درسردارند. ازینروهنگامی که صفی‌قلیخان لب از سخن فرو بست ونگاه خودرا در چشم پدر دوخت ، امامقلیخان آهسته سری تکان داد و گفت :

ـ گرفتیم که واقعا خاقان گیتی ستان در تعیین جانشین خود سهو کرده و شاه صفی فاقدشروط لازم بجهت‌استقرار در اریکه سلطنت بوده باشد .. اظهار این مطلب چه حاصلی‌خواهد داشت‌وقتی در خاندان شاهی‌حتی یک‌مردباقی نمانده است که خون شیخ‌صفی و شاه‌اسمعیل در رگهایش جاری و مناسب منصب سلطنت باشد .. خودشاه صفی هم‌فرزند ذکوری ندارد ... آیا بجز شاه صفی کسی در میانه هست که بجانشینی شاه عباس‌و شاه طهماسب وشاه‌اسمعیل‌برقرار شود ؟

یک لحظه زبان صفی‌قلی‌خان حرکتی کرد تا ازآن راز سربمهر ، از وجود شاهزاده‌یی درخاندان امامقلیخان سخنی بگوید .اما چنان بنظرش رسید که قدرتی نامرئی‌اورا ازین‌سخن منع‌میکند. چهره علیقلی‌خان و فتحعلی‌خان از فرط هیجان برافروخته شده بود .حالت‌انتظار در نگاهشان‌موج‌میزد. گوئی امامقلیخان نیز این سئوال را عمداء عنوان کرده‌بود وانتظار داشت جوابی بشنود که همه‌چیز را از پرده بدر می‌افکند.

اما صفی‌قلیخان ترجیح داد آن سئوال را مجمل گذارد. خودرا بتجاهل زد و گفت:

ـدرین مقوله فکری نکرده‌ام . اما نباید از نظر دور داشت که فرد همواره در معرض حادثه وقناست ... آیا اگر فردا بجهت شاه‌صفی عارضه‌یی پیش‌آمد که نتوانست امور سلطنت را تکفل‌کند تکلیف تخت و تاج چه خواهد بود ؟... براعاظم وارکان دولت است که این‌قبیل احتمالات را در نظر گرفته تدابیر لازم بیندیشند ...

امامقلیخان زیرچشم درقیافه سه‌فرزندش نگریست . بعلامت تصدیق سری‌تکان داد و گفت:

ـشاید که تاملی درین‌باب لازم باشد، اما بهرحال پیش ازآنکه تکلیف‌سلطنت وتاج‌و تخت روشن نشده باشد حرکتی واظهاری نباید کرد که موجب‌تزلزل ارکان پادشاهی‌و تشویش خلایق وتجری دشمنان شود ...

صفی‌قلیخان فورااز فرصت استفاده‌کرد وگفت:

ـضمنا نباید وسیله بدست شاه‌صفی داد که از اکابر و اعیان این پایگاه حیات اشخاص دیگری راهم تباه کند... خاصه اشخاصی که محل وثوق و اعتماد عامه وارکان دین و دولتند... بهتراست صریحتر بگویم پدر ... اینطور که قرائن نشان میدهد بعد از کشتار شاهزادگان وسرجنبانان اعاظم درگاه و اکابر قزلباش که‌درپایه سریراعلی مقیم وملازم بوده‌اند . ظاهراشاه صفی بجهت جماعتی که از دسترس دور و درولایات متوطن بوده‌اند ، منجمله دودمان اللهوردیخانی ، خوابهایی دیده‌است ... پیش از آنکه سپاه برسر داودخان بفرستند با شما نمیشداظهار این مطالب کرد ... لکن امروزه‌دیگر تامل وتردید در تفحص این معانی جایز نیست ... فرا خواندن امامقلیخان به اصفهان بی‌شک جزء ثانوی نقشه شاه صفی در خصوص دودمان مابوده و میخواسته است در عین حال که لشکر به قره‌باغ بفرستد امامقلیخان را نیز در چنگ‌خود داشته باشد .. البته مقدور نبود که این خیال صورت وقوع حاصل کند و بنابر مشیت الهی ومدد لطیفه غیبی درحرکت شمابااصفهان تاحدودی تاخیر واقع شد که امر فرستادن قوا به قره‌باغ واقع و خیال شاه صفی ظاهر شود ... حالادیگر منطق سلیم اجازه نمیدهد که‌امامقلیخان راه اصفهان در پیش گرفته خود رادست بسته در چنگال شاه صفی بیفکند ،خاصه وقتی شاه صفی در جنگ با داودخان است وحمیت برادری‌این کمترین‌عکس‌العمل را ایجاب میکند ...

حکمران سالخورده پوزخندی زد وآن برق عجیب دوباره در چشمانش نقش انداخت :

ـپسرک ،برای‌امامقلیخان تکلیف معلوم مکن ... به روح شاه عباس سوگند که اگر مطمئن باشم از ریختن خون من رضایتی بجهت مرشد و ولینعمت حاصل میشود واندک منفعتی از برای ملک ودین درآن متصور است حصول این مقصود را ثانیه‌یی بتاخیر نمی‌انداختم ... جان ، کمترین متاعی است که میتوان به پیشکشی نزد مخدوم برد و اگر روزی بدانم از حیات من فایده‌یی عاید ملک‌و دین نمیشود یا اینکه رضای مرشدکامل دربقای من نیست ، حاشا که آن زندگی در نظر من به‌پشیزی بیرزد ... ازین گذشته هیچ دلم نمیخواهد سخنی‌بشنوم یا حرکتی ببینم که ازتزلزل اخلاص صوفیانه واخلاق پیرمریدی در نهاد فرزندانم حکایت‌داشته‌باشد..تو چیزهایی از احوالات وخصوصیات شاه صفی بیان کردی که چون شمعه‌یی از آن موافق واقع بود بگوش سپردم و حرفی نزدم ، اما بتاکید میگویم شاه صفی هرچه‌باشد تاوقتی برسریر سلطنت‌قائم است‌حکمش برای همه ما مطاع واطاعتش بر همگی فرض‌است .. پس در حالتی که اراده پادشاه براحضار من قرار یافته است

استیپل‌سینگرز
آوای آنان ندای حقیقت است

یك گروه خانوادگی که همانند دیگر هنرمندان سیاه ، بخواندن ترانه‌های روحانی وانسانی مبادرت می ورزند

از: بیژن امامی

روز هشتم شهریور امسال یعنی درست در گرماگرم برنامه های جشن هنر شیراز که در فاصله ۵ تا ۱۵ شهریور برگزار می شود گروه خوانندگان ترانه های سیاه‌پوستان که نام « استیپل‌سینگرز » رابرای خود برگزیده‌اند ضمن اجراء برنامه های پر شوری ترانه های جالب و شورانگیزی عرضه خواهند کرد .

خوانندگان این گروه بر این عقیده‌اند که آوایشان ندای‌حقیقت است و براستی که چنین است ، چون آنان که این ترانه ها را شنیده‌اند تحت تاثیر شور وحرارت اجراء کنندگان آن حلول حقیقت مطلق را در روح خود احساس کرده‌اند .

اجراء کنندگان این گروه‌افراد یك خانواده‌اند که رئیس آنها «روبك‌استیپل » است ، اهل می‌سی‌سی‌پی‌است و گیتار می‌نوازد. پسر و دودختر اوبا آوازهای گرم

«استیپل» ودخترانش

ودلنشین خود گیتار پدر راهمراهی می کنند .

در حال حاضر مرکز کوشش های هنری این خانواده درشیکاگو است .

اولین پیروزی

خانواده استیپل در طول زندگی خود شاهد پیروزیهای درخشانی بوده‌اند ، برای مثال بد نیست بدانید که اولین صفحه‌ای که از این گروه به هنر دوستان عرضه شد در ۳۶۰۰۰ کپی بفروش رسید و این خود پیروزی‌چشمگیری است که می‌رساند گروه استیپل‌سینگرز تاچه حد مورد توجه و علاقه مردم هستند .

بدنبال این معروفیت واشتهار این گروه تاکنون دعوت‌بسیاری‌از کشور های جهان را دریافت‌داشته و تا آنجا که برایش مقدور بوده بتعدادی از آنها پاسخ مثبت داده است .

در سال ۱۹۶۲ که مجله « دان بیت» ضمن مسابقه‌ای که برای برگزیدن بهترین گروه جازترتیب داده بود گروه « استیپل‌سینگرز» را بعنوان اولین و بهترین انتخاب نمود .

علاوه برآن اعضاء خانواده استیپل بخاطر آواز های انسانی و روحانی که اجراء کرده بودند در پایان سال ۱۹۶۲ موفق بربودن جایزه «کوریر» نیزشد. اعضاءاین گروه تحت سرپرستی استیپل با دقت و حوصله خاص که بخرج داده‌اند توانسته‌اند روال معین و ثابتی در کار هنری خود دنبال کنند .

اینك این گروه بدعوت سازمان جشن هنر شیراز برای شرکت در چهارمین جشن‌هنر بشیراز خواهند آمد و بلافاصله پس از پایان کار در شیراز ، کنسرتی نیز در تهران خواهند داد .

آشنائی با برنامه‌های جشن هنر

روزنامه هنر ...

«گروتوفسکی»درایران

پس از فرهاد مشکوة این دومین هنرمندی است که بخاطر شرکت در جشن هنر شیراز بایران آمده است

گروتوفسکی

گروتوسکی و همگامانش درشیرازدر حضور تماشائیان محدود و در محیطی کاملا استثنائی ، نمایش « همیشه شاهزاده » را اجرا خواهند کرد .

« همیشه شاهزاده » که براساس متن نمایشنامه‌یی نوشته « کالدرون »نمایشنامه نویس قرن هفدهم‌اسپانیاتنظیم شده از پایداری روح آدمی در قبال نابودی تن سخن می گوید ، یك زندانی شکنجه‌را میپذیرد و نابود میشود ، اما روح او که نمیپذیرد ، پیروز میشود و جاوید میماند .

در این هفته « یرژی‌گروتوفسکی » کارگردان معروف لهستان وبوجود آورنده‌ی« تاتر آزمایشگاهی» برای شرکت در چهارمین جشن هنر شیراز ، بتهران آمد وی روزگذشته به‌شیراز رفت تا امکانات صحنه‌رامورد بررسی قرار دهد . گروه گروتوفسکی بعداخواهندآمد.

گروتوفسکی برای اولین بار در تاریخ دوم اردیبهشت بدعوت سازمان جشن هنر و تلویزیون ملی‌به ایران آمدو به شیراز هم سفر کرد .

او در این سفر وسائلی را که لازم داشت سفارش داد برای دانشجویان و اهل فن تاتر صحبت کرد و با آنان بحث کرد و حتی نحوه پذیرش تماشاگران‌برنامه‌اش را نیز مشخص نمود که‌درآن باره قبلا به تفصیل مطالبی نوشته‌ایم

تاتر آزمایشگاهی یرژی گروتوسکی‌وهمگامانش به وجود آورندگان « تاتر آزمایشگاهی » چندین شب متوالی در شیراز ، یکی از شگفتی آور ترین برنامه های نمایشی جهان را ارائه‌خواهند داد .

گروتوسکی ، تاتر را با چشمی دیگر میبیند و آنرا هنری زنده و خالص میشمارد که نیازمندهیچ وسیله‌وکمکی نیست . او تنها بازیگر و ارتباط زنده و مستقیم او را با تماشاچی محترم میداند و هرچه جز این را ، در زمینه تاتر ، محدود و مصنوع می شمارد .

او معتقد است تا هنرمند با رنج تن و روان ، خود را آبیار نکند ، کاری در زمینه هنر ، به انجام نرسانده‌است.

در تاتر او نه صورتگری است ، نه صحنه آرایی ، نه نور و نه صداهای ساخته و پرداخته شده در تاتر او تن بازیگرو توانایی او ،پیشاپیش چشم تماشایی است .

گردانندگان «شماورادیو»

پای در دل روحبخش

روحبخش از خاطرات گذشته خود سخن می‌گوید و نرانه معروف «دم گاراژ بودم یارم سوار شد» را می خواند .

ویگن ومنوچهر ترانه‌های تازه‌ای ارائه می دهند

فروزنده اربابی ، آذر پژوهش اجرا کننده آن میباشد درفواصل مسابقات مسابقه و سرگرمی‌ترانه در پناه تو باصدای «شمس» پخش میشود ودر پایان برنامه‌این هفته ترانه غزال وحشی «ایرج» که سازنده آهنگش «واقفی» و شعرش را «رضا شمسا» سروده در نظر گرفته شده است .

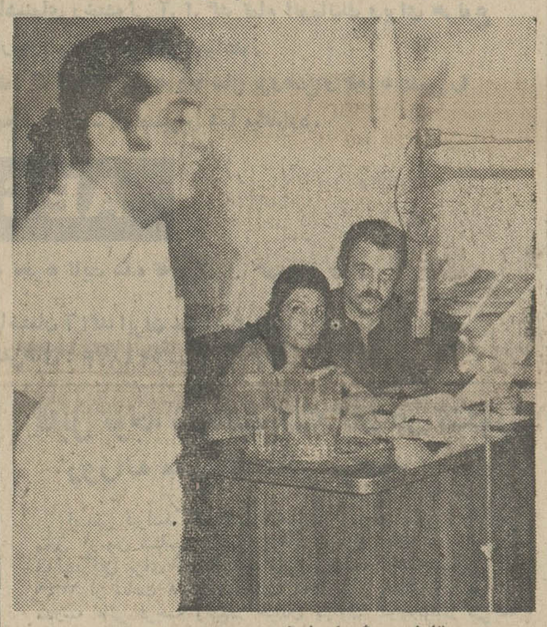

تابش ، ثریا ونوذری در واریته

باترانه جالب دیگه عاشق شدن فایده نداره از «کورس» برنامه این هفته آغاز میگردد . سپس نمایشنامه «سوغاتی» نوشته پرویز خطیبی را خواهید شنید که چگونه سوغاتی های یك‌خانم فرنك رفته ایرونی از آب درمیاد پس‌ازشنیدن این‌نمایشنامه ترانه «ازمن‌بگذرید» باصدای مرضیه پخش خواهدشد. نمایشنامه‌همسایه مزاحم یکی‌دیگر از نمایشنامه های این هفته می‌باشد دراین نمایشنامه شماخواهید شنید که چطور یك مرد و زن مجرد که در یك ساختمان‌همسایه میباشند پس از بگو و مگو زیاد باهم ازدواج میکنند . نوذری و تاجی احمدی اجرا کنندگان این قسمت خواهند بود . پس از آن ترانه جالب دلم گرفته چون ابراز «مهرپویا» پخش خواهد شد. این بار حمید قنبری (بیحال) یك دزد بیحال به‌سراغش‌آمده که‌ماجرایش شنیدنی است. ازگوگوش‌خواننده نسل جوان که با ترانه «دیگه‌اشکم واسه من ناز میکنه» از ساخته‌های بابك و شعر شهیار قنبری که بار دیگر نامش بعنوان خواننده روز درآمد بار دیگر همین ترانه‌پخش میشود

واریته هفته

واریته بایك گفتگوی کوتاه که بین ثریا قاسمی و نوذری درباره حرکت درکارها رد وبدل میشود شروع وسپس ویگن آهنگ‌جدیدی از ساخته های کریم فکورمیخواند که شعرش هم از فکور میباشد نام این ترانه «شهر گناه» میباشد وترانه‌ای از گذشته های خود را بنام «شهر آشنائی» بااجرای‌جدید خواهد خواند .

نمایشنامه جالبی میشنوید که چطور یك گدا گدایی میکند تا همانند سایر هموطنان خود به کنار دریا برود . «مسعودی» خواننده گیلك دوترانه تازه بنامهای قصه عشق و یواش یواش از ساخته‌های «گلشن راد» خواهد خواند. بخشی میشنوید در مورد طول عمر. آنگاه «منوچهر» درد دلی دارد که با موزیك میگوید و بعد ترانه‌تازه‌ای را بنام «کلاغها» خواهد خواند . آنگاه ویگن که دراستودیو رادیو ناظرخواندن ترانه منوچهرمیباشد ازمنوچهر درخواست میکند آهنگ خود ویگن را که «بخاطر تو» نام دارد بخواند. جواب به نامه ها را می‌شنوید که چطور یك شنونده از نوذری خواسته که خودش ادای خودش را دربیاورد . «همدانیان» خواننده ونوازنده ضرب قدیم‌رادیو دو ترانه بنامهای گل پونه و سبز کشمیر را میخواند . پس ازآنکه نوذری وثریا بسبك اجرا کنندگان اپرا قسمتی از برنامه واریته را به سبك اپرا اجرا مینمایند رپرتاژی از منزل روحبخش را خواهید شنید و ضمن خاطراتی از گذشته که توسط روحبخش گفته خواهد شد ترانه دم‌گاراژ بودم یارم سوار شد که روزگاری جزو آهنگهای روز بود بوسیله روحبخش بدون موزیك خوانده میشود و آهنگ مو طلائی که در آرشیو رادیو بایگانی است بدنبال این رپرتاژ پخش‌میشود واریته پایان میپذیرد. و دنباله برنامه شما و رادیو را هنرمندان رادیو با قطعات رنگارنك ادامه خواهند داد . از «هایده» گلهای ۵۲۰ پخش میشود . بعد نمایشنامه‌ای میشنوید که چطور وقتی دو نفر تصادف میکنند عابران پیاده حق را بطرفی میدهند که مقصر هم میباشد . از الهه «ریزه ریزه» را خواهید شنید . دومین قسمت از سریال زگهواره تا گور که سوژه این هفته این سریال مربوط بخارج از محدوده میباشد پخش خواهد شد و پس ازشنیدن گلهای۵۲۵رویا مسابقه وسرگرمی آغاز میگردد که این بار بجای

کتاب

اشعاری درباره فلسطین

هفته گذشته چاپ دوم برگزیده شعر شعرای عرب وفلسطینی ، اشعاری که در مورد فلسطین سروده‌اند، به همت علیرضا نوری‌زاده انتشار یافت .

در این‌مجموعه که در۱۸۴ صفحه به قطع جیبی منتشر شده است اشعاری درباره فلسطین از محمد علی‌سپانلو م. آزاد ، اسماعیل‌شاهرودی (آینده) و علیرضا نوری‌زاده نیز آمده است .

ناشر تصمیم‌دارد چاپ‌سوم را در قطع بزرگتری منتشر نماید .

برنامه تازه کتاب تازه

* تلویزیون ملی ایران سریال تازه‌ای را ضبط‌کرده است بنام مهتر نسیم عیار .

با این سریال که توجهی طنزآمیز به‌قصه اسکندرنامه دارد نسیم عیار در یك‌زندگی دوباره بامسائل تازه‌ای‌درگیر میشود .

در حقیقت ما شاهد ماجرا های یك کارآگاه باستانی ساده لوح خواهیم بود .

نویسنده این سریال دکتر جواد مجابی است با نام مستعار منوچهر حکیم .

کارگردان نمایشنامه انصاری‌فر است. رمضانی‌فر که هنرنمائی او را در فیلم «گاو» دیده‌ایم نقش اول این سریال را بعهده دارد. ظاهرا این برنامه را ، در فصل پائیز خواهیم دید .

* انتشارات امیر کبیر برگزیده شعرهای مجابی‌را چاپ کرده است ظاهرا در مهر ماه آنرا پشت ویترین کتابفروشی خواهیم دید، از مجابی پیش از این مجموعه شعر «قصلی برای تو» چاپ شده است .

* درهمین سری امیر کبیر مجموعه شعرهائی ازسیروس مشفقی و منصور اوجی، چاپ میکند .

موزیك

صادق نجفی

خواننده تلویزیون ملی

صادق نجفی در سال۱۳۲۱ درنیشابورچشم‌بجهان گشوداز همان کودکی علاقه فراوانی به خوانندگی داشت و همین علاقه بالاخره او را به عالم هنر کشانید ابتدا در رادیو فعالیت هنری خودرا آغازکرد وبعد فعالیت‌هنریش را دامنه‌دارتر ساخته ودر تلویزیون نیز شروع به خوانندگی‌نمود.

از مشوقین او رهی معیری وبهادر یگانه هستند که در اثر تشویق و ترغیب آنها و همچنین راهنمائی شان نجفی به رادیورفت وضمناتحت‌نظر استادانی چون رضا مختاری، زرین پنجه ، بزرك لشگری شروع به خوانندگی نمود.

با افتتاح تلویزیون ملی ایران صادق نجفی به جمع خوانندگان تلویزیون پیوست ویکی ازپرکار ترین‌وبهترین خوانندگان تلویزیون است.

نجفی علاوه بر تلویزیون و رادیو در تالار رودکی نیز فعالیت دارد و در برنامه‌هائی از این تالار شرکت می‌کند.

نجفی ضمن‌آواز، دراجرای ترانه بخصوص ترانه های محلی قدرت ومهارت بسزائی دارد و از ترانه های معروف او « زن علیرضا وبارك‌اله» هستند که‌طرفداران بیشماری دارد .

صادق نجفی دارای یك کارگاه مصنوعات فلزی‌است با این ترتیب او ضمن اینکه خواننده‌ای هنرمند است، صنعتگر ماهری نیز هست.

ترانه هفته

آهنگ از : منفردزاده
شعر از: شهیار قنبری
خواننده : گوگوش

دیگه اشگم واسه .

کاشکی تاریکی‌میرنت،فردامیشد صبح میشد چشمون توپیدامیشد لبای ناز تو با قصه عشق مث گلهای بهاری وا میشد تا دلم شکوه رو آغاز میکنه دیگه اشگم واسه من نازمیکنه یادته قول دادی پیشم میمونی قصه عشق زیر گوشم میخونی نمیدونست دل وامونده من که تو رسم بی وفائی میدونی تا دلم شکوه رو آغاز میکنه دیگه اشگم واسه من نازمیکنه هنوز از عشق تو لبریزه تنم عاشق چشمون ناز تو منم نمیدونم چرا منهم مث تو نمی تونم زیر قولم بزنم تا دلم شکوه رو آغاز میکنه دیگه اشگم واسه من نازمیکنه

صفحات روز

الهام

در هفته گذشته دوترانه جدید گوگوش (دیگه‌اشکم واسه من ناز میکنه و اگه بمونی اگه نمونی) ـ (دل میکه دلبر میاد) اثر عمادرام باصدای مهستی ـ آهنگ‌متن فیلم قیصر ـ سیاه و سفید خواننده عماد رام و دختر چهارده ساله خواننده ایرج همچنان‌درراس لیست‌صفحات پرفروش قرارداشتند .

ضمنا ترانه (نازنکن) جدید ترین صفحه‌ای است که درهفته گذشته ازخواننده جوان بنام الهام به بازارآمد. این اولین‌صفحه الهام‌است.

«طوقی» تمام شد

علی حاتمی سازنده فیلم حسن کچل ، در این هفته فیلمبرداری اثر تازه خود «طوقی» را برای سیرا فیلم بپایان رسانید و دست بکار تهیه مقدمات سومین فیلم خود «ملك خورشید» گردید در فیلم طوقی بهروزوثوقی، ناصر ملك مطیعی ، آفرین، ژاله ، بهمن مفید ، سرکوب و حسین گیل شرکت‌دارند.

داستان فیلم برمبنای یك عشق مثلث دور میزند عشق یك دختر شیرازی «آفرین» که برای آسید مصطفی (ناصر ملك مطیعی) نامزد شده است ، نسبت به آسید مرتضی (بهروز وثوقی) که خواهر زاده آسید مصطفی است.آسید مرتضی کبوتربازاست و نحوست یك کبوتر طوقی زندگی خانواده آنان‌را تیره میسازد .

از صحنه های جالب فیلم سکانس تالی شوئی در مشهد اردهال بودکه درآن قریب دو هزار نفر سیاهی لشکر شرکت داشتند و برای‌اولین بار شش فیلمبردار صحنه را فیلمبرداری نمود . مدیر فیلمبرداری طوقی بعهده‌مازیار پرتو است .

فیبر رویال ایران

فیبر رویال ایران

تهیه شده از بهترین انواع چوبهای جنگلی

و با همکاری فنی کارخانجات رویال سوئد

« استحکام وقدرت بی نظیر با فیبر رویال ایران »

IRAN ROYAL BOARD
فیبر رویال ایران
با همکاری فنی کارخانه فیبر رویال سوئد

نشانی دفتر مرکزی : تهران ـ خیابان فردوسی ـ کوچه بلژیك ـ ساختمان مسعود تلفن ۳۱۳۲۹۳

کاغذ دیواری ساخت هلند

ETBI

اتی بی

در انواع طرحها ورنگهای متنوع

قابل شستشو

قبول سفارش و نماینده فرش در تهران و شهرستانها

نمایندگی انحصاری

بولوار البرز ابت شماره ۲۰۶

تلفن ۴۳۲۵۲

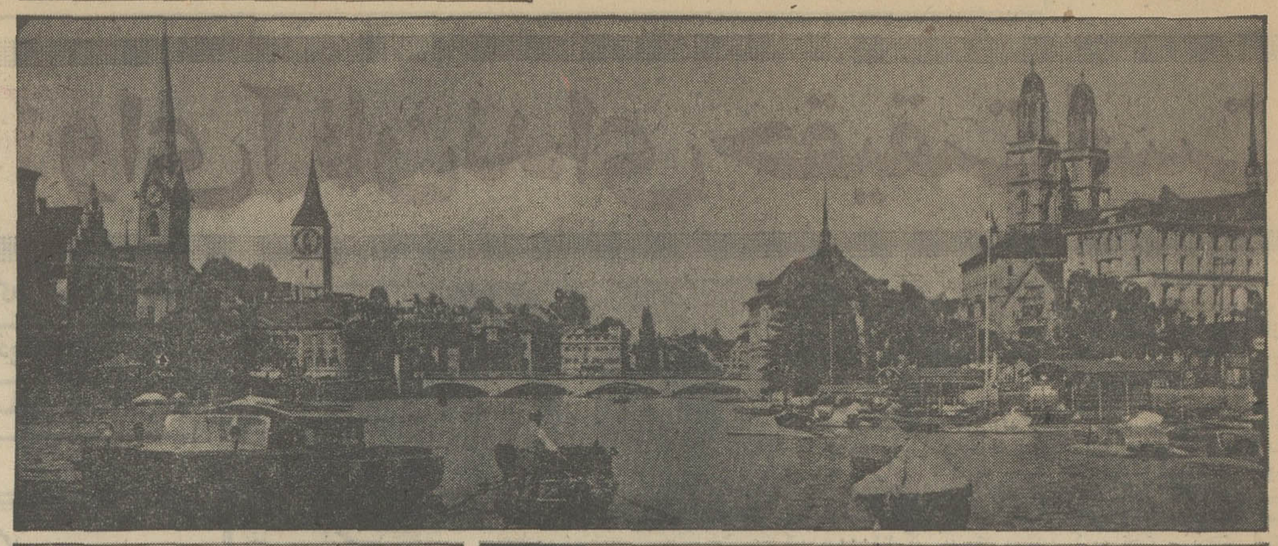

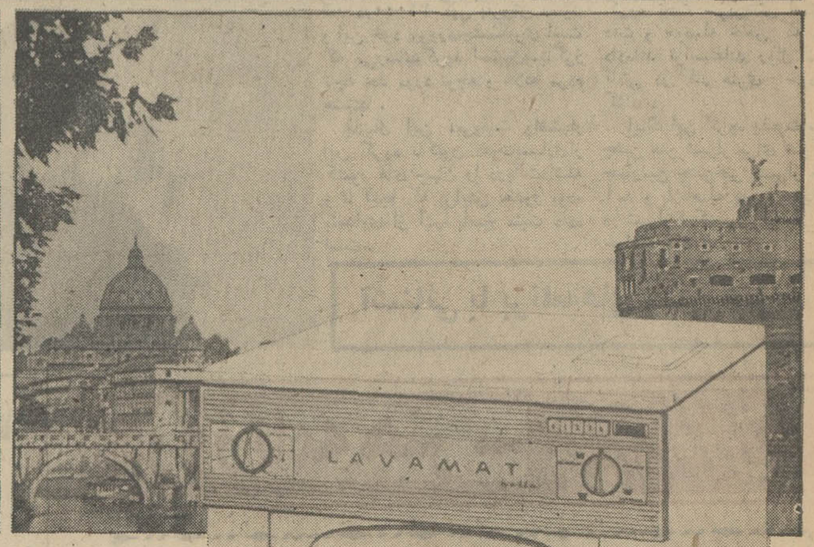

سه ملیون ماشین رختشوئی آ. ا. گ در سراسر جهان..

نمودار رضایت کامل ملیونها خانواده در ۵ قاره جهان، ازتکنیك بی‌نظیر آ. ا. گ است.
ماشینهای رختشوئی آ. ا. گ تمام اتوماتیك وبرای هرنوع پارچه، مناسب ومطمئن میباشد.
فقط آ. ا. گ است‌که ۷۵ سال پژوهش و تجربه علمی را بهمان قیمت ـ در دسترس شما میگذارد.

AEG

به تجربه ثابت شده که، آ. ا. گ بهتر است

ساختمان آ اگ ایران خیابان کریم‌خان زند
تلفن‌های: ۶۲۸۸۷۴ ـ ۶۲۷۳۲۲ ـ ۶۲۴۳۵۳

طی مراسمی باشکوه

اعضای هیأت‌مدیره سندیکای کامیونداران استان اصفهان انتخاب شدند

آقای سام استاندار اصفهان باتفاق آقایان آذرفر رئیس اتحادیه مرکزی، مجلسی‌دبیر سندیکای کامیونداران و عده‌ای ازکامیون‌داران اصفهان

چون‌مدت ماموریت هیات‌مدیره قبلی سندیکای کامیونداران‌پایان یافته بود و اغلب کامیونداران استان در اثر نبودن نوبت و مشکلات صنفی در ناراحتی بسر میبردند و شکایات زیادی بتهران و آقای استاندار اصفهان شده‌بود آقای‌آذرفر رئیس اتحادیه مرکزی به اصفهان آمده وبا تشکیل‌چندین جلسه متوالی‌که بااکثر کامیون‌داران و جامعه حمل و نقل تماس حاصل شد ضمن‌اینکه آقای‌آذرفر اوامر اکید شاهنشاه آریامهر و دستورات آقای نخست وزیر را ابلاغ نمود که اتحادیه مرکزی کامیونداران وموسسات حمل ونقل سراسر کشور در تاریخ ۸شهریور درتهران تشکیل‌میشود وازسراسر شهرستانها نمایندگانی که ازطرف مجامع عمومی تعیین شده‌اند در این اتحادیه شرکت خواهند کرد وسرنوشت حمل و نقل مملکت تحت ضابطه و نظام صحیحی پایه‌گزاری خواهد شد لذا پس ازیك سلسله مذاکرات وبرطبق مقررات قانون کار انتخابات سندیکای کامیونداران استان اصفهان در تاریخ ۲۵ر۵ر۴۹ با حضور متجاوز از ۵۰۰ نفر از اعضای سندیکای کامیونداران در محل سندیکا تشکیل گردید.

ابتدا یکی از پیش‌کسوتان بسمت رئیس جلسه انتخاب وجلسه بنام شاهنشاه آریامهر افتتاح شد. آنگاه آقای عزیزاله مجلسی دبیر سابق سندیکا گزارش مشروحی از وضع گذشته و مالی سندیکا باستحضار حضار رساند ـ سپس آقای وفائی اشعاری مهیج وميهنی قرائت کرد و آنگاه برطبق آگهی منتشره ٤ ماده تعیین شده اعلام ودر معرض افکار مجمع عمومی قرار گرفت چون اعضای‌سندیکای کامیونداران هما‌یونشهر اظهار علاقه کرده بودند‌که با سندیکای کامیونداران اصفهان همکاری نزدیك داشته باشند به تصویب مجمع عمومی ٤ نفر ازهیئت مدیره قبلی آن سندیکا به هیئت مدیره سندیکای اصفهان اضافه شد و هیئت مدیره جدید از ۷ نفر به ۱۱ نفر افزایش یافت.

آنگاه اخذ رای بعمل آمد و آقای عزیزاله مجلسی باتفاق آرا بسمت دبیرسندیکا وآقایان‌اصلان خسرویان، شمسیان، مرتهب، خیامباشی، گلبان، شیروانی، سید معلمی، کریمی وحاج‌حیدری بسمت اعضای اصلی و آقایان مظاهری، گل‌افشان، سیخاوت بسمت اعضای علی‌البدل و آقایان وفائی، یزدانمهر، ربانی، پیشقدم وکبیری بسمت بازرسان سندیکا انتخاب گردیدند‌که آقای‌شمسیان بسمت رئیس و آقایان مرتهب و کریمی بسمت نایب رئیس انتخاب شدند. در موقع اعلام الحاق به اتحادیه مرکزی کامیونداران و موسسات حمل ونقل سراسر کشور که درتهران تشکیل میشود شعف زائد الوصفی حضار را فرا گرفت و باتفاق آرا تصویب شد وآقایان عزیزاله مجلسی بسمت نماینده سندیکای کامیونداران استان اصفهان و شمسیان بسمت مشاور دراتحادیه مزبور انتخاب گردیدند.

ضمنا آقایان هاشم ربانی، پورعصار، مسلم امیری، طاوس ابراهیمیان، کمال طلاکش، حاج حسن کبیری حاج اسمعیل پورابراهیم و نوراله هالو حسینی بسمت اعضای داوری در جلسه انتخابات تعیین گردیدند. درساعت ۱۳ روز دوشنبه ۲۶ر۵ر۴۹ اعضای هیئت مدیره سندیکاهای کامیون‌داران و بنگاههای باربری در استانداری حضور یافته و ضمن معرفی به آقای دکتر سام استاندار معظم استان اصفهان و گزارش آقای‌آذرفر رئیس اتحادیه مرکزی آقای استاندار راجع به صنف‌حمل ونقل و نقشی که این عده متشکل در امر اقتصاد مملکت بعهده‌دارد واوامر موکد شاهنشاه آریامهر راجع به امر نوبت کامیونها بیان داشته و آمادگی خود را برای هرگونه همکاری اعلام نمودند و نسبت بامر نوبت دستورات اکیدی از طرف ایشان صادر شد که بی‌نهایت‌موجب خوشوقتی حاضرین گردید.

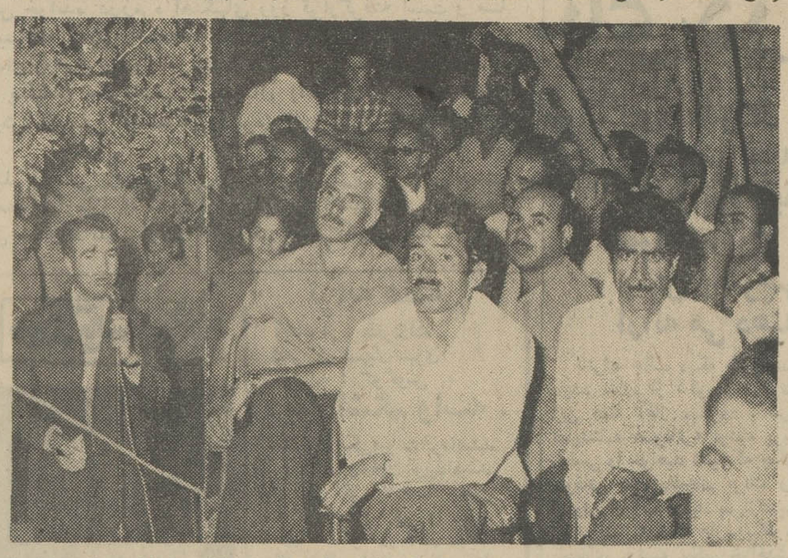

آقای عزیزاله مجلسی دبیر سندیکای کامیونداران استان‌اصفهان‌درحال‌سخنرانی

رستاخیز ملی

قیام ۲۸ مرداد

را به قاطبه ملت شریف ایران تبریک

و تهنیت گفته، توفیق و سعادت روزافزون

میهن عزیز را از درگاه خداوند متعال مسئلت مینماید

شرکت سهامی آب و برق آذربایجان

گاو دیگر مزارع ایران بتونیازی ندارد

بقیه از صفحه ۲۰

تعدادی از کارگران اجبارا به بخش صنعت روی می‌آورند.

باروتق گرفتن صنعت گرایش تعداد کارگران بخش کشاورزی به بخش صنعت روزبروز بیشتر میشود این‌گرایش اصیل کارگران را از مزارع به کارگاه‌هامیراند.

در کشور هائی که توسعه‌یافته تلقی میشوند درطول مراحل‌توسعه یافتگی در متدد کاهش کارگران کشاورزی و افزایش در صد کارگران صنعتی همیشه رو به افزایش بوده است.

تراکتور سازی

در طرح آذربایجان شرقی شروع دو اقدام اساسی به موازات‌یکدیگر بچشم‌میخورد و از سوئی چنانکه در مقالات پیشین نوشتیم‌با احداث‌سدها هزاران هکتار از زمین های لم‌یزرع بزیر کشت میرود و این زمین‌ها که پیش از این بایر بوده‌وائری درکشاورزی نداشت امروز با استفاده از سد ارس و مغان دائر می‌شود، نیازمند کارگر کشاورزی است. محصول میدهد و در آبادانی منطقه سهمی بسزا دارد.و در نتیجه کشاورزانی راکه‌دچاربیکاری مخفی هستند به مزارع جلب میکند.

از سوی دیگر بخش صنعت با آغاز و گسترش حوزه خود میتواند کارگران صنعتی زیادی را جذب کند و پاره‌ای از روستا زادگان را که پیش از این بدنبال خیش جنجل بوده‌اند به کلاس های اختصاصی کارخانه‌ها و از آنجا به کارگاه‌ها بخواند.

این نیروی‌انسانی عظیم‌که تاریخی را پشت سر نهاده اکنون در حبطه صنعت و کشاورزی خود را باآینده‌ای روشن و پر ازمجاهدت روبرو می‌بیند یکی از کارخانه هائی که روی مرز مشترك صنعت و کشاورزی ایستاده است و برای هر دوبخش اهمیتی بسزا دارد تراکتور سازی‌است.

این کارخانه که‌در حبطه صنایع ماشین سازی‌تبریزاست کاربردش هکتارها دشت بایری است که خود را برای شیار خوردن ودرویش بذر آماده میکند. محصولات این کارخانه یاوران تازه روستائیان است.

از خیابانی در تبریز که براه‌آهن دولتی ختم میشوددو راه‌مشتق میشد یکی بطرف کارخانه ماشین سازی تبریز و دیگری در جهت مقابل بطرف تراکتورسازی میرود.

گرچه این خطای باصره پس از طی اندك مسافتی در جاده اسفالته برطرف میشود. می‌بینیم این دو کارخانه که اکنون بظاهر از هم جدا هستند پس از تمام شدن تاسیسات ساختمانها چمن کاریها با خیابانی بیکدیگر متصل میشود و در حقیقت در قلب منطقه صنعتی قراردارند.

کارخانه تراکتور سازی‌از شمال به راه‌آهن و از جنوب به جاده اسفالته آذرشهر محدود میشود از دور خط ممتد کارگاه‌ها در حاشیه باغ های سبز آشکار میشود.

اولین سئوال: این کارخانه کی و چگونه بوجود آمد؟ بدنبال موافقت‌نامه هائی که برای‌همکاری های فنی و اقتصادی‌بین دولت‌ایران و رومانی منعقد شده بود درهفدهم امرداد ۱۳۴۵ قرار داد تاسیس کارخانه تراکتور سازی ایران در تبریز در چهارچوب موافقت نامه بین دولت شاهنشاهی ایران و جمهوری رومانی منعقد گردید.

طرح تاسیس کارخانه ۳مرحله اجرائی داشت و بنا شد در مرحله اول:

کارخانه تعداد پنجهزار (۵۰۰۰) دستگاه تراکتور از نوع تراکتور های ۶۵۱ ـ ۶۵۰ تحویل بازار دهد.

در مرحله دوم سالیانه ۵۰۰۰ دستگاه از همان نوع تراکتور را در همین جا «بسازد».

در مرحله سوم ـ ساخت سالیانه تراکتور را به ۱۰ر۰۰۰ افزایش دهد.

فعالیت برای رسیدن به مرحله اول در اسفند ۱۳۴۸ آغاز گردید و قرار است‌که مرحله دوم در آخر سال ۱۳۵۱ در مرحله سوم‌تاپایان سال ۱۳۵۳ بمرحله اجرا در‌آید.

دنباله دارد

آگهی دعوت مجمع عمومی‌عادی سالیانه

بدینوسیله از صاحبان سهام شرکت سهامی جنرال پلاستیك دعوت میشود که در مجمع‌عمومی عادی سالیانه شرکت که در روز پنجشنبه ۱۲ر۶ر۱۳۴۹ ساعت پنج بعداز ظهر در محل‌شرکت واقع درخیابان تهران‌نو شماره ٤٧٤ تشکیل میشود حضور بهمرسانند.

دستور جلسه.

۱ـ استماع گزارش هیئت مدیره و بازرس شرکت.
۲ـ انتخاب هیئت مدیره و بازرسان جدید.

آ ـ ۱۵۸۵۱ شرکت سهامی جنرال‌پلاستیك

آگهی ازشرکت سهامی تلفن ایران

شرکت سهامی تلفن ایران از هرگونه ناراحتی که درنتیجه برگردان کابل طبعا متوجه مشترکان محترم میشود قبلا تاسف خود را ابراز داشته وبدینوسیله باطلاع میرساند قسمتی از کابل های منطقه‌زیر:

۱ـ شمالا به خیابان نصرت غربی
۲ـ شرقا به کوچه‌اردستانی
۳ـ جنوبا به خیابان آیزنهاور
٤ـ غربا به خیابان بهبودی

بعلت ضرورت فنی برگردان میشود ناگزیر شماره‌تلفن مشترکان محترم منطقه مزبور با شماره های جدیدی که در اختیارقسمت اطلاعات (۰۸) گذارده شده از روز ۱ر۶ر۴۹ تعویض خواهد شد. م‌الف ٥٤٧٠

آ ـ ۳۳۱۸۰ شرکت سهامی تلفن ایران

آگهی دعوت مجمع عمومی فوق‌العاده

بدینوسیله از کلیه صاحبان سهام شرکت سهامی مرغداران تهران دعوت میشود در جلسه‌مجمع عمومی فوق‌العاده که ساعت هشت صبح روز دوشنبه نهم شهریور ماه ۱۳۴۹ در محل‌شرکت تشکیل میشود حضور بهمرسانند.

«دستور جلسه»

۱ـ ازدیاد سرمایه شرکت.
۲ـ تغییر بعضی از مواد اساسنامه.

آ ـ ۱۵۸۷۵ شرکت سهامی مرغداران تهران

قابل توجه شرکت کنندگان در کنکور روزانه مدرسه عالی ترجمه

اسامی قبولشدگان کنکور روزانه مدرسه عالی ترجمه در محل آزمون شناسی و مدرسه عالی ترجمه اعلام شده است. قبولشدگان برای ثبت‌نام باید در روز جمعه ششم شهریور ماه ۱۳۴۹ از ساعت ۸ صبح تاهشت بعداز ظهر همانروز بدبیرخانه مدرسه عالی ترجمه واقع‌در خیابان پهلوی کوچه‌بیدی مراجعه نمایند. پس‌از تاریخ‌مزبور بهیچ‌عنوان ثبت‌نام بعمل‌نخواهدآمد.

الف ـ مدارك لازم.

۱ـ عکس ٤×۳ ٦قطعه
۲ـ فتوکپی شناسنامه ۲ برك
۳ـ فتوکپی کارت معافیت یابرك آماده.
بخدمت ۱برك
٤ـ فتوکپی دیپلم یاجواز قبولی ۱برك
٥ـ رسید ارزش تحصیلی ۱برك
۷ـ ارائه اصل دیپلم یاجواز قبولی

ب ـ
۱ـ شهریه پرداختی قابل استرداد نیست.
۲ـ تغییر ساعات درسی از صبح به‌بعداز ظهر بهیچ عنوان ممکن نخواهد بود.

دبیرخانه مدرسه عالی ترجمه

آگهی دانشگاه صنعتی آریامهر

ثبت‌نام قبولشدگان امتحان مسابقه ورودی دانشگاهها وموسسات آموزش عالی در دانشگاه صنعتی آریامهر از تاریخ۱٤ شهریور ماه ۱۳۴۹ لغایت ۲۲ شهریور ماه ۱۳۴۹ بشرح زیر انجام‌خواهد شد:

ردیف	دانشکده	تاریخ ثبت نام
۱	مهندسی صنایع	صبح روز شنبه ۱٤ر۶ر۴۹
۲	ریاضی	عصر روز شنبه ۱٤ر۶ر۴۹
۳	فیزیك	صبح روز یکشنبه ۱۵ر۶ر۴۹
٤	شیمی	عصر روز یکشنبه ۱۵ر۶ر۴۹
٥	مهندسی برق	صبح وعصر روزدوشنبه ۱٦ر۶ر۴۹
٦	مهندسی شیمی	صبح روز سه‌شنبه ۱۷ر۶ر۴۹
۷	مهندسی متالورژی	عصر روزسه‌شنبه ۱۷ر۶ر۴۹
۸	مهندسی مکانیك	صبح‌وعصرروز چهارشنبه۱۸ر۶ر۴۹

صبح روز شنبه ۲۱ر۶ر۴۹ مخصوص ثبت نام کسانیست که باعذر موجه مورد قبول دانشگاه در موعد مقرر در دانشکده‌های مهندسی صنایع ـ ریاضی ـ فیزیك ـ شیمی نتوانسته‌اند ثبت‌نام نمایند.

صبح روز یکشنبه ۲۲ر۶ر۴۹ مخصوص ثبت نام کسانیکه‌با عذر موجه مورد قبول دانشگاه در موعد مقرر در دانشکده‌های مهندسی برق ـ مهندسی شیمی ـ مهندسی متالورژی ـ مهندسی مکانیك نتوانسته‌اند ثبت‌نام نمایند.

ثبت‌نام صبح‌ها از ساعت ۷ونیم تا۱۲ و عصرها از ساعت ۲ونیم تا۷ بعدازظهر انجام خواهد شد.

مدارك لازم:

۱ـ تائیدیه تحصیلی از اداره امتحانات وزارت آموزش وپرورش یافتوکپی مدرك قبولی ششم متوسطه ریاضی.عین دیپلم(یا کارنامه سال ششم وجواز قبولی) باید برای تطبیق فتوکپی آن همراه داوطلب باشد.
۲ـ عین شناسنامه.
۳ـ ۱۲ قطعه عکس ٤×۳
٤ـ فیش بانکی بمبلغ ۲۰۰۰۰ ریال بابت شهریه سالانه بحساب شماره ۷بانك عمران شعبه‌ـ دانشگاه صنعتی آریامهر.

وضع نظام وظیفه: ۸٤

۱ـ کسانیکه درخرداد ماه ۱۳۴۹ دیپلمه شده‌اند احتیاجی به‌برك معافی ندارند.
۲ـ کسانیکه متولد ۱۳۲۹ وبعد ازآن باشند احتیاجی به‌برك معافی ندارند.
۳ـ دیپلمه‌های سالهای قبل که متولد سال ۱۳۲۸ و پیش از ان میباشند بایستی برك آماده بخدمت که مدت اعتبار آن تا اول مهرماه ۴۹ باشد یابرك معافی دائم یادفترچه پایان خدمت یاهرنوع برك قانونی ویا موافقت اداره وظیفه عمومی را همراه داشته ودر موقع ثبت‌نام تسلیم نمایند.

دانشگاه صنعتی اریامهر
آ ـ ۲۳۰۵۲

نسخه‌های شفابخش

از سبزیها و میوه‌ها

ترجمه مهدی نرانی

توت فرنگی

توت فرنگی را بفرانسه LA FRAISE وبه لاتینی FRAGARIA VESCA می‌گویند.

توت فرنگی بحالت وحشی و اهلی میروید ودرایران اسامی دیگری مثل چیلك، چیالك، شاکله، چلم دارد.

فرق توت فرنگی وحشی با اهلی اینست که اولا توت فرنگی وحشی در بیشه‌ها خود بخود میروید ولی اهلی آنرا میکارند.

ساقه توت فرنگی وحشی کمی کلفت وبه رنك قهوه‌ای است و طول آن به‌شش‌تا هشت سانتیمتر می رسد واز آن ساقه های نازکی منشعب می شود و چون روی زمین قرار گرفت دوباره ریشه می گیرد.

برگهای توت فرنگی وحشی سبز مایل به‌زرد است و هر ساقه دارای سه برگ جدا از هم می باشد و دور آن کنگره کنگره مثل اره است و روی سطح برگها، رگ‌بر گهائی بموازی هم دیده می شود.

گلهای توت فرنگی وحشی سفید وگاهی به رنك زرد و یا گل سرخ است و درست درسر ساقه ها درماه اردی‌بهشت ظاهر میشود.

میوه توت فرنگی قرمز و گوشت‌دار و دارای هسته های ریزی‌است که از ماه اردی‌بهشت پیدا شده و تا آخر مردادمدوام می‌آورد.

شما می توانید در زمین باغچه و یا باغ خود به آسانی توت‌فرنگی بکارید زمین مناسب برای کشت توت فرنگی‌باید دارای خاکی حاصلخیز وغی‌از کود باشد وبخوبی آبیاری شود.

شما با بدریشه‌های توت فرنگی رادرماه شهریور ومهر از زمین در آورید و خوب بشوئید تاشن و خاك آن پاك شود بعد آنرا تکه‌تکه کنیدودرسبدی که هوازآن عبور کند بریزید تا خشك شود.

برك‌توت فرنگی رادرماه فروردین بچینند و خشك کنید هر وقت احتیاج داشتید طبق نسخه هائی که‌روی‌ریشه وبرك توت فرنگی میدهیم آنرامورد مصرف قرار دهید.

تاریخچه توت فرنگی

تخم توت فرنگی که مومیائی شده ودر قبور قدیمی کشف گردیده است ثابت می‌کند که‌از زمانهای بسیار قدیمی که به‌قرون قبل از تاریخ می رسد انسان میوه توت فرنگی‌را می شناخته ودوست داشته است.

اودید OVIDE وویرژیل VIRGILE دراشعار خود از ازچیدن توت فرنگی‌وصف کرده‌اند بدون‌اینکه از خواص طبی آن چیزی بگویند.

وقتی‌اوراق تاریخ توت فرنگی را ورق میزنیم تابه بینیم در چه زمانی خواص‌طبی آنرا کشف کرده‌اند. به قرن شانزدهم‌میلادی میرسیم که ماتیول بسال ۱۵۵٤ درباره آثار شفابخش‌توت فرنگی در کتاب خود چنین می‌نویسد:

توت فرنگی هم غذاشت‌و هم دوا.

برك‌وریشه توت فرنگی زخمهای جلدی و اولسررا درمان می کند خونریزی رحم را معالجه کرده ودوای اسهال خونی است‌ادرار را زیاد می کند و طحال را تقویت می کند.

جوشانده توت فرنگی ورم کبد رادرمان می‌کند کلیه ها و کیسه مثانه را پاك‌میکند واگردردهان مضمضه شود لثه‌هارا تقویت می کند و از خونریزی آنها جلوگیری می‌کند ودندانهای سست و لق را سفت ومحکم می‌سازد.

برك وریشه توت فرنگی چه دارد؟

ودرچه مواردی باید استعمال کرد؟

برك وریشه توت فرنگی خاصیت ضد عفونی وضد احتقان خون‌رادارد و برای اسهال های معمولی، اسهال خونی، ورم روده ها و عفونت های تورمی کلیه و کیسه مثانه استعمال و مصرف می‌شود.

میوه‌توت فرنگی سرشار از مواد قندی، املاح آهك، آهن و مواد پروتئینی است و مصرف آن برای‌اشخاص کم خون، کسانیکه ببوست دارند ویا مبتلا به نقرس ویارماتیسم شده‌اند و یا فشار خون دارند، تجویز می شود.

نسخه‌های توت فرنگی

کم خونی

کسانیکه کم خون هستند باید هر روز سیصد تاپانصد گرم‌میوه‌توت فرنگی‌بخورند وبرای مدتی که توت فرنگی بعمل می آید ودر دسترس‌دارند مصرف آنرا ادامه‌دهند بزودی‌خواهند دید که قوای بدنی‌خود راباز یافته ورنك وروی سرخی پیدا کرده‌اند.

اگر صدوبیست و پنج گرم‌توت‌فرنگی رادر نیم لیترشیر مخلوط کنید وبا شکر شیرین سازید و میل کنید غذای خوبی برای تقویت عمومی بدن است و کسانیکه ضعیف هستند ویا دوران نقاهت‌بعد بیماری را طی می‌کنند باید از این نسخه مقوی استفاده کنند.

۲ـ یبوست

یبوست عارضه بدی است و اعلب اشخاصی که باین عارضه مبتلا هستند به بیماری‌های دیگری مبتلا میشوند بهترین داروی طبیعی برای معالجه یبوست رژیم توت فرنگی است و ترتیب عمل به‌آن‌ایست که هر روز سیصد تا پانصد گرم توت فرنگی مصرف نمایند و باصدو بیست‌و پنج گرم توت فرنگی را در نیم لیتر شیرمخلوط کنندو باشکر شیرین سازند و مصرف‌نمایند از عارضه‌مزاحم یبوست خلاص یابند.

۳ـ اسهال

بیست گرم برك توت فرنگی خشك‌را در نیم لیتر آب سردبریزید و ظرف محتوی آنراروی آتش بگذارید تابجوش آید ودو یاسه دقیقه بجوشد بعدآنرا صاف کنید و باعسل شیرین سازید و در طی روز آنرا بنوشید.

مصرف جوشانده برك توت فرنگی به ترتیب بالا بخوبی اسهال را معالجه میکند.

٤ـ اسهال‌خونی وورم روده‌ها

کسانی که مبتلابه اسهال خونی و یا ورم روده ها شده‌اند باید بیست‌و پنج گرم ریشه توت فرنگی راکه خشک کرده‌اند در نیم لیتر آب سرد بریزند و ظرف محتوی آنرا روی آتش بگذارند تاجوش آید و دوازده دقیقه بجوشد بعدآنرا صاف کنندو با عسل شیرین سازند و در طی روز مصرف نمایند.

۵ـ نقرس

کسانی که نقرس دارند اگر میوه‌توت فرنگی را بخورندبهبود موثری در خود احساس خواهندکرد مقدار مصرف توت ـ فرنگی برای کسانی که نقرس دارندسیصد گرم تاپانصد گرم در روز است و همچنین میتوانید صدو بیست و پنج گرم توت‌فرنگی رسیده را در نیم لیتر شیر مخلوط کنند و باشکر شیرین سازندو مصرف نمایند.

اشخاصی که نقرس دارند می توانند از جوشانده برك توت فرنگی هم استفاده نمایند باین ترتیب که بیست گرم برگهای خشك توت فرنگی را در نیم‌لیتر آب بریزند و ظرف محتوی آنراروی آتش بگذارند تا بجوش آید و دویا سه دقیقه بجوشد بعد آنرا صاف کنیدو باعسل شیرین سازید و در طی‌روز بنوشید.

همچنین اشخاصی که مبتلا به نقرس هستند میتوانند از ریشه توت فرنگی هم استفاده نمایند باین ترتیب که بیست‌و پنج گرم ریشه های خشك توت فرنگی را درنیم لیتر آب سرد بریزند و ظرف محتوی آنرا روی آتش بگذارند تا دوازده دقیقه بجوشد بعد آنراصاف کنند و در طی روز آنرا بنوشند.

مصرف جوشانده برك‌و ریشه توت ـ فرنگی به ترتیبی که شرح دادیم معالجه کامل نقرس است.

٦ـ فشارخون

اشخاصی که فشار خون دارند اگر رژیم توت فرنگی بگیرند بهبود محسوسی را در خود خواهند دید.

طرز تهیه و مقدار مصرف ان‌بشرحی است که در مورد کم خونی شرح داده‌ایم که خلاصه آن اینست که هرروز بایدسیصد تا پانصد گرم توت فرنگی رابخورند و یا صدو بیست و پنج گرم توت‌فرنگی را درنیم لیتر شیر مخلوط کنند و باشکر شیرین سازند و بنوشند.

۷ـ اختلالات کلیه وکیسه مثانه

جوشانده ریشه توت فرنگی ادرارآور است‌و عفونت های کلیه و مثانه را برطرف میکند.

طرز تهیه و مقدار مصرف آن در این مورد باین شرح است که‌باید بیست وپنج گرم ریشه خشك توت فرنگی را در نیم‌لیتر آب سرد بریزید و ظرف محتوی آنرا روی آتش بگذارید تا دوازده دقیقه بجوشد بعد آنرا صاف کنیدو شیرین سازید ودر طی‌روز بنوشید.

۸ـ رماتیسم

توت فرنگی رماتیسم را معالجه می کند کسانی که مبتلا به رماتیسم هستند تا مدتی که توت فرنگی وجود دارد بایدهرروز سیصد گرم میوه تازه توت فرنگی‌رابخورند.

و یاجوشانده برك آنرا مصرف نمایدباین ترتیب که بیست گرم برك خشك توت ـ فرنگی رادر نیم لیتر آب سرد بریزند و ظرف محتوی آنراروی آتش بگذارید تاسه دقیقه بجوشد بعد آنرا صاف کنند و با عسل شیرین کرده و بنوشند.

کسانی که جوشانده ریشه توت‌فرنگی را ترجیح میدهند باید بیست‌و پنج گرم‌ریشه خشك توت فرنگی را در نیم لیتر آب سرد بریزند و ظرف آنرا روی آتش بگذارندتا دوازده‌دقیقه بجوشد بعدآنرا صاف کنند و باعسل شیرین سازند و بنوشند. مصرف میوه تازه و یاجوشانده برك و یا ریشه‌توت فرنگی معالجه موثری علیه رماتیسم ورفع درد های آن‌است.

توجه کنید

کسانی که مبتلابه اکزما و یا کهیر هستند نباید توت فرنگی مصرف کنند ویا جوشانده برك و یاریشه انرا بوشندپیروی از رژیم توت فرنگی برای این‌اشخاص منع شده‌است.

بازهم از توت فرنگی

توت‌فرنگی مورد توجه اشخاص‌معروفی قرار گرفته است لنینه گیاه شناس مشهور که در سالهای ۱۷۰۷ تا۱۷۷۷ میزیست‌مبتلا به نقرس بود که با مصرف توت‌فرنگی از این بیماری نجات‌یافت.

فونته‌نل نویسنده معروف که در سال های ۱۶۵۷ تا۱۷۵۷ میزیسته یکی از علل طول عمر خودرا در توت فرنگی میدانست که هر وقت آنرا در دسترس داشت مصرف می کرد.

مادام تالین که زنی زیبابود و درسال های ۱۷۷۲ تا۱۸۳۵ میزیست خود را حمام توت‌فرنگی میداد و با استفاده از آن لطافت و درخشندگی چشم‌گیر پوست خود راتامین و حفظ میکرد.

نسخه‌های هاورزبرای برك‌توت‌فرنگی

دکتر گیلورد هاورر غدا شناس‌نامی جهان در کتاب چه باید خوردو چگونه باید پخت در رژیم های مختلف غذائی‌استفاده از جوشانده برك توت فرنگی رابرای تامین تندرستی بدن تجویز کرده‌است.

قابل توجه شهرداران محترم کشور

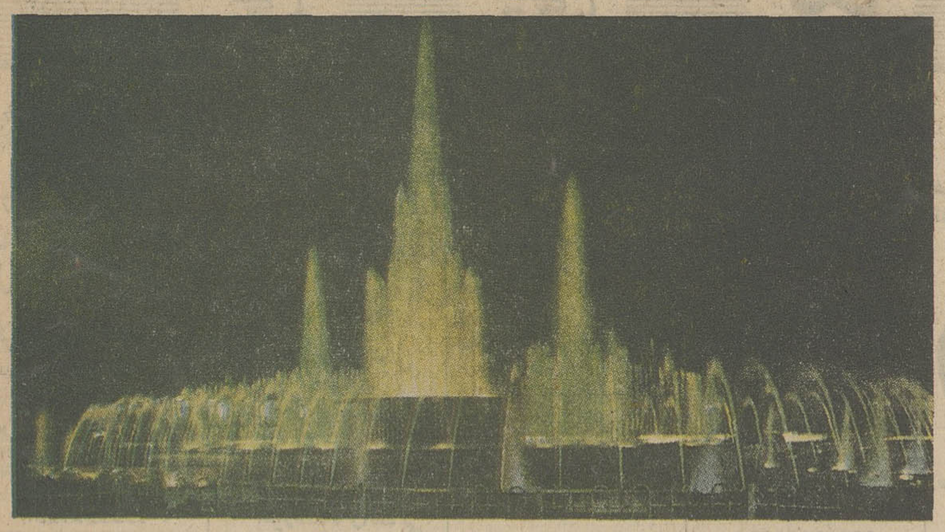

کارگاه فنی حسن وفائی آماده برای فروش وسائل تزئینی‌کلیه میادین ازقبیل انواع واقسام پروژکتور زیرآبی با رنگهای مختلف وفواره‌ها میباشد.

برای‌کسب اطلاع به آدرس: اصفهان ـ پاساژسلطانی ـ حسن وفائی مکاتبه فرمائید. تلفن ۵٤۳۷

وزارت آموزش و پرورش

آگهی ثبت نام

هنرسرای مقدماتی بهبهانی

هنرسرای مقدماتی بهبهانی برای دوره دوساله فوق دیپلم (تکنیسین عالی)در سال تحصیلی ۱۳۵۰ ـ۱۳۴۹ تعدادی داوطلب از بین فارغ‌التحصیلان هنرستان های صنعتی کشور در رشته های فلز کاری، برق،مکانیك اتومبیل، صنایع‌چوبی، صنایع فلزی (ورقکاری، جوشکاری)از طریق مسابقه و مصاحبه می‌پذیرد.

پذیرفته‌شدگان‌درایام تحصیل از هزینه تحصیلی استفاده خواهند نمود و بعد از پایان تحصیلات دوره دوساله هنرسرای مقدماتی بهبهانی و پس‌از کسب مجوز طبق مقررات‌استخدامی کشوری در سازمان تعلیمات فنی و حرفه‌ای وزارت آموزش و پرورش استخدام خواهندشد.

مدارك‌لازم جهت ثبت‌نام

۱ـ فتوکپی دیپلم یاجواز قبولی ششم هنرستان در رشته های فوق‌الذکر.
۲ـ عکس ۳ قطعه
۳ـ رونوشت یافتوکپی شناسنامه ۲ برك
٤ـ فتوکپی معافیت دائم یاخاتمه خدمت ۱ برك (برای داوطلبان مشمول که ترك تحصیل داشته باشند).
۵ـ رسید بانکی بمبلغ ۵۰۰ ریال به حساب جاری شماره ۹۰۰۱۳ بانك ملی ایران شعبه سرپولك چهار راه بوذرجمهری (این مبلغ به هیچ‌عنوان مسترد نخواهدشد.)

ثبت نام جهت‌شرکت در مسابقه ورودی تاتاریخ۵ شهریورماه در هنرسرای مقدماتی بهبهانی واقع در خیابان سیروس ـ چهار راه بوذرجمهری بعمل میاید و امتحانات مسابقه ورودی در روز ۸ شهریور ماه برگزار خواهدشد.

مواد امتحانی‌ریاضیات ،فیزیك، رسم‌فنی خواهدبود.

سازمان تعلیمات فنی‌وحرفه‌ای

۱ـ۳ آ ـ ۱۵۲۳۳

شرکت ملی ذوب

آگهی مناقصه

شرکت ملی ذوب‌آهن ایران ٤قلم شیشه ساده و مشجررا: از طریق مناقصه خریداری مینماید. داوطلبان مایل بشرکت در این مناقصه میتوانند اسناد مناقصه و برك مشخصات را در مقابل پرداخت مبلغ ۵۰ ریال از دبیرخانه قسمت کارپردازی شرکت واقع در خیابان پهلوی نبش خیابان تخت جمشید دریافت نمایند. پیشنهادات باید در پاکت لاك ومهر شده با ذکر جمله مربوط بمناقصه ٤ قلم شیشه ساده و مشجر تاساعت ۹ صبح‌روز ۴۹٫۶۱۰ در مقابل‌اخذرسید بدبیرخانه‌قسمت کارپردازی‌شرکت تحویل شود. پیشنهادات واصله درساعت ۹٫۵ صبح همانروز باز و قرائت‌میشود. حضور پیشنهاد دهنده در جلسه مناقصه آزاد است.

شرکت ملی ذوب‌آهن در رد و قبول یك یاکلیه پیشنهادات مختار است. در صورتیکه برنده اول حاضر بعقد قرارداد نشود سپرده او ضبط واز نفر دوم دعوت میشود. در صورتیکه نفر دوم‌حاضر بعقد قرارداد نشود سپرده وی نیز ضبط خواهد شد. شرکت کننده در مناقصه باید معادل ۵٪ مبلغ پیشنهادی بصورت‌تضمین بانکی بعنوان سپرده شرکت در مناقصه در پاکت جداگانه بپیوست پاکت پیشنهاد ارسال نماید. مدت تحویل در حداقل زمان ممکنه است که بایستی درفرم پیشنهاد ذکر گردد محل تحویل انبار فروشنده در تهران است پیشنهاد دهنده میتواند برای‌هریك از ٤ قلم مورد مناقصه بتنهائی یاتواما پیشنهاد دهدو شرکت ملی ذوب‌آهن نیز میتواند کلیه مورد مناقصه را از یك فروشنده ویا از فروشندگان مختلف خریداری نماید.

سایر شرایط در اسناد مناقصه مندرج است. م‌الف ۵۱٦۰

شرکت ملی ذوب‌آهن ایران

آگهی استخدام

نیروی هوائی شاهنشاهی تعدادی داوطلب‌با شرایط زیر جهت تحصیل در آموزشگاه افسری آجودانی استخدام مینماید:

الف ـ شرایط استخدام و مزایا:

۱ـ تابعیت دولت شاهنشاهی ایران.
۲ـ متدین بیکی از ادیان رسمی کشور.
۳ـ دارابودن گواهینامه ششم دبیرستان (ریاضی، طبیعی، ادبی) واحراز موفقیت در آزمایشات ورودی.
٤ـ سن بین ۱۸ سال تا ۲٤ سال تمام.
۵ـ نداشتن پیشینه بد و معروف نبودن بفساد.
٦ـ داشتن صحت مزاج و تناسب اندام برطبق گواهی بهداری نیروی هوائی و نداشتن کسان تحت تکفل.
۷ـ مدت تحصیل درآموزشگاه حداقل یك سال بوده و دانشجویان در تمام مدت تحصیل شبانه روزی بوده و هزینه زیست وپوشاك آنان بعهده نیروی هوائی می‌باشد و ماهیانه‌مبلغ ۱٦٦۰ ریال نیز دریافت خواهند داشت.
۸ـ داوطلبان پس از خاتمه دوره واحراز موفقیت در آزمایشات به درجه ستوان‌سومی مفتخر وترفیع بعدی آنان برطبق قانون و مقررات استخدام نیروهای مسلح شاهنشاهی خواهد بود.

ب ـ داوطلبان میتوانند برای کسب اطلاعات بیشتر و ثبت‌نام بادردست داشتن عین شناسنامه وفتوکپی دیپلم و ۲۲ قطعه‌عکس ٤×۳ از تاریخ نشر این آگهی تاتامین احتیاجات همه روزه به‌استثنای روزهای پنجشنبه و تعطیل از ساعت ۷ الی ۱۲ به مرکز آموزشهای هوائی واقع‌در جاده تهران‌نو ایستگاه فرودگاه مراجعه نمایند. م‌الف ٤۵۰۲ آ ـ ۳۱۵۸۸ **نیروی هوائی شاهنشاهی**

تبریکات

جناب‌آقای‌منوچهر مدیر کل محترم آموزش‌وپرورش لرستان

انتصاب شایسته آقای جمشید جباری رابریاست آموزش وپرورش‌الیگودرزبه‌آن‌مقام معظم‌تبریك‌میگوئیم

خرم‌آباد لرستان ـ محمدعلی فیض‌اللهی ـ یدالله محمد نژادنیان ـ غلامرضا سلاطی.

جناب بانو دکتر فرخ‌رو پارسای
وزیر محترم آموزش وپرورش

انتصاب بجا وشایسته آقای جمشید جباری را بریاست آموزش وپرورش الیگودرز بآنجناب تبریك میگوئیم.

خرم‌آباد لرستان ـ هرمز زندی ـ صفر منتی

جناب آقای علی محمد ساکی

انتصاب شایسته وبجای آن جناب را بریاست آموزش وپرورش شوشتر تبریك عرض مینماید.

خرم‌آباد لرستان ـ ایرج رستمی

جناب دکتر فرخ‌رو پارسای
وزیرمحترم آموزش وپرورش

انتصاب بجا وشایسته آقای جمشید جباری‌که از فرهنگیان صدیق ولایق است به ریاست آموزش و پرورش الیگودرز به آن جناب تبریك عرض مینماید.

خرم‌آباد لرستان ـ ایرج رستمی

جناب دکتر فرخ‌رو پارسای
وزیرمحترم آموزش وپرورش

انتصاب آقای جمشید جباری که از فرهنگیان شایسته ولایق میباشد بریاست آموزش وپرورش الیگودرز به‌آن جناب تبریك عرض مینماید.

آموزگار ناحیه ٤ تهران ـ اعظم رستمی

با کمال افتخار و خرسندی سالروز

قیام ملی ۲۸ مرداد

روز شکوهمند رستاخیز ملت ایران را به عموم هم وطنان عزیز

تبریک و تهنیت گفته. سعادت و توفیق همگان را در

اجرای منویات رهبر عالیقدر شاهنشاه آریامهر از درگاه

ایزد یگانه مسئلت دارد.

شرکت حمل و نقل بین المللی مرند

کی چی کجا

هرچه لازم دارید از روی حروف الفبا پیدا کنید

ا

آرایش وزیبائی

گیسوی فنسی
تلفن ۶۶۸۳۴ خیابان پهلوی بین چهارراه پهلوی و امیراکرم

موسسه عالی آرایش وزیبائی میك اپ . یوسف آباد محمد رضاشاه ایستگاه ششم چهارراه سعید تلفن ۶۲۲۰۷۳

سالن آرایش آوید
(بهروز)
با سالن مدرن ومجهز آماده پذیرائی از مشتریان محترم می‌باشد .
خیابان پهلوی سه‌راه شاه پاساژ دیبا
تلفن ۶۹۸۳۲

آموزشگاه آرایش واستیتك **ماهدخت**
وابسته بمدارس زیبائی بین‌المللی استیتك میدهد . نارمك تلفن - ۷۹۹۹۴

سالن آرایش هنرمند
مبتکر فن آرایش مردان . شاهرضامقابل دبیرخانه‌دانشگاه تلفن ۶۴۴۸۱

آینه وشمعدان

کریستال مقدم
فروشنده آئینه و شمعدان‌و انواع لوستر با نازلترین قیمت در تهران و شهرستانها. بوذرجمهری نو سه‌راه ری تلفن ۳۵۳۱۵۶

آزمایشگاه

آزمایشگاه البرت
تشخیص طبی آزمایشات بیوشیمی سرولژی- پاراتولژی- تحت نظر متخصصین‌علوم‌میدان ژاله اول شهناز تلفن ۳۰۴۴۹۰

آموزشگاههای فرهنگی

گروه فرهنگی و هنری منتخب صبا
تعلیم خیاطی- عروسك‌سازی کلاه‌سازی گل سازی و سایر کارهای هنری را با جدیدترین متد به شما میاموزد خیابان مزین‌الدوله شماره ۴۴ تلفن ۷۳۷۳۸

مرکز آموزش زبان
وابسته بمرکز آموزش زبانها در لندن)
تعلیم انگلیسی - فرانسه - آلمانی با تلفظ صحیح زیرنظر مربیان خارجی باتوجه باینکه در هر کلاس فقط ۱۶ دانشجو می باشد
پشت سفارت انگلیس خیابان همایون شماره ۶۴ تلفن : ۳۱۲۵۸۶

استخر

استخر خانوادگی البرز
از ساعت ۹ الی ۶ بعدازظهر خیابان پهلوی بالای میدان‌ونك خیابان اردشیر بابکان تلفن ۸۹۲۴۸۳

آهن آلات ساختمانی

فروشگاه اهن حمید
فروشنده انواع اهن‌آلات در سراسر ایران خیابان تهران‌نو ایستگاه فرودگاه تلفن های ۷۵۸۵۸۵ و ۷۵۸۴۲۴

نادر قربانی
فروشنده همه نوع آهن‌آلات ساختمانی و صنعتی تهران اول بازار آهنگرها تلفن ۲۶۰۵۵

فروشگاه اهن
انواع آهن‌آلات درفروشگاه موجود است . تهران‌نوایستگاه پل مقابل بانك ملی تلفن ۷۹۹۵۶ - ۷۹۷۸۴

آموزش رانندگی

آموزشگاه رانندگی دولتخواه
با اتومبیلهای آخرین سیستم در اختیار هنرجویان عزیز میباشد قرارداد تا پایان گواهینامه در کمترین مدت بطور شبانه وحیدیه خیابان ۱۴ متری تلفن ۷۹۵۷۱۴ - ۷۹۶۴۶۶

آموزشگاه رانندگی داریوش
آموزش علمی‌وعملی‌رانندگی بوسیله مربیان‌ورزیده‌واتومبیل های آخرین سیستم - شهباز چهارراه دروازه دولاب ۳۵۰۸۱۸

آموزشگاه رانندگی
دهقانی‌فر
دارنده امتیازآموزش‌رانندگی دانشگاه تهران در محل جدید خود واقع در خیابان‌آیزنهاور- شادمان برای ثبت نام آماده و برای دانشجویان طبق روش گذشته تخفیف کلی قائل‌است. تلفن ۹۵۳۹۴۷

تعلیم رانندگی جم
هنرستان فنی و رانندگی‌جم مرکز اموزش صحیح رانندگی مجهز به‌بهترین وسیله‌آموزش. نواب بین چهارراه رضائی و سالار تلفن ۹۵۳۷۸۹ بهرهنگیان و دانشجویان تخفیف داده میشود .

آموزشگاه رانندگی کالج
تعلیم رانندگی با ماشینهای فولکس - پیکان-آریا وشاهین و مربیان ورزیده سه‌راه امین- حضور اول کوچه‌بهرون (خانقاه) تلفن ۳۵۰۱۷۰

آموزشگاه‌رانندگی‌شاهین
تعلیم با اتومبیلهای فولکس و پیکان آریاوشاهین با مربیان ورزیده . خیابان شهبازایستگاه خاقانی تلفن ۳۵۶۳۰۱

آموزشگاه رانندگی مسروری
مجهز به اتومبیلهای آخرین سیستم و مربیان ورزیده و متخصص . خیابان جیحون چهارراه زاویه تلفن ۹۵۲۰۱۲

آموزشگاه رانندگی آریا
آموزش علمی‌وعملی‌رانندگی بوسیله مربیان ورزیده و اتومبیلهای آخرین سیستم . فرح شمالی جنب‌قنادی ناتالی تلفن ۷۷۱۵۷۹

آموزشگاه رانندگی شهرزادنو
دارای اتومبیلهای آخرین سیستم خیابان شیرو خورشید سریل تلفن ۹۵۲۴۷۹

آموزش ماشین نویسی

آموزشگاه
ماشین نویسی فرح نو
بامتد ده انگشتی فارسی - لاتین نشانی اول خیابان‌شهناز پاساژ خوشقدم .

آموزش موسیقی

کلاس های موسیقی
فشرده ۳ ماهه مخصوص دانشجویان‌ودانش‌اموزان تعلیم ارك الکترونیکی گیتار، آواز، جاز و ساز های مختلف زیر نظر :
عطاءاله خرم
کلاس موزیك
آپولن
شاهرضا خیابان پهلوی تلفن ۶۵۶۱۶

ب

بارکش شهری

شهاب بار
۶۲۰۰۰۰
بارکش شهر وحومه

دروس بار
۸۸۲۵۸۲ - ۸۸۲۷۴۹
بارکش شهر و حومه خیابان دولت

حافظ بار
بارکش شهر و شهرستان
تلفن ۲۲۲۲۰ ۵۷۵۵۳

اتحاد بار
۶۰۱۱۱
بارکش شهر و شهرستان‌ها وانت کامیون - کامیونت اول خیابان آیزنهاور

جرثقیل شهریار
هرمزدی حفر چاه عمیق تعمیرات و نصب موتور پمپ‌خیابان قزوین مقابل لیلاند
تلفن ۹۵۵۸۵۳

جرثقیل ایفل
۹۵۱۹۹۲ - ۷۹۲۲۲۲
برای کارهای تخلیه وبارگیری و کارهای فلز کاری . تهران‌نو ایستگاه منصورآباد .

باربری

بنگاه باربری حافظ
قبول حمل بار به اصفهان شیراز اهواز آبادان خرمشهر و کلیه بنادر جنوب . رزم‌آرا تلفن ۲۸۱۴۷ - ۲۱۴۹۰

شرکت پارس بار
با مسئولیت محدود مقاطعه کار حمل ونقل داخلی ایران دفتر مرکزی خیابان ملت ۳۳۷۲۱۹ باربری خیابان رزم‌آرا اول فرح‌آباد ۲۸۱۲۶ ۳۰۲۸۵۷

شرکت اتو بار عامری
با کامیونهای مجهز محمولات مراجعین را در اسرع وقت و مناسب‌ترین کرایه به تمام نقاط ایران حمل می نماید تلفنها - ۲۴۸۴۲- ۰۵۳۳۲۵- ۲۳۰۳۲

بازرگانی

بازرگانی جلیل کوچکزاده صادرات - واردات - حق العمل‌کاری شعبه زاهدان تلگراف کوچکزاده خیابان بوذرجمهری سرای شمس تلفن ۲۵۲۵۷ - ۵۷۹۹۵

بوتیك

PURPLE
حراج
بوتیك پرپل
(زنانه - مردانه)
باطرحهای انحصاری ادامه دارد
کاخ شمالی خیابان (ابتهاج) شماره ۵۵
تلفن ۴۳۸۹۵

پ

پارك

درباغ
گلستان تهران
مصفاترین گردشگاه خانوادگی
فیلم گذشت بزرك
باشرکت ناصر ملك مطیعی . برنامه‌های کمدی‌وتفریحی، خیمه شب بازی و انواع سرگرمیهای گوناگون برای کودکان شما .
باغ گلستان سه‌راه‌سلسبیل
تلفن ۹۵۸۲۷۶

پرنده

عباس قائمی (نوکلی)
مرکز فروش بهترین نوع گوشت پرنده و ماهی در همه فصل تلفن ۳۳۵۹۹۱

فروشگاه جهان مرغ
مرغ کشته‌خشکه‌پروتخم- مرغ روز میدان ۲۴اسفندمقابل ژاندارمری تلفن ۶۵۷۹۳

موسسه کمالی
نماینده انحصاری کاب در ایران خیابان بهار جنوبی شماره ۱۵۰
تلفن ۷۵۸۴۰۷

فروشگاه مرغ طباطبائی
تولید و پخش کننده مرغ زنده در تهران و شهرستانها . میدان اعدام مقابل بازارچه نو تلفن ۵۰۶۲۶

فروشگاه کاکلی
مرغ پرکنده وزنده،خشکه‌پر و پخش‌تخم‌مرغ وسیله تلفن جوجه کباب ، مرغ و خروس ایرانی، شاه‌چهارراه‌اردیبهشت سوپرکاکلی تلفن ۴۸۷۵۲

موسسه تولیدی مرغ دهکده
مرکز پخش مرغ‌پرکنده‌وزنده تخم مرغ روز جهت شهرستانها سفارش پذیرفته میشود . تهران خیابان خواجه نصیر طوسی . تلفن ۷۶۰۶۱۴

فروشگاه مرغ اسماعیل حصاری
همیشه آماده برای خرید و فروش مرغ بطور عمده . مولوی جنب سعادت تلفن ۵۴۷۲۸

.فروشگاه مرغ‌آمیغی و حصاری
فروشنده مرغ بطور عمده با نازلترین قیمت . مولوی‌نرسیده به بازارچه‌نو ۵۸۳۵۵ شعبه‌میدان رشدیه مرغ رشدیه ۹۵۹۹۶۵

موسسه اکبر حصاری
تولید و پخش کننده مرغ زنده در تهران و شهرستانها مولوی ایستگاه باغ فردوس تلفن‌های ۲۱۵۶۸ - ۵۳۶۳۲

فروشگاه مرغ‌میدان
فروشنده مرغ کشته و زنده با نازلترین قیمت . چهارراه مولوی میدان امین‌السلطان‌تلفن ۵۲۴۸۲

پوشاك زنانه وبچه گانه

پوشاك یوسفی
تولید کننده انواع پارچه و لباس آرتشی خیابان سپه مقابل مسجد محد. تلفن۴۵۳۷۲

پرده

فروشگاه پرده نادری
با آخرین مدلهای مد روز زیرنظر بهترین متخصص مجرب در اسرع وقت . سعدی چهارراه سید علی تلفن ۳۰۵۲۲۵

پلاستیك

شرکت تولیدی‌تهران
پلاستیك با مسئولیت محدود تولید انواع و اقسام اسباب‌بازی و ظروف. سفارشات قبول‌میشود. میدان کشتارگاه خیابان ۱۳ متری جنگل بلاك ۸۵ تلفن ۵۳۴۹۳

شرکت سهامی جنرال پلاستیك
اولین وبزرگترین کارخانه سازنده پلاستوفوم در ایران و خاورمیانه پلاستوفوم بهترین نوع عایق برای‌سرد خانه و انواع مختلف آکویستیك. تهران‌نوشماره ۴۷۴ تلفن ۷۹۱۶۸۲

ت

تعمیر اتومبیل

تعمیرگاه شماره ۱۰ پیکان تعمیر و فروش لوازم یدکی پیکان جاده قدیم شمیران‌مقابل وزارت بهداری تلفن ۷۶۰۰۱۴- ۷۱۹۶۴

تعمیرگاه دقت
مخصوص اتومبیلهای‌امریکائی و کادیلاك سی‌متری نظام چهارراه حشمت‌الدوله تلفن - ۹۰۳۷۵

تعمیرگاه ترك پور
تعمیر تمام قسمتهای‌موردنیاز اتومبیل تهران‌پارس نرسیده به پمپ‌بنزین تلفن ۷۸۱۸۸۷

تعمیرگاه پژو
خیابان قزوین چهارراه‌عباسی پلاك ۶۹۹ تلفنهای ۹۵۰۱۰۴- ۹۵۰۷۶۰

اتوبان سرویس
تعمیرگاه مجازشماره ۲ ولو
زیرنظر : هاکوپ سعدی‌شمالی کوچه‌دیبا
تلفن ۳۳۱۷۱۱

تعمیرگاه پارس
نمایندگی مجاز شماره ۱۸ فولکس‌واگن و تعمیرگاه مخصوص اتومبیلهای بنزدیزل و بنزینی خیابان مخصوص مقابل بیمارستان لقمان‌الدوله ادهم تلفن ۹۵۳۷۰۳- ۹۵۹۶۹۲

تعمیرگاه مجازشماره ۴
ژیان وپژو
شهباز انتهای خیابان غیاثی جنب‌بانك‌صادرات تلفن ۳۵۵۶۳۸

تعمیرگاه فولکس‌واگن
«بنیاد»
خیابان گرگان ایستگاه روشنائی زیر نظر متخصصین فن با۱۲سال سابقه علی پناه سلطانی تلفن ۷۴۵۹۲

تعمیرگاه نمونه ۵ جاز شماره ۱۱
آریا و شاهین - سرویس مینی ماینر جاده قدیم شمیران ضرابخانه تلفن ۷۷۲۰۵۳

تعمیرگاه مجاز ۸
فولکس‌واگن مجهز بتمام وسایل تعمیرات خیابان ایرانمهر - روبروی پارك خیام- سرویس ایرانمهر تلفن۷۵۷۵۵۶

تعمیرگاه فولکس‌واگن
تعمیر ماشین‌های سواری و بنزینی مقابل کوك کولاخیابان فرح‌آباد تلفن ۷۹۳۳۸۱

تعمیرگاه ایران میکانیك
تعمیرگاه شماره ۹ مجاز فیات مجهز بدستگاه میزان فرمان کارگاه میکانیکی - صافکاری‌نقاشی‌ودوزی‌و باطری‌سازی. فرح‌آباد ژاله مقابل بیمارستان نیروی هوائی تلفن ۷۹۱۱۶۸

فروشگاه و تعمیرگاه مجاز **شماره ۱۸ پیکان**
خیابان شهناز بین فوزیه و ژاله تلفن ۷۵۷۸۵۵

نمایندگی شماره۱۴ فولکس‌واگن
تعمیرگاه - توقفگاه-سرویس فروشنده لوازم یدکی فولکس واگن و خریدوفروش اتومبیل. شهباز ایستگاه ناصری تلفن ۳۵۳۳۵۴

تعمیرگاه مجازشماره۲۶ فولکس‌واگن فقط تعمیر فولکس‌واگن‌جاده‌شمیران سیدخندان‌تلفن ۷۷۰۳۰۴

اتوسرویس و فروشگاه شهره
سرویس هر نوع اتومبیل و تعویض روغن‌موتور - بین‌میدان شاهپور و فرهنك مقابل وزیر دفتر تلفن ۲۱۰۲۵

اتوسرویس و تعمیرگاه ساحل
تعمیر همه نوع اتومبیل‌سی‌متری روبروی روبروی شیبانی تلفن ۹۵۳۷۸۳

تعمیرلوازم برقی

تعمیرگاه رادیوتلویزیون
تعمیرکننده همه نوع رادیو تلویزیون دراسرع‌وقت‌چهارراه شاه خیابان کاخ تلفن ۶۷۸۷۳

موسسه برق‌تلفن‌شاکری
همه نوع سیم کشی‌ساختمان و نصب اف‌اف دربازکن برقی نارمك خیابان سمنگان چهل دستگاه الکتریکی شاکری تلفن ۷۹۶۱۲۳

تعمیرگاه وهاب
تعمیر تلویزیون وسایر دستگاه های الکترونیکی . شاهپور بیمارستان رازی کوچه زاهدی شماره ۱+۱ تلفن ۵۳۶۷۳

الکتریکی باستان
فروشنده انواع لوازم‌الکتریکی و سیم‌کشی ساختمان وتزئینات مجالس . شهباز ایستگاه‌ناصری تلفن ۳۵۵۴۲۳

کارگاه و تعمیرگاه رستم‌زاده
تعمیر انواع بخاری‌ورادیاتور سی‌متری مقابل پمپ‌بنزین‌لشکر تلفن ۵۲۰۲۱

تزئین مجالس جشن

الکتریکی البرز
برادران ملتی سیم کشی مقاطعه‌کاری ساختمان فروش لوازم برقی تهران‌نو سیمتری مقابل باغ چائچی تلفن ۷۹۵۴۵۰

الکتریکی
نورجهان
متخصص تزئینات مجالس و جشن‌ها . شهباز بالاتر ازآتش نشانی تلفن ۳۵۵۱۲۱

الکتریکی نورهاشمی
مجهزترین موسسه تزئینات‌الکتریکی‌وظروف کرایه در ایران . شهباز جنب میدان خراسان تلفن ۳۵۵۰۶۵ - ۳۵۵۵۶۴

تعمیر ونصب یخچال وکولر وآبگرمکن

فروشگاه‌تاسیسات‌شوفاژ کاوه
دیك - مشعل -رادیاتور نصب و نگهداری شوفاژ و لوازمات آب رسانی ساختمان تلفن ۷۷۳۴۴۸

الکتریکی ماه قاسمی
تعمیر و نصب کولر وکانال‌کشی و تزئینات مجالس‌وجشنها چهارراه سرچشمه نبش میدان تلفن ۳۰۱۲۳۳

الکتروتونی‌وارز
نصب و تعمیرات کولر تاسیسات شوفاژ و تهویه تهران‌نو ایستگاه دفتر مقابل وزارت راه ۷۹۵۵۳۵

جنرال سرویس
تعمیر انواع یخچال و سرویس‌و نصب کولرآبی‌وگازی و لوله بازکنی فاضل آب - تلفن ۷۹۳۰۵۷

تکنیك میرهادی
عامل نصب و تعمیرگاه مجاز شماره ۱۱۸ ارج فروش قطعات یدکی محصولات ارج خیابان گرگان چهارراه معینه مقابل مسجدبنی‌هاشمی تلفن ۷۵۵۷۳۱

سرویس تلویزیون منوچهری
تعمیر همه نوع رادیو و تلویزیون ، تهران‌نو ایستگاه مسجد شماره۹۷۱تلفن ۷۹۳۰۸۰

کارگاه فنی عسکری
نصب کولر و سرویس آبگرمکن و کانال کشی ساختمان در اسرع وقت .فرح شمالی ایستگاه بی‌سیم تلفن ۷۷۵۵۷۴

پارس نو
نصب دستگاه شوفاژ وتهویه هوا - شمیران چهارراه قصر شماره ۱۰۰۲ تلفن ۷۶۱۷۴۰

تکنیسین آریا
سرویس و نصب کولر و ابگرمکن وکانال کشی‌ساختمان با اسلوب فنی بقیمت کرخانه های مربوطه میدان ثریا اول خیابان‌شاه‌صفی بلاك ۱۹- ۲۱ تلفن ۷۶۴۶۰۸

تعمیرگاه کیانوس
سرویس یخچال کولر گازی و ابی ماشین‌های لباسشوئی‌در اسرع وقت . قوام‌السلطنه‌پاساژ نوبهار تلفن ۳۱۳۶۳۹

تعمیرگاه یخچال اردشیر
خیابان قدیم شمیران سه‌راه تخت‌جمشید مقابل خواجه‌نصیر طوسی شماره ۲۴۲تلفن۷۳۳۶۰

تلویزیون سرویس فضا
تعمیر کننده تلویزیونهای اروپائی و آمریکائی و ژاپنی و کلیه لوازم‌الکترونیك . جاده شمیران کوروش تلفن۷۷۵۳۰۸

تکمه‌سازی

کارخانه ثمر
مجهزترین و اولین کارخانه سازنده تکمه‌های اونیمورم ، تکمه سردست و جا کلیدی و نشانهای ارتشی . نارمك‌خیابان ۴۶ متری شماره ۲۲۲ تلفن ۷۹۳۹۶۹

تابلو

نئون

انصاری
۷۶۴۶۸۱

تابلوسازی کارون
سازنده تابلو های نئون و پلاستیك دراسرع‌وقت‌سلسبیل روبروی سینما کارون پاساژ جاویدتلفن ۹۵۵۸۷۲

شرکت‌رهبر
کارخانه سازنده تابلو های پلاستیك نئون و تبلیغاتی تلفن ۶۴۰۶۸

سیلور
نئون پلاستیك
تلفن ۹۶۰۷۷۴

تریکو

بافندگی مرتاضی (تریکو عقاب)
انواع پارچه های نایلون از هرنوع و انواع‌تریکوزنانه‌مردانه بچه گانه و همه نوع پیراهنهای آرو بازار سلطانی پلاك ۲۴و۲۲ تلفنهای ۵۱۷۶۴ و ۳۵۲۳۰۳ کارخانه

تریکوباقری
تولید کننده وفروشنده‌انواع تریکو در طرحهای مختلف . بازار جعفری طبقه دوم شماره۲۲ تلفن ۵۷۰۵۳

فروشگاه کیوان
همه نوع تریکو و لوازم لوکس سعدی شمالی مقابل مسجد قائم تلفن ۳۳۷۴۳۹

فروشنده پیدایس
انواع تریکو زمستانی و تابستانی همه نوع پرده‌ئی و لباسی و زیرپوش زنانه ومردانه بازار سلطانی ۲۴۳۵۶ کارخانه ۲۹۷۰۲

تصفیه آب

IRANSAF
شرکت ایران صاف
(آب صاف)
تهیه کننده دستگاههای تصفیه اب . لوازم استخر. وارد کننده الکتروپمپ‌های معروف (مارلو) ساخت امریکا جهت مصارف کشاورزی و صنعتی بلوار خیابان میکده‌جنوبی‌سازمان اب شماره ۷۰ تلفن ۳- ۶۲۸۱۲۱

ج

جوراب

موسسه تولیدی احمد افشار
جوراب زنانه و مردانه بعد روز باسدار ایبکا کالکه زرین مرکز بخش تهران بازار سرای توکل تلفن ۵۴۹۸۱

چ

چای

چای کیسه معطر (ریجویز)
Ridgways TEA
EARL GREY BLEND
Imported English
NET WT. 2¼ grams
BLENDED & PACKED BY RIDGWAYS LTD. LONDON ENGLAND
بسته‌بندی شده در لندن نماینده انحصاری در ایران عرب‌زادگان . تهران تیمچه قیصریه بازار تلفن ۲۳۴۶۴

چای نرگس
بهترین وعالی ترین‌چای دربسته‌بندی های‌مختلف بازار سرای عزیزیان پلاك ۳۸- ۵۷۷۰۹

چای
یکتا
باعطر وطعم عالی
در بسته بندیهای‌مختلف بازار سرای عزیزیان تلفن ۲۱۵۴۳ - قنادیان

چای زمانی
چای زمانی با عطر و طعم عالی چای زمانی خستگی را برطرف میکند
چای زمانی‌راازنزدیکترین مغازه‌ابتیاع‌فرمائید . بازار سرای صلحی تلفن ۲۷۴۱۴

چای آسیاب

چای اسیاب
معطر ونشاط بخش

چای کبوترنشان

چای کبوتر نشان از بهترین‌چایهای‌هندوستان وایران تهیه شده تلفن ۲۲۷۷۶

پخش چای
تلفنی
استرلیزه شده
خلیل حمیدیا
۲۴۹۳۱
سفارش از یك کیلوببالا پذیرفته و ر محل تحویل داده میشود .

چلوکباب

سالن چلوکبابی‌فردوسی
مطبوع ترین چلوکباب چلو خورشت- چلومرغ وسالن پذیرائی خانوادگی فردوسی شمالی مقابل خیابان کوشك تلفن ۳۱۲۸۶۴

سالن غذاخوری نوین
ازمشتریان محترم باعالیترین غذا که با روغن حیوانی تهیه میشود پذیرائی مینماید . خیام‌بازار پاچنار مقابل مدرسه شیخ‌عبدالحسین .تلفن ۲۹۹۲۶

چلوکباب سپهر پور
مطبوعترین غذا را در محیطی آرام صرف فرمائید - میدان۲۵ شهریور تلفن ۷۶۴۵۸۸

چلوکبابی کاظمی‌پور
چلوکباب برك و کوبیده و چلومرغ چلوخورشت باقلاپلو . با سالن پذیرائی خانوادگی تهران‌نو بالای پل نرسیده به ایستگاه مدرسه ۷۹۱۳۸۴ روز های تعطیل از ۸٫۵ صبح غذا آماده است .

سالن چلوکبابی ناصری
مطبوعترین چلو کباب برك و کوبیده . قورمه سبزی . قیمه بادمجان و مرغ با سالن‌پذیرائی خانوادگی‌خیابان شهبازایستگاه ناصری تلفن ۳۵۶۱۶۵ روزهای تعطیل غذا آماده است

سالن چلوکباب بلوار
بامحیطی آرام و مطبوعترین چلوکباب مجهز به وسایل بهداشتی چهارراه سیروس‌اول بوذرجمهری تلفن ۳۵۳۹۱۹

چلوکبابی فرصت دارای سالن برای جشنها و مطبوع‌ترین غذا را دراختیار مشتریان عزیز قرار میدهد. رودکی‌شمالی نبش فرصت تلفن : ۹۵۶۵۳۷ و۹۵۳۵۱۹

چلوکبابی کمال‌نو
مطبوعترین چلو کباب را در سالن کمال‌صرف‌نمائید .تهران نو جنب لباس شوئی برف سالن کمال صرف‌نمائید.تهران تلفن ۷۹۱۲۷۱

چلوکبابی برادران گلپایگانی
چلوکباب برك و کوبیده جوجه کباب و انواع خورش‌ها با سالن پذیرائی خانوادگی . روزهای تعطیل غذا آماده‌است. تهران‌نو جنب پارس‌لوستر - ۷۹۱۹۷۱

خ

خشکبار

آجیل‌فردسانترال
بهترین نوع آجیل وپسته کادونی را تهیه و باده درصد تخفیف در اختیار شما قرار میدهد . میدان۲۴اسفندجنب سینما سانترال تلفن ۶۱۳۲۱۶

خشکبار
فردشاهرضا
اولین تهیه کننده آجیل گرم و پسته کادوئی در ایران شاهرضا چهار راه پهلوی تلفن ۴۰۸۰۲

خشکبار آپادانا
عالیترین نوع آجیل گرم و پسته کادوئی را ازاین محل خریداری نمائید جاده قدیم شمیران ایستگاه داودیه تلفن ۷۷۵۸۴۹

خواربار

فروسگاه وطن
فروشنده خواربار - بخش مرغ و تخم مرغ روز - مرغ منجمد جهت شهرستانها‌چهارراه سید علی مقابل موسچهری‌تلفن ۳۳۳۶۵۰

فروشنده لطفی
فروشنده انواع خواربار و لبنیات و خشکبار آذربایجان جنب بیمارستان اقبال تلفن ۹۵۸۲۶۹

لبنیات مروت
عرضه کننده پنیر لیقوان بلغار تبریز - کره شوسته تهران - ماست و شیر تازه چرخ نشده پهلوی کوچه بیمارستان وزیری شماره ۲۱ تلفن ۶۸۸۳۹

خشك شوئی

خشك‌شوئی سعدی اکسپرس
رنگرزی با متد جدیدشستشوی انواع جیر - پلیسه‌های آخرین مدل میدان‌بهارستان ضلع‌غربی اکباتان تلفن ۳۰۳۲۰۴

خشك‌شوئی لرد
البسه شمارا از منزل یامحل کار با سرویس مجانی تحویل گرفته روز بعد در محل‌تحویل میدهد تلفن ۹۵۰۸۸۵_۹۶۲۳۸۱

خشك‌شوئی بهار اکسپرس
رفوگری - رنگرزی -پلیسه شستشوی جیر . بهارستان مقابل کلانتری ۹ تلفن ۳۳۸۱۲۷

خوراك دام

فروشگاه قانع
بورس دانه‌های مرغی و علوفه‌خیابان‌صاحب‌جمع تلفن ۵۱۲۲۵

خدمات اجتماعی

کاریاب
قابل توجه کارفرمایان‌و مدیران محترم‌موسسات
شرکت کاریاب فقط با یك تلفن مشاورامور استخدامی شما قرار گرفته ، کارمند و متخصص و کارگر ورزیده‌مورد نیاز شما را بدون دریافت کارمزد در اسرع وقت معرفی مینماید . تلفن ۴۱۹۲۴

د

دامپزشکی

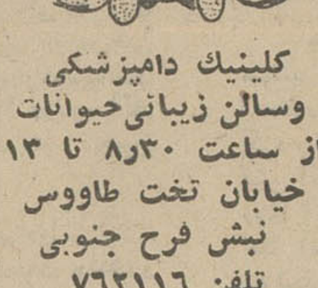

کلینیك دامپزشکی وسالن زیبائی حیوانات از ساعت ۸٫۳۰ تا ۱۳ خیابان تخت طاووس نبش فرح جنوبی تلفن ۷۶۲۱۱۶

دوزندگی

خیاطی ایفا ناصر خلیج سه‌راه شاه پاساژ دیباآپارتمان شماره ۶ تلفن ۴۰۶۸۶

خیاطی لرد
دوزنده انواع لباسهای زنانه و مردانه با مدلهای روز . شاهرضا چهارراه کالج جنب پلیس تهران تلفن ۴۰۹۷۰

درو پنجره ساختمانی

آهنگری اشتری
سازنده و تولید کننده‌انواع درب وپنجره ، قفسه، ویترین اسکلت فلزی . خیابان هاشمی چهارراه جیحون مقابل گرمابه عدالت تلفن ۹۵۰۱۳۰

کارگاه فنی جهرمی
سازنده انواع درب و پنجره پروفیل . ساخته شده کیلوئی ۶٫۳۰ ریال . شهرری خیابان روشن شماره ۲۷ تلفن۵۹۴۰۳

کارگاه فنی میرزائی
سازنده در و پنجره پروفیلی و لوله‌کشی . خزانه فرح‌آباد فلکه سوم‌تلفن ۵۳۷۷۳_۲۱۵۸۳

دفاتراسناد رسمی وازدواج

دفتر اسناد رسمی شماره ۲۱۱
تهران گواهی امضا ، سر- دفتر حسین افشار شاهرضا پیچ شمیران تلفن ۷۵۵۹۱۵

دفتر اسناد رسمی شماره ۴۳۰ سردفتر علی پورمیرزا . خیابان کندی مقابل شرکت تعاونی تاکسیرانی تلفن ۹۵۴۷۹۹

دفتر اسناد رسمی درجه اول ۳ شهرری ازدواج شماره ۱۶ و گواهی امضا بسردفتری محمد تقی صرافان . شهرری میدان پهلوی تلفن ۵۹۵۵۹

دکوراسیون وتزئینات

ایران تزئین
کاغذ دیواری‌تمام استیل‌قابل شستشو ساخت انگلستان مدل ۱۹۷۰ متر مربع ۱۰ الی ۵۰ ریال تلفن ۷۷۲۹۱۳

دکوراسیون جمشید
تزئین باغ و حیاط - دکور سازی - پاسیو - مجسمه وبار سیدخندان‌خیابان مطهری‌شماره ۱۲+۱ تلفن ۷۷۱۳۵۰

شرکت تجلی‌بامسئولیت محدود
سازنده انواع پرده کرکره آمریکائی در ایران . خیابان خیام شماره ۵۰۷ تلفن ۵۳۸۵۰

تزئینات ونوس
پرده کرکره- کاغذدیواری، موکت در بازکن برقی .سعدی شمالی شماره ۳۶۲ ساختمان بنی‌هاشمی طبقه آخر ۳۰۵۱۲۳

NEGAH
دکوراتور منزل - موسسه
فروشگاه شما با بهترین شرایط
شرکت نگاه تلفن ۷۶۰۱۳۷

تزئینات مارلیك
کف‌پوش پرده‌کرکره کاغذ دیواری . امیریه جنب منیریه تلفن ۵۷۵۷۸

ایران لئوم
کف‌پوش یکپارچه پلاستیکی تایل قطعه- کاغذ دیواری تلفن - ۳۱۰۵۴۳

تزئینات اورانوس پرده کرکره، پرده‌پارچه‌ای، کاغذ دیواری، کف پوش لاله‌زار نو جنب سینما کریستال تلفن ۳۳۱۹۷۰

شرکت طبیبی
نمایندگی کاغذ دیواری پینالیترای فرانسه خیابان‌امیر- کبیر شماره ۲۰تلفن۳۳۴۱۷۷- ۳۳۷۱۸۳

اطلاعیه پخش آگوستیك کارآمد
کاغذ دیواری‌های ساده و محملی انگلیسی آکوستیك‌های تزئینی و سرامیك های ضد اسید خارجی وارد شد . فردوسی کوچه طبس‌پاساژ ۱۱۰پختر آکوستیك تلفن ۳۳۸۳۱۵

ر

رادیو

رادیو اتومبیل سواری- باری-اتوبوس مرکز فروش ونصب رادیو شایان
پشت شهرداری‌تلفن۳۰۵۰۴۶

رنگ ساختمان واتومبیل

فروشگاه خوزستان
بهترین رنك خارجی وایرانی رنك دیروپ ایران . تهران‌نو ایستگاه وحیدیه تلفن ۷۹۴۰۳۳

س

ساختمان

برای ساختمان شما
رحمانی
خاك برداری زمین توسط بولدوزر ولودرو کمیون‌دراسرع وقت تلفن های۷۵۳۹۲_۷۴۹۷۶

شرکت طرح وساختمان
طرح و اجرای ساختمانهای بتون آرمه بتون پیش ساخته و پیش‌فشرده سقفهای بتون سقف خیابان فیشرآباد سوسن‌شماره ۲ تلفن ۴۰۹۵۶

دفتر ساختمانی زنجانی
کلیه کارهای ساختمانی و نقاشی پذیرفته میشود خیابان شهناز بلاك ۳۸۴ تلفن۳۰۶۵۳۰

کی چی کجا ؟ کی چی کجا ؟ کی چی کجا ؟ کی چی کجا ؟ کی چی کجا ؟ کی چی کجا ؟

ش

شیشه

کالای شیشه مهدی احمدیان
نصب شیشه ساختمانی نقدو اقساط گلوبندک جنب تیمچه تقی‌زاده تلفن ۵۵۱۰۷

بورس شیشه اسلامی
فروشنده انواع شیشه الوان و درهای سی کوری . جاده شمیران بین‌ایستگاه پرورشگاه و مینا تلفن ۷۷۴۴۷۹

شیشه برادران‌شرقی
انواع واقسام شیشه های ساختمانی و آئینه نقد واقساط. تلفن ۳۳۶۶۱۱

ص

صنایع چاپ

صنایع چاپ ایران
SANAYE CHAPE IRAN

گراور سازی لاله وصنایع چاپ ایران تحت نظر حبیب‌اله اسفهبدی خیابان آذربایجان تلفن ۹۵۹۰۱۲

ط

طلا - جواهر - نقره

گهر آبی
فیروزه خراسان عرضه کننده فیروزه های اصیل ایرانی خیابان شاه ساختمان آلومینیم طبقه ۶ تلفن ۶۴۲۷۸

خریدار نقره
هرنوع اشیانقره ساخته شده کهنه یا ازمدل افتاده برای فروش یا تعویض با مدل جدید خریداری‌میشود. لاله‌زار مقابل سینما ایران هاشم نقره چی تلفن ۳۳۵۲۴۶

فروشگاه‌شکراله‌جواهری
طلاجات سبک قدیم تضمین شده سفارشات پذیرفته میشود. خیابان فردوسی پاساژ افشار تلفن ۳۰۵۵۴۹

شرکت آریاطلا
مرکز پخش مرغوب ترین اجناس فیروزه وطلاجات ایران‌تهران بازار - اول خیابان ناصر خسرو طبقه فوقانی تلفن ۵۵ ۵۵۱

ع

عکاسی

عکاسی مهتاب
پرتره ، عکسبرداری . فیلم برداری از محالس بدوربین‌های مدرن میدان بهارستان اول شاه‌آباد تلفن ۳۳۸۸۷۶

عینک

عینک‌سازی فیروز
با ۳۲ سال سابقه کارو متخصص درجه اول در اپتیک نمایندگی شیشه های زایس و رودن اشتوک آلمان بهترین عینکهای طبی و آفتابی در جدیدترین مدلها خیابان حافظ بالای بهداری ارتش تلفن ۶۰۳۷۶

ف

فتوکپی - پلی‌کپی

موسسه ایران تایپ
تحریر . صحافی . فتوکپی. پلی‌کپی . شاهرضا مقابل درب خروجی دانشگاه
تلفن ۶۱۳۸۳۷

اوزال پرینت
چاپ نقشه - فتوکپی - پلی‌کپی با قیمت مناسب مجهز به سرویس موتوری‌اول‌امیرآباد شماره ۲۷ طبقه دوم تلفن - ۶۸۱۸۵

فرش

فرش‌دیانت
فروشنده‌همه نوع قالی‌کرمان کاشان - تبریز - رفوگری و شستشوی فرش در اسرع وقت شهناز ایستگاه رسومات تلفن ۳۱۱۴۶۵

فرش جهان
انواع فرش کاشان- کرمان مشهد - سبزوار معاوضه فرش نو و کهنه گرگان ایستگاه کاشیهاشماره ۹۵۰ تلفن ۷۴۵۹۰

فرش ترمه
انواع فرش قم و فرشهای کهنه با سهلترین شرایط خریداریم بوذرجمهری‌نونرسیده به سه‌راه ری تلفن ۳۵۰۶۰۳

فروشگاه اتومبیل

نمایشگاه اتومبیل
نماینده رسمی فروش‌آریاو شاهین جیپ امیریه مقابل بیمارستان اخوان تلفن ۴۸۸۳۷

لوازم یدکی اتومبیل فرد
نماینده رسمی آریا وشاهین انواع لوازم یدکی میدان‌قزوین تلفن ۹۵۵۰۰۴

نمایشگاه اتومبیل ۴۴۴
نماینده فروش‌آریا و شاهین جیپ خرید و فروش اتومبیل های دست دوم با سهلترین شرایط . تلفن ۷۵۷۴۴۹

نمایشگاه اتومبیل حاجی عابد
برای خرید و فروش هرنوع اتومبیل به نمایشگاه حاجی‌عابد مراجعه فرمائید . فرح‌آبادجنب حجت تلفن ۷۶۳۲۸۱

فروشگاه اتومبیل‌تهرانی
دارای انواع اتومبیل های سواری برای خرید و فروش. خیابان حافظ‌بالاتر ازآتش‌نشانی تلفن ۶۴۱۰۵

نمایشگاه و فروشگاه اتومبیل کبیر
عرضه کننده انواع اتومبیل های نوودست‌دوم بوذرجمهری‌نو جنب اداره برق تلفن ۳۵۳۱۲۰ ۳۵۳۰۸۳

بنگاه اتحاد
معاملات کامیون خیابان قزوین مقابل سیما کیهان شماره ۸۱۳ تلفن ۹۵۸۱۴۰

فروشگاه اتومبیل پیکان
نو و دست دوم . شهناز ایستگاه‌رسومات تلفن ۳۰۱۴۸۷

فروشگاه و نمایشگاه اتومبیل تاج
نمایندگی اتومبیل ژیان
وفروشنده‌اتومبیل‌های دست دوم قلهک تلفن ۸۶۳۹۷

فروشگاه اتومبیل مولن‌روژ
دارای بهترین اتومبیل های بنز - پیکان - اپل - فولکس شاهرضا ایستگاه آسیاب تلفن ۷۵۶۵۵۱

نمایشگاه اتومبیل افشار
انواع اتومبیل‌ها آخرین‌سیستم ژاله ابتدای فرح‌آباد بهداری برق تلفن ۳۳۷۷۰۵

فیلترسازی

شرکت تولیدی فیلتر سازی «ام. ام. ای»
تهران امیرکبیر پاساژ صدقی‌نژاد کارخانه فرح‌اباد سیلو مقابل‌دبستان شهاب‌تلفن ۳۳۲۶۵۴ ۵۴۳۳۸

ق

قنادی

قنادی میترا
عالیترین شیرینی‌جات‌ایرانی و فرنگی سفارش برای جشن‌ها پذیرفته میشود. خیابان هدایت سه‌راه سپهسالار مقابل عینک‌سازی بینا تلفن ۳۳۶۹۵۶

قنادی آذربایجان
بهترین نوع شیرینی‌دانمارکی آلمانی - مشهدی-بادامی‌لطیفه- زولبیا- تروخشک انواع کیک تولد و محلی جهت جشنها و بستنی میوه موجود است بوذرجمهری جنب مسجد شاه تلفن ۲۴۲۹۰ (موفر تبریزی)

قنادی میهن
انواع شیرینیجات تر و خشک و کیک عروسی و تولدرا از قنادی میهن ابتیاع فرمائید. امیریه اول منیریه تلفن ۴۰۰۴۷

کافه قنادی نمونه
بهترین شیرینیجات تر و خشک بستنی ایرانی و خارجی و آبمیوه سرپل تجریش مقابل سینما آستارا تلفن ۸۵۰۱۶۴

کافه قنادی حقیقت
سازنده انواع شیرینی و بستنی پسته‌ائی . چهارراه ملک جنب مسجد مظهری تلفن ۲۹۵۴۷

قالب سازی

کارگاه فنی و قالب سازی پلاستیک
سازنده انواع پلاستیک در سراسر ایران خیابان مولوی بازارچه سعادت تلفن ۵۴۸۲۸ - ۷۹۳۵۷۱

کارخانه پارس تراش کریستال
تراش فلزات و قالب سازی خیابان فرح‌آباد ژاله مقابل سینمای‌پاسارگاد تلفن:۷۹۱۶۶۳- ۷۹۳۶۶۴

قاب سازی

ک

کتاب

مطبوعاتی افشین
بورس کتاب ولوازم‌التحریر فتوکپی در ۲ دقیقه . شاهرضا بین پل چوبی و گرگان تلفن ۷۵۴۸۷

کرایه اتومبیل

کرایه اتومبیل هرتس
اتومبیل با راننده و بدون راننده در ۲۴ ساعت شبانه‌روز آماده است. تخت‌جمشید‌شماره ۱۳۰ تلفن ۸-۴۷۱۳۴

خاور تاکسی
اتومبیلهای کرایه با راننده و بدون راننده . فرح جنوبی خیابان منصور تلفن - ۷۳۳۲۵

کرایه اتومبیل جهان‌نو
مجهز به اتومبیلهای آخرین مدل سواری باراننده و بدون راننده در مدت ۲۴ساعت شبانه روز سیمتری چهارراه حشمت - الدوله تلفن ۶۷۱۲۷

بلوار تاکسی‌سرویس
اتومبیلهای تشریفاتی باراننده وبدون‌راننده داخل و خارج تهران تلفن ۶۰۶۱۴

کیف و کفش زنانه

کیف منصور
جدیدترین‌مدلهای کیف‌زنانه در زیباترین رنگهای روزخیابان شاه چهارراه یوسف‌آباد تلفن ۴۴۴۳۵

فروشگاه کفش و کیف میرزائیگیان
فروشنده انواع کفش و کیف در ایران چهلمتری کریمخان زند تلفن ۶۲۴۶۴۵

کفش پروین
از جدیدترین مدل کفش دست‌دوز این فروشگاه دیدن فرمائید . خیابان امیریه جنب پل امیربهادر تلفن ۵۳۱۳۳

کیف و کفش خرقه
از مدلهای حالی و جدید کیف و کفش این فروشگاه دیدن نمائید . باغ سپهسالار تلفن ۳۳۶۶۷۸

نمایشگاه کفش هنگامه
زیباترین کیف و کفش‌زنانه مردانه بچه گانه در فروشگاه هنگامه امیریه‌ایستگاه‌قلعه‌وزیر تلفن ۵۲۱۰۷

کرایه ظرف

ظروف کرایه جعفری
شمیران ابتدای جاده پهلوی

گ

گل و پرورش گل

همیشه بهار
معطرترین گلها و نهال‌هارا در همیشه بهاربجوئید . امیریه چهارراه معزالسلطان تلفن ۵۵۲۴۴

ل

لوازم اتومبیل

احمدیان
فروشنده لوازم اتومبیل اول چهل متری نواب جنب نشاط تلفن: ۹۵۲۰۹۹

فروشگاه کار و توسس
انواع لاستیک بی‌اف‌گودریچ خیابان ملت پاساژ مهدوی نمایندگی لاستیک‌بی‌اف‌گودریچ تلفن ۳۳۶۸۶۹ و ۳۳۶۸۲۸

شرکت بازرگانی تسمه
با مسئولیت محدودوارد کننده تسمه ماشین‌آلات و کارخانجات ساخت مولر آلمان اول سعدی پشت بانک بازرگانی تلفن ۳۰۳۴۳۰

ORIGINAL ERSATZTEILE

جهان فولکس روشن
کلیه لوازم اصلی فولکس- واگن با ۳۷ درصد تخفیف خیابان ملت مقابل پاساژ اعظم تلفن ۳۰۵۴۸۸

واکس مرمر

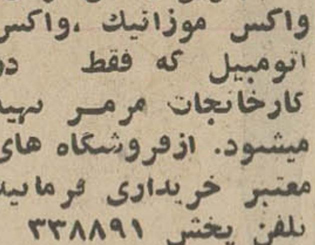

بهترین واکس فوری، واکس موزائیک ،واکس اتومبیل که فقط در کارخانجات مرمر تهیه میشود. ازفروشگاه های معتبر خریداری فرمائید تلفن پخش ۳۳۸۸۹۱

کارخانه سپرسازی‌ایران
تنها کارخانه کوروم سقف درایران سپرسازی ورشوآلات بالای میدان ژاله ۳۳۵۸۹۲

بوق سازی تهران
انواع بوقهای دوتائی سه‌تائی جهت اتوبوس و کامیون باپنج سال ضمانت سیمتری‌ایستگاه شیبانی تلفن ۲۳۹۶۷

پیمان نو
فروش و نصب رادیو وگرام اتومبیل شاه‌آباد مقابل سینما حافظ تلفن ۳۱۰۵۵۲

بوق‌سازی زنجانی

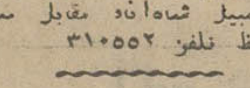

خیابان قزوین چهارراه عباسی دخانیات تلفن ۹۵۰۲۵۸

آبکاری برادران بصیری
آب گالوانیزه‌برنگهای مختلف شاهپور پائین‌تر از میدان شاهپور تلفن ۲۴۹۰۰

اتوشارژ
فروشگاه شماره یك باطری نیرو متخصص سیم‌کشی اتومبیل (لیشاری‌منش)سیمتری نظامی پائین‌تر ازستادژاندارمری مقابل مدرسه بین‌المللی ۶۸۱۲۷

کمک فنرسازی پاستور حاج جعفر امینی
خیابان سیمتری بین‌میدان پاستور و چهارراه حشمت‌الدوله ۶۴۴۶۷

با نصب کمک فنرهای سامپسون اتومبیل خودرا از هرگونه خطرات حتمی

بیمه نمائید

کمك کمك فنر های سامپسون که مورد استفاده هر نوع‌وسیله نقلیه قرار میگیرد با نصب آن بر روی اتومبیل خود نه فقط به دوام شاسی‌آن کمك‌کرده‌اید بلکه با اطمینان ازخطرچپ‌شدن در پیچ‌ها جلوگیری و در عین حال تا میزان ۷۵۰ کیلو باربر ظرفیت اتومبیل خویش‌میافزائید
استفاده از کمك
کمك فنرهای سامپسون
شماراماادام‌العمر ازخرید کمك‌فنر بی‌نیاز و در جاده‌های خاکی و کوهستانی آسایش‌شمارا تضمین مینماید.
نماینده‌انحصاری
اخوتی تلفن ۳۱۰۹۳۱

تراش فلزات منصور
کلیه کارهای تراش و میل لنگ موتور سه‌چرخه سیمتری لشکر مقابل پرورشگاه تلفن - ۵۵۲۰۶

کارخانه سپرسازی
و آبکروم استیل مجهز به‌کلیه وسائل‌فنی و سپرسازی‌درایران. نظام‌آباد مقابل‌دبیرستان فروغی تلفن ۷۵۸۳۳۹

کارگاه سپرسازی ۱۱۰
تعمیر و سپرسازی انواع اتومبیل سیمتری لشکر مقابل پمپ‌بنزین تلفن ۵۶۶۰۷

لوازم ورزشی

شرکت سهامی مربیان‌ورزش
تولید کننده و فروشنده کلیه‌لوازمات‌ورزشی برای تهیه هر نوع وسایل ورزشی با ما مشورت‌فرمائید. امیریه منیریه تلفن ۴۷۹۰۷

فروشگاه پرسپولیس
فروشنده مدرن‌ترین وسائل ورزشی درایران. امیریه‌منیریه پشت پاسگاه‌پلیس تلفن۴۵۰۰۲

لوازم یدکی

جنرال‌ماشین
لوازم یدکی ماشینهای‌راه‌سازی موتورآلات سنگین کاتر پیلار انترناش . G.M
امیر کبیر کوچه ناظم - اطباء مقابل پاساژ صف فروشگاه شماره (۲) سعدی جنوبی اکباتان‌مقابل کمپانی جیپ تلفن ۳۰۳۳۳۹ - ۳۳۵۰۵۴

لوازم التحریر

خادمیان
مرکز فروش نوشت افزار و لوازم اداری بایگانی و پلی‌کپی بازار امین‌الملك تلفن ۲۹۴۵۵

چاپخانه اقبال توانا
مرکز فروش دفاتر تجارتی برای پلمپ با بیش از ۳۰سال سابقه . خیابان فردوسی جنوبی مقابل کیهان جنب پاساژ ۲۶ تلفن ۳۳۸۹۶۷

جلدپلاستیك‌سازی‌سراج
سازنده انواع کلاسور جلد های پلاستیکی. میدان سپه‌اول فردوسی شماره ۴۰۵ تلفن ۳۳۶۲۴۶

لوازم بهداشتی ونظافت

کارخانه برادران اشراق
تولید کننده و سازنده‌انواع صابونهای رختشوئی و حمامی مخصوص گرمابه‌داران خیابان سپهبد رزم‌آرا کوی صابون سازی تلفن ۵۹۲۲۱ فروشگاه صاحب‌جمع ۵۸۴۶۹

لوازم صنعتی

کارگاه صنعتی کباسی
سازنده انواع ماشین‌آلات حم‌کن قیچی سیمتری مقابل انصاری تلفن ۹۵۵۴۴۶

نمایشگاه یونیورسال دناموند
نماینده انحصاری انواع سنگ سمباده کله اسبی ؛ کاغذ سمباده‌انگلیسی خیابان آیزنهاور چهارراه خوش‌شماره ۳۷۰تلفن ۹۵۷۱۷۹

کارخانه لاستیك سازی سبوح
سازنده انواع فرشهای لاستیکی لوازم لاستیکی موتور آلات زمینی و اتومبیل حمدان سعدی تلفن ۳۳۷۴۶۳

لوازم کشاورزی

هسکوارنا
چمن زن محصول سوئد مخصوص آرایش صحیح وزیبائی دلپذیر چمن درکلیه فروشگاه های لوازم کشاورزی مرکز پخش : نمایشگاه هسکوارنا تهران خیابان شاه تلفن ۶۸۸۸۵- ۴۹۹۷۹

لوازم خانگی

فروشگاه سینا
فروشنده‌انواع یخچال وکولر اجاق‌گاز و تلویزیون و کلیه لوازم منزل انتهای خیابان‌سینا تلفن ۹۵۶۱۰۳

فروشگاه گیتی
سازنده و تولید کننده‌انواع والور گیتی گرم - گیتی نیکل گیتی کوچك و بخاری بزرك بوذرجمهری مقابل گیتی‌نورد تلفن ۵۴۰۹۶

پخش گاز
انواع گاز در کوتاه‌ترین مدت . نارمك خیابان سیمتری ایستگاه بیمه تلفن ۷۹۶۰۳۴

فروشگاه زیبا
فروشنده انواع پارچه- چرخ خیاطی - پنکه - یخچال رادیو - تلویزیون و انواع و اقساط پارچه های روپوشی دخترانه موجود است. خیابان امیریه شرقی‌شماره۱۰۴ تلفن ۷۴۹۴۳

فروشگاه طاهباز
انواع وسائل برقی درفروشگاه موجود است . ناصرخسرومقابل گاراژ لوان‌تور

فروشگاه پلاسکو
فروشنده انواع پلاستیك و مشمع در ایران . خیابان آذربایجان جنب سینما المپیا تلفن ۹۵۹۳۱۴

فروشگاه کارون‌روحانیان
فروشنده انواع لوازم خانگی خواربار و لبنیات . کارون بالاتر از دامپزشکی تلفن ۹۶۳۴۷۰

فروشگاه عشقی
فروشنده لوازم‌خانگی .نارمك سیمتری ایستگاه دفتر تلفن ۷۹۱۰۳۶

فروشگاه عدالت
انواع لوازم‌منزل باسهل‌ترین شرایط امیریه مختاری مقابل بانك شماره ۱۷۱۵ تلفن۵۸۷۸۲

فروشگاه سادات اخوان
نماینده فروش‌انواع نفت‌گاز الکتریك و یخچال موتور های باری و سواری لوازم منزل چهارراه‌سرچشمه تلفن۳۳۷۱۴۳ و ۳۰۲۸۱۶

فروشگاه صالحی
بورس آب‌میوه‌گیری لوازمات یدکی ماشین ریش تراشی‌فیلیپس‌بازار حاجب‌الدوله تلفن ۲۶۹۱۵

فروشگاه الکتروگاز
فروشنده انواع یخچال - تلویزیون - اجاق‌گاز - پنکه- فرش و غیره جاده‌قدیم‌شمیران دوراهی قلهك تلفن ۸۶۰۲۹

نقد اقساط نوین
فروشنده لوازم خانه تلفن ۵۸۱۱۹۷ شاهپور جنب هنك

فروشگاه کمال
فروشنده مصنوعات - نفت - گاز والکتریك : یخچال- اجاق گاز رادیو و تلویزیون پهلوی مقابل سینمامهتاب‌تلفن۶۱۱۵۹۴

فروشگاه مظفر
فروشنده مصنوعات نفت‌وگاز والکتریك . نصب و سرویس کولر و شوفاژ . کاخ‌شمالی جنب گرمابه کاخ تلفن ۶۲۹۵۰۶

فروشگاه بهاور
فروشنده مصنوعات نفت‌گاز والکتریك . نارمك سمنگان ایستگاه مدرسه و خیابان خیام تلفن ۷۹۰۴۴۳ - ۵۱۷۴۹

کارخانجات پارس- لوستر
مجهزترین لوسترسازی درخاورمیانه از انواع لوستر های کریستال و استیل و کادوئی دیدن نمائید . فروشگاه و نمایشگاه سه‌راه ضرابخانه تلفن های - ۷۷۰۰۷۱ - ۷۷۰۰۷۲ کارخانه تهران‌نو سه راه نارمك تلفن های۷۹۲۱۰۴- ۷۹۲۴۴۷

فروشگاه مهران
فروشنده مصنوعات نفت‌گاز والکتریك : یخچال - اجاق‌گاز رادیو و تلویزیون . آریانا چهارراه گلی تلفن ۹۵۶۲۶۲

فروشگاه رویا
فروشنده مصنوعات نفت‌گاز و الکتریك . خیابان رودکی شمالی بین چهارراه آیزنهاور و ساسان تلفن ۹۵۴۳۶۲

فروشگاه الکتروکار
فروشنده یخچال های بزرك‌و کوچك برای هتل - قصابی رستوران و چرخ‌گوشت کوبی مدل های مختلف اول مولوی تلفن ۵۱۰۷۱

فروشگاه کاشانی
فروشنده انواع یخچال - کولر - اجاق‌گاز - لباسشوئی- چرخ خیاطی پنکه - بخاری - آبگرمکن . شهباز سه راه شکوفه فروشگاه کاشانی‌تلفن ۳۵۵۰۱۰

فروشگاه زیبا
فروشنده انواع پارچه چرخ خیاطی - پنکه - یخچال رادیو تلویزیون انواع و اقسام پارچه های روپوشی دخترانه موجود است . خیابان امیرشرفی‌شماره ۱۰۴ تلفن ۷۴۹۴۳

لوازم پوشاك ارتشی

فروشگاه اکبر زردور
فروشنده لوازم ارتش و تهیه کننده انواع و اقسام‌پرچم خیابان سپه و ناصرخسرو‌وتلفن ۴۰۱۱۳ ، ۵۲۸۳۶

لوازم آشپزخانه

کارخانه سازنده مصنوعات الومینیوم منوچهر اورامانی
ظروف اشپزخانه و انواع کتری بازار حضرتی کوی ارامنه تلفن ۲۳۳۸۷

یورتا
بادوامترین سیم ظرف شوئی
یورتا : برای شستشوی وان کاشی - اطاق - موزائیك و ظروف . یورتا : خط نمی‌اندازد دست را آسیب نمی‌رساند - . شاه غرب سینما نیاگارا بالای بانك صادرات تلفن ۶۰۱۳۵ شرکت فوبال از شهرستان نماینده فعال میپذیریم .

لوازم ساختمانی

ذوب فلزات اتحاد نو
محمود اعرابی فروشنده لوازمات ساختمانی . خیابان خیام مقابل پارك‌شهر جنب‌پاساژ باقریان تلفن ۳۳۵۵۵۸

سنگ‌بری شیروانی
تولید کننده انواع سنگهای ساختمانی وتزئینی . سپهبد - رزم‌آرا ایستگاه میهن انتهای کوی‌سنگ‌بری‌ها تلفن ۲۰۸۰۷

کاشی رخسار
تولید کننده‌مشبك‌های لعابی نمایندگی کاشی ایرانا وکاغذ دیواری دکورا و ورق های شیروانی پلاسکو تهران . باغ صبا جنب مسجد نوریان تلفن ۷۲۰۴۳

فروشگاه شکوری
انواع مصالح ساختمانی - نمایندگی کاشی سعدی - سنگهای سمباده ایرانی و کله اسبی . روزولت چهارراه‌تخت طاوس تلفن ۷۶۲۵۷۰

فروشگاه کارخانجات آجر تهران - گچ زرین
تولید کننده بهترین نوع آجر فشاری- آجر ماشینی - گچ - آهك - آجرسفیدرو‌کار. خیابان فردوسی نبش کوچه خواندنیها تلفن ۳۳۳۲۲۲ - ۳۵۶۳۴۳ - ۳۳۹۰۱۹

بازرگانی عظیم‌زاده‌گان
همه نوع فورمیکا درصد رنك مختلف باندازه‌های ۲۴۴ × ۱۲۲و ۳۰۵ × ۱۲۲ و ۲۸۰ × ۱۳۰ اول خیابان تهران‌نو شماره ۱۱۱ - تلفن ۷۵۸۵۳۴

فروشگاه مروتی
فروشنده لوازم بهداشتی ارمیناژ و ایرانی آهن‌آلات ساختمانی و لوازم لوله‌کشی‌اول خیابان کاچ تلفن ۶۳۳۰۸۹

شرکت تولیدی‌سنك‌بری
مسعود . تولید کننده انواع سنك در ایران . خیابان‌سپهبد رزم‌آرا مقابل‌باسکول سنك‌بری مسعود تلفن ۵۱۷۰۲

فروشگاه شوش
فروشنده انواع لوازم‌بهداشتی وساختمانی . فردوسی جنوبی شماره ۵۵۶ تلفن ۳۳۲۷۰۶

فروشگاه ناصحی
تولید کننده‌وفروشنده‌انواع خاك نسوز - آجر نسوز خیابان فردوسی نبش کوچه‌خندان‌تلفن ۳۳۵۳۵۵

شرکت سهامی سنك
تهیه و نصب انواع سنگهای ساختمانی و تزئینات خیابان سپهبد رزم‌آرا سرپل سیمان تلفن ۵۹۱۱۶۵ - ۵۹۳۷۸

فروشگاه سیمان تهران
انواع سیمان و مصالح ساختمانی تلفن ۵۲۸۲۲ تهران. شوش ایستگاه بلور سازی روبروی چای گلستان (سید پور و اسکندری)

لوازم موتور

کارخانه‌ترك‌بندسازی صادقی
سازنده‌و تولید کننده ترك بند و سپر موتورسیکلت. خیابان شاهپور نرسیده به چهارراه گمرك‌شاهپور تلفن‌فروشگاه۵۳۶۵۲ ۵۲۱۹۶ تلفن کارخانه۵۵۴۱۱ ۳۵۲۱۷۴

لوازم‌عکاسی

مزون عکس ژان
فروشنده لوازم عکاسی‌آماده عکس‌برداری از مجالس عروسی میهمانی نبش شاهپور تلفن - ۲۸۷۷۹ - ۵۶۳۸۵

لوازم آتش نشانی

دستگاه آتش خاموش کن
دستگاه آتش خاموش کن برای منازل - کارگاه‌ها و کارخانجات بزرك و اتومبیل . ضمنا کلیه دستگاه‌های خالی با نازلترین قیمت شارژ و بمدت ۴۸ ساعت تحویل داده میشود . شاه غرب سینما نیاگارا بالای بانك صادرات شرکت فوبال تلفن ۶۰۱۳۵ از شهرستان نماینده میپذیریم .

م

موزائیك ساختمان

موزائیك سیمان‌صنعت
فروشنده بهترین‌نوع‌موزائیك در اندازه های گوناگون و رنگهای مختلف خیابان محمدرضاشاه بلاك ۶۱ - ۶۳ تلفن- ۶۲۰۲۴۷

کارخانه موزائیك‌سازی ثابت‌نیا
سازنده انواع موزائیك‌مرمر کف حیاطی - پله و جدول و روی کانال روزولت بالاتر از تخت‌طاووس تلفن ۷۶۲۶۱۳

مبلمان منزل

مبل فردوس
سازنده و تولید کننده‌انواع صندلی و مبل‌استیل‌جمشیدآباد جنوبی سه‌راه ساسان تلفن - ۴۰۵۵۱

مبل ابراهیمی
رنك‌کاری مبلمان درمنازل سفارش برای شهرستانها پذیرفته میشود سعدی شمالی پاساژ معمار مخصوص تلفن - ۳۰۳۸۱۳

دکوراسیون مبل کمالی
سازنده کلیه لوازم چوبی با قبول سفارشات . خیابان دانشگاه ملی تلفن ۸۵۰۹۶۱

کارخانه مبل تیموری
سازنده انواع مبل لوازم کتابخانه از قبیل شیشه کتاب جای مجله وانواع کارهای‌کتابی. جاده قدیم‌شمیران‌جنب بیمه‌های اجتماعی تلفن ۸۵۱۵۶۶

چوب بری اطمینان
عرضه‌کننده کلیه وسائل‌چوبی برای منازل . دروازه شمیران خیابان مهران تلفن ۷۵۸۷۴۱

مبل صدر
سازنده و فروشنده مبل. سفارشات قبول میشود . خیابان فرح‌آباد ژاله مقابل ستاد نیروی هوائی جنب کوچه‌رشیدی‌شماره۲ تلفن ۷۹۱۶۰۴

نمایشگاه و دکوراسیون‌مبل چوب‌کار
عرضه کننده انواع مبلمان . خیابان قدیم شمیران ایستگاه میناجنب بانك ملی داودیه تلفن ۷۷۲۲۸۹

دکوراسیون مبل فراز
تولید کننده انواع‌مبلمان و سازنده درب و پنجره چوبی برای شرکتهای ساختمانی خیابان نواب چهارراه سالار خیابان مقتدری ۹۵۲۹۰۱

درودگری روشن
سازندی انواع لوازم‌چوبی‌میز و صندلی - درب و پنجره‌سه‌راه ژاله مقابل کوچه دانشکده‌تلفن ۳۰۳۰۶۹

نمایشگاه مبل ثابت
عرضه کننده عالی‌ترین مبلمان منزل‌سرویس کامل سالنهای اطاق خواب ناهار خوری و سالن و مبل‌استیل با نازلترین قیمت . خیابان شاه‌چهارراه اردیبهشت‌تلفن های ۶۵۴۴۹ و ۶۵۴۴۸

مبل پیکاسو
نمایشگاه جاده قدیم‌شمیران ایستگاه پرورشگاه تلفن ۷۷۰۹۵۶ (نصیری)

نمایشگاه مبل رودکی
سازنده وفروشنده‌مبل‌استیل و انواع مبلمان و سرویس‌اطاق خواب ، شهباز سه راه‌شکوفه مبل رودکی ۳۵۵۰۳۲

مبل جلیل
عرضه کننده مدرنترین مبلمان منزل‌خیام‌روبروی‌شرکت تلفن ۲۱۷۳۴ کارخانه : امام- زاده حسن نرسیده به‌خط‌تهران تبریز تلفن ۹۵۷۶۲۱

مصنوعات فلزی

صنایع فلزی سپهان کار
عرضه کننده مصنوعات‌فلزی لوازم اداری قفسه آشپزخانه کمد و میز و صندلی - حافظ جنب بانك بازرگانی تلفن - ۹۵۰۴۵۱ - ۴۹۰۲۸

نمایشگاه صنایع فلزی نوربخش
سازنده و تولید کننده انواع مصنوعات فلزی - لوازم دفتری ، آشپزخانه مدرن. خیابان مولوی‌نرسیده به چهارراه گمرك امیریه تلفن ۵۴۰۰۹

کارگاه فنی ابتکار
سازنده لوازمات دفتری سرویس آشپزخانه و لوازمات طبی و در و پنجره پروفیلی . تهران‌نو وحیدیه ایستگاه مدرسه تلفن ۷۹۲۵۴۴

قوطی سازی جهان
سازنده قوطی های گریس کمپوت روغن ورنك‌بابعادمختلف خیابان سیروس جنب سید - اسماعیل شماره ۱۰۶ تلفن - ۲۲۷۳۵

فروشگاه صنایع آذرنو
بهترین لوازم فلزی . تهران‌نو جنب بیمارستان۲۵ شهریور تلفن ۷۹۰۵۲۰

کارخانه قوطی و حلب
کلیه قوطی‌های حلبی وچهار گوش و گرد با چاپ و غیره برای مصرف انواع مواد غذائی (روغن حیوانی - ترشی -خیار شور) تلفن ۲۵۱۹۲

کارخانه ماشین سازی حسینی
سازنده اره‌های آهن‌بری - پروفیل و -دستگاه تیز کردن اره‌ها . تهران‌نواول بیست متری‌تلفن ۷۵۷۰۷۸

کارخانه صنعتی‌آندرانیك
سازنده‌انواع‌وسائل بیمارستان و سازنده دکوراسیون هتل‌هااز قبیل سردخانه - کف‌پوش و تولید کننده کارهای صنعتی خیابان فردوسی شمالی شماره ۸۱ تلفن ۳۱۲۹۳۶

کارخانجات مصنوعات فلزی جمشید
سازنده وتولیدکننده مصنوعات‌فلزی لوازم اداری و بیمارستان و منزل دروازه دولت تلفن : ۷۵۶۹۸۷ - ۷۹۰۶۵۴

JAM FACTORI

سازنده لوازم فلزی اداری بیمارستانی و آشپزخانه

نمایشگاه مصنوعات فلزی سانترال
سازنده وتولید کننده انواع لوازم‌آشپزخانه و لوازم دفتری مدرن خیابان عباس اباد چهارراه فرح تلفن ۷۶۲۴۷۲

کارخانه فاضل
ریخته‌گری- به طریقه فشار افقی عمودی نوع فلز آلومینیم سرب خشك . تهران‌نو مقابل پمپ بنزین خیابان خسروی شماره ۲۴ تلفن ۷۹۱۶۷۴

کارگاه فنی لئون
مجهز به دستگاه‌های مدرن برش‌و خم‌کاری‌آماده پذیرش هرنوع سفارشات ورق‌کاری از مشتریان گرامی میباشد . خیابان تهران‌نو مقابل پمپ بنزین کوچه‌خسروی‌تلفن۷۹۱۵۸۱

کارخانه فنی جلیلوند
سازنده مخازن حرارتی و منابع هوائی و زمینی درایران. سه راه تهران‌پارس مقابل کارخانه فیات تلفن ۷۸۳۵۶

ماشین‌آلات

شرکت‌ساتیله‌ورزبان
نماینده انحصاری ماشین‌های خشك‌شوئی دونی‌نی و مدرنا ساخت کارخانجات معظم‌ایتالیا مجهز به تکنیك جدید تمام اتوماتیك با فیلتر روتاتیوبسیار قوی ارزان بی‌رقیب . تلفن ۷۴۷۰۳ - ۷۴۹۹۴

مواد شیمیائی

کارخانه پاك‌کن
تولید کننده مواد شیمیائی پاك‌کننده در ایران ۹۵۹۳۷۰

موتورسواری

فروشگاه سرابی
فروشنده انواع و اقسام موتورسیکلت و دوچرخه و لوازم یدکی . فرح‌آباد ژاله مقابل کارخانه فیلکو تلفن ۷۹۲۲۶۵

فروشگاه خطیرنژاد
فروشنده جالبترین‌موتورهای یاماها - هوندا - دوچرخه های لوکس و کلیه لوازم موتوری . میدان اعدام اول خیام جنوبی تلفن ۵۷۴۸۵

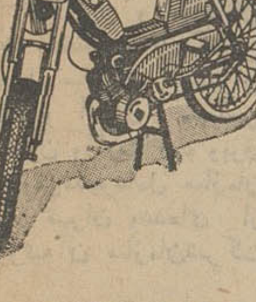

TORROT
موتورهای گازی تروماتیك
با انجین متحرك و قدرت بسیار زیاد - زیبا،محکم، روان نماینده انحصاری در ایران کاظم نیك‌بخت ناصر خسرو جنب دارالفنون تلفن ۳۱۳۳۵۴

مواد غذائی

لبنیات حقیقت
فروشنده‌پنیر لیقوان -تبریز کره - عسل سبلان و خواربار تهران نو ده‌متری شارق‌چهارراه صابر تلفن ۷۶۲۸۷۹

فروشگاه صداقت
فروشنده انواع فرآورده‌های لبنیات از قبیل پنیر لیقوان - تبریز - بلغار . میدان بهداری راه‌آهن تلفن۵۰۹۳۲- ۲۲۰۲۷

فروشگاه جهان
مواد غذائی لبنیات میدان فوزیه اول شاهرضا تلفن ۷۶۳۳۲۵

سوپرشاهین
انواع گوشت و لبنیات ومرغ و مغز و زبان‌میدان ۲۴اسفند مقابل خط ۱۰۲ تلفن ۶۴۹۶۶

فروشگاه‌گوشت نمونه
فروشنده انواع گوشت گوسفند گوساله و مرغ‌میدان قدیم تجریش اول بازار تلفن ۸۵۱۶۹۸

مهر

و

وسایل برقی منزل

الکتریکی اسرام
انواع لوازم‌الکتریکی تجریش باغ فردوس تلفن ۸۵۸۲۱

الکتریکی تابان
فروشنده بهترین نوع‌لوازم برقی مارك تی- چی - نو و کلیه لوازم فنی ناصرخسرو تلفن - ۳۱۳۱۷۶

واکس کفش

واکس .واکس کامل

ایرانواکس - ونك - تهران ایران - تلفن ۶۲۳۵۴۱

ی

یراق دوزی

فروشگاه گلستانی
انواع و اقسام‌یراق‌و‌منگوله وانوار استیل . خیابان شاه چهارراه باستان شماره ۶۲۵ تلفن ۶۰۴۳۲

یخچال سازی

فروشگاه منصور
سازنده یخچالهای قصابی لبنیاتی اغذیه مارك دینروام خیابان شمیران ایستگاه عوارضی شماره ۶۳۵ تلفن ۷۲۹۱۳ ، ۷۴۲۹۲

۳۱۱۲۲۵
صفحات کی.چی.کجا تلفنی آگهی میپذیرد

کارگران وکارکنان سازمان آب منطقه‌ای تهران

سالگرد قیام ملی ۲۸ مرداد را گرامی داشتند

عصر ۲۷ مرداد درمحل سازمان آب تهران جشن بزرگی برپاشد و درصف جلو آقای مهندس کهکشان معاون سازمان آب و مدیران ومسئولین آن سازمان و درپشت تریبون آقای مهندس فروتن مدیرعامل سازمان آب منطقه‌ای تهران درحال سخنرانی دیده میشود .

عصر روز ۲۷ مرداد کارگران وکارکنان سازمان آب منطقه‌ای تهران بابرپا کردن مجالس‌جشن های متعدد ازقیام ۲۸ مرداد تجلیل فراوان نمودند. این جشنها در محل سازمان آب تهران و سد فرحناز پهلوی و سدامیر کبیر و تصفیه خانه‌های کن‌و تهران‌پارس برقرار شده بود و در هر یك از آنها صدها کارگر و میهمانان آنها شرکت داشتند و بزرگترین جشن در محل سازمان آب‌تهران برقرار شد و آقای مهندس کهکشان معاون وزارت آب وبرق ومهندس فروتن‌مدیرعامل سازمان آب منطقه‌ای تهران وعده‌ای از مقامات عالیرتبه‌آن سازمان‌شرکت نمودند.

ابتدا آقای‌طیبان نماینده کارگران نطق مبسوطی ایراد نمود و درآن تاریخ سیاسی قبل و بعد از ۲۸ مرداد را مشروحا بیان داشت و گفت : ما کارگران بخوبی قدر آنچه را که بعداز ۲۸ مرداد بدست آمده میدانیم و این را میدانیم رفاهی که برای کارگران پیدا شده بدست شاه انجام‌گرفت شاهی که مردم روز ۲۸ مرداد بدرستی قدر آنرا میدانستند ودر آنروز در همین خیابانهای تهران فریاد میزدند (ما شاه میخواهیم‌ما شاه میخواهیم) امروز همه‌جهانیان میتوانند پیشرفتهای چشم‌گیر مارا ببینند .

ما کارگران در این روز مقدس بیکبار دیگر تعهد میکنیم که در به‌ثمر رساندن وموفقیت نهائی منشور انقلاب بابازوان توانا و مهارتهای کارگری و همه‌امکانات خود بکوشیم و باتمام وجود در اختیار انقلاب سفید باشیم .

آنگاه آقای عشقی‌در این‌جلسه یك قطعه شعر میهنی که خود سروده بود قرائت کرد و مورد استقبال شدید حضار قرارگرفت.

سخنان مدیر عامل

سپس آقای مهندس فروتن مدیر عامل سازمان‌آب منطقه‌ای درمیان کف زدن کارگران پشت تریبون قرار گرفت و در بیانات خود رشد اقتصادی کشور و موفقیت‌اجتماعی وسیاسی .ایران را مورد تجزیه و تحلیل قرار داد و گفت بعداز ۲۸ مرداد برای ترقی ایران زیر بنای محکمی پی‌ریزی شد و اصول انقلاب سفید این مملکت آنچنان دگرگون گردید که امروز همه دنیا به ترقی وتعالی ملت ما و موقعیت سیاسی و اقتصادی کشور ما ایمان واطمینان دارند هیچ وقت برای یك کشور موفقیت جهانی‌به آسانی بدست نمیاید مگر اینکه موفقیت آنقدر چشم‌گیر باشد تا همه بتوانند آنرا عمیقا درك کنند خوشبختانه رهبری خردمندانه شاهنشاه آریامهر پیروزی رابرای ما فراهم ساخت در حقیقت سر‌چشمه همه این پدیده‌های نو از شخص شاه میباشد .

در پایان آقای حیدر صائبی‌معاون سازمان کارگران صحبت کرد و از همبستگی طبقه کارگر و نقش آن در زندگی نوین ایراد مطالبی بیان داشت آنگاه برنامه هنری متنوعی اجرا شد و در آن سوسن خواننده مشهورو دسته‌های‌ارکستر آذربایجانی وچند برنامه سرگرم کننده دیگر اجرا شد و این‌جشن که‌از ساعت چهار آغاز شده بود مقارن ساعت هشت‌شب پایان‌یافت نظیر همین برنامه در واحدهای دیگر سازمان آب‌تهران در کرج ولتیان و تصفیه‌خانه کن وتصفیه خانه تهران پارس نیز برگزارشد.

آگهی قرق

سرپرستی منابع طبیعی استان مرکزی باستناد ماده ۴۳ مکرر قانون اصلاح قانون حفاظت وبهره‌برداری از جنگلها ومراتع محدوده مشروحه زیر .

شمالا - ازغرب بشرق از حد شرقی باغات گیلوان تامنتهی شود بدامنه کوه پشکله‌سر و دره هزاردره .

شرقا -ازشمال بجنوب ازدامنه‌پشکله سرو درامتداد هزاردره تامنتهی شود به دریاچه‌سد شهبانو فرح .

جنوبا - ازشرف به غرب‌ازانتهای هزاردره ودر امتداد دریاچه سدشهبانوفرح ورود قزل اوزن تامنتهی شود به‌شیردشت وحد شرقی باغات گیلوان .

غربا- ازجنوب بشمال از رود قزل‌اوزن و شیردشت گیلوان در امتداد خط مستقیم مفروض‌تامنتهی شودبه‌آبریزهای ارتفاعات شمال گیلوان وکوه پیرفی بمنظور حفاظت خاك‌و جلوگیری از پرشدن دریاچه سد شهبانو فرح بمدت ۱۰سال قرق اعلام‌میگردد چرانیدن دام و زراعت دیم در مناطق قرق شده بکلی ممنوع است .

انتظار دارد کشاورزان ودامداران در احیاء منطقه قرق شده همکاری و اشتراك مساعی لازم رامرعی دارند تاموجباتی برای تعقیب قانونی متخلفین فراهم نگردد . م‌الف ۵۴۵۹

سرپرست منابع طبیعی استان تهران اکبرانصاری

۳۳۱۹۴ـ آ

آگهی احضار

به گروهبانددوم اخراجی جواد فرزند دوستعلی شهرت شنکی که محل اقامت او تهران خیابان حسام‌السلطنه ایستگاه پل خیابان مقدم یا باغ زعیم ـ کوچه صدیقی درب آخر پلاك ۹ بوده و فعلا مجهول‌المکان است ابلاغ میگردد که باتهام فرار از خدمت درداد گاه عادی غیر سازمانی قرارگاه ارتش دوم واقع در بادگان عشرت‌آباد تحت تعقیب میباشد لازم است‌ظرف دو ماه از تاریخ انتشار این آگهی خود را به دادگاه معرفی نمایندر صورت عدم حضور وانقضای مهلت مقرره دادگاه غیابا به پرونده امر رسیدگی و رای مقتضی‌صادرخواهد نمود . م‌الف ۵۴۵۷

رئیس دادگاه‌عادی غیرسازمانی قرارگاه ارتش دوم

۳۳۱۸۶ـ آ

آگهی دعوت

بدینوسیله از صاحبان سهام شرکت سهامی گروه فرهنگی کمال‌الملك دعوت میشود تا درمجمع عمومی فوق‌العاده که‌ساعت ۶ بعدازظهر روز سه‌شنبه دهم شهریور ماه سال ۴۹ دردبیرستان دخترانه کمال‌الملك تشکیل میشود حضور بهمرسانند .

دستور جلسه : انتخاب هیئت مدیره

هیئت مدیره

آگهی مناقصه شماره ۴۹ر۱۱۹۱

راه آهن دولتی ایران پنجاه هزار کیلو کاربیت کلوخه مورد نیاز را بر طبق مشخصات و شرایط واوراق مربوطه سی‌انداف یکی از بنادر ایران (خرمشهر . یاشاهپور) یامرز جلفای‌ایران از طریق مناقصه خریداری مینماید داوطلبان شرکت در مناقصه میتوانند در ساعت اداری جهت دریافت اسناد مناقصه باداره‌کل کار پردازی مراجعه نمایند شرکت کنندگان‌در مناقصه بایدمبلغ چهل هزار ریال بعنوان سپرده شرکت در مناقصه بصندوق راه آهن پرداخت ویا معادل همان مبلغ ضمانت نامه بانکی صادره یکی از بانکهای مجاز ایران که لااقل دوماه از تاریخ مناقصه اعتبار داشته باشد بضمیمه پیشنهاد خود تاساعت ۹ صبح روز ۴۹ر۸ر۲۷ مطابق با ۱۸نوامبر ۷۰ در صندوق پیشنهاد هاواقع در اداره کل کارپردازی بیاندازند . پیشنهاد های واصله‌ساعت۱۰ همان روز باز و قرائت خواهد شد حضور پیشنهاد دهندگان یا نمایندگان مجاز آنان در جلسه مناقصه آزاد است وراه آهن در رد ویاقبول هر یك‌یاتمام‌پیشنهاد ها مادامی‌که قرار دادمبادله نشده است جزا وکلا مختار میباشد به پیشنهاد فاقد سپرده و مشروط ومبهم وپیشنهادی که‌بعد از موعدمقرر برسدترتیب‌اثرداده نخواهد شد سپرده برنده و حائز حداقل درجه دوم مناقصه نگهدارای ودر صورت استنکاف از انجام معامله بدون هیچگونه تشریفات بنفع راه آهن ضبط خواهد گردید پرداخت مالیاتی که در ایران نسبت بعواید حاصله از این معامله بنابه تشخیص وزارت دارائی تعلق میگیرد بعهده برنده یا برندگان مناقصه میباشد راه‌آهن میتواند صدی‌بیست وپنج ازمیزان معامله راکسر یااضافه نماید پیشنهاد های واصله از کشور هائیکه با دولت ایران پیمان معاملات تهاتری دارند باشرایط مساوی حق تقدم خواهند داشت . م‌الف ۵۴۶۸

راه آهن دولتی ایران

۳۳۱۸۲ـ آ ۱ـ۲

آگهی مناقصه شماره ۴۹ر۱۱۲۵

راه‌آهن دولتی ایران سیزده قلم فولاد گرد مختلف (معادل ۱۰۸ تن)مورد نیاز را برطبق مشخصات و شرایط و اوراق‌مربوط سی‌انداف یکی از بنادر ایران (خرمشهر یا شاهپور) یا مرز جلفای ایران از طریق مناقصه خریداری می نماید . داوطلبان شرکت در مناقصه می توانند در ساعت اداری جهت دریافت اسناد مناقصه به اداره کل کارپردازی مراجعه نمایند . شرکت کنندگان در مناقصه باید مبلغ یکصدو شصت هزار ریال به عنوان سپرده شرکت در مناقصه به صندوق راه‌آهن پرداخت و رسید صندوق یا معادل همان مبلغ‌ضمانت‌نامه بانکی صادره‌یکی از بانکهای مجاز ایران که لااقل دو ماه اعتبار از تاریخ‌مناقصه داشته باشد به ضمیمه پیشنهاد خودتاساعت ۹صبح روز۴۹ر۹ر۱۳ مطابق با۲۲ نوامبر ۷۰ در صندوق‌پیشنهاد ها واقع در اداره‌کل کارپردازی بیاندازند پیشنهاد های واصله ساعت ده همان روزباز وقرائت خواهد شد .حضور پیشنهاد دهندگان یا نمایندگان‌مجاز آنان در جلسه مناقصه آزاد است و راه‌آهن در رد و یا قبول‌هر یك یا تمام پیشنهادها مادامی که قرارداد مبادله نشده است جزا وکلا مختار می باشدبه پیشنهاد فاقد سپرده و مشروط و مبهم و پیشنهادی که بعد از موعد مقرر برسد ترتیب اثر داده‌نخواهد شد .سپرده برنده و حائز حداقل درجه دوم مناقصه نگهداری‌و در صورت استنکاف ازانجام معامله بدون هیچگونه تشریفات بنفع‌راه‌آهن ضبط خواهد گردید و پرداخت مالیاتی که‌درایران نسبت به عواید حاصله از این معامله بنابه تشخیص وزارت دارائی تعلق می گیرد به عهده برنده یا برندگان مناقصه می باشد راه‌آهن می تواند صدی بیست‌و پنج از میزان معامله را کسر یا اضافه نماید پیشنهاد های واصله از کشور هائی‌که با دولت ایران‌پیمان معاملات تهاتری دارند باشرایط مساوی حق تقدم خواهند داشت م‌الف ۵۴۶۷

راه‌آهن دولتی ایران

۳۳۱۷۶ـ آ ۱ـ۲

ریاست محترم فروشگاه فردوسی مرکز- شعبه دریاکنار

اینجانبان که در ایام تعطیلات جهت استراحت باخانواده‌های خود به دریاکنار آمده بودیم و درتمام مدت از تاریخ ۱۴ر۹ر۴۹ الی ۱۸ر۹ر۴۹ از رستوران دریاکنار استفاده می نمودیم ازرفتار کارکنان رستوان کمال رضایت را داریم و بموقع است که‌از این قبیل کارکنان تشویق لازم به عمل آید .

ناصر کردبچه ـ حسن دمیر چلی ـ علی ترابی

۱۵۹۰۵ـ آ

آگهی مناقصه

دانشکده کشاورزی رضائیه برابر موافقت مورخه ۲۶ر۹ر۴۹ شورای تدارکات خریدو تحویل و نصب یکدستگاه کوره هوای گرم جهت گلخانه را با مشخصات ذیل به مناقصه می گذارد:

الف - کوره هوای گرم به‌ظرفیت ششصد هزار BTU/R

ب- هوای گرم باید وسیله کانال های هدایت هوا با عایق کاری لازم بطول چهل متر از بالای‌سقف گلخانه‌بگذرد وفواصل لازم دریچه های پخش هوا نصب گردد

ج- تهیه و نصب تانك گازوئیل به ظرفیت چهار هزار لیتر

د- نصب و تحویل دستگاه کوره هوای گرم و کلیه‌ملحقات آن در تاریخ دهم مهرماه۴۹ درمحل‌نصب دستگاه های‌درخواستی که قبلا آماده گردید

۱- شرکت کنندگان در مناقصه باید پنجاه هزار ریال‌بعنوان سپرده به حساب شماره ۷۱۸۸ بانك ملی شعبه رضائیه پرداخت وفیش مربوطه را همراه پیشنهاد تاتاریخ دهم شهریور ماه ۴۹به امور مالی واداری دانشکده ها ارسال فرمایند .

۲- پیشنهاد های رسیده در ساعت ده صبح روزیازدهم‌شهریور ماه در حضور شورای تدارکات دانشکده باز وبلافاصله برنده مناقصه تعیین می گردد و حضور پیشنهاد دهندگان در جلسه فوق آزاد است .

۳- سپرده پیشنهاد دهندگان دوم و سوم تا عقد قرارداد بها برنده مناقصه نگهداری میشود و اگر برنده اول حاضر به عقد قرارداد نشود سپرده ناامبرده به نفع دانشکده ضبط وبا نفردوم قرارداد منعقد خواهد شد و در صورت امتناع نفر دوم از عقد قرارداد بهمین نحو در مورد نفر سوم عمل خواهد شد .

۴- هزینه چاپ آگهی و عوارض و سایر هزینه های‌قانونی به عهده برنده مناقصه می باشد و در صورت تاخیر در تحویل برای هرروز تاخیر معادل دو هزار ریال به عنوان دیر کرد از سپرده برنده مناقصه کسر خواهد شدو پس از ۲۵ روز کلیه سپرده بنفع دانشکده ضبط می گردد .

۵- پس از خاتمه کارو اعلام کتبی برنده بدانشکده تحویل موقت انجام و تحویل قطعی پس از ۴ ماه که انجام می گیردو در مدت مزبور رفع هرگونه عیب و نقص فنی به عهده پیمانکار خواهد بود .

۶- دانشکده برای انجام این تعهد از طرف پیمانکار ۵٪ کل قیمت مورد مناقصه را به عنوان سپرده حق انجام کار تاپایان۴ ماه نگهداری خواهد نمود .

۷- قیمت دستگاه های مورد مناقصه پس از کسر ۵٪ در موقع تحویل موقت پرداخت می گردد

۸- دانشکده در رد یا قبول یك یا کلیه پیشنهادات واصله آزاد است .

رئیس دانشکده کشاورزی رضائیه ـ رائی

۳۳۱۴۰ـ آ

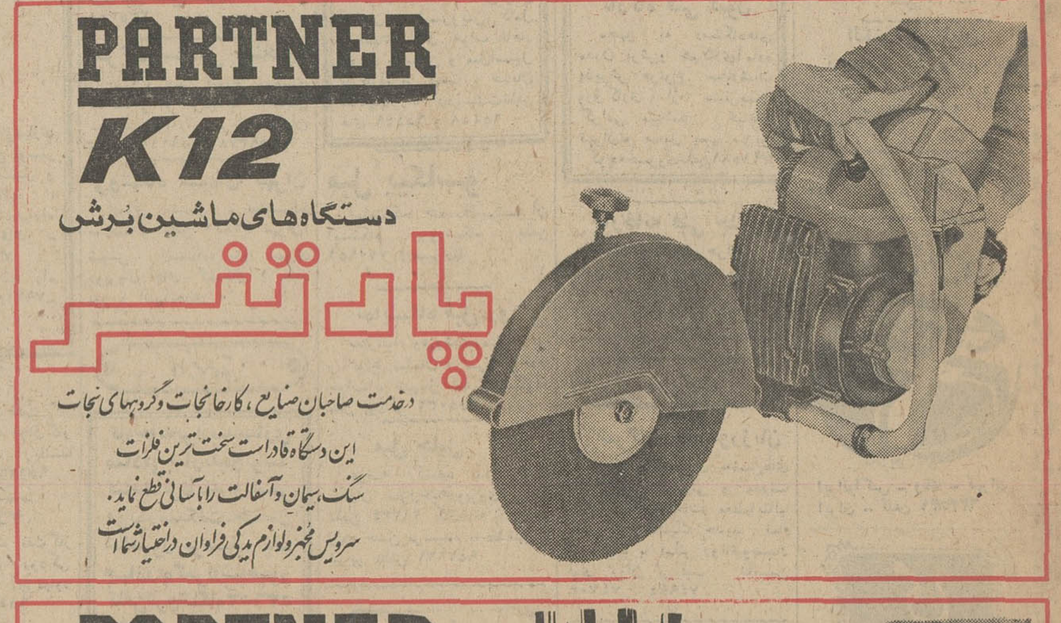

نماینده انحصاری : تجارتخانه عطاالله مودت

تهران : گلوبندك بوذرجمهری غربی ساختمان گرجی تلفن ۲۴۷۷۶ ۵۴۶۱۵

جیمز باند مصری کشته شد

ابو عمر پس از کشته شدن

ازیك ماه قبل مصر هم یك قهرمان وسترن پیدا کرده بود قهرمان مصری مرد اسرار- آمیزی بنام «ابوعمر» بود که مدت ها نیرو های پلیس و ارتش مصر را بخود مشغول داشته بود واخیرا روزنامه الاهرام شرح قهرمانی ها و عملیات حیرت انگیز او را به تفصیل در صفحه اول خود چاپ کرده و هنوز هم نام او در قهوه خانه های مصر دهان بدهان می- گردد .

«ابواحمدعمر» معروف به «ابوعمر» در دهکده «الغنایم» واقع در چهار کیلو متری جنوب شهر قاهره دژ تسخیر ناپذیری بوجود آورده و مقادیری سلاح خودکار در آنجا ذخیره کرده بود . «ابوعمر» از سالهای قبل در یك قطعه زمین در منطقه دور افتاده‌ای در دره نیل مخفیانه به کشت توتون و شاهدانه هندی برای تولید حشیش اشتغال داشت .

او ابتدا در دور ترین نقطه مزرعه خود ده هزار درخت میوه کاشت وباین ترتیب با مهارت کامل اطراف زمین خودرا استتار کرده بوی درختان پرتقال و نارنج بابوی درختان انبه و نخل درهم آمیخته بوی تند توتون و شاهدانه هندی را که در پای آنها کاشته میشود از بین میبرد .

ابوعمر با کمك دستگاهی که از ژاپن وارد کرده بود مخلوطی از حشیش و توتون را که در مصر «مازوزتا» نامیده میشود تهیه کرده به قیمت گرانی میفروخت .

«ابوعمر» دو زندگی جداگانه داشت در ظاهر یکی از شخصیت های برجسته نیل علیا بشمار میرفت ، بعد از ظهر ها با رئیس پلیس محل در قهوه‌خانه شهر تخته بازی میکرد وازخانواده های فقیر دستگیری مینمود ودر باطن قاچاقچی بود ولی ماجرای اسرارآمیز کشف یك جیپ پر ازبرگ توتون و حشیش به خوشبختی وزندگی آرام این مرد عجیب دو چهره پایان داد.

پس ازآنکه جریان امر به مقامات قاهره گزارش داده شد وزیر کشور مصر تصمیم گرفت ضربت شدیدی باین قاچاقچی زرنگ وارد کند روز سوم ژوئن رئیس پلیس «الغنایم» موقعی که طبق معمول با «ابوعمر» مشغول بازی تخته بود از طرف قاهره به پای تلفن احضار میشود و عصر همان روز سربازان خانه او را محاصره میکنند و مسلسل بدست وارد کریدور های پیچ در پیچ و خلوت میشوند. ناگهان سکوتی که تاآنوقت دراین دالانهای تاریك حکمفرما بود باصدای انفجار پی دربی گلوله شکسته میشود یکی از افسران مصری به زمین میغلطد وعده‌ای زخمی می - شوند . سربازان دوباره به داخل اقامتگاه «ابوعمر» هجوم میبرند ولی از ساکنان آن اثری بدست نمیاورند . بعدا خبر میرسد که ابوعمر و مردانش در قلعه‌ای در جبل «اخضر» موضع گرفته‌اند . حمله سربازان به دژ آغاز میشود و پس از آنکه شش هزار گلوله بسوی پناهگاه «جیمزباند» مصر شلیك میشود سربازان بداخل قلعه هجوم میبرند ولی دراین جا نیز اثری از ابوعمر بدست نمی آورند در تمام دژ حتی یك قطره خون نیز بچشم نمیخورده در عوض با اسلحه و مهماتی در دژ ذخیره شده بود میشد یك کودتای نظامی در مصر راه انداخت .

دهقانان مصری در حالیکه سر خود را تکان میدهند میگویند :

«ابوعمر مانند حشیش خوب بخار شده و بهوارفته است او تنها با هشت نفر از طرفداران خوددر برابرارتش ونیروی پلیس مصری مقاومت میکرد .

مصریها برای تسخیر این دژ باچهارصد سرباز ویك واحد زرهی دست به حمله زدند چند هلیکوپتر و یك هواپیمای میك نیزاز نیروهای زمینی پشتیبانی میکرد. پس از پیکار شدیدی سر انجام قلعه ابوعمر تسخیر شد ولی وقتی که سربازان مصر وارد دژ شدند اثری از «ابوعمر» نیافتند واز آن زمان این راهزن مصری که یکی از قاچاقچی های معروف حشیش بود لقب «فانتوم» یا «شبح» یافت .

همین ماجرا سبب شد که دولت بوضع ساکنین این منطقه که تا آن موقع کاملا فراموش شده بود. سر و صورتی دهدو سی ونه میلیون لیره مصری برای اجرای یك برنامه توسعه و آبادانی باین منطقه اختصاص داده میشود. الاهرام در این زمینه نوشته است این اعتبار معادل پولی است که مدت هزار سال در این قسمت از مصر بمصرف رسیده است .

«ابوعمر» سرانجام پس از یك نبردخونین روز ۱۹ ژوئیه هدف گلوله‌قرار گرفته وجان سپرد.

ولی هنوز هم داستان عملیات حیرت انگیز او در سراسر مصر ورد زبانهاست ماجرای «ابوعمر» از یك حادثه ساده آغاز شد .

اکسپرس»

یونان :

۳۵۰۰ سال گذشت تا معجزه روی داد

در ۳۵۰۰ سال پیش در خلیج یونانی آرگوس، ساکنان شهرستان (میکن) اسبهایشان رابه الهه دریا ها قربانی کردند و در دریا غرق ساختند استدعای آنان از الهه دریا ها این بود که ، چشمه های شیرین کف دریا ها رابروی زمین انتقال دهد. «پوزیدون» الهه دریا ها این تمنای کشاورزان یونانی را برآورده نکرد، اما در سال ۱۹۷۰ یك مهندس آلمانی توانسته است آنرا برآورده سازد .

دکتر «استندر» در کارلسروهه دارای یك موسسه تحقیقاتی فیزیکی و تکنیکی است . در سال ۱۹۶۲ هنگام سفر تفریحی به یونان ، نامبرده گذرش به منطقه آرگوس افتاد و در آن جا باشکل آب اهالی آشنا شد . کشاورزان منطقه نامبرده از سال ۱۹۵۰ کشت مرکبات را با استفاده از آب چاه، گسترش داده بودند . ولی بمرور ، سطح آبهای زیرزمینی فرونشسته وبسیاری از باغها دستخوش تباهی شدند .

دیوار بتنی

برای جلوگیری از نابودی کشتزار ها آرگوس ، مهندس آلمانی راه نوینی ابداع کرد. وی در صدد برنیامد که ، آب های زیرزمینی جدیدی بیابد . فقط چشمه های آب شیرین در کف دریا مورد توجه وعلاقه او قرار گرفت . بررسی هاواندازه گیری ها نشان داد که ، در حوالی یکی از صخره های (اویلیا) چشمه‌ای در کف دریا با ظرفیت ۸ تا ۱۰ متر مکعب آب در ثانیه وجود دارد .

دکتر استندر با ایجاد یك جدار از قطعات بتنی ، چشمه را از دریا جدا کرد . طول این دیوار بتنی ۱۸۰ متر ، عرض آن ۸ متر و ارتفاعش ۱۱ متر است. سطح آب دراین سد در حدود ۴۰ تا ۵۰ سانتی متربالاتر از سطح آب دریاست بدین ترتیب ، فشار استاتیك ستون آب شیرین بیشتر از فشار آب دریای مجاوراست. بالنتیجه ، فشار آب چشمه مانع از رسوخ زیرزمینی آب شور میگردد و فقط آب شیرین خالص بروی سطح بالا میرسد.

کمپیوتر

این موفقیت علمی برای کشاورزان یونانی وهمچنین شخصیت هائی که درمراسم گشایش حضوریافته بودند ، همانند معجزه‌ای بود مخزن از آب شیرین پرشدو همه حاضران لبوانی از آن نوشیدند.

مقدار آب آنقدر زیاد است که . برای آبیاری دشت آرگوس وحوالی آن کفایت میکند . دکتر استندر یك گام مهم دیگر در زمینه آبیاری برداشته است که ، نمودار نحوه استفاده مفیدتر از آب در کشاورزی می - باشد . آبیاری دشت آرگوس از روی زمین انجام نمیگیرد، بلکه درختان و گیاهان آن مقدار آب «می‌طلبند» که، برای نموآنها لازم باشد . بروی شاخه ها وبرگهای هر یك از درختان ، هادیان الکترونیکی الصاق گردیده است. این هادیان الکترونیکی از طریق الکترونیکی وبطور دقیق نشان میدهند که ، در کدام نقطه آب مورد نیاز است . یك کمپیوتور (مغز الکترونیکی) بطور خودکار، هدایت آب را از طریق لوله های زیر زمینی تنظیم وتامین مینماید.

ابتکار دکتر استندر در استفاده از چشمه های شیرین کف دریا و همچنین سیستم جدید آبیاری او ، می‌تواند برای بسیاری از کشور هائی که گرفتار کم آبی هستند ، حائز اهمیت فراوان گردد .

مهندس نامبرده معتقداست که ، از جمله درامتداد سراسر کرانه‌های دریای مدیترانه هزاران چشمه آب شیرین در کف دریا وجود دارد که می توان از آنها بقرار فوق بهره برداری کرد . هزینه این اقدام ناچیز است.

هشتاد درصد دزدها بمواد مخدر معتاد هستند

موارد سرقت در ایالات متحده سال بسال رو بافزایش میرود . آماری که اخیرا در واشنگتن انتشار یافته نشان میدهد که همه ساله بیش از دومیلیارد دولار از مغازه ها وموسسات آمریکائی سرقت میشود.

بیشتر این دزدیها اعم از وجه نقد و کالاهای مختلف بدست معتادان بمواد مخدر انجام میشود . آنها که نمی توانند اعتیاد خود را به هروئین و انواع دیگر مخدر ترك کنند ناچار برای بدست آوردن «گرد» دست به دزدی میزنند .

تنها در شهر نیویورك ۸۰ درصد دزدیها بدست معتادان انجام میشود . باین ترتیب مواد مخدر بتدریج بصورت یك مسئله حرفه‌ای در می آید . اکنون علاوه بر طبقه جوان بسیاری از مغازه داران وکارمندان موسسات مختلف آمریکا به هروئین و مواد مخدر دیگر آلوده شده‌اند. طبق آمار مرعی در حال حاضر از هرصد نفر کارگر آمریکائی یك نفر به هروئین معتاد است اگر این عده پست های نسبتا حساسی داشته باشند ممکن است خطر بزرگی برای کشور بوجود بیاورند .

از این رو بسیاری از کارخانه ها و موسسات آمریکائی تصمیم گرفته‌اند معتادان را به کار نپذیرند ولی چگونه میتوان معتاد را از غیر معتاد تشخیص داد؟ علائم خارجی و غیر عادی بودن وضع افراد را نمیتوان دلیل قطعی آلوده بودن آنها به هروئین دانست از این رو اغلب کارخانه های آمریکائی قبل از آنکه کارگر و یا کارمند جدیدی را استخدام کنند از آنجا تجزیه ادرار بعمل میاورند.

و باین وسیله اشخاص معتاد باسانی شناخته می شوند .

با اینحال اغلب اتفاق میفتد که بوسیله تجزیه هم نمیتوان افراد معتاد راشناخت. اغلب آنهائی که به هروئین عادت دارند برای از بین بردن آثار آن در ادرار به «گنه گنه» متوسل میشوند.

بعضی دیگر از انواع مواد مخدر اصولا اثری از خود باقی نمیگذارند مثلا ماری جوانا . باین ترتیب معتادان خواه و ناخواه در موسسات دولتی و ملی راه میابند و همین امر مدیران موسسات را واداء کرده است یك برنامه مخصوص برای معالجه کارگران و کارمندان معتاد بموقع اجرا بگذارند .

بمحض آنکه معلوم شد یکی از کارکنان موسسه‌ای معتاد است به مراکز درمانی فرستاده میشود ولی متاسفانه نتیجه این کار نیز یاس آور است زیرا تعداد مبتلایان آنقدر زیاد است که مراکز درمانی از معالجه آنها عاجز هستند . بعضی از موسسات اعتیاد به مواد مخدر را یك نوع بیماری تلقی میکنند مثل شرکت «بل تلفن» به کارمندان معتاد کمك هزینه درمان میدهد تا بتوانند در مراکز خصوصی به معالجه بپردازند. معتادان به مشروبات الکلی نیز از این مقررات استفاده میکنند اما این کار نیز بیهوده است . سه چهارم الکلی ها که برای معالجه در مراکز درمانی خصوصی بستری میشوند بسر کار خود باز میگردند ولی در مورد معتادان به هروئین و سایر مواد مخدر تاکنون کلیه اقدامات احتیاطی و درمانی با شکست روبرو شده‌اند .

اورور

امتحانات ورودی

مدرسه عالی پارس

برای دوره لیسانس

مدرسه عالی پارس از میان دارندگان گواهی‌نامه کامل متوسطه در رشته‌های ریاضی ، طبیعی و ادبی برای دوره لیسانس در سال تحصیلی ۵۰ـ۱۳۴۹ دانشجو میپذیرد.

داوطلبان میتوانند برحسب نوع گواهی‌نامه سال ششم متوسطه در امتحان ورودی بخش‌های تحصیلی زیر ثبت‌نام کنند .

۱ـ بخش علوم .

«شامل رشته‌های فیزیك ، شیمی ، ریاضی» دارندگان گواهی نامه ششم متوسطه ریاضی یا طبیعی .

۲ـ بخش زبان .

«شامل رشته زبان خارجی انگلیسی» دارندگان گواهی‌نامه ششم متوسطه ریاضی، طبیعی ، ادبی .

۳ـ بخش علوم تربیتی

«شامل رشته‌های روانشناسی ، مشاوره وراهنمائی ، آموزش وپرورش ابتدائی» دارندگان گواهی‌نامه ششم متوسطه ریاضی ، طبیعی ، وادبی .

مدارك لازم برای ثبت‌نام

۱ـ برگ درخواست که بطور خوانا مطابق نمونه ذیل تنظیم شده باشد.

۲ـ عکس برقی دودرسه ۳×۲ داوطلب که در سال جاری گرفته باشد چهار قطعه در پشت عکسها باید نام و نام خانوادگی شماره شناسنامه و تاریخ تولد داوطلب نوشته شده باشد .

۳ـ رسید بانکی ۵۰۰ ریال به‌حساب جاری شماره ۱۴۹۹ بانك ملی ایران ـ شعبه سید خندان بنام مدرسه عالی پارس بابت حق ثبت‌نام امتحانات ورودی «این مبلغ بهیچوجه مسترد نخواهد شد».

توجه داوطلبان رابه‌نکات زیر جلب مینماید .

۱ـ براساس تصویب هیات امنا شهریه سالانه در مدرسه عالی پارس از سال تحصیلی ۵۰ـ۱۳۴۹ برای دانشجویانی که به‌سال اول مدرسه عالی وارد میشوند بشرح زیر تعیین شده است:

الف ـ بخش علوم تربیتی ۳۶۰۰۰ ریال که یکهزار ریال آن بابت وجوه ورزشی است.

ب ـ بخش رباتهای خارجی ۳۶۰۰۰ ریال که یکهزار ریال آن بابت وجوه ورزشی است.

ج ـ بخش علوم ۴۰۵۰۰ ریال که یك هزار ریال آن بابت وجوه ورزشی است.

ودو هزار ریال آن ودیعه آزمایشگاه است.

۲ـ چون در سالهای سوم و چهارم تحصیلی از وجود استادان انگلیسی زبان استفاده میشود بنابراین داوطلبانی که به زبان خارجی انگلیسی تسلط دارند میتوانند درامتحانات ورودی مدرسه عالی پارس شرکت جویند.

۳ـ وقت تدریس در مدرسه عالی پارس از ۸ صبح تا ۸ شب میباشد که دانشجویان ملزم به‌رعایت برنامه تنظیمی از طرف مدرسه عالی پارس میباشند.

۴ـ داوطلبان باید مطابق نمونه ذیل درخواست نامه تنظیم کرده و رسید بانکی و عکسهای خود را به آن ضمیمه نمایند وبا پست سفارشی دوقبضه به‌نشانی مدرسه عالی پارس خیابان شمیران بالاتر از سه راه ضرابخانه یاصندوق پستی شماره ۳۴۴۱ ارسال دارند.

۵ـ درخواست و مدارك باید تاتاریخ پنجم شهریور ماه ۱۳۴۹ به‌اداره پست داده شده باشد.

بدرخواست‌هائی که پس از تاریخ مذکور ارسال شود به هیچوجه ترتیب اثر داده نخواهد شد.

۶ـ درخواست‌نامه‌هائی که ناقص باشد یا فیش رسید بانکی و چهار قطعه عکس ۳×۲ به‌آن ضمیمه نباشد بی‌ارزش است .

۷ـ ارسال مدارك تحصیلی دوره دبیرستان بهیچوجه همراه درخواست ثبت‌نام ضرورت ندارد.

۸ـ امتحانات ورودی کتبی است و برای رشته علوم تربیتی از قبولشدگان مصاحبه نیز بعمل خواهد آمد. در صورت لزوم باقبول شدگان بخش علوم و زبان خارجی «انگلیسی» نیز مصاحبه خواهد شد. درهر حال قبولی قطعی در مدرسه عالی پارس منوط به‌موفقیت در امتحانات کتبی و مصاحبه خواهد بود.

۹ـ کارت شرکت در امتحان ورودی روزهای شنبه ۱۴ شهریور ویکشنبه ۱۵ شهریور و دوشنبه ۱۶ شهریور ماه ۱۳۴۹ در محل ساختمان شماره ۲ توزیع خواهد شد. «کارت فقط به شخص داوطلب تحویل میگردد.»

۱۰ـ امتحان ورودی از روز بیستم شهریور ماه ۱۳۴۹ بشرح زیر در محل ساختمان‌های مدرسه عالی پارس برگزار خواهد شد.

الف ـ جمعه بیستم شهریور ماه ۱۳۴۹ ساعت ۸ صبح علوم تربیتی.

ب ـ جمعه بیستم شهریور ماه ۱۳۴۹ ساعت ۲٫۵ بعدازظهر زبان .

ج ـ شنبه بیست‌ویکم شهریور ماه ۱۳۴۹ ساعت هشت صبح علوم .

۱۱ـ مواد امتحانی برای هریك از رشته‌های مدرسه عالی پارس بشرح زیر است.

رشته علوم

زبان فارسی ، زبان خارجی انگلیسی ، اطلاعات عمومی ، فیزیك ، شیمی ، ریاضی .

رشته زبانهای خارجی

زبان فارسی ، زبان خارجی انگلیسی ، اطلاعات عمومی ، **رشته تربیتی**

زبان فارسی ، زبان خارجی انگلیسی ، اطلاعات عمومی ، اطلاعات تربیتی و روانشناسی .

مدرسه عالی پارس

مدرسه عالی پارس

درخواست شرکت درامتحان ورودی سال تحصیلی ۱۳۵۰ـ۱۳۴۹ برای دوره لیسانس اینجانب با مشخصات زیر :

نام خانوادگی ... نام ... فرزند ...

شماره شناسنامه ... صادره از ...

متولد سال ... فارغ‌التحصیل دوره متوسطه ... درسال تحصیلی ...

رشته ...

ازدبیرستان ... که به زبان ...

آشنائی دارم داوطلبم درامتحانات ورودی بخش مدرسه عالی پارس شرکت کنم ومدارك خودرا بشرح زیر بضمیمه ارسال میدارم .

۱ـ قبض رسید بانك ملی ایران ـ شعبه سید خندان به مبلغ پانصد ریال که به حساب جاری شماره ۱۴۹۹ پرداخته‌ام .

۲ـ چهارقطعه عکس (۳×۲) برقی که درسال جاری گرفته شده ومشخصات خودرا پشت آن نوشته‌ام.

۳ـ نشانی کامل و شماره تلفن . . . .

امضای داوطلب

آگهی احضار

به‌پاسبان اخراجی فرهادنوشمند جمعی شهربانی استان مرکز که محل اقامت خود را قبلا تهران خیابان خزانه فرح‌آباد فلکه اول کوچه قاسمی پلاك ۵۷ تعیین و فعلا مجهول‌المکان میباشد احضار میشود که باتهام (فرار از خدمت) دراین بازپرسی تحت پیگرد میباشد مقتضی است ظرف ۲ ماه ازتاریخ نشر آخرین آگهی خود را به بازپرسی ارتش دوم مقیم مرکز واقع در پادگان عشرت‌آباد معرفی نماید و درغیر اینصورت طبق ماده ۱۴۶ قانون دادرسی و کیفر ارتش اقدامات قانونی بعمل خواهد گردید. م الف ۵۴۵۸

بازپرس ارتش دوم مقیم مرکز

۱ـ۳ آ ـ ۳۳۱۸۸

پلاستیك

پلاستیك ازجمله موادی است که در قرن بیستم اهمیت بسیار کسب کرده و صنایع مربوط به‌آن در همه کشور ها گسترش یافته و در میان صنایع سبك اهمیت یافته است. هم‌اکنون در دنیا آلمان از نظر مصرف پلاستیك نسبت به جمعیت مقام اول و سوئد مقام دوم را دارد . بنظر میرسد این کشور ها در سال جاری نیز مقام های خود را حفظ کنند

ساندی تایمز

اطلاعات دختران وپسران

یکشنبه‌ها منتشر میشود

شماره تلفن جدید دفتر املاك غروی قلهك ۸۶۶۱۸۱ میباشد

۱ـ۲ آ ـ ۳۳۲۶۴

آگهی مناقصه

انجمن ملی حمایت کودکان کرایه حمل حدود دو هزار تن نان روغنی‌ماشینی برنامه تغذیه سال تحصیلی ۵۰ـ۴۹ را بمناقصه میگذارد. داوطلبان میتوانند بدفتر انجمن واقع در خیابان بهلوی- میدان ولیعهد خیابان خسرو خاور شماره ۲۹ مراجعه و بااخذ برك شرائط مناقصه پیشنهادات خودرا در پاکت لاك و مهرشده تاساعت ۹ صبح روز شنبه ۱۴ شهریور ماه ۴۹ بدفتر انجمن تسلیم و رسید دریافت دارند .

انجمن ملی حمایت کودکان

۱ـ۲ آ ـ ۳۲۹۵۲

آگهی قبول دانشجو برای آموزشگاه عالی خدمات اجتماعی دوره‌های فوق دیپلم ولیسانس

آموزشگاه عالی خدمات اجتماعی بمنظور تعلیم‌وتربیت مددکاران اجتماعی جهت خدمت در موسسات بهداشتی . فرهنگی .سازمان ملی‌رفاه خانواده . تاسیسات کارگری عمران دهات .زندانها و کانون اصلاح وتربیت وموسسات مشابه برای سال تحصیلی ۵۰ـ۱۳۴۹ تعدادی دانشجوی زن‌و مرد که واجد شرایط زیر باشند از طریق مسابقه ورودی و مصاحبه می‌پذیرد :

۱ـ داشتن گواهی نامه کامل متوسطه (ریاضی. طبیعی .ادبی) باحداقل معدل ۱۲

۲ـ داشتن برك انجام خدمت نظام وظیفه و یا معافیت دائم . (برای آقایان).

۳ـ داشتن سن بیشتر از ۱۹ سال و کمتر از ۳۵ سال

۴ـ داشتن گواهی صحت مزاج وبرك عدم سوءپیشینه (پس از موفقیت در امتحانات) داوطلبان میتوانند جهت ثبت‌نام همه روزه از ساعت ۸ صبح الی ۱۲ وبعدازظهرها از ساعت ۲ الی ۶ با دردست داشتن مدارك فوق‌الذکر یافتوکپی آنها به اضافه سه قطعه عکس ۴×۶ واصل شناسنامه و قبض رسید بانکی بمبلغ ۵۰۰ ریال بحساب شماره ۴۷۵ آموزشگاه عالی خدمات اجتماعی در بانك عمران شعبه مرکز (خیابان اسلامبول) به دفتر آموزشگاه مراجعه نمایند (داوطلبان شهرستانی می‌توانند مدارك لازم رابوسیله پست سفارشی) بدفتر آموزشگاه ارسال دارند . امتحان کتبی درساعت ۷٫۳۰ صبح روز جمعه ۲۰ شهریور ماه در محل دانشکده علوم وپزشکی دانشگاه تهران انجام خواهد شد. داوطلبان می‌توانند برای دریافت کارت شرکت در امتحان روزهای ۱۵و۱۶و۱۷ شهریورماه به دفتر آموزشگاه عالی خدمات اجتماعی مراجعه نمایند.

آدرس ـ جاده پهلوی ـ بالاتر از سه‌راه ونك ـ ایستگاه کاوسیه- آموزشگاه عالی خدما ت‌اجتماعی تلفن ـ ۸۹۲۰۸۷ـ ۸۹۱۸۸۰

۱ـ۳۳۰۵۰

اطلاعیه اتحادیه صنف خشکشوئی ولباسشوئی تهران و حومه

نظر باحتیاج روز افزون اهالی محترم پایتخت در امرلباسشوئی از کلیه همکاران محترم صنفی تقاضا دارد در نصب ماشینهای آبشوئی خودکار سکه‌ای (سفید شوئی) اقدام جدی معمول‌دارند.

اتحادیه صنف خشکشوئی و لباسشوئی تهران‌وحومه

آ ـ ۳۳۱۶۲

پارك داویس‌اند کمپانی مالك اختراع شماره ۴۳۰۲ مربوط به (طریقه تولید املاح گینولینیوم از اسیدپامویك ومحصولات مربوط به‌آن)

میل دارد باصاحبان صنایع در ایران برای بهره‌برداری از اختراع خود وارد مذاکره شود برای اطلاع بیشتر به دفتر حقوقی دکتر آ. آقایان و همکاران خیابان سوم اسفند ۱۴۹ مراجعه فرمائید.

آ ـ ۱۵۹۲۷

آگهی واگذاری حمام

شهرداری جهرم بهره‌برداری از یکباب‌حمام مدرن جدیدالاحداث متعلق بحود واقع‌در ضلع شمالی خیابان‌رضاشاه کبیر بمشخصات زیر .

۱ـ دوش اختصاصی ۹ باب

۲ـ حمام عمومی با ۱۰ دوش .

۳ـ پارکینك اختصاصی

باسایر تجهیزات لازم بمدت دوسال و باشرایط زیر باجاره برگذار مینماید.

۱ـ طالبین میتوانند قبلا برای کسب اطلاعات لازم و بازدید حمام بشهرداری مراجعه نمایند.

۲ـ کسانیکه مایل باجاره حمام باشندبایستی مبلغ بیست‌هزار ریال وجه نقد یا اسناد خزانه و یا ضمانت نامه بانکی بعنوان سپرده ضمیمه پیشنهاد خود نمایند.

۳ـ پیشنهاد دهندگان بایستی پیشنهادات خود را با ذکرحداکثر مبلغی که برای مدت دوسال حاضر باجاره میباشند در پاکت سربسته منتهی تاساعت ۱۲ روز پنجشنبه ۴۹٫۷٫۹ بدفترشهرداری تسلیم و رسید اخذ نمایند.

۴ـ پیشنهادهای واصله در ساعت ده صبح روز یازدهم مهرماه ۴۹ در شهرداری جهرم باز وبرنده مزایده معلوم میگردد .

۵ـ به‌پیشنهادهای فاقد سپرده ـ مبهم ـ مشروط و مخدوش وآنهائیکه خارج از وقت مقرر بشهرداری برسد ترتیب اثرداده نمیشود.

۶ـ سپرده نفرات اول ودوم وسوم برنده مزایده در صورتیکه حاضر بانعقاد قرارداد نشوند بنفع شهرداری ضبط میگردد .

۷ـ شهرداری دررد هریك از پیشنهادها مختار است و حضور پیشنهاد دهندگان یانماینده آنها در جلسه افتتاح پاکات آزاد است.

۸ـ شهرداری در موقع‌عقد قرارداد ۱۰٪ کل مال‌الاجاره‌سالیانه از برنده مزایده تضمین اخذ خواهد نمود .

شهردار جهرم ـ رازقی

آ ـ ۲ آ ـ ۳۳۱۲۲

راننده عزیز

هنگام ورود از جاده فرعی به اصلی حق تقدم را رعایت نمائید

سری ۱۰۲۶ بلیطهای اعانه ملی

چهارشنبه ۴۹/۵/۲۸

برندگان ۶ تومانی ۶

برندگان ۱۵ تومانی ۹۲

برندهٔ صد هزار تومانی ۱۴۹۵۱۲۱

برندهٔ پنجاه هزار تومانی ۰۴۹۵۱۲۱

برندگان ۱۰ هزار تومانی	برندگان ۷ هزار تومانی	برندگان ۶ هزار تومانی	برندگان ۵ هزار تومانی	برندگان ۲ هزار تومانی	برندگان ۱ هزار تومانی
۰۱۹۲۴۰۰	۰۱۲۵۸۷۷	۰۱۳۸۱۹۳	۰۱۶۶۱۲۳	۰۱۹۵۳۱۸	۰۱۲۷۹۰۲
۰۲۹۲۴۰۰	۰۲۲۵۸۷۷	۰۲۳۸۱۹۳	۰۲۶۶۱۲۳	۰۲۹۵۳۱۸	۰۲۲۷۹۰۲
۰۳۹۲۴۰۰	۰۳۲۵۸۷۷	۰۳۳۸۱۹۳	۰۳۶۶۱۲۳	۰۳۹۵۳۱۸	۰۳۲۷۹۰۲
۰۴۹۲۴۰۰	۰۴۲۵۸۷۷	۰۴۳۸۱۹۳	۰۴۶۶۱۲۳	۰۴۹۵۳۱۸	۰۴۲۷۹۰۲
۰۵۹۲۴۰۰	۰۵۲۵۸۷۷	۰۵۳۸۱۹۳	۰۵۶۶۱۲۳	۰۵۹۵۳۱۸	۰۵۲۷۹۰۲
۰۶۹۲۴۰۰	۰۶۲۵۸۷۷	۰۶۳۸۱۹۳	۰۶۶۶۱۲۳	۰۶۹۵۳۱۸	۰۶۲۷۹۰۲
۰۷۹۲۴۰۰	۰۷۲۵۸۷۷	۰۷۳۸۱۹۳	۰۷۶۶۱۲۳	۰۷۹۵۳۱۸	۰۷۲۷۹۰۲
۰۸۹۲۴۰۰	۰۸۲۵۸۷۷	۰۸۳۸۱۹۳	۰۸۶۶۱۲۳	۰۸۹۵۳۱۸	۰۸۲۷۹۰۲
۰۹۹۲۴۰۰	۰۹۲۵۸۷۷	۰۹۳۸۱۹۳	۰۹۶۶۱۲۳	۰۹۹۵۳۱۸	۰۹۲۷۹۰۲
۱۰۹۲۴۰۰	۱۰۲۵۸۷۷	۱۰۳۸۱۹۳	۱۰۶۶۱۲۳	۱۰۹۵۳۱۸	۱۰۲۷۹۰۲
۱۱۹۲۴۰۰	۱۱۲۵۸۷۷	۱۱۳۸۱۹۳	۱۱۶۶۱۲۳	۱۱۹۵۳۱۸	۱۱۲۷۹۰۲
۱۲۹۲۴۰۰	۱۲۲۵۸۷۷	۱۲۳۸۱۹۳	۱۲۶۶۱۲۳	۱۲۹۵۳۱۸	۱۲۲۷۹۰۲
۱۳۹۲۴۰۰	۱۳۲۵۸۷۷	۱۳۳۸۱۹۳	۱۳۶۶۱۲۳	۱۳۹۵۳۱۸	۱۳۲۷۹۰۲
۱۴۹۲۴۰۰	۱۴۲۵۸۷۷	۱۴۳۸۱۹۳	۱۴۶۶۱۲۳	۱۴۹۵۳۱۸	۱۴۲۷۹۰۲
۱۵۹۲۴۰۰	۱۵۲۵۸۷۷	۱۵۳۸۱۹۳	۱۵۶۶۱۲۳	۱۵۹۵۳۱۸	۱۵۲۷۹۰۲
	۱۶۲۵۸۷۷				۱۶۲۷۹۰۲

برندگان جوایز ۵ هزار تومانی به بالا که حداکثر تا روز چهارشنبه هفته آینده برای دریافت جایزه خود به بنگاه اعانه ملی مراجعه کنند ، میتوانند در قرعه‌کشی قهرمان‌شانس شرکت نمایند.

کوتاه، درباره

فیلم «هالو ...» را قرار است یازدهم شهریور ماه نمایش بدهند، ضمنا این فیلم در جشن هنرشیراز شرکت خواهد کرد و شاید بیش از هرکس داریوش مهرجوئی از این بابت «راضی» بنظر میرسد.

«هالو ...» در حقیقت سومین فیلم مهرجوئی است که پیش‌بینی میشود فوق‌العاده مورد توجه مردم قرار بگیرد.

ما، در سالی که گذشت‌شاهد درخشیدن فیلم خوب «گاو ...» بودیم و این درخشش نه‌تنها برای کارگردان و هنرپیشگان فیلم باعث دلگرمی بود. بلکه بعنوان یك «آزمایش» ازمردمی‌که به‌آنها تهمت «کم خواهی» و احیانا «بد خواهی» را زده بودند، نتیجه‌بسیار درخشانی دربرداشت.

سالن سینما کاپری (تنهاسینمائی که این فیلم را نمایش میداد ...) تاآخرین شب نمایش از جمعیت موج میزد و نوع تماشاچی گرچه در مجموع از انواع تماشاچیان فیلمهای فارسی نبود، اما وقتی آمار دقیق و صحیح برداشته شد مشخص گردید که سی در صداز مشتری های فیلمهای معمول‌فارسی نیز به تماشای «گاو...» آمده‌اند که اکثریت آنها براحتی توانسته بودند تحمل صحنه های تازه‌ای ازیك فیلم استثنائی را تحمل‌کنند وحتی پایبای مشهدی حسن درماتم اوبخاطر ازدست دادن «گاو...»ش شریك باشند.

... حالا «هالو ...» دارد بمیدان می‌آید و خوشبختانه زمینه از هر جهت آماده است. جای نگرانی حتی ازآن گروه عظیم «دوستداران» فیلمهای معمولی فارسی نیست، زیرافیلم سوای بازی بسیاردرخشان هنرپیشگان، خود با یك نوع سادگی و صداقت عامه‌پسندهمراه است. یك نقطه آغاز بی‌چون‌چرا دارد و یك «پایان ...» بدون پیچ و خم، ودر جمع همه چیز تحت تاثیر شخصیت سرشار از صداقت «هالو ....» است.

پیش «هالو ...» را شش سال پیش تلویزیون بنمایش گذاشت و حالا که این پیش با نام «آقای هالو ...» فیلم شده است بدون تردید و با توجه بکارگردان دقیق و خوب تحصیلکرده‌ای که دارد، فیلم از تاثیر تئاتر برکنار است.

فخری خوروش، ایفاگر مهری، زن بدکاره‌ای که در مسیر «آقای هالو ...» قرار میگیرد درباره‌این «تغییر» میگوید:

«... نقش من در فیلم بقدری فرق کرده است که بهیچوجه نمیشود تشابهی‌بین شخصیت‌فیلمی مهری با شخصیت تلویزیونی که قبلا ایفا کرده‌ام متصور شد. در پیش که برای تلویزیون اجرا شد گوئی از همان ابتدا حرکات مبالغه آمیز وگریم عجیب وغریب من میخواست که تصویر «کثیف» یك زن را به تماشائی منتقل کند درحالیکه «مهرجوئی» معتقد بود که آن تصویر فاسد حتی برای هالو هم میتواند قابل فهم باشد بهمین جهت بی‌آنکه در شخصیت واقعی آن زن که یك روسپی بود تغییری بدهد، او را نیز یك «انسان ناگزیر ...» ساخت که بهر تقدیر روسپی است، اماعمدی ندارد که هالو را فریب دهد و «آقای هالو ...» اگر فریب می‌خورد، فریب سادگی و صداقت پاك ودست نخورده خودش را می‌خورد و مهری یك «پرستاژ» خبیث نیست. داریوش مهرجوئی معتقد بود که تفاوت خیلی خشن بین «بد» و «خوب» به‌آن صورت قرارداد و تصویر شده‌اش باید از بین برود و اصولا همه دلائل بد بودن آدمهای فیلم را که بطور طبیعی و ذاتی بدکننده هستند از بین برد تاجائیکه تماشاچی نسبت به‌بدکننده‌های فیلم هالواحساس کینه نمیکند زیرا هریك از آنها «خودشان» هستند واگر اعمال‌آنها فیلم را بپایانی غم‌انگیز میکشاند، دلیل خبیث بودن آن آدمهای بد نیست و باز هم آقای هالو چوب پاکی و صداقت نیالوده خود را میخورد و هیچکس درآنچه میکند عمدی ندارد و نقشه‌ای برای آزردن او نمیکشد.»

فخری خوروش درباره تلاش مهرجوئی برای بر کنار نگهداشتن آنها از بازی تئاتری در فیلم «آقای هالو ...» میگوید:

«... من مدتی‌بامهرجوئی‌پیس را تمرین میکردم ... هر صحنه را پانزده جلسه تکرار میکردم واو در آن تمرینها شخصیت مهری‌را برایم تجزیه و تحلیل میکرد، دلائل حرکات اورا ... حرفهای‌او را واصولا دلائل وجودی اورا مورد بررسی دقیق قرار میداد تا من بتوانم شخصیت تازه‌ای ازاین زن را که سالها پیش ایفاگر تصویر دیگری از او بودم، برداشت کنم.»

خواننده عزیز

هفته آینده با علی نصیریان، سناریست فیلم که خود ایفاگر نقش نخستین‌است گفتگوئی‌داریم.

آقای هالو

از: پورنك

فخری خوروش: داریوش مهرجوئی‌معتقد بودکه تفاوت خیلی خشن بین «بد...» و «خوب» به آن صورت قراردادی وتصویرشده‌اش باید ازبین برود.

«آقای هالو...» اگر فریب میخورد، فریب سادگی وصداقت پاك و دست نخورده خودش را میخورد و «مهری» یك پرستاژ خبیث نیست

خبرهای سینمای ایران

در حال حاضر کارگردان فیلم «سه قاپ» (که گفته‌می شود اثر تازه و گیرائی از آب در خواهد آمد) مشغول مونتاژ صحنه‌های فیلمبرداری شده این فیلم است.

هنرپیشگان اصلی «سه‌قاپ» ناصر ملك مطیعی، شهروز رامتین، بهمن مفید، شیر- اندامی، حسین گیل وچهره‌ی جدید مروارید و حسن‌خیاط باشی هستند. این فیلم را «زکریا هاشمی» از روی سناریوئی نوشته خودش کارگردانی و «صیادی»فیلم- برداری کرده است. نام«سه قاپ» معانی مختلف دراصل داستان دارد.

*طبق قراردادی که اخیرا بین مدیران سازمان سینمائی چهلستون و فردین منعقد شده است، قرار است که فردین در تازه ترین اثراین سازمان نقش اصلی را ایفا کند. فیلمی را که‌فردین در آن بازی دارد «علی حاتمی» کارگردان جوان سینمای ایران کارگردانی خواهد کرد که ازاو قبلا فیلم«حسن کچل» را دیده‌ایم و در حال حاضرنیز فیلم «طوقی» را در دست کارگردانی دارد. حاتمی هنوز نامی برای این فیلم که ازروی‌سناریوی خودش‌ساخته می شود، انتخاب‌نکرده است. فیلمبرداری این اثر جدیدرا «حمید مجتهدی» انجام خواهد داد.

ضمنا اینطور که گفته‌می شود حاتمی قرارداد دیگری‌با «مهدی مصیبی» سرمایه‌گذار سازمان سیبرا فیلم بسته‌است تا بعداز فراغت از فیلم‌هایش فیلم دیگری به سبك حسن کچل که سراسر شعر است برای سیبرا فیلم کارگردانی کند. این فیلم در رضائیه به طریقه رنگی‌توسط «نصرت‌اله کنی» فیلم‌برداری خواهد شد و درآن بهروز وثوقی، آفرین وناصرملك مطیعی(هنرپیشگان فیلم طوقی) وهمایون‌وظهوری کمدین های فیلم های‌فارسی ایفای نقش خواهند کرد.

*تاجند روزدیگر فیلمبرداری از صحنه های مختلف فیلم «احمدچوپون» به پایان‌خواهد رسید. این فیلم توسط‌عباس کسائی» کارگردانی و«رضا مجاوری»دردماوند فیلمبرداری می‌شود. در«احمدچوپون»، شمین، جمشید مهمان، لی‌لی، سر توپ، آراسته، ستاره‌ی سوئدی مارگریتا و عده‌یی دیگر شرکت دارند.

کسائی کارگردان این‌فیلم قصد دارد که فیلمی بنام «فرمان» بعد از اتمام احمد چوپون کارگردانی کند.

نقش فرمان را در این‌فیلم ناصر ملك مطیعی (که قبلا در نقش فرمان در فیلم‌قیصر ظاهر شده بود) ایفا خواهد کرد.

* گفتگوئی شده است بین «عبداله بوتیمار» و ناصررفعت پیرامون‌ساختن‌فیلمی بشراکت که‌قراراست درآن‌شیراندامی بهمنیار وعبدالعلی همایون و دیگر ایفای نقش کنند. فعلا برای این فیلم نام «ضعیفه» انتخاب شده است.

*«یك‌بام‌و دو هوا» عنوان محصول تازه‌ی دیاموند فیلم است که آنرا علی آزاد کارگردانی و رضا مجاوری فیلمبرداری خواهد نمود. گفته می شودکه دراین فیلم احتمالاکتایون نیزبازی‌خواهد داشت.

* فیلمبرداری ازصحنه‌های «قالیچه حضرت سلیمان» به نیمه رسید. این فیلم‌محصول جدید در دست تهیه سازمان سینمائی پیام است که توسط پرویزصیاد کارگردانی‌میشود و در آن عده‌ئی ازهنرمندان برنامه های تلویزیونی و چند چهره جدید بازی دارند. از جمله پرویز صیاد، نوری کسرائی، سیروس ابراهیم زاده، مینو شفیع، عبدالعلی همایون، و عباس مغفوریان. سناریوی فیلم را صیاد‌نوشته وآنرا «نصرت‌اله کنی»فیلم- برداری می‌کند.

*«سیاوش‌یاسمی» این‌روز ها در پی یافتن‌یك تهیه‌کننده است و ساختن یك فیلم. او قبلا فیلم «هوکانی» را در استودیو پلازا به ثیمه رساند ولی بعد از چاپ قسمت های فیلمبرداری شده، مشاهده‌شد که به‌خاطرنقص فراوان فنی، تصاویرغیرقابل استفاده‌است. در فیلم هوکانی که بطریقه رنگی توسط شیرازی فیلم- برداری شد، بهروز وثوقی، آذر شیوا، جمشید مهرداد، ژاله، ریحانه و آرمان بازی داشتند.

* فریباخاتمی» ستاره‌ی سینمای فارسی که به تازگی بازی در فیلم رضا موتوری را به پایان رسانده و چندی‌قبل فیلم ساقی را از او نمایش دادند، در حال حاضر مشغول بازی در فیلم جدیدی است‌از شرکت فونیك بنام «باشرفها» در این‌فیلم که توسطقدرت‌اله بزرگی کارگردانی و رضا انجم‌روز فیلمبرداری می شود علاوه‌بر فریبا، آرمان، پیمان، جمشید مشایخی، سپهرنیا نیز بازی دارند.

* شنیدیم که «احمدنجیب زاده» بعد از اتمام فیلم‌شراره کارگردانی فیلم دیگری را نیز در استودیو عصر طلائی آغاز خواهد نمود که هنوز مشخصاتی از آن در دست نیست. در حال حاضر فیلم- برداری از صحنه های فیلم شراره به پایان رسیده‌وآماده مونتاژ و سایر امور فنی‌است. در فیلم‌شراره‌نیلوفر، مرتضی احمدی، فرخ‌ساجدی، بهمنیار ریحانه، ثریا بهشتی‌وعده‌ئی دیگر شرکت دارند.

* برای «آریانا فیلم» به کارگردانی متوسلانی فیلمی ساخته خواهد شد که در آن سه تفنگدار سینمای فارسی سپهرنیا، گرشا، متوسلانی شرکت دارند.

این فیلم در آمریکا توسط عباس شباویز تهیه خواهد شد. در حال حاضر این سه هنرمند خود را برای بازی‌در یك‌فیلم وسترن که محصول مشترك ایران ـ ایتالیاوترکیه است آماده می کنند.

سرمایه‌گذار ایرانی فیلم مهدی میثاقیه است.

*«هژبرداریوش» کارگردان فیلم های کوتاه و چند فیلم بلند ازجمله فیلم مسابقات جام آسیائی در حال حاضر خود را برای ساختن یك‌فیلم بلند دیگر آماده می کند. در این فیلم پوری‌بنائی ایفای نقش خواهد کرد و سایر هنرپیشگان آن هنوزبدرستی مشخص نشده‌اند.

آگهی مناقصه شماره ۴۱

نیروی هوائی شاهنشاهی وسایل برقی پست های فشار قوی موردنیاز خودرا از طریق مناقصه سی.اند.اف یکی از بنادر ایران خریداری مینماید، پیشنهاددهندگان میتوانند با مراجعه بستاد فرماندهی نیروی هوائی (خیابان فرح‌آباد)و دریافت‌برك شرائط و مشخصات پیشنهادات خودرا برطبق مفاد مندرج دربرك شرائط تنظیم نمودهو تا ساعت ۱۴ روز سه شنبه ۴۹٫۶٫۳۱ بدفتر آجودانی کل ستاد فرماندهی نیروتسلیم نمایند. م‌الف ۵۴۶۳
نیروی هوائی شاهنشاهی

۱-۳ ۰ آ-۳۳۴۶۰

آگهی استخدام

۱- نیروی هوائی شاهنشاهی بمنظور تعلیم و تربیت درجه‌داران فنی‌تعدادی داوطلب‌برای‌تحصیل‌درآموزشگاه گروهبانی‌فنی‌باشرایط زیر می پذیرد:

الف- تابعیت دولت شاهنشاهی ایران.
ب- متدین بیکی از ادیان رسمی کشور.
پ- سن بین ۱۸ تا ۲۲ سال تمام.
ت- دارابودن‌حداقل گواهینامه قبولی‌سوم دبیرستان(دارندگان مدرك تحصیلی بالاتر حق تقدم دارند).
ث- داشتن صحت مزاج و تناسب اندام برطبق گواهی بهداری نیروی‌هوائی.
ج- نداشتن بیشینه بد.
چ- نداشتن کسان تحت تکفل.

۲- مدت‌تحصیل‌درآموزشگاه‌مزبور حداقل‌یکسال‌و هنرآموزان درمدت تحصیل شبانه‌روزی بوده و هزینه زیست و پوشاك آنها بعهده نیروی‌هوائی می باشد و ماهیانه مبلغ ۱۸۷۵ ریال بعنوان حقوق و فوق‌العاده سختی خدمت دریافت خواهند داشت.

۳- داوطلبان پس‌از خاتمه دوره و احراز موفقیت درارزمایشات به درجه گروهباندومی مفتخر و برطبق مقررات قانون استخدام نیروهای مسلح شاهنشاهی از حقوق و مزایای مربوطه استفاده خواهند نمود.

۴- داوطلبان میتوانند برای کسب اطلاعات بیشتر و ثبت‌نام بادردست‌داشتن یك‌نسخه‌فتوکپی گواهینامه تحصیلی،عین‌شناسنامه (عکس‌دار) و ۲۲ قطعه عکس ۴×۳ از تاریخ نشر این آگهی تا تامین احتیاج به استثنای روز های تعطیل وپنجشنبه‌ها ازساعت ۷ الی ۱۲ به مرکز آموزشهای هوائی واقع در خیابان تهران‌نو ایستگاه فرودگاه مراجعه نمایند.

ضمنا بعدازظهر ها از ساعت ۱۷ الی ۲۰ به خیابان شاهرضا جنب سینما پلازا- مرکز فنون هوابیمائی کشور مراجعه‌شود
م آلف ۴۴۹۸
نیروی هوائی شاهنشاهی

آگهی استخدام

نیروی‌هوائی شاهنشاهی تعدادی داوطلب‌جهت‌طی دوره‌دانشکده افسری (خلبانی) باشرایط زیر استخدام مینماید:

الف- شرایط نام‌نویسی:
۱- تابعیت دولت شاهنشاهی و متدین بیکی از ادیان رسمی کشور.
۲- قبول شدن از معاینه جسمی و آزمایش استعداد خلبانی و زبان انگلیسی درحدود معلومات دبیرستان و داشتن حداقل قد ۱۶۳ سانتیمتر.
۳- حداقل سن ۱۸ سال تمام و حداکثر سن ۲۴ سال تمام و برای کسانی که خدمت زیرپرچم انجام داده‌اند ۲۵ سال‌میباشد.
۴- نداشتن عیال و اولاد و کسان تحت تکفل.

ب- مدت تحصیل- حقوق و مزایا:
۱- مدت تحصیل در دانشکده افسری خلبانی حداقل دو سال درداخل یا خارج کشور بوده و هزینه زیست و لباس بعهده نیروی‌هوائی شاهنشاهی است.
۲- دانشجویان سالهای یکم و دوم قبل ازپرواز ماهانه ۴۳۶۰ ریال و پس‌از شروع پرواز ۸۱۱۰ ریال و دانشجویان سال سوم ۱۰۲۰۰ ریال حقوق دریافت مینمایند ضمنا چنانچه دانشجویان برای ادامه تحصیل بخارج اعزام شوند علاوه برحقوق مذکور از فوق‌العاده تحصیل درخارج از کشور نیز استفاده خواهند کرد.
۳- دانشجویانی که دوره تحصیلی را باموفقیت طی نمایند بدرجه ستوانددومی مفتخر و اولین حقوق آنان معادل ۲۳۶۵۰ ریال می باشد.

ج- داوطلبین میتوانند برای کسب اطلاع بیشتر و ثبت‌نام بادردست داشتن فتوکپی گواهینامه تحصیلی عین شناسنامه (بهره جدید عکس‌دار) و ۲۲ قطعه‌عکس ۴×۳ تاقامیز احتیاج همه‌روزه باستثنای روز های پنج‌شنبه و تعطیل صبحها از ساعت ۷ الی ۱۲ به مرکز آموزشهای هوائی واقع در جاده تهران‌نو ایستگاه فرودگاه و بعدار ظهر ها ازساعت ۱۷ الی ۲۰ به‌خیابان شاهرضا جنب سینما پلازا مرکز آموزش فنون هوابیمائی کشور ایران مراجعه نمایند. م‌الف ۴۵۰۱ (نیروی هوائی شاهنشاهی)

سالروز قیام تاریخی ۲۸ امرداد را به پیشگاه مبارك شاهنشاه آریامهر تبریك عرض نموده دوام وبقاء سلطنت آن‌شهریار معظم را از درگاه ایزد متعال مسئلت دارد.
سندیکای کارفرمایان کارخانه‌ها و لابراتوارهای‌داروسازی، آرایشی‌وبهداشتی

شرکت سهامی ماشین‌سازی آزاد سالروز رستاخیز ملی ۲۸ امرداد ماه را به پیشگاه مبارك شاهنشاه آریامهر و ملت شریف وغیور ایران صمیمانه تبریك عرض مینماید.
یوری سرکیسیان - مدیر عامل شرکت سهامی ماشین سازی آزاد

شماره ۵۵۹۱ تاریخ ۱۵ر۹ر۴۹

اطلاعیه شهرداری نوشهر

شهرداری نوشهر دراجرای تبصره ۳ ماده۱۶ قانون نوسازی و عمران شهری و باستناد مصوب هفتاد نهمین جلسه مورخ۱۵ر۹ر۱۳۴۹ انجمن شهر نوشهرطرح تعریض خیابان پهلوی تاروبروی گرمابه مرجان بطول ۱۹۵ متر و بعرض ۱۰ متر ازاول پیاده‌رو تاسد رودخانه مرکزی شهر مطابق نقشه موجود در دایره فنی و ساختمانی شهرداری بشرح زیر باطلاع کلیه مالکین و مستاجرین مغازه ها واقع در معرض طرح میرساند:

۱- مبلغ کل غرامت ارزیابی شده بابت‌عرصه و اعیان مغازه ها پس از کسر ۲۰درصد بابت‌مصالح ساختمانی ۲ر۶۹۵ر۹۸۴ ریال
۲- مبلغ کل غرامت ارزیابی شده بابت حق کسب و پیشه مستاجرین مغازه ها۵ر۸۹۵ر۲۵۰ ریال
۳- تاریخ شروع ۱۵ر۹ر۱۳۴۹ و مدت‌تقریبی اجرای طرح سه ماه خواهد بود.
۴- مدت مهلت اعتراض از تاریخ انتشار این آگهی بمدت دو ماه میباشد.
۵- محل قبول اعتراض دفتر شهرداری نوشهر بوده و معترض باید اعتراض خودرا در مقابل اخذ رسید تسلیم‌دارد.
۶- معترض مکلف است ذیل برك اعتراض نشانی کامل‌وروشن خودرا بنویسد.
۷- مفاد فهرست جامع طرح در محل‌شهرداری برای ملاحظه الصاق گردیده‌است.
۸- همزمان با انتشار این آگهی نتیجه ارزیابی هر ملك و حق‌کسب وپیشه وسیله پست سفارشی برای ذینفع ارسال خواهدشدو مفاد آگهی درمعابر عمومی الصاق گردیده‌است.

۱-۳ آ-۳۱۴۵۸ شهردار نوشهر -ابراری

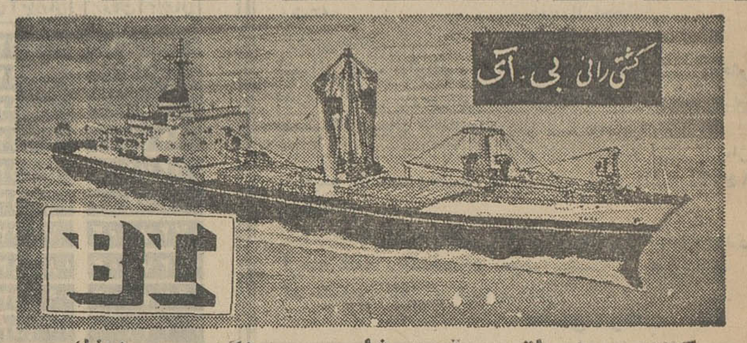

کالای صادراتی بمقصد ژاپن - سنگاپور- پنانك

کشتی «نیانزا» هم اکنون در خرمشهر مشغول تخلیه است‌وکالای‌صادراتی بمقصد ژاپن - سنگاپور - پنانك‌بارگیری‌مینماید.

از صادرکنندگان محترم خواهشمنداست هرچه زودتر موجودی کالای خودرا باطلاع شعبات این شرکت در خرمشهر یا تهران برسانید.

کشتی قرار است تا ۲۴ اوت (۲شهریور) در خرمشهر باشد.

شرکت گری مکنزی محدود

تهران تلفنهای ۹ر۳۱۴۱۵۶

دانشگاه ملی ایران برای دوره فوق‌لیسانس حقوق جزا و مشاوران اداری دانشجو میپذیرد

دانشگاه ملی ایران برای دوره فوق لیسانس جزا و مشاوران اداری در سال تحصیلی ۵۰-۴۹ برای هررشته بیست‌نفر ازمیان کسانی که واجد شرایط زیر باشند دانشجو می پذیرد:

داوطلبان دوره‌فوق‌لیسانس حقوق جزا ازلیسانسیه‌های رشته‌قضائی وداوطلبان مشاوران اداری از لیسانسیه های علوم اداری، علوم اجتماعی، علوم مالی، علوم اقتصادی و سیاسی، ادبی، بازرگانی که مدارك آنان از دانشگاه های معتبر داخلی و خارجی باشد از طریق مسابقه انتخاب میشوند.

مدارك ثبت نام

۱- فتوکپی لیسانس
۲- دوبرك رونوشت شناسنامه
۳- شش قطعه عکس ۴×۶ (داوطلب بایستی‌شخصا نام‌و مشخصات خود را روی شناسنامه در پشت عکس نوشته باشد)
۴- رسید بانکی به مبلغ یکهزار ریال که بابت ثبت‌نام به حساب شماره ۱۰۰۲ دانشگاه ملی ایران نزد بانك ملی ایران شعبه ۶۷۶ اوین یا در یکی از شعب بانك تهران ویاشهرستان ها پرداخت نموده باشند.
۵- فتوکپی گواهی معافی از نظام وظیفه یا برك خاتمه خدمت.

داوطلبان باید درخواست خودرا که‌حاوی نام‌و نام خانوادگی، نام، نام‌پدر، شماره شناسنامه محل‌صدور شناسنامه محل‌تولد، آدرس کامل باشد به خط خود وبطور خوانا به ضمیمه مدارك خواسته شده بوسیله پست سفارشی طوری بفرستند که تاآخروقت سه‌شنبه ۱۵ شهریور ماه ۱۳۴۹ به‌آدرس طهران اوین، دانشگاه ملی ایران، اداره کل اموزش واصل گردد.

وجه ثبت‌نام و مدارك داوطلب در صورت شرکت نکردن در امتحان ورودی ویا قبول نشدن پس داده نخواهد شد.

بدرخواست هائی که فاقد یکی از مدارك خواسته شده باشد ترتیب‌اثر داده نخواهد شد.

مواد امتحانی

رشته فوق لیسانس حقوق جزا: جزای عمومی، جزای‌اختصاصی، حقوق مدنی، زبان خارجی

رشته مشاوران اداری: ادبیات فارسی، اقتصاد، مدنی، معلومات عمومی، زبان خارجی

روز و ساعت برگزاری امتحانات

۱- فوق لیسانس مشاوران اداری ۲۵ شهریور ماه ۴۹ ازساعت ۱۰ تا ۱۲ صبح
۲- فوق لیسانس حقوق جزا ۲۶ شهریور ماه ۴۹ از ساعت ۱۰ تا ۱۲ صبح

داوطلبان باید یکساعت قبل از وقت در دانشگاه حضورداشته باشند

مسابقه ورودی‌در ساختمان دانشکده حقوق دانشگاه‌ملی‌ایران برگزار می شود.

کارتهای امتحان ورودی صبح ۲۳شهریور ماه در محل‌دانشکده حقوق توزیع خواهد شد.

دانشگاه ملی ایران
آ-۲۸۹۱۸ ۱-۲

تجدید آگهی مناقصه شماره ۵

وزارت جنك تجدید آگهی مناقصه شماره ۵تاریخ ۲۲ر۵ر۴۹ تیپ ۲۸ مستقل اسپهبد کارن‌جهت مصرف یك‌قلم‌احناس‌مشروحه زیر: گوشت گوسفند دوسوم نر، یك سوم ماده برابر برك مشخصات ۹۸ هزار کیلو از طریق مناقصه خریداری می نماید پیشنهاد دهندگان می توانند با مراجعه به‌تدارکات تیپ ۲۸ سنندج و ملاحظه نمونه مشخصات اجناس ودریافت‌برك‌شرایطو مشخصات معامله پیشنهاد خود را طبق مفاد مندرج در شرایط معامله تنظیم و تاساعت ۹صبح روز ۱۱ر۶ر۴۹ بدفتر تدارکات تیپ ۲۸ سنندج تسلیم نمایند.

اداره مناقصه‌گزار تدارکات نیب۲۸ مستقل اسپهبد کارن
آ-۳۳۱۷۴

دانشگاه ملی ایران برای دوره فوق‌لیسانس علوم‌اقتصادی و سیاسی دانشجو میپذیرد

دانشگاه ملی ایران برای دوره فوق لیسانس اقتصادو علوم سیاسی درسال تحصیلی ۵۰-۴۹ از بین کسانی که واجد شرایط زیر باشند تعدادی دانشجو می‌پذیرد:

داوطلبان دوره فوق لیسانس اقتصاد منحصرا دارندگان دانشنامه لیسانس رشته اقتصاد و بانکداری.

داوطلبان دوره فوق لیسانس علوم سیاسی منحصرا از کسانی که دارای لیسانس رشته سیاسی از دانشگاه های معتبر داخلی و خارجی باشند از طریق مسابقه انتخاب میشوند.

مدارك ثبت نام

۱- فتوکپی لیسانس.
۲- دوبرك رونوشت یا فتوکپی شناسنامه.
۳- شش قطعه عکس ۴×۶ که داوطلب باید شخصا نام و مشخصات خود رااز روی شناسنامه در پشت عکس نوشته‌باشد.
۴- رسید بانکملی بمبلغ یکهزار ریال که‌بابت ثبت‌نام به حساب شماره ۱۰۰۲ دانشگاه ملی ایران نزد بانك ملی ایران شعبه ۶۷۶ اوین ویایکی از شعب بانك ملی ایران در تهران وشهرستانها پرداخت نموده باشد.
۵- فتوکپی گواهی‌معافی ازنظام وظیفه یابرك خاتمه خدمت.

داوطلبان باید درخواست خودرا که‌حاوی نام‌و نام خانوادگی، نام‌پدر، شماره شناسنامه، محل صدور، محل تولد و نشانی کامل باشد بخط خود و بطور خوانا بضمیمه مدارك خواسته شده بوسیله پست سفارشی طوری بفرستند که تاآخروقت سه‌شنبه دهم شهریور ماه ۱۳۴۹ به‌آدرس طهران اوین، دانشگاه ملی ایران اداره کل آموزش واصل گردد.

وجه ثبت‌نام و مدارك داوطلب در صورت شرکت نکردن در امتحان ورودی ویا قبول نشدن پس داده نخواهد شد.

بدرخواست هائی‌که فاقد یکی از مدارك خواسته شده‌باشد ترتیب‌اثر داده نخواهد شد.

مواد امتحانی

رشته فوق لیسانس اقتصاد: اقتصاد، آمار، ریاضی، زبان خارجی.

رشته فوق لیسانس سیاسی: علوم سیاسی، زبان خارجی.

روز برگزاری امتحانات ورودی.

روزچهارشنبه هیجدهم شهریور ماه ۱۳۴۹ از ساعت ۵بعداز ظهر.

داوطلبان باید یکساعت قبل‌از وقت در دانشگاه حضور داشته باشند.

مسابقه ورودی در ساختمان دانشکده علوم اقتصادی وسیاسی دانشگاه ملی ایران (اوین) برگزار میشود.

کارت های امتحان ورودی صبح روز دوشنبه شانزدهم شهریور ماه در دانشکده علوم اقتصادی و سیاسی توزیع خواهد شد.

دانشگاه ملی ایران

آگهی ممنوعیت منطقه

بموجب ماده ۲۴ قانون آب و نحوه ملی‌شدن آن‌منطقه زرند کرمان که حدود جغرافیائی آن طبق نقشه موجود در اداره کل حفاظت منابع آب و اداره کل آبیاری کرمان بشرح زیر است:

شمال:
۱- از سیریزبه حد شمالی کوه‌بنان به‌خط مستقیم
۲- از کوه بنان به‌حد جنوبی شریف آباد به خط مستقیم

شرق:
۱- از حد جنوبی شریف آباد به‌حینی
۲- ازحد شرقی حینی به حدشرقی بادامان به خط مستقیم

جنوب:
۱- از بادامان به‌حد جنوبی ده‌زیار به خط مستقیم
۲- از حد جنوبی ده‌زیار به خط مستقیم تامنتهی الیه کوه‌تیر
۳- از منتهی الیه کوه تیرتابیش آمدگی کوه بادامو در دشت زرند و دره بی‌بی‌حیات

غرب:
۱- از پیش آمدگی کوه بادامو در دشت زرند در امتداد خط‌الراس سیریزتاعباد
۲- از عباد به خط مستقیم تا سیریز

از تاریخ نشراین آگهی تااطلاع ثانوی از نظر حفر چاه‌عمیق نیمه عمیق و احداث قنات ممنوع اعلام میشود. م‌الف ۵۴۶۶
وزیر آب وبرق

چهل سال قبل در همین روز

انتصابات جدید عدلیه اعلام گردید

از طرف آقای داود وزیر عدلیه احکام ذیل صادر گردید:
آقای عباسقلی‌خان گلشائیان به کفالت عضویت استیناف مرکز. آقای دکتر پرویز خان کاظمی به وکالت عمومی پارکه بدایت مرکز. آقای میرزا حسین خان مشیری به مستنطقی شعبه چهار مرکز. و نیز آقایان ذیل از طرف وزارت عدلیه بماموریت های معینه انتخاب گردیده‌اند:

گلشائیان

کاظمی

میرزا عبدالحسین خان جهانشاهی به مدعی‌العمومی بدایت رضائیه. میرزا سیدعلیخان شیخ‌الاسلامی بکفالت مستنطقی عدلیه ساری. آقای علی آقا ساجدی بکفالت صلح گروس. محمد حسین خان قائنی بکفالت عضویت علی‌البدل کاشان. سید جوادخان‌میراحمدیان بکفالت‌مستنطقی عدلیه ملایر. مهرداد مجدالعلی به امانت صلح ناحیه ٤. میرزا تقی‌خان کریمی بکفالت عضویت علی‌البدل سمنان. میرزا حسن‌خان نراقی عبدالاسلام مدعی‌العموم ملایر. سید ابراهیم عظیمی رشتی بامانت صلح لنگرود. میرزا ابوالفضل خان‌صدر وحیدی بامانت صلح ناحیه رشت.

تشکیل شورای عالی معارف

سه‌ساعت قبل‌ازظهر امروز شورای‌عالی معارف تحت ریاست آقای ممتازالدوله تشکیل گردید مقداری از مواد سیکل اول متوسطه بتصویب شورا رسیده ونیز شش‌فقره دیپلم وتصدیق نامه‌های خارجی مورد قبول واقع گردید. در همین جلسه آقای میرزا

ممتازالدوله

احمد سعیدی

احمدخان سعیدی بعضویت شورای عالی معارف انتخاب گردید.

چهلستون و عالی قاپو

برای حفظ و نگاهداری آثارتاریخی عمارت چهلستون وعالی‌قاپو دستوراتی از مرکز صادر گردیده بود که در تعقیب دستورات مزبور عمارات فوق باداره بلدیه اصفهان تحویل داده شده است که تحت مراقبت کامل قرار گیرد.

اطلاع بلدیه طهران راجع به نان

از آنجائی که ستر مسائل مخالف بامشی و سلیقه این موسسه است و معتقد است که‌باید کلیه امورمربوط بشهر در معرض اطلاع عامه قرار گیرد علیهذا موضوع نان‌حوزه بلدی را که براساس تجربیات یکساله استوار است تشریح می‌نماید:
نظر بعادات قدیمه‌ای که صنف‌خباز داشته وشاید کمتر پای‌بست به مرغوبیت نان بوده و آثاری از خود بروز میداد و اغلب اجناس فاسده‌را بطور قاچاق تهیه و طبخ کرده در معامله جنس‌بامالکین‌حومه تبعیضاتی قائل و این وسیله کاملا مخالف‌با نظریه وسلیقه بلدیه بود برای هذه‌السنه که ابتدای‌آن از اول‌مرداد ماه جاری است تصمیم گرفته شدکه بارعایت آزادی‌نان‌خانگی وجلوگیری از معاملات‌نسیه صنف‌خباز ازهرگونه معامله مستقیم جنس ممنوع و بلدیه مستقلا عهده‌دار خرید گندم وتقسیم متناسب بین دکاکین‌خبازی گردد از این نقطه نظر معادل سی هزارخروار جنس انبار غله دولتی‌را خریداری و برای رفاهیت ملاکین حومه و حسن جریان امور فلاحتی سی هزار خروار هم اختصاص به بلوکات طهران‌داده وچون منظور اصلی مرغوبیت نان شهر است که بمراتب بهتر از حالیه باشد بقیه مصرف یکساله را از ولایات قزوین. خمسه. همدان. کرمانشاهان. عراق «اراك» تدارك خواهد نمود تا نان شهر از این‌جهت هم مورد نگرانی نباشد و بزودی‌نرخ ثابت و معتدلی که باعث رفاه‌صاحبان جنس حومه باشد تعیین‌والبته همیشه آسایش آنها نصب‌العین این‌موسسه خواهد بود. بلدیه طهران.

استخدام در وزارت مالیه

وزارت مالیه برای مرکز و ولایات به عده‌ای مستخدم که دارای تصدیق نامه رسمی تحصیلات سه ساله متوسطه و شش ساله متوسطه باشند احتیاج دارد. داوطلبان باید بضمیمه تقاضانامه یك قطعه عکس خود را بااصل و سواد تصدیق نامه وورقه هویت باداره استخدام تسلیم نمایند. هریك از داوطلبان که مورد قبول واقع شوند از طرف اداره استخدام به‌آنها ابلاغ خواهد شد.

تغییر وزیرمختار آلمان

کنت شولنبرك وزیر مختار دولت آلمان بسمت وزیر مختاری آن‌دولت در وین منصوب گردید ووزیرمختار جدیدی بایران اعزام خواهد شد.

تلقیح برضد وبا

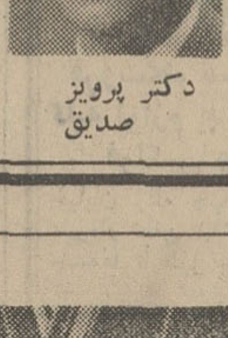
دکتر پرویز صدیق

بروز مرض وبادر بصره که‌اخیرا باداره کل صحیه راپرت شده است نظر اداره مزبور را جلب و درصددبرآمدند قرنطینه سرحدی خوزستان را ازهرجهت‌مجهزسازند ونظر بلزوم تسریع‌در عمل وتجهیز کامل بنادر خوزستان عصر امروز آقای دکتر پرویز صدیق و آقای دکتر قلی‌میرزا و یك نفر معاون طبیب از طرف اداره صحیه با پنجاه هزار واکسن ضد وبا بوسیله طیاره عازم ناصری شدند.

نصب ماشین‌های نخ ریسی شاهی

ماشین آلات کارخانه نخ ریسی شرکت شاهی که اخیرا وارد شده بود باراه‌آهن برای علی‌آباد حمل گردیدومهندسین آلمانی‌ومتخصصین شرکت مشغول نصب‌شدند.ساختمان های جدید در این شهر وضعیت و منظره علی‌آباد را بکلی تغییر داده واز صورت یك‌دهکده خارج ساخته موقعیت شهری را بخود گرفته ونام علی‌آباد رابهمین مناسبت شاهی گذارده‌اند.

داستان شاهنشاه - نادرشاه افشار

از طبع خارج‌و با اینکه در پشت جلد قیمت سه‌قران معین شده برای اینکه در دسترس عموم واقع شود بقیمت دوقران در مراکز ذیل وسایر کتابخانه‌های معتبر بفروش میرسد:
کتابخانه طهران خیابان لاله‌زار. کتابخانه خیام خیابان باب‌همایون. کتابخانه مرکزی شاهپور.

اعلان بلدیه طهران

در تعقیب اعلان مورخه تیر ماه‌نرخ پنیر تااخطارمجددبطور خورده‌فروشی در دکاکین از قرار یك سیر چهار شاهی خواهد بود.
بلدیه طهران

اعلان حراج بعضی ماکولات

مقداری قهوه و شیرینی‌جات‌فرنگی وبعضی ماکولات که‌در مغازه کارنیك اصلانیان واقع‌دراول خیابان‌اسلامبول (از طرف لاله‌زار) موجود میباشد سه ساعت قبل ازظهر فردا بطورمزایده وحراج فروخته میشود. طالبین میتوانند سروقت در محل برای‌معاینه وخرید حضور بهمرسانند.
رئیس تشکیلات نظمیه مملکتی

(نقل ازاطلاعات ۲۹مرداد ماه۱۳۱۰)

یکبار هم نامه ما را چاپ کنید!

جواد مجابی

انتقاد

قسمتی از یك شکوائیه که به آدرس روزنامه برای من‌رسیده است:

اینجانب احمدبینا، اهل‌بروجرد می‌باشم، چون در موطن وضع شغل بنده، قدری نامعلوم بود ناچار درصددجلای وطن‌برآمدم. لذا مصمم شدیم که به تهران آمده و قدری در پایتخت‌گردش نموده و از مناظرآن که دررادیو و روزنامه بسیار تعریف شده‌بود مستفیض گردیم.
چون یگانه وسیله گردش ارزان در آن‌پایتخت محترم‌همانا اتوبوس‌های دو طبقه بود لذا اینجانب مایل شدم که با رفتن و نشستن در طبقه دوم آن اتوبوس‌ها مسلط بر مناظرشهر تهران شده و از آنجا شاید بتوانم تمام تهران را در چند روز مشاهده نمایم.
چون قصد اینجانب در این مسافرت مقدماتی‌پیدا کردن‌کار نبوده و هنوز کاسبی خود را در موطن خودبهم‌نزده‌ام لذا باخیال راحت، در خیابانها و جاهای دیدنی، تردد می‌نمایم.عندالورود که در خیابان ناصر خسرو از اتوبوس پا بزمین نهادم، هوا بسیار گرم بوده و اینجانب احساس تنگی نفس نمودم،البته اینجانب حدس میزند که هوای تهران برای عود مرض سینه اینجانب بسیار مناسب است.
لذا برای اینکه مسافرخانه‌ای پیدا نمایم ساك دستی خود را برداشته وبه چند مسافرخانه‌سر زده و از قیمت‌های گران آن [illegible] چاره‌ای نبود، در یکی ازهتل های سه ستاره که مثل مسافر خانه‌های موطن بنده، کثیف و داغان بود، ساکن گردیدم.
پس از مقداری استراحت، بعلت وفور مگس و گرما در اطاق، تصمیم گرفتم که از مسافرخانه درآمده و تفرجی در پایتخت بنمایم.
اینجانب احمد بینا اهل‌بروجرد تفرج‌کنان، در خیابانها سیر نموده و از دیدن ویترین‌ها و مغازه‌ها الحق مشعوف گردیدم. بدون اغراق آنچه جنس دراین مغازه‌هاوجود دارد هزار یك‌آنهم در بروجرد پیدا نمیشود. چندبار اشخاصی به اینجانب نزدیك شده و سر صحبت را با بنده باز کردند، اما چون شایعه وجود جیب‌برهای خائن و پست فطرت را شنیده بودم ،ازصحبت کردن با آنها ابا کرده و باحدی روی خوش نشان‌ندادم.
پیش از ظهر مقداری تخمه و آجیل خریده و در جیب ریخته و با آدرسی که داشتم در یك دکان خود را به تماشای عکس های لخت هنرپیشگان خارجی و ایرانی سرگرم نمودم، چندعدد از آنها را به مبلغ مختصری خریده و قرار گذاشتم که در هتل آنها را با دقت ملاحظه نمایم.
بعد تصادفا از جلوی یك سینما رد شده و عکس های بزرگتری از هنرپیشگان چاق‌در ویترین‌ها مشاهده کردم که‌عقل اینجانب حیران گردید.
جای تعجب است که چطور جلوی این بی‌عصمتی را نگرفته‌و اجازه میدهند که آنها با ابدان لخت خود، مردم را به معاصی تشویق کنند، چندبار خواستم از جلوی ویترین سینما کنار رفته و به گردش‌خود ادامه‌دهم، اما از یکطرف وسوسه های شیطانی که هنرپیشه‌های چاق‌را عینا زیارت کنم و از طرفی‌گرما و دود حاصل در خیابان باعث گردید که اینجانب به گیشه رفته و بلیت خریداری نمایم، سالن غلغله بود، اینجانب‌احمد بینا، حیرانم که چطور پیش‌از ظهر، اینهمه آدم بیکار پیدا میشود، مگر اهالی محترم و نجیب پایتخت خانه و زندگی ندارند؟ کار ندارند؟ پس‌چرا کسی سرکارش‌نیست؟ مااهالی شهرستان هیچوقت اینقدر بیعار نیستیم که یکساعت در صف بایستیم تا اینکه قبل از ناهار یك فیلم ببینیم، حالا اگر بنده اینکار را مرتکب شدم من‌باب تفریح و گذراندن یك چند روز در پایتخت است، بعضی از جوانها را اینجانب، به چشم خواهری دیدم‌خیلی مقبول‌هستند ولی صدای آنها کاملا پسرانه به‌نظر میرسید، حتی بعضی از آنها ریش داشته و لباس چیت گلدار پوشیده بودند اینجانب برای فهمیدن ماجراازبغل‌دستی خود که پیرمرد محترمی بود استفسار نمودم ایشان سری تکان داده و هیچ‌نگفتند، شاید ایشان هم از اهالی شهرستان بوده و نخواسته‌اند خود را از تك‌وتا بیاندازند.
اینجانب گمان‌میکنم که آن جوانان مقبول آکتور سینمابوده باشند، در غیر این صورت معمول نیست که آدم خود رابه این شکل و شمایل دربیاورد. با مشاهده فیلم، آه از نهاد اینجانب برآمدزیرا از عکسهای مشغول‌کننده‌ای که در ویترین مشاهده نموده بودم در خودفیلم هیچ اثری نبود. لهذا این‌بنده شاکی میباشم زیرا صاحبان سینما مانند آن گندم نمای جو فروش، خلایق را با ابدان لخت معلوم‌الحال فریفته و در سالن قیافه‌های کریه چند جانی و قاچاقچی را تحویل مشتریان معصوم و در عین‌حال مشتاق می دهند، باید قاعده‌ای باشد که جلوی این تقلب گرفته شود. اینجانب یقین دارم که اهالی پایتخت هم‌از این‌شیوه ناستوده رنجیده‌خاطر شده‌و به فیلمهائی رومی‌آورند که خارجی ها ساخته‌اند،آنوقت‌عده‌ای‌معترضند که چرا اجناس خارجی طرفدار بیشتری دارند.
شب همانروز بنده در خیابان لاله‌زار به تاتری رفتم که‌چند خانم فرنگی اهل ژاپن راآورده و آنها هم با کمال صمیمیت «هنر» خود را در طبق اخلاص نهاده و مشتریان را الحق محظوظ مینمودند اینست که سالن‌ها همیشه پر است.
روز دوم اینجانب از خواب برخاسته و صبحانه‌میل نمودم‌اما هرکار این ولایت یك‌طورعجب است. در شیر و کره که بر سر صبحانه‌بود انگار آب‌تزریق نموده و آنرا صددرصد از مزه‌و طعم عاری نموده بودند خدا بسر شاهد است که در بروجردچنین شیری رابه‌گوساله هم‌نمیدهند، چه رسد به آدم با آبروئی مثل بنده که چند فرسخ آمده‌ام تا از پایتخت و مناظر آن استفاده بوفور نمایم.
آنچه که به بنده بجای‌عسل قالب شد، خاطرم می‌آید که در دکان شکلات‌سازی ابوی به آن شیره‌قند خطاب می‌کنند. همین امر باعث شد که بنده دیگر صبحانه نخورده ویکسره ناهار بخورم.
سرتان را درد می‌آورم، اما بعد ازخوردن یك‌چلوخورشت‌در خیابان حسن‌آباد اینجانب پس‌از شش دقیقه‌عرق‌کرده و لرزخفیفی به فکین اینجانب عارض گردید بنده گمان دارد که آن غذا از گوشت حیوان حرام گوشتی‌طبخ شده باشد. یکبار هم‌درجوانی چنین حالتی در کوفه نصیب اینجانب گردید که داستانش مفصل است.
اینجانب حالا فقط شام می خورم و تا آن موقع که این یك وعده غذا را منحصر به پنیر لیقوان و خیار دولاب و نان بربری نموده‌ام گمان ندارم ،از خوردن شام در پایتخت معذور باشم.
روز سوم اینجانب احمد بینا اهل بروجرد، بخود نهیب زدم که آدم عاقل، مگر تو از یك چه کمتری سه روز است که امروز وفردا میکنی و عرضه نداری که سوارانوبوس دوطبقه شده و تفرج نمائی، اگرترس تو از شلوغی و دعوا و صف‌دراز آن باشد آرزوی تفرج شهر تهران بر دل تو خواهد ماند.
پس عزم را جزم نموده وخود را داخل جمعیت‌انداخته بااینکه جیب خود رادر این راه ازدست داده و خون به دماغ یك مسافر قلچماق انداختم، خود را به‌پله اتوبوس‌رسانده، میله راگرفته و از آن بالا رفتم.
ما شهرستانیها بعلت وفور درخت در باغات محل ،میتوانیم حتی از تیر چراغ برق نیزصعود کنیم.
با بالا رفتن از میله، خود را به محوطه داخل اتوبوس دو طبقه رسانده و با لگد کردن کفشهای مسافران از پله‌ها بالا رفته و چون صندلی نبود، خم شده و از شیشه‌های اتوبوس به بیرون نگاه نمودم.
اما زحمت اینجانب بهدر رفته و بعلت مات بودن شیشه‌ها، احدی از بیرون پیدا نبود،حتی از درختها نیز که از بیرون به شیشه‌ها اصابت می‌نمود ،چیزی نمودار نگشت.
دود و شتك گل و همچنین آثار انگشت شیشه‌های اتوبوس را چنان محو و مبهم نموده بود که اینجانب‌با تمام تیزبینی‌خود، جز شیشه، بدیدن چیزی قادر نشدم.
اینجانب تا آخر خط بربخت خود لعنت فرستاده و فرصت‌خود را ضایع دیدم.
لذا در آخر خط بالاجبار از ماشین پیاده شده وبه‌مسافرخانه آمدم.

توضیح:
چون اینجانب در لیله چهارم اقامتم در مسافرخانه، یك‌نیمه سوسك‌بدهیبت‌درمیان نان‌بربری ملاحظه کردم لذا سر بی‌شام زمین نهاده و فردای آنروزباقی مانده‌پول راتعدادی خیارمع بلیط اتوبوس خریده و خود را به موطن اصلی خود رساندم.
حال که این نامه را برای آن وجود محترم می‌نویسم ،خود را از گزند بلیات سالم دانسته و صد شکر در هر دقیقه بعمل آورده و راضی هستم اما تعجب این بنده از آنجاست که‌چطور جنابعالی با آن قلم شیرین‌،در مرکز مانده وتن‌به‌قضاداده‌اید، در خاتمه برای‌این بنده دوکلمه مرقوم بفرمائید که آیا شما در روز چند وعده غذا میل نموده‌و با اغذیه مرکز چگونه مبارزه می‌نمائید؟

بروجرد - احمد بینا

وای بحال مسافرین بین راه

۳۱۱۰۸۰

مسافران خط۱۱۱ بینهایت ناراضی هستند و برای سوار شدن باتوبوس نیمالی سه‌ربع ساعت باید توی گرما منتظر اتوبوس شوند و اتوبوس‌های خالی و بدون راننده پشت‌سر هم قطار ایستاده‌اندو مسافران بیچاره هم باید سر پاباایستند تا رانندگان محترم شیفت کارشان راعوض کنندوکسی هم [illegible] رانندگانی که باید سرساعت معین در محل حاضر باشند کجا هستند.
اول خط که مسافران‌این قدر معطل شوند وای به حال مسافران بین راه. مسافر خسته

«کی» رسمی میشویم؟

با این که سالهاست از اجرای قانون استخدام جدید کشوری می گذرد هنوز عده‌ای از کارمندان غیررسمی وزارت‌دارائی تبدیل‌عنوان نیافته‌اند. توضیح اینکه از بهمن ماه سال‌گذشته کارگزینی وزارت دارائی شروع به رسیدگی پرونده های کارمندان غیر رسمی و صدور احکام تبدیل کرد ولی این کار در اردیبهشت ماه‌سال جاری‌متوقف شد درنتیجه عده‌زیادی ازکارمندان غیررسمی این‌وزارتخانه رسمی‌شده و عده‌ای دیگر هنوز به حال غیر رسمی باقی هستند و معلوم نیست «کی» سرنوشت بقیه معلوم خواهد شد.

اسدالهی

چراغ چشمك زن

۳۱۱۰۸۰

در چهارراه فرح -عباس آبادچراغ راهنمائی‌ورانندگی نصب شده استولی ازساعت ۷ونیم ویاهشت شب ببعد چراغهای عبوربا احتیاط «زرد» مشغول چشمك زدن میشودو بعلت آنکه تازه شلوغی این چهارراه از این ساعت شروع میشود اغلب یاراه بندمیاید ویااینکه تصادف‌ایجاد میشود. لذاتقاضا داریم ضمن گماردن مامور دراین چهارراه دستور دهند که چراغهای راهنمائی ورانندگی بطورکامل حداقل تاساعت یازده شب برقرار باشد.

اهل محل

جدول کلمات متقاطع

شماره ۴۸۱۳

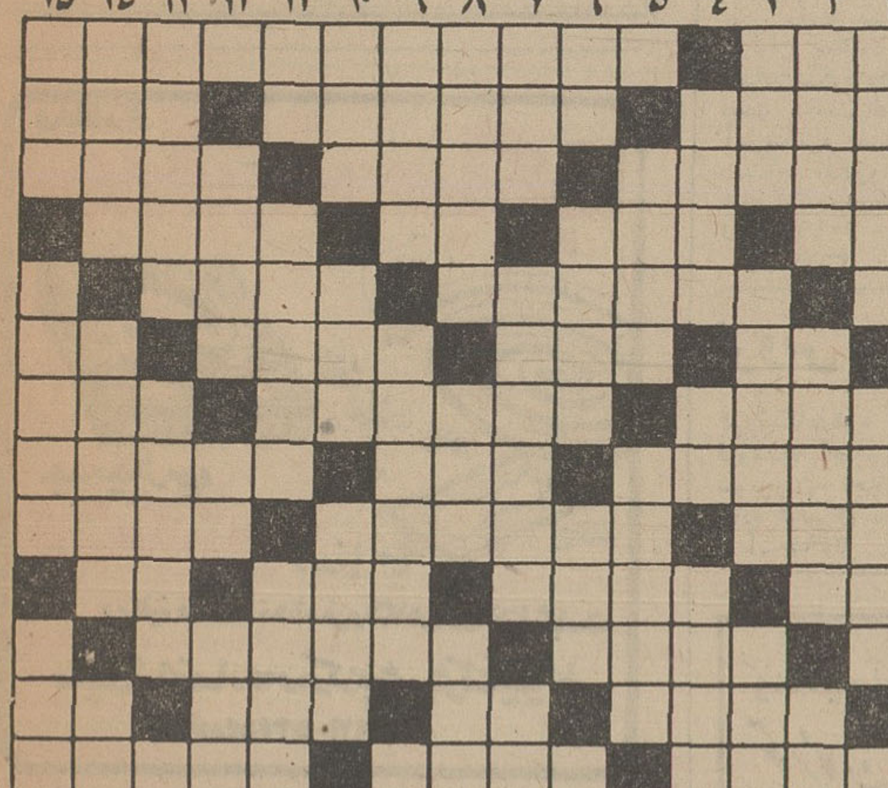

افقی:
۱- مجلس رقص و میهمانی- اثری‌معروف از مارك تواین ۲- کابینه بر روی دری مینویسد - زیبابیشتر دارد! - آغاز و ابتدا ۳- آنچه که ازانسان دور نباشد - بعد از بارندگی اراضیش را آب برد - گوش هم دارد! ٤- ناحیه‌یی‌در اطراف تهران - سلیس و روان - حرارت افزون بدن - پدر، بر پیشانی زند! ٥- ماندنش خفگی اورد - برای‌گذاردن کرسی تهیه‌اش بینند ٦- پنج ترکی - گاهی بیخ دندان ماند - خانه جنگلی - حرف شرط ۷- در بین پیمانها بجوئیدش - در هنگامه ناراحتی، بسیاراظهارش کنند - مکر و حیله ۸- درخشیدن و روشن شدن - محلی در نزدیکی مکه - به درشت‌هیکل ترساننده گویند ۹- عضوی در بدن- درعالم سینما بسیاراست - رهبران و فرماندهان ۱۰- عزیز عرب - گاهی حسن نیتش را فرستند - مخترع ماشین بخار - ضمیر اشاره ۱۱- در دست بناست وگل صاف میکند - در کناربساط جای توان یافتش ۱۲- پاك و تمیز شده - از برنامه های یك خط در میان تلویزیون - هوش و حافظه- جلو نیست! ۱۳- رسته‌یی در ارتش - مارش خطرناك میزند - نوعی قلم نقاشی باشد ۱٤- نیم صدای گربه - از کتابها ریاضت کش دیار عجایب ۱۵- هرچیز که تازه متولد شده باشد- عارف همنشین باشد.

عمودی:
۱- کسرش همیشه جنجال بپا کرده - اینرا هم باسر میگیرند!- مگسش جان به لب آورد ۲- یکی از انواع کفش - در وجودش ذره‌یی حیا نتوان یافت - از سبزی های خوشبو ۳- کویرمعروف‌ایران- ستاره‌یی در آسمان - برابر و یکسان ٤- کتابهایش، درمدرسه بکارآید - حرف تعجب- پوشاننده عیبها ٥- گاهی دروغ را چنین کنند تا خود را تبرئه کرده‌باشند- گاهی تا به حشرلنك شود! - یکی از ویتامین‌ها ٦- حرف درد - بعد از الف می‌آید - هواکش بدن - جائی که بچه برآن با اشتیاق نشیند ۷- از اشکال هندسی - دستگاهی برای اندازه‌گیری واحد مقاومت الکتریسیته - دربین گلها بجوئیدش ۸- زندگی کردن - پست و فرمایه - ماهی در سال فرنگی ۹- کسیکه علم ادب‌بداند- از سرداران معروف روم باستان‌که از ایرانیان شکست سختی خورد- از درآوردنی‌ها ۱۰- عقاب سیاه - کلاه جنگی - اسب کوتاه وپریال- در انگلیسی ۱۱- وقتی‌که بیاید همه را شامل شود - با بن خورش نیز بزند.. برجای بزرگان بگزاف نتوان زد ۱۳- فشنك بی‌باروت - بلی بزبان انگلیسی - یکی از توابع شمیران ۱۳- جای حروف در چاپخانه - جریان شدید هوا- زمانی پایتخت ایران بود ۱٤- در لوله بخاری بسیار توان دید - یکی از استانها - نوعی بازی با ورق ۱۵- خدای یکتا - واحدی‌در ارتش - عجله و سرعت درکار.

حل جدول شماره ۴۸۱۲

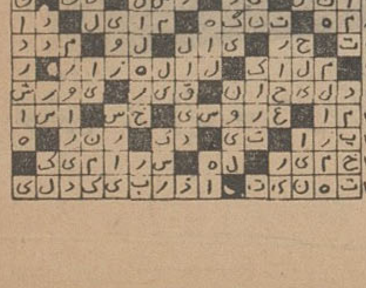

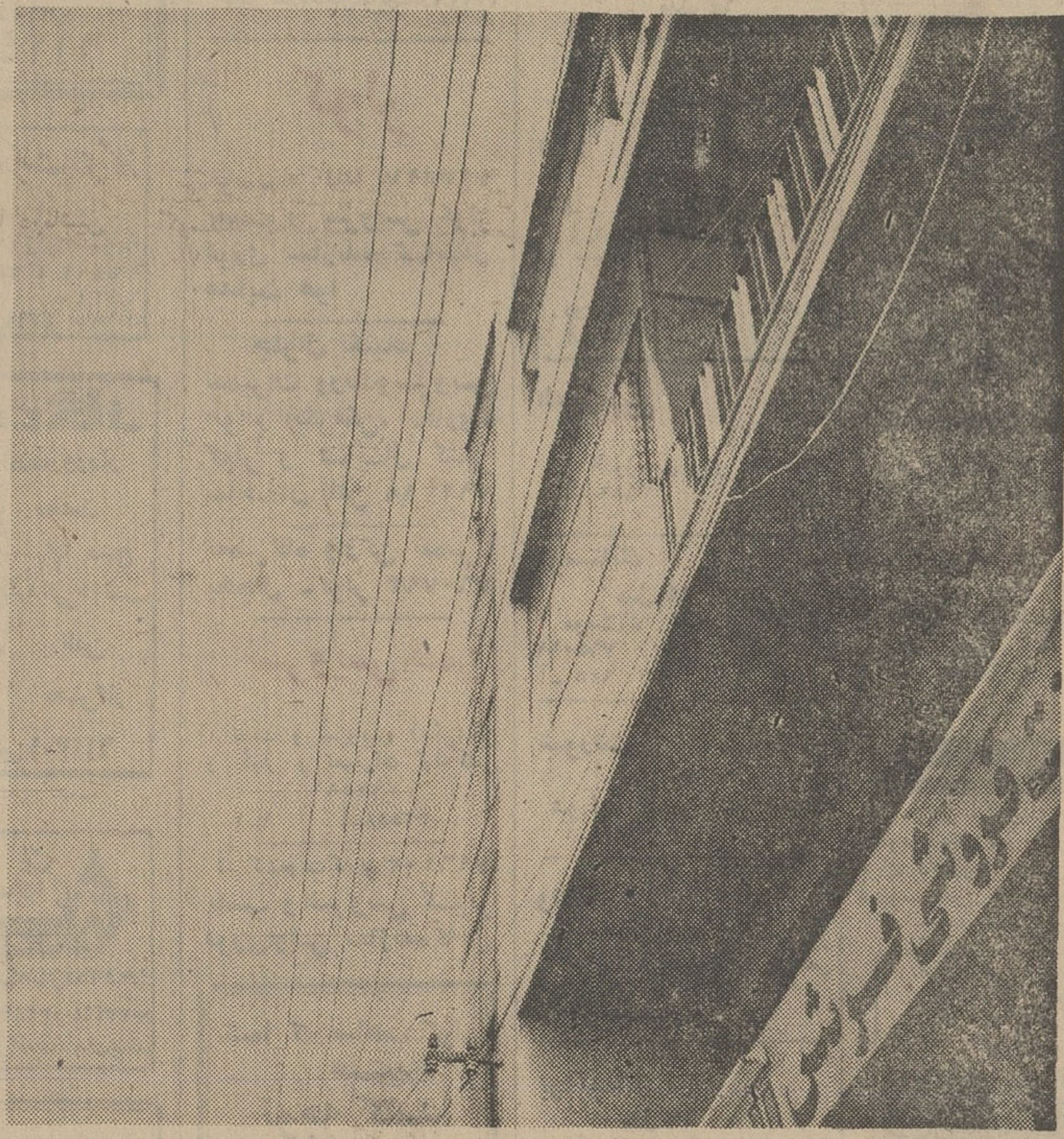

باتو بودن هم عذابی بود!

اینجا خیابان جیحون پائین چهار راه طوس داخل کوچه هشت متری میباشد. از چندی قبل برای اینکه کم‌کم خود را به آپارتمان نشینی عادت دهم با پرداخت‌پنجاه درصد حقوق ماهانه یك طبقه از این‌عمارت را اجاره کردم ودست زن و بچه را گرفتم و باآینه وقرآن بمنزل جدید رفتیم. در همانموقع که مشغول جابجا کردن اسباب‌و اثاثیه بودیم دختر چند ساله‌ام میله‌آهنی پرده را برداشت و مشغول‌بازی شد. ماهم سرگرم کارخود بودیم که ناگاه طفل ما فریادی کشید و بوسطه اطاق پرت شد. علت راجویا شدیم معلوم شدکه میله‌آهنی پرده را از پنجره بیرون برده و چون سیم برق از ۷۵ سانتیمتری پنجره عبور داده‌شده با اتصال میله باسیم برق طفل دچار برق‌گرفتگی شده است. سرم را از پنجره بیرون آوردم که وضع موقعیت سیمهای برق رابه بینم‌وآنوقت متوجه شدم که درسراسر این کوچه پنج سیم «لخت» برق عبورداده شده است و نه تنها برای مابلکه برای‌تمام همسایگان احتمال خطر برق گرفتگی وجود دارد. بیاد شاعری افتادم که گفته بود: با توبودن هم عذابی بود - بی تو بودن هم عذابی بود. آنهائیکه در تهران برق‌ندارند و یاولتاژ برقشان ضعیف است عذاب‌میکشند و آنهائیکه مثل ما پنج رشته سیم برق از چند سانتیمتری جلوی پنجره خانه‌شان هم عبور میکند آنها هم عذاب میکشند..
نگاهی به عکس بالا بفرمائید در هیچ‌کجای شهر تهران سیم برق‌آنهم «لخت» از مقابل پنجره ها عبور داده نشده است و خطری‌این چنین را بدون حفاظ رها نکرده‌اند. ماکه درمرحله پیشرفت‌هستیم حیف نیست ازکابل کشی زمینی‌برای انتقال نیروی برق استفاده نکنیم. و حداقل اگر مورد اضطراری بوده است آیا نمیشود از سیمهای روکش‌دارکه بهر صورت خطر کمتری دارد استفاده‌کنیم. اگر خدای نخواسته کسی بااتصال باین «برق» «بهرعلت که باشد» فوت شد و از بین رفت آیاکسی خود را مسئول میداند. زیرا هنوز پرونده طفلی که حدود دهسال قبل در میدان ۲٤ اسفند دچار برق‌گرفتگی از پایه آهنی برق تهران شده بود بجائی نرسیده است واگر هم بجائی رسیده‌باشد برای کودك برق گرفته زندگی نمی‌آفریند. بهرصورت مخض اطلاع عرض شد.

سرویس شهناز تهران پارس

۳۱۱۰۸۰

اگر مسافری بخواهد از میدان شهنازسواراتومبیلهای کرایه بشود وخود رابتهران پارس برساند ،مسئولان خط اتوبوسرانی تهران نو مانع میشوند!!! حالا چرا هنوز مسافرین این خط سردر نیاورده اند وبااینکه دایر شدن اتومبیلهای کرایه در این مسیر بااجاره اداره راهنمائی و رانندگی است معلوم نیست که کنترل خط تهران‌نو- میدان شهناز چه سمتی‌دارد؟ دیروز توی ظهر گرما سوار یکی از این اتومبیلهای مجار لر شدم که خود رابمنزل برسانم ولی ،فتنکه همه مسافرین سوار بودند واتومبیل میخواست حرکت کند مامور کنترل آمد وبه زور همه مسافرین را پیاده کرد وگفت این دستوراست‌ازمقامات‌راهنمائی و رانندگی وشرکت واحد اتوبوسرانی تقاضا میشود به موضوع رسیدگی‌وتکلیف مسافرین مسیر تهران پارس -میدان شهنازراروشن کنند.

اطلاعات مردم

۳۱۱۰۸۰
همه روزه ازساعت ٦ تا ۷ بعد ازظهر نظریات شمارا منعکس می کند

سیگار اشنو طلائی

عطف به خبر مندرج در شماره ۱۳۲٤٤ مورخ۲۵ر٤ر٤۹آن روزنامه راجع به کمبود سیگار اشنوطلائی در بازار شوشتر تحقیقات لازم به عمل آمد بطوری که از دخانیات شوشتر واهواز اطلاع می دهنددر شوشتر سیگار اشنو طلائی مصرف بسیار ناچیزی دارد بهمین علت‌هم عاملین برای‌خرید مراجعه‌نکرده‌اند بهرصورت جنس کافی در انبار موجود است به عاملین شوشترنیز تذکرات لازم‌برای تامین احتیاجات لازم مراجعین داده شد.
شرکت دخانیات ایران

برنامه اول

برنامه امشب
۵-٤۵ اسلایدو موزیك
٦-۰۰ اعلام برنامه
٦-۰۲ خلاصه اخبار
٦-۰٦ کودکان «کارتون بت‌فینك، چشم چشم دوابرو، از گذشته های دور»
۷-۰۰ نوجوانان «ورزش»
۷-۳۰ فیلم دختر شاه پریان
۸-۰۰ خانواده «تغذیه»
۸-۳۰ مشروح اخبار همراه با فیلم های خبری
۹-۱۰ موسیقی ایرانی «سوگل و جوهری»
۹-۳۵ فرعه‌کشی
۱۰-۰۰ فیلم سینمائی

جمعه
۱۰-٤۵ اسلاید و موزیك
۱۱-۰۰ اعلام برنامه
۱۱-۰۲ کودکان «ماجراهای ساتورنن و برنامه گروه کودکستانی، کارتون»
۱۱-٤۰ فیلم سرزمین عجائب «شهر اشباح»
۱۲-۲۰ موسیقی ایرانی
۱-۰۰ تفسیر وقایع هفته
۱-۳۰ مسابقه فوتبال بین تیم های آلمان و پرو از سری مسابقات جام جهانی مکزیکو ۱۹۷۰
۳-۱۰ فیلم جون‌الیسون
۳-۳۵ رنگارنك
٤-۰۰ فیلم ویرجینیائی «کینه دیرینه»
۵-۱۳ فیلم بیك‌مك «وارنه بچه‌ها»
۵-۳۰ فیلم انچه شما حواسته‌اید.
٦-۰۰ فیلم اعتراف
۷-۰۰ نوجوانان «چهره های درخشان»
۷-۳۰ سالروز یك واقعه «برنامه مخصوص»
۸-۰۰ موسیقی ایرانی
۸-۳۰ مشروح اخبار همراه با فیلم های خبری
۹-۰۵ یادی از چکسلواکی
۱۰-۰۰ موسیقی ایرانی

برنامه نیمروز شنبه
۱۲-۱۵ اسلاید و موزیك
۱۲-۳۰ اعلام‌برنامه
۱۲-۳۱ کارگر
۱۲-٤۵ فیلم ایستگاه‌اتوبوس
۱-٤۵ اخبار نیمروز
۲-۰۰ وارنته
۲-۱۵ شما و تلویزیون

برنامه دوم

برنامه امشب
٦-٤۵ آهنك های روز همراه با اسلاید
۷-۰۰ اعلام برنامه
۷-۰۲ فیلم ابله قسمت‌چهارم «خیال»
۸-۰۰ فیلم سرگذشت‌واقعی
۸-۳۰ مشروح اخبار همراه‌با فیلم های خبری
۹-۰۰ شبهای‌تهران «کاباره باکارا»
۱۰-۳۰ آخرین اخبار
۱۰-۵۰ فیلم گزارش‌استرنج «کلاهبرداری»

برنامه فردا
٤-۳۰ آهنك های روز همراه با اسلاید
۵-۰۰ اعلام برنامه
۵-۰۲ فیلم سینمائی بنام «تعطیلات»
٦-٤۵ وارنته
۷-۰۰ اختاپوس «با شرکت صادق بهرامی، سیروس ابراهیم زاده، عزت‌اله نوید، فرشته مهبان‌وپرویز کاردان»
۷-۳۰ فیلم جولیا
۸-۰۰ شماو تلویزیون
۸-۳۰ مشروح اخبار همراه‌با فیلم های خبری
۹-۰۰ فیلم اسرار شهربزرك
۱۰-۰۰ موسیقی ایرانی
۱۰-۳۰ فیلم بیقرار «بانوی مفقود»

تلویزیون آموزشی

برنامه امشب
۵-۳۰ آهنك هاوچشم‌اندازها
٦-۰۰ انگلیسی
٦-۱۵ برنامه هنری
٦-۳۰ دفاع غیر نظامی
٦-٤۵ برنامه هنری
۷-۰۰ فیلم داستانی
۷-۳۰ پایان برنامه

برنامه فردا
۸-۰۰ آهنگها و چشم انداز ها
۸-۳۰ برنامه کودکان
۸-٤۵ برنامه هنری
۹-۰۰ هوش و حوصله
۹-۳۰ مجله تلویزیونی
۱۰-۰۰ برنامه هنری
۱۰-۳۰ اطلاعات عمومی
۱۱-۰۰ برنامه هنری
۱۱-۳۰ فیلم سینمائی
۱۲-۱۵ اخبار فرهنگی
۱۲-۳۰ دنباله فیلم سینمائی
۱۳-۱۵ پایان برنامه

برنامه بامدادی شنبه
۸-۰۰ آهنك‌هاوچشم اندازها
۸-۳۰ انگلیسی
۸-٤۵ هنرمندان
۹-۰۰ شیمی سال سوم
۹-۲۵ زبان آلمانی
۹-٤۰ ریاضی سال دوم
۱۰-۰۵ برنامه هنری
۱۰-۲۰ فیزیك ۲ و۳
۱۰-٤۵ فیلم آموزشی
۱۱-۵۰ برنامه هنری

تلویزیون آمریکا

برنامه امشب
۳-۰۰ خلاصه اخبار
۳-۰۵ نمایش مایك‌دوگلاس
٤-۳۰ مسابقه اتومبیلرانی
۵-۰۰ برنامه بیلیارد
۵-۵۵ برنامه اینده‌تلویزیون
٦-۰۰ اخبار
٦-۱۵ ماك و مایر
٦-۲۵ ناك اوت
٦-۳۰ شرح حال
۷-۰۰ برنامه مخصوص
۷-۳۰ بورلی هیلی‌بیلیز
۸-۰۰ اخبار
۸-۰۵ برنامه جیم‌نابورد
۹-۰۰ کشف جنایت
۹-۵۵ برنامه آگهی
۱۰-۰۰ خلاصه اخبار
۱۰-۰۵ فیلم سینمائی

برنامه فردا
۱-۳۰ چهار راه
۲-۰۰ زندگی همین است
۲-۳۰ جواب
۳-۰۰ خلاصه اخبار
۳-۰۵ بیسبال
۵-۳۰ ماهیگیر پرنده
۵-۵۵ برنده‌اینده تلویزیون
٦-۰۰ اخبار
٦-۱۵ ماك‌ومایر
٦-۲۵ ناك اوت
٦-۳۰ مردان آناپولیس
۷-۰۰ برنامه آندی گریفیت
۷-۳۰ ماموریت در زیر آب
۸-۰۰ خلاصه اخبار
۸-۰۵ گلن کمپل
۹-۰۰ «بونانزا»
۹-۵۵ برنامه آگهی
۱۰-۰۰ خلاصه اخبار
۱۰-۰۵ مسابقه کشتی
۱۰-٤۰ نمایش امشب

نیازمندیها

تلفنهای ۳۱۱۲۲۰-۳۱۱۲۲۴

سالن چلوکباب وجوجه‌کباب

رویال ونک

مجهز بمدرن‌ترین‌وسائل بهداشتی‌وسالن‌بسیار مجلل و مدرن جهت پذیرائی‌خانواده‌های‌محترم و جشنها

ومیهمانی های خصوصی همه روزه ناهار وشام آماده پذیرائی میباشد .

خیابان ونک بالاتر از درایوین سینما ونک خیابان شیراز سالن چلوکباب رویال‌ونک تلفن ۶۲۲۶۴۸

طرحهای صنایع تولیدی وماشین آلات

شرکت مشاورین فنی باس باهمکاری بیست گروه از متخصصین اروپا تاسیس‌شده وآماده است انواع ماشین آلات برای تهیه فرآورده‌های پلاستیکی ازقبیل‌الیاف. لوله‌های مختلف . پروفیل . تخته. تانك. بشکه. منبع مقاوم . سیلو. بطری نوار وکیسه از پی وی. سی. پلی اتیلن. پلی استروپلی‌آمیدودستگاه های پرکنی وبسته‌بندی اتوماتیك و غیره با نازلترین قیمت وحداقل مخارج وارد و نصب مینماید .

بولوار الیزابت‌شماره ۳۰۸ تلفن ۴۵۳۴۰

شرکت باس بامسئولیت محدود

بهارمست

صافکاری‌ورنگ‌پیکان

شماره تلفن جدید ۹۷۰۳۲۰

خیابان آیزنهاور

بهتراست لوله‌کشی گاز

ساختمان خود را به کسی واگذار ننمائید که بیش‌از یکصد ساختمان را لوله‌کشی کرده است تلفن ۶۳۳۲۸۸

درودگران‌محترم

گوزن نشان

REGISTERED TRADE MARK

خواهشمند است توجه داشته باشید

فورمیکای فیبری متفرقه را بجای مارك گوزن نشان‌ابتیاع نفرمائید فقط‌مارك گوزن‌نشان قابل‌استفاده‌درپرس گرم وسرد بوده‌و بهیچ استاندارد ژاپن آن کنده نمیشود و مطابق ساخته شده است . نحوی روکش

وحالا دیگر

حلقه فوماکیلا

جدیدترین پشه‌کش دردنیا

درکلیه داروخانه‌ها وفروشگاهها دراختیارشماست

نمایندهٔ انحصاری ومرکزپخش شرکت کیمیاکار

تلفن ۵۳۴۵۴-۶۲۱۴۱۱

حراج

PURPLE

بوتیك پرپل (زنانه - مردانه) باطرحهای انحصاری ادامه دارد کاخ شمالی خیابان (ابتهاج) شماره ۵۵ تلفن ۴۳۸۹۵

توشیبا سازنده بیش از ۶۰۰۰ نوع لوازم الکتریکی و الکترونیکی است

Toshiba

اثاثیه

خرید

بازرگانی کیهان

تلفن ۷۶۳۷۷۶

خریدار نقدی همه رقم فرش کهنه و نو جهت صادرات روزولت میدان ۲۵ شهریور

فروشگاه فرش طوسی فرشهای کهنه‌و نوسنگین قیمت شما را جهت صادرات ازسایرین بهتر میخرد : تلفن ۷۵۹۰۲۹

فروشگاه نادر ۳۵۲۳۶۶ فرشهای کهنه و نو یخچال تلویزیون -اجاق گاز و کلیه لوازم برقی وچوبی شما را تلفنی‌در منزل منصفانه خریدار است .

نمایشگاه فرش گلشن۶۳۱۴۲۱ همه نوع‌فرشهای کهنه‌خریداریم و همه رقم فرش‌نو موجود می باشد فرشهای کهنه‌بانو معاوضه میشود خیابان پهلوی بالای ایستگاه بیمه جنب بانك ملی یوسف‌آباد

فروشگاه‌شایان۶۱۳۳۸۱ تلفنی خریدار هر نوع قالی قالیچه‌کهنه‌نوجهت صادرات‌یخچال‌تلویزیون اجاق گاز لباسشوئی.

فرش محسن

فرشهای کهنه و نوشما نقدا خریداری ومعاوضه میشود تلفن ۶۰۹۴۰

سی‌متری‌بین شاه وحشمت‌الدوله

فروشگاه‌آستارا-۶۶۴۰۲ خریدار یخچال، تلویزیون فرش وکلیه‌لوازم منزل

فروشگاه و نمایشگاه آسیا یخچال - تلویزیون - اجاق گاز و فرش شما را عادلانه خریداریم شاه چهارراه پیروز تلفن ۶۱۲۸۳۲

فروشگاه خالقی

تلفن ۳۵۲۰۹۰

فرش کهنه و نو و یخچال تلویزیون لوازم منزل شما را خریداریم

فروشگاه آرمان تلفن۶۹۶۳۳ چراغ گاز و هرنوع یخچال نفتی بهترین خریدار تلویزیون‌فرش

فروشگاه بختیاری‌تلفن۷۵۹۳۲۹ بهترین خریدار کلیه‌لوازم‌منزل

فرش فروردین تلفن ۴۳۰۸۵ بهترین خریدار فرشهای کهنه و نو

فروشگاه‌آریا تلفن ۴۹۳۹۳ بهترین خریداریخچال نفتی و برقی ، فرش ، تلویزیون خیابان شاه

فروش‌دست‌دوم

یکدستگاه تلویزیون جنرال الکتریك آمریکائی پرتابل با آنتن سرخود و آنتن پشت‌بامی و یکدستگاه یخچال ۱۴ فوت دو درو‌ستینگهاوس آمریکائی بفروش میرسد تلفن ۸۸۰۱۷۲ عصرها تماس بگیرید .
۱-۲ آ-۳۵۴۸

یکدستگاه تلویزیون ۱۶ اینچ برق و باطری نو بوسیله یك دانشجوی مقیم آلمان به فروش میرسد تلفن ۷۲۴۶۳
آ-۳۶۲۸

رادیو تهران رکورد لوازم مختلف بیمارستانی و دندانپزشکی‌فروشی دست دوم‌به قیمت مناسب .لوازم خانه های آمریکائی‌و سرویس اطاق‌خواب دستگاه الکترونیکی و غیره شاهرضا - جنب بهار پلاك ۶۹۸ تلفن ۷۲۹۹۶
آ- ۳۶۲۷

فروش دست اول

فروشگاه‌زهره تلفن۷۷۴۶۳۶ فروشنده اجناس‌لوکس: یخچال تلویزیون- اجاق گاز- آبگرمکن جاده شمیران سیدخندان
آ- ۳۴۹۵

یک اکازیون بی‌نظیر فروش

تلویزیون باماهی ۹۵ تومان

بخریداران محترم تلویزیون یك

(آنتن مجانی)

داده میشود - ۲۴ اسفند بازار ایران طبقه سوم

سازمان روکا

تلفن : ۴۵۷۷۱

کرایه

کرایه‌هر نوع ماشین تحریر بنگاه فنی ناصر تلفن۷۵۶۲۰۵ دروازه‌دولت مقابل سعدی

مبل ودکوراسیون

پیراهن مبل : ۳۳۹۵۰۵
تعویض پارچه مبل: ۳۳۹۵۰۵
پرده دوزی شهرزاد ۳۳۹۵۰۵

پرده دوزی ارجمند ۳۳۲۳۷۰

نمایشگاه مبل ابتکار۹۵۳۷۳۶ همه نوع مبلمان مدرن نقد و اقساط به‌فروش میرسد از این نمایشگاه دیدن فرمائیدسلسبیل مقابل سینما خرم

شستشوی مبل وفرش

شستشوی مبل وفرش کلین سرویس سپر منگر وپیشرو نظافت مبل و فرش درجای خود با مواد آزمایش‌شده‌با دستگاه منحصر بفرد تلفن ۹۵۲۵۴۶

دوراگلین‌سرویس‌امریکا خشکشوئی مبلمان فرش وابسته به کارخانجات تاول ماستر ایران تلفن ۷۵۸۳۹۵ و ۷۵۸۳۹۶ و ۷۳۶۸۳

خشکشوئی مبل فرش آناهیتا شستشوی اتومبیل وموکت درجای خود مثل گل تازه میکند تلفن ۷۹۵۳۰۷

شستشوی مبل و فرش‌ادیب مبل و فرش تشکهای ماشین درجای‌خود تمیز میسماید ۹۵۲۴۵۴

شستشوی مبل وفرش ساحل نظافت مبلمان وپلیش‌بوسیله دستگاه برقی در جای خود ۹۵۶۵۶۵

کارخانه قالیشوئی داوید فردوسی ۱۳۱ تلفن ۳۱۲۵۴۲

کارخانه قالیشوئی اطلس

با سابقه چندین ساله مجهز به رفوگری ورنك برداری تلفن ۹۶۰۲۹۸

کارخانه قالیشوئی بیوك با پروانه مجاز تلفن۲۹۹۱۵

کارخانه قالی شوئی ادیب

مجهز به‌کلیه وسایل۹۵۸۹۵۰

گاز

پخش گاز

شرکت بوتاگاز از۷وسه صبح تا ۸ شب‌تلفنهای: ۳۳۳۳۲۳-۳۳۲۳۸۹

ابساگاز

((پخش گاز))

۴۴۸۰۲-۴۶۷۶۶

۶۹۷۴۵

سرویس

۶۱۲۴۷۱

شرکت پرسی گاز

برای سفارش گاز باسرویس از۷صبح الی۱۰شب تلفنهای ۶۴۵۹۱ تا ۹۵ ۶۵۲۴۰ ۴۷۲۴۷ و ۴۷۹۹۰ مراجعه شود.

ایران گاز

همه‌روزه‌از ساعت ۷ صبح الی۱۱شب

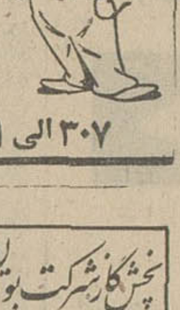

تلفن پخش‌گاز

۳۰۷ الی ۶۱۱۳۰۱

پخش گاز شرکت بوتان

BUTANE

از ۷،۵صبح تا ۸شب تلفنهای۵۵تا۹۵۳۰۵۱ و۳۳۸۲۲۱و۳۳۸۲۲۲و۳۳۸۲۲۳ و ۳۳۴۹۴۰ آماده قبول سفارشات مشتریان محترم خود در تهران میباشد

چراغ گاز

همه روزه از ساعت ۷ صبح‌الی ۱۰شب

تلفنهای پخش ۴۲۹۲۸ ۴۹۴۷۱ ۶۹۵۷۶

مرکزپخش تهران گاز

برای سفارش گاز وسرویس آماده میباشد. تلفن

۷۳۳۲۱

۷۶۴۸۸۸

نصب آنتن

اهم الکترونیك سرویس

نصب آنتن تلویزیون تصاویر صاف و روشن فقط با نصب آنتن های امپریال و تنظیم کانال آموزشی با سرویس سیار در تهران بویژه شمیرانات‌تلفن: ۶۲۴۸۱۷
۱-۴ آ-۲۵۵۹

تعمیرات

تلویزیون

تعمیر تلویزیون الکترون تلفن ۷۶۳۶۸۲

تعمیر تلویزیون های R.C.A شاوب‌لورنس - تلفکن سیبیر فلیپس و سایر مار کها ونصب کنورتور و آنتن تمام کانال و سرویس مجهز سیار بویژه شمیرانات

تلویزیون سرویس
R.T.I.R.C.A
تعمیر انواع‌تلویزیون مجهز سرویس سیار و تضمین کتبی ۳۱۳۲۷۸ و ۳۱۳۲۶۲

شاوب لورنس

تلویزیون سرویس

تلفن ۹۶۱۸۸۰

سرویس تلویزیون R.C.A و R.T.I تعمیر هر نوع تلویزیون در منزل تلفن ۴۳۰۴۱
آ- ۲۳۱۵

سرویس تلویزیون وهاب

تلفن : ۵۳۶۷۳

رادیو ویلتن پیچ‌شمیران تحت نظر متخصص فن‌سبوح رادیوگرام دستگاه ضبط و پخش صوت استریو تلفن ۷۶۴۳۰۸

سرویس

تعمیرگاه تلویزیون
R.C.A-R.T.I
تلفن ۶۴۳۰۲
۱-۶۰ آ-۳۲۸۷۸

تهران الکترونیك

سرویس‌انواع تلویزیون‌سپه غربی بین خوش و قصردشت
۱-۲ آ- ۳۶۴۷

تلویزیون

شاوب لورنس

سرویس گرتس زیر نظر متخصصین سابق کمپانی

تلفن ۶۴۳۰۲
۱-۶۰ آ-۳۲۸۷۶

یخچال

تعمیرگاه فنی کلمن سیدحسین تعمیرات‌انواع یخچال‌آبگرمکن و لباسشوئی تلفن ۷۲۶۲۰
۱-۲۶ آ-۲۶۸۱

تعمیرگاه کیانوس تعمیر یخچال و کولر - گازی و کولر آبی وکولر اتومبیل‌سردخانه‌وماشین لباسشوئی‌تلفن۳۱۳۶۳۹

تعمیرگاه یخچال نوریك ۷۶۲۳۱۹ تعمیرات یخچال و لباسشوئی
۱-۲۶ آ-۳۵۱۷

تعمیرگاه یخچال‌فریجیدر۷۳۳۳۶

کولر

موسسه گاما ۷۹۳۸۹۷ نصب و سرویس کولر فوری سازنده کانال هدایت هوا

جنرال تکنیك تعمیرات ورنگ‌وسرویس انواع آبگرمکن، بخاری، کولر و کانال کشی ساختمان تلفن ۳۱۲۲۸۸

تعمیرگاه واژگن تعمیر یخچال -کولر ۷۶۰۷۹۳

سرویس کلمن

نصب و سرویس آبگرمکن و کولر و تعمیرات لوله‌کشی ۷۹۲۵۸۱
۱-۷ آ-۳۲۵۸۸

کت‌مونت کارلو ۷۹۶۱۰۳ نصب و سرویس کولر فوری‌اولین سازنده‌کانال

شما که صاحب کولر هستید

توجه کنید

تلفن ۷۸۰۱۲۵

در خدمت شما است سرویس کولر ۲۰۰ ریال قطعات یدکی ۲۰ در صد تخفیف وکار ها ی‌انجام شده یك فصل گارانتی است. ضمنا قیمت دریچه‌ها بادمپر هر اینچ مربع ۲ریال بی دمپر ۱ریال جهت اطلاع بیشتربا تلفن ۷۸۰۱۲۵ تماس بگیرید .

کولر بانصب

بطوراقساط باشرایط سهل

پخش انواع دریچه‌کولر

باتخفیف استثنائی

سازمان فنی رکا

میدان ۲۴ اسفند بازارایران طبقه‌سوم

تلفن : ۴۵۷۷۱

دریچه کولر

باتخفیف ۵۰ درصد

تلفن ۴۵۷۷۱

سازمان روکا

سرویس کولر۲۰۰ ریال

قطعات یدکی ۲۰درصدتخفیف کارهای انجام شده یك فصل گارانتی تلفن ۷۸۰۱۳۵

فروش اتومبیل

دکاو

مدل ۶۰

چهار در تمیز مرتب بارادیو بفروش میرسد از ۵ تا ۸ بعداز ظهر به میدان شاهپور خیابان مهدی خان صفحه فروشی سایورانا مراجعه فرمایند .
۱-۵ آ- ۳۳۸۰

مدل ۶۴

بنز ۱۹۰ با رادیو وگرام‌سفید رنك تلفن ۶۰۲۳۲
۱-۲ آ-۳۵۹۵

جیپ وانت

مدل ۶۰

جیپ وانت مدل ۶۰ بدون واسطه به فروش میرسد ۷ تا ۸ بعد از ظهر تلفن ۹۵۹۲۳۳
۱-۲ آ-۳۵۶۹

بی ام و

مدل ۶۹

بی ام و ۲۰۰۲ تمیز۶۱۲۲۷۷
۱-۲ آ-۳۵۹۴

فولکس

مدل ۷۰

فولکس ۱۹۷۰وارد شده۷۶۴۵۷۹
۱-۲ آ-۳۵۹۳

بنز

مدل ۶۴

اپل ۵ دنده شیری ۹۵۶۱۵۲
۱-۲ آ-۳۶۴۸

دوج

مدل ۶۷

دوج کورنت فروشی۷۶۵۰۱۱
آ-۳۶۴۲

مدل ۶۹

دوج شارژرفروشی ۷۶۵۰۱۱
آ- ۳۶۴۳

الدوزمبیل

مدل ۶۹

الدوزمبیل‌رویال ۷۶۵۰۱۱
آ- ۳۶۴۶

موستانك

مدل ۶۹

موستانك اتومبیل کورش ۷۶۵۰۱۱
آ- ۶۴۵ ۳

شورلت

مدل ۷۰

شورلت کامارو تلفن۷۶۵۰۱۱
آ- ۳۶۴۴

وانت

مدل ۶۹

وانت فولکس‌واگن فروشی ۹۵۶۱۵۲
آ- ۳۶۴۹

براکودا

مدل ۶۹

براکوداا‌تومبیل‌کورش۷۶۵۰۱۱
آ- ۳۶۴۱

نمایشگاه‌اتومبیل‌رهام

هوندا اسپرت مدل ۶۹
مینی‌ماینر مدل ۶۹
مینی‌ماینر مدل ۶۷
مستانك مدل ۶۷ با کولر
مستانك مدل ۶۶ فست بك
شورلت مدل ۶۶ ایمپالا
فرح جنوبی تلفن ۷۶۵۳۶۴
آ- ۳۶۵۳

حرید

ژیان دست دوم‌خریداریم تلفن۹۵۰۰۹۰و۹۵۹۶۶۶

پیکان دست دوم خریداریم ۵۸۸۳۹

فروشگاههای اتومبیل

انواع جیپ ولندرور و وانت موجود ۴۷۰۷۵

ژیان سیتروئن منصوری

نماینده رسمی شماره ۲۲ میدان ژاله مقابل پمپ بنزین تلفن ۳۰۲۶۱۷

فروشگاه و نمایشگاه اتومبیل کمال

اتومبیل مستعمل شما رابجای پیش‌قسط قبول کرده آریا و شاهین و جیپ تحویل میدهیم تلفن ۳۳۸۸۸۵ و ۳۳۴۶۷۶

برای اتومبیل شما

شرکت نریمیان

وارد کننده مستقیم‌قطعات

سیتروئن،وانت‌وژیان

فروش کلی و جزئی - تخفیف فوق‌العاده. حشمت‌الدوله غربی ۴۲۲ ساعت کار ۷ صبح الی ۱½ بعداز ظهر و از ۴½ الی ۷ بعداز ظهر تلفن ۹۵۰۱۱۱

اپل اپل اپل

برای خریدلوازم‌یدکی آپل با تخفیف کلی‌با ما تماس بگیرید ۷۰۵۷۸، ۷۲۶۷۸ ، ۷۶۰۹۱۴

مقابل دانشکده پلیس

روکش صندلی فرش وچادراتومبیل

کالی

نمایشگاه رحمتیان

فردوسی جنب کوچه برلن تلفن : ۳۰۴۲۵۰

فروشگاه صادقی

کلیه لوازم یدکی اصلی فولکس واگن

خیابان ژاله چهارراه آب- سردار تلفن ۳۰۳۷۹۱ جمعه‌ها تا ظهر باز است

تعمیرگاه مرسدس بنز

یکتا

تحت نظر متخصص فنی خیابان ری ایستگاه آصف تلفن ۳۵۲۴۹۱

فروشگاه کمك فنر

ناسیونال

همه نوع کمك فنرأستوك برای اتومبیل شما موجود است ۶۶۷۸۸

کرایه

اتو لوکس

اتومبیلهای تشریفاتی باراننده برای داخل‌وخارج تهران میدان فردوسی‌تلفن ۴۴۶۰۵و۶۱۱۲۷۰

کاج بار

بارکش شهر وحومه

بیمه اثاثیه منزل

تلفن

۴۱۱۱۱

۶۱۱۱۱۱

جرثقیل وتریلی جاسب تلفن ۲۵۷۶۵ و ۲۷۸۱۸

میدان جرثقیل توکل شاه

۵۵۸۲۹ ۵۰۶۹۱ پلاك ۵۱۴

یکدستگاه اتومبیل فولکس استیشن مدل ۶۹ با راننده‌اجاره داده میشود تلفن ۳۳۷۳۱۲ ۳۳۶۳۱۵
۱-۲ آ-۱۵۹۳۷

جهان بار

بارکش شهر و حومه

۹۵۰۰۰۱ و ۹۵۰۰۰۲

توکل بار

بارکش شهر وحومه

تلفن ۲۲۲۲۲۲ ۲۲۲۲۲۳

جرثقیل و تریلی ملك تلفن۹۵۰۰۶۸و۹۵۴۰۰۰
۱-۱۲ آ-۳۶۲۹

ماشین آلات

قابل توجه

یکدستگاه ماشین‌آرمیچر پیچی آلمانی بفروش میرسد تلفن ۳۱۴۶۵۱
۱-۳ آ-۳۵۳۵

املاك ومستغلات

فروش

آژانس شایسته ۳۰۵۳۴۹ مرکز عمده معاملات املاك در شهر و شمیرانات

فروشنده اراضی تهران‌پارس ونارمك امینی تلفن۷۹۰۰۹۰

لاله‌زار بنگاه کوشان ۳۳۹۷۸۴ با ۳۲ سال سابقه و حسن شهرت‌فروشنده املاك درهمه‌جا لطف ماتلفن‌دستورفروش‌بفرمائید

خانه فروشی

ویلا - مستغلات مدرن زمین ساختمان شمال شهرو شمیرانات تلفن۴۰۰۰۰و۶۹۰۰۰
۱-۳ آ- ۳۳۵۴

خانه کلنگی در یوسف‌آباد ۵۰۴ متر دو نبش شمالی با آب و برق کاخ دوم پلاك ۱۰۶ به همان خانه مراجعه شود
۱-۲ آ-۱۵۷۴۱

یك خانه فروشی

دارای ۷ اطاق واقع‌درخیابان پهلوی چهارراه تخت جمشید کوچه نصیرزاده قیمت۲۵۰هزار تومان تلفن ۶۲۲۱۲۱
۱-۵ آ-۳۲۹۲۰

خانه شمالی ۱۰۳ متر دو طبقه نوساز آیزنهاور شادمان ۹۶۰۰۰ تومان سازمان تعاون ۴۵۰۵۷
۱-۲ آ- ۳۶۳۸

باغ فروشی

۲۰ کیلو مترمانده به‌چالوس باغ میوه ازدرختان‌سیب وگلابی نژاد خارجی سر حاصل‌بمساحت یکصد هزار متر مربع مجاور رودخانه و جنگل دارای چشمه های طبیعی بفروش میرسدتلفن ۶۳۰۲۰۳
آ- ۳۵۲۱

ویلای فروشی

یکدستگاه ویلای‌بسیارمدرن بمساحت۳۰۰۰ متر درحسین‌آباد فروشی تلفن ۷۷۴۳۵۳
۱-۵ آ-۳۴۱۳

زمین فروشی

آژانس شایسته معرفی مینماید

ملارد ویلا

قیمت متری ۵ تومان به بالا نقد و اقساط

مقداری از اراضی زراعتی ملارد واقع درجنوب اتوبان کرج با موقعیت عالی و استثنائی - خاك مستعد - خیابان کشی و اسفالت شده با اسلوب صحیح (با میادین بزرك و خیابانهای ۳۰-۲۰-۱۶ و ۱۲ متری) دارای آب و برق تفکیك شده بقطعات ۱۵۰۰ متری به بالا هر قطعه دارای سند مالکیت جداگانه و بدون هیچگونه اشکال اداری مناسب جهت احداث باغ و ویلا برای ایام استراحت وزندگی در محیط آرام و ییلاقی . زمین بسیار ارزان - شرایط بسیار سهل - در نزدیکترین نقطه از حومه تهران در کمترین فاصله از مرکز و با ترقی سریع

بهترین گواه ما استقبال بی‌سابقه‌وخرید مشتریان‌محترمی است که از این زمینها شده‌و میشود

آژانس شایسته تلفن۳۰۵۳۴۹
۱-۷

زمین سه نبش در بهترین نقطه شمیران نصف قیمت ۵تا۷ تلفن ۸۴۳۶۱
۱-۵ آ- ۳۳۴۹

۴۳۰ متر مسطح درارتفاعات الهیه شمیران خوش منظره خوش آب و هوا تلفن ۸۵۱۱۵۳ و ۸۴۲۸۵
۱-۳ آ- ۱۵۷۳۳

ورد آورد زمین چهاردیواری بمساحت ۳۵۰۰ متر بفروش میرسد تلفن ۴۷۹۴۹

در فیطریه شمیران

چندین قطعه‌زمین بمساحتهای ۴۰۰ و ۵۰۰ و ۶۰۰ متری نقد و اقساط بفروش میرسدنشانی قنات دروس خیابان قیطریه آژانس چیذری تلفن ۸۸۱۰۴۲

زمینی دربهترین نقطه شهریار با مستغلات بعلت مسافرت فوری بفروش میرسد تلفن - ۷۸۱۹۷۷ مراجعه فرمائید .
۱-۱۰ آ- ۲۹۵۲

بالاتر از میدان داریوش منشعب از خیابان ۴۵ متری (سید خندان نارمك) زمین بقطعات ۳۰۰ الی ۵۰۰ متر بر خیابانهای ۱۲و۱۶متری نصف‌نقد ونصف‌باقساط ۲۴ ماهه متری ۷۰ الی ۱۰۰ تومان بفروش میرسد دفتر محمدی سید خندان مقابل نمایشگاه مسکویچ تلفن ۷۷۱۱۵۵

تهرانسر

زمینی به مساحت ۶۰۰ متر مربع از قرار متری ۹۵۰ ریال به فروش میرسد تلفن۸۸۱۹۹۳
۱-۲ آ- ۳۶۳۵

زمین شماره ۳۸۳۶ فروشی از اراضی‌عباس‌آباد برخیابان نمونه زیر تخت طاوس ۷۵۶۶۵۱
۱-۳ آ- ۳۶۵۱

در بهترین نقطه جاده شاه دشت‌کرج

زمینهای ۵-۶-۷- ۱۰- ۲۰ هزار متری مشجر با آب برقو تلفن بعلت مسافرت‌فوری‌بفروش میرسد . تلفن ۸۹۰۷۴۷
۱-۲۶ آ- ۳۱۳۹۸

خرید وفروش‌زمین‌های سعادت آباد ومکانیر تلفن ۳۳۹۰۶۷ و ۳۳۶۸۸۵

فروش و سرقفلی

مغازه واگذاری

چهارباب مغازه‌جمعا بمساحت ۱۶۰ متر مربع باضافه بالکن سرتاسری با شوفاژ واقع در خیابان پهلوی نبش خیابان حشمت‌الدوله مناسب برای نمایشگاه‌و تاسیسات بزرك‌یکجا یا جداگانه واگذار میشود به تلفن ۸۴۸۳۶ از ساعت ۲ تا ۵ بعد از ظهر مراجعه فرمائید
۱-۳ آ-۱۵۳۰۹

مغازه‌ای در خیابان پهلوی پاساژ امینی با مبلمان واگذار میشود تلفن ۴۲۶۸۲
۱-۴ آ-۳۴۹۳

۹باب مغازه برسلطنت‌آباد بفروش میرسدتفکری۷۷۴۳۵۳
۱-۵ آ- ۳۴۱۲

در خیابان تاج

دو باب مغازه با جواز قنادی واگذار میشود تلفن ۹۵۱۰۶۵
۱-۳ آ-۳۶۵۴

مغازه بزرك

در مرغوبترین نقطه خیابان شاه ۸ دهنه دو نبش دو طبقه‌با پنج اطاق مساحت ۴۰۰ متر تلفن ۶۱۲۶۰۰

واگذاری سرقفلی موسسه دارای چهار اطاق تو درتو و مبلمان و تمام لوازمات وتلفن مستقل به تلفن ۶۸۸۴۹ تماس حاصل شود
۱-۲ آ- ۳۶۳۷

زیرزمین

بالای کاخ جوانان

زیرزمینی بمساحت ۱۷۰متر واگذار میشود تفکری تلفن - ۷۷۴۳۵۳
۱-۵ آ- ۳۴۱۱

داروخانه

داروخانه‌ای با موفقیت و فروش خوب در یکی ازشهر های زیبای شمال بعلت مسافرت بخارج بفروش میرسد . رشت مغازه داروئی رشتیان

مرغداری واگذاری

فروش مرغداری نقد واقساط با دو دستگاه سالن و اطاقهای کارگری باضافه باغ به قطعات کوچك و بزرك در کاوسیه به فروش میرسد طالبین به کرج اول خیابان فرح مشاور املاك امید مراجعه نمایند تلفن۲۵۵۰ و ۴۲۸۶
۱-۴ آ-۳۵۸۸

مطب واگذاری

مطب مجهز دندانپزشکی (یا فقط وسایل آن) واگذار میشود . از ساعت شش و نیم تا هشت ونیم بعد از ظهر .تلفن ۴۳۸۷۵
۱-۹ آ-۳۲۴۷۸

اجاره‌داده‌میشود

آپارتمان اجاره

آپارتمانهای پنج و شش‌اطاقه مخصوص دفتر کار در ساختمان نوسازبا تهویه‌مطبوع .آسانسور و تلفن واقع در خیابان صنیع‌الدوله - امتداد ثریا ازخیابان روزولت اجاره داده میشودتلفن ۷۴۶۳۲ - ۷۴۲۵۹
۱-۳ آ-۳۴۵۸۰

لاله‌زارنو

آپارتمان ۲ و ۳ اطاقه‌مناسب برای دفتر و مطب اجاره داده میشودتلفن ۳۰۳۴۸۳-۳۰۱۳۲۱
۱-۲ آ-۳۲۶۴۶

خیابان کاخ‌نزدیك چهارراه‌شاه آپارتمان دارای ٤ اطاق بزرك‌و هال و سایر لوازم مناسب برای سکونت و دفتر مقطوعا ماهانه ۹۰۰۰ ریال بدون واسطه اجاره داده میشود تلفن ۳۰۱۳۲۱
۱-۲ آ-۳۲۶۴۸

یك آپارتمان طبقه دوم شامل پنج اطاق بر خیابان ظهیرالاسلام - نزدیك میدان بهارستان مناسب برای دفتر، مطب ، مسکن ، اجاره داده میشود. عصرهابا تلفن۳۰۳۲۳۳ مکالمه فرمائید .
۱-۲ آ-۳۵۸۶

آپارتمان طبقه دوم واقع در خیابان عباس‌آباد ، خیابان بازرگانی پنجمین کوچه دست راست شماره ۶۹ با پنج اطاق. شوفاژ . کولر. تلفن وپارکینك اجاره داده می‌شود . لطفا با تلفن ۶۲۶۰۳۸ و بعد از ظهرها از ساعت یك و نیم تا ۷ برای بازدید و تلفن۶۲۴۴۹۱ مراجعه فرمائید .

۶ دستگاه آپارتمان اجاره که شامل سی اتاق"با سرویس کامل و شوفاژ برق آب تلفن واقع درخیابان‌پهلوی جنب‌سینما مهتاب به اجاره واگذار میشود خواستاران به تلفن ۴۳۳۴۶ مراجعه نمایند

ساختمان‌اجاره

عباسی خیابان شیروخورشید سه‌راه عسگری‌مقابل پمپ‌بنزین طبقه فوقانی فروشگاه عسگری دارای ۶ اتاق و سایر لوازم مناسب جهت سکونت و یا محل کار آماده اجاره ۹۶۲۲۰۲

ساختمان نوساز جهت اجاره شرکتها

دارای چهارطبقه مجزا قریب ۳۰ اطاق . شوفاژ . کولر .برق و تلفن واقع در یوسف‌آباد . خیابان محمد رضاشاه پهلوی تلفن ۴۵۶۲۹

خانه اجاره

ویلا مبله دریا کنار اجاره داده میشود تلفن ۶۹۷۹۷
۱-۲ آ- ۳۵۷۰

نیازمندیهای اجاره

سازمان نیازمندیهای خارجیان

خانه شمارااجاره میدهد ۶۱۳۹۳۹

آژانس پرسپولیس

اجاره بخارجیها - ۶۲۲۵۲۰

مستغلات‌شمارادر شهر

و شمیران اجاره میدهیم - تلفن ۶۱۲۹۶۴ و ۴۹۷۱۳

یك منزل کهنه ساز باآب‌و برق و تلفن برای موسسه فنی مورد نیاز است تلفن ۷۲۶۲۰
آ- ۲۴۶۴

موسسه امور خارجیان ،اجاره به خارجیان تلفن ۲۱۷۸۲
۱-۲۶ آ-۳۵۱۲

موسسه مشاورخارجیان‌اجاره

منزل بخارجیان ۶۲۴۴۱۶
۱-۱۰ آ- ۳۳۶۹

بخانه و آپارتمان مبله‌وغیرمبله در شهر و شمیران نیازمندیم تلفن ۷۰۶۰۱
۱-۵ آ- ۲۷۶۳

اجاره میشود

سفارت کبرای ژاپن یکدستگاه ساختمان‌در دویاسه‌طبقه که‌دارای ده اطاق مشتمل بر چهار اطاق دفتر یك سالن نمایش فیلم به گنجایش یکصد نفر یك اطاق پروژکتور اطاق کتابخانه اطاق نگاهداری فیلمها آبدارخانه ودو اطاق بایگانی با کلیه وسایل مدرن آب و برق و تلفن برای مرکز اطلاعات و امور فرهنگی ژاپن در محدوده بین خیابان شاهرضا و بلوار الیزابت اجاره مینماید از دارندگان آپارتمان مزبورخواهشمنداست پیشنهادات خودشانرا با ذکر نشانی محل و مشخصات کامل و میزان مال‌الاجاره‌ماهیانه تاپنجم‌شهریور ماه ۱۳۴۹ به صندوق پستی ۲۱۶۵ ارسال فرمایند .
۱-۴ آ-۳۲۳۱۲

آژانس بهرام سیمتری شاه برای خرید فروش خانه مستغلات و اجاره به‌ما مراجعه نمائید ۶۴۱۵۰

بنگاههای معاملات املاك

بورس املاك شمیران دفتربراتی باغ فردوس ۸۵۲۵۷۵

پهلوی دره فشلاق ، فیطریه کوی میکائیر و لنجك‌عابدی ۸۵۰۰۹۵

مرکزعمده معاملات‌مستغلات مستغلات خانه زمین عباس‌آباد و شمیرانات ۷۶۴۹۷۳
۱-۹ آ- ۳۳۳۴

B.K.D

دربازکن برقی **بکد**

باتضمین

نقدا ۲۳۵ تومان

به اقساط ماهیانه بدون پیش قسط ۲۵۰ تومان

بوسیله تلفن سفارش دهید دستگاه درمدت ۲۴ ساعت نصب وتحویل میگردد

تلفنهای دفتر فروش : ۷۷۲۰۰۸ - ۶۲۸۷۷۴ - ۶۲۷۸۸۲

مرکز فروش ونصب : شرکت بکد الکتریک باسولیت محدود

خیابان پهلوی مقابل پارک ساعی شماره ۶۸۰

فروش درکلیه فروشگاههای لوازم برقی والکتریکی

قابل توجه

درمنطقه باصفای شمیران نزدیک پارک وی وپهلوی مرزمحدوده پنجساله اول چهل قطعه زمین ساختمانی درقطعات ۵۰۰ و ۷۰۰ و ۱۰۰۰ متری باسند مالکیت ازقرارمتری دوهزارریال نقدا بفروش میرسد. این قطعات بانظر وزارت آبادانی و مسکن جهت شهرسازی تفکیک وخیابان بندی شده وتاکنون تعدادزیادی هم ویلا ساخته شده است. چنانچه قصد خریدزمین برای ساختن خانه ویا استفاده سرشاردرآتیه نزدیک دارید ، آماده ایم برای دیدن محل واطلاع بیشترشمارا راهنمائی نمائیم.

تلفن : ۳۱۲۴۳۵

نیازمندیها

تلفنهای ۳۱۱۲۲۰-۳۱۱۲۲۴

املاك نیك ۶۳۱۶۰۶
مرکز خرید و فروش اراضی ونك یوسف‌آباد و کوی مکانیر

توجه فرمائید
هر نوع کار ملکی دارید با تلفن ۷۵۷۱۵۳ تماس بگیرید
۱۵-۱ آ-۳۶۲۴

خریداری میشود

نفر پارس اراضی سیصد متری داخل طرح عباس‌آباد خریدار است تلفن ۷۶۱۵۵۸

مستغلات بدهی‌دار فورا خریداریم ۴۸۴۶۳
۱۰-۱ ا- ۲۱۱۲

خرید کوهك جنت‌آباد باغ فیض عباس‌آباد سازمان برنامه ۶۶۳۰۳

زمینهای زعفرانیه دره قشلاق، مکانیر وسعادت‌آباد عباس‌آباد فرحزاد را خریداریم بازرگانی جلالی خیابان پهلوی تلفن‌های ۶۳۶۴۱۱ و ۶۳۴۱۹۳

اهواز
کلیه زمینهای اهواز را خریداریم
قوام السلطنه پاساژ نوبهار شماره ۱۹ تلفن ۳۱۱۷۰۶

اهواز
قبل از انجام هر معامله‌ای درمورد زمینهای اهواز باما مشورت فرمائید . خوزستان پارس ساختمان آلومینیوم طبقه ششم تلفن ۴۸۴۸۷

زمینی محصور ازهفت هزار متر ببالا در مناطق زیر باقساط خریداری یا اجاره می شود . امیرآباد - پارك وی - شهرآرا - تهران ویلا - دربان‌نو - حوالی میدان شهیاد (زمینهای طرشت) خیابان آیزنهاور - لطفا بتلفن های : ۴۱۲۲۲ - ۶۸۹۳۵ - ۶۵۶۷۶ مراجعه شود .
آ- ۳۳۲۷۰ ۱-۵

باغات بزرك شمیرانات را خریداریم تلفن ۷۷۴۳۵۳
۱۰-۱ آ-۳۴۴۰

خرید زمین افسریه ۷۹۳۳۴۶
۲۶-۱ آ-۲۵۸۸

بازرگانی تراقی تلفن ۸۵۴۸۵
آ- ۲۶۴۱

دفتر مسعود
خریدار زمینهای دره قشلاق داودیه دروس قیطریه بتلفن ۷۲۰۰۰۱ و ۷۷۵۸۱۵ رجوع فرمائید .
۶-۲ آ-۳۴۹۱

اراضی تهران پارس خریداریم بازرگانی امینی تلفن ۷۹۰۰۹۰

نوشهر به محمود آباد
حدود پنجاه هزار متر مربع زمین ساحلی بین ۵ کیلو متری تا ۱۰ کیلو متری جاده نوشهر به محمود آباد با سند مالکیت خریداری میشود ۶۳۶۷۹۵
۳-۱ آ-۳۵۴۵

قبوض

قبل از مراجعه بدیگران بدون هزینه ازقیمت واقعی قبض فرش خود مطلع شوید اردهالی اول بازار کفاش ها سرای مهدیه تلفن - ۲۳۴۸۲

قبوض اصلاحات ارضی بیواسطه خریدار پاکپور ۶۴۶۱۸ و ۲۲۷۲۹
آ- ۲۵۸۱

معاملات تلفن

یك شماره تلفن ۷ بفروش‌میرسد تلفن ۶۰۸۲۵
۳-۱ آ-۳۶۰۰

یك شماره تلفن فوری خریداریم تلفن ۶۳۱۲۱۲
آ- ۳۶۵۵

خرید و فروش تلفن ۳۰۳۲۳۶
آ- ۳۶۵۰

معاملات پول

مورد نیاز
پول‌شرطی ۱۸٪ نیازمندیم ۴۸۴۶۳

پول مورد نیاز است ۷۰۱۵۴
۳۰-۱ آ-۲۵۹۲

پول موجود
پول شرطی باسودبانکی ۴۸۴۶۳

پول بیواسطه ۶۴۶۱۸ و ۲۲۷۲۹
۲-۱ ا- ۲۹۳۲

پول موجوداست ۷۰۱۵۴
۳-۱ آ-۲۵۹۲

خانه پول فرح شمالی
مرکز معاملات پول تهران ۷۷۱۳۸۸

پول تومانی ۲ر۵ شاهی بدون معطلی ۷۶۲۶۵۹

برای ساختمان شما

پرده کرکره
کاغذ دیواری نقاشی ساختمان جانقدا تلفن ۷۸۱۹۷۷

سازمان تعمیر مسکن و تاسیسات
انجام کلیه تعمیرات ساختمان تاسیسات تزئینات از هزارریال تا ده میلیون ریال ۷۷۰۸۱۳

پرده کرکره آمریکائی مترمربع ۴۵ تومان تزئینات ایران امریکن تلفن ۷۶۵۴۷۵

مؤسسه فنی صبا
تلفن ۷۶۰۸۷۷
رفع گرفتگی لوله‌های فاضل آب

حراج - حراج
کاغذ دیواری ساخت‌انگلستان متر مربع ۱۰ الی ۳۰ ریال‌ضمنا مخملی صددرصد قابل شستشو متر مربع ۱۰۰ ریال تلفن ۷۷۳۹۱۳
۱۵-۱ ا-۳۲۱۵

(کاغذ دیواری)
صددرصد قابل شستشو هر متر مربع ۴۰ الی ۵۰ ریال کرمانشاه دکوراسیون صدف تلفن ۵۰۱۰

لوله بازکنی
رفع گرفتگی لوله ۴۳۳۵۵

رفع گرفتگی لوله ساختمان در ۲ دقیقه سازمان تراکم
تلفن ۸۸۱۶۸۱

رفع گرفتگی هرنوع لوله ساختمانی
بادستگاه تراکم هوا- تلفن ۷۸۷۲۷

لوله بازکنی فاضل آب
بادستگاه تراکم هوا
۶۴۴۸۵ مسعود

جنرال-سرویس
لوله بازکنی فاضل آب
بادستگاه مجهز تراکم هوا
آبگرمکن- بخاری- کولر
تلفن ۷۹۳۰۵۷

لوله بازکنی فاضل آب
مقدم ۶۴۶۳۵

لوله بازکنی فاضل آب
بادستگاه تراکم هوا
سازمان فنی رفاه پیشرو لوله بازکنی در ایران
تلفنهای : ۷۶۳۲۸۶ ۷۵۶۴۰۸

رستورانهای خانوادگی

حاتم
تالار شام
پهلوی تلفنهای ۸۹۲۲۸۱ - ۸۹۲۲۸۲ - ۸۹۲۲۸۳

چلوکباب
چلوکبابی فرصت مطبوعترین غذا را در اختیار مشتریان محترم قرار میدهد سلسبیل شمالی نبش فرصت تلفنهای ۹۵۶۵۳۷ و ۹۵۳۵۱۹

کبابی شهرزاد میدان ۲۵ شهریور سالن مجهز خانوادگی و لذیذترین کباب برگ کوبیده آماده پذیرائی از مشتریان عزیز می‌باشد .
۴-۱ آ-۳۰۷۹

کباب نمونه تهران
جوجه کباب- شیشلیك- برگ- کوبیده
خیابان قدیم شمیران مقابل سه راه زندان

استخدام

یك خانم منشی برای مطب نیازمندیم ۴۲۴۴۵

آگهی استخدام
به بیست نفر تعمیر کار تلویزیون که حداقل ۵ سال سابقه وحداکثر ۳۵ سال سن داشته باشند برای سرویس تلویزیون درتهران وشهرستانها احتیاج است . داوطلبان به خیابان شوش میدان زاهدی جنب بانك‌ملی پلاك ۱۰ مراجعه فرمایند .
۵-۱ ا- ۳۱۷۵۲

شرکت‌داروئی بین‌المللی برای ویزیت
داروهای خود در اهواز وشهرهای تابعه احتیاج بیك ویزیتور تمام وقت با شرایط زیر دارد:
۱- دارا بودن دیپلم کامل
۲- داشتن‌سابقه ویزیت‌حدود پنجسال در شرکتهای معتبر
۳- داشتن ماشین شخصی
۴- آمادگی سکونت دراهواز
۵- سن بین ۲۵ تا ۳۰ سال
لطفا فقط واجدین شرایط فوق مشخصات کامل خود را همراه با ذکر سوابق کار به راهنمای شماره ۲۶۲ روزنامه اطلاعات ارسال دارند .

مهندسین مشاور ناسا - اینترکو برای نظارت کار های برقی ساختمان‌در شیراز احتیاج به یك مهندس برق با حداقل پنج سال سابقه کار دارند به تلفن ۷۷۳۶۸۵ مراجعه فرمایند

استخدام مهندس
یکنفر مهندس مکانیك برای خدمت در شیراز مورد نیاز است . تلفن ۲۹۱۷۳

آگهی استخدام
یك‌شرکت‌دولتی برای‌تکمیل کادر حسابداری دو نفر کارمند با شرایط زیر میپذیرد :
۱- داشتن دیپلم کامل (ریاضی - طبیعی - بازرگانی)
۲- داشتن حداقل ۶ سال تجربه در امور حسابداری و حسابرسی
۳- داشتن برك خاتمه خدمت یا معافی دائم (باستثنای معافی پزشکی)
۴- حداکثر سن ۳۵ سال
• متقاضیان میتوانند از این تاریخ لغایت ۱۰ شهریور ماه ۴۹ تقاضای کتبی خود را با مشخصات کامل و یك قطعه عکس و تعیین حداقل حقوق به صندوق پستی ۱۴ر۱۳۱۱ ارسال دارند .
۳-۱ آ-۳۲۵۳۲

استخدام تحصیلدار
یك نفر تحصیلدار که‌دارای حداکثر ۲۵ سال سن و شش کلاس تحصیل و مجرد باشد استخدام میشود . محل سکونت نیز داده میشود . بین ساعت ۸ تا ۹ صبح به خیابان اسلامبول ساختمان پلاسکو طبقه سوم شماره ۳ر۶ مراجعه فرمایند .

شرکت سهامی ایرانیت
یکنفر ماشین‌نویس فارسی‌درجه یك (مرد) و یکنفر نجارباسواد برای خدمت‌در کارخانه ایرانیت واقع در غنی‌آباد شهرری بطور تمام وقت استخدام مینماید .
از داوطلبان تقاضا دارد روز های ۳ و ۴ شهریور ماه ۴۹ از ساعت ۸ تا ۱۲ شخصا به نشانی خیابان تخت جمشید بین سپهبد زاهدی و ویلا کوچه بشارت شماره ۸ مراجعه نمایند .

استخدام
یکنفر کارمند که به امور دفترداری و انبارداری واردباشد ضمنا سن او بین ۲۵ تا ۳۰ سال و معافی و ضامن هم داشته‌باشد استخدام میشود تلفن ۶۲۷۲۷۰ رجوع شود .
۳-۱ آ-۳۶۱۳

یکنفر ویزیتور خوش‌بیان حداقل سواد سیکل دوم مورد نیاز است تلفن ۶۹۴۱۳
۲-۱ آ-۳۶۱۲

موسسه فرهنگی فرند
واقع در محمودیه به یکنفر آموزگار و راننده با سابقه نیازمند است تلفن ۸۹۰۹۸۳
۲-۱ آ-۳۶۱۱

خانواده ایرانی در پاکستان احتیاج به یکنفر پرستار بچه دارد که حداقل یکسال بماند تلفن ۶۲۱۲۵۴
۲-۱ آ- ۳۶۱۰

بکارگر برقکار نیازمندیم
شرکت سهامی خاص آرمه جهت تکمیل کادر فنی خود به چند نفر کارگر برقکار نیازمند است . نشانی کیلو متر ۱۲ کرج ، استادیوم یکصد هزار نفری آریامهر .

موسسه تولیدی بین‌المللی
مایل به استخدام شخصی با شرائط ذیل میباشد :
دارا بودن حداقل دیپلم متوسطه
تسلط کامل به‌زبان انگلیسی یا آلمانی
شخص مزبور متصدی کنترل و دنبال کردن‌سفارشات تولید در کارخانه و مسئول کاردکس کالای تمام شده خواهد بود .
متقاضیان به صندوق پستی ۱۴-۱۲۸۷ مکاتبه نمایند .
۳-۱ آ-۱۵۷۵۳

ماشین نویس فارسی
یکنفر دوشیزه یا بانو که حداقل ۴ سال سابقه ماشین نویسی فارسی داشته و کاملا ورزیده و مسلط باشد برای تمام وقت استخدام میشود .
داوطلبان بین‌ساعات ۷ر۳۰ صبح تا ۱۲ر۳۰ و ۳ر۳۰ تا ۷ بعد از ظهر به شرکت سهامی جنرال مکانیك خیابان تخت جمشید‌بعد ازمیدان کاخ خیابان کیوان شماره ۶۷ ساختمان‌جنرال‌مراجعه فرمایند.
۴-۱ آ-۱۵۷۲۱

فروشنده
کارخانه محصولات غذائی‌نیما بعده‌ای فروشنده با تجربه با وسایل نقلیه با حقوق ثابت نیازمند است تلفن ۹۶۰۱۴۱
آ- ۳۶۳۶

استخدام
افراد زیر استخدام میشوند:
۱- نقشه‌کش درجه یك در رشته قالبهای فلزی با حداقل۳ سال سابقه کار
۲- طراح قالبهای پلاستیك‌با حداقل ۳ سال سابقه کار
۳- پرس کار درجه یك
افراد فوق باید دارای برك خاتمه خدمت یا معافیت دائم نظام وظیفه باشند . داوطلبان‌به شرکت‌سهامی کارخانجات‌پارس الکتریك خیابان آیزنهاور ایستگاه سینالکو شماره ۵۶۳ مراجعه نمایند .
آ- ۳۳۲۰۴

بانو یا دوشیزه جهت‌نگهداری و تدریس انگلیسی پسر بچه ۳ ساله و دختربچه ۵ ساله در حوالی باغ صبا خیابان ملك با حقوق مکفی استخدام میشود لطفا به تلفن ۲۴۸۳۴ احمد شایان مراجعه فرمائید .
آ- ۱۵۸۳۹

تجارتخانه‌ای برای‌فروش
در شهرستانهای‌ایران فروشنده سیار مرد استخدام مینماید
از ساعت ۴ الی ۶ بعد از ظهر با تلفن۳۰۱۵۹۳ مذاکره فرمائید .
۱۲-۱ آ- ۳۶۵۹

به یك نفر مدیر فروش
ماشین آلات راه سازی و ساختمانی که‌به زبانهای‌انگلیسی یا آلمانی آشنائی داشته باشد نیازمندیم .
خیابان آیزنهاور چهار راه اسکندری شماره ۱۸۸ تلفن‌های ۹۵۰۳۸۹ - ۹۵۰۳۷۹ - ۹۵۹۱۲۰
۳-۱ آ-۳۵۴۸

آموزشگاه حرفه‌ای آزمایش
برای‌سرپرستی‌هنرجویان جدید خود ۸ مادر با شرایط ومزایای زیر استخدام می‌نماید .
۱- حداقل سن سی سال
۲- داشتن‌گواهی قبولی‌ششم ابتدائی یا بالاتر
۳- سپردن تعهدخدمت برای حداقل یکسال
مادران در بخش شبانه روزی اقامت کرده هر یك سرپرستی ۲۲ هنرجو را بعهده خواهند داشت و از ۲۴ ساعت مرخصی هفتگی و ۲۵روز مرخصی‌سالیانه و مزایای بیمه و بازنشستگی کارمندی بهره‌مند خواهند گشت .
حقوق مادران در سال اول استخدام به ترتیب ذیل خواهد بود
۱- دارندگان مدرك پائین‌تر از سیکل ۴۵۰۰ ریال
۲- دارندگان سیکل ۵۰۰۰ ریال
۳- دارندگان دیپلم ۵۵۰۰ ریال
از مبالغ فوق ماهیانه یکهزار ریال بعنوان هزینه خوراك کسر میشود
داوطلبان واجد شرایط می توانند ازاین‌تاریخ تا۱۵شهریور ماه همه روزه از ساعت ۷ر۳۰ بامداد تا ۴ر۳۰ بعد از ظهر به دفتر آموزشگاه واقع در محوطه کارخانه‌های آزمایش کیلومتر ۱۲ جاده آبعلی مراجعه نمایند
آ- ۳۲۹۴۲ ۳-۱

به دو نفر ویزیتور
جهت فروش ماشین‌آلات راه سازی و ساختمانی که به زبان های انگلیسی‌یا آلمانی آشنائی داشته باشند نیازمندیم .
خیابان آیزنهاور چهار راه اسکندری شماره ۱۸۸ تلفن‌های ۹۵۰۳۸۹ - ۹۵۰۳۷۹ - ۹۵۹۱۲۰
۳-۱ آ-۳۵۴۷

تزئینات پروین
به‌چند نفر ویزیتور مردجهت کارهای تزئینی نیازمند است.
نشانی:خیابان روزولت‌چهارراه تخت‌جمشید مقابل ثریا قناری پلاك ۱۰۱ر۱

یکنفر دیپلمه که به امور دفترداری وارد باشد مورد نیاز است تلفن ۷۶۳۶۲۴
۴-۱ آ-۳۵۸۹

کارگر ورق‌کار ورزیده
برای ساختن میز تحریر و کتابخانه‌های آهن با حقوق‌مکفی استخدام میشود طالبین به‌خیابان فیشرآباد جنب‌پمپ بنزین‌شماره ۳۱ به آقای مرتضوی مراجعه نمایند
۵-۱ آ-۳۵۸۰

یکنفر کارگر برای نگهبانی شب با ضامن معتبر مورد نیاز است به راهنمای ۲۶۴روزنامه اطلاعات مراجعه شود
۵-۱ آ-۳۵۸۱

آگهی استخدام
شرکت حمل‌ونقل‌بین‌المللی ترانسکوا کسپرس احتیاج به‌دو نفر دوشیزه یا بانوئی که‌دارای سواد کامل فارسی و آشنا به ماشین نویسی فارسی و لاتین بوده و بتوانند بزبان انگلیسی تکلم و بخوانند نیازمند است.
آدرس: خیابان‌شاهرضاساختمان ارفرانس طبقه پنجم .
۳-۱ آ-۱۵۷۸۵

نمایندگی کل یك شرکت هواپیمائی به افراد زیر احتیاج دارد :
یکنفر کارمند برای قسمت بار در فرودگاه
یکنفر کارمند برای قسمت ترافیك فرودگاه
یکنفر کارمند برای قسمت فروش دفتر شهر
داوطلبین با صندوق پستی ۳۳۴۳ آقای هـ . ك مکاتبه فرمایند
۲-۱ آ-۱۵۷۲۵

استخدام
چند بانوی‌تحصیلکرده جهت سرپرستی کودکان مورد نیاز است . افراد با سابقه مقدم خواهند بود آشیانه کودك : موسسه نگاهداری و پرورش فکر کودك تلفن ۶۷۷۸۰
۲-۱ آ-۳۵۶۷

استخدام مهندس
بیکنفر مهندس‌مکانیك‌برای خدمت در شیراز مورد نیازاست تلفن ۲۹۱۷۳
۳-۱ آ-۳۵۷۲

شرکت سهامی خوراك وابسته به گروه صنعتی مینو
برای تکمیل کادر قسمت پانچ ماشینهای آی بی ام خود به چند نفر دوشیزه یا خانم با شرایط ذیل احتیاج دارد .
۱- حداکثر سن ۲۵ سال
۲- تحصیلات حدود دیپلم .
۳- نداشتن موانع قانونی استخدام
افرادبا تجربه‌حق تقدم‌خواهند داشت . واجدین شرایط می توانند برای انجام مصاحبه از ساعت ۸ صبح الی ۳ بعد ازظهر روز شنبه ۴۹ر۵ر۳۱ بساختمان مرکزی مینو واقع در کیلو متر ۱۴ جاده شمالی کرج مراجعه نمایند .
۲-۱ آ-۳۳۰۵۶

یك شرکت تجارتی برای‌تکمیل کادر خود چهار نفر مهندس کشاورزی آشنا به امور تجاری و بازاریابی را جهت تصدی شعبات خود در شهرستانها استخدام میکند .
شرائط عمومی‌استخدام برای داوطلبین سپردن تعهد برای‌پنج سال کار و داشتن گواهینامه رانندگی و حداکثرسن ۳۵سال تعیین گردیده .
واجدین شرائط درخواست خود را با ذکر آدرس دقیق و شماره تلفن به صندوق پستی ۸۹۰ ارسال فرمائید .

بچند نفر دوشیزه با معلومات ششم ابتدائی یاسیکل جهت مونتاژ رادیو وتلویزیون نیازمندیم . تلفنهای ۹۶۱۴۸۹ و ۹۶۱۴۹۰

بانوی جوان برای امر منشیگری با تضمین مدت ۲۵ روز مورد نیازاست سابقه قبلی درامرمنشی‌گری لازم نیست لطفا همه روزه بین ساعت۱۲ الی تا ۱ بعداز ظهر به موسسه آی بی اس به آدرس خیابان پهلوی جنب سینماامپایرشخصا مراجعه نمایند .
۳-۱ آ-۳۶۶۱

UNDUETSCH COMPANY LTD.
requires one
SALESMAN
for industrial chemicals and machinery, of *Iranian nationality*, preferred age 25-35 years. Applicant must have appropriate educational background (technical school/high school) and preferably practical selling experience. Good knowledge of German and/or English languageis absolutely indispensible. Please send handwritten application with curriculum vitae and photo to the Management. P.O.B. 1531, (Tel. 28171-5).

مرکز سازمانهای فداج استخدا میکند . خانم سکرترمسلط به ماشین نویسی فارسی دونفر - راننده پایه دو همگانی و شخصی بیست نفر - کسانیکه سابقه تعلیم رانندگی داشته باشند حق‌تقدم دارند- داوطبان به نشانی زیر مراجعه نمایند . خیابان‌شاه‌نبش کوچه لاله سازمان‌شماره ۴ فداج
آ-۳۳۲۶۸ ۱-۵

تعدادی کارگر (کتن‌باف) با حداقل دو سال سابقه کار و داشتن دفترچه خاتمه خدمت و سواد ششم ابتدائی مورد احتیاج است . واجدین شرایط باتلفن ۵۹۱۵۴۰ تماس بگیرند
۳-۱ آ-۳۵۴۹

جویای کار

دیپلم ریاضی
سابقه‌کار درامورمالی باتومبیل بعدازظهرها آماده کار میباشد تلفن ۷۹۶۷۴۲

حسابدار دیپلمه
با سابقه جویای‌کار است تلفن ۳۰۴۰۸۹
۵-۱ آ- ۳۴۱۶

مهندس راه و ساختمان جویای کار است صبح‌هاساعت ۱۱-۱۲ تلفن ۶۳۱۸۵۲
۳-۱ آ-۳۴۶۳

مهندس برق آماده کار در اهواز ۳۳۳۸۲۵ - ۳۳۸۱۶۸
۳-۱ آ-۱۵۸۲۱

راننده جوانی‌با سواد سیکل و گواهینامه دو شخصی ۴ سال سابقه کار و متاهل آماده کار در تهران و شهرستانها باحقوق هفتهزار ریال میباشد به‌راهنمای شماره ۲۶۳ روزنامه اطلاعات مراجعه فرمائید
آ- ۱۵۷۹۵

راننده ۳ شخصی با تجربه تحصیلکرده آماده کار در موسسات میباشد به راهنمای شماره ۲۵۸ روزنامه اطلاعات مراجعه شود
۳-۱ آ-۱۵۰۵۳

جوانی با دارابودن
دیپلم و برك پایان‌خدمت‌وپیکان ۴۸ - از ساعت ۷ بعد از ظهر ببعد آماده کار در هتل‌ها و شرکتها تلفن ۳۳۶۸۱۴
۵-۱ آ- ۳۱۲۸

مهندس مکانیك تحصیل‌کرده درآلمان آشنابزبان انگلیسی‌چهار سال سابقه کار جویای کارحتی در جنوب اهواز صندوق پستی ۳۷۵
۳-۱ آ-۱۵۶۳۹

حسابدار جویای کار
جوان متبحر در حسابداری بازرگانی‌وصنعتی، فارغ‌التحصیل با چندین سال سابقه برای عصرها جویای کار است تلفن ۳۰۴۶۴۴

آموزشگاهها

کلاس درس
فکر کنید و تصمیم بگیرید‌و یك‌عمر انگلیسی صحبت کنید
موسسه انگلیسی نژاد برای کلاسهای انگلیسی - ماشین‌نویسی شورت هند ثبت‌نام می نماید پهلوی مقابل کاخ‌مرمر تلفنهای ۴۷۱۴۱ - ۴۲۰۸۶

توجه

اگرماشین نویسی فارسی و لاتین را از ابتدا با قاعده صحیح تحت نظر آموزگاران با تجربه این آموزشگاه با سابقه تعلیم بگیرید وقت گرانبهای شما تلف نشده موفقیتتان حتمی خواهد بود .
ماشین نویسی ربانی - خیابان شاه‌آباد مقابل سینما حافظ ۳۳۷۱۳۵

ماشین‌نویس
در آموزشگاه فائز
تعلیم ماشین‌نویسی با متد جدید شاه‌آباد روبروی دبیرستان شاهدخت تلفن ۳۱۰۶۵۷
۱۲-۱ ا- ۲۸۵۴

تعلیم رانندگی
آموزشگاه رانندگی و مکانیکی تشکری
رانندگی و مکانیکی را با داشتن مربیان کارآزموده بدون اینکه‌وقت‌عزیز مراجعه کنندگان را تلف نماید می‌آموزد . این آموزشگاه‌با مجهزترین وسائل آماده خدمت میباشد بین سید نصرالدین و اعدام تلفن۲۳۵۵۵
آ- ۳۳۱۶۶

هنرستان فنی پرستو
مرکز اموزش صحیح‌رانندگی و مکانیکو ترافیك مجهز به بهترین و مدرنترین آموزش تهران خیابان شهپور چهارراه گمرك تلفن ۲۳۹۱۶

تدریس خصوصی

دروس ریاضی ششم ریاضی
تدریس میشود تلفن ۷۸۱۷۷۶
۱۵-۱ آ- ۱۵۹۳۱

دبیر طبیعی بعد از ظهرها تلفن ۶۲۸۴۰۴
آ- ۳۵۷۰۷

فارسی انگلیسی فرانسه‌آلمانی ایتالیائی به خارجیان ۴۸۱۹۹
۶-۱ آ- ۳۴۴۷

تدریس کلیه‌دروس‌اختصاصی توسط دبیر دبیرستانها۳۵۳۳۰۷
آ- ۲۵۵۱

کلاس فشرده فرانسه‌وانگلیسی برای آمادگی کنکور
توسط بانوی خارجی خیابان قدیم شمیران بین پیچ شمیران و چهارراه حقوقی شماره ۹۹ فتوآنده طبقه دوم دست چپ
۲-۱ آ- ۳۵۱۱

فرانسه و انگلیسی توسط‌دبیر با سابقه تلفن ۷۹۶۰۵۸
آ- ۱۵۷۹۳

پانسیون

مجهزترین پانسیون شبانه‌روزی مکتب پارس ۴۲۴۱۴ در تمام مدت ۲۴ ساعت
۲-۱ آ-۳۶۳۰

آگهیهای متفرقه

چین‌چیلا
تعدادی چین‌چیلا به قفس بفروش میرسد ۸۹۰۴۸۶
۱۰-۱ آ- ۱۵۰۰۱

اسناد لاوصولی خریداریم - ۳۵۱۶۱۷
آ- ۲۵۴

شیشه فروشی مخملی
شیشه برای نصب و پنجره های آلومینیم و شیشه رنگی‌نقد و اقساط سیدخندان تلفن ۷۷۲۹۷۶
۵-۱ آ-۳۵۶۸

گالری داور
بورس طلاجات استاندارد ساعت جواهر روزولت چهارراه تخت‌طاوس
آ- ۳۶۵۲

پارامونت
تعمیر دوربینهای عکاسی و چشمی و انواع فلاش لاله زارنو روبروی سینما کریستال‌پاساژوحدت تلفن ۳۰۴۹۱۷ کرمانی

آبلیمو وآب غوره
و سرکه صددرصد خالص سی متری تلفن ۶۰۵۸۱
۳-۱ آ-۳۵۹۶

پیمانکاری آریا سازنده کلیه کار های فلزی ساختمان و غیره تلفن دفتر ۵۹۱۴۱۸ تلفن کارگاه ۵۹۷۸۸.

کفش درگاهی
مدلهای زنانه و مردانه اول خیابان میریه جنب قنادی میهن تلفن ۶۶۴۶۷
۹-۱ آ-۲۹۹۹

نئون
نئون آزاد سازنده‌مدرن ترین تابلوهای نئون و پلاستیك‌تلفنهای ۳۱۴۲۷۰ و ۳۱۲۱۰۵ و ۳۰۴۷۱۷

پیوند زندگی
دفتر ازدواج‌شماره ۴۱۳ تهران نشانی : تهران‌نو - اول خیابان فرح‌آباد - نرسیده بدبستان ملی‌هاشمی

نماینده پخش اسفنج ایرفوم سی متری چهارراه شاه جنب نشاط تلفن ۶۷۲۹۰
۵-۱ آ-۳۶۱۵

دقیق ایمنی
متخصص انواع پیرومتر
PYROMETRE
(درجه حرارت برای کارخانه‌ها) و سایراندازه گیری‌های فیزیکی کارگاه مجهز از سال ۱۹۲۱
تلفن ۳۱۴۹۵۷ و ۷۵۸۷۲۸
آ- ۳۶۲۱

گمشده

دو برك چك ۸۸۱۱۷۵۳ و ۸۸۱۶۸ بانکملی شعبه کندی‌از حساب ۱۰۶۹ سفید و بدون امضاء با ته‌چك بسرقت رفته است و از درجه اعتبار ساقط است . محمد شیر محمد

چك شماره ۲۹۷۲۳۵ ازحساب جاری ۱۳۵ بانك‌سپه یوسف‌آباد به مبلغ چهل هزار ریال دروجه حامل مفقود گردیده از درجه اعتبار ساقط است . حیدری

چك شماره ۲۷۳۰۲۵ -۱-۱۹ از بانکملی‌شعبه‌اصفهان (زاینده رود) حساب ۱۰۲۸۸ به مبلغ پنجاه هزار ریال مورخ۴۹ر۴ر۵ بحواله کردآقای‌پرویز خانبلوکی مفقود شده از درجه اعتبارساقط است محمدخادمی

۲۲ برك چك از حساب جاری ۱۲۷۰ بانك اصناف شعبه شیر وخورشید گمرك مربوط به این جانب حسین ماشاءاله حسینی مفقود شده است از درجه‌اعتبار ساقط است .

چك شماره ۲۸۹۰۴۶ و ۳۱/۳۰ر۵ر۱۳۴۹ به مبلغ ده هزار ریال عهده بانك صادرات ایران شعبه چهارراه شهرزاد شماره حساب ۵۸ در وجه سید تقی سجادی مفقود شده و از درجه اعتبار ساقط است . یابنده به بازارچه‌جعفری فروشگاه‌خیابانی بدهد .

روزسه‌شنبه گذشته ساعت۸ صبح در خزانه قلعه مرغی یك برك شناسنامه با جلد سبزرنك و اوراق و یك کارت تمرین رانندگی اتومبیل و مقداری وجه نقد مفقود شده یابنده به‌آدرس زیر مراجعه و مژدگانی دریافت دارد .
خیابان باب‌همایون پلاك ۷۹ فروشگاه پوشاك امیر یوسفی

داروخانه‌ها

داروخانه مهران
خیابان شیرو خورشید چهار راه استخر تلفن۹۵۴۰۰۷

داروخانه دراك استور تهران
خیابان سیمتری نظامی و عباس‌آباد مقابل پمپ بنزین ۶۲۷۳۹۶

برنامه سینماها

* شناگر کوچولو - رنگی - لوئی دوفونس - آندره‌پاریزی
شهر فرنك (۶۲۷۶۲۸) ۱۱ر۱۵-۳ر۳۰-۵ر۳۰-۷ر۳۰-۹ر۴۵
* خداحافظ کلمبوس - رنگی - الی‌مك‌گراد - ریچارد بنجامین
امپایر (۶۲۳۹۴۲) ۱۱ر۱۵-۳ر۳۰-۵ر۳۰-۷ر۳۰-۹ر۴۵
* پارتی - رنگی - پیترسلرز - کلودین‌لونژه
دیاموند (۶۲۸۴۰۰) ۱۱ر۱۵-۳ر۳۰-۵ر۳۰-۷ر۳۰-۹ر۴۵
* کامیلیون طلائی - رنگی - مارك دامون - لیزبارت
نیاگارا (۶۵۳۰۷) ۱۱-۳-۵-۷-۹
ادئون (۳۳۸۱۱۸) ۱۰ر۳۰-۲-۴-۶-۸-۱۰
سیلورسیتی (۸۱۲۰۵) ۱۰ر۳۰-۲ر۳۰-۴ر۳۰-۶ر۳۰-۸ر۳۰
* آوازخوان نه‌آواز - رنگی - میلن دومونژو - درك بوگارد
کاپری (۴۸۴۰۱) ۱۱-۳-۵-۷-۹
* دفاع از حق - سینماسکوپ - رنگی - جولیانوجما
رادیوسیتی (۴۳۳۲۰) ۱۱ر۱۵-۳ر۳۰-۵ر۳۰-۷ر۳۰-۹ر۳۰
مولن‌روژ (۷۲۹۲۹) ۱۱ر۳۰-۳ر۳۰-۵ر۳۰-۷ر۳۰-۹ر۳۰
شهوند (۳۵۴۰۴۰) ۱۰ر۱۵-۲ر۱۵-۴ر۱۵-۶ر۱۵-۸ر۱۵
سهیلا (۳۳۶۴۲۴) ۱۰ر۳۰-۲ر۳۰-۴ر۳۰-۶ر۳۰-۸ر۳۰
نپتون (۷۶۰۱۳۶) ۹-۱۱-۱-۳-۵-۷-۹
مهتاب (۴۷۷۷۷) ۱۱-۳-۵-۷-۹
* حرص زندگی - سوزان پله‌شت - بن‌گازار
ب.ب (۶۹۶۴۱) ۱۰ر۳۰-۲-۴-۶-۸-۱۰
* سینما ایفل برای تعمیرات وتغییردکوراسیون تعطیل است
* آس برنده - رنگی - ایلای والاك - ترنس هیل
پولیدور (۶۴۵۸۵) ۱۱ر۳۰-۳ر۳۰-۵ر۳۰-۷ر۳۰-۹ر۳۰
سانترال (۴۸۶۸۶) ۱۱-۳-۵-۷-۹
متروپل (۳۳۹۴۱۰) ۱۰ر۳۰-۲ر۳۰-۴ر۳۰-۶ر۳۰-۸ر۳۰
درایوین ونك (۶۲۲۵۵۷) ۸-۱۰ر۱۵
رویال (۴۹۷۸۵) ۱۱-۳-۵-۷-۹
* مردی که از باران آمد - رنگی - چارلز برونسون
ریولی (۷۵۷۷۷۷) ۱۱-۳ر۳۰-۵ر۳۰-۷ر۳۰-۹ر۴۵
* مردان کینه‌توز - رنگی - ارنست بورگناین - جرج هیلتون
پارامونت (۴۸۳۲۱) ۱۱ر۱۵-۳ر۳۰-۵ر۳۰-۷ر۳۰-۹ر۳۰
* دختر مسخره - رنگی - عمرشریف - باربارا استریسند
بولوار (۶۰۲۹۲) ۱۱-۲ر۳۰-۵-۷ر۳۰-۱۰
* کوتوله - رنگی - راس تامبلین - تری توماس - پیترسلوز
سینه‌موند (۴۸۳۲۲) ۱۱-۳-۵-۷-۹
* درنیمه شب - رنگی - آل‌بانو - رومیناباور
آتلانتیك (۶۲۷۱۷۱) ۱۱ر۱۵-۳ر۳۰-۵ر۳۰-۷ر۳۰-۹ر۳۰
* عشق من گریه نکن - رنگی - رومی‌اشنایدر
گلدن‌سیتی (۶۱۳۲۶۹) ۱۱-۳ر۳۰-۵ر۳۰-۷ر۳۰-۹ر۳۰
* مکتب عشق - رنگی - ربرت‌حسین - ناتالی ولون
کسری (۷۵۶۹۳۹) ۱۰-۲-۴-۶-۸-۱۰
* زن پلنك - رنگی - مونایازمال - کریستوفرلی
دیانا (۴۷۳۶۵) ۱۱ر۳۰-۳ر۳۰-۵ر۳۰-۷ر۳۰-۹ر۳۰
کریستال (۳۳۷۶۷۵) ۱۱-۱-۳-۵-۷-۹
همای (۳۱۱۶۶۹) ۱۱-۱-۳-۵-۷-۹
اورانوس (۲۷۹۷۱) ۱۰ر۱۵-۲ر۱۵-۴ر۱۵-۶ر۱۵-۸ر۱۵
رنگین کمان (۷۵۶۷۶۰) ۱۰ر۳۰-۲ر۳۰-۴ر۳۰-۶ر۳۰-۸ر۳۰
چرخ و فلك ۱۰-۱۲-۲-۴-۶-۸
* نرمن هیپی شده - رنگی - نرمن ویزدوم
رکس (۳۳۵۲۹۳) ۱۰ر۳۰-۲ر۳۰-۴ر۳۰-۶ر۳۰-۸ر۳۰
لیدو (۹۵۱۲۸۲) ۱۱ر۱۵-۱ر۱۵-۳ر۱۵-۵ر۱۵-۷ر۱۵-۹ر۱۵
اسکار (۹۵۰۸۹۸) ۱۰ر۳۰-۲ر۳۰-۴ر۳۰-۶ر۳۰-۸ر۳۰
فیروزه ۱۰-۱۲-۲-۴-۶-۸
ژاله (۳۰۴۱۲۰) ۹-۱۱-۱-۳-۵-۷-۹
پاسارگاد (۷۹۲۷۸۲) ۱۰-۱۲-۲-۴-۶-۸
* جیب‌بر خوشگله - ملك مطیعی - همایون - نازی
اونیورسال (۶۶۹۵۳) ۱۱-۱-۳-۵-۷ر۱۵-۹ر۳۰
آسیا (۴۲۹۰۹) ۱۱-۱-۳-۵-۷ر۱۵-۹ر۳۰
اروپا (۳۰۳۱۷۹) ۱۰ر۳۰-۲ر۳۰-۴ر۳۰-۶ر۳۰-۸ر۳۰
میامی (۷۴۳۲۹) ۱۱-۱-۳-۵-۷-۹
میلوانا (۳۳۳۷۷۷) ۱۱-۱-۳-۵-۷-۹
ایران (۳۳۶۳۵۴) ۱۰ر۳۰-۲ر۳۰-۴ر۳۰-۶ر۳۰-۸ر۳۰
سایننا (۳۵۲۴۴۲) ۱۰ر۳۰-۲ر۳۰-۴ر۳۰-۶ر۳۰-۸ر۳۰
مونت کارلو (۷۹۷۴۱) ۱۰ر۳۰-۲ر۳۰-۴ر۳۰-۶ر۴۵-۹
تیسمون (۹۵۸۸۸۲) ۱۰ر۳۰-۲ر۳۰-۴ر۳۰-۶ر۳۰-۸ر۳۰
ماریلیك (۹۶۳۶۱۶) ۱۱-۱-۳-۵-۷-۹
پانوراما (۷۹۴۵۷۰) ۱۰ر۳۰-۲ر۳۰-۴ر۳۰-۶ر۳۰-۸ر۳۰
آستارا (۸۴۰۲۲) ۱۰ر۳۰-۲ر۳۰-۴ر۳۰-۶ر۳۰-۸ر۳۰
* کاجال - رنگی - راج کومار - درمندرا - میناکوماری
دنیا (۳۳۳۸۱۲) ۱۰ر۳۰-۲ر۳۰-۴ر۳۰-۶ر۳۰-۸ر۳۰
* دو برادر - رنگی - دلیپ‌کومار - ویجنتی مالا
پلازا (۴۴۲۵۵) ۱۱ر۱۵-۱ر۴۵-۴ر۱۵-۶ر۴۵-۹ر۱۵
حافظ (۳۳۴۰۷۴) ۹ر۳۰-۱۱ر۴۵-۲ر۱۵-۴ر۴۵-۷ر۴۵-۹ر۴۵
الوند (۳۵۶۵۳۸) ۱۰-۱۲ر۳۰-۳-۵ر۳۰-۸
کیهان (۹۵۷۳۶۰) ۱۰-۱۲ر۳۰-۳-۵ر۳۰-۸
مراد (۷۳۳۸۲) ۱۱-۱ر۳۰-۴-۶ر۳۰-۹
پرسپولیس (۵۸۱۰۸۳) ۱۱ر۱۵-۱ر۴۵-۴ر۱۵-۶ر۴۵-۹ر۱۵
فردوسی (۳۳۵۷۸۴) ۱۰ر۱۵-۱۲ر۴۵-۳ر۱۵-۵ر۴۵-۸ر۱۵
قصر طلائی ۱۰-۱۲ر۳۰-۳-۵ر۳۰-۸
کارون (۹۵۱۰۶۵) ۱۰ر۳۰-۱-۳ر۳۰-۶-۸ر۳۰
آسمان‌آبی (۳۳۲۶۶۸) ۱۱ر۱۵-۱ر۴۵-۴ر۱۵-۶ر۴۵-۹ر۱۵
* ۱۸ سالگان درآفتاب - رنگی - کاترین اسپاك
آریا (۳۳۹۸۸۴) ۹-۱۱-۱-۳-۵-۷-۹
تاج (۳۱۳۸۶۴) ۱۰ر۱۵-۳-۵ر۳۰-۸-۱۰ر۳۰
* سنگام - رنگی - راج‌کاپور - ویجنتی مالا
توسکا (۵۸۵۴۴) ۱۰ر۳۰-۱ر۳۰-۵-۸ر۳۰
* طلای مك‌کنا - رنگی - عمرشریف - گریگوریك
گلدیس (۶۲۸۷۱۳) ۳-۵ر۱۵-۷ر۳۰
پارك (۳۳۹۶۳۷) ۹-۱۱-۱-۳-۵-۷-۹
* ادی چاپمن - سینماسکوپ - رنگی - یول براینر
دربا (۷۹۱۷۴۶) ۹-۱۱-۱-۳-۵-۷-۹
* فاتح غرب - سینماسکوپ - رنگی - رابرت‌شاو
پردیس ۹-۱۲-۳-۶-۹
* دانه های شن - رنگی - کندیس‌برگن - استیومك‌کوئین
المپیا (۹۵۶۷۹۶) ۱۰ر۳۰-۱ر۳۰-۴-۶ر۳۰-۹
* یاقوت سیاه - خشم پلنگ
البرز (۳۰۴۲۵۸) ۸ر۳۰-۱۲-۳ر۳۰-۷-۸ر۳۰
* شوخی بازن من هرگز - رنگی - تونی‌کورتیس - ویرنالیزی
تخت‌جمشید (۴۳۵۵۰) ۳-۵-۷-۹

سانس انگلیسی
گلدیس ساعت ۹ر۳۰ فیلم (طلای مك کنا)
درایوین ونك ۸ - ۱۰ر۱۵ فیلم (آس برنده)

برنامه مخصوص کودکان ونوجوانان صبح جمعه
آتلانتیك: سرزمین عروسکها - رنگی - والت‌دیسنی شروع۹صبح
آستارا : زیبای خشمگین - رنگی - والت‌دیسنی شروع۸ر۳۰صبح
آسمان‌آبی: فضول‌باشی - رنگی - نورمن ویزدم شروع۸ر۳۰صبح
اروپا : رویای یك دختر- رنگی - والت‌دیسنی شروع۸ر۳۰ صبح
المپیا : گاوچران جسور - جون واین شروع ۸ر۳۰ صبح
اورانوس : تفنك ۷۳ شروع ۸ر۳۰ صبح
پلازا : گاوچران جسور - جون واین شروع ۸ر۳۰ صبح
تسوکا : ماجرای خانواده رابینسون - رنگی - والت‌دیسنی شروع ۸ر۳۰ صبح
تیسفون : گاوچران جسور - جون واین شروع ۸ر۳۰صبح
داریوش : جاده صاف‌کن - نورمن ویزدم شروع ۸ر۳۰ صبح
ریولی : قهرمان سرزمین‌طلا - رنگی - والت دیسنی شروع۹صبح
ژاله : کلیدساز - رنگی شروع ۸ر۳۰ صبح
شهوند : ۴ تشنه انتقام - رنگی شروع ۸ر۳۰ صبح
مارلیك : هفت‌دزدویك هالو- رنگی- والت‌دیسنی شروع۸ر۳۰صبح
ماندانا : کیمیاگر غول علاءالدین شروع۸ر۳۰ صبح
میامی : نورمن درفضا - نورمن ویزدم شروع ۸ر۳۰ صبح
نادر : شکارچی ماهر - رنگی - والت‌دیسنی شروع ۸ر۳۰صبح
نیاگارا : عملیات خنده‌آور - رنگی شروع ۹ صبح
پانوراما : اطوکش - نورمن ویزدم شروع ۸ر۳۰ صبح

استخدام حسابدار

شرکت سهامی پنبه جاوید بابل یکنفر حسابدارکه درامور حسابداری دوبل حد اقل دوسال تجربه داشته‌باشد استخدام میکند . داوطلبان بنشانی بابل - سرای عبداللهی - شرکت سهامی پنبه جاوید مراجعه نمایند.

استخدام دوشیزه

عده‌ای دوشیزه که دارای تحصیلات اول تا سوم متوسطه سن آنها بیش از بیست سال نباشد برای کار بسته‌بندی لوازم آرایش استخدام میشود . با در دست داشتن مدرك تحصیلی ۳ برك رونوشت شناسنامه و چهار قطعه عکس به ساختمان پلاسکو طبقه دوم شماره ۳ر۶ مراجعه فرمائید .

استخدام مانکن

فروشگاه بزرك ایران شعبه پهلوی احتیاج به تعدادی دوشیزه یا بانوی‌مانکن‌دارد واجدین شرایط لطفا همه روزه صبح و بعدازظهر ساعات اداری به
فروشگاه بزرك ایران‌جاده‌پهلوی
روبروی تلویزیون ملی ایران مراجعه‌فرمایند.

استخدام فوری

شرکت سهامی شیشه قزوین بزرگترین تولید کننده شیشه‌های جام‌جهت تکمیل کادرپرسنلی خود احتیاج به استخدام‌اشخاص واجد شرایط زیر دارد :
۱- یکنفر حسابدار لیسانس باتجربه جهت سرپرستی حسابداری‌کارخانه
۲- یکنفر حسابدار دیپلمه دارای دو سال تجربه درامور حسابداری صنعتی
۳- یکنفر وارد به‌امور فنی - مدیریت‌و سرپرستی و دارای‌تجربیاتی‌درامورحسابداری بامزایای خوب جهت‌کادر فنی‌کارخانه‌استخدام میشود .
(سن بین ۲۵ تا ۳۰ سال)
ازاشخاص واجد شرایط که دارای‌برك خاتمه‌خدمت وظیفه یامعافیت دائم می باشند دعوت میشود که ۱ زساعت ۸ صبح تایك بعد ازظهر بادر دست داشتن سوابق ومدارك خود **بدفترمرکزی شرکت عباس‌آبادخیابان‌سنائی- چهارراه شاهین شماره ۲۶ مراجعه مایند.**

شرکت سهامی زیمنس ایران

به یك خانم ایرانی‌که بزبان آلمانی یاانگلیسی تسلط‌کامل داشته وماشین‌نویسی فارسی‌و لاتین‌را بخوبی بداند احتیاج دارد.
واجدین شرایط میتوانند هر روز از ساعت ۷ الی ۱۴ به کارگزینی شرکت، واقع درخیابان تخت‌جمشید ، شماره ۳۲ مراجعه نمایند .
آ-۳۳۵۰۲ ۱-۳

آپادانا

بلیط کلیه شرکت های هواپیمائی عضو یاتا را بکلیه نقاط جهان باقساط ۱۲تا۲۴ ماه بدون‌پیش قسط‌دراختیار شما میگذارد.
چهارراه حقوقی- اول ایرج شماره ۴
تلفن رزرو ۷۵۶۲۰۳ - ۷۵۷۹۸۹ - ۷۴۸۳۰
IATA

استخر باشگاه ورزشی آریا

مجهز به دستگاه تصفیه و آب لوله‌کشی در خدمت شماست . شروع کار از ساعت ۹ صبح الی ۱۱ مخصوص محصلین از ۱۱ الی ۱ بعد از ظهر مخصوص بانوان از ۲ تا ۶ بعد از ظهر مخصوص آقایان فروش بلیط صبحها ۱۰ ریال بعد از ظهرها ۲۰ ریال جاده تهران‌نو ایستگاه‌فرح‌آباد تلفن ۷۸۰۲۳۰

بازار پوست و روده رونق گرفت

امریکا وشوروی وژاپن خریدار عمده پوست ایران میباشند

بازار پوست و سالامبور بازار روده نیز رونق بیشتری پیدا کرده است و بخصوص کشور های اروپائی «آلمان» خریداران عمده روده می باشند .

*** قیمت‌ها**

قیمت سالامبور قصابی گوسفندی سرت یك اندازه ۱۱۰ پا ۱۸۰ تا ۲۰۰ ریال و سرت دو ۱۲۵ تا ۱۳۰ ریال وبالاخره سرت‌سالامبورقصابی گوسفندی «۱۰۵پا» از مبلغ ۱۶۰ تا ۱۷۰ریال و سرت دو آن ۱۰۵ تا ۱۰۰ریال و سرت سه ۷۵ ریال تا ۸۰ ریال معامله میشود .

سالامبور بزی سرت یك ۱۳۵ ریال و سرت دو ۹۵ تا ۱۰۰ ریال وسرت‌سه۷۰ریال‌قیمت دارند. فعلا سالامبور بزی کم صادر میشود . پوست گوسفند قصابی جلدی ۱۶۰ تا ۲۰۰ ریال وپوست‌گوسفند معمولی ۱۰۰ تا ۱۳۰ ریال می باشد .

پوست بز جلدی ۶۰ تا ۸۰ریال و قصابی آن هر جلد ۹۰ ریال معامله میشود .

*** قیمت روده**

قیمت روده گوسفندی قصابی‌هر رشته ۷۰ ریال و معمولی آن بین ۵۵ تا ۶۰ ریال میباشد و بزودی قصابی از معمولی ۳۵ ریال تا۲۵ ریال معامله میشود .

*** بعلت تزلزل مالی بعضی کارخانه‌های ایتالیا خرید تجار این کشور فعلا کم است**

با اتمام تعطیلات فصلی کارخانجات پوست در اروپا و امریکا بازار صادرات پوست ایران رونق تازه‌ای گرفت و خریداران فراوانی از اروپای شرقی و غربی و امریکا برای خرید پوست ببازار تهران مراجعه کرده‌اند و بدین منظور قرارداد هائی در شرف انجام است.

در حال حاضر امریکا مهمترین معامله‌گر پوست ایران محسوب میشود قرار است پس از ارسال نمونه های پوست به آن کشور قرارداد دائمی برای صدور سالامبور بامریکا منعقد گردد .

در بازار این خوش بینی وجود دارد که‌بازار ایران بخصوص سالامبور در کشور های خارجی بسیارورونق‌خواهد گرفت و صادرات پوست افزایش خواهد یافت .

ازهفته گذشته تاکنون که کم کم بازار صادرات پوست و سالامبور رونق گرفته حداقل ۵ درصد بر- میزان فروش افزایش شده است و اظهار امیدواری میشود که بزودی صادرات افزایش بیشتری پیدا کند .

تزلزل مالی ایتالیا

در یکماهه اخیر بواسطه تعطیلات فصلی کارخانجات‌در معاملات پوست و سالامبور و روده نقصان ایجاد شده‌بود و از طرفی خریداران عمده ایتالیا بواسطه تزلزل مالی بعضی از کارخانجات کمتر سفارش میدادند و بهمین‌دلیل صادرکنندگان ایران‌معاملات رانقدی توسط نمایندگانشان انجام میدادند .

با اینکه بازار معاملات رو به گرمی میرود ولی درقیمت‌هاتغییری نسبت به هفته گذشته صورت نگرفته است و معاملات صادراتی بیشتر روی پوست« خشك نمك‌زده» انجام میشود . زیرا طی‌قراردادهائی که با کشور های اروپای شرقی و اتحاد جماهیر شوروی منعقدشده است فعلا از صدور زیاد سالامبور باین کشور ها خود داری میشود و از طرفی قیمت فعلی معاملات روی پوست خوب است و برای صادر- کنندگان صرف میکند . و ازطرف دیگر بازار سالامبور بزی در ژاپن وامریکا مشتری فراوانی پیدا کرده است .

از طرف دیگر علاوه بر رونق

ساعت تلویزیون

شما حتما از اینکه
بهترین ساعت سوئیسی را به قیمت بسیار ارزان انتخاب می کنید خوشحال هستید.
تلویزیون ساعت دقیق و زیبای سوئیس در تمام فروشگاه های معتبردرسراسر ایران موجوداست.
ساعت تلویزیون باقابهای ضد زنك و ۱۰ میکرن طلاهمیشه چون گوهری روی دست شمامیدرخشد

اقتصادی

تفاوتهای دوقانون گمرکی

در دو شماره قبل‌چندمورد از این تفاوت ها که‌بین لایحه جدید و قانون فعلی وجوددارد چاپ شد و در زیر چند مورد دیگر که توسط طراحان‌قانون عنوان شد منتشر میگردد و اگر نظرات اصلاحی وانتقادی از طرف بازرگانان وصاحبان صنایع و صاحب نظران در همین زمینه برسد با کمال میل اقدام به چاپ خواهیم کرد .

*** کالای متروکه**

طبق قانون سابق کالای متروکه فقط در صورتی‌می- توانست از حراج شدن‌مصون بماند که صاحب آن تحت عنوان ورود قطعی با پرداخت کلیه حقوق و عوارض‌متعلقه مرخص نماید و چون این امر عادلانه نبود در قانون جدید اجازه داده شده کا قبل از حراج‌میتوانند تحت عنوان‌اعاده بخارج یاترانزیت به خارج از کشور برگشت دهند .

*** منع اشتغال**

منع کارمندان‌شاغل ازمبادرت به تجارت وحق‌العمل کاری و همچنین منع آنها از خدمت در بخش خصوصی بدون تحصیل اجازه از گمرك از مقررات قانون جدید بوده ودر قانون سابق‌چنین قیدی وجود نداشت .

*** افزایش رسیدگی**

طبق قانون سابق آراء صادره از کمیسیون‌دائمی‌تعرفه تادویست و پنجاه هزار ریال قطعی و در صورت تجاوز از مبلغ مزبورقابل رسیدگی درکمیسیون تجدیدنظر بوده و رای کمیسیون اخیر قاطع بود ولی در قانون جدید اولا دویست و پنجاه هزار ریال به یکصد هزارریال تقلیل داده‌شده ثانیا در صورتی که اختلاف‌مربوط به طبقه بندی کالا و رای‌صادره از کمیسیون تجدید نظر مبنی‌بر نقص رای کمیسیون تعرفه باشد و از طرف کمیسیون تعرفه مورد اعتراض قرار گیرد باید در کمیسیون مختلط‌مرکب ازاعضای کمیسیون تعرفه وتجدید نظرتحت ریاست معاون وزارت دارائی‌مطرح و رای کمیسیون مختلط قاطع و لازم‌الاتباع خواهد بود .

*** تعقیب کارمند گمرك**

رسیدگی به تخلفات توام با سوءنیت کارمندان گمرك در کمیسیون مرکب ازرئیس دیوان محاسبات‌یکی ازقضات دیوان عالی کشور ، رئیس کمیسیون دائمی تعرفه رئیس کل‌گمرك بریاست‌وزیردارائی و محکومیت‌متخلف تاانفصال دائم از خدمت در گمرك که در ماده۳۳ قانون جدیدپیش- بینی شده در قانون سابق وجود نداشت .

*** ارزش بجای وزن**

رسیدگی به قصور یا تخلف حق‌العمل کاران در کمیسیون دائمی تعرفه و محکومیت آنان‌به پرداخت جریمه یا ابطال موقت یا دائم کارت حق‌العمل کاری آنان. موضوع‌ماده ۳۵ نیز از مقررات قانون جدید است . گمرك‌معتقد است علاوه‌بر مواردفوق ، مهمترین تغییر قانون جدید امور گمرکی نسبت به سابق ، تعرفه جدید گمرکی ضمیمه این قانون میباشد که بموجب آن حقوق و عوارض گمرکی از این‌پس بر اساس‌تعرفه بروکسل محاسبه و وصول‌خواهد شد و تفاوت عمده این تعرفه با آنچه فعلا مورد عمل است تغییر ماخذ محاسبه حقوق گمرکی از وزن به ارزش است .

به عبارت دیگر براساس تعرفه گمرکی ژنو که اکنون موردعمل گمرك است‌حقوق‌و عوارض‌گمرکی بیش از هفتاد در صد کالاها براساس وزن کالا محاسبه‌ودریافت میشود در حالی که بموجب قانون جدید این نسبت معکوس میشود، یعنی از این پس حقوق گمرکی ۱۲۰۶ قلم از مجموع ۱۴۴۰ قلم انواع کالا فقط بر اساس ارزش محاسبه خواهد شد و در مورد ۱۶۷ نوع کالا وزن و ارزش هردو ملاك عمل قرار خواهد گرفت و تنها در مورد پنج قلم کالا فقط وزن ماخذ محاسبه حقوق گمرکی خواهد بود .

معاملات بورس

در جلسه چهارشنبه بورس اوراق بهادار ابتدا ۲۰۰ سهم ازسهام کارخانجات‌نوردایران بقرار هر سهم ۱۹ هزار ریال بمبلغ سه‌میلیون و۸۰۰ هزار ریال معامله شد .دراین جلسه ۲۰۰ سهم بانك توسعه صنعتی و معدنی ایران ازقرار هر سهم ۱۳۰۲ ریال بمبلغ ۲۶۰ هزار و۴۰۰ ریال خرید و فروش شد .

جمع معاملات این جلسه بورس بالغ بر چهار میلیون‌و ۶۰ هزار و ۴۰۰ ریال می باشد .

باید توجه داشت که قیمت سهام کارخانجات نورد ایران در آخرین جلسه بورس که روی آنها معاملاتی صورت گرفت ، بقرار سهمی ۱۶هزار و ۱۰ ریال بود .

سهام بانك توسعه صنعتی‌و معدنی ایران نیز هر سهم نسبت‌بجلسه‌قبل ۲۴ریال‌ترقی کرده است . ضمنا معاملات این جلسه بورس در مقایسه باجلسات قبل از رونق نسبی برخوردار بود .

پس از پایان بنای سد لار

آب لار بدشت ورامین منتقل میشود

*** برای سد لار ۹۲۵ میلیون تومان خرج خواهد شد**

برای تامین آب مشروب تهران و تنظیم و تامین آب زراعی رشت مازندران و احتمالا افزایش وتامین آب زراعی دشت قزوین سد لار با ۹ میلیارد و ۲۵۰ میلیون ۷۱۰ هزار ریال ساخته خواهد شد .

این سد از اواخر برنامه چهارم «سال ۵۰ و ۵۱» کار ساختمانی خود را آغاز خواهد کرد و تاپایان سال قبل مطالعات ژئوفیزیکی آب های زیر زمینی مناطق مازندران‌و تهران ، خاك شناسی کشاورزی ، این طرح صددرصد پایان یافت . و از مطالعات مهندسین مشاور فقط ۱۰ درصد باقی مانده ، کار های نقشه‌برداری ، اکتشافی ،و«سوندژ» آن نیز در شرف اتمام است درسال جاری خرید زمین و لوازم مورد احتیاج طرح هم آغاز خواهدشد.

هدف طرح اینست که‌چون منابع آب فعلی تهران درسال ۱۳۵۴ بعد نکاتوی احتیاجات آب مصرفی تهران بزرك را نخواهد داد لذا برای تامین کمبود آن از آب رودخانه‌لار که حدود ۱۰۰ میلیون متر مکعب‌درسال‌خواهد بوداستفاده گردد.

در مرحله مطالعات فعلی نظر این شد که ضمنا ارزیابی شود آیا میتوان از این آب بدون آنکه در تامین آب دشت مازندران لطمه‌ای وارد اید و بدون آنکه از آب تهران کم شود قسمتی از اراضی ورامین را هم بزیر کشت بردیانه؟ با پایان یافتن این مطالعات جواب این سئوال نیز روشن خواهد شد.

از طرح فوق قریب ۱۰۰ هزار کیلووات برق نیز گرفته خواهد شد که این برق نیز به برق سراسری کشور متصل خواهد شد .

روی طرح فوق چندین کمپانی و شرکت ها وادارات مختلف کار میکنند و مطالعات در باره سدلار از سال ۱۳۲۴ آغاز شد . اولین گزارش درآنسال‌بوزارت کشاورزی آنروز بعد در سال ۲۶ گزارشی دیگر به شهرداری تهران داده‌شد البته بعد ها سازمان آب مامور این مطالعات شد . هر کدام از این گزارشها نکاتی را روشن‌میکردند و بر اساس همین گزارشها مرحله اول طرح لار که ساختن‌سدفرحناز در لتیان بود آغازشد ودرسال ۴۶ بهره‌برداری از آن آغاز گردید . پس از آنکه سد لار ساخته شد اب از یك‌سطح‌پائین‌تر بطرق‌علمی‌به سطح بالاتر آورده میشود و سپس به رودخانه جاجرود سرا بر می گردد . آب دریافتی از سد لاردر مخزن سد فرحناز پهلوی‌نگهداری خواهد شد و از آنجا به تهران و احتمالا به دشت و ورامین فرستاده میشود .

آگهی ابلاغ

به‌کمك مهندس محمدتقی میرزانیا فرزند محمد رضا دارنده شناسنامه شماره ۱۷۲ صادره از آباده متولد ۱۳۲۳ که جمعی نیروی هوائی بوده و فعلا مجهول المکان میباشد ابلاغ میگردد که باتهام فرار از خدمت در بازپرسی دادگاه عادی نیروی هوائی شاهنشاهی واقع در خیابان فرح‌آباد ژاله تحت پیگرد میباشد لازم است ظرف ۲ماه‌از تاریخ انتشار آگهی خود رابراین بازپرسی معرفی نمایند در صورت عدم حضور و انقضای مهلت مقرره‌غیابا به پرونده امر رسیدگی و قرار مقتضی صادر خواهد شد این آگهی در سه نوبت متوالی در روزنامه رسمی کشور شاهنشاهی ویکی از جراید کثیرالانتشار محلی درج میگردد.م‌الف۵۳۵۲

بازپرس دادگاه عادی نیروی هوائی

آ ـ ۳۲۷۳۴ ۱ ـ ۳

گزارش از: فرستاده مخصوص روزنامه اطلاعات

۱۵

گاو دیگر مزارع ایران

بتو نیازی ندارد

اختصاصی اطلاعات

آذربایجان در عصر انقلاب صنعتی ایران

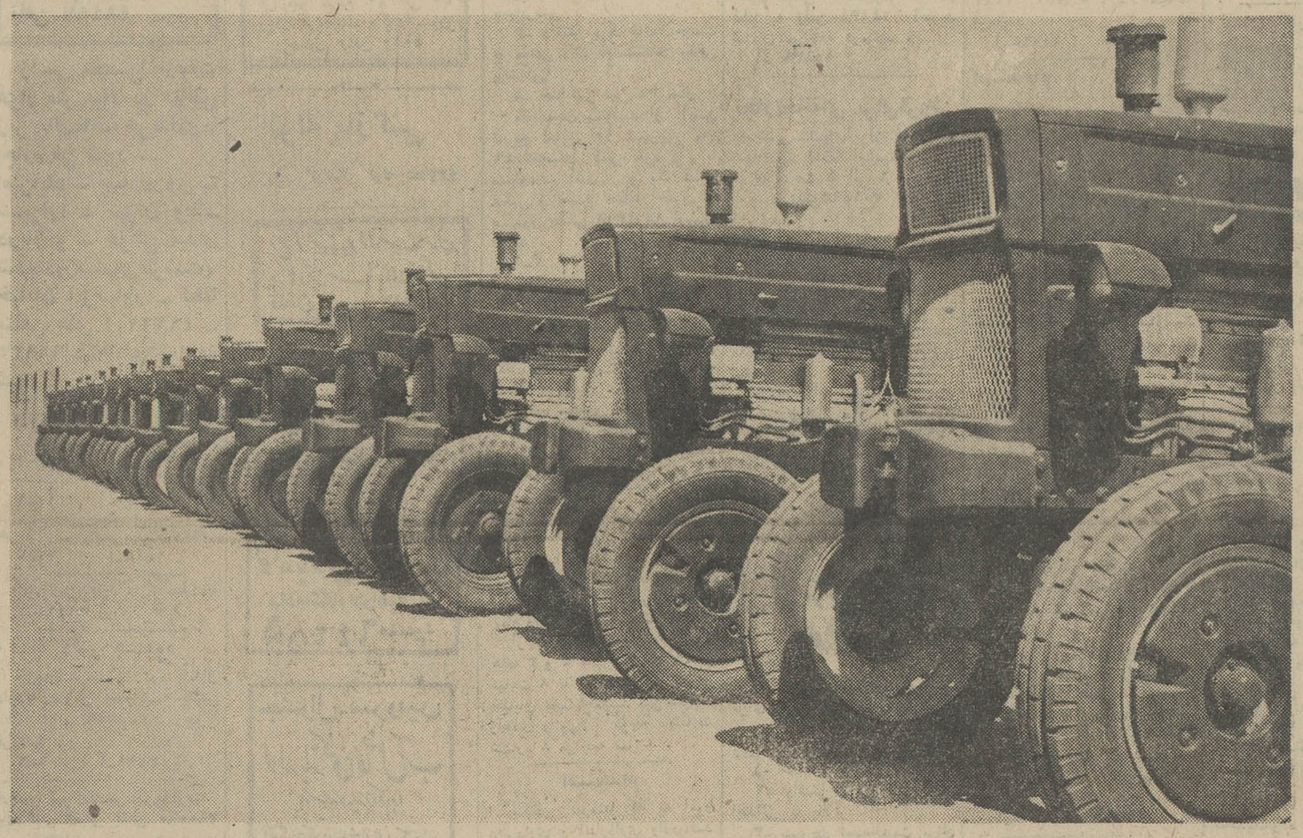

بزودی در تمام مزارع ایران تراکتورهای بزرك فرستاده مخصوص اطلاعات پیرامون کارخانه تراکتور سازی با همکاری های ایران و رومانی و اثرات آنست .

دشت بزرك مغان باوسعتی به مساحت ۳۵۰ هزار هکتار قشلاق قدیمی عشایر شاهسون ودیمکاران دیگراکنون سرنوشت تازه‌ای را انتظار میکشد .

این زمین‌ها با کشت‌زار های محدود دیمی از بارانهای موسمی چهره خود را خرم میکرده است. بارندگی های متغیر(سالانه بین ۸۲ تا ۴۶۲ میلیمتر) همواره ترس از بی آبی پر آبی را به کشت - کاران این منطقه تحمیل میکرده است .

امنك در کنار سدارس و مغان دهقان خود را آسوده از تغییرات فصلها می‌بیند . از دیر زمان‌نشانه هائی از نهربندی های قدیمی بر چهره این زمین پهناور دیده‌میشود و این خود نشان کوشش ساکنان اتفاقی آنست ، که هر چند گاه قشلاق خود را در این سرزمین می‌یافته‌اند .

۲۰۰ هزار هکتار

بهر حال کشت آبی ناچیز بوده اما اکنون میتوان‌امید بست باتمام شدن کار سدها در حدود ۲۰۰ هزار هکتار از این دشت بزیر کشت وسیع خواهدرفت .

اگر در نظر بیاوریم که تنها بخش کوچکی از دشت مغان توسط شاهسونها بطور دیمی کشت میشود اهمیت طرح تازه دشت مغان را بهتر می‌یابیم

ساخت کارخانه‌تراکتور سازی تبریز جای گاوآهن را میگیرد

طی چند سال اخیر با اسکان عده‌ای از شاهسونها بصورت خوش نشین و کارگر کشاورزی اولین گامها برداشته شد بیشك این‌عده طلیعه جمعیت دائم التزایدی‌هستند که در صورت بهبود شرایط باین منطقه روی‌آور خواهند شد

آذربایجان شرقی با طرح های پیوسته‌ای که در دست اجرا دارد برآن شده است تا شبکه عظیمی از صنعت‌و کشاورزی را در این استان استوار سازد .

از یکسو با احداث سدها ،هزارها هکتار زیر کشت میرود و از سوی دیگر کارگرانی که برای اشتغال در حوزه های صنعتی آماده کار هستند در مراکز صنعتی به کار گمارده میشوند . آنچه که معمولا در کشاورزی خطرناك جلوه میکند بیکاریهای مختلفی است که‌وابسته به طبیعت این رشته از فعالیت های اقتصادی است .

هم کشاورزی هم صنعت

بیکاری پنهان ، بیکاری موسمی ، همیشه سکتور کشاورزی را از نظر بازده و کاربردو نیروی انسانی تهدید میکرد .

مجموع کسانی که روی‌زمین- های زراعتی کار میکنند و همیشه چند در صد (بنا به موقعیت‌بخش کشاورزی در کشورهای مختلف) با آنکه بظاهر کاری انجام‌میدهند اما در حقیقت دچار بیکاری‌پنهان هستند . یعنی میشود بدون آن چند در صد هم محصول مطلوب را بدست آورد .

بنا براین‌تز قدیمی کشاورزی یا صنعت به تز هم کشاورزی هم صنعت باید بدل شود‌چرا که با استفاده از ماشین - آلات صنعتی میتوان بخش کشاورزی را تا حداکثر بازده و مطلوبیت رونق‌بخشد و در جهات مختلف مکانیزه شدن کشاورزی این امکان‌رافراهم میکند که‌تعدادی ازکارگران بخش کشاورزی به صنعت روی آورده و با آموزش‌های فنی به کارهای صنعتی‌اشتغال ورزند .

درطرح‌عمران آذربایجان شرقی این کوشش ها را همپای یکدیگر مشاهده میکنیم . از سوئی با ساختن انواع‌ماشین آلات‌وتراکتور بخش کشاورزی مکانیزه میشودو از طرفی بامکانیزه شدن‌کشاورزی

بقیه درصفحه ۱۰

تراکتور سازی تبریز بزرگترین ومطمئن ترین یاور روستائیان ایران است

اخبار اقتصادی جهان

نوسان لیره استرلینك

ارزش لیره استرلینك در بورس لندن همچنان درنوسان است و روز گذشته یك‌سی‌و دوم سنت نسبت به دو روز پیش گرانتر شد . در حالیکه بهای طلا همچنان در ۳۵ دلار و ۳۰ سنت ثابت ماند بهای لیره به ۲ دلارو ۳۸سنت و ۸٪ سنت رسید .

فایننشال تایمز

اختلاف نظر بازرگانی استرالیا وانگلستان

لندن ـ رویتر ـ یکی از وزرای پیشین انگلستان و عضو حزب محافظه کاران موسوم به سر«همفریکولاس» توصیه کرد که دولت بریتانیافورا به‌ادعای‌رهبران استرالیا دراین مورد که‌شرایط عضویت بریتانیا دربازار مشترك الحاق وانضمام تجاری این کشور رابه بازار مشترك اروپائی موجب خواهد شد ،پاسخ لازم بدهد .

معاون نخست وزیر استرالیا قبلا طی سخنرانی اظهار نظر کرده بود : تاآنجا که از گفتگو های‌نمایندگان بریتانیا و بازار مشترك برمی‌آید دولت انگلستان قصد دارد از نظر بازرگانی باکشور های‌عضو بازار بنحو عجیبی همکاری کندو اینك نوبت « هیث» است که پاسخ مناسب و فوری دهد .

چین کود میخرد

چین کمونیست اعلام کرد که قصد دارد‌معادل۶۰میلیون لیره از ژاپن کود بخرد .پیش از این هیاتی از ژاپن به‌پکن رفته بود تا در این باره با مقامات چینی مذاکره کند و اینك بنظر میرسد که گفتگو ها به نتیجه رضایت بخش رسیده باشد .

فایننشال تایمز

بانك پارس

یك عمر ماهی ۴ هزار تومان

بشما جایزه میدهد

در یکی ازحسابهای : تأمین آتیه ـ تعاون خانواده ـ حساب سفر پس‌انداز کنید و یك عمر ماهی ۴ هزار تومان جایزه بگیرید

محل حوزه‌های امتحانی ششم متوسطه تهران

محل حوزه های امتحانات نهائی شهریور ماه سال ششم متوسطه و روسای هیئت های ممتحنه این امتحانات تعیین شدند.

محل حوزه های امتحانی وروسای هیئت های ممتحنه بشرح زیراست.

*** ناحیه ۱**

محل حوزه یك طبیعی دختران ناحیه یك ـ مدرسه مهر باختر واقع درخیابان آیزنهاور (خیابان بهبودی)

محل حوزه ۲ طبیعی دختران ناحیه یك دبیرستان عاصمی واقع درخیابان آیزنهاور بعداز پیسی کولا ، رئیس حوزه خانم آذربانو دانش .

محل حوزه طبیعی پسران ناحیه یك دبیرستان دکتر هشیار واقع در جنب دبیرستان عاصمی رئیس حوزه سیدرضا اقوامی .

*** ناحیه ۲**

محل های حوزه طبیعی دختران ناحیه ۲ دبیرستان انوشیروان دادگر واقع در خیابان شاهرضا (چهارراه کالج). دبیرستان تخت جمشید واقع در بلوار کرج . دبیرستان رضاشاه کبیر واقع در خیابان حافظ (چهارراه کالج) و دبیرستان هدف شماره ۲ خیابان کالج ، رئیس حوزه خانم حشمت تهرانی .

محل طبیعی پسران حوزه یك ناحیه ۲ دبیرستان البرز (چهارراه کالج) رئیس حوزه‌های معصومنیا ومحل های حوزه ۲ ناحیه ۲ مدرسه کورش و دبیرستان فیروزکوهی واقع در خیابان آقاشیخ هادی ، رئیس حوزه علی نظری .

● ناحیه ۳

محل های حوزه طبیعی دختران ناحیه ۳ دبیرستان شاهدخت واقع خیابان شاه‌آباد و دبستان ۱۷ دی خیابان شاه‌آباد ، رئیس حوزه خانم مهین حالتی ، محل های طبیعی پسران حوزه یك ناحیه ۳ در دبیرستان ادیب واقع در خیابان لاله‌زار کوچه نکیسا و دبیرستان مروی واقع در خیابان ناصرخسرو ومحل های طبیعی پسران حوزه و در دبیرستان میرافضلی واقع در خیابان شاهرضا اول ایرانشهر و دبیرستان ۲۵ شهریور خیابان ایرانشهر ودبیرستان همایون واقع در میدان ۲۵ شهریور (روزولت) رئیس حوزه مرتضی مدنی .

*** ناحیه ٤**

محل های رشته طبیعی پسران ناحیه ٤ در دبستان هادیان واقع در خیابان ایرانمهر و دبیرستان حکمت واقع در خیابان گرگان (چهارراه عظیم‌پور) رئیس حوزه دکتر عالمزاده .

محل رشته‌طبیعی دختران ناحیه ٤ در دبیرستان علمیه شماره ۱ و ۲ (پشت مسجد سپهسالار) رئیس حوزه دکتر عباس احمدزاده.

*** ناحیه ٥**

محل رشته طبیعی دختران ناحیه ٥ دبستان ۲۵ شهریور واقع در خیابان فرح‌آباد (ساختمان های بانك رهنی) رئیس حوزه کمال نوربخش.

محل رشته طبیعی پسران ناحیه ٥ مدرسه ایوریحان واقع انتهای شهباز ، رئیس حوزه ابوالفضل حجازی .

● ناحیه ٦

رشته طبیعی پسران ناحیه ٦ دبیرستان دارالفنون واقع درخیابان ناصرخسرو، رئیس حوزه ابوالقاسم حکیمیان .

ناحیه ۷

محل رشته طبیعی پسران ناحیه ۷ مدارس پیرایش (جوادیه) والهی (نازی‌آباد)، رئیس حوزه رضازینی.

ناحیه ۸

محل های رشته طبیعی دختران ناحیه ۸ دبیرستان محمودزاده واقع در خیابان امیریه دبیرستان رهنما واقع در خیابان امیریه (منیریه)، دبستان عیسی بهرامی واقع درخیابان امیریه (منیریه) رئیس حوزه بهمن سلیم امامی .

طبیعی پسران ناحیه ۸ دردبیرستان های عبرت واقع در انتهای خیابان شاهپور ، پوراندخت واقع درخیابان مولوی چهار راه گمرك ، ششم بهمن واقع در خیابان شاهپور ، رئیس حوزه ضیاءالدین ریائی .

● ناحیه ۹

محل رشته طبیعی پسران ناحیه ۹ دبیرستان پیام واقع در نارمك خیابان مهر ، رئیس حوزه محمد خاور .

محل رشته طبیعی دختران ناحیه ۹ دبیرستان نوربخش واقع درتهران نو ، سی متری نارمك .

*** ناحیه ۱۰**

رشته طبیعی پسران ناحیه ۱۰ دبیرستان دکتر نصیری واقع در انتهای خیابان سینا ، رئیس حوزه حسام فلاح.

رشته طبیعی دختران ناحیه ۱۰ دبیرستان شهرزاد واقع در خیابان کاشان ، رئیس حوزه خانم طوبی انصاری‌پور.

● ناحیه ۱۱

محل رشته طبیعی پسران و دختران ناحیه ۱۱ مدرسه ابریوش واقع در چهارراه قصر (حشمتیه) رئیس حوزه اسمعیلی

خانه‌داری تهران

محل حوزه امتحانی رشته خانه‌داری دانش‌آموزان تهران دبیرستان رضاشاه کبیر و رئیس حوزه خانم ناهید ثمره است و محل حوزه امتحانی رشته خانه‌داری داوطلبان متفرقه مدرسه اسدی واقع در خیابان ژاله (آب سردار) ورئیس حوزه خانم نوآموز می‌باشد .

طبیعی متفرقه دختران

محل امتحانی حوزه یك طبیعی متفرقه دختران دبیرستان قوام واقع در چهارصد دستگاه است ، رئیس حوزه خانم کبری لطفی می‌باشد . حوزه ۲ در دبیرستان رضاشاه کبیر رئیس حوزه خانم ناهید ثمره ، حوزه سه‌در دبیرستان شیرین واقع در میدان ژاله (حریرچیان) رئیس حوزه خانم زهره میرحیدر است .

ششم طبیعی متفرقه پسران

محل امتحانی حوزه یك رشته طبیعی پسران مدرسه دخترانه شهرآرا واقع در کوی شهرآراء رئیس حوزه عباس ابومحبوب حوزه ۲ در مدرسه کوشش پسران واقع در چهارراه قوام‌السلطنه ، رئیس حوزه مصطفی عاطفی . حوزه ۳ در مدرسه وحید واقع در خیابان دلگشا (خیابان کرمان ، میدان کلانتری) حوزه ٤ در دبیرستان طبری واقع در خیابان سپه جنب مجلس سنا ، رئیس حوزه اسمعیل ابراهیمی . حوزه ٥ در دبیرستان نظام واقع در میدان پاستور، رئیس حوزه فرج‌اله شریفی . حوزه ٦ در خدبیرستان حافظ واقع در انتهای بازارکفاشها ، رئیس‌حوزه حسن یعقوب نژاد .

رشته ریاضی

محل امتحانات تجدیدی رشته ریاضی ششم متوسطه تهران باین شرح است :

*** ناحیه ۱**

محل امتحان ریاضی حوزه یك ناحیه یك دبیرستان سپاس (چهارراه تهران‌ویلا) رئیس حوزه حشمت‌اله قدمی .

ریاضی پسران حوزه یك ناحیه یك دبیرستان نظام (میدان پاستور).

ریاضی پسران حوزه یك ناحیه یك دبیرستان های دکتر ولی‌اله نصر (تخت جمشید، خیابان سپهبد) تخت جمشید (خیابان الیزابت دوم) دبستان فردوسی (خیابان تخت جمشید ، میدان کاخ) رئیس‌حوزه حشمت‌اله فروتن

*** ناحیه ۲**

ریاضی پسران حوزه ۲ ناحیه ۲ در دبیرستان های البرز (چهارراه کالج) انوشیروان دادگر ، (خیابان شاهرضا جنب البرز) رئیس حوزه شکراله کاردر .

ریاضی پسران حوزه ۲ درمدرسه هدف دختران (خیابان جامی کوچه کسری) رئیس حوزه عبداله میرغرائی

*** ریاضی ناحیه ۳**

محل امتحان ریاضی حوزه یك ناحیه ۳ ، دبیرستان های ادیب (لاله‌زار) دبیرستان ۲۵ شهریور ، (خیابان ایرانشهر) و دبیرستان همایون پسران (میدان ۲۵ شهریور روزولت) ، رئیس حوزه رضابزازی.

ریاضی حوزه ۲ ناحیه ۳ دبستان ۱۷ دی ، (شاه‌آباد) دبیرستان میرافضلی (اول خیابان ایرانشهر) وسالن ورزش ناحیه ۳، (خیابان فرح‌شمالی) رئیس‌حوزه رضابزازی.

● ریاضی ناحیه ٤

محل امتحان ریاضی حوزه یك ناحیه ٤ در دبیرستان علمیه شماره ۱ و ۲ (پشت مسجد سپهسالار) رئیس حوزه محمد بیهقی ، ریاضی حوزه ۲ ناحیه ٤ در مدرسه هادیان (خیابان ایرانمهر، پارك خیام) رئیس حوزه فضل‌اله جابری .

● ناحیه ٦

ریاضی حوزه یك ناحیه ٦ در دبیرستانهای مروی ودارالفنون ، (ناصرخسرو) رئیس حوزه، حسین سراجی ،

*** ریاضی ناحیه ۷**

ریاضی ناحیه ۷ درمدرسه پیرایش (جوادیه) رئیس حوزه رضا زمینی

ناحیه ۸

ریاضی حوزه یك ناحیه ۸ در دبیرستان عبرت ، (انتهای خیابان شاهپور) دبیرستان پورانداخت ، (مولوی ، چهارراه گمرك) رئیس حوزه نصرت‌اللهمقدسی .

ریاضی حوزه ۲ ناحیه ۸ در مدارس محمود زاده ، (امیریه انتظام‌السلطنه) و بهمنیار (امیریه، معزالسلطان) رئیس حوزه ایرج دقیقی .

● ناحیه ۹

ریاضی ناحیه ۹ دردبیرستان پیام (نارمك خیابان مهر)رئیس حوزه، محمد خاور .

*** ناحیه ۱۰**

ریاضی‌ناحیه ۱۰ دبیرستان شهرزاد (خیابان کاشان) رئیس حوزه سیاوش نصیری .

● ناحیه ۱۱

ریاضی‌ناحیه ۱۱ مدرسه ابریوس (چهارراه قصر ، حشمتیه) رئیس حوزه ، جمشید اسماعیلی .

ششم ادبی دبیرستانها

محل حوزه امتحانی ششم ادبی دختران شرقی تهران در دبیرستان اسدی (ژاله ، آب سردار) رئیس حوزه بیگلری .

محل امتحان ششم‌ادبی غرب تهران در دبیرستان رضاشاه کبیر (چهارراه کالج) رئیس حوزه خانم فرنگیس‌امانی .

*** ادبی پسران**

محل امتحان ادبی پسران دبیرستان دکتر نصیری رئیس حوزه محمد نصرالله

● ششم ادبی متفرقه

محل امتحانی ششم ادبی متفرقه دختران در دبیرستان رضاشاه کبیر، رئیس حوزه خانم فخرالتاج شمسیان ومحل امتحانی ششم ادبی پسران دردبیرستان قوام ،رئیس حوزه حیدر حیدری

جشن ۲۸ مرداد در کارخانه سیلوی تهران

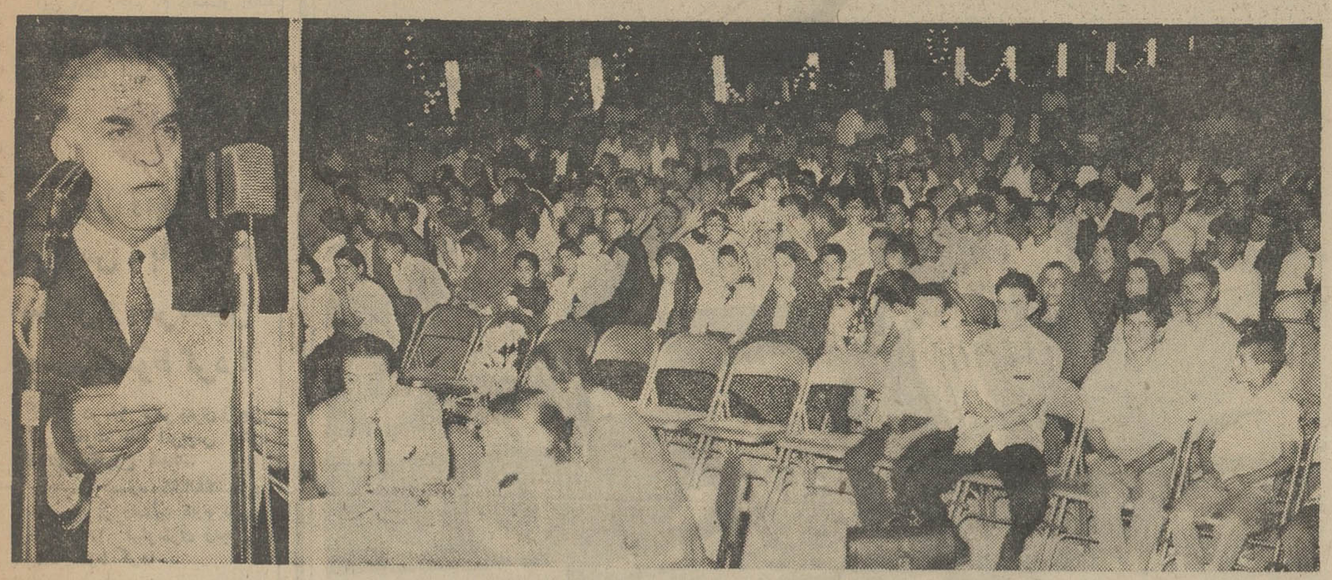

دیروز بمناسبت روز تاریخی ۲۸ مرداد مراسم پرشکوه و جالبی در محل سازمان سیلوی تهران برگزار شد .دراین مراسم آقای مهندس والا سرپرست سازمان غله کشورو روسا ومدیران این سازمان وکلیه کارگران سیلوی تهران وخانواده آنان و جمع کثیری از اهالی جنوب شهر شرکت داشتند .

این مراسم که ازساعت ۷ بعد ازظهر دیروز تشکیل شده بود به مدت چهارساعت ادامه داشت و هنرمندان ارزنده کشور باجرای برنامه های هنری روز تاریخی ۲۸ مرداد را جشن گرفتند .

درمراسم دیشب آقای مهندس نیلی رئیس کارخانه سیلو پس از خیرمقدم به‌شرکت کنندگان در جشن گفت :جشن امشب نمایانگر تجدید خاطرات دلاورانه هموطنان عزیزمادر وقایع دردناك ۲۸ مرداد ماه سال ۳۲ و نهضت عظیمی است که ضامن عظمت .واستقلال ایران کهن می‌باشد .

این جشن تاساعت یازده شب ادامه داشت . عکس‌بالا گوشه‌ای از اجتماع دیشب در محل کارخانه سیلوی تهران را هنگام‌سخنرانی آقای مهندس نیلی رئیس کارخانه نشان میدهد .

مردم تهران تنبل شده‌اند

مردم تهران اکثرا پیاده‌روی‌را کنار گذاشته‌اند و بهمین علت بیماری‌های جهازهاضمه ، قلب و عروق و خون افزایش یافته‌است.

این مطلب را یك پزشك متخصص بیماری های داخلی اعلام کرد و یادآور شد که کار زیاد ، کثرت وسائط نقلیه و طرز زندگی جدید مردم تهران آنها را تنبل وبی‌اعتناء به پیاده‌روی و فواید آن کرده است .

پزشکان تهران میگویند مردم پایتخت براثر راه نرفتن خود راد ر معرض ابتلا به بیماری ها قرار داده‌اند ، چاقی ، هضم نشدن غذا، ناراحتی های عصبی و تغییر شکل اعضای بدن بخصوص پا ها جمله ناشی از راه نرفتن است و اگر این روش ادامه پیدا کند مردم از نظر بهداشت بدن خودبا مشکلاتی روبرو خواهند شد .

مردم توجه باین مطلب ندارند که بدن آنها به‌طبیعی ترین حرکت وروشی که همان راه رفتن است احتیاج دارد و چون پیاده‌روی نمی کنند اگرفتار عوارض چاقی و کم‌اشتهائی میشوند و بجای آنکه راه بروند برای درمان خود به دارو ها و حمام سونای روی می آورند در صورتی که اگر عوارض مبتلا به آنها رفع شدنی است .

در مقابل این حرف پزشکان که منطقی هم هست مردم هم حرف دارند :

یك‌خانم میگفت . من یك نفر از پیاده‌روی در خیابان های تهران بیزارم ا در بخواهم از محلی به محل دیگر که صد متر فاصله داشته باشد بروم تا کسی سوارمی شوم . چون در خیابان های شلوغ یك‌خانم اسایش ندارد هر مردی که از کنارش رد میشود اعم از پیرو جوان متلك میکوید و می گذرد. در خیابان خلوت هم باید از پیچ‌و خم کوچه ها ترسید.

یك کارمند بازنشسته را در خیابان در حال پیاده‌رفتن مورد سئوال قرار دادیم خندیدو گفت: من هم اکنون در حال پیاده روی هستم. بیشتر اوقات برای رفتن‌به مرا کزی که کار دارم مسافت را پیاده طی می کنم . و بعد هم‌توضیح داد : این عادت است و برای‌من پیاده رفتن یك شغل است !منتها حیف که در جوانی به فکرش نبودم.

یك جوان میگوید: این روزها آنقدر کار هست و برای رسیدن به کار ها عامل وقت موثر است که هرگز کسی بفکر پیاده‌روی نیست حالا که کوهنوردی روزهای جمعه تقریبا مد شده آدم کمتر بفکر پیاده‌روی اواسط هفته میافتد.

دلم نمیخواهد

یك ورزشکار میگفت : حاضرم در میدان هزاران متر بدوم ولی دلم نمیخواهد ده متر در خیابان پیاده راه‌بروم چندبارتصمیم گرفتم که برای کم کردن وزن مسافتی راپیاده بروم ولی نیمه راه‌پشیمان شدم و سوار ماشین شدم ووقتی روی صندلی ماشین نشستم وپاهایم راراحت‌دراز کردم‌احساس‌خوشحالی بمن دست داد.

گشایش بیست و هفتمین پارك تهران

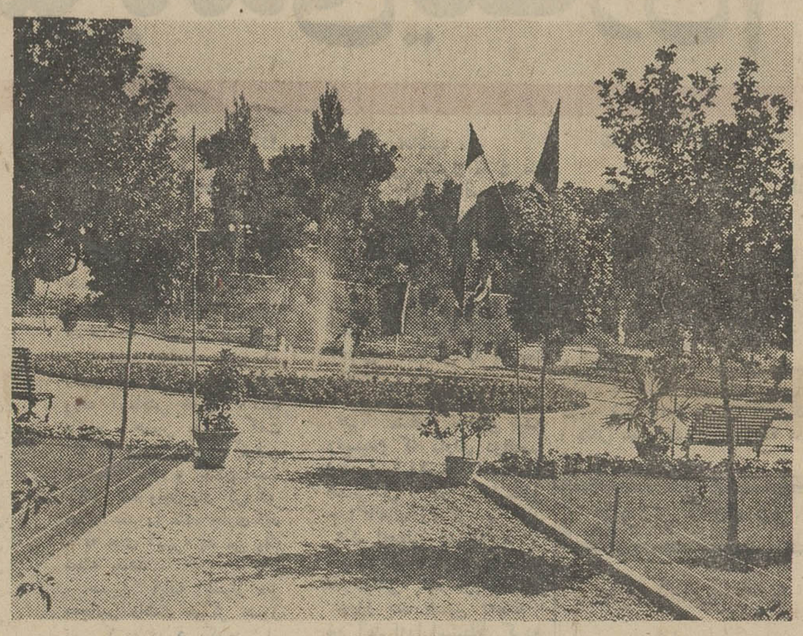

آقای نیك‌پی شهردار پایتخت دیروز بعد از ظهر از پارك کودك جماران واقع در خیابان‌دزاشیب بازدید کردو بمناسبت سالروز قیام ملی(۲۸مرداد) دستور بهره برداری آن راصادر نمود این پارك از همان بعداز ظهر دیروز مورد استفاده مردم قرار گرفت.

مشخصات پارك از اینقرار است :

مساحت پارك: هشت هزار متر و سه هزارو سیصد متراز آن گلکاری‌و چمنکاری شده وچهار هزار اصله‌درخت و نهال زینتی نیز در آن غرس گردیده و دارای زمینهای ورزشی والیبال وبسکتبال بوده و محل مناسبی برای بازی کودکان و نیمکت هائی برای استراحت مردم تهیه شده و همچنین دارای آبنما و فواره و توالت زنانه ومردانه میباشد.

(شورت هند) تند نویسی
مؤسسه زبانهای خارجی برای دوره یکساله (شورت هند) تندنویسی ثبت نام میکند
خیابان شاه ـ ساختمان آلمینیوم ـ طبقه‌چهم ـ مؤسسه زبانهای خارجی
تلفن ۶۰۶۷۸ - ۶۰۸۲۹
ثبت‌نام تا ۱۵ شهریور ۴۹

● دهها پورتاژ...
● دهها مقاله...
● دهها داستان...
● دهها عکس رنگی...
فقط در یك شماره اطلاعات بانوان که در سراسر کشور در دست روزنامه فروش هاست.این شماره را ببینید و تهیه آنرا به دوستان خود نیز توصیه کنید

دبستان ملی جلوه دانش
تهران پارس تلفن ۷۸۱۴۹۳
همه روزه صبحها ثبت نام میکند وسیله رفت و آمد مهیا است
زبان انگلیسی و فرانسه تدریس میشود .
۱ـ۳۲۹۱۲

دبیرستان دخترانه جهان علوم
برای کلاس ششم ادبی همه‌روزه صبح ها از ۸ تا ۱۲ ثبت‌نام مینماید.
رشته های : بازرگانی ـ منشیگری ـ طبیعی ـ و ریاضی نیز دائر است .
نشانی : امیرآباد شمالی ـ شیراز شرقی تلفن ۶۳۰۴۰۰
وسیله رفت و آمد مهیا است .

دبیرستان پسران فرتاش
بادبیران مجرب و کادری مجهز برای دوره اول و دوم وششم طبیعی و ریاضی همه روزه آماده ثبت نام‌است .
سید خندان تلفن ۷۷۲۹۲۶

ما بشما خدمت میکنیم
آتوسا
دبستان دوزبانه فارسی وانگلیسی کودکستان پانسیون شبانه روزی باشگاه تابستانی در محل‌های زیر افتتاح شد
۱ـ یوسف‌آباد مقابل پارك ساعی
۲ـ دروس ـ ایستگاه قنات
۳ـ شاهپورعلیرضا مقابل انجمن‌ایران وفرانسه
٤ـ شاهرضا ـ مقابل لاله‌زارنو کوچه فتوحی
٥ـ خیابان منوچهری ـ کوچه ژاندارك
٦ـ خیابان ایرانمهر ـ روبروی پارك
وبرای کلیه‌شعبات دوق فقط در دو محل زیر
همه روزه از ۸ صبح تا ۸ بعدازظهر ثبت‌نام میکند.
۱ـ خیابان منوچهری ـ کوچه ژاندارك
تلفن ۳۱۳۲٤۳
۲ـ خیابان شاهرضا کوچه فتوحی تلفن ۶۹۶۳۷

درقضاوتها عجله نکنیم:

برق نیویورك هم قطع شد!

داشتم خبرهای خارجی روزنامه های بزرك کشوررا مطالعه می کردم، چشمم به تیتر خبری افتاد که بخودی خود ، ودرنوع خود بسیار جالب و قابل دقت بود :

«...یکی از بزرگترین مولدهای برق نیویورك از کار افتاده است..!»

نیویورك شهر عجایب است.شهر فشرده ومترا کم است .شهر اسمان‌خراشها وساختمانهای غول‌پیکر است بزرگترین شهر پر جمعیت دنیاست که میلیونها نفوس بشری را با تلاشهای پیگیروسرسام‌اور درحود جای‌داده است و طبعا (نیروی‌برق) در چنین شهری عظیم و پرجوش وخروش ،به منزله قطع لااقل‌قسمت اعظم این همه تلاشها وفعالیتهاست!.

دراینصورت ،درامریکا هم گاهی برق‌قطع می‌شود ...همان‌سردمیی که مخترع و مکتشف برق (توماس ادیسون) از انجا برخاست !!

وقتی‌این خبررا خواندم ، چند لحظه چشمها را بستم وبه فکری عمیق‌فرورفتم ...درشهر ودیار ما هم گاه‌به گاه برق قطع می‌شود و همینکه برق قطع شد . بلافاصله موضوع را معمولا از زاویه دید براستی در نوع خود عجیب است!. ممشولان امور نیویورك در نهایت شدت و حمله گرمای آن شهر، از مردم‌درخواست می کنند که کمتر از کولرهای‌خود استفاده کنند. درروشنائی صرفه‌جوئی نمایند . آسمان‌خراشها دستگاههای تهویه رااز کار می اندازند . شبها چراغ های زنگارنك تئون روشن نمیشودو بالاخره طی(یك اعلامیه هشت ماده‌ای) رسما طرق‌صرفه‌جوئی در برق را منتشر می کنند و کارکنان‌ادارات رازروزها زودتر مرخص می نمایند که در مصرف برق عمدا صرفه ـ جوئیهای موثربشود..آیامحل‌غورو دقت‌وبررسی نیست !؟.

زندگی امروزی .خاصه در شهر های بزرك ومتراکم و پر جمعیت، شکل وفرم خاصی‌بخود گرفته‌است. وبویژه در مناطقی از قبیل مناطقی که من وشما در آن زندگی می‌کنیم ،بهمان نسبت که جمعیت افزایش پیدا کرده ،رشد اقتصادی ماهم بالا رفته ،درآمدها زیاد شده وبالنتیجه توقعات اجتماع از خود اجتماع به حکم طبیعت ، افزایش یافته است . حالا همه کولردارند. همه یخچال دارند . همه پنکه و بابزن برقی واطو ی برقی دارند . موسسات کوچك و بزرك ما نیزبه تبعیت‌از این بهبود وارتقاء سطح زندگی‌از تجهیزات قوی‌و مدرن برخوردارند ... طبعا مصارف برق بالامیرود وطبعا چون‌هوا گرم است فشار بارهای‌دستگاههای‌مولد برق هرزیاد ترمیشود...اما تردید نیست که آن دستگاه برق ، آن مدیر برق ، آن مسئول منطقه .آن مسئول یك خطمعین. وحتی آن کارمند جزء آن مامورمراقب ،همه وهمه از صمیم دل می خواهند کارشان . خدمتشان . ایفای وظایفشان مطلقا خالی از عیب و نقص‌باشد ... شما ملاحظه کنید چند سال قبل چقدر نیروی برق در همین تهران وجود داشت و حالا همان نیرو چند برابر شده است؟! امروز تهران حتی از نیروی برق سد محمد رضا شاه (سد دز) در خوزستان . وسد سفید رود در گیلان وسدهای دیگر هم بهره‌برداری می کند ...آیابدون شك تمام مسئولان دستگاه‌هم می‌خواهند بمن‌وشما خدمت کنند ...و میکنند ماچرابایستی گاه گاه ،درقضاوتها عجله کنیم !؟!..

م ـ ب

مهستی هنرمند محبوب در انجمن

سه‌شنبه ۳ شهریور ، مهستی هنرمند معروف ومحبوب در جشن هفتگی مجله اطلاعات ـ بانوان شرکت میجوید . کلیه خوانندگان اطلاعات‌بانوان با ارائه مجله این هفته واعضای انجمن با ارائه کارت عضویت میتوانند کارت رایگان را از امروز از دبیرخانه انجمن (بهار شمالی نبش نامجو ـ تلفن ۷۵۶۸۳۱) دریافت‌دارند

نابغه‌های اعجاب آور

کودکان دوره اول ما اعجوبه‌های نابغه وحیرت‌انگیزی هستندکه میتوانید آزمایش فرمائید.

کودك پاد برای پرورش‌دوره جدید خصوصی

تعلیم‌میدهد تلفن ۶۲۷۷۵۹

محصول برنج امسال بی‌سابقه است

بامداد امروز آقای‌دکتر ایرج وحیدی وزیر کشاورزی باتفاق مهندس امیرپرویز معاون اجرائی وزارت کشاورزی برای بازدید از فعالیت های طرح افزایش تولید برنج به‌گیلان عزیمت کرد .

گزارش رسیده حاکیست که وزیر کشاورزی و همراهان باتفاق استاندار گیلان و رئیس سازمان مرکزی تعاون روستائی ومسئولان مربوط پیش‌از ظهر امرور برای شرکت در مراسم آغاز برداشت محصول برنج بیکی از مزارع‌واقع در کماچال ۱۵ کیلو متری لاهیجان عزیمت کردند .

دراین مراسم پس‌از گزارش مدیر کل کشاورزی استان گیلان درمورد نحوه عمل و اجرای طرح افزایش تولیدبرنج‌وزیر کشاورزی بنام شاهنشاه آریامهر اجازه آغاز برداشت و بهره‌برداری از مزارع برنج استان گیلان را صادرنمود.

طرح افزایش محصول برنج با استفاده از اعتبارات سازمان‌برنامه بوسیله کشاورزان عضو شرکت های تعاون روستائی وسایر دهاقین برنجکار از اول سال جاری بموقع اجراء گذارده شده است باانجام این طرح امسال بزرگترین رقم محصول برنج در شمال کشور برداشت میشود .

دکتر رحیمی

متخصص بیماریهای کودکان از مسافرت مراجعت و کمافی‌السابق بعدازظهرها آماده‌پذیرائی‌ازبیماران است .

آ ـ ۳۴۶۲

تبریکات

جناب آقای غلامرضا یمین

انتصاب شایسته جنابعالی را بسمت معاونت وزارت آموزش‌وپرورش‌صمیمانه تبریك عرض نموده و موفقیت روزافزون‌شمارا درراه خدمت به‌کشور ازدرگاه احدیت مسئلت دارد .

مسعود مخصوص

جناب‌آقای غلامرضا یمین

انتصاب جنابعالی را بسمت معاونت وزارت آموزش و پرورش صمیمانه تبریك عرض مینمایم

جمشید رخشانی

آ ـ ۱۵۹۶۷

جناب‌آقای منوچهر نیکپور

با نهایت مسرت انتصاب بسیار شایسته آنجناب را بسمت مدیریت عامل سازمان بیمه‌های اجتماعی و معاونت وزارت کارتبریك عرض نموده‌توفیق روزافزون برای‌آنجناب آرزومندم .

ایرج آزرمی

۱ـ۳۳۶۵۰

جناب آقای محمد علی غروی

انتصاب آنجناب را بسمت معاون اجرائی‌وزارت‌آموزش وپرورش تبریك عرض نموده توفیق خدمت آن سرور گرامی را در راه انقلاب آموزشی خواستارم

رئیس دبیرستان خاقانی . خموش

آ ـ ۱۵۹۶۵

تلفنهای شمیرانات امشب قطع میشود

از ساعت ده امشب کلیه تلفن های شمیرانات قطع میشود وبتدریج ماموران سه کابل تلفن های شمیرانات را بمرکز امجدیه وصل میکنند . ماموران و مهندسان شرکت تا بامداد فردا قادرخواهند بود که ده هزار شماره تلفن از جمع کل تلفن های شمیرانات را بکار اندازند و سپس تلاش برای وصل چند هزار تلفن دیگرشروع خواهد شد .

علت وصل نشدن حدود سه‌هزار شماره تلفن از جمع کل تلفن‌های شمیرانات تا بامداد فردا آنست که مهندسان و کارکنان قادر نیستند در آن واحد وارد در کانال هائی بشوند که فضای آنها محدوداست و باین دلیل بناچار کار با تاخیر انجام میشود و قطع‌سه هزار شماره تلفن چند ساعت‌بیشتر ادامه‌خواهد داشت .

*** تغییر شماره‌ها**

پس ازاین کابل برگردان‌شماره دو هزار تلفن در قلهك تغییر می کند و شماره های هشتادویك‌هزار تا هشتادو یکهزارو نهصدو نودونه به هشتصدو شصت‌و یکهزار تا هشتصدو شصت‌و یکهزارو نهصدو نودو نه تبدیل میشود و شماره‌های هشتادوشش هزار تا هشتادو شش هزارو نهصدو نودونه به شماره‌های هشتصدو شصت‌و شش هزار تا هشتصدوشصت‌و شش‌هزارونهصدو نودونه مبدل میگردد .

بقیه تلفن های شماره هشت تغییری نمیکندوهمینطور که‌اکنون هست میماند .

بدنبال این‌اقدامات مرکزقدیمی تلفن قلهك از امشب بازنشسته می شود و قطعات آن بتدریج برای تکمیل مراکزشماره چهارو شماره دو تهران پیاده خواهد شد .

مقامات شرکت تلفن امروزاعلام داشتند که براثر این اقدامات در امر ترافیك تلفن و مکالمات بهبود نسبی حاصل خواهد شد و شرکت قادر خواهد شد بتدریج در دریان‌نو تلفن های ردیف نودوهفت راکه سه هزار شماره آنها نصب شده تا پنجهزار شماره افزایش دهد . همچنین تلفن های شماره هفتادو هفت ضرابخانه که دوهزار شماره از آن بتدریج واگذار میگردد و تلفن های شماره هشتادو هشت نیاوران که آنها هم بتدریج‌نصب می گردد .

یك مقام شرکت تلفن امروز گفت : تلفن های آماده تا آخر سال نصب و تحویل خواهد شد .

رقص و پایکوبی برروی تراکتور حادثه آفرید!

دیروز هنگامی که عده‌ای از کشاورزان روستای «کتالان» فیروزکوه در داخل تریلر یك تراکتور درحال حرکت برقص و پایکوبی پرداخته بودند دچار حادثه شدند و چند نفر از آنان بسختی آسیب دیدند.

گزارش خبرنگار ما در فیروزکوه حاکیست :علت بروزحادثه انحراف تراکتور از مسیر اصلی خود و درنتیجه سقوط سرنشینان آن‌بروی یکدیگر بود.

۹ نفر از مجروحین باسامی علیجان ، محمدباقر و محمدتقی کتال ،الله‌وردی، علی‌گدا، حسین، علی‌مدد ، رضاعلی و قلی «سیر» جهت معالجه به بیمارستان های ۲۵ شهریور و «سینا»ی تهران انتقال یافتند و ۷ نفر نیز در فیروزکوه بستری شدند.

مهندس قلابی ! هنگام‌عقدقرارداد بدام افتاد

یك کلاهبردار معروف که همه جا خودرا «مهندس» !معرفی می کرد و باشرکت های مختلف قرارداد می‌بست و مبالغ هنگفتی کلاهبرداری می‌کرد ، هنگام‌عقد یك قرارداد در رشت ، بدام افتاد.

وی که «منوچهر» نام دارد از مدتها قبل تحت تعقیب مامورین شهربانی و آگاهی بود.

«منوچهر» که همیشه خودرا یك «مهندس» معرفی میکرد و از این راه به کلاهبرداری اشتغال می‌ورزید پریروز به شرکتی در رشت مراجعه کرد و با صاحب شرکت قراردادی بست .

صاحب شرکت که ازبخشنامه شهربانی استان گیلان آگاهی داشت به «منوچهر» مظنون شدو بلافاصله جریان را به شهربانی رشت اطلاع‌داد.

وی توسط ماموران انتظامی دستگیر و تحویل شهربانی شد.

گزارش خبرنگار ما در رشت حاکیست : وی چندی قبل نیز از سازمان تلویزیون گیلان‌ومازندران نیز کلاهبرداری کرده‌بود.

داستان شورانگیز

محله پیتون

هرهفته در اطلاعات بانوان

آغاز هشتمین هفته

نمایش باموفقیت درسینما

کسری

ناتالی دلون

رنو ورلی

روبرت حسین

درفیلم وایداسکرین ـ رنگی

مکتب عشق

ازهفته آینده

بعداز مدتها انتظار ، مشهور ترین فیلم کمدی‌سالهای‌اخیر باسوژه‌ای تازه بر دلهای‌شما شادی و سرور میپراکند .

کاترین اسپاک

سیلوا کوشینا

آمدئو نازاری

و دامی درفیلم

The Little Nuns

راهبه‌های کوچولو

icp

اطلاعات دختران وپسران

یکشنبه‌ها منتشر میشود

آب لیمو و سوس گوجه فرنگی

یك یك 1&1

محصول درجه یك از مواد درجه یك

سرنوشت وانت مسروقه

عکس بالا هنگامی برداشته‌شده‌است که می خواهند وانت را باجرثقیل از محل حادثه دورسازند.

این وانت‌نیمه‌شب دیشب‌هنگامی که ازتهران‌به‌سمت کرج‌درحرکت بوددر میدان شهیاد پس‌از برخورد باتیر چراغ میدان واژگون شد.

علت وقوع حادثه « عدم توجه راننده به جلوواحتمالا نگرانی‌عمیق ویاترس و گرفتاری روحی 'او» تشخیص داده شده است .

راننده وانت پس از وقوع‌حادثه کفش های خود را در کنار وانت می گذارد و با پای برهنه فرارمی کند . در همین اثنا مردی به ماموران انتظامی مراجعه‌میکند و اطلاع می دهد که وانت شماره «۱۳۳۹۷ تهران الف» او از میدان رشدیه سرقت شده است .

ماموران‌پاسگاه‌ژاندارمری مهرآباد شمالی هنگامی که‌مشغول‌رسیدگی به این حادثه بودند اطلاع یافتند که«وانت‌واژگون شده»همان وانت مسروقه است . باتوجه به اینکه در لحظه تصادف دو ژاندارم دراول جاده کرج گشت می زدند چنین استنباط می شود که حواس‌سارق پس از مشاهده ژاندارمها پرت‌شده ووانت چهارصد قدم بالاتر ازمسیر خود خارج گشته و پس از برخورد با تیر چراغ میدان واژگون شده است‌ماموران‌باتوجه‌به‌آثار انگشت سارق روی دستگیره در و فرمان‌در جستجوی او هستند.

مردی خودرا زیر قطار انداخت

مرد جوانی درزیر چرخهای‌قطار مسافربری تهران ـ مشهد جان سپرد .

این مرد رحیم نام داشت‌و گفته می شود که براثر اختلافات خانوادگی خود را به زیر چرخهای قطار انداخته است .

در نزدیکی زنجان :

اتوبوس ، با ۴۰ نفر مسافر و سرنشین بدره سقوط کرد !

دیروز در ۱۸ کیلو متری زنجان براثر سقوط یك اتوبوس به‌دره ۳۵ نفر مجروح شدند.

اتوبوس شماره ۷۴۲۷۲ تبریز که دیروز از رضائیه عازم تهران بود در ۱۸ کیلومتری زنجان ، به دره سقوط کرد.

دراین حادثه از ۴۰ نفرمسافر و سرنشین اتوبوس ، ۳۵ نفر مجروح شدندو به بیمارستان‌شهناز زنجان انتقال یافتند.

طبق گزارش خبرنگار ما در زنجان مسافران این اتوبوس از اهالی مازندران بودند.

عملیات جیمز باندی یک زن ۲۱ ساله

شوهر این زن باداشتن دوزن زیبا قانون حمایت خانواده رانقض کرد وسه‌زنه شد

یك مرد ۴۳ساله ۲ زنه‌که بدون کسب اجازه از دادگاه ۳زنه شده است‌به اتهام‌نقض قانون حمایت خانواده تحت تعقیب قرار گرفت .

شکوه همسر سوم این‌مرد که باعث‌افشاء راز او شد به خبرنگار ما اظهار داشت :

چهار ماه پس از فوت شوهرم درصدد برآمدم برای تصاحب‌ارثیه‌خودبه‌دادگستری مراجعه کنم. ازمن‌استشهادی خواستند . برای امضای ورقه استشهاد به حسین‌بنگاه دار محله که‌با شوهرم آشنابود، ولی خود من از زندگی او اطلاعی نداشتم مراجعه‌کردم. حسین که بدینوسیله با من آشنا شده بود دو سه روز بعد به بهانه‌اینکه آمده‌است از وضع استشهاد سئوال کند به‌خانه من آمد . او میگفت که با شوهر مرحومم دوست صمیمی بوده است، بهمین جهت رفت و آمد او تکرار شد و سرانجام یك روز به من اظهار علاقه‌کرد وتقاضای ازدواج داد . در آن روز به من گفت که همسرش‌راطلاق گفته و تنها ۲ فرزند دارد که آنهارا هم خواهرش‌بزرك می‌کند .

من زنی ۲۱ ساله هستم و مشکل است در این سن‌زنی «تنها زندگی کند » و پشت سرش حرف‌نزنند به‌این‌جهت درخواست حسین را پذیرفتم.

باحسین به‌چند محضرعقد رفتیم همه آنها گفتند که‌باید ورقه آزمایش خون داشته باشیم ، حسین به من گفت که در برابر خون گرفتن حساسیت دارد و ممکن است سکته کند وپیشنهاد کردکه صیغه عقد را عاقد جاری کند و به جای «مهر» به من یك سفته بدهد .

حسین قیافه بسیار حق به‌جانبی داشت هرگز تصور نمی کردم دروغ بگوید از طرفی حرف او منطقی بود پیش خود گفتم که این عمل باعقد محضری توفیری نمی‌کند مهم سازش زن و مرد است ، اینها تشریفات‌است، دیگر غافل از این بودم که این تشریفات بخاطر حفظ حقوق مردم وضع شده و لازم است وباید اجرا شود آخر من تا آن تاریخ گرفتارآدم دروغگو و کلاهبردار نشده بودم . فکر می کردم همه‌مرد ها مثل شوهر مرحومم بی‌آلایش وخوب هستند.

لذا پیشنهاد حسین‌راقبول کردم و عقد غیر رسمی او شدم

حسین به‌این بهانه که باید نیمی از وقت خود را نزد دوفرزندش بگذراند و شبها در اطاق آنها که به‌او عادت کرده‌اند بخوابد .زیاد به‌خانه من نمی‌آمد منهم اعتراض نداشتم .

اززندگانی مشترك ما ٤ ماه گذشت به‌تدریج نسبت به‌او دچار سوء ظن شدم‌مخصوصا که در روزهای اخیر مانند سابق خرجی مرا هم نمیداد.

هفته قبل یك‌روزبه‌حوالی بنگاهش رفتم و وقتی بنگاه تعطیل شد تعقیبش کردم و آدرس خانه‌اش را به‌دست آوردم

روز بعد به حوالی خانه‌او رفتم مشغول تحقیق شدم وفهمیدم که دارای دوهمسر و چهار فرزند است و همسرانش در منازل جداگانه‌ای زندگی می کنند عکس‌العملی نشان‌دادند . تصمیم داشتم اگر حسین عذرخواهی کند اورابببخشم.

دوروز بعد حسین به‌خانه من آمد اورا استنطاق کردم اول دروغ گفت ، قسم‌خورد ولی وقتی جریان را برایش گفتم سخت ناراحت شد و بجای عذرخواهی مرا کتك زد و اهانت کرد .

این عمل او مرا سخت ناراحت کرد بطوری که روز بعد بخانه‌اش رفتم و ماجرا را به‌زن اولش گفتم، عکس‌العملی نشان‌نداد‌تعجب کردم ، اما عصر همان روز یك زن زیبا به‌خانه من آمد وخودرا همسر دوم شوهرم معرفی کرد و بنای‌دادوفریاد را گذارد و مشغول جمع ـ آوری اثاثه من شد .هرچه گفتم که این اثاثه‌مال‌خودم است قبول نکرد و همین‌امر باعث شد که او را از خانه اخراج کنم و علیه شوهرم‌به طرح شکایت مبادرت‌ورزم

زن دوم شوهرم بوسیله زن اول او از وجودمن آگاه شده بود .

حسین اولین همسر خود را ۱۵ سال و دومین زنش ٤سال قبل گرفته است .

عادت

حسین اینك به‌اتهام نقض قانون حمایت خانواده که تعداد زوجات را موکول به‌کسب اجازه‌ازدادگاه کرده است تحت تعقیب است او می‌گفت من به‌گرفتن زن سوم نیازی نداشتم ولی وقتی مردی دوزنه شد عادت به‌این کارمیکند و دلش میخواهد ۳زن و٤زنه هم شود .

برای کشف حقایق زندگی شوهر خود

بزودی فقط در

سینماریولی

«بلیك ادواردز» مشهورترین کارگردان فیلمهای کمدی انتقادی سینما امریکا و سازنده آثاری چون «پلنك صورتی» و «گلوله‌ای در تاریکی» تازه ترین شاهکار کمدی خودرا عرضه میکند.

بزودی درسینما

آتلانتیک

بزرگترین هنرمندسیاهپوست سینما در داستانی بی سابقه از جدال انسانی محروم و درمانده با محیط خفقان‌آوری که قصد درهم شکستن اورا دارد .

جیمز کابرن

در فیلم پاناویژن و رنگی

درجنگ چه کردی، بابا؟

دیك‌شاون ـ جوانارالی

آلدوری ـ سرجیوفانتونی

بکارگردانی : بلیك‌ادواردز

محصول یونایتدآرتیست

سیدنی پواتیه

در فیلم پاناویژن ورنگی

مردگمشده

باشرکت . جوآناشیمکوس

ال‌فریمن ـ مایکل‌تولن

محصول کمپانی یونیورسال

ازامشب درسینماهای

اروپا اونیورسال آسیا

میامی ایران ساینا

تیسفون مارلیک مونت کارلو

پانوراما و آستارا و سیلوانا

هنرمند بزرگ ناصر ملك مطیعی

ستاره زیبای ترك نازی و ...

ایرج قادری ـ کاوه ـ و.. همایون

دراثری از «تورکرعنان» بزرگترین کارگردان ترکیه و برنده جایزه فستیوال برلین ـ محصول همگامی مشهورترین هنرمندان سینمای ایران وسینمای ترکیه

جیب بر خوشگله

رنگی . واید اسکرین

ازصبح پنجشنبه ۵ شهریوردر

سینمادیاموند

دوشیزه رزامنداستیسی دختری‌است‌مهربان و خونگرم یك شغل آبرومند ویك بچه قشنگ دارد . یك دختر مجرد و شوهر نکرده بیش‌ازاین دیگر چه میخواهد ؟

دوشیزه رزامنداستیسی

آزمایش حاملگی :

مثبت

سندی دنیس در فیلم رنگی

ازهمه متشکرم

Thank you All Very Much

باشرکت : ایان‌مك‌کلن

جان‌استندینگ . مایکل‌کولز

الینوربرون (درنقش‌لیدیا)

محصول کلمبیا

ازنمایش فیلم پارتی ۷ روز دیگر باقی است

مراسم قرعه‌کشی

دومیلیون ریال

جوائز نقدی حساب پس‌انداز

بانک اعتبارات تعاونی توزیع

امشب ساعت ۹٫۵

ازتلویزیون‌ملی ایران کانال۷

باشرکت خواننده

محبوب مردم خانم سوسن

انجام خواهدگرفت

بزودی سوگلی

در بزرگترین سینماهای پایتخت

همه هفته روزهای جمعه ساعت۱۱ صبح بزرگترین کنسرت سال در سالن مجلل سینما تئاتر پلازا

سوزان خواننده جنجالی

نعمت‌الله آغاسی خواننده حنجره‌طلائی

دوشیزه الهام خواننده نسل امروز

برادران رسولی دوکمدین معروف

سلیمه برنامه رقص عربی

فکور. کمپانی خنده

بانضمام ده‌ها برنامه جالب‌ودیدنی ـ تلفن‌های رزرو۴۸۱۷۷ـ۴۴۲۵۵

مجالس ترحیم

بانهایت تاثر و تاسف درگذشت حاج محمد اکبری (فخار) بزرك خاندان را باطلاع آشنایان و اقوام میرساند مجلس ختم آن مرحوم روز شنبه ۳۱ مرداد ماه از ساعت۴ الی ۶ونیم بعد از ظهر در مسجدسلمان واقع در خیابان‌شهباز ـ و خم زنانه در همانروز در منزل آن مرحوم خیابان‌شهباز ـ کوچه خاقانی منعقد می باشد .
خانواده های : سکاکی . حاج عبدالهی . رمضانی . طباطبائی . کهربائی . حسنی . مهربان . هنرکار . شیرازی . طائب‌پور . سرشار . الیاسی . تقوی . شبری . عسکری . موسویان . جعفری . ره‌آورد . باقرزاده . جواهریان . جیروند . ابراهیمی . رسول زاده . اکبری و خانواده های وابسته .
آ ـ ۱۵۹۴۹

بعموم بازماندگان آنمرحوم بویژه آقایان ناصرومنصور رمضانی همکاران عزیز مصیبت وارده راتسلیت میدهیم.

بانهایت تاسف فوت شادروان مسعود رشدی را باطلاع دوستان وآشنایان میرساند مجلس ترحیم زنانه و مردانه از ساعت ۴ونیم تا۶ونیم بعد از ظهر روز شنبه ۳۱ مردادماه در مسجد الجواد میدان ۲۵ شهریور برگزار خواهد بود .
خانواده های: رشدی. رشدیه. کاوه . شمس حکیمی . قاضی زاده. صدقی . صنیع‌پور . آزاد. راجی . میثمی . تیمور پور . شفیع زاده . قاضی . پیرزاده . واعظ. شاهنده. مدرس . دواتگری . روستا. محجوب . کاشانچی . نوروزی. دکتر نور آبادی . مهندس حسینی
آ ـ ۱۵۸۳۵

بانهایت تاثردرگذشت قمرتاج خانم مجیدی (احمدزاده) همسر سرهنك عبدالحسین مجیدی را باطلاع دوستان می رساند . مجلس ختم آن مرحوم روز جمعه سی‌ام مرداد ماه از ساعت ۵ بعداز ظهر به آدرس زیر منعقد میشود
احمدزاده . مجیدی . وثوق . قدیمی .
خیابان تخت‌طاوس بین چهارراه روزولت و چهارراه‌فرح خیابان امیراتابك کوچه ملایر پلاك ۵۸ منزل سرهنك مجیدی
آ ـ ۱۵۹۵۹

بعموم بازماندگان آن مرحومه مصیبت وارده را تسلیت میدهیم .

بانهایت تاثر درگذشت شادروان بانوفاطمه عرب‌زاده دائی‌زاده خود را باطلاع دوستان و همکاران صنف سماور ساز و چراغ‌ساز میرساند . مجلس ترحیم مردانه از ساعت ۴تا۶ بعداز ظهر روز شنبه ۳۱ مرداد در مسجد حضرت ابوالفضل‌ع واقع در خیابان صفاری برگزار میگردد .
حاج سید محمد حسینی
آ ـ ۱۵۹۵۵

بانهایت تاسف درگذشت بانو فاطمه عرب‌زاده همسر آقای ماشاءالله عرب‌زاده انارکی کارمند شرکت دخانیات را باطلاع دوستان و آشنایان میرساند . مجلس ترحیم‌مردانه روز شنبه ۳۱ مرداد از ساعت ۴ تا ۶ بعداز ظهر در مسجد حضرت ابوالفضل ع واقع در خیابان ری خیابان صفاری و ختم زنانه همانروز و ساعت در خیابان صفاری کوچه یخچال پلاك ۱۸و۳ منعقد می باشد .
خانواده های : عرب‌زاده . حاج حسینی . جوادیان . عرب . صدریه . عمونی . کبیر . صالحی . رضیان . زنگی . رحیمی . سعادتی . رشتی . مهندس فرزانه . شایان . شفیعی . ولیخانی . کلباسی . نوروزی . عابدزاده . محروقیان . حجری . واحدی . هاشمیه . صدیقی . میرزاحسینی . کبیرنژاد . رئیسی خادمی
بعموم بازماندگان آن مرحومه مصیبت وارده را تسلیت میدهیم .

در مسجد سلطانی شیراز
باغبی جانکاه و اندوهی بی پایان درگذشت شادروان مسیح عطارد عزیز از دست داده خودرا باطلاع عموم‌خویشان وبستگان و دوستان و همشهریان محترم میرسانیم . مجلس ترحیم آن مرحوم روز شنبه ۳۱ مرداد ماه از ساعت ۵تا۶ بعد ازظهر در مسجد سلطانی وکیل منعقد خواهد بود
عبدالحمید عطارد . منظر عطارد. هدم عطارد. ایرج عطارد . و خانواده های فرهومند . عرب شیبانی . فرزانه . بامداد . ایزدی . باختر . منتظمی . بالیوزی . خسروی . شاپوری. صمیمی . ستوده . پیروی. کریمیان. علی آبادی . گلشن . استخری . مصلائی .
آ ـ ۳۳۵۰۰

بانهایت تاسف وتاثر درگذشت نابهنگام و جانگداز شادروان مسیح عطارد قاضی شریف‌و معاونت وزارت دادگستری و سرپرست ثبت کل‌را باطلاع اهالی‌شیراز میرساند‌دادگستری استان فارس خودرا شریك اندوه بازماندگان خصوصاهمکار ارجمند آقای ایرج عطارد اخوی آن مرحوم میدانند تقاضا دارد با شرکت در مجلس ترحیم فقید سعید که روز شنبه ۳۱ مردادماه جاری در مسجد سلطانی وکیل منعقد خواهدشد باقرائت فاتحه روان آن مرحوم را شاد فرمائید
دادستان استان فارس و بنادر عبدالحمید جلیلی
آ ـ ۳۳۶۰۶

باندوه فراوان و غم بی‌کران درگذشت شادروان‌مسیح عطارد برادر ارجمند و دوست عزیزمان آقای ایرج عطارد را باطلاع عموم و دوستان عزیز و همشهریان گرامی میرسانیم مجلس ترحیم آن شادروان روز شنبه ۳۱ مردادماه از ساعت ۵تا۶ بعد از ظهر در مسجد سلطانی وکیل منعقد میباشد
ابوالقاسم بامداد. عنایت قائمی . دکتر محرری. دکتر محلوجی . دکتر علی فریور. دکتر بهرام جاوید . فریدون پزشکی . دکتر ارشدی . مهندس صمیمی
آ ـ ۳۳۶۰۴

باکمال تاسف درگذشت شادروان مسیح عطارد معاون وزارت دادگستری و سرپرست ثبت کل را باطلاع میرساند مجلس ختم آن مرحوم روز شنبه ۳۱ر۵ر۴۹ از ساعت ۵الی ۶ بعد از ظهر در مسجد سلطانی وکیل برگزار خواهد شد .
کارکنان ثبت منطقه ۷ فارس و بنادر و جزایر خلیج فارس
آ ـ ۳۳۶۰۸

باکمال تاسف و تاثر درگذشت نابهنگام شادروان‌مسیح عطارد معاون وزارت دادگستری و سرپرست ثبت کل را باستحضار عموم میرساند . مجلس ترحیم آن شادروان از ساعت ۵ تا۶ بعد از ظهر روز شنبه ۳۱ مرداد ماه در‌مسجد سلطانی وکیل منعقد خواهد بود
رئیس کانون وکلای دادگستری فارس وبنادر ـ جعفر ابطحی
آ ـ ۳۳۶۱۰

بانهایت تاسف درگذشت شادروان مسیح عطارد معاون وزارت دادگستری و سرپرست ثبت کل را باطلاع عموم میرساند مجلس ترحیم آن مرحوم از ساعت ۵تا ۶ بعد از ظهر روز شنبه ۳۱ مردادماه در مسجد سلطانی وکیل منعقد میگردد
رئیس کانون سر دفتران شیراز محمد کاظمی
آ ـ ۳۳۶۰۲

بانهایت تاسف و تاثر درگذشت‌شادروان سلطان‌احمد عضدی راباطلاع دوستان و آشنایان میرساند . مجلس ختم مردانه فقید سعید از ساعت ۳تا۵ بعدازظهر روز یکشنبه اول شهریور ماه و ختم زنانه از ساعت ۵تا۷ همان روز در خانقاه صفی‌علیشاه برگزار خواهد گردید .
خانواده‌های : عضدی ، دیبا ، باغستانی ، غضنفری ، امینی‌زاده ، لقمان‌ادهم ، کوشان ، طباطبائی وکیلی ، مسعود ، امیرابراهیمی ، عاطفی ، عزتی ، رحمانی ، مجلسی ، پوراحمدی ، سمیعی ، قهرمان‌پور ، غفاری ، معینی آزاد ، رحیم‌زاده‌خوئی سرهنك دکترمحمدعلی بینا ، بلوچ خسروی ، رابرت ، واعظ‌زاده
آ ـ ۱۶۰۰۳ ـ ۲

بعموم بازماندگان آنمرحوم مصیبت وارده را تسلیت میدهیم

بانهایت تاسف درگذشت آقای محمدعلی مشیری را که از صاحب‌منصبان عالیرتبه بازنشسته اداره کل ثبت احوال بودند باستحضار میرساند مجلس ختم آن‌فقید سعید روز شنبه ۳۱ر۴۹ر۴۹ از ساعت ۹الی ۱۱ صبح‌درمسجدالجواد واقع در میدان ۲۵ شهریور برگزار خواهد شد .
مدیر کل ثبت‌احوال ـ اسعدرزم‌آرا
آ ـ ۹۶۰۱۵

مجالس وعظ و سوگواری

طبق معمول سنواتی از روز میلاد مسعود بزرك بانوی اسلام صدیقه کبری علیها السلام (یکشنبه اول شهریور) تا ده شب از ساعت ۷ الی ۱۰ بعداز ظهر مجلس تذکری در منزل منعقد است. شرکت عموم علاقمندان آقایان محترم و بانوان گرامی بمنظورتعظیم شعائر دینی موجب تشکراست.
سه‌راه امین‌حضور اول ری .
مناقبی واعظ

سپاسگزاری

از کلیه ذوات معظم و سروران گرامی جنابان آقایان سناتور ها و نمایندگان محترم مجلسین ـ معاونین محترم وزارتخانه ها ـ مدیران کل ـ بازرگانان ـ دوستان بالاخص **جناب آقای محمود قوام‌صدری ـ جناب آقای دکتر حسین تدین ـ جناب آقای هوشنك اربابی** که با تشریف‌فرمائی‌خود در بیمارستان تشییع جنازه و مجلس ترحیم پدر عزیزمان شادروان **عبدالمحمود نوین (خادم‌الاسلام)** قدم رنجه فرموده ویا با تلگراف و نامه ابراز همدردی فرموده‌اند صمیمانه سپاسگزاری مینمائیم . از خداوند متعال برای فردفردشان سلامتی و سعادت مسئلت مینمائیم .
خانواده های : نوین . امینی . صدرنصیری
آ ـ ۱۵۹۵۷

بدین وسیله از جناب آقای فرماندار و علما اعلام و روسای‌ادارات و اعضای انجمن شهر و بازرگانان و دوستان و کلیه اصناف و قاطبه اهالی‌محترم اراك که در مجلس‌ترحیم برادرم **مهدی سرودی** قبول زحمت فرموده حضوری و تلگرافی و با اعلام در جراید ابراز همدردی فرموده‌اند صمیمانه سپاسگزاری مینمایم از خداوند متعال برای همه آرزوی سلامت و موفقیت دارم.
اراك ـ سرهنك احمد سرودی
آ ـ ۳۳۵۰۶

بدینوسیله از دوستان و آشنایان و همکاران محترمی که در مصیبت وارده حضوراً ویابوسیله تلگراف‌و مطبوعات اظهار محبت فرموده‌اند و عنایات والطاف آنان سبب تسلی خاطر گردیده نهایت تشکر وامتنان داشته و سلامتی عموم سروران گرامی را از درگاه خداوند متعال خواهانم .
قزوین ـ سرتیپ ابراهیم معتمدی
آ ـ ۳۳۵۲۶

از عموم ذوات معظم وسروران ارجمند و اقوام ودوستان وروسای محترم فدراسیونها و مدیران باشگاههای ورزشی خصوصا تیمسار سرلشگر خسروانی معاونت معظم نخست وزیر وسرپرست محترم سازمان تربیت‌بدنی وتفریحات سالم ایران که در مراسم تشییع وتدفین‌و ختم وشب هفت و تشریف‌فرمائی در منزل‌وهمچنین باارسال نامه و تلگراف در مرك جانگداز مادر بزرك‌عزیزمان‌موجب‌تسلی خاطرو تسکین آلام شده‌اند ، صمیمانه سپاسگزاری وتشکر می نمائیم و چنانچه بعلت تالمات روحی‌در عرض تشکر حضوری تاخیرشود ،بدینوسیله پوزش می‌طلبیم وبقای عمر وسعادت و سلامت و موفقیت عموم را از درگاه ایزد متعال‌مسئلت‌دارم .
از طرف‌خانواده نادری ـ عبدالله نادری
آ ـ ۱۶۰۳۵

آقای ناصررمضانی سرپرست محترم شعبه‌تصحیح
فوت نابهنگام دائی گرامیتان رابشما و خانواده محترم رمضانی ووابسته از صمیم قلب تسلیت گفته ، خودرا دراین سوك بزرك سهیم میدانیم .
کارمندان شعبه تصحیح

همکار عزیز آقای مهندس محمد علی‌شعیبی
همدردی دوستان خود را در سوك مادرتان بپذیرید.
دفتر فنی مهندسی نیروی هوائی
آ ـ ۱۵۹۸۱

درگذشت شادروان صیون اریه را که از خادمین‌صمیمی جامعه کلیمیان ایران می‌باشند بعموم‌بازماندگان آن مرحوم بویژه خاندان محترم نهائی تسلیت می گوید .
انجمن کلیمیان تهران
آ ـ ۱۵۰۷۷

همکار محترم جناب آقای مهندس پور سعادت و بانو
با قلبی آکنده از اندوه مصیبت وارده را تسلیت‌عرض مینمائیم .
کارمندان سرپرستی منابع طبیعی لرستان
آ ـ ۳۳۵۳۸

سرکار سروان رحیم رجبی
درگذشت مادر عزیزتان را تسلیت گفته ودر غم آن خانواده شریك می باشیم .
بابل ـ گنج افروز ، غلامعلی رستم نژاد ویسران
آ ـ ۳۳۵۲۸

سرکار ستوان رفیعیها
بانهایت تاسف فوت مادر گرامیتان را بشما وخانواده محترم تسلیت میگوئیم .
منوچهر قربانخانی ـ حسن عزیزسلطانی ـ رضاخلیلی
آ ـ ۱۶۰۰۷

تیمسار سرتیپ ابراهیم معتمدی
از سوی خود و کلیه همکارانم مصیبت وارده راتسلیت عرض مینماید .
سرتیپ کاظم‌عبدی
آ ـ ۱۵۹۹۳

کانون پزشکان شرکت ملی نفت ایران
درگذشت اسف‌انگیز مرحومه مادر همسر همکار گرامی خود آقای دکترفریوررا بایشان و خانواده‌محترمشان‌صمیمانه تسلیت میگویند
آ ـ ۱۶۰۰۹

فوت حاج محمدآقاکبری رابخانواده محترم اکبری، بخصوص آقای حسین اکبری تسلیت میگوئیم .
حاج علی عبداللهی ـ حاج منوچهرطائب‌پور
آ ـ ۱۵۹۹۷

آقای علی‌اکبری
فوت پدر بزرگوارت را صمیمانه تسلیت میگوئیم
عباس ، باقر ، صادق ، جعفر ، کاظم‌رسولزاده
آ ـ ۱۵۹۹۷

بانهایت تاسف وتالم فوت ناگهانی مرحوم موسی‌سیدزاده را بخانواده محترم آنمرحوم بخصوص همسر و برادران داغدیده‌اش تسلیت عرض نموده بقاء و سلامتی‌بازماندگان را از درگاه احدیت خواستاریم .
فروشگاه کورش
احمد عدل‌پرور ـ محمدتهرانی
آ ـ ۱۶۰۱۹

استادان کارکنان ودانشجویان دانشکده صنعتی «پلی‌تکنیك تهران» ضایعه اسفناك درگذشت جوان ناکام مرحوم احمد سلامتیان رابه‌آقای دکتر محمود عرب‌اف استاد و معاون محترم پلی تکنیك تهران تسلیت گفته بقای عمر بازماندگان آن مرحوم را از خداوند مسئلت مینماید .
رئیس دانشکده صنعتی (پلی تکنیك تهران)
محمدجعفر ـ جدبابائی
آ ـ ۶۶۰۱۳

آقای سید جلیل قریشی
کارمندان ثبت‌اسناد لاهیجان ضمن اظهار همدردی مصیبت وارده را بجنابعالی و بازماندگان آن مرحومه‌تسلیت عرض می نمایند .
رئیس ثبت‌اسناد شهرستان لاهیجان ـ زرگر
آ ـ ۳۳۵۵۴

یادبود

مراسم هفتمین روز درگذشت برادر بزرگوارم شادروان **قنبرعلی بهبودی** روزشنبه ۳۱مرداد ماه ۴۹ساعت ۵تا ۷بعد‌ـ از ظهر بطور خانوادگی و خصوصی برمزار آن‌مرحوم در ابن‌بابویه برگزار میشود .
سلیمان بهبودی
۲ ـ ۲ آ ـ ۳۳۲۲۶

درود بروان پاك حاج محمد صنیع خاتم
هرگز نمیرد آنکه دلش زنده شد بعشق
ثبت است برجریده عالم دوام ما

روز سی‌ام مرداد سالروز هنرمند معروف **حاج محمد صنیع خاتم** احیاءکننده‌صنعت خاتم سازی در ایران است بهمین مناسبت درروزمذکور از ساعت ۵ تا۷ بعدازظهردر آرامگاه آنمرحوم واقع در حضرت عبدالعظیم باغچه علیجان مجلس یادبودی برگزار میشود . حضور خویشان و دوستان و هنر دوستان باعث خشنودی روح پرفتوح فقیدسعید میباشد
حبیب‌اله صنیع‌خانم
آ ـ ۱۶۰۰۱

مادر عزیزم بانو صدیقه ایلخانی (اشرف السادات)
دو سال است که از من بریده و به گوشه‌ای‌غنوده‌ای. اما هرگز از یادو خاطرم‌نخواهی رفت شنبه ۳۱مردادماه‌بیاد دومین سال هجرانت همچون سال گذشته خواهم گریست و برای آمرزش روح پاکت بدرگاه خدا دست بدعا خواهم‌زد.
پری ایلخانی
آ ـ ۱۵۹۷۵

مجلس یادبود در مسجد سلطانی‌وکیل
بانهایت اندوه وتاثر باطلاع اهالی محترم شیراز میرساند مجلس یادبود شادروان مسیح عطارد معاون محترم وزارت دادگستری و سرپرست ثبت کل کشور که یکی ازفرزندان خدمت گذار و شایسته شهر شیراز بوده‌اند از ساعت۵ تا ۶½ بعد از ظهر شنبه ۳۱ مرداد ماه جاری در مسجد سلطانی وکیل برگزار میشود
شرکت مردم شیرازدر این مجلس‌و قرائت فاتحه موجب شادی روح آن فقید سعید و تسلی بازماندگان است.
شهردار ـ شیراز ـ عزت‌اله تیرانداز
آ ـ ۳۳۱۷۲

خانواده‌های : گیلانشاه ـ پیرنظر ووابستگان باطلاع میرسانند بمناسبت سالگرد درگذشت شادروان **امیرمنصور گیلانشاه** مجلس یادبودی از ساعت ۵الی۷ بعدازظهر روز جمعه ۳۰ مردادماه جاری در آرامگاه فتوحی واقع‌درامامزاده عبداله برگزار میگردد .
سرتیپ سلیمان گیلانشاه
۲ ـ ۲ آ ـ ۱۵۷۵۹

تسلیت

ضمن اظهار تاسف و همدردی مراتب تسلیت خودرا بحضور جناب آقای عباس بهبودی عرض‌و سلامت وبقای عمر بازماندگان را از خداوند قادر مسئلت‌دارد.
شرکت سهامی سیمان فارس‌وخوزستان
آ ـ ۳۳۶۴۲

خانواده های محترم فیضی‌فروهاشمی
بانهایت تاثر و تاسف درگذشت بزرك خاندان راتسلیت عرض نموده خود را در این مصیبت بزرك شریك میدانیم
شاهرود ـ غلامرضا عبیدی و بانو
آ ـ ۳۳۴۹۸

باکمال تاسف فوت مرحوم احمد بطحائی را بخاندان بطحائی و ساعدی تسلیت عرض مینمایم **حسین کلهر**
آ ـ ۱۵۹۳۹

خانواده محترم بطحائی
درگذشت نابهنگام استاد ارجمندم مرحوم سید احمد بطحائی جان و دلم را به آتش کشید . مراهم در این غم بزرك سهیم بدانید .
دکتر منوچهر مهدوی
آ ـ ۱۵۹۳۵

کارکنان و کارمندان ثبت اسناد و املاك شمیران
بانهایت اسف وتالم‌درگذشت شادروان مسیح عطارد معاونت محترم وزارت دادگستری وسرپرست ثبت‌کل را بعموم‌دوستان وهمکاران بویژه به همسر دانديده و فرزندان و بستگان محترم آن مرحوم صمیمانه تسلیت عرض مینمایند و خود را در این غم عظما شریك و سهیم میدانند
آ ـ ۳۳۱۷۰

آقای منصور رمضانی
درگذشت فقید سعید دائی گرامیتان را تسلیت گفته و خود را در غم شما شریك میدانیم .
کارمندان حسابداری شرکت سهامی ایران‌چاپ

جناب آقای رحمانی معاون بانك ملی شعبه شاهرضا
کارکنان شعبه شاهرضا مصیبت وارده را از صمیم قلب به آن جناب و خانواده محترمتان تسلیت میگویند .
کارکنان بانك ملی شعبه شاهرضا
آ ـ ۳۳۶۳۶

گروه یاران دبیرستانی شاهپور رشت
درگذشت بانو زهرا حریری را به جناب آقای مهندس احمد حریری تسلیت عرض نموده و از خداوند متعال شکیبائی و تندرستی آن یاردبیرستانی‌و دیگر بازماندگان فقیده‌سعیده را خواهانند .
دبیر گروه ـ محمدباقر نجفی
آ ـ ۱۶۰۲۹

جناب آقای دکتر مهندس بهبودی نماینده محترم مجلس شورای ملی
باندوه فراوان مصیبت وارده را بحضورجنابعالی‌وخاندان معظم تسلیت عرض مینماید .
منصور منطقی و بانو
آ ـ ۱۵۹۵۳

کارمندان بانکها در باره طرح جدید نظر میدهند

● کارمندان با دوروز تعطیل در هفته موافقند

عده‌ای از کارشناسان‌و کارمندان بانکهای دولتی و خصوصی امروز ضمن مراجعه به روزنامه‌و تماس تلفنی باطرح جدیدی که برای دو روز تعطیل در هفته برای کارکنان بانکها اعلام شده بودنظرات‌مخالف و موافقی ابراز داشتند .
جمعی از کارکنان بانکهامعتقدند که تنظیم این «طرح» یکجانبه تهیه شده و در آن رفاه کارکنان بانك ها در نظر گرفته نشده‌است.

مخالف

کارمندان یکی از بانك های دولتی ضمن نامه‌ای که به‌روزنامه ارسال داشته‌اند در مورد ساعات کار فعلی بانکها در مورداشتغال کارکنان بانکهای دولتی به کار های دیگر در غیر ساعات کاربانك و در نتیجه تاثیر در تقلیل کارآئی بانکها نوشته‌اند که بایستی علتی راکه کارکنان بانکها را به‌انجام دو کار طاقت فرسا در هر روز وامیدارد پیدا کرد زیرا هیچ فرد علاقمند بسلامت جسمی و روحی خود حاضر نیست که درروزحداقل ۱۲ ساعت به کار حسابداری که بسیار سخت‌و دشوار است‌اشتغال داشته باشد مگر این که بخاطر تامین احتیاج روزانه باشد .

بنظر میرسد که برای‌نتیجه‌گیری بیشتری ازاین طرح، روز هائی که‌بانك‌مشغول پرداخت‌حقوق کارمندان خود میباشد مراجعه و ملاحظه کنند که کارمندان چه مبلغ از حقوق ماهانه خودرا پس‌از کسر بدهی ها دریافت میکنند.
یکی از کارکنان بانك اظهار داشت بر فرض هم که این طرح اجرا شود و کارمند بانك نتواند کسری تامین مخارج زندگی خود رابا کار کردن در شرکت ها به دست آورد آیاکارآئی چنین کارمندی که نگران تامین‌معیشت است اضافه خواهدشد.

موافق

طرح دو روز تعطیل هفته کارکنان بانکها که توسط آقای عزیز عظیمی نوبر رئیس اداره خارجه بانك ملی ایران تهیه شده از جهاتی‌نیزمورد استقبال کارکنان است . کارکنان بانکها با پنج‌روز کار در هفته موافق‌هستندوحاضرند که کار دوم یا سومی رادر خارج از بانك بعهده نگیرند مشروط‌بر این که هزینه زندگی و مخارج خانواده آنان تامین‌شودواشل‌حقوق کارکنان بانکها در حدی قرار گیرد که اصلا احتیاج به تامین کسری مخارج زندگی نداشته باشند. وقتی چنین شد خواه‌ناخواه میزان کارآئی چنین کارمندی که افکارش از جهت هزینه های مستمر زندگی‌آسوده‌باشد افزایش خواهد یافت و اصولادیگراحتیاجی نخواهد داشت که کار دیگری‌در خارج از بانك بعهده بگیرد.
یکی از کارمندان بانك دولتی اظهار داشت که در طرح ۳۰۰ صفحه مزبور گفته شده است‌که بایستی ساعات کار کارمندان‌بانك هم بطور کلی کار بانکهادر کشور یکسان شود که همپایه بانك های سایر کشور های جهان باشدولی یك نکته دراین طرح ارزیابی‌نشده است‌که آیا سطح حقوق‌و مخارج کارکنان بانکهادرایران همطراز سطح حقوق و مخارج کارکنان سایر بانکهای جهانی میباشد یا خیر بنظر میرسد که اگر این نکته مورد قبول و رسیدگی قرار گیرد و میزان درآمد کارمند بانك متناسب با مخارج او گردد ، مهمترین مسئله حاد طرح مزبور حل شده باشد.

دانشمند زلزله‌شناس دانشگاه‌لندن گفت :

عکس‌العمل های سریع در کمك به زلزله زدگان نشانه پیشرفت ایران است

پرفسور نیکولاس ایمبریز‌دانشمند زلزله‌شناس دانشگاه لندن که همراه یك هیئت علمی سه نفره از جانب سازمان آموزشی علمی و فرهنگی ملل متحد(یونسکو)برای مطالعه پیرامون اثرات زلزله اخیر منطقه شمالشرقی ایران به‌کشور ما آمده بود دیروز پیش‌ازبازگشت بانگلستان اظهار داشت که‌زلزله اخیر خوشبختانه ۵۰ برابرخفیف‌تر از زلزله دو سال پیش بود و در منطقه کم جمعیتی اتفاق افتاده و تلفات حتی کمتر از آن بود که تصور میرفت . زیرا تعدادی از مجروحین که تصور میرفت تلف شده باشند دراثر توجه سریع مقامات از مرك نجات یافته‌اند.

پروفسور ایمبریز اقدامات‌بسیار سریع دولت و توجهات دستگاه های مختلف از جمله نیروی زمینی و هوائی کشور را ستود و گفت این عکس‌العمل صحیح و سریع که تاکنون در هیچ نقطه ازجهان سابقه نداشته نشانه پیشرفت‌ایران است .
وی افزود صحبت های مابامردم محلی ضمن تحقیقات علمی نشان میداد که همه از توجه‌فوری‌مقامات بسیار راضی و ممنون هستند و امدادگران جمعیت شیروخورشید سرخ ایران در عرض سه ساعت پس از زلزله خودرابمحل‌رسانده‌اند وایین سرعت عمل بی نظیر ودرخور تحسین‌است .

قابل توجه قبول‌شدگان شهرستانی مرحله اول مسابقه ورودی مدرسه عالی تلویزیون و سینما

قبول شدگان نامبرده زیر فرصت دارند تاروزسه‌شنبه سوم شهریور ماه خودرا برای شرکت درمرحله‌دوم‌مسابقه ورودی به‌مدرسه عالی تلویزیون وسینما (جاده پهلوی خیابان جام جم) معرفی نمایند.

سنندج :
۱ـ هرمز مشکین‌فام
کرج :
۱ـ موسی معدنی‌پور
رامهرمز :
۱ـ سید محمد عادل‌زاده
۲ـ کیلابهی
رشت :
۱ـ نقی خانجانی جاجی‌بکنده
شهمیرزاد :
۱ـ جاوید فتحیه
مهاباد :
۱ـ جمشید حساس صدیقی
قزوین :
۱ـ سعید حکیم جوادی
جهرم :
۱ـ ضابطی جهرمی
ملایر :
۱ـ فائزه سمیع
رضائیه :
۱ـ ارسلان هژیرنیا
۲ـ فریدون رحمانی دیدار
۳ـ اسماعیل صدرزاده احمدی
۴ـ علی عزیزی
۵ـ داریوش عطانور
۶ـ فلورا پیرمانی
۷ـ علی‌اصغر ضمیری‌محمدی
اصفهان :
۱ـ رضا جان‌قربانی پوده‌یی
۲ـ حسین میرمیران ورزنه
۳ـ بهرام برجیس قهفرخی
۴ـ بهرام جلالی سفیددشتی
۵ـ پوران گلفام اصفهانی
۶ـ محمد نیك‌نام
مشهد :
۱ـ مصطفی تمدن دلال
۲ـ نادر مطمئن
۳ـ ساعده میرپور
شیراز :
۱ـ محمدرضا انواز
۲ـ جهانبان شهاب عرب‌درازی
۳ـ احمد اسدی
۴ـ خلیل آتشی
بابل :
۱ـ سید جواد آقاپور
خرمشهر :
۱ـ محمدجواد شریفی
۲ـ عبدالمجید کاظمی
بندرعباس :
۱ـ سید ابراهیم حیدری‌بلوکی
۲ـ مسعودعلی میرحسینی
دزفول :
۱ـ عبدالحسین میری
۲ـ محمد کاظم یزدانفر
آبادان :
۱ـ سعید ادیب
۲ـ منصور شیخان
۳ـ مهرداد پیروان
۴ـ عبدالحسین حسینی
گرگان :
۱ـ فریبرز فلاح
۲ـ نصرت‌الله آل‌هاشم
تبریز :
۱ـ نسرین امیرمشیری
۲ـ ناصر حامد یزدان
کرمان :
۱ـ فرحناز پورحسینی
۲ـ فرخ صفائی
۳ـ حسین پورنخعی
۴ـ هرمز ناظم‌زاده وزیری
۵ـ پرویز همایوند
۶ـ حمید نظریان
رودسر :
۱ـ احمد ربیعی
نیشابور :
۱ـ صدیقه پریده‌پور
یزد :
۱ـ شاهرخ نمیریان
شهرضا :
۱ـ عباسعلی رضائی
ساوه :
۱ـ محمدعلی میرزاپور
ساری :
۱ـ بهنام مقوم
بروجرد :
۱ـ پروین سیاوشی
خرم‌آباد :
۱ـ سیروس محمدی روحی
۲ـ ابوالقاسم زمردزاده
کرمانشاه :
۱ـ محمدعلی اردبیلی
۲ـ فریبرز یوسفی
همدان :
۱ـ سید محمود فرازمند
۲ـ میتومیمند
۳ـ فرشاد یمینی
تبریز :
۱ـ نسرین امیرمشیری
۲ـ ناصر حامد یزدان
کرمان :
۱ـ فرحناز پورحسینی
۲ـ فرخ صفائی
۳ـ حسین پورنخعی
۴ـ هرمز ناظم‌زاده وزیری
۵ـ پرویز همایوند
۶ـ حمید نظریان
رودسر :
۱ـ احمد ربیعی
نیشابور :
۱ـ صدیقه پریده‌پور
یزد :
۱ـ شاهرخ نمیریان
شهرضا :
۱ـ عباسعلی رضائی
ساوه :
۱ـ محمدعلی میرزاپور
ساری :
۱ـ بهنام مقوم
بروجرد :
۱ـ پروین سیاوشی
خرم‌آباد :
۱ـ سیروس محمدی روحی
۲ـ ابوالقاسم زمردزاده
کرمانشاه :
۱ـ محمدعلی اردبیلی
۲ـ فریبرز یوسفی
همدان :
۱ـ سید محمود فرازمند
۲ـ میتومیمند
۳ـ فرشاد یمینی
اراك :
۱ـ سعید عرابی اردهالی
۲ـ مسعود سعیدی
۳ـ عبدالرحیم ملك

«مرده خورها» را به بهشت‌زهرا راه نمیدهند

در «بهشت‌زهرا» مقررات سخت وتازه‌ای تدوین واجرا میشود ، مقررات تازه برای رفاه مردم و مقررات سخت برای افراد بیکاره و مزاحم و مرده‌خورها است .

بدستور شهرداری لباس‌مردگان بلافاصله در محفظه مخصوصی سوزانده میشود واز ورود افراد متکدی بهرعنوان بداخل گورستان جلوگیری میگردد . مسئولان «بهشت‌زهرا» از مردم درخواست کرده‌اند تا ازتوزیع میوه‌وشیرینی در محوطه گورستان خودداری کنند و میوه وشیرینی خود رابه بیمارستان روانی‌رازی و موسسات تربیتی هدیه نمایند .

اطلاعات ۱۳۰۱

پنجشنبه - بیست و نهم امرداد ماه ۱۳۴۹
هفدهم جمادی‌الآخر ۱۳۹۰ - بیستم اوت ۱۹۷۰
شماره ۱۳۲۷۴ - سال چهل و پنجم
استخراج دکتر ریاضی کرمانی

ساعات شرعی

اذان صبح	ساعت ۳ و ۴۷ دقیقه
طلوع آفتاب	ساعت ۵ و ۲۵ دقیقه
ظهر شرعی	ساعت ۱۲ و ۸ دقیقه
اذان مغرب	ساعت ۷ و ۶ دقیقه

نحوه کنکور دانشگاهها در سال ۱۳۵۰

در شورای هم‌آهنگی دانشگاهها در تبریز مطرح می‌شود

● کنکورسال ۱۳۵۰ باحتمال قوی مانند سال‌جاری‌انجام خواهد شد

فیروز مجللی

صبح فرداپنجمین اجلاس‌شورای هماهنگی کار دانشگاه هاو مدارس عالی در دانشگاه تبریز آغازبکار می کندو این شورا بمدت‌سه روز ادامه خواهد داشت .

مقارن ظهر امروز وزیر علوم و آموزش عالی روسای دانشگاه هاو مدارس عالی معاونین وزارت علوم‌و آموزش عالی وچندتن‌ازکارشناسان وزارت علوم‌ودانشگاه ها واردتبریز شدند .

در شورای هماهنگی تبریز کار دانشگاه ها در فاصله اجلاس‌چهارم و پنجم مورد ارزیابی قرار میگیرد وپس از گزارش آزمون شناسی درباره کنکورسراسری امسال‌نحوه برگزاری کنکورسال ۱۳۵۰ مورد بررسی قرار می گیرد .

خبرنگار دانشگاهی ما مینویسد باحتمال قوی کنکور سال آینده دانشگاه ها و مدارس عالی مانند سال ۱۳۴۹ برگزار میشود زیرا برای ادغام کنکور با امتحانات ششم متوسطه باید فرصت بیشتری وجود داشته باشدتا در این فرصت هم طرح ادغام کنکور کاملا آماده میشود و هم تجدید نظر در برنامه آموزشی دبیرستان ها نیز عملی شود .

در شورای‌هماهنگی تبریزدرباره ادغام کنکور نیز صحبت خواهد شد وتصمیماتی در مورد تهیه طرح آن گرفته میشود .

مسائل دیگری که در شورای هماهنگی دانشگاه هامدارس عالی در تبریز موردبررسی قرار میگیرد نحوه شرکت دانشگاه درجشن‌های ۲۵۰۰ ساله شاهنشاهی ایران ، برنامه های آموزشی علوم داروئی، مسائل مربوط به کلاس های‌شبانه دوره های فوق لیسانس واساسنامه شورای هماهنگی دانشگاه ها می‌باشد .

در این شوراتصمیماتی در مورد هماهنگی بین دوره‌های فوق‌لیسانس دانشگاه ها ونحوه شرکت‌لیسانسیه ها در دوره‌های بالاتر گرفته‌خواهد شد .

در خاتمه کار این شورا ضمن تصویب قطعنامه‌ای محل و تاریخ ششمین اجلاس نیز تعیین میشود.

جشن سالگرد قیام تاریخی ۲۸ مرداد در کارخانجات صنعتی ایران ناسیونال

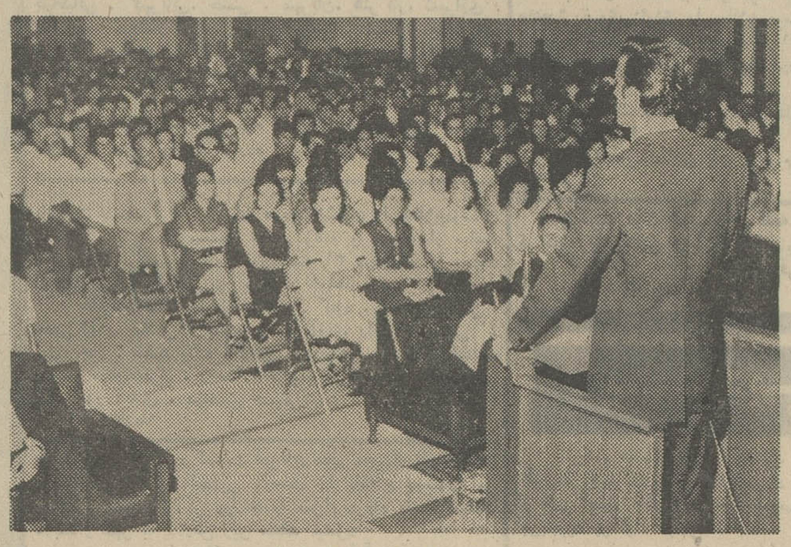

و در همین ایام که شیرازه نظام مملکت بدست گروهی بیگانه - پرست و مزدوران از هم گسیخته بود ، مردم فداکار و غیرتمند این سرزمین که در طی ادوار تاریخ همواره پاسدار استقلال و تمامیت این آب و خاك بوده‌اند ،قیام کردند وباجانبازی‌وازخودگذشتگی صفوف دشمنان ملت را در هم شکستند و کشور را از سقوط در پرتگاه‌نیستی رهائی بخشیدند وبدین ترتیب‌فصل نوینی را در کتاب تاریخ این‌ملت گشودند »

مطالب بالا قسمتی از سخنرانی رئیس روابط عمومی کارخانجات صنعتی ایران ناسیونال درجشن‌ملی ۲۸ مرداد بود که‌در محل کارخانه برگزار شد .

در این مراسم پرشکوه‌پس ازسلام شاهنشاهی وبیانات رئیس روابط عمومی کارخانه، نماینده کارگران پشت میکرفون قرار گرفت و به تشریح عواملی که موجب بوجود آمدن قیام تاریخی ۲۸ مرداد شد پرداخت . پس از پایان سخنرانی نماینده کارگران ، چند هنرمند معروف‌برنامه‌های‌هنری اجرا کردند. آنگاه از مدعوین که عده کثیری از کارگران ، کارمندان ، روسای قسمت های مختلف و متخصصین داخلی و خارجی کارخانجات‌صنعتی ایران ناسیونال بودند، پذیرائی به عمل آمدومراسم جشن پایان‌یافت.

جشنهای باشکوه ۲۸ مرداد ادامه دارد

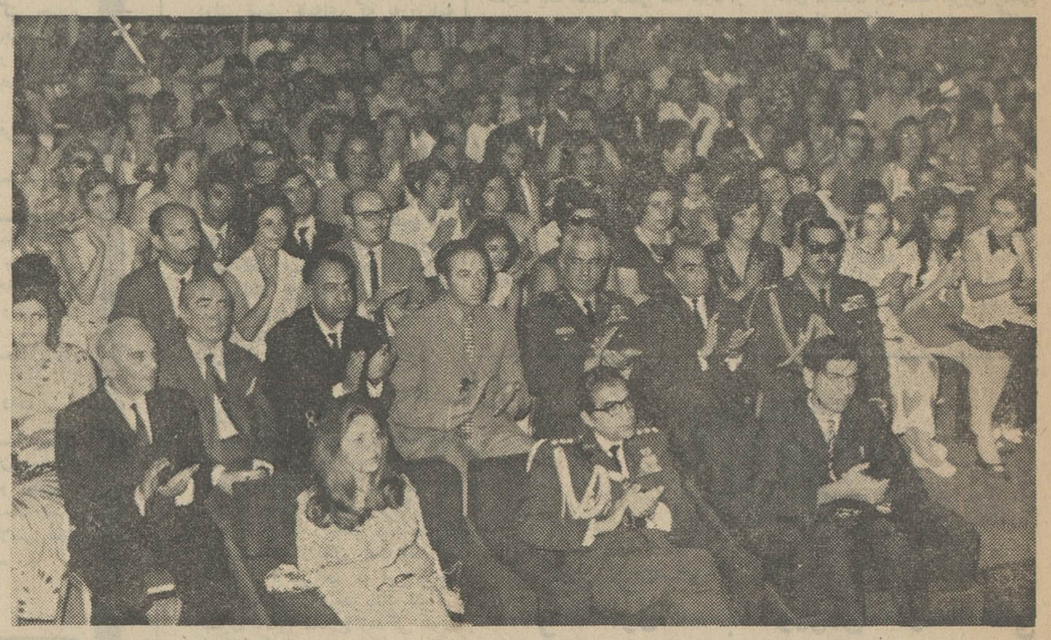

جشن انجمن محلی‌باغ‌صبابمناسبت ۲۸مرداد دیشب در حضور والاحضرت‌شاهپور غلامرضا پهلوی برگزارشد،در عکس بالا والاحضرت شاهپور غلامرضا والاحضرت منیژه همسرشان‌ووالا حضرت بهمن پسر والاحضرت‌شاهپور غلامرضا و پشت‌سر آنهاانبوه جمعیت شرکت کننده در جشن دیده میشوند .

دیشب نیز بمناسبت سالروزانقلاب ملی ۲۸ مرداد مراسم جشن و شادی درتهران و شهرستانهااجرا شد این جشنها امشب نیز ادامه دارد .

* باغ صبا

والاحضرت شاهپور غلامرضا پهلوی و همسرشان عصر دیروزدر جشن باشکوه‌انجمن محلی‌باغ‌صبا که بمناسبت سالگردبیست‌و هشتم مرداد در پارك نمونه کودك ترتیب یافته‌بود شرکت کردند در این جشن هزاران نفراز طبقات مختلف مردم شرکت داشتند.

تیمسار گیلانشاه‌رئیس انجمن محلی باغ صبا در بارهٔ سالگرد رستاخیز مردم سخن گفت‌و سپس چند برنامه‌هنری‌بوسیله هنرمندان اجراشد .

کارگران

کارگران و اعضای خانواده های آنان‌درمحل استادیوم ورزشی کارگران جنوب تهران با حضور آقای عبدالمجیدمجیدی وزیر کار و امور اجتماعی و معاونان این وزارتخانه سالروز قیام ملی ۲۸ مرداد را جشن گرفتند .

دراین جشن هنرمندان رادیو ایران وهمچنین کارگران هنرمند کارخانه های مختلف تهران هنرنمائی کردند .

* جشن ژاندارمری

شب گذشته‌به منظور بزرگداشت رستاخیز ملی ۲۸ مرداد جشن باشکوهی‌ازطرف‌افسران‌ژاندارمری ناحیه یك‌مرکز در پادگان‌شاهپور برگزار گردید .

در این جشن .تیمسار سپهبد معزی معاون‌ژاندارمری کل‌کشور وتیمسار سرتیپ احسانی فرمانده ناحیه‌یك ژاندارمری و عده‌ای از افسران ژاندارم نیز حضورداشتند.

● مراسم دعا

باشگاه ورزشی جعفری عصردیروز با حضور وزیر آبادانی‌ومسکن‌مجلس جشنی ترتیب داد که در آن جمعی از طبقات مختلف مردم حضور داشتند .

آقای شعبان جعفری مدیر باشگاه در این مراسم درباره روز تاریخی۲۸ مرداد سخن گفت و درپایان از طرف ورزشکاران باستانی و حاضران برای سلامت اعلیحضرتین ووالاحضرت ولیعهد دعاشد .

* موزیك و آتشبازی

دسته های موزیك‌ارتش‌شاهنشاهی- شهربانی - ژاندارمری - پیشاهنگان جوانان شیروخورشید سرخ دیشب در میدان‌های پایتخت برنامه هائی اجرا کردند .

همچنین در میدانهای تجریش - شهناز - همایون - ولیعهد - نارمك- ۲۴ اسفند - سپه آتش‌بازی شد .

* در هواپیمائی ملی

کارمندان و کارگران هواپیمائی ملی‌ایران عصر دیروز در سالن بزرگ حجاج اجتماع کردندومدیرعامل هواپیمائی ملی درباره اهمیت ونقش این روز تاریخی سخن گفت‌ودرپایان چند برنامه هنری اجرا شد .

● سپاهیان انقلاب

کانون‌سپاهیان انقلاب وابسته به حزب ایران‌نوین‌عصر امروزاجتماع باشکوهی در خیابان هاشمی تهران ترتیب داد .

دبیر کانون سپاهیان انقلاب و سپس سه سپاهی دختر وپسردرباره این روز سخن گفتند وبعدنخستین کلنك‌ساختمان‌میدان سپاهی‌انقلاب بوسیله معاون شهرداری تهران‌به زمین زده شد .

در پایان این مراسم سه دختر وسه پسر سپاهی عضو کانون تاج گلی به کاخ نیاوران بردند .

در انجمن های‌محلی‌وسندیکای کارگران

در انجمن‌محلی آریاشهرعصر دیروز جشن باشکوهی‌ترتیب یافت وطی آن درباره اهمیت رستاخیز۲۸ مرداد سخنرانی هائی ایراد شد .

کارگران ، کارمندان ومقامات اداره کل قندو شکر در محل‌اداره انبار هاو اداره کل باربری این سازمان در مراسمی که بهمین مناسبت برپاشده بود شرکت کردند .

سندیکای کارگران بهره‌برداری راه‌آهن وابسته به‌حزب ایران‌نوین نیز مجلس جشنی برپا داشتند و کارگران کارخانه های نفت‌پارس، شرکت‌سهامی جیپ ایران،شرکت سهامی ریسندگی و بافندگی فخر ایران با تشکیل مجالس جشن سالروز ۲۸ مردادرا برگزار کردند.

هیت مدیره کانون مکتب‌حسینی وشعبه های وابسته‌به‌آن نیزمجالس جشنی برپا داشتند .

درمان رایگان

از پریشب تا دیشب از طرف بیمارستان هشترودیان بمناسبت سالروز قیام ملی ۲۸ مرداد‌بیماران اورژانس رایگان درمان شدند . سردر بیمارستان نیز چراغانی و آذین‌بندی شده‌بود.

جشن زندانیان

زندانیان زندان قزل حصاربعد از ظهر امروز رستاخیز ۲۸ مرداد ماه را در محوطه آن زندان جشن خواهند گرفت .

دراین جشن تیمسار سپهبدمبصر رئیس شهربانی کل کشوروعده‌ای ازافسران شهربانی نیز شرکت خواهند کرد.

متن کامل شرح وظایف معاونان جدید منطقه‌ای‌وزارت آموزش و پرورش

معاونان منطقه‌ای آموزش و پرورش در حوزه خود اختیاراتی درسطح‌وزیردارند

امروز شرح وظایف معاونان جدید « اجرائی امور منطقه‌ای آموزش و پرورش » اعلام شد . این معاونان دیروز به شرح زیر به پیشگاه ملوکانه معرفی‌شدند :

۱ـ آقای اسماعیل والی زاده برای امور استان های آذربایجان غربی و شرقی ، کردستان ، کرمانشاهان ، فرمانداری کل‌همدان و زنجان ، مرکز واحد معاونت در تبریز .

۲ـ آقای حسن صدر برای‌استان های کرمان ، فارس ، سیستان و بلوچستان و بنادر ساحلی (مرکز معاونت در بندرعباس)

۳ـ آقای غلامرضا یمین برای استان های خراسان ، مازندران ، گیلان و فرمانداری کل سمنان (مرکز معاونت ساری)

۴ـ آقای محمد علی غروی برای استان های خوزستان ، اصفهان و فرمانداری های کل لرستان ، کهکیلویه و چهارمحال بختیاری و ایلام پشتکوه (مرکز معاونت اهواز) .

* بدعت

در تاریخ ایران ، این‌نخستین باری است که محل کار معاونان یك وزارتخانه ایران در نقطه‌ای‌غیر از پایتخت تعیین میشود و از این لحاظ یك‌بدعت بشمار می‌رود.

یك صاحبنظر می‌گفت «اگر این بدعت نتیجه خوب بدهدممکن است سایر وزارتخانه هانیزبسوی عدم تمرکز بروند ، همچنان که تعیین مدیر کل در مراکزاستان ها متداول شد. اولین وزارتخانه‌ای که مدیر کل در استان ها تعیین کرد وزارت فرهنگ سابق بود و نخستین‌مدیر کل نیز آقای‌دهقان بود که ۱۵ سال قبل به‌آذربایجان رفت.

معاونان جدید منطقه‌ای وزارت آموزش و پرورشی تا اول مهر به نظارت برامر تشکیل شورا های آموزش و پرورش‌منطقه‌ای‌خواهند پرداخت و از آن پس به‌وظایف خودکه به شرح زیر است مبادرت خواهندکرد:

* شرح وظایف

شرح وظایف معاونان منطقه‌ای ازاین قرار است:

۱ـ نظارت بر حسن اجرای امور اداری و آموزشی

۲ـ گزارش گیری و مراقبت در پیشرفت‌های‌توسعه.

۳ـ نظارت و راهنمائی ویژه در اجرای قانون آموزش وپرورش منطقه که شامل نکات زیراست:

الف- اجرای قانون به نحو احسن در شهرستان هائی که شورای آموزش و پرورش‌منطقه‌ای تشکیل شده باشد.

ب- ارشاد و هدایت درشهرستان هائی که این شورا هنوز تشکیل نشده است.

۴ـ ایجاد هماهنگی در اجرای قانون آموزش و پرورش منطقه‌در مناطق حوزه نظارت (این‌هماهنگی بین چهارنفر معاونان در جلسه ماهانه انها برقرار خواهدشد).

۵ـ اتخاذ تصمیم در سطح‌اختیارات وزیر در حوزه ماموریت (وزیر آموزش و پرورش بمنظور تسریع در جریان امورو پیشرفت کار ها اختیارات خودرا در این زمینه به طور روشن به آنان تفویض‌خواهد نمود)از قبیل رد یاقبول پیشنهاد های روسای ادارات درمورد‌تعویض بعضی از مقاماتی که بانظرمرکز منصوب شده‌اند، اتخاذ تصمیم در مورد کلیه اموری که در حدود اختیارات روسا و مدیران کل ادارات شهرستان ها و استان ها است . تصویب مرخصی‌وماموریت روساء و مدیران کل آموزش و پرورش مناطق.

۶ـ مراقبت در ایجاد حسن رابطه بین ادارات آموزش‌وپرورش مناطق و شورا ها وعندالزوم‌پیشنهاد انحلال شورا طبق قانون آموزش و پرورش منطقه‌ای .

۷ـ تصویب نحوه‌مصرف‌وتوزیع مازاددرآمدهای حاصله‌از شهریه‌و سایر وجوه مربوط به پیش‌اهنگی وتربیت بدنی و غیره طبق‌قوانین خاص که تاکنون باتصویب‌مرکز صورت می‌گرفته‌است.

۸ـ تصویب برنامه فعالیت های امور تربیتی بین‌استان‌هاوفرمانداری های کل حوزه ماموریت.

۹ـ بررسی وضع استان ها و فرمانداری های کل حوزه‌ماموریت از نظر استفاده از امکانات‌محلی در برنامه توسعه و پیشنهاد لازم‌به مرکز برای توزیع متعادل‌اعتبارات توسعه

۱۰ـ رسیدگی و اظهار نظر در اختلافات بین مدیران کل‌وروسای ادارات آموزش وپرورش‌شهرستان های حوزه ماموریت معاونان فوق‌الذکر.

در حوزه کنسرسیوم

ظرفیت بارگیری نفت به ۵ر۵ میلیون بشکه درروزافزایش‌میابد

علی باستانی

ظرفیت بارگیری‌و صادرات‌نفت خام ایران در حوزه کنسرسیوم بین‌المللی به ۵ر۵ میلیون بشکه درروز افزایش خواهد یافت .

این طرح هم‌اکنون در منطقه نفتی جنوب در دست اجرا است و تا اوایل تابستان سال آینده‌پایان می‌پذیرد در حال حاضر ظرفیت حمل وبارگیری نفت خام حوزه کنسرسیوم بین۳ر۵تا ۳ر۸میلیون بشکه درروز است آخرین آمار تولید روزانه کنسرسیوم در ماه مه ۳ میلیون و ۳۴۳ هزار و ۹۰۰ بشکه درروز بود طبیعی است که بارشد متوسط فعلی تاپایان سال آینده تولید ، معادل حمل و بار گیری خواهد شد ، ودر دو سال آینده ممکن‌بودرشد تولید مواجه بامحدودیت‌ظرفیت بارگیری گردد، بهمین جهت ازسالهای‌قبل شرکت ملی نفت‌ایران در این مورد به کنسرسیوم نفت تذکر داد که ظرفیت بارگیری باید افزایش‌یابدخام در آنماه فقط۲ میلیون و۷۲۴ هزارو ۵۰۰ بشکه‌در روز بوده است .

بقیه‌نفت خام تولید شده قسمتی توسط پالایشگاه آبادان ازطریق بندر ماهشهر بخارج‌صادر گردید وقسمتی دیگر در داخل کشور به مصرف رسیده است بهمین جهت اگر ظرفیت صادرات حمل وبار- گیری نفت‌خام به ۵ر۵ میلیون بشکه درروز برسد ، عملا تاچند سال آینده‌محدودیتی دررشدتولید نفت‌خام حوزه کنسرسیوم بوجود نخواهد آمد .اماازهم اکنون‌برای مقامات نفتی روشن است که در برنامه پنجم کشور باید در این مورد طرح مخصوصی داشت زیرا رشد بعدی تولید و صادرات نفت خام درظرف چندسال آینده رقم ۵ر۵ میلیون بشکه راهم‌پشت‌سر خواهد گذارد .

* با تقویت تلمبه خانه ها و انبار ها و اسکله‌هاظرفیت صادراتی نفت خام ایران بالا میرود

*طرح جدید تا تابستان سال آینده پایان میابد

باتوافقی که قبلابعمل آمد این‌امر از ماههای گذشته بمرحله اجرا درآمد .برای‌بالا بردن ظرفیت‌حمل وبارگیری احتیاج به لوله گذاری جدید نیست . درحال حاضر از مناطق نفت‌خیز نفت خام با لوله های مختلف وبا تلمبه جمع‌آوری‌و توسط لوله‌های قطور اززیر دریابه جزیره خارك برده میشود . این قسمت از کار که‌بابالا بردن‌قدرت تلمبه و تلمبه زنی به نتیجه‌خواهد رسید در نتیجه در زمان معین‌نفت خام بیشتری از طریق لوله بخارك خواهد رسید. درخارك برای‌ذخیره نفت‌خام تعداد انبار ها افزایش‌پیدا میکند تا ظرفیت ذخیره نسبت معقول با میزان نفت خام‌وارده به خارك‌ونفت خام بارگیری شده‌در کشتی ها داشته باشد مسئله‌دیگر افزایش‌ظرفیت بارگیری دراسکله خارك است که در این مورد نیز سرعت بارگیری زیادتر شده و طول و اسکله نیز توسعه خواهد یافت . این اقدامات ظرفیت بار- گیری‌وصادرات نفت‌خام‌کنسرسیوم را درتابستان سال آینده حداکثر به ۵ر۵میلیون بشکه درروزخواهد رسانید دراینجا باید نکته‌ای‌تذکر داده شود که‌رقم تولید نفت‌خام‌ماه مه‌که دربالا به‌آن اشاره شده به معنای میزان صادرات در همان‌ماه نیست بلکه میزان صادرات نفت

هفتاد و دومین جایزه ماهانه

حساب تشکیل سرمایه بانک عمران

نصیب یک بانوی خانه دار گردید

بانو اکرم سرحدی

دارندهٔ حساب تشکیل سرمایهٔ شمارهٔ ۲۶۰۸۴۶ از تهران

برندهٔ

یکصد هزار تومان وام ده سالهٔ بدون بهرهٔ

این ماه گردیدند .

شما هم میتوانید با افتتاح حساب تشکیل سرمایه بانک عمران

هرماهه درقرعه‌کشی شرکت جسته ازجوائز ومزایای

این حساب بهره مند شوید .

رستاخیز ۲۸ امرداد ماه بنیان انقلاب اجتماعی ششم بهمن را به‌پیشگاه‌مبارك شاهنشاه آریامهر و ملت دلیر ایران صمیمانه تبریك میگوید .

رشت - شرکت سهامی کشاورزی ودامپروری‌سفیدرود

ایران پیما

اطلاعیه

شرکت ایران‌پیما با مجهزترین اتوبوسهای جدید مرسدس‌بنز دولوکس :

آغاز سرویس تهران - اهواز ، آبادان- واصفهان‌اهوراز -آبادان و بالعکس را همه روزه اعلام میدارد .

تهران خیابان سوم اسفند تلفن : ۳۳۱۷۵۶ ۳۳۶۳۶۴

تهران خیابان امیرکبیر تلفن : ۳۱۲۱۷۲ ۳۱۲۱۷۳ ۳۱۰۸۱۸

اهواز امانیه تقی‌پور تلفن: ۴۰۵۳
آبادان خیابان شهرداری تلفن: ۳۹۵۳
اصفهان خیابان محمدرضاشاه تلفن: ۵۹۲۳

شرکت ایران پیما

فرداجمعه‌فروشگاه بزرگ‌ایران ازساعت ۹ صبح الی ۱ بعدازظهر باز است ناهار فردا جمعه درسلف سرویس رستوران

فروشگاه بزرگ ایران

چلوکباب مخصوص فروشگاه
ته چین پلو بامرغ
لوبیا پلو باگوشت بره
شنیتسل سینه مرغ
اسکالپ ناتور
وانواع غذاهای دیگر

کافه تریا از ۹ صبح الی ۱۲
سلف سرویس رستوران ۱۲ الی ۳ بعدازظهر
ساعات‌کارفروشگاه ۹ صبح تا ۵ر۱۲ـ۴ تا۸ر۸
جمعه‌ها ۹ تا ۱ بعدازظهر

یك رپرتاژ استثنائی و مدرن
یك سرگذشت خواندنی وخارق‌العاده

یعقوب لیث

مردی بالاتر ازشکوه تاریخ

ازتاریخ ۱۶ شهریور درمجله جوانان .غاز میشود

تمام قصه‌ها ، داستانها و افسانه هائی‌که درباره این مرد بزرك آمده همراه با روشن کردن زوایای تازه دراین سلسله رپرتاژ گرد آمده است .

دوشنبه‌هاشماهم«جوانان»بخوانید

چهارمین کنگره ایرانی طب‌اطفال

همراه با

هفتمین کنگره‌بیماریهای کودکان منطقه خاورمیانه‌ومدیترانه زیر نظر انجمن بین‌المللی پزشکان کودکان وبدعوت دانشگاه تهران از ۲۲-۲۵ شهریور ماه ۱۳۴۹ در تهران برگزار می‌شود . در این کنگره تعداد زیادی ازاساتید وپزشکان دانشمند سراسر جهان شرکت دارندو مسائل مهم طب کودکان موردبحث وبررسی قرار خواهد گرفت . از همکاران علاقمند درخواست می شود برای ثبت‌نام وشرکت در کنگره هرچه زودتر با آقای دکتر کاظم پایا در مرکزطبی کودکان یا به صندوق پستی ۱۷۶۱ر۱۴ تهران تماس بگیرند .

رئیس کنگره دکتر محمدقریب

آـ۵۹۴۱