اطلاعات

یکشنبه ۱۱ آبان‌ماه ۱۳۵۴ ـ سال پنجاهم
شماره ۱۴۸۴۹ تکشماره ۱۰ ریال
۲۴ صفحه

شاهنشاه و شهبانو به وطن بازگشتند

علیاحضرت شهبانو عصردیروز بتهران مراجعت فرمودند و مورد استقبال قرار گرفتند. درعکس، علیاحضرت آقای هویدا نخست وزیر رامورد مرحمت قرارمیدهند. آقای مهندس شریف امامی رئیس مجلس سنا نیز افتخار حضور دارد.

بزرگترین ستاد جنگی مسیحیان لبنان با موشک آتش زده شد

در صفحه ۲

قاتلین دانشجوی ایرانی درامریکا شناخته شدند

در صفحه ٤

جنگ مرزی چین و هند

★ دولت هند اعلام کرد سربازان چینی ازمرز عبور کرده و درداخل خاك هند ٤ سرباز هندی را کشته‌اند.

در صفحه ۲

مذاکرات ایران و هند آغاز شد

در صفحه ۳

آتش چاه بهبهان شدیدتر شد

شعله های آتش بارتفاع دهها متراز دهانه چاه ۳۳ رگ سفید بهوا بلند است عکس از غلامرضا یزدانی‌پور خبرنگار عکاس اطلاعات در اهواز

درصفحه ۲۱

تسهیلات جدید برای مشمولان فارغ التحصیل و تکنیسین مقیم خارج

حقوق این قبیل مشمولان بطور کامل از طرف بخش خصوصی پرداخت میشود

★ فارغ‌التحصیلان، کارشناسان و تکنیسین‌ها می‌توانند خدمت وظیفه را در بخش خصوصی انجام دهند.

★ این تسهیلات فقط برای یکبار اجرا میشود

★ برای بازگشت این قبیل مشمولان تسهیلات لازم بعمل می‌آید

در صفحه آخر

دیشب با فوت دو نفر از مجروحین تعداد کشته‌شدگان حادثه راه‌قم به ۱۰ نفر رسید

درصفحه ۲۱

خطر جنگ میان اسپانیا و مراکش

درحالیکه‌صدها هزار مراکشی‌آماده شده‌اند تابعنوان اعتراض به ادامه تسلط اسپانیابر صحرا باین سرزمین بروند مذاکرات‌اسپانیاودولت مغرب‌قطع شده واسپانیا نیروهای خودرادرصحرا بحال آماده‌باش درآورده است. در عکس گروهی از راه‌پیمایان در حالیکه تصویر سلطان‌حسن‌رابدست دارند قبل از حرکت بسوی صحرا دیده میشوند.

ایران و ترکیه دراحداث صنایع مهم سرمایه‌گذاری مشترك میکنند

درصفحات ٤ـ٥ و آخر

با سپردن ۲۰۰ هزار ریال کفیل

راننده ای که در شاهرضا آدم کشته بود آزاد شد

در صفحه ٤

مدیر سلف سرویس گل ۱۰ هزار تومان جریمه شد

★ مدیر یك شرکت نوشابه‌سازی در دادگاه محکوم شد

★ محل کسب یك‌خواربارفروش و یك میوه ـ فروش تعطیل گردید

در صفحه آخر

حیدر حق‌کبودی

مشمولان لیسانسیه و پزشک دهه اول آذر بخدمت میروند

★ تکلیف مشمولان دیپلمه و فوق‌دیپلمه‌مشخص شد

★ گروهی از مشمولان دیپلمه سرباز عادی میشوند

در صفحه ۳

مجله دنیای ورزش شنبه‌ها منتشر میشود

بانهایت تاسف و کمال تاثر درگذشت مادر بزرگوار وبسیارعزیزم‌شادروان حضرت علیه بانو امیرزاده کیکاوسی همسر مرحوم تیمسار سرلشگر روح الله میرزا کیکاوسی را باستحضار بستگان و دوستان و آشنایان میرساند. مجلس یادبود مردانه و زنانه آن عزیز از دست رفته از ساعت ۲ تا ٤ بعد از ظهر روز سه‌شنبه ۱۳ آبان ماه در خانقاه صفی علیشاه برگزار خواهد شد.

همایون کیکاوسی

حضور محترم:
عزیزان ودوستان وسروران ارجمند که باشرکت در تشییع جنازه، مجالس فاتحه وشب هفت یا با ارسال تلگراف ونامه این‌بنده رادررحلت‌مادرعزیزم‌تسلی داده‌و تسلیت گفته‌اند سپاسگزاری وتشکر قلبی خودراتقدیم می‌دارم، امیدوارم‌چنانچه درعرض‌تشکر مستقیم تاخیر یاقصوری روی‌دهد عفوبفرمایند.

دکتر محمدباهری

به افتخار ۵۰ سال تئاتر فارسی انجمن ایران و آمریکا تقدیم میکند:

«جعفرخان ازفرنگ برگشته»

نوشته‌حسن‌مقدم درسال ۱۳۰۱
به کارگردانی کامران فاضل
۱۰ آبان ـ ۲۲ آبان، ۸ بعد ازظهر

اطلاعیه بانک رهنی ایران

درمورد تأسیس وعرضه سهام شرکت پس انداز ووام مسکن اکباتان

(بقیه در صفحه ۱٦)

برنامه کنفرانس امکانات سرمایه گذاری در بخش کشاورزی درایران

دوشنبه ۱۲ آبان از ساعت ۵ بعدازظهر
موضوع تامین اعتبارات برای توسعه کشاورزی ایران
سخنران: جناب آقای مهدی سمیعی رئیس کل بانك توسعه کشاورزی ایران

★ سه‌شنبه ۱۳ آبان از ساعت ۵ بعدازظهر
موضوع: نقش سرمایه‌گذاری خارجی در توسعه کشاورزی
سخنران: جناب آقای محمد هادی قوامیان‌معاون وزارت‌کشاورزی‌ومنابع‌طبیعی

★ محل سخنرانی: سالن کنفرانس‌شرکت سهامی نمایشگاههای بین‌المللی ایران.

سرکار خانم‌نزهت‌سیمجور و جناب دکتر سیمجور
درگذشت مصطفی عزیز را تسلیت عرض نموده، سلامت و صبر و شکیبائی برای شما از درگاه باریتعالی مسئلت داریم.

سودابه مختاری ـ امیرپاشامختاری

نام‌جناب سرهنگ فیروزوکیلی آریا در تبریک صفحه اول‌دیروز بامضای آقایان ابراهیمی‌دریانی اشتباه چاپ شده که‌بدینوسیله تصحیح میشود.

جوایز استثنائی بلیطهای بخت آزمائی مخصوص آبان

۱٫۲۰۰٫۰۰۰ تومان پول ـ اتومبیل ب. ام. و ـ دوردنیا باپان امریکن ـ قالی تبریز ـ تلویزیون رنگی

چه نشستی؟

شاید برنده خوشبخت این جوایز بزرگ تو هستی

قرعه‌کشی ۱۰ روز دیگر

جناب آقای محمدحسین وکیلی مدیرعامل محترم بانك ایران و خاورمیانه
از اقدامی که به پیروی از منویات شاهنشاه آریامهر در راه تامین و رفاه کارکنان بانک ایران و خاورمیانه نموده و ترمیم قابل ملاحظه‌ای در سطح حقوقها بعمل آورده‌اید از جنابعالی و اولیاء محترم بانک اظهار تشکر نموده موفقیتهای بیشتری را برای جنابعالی از خداوند متعال آرزو دارند.

کارکنان بانك ایران و خاورمیانه شعبه‌فرح

عزیزترین دوستم مصطفی سیمجور در بهترین روز های عمر زندگی مشحون از صفا و بزرگواری خویش را بدرود گفت.
این فقدان الم انگیز را به بازماندگان دغدارش تسلیت میدهم، وخود نیز در غم جانگدازی که دارم به ماتم مینشینم.

کمال‌الدین مستجاب الدعوه

عرض سپاس
از خانم‌ها و آقایانی که باشرکت درمراسم فوت خواهرم لعیا کاشانی‌ملکی منت گذاشته وتفقدفرموده‌اند صمیمانه‌تشکر و از خداوند متعال سعادت‌آنان‌را خواستاریم.

شفیع ملکی ـ اکرام‌ملکی

آگهی استخدام

بانک پارس افراد مشروحه زیر را استخدام مینماید:
۱ـ نامه‌نگار خارجی که بزبان انگلیسی تسلط کامل داشته‌باشد (افرادیکه سوابق بانکی داشته باشند حق تقدم دارند) ۳ نفر
۲ـ ماشین نویس لاتین ٤ نفر
۳ـ اپراتور تلکس ۲ نفر

متقاضیان میتوانند همه روزه از ساعت ۸ صبح الی ۲ بعد ازظهر باداره کارگزینی کل واقع‌درخیابان بوذرجمهری ساختمان بانک‌پارس مراجعه نمایند.

بانك پارس

اسپانیا علیه مراکشی‌ها به نیروهای مسلح متوسل میشود

سازمان ملل‌متحد ـ خبرگزاری فرانسه ـ آنتونیوالیاس کاردار اسپانیا در سازمان ملل‌متحد اخطار کرد که اسپانیا درصورت لزوم برای جلوگیری از راه پیمائی سبز «مراکشی» بداخل صحرای غربی از نیروهای مسلح خود استفاده خواهد کرد.

نماینده اسپانیا در یک جلسه مشاوره‌نیمه‌رسمی اعضای شورای امنیت سازمان ملل‌متحد که برای بحث پیرامون مسئله صحرای غربی تشکیل شده بود این مطلب را عنوان کرد. یک منبع آگاه اظهار داشت در پایان این جلسه که بریاست ژاکوب مالک نماینده شوروی و با شرکت کورت والدهایم دبیر کل سازمان ملل متحد تشکیل شده بود تصمیم گرفته شد که سازمان ملل متحد میتواند بطور موقت اداره امور صحرای غربی را بعهده بگیرد تا هشتاد هزار ساکنان این سرزمین بتوانند دریک‌رفراندوم عمومی آزادانه سرنوشت خود را تعیین کنند.

ناظران سیاسی اظهارداشتند کابینه اسپانیا در نخستین جلسه‌ای که بریاست خوان کارلوس تشکیل شده تصمیم گرفته است برای جلوگیری از راه پیمائی سبز «مراکشی»ها به نیروی نظامی متوسل شود و به نماینده خود در سازمان ملل‌متحد دستور داده است که این مسئله رابه آگاهی‌اعضای شورای امنیت برساند

در این‌جلسه کورت‌والدهایم که بتازگی‌ازمراکش، الجزایر ومورینانی دیدن کرده ضمن دادن گزارش باعضای شورا تاکید کرد که‌مراکش‌ومورینانی اظهار امیدواری کرده‌اندبتوانند اختلافات خود رادرباره‌صحرای غربی مستقیما با اسپانیا حل کنند ولی الجزایر اخطارکرده است که ما هر گونه اقدام‌یک جانبه در صحرا مخالفت‌خواهد کرد. الجزایر در باره انجام یک «رفراندوم عمومی‌درصحرای غربی» پافشاری میکند.

احمد طالب وزیر اطلاعات الجزایر نیزدیشب در«پاماباکو» اظهار داشت که الجزایر جدا از خود مختاری ملت صحرا پشتیبانی میکند.

وزیر اطلاعات الجزایر بلافاصله پس از ورودبه‌پایتخت مالی با رئیس جمهوری این کشور ملاقات کرد و پیامی از جانب سرهنگ هواری بومدین بوی تسلیم کرد.

وزیر اطلاعات الجزایردولت مراکش را متهم کرد که با بدست آوردن سرزمین های اشغالی اعلام داشته است ترتیب دادن راه پیمائی سبز جنجال بزرگی بپا کرده است و اضافه کرد از نظر دولت الجزایر این راه پیمائی یک حمله واقعی به صحرای غربی است که ممکن است سابقه بسیار بدی در افریقا بوجود بیاورد.

از سوی دیگر از یک‌منبع آگاه کسب اطلاع شد که رهبران اسپانیا در گفتگوهای خود با موریتانی و مراکش اظهار امیدواری کرده‌اند که قراردادی زیر نظارت سازمان ملل‌متحد در باره صحرای‌غربی امضاء شود.

مذاکرات دو جانبه مراکش و اسپانیا در روز پنجشنبه تا تاریخ قامعینی بتعویق افتاده است.

در رباط دیروز سفیر ترکیه پیامی از جانب‌فخری‌کوروتورک رئیس جمهوری آن کشور به سلطان حسن دوم تسلیم کرد.

رئیس جمهوری ترکیه در مبارزه مراکش علیه استعمارو بدست آوردن سرزمین های اشغالی اعلام داشته است.

توضیح وپوزش

در صفحه ۲ شماره دیروز روزنامه متاسفانه عکسی که مربوطبه‌جستجوی بدنی‌مردم‌صحرا بوسیله ماموربن‌اسپانیائی بود بجای عکس‌جلسه‌کامله اسپانیاچاپ‌شده بودکه بدینوسیله از خوانندگان عزیز پوزش می طلبیم.

احزاب سوسیالیست و کمونیست اسپانیا علیه خوان‌کارلوس متحد شدند

مادرید ـ خبرگزاری‌فرانسه ـ آخرین اعلامیه پزشکی که نیمه شب دیشب در مادرید انتشار یافت حاکی است که در وضع مزاجی ژنرال فرانکو هیچگونه تغییری‌روی نداده‌است‌دراعلامیه اضافه شده است که هنوز بیمار هوش و حواس خود را از دست نداده است.

بعد از ظهر دیروز فرانکو در مراسم دعا که بدرخواست وی بمناسبت یک عید مذهبی در محل اقامتش انجام شد شرکت کرد. رهبری این مراسم را کشیش مخصوص فرانکو شخصا بعهده داشت.

در حالیکه «خوان کارلوس» از روز پنجشنبه کفالت ریاست‌کشور را بدست گرفته اوضاع سیاسی در اسپانیا روبه آشفتگی گذاشته است.

کمونیست ها و سوسیالیست ها باوجود اختلافات شدیدی که با یکدیگر دارند در باره یک «برنامه اقدام» برای مخالفت با جانشین فرانکو به توافق رسیده‌اند.

این احزاب در اعلامیه‌ای که روز سی‌ام اکتبر انتشار دادند ادامه رژیم فرانکو و سازمانهای موجود را مانع بزرگی در راه آزادی‌های دموکراتیک خواندند.

ستاد جنگی مسیحیان باموشک آتش زده‌شد

فالانژیست های لبنان که در روزهای اخیر بسیاری ازمواضع خودرا از دست داده‌اند میکوشند در مواضعی که هنوز دراختیار دارند جنگ را ادامه دهند. عکس فالانژیست هارا هنگام برافراشتن پرچم خود در یکی از این مواضع در نزدیکی بیروت نشان میدهد. عکس رادیوئی یونایتدپرس

بیروت ـ یونایتدپرس ـ آسوشیتدپرس ـ رویتر ـ خبرگزاری فرانسه ـ نبرد های بیروت در شدید ترین‌مرحله دیروزخانه به خانه و تن به تن ادامه یافت و در حالیکه ناظران‌پیروزی‌مسلمانان و شکست مسیحیان (فالانژیست‌ها) را پیش‌بینی کردند، سخنگوی فالانژیست ها اعلام کرد ۵ هزار جنگجوی فلسطینی از سوریه به لبنان رخنه کرده و به یاری مسلمانان بیروت شتافته‌اند.

سخنگوی فالانژیست ها مدعی شد که ۵ هزار فلسطینی یاری دهنده به مسلمانان وابسته به ارتش خلق برای آزادی فلسطین هستند که مقرشان در سوریه است و آنها پس از رخنه و ورود به خاک لبنان در اردوی تعلیماتی فلسطینیان در دره «بقاع»، علیا متمرکز وصف آرایی کرده‌اند به گفته سخنگوی فالانژیست ها چند واحد از رزمندگان ارتش خلق برای آزادی فلسطین موسوم به بریگاد «یارموک» از اردوگاه تعلیماتی واقع در دره بقاع حرکت کرده و برای پیوستن به مسلمانان به بیروت نزدیک می‌شوند.

سخنگوی فالانژیست ها گفت کوماندو های فلسطین اعزام شده از سوریه یونیفورم های مسلمانان رزمجوی بیروت را برتن کرده‌اند تا حتی المقدور مناخته نشوند و دیگر اینکه آنها از دمشق دستور می‌گیرند و رهبرانشان در تماس دایم با پایتخت سوریه هستند تا عملیات امدادی آنان به مسلمانان بیروت را هماهنگ سازند.

درپی انتشار اعلامیه فالانژیست های لبنان مبنی‌بر رخنه ۵ هزار کوماندوی فلسطینی از سوریه به لبنان‌ناظران بیروت اظهار نظر کردند با در نظر گرفتن این مسئله که واحد های مسلح ارتش جبهه خلق برای آزادی فلسطین بوسیله ارتش سوریه کنترل می‌شود و نیز اخطار قبلی وزارت دفاع لبنان مبنی‌براینکه نیرو های مسلح این کشور از ورود عوامل مسلح به لبنان و هر نوع مداخله در نبرد های خانگی این کشور بشدت جلوگیری خواهد کرد می‌توان گفت که اوضاع لبنان طی یکی دو روز یا حتی چند ساعت آینده در مسیر پیش‌بینی نشده‌ای قرار گیرد. از سویی باید در نظر گرفت که اسرائیل تاکنون بارها به سوریه بالاخص و به کشور های دیگر عربی بطور اعم جدا اخطار کرده است هر نوع مداخله نظامی در اوضاع‌لبنان واکنش فوری و شدید اسرائیل را در پی خواهد داشت.

روزنامه «عمل» ارگان فالانژیست های لبنان درشماره دیروز خود گزارش داد ارتش لبنان تهدید کرده است اگر کوماندوی فلسطین برای کمک به مسلمانان در حال جنگ وارد عمل شوند ارتش لبنان از حملات نیروی هوایی برای درهم کوبیدن مراکز تجمع فلسطینیان استفاده خواهدکرد.

نگرانی و اضطراب محافل لبنانی بیشتر از این‌حیث است در حالیکه نیروی هوایی لبنان فقط ۱۲ جت میراژ دارد فلسطینی ها به موشک های ضد هوایی سام ـ ۷ مجهز هستند و احتمالا در صورت مداخله نیروی هوایی لبنان در نبرد های خانگی این کشور هرگونه تلاش در سرکوبی فلسطینیان موجب خواهد شد که یک نبرد همه جانبه بین ارتش لبنان و فلسطینی ها درگیر شود.

نیرو های هماهنگ مسلمانان و کوماندوی فلسطینی یاری دهنده اعلام کردند حلقه محاصره فالانژیست ها که در دو هتل مرکز بیروت سنگر گرفته‌اند هر لحظه تنگتر میشود و بزودی مرکز بیروت بطور کامل بدست مسلمانان دست چپی سقوط خواهد کرد.

کامیل شمعون وزیر کشور لبنان گزارش هائی‌را دایر بر اینکه واحد های مسلح از سوریه وارد لبنان شده و ارتش این کشور را در منطقه بقاع مورد حمله قرار داده‌اند تکذیب کرد.

در اعلامیه وزارت کشور لبنان که دیشب‌ازرادیو بیروت انتشار یافت گفته شده است این گزارش‌هاکاملا بی‌اساس و دروغ محض است.

با اینحال گزارش هائی که از «بقاع» رسیده‌نشان می دهد که در روز های اخیر حوادثی در این منطقه روی داده و مواضع ارتش لبنان مورد حمله قرار گرفته است. در این زدو خورد ها طرفین از توپخانه صحرائی و سلاح های سنگین استفاده کرده‌اند.

آتش‌زدند

بعد از ظهر دیروز ترقیخواهان مواضع فالانژها رادر هتل ۲۶ طبقه «هالیدی‌این» به موشک بستند و ساختمان در نتیجه این موشک باران آتش گرفت.

سحرگاه امروز هنوز شعله های آتش ودود اززیباترین هتل بیروت به آسمان بلند میشد.

با اینکه نبرد در روز های اخیر به اوج شدت رسیده معذلک رشید کرامی نخست وزیر لبنان هنوز امید خود را به حل اختلافات موجود از دست نداده‌است.کرامی از روز سه‌شنبه گذشته دفتر کارش را درکاخ نخست وزیر ترک نگفته و میکوشد موافقت گروه های‌درگیررا برای برقراری یک آتش‌بس پایدار جلب کند.

نخست وزیر لبنان دیشب بار دیگر پیرجمائیل‌رهبر فالانژ ها یاسر عرفات‌رئیس‌سازمان آزادی بخش‌فلسطین را پذیرفت و مدتی با آنها درباره‌آخرین تحولات‌اوضاع به‌گفتگو پرداخت.

یک مقام آگاه در پایان این مذاکرات اعلام داشت که فالانژ ها و ترقیخواهان متعهد شده‌اند آتش بس را رعایت کنند و روز یکشنبه امروز) سنگر های خود را منهدم کرده و افراد مسلح خود را از خیابان خارج کنند.

دیشب رشید کرامی در یک مصاحبه تلویزیونی نسبت به آینده اظهار خوش‌بینی کرد و گفت مذاکراتی که دیروز با رهبران گروه های درگیر انجام داده‌دلگرم کننده بود.

مهمترین حادثه دیروز بیروت حمله چریک های ترقی خواه به هتل «هالیدی‌این» بود.

فالانژیست ها از چندروز پیش این هتل را یک دژ واقعی تبدیل کرده بودند.اندکی پس از غروب‌آفتاب نیرو های «اسلامی» ـ ترقیخواه» که از پشتیبانی‌سازمان مقاومت فلسطین برخوردارند در اطراف ساختمان هتل گرد آمدند. حمله از ساعت پنج بعد از ظهر آغاز شد ولی پس از چند ساعت نبرد با عدم‌موفقیت روبروگردید و عناصر مسلح ترقیخواهان شتابزده عقب نشینی‌کردند.

فالانژیست ها چندین آشیانه مسلسل سنگین پشت کیسه های شن و در جلو پنجره‌های هتل تعبیه‌کرده‌اند. در بالکن طبقه پنجم هتل یک خمپاره‌انداز سنگین کار گذاشته و یک زره‌پوش در جلو در ورودی آن مستقر ساخته‌اند. نیرو های ترقیخواه مسلمان قبل ازیورش به ساختمان با مسلسل های سنگین و موشک مواضع فالانژیست ها را زیر آتش گرفتند و یکی از موشک ها در طبقه بیستم هتل کانون حریقی بوجود آورد که به سرعت به قسمت های دیگر ساختمان سرایت کرد.

هتل «هالیدی‌این» که لوکس‌ترین مهمانخانه پایتخت لبنان است ۴۶۸ اطاق دارد و یک سال قبل افتتاح شده است. علاوه براین سه هتل دیگر در این بخش بیروت توسط چریک های فالانژ اشغال شده است. نبرد برای کنترل این آسمان خراش ها از چند روز پیش آغازشده ولی تاکنون نیرو های ترقیخواه نتوانسته‌اند فالانژ ها را از این ساختمان ها خارج کنند.

از سوی دیگر پیر جمائیل رهبر فالانژ های لبنان ضمن مصاحبه‌ای که دیشب از تلویزیون فرانسه پخش شد گزارش هائی را دایر براینکه فالانژ ها مسبب حوادث خونین بیروت هستند تکذیب کرد و گفت اگر امروز لبنان به خون‌و آتش آغشته است به خاطروجود چهار صد هزار فلسطینی است که از مهمان نوازی ما سوء استفاده میکنند.

روزنامه الحوادث چاپ بیروت امروز نوشت‌فرانسه و آمریکا به مقامات لبنانی توصیه کرده‌اند که برای پایان دادن به بحران این کشور است به یک رشته اصلاحات اساسی در سیستم سیاسی کشور دست‌بزنند.

آتش‌سوزی درفرودگاه بیروت

مقامهای فرودگاه بیروت امروزاعلام کردند که نیروهای مسلمانان دست چپی یک انبار کاه در فرودگاه بیروت را به آتش کشیدند. به گفته سخنگوی فرودگاه بیروت بدنبال آتش گرفتن انبارفرودگاه ماموربن آتش‌نشانی فورا دست بکار شدند زیرا به سبب هجوم خارجیان برای خروج از شهر جنگ زده بیروت فرودگاه این شهر دراین روز ها شلوغ و از جمعیت مسافران انباشته است.

گزارش رسیده حاکیست که در آتش سوزی فرودگاه بیروت تلفات جانی ببار نیامده اما خسارتهای مالی واردهنسبتا قابل توجه‌است.

کشتی حامل کالا برای اسرائیل میخواست عوارض گمرکی بپردازد

آسوشیتد پرس ـ صاحبان کشتی باری یونانی حامل کالا به اسرائیل که ماموران ترخیص در آبراه سوئز به سبب پرداخت نشدن عوارض مربوطه از صدور اجازه عبور به کشتی و حرکت آن بطرف اسرائیل خودداری کرده بودند دیشب در آتن گفتند آنها وجوه و عوارض مربوطه را بوسیله تلگرام به حساب مصر واریز کرده بودند تا اولین کشتی حامل محموله به مقصد اسرائیل پس‌از بازگشوده شدن آبراه سوئز بتواند براه خودبسوی اسرائیل ادامه دهد.

مقام های آبراه سوئز دیروز کشتی یونانی راکه نتوانسته بود عوارض مربوطه به عبور از آبراه سوئز را بپردازد در چند قدمی آبراه متوقف کردند.

در حیفا مقام های وزارت حمل‌ونقل این کشور اظهار شگفتی کردند که مقام های مصری ۳۰ هزاردلار عوارض عبور از کشتی یونانی حامل نفت برای اسرائیل طلب کرده‌اند. یک مقام وزارت حمل و نقل اسرائیل گفت ظاهرا علت اجازه ندادن به کشتی یونانی این بوده که مقام های کشتیرانی یونانی بجای ۳۰ هزار دلار مورد ادعای مصر فقط ۱۶ هزار دلار به حساب مربوطه واریز کرده‌اند. مقام اسرائیلی گفت فهرست عوارض عبوربرای کشتی ها از کانال سوئز که جنبه بین‌المللی دارد هرگز ۳۰ هزار دلار عوارض عبور برای ۹ هزار تن نفت درنظر نگرفته است و معلوم نیست مقام های‌کانال سوئز ازتقاضای این مبلغ گزاف چه هدفی را دنبال می کنند.

آخرین گزارش حاکیست که کشتی یونانی وارد آبراه سوئز شده و بزودی پس از انجام تشریفات معمول بسوی اسرائیل حرکت خواهد کرد.

سربازان چینی وهندی نبرد کردند

دهلی‌نو ـ آسوشیتدپرس ـ وزارتخارجه هند دیشب فاش ساخت که نیرو های مسلح چین روز ۲۰ اکتبر به‌گشتی های مرزی هندی در مرز های شمال این کشورباچین‌حمله‌ور شده و چهار تن از آنهارا به هلاکت رسانده‌اند.به‌گفته‌مقامات وزارتخارجه هند در دهلی نو در پی کشته شدن چهارمامور گشتی هندی دولت این کشور اعتراض شدیدی نسبت به‌این اقدام چینی ها بعمل آورد.

سخنگوی وزارت خارجه‌هند در باره این حادثه گفت دولت هند حادثه مرزی ۱۰ بسیار جدی تلقی می کند و در پی اعتراض شدید اینک دولت هند منتظر دریافت پاسخ دولت چین نسبت به این حمله بی دلیل است

سخنگوی وزارتخارجه هند در باره جزئیات حادثه به خبرنگاران گفت گشتی های هندی متشکل از یک افسر و چهار سرباز مشغول گشت عادی در نقطه مرزی بودند که ناگهان چهل سرباز‌مسلح‌چینی بروی گشتی های هند آتش گشودند و چهار سرباز را کشتند. نقطه مرزی که‌سربازان هندی در آنجا کشته شدند‌در سال ۱۹۶۲ صحنه چندزد و خورد مسلحانه بین نیرو های چینی و سربازان هندی بوده است.

سخنگوی هندی گفت علت اینکه کشته شدن چهارسرباز هندی بدست نیرو های چینی تا کنون مسکوت مانده بود این بوده که منطقه مرزی‌در دور افتاده‌ترین قلمرو هند و مرز شمالی این کشور با چین قرار دارد و قاعدتا چند روز طول می کشد تا گزارش این منطقه دور افتاده به دهلی نو برسد.

آخرین زد وخورد مسلحانه گزارش شده بین چین وهند در سال ۱۹۶۲ روی داد زمانی که نیرو های نظامی دوکشور در مرز تبت، وسیکیم که‌در آن موقع در قلمومت هندبود،

شوروی: امپریالیست ها در قتل سفیران ترکیه دست داشتند

مسکو ـ رویتر ـ شوروی‌در مقاله‌ای که در روزنامه‌ارگان کمیته مرکزی حزب کمونیست مرکزی حزب کمونیست این کشور انتشار یافت «محافل امپریالیستی غرب» را متهم کرد به منظور ایجاد تشنج در منطقه مدیترانه‌برای‌قتل‌سفیران ترکیه در اتریش و فرانسه توطئه چینی کرده‌اند.

روزنامه ارگان‌کمیته‌مرکزی حزب کمونیست شوروی خاطر نشان کرده است بدیهی‌است که ترکیه مسئولیت بزرگی‌در اوضاع مدیترانه شرقی بر عهده دارد لذا امپریالیست‌های غرب علاقه‌مند شده‌اند که «نقاط داغ تشنج و بحران» در مدیترانه شرقی پدید آید.

روزنامه روسی نوشته است امپریالیسم نظر به اهمیت‌نقش ترکیه در مدیترانه شرقی می کوشد با دست زدن به‌اقدام های افراطی موقعیت ترکیه در این منطقه را دشوارتر کرده و به این ترتیب در سیاست این کشور نسبت به حل یک رشته از مسایل بین‌المللی‌ونیز ادامه تشنج زدایی در منطقه مدیترانه شرقی اخلال کند

شهردار یهودی نیویورک پیشنهاد کشور عربی راردکرد

یک کشورعربی حاضرشدنیویورک را از ورشکستگی نجات دهد

نیویورک ـ خبرگزاری ها ـ آبراهام بیم، شهردار یهودی نیویورک دیروز فاش کرد که پیشنهاد پرداخت وامی به‌مبلغ ۲٫۷ میلیارد دلار را از جانب یک کشور عربی برای نجات نیویورک از ورشکستگی غیر منطقی و غیر قابل قبول اعلام کرده است.بازپرداخت این‌وام ۲۰ ساله، وباسود ۸٫۸درصد پیشنهاد شده است.سخنگوی شهرداری نیویورک گفت که وقتی این پیشنهاد به شهرداری رسید، مقام‌های شهری‌نیویورک نمی‌دانستند که پیشنهاد دهنده یک کشور عرب است، بلکه فقط می‌دانستند که یک کشور خارجی است.

همین سخنگو گفت که‌یکی از دلایل مهم برای ردپیشنهاد مذکور این بود که وام‌دهنده خواستار تضمین کامل وام به وسیله بانک های نیویورک‌بود. «اگر ما میتوانستیم چنین تضمینی برای سفته های‌خوداز بانک ها بدست آوریم، چه لزومی داشت که متوسل به‌وام خارجی بشویم.»

بنا بر گفته همین سخنگو، یک دلیل دیگر برای‌رد‌پیشنهاد مذکور این بود که سودسالانه آن برابر ۸٫۸ درصد و باز پرداخت آن بیست سال پس‌از دریافت وام بود.

قبول این شرط به معنای‌آن بود که نیویورک باید درقبال ۲٫۷ میلیارد دلار وام مبلغی‌در حدود ۱۴ میلیارددلار‌بازپرداخت کند.

سخنگوی شهرداری نیویورک مخصوصا بدین موضوع تاکید کرد که رد پیشنهاد وام، نه بدین علت بود که آبراهام بیم، یک یهودی و پیشنهاد دهنده وام‌یک‌کشور عرب‌است. زیرا که هنگام رد این‌پیشنهاد هنوز نام کشور پیشنهاددهنده فاش نشده بود.

کارولین، مادرش را تنها گذارده است

بدنبال انفجار بمب در کنار خانه یکی از نمایندگان پارلمان انگلیس که میزبان کارولین کندی دختر جان کندی وژاکلین بود،ژاکلین از دخترش خواست که لندن را ترک کند و به نیویورک برود اما بنابنوشته روزنامه های لندن کارولین‌بخاطر یک دوست پسر خود حاضر نشد تقاضای مادرش را بپذیرد ژاکلین اکنون‌در نیویورک به تنهائی زندگی میکند. عکس ژاکلین رابایکی‌ازدوستانش پس از صرف ناهاردریک‌رستوران‌محله‌منهاتان‌نیویورک‌نشان میدهد.

عکس رادیوئی آسوشیتدپرس

کهکشان جدیدی با ۲۰۰ میلیون ستاره کشف شد

کالج پارک ـ خبرگزاری فرانسه ـ پروفسور «کریستان سیمونسن» استاد ستاره شناسی دانشگاه مری‌لند اعلام‌داشت کهکشان جدیدی که از دویست میلیون ستاره تشکیل‌شده کشف کرده است. فاصله این کهکشان از خورشید پنجاه وپنج هزار سال نوری است.

پروفسور «کریستان سیمونسن» ضمن مقاله‌ای توضیح داده است که کهکشان جدید پشت یک ابر غلیظ‌کیهانی پوشیده شده و از این رورصد کردن آن تا کنون‌امکان پذیر نبوده است.

این کهکشان که به آن نام «سینکرس» داده شده نزدیکترین کهکشان به کره زمین است و چندین سال طول خواهد کشید تا جزئیات آن شناخته شود.

میلیونها پرتغالی در خطر ابتلا به وبا قرارگرفتند

لیسبون ـ یونایتدپرس ـ وزارت بهداری پرتغال دیشب به ملت اعلام خطرکرد شیوع‌وبا در شهر«کومبرا» که‌تاکنون ٤ تن قربانی گرفته و ۱۱۵ نفر را دربیمارستان های شهر بستری کرده است بر اثر عدم توجه مردم شهر در آستانه مبدل شدن به یک اپیدمی سراسر پرتغال‌قرار گرفته است.

سخنگوی وزارت بهداری‌پرتغال‌گفت‌براثر بی‌توجهی ماهی ها و مقادیر زیادی صدف آلوده‌به‌میکروب‌وبا ازشهر ساحلی وبازده «کومبرا» به دیگر شهر های پرجمعیت پرتغال صادر شده و به این ترتیب میلیون ها تن از مردم پرتغال در خطر بیماری وباقرار درمانده‌اند

شماره دیروز خودنوشت که آمریکاومصر بطور اصولی به توافق رسیده‌اند که آمریکا سوخت اتمی، تکنولوژی اتمی، ورآکتور اتمی به مصر بفروشد.این روزنامه از قول منابع‌آگاه در کاخ سفیدو در کنگره نوشته است که انتظار میرود پرزیدنت سادات‌روز چهارشنبه ضمن نطقی در جلسه مشترک سنا ومجلس نمایندگان آمریکا درباره این موضوع سخن بگوید.

نمایش اسب‌سواری «کاوبوی» برای سادات

● هوستون ـ خبرگزاری فرانسه ـ کاوبوی‌های‌تکزاس دیروز در برابر پرزیدنت انورسادات‌یک نمایش اسب سواری اجرا کردند.

رئیس جمهوری مصر در حالی که یک کلاه لبه پهن تکزاسی بسرش گذاشته بود همراه اسماعیل فهمی‌از مزرعه‌ای که‌در آنجایکصد اسب اصیل از نژادمصری پرورش داده میشود دیدن کرد وکاوبوی ها بیک نمایش جالب تیراندازی و اسب سواری دست‌زدند. پس از آن سرخ پوستان با لباسهای سنتی خود یک پرده‌رقص‌جنگی‌اجرا کردند.

اخبار کوتاه جهان

سفر ژیسکاردستن به عربستان سعودی

● جده‌ـ‌خبرگزاری‌فرانسه‌ـ ژان‌سوانیارگ وزیر امور خارجه فرانسه بعدازظهر دیروز برای یک دیدار رسمی ازعربستان سعودی وارد جده شد و در فرودگاه به‌خبرنگاران‌گفت که‌پرزیدنت ژیسکاردستن نیز در آینده‌نزدیک بطور رسمی به‌عربستان سعودی سفر خواهد کرد.

وزیر امورخارجه فرانسه درپاسخ‌سئوال خبرنگاران گفت ممکن است فرانسه برای پایان‌دادن به‌بحران لبنانی میانجی‌گری کند.

امریکا واکتور اتمی به مصر میفروشد

● نیویورک ـ خبرگزاری ها ـ روزنامه نیویورک تایمز در

خرید پائیزه وزمستانی ازکیزلندن ارزان‌تر از تهران

شیکترین لباسهاو بهترین لوازم زندگی باآخرین مدلهای ۷۶ـ۱۹۷۵ به‌همان مرغوبیت وقیمتی که‌زنان‌و مردان انگلیسی در لندن خرید میکنند. اینک دراختیار شماست کاتالوگ‌بزرگ کیز را ببینید وازمیان هزاران نوع‌کالا هرچه‌را میخواهید انتخاب کنیدوسفارش بدهید.

سفارشات شماپس‌از چند روز به آدرس شما تحویل خواهدشد.

مرکز سفارشات کیز شماره ۳۳۶ خیابان هدایت ساعات کار ۹تا۱۳ و ۱۶ تا۱۹«غیراز تعطیلات»

قابل توجه‌دارندگان اتومبیلهای آمریکائی

یونی رویال
بادوام‌ترین لاستیک ساخته شده از فایبرگلاس باحروف برجسته ساخت آمریکا

پنجه ببر ۷۰

شرکت سهامی کامتر

۳۰۳۶۶۹
۳۱۶۸۱۳

خیابان سعدی جنوبی پاساژصدقی نژاد تلفن

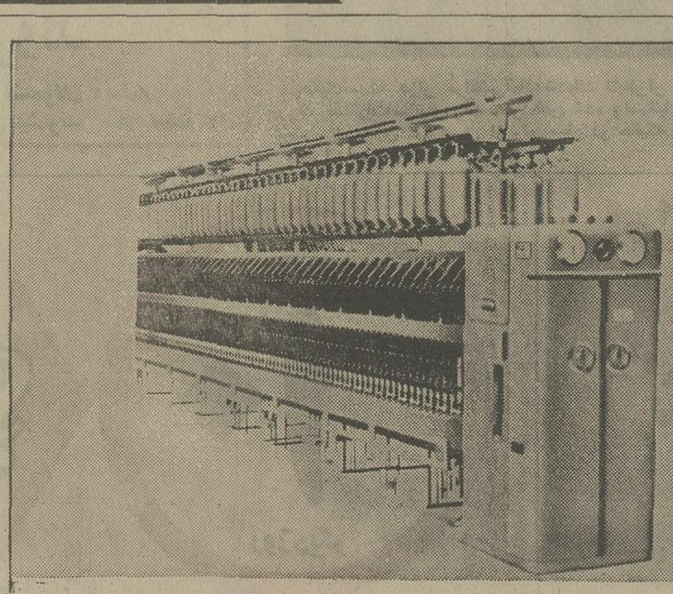

HIGH PRECISION AND PRODUCTIVITY!

- Cotton card 3 C
- Filter unit
- Cotton drawing frame
- Ringspinning frame FB
- Non automatic weaving loom for silk-M-
- Automatic Weaving loom for silk -MA-

BUCURESTI MASINEXPORTIMPORT ROMANIA

Sole exporter:
MASINEXPORTIMPORT
Foreign Trade Enterprise
Bucharest-Romania
7, Matei Millo str.
Tel. 13 75 96 and 33 27 20
Telex:11206 and 11216 Cable: MEXIM - Bucharest

قابل توجه‌دانش آموزان ششم‌ریاضی وطبیعی

کلاسهای تکدرس وتمام‌دروس باهمکاری آقایان:

شفیع چلاجور ـ علوم طبیعی
بزرگمهر ـ فیزیک
مستحفظ ـ شیمی
خوروش، هندی‌نژاد، رنگچی‌و قمصری (ریاضیات)
زبان ـ رضوانی

از تاریخ ۱۷ آبانماه تشکیل میشود. محل ثبت‌نام آموزشگاه رضی

(دبیرستان ایران فردا)

خیابان بهار بالاتر از بیمارستان شهربانی تلفن ۷۵۶۰۱۰

اخبار داخلی

مشمولان لیسانسیه و پزشک دهه اول آذر بخدمت میروند

★ تکلیف مشمولان دیپلمه و فوق دیپلمه مشخص شد

★ گروهی از مشمولان دیپلمه سرباز عادی میشوند

مشمولان لیسانسیه، فوق لیسانسیه و گروه مشمولان پزشک که دیروز، امروز و فردا در سالن ورزشی شاهپور غلامرضا پهلوی ثبت نام کرده‌اند در دهه اول آذرماه به‌خدمت اعزام خواهند شد.

گروهی از این مشمولان که ساکن شهرستان ها هستند می‌توانند پس‌از ثبت‌نام به‌شهرستان محل سکونت خود بازگردند، زیرا اداره وظیفه عمومی، روزهای اعزام فارغ‌التحصیلان را بعدا اعلام میکند.

دیروز مشمولان لیسانسیه و فوق لیسانسیه (غیراز گروه‌پزشکی) که آموزش نظامی حین تحصیل را طی کرده‌اند در تهران ثبت‌نام شدند، امروز گروه مشمولان لیسانسیه و فوق لیسانسیه (غیر از گروه پزشکی) که آموزش نظامی حین تحصیل را طی نکرده‌انددر سالن ورزشی‌شاهپور غلامرضا پهلوی تهران ثبت نام شدند و فردا نوبت ثبت نام‌گروه مشمولان پزشکی و آندسته از مشمولان لیسانسیه‌و فوق‌لیسانسیه است که دیروز و امروز به‌علتی موفق به ثبت نام نشده‌اند.

اگراین مشمولان تافردا برای ثبت‌نام مراجعه نکنند غائب محسوب خواهند شد و جزو مشمولان غائب در اردیبهشت‌سال آینده به خدمت اعزام می‌شوند.

وظیفه عمومی یادآور شد که ازوجود این مشمولان درنیروهای مسلح و اداره سپاهیان انقلاب استفاده خواهد شد.

مشمولان دیپلمه ببالا

اداره وظیفه عمومی امروز همچنین اعلام کردکه ماشین های کامپیوتر تکلیف مشمولان دیپلمه‌و فوق‌دیپلمه فارغ‌التحصیل خرداد امسال و سنوات قبل را که در روزهای ۱۹ تا ۲۲ مهرماه گذشته ثبت نام کرده‌اند روشن کرد ـ گروهی ازاین مشمولان که دارای معدل بیشتر هستند در آبان و بهمن ماه‌امسال بادرجه گروهبانی بخدمت نیروهای مسلح‌و سپاهیان انقلاب درخواهند آمد وگروهی از مشمولان دیپلمه که دارای‌معدل کمتر هستند بترتیب درماه های آبان، آذر، دی، بهمن و اسفند بخدمت اعزام خواهند شد و خدمت وظیفه‌را با درجه‌سرباز عادی طی می‌کنند.

وظیفه عمومی فردا جزئیات اعزام مشمولان دیپلمه و فوق دیپلمه را اعلام خواهد کرد.

چاوان‌وزیرخارجه هند دیشب درراس یک هیئت هندی واردتهران‌شد وموردِاستقبال آقایان هوشنگ انصاری وزیر امور اقتصادی و دارائی (نفر وسط) و غلامرضا تاجبخش (سمت چپ) معاون‌سیاسی وزارت امور خارجه قرارگرفت.

مذاکرات ایران وهند آغازشد

مذاکرات اقتصادی ایران و هند از صبح امروز دروزارت اقتصادی و دارائی با شرکت چاوان وزیر خارجه و هوشنگ انصاری وزیر امور اقتصادی و دارائی آغاز شد.

چاوان دیشب در راس‌یک هیئت عالیرتبه هندی بدعوت عباسعلی خلعتبری وزیرامور خارجه برای یک بازدید رسمی چهار روزه وارد تهران شد و در فرودگاه از طرف‌انصاری وزیر امور اقتصادی‌و دارائی ـ تاجبخش معاون سیاسی‌وزارت خارجه ـ سفیر هند در دربار شاهنشاهی و گروهی‌ازمقامات ایرانی قرار گرفت.

چاوان در مدت اقامت‌خود در ایران به پیشگاه شاهنشاه آریامهر شرفیاب خواهد شد. وی قبل از آغاز اولین دور مذاکرات رسمی صبح امروز با آقای هویدا نخست وزیر ملاقات کرد و پیرامون‌مسائل اقتصادی ـ بازرگانی و گسترش همکاریهای دوکشور به گفتگو پرداخت.

طرحهای جدید

امروز گفته شد: درمذاکرات اقتصادی دو کشور طرحهایی که قرار است با همکاری دو کشورپیاده‌شود، و موافقت های اصولی روی انهاصورت گرفته، مطرح میگردد و طرحهای جدید که چاوان‌همراه خود دارد بررسی خواهدشد.

براساس پروتکلی‌که‌اوایل سال جاری در تهران بامضاء رسید، ایران از هند ۱۵۰ میلیون تن سنگ آهن خواهد خرید. سنگ آهنی‌که هندبه‌ایران صادر خواهد کرداز‌معدن‌سنگ آهن کوردوموک استخراج میشودو بمدت ۲۰سال هرسال ۷٫۵ میلیون تن به ایران حمل میگردد.قراراست با سرمایه گذاری ایران در هند،یککارخانه ۲۰۰ هزار تنی کاغذ که نوع‌خمیر آن در داخل تولید نمیشود و همچنین‌یککارخانه ۳۰۰ هزارتنی آلومینا مواد اولیه کارخانه آلومینیوم سازی ایران در این کشور ایجاد شود.

براساس توافقهای اصولی که قبلا بین دو کشور صورتگرفته یک طرح یک میلیون تنی تولید کود شیمیایی با همکاری ایران‌در هند پیاده خواهد شد.

در محافل اقتصادی میزان‌اعتباری راکه برای اجرای این طرحهای پیش بینی شد ۶۰۰ میلیون دلار برآورد میکنند.

دستور مذاکرات

سخنگوی‌وزارت اموراقتصادی و دارائی‌در پایان مذاکرات امروز اعلام کرد: در این مذاکرات‌مسئله سرمایه گذاری ایران در معدن سنگ‌آهن «کوردوموک» وخرید سنگ آهن‌و برخی کالای مصرفی و صنعتی‌ازهندو امکانات همکاری اقتصادی و صنعتی ایران ـ هند درزمینه های مختلف مورد گفتگو قرارگرفت.

گمرک به‌صاحبان کالاها اخطار کرد

۶۰۰ کامیون در گمرک تهران منتظر تخلیه کالا هستند

به علت تراکم فوق‌العاده‌کالا در گمرکات تهران ۶۰۰کامیون حامل کالا به انتظار نوبت متوقف شده‌اند.

یک مقام‌بلندپایه امروزاعلام کرد: اگر صاحبان کالا ها برای چاره جوئی فوری جهت رفع این تراکم در ترخیص‌کالا های خود تسریعی به عمل نیاورند کامیون های حامل‌کالا بهر یک‌ازگمرکخانه های‌کشور که امکان تخلیه‌و نگهداری‌کالا را داشته‌باشد فرستاده‌خواهند شد گمرک تاکید کرده است، برای احترازازچنین پیش‌آمدی که مسلما برای بازرگانان و صاحبان‌صنایع مشکلات‌بزرگی در بر خواهد داشت، توصیه می شود صاحبان کالا ها در ترخیص کالای‌خود تسریع‌کنند و برای تسریع در تخلیه‌کامیون ها تسهیلاتی نیز برقرار گردیده است.

از جمله علاوه بر آنکه‌ضمانت نامه هائی در مقابل حقوق و عوارض گمرکی قبول خواهد شد. ترخیص یک سره کالا های یکنواخت روی کامیون بدون تخلیه در اماکن گمرکی انجام خواهد گرفت.

ترخیص قبل از ارزیابی، در مورد مواد اولیه و بالاخره ترخیص‌کالاهائی‌که هنوزاسناد آن نرسیده است.

مقررات از کارافتادگی کارگران تغییر کرد

★ برای‌بازنشستگی کارگران در نقاط بدآب‌وهوا مدت کار کاهش می‌یابد.

مقررات از کار افتادگی کارگران و بیمه شدگان تغییر کرد. هیئتی مامور تهیه جدول مناطق بدآب و هواو کارهای زیان آور برای بازنشستگی کارگران شد.

امروز اطلاع حاصل شد که آئین‌نامه از کارافتادگی کارگران بیمه شده از سوی سازمان تامین اجتماعی تهیه شد و برای تصویب تسلیم شورای عالی سازمان گردیده است.

براساس آئین‌نامه جدید تشریفات‌از کارافتادگی‌کارگران بیمه شده تغییر یافته و از این پس کارگرانی که بواسطه حوادث گوناگون طبق نظر پزشک معالج از کارافتاده تشخیص داده شوند مورد توان بخشی قرار خواهند گرفت و بعداز انجام این امر و اعلام نتیجه توان‌بخشی چنانچه طبق نظر کمیسیون‌های پزشک معالج از کارافتاده داده‌باشندازکار افتاده‌محسوب و برایشان حکم مستمری طبق قانون صادر خواهد شد.

طبق مقررات هرگاه درجه کاهش قدرت کار بیمه شده۶۶ درصد و بیشتر باشد، ازکار افتادهکلی شناخته خواهدشد.

از سوی دیگر هیئتی مرکب از پزشکان‌و کارشناسان سازمان تامین خدمات درمانی و سازمان تامین اجتماعی، از امروز مامور تهیه آئین‌نامه مخصوص بازنشستگی‌کارگرانی که در نقاط بد آب و هوا کار میکنند یا کار های زیان‌آور دارند شدند، این هیات باتوجه به موقعیت هر محل، جدول مناطق بد آب و هوای کشور و کار های زیان آور را تهیه و تعیین خواهند کرد.

طبق قانون تامین اجتماعی، سن‌بازنشستگی‌برای کارگرانی که به مدت ۲۰ سال متوالی یا ۲۵ سال متناوب در مناطق بد آب و هوا کار کرده‌اند و یا آنکه بکار های سخت‌و مخل سلامتی (زیان‌آور) اشتغال داشته‌اند ۵۵ سال تمام خواهد بود.

گشایش دفاتر امور اداری واستخدامی در مراکز استان ها

در زمینه‌اجرای برنامه های عدم تمرکز امور در تشکیلات دولتی در مراکز استان های کشور دفاتر امور اداری و استخدامی دایر میشود.

بررسی ومطالعه مجددبرای تهیه طرح ایجاد دفاتر امور اداری و استخدامی در مراکز استان های کشور شروع‌شد.

براساس این طرح در آینده دفاتر اموراداری‌و استخدامی در هر یک‌ازاستان های‌کشور مسائل تشکیلاتی، بهبودروش های اداری، طبقه بندی‌مشاغل آموزش کارمندان، آزمایش‌و استخدام داوطلبان جدیدرازیر نظر خواهند گرفت.

طرح فوقدر اجرای‌سیاست عدم تمرکز دستگاه های‌اداری در مرکز و همچنین به منظور سازمان دهی‌متناسب وزارتخانه هاو سازمان های دولتی و واگذاری اعتبارات بیشتر به مسئولان استان ها با توجه‌به امکانات هر استان تهیه می ـ شود.

دفاتر امور اداری‌و استخدامی کشور در استان ها زیر نظر استانداران انجام وظیفه می کند و دارای اعتبارات کافی خواهند بود.

پس از ایجاد دفاتر امور اداری و استخدامی در استان ها، هیئت رسیدگی به شکایات کارمندان، شورای اموراداری و استخدامی و شورای‌حقوق و دستمزد همچنان مرکزیت خود را حفظ خواهند کرد.

دختران و پسران کرمانشاهی خلبانی‌وچتر بازی یاد میگیرند

مقدمات تاسیس باشگاه هواپیمائی شاهنشاهی در کرمانشاه فراهم شد.

۲۰ تن از دختران و پسران خلبان عضو باشگاه هواپیمائی شاهنشاهی وارد کرمانشاه شدندو برنامه‌هائی از قبیل نمایش فن خلبانی گلایدر و پرش با چتر رادر استادیوم تربیت بدنی برای دانشجویان دانشکده علوم‌و دانش آموزان‌دبیرستان های دخترانه و پسرانه کرمانشاه به نمایش گذاردند.

جواد سالم رئیس روابط عمومی باشگاه هواپیمائی شاهنشاهی کسرپرستی این گروه را به عهده دارد گفت: با توجه به علاقه جوانان کرمانشاهی، مقدمات تاسیس باشگاه‌هواپیمائی شاهنشاهی در کرمانشاه‌فراهم شده‌است.

وی افزود: معلمین‌این باشگاه درشهرستان هابطور رایگان به جوانان فن‌خلبانی با هواپیماهای با موتور و بی موتور و پرش با چتررا خواهند آموخت.

سلحشوران دنیای باستان ـ گلادیاتور های قدرتمند رم قدیم باردیگر شمشیر انتقام بدست میگیرند تایک اثر پرشکوه وعظیم سینمائی برای‌شما بوجود آورند.

از امشب در سینماهای

سهیلا ـ پلازا ـ مراد ـ ناهید

پمپهای شناور I.D.C.
قابل توجه کشاورزان ـ پیمانکاران وشرکتهای ساختمانی
پمپهای شناور آی. دی. سی ساخت بهترین کارخانجات امریکا از ۲اینچ الی۱۸اینچ باشرایطسهل آماده تحویل
نماینده انحصاری در ایران ـ شرکت سهامی رکبار (خاص)
تهران سعدی جنوبی شماره۷۵۴ تلفن‌های: ۳۵ تا ۳۰۴۵۳۳ و صندوق پستی ۲۲۱۲
مشهد ـ خسروی نو ساختمان آهنچی تلفن۲۸۶۸۵
از شهرستان ها نماینده فعال میپذیریم

خنك در تابستان ـ گرم در زمستان
با استفاده از سوخت ارزان گازوئیل یا گاز بجای برق
با دستگاه تهویه مطبوع آبزروبشن
نیگاتا
خیابان تخت‌طاووس ـ روبروی امیر اتابك شماره ۱۴۵
تلفن ۸۵۶۶۹۰ ـ ۸۵۸۷۷۸۹۰ ـ ۶ و ۸۵۳۲۲۵

شرکت اوزانگ
اجراکننده:
رنگ‌آمیزی ترافیك
طرح وخط‌کشی جاده‌ها ـ شهرها
فرودگاهها وپارکینگ ها
رنگ‌آمیزی صنعتی
(سند بلاستینگ)
رنگ‌آمیزی ساختمانی
تهران ـ خیابان قدیم شمیران روبروی سینمامولن‌روژ نبش شهنازیك شمارۀ ۳۱۲
تلفن ۷۵۸۲۴۰

آگهی تجدید مناقصه شماره ۶۵

نیروی هوائی شاهنشاهی ۳۰ دستگاه نورافکن ثابت مورد نیاز خود را از طریق مناقصه خریداری می نماید. داوطلبان‌شرکت درمناقصه میتوانندپس ازپرداخت مبلغ ۳۰۰۰ ریال بحساب ۱۲۰۱ دارائی نیروی‌هوائی دربانک مرکزی ایران به ستاد فرماندهی نیروی هوائی (خیابان فرح‌آباد ژاله) مراجعه و با ارائه فیش بانکی برگ‌شرائط دریافت وپیشنهادات خود را بر طبق‌مفاد مندرج دربرگ شرایط تنظیم نموده و تاساعت ۱۳ روز دوشنبه ۱۹ر۸ر۵۴بدفتر دبیرخانه ستاد فرماندهی‌نیروی هوائی تسلیم نمایند.

نیروی‌هوائی شاهنشاهی

م‌الف ۱۵۴۶۷

پدیده‌ شگرف و ممتاز سینمای شوروی
اثر ویلیام شکسپیر
هاملت
برنده جایزه اول فستیوال بین‌المللی ونیز
برنده جایزه بهترین فیلم سال ـ لندن
سینما سکوپ

صاحبان صنایع وبازرگانان کشور
الاخاء
تنها مجلهٔ عربی زبان ایران
ازگروه نشریات مؤسسهٔ اطلاعات
باداشتن نمایندگی در ۱۹ کشور عربی،
روزهای شنبه منتشر میشود

گروه فرهنگی هدف
پیرو آگهی دعوت مجمع عمومی عادی سالیانه مورخ یکشنبه ۲۰مهرماه ۱۳۵۴ انتخاب‌مشاوران فنی به دستور جلسه مزبور اضافه میگردد.
رئیس هیات مدیره و مدیر عامل ـ احمد بیرشك

انجمن دوشیزگان و بانوان
از ۱۰ آبان تشکیل میشود
کلاس منشیگری
دوره سه ماهه، هفته‌ای دو جلسه
زیرنظر دبیران مبرز و باهمه نوع مکانات و حداقل شهریه
علاوه براین، در انجمن برای دوره‌جدید این کلاس‌ها نامنویسی میشود:
آشپزی ـ خیاطی ـ انگلیسی ـ ماشین‌نویسی ـ فارسی ـ آرایش وزیبائی
بهار شمالی ـ نبش نامجو ـ شماره ۲۵۴ ـ تلفن: ۸۲۴۸۳۱ و ۸۲۳۷۳۷

اطلاعیه تهران لعاب

شرکت صنعتی وتولیدی تهران لعاب

دارنده مهر استاندارد بمنظور آگاهی مصرف کنندگان محصولات گازسوز این کارخانه و همکاری در امر تثبیت قیمتها مجددا نرخ اجاقهای خود را که درسال ۱۳۵۳ نرخ‌گذاری شده است بشرح زیر اعلام میدارد و ضمنا قسمت سرویس این موسسه کماکان سابق آماده خدمتگذاری می‌باشد.

شرح کالا	مدل	قیمت نقدی مصرف کننده
۱ـ اجاق‌گاز سه شعله مبله دولوکس باکابینت ظروف وکلید مخصوص باپلوپز وپایلوت وسویچ ایمنی	۵۰۵	۶۸۰۰ ریال
۲ـ اجاق گاز سه شعله مبله دولوکس باکابینت ظروف وکلید مخصوص باپلوپز وپایلوت «بدون‌سویچ» ایمنی	۵۰۵	۶۲۷۰
۳ـ اجاق‌گاز چهارشعله مبله دولوکس وکلید مخصوص با پلوپز وپایلوت سویچ ایمنی	۵۱۱	۵۷۷۵
۴ـ اجاق‌گاز چهار شعله مبله دولوکس وکلید مخصوص باپلوپز و پایلوت «بدون سویچ» ایمنی	۵۱۱	۵۳۶۰
۵ـ اجاق‌گاز سه‌شعله رومیزی بزرك باپلوپز وپایلوت و سویچ ایمنی	۵۱۳	۲۸۸۰
۶ـ اجاق‌گاز سه شعله رومیزی بزرك باپلوپز و پایلوت «بدون سویچ» ایمنی	۵۱۳	۲۶۴۰
۷ـ اجاق‌گاز پلوپز مخصوص دو شیر بزرك ۵۰×۵۰	۵۲۳	۱۹۰۰
۸ـ اجاق‌گاز پلوپز مخصوص یك‌شیر ۴۰×۴۰	۵۱۹	۱۱۵۰
۹ـ اجاق‌گاز سه‌شعله مبله اسکاچ دولوکس با کابینت‌ظروف‌وکلیدمخصوص باپلوپز و پایلوت «بدون سویچ» ایمنی	۵۰۵	۶۴۷۰
۱۰ـ اجاق گاز سه شعله مبله اسکاچ‌دولوکس باکابینت ظروف‌وکلیدمخصوص باپلوپز وپایلوت باسویچ ایمنی	۵۰۵	۶۸۷۰
۱۱ـ اجاق‌گاز چهار شعله‌مبله اسکاچ دولوکس باکابینت وکلید مخصوص باپلوپز وپایلوت‌باسویچ «بدون‌سویچ» ایمنی	۵۱۱	۵۵۲۰
۱۲ـ اجاق‌گاز چهار شعله مبله اسکاچ دولوکس‌باکابینت وکلید مخصوص باپلوپز وپایلوت باسویچ ایمنی	۵۱۱	۵۸۴۰
۱۳ـ اجاق‌گاز سه‌شعله‌رومیزی بزرك با پلوپزو پایلوت اسکاچ وسویچ ایمنی	۵۱۳	۲۹۶۰
۱۴ـ اجاق‌گاز سه‌شعله رومیزی بزرك باپلوپز و پایلوت اسکاچ و بدون سویچ ایمنی	۵۱۳	۲۷۲۰

مرکزپخش تهران بازار سرای حاجب‌الدوله‌پاساژ زاویه طبقه دوم پلاك ۳۵ تلفن(۵۲۱۸۱۵)
مرکز خیابان شاه روبروی ساختمان‌آلمینیوم ساختمان کاوه طبقه اول پلاك ۱۵ تلفن(۴۷۷۱۵)

وقتی یك مرد مجرد باشد و خوش تیپ و دختر هاهم سکسی باشند و عاشق‌پیشه... خوب معلوم است که‌چه اتفاقاتی‌ممکن‌است بیافتد !!!
از صبح سه‌شنبه در سینما پولیدور

تماشای این فیلم برای اشخاص کمتر از ۱۸ سال ممنوع است
گیشه سینما پولیدور همه‌روزه بلیط رزرو می‌کند

سفر اشمیت و توافقهای جدید ایران و آلمان

علیرضا جهانشاهی

«هلموت اشمیت» صدراعظم جمهوری فدرال آلمان ساعت چهار بعداز ظهر امروز به دعوت امیرعباس هویدا نخست وزیر در آغاز یک بازدید رسمی دوروزه به تهران خواهد آمد . نخست وزیر ایران و جمعی دیگر از مقامات رسمی و دیپلماتیک در فرودگاه مهرآباد از صدراعظم آلمان که از چین به ایران می‌آید استقبال خواهند کرد . امشب از طرف هویدا ضیافتی بافتخار «اشمیت» ترتیب داده خواهد شد و صدراعظم آلمان فردا پیش از ظهر بحضور شاهنشاه آریامهر شرفیاب میشود . اولین دور گفتگوهای نخست وزیر ایران و صدراعظم جمهوری فدرال آلمان فردا بعداز ظهر انجام خواهد گرفت و بدنبال این گفتگو ها ، صدراعظم آلمان در یک مصاحبه مطبوعاتی شرکت خواهد کرد .

«هلموت اشمیت» درسفر خود به‌ایران علاوه بر چند تن از وزیران کابینه خود ، توسط گروهی از شخصیت های ادبی و علمی واقتصادی آلمان فدرال نیز همراهی میشود .

سفر پراهمیت

محافل مطلع ایرانی و آلمانی سفر اشمیت را به ایران یکی از مهمترین رویداد های سیاست خارجی آلمان توصیف میکنند و دکتر هکتورک ویکه سفیر آلمان فدرال در ایران دیروز در گفتگوئی با «اطلاعات» اظهار داشت «بدون شک مسائل متعددی است که مورد علاقه طرفین میباشد و در گفتگو های «اشمیت» در تهران مورد بررسی قرار خواهد گرفت. یک مقام مطلع ایرانی گفت صدراعظم آلمان فدرال در باره نتایج سفر خود به چین و مذاکراتی که با رهبران اینکشور بعمل آورده با شاهنشاه ایران مذاکراتی انجام خواهد داد .

سفیر آلمان فدرال در جواب به‌این سئوال که چه مسائل بخصوصی مورد مذاکره بین نخست وزیر ایران و صدراعظم آلمان قرار خواهد گرفت «اظهار داشت در روابط ایران و آلمان از نظر سیاسی تفاهم کامل وجود دارد واز نظر روابط اقتصادی نیز در سال های اخیر روابط بین دو کشور در محیطی آکنده از تفاهم پیشرفت کرده است .

گفته میشود صدراعظم آلمان ضمن اقامت در تهران بار دیگر چند پروژه مشترک کمکر کنفرانس سرمایه گذاری ایران و آلمان مورد تصویب قرار گرفت ، ولی هنوز به دلایل مختلف بمرحله عمل درنیامده است «مذاکراتی انجام خواهد داد. مهمترین این پروژه ها همان ساختن یک پالایشگاه عظیم در بندر بوشهر است که در ابتدا قراربود محصولات تصفیه شده آن به آلمان و سایر کشور های اروپائی صادر گردد .

چندماه پس‌ازکنفرانس سرمایه گذاری در تهران ، اوضاع بازار جهانی نفت دچار تحولاتی شد و این دگرگونی ها بنوبه خود باعث تردید آلمان ازاخذ تصمیم نهائی گردید. عامل دیگری که‌این تردید راتقویت کرد . مقررات سخت و دست وپاگیر اتحادیه اقتصادی اروپا در مورد واردات محصولات تصفیه شده به حیطه بازار مشترک است .

منابع آگاه انتظار دارند که ضمن سفر «اشمیت» به تهران، تصمیم نهائی ، چه مثبت و چه منفی، درباره این پروژه گرفته شود .

بازار مشترک

مساله دیگری که‌از نظر ایران حائز اهمیت فراوان است ، موضوع روابط ایران با بازار مشترک اروپا است. تاکنون در موفقیت های مختلف ، مقامات آلمان فدرال حمایت خود را از تقاضای ایران دایر بر تجدید نظر اساسی اتحادیه اقتصادی اروپا در روابط باایران ابراز داشته‌اند و از آنجا که‌مذاکرات ایران و بازار مشترک مدتی‌است آغاز شده، تبادل نظر مقامات ایران و صدراعظم آلمان‌فدرال حائز اهمیت فراوان میباشد .

دانشگاه آلمانی

سفیر آلمان فدرال در تهران همچنین اظهار داشت‌که یکی‌دیگر ازمسائل مهم‌مورد بحث ،بسط همکاری های فرهنگی ایران و آلمان خواهدبود .هم‌اکنون‌طرفین برای تاسیس یک دانشگاه فنی درایران به توافق رسیده‌اند و انتظار میرود که این‌دانشگاه تا دوسال دیگر در شهر رشت کار خود را شروع کند . بودجه تاسیس این دانشگاه از طرف ایران تامین میشود و اساتید مربوطه از آلمان تامین خواهند شد .

دکتر «ویکه» افزود موضوع افزایش سرمایه گذاری های‌آلمان در ایران نیزاز جمله‌نکات مورد گفتگوی صدراعظم آلمان و مقامات ایرانی خواهد بود . درگذشته ، ایران از حجم کم‌سرمایه گذاری توسط شرکت های آلمانی در ایران اظهار نارضایتی کرده‌بود، ولی در یکی دو سال اخیر با ازدیاد شماره پروژه های‌مشترک بین بخش های خصوصی ایران و آلمان و همچنین تاسیس‌اطاق بازرگانی مشترک ایران وآلمان در تهران که برای افتتاح آن «هانس فرایدریش» وزیر اقتصاد آلمان فدرال به تهران آمد ، تا حدودی نظرات ایران در جهت ازدیاد سرمایه‌گذاری‌وسیله آلمانی ها تامین گردید ، ولی در عین حال محافل آگاه آلمانی معتقدند بدنبال سفر اشمیت به تهران ، دو کشور به توافق های جدیدی در این‌زمینه دست خواهندیافت.

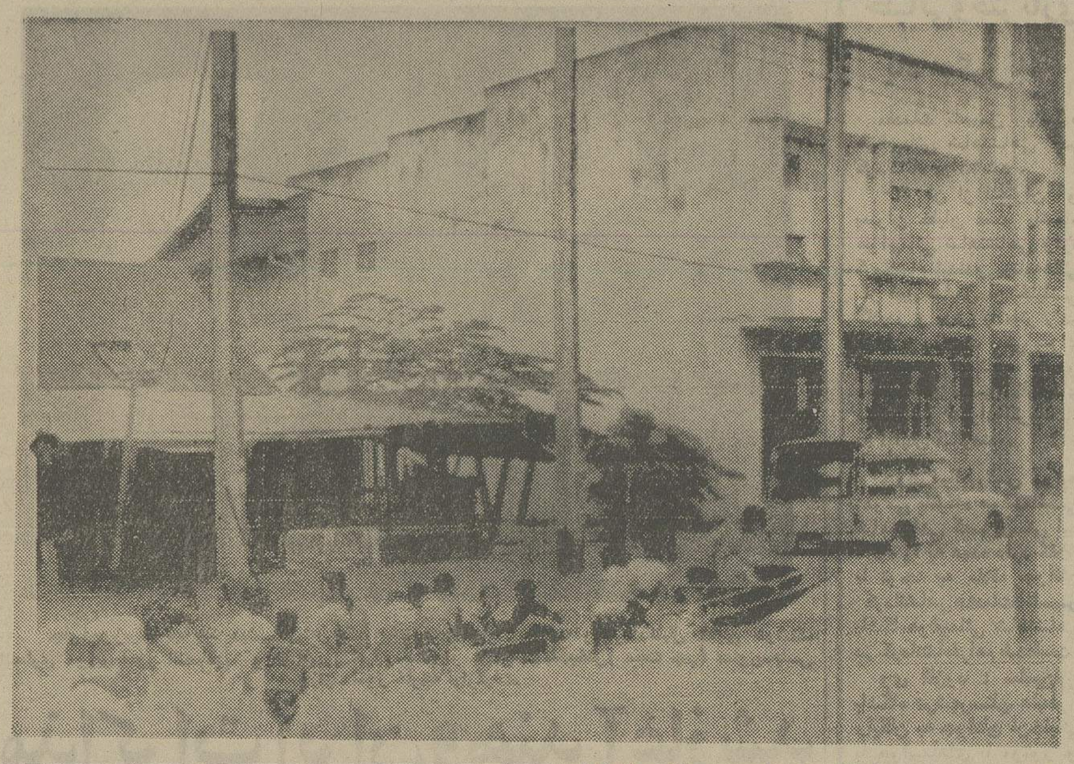

بانکوک پایتخت تایلند گرفتار سیل عظیمی شده که در۳۰سال‌اخیر سابقه نداشته است. اما ظاهرا این‌سیل و سیلابی که خیابانها را پوشانده‌برای‌کودکان تایلندی‌اسباب‌سرگرمی شده است ، عکس‌گروهی از کودکان را نشان میدهد که باقایق روی سیلاب گل آلودی که همه جا را پوشانده با سرو صدای زیاد از خیابان عبور میکنند. (عکس رادیوئی یونایتدپرس)

شرفیابی نویسندگان برجسته ترک

عصر دیروز دو تن ازنویسندگان برجسته ترک در کاخ اقامت شاهنشاه آریامهر در آنکارا بحضور ایشان‌شرفیاب و توسط شجاع‌الدین شفا معاون فرهنگی دربار شاهنشاهی معرفی شدند. نویسندگان‌ترک در این شرفیابی آخرین‌کتابهای‌خودرا که درباره شاهنشاه آریامهر تالیف و یا ترجمه کرده بودند به پیشگاه همایونی تقدیم داشتند . در این شرفیابی پروفسور «گنجه‌لی» استاد سابق دانشگاه استانبول ترجمه‌ترکی کتاب برگزیده‌نوشته ها و سخنان شاهنشاه آریامهر را که بمناسبت مسافرت اعلیحضرت‌به ترکیه چاپ شده است و «آکان سوور» نویسنده و روزنامه‌نگار کتاب تالیف شده خود را بنام معجزه ایران در دوران شاهنشاه آریامهر به حضور ملوکانه تقدیم داشتند و خدمات این دو نویسنده به فرهنگ ایران ، مورد تقدیر ملوکانه قرار گرفت .

شاهنشاه آریامهر به معاون فرهنگی‌دربار شاهنشاهی‌دستور فرمودندکه‌این دو نفر درصورت تمایل خود برای آشنائی بیشتر بافرهنگ ایران به ایران دعوت شوند .

درحملات نیروی دولتی باپشتیبانی نیروهای ایران

۱۰۰تن ازشورشیان ظفارکشته شدند

مسقط ـ خبرگزاری فرانسه‌ـ نیروهای‌دولتی عمان باپشتیبانی قوای نظامی ایران حملات بی‌امان خود را برای ریشه‌کن ساختن شورشیان ظفار دنبال میکنند در جریان نبرد های‌اخیر شورشیان با قوای دولتی ، تلفات شورشیان بیش از ۱۰۰ کشته و تعداد زیادی زخمی گزارش شده است .

قوای دولتی عمان همچنین موفق شده‌اند در شمال غربی منطقه سارفیت ، دو انبار مهمات شورشیان را کشف‌کنند. در این انبار ها مقادیر زیادی جنگ افزار و بیش از ٥ هزار فشنگ و چندین نوع تفنگ و تبربار بدست آمد .

شورشیان که اخیرا با توپ های۱۳۰میلیمتری مجهز شده‌اند در چند روزگذشته چندین بار با این توپها به قوای دولتی آتش گشودندولی موفق نشدندآسیبی بدانها برسانند .

حریق بزرگ در انبار کالا

ساعت یازده و چهل دقیقه صبح امروز حریق‌بزرگی درانبار کالا واقع در کیلو متر ٦ جاده ساوه جنب کارخانه‌رنگ سازی بوقوع پیوست که بلافاصله اتومبیلهای آتش نشانی از ایستگاه های مختلف برای خاموش کردن آن اعزام شدند این حریق که‌احتمال میرود خسارت‌زیادی وارد آورده باشدت ادامه داشت. و تاوقتیکه روزنامه زیر چاپ میرفت حریق ادامه داشت.

هیأتی ازاستادان مأمور رسیدگی بمدارس عالی شدند

★ ۲تن‌از استادان دانشگاه تهران برياست و معاونت مدرسه‌عالی علوم‌اقتصادی واجتماعی قزوین ومعاونت مدرسه عالی ریاضیات و مدیریت‌کرج‌منصوب‌شدند

سلیم نیساری

اعلام وابستگی مدارس عالی به چند دانشگاه و وزارتخانه ، سوآلات متعددی را برای‌ناظران مسائل دانشگاهی و علاقمندان‌به سرنوشت آموزش عالی کشور مطرح ساخت و پیرامون این برنامه ریزی جدید گفتگوئی با روسا ومسئولان دانشگاه ها انجام گرفت .

دکتر هوشنگ نهاوندی رئیس دانشگاه تهران امروز به‌خبرنگار ما پیرامون وابستگی ٤ مدرسه عالی به این دانشگاه گفت .

از آنجا که‌این تقسیم بندی بمنظور ارتقاء کیفیت آموزشی مدارس عالی انجام گرفته است‌از طرف دانشگاه تهران بمنظور بررسی موقع هر یک از مدارس و شناخت نیاز آموزشی آنان دکتر سلیم نیساری استاددانشکده علوم تربیتی این‌دانشگاه بمریاست مدرسه عالی علوم اقتصادی و اجتماعی قزوین و دکتر اطمینان استادیار دانشگاه به سمت‌معاون مدرسه عالی ریاضیات و مدیریت کرج انتخاب شدند و ضمنا دکتر حسن ستاری استاد دانشکده علوم اداری و مدیریت بازرگانی مامور بررسی وضع مدرسه‌عالی غزالی قزوین و دکتر منصور اختیار مامور رسیدگی به‌اوضاع مدرسه عالی ادبیات وزبان های خارجی تهران شدند که با همکاری‌هیئتی‌از کارشناسان‌اداری و عالی‌چگونگی شرایط این‌مدارس را مورد بررسی قرار خواهند داد .

رئیس دانشگاه تهران همچنین یادآور شد ،تصمیمات‌بعدی پس‌از دریافت گزارش‌های‌هیئت انتخاب شده اتخاذ میشود و کوشش بعمل می‌آید تابرنامه‌های‌آموزشی مدارس وابسته از نظر کیفی ارتقاء یابد وحتی‌المقدور سعی خواهد شد استقلال اداری و عالی این مدارس حفظ شود.

رئیس مدرسه عالی بازرگانی امروز در گفتگوئی با خبرنگار اطلاعات گفت: بدنبال تغییربرنامه های آموزش مدارس عالی‌کشور و تقسیم بندی آنان در میان‌واحد های اصلی ، طرح های‌سازنده‌ای مورد مطالعه قرار گرفته که به احتمال قوی ازآغاز سال‌تحصیلی آینده به اجراء گذارده خواهد شد .

دکتر احمدی رئیس مدرسه عالی بازرگانی همچنین درپاسخ سئوال ما در این‌باره‌که باوابسته شدن مدرسه عالی کاخ دانش‌و موسسه عالی حسابداری چه روشی رابرای گزینش دانشجوو توسعه رشته ها در نظر گرفته‌اند گفت :

پس‌از عهده‌دار شدن نظارت برطرح‌های ،آموزشی این‌مدارس تغییراتی اساسی در برنامه ها بوجود می‌آید ولی از هم‌اکنون جزئیات این دگرگونی وتکامل را نمیتوان دقیقا مشخص کرد ولی همانطور که هدف اصلی از این تقسیم بندی بوده‌است‌مدارس وابسته در شکل کاملتر و با استفاده از امکانات بیشتر به آموزش خواهند پرداخت .

نه هزار کارکنان کشتی ها درجنوب درخطر بروز بیماری هستند

★ به کشتی‌ها اجازه داده شد هنگام ورود به آبهای ایران تبت نوبت کنند

وضع افسران و کارکنان کشتی‌ها که در انتظار نوبت تخلیه کالا در بندر خرمشهر هستند بسیار نامطلوب است و بروز بیماریهای مختلف از جمله بیماریهای روانی آنها را تهدید میکند . این مطلب را نمایندگان کشتی‌رانیها در خرمشهر به‌اطلاع مهندس رضا شایگان معاون ترابری وزارت راه و مامور تام‌الاختیار دولت برای‌حل‌مشکل تراکم کالا در بنادر جنوب رسانیدند .

هم‌اکنون حدود ۲۳۰ کشتی تجاری مرددهانه اروند رود ، و خلیج فارس برای تخلیه بار در بندر خرمشهر درانتظارنوبت است وبا توجه‌باینکه هرکشتی حداقل۳۰نفر خدمه داردحدود هفت هزار نفر در این کشتی‌ها بسر میبرند . باین تعداد باید حدود دو هزار نفر کارکنان کشتی‌هائیکه درشاهپور درانتظار نوبت تخلیه هستند اضافه کرد.

مدت انتظار نوبت در بندر خرمشهر اکنون به ۱٤٥ روز رسیده است و باین ترتیب بخوبی معلوم میشود که برای کارکنان کشتی‌ها در این مدت چه مشکلاتی مطرح است ، بخصوص که بیماریهای مختلف آنان را تهدید میکند .

تامین آب و آذوقه

در کنار این مهم باید تامین آب آشامیدنی و آذوقه مورد احتیاج کارکنان کشتی‌هارا نیز یک کار بسیار سخت دانست ، بخصوص که در این مورد هیچ سازمان و دستگاه خاصی در جنوب وجود ندارد .

از سوی دیگر ایران امسال حدود هفت هزار میلیون تومان ضرر انتظار نوبت کشتی‌ها را خواهد داد و لذاباید گفت‌مشکل تراکم کالا در بنادر در حال حاضر بزرگترین مسئله‌ایست که توجه دولت و بخش خصوصی را بخود معطوف میدارد . با اقداماتی که از سوی نماینده تام‌الاختیار دولت صورت گرفت، موافقت شد که‌کشتی‌های‌تجاری هنگام ورود به آبهای ایران‌ثبت نوبت کنند و سپس‌کالاهای‌خود را در دیگر بنادر خلیج فارس تخلیه کنند و سپس برای‌تخلیه بارهای ایران به بنادر خرمشهر و شاهپور نزدیک شوند .

این اقدام کمک موثری به کشتی‌رانیها خواهد کرد . از جمله اقدامات اساسی و مهم دیگر مهندس شایگان که از عصرروز چهارشنبه هفته‌گذشته به خرمشهر رفته است تهیه و تامین مقدار زیادی انبار در اهواز و اندیمشک و حتی در گاراژهاوانبار عمومی خرمشهر بود .

کوشش نماینده تام‌الاختیار دولت باعث شد که اولین انبار عمومی جنوب بوسعت یکمیلیون مترمربع در خرمشهر کارخود را شروع کند . مقدمات‌احداث این انبار که با شرکت وسرمایه گذاری بخش‌خصوصی‌خرمشهر احداث میشود در سال قبل که شایگان برای حل مشکلات‌بنادر به جنوب رفته بود فراهم شد.

انبار عمومی خرمشهر ازاین هفته بار قبول میکند وقرار شد بارهای سنگین موجود دربندر و همچنین کشتی‌ها به این‌انبار منتقل شود .

دربندر خرمشهر حدود۱٥۰ تا۲۰۰هزار تن بار دولتی وجود داردو نماینده تام الاختیار دولت آمار بار های دولتی راخواست و سپس گنتگو هائی بانمایندگان این‌سازمان ها انجام داد تا هر چه زودتر بار های دولتی از بندر تخلیه شود .

راننده‌ای که در شاهرضا آدم کشته بود آزاد شد

«حیدر حق‌کبودی» راننده اتومبیلی که اولین حادثه رانندگی خیابان شاهرضا را پس از اجرای مقررات جدید عبور عابر پیاده آفریده بود مطابق قانون جدید با سپردن ۲۰۰ هزار ریال کفالت‌اززندان آزاد شد .

«حیدر حق‌کبودی» که رانندگی‌اتومبیل‌جیپی را بعهده داشت هنگام عبور از خیابان شاهرضا ـ تقاطع پهلوی ـ با فاطمه سرافرازی ٥۸ ساله برخورد کردوباعث مرگ وی شد .

«حیدر حق‌کبودی‌ازساعت ده صبح روز سه‌شنبه گذشته‌ـ لحظه وقوع حادثه‌ـ تا امروز بازداشت بود و بامداد امروز آقای تولمی دادیاری شعبه ۹ دادسرای تهران کفالت وی‌را قبول و و برگ آزادی از زندان را صادر کرد . .

«حیدر حق‌کبودی» اولین راننده‌ای بود که در خیابان شاهرضا با عابری تصادف منجر به مرگ داشت‌ومامورین راهنمائی معتقد بودند که وی مطابق مقررات جدید عبور عابر پیاده چون بیگناه است باید فوراآزادشود .اما دادیارپس از تحقیق اعلام کرد که این‌تصادف مشمول مقررات جدیدنمیشود لذا راننده‌کماکان در زندان بود تا امروز مطابق مقررات قدیمپس از سپردن کفالت آزاد شد .

خبرنگار ما گزارش میدهد که دادسرا برای نظارت کارشناسان راهنمائی ارزش قضائی قائل است و آنرا در سرنوشت‌متهم‌بسیارموثرمیداند اماتصمیم نهائی درین زمینه بعهده دادگاه خواهد بود .

طرحهای ضربتی برای تولید محصولات کشاورزی ودامی

وزیر کشاورزی و منابع‌طبیعی اعلام کرد توجه‌به‌میزان‌افزایش درآمد سرانه افراد مملکت که خود بخود افزایش مصرف راباعث شده است ، تولید محصولات کشاورزی تا ۱٥سال آینده‌خواهد توانست در حد خود کفایی‌مصرف داخلی خردد.

مهندس روحانی که در محل نمایشگاه کشاورزی سخنرانی می کرد افزود: رشد سریع درآمد توام باسطح فرهنگ و تغذیه بر اساس گزارش کارشناسان کشاورزی در دهسال آینده از افزایش چشمگیری برخوردار خواهد بود.

وزیر کشاورزی ضمن اشاره به افزایش تولید،در مقابل‌مصرف گفت : در دهه آینده تقاضا برای مصرف گوشت قرمز بطور متوسط ۱۰درصد و گندم ۳٫۳ درصد افزایش خواهد داشت .

وی خاطر نشان کرد که برای مقابله با چنین افزایش مصرفی ناگزیر بایستی متوسل‌به‌اجرای طرحهای ضربتی شد و تولید محصولات کشاورزی و دامی را بالا برد.

وی ضمن تشریح برنامه‌های‌در دست اقدام کشاورزی گفت طرح توسعه کشاورزی پیشرفته که تحت عنوان «قانون گسترش کشاورزی» در قطبها بزودی بمرحله اجرا گذاشته خواهد شد میتواند بتدریج با مکانیزه کردن کشاورزی وکاربرد تکنولوژی‌تولیدرا درواحد سطح افزایش داد و اراضی‌تازه‌ای را به زیر کشت گرفت .

روحانی در مورد اراضی‌کشاورزی و تبدیل آن به اراضی ساختمانی و غیره اشاره کردو افزود: طبق قانون کشاورزی پیشرفته‌از تفکیک اراضی و تبدیل این اراضی به غیر کشاورزی ممانعت میشودو به موجب همین قانون ۲۰ قطب کشاورزی در شبکه‌های آبرسانی مملکت ، تشکیل میشود که اجرای عظیم‌ترین برنامه های عمرانی را برای توسعه زیربنای کشاورزی مناطق مهیا خواهد کرد.

سالروز ندای ناسیونالیست

هفتگی‌نامه‌ندای‌ناسیونالیست دومین سال انتشار خود را آغاز کرد سالروز انتشار ندای ناسیونالیست را که یک‌نشریه‌تئوریک و تفسیری است . به آقای علاءالدین زرین‌پور مدیر روزنامه تبریک میگوئیم .

خبرهای کوتاه

سمینار آئین ملی بزرگداشت پنجاه سال شاهنشاهی پهلوی

نخستین جلسه سمینار آئین ملی بزرگداشت پنجاه سال شاهنشاهی دودمان پهلوی پیش از ظهر امروز باحضور مدیر عامل،معاونان و مدیران‌رادیو و تلویزیون ملی ایران در تهران و شهرستانها در آمفی تاتر سازمان رادیو وتلویزیون ملی‌ایران تشکیل شد . دراین جلسه رضا قطبی مدیر عامل سازمان در باره نقش رادیو و تلویزیون در برگزاری‌این آئین ملی و نیز چگونگی فعالیت های حال و آینده رادیو تلویزیونی کشور سخن گفت و افزود :

باید این واقعیت را روشن سازیم که ٥۰ سال قبل پیش از آنکه قدرت مملکت به رضاشاه کبیر و دودمان پهلوی منتقل‌شود چه بودیم و امروز پس از گذشت ٥۰ سال چه هستیم و فردا چه خواهیم بود .

این سمینار تا روز پنجشنبه صبح و عصرادامه خواهد داشت

جشن زادروز والاحضرت ولیعهد در راولپندی

ساعت ٤ ونیم بعد ازظهر دیروز در خانه فرهنگ ایران در راولپندی‌بمناسبت زادروز خجسته والاحضرت همایون ولیعهد مراسمی برپابود که بیش از ۲۰۰ نفر از ایران ـ دوستان و اعضای سفارت شاهنشاهی با بانوانشان‌شرکت داشتند.

زلزله در هفتگل

باغملک جانکی ـ ساعت ۲ و ۱٥ دقیقه بعد از نیمه شب گذشته زلزله شدیدی بخش «جانکی» هفتگل را تکان داد و مردم وحشت‌زده و خواب آلودبه بیرون از خانه‌هایشان ریختند .

خوشبختانه زلزله دیشب هفتگل‌تلفات نداشت .

سفر به اصفهان

خانم عایشه راتب وزیر رفاه‌اجتماعی مصروهمراهان صبح امروز برای بازید از مراکزرفاهی‌اصفهان رهسپار این شهرستان شد .

سخنرانی

آقای ابراهیم خواجه نوری ساعت یک بعد ازظهر فردا در جلسه ناهار هفتگی کلوب روتاری مرکز در پارک هتل پیرامون « پرورش نیروی انسانی» سخنرانی میکند.

★★★

ساعت ٥ بعد از ظهرفردا آقای خرمی دوکرکو معاون کنسولگری‌سفارت کانادا‌تحت عنوان«پژوهش درباره‌صلح» به زبان انگلیسی در مرکز مطالعات عالی بین‌المللی دانشگاه تهران سخنرانی خواهد کرد .

پرواز مستقیم اهواز شیراز

اهواز ـ پرواز مستقیم هواپیماهای مسافربری از اهواز به شیراز از دیروز آغاز شد و برای نخستین‌بار ۱۲۰ مسافر اهوازی از شهر خود مستقیما عازم شیرازشدند

جاده هراز بکلی بسته شد

وزارت راه و ترابری اعلام داشت بعلت انجام عملیات شدید خاکبرداری در جاده هراز این جاده‌تااطلاع‌ثانوی بکلی بسته شد وحتی عبور ومرور کامیون های مواد غذائی‌و سوختی نیز ممنوع اعلام گردید .

بازدید خانم بوتو از مرکز پزشکی شیرو خورشید

پیش از ظهر امروز خانم بوتو رئیس هلال احمر پاکستان وهمسرنخست‌وزیر آن کشور که به دعوت والاحضرت شاهدخت شمس پهلوی ریاست عالیه جمعیت شیرو خورشید سرخ به ایران آمده‌انداز مرکزپزشکی رضاشاه کبیر وابسته به جمعیت بازدید کردند ـ در این بازدید سفیر پاکستان در دربار شاهنشاهی حضور داشت و از طرف آقای‌دکتر خدابنده‌لو معاون مدیرعامل شیرو خورشید سرخ و مسئولان این مرکز درباره فعالیت های درمانی جمعیت شیرو خورشید سرخ در سطح کشور و چگونگی‌کار مرکز پزشکی رضاشاه کبیر توضیحاتی در اختیار خانم بوتو قرار گرفت .

ملاقات

بامداد امروز آقای سناتور فول‌برایت بادکتر عبدالحسین سمیعی وزیر علوم‌و آموزش عالی ملاقات کرد و در زمینه مسائل‌علمی وفرهنگی به بحث و مذاکره پرداخت .

تعطیل کارگاهها

ماه گذشته بازپرس‌دادسرای تهران مقیم وزارت کار و امور اجتماعی براساس گزارشات گروه ضربت بازرسان کار ۱٤۷ واحد ساختمانی‌راکه‌مقررات ایمنی و حفاظت را رعایت نکرده بودند تعطیل کرد .

گروه های ضربت‌بازرسان وزارت کار کلیه کارگاه‌های کوچک و بزرگ ساختمانی را مورد بازرسی قرار می دهند و کارفرمایانی را که مقرات ایمنی را در کارگاه خود رعایت‌نکرده باشندتحت تعقیب قرار خواهند داد .

مجموعه سخنرانی های پهلوی

دوره جدید مجموعه سخنرانی های پهلوی که از مهرماه آغاز شده است با گفتارهاو ارائه نظریات‌علمی پرفسور رابرت ویلسون رئیس‌آزمایشگاه ملی «فرمی» درایلینویزامریکا ادامه‌مییابد نخستین سخنرانی پرفسور « ویلسون»درساعت ٥ بعد از ظهر روز یکشنبه یازدهم آبانماه زیر عنوان « جستجوی نهائی» در ساختمان « اتم » در تالار کنفرانس وزارت علوم و آموزش عالی ایراد خواهد شد و جمعی از دانشمندان و اتم شناسان ایرانی و خارجی برای شرکت دراین جلسه دعوت شده‌اند .

کشف بساط تریاک کشی در منزل صاحب کاباره دانسینگ

اداره مبارزه با موادمخدر شهربانی اعلام کرد :

به‌اداره مبارزه با موادمخدره اطلاع رسید که دکتر حسین یغمائی ۲۹ ساله اهل زاهدان صاحب کاباره دانسینگ اندر گراندواقع در اول کریمخان زند میدان ۲٥ شهریور در امرمواد مخدره فعالیت میکند . افسران مربوطه در ساعت ۱۹ر۳۰روز ۵٤ر۸٫۸ بمنزل وی واقع در یوسف آباد خیابان نهم پلاک ۲۰ مراجعه و ضمن بازرسی خانه مذکور مشاهده کردند دکتر مذکور همراه بانو مهری کامرانی ۲۲ ساله کارمند بانک سپه از اطاق خواب در حال خروج‌هستند که آنها را متوقف و در بازرسی های معموله‌موفق میگردند یک قبضه اسلحه‌کمری با تعداد (۱۱) تیر فشنگ‌مربوط به آن و مقدار ٥٤٥ گرم شیره مطبوخ‌و۱۲٥ گرم سوخته‌تریاک و تعداد پنج عدد وافور و یک دستگاه‌کامل شیره‌کشی نی دوده کشف مینمایند .

متهمین دکتر حسین یغمائی محمود جباری ،مهری کامرانی بابرونده‌متشکله جزائی بمقامات قضائی‌تسلیم و مواد مکشوفه و وسایل‌تریاک‌کشی به‌اداره کل نظارت‌برمواد مخدره‌تحویل‌شد

دکتر حسین یغمائی و محمود جباری که توسط ماموران دستگیر شدند

بانو مهری کامرانی

۲راننده تاکسی جیب مسافران‌خود را خالی می‌کردند !

آبادان ـ خبرنگار اطلاعات‌ـ دو راننده تاکسی در آبادان‌که باهمدستی یک جیب‌بر حرفه‌ای، جیب مسافران خود را خالی میکردند ، وسیله ماموران‌آگاهی شهربانی این شهر ، شناخته شدند و بدام افتادند .

متهمین دو راننده تاکسی ـ عبدالرزاق شاکری و عیسی نعیم‌زاده ـ و همدست جیب برآنان«جادر خدیداری» هستند که وسیله مقام های قضایی آبادان ، بازداشت شدند .

همچنین‌دربازجویی‌ازمتهمین «جادر خدیداری» اعتراف کرد که ۷ تخته قالی با همکاری دو نفرازساکنان «امیدیه» آغاجاری به‌اسامی حسین فیروزفر و کریم عشقی ، از «امیدیه» سرقت‌کرده و در آبادان فروخته‌اند .

قاتلین دانشجوی ایرانی شناخته شدند

جکسون ـ خبرنگاراطلاعات‌ـ هیئت منصفه بخش جکسون قرار مجرمیت علیه دو نفر را که متهم به قتل‌یک دانشجوی ایرانی بودند تایید کرد .

درادعانامه دادستان دادگاه جیمزدین استوارت ۱۸ساله از سین‌سیناتی اوهایو متهم بود که‌باهمدستی دوست دخترخود یک دانشجوی ایرانی بنام مراد صادقیان ۲۲ ساله را روز ۲۸ سپتامبر گذشته‌هدف گلوله‌قرار داده و او را از پای‌درآورده بودند. مقتول دردانشگاه‌ارگون تحصیل میکرد. جنازه‌دانشجوی ایرانی روز ۲۸ سپتامبر در منطقه‌ای واقع درجنوب غربی مینه‌سوتابدست آمد پلیس‌اعلام کرد دانشجوی ایرانی براثر گلوله ۳۸ کالیبری که از پشت سر به او اصابت کرده بودبه قتل رسیده است .

پلیس پس از تحقیقات‌روز ۳۰ سپتامبر جیمزدین‌استوارت و دوست دختر او را به‌اتهام قتل دانشجوی ایرانی‌بازداشت کرد و روز دوم اکتبر آنهارا تحویل مقامات شهر جکسون داد. پلیس همچنین آن دو را متهم کرده بود که مبلغ ٤۰۰ دلار پول نقد را از اتومبیل مقتول سرقت کردند .

اطلاعات و نیازمندیهای فوری شما

نرخ مسکوکات

ربع پهلوی ۷٥۰ ریال . نیم پهلوی ۱٤٥۰ ریال .یک پهلوی ۲۸۰۰ ریال. دو ونیم پهلوی ۷۰۰۰ ریال . پنج پهلوی ۱٤ هزار ریال .

نرخ ارز

امروز نرخ فروش ارز در بانکملی باین شرح بود:

یك دلار آمریکا ٦۹ر٤۰ ریال. یك‌لیره‌انگلیس٥٥ر۱٤٤ ریال . یك مارك آلمان غربی ۲۷ر۳٥ ریال . یك فرانك سوئیس ۲٦ر٦٥ ریال . یك فرانك فرانسه ۱٦ر۰٥ ریال . یکصد فرانك بلژیك ۱۸۲ر٥ ریال . یکصدلیر ایتالیا۱۰ر٤۰ ریال . یکصدین ژاپن ۲۳ر۲٥ ریال. یك ریال سعودی۱۹ر٥۰ ریال. یك دینار عراق ۱۹٥ ریال.

آسمان

هوای‌سواحل دریای‌مازندران ابری همراه با بارندگی های متناوب ـ هوای استان های آذربایجان شرقی و غربی‌قسمتی ابری گاهی تمام ابری همراه با وزش باد ملایم در سطح زمین هوای نواحی غربی‌صاف تا کمی ابری بتدریج برتعداد ابر ها اضافه میشود ـ هوای خوزستان صاف همراه با غبار محلی هوای‌نواحی شرقی‌کشور صاف، هوای تهران و بقیه‌نقاط کشور صاف

گرمترین روز را در ۲٤ساعت گذشته ایرانشهر با حداکثر ۳٤ و سردترین نقطه سقز با حداقل ٥ درجه‌زیرصفرداشته‌اند حداکثر تهران ۲۰ و حداقل آن ۷درجه بوده است .

تلفنهای ضروری

تصادفات راهنمایی و رانندگی: ۳۳۳۳۳۳

ستاد مبارزه‌با گرانفروشی : ۸۲۹٦۱۳ و ۷ـ۸۲۲۰٦۱

بیمه ایران (۲٤ ساعته) : ۳۰٤۰۲٦

کمیته ملی‌حمایت از مصرف کنندگان: ۸۰٤۷٤۷ و ۸۰٤۸٤۸

اطلاعات فرودگاه : ٤۳۰۱٤

هواپیمائی ملی ،پرواز های ورودی ٦٦٥۸٥۱

هواپیمائی ملی، پرواز های خروجی ٤۳۰۱۳ـ ٤٤۰۱٤

آتش نشانی تهران ٤٤٤٤٤

آتش نشانی شمیران ۸۷۷۷۷۲ـ۸۷۷۷۷۱

آمبولانس تهران : ۳۰٤۰٥۰ و ۳۹۳٦٦٦

مرکز اورژانس: ٦٦۹۹۹۱ و ٦٦۹۹۲۱

افق روشن آینده

مذاکرات رهبران عالیقدر ایران و ترکیه افق روابط آینده دو کشور را بسیار روشن کرده است. حاصل‌این مذاکرات‌وسعت فوق‌العاده همکاریهای اقتصادی، فرهنگی و سیاسی دو کشور خواهد بود . توافق‌هایی که در جریان سفر اعلیحضرتین به‌ترکیه بین مقامات دو کشورحاصل شد، گواه این واقعیت است .

در اپرا

شاهنشاه آریامهر وعلیاحضرت شهبانو ، درحالیکه از سوی میزبانان عالیقدرشان ـ حضرت رئیس جمهوری ترکیه و بانو ـ همراهی میشدند به اپرای آنکارا تشریف‌فرما شدند و از یک‌نمایش باله دیدن کردند . این عکس لحظه‌ای را نشان می‌دهد که قبل از شروع نمایش باله، دسته موزیک سلام رسمی دو کشور را می‌نوازد .

باردیگراوج دوستی شکوهمند ایران وترکیه

درمیان دختران دانش آموز

در جریان سفر به ترکیه ، علیاحضرت شهبانو از یک مدرسه دخترانه بازدید فرمودند و نحوه درس خواندن و هنرآموزی دختران ترک را مورد ملاحظه قرار دادند . در این عکس‌معظمله‌ها از شیرینی‌دست‌پخت دختران‌ترک میل می‌فرمایند.

بازدید شاهنشاه آریامهر و علیاحضرت شهبانو از ترکیه، باردیگراوج وعظمت دوستی شکوهمند دوکشور برادر ، همسایه و همکیش را در برابر نگاه جهانیان جان بخشید.

دوستی ایران و ترکیه‌را بیگمان با هیچ‌معیار شناخته شده‌یی نمی‌توان سنجید ، این رابطه از مرز عمیق ـ ترین دوستی‌ها و تفاهمات نیز فراتر میرود . اگر نیک بنگریم درمی‌یابیم که‌احساس دوستی و برادری متقابل ، باخون ایرانیان وملت‌ترکیه سرشته است و ریشه‌یی‌بس کهن دارد .

اما این دوستی، در عصر جدید، همزمان با برآمدن آفتاب دودمان پهلوی در ایران و ظهور آتاتورک ـ قائد اعظم ملت ترکیه ـ وارد مرحله جدیدی شد . درین دوران، دوستی‌تهران ـ آنکارا به مرحله‌یی از صمیمیت و تفاهم رسید که بنا بر فرمایش شاهنشاه آریامهر در ضیافتی که حضرت‌فخرالدین‌کورو توورک بافتخار معظمله وعلیاحضرت شهبانو برپا داشته بودند : «اولین سفر و حتی تنها سفر رسمی اعلیحضرت رضا شاه بزرگ به خارج‌ازایران، به کشور دوست : ترکیه بود.»

بدینسان و با توجه به روابط گرم و صمیمانه‌یی‌که میان پیشوایان دو کشور وجود داشت ، ایران و ترکیه مرحله جدیدی از دوستی را آغاز کردند . این دوستی که مرتبا ، از آن زمان تا به امروز روبه فزونی‌بوده است، دردوران سلطنت شاهنشاه آریامهر باز هم قوامی بیشتر یافت تا به جایی که حضرت فخرالدین کورو توورک پس از احراز مقام ریاست جمهوری ترکیه ، اولین‌سفر رسمی خود را به خارج ، با بازدید از ایران انجام دادند.

بدنبال همین سفر بود که شاهنشاه‌آریامهرو علیاحضرت شهبانو دعوت متقابل رهبر ترکیه را پذیرفتند و برای بازدید ازاین کشور برادر ، به آنکارا تشریف‌فرما شدند.

بمناسبت همین سفرمیمنت اثراز اعلیحضرتین آلبومی‌از عکسهای بازدید های‌ـ شاهنشاه و شهبانو رادر این صفحه گردآورده‌ایم آلبومی که در واقع‌قطره‌یی از یک دریاست.

درگالری نقاشی

علیاحضرت شهبانو در آنکارا یک گالری نقاشی را گشودند و از آثار نقاشی موجود در آن بازدید فرمودند . این عکس‌یادگار لحظه‌ای است که علیاحضرت شهبانو با قطع نوار این گالری‌را افتتاح فرمودند .

باپس انداز شادی کودکان خود را حاوادانه سازید

صندوق پس انداز بانک ملی ایران

آگهی استخدام کتابدار برای تهران

کانون پرورش فکری کودکان و نوجوانان جهت تکمیل کادر کتابداری خود در تهران تعدادی دوشیزه یابانو را که علاقمند به‌شغل کتابداری و مطالعه و تحقیق باشند باداشتن شرایط زیر از طریق آزمایش و مصاحبه می‌پذیرد :

۱ـ دارابودن مدرک تحصیلی لیسانس در رشته های علوم اجتماعی وانسانی یادیپلم کامل متوسطه .

۲ـ دارا بودن برگ پایان خدمت اجتماعی ازنان یامعافیت دائم .

۳ـ سپردن تعهد دوسال خدمت‌درکتابخانه های جنوب شهر تهران .

۴ـ حداکثر سن ۳۰ سال تمام .

۵ـ عدم اشتغال به‌تحصیل در دانشگاه‌ها یاموسسات عالی‌آموزشی .

پذیرفته شدگان پس از طی دوره‌ی سه ماهه‌ی کارآموزی نظری و عملی به‌عنوان کتابدار در کتابخانه های کانون استخدام‌خواهندشد.

علاقمندان واجد شرایط میتوانند ازتاریخ نشر این آگهی تاتاریخ ۵۴٫۸٫۱۸ ـ جهت ثبت نام همه روزه باستثنای پنجشنبه‌ها وایام تعطیل از ساعت ۸الی ۱۰ به‌اداره پرسنل کانون واقع درخیابان تخت طاووس ـ خیابان جم ـ شماره ۳۱ مراجعه نمایند .

هواپیمائی ملی ایران ـ هما ـ

قابل توجه صادر کنندگان‌ووارد کنندگان
کالا بفرانسه وبالعکس

هواپیمائی ملی ایران

بادائر نمودن سرویس حمل‌باربه‌فرانسه وبالعکس امکانات وتسهیلات لازم را برای حمل کالاهای بازرگانان‌وموسسات مختلف به این کشورفراهم آورده است. علاقمندان و موسسات و بازرگانانی که مایل هستند از این تسهیلات وچگونگی حمل کالا های خود که بطور روزانه به فرانسه صورت میگیرد ، آگاهی یابند می‌توانند در تهران باتلفن های۹۱۱۵۹۳ و۹۱۱۵۶۹ تماس حاصل نمایند .
تلفن قسمت‌بار شعبه «هما» درپاریس نیز به شماره ۶۶ـ۹۹ـ۲۲۵ ـ ۰۷٫۰۸ آماده پاسخگوئی به مراجعان‌خواهدبود .

سرمقاله

پایان خوش یک کابوس

در پی سفر معاون وزارت رامو ترابری و نماینده تام‌الاختیار دولت به خرمشهر ، بخش خصوصی با امیدواری فراوان به نتایج تصمیمات جدیدی که برای حل مشکلات عدیده موجود در بنادر کشور اتخاذ شده ، چشم دوخته است .

مشکلات موجود در بنادر کشور از چندی‌پیش بر اسکله‌های بارگیری و تخلیه بار ـ بخصوص در خرمشهر و بندرشاهپور ـ سایه افکند . این مشکلات ، ازآن‌جا که ریشه در رشد سریع اقتصادی و افزایش خارق‌العاده جنب‌وجوش بازرگانی در قلمرو بخش خصوصی داشت ، قابل پیش‌بینی بود . یعنی : با توجه به این‌که دامنه اقتصادی ایران با سرعتی خیره کننده ـ و حتی در بسیاری از موارد با آهنگی هوشربا و غیرقابل باور ـ روز بروز بیشتر گسترش می‌یافت ، بر کارشناسان پوشیده نبود که اگر تدابیری اندیشیده نشود ، بزودی وضع بنادر ایران به مرحله‌یی بحرانی‌خواهد رسید، آنچنان که جوابگوی‌نیازهای اقتصادی مملکت نباشد .

با اینحال ، چنین‌تدابیری ـ هرکدام به علت‌یاعللی ـ اندیشیده نشد و در نتیجه ، بروز مشکلات عدیده در بنادر ، بصورتی ناگزیر و چارناپذیر درآمد . مدت انتظار در صف نوبت تاحدی که گاه غیر قابل تحمل می‌نمود ، طولانی شد. از سوی دیگر ، رسیدن نوبت تخلیه‌بار در بنادر هم پایان کار نبود زیرا درپی آن،مشکلات دردسرآفرین دیگری پدید می‌آمد: با کمبودکامیون، حمل بموقع کالا به بازارهای کشور غیرممکن بود. از طرفی ، انبارهای موجود در بنادر ، نمی‌توانست جوابگوی نیازهای روزافزون باشد . این مشکلات‌با گذشت‌زمان ، پیچیده‌تر میشد، و درحالی که انتظار معرفت مبارزه‌یی سریع و کارساز علیه‌آنها صورت پذیرد ، بنظر میرسید که این بحران ، تداومی بی‌پایان دارد.

بحران در بنادر کشور ، سرانجام وارد مرحله‌یی شد که نخست وزیر خود را ناگزیر از این یافت که شخصا برای این مشکل چاره‌اندیشی کند . بدینسان ، مطالعاتی عمیق آغاز شد و براساس آنها ، این نتیجه بدست آمد که اگر بتوان‌برنامه‌یی برای حل مشکلات بنادر تهیه دید ، درصورتی به‌کارساز بودن آن میتوان امیدوار بود که براکندگی مسئولیت را درقبال‌مسائل مربوط به بنادر از میان برداشت و نماینده‌یی تام‌الاختیار را از طرف دولت مامور اجراء آن کرد.

اما دست یافتن به این نتیجه حساس نیز بیگمان ازدشواری حل بحران قوام یافته در بنادر کشور نخواهد کاست . درحال حاضر ۲۱۵ فروند کشتی فقط برای پهلوگیری دربندر خرمشهر انتظار می‌کشند و هر صاحب کالایی باید دستکم ۱۴۵ روزدر صف نوبت درین بندر چشم براه بماند . همین دو رقم کافیست تا وضع خطیر بنادر کشور و لاجرم دشواری مبارزه با مشکلات موجود را نشان بدهد . برای بازرگانی که براساس سیاست صحیح و قاطع دولت باید سود عادلانه‌یی ببرد ، ۱۴۵ روز انتظار هراس‌انگیزترین کابوسهاست .

کابوس انتظار در بنادر اگرچه بسیاری را متحمل رنج و مشقت ساخته اما خوشبختانه برای از میان برداشتن آن، باید امیدوار بود علی‌الخصوص که یک کاسه شدن‌مسئولیت‌ها درین زمینه که بیگمان شایسته‌ترین اقدام قاطعی است که دولت می‌توانست اتخاذ کند ، ورق سرنوشت را بسود پیکار کنندگان علیه مشکلات مورد بحث برمیگرداند . اولین نتایج نیکوی‌تصمیم بجای دولت را با تصمیماتی که در خرمشهر اتخاذ شد ، دیدیم. بنابرین ، باید گفت که مبارزه بگونه‌یی کاملا جدی‌آغاز شده‌است اما پیروزی بی‌چون‌وچرا در میدان این پیکار ، تنها درصورتی بدست خواهد آمد که نمایندگان بخش خصوصی نیز پابپای حق‌العملکاران ، کامیونداران و همه آنهایی که با امور بندری‌و حمل‌ونقل سروکار دارند ، همکاری کنند و مبارزه با این مساله را بنابر برنامه جدید ، همگام عقربه‌های ساعت ، شباروزی و بدون وقفه ادامه دهند . تنها با چنین پیکار شباروزی و مشترکی میتوان پایان خوشی برای این کابوس، پیش‌بینی کرد.

تفسیر سیاسی

خوان کارلوس رهبر جدید

از روز جمعه عکسهای «دون خوان‌کارلوس» در نخستین صفحات روزنامه‌های اسپانیا جای عکسهای ژنرالیسم فرانکو راگرفته وباین ترتیب اسپانیا سرانجام یک رئیس کشور فعال پیدا کرده‌است. درست است که خوان کارلوس بعنوان کفیل اداره امورکشور را بعهده گرفته اما در هرحال باقبول این عنوان رهبری کشور بسوی سرنوشت جدیدی بوی سپرده شده است.

بموجب قانون اساسی‌اسپانیا فرانکو هرلحظه میتواند‌اختیاراتی که به‌پرنس کارلوس واگذار کرده پس بگیرد ولی در شرایط کنونی که وضع مزاجی رئیس کشور اسپانیا پیوسته روبوخامت میرود کمتر احتمال چنین پیش‌آمدی در میان است.

بنابراین دوران کفالت زیاد طول نخواهد کشید و بی‌شک روی همین اصل است که پرنس خوان کارلوس دوبورین حاضر شده عنوان کفالت را بپذیرد و سیاستی را که میخواهد پس از رسیدن به‌مقام سلطنت پیش گیرد تضمین کند. او انتظار برقراری یک رژیم پادشاهی را دارد و تا وقتیکه به تخت سلطنت اسپانیا جلوس نکرده به‌اداره امور جاری اکتفا خواهد کرد.

در کشوری که ۳۹ سال قدرت در دست فرانکو بود خلاء طولانی قدرت امکان داشت ناراحتی‌های شدیدی بوجود بیاورد و این یکی از علنی بود که وفاداران رژیم فرانکو خوان‌کارلوس را راضی کردند که قدرت را موقتا بدست بگیرد.

خوان کارلوس روز جمعه ریاست جلسه هیات دولت را که‌در کاخ اختصاصی‌اش تشکیل شد بعهده گرفت «کارلوس اریاس‌ناوارو» نخست وزیر و کلیه وزیران کابینه گزارش امور جاری بویژه دربارهٔ مسئله صحرای غربی را بوی تسلیم کردند. باحتمال زیاد مسئله‌صحرا که اکنون بمرحله خطرناکی رسیده مهمترین عامل و اگذاری اختیارات به پرنس خوان کارلوس بوده است . این سومین بار بود که خوان کارلوس ریاست جلسات هیات دولت را بعنوان کفیل رئیس کشور بعهده میگرفت.

در سال ۱۹۷۴ که فرانکو سخت بیمار بود خوان‌کارلوس ۴۵ روز اداره امور اسپانیا را بعهده گرفت و کابینه دوبار برپاست وی تشکیل گردید. در حالیکه خوان کارلوس اختیارات رئیس کشور را بدست گرفته دیگر از ژنرال فرانکو بعنوان رئیس کشور نام برده نمی‌شود.

۲ـ اسرار کشتار بیروت

از: روز الیوسف

نقش فلسطینی‌ها در جنگ لبنان

نبرد محله حریگ نقطه عطفی بود برای تمام‌رویداد های کشور لبنان که میتوان نتایج آن را بشرح زیر خلاصه کرد :

این نبرد ثابت کرد که روش اعلام شده سازمان مقاومت فلسطین تغییر ناپذیر است . این نبرد از جنبه اولیه خود که نبرد فالانژیستها با فلسطینی‌ها بود خارج شد و بصوت نبرد لبنانی ـ لبنانی درآمد .

روشن شد که فالانژیستها دارای تشکیلات نظامی هستند و افراد آن کاملا مسلح و آموزش دیده میباشند. تشکیلات ویژه مقاومت ملی بعنوان یک نوع تشکیلات مسلح و جنگجو بوجود آمد و افراد آن کاملا آموزش دیده بودند .

معلوم گشت سلاح هائی که در نبرد های لبنان‌بکار گرفته شده مانند سال ۱۹۵۸ که تفنگ بکار میرفت ،سلاح های سنتی خیابانی نیست ، بلکه مرکب از انواع مختلف سلاحهای سنگین است مانندمسلسل ۵۰۰ و موشکهای گوناگون و موشک انداز (ار . بی . جی) و همچنین مسلسل های خودکار فالانژیست‌هاهم در مقابل سلاحهای ساخت شوروی ، سلاح های ساخت آمریکا و انگلستان و فرانسه در اختیار دارند .

معلوم شد که فالانژیستها همیشه روش حمله و تهاجم بخود میگیرند و این روش‌درعملیات نظامی بعدی هم بکار گرفته خواهد شد .

شیوه مقاومت ملی ، روش دفاعی و بعضی‌اوقات روش حمله دفاعی بود .

نبرد در سطح خیابانی جنبه محله‌ای بخود گرفت و از سنگرها استفاده شد .

یک فرماندهی تازه سیاسی بوجود آمد بنام گروه بندی احزاب پیشرو ملی برهبری کمال جنبلاط ، این گروه بندی اخیرا تشکیل یافته ولی اثر آن پس از نبرد اخیر معلوم شد و ثابت کرد که رهبری خیابان را بعهده دارد .

شکار آدم

و بدین ترتیب نبردها ادامه‌یافت و نتایج آن‌بزرگتر و بزرگتر میشد . میان هردور نبرد ، آتش بسی‌برقرار میگردید ولی این آتش بس خیلی زود شکسته میشد و این روش بصورت شیوه کلی جنگ شد که فالانژیستها در تمام جبهه‌ها حکمفرما نمودند .

البته در موقع آتش‌بس موقت ، شیوه تازه‌ای در نبردها ظاهر گشت بنام «شکار آدم» شکارچی آدم مرد مسلحی است که درپس سنگری روی پشت بام یابلندی کمین میکند و تفنگ «روشستر» دوربین‌دار بدست میگیرد ، و از همان پناهگاه خود هر عابری را هدف گلوله قرار میدهد . تعداد زیادی از مردم بیروت قربانی این روش شدند بطوری که خیابانها و گذرگاهها و میدان های اصلی مجاور مناطق نبرد بصورت ناامن درآمد .

فالانژیستها این روش را شروع کردند و سپس آنرا بسایر مناطق گسترش دادند (تعداد زیادی مصری هم در این راه کشته شدند) .

در فاصله نبردها ، جبهه های تازه‌ای ایجادمیشود، یکبار در زحله و بار دیگر در «دامور» و «ناعمه» واخیرا در طرابلس .

طرابلس اهمیت ویژه‌ای کسب کرد ، زیرا نبرد شدیدی میان این شهر و شهر زغرتا صورت گرفت . زغرتا شهر زادگاه رئیس جمهوری است در حالی که طرابلس شهر زادگاه نخست وزیر میباشد ، و این نبرد از یکماه قبل تاکنون ادامه دارد .

از ابتدای شروع زد و خورد در لبنان ، همواره استفاده از نیروهای‌مسلح برای آرام کردن اوضاع تحت بررسی و مطالعه است . ولی گروه بندی پیش‌رو ملی وعده زیادی از سیاستمداران از جمله صائب سلام و عبداله الیافی و کمال جنبلاط با این امر مخالف‌هستند. رشید کرامی نخست وزیر از وارد کردن ارتش به‌صحنه ابراز نگرانی میکند زیرا بنظر او ممکن است این امر منجر به چند دستگی ارتش گردد و هریک از افراد ارتش روشی را انتخاب کنند که مطابق تمایلات سیاسی و مذهبی او باشد حتی اگر اتخاذ این روش مغایر دستورات نظامی باشد و بدان ترتیب موجودیت ارتش در معرض تهدید و نابودی قرار میگیرد .

و بالاخره وضع بیروت ومحورهای نبردآن بشکل زیر درآمد :

محور اصلی یعنی محور عین‌الرمانه ـ ایستاح . این محور را خیابانی بنام ایستاح جدا میکند . خیابان مزبور از میدان «طیونه» تا کلیسای «مارمخایل» امتداد دارد. در یک طرف‌این خیابان که‌ایستاح است اکثریت شیعه زندگی میکنند درحالی که اکثریت ساکنان طرف‌دیگر آن مارونی هستند. تعداد جمعیت ساکن این دو بخش که روی نقشه شهر بسیار کوچک است در حدود نیم میلیون نفر میباشد.

در کنار محور مزبور ، محورهای نبرد دیگری هم وجود دارد که عبارتند از محور سن‌الفیل ـ الشبعه و محور ناصره و بدین‌ترتیب معلوم شد که تعطیل شدن یک خیابان ، شهر بیروت را به دو نیم کرد.

مسلمانان مسلح بیک مرد بیمار و مسن کمک‌میکنند تا از خانه خودش بیک نقطه امن منتقل شود. خانه این مرد در منطقه‌ای از بیروت قرار داشت که روز ۵شنبه گذشته در آن نبردهای شدیدی بین مسلمانان و فالانژیست‌ها روی داد و بدنبال آن این منطقه به‌تصرف مسلمانان درآمد .

شبهای وحشت

چهارمین دور نبرد خطرناکترین دورها بود . (شمارهگذاری دورهای‌نبرد دراین تجزیه‌وتحلیل بستگی به نبردهای بیروت دارد درحالیکه جنگهای اصلی که‌در لبنان صورت گرفت، هفت جنگ است.)

چهارمین نبرد با تهدید فالانژیست‌ها شروع شد که اعلام کردند به دامنه جنگ وسعت خواهند داد . این تهدید بدنبال جنگ طرابلس که دراثر آن خسارتهای فراوانی به فالانژیستها و ارتش رهائی‌بخش زغرتا وارد شدانجام گرفت و نشان داد که فالانژیستها قصد انتقام دارند .

طی سه‌شب و چهار روز شهر بیروت در معرض بمباران قرار داشت و خیلی‌زود معلوم‌شد که‌فالانژیستها هدف اصلیشان مرکز شهر بنام «برج» است. بمباران روی تجارتخانه‌های بازار سرسق و بازار نوریه ومناطق اطراف آن انجام گرفت و اکثر مناطق بمباران شده‌متعلق به مسلمانان بود .

علاوه براین بمباران شامل تجارتخانه‌ها شد ، و تجارتخانه‌ها هم در لبنان دارای تقدس هستند . باین ترتیب مناقشات جنبه مذهبی و ضداسلامی بخود گرفت. ناگفته نماند بازار سرسق که وسائل مورد نیاز و غذای فقرای لبنان و کشورهای دیگر عربی را عرضه میکرد . این بار بیش از یکصد ساعت میسوخت و بصورت تلی از خاکستر درآمد . و برای خاموش کردن آتش آن از آتش‌نشانی دمشق هم استمداد شد تا آتش‌این بازار و آتش سایر ساختمانها را خاموش کنند.

و بدین‌ترتیب بیروت همروزه‌با بامدادهای خونینی از خواب بیدار میشد تا اینکه نبردهای آن جنبه مذهبی بخود گرفت و زندگی روزمره لبنان مملو از خطر شد. مهمترین نمودهای خطر در لبنان بشرح زیر است :

آدم ربائی

آدم‌ربائی و آدم کشی . آدم‌ربائی شامل بیروت و حومه آن شد و به شهرهای دیگر هم سرایت کرد و تعداد ربوده شدگان در یکروز به چهارصد نفر رسید . طرز ربودن بدین ترتیب بود که عابران با موانعی برخورد میکردند و کسانی که راه را می‌بستند از عابران میخواستند که کارت شناسائی ارائه دهند. پس ازاعلام هویت مسلمانان ربوده میشدند و سایران آزاد میگشتند.

اکثر ربوده‌شدگان به خانه و کاشانه خود باز نمی‌گشتند و اگرهم برمی‌گشتند دچار شکستگی استخوان و نقص عضو دراثر شکنجه بودند. گذشته از این اجساد بعضی از کشته‌شدگان با بنزین‌آغشته‌می‌گشت وسوزانده میشد ویاینکه سر اجساد را با چاقو از تن جدا می‌ساختند. بدین ترتیب جنون ووحشت برلبیروت‌حکمفرما شد واین شایعه درمیان مردم رواج یافت که کارت شناسائی انسان را به کشتن و یارهیدن از قتل‌میرساند.

پرسشهای زیادی در لبنان مطرح شد که هیچیک از آنها پاسخ نداشت .

مهمترین پرسش‌های مزبور این بود : برسر لبنان چه آمده است؟ این وحشیگری چگونه بوجود آمد ؟ چه چیزی مورد نیاز میباشد؟ فالانژیستها چه‌میخواهند؟ شش ماه از خرابکاری و کشتار و وحشیگری گذشته ، نتیجه چه بوده است ؟

آرمانهای مشترک ایران والجزایر

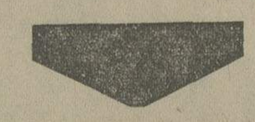

این روزها، ملت الجزایر سالروز استقلال خویش را جشن‌گرفته است وازخاطره شجاعان شهیدی‌که میهنشان را از یوغ استعمار نجات دادند،گرامی میدارد. مطلب زیر بررسی‌کوتاهی ازروابط و آرمانهای مشترک ایران و الجزایر :

گرچه‌روابط‌ایران‌والجزایرطی سالهای گذشته همواره دوستانه بوده است، معذالک‌باسفرشاهنشاه به این کشور که در ماه‌مارس گذشته برای شرکت در کنفرانس سران اوپک به ریاست حواری بومدین صورت گرفت به این مناسبات برد جدیدی بخشید . تحولات اخیر از برخی جهات ناشی از وقیعی است که در سالهای اخیر در این‌کشورافریقای شمالی ،پس از زمانی صورت گرفت که الجزائر توانست با سرافرازی در برابر استعمار ـ گران پیروز شود . چندین سال طول کشید تا الجزایر توانست زیر بنای اجتماعی ، اقتصادی خود را کامل کند ودرراهی گام گذارد که تابه‌امروزبا‌موافقت کامل قرین بوده است ، در این رهگذر الجزایر هرروز بیش از روزگذشته خود را در مسائل بین‌المللی‌بویژه مسائلی که مستقیما با سرنوشت کشورهای جهان سوم مرتبط میشوند ، مشغول داشته است .

یکی از عواملی که الجزایر را بگونه عاملی موثر ودرخور توجه به تمام کشورهای جهان شناساند در کنفرانس سران اسلامی کمدر سال ۱۹۷۳ در لاهور (پاکستان) برپا شد متجلی گردید دراین‌گرد‌هم‌آیی بزرگ حواری بومدین رئیس جمهوری الجزایر سخنانی ایراد کرد که ژرفا و دورنگری آن همگان را برآن داشت تا ظهور یک قدرت نوین‌رادرسیاست جهان سوم نظاره‌گر باشند .

ظرف یکسال پس از کنفرانس لاهور ، بومدین رهبر الجزایر با گام هائی که برای‌ازمیان برداشتن اختلاف ایران و عراق برداشت یکباردیگر کارائی دیپلماتیک خود را به ثبوت رساند . پایان یافتن اختلافات ایران و عراق صرفا ناشی از حسن نیتی بود که شاهنشاه ایران و معاون شورای انقلابی عراق صدام‌حسین ازخود نشان دادند ، و در این رهگذر بود که پرزیدنت بومدین توانست بگونه‌ای سازنده بین دو طرف میانجیگری کند . ما حصل این توافق قراردادی بود که در پرتو آن پس از حدود یک دهه تشنج، صلح و آرامش درگوشه دیگری از خاورمیانه سایه گسترشد.

بدنبال قرارداد الجزایر ، گفتگوهای ایران و عراق درتهران و بغداد آغاز شد . این مذاکرات باهمکاری الجزایر که باعزام‌یک هیات نمایندگی به سرپرستی عبدالعزیز بوتفلیقه وزیر خارجه این کشور درگفتگوهاشرکت‌داشت، انجام شد. بوتفلیقه‌دراین گفتگوها نقش سازنده‌ای ایفا کرد که در پرتو آن ایران و عراق توانستند در زمینه‌نکات‌بسیاری که‌راهگشای اجرای قرارداد الجزایر بود با یکدیگر به توافق برسند .

زمینه دیگری که ایران و الجزایر متفقا درآن‌خود رامتفق‌الرای یافتند ، مسئله قیمت نفت بود . ایران والجزایر هردو از هموندان سازمان کشور های عمده صادر کننده نفت (اوپک) می باشند ودر اکثر گردهم‌آئی‌های اوپک ایندو کشور عقاید ونظریاتی مشابه و یکسان ارائه داده‌اند.

درسپتامبر ۱۹۷۴ عبدالسلام بالعید وزیر نفت الجزایر ازایران دیدن کرد و پیام ویژه حواری بومدین رئیس جمهوری‌الجزائررا به شاهنشاه ایران تسلیم داشت . چند ماه پس ازاین دیدار ایران والجزایرسفارتخانه های خود را در تهران والجزیره گشودند . حامدکرامان به عنوان اولین سفیر الجزایردر ایران واسدصدری به عنوان اولین سفیر ایران در الجزایر برگزیده شدند .

آنچه اکثر ناظران سیاسی‌را وادار به مقایسه سیاست های خارجی ایران والجزایر بایکدیگر میکند ، تشابه‌ای است که در آرمان های درازمدت دوکشور وجود دارد .

آرمانهائی برای‌تحقق بخشیدن به حقوق حقه کشورهای جهان سوم در جوار حفظ روابط اقتصادی متقابل باجهان صنعتی و برای رسیدن به این هدف‌ایران والجزایر از حمایت‌کامل‌کشورهای درحال توسعه نیز برخوردار میباشند.

نتایج سفر سادات به امریکا

نوشته: جیمز رستون

از: هرالد تریبون

پرزیدنت سادات درواشنگتن جلومخوبی کرد اما در جریان سفر او حرفهایی زده شد که در روابط واشنگتن با مصر و نیز با اسرائیل گرفتاریهایی پیش میاورد.

بطور مثال سادات در دیدار باسردبیران مطبوعات در «کاخ بلیر» تاکید کرد که او به‌امریکا نیامده است تا در درجه اول اسلحه و تجهیزات نظامی بخرد بلکه میخواهد که در این سفر ، گام‌هایی بسوی صلح در خاورمیانه بردارد. او به‌تاکیدگفت که در هر مصالحه «نهایی» بین اسرائیل‌و کشورهای عرب ۹۹ درصدکارت‌ها دردست اسلحه آمریکا است .

وقتی به او اصرار شد که مفهوم‌دقیق این توضیح را بگوید معلوم شد که‌مقصود او این است که واشنگتن به تنهایی دارای آن قدرت است که اسرائیل را به عقب ـ نشینی تا پشت مرزهای پیش از جنگ ۱۹۶۷ و مصالحه با سوریه در مورد آینده بلندیهای جولان وحل مساله فلسطین در گفت وگوهای مستقیم باعرفات و سازمان آزادیبخش فلسطین مجبور کند.

راه‌حل سادات

چه‌گونه میتوان چنین کاری‌کرد؟ سادات عقیده دارد که این کار شدنی است وفقط در صورتی که امریکا از کمک اقتصادی و نظامی به‌اسرائیل خودداری کند زیرا تداوم مبارزه اعراب ـ اسرائیل به جریان سیل‌آسای نه فقط اسلحه بلکه همچنین به ارسال بی‌دریغ تان و کره از امریکا به اسرائیل بستگی دارد.

پرزیدنت فورد پاسخی مستقیم بدین‌نکته نداد که در جریان برقراری صلح هیچ‌رکود یامکثی را نپذیرد.

پرزیدنت فورد گفته است که تا زمانیکه منافع قانونی تمام مردم خاورمیانه بصورت یک توافق نهایی و صلح آمیز تامین‌نشود هیچ صلحی نمیتواند در این منطقه برقرار شود. در اینجا مقصود از تمام مردم خاورمیانه نه‌فقط مردم مصر و اسرائیل بلکه همچنین فلسطینی‌ها هستند.

به‌دشواری میتوان درک کرد که مقصود از این عبارت چیست ، زیرا که سوریه علاقه‌یی به‌مصالحه بااسرائیل در مورد بلندیهای جولان ندارد و اسرائیل از مذاکرات با عرفات و سازمان آزادی‌بخش فلسطین ابا کرده و این فریاد اعتراض را هم از زبان سادات نادیده گرفته است که اورشلیم باید آزاد شود و به‌تمام مردمی باز گردانیده شود که‌به‌بخدا عقیده دارند».

وقتی مقامهای رسمی‌واشنگتن پرسیده شود که در این نگای موقعیت مقصود از تصمیم امریکا مبنی براین که هیچ رکود یامکثی در راه صلح را قبول نکندچیست آنها جواب میدهند که امریکا ممکن‌نیست به پرداخت سالی دو میلیارد دلار به‌اسرائیل ادامه دهد. به عبارت دیگر فشار براسرائیل لزوما نه‌برای تحقق تمام شرایط سادات بلکه بخاطر وادار کردن اسرائیل به‌گذشت های بیشتر است.

سادات که در نخستین روزهای اقامتش در امریکا نسبت به‌طلب صلح، با آرامش خاطرزیادی سخن میگفت و اصرار میورزید که برای دریافت کمک بیشتر به امریکا متکی است تابه‌شوروی جلوه خوبی در افکار عمومی داشت اما روشن بود که امر صلح در ذهن او با کمک کمتر به اسرائیل و کمک بیشتر به مصر درآمیخته است.

اسرائیل مسلم میداند که امریکا به پرداخت سالی دومیلیارد دلار برای‌تثبیت موافقتنامه موقت فعلی ادامه میدهد و این موضوعی است‌که پرزیدنت‌فورد وکیسینجر آنرا خطرناک تلقی میکنند و سادات مسلم میداند که چون امریکا ۹۹ درصد کارت‌ها را در بازی علیه اسرائیل در دست‌دارد، براستی هم این کارت‌ها را بازی خواهد کرد واسرائیل در صورت تاکید و فشار امریکا مجبور به‌گذشتهای بیشتر در برابر اعراب خواهد شد.

اما دولت فورد میخواهد که روابط تازه خود را بامصر حفظ کند و برفشار خود براسرائیل برای آنکه این کشوربه گذشتهای بیشتری تن دهد ادامه خواهد داد اما احتمال نمیرود که امریکا در سال انتخاباتی‌مخالفت‌جنجال‌آمیزی علیه‌اسرائیل را دامن بزند. بدین ترتیب احتمال فراوان هست که دو میلیارد کمک نظامی به‌اسرائیل را بپردازد ونیز کمک اقتصادی مورد تقاضای مصر راهم پرداخت کند.

بحث مهم

آیا کنگره امریکا هنگامی که بحث مهمی چون کمک مالی شهر نیویورک مطرح‌است ودر حالی که شهردار نیویورک ازاستقبال از سادات در نیویورک خودداری کرده روش دوگانه کمک نظامی به‌اسرائیل و کمک اقتصادی به مصر را میپذیرد ؟

در کنگره امریکا احساسات عمومی علیه این اختلافهای خارجی در حال فزونی ورشد است . این احساسات همچنین‌علیه این بحث در حال فزونی ورشد است که باسخ به‌مسایل ملی و جهانی مستلزم‌بودجه های نظامی بیشتر برای امریکا و کمک اقتصادی و نظامی بیشتر کشورهای‌دیگر است.

بدین ترتیب در حالیکه سادات از همه راضی است و همه جز شهردار نیویورک از اوراضی هستند در امریکا هیچ واقعیتی دال برتغییراختلافهای اساسی و خطرات موجود در خاورمیانه روی نداده‌است تنها تغییر واقعی این است که هزینه تثبیت مصالحه فعلی بالا رفته و باحتمال قوی‌به حدود یک میلیارد دلار رسیده است .

...وسایگون سقوط کرد

۲۴

نوشته : پل دریفوس
ترجمه : حسین مهری

ویتکنگ: ژنرال مین خدمت بزرگی به‌ویتنام کرد

روی هریک از این تانکها سربازانی باموهای سیاه کوتاه شده پوشیده‌دراونیفورم سبز تند از کتان زیر باکلاه خودی ازنخل برسر برنگ سبز وازنوع « خود» های مستعمراتی نشسته‌اند یا چمباتمه زده‌اند بر بازو، بازوبندی سرخ یاقطف بر شانه قطعه نواری به همین رنگ دارند و جوانند و بیشترشان بسیار جوان اکثر صندلهایی ازکائوچوی سیاه ساخته شده از لاستیک های کهنه پوشیده‌اند صندل های معروفیه صندل‌هوشی‌مین تنی چندپابرهنه‌اند .

نخستین تانک مقابل نرده‌کاخ «دوکلب » (استقلال) که تیو دراززمانی ان را اشغال کرده بود می رسد واندکی برسرعت می افزاید و نرده را بافشار کنار می‌راند آنگاه چندین گلوله توپ و چند رگبارمسلسل‌سنگین در هوا شلیک میکند. بی‌گمان این شلیک‌ها نشان اخطار است یا به هوای تهدیدزیرا نگهبانان‌که سلاح های‌شان را در برابر پلکان عمارت انباشته‌اند دست‌های‌شان را بالا می‌برند و تسلیم میشوند تانک پیشرو می ایستد زره‌پوش های دیگر دربیرامون ، دربارکی‌که چمن های آن راشخم می‌زنند موضع می‌گیرند چند دقیقه سپری میشود بربام کاخ سربازان کوتاه‌قد سبزپوش نمایان میشوند پرچم زرد ویتنام جنوبی‌را که سه نوار قرمزدارد فرود می آورند و با تانی برچم خود را می افرازند .

دراینجا چشم براه شما هستم

در این اثنا افسران ارشداز اتومبیل‌ها پیاده شده‌اند آنها در پشت سپر حفاظتی سربازان مسلح تابه دندان پله های پهن عمارت را برق‌آسا پیموده‌اند ، از پلکان تشریفاتی پایین رفته‌اند و به درون دفترکار ژنرال « مین » خزیده‌اند . ژنرال‌مین‌امروز بامدادحدود ساعت ده در سخنرانی‌مهیجی که از رادیو ایراد کرد خطاب به‌دشمن که آماده دست‌زدن به حمله‌یی عمومی به شهر بوده گفت :

ـ در اینجا چشم‌براه‌تان هستم .

«مین »که‌باهمه نیرو های ویت‌نام جنوبی فرمان داده است دست از نبردبدارندچنانکه گفته است دردفتر وسیع ریاست جمهوری مانده است او باصدائی بسیار آرام با همکارانش و چند وزیری که دیروز وقت تعیین آن‌ها را یافت گفت‌وگو می‌کند .

ویتکنگ‌ها به درون می آیند و بی هیچ مکث وتردید به سوی او گام‌برمیدارند درمیان‌افسرانی که درجامه فاتح به درون می آیند و هیچ نشان ودرجه‌یی ندارندتنی چند از اعضای سازمان زیرزمینی ویت‌کنگ در سایگون به چشم میخورند که ژنرال را به خوبی می شناسند آن‌ها نزدیک میشوند ومی گویند .

ـ شما خدمت بزرگی به ویت‌نام‌کردید زیرا نگذاشتید سایگون ویران شود ازاین بابت از شما سپاسگزاری می کنیم ژنرال «مین »

ژنرال پاسخ میدهدکه‌بلطفوکرم فاتحان امیدواراست.

آیا ژنرال درگیرودار روزهای گذشته لحظه‌یی اندیشیده است که بختی برای مذاکره باقی‌ست ؟ باور نمی‌کنم وقتی اورا اندکی پیش از آنکه به قدرت رسد دیدیم‌این احساس به من دست داد که اوناممکن بودن اجتناب از تسلیم را پیشاپیش حس میکند اما بی‌گمان امید داشت وقت بحث و گفتگودرباره چگونگی تسلیم رابدست آورد.

« مین» باازخود گذشتگی پذیرفت که درچشم تاریخ سردار تسلیم بی‌قید شرط باشد تاکشورش را از رنج های بی‌فایده دور دارد .

نقش او به پایان رسیده است نقشی‌که کوتاه مدت بود اما باید که سپاسی‌گران نثار به این مرد روشن‌بین وباجرات‌ساخت.

پیاده نظام

ازپی عراده‌ها پیاده‌نظام موتوری ازراه میرسد که در کامیون‌های مولوتووا که به وفور باشاخ وبرگ درختان پوشیده‌شده‌اند جای گرفته است بر سقف برخی ازنقلیه‌ها مسلسل های سنگین توپ‌های دوگانه حتی توپ های چهارگانه تند پرواز کار گذاشته شده است .

نخستین « مولوتووا » در مدخل خیابان «پاستور» متوقف میشود شماری ازسربازان بمزمین می پرند ودر حینی که درامتداد پیاده‌روها گام برمیدارند ولوله تفنگشان را متوجه پنجره‌هاوبام‌ها کرده‌اند پیش‌می‌آیند کامیون به آرامی ازپی آن‌ها می آید یکی از خدمه مسلسل سنگین نوار فشنگی را داخل مسلسل کرده است او آماده است مسلسل‌چیان را درصورتی که چندتیرانداز منفرد از بام ساختمان آن‌ها را به گلوله بندند حفاظت کند .

اگر مشتی‌ازنومیدان بخواهندر زه‌پوشی، درپناهگاهی ستونی یا دریکی ازدژ های بسیار کوچک ساخته شده ازکیسه های شن که درخیابان های پایتخت ریخته‌است دست به مقاومت نهایی بزنندنارنجک‌اندازان باارپ ژ ـ ۷ «ها» آن لوله های بلندی که‌ازنوکشان سرمخروطی‌بزرگ‌گلوله‌یی‌مدهش بامواد منفجره نیرومند گذر می کند حساب را خواهند رسید .

والیبال جام پاسارگاد

پرسپولیس آسان آبگینه‌را برد

ذوب‌آهن، همچنان روی نوار پیروزی
پاس رضائیه ۰ـ۳ برق را شکست داد
تاج ۱ـ۳ بر گمرک پیروز شد
کاردشوار هما در مشهد با پیروزی پایان یافت

هفته نهم والیبال جام پاسارگاد دیشب ۵ دیدار خود را پشت‌سر گذاردوفردا دخانیات پیشتازبازیها آخرین پیکار را برابر تهرانجوان برگزار خواهد کرد .

پرسپولیس باشکست ۰ـ۳ آبگینه در حالیکه دو هفته تاپایان نیم فصل اول باقی مانده است ،مکان خود را بعنوان سرسخت‌ترین تعقیب‌کننده دخانیات حفظ کرد وتابیش‌از رسیدن‌بمصاف‌دخانیات، هفته آینده تاج را درپیش‌دارد .

پرسپولیسیها آسانتر ازآنچه تصورش میرفت آبگینه را مغلوب کردند درحالیکه هما در مشهد برای رسیدن به پیروزی دشواری بسیار داشت و بالاخره ۲ـ۳ازسد حریف گذشت .

دراهواز اگرچه تاج پیروزشد ولی گمرک بیشتر ازحد انتظاربود و یک گیم به پیروزی برابر حریف صاحبنام خود نائل آمد .

ذوب‌آهن اصفهان و پاس رضائیه دو پیروز دیگر بودند که که ۰ـ۳پاس همدان و برق شیراز را مقهور کردند .

تاحال‌حاضر دخانیات‌همچنان تنها تیم بدون شکست جدول‌است و پرسپولیس بایک باخت‌بدنبالش پیش می‌آید .

وباحساب اینکه پیش‌بینی پیروزی دخانیات برتهرانجوان دشوار نیست ، واینکه بازی بعددخانیات باپاس همدان است باید گفت پیشاهنگ تارسیدن بجدال با پرسپولیس در روز آخر بازیهای نیم‌فصل راه دشواری ندارد.

این از موارد معدودی است‌که آبگینه با چنین استواری در دفاع روی تور مقابل پرسپولیس ظاهر شد ، ایندو علیجانی (۶) و درفشانی میباشند که راه اسپک رزاقی را بسته‌اند .

راه‌آهن ۲ـ هما ۳

★ شنبه ۱۰ آبان ـ سالن والاحضرت رضا پهلوی‌مشهد (والیبال جام پاسارگاد ـ دور رفت) . راه‌آهن مشهد ۲ (گیم اول۶ـ۱۵، گیم چهارم۱۳ـ۱۵) ـ هما تهران۳ (گیم‌دوم۱۲ـ۱۵، گیم سوم ۷ـ۱۵ ، گیم پنجم ۷ـ۱۵) سرداور محمودکشفی. داور رضا هدایتی . تماشاگر حدود ۲۰۰۰ تن .

ارزش بازی ★★★★

راه‌آهن : محمد جوانشیر (۱۰) ، حسن شمشیری (۱۱)، مسعود قاضی آذری (۵) ، مهدی ناطقی (۱۲) ، جلال‌نژاد (۱۳) ، فرهاد علیزاده (۷) . مربی : جعفری .

هما : اسماعیل حبیبی (۴) ، ارژنگ مهاجر (۷) ، محمود محب (۱) ، جمشید قدیری (۵) ، اصغررزاقی (۹) ،جمیس پارسیان(۱۰) ـ مصطفی‌ابهری. مربی : پیشوا .

در مشهد نبرد سنگین بود ، راه‌آهن و هما هردو زخم خورده از شکست هفته هشتم مقابل ذوب‌آهن و پرسپولیس، آمده بودند تا با پیروزی در جدال بزرگ هفته‌نهم ، حاصلی بجمع اندوخته خودبیافزایند .

وقتی گیم اول‌بازی راراه‌آهن برد هما زنگ خطر رااحساس کرد ، زنگی‌که طنین‌ناخوشایند آنرا همائیها در قزوین نیز شنیده بودند . ولی ۲ گیم‌برد پیاپی هما را سرحال‌آورد .

مشهدیها گیم نخست راراحت ۶ـ۱۵ بردند و بدنبال آن ۱۲ـ۱۵ و ۷ـ۱۵ باختند و با پیروزی ۷ـ۱۵ در گیم چهارم سرنوشت به گیم پنجم کشید.

گیم پنجم را هما مسلط و کوبنده آغاز کرد و راه‌آهن را در امتیاز ۷ جا گذارد و با پیروزی در این گیم دیداری سخت را ۲ـ۳ بسود خود پایان داد .

گمرک ۱ـ تاج ۳

★ شنبه ۱۰ آبان ـ سالن سرپوشیده استادیوم ورزشی ولیعهد «اهواز» (والیبال جام پاسارگاد ـ دور رفت) گمرک اهواز ۱ (گیم دوم ۱۲ـ۱۵) ـ تاج تهران ۳ (گیم‌اول۱۴ـ۱۶، گیم سوم ۲ـ۱۵، گیم چهارم ۱۲ـ۱۵) . سر داور محمود رسالت‌پناه . داور علی قانع . تماشاگر ۳۰۰ تن ، درآمد ۵۲۰۰ ریال .

گمرک : جواد یزدان‌پناه (۱۲) ، علی‌غوچ (۱۰) ، حسین نصیرپور (۷) ، عظیم صاحبدل (۸) ، خسرو جهانبانی (۶) ، رضا انصاری (۱) . مربی : رضا برادران .

تاج : مصطفی ذوقی (۱۰) ، مهدی صابرپور (۳) ، مجید اسکندری (۵) ، رسول آوازی (۴) ، مهدی صابرپور (۳) ، جواد محتشمیان (۶) . مربی: فاروق فخرالدینی .

● اهوازیها برابر تاج بهتر از آن بودند که پیشاپیش انتظار میرفت و بخصوص در اوایل کار حریفرا عذاب‌دادند که نه تنها گیم اول را ۱۴ـ۱۶ باختند ، بلکه گیم دوم را ۱۲ـ۱۵ از میهمان نامدارخود بردند .

در چهار گیم بازی تاج ـ گمرک ، تنها در گیم سوم بود که جدال ده حریف افت و خیزهائی داشت و تاجیها در این شرایط آسان گیم را بردند .

اهوازیها وقتی گیم نخست‌را ضمن آن رقابت نزدیک‌باختند، در گیم بعد حریص‌تر بمقابله تاج آمدند و یک گیم پیروزی بدست آوردند و اگرچه بازی را ۱ـ۳ باختند ولی بهرحال کار خوب آنها جالب توجه بود.

تاج پس از گیم سوم ، درگیم چهارم نیز ۱۲ـ۱۵ اهواز را مغلوب ساخت .

برق صفر ـ پاس رضائیه ۳

★ شنبه ۱۰ آبانماه ـ سالن ورزشی والاحضرت علیرضا پهلوی شیراز (والیبال جام پاسارگاد ـ دور رفت) . برق شیراز صفر ـ پاس رضائیه ۳ (۳ـ۱۵ ، ۷ـ۱۵ ، ۱ـ۱۵) . سر داور : محمد منشوری ـ داور : حیدر دهقانی،تماشاگر ۲۵۰ تن .

یحیی بلوری (۱۱) ، احمد سبکرو (۱۵) . مربی: رحیم فروزش .

برق برای پاس رضائیه نیز مغلوبی آسان بود، برقیها ضمن‌اینکه ۰ـ۳ شکست را پذیرفتند طول‌سه گیم بازی در مجموع تنها به۱۰ امتیاز دست یافتند و بهترین شکل کارشان درگیم دوم بود که۷ـ۱۵ باختند !

« کارگرپیشه » یارملی‌پوش رضائیه بهترین چهره میدان بود که با اسپکهای کوبنده‌اش نقشی عمده درپیروزی آسان‌تیمش‌داشت.

این‌سومین پیروزی پیاپی پاسیها است ، دردودیدار گذشته برابر تهرانجوان و گمرک و بیشتر از آنها مقابل پاس همدان دیگر پیروزیهای خود را کسب‌کرده‌اند. پاس رضائیه علیرغم اینکه ۵ باخت دارد معهذا چهره‌ای قابل بحث دربازیها داشته است .

گیم اول را پاس ۳ـ۱۵ برد ودرگیم دوم ضمن اینکه حریف سرسختی نشان میداد ۷ـ۱۵ به پیروزی رسید .

درگیم سوم پاسیها تنها یک امتیاز به برق دادند و باحساب ۱ـ۱۵ گیم و ۰ـ۳ بازی را بسود خود پایان دادند .

پرسپولیس ۳ـ آبگینه صفر

★ شنبه ۱۰ آبان ـ سالن محمد رضاشاه پهلوی تهران (والیبال جام پاسارکاد ـ دور رفت) ، پرسپولیس تهران ۳ (۹ـ۱۵ ، ۱۰ـ۱۵ ، ۷ـ۱۵) ـ آبگینه قزوین صفر ،سرداور: کاظم نفر ـ داور : کاوه سرحدی . تماشاگر بیش از ۱۰۰۰ تن .

ارزش بازی ★★

برق : سیروس حسینی (۱۱ـ کاپیتن) ، حسین جلیلیان(۱۴)، احمد عندلیب (۱۰) ، مهرداد رضوی (۱۵) ، سهراب استخری (۲) ، اردشیر عطری (۷) ـ رضا علی‌نیا (۸). مربی: خسرو سجادی .

پاس : یداله کارگرپیشه (۴ـ کاپیتن) ، جمال‌رضوان (۱۰)، رسول زاهدی (۹) ، رحیم قارصی (۸) ، محمودآفریدون (۲)، احمد نعمت‌زاده (۱) ـ

ارزش بازی ★★

پرسپولیس : هوشنگ ملک‌لو (۱ـ کاپیتن)، ناصر میرفخرائی (۴) ، رضاچیتگر (۱۰)،مهدی رزاقی (۸) ، جلال‌شامحسینی (۹) ، خسرو نیاکیان (۵) . مربی : توانائی .

آبگینه : ابوالحسن درفشانی (۲ـ کاپیتن) ، محمد رضا علیجانی (۶) ، رحیم شیرازی (۴) علی موذن (۹) ، ابراهیم زواره‌ای (۸) ، جعفرمیرقوامی (۵) ـ عباس مسعودی (۷) . مربی : مصلائی .

● پرسپولیس دیشب در سه گیم پیاپی آبگینه را در تهران برد، دیدار دو تیم تهرانی و قزوینی یکساعت طول کشیدو سرانجام سرخپوشهای پایتخت بی‌آنکه در گیرودار جدالشان‌با تیم پر هیاهوی جام خطری رسیدند . پرسپولیسیها بعد از احساس کنند ، به پیروزی آن باخت غیر منتظره به ذوب آهن که در کورس رقابت پیشتازی یک پله آنها را از دخانیات عقب‌کشاند، با روحی تازه به میدان می‌آیندو دیشب برابر آبگینه نیز اگرچه کاری درحد نام و انتظاری که ازآنها میرود ، نشان ندادند ولی بهرحال روحیه‌ای همبسته‌تر که در جمع یاران آن احساس می‌شود، سبب هماهنگی بیشتر آنان است .

از اشکالات عمده قزوینی‌ها در میدان یکی کندی کار آنها بود که اجازه نمیداد بازی‌آن آهنگ سریع را بخود بگیردو گذشته از این همین مسئله شانسهای بسیاری را نیز برای آنها بهدر میداد .

آبگینه اشکال بزرگ دیگری هم داشت که میتوان گفت‌بیش

بقیه‌در صفحه ۲۱

اعطاء نشان تاج به‌مفسران ورزشی رادیو وتلویزیون

شاهنشاه آریامهرهفته‌گذشته درتالارورودکی حبیب‌الله روشن زاده مفسر ورزشی‌تلویزیون ملی‌ایران وعطاالله‌بهمنش مفسر ورزشی‌رادیو، ایران را بدریافت نشان درجه پنجم تاج‌مفتخر فرمودند .

روشن زاده امروز قدیمی ترین گوینده تلویزیون ملی ایران است ، او از سن ۲۱ سالگی یعنی سال ۱۳۳۷ درتلویزیون‌ایران‌بکار گویندگی پرداخته و امروز سردبیر ورزشی تلویزیون ملی ایران است .

سردبیر ورزشی‌تلویزیون ملی ایران سال ۱۳۱۶ متولد شده ، لیسانس علوم‌ارتباطات اجتماعی است ، او درجریان بازیهای آسیائی تهران با روزی ۱۷ تا ۱۸ ساعت کاربیش از پیش لیاقت ـ استعداد وارزش خود را دراین کارنشان داد .

بهمنش نیز از سال ۱۳۳۷ کار رادیوئی خود را آغاز کرده و هم‌اکنون سردبیرو رزشی رادیو ایران‌است،اوعلاوه براین پست حدود بیست‌وچندسال‌است که به‌کارنویسندگی‌اشتغال دارد .

کارکنان ورزشی اطلاعات ضمن تبریک‌توفیق هرچه بیشتر این دو همکار وخدمتگزار ورزش ایران را از خداوند بزرگ خواهانند.

عکس زمانی رانشان میدهد که‌شاهنشاه آریامهرحبیب‌الله روشن‌زاده را مورتفقد قرار داده‌اند.

نخستین نمایشگاه بین‌المللی
کشاورزی ومواد غذائی
از
۹ـ۱۵ آبانماه ۱۳۵۴ در محل
دائمی نمایشگاهها تشکیل میگردد

بدینوسیله ازکلیه صاحبان صنایع، بازرگانان ، متخصصان ، کشاورزان وعموم مردم ایران دعوت میشود تا ازاین نمایشگاه بزرگ دیدار نمایند و با پدیده‌های نوین وتکنیکها وماشین‌آلات‌مدرن کشاورزی وتولید مواد غذائی ایران و۱۲ کشور صنعتی جهان آشنا شوند.

وزارت بازرگانی
شرکت سهامی نمایشگاههای بین‌المللی ایران

دانشکده پزشکی رازی

بدینوسیله برنامه کنفرانس های علمی‌آقای پروفسور بلونت استاد ورئیس بخش قلب و عروق دانشگاه کلارادو که‌بدعوت دانشگاه تهران‌درایران خواهند بود به اطلاع همکاران محترم‌میرساند:

موضوع کنفرانس	محل برگزاری کنفرانس	روز و ساعت تشکیل‌کنفرانس
۱ـ علل افزایش فشار شریان ریوی	بیمارستان سینا	ساعت ۱۰ صبح روز سه‌شنبه ۵۴٫۸٫۱۳
۲ـ افزایش اولیه فشار شریان ریوی	بیمارستان سینا	ساعت ۱۰ صبح روز سه‌شنبه ۵۴٫۸٫۲۰
۳ـ بیماریهای مادرزادی قلب در بیماران بالغ	بیمارستان امیراعلم	ساعت ۱۰ صبح روز چهارشنبه ۵۴٫۸٫۲۱
۴ـ موضوع کنفرانس درفاصله کنفرانسهای فوق اعلام خواهد شد	بیمارستان سینا	ساعت ۱۰ صبح روز سه‌شنبه ۵۴٫۸٫۲۷
۵ـ نارسائی‌های میترال غیرروماتیسمی	بیمارستان امیراعلم	ساعت ۱۰ صبح روز یکشنبه ۱۳۵۴٫۹٫۲
۶ـ آخرین نظریات درباره جراحی شریان کرونر	بیمارستان سینا	ساعت ۱۰ صبح روز سه‌شنبه ۵۴٫۹٫۴

ضمنا روزهای یکشنبه جلسات معرفی بیمار و بحث درباره‌تشخیص ودرمان آنها از ساعت ده صبح در سالن کنفرانس بیمارستان سینا برقرار خواهد بود .

از کلیه همکاران محترم پزشکان و دانشجویان پزشکی دعوت میشود که در کنفرانسهای مفید فوق شرکت فرمایند .

هرکی ژیان میخره دیگه نمیفروشه

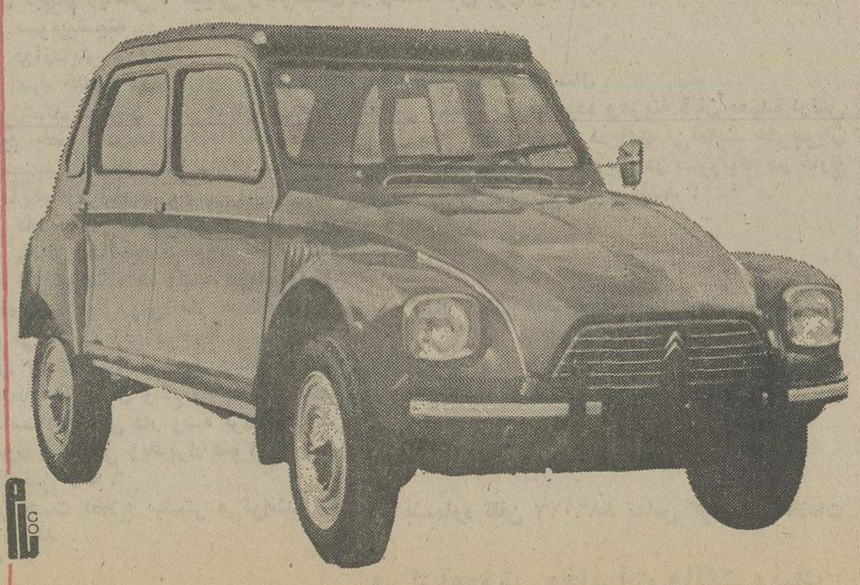

نامه به سردبیر

هادی خرسندی

مشکلاتم حل نشد، دلم‌هم درد گرفت!

در نمایشگاه بین‌المللی کشاورزی ، یک خیاردراز و مارپیچ‌هست که وجودش‌موجب افتخار ماست و آقایان وزیران هم ، موقع بازدید از نمایشگاه، این خیار را که تحت تاثیر پیشرفتهای‌اخیر، خیلی‌رشدکرده است ، دردست گرفته‌اند و اورا تشویق کرده‌اند . من و اصغرآقا که درعکس های روزنامه‌ای ، وزیر بازرگانی ووزیر کشاورزی را دیدیم که این خیار نتراشیده نخراشیده را به دست‌گرفته بودند ، خیلی خوشحال شدیم ، چونکه‌آقایان وزیران ، آنقدر گرفتاری و مشغله دارند که‌معمولاعریضه‌ها و تقاضانامه‌های مردم را هم بااین رغبت توی دست نمی گیرند . برای همین بود که اصغرآقا پیشنهاد کرد مردم‌از این ببعد ، تقاضاها و دردل های خودشان را روی خیار های بلند بنویسند و درنمایشگاه بگذارند .

اصغرآقا می گوید : ـ من اگرجای آن خیاربودم ، موقعی که هیئت وزیران ورئیس‌مجلس شورایملی و بقیه رجال بازدید کننده ، دوم جمع شده بودند ، از جابلند می شدم و برایشان کنفرانس می‌دادم و همه دردل های‌مردم‌رابگوشششان می رساندم و میگفتم این‌چه وضعی است که شما درست کرده‌اید ؟

می‌گویم : ـ اصغرآقاجان، خدانکند تو خیار باشی . تو الان ارزش و اعتباربرای مملکت ازصدتا خیارهم بیشتر است .

می گوید : ـ پس چرا آقایان وزیران ، یک دستی به سر و گوش مانمی کشند ؟ چرا حواسشان رفته دنبال خیار و خیارچنبر ؟ چرا نمی آیند از اصغرآقا بازدید کنند ومی‌روند از خیارچنبر وکدو تنبل بازدید به عمل می آورند؟

می‌گویم : ـ مگر توی نمایشگاه کشاورزی ، کدوتنبل هم‌هست ؟

می گوید :ـ پس چی آقا اتفاقا در میان محصولات کشاورزی ، کدو «تنبل» جزو رجال محسوب می‌شود .

می‌گویم :ـ اگر اینطوراست، پس چرا هیچ شخصیتی آن را بغل نکرده‌بود ؟

می‌گوید : ـ تنبلیشان آمده آقا .

حالا اصغرآقا ، دست می کند توی جیبش ، یک چیزی در می‌آورد به دهان‌من‌می‌چپاند و مجبورم می کند آن راقورت بدهم. من که غافلگیر شده‌ام و بی‌اختیار قورتش داده‌ام ، می پرسم « چی‌بود اصغرآقا ؟» .

می گوید : ـ خیار بود آقا، تبرک بود ، همان خیاری بود که در نمایشگاه کشاورزی ، آقایان وزیران به دست گرفته بودند و آن را مورد عنایت قرار داده بودند . ما امروز صبح رفتیم نمایشگاه، یواشکی یک تکه‌اش راباچاقو بریدیم. چونکه تبرک است.شگون‌دارد. هرکس یک تکه از آن را بخورد ، مشکل آب و برقش حل می شود ، مشکل بیمه و بهداشتش حل‌می‌شود.مشکلات کشاورزی وبازرگانیش حل می‌شود ، چونکه دست‌وزرای آب و برق و بهداری و کشاورزی و بازرگانی‌به آن خورده است .

حالا بنده لازم می‌دانم به اطلاع خوانندگان عزیز برسانم مشکلام که حل نشده هیچ ، دلم هم شدیدا دردگرفته .

از: لیلا ایزدپناه ـ شیراز

معده شیرازیها، معدن گچ شده است

شیراز شهر قشنگی است، خیلی‌ها اینحرف راقبول دارند و حتی معتقدند شیراز قشنگترین شهر دنیااست ولی خود شیرازیها جزو این خیلیها نیستند، اگربه یك‌شیرازی بگوئید که خوش بحالتان که‌چنین شهر قشنگی‌دارید آهی‌میکشدو میگوید:

«کاکو جونم‌تو مومیبینی و من پیچ‌مو، اگه میدونستی توی‌این شهر قشنك چه چیزهائی تاچه اندازه جاشون خالیه‌و درعوض‌چه‌چیز های بیهوده دیگه‌ای درهرگوشه‌وکنارش بچشم میخوره این حرفو نمیزدی ،شیراز شهری است قشنك ولی نه‌برای یك‌زندگی راحت‌و قشنك بلکه بعنوان یك‌گردشگاه واستراحتگاه موقتی، همین وبس ، وگرنه اگر بخواهید برای همیشه درشیراز بمانید باید بدانید‌که شیراز نیزخواسته‌های عملی نشده‌ویا دردست عملی شدن بسیاردارد. از جمله آب، بله‌آب که‌دیگر امروزه درهیچ روستائی نمیتواندمسئله‌ای باشد برای شیرازیها بصورت مشکلی درآمده آنهم ازنوع لاینحلش

البته نه‌این‌که تصورشود درشیراز شهر گل‌وبلبل خداناکرده آب لوله‌کشی وجود ندارد خیر چنین‌چیزی‌نیست‌اتفاقا شیراز اولین شهری است درایران که‌دارای آب‌لوله‌کشی شدو سالها پیش بهمت یکی‌از شیرازیان این‌شهر آب‌تصفیه شده دراختیار شیرازیها قرارگرفت منتها آنروز که‌شهر شیراز رالوله‌کشی میکردند جمعیت این شهر فوقش ۱۰۰ هزار نفربود ولی‌حالا این جمعیت بیش‌از ۴برابر شده و مسلما مصرف‌آب نیز ده‌ها برابر بنابراین آن تصفیه‌خانه چندین سال پیش‌بدرد امروز شیراز باچنین جمعیتی نمی‌خورد واحتیاج به تصفیه‌خانه بزرگتر ومجهزتری داردتا بتواندآب قابل استفاده دراختیار مردم قرار دهدو درضمن فشارآب هم درساعات مختلف روز کم‌وزیاد نشودو مردم درحمام بدنهای کفصابونی دچار بی‌آبی نشوند.

تامین‌آب شیراز ازسد داریوش کبیر آرزوی‌چندین ساله‌اهالی این‌شهراست چراکه تنها راه‌حل نجات ازگچ‌آب شیراز استفاده از آب سد داریوش کبیر می‌باشد.سالهاست که‌شیرازیها بامید این نشسته‌اندکه پروژه آبرسانی ازاین سد ازمرحله حرفو نقشه به عمل کشانده شودواینطور که‌مقامات مسئول میگویند مثل این‌که این آرزو بزودی جامه‌عمل خواهد پوشیدوشیرازیها آرزوبدول نخواهندشد. اگر بگویم بیش‌از یك‌سوم شیرازیها مبتلابه زخم‌معده هستندقبول بفرمائید. معده شیرازیها تبدیل به‌یك معدن گچ‌شده است، این‌یك واقعیت است‌که اگر قبول‌نداشته باشید میتوانید بادیدن یك‌لیوان آب‌شیراز که درست شبیه‌گچ‌میباشد گفته‌ام را بپذیرید. اگر یك کتری امروز درشیراز بخرید ماه دیگر وزنش درست دوبرابر می شود واین تولید مثل‌کتریها فقط بخاطر همین گچ‌کذائی میباشد حالا فکر کنید که‌معده شیرازیها درائی سالهازندگی دراین شهر و خوردن آب‌گچ‌آلود آن چه‌وزن ووضعی پیداکرده است. ایکاش این پروژه آبرسانی ازطریق سد داریوش کبیر هرچه زودتر بمرحله عمل درمی‌آمد تاحالاکه‌ریه شیرازیها انباشته از گردوغبار کارخانه سیمان است معده‌شان انباری از گچ‌نباشد.

پاسخ به نامه‌ها

وزارت آموزش و پرورش اطلاع میدهد

● در پاسخ مطلبی‌کهدر شماره ۱۴۸۲۶ مورخ ۱۶ر۷ر۵۴ آن روزنامه تحت عنوان«۷۲ نفر در یک کلاس» درج‌گردیده است باطلاع میرساند :

وزارت آموزش و پرورش در آغاز ثبت نام بارهادر موارد مختلف اعلام داشته است که هجوم بی رویه دانش آموزان واولیاء آنان بچند مدرسه غیر دولتی باعث بالا رفتن آمار دانش آموزان‌هرکلاس خواهد شد و به کیفیت آموزش در مدارس مذکور لطمه خواهد زد لذا ادارات آموزش و پرورش آماده‌اندکه‌درخواست دانش آموزان اینگونه‌مدارس نسبت به ثبت نام آنها در مدارس دولتی مجهز که تعداد دانش آموزان آنها حتی کمتر از حدنصاب میباشد اقدام نماید .

● ● ●

★ در پاسخ مطلبی که در شماره ۱۴۷۹۹مورخ ۱۱ر۶ر۵۴ آن روزنامه تحت عنوان «وزیر به‌من میگوید دروغ بگو» درج گردیده است باطلاع میرساند:

مقررات اجتماعی ایجاب میکند که برای بعضی از امور حدسنی معین‌گردد واین‌حددرموارد مختلف براساس ضوابطی تعیین میگردد ورعایت این مقررات از طرف سازمانهای درسی بخصوص امری ضروری است یکی از این نصاب هاحدسنی دانش آموز برای ورود کودکان به دبستان است که ۶ سال تعیین گردیده است آموزشگاهها بهیچ عنوان نمیتوانند از دانش آموزانیکه سن کمتر از ۶ سال داشته باشند نیت‌نام کندوقتی کلمه « کمتر از ۶ سال» عنوان گردید فرق نمیکند که کودکی ۶ سال و یک روز کم داشته باشد یا پنجساله باشد اگر قانون تااین اندازه انعطاف پذیر باشکننده بود که بتوان آنرا برای فرزند آقای بشیری که ۲۲ روز کمتر دارد یاموارد مشابه تغییر داد هرگز نمیتوانست بعنوان اصل‌ثابت یاقانون پذیرفته شود.

● ● ●

● در پاسخ مطلبی که در شماره ۱۴۸۳۹ مورخ ۲۹ر۷ر۵۴ آن روزنامه تحت عنوان«من‌محمد مولائی هستم» درج‌گردیده است باطلاع میرساند:

طبق اجازه‌ایکه از طرف کمیسیون فنی اداره کل‌آموزش وپرورش تهران بمدرسه شاهنده داده شده است تائید گردید که مدرسه شاهنده میتواند خدمات جنبی داشته باشد مدرسه شاهنده مبلغ ۲۵۰۰ ریال‌بابت استفاده دانش آموزان ازکلاس انگلیسی دریافت مینماید که این مبلغ در جلسه هیات امناء باحضور نماینده آموزش‌وپرورش ناحیه ۱۶ تعیین گردیده و بمرحله اجرا درآمده است ضمنا اضافه مینماید که استفاده از خدمات جنبی کاملا اختیاری است ودر صورتیکه اولیای‌دانش آموزی علاقمند به استفادهٔ از این خدمات نباشند فرزندشان میتواند درمدرسه از برنامه مصوبه رایگان استفاده نماید.

● ● ●

★ در پاسخ مطلبی که در شماره ۱۴۸۴۱ مورخ ۱ر۸ر۵۴ آن روزنامه تحت عنوان«سخن از راستی ودرستی است» درج گردیده است باطلاع میرساند:

مواد تغذیه‌دانش آموزان سراسر کشور بوسیله‌وزارت بازرگانی تهیه وارسال میشود ووزارت آموزش و برورش درتهیه‌وتدارک آن کوچکترین دخالتی ندارد در موردکیفیت مواد تغذیه دانش آموزان تذکرات لازم بمسئولان امر داده شده است .

● ● ●

● در پاسخ مطلبی که درشماره ۱۴۸۳۸ مورخ ۲۷ر۷ر۵۴ آن روزنامه تحت عنوان « درس خواندن باچادر وروسری چه‌ربطی دارد» درج گردیده است باطلاع میرساند:

چون دانشجویان مدرسه عالی بهداشت مدارس علاوه برشرکت در کلاسهای درس در درمانگاهها و بیمارستان هانیز باید کارکنند اونیفرم مخصوصی برای آنها تهیه گردیده که در کلاس یاکارهای خارج از کلاس‌وهنگام شرکت در مراسم می پوشند. ضمنا چون مقررات انضباطی موسسات درمانی اجازه نمی‌دهد دانشجویان هنگام‌کارلباس معمولی بپوشند بخصوص از چادر یاروسری استفاده نمایند مدرسه عالی بهداشت هنگام مصاحبه ورودی رعایت‌یکسری مقررات انضباطی که ازجمله آن نوع پوشش دانشجویان می باشد به آنها متذکر می‌گردد که این‌تذکر هرگز درحد مخالفت از تحصیل دانشجو تلقی‌نمی گردد .

معاونان و مدیران مدارس فراموش شدند

چون امر ارتقاء گروه و فوق‌العاده‌شغل معلمان در دست رسیدگی(در کمیته‌رسیدگی بامور معلم در حزب رستاخیز ملت ایران) است بعنوان رفع یک تبعیض و بهترشدن وضع کادر آموزشی یادآوری میکنم که فوق‌العاده شغل معلمان پس از مدتی کمقطع شده بود (یعنی در بطن ضریب ۴۰ به۵۰ ریال رفته بود) در سال قبل طبق قانون دوباره برقرار گردید واین ترمیم مجدد بااحتساب تغییر ضریب از ۴۰ به۷۰ ریال انجام شد. ولی متاسفانه برای معاونان و مدیران مدارس این برقراری مجدد بدون ترمیم ضرایب فوق‌انجام گردید .بطوریکه همه میدانندبامسئولیت امرهای‌فوق‌العاده‌ای که این افراد حتی درایام تابستان نیزدارند جا دارد امر ترمیم مزایای ایشان مورد توجه گیرد.

فریدون ناظم‌زاده

معاون مدرسه کوروش پسران ناحیه۱۱ تهران

مردم جاجرم چه ها که میخواهند !

جاجرم با ۶ الی ۷ هزار جمعیت‌اولا هم پارک دارد وهم ندارد ، چون پارک خوبی داریم که به‌اجاره داده‌اند و لذا قابل استفاده نیست، ثانیا نانوائی کم‌داریم و مردم باید مدتها دنبال نان باشند .ثالثا آب در لوله‌ها بعضی وقت‌ها نیست و اگر هم باشد شور است، رابعابرق هم مثل‌نان است، برقی هست که باید چراغ روشن‌کرد و آنرا دید وفقط در ۲۴ ساعت ۶ ساعت روشن است ، خامسا راه‌هم نداریم نه‌شوسه ونه اسفالته.

نامه‌های کوتاه

فقط یك کهنه نمناك لازم دارد

متاسفانه منهم جزء دارندگان وسیله‌نقلیه شخصی هستم که بسا اوقات آنرا رها و به‌اتوبوس برای انجام بعضی از امور متوسل می‌شوم روز گذشته سوار اتوبوس شماره ۶۳۶۲ خط ۱۰۸ شدم و جزو مسافرین بطبقه بالا رفتم. صرفنظر از اینکه اکثر صندلیها پاره و مطالبی بود که با انگشت برزمینه کرم رنگ سقف جلب‌توجه میکرد که خواندن آن واقعا شرم‌آور بود. اینکه چه کسانی و چرا اینکارهارا می‌کنند بحث دیگری است.اما علت اینکه اثرانگشت برزمینه کرم رنگ سقف جلب توجه‌می‌کرد، سیاهی ودوده‌ای بود که روی رنگ را پوشانده بود . اگر برای تعمیرات مشکلی باشد، آیا برای راننده بلیط فروش یاکسان دیگری که مسلما مسئول نظافت هستند امکان ندارد که‌هفته یاماهی یک مرتبه بایک پارچه نمناک این تیرگیها وکثافات و مهملات را از درودیوار وشیشه ودستگیره این اتوبوس‌ها کەسرمایه مملکت است بزدایند.

امیر ـ نوروز ناصری

چرا به سریال های ایرانی توجه نمیشود

چند روزی از تغییرات برنامه‌های‌تلویزیونی میگذرد . در این میان سریالهای خارجی وایرانی جدیدی به‌برنامه شبکه افزوده شده که در این میان سریالهای خارجی هر یک جای خود دارد ودیدنی است، ولی در عوض سریالهای ایرانی واقعا لطمه‌ایست به فرهنگ ایران و به هنر و هنرمندان ایران. چرادر انتخاب کارگردان- نویسنده وبازیگران سریالهای تلویزیونی کج سلیقگی نشان میدهند . مگر مردم تاکی میتوانند این همه سریالهایی را با جوانب‌بی‌ربط و در سطح ابتدائی متحمل شوند ؟

براستی این سریال‌ها چه میخواهند بگویند ـ چه دردی را دوا میکنند ؟ امیدواریم مسئولان امر با بینش بیشتری به اصلاح برنامه‌های تلویزیونی اقدام نمایند تا تماشاگران این جعبه جادوئی راضی شوند.

ع ـ د

نیش زنبورموجب مرگ‌شد

در اثر سهل‌انگاری تنهاپزشک این‌بخش، روستازاده‌ای که بادوخواهرش برای ادامه تحصیل به‌اوز آمده بودند و در آینده میتوانست برای اجتماع وروستای خود فرد مفیدوارزنده‌ای‌باشدباگزش نیش‌زنبوری بکام مرگ رفت .

این ضایعه اسفناک باگزش زنبوری شروع و خواهران نوجوان بدرمانگاه مراجعه و از پزشک استمداد خواستندولی متاسفانه پزشک خواستار آوردن طفل به درمانگاه شد . خواهران که قدرت حرکت دادن برادر خودراداشتند بدورش شیون زدند تا ساعتی بعد جان سپرد !

اوز ـ فارس ـ دهقانی

مردم ومسائل روز

صدای ما را بگوش مسئولان برسانید

همه از پرستاران انتظاردارندنسبت به بیمار مهربان، با حوصله ودقیق باشند و لبخند از لبشان نرود، اما ماهم مثل همه بشریم

اگر در محیط‌کارما فشار بیاورند اگر وسائل زندگی را نتوانیم فراهم بکنیم، اگربچه‌مان رانتوانیم‌به جائی امنی و مهدکودکی بسپاریم، اگر فرصت نداشته‌باشیم‌به شوهرمان برسیم ،برای اوغذا درست کنیم وهرروز مورد اعتراض قرار بگیریم، آنوقت باچه آرامشی به مریض هابرسیم؟مگر چقدر میتوانیم ظاهرمان راحفظ‌کنیم.

من صبح زود از منزل بیرون می‌آیم و۴ر۵ بعدازظهر برمیگردم. باآن کار پرستاری که‌طاقت‌فرساست بخدائی که ایمان دارید موقعی به‌منزل میرسم لاشه‌ای بیش نیستم.

تازه اول کاراست باید به بچه‌ها برسم غذای شب و فردای افرادخانواده را درست‌کنم خانه‌را تمیز کنم خدامی داند چه ساعتی راباید برختخواب بروم. من با این مشکلات نه‌مادر خوبی هستم ،نه همسر خوبی ونه پرستار خوبی .

ساعات کار جدید مارا ملاحظه کنید ؟ آیا این کار مشکل ماارزش‌این راندارد دوساعت‌چای‌ویا غذای‌ما را جزو ساعت خدمت مامحسوب کنند من نمی‌گویم ۴۰ ساعت کار نمی‌کنم قانون مملکت است، باید اطاعت کنیم.

بجای برنامه فوق ساعت کار ما ازساعت ۷ر۵ صبح‌الی ۱ر۵ بعدازظهر کنندکه مجموعا درهفته ۳۶ ساعت میشود به اضافه یك‌کشیك ۱۲ ساعته بدون تعطیلی درماه، که‌طبق قانون کار ۱۶ ساعت محسوب میشود.

باین ترتیب من ۴۰ ساعت طبق قانون کشوری کار کرده‌ام .

از طرفی چه اشکال دارد ماهم مثل تمام کارمندان دولت از تعطیلات رسمی استفاده کنیم؟چرا باید ما تعطیل نباشیم.

خواهش میکنم صدای مرا به مقامات بالاتر برسانید.

یك‌پرستار سازمان تامین‌خدمات درمانی

آگهی مناقصه

سازمان تربیت بدنی ایران دوخت ۳۵۰دست‌لباس (کت وشلوار) خدمتگزاران ـ رانندگان ـنگهبانان‌خود را بمناقصه میگذارد ، علاقمندان برای اطلاعات بیشتر واخذ برگ شرایط همه روزه از ساعت ۸ الی ۱۲ با ستثنای روزهای پنجشنبه و جمعه‌به اداره‌کارپردازی سازمان تربیت بدنی ایران واقع درخیابان‌شمالی‌پارك‌شهر مراجعه و پیشنهادات خودرا تاپایان روزشنبه۱ر۹ر۵۴ به‌دبیرخانه سازمان تربیت بدنی‌ایران تسلیم نمایند .

م‌الف ۱۵۹۹۷ سازمان تربیت بدنی ایران

اطلاعیه

شرکت تعاونی‌تهیه وپخش گوشت گاوو گوساله و گاومیش تهران‌وحومه مقدار سیصدتن پیه‌خالص گاوی ذوب شده در حلب‌های هفده کیلوئی برای‌فروش موجود داردوپیه مزبور را بهرمقدار که مورد لزوم برای مصرف‌کنندگان باشد «بطور عمده» خورده فروشی » بفروش میرساند موسسات وبا کسانی‌که خریدار هستند میتوانند همه روزه‌ازساعت۸ صبح الی چهار بعدازظهر «بغیراز ایام تعطیل »بمحل کارخانه واقع در خیابان خاکی فرح‌آباد ـ گاه‌داری طوسی مراجعه نمایند تلفن ۵۳۴۷۲۵

مدیر عامل شرکت تعاونی تهیه‌و پخش گوشت گاوو گوساله‌و گاومیش‌تهران‌و حومه‌ـ پرویز ایمانی

عباس بهرامی (عکس بالا) که زبانش هم لال است ۲۰ ساله‌اهل زنجان ده‌شاه‌بکند دەروز استدر تهران کار میکرده خبری از وی نیست هرکس اطلاعی از نامبرده دارد . خواهشمند است‌بکلانتری ۱۱ خبر دهد .

آگهی استخدام در هواپیمائی نیروی زمینی شاهنشاهی

زندگی بهتر

افتخار بیشتر

آینده‌ای مطمئن در انتظار جوانان ایرانی

هواپیمائی نیروی زمینی شاهنشاهی‌امکانات تحصیلی شما را با بهترین وجهی فراهم‌نموده واز هم‌اکنون شما را با داشتن مدارك تحصیلی مشروحه زیر استخدام مینماید .استخدامیان واجد شرایط پس‌از طی دوره های تخصصی وکارآموزی‌در ایران‌برای‌دوره های تکمیلی‌فنی و خلبانی بکشور آمریکا اعزام میگردند .

الف : شرایط عمومی

۱ـ تابعیت دولت شاهنشاهی ایران

۲ـ متدین بودن به یکی از ادیان (اسلام ، مسیحی کلیمی ، زرتشتی) .

۳ـ دارا بودن گواهینامه ششم متوسطه ریاضی طبیعی، ادبی برای داوطلبین افسری جزء خلبان، قبولی چهارم متوسطه (ریاضی، طبیعی، ادبی) برای داوطلبین ستوانیاری خلبانی و گواهینامه سوم متوسطه برای آموزشگاه گروهبانی.

۴ـ سن داوطلبین افسری خلبانی از ۱۷ تا۲۴ و ستوانیاری خلبانی از ۱۶ تا۲۴ ودرجه‌دار از ۱۵ تا۲۴ سال برای اشخاصیکه برگ خاتمه خدمت سربازی دارند حداکثر سن تا ۲۵ سال میباشد.

۵ـ نداشتن پیشینه بد.

۶ـ داشتن صحت مزاج و تناسب اندام طبق‌گواهی بهداری نیروی زمینی شاهنشاهی .

۷ـ سپردن تعهد خدمت در ارتش شاهنشاهی .

۸ـ قد داوطلبین از ۱۶۰ سانتیمتر بالا.

۹ـ نداشتن عیال و تحت تکفل.

ب: داوطلبین افسری جزء خلبانی :

مدت تحصیل در آموزشگاه افسری جزء خلبانی یکسال و بطور شبانه‌روزی بوده‌و کلیه مخارج‌دانش‌جویان بعهده ارتش شاهنشاهی خواهد بود دانشجویان درمدت تحصیل ۱۰۷۵۰ ریال و پس از نیل به‌درجه افسری‌خلبانی از ۳۵۰۳۰ ریال حقوق و مزایا استفاده خواهند کردوترفیعات بعد آنان طبق مقررات . قانون استخدام نیرو های مسلح شاهنشاهی خواهد بود.

ت ـ داوطلبین ستوانیاری خلبانی

مدت تحصیل در آموزشگاه ستوانیاری خلبانی دوسال و بطور شبانه‌روزی بوده‌و کلیه مخارج‌هنرجویان بعهده ارتش شاهنشاهی خواهد بود هنرجویان قبل از پرواز ماهانه ۶۵۰۰ ریال وپس از شروع اولین پرواز ۱۰۲۵۰ ریال وپس از نیل بدرجه ستوانیار سوم خلبان مبلغ ۴۰۶۴۰ ریال که بمرورافزایش خواهد یافت دریافت خواهد داشت اضافه حقوق و مزایای آنها طبق مقررات قانون استخدام نیروهای مسلح شاهنشاهی خواهدبود.

ث : داوطلبین آموزشگاه درجه‌داری

۱ـ مدت تحصیل در آموزشگاه درجه‌داری یکسال، بطور شبانه‌روزی بوده و کلیه مخارج دانش‌آموزان به‌عهده ارتش شاهنشاهی خواهد بود دانش‌آموزان درمدت تحصیل مبلغ ۶۵۰۰ ریال وپس ازنیل بدرجه‌گروهاندومی مبلغ ۱۴۲۵۰ ریال که بمرور افزایش خواهد یافت دریافت خواهند داشت و اضافه حقوق و مزایای آنان طبق مقررات قانون استخدام نیروهای مسلح شاهنشاهی خواهد بود

ج: به فارغ‌التحصیلان سالیانه تامیزان دو برابر حقوق ماهانه بعنوان پاداش در آخر سال پرداخت میگردد.

چ : فارغ‌التحصیلان از مزایای بسیاری . نظیر پس‌انداز مسکن ، تامین آتیه بانك‌سپه که برای دوران خدمت ۳۰ ساله با توجه به مبلغ پس‌انداز و مبلغ معادل آن که بلاعوض‌از بودجه وزارت جنك اضافه و بعلاوه بهره مربوطه .

وام مسکن بانک سپه، استفاده از خانه‌های‌سازمانی باتوجه به‌برنامه افزایش سالیانه خانه‌سازی برای پرسنل هر سازمان عمومیت خواهد داشت، درمان رایگان خود و خانواده تحت تکفل وخرید از فروشگاههای ارتش با تخفیف قابل ملاحظه و غیره بهره‌مند میشوند داوطلبین‌برای شناسائی و کسب اطلاعات بیشتر میتوانند همه روزه‌باستثنای پنجشنبه و جمعه وایام تعطیل از ساعت ۷الی ۱۴ در تهران بادگان باغشاه خیابان کاشان دایره استخدام و روانسنجی هوانیروز و در شهرستانها به‌اکب‌های استخدامی در دژبانی و شهرستانهائیکه دژبانی ندارند بژاندارمری محل مراجعه نمایند.

م‌الف ۱۳۰۹۲ هوانیمائی نیروی زمینی شاهنشاهی

آگهی استخدام

۱ـ مرکز آموزش مخابرات والکترونیک نیروی زمینی شاهنشاهی بمنظور تامین پرسنل فنی همافر مخابرات والکترونیك با شرایط زیرین داوطلب میپذیرد

الف ـ داشتن حداقل سن ۱۸ و حداکثر ۲۳ سال جهت افرادی که خدمت زیرپرچم را انجام‌داده‌اند تا۲۵ سال

ب ـ متدین بودن بیکی از ادیان (اسلام ـ مسیحی ـ کلیمی ـ زرتشتی)

پ ـ دارابودن دیپلم ریاضی ، طبیعی وهنرستان در رشته های برق والکترونیك

ت ـ نداشتن سوءپیشینه

ث ـ قبولی درآزمایش ورودی

ج ـ سپردن تعهد خدمت دریکانهای نیروی‌زمینی شاهنشاهی بمدت ۱۱سال

۲ـ دوره آموزشگاه دوسال وهنرجویان در مدت تحصیل شبانه روزی بوده وهزینه آنان بعهده ارتش می‌باشد و در حین تحصیل درسال یکم‌ماهیانه۱۰۵۰۰ و سال دوم ۱۱۷۵۰ ریال دریافت می نمایند هنرجویان پس ازطی‌دوره تحصیلی بدرجه همافرسومی مفتخر و اولین حقوق آنان ۳۵۵۳۰ ریال در صورتیکه در خارج از مرکزخدمت نمایند ازمزایای‌مربوطه‌بهره‌مندخواهند بود سایر مزایا بشرح زیرمی‌باشد :

الف ـ طی دوره های تکمیلی درخارج ازکشور

ب ـ دریافت پاداش سالیانه برابر دوماه حقوق‌و مزایا

پ ـ استفاده از فروشگاه ها وبیمه درمانی‌رایگان

ت ـ استفاده از مزایای پس‌انداز مسکن که‌پس‌از ۳۰ سال مبلغی معادل۲۷۶۰۰۰۰ ریال می‌باشد

ت ـ معافیت از خدمت زیر پرچم

۳ـ داوطلبان جهت ثبت نام بادردست داشتن‌مدارك زیرین همه روزه از ساعت ۸الی ۱۲ از تاریخ ۸ر۳ به‌دفتر ثبت‌نام داوطلبان واقع در پادگان عباس آباد (هنك سپاهیان انقلاب) مراجعه نمایند .

الف ـ شناسنامه عکس دار وسه برك‌فتوکپی‌آن

ب ـ عین مدرك تحصیلی ویك‌برك فتوکپی آن

پ ـ ۶قطعه عکس ۴×۶

۴ـ داوطلبان جهت اطلاع بیشتر می‌توانند ددمرکز بشماره تلفن ۸۸۶۰۳۲ تماس گرفته و اطلاعات کاملتری کسب نمایند .

م‌الف ۱۶۰۵۶ مرکز آموزش مخابرات والکترونیك

سخنان والاحضرت شاهدخت اشرف پهلوی در کالج «برین ماور» ـ امریکا :

من با اندوه، ولی در عین حال با امید سخن میگویم

هم اکنون تعداد بیسوادان جهان از ۲۵ سال پیش ، بیشتر است !

روزی ۱۰ هزار نفر از قحطی می میرند!

روز پنجشنبه گذشته، والاحضرت شاهدخت اشرف پهلوی بنا به دعوت آقای هریس وفورد رئیس کالج «برین‌ماور» از کالج مزبور بازدید فرمودند . پس از پذیرائی و صرف ناهار ،عده‌ای از دختران دانشجو بحضور والاحضرت شرفیاب شدند و ضمن مصاحبه سئوالاتی درباره وضع اجتماعی و سیاسی زنان ایران و فعالیتهای بین‌المللی والاحضرت درباره دفاع از حقوق زنان در سطح بین‌المللی مطرح نمودند که معظمله‌ادرهر مورد پاسخ دادند .

پس از پایان مصاحبه والاحضرت به تالار بزرگ کالج که در حدود ۷۰۰ نفر ازدانشجویان و استادان در آن اجتماع کرده بودند تشریف‌فرما شدند . حضور چنین جمعیتی برای اولیاء امور کالج تعجب‌آور بود . هنگام ورود والاحضرت به تالار دسته‌گلی از طرف یکی از دو دانشجوی ایرانی که در این کالج تحصیل میکنند تقدیم شد .

رئیس کالج بیاناتی مبنی بر ابراز خوشوقتی و سرافرازی از تشریف فرمائی والاحضرت به کالج برین‌ماور ایراد کرد. سپس والاحضرت سخنان مشروحی ایراد فرمودند که با کف زدن شدید حضار روبرو شد . رئیس کالج ضمن سپاسگزاری از تشریف فرمائی و سخنرانی جامع و آموزنده والاحضرت لوحه‌ای از طرف کالج بعنوان یادبود این روز بحضور مبارکشان تقدیم نمود .

در این مجلس عده زیادی از استادان و شخصیتهای محلی نیز بحضور والاحضرت شرفیاب شدند .

متن کامل سخنان والاحضرت بدینگونه است:

ریاست کالج آقای وفورد، استادان دانشگاه ، دانشجویان برین ماور ، ودوستان

برای من موجب مسرت است که امروز خود را درمیان شما می‌بینم . محیط اینجا برای من بسیار مطبوع است . مدت نود سال «برین ماور» در ارائه بهترین آموزش و پرورش بنیادی برای زنان ،در کلیه زمینه‌های فعالیت ، پیشگام و رهبر بوده‌است. اکنون شما کریمانه ، مردان را نیز در کلاسهائی می‌پذیرید که درآنجا سنن شما با مفهوم والا و عالی آن مورد نیاز فزاینده افراد بیشتریست .

روحیه‌ای که بر محیط این کالج حکمفرماست بسیار آموزنده است ، زیرا در اینجا زمان حال بطور سنجیده متوجه نیازمندیهای آینده است .

درمورد «برین ماور» که در بین کالجها سمت رهبری دارد بیش از این میتوان سخن گفت : کتابخانه شما در همه جا برای دانشگاهها سرمشق است، کالج‌شما از نظر دانشجو و استاد یکی از ده کالجی است که بهترین کالج‌های جهان محسوب میشوند .

این نکته مهم است که ۶۵ تا ۷۰ درصد زنانی که در فنون مختلف از این کالج فارغ ـ التحصیل میشوند در دوره‌های ماقبل دانشگاه یا آموزشگاهها حرفه‌ای نظری به‌تحصیل ادامه میدهند و برنامه‌های دوره قبل از دانشگاه شما نیز در علوم و فنون وچه در اموراجتماعی و تحقیقات اجتماعی شاخص و برجسته است .

اجتماعی بمعنی غیرمتعارف

میل دارم به سه حقیقت‌دیگر اشاره کنم ، زیرا نه‌تنها مورد توجه شخص من است، بلکه مخصوصا به ملاحظات امروز من بستگی دارد .

نخست جنبه‌های مستقیم بین‌المللی برین‌ماور است : من دریافتم که ۷درصد تعداد کل دانشجویان شما رادانشجویان خارجی تشکیل‌میدهندو بسیاری از دانشجویان شما در خارج تحصیل میکنند و یک سوم دختران فارغ‌التحصیل شما در خارج ، زندگی و کارکرده‌اند. این موضوع اهمیت زیادی در کسب معرفت و تفاهم‌بین‌المللی دارد و با کمک هزینه‌ای که شما به‌دانشجویان خود،بدون در نظر گرفتن ملیت آنها، اعطا میکنید هماهنگ است .

دوم آنکه شما در اینجا اجتماعی بمعنی غیر متعارف‌آن دارید . این چیزیست‌که‌هیچگاه فراموش نخواهید کرد و آزمایش مجدد آن پس از ترک این محیط هماهنگ و موزون برای شما دشوار خواهدبود. اینجا اجتماعی است که درآن، زنان لااقل قبل از فراغت از تحصیل با یکدیگر زندگی و کار میکنند و ضمن آن هرکس بزندگی خود و دیگران اعتلا می‌بخشد .

کسانی که دارای روحیه اجتماعی هستندکمیاب‌ونادرند. چنین روحیه‌ایست‌که به‌شخص اجازه میدهد از تنها راهی که تحقق‌پذیر است ، یعنی از راه توسعه دادن و بکار بردن استعدادها و نیروهای خود برای سهیم شدن در اخلاق و هدفهای اجتماع ، به تعیین هویت خود پردازد .

درعین‌حال با امید سخن می‌گویم .

حقوق زنان و توسعه جوامع . . .

یک نویسنده مشهورامریکائی ضمن مصاحبه‌ای با روزنامه روزانه فرانسه ، «لوموند»این موضوع را به‌وجه صحیحی مطرح کرده است . گفته‌است : «اعتقادات مذهبی ما نیست که از ما فرشته میسازد ، بلکه بسیاری از شرایط زندگی ما بر روی زمین است .»

این نویسنده«هنری‌میلر»است که اگر بیشتر دانشجویان‌شما آثارش را نخوانده باشند بیشتر استادانتان خوانده‌اند .

انتخابی که من‌از این جنبه‌ها بعمل آوردم شاید موجب‌تعجب شما نشود ، زیرا آنچه گفتم در زمینه دو مساله عمده‌ایست که من قسمت بیشتر عمر خود را چه در وطنم ایران و چه‌در سازمان ملل متحد وقف آن کرده‌ام: یکی از این‌دو ،مربوط به حقوق و مسئولیتهای زنان است و دیگری مربوط به‌رفع فقر شدید و عوارض غیر انسانی آن در همه‌جا بویژه درمیان اکثریت عظیم جمعیت جهان که در نهایت بدبختی ، در کشورهای کم‌درآمد جهان بسر میبرند .

این دو موضوع، یعنی‌حقوق زنان و توسعه جوامع ملتها بهمان اندازه که پیچیده است جنبه فوری و فوتی نیز دارد و مانند حلقه‌های زنجیر بهم پیوسته است. هریک از این‌دو در نجات بشر از ورطه‌ای که با آن روبروست و در کمک به منظور نیل به شرایط‌بهتر زندگی بهتری که درخور مردان، زنان و کودکان است به دیگری بستگی دارد .

بانوان و آقایان ، قبل‌ازآنکه راجع به وضع جهان سخن گویم اجازه دهید درباره وضع و نقش زنان سئوالی از شما بکنم :

دویست سال پیش ، پدران و مادران شما در پیکار در راه آزادی کشور شرکت داشتند. امروزه زنان امریکا در کجا و برای چه قیام میکنند و می‌جنگند ؟

من این سئوال را بدین‌جهت مطرح کردم که ظاهرا دو نکته را به ذهن القا میکند :

نخست اینکه دولت بزرگ ، سازمان بزرگ تجارتی و اتحادیه‌های کوچک تجارتی‌که درموارد عدیده با بعضی بوروکراسیهای دولت‌وتجارت تبانی دارند نشان میدهند که هیچگاه قادر نیستند یا آمادگی ندارند که به بهای معقول ، بطور کامل در خدمت مصالح عامه ، یعنی مصالح تمام‌مردم ، بخصوص نیازمندترین آنها باشند .

امیدواریم مورخان آینده ، ازایران بخاطر اقداماتی که دراین قرن برای پیشرفت ملت خویش وکمک به پیشرفت سایر ملل بعمل آورد ، یاد کنند

دومین نکته‌ای که میخواهم متذکر شوم اینست که همین نیروها ، در واقع‌در هرکشور صنعتی ، با ایدئولوژی‌مشترک و غالبا با اقدامات هماهنگ، شکاف بین ثروتمند و فقیر را نه تنها در داخل هر ملت،بلکه بین ملتها نیز وسیع‌تر میکنند. چه کسی میتواند دولت‌ها و سرمایه‌داران ذینفع را وادار کند که در هرکجا هستند رفتارشان توام با مسئولیت بیشتری باشد ؟

نظر به اینکه مردان بظاهر ذیصلاحیت دنیا را به چنین وضعی کشانده‌اند بعقیده من اقدام و ابتکار دراین مورد اکنون کاملا بر عهده زنان‌است و آنها باید هم از جانب مردان و پسران اقدام کنند و هم‌از جانب زنان و دختران، آینده دور اجتماع متمدن مورد نظر نیست .

من حتی یک لحظه هم‌پیشنهاد نمیکنم که زنان این کار را به تنهائی انجام دهند ، زیرا این وظیفه بحدی عظیم است که مستلزم بکار افتادن دستها و مغزهای همه افراد بشر است .

اما بعقیده من دریک مورد ، نیروی زنان ، منحصر بفرد ، خطیر و حقیقتا ضروری‌است. من زنان را درهرکجا که‌باشند دعوت میکنم که واقعیت رنج بردن را در جهان امروز به بهترین وجه ممکن ، روشن سازند . از آنان تقاضا میکنم عدالت اجتماعی را از نظر آورده‌اند ، آنها را پرورده‌اند، قسمت اعظم آموزش‌و پرورش آنان را عهده‌دار بوده‌اند ودر حمایت از خانواده و ارتقاء بهزیستی اعضاء آن کمک کرده‌اند . این خودآزمائی ، بالاتر از همه ، اهمیت نقش مسئولیت اخلاقی را که زنان طی قرنها اجرا کرده‌اند روشن خواهد ساخت .

زنان پیکار نکرده‌اند . . .

سرزنش و انتقاد از «تبعیض علیه زنان» بعلت عدم نفوذ کنونیشان آسان است ، تقریبا بسیار هم آسان است. راست است که به‌استثنای لحظات درخشان محدودی ، زنان از بدو زمان مورد تبعیض بوده‌اند ، راست است که‌غالبا علیرغم قوانین پرسروصدا درحقیقت زنان در تمام کشور های جهان در نوعی حجر دائم‌بسر میبرده‌اند،صرفنظراز مستثنیات اتفاقی ، دربرابر مردان ، زنان از فرصت ها و انگیزه‌های مساوی درآموزش و پرورش ، استخدام ، نقش های تضمینی ، استقلال اقتصادی و احترام بی‌بهره بوده‌اند .

چرا چنین‌است ؟ من‌دریافته‌ام که علت این امر آنست که ما زنان ، نه‌تنها با باورها و سنتهائی که ما را در نظر مردان بصورت اتباع درجه دوم درآورده است بیکار نکرده‌ایم ، بلکه با طرز تفکر خود نیز دراین مورد بمبارزه برنخاسته‌ایم. چه درکشورهای صنعتی ، مانند کشور شما و چه درکشورهای‌درحال‌پیشرفت از جمله کشور من ، بزرگترین تقصیر زنان است که ازداشتن مقامی پائین‌تر بسیار خرسند بوده‌اند. حقیقت محض اینست که اگر زنان حقوق و نفوذ بیشتری میخواهند باید آنرا مطالبه کنند ، بدست آورند و بیاموزند که پذیرای مسئولیت های بزرگتری گردند . هیچگاه در راه تامین حقوق حقه‌زنان و شئون آنان ، کوششهائی عظیم‌تر از آنچه در این قرن وجود دارد یا انجام‌شده است وجود نداشته و بعمل نیامده است و این امر در چنین مقیاس بزرگ جغرافیائی صرفا براثر وجود سازمان ملل‌متحد است .

ما در این ماه مراسم بیست‌و پنجمین سالگرد تصویب‌منشور ملل متحد را برگزار کردیم . این منشور ، حقوق برابرزنان و مردان را در سراسر جهان اعلام‌کرد و در اختیارکشورها قرار گرفت تا هدف عمده آن را

بقیه در صفحه ۱۸

دهمین
فستیوال بین المللی
فیلمهای
کودکان و نوجوانان

۱۱ تا ۱۸ آبان ۱۳۵۴ تهران
مسابقه بین‌المللی
نمایش آثار سینمائی جدید کشورهای جهان
سینما شهرفرنگ ساعات ۱۶ و ۱۸/۳۰ هرروز
سینما گلدن‌سیتی ساعات ۱۷ و ۱۹/۳۰ هرروز
مرور بر آثار ژاک تاتی فیلمساز مشهور فرانسه
سینما شهرفرنگ ساعات ۱۱ و ۲۱/۳۰ هرروز باستثنای روز ۵۴/۸/۱۸
زاگرب ۷۴
مجموعه‌ی ۱۴ فیلم نقاشی کوتاه متحرک موفق در فستیوال سال ۷۴ زاگرب
سینما شهرفرنگ ساعات ۱۱ و ۲۱/۳۰ روز ۵۴/۸/۱۸
مجموعه‌ی بهترین آثار لورل و هاردی کمدین‌های مشهور آمریکا
سینما گلدن‌سیتی ساعات ۱۱ و ۲۲ بمدت شش روز
منظری از دنیا
چشم‌اندازی از فرهنگ ، تاریخ و جغرافیا ، بافت و معماری شهرها و بنادر مناطق صنعتی و کشاورزی ، سرزمین‌های چهارده کشور جهان
سینما گلدن‌سیتی ساعت ۱۴/۳۰ هرروز
سینما شهرقصه ساعت ۲۲ هرروز
منتخب ۹ فستیوال گذشته
فیلمهای برنده جایزه ۹ سال گذشته
سینما شهرقصه ۲/۳۰ و ۵ و ۷/۳۰

موقعیت ممتاز برای جوانان دیپلمه در خدمت نیروی هوائی شاهنشاهی

آموزشگاه همافری نیروی هوائی شاهنشاهی از بین دیپلمه های ریاضی، طبیعی و دیپلم هنرستان (برق و الکترونیک) که حداکثر سن آنها ۲۴ سال (برای کسانیکه خدمت زیر پرچم را انجام‌داده‌اند ۲۵ سال تمام)باشد و دارای سلامت جسمانی کامل بوده و از عهده آزمایش استعداد مربوطه برآیند برای دوره‌دو ساله این آموزشگاه هنرجو میپذیرد.

حقوق و مزایا:

هنرجویان در مدت تحصیل در ایران شبانه روزی بوده و هزینه آنان بعهده نیروی هوائی میباشد و ماهیانه در سال یکم ۱۰۵۰۰ ریال و در سال دوم ۱۱۷۵۰ ریال دریافت خواهند کرد . هنرجویان پس از طی دوره تحصیل به درجه همافر سومی مفتخر و اولین حقوق و مزایای آنان ۳۸۰۳۰ ریال و پس از سه‌ماه ۴۰۵۳۰ ریال و درصورتیکه درخارج از مرکز خدمت نمایند حقوق آنان تا مبلغ ۵۴۸۱۰ ریال خواهد رسید ضمنا بنابه‌مقتضیات خدمتی از مزایای ادامه یا تکمیل تحصیلات فنی و همچنین طی دوره های دانشگاهی (اعم از خارج یا داخل کشور) نیز بهره مند خواهند بود .

پاداش سالیانه ، پس‌انداز تامین‌آتیه که در مدت سی سال خدمت بالغ بر ۲۷۶۰۰۰۰ ریال میگردد ، استفاده از خانه های سازمانی و درمان رایگان ، خرید از فروشگاه های ارتشی با تخفیف قابل ملاحظه نیز قسمتی از مزایای خدمتی آنان میباشد .

داوطلبان برای استفاده از موقعیت و ثبتنام همه روزه باستثنای پنجشنبه‌ها و تعطیلات رسمی بادردست داشتن مدارک تحصیلی و فتوکپی آنها و عین شناسنامه از ساعت ۷ صبح تا دو بعد از ظهر در تهران‌بفرماندهی آموزشهای هوائی خیابان‌دماوند (تهران‌نو) ایستگاه فرودگاه ودر شهرستانهابپایگاهها و ایستگاههای هوائی یامراکزکاریابی وزارت کار و امور اجتماعی مراجعه نمایند .

م الف ۱۴۲۴۹

نیروی هوائی شاهنشاهی

آگهی مناقصه

انجمن ملی حمایت کودکان حمل حدود چهارصد تن شیرخشک را بشهرستانهای مختلف کشور از طریق مناقصه واگذارمینماید داوطلبان حمل میتوانند با دریافت برگ‌شرایط و مشخصات از دبیرخانه انجمن واقع در اوین انتهای خیابان شرقی دانشگاه ملی‌پیشنهاد خود را بقرار تن کیلومتر تا آخر وقت اداری روز ۵۴/۸/۲۱ بدبیرخانه نامبرده تسلیم نمایند .

دکتر علیقلی لقمان‌ادهم مدیر عامل

اطلاعات و مردم

صفحه ۱۰
اطلاعات ـ یکشنبه ۱۱ آبان‌ماه ۱۳۵۴ ـ شماره ۱۴۸۴۹

بحث و انتقاد

آفرین، ۳ غلط داشتی نمره‌ات ۱۷ !

مهدی سهیلی

هفته پیش ، صدای زنگ تلفن بلند شد . گوشی را برداشتم ، آقائی که بعد از معرفی ، دانستم خدمتشان ارادت دارم ، گفت : اینجا هیات‌تحریریه‌روزنامه اطلاعات است ومیخواهم از شما دعوت کنم که با روزنامه ما همکاری داشته باشید و هفته‌ای یکی دو انتقاد برای اطلاعات بنویسید .

گفتم : قربان شکل ماهت ! من‌ازچاپ مقاله در مطبوعات خاطره خوشی ندارم ، چون نوعانوشته‌ای بدون غلط‌چاپی کمتردرمطبوعات دیده میشود.گفت : نه ، مطمئن باشید که چنین‌چیزی‌دیگر پیش نخواهد آمد .

بنابه نوید آن دوست عزیز ، مقاله‌ای برای او فرستادم که روز یکشنبه گذشته چاپ شد اما کاش چاپ نشده بود ! روز یکشنبه که روزنامه بدستم رسید ،سخت به تعجب افتادم ، زیرا متجاوز از ده غلط چاپی وچهار جمله محذوف از جای جای وسط مقاله و ده سطر حذف شده از آخر آن ، در انتقاد خویش دیدم.!

کوتاه سخن آنکه نوشته من به شیری یا گربه‌ای مانند بودکه نه سر داشت ، نه شکم ، نه بال ونه دم ! میگویند : مردی در ماه شعبان اعلام کرد : **«ایهاالناس ، امسال ماه شعبان برخلاف همه سالها ۳۱ روز است !»** و در آخر ماه رمضان نیز فریاد زد : **ای مردم ، امسال ماه شوال هم ۳۱ روز است و در نتیجه یکروز از اول ماه رمضان کم کرد و یکروز از آخر ماه رمضان که وسط این دو ماه بود و در نتیجه ، برای اولین‌بار ماه رمضان شد «بیست و هشت روز» !** روز عید فطر مرد ساده دلی ، راه را بر اعلام کننده گرفت و گفت : انشاء الله خداوند ، وجود شما را چهارده سال دیگر برای ما حفظ کند که شروزه را باسالی دو روز تخفیف از سرما بکنید ! منهم دعا میکنم که به عدد هر حرف مقاله من ، خداوند باین حروفچینهای عزیز و زحمتکش و شریف عمر عطا فرماید تا شر مقاله نویسی رااز سر من کم کنند ! با دیدن آن مقاله ، مانند امیرارسلان رومی ، آه از نهادم برآمد . گفتم : آمد بسرم از آنچه می‌ترسیدم ! مقاله من ، یک شیر بی یال و دم و اشکم شده بود بوسیله تلفن با دوست دعوت کننده تماس گرفتم اما تا خواستم جمله‌ای بگویم گفت : **واقعا متاسفم ، باز هم در حروفچینی دست گل به آب داده شد ! گفتم من خودم از این مقاله چیزی نفهمیدم ، خواننده اگر بمن بشنام بدهد چه تقصیری دارد ؟**

معروف است که معلمی بدانش آموزی گفت : بنویس «خیار» دانش آموز نوشت «چنار» گفت :بخوان ، خواند «منار» !آموزگار گفت آفرین «سه‌تاغلط» داشتی نمره‌ات «۱۷» است !

من بسیار دیده‌ام که حروفچین عزیزی «گفتار عرفانی» را «منقار مرغابی» ، «چکسلواکی» را «چلوکبابی» و «رودکی سمرقندی» را «زورکی کمربندی» ! و دکتر مجدالدین میرفخرائی» را «دکتر محمد بن امیر محرابی» چیده است!

ظریفی میگفت : بحروفچینی گفتم « درشت» بچین «درست» چید ! گفتم آقای عزیز ، «درست» بچین «درشت» چید !!

خوب به خاطر دارم در سال ۱۳۳۷ با مجله‌ای‌همکاری داشتم . مادری عکس دخترش را با خبری که عنوان آگهی داشت به دفتر مجله آورد ، متن آگهی این بود **«دوشیزه اختر حاتم مطلق** که با معدل ۱۸٫۷ در سال‌ششم ادبی‌شاگرد اول شده‌است. هنگامیکه مجله منتشرشد زیر عکس این عبارت بچشم میخورد :

دوشنبه اخیر ، خانم مطلق با معدل ۱۷٫۸ در ، سال ششم اولی شاگرد ادبی شده است !

ایکاش مطلب به همینجا ختم شده بود اما صفحه‌بند گرامی بجـای کلیشه دخترک عکس یک قاچاق فروش آن زمان را بالای خبرگذاشته بود !

مثل اینکه منهم در انتقاد یکشنبه شب به چنین سرنوشتی دچار شده بودم ، میگویند ملانصرالدین از بازار لکلکی خرید و به منزل برد و نگاهی از روی خریداری به لکلک مادر مرده کرد و گفت : منقارت خیلی بلنده و بیدرنگ دوتلت منقار لک لک را چید و سپس گفت : خودمانیم ، لنگ هم خیلی درازه و بی تامل‌نیمی از پاهای حیوان زبان بسته را هم قطع کرد و ناگهان لبخندی ملیح و رضایت آمیز برلبانش نقش بست و گفت: حالا مرغی شدی حسابی !

برادران عزیز من : ای حروفچینان نازنین و دوست‌داشتنی اطلاعات که سالهاست با بسیاری از شما دوستم و واقعـا دوستتان‌میدارم ، دستم بدامنتان اگـر میخواهید من افتخار ادامه خدمتی داشته باشم ، بالاغیرتا با مخلص به از این باشید !

رای ، رای تست ، خواهی جنگ و خواهی آشتی
ما قلم بر سر نهـادیم اختیار خـــویش را

نوشته : علی‌اکبر سعیدی سیرجانی

اگر رئیس فرهنگ را مردم انتخاب کنند وزارت فرهنگ یعنی کشک ؟!

عقیده آزاد

پیش‌از رایگان شدن تحصیلات ، تعدادی مدارس ملی در کشور و بیش‌از همه در تهران‌به کار آموزش و پرورش مشغول بودند ، در جمع دایر کنندگان این مدارس از هر قماش آدمیزاده‌ای یافته میشد ، از معلمی که همه عمرش به کـار معلمی و سروکله زدن با بچه‌ها گذشته تامقاطعه‌کاری که منافع‌مادی مدرسه بازکردن را ازشرکت در مقاطعه‌کهای چند میلیونی بیشتر پنداشته بود . ازفلان کارمند بازنشسته گرفته تا فـلان مدیری که از پیچ‌وخم های معمول اداری به تنگ آمده‌و خواسته در چهاردیواری مستقلی خـدمات معنوی خویش را ادامه دهد .

موسسان این مدارس ملی ، با همه اختلافات طبقاتی و تفاوت های فاحشی که درمقاصد و اغراض خودداشتنددر نحوه عمل عموما متوجه یک نکته ظریف بودند و آن اینکه برای «گرفتن» کار و رونق بـازار خویش و درنتیجه تامین‌مخارج مدرسه یا کسب منافع بادآورده، چاره‌ای نداشتند جز جلب نظر اولیای اطفال از طریق‌رسیدگی به‌درس و مشق‌بچه ها ودعوت ورزیده ترین معلمـان و تهیه مناسب ترین وسایل آموزشی .

دراین مقوله، عموماهمداستان بودند و بندرت قصور میکردند زیرا کارشان تجارتی آزاد بود و در کسب غیر انحصاری و آزاد چاره‌ای نیست جز رقابت و تبلیغ و جلب نظر مشتری و چون مشتری های هر مدرسه انبوه پدران و مادران بودند ، مدیر و موسس هر مدرسه چاره‌ای نداشت‌جز بهبودکیفیت کار خویش ، زیرا چند صد پدر و مادر را نمی توان بـا گزارشی دروغین و چند عبارت تملق آمیز و تعظیم غرا فریب داد .

در همه اموری که سرو کار منحصرا بایک نفر وزیر یا مدیرکل نباشد و طرف حساب انبوه ملت باشند چاره‌ای جز- صداقت نیست ، ریا و ظاهر سازی و زبان بازی ، همه را برای همیشه نمی تواند فریب دهد و راضی نگهدارد .

به همین دلیل ، بسیاربودند کسانی که بی‌توجه باین نکته و با شیوه های معمول اداری به تاسیس مدارس پرداختند و به سودای سود های کلان تبلیغات پرخرج و دامنه‌دار کردند اما از دعوت معلمان ورزیده و تهیه‌وسایل لازم‌غفلت ورزیدند و درنتیجه پس‌از یکی دو سال ، مشتشان باز شد و کارشان به‌ورشکستگی انجامید.

در این میانه ، مدارسی باقی مانده و چند سال دوام آورده بودندکه میدانستندبرای چرخاندن مدرسه‌پول لازم‌است و این پول را باید از اولیای دانش آموزان بگیرند و پدری که در ضمن سال از شیوه تدریس معلمان‌مدرسه‌و رسیدگی مدیر و ناظم و تامین وسایل اموزشی ناراضی باشد، هرگز خطای خود را تکرار نمیکند و سال دیگر فرزند خود را به همان مدرسه نمی فرستد .

سال گذشته به فرمان والامنشانه شاهنشاه آریامهر ، مقرر شد مدارس ملی همدولتی شوند ، و اولیای اطفال برای آموزش و پرورش فرزندشان دیناری نپردازند و وزارت آموزش و پرورش موظف شد که سطح تدریس را در مدارس دولتی بحدی‌بالابرد که‌نیعیضی بین مدارس ملی و دولتی‌نباشد.

فرمان ملوکانه اجرا شد و پدر مادر ها ، از پـرداخت شهریه که گاهی بسیار هنگفت بود معاف شدند ، اما متاسفانه چون وزارت آموزش و پرورش نتوانست مدارس دولتی را تا سطح مدارس ملی بالا برد ، مدارس ملی را تاحد مدارس دولتی تنزل داد که گفته‌اند : **«ظلم بالسویه عدل است»** و **«طاعت از دست نباید کنهی باید کرد .»** و به هرحال ،ملت از تعلیم و تربیتی یکنواخت بهره‌مند گردد .

در همان روز هائی که فرمان رایگان شدن تحصیلات شرف‌صدور یافت ، معلوم بود کـه سازمان اداری‌ودستگاه پی‌گیری و نظامت وزارت آموزش و پرورش از اجرای قسمت‌اخیر فرمان شاهانه ناتوان است .

مدارس ملی که پیش‌از این ارباب و کارفرمائی بنام «مردم» داشتند ، جز رعایت مصالح و نظر مردم چاره‌ای نداشتند، اما اکنون حواله‌گاه مواجبشان صندوق پربرکت دولت شده‌است و چون شهریه مقرر را از این صندوق می گیرند،دیگر اعتنائی به نظرات مردم‌ندارند و یکباره سرو گوششان از مراجعات و زحمت خلق‌الله راحت شده است !

پیش‌از این معلمی که در مدرسه ملی خدمت می کرد برای همان چند صد تومانی که به عنوان فوق‌العاده‌میگرفت مجبور به رعایت حیثیت مدرسه بود . به درس و تکلیف‌بچه‌ها با دقت و وسواس رسیدگی می کرد که مبادایکی از اولیای اطفال به مدیر مدرسه از بی‌مبالاتی او شکایت کند و مدیر ، برای حفظ شهرت مدرسه و حفظ منافع خودبه خدمت او پایان‌دهد ، اماامروز چنین نیست.مدیرمدرسه نیازی به پول پدر و مادر ها نـدارد تا به نظرات آنان اعتنائی‌کند!

پدران و مادران دلسوز و دلبسته به تعلیم وتربیت‌صحیح فرزندان ، سرگشته و حیرت‌زده مانده‌اند که به چه مقامی‌توسل جویند ؟ به اداره کل تعلیمات ابتدائی شکایت برند ، همان اداره کلی که انبوه نامه های بچه ها را پس‌از دو سال ناگشوده در حاشیه خیابان‌می ریزد ؟! به‌اداره تعلیمات‌متوسطه روی آورند ، همان دستگاهی که پس‌از گذشتن یک ماموچند روز از سال‌تحصیلی وعده‌میدهد که «بزودی» چاپ کتاب های درسی به اتمام میرسد وصحافی می شود و توزیع می شود ؟ !

به معاونان و وزیر متوسل‌شوند؟ همان مردم سنجیده‌گوئی کـه تا بیست‌و هشتم شهریور«الدرم و بلدرم» ، راه می اندازند که **هیچ مدرسه‌ای‌حق‌ندارد«خدمات جنبی» انجام دهد و روز بیست‌ونهم همان شهریور اعلام میکنند که سرویس های‌تعطیل شده رفت‌وآمد بچه ها راه‌وری به کار اندازید ؟پولی که‌هم‌اکنون از صندوق دولت به مدارس سابق ملی (وفعلا) دولتی‌شده) پرداخت می شود ، سرمایه‌ای که بی‌اندک حاصلی به باد فنا میدهیم . امروزه مدارس ملی هم تفاوتی با مدارس دولتی ندارند . اگر خودمان را به پایه آنها نرسانیدیم آنها را به روزگار نیامخودنشاندیم !دیگر پرداختن ارقام اضافی مفهومی ندارد . مدیر مدارس ملی در شرایط بی‌رسیدگی و بی - بازخواست فعلی اندک امتیازی بر مدیر مدرسه دولتی ندارند.**

چرا پولمان را تلف می کنیم؟

راستی چه عیبی دارد در اداره همه‌مدارس اعم ازدولتی و ملی ، مردم‌را و اولیای‌دانش آموزان را دخالت دهیم و سرنوشت مدرسه‌و شیوه‌اجرای برنامه دولت را به دست ملت بسپاریم ؟وقتی دستگاه‌پی‌گیری و نظارت آموزش و پرورش ، از رسیدگی به کار مدارس و مدیران و معلمان ناتوان است چرااین‌وظیفه واجب را به‌پدران و مادرانی نسپاریم که بیش‌از مقامات وزارتی، نگران‌سرنوشت فرزندان خویشند و برایشان تشخیص کار کردن و نکردن معلمان بمراتب محسوس تر و اسان تر است ؟

چه لطمه‌ای به قدرت‌دولت خواهد زد اگر سالی دوبار از اولیای علاقه‌مند دانش آموزان دعوت کنیم که نظرشان را درمورد نحوه اداره مدرسه و شیوه تدریس معلمان با رای مخفی اعلام کنند و برطبق نظر اکثریت ،افرادفدکار و صمیمی را ترفیع دهیم و خطاکاران ولنگار را توبیخ نمائیم ؟

سال ها پیش یکی از وزیران فرهنگ ماموریت یافت که کار فرهنگ را به‌دست مردم‌بسپارد و باترتیب آئین‌نامه‌ای مردم را در انتخاب رئیس فرهنگ و مدیران مدارس دخالت دهد . جنابوزیر باکمال صمیمیت‌مساله را در جلسه‌ای از بلند پایگان وزارتخانه مطرح و یکی از مدیران‌کل‌رامامورتنظیم آئین‌نامه کرد . مدیرکل فی‌المجلس‌بیخ گوش مخلص زمزمه‌ای‌کرد بدین مضمون که :«باید آئین‌نامه را طوری تنظیم کنیم که اختیاراز دستمان در نرود، اگر بنا باشد رئیس فرهنگ را مردم انتخاب کنند دیگر وزارت فرهنگ یعنی کشک »! . با این شیوه فکری درراه دموکراسی‌به‌هیچ مقصدی نخواهیم رسید . در این راه و در راه سپردن‌کار فرهنگ‌بدست مردم به مردان وارسته‌ای نیازمندیم که تنها بفکر میز و منصب خودشان نباشند وچند قدم جلو تر را هم نگاه کنند و به مصالح ملت و مملکت ، بیش‌از حرص جاه طلبی خود اهمیت دهند .

بیائید و در چند نقطه مملکت انتخاب مدیران‌مدارس وروسای آموزش را با قید شرایطی به عهده اولیای دانش آموزان بگذارید و پس‌از یک سال نتایجش را ببینید .

عکس روز

اینجا تهران است ، خواهرخوانده‌لوس‌آنجلس

اینجا ، تهران است ، همان تهرانی که «گویا» از زیباترین و تمیزترین شهـر های دنیاست !

بشکه های زباله را با آن دودی که در اثر سوزاندن آنها بلند است ، می بینید ؟

این عکس ، از جاده آبعلی و در آن حدود که محل ریختن زباله و نخاله‌است گرفته نشده،این عکس ، خیابان‌دامپزشکی را نشان میدهد که در داخل محدوده خدمات شهری تهران قراردارد .

«دامپزشکی»،متصل به خیابان‌آیزنهاور است،همان‌خیابانی که راه ورودخارجیان بـه‌پایتخت ما است ، مراسم «زباله‌سوزی» در خیابان دامپزشکی ، بطور مداوم‌ادامه دارد و گاهی دود و بوی عذاب آور آن چنان بلند میشود که خارجیانی را که از خیابان آیزنهاور در حال ورود به تهرانند به‌تعجب وامیدارد.اولین آشنائی‌خارجیان با تهران،از طریق دود ناشی ازسوزاندن زباله ها در خیابان های اطراف آیزنهاور و بوی بد آن آغاز میشود و در همین اولین برخورد ، چنان متعجب و حیرت زده می‌شوند که باورنمی‌کنند به یکی از زیباترین و تمیز ترین شهر های دنیا قدم گذاشته‌اند !

عکس از : جهانگیر رزمی

الو، اطلاعات؟

مشکلات خودرا با «اطلاعات» درمیان بگذارید :

تلفن ۳۱۱۰۷۰ (داخلی ۳۳۰) هرروز (باستثنای پنجشنبه‌ها) از ساعت ۵ تا ۸ بعدازظهر

★ **الو ، من مینا جلالیان هستم ،دانش آموز مدرسه راهنمائی تحصیلی‌پرنیانی** بطوریکه اطلاع داریـد سهمیه تغذیه هر دانش آموز حدود ۱۱ ریال می‌باشد و مدارس مکلفند به اندازه یازده ریال مواد پروتئین‌دار گوناگون بـه دانش‌آموزان‌بدهند . ولی در مدرسه ما در این‌زمینه کوتاهی‌میشود و به هریک از محصلین بیش از حدود سه ریال نمیدهند ، یعنی هر روز یا یک سیب نامرغوب میدهند یا یک بیسکویت‌کوچک‌سه‌ریالی!

★ **الو ، من رضاافشارهستم** در قزوین دو مدرسه‌عالی وجود دارد ، یکی اقتصاد ودیگری‌مدیریت که هیچ‌کدام از این دو مدرسه عالی نه از لحاظ کارعلمی نه بودجه و امکانات و نه رسیدگی‌به‌وضع‌دانشجویان نمیتوانند روی پای خـود بایستند . پیشنهاد میکنـم این دو مدرسه عالی درهم ادغام شوند و بعنوان یک موسسه عالی نسبتا بزرگ بزندگی خود ادامه‌دهند.

★ **الو ، من محمـد ـ ر هستم ، ساکن فومن .** از فومن تا رشت آمدم تا تلفنی با شما تماس بگیرم و بگویم که وضع تغـذیه رایگان در مدارس فومـن بسیار بد است . میوه ها کم و مانده است ، شیر که نمیدهند و نابسامانـی هائی از این قبیل . انتظار داریم بازرسان آموزش و پرورش ، سری به ایـن شهر بزنند و از نزدیک شاهدآنچه گفته‌ام باشند .

★ **الو ، من حسن محمدی هستم ، در خیابان لاله‌زار (چهار راه کنت) ، گاراژ** مخروبـه‌ای است کـه شهرداری از مدتها قبـل قول‌دادآنجارا به پارکینگ تبدیل کند اما هنـوز از وعده‌اش‌خبری‌نشده.نبودن پارکینگ‌در این منطقه‌سبب شده که مردم نتوانندبرای خریدروزانه به مغازه های آن سربزنند و در نتیجـه، کسب و کار ما نیز کساد شده است !

★ **الو ، من‌کاشانیان هستم،** در نارمک تمام میدانهـا اسفالت شده باستثنـای میدان‌یازدهم. مگر عوارض نوسازی‌که ساکنان اطراف این میدان به شهرداری میدهند کم وکسر دارد و رنگ‌آن از عوارض‌دیگران کمتر است ؟

★ **الو ، من محسن ناصری هستم ، ساکن عباس آباد اندیشـه ۲ شـرقی .** دو سال پیش ماموران شرکت مخابرات پیاده‌روی این خیابـان را کنـده و رفته‌اند . تکلیف ما با این پیادمرو های شخم زده چیست ؟

★ **الو،من‌پریوش‌ـ ص‌هستم،** چرا جلوی نمایش فیلـم های‌وقیح سکسی را نمی‌گیرند ؟ این فیلم ها اخلاق وروحیه‌بچه‌هاو نوجوانان را بکلی خراب میکند.

آگهی دعوت بمناقصه بین‌المللی

برای

خرید تجهیزات مدارس

۱ـ سازمان برنامه وبودجه دولت شاهنشاهی ایران در نظردارد تحت شرایط وام بانک بین‌المللی ترمیم وتوسعه تجهیزات مورد نیاز ۳۷ موسسه آموزشی در ۶ نوع آموزش مختلف را که ۳۱ محوطه و ۱۷ شهر وروستا در سراسر ایران واقع شده‌اند خریداری نماید.

۲ـ تجهیزات مذکور باید برطبق مشخصاتی تهیه شود که جزو اسناد مناقصه در یک مجموعه کامل در اختیار موسساتی که برای مناقصه پذیرفته شوند قرار خواهد گرفت.

۳ـ موسسات تولید کننده تجهیزات آموزشی از کشورهای عضو بانک بین‌المللی ترمیم و توسعه و سویس که علاقمند به شرکت دراین مناقصه باشند باید «شرح پروژه و شرایط شرکت در مناقصه»را از: واحد طرحهای آموزشی سازمان برنامه و بودجه واقع‌در خیابان تخت جمشید شماره ۳۸۱ طبقه سوم دریافت و باقبول و متابعت از شرایط مزبور در مناقصه شرکت نمایند.

۴ـ موسسات تولید کننده تجهیزات آموزشی که مایل بشرکت در این مناقصه میباشند باید حداکثر تا تاریخ ۱۳۵۴٫۹٫۱ باآدرس فوق تماس حاصل نمایند.

م‌الف ۱۶۰۷۹

چهل سال قبل

در همین روز

کودتای نظامیان عراق پس از بمباران بغداد

خبر تلگرافی از عراق

کودتای نظامیان دربغداد

بدون خونریزی تحت هدایت قائدکرد «بکرصدقی» کودتایی‌در بغداد بوقوع پیوست.طبق‌دستورات خصوصی ، چند هواپیمابر فـراز پایتخت پرواز کرده اولتیماتومی فرو ریختند مبنی براین که دولت باید استعفاء بدهد. دوساعت بعد هواپیما ها برای بمباردکـردن عمارت دولتی برگشتند.

رئیس‌الوزراء ژنرال یاسین‌پاشا فورا استعفاء داد وکابینه‌جدیدتحت ریاست حکمت‌سلیمان فوراتشکیل گردید . حکمت سلیمان که‌بامر پادشاه عراق فورا کابینه‌راتشکیل داد، عهده‌دار ریاست وزراء و وزارت داخله است. بر طبق‌اظهار ناظرین امور ، کودتای نظامی بغداد ممکن است نتایج زیادی‌در شرق متوسط داشته باشد.

کابینه یاسین پاشاکه شامل ژنرال «جعفر پاشا» رجل بیرومند عراقی بود، ازسیاست حفظ روابط حسنه با همسایگان منجملـه فلسطین- مملکت‌عربی سعودی - ماوراء اردن وافغانستان‌پیروی‌نمود. بنابر عهدنامه انگلیس وعراق، انگلیس هیچگونه تعهدی‌دراستقرار نظم‌داخلی عراق ندارد. حکمت سلیمان رئیس‌الوزراء جدید سابقا با اتحاد عراق‌و انگلیس مخالفت کرده‌وداخل در کابینه ۱۹۳۳ بود که براثر اغتشاشات ایالات‌شمالی وطغیان قبایل کرد ،منحل‌گردید. ناظران امور معتقدند: تنهااستعفای کابینه ژنرال «یاسین پاشا» از حمله دستجاتی کـه برای مانور سالیانه در «کارلقان» ۷۰ میلی شمال شرقی بغداد جمع شده بودند، به‌پایتخت جلوگیری کرد. در جزوه‌هایی که بوسیله‌هواپیما های ارتش بامضاء ژنرال «بکر صدقی بیک» ریخته شد، اعلام گردیده بود کـه ارتش نسبت‌به کابینه‌یی که فقط منافع خود را در نظر دارد و مصالح عمومی را مـرعی نمی دارد، جام صبرش لبریز شده.

روزنامه ها خبر میدهندمقدار زیادی اسلحه بوسیله آشوریها وقبایل سوریه از سرحد عراق بطور قاچاق حمل‌گردیده و منظور از آن تهیه‌طغیان بر علیه دولت بغداد بوده‌است.

خبرهای رسیده حاکیست که ملك غازی فرمان انحلال پارلمان و انتخابات عمومی را رسما اعلام داشته است . همچنین بنابراخبار واصله جعفر پاشا ژنرالو مرد نیرومند کابینه ساقط شده یاسین پاشا، درروز کودتا بقتل رسیده است. اوهمان‌کسی است که در روز های اولیه جنگ ،سرکرده عربهایی بودکه باترکها بر علیه انگلیس می‌جنگیدند وباین جهت، قیصر آلمان‌نشان صلیب آهن را باو داد. جعفر پاشا در ۱۹۱۶ به وسیله انگلیسها اسیر وبه‌زندان افتاده در ارك «قاهره» محبوس گردیدوبعدازاین که‌طغیان«شریف» را شنید وازخبرکشته شدن،وساء عـرب که دوستان او بـودند بدست ترکها مطلع شده فرار کرد،بعدا داخل نیـروی انگلیس شده در خلیج عقبه با« فیصل» پیاده شده در عقب دستجـات «لورنس» واعراب طرفدار نهضت عربی داخل شده در جنگ اخیرو

یادبود مرحوم طباطبائی دیبا

حضرت والاحضرت سردار شاه محمود خان عموی اعلیحضرت پادشاه و وزیر جنك افغانستان‌که امروز وارد شدند.

حضرت والا سردار شاه محمود خان عموی اعلیحضرت پادشاه و وزیر جنك افغانستان با تشریفات مخصوصی امروز وارد و مقارن ظهر در قصر ابیض که برای اقامت ایشان معین شـده است اقامت نمودند.

ورودوزیرجنك‌افغانستان

آمار کل دبستان‌های دولتی مرکز و ولایـات در سال تحصیلی ۱۳۱۳ ـ ۱۳۱۴

۱ـعده دبستان‌ها پسران «۷۶۹» ـ دختران «۱۴۳» جمع «۹۱۲ دبستان».

۲ـ دبیرستان ها: پسران«۴۶»ـ دختران«۱۷»ـجمع «۶۳».

آمار کل‌دانش آموزان مدارس دولتی مرکز وولایات در سال تحصیلی ۱۳۱۳ـ۱۳۱۴

۱ ـعده‌شاگردان دبستان ها : پسران «۸۵۲۱»ـدختران«۳۳۲۴» ـجمع «۱۰۸۵۳۸» نفر».

۲ـ عده‌شاگردان دبیرستان‌ها: پسران «۶۷۷۸»ـ دختران «۱۰۰۱» ـجمع «۷۷۷۹» نفر».

یادبود مرحوم طباطبائی دیبا

مرحوم طباطبائی دیبا، نماینده فقید مجلس شورای ملی، در ۱۲۵۳ شمسی متولد وتحصیلات مقدماتی خودرا در تبریز تمام و در سن هیجده سالگی برای تکمیل تحصیلات علوم دینی متداول‌عصر وزمان خود بنجف اشرف عزیمت نموده‌و ده‌سال در حوزه‌های‌علمیه آنجا مشغول کسب تحصیلات‌خود بوده‌و در سن ۲۸ سالگی با اخذ اجازه اجتهاد در علوم دینیه از هشت نفر از مجتهدین طراز اول مراجعت به‌میهن خود کرد.

در تبریز درآغاز جنبش مشروطیت جزء ملیون مشغول خدمت بمیهن بوده و غالبا ریاست انجمن‌ایالتی را درآنجا داشتند . دردوره‌چهارم مجلس شورای‌ملی از طرف اهالی تبریز بسمت نمایندگی مجلس شورای ملی انتخاب شده تا دوره دهم ایشان از آذربایجان سمت نمایندگی رادر مجلس شورای‌ملی دارا و متوالیا مشغول انجام‌وظایف ملی‌و خدمت بمیهن بوده‌اندو به واسطه حسن توجهی که عموم نمایندگان مجلس شورای ملی بایشان داشتند، غالبا در دوره های مختلف سمت نایب رئیسی مجلس شورای ملی را دارابودند.

نقل از اطلاعات‌مورخه یازدهم آبانماه ۱۳۱۵

نیروی دریائی شاهنشاهی

آگهی استخدام جهت کادر افسری نیروی دریائی شاهنشاهی

نیروی دریائی شاهنشاهی جهت‌کادر افسری در رشته های تخصصی دریائی ناوبری و مهندسی . تدارکات دریائی تعدادی داوطلب از طریق مصاحبه و معاینات پزشکی استخدام مینمایـد.داوطلبین پس از فرا گرفتن زبان در مرکز آموزش زبان نیروی دریائـی شاهنشاهی جهت طی دوره‌مربوطه‌بیکی از کشور های آمریکا. انگلستان. ایتالیا و یا فرانسه اعزام میگردند دانشجویان در مدت اقامت در ایران از حقوق‌ماهیانه ۱۰۵۰۰ ریال و در خارج از کشورعلاوه برمبلغ فوق از فوق‌العاده روزانه به‌ارز خارجی استفاده‌خواهندنمود دانشجویان پس‌از گذراندن دوره و موفقیت در سال سوم‌تحصیلی دانشگاه‌بدرجه ناوباندومی مفتخر میگردند .

شرایط :

۱ـ حداقل سن ۱۷ سال و حداکثر ۲۴ (برای کسانیکه خدمت زیر پرچم‌را انجام داده‌اند حداکثر ۲۵ سال).
۲ـ داشتن دیپلم کامل متوسطه(در رشته ریاضی با حداقل معدل کتبی ۱۲ ببالا و دیپلم طبیعی با حداقل معدل‌کتبی ۱۲ ببالا) .
۳ـ متدین بیکی از ادیان (مسلمان . مسیحی . کلیمی . زرتشتی).
۴ـ داشتن صحت مزاج‌بتائیدبهداری نیروی دریائی شاهنشاهی (حداقل قد بایستی ۱۶۵ سانتیمتر باشد .)
مدارك مورد نیاز :
۱ـ اصل دیپلم یا کارنامه قبولـی ششم متوسطه (ریاضی .طبیعی) که‌معدل کتبی در آن قید شده باشد.
۲ـ اصل شناسنامه‌ومودو برگ فتوکپی آن .
۳ـ چهار قطعه عکس ۴ × ۶
داوطلبین جهت ثبت نام میتوانند همه‌روزه باستثناء روز های پنجشنبه‌وایام تعطیل از ساعت ۸ صبح الی ۱۵ بادر دست داشتن مدارك فوق بمعاونـت پرسنلی نیروی‌دریائی شاهنشاهی‌واقع‌در خیابان سپهبد زاهدی جنب مسجد الرحمن مراجعه نمایند .

نیروی دریائی شاهنشاهی

شرکت ملی نفت ایران

قسمت فروش و پخش محلی

قابل توجه مصرف کنندگان نفت گاز دستگاه های حرارتی تهران

افزایش تعداد دستگاه های حرارت مرکزی ، ازدیاد مصرف ، پراکندگی ساختمان های مجهز به شوفاژ در سطح وسیع شهر تهران و مشکلات ترافیک از عواملی است که در صورت بروز سرمای ناگهانی ممکن است اشکالاتی رادر امر تامین بموقع سوخت این دستگاه ها در صورتیکه قبلا پیش‌بینی و تامین نشده باشد بوجود آورد .

بمنظور پیشگیری از بروز این مشکل از عموم مصرف کنندگان تقاضا میشود با این شرکت همکاری نموده وازهم اکنون نسبت به پرکردن مخازن دستگاه های حرارتی منازل خود فورا اقدام ودرطول ماههای زمستان نیز سعی فرمایند مخازن مذکور حتی‌المقدور پرنگهداشته شود .

تلفن های شماره ۷۵۴۲۱۵ و ۷۵۳۲۱۷ از ساعت ۸ صبح تا۴ بعدازظهر روز های‌شنبه تا پنجشنبه برای هر نـوع راهنمائی و اشتراک مساعی در اختیار مصرف کنندگان نفت گاز حرارتی خواهد بود . م‌الف ۱۵۹۷۰

نیازمندیهای اطلاعات تلفنی آگهی می‌پذیرد
۳۱۱۲۱۹-۳۱۱۲۲۷-۳۱۱۲۲۵-۳۱۱۲۲٤
۳۱۱۲۳۵-۳۱۲٤۱۳-۳۱۱۲۳۰-۳۱۱۲۲۹

اثاثیه

خرید

بازرگانی فرش کیهان ۸۳۰۹۰٤ و ۸۳۳۷۷٦
خریدار نقدی همه رقم فرش کهنه ونو جهت‌صادرات‌روزولت میدان ۲۵ شهریور .
آ_ ۱۸۱٦۷

فروشگاه صمد
همه رقم فرش ، لوازم منزل و اشیاء عتیقه خریداریم تلفن _ ۹۲۹۹۸٤
۱_۲۳ ا_ ۱۸۳۸۹

مورد احتیاج
یخچال‌فریزرداردوپهلوی امریکائی مورد احتیاج است تلفن ۹٤۱۵۱۵

فروش دست‌اول بمناسبت تولد والاحضرت ولیعهد محبوب
از نهم الی نوزدهم‌آبان فروشگاه
کارچر مولن‌موکت با۳۰٪
تخفیف حراج میکند شاهرضا اول ایرانشهر تلفن : ۸۲۰۳۵۲ و ۹۲۷۰۳۱

دوربین فیلمبرداری۸ میلی‌متری چینون مدل ٦۷۲ اتوماتیک و ۱۰حلقه فیلم فروشی تلفن _ ۹۵۰۷۷۹ ازساعت ۳تا۸ شب
۱_۳ آ_ ۱۸۸۷۱

کلبه عروس
مدرن‌ترین لباس های عروس‌و غیره برای فروش و کرایه‌در مدت ۲٤ ساعت‌آماده‌مینمایدتلفن ۳۰۹۵٦
آ_ ۱۹۱۳٤

یکدستگاه ضبط‌صوت قابل‌حمل استریو امریکائی بعدازظهرها ٦۲۲۵۷۳
آ_ ۱۹۱۹٦

فروش‌دست‌دوم

ارگ الکترونیک بدون جازمدل ۷۵ فروشی تلفن ۸۰٤۸٦٦
۱_٦ آ_ ۱۹۰۲۲

بعلت مسافرت بفروش میرسد
لباس زنانه _ مردانه درسایز های مختلف _ لباس بچگانه کفش _ لوازم منزل مبل . روزهای دوشنبه و سه‌شنبه _ ۱۲ و ۱۳ آبانماه از ساعت ۹تا۱۲ صبح سلطنت‌آباد _ خیابان یاسمن _ شماره ۲۱ _ بالاترازدراگ‌استور سلطنت‌آباد
آ_ ۱۳۱۰۷

یک عدد پالتوی مینک نوماکسی بفروش میرسد تلفن ٦۸۷۳۸۷
ا_ ۱۹۱٤۲

یک فرش ۹ متری سرمه‌ای برجسته چین فروشی تلفن _ ۷۷۰۰۳۷
ا_ ۱۹۱۳۸

دوستداران‌آنتیک‌اروپائی
تعدادی تابلو های نفیس‌اروپائی چند مجسمه برنز ومرمر،ساعت پاراوان ، گلدان وآباژور، میز، ویترین‌و بوفه ، آینه، کنسولو اشیاء دیگر کار اروپا که تماما آنتیک محسوب میگرددبه‌فروش میرسد تلفن ۷۷۰۰۳۷
آ_ ۱۹۱۳۷

مقداری البسه دست اول‌ودست دوم زنانه و مردانه و مقداری لوازم منزل بفروش میرسد . آدرس سیمتری‌اول‌گیشا انتهای خیابان ۲۲ پلاک ۸۵تلفن _ ٦۳۵۸۲٦ مراجعه روز های دوشنبه از ساعت۹تا۸بعدازظهر
آ_ ۱۹۱۳٦

پالتو و کاپ پوست ولباس خارجی نو ودست دوم بعلت مسافرت بفروش‌میرسد۸٤۳۵۰۹
آ_ ۱۹۲۰۷

پالتو زنانه و بچگانه لباس مردانه و گراوات عالی لباس زیرزنانه از آلمان رسید _ ۸٤۲۱۵٤
آ_ ۱۹۱۹۵

اثاث منزل لباسهای فرنگی نو و پوشیده التو وست و لباس عرس بمدت چهار روز ۵ر۸ الی ٦بعدازظهر بفروش میرسد خیابان میرداماد پلاک ۸طبقه دوم .
آ_ ۱۹۲۱۰

شستشوی مبل وفرش

دوراکلین سرویس‌امریکا خشکشوئی مبلمان‌موکت فرش تشک اتومبیل در محل مطابق با آخرین تکنیك متداول آمریکا گرانترمطمئن‌تر ۸٤۵٦۸۳ و ۸٤۸۳۹٦ و ۸٤۸۳۹۵

آریو انگلیش سرویس
خشکشوئی
مبلمان‌موکت فرش پرده و تشك اتومبیل در محل تلفن ۸٤۳۸٤۵

مولن کلین
شستشوی موکت . کمبوش ، مبلمان، تشک اتومبیل وشیشه‌ها مواد منحصر بفرد در محل
تلفن ۸۳۱٦۳۳

کلین سرویس
خشکشوئی مبل مرش موکت با دستگاه وپرده بانصب مجانی ۹۵۲۵٤٦
ا_ ۱۰٤۳۲

ایران پاك رو
شستشوی موکت‌مبلمان تشك اتومبیل ونظافت کلی ساختمان با مواد استثنائی تلفن ۷۹٦۱۷۳

کارخانه‌قالیشوئی‌اطلس
تلفن ۹۵۲۵٤٦ و ۹۷۵٤۳۰
ا_ ۱٤۵۵۲

سوپرکلین سرویس
با دستگاههائی مجهزتر، سرویسی‌سریعتر کارگردانی برتر و کادر شبانه روزی‌موکت فرش،مبلمان‌وپرده شمارادرمحل سرویس و خشکشوئی مینماید
تلفن های ۸٤۱۲٤٦ و ۸٤٦۱٤٦و ۸۵۲۷۹۳
ا_ ۱۸۳۰٤

کارخانه قالیشوئی
فرد ممتاز ٦٦۳۸۰۳

خشکشوئی ناتاشا
مبلمان ، موکت، فرش، تشک، اتومبیل در محل وتزئینات در خدمت خانواده‌هاتلفن‌های‌تهران ۹۷۵۸۸٤ و ۹۷۲۷۵۱ کرج خیابان پهلوی پاساژ زنوزی طبقه دوم
آ_ ۱۸۷٤۱

کارخانه قالیشوئی ری‌باسرویس مجهز تلفن ۵۹٦۹۷ جنب‌چشمه علی‌محمد جوشقانیان .
ا_ ۱۸۱۰٦

لیدرهوم‌سرویس
خشکشوئی مبلمان وفرش‌موکت واتومبیل پرده در محل تمیزتر وارزانترین قیمت تلفن۸۵٦۵۳۰
۱_۲۰ آ_ ۱۸۹۵٦

شرکت ایران پالاگر
شستشوی مرش، موکت،مبلمان پرده و تشک اتومبیل با مواد منحصر بفرد در محل
۷۵۵۷۷۹ و ۷۵۷۳٦۹
ا_ ۱۰٤۵٤

امریکن‌سرتیفاید
هوم سرویس خشکشوئی‌مبلمان فرش موکت پرده با آخرین تکنیک آمریکائی در محل _ ۷۰٤۸۱۲ و ۷۵۸٤۹٦

کارخانه قالیشوئی‌بیوک تلفن۵۲۹۹۱۵و۹۷۷۱۱۸

شرکت‌ساختمان‌سرویس متخصص خشکشوئی فرش‌وموکت
با دستگاه تمام اتوماتیک درمحل تلفن ۸۳۹۵۳۲
۱_۲۳ آ_ ۵٦۷٤

آناهیتاسرویس‌بزرگترین
خشکشوئی مبلمان‌فرش موکت
پرده در محل ۷۹۵۳۰۷

سوپر سرویس آلمان
خشکشوئی مبلمان موکت فرش پرده و تشک اتومبیل در محل با آخرین تکنیک متداول در آلمان ۹۳۲۹۰۱ و۳۵۷۱۸۲
۱_۲۲ آ_ ۱۸۸۵۸

آنتن تمام کانال ورتیکال ضدزنك
با کانال آموزشی مجهز به دستگاه اچ با تعهد نصب وضمانت برای‌مدت مدید با ارزانترین قیمت تلفن های ۹۵۲۱۵۷ _ ۹۵۱۲۲۱

تعمیرات

تلویزیون
تعمیرگاه‌مجازشماره۱۱ شاوب‌لورنس
سرویس‌سیارفوری‌برای‌کلیه نقاط تهران و شمیرانات
تلفنهای ٦٦۷۱۷۱ ٦٦۹۵۱٤ ٤۲۷۳۳
SCHAUB-LORENZ

تعمیر همه‌نوع‌تلویزیون و نصب آنتن فوری‌تلفن ۷۵۱۷۲۰

فقط تعمیر تلویزیون
شاوب‌لورنس دیپلمه پاریس _ ۷٦٤۸۹۹
۱_۳ آ_ ۱۰۹۵۵

تعمیرگاه
تلویزیون
A.B.C.
با سرویس مجهزویژه سید خندان ، تهران پارس ، نارمك تلفن ۷۷۳۷۳۱

تعمیرگاه‌مجاز
آر.تی.آی-شاوب‌لورنس
تهران سرویس ۷۵۵٤۵۰ فوری ۷٦۹٦۳۰
تعمیر‌ات

سرویس تلویزیون
گارانتی تلفن ٦۲۸۳۷۱
سرویس‌سیار R.T.I-R.C.A شاوب‌لورنس_ سیرا_ جنرال الکتریک _ فیلیپس _ مدیاتور وغیره بویژه درشمیرانات .

کولر
سازمان فنی ۱۱۰
سرویس آبگرمکن‌بخاری روکش کولر کانال‌کشی ساختمان و رنگ بخاری ۷٦۰۹۹۳ و ۷٦۳۷۸۵ و ۷٦۵۸۹٤ و ۷۵۵۷۰۹

لباسشوئی _ سرویس ۷٦٤۰۳۰

سرویس‌بخاری،آبگرمکن ورنك نسوز بخاری‌فوری تلفن ۳٤٤۱۷۳

سرویس تعمیرات لوازم منزل لباسشوئی ، آبگرمکن، گاز شوفاژ تلفن ۲۷٦۸٦۱
آ_ ۱۹۲۰٦

شوفاژ
نصب شوفاژ به اقساط ۱۰ ماهه شرکت‌رام‌شین_ تلفن۲_۹۳۹۷۳۱

سرویس‌شوفاژ ، بخاری آبگرمکن فوری۳۱۸٤۱٤

سرویس مجاز ارج
سرویس آبگرمکن بخاری‌روکش کولر کانال‌کشی ساختمان‌ورنگ بخاری :
تلفن ۹٦۰۹۰٤
۱_۷ آ_ ۱۸۹۱۲

گروه فنی آلفا
تهیه و نصب شوفاژ ، تهویه سردخانه ، خرپا اسکلت فلزی تغییرات ساختمانی ، ایزولاپ پشت‌بام، آسفالت محوطه با تضمین ۳۱۲۵۷۰
۱_۲ آ_ ۱۹۱۳۲

الکترو پطروسیان
سرویس و نصب شوفاژ وتهویه تلفن ۷٦٤۱۳۹ _ ۷٦٤۳۷۸
۱_۱٤ آ_ ۱۸۰٦۰

فرانس شوفاژ
نصب سرویس تعمیرات تهویه ، کولر عباس‌آباد نظامی ۸٤۱۱۲۵ _ ۸۵۲۵٦۸

مؤسسه فنی کالج
سرویس ونگهداری‌شوفاژ ۸٤۹۷۵۷

سوپر سرویس شوفاژ آلمان
سرویس وراه‌اندازی و تعمیرات و نگهداری شوفاژ ۹۳۲۹۰۱ و ۳۵۷۱۸۲
۱_۲۲ ا_ ۱۸۸۵۹

نصبو تعمیر_ نگهداری
شبانه‌روزی شوفاژ ۷۹۳۸۹۷

نصب نگهداری تعمیرات شوفاژ تهویه با شرایط بهتر شرکت روفتاپ ۸۵۸۰۱۹

نصب فوری
شوفاژ
بدون پیش قسط
سرویس و تعمیرات ، گارانتی سالیانه شرکت آترو
تلفن ۸۲۳۱۹۰
۱_۲۰ آ_ ۱۸۸٦۹

توجه‌توجه
سرویس و تعمیرات دستگاه های شوفاژ زیر نظر مهندسین متخصص در اسرع وقت شرکت الهام ۸۲۷۷۵٦

نصب و نگهداری‌سالیانه شوفاژ باسرویس شبانه روزی ٦۲۱٤٤۸ _ ۷۹٦۱۰۳

یخچال
تعمیرگاه سیدحسین تعمیر همه‌نوع لباس _ شوئی یخچال آبگرمکن ۲۸۲٤۳۸

تعمیرگاه‌یخچال فریجیدر
اثاث یدکی موجود ۸٤۸۷۵٦

فروشگاههای اتومبیل

اتومبیل‌هاتفی‌مرکزخرید فروش‌پیکان ۵۳۰۷٦۰ ۵۲٤۰۷۸

فروش اتومبیل

ب.ام.و

بی.ام.و ۲۰۰۲ مدل۷۵
باشرایط مناسب‌بفروش میرسد
تلفن ۸٤٤۹۷۲

بی‌امو ۱۸۰۲ نارنجی
آخر ۷۲ خیلی‌تمیز باوسایل اضافی ۵۱ هزار تومان تلفن _ ۲۹۱٤۲۲ از ٦ بعدازظهربه‌بعد

بی ام و ۲۰۰۲تی‌ای‌ای‌مدل۷۵ گمرک نشده صبحها تلفن _ ۵۲۸۵٦٦
۱_۳ آ_ ۱۲۸۰۵

ب.ام. و مدل ۷۰ ۲۵۰۰ شش سیلندر چهار دوررنگ قرمز متعلق به سفارت عراق‌مربوط به آقای حسین الجبوری شماره تلفن ٤۱۰۳۱
۱_۲ آ_ ۱۹۱۲۲

ب.ام.و ۲۰۰۲ مدل ۷٤ رنگ لیموئی گمرک شده نمره نشده قیمت مقطوع ۷٤ هزار تومان تلفن ۵٤۹۵۸۱
آ_ ۱۹۱٤۷

ب.ام. و ۲۰۰۲ مدل ۷۳ رنگ نارنجی گمرک شده نمره نشده قیمت ٦۸ هزار تومان تلفن _ ۵٤۹۵۸۱
آ_ ۱۹۱٤٤

بنز
بنز ۲۰۰ مدل ۷۱ رنگبژگمرک شده نمره نشده‌قیمت ٦۸ هزار تومان تلفن ۵٤۹۵۸۱
۱_۲ آ_ ۱۸۷۱۰

دودستگاه بنز کمپرسی دمچرخ ۲٦۲٦ ، ۲٦۳۲ گمرک شده و نشده آماده فروش‌تلفن۷۸۵۰۷ افراسیابی .
آ_ ۱۳۱۰۹

• دستگاه بنز کمپرسی‌مدل ۷۵ باظرفیت ۲٦ تن برای شب آماده کار است تلفن ۷۸۵۰۷ مهدی افراسیابی .
آ_ ۱۳۱۰۹

یکدستگاه بنز ۷۲ باراننده‌پایه یکم آماده کار ۲۷۲۸۲۸

مدل ۷۰
بنز ۲۳۰ شش سیلندر مدل۷۰ خیلی تمیزتازه‌گمرک‌شده‌فروشی تلفن ۹۳۳٤۲۰
آ_ ۱۸۸۹۸

بنز ۲۸۰ مدل ۷۲ اتوماتیک فرمان هیدرولیک کولر رادیو استریو آنتن اتوماتیک شیشه رنگی رنگ سفید مایل بەشیری باتلفن ٦۵۷۹۸۷ از ۵تا۷بعداز ظهر تماس بگیرند .
آ_ ۱۰۹٤۵

اتومبیل بنز ۲۸۰ اس مدل ۷٤ متالیك سبز روشن _ کولر _ رادیو. کاست _ شیشه گرمکن عقب‌وشیشه رنگی کار_ کرد فقط ۷۰۰ کیلو متر بدون واسطه بفروش می رسد عصر ها از ساعت ٤ تا ٦ به تلفن٤٤۱۰۹ مراجعه فرمائید .

بنز ۲۲۰ مدل ۷۱ بسیار تمیزبا رادیو پخش تلفن ٦۳۷٦٦۵
آ_ ۱۹۲۱٦

پیکان
یکدستگاه پیکان ۵٤ نو ۷۵۹٤۱۹

پیکان ۵۲ جوانان رنگ سفید کارکرد ۲۳ هزارکیلومتر با رادیو ودزد بگیر روکش‌صندلی تمیز قیمت ۲۸ هزار تومان‌تلفن ۵٤۹۵۸۱
۱_۲ آ_ ۱۸۷۰۹

ماشین‌پیکان۵٤دولوکس تازه تحویل گرفته از کمپانی بفروش‌میرسدبه تلفن ۷٦٤۳٦۱ مراجعه شود .

پیکان ۵۳ تا ۵٤ باحواله حقوقی‌یك یاچك‌کارمندی از دم قسط ماهی۲۲۰۰ تومان خریداریم ۸۳۰۸۸۳

پیکان جوانان یادولوکس‌مدل۵٤ ازدم ماهی ۳ هزار تومان خریداریم ۵۲۵۳٦۰
۱_۵ آ_ ۱۸۹۸٤

پیکان ۵۳ تا ۵٤ باحواله حقوقی یك یا چك کارمندی ازدم قسط ماهی ۲۲۰۰ تومان خریداریم ۸۳۰۸۸۳

کامارو ۷۵هشت‌سیلندر دانشجوئی صفرکیلومتر باتجهیزات‌کامل‌تلفن‌های ۳۳۳۲۹۷ و ۸٤۱٤٤۰

کامارو مدل ۷۵با۱۰۰۰کیلومتر کار _ ٦ سیلندر _ دنده‌ای _ رینگ اسپورت‌سفرمان‌هیدرولیک پخش صوت _ رنگ نقره‌ای متالیک . تلفن ۱۰صبح‌تا۱۰شب

فیات ۱۲۸ رالی مدل ۷۲کاملا نو پرو ۵۰٤ ال مدل ۷٤ آبی روشن بارادیوو گرمکن بفروش میرسد باتلفن ۷۹۳۰٤٦ تماس بگیرید .
۱_۲ آ_ ۱۸۹۰۲

فیات ۱۲۸ اس ال۱۳۰۰ مدل ۷۵ سفارش امریکا تلفن ۹۳۰۷۷۷

فیات ۱۲۸ _ ۱۳۰۰ مدلهای ۷۰ و ۷۳ از ساعت ۹ صبح‌تا ۳بعدازظهر تلفن ۵۹۲۰۰٦
ا_ ۱۰۹٦۰

فیات ۱۳۲ جی. اس.ال مدل ۷٤ دارای کولر برنك نقره‌ای متالیك‌به قیمت ۷۰ هزار تومان‌به فروش می‌رسد تلفن ۸۵۵۸۵٤

یکدستگاه اتومبیل سواری سیتروئن مدل ٦۸ دروضع‌خیلی عالی فروشی تلفن ۸۳٤۳۱٤
۱_۲ آ_ ۱۹۰۳٤

سیتروئن چهار سیلندر ۷٦ سند ۷۵ تحویل در گمرک۳۳ هزار تومان تلفن ۹۲۳٦٤۰
آ_ ۱۹۲۳٦

شورولت
شورلت‌ایران
آماده تحویل تلفن ۸٤۸۸۸۷

شورلت‌ایران ۲۸۰۰ با پانزده هزار کیلومتر کار_ رادیو _ فرمان هیدرولیک شیشه دودی آنتن‌دار_ کولر _ بسیار تمیز بدون واسطه ۵۸ هزار تومان بفروش میرسد لطفا باتلفن _ ۸_٤٦٤۹٦ تماس حاصل‌نمائید
ا_ ۱۹۲۲٤

شورولت رویال مدل ۵۳ سفید رنگ باکولر ۲٤ هزار کیلومتر بارادیو مرتب و تمیز بعلت مسافرت فوری بفروش میرسد صبحها ازساعت ۵ر۸ الی ۱ بعدازظهر تلفن ۸۲۹۳٤۵
۱_۳ آ_ ۱۹۱۸۳

تعدادی رنجروور
دررنگهای مختلف و باوسایل کامل موجود است باتلفن ٦۵۲۹٦۲ تماس بگیرید .
۱_۳ آ_ ۲٤۰۷۳

رنجرور مدل ۷۵
کرم رنگ شیشه رنگی بیواسطه باقیمت مناسب تلفن ۸۳۱۷۹۸
۱_۳ آ_ ۱۹۱۵۹

ژیان ۵۰ ببالا قسطی ماهی _ ۱۵۰۰ تومان خریداریم تلفن _ ۵۳۱٦۰۹
آ_ ۱۳۰۹۳

فورد تانوس‌جی‌تی‌گمرك نشده بفروش میرسد ۷۷٦۳۳٦

هیلمن
یکدستگاه هیلمن ۷۵نو ۷۵۹٤۱۹

فولکس ٦۱ موتور تازه تعمیر قیمت مقطوع۱۰اتومان ۷۹۱۰٦۹
آ_ ۱۹۲۳۵

بیوك سنچوری
مدل ۷٦ کوپه فول اتوماتیک رنگ آبی نقره‌ای متالیک‌گمرک نشده برای فروش آماده تلفن ۲۹۱٦۳۷
آ_ ۱۸۹٦۲

دوج‌دارت مدل ۷۵ نمره نشده‌با کولر ، رادیو و تمام تشکیلات تلفن ۹۷۸۷۷۳
۱_۲ آ_ ۱۹۱۲٦

B.K.D
بکد
درباز‌کن برقی ۲۲۵ تومان
بوسیله تلفن سفارش دهید به شرکت بکد الکتریک تلفن ، ۱۵ الی ٦۸۱۰۱۲
فروش درکلیه الکتریکی ها در تهران و شهرستانها

صندوق‌دارشرکت
با ۵۰۰۰۰ تومان تضمین نقدی جهت دفتر مرکزی شرکت نیازمندیم تلفن ۷۵۵۲۹۷

استخدام‌مهندس کشاورزی
رشته دفع آفات
یك‌شرکت‌بین‌المللی جهت توسعه سموم کشاورزی یکنفر مهندس کشاورزی رشته دفع آفات را با حقوق و مزایای مکفی استخدام مینماید .
متقاضیان‌باصندوق‌پستی ۱٤۹۰تهران قسمت کارگزینی‌وباذکر شماره تلفن مکاتبه‌نمایند.

PARKE-DAVIS
شرکت بین‌المللی داروسازی پارك دیویس‌به ۳۰ نفر کارگر با سواد جهت کاردر قسمت‌بسته بندی برای شیفت بعداز ظهر از ساعت ۳ تا ۱۱ شب و همچنین یك مکانیك ، یك کارگر فنی‌و سه نفر نظافتچی با حقوق مکفی و سرویس رفت‌و آمدکافه‌تریای‌مجهزوسهم سودویژه قابل‌توجه در محیط کاملا بهداشتی با کار سبك که هر ساله در حقوق تجدید نظر میشود احتیاج دارد . علاقمندان به محل کارخانه در کیلومتر ۱۷ جاده مخصوص کرج مراجعه نمایند .

راننده پایه‌دو
چند نفر راننده پایه د وبا شرایط زیر استخدام میشوند
۱_ حداقل سواد سوم متوسطه
۲_ حداکثر سن ٤۵ سال
۳_ داشتن تضمین کافی
داشتن برك انجام خدمت وظیفه یا معافی ضروری است .
اشخاص سابقه‌دار حق تقدم دارند .
لطفا از ساعت ۸ صبح الی ۷ بعد از ظهر به آدرس دوپار جاده مخصوص کرج کیلومتر ۲۰ روبروی کارخانه ژیان مراجعه نمایند.

تولید دارو استخدام میکند
۱_ مهندس مکانیک .
۲_ دکتر داروساز .
۳_ لیسانس قضائی .
٤_ منشی مسلط بزبان انگلیسی .
نشانی : خیابان نادری چهار راه یوسف آبادساختمان تولید دارو .

اطلاعیه
قابل توجه مالکین زمین های
مهرشهر کرج
این شرکت آمادگی خود را جهت احداث هر گونه بنای ساختمان مسکونی با کادرفنی مجهز و با مرغوبترین مصالح ساختمانی اعلام میدارد.
شرکت ساختمانی خاك‌کن
تخت‌جمشید مقابل بیمارستان هدایت ساختمان خرم
تلفن ۸۳٤۲۰٤

کارخانجات _ ادارات _شرکتها _ بیمارستان ها ساعتهای حضور وغیاب کارمندان_ ساعت‌کنترول شبگرد مارك ایسکوس آلمان
شرکت‌سهیمانکو_خیابان بوذرجمهری سرای مولوی تلفن ۵۲۰۸۸۹

غلطك‌های استاتیك
بظرفیت های ۱٦_۱٤_۱۲ تنی ساخت‌انگلستان

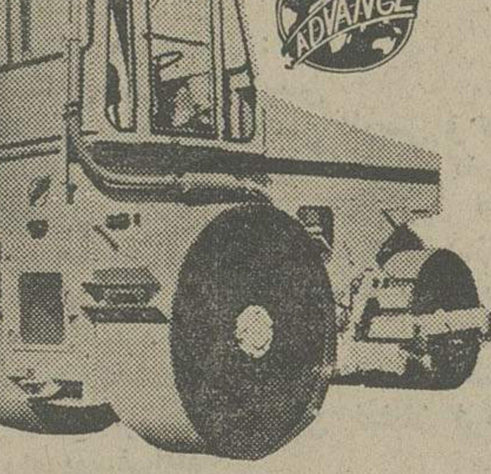

نماینده انحصاری : **شرکت‌ایرانشاد**
تهران خیابان آیزنهاور شماره ۲۰۵
تلفنهای ۹۳۲٦۹۷ _ ۹۳۲٦۹٦

توضیح
بدینوسیله باطلاع عموم می‌رساند که درآگهی منتشر شده ازطرف بیمه بین‌المللی ایران و آمریکا در تاریخ ۱۰ آبان درصفحه نیازمندیهای اطلاعات آگهی تاریخ مراجعه طالبین استخدام‌که در ۲۸ مهرماه درج گردیده بود ۱۲ آبان‌میباشد که بدینوسیله تصحیح می‌گردد .

یك‌شرکت ساختمانی برای‌اشتغال درشهرستانها بافرادزیر نیازمند است :
۱_مهندس میکانیك بالیسانسیه‌مدیریت صنعتی‌وآشنائی کامل به زبان انگلیسی با ۳سال سابقه کار ۱نفر
۲_مهندس ساختمان و یا میکانیك آشنائی به برنامه ریزی ساختمان باآشنائی کامل‌به زبان انگلیسی با دوسال سابقه کار ۱نفر
۳_ حسابدار لیسانسیه آشنائی کامل‌به زبان انگلیسی‌با دو سال سابقه کار ۲نفر
٤_ مسئول امور کارگزینی لیسانسیه آشنائی کامل به زبان انگلیسی با دوسال سابقه کار ۲نفر
۵_ مسئول تدارکات لیسانسیه آشنائی کامل به زبان انگلیسی بادوسال سابقه کار ۲نفر.
٦_کمك حسابدار دیپلمه آشنائی به زبان انگلیسی با دوسال سابقه‌کار ٤نفر.
۷_مامور خرید دیپلمه آشنائی به زبان انگلیسی بادو سال سابقه کار ۲نفر
۸_ تکنیسین میکانیك ماشین‌آلات ساختمانی دیپلم با ۵سال سابقه کار ۵نفر
۹_ماشین نویس فارسی باسابقه‌کار برای کار درتهران ۲ نفر
۱۰_ مترور ساختمانی باحداقل ۵سال‌سابقه کار برای تهران و شهرستان ۲نفر . حائزین شرایط میتوانند از ساعت ۱۵ الی ۱۷باتلفن‌های ۷۵۲٤۰٦و ۷٦۰۳۰۰ تماس‌بگیرند.

استخدام
گروه مهندسین مشاور ایرانی به تعدادی افراد زیر :
مهندس راه وساختمان از یك تا ٦ سال سابقه کار .
مهندس متخصص اسفالت از یك‌تا ٦ سال سابقه کار .
تکنیسین راه سازی باسابقه کار
تکنیسین اسفالت باسابقه کار
نیاز دارد از علاقمندان خواهشمند است باتلفن های ۸٤٤۱٦۹ و ۸٤۵۷۱۲ تماس بگیرند .

دفتر کار در تخت جمشید تمام مبله با پارکینك
بفروش‌میرسد
تلفن۸۳۳٤۳٦

بورس پیچ و مهره تهران
همه رقم پیچ آلن و پیچ های میلیمتری با نازلترین قیمت در اختیار مشتریان محترم قرار می دهد . خیابان قزوین خیابان قوام دفترپاساژ امیر تلفن ۵٤۷۷۲۰

استخدام‌فوری
کارخانه تولیدات این شرکت‌واقع در جاده مخصوص کرج به افراد زیر احتیاج دارد :
سرپرست فنی کارگاه (مدیر تولیدات)
با حداقل سه‌سال‌سابقه کار درقسمت مدیر فنی تولید کارخانه (شیفت مانیجر) با آشنائی به زبان انگلیسی و داشتن برگ پایان خدمت یا معافیت دائم‌ازوظیفه‌عمومی حداقل معلومات دیپلم متوسطه (فارغ التحصیلان رشته های فنی یا تحصیلات بالاتر از شرایط مساوی‌حق‌تقدم خواهند داشت) برای کار در شیفت عصر و شب از ساعت (۲ تا ۱۰ بعد از ظهر) با حقوق مکفی استخدام میشود .
کارگر ساده
عده‌ای کارگر ساده با برخورداری‌کامل از نیروی جسمانی با داشتن برگ پایان‌خدمت‌یا معافیت دائم‌از وظیفه‌عمومی_ با معلومات حدود چهارم ابتدائی یاگواهی نامه پیکار با بیسوادی استخدام میشوند.
ازداوطلبان واجد شرایط تقاضا دارد برای کسب اطلاعات بیشتربا تلفن های‌شماره ۹۵۲٤۰۵یا۹۷٦۰۲۵ با آقای مهندس آشوت‌کارابد تماس حاصل نمایند .
شرکت سهامی‌خاص‌ژنرال‌الکتریك ایران

نیازمندیهای اطلاعات تلفنی آگهی می‌پذیرد

۳۱۱۲۱۹-۳۱۱۲۲۷-۳۱۱۲۲۵-۳۱۱۲۲۴
۳۱۱۲۳۵-۳۱۲۴۱۳-۳۱۱۲۳۰-۳۱۱۲۲۹

پونتیاك فایبرد ترانس‌ام ۷۵ قرمز تودوزی مشکی فرمان‌هیدرولیك موتور ۴۰۰ شیشه رنگی اتوماتیك رینگ پهن با پخش ـ گمرك شده بیواسطه بفروش‌میرسد بعدازظهر ها تلفن ۶۳۳۱۳۷

کامیون
مدل ۷۵ از دم قسط فروشی ـ ۳۱۹۵۴۲
آ ـ ۱۹۱۰۸

کرایه

اتو آسیا
اتومبیل کرایه باراننده و بدون راننده در ۲۴ ساعت در خدمت شماست‌تلفن ۷۵۴۹۸۰ و ۷۵۱۶۲۰

فیروزه توریست
با اتومبیلهای لوکس‌ورانندگان مجرب برای داخل‌وخارج ازشهر شبانه‌روزی ۸۵۵۸۵۰ و ۸۴۴۴۶۱

شرکت اتوپیکاپ
بتعدادی اتومبیل‌سواری با راننده برای کار در شرکت نیازمند است طالبین به‌خیابان‌آریامهر اول باباطاهر آژانس ـ اتوپیکاپ مراجعه‌نمایند

ماشین آلات

چند دستگاه موتور مولد برق فروشی یا اجاره سلیمانی ـ ۷۷۲۳۸۱

یك دستگاه جرثقیل ۱۸تن آمریکائی لاستیکی بادکل معمولی آماده تحویل بفروش میرسد تلفن۸۵۰۱۴۶و۸۴۶۶۱۱

یك دستگاه موتور ۲۶۸ اسب ۱۵۰۰ دور جهت موتور برق و سنگ خوردکن بقیمت مناسب بفروش میرسد تلفن ۸۵۰۱۴۶ و ۸۴۶۶۱۱

دو دستگاه تریلی کش ماك با تریلی مدل ۱۹۷۵ آماده تحویل فوری تلفن ۸۴۹۷۱۸

آموزشگاهها

ماشین‌نویسی بیژن
باحسن شهرت میدان ژاله‌تلفن ۳۴۸۳۸۴

آموزشگاه رانندگی کالسکه
دارای اتومبیلهای آخرین‌سیستم ومربیان کارآزموده پهلوی روبروی سینما امپایر تلفن ـ
۶۶۸۰۶۵
۱ـ۶ آ ـ ۱۸۶۹۲

تدریس خصوصی

انگلیسی فرانسه
کنتراتی ۸۳۳۳۱۹

یوگا
تدریس خصوصی ساعتی ۵۰۰ ریال تلفن ۶۵۵۳۵۵
۱ـ۳ آ ـ ۱۸۹۷۴

انگلیسی تضمینی
۳۰ ساعته
۹۳۶۱۸۱

راهنمائی نظری
وششم ۹۳۶۱۸۱

انگلیسی توسط
Mr ADAM
تلفن ۹۳۶۱۸۱

Miss Miranda
مکالمه ۹۳۲۶۱۹

تدریس خصوصی توسط دانشجویان صبح و عصر تلفن ۵۲۶۱۷۶
۱ـ۳ آ ـ ۵۹۳۷

دروس دبستان دبیرستان‌راهنمائی نظری ، تقویتی بااستادان‌ورزیده ۶۵۵۷۰۵

تدریس‌دروس‌بازرگانی۶۳۶۳۴۹
۱ـ۷ آ ـ ۱۸۵۶۴

تدریس خصوصی انگلیسی در منازل تلفن۷۷۶۷۵۸
۱ـ۲ آ ـ ۱۲۷۰۳

شیمی ششم (طبیعی و ریاضی) دبیر با ۱۵ سال تجربه تلفن ۹۷۸۸۳۵
آـ۱۸۷۳

هندسه فضائی پنجم
وکلیه دروس راهنمائی توسط دانشجوی فنی ویا درکلاسهای دبیرستانی از ۸ صبح تا۲بعداز ظهر ۹۷۴۵۱۷
ا ـ ۱۹۱۰۴

راهنمائی
نظری و دبیرستان
۸۳۳۳۱۹

مکالمه
۹۶ ساعته ۸۳۳۳۱۹

فیزیك شیمی ریاضی توسط دانشجوی سال آخر پلی‌تکنیك باسابقه تدریس مداوم مخصوص دبیرستان رازی ۸۵۸۶۳۳
آ ـ ۱۹۱۹۷

انگلیسی مقدماتی تا عالی تضمینی
۶۵۲۴۵۷

انگلیسی کنتراتی
MISS BROWN
تلفن ۹۳۶۱۶۵

استخدام

بچندنفر چرخکار و اتوکار نیازمندیم سلسبیل تلفن۹۶۱۴۷۴
۱ـ۲ آ ـ ۱۸۹۶۴

برای نظافت و پرستاری یک خانم فلج یکنفرخانم‌پرستارمورد نیاز است ونک تلفن ۶۸۱۵۱۶
۱ـ۲ آ ـ ۱۹۱۲۱

تحصیلدار

موسسه مهندسین مشاور بیکنفر تحصیلدار باحداقل تحصیلات شش ابتدائی‌وداشتن گواهینامه موتورسیکلت و معرفی ضامن معتبر نیازمند است تلفن ـ ۹الی۶۸۱۳۳۷
۱ـ۳ آ ـ ۱۸۹۷۱

کارگاه سعدی
بچند نفر کارگر آهنگر تریلی ساز نیازمنداست ۵۴۷۲۹۷

کارخانه شارپانت
به تعدادی کارگر آهنگر ـ برشکار مونتاژ کار وکمك مکانیك نیازمندیم تلفن ۹۷۸۰۵۰ جاده کرج کیلومتر ۲۰

دوشیزه یا بانو منشی تمام وقت و نیمه وقت نیازمندیم ازساعت ۱۴الی ۸ بعداز ظهر با تلفن ۶۲۳۴۵۶ تماس حاصل فرمائید .

برای فروشندگی دریک مغازه بزرگ لوستر و کریستال‌فروشی احتیاج بیکنفر بانو یا مرداست داوطلبان میتوانند آدرس و مشخصات‌وسوابق کاروهم‌چنین حقوق مورد تقاضای خود رابه آدرس خیابان آبان شماره ۵۲ ارسال دارند کسانیکه سنشان بیشتراز ۴۰ سال باشددرشرایط مساوی ارجهیت دارند .
آ ـ ۱۹۱۸۶

استخدام راننده پایه یك شرکت تهران خرمشهر اکسپرس
به تعدادی راننده پایه یك با حداقل دو سال سابقه کار نیازمند است داوطلبان استخدام می توانند از ساعت ۸ تا ۱ و۵ر۳ تا ۵ر۶ هر روزبه خیابان کریم خان زند چهار راه بهجت‌آباد ـ ساختمان گلستان طبقه اول مراجعه نمایند.

بدو نفر کت دوزورزیده نیازمندیم تلفن۶۶۰۷۹۱

دانشجویان شبانه ـ تاسیسات را برای ویزیتوری استخدام می نمائیم تلفن ۷۶۲۳۳۳ و ۷۵۸۵۸۸

استخدام

۱ـ نجار فرنگی کار
۲ـ جوشکار استنلس استیل (آرگون)
۳ـ کابینت ساز و کمد ساز فلزی
۴ـ کارگر ساده
داوطلبان میتوانند از ساعت ۸ الی ۱۶ به‌کیلو متر ۱۶ جاده مخصوص کرج مقابل پمپ بنزین شرکت وارکو و یا با تلفن ۹۵۵۷۱۷ تماس بگیرند

خانم یا آقائی که تسلط کافی بزبان انگلیسی داشته باشند برای تصدی تاکسیرانی هتل مورد نیاز است . تلفن ۶۵۴۹۴۲

گروه تولیدی و صنعتی سرمن استخدام
۱ـ دوشیزه یا بانوی‌دیپلمه وارد به ماشین نویسی و بایگانی
۲ـکارگرپولیش کار(پرداخت کار)
۳ـ راننده پایه دوم شخصی یا همگانی
۴ـ آشپز مرد و کمک‌آشپز زن
۵ـ کارگرد ساده زن ومرد
آدرس : سه راه تهران پارس داخل جاده آبعلی خیابان‌مهرجنب صنایع‌نظامی شرکت شرمن
آـ۱۸۷۴۰

چند نفر خیاط سری‌دوز زنانه با مزد مکفی نیازمندیم تلفن ۹۳۷۱۵۶

بیک نفر مستخدم زن‌سن‌بین۳۰ الی ۵۰ سال برای تمام وقت‌با یکروز مرخصی درهفته‌نیازمندیم تلفن ۹۷۱۸۳۳ و ۹۷۷۵۸۲
ا ـ ۱۹۱۴۱

شرکت ایران اسکن
به چندین نفر فروشنده زن جهت نمایشگاه ـ کارپرداز ـ پادو و نظافتچی نیازمند است. ۴۷۴۶۸
آـ۱۸۷۵۷

کارگر فایبر گلاس
بچندنفر نیازمندیم ۳۹۲۷۴۷
۱ـ۳ آ ـ ۱۰۹۷۸

کارگر لوستر ساز
به چندنفر نیازمندیم ۳۹۲۷۴۷
۱ـ۳ آ ـ ۱۹۰۷۵

تراشکار سرویس‌کاربا دو سال سابقه استخدام میشود . تلفن ۷۹۲۸۲۲

یک موسسه برای تصدی امور دفتری خود تمام وقت احتیاج بیکنفر مرد دارد. داوطلبان میتوانند آدرس ومشخصات و سوابق کار و همچنین حقوق مورد تقاضای خود را آدرس خیابان آبان شماره ۵۲ ارسال دارد کسانیکه سنشان بیشتراز ۴۰ باشد درشرایط مساوی ارجحیت دارند.
ا ـ ۱۹۱۸۴

کارخانه‌ایران نوار
چند نفر کارگر ساده‌زن را جهت بسته‌بندی با حقوق و مزایای کافی استخدام می‌نماید . مراجعین میتوانند از ساعت ۹صبح تا ۳ بعدازظهر به آدرس زیر مراجعه نمایند .
اول جاده مخصوص کرج مقابل پل فرودگاه‌انتهای خیابان ۳۰ متری ریاحی تلفن ۹۵۶۱۳۹

استخدام راننده‌پایه‌دوشخصی‌با سابقه‌کار تلفن ۶۸۲۹۸۳
۱ـ۳ آ ـ ۱۸۸۲۶

گروه صنعتی
بهار
کارخانجات زاگرس
استخدام می نماید
۱ـ ده نفرکارگر برق‌کار وارد به تابلو های برق فشار ضعیف
۲ـ ده نفر جوشکار
۳ـ ده نفر ورق‌کار
داوطلبین به‌خیابان‌نادری پاساژ گیو گروه‌صنعتی زاگرس مراجعه نمایند. تلفن۵ـ ۳۱۱۳۴۱

استخدام سکرتر
به یکنفر دوشیزه یا بانوسکرترفورانیازمندیم ۳۱۱۶۲۰ از ۸ صبح تا ۶ بعدازظهر

تعمیرکاررادیووتلویزیون نیازمندیم تلفن۷۶۴۸۹۹

کمك انباردار
دونفر کمك انباردار با شرایط زیر استخدام میشوند .
۱ـ حداکثر سن ۲۲سال .
۲ـ دارای سیکل اول متوسطه.
۳ـ دارای معافی .
به کارخانه بلنداکس بالاتر از سه راه ضرابخانه انتهای کوچه لاجوردی مراجعه‌فرمائید
آ ـ ۳۴۴۹۳

یك کارخانه تولیدی‌واقع درجاده‌ساوه افرادزیررا استخدام می نماید .
۱ـ جوشکار برق درجه یك
۲ـ جوشکار برق و کاربیت
۳ـ کارگر آهن‌کار و مونتاژکار
متقاضیان به کارگزینی کارخانه واقع در کیلو متر ۱۰ جاده ساوه‌بعداز ایستگاه گل صحرا کارخانه شرکت سهامی صنعتی مدرن تکنیك مراجعه نمایند .

بازاریاب فعال
یك شرکت تولیدی شیمیائی به همکاری‌چند نفر فروشنده بازاریاب فعال‌بادرآمدمکفی نیازمند است .
متقاضیان که مانع استخدامی ندارند می توانند همه روزه‌ازساعت ۹ صبح الی ۵بعدازظهر به سه راه آذری ضلع شمالی میدان شرکت شیمیائی‌هرکولس‌مراجعه نمایند .

بیك نفر مستخدم مردیا زن جهت اداره امور داخلی یك شرکت خصوصی نیازمندیم‌تلفن ۳۱۳۲۲۹

دوشیزه‌دیپلمه جهت‌کار در مطب دندانپزشکی بعدازظهرها مورد نیاز است‌متقاضیان‌بعدازظهر ها از ساعت ۵ر۴ الی۷ به آدرس زیر مراجعه نمایند .
تجریش مقابل‌بیمارستان رضا پهلوی مطب دکتر اعظمی

بیمارستان عیوض زاده به چند نفر ماما و بهیار و پرستار و کارگر نظافتچی‌ودو نفر تلفنچی و مامور اطلاعات زن نیازمند است تلفن ۴۲۰۰۶

بتعدادی دوشیزه جهت امور ویزیتوری نیازمندیم تلفن ـ ۶۶۲۱۶۰
۱ـ۲ آ ـ ۱۹۱۶۷

شرکت هادکو استخدام میکند
شرکت هادکو چند نفر ماشین نویس فارسی با سابقه کار و نگهبان شب با تضمین استخدام مینماید .
داوطلبین به‌آدرس‌تهران نو ایستگاه دفترشماره ۱۰۱۵ مراجعه فرمایند.

کمك حسابدار
بیک دوشیزه‌یابانوکمک‌حسابدار نیازمندیم تلفن ۳۰۱۰۰۵۰ و ۳۰۲۱۰۳
۱ـ۲ آ ـ ۱۰۹۶۳

بدو نفر کارگر ساده برای بسته بندی جوراب نیازمندیم آدرس : خیابان پامنار بالای‌بانك تهران طبقه سوم تلفن ۵۲۱۰۸۳

بچندنفردوشیزه علاقمند بتدریس جهت آموزشگاه شبانه نیازمندیم. تلفن ۳۶۲۲۶۸

آگهی استخدام تعمیر کار کامیون شرکت تهران خرمشهر اکسپرس
به تعدادی‌مکانیك کامیون های وایت وداف و ـ انترناسیونال نیازمند است داوطلبان استخدام می توانند همه روزه از ساعت ۸ تا ۱ و از ۵ر۳ تا ۵ر۶ بعداز ظهر به خیابان کریم خان زند چهار راه بهجت آباد ساختمان گلستان طبقه اول مراجعه نمایند .

صندوقدار باضامن‌معتبر
سن ۴۰ سال با حقوق مکفی تمام وقت استخدام میشود ـ ۸۳۳۶۱۵ـ۱۷
۱ـ۲ آ ـ ۱۹۰۲۲

استخدام تلفنچی
بیکنفر دوشیزه یا بانوی تلفنچی که واردبه‌ماشین‌نویسی فارسی باشد تمام وقت، مورد نیاز است تلفن ۹۲۱۲۸۱آدرس اول ایزنهاور شماره ۱۵۹
۱ـ۲ آ ـ ۱۹۰۲۵

دوشیزه یابانو کمتر از دیپلم برای کارهای دفتری و بسته‌بندی نیازمندیم تلفن ۸۳۱۸۸۷
آ ـ ۱۰۹۴۱

پرستار دندانپزشکی
بدونفر دوشیزه یابانو نیمه‌وقت یایک نفر تمام‌وقت نیازمندیم تلفن ۳۴۶۶۴۲
آ ـ ۱۰۹۳۹

تعدادی کارگر ساده جهت‌کار صحافی نیازمندیم سیمتری جی هشت‌متری پرستش ـ نبش‌کوچه عظیمی صحافی میترا
آ ـ ۶۰۳۴

کارخانجات لیلاندموتور ایران استخدام میکند

پرسکار ۵۰ نفر
اطاق ساز ۲۰ نفر
قطعه‌ساز ۲۰ نفر
کیلومتر ۱۴ کرج مراجعه فرمائید

استخدام کارگر
ذوب(ریخته‌گری) ـ آهنگر ـ کارگرساده ـ نجار

شرکت تولیدی و صنعتی ایران ابزار به‌افراد زیر احتیاج دارد
۱ـ قالب‌گیر (ریخته‌گر) درجه ۱و۲ ۱۰نفر
۲ـ سرپرست کارگران قالب‌گیر (تکنسین با تجربه) ۱نفر
۳ـ جفت‌کن قالبها ـ ماهیچه‌گزار ـ ماهیچه‌گیر ۵ نفر
۴ـ خالی‌کن و رنك‌کن درجه‌ها ۳ نفر
۵ـ مسئول کوره ـ سنك‌زن ـ جوشکار ـ راننده جرثقیل ۵ نفر
۶ـ صفحه تراشکار ـ فرزکار ـ آهنگر ـ چوب‌بر ۸ نفر
۷ـ کارگر ساده باسواد و کم‌سواد ۲۵ نفر

کلیه اشخاص با بهترین دستمزد پس از آزمایش بلافاصله استخدام ودارای مزایای زیر میباشند
۱ـ وسیله رفت‌وآمد مجانی تا محل کار ـ بیمه کارگری خود و خانواده ـ نهار ارزان
۲ـ معادل چهارماه دستمزد در سال بعنوان‌سود سهام
۳ـ پس‌از سه ماه کار با ابراز شایستگی تجدید نظر در دستمزد
داوطلبان همه‌روزه صبح‌ها از ساعت ۷ الی۱۴ به جاده آبعلی (کیلومتر ۱۶) سه‌راه‌سازمان آب با در دست داشتن فتوکپی شناسنامه ـ ورقه معافیت نظام‌وظیفه ـ مدرك سابقه کار ـ ۴ قطعه عکس بکارگزینی شرکت مراجعه نمایند تلفن ۷۸۱۸۳۵ ـ ۷۸۳۲۰۰

شرکت لیکاتکنیک (سهامی خاص) افراد ذیل را استخدام می‌نماید

۱ـ برشکار	با ۲سال سابقه کار
۲ـ جوشکار	با ۲سال سابقه کار
۳ـ آهنگر	با ۳سال سابقه کار
۴ـ نقاش	
پیستوله‌کار	با ۲سال سابقه کار

واجدین شرایط میتوانندهمه‌روزه بین ساعات ۲تا۶ بعدازظهر به‌دفتر شرکت واقع در خیابان ایرانشهر شمالی روبروی خیابان‌سپه ساختمان ۵۵۵ مراجعه نمایند .

حسابدار باسابقه

برای کار در کارگاه نزدیك تهران استخدام میشود تلفنهای ۸۲۹۸۰۵ و ۸۲۷۲۱۱

شرکت ایرانی تولید اتومبیل های سیتروئن (سهامی خاص) باحقوق ومزایای مکفی استخدام مینماید :
۱ـ دیپلم فنی .
۲ـ دیپلم فلزکاری .
۳ـ خانم دیپلمه جهت کار دفتری .
۴ـ پیستوله کار درجه ۱ و ۲
۵ـ کارگر لوله‌کش .
۶ـ کارگر آهنگر .
۷ـ مکانیک تعمیر ماشین آلات .
۸ـ کارگر نجار .
۹ـ کارگر برقکار .
۱۰ـ کارگر نقطه جوش .
۱۱ـ کارگر سراجی .
۱۲ـ کارگر ساده .

شرایط استخدام :
دارا بودن برگ خاتمه خدمت یا معافیت دائم .
تحصیلات برای کارگران حداقل خواندن و نوشتن
واجدین شرایط میتوانند همه روزه از ساعت ۸ صبح الی ۱۵ بکارگزینی کارخانه واقع در جاده مخصوص کرج کیلومتر ۲۲ مراجعه نمایند .

شرکت مهندسین مشاورشهرساز ماندالا افراد زیر را استخدام مینماید :
ـ مهندس معمار
ـ مهندس راه و ساختمان
ـ مهندس برق
ـ مهندس مکانیک
ـ تکنیسین فوق دیپلم
ـ تکنیسین دیپلمه
ـ نقشه‌بردار
ـ ناظر فنی با سابقه کار درکارگاه‌وتحصیلات حدود دیپلم واجدین شرایط میتوانند همه روزه به غیر از پنجشنبه ها و جمعه ها از ساعت ۳۰ر۸ الی ۱۲ به خیابان رازی پلاك ۶۶ مراجعه و یا با تلفن ۶۶۲۱۸۸ و۴۳۴۱۹ تماس بگیرند .

آگهی استخدام
سازمان صنایع نظامی افراد مشروحه‌زیررا جهت خدمت در تهران با حقوق مکفی استخدام می نماید :
۱ـ لیسانسیه حسابداری صنعتی
۲ـ لیسانسیه اقتصاد
۳ـ برنامه نویس آشنا بزبان کوبول واسمبلر
۴ـ پانچیست.
۵ـ اپراتور کامپیوتر
۶ـ تکنیسین برقو الکترونیك «فوق دیپلم»
۷ـماشین‌نویس فارسی ولاتین «دیپلم طبیعی، ریاضی، ادبی »وداشتن گواهینامه ماشین نویسی.
داوطلبین حائز شرایط فوق میتوانند همه روزه‌باستثنای ایام تعطیل بادردست‌داشتن‌مدارك تحصیلی ،سربازی‌وشناسنامه جهت بررسی سایر شرایط استخدام بدفتر اطلاعات سازمان صنایع نظامی واقع در سلطنت‌آباد مراجعه نمایند.
سازمان صنایع نظامی
م‌الف ۱۵۸۳۵

سازمان ورزشی وفرهنگی تاج‌جهت تکمیل احتیاجات کلوپهای تابعه در تهران به عوامل زیر نیازمنداست:

۱ـ کارگر برقکار	یکنفر
۲ـ کارگر تهویه و شوفاژ	یکنفر
۳ـ نگهبان (باسوادو خدمت کرده)	۴ نفر

علاقمندان و واجدین شرایط بدبیرخانه‌سازمان مرکزی ـ دروازه شمیران ـ پارك امین‌الدوله مراجعه نمایند .
۱ـ۲

یك شرکت بزرك تولیدی
دونفر سکرتر باهوش و توانا را به همکاری دعوت میکند
خصوصیات مورد نیاز :
۱ـ آشنائی بازبان انگلیسی
۲ـ تسلط بر ماشین‌نویسی فارسی و لاتین
۳ـ حداقل ۲سال سابقه کار در زمینه کارهای اداری درصورت تمایل ، باستثنای روز های پنجشنبه و جمعه از ساعت ۹ صبح تا ۴بعدازظهر با شماره تلفن ۴۹۶۴۸ تماس گرفته یا به آدرس زیر مراجعه کنید .
خیابان حافظ شماره ۱۰۰ ساختمان احسانی (طبقه چهارم امور اداری) بین خیابان فرانسه و چهارراه یوسف‌آباد

آگهی استخدام شرکت تأسیساتی وتستون
جهت خدمت در اهواز افراد ذیل را با حقوق مکفی استخدام مینماید
۱ـ تکنیسین برق و تاسیسات با سابقه‌کار
۲ـ کارگر برقکار درجه یك
۳ـ کارگر برقکار درجه دو
۴ـ لوله‌کش
۵ـ جوشکار درجه یك
داوطلبان به آدرس امیرآباد نبش صهبا ۲۸۶ مراجعه نمایند .

مسی فرگوسن استخدام مینماید

شرکت مسی فرگوسن ایران چند نفر کارمند باشرایط ذیل‌استخدام مینماید :
دو نفر کارمند اداری مسلط به امور مکاتبات و بایگانی آشنا بزبان انگلیسی .
یکنفر نامه‌رسان با تحصیلات حدود دیپلم .
یکنفر مستخدم برای کار در انبار با سواد خواندن و نوشتن .
از داوطلبین تقاضا میشود از ساعت ۸ صبح الی ۵ بعداز ظهر به شرکت‌مسی‌فرگوسن ایران ـ خیابان تخت‌جمشید ـ شماره ۲۹۶ ـ ساختمان برنزی ـ طبقه چهارم‌ویا به تلفنهای ۳ـ ۸۳۶۷۷۱ ـ ۸۲۳۷۵۴ مراجعه فرمایند.
۱ـ۲

کاخ جوانان
هیئت‌مدیره کاخ جوانان بیکنفر خانم ماشین ـ نویس فارسی برای صبح و بعدازظهر نیازمند است داوطلبان بدبیرخانه خیابان کورش کبیر کاخ جوانان مراجعه نمایند تلفن ۷۷۰۰۰۴
دبیر هیئت مدیره کاخ جوانان

آگهی استخدام
شرکت حمل ونقل ایران تانکر
بتعدادی جوان فعال باشرایط زیر نیازمند است .
۱ـ دیپلمه ریاضی باآشنائی بزبان انگلیسی.
۲ـ دیپلمه فنی رشته اتومکانیك باداشتن سابقه‌کار در رشته مربوطه و آشنائی به‌کامیونهای مرسدس بنزعلاقمندان میتوانند همه روزه ازساعت ۱۳ تا۶بعدازظهر به ترانسپورت شرکت واقع درکیلومتر ۷ جاده‌قدیم کرج بالاتر ازکارخانه شیر پاستوریزه مراجعه نمایند.

شهرداری پایتخت
آگهی استخدام
شهرداری پایتخت برای خدمت دراداره راهنمائی‌ورانندگی تهران تعداد یکصد نفرکارمند دیپلم وپنج نفر ماشین‌نویس وچهل نفرراننده باشرایط زیراستخدام مینماید:
الفـشرایط استخدامی کارمندان دیپلمه
۱ـ تابعیت دولت شاهنشاهی ایران.
۲ـ دارابودن دیپلم‌کامل متوسطه.
۳ـسن بین ۲۰ تا۳۰سال.
۴ـ دارابودن برك‌خاتمه خدمت وظیفه یا معافیت دائم.
۵ـ نداشتن پیشینه کیفری.
۶ـ ارائه‌گواهی صحت‌مزاج ازبهداری تهران.
بـ شرایط استخدامی ماشین‌نویسها. علاوه برشرایط عمومی استخدامی دارابودن مدرك تحصیلی ششم‌ابتدائی.
جـ شرایط استخدامی رانندگان. علاوه‌بر شرایط‌عمومی استخدامی دارابودن حداقل مدرك تحصیلی ششم ابتدائی و گواهینامه رانندگی پایه دوم شخصی.
داوطلبان واجدشرایط لازم است حداکثرتا پایان روز پانزدهم آبانماه جاری با دردست‌داشتن مدارك‌لازم جهت ثبت نام‌و شرکت درآزمایش مربوطه بقسمت کارگزینی شهرداری پایتخت واقع درخیابان ایرانشهر ساختمان شماره ۴مراجعه نمایند.
م‌الف ۱۶۰۵۹
شهردار پایتخت

آگهی استخدام
برای یک‌شرکت بزرگ‌تولیدی

رئیس حسابداری بمشخصات زیر جهت کار در تهران موردنیازمیباشد
۱ـ دارای مدرك لیسانس‌در رشته حسابداری صنعتی
۲ ـ حداقل ۶سال سابقه کار با مسئولیت های سرپرستی در زمینه حسابداری صنعتی و یا حسابرسی در موسسات تولیدی
۳ـ سن بین ۳۰ تا ۳۸ سال
۴ـ آشنائی کامل بزبان‌انگلیسی
از متقاضیان خواهشمند است‌به خیابان تخت‌جمشید بین چهارراه بهار و روزولت ـ ساختمان‌بلر طبقه سوم دایره کارگزینی مراجعه‌فرمائید

نیازمندیهای اطلاعات تلفنی آگهی می‌پذیرد

۳۱۱۲۲۴-۳۱۱۲۲۵-۳۱۱۲۲۷-۳۱۱۲۱۹
۳۱۱۲۲۹-۳۱۱۲۳۰-۳۱۲۴۱۳-۳۱۱۲۳۵

تعدادی لوله‌کش و سرویسکار شوفاژ مورد احتیاج است تلفن ۷۷۳۳۵۰

تعدادی کارگر زن‌جهت بسته‌بندی استخدام‌می شود
آدرس خیابان شاهپور بعداز پارک شهر مقابل سینما جهان پلاک۱۲۸۶

استخدام کمک‌بهیار بیمارستان‌مراجعه‌فرمایند
کمک‌بهیار روز کاروشب کار استخدام می‌نماید
داوطلبان بدفترپرستاری بیمارستان‌مراجعه‌فرمایند

هنرپیشه زن و مرد
آموزشگاه هنری پاترا باامتیاز رسمی از وزارت فرهنگ و هنر عده‌ای خانم و آقا جهت تعلیم هنرپیشگی . فن بیان وشرکت در فیلم سینمائی و سریال تلویزیونی میپذیرد ضمنا سناریو جهت سریال تلویزیون‌وسینمائی مورد پسند بقیمت قابل‌توجهی خریداریم . داوطلبان همه روزه ازساعت ۱۰ صبح‌الی۱۱٫۵ و از ۴٫۵ الی ۷٫۵ بعدازظهر مراجعه نمایند . احمد کاشانی کارگردان تئاتر ـ نشانی دروازه دولت روبروی‌پمپ‌بنزین کوچه حمیدالدوله تلفن۳۱۴۰۳۹ آ ـ ۱۹۱۶۸

بیکنفر دوشیزه‌یا بانوی آرایشگر زنانه بسیارمجرب باسابقه کار زیاد نیازمندیم باتلفن ۶۸۲۷۷۱ تماس بگیرید .

استخدام سکرتر
بیك سکرتر که‌تایپ فارسی بداند نیازمندیم ۸۳۳۹۰۵

آگهی استخدام
بافراد زیر نیازمندیم.
۱ـ نقاش پیستوله کار درجه یک ۵ نفر
۲ـ سرویسکار بخاری ۵ نفر.
۳ـ فلزکار و ورقکار درجه ۲ ده نفر .
۴ـ تعمیرکارپرس ۲نفر .
۵ـ برقکار یکنفر .
۶ـ کارگر ساده ۵۰نفر .
آدرس : جاده قدیم کرج‌خیابان بیمارستان شماره ۲ بیمه های اجتماعی مقابل آسفالت‌سازی خلیج‌شرکت صنعتی آژورتلفن ـ ۹۶۳۳۱۵ آ ـ ۱۹۱۹۱

استخدام مهندس و تکنیسین
موسسه مهندسین مشاورتعدادی مهندس رامو‌وساختمان‌وتکنیسین جهت کادر نظارت رامسازی‌در استان آذربایجان شرقی استخدام مینماید . داوطلبان‌به آدرس جاده قدیم‌شمیران مقابل بی سیم خیابان امیرابراهیمی پلاک ۳۳ مراجعه نمایند .
۱ـ۲ آ ـ ۸۹۱۳۹

کارگاه چوب و فلز
فرنگی‌ساز ـ آهنگر ـ نجار ـ رنگکار ـ استاد وشاگرد برای کارگاه جاده کرج وشهرستان‌ها استخدام میکند .
وسیله ایاب‌وذهاب تغذیه‌ارزان آماده است تلفن ۶۵۲۷۹۲ و ۶۵۳۱۸۴
آ ـ ۱۹۱۹۰

بیك نفر خانم سرپیچ ورزیده که آشنا به‌کار شانه کردن باشد ویك نفر خانم مانیکوریست نیازمندیم‌تلفن۶۵۴۲۵۶

کارگر منزل و
پادونیم‌روز یاتمام روز مورد احتیاج است تلفن ۸۲۵۱۸۹
۱ـ آ ـ ۱۹۱۷۴

شرکت شیمیائی آسیرکو
برای امور فروش‌احتیاج به۲نفر شیمیست
۲نفر دیپلمه .
و یک نفرتاحدودسیکل اول‌دارد داوطلبین همه روزه به جزایام تعطیل از ساعت ۸ الی ۹٫۵ صبح به دفتر شرکت واقع در خیابان کاخ شمالی بلوار سهراه زرتشت شماره ۱۲۲ مراجعه فرمایند .
۱ـ۳ آ ـ ۱۹۲۱۵

تعدادی کارگر برقکار و وردست جهت تهران و اصفهان نیازمندیم تلفن ۹۳۷۶۴۸

دیپلمه زن یا مرد جهت امور حسابداری تمام وقت نیازمندیم تلفن ۶۶۷۱۹۴

بیکنفر بن‌نویس که آشنا به امور صندوق نیز باشد نیازمندیم‌برای اطلاع بیشتر به تلفن ۷۸۴۳۷۷ از ساعت۹تا ۱۲ مراجعه فرمایند .

استخدام
جهت فروشندگی ماشین‌آلات جوانی دیپلمه آشنا به زبان انگلیسی که خدمت نظام خود را انجام داده باشد سابقه سه سال خدمت درشرکت های خصوصی یادولتی داشته باشد استخدام میشود واجدین‌شرایط بتلفن ۳۱۱۲۶۰ برای تعیین وقت ملاقات تماس بگیرند .
۱ـ۴ آ ـ ۱۹۱۹۴

سکرتر
یك شرکت صادراتی خانمی را که تجربه کافی درامور ماشین نویسی فارسی و لاتین داشته باشد فوری باحقوق خوب استخدام مینماید .
علاقمندان ۴ تا۶باتلفن ۸۳۱۹۴۷ تماس حاصل فرمایند .
آ ـ ۱۹۲۳۲

استخدام میشود
۱ـموتور سوار ۱ نفر
۲ـ حسابدار برای تهران ۱ نفر
تلفن های ۳۱۲۴۸۵ ـ ۳۱۲۴۱۷

شرکت تولیدی رویال فلکس استخدام میکند
۱ـ کارمند دفتری تمام وقت
۲ـ ماشین نویس فارسی تمام وقت یانیمه وقت مردیازن .
آدرس محل کار ایزنهاور جنب شهید مقابل قرارگاه پلیس‌راه تلفن ۹۷۹۶۱۰ افرادیکه به آدرس فوق نزدیکتر باشند حق تقدم دارند .
۱ـ ۱۹۲۲۸

عده‌ای کارگر بشرح زیر مورد نیاز است
۱ـ برای کار در پست شب به شرط داشتن حداقل ۱۸ سال تمام‌با حقوق ماهیانه ۷ هزار ریال
۲ـ کارگر انبار جهت خدمات حمل‌و نقل کالا با حقوق مکفی داوطلبان از ساعت ۸ صبح تا ۲ بعدازظهر به شرکت تولیدی تهران‌باف واقع در جاده مخصوص‌کرج مقابل بستنی کیم‌خیابان توریانی مراجعه‌فرمایند

راننده حدود ۴۵ سال برای خدمت در خانواده مورد نیاز است به تلفن ۵۳۲۱۹۰ مراجعه شود.

PART TIME or full time female experienced English Typist is required, please call 837036.

بیکنفر تحصیلدارباسوادوضامن معتبر باگواهینامه موتورسیکلت نیازمندیم ۴۲۲۲۷
۱ـ۲ آ ـ ۱۸۵۴۳

بتعدادی مستخدم زن نیازمندیم از۷الی۷ باتلفن ۷۵۲۹۱۸ تماس بگیرید
۱ـ ۱۸۸۰۹

بدو نفر خدمتگزارجوان و فعال خصوصاباتربیت نیازمندیم خیابان تخت‌ـ طاوس‌چهارراه‌شاه‌عباس پلاك ۵ شرکت‌ارك‌پیروز

کارگر بسته‌بند

عده‌ای دوشیزه باسواد برای کاربسته‌بندی لوازم آرایش استخدام میشوند .
بمکارخانه بلنداکس خیابان‌قدیم شمیران بالاتر از سه راه ضرابخانه انتهای کوی‌لاجوردی مراجعه فرمائید .
آ ـ ۳۴۴۹۲

چند برشکار صحافی و چند چرخکار وارد فورا نیازمندیم .
۶۵۷۸۹۱
۱ـ ۱۸۸۴۹

استخدام راننده
شرکت ارسگاز به تعدادی راننده پایه دو شخصی جهت پخش گاز در تهران و تعدادی راننده پایه یک همگانی‌باحقوق ومزایای خوب استخدام‌می‌نماید علاقمندان به تاسیسات شرکت ارساگاز واقع در شهرری خیابان پالایشگاه مقابل‌کرخانه اسو مراجعه فرمایند تلفن ـ ۵۹۱۰۰۸-۹ و ۵۹۱۶۱۷
۱ـ۳ آ ـ ۳۴۲۸۶

پرستار بچه
شبانه روزی نیازمندیم ۶۵۲۰۰۵
آ ـ ۱۹۰۹۴

مستخدم زن
تمام وقت برای خانواده سه نفری با حقوق‌مکفی نیازمندیم تلفن۶۵۰۴۰۱

بیکنفر کارگر قصاب نیازمندیم درناحیه سلسبیل تلفن۹۶۲۵۱۸
۱ـ۲ آ ـ۱۸۹۰۹

مونتاژ بیمارستان

شخصی که در کار اتمام و راه‌اندازی بیمارستان واردبوده و سابقه‌ای داشته باشدبصورت استخدام یا کنتراتی موردنیاز داوطلبان باتلفن های ۴۹۶۵۰ و ۶۶۹۷۳۹ و ۴۲۵۴۸ رجوع فرمائید .
۱ـ۳ آ ـ ۳۴۲۰۰

زنانه دوز و شلوار دوز در نارمك نیازمندیم ۷۹۵۲۳۳

شرکت هادکو استخدام میکند

۱ـ حسابدار با سابقه‌و تجربه کافی در امربهره گیری و امور محاسباتی
۲ـ کارمند دفتری وارد به مکاتبه
۳ـ دوشیزه یا بانوی دیپلمه جهت سکرتری واجدین شرایط به‌اداره برسنل شرکت هادکو واقع در خیابان تهران‌نو ایستگاه دفتر مراجعه نمایند . ۱ـ۳

به یک کدبانو برای رسیدگی بامور منزل بطور شبانه‌روزی باحقوق‌مکفی نیازمندیم ازساعت ۶تا۸ بعدازظهر یاتلفن۶۲۵۰۷۷ تماس بگیرید .
آ ـ ۱۸۹۹۵

بچندنفر ویزیتورمردجهت‌فروش لوازم تاسیساتی موردنیازاست‌از ساعت ۵تا۸ بعدازظهرغیرازروز های پنجشنبه به آدرس زیر مراجعه فرمائید خیابان شمیران خیابان ملک خیابان میرهادی پلاک ۶ طبقه دوم‌شرکت‌آدلران
۱ـ۲ آ ـ ۱۹۱۸۱

بانوئی مسن احتیاج به یك بانو که با اوزندگی نمایددارد هزینه‌وحقوق پرداخت میگردد تلفن ۶۲۸۹۲۶

دیپلمه
همکاری چند نفر جوان‌دیپلمه را دردایره بازاریابی‌یکسازمان بین‌المللی می پذیریم داوطلبین روزهای یکشنبه و دوشنبه بعدازظهر بین ساعت ۵ تا ۷ به آدرس ذیل مراجعه‌کنندچهارراه پهلوی شاهرضا کوچه جنب تئاتر شهر (شیرزاد) شماره ۱٫۲۹
آ ـ ۱۹۱۸۸

بیك جوان بوسیله موتور که حدود سیکل اول معلومات‌داشته‌باشد نیازمندیم ۷۵۲۹۳۷
آ ـ ۱۹۱۴۲

شرکت سهامی تولیما راننده استخدام می‌کند
۱ـ راننده دوهمگانی ۳ نفر
۲ـ راننده شخصی ۳نفر سن ۱۵الی ۳۵ سال خیابان آیزنهاورروبروی وزارت کار شماره۴۳۲ مراجعه ۱۳الی۵ بعدازظهر
آ ـ ۱۹۱۲

استخدام

یك موسسه مهندسین مشاور به یك دوشیزه یا بانوی ماشین نویس فارسی احتیاج دارد .
تلفن ۶۵۵۵۱۸

راننده سایدبوم ومکانیك
یك شرکت ساختمانی برای‌کاردر نزدیکی‌تهران بچند نفر مکانیك و راننده برای سایدبوم احتیاج دارد ، متقاضیان با شماره تلفن۷۶۰۳۰۰ و۷۵۲۴۰۶ تماس‌بگیرند

بچند نفر کارگرلوله‌کش آب و چند نفر کارگر لوله‌کش برق نیازمندیم آدرس خیابان تخت ـ طاوس خیابان لارستان پلاك ۱۱و۲ تلفن ۶۲۲۲۸۰

استخدام کارگر برق برای شهرستان
به تعداد زیادی استادکار و کمک‌استادکار برق نیازمندیم . خیابان کورش کبیر ـ ایستگاه عوارضی پلاک ۶۲۷ طبقه‌پنجم شرکت تاسیساتی وارم‌آب‌تلفن ـ ۷۶۲۴۴۷
۱ـ۳ آ ـ ۱۸۲۴

خیاط
به چندنفر دوشیزه یابانو نیازمندیم تلفن ۹۷۸۲۱۴
۱ـ۵ آ ـ ۱۹۰۱۱

به تعدادی سرویسکار شوفاژ ،آبگرمکن ،اجاق گاز و ماشین‌لباسشوئی نیازمندیم تلفن ۸۷۶۸۶۱ ـ ۲۷۶۸۶۱

استخدام راننده
موسسه تی.تی. اس تعدادی راننده پایه یکم و دوم همگانی استخدام مینماید .
ایزنهاور ، ۲۱ متری‌جی

یکنفر سرایدار مرد شبانه روزی نیازمندیم تلفن ۶۲۲۶۴۸

پرستار بچه
بیک پرستار بچه جهت پسر۶ ساله تحصیل‌کرده با سابقه‌کار بطور شبانه‌روزی نیازمندیم‌تلفن ۶۵۴۳۸۸ از ساعت ۱۰ صبح تا۸ شب .
۱ـ۲ آ ـ ۱۸۶۲۷

سکرتر
دوشیزه یابانوئی که به امور تلفن و تایپ فارسی آشنا باشد نیازمندیم تلفن ۶۲۲۱۸۳
۱ـ۳ آ ـ ۱۸۸۸۴

بیکنفر مستخدم‌زن‌بدون آوردن بچه تمام روز احتیاج است تلفن ۷۷۷۳۷۲ از ساعت۷بعد از ظهر ببعد

بیك نفر آشپز
باتجربه که تسلط کامل به طبخ انواع واقسام غذا های ایرانی و فرنگی داشته باشد باحقوق و مزایای مکفی مورد احتیاج است چنانچه ذوجی بدون فرزند باشند نیز قابل‌قبول میباشد متقاضیانی که گواهی حسن‌انجام کار از کار قبلی داشته باشند میتوانند همه‌روزه از ساعت ۴ الی ۸ بعدازظهربا تلفن ۲۸۱۶۱۳ تماس حاصل فرمایند .
۱ـ۴ آ ـ ۱۸۹۶۱

شریک

شریك برای تعمیرگاه مجاز شاوب لورنس ۷۶۴۸۹۹

سرمایه‌گذاری با تضمین در آمریکا

۷۵٪ وام بانکی و ۲۵٪ نقد و امکان شغل برای صدور در سمنار ۲۰ تومان کمیابی TRUST گالیفرنیا شرکت نمایید . تلفن ۶۶۲۳۹۱ صبح‌ها

جویای کار

مهندس راه و ساختمان با تسلط کامل بزبان فرانسه و آشنائی کافی به انگلیسی و متخصص در بتن مسلح و بتن پیش تنیده از مرکز مطالعات‌عالی ساختمان‌پاریس آماده کار میباشد تلفن ۸۵۵۵۳۵ از ساعت ۱۶ تا ساعت ۱۹
آ ـ ۱۸۷۴۱

حسابدار باتجربه با آشنائی کامل بزبان انگلیسی و دفاتر قانونی تجارتی‌ازساعت ۴بعداز ظهر ببعد آماده کار است تلفن ۷۷۶۷۵۸
۱ـ۲ آ ـ ۱۲۷۰۳

راننده جرثقیل تمام‌گردون ۱۲ تنی و تلسکوپی پایه دوهمگانی باتجربه جویای کار تلفن ـ ۳۱۱۰۸۰ راهنمای ۳۰۰روزنامه اطلاعات .
۱ـ۲ آ ـ ۱۲۹۳۵

مسئول طرح و برنامه‌ریزی‌مواد ومولید ۱۰ـ سال سابقه ومدرک برنامه‌ریزی تلفن ۳۱۹۴۵۱
آ ـ ۱۸۷۸۸

املاک و مستغلات

خانه فروشی
ساختمان سه‌طبقه با مستاجر و تخفیف قابل توجه فروشی ۷۸۳۰۳۵

بعلت مسافرت فوری
منزلی شمالی بمساحت ۲۰۵متر دوطبقه هرطبقه۳ اطاق‌مستقل‌با سرویس وزیرزمین ، آب وبرق وتلفن واقع در خیابان بهبودی به فروش میرسد تلفن ۹۷۳۳۸۰
۱ـ۳ آ ـ ۱۹۱۱۰

خانه ویلائی
دونبش بمساحت ۲۰۰متر‌زیربنا ۳۰۰ متر دارای ۵ اطاق‌خواب وسالن پذیرائی و غذاخوری با هال بزرگ و پاسیو برخیابان ۲۰ و ۱۰ متری کف اطاقها سنگ مرمر گلخانه مهندسی‌ساز باتلفن آب برق و کولر بقیمت ۱٫۲۰۰٫۰۰۰ تومان ازه۸تلفن ۹۴۱۸۵۳
۱ـ آ ـ ۱۹۱۸۷

بعلت مسافرت بفروش میرسد
۲ باب خانه قدیمی‌ساز خیابان سعدی کوچه غفاری۲نبش۳۱۲ متر و خیابان خیام‌روبروی‌پارک شهر کوچه اعتمادمقدم ۷۸۰متر صیحها تلفن ۳۱۲۹۵۰ ـ ۲۷۸۴۸۰-۸۱
۱ـ۳ آ ـ ۱۹۲۲۹

خانه‌ای جنوبی کلنگی‌بر شاهرضا بین لاله‌زار و دروازه دولت ۳۳۳ متر مربع دارای ۳ مغازه با مستاجر متری ۱۵۰۰ تومان فروشی تلفن ۹۲۱۶۷۰

خانه‌ای در بهارستان
کوچه نظامیه دوبر دو طبقه هرطبقه دارای ۳ اطاق‌سرویس کامل یکجا ومجزا قیمت ۶۰۰ هزار تومان تلفن ۳۰۳۱۵۷
۱ـ۳ آ ـ ۱۸۶۷۰

خانه های ۴ تا ۱۲ اطاقه تهران پارس با وام‌بانکی ۷۸۱۹۱۸

خانه‌فروشی سه طبقه‌دربهترین نقطه ۲۵ شهریور ده متری بهرامی پلاک ۲۰مساحت زمین ۲۳۰ متر زیربنا هر۳ طبقه۶۶۰ متر دارای آب کولر یک شماره تلفن و برق مجزا برای هرطبقه قیمت یک میلیون و ششصد و هفتاد و پنج هزار تومان :تلفن ۸۲۷۹۳۱ یا به آدرس فوق مراجعه شود بعدازظهرها از ساعت پنج به‌بعد .
آ ـ ۱۹۱۱۲

اکازیون
خانه‌ای بمساحت ۴۷۵ متر واقع در نارمك کوی کالاد خیابان ۳۸ ویلائی ۴ اطاق و هال سرویس به مبلغ ۵۵۰ هزارتومان بفروش میرسد ازساعت ۵ الی ۷ بعداز ظهر تلفن ۸۴۶۰۵۴

خانه جنوبی برتخت جمشید غربی سه طبقه بابعاد ۳۲ × ۱۴ بقیمت مناسب فروشی عصرها ـ ۹۲۳۶۳۴
۱ـ۳ آ ـ ۱۲۹۰۵

سه دستگاه خانه ۴ اطاقه با سرویس کامل واقع‌در سلیمانیه بقیمت مناسب‌بفروش میرسد تلفن ۳۴۲۰۵۷
آ ـ ۱۸۹۰۷

خانه فروشی فرح‌جنوبی ۳۰۰ متری شمالی باسرویس کامل تلفن ۸۰۱۷۰۳
۱ـ۳ آ ـ ۱۸۹۲۵

منزل برای فروش و تعمیرگاه ماشین ۸۲۹۲۵۹

خانه‌ای دوطبقه ۲۷۶ متر ۵ اطاق۸ مغازه‌درفرح‌آبادجهارصد دستگاه فروشی ۸ صبح تا۲ بعدازظهر تلفن ۲۷۰۳۶۹
۱ـ۲ آ ـ ۱۹۱۳۹

منزلی‌واقع درخیابان‌دوم نیروی هوائی طبقه‌اول ۳۶۰ متر با حیاط و ۶ اطاق و هال و پاسیو و گاراژ و سرویس کامل کرکره ، کولر ، آب ، برق ، تلفن بازیرزمین فوری بفروش میرسد قیمت ۶۵۰ هزار تومان تلفن ۳۴۵۵۹۵

ویلاهای مدرن‌در بهترین‌منطقه‌کرج نصف نقد و بقیه به اقساط ۱۰۰ ماهه بابهره بانکی تلفن ۸۳۲۴۸۵

توجه

بیك ویلای مدرن ۱۰ تا ۱۵ میلیون تومانی‌در منطقه فرمانیه و محمودیه و الهیه فوری‌نیازمندیم تلفن ۶۵۶۴۲۶ و ۶۵۹۸۳۹

PEPSI

کارخانه‌پپسی کولاتهران

افراد ذیل را
باحقوق ومزایای کافی‌بهمکاری دعوت‌مینماید.
۱ـ لیسانسیه بیولوژی تغذیه ـ صنایع غذائی امور اداری یا حداقل یکسال سابقه کار
۲ـ دیپلمه ریاضی و طبیعی
افراد باید خدمت نظام‌را انجام داده و ۳۵سال سن بیشتر نداشته باشند متقاضیان میتوانند همه روزه بجز ایام تعطیل به اداره کارگزینی شرکت سهامی زمزم واقع در خیابان آیزنهاور نبش خیابان جیحون از ساعت ۸ الی ۱۲مراجعه نمایند .

قابل توجه‌جویندگان کار

از جویندگان کار برای مشاغل زیردعوت میشود جهت مصاحبه وراهنمائی شغلی تاتاریخ ۱۳۵۴٫۸٫۳۰ به مرکز کاریابی واشتغال قزوین‌واقع در خیابان شاه روبروی بانک رهنی و درشهرستانها به نزدیکترین مرکز کاریابی و اشتغال محل سکونت خود مراجعه نمایند ، کارگران ماهر و نیمه‌ماهر که دارای گواهینامه مهارت حرفه‌ای از مراکزآموزش حرفه‌ای ذیصلاح باشند حق تقدم خواهند داشت .

ردیف	نام شغل	تحصیلات	تعداد
۱ـ	مهندس رنگرزی وریسندگی	مهندسی	۲نفر
۲ـ	مهندس برق ومکانیک	مهندسی	۵نفر
۳ـ	مهندس حفاظت	مهندسی	۱نفر
۴ـ	لیسانس حسابداری صنعتی	مهندسی	۱نفر
۵ـ	لیسانس فوق‌لیسانس حسابداری	لیسانس ـ فوق‌لیسانس	۱نفر
۶ـ	لیسانس امور اداری و بازرگانی	لیسانس	۱نفر
۷ـ	مهندس شیمی	مهندسی	۱نفر
۸ـ	مهندس قالبسازی	مهندسی	۱نفر
۹ـ	لیسانس مدیریت تولید	لیسانس	۱نفر
۱۰ـ	نقشه‌کش فنی	دیپلم‌بالا	۳نفر
۱۱ـ	حسابدار	دیپلم‌بالا	۱نفر
۱۲ـ	منشی ، ماشین‌نویس ، کارمند ودفتردار	دیپلم	۱۸نفر
۱۳ـ	کارمند زن ومرد	ششم ابتدائی	۱۵نفر
۱۴ـ	فورمن وفورمن‌تعمیرات	ششم ابتدائی	۵نفر
۱۵ـ	بافنده ، کمک‌بافنده و ریسنده	ششم ابتدائی	۴۰نفر
۱۶ـ	قالبساز ، تراشکار ، پرسکار و جوشکار	ششم‌ابتدائی	۱۳نفر
۱۷ـ	مکانیک تعمیرکار نساجی	۶ابتدائی تافوق دیپلم	۲۰نفر
۱۸ـ	سوهان کار وقالبساز	ششم ابتدائی بیالا	۲نفر
۱۹ـ	برنامه‌ریزمواد	ششم ابتدائی بیالا	۳نفر
۲۰ـ	چله‌پیچ وکمک چله‌پیچ	ششم ابتدائی بیالا	۸نفر
۲۱ـ	کارگر فنی وابزارکار	ششم ابتدائی بیالا	۲نفر
۲۲ـ	کارگر الکتروموتور وسیم‌پیچ	ششم‌ابتدائی بیالا	۱نفر
۲۳ـ	کارگر رنگرزپارچه وچاپ کاغذ	ششم ابتدائی بیالا	۳نفر
۲۴ـ	سرپرست تولید	ششم ابتدائی بیالا	۳نفر
۲۵ـ	برقکار	ششم تافوق دیپلم	۱نفر
۲۶ـ	نگهبان و مسئول انتظامات (سرپرست)		۱۰نفر
۲۷ـ	کارگررنگرزپارچه		۷نفر
۲۸ـ	کارگر ساده زن ومرد	خواندن و نوشتن‌بیالا	۷۵۰نفر

م الف ۱۵۸۳۰ — اداره کل اشتغال ـ وزارتکار وامورااجتماعی

آگهی استخدام

گارد جاویدان شاهنشاهی بمنظور تکمیل کادر موزیك خود تعدادی از نوجوانان کشور راباشرایط وامتیازات زیر استخدام مینماید.
۱ـشرایط:
الف ـ تابعیت دولت شاهنشاهی ایران .
ب ـ سن حداقل ۱۴و حداکثر ۱۶سال تمام.
پ ـ حداقل مدرك تحصیلی دوره اول راهنمائی.
ت ـ متدین بدین مبین اسلام.
ث ـ قدکمتر از ۱۵۵ سانتیمتر قابل‌قبول نیست.
۲ـ حقوق‌و مزایا:
الف ـ مدت دوره آموزشگاه نوجوانان‌سه‌سال در سالهای اول‌و دوم شبانه روزی می باشند.
ب ـ در سال اول از مبلغ ۸۳۰۰ ریال‌و درسال دوم از مبلغ ۱۴۴۰۰ریال حقوق‌ومزایا استفاده خواهند نمود و هزینه زیست‌و تغذیه بعهده گارد جاویدان شاهنشاهی خواهد بود.
پ ـ در پایان سال دوم بدرجه گروهبان دومی مفتخر و از حقوق و مزایای درجه فوق که معادل ۴۱۵۰۰ ریال میباشداستفاده خواهند نمود.ضمنا علاوه برحقوق‌و مزایای یاد شده از امتیازات دیگری مانند دوماه حقوق پاداش درسال دفترچه خواربار باتخفیف قابل‌ملاحظه ـ دفترچه بهداشتی رایگان به تعداد عائله تحت تکفل دفترچه پس‌انداز بانك سپه که‌ماهیانه برابر مبلغ پس‌انداز از سهمیه وزارت جنك بحساب آنان منظور وپس‌از بازخریدی و بازنشستگی اندوخته قابل توجهی دریافت خواهند نمود.
ت ـ نفراتی که‌درمدت دوره برتبه اول نائل گردند پس‌از اتمام دوره سه‌ساله بمدت سه سال بکشور انگلستان اعزام‌و پس‌از طی مدرسه موزیك سلطنتی کشور مزبور بدرجه ستواندومی موزیك مفتخر خواهند شد.

م الف ۱۵۸۲۷ — گاردجاویدان‌شاهنشاهی

آگهی استخدام آپارتمانهای کوی نوبنیاد ونك

سازمان مدیریت آپارتمانهای کوی نوبنیادونك تعدادی ابزارمند با تجربه در امور مکانیکی وبرق را بمنظور نگهداری تاسیسات حرارتی و سرمازا بهمکاری دعوت مینماید .
داوطلبان میتوانند با دردست داشتن مدارك‌و سوابق خدمتی به‌کارگاه شرکت۱.س.پ واقع در انتهای خیابان‌محمدرضا شاه خیابان چکاوه‌مراجعه فرمایند.

تلفن ۶۸۰۷۵۱-۲

شرکت سهامی سالوین

جهت کادر نگهبانی در شهر صنعتی کورش ۱۰ کیلومتر مانده به ساوه تعدادی نگهبان‌ازافراد خدمت کرده در گارد شاهنشاهی یا گاردجاویدان و یا یکانهای رزمی که قدرت جسمانی داشته باشند با شرایط زیر استخدام مینماید .
۱ـ سن‌بین ۲۱ تا ۳۵ سال
۲ـ سپردن تعهد خدمت حداقل ۵سال
۳ـ حداقل سواد ششم ابتدائی
۴ـ سپردن تضمین بمبلغ ۳۰۰ هزار ریال (چك . سفته . وثیقه ملکی)
نگهبانان علاوه بر حقوق مکفی از دستمزد ، اضافه کاری ، سودویژه ،عیدی و سایر مزایاو غذای گرم استفاده خواهند کرد.
داوطلبین برای اطلاع بیشتر بین ساعت ۱۸الی ۱۵ هر روز باستثنای روز های تعطیل بقسمت کارگزینی شرکت ویتانا واقع در جاده قدیم‌کرج بعداز پل‌کن جنب بیمارستان شماره ۲ بیمه‌های اجتماعی و یا مستقیما بشرکت سهامی سالوین مراجعه نمایند .

شرکت سهامی ویتانا

ماشین نویس لاتین آشنا به‌زبان آلمانی (مرد)

گروه‌صنعتی خاور برای تکمیل کادر اداره تعمیرگاه کامیون احتیاج به همکاری‌فردی دارد که دارای‌شرایط ذیل باشد
۱ـ آشنا به زبان آلمانی .
۲ـ دانستن ماشین نویسی لاتین .
۳ـ حداکثر سن ۳۰ سال.
۴ـ دارای برك خاتمه خدمت یامعافیت دائم
۵ـ تحصیلات دیپلم متوسطه
واجدین شرایط می توانند د ریکی از روز های هفته بجز پنجشنبه و ایام تعطیل به کارگزینی تعمیرگاه واقع درکیلومتر ۸ جاده ساوه مراجعه نمایند . ۱ـ۲

استخدام ماشین نویس

بیکنفر بانو یادوشیزه‌ی ماشین نویس فارسی و لاتین که سابقه کار داشته باشد تمام وقت برای شرکت ساختمانی باحقوق ماهیانه ۲۲۵۰۰ ریال استخدام‌می‌شود. کسانی‌مقدم‌ترند که زبان‌انگلیسی بدانند . لطفا به‌آدرس خیابان ابوریحان بین ناهید و سزاوار شماره ۷۳ طبقه سوم آپارتمان ۲۵مراجعه نمایند .

آگهی استخدام

۱ـ یك‌نفر تعمیرکار برق باسابقه کار در کارخانجات صنعتی و آشنا بامورفنی جهت‌اقامت در همدان :
۲ـ مکانیك باحداقل پنج‌سال سابقه کار در کارخانجات صنعتی جهت استخدام در تهران مورد نیاز است .
داوطلبین بین ساعت ۸صبح‌الی ۲ بعدازظهر به: خیابان حافظ ـ بالاتر از چهارراه یوسف‌آباد ـ ساختمان احسانی ـ پلاك ۱۰۰ طبقه سوم‌شرکت کیوان ـ مراجعه فرمائید

گروه‌مهندسین‌مشاور

برای نظارت شبکه لوله کشی در تهران و حومه چند نفر تکنیسین ارشد باشرایط زیر و حقوق مکفی استخدام مینماید
تحصیلات هنرستان فنی یافوق دیپلم فنی و حداقل ۵سال سابقه کار فنی
دبیرستانی در رشته های ریاضی ، طبیعی با حداقل ۵سال سابقه کار فنی .
انجام یا معافیت سربازی ، تابعیت ایرانی ، آشنائی بزبان انگلیسی .
داوطلبان میتوانند باشرکت مهندسین‌مشاور مانم خیابان تخت‌جمشید شماره ۱۴۶ ساختمان شهلا طبقه نهم یا تلفن ۸۲۵۹۸۴ تماس حاصل فرمایند .

آگهی استخدام

برای تصدی‌پست ریاست‌تعمیرات وماشین آلات یکی از بزرگترین و جدیدترین کارخانجات کارتن‌سازی احتیاج به یکنفر مهندس مکانیك باسابقه پنج سال خدمت در کارخانجات ایران و دانستن زبان انگلیسی باحقوق‌مکفی‌مورد احتیاج است .
داوطلبین میتوانند از ساعت ۸ تا ۱ و ۴ تا ۷ بعداز ظهر به خیابان شاهرضا روبروی هتل‌پالما طبقه ششم و یا تلفن ۶۶۸۲۸۶ مراجعه نمایند.

آگهی استخدام

کارخانجات شرکت سهامی خاص مارکارین
به منظور تکمیل کادر فنی خود افراد ذیل‌را که حداکثر سن آنها ۳۵ سال و دارای برك پایان خدمت و یا معافیت دائم باشند به‌همکاری دعوت می نماید .
۱ـ لیسانس شیمی یا تغذیه ۲ نفر
۲ـ تعدادی دیپلمه‌فنی‌برای شیفت شبانه‌روزی
۳ـ ماشین نویس فارسی آشنا به امور بایگانی ۱ نفر
۴ـ نگهبان و آتش نشان برای شیفت شبانه روزی ۲۰ نفر
۵ـ راننده پایه یك و دو ۴ نفر
متقاضیان استخدام میتوانندهمه‌روزه‌از ساعت ۹الی ۱۲ صبح واز ۲ تا۴ بعداز ظهر به‌امور استخدامی شرکت واقع‌درمیدان‌فردوسی‌ساختمان شهد طبقه نهم مراجعه نمایند .

نیازمندیهای اطلاعات تلفنی آگهی می‌پذیرد
۳۱۱۲۱۹-۳۱۱۲۲۷-۳۱۱۲۲۵-۳۱۱۲۲۴
۳۱۱۲۳۵-۳۱۲۴۱۳-۳۱۱۲۳۰-۳۱۱۲۲۹

چند دستگاه خانه‌ویلائی
یکطبقه ودوطبقه ویلائی‌درشمال شهر فروشی تلفن ۸۴۷۶۹۲

خانه‌ای بمساحت ۲۵۱ متر دوطبقه باسرویس کامل نوساز ۸ اطاق ودوهال بزرگ و تلفن واقع در نارمک میدان هفده ۷۹۹۲۹۲
آ ـ ۱۹۰۸۲

خیابان اسکندری شمالی منزلی بسیار مجلل بمساحت ۵۰۰ مترمربع دوبر سه طبقه مستقل بفروش میرسد تلفنهای ۹۳۸۴۴۹ ۹۳۷۰۶۲

خانه ویلائی فروشی
بین خیابان گاندی و جردن بمساحت ۵۰۰ متر ۴۵۰ متر زیربنا در دوطبقه نقدا فروشی تلفن ۶۸۵۰۳۹
آ ـ ۱۹۱۱۵

خانه‌ای نو ساز در نارمک بمساحت ۲۱۵ متر زیربنا ۲۳۰ متر ۲ بربادرب ماشین‌روورکار تمام سنگ دارای ۲ دستگاه مستقل با ۲ سرویس کامل ۱۵۰ هزار تومان بدهی بانکی قیمت ۴۰۰ هزار تومان بدون واسطه فورا بفروش میرسد تلفن ـ ۳۵۵۸۳۵
آ ـ ۱۹۱۲۷

خانه‌ای ۵ اطاقه با تلفن‌فروشی ویا معاوضه باخانه، درشیراز تلفن ۷۹۵۶۹۷
۱ـ۲ آ ـ ۱۹۱۲۳

ویلا فروشی
در فرمانیه
یکباب ویلائی دوطبقه به قیمت ۲میلیون و ۲۰۰هزارتومان‌فروش میرسد تلفن۷۷۶۹۸۹و۷۷۴۶۲۸ دفتر مهران .

اگرخواستار آرامش واقعی هستید
ویلائی ۸۰۰ متری باحداکثر امکانات بدون واسطه برای فروش آماده است دروس مابین شیبانی و احتشامیه ۳ بن‌بست سحر نمره ۱۷ گلبالای در راهنمائی خریدار است‌تلفن ۲۸۳۵۳۹ ساعت ۱۰تا۱۲ و از ۱۳تا۱۹
آ ـ ۱۹۲۰۵ ۱ـ۳

تعدادی ویلا شمام‌شهر
ازیک تاده میلیون فروشی ـ ۸۵۳۷۳۶
آ ـ ۱۸۸۱۹

باغی بمساحت ۲۴۵۰ متر در گلشهر کرج بفروش میرسد تلفن ۸۲۹۷۷۷

اپارتمان فروشی
آپارتمان های فروشی در شمال شهر تلفن ۸۴۵۰۰۴

قیطریه آپارتمان فروشی با ۲۰۰ هزار تومان وام بانکی تلفن۸۵۷۲۹۷

اکازیون
مستغلاتی ۶ طبقه با ۶ دستگاه آپارتمان خالی‌درمیدان‌بهارستان بعلت مسافرت بدون واسطه فروشی صبح و بعدازظهر تلفن ۲۸۰۲۲۴
۱ـ۳ آ ـ ۱۸۹۲۶

فروش آپارتمان و خانه در شمال ومرکز شهر ۹۷۴۴۳۰

ویلا و آپارتمان فروشی
در قلهک و شمیران تلفن ـ ۲۶۴۸۶۴
۱ـ۱۱ آـ۱۸۷۸

سید خندان پارک کورش کوچه مهرآپارتمان طبقه اول از۲۰۰ تا۳۰۰ تومان وخانه‌های‌فروشی ۷۷۸۱۶۰
۱ـ۵ آ ـ ۱۸۶۶۸

یوسف آباد آپارتمانهای نوساز و ارزان بفروش میرسد تلفن ۶۲۲۳۸۰

سید خندان مقابل‌پارک‌کوروش کوچه پیروزساختمان۵۱آپارتمان فروشی از ۲۴۰ الی ۳۹۰ هزار تومان بابدهی بانکی تلفن ـ ۷۷۷۷۵۱ و ۷۷۷۷۵۴
۱ـ۱۲ آ ـ ۱۸۳۸۸

آپارتمان فروشی در ساختمانهای بهجت‌آباد
یکدستگاه آپارتمان ۵ اطاقه باانبار واقع در آپارتمان های بهجت‌آباد بدون واسطه‌بفروش میرسد
برای اطلاعات بیشتر صبح‌ها از ساعت ۸ تا ۱۰ و شبها ۸تا۱۰ با تلفن ۸۷۰۰۸۸ تماس بگیرید .
آ ـ ۱۹۴۲

آپارتمانهای مدرن و مجهز با بهترین مصالح ساختمانی در خیابانهای جردن پهلوی داودیه گاندی آماده فروش ۶۲۲۰۶۵و ۶۲۰۱۰۷ شرکت تهیه مسکن آسیانکو .
آ ـ ۱۹۰۲۱

ایران سکنا
یکدستگاه آپارتمان۲اطاق‌خوابه بعلت مسافرت‌بقیمت‌بسیارمناسب بفروش میرسد تلفن۹ـ۸۳۷۰۷۸
۱ـ۵ آ ـ ۱۹۰۷۴

تخفیف بیسابقه
۱۰دستگاه
آپارتمان های سه اطاقی با شوفاژ روشن و پارکینگ‌بقیمت های ۱۹۵ و ۲۰۰ و ۲۰۵هزار تومان بفروش میرسد . ضمنا آپارتمان های ۴ اطاقی‌و۵اطاقی نیز موجود است تلفن های
۷۹۵۷۷۱ و ۷۹۱۵۵۴
۱ـ۷ آ ـ ۱۸۷۹۵

بر ۴۵ متری سیدخندان
آپارتمان ۵ اطاقه بقیمت۳۹۰ هزار تومان بفروش میرسد تلفنهای۷۷۶۹۸۹ و ۷۷۴۴۶۲۸ دفتر مهران .
۱ـ۳ آ ـ ۱۹۱۲۸

یکدستگاه آپارتمان فروشی جهت دفتریامطب
باتلفن اختصاصی‌بفروش میرسد ازساعت ۵ الی۷بعدازظهر تلفن ۶۲۶۰۵۲ ـ ۴۲۶۹۲
آ ـ ۱۹۱۱۸

آپارتمان ۳ اطاقه
چهارراه شاه بر پهلوی باسابقه مطب مناسب برای دفتر کار و سکونت تماما نقد ۱۹۰۰۰۰ر تومان عصرها ۵تا۸ تلفن ـ ۴۴۳۱۱ دکتر هاشمی .
ا ـ ۱۹۲۰۷

آپارتمانهای کوچک و بزرگ از ۳تا۷ اتاق نقد واقساط آماده فروش است علاقمندان مستقیما بنشانی زیر مراجعه فرمایند خیابان بهجت‌آباد (حافظ) نرسیده به کریمخان‌زند زیر شعبه بانکملی کوچه‌امیررضائی
۱ـ۹ ا ـ ۱۲۷۸۹

آپارتمان و خانه‌درشمال غرب تهران . توکلی ۹۴۳۳۷۷

آپارتمان های فروشی
در بهترین نقطه ترح شمالی آپارتمان های ۴ اطاقه کاملا لوکس ـ مهندسی سازباآسانسور شوفاژ روشن و کولر ۵۰ درصد نقد بقیه بمدت۷۲ ماهه باسودبانکی‌شرکت ساختمانی پیام تلفن های ۸۲۹۶۷۷ ـ ۸۳۹۵۷۷

فروش آپارتمان های مجلل در غرب تهران ـ ۹۷۴۸۸۸

فروش آپارتمان و خانه در شمال شهر ۶۳۴۲۵۵

فروش آپارتمان و خانه در شمال میدان شهیاد ۹۷۹۴۰۰

آپارتمان ۲ اطاق خوابه حدود ۱۲۰۰ الی ۱۳۰۰ تومان مورد نیاز است تلفن ۹۵۹۵۴۱ صبحهااز ۸ الی ۲ بعداز ظهر واز ۸شب‌بعد تلفن۸۵۸۲۰۷

با۱۵۰ هزار تومان‌پیش قسط ووام بانکی طویل‌المدت مالک آپارتمان ۴ اطاقه درآیزنهاور میشوید ـ ۹۳۷۳۵۶

مجموعه آپارتمان با اصول‌مهندسی‌دربهترین نقطه تهران پارس و میرداماد با شرایط‌کاملا استثنائی ۴۵٪ وام‌بانکی ۵۵٪ نقد با کلیه‌وسایل آسایش‌عمومی‌وخصوصی دارای پارکینك وفضای سبز تاسیسات کامل ۸ صبح الی ۸ شب ۸۲۰۴۹۹

آپارتمان مهندسی ساز
در شمال‌شهر ۱ ، ۲ ، ۳ اطاق خوابه با تهویه‌مطبوع۸۵۰۵۲۱
۱ـ۱۰ آ ـ ۱۹۰۸۰

فرح بالای تخت طاوس
بین میترا و منصور ۱۰ متری شاهرخ (باربد) مقابل‌پلاک۲۶ آپارتمان های لوکس ۳ اطاق خوابه با شوفاژ کولر فروشی ۷۶۳۹۷۹
۱ـ۴ آ ـ ۱۸۵۷۷

MAYHOME
آپارتمانهای فروشی
(خانه من)
خیابان کاخ دستگاه های‌لوکس وبزرگ از ساعت ۵الی۷ بعداز ظهر تلفن ۶۲۶۰۵۲ ـ ۴۲۶۹۲
۱ـ۲ آ ـ ۱۹۱۱۹

عجله کنید
فقط یکدستگاه آپارتمان مهندسی ساز بمساحت ۲۰۴ متر با ۵ اطاق سرویس کامل ایرانی‌و فرنگی شوفاژ روشن لوله‌کشی گاز تلفن و دکوراسیون پرده کرکره پرده لوردراپه بعلت مسافرت بفروش میرسد تلفن ۹۷۰۵۷۰ ـ ۵۳۷۱۳۰

مدرنترین آپارتمان
۱و۲و۳ اطاق خوابه‌برای‌فروش موجود است تهیه مسکن‌کورش ۸۴۷۹۸۲ و ۸۵۳۷۳۶
۱ـ۲ آ ـ ۱۸۹۲۹

آپارتمان
۳و۴ و ۵ اطاقه بقیمت مناسب نقد واقساط تلفن ۷۹۴۶۵۴

فروش آپارتمان و خانه در شمال و مرکز شهر ۹۲۵۴۹۲

آپارتمان لوکس و مدرن
چند دستگاه آپارتمان در شمال شهر بقیمت مناسب فروشی ـ ۸۴۷۶۹۲
آ ـ ۱۸۱۳۹

آیزنهاور آپارتمان۴اطاقه مجهز شخصی‌سازلوکس با وام‌بانکی فروشی ۹۳۷۳۵۶

درخیابان جردن
تعدادی آپارتمان کوچکوبزرگ با ۳۰۰ متر زیربنا۴اطاق‌خواب فروشی تلفن ۸۴۷۶۹۲
۱ـ۵ آ ـ ۱۹۲۱۹

زمین فروشی
زمین های بلوار رضاپهلوی باقساط ۲۴ ماهه‌تلفن۲۴۱۴۶۱
۱ـ۴ آ ـ ۱۸۵۶۱

۳ هزار متر زمین به‌اضافه۶۰۰ متر سالن مرغداری برجاده قم ۸۵۹۷۲۳
۱ـ۲ آ ـ ۱۸۹۵۶

۲۴۰۰ مترزمین رامسر
با آپارتمان تهران معاوضه۳تا۶ بعدازظهر تلفن ۲۶۳۲۱۴
۱ـ۲ آ ـ ۱۹۱۸۰

فروش سرقفلی
یک باب مغازه برخیابان اول اریامهر خیابان کاج میدان‌گلها جنب گلفروشی دارائی باجواز بنگاه ،اگذار میشود تلفن ـ ۵۲۷۴۱۹
۱ـ۳ آ ـ ۱۸۸۶۵

فرمانیه دوباب مغازه بفروش میرسد تلفن ۲۸۰۷۲۹

تعدادی مغازه باجواز اغذیه‌فروشی و بوتیک وزیرزمین با جوازتریا رستوران در خیابان جردن پارکجداور بفروش‌میرسد تلفن ۶۸۲۵۸۴
۱ـ۳ ا ـ ۱۸۸۸۷

یکباب مغازه باآب و برق‌وتلفن واقع در خیابان گندی جهت دفتر کار واگذار میشود تلفن ـ ۵۳۰۹۵۷
۱ـ۲ آ ـ ۱۸۹۵۳

خرازی باجواز باموقعیت عالی ۳تا۶ بعدازظهر تلفن۳۶۳۴۴۸
۱ـ۳ آ ـ ۱۸۸۶۰

یکباب مغازه خیاطی
درخیابان قصرالدشت واقع در همکف بافیش تلفن و اب وبرق وکولر دوطبقه بعلت مسافرت بامریکا باجواز بفروش میرسد تلفن ۹۵۲۲۷۲ خیاط کحالی
۱ـ۳ آ ـ ۱۸۹۷۲

نمایشگاه اتومبیل‌باموقعیت‌بسیار خوب باملک ۳۰۰ متر باجواز شامل تلفن آب و برق تلفن ـ ۷۹۵۳۳۶
۱ـ۲ آ ـ ۱۸۹۷۸

یک کارگاه با ۲۱۰ مترمساحت وزیربنای ۵۰۰متر بابرق ۳فاز و اب‌و تلفن درحوالی بازار چهارراه گلوبندک‌بفروش‌میرسد قیمت مقطوع ۴۵۰ هزار تومان تلفن ۵۲۸۳۵۲ جواد صدقی .

قابل توجه
کارخانه بمساحت ۳۰۰۰ متر مربع دارای ۱۲۰۰ متر سالن مدرن و ۲۰۰ آمپر برق و آب لوله‌کشی خام ومقداری ابزارو ماشین‌آلات وقالب‌های نو وسالم برای ساخت لوازم گازسوز با پروانه ساخت ازوزارت صنایع ومعادن واقع درجاده‌مخصوص کرج کیلومتر ۲۲ بفروش‌میرسد طالبین عصرها از ۲ الی ۵ بعدازظهرباتلفن ۹۷۶۰۸۹ تماس حاصل فرمایند.
آ ـ ۶۰۱۷

مسافرخانه مجهز با مالکیت بعلت مسافرت بفروش میرسد تلفن ۳۱۳۴۴۶

اکازیون بی‌نظیر
کافه رستوران بمروش عالی فروشی تلفن ۵۴۰۶۹۳
ا ـ ۱۹۱۶۰

مطب دندانپزشکی و دندانسازی‌مجهزفروشی ۹۵۵۴۷۲

زیرزمین
در منطقه تجارتی‌حداقل ۱۰۰ متر نیازمندیم تلفن ۷۹۶۶۰۸

نمایشگاه‌اتومبیل‌فروشی تلفن ۷۸۱۹۱۸

یکدستگاه سالن‌مکانیکی بفروش میرسد تلفن ۳۴۸۱۶۲ و۳۴۹۹۰۴

اجاره داده‌میشود

ساختمان نوساز مدرن
باشوفاژ روشن و آسانسور و حیاط بزرگ ۳۰۰ متر گاراژ سرپوشیده با ۹ آپارتمان ۴ اطاقی و یک مغازه آماده‌اجاره داده میشود تلفن های :
۷۹۵۷۷۱ و ۷۹۱۵۵۴
آ ـ ۱۸۷۱۶

آپارتمان های رهن و اجاره با شوفاژ روشن و آسانسور و پارکینك‌موجوداست‌تلفن های۷۹۱۵۵۴و۷۹۵۷۷۱

در عباس آباد فرح
خانه دربست۳طبقه دارای ۱۵ اطاق جهت محل کار با شوفاژ روشن اجاره داده می شود تلفن ۸۵۲۱۷۶
آـ۱۸۷۵۱

مورد نیاز اجاره

چند دستگاه ویلایی و آپارتمان جهت سکونت خانواده خارجی‌فورامورد نیاز است ۶۲۱۵۳۸ از ۸ صبح الی ۸شب

کارمند مجرد شرکت نفت اهل خوزستان احتیاج به اجاره یک اتاق یا آپارتمان دو اطاقه دارد وقت اداری ۶۶۸۴۹۲ شب ها۳۱۸۱۶۶ هتل پالاس
آـ۱۲۶۰۱

مورد نیاز
اجاره
تعدادی ویلا ،آپارتمان مبله و غیر مبله برای سکونت کارمندان‌شرکت های اروپائی مورد نیاز فوری است تلفن ۴۰۰۰۰ و۶۶۰۰۰۰

اجاره بخارجی
هرنوع آپارتمان یاخانه خودرا توسط خانم امریکائی اجاره دهید تلفن ۷۷۳۶۵۲و۷۷۱۵۱۲
۱ـ۱۲ آ ـ ۱۸۶۵۲

یک مرد مجرد ایرانی اطاق یا اپارتمان (تراسه خیابان) یاخانه کوچک کهنساز درحیاط دربست بین خیابانهای فرانسه چرچیل ویلا تخت جمشید آناتولفرانس موقتا رهن‌اجاره می نماید تلفن بهروز ۴۱۴۰۴ (نامه) ۱۱ ناهیدکاخ .
آ ـ ۱۹۱۱۶

نیازفوری اجاره
برای سکونت‌ومحل کارخارجی بچند خانه و آپارتمان فوری نیازمندیم تلفن ۶۲۲۰۶۵ و ۶۲۰۱۰۷
۱ـ۱۰ آ ـ ۱۸۸۵۲

مورد نیاز طبقه اول‌یاویلاجهت اجاره بخارجیان تلفن۸۴۹۶۲۵
ا ـ ۱۴۳۳۲

یک استاد دانشگاه کالیفرنیادر جستجوی اجاره خانه ویلائی یاآپارتمان طبقه اول باسه‌اطاق خواب درناحیه دروس میباشد. بعدازظهر بشماره ۲۶۶۹۸۳ تلفن فرمائید.
۱ـ۲ آ ـ ۱۳۰۰۳

مهندسین مشاور
احتیاج به ساختمانی در حدود ۷۰۰ متر مربع باپارکینگ در محدوده عباس‌آباد و کریمخان زند دارد . خواهشمند است با تلفن ۴۰۰۶۸ و ۴۸۵۷۷ از ۳تا۸ بعدازظهر تماس حاصل فرمایند.
ا ـ ۱۹۰۳۳

توجه
تعدادی ویلا همکف واپارتمان برای مهندسین‌ودیپلمات‌خارجی موردنیاز است ۶۲۳۶۷۴ ـ ۶۲۷۴۵۵

مورد نیاز فوری
بتعدادی ویلا و طبقه همکف با استخر و بدون استخر جهت سکونت خارجیان برای اجاره ـ نیازمندیم تلفن های ۸۵۳۸۵۳ و ۸۴۸۴۲۴

نیاز فوری
بچندین ویلا و آپارتمان برای چندخانواده خارجی نیازمندیم ۸۴۲۸۸۴

مورد نیاز برای خرید

زمین
زمین تهرانپارس خریداریم‌تلفن ۷۹۳۰۲۰

زمینهای تهرانپارس خریداریم ۷۸۰۰۷۱
۱ـ۱۲ آ ـ ۱۸۴۹۱

بنگاههای معاملات املاک

زمینهای صنعتی وانبار وکارخانه در غرب‌تهران خریدار و فروشنده‌ایم تلفن ۹۵۹۷۵۵

بورس املاك شمیران
دفتربراتی ۸۷۲۵۷۵ـ ۸۷۷۸۷۵
آ ـ ۱۸۱۶۹

دفتر پارس
مرکز معاملات املاك‌شهر وشمیرانات ۸۴۱۵۵۸

دفتر جمشید مرکزخرید و فروش آپارتمان وخانه و زمین در تمام نقاط شمال‌شهر تلفن۹۲۸۰۸۲

زمین تهرانپارس خریداریم ـ ۷۸۳۵۳۵
۱ـ۲۰ آ ـ ۱۹۰۳۸

خریدار مستغل هستیم
که عایدات فعلی آن باقیمت تطبیق نماید باتلفن ۳۱۹۷۸۴ لالمزاربنگاه کوشان‌توضیحات را بفرمائید.
۱ـ۳ آ ـ ۳۴۵۱۹

دفتر فرزاد مرکز خرید
وفروش آپارتمان‌وخانه۹۳۲۷۴۷
۱ـ۱۲ آ ـ ۱۸۸۱۳

مرکز فروش آپارتمان و خانه های کوچك و بزرك درتمام نقاط شمال‌شهر تلفن ۹۳۷۰۶۲ شاهی

بورس‌اراضی گوهردشت مهر شهر فردیس‌وملارد ۹۲۲۷۳۹

خرید فروش و اجاره املاك شمیران ۲۷۱۱۵۳

معاملات پول

پول موجود
پول
نیازپولی شمارا درمقابل چك ودر مقابل هرنوع
اتومبیل و تلفن
فوراپرداخت‌مینمائیم‌تلفن
۶۶۰۴۰۰
۶۶۹۷۰۰
آدرس شاهرضامقابل‌سینمادیانا پلاک ۱۶۲طبقسوم‌شرکت‌اورورا

وام‌درمقابل چك‌کارمندی
۶۶۳۳۳۱

پول فوری با سود بانکی در مقابل خانه۹۲۸۴۶۵

پول شرطی بهر مبلغ بدون‌واسطه مورد احتیاج‌است تلفن ۷۹۱۵۵۴ و ۷۹۵۷۷۱

پول شرطی از ۲ میلیون ریال ببالا موجود باچکو
۶۶۴۶۱۸۰-۶۶۶۲۶۳-۶۶۰۲۰۰

پول ارزان فوری ۸۲۲۶۵۹

پول شرطی موجود تلفن۳۱۹۰۶۷و۳۱۶۸۸۵

وام درمقابل ملک ، تلفن، مرش وقبض بانک کارگشائی۴۴۹۸۱

خانه پول ـ فرح‌شمالی مرکز معاملات پول تهران۸۴۸۳۸۸

پول شرطی فوری جهت خانه و مستغلات ۸۳۰۸۳۵

مرکز دادوستد پول
روی ملک فوری۸۴۵۵۴۴

با چک وام بکارمندان وتجار
۷۹۳۹۰۶
ازهزارتا ۵۰ هزار تومان بدون ضامن فوری

مورد نیاز

پول شرطی درمقابل‌خانه فورا نیاز ۹۲۰۸۲۹
پول شرطی مورد نیاز تلفن۳۱۹۰۶۷و۳۱۶۸۸۵

پول شرطی نیازمندیم ۸۲۲۶۵۹

قبوض

خرید اوراق قرضه‌دولتی و قبوض مرحله سوم و قبوض شهرداری۴۵۹۵۷

معاملات تلفن

به نفع شماست قبل از خرید و فروش تلفن با ۸۵۳۰۳۱ تماس‌بگیرید.

خرید و فروش تلفن ۶۶۲،۶۶۲

خریدار تلفن ۳۰۳۰۵۱

خرید و فروش تلفن ۶۶۱۸۱۸

EXCEPTIONAL CANNES PROPERTY
Centrally located spacious Mediterranean villa with 7000 m2 of terraced gardens. Two secondary houses, pool, garages, panoramic view of sea/mountains. Calm and private. Justified price. No agent. Write G. Cowles, 30 Ave., Reine Elisabeth, 06400 Cannes, France.

DO YOU WANT TO MAKE IN INDUSTRIAL MANAGEMENT?
A CAREER

Pars International Manufacturing Company, an Iranian joint venture with one of the world's leading manufacturers of synthetic detergents, has a vacancy for a Department Production Manager.

WE OFFER YOU:

- good salary and fringe benefits
- five working days a week
- friendly working atmosphere

WHAT QUALIFICATIONS DO YOU NEED?:

- Iranian Nationality
- completed military service or permanent exemption
- a degree in Chemical, Mechanical or Industrial Engineering
- initiative, energy and a strong personality
- fluent English and Farsi, spoken and written
- to be 24-32 years of age
- preferably some experience in people management in a modern manufacturing operation.

If you are interested, please send an application in English, in your own handwriting, together with curriculum vitae and a passport-size photograph to the following address.
Please also indicate the salary desired.

Manufacturing Manager
Pars International Manufacturing Company Ltd.
P.O. Box 2531
TEHRAN.

قابل توجه‌شرکتهای ساختمانی
زمینی بمساحت ۸۳۴۰ متر مربع ۳ نبش ۷۲ متر بر انتهای خیابان محمد رضا شاه بفروش میرسد تلفن ۶۵۶۸۲۵ و۶۵۶۸۱۵

استخدام با حقوق مکفی
موسسه‌ای دولتی به همکاری چند نفرمهندس راه و ساختمان که حداقل ۵ سال سابقه کار داشته باشند و چند نفر دیپلمه ریاضی نیازمند است . واجدین شرایط میتوانند مستقیما به آدرس تهران خیابان سپهبد زاهدی خیابان هما شماره ۳۸ مراجعه‌یاباشماره تلفنهای ۴ـ۸۳۹۰۳۱ اداره کارگنان تماس حاصل فرمایند.

استخدام
یك شرکت تولیدی واقع در جاده مخصوص کرج برای قسمت اداری خود بیك نفر منشی با تسلط کامل به ماشین نویسی فارسی نیازمند است .
داوطلبان می توانند تقاضای خودرا با ذکر مشخصات کامل و سوابق کار و نشانی و شماره تلفن به انضمام یك قطعه عکس ۴ × ۶ به‌نشانی صندوق پستی ۱۱۸۴ ـ ۱۲ و یاببین ساعت ۸ صبح الی ۴ بعداز ظهر به‌تلفن ۹۵۵۷۱۷ مراجعه فرمائید .
۱ـ۳

آگهی استخدام
کانون پرورش فکری کودکان و نوجوانان جهت تکمیل کادرپرسنلی خود درتهران به یکنفر مسئول‌آمار پرسنلی که واجد شرایط زیر باشد نیازمند است :
۱ـ دارا بودن مدرك‌تحصیلی‌لیسانس دررشته های آمار ،ریاضیات و اقتصاد
۲ـ داشتن حداقل ۲ سال سابقه کار در زمینه های آماری.
۳ـ حداکثر سن ۳۵ سال تمام .
۴ـ دارا بودن شرایط عمومی استخدام .
داوطلبین واجد شرایط میتوانند جهت کسب اطلاعات بیشتر و ثبت نام ،حداکثر تا تاریخ ۱۴ر۸ر۵۴ همه روزه باستثنای پنجشنبه ها وایام تعطیل ازساعت ۸الی ۱۲ به‌اداره‌ی پرسنلی‌کانون واقع درخیابان تخت‌طاووس ـخیابان جم‌ـشماره ۳۱ مراجعه فرمایند .
۱ـ۲

نیاز برای اجاره
یك شرکت معتبر برای دفتر خود احتیاج به‌چند طبقه ساختمان لوکس با تهویه مطبوع دارد . تا عباس‌آباد باشد. ضمنا دارای پروانه‌ساختمان حتی‌المقدور دفتر مزبور حد فاصل تخت‌جمشید مخصوص دفتر باشد لطفا با تلفن ۵۳۰۶۳۳ یا ۵۲۵۸۰۰ آقای کریم زاده تماس گرفته شود .

مقدار محدودی
سرامیک‌خارجی
بنازلترین قیمت بفروش میرسد
تلفن ۸۳۷۷۸۴ و ۸۳۲۲۹۹

شرکت علاءالدین ایران
افراد واجد شرایط زیر را استخدام مینماید:
۱ـ حسابدار بادوسال سابقه‌کار.
۲ـ حسابدار انبار بادوسال تجربه.
از متقاضیان تقاضا میشود درساعات اداری به کیلومتر ۱۴ جاده مخصوص کرج‌شرکت علاءالدین ایران جنب‌کارخانه مینو مراجعه نمایند.

قابل توجه کسانیکه فرزندانشان درانگلستان تحصیل میکنند
برای اطلاع دائمی از وضع تحصیلی وتربیتی‌فرزندانتان وراهنمائی ومراقبت کامل آنان درشهرهای انگلستان مشاوران انگلیسی وایرانی باکادر مجهز وتحصیلکرده ، در انگلستان تشکیل گردیده‌است. برای انتخاب مرکزو شعبات آن،لطفا نام مدرسه وشهری که‌فرزندتان تحصیل میکند باآدرس خود درتهران به صندوق‌پستی ۴۱ر۳۶۳۶ فرستاده تا اطلاعات لازم برای شما ارسال گردد.

شرکت ملی ذوب آهن ایران
آگهی استخدام
شرکت‌ملی ذوب‌آهن ایران تعدادی پزشك عمومی راکه موانع‌استخدامی نداشته باشند برای خدمت در واحد های معدنی‌واکتشافی کرمان‌و شاهرود باحقوق مکفی استخدام می‌نماید . ازداوطلبان خواهشمند است با دردست‌داشتن مدرك لازم باداره کاریابی واستخدام این شرکت واقع درمیدان کاخ خیابان ابتهاج شماره ۱۶ مراجعه‌فرمایند.
م‌الف ۱۴۸۹۸
شرکت ملی ذوب‌آهن ایران

آیا علاقه دارید
که دریك پروژه استفاده از گیاه، سبزیجات و اشغال جهت تولید بنزین شرکت نمائید . اقدامات لازم جهت ثبت این پروژه بعمل آمده است : به‌آدرس زیر مکاتبه‌کنید
Solicitor Dr. Rothlein
8 Munchen 5, Mullerstrasse 43
West Germany. Tel: 089/24 11 74

آگهی استخدام
سیمان تهران (شرکت سهامی‌عام) برای خدمت در کارخانه سیمان خود واقع در غنی‌آبادشهرری به یك مهندس مکانیك که دارای ۵سال تجربه کاری بوده و بزبان آلمانی مسلط باشد احتیاج دارد .
از متقاضیان تقاضا میشود همه روزه بغیراز پنجشنبه و جمعه و ایام تعطیل از ساعت ۹ الی ۱۵ برای کسب اطلاعات بکارگزینی شرکت‌واقع در خیابان کوشك انتهای اربا بجمشید مراجعه نمایند .

آگهی دعوت
از سهامداران شرکت سهامی خاص‌بلوجین ایران دعوت میشود که ساعت ۱۶ روز چهارشنبه ۲۸ر۸ر۵۴ در جلسه مجمع عمومی عادی‌شرکت که بطور فوق‌العاده تشکیل میشود حاضرگردند.
دستور جلسه :
اتخاذ تصمیم راجع به افزایش عده اعضاء هیئت مدیره طبق ماده ۲۷ اساسنامه و انتخاب اعضاء هیئت‌مدیره جدید و عندالاقتضا تغییر در اعضاء انتخاب شده قبلی .
هیئت مدیره مدیرعامل

آگهی استخدام
کارخانه پارچه بافی واقع در تهران برای سرپرستی بافندگی بیك نفر که در امورتعمیرات بافندگی و اداره‌کارگران تجربه کافی داشته‌باشد احتیاج دارد داوطلبین مشخصات و پیشنهادات خود را همراه بایك قطعه عکس با راهنمای‌شماره ۲۹۹ روزنامه اطلاعات مکاتبه نمایند. ۱ـ۳

ماشین نویس لاتین استخدام‌میشود
دوشیزه یابانوئی مسلط به تایپ انگلیسی حداقل بادوسال سابقه کار قبلی و آشنا بزبان‌انگلیسی درحدتاپیست‌مورداحتیاج فوری میباشد . از واجدین شرایط تقاضادارد باتلفن‌های ۱۸ تا۷۵۷۳۱۱ تماس حاصل نمایند .
شرکت سهامی خاص ژنرال الکتریك ایران

«فرنشین» بدنبال «همایش»....!

از : استاد
محیط طباطبائی

روزهای چهارشنبه هرهفته باعده‌ای ازخدمتگذاران معارف قدیم و فرهنگ جدید کشور درمحل مناسبی به‌بهانه ناهار گردهم آمده درباره موضوعات ادبی وعلمی به گفتگو میپردازیم .وجود تنی‌چند زبان شناس‌آشنابه چند زبان شرقی وغربی غالبامحور گفتگو را از لفظ تنهاآغاز میکند .

یکی ازهمنشیان درچهارشنبه سوران دوهفته پیش مراطرف سئوال قرار داد و پرسید «فرنشین» یعنی چه؟ گفتم چنین لفظی‌رادرنظم ونثر فارسی‌هنوز ندیده‌ام تابه‌معنی آن آشناباشم. گفت ازصورت ظاهر آن چه مفهومی بخاطر شنونده خطور میکند ؟ گفتم ظاهر کلمه مرکب از «فر»و «نشین»فارسی است .

«نشین» اسم فاعل باصفت اعلی‌مرخم ازنشیننده است که به اعتبار لازم‌بودن فعل ازحیث مفهوم همانند «نشسته»می باشد ، ولی درحالت ترکیبی همواره صورت فاعلی راحفظ میکند ، مانند خانه‌نشین ، گوهنشین ،دلنشین ،صدر نشین ،گوشه نشین ، کشتی‌نشین و اجاره نشین واز همین لحاظ بوده است که نکته سنجان درشعر حافظ ، صدربیت معروف اورا «کشتی‌شکستگان» میدانند ومیخوانند زیراکشتی نشسته را لفظی مصطلح ومعمول نمینگرند .

اماجزء اول کلمه که «فر» باشدمشتق از خور ، خورند ،خوره ،وخره و درترکیب کلماتی همچون فره وفرهی وفرخ وفرخنده وفرهومند وارد شده است ومفید معنی شکوه و شوکت و نورالهی وبرازندگی میباشد . مورد استعمال خاص آن هم درفرایزدی و فرکیانی و فرپادشاهی به خوبی‌معلوم میباشد . در این‌صورت «فرنشین» کسی یاچیزی خواهد بود که درسایه‌فرالهی نشیمن داشته وقاعده نباید صاحب این عنوان از مقام سلطنت چندان‌بدور افتاده باشد .

سئوال کننده که یکی از استادان دانشگاه بودگفت این‌کلمه رابرای‌رئیس گروه تدریسی‌دانشکده هاوضع واعلام کرده‌اند مثلا فرنشین گروه ادبی همان رئیس فعلی گروه‌ادبی میباشد .

ازاین دستگاه لغت سازی و زبان پیرایی که «رئیس» را بمعنی «فرنشین» میاورد واز ترجمه آن به ترکیبی از «سروسالار»و «سرور» دریغ میورزد به شگفت اندر شدم وپیش خود چنین اندیشیدم که گوئی از دستگاه آفرینش درلغت پردازی تبعیت میکند واسماء را ازآسمان به‌زمین فرومیفرستد تا درعقیده وتوجه مردم به لازمه جبرطبیعت ونظام کهنه مقرر جمعیت فتوری پیدانشودو براین اعتقاد دیرین باقی ونسبت به چنین اصل کوشش فرسایی وفادار بمانند که :

به هرکه هرچه سزا بود حکمتش‌آن داد .

وکوشش ودانش وکارواندیشه را درپیشرفت واستحقاق ترفیع و بلوغ مقصد انسانی تاثیر تصور نکنند، بلکه انتساب هرفردی به دانشگاه ودانشکده در هر دومقام زیرنشینی وزبرنشینی ، وابسته به‌فریزدانی وفیض رحمانی‌القا شود .

به عبارت دیگر لفظی رابکار برده‌اند که بفهماند برریاست گروه استادان در مواد درسی آموزشگاه هم بایدفرایزدی بتابد تا راه ترقی رابرایشان‌به گشاید وصاف وهموار کند.

مگر اینکه‌این فرنشین همان«ورنشین» مقلوب از «برنشین» باشد که در آن لفظ «بر» جمع میان دومعنی«طرف» و«فوق» از هر چیزی رامیکند و دراین مورد ازکلمه معنی بالانشین را اراده کرده‌اند ، بالانشین که همه‌کارشان‌زیر نشین علمش‌نباشند بلکه چندآموزیار ، استادیار و دانشیار واحیانا یکی‌دوتن حائزرتبه استادی هم در زیر سایه علم این‌برنشین برسروسینه باید بزنند.

گوئی صدای بوق ماشین دنیای ماشین وتکنیک چنان گوش هوش ما را از دور و نزدیک خسته وفرسوده کرده که‌عنان فکر وذوق وسلیقه و قریحه تشخیص زیبا وزشترا هم از اختیار ماربوده است .

کلمه «گروه» راکه فارسی متداول است برای هیات‌تدریسی چنانکه ازقبل هم اختیار شده بود پذیرفته‌اند و به کاربرده‌اند ،آن وقت برای تعیین‌وتسمیه مسئول موقت انتخابی‌که‌از میان‌اعضای همین گروه برگزیده میشود به سراغ فرایزدی وفیض الهی ثابت و پایداری میروند تا درآغوش‌آن‌یادرزیر سایه‌اش یکی از این برگزیدگان‌نوبتی رابنشانندو اورا «فرنشین» بگویند که عنوانش با کار درس وراهمایی گروه تدریسی‌ابدا ربط معنوی نداشته باشد .

حال اگر ازشرکت درعنوان‌گروهبان بادرجه‌داران نظامی دریغ‌میورزند چرا ازترکیب «گروه» یا «سرور» یا «سالار» کلمه «گروهسالار» رابرای تعریف‌رئیس یاسالار گروه اختیار نمیکنند که مشتق ازهمان «سرورگروه» باشد ؟

این‌نمونه‌ها که بتدریج‌دارد عرضه‌میشودنشان‌میدهدکارخانه لغت سازی ما که برآورنده «فرنشین» وهمایش ونظایرآنها است دستگاهی خالی ازمایه لغوی وخارج از موازنه‌فکری اتفاق افتاده است .

آرشیو سردبیر

حریق درمجلس شورایملی

در سال ۱۳۱۰ «عمارت پارلمان» دچار حریق شدو در نتیجه چند جلسه‌ای مجلس شورایملی تشکیل نشدتا باسرعت خرابی ها مرمت، مجلس دوباره کارخودرا آغاز کرد.

این ساختمان هم‌اکنون‌هم وجود داردمنتهی‌طی سالهای اخیر با خریدن زمین‌ها و ساختمان های شمال‌و شرق مجلس ،نه‌تنهاوسعت آن چند برابر شده‌بلکه دوساختمان‌جدید هم اضافه کرده‌اند و ضمن این‌که خریدزمین وساختمان درقسمت شرق‌همچنان ادامه دارد قرار است ساختمان های‌نیمه‌تمام که‌ازآن‌جمله تالار جلسه علنی هم جزء آنست ساخته وآماده بهره‌برداری شود.

سوءاستفاده‌در «تغذیه‌رایگان» ظلم فاحش است

نوشته : عبدالله پرمر
وکیل دادگستری

جناب آقای حسن صدر همکار محترم مقاله‌ای تحت عنوان «عدالت در دادگاه‌جنحه آبادان» در صفحه ۱۷ شماره ۱۴۸۳۷ روزنامه اطلاعات ماه سال جاری نوشته‌اند . اگر مقصود ایشان مجموعا از توجیهاتی که کرده‌اند این‌باشد که دادگستری ایران باید نه فقط اشخاص غیر متنفذ را مجازات کند بلکه باید متنفذین را که از نفوذ خود سوء ـ استفاده میکنند در هر مقام و موقعیتی که هستند موردتعقیب و مجازات قرار دهد بدیهی است این هدف و مقصد مورد تائید صاحبنظران‌و ازخواسته های عمیق‌مردم‌کشور وشیفتگان عدالت اجتماعی و منطبق با منویات ذات اقدس همایونی است، لیکن همانقدر که این نوشته بااین هدف در اجتماع حسن اثر داشته اما متاسفانه بجهت تمسکی که همکار دانشمند برای توجیه مطلب انتخاب کرده و در نتیجه سازمان معین و مشخصی را «دادگاه جنحه آبادان» مورد مثل قرارداده‌اند بازتابی نامطلوب در بین‌مردم آبادان و اشخاصی که از نحوه کار و کیفیت رسیدگیهای دقیقی که این دادگاه معمول میدارد بوجود آورده است که اثرات مفید مورد نظر نویسنده‌حاصل نشده است .

جریان خبر یکیا دوسطری منعکس در روزنامه مبنی بر صدور حکم محکومیت ... به چهار ماه حبس جنحه‌ای در سوء استفاده از تغذیه رایگان بخلاف استنباط‌نویسنده مقاله بدین تفصیل است .

اولا بشرح گزارش آگاهی شهربانی آبادان از مدتها قبل خبر سوء استفاده از تغذیه رایگان آموزشگاهی که محکوم علیه در آنجا کارمیکرده واصل شده بود که میرساند کشف این سوء استفاده مربوط‌بهمان یکدفعه نبوده منتهی در آن دفعه موضوع برملا شده‌است.

ثانیا محکوم علیه بزعم نویسنده محترم چند عدد بیسکویت سرقت نکرده بلکه چندین ده بسته کارتن در بسته فروخته شده از سرقتهای مکرر وی (احتمالا از سوء استفاده های متنفذین) بزعم نویسنده‌که محکوم علیه مباشر فروش تغذیه رایگان در بازار بوده‌و دستگیر شده و حاضر نشده‌که آمرین و همدستان خود را معرفی نماید و ضابطین دادگستری نیز باین مهم توجه کرده ولی نتوانسته‌اند دلیل موثری کشف کنند ویا اصولا متوجه نشده در نتیجه اتهام سرقت را به شخص محکوم علیه طبق قانون داده‌اند ویرا بدادرسی جلب نموده‌اند.

ثالثا با کمال تاسف درحالی که مطمئن هستم اگر بگویم این سرقت (درحقیقت این سوء ـ استفاده) توسط‌مقامات مربوطه و شخص محکوم علیه ازچه مدرسه‌ای صورت گرفته باعث اشمئزازو تاثرخاطرخوانندگان محترم روزنامه و شخص آقای نویسنده مقاله خواهد گردید ناگزیر بافشاء آن هستم جناب آقای صدر این سوء استفاده از تغذیه رایگان مدرسه‌کودکان استثنائی یعنی همان مدرسه‌ای که اطفال محروم و ناکام در آن به تحصیل اشتغال دارند، یعنی آنهائی که وقتی بمنزل رسیدند اگر پدر و مادر و سرپرستی داشته باشند وازآنها بپرسند امروز شما درمدرسه تغذیه شدید یاخیر ؟ نه‌گوش دارند که بشنوند و نه‌زبان دارند که بگویند! بله این سوءاستفاده‌در مدرسه‌کودکان استثنائی صورت گرفته بودو این ظلم فاحش باین اطفالیکه طبیعت هم به آنها رحم نکرده وارد شده است .

رابعا اهمیت مسئله تغذیه رایگان بحدی است که باید معتقد بود اشخاص و افراد سودجو اگر بخواهند در هر یک از اصول انقلابی شاه و ملت اخلال کنند و سیر حرکت سریع ملت را از راه وصول به‌آرمانهاو اهداف مقدآن‌انقلاب کندتر سازند بشدیدترین‌وجهی تنبیه و مجازات شوند.

بازتاب خبر سوء استفاده‌در تغذیه رایگان در اجتماع‌آبادان موجی از نفرت وانزجار ایجاد کرده است که اهالی این شهرستان وافکار عمومی‌دیده بدستگاه عدالت و مجریان آن دوخته و منتظر بوده وهستند که ببینند با آنها که در حقیقت بخاطر سود جوئی خویش اهداف عظیم انقلابی شاه وملت را نادیده میگیرند چه میکنند. بنابراین موضوع سرقت چند عدد بیسکویت مطرح نیست بلکه اهمیت موضوع در این است که نفع طلبی اشخاص نباید بهیچ قیمت مانع پیشرفت سریع اصول انقلاب شود.

خامسا برخلاف نظر همکار محترم در مقاله درج شده‌این دادگاه بطوریکه در حکم صادره‌استدلال‌نموده وشخصا حکم مزبور را دیده‌ام ـ معیل بودن ـ جهالت و نادانی وفقر پیشینه محکومیت کیفری محکوم علیه را مد نظر داشته وباتمام حدت وشدت‌کیفیت بزه‌ارتکابی از ناحیه محکوم علیه مقررات تخفیف مدت مجازات رادرباره او اعمال و اجرا نموده است ولذا روش قاضی صادرکننده حکم روش افراطی نبوده بلکه کاملا روش متعادلی است وبا اینترتیب عدالت‌اجرا شده‌است.

سادسا این محکوم علیه که شاید بجهات وجود مقررات تخفیف که نویسنده در مقاله آنها را مستند و حمله باین دادگاه کرده‌اند از بدوتحقیقات مقدماتی با قید معرفی کفیل‌آزاد گردیده وهم‌اکنون نیز آزاد میباشد طبق قانون حق دارد از حکم‌صادره‌پژوهش وفرجام بخواهد و آن مراجع عالیتر فتوی و حکم قاضی را تائیدو یا فسخ خواهند کرد بنابراین باتوجه باصول میتوان گفت هرگز بیعدالتی نسبت بمحکوم علیه یاد شده بنحویکه جناب آقای صدر در مقاله خود توضیح داده و موجد موضوع بیعدالتی‌دردادگاه جنحه‌آبادان شده‌اند نمیباشد.

هرچند توضیح در این باب که اعلام کنم‌تنی‌چند ازمتنفذین که در سوء استفاده از تغذیه رایگان در آبادان هم‌اکنون مورد تعقیب قرار گرفته وهنگام نگارش این نوشته بازپرس‌ویژه دیوان کیفر در آبادان مشغول تحقیق وبررسی میباشد از وظایف‌اینجانب‌نیست ولی‌برای تشحید ذهن خوانندگان‌محترم وخود آقای صدر باید بگویم هرچند قاضی‌محکمه بپرونده هائی رسیدگی‌میکند که‌مامورین تعقیب و کشف جرائم تنظیم کرده‌اند و اگر هم قصوری از جهت عدم تعقیب احتمالا متنفذین باشد این تقصیر را نمیتوان متوجه قاضی محکمه دانست و قاضی محکمه هم نمیتواند باعتذار چنین و چنان از احقاق حق و رسیدگی بپرونده مرجوعه و در نتیجه رهائی متهم خودداری و استنکاف نماید.

نیازمندیهای اطلاعات تلفنی آگهی قبول میکند ۳۱۱۲۲۴-۳۱۱۲۲۵ ۳۱۱۲۲۹-۳۱۱۲۳۰

یکدسته چك ازشماره ۸۶۲۰۰۵ الی ۸۲۶۰۵۰ جاری شماره ۷۸۵ از بانك تهران شعبه بلوار سرقت شده و ازدرجه اعتبارساقط است

کارت شناسائی شماره ۷۸۸ شرکت تعاونی نانوایان بنام‌علی علی‌پور سعیدآبادی مفقود شده از یابنده تقاضا میشود به‌آدرس جاده قدیم شمیران خیابان‌ملک (باغ‌صبا) شرکت تعاونی نانوایان بدهد . آ ـ ۱۳۰۸۱

بانك تهران شعبه شهباز شمالی ورزشگاه چك شماره ۷۰۴۸۱۶ بتاریخ ۵۴/۷/۱۰ از جاری ۱۸۵ هوشنگ اصلانی مبلغ‌چک یکصد و پنجهزار ریال تمام میباشد (۱۰۵۰۰۰ ریال) کمدر وجه آقای حسین مددی صادر شده از درجه اعتبار ساقط است . آ ـ ۱۳۰۷۳

فروشنده تلفن ۳۰۳۰۱۵

فروش تلفن ۵۲۳۰۳۰

خرید تلفن ۵۳۳۰۳۰

خرید و فروش تلفن ۴۷۶۱۲

خرید و فروش تلفن ۲۱۷۴۳۷ اسلامبول کمپانی ۱۷ و ۲

تلفن ۳ و ۷ و ۶۲ خریداریم ۳۰۳۲۳۷

خریدوفروش‌هرنوع‌تلفن ۲۹۴۰۵۰ آ ـ ۱۸۰۴۱

خرید و فروش تلفن ۶۶۷۸۵۰

تزئینات ودکوراسیون
کاغذدیواری آلمانی موکت مخملی ونمدی
پلاستر
(باشرایط دلخواه شما)
نمایشگاه مرکزی : چهارراه امیراکرم ۶۶۶۶۶۱، ۶۶۶۶۶۵ ۶۶۸۸۳۳-۶۶۸۸۳۲
شعبه‌گیشا ۶۳۲۹۱۴ ۶۳۱۹۴۷
شعبه باغشاه ۶۶۰۷۷۲
نمایشگاه‌تجریش ۸۷۴۳۰۲

اطلاعیه کالیران
انواع کاغذ دیواری پرده‌کرکره موکت . باشرایط نقد واقساط از ما بخواهید . متخصصین‌ما در اسرع وقت منزل و محل‌کار شما را بطور دلخواه تزئین مینمایند سفارشات‌تلفنی پذیرفته میشود تلفن ۳۱۰۷۷۲ آ ـ ۱۶۳۵۱

با۳تومان
با روزی سه تومان منزل ومحل کارخود را با بهترین انواع کاغذ دیواری پرده کرکره موکت و کفپوش تزئین فرمائید. تزئینات مارال ۹۷۵۵۱۸ آ ـ ۱۶۹۴

شرکت ایران پالاگر
فروش و نصب انواع کاغذ دیواری ، موکت، پرده و پرده کرکره تلفنهای ۷۵۵۷۷۹ و ۷۵۷۳۶۹

سنجاقك
موکت ـ کاغذ دیواری ـ پرده کرکره نقد واقساط تلفن ۶۲۱۹۷۶

برای ساختمان شما

پاکتان
انجام کلیه امورنظافتی نقاشی و دکوراسیون ساختمان ۸۳۸۱۷۲ و ۸۲۴۵۸۱

آسفالتکاری
وتعمیرساختمان ۹۲۴۳۸۰

شرکت ایران پالاگر
نقاشی داخل ونمای ساختمان ۷۵۵۷۷۹ و ۷۵۷۳۶۹

شرکت ایران پالاگر
نظافت کلیه قسمتهای‌ساختمان ۷۵۵۷۷۹ و ۷۵۷۳۶۹ آ ـ ۱۸۱۶۴

صادکو
فروش و نصب سقفهای کاذب تلفنهای ۸۱ـ۷۶۱۲۸۰

هر نوع اسفالت و ایزولاپ پشت‌بام
تعمیرات ساختمان‌فوری ۳۱۲۵۷۰ و ۸۵۴۸۲۵

طرح و لوله‌کشی گاز منازل مسکونی با تائید شرکت‌ملی‌گاز تلفن ۶۳۸۰۵۷ آ ـ ۱۸۸۱۰

کانال‌کشی ساختمان ۷۹۳۸۹۷

آسفالتکاری و بنائی ساختمان
۳۵۴۸۸۳

چکه‌سقف
ایزولاسیون پشت بام بدون خرابی ،اسفالت و قیرگونی ۷۵۰۶۳۴ ۱ـ۱۲ آ ـ ۱۸۵۱۰

لوله کشی گاز با تائید شرکت ملی گاز تلفن
۹۲۴۳۸۰

تشخیص و ترکیدگی لوله در کوتاهترین‌مدت تلفن ۷۷۳۳۵۰

شرکت نشتجو
محل آسیب‌دیده و ترکیدگی لوله های آب را بادستگاه پیدا کرده و باجزئی حفاری قسمت فرسوده راتعویض مینماید تلفن ۸۷۷۹۹۲ ـ ۸۷۷۹۹۳ آ ـ ۱۳۶۵۱

عایق وآسفالت
شمیران ـ قلهك ـ تلفن
۲۶۱۳۲۷

موبیتکس
مدرنترین نمابرای ساختمان شما تلفن ۴۵۳۹۴

توجه توجه
مهندسین محترم و مقاطعه‌کاران عزیز جهت اجرای تاسیسات ساختمان از قبیل نصب شوفاژ کولر، سیم‌کشی و کابل‌کشی برق لوله‌کشی آب و غیره با تلفن ۸۴۱۶۳۶ تاسیسات امیر تماس حاصل فرمائید تا زیرـ نظر متخصصین کار آزموده در اسرع وقت اقدام و تحویل گردد

لوله‌کشی گاز
با تائید شرکت‌ملی گاز شرکت مهندسی الیزه ۸۲۴۳۸۰ و ۹۳۶۹۳۶

لوله‌کشی‌گاز
توسط‌شرکت مهندسی لوبک
طبق‌استاندارد
شرکت‌ملی‌گاز‌ایران
تلفن : ۶۲۹۸۳۲

تعمیر ـ اسفالت‌ونقاشی ۶۲۵۷۳۲

تخلیه چاه
ارزانتر از همه جا
۸۵۹۶۴۸

تخلیه چاه و لوله‌بازکنی
اداره دولتی متری ۱۰ تومان
۵۴۸۱۶۸

تخلیه‌چاه پگاه ۵۲۱۱۴۰

تخلیه‌چاه
۵۳۴۴۲۲ و ۵۳۷۸۱۷
۵۳۸۳۲۷ متر مکعب
۲۰ تومان

تخلیه
هر نوع چاه
متر مکعب ۲۰ تومان
۷۶۵۵۵۴

لوله‌بازکنی فوری سعدی تلفن ۳۵۵۴۷۳

لوله‌بازکنی

لوله‌بازکنی ولوله‌کشی مقدم ۹۲۵۳۷۴

لوله بازکنی فقط ۲۵ تومان فوری یکساعته ۷۶۵۲۴۴

لوله بازکنی یکساعته فوری تلفن ۹۲۴۳۸۰

لوله‌بازکنی ۲۵ شهریور
۳۵۴۸۸۳
۱ـ۱۰ آ ـ ۱۸۵۴۶

لوله بازکنی ولوله‌کشی دروازه‌دولت ۸۲۷۴۰۸

لوله بازکنی لوله‌کشی روزولت ۴۷۱۴۳

تعمیرانواع‌دربازکن‌برقی تلفن ۹۲۱۲۸۱

آگهیهای متفرقه

ویگن
سلطان جاز ایران
در مدت اقامت خود در وطن عزیز اماده پذیرش دعوت در جشن‌ها و میهمانی های شما میباشد نشانی دفتر اول صناعی پلاک ٤ تلفن ۸۳۷۷۳۱

کلکسیونرهای تمبر و سکه
انجمن کلکسیونرهای ایران و انگلیس جهت‌مشاوره ، فروش‌و قبول سفارشات تلفن ۳۵۲۰۸۸

گمشده

دسته چک از حسابجاری۱۲٤ صادرات کرمانشاه و دسته‌چک حسابجاری ۱۰۰۳۳ بازرگانی شهری و دسته چک حساب جاری شماره۶۸۶بانک‌ایرانشهر شهری باتعدادی صورت‌حساب واسناد مفقود گردیده کلیه چکهای حسابهای جاری‌ازدرجه اعتبارساقط از یابندمخواهشمند است به تلفن شماره ۵۹۷۲۲ تماس بگیرند . اصغر رسولی آ ـ ۱۹۲۱۸

مفقود شده
سند گمرکی اتومبیل وگواهینامه رانندگی خارجی اینجانب غلی انصاری مفقود شده از یابنده خواهشمند است‌بتلفن ٤٤۷٤۱ اطلاع ومژدگانی دریافت دارد. آ ـ ۱۹۲۲۰

گواهینامه رانندگی بنام ثریا میرهاشمی و مبلغی پول مفقود جوینده با تلفن ٤۱۸۳۶ و یا ۹۳۸٤۵٤ تماس حاصل نماید. آ ـ ۱۹۲۱۳

پروانه کار آقای ایوان ازدراوکوویچ تبعه دولت یوگسلاوی مفقود شده است در صورت‌پیداشدن خواهشمند است آنرا به نشانی خیابان پهلوی کوچه‌هما پلاک ۹شرکت رودیس ارسال دارند . آ ـ ۱۳۱۱۷

اینجانب محمدعلی احمدی‌فرزند احمدعلی تبعه افغانستان‌گذرنامه تحصیلی بشماره ۹۳ـ۱۲۱۷۲ مفقود نموده‌ام یابنده بسفارت افغانستان درتهران تحویل دهد آ ـ ۱۳۰۶۳

پروانه کار بنام آقای عبدالغنی تبعه پاکستان مفقود شده خواهشمند است یابنده با شماره ۸۵۰۵۸۰ تماس بگیرند. آ ـ ۱۹۱۸۵

تخلیه‌چاه‌فاضلاب
تخلیه چاه فاضلاب و توالت و سپتیک‌تانك وموسهنك وساختمان آنها و کانال کشی و حفر چاه با دستگاه موتوری شرکت ایران شوشتر ۸۳۰۷۲۲ ـ ۸۲۹۵۵۶

خانه‌شمارابخارجیان اجاره‌میدهیم

موسسه امپایر ۷۷۷۵۰۰
خانه بخارجیان اجاره میدهد
۷۷۸۹۵۵-۷۷۲۲۲۲

موسسه کوئیک
خانه بخارجیان اجاره میدهد
۸۵۵۵۵۶-۸۵۵۶۰۵

سازمان مسکن پارس
مرکز ۸۵۳۸۵۳
۸٤۸٤۲٤
اجاره ۸۵۷۵۸۵
بخارجیان

۸۲۹۷۶۶-۸۳۵۱۲۰
سازمان کورش
اجاره منازل بخارجیان

شرکت هماهنگی‌خدمات
شخصا یا توسط آژانس‌مورد نظر مشخصات‌دفاترکارومحلهای مسکونی را منحصرابرای‌اجاره بخارجیان به دایره منازل این شرکت اعلام فرمائید تلفن ـ ۶۲۲۴۷۰ ـ ۶۲۲۴۳۰ آ ـ ۱۸۱۹۳

آپارتمان ،ویلا فروشی
واجاره بخارجی ۸۳۱۳٤۹ آ ـ ۱۸۱۹۵

آژانس بین‌الملل
آپارتمان و ویلای شما را به خارجیان اجاره می دهد۸۳۰۸٤۱ـ۸۳۰۸٤۲ ۸۳۰۸٤۳

مرکزاجاره به خارجی وایرانی
وزیری
VAZIRI
833912.846163
974525.856174

موسسه ظفر ZAFAR
اجاره فوری
خانه بخارجیان اجاره میدهد
۷۷۷۷٤۶-۷۷۸۵۸۹

پیشتاز
پیشتاز اجاره به‌خارجیان
۳۱۷۷٤۲

خانه های ویلائی و آپارتمانی اجاره‌بخارجیان ۷۷۶۶۲۵ و۷۷۳٤۶۶

بخارجیان
خانه های ویلائی با آپارتمانی خصوصا طبقه اول مبله و غیر مبله شما را در شمال شهر.
ونک ، پهلوی ، الهیه، جردن، داودیه ، جاده قدیم دروس ـ سلطنت‌آباد.
با تضمین تخلیه و عدم خرابی به مدت دلخواه شما فقط به خارجیان اجاره می دهیم تلفن ۷۷۶۶۲۵ و۷۷۳٤۶۶

آژانس سی ساند سار
اجاره‌بخارجیان۸٤۹۶۲۵

سازمان نیازمندیهای خارجیان
خانه‌شمارااجاره میدهد
۸۲۳۱۵۵ ۸۲۳۹۳۹ ۸۳۸۱۰۶

سازمان نیازمندیهای موریس
تلفن ۶۲۳۷٤۶-۶۲۷۳۹٤
مرکز اجاره ـ خرید وفروش
هرنوع منزل ـ آپارتمان

آژانس نامبروان
No1 AGENCY
مرکزاجاره‌بخارجیان
84163-856174

۲٤ ساعته
اجاره‌بخارجیان
۶۵۶۹۵۷
۷۷۹۱۱۸
سازمان نیازمندیهای بین‌المللی

۲٤ ساعته
یونیورسال
مرکزاجاره به خارجیان
۶۸۶۱۵۸-۲۶۲۵۹٤

اجاره ویلاوآپارتمان
بخارجیان فوری
تلفن: ۸۵۹۹۸۸

ویلا و آپارتمان شما را برای اجاره دادن بخارجیان فوری نیازمندیم‌تهیه‌مسکن‌کورش تلفن ۸٤۷۹۸۲ و ۸۵۳۷۳۶

در نخستین نمایشگاه بین‌المللی کشاورزی و مواد غذائی

غرفه کارخانجات تولیدی «پرساپک»

مورد بازدید مقامات برجسته مملکتی قرار گرفت

آقای فریدون مهدوی وزیر بازرگانی و قائم مقام دبیر کل حزب رستاخیز ملت ایران طی بازدید از نمایشگاه بین‌المللی کشاورزی، در مقابل غرفه شرکت پرساپک .

در مراسم گشایش نخستین نمایشگاه بین‌المللی کشاورزی و موادغذائی، غرفه کارخانجات تولیدی «پرساپک» از طرف آقایان فریدون مهدوی وزیر بازرگانی و قائم مقام دبیر کل حزب رستاخیز ملت ایران ، منصور روحانی وزیر کشاورزی و منابع طبیعی ، مهندس عبداله ریاضی رئیس مجلس شورای ملی و دیگر شخصیت های مملکتی ، مورد بازدید قرار گرفت .

هنگام بازدید از غرفه «پرساپک» از طرف مسئولان و متصدیان غرفه باستحضار بازدیدکنندگان رسید که بزودی شیر «پاک» در قوطی های ۲ لیتری ساخت کارخانجات تولیدی «پرساپک» به بازار عرضه خواهد شد و ضمنا نمونه هائی از قوطی‌های ۲لیتری ساخت کارخانجات تولیدی «پرساپک» ارائه گردید

و همچنین پیرامون طرز تهیه و تولید این قوطی ها نیز توضیحاتی داده شد .

با در نظر گرفتن نحوه تهیه وچگونگی تولید قوطی های ۲ لیتری ، که بطریقه استرلیزه وبطوراتوماتیک درکارخانجات مجهز و مدرن «پرساپک» تولید میشود و باتوجه باینکه از سال آینده شیر مصرفی اکثر مدارس در قوطی های استرلیزه «پرساپک» در سراسر مملکت توزیع میگردد ، سیستم استفاده از قوطی های کارخانجات تولیدی «پرساپک» در امر تغذیه کودکان مدارس ، مورد تائید مقامات بازدید کننده از غرفه «پرساپک» قرار گرفت .

شرکت «پرساپک» نمایندگیهائی معتبر و معروف امریکائی «پیوریک» میباشد و کارخانجات تولیدی «پرساپک» از مدرن‌ترین و مجهزترین دستگاه ها و ماشین آلات برخوردار است .

قابل توجه خانواده‌ها و کارفرمایان محترم

عده‌ای از دانشجویان دانشگاه ملی‌ایران، آمادگی‌خود را برای موارد زیر اعلام‌میدارند:

۱ـ اجاره اطاق جهت سکونت در محدوده شمیران، اوین و درکه.

۲ـ تدریس خصوصی ریاضی، فیزیک ،شیمی ،طبیعی‌و زبان انگلیسی در منازل و موسسات.

۳ـ قبول کار در موسسات تجاری، اداری‌و کارخانه‌ها.

از علاقمندان خواهشمند است با امور دانشجوئی دانشگاه ملی ایران، واحد مددکاری اجتماعی، واقع دراوین تماس حاصل فرمایند.

دانشگاه ملی ایران

آگهی پرداخت سود سهام شرکت سهامی عام شهد

از صاحبان محترم سهام خواهشمند است از تاریخ هفدهم آبان‌ماه جاری برای دریافت سود سال مالی ۵۳ با اوراق سهام خود بشرکت مراجعه فرمایند.

شرکت سهامی عام شهد

در نخستین نمایشگاه بین‌المللی کشاورزی و مواد غذائی

فعالیت‌های شرکت «پارس پک»، پایه‌گذار سیستم بسته‌بندی مدرن در ایران

توجه و تحسین بازدید کنندگان را برانگیخت

آقایان روحانی وزیر کشاورزی و منابع‌طبیعی ، مهدوی قائمقام دبیر کل حزب رستاخیز ملت‌ایران و وزیر بازرگانی،مهندس ریاضی رئیس مجلس شورایملی ضمن بازدید از غرفه پارس‌پک‌توضیحات آقای مهران اعتماد را درخصوص خدمات و فعالیتهای این شرکت استماع مینمایند .

غرفه «پارس‌پک» در جریان افتتاح نخستین نمایشگاه بین‌المللی کشاورزی‌ومواد غذائی از جانب آقایان فریدون مهدوی و منصور روحانی وزیران «بازرگانی»و«کشاورزی و منابع‌طبیعی»مورد بازدیدقرار گرفت .

ضمن این بازدید آقای‌منصور روحانی وزیر کشاورزی و منابع طبیعی از آقای «مهران اعتماد» ـ مدیر عامل شرکت پارس پک ـ پیرامون فعالیت های شرکت سئوالاتی کردندکه از طرف آقای «مهران اعتماد» توضیحات لازم در این زمینه به استحضار رسید ، همچنین نمونه‌ای از بسته بندی بطریقه واکیوم شده پسته‌پارس‌که‌جهت صدور به کشور های اروپائی و امریکائی تهیه شده بود ، ارائه گردید که بشدت مورد توجه آقایان فریدون مهدوی‌و منصور روحانی (وزیران بازرگانی و کشاورزی ومنابع طبیعی) و نیز سایر شخصیت های بازدید کننده واقع شد .

شرکت «پارس‌پک» اولین شرکتی است در ایران که سیستم جدید بسته بندی مدرن را پایه گذاری کرده است و تولید سالانه آن میلیاردها ظروف بسته بندی میباشد .

شرکت «پارس پک» باهمکاری و مشارکت بانک توسعه‌صنعتی و معدنی ایران و مشارکت سوئدی ها و بخش‌خصوصی تشکیل گردیده است . قسمت عمده فعالیت های این شرکت عبارتست از تهیه‌وتولیدظروف بسته‌بندی مدرن جهت انواع فرآورده های مصرفی مواد غذائی‌مانند **لبنیات** (شیر،ماست، خامه ، کره ، پنیر و غیره) **حبوبات** (نخود ، لوبیا ، باقلا، ذرت ، برنج ، عدس وغیره) **ادویه‌جات** (نمک ، فلفل ،زرد چوبه ، زعفران ،سماق ،زیره، گلپر ، هل و غیره یا **خشکبار** (پسته ، کشمش ، توت ، بادام زمینی ، برگه زردآلو وغیره) **مواد شیرینی** (بیسکویت ،آب نبات ، شکلات ، نان شیرینی، کلوچه ، گز، باقلوا ، راحت ـ الحلقوم و غیره) **آشامیدنیهای گرم** (چای ، قهوه ، کاکائو و غیره) **مواد پروتئینی** (ماهی ، گوشت ، میگو ، کالباس ، سوسیس ، ژامبون و غیره)، همچنین موادغیرغذائی مانند فرآورده های داروئی ـ لوازم آرایش (رنگ مو ، کرم ها ، عطر ، ادکلن وغیره) . لوازم الکتریکی ـ دستمال کاغذی ـ پودر شستشو ـ لوازم بهداشتی (خمیر دندان ،صابون ،شامپو وغیره .

شرکت «پارس‌پک» ، همچنین در زمینه فروش ماشین آلات مدرن بسته بندی‌و دادن انواع خدمات از قبیل مشاوره ، تعمیرات ، تامین قطعات یدکی و آموزش‌افراد متخصص‌جهت کار با ماشین آلات بسته‌بندی، فعالیت قابل توجه وگسترده‌ای دارد .

دانشگاه تهران ـ دانشکده هنرهای زیبا

در سال تحصیلی جاری سلسله سخنرانیهائی توسط :
James Stirling Moshed Safdi J. Ph. LENCLOS
تنظیم گردیده است که‌علاوه بردانشجویان دانشکده عموم علاقمندان نیز میتوانند شرکت‌نمایند.
اولین برنامه شامل ۵ سخنرانی از۱۷ تا۲۵ آبانماه‌جاری توسط آقای
Jean Philippe LENCLOS (Coloriste)
استاد دانشگاه بوزار پاریس درزمینه:
رنگ در معماری ، رنگ در شهر ، رنگ‌درمحیط.
است که طبق برنامه تنظیم شده بعداز ظهرهادرآمفی تئاتر دانشکده انجام خواهدیافت، عموم علاقمندان میتوانند‌در ساعات اداری به‌دبیرخانه دانشکده هنرهای زیبا دانشگاه‌تهران مراجعه نموده جهت‌شرکت درآنها باپرداخت ۲۵۰۰ ریال ویک قطعه عکس نام نویسی وبرنامه مربوط وهمچنین کارت‌ورود به دانشگاه رادریافت دارند.
م‌الف ۱۶۰۱۵

سینمای هند که با عرضه شاهکار های دوستداران فیلم در ایران‌بدست‌آورده‌است فراموش نشدنی علاقمندان فراوانی بین یکبار دیگر اثری عرضه میکند که بدون‌شک با استقبال گرم و پرشور تماشاگران‌روبرو خواهد شد

از فردا صبح فقط در

سینماهمای

(نمایش‌دهنده محصولات‌ممتاز سینمای‌هند)

این اثر نفیس و گرانبها را نه‌یکبار ،نه دوبار بلکه چندین بار تماشا کرده و هربار لذت بیشتری خواهید برد.

اطلاعیه بانک ملی ایران

بدینوسیله باطلاع دارندگان اوراق قرضه و اسناد خزانه میرساند که کوپن بهره اوراق و اسناد مزبور در کلیه واحد های بانك ملی ایران در سراسر کشور پرداخت میگردد .

از دارندگان اوراق قرضه و اسناد خزانه خواهشمند است به نزدیکترین واحد بانك ملی ایران مراجعه فرمایند .

آگهی مزایده

گمرك‌ایران تعدادی موتور برقو وسائل فرسوده فنی راکه دراداره فنی وموتوری گمرك‌ایران‌واقع‌درجاده آرامگاه خیابان سیلو موجود میباشد ازطریق‌مزایده نقدی وکتبی به فروش میرساند. اشخاصی‌که مایل‌بخریدوشرکت درمزایده باشند می‌توانند همه‌روزه «باستثنای ایام تعطیل در ساعات اداری وسایل مزبور را درمحل فوق‌بازدید و فهرست‌مشخصات وبرك شرائط دریافت‌داشته وپیشنهاد خودراتاساعت ۹ صبح روز بیستم آبانماه ۱۳۵۴ به‌دبیرخانه مدیریت کل‌تدارکاتی گمرك‌ایران تسلیم ورسید دریافت دارند.
کلیه پیشنهادات رسیده درساعت ۱۰ «ده» صبح‌همان روز قرائت ومورد‌رسیدگی قرار خواهد گرفت گمرك‌ایران در ردکلیه یاقبول هریك ازپیشنهادات مختاراست.
گمرك‌ایران
م‌الف ۱۶۰۵۵

آگهی تجدید مزایده شماره ۶۸ (فروش خودروی فرسوده)

نیروی هوائی شاهنشاهی تعدادی خودروی فرسوده خود را ازطریق مزایده کتبی بفروش میرساند، داوطلبان شرکت درمزایده میتوانند پس از پرداخت مبلغ ۵۰۰۰ ریال بحساب ۱۲۰۱ دارائی نیروی‌هوائی دربانک مرکزی ایران بستاد فرماندهی نیروی‌هوائی (خیابان‌فرح‌آباد ژاله) مراجعه . وبا ارائه‌فیش بانکی برگ شرایط مشخصات دریافت وپس از بازدید از وسایل مذکور پیشنهادات خود را برطبق مفاد مندرج در برگ‌شرایط تنظیم نموده وتاساعت۱۳ روزیکشنبه ۱۸ر۸ر۵۴ به دفتر دبیرخانه ستاد فرماندهی نیروی هوائی تسلیم نمایند.
م‌الف ۱۵۴۶۹
نیروی‌هوائی شاهنشاهی

بانک رهنی ایران

دراجرای ماده ۵ قانون‌تشویق پس‌اندازمسکن‌مصوب۱۰ر۴ر۴۶ ومقررات شرکتهای پس‌اندازووام مسکن‌مصوب۲۶ر۹ر۴۷ شورای پول‌واعتبارتاسیس

شرکت پس‌انداز ووام‌مسکن اکباتان

را درتهران اعلام مینماید .

سرمایه اولیه شرکت ششصدمیلیون ریال است که به شصت هزار سهم الف ده هزار ریالی تقسیم‌گردیده‌وچهل هزار سهم آن توسط مؤسسین اولیه تعهد وپرداخت گردیده و بیست‌هزار سهم دیگر به متقاضیان خرید آپارتمانهای شهرك اکباتان و سایرعلاقمندان عرضه میگردد .

متقاضیان خرید سهام این شرکت‌میتوانند همه روزه از روز شنبه ۱۷ر۸ر۵۴ تا روز پنجشنبه ۲۹ر۸ر۵۴ برای خرید سهام وپرداخت نقدی بهای آن بشعبه مرکزی بانك رهنی ایران ویابهریك ازشعب وواحدهای بانك رهنی ایران درتهران مراجعه نمایند .

حداکثر تعداد سهام واگذاری بهرخریدار ۵۰۰ سهم خواهد بود .

TELETYPE

شرکت تله‌تایپ (اسکوکی الونیز امریکا) باخوشوقتی مراتب زیررا باطلاع مشتریان محترم خود میرساند:

۱ـ کلیه دستگاههای تلکس این شرکت بانام تله‌تایپ درایالات متحده امریکا ساخته میشود واین شرکت درهیچ کشور دیگری کارخانه تولیدکننده ویا مونتاژ ندارد.

۲ـ کلیه تلکسهائیکه توسط کارخانه ما تولید شده ودرایران بفروش میرسد باتضمین نامه مشتریان تحویل میگردد، ما ازخریداران عزیز تقاضا داریم درموقع خرید حتما این تضمین نامه را دریافت دارند.

۳ـ ما ازشما دعوت میکنیم از آخرین مدل دستگاه تلکس ما که مدل ۳۸ است ویدن فرمائید. این دستگاه ۳۲ حافظه دارد ومجهز به کیبورد تمام الکترونیکی است، دستگاه تلکس مدل ۳۸ فارسی ولاتین میباشد.

۴ـ مهم‌تر ازهمه ما فقط یک نماینده مجاز درایران داریم که تقاضا میکنیم برای کسب اطلاعات بیشتر درمورد خرید ویا سفارشات محصول ما با این نماینده به نشانی زیر تماس بگیرید:

شرکت تلکس انترناشنال: ایرانشهر جنوبی. ساختمان ۵۵.

تلفن‌ها: ۸۲۷۹۷۸-۸۲۸۴۰۳-۸۳۰۱۳۸-۸۳۱۴۷۵

TELETYPE تلکس انترناشنال Telex International

گمشده

فوجعلی نوراللهی اهل‌تبریز (بخشایش) ساکن تهران ۱۷ساله یکماه است خبری از وی نیست هرکس اطلاعی از نامبرده دارد خواهشمند است بتلفن ۶۶۷۰۳۵ حسابداری شرکت ملی نفت‌ایران آقای قربانعلی امرور بخشایش اطلاع دهد .
آ ـ ۱۳۱۰۲۹

نمایشگاه سیمائی ازهنر ایران بمناسبت هشتمین جشن فرهنگ وهنر

جواد مجابی

چه کسی مسئول خالی بودن نمایشگاههاست؟

«سیمائی از هنرایران» نمایشگاهی که باهتمام گالری سیحون و نگارخانه ایران(قندریز) درچهارچوب جشن فرهنگ وهنر ترتیب یافته اگرچه‌دربرگیرنده مهمترین آثار سالهای اخیرایران نیست و بیشتر نقاشان معتبرایران درآن اثری ندارند ، اما اینقدر هست که ترکیبی‌هماهنگ‌ازنقاشان را معرفی میکند که تجربه های گوناگونی را در ارتباط بافرهنگ ایرانی دنبال کرده‌اند .

دردفتر چه نمایشگاه ، هدف برگزاری این مجموعه ، چنین‌یاد شده است : « مشخصه کنونی هنر های تجسمی ، توجه به سنت های گذشته ایران ـ بعنوان نوعی پشتوانه و گرایش شدید بسوی جلوه های‌هنر امروزجهان‌ـ بعنوان همگامی با پیشرفتهای عصر جدید ـ است‌این‌خصوصیت، تنوع دید و تظاهرات گوناگون و احتمالا تناقضاتی را در آثار هنرمندان معاصر پدید آورده‌است که این دفتر سیمائی از آنرانشان میدهد . شاید مساله اساسی این نباشد که هنر معاصر کدام راه‌را باید برگزیند ـ هنرسنتی یا هنر مدرن را؟ بلکه طبیعتا هرچه بیشتر مایه‌ها و استعدادها از سطح به عمق رسوخ کنند محتوای «هنر ایرانی» پربارتر و غنی‌تر و در عرصه جهانی معتبرتر خواهد شد ... »

آنچه دراین نمایشگاه عرضه شده ، تجربه های گوناگونی است که پارمیی ازآنها از صافی زمان وپسند صاحبنظران گذشته و منزلت خویش را باز یافته ـ آثار سیهری و محجوبی مافی مثلا ـ پارمیی دیگر ظرفیت هائی برای تکامل می‌جویند .

۲۳ نقاش با بیش از ۶۰تابلو چشم‌اندازی از هنر معاصر ایران پیش‌روی می آورند که در آن قدرت و ضعف بهم آمیخته است‌و کارنقاش پیشکسوت دیروزی کنار نقاش تجربه‌گر امروزی‌نهاده‌شده تا از میان اینهمه تضاد ، اینهمه تجربه های فردی، یافتمیی از یک تلاش جمعی بافته شود.

از ورودی نمایشگاه که‌بسمت چپ به پیچی کارهای چشمنواز گارنیک درهاکوپیان را می‌بینی. این نقاش که نقش های سفالینه‌های سلجوقی را پرسیمان لعابداری رقم میزند ، دوکرخوب در نمایشگاه دارد صدتی و آن زن و مرد . اما تابلوی‌اتاق‌خوابش خیلی پسندد مشتریان بی‌سلیقه پولدار بود.

بعد به اسبها و درختهای حسین محجوبی میرسیم.محجوبی جادوگرخطوط ایستادرفضاهای مبهم مدور است جنتل واسب بهانه‌یی برای بازیهایی خطی‌او ، برای رسیدن به نوعی‌فضای‌عارفانه وپاک است .

علی‌اصغر معصومی ۳ تابلودر این نمایشگاه به شیوه نقاشان عهدقاجار عرضه کرده ، زن‌خوابیده برنده‌بنود اما تقلیدش را ازکارهای‌مجموعه‌ی «ایمری» نمی‌پسندم ، او نقاشی است که میتواند با آشنائی کاملی که به شگردهای نقاشی قدیمی دارد آثاری بسازد که بی‌شباهت به اثری قدیمی اما هم‌رزآن باشد .

تابلوی سبز مافی یک اثر فوق‌العاده زیبا بود جدا از تلفیق شجاعانه دورنگ سبز اکلیلی و سیاه ، ضرباهنگ دایره‌ها و هماهنگی خطوط ریز و درشت طنین بارشی از حروف را در رابطه با حس دانائی به بیننده میداد .

انجمیی خطاط خوبی است اگرچه در این نمایشگاه کار خوبی از او ندیدم ، نازفریکی از نقاشان جوانی است که از مینیاتور ایرانی حصه‌یی سالم و درست یافته و نتوانسته است از آشنائی باشگردهای مینیاتوری دنیای شگفتی آور خودشرا ـ کمیادآورقصه‌های شاگال است ـ به این خوبی بنمایاند فضای مذهبی‌وخرافی آثاراو باپرداختهای‌مینیاتوریش شیرین و دلچسب است و در کارهای کوچکش موفق تربنظر میرسد .

کریم روحانی‌این‌سورئالیستی که همچون‌نازفر از قلم‌گیریهای مینیاتوری بهره یافته انگ فکر خود را بر تابلوهایش میزند ، در تابلوهای «طاقنماهای شطرنج» همانقدر نقاش‌حضور دارد که در «مرد تیرباران‌شده» او براحتی از خیل طراحان فضاهای کابوس‌وار ، خود را بالاتر کشیده است .

اعتمادی از نقاشان جوانی است که کارش قاطعیت و قدرت یک نقاش پنجاه ساله را دارد که سی سالی با یک نوع کمپوزیسیون ور رفته باشد . شهامت او در خط گذاری و رنگ‌بخشی‌به کارها،مشخصه‌ی اوست در تابلوی سفیدش این خط هاورنگهاانگارهمانهاست که باید می‌بود و درست همینطور .

این سه نقاش جوان نازفر ، روحانی و اعتمادی که نامشان اتفاقی کنار هم آمده ازامیدهای آینده هنرمعاصر ایرانند اگرچه هریک با تجربه‌یی جدا براهی متفاوت میروند ، ویرانه های جمال بخش‌پور خیلی خوب است، بشرطی که وسوسه معماری که سهراب سپهری ، کلانتری‌راگرفته ـ و چه‌خوب‌ـ مد نشده باشد .

در همین زمینه معماری باید از کارهای یعقوب امدادیان هم یاد کرد که خوب نیست،خیلی شبیه عکسهای تجربی است ، حجت‌پناه هر روز کار تازه‌یی میکنددر این نمایشگاه به‌دوخت و دوز مشغول‌می‌باشد راجع به خاکدان یکبار نوشته‌ام کم کار میکند و در این نمایشگاه همکار های‌گذشته‌اش‌را دوباره علم کرده گرچه اساتید هم از

بقیه درصفحه۱۹

اثری از اسپهبد

آنجا که ماهیها سنگ میشوند

آنجا که ماهیها سنگ میشوند
نویسنده : خسرو حکیم رابط
کارگردان : جمشید شاه محمدی

اجرا : توسط دانشجویان مدرسه عالی کامپیوتر.

آنجا که ماهی ها سنگ میشوند در سالنی اجرا می‌شود که فاقد خصوصیات یک تئاتر است با اینحال پذیرای تماشاچیان مشتاق شده است .

این برنامه‌بمناسبت هشتمین جشن فرهنگ و هنراجرا میشود .

اجرای نمایش فرصتی داد تا گفتگوئی با بازیگران‌آن داشته باشیم و از عقاید آنها درباره کارشان جویا شویم :

گزارشگر : این نمایش چندمین تجربه گروه است ؟

ـ«آنجا که ماهی ها سنگ می‌شوند». نخستین تجربه ماست و تمام بازیگران این نمایش برای اولین بار قدم به صحنه میگذارند .

گزارشگر : اجرا در سطح دانشجوئی و توسط بازیگران غیرحرفه‌ای که برای اولین بار در مقابل تماشاچی قرار میگیرند تحسین‌انگیز است . البته بایدگفت که دراجرای نمایش دوگانگی وجود دارد بدین معنی که در پرده اول و دوم نمایش، بازیگران نتوانستند آنچنان که باید بین خود و تماشاگران ارتباط برقرار سازند در حالیکه در پرده سوم، نمایش حسی بود .

ـ درکنار واحد های درسی دانشجویان یک دوره چهارماهه کلاس تئاتر در نظر گرفته شده است که‌علاقمندان بتوانند این واحد را بگذرانند. بازیگران این نمایش باطی کلاس مذکوراقدام باجرای این نمایش کردند. تمرین بازیگران برای اجرای نمایش ۲۰ روز بوده است و تصدیق میکنید که این تمرین کم برای عرضه مهارت ها کافی بنظر نمیرسد ونقص هائی که بچشم می‌آید زائیده همین کمی‌تجربه و تمرین است .

گزارشگر : بانوجه بنوپا بودن گروه و کمبار بودن‌تجربه، مسلما مشکلاتی در سرراه داشته‌اید میتوانید نمونه هائی‌را ذکر کنید ؟

ـ مشکلات ما در اجرای نمایش البته کم نبوده است کمبود دکور و پروژکتور نبودن مسئول صدا و نوار . همانطور که میدانید بازیگران همه آماتور بوده و هیچگونه تجربه‌ای در زمینه تئاتر ندارند .

کمبود زن درکاربازیگری نیز از مشکلاتی است که با آن دست بگریبان هستیم .

گزارشگر :شما تنهاگروه نمایشی این مدرسه هستید ؟

ـ خیر گروه دیگری نیز در این مدرسه فعالیت دارد که نسبت بما باتجربه‌تر هستند .

گزارشگر : اصولا هدف از اجرای این نمایش چه بود ؟

ـ کسب تجربه و آشنا شدن با دنیای تئاتر، هدفی است که این گروه دنبال میکند .

گزارشگر : بعداز این نمایش کار دیگری آماده برای نمایش دارید ؟

ـ درفصل آینده ، نمایش دیگری بروی صحنه می‌آوریم این نمایش از داستان های سنتی و اصیل ایرانی‌مایه میگیرد .

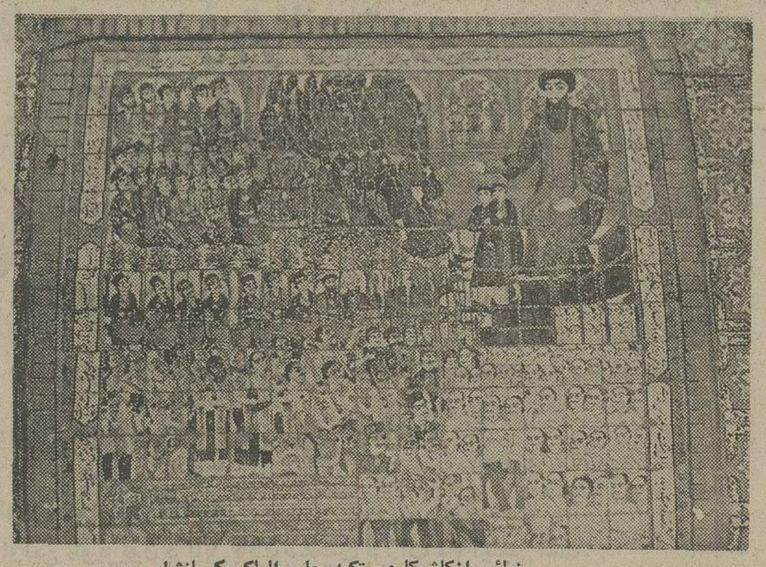

نمائی ازکاشیکاری تکیه معاون‌الملک‌کرمانشاه

کرمانشاه ـ خبرنگار اطلاعات

این موزه اسلامی بازسازی‌شد.

تکیه‌معاون‌الملک، گنجینه کاشیکاری‌عصر قاجار

تکیه تاریخی «معاون‌الملک» کرمانشاه که اخیرا به موزه اسلامی تبدیل شده ، آئینه تاریخ و مذهب لقب گرفته است. وقایع مذهبی، اسطوره ها و حوادث‌تاریخی‌به‌طرز زیبایی‌بر کاشیکاریهای این تکیه نقش بسته است .

به منظور نوسازی و ایجاد فضای بیشتردر اطراف این تکیه ، کلیه منازل اطراف تکیه معاون‌ـ الملک ارزیابی شده و برای ایجاد پارک بزرگ و تفرجگاه زیبایی در اطراف تکیه طرحی تهیه شده است .

تعمیرات اساسی این تکیه توسط اداره کل فرهنگ و هنر کرمانشاهان انجام میگیردو بزودی پارکی در اطراف تکیه معاون‌الملک که از نظر تاریخی و مذهبی اهمیت بسیار دارد، احداث خواهد شد .

گنجینه کاشیکاری

تکیه معاون‌الملک، ۸۱ سال پیش‌درکرمانشاه ساخته شد . این تکیه قدیمی و منحصر بفرد ، مجموعه کم‌نظیری از کاشیکاریهای زمان قاجاریه است و اینک پس از سال‌ها بی‌توجهی به آن ، دوباره نوسازی میشود ـ تاهمچنان بصورت‌گنجینه آثار هنرمندان کاشیکار ایرانی حفظ شود .

تکیه معاون‌الملک چون نگینی از هنر و ظرافت ایرانی در کرمانشاه میدرخشد .

تکیه معاون‌الملک ـ دو حیاط دارد که عمارت را دربر گرفته‌اند ، کرمانشاهی‌ها حیاط اول را «حسینیه» ـ عمارت وسط را «زینبیه» و عمارت پشت را «عباسیه» میگویند حسینیه پوشیده از کاشیکاریهای گوناگون و زیبایی است که به گواهی امضاهای‌پای‌کاشیها، کاشیکاران«حسینیه» بیش از سه یا چهار نفر نیستند و صورت رجال قاجار ، خاصه بزرگان مذهبی و عشایر صاحبنام کرمانشاه ، با قلمی ظریف و رنگی طبیعی بر کاشیها نقاشی شده است .

این کاشیکاریها که مجموع‌هایی از آن رادر ستونهای باریکی از بنا مینوان دید ، درحقیقت تاریخچه مصوری از نزدیک به یک قرن پیش کرمانشاهان است .

علاوه بر ارزش‌های تصویری ، در تکیه معاون‌الملک به‌نام‌ها و عناوین مردم صاحبنامی برمیخوریم که از اسم و رسم‌آن‌ها ، در اوایل‌قرن اخیر خبر میدهدهمچنین‌تصاویری چون صحنه‌ای از بارگاه حضرت سلیمان که رستم درآن‌فروتنانه، در پیشگاه حضرت سلیمان حضور دارد .

نقوش کیانی وپیشدادی

نقوش مربوط به دیگر بزرگان و سلاطین تاریخی ایران را در رواقهای دیگر تکیه میتوان مشاهده کرد، تصاویری از پادشاهان کیانی و پیشدادی بر کاشیهای برجسته و نیم برجسته تصویر شده که براستی زیبا و درخور توجه است .

در حسینیه تکیه ، علاوه بر این کاشیهای تصویردار ، کاشیهایی با نقوش هندسی و زیبا دیده میشود و در عمارت میانی یا «زینبیه» سقف و رواقهای دور تادور ، صحنه‌هایی ازوقایع کربلارا نشان میدهد ، این عمارت در ایام محرم و سوگواری ، محل روضه‌خوانی و تعزیه بوده و کسانیکه در عمارت حضور داشتند ضمن استماع روضه ، صحنه‌هایی از وقایع کربلا رانیز که بر دیوار کاشیکاری شده پیش خود مجسم میکرده‌اند . در قسمت «عباسیه» تکیه نیز به‌نقوش جالب از وقایع مذهبی و خط‌های تزینی زیبا که متعلق به ۸۱ سال پیش است برمیخوریم .

آینه‌کاری و گچبری

تکیه معاون‌الملک کرمانشاه در سال ۱۳۱۵ هجری قمری توسط حسن خان معین الرعایا و با صرف هزینه زیاد و بکار گرفتن استادکاران خبرمزمان ، جهت برگزاری مراسم مذهبی ساخته شد و به‌آینه‌کاری و گچبریهای زیبا نیز پیراسته گشت. امروزه پس از گذشت ۸۱ سال از تاریخ احداث بنای تکیه ، این عمارت به وزارت فرهنگ و هنر منتقل شده و بازسازی و مرمت آن آغاز شده است . آنچه که دراین میان جلب توجه میکند ذکر این نکته است که تکیه معاون‌الملک درگذشته محل رفع اختلافات قومی و عشایری کرمانشاهان بوده است و کسانیکه با یکدیگر اختلاف داشتند ، در این تکیه و به پاس حرمت آن دست از خصومت میکشیدند و آشتی می‌کردند .

محکمه عرفی

اما این بنا که زمانی‌بخاطر اعتبار مذهبی‌اش یک محکمه عرفی بحساب می آمد عاقبت بوسیله گروهی از بدخواهان که با مشروطه خواهان نواحی غرب ایران در جنگ بودند ، به بهانه اینکه تکیه محل اجتماع مجاهدین و ستمدیدگان جنگ است به توپ بسته شد و دشمنان این بنای پر ارزش را به آتش کشیدند . در گیرودار جنگ، خانواده معین‌الرعایا، که آنزمان حکومت‌کرمانشاه را بدست داشتند از هستی ساقط شدندو حکومت ایل «کلهر» بفرماندهی سردار اشرف به کمک این خانواده شتافت و حکومت دوباره بدست‌خانواده معین‌الرعایا افتاد. مدتی بعد معین‌الرعایا بدست دشمنان خود بقتل رسید ، اما پیش از مرگ‌خود توانست تکیه را مرمت و بازسازی کند .

مرحوم معاون‌الملک نیز به‌نوبه خود به‌احیاء و مرمت تکیه پرداخت و یکی از کاشیکاران معروف اصفهانی را بنام‌حاج‌حسن کاشی‌پز را از اصفهان به کرمانشاه آورد و مامور کاشیکاری تکیه کرد این استادکار اصفهانی بیاری جمعی از کارگران و معماران آنزمان شروع بکار کرد و عاقبت در سال ۱۳۰۷ قمری تکیه را بصورتی که اکنون هست، بنا کرد و تزئین نمود .

دو سال پیش بااهتمام معینی کرمانشاهی شاعرمعاصر که از نوادگان معین‌الرعایا است و با توافق وراث این تکیه به وزارت فرهنگ و هنر واگذار شد و بلافاصله نوسازی این بنای‌تاریخی ـ مذهبی آغاز گشت تا بعنوان یک موزه مذهبی مورد استفاده قرار گیرد .

فعالیت‌های هنری

تهران گالری

نمایشگاه نقاشی ، کولاژ ، تاپیسری ولیتوگرافی از «ویکتور وازارلی»
بازدید ۵ تا ۸ بعدازظهر.
نشانی:عباس‌آباد ،چهارراه قصر ، تلفن ۸۴۴۰۵۵

گالری لیتو

نمایشگاه کولاژ و مجسمه
مریم جواهری
بازدید ۱۰ـ۱بعدازظهر تا۸ بعدازظهر .
نشانی: خیابان‌ابان‌شماره۳۰

انجمن ایران وآمریکا

تازه‌ترین کار های استاد مینیاتوریست محمود فرشچیان
بازدید ۵ تا ۸ بعدازظهر .
نشانی خیابان وزراء .

تئاتر کوچك تهران

نمایش ایرانی « هجرت »
نویسنده‌وکارگردان بودن آزادی
درتئاتر کوچك تهران
ساعت اجرا ۸٫۵ بعدازظهر
نشانی: خیابان پهلوی‌بازار صفویه .

تالار مولوی

آثار پروانه اعتمادی ، جمال بخش‌پور و سعید شهلاپوردرتالار قندریز
بازدید ۵ تا ۸ بعدازظهر .
نشانی : خیابان شاهرضا ، خیابان دانشگاه شماره ۳۰ .

تالار نقش

نمایشگاه نقاشی بهرادامین سلماسی در تالارنقش
بازدید : ۵تا ۸ بعدازظهر
نشانی : میدان کندی،ضلع غربی ،نبش نصرت‌غربی

سیمائی از هنر معاصر

باهتمام‌گالری سیحون و همکاری‌نگارخانه ایران(قندریز) نمایشگاهی از آثار نقاشان برگزیده‌ایران درسالن‌وزارت کار و امور اجتماعی‌جنب هتل هیلتون برگزار شده است .

کارگاه نمایش

نمایش «زیر چادر اکسیژن»
نویسنده و طراح محمد صالح‌علاء
از ۱ تا ۱۷ آبان
بازدید : از ساعت ۸ بعداز ظهر
خیابان شاه ، چهارراه یوسف‌آباد، کوچه کلانتری

هتل هیلتون

نمایشگاه « نقاشی روز»عنوان مجموعه‌یی ازآثارمحمدفرنگین و خلیل نیری است که از دهم تاهفدهم‌آبانماه در هتل‌هیلتون ترتیب یافته است.

پاورقی

۸

نامه به‌کودکی که هرگز متولد نشد

در این کتاب ، قهرمان داستان‌که‌زنی‌است باکودکی جنینی سخن میگوید و او را از مصائب زندگی در این جهان و بیرحمی این دنیا زنهار میدهد .

نوشته : اوریانا فالاچی

ترجمه : ویدا مشفق

۳۲

سگها خیلی زود یک پایشان را بلند میگردند و گوشه پنجره پر از ادرار میشد . دخترک مادرش را میدید که گریه سرمیدهد و به سگها نفرین میکند وبه‌روزگار بد می‌گوید . مادرش اغلب گریه میکرد. حتی وقتی روی سخنش به شکم برآمده‌اش بود ، به‌جنینی که در شکمش قرار داشت میگفت : «بدترین موقع را برای آمدن انتخاب کرده‌ای » پدر دخترک به محض شنیدن این‌حرف به سختی سرفه‌میکرد و دررختخواب بخود می‌پیچید. پاها، روزهایش را هم با صورتی زرد و چشمهای‌مرطوب و تب‌دار در رختخواب میگذراند . بحساب دخترک تمام شدن شکلاتها مصادف بود با بیماری پدر و انتقال به آن خانه بی‌نور و سرد و بالاخره تمام شدن پولها .

مادر دخترک برای پیدا کردن پول ، خانه خانم زیبا و شیکپوشی را تمیز میکرد . خانم ، هر روز لباس تازه‌ای می‌پوشید و می‌گفتند که برای هر لباس یکجفت کفش و کیف مخصوص دارد . بااین‌وجود ، خانم زیبا همیشه ناراحت بود. مثلا از اینکه آخرین کلاه خریداری شده آنطور که باید و شاید بصورتش نمی‌آمد و یا گربه ملوسش بی‌جهت عطسه میکرد و پیشخدمت مخصوصش یکماه به مرخصی رفته و برنگشته بود ، گله وشکایت میکرد . مادر دخترک در واقع جانشین این پیشخدمت شده بود. دست دخترک را میگرفت و هر روز ازساعت هشت تا دو بعد از ظهر بخانه خانم زیبا میرفت و در آنجا خدمت میکرد . وارد خانه که میشدند ، مادر دختر را مثل بسته‌ای روی چهارپایه کنار اتاق میگذاشت و سفارش میکرد که با تربیت باشد و سروصداو مزاحمت ایجاد نکند بعد بسرعت بطرف آشپزخانه‌میرفت وپس‌مانده غذاهای شب پیش را از بشقابها بیرون میریخت‌و مشغول شستن ظرفها میشد . خانم روی تخت تالار درازمیکشید و مجله‌های زنانه را ورق میزد . دخترک نمی‌فهمید چرا خانم زیبا خودش بشقابهایش را نمی‌شوید و شستن ظرفها را بعهده مادر او که با شکم برآمده اینکار را بزحمت انجام میداد ، واگذار میکرد .

۳۳

د

کروز ، خانم زیبا طبق معمول از روزگارو . شوهرش شکایت داشت که باندازه کافی‌به او پول نداده است و مرتب تکرار میکرد: می‌فهمی ! میخواهد فقط چندرغاز پول دراختیارم بگذارد» مادر دخترک توضیح داد که این‌پول کمی نیست و او می‌تواند با این پول خرج روزانه یک خانواده را تامین کند . در اینجا ، خانم زیبا بشدت عصبانی شد و گفت : «این پول ، فقط خرج تاکسی من است . گذشته از این تو چرا خودت را با من مقایسه می‌کنی ؟» مادر دخترک بشدت قرمز شد و به بهانه‌اینکه میخواهد گرد قالی را بگیرد زانو زد و صورت خود را به قالی چسباند . دخترک احساس کرد که گلویش می‌سوزد. نزدیک بود اشکهایش سرازیر شود که ناگهان یک شکلات‌خوری شیشه‌یی پر از شکلات ، توجهش را جلب کرد. یکباره سوزش گلو جای خود را به یادآوری مزه شکلاتی‌ها داد که در خانه قدیم بدهان میگذاشت . مادر متوجه جریان شد و با یک نگاه دخترک را سر جایش میخکوب کرد. دخترک‌تکلیفش‌رافهمیدوچشمهایش را با افتخار و سربلندی ، متوجه سقف اتاق کرد .

خانم زیبا از جایش بلند شد و بطرف ایوان جلو اتاق رفت . ایوان روبروی یک ایوان بزرگتر قرارداشت که دو کودک زیبا و خوش لباس روی آن ایستاده بودند .دخترک یکبار آنها را دیده بود و میدانست که این دو کودک زیبا و ثروتمند هم هستند . خانم زیبا به روی بچه‌ها لبخند زد و به زبان فرانسه گفت : «سلام کبوترهای کوچولو ، چطورید ؟ صبر کنید ، میخواهم چیزی بشما بدهم.» آنگاه خانم زیبا داخل اتاق رفت ، شکلات‌خوری را برداشت و درمیان‌قهقهه و شادی‌بچه‌ها نصف شکلاتها را برایشان پرتاب کرد و بداخل اتاق‌آمد. در آورد ،کاغذ طلایی دور آن را به آرامی باز کرد، یک لحظه دستش را بهوا برد و بعد آنرا در دهانش گذاشت . دخترک همچنان نگاه میکرد .

۳۴

ه

ن، بعد از آنروز نمیتوانم به شکلات لب بزنم . اگر یک شکلات به دهان بگذارم ، استفراغ میگیرد . امیدوارم که توشکلات دوست داشته‌باشی . دلم میخواهد مقدار زیادی برایت بخرم . میخواهم سراپایت را با شکلات بپوشانم ، آنقدر که تو بجای من هم شکلات بخوری و شکلات استفراغ کنی. تو با بی‌عدالتی‌درست مثل‌خشونت آشنا می‌شوی . باید برای این حقیقت هم آماده‌ات کنم . من از آن نوع بی‌عدالتی که کشتن یک مرغ برای تهیه غذا و استفاده از پوست گاو برای کفش و کیف باشد ، صحبت نمیکنم. منظورم آن نوع ازبیعدالتی است‌که‌افراد دارا را از افراد ندار جدا میکند . دربرابر این‌بی‌عدالتی می‌بینی ، یکزن باردار ، قالی‌زن دیگری را جارو میکند، دهانت مثل سم تلخ میشود . نمیدانم این مسئله راچطور میتوان حل کرد ؟ تو در هر کجا که بدنیا بیایی و هرنوع افکاری که داشته باشی ، همیشه یکنفر وجود دارد که ناچارست قالی دیگران را جارو کند و دختری درآرزوی شکلات میسوزد . هیچوقت موفق نمی‌شوی راهی پیدا کنی که قساوت و بددلی را از قلب انسانی بزدایی . به آنهایی که میگویند در کشور ما چنین چیزهایی وجود ندارد، محکم بگو که دروغ میگویند . بعد از آنها بخواه تا ثابت کنند که در آنجا غذای فقرا و غذای ثروتمندان فرقی ندارد و فصل‌های سال هم مربوط به فقرا و ثروتمندان نیست . زمستان فصل ثروتمندان است . اگر پول داشته باشی پالتو پوست میخری ، دستگاه حرارت مرکزی داری وبه اسکی میروی. ولی اگر فقیر باشی، زمستان برایت مظهر بدبختی‌ست و حتی یاد میگیری که از زیبایی یک دهکده زیر پوشش برف ، متنفر باشی . کوچولو ، مساوات فقط جایی وجود دارد که فعلا تو در آنجا هستی . همچنین دربرابر آزادی ما فقط در شکم مادرانمان مساوی هستیم ولی آیا حقیقتا لازم‌است که تو با تمام این بی‌عدالتی‌ها آشنا شوی ؟

۳۵

ح

کایت سوم را هم که نمیدانم قصه است یا نه، برایت تعریف میکنم: روزی، روزگاری، دخترکی زندگی میکرد که به فردا اعتقاد داشت و همه باو میگفتند که باید به‌فردا اعتقاد داشته باشد . چرا که فردا همیشه بهتر است . این حرف را هروقت که به کلیسا می‌رفت از کشیش می شنید . در مدرسه هم باو توضیح میدادند که انسانیت درحال پیشرفت است . اوائل کار ، انسان در غار زندگی میکرد. بعد غار به‌خانه بدون بخاری ، بعدا به خانه بخاری‌دار و بالاخره خانه مجهز به دستگاه حرارت مرکزی و دیگر تبدیل شد . پدرش نیز همین عقیده را داشت و مثل دیگران ، دخترک را به فردا امیدوار می‌کرد. اما دخترک اعتقادش را به حرفهای کشیش خیلی زود از دست داد. فردای کشیش ، مترادف با مرگ بود و برای دخترک این موضوع مطرح نبود که پس ازمرگ در میهمانسرای پرشکوهی بنام بهشت زندگی کند . چیزهایی هم که در مدرسه باو درس داده بودند ، دریک زمستان سرد که پنجه‌هایش از سرما تاول زده بود ، نقش بر آب شد. البته او می‌فهمید که انسان از غار عصر حجر به آپارتمانهای مجهزبه دستگاه حرارت‌مرکزی رسیده است، ولی مسئله این بود که دخترک در منزلش دستگاه حرارت مرکزی نداشت . برعکس به پدرش کور کورانه اطمینان و اعتقاد داشت . پدرش مردی بی‌نهایت شجاع و سرسخت بود و با خیلی از زورگویان سیاه‌ـ پوش مبارزه میکرد. در آن سال‌ها جنگ جریان داشت‌و بنظر میرسید که برد با زورگویان سیاه‌پوش است، ولی پدر همیشه سرش را محکم تکان میداد و میگفت «فردا روز دیگری است»

د

دخترک حرف پدرش را باور میکرد . زیرا که در یکی از شب‌های ماه ژوئیه شاهد واقعه‌ای بود که او را به فردا امیدوار کرد. آنشب زورگویان به عقب رانده شده بودند و بنظر میرسید که جنگ آنها بپایان رسیده است .

آگهی قبول کارآموز

آموزشگاه معدنی شرکت سهامی خاص ذغال‌سنگ کرمان وابسته بشرکت ملی ذوب‌آهن ایران تعدادی کارآموز باشرائط ذیل درسال جاری می‌پذیرد :

۱ـ تابعیت دولت شاهنشاهی ایران
۲ـ مدرک تحصیلی حداقل ششم ابتدائی و دوره اول دبیرستان
۳ـ دارا بودن دفترچه پایان خدمت یا برگ معافیت دائم
۴ـ شاغل نبودن و نداشتن تعهد خدمت در موسسات دولتی و وابسته بدولت
۵ـ حداکثر سن ۳۰ سال
۶ـ داشتن صحت مزاج و قدرت انجام کارهای فنی
۷ـ نداشتن پیشینه بد .
۸ـ سپردن تعهد خدمت درقسمت تونل یکی از معادن شرکت بمدت ۳ سال.

دوره کارآموزی در آموزشگاه یکسال میباشد و دراین مدت ماهانه مبلغ ۸۰۰۰ ریال بعنوان کمک هزینه تحصیلی به کارآموزان پرداخت و یک وعده غذای گرم نیز داده میشود .

کارآموزان باید قبل از ورود به آموزشگاه حداقل سه ماه دریکی از مناطق معدنی شرکت کارنمایند داوطلبین جهت ثبت نام و کسب اطلاعات بیشتر می‌توانند با در دست داشتن مدارک زیر :

۱ـ دفترچه پایان خدمت یا برگ معافیت دائم با دوبرگ فتوکپی .
۲ـ آخرین مدرک تحصیلی با دوبرگ فتوکپی
۳ـ ۱۵ قطعه عکس ۴×۶ .
۴ـ برگ عدم‌سوء پیشینه .
۵ـ عین شناسنامه عکسدار با دوبرگ فتوکپی .

در کرمان به آموزشگاه معدنی واقع در کوی ذوب‌آهن مراجعه نمایند .

شرکت سهامی خاص ذغال‌سنگ کرمان

آگهی مناقصه شماره ۲۰۸۹ ر ۵۴

راه‌آهن دولتی ایران شش تن سرنج و سه تن روغن الیف مرغوب مورد نیاز خودرا برطبق شرایط مربوطه از طریق مناقصه تحویل تهران انبار مرکزی خریداری مینماید .

داوطلبان شرکت درمناقصه میتوانند در ساعت اداری جهت دریافت اسناد مناقصه باداره کل کارپردازی مراجعه فرمایند شرکت کنندگان درمناقصه باید مبلغ چهل هزار (۴۰۰۰۰ ریال) بعنوان سپرده شرکت درمناقصه بحساب ۱۰۹۵ راه‌آهن نزد بانک مرکزی ایران پرداخت نموده و فیش آن یا معادل همان مبلغ ضمانت نامه بانکی صادر یکی از بانکهای مجاز ایران که الاقل یکماه اعتبار داشته باشد بضمیمه پیشنهاد خود تاساعت ۹ صبح روز ۱ ر ۹ ر ۵۴ در صندوق پیشنهادها واقع در اداره کل کارپردازی بیاندازند . پیشنهادهای واصله ساعت ده روز مزبور بازوقرائت خواهد شد . حضور پیشنهاددهندگان یا نمایندگان مجاز آنها درجلسه مناقصه آزاد است وراه‌آهن دراردو یا قبول هریک یا تمام پیشنهادها مادامیکه قرارداد مبادله نشده است .جزا وکلا مختار می‌باشد به پیشنهاد فاقد سپرده و مشروط و مبهم و پیشنهادیکه بعد از موعد مقرر برسد ترتیب اثر داده نخواهد شد سپرده برنده اول ونفر دوم مناقصه انگهداری و در صورت استنکاف از انجام معامله بدون تشریفات بنفع راه آهن ضبط خواهد شد .مالیات متعلقه وهرگونه عوارض دیگر یعهده برنده مناقصه می‌باشد . راه‌آهن می‌تواند تاصدی بیست و پنج از میزان معامله کسر یا اضافه نماید . ضمنا اسناد مناقصه درمقابل فیش بانکی بمبلغ ۲۰۰ ریال که بحساب ۱۰۳۹ راه‌آهن نزد بانک مرکزی ایران واریز شده باشد تسلیم خواهد شد .

م الف ۱۶۰۶۱

راه‌آهن دولتی ایران

SALES ENGINEERS FOR AIR CONDITIONING PRODUCTS & SYSTEMS

Foreign firm offers a challenging job with attractive salary and benefits.

Qualifications required for the job are:

1. Iranian nationality.
2. University graduate in technical fields.
3. Fluent knowledge of English.
4. At least two years' experience in sale of air conditioning products and systems.

Please contact telephone 835509/837936 from 8:00 a.m. to 5:00 p.m. for appointment.

هواپیمائی ملی ایران

قابل توجه صادر کنندگان ووارد کنندگان کالا به آمریکا

هواپیمائی ملی ایران با دائر نمودن سرویس حمل بار به آمریکا و بالعکس امکانات و تسهیلات لازم را برای حمل کالا های بازرگانان و موسسات مختلف به این کشور فراهم آورده است . علاقمندان و موسسات و بازرگانانی که مایل هستند از این تسهیلات و چگونگی حمل کالاهای خود، که بطور روزانه به آمریکا صورت می گیرد ،آگاهی یابند می توانند درتهران با تلفن های ۹۱۱۵۰۹۳ و ۹۱۱۵۶۹ تماس حاصل نمایند .

تلفن های شعب و دفاتر « هما» در آمریکا نیز بشرح زیر آماده پاسخگوئی است .

نیویورک : ۸۲۰۰ ـ ۹۴۳
لوس‌آنجلس : ۶۳۳۶ ـ ۷۲۷ ـ ۲۱۳
هوستون : ۱۱۲۰ ـ ۶۲۹ ـ ۷۱۳

سینما شهر قشنگ
خیابان پهلوی
پائین چهارراه شاه

یك سینمای مدرن وزیبا ومجلل باوسایل جدید و دکوراسیون خیره کننده

ازصبح چهارشنبه ۱۴ آبان افتتاح میشود

با فیلمی بزرگ ـ بیسابقه ـ پرحادثه ـ جنجالی وبی‌نظیر

برای رزرو بلیط میتوانید همه روزه به گیشه سینما مراجعه فرمائید

نیروی دریائی شاهنشاهی

آگهی استخدام

جهت کادر افسری خلبانی هلیکوپتر

نیروی دریائی شاهنشاهی «اعزام بخارج»

نیروی دریائی شاهنشاهی جهت تکمیل کادر افسری خلبانی هلیکوپتر تعدادی داوطلب از طریق معاینات پزشکی و مصاحبه جهت اعزام بکشور آمریکا استخدام مینماید، داوطلبین واجد شرایط میتوانند همه‌روزه باستثناء روزهای پنجشنبه و ایام تعطیل با دردست داشتن مدارک مشروحه زیر از ساعت ۸ الی ۱۳ بمعاونت پرسنلی نیروی دریائی شاهنشاهی واقع در خیابان سپهبدزاهدی جنب مسجد الرحمن مراجعه نمایند.

الف : شرایط

۱ـ دارابودن دیپلم کامل متوسطه دریکی از رشته‌های ریاضی یا طبیعی .
۲ـ داشتن حداقل سن ۱۷ سال وحداکثر ۲۴ سال (برای کسانیکه خدمت زیرپرچم را انجام داده‌اند ۲۵ سال)
۳ـ نداشتن پیشینه بد
۴ـ نداشتن همسر و افراد تحت تکفل .
۵ـ متدین بیکی از ادیان (اسلام.مسیحی. کلیمی. زرتشتی)

ب : مدارک مورد نیاز

۱ـ فتوکپی دیپلم یا گواهینامه ششم متوسطه یکبرگ .
۲ـ فتوکپی یا رونوشت شناسنامه ۲ برگ .
۳ـ ۲ قطعه عکس ۴×۶

روزی ۱۰ نفر از قحطی میمیرند !

بقیه از صفحه ۹

تحقق بخشند .

در این موردنیزمانند بسیاری موارد دیگر ، یک شکاف واقعی بین اصول و رویه معمول ، بین گفتار و کردار وجود دارد. اما سازمان ملل متحد در واضح نشان دادن این هدف با عبارات خاص بیشتر اصرار ورزیده و بر فشار خود به منظور پیشرفت ادامه داده است. سازمان ملل از طریق مذاکرات بین‌المللی بسیار دشوار ، مقرراتی تنظیم کرد و الحاق کامل کشورها را به آن خواستار شد .خوشبختانه در هفته‌های آتی ، گزارشهای بیشتری ازدولتها و سازمانهای غیر دولتی در زمینه تحقق حقوق زنان خواهد رسید . باین ترتیب جهان میتواند داوری نماید و تحسین یا انتقاد کند.

خوشوقتم که از طرف دولت خوددر بسیاری از این کوششها شرکت داشته‌ام. اکنون هیچده سربلند تر از هنگامی که چند ماه پیش، در کنفرانس ملل متحد بمناسبت سال بین‌المللی زن در مکزیکو شرکت کردم نبوده‌ام .

موضوع این کنفرانس «برابری، توسعه و صلح» بود. جلسات آن ، هزاران زن را از بیش از ۱۰۰ کشور ، تقریبا با هرگونه فرهنگی گرد هم آورد. آنها در تجارب، امیدها و نومیدیهای یکدیگر سهیم شدند و کوشیدند که جهان دریابد شخصیت بیش از نیمی از جمعیت کره ما ـ یعنی زنان و دختران تحقیر میشود و نیروهایشان بهدر میرود .

من در این فرصت محدود نمیتوانم ۳۴ قطعنامه پر مغز تصویب شده در مکزیکو یا ۴۹ صفحه برنامه اقدام جهانی را که مورد موافقت قرار گرفته است یا اعلامیه نافذ مکزیکو را خلاصه کنم . اما مصرا ازشما میخواهم ، درصورت امکان ، این اسناد مهم را مطالعه‌نمائید و همچون بسیاری توصیه‌های دیگر ، از آن پشتیبانی کنید .

باید اضافه کنم که سخنان صمیمانه و اندیشه‌های روشن و برنامه‌هائی که در آنجا مطرح شد ، چنانچه هدفهائی جهت جریان مستمر پیکار خود معین نکنیم بیهوده خواهد بود. مبارزه در راه حقوق زن ـ در خانواده و اجتماع ، چه ملی و چه جهانی ـ کاری نیست که محدود به یک سال باشد ، حتی دهه‌ای که برای زنان پیشنهاد شده است نیز کافی بنظر نمیرسد. معهذا اگر طی ده سال آینده با روش گام‌بگام پیش برویم ، به عقیده من میتوانیم راه درازی را طی کنیم و من در این راه از شما تقاضای کمک دارم .

زنان، در کشور من..

آقای رئیس ، من دریافتم که تعدادی از دانشجویان شما اظهار علاقه کرده‌اند راجع به زنان و توسعه در کشورمن ، از زبان من مطالبی بشنوند . با اجازه شما سخنان خود را با این موضوع پایان میدهم .

هرچند وقت موجود فقط درحد بیان کلیات، آنهم باختصار کفایت میکند ، ولی من سعی میکنم با صراحت و روشنی صحبت کنم .

کشور من یک کشور باستانی است. شما بخاطر دارید که همین چند سال پیش بود که ما دوهزار و پانصدمین سالگرد بنیانگذاری ایران را بعنوان یک ملت جشن گرفتیم . گذشته ما بسیار شکوهمند بوده است . بسیاری از شاهان ما بعنوان جنگجویان بزرگ ، سیاستمداران اندیشمند فرمانروایان بزرگوار توصیف شده‌اند . آثار باستانی فرهنگ دیرین ما هنوز برپاومورد تحسین است ،همانگونه که شواهد فراوانی برهنرها و فضائل ما از قرن نهم ببعد که ایران یک مرکز عمده معارف و هنرهای اسلامی بود باقی است .

همچنین درگذشته ما حوادث غم‌انگیز فراوان است ، زیرا کشور من قرنها از تجاوز ، تجزیه واستیلای سیاسی و اقتصادی خارجی رنج برده است .

تجدید نیروی ما تنها در سالهای اخیر حاصل شد واکنون امیدواریم مورخان آینده ، از ایران بخاطر اقداماتی که در این قرن برای پیشرفت ملت خویش وکمک به پیشرفت سایر ملل بعمل آورد یاد کنند .

درسال ۱۹۳۵ پدرم چادر را در ایران برانداخت. این یک قدم مهم بود که زنان مارا ازصورت زنانی فاقد هویت طی قرنها ، بصورت زنانی باهویت واقعی درآورد .

دوازده سال پیش بنابه اراده و تاکید شدیدبرادر تاجدارم ، زنان ایران حق شرکت در انتخابات بدست آوردند وامروزه ۲۲ تن از ۲۶۰ تن نماینده مجلس شورایملی ما زن هستند . این زنان برای خالی نبودن عریضه نیستند . اگر در ابتدا مردان وجود آنان را جدی تلقی نمیکردند بزودی مورداحترام فراوان قرار گرفتند وبراثر کوشش آنان ، مجلس قوانینی را ـ نظیر قانون مهم حمایت خانواده مصوب سال ۱۹۶۷ ـ تصویب نمود که به اعتلای وضع زنان کمککرد.

جامعه ایران از همکاری زنان درهمه زمینه‌ها ودر تمام سطوح سود میجوید . علاوه بر بالاترین مشاغل اجرائی و کرسیهای مجلس شورای ملی و سنا ، امروزه ۱۸۰۳ زن استاد دانشگاه یادانشیار ، ۸۶۰۰۰ زن عهده‌دار خدمات کشوری ، ۸۶۰۰۰ نفر معلم ، ۸۰۰ نفر پزشک ، ۲۴۸ نفر دندانپزشک ، ۱۸ نفر بخشدار و بیش از ۲۰۰۰۰ زن سپاهی دانش یابهداشت می باشند .

بعقیده من این ارقام کافی نیست ، ولی آغاز بدی هم نیست وهنگامی که ۲ ر ۲۰۰ ر ۰۰۰ دختری که‌هم اکنون در مدارس ما تحصیل میکنند جهت اجرای نقش های مهمی درطرح و اجرای برنامه های عمده اجتماعی و اقتصادی آینده ، واجد صلاحیت گردند ، امکانات افزایش خواهد یافت .

شاید لازم باشد از سازمان زنان ایران نیز که از نزدیک در تاسیس و فعالیت ان سهیم بوده‌ام نام ببرم . افراد داوطلب و کارکنان ثابت این سازمان ، کار های مهمی درصدها مرکز ، در سراسر کشور بمنظور آموزش زنان ، آگاه ساختن آنان ازحقوق خانوادگی ، اجتماعی ، اقتصادی و قانونی خود و وظائف ومسئولیت هایشان ، یاری آنها بمنظور بهبود شرایط اجتماعی از طریق عرضه خدمات بهداشتی و تنظیم خانواده، آموزش حرفه‌ای ، کمک های قانونی و خدماتی جهت بهبود وضع کودکان انجام داده‌اند .

اما ماخواستار جنبش بیشتر وسریع‌تر میباشیم . خوشبختانه درامد منابع نفت ، مارا دراین زمینه یاری خواهد داد . ولی انچه بغیده من از همه‌مهمتراست انقلاب اجتماعی ایران است .این انقلاب بوسیله برادرم شاهنشاه ایران اعلام شد و در معرض همه پرسی ملی قرار گرفت و بتصویب کامل مردم بصورت قوانین بنیادی سرزمین مادرآمد . شرح جزئیات در اینجا میسر نیست ، ولی موکدا از شما میخواهم که این « انقلاب سفید » رابعنوان جامع‌ترین برنامه‌ای که شرکت همه طبقات جامعه ایران را دربردارد ونتایج حاصل ازآن‌نیز دردسترس همه میباشد و نیز خامی کسانی است‌که‌جهت بهره‌مندی ازاستعداد ها و حقوقشان بیش‌از همه به کمک نیازمندند مطالعه کنند.

ما همچنان پیش میرویم ...

همانطور که برادرم گفته‌اند : دموکراسی سیاسی نمیتواندبدون توام بودن بادموکراسی اقتصادی رشد کند و دموکراسی اقتصادی کلیه اشکال بهره‌کشی واستثمار راازبین خواهد برد ، چه ناشی از افراد باشد ، چه ازگروههائی که در خدمت یک اقلیت هستند ، چه از طبقات اجتماعی و چه از دولت .

تکرار میکنم که مادرایران ، با اینکه همچنان به پیش میرویم، هنوز راه درازی باید بپیمائیم تابه هدف های بزرگ خود،یعنی ایجاد اجتماعی بادموکراسی کامل ، عدالت وسازندگی برسیم .

درعین‌حال بوظیفه خود ، مخصوصا درمورد کمک به نیازمندان چه درخارج ازکشور باشند وچه درکشور ، آشنا هستیم . به‌این دلیل است که در سازمان ملل متحد پشتیبان جنبشی هستیم که خواهان استقرار « یک نظم‌جدید اقتصادی » است و این نظم ، توسعه و عدالت بیشتر را درجهان تسهیل میکند. درهمین زمینه ، علیرغم نیازهای فراوان اکثرمردم ایران ، کمک های خود رابه‌سایر کشور های درحال توسعه افزایش داده‌ایم . درحال حاضر مبالغی که صرف کمکهای خارجی میکنیم به ۶ درصد درآمد ناخالص ملی ما میرسد . کمک امریکا دراین مورد در حدود سه‌دهم درصد درآمد ناخالص ملی این کشور است .

اکنون بموضوع اصلی صحبت خودباز میگردم : من ازشمازنان « برین‌ماور » و کلیه زنان جهان دعوت کردم که نقشی بنیادی در ترویج تفاهم وهمکاری جهت یک اقدام ثمربخش درمبارزه باتعصب، فقر، جهل ، گرسنگی ، بیماری وفقدان فرصت وامید ، درهرجاکه این آفات وجودداشته‌باشد بعهده بگیرند . از همکاری مردان نیز دراین زمینه استقبال میکنیم .

عدالت اجتماعی میتواند هم هدف باشد وهم وسیله توسعه بیشتر افراد و ملل . کوشش در این راه میتواند درهمه‌جابه‌اجتماع جان بخشد .

اجازه دهید سخن خود رابا بیوند دادن شرق و غرب پایان دهم .

« والت‌ویتمن » شاعر بزرگ شما گفته است :

گوش فرادار من باتو شرافتمندانه رفتارمیکنم ،
پاداش های دلپذیر کهن را بتو نمیدهم ،
پاداش‌هائی نو و خشن میدهم ،
اینها رموزهائی است که بسراغ تو می‌آیند ...
درآن طرف زمین که بسوی ماست میگویند :
اگر میخواهیم رویاهای ما بحقیقت پیوندد ،
باید بیدار شویم .

متشکرم

از کلیه بازرگانان و صاحبان صنایع غذائی ـ داروئی ـ لوازم زیبائی ـ رنگ ـ محصولات شیمیائی ـ محصولات پاک کننده ـ روغن اتومبیل و صنایع وابسته به‌ماشین آلات بسته‌بندی دعوت مینماید، از غرفه شرکت فرانک فن ری مورتر

(FRANCK & VANREMOORTERE S.A.)

درسالن شماره ۶ محل دائمی نمایشگاهها بازدید نمایند

برای ساختن یک تلویزیون پیشرفته ومدرن باید از آخرین اختراعات علمی والکترونیکی دنیا برخوردار بود . ما همیشه سعی کرده‌ایم در تلویزیون سوپرترانزیستوری آزمایش از تازه‌ترین تجربیات بزرگترین مراکز تحقیقی و علمی دنیا استفاده کنیم . نتیجه این همکاری به صورت تلویزیونی عرضه شده که مهمترین امتیازات فنی را برای اولین بار درخود داشته است

در تلویزیون سوپرترانزیستوری آزمایش

ما برای اولین بار تیونر با حافظه‌ی اتوماتیک را نصب کردیم

برای اولین بار **کلید جادو** یا «فینگرتاچ سلکتور» رابکاربردیم

اولین بار **۵ مدار ای.سی** قراردادیم .

و تلویزیون پرتابل آزمایش

اولین تلویزیون پرتابل بایک صفحه‌ی بزرگ ۲۰ اینچی است .

ما همیشه سعی کرده‌ایم که «اولین» باشیم. وهستیم!

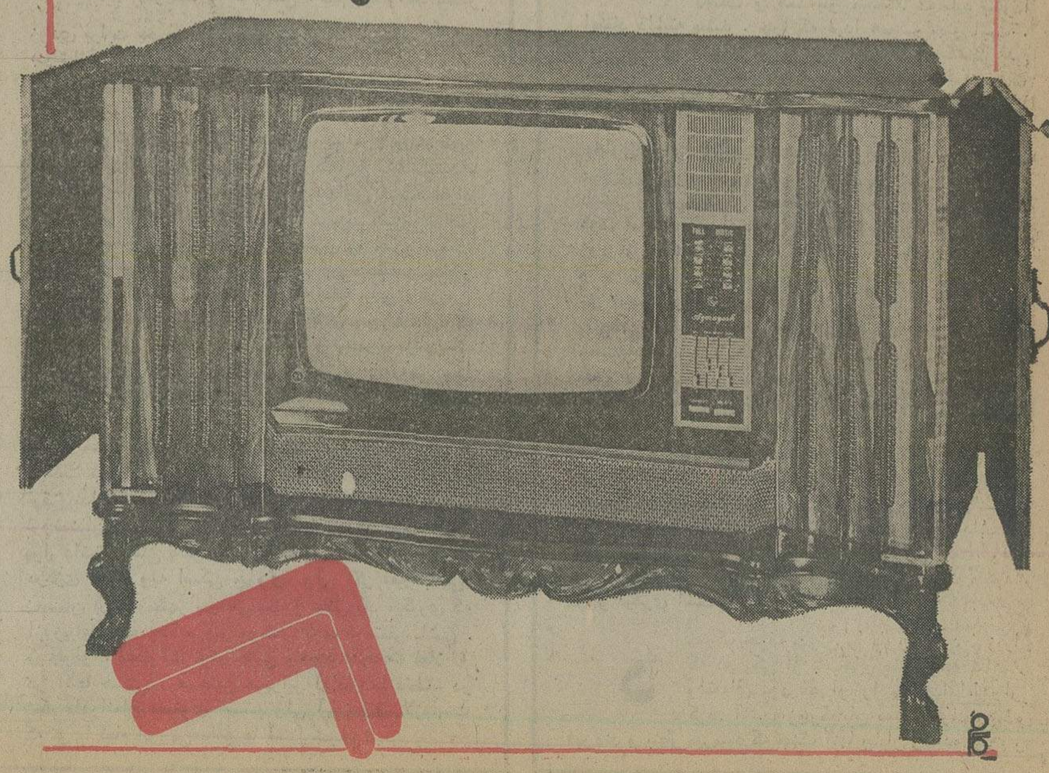

حقوق وعوارض گمرگی بدون گره ۲ برابر فرش گره‌دار

تفسیر اقتصادی

مهدی بهشتی پور

هم صادرات هم واردات

اخبار و گزارشات رسیده از بنادر کشور بخصوص بنادر جنوبی و در صدر آنها بندر خرمشهر و شاهپور وعباس ، نشان میدهد که کلیه نیروها در این بنادر و گمرکات آنها صرف تخلیه کالا ها از کشتیها و ترخیص این کالاها از گمرکات میشود و کمتر کسی بفکربوجود آوردن تسهیلات لازم در جهت افزایش هرچه بیشتر صادرات محصولات ایرانی به خارج از کشور است ، البته فعالیت و کوشش اولیاء امور در جهت فراهم‌کردن تسهیلات و تسریع در امر ترخیص کالا های وارداتی در خور ستایش است ولی ضروری است بموازات فراهم کردن تسهیلات وارداتی در جهت افزایش صادرات نیز بیش از گذشته کوشش شود .

آمار و ارقام منتشره از طرف گمرکات کشور که از هر زبانی گویاتر است ، نشان دهنده این واقعیت است که در شش ماهه اول سال جاری در گمرکات بندر شاهپور قریب ۱۹۷۸ هزار تن کالا از خارج وارد شده ، حال آنکه مجموع کالاهای صادراتی از طریق گمرکات این بندر در مدت مذکور فقط ۶۹ هزار تن بوده است . همچنین در شش ماهه اول سال جاری در گمرک بندر خرمشهر قریب ۱۴۴۳ هزار تن کالاوارد شده‌و فقط ۷۲هزار تن کالا به خارج از کشور صادر شده است .

در بنادر و گمرکات دیگر نیز کم و بیش چنین وضعی حاکم است و متاسفانه درگذشته کلیه نیروها در جهت تسهیل و تسریع واردات هرچه بیشتر کالا بایران صرف شده و امروز نیز که مقامات مسئول‌اقدام به اجرای طرح ضربتی برای ترخیص کالا از گمرکات کشور کرده‌اند بیشتر در جهت ترخیص کالا های‌وارداتی بوده است .

مسلما اقدامات دولت در جهت سروسامان‌بخشیدن به مشکلات بندر های جنوب موجب خواهد شد تا در آینده نزدیک در ترخیص کالاها تسریع شود و انتظار نوبت کشتیها نیز به حداقل برسد ولی همچنانکه گفته شد فکری بحال صادرات هم باید کرد ، چون هم‌اکنون در بنادر جنوب و شمال کشور دهها هزار تن کالا جهت صدور به خارج از کشور باقی مانده و همین امر موجب شده تا تجار صادر کننده کالای کمتری خریداری کنند و شاید یکی از علل کاهش صادرات همین مساله باشد.

در چند روز اخیر چند تن از صادر کنندگان پنبه و خشکبار به خبرنگار ما گفته‌اند که افزایش مدت توقف کالاهای صادراتی در گمرکات کشور موجب شده‌معاملات روی این نوع از کالاها در بازار های‌ایران کمتر انجام گیرد و در نتیجه زیان قابل ملاحظه‌ای متوجه تولید کنندگان شود .

یکی از بازرگانان گفت: اگر بیست در صد از اقداماتی که در جهت تسریع در واردات کالا به‌کشور شده و میشود ، در جهت صادرات انجام گیرد مطمئنا در سال جاری نه تنها صادرات ما بخارج از کشور کمتر از سال گذشته نخواهد بود بلکه کالاهای سنتی و صنعتی بیش از سال گذشته به خارج از کشور صادر خواهد شد .

متاسفانه عدم توجه باین مسائل باعث شده مقدار صادرات ایران (بدون مواد نفتی) در شش ماهه اول سال جاری نسبت بمدت مشابه سال گذشته کاهش یابد و واردات بمقدار قابل ملاحظه‌ای افزایش داشته باشد. در شش ماهه اول سال جاری در مقابل ۶۳۳۳ هزار تن بارزش ۳۸۲٫۳ میلیارد ریال واردات فقط ۴۹۰ هزار تن بارزش ۱۷٫۶ میلیارد ریال صادرات داشته‌ایم ، حال آنکه در ششماهه اول سال گذشته در مقابل ۳۶۵۸هزار تن بارزش ۱۷۶٫۲ میلیارد ریال واردات قریب ۹۵۷ هزار تن بارزش ۱۸٫۲ میلیارد ریال صادرات (بدون‌مواد نفتی) داشته‌ایم .

عقب‌ماندگی اقتصاد اسرائیل ودرخواست استحکام کمربندها

بنابراعلام دولت‌اسرائیل ازتولید ناخالص ملی‌این‌کشور درماه‌جاری۶درصد دیگر کاسته شده‌وپیش‌بینی میشود که‌درسال آینده عقب‌ماندگی بیشتری نصیب اقتصاد اسرائیل بشود.

لازم به گفتن‌است که پول اسرائیل درحال‌حاضر نسبت‌به سال پیش ۶۷درصد تضعیف شده‌است. درقبال رشد تولید ناخالص ملی اسرائیل که‌تاپیش‌از جنگ ۱۹۷۳ درحدود سالی ۹درصد ، اندکی‌کمتر ازدوبرابر این‌رشد دراروپا بوده است شش‌درصد کاهش رقم‌تکان دهنده‌یی است.نکته مهم‌تر این که پاوند اسرائیل دربازارسیاه بیش‌از ۳۰ درصد کمتر از بهای رسمی‌آن خریدو فروش میشود.

تعداد بیکاران دراسرائیل که‌اکنون به ۴۰ هزار تن رسیده درحدود ۳٫۶ درصدنیروی کاراست واینک با توجه به تنزل ورکود اقتصادی اسرائیل اقتصاد دانان‌این کشور،ونیز مقام‌های دولتی‌امریکاتوصیه کرده‌اند که‌اسرائیلی‌ها باید در سال آینده کمربندها رامحکمتر به‌بندند وبرای حل مسایل اقتصادی خودبه‌کمک امریکا متکی نباشند.

دولت آلمان فدرال‌برای جلوگیری از ورود فرشهای بدون‌گره‌ارزش حقوق وعوارض گمرکی آنرابه ۴۵ درصد ترقی داده در صورتی که از فرشهای دست باف با گره فقط ۱۵ درصد حقوق و عوارض گمرکی وغیره گرفته میشود.

این بازرگان گفت علت این اختلاف بیشتر ناشی از ایست که برخی از کشور ها فرشهای بی‌گره رابه قیمت ارزان وارد کشور مذکور میکردند « مانند کشورهای چین،هندوستان»واخیرا مقداری از فرش‌های ایران خاصه از فرشهای کرمان نیز بدون‌گره به کشور مذکور صادرمیشد. یك بازرگان دراین مورد به‌خبرنگار ما گفت آلمانیها معتقدند که‌فرش های ماشینی از فرشهای دست باف بدون گره بهتر است‌واگر قرار باشد بازار های آلمان به روی این نوع فرشها باز باشدپس چرا درجهت واردات فرشهای ماشینی ازکشورهای عضو بازار مشترك منجمله بلژیك که فرش های ماشینی آن معروف است تسهیلاتی قائل نشویم.

این بازرگان گفت این اقدام دولت آلمان موجب شده تا در چند ماهه‌اخیر مقدار واردات‌فرش بدون گره به‌آلمان به حداقل برسد وجالب آنکه در گرمان‌نیز تولید فرش بی‌گره کاهش یافته است.

این بازرگان افزود: بازار خارجی فرش ـ خاصه آلمان‌فدرال که یکی‌از کشورهای بزرك‌ومهم خریدار فرش های مرغوب دست باف ایران است ـ همچنان ساکت است ومعاملات روی پارتی های بسیار کوچك دراین کشور انجام میگیرد ولی آنطور که پیش‌بینی میشود میتوان امیدوار بود در آینده نزدیك بازار فرش دراین کشور ازرونق‌محسوسی برخوردار گردد و مقدار قابل ملاحظه‌ای از فرشهای ایرانی موجود درکشور مذکور بفروش برسد.

بازار

زمینه مواد شیمیائی فراوان است

افزایش واردات چندنوع از محصولات مواد شیمیائی موجب شده معاملات روی انواع این محصولات در بازار های ایران ، خاصه تهران باآرامی انجام شودونوسانات قیمت ها نیز زیاد محسوس نباشد .

بنابگفته یکی از بازرگانان ازارقامی که تولید آنها در داخل کشور کاهش‌یافته بود امروزه علاوه بر واردات از خارج ، تولیدات داخلی آن نیز افزایش یافته‌وهمه روزه مقدار زیادی به‌بازار عرضه میشود و هیچگونه نگرانی از توزیع این کالا در بازار نیست.

هلند ازایران‌زیره خرید

در چند روزه‌اخیر دو پارتی زیره در تنی ۱۰۰۰ دلار به هلند پیش فروش شد. یکی از بازرگانان گفت این دومین بار است که از محصول زیره نوبه کشور مذکور فروخته میشود. قیمت قبلی تنی ۱۰۵۰ دلار بودولی این‌بار قیمت آن هر تن ۵۰ دلار تنزل کرده . این بازرگان گفت: امریکائیان نیز قیمت زیره را تنزل داده‌اند وهم‌اکنون به قیمت ۱۰۵۰ دلار حاضر بخرید می‌باشند حال آنکه‌صدور زیره به‌این قیمت برای صادر کنندگان چندان باصرفه نمی‌باشد، چون قیمت ها در داخل کشور هنوز هم بالا است.

قیسی تنی ۱۰۰۰ دلار

در چندروز اخیر روی ۵۰ تن قیسی به قیمت هرتن ۱۰۰۰ دلار جهت صدور به اروپای غربی معامله شدو قیمت داخلی آن نیز ازجعبه‌ای ۸۲۰ ریال‌به‌جعبه‌ای۸۸۰ ریال ترقی کردو بنابگفته یکی‌ازبازرگانان شاید دریکی دوروزه آینده به قیمت هر جعبه ۹۰۰ ریال هم برسد.

این بازرگان گفت: زمینه قیسی زیاد نیست وکل محصول امسال شایددرحدود ۸۰۰ تا۹۰۰ تن‌باشدکه مطابق معمول‌عمده آن‌بخارج ازکشور صادر خواهدشد.

بورس

* تازه ترین نمودار میانگین بهای سهام در بورس‌نیویورك بدین شرح‌گزارش شده‌است:

سهام صنعتی ۰٫۱۹ واحد تنزل کرده‌و به ۵۲٫۴۰ واحد رسیده‌است.

سهام حمل‌و نقل ۰٫۱۲واحد تنزل کرده و به ۳۰٫۸۷ واحد رسیده است.

***

* تازه ترین نمودارمیانگین بهای سهام سی موسسه‌وابسته به داوجونز بشرح زیر ،اعلام شده است :

سهام صنعتی ۳٫۳۸ واحد تنزل کرده‌و به ۸۴۰٫۶۰ واحد رسیده است.

سهام حمل‌و نقل ۰٫۲۹واحد تنزل کرده‌و به ۱۶۶٫۰۵ واحد رسیده است.

اقتصادجهان

کاهش نرخ سود بانکی

بانک فرست نشنل‌سیتی، که از لحاظ بنیه مالی دومین بانک بازرگانی امریکاست، نرخ سود بانکی خود را از هفت وسه‌چهارم درصد به ۷٫۵ درصد کاهش داد. این دومین کاهش طی دوهفته اخیر است ، مفسران بانکی عقیده دارند که این کاهش واکنشی است در برابر سیاست مالی آشکارتری که اداره ذخایر فدرال اعلام کرده ونیز نشانه این امر است که میزان تقاضای وامهای بازرگانی هنوز برای رفع رکود اقتصادی قدرت موثری بشمار نمیاید انتظار میرود که سایربانکهای بزرگ‌هم بمزودی‌ازروش بانک فراست‌نشنال‌سیتی پیروی کنند.

افزایش صادرات موتوری بریتانیا

صادرات موتوری بریتانیا در سپتامبر امسال نسبت به سپتامبر ۱۹۷۴، بمیزان ۴۰ درصدافزایش یافته ، وبه‌رقم ۱۹۸ میلیون پاوند استرلینگ (۳۹۸ میلیون دلار) یعنی ۱۱۹٫۵میلیون پاوند استرلینگ (۲۳۹٫۱۵ میلیون دلار) بیش از ارزش واردات موتوری به‌بریتانیا رسیده است ، ارزش واردات موتوری به بریتانیا ، در سپتامبر امسال نسبت به سپتامبر ۱۹۷۴ بمیزان ۲۰ درصد افزایش داشته است.

در ۹ ماهه ۱۹۷۵ ارزش صادرات موتوری بریتانیا به‌حد نصاب تازه ۱۸۹۸ میلیون پاوند (۳۸۰۸ میلیون دلار) یا ۴۱ درصد بیش از مدت مشابه در سال پیش بالغ گردید.

در همین ۹ ماهه ارزش واردات موتوری بریتانیا ۳۷ درصد بیش از مدت مشابه در سال پیش بوده، و به مبلغ ۷۹۷ میلیون پاوند (۱۵۹۵ میلیون دلار) رسیده است .

پاکستان برنج میفروشد

پاکستان موافقت کرده است که ک صدهزار تن برنج به‌عراق، پنجاه هزار تن برنج به‌سری‌لانکا بفروشد. همچنین مذاکراتی در جریان است که پاکستان مقداری برنج به‌عربستان سعودی بفروشد.

وضع شرکتهای اتومبیل سازی

شرکت فورد موتور اعلام کرد که درآمد ناخالص شرکت در سومین سه ماهه ۱۹۷۵، نسبت به ۵۶ میلیون دلار درامد ناخالص سومین سه ماهه سال پیش ۱۹ درصد افزایش یافته ، درحالی که فروش شرکت اندکی افزایش یافته وبه ۱ر۶ میلیارد دلار رسده است .

درآمد ناخالص این شرکت ، برابر است باهر سهم ۶۰ سنت، در حالی که این رقم درسال پیش ۵۱ سنت بود. فروش شرکت دو درصد نسبت به ۶ میلیارد دلار سال پیش افزایش یافته است.

فوردموتور که دومین شرکت سازنده اتومبیل در امریکاست که درآمدش نسبت بسال گذشته اضافه شده است . درآمد ناخالص جنرال‌موتورز در سومین سه ماهه سال جاری نسبت به سه ماهه مشابه در سال پیش که بالغ بر ۲۴۳ میلیون دلار بود، ۱۵ برابر شده است در حالی که شرکت کرایسلر کسر درآمدی برابر ۷۹میلیون دلار داشته است.

دورنمای اقتصاد جهان

بنابر اعلام منابع دیپلماتیک ، باحتمال قوی پرزیدنت فورد در کنفرانس اقتصادی سران شش کشور که از ۱۵ تا۱۷ نوامبر آینده در پاریس تشکیل میشود، شرکت خواهد کرد. در این کنفرانس ، هلموت اشمیت صدراعظم آلمان غربی راجع بدورنمای اقتصادی جهان، تاکئومیکی نخست وزیر ژاپن درباره مسایل بازرگانی ،والری ژیسکار دستن، رئیس جمهوری فرانسه در باره مسایل پولی، پرزیدنت فوردرئیس جمهوری آمریکا درباره انرژی، آلدوموروو نخست وزیر ایتالیا در باره روابط اقتصادی شرق و غرب، هارولد ویلسون نخست وزیر بریتانیا در باره روابط‌کشور های صنعتی با جهان رو‌به‌رشد سخن خواهند گفت. اگر کانادا در این کنفرانس شرکت جوید انتظار میرود که پی‌یرتردو نخست وزیر این کشور راجع به‌مواد اولیه (جز نفت) صحبت کند.

پرداخت ۳۸۰ میلیون دلار به مکزیك

۹ بانک بین‌المللی ، اعتباری به مبلغ ۳۸۰ میلیون دلار، در اختیار شرکت ملی نفت مکزیک قرار داده‌اند . موافقت‌نامه مربوط به این‌اعتبار در لندن به‌امضا رسیده است. این اعتبار، برای اجرای طرح‌های عمرانی شرکت مذکور به مصرف میرسد. از جمله بانک‌های طرف توافق عبارتنداز: بانک اف آمریکا ، چیس منهاتان بانک، بانکفرست نشنل‌سیتی، بانک شاهی کانادا ، و بانک‌منطقه‌یی آلمان.

دریافت کنندگان نشانها ومدالهای مرحمتی شاهنشاه آریامهر درهواپیمائی ملی ایران

تیمسار سپهبد علی‌محمد خادمی مدیر عامل «هما» درمیان مقامات و کارمندانی که در هواپیمائی ملی به‌افتخار و دریافت نشان و مدال مرحمتی شاهنشاه آریامهر نائل آمده‌اند .

نشانها ومدالهای مرحمتی شاهنشاه آریامهر طی مراسمی با حضور معاونان مدیران وروسای هواپیمائی ملی ایران، بوسیله تیمسار سپهبد علی محمد خادمی مدیر عامل «هما» به آن گروه از مقامات هواپیمائی ملی ایران که به این افتخار نایل آمده‌اند داده‌شد. در این مراسم آقایان هوشنگ تجدد معاون ارشد مدیر عامل و دکتر وزیرنیا معاون بهسازی ونیروی انسانی مدیر عامل در زمینه توجه کاملی که در هواپیمائی ملی بهباروری خدمات ونیروی انسانی‌میشود سخن گفتند و سپس سپهبد علی‌محمد خادمی طی سخنانی گفت: برای هواپیمائی ملی ایران مایه افتخار است که تحت توجهات و عنایات شاهنشاه آریامهر وظایف خود را در پیشرفتهای مملکتی انجام میدهد و موجبات رضایت‌خاطر خطیر همایونی را فراهم ساخته‌است. مدیر عامل «هما» سپس در میان ابراز احساسات حاضران نسبت‌به شاهنشاه آریامهر نشانها و مدالهای کارکنان «هما» را که به‌این‌افتخار نائل آمده‌اند بسینه آنها نصب کرد. اسامی دریافت کنندگان نشان و مدال در هواپیمائی ملی ایران بدین شرح است:

تیمسار سرلشگر بازنشسته ابراهیم فیوضی ـ معاون مدیرعامل تدارکات هواپیمائی ملی ایران ـ نشان درجه چهارم تاج .
عنایت‌اله نیک‌آئین ـ رئیس اداره حقوقی خارجی هواپیمائی ملی‌ایران ـ نشان درجه پنجم همایون.
گورکهوانسیان ـ رئیس دبیرخ هواپیمائی ملی ایران ـ نشان درجه پنجم همایون .
حسن نعمتی ـ ناظم مهندسی هواپیما ـ هواپیمائی ملی ایران ـ نشان درجه پنجم همایون .
احمد شفیعی ـ کفیل رئیس خدمات زمینی منطقه ایران ـ هواپیمائی ملی ایران ـ نشان درجه پنجم همایون .
بیوک شیرازی‌نیا ـ کارمند هواپیمائی ملی ایران ـ مدال درجه دوم همایون.
ایرج اخوان ـ ناظر مخابرات هواپیمائی ملی ایران ـ مدال درجه دوم همایون.
سکینه منوچهری ـ کارمند هواپیمائی ملی ایران ـ مدال درجه دوم همایون.
فریدون ستوده‌ـناظر عملیات‌مخابرات هواپیمائی ملی ایران‌مدال درجه دوم همایون.
شمسیه ضرغامی ـ مسئول دستگاه کامپیوتر هواپیمائی ملی‌ایران مدال درجه دوم همایون .

چه کسی مسئول خالی بودن...

بقیه از صفحه ۱۷

این کارتکراری‌غفلت‌نورزیده‌اند راستی نقاشها چه‌کار می‌کنند که بیشتر نمایشگاههایشان‌مملو از کارهای تکراری است ،کار های تازه‌شان را می‌فروشندیا اصلا کار تازه‌یی درکارنیست ؟

جودت با رنگهای صدفی‌پر جلا کار کرده ، مبارک است. سالهاست که‌جودت‌براه خود میرود وگوشش بحرف‌هیچکس ـ منتقدان و نقاشان که جای خود دارند ـ بدهکار نیست.

دوست قدیمی‌جودت یعنی آقای پاکباز را می‌بینم که بازگشته به فیگور آدمها و مثلث ها ، از نمایشگاه قبلیش این تغییر پیدا بود، بچه های تالار قندریز تعمدا میخواهندکه محبوب کلکسیونر های باب روز نباشند ، حق دارند .

از کار های‌سرکیس‌واسپور بجز مردکبوتر باز خوشم نیامد ،بدترین‌برداشت‌تصویری از شاهنامه را در تابلو های اخیر او دیده‌ام آنهم روی‌متن مبطلات وضو ! ؟

از کارشاهرخ حبیدر حرفی نزنم برای او بهتر است دوستان بهتر است یکبارهم که شده به مجسمه های « مش‌اسمال» درهمین‌نمایشگاه نگاه کنند ووفاداری بخود و صداقت را دریابند یابقول‌آقای پاکباز از سطح به عمق خود به عمق فرهنگ وزندگی خود نقبی بزنند اگر عمقی باشد یا مانده باشد . کارهای صفائیان وبهرام عالیوندی ، برمیگرددبه افسانه و شعروهذیانهای‌دل‌که هرکدام به شیوه‌یی‌باآن‌روبرو شده‌اند .

یادم رفت که بگویم‌نمایشگاه درسالن اجتماعات وزارت کار جنب هتل هیلتون بود والبته دور از شهر .

یادم رفت‌که‌بگویم سالن‌پراز نقاشیها و مجسمه های خوب وخالی از تماشاگر بود .

یادم رفت‌که‌بگویم بهتراست بعضی‌از آدمها که صدای «یا «فرهنگشان » گوش مارا کر میکند سری همبه‌محافل‌فرهنگی بزنند .

تایادم نرفته بگویم حرفهای زیادی این نمایشگاه مطرح کرده ـ برای من ـ و برای شما ـ مطرح میکند ـ آدمهای نازك‌اندیشی این آثار را ساخته‌اند .

حاصل عمری تفکر و شوق وشور است ، میشود ساعتی راهم صرف آن کرد ،موافقید؟

GM IRAN

GENERAL MOTORS IRAN LTD
SEEKS TO EMPLOY A
RESIDENT SERVICE MANAGER
FOR
CENTRAL AND SOUTHERN IRAN

Candidates should have the following qualifications:

EDUCATION : Competion of secondary education, Technical college degree preferred.

LANGUAGE : Fluency in written and spoken Farsi & English.

EXPERIENCE: Minimum three years automotive service experience with a manufacturer, retail outlet or fleet maintenance department.

MILITARY SERVICE: Completed or Exempted.

Mr. J.M. Kolody will be conducting interview with prospective candidates at the Shah-Abbas Hotel in Isfahan from November 3 to November 5. Please telephone Mr. Kolody on these dates in Isfahan to make an appointment for an interview.
In the event prospective candidates cannot be available for an interview yet meet these qualifications, please send your resume to Personnel Manager.
General Motors Iran Ltd.,
P.O. Box 8-6173
Tehran.

نیروی دریائی شاهنشاهی

آگهی استخدام
«اعزام بخارج»

نیروی دریائی شاهنشاهی برای تکمیل کادر درجه‌داری خود تعدادی داوطلب بامدرك قبولی سوم متوسطه یا «پایان دوره راهنمائی» استخدام وپس از موفقیت‌درآزمایشات جهت‌طی‌دوره بخارج‌ازکشوراعزام مینماید.

داوطلبینی که سن انها بین ۱۵ تا ۲۰ سال تمام می باشد می توانند همه روزه با در دست داشتن آخرین مدرك تحصیلی واصل شناسنامه ویك قطعه عکس ۴×۳ بمعاونت پرسنلی نیروی دریائی شاهنشاهی واقع در طهران خیابان سپهبدزاهدی بالاتر ازبیمارستان اپادانا (مدیریت استخدام) و یا به پایگاه ها و نمایندگیهای نیروی دریائی شاهنشاهی در شهرستان های بندر پهلوی .خرمشهر . بندر عباس.بوشهر. کرمانشاه . رضائیه . اصفهان .مشهد. یزد . زاهدان . کاشان . شیراز .کرمان مراجعه نمایند . م الف ۱۲۳۴۱

ساختمان مجهز به‌وسائل زندگی واداری قابل نصب در محل کارگاهها و نصب کارخانجات خارج ازشهرها و اردوگاههای حفاری وغیره : ساختمان قابل حمل

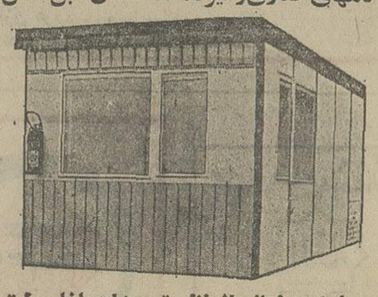

در مدلهای مختلف از نظر تجهیزات داخلی طبق درخواست مشتری قابل حمل و پیاده‌کردن ونصب سریع و مجدد در محل کار:

نماینده انحصاری شرکت تجارتی ایران واشکودا
خیابان تخت‌جمشید شماره ۱۶۲ ـ تهران
تلفن ۸۲۲۵۰۳ ـ ۸۲۵۳۶۰ ـ ۸۲۹۴۲۷

وقتیکه بدل، اصل را قبول ندارد!

یکی از مشکلات بزرگ سینمای فارسی،کمبود نویسنده‌وسناریست خوبست ، گو اینکه سینمای فارسی از همان آغاز دچار این مشکل بوده است . اما امروزاین کمبود محسوس است که‌بدبختانه راه‌حلی هم برای این مشکل بزرگ که سینمای ما را هر روز بقهقرا می‌کشد وجود ندارد .

درگیرودار دنیای‌غریب نمایش فیلم از سویی‌فریادتهیه کنندگان‌از ورود بی‌رویه و بی‌حساب فیلم‌های کاراته‌ای ، هندی و ترکی بلند است، از سوی دیگر موضوع همه فیلمهای فارسی را کپیه این فیلمها تشکیل می‌دهد و جالب اینکه آنها که رنگ ابتذال به‌فیلم های هندی و کاراته‌یی‌هنگ کنگی وترکی می‌زنند (که‌البته این موضوع واقعیتی‌انکار ناپذیراست) خود فیلمهایی می‌سازند که‌روی فیلمهای آنچنانی را سفید می‌کند.

هفته قبل یکی از تهیه کنندگان معروف دست یک‌کارگردان جوان را گرفته و به استودیو نمایش فیلم برده است و یک فیلم‌ترکی را که به قیمت بسیار ناچیزی از ترکیه خریداری شده به او نشان داده و گفته است که از روی‌این فیلم یک فیلم فارسی بسازد لازم به توضیح‌است‌که‌کارگردان مذکور با اعتراض استودیو را ترک‌گفته است.

از سوی دیگر عده‌یی از تهیه کنندگان سینمای فارسی‌نیز تصمیم گرفته‌اند حتی‌المقدور از نمایش فیلم‌های کاراته‌یی وفیلم‌هائی که «فخرالدین» (هنرپیشه ترک) در آنها بازی دارد، جلوگیری کنند. علت این تصمیم خسارت زیادی است که این نوع فیلمها در دو، سه سال اخیر به بازار سینمای ایران زده است . علت دیگر این تصمیم افزایش عده دوستداران «فخرالدین» هنرپیشه ترک در بین تماشاگران سینمای فارسی است. حالا معلوم نیست تکلیف آنعده از وارد کنندگان فیلم که طبق قرارداد تمام فیلم‌های کاراتیی و فیلمهای فخرالدین- حتی‌فیلمهایی را که این هنرپیشه هنوز سرگرم بازی درآنهاست - راخریداری کرده‌اند و تصمیم دارند آنهارا در ایران بنمایش بگذارند ، چه خواهد شد؟!

ستارهٔ بخت شما

- فروردین - اتفاقات و حوادث شیرین ودلپذیری در راه هستند. از زحمات شما قدردانی میکنند.
- اردیبهشت - روش تازه‌ای که اتخاذ کرده‌اید از هرجهت بنفع شماست با افراد جالبی نیز آشنا می‌شوید.
- خرداد - روز پرکاری در پیش دارید که شما را خسته میکند وضع مالی‌تان نیز روبراه می‌شود.
- تیر - اوضاع در محیط کار بروفق مراد شماست . در باره آینده عجولانه تصمیم نگیرید.
- مرداد - برنامه و نظم همیشگی کارهاتان ازهم می‌پاشد خبر خوشحال کننده‌ای می‌شنوید.
- شهریور - بهتر است در باره کاری که در پیش دارید تجدید نظر کنید. هدیه‌ای هم دریافت میکنید.
- مهر - شخصی به رقابت با شما برمی‌خیزد و از سوی دیگر دوستی از شما تقاضای کمک میکند.
- آبان - موقعیت چشمگیری در انتظار شماست . ملاقاتهای پیاپی شما را خوشحال میکند.
- آذر - دست به‌انجام چند کار می‌زنید که تنها در یکی از آنها موفق خواهید بود.
- دی - مراقب سلامت خود باشید وبیش از اندازه خود را خسته نکنید . تغییر خوشفرجامی را در اطراف خود منتظر باشید.
- بهمن - تنوعی در زندگی ساده و یکنواخت شما پدید می‌آید. شجاعت و خونسردی شما مورد تحسین قرار میگیرد.
- اسفند - توجه شخص مورد نظر را بطرف خود جلب میکنید . یک وسیله یاشیئی گرانقیمت خریداری میکنید.

«پنجره‌ها»ی تلویزیون را تماشا کنیم !

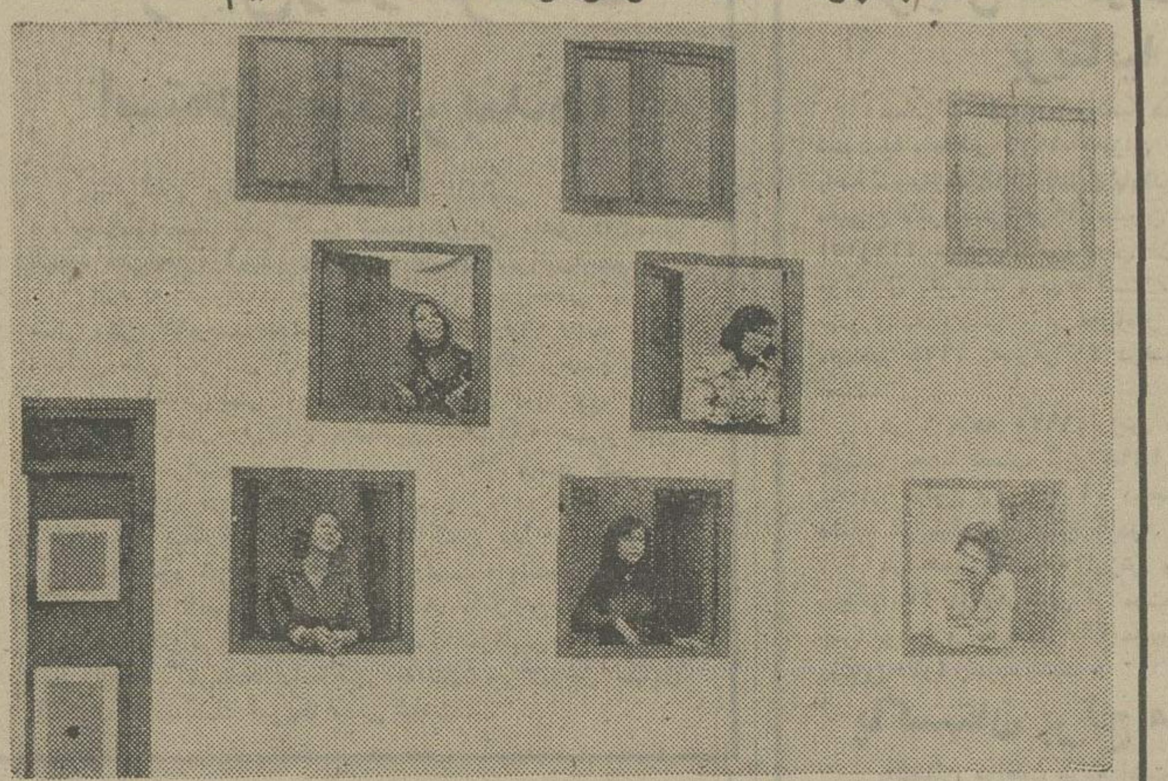

نسرین، اکرم بنائی،مرتضی لیلافروهر و بتی در بخشی از پنجره‌ها

«شیروان بیگی»ها که تهیه کنندگان برنامه مسابقه چشم‌و گوش ، عقل و هوش‌هستند، یک سلسله برنامه بنام«پنجره ها» ضبط کرده‌اند که قرار است از روز شانزدهم آبان از تلویزیون نمایش داده‌شود. «پنجره‌ها» را شیروان‌بیگی ها باالهام از وقایع زندگی روزانه ، همراه با چاشنی طنزو قطعه‌های کوتاه‌نمایشی، باهمکاری گروهی‌از نویسندگان تهیه کرده‌اند.

بگفته شیروان بیگی «پنجره ها» یک «شو نیست برنامه‌ئی است با شیوه‌یی نو در نمایش که گروهی‌از خوانندگان جوان ضمن کار خوانندگی در آن ، اجرا کننده‌چند نمایشنامه‌کوتاه نیز هستند . در یکی ازاین برنامه‌ها هادی خرسندی بایک مقام بلندپایه یک گفتگوی طنز دارد که شنیدنی است .

در حال حاضر قرار است این برنامه هر ماه یکبار از تلویزیون پخش شود.

جدول عادی

جدول — شماره ۹۱۸۰

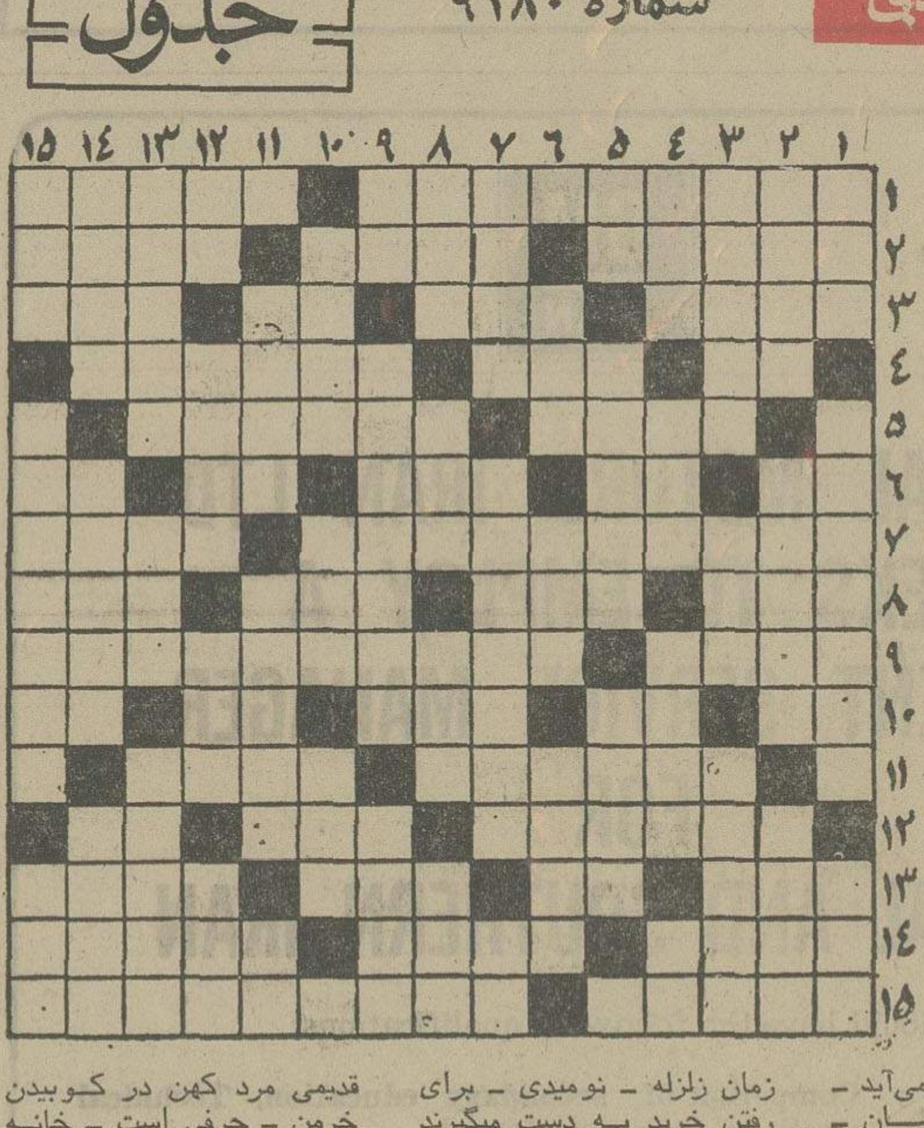

افقی :

۱- وقتی‌که خورشید و ماه میگیرند - هرچه بکشید کوتاهتر میشود ۲- اتاق‌بزرگ - در عشق و عاشقی کارش بالا گرفته - لب فروبسته و به کنجی نشسته ۳- کار میکند و مزد میگیرد - نان برشته شده دردستگاه - حرف تعجب - یکی از نواحی تهران ۴- عضوی ازبدن حیوان - پایتختی در اروپا - سیلی‌اش برق از چشم میپراند ! ۵- اشاره‌به نزدیک- ماه تجدیدیها! ۶- علامت مفعول صریح - از غزال خوشتر است - نوعی سیگار باشد - پسوند مانند - حرفی درزبان انگلیسی ۷- لقبی که اروپائیان به اتیلا داده‌بودند - به زیارت رفتگان ۸- از میان دولب‌غنچه‌شده بیرون‌می‌آید - نیمی از رقص امریکائیان - همان قدم است - خودداری‌از انجام کاری ۹- فرق میان سر- از مشهور ترین نویسندگان انگلیسی‌که لبه تیغ او معروف شد ۱۰- ضمیر اشاره- تکرار یکحرف - آب در آن جریان دارد - نوعی شکار باشد تازه ۱۱- اکنون اکثر مصنوعات چنین شده ! - درود ۱۲- علی‌القاعده کارشان بایدخانه‌داری باشد - دهان - فحش و دشنام ۱۳- یکحرف و سه حرف - جنسی که کم‌کم مغلوب میشود- از موجودات عالم بالا - نوعی کفش‌است ۱۴- همیشه بامستاجر سرشاخ بوده - ندادهنده از غیب - جواب نامه ۱۵- شهر گرما - اثری معروف از الکساندردوما .

عمودی :

۱- از احادیث معروف در مذهب- از کشور های نفتخیز جهان- آسمان ۲- بسیارسجده کننده - رنگارنگ - سایه‌شوهر از سرش‌رفته ۳- سورعروسی - مایعفرار - یکی از آلات طرب است ۴- در کنار منقل باید زد - عضوی در درون - جای نشستن برای شکار - راه بی‌پایان ۵- شراب فرنگی - باید دوابخورد - جمع‌آوری شده ۶- از وسایط نقلیه - حشره‌ای که معمولا شبها راه می‌افتد - از پساوندهاست ۷- از گلهای‌زیبای تابستانی- چشم دیدن یکدیگرا ندارند -تکخال ورق ۸- مخترع ماشین بخار - ضمیر محترمانه - در دست بهر شکل درآید - نازک بین به خشخاش می‌گذارد ۹- ازگلهای خوشبو - اکنون سیاح شده - تاج سرخانم‌خانه ! ۱۰-جان‌گیر زمان زلزله - نومیدی - برای رفتن خرید به دست میگیرند ۱۱- همدم و مونس - سخن‌گو - سه کیلو ۱۲- مظهر سردی- داودنبی خوشتر می‌خواند - شبی برسرلحافش دعوا شد - صبح زود از میش تشخیص داده نمی‌شود ! ۱۳- همکار قدیمی مرد کهن در کوبیدن خرمن - حرفی است - خانه های خداست ۱۴- مادر گرامی پیامبر بزرگ اسلام (ص) - درخشان و نورانی - همیشه برسرهیچ و پوچ برپا شده ۱۵- حسد - گرداگرد خانه - زمانی باخوردن‌دو دچراغ میسرودند!

حل جدول شماره ۹۱۷۹

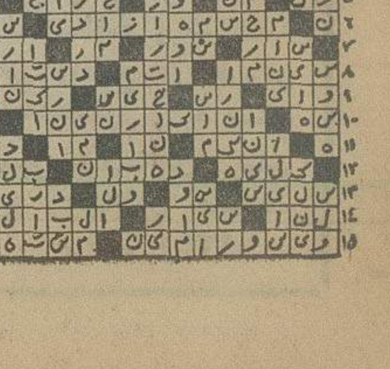

جدول ویژه

شماره ۵۴۰

افقی :

۱- پزشک برجسته امریکائی که برای اولین‌بار از اتربرای بیهوشی استفاده کرد - سربازبی‌درجه ۲- زنی که امیدو اراست - آش صبحانه - سیاهی شهر از دور ۳- آنچه که به صورت جسم‌درآمده باشد - باسریکی است - از اعداد - قاعده و روش ۴- مرغابی - اندوه است و زاری - پناه برنده به کسی ۵-جامه که چنین باشد نشان فقر ودرویشی است- پایتختی دراروپا ۶- رونق و رخشندگی - معشوقه - شیار داخل لوله تفنگ را گویند - آش - بی‌کاره و تنبل ۷- آرامگاهش در میدان‌پیروزی پاریس است - سزاواروشایسته ۸- دوروستا- آنچه‌مربوط به مردم باشد - چین و چروک پوست - مکر وحیله ۹- ازمشهور ترین نخست‌وزیران انگلستان - تشکیلات فراماسون‌ها تاچندی قبل بود ۱۰- توانائی - ضمیریست - در بین رنگها طرفداردارد- ویتامینی است - دباغی‌کردن پوست ۱۱- از پیشاهنگ توان دید - نسبتی که به خرس می‌دهند ۱۲- شهری در ایران- در دست ورزشکار است - زیر دست موبد درس میخواند ۱۳- برشی از خربزه - آخرین حرف - شکافتن قبر - نمد زین اسب ۱۴- از کشور های آسیائی - کارش حیله‌گری است - مرکز یکی از استانها ۱۵- خیالاتی گرفتار آنست - خدای دریا در یونان قدیم بود .

عمودی :

۱-واحد زمانی‌در دوران‌تحصیل - مهمترین جزیره‌استرالیا- زمانی لباسی بود ۲- کاری که انجام‌آن بروبرگردندارند !- مغی مقامش را غصب کرده بود - دیوار قله ۳- اثری از بطلمیوس - پارچه‌ایکه معمولا از یمن می‌آورند - اطواری بیشتر می‌آید ۴- مردی که زنش مرده باشد - حالت قبل از بیهوشی - نشان و رونق - از علامات جمع است ۵- عددیست - برعهده گیرنده کاری - زمانی پنجره اعیان و اشراف بود ۶- لباس‌و جامه -از بازیهای معروف امریکائیان - فلاف شمشیر ۷- به سوی خداشتافتن - در نانوائی به او خلیفه می‌گویند - از انواع شیشه ۸- آزاد و رها - ضمیر متصل - گیاهی است بیابانی و خوشبو که گاهی سراز غذا درمی‌آورد - کشتی جنگی ۹- شکوه از جدائیها دارد - در دست ساقی است و در آن‌شراب دارد - نمایان و هویدا ۱۰- آماده و فراهم - نوعی ماهی که چربی خالص است - زمانی برای شخم زدن به کار می‌آمد ۱۱- اثر نویسنده است - گاهی در کار پیش می‌آید - نوعی خط‌کش باشد ۱۲- پایه‌و بنیان - از کلمات احترام - گاهی تولید سرطان پوست میکند - رنگ آسمان ۱۳- فرش‌درویشان - عقاید - در زمان رسیدن مصیبت بسیار پیدا میشود ۱۴- سهل و آسان - آهنگی در موسیقی قدیم - نعره از ته دل ! ۱۵- پشیمانی - اثری است از امیرخسرو دهلوی - جای نمایش لباس .

حل جدول شماره ۵۳۹

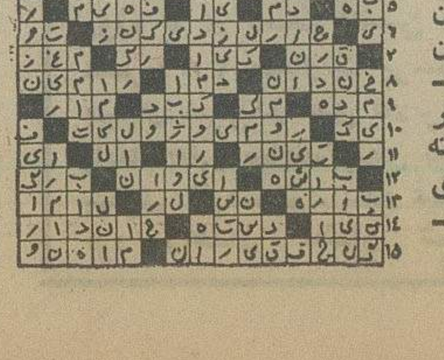

تلویزیون

برنامه‌های تلویزیونی زیر از طرف سازمان رادیو تلویزیون ملی ایران اعلام شده‌است مسئولیت هرگونه تغییر در ساعات و چگونگی برنامه‌ها با آن‌سازمان است.

برنامه اول کانال ۷

۳۰-۱۶ اخبار
۳۵-۱۶ برنامه روستائیان
۰۰-۱۷ پخش مستقیم مراسم افتتاح دهمین فستیوال بین‌المللی فیلمهای کودکان و نوجوانان
۳۰-۱۷ گلی و دوستان
۳۵-۱۷ حلقه جادو
۰۵-۱۸ یکی بود یکی نبود
۲۰-۱۸ اخبار استان
۳۰-۱۸ برنامه آموزشی
۵۰-۱۸ اخبار ورزشی
۰۰-۱۹ خانواده
۳۰-۱۹ مسابقه
۰۰-۲۰ مشروح اخبار
۳۵-۲۰ جنگک
۲۵-۲۱ آقای مربوطه
۳۰-۲۱ دانش
۰۰-۲۲ فیلم هفته

برنامه نیمروز دوشنبه

۰۰-۱۲ اخبار
۰۵-۱۲ حفاظت و ایمنی
۲۰-۱۲ موسیقی محلی
۰۵-۱۳ فناناپذیر
۰۰-۱۴ اخبار

برنامه دوم کانال ۹

یکشنبه

۱۵-۱۹ موسیقی و تصویر
۳۰-۱۹ اتاق اخبار
۳۵-۱۹ برگهای اندیشه
۰۵-۲۰ کوجاک
۰۰-۲۱ اخبار از برنامه دوم
۳۰-۲۱ موسیقی کلاسیک
۰۰-۲۲ اسمیت و جونز

تلویزیون امریکا

یکشنبه

۴۰-۱۵ بیمارستان عمومی
۰۵-۱۶ یادداشت برنامه‌ها
۱۰-۱۶ خیابان سسام
۰۰-۱۷ گله گوسفندان هارلم
۲۵-۱۷ فامیل آدامز
۵۰-۱۷ قهرمانان
۵۵-۱۷ آگهی
۰۰-۱۸ اخبار
۳۰-۱۸ یادداشت برنامه‌ها
۴۰-۱۸ سرویس خاموش
۰۵-۱۹ کارول‌برنت
۰۰-۲۰ فیلم سینمائی
۳۰-۲۱ شیطان
۵۵-۲۱ آگهی
۰۰-۲۲ اخبار
۱۵-۲۲ شو امشب
۲۰-۲۳ سفرهای پرماجرا

اطلاعیه کارگاه موسیقی کودکان و نوجوانان

سازمان رادیو تلویزیون ملی ایران

تعدادی هنرجوی دختر وپسر ۹تا۱۶ ساله را ازطریق آزمایش برای کلاسهای آواز:کرکودکان وکر نوجوانان و سازی: کمانچه، سه‌تار، سنتور، تنبک، فلوت، کلارینت، اوبوا، فاگوت «باسون» وکنتراباس می‌پذیرد.

داوطلبان میتوانند جهت کسب اطلاعات بیشتر و ثبت نام همه‌روزه باستثنای روزهای تعطیل ازساعت ۱۵ الی ۱۹ بمحل کارگاه موسیقی واقع درخیابان تخت‌طاووس، خیابان کوه‌نور ،خیابان هفتم، شماره ۲ر۴۱ مراجعه نمایند.

م‌الف ۱۶۰۳۸

قابل توجه دوستداران عکس

موزه نگارستان عکسهائی از رولس‌بنی را بمعرض نمایش گذارده است از علاقمندان‌تقاضا میشود جهت‌بازدید همه‌روزه‌به استثنای‌روزشنبه از ساعت ۱۰ صبح الی ۵ر۷ بعدازظهر به موزه مراجعه فرمایند

کوارتت پروکفیف از اتحاد جماهیر شوروی

تئاترشهر- ساعت ۸ بعدازظهر
دوشنبه ۱۲ و سه‌شنبه ۱۳ آبانماه ۱۳۵۴
محل فروش بلیت : گیشه تئاتر شهر
روابط عمومی سازمان‌رادیو تلویزیون ملی ایران دانشکده هنرهای زیبا-دانشگاه‌تهران
انجمن فیلارمونیک - خیابان ارفع

برنامه‌های فردای جشن فرهنگ وهنر درسراسر کشور ۱۲ آبان

جشن فرهنگ وهنر

گشایش‌مجمع کاوشهاوپژوهشهای‌باستانشناسی	تهران	سازمان خدمات اجتماعی
نمایشگاه خط	تهران	نگارخانه مهرشاه
نمایشگاه آخرین کشفیات باستانشناسی	تهران	موزه ایران باستان
نمایشگاه عکس (دیروز ، امروز - فردا)	تهران	خانه پیش‌آهنگی ناحیه ۷
موسیقی ایرانی	تهران	کاخ مرکزی جوانان
ارکستر شاد	تهران	پرورشگاه شماره ۳
نمایشنامه یک کتابفروش	تهران	کاخ جوانان شوش
نمایشنامه جسد ، برف ، تابستان	تهران	دانشگاه تربیت معلم
سخنرانی و موسیقی	تهران	کاخ جوانان ری
نمایش روحوضی	تهران	کاخ جوانان غربی
معرفی موسیقیدانان بزرگ (قمر)	تهران	کاخ جوانان جنوبی
نمایش فیلم گل‌پری‌جون	تهران	پارک نارمک
نقالی در ۱۳ قهوه‌خانه تهران		
دیدار از موزه‌های مردم شناسی، ایران باستان، هنرهای ملی، خانه صبا و موزه‌ملک تاپایان آبانماه رایگان است .		
نمایشگاه قالی ، نقاشی ، سرامیک	تبریز	هنرستان نقاشی
گشایش نمایشگاه مردمشناسی منطقه کرمانشاه	رضائیه	
نمایشنامه درویشها (گروه کرمانشاه)	قصرشیرین	سالن پیش‌آهنگی
نمایشنامه سالوس (گروه تهران) .	آبادان	سینما تاج
نمایشنامه بکبک رینا	شیراز	تالار پهلوی
نمایشنامه بهترین بابای دنیا	شیراز	تالار شمس
ارکستر شاد (گروه تهران)	جیرفت	دبیرستان امیرکبیر

رقص- موسیقی - نمایش - خانه فرهنگ روستائی رودبیش، فومنات،گرگان ، چالوس ، نوشهر، سراب، تبریز، اردبیل،خوی، مهاباد،رضائیه، کنگاور،هرسین،سنندج، اهواز، خرمشهر، شیراز ، لارستان،فسا، استهبان، ممسنی، سیرجان، بم، بافت، بردسیر، تایباد، اصفهان، بروجن ، مهریز، زابل، بندرلنگه، زنجان، اسدآباد ، اراک.

نمایشگاه عکس، کاردستی، نقاشی، خط - رشت ، رودسر، رامیان ، میانه ، کرمانشاه، کامیاران، خارک ، آبادان، داراب، رفسنجان، اسفراین،درگز،یزد، تویسرکان، دامغان،قزوین.

شب شعر - بیجار - شیراز، سبزوار، قزوین، اراک.

سخنرانی - شهسوار، اردبیل، رضائیه، شاهپور ، ماکو، سنندج، شیراز، فیروزآباد، شهرضا، ملایر، قزوین.

نقالی ونمایش روحوضی - ساری، خانه فرهنگ بازکیاگوراب، کرمانشاه، سنقر، کلیائی، سنندج، روستاهای کرمان ، اصفهان وبندر عباس.

گشایش نمایشگاه کتاب - بیرجند، فردوس، تویسرکان، کرمانشاه، قصرشیرین، صحنه، پاوه، شاه‌آباد غرب، سرپل‌ذهاب، هرسین، کنگاور، فلاورجان، بندرکنگ، راور، شهرضا، سنقر .

سینما کسری : اژدها وارد میشود

برنامه سینماها

تماشای فیلمهائی که‌باعلامت (×) مشخص شده برای اشخاص کمتر از ۱۸ سال ممنوع است

★ آوای وحش - رنگی - چارلتون‌هستون
ب.ب (۸۲۹۶۴۱) ۱۰-۱۲-۲-۴-۶-۸-۱۰
★ اژدها وارد میشود - رنگی - بروس‌لی
کسری (۸۲۶۹۳۹) ۱۰-۱۲-۲-۴-۶-۸-۱۰
★ اسلحه - رضابیک‌ایمانوردی
اونیورسال (۹۲۶۹۵۳) ۱۱-۱-۳-۵-۱۵ر۷-۳۰ر۹
پاسیفیک (۷۵۳۳۱۱) ۱۵ر۱۱-۳۰ر۳-۳۰ر۵-۳۰ر۷-۳۰ر۹
ایران (۳۱۶۳۵۴) ۳۰ر۱۰-۳۰ر۲-۳۰ر۴-۳۰ر۶-۳۰ر۸
ساینا (۳۵۲۴۴۲) ۱۰-۱۲-۲-۴-۶-۸-۱۰
تیسفون (۹۵۸۸۸۲) ۹-۱۱-۱-۳-۵-۷-۹
رنگین‌کمان (۷۵۶۷۶۰) ۹-۱۱-۱-۳-۵-۷-۹
موناکو (۷۹۵۰۹۶) ۹-۱۱-۱-۳-۵-۷-۹
پرسپولیس (۵۳۸۰۸۱) ۱۰-۱۲-۲-۴-۶-۸
کارون (۹۵۵۱۶۵) ۳۰ر۱۰-۳۰ر۲-۳۰ر۴-۳۰ر۶-۳۰ر۸
دریا (۳۴۱۷۴۶) ۹-۱۱-۱-۳-۵-۷-۹
آستارا (۸۷۴۰۲۲) ۴۵ر۱۰-۱۵ر۲-۳۰ر۴-۴۵ر۶-۹
★ اولین شب آرامش - رنگی- سینماسکوپ
پارک (۳۱۹۶۳۷) ۹- ۱۱- ۱- ۳- ۵- ۷- ۹
★ اسپارتاکوس - رنگی - کرک‌داگلاس
بولوار (۶۵۵۲۹۲) ۱۵ر۱۱-۳۰ر۲-۴۵ر۵-۹
★ اسکالاواک - ضربه‌های برق‌آسا
ستاره (۵۳۹۷۲۱) ۹-۱۱-۱-۳-۵-۷-۹
★ (×) بیگانه‌ای با دو عشق - رنگی - باری‌استوک
ونک (۶۸۲۵۵۷) ۳۰ر۱۱-۲-۴-۶-۸-۱۰
★ باهوس شروع شد - سینماسکوپ - رنگی
تاج (۳۱۳۸۶۴) ۱۰- ۱۲- ۲- ۴- ۶- ۸- ۱۰
★ (×) بسوزان. بسوزان عشق رنگی - سینماسکوپ
آریا (۳۱۹۸۸۴) ۹-۱۱-۱-۳-۵-۷-۹
★ پنجه‌های پلنگ - سینماسکوپ - رنگی
متروپل (۳۱۹۴۱۰) ۹-۱۱-۱-۳-۵-۷-۹
★ تعصب - فردین- شورانگیز- شیراندامی
نیاگارا (۶۶۵۳۰۷) ۱۱-۱-۳-۵-۳۰ر۷-۴۵ر۹
میامی (۷۵۴۳۲۹) ۱۱-۱-۳-۵-۷-۹
الوند (۳۵۶۵۳۸) ۱۰-۱۲-۲-۴-۶-۸
کیهان (۵۴۶۳۶۰) ۹-۱۱-۱-۳-۵-۷-۹
مارلیک (۹۶۳۱۱۶) ۹-۱۱-۱-۳-۵-۷-۹
اسکار (۹۲۰۸۸۸) ۱۰-۱۲-۲-۴-۶-۸
ارانوس (۲۷۹۷۱) ۳۰ر۱۰-۳۰ر۲-۳۰ر۴-۳۰ر۶-۳۰ر۸
شهرام (۸۴۴۵۴۹) ۹-۱۱-۱-۳-۵-۷-۹
سیلوانا (۳۶۳۷۳۷) ۳۰ر۱۰-۳۰ر۲-۳۰ر۴-۳۰ر۶-۳۰ر۸
سیلورسیتی (۸۶۱۲۰۵) ۱۰-۳۰ر۲-۳۰ر۴-۳۰ر۶-۳۰ر۸
اروپا (۳۰۳۱۷۹) ۳۰ر۱۰-۳۰ر۲-۳۰ر۴-۳۰ر۶-۳۰ر۸
★ جاسوسه - رنگی - راک‌هودسن
گلدیس (۶۲۸۷۱۳) ۳۰ر۱-۳۰ر۳-۳۰ر۵-۳۰ر۷
★ خوشدل - رنگی - پیترسلرز
آتلانتیک (۶۲۷۱۷۱) ۱۵ر۱۱-۳۰ر۳-۳۰ر۵-۳۰ر۷-۳۰ر۹
★ خوشگل محله - باباشمل
آسمان‌آبی (۳۴۱۶۶۸) ۹-۱۱-۱-۳-۵-۷-۹
★ چیچو وفرانکو علیه بورسالینو - گربه ۹دم
البرز (۳۰۴۲۵۸) ۳۰ر۸-۱۲-۳۰ر۳-۷-۳۰ر۸
★ حادثه‌ساز - سینماسکوپ - رنگی
برلیان (۳۹۳۵۳۵) ۹-۱۱-۱-۳-۵-۷-۹
★ جنجال بزرگ - رنگی - لوئی‌دوفونس
گلدن‌سیتی (۶۶۳۲۶۹) ۳۰ر۱۱-۳۰ر۱-۳۰ر۳-۳۰ر۵-۳۰ر۷-۴۵ر۹
★ در پاپیون - رنگی - چیچو - فرانکو
سانترال (۹۲۸۶۸۶) ۱۱- ۱- ۳- ۵- ۷- ۱۵ر۹
رویال (۸۲۹۷۸۵) ۱۰- ۱۲- ۲- ۴- ۶- ۸- ۱۰
★ دیوار - رنگی - راجش‌کانا
حافظ (۳۹۱۰۷۴) ۳۰ر۱۰-۳۰ر۲-۳۰ر۴-۳۰ر۶-۳۰ر۸
★ (×) زن طلسم‌شده - رنگی - جولیت‌میلز
کاپری (۹۲۸۴۰۱) ۱۱-۳-۵-۷-۱۵ر۹
★ ژاندارک - رنگی - اینگریدبرگمن
ریولی (۷۵۷۷۷۷) ۱۱-۳۰ر۳-۳۰ر۵-۳۰ر۷-۳۰ر۹
★ سه اولاد - نوبراصفهان
پردیس (۳۰۴۲۵۹) ۹- ۱۱- ۱- ۳- ۵- ۷- ۹
★ سرافراز - رنگی - چارلزبرونسون
شهرفرنگ(۶۲۷۶۲۸)۱۵ر۱۱-۱۵ر۱-۱۵ر۳-۱۵ر۵-۳۰ر۷-۴۵ر۹
★ (×) شب‌گرم، روز تلخ - رنگی - ماریان‌رمونت
امپایر (۶۲۳۹۴۲) ۱۵ر۱۱-۳۰ر۱-۳۰ر۳-۳۰ر۵-۳۰ر۷-۳۰ر۹
★ شمشیرزن یکدست - نبرد با دوزخیان
نادر (۳۱۴۴۹۵) ۹-۱۱-۱-۳-۵-۷-۹
★ طوفانگر- رنگی- ژان‌پل بلموندو
دیاموند (۸۲۸۴۰۰) ۱۵ر۱۱-۳۰ر۱-۳۰ر۳-۳۰ر۵-۳۰ر۷-۴۵ر۹
★ (×) عشق منهای یک - رنگی - جیل‌جانسن
شهرتماشا (۹۲۹۲۸۱) ۱۵ر۱۱-۳۰ر۳-۳۰ر۵-۳۰ر۷-۴۵ر۹
★ عموفوتبالی - ایرج قادری - بهمن مفید
آسیا (۴۲۹۰۹) ۱۱-۱-۳-۵-۱۵ر۷-۳۰ر۹
رکس (۳۱۸۳۴۲) ۳۰ر۱۰-۳۰ر۲-۳۰ر۴-۳۰ر۶-۳۰ر۸
مولن‌روژ (۷۵۲۹۲۹) ۱۱-۱-۳-۵-۷-۹
شهوند (۳۵۴۰۴۰) ۳۰ر۱۰-۳۰ر۲-۳۰ر۴-۳۰ر۶-۳۰ر۸
لیدو (۳۴۱۲۸۲) ۱۰-۱۲-۲-۴-۶-۸
نپتون (۷۶۰۱۳۶) ۹-۱۱-۱-۳-۵-۷-۹
ژاله (۳۰۴۱۲۰) ۳۰ر۱۰-۳۰ر۲-۳۰ر۴-۳۰ر۶-۳۰ر۸
توسکا (۵۳۹۵۴۴) ۳۰ر۱۰-۳۰ر۲-۳۰ر۴-۳۰ر۶-۳۰ر۸
المپیا (۹۲۶۷۹۷) ۴۵ر۱۰-۱-۳-۵-۷-۹
پاسارگاد (۳۴۲۷۸۲) ۹-۱۱-۱-۳-۵-۷-۹
چرخ‌فلک (۹۵۰۵۵۸) ۱۰-۱۲-۲-۴-۶-۳۰ر۸
شرق (۵۳۴۰۲۴) ۳۰ر۱۰-۳۰ر۲-۳۰ر۴-۳۰ر۶-۳۰ر۸
★ کینگ‌کنگ علیه گودزیلا - سینماسکوپ - رنگی
ری (۵۲۲۵۷۸) ۱۰-۱۲-۲-۴-۶-۸
داریوش (۵۲۶۲۶۵) ۳۰ر۱۰-۳۰ر۲-۳۰ر۴-۳۰ر۶-۳۰ر۸
★ (×) فصل شکار - رنگی - پیترفاندا
پارامونت (۴۸۳۲۱) ۱۵ر۱۱-۳۰ر۳-۳۰ر۵-۳۰ر۷-۳۰ر۹
★ فرانکشتین جوان - جین‌وایلدر
شهرقصه (۶۲۷۲۹۰) ۱۱- ۲- ۴- ۶- ۸- ۱۰
★ فرار از جزیره شیطان - سینماسکوپ - رنگی
تخت‌جمشید (۶۵۲۵۵۰) ۱۱-۲-۴-۶-۸-۱۰
★ مرد پرنده - سایه‌های انتقام
فلور (۵۲۸۰۹۶) ۹-۱۱-۱-۳-۵-۷-۹
★ مک - رنگی - ماکس‌جولین
رادیوسیتی (۴۳۳۲۰) ۱۵ر۱۱-۳۰ر۳-۳۰ر۵-۳۰ر۷-۳۰ر۹
★ نان و لباس و خانه - رنگی - منوچ‌کومار
همای (۳۱۱۶۶۹) ۳۰ر۱-۳۰ر۲-۳۰ر۴-۳۰ر۶-۳۰ر۸
★ وحشی برفها - سینما سکوپ - رنگی
دروازه طلائی (۳۵۲۱۶۰) ۹- ۱۱- ۱- ۳- ۵- ۷- ۹
★ وقتی شهر میخوابد - رنگی - کرک‌داگلاس
پولیدور (۴۲۶۳۱) ۳۰ر۱۱-۳۰ر۱-۳۰ر۳-۳۰ر۵-۳۰ر۷-۴۵ر۹
★ هاملت - رنگی - اینوکنتی اسموکونفسکی
ماژستیک (۶۶۸۴۶۱) ۱۱- ۳۰ر۱- ۴- ۳۰ر۶- ۹
★ ۷ گلادیاتور - سینماسکوپ - رنگی - ریچاردهریس
سهیلا (۳۱۶۴۲۴) ۳۰ر۱۰-۳۰ر۲-۳۰ر۴-۳۰ر۶-۳۰ر۸
پلازا (۴۴۲۵۵) ۱۱-۱-۳-۵-۷-۹
مراد (۷۵۳۳۸۲) ۹-۱۱-۱-۳-۵-۷-۹
ناهید (۳۴۹۵۰۹) ۱۰-۱۲-۲-۴-۶-۸
★ یکه‌بزن غرب - سینما سکوپ - رنگی
سینه‌موند (۴۸۳۲۲) ۱۱- ۳- ۵- ۷- ۹

صاحبان صنایع وبازرگانان کشور
الاخاء
تنها مجلهٔ عربی زبان ایران
ازگروه نشریات موسسهٔ اطلاعات
باداشتن نمایندگی در ۱۴ کشورعربی،
روزهای شنبه منتشر میشود

کاشی سعدی
پیشرو صنعت سرامیک ایران

آتش چاه بهبهان تیزتر شد

★ اطراف چاه آتش گرفته بشعاع چند کیلو متر تخلیه شد

★ شعله های آتش ، هوای روستاهای اطراف چاه را گرمتر کرده است

شعله های آتش چاه ۳۳ رگ سفید منطقه زیدون بهبهان که از پریروز دچار آتش‌سوزی شده هر لحظه بیشتر میشود .

مهندس «دولت آبادی» یکی از کارشناسان ایرانی در کار حفاری چاههای نفت که شاهد آتش گرفتن چاه ۳۳ رگ سفید بود در گفت‌وگویی به خبرنگار اطلاعات در اهو از گفت : ظهر روز جمعه بیش از شصت نفر از کارشناسان ایرانی وخارجی و کارکنان شرکت حفاری ، سرگرم خفه کردن چاه بودند و تمام وسایل و ماشین آلات‌برای مهار چاه آماده بود و طبق برنامه‌ای که از پیش تنظیم‌شده بود قرار بود روز شنبه (دیروز) «ادیر»کارشناس امریکائی‌عملیات نهایی مهار چاه را انجام دهد. بااینکه‌فضای‌اطراف چاه را گاز متراکم پوشانده بود از هر نظر عملیات ایمنی برای جلوگیری‌از آتش سوزی انجام میگرفت .

اطراف چاه تاشعاع ۵کیلو‌متری از سوی مقامات ایمنی، حفاظت میشد تا افراد ناشناس وارد محوطه خطرناک نشوند .

مهندس«دولت آبادی» افزود: ساعت حدود چهار بعد ازظهر روزجمعه ناگهان صدای انفجار خفیفی شبیه رعد شنیده شد و از قسمتی از چاه شعله های آتش زبانه کشید . مهندسین و کارشناسان و کارکنان شرکت حفاری که در محل سرگرم‌مهار چاه بودند از محل گریختند و در چند دقیقه چندین انفجار پیاپی‌شنیده شد و آتش ازدهانه چاه به آسمان زبانه کشید .

۷ نفر از کارشناسان‌ایرانی و خارجی که نتوانسته بودند . خود را از منطقه خطر دور سازند دچار سوختگی شدندکه با هلیکوپتر هایی که در کمپ بود به آغاجاری انتقال یافتند .

اسامی مجروحین

چهارنفر از افرادی که دچار آتش‌سوزی شده‌اند ایرانی هستند که اسامی آنها سلطان محمد حسین پور ـ شیرعسگر نره‌ای‌ـیدالله بهمنی و علیدوست لمان‌پورمیباشد . یک استرالیایی و دو امریکائی نیز در جریان آتش‌سوزی چاه آسیب دیدند که یکی‌از کارشناسان امریکایی «هیوکنیکمن » نام دارد .

حال این عده که در بیمارستان شرکت نفت آغاجاری بستری شده‌اند رضایت‌بخش است .

باگسترش شعله های آتش چاه یک کمپ یکصد نفری که برای اقامت کارکنان حفاری‌چاه در فاصله ۳ کیلومتری چاه برپا شده‌تخلیه‌شدوخانه‌های‌این‌کمپو سایر تاسیسات آن به آغاجاری حمل گردید .

در نزدیکی چاه ۳۳ رگ سفید، ۴ روستا بنامهای : تلهسیاست‌ـ دودنگ ـ تله کونیه و کومزرد قرار دارد که ۳ هزار نفر ساکنان‌این دهکده ها دروحشت بسرمی‌برند . روستائیان از این بیمدارند که آتش سوزی توسعه یابد و مزارع و روستا های آنان را نابود کند .

فضای‌این‌روستاها را گرمای شدیدی فراگرفته و بوی سوخت ناقص گازو نفت ، روستائیان را آزار میدهد .

ورود وسائل مدرن

امروز تعدادی از وسایل مخصوص مهار چاه ۳۳ رگ سفید با هواپیما از خارج به آغاجاری و ارد شد و چند هلیکوپتر برای پیاده کردن این وسایل در اطراف چاه شعله‌ور ۳۳ رگ سفید به کار گرفته شد .

وسایلی که از خارج وارد شده مدرنترین وسایل خاموش کردن چاه است .

۸تن‌از کارکنان ایرانی وخارجی‌که‌در جریان حریق مجروح شدند

در سال ۱۹۷۴

درآمد نفت به ۱۹٫۵ میلیارد دلار رسید

درآمد سال ۷۴ نسبت‌بسال قبل ۳۱۷ برابر شد

گزارش سالانه شرکت ملی نفت ایران دیروز منتشر شدو در آن اعلام گردید : که درآمد دولت و شرکت ملی نفت‌ایران حاصل از صادرات نفت خام مناطق نفت‌خیز جنوبستان و فراورده های پالایشگاه آبادان که‌شامل مالیات بردرآمدشرکت های بازرگانی ، پرداخت مخصوص ، رقم تعدیلی ، پرداخت مشخص و همچنین فروش مستقیم نفت خام‌توسط شرکت ملی نفت ایران می‌باشد در سال ۱۹۷۴ بالغ بر ۱۷ میلیاردو ۹۲۲ میلیون و ۷۰۰ هزار دلار گردید که ۳٫۷ برابر **بیش از درآمدسال‌قبل‌میباشد.** جمع‌وجوه دریافتی حاصل از عملیات‌شرکت‌های وابسته نفتی مذکور در سال ۱۹۷۴ بالغ بر ۶۸۵٫۴ میلیون دلار گردیده که در حدود چهار برابربیشتر از میزانی است که در سال گذشته از این ممرعاید دولت ایران شده بود . در سال‌مورد گزارش مبلغ ۴۹٫۷ میلیون‌دلار نیز بعنوان پذیره دریافت‌گردید. ضمنا مبلغ ۸۷۷٫۳ میلیون‌دلار بابت فروش مستقیم نفت خام از ۵۰ درصد سهم شرکت ملی‌نفت ایران از عملیات شرکتهای وابسته نفتی عا یدکشور گردیده است.

بدین ترتیب جمع کل عواید دولت و شرکت ملی نفت ایران ازصادرات‌نفت خام و فرآورده های پالایشگاه آبادان و پذیره در سال ۱۹۷۴ بالغ بر ۱۹ میلیاردو ۵۳۵ میلیون دلارگردید که معادل ۳٫۹۷ برابر عواید سال قبل میباشد.

وضع تولید و صادرات

مجموع تولید نفت خام‌وگاز مایع ایران در سال ۱۹۷۴ بالغ بر ۳۵۱٫۴ میلیون متر مکعب گردیدکه ۲٫۷ درصد نسبت‌بسال قبل افزایش داشت . تعداد چاههای بهره ده نفت در این سال ۳۸۱ حلقه بود .

درسال ۱۹۷۴ مجموع‌صادرات نفت خام ایران بالغ بر ۳۱۱٫۶ میلیون متر مکعب گردید که ۱٫۷ در صد بیش از میزان‌سال قبل بود . علاوه براین ۱٫۹ میلیون متر مکعب گاز مایع از پالایشگاه گاز مایع بندرماهشهر صادرگردید. میزان نفت تحویلی به پالایشگاه آبادان بحساب شرکتهای بازرگانی عضو کنسرسیوم نفت بالغ بر ۱۷٫۲ میلیون متر مکعب بود.

جوائز هفتمین جشنواره سینمای آزاد

هیات داوران سینمای جوان ایران پس از مشاهده فیلمهای هفتمین جشنواره‌سینمای آزادرای نهائی خود را بشرح زیر اعلام کرد.

● دیپلم افتخار برای فیلم «ایستگاه قطار» ساخته گزاویه الکساندر از بلژیك بخاطرتکنیك کار.

● دیپلم افتخار برای فیلم «آن‌مرد اسب دارد »ساخته ناصر غلامرضائی‌ازایران بخاطرصمیمیت دربیان .

● دیپلم افتخار برای فیلم «یاس» ساخته احمد غفارمنش از ایران بخاطر برداشت مستند از یك موضوع .

همچنین هیئت داوران سینمای جوان جایزه نقدی خود را به‌مبلغ ۲۰۰۰۰ ریال به فیلم «رویا » ساخته رشید داوری‌به‌خاطرجستجو در دنیای صادقانه کودکان‌اهداء نمود.

دریافت نشان

بفرمان شاهنشاه آریامهر افراد زیر در وزارت اموزش و پرورش به‌دریافت نشان مفتخر گردیدند :

عباس شیخ نشان درجه ۳ همایون ،فاطمه خزاعی (آهی) نشان درجه ۴ همایون ، بشیر بختی نشان درجه ۴ همایون ، رضا ایزدی نشان درجه ۴ همایون ، جلیل عاملی نشان همایون ، جبل عاملی نشان خسروشاهی مدال جشن های شاهنشاهی .

افراد زیر نشان درجه پنج همایون دریافت داشته‌اند :

اقایان عادل اقائی ، صالح ترک ، شهریار یزدانی ،محمد بهلولی ، حبیب‌الله احمدی کرهودی ،میرزا فرهنج ، رضا پاکباز ، محمد حسن مشفقی ، سفر علی جمالی ، محمود آذری ، حسین‌خرباسیان ،اکبر فرشاد ، احمد احمدی ،جلال مرشدیان .

وزارت بهداری

۶ نفر از کارمندان وزارت بهداری به‌دریافت نشان همایون نائل شدند . این‌افراد عبارتند از دکتر ناصر فخار مدیرکل ریشه‌کنی مالاریا نشان درجه چهار همایون ، رحمت‌الله‌فغان مسئول عملیات ریشه‌کنی بخر- عباس ،نورالله شرقی‌زادمسئول عملیات صحرائی خوزستان ، گل‌محمدخاشی انصری مسئول عملیات ریشه‌کنی ایرانشهرنشان ۵همایون ،رمضانعلی امیرجلالی بهداشتیار استان مرکزی‌مدال درجه ۲همایون، محمودنجفپور بهداشتیار بهداری شیرازمدال درجه ۲ همایون ، غلامرضا کیهانی شمال مسئول تعقیب ریشه‌کنی مالاریا گنبدکاوس نشان درجه ۲ همایون .

* خلیل اشراق مسئول‌تغذیه دانشجویان وورزشکاران کشور بدریافت نشان‌درجه ۲ همایون مفتخر شد .

آقای خلیل اشراق مسئول تغذیه دانشجویان و ورزشکاران به‌دریافت نشان درجه۲ همایون **مفتخر گردید .**

مدیر سلف سرویس گل ۱۰ هزار تومان جریمه شد

بقیه از صفحه آخر

برای ۲۰ و ۱۵ روز تعطیل‌شد.

دراین دادگاه‌یک آهن‌فروش، یک گل‌فروش ـ یکخواربار فروش و یک فروشنده لوازم لوله‌کشی نیز محکومیت‌یافتند.

درشعبه ۵۷ دادگاه کیفرگران فروشان‌به ریاست آقای بابانوری افشار و شعبه ـ سیار ان ـ به ریاست آقای صادق ظاعنی ـ۴ فروشنده مصنوعات فلزی به اسامی اسماعیل نجفی ، یوسف ممقانی ، عباس محمدی‌و جعفر مشهدی رجب به اتهام گران فروشی هرکدام به پرداخت ده هزار ریال محکوم شدند . در این دادگاه یک عمده فروش روغن و لاستیک اتومبیل در خیابان امیرکبیر بنام منصور مشهدی به پرداخت سی هزار ریال و چند پارچه فروش‌وفرش ودو ابزارفروش دیگر نیزمحکوم شدند .

آمار این دادگاه نشان‌میدهد که در روز گذشته روی هم به پرونده۵۰کاسب متخلف‌رسیدگی شد و از ۱۵ نفر انها جرائم بالاتر از ده هزار ریال اخذ گردیده است.درشعبه ۶۱دادگاه سیار کیفرگران‌فروشان بریاست آقای عطاءاله ارشادی ـ پرویز رافائیلی متصدی باربری کاوه‌در خیابان قزوین به اتهام تمهیددر کسب بپرداخت ۱۵۰ هزار ریال جزای نقدی محکوم شد .

در این دادگاه یک خواربار فروش ، یک پارکینگ‌دار، یک آجر فروش ، یک سمسار و مدیر یک بنگاه مسافربری نیز محکوم شدند .

در دادگاه شعبه ۵۸ سیار کیفرگران‌فروشان ـ به ریاست آقای نصراله وفایی نیز کروهی از کسبه خیابان خاوران ـجاده قدیم مسگرآباد ـ جریمه شدند.

پرسپولیس آسان آبگینه را برد

بقیه از صفحه ۷

از هرجیز دیگر در باخت۰ـ۳ قزوینیها موثر میمنوم و این نقص «جایگیری» درست در میدان بود .

یاران آبگینه بخاطر جایگیری نامناسب و خالی گذاردن‌مکان های میدان که بدلیل هجوم جمعی آنها به یکجانب بود امتیازات فراوانی به تحریف دادند .

در گیم اول ناحساب ۹ـ۹کار دو حریف دمبیش شانه به شانه بود ولی این گیم را پرسپولیس ۹ـ۱۵ برد .

در گیم دوم برتری ۸ـ۰ پرسپولیسها حکایت‌از پیروزی آسان آنها میکرد ولی بالاخره نتیجه در حساب ۱۰ مساوی شد و آبگینه پس ازآن ۱۰ـ۱۵ باخت . گیم سوم پس ازنتیجه ۶ـ۱۱ سرانجام ۷ـ۱۵ بسود پرسپولیس خاتمه پذیرفت .

پاس همدان صفر ـ ذوب آهن ۳

شنبه ۱۰ آبان ـ سالن فردوسی همدان والبال جام پاسارگاد ـ دور رفت) ، پاس همدان صفر ـ ذوب‌آهن اصفهان ۳ ـ۱۰ ـ ۱۵ ، ۲ـ۱۵ ، ۹ـ۱۵) ، سر داور محمد باقرزاده ـ داورحسین اعلائی. تماشاگر نزدیک ۲۰۰۰ تن ،

درآمد ۸۰۰۰ ریال

ارزش بازی ★★★

پاس همدان : بابر سرجی (۷ـ کابیتن) ، مهدی اسمی (۷) ، حسن توسی ارا (۲) ، مجید کرمی (۳) ، محمود اسمی (۱۰) ، حبیب لشگری (۱) .

ذوب‌آهن : ماشاالله فرخ‌منش (۱۰) ، محمد فاتحی (۴) ، هاشم صفائیان‌پور (۷) ، حسن حسینی (۹) ، حسن‌رنجبر(۵)، هوشنگ‌حق‌شناس (۶ـکابیتن).

● اصفهانیها در راهی پر فروغ همچنان پیش میروند و این هفته نیز یک پیروزی‌تازه از پاس همدان گرفتند .

همدانیها نتوانستند حریف مهار نشدنی برای میهمان باشند و سه‌گیم پیاپی باخت‌را پذیرفتند .

در گیم نخست ۱۰ـ۱۵ اصفهان به پیروزی نائل آمد ولی در گیم بعد میزبانها آن سرسختی گیم‌اول‌را نتوانستند ارائه دهند وبه‌آسانی‌درحالیکه فقط ۲ امتیاز از حریف‌گرفتند بازی را باختند .

در گیم سوم همدان نظیر گیم اول بهتر کار کرد و ۹ـ۱۵ گیم را به حریف داد . ضمن اینکه باید گفت ذوب‌آهن هیچگاه دلهره برای رسیدن به پیروزی نداشت .

پولی‌ونشرلیمیتد صاحب اختراع «اصلاحات مربوط به روشها و دستگاهها برای ساخت گرم‌کننده رادیاتور» که در ایران بشماره ۸۷۵۰ بمثبت رسیده بهره‌برداری از اختراع مزبور را پیشنهاد میکند. برای کسب اطلاع بیشتر به‌دفتر وکالت دکتر حسن ستوده خیابان رشت ـ شماره ۸۹ مراجعه فرمایند .

آ ـ ۱۳۱۱۳

آگهی اداره گمرك جلفا

اداره گمرك جلفا به‌منظور حسابرسی انبار آقای جمشید چاپچی ملتشاهی از آقایان‌بازرگانان و صاحبان کالا که در انبار نامبرده کالا دارند خواهشمند است ظرف دوماه پس‌از انتشار این آگهی اقدام به ترخیص و حمل کالای خود نمایند در پایان مدت موجودی انبار و محوطه به‌گمرکات داخل ترانزیت خواهد گردید .

اداره گمرك جلفا

تبریکات

جناب سرهنك هوشنك یغمائی

ترفیع آن جناب راکه در اثر شایستگی بدان مفتخر شده‌ایدتبریک گفته و درجات عالیتر را آرزومندم.

امیر هوشنگ نادری

جناب سرهنك حسین واعظی

ارتقاء درجه آن جناب را تبریک عرض نموده ، موفقیت شما رادر راه خدمت به شاهنشاه آریامهر آرزومندم

بهشهر ـ رضا مهدوی

سرکارسرهنك ناصر منوچهری

بانهایت مسرت ارتقاء درجه آن دوست ارجمند را تبریک میگوئیم .

سرهنگ نعمت‌اله ناظمیان و خانواده

آ ـ ۳۴۷۲۵

جناب آقای غلامحسین صالحی شهردار محترم شهرستان شاهی

انتخاب شایسته‌آن‌جناب را صمیمانه تبریک گفته، موفقیت شما درخدمت به شاهنشاه آریامهر و مردم آرزوی ماست.

جویبار ـ حاج عباسعلی معتمدی وبرادران

تیمسار سرلشگر هوشنك سلحشور

ارتقاء درجه آن تیمسار معظم را تبریک عرض نموده توفیق‌هرچه بیشتر آن جناب را درراه خدمت به شاهنشاه آریامهر و میهن عزیز از خداوند متعال خواستارم .

تهران ـ اصغر یوسفی

جناب سرهنك یدالله مصلائی ، جناب سرگرد مهرداد رضانیا و جناب‌سرهنك جعفر ذوالمجد

ارتقاء درجه آن‌جنابان را صمیمانه تبریک عرض مینمائیم .

خسرو فلاحت زاده، ستوان دوم فضل‌الله خیاط پور

آ ـ ۱۳۰۸۳

جناب آقای داود امیرقاسمی

ارتقاء مقام آن جناب را بسمت رئیس تشریفات دربار شاهنشاهی تبریک عرض نموده و توفیق هرچه بیشتر جنابعالی را درراه خدمت به شاهنشاه آریامهر از خداوند خواستارم .

سرگرد تقوی نژاد دیلمی

آ ـ ۱۳۱۰۳

بدرقه زائران حج درفرودگاه ممنوع است

سازمان اوقاف امروز اعلام کرد امسال چون سال های گذشته بدرقه زائران بیت‌الله‌ـ الحرام در فرودگاه مهرآباد ممنوع است و زائران از دو ترمینالی که در مناطق غرب و شرق پایتخت احداث میشود، بوسیله اتوبوس های سازمان اوقاف به فرودگاه مهرآباد می روند تا به جده انتقال داده شوند .

این ترمینال‌ها یکی درمنطقه تهران پارس و دیگری‌درآریا شهر دایر خواهد شد .

از سوئی‌امروز اعلام‌شدبرنامه ریزی بهداشتی برای زائران بوسیله وزارت بهداری پایان یافته است .

طبق این برنامه در سال‌جاری وزارت بهداری ۳۰۰ نفر از عوامل بهداشتی خود ـ مرکب از پزشک و پیراپزشک ـ را به کشور سعودی اعزام می‌کند .

طبق برنامه تنظیم شده ۱۰۰ پزشک سیار روزانه‌ازکاروان های حج‌سرکشی کرده‌وزائران را مورد معاینه و مداوا قرار خواهند داد . از سوی دیگر ۱۰۰ بهداشتیار هریک کنترل وضع بهداشت ۲ تا ۳ کاروان را به عهده خواهند داشت .

وظایف بهداشتیاران عبارت خواهد بود از نظارت در امر تهیه مواد غذائی ، نظارت‌بر نحوه پخت و پز ـ نظارت بر توزیع غذا ـ ضد عفونی کردن لوازم زیست زائران‌و رسیدگی به وضع‌بهداشتی فردفردزائران از نظر بیماریابی و بیماری‌های واگیر .

برداشت غیرقانونی از بودجه اتاق اصناف

بین ۶ماه تا ۳سال زندان دارد

برداشت غیر قانونی ازبودجه اتاق اصناف از شش ماه تا سه سال زندان دارد دادستان یکی از شهرستانها از اداره حقوقی وزارت دادگستری پرسیده‌است: «آیا هرگونه برداشت غیرقانونی از بودجه اتاق اصناف شامل عنوان اختلاس است یاخیانت درامانت و درصورتیکه‌کمیسیون نظارت اطاق اصناف برخلاف قوانین و آئین‌نامه‌ها، هزینه‌ای را تصویب وجهت اجرا به اطاق اصناف ابلاغ‌کند و اطاق نیزبهمان ترتیب برداشت‌نماید. آیا اعضای کمیسیون نظارت تک تک قابل تعقیب کیفری می باشند یا اعضاء اطاق که وجه مذکور رابرخلاف قانون‌پرداخت نموده‌اند ؟»

اداره حقوقی وزارت‌دادگستری با طرح این قضیه درکمیسیون مشورتی‌حقوق جزای‌اختصاصی چنین پاسخ داده است :

باتوجه به‌ماده ۴۳ قانون‌نظام صنفی که اعضای هیات رئیسه اتحادیه‌ها واطاق اصناف و مسئولین مربوط را نسبت به وجوه واموال اتحادیه‌و اطاق و وجوهی که‌دراجرای قانون نظام صنفی و سایر قوانین و مقررات در اختیار آنان قرار میگیرد امین تلقی کرده‌است ، هرگونه برداشت غیرقانونی‌از بودجه مربوط به‌اطاق‌اصناف وتسهیل این پرداخت از طرف کمیسیون نظارت برطبق ماده ۲۴۱ قانون مجازات عمومی ـ که‌مجازات حبس تادیبی‌ازشش ماه تا سه سال را پیش بینی کرده است ـ قابل‌تعقیب جزایی خواهد بود .

راننده ، هنگام ربودن زن شوهردار ، جوانی را کشت !

شیراز ـ خبرنگار اطلاعات :

دیروز در جاده اکبر آباد مرد جوانی از سرنشینان یک تاکسی بار استمداد کرد زن او را که توسط یک راننده پیکان ربوده شده بود نجات دهند . حسین سپاهی ۲۳ ساله یکی از سرنشینان وانت‌بیدرنگ راه پیکان را که بسرعت در جاده حرکت می‌کرد سد کرد اما راننده پیکان او را زیر گرفت و به فرار خود ادامه داد . مجروح دقایقی بعدجان سپرد .

دیشب با فوت دو نفر از مجروحین کشته‌شدگان حادثه‌راه‌قم ۱۰ نفر شدند

وارطان وارطانیان ۲۴ ساله(داماد) کشته شد.

مکرویچ وارطانیان ۳۰ ساله(برادر داماد) کشته شد .

«داوید خسرویان» ۶۰ ساله و پتروس وارطانیان ۷۰ ساله که‌در جریان حادثه خونین سحرگاه دیروز در جاده قم مجروح شده بودند، دیشب در بیمارستان‌سینا درگذشتند. بدین ترتیب تعداد کشته شدگان حادثه به ۱۰ نفر رسید.

اسامی کامل کشته شدگان تصادف راه‌قم که‌همگی‌سرنشینان مینی‌بوس حامل عروس و داماد بودند بشرح زیراست :

آقا گل وارطانیان ۴۵ ساله ـ بطروس وارطانیان ۷۰ساله(پدر آقا گل) ساتیك وارطانیان ۳۲ (همسر آقا گل) واهان‌وارطانیان ۵۵ ساله ـ سوسیك وارطانیان ۵۵ ساله (همسر واهان) وارطان وارطانیان ۲۴ساله(داماد)مکرویچ وارطانیان معروف به «سه‌ربع۳۰۴ ساله (برادر داماد) ناخشون وارطانیان ۳۰ ساله (خواهرداماد) هروس کاراپتیان۳۴ ساله(راننده مینی‌بوس) وداوید خسرویان ۶۰ ساله .

اسامی کامل مجروحین حادثه بشرح زیر است :

هایرایت وارطانیان ۳۷ ساله ـ ابرام عیسائیان ۳۷ ساله ـ مانوك وارطانیان ۱۶ ساله (برادر داماد) توروس وارطانیان ۵۵ ساله (پدر داماد)هرگل یوسفیان ۲۱ ساله ـ واروار وارطانیان ۵۰ ساله ـ کالر کاموليني۷ ساله ـ ایجام‌وارطانیان ۳۵ ساله ـ هرانج خوجیان ۲۶ساله ـ هارسون آقاجان ۵۵ ساله ـ کارلوروبیك ۳ ساله ـ زانت وارطانیان ۲۰ ساله ـ ادیك‌طاوسی ۱۸ ساله ـ مارگایت عیسائیان ۳۰ ساله ـ وارتوش زارطانیان ۵۰ ساله ـ مارطان خداقلی.ازلت عیسائیان ـ یقیساه۴۵ساله‌وگناریك مارکاریان ۱۸ساله (عروس)

علت حادثه

کاردان فنی پلیس راه علت حادثه را انحراف بچپ کامل‌از جانب مینی‌بوس‌وبی توجهی‌راننده آن تشخیص داده است .راننده کامیون کمپرسی که مینی‌بوس به آن برخورد کرد احداسحاقی نام دارد و ۲۳ ساله است .

راننده کامیون و کمك راننده وی بنام علی قندهاری ۱۷ ساله نیز در حادثه مجروح شده‌بودند که به بیمارستان رضا شاه‌کبیر انتقال یافتند و پس از پانسمان مرخص شدند .

خبرنگار مابامداد امروز کسب اطلاع کرد که‌از ۱۹نفرمجروحین حادثه (سرنشینان مینی‌بوس) ۱۵ نفر پس از پانسمان‌ومداوای مقدماتی از بیمارستان مرخص شده‌اند و حال بقیه رو به بهبودی است . سرنشینان مینی‌بوس‌پس از مراسم عروسی در روستای «خویگان بالا» از توابع فریدن اصفهان به تهران می‌آمدند.

وزیر کار و امور اجتماعی در مراسم افتتاح پنجمین‌دوره مسابقات مهارت فنی در مرکز آموزش حرفه‌ای کرج گفت:

دوهزار تن از کارگران فرشباف استان سیستان و بلوچستان تحت آموزش قرار میگیرند

پنجمین دوره مسابقات‌مهارت فنی کارگران جوان در ساعت یازده‌صبح روزجمعه بوسیله‌آقای امیرقاسم معینی وزیر کار و امور اجتماعی درمرکزحرفه‌ای کرج گشایش یافت .

در این مراسم که معاون نیروی انسانی وزارت کار و فرماندارشهرستان کرج ورئیس واعضای هیئت اجرای سازمان کارگران‌ایران و نمایندگان‌مردم کرج در مجلس شورای ملی شرکت داشتند ، ابتدا دبیر کمیته ملی مسابقات مهارت‌فنی برنامه مسابقات را اعلام و آماری از تعدادشرکت‌کنندگان و رسته های مختلف فنی را «در طی چهار» دورمگذشته بیان داشت .

سپس‌یکی از دختران‌شرکت کننده در مسابقات ، مراتب سپاس کارگران شرکت کننده را به پیشگاه‌شاهنشاه آریامهر و والاحضرت همایون ولایتعهد تقدیم داشت .

بعدا رئیس هیئت مدیره سازمان کارگران شهرستان کرج ضمن عرض تبریک تولد والاحضرت همایون ولایتعهد گفت برای ما کارگران جای بسی مباهات است که امروز در شرایطی این‌مراسم‌باشکوه را برگزار مینمائیم که کشور ما تحت رهبری شاهنشاه آریامهر ، راه ترقی و تکامل‌را می‌پیماید .

آنگاه‌نماینده‌کارگران شهرستان کرج در مجلس شورای ملی، پیشرفتهای کارگران را در دوران انقلاب ستود واظهار امیدواری‌کرد که توجه‌وزارت کار و امور اجتماعی موجب شود تا کارگران ایران‌بتوانند در مسابقات‌مهارت فنی‌موفقیت های بیشتری کسب نمایند .

سپس امیرحسن فرزانه‌معاون نیروی انسانی وزارت کار و امور اجتماعی گزارشی درباره نحوه برگزاری مرحله استانی مسابقات مهارت فنی بیان داشت و اضافه نمود در سال جاری تعداد ۱۰۶۱۲ نفر داوطلب شرکت در مسابقات شدند که پس از آزمایش لازم در کمیته های کارگاهی تعداد ۳۷۲۳ نفر برای شرکت در مسابقات انتخاب گردیدند ، وی افزود امسال برای اولین بار تعداد ۸ نفر از کارگران وهنرجویان برای شرکت‌جهانی به کشور اسپانیا اعزام شدند که‌موفقیتهای درخشانی کسب کردند ، آقای فرزانه درپایان گفت کمیته ملی مصمم است از تجربیات باارزشی که نمایندگان کمیته ملی از مسابقات جهانی به ارمغان آورده‌اند ، کمال بهره برداری را بنماید .

سپس آقای امیرقاسم معینی وزیر کار و امور اجتماعی اظهار داشت :

بنام نامی شاهنشاه آریامهر ضمن اشاره به آمار و ارقام فعالیتهای انجام شده در این زمینه گفت :

خوشبختانه تعداد کارگران جوان شرکت کننده در این دوره از مسابقات دو برابر چهارمین دوره و تعداد دختران جوان شرکت کننده پنج‌برابر دوره قبل بوده است و این امر نشان دهنده این واقعیت است که در نتیجه آموزش‌درک و بینش کارگران ما بمرحله‌ای رسیده است که میتواندمصلحت مملکت و صنعت را درهرحال و زمان تشخیص دهند .

امیرقاسم معینی همچنین اظهار داشت : صدور فرمان اصل سیزدهم انقلاب (گسترش مالکیت واحد های صنعتی از راه عرضه و فروش سهام به کارگران و کشاورزان وعامه مردم) یکی دیگر از آثار انقلاب اصیل ما است که در آینده بسیار نزدیک موجبات تعمیم عدالت اجتماعی و تعدیل ثروت را از این راه فراهم‌میسازد.

وزیر کار در زمینه مبارزه با بیسوادی در جامعه‌کارگری کشور گفت : همان طور که شاهنشاه آریامهر در مراسم سلام روز چهارم آبان اشارت فرمودند این امر بایستی‌بصورت جهاد ملی درآید . وزارت کار و امور اجتماعی نیز امتثال او امر ملوکانه برنامه های وسیعی برای سوادآموزی کارگران تدوین نموده که هم‌اکنون در تمام سندیکا های کارگری و شعب سازمان‌کارگران ایران و داخل کارخانجات بمرحله اجرا درخواهد آمد.

و برای سوادآموزی‌خانواده کارگران نیز امکانات لازم در این مراکز پیش بینی شده است تا همگان در این جهاد ملی شرکت نمایند .

ازطرفی خوشوقتم باستحضار برسانم که بنا بوظیفه ملی و میهنی در بزرگداشت پنجاه سال سلطنت خاندان جلیل پهلوی جامعه کارگری کشور نیز در این امر خطیر ملی خود را سهیم دانسته و از فردا دوره های آموزش مربوط به برگزاری این جشن ملی در سراسر مراجع کارگری آغاز خواهد شد .

وزیر کار و امور اجتماعی در پایان سخنان خود افزود خوشبختانه امر تعمیم آموزش حرفه‌ای و ارتقاء مهارت‌کارگران تنها در صنایع ماشینی به اجرا درنخواهد آمد و این امر درباره ۲۰۰۰ نفر از کارگران فرشباف استان‌سیستان و بلوچستان نیز انجام خواهد یافت تا کارگران ضمن دیدن دوره های آموزشی موجبات تعمیم رفاه بیشتر زندگی‌خویش را فراهم ساخته و در شرایط موجه‌تری از کار و فعالیت به زندگی خویش ادامه دهند.

در انجام وظیفه خطیری که در امر افزایش مهارت کارگران جوان بعهده‌گرفته‌ایم نیروهای مسلح شاهنشاهی ، وزارت آموزش و پرورش همکاریهای ارزنده‌ای معمول داشته‌اند که از تمامی کارشناسان و مسئولان امر تشکر مینمایم .

تلفن سرویس حوادث ۳۱۱۲۱۲

مرجان طلاق گرفت

«مرجان» هنرپیشه فیلم های فارسی . او بین فیلم فارسی و همسرش ، اولی را انتخاب کرد. مهریه‌اش را بخشید تا فرزندش در کنارش باشد .

آقای امیر عراقی رئیس دادگاه شعبه ۲۴ شهرستان سرانجام به کشمکش چندین ماهه «مرجان» هنرپیشه فیلم های فارسی و همسرش «مهدی علیمحمدی»خاتمه دادوبا صدور رای ،دستورجدایی آنان راصادر کرد .

رای‌دادگاه پس‌از مهلت‌یکماهمی که‌باین زوج هنرمند داده شده بود تا اختلافات خود را حل کنند، صادر شد، زیرا آنان نتوانسته بودند در پایان مهلت مقرر به توافق برسند.

ماجرای دعوای «مرجان» و «علیمحمدی» سابقه چند ساله دارد .آنان ازچند ماه پیش‌بدنبال نشر گفته های «علیمحمدی» مبنی براینکه‌دیگراجازه نمیدهدهمسرش در فیلم‌های فارسی شرکت کند، قوت گرفت .

درآن موقع «مرجان» برای فیلمبرداری به یکی از شهرستان های کشور رفته بود ولی بمحض بازگشت به تهران ، بین آندو شکراب شد و پس‌از یک دعوای طولانی کارشان بکلانتری‌کشید.

بدنبال این ماجرا «مرجان»که نام‌اصلی‌اش «شهلا صافی‌ضمیر» است بامراجعه به دادگستری دادخواست طلاق خود را تسلیم کرد وی در دادخواست خود اختلاف سنی خود و شوهرش را عنوان کرد و نوشت که با شوهرش توافق اخلاقی ندارد و این امر باعث شده که محیط خانواده وضع‌نابسامانی پیداکند.

حدود یک ماه‌پیش‌قرار بود بدادخواست «مرجان» در شعبه ۲۴ دادگاه شهرستان رسیدگی شود ولی «علیمحمدی» در وقت مقرر در دادگاه حاضر نشد.او که پس‌از انقضای وقت دادگاه مراجعه کرده بود ، گفت :

من همسرم و زندگیم را دوست دارم و بهیچوجه حاضر نیستم از «مرجان» جدا شوم .

هنرپیشه رادیو نیز بنوبه‌خود لایحه‌یی تسلیم رئیس دادگاه کرد و نقطه نظر های خود را در زندگی مشترکش با «مرجان» در آن ذکر کرد .

آقای «عراقی» رئیس شعبه۲۴ دادگاه شهرستان دیروز به‌پرونده این‌زوج‌هنرمند رسیدگی کرد و باتوجه به اظهارات آنان و محتویات پرونده رای به‌جدایی آنان داد.

علیمحمدی حدود ۹ سال پیش بامرجان ازدواج کرد و ثمره این ازدواج دختریست که حدود ۷ سال دارد و «پوپک» نام گرفته است . «مرجان» در دادگاه‌اعلام کرد که‌از پانصد هزارریال مهریه خود صرفنظر کرده است .

مهدی علیمحمدی . او باید فقط هفته‌یی یکبار پوپک کوچولو را ببیند و یک هفته مهلت دارد خانه پدر «مرجان» را ترک کند .

«پوپک» براساس رای دادگاه نزد «مرجان» زندگی خواهد کرد و «علیمحمدی» فقط حق دارد هفته‌یی یکبار فرزندش را ببیند . براساس رای دادگاه «مرجان» حق ندارد بدون اجازه «علیمحمدی» دخترش «پوپک» را از ایران خارج کند .

خبرنگار ما صبح امروز کسب اطلاع کرد که «مرجان» و خانواده‌اش به«مهدی‌علیمحمدی» یکهفته مهلت داده‌اند که خانه جدیدی اختیار کند و منزل فعلی خود راتخلیه نماید.زیرا خانه‌یی که‌او تاکنون درآن زندگی میکرده متعلق به‌پدر «مرجان» است.

دزدان شیکپوش با اتومبیل دزدی دستگیر شدند

پنج نوجوان ۱۵ تا ۱۸ساله که هرکدام از آنان در یک زمینه بخصوص سرقت تخصص داشتند و مجموعا تشکیل یک باند دزدی داده بودند ، بدام ماموران کلانتری ۱۲ تهران افتادند .

ماموررین گشت کلانتری متوجه شدند که یک پیکان با ۵ سرنشین نوجوان در یکی‌از خیابان های‌بخش کلانتری ۱۲ درحرکت است . ماموران به سرنشینان پیکان مظنون شدند و به تعقیب پیکان پرداختند و عملیات سرنشینان آنرا زیرنظر گرفتند .

سارقینی که ۱۵ میلیون تومان خسارت وارد کردند بدام افتادند

آنها جوان بودند و شیکپوش. ابتدا اتومبیلی می دزدیدند وبعد با همان اتومبیل بسرقت های دیگر دست می زدند .

رضا بهارلو (لاغراندام و ریز نقش . او وظیفه داشت از راه های باریک خود را به محل سرقت برساند) ، رضا شهیر (او رهبر باند بود . نقشه سرقت ها را او طرح ریزی می کرد) ،هوشمند بابائی (متخصص در نوع بخصوص دزدی) ،میرزا احمدی و جواد اکبری (آنان در بازجوئی راز باند را فاش کردند.)

حین تعقیب ماموران دریافتند که پیکان مسروقه است و به راننده آن دستور توقف‌دادند.

چون در بازرسی از داخل پیکان نیزمقداری اموال‌مسروقه بدست آمد ، سرنشینان آن‌به کلانتری جلب‌شدند . نوجوانان سارق پس‌از دستگیری اعتراف کردند که چگونه با همدستی یکدیگر دست به سرقت میزدند.

براساس اظهارات آنان ، این پنج تن که هریک در نوع بخصوصی از سرقت مهارت داشتند ، تشکیل یک باندزدی داده بودندکه‌رهبری آنرا«رضا شهیر» بعهده داشت .

آنها اول اتومبیلی را سرقت می کردند و با آن به محلی که قبلا از طرف اعضاء باند برای دزدی شناسایی شده‌بود، می رفتند و دست به سرقت می زدند.

آنان که لباس های شیک بتن داشتند ، پس‌از سرقت اموال مسروقه را با اتومبیل به خریداران اموال مسروقه می فروختند و بعد اتومبیل دزدی را در یکی از پارکینگ ها پارک می کردند و دیگر بسراغ آن نمی رفتند .یکی از سارقین بنام «رضا بهارلو» که اندامی لاغر و کشیده داردازراه کولر یا پنجره های کوچک مغازه ها و خانه هاوارد میشده و پس‌از برداشتن اجناس مورد نظر از همان راه فرار میکرده است .

شگرد دیگر اعضای بانداین بود که آنان آدرس موهومی را روی کاغذ می نوشتند و در خانه هارابصدا درمی آوردند. اگر کسی در را باز می کرد، آدرس موهوم را از او می پرسیدند . اما اگر در باز نمی شد ، می فهمیدند که کسی در خانه نیست .

سارقین جوان از یک مغازه لباسشوئی ۲۰۰ دست لباس ، از یکمبوتیک مقدار زیادی‌لباس های گرانقیمت خارجی و از یک جواهر فروشی ۴۵۰ساعت بسرقت برده بودند . سارقین هفت خریداراموال مسروقه را که با آنان همکاری داشتندنیز معرفی کردند که هر ۷ تن دستگیر شده‌اند .

سارقین با تشکیل پرونده ، ازطریق کلانتری۱۲ به‌دادسرای تهران فرستاده شدند .

دستگیری سارقین پمپ‌های آب

اعضای باند سارقین پمپ آب چاه های اطراف تهران‌نیز دستگیر شدند .

از مدتها قبل سارقین با تشکیل باند شروع به بازکردن پمپ آب ها ، رادیاتور ودیگر لوازم نصب شده روی چاه‌های آب اطراف تهران و شهرستان های ورامین ، قم ، شهرری و قزوین می کردند . ماموررین گروه‌تجسس‌ناحیه‌یک‌ژاندارمری مرکز در تعقیب باند بودند و سرانجام چهار نفر از سارقین باسامی «بیوک نوروزی»راننده وانت ، «محمد گل‌محمدی» ، «کریم میرزانژاد» و «مصطفی مولوی» که اموال مسروقه را بوسیله اتوبوس های بی‌ام‌بی و باربری شمال گرگان به‌دشت گرگان می فرستادند دستگیر شدند .

بدنبال دستگیری این عده ماموررین ژاندارمری به گنبد و گرگان عزیمت کردند و مقدار زیادی از اموال مسروقه را از خریداران اموال پس گرفتند و به تهران حمل نمودند . چون یکی از خریداران اموال متواری شده ماموررین درصدد دستگیری او هستند . بنابه پیش‌بینی ماموران اموال‌مسروقه نزدیک به چهار میلیون تومان ارزش دارد .برداشتن این‌اموال از روی‌چاه های آب نیز باعث خسارات سنگینی به مزارع و باغات شده‌است که این‌خسارات نیز حدود ۱۵ میلیون تومان تخمین زده شده است .

بازپرس برای مهدی کوشانفر ۱۰۰۰۰۰۰ ریال قرار صادر کرد

کوشانفر . او اکنون با چندین اتهام بانتظار محاکمه باقی مانده است .

« مهدی کوشانفر » رئیس سابق شورایعالی اصناف‌دیروز در بازپرسی‌شعبه ۳ دادسرای تهران‌به‌سئوالات آقای«امامی» بازپرس دادسرا پاسخ گفت و در پایان تحقیقات‌با یکمیلیون ریال قرار تا آغاز محاکمه آزاد شد .

برادر « کوشانفر » ، شکایتی علیه او تسلیم دادسرای تهران کرد و طی آن مدعی شده است که « مهدی کوشانفر» با جعل اسناد ، تمام اموالی را که پدرشان بعنوان ارث باقی گذاشته بود ، به نام‌خود انتقال داده‌وحقوق وی را غصب کرده است .

یکی از سردفتران تهران نیز طی شکوائیه‌یی که تسلیم دادسرای تهران کرده مدعی است که « مهدی کوشانفر » باومراجعه‌کردهو باوماموریت دادهتا زمینهایی‌راکه در اطراف کرج دارد بفروش برساند.این سردفتر در شکوائیه خود نوشته است که « کوشانفر»با این ادعا مبالغی از اول پول گرفته و در ازای آن سند مالکیت چند قطعه زمین را در اختیارش گذاشته است .

سردفتر شاکی وقتی به سراغ زمین ها رفت متوجه‌شد زمین هایی که « کوشانفر» سند مالکیت آنهارا بوی داده ، در حقیقت بالای کوهستانهای اطراف کرج قرار دارند .

سردفتر ضمن شکایت خود تقاضای ده میلیون تومان ضرر و زیان داد وخواستار تعقیب « کوشانفر » شد .

پرونده امر در بازپرسی به جریان افتاد و براساس تحقیقات‌بازپرس‌برای«کوشانفر» کیفر خواست جنایی صادر شد . اما او قرار صادره را تامین کرد تا بتواند تا آغاز محاکمه در خارج از زندان باشد .

دیروز « امامی» بازپرس شعبه ۳ دادسرای تهران در موردانهاماتی‌که‌برادر «کوشانفر» درزمینه‌جعل اسناد مربوط به ارثیه‌بوی‌وارد کرده‌«کوشانفر» را به بازپرسی احضار کرد و تحقیقات مفصلی از او بعمل آورد .

در پایان تحقیقات‌بازپرس یک میلیون ریال قرار برای «کوشانفر» تعیین کرد ولی‌او باتامین قرارآزاد شد تامحاکمه وی در یکی از دادگاه ها آغاز شود .

برادر کوشانفر : برادرم با جعل سند ارثیه‌یی که از پدرم بجای مانده بالا کشیده است .

گزارشهای کوتاه شهرستانها

خودکشی در هتل مرمر

شیراز ـ خبرنگار اطلاعات :

جوان ۲۰ ساله‌ای در هتل « مرمر » شیراز با خوردن مقدار زیادی تریاک خود را کشت .

این جوان که « طهمورث‌محمد غریبی » نام داشت شب گذشته به هتل « مرمر » شیراز واقع در خیابان « نادر » مراجعه کرد و یکه اتاق خواست . ولی‌بمحض اینکه کلید اتاق خود را گرفت بزمین افتاد و مرد .

جسد « طهمورث » ، که هنوز انگیزه خودکشی وی معلوم نشده است به پزشکی قانونی شیراز انتقال یافت و علت مرگ وی براثر مسمومیت شدید ناشی‌از خوردن تریاک تشخیص داده شد .

در آتش سوخت

رفسنجان ـ خبرنگار اطلاعات :

در جریان آتش سوزی یک خشکشویی در رفسنجان ، صاحب خشکشویی در محاصره حریق قرار گرفت و سوخت .

« محمود پوراکبری » ، ۳۰ ساله در مغازه‌اش واقع در خیابان « حافظ » ، بعلت نداشتن مواد پاک کننده با بنزین سرگرم لکه‌گیری لباس بود که خشکشویی آتش گرفت . « محمود » ، پیش از آنکه موفق به فرار شود در میان زبانه های سرکش آتش گرفتار شد و بعلت سوختگی شدید جان سپرد .

۴ متهم بقتل آزاد شدند

تبریز ـ خبرنگار اطلاعات :

۴ نفر از اهالی آذرشهر که باتهام قتل حاج «محمود توتونچی» ، صاحب کارخانه زردآلو خشککنی روستای « خاصه‌بان » ، توسط ماموران دستگیر شده بودند ، پس از اثبات بیگناهی آزاد شدند .

این چهار نفر عبارت بودند از حسن عکاس ، میررسول ، غلامعلی و محمد کبابپز .

گفته میشود حاج « توتونچی » ، در برخورد با اتومبیل کشته شده است .

گیرنده عکس های لختی به ازدواج محکوم شد !

فرهاد بهادری . او محکوم است که با دختری که از اوعکس لختی گرفته بود ازدواج کند

شیراز ـ خبرنگار اطلاعات :

« فرهاد بهادری » جوان اغفالگر همدانی که با کمک همسر خود دختران کمسن و سال را در شیراز فریب‌میداد و سپس آنها را وادار به خودفروشی میکرد ، طبق‌رای دادگاه مجبور بازدواج با « زیبا » یکی از قربانیان خود شد .

« فرهاد » چند روز پیش باتهام تهیه عکسهای وقیحانه از دختران کمسن و سال و فریب آنها دستگیر شد وتحت پیگرد قانونی قرار گرفت .

« اطلس » همسر « فرهاد » با ازدواج شوهرش با «زیبا» دختراغفال شده موافقت کرد.

دنیای پان آمریکن تقدیم میکند

تورهای پائیز و زمستان ۱۳۵۴ با TOPTOURS با نرخهای استثنائی

تور لندن ـ ۱۰ روز ۴۶۸۰۰ ریال
تور لندن ـ پاریس ـ ۱۴ روز ۵۲۹۰۰ ریال
تور لندن ـ پاریس ـ رم ـ ۱۸ روز ۵۸۹۰۰ ریال
(حرکت جمعه هرهفته از ۲ آبان)
تمام تورهای فوق اقامت در هتل درجه یك با صبحانه ساده

تور آمریکای شمالی ـ ۲۱ روز ۱۲۹۰۰۰ ریال
نیویورك ـ میامی ـ هوستون ـ لوس آنجلس ـ لاس‌وگاس ـ سانفرانسیسکو ـ لندن
اقامت در هتل‌های درجه یك با صبحانه کامل وناهار
حرکت ۲۰ آبان ـ ۴ و ۱۸ آذر ۲ و ۱۶ و ۳۰ دیماه ۱۴ و ۲۸ بهمن ۱۲ و ۲۶ اسفند

تور فوجی یاما ـ ۲۲ روز ، ۱۱۵۰۰۰ ریال
بانگکوك ـ سنگاپور ـ توکیو ـ ازاکا ـ سئول ـ هنگ کنگ .
هتل‌های درجه یك با صبحانه کامل وناهار
حرکت : ـ۶ آذر ـ ۲۷ آذر ـ ۸ بهمن ـ ۷ اسفند ـ ۲۱ اسفند .

تور بزرگ دور دنیا ـ ۳۷ روز ۱۹۹۸۰۰ ریال
بانگکوك ـ هنگ کونگ ـ توکیو ـ هونولولو ـ سانفرانسیسکو ـ لاس‌وگاس
لوس‌آنجلس ـ واشنگتن ـ نیویورك ـ لندن
اقامت در هتل‌های درجه یك با صبحانه کامل و ناهار
حرکت ـ ۲۲ آبان ـ ۲۰ آذر ۲۵ دی ـ ۲۳ بهمن

برای کسب اطلاعات بیشتر ورزرو جا ازهم اکنون به‌آژانس مسافرتی خود یا پان‌آمریکن ـ خیابان شاهرضا نبش ویلا تلفن ۵ ـ ۸۳۲۰۵۱ مراجعه فرمائید

از دنیای پان آمریکن دیدن کنید

PAN AM
پان آمریکن ـ مجرب‌ترین شرکت هواپیمائی جهان

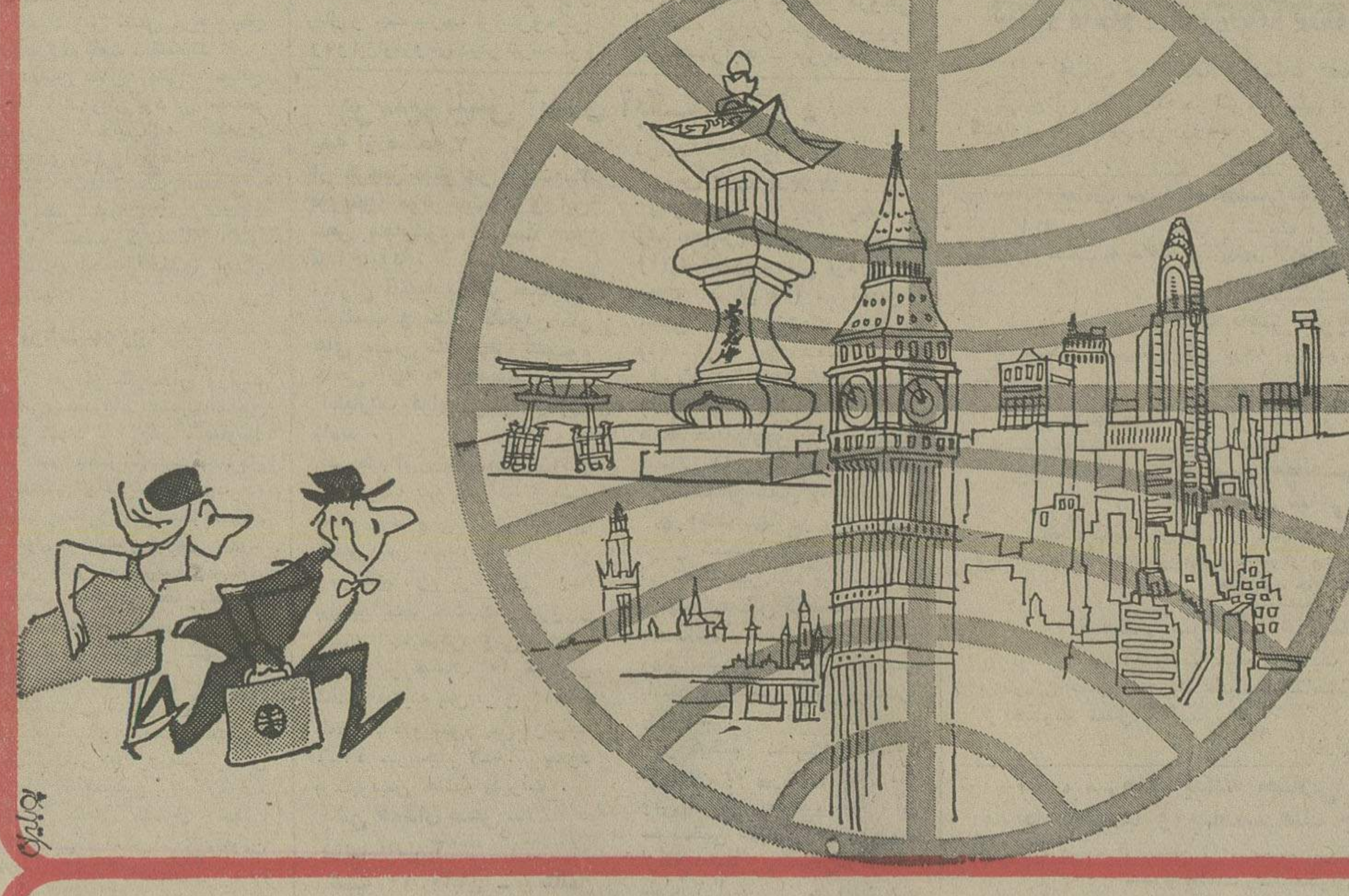

آژانسهای: ار اکسپرس ـ خیابان ویلا شماره ۲۳ تلفن ۷ـ۸۳۱۳۵۵ مهاجری و شرکاء ـ خیابان ویلا شماره ۳ تلفن ۷ـ۸۲۵۰۵۲
ایرانین اکسپرس ـ خیابان ویلا شماره ۶ تلفن ۹ـ۸۳۴۰۴۶ موندیال ـ خیابان ویلا شماره ۱۵ تلفن ۸۲۱۹۹۰ـ۸۲۵۳۶۶

تورهای پان آمریکن را برای شما تدارك دیده‌اند.

قبوض مرحله سوم اصلاحات ارضی و قرضه‌های دولتی را خریداریم پاکپور تلفن ۶۶۴۶۱۸ ـ ۶۶۶۲۶۳ و ۶۶۰۲۰۰

کلاس رادیو و تلویزیون
بابرنامه جدیدبالوازم وتجهیزات کامل تشکیل میشود. قبلانامنویسی فرمائید.

کلاس منشیگری
دوره جدید کلاس منشیگری کاخ‌دانش تشکیل میشود. نامه‌نگاری بایگانی، حسابداری وماشین‌نویسی فارسی ولاتین وقوانین اجتماعی‌و آداب معاشرت قسمتی از دروس این کلاس‌است. قبلا نام نویسی فرمائید.

کلاس نقشه برداری
دوره‌جدید کلاس نقشه‌برداری درکاخ‌دانش تشکیل میشود. کلاسهای نقشه‌برداری کاخ‌دانش با مجهزترین دوربین‌های نقشه‌برداری وسایر لوازم مجهزاست. قبلانام‌نویسی فرمائید.

کاخ دانش ـ خیابان فرانسه ـ کوچه‌مرجان
آ ـ ۳۴۵۹۵

برنامه آینده گروه ممتاز سینمائی پایتخت

آسیا ـ مولن روژ ـ رکس
شهوند ـ لیدو ـ نپتون
ژاله ـ توسکا ـ المپیا
پاسارگاد ـ چرخ فلك ـ شرق

بهروز وثوقی هنرمند محبوب پس‌از سالها خاطره فیلم فراموش نشدنی «قیصر» را زنده میکند

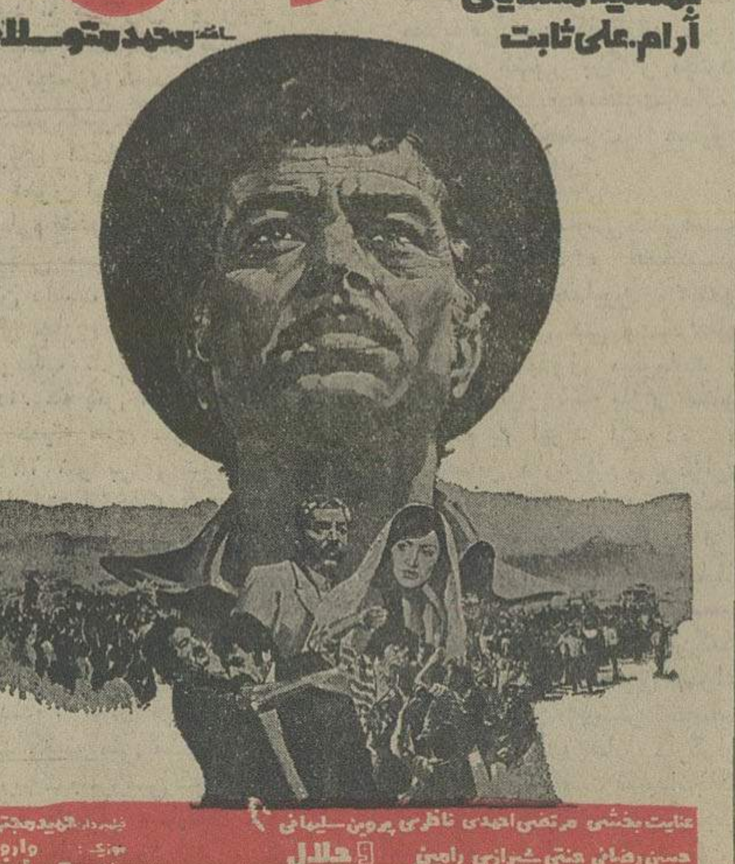

از صبح ٤ شنبه فقط در
سینما پارامونت

مجالس ترحیم

بانهایت تاثروتالم درگذشت حضرت علیه بانوامیرزاده کیکاوسی صبیه مرحوم اجلال‌الدوله و همسر مرحوم تیمسار سرلشگر روح‌الله میرزا کیکاوسی و والده آقای همایون کیکاوسی و همشیره خود را باطلاع بستگان و دوستان و آشنایان میرساند مجلس ختم آن شادروان از ساعت ۲ تا ساعت ٤ بعد از ظهر روز سه‌شنبه ۱۳ آبان در خانقاه صفی‌علیشاه برگزار میگردد.

فرح‌الدوله کریمی زند ـ محمد تقی کیکاوسی ـ سرتیپ سلطان مراد کیکاوسی ـ سیف الدین کیکاوسی ـ و خانواده های کیکاوسی ـ جهانبانی ـ سمیعی ـ ملک منصور ـ ظهیر ـ خواجوی ـ کریمی‌زند ـ خسروانی ـ آراسته ـ قلعه‌بیگی ـ قرمگزلو ـ ملکی ـ نصرت مظفری ـ کازرونی ـ یزدان مهر ـ شمس ملک آرا ـ شمس ـ جهان بینی ـ طیبی ـ کیقبادی ـ کاوسی ـ قدیمی ـ وسایر خانواده های وابسته.

آ ـ ۳٤۷۱۱

اطلاعات ـ درگذشت شادروان بانو امیرزاده کیکاوسی موجب تاسف است مصیبت وارده را بخاندان محترم کیکاوسی و سایر افرادخانواده های عزادار بویژه بازماندگان آنمرحومه تسلیت میدهد.

درگذشت نابهنگام و جانگداز بانو حوریه مظهری (صفوی) مادر ومادر خانم دوستان عزیز و ارجمندمان آقایان‌سید ضیاءالدین صفوی ـ مهندس علی‌اصغر قریشیان را باطلاع دوستان و آشنایان میرساند مجلس ختم روز دوشنبه ۱۲ر۸ر۵٤ از ساعت ۱۲ ظهر الی۲ بعد ازظهر در خانقاه صفی علیشاه منعقد خواهد بود.

ناصر غفاری.ولی صامت. ناصر بانکی. مهدی سلیمی. حسین صباغیان. ابراهیم وحیدی. منصور ورزی. اکبر رفقا. اکبرتاجری. عباس بیانی. اکبر صامت.

آ ـ ۱۳۱۲۵

درگذشت نابهنگام و جانگداز بانو حوریه مظهری (صفوی) مادر ومادرخانم‌دوستان عزیز و ارجمندمان آقایان سید ضیاءالدین صفوی ـ مهندس علی اصغر قریشیان راباطلاع دوستان و آشنایان میرساند مجلس ختم زنانه ومردانه در خانقاه صفی علیشاه از ساعت ۱۲ ظهر الی۲ بعد از ظهر روز دوشنبه ۲۲ر۸ر۵٤ منعقد میباشد.

اسحق زنجانی. یحیی رضاپور. بدرالدین امین داری .مهدی حق‌گو. سرهنگ مهبد. محمد مهدی صادقی. محمد تقی قزلباش. محمود زواره‌ای. علی مهبد. بهروز مهبد. هوشنگ آقاخانی. سرگرد حسن رحیمی.

آ ـ ۱۳۱۲۵

بانهایت تاسف‌وتاثر درگذشت‌ناگهانی عزیزانم خواهرگرامیم وخانم برادرم و شوهر خواهر وفرزند خواهر خودرا که دراثر حادثه اتومبیل بوقوع پیوسته است باطلاع میرساند مجلس ختم روز دوشنبه ۱۲ آبان ماه از ساعت دوازده ظهر تا دو بعداز ظهر در خانقاه صفی علیشاه منعقد خواهد شد.

دکتر کمال‌الدین صفوی

آ ـ ۱۳۱۲۵

بمناسبت وقوع حادثه جانگداز درگذشت خانم حوریه مظهری (صفوی) ، شکرالله حمیدی ، صالح حمیدی و صدیقه صفوی (حمیدی) که از بستگان عزیز دوست ارجمندمان آقای مهندس علی قریشیان مدیر عامل شرکت پخش رنگ میباشند مجلس ختمی از ساعت ۱۲ الی ۱٤ روز دوشنبه ۱۲ر۸ر۵٤ در خانقاه صفی علیشاه برگزارمیگردد.

سعادت الله استوار ـ منصورپاکنشان ـ غلامعلی تاجبخش ـ سید عباس مجلسی ـ مهندس محمود ضیائی ـ مهندس عنایت الله نوشیروان ـ مهندس نورالدین دبیر ـ مهندس کامران آبادانی.

آ ـ ۳٤۷۵٦

بانهایت تاثر و تالم درگذشت اسفناک بانو حوریه مظهری (صفوی) مادر خانم آقای مهندس علی‌اصغرقریشیان مدیر عامل این شرکت‌راباطلاع میرساند مجلس‌ختم‌زنانه و مردانه آن فقیده سعیده روز دوشنبه ۱۲ر۸ر۵٤ از ساعت ۱۲ ظهر الی ۲ بعد از ظهردر خانقاه صفی علیشاه منعقد خواهد بود.

شرکت سهامی پخش رنگ نساجی ایران

آ ـ ۱۳۱۲۵

بانهایت تاسف درگذشت اسفناک مادر گرامی خودرا که دراثر حادثه اتومبیل بوقوع پیوسته است باطلاع دوستان و آشنایان میرساند. مجلس ختم روز دوشنبه ۱۲ر۸ر۵٤ از ساعت ۱۲ ظهر الی ۲ بعد از ظهر در خانقاه صفی علیشاه منعقدخواهد شد.

پروین صفوی (قریشیان). نسرین صفوی (حمیدی) ضیاء الدین صفوی.

آ ـ ۱۳۱۲۵

بانهایت تاسف و تاثر درگذشت ناگهانی عزیزانمان مرحومه حوریه مظهری (صفوی) مرحومه صدیقه صفوی (حمیدی) و مرحوم شکراله حمیدی وجوان‌ناکام صالح حمیدی‌که‌دراثر تصادف اتومبیل بوقوع پیوسته باطلاع‌دوستان و بستگان و آشنایان‌می رساند. مجلس ختم زنانه و مردانه در خانقاه صفی علیشاه ازساعت ۱۲ ظهر تا۲ بعدازظهر روز دوشنبه ۱۲ر۸ر۵٤ منعقد میباشد.

نسرین صفوی ـ دکتر شکور حمیدی

آ ـ ۱۳۱۲۵

بانهایت تاسف و تاثر درگذشت ناگهانی عزیزانمان مرحومه بانو حوریه مظهری (صفوی) و مرحومه بانو صدیقه صفوی (حمیدی) ومرحوم شکراله حمیدی و مرحوم ناکام صالح‌حمیدی که دراثر حادثه تصادف اتومبیل بوقوع پیوسته باطلاع بستگان، دوستان میرساند. مجلس ختم زنانه ومردانه در خانقاه صفی علیشاه از ساعت ۱۲ ظهر الی ۲ بعد از ظهر دوشنبه ۱۲ر۸ر۵٤ منعقد میباشد.

خانواده های : حمیدی. صفوی. مظهری. شتربان .سعیدی. رحیم زاده . صفوی زاده.صریحی. سلیمانی . احمدی. قریشیان. صفوی‌راد.بهبهانی. یحیوی. خادم. احدزاده. درخشان بابانژاد. قرهگوزلو . هاشمی.

آ ـ ۱۳۱۲۵

اطلاعات مصیبت وارده را به خانواده عزادار و بازماندگان آنمرحومین تسلیت میگوئیم

بایکدنیا تاسف و تالم فوت جوان ناکام‌رضا قلی امانی را باطلاع کلیه بستگان ودوستان میرساند مجلس فاتحه مردانه و زنانه از ساعت ۳ الی ٥ بعد ازظهر روز دوشنبه دوازدهم آبان ٥٤ در مسجد حضرت ابوالفضل واقع در میدان کندی . خیابان تاج منعقد میباشد همچنین شب‌هفت آن‌ناکام از ساعت ۳ الی‌٥ بعد از ظهر روز پنجشنبه پانزدهم آبان ٥٤ در سالن شماره ۳ بهشت زهرا برگزار میشود.

خانواده های : امانی. رسنگار. کاوسی. محبوبیان.عمرانی. حاتمیان. محمودی. خاقانی.چراغی. مافی. ماهوتیان. اینانلو.

آ ـ ۳٤٦۷۹

اطلاعات ـ مصیبت وارده را بعموم خانواده های عزادار تسلیت میدهد

بانهایت تاسف فوت مرحوم حاجی گردونزاده‌تویسرکانی را باطلاع میرساند مجلس ختم آنمرحوم از ساعت ۳ الی ٥ بعد از ظهر روز دوشنبه ۱۲ر۸ر۵٤ در مسجد زعیم واقع در خیابان منیریه برگزار میباشد.

خانواده های گردونزاده ـ بنی‌هاشمی ـ میرشفیعی ـ تویسرکانی ـ کیائی ـ فاطمی ـ جوانمرد.

آ ـ ۱۳۱٤۳

اطلاعات ـ مصیبت‌وارده را بعموم خانواده های عزادار تسلیت میدهد.

هوالباقی

مادر عزیزمان فاطمه صراف هاشمی که سرمشق فضیلت و تقوی و گرامی ترین معلم ما بود در مشهد مقدس دعوت حق را لبیک گفت و برحمت ایزدی پیوست

مجالس ترحیم زنانه و مردانه آن مرحومه از یکشنبه یازدهم آبان‌ماه تا چهارشنبه چهاردهم آبان ماه درمساجد و مراکز تبلیغات اسلامی در مشهد برگزار خواهد شد.

دکتر عباس هاشمی ، دکتر ابراهیم هاشمی ، حاج سید جعفر هاشمی ، مهندس کاظم هاشمی ، فخرالسادات هاشمی.

آ ـ ۱۳۱۳۳

اطلاعات ـ مصیبت وارده را به فرزندان آن مرحومه و سایر بازماندگان تسلیت میدهد.

بمناسبت درگذشت بانو والیه کاغذ کنانی متعلقه آقای محمد علی خاکسای و همشیره گرامی آقای جواد کاغذکنانی که از منسوبین اینجانب است ، مجلس ترحیمی روز دوشنبه ۱۲ر۸ر۵٤ از ساعت ۹ تا ۱۱ در مسجد شیخ عبدالحسین (آذربایجانیها) منعقد میباشد.

الاحقر حاج سید ابراهیم میلانی

بانهایت تاسف و تاثر فوت مرحومه مغفوره بانووالیه کاغذکنانی متعلقه آقای محمد علی خاکسای و همشیره آقای جواد کاغذکنانی را باطلاع دوستان و آشنایان میرساند.

مجلس ترحیم آن مرحومه روز دوشنبه ۱۲ آبانماه از ساعت ۹ تا ۱۱ در مسجد شیخ عبدالحسین(آذربایجانیها) و مجلس ختم زنانه در همانروز از ساعت ۳ تا ٥ بعد از ظهر در منزل واقع در خیابان آریامهر ـ خیابان بابا طاهر ـ کوچه سهند ـ پلاک ۸۱ برگزار خواهد بود.

خانواده های : خاکسای ، کاغذکنانی ، مهین ، وفائی. خاکزاد ، مبشری ، منیری ، شهلا ، فاقدنوبری . طلوعی. باتومچی ، ماهوتی ، فرجزاده ، اکبر تمجیدی ، بیاتی ، غفاری ، راشیان ، طیب ، مدنی ، خلخالی ، بنی‌فضل ، منیبی . مراغه‌چی . یوسفی پور .

آ ـ ۱۳۱٤۱

اطلاعات ـ مصیبت وارده را بعموم خانواده های‌عزادار تسلیت میدهد.

بانهایت تاسف و تاثر درگذشت مرحومه بانو علویه حاجیه کبری پیشنماز زاده حسنی والده مکرمه حاج علی پیشنماز زاده حسنی و حاج نعمت پیشنماز زاده حسنی را به‌اطلاع دوستان و هم صنف محترم فخار میرساند مجلس ختم آن مرحومه روز دوشنبه ۱۲ر۸ر۵٤ از ساعت ۲ الی ٤ بعد ازظهر در مسجد مجد واقع در خیابان سپه منعقد است شرکت در این مجلس و قرائت فاتحه موجب شادی روح آن مرحومه و تسلی بازماندگان خواهد بود.

رئیس اتحادیه صنف فخار تهران وحومه
عباس گورنگ

آ ـ ۳٤٦۲۸

بانهایت تاسف فوت مرحومه بانو علویه حاجیه کبری پیشنمازززاده حسنی اعلام داشته مجلس‌ختم آن فقیده‌سعیده روز دوشنبه ۱۲ر۸ر۵٤ ازساعت ۲ الی‌٤بعدازظهر درمسجد مجد واقع درخیابان سپه‌منعقداست شرکت دوستان‌وبستگان باعث شادی روح آن مرحومه و تسلی و ضمنا مجلس ختم زنانه آن مرحومه درهمان روز درمسجد مجد میباشد.

حاج علی ونعمت پیشنمازززاده حسنی. محمد. فریدون. فرامرز. مجید وحمید پیشنمازززاده حسنی. استیارزاده‌فرید. احمد خالقی. داوطلب دلجویه عایق. اخوان راد.ستارفلاح. جعفر میرنسب. حاج کوهدار. معروفی. نیک‌قدم‌منش.یگانه. طالبلی.

باندوه فراوان درگذشت شادروان بانو کبری پورناصریان مادر همکار و شریک عزیز و ارجمندمان جناب آقای مهندس کاظم پورناصریان را به‌اطلاع عموم دوستان و همکاران میرساند.مجلس ترحیم زنانه و مردانه فقیده سعیده‌درروز دوشنبه ۱۲ر۸ر۵٤ ساعت ٤تا٦ بعدازظهر درمسجدالجواد منعقد میباشد.

شرکت آربل (سهامی خاص)

باکمال تاثر و تاسف درگذشت شادروان بانو کبری پورناصریان مادر دوست عزیز وارجمندمان جناب آقای مهندس کاظم پور ناصریان را به اطلاع عموم دوستان و همکاران میرساند. مجلس ترحیم زنانه ومردانه فقیده سعیده در روز دوشنبه ۱۲ر۸ر۵٤ در مسجد الجواد منعقد میباشد.

شرکت ساختمانی ژیان «بامسئولیت محدود»

باندوه بیکران درگذشت شادروان بانو کبری پورناصریان مادر گرامی جناب‌آقای‌مهندس کاظم پورناصریان رابه اطلاع عموم بستگان‌ودوستان ارجمند میرساند. مجلس ترحیم زنانه و مردانه فقیده سعیده در روزدوشنبه ۱۲ر۸ر۵٤ ساعت ٤تا٦ بعدازظهر درمسجد الجواد منعقد میگردد. حضور دوستان و خویشاوندان محترم موجب تسلی بازماندگان‌وشادی روح آن مرحومه خواهد بود.

خانواده‌های: پورناصریان. اسکندانیان. زاوشی .محتشمی. محمودیان. باطنی. محمودپور. چایچی. شرکت خامنه. رضائی میاندوآب.

۲ـ۲ آ ـ ۳٤٦۳٦

باتاسف و تالم فراوان فوت فرزند عزیزم سرهنگ ستاد سید فتحعلی پاک نژاد راباطلاع میرسانم.

سید جواد پاک نژاد

بدینوسیله درگذشت برادر و همسر و پدر عزیزمان سرهنگ ستاد سید فتحعلی پاک نژاد را باستحضار کلیه آشنایان میرسانند. مجلس ترحیم زنانه و مردانه آن شادروان از ساعت ٤الی٦ روز دوشنبه ۱۲ آبانماه در خانقاه صفی علیشاه منعقد میباشد.

سید حسنعلی . دکتر سید مصطفی. دکتر سید غلامرضا . سید محمد رضا و صدیقه پاک نژاد. عزیزه پاک نژاد (مهدوی). ملیحه پاک نژاد (دادگر).شهین پاک نژاد (ثقفی). سید شهاب‌الدین وسید حمیدرضاپاک نژاد.

خانواده های: مهدوی. دادگر. مختاری ثقفی. ملکی. امامی ساروی. عطاران. داراب‌نیا. امیر خلیلی. امیر چوپانی. صالحی امین. مالک. ترابی طباطبائی. سراجمیر. شاهمیر. دکتر سیدمدنی. چزلتی. محدث قندچی. منظری. ششگلانی. انگجی. دنبلی. عابدی. مرد میدان.

آ ـ ۱۳۰۵۷

اطلاعات ـ مصیبت وارده را بعموم خانواده های عزادار تسلیت میدهد.

بانهایت تاسف و تاثر فوت جوان ناکام عباس عشاقی را باطلاع اقوام و دوستان میرساند. مجلس ختم مردانه و زنانه آن مرحوم روز دوشنبه ۱۲ر۸ر۵٤ از ساعت ۳ تا٥ بعد ازظهر در مسجد سجاد خیابان شاه برگزار میشود.

خانواده های : عشاقی. صفائی. عامری. ربابی. امامیان . شمس.زارع. همدانی. اسدپور. نقدی.

۲ـ۲ آ ـ ۱۳۰۵۵

با عرض تسلیت و نهایت تاسف فوت جناب آقای‌محمود فرهاد معتمد پدر همسر جناب آقای سیروس مستوفی عضو هیئت مدیره شرکت بهداشتی عمران را باطلاع میرساند .

مجلس ترحیم آن مرحوم روز سه‌شنبه ۱۳ آبان ماه از ساعت ٤ تا ٦بعداز ظهر در خانقاه صفی‌علیشاه منعقد میباشد.

مدیرعامل شرکت بهداشتی عمران ـ دکتر سیدمحسن ابطحی

آ ـ ۳٤۷۲۹

خانواده های : فرهاد معتمد ، امیرحسینی ،امیراصلانی، مستوفی ، نشات ، وفائی ، وزیری ، حبیبی ، دادگری ،مجد، امینی ، سردار افخمی ، سپهبدی ، صفاری ، دادور ، ارفع ، اعتمادی ، صدری ، موید ، دبیرمنش ، احتشامی ، امیر رفیعی ، هروی ، نیری ، رجالی ، قرمگوزلو ، نور خلج ، فروتن ودیگر خانواده های وابسته .

با کمال تاسف و تاثر فوت مرحوم محمود فرهاد معتمد را باطلاع دوستان و آشنایان میرساند .

مجلس ترحیم آن فقید سعید روز سه‌شنبه ۱۳ آبان‌ماه ۱۳۵٤ از ساعت ٤ تا ٦ بعداز ظهر در خانقاه حضرت صفی علیشاه منعقد خواهد گردید .

آ ـ ۳٤۷۳۰

اطلاعات ـ مصیبت وارده را بعموم خانواده های‌عزادار تسلیت میدهد.

خانواده‌های ذیل در درگذشت بانوی بزرگوار مخدره خدیجه شیخ‌الاسلامی (نواب اکبر) صبیه مرضیه مرحمت‌پناه حضرت آقای حاج شیخ‌الاسلام بزرگ خاندان شیخ‌الاسلامی و نواب اکبر سوگوارند. مجلس سوگواری زنانه در منزل آنمرحومه صبح و عصر وختم مردانه عصر یازدهم آبان ماه جاری درمسجد سپهسالار شیراز منعقد خواهد بود .

شیخ‌الاسلامی. نواب اکبر. پیروزی. قوامی . پاکزاد رضوی. رضوی. خواجه نوری. حکیمی. تمامی . امامی . مدرسی. اقتداری. دکتر فرپور . دکتر بصیری . حمزوی . شاهدی رضوی. دکتر زرین‌چنگ. رزاقی. نوابپور. پور نواب. پورصدر. نادری .

آ ـ ٦٠٦٠

اطلاعات ـ مصیبت وارده را بعموم خانواده‌های عزادار تسلیت می‌دهد .

پرسه

درگذشت روانشاد بی‌بی‌لعل شهریاری راباطلاع میرساند.

پرسه آن شادروان روز دوشنبه ۱۲ آبان ماه ٥٤ برابر روزرشن ایزد از ساعت ۳ تا ٥ بعداز نیمروز در سالن ایرج کوچه زرتشتیان ـ خیابان استالین برگزار میشود .

خانواده های : شهریاری ، اهورائی ، کابلی ،فروهر، رشیدی ، اورنگی .

آ ـ ۱۳۱۳۷

اطلاعات ـ به خانواده های عزادار تسلیت میدهد .

باکمال تاسف درگذشت غیر مترقبه آقای مصطفی سیمجور مشاور سازمان شاهنشاهی خدمات اجتماعی را که سالها منشاء خدمات ارزشمندی برای سازمان بود به اطلاع می رساند ، مجلس ترحیم زنانه و مردانه آن مرحوم روز دوشنبه ۱۲ آبان ماه ساعت ۲ تا٤ بعد ازظهر در خانقاه صفی علیشاه منعقد می باشد .

سازمان شاهنشاهی خدمات اجتماعی

آ ـ ۱۳۰٦۹

باقلبی آکنده از تاثر و تاسف درگذشت دوست عزیز پاکدل پاکیزه نهادخود آقای مصطفی سیمجور مشاور سازمان‌شاهنشاهی خدمات اجتماعی را باطلاع دوستان می رسانیم ، مجلس ترحیم زنانه ومردانه عزیز ازدست رفته روز دوشنبه ۱۲ آبان ماه ٥٤ از ساعت ۲ تا٤ بعد ازظهر در خانقاه صفی علیشاه منعقد است .

دکتر نصرت‌اله گاسمی. دکتر شاهپور شفائی . مهندس رزم‌آرا. دکتر نادر شرقی. دکتر محمد علی حفیظی. رحمانی . جلال‌الدین برومند . موسی آشتیانی . نسترن پور . دکتر خلیل الهی. میرعماد محسنی . علی میزانی . محسن محبی . دکتر طهمورث فروزین . عزت‌اله متوجه . نصراله احمری . حسین فرشید . کمال‌الدین مستجاب الدعوه . آلفرد لازاریان . اتحاد . آریا.ملکی. اردبیلی. اسداله رجائی. کریمی. قوام نظامی . دکتر طبیبیان. مهندس صیادی . رحمت آیرم . سید جوادی . جمشید نوبان. محمود بختیاری زاده. بهرام امانی. محمد حسن قریب. ناصر سلیمی. تدین. آشوری. اطمینان. زهرا امام وردی. اعظمی. دکتر احمد مرآتی. کسائی. علی هاشمیان. دکتردهقانی. دکتر محقق. علی اصغر مستوفی . دکتر روشن اساسی. کاظمیان. دکتر امیر رفیعی. دکتر اصلانی. میرکریمی. رئیس روحانی.دکتر استاد سرائی. خورشید. یاسمی.

آ ـ ۱۳۰٦۹

باقلبی آکنده از تاسف و تحسر فوت نابهنگام برادر عزیزم آقای مصطفی سیمجور را باطلاع میرساند مجلس ترحیم زنانه‌و مردانه سعید فقید روز دوشنبه ۱۲ آبان از ساعت ۲تا٤ در خانقاه صفی علیشاه برگزار خواهد شد.

دکتر کاظم سیمجور

آ ـ ۱۳۰٦۹

دست اجل بی‌امان چراغ عمر مایه امید و زندگیم آقای مصطفی سیمجور همسر عزیزم را خاموش کرد دوشنبه ۱۲ آبانماه ٥٤ ساعت ۲ تا٤ بعد ازظهر بستگان و دوستان در سوک عزیز از دست رفته‌ام در خانقاه صفی علیشاه گردهم می آیند.

نزهت‌الملوک سیمجور (فتحی)

آ ـ ۱۳۰٦۹

بدینوسیله فوت همکار و دوست بسیار عزیزمان شادروان مصطفی سیمجور راباطلاع کلیه دوستان میرسانیم مجلس ترحیم زنانه و مردانه آنمرحوم روز دوشنبه ۱۲ آبان ماه از ساعت ۲تا٤ بعدازظهر در خانقاه صفی علیشاه منعقد میباشد.

عصمت الملوک ارم. ایراندخت پرتواعظم. منصوره جوانی. منظر گرانپایه. توراندخت کاویان. همافیض ربانی.

آ ـ ۱۳۰٦۹

بانهایت تالم و تاسف درگذشت نابهنگام شادروان آقای مصطفی سیمجور عزیز ازدست رفتهمان رابه‌اطلاع میرسانیم‌مجلس ترحیم زنانه ومردانه آنمرحوم دوشنبه ۱۲ آبانماه از ساعت۲تا٤ بعد ازظهر در خانقاه صفی علیشاه منعقد می باشد.

خانواده های : سیمجور. فتحی. سیاسی. شایسته. زرگر. خوش نویس . افشار. محجوبی. محلوجی. فرساد. سهیلی. زهرائی. امیر قهاری. لاجوردی. صلاحش. محبی و خانواده‌های وابسته .

۲ـ۲ آ ـ ۱۳۰٦۹

دوستان و همکاران آقای مهدی مهدوی در پالایشگاه تهران و پالایشگاه خارج از مرکز ضمن عرض تسلیت به خانواده محترم مهدوی و خانواده های وابسته درگذشت نابهنگام مادر ارجمند و گرامی‌شان را باطلاع میرساند .

مجلس یادبود آن مرحومه از ساعت ٤ تا ٦ بعداز ظهر روز سه‌شنبه ۱۳ر۸ر۵٤ در مسجد مجد برگزار میگردد .

آذرفر ، بدیعی، بهزادنیا ، کریمی ، فربودمنش ،سربی، عمادی ، معصومی ، فائقی ، سعیدیان، صیادی .

آ ـ ٦٠۵۳

با نهایت تاسف و تاثر درگذشت نابهنگام شادروان بانو شمسی تیموری نراقی همسر نعمت‌الله مهدوی و مادر آقایان هوشنگ ، جمشید و مهدی مهدوی را باطلاع فامیل، دوستان و آشنایان میرساند .

مجلس ترحیم زنانه و مردانه روز سه‌شنبه ۱۳ر۸ر۵٤ از ساعت ٤ الی ٦ بعداز ظهر در مسجد مجد برگزار میشود.

خانواده های مهدوی نراقی ، تیموری، بهمرام ، عبادی، شنتیائی ، فاضلی ، یوسفی ، جلیلی ، روحی ، مساوات ، سلیمی ، غفاری ، آقاخانی ، خسروانی ، معتضدی ،خدیری.

آ ـ ٦٠۵٤

اطلاعات ـ مصیبت وارده را بعموم خانواده‌های عزادار تسلیت میدهد .

بانهایت تاثر وتاسف فوت بانو فخراعظم وجدانی‌مقدم فرزند مرحوم احتشام‌الدوله را به‌اطلاع کلیه‌اقوام و آشنایان میرساند. مجلس ختم زنانه ومردانه آنمرحومه روز دوشنبه ۱۲ر۸ر۵٤ ازساعت ۱۲ الی ۲ بعدازظهر در مسجد مجدواقع در خیابان سپه برگزار میشود .

خانواده‌های وجدانی مقدم. احتشامی‌پور. امیر سلیمانی. ندیمی . محجوبی . مفتاح . قاضی‌الحسینی . طالب‌بیگی . باتمانقلیچ .مجیدی. آریانی‌نژاد. ظلی. تبریزی و خانواده های وابسته .

آ ـ ٦٠٦۲

اطلاعات ـ مصیبت وارده را بعموم خانواده‌های عزادار تسلیت می‌دهد .

یادبود

بدینوسبله باطلاع کلیه بستگان ، دوستان و آشنایان میرساند که در روز سیزدهم آبانماه جاری که مصادف باسالروز درگذشت تیمسار سپهبد فرج‌اله آقاولی بزرگ خاندان آقاولی استمراسمی برگزار نخواهد گردید وهزینه های مربوطه اختصاص به‌امور خیریه خواهد یافت.

خاندان آقاولی

آ ـ ۱۳۱۲۷

بمناسبت سالروز درگذشت مادر عزیزمان بانو محترم نبوی مجلس یادبودی از ساعت٥تا۷بعد ازظهر روز سه‌شنبه ۱۳ر۸ر۵٤ در منزل آن مرحوم و واقع‌درخیابان شمیران مزین‌الدوله شماره ٤٦ برگزار میشود.

حضور دوستان و آشنایان موجب شادی روح آن‌مرحومه و امتنان بازماندگان خواهد بود.

مهندس هوشنگ نبوی. مهندس سیروس نبوی

آ ـ ۱۳۱۰۵

یکسال از فوت مادری متقی و مهربان گذشت سالروزفوت مادر فداکار خود اشرف‌السادات نطاق رادر روز دوشنبه ۱۲آبان از ساعت ۲ تا٤ بعدازظهر در قم مقبره ابو الحسین گرامی خواهیم داشت .

احمد نطاق. جواد نطاق. باقر نطاق. اسدالله نطاق

آ ـ ۱۳۱۲۳

روز دوشنبه دوازدهم آبانماه مصادف باچهلمین روزدرگذشت فقیدسعید همسرعزیزم‌مرحوم عباس وفائی میباشد .هزینه‌مراسم‌چهلم به‌مصرف امور خیریه خواهد رسید.

منصوره امامی خوئی (وفائی)

آ ـ ۱۳۰۸۹

بیاددوست آزادمگرامی شادروان احمد توانگر بختیاریها مجلس تذکری درمسجد حاج ابو الفتح (خیابان ری) ازساعت ۲ر۵ تا ٤ر۵ بعداز ظهر روز دوشنبه دوازدهم آبان ماه برپا میگردد حضور علاقمندان ودوستان موجب شادی روح آن مرحوم و امتنان دوستان خواهد بود .

دکتر کریم سنجابی

آ ـ ۱۳۱۵۹

بمناسبت چهلمین روز عزیز از دست رفته خود مرحوم احمد توانگربختیاریها مجلس‌یادبودی‌درمسجد حاج‌ابو الفتح واقع درخیابان ری ازساعت ۲ر۵ تا ٤ر۵ بعداز ظهر روز دوشنبه ۱۲ آبان تشکیل میشود از شرکت در این مجلس روح آن مرحوم خرسند و بستگان و دوستان متشکر خواهند شد .

خانواده‌های توانگربختیاری وکبیری وخانواده‌های وابسته

آ ـ ۱۳۱۵۷

تسلیت

همکار محترم آقای ظفر راستین

درگذشت پدر گرامیتان را از صمیم قلب تسلیت عرض نموده وخودرا درغم شما شریک میدانیم .

هدایت‌الله یارندی. اسفندیار مقدم. مجید توفیق. ژیلا صفائی‌منش. شهلا احدی مقدم .

آ ـ ۱۳۱٦۵

خانم مینو ضیاء مقدم

مصیبت وارده را با نهایت تاسف تسلیت میگوئیم .

مدیر و آموزگاران دبستان فیروزان

آ ـ ۱۳۱۳۱

همکار ارجمند جناب آقای دکتر جعفر نیاکی
استاد ومعاون محترم دانشکده علوم اقتصادی و سیاسی دانشگاه ملی ایران

بدینوسیله از صمیم قلب درگذشت مادر بزرگوارتان‌را بجنابعالی‌وخاندان محترم نیاکی تسلیت عرض نموده سلامتی بازماندگان را از خداوند متعال مسئلت داریم .

دکتر قرشی. دکتر افخمی. دکتر اکبر. دکتر امینی . دکتر باغشمالی. دکتر بهرامی.خانم‌باراویان. دکترپیروزبخت. دکتر تفضلی. دکتر جلالی. خانم دکتر رجالی. دکتر داودی. دکتر شیبانی. دکتر صالحی‌زاده. خانم دکتر عباسی . دکتر عالی‌فرد. دکتر فرهنگ. دکتر فرخ پارس. دکتر قبادی . دکتر مدنی. دکتر ملاح. دکتر مسعود انصاری. دکتر ممیز . دکتر ملکپور. میرزا صالح. دکتر نوربخش . دکتر وطن خواه . دکتر هروی .

آ ـ ۳٤۷٦۵

جناب آقای سیداحمد پیروزی سرپرست محترم

مصیبت وارده را ازطرف کلیه کارکنان بانک اعتبارات تعاونی توزیع شعبه حافظ اصفهان به‌آن‌جناب تسلیت‌عرض نموده دوام عمر بازماندگان را ازایزد یکتا خواهانیم .

بانک اعتبارات تعاونی توزیع شعبه حافظ اصفهان

آ ـ ٦٠٦۱

جناب آقای سرافراز

بانهایت تاسف درگذشت مادر عزیزتان را به شما و خانواده محترم تسلیت عرض نموده و ما را در غم خود شریک بدارید .

فیروز روستا و بانو

آ ـ ۳٤۷٦۹

دوست وشریک وهمکار ارجمند جناب آقای
مهندس کاظم پورناصریان

عموم مهندسین وکارمندان و کارکنان شرکت آربل درگذشت مادر گرامیتان را از صمیم قلب تسلیت گفته و بقای عمر شخص جنابعالی وهمه بازماندگان‌را آرزو می‌کنیم.

شرکت آربل (سهامی خاص)

آ ـ ۳٤۷٤۰

دوست وهمکار عزیز جناب آقای مهندس کاظم پورناصریان

درگذشت تاثرانگیز مادر گرامیتان‌را ازصمیم قلب تسلیت گفته وخودرا دراین غم‌بزرگ شریک می‌دانیم .

مهندس کیوان پورقاسمی

آ ـ ۳٤۷٤۱

دوست وهمکار ارجمند جناب‌آقای مهندس‌کاظم پورناصریان

عموم‌مهندسین،کارمندان وکارکنان حاجی‌آباد ـ شرکت آربل درگذشت مادر گرامیتان‌را ازصمیم قلب تسلیت گفته و بقای عمر شخص جنابعالی وهمه بازماندگان‌را آرزومیکنیم .

کارگاه حاجی‌آباد ـ شرکت آربل

آ ـ ۳٤۷٤۲

دوست وهمکار ارجمند جناب‌آقای مهندس‌کاظم پورناصریان

عموم مهندسین و کارمندان و کارکنان کارگاه‌شاهین (سرپل ذهاب) شرکت آربل درگذشت مادر گرامیتان را از صمیم قلب تسلیت گفته وبقای عمر شخص جنابعالی و همه بازماندگان را آرزو می‌کنیم .

کارگاه شاهین (سرپل ذهاب) شرکت آربل

آ ـ ۳٤۷٤۳

دوست وهمکار عزیز جناب آقای مهندس پورناصریان

عموم مهندسین و کارمندان و کارکنان شرکت ژیان درگذشت مادر گرامیتان را از صمیم قلب تسلیت گفته وبقای عمر شخص جنابعالی و همه بازماندگان را آرزو میکنیم .

شرکت ژیان (بامسئولیت محدود)

آ ـ ۳٤۷٤٤

دوست وهمکار ارجمند جناب‌آقای مهندس‌کاظم پورناصریان

عموم مهندسین وکارمندان وکارکنان کارگاه یونیک ـ گنجگاه شرکت آربل درگذشت مادرگرامیتان را از صمیم‌قلب تسلیت گفته وبقای عمر شخص جنابعالی و همه بازماندگان را آرزو می‌کنیم .

کارگاه یونیک ـ گنجگاه شرکت آربل

آ ـ ۳٤۷٤۵

دوست عزیز وارجمند جناب آقای مهندس کاظم پورناصریان

عموم کارکنان شرکت صنعتی آذراکسید درگذشت مادر گرامیتان را از صمیم قلب تسلیت گفته وبقای عمر شخص جنابعالی وهمه بازماندگان را آرزو می‌کنیم .

شرکت صنعتی آذراکسید

آ ـ ۳٤۷٤٦

دوست و همکار عزیز و ارجمند
جناب آقای مهندس کاظم پورناصریان

عموم‌مهندسین وکارمندان وکارکنان‌کارگاه‌مرند ـ جلفاشرکت آربل درگذشت مادر گرامیتان‌را ازصمیم قلب تسلیت گفته و بقای عمر شخص‌جنابعالی وهمه‌بازماندگان‌را آرزو داریم.

کارگاه مرند ـ جلفا شرکت آربل

دوست ارجمند جناب آقای مهندس کاظم پورناصریان

عموم کارمندان وکارکنان شرکت بازرگانی زنوز درگذشت مادر گرامیتان را از صمیم قلب تسلیت گفته وسلامتی شمارا آرزو دارند .

شرکت بازرگانی زنوز

آ ـ ۳٤۷٤۸

آقای دکتر نریمانی استاد دانشگاه و جراح بیمارستان جندیشاپور

بدینوسیله درگذشت نابهنگام پدر ومادر گرامیتان را از صمیم قلب از طرف خود وکلیه کارکنان بیمارستان‌تسلیت عرض نموده‌بقاء عمرحضرتعالی‌ودیگر بازماندگان آنمرحومان را ازخدای یکتا مسئلت دارم .

اهواز ـ دکتر لاهوتی

آ ـ ٦٠۵۷

همکار عزیز و گرامی آقای تیمور گورگین

باندوه فراوان، درگذشت اسفناک خواهر ارجمندتان راکه از بانوان خیراندیش گیلان بودند صمیمانه تسلیت می گوئیم وخودرا در غم شما و خانواده گرانقدرتان شریک می‌دانیم .

کارکنان سازمان شهرستانهای موسسه اطلاعات

آ ـ ۳٤٦۹٦

سرور گرامی جناب آقای مهندس حبیب براتی
وآقای مهندس اسد براتی

مصیبت وارده را بشما و خاندان محترم تسلیت عرض نموده بقاء عمر شما و آن خاندان شریف را آرزومندیم .

رشت ـ تقوی‌پور وبانو

آ ـ ٦٠۵٦

خانواده محترم امین‌پور

بانهایت تاسف و تاثر مصیبت وارده را از صمیم قلب‌تسلیت عرض نموده دوام و بقاء آن خانواده محترم را از درگاه‌یگانه ایزد متعال خواهانیم .

ناصر تویسرکانی. محمود بابلی. علیمحمد جمالی .نادر شریفی. احمد تقوی. علی حسینخانی. احمد بهروزی .احمدی ساغرزاده. کریم وثائی.

آ ـ ۳٤٦۳۲

جناب آقای احدمجد

باکمال تاسف و تاثر مصیبت وارده را از صمیم قلب تسلیت عرض نموده صبرو شکیبائی برای جنابعالی آرزو مینمائیم .

احسان مالکی. مجید فاتحی. ناصر ملک زاده . ولی‌اله میرزائی. بیژن مفیدی. کریم اسفندیاری. مصطفی سبحانی.فریبرز بزرگمهر. ناصر افخمی.

جناب آقای ضیاء الدین صفوی

مصیبت وارده را از صمیم قلب تسلیت عرض نموده بقای عمر جنابعالی و خانواده محترم را از خداوند مسئلت داریم.

ملیحه جبار زاده . مریم راشد. عاشق معلا. توران عبدی. صحت نژاد. خوانساری . شکوفنده. مهری رضائی. خدیجه کیانی. مجیدرازی.علی‌خطیب‌اقدامی.علیرضاکیانی‌امین.اسمعیل احمدی.امیر نصری. اللهوردی.فرهادشمشکی. پاسبان‌وطن. علی ساوه‌رودی. محمد سالارکیا، محمودعلائی. (کارکنان اموراداری).

آ ـ ۳٤٦۸۰

جناب آقای ضیاء الدین صفوی

باقلبی مملو از تاثر فوت نابهنگام مادر گرامیتان را تسلیت عرض نموده بقای‌عمروسعادت وسلامت برای جنابعالی وخانواده محترمتان آرزو میکنیم.

مهرابی. منجم باشی. تیموری . علاءالدینی. زهراب . فرخ شمشکی. صادقی. بیشه‌شاخ. انوربور. محمد حسینی. چینگر . سالک. گل برو ران. (کارکنان امورمالی).

آ ـ ۳٤٦۸۱

باندوه فراوان مصیبت وارده را به خانواده حاجی گردونزاده تویسرکانی تسلیت میگوئیم .

کارکنان خدمات مرکز آمار ایران

آ ـ ۱۳۱٤۳

باقلبی مملو از تاثر و تالم مصیبت وارده را به خانواده‌های محترم صفوی و حمیدی مخصوصا دکتر کمال‌الدین صفوی، ضیاء الدین صفوی، پروین صفوی،نسرین‌صفوی و دکتر حمیدی‌تسلیت عرض نموده و برای بازماندگان صبر و شکیبائی آرزو می نمائیم .

دکتر کمال اوحدی، هوشنگ اوحدی

آ ـ ۱۳۱۲۱

جناب آقای مهندس کامیاب

درگذشت برادر گرامیتان را از صمیم قلب تسلیت عرض نموده برای جنابعالی صبر و شکیبائی آرزومندیم .

رحیم سلطانی اصغرزارعی. حسین نورالدینی. فرزانه شریفیان. عزت‌اله کاظمی. اصغر خسروی. قدرت‌اله پرویزی. غلامحسین کاظمی. حسین نورائی.

جناب آقای مژدهی

مصیبت وارده را به‌آن جناب و خاندان محترم طاهری تسلیت عرض مینمائیم .

طباطبائی. جعفری. ارمی. ذو الفقاری. فوقانی. شرافتی.

آ ـ ٦٠۵۵

همکار گرامی آقای ولی‌اله شیرین‌آبادی

مصیبت وارده را به‌شما و خانواده‌تان تسلیت میگوئیم.

خسروجردی. رنجبر . اقراری . قاسمی . حیدری . میرزائی. کاشی‌پز .

آ ـ ٦٠٤۷

آقای مهندس شهابیان

بانهایت تاسف مصیبت واردمرا تسلیت گفته بقای عمر و سلامتی بازماندگان‌را ازخدای بزرگ مسئلت داریم.

کارگاه ساختمانی کرج

آ ـ ۳٤۷۲۸

جناب حاج محمد کاشانی

باکمال تاسف و تاثر مصیبت وارده را از صمیم قلب‌تسلیت گفته برای جنابعالی صبر و شکیبائی آرزو داریم .

فتح‌اله خبیری. سیروس درویش. حسین محبوبی. قدرت‌اله ناصری. غلامحسین کریم آبادی . پرویز حسین‌خانی. جهانگیر ابراهیمی. حسین بدرافشان. عطااله نوروزی.

آ ـ ۳٤٦۳۲

جناب آقای مهندس پرویز اسدی

باکمال تاسف و تاثر مصیبت وارده را تسلیت عرض‌نموده دوام و بقاء سایر بازماندگان را از خداوند آرزو داریم .

پرویز مسگری پور. محمد یوسفی. اسماعیل دهناوی .ابراهیم حبیبی. کریم جوانبخت. سیروس اعظمی. کیخسرو نصرالهی . پرویز یوسف زاده. کریم لاجوردی.

آ ـ ۳٤٦۳۲

جناب آقای مهندس اصغر کاشانی

درگذشت نابهنگام مادر گرامیتان را از صمیم قلب تسلیت گفته برای جنابعالی صبر و شکیبائی آرزو مینمائیم .

اسماعیل هرمزی . مهدی ابراهیمی. حسین خلقی‌پور. اسفندیار شمس آبادی. محمدرضا حسینی. پرویز هراتی. ناهید ایوبی . احمدعلی خدیوی. ناصر احمدی.

جناب آقای منوچهر عسگری

درگذشت نابهنگام ابوی گرامیتان را از صمیم قلب تسلیت عرض نموده دوام و بقاء سایر بازماندگان را از خدای بزرگ خواهانیم .

سیروس عبدالهی . حسین پرویزی. اسداله منصوری. کاظم ابراهیمیان. امیر بدیعی. خسرو محمودیان . بهمن‌اسفندیاری . ابراهیم حمزوی. داود باشی‌زاده.

جناب آقای دکتر حسین نیاکی

فوت مادر ارجمندتان را از صمیم قلب تسلیت عرض‌نموده برای کلیه‌بازماندگان و جنابعالی صبر و شکیبائی آرزوداریم .

محمود دهقانی . اسداله صلاح پور . ناصر اقلیمی . ابوالقاسم کتیرائی. ابراهیم بختی پور. حسین احمدیان . نادر مهرانگیزی. ناصر مهدیزاده. خسرو اقبال‌پور.

جناب آقای دکتر فضل‌اله گرگانی

درگذشت خواهر گرامیتان را از صمیم قلب تسلیت گفته برای جنابعالی صبر و شکیبائی آرزو مینمائیم.

نصراله نژادی. محمد رضا حیدری. محمد خلعتبری.شاهپور خلیلی. عنایت‌اله بهبودی. سیروس باقری. غلامرضا کلارچی . اسماعیل رضائی. حمید ولی‌زاده.

آ ـ ۳٤٦۳۲

جناب آقای مهندس علی‌اشرف امیر احمدی

بانهایت تاسف و تاثر درگذشت والده گرامیتان را از صمیم قلب تسلیت عرض نموده برای جنابعالی صبر و شکیبائی آرزو داریم .

سهراب رضائیان. محمد صادق شادانلو. شیخ احمداقدامی. ناصر معصومی. منصور مباشر. ناصر موسوی. عباس مولائی . سیروس مهدیان. پرویز شهنازی.

جناب آقای دکتر مشایخی

باکمال تاسف و تاثر مصیبت وارده را تسلیت گفته از ایزد متعال برای جنابعالی صبر و شکیبائی آرزو مینمائیم .

غلامرضا احمدیان. حسن کریمی . مرتضی وکیلی. مرتضی وفائیان. محمدرضا بهزادی. مهدی میرزائی. ابراهیم مهدی‌زاده. هوشنگ قریشی. ابراهیم دهناوی.

آ ـ ۲٤٦۳۲

جناب آقای دکتر امیر حسین آرین‌پور

بدین وسیله مصیبت وارده را تسلیت عرض نموده دوام و بقاء سایر بازماندگان را از خداوند آرزو داریم .

عبداله کریمی . باقر خوانساری . حسین نیکوسرشت . غلامرضا عطاری‌پور. حسین عباسی زاده. علیرضا زهرائی . عباس مجتهدی. یداله نوروزیان. بهروز اسدالهی

آ ـ ۳٤٦۳۲

سپاسگزاری

بدینوسیله از کلیه بستگان و سروران گرامی که بمناسب درگذشت مرحوم حاج احمد قلی حاجی باشی در تشییع ، مجالس ختم و شب هفت آن مرحوم شرکت فرموده و یابوسیله تلگراموتامه ابراز همدردی فرموده‌اند سپاسگزاریم.

خانواده های حاجی باشی ـ امینی حاجی باشی ـ خردمند ـ نخعی ـ حجازی ـ امین ـ شکوهی ـ سبحان ـ سبحانی ـ پارسائی و موقر .

آ ـ ٦٠٤۳

تشکر و سپاس

بحضور سروران گرامی‌ودوستان ارجمند و خویشاوندان وبستگان عزیز که در مراسم ختم و شب هفت شادروان مهندس محمد باقر لاهیجی شرکت فرموده یابوسیله درج در جراید و ارسال تلگراف و نامه ابراز مرحمت و همدردی فرموده‌اند تشکر بی‌پایان صمیمانه و قلبی خودرا تقدیم نموده از پیشگاه خداوند قادر سبحان برای همگی سلامتی و عمر طولانی واجر جزیل مسئلت داریم واگر بعلت تالم روحی در شرفیابی و عرض تشکر حضوری قصور شودامید عفو داریم.

لقا لاهیجی (البرز). سرهنگ مهدی لاهیجی . فرج‌الـه لاهیجی(لاهیجانی). شهلا خسرو پور.(لاهیجی). فریبرز لاهیجی. فیروز لاهیجی. فریور لاهیجی. زیبا لاهیجی . فریدون خسروپور وخانواده های لاهیجی والبرز و سایر خانواده های عزادار.

آ ـ ۳٤٦٤۱

اطلاعات ۱۳۰۴

بنیانگذار : عباس مسعودی
صاحب امتیاز ومدیر : فرهاد مسعودی
محل‌اداره : خیابان خیام. ساختمان اطلاعات. تهران
تلفن : ۳۱۱۰۷۱ تا ۳۱۱۰۷۹
تلکس : ۲۳۳۶ ـ تلگرافی : اطلاعات ـ تهران

تقویم اطلاعات

یکشنبه ـ یازدهم آبان ماه ۱۳۵٤
بیست و هفتم شوال ۱۳۹۵ ـ دوم نوامبر ۱۹۷۵

استخراج دکتر ریاضی کرمانی

ساعات شرعی

اذان صبح (فردا) . . . .ساعت ٤و ٥٥ دقیقه
طلوع آفتاب (فردا).. . . ساعت ٦و٢٦ دقیقه
ظهر شرعی (فردا) . . . .ساعت ١١و٤٨دقیقه
اذان مغرب . . . . ساعت ٥و٢٧ دقیقه
اذان مغرب (فردا) . . . ساعت ٥ و٢٦ دقیقه

شاهنشاه وشهبانو به‌وطن باز گشتند

شاهنشاه‌آریامهرو علیاحضرت‌شهبانو ضمن سفر به ترکیه از آثار باستانی «افه‌سوس» دیدن میکنند. دراین‌دیدار احسان صبری‌چایگلایانگیل وزیر امور خارجه وجمعی‌ازمقامات‌ترکیه افتخار حضورداشتند .

شاهنشاه آریامهروعلیاحضرت شهبانو از سفر رسمی به ترکیه به تهران مراجعت فرمودندو مورد استقبال رسمی قرار گرفتند . علیاحضرت شهبانو فرح دیروزبعد از ظهر مراجعت‌کردند وشاهنشاه بعد ازظهر امروزبه‌وطن بازگشتند. هواپیمای حامل علیاحضرت‌شهبانو ساعت ۱۹ دیروز در فرودگاه مهرآباد بزمین نشست‌ووالاحضرت شاهپور علیرضا و والاحضرت شاهدخت‌فرحناز،والاحضرت‌شهبور عبدالرضا، والاحضرت‌شاهپوراحمد رضا، نخست‌وزیر،روسای‌مجلسین وگروهی دیگر از مقامات رسمی مقدم شهبانو را گرامی‌داشتند. در آخرین روزاقامت اعلیحضرتین در ترکیه شاهنشاه و شهبانو از ازمیر به آنکارا بازگشتند. پیش از ظهر دیروز اعلیحضرتین از تاسیسات توریستی «چشمه »واقع در ۸۵ کیلو متری ازمیر دیدن کردند و مدت ٤٥ دقیقه با کشتی از قسمتهای مختلف این شهر توریستی بازدید بعمل آوردند.

اعلیحضرتین پس‌از صرف‌ناهار در «چشمه» ساعت ۱٤و۳۰ بوقت محلی ازمیر را ترك کردند .در فرودگاه این شهر مراسم بدرقه نظامی بعمل آمد واعلیحضرتین وسیله استاندار و فرمانده لشکر و مقامات محلی‌ازمیر بدرقه‌شدند در این سفر وزیر امور خارجه ترکیه و بانو وسفیران دوکشور افتخار حضور داشتند .

علیاحضرت شهبانوپس ازورود به آنکارا مستقیما از فرودگاه آنکارا به تهران مراجعت کردند و در فرودگاه این شهر توسط رئیس جمهوری ترکیه و بانو و مقامات عالیرتبه ترکیه بدرقه شدند.

مصاحبه مطبوعاتی شاهنشاه

شاهنشاه آریامهر دیروز عصر در گفتگوئی با نمایندگان‌وسائل ارتباط جمعی در آنکارا همکاری های ایران و ترکیه را درزمینه های مختلف فنی و اقتصادی مورد بحث قراردادند و خاطر نشان کردند که یکی‌از موضوعات‌مورد بحث در گفتگو های‌رهبران ایران وترکیه توسعه همکاریهای دو کشور بوده است شاهنشاه‌اظهار داشتند: درمورد همکاریهای‌ایران پاکستان وترکیه در چهار چوب پیمان سنتو و پیمان همکاری عمران منطقه‌ای نیز مذاکراتی‌با مقامات ترکیه داشته‌اندوشاهنشاه متذکر شدندکه‌دو کشورمطالعاتی درزمینه‌تاسیس کارخانجات‌صنعتی انجام داده‌اند.

تسهیلات جدید برای مشمولان فارغ‌التحصیل مقیم خارج

فارغ التحصیلان ، کارشناسان و تکنیسین های ایرانی مقیم خارج از کشور که در بخش خصوصی مشغول بکار گردند، میتوانند خدمت زیر پرچم خود را بصورتی که برای خدمت مشمولان در وزارتخانه ها و سایر سازمان های دولتی‌معمول است ، در بخش خصوصی‌انجام دهند.

تامین احتیاجات

در اطلاعیه‌ای که امروزدر این‌زمینه از جانب اتاق‌بازرگانی و صنایع و معادن ایران‌انتشار یافت گفته شده : با اجازه و تصویب شاهنشاه آریامهر و بناباستدعای اتاق ایران بمنظور تامین‌احتیاجات‌بخش خصوصی ایران به نیروی انسانی متخصص و آزموده مقرر گردیده که‌فقط برای یکبار فارغ التحصیلان و کارشناسان و تکنیسین های ایرانی مقیم خارج از کشور مورد نیاز بخش خصوصی ، خدمت‌زیرپرچم خود رابصورت خدمت مشمولان در وزارتخانه ها و سازمان های دولتی که معمول است، در بخش‌خصوصی انجام دهند .

برقراری تسهیلات

برای اجرای این طرح‌کمیته‌ای زیر نظر یکی از معاونان اتاق ایران در محل اتاق تشکیل‌شده است . کلیه مدیران بخش خصوصی (رشته های صنایع‌ـ معادن ـ بازرگانی و خدمات) می‌توانند باین کمیته مراجعه کنند . همچنین کارشناسان و فارغ‌التحصیلان و تکنیسین های ایرانی مقیم خارج میتوانند با این کمیته مکاتبه کنند. امروز اعلام شد : این کمیته با جلب همکاری‌تمام سازمان های‌مسئول نه تنها تسهیلات لازم رابرای بازگشت این قبیل ایرانیان مقیم خارج از کشور بعمل آورده ، بلکه در مورد کسانی هم که مشکلاتی برای بازگشت دارند قبل از عزیمت به ایران مشکل آنانرا برطرف خواهد ساخت.

حقوق ومزایا

براساس مقررات موجودمشمولان مورد نیاز و سهمیه بعضی از وزارتخانه ها مانند وزارت‌آموزش وپرورش یا بهداری که آموزش نظامی حین‌تحصیل راطی‌نکرده‌اند پس از ٦ ماه دوره آموزش‌نظامی در اختیار وزارتخانه های مزبور قرار می‌گیرند و بقیه خدمت رادر آنجا انجام‌میدهندوحقوق ومزایای آنان را وزارتخانه مربوطه تعهد و پرداخت میکند و اگر بخش خصوصی نیز درآینده ازمشمولان متخصص سهمیه داشته‌باشد این مشمولان که فارغ‌التحصیل خارج از کشور هستند پس از طی ٦ ماه دوره آموزش نظامی دراختیار بخش خصوصی قرار می گیرندو حقوق و مزایای آنان را بخش خصوصی تعهدوپرداخت می کند.

وضع اعتبارنامه نمایندگان ٥ حوزه

رسیدگی به اعتبار نامه منتخبین حوزه های انتخابیه رامهرمز ـ کازرون ـ نفر هفتم شیراز ـ همچنان در کمیسیون تحقیق مجلس‌شورای ملی‌مطرح است و گفته شد روزسه‌شنبه در باره آن تصمیم نهائی اتخاذ میگردد.

بررسی اعتبار نامه نماینده کرمانشاه و نماینده بوشهر مسکوت است.

وزیر دادگستری در مراسم افتتاح ۹ هزارمین خانه انصاف :

روحیه انقلابی در تمام‌شئون دادگستری تقویت میشود

صادق احمدی

صادق احمدی وزیر دادگستری در مراسم افتتاح نه هزارمین خانه انصاف کشور تاکید کرد که‌برای ایجاد یك دادگستری متناسب با خواست جامعه مترقی امروزدرتمام شئون دادگستری از یك روحیه انقلابی استفاده خواهد شد. ۹ هزارمین خانه انصاف در روستای خسروآباد شاه‌آباد غرب دیروز با حضور آقای صادق احمدی وزیر دادگستری، استاندار کرمانشاهان ومقامات محلی‌این‌استان گشایش یافت.

در این مراسم ابتدا آقای غفاری رئیس کل دادگستری کرمانشاهان گزارشی از کارکرد خانه های انصاف استان کرمانشاه باطلاع رسانید سپس وزیر دادگستری اظهار داشت : موجب کمال خوشوقتی و مباهات است که طی چهار سال موفق شده‌ایم موجبات تشکیل بیش از پنج هزار خانه انصاف را درنقاط مختلف کشور فراهم کنیم و مردم شانزده هزار روستای کشور را از نعمت عدالت رایگان‌و بدون تشریفات پرخوردارنمائیم ومجری صدیق و کوشائی برای اجرای اصل نهم انقلاب شاه و مردم باشیم.

روحیه انقلابی

وزیر دادگستری افزود : مادر عین حال سرافرازیم که در امر مبارزه با گرانفروشی نشان‌دادیم که میتوانیم با همکاری خودمردم با اجرای سریع عدالت بخش موثری در این مبارزه بی گیرو لمربخش داشته باشیم

وزیر دادگستری اضافه کردما سعی میکنیم روحیه انقلابی‌خاصی را که موجب موفقیت فوق‌العاده اصول نهم و چهاردهم انقلاب شد و اثرات مفید قابل توجهی ببارآوردردسایر شئون دادگستری به موازات برنامه های اصلاحی دیگر تقویت کنیم تا دادگستری بتواند با درك کامل مفاهیم‌انقلاب در تامین و تعمیم عدالت قضائی و ایجاد یك دادگستری متناسب با خواست جامعه مترقی امروز آنطور که مورد انتظار شاهنشاه آریامهرو‌ملت ایران است‌موفقیت کامل حاصل نماید .

سپس اعضای خانه انصاف‌شاه آباد غرب سوگند یاد کردند و اعتبارنامه های خود را از وزیر دادگستری دریافت داشتند .

آقای صادق احمدی سپس به کرمانشاه مراجعت کرد از قسمت های مختلف دادگستری‌کرمانشاه و اداره ثبت اسناد و املاك وچند حوزه شورای داوری بازدید کرد و برای تسریع در کار های‌مردم تعلیماتی به مسئولان داد .

اطلاعیه کمیته فوتبال تاج

باآنکه مرور مندرجات مجلات ورزشی وجراند صبح دیروز درباره حوادثی که درجریان مسابقه فوتبال‌بین‌تیمهای ابومسلم‌و وتاج تهران روی داده است برای هر فرد بیطرف روشنگر واقعیات می باشد و بوضوح موید این حقیقت است که وسیله گردانندگان تیم ابومسلم برای ایجاد آشوب وجنجال‌درمسابقه از قبل زمینه سازیهائی شده بود و حتی روزنامه آیندگان در صفحه ۱۵ شماره پنجشنبه ۸ آبانماه جاری یعنی یکروز قبل از انجام این مسابقه تابین مطلب در قالب عبارت (چون دشوار می‌توان پذیرفت این دیدار یک چهره عادی داشته باشد) اشاره نموده است کمیته فوتبال تاج ضمن ابراز تاسف از بی حرمتی باغوردانی نسبت‌بداور مسابقه که از نظر این کمیته قابل بخشش نیست انتظار دارد که فدراسیون فوتبال ایران و کمیته قضائی فدراسیون بخاطر حفظ احترام و شئون خود با دقت و بی‌نظری و توجه بمقررات و با در نظر گرفتن روش‌ناپسندیده و رفتار ناهنجاری که ازتیم ابومسلم در مسابقه با تیم های هما و دارائی و پرسپولیس در مشهد و باتراکتورسازی در تبریز مشهودگردید باین جریان که در مسابقات ورزشی بی‌سابقه نمی‌باشد رسیدگی و بابررسی لازم در نحوه قضاوت و عکس‌العمل داور از نظر انطباق با مقررات که بدون اخطار قبلی خودسرانه زمین را ترك کرده است و فحاشی ایشان بیاران تاج که‌مسبب بروز این پیش‌آمد تاسفبار بوده است تصمیم مقتضی و قاطع اتخاذ نماید .

آ ـ ۳٤٦۹۰ کمیته فوتبال تاج

مدیر سلف‌سرویس گل ۱۰هزار تومان جریمه‌شد

★ مدیر یك شرکت دیگر نوشابه سازی در دادگاه محکوم شد

★ محل‌کسب یك‌خواربار فروش و یك میوه‌فروش تعطیل گردید

مدیران سلف سرویس گل ، شرکت اتحادیه الکل ـ یکی از بزرگترین سازنده نوشابه های الکلی ـ یک عمده فروش‌تریکو و چهار سازنده مصنوعات فلزی در دادگاههای کیفرگران فروشان محاکمه و محکوم‌شدند.

منوچهر مجذوبی مدیر سلف سرویس گل در دادگاه شعبه ۵۷ سیار کیفرگران فروشان به ریاست آقای یحیی جلیلوند . به اتهام گران‌فروشی و اخذ ورودی غیر مجاز محاکمه‌و به پرداخت ۱۰۰ هزار ریال جزای نقدی محکوم شد . مدیر سلف سرویس گل برای غذای هر نفر ۳۷۰ ریال میگرفت‌در حالیکه میبایست غذای هر نفر را با سرویس ۱۹۸ ریال حساب کند .

در این دادگاه همچنین‌او هانس کازاریان مدیر شرکت اتحادیه الکل ـ تولید کننده انواع نوشابه های الکلی ـ به اتهام افزایش قیمت به پرداخت ۲۰۰ هزار ریال جزای نقدی‌محکومیت یافت .

علاوه برآن یک عمده فروش تریکو ـ یحیی الیاس زاده به اتهام گران فروشی و یک ساعت فروش ـ محمد جواهری ـ به اتهام تمهید در کسب در این دادگاه به ترتیب به پرداخت ۳۰ هزار و ده هزار ریال جزای نقدی محکوم شدند .

فزایش قیمت

در شعبه ٥٦ دادگاه سیار کیفرگران‌فروشان ـ به ریاست آقای شیخ‌الاسلامی ـ مدیر فنی شرکت حرارت و صنعت‌به اتهام افزایش بدون مجوز قیمت به پرداخت ٤۰ هزار ریال جزای نقدی محکوم شد .

همچنین محل کسب یک خواربار فروش به‌نام محمد جعفر محمد باقری ـ و یکمیوه فروش ـ بنام رضا امام جمعه‌ـ که گران‌فروشی کرده بودند ، باحکم‌رئیس این دادگاه به‌ترتیب

بقیه در صفحه ۲۱

آگهی دعوت مجمع‌عمومی

شرکت تعاونی مسکن کارمندان صنعت نفت وصنایع وابسته دراستان فارس‌بدین‌وسیله ازکلیه اعضاء محترم جهت شرکت در جلسه مجمع‌عمومی عادی سالانه که‌درساعت ۹صبح روز ۱۳٥٤/۸/۲۹ درمحل باشگاه صنعت‌نفت شیراز تشکیل میشود دعوت مینماید. خواهشمند است اعضاء محترم‌بارعایت ماده ۲٤ اساسنامه شرکت درجلسه حضوربهمرسانند.

دستور جلسه:

۱ـ گزارش فعالیت‌های شرکت تاتاریخ تشکیل جلسه.
۲ـ تصویب ترازنامه سودوزیان شرکت.
۳ـ انتخاب بازرسان.

حسین‌سلیمی رئیس‌هیئت‌مدیره

بنیاد نیکوکاری والاحضرت شاهدخت شمس پهلوی

کلنر مهندس تاسیسات را برای خدمت در بیمارستان کودکان مفید باحقوق مکفی استخدام مینماید.
از متقاضیان خواهشمنداست بادر دست داشتن‌مدارک لازم تاتاریخ ۱۳٥٤/۸/۲۰ در ساعات اداری دفتر مرکزی بنیاد نیکوکاری خیابان‌پهلوی بالاترازپارکساعی نبش کوچه یاس مراجعه نمایند .

کانون جهانگردی واتومبیل کلوب‌شاهنشاهی ایران

خیابان ورزش (شمال پارك شهر)
شماره ۳۷
شماره‌های جدید تلفن ۳۱۹۰٤۰
تا ۳۱۹۰٤٥

بانك صنایع ایران

باکمال خوشوقتی باطلاع میرساند ، شعبه شاه‌عباس این بانك بموجب اجازه‌نامه شماره نب ر۹٤۳ مورخ ۲ر٥٤ بانك مرکزی ایران‌روز دوشنبه ۱۲ر۸ر۱۳٥٤ رسما افتتاح وآماده انجام کلیه امور بانکی اعم از ریالی و ارزی است .
نشانی : تهران ، خیابان شاه‌عباس کبیر ، نبش کوچه شفا ، شماره ۱۳٦ و ۱۳۸ تلفن : ۸۲۲٦٥٦۸

سومین فروشگاه و نمایشگاه

کارخانجات

پشمبافی افشاریزد

درتهران خیابان پهلوی روبروی سینما آتلانتیك
فردا چهار بعداز ظهر افتتاح میگردد
ازجدیدترین فاستونی‌های‌مردانه وزنانه و انواع پتوی محصولات پشمبافی افشاریزددیدن فرمائید .

قابل‌توجه مالکین ساختمانهای بزرگ و آژانسهای معاملات‌ملکی

شرکت سهامی ویتانا برای استقرار ادارات گروه وابسته احتیاج به‌یك ساختمان ٥ تا ٦طبقه داردکه‌درمنطقه تجارتی‌شمالی خیابان‌تخت‌جمشید واقع و از نظر شهرداری مجاز برای استقرار ادارات تجارتی باشد .
دارندگان میتوانند بوسیله تلفن‌های ۵۳۰٦۳۳ یا ۵۲۵۸۰۰ با آقای کریم‌زاده مذاکره نمایند . .

مرکز پژوهش روزنامه اطلاعات استمداد میکند

پمناسبت پنجاهمین سالگرد سلطنت پر افتخار پهلوی که مراسم تجلیل آن اوائل سال آینده شروع میشود، روزنامه اطلاعات مصمم است گزارشهای مستندی از وقایع پیش از آن دوره را منتشر کند تا افتخاراتی که در پنجاه سال اخیر نصیب ملت ایران شده بهتر مورد بررسی و تضحص دانش پژوهان قرار گیرد.

حقیقت این است که اگر از چگونگی اوضاع سیاسی و اجتماعی ایران قبل از سلطنت پهلوی بی اطلاع باشیم نمیتوانیم بدرستی اهمیت دگرگونیها و ترقیات شگرف عصر پهلوی را درك کنیم بنابراین قبل از بررسی رویدادهای پنجاه سال اخیر کشور لازم است وقایع سالهای پیش از آن با باریک بینی و دقت مورد بررسی و پژوهش قرار گیرد.

در اینجا لازم است باکمال تاسف گفته شود بیشتر اسناد و مدارك با ارزش گذشته ایران بعللی که ذکران در این مختصر نمی گنجد، یا بکلی از بین رفته و یا بعلت بی اطلاعی و عدم توجه دارندگان اسناد در شرف نابودی است و اگر همتی نشود آنچه هم باقی مانده از دست خواهد رفت. شاید برای کسانی که علاقمند به آگاهی از گذشته های افتخار آمیز ایران هستند باور کردنی نباشد که قدیمی ترین اسنادی که در حال حاضر موجود است مربوط به ششصدسال پیش میباشد و اسناد ادوار قبل از آن بکلی از بین رفته بطوریکه از دوره دویست و چند ساله سلاطین، صفوی تقریبا ۶۰۰ سند که اغلب آنها فاقد اهمیت سیاسی است و بیشتر شامل وقف نامه هاست باقی مانده است.

بنابراین با یک حساب ساده میتوان نتیجه گرفت که:

دریک دوره طولانی از تاریخ ایران درازای هر سال، فقط دوسند باقی مانده که واقعا جای تاسف است.

البته بدوران قاجاریه که میرسیم به نسبت، تعداد اسناد بیشتر میشود ولی دراین دوره هم اکثر اسناد ازبین رفته تا آنجا که بجرات میتوان گفت ۹۰ درصد اسناد دوره پنجاه ساله سلطنت ناصرالدینشاه مفقود شده است

خوشبختانه تا حدودی اسناد سالهای آخر سلسله قاجار باقیمانده و هم اکنون باین اسناد که در اختیار خانواده های قدیمی است میتوان دسترسی پیدا کرد باید توجه داشته باشیم که وزرای دوره قاجار وزارتخانه نداشتند و در منزل خود بکارها رسیدگی میکردند. از بدین ترتیب مدارك دولتی و باصطلاح اسناد دیوانی بایگانی منظمی نداشت و این اسناد پس از معزول شدن یا مرگ وزرا درخانه آنها باقی مانده و بورثه منتقل شده است بنابراین هم اکنون درخانواده های قدیمی درصندوقچه های شکسته و گردگرفته و در زیرزمینها و انبارهای متروك اسناد و مدارکی موجود است که اهمیت تاریخی و سیاسی فراوان دارد. اگر چه در زمینه گردآوری و نجات این اسناد فرصت های گرانبهائی را از دست داده‌ایم ولی باز دیر نیست و باید در پیدا کردن و حفظ این اسناد صمیمانه همتی کرد.

مرکز پژوهش روزنامه اطلاعات که حدود یک سال پیش بجمع آوری این اسناد پرداخته و مقدمات انتشار آنها را فراهم ساخته این هدف ملی را مجدانه دنبال خواهد کرد و بدین جهت از همه رجال ـ دانشمندان ـ بازماندگان خانواده های قدیمی که مدرکی ـ عکسی ـ سندی و یا فرمانی دردست دارند خواهش میکند این مرکز را از وجود مدارکی که در اختیار دارند باخبر سازند تا کارشناسان مرکز پژوهش آن اسناد را در منزلشان و یا محل کارشان مورد بررسی قرار داده و درصورت لزوم از آنها عکس و فتوکپی تهیه نمایند. برای این منظور لطفا با تلفن های ۳۱۱۰۷۱-۹ شماره داخلی ۲۷۷ از ساعت ۶ تا ۸ بعدازظهر با مرکز پژوهش تماس حاصل فرمایند.

در پایان لازم میدانیم از کوشش های مرکز اسناد و آمار دربار شاهنشاهی ـ سازمان اسناد ملی ایران ـ کتابخانه مجلس شورایملی ـ مرکز اسناد دانشگاه تهران ـ کتابخانه مجلس سنا و همچنین محققین و علاقمندانی که بی هیچ تظاهر در جمع آوری و نگهداری اسناد تاریخی کوشش نموده‌اند و همچنین از کلیه دانشمندان و موسساتی که تاکنون دراین زمینه باما همکاری کرده‌اند تشکر کنیم

بزودی گزارشهای جالب و مستندی که در این زمینه تهیه شده و حاصل زحمات یک ساله مرکز پژوهش روزنامه اطلاعات است هفته‌ای دوبار در این روزنامه درج خواهد شد.

مرکز پژوهش روزنامه اطلاعات