اطلاعات

دوشنبه ۳۱ خردادماه ۱۳۴٤ . . . . شماره ۱۱۷۱۰
. . . . . سال سی و نهم . . . . تکشماره ٤ ریال

شاهنشاه وعلیا حضرت شهبانو قبل ازعزیمت‌به‌مسکو، مشایعین رامورد تفقد قرار دادند.

سفر شاهنشاه وعلیاحضرت شهبانو بکشوراتحاد شوروی آغاز شد و طبق گزارش خبرگزاریها

مذاکرات شاهنشاه و رهبران شوروی

پیرامون اوضاع بین‌المللی و روابط دوکشوردورمیزند

امروز هنگام عزیمت شاهنشاه وشهبانوبکشور شوروی‌مراسم‌بدرقه‌رسمی در فرودگاه مهرآباد انجام گرفت

شاهنشاه و علیاحضرت شهبانو ساعت ۱۲ بوقت تهران وارد مسکو شدند و مورد استقبال رسمی قرار گرفتند

مسافرت‌شاهنشاه وشهبانوی ایران باتحاد شوروی‌از بامداد امروز طی مراسم رسمی که در فرودگاه مهر آباد انجام گرفت آغاز شد.

شاهنشاه و علیاحضرت شهبانو فرحده بقیه در صفحه ۱۳

بموجب لایحه تازه وظیفه عمومی

مشمولین دیپلمه و لیسانسیه مازاد براحتیاج معاف میشوند

- **در این دوره ۱٤ هزار مشمول دیپلمه‌ولیسانسیه برای خدمت‌سپاهاوارتش اعزام میشوند**

خبرنگار پارلمانی ما گزارش می دهد که لایحه تازه وظیفه عمومی مبنی‌بر معافیت مشمولین ۱۱ دوره و بخشودگی غیبت مشمولین غائب ۱۲ دوره در کمیسیونهای مربوطه مورد رسیدگی قرار گرفته است و با تقدیم لایحه جدید ، لایحه قبلی مبنی بر بخشودگی غیبت مشمولین در کمیسیون های مربوطه مسکوت مانده است.

خبرنگار اجتماعی ما گزارش می دهد که تقدیم لایحه جدید وظیفه عمومی به مجلس شورایملی باعث خوشحالی بسیاری ازخانواده ها

بقیه در صفحه ۱۳

بن بلا، در پادگان نظامی زندانی است

چین‌از کودتای الجزایر پشتیبانی کردو کمونیستهای طرفدارمسکو بآن‌حمله‌کردند

- کودتای الجزایر درپاره‌ای از محافل سیاسی بعنوان تظاهر اختلافات مسکو و پکن تلقی شد
- چند کشور آسیائی از شرکت در کنفرانس‌سران آسیائی ـ آفریقائی در الجزایر منصرف شدند
- سوریه بعنوان نخستین دولت رژیم تازه الجزایر را برسمیت شناخت

در صفحات ۳و٤

- **تظاهرات‌طرفداران«بن‌بلا» در خیابانهای الجزایر سرکوب شد**
- **رژیم‌تازه‌اعلام‌کردکنفرانس سران آسیائی ـ آفریقائی درموعد مقرر در الجزایر تشکیل میشود**
- **مصر درباره رژیم تازه سکوت کرده و مارشال عامر معاون ناصر باعجله به الجزایر رفته است**

«بن‌بلا» در دوران زمامداری به‌هیچیك از دوستان و هم‌سنگرانش رحم نکرد و خودش نیز ضربه را از نزدیکترین دوستش «بومدین» خورد . این‌عکس بن‌بلا و بومدین رادرروزهائی که یك‌جان‌دردوقالب بودند نشان میدهد.

شاهنشاه خطاب بقهرمانان کشتی ایران فرمودند :

کشتی‌گیر بایدحریفش را ضربه کند

- **تیم کشتی ایران از این پس‌مسئولیت‌سنگینی‌برای حفظ مقام جهانی‌خوددارد**
- در وزنهای هفتم و هشتم تیم کشتی‌ایران‌بایدتقویت شود
- **مهدیزاده قهرمان جهان بعرض رسانید که‌برادرش با ۹۰ کیلو وزن برای شرکت در وزنهای بالا آماده میشود**

اعضای تیم ملی کشتی ایران که در مسابقات جهانی «منچستر» بمقام اولی جهان رسیده‌اند ظهر روز پنجشنبه‌باتفاق تیمسارسرلشکر ایزدپناه رئیس سازمان تربیت‌بدنی و آقای قره‌گزلو رئیس فدراسیون کشتی کشور د رکاخ سعد آباد بحضور شاهنشاه شرفیاب شدند. در این شرفیابی شاهنشاه ضمن ایراد بیانات جامع و دقیقی درباره ورزش کشور قهرمانان کشتی را تشویق فرمودند و اظهار داشتند: اکنون تشکیلات ورزشی ما و عموم ورزشکاران رشته کشتی مسئولیت سنگینی‌بعهده دارندزیرا باید از مقام قهرمانی خود در جهان دفاع کنند . شاهنشاه همچنین درباره توسعه و تقویت‌ورزش کشتی در شهرستانها نیز اوامری صادر فرمودند .

بقیه در صفحه آخر

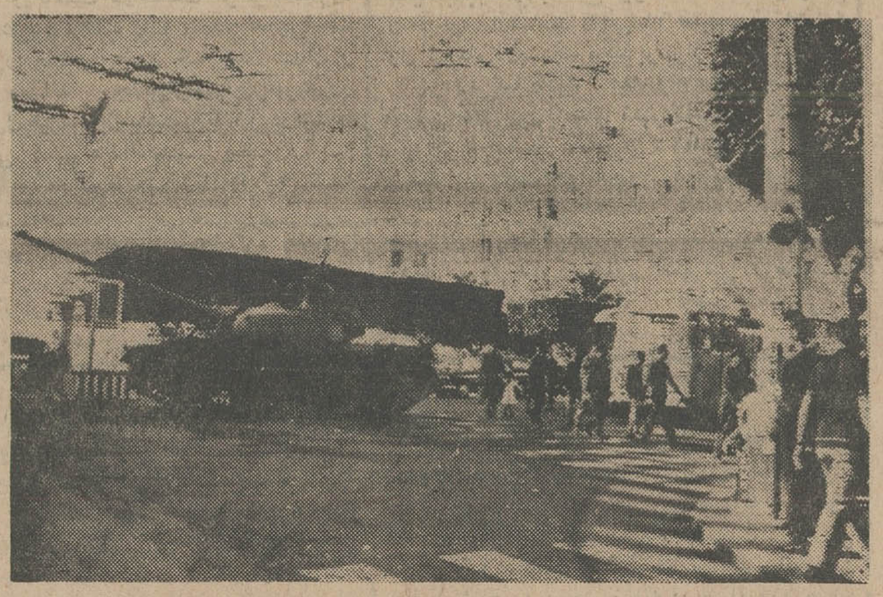

یك منظره از خیابانهای الجزایر پس از وقوع کودتای نظامی (عکس رادیوئی اطلاعات)

۱۵ هزار دانش‌آموز در مدارس عشایری فارس سرگرم تحصیل هستند

طبق‌گزارشهائی‌که بمارسیده‌است کار مبارزه با بیسوادی در میان عشایر فارس به پیشرفتهای مهمی نایل آمده است .

نوباوگانی که چشم باز کرده‌اند خطوط و اشکال را بر صفحه کتاب ها میخوانند و تشخیص میدهند ، نماینده نسل تازه‌ای هستند که علیرغم زندگی یك نواخت ایل اکنون بامزایای زندگی آشنا شده و خلاصه نسلی موافق زمان ببار آمده‌اند.

نسل‌تازه عشایر ، مثل موج تازه‌ای آراسته به علم و دانش سراسرایلات جنوب را فراگرفته است و امروز دیگر عشیره وایلی نیست که از گذاشتن کودك خود بمدرسه عشایری خود داری کند .

اینها همان افرادی هستند که روز اول نه تنها روی خوشی نشان

بقیه در صفحه ۱۳

سفر نخست‌وزیر بالجزایر

تاروشن شدن کامل اوضاع این کشور نامعلوم است

- **سفیرکبیرایران‌درالجزیره گزارش وقایع اخیر این کشور را بتهران‌فرستاد**

تغییر ناگهانی اوضاع الجزایر، در تهران که آماده شرکت درکنفرانس کشورهای آسیائی و آفریقائی در الجزیره میشد ، حالت انتظاری بوجود آورده ودولت ایران منتظر روشن شدن کامل وضع این کشور است.

- **عزیمت نخست‌وزیر**

خبرنگار سیاسی ما مینویسد :قرار بود آقای امیر عباس هویدا، نخست وزیر، پیش از هشتم مرداد ماه که تاریخ انعقاد کنفرانس دول آسیائی‌و آفریقائی‌است،در راس‌هیئت‌نمایندگی

بقیه در صفحه ۱۳

در جلسه امروز سناگفته‌شد

اسفالت نیمه‌تمام خیابانها

بکندی پیش میرود و عبور ومرور را مختل کرده است

- **در سنا کمیسیونی برای بررسی راه حلهای مبارزه باگرانی تشکیل شد**

در جلسه علنی امروز مجلس سنا که آخرین جلسه پیش ازآغاز تعطیلات تابستانی این مجلس است ، اقدامات اخیر دولت در زمینه مبارزه باگرانی، ساختمان راه ها ، وضع غله ، اسفالت نیمه‌کاره خیابان شاهرضا ، وضع تاکسیرانی تهران ، معافیت مشمولین و موفقیت های نفتی ایران مورد بحث قرار گرفت و چند لایحه دولت مطرح گردید .

سر موفقیت دولت

ساعت ده بامداد جلسه علنی مجلس سنابریاست‌آقای‌مهندس جعفرشریف‌امامی تشکیل شد و پس از انجام امور مقدماتی ، آقای جهانشاه صمصام بعنوان نطق قبل از دستور گفت : باعتقاد بنده سر موفقیت دولتها اینست که بتوانند بنحو احسن اوامرشاهنشاه مفخم را اجرا کنند . خوشبختانه دولت جناب آقای هویدا در این‌قسمت

بقیه‌در صفحه۱۳

قبول شدگان امتحانات ورودی دانشکده صنعتی

امتحانات مربوط بمسابقه ورودی دانشکده صنعتی برای سال‌تحصیلی ۱۳٤٤ ـ۱۳٤۵ طبق آگهی قبلی‌با شرکت ۱۷۵۲ داوطلب که‌درموعد مقررنام‌نویسی کرده بودند، صبح روزهای چهارشنبه ۲٦ خرداد۱۳٤٤ وپنجشنبه ۲۷ خرداد ۱۳٤٤ ازمواد مختلف ریاضیات ومکانیك وفیزیك وشیمی در محل دانشکده صنعتی‌و دبیرستان البرز بعمل آمد.بلافاصله تصحیح اوراق وبدنبال آن معدل گیری‌نمرات داوطلبان انجام‌گردید درساعت ده بعداز ظهر روزیکشنبه ٤٤۳٫۳۰ نتایج استخراج و اینك اسامی ٦۵٤ نفر از داوطلبان که معدل آنها از بیست تا ده میباشد بشرح زیر اعلام میشود :

(معدل بیست ـ یك نفر)

عباس وفائی

(معدل نوزده وشش دهم ـ دو نفر)

احمد توحیدی ـ کامبیزعاشقیان

(معدل نوزده و دودهم ـ چهار نفر)

مهدی سرودی ـ بقیشه‌قولتوقچیان‌ـ سید محمود کاظمی سنگدهی ـ محمد سعید مسعودی

(معدل هیجده و هشت دهم‌ـ پنج نفر)

کاوه افرا ـ فرامرز ارشدریاحی دهکردی‌ـ عبدالرحیم پوزر کیخانی خانم شمسی جعفری ـ محسن خوش ضمیر

(معدل هیجده و چهاردهم‌ـ هفت نفر)

محمد حسن اخیانی ـ بهمن بهرامی ـ محمد رضا دوشابچی زاده ـ غلامرضا ـ بهرام‌رحیمی‌ـ جواد فولادگر ـ علی اصغر معتقدی سعید نادر اصفهانی

(معدل هیجده ـ شش‌نفر)

احمدرضااحمدسرتیپ‌ـ خسروادیسی‌ـ محمدحسن صالح پور‌ـ فرشید قدس شریفی ـ ژوژیك گریگوری باغداساریان ـ بهمن لیتکوهی

(معدل هفده وشش دهم ـ شانزده نفر)

محمد علی آتش‌زو ـ حسن احمدی ـ احمد اهل البیتی ـ ابوالفضل بنی هاشمی ـ منوچهر تدین ـ سید احمد ذوالفقاری ـ سید مجتبی صادق زاده هاشمی ـ کیخسرو ظهور ـ احمد عشقی ـ کاظم غلامیان ابهری ـ بیژن غیور ـ مهرداد کشتاسب پور ـ نیکلا لازارف ـ ابوالقاسم‌محمدی‌ـ احمد نیك‌فطرت ـ کامبیزویکتوری

(معدل هفده ودو دهم ـ چهارده‌نفر)

علی اکبر احرام پوش ـ قباد اردلان ـ محمد جواد آزموده ـ سید اسداله جلالی نائینی ـ کریم دشتی ـ مینا وازستاره ـ اکبر سپهر ـ حسینعلی شاه طوسی ـ ناصر علی‌فرح‌بخش‌ـ ژرژقابریلیان‌ـ حمید کتیرائی ـ ایرج محمدی افراکتی ـ حمیدرضا نعیمی‌برغانی‌ـ حسینعلی یحیی آبادی

(معدل شانزده وهشت دهم‌ـ دوازده نفر)

محمد احسان پور ـ جعفر اختری ـ سید علی‌دانش ـ کامران رفیع ـ فرشید سیروسی ـ بیژن شیبانی ـ داود شیرزاد یکتاپرست‌ـ عباس صاحب الزمانی ـ عنایت فروحی ـ لطف‌اله مکرمی ـ محمد ملازیمل ـ کاوس هاشم‌زاده

(معدل شانزده وچهاردهم ـ بیست ویکنفر

بهزاد آرام ـ ابراهیم بابازاده خراسانی ـ احمد رضا خاکزاد ـ فریدون خدابخش ـ کریم‌رستگار‌ـ جهانگیر رستگار شریعت پناهی‌ـ عباس رفیعی ـ محمد روزی‌طلب‌ـ مهدی سامع ـ سعید سلیمی ـ مهران صادق وزیری ـ محمد حسین عامری مهاباد ـ شاهین عراقی ـ محمدعلی فیاض‌اصفهانی‌ـ بهروز قاجارگیر ـعبداله قیطانی‌ـ حسین کشفی ـ عباس کوچکیان‌ـ سید احمد مانی ـ محسن نجات حسینی ـ محمدنجفی

(معدل شانزده ـ بیست و هشت‌نفر)

بیوك باهمت شیروانه‌ده ـمسعود برمکی ـ احمد بزرك‌نیا ـ احمد بقائی ـ اکبر تربت اصفهانی ـ منصور تعلمی ـ سید سعید جلالی‌ـ سید حسن چاوشیان ـ علی‌حائریان اردکانی ـ عباس خراسانچیان ـ مهدی رحیمی ـ فرامرز ساجد ـ حسن شاهسوند ـ منصور شریفی‌ـ محمدعلی شهریاری ـ شمس‌الدین صادقی خامنه تبریزی ـ یدوارد غازاریان ـ حمید فرزیب ـ ایرج فرهی ـ کیهان کیهان‌پور ـ مهدی گلشنی ـ محمد حسن مستوفی آذر خوارانی ـ ابوالقاسم محمدی ـ غلامعلی مظفریان ـ ارشالومن‌نبل ریکاله ـ فریبرز نصیری ـمهیار نیك‌پور ـ مسعود وطن پرست قادیکائی

بقیه در صفحه ۱۳

نان روغنی سیتا به بازار آمد

خواربارفروشها و مغازه‌داران تهران توجه کنند

مقدارمصرف لبنیات پاستوریزه پاك خود را به شرکت تعاونی تهیه و توزیع خواربار تهران اطلاع دهید

اگر یخچال برای نگاهداری لبنیات پاك ندارید اطلاع دهید تا تصمیمات لازم در این مورد اتخاذ شود .

بعموم خواربارفروشان ومغازه‌دارانیکه مجهز برای فروش‌لبنیات پاستوریزه میباشند. اطلاع داده‌میشود که مقدار مصرف لبنیات پاستوریزه پاك رابه‌شرکت تعاونی تهیه وتوزیع خواربار تهران وحومه گزارش دهند تادر موقع توزیع سهمشان محفوظ باشد. توضیحا محصولات پاستوریزه لبنی‌پاك‌بوسیله کامیونهای سرد خانه‌دار کارخانه توزیع‌خواهد شد وفروشندگانی‌که فاقد یخچال باشند لازم است مراتب رابه‌شرکت تعاونی تهیه و توزیع‌خواربار اطلاع دهند تاتصمیمات‌مقتضی دراین باره اتخاذ گردد.

شرکت تعاونی تهیه وتوزیع خواربارتهران‌وحومه
آ ـ ۱۰۰۲۰ مدیر عامل ـ حاج تقی آجیلی

مجلس تذکر

بانهایت تاسف و تاثر درگذشت‌ناگهانی **آقای بکوانداس‌دیپ‌چندهندوجا**(عموی گوپی چندهندوجا ونارانداس) را در کویت به اطلاع دوستان و آشنایان می‌رساند . بدین مناسبت مجلس تذکر در روز سه شنبه «فردا» ازساعت ٦الی ۸بعد از ظهر در منزل نارانداس واقع در خیابان پهلوی‌بالای دوراهی یوسف آباد خیابان بیمه ایران چهارراه مسعود پلاك ٤۵ برگزار خواهد شد .

نارانداس هندوجا . گوپی چند هندوجا

وزارت کشاورزی

سازمان اصلاحات ارضی کل کشور

آگهی اجراء ماده ۳۷

نوبت اول ـشماره ۱٤۵۹۹ ـتاریخ ٤٤٫۳٫۳۱ .

برای اطلاع مالکین منطقه شهرستانهای سراوان از استان‌سیستان وبلوچستان واهوازوشوشتر از استان خوزستان و تفرش ازاستان تهران عین ماده ۳۷ آئین‌نامه اصلاحات ارضی مصوب کمیسیون خاص مشترك مجلسین ذیلا نقل‌واعلام میشود که سازمان‌اصلاحات ارضی پس از خاتمه چهل‌روز ازتاریخ انتشار این آگهی‌بوظائف مقرر قانونی اقدام خواهند نمود :

ماده ۳۷

در مواردیکه مالکین نسبت بانتخاب یکی از شقوق‌مندرج در این‌آئین‌نامه وتسلیم اظهارنامه وامضاء اسناد بوظائف مقرراقدام نکنند سازمان اصلاحات ارضی باتصویب شورای اصلاحات‌ارضی برای هرمنطقه دوبار وبفاصله ده‌روز بوسیله یکی از روزنامه‌های محلی ویکی از روزنامه‌های کثیرالانتشار مرکز و یاسایروسائل معمول ومناسب محل آگهی لازم منتشر خواهد کرد . پس از خاتمه یکماه از تاریخ‌انتشار آخرین آگهی سازمان اصلاحات ارضی بقائم‌مقامی مستنکف وبنمایندگی او اقدام ویا اسنادمربوطه را امضاء مینماید .

نسبت بسایر مواد مذکور دراین آئین‌نامه چنانچه زارعین و مالکین توافق ننمایند ویازارعین استنکاف نموده و یابوظائف مقرر عمل نکنند سازمان اصلاحات ارضی هرمحل باتوجه به مقررات اصلاحات ارضی راسا اقدام خواهد نمود.

انتظار دارد آقایان مالکین وزارعین منطقه مذکور بوظائف قانونی خود اقدام و مراتب را بسازمان اصلاحات‌ارضی محل‌اطلاع دهند . الف ۲۱۹٤

رئیس سازمان اصلاحات ارضی کل‌کشور ـ ولیان

آگهی امتحان ورودی دانشگاه تبریز

شرح در صفحه ششم

آگهی

باطلاع عموم میرساند که در حال حاضر شرکت ملی نفت احتیاجی بکارمند یا کارگر جدید ندارد . از لحاظ مهندسین ، پزشکان و سایر متخصصین چنانچه نیازی باشد از طریق نشر آگهی در جراید باطلاع‌عموم خواهدرسیدتاافرادواجدشرایط مراجعه و نام‌نویسی نمایند . از متقاضیان کار درخواست میشود از مراجعه باداره استخدام و کاریابی وسایر مراجع شرکت خودداری نمایند . شرکت ملی نفت ایران

بانك عمران یك قدم سودمند دیگر

برای دارندگان حساب تشکیل‌سرمایه برداشت

شرح در صفحه سیزدهم

کارپل کشنده حشرات
تلفنچه واشی کارپل
شرکت سهامی کیمیا کار تلفن ٦۲۱٤۹۹

جریان روز

پرونده قطوری بسته میشود !

این چند روزه، ماشاهد موجی از احساسات تشکرآمیز هستیم که خانواده‌ها و بخصوص جوانان بمناسبت عطف عنایت شاهنشاه واقدام دولت راجع بامر نظام‌وظیفه ابراز میدارند.

قبلا درخصوص این مشکل که مابه‌الابتلای بیش از ششصد هزار جوان است ماطی مقالات متعدد بحث کرده‌ایم واگر خوانندگان عزیز بخاطر داشته باشند در سلسله مقالاتی که چندی قبل پیرامون همین‌موضوع نگاشتیم یادآور شدیم تلقی موضوع‌باین شکل که جوانها از خدمت سربازی طفره رفته یاطفره میروند خلاف انصاف است واگر امروز ششصد هزار جوان‌در داخل وخارج مملکت وجود دارند که وضعشان از نظر نظام وظیفه روشن نیست نه‌به‌آن دلیل است که ایشان وطنشان را دوست نداشته واز خدمت مقدس وظیفه‌روی گردان بوده‌اند بلکه علت امر را باید در ابهام قوانین نظام‌وظیفه ونقص کیفیت سربازگیری جستجو کرد.

جوانهائی‌که بسن‌سربازی میرسند درحساس‌ترین موقعیت روحی وعاطفی قرار میگیرند. آنها وقتی دیدند سربازی یك‌خدمت عام است وبدون تبعیض ،هرکه‌از فقیر وغنی بسن سربازی رسید باید بسربازخانه برود، آنها وقتی دیدند کمترین اغماض وتبعیضی در امر سربازگیری وجود ندارد و قانون درمورد همه یکسان اجرا میشود، آنها وقتی دیدند سربازخانه محیط منزهی است که مردکار وزندگی تربیت میکند دیگر دلیلی ندارد که خودرا پنهان کنندو بانتظاریك معافیت‌عمومی بنشینند وبفرض که رشد فکری بعضی از جوانان یا خانواده آنها به‌آندرجه نبود که متذکر این نکات‌باشند وقتی سربازگیری مطابق اصول وموازین نوین اجراشد وراه فرار از خدمت رابسته دیدند بموقع خودرا معرفی میکنند ودیگر مثل جنایتکاران باین سوراخ وآن سوراخ نمیگریزند.

خوشبختانه اولیای مملکت این تذکرات خالی از غرض را موردتوجه‌قرار دادندوبعدازآنکه دولت‌مصمم‌شد درمقررات نظام وظیفه تجدید نظر اصلی بعمل آورد ، شاهنشاه نسبت بمشمولین یازده‌دوره بذل عنایت‌فرمودند ومقرر داشتند باچشم پوشی از غیبت مشمولین ادوار یازده‌گانه، به‌آنها مجال داده شود دوش بدوش سایر برادران وخواهران ایرانی خود ، در خدمات اجتماعی شرکت جویند ودین خودرا از اینطریق نسبت بوطن ادا کنند .

مرحمت شاهنشاه، بطوریکه آمارنشان میدهد ، بطور تقریب شامل یك میلیون جوان ایرانی میشودکه جمعی از آنها درخارج از مملکت هستند واکثر عائله تشکیل داده وبملاحظه لاتکلیفی خود از نظر نظام‌وظیفه دلشان پیش وطن است وخودشان خارج از وطن. جمع بیشتری نیز در داخل مملکت اقامت دارند، اما درست مثل مجرمین وورشکستگان بتقصیر از هرگونه فعالیت اجتماعی، ازخدمات در موسسات‌ملی ودولتی،از مسافرت، ازمعامله، ازکسب، از گرفتن کارت رانندگی وجواز کسب وحتی رونوشت شناسنامه، محروم هستند .

بدیهی است بااین بخشودگی ، یك نیروی قابل ملاحظه انسانی که بمعنای کلمه تاکنون دربند ومقید بوده است وبرای شرکت در فعالیت‌های اجتماعی آزاد میشود و صرفنظر از آنکه دولت میتواند از طریق‌دریافت مبالغی جهت صدور ورقه معافیت از خدمت وظیفه برای این جوانان لاتکلیف ، عایدی شایان توجهی بدست بیاورد مملکت نیز ازنیروی فکر وبازوی آنهاکه قسمتی ازسرمایه معنوی این سرزمین‌را تشکیل میدهندمستفید وبهره‌مند خواهد گشت.

واما بموازات حل مشکل این طبقه یك میلیونی از جوانان ، که این موهبت را مستقیما مدیون شخص شاهنشاه میباشند ازین پس وضع خدمت وظیفه نیز بکلی فرق میکند. ازین بعداحتیاجات ارتش وسپاههای دانش وبهداشت و ترویج هرسال ، از مشمولین‌همانسال تامین خواهد شد و باترتیبی که اتخاذشده ، مثل‌سایر کشورهای راقیه، فقیر وغنی و وزیرزاده وروستازاده بدون هیچگونه تفاوت وتبعیض باید بروند زیرپرچم، خدمت کنند و هیچ‌راهی برای طفره وتعلل ازین خدمت مقدس ملی بروی کسی باز نخواهد بود.

بعدازین ، هیچگاه امیدی برای اینکه جوانی‌چند سال خودرا پنهان کند ومنتظر معافیت عمومی بنشیند باقی نمیماند و جوانهائی که باچنین اندیشه‌ای وقت‌خود راضایع سازند درحق خودشان ستم میکنند.

وقتی مملکتی دارای نظام اجتماعی صحیح ومنطقی میباشد، بعهده هرفردی اعم از پیر وجوان است‌که نظام‌اجتماعی کشور خودرا محترم بشمارد وازآن متابعت کند. درغیر اینصورت جامعه اورا بچشم یك انسان متخلف ومتمرد مینگرد وهرکه چنان کرد ،باید منتظر چنین مکافاتی باشد.

بهرتقدیر ،مافریضه خود میدانیم‌که بسهم‌خودمان از عنایت شاهنشاه وتوجه دولت سپاسگزاری کنیم و امیدواریم همینطور که پرونده قطور یك‌میلیون جوان در اداره نظام وظیفه بسته میشود، مبحث‌لاتکلیفی‌جوانان درموضوع خدمت وظیفه نیز بهمینجابسته شود وهیچگاه چنین بحثی ازنو بمیان نیاید.

بدینوسیله بانهایت تاسف وتاثر مرك ناگهانی جوان‌ناکام **علیرضا توسلی** فرزندجناب آقا ی‌محمد توسلی را به اطلاع کلیه دوستان و فامیل میرساند .مجلس ختم آن‌ناکام‌روز۳شنبه اول تیرازساعت ۵ تا ۷ بعد از ظهردرمسجدمجد منعقد است .

خانواده های توسلی .حاجی امیری .گیتی‌بین ساری اصلانی . انصاری . هاشمی. حاج‌صالحی حبیبی .ابراهیمی . میراسدی . دولت آبادی . آذری . علی کرمی آ-۶۶۹۹۹

بعموم بازماندگان آنمرحوم مصیبت وارده را تسلیت میدهیم .

با نهایت تاسف‌فوت جوان ناکام **علیرضا توسلی** عضو باشگاه داریوش را بخانواده‌محترم تسلیت عرض‌نموده و باطلاع کلیه ورزشکاران و علاقمندان بفوتبال میرساند که مجلس ترحیم آنمرحوم روز سه‌شنبه اول تیر ماه از ساعت ۵ تا ۷ بعدازظهر در مسجد مجد برگزارمیگردد

فدراسیون فوتبال کشور

مجالس ترحیم و یاد بود

ختم‌بانو زهرا شهاب‌درمسجد مجد برگزار خواهد شد

بانهایت‌تاسف وتاثر فوت مرحومه‌مغفوره جنت‌مکان **بانو زهرا شهاب** (پروین السلطنه) مادر تیمسار شهید فقید سرتیپ سیف‌الله شهاب را به اطلاع بستگان وآشنایان‌می‌رساند. مجلس ختم مردانه روز چهارشنبه۲ تیر ماه۴۴ ازساعت ۵تا ۷بعداز ظهر درمسجدمجد ومجلس ختم زنانه همانروزو همان ساعت در منزل‌آقای دکتر طباطبائی واقع در خیابان امیرآباد کوچه مرعشی منعقد است .

نصرت‌الملوك شهاب . عزت‌الملوك ادیب. فتح‌الله شهاب. سرهنگ فضل‌الله شهاب . دکترمحمد حسین ادیب . دکترعلی ادیب. عنایت‌السلطنه نصیری . دکتر مصطفی ادیب . سپهبد محمد فاضلی . دکتر محمد نبی‌ادیب . حیدر قوانلو . مظفر نادری. همایون‌ادیب. یوسف وسیف‌الله شهاب‌وخانواده‌های معزی. طباطبائی جلائی .بنی‌صدر . هدایت. احسانی . وثوق‌زاده باخدا .شفائی

باکمال تاثر وتاسف فوت مرحومه مغفوره متعلقه حاجی‌احمد آقا طسوجی را به اطلاع‌علماء عظام ودوستان‌وآشنایان گرامی‌می‌رساند. مجلس ترحیم روز سه شنبه اول تیرماه از ساعت ۹تا ۱۱در مسجد مرحوم حاجی شیخ عبدالحسین معروف به آذربایجانیها منعقد می گردد امید است با تشریف‌فرمائی خود بازماندگان آن مرحومه را سرافراز فرمایند .

حاجی سید علی اصغر خوئی . حاجی سید ابراهیم علوی خوئی . سید علی انگجی .

خانواده های : طسوجی . وهاب‌زاده .هدایتی دیلمقانی . شاکرین . مهندس نویدی کسمائی . مهندس شریف زاده مقدم . بنکداریان .رحیم زاده خوئی . خریلو . خوئیلر . دکترنادرنامی.دکتر باسقی . امیرلك عنایتی .دکتراحمدی . دکتر رادمان. حریری . نصیرپور. مدقالچی .عزیزیان. فروتن .پارسا. ابراهیم زنجانی . عربشاهی . آگاه .فربودی

باکمال تاثر و تاسف درگذشت مرحومه‌مغفوره **بانو حاجیه عزیزه وهاب زاده** متعلقه حاجی‌احمد آقا طسوجی‌را باطلاع عموم خویشاوندان و دوستان می رساند . مجلس‌ترحیم‌آنمرحومه‌روز سه شنبه اول تیرماه ازساعت ۹تا ۱۱ درمسجد مرحوم حاجی شیخ عبدالحسین معروف به آذربایجانیها و مجلس‌ترحیم زنانه‌روزیکشنبه سی‌ام خرداد ماه‌ازساعت۵الی ۷ بعد از ظهردر منزل شخصی واقع‌درخیابان سوادکوه (خیابان بیمارستان هزار تختخوابی‌درجنوبی) کوی‌خازنی کاشی۲۷ برگزارخواهدشد .

احمد طسوجی.محمد رضاوهاب‌زاده

هوالباقی

با نهایت تاسف درگذشت ناگهانی **بانو اقبال سلجوقی** را باطلاع اقوام وآشنایان می رساند . مجلس ترحیم مردانه ازساعت ۵ الی ۷ بعداز ظهر روز سه‌شنبه ۱ر۴ر۴۴ در مسجد ایروانی واقع در خیابان پهلوی کوچه ثقفی نرسیده بچهار راه مختاری و مجلس ترحیم‌زنانه در همان ساعت در منزل شخصی واقع‌درخیابان قلمستان کاشی ۵۱ منعقد میباشد .

خانواده های : عدل طباطبائی . حاج‌کریمی. ایلیاوی . ویژه . موفق . حاج‌امیری .بازرگانی. خازنی . صامت . حاج‌رحیمی‌نژاد . حاج‌بخشی. حاج کریم‌خان زند . حاج برومند . مداح . نصراللهی . نوروزی . رفیعا . قوامی .باقری

مصیبت وارده را بعموم بازماندگان‌آنمرحومه تسلیت میدهیم

خانواده های : حافظی . رحمت‌الله الهی. هاشمی

باکمال تاسف فوت **آقای عبدالکریم‌حافظی** مدیر داروخانه حافظیان را در تاریخ ۲۹ خرداد ماه ۴۴باطلاع اقوام و آشنایان می رسانند . مجلس ترحیم آنمرحوم‌درسمنان برگزار گردید

برادران حافظی . دکترحافظی . رحمت‌الله الهی

آ-۹۹۴۸

چون روز سه شنبه او ل‌تیرماه مصادف‌با شب چهل مرحوم **سید ابوالقاسم امیر شهیدی** می‌باشد لذا مراسم‌یادبود ازساعت ۶الی ۸بعداز ظهر در منزل شخصی واقع در خیابان شهناز خیابان اردیبهشت مقابل پارك خیام برگذار خواهد شد . **خانواده امیرشهیدی**

خاندان :**مورخی . آشتیانی . وثوق . دارائی بهار .سعدلو .اسعدی . معینی**

بانهایت تاثر وتاسف فوت ناگهانی‌شادروان **علی مورخی** را به اطلاع خویشاوندان‌و دوستان می رساند . مجلس ترحیم مردانه روز پنجشنبه سوم تیر ماه ازساعت ۹تا ۱۱ صبح در مسجد مجد و ختم زنانه همانروز از ساعت‌پنج تا هفت بعد از ظهر در منزل شخصی آنمرحوم واقع‌در خیابان شاه - چهارراه باستان شماره (۶۲۱) برگزار می شود . آ-۶۷۹۳

آ-۶۷۸۳

بعموم بازماندگان آنمرحوم مصیبت وارده را تسلیت میدهیم .

بدینوسیله فوت **سرکار سرهنگ محمد فریدونی** افسر بازنشسته ارتش را به اطلاع عمو م‌بستگان و آشنایان می رساند . تشییع جنازه آنمرحوم از ساعت ۸ صبح روز سه شنبه ۱ر۴ر۴۴ از مسجد صاحب‌الزمان واقع در چهارراه مختاری شاهپور بعمل خواهد آمد .

زهرا فریدونی . سلطان فریدونی.سروان برهان فریدونی . جمشید فریدونی . کریم‌تجلی سرهنگ جان‌پولاد . سرهنگ عباس موسوی . دانش بهزادی . محمودپور . کمال بهزادی

بدینوسیله درکدشت مرحومه **بانو سکینه مجید** مادر آقای غلامرضا مجید/عضو شورای عالی حزب مردم را باطلاع هم مسلکان‌میرساند. مجلس ترحیم آن مرحومه ازساعت ۹ الی ۱۱ صبح روز سه‌شنبه اول تیر ماه ۴۴ در مسجد مجد برگزار میگردد .

دبیرکل حزب‌مردم - پروفسور یحیی عدل

بدینوسیله درکذشت مرحومه **بانوسکینه مجید** مادر آقای غلامرضامجید عضوشورای‌عالی تربیت بدنی ایران رااباطلاع میرساند . مجلس ترحیم آن مرحومه ازساعت ۹ الی ۱۱ صبح‌روز سه‌شنبه اول تیر ماه در مسجد مجد برگزار میگردد . **رئیس سازمان و معاون وزارت آموزش و پرورش - سرلشگر دکتر ایزدپناه**

بدینوسیله درگذشت مرحومه **بانوسکینه مجید** مادر آقای غلامرضا مجیدعضو شورای‌عالی باشگاه های ورزشی ایران راباطلاع ورزشکاران میرساند . مجلس ترحیم آن مرحومه از ساعت ۹ الی ۱۱ صبح روز سه‌شنبه اول تیرماه در مسجد مجد برگزار میگردد .

دبیر کانون باشگاههای ورزشی ایران - حسین فکری

خانواده‌های :مجید - معالی‌پور -فاضلی- سهرابی - آقامیری - حاج محمد حسینی - مواسات - داودیان - اسکوئی - جهانبخش - خسروی -نوائی - اکبرزاده - کامکار

با نهایت تاسف درگذشت مرحومه **بانو سکینه مجید** را باطلاع میرساند . مجلس‌ترحیم آن مرحومه ازساعت ۹ الی ۱۱ صبح‌روزسه‌شنبه اول تیرماه درمسجد مجد برگزار میگردد.

غلامرضا مجید . معصومه مجید .سرهنگ محسن معالی‌پور . علی اکبر فاضلی . عبداله سهرابی . منصور آقامیری . محمود حاج محمد حسینی . محمد مواسات . محمود داودیان . علی‌اکبر اسکوئی . محمود جهانبخش . اسداله خسروی . رضا نوائی . باقر اکبرزاده . ناصر کامکار . مهندس منصور سهرابی . سعید معالی‌پور . محمد فاضلی . ناصر سهرابی . اسداله فاضلی .

خانواده های رسولی . سعیدزند . زندکریمی باوند

باکمال تاسف و تاثر فوت **سرهنگ اسحق رسولی** افسربازنشسته ارتش‌را به اطلاع‌اقوام ودوستان می‌رساند مجلس ختم مردانه آنمرحوم در روز سه شنبه اول تیرماه ازساعت ۴ونیم‌الی ساعت ۶ ونیم بعد از ظهر در مسجد حاج‌حسن خیابان شاهپور و ختم زنانه در همانروزو همان ساعت در منزل شخصی آنمرحوم واقع در شمیران زعفرانیه ولنجك پلاك ۱۲۶و ۱۲۸منعقد است .

زهرا رسولی . مهندس سیاوش رسولی. سیامك رسولی . سیروس رسولی . ساسان رسولی . مریم سعید . دکتر ابراهیم سعید . دکترس محترم سعید . مهندس سلیمان‌رسولی اسمعیل زندی . سرهنگ محمود زند کریمی . دکترباوند . عزیز ژرژ سفیری . خاندان صفوی سرهنگ طباطبائی . سید حسن طباطبائی . سروان ملك‌الشعرائی . سرهنگ علینقی البرز. حاج کاظم پنجه شاهین .سرگرد احمداحمدنژاد بهرام قاجاریه .سروان جوادرحیمی.محمدغفاری تیموری .شمس‌ایلی

بعموم‌بازماندگان آنمرحوم مصیبت وارده‌را تسلیت میدهیم .

بانهایت تاسف فوت **بانو ساندخت‌ساگینیان** همسر جناب آقای سهراب ساگینیان نماینده ادوار سابق مجلس شورای ملی ومادر هم‌مسلك محترم خود جناب آقای سواك ساگینیان‌نماینده مجلس شورای ملی‌را بدینوسیله‌باطلاع‌دوستان وآشنایان می‌رساند .

مراسم تشییع جنازه آنمرحوم از ساعت ۱۰صبح روز سه شنبه‌اول‌تیر ماه (فردا) ازمحل کلیسای ارامنه واقع در خیابان قوام‌السلطنه شمالی انجام خواهد شد . **دبیرکل حزب‌مردم**

مراسم تشییع‌جنازه شادروان بانو **ساندخت ساگینیان**مادر آقایان سواك ونرسس ساگینیان وکلاء پایه یك دادگستری ساعت ده صبح روز سه شنبه اول تیرماه ۱۳۴۴ از کلیسای‌ارامنه واقع در خیابان‌قوام‌السلطنه شمالی‌بعمل‌خواهد آمد .خواهشمند است باشرکت در این تشییع روح آن فقید را شاد فرمایند .

آ-۶۸۰۱ **رئیس کانون وکلاء دادگستری**

به‌خانواده محترم ساگینیان بویژه‌بازماندگان آنمرحوم مصیبت وارده‌را تسلیت میدهیم .

(انا لله و انا الیه راجعون)

خانواده های : پاکپور فرشچی . صنفی ممقانی . جاراللهی . تیموریان . تیموری .امین. مهینی . گل‌بیدی . حاج‌اسمعیلی . دواچی . منظوری . زرکشان . مینوکده . عبدالرحیمی . پورآسا . ایزدخواست . ژیان . دیالمه. اوسطی. سلیم ممقانی . حاج‌سلیمانی ممقانی .

با کمال تاسف و تالم فوت مرحومه‌مغفوره **بانو حاجیه پاکپور فرشچی** (والده آقای حاج حسن پاکپور فرشچی) راباطلاع دوستان و آشنایان میرساند مجلس ختم روز سه‌شنبه اول تیرماه ۱۳۴۴ از ساعت ۵ر۴ الی ۷ بعدازظهردر مسجد سراج‌الملك خیابان‌امیرکبیر منعقداست.

حاجی غلامحسین صنفی ممقانی

بعموم بازماندگان آنمرحومه مصیبت وارده را تسلیت میگوئیم .

مجالس وعظ و سوگواری

واعظ دانشمند جناب حجت‌الاسلام آقای حاج شیخ مرتضی انصاری قمی تا آخر ماه‌صفر شبها‌ازساعت ۸ تا ۹ (بعد از نماز حضرت آیت‌ا . . . .ابهری) در مسجد باب‌الحوائج واقع در خیابان شهناز چهارراه اول صفا مومنین را مستفیض می فرمایند .

آ-۶۷۵۷ **دفترمسجد باب‌الحوائج**

جناب‌آقای مجید

کارکنان و ورزشکاران باشگاه تهران با نهایت تاسف‌فوت مادرگرامی آنجناب‌راصمیمانه تسلیت میگویند

مدیر باشگاه تهران- مهندس‌تیزهوش

تسلیت

جناب‌آقای غلامرضا مجید

با نهایت تاسف فوت مادر بزرگوارتان‌را تسلیت عرض مینمائیم .

حاج‌حسن قندچی . سرهنگ۲ کاظم شغفی. دکتر امیر قندچی

دوستان ارجمند افایان مهندس‌صمدی ودکتر صمدی

مصیبت وارده‌را صمیمانه تسلیت گفته و بقای عمر خاندان محترم را مسئلت داریم .

مهندس فاموری .مهندس‌حقیری .مهندس یوسفی . دکتر کوهستانی . مهندس‌فرمان‌آراء. مهندس وکیلیان . مهندس گنجینی . مهندس آهارونیان . مهندس‌فخار زاده . مهندس ابطحی

جناب آقای هوشنك حشمتی

مصیبت وارده موج ب‌اندوه فراوان دوستان شما گردید بدینوسیله از صمیم قلب تسلیت عرض می نماید .

مهندس منوچهر خموش . محمد کبیری . حسن‌تهرانی . مرتضی حجازی. عباس سلیمی. موسی هاشمیان آ-۶۷۲۵

جناب آقای مهندس والی

کارکنان شرکت‌ساختمانی تارا با نهایت تاسف و تاثر مصیبت وارده‌را به جنابعالی صمیمانه تسلیت می گویند .

سرکار ستوان یکم محمدموفق

ماهم در غم شما شریك میباشیم وصمیمانه بجنابعالی تسلیت عرض مینمائیم

احمدمرادی - حسن خلج - محمدنصراللهی

کودکستان و دبستان ملی

جهان کودك

زیرنظر : هرمز پیشوائی
متخصص تعلیم و تربیت وروانشناسی
وابسته بانستیتوی علوم تربیتی وروانی‌انگلستان
MISTERKAY
وبااستفاده ازآخرین روشهای تربیتی‌اروپاوامریکا
برای نخستین بار سیستم آموزش تمام وقت را درایران عملی‌کرده است
دانش آموزان از ۸ صبح تا ۶ بعدازظهر در دبستان خواهند بود
نام نویسی برای سال تحصیلی‌آینده :
همه روزه صبح و بعداز ظهر تا ۱۵ تیر
خیابان پهلوی - سه‌راه ونك - تلفن ۶۲۶۲۶۶

دنیای‌کودك -
موسسه تربیتی
دنیای کودك - سازمان کلاسهای تابستانی
۱- استخر مجهزشناتحت نظر مربی
۲- نقاشی
۳- موسیقی
۴- سرامیك
۵- فن بیان
۶- نمایش فیلم اسلاید (داستان های ویژه کودکان)
کلاسهای تقویتی وآمادگی در مواد ریاضی - ادبیات - علوم اجتماعی وآداب‌معاشرت برای دانش آموزان زیر نظر مربیان و شورای تربیتی
دانش آموزان می توانند از غذای گرم و کامل آشپزخانه مجهز موسسه استفاده‌نمایند وسیله آمد ورفت‌جهت‌تهران و شمیران آماده است .
از ساعت ۸ صبح تا ۵بعد از ظهر.
تجریش - سه راه نیاوران
تلفن ۸۵۲۵۴۳ - ۸۵۰۹۱۰
آ-۶۶۸۵

گروه فرهنگی پایدار
دبیرستان شماره ۱ پسران
همه روزه صبح وعصر علی در دوره اول و دوم (طبیعی - ریاضی) ثبت نام مینماید
خیابان ویلا - چهارراه سپند . تلفن ۶۲۶۲۶۵

بعلت مسافرت اروپا
مطب آقای دکترحسن‌دانشور متخصص گوش -حلق وبینی پلاستیك تا اواسط مرداد تعطیل خواهد بود .

کلاسهای تابستانی گروه فرهنگی رشدیه

کلاسهای تقویتی برای تمام دوره‌دبیرستان- کلاسهای اختصاصی جهت دانش‌آموزان تجدیدی-کلاس زبان خارجه در محل دبیرستان شماره ۱ گروه دائر خواهدبود
نشانی : خیابان کاخ نرسیده بمیدان کاخ تلفن ۶۱۲۰۸۷

اگر قصدشرکت‌درکنکوردانشگاه‌دارید
دروسی را بهتر مطالعه کنید که ضریب بیشتری دارند
فیزیک‌درکنکوردانشکده‌فنی ضریب‌چهار
ودر سایر مسابقات رشته‌های علمی بالاترین ضریب را دارد
حل‌المسائل‌فیزیک - راهنمای کنکور
شامل حل مسائل کنکور درسالهای‌اخیر
تالیف : هوشنك شریف زاده
موفقیت شمارا در کنکور دانشگاه تضمین مینماید
ناشر : موسسه مطبوعاتی معراجی -تهران- ناصرخسرو- قیمت۴۵ ریال

«بن بلا» باتهام خیانت زندانی است

الجزایر ـ ۲۰ ژوئن

سحرگاه روز شنبه ، حکومت احمدبن بلا مرد نیرومند الجزایر بایك کودتای نظامی که نزدیکترین دوستش « حورانی بومدین » معاون رئیس جمهوری و وزیردفاع ترتیب داده بود سرنگون شد ، وباینصورت سرنوشتی که بن بلا برای تمام یاران و همسنگران خویش ، پس از رسیدن به‌قدرت فراهم‌آورده بود ، نصیب خود او نیز گردید . اینك بن بلاظاهرا در یك ویلای دوردست زندانی‌است و امور الجزایر رایك‌شورای انقلابی‌بریاست سرهنك«بومدین» اداره‌میکند . رژیم تازه اعلام کرده که سیاست خارجی دولت سابق را ادامه داده وکنفرانس آسیائی وآفریقائی نیز در راس موعد مقرر در الجزایر تشکیل خواهد شد .

● دیکتاتور شیطان صفت

در اعلامیه‌ای که بدنبال کودتای صبح روز شنبه از طرف شورای انقلاب الجزایر منتشر شد از «بن بلا» بعنوان یك « دیکتاتور شیطان صفت » یاد شده است . گفته میشود رژیم جدید مشغول تهیه‌موارد اتهام علیه بن‌بلابعنوان خیانت بمصالح عالیه کشور می ـ باشد .

مرد نیرومند شورا که نامش اولین امضای اعلامیه را تشکیل میدهد سرهنك « بومدین »معاون نخست وزیر و وزیر دفاع بن‌بلا میباشد . در اعلامیه گفته شده که بن‌بلا به سرنوشت‌همه مستبدان گرفتار آمد و علاوه بر این بن‌بلا به سوء استفاده از قدرت شخصی خویش متهم شده‌است . معمولا مجازات این اتهامات در الجزایر اعدام است .

دیروز شهر الجزایر آرام بود و فقط عده‌ای زیر لب سخنانی به نفع بن‌بلا میگفتند و عقیده‌داشتند که بومدین بمناسبت اختلاف در مسائل داخلی به کودتا علیه‌بن‌بلا دست زده است .

دومین اعلامیه

دومین اعلامیه شورای انقلابی الجزایر چند ساعت پس از اولین اعلامیه منتشر شد . در این‌اعلامیه از مردم بمناسبت آنکه آرامش را حفظ کرده‌اند تشکر شده و با سرافرازی اعلام گردیده که در جریان کودتای ضد بن‌بلا حتی یك قطره خون بزمین ریخته نشده است .

تظاهرات درالجزایر ممنوع‌شده، اما زنان عرب در خیابانها خطاب به سربازان فریاد میکشند « یویو » و این کلمه را زنان عرب طی قرنها برای تشویق مردان خود به مبارزه بکار میبرده‌اند .

● اعضای شورا

بنابگزارش های رسیده اعضای شورای انقلاب عبارتنداز: بومدین، عبدالعزیز بوتفلیکاوزیر خارجه ، احمد مدقری وزیر پیشین کشورو شریف‌بلقاسم وزیر سابق کابینه بن بلا.

خبرگزاری الجزایر خبرداد که دولت جدید الجزایر تشکیل شده‌و گزارش بومدین را در جلسه خود استماع کرده است .

دردولت جدید احمد مدقری‌وزیر کشور و دارائی ، «تجینی حدام»، وزیر سابق امور مذهبی بعنوان وزیر امور اجتماعی و بهداشت و بلقاسم شریف وزیر فرهنك سابق بعنوان وزیر اطلاعات مشغول کار شده‌اند .

● تظاهرات بنفع بن‌بلا

پلیس الجزایر امروز تظاهراتی راکه صدها نفر از هواداران بن‌بلا در خیابانهای شهر برپا کرده‌بودند درهم‌شکست .

تظاهرکنندگان در پائین محله شهر راه افتادند و سرودهائی به نفع بن‌بلا میخواندند . بعد از۴۸ ساعت آرامش این اولین علامت شروع ناراحتی در الجزایر بود. تظاهرکنندگان که بیشتر عضو فدراسیون دانشجویان‌الجزایر بودند باصفوف منظم شروع‌به رژه رفتن کردند . درحدود ۲۰۰ دانشجو در پیشاپیش تظاهرکنندگان بودند و فریاد میزدند « یحیی‌بن بلا»(زنده‌باد بن‌بلا) اما وقتی پلیس وارد میدان شد درعرض چند دقیقه تظاهرات بهم خورد . چند نفر از دانشجویان توقیف شدند و بقیه متفرق گردیدند

این تظاهرات اگرچه خودبخود اهمیتی نداشت ، اما مردم الجزایر راکه به حکومت جدید تسلیم شده بودند ودر خیابانها بکار خود می‌ـ پرداختند تحریك کردکه به دادن شعار بپردازند .

گروهی از مردم یك ماشین زباله کشی‌را در خیابان پاستور واژگون کردند و آشغالها را جلوی‌یك‌اداره روزنامه ریختند . در سایر نقاط شهرنیزسروصدای تظاهرکنندگان جدید در میان سوتهای پلیس و آژیر اتومبیلهای پلیس شنیده‌می‌ـ شد . مثل این بود که‌شهرناگهان بهیجان درآمده است . اما در هر جاکه پلیس وارد میدان می‌شد تظاهرکنندگان فوری متفرق می‌ـ شدند .

یکی از رهبران دانشجویان گفت: پلیس میتواند تظاهرات مارا بهم بزند اما نخواهد توانست مانع‌بروز اراده مردم شود .

همزمان بااین تظاهرات دولت‌جدید اعلام داشت که عده‌ای از زندانیان سیاسی که بدون دلیل در دوره بن‌بلا توقیف‌شده بودندآزادخواهند شد .

● تیراندازی شدید

مسافران اولین هواپیمائی که‌بعد از کودتا از الجزایر به پاریس آمده میگویند در محله «حیدر» ، که‌ظاهرا بن‌بلا در آنجا دستگیر شده ، تیراندازی شدیدی درگرفته است . مسافران این هواپیما میگویند چون ما عازم خارج بودیم فرصت آن را نداشتیم که بدقت جریانات کودتا را تعقیب کنیم . فقط در راه‌فرودگاه چند بار جلو ما را گرفتند وتفتیش کردند و هواپیمای ما یکساعت‌دیرتر حرکت کرد.

● توقیف آغاز شد

شورای انقلابی الجزایر از امروز شروع به توقیف طرفداران بن‌بلاکرد. درمیان‌توقیف‌شدگان «حسین‌زاهونی» سخنگوی دولت بن‌بلا دیده میشود.

از طرفداران بن‌بلا که از کار برکنار شده اند حاج‌بن‌علا رئیس مجلس ملی «بشیر بومزه» وزیر اقتصاد و «سدیرنقاش» وزیر بهداری و امور اجتماعی بوده اند . بقیه وزیران در پست خود باقی مانده‌اند.

● تشکیل میشود

مقامات دولت جدید الجزایراعلام کردندکه‌کنفرانس آسیائی‌ـآفریقائی در موعد مقرر تشکیل خواهد شد.در این کنفرانس قرار است وزیران خارجه و سران ۵۰ یا ۶۰ کشور آسیائی ـ آفریقائی شرکت کنند. یك خبر حاکی است که هواپیمای حامل هیئت نمایندگی چین در این کنفرانس که از قاهره عازم الجزایر بود به قاهره بازگشته است .ظاهرا این بازگشت بدستور سفارت چین‌در الجزایر بوده است . هواپیمای‌مزبور پس از مدت کوتاهی اقامت در قاهره به‌الجزایر رفت .

دولت الجزایر همچنین به اوتانت اطلاع داد که کنفرانس آسیائی ـ آفریقائی طبق معمول تشکیل خواهد شد .

● مرز بسته شد

مرزبین الجزایر و مراکش امروز صبح بسته شد و ارتباط تلفن و تلگراف بین‌الجزایر و مراکش‌همچنان مقطوع است .

● زندانی در ویلا

یك مقام مطلع گفت‌بن‌بلا رئیس جمهور مخلوع الجزایر در یك‌ویلا

بقیه در صفحه ۱۵

نگرانی مصر

درمحافل سیاسی تاکنون از هرگونه اظهار نظر صریح‌نسبت به‌ماهیت کودتای‌الجزایرخودداری شده است.

ناظران سیاسی فقط ازروش احتیاط آمیز قاهره نسبت‌به‌این کودتا وسفر فوری مارشال عامر معاون ناصربالجزایر باین‌نتیجه میرسندکه دولت‌مصر از سقوط بن‌بلا که نزدیکترین یارناصر ومرد شماره۲ در میان‌طرفداران نظریات وی در کشورهای عربی بشمار میرفت، بشدت نگران گردیده است.

پیش بینی میکرد

محمد خیضر از رهبران‌سابق الجزایر که‌دررژیم«بن بلا»محکوم به‌اعدام شده گفت من‌از یکماه پیش سقوط بن‌بلارا پیش بینی میکردم وخبرداشتم‌که یك‌گروه مخفی از مخالفان آماده سقوط اوهستند . خیضر گفت من‌قصد داشتم که ۱۴ میلیون دلاری که در دست داشتم برای مبارزه بابن‌بلا خرج کنم. خیضر که ازطرف‌دادگاههای‌بن‌بلابمناسبت دزدی واختلاس وجوه جبهه آزادی بخش محکوم بمرك شده بود اکنون‌درهتلی درفرانکفورت اقامت دارد .

خیضر همچنین گفت هزاران نفر چریك ضد بن‌بلا گوش خوابانده منتظر روزی بودندکه بن‌بلاراساقط‌کنند زیراالجزایر در دوران «بن‌بلا» تبدیل به‌یك اردوگاه بزرك‌اسیران شده‌بود. بعضی مقامات اسپانیائی میگویند ممکن‌است‌نقشه‌سقوط رژیم بن‌بلا درمادرید ، هنگام اقامت محمد خیضر کشیده‌شده باشد . خیضر که تاسه روز پیش در مادرید بود ناگهان ناپدید شد واز فرانکفورت سر درآورد .آخرین‌خبر حاکی‌است که‌وی اینك‌درمراکش بسرمیبردو انتظار دارد رژیم تازه اورا فرا خواند.

هواپیما روی اتومبیل افتاد

پاریس ـ یك‌هواپیمای کوچك ایتالیائی بیك پارکینك اتومبیل در نمایشگاه هوائی پاریس سقوط کرد و نه نفر را کشت و ۵۰ اتومبیل را خراب کرد .

هنوز علت سقوط این‌هواپیما معلوم نشده است .

از دست مادر شوهر !

تایپه ـ پلیس چین ملی توانست زن جوانی را که اهالی دهکده‌ای میخواستند زنده به گورش کنند بموقع ازمرك‌نجات دهد .

گزارش روزنامه های تایپه حاکی است که زنی در یکی از مناطق جنوبی فرمز خود را با دو کودکش برود خانه انداخته و غرق کرده است . وی در نامه‌ای که قبل از اقدام بخودکشی نوشته مادر شوهر و خواهرشوهر خود را مسبب این عمل معرفی کرده است .

زنان دهکده پس از اطلاع از جریان ماجرا میخواستند خواهر شوهر او را همراه جسدش‌زنده بگور کنند ولی پلیس بموقع رسیده و زن بیچاره را که کتك مفصلی نوش جان کرده بود از دست زنان عصبانی نجات داد .

خونریزی داخلی

هونولولو ـ سینگمان‌ری‌رئیس جمهوری سابق کره جنوبی که اکنون ۹۰ سال دارد براثر خونریزی داخلی به بیمارستان انتقال یافت و بلافاصله بوی خون تزریق گردید .

سینگمان‌ری در سال ۱۹۶۰ از ریاست جمهوری کره جنوبی برکنار شد .

درالماس میرود ؟

لندن ـ یك‌دانشمندانگلیسی اظهارعقیده کردنخستین‌فضانوردی که قدم به کره ماه میگذارد ممکن است تاقوزك پا در الماس فرو رود .

پروفسور ساموئل تولاتسکی استاد دانشگاههای انگلیس در مقاله‌ای که در یکی از مجلات لندن انتشار داده نوشته است که سطح کره ماه از یك طبقه الماس پوشیده است که بمرور زمان و بر اثر سقوط سنگهای آسمانی در این کره تشکیل شده است .

ملاقات با گاگارین

پاریس ـ ادوارد وایت وجیمز مك‌دیویت فضانوردان آمریکائی سرانجام دیروز بایوری‌گاگارین نخستین فضانورد جهان ملاقات کردند .

این ملاقات در ضیافتی که از طرف ژرژ پمپیدو نخست وزیر فرانسه بافتخار هوبرت ـ همفری معاون ریاست جمهوری آمریکا و سیمرنوف معاون پرزیدیوم عالی شوروی بر پا شده بود صورت گرفت . قبلا یوری‌گاگارین گفته بودکه‌بعلت مشغله‌زیاد نمیتواند بافضانوردان آمریکائی ملاقات کند .

برنامه امشب سینماهای

متروپل ـ سالن نیاگارا

ادموند اوبراین
هلن وستکات
درفیلم
جدال در سرزمین احشام
Cow Country

ازامشب درسینماهای

رادیوسیتی

ب.ب ـ ماژستیک ـ آستارا

طوفان عشق
سینماسکوپ دوبله بفارسی
پل نیومن ـ جین سیمونز
ساندرادی . جون فونتین
پاپیرلوری

محصول کمپانی متروگلدوین‌مایر ـ کارگردان :رابرت‌وایز

نمایش موفقیت آمیز

لورنس عربستان

درسینما

آریا

ادامه دارد

نمایش فیلم مخصوص جوانان در

تراس وسالن سینما امپایر

همچنان ادامه دارد

شما تاکنون هرگز فیلمی بدین شور و نشاط درباره زندگی جوانان امروزی یا پسران ودختران ندیده‌اید

تعطیلات پالم اسپرینگ
تروی داناهیو
کانی استیونس
تای هاردین
استفانی پاورز
رابرت کنراد
جك وستون
جری وان دایك
رنگی
محصول کمپانی برادران وارنر

ازامشب درسینماهای

پلازا

ایفل ـ ادئون ـ آتلانتیک

بنوغ مرلین جونز
رنگی
دوبله بفارسی
تازه‌ترین اثر والت دیسنی
با شرکت : تامی کرک ..... آنت ..... لئون ایمز

کودتای الجزایر باختلاف مسکو ـ پکن ارتباط داشت ؟

دمشق ـ خبرگزاری فرانسه ـ آسوشیتد پرس ـ یونایتد پرس ـ رویتر ـ ۱۹ ژوئن ـ رسما در دمشق اعلام شد که دولت سوریه رژیم تازه الجزایر را برسمیت شناخته است. شب گذشته بدنبال تشکیل جلسه کابینه و بررسی اوضاع تصمیم به شناسائی رژیم تازه الجزایر گرفته شد. سوریه نخستین دولتی بود که رژیم تازه الجزایر را برسمیت شناخت.

● شناسائی ترکیه

حسن ایشیك وزیر خارجه ترکیه امروز گفت طبیعی است که ترکیه رژیم تازه الجزایر را برسمیت می شناسد زیرا گزارش های رسیده ازالجزایر حاکی است که سرهنك «بومدین» کنترل اوضاع را دردست دارد .

● اندونزی هم شناخت

دولت اندونزی امروز دولت تازه الجزایر را برسمیت شناخت . قبل از تشکیل جلسه کابینه و تصمیم دولت، پرزیدنت سوکارنو مدتی با سفیر الجزایر در جاکارتا ملاقات و گفتگو کرد .

● موافقت شوروی

رادیو مسکوخبر کودتای الجزایر را خلاصه و بدون تفسیر پخش کرد. این رادیو اشاره‌ای به سرنوشت بن‌بلا که مدال «قهرمان اتحاد ـ شوروی» گرفته ننمود .

چندساعت بعدرادیومسکومتن کامل اعلامیه شورای انقلابی‌راپخش نمود واین مطلب بعنوان موافقت شوروی با رژیم جدید تلقی شده است .

● تفسیر نیویورك تایمز

روزنامه نیویورك تایمز در سر ـ مقاله‌ای تحت عنوان «صاعقه در الجزایر» نوشته است فعلا از کودتا هیچ چیز معلوم نیست ، جز آنکه بومدین همواره رقیب خطرناك بن‌بلا بوده است .

هنوز زود است که درباره این کودتا اظهار نظر کرد. ممکن است سرهنك بومدین بشکل ناصرجدید یا حتی فیدل کاسترو جدیدی در صحنه ظاهر شود و درآنوقت معلوم خواهد شد که این ناسیونالیست قدیمی چه روشی را برمیگزینند . سوسیالیسم ، کمونیسم یاصرفایك دیکتاتوری نظامی .

● پشتیبانی چین

چین کمونیست بدون قید و شرط از رژیم جدید الجزایر که بن‌بلا را ساقط کرد پشتیبانی نمود و سفیر چین‌درالجزایر پشتیبانی‌دولت خود ر ابه سرهنك «بومدین» ابلاغ کرد .

روزنامه های پکن هیچ تفسیری در باره حوادث الجزایر نکرده‌اند . البته این مسئله‌برای پکن مهم‌نیست زیرا چینی ها قبل از اینکه موضوعی را رسما اعلام کنند در باره آن‌بحث و مطالعه میکنند .

یك نکته‌مسلم است که چینی‌ها بن‌بلا را بمناسبت روابط حسنه‌ای که با شوروی و یوگسلاوی داشته و بمناسبت اقداماتی که درباره‌مسئله ویتنام بعمل آورده بود مورد ملامت قرار میدادند ولی ممکن است که رهبران چین سقوط بن‌بلا را بمنزله ضربه‌ای بحیثیت آفریقاتلقی کنند. هنوز مشکل است که در باره روش کودتای نظامی در قبال کنفرانس آسیائی ـ آفریقائی بحث کرد ولی ازمسائلی که بوسیله کنفرانس‌باید مطرح شود این‌وضع‌پیش آمده‌است که برخی از کشور های آسیائی از هم‌اکنون زمزمه تعویق آنرا پیش کشیده‌اند .

● اختلاف مسکو ـ پکن

ارتباط بین کودتای الجزایر و اختلاف مسکو و پکن مورد توجه محافل سیاسی آمریکا قرار گرفته است .

عده‌ای عقیده دارند شوروی که آرتش بومدین را باسلاح های خود مجهز کرده کودتا را سازمان داده است اما عده‌ای دیگر عقیده دارند که علت کودتا مسائل داخلی و اختلافات سیاسی بن‌بلا و بومدین بوده است .

وزارت خارجه آمریکا از اظهار نظردرباره کودتای الجزایرخودداری کرد ، اما مقامات سیاسی اعلام کردند کمك آمریکا به الجزایر که درسال جاری شامل ٤٠ میلیون دلار مواد مازاد غذائی بود قطع نخواهد شد .

دلایلی که طرفداران عقیده‌دخالت مسکو در کودتا می‌آورند این‌است که کنفرانس آسیائی ـ آفریقائی به پیشنهاد چین کمونیست که مخالف شرکت شوروی در این کنفرانس است تشکیل شد .

بقیه‌در صفحه ۱۵

اخبار خاورمیانه

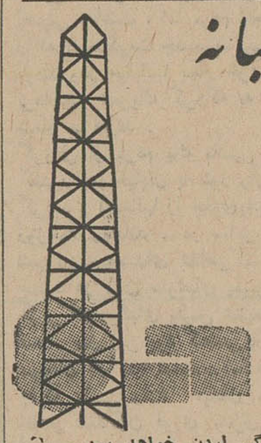

عکس‌العمل کودتای الجزایر در خاورمیانه

کودتای الجزایر خنجر از پشت به‌اعراب بود

شب‌گذشته‌مارشال‌عامرمعاون نخست وزیر مصر وارد الجزایر گردید . در فرودگاه سرهنك بومدین و بوتفلیکا و همچنین وزیران کار و فرهنك ملی و معاون نخست وزیر دولت‌بن‌بلا از وی استقبال کردند .ظاهرا عامر برای کسب اطلاع فوری در باره جریانات اخیر وگزارش آن بناصر به الجزایر آمده است .

ناصر در نطقی که شب گذشته در ضیافت بافتخار جوئن‌لای ایراد کرداز انقلاب بزرك الجزایر یاد کرد و گفت باوجود کلیه مشکلات انقلاب الجزایر ثابت کرد که میتواند در مقابل هر فشاری مقاومت کند و نهضت آزادی ملی دفاعی و سیاسی الجزایر را پیش ببرد .

● روش محتاطانه

مصر روش محتاطانه انتظار ومراقبت را در موردحکومت جدیدالجزایر که سبب سقوط بن‌بلا شده در پیش گرفته است .

بن‌بلا نزدیکترین متحد ناصر در جهان عرب بود و سقوط‌او بعنوان ضربه‌ای به حیثیت ناصر تلقی شده است . البته روابط ناصر با سرهنك بومدین خوب‌بوده‌است اما دولت مصر نه رژیم جدید الجزایر را به رسمیت شناخته بود و نه سخن برضد آن گفته است . منابع نزدیك به وزارت خارجه ناصر میگویند پیامی برای بومدین فرستاد و در آن حفظ امنیت شخصی وجان بن‌بلا را خواسته است .

در این پیام ناصر خاطرنشان کردفقط درصورتی درکنفرانس آسیائی ـ آفریقائی شرکت می کند که دولت جدید سیاست عمومی بن‌بلا را ادامه دهد .

● خنجر از پشت

اکثر روزنامه های عربی خاورمیانه‌فوق‌العاده‌هائی‌منتشر کردند تا خبر سقوط بن‌بلا و کودتای الجزایر را باطلاع مردم برسانند . مردم دراطراف رادیو ها اجتماع کرده بودند تا اخبار کودتا را بشنوند اما بیشتر روزنامه های عربی‌شرح وقایع کودتا را داده از اظهار نظر در باره ماهیت رژیم‌جدید خودداری کرده‌اند .

اما روزنامه الانوار چاپ بیروت نوشته است کودتای الجزایرخنجری بود که ازپشت نه فقط به مردم الجزایر بلکه به همه ملل عربی زده شد ،و نام بن‌بلا برای همیشه بعنوان یك قهرمان عربی در اذهان مردم خواهد ماند .

ناجی‌طالب وزیر خارجه‌عراق امروزسفیر الجزایر را بحضور پذیرفت . سفیر مزبور وضع جدید الجزایر را برای طالب توضیح داد . پس از این‌مذاکره کابینه عراق جلسه دوساعت‌و نیمه تشکیل داد تا وضع‌الجزایر را بررسی کند . رادیو بغداد رهبران جدید الجزایر را «کودتاچی» نامید و گفت‌معلوم نیست کنفرانس آسیائی ـ آفریقائی بموقع تشکیل شود .

● اردن شرکت میکند

وصفی‌التل‌نخست وزیر اردن اعلام کرد باوجود وقایع اخیر الجزایر اردن در کنفرانس آفریقائی ـ آسیائی چه در الجزایر و چه در جای دیگر تشکیل شود شرکت خواهدکرد و ملك حسین در راس هیئت نمایندگی اردن خواهد بود . اما وصفی التل اشاره‌ای به کودتای الجزایر نکرد .

● باید منتظر شد

پرزیدنت ایوبخان رئیس جمهور پاکستان که اکنون در لندن‌است‌راجع بکودتای‌الجزایر گفت‌باید منتظر بمانیم وببینیم چه پیش میآید وی گفت تا وضع الجزایر روشن نشود هیچ گونه اظهار نظری نخواهد کرد.

● لغو کرد

جمال گورسل رئیس جمهور ترکیه دستور عزیمت هیئت نمایندگی ترکیه را به کنفرانس آسیائی ـ آفریقائی لغو کرد . گورسل که د رازمیر تعطیلات خود را میگذراند گفت : تا موقعی که وضع روشن نشود هیئت نمایندگی ترکیه به الجزایر نخواهد رفت قرار بود حسن‌آیشیك وزیر خارجه‌ترکیه ریاست این هیئت را بعهده داشته باشد .

● تغییر نداده

دولت‌کویت اعلام کردعلیرغم وقایع اخیر الجزایر در تصمیم خود به شرکت در کنفرانس آسیائی ـ آفریقائی تغییری نداده است.

وزیر خارجه کویت عازم بیروت شد تا از آن جا به الجزایربرود و مقدمات حرکت امیرکویت که ریاست هیئت نمایندگی‌کویت را در کنفرانس بعهده خواهد داشت فراهم نماید

چهره بن‌بلا

بن‌بلا رئیس جمهور مجرد الجزایر که پیروزسقوط کرد درسال ۱۹۶۲ رئیس جمهورشد. وی به‌اعلام‌اینکه از خانواده‌ملا حسین(کشاورزان) الجزایراست افتخار میکرد زیرادر سال ۱۹۲۰ در «مرنیه» واقع‌در شرق‌الجزایر دریك خانواده‌دهقانی متولدشده بود . بن‌بلا در آرتش فرانسه بادرجه افسری‌خدمت کرد یکبار بمناسبت شجاعت در جنك‌ایتالیا مدال گرفته بود.

درسال ۱۹۵٤ به‌نهضت مخفی استقلال طلبان پیوسته وجبهه آزادی بخش الجزایر را بنیاد نهاد.

ترتیب ارسال‌مخفیانه اسلحه به‌الجزایر و شروع جنگهای انقلابی را داد. او در سال ۱۹۵٦ اسیر فرانسویها شد،زیرا بدستور فرانسویها هواپیمائی که اورا از مراکش به‌تونس میبرد در الجزایر فرود آمد. بن‌بلا هفت سال در زندان بود تا درسال ۱۹٦۲ آزاد شد. او مسلمان معتقدی است وخلیفه ثانی عمربن‌الخطاب فردایده‌آل او شمرده میشود .

بیوگرافی بومدین

الجزایر ـ سرهنك بومدین انقلابی قدیمی که بر یك‌آرتش ٦۰ هزار نفری فرماندهی میکند، مورد علاقه شدید افراد آرتش است. وی در گلما واقع در شرق الجزایر در ۱۹۲۵ متولد شده و تحصیلات خود را در تونس و قاهره بپایان رسانده است.طی انقلاب الجزایر وی‌به آن پیوست و در سال ۱۹۵۵ فرمانده‌رزمندگان‌ولایت «اوران» شد . او از نزدیکان بن‌بلا گردید و بسرعت ترقی کرد . گفته میشود او در مسکو یا پکن نیز تعلیماتی دیده است، اما این مطلب روشن نیست . یك مقام فرانسوی که از نزدیك با او آشنائی دارد گفت بومدین از کمونیستهای طرفدار چین نیست .

بومدین در دانشگاه زیتونیه تونس طلبه علوم اسلامی بودو سپس به دانشگاه الازهر رفت و بعد در الجزایر بکار معلمی پرداخت . وی در قاهره‌بابن‌بلا آشنا شد و به نهضت انقلابی پیوست و در سال ۱۹٦۰ رئیس ستاد ارتش شد . اما وقتی الجزایر استقلال یافت دولت موقتی او را برکنار کرد و مدتی بی کار بود .

باروی کار آمدن بن‌بلا «بومدین» وزیر دفاع شد و به زودی به دومین شخصیت الجزایر تبدیل گردید .فعالیت های‌او اسرار آمیز است‌وکمتر درمجامع حاضر میشود ومطلبی را در ملاعام اعلام میکند .

وی یکبار گفته بود من‌مصمم دارم آرتش را به مکتب‌مفید برای ساختمان سوسیالیسم که در حال انجام آن هستیم‌تبدیل کنم .

در سالهای اخیر وی ظاهرا ازنحوه کشورداری بن‌بلا سر ـ خورده بود اما این مطلب را فاش‌نمیکرد . وی ازستایشگران فیدل‌کاسترو است و در ژوئیه سال گذشته از کوبا دیدن‌کرد.

روسیه درمقابل حوادث‌چین

مسکو ـ رویه روسیه هرقبال حوادث چین بطوریکه‌استالین تصریح کرده بانتظار پیش‌آمدها و حوادث آینده است. اوگفته است مابیك وجب ازخاك خارجی چشم داشت نداریم لکن‌اعمال سوءقصد بسر حدات خصوصی‌مان را نمی‌پذیریم. محافل‌مجاز تصور نمیکنند که پیشرفت ژاپن در چین شمالی برای سیبری خطراتی داشته باشد.

نقل از اطلاعات ۳۱ خرداد ۱۳۱٤

ازامشب درسینماهای

تراس سالن

سهیلا ـ حافظ

ادی کنتاتین

همه جا هیلرزد

پرت پرادیه ـ سوفی هاردی

ازامشب در سینماهای

سعدی ـ سالن اونیورسال

سینماسعدی درکلیه برنامه‌ها یك سئانس فوق‌العاده ساعت ۱۲٫۳۰ صبح نمایش میدهد

ازامشب در سینماهای

رویال ـ همای ـ آسیا ـ رکس

صفحه ۵ . . . . . .
دوشنبه
۳۱ خردادماه ۱۳۴۴
شماره ۱۱۷۱۰
سال سی و نهم . . . .

اطلاعات ۱۳۰۵

مقالات وگزارشهای خارجی

۲۵ـ سالهای استالین

زنجیر تانکها هزاران سرباز آلمانی را له کرد

سرهنگ «کامپوف» (که پس از جنگ در جرگه نویسندگان شوروی درآمد) هنگامی که از میدان نبرد «کورسن» دیدن میکردم داستان مهیجی از جریان پیکار در این منطقه برایم نقل کرد. بطوری که گفتیم من نخستین خبرنگار خارجی بودم که چند روز پس از پایان نبرد «کورسن» از میدان نبرد این منطقه دیدن کردم.

سرهنگ کامپوف که خود در این جنگ شرکت داشت چنین گفت:

«روز ۱۷ فوریه در اطراف «شاندروکا» فقط منطقه کوچکی در دست آلمانیها بود. نیروهای «استمرمان» آخرین ژنرال آلمانی در اینمنطقه (ژنرال های دیگر فرار کرده بودند) تصمیم گرفتند قبل از اقدام بیک حمله نهائی متقابل جهت شکافتن خط محاصره نیروهای شوروی یک شب دیگر در این منطقه بسر برند. ولی مارشال «کونیف» پس از اطلاع از نقشه دشمن تصمیم گرفت بهر قیمت که ممکن است نگذارد نیروهای آلمانی آن شب را باستراحت بگذرانند. باوجود نامساعد بودن هوا و سرمای فوق العاده شدیدی که در آن شب حکمفرما بود «کونیف» از میان افراد خود برای انجام یک ماموریت تقریبا «غیرممکن» داوطلب خواست. واحدی از جوانان حزب کمونیست برای انجام این ماموریت که عبارت از بمباران شبانه «شاندروکا» بود داوطلب شد ابتداء چند هواپیمای اکتشافی از ارتفاع خیلی کم برفراز این منطقه پرواز کرده و با انداختن بمب های آتشزا هدفها را برای بمب افکن ها مشخص ساختند و پس از آن در مدت دو ساعت تمام هواپیماها بارانی از بمب روی این منطقه فرو ریختند.

آلمانیها که اول شب را شکمی از عزا درآورده ودر اطاقهای گرم آرمیده بودند با عجله و بی نظمی تمام بسوی مسیل های اطراف هجوم بردند و تصمیم گرفتند سپیده دم حمله خود را برای شکافتن خط محاصره آغاز کنند. قبل از اقدام به حمله طبق دستوری که دریافت کرده بودند مغز کلیه زخمی ها را با شلیک گلوله‌ای داغان کردند و سپس در دوستون بزرگ بسوی «لیسیانکا» که در طرف دیگر خط جبهه ما قرار داشت شروع به پیشروی کردند هر یک از این ستون ها از ۱۴ هزار سرباز تشکیل شده و ماموریت اصلی آنها شکافتن خط محاصره نیروهای شوروی بود.

صف مقدم وجناحهای این دوستون از افراد «اس.اس» لشگر «وایکینگ» و لشگر «والونی» بلژیک که با اونیفورم خاکستری خود از دیگران مشخص میشدند تشکیل میشد.

وضع ظاهری افراد «اس.اس» از هر حیث مرتب بود. در داخل این مثلث نیروهای معمولی که در وضع بسیار بدی بودند وعده‌ای از افسران آلمانی فرار داشتند این دو ستون هر یک از یک مسیل بسوی «لیسیانکا» مشغول پیشروی بودند.

آلمانیها چهار ساعت تمام بود که راه پیمائی میکردند، هواهنوز تاریک بود. ما میدانستیم که ستونهای آلمانی از کجا عزیمت کرده‌اند و به کجا میروند و باین جهت پنج خط دفاعی در جلو آنها ایجاد کرده بودیم که عبارت بود از دو خط پیاده یک خط نوبخانه ودو خط نانک و سوار نظام. مابدون آنکه حتی یک تیر شلیک کنیم آلمانیها را بحال خود گذاشتیم که از دو خط اولیه عبور کنند سربازان آلمانی بتصور اینکه ما ازمیدان درفته‌ایم فریاد شادی برآورده وبا سلاحهای کمری و مسلسل سبک بهوا شلیک میکردند در اینهنگام آنها از مسیل خارج شده و وارد زمین باز شده بودند.

ساعت نزدیک شش بامداد بود که ناگهان نانکها وسوارنظام ما دربرابر آنها ظاهر شدند و بقلب ستونهای آلمانی حمله‌ور شدند. منظره‌ای که متعاقب این حمله بوجود آمد غیرقابل توصیف بود هرج و مرج غریبی در صفوف نیروهای آلمانی حکمفرما شد. و در مدت دو ساعت تمام تانکهای ما در دشت هموار سربازان دشمن را تعقیب کرده و هزاران نفر از آنها را زیر زنجیرهای خود له نمودند. وقتی که ستون های شکست خورده آلمانیها دوباره واردمسیل شدند سواره نظام ما راه را برآنها گرفتند. دیگر مسئله اسیر کردن و زنده گرفتن سربازان دشمن در بین نبود. نبرد آنقدر ادامه یافت تا ۲۰ هزار سرباز آلمانی در مدت کمی کشته شدند. از دوستون نیروهای آلمانی فقط هشت هزار نفر که به جنگلها پناهنده شده بودند نجات یافتند و روز بعد بنیروهای ما تسلیم شدند.

ناتمام

نوشته: والتر لیپمن

از: نیوزویک

امریکا، و مسئله عدم اعتماد

ایا واقعا این مسئله اهمیت دارد که به بینیم مردم کشور های سایر نقاط جهان در باره اقدامات مادر آسیا و جمهوری دومینکن چه نظری دارند؟

بسیاری هستند که میگویند آنچه واقعا اهمیت دارد اینست که مابا قاطعیت عمل کنیم و بهیچکس اجازه ندهیم در باره قدرت و اراده ما تردیدی بخود راه دهد و تلاش کنیم منافع ملی امریکا را حفظ کنیم. بنظر اینها گوش دادن و توجه به آنچه خارجی ها میگویند، سبب ضعف و عدم اطمینان در سیاست امریکا خواهد شد.

بنظر این عده بهترین شیوه در سیاست خارجی آنست که به افکار عمومی جهان توجه چندانی نشود و امریکا در قضاوت هایش متکی بخود باشد.

بدون شک دراین عقیده چیز نشاط بخشی وجود دارد.

اما من بشخصه نظری جز این ندارم و معتقدم که باید تلاش کرد سیاست خارجی امریکا آراء مجمع عمومی سازمان ملل را محترم شمارد و محبوبیت جهانی برای خود دست و پا کند.

مادر بی توجهی به افکار عمومی جهان و در بی محبوبیت جهانی نبودن آنقدر جلو رفته‌ایم که به منافع واقعی امریکا شدیدا آسیب وارد میشود.

● عدم اعتماد

من اخیرا برای دومین بار در هفت ماه گذشته از اروپا دیدن کردم. در این فاصله حرمت سیاست خارجی امریکا در چشم اروپائی ها بمیزان قابل توجهی از میان رفته است.

فرانسه تنها متحد اروپائی امریکا است که آشکارا از سیاست ما انتقاد می کند.

اما ما نباید دلمان را به پشتیبانی دولت های انگلستان و آلمان و ایتالیا خوش کنیم.

زیرا پشتیبانی این دولت ها از سیاست ما از روی اعتقاد نیست بلکه از روی مصلحت و بخاطر احترام به قدرت ما است.

در همین کشور هاند خارج از محافل مسئول حکومتی، در میان بازرگانان هنرمندان و روزنامه نگاران نسبت به رهبری امریکا عدم اعتماد محسوسی بچشم می خورد.

این عدم اعتماد به امریکا، چیزی نیست که بتوان به آن خندید یا در مقابلش شانه بالا انداخت.

اگر جهان را مرکب از سه گروه اتحادیه غرب و دنیای در حال مناقشه اما متحد کمونیست و کشور های غیر متعهد در حال توسعه دنیای سوم بدانیم، در آنصورت این اهمیت زیاد دارد که در اتحادیه غرب چنین عدم اعتمادی حکومت کند.

نتیجه این عدم اعتماد چیست؟

سرانجام مخالفتها و تردید ها درمورد سیاست امریکا در ویتنام و دومینیکن به انجا می کشد که قسمت عمده‌ای از مردم اروپا به رقبا و منتقدین جهانی ما نزدیکتر می شوند. این البته بدان معنی نیست که آنها بهمان زبان اروپای شرقی و بهمان زبان آسیای ضد آمریکا و شورشیان بی تمدن افریقا و حتی همسایگان مظنون مادر نیمکره غربی مارا مذمت کنند. آنها کاری که می کنند اینست که ازما دفاع نمی کنند و این امر به موج ضد آمریکائی در جهان کمک فراوان می کند زیرا اروپائیان هنوز در مستعمرات سابق خود نفوذ زیادی دارند

● ویتنام ودومینیکن

همه این تحولات مربوط بهمین ماههای اخیراست و ناشی از توسعه جنگ در ویتنام ودخالت شدید نظامی در دومینیکن بوده است. تا قبل از این دو حادثه ناراحتی های اتحادیه غرب فقط ناشی از تمایل اروپائیان به پایان دادن وابستگی اروپا به امریکا بود.

اقدامات جانسون در ویتنام ودومینیکن یکنوع بی اعتمادی در مورد توانائی و کفایت سیاست خارجی امریکا در میان متحدین ما بوجود آورده است.

اگر مادر جنگ بزرگتری در آسیا در گیر شویم عدم اعتماد متحدین ما باز هم عمیق‌تر و بیشتر خواهد شد زیرا در چنان جنگی ما تنها و بدون شرکت متحدین اروپائی خود خواهیم جنگید. در آنصورت دیگر اروپائی ها کمتر با نظریه ژنرال دوگل که میگوید اروپا در یک نبرد نهائی نمی تواند روی امریکا محاسبه کند مخالفت خواهند کرد. در همان حال که تعهدات مادر آسیا افزایش می یابد و تعداد تلفات زیاد ترمی شود وما ناگزیر می شویم بیش از پیش بر قدرت نظامی خود تکیه کنیم و از میان شکست و پیروزی یکی را انتخاب نمائیم. بیشتر روشن میشود که فکر اصلی ما جنگ در آسیا است. اروپائی ها میگویند در حالیکه تمام توجه امریکا به آسیا است چگونه می تواند در اروپا نقش مهمی ایفا نماید؟ در نتیجه اروپای غربی و از جمله آلمان غربی در راه رفع اختلافات داخلی اروپا کمتر به رهبری امریکا توجه خواهند داشت و بیشتر به مذاکرات مستقیم با اتحاد شوروی روی خواهند آورد.

آقای عبدالوهاب فخر یاسری درسال تحصیلی ۴۳ـ۴۴ بین دو کلاس (۶۰ نفری) چهارم دبستان حامدی قلهک بامعدل ۱۷٫۹۶ رتبه اول را حائز گردیده است
آ ـ ۶۶۶۵

کودر آمانا
قوی، بیصدا، کم مصرف، زیبا
«آمانا»
مخصوص برق ایران، در چهار مدل
بظرفیتهای مختلف، با سرویس مجهز

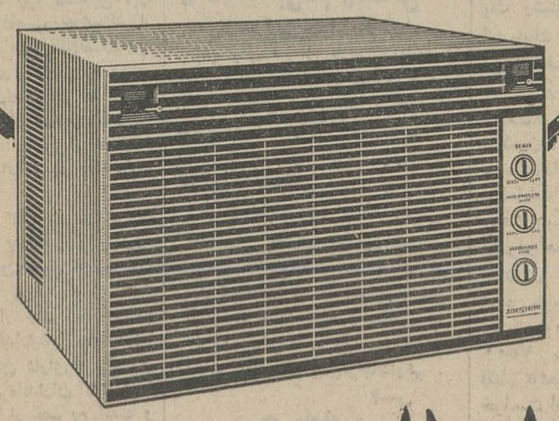

آمانا Amana
با صد سال سابقهٔ درخشان در صنایع آمریکا
شرکت نسبی حبیب متحدان و شرکاء ـ ۲۰۱ خیابان وصال شیرازی ـ تلفن ۴۰۱۱۷

آگهی مزایده

دانشکده کشاورزی تعداد ۴۰ راس دام های زائد خودرا بشرح زیر:

۱ـ گوساله نر هلشتاین ۱۵ سر
۲ـ گوساله نر آمیخته ۴ سر
۳ـ بره مرینوس نر ۱۹ سر
۴ـ بره مرینوس ماده ۲ سر

موجود دارد که ساعت ۹ صبح روز شنبه ۱۲٫۴۴ر۴۴ سال جاری از طریق مزایده حضوری در محل دامپروری دانشکده بفروش خواهد رسانید داوطلبان میتوانند قبلا دام های مزبور را در محل دامپروری ملاحظه و در موعد مقرر برای شرکت در امر مزایده حضور بهمرسانند. الف ۲۱۷۹

رئیس دانشکده کشاورزی دانشگاه تهران

نهار
انواع غذای رشتی
از فردا در سالن خنک
کافه رستوران نیلوفر
مانژه سابق خیابان شاه بیست متری اول ودوم کته. باقلا قاطق. ترشه تره. فسنجان. میرزاقاسمی
وماهی شور میل فرمائید
تلفن ۶۱۲۳۱۰

ساعت مورد پسند شما
با تلفن به شماره های
۳۱۶۹۵ - ۳۲۰۲۱
در محل کار و یا منزل با شرائطی بسیار سهل در اختیار شما قرار خواهد گرفت

برنامه امشب
سینما فری
فرانک سیناترا ـ سوفیالورن ـ
کاری گرانت
در شاهکار فراموش نشدنی
غرور و شهوت
رنگی ـ دوبله بفارسی ـ شروع سئانسها
۳٫۳۰ ـ ۶ ـ ۸٫۳۰ تلفن ۲۷۸۹۳

مجانی
● یک دورهٔ سه ماهه کلاس ماشین نویسی
● یک دورهٔ سه ماهه کلاس خیاطی
هرکدام را میخواهید انتخاب کنید
کمپانی کهلر آلمان یک دوره سه ماهه کلاس ماشین نویسی یا خیاطی را مجانی بخریداران چرخهای خیاطی مبلد زیگزاک کهلر آلمان زیر نظر استادان سازمان فرهنگی کاخ دانش میآموزد
علاقمندان بمحض نام نویسی برای خرید چرخ کهلر بکلاس مربوطه معرفی خواهند شد
برای نام نویسی وکسب اطلاعات بیشتر لطفا به نمایشگاههای کهلر آلمان مراجعه فرمائید

از امروز صبح در سینماهای مولن روژ ـ مهتاب
دیانا ـ کریستال ـ اسکار ـ برلیان ـ زهره
ماجراهای دون ژوئن
رنگی ـ تکنی کالر

ارول فلین
ویوکالیند فورسی
دوبله بفارسی در استودیو مولن روژ

انتقاد

احمد احرار

پرونده ۲۷ ساله !

کسی پیش وزیر نظام‌حاکم تهران شکایت برد که فلانی ملك مراغصب کرده است .

آنروزها هنوز ثبت پیدانشده‌بود و دوزوکلك هائی که‌زمینخواران امروزی برای غصب زمین و خانه دیگران بکارمیبرند متداول نبود.اما زمین‌خوار بودو زمین خوارها اصطلاحی داشتند که‌هروقت روی ملك وآب کسی پنجه میانداختند میگفتند:ازآسمان افتاده‌ام.

وزیرنظام فرستاد عقب‌غاصب وچون اورا آوردند گفت چرا ملك‌این آدم‌را غصب کرده‌ای ؟غاصب جواب‌داد از آسمان افتاده‌ام . وزیرنظام‌اشاره کرد چوب‌و فلك آوردند و غاصب را بچوب بستنه آنقدر زدندتافریادش به‌آسمان رفت‌و گفت‌هرچه بگوئید‌همان میکنم.

وزیرنظام گفت: برخیز و بعدازین هروقت ازآسمان افتادی در خانه‌خودت بیفت !

آقای کامران کافی شرحی نوشته است که درسال ۱۳۱۷ منزل ملکی خودرا در «سراوان» طبق اجاره نامه واسناد و امضای موجود برای مدت سه‌سال به‌استاندار وقت اجاره دادم جهت سکونت‌فرماندارو‌محل‌فرمانداری. بعداز چندی‌سراوان دارای فرمانداری شداز آن قماش فرمانداران که‌سکوت درباره آنها ابلغ از تصریح است و این فرماندار نوبتی گرفتار حمله و بحران دولتخواهی شده‌بوزارت کشور گزارش کرد که‌این خانه ملك دولت است .

وزارت کشور نیز بدون تحقیق و توجه بحقیقت‌امر ، گزارش فرماندار خودرا سند انگاشته بمن ابلاغ کرد خانه‌مال دولت است ، اگر حرف‌حساب داری بمحاکم صالحه‌مراجعه کن .

ناگزیر متوسل بمقامات قضائی شدم وپس‌از بیست‌و هفت‌سال آمدو رفت میان مشهد و بلوچستان و کرمان‌و تهران، وبرای هربار حضور در محاکم هزاران کیلومتر‌راه طی‌کردن و‌تحمیل برجیب شدن، باکبرسن و کهولت مزاج، عاقبت دادنامه شماره ۳۶ ۱-۴۱ ۱۸۶ بنفع‌اینجانب ازشعبه‌دوم‌دادگستری استان کرمان صادر شدو من بتصور اینکه کار به‌آخررسیده ، باتوجه باینکه مدت فرجامخواهی وزارتکشور گذشته‌بود ، بمنظور اخذسندمالکیت تقاضای گواهی از دیوانعالی کشور ۴۶۵۹۶ مورخ ۲۵ر۸ر۴۳ ودفتر صادر کننده حکم بشماره ۹۵۲۱ بتاریخ ۸ر۷ر۴۳ نمودم وگواهی گرفته شد. امااخیرا ، بعداز یکسال که ازصدور دادنامه وزارتکشور میگذرد ازنووزارت کشور درصدد دادخواهی برآمده و کلیه پرونده هاطی شماره ۳۱۷۱مورخ ۳۲ر۱ر۴۴ از کرمان بدفتر دیوانعالی کشور فرستاده شده و معلوم نیست چند سال دیگرباید بنده دوندگی کنم تا ثابت‌کنم خانه‌ایکه بدولت اجاره داده‌ام مال‌خودم بوده‌است نه‌مال دولت. وازطرفی باوجود اینکه حکم صادره قابل گذاردن باجرا می‌باشد ،چون طرف دولت واستاندار و فرمانداراوست معلوم نیست‌دست بنده شرمنده بجائی بند شود .

این‌دوبیت‌را هم آقای کامران‌کافی چاشنی حکایت خود کرده‌اند که‌خالی از لطافت نیست .

زبخت‌بد نبود در زمانه مانندم
به‌بخت خویش گهی‌گریم و گهی‌خندم
چنان به‌غصه‌وغم مایلم که پنداری
غمم بود پدر و غصه است فرزندم!

باری ، این ماجرائی است که‌آقای کامران کافی نوشته‌اند و لابد چیزی اگر نباشد یك چیزکی هست که‌بعد از بیست‌و هفت‌سال دادگستری رای بنفع‌ایشان داده است و در اینحال بنده فکر میکنم اگر زمان‌سابق بودو خدای نخواسته‌مرحوم‌وزیرنظام خودش میل‌میکرد از آسمان بخانه مردم‌بیفتد تکلیف چه‌بود .

گفتند دهقانی نزدحاکم ری‌شکایت بردکه مباشرتو در خراسان ده من غله مرا به‌صدمن هزاری یاباصطلاح امروز ارزیابی کرده است .

حاکم دست بریش دهقان زد و گفت:مردحسابی ، ده‌من ریش‌برداشته واینهمه‌راه آمده‌ای که چنین مهملی بگوئی !

دهقان جواب داد: ای حاکم‌وقتی که‌تو چهار مثقال ریش مرا بده من وزن میکنی من بیجهت از عامل تو شکایت دارم !

اف . اف
دستگاه برازنده و مطمئن برای هرخانه مدرن
باده سال سابقه خدمت
مجهز به دستگاه دزدگیر
شما هم مانند هزاران خانواده خوشبخت خانه و آپارتمان مدرن خود را با دستگاههای درب بازکن اف . اف مجهز نمائید .
در موقع خرید بمارك اف . اف وگرفته توجه نمائید . نماینده انحصاری: شرکت کاردر
خیابان سعدی سرای صدقی تلفن ۲۵۸۴۴

گفتگوی تلفنی با ۳۰۰۱۰

اهالی محترم تهران هرروز بعد از ظهرها از ساعت ۶ تا ۷ر۳۰ میتوانند تلفنی درددلها و گرفتاریهاوشکایتهای خود را با مادر میان بگذارند .

● پشیمان میکند

شعبه برق پارس در خیابان شهباز نوبت مراجعه کنندگان را رعایت نمیکند و در مقابل‌اعتراض مشتریان متصدی مربوطه تازه‌یك چیزی هم طلبکار میشونوگوینده را از گفته پشیمان میکند .

مشتری

● سکنه بی‌نام ونشانی

من‌ازساکنین‌تهران پارس‌هستم خیابانهای تهران پارس رابدون پلاك کردند که‌شماره گذاری کنند ولی تابحال نکرده‌اند ، خلاصه مابی‌نام و نشان مانده‌ایم

ساکن تهران پارس

● تقاضای بذل توجه

جنب‌حمام‌فیروزه قطعه زمینی هست‌که بعلت محصور نبودن محل نگهداری چهارپایان و گوسفندان شده‌است بوی‌تعفن از یکطرف ، پشه و مگس از طرف دیگر ما را ناراحت کرده است تقاضای بذل‌توجه‌داریم .

م-س

● یادآوری

سه‌سال‌پیش شهرداری برای اسفالت خیابانهای شمالی وغربی منبع شماره ۳ آب‌تهران‌علامت گذاری کرد متاسفانه تاکنون نسبت به اسفالت این خیابانها اقدام اساسی نشده‌است‌خواستم یادآوری کرده باشم .

هاجر ترابی

● اقدام کنید

اول‌خیابان بیسیم نجف‌آباد‌یك قطعه زمین همینطور بلاصاحب افتاده هرچه بشهرداری‌و‌مقامات مسئول مراجعه کردیم نتیجه‌ای نگرفتیم‌شمابنویسیدشاید وزارت بهداری اقدام کند!

شهپرست

● پاسخ نداده‌اند

درحدود یکماه پیش بموجب قبض سفارشی شماره ۲۸۶۱۰۳ نامه‌ای‌برای آقای وزیر پست و تلگراف وتلفن نوشته‌ام که به موجب رسیدشماره ۱۰۲برویت ایشان رسیده‌است ولی‌با اینکه درباره‌آن دستور رسیدگی‌صادر شده معهذاتاکنون پاسخی در این‌باره بمن ابلاغ‌نشده.خواهش میکنم این دوکلمه راهم بعنوان درددل یك کارمند بازنشسته دولت درستون گفتگوی تلفنی چاپ فرمائید تا برای پاسخ‌به شکایت‌من‌اقدام کنند.

ابراهیم‌غفاری

● تعمیرگاه درپیاده‌رو

نبش‌کوچه قائم دراول خیابان ژاله یك تعمیرگاه‌موتورسیکلت قرار دارد که‌پیاده راواشغال کرده ، بوی‌نفت سیاه و روغن مردم راگیج کرده‌است .

حسین گرگانی

● بی‌نتیجه

برای تعریض آخر کوچه ظهیرالاسلام وصل به خیابان خانقاه شهرداری‌تهران چندخانه را خراب‌کرده است ولی‌مالکین خانه‌های مزبور وشهرداری‌اقدام به‌خاك‌برداری‌نمی‌نمایند، درنتیجه خانه های خراب شده بصورت خاکروبه‌دانی و محل کثافات‌در آمده‌است اهالی‌این‌محل ازاین لحاظ درناراحتی بسرمیبرند ، هر چه بشهرداری دراین باره تذکر داده میشود نتیجه‌ای‌حاصل نمیگردد .

اهل‌خانقاه

● ندارد

بخش تزریقات امیرکبیر در انتهای شاهپور پزشك مسئول ندارد چون من یك ناراحتی‌پیدا کردم خواستم به پزشك مسئول این بخش شکایت کنم دیدم مسئول ندارد.

ساوش‌اسلامی

● گران فروش

در خیابان مهر آباد خیابان دوازده متری ، بقالی و نانوائی اجناس را گران میفروشند .

یداله فیروزی

● سن تحصیلی

در تمام دنیا سن تحصیل اطفال کم شده به چهار ساله رسیده ولی در کشور ما شش ساله را بزور میپذیرند ، من پسری دارم که پنجساله است استعداد تحصیل دارد. منتها ناچاراست‌درکودکستان بازی کند،درحالیکه میتواند‌تحصیل خودرا شروع کند .

مادر

پاسخ شکایات مردم

شروع کرده

اداره محترم‌روزنامه‌اطلاعات‌عطف بشرح مندرج د رستون گفتگوی تلفنی مندرج د رشماره ۱۱۶۹۶ مورخ ۱۲ر۳ر۴۴ آن روزنامه‌محترم تحت عنوان «وعده» جهت اطلاع آقای محمود عسگری‌و‌آقای‌محمدی و سایر ساکنین محترم نارمك اشعارمیدارد :

باآنکه از تعداد حدود۷۵۰۰ مستغل موجود درنارمك تا آخر بهمن‌ماه ۴۳فقط۱۶۰۱مستغل‌جهت درخواست انشعاب بسازمان‌مراجعه کرده‌بودندو‌باوجود اینکه به‌علت وجود یکصد خانه در مسیرخیابان چهل‌وپنج‌متری‌مانعی‌در مورد نصب یك رشته لوله‌فولادی و اتصال انشعابات نارمك وجود داشت مع‌الوصف سازمان بایك ترتیب موقت از تاریخ اول اسفند ماه شروع‌به نصب انشعابات کرده و تاکنون انشعاب ۲۰۰۰ مستغل در نارمك داده شده‌است و نصب‌بقیه انشعابات نارمك نیزبا لوله‌گذاری موقت دیگر قریبا تا اوایل تیرماه آغازخواهدشد.

ضمنا جهت استحضار اضافه‌می شود باوجود نصب شبکه اصلی ودر حدود ۲۰۰۰ انشعاب ازتعداد ۷۵۰۰ مستغل موجود در بانك فقط تابحال ۳۴۰۰ مستغل در - خواست انشعاب کرده‌اند.

سازمان آب‌منطقه‌ای تهران

● تعقیب قانونی شدند

جریده شریفه اطلاعات

محترما عطف بشرح مندرج دوشنبه ۲۷ اردیبهشت ماه درستون گفتگوی تلفنی آن جریده شریفه «بامضای» خانم محترم «ز- خانه‌دار «تحت‌عنوان» دوتاسبزی فروشی در خیابان امیریه‌و یکی داخل انتظام ودیگری سرانتظام درامیریه قراردارد که‌هردو گرانفروشی میکنند ،اشعار میدارد .

طبق گزارش شهرداری ناحیه ۵ قبلا بااین‌موضوع رسیدگی ومراتب‌طی شماره های ۲۶۱۳ - ۳۰ر۲ر۴۴ و ۲۶۰۳ - ۲۹ر۲ر۴۴ بدادگاه شماره ۵ اعلام گردیده که متصدیان دومغازه راموردتعقیب قانونی قرار دهند.

رئیس اطلاعات و مطبوعات شهرداری.

● بسته‌ای ازآلمان‌نرسیده

اداره محترم روزنامه اطلاعات در پاسخ شرحیکه در ستون گفتگو های تلفنی ۱۱۶۹۴ -۱۱ر۳ر۴۴آن روزنامه محترم بامضای خانم دکترزهرا پرتوی درج شده بودباطلاع میرساند بطوری که ازاداره پست تهران گزارش‌می‌دهند تابحال بسته‌ای بااین مشخصات بنام خانم پرتوی از آلمان بتهران نرسیده درصورتیکه بعدا برسد فورا بایشان تسلیم خواهد شد .

رئیس اداره اطلاعات ومطبوعات .

● بدادگاه معرفی شد

جریده شریفه اطلاعات محترما عطف بشرح مندرج یکشنبه دوم‌خرداد ماه در ستون گفتگوی تلفنی آن جریده شریفه‌بامضای آقای «حسین پروانه» تحت عنوان «درآخر خیابان شهرستان دومغازه نانوائی که متعلق به‌یك شخص است نان را گران‌می‌فروشند» اشعار میدارد .

طبق گزارش شهرداری ناحیه ۳ متصدی نانوایی مذکور بعلت گران‌فروشی‌بدادگاه معرفی شد ، تا تحت تعقیب قانونی قرار گیرد.

شهرداری

● مراجعه کنند

اداره محترم روزنامه اطلاعات در پاسخ شرحی که درستون گفتگوی تلفنی شماره ۱۱۶۹۸ ۱۶ر۳ر۴۴ آن روزنامه محترم بامضای خانم پری سبزواری درج شده بود خواهشمند است درصورت امکان ایشان باقبض پستی بسته مزبور بمدیریت کل پست وتلگراف تهران‌بوحومه‌مراجعه فرمایند تابشکایت ایشان رسیدگی شود .

رئیس‌اداره اطلاعات و مطبوعات .

● چاله وجود ندارد

جریده شریفه اطلاعات

محترما عطف بشرح مندرج دوشنبه ۲۲اردیبهشت ماه درستون گفتگوی تلفنی آن جریده شریفه بامضای‌آقای «فریدون بوربور» تحت عنوان «خیابان ظفر درداودیه زیاد چاله و چوله دارد» اشعار میدارد:

طبق گزارش اداره امور شهر شهرداری ناحیه ۱۰ بطوریکه از محل بازدید شد در خیابان مزبور چاله چوله‌ای وجود ندارد خواهشمند است آدرس دقیق‌رااطلاع فرمائید تا اقدام لازم بعمل آید .

رئیس اطلاعات و مطبوعات شهرداری.

نامه‌های مردم

محصول کنف رو بزوال‌است

چون یکی از احتیاجات کنونی کشور ، گونی میباشدو‌تجارمجبورند گونی یاکنف که مواد اولیه آن میباشد از خارج وارد نمایند در صورتیکه در حال حاضر چهار کارخانه گونی‌بافی درکشور موجود میباشدکه‌بعلت کمی‌باران‌و آفت‌ونبودن بذر سالم و مقاوم محصول کنف‌و کشت آن‌روبزوال بوده ومحصول ایران از هشت هزار تن به‌هزار تن تقلیل یافته است که کارخانه‌داران بخاطر‌آنکه از هستی ساقط نشوند سالیانه هفت‌هزار تن کنف از پاکستان وارد مینمایند تجارتقاضا دارند وزارت کشاورزی برنامه‌ای جهت تهیه بذر مرغوب بموقع‌اجرا بگذارد و بعلاوه مقداری ازاراضی غیر جنگلی شمال که منطقه‌ای‌مفید برای کنف‌کاری میباشد برای علاقمندان و کنف‌کاران منظور نماید تابتوان فعالیت دامنه‌داری آغاز نمود و ضمنا وزارت اقتصاد هم برنامه پنجساله‌ای تنظیم نماید که‌دراین مدت کنف‌کاران بتوانند با اطمینان خاطر مشغول کسب و کار خویش بشوند .

رضاشالچی

راه قانونی کدام است

اداره کل ثبت درسال۳۸باستناد قانون اقدام‌بتاسیس کلاس‌اختصاصی ثبت نمود و پس‌از طی دوره فارغ‌التحصیلان را باپایه دو اداری استخدام کرد ولی چون میبایستی مطابق قانون سال ۳۸ آنانرا باپایه دو کمك مهندسی استخدام نماید مراتب را باگواهی تعلیمات عالیه وزارت فرهنگ و شورایعالی اداری ا زتاریخ ۳ر۱۰ر۴۰ (تاریخ رای صدور ارزش تحصیلی) احکام‌مزبور را اصلاح نمود ولی درحال حاضر اداره کل بازنشستگی اینکار را قبول ندارد و هیچگونه راه قانونی دیگری هم که بموجب آن بتوان حقوق از دست رفته را بازیافت ارائه نمیدهد . علیهذا از مقامات مسئول تقاضا داریم نسبت به‌کلیه سنوات خدمت نقشه برداران دوره اول جزء خدمت فنی آنان محسوب گردد .

نقشه‌برداران دوره اول کلاس اختصاصی ثبت کل

حل مشکل پارکینگ

کلیه صاحبان مغازه‌ها که‌زودتر از دیگر اتومبیل‌داران بمغازه خود میروند وقتی مغازه را گشودند اتومبیلشان راهم مقابل آن درخیابان پارك‌مینمایندواینگونه اتومبیلها در پارك دائمی بسرمیبرند و ناگزیر دیگران که احتیاج به‌پارك اتومبیل پیدا‌می‌نمایند یاباید مسافت دوری را پیاده طی نمایند و یااینکه‌مرتب در خیابان عقب وجلوبروند و گاهی دور بزنند شاید جائی پیداشود و در غیراینصورت درتمام مدت‌باعث‌تراکم وسیله نقلیه‌وشلوغی‌خیابانها‌میگردند ولی اگراداره راهنمائی اشخاصیکه میخواهند اتومبیلشان همیشه درپارك جلو مغازه باشد موظف نماید که اتومبیل خودرا در توقفگاه نگهداری نمایند مشکل پارکینك و ایاب و ذهاب اتومبیلها بنحو مطلوبی حل خواهد شد .

اتومبیل‌دار

درخواست تسریع دراسفالت

قریب یکماه است سمت جنوب خیابان شاهرضا از چهارراه پهلوی به‌میدان۲۴اسفنـدرا برای تعویض اسفالت بهم ریخته‌اند که متاسفانه تابحال هیچ‌اقدام مثبتی بعمل نیامده چنانچه وضع ساختن این خیابان بدین‌نحو ادامه پیدا نماید سرنوشت کسبه این قسمت از شاهرضا معلوم نیست چه‌خواهد شد .خواهش داریم مقاطعه‌کار مربوطه در اتمام اسفالت این‌خیابان تسریع بیشتری نماید که کسبه بیش از این متضرر نشده و ازهستی ساقط نگردند.

کسبه‌خیابان شاهرضا

تجدید نظر شود

چون منظور از تحصیل هررشته آن است که فارغ‌التحصیل درهمان رشته بکارخود مشغول شود واینکار درست برعکس شده زیراپسراینجانب که دیپلمه هنرستان رنگرزی است ومبالغی دولت خرج نموده تاتوانسته اورا آماده کار نماید وزارت‌آموزش وپرورش دیپلمه رنگرزی را بسمت آموزگار استخدام کرده وبمازندران فرستاده است و پسرم از نظر اجرای مقررات ناگزیر است کاری راانجام دهد که هیچگونه تخصصی در آن ندارد و در عوض از رشته تحصیلی خود فرسنگها فاصله گرفته است خوبست دراین مورد وزارت خانه مزبور تجدید نظر نماید .

عباس آذری

آگهی امتحان ورودی دانشگاه‌تبریز برای سال تحصیلی ۱۳۴۴-۱۳۴۵

ثبت نام داوطلبان برای شرکت‌در امتحان مسابقات ورودی دانشگاه‌تبریز از طریق مکاتبه و بارعایت نکات‌زیر نجام خواهد شد .

۱- داوطلبان مطابق نمونه ذیل تقاضا نامه خود را تنظیم کرده‌ومدارك لازم رابه آن ضمیمه نمایند و باپست سفارشی دو قبضه بدانشگاه تبریز (مرکز نام نویسی امتحانات ورودی) ارسال دارند .

۲- مدارك مورد لزوم عبارتست از:

الف - تقاضا نامه که بایدبخط خود داوطلب مطابق نمونه تنظیم شده باشد .

ب- شش قطعه عکس ۶×۴ که‌در سال جاری گرفته شده داوطلب باید شخصا نام‌و مشخصات خود را در پشت آنها بنویسد .

ج- یك برك رونوشت مصدق شناسنامه

د - رسید بانك ملی یایکی‌ازشعب ، باجه های آن دایر بپرداخت مبلغ پانصد (۵۰۰) ریال برای کسانیکه در و گروه شرکت خواهند کرد یا مبلغ چهارصد (۴۰۰) ریال برای کسانیکه در یك گروه شرکت‌خواهند کرد بحساب جاری شماره ۱۵۱۶۴ بانکملی ایران شعبه تبریز بنام دانشگاه تبریز .

۳- فقط دارندگان گواهینامه‌های ششم متوسطه ریاضی . طبیعی وادبی حق‌شرکت در امتحان ورودی راخواهند داشت .

۴- فارغ‌التحصیلان خرداد ماه‌سال جاری و بقایای فارغ‌التحصیلان سال های قبل که در دوره اول نام نویسی روی علل و معاذیر موجه نتوانسته‌اند ثبت‌نام نمایند باید درخواست ومدارك خودرا از اول تیر تاپایان روز ۲۰ تیر به‌پست تسلیم کنند بدرخواست هائیکه بعد از تاریخ های مذکور به پست تسلیم شده باشد ترتیب اثرداده نخواهد شد .

۵- تاریخ‌و محل توزیع کارت در امتحانات ورودی بدین شرح خواهد بود .

گروه اول ۲ مرداد ۱۳۴۴ صبح و عصر در محل‌هنرستان صنعتی‌پسران

گروه سوم ۳ مرداد ۱۳۴۴ صبح و عصر در محل هنرستان صنعتی پسران

گروه‌چهارم ۴ مرداد ۱۳۴۴صبح و عصر در محل هنرستان‌صنعتی‌پسران

گروه پنجم ۵ مرداد ۱۳۴۴ صبح و عصردر محل هنرستان صنعتی پسران

گروه دوم ۶و۷مرداد ۱۳۴۴ صبحها در محل هنرستان صنعتی پسران

کارت شرکت در جلسه امتحان روز های ۲۹-۳۰-۳۱ تیر ماه و اول مرداد ماه از ساعت ۷-۱۲ صبح و۴-۷ بعد از ظهر در محل هنرستان صنعتی واقع در پشت باغ گلستان تبریز توزیع خواهد شد .

ارائه دیپلم یا جواز قبولی سال جاری برای دریافت کارت ضروری خواهد بود . داوطلبان برای دریافت کارت باید شخصا مراجعه نمایند .

تبصره ، فارغ‌التحصیلان خردادماه سال جاری چنانچه بعلت عدم اعلام نتیجه امتحانات متوسطه نتوانند در روز های توزیع کارت پروانه قبولی خودرا ارائه دهند لازم است گواهی مبنی بر شرکت خود در امتحانات ششم -متوسطه سال جاری را داشته باشند تابتوانند در کنکور دانشگاه شرکت نمایند تعیین تکلیف این قبیل داوطلبان منوط بپذیرفته شدن آنان در امتحانات ۶ متوسطه و ارائه‌پروانه قبولی خواهد بود و نیز حق‌نام‌نویسی که پرداخت نموده‌اند در هیچ صورت برگشت نخواهد شد .

۶- نکات ذیل باید ازطرف‌داوطلبان مورد توجه قرار گیرد .

الف - تقاضائی که ناقص باشد و یا مدارك مورد لزوم بدان ضمیمه نباشد بی ارزش است و باینگونه داوطلبان حق شرکت در امتحان‌داده نخواهد شد .

ب- دانشکده های دانشگاه تبریز از لحاظ مواد امتحانی و نوع‌گواهی نامه هائیکه میپذیرند بشرح‌زیرتقسیم میشود :

گروه اول: دانشکده های پزشکی وداروسازی -شرط شرکت در امتحان این‌گروه داشتن دیپلم کامل متوسطه طبیعی یا ریاضی است .

گروه دوم، دانشکده فنی (رشته راه و ساختمان) -شرط شرکت در امتحان این گروه داشتن دیپلم کامل متوسطه ریاضی است .

گروه سوم، دانشکده علوم (رشته مشترك فیزیك وشیمی)- شرط شرکت درامتحان این‌گروه داشتن دیپلم کامل متوسطه ریاضی یا طبیعی است .

گروه چهارم، دانشکده کشاورزی- شرط شرکت در امتحان این‌گروه داشتن دیپلم کامل متوسطه ریاضی یا طبیعی است :

گروه پنجم :دانشکده ادبیات(رشته های: زبان وادبیات فارسی - زبان فرانسه -زبان انگلیسی -تاریخ و جغرافیافلسفه و علوم تربیتی) شرط شرکت در امتحان این گروه داشتن دیپلم کامل متوسطه ریاضی یاطبیعی یاادبی است .

ج- هرداوطلب برحسب نوع دیپلم خود میتواند بشرح زیر در امتحان مسابقات ورودی گروههای زیرشرکت نماید .

دیپلم ریاضی دوگروه از ۵گروه

دیپلم طبیعی دوگروه از گروههای اول وسوم وچهارم و پنجم

دیپلم ادبی گروه پنجم

د-ملاك قبول داوطلب در همه‌گروه ها ودانشکده ها جمع نمرات‌امتحانی داوطلبان باتوجه بضرائب آنها وعده مورد نیاز دانشکده ها خواهد بود.

هـ- گروه‌هائیکه‌داوطلب درتقاضانامه انتخاب کرده‌استقابل تعویض‌نیست.

و- داوطلبی‌که در امتحانات ورودی پذیرفته شود حق‌دارد دریك‌دانشکده بتحصیل بپردازد .

ز-داوطلبان میتوانند برای امتحان زبان خارجه‌یکی‌از زبانهای انگلیسی، فرانسه، آلمانی ،روسی را انتخاب کنند .

ح- موادامتحانات گروههای‌پنجگانه بشرح زیر است :

گروه‌اول (پزشکی. داروسازی) - موادامتحان :زبان فارسی (ضریب۱)- زبان خارجه (ضریب ۱).

فیزیك (ضریب۲)- شیمی(ضریب ۲) -طبیعیات (جانورشناسی - گیاه شناسی (ضریب۲).

گروه دوم (دانشکده فنی) مواد امتحان : جبرو مثلثات و حساب (ضریب۴) هندسه‌ومخروطات‌وترسیمی ورقومی (ضریب۳) فیزیك‌ومکانیك (ضریب۴) شیمی (ضریب ۳) رسم (ضریب۲) زبان فارسی (ضریب۲) زبان خارجی (ضریب ۱)

گروه سوم (دانشکده علوم) مواد امتحان: زبان‌فارسی (ضریب۱)-زبان خارجه (ضریب۱) شیمی (۲) فیزیك (۲) جبرو مثلثات)ضریب۲)

گروه چهارم(دانشکده کشاورزی): مواد امتحان: زبان فارسی . زبان خارجه. شیمی . ریاضیات .طبیعیات (زمین‌شناسی :گیاه شناسی .زیست شناسی. جانورشناسی . فیزیولوژی حیوانی) کلیه مواد این گروه ضریب ۱) خواهد داشت

گروه پنجم (دانشکده ادبیات)مواد امتحان: زبان فارسی (ضریب۲) - عربی (ضریب۱) زبان خارجه (ضریب ۱) معلومات عمومی (مواد مشترك‌میان رشته های‌سه‌گانه دردوره‌دوم متوسطه یعنی فلسفه -تاریخ- جغرافیا -تاریخ ادبیات) .(ضریب۱)

معاون دانشگاه تبریز
دکتر آزمون

دراین قسمت چیزی ننویسید

تقاضانامه ثبت نام برای شرکت در امتحانا ت ورودی دانشگاه تبریز درسال تحصیلی ۴۴ -۱۳۴۵

اینجانب امضاءکننده‌بامشخصات‌زیر تقاضای شرکت در امتحانات ورودی دانشگاه تبریز را دارم

نام خانوادگی .... نام .... شماره شناسنامه

صادره از .... متولد سال .... در .... فارغ‌التحصیل دوره

دوم متوسطه رشته .... بامعدل‌کل .... در دبیرستان

واقع درشهر

تبریز- خیابان .... کوچه .... شماره پلاك .... تلفن

نشانی محل اقامتم :

درشهرستان .... خیابان .... کوچه .... شماره پلاك

دو گروهی‌که مایلم درامتحان آنها شرکت‌کنم (شماره گروههای مورد نظر باحرف نوشته شود)

الف -

ب -

زبان خارجه‌ایکه امتحان خواهم داد

قبض رسید بانکی شماره .... بمبلغ ۵۰۰/۴۰۰ ریال بحساب شماره ۱۵۱۶۴ بانکملی ایران پرداخته‌ام

بانکملی‌ایران شعبه تبریز بشعبه

وهمچنین شش‌قطعه‌عکس ۴×۶ که در سال جاری گرفته‌ام‌ویکبرك‌رونوشت شناسنامه را بضمیمه این تقاضانامه‌ارسال میدارم.

امضاء داوطلب .... تاریخ .... ماه ۱۳۴۴

آگهی تشکیل مجمع عمومی ابانه

مجمع عمومی فوق‌العاده انجمن بانوان افسران نیروی هوائی(ابانه) درتاریخ شنبه پنجم تیرماه ۱۳۴۴ درمحل انجمن تشکیل و از کلیه اعضاء انجمن دعوت میشود که برای شرکت در جلسه مذکورحضور بهمرسانند - دستور جلسه :تصویب ترازنامه و تعیین تکلیف‌انجمن طبق اساسنامه (ادامه فعالیت یاانحلال)

بنمایندگی از طرف اعضاء هیئت موسسان

زرین تاج زری‌باف (تسبیحگو)

آ-۶۷۱۷

آگهی مناقصه شماره ۴۲۳ر۴۴

راه‌آهن دولتی‌ایران ۷۵۰۰ مترمربع‌شیشه ۲ر۳ر۴ میلیمترایرانی و فرنگی‌را برابر بابرك مشخصات و شرایط مربوطه ازطریق‌مناقصه تحویل تهران انبارهای مرکزی «ج»راه‌آهن خریداری مینماید .

داوطلبین شرکت درمناقصه میتوانند درساعات اداری جهت‌دریافت اسناد مناقصه باداره کارپرداری مراجعه فرمایند شرکت کنندگان درمناقصه باید مبلغ هفتادهزار ریال اسنادخزانه بعنوان سپرده شرکت درمناقصه از اداره اسنادخزانه وزارت دارائی یابانکهای عامل خریداری و بصندوق راه‌آهن پرداخت و رسید آنرا به‌ضمیمه پیشنهادخود تاساعت ۹ صبح روز یکشنبه ۲۰ر۴ر۴۴ در صندوق پیشنهادها واقع در اداره کارپردازی بیاندازند . پیشنهاد های واصله ساعت‌ده روز مزبور بازوقرائت خواهد شد . حضور پیشنهاددهندگان یانمایندگان مجازآنها در جلسه مناقصه آزاد است و راه‌آهن دررد و یاقبول هریك یاتمام پیشنهادها مادامیکه قرارداد مبادله نشده است مختار می‌باشد . به‌پیشنهاد فاقد سپرده و مشروط و مبهم و پیشنهادیکه بعد از موعد مقرر برسد ترتیب اثرداده نخواهد شد. سپرده برنده اول ونفر دوم مناقصه نگهداری و درصورت استنکاف از انجام معامله بدون هیچگونه تشریفات بنفع‌راه‌آهن ضبط‌خواهد شد هزینه درج آگهی در جراید و مالیات متعلقه و هر گونه عوارض دیگر بعهده برنده مناقصه میباشد . راه‌آهن میتواندصدی بیست و پنج از میزان معامله راکسر یا اضافه نماید الف ۲۰۸۰

آ-۹۳۷۲ ۱-۲

راه‌آهن دولتی ایران

آگهی مزایده موقوفه

بانظارت اداره اوقاف تهران ششدانك یکباب خانه نوساز پلاك شماره ۳۳ فرعی از ۶۳۴۶ اصلی واقع در خیابان آمل کوچه کلانتری که‌مساحت عرصه آن ۱۲۳متر مربع‌دارای کلیه وسائل باپنج باب اطاق وغیره و آب وبرق موقوفه‌مرحوم‌نایب‌حیدربرای‌مدت سه‌سال باحداقل اجاره بهای سالیانه مبلغ یکصد و پنجاه و چهار هزار ریال نقد از طریق مزایده اجاره داده میشود داوطلبان اجاره‌بایستی مبلغ ۱۵۴۰۰ ریال برسم سپرده (یکقطعه اسناد خزانه ده هزارریالی دریافت بانضمام مبلغ پنجهزار و چهارصد ریال وجه‌نقد)بصندوق حسابداری امور موقوفات سازمان اوقاف تودیع وقبض‌رسمی‌دریافت و ضمیمه پیشنهادخود نمایند و پیشنهادخودرا باقبض سپرده صندوق درپاکت سربسته تاپایان وقت اداری روز ۲ر۵ر۴۴ بدفتر اوقات‌تهران تسلیم‌وسیددریافت‌دارندپیشنهادات‌رسیده‌درروز۳ر۵ر۴۴ساعت ۱۰صبح در اداره اوقاف تهران خوانده میشود .برای کسب اطلاع ازشرایط مزایده باگهی تفصیلی یابدفتر اوقاف تهران مراجعه نمایند .

آ-۶۶۸۳

معاون اداره اوقاف‌تهران.ذکائی

آگهی تجدید مناقصه

سازمان ذوب آهن ایران مناقصه خرید هشت دستگاه آتشکاری (اکسپلورز) را تجدید مینماید . داوطلبان مایل بشرکت دراین مناقصه میتوانند برای دریافت مشخصات طرح‌قرارداد- برك شرائط و غیره بدبیرخانه سازمان مراجعه و پیشنهادات خودرا درپاکت لاك ومهرشده باذکر جمله مربوط به‌مناقصه هشت‌دستگاه آتشکاری تاساعت ۹روز دوشنبه ۱۴ر۴ر۱۳۴۴ درمقابل اخذ رسید بدفترسازمان تسلیم نمایند . پیشنهادات رسیده درساعت ۹ر۳۰همان روز قرائت خواهد شد .حضور پیشنهاددهندگان‌در کمسیون‌آزاداست‌الف۲۰۶۴

آ-۹۷۶۶ ۱-۲

سازمان ذوب‌آهن‌ایران

آگهی مجمع عمومی‌فوق‌العاده

بنابتقاضای بیش ازیك‌پنجم صاحبان‌سهام طبق مواد ۲۸و ۲۹ اساسنامه‌شرکت از صاحبان‌سهام‌دعوت میشود د رمجمع عمومی فوق‌العاده ۲۳تیر۱۳۴۴ ساعت‌هشت صبح در دفتر مرکزی‌شرکت (خیابان‌فروردین -تهران) حضور بهم‌رسانند.

دستور جلسه : تغییر مواد اساسنامه

هیئت‌مدیره‌شرکت‌سهامی‌آبیاری‌همدان

آ-۶۷۱۵

کتابخانه عمومی مجهز منتظمی واقع درسه‌راه شاه

تمام‌ایام‌تابستان‌قبل‌ازظهرو بعدازظهر برای‌مطالعه کنندگان‌مفتوح‌است وانواع کتب قدیمه . جدیده بخصوصا کتبی که در سنوات اخیر بچاپ رسیده موجود و بدون هیچگونه تشریفات و قیودی باختیار مراجعین گذارده میشود .

متولی ووکیل متولیان -علی‌اکبر تشید

برای اجرای برنامه یکساله وزارت راه وراه آهن

۷۶ هزار مهندس و تکنیسین و کارگر

درطول مدت سال جاری درراهها، راه آهن ، ساختمان راه‌آهن، هواپیمائی و هواشناسی کار خواهند کرد

● در فرودگاهها رادار نصب میشود ، درراه‌آهن کوره های ذوب فلز بکار میافتد وسازمان هواپیمائی و هواشناسی تقویت می گردد

برای آنکه برنامه یکساله وزارت راه صورت عمل بخود گیرد تعدادسی وهشت هزار وچهارصد ونود ودونفر مهندس و تکنیسین و کارمند فنی و اداری ومالی وبیست‌و هشت هزار و یکصدو نوزنفر کارگرروزمزد موقت درطول سی هزار کیلومتر راهها و چندین هزار کیلومتر راه‌آهن ودهها فرودگاه ایران وتاسیسات هواشناسی بطور شبانه‌روز کارمیکنند تا راهها قابل عبورشود ، قطارها ازروی خطوط آهن بااطمینان بگذرند و هواشناسی هوارا بموقع پیش‌بینی کندو فرودگاه ها هواپیما ها رابدرستی هدایت‌کنند.

درطول مدت یکسال خطوط آهن جدیدی ساخته میشود و فرودگاه‌ها تکمیل میگردد و در راه آهن دولتی برای آماده کردن‌صنعتی این موسسه اقدامات جدید بعمل میاورند .

● برنامه راه آهن

وزارت راه ،برای موسسات‌وابسته برنامه یکساله تنظیم کرده ودر طول مدت سال ماموران ادارات راهداری، راه‌استانها ، ساختمان ، راه‌آهن ، هواپیمائی و هواشناسی بابرنامه‌مدرن کارخواهند کردودر شماره های گذشته برنامه راهسازی وراهداری و پل‌سازی وزارت‌راه منتشر گردیدو دراین‌شماره برنامه سالانه راه‌آهن دولتی و اداره کل هواپیمائی و هوا شناسی چاپ میشود .

عملیات ساختمانی تبریز-صوفیان- شرفخانه بطول ۸۴ کیلومتر ، صددر صد

عملیات ساختمانی قسمت اول‌راه‌آهن شرفخانه قطور بطول ۴۰ کیلو متر، ۹۰ درصد .

عملیات ساختمانی‌قسمت‌دوم راه‌آهن شرفخانه قطور بطول ۲۹ کیلو متر ، ۱۰درصد

تاسیسات حرارت مرکزی بنای مسافری ایستگاه شاهپور ، صددرصد

عملیات بنای مسافری ایستگاه تبریز باکلیه تاسیسات مربوط، صددرصد

عملیات بنای‌مسافری ایستگاه‌مشهد باکلیه تاسیسات مربوط، صددرصد

ساختمان حوضچه تعمیر کشتی در بندر شرفخانه ، صددرصد

عملیات ساختمانی‌اسکله های‌بنادر رحمانلو و گلمانخانه‌در دریاچه‌رضائیه ۸۰درصد. انتخاب و عقد قرارداد با مهندسین مشاور برای تهیه پروژه ساختمان پل بزرگ دره قطور وتهیه شدن طرح پل برای انجام مناقصه ساختمان آن .

مطالعه مقدماتی اداره راه آهن کاشان بکارخانه ذوب‌آهن صددرصد درمدت سال جاری انجام خواهدشد .

حمل ونقل بارومسافر در پنج‌رشته راه‌آهن: تهران- خرمشهر -تهران- گرگان .

تهران- مشهد .تهران- تبریز و تهران - کاشان . تعمیر اساسی ۵۰دستگاه لکوموتیو دیزل الکتریک تعمیر ویژه ۶۰۰ دستگاه (مرتبه) لکوموتیو دیزل بازدید مقرره ۴۰۵۰ دستگاه (مرتبه) لکوموتیودیزل تعمیر اساسی ۲۰ دستگاه لکودیزل مانوری تعمیر ویژه ۴۰۰ دستگاه (مرتبه)لکو دیزل مانوری بازدید مقرره ۲۸۰۰ دستگاه (مرتبه) لکو دیزل مانوری تعمیر اساسی ۱۰ دستگاه جرثقیل تعمیر ویژه ۳۸ دستگاه (مرتبه) جرثقیل تعمیر اساسی ۱۰۵۰ دستگاه واگن بازدید سالیانه ۳۰۰۰ دستگاه واگن تعمیر ویژه ۶۰۰۰ دستگاه (مرتبه) واگن نصب ماشین شستشوی واگن درایستگاه خرمشهر تکمیل و آماده کردن کوره ذوب فلزات(۸۰ درصد) تکمیل وبراه‌انداختن کارخانه گازاکسیژن -ذوب‌چدن بمنظورریخته گری لوازم راه آهن ۸۳۰۰۰۰ کیلو، ذوب، برنز بمنظور ریخته‌گری لوازم راه‌آهن ۵۰۰۰۰ کیلو، تهیه کفش ترمز ۱۲۰۰۰۰ عدد ،تهیه اکسیژن ۴۵۰۰ بالن ،تهیه استیلن ۸۰۰بالن، تهیه ۸۰۰۰۰تراورس‌چوبی درکارخانه تهیه تراورس شیرگاه، تهیه ۸۰۰۰۰ تراورس بتونی درکارخانه تراورس بتونی کرج، تعمیرات اساسی ۳۶۰ کیلومتر خط با وسائل مکانیزه ، تعویض ۱۰۰۰ عدد ریل در داخل تونسها درنواحی طهران و لرستان ، احداث ۳۰کیلومتر خطوط جدید و مانوردرنواحی راه‌آهن،تعویض۸۰۰۰۰ اصله تراورس ، احداث ۱۰۰۰ مترتونل های مصنوعی در ناحیه‌شمال غرب برای جلوگیری ازانسداد خط در زمستان ، جوشکاری ده‌هزار عددرز ریل ،نصب دستگاه شوفاژ و پست حرارت مرکزی برای ساختمان امور اداری راه‌آهن، دائر نمودن یك پست ترانسفورماتور بیست هزار ولتی برق شهر برای کمك‌به نیروی مورد نیاز کارخانه ذوب فلز، تاسیس کارخانه یخسازی بظرفیت ده تن برای تامین یخ موردنیازراه‌آهن، توسعه کشتیرانی دریاچه رضائیه وایجاد تعمیرگاه ، تکمیل «کارپر» خط تهران -ساری، نصب دستگاه بی‌سیم درایستگاه‌های تشکیلاتی ، تکمیل علائم الکتریکی ایستگاه تهران‌ودر سرویس گذاشتن آن، مجهز نمودن مانورچیها ومامورین قطار بابی‌سیم های قابل حمل‌بمنظور انجام مانوردر ایستگاههای تشکیلاتی، تاسیس کلاسهای آموزشی و فنی و تخصصی دررشته های مختلف راه‌آهن.

● اداره کل هواپیمائی کشوری

ساختمان تاسیسات هدایت هواپیما هادر محلهای دربند وانارك صددرصد، تکمیل دستگاه های هوانوردی در ایستگاههای رودشور آپرین، کهریزك و ده‌نمك، صددر صد تعمیرات باند فرودگاه کرمان صددرصد ، تکمیل دستگاه های الکترونیکی و هدایت هواپیما ها در مهرآباد صددرصد تهیه و نصب تلفن ۳۰۰ شماره‌ای برای فرودگاه مهرآباد صددرصد ، تکمیل فرودگاه بوشهر صددرصد ، ساختمان فرودگاه رامسر ۳۵ درصد ،عملیات تامین روشنائی‌محوطه‌توقفگاه فرودگاه صددرصد تربیت ۶۰نفر کادر آتش - نشانی ،ساختمان فرودگاه های یزدو کرمان ۳۰درصد ، عملیات ساختمانی فرودگاه های بندر عباس -زاهدان بیست درصد ، مطالعه و برآورد و ساختمان‌فرودگاههای رشت -رضائیه- تبریز ده‌درصد .

مطالعه و برآورد وساختمان‌فرودگاه های همدان- کرمانشاه -سنندج ده درصد انجام خواهدشد .

● اداره کل هواشناسی

عملیات نصب ژنراتور برق برای بکار انداختن دستگاه رادار کرمان صددرصد ،عملیات نصب یکدستگاه رادار فرودگاه‌تبریزصددرصد ،عملیات نصب دستگاه‌رادیوتئودولیت وگیرنده رادیوسوندردر کرمانشاه‌صددرصد،نصب دستگاه‌مخابراتی‌ازنوع S.S.B.وموتور برق‌درشهرستانهای‌بم‌وجاسك‌صددرصد کار تاسیس ایستگاه هوا شناسی (سینوپتیك) دربندر لنگه وشهرستان کاشان صددرصد، تاسیس ۲۳ایستگاه کلیماتولوژی و۱۶۷ ایستگاه باران سنجی درنقاط مختلف کشور ۸۰ در صد ، کارنصب سه‌دستگاه گیرنده و فرستنده ۵کیلوواتی برای‌مبادله اخبار هوائی بین ایران وسایر کشور ها صددر صد .

این برنامه بوسیله ۳۸۴۹۲ نفر مهندس- تکنیسین -کارمند فنی و اداری ومالی و ۲۸۱۹۰ نفر کارگر موقت انجام میگردد .

پایان

معاون پلیس و راهنمائی گفت:

صلاحیت رانندگان تاکسی

ازاول مرداد ماه بوسیله افسران کنترل میشود

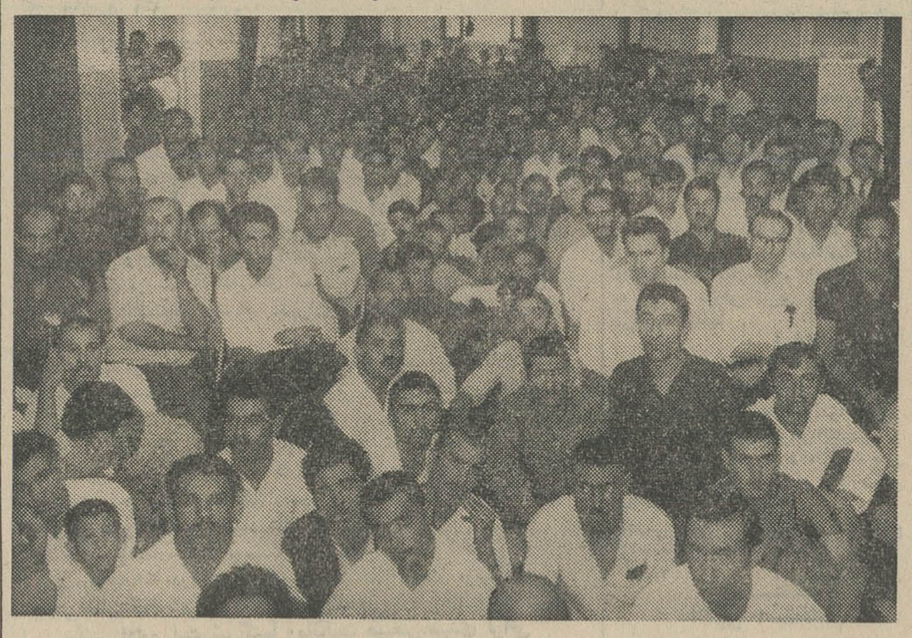

دیروز رانندگان متخلف تاکسی در سالن اجتماعات پلیس وراهنمائی حضور یافتند در این اجتماع آقای سرهنك شیرزاد معاون پلیس‌وراهنمائی ضمن تذکر موارد تخلف به رانندگان گفت :

برای اجرای کامل مقررات پلیس وظیفه دارد در موارد تخلف برای آسایش مردم شدت عمل نشان دهد .

وی افزود از اول مردادماه‌طرحی بمورد اجرا گذاشته میشود بموجب این طرح رانندگان تاکسی لباس مخصوصی خواهند داشت . نام رانندگان‌روی‌پلاك‌لباس‌متحدالشکل آنها باید نصب باشد. کارت‌شهری رانندگان دقیقا کنترل‌میشودوبطور کلی از کار رانندگانیکه صلاحیت اخلاقی آنان مورد تائیدپلیس‌نیست جلوگیری میشود .

معاون پلیس وراهنمائی گفت:از اول مردادماه در موردرعایت‌مقررات نسبت به‌رانندگان تاکسی‌بخصوص شدت عمل بیشتر نشان داده‌میشود رانندگانیکه صبح صورت خودرا اصلاح نکرده باشند بعلت عدم صلاحیت رانندگی‌اجازه کارنخواهند داشت .

استفاده از ایستگاههای تاکسی شدیدا چه از رانندگان و چه‌از مسافران خواسته میشود .

در عکس بالا رانندگان تاکسی هنگام استماع سخنرانی معاون پلیس وراهنمائی دیده میشوند .

جدول کلمات متقاطع شماره ۲۹۸۵

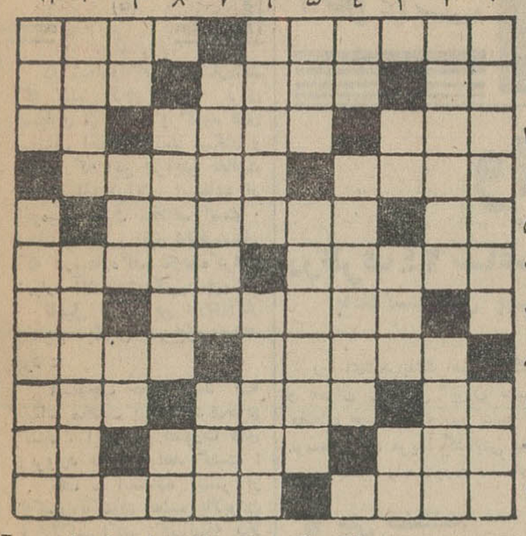

افقی : ۱- علی‌القاعده باید بخت بسته‌را بازکند - اگر همه براستی از چهره برمیداشتند جهان‌وحشتناك میشد ۲- تکرار یك‌حرف‌محوطه‌ای برای زورآزمائی و کتك‌کاری فنی- طایفه ۳- قصه‌گوی‌قهوه‌خانه‌تعریف میکند- از انواع کاغذ - قدم یکپا ۴- از سازمان‌های خیریه‌تازه‌درآمد- حصیر فرنگی ۵- خنده شکسته - ابتداسپور شد و بعد رفتگر ۶ - چیزی ریزتر وبد ذات‌تر ازمکرب - اسم صدر اعظم سابق یك کشور بزرك اروپا ۷- نقاش مشهور هلندی که‌خودکشی کرد- ریشه معکوس ۸- قهرمان مهار کردن چاههای نفت افسار گسیخته و آتش گرفته- امیدوار ۹- به‌ورق‌میزنند - از کتاب های مهم داستایوسکی - ضمیری است ۱۰- تزویر ونیرنك -از ابزار کوبیدن -واحد سطح ۱۱- ازادوات بنائی - میگویند ازخوش‌ترین‌دوران های زندگی است .

عمودی : ۱- بانکی که بجای بلای جان مایه‌جان در آن میگذارند - ازسوپهای غیرایرانی ۲- از شعرای بزرك ایران - از نعل‌کردن الاغش به‌خیلی جاها رسیده‌اند ۳- طایفه‌ای درایران- فلزی است-معمولا به‌تناسب پول می‌خورند ۴-درهوای گرم‌میگیرند- مرغوبترین سیگار برك- تمیز و مرتب و برازنده - جوهر آن درشیمی مصرف دارد ۶- دستش را بامید اجابت به آسمان برمیدارند - منطقه‌ای درشمال ۷- از شهر های انگلستان -فعلا که بازارش گرم‌است ۸- لقب یکی از سرداران دلیر ایران‌قدیم- رطوبت۹- برادر - از جانوران درنده و خطرناك جنگل - پوست راهم اینطور می‌کنند ۱۰- انبار غله - یخ‌بستن ۱۱- از نقاشان نوپرداز معاصر که کارهای وحشتناکی دارد - قمارباز را سرمیز بیچاره میکند و آدم را در صحنه زندگی .

حل جدول شماره ۲۹۸۴

	۱۱	۱۰	۹	۸	۷	۶	۵	۴	۳	۲	۱
۱	ک	ر	■	ر	د	ا	ه	ت	ب	و	ش
۲	ش	ر	■	■	ر	د	ا	■	ه	ر	ش
۳	ر	ف	ط	■	ر	ا	■	ک	ه	ر	ش
۴	و	■	ا	ت	■	■	ک	و	ر	■	ت
۵	گ	■	ر	ی	ر	ه	ر	■	ل	د	ا
۶	ا	ر	ی	س	ب	ر	■	ب	ل	ا	ک
۷	ز	■	ت	ا	س	ت	■	ب	ا	■	ز
۸	■	ب	د	ا	■	ق	ل	ا	ب	■	■
۹	و	■	ا	د	■	■	ی	ل	ا	ب	ک
۱۰	■	ر	ف	ه	د	ع	ب	■	ف	و	ر
۱۱	ش	ت	■	ه	ب	ا	د	ی	ب	■	ش

هشتم تیر را بخاطر بسپارید ، دراین روز

چهل عروس وداماد برای سفرماه عسل انتخاب میشوند

● برنامه بزرك اتوبوس ماه عسل بزودی باهمکاری «اطلاعات هفتگی» و «تی. بی.تی» برگزار میشود .

● درخواست نامه‌های عروس وداماد های هر استان، برای شرکت دراین برنامه باشکوه، روز هشتم تیرماه ۴۴ درتهران جداگانه قرعه‌کشی میشود وسرانجام چهل عروس وداماد خوشبخت ، ازمیان صدها عروس وداماد انتخاب‌می‌گردند تادورهٔ نشاط انگیز ماه عسل خودرا در دیدنی‌ترین شهرهای ایران بگذرانند . . .

برنامه اتوبوس ماه‌عسل ، برنامه بزرگی است همراه باصدها جایزه گرانبها برای سرنشینان این اتوبوس ....

مسائل روز

تنزل نرخها

(۵)

در شماره گذشته اشاره‌شد که تقلیل نرخ بنزین برای بسیاری از طبقات و گروه های مختلف ایجاد فعالیت میکند و گفتیم که این افزایش فعالیت ناشی از افزایش استفاده از اتومبیل بطرق مختلف است . اینك به بینیم روی دیگرسکه، که درشماره گذشته‌وعده کردیم درباره آن بحث کنیم، چیست. تقلیل نرخ‌بنزین دارای آثار ونتایج دیگری بشرح‌زیرخواهد بود :

۱ـموجب خواهد شد که طبقات مختلف پول بیشتری‌خرج کنند . این پول بصورت های زیروارد بازار خواهد گشت :

الف ـ استفاده بیشتر از تاکسی، تاکنون بعلت بالابودن نرخ‌تاکسی‌اکثر کسانیکه قبلا تاکسی‌سوار میشدند با توبوس‌رو آورده‌بودندواین‌امرموجب‌میشد که‌قسمتی ازدرآمد خود راصرفه جوئی کنند و گروه هائی‌هم که تاکسی سوار میشدند بطورغیر مستقیم قسمتی از قوهٔ خریدخود رابصندوق‌دولت‌منتقل‌میساختند.

ب ـ مصرف بنزین افزایش خواهد یافت و این افزایش‌بدو طریق خواهد بود :اول استفاده بیشتر از وسائط نقلیه موجودو دوم ـ افزایش مصرف ازطریق بکار گرفتن وسائط نقلیه‌جدید (چه‌آنهاکه بیکارافتاده و چه اتوموبیل های نو)باین ترتیب قسمت‌دیگری از صرفه جوئی های مردم‌واردبازارخواهدگشت. تردیدی نیست که‌قسمتی ازاین وجوه تازه که می‌بایست صرف خرید اتوموبیل‌ویا بنزین‌بیشتر شود از بعض احتیاجات دیگر بجانب اتوموبیل و یا بنزین منحر فخواهد گشت وبعبارت دیگر پولی نیست که تازه‌وارد بازار شود فقط از یك قسمت بازار به قسمت دیگر منتقل‌می شود ولی باتوجه باینکه خرید اتوموبیل احتیاج بمبالغ نسبتا گزاف دارد باید انتظار داشت که مصرف کنندگان قسمتی‌از پس‌انداز های‌خودرابکاربگیرند.

ج‌ـ صاحبان اتوموبیل ها و کسانی که از نرخ های جدید تاکسی و اتومبیل های‌کرایه و غیره استفاده میکنند شوق بیشتر بسفر نشان خواهند دادو درنتیجه مخارج ایشان افزایش خواهد یافت . قسمتی از این مخارج نیز از محل پس‌اندازها تامین خواهد گشت .

باین ترتیب اگر هم سایر عوامل دیگری را که‌براثرتنزل نرخ بنزین موجب افزایش مخارج خواهند شد در نظر نگیریم باز باین نتیجه میرسیم که‌این تنزل‌نرخ طبعا موجب خواهد شد که‌شوق پس‌انداز کم بشود و فشاربرای مصرف افزایش یابد .

اما آیا در شرائط فعلی که بعلل مختلف احتیاج بافزایش پس‌انداز ها داریم چنین روشی نظرات عمومی اقتصادی راتامین میکند؟ و آیا لازم نیست که‌چه برای جلوگیری‌از افزایش‌عمومی قیمت ها و چه برای تهیه منابع مالی کافی جهت اجرای برنامه و تامین قدرت اعتبار بیشتربرای بانك ها ، فکر صرفه جوئی و پس‌انداز را تقویت‌بکنیم؟ وآیا اگرترتیبی‌بدهیم که پس‌اندازها آزادشود نیروی‌تازه‌ئی به‌نیروی مخارج پنجاه‌هزار میلیون‌ریالی سازمان برنامه ونیروی افزایش حقوق هاوغیره اضافه‌نکرده‌ایم؟

۲ـتاثیر دیگر تنزل نرخ بنزین رادرمورد افزایش‌واردات اتوموبیل باید جستجو کنیم. میزان واردات اتومبیل درسال گذشته از ۱۶۹ میلیون تومان متجاوز بوده‌است . ضمنا۱۱۱ میلیون تومان‌نیزشاسی‌اتوموبیل وارد کرده‌ایم که در کارخانه های داخلی مونتاژشده است . باین ترتیب پنج‌در صد ازکل واردات مملکت‌رااتوموبیل‌تشکیل داده‌است . اما این وارداتدر سالی صورت گرفته که مالیات های گزاف از اتوموبیل دریافت می شده وضمنا نرخ بنزین‌نیز در چند ماهی از سال دوبرابر رقم قبلی بوده است به این ترتیب در شرائط حاضر که نرخ بنزین چهل در صد تنزل یافته و مالیات اتوموبیل نیز بکلی لغو شده (واقعا برای این تصمیم هیچ دلیل اقتصادی وحتی اجتماعی وسیاسی تاآنجا که بنظر نویسنده میرسد نمی توان‌یافت) آیا نمی توان انتظار داشت که‌واردات‌اتومبیل افزایش یابد ؟ آیا۲۸۰میلیون توما نواردات اتوموبیل (بدون اینکه لوازم یدکی مربوط به آنرا در نظر بگیریم) کافی نیست که می بایست وسائلی فراهم کنیم که واردات این کالا که نه فقط مشگلی حل نمی کند بلکه درشرائط‌حاضر شاید موجب مشگلات تازه ئی است افزایش یابد ؟

درشماره آینده باز هم در این باره صحبت خواهیم کرد.

اطلاعات اقتصادی

وامهای کوچک کشاورزی

درظرف ٢٤ ساعت وبدون انجام تشریفات ثبتی درمحل کشت‌وکار پرداخت‌خواهدشد

بانک‌کشاورزی بمنظور تهیه فرآورده‌های کشاورزی وامی حداکثر مساعدت رادرباره تولیدکنندگان این رشته‌ها معمول خواهد داشت

روسای‌شعب‌بانك اعتبارات‌کشاورزی و عمران روستائی ایران سمیناریك هفته‌ای خود را که روز شنبه گذشته توسط آقای هویدا گشایش یافته بود روز پنجشنبه با صدور قطعنامه‌ای پایان داد .

● **متن قطعنامه**

اعلام منشور انقلاب سفید شاه و مردم در ششم بهمن ماه ٤۱ وظائف و تکالیف خطیری بعهده کلیه سازمان های کشور محول داشت و مسیر فعالیت تمام دستگاههای اقتصادی و مالی و سایر سازمان های مسئول در تجدید حیات ملی را بر خطوط اصلی برنامه انقلابی مقدس شاه و ملت منطبق و استوار ساخت .

مسئولان بانك اعتبارات کشاورزی در اجرای وظیفه خطیری که بعهده دارند و در مورد فراهم کردن تسهیلات اجرای قانون اصلاحات ارضی واجرای برنامه و حفظ و نگاهداری دهقانان از طریق اعطای کمکهای اعتباری‌فوری و توزیع بذر وگندم‌خوراکی باهمکاری موثر مسئولان وزارت کشاورزی نقش موثری داشتند .

اینك که بفضل الهی کمکهای گذشته موثر در ازدیاد سطح زیر کشت‌وجلوگیری ازمهاجرت‌کشاورزان بشهر ها و تامین مواد کافی غله و غذائی بوده و بحمداله باران کافی نشان میدهد که دوره خشکسالی بپایان رسیده بموقع است که در توزیع اعتبارات بانك اصول زیررعایت گردد .

● **نظارت برمصرف‌اعتبارات**

۱ـ حتی‌الامکان سعی شود اعتبارات در راهی مصرف شود که با برنامه های اقتصاد کشاورزی وزارت کشاورزی کاملا منطبق باشد .

۲ـ حتی‌الامکان سعی‌شود اعتبارات در امور تولیدات اساسی کشاورزی و پروژه هائی مصرف شود که سیستم کشاورزی در راه مکانیزه کردن وبالا بردن محصول در واحد کشت موثر باشد .

۳ـ حتی‌الامکان سعی شود تدابیری اتخاذ گردد که در مصرف اعتبارات سیستم صحیح نظارت بدون ایجاد مزاحمت بر قرار گردد و پس ازیکهفته بحث و مطالعه منتهی به‌قطعنامه زیر گردید .

٤ـ بمنظور تسریع در پرداخت‌وام های کشاورزی تا ٤۰۰ هزار ریال به سر پرستان کل شعب اختیار اخذ تصمیم داده شود .

۵ـ وامهای کوچك فعلی منتهاظرف ٢٤ ساعت و وامهای تا ۲۰۰هزار ریال ظرف یکهفته و وامهای از۵۰۰ هزار ریال به بالا که مستلزم بررسی‌پروژه مربوط خواهد بود حداکثر یکماهه پرداخت شود .

در اجرای منظور فوق بکلیه واحدها و ماموران بانك توصیه میشود با استفاده از همکاریهای ذیقیمت وموثر ماموران ترویج وزارت کشاورزی و سپاهیان دانش و سپاهیان ترویج و آبادانی حداکثر مساعدت را در این قبیل موارد به متقاضیان چه بصورت انفرادی و چه بصورت دسته جمعی اعمال نمایند .

● **حداکثر تسهیلات**

٦ـ اجرای برنامه‌تجهیز وجمع‌آوری پس‌انداز روستائیان که از روزفرخنده چهارم آبان ماه ٤۳ شروع شده و نقش موثری در توسعه کشاورزی و مالا توسعه اقتصادی‌کشور داردبمقیاس وسیعتری توسعه یابد .

۷ـ در وصول اقساط زارعین‌مشمول قانون اصلاحات ارضی منتهای فعالیت معمول گردد .

۸ـ در اجرای مرحله دوم قانون اصلاحات ارضی با سایر سازمانها خصوصا وزارت کشاورزی تشریك مساعی کامل بعمل آورده و حد اکثر تسهیلات مرعی گردد .

۹ـ بمنظور ایجاد حداکثر سرعت در پرداخت وامهای کوچك از پیمان های لازم الاجرای بانك که محتاج انجام تشریفات ثبتی نخواهد بود و امکان میدهد کشاورزان بدون‌مراجعه به مراکز شهر ها در محل کشت وکاروام خود را دریافت‌نمایند استفاده نمایند .

۱۰ـ چون هد فاساسی اعطای اعتبارات کشاورزی بالا بردن سطح تولید و تشویق کشاورزان واقعی به توسعه عملیات کشاورزی و تهیه فرآورده های کشاورزی و دامی است در سال جاری بانك سعی نماید که با تحصیل اطلاعات کافی از وضع این قبیل‌مشتریان از محل اعتبارات موجود حد اکثر مساعدت را در باره تولید کنندگان کشاورزی و دامی معمول دارد .

۱۱ـ حتی‌المقدور سر رسید وام ها طوری تعیین شود که با برداشت محصول وامگیرنده منطبق باشد .

۱۲ ـ سعی شود در وصول اقساط بدهکاران از طریق اعزام اکیپ اقدام نمایند و احتیاج به مراجعه بدهکاران به بانك نباشد .

بهره وکارمزد سنگین بانکها

قسمتی از قدرت خرید مردم را ازآنهامیگیرد

تقلیل نرخ بهره بانکها به تنزل هزینه زندگی‌وافزایش قدرت خرید مردم‌کمك موثری‌خواهدکرد

منابع‌مختلف‌اقتصادی کشورعقیده دارند برای تثبیت نرخها و کمك بمردم باید نرخ‌بهره بانکها (درازای غیر منقول و مفتول) کاهش یابد .

این نظر را کارشناسان اقتصادی کشور نیز تائید میکنند .

● **نرخهای بانك رهنی**

بانك رهنی که در حال حاضر مستقیما کار اعطای وام درازای غیر منقول‌وامور ساختمانی رابعهده دارد برای‌پرداخت وام‌های قرض‌خانه ۱۰ در صد بهره‌ـ یك درصد حق ارزیابی و۵ر۱ درهزار حق‌بیمه‌دریافت‌میکند.

همچنین این بانك‌درازای‌پرداخت وام ساختمانی ۸در صد بهره وحق ارزیابی و بیمه فوق‌الذکر را ازمردم وصول میکند .

● **ضمانت نامه‌ها**

بانك رهنی درازای ضمانت نامه هائی که بعهده سایر بانکها(برای پرداخت وام غیر منقول بمردم) صادر میکند کار مزدی بمیزان ۳ درصد دریافت میدارد .

از طرفی بانك رهنی بابت وجوه ضمانت نامه که‌سایربانکها بعهده این بانك صادر کرده‌اند ده در صد بهره باوجه حق ارزیابی‌وبیمه‌دریافت میدارد .

● **سایر بانکها**

سایر بانکها هم درازای پرداخت وام های غیر منقول و منقول تا ۱۲ در صد بهره و تا ۳ در صد کارمزد و مبالغی بعنوان ارزیابی و بیمه دریافت میدارند .

● **وام منقول**

بانك کارگشائی‌نیز که تنهابانکی درایران است که درازای «منقول» (فرش ـ طلاـ نقره و جواهر) وام میدهد تا ٦ در صد بهره یك در صد حق‌الحفاظه ـ و یك در صد هم بعنوان بیمه دریافت میکند . (مدت وام های بانك کارگشائی ١٤ ماه است) .

● **نتیجه عکس**

با توجه باقلامی‌که ذکر شد در حال حاضر بعضی بانکها تا ۱۵ در صد بهره و کار مزد از مردم‌دریافت میدارند . بدین ترتیب نرخ بهره و کار مزد های موجود بهیچوجه نظر دولت را که ایجاد تسهیلا ت‌خانه سازی و رفاه مردم در زمینه های مختلف است تامین نمیکند .

اکثربانکها وجوهی ر اکه‌بعنوان بهره و کار مزد دریافت میدارند «استهلاکی» محاسبه نمیکنند .

یعنی در حقیقت به باز‌گشت‌اقساط وام پرداختی توجهی ندارند این امر نیز کاملا بضرر مردم است .

● **کاهش بهره**

منابع مزبور عقیده دارند کاهش نرخ بهره صرفنظر از توسعه امور ساختمانی و خانه سازی ، به تعدیل و تثبیت نرخهاهم کمك زیادی‌میکند.

چون اکثر درآمد مردم « صرف مسکن» میشود و بالا بودن نرخهای بهره باعث میگردد دعده کمتری از وام های بانکها استفاده نمایند .

دو میلیون دلار اعتبار

بوسیله‌کشور «دانمارك» دراختیار ایران قرار خواهدگرفت

آقای دکتر علینقی فرمانفرمائیان مدیر عامل بانك اعتبارات صنعتی امروز اظهار داشت کشور دانمارك پیشنهادی تسلیم ایران کرد ه‌است که بموجب آن دو میلیون دلاراعتبار دراختیار ایران قرار خواهد گرفت.

اعتبار دانمارك با بهره چهار در صد میباشد و در صورت لزوم‌میزان اعتبار افزایش خواهد یافت .

مدیر عامل بانك اعتبارات صنعتی افزود طبق صورتی که تهیه شده است ایران‌میتواند ٢٢ قلم‌مصنوعات مورد احتیاج خود را از دانمارك‌تهیه نماید .

کشور دانمارك اکنون با پیشرفت صنایع خود میتواند ماشین آلات و لوازم کارخانه های سیمان ، مواد غذائی ، قند و تولیدبرق وسردخانه های مورد نیازایران را تامین‌نماید.

آگهی ثبت موسسه بیمارستان اتحادیه انجمن های صلیب سرخ و هلال احمر اتحاد جماهیر شوروی سوسیالیستی در تهران

نظربماده ۸ آئین‌نامه ثبت موسسات و تشکیلات غیر تجارتی مصوب ۵ر۹ر۱۳۳۷ خلاصه مشخصات موسسه غیر تجارتی‌بیمارستان اتحادیه انجمن های صلیب سرخ وهلال احمر اتحاد جماهیر شوروی سوسیالیستی که طبق پروانه ۲۳ر۱ر٦۵٤ مورخ ۲۵ر۳ر٤٤ اداره کل شهربانی اجازه ثبت آن صادر گردیده است بشرح زیر برای‌اطلاع عموم در روزنامه رسمی کشور شاهنشاهی و یکی از روزنامه های کثیرالانتشار آگهی میشود

۱ـنام‌موسسه : بیمارستان اتحادیه انجمن های صلیب سرخ و هلال احمر اتحاد جماهیر شوروی

۲ـموضوع وهدف موسسه : برطبق اساسنامه اتحادیه انجمن های صلیب سرخ وهلال‌احمر اتحاد جماهیر شوروی سوسیالیستی .

هدف موسسه بیمارستان بذل کمك به‌سکنه ایران د راجرای اقدامات بهداری پروفیلاکتیك و بهداشتی و بذل کمك ممکنه به‌آسیب دیدگان از سوانح‌ناشی از قهر طبیعت و سوانح دیگر و همکاری باجمعیت شیروخورشیدسرخ ایران بنفع صلح و دوستی بین ملت ها و همچنین حفظ حیات و سلامتی افراد می‌باشد

۳ـتابعیت موسسه : کشورهای اتحاد جماهیر شوروی سوسیالیستی

٤ـمرکز اقامتگاه موسسه :تهران آخر خیابان ویلا(بیمارستان شوروی)

۵ـ شعب موسسه درخارج تهران : اجازه شعب بیمارستان‌درشهر های تبریزـ مشهدـ رشت صادرشده ولی تاکنون افتتاح نشده‌است

٦ـ تاریخ تشکیل موسسه اصلی در شوروی : اول نوامبر سال ۱۹٤۱ که بشماره‌۱۷ دروزارت بهداری به‌ثبت رسیده‌است .

۷ـمدیر یامدیران موسسه که د رایران حق‌امضاء دارند :آقای دمیتری‌واسیلویچ پاکروفسکی رئیس بیمارستان‌صلیب‌سرخ‌شوروی درتهران طبق‌وکالتنامه اختیار دارد .

۸ـتاریخ وشماره ثبت موسسه درایران

به‌شماره ٦۹۸ درتاریخ۲۹ر۳ر٤٤ در دفتر ثبت موسسات غیر تجارتی اداره ثبت شرکتها ومالکیت صنعتی درتهران به‌ثبت‌رسیده

رئیس اداره ثبت شرکتها ومالکیت صنعتی.مهدی نراقی

آ ـ٦۷۰۵

یکدنیا اطلاعات درمقابل صفر؟!

برای‌نگهداری گل‌گلدانها وچمن کاری ودفع‌آفات درختان میوه ومزارع ازراهنمائی های‌مجله دهقان‌روز کمك‌بگیرید. دهقان‌روز رادر اول هرماه باپرداخت ده‌ریال از روزنامه‌فروشها مطالبه‌فرمائید.

(تلفن مجله ٤۰۱۲۹) ۱ـ۹۷۷٤

فروشگاه پارچه ابریشمی

کاوخانه گازر اصفهان سرای گلشن تلفن ۵۰٤٤

۱ـ۳۰ آـ۵۸۰۹

بانک ایران وخاورمیانه

بانهایت خوشوقتی باستحضارصاحبان سهام بانك میرساند که مقرر گردیده است بابت سال ۱۳٤۳ ازقرارصدی هفت سود به سهام پرداخت شود.

سود سهام بانام مستقیما جهت‌سهام داران فرستاده خواهد شد ولی صاحبان سهام بی نام باید گواهی نامه‌های سهام خودرا به بانك ارائه دهند تاپس‌ازبرداشت کوپن مربوطه سود متعلقه به آنها تادیه گردد.

شرکت سهامی خطوط کشتیرانی ایران

سرویس مستقیم کشتیرانی بین بنادر خلیج مکزیک وشرقی ایالات متحدهٔ امریکا و خلیج فارس

برنامهٔ شماره ۲ حرکت بسمت شرق

	هوستون	نیواورلینز	نیویورک	خرمشهر
ss Shiraz	۲/٤	۲/۸	۲/۱۹	٤/۳
mv Aristarhos	۲/۳۰	۳/٦	۳/١٤	٤/۲۳
mv Rego	۳/۱	۳/۳	—	٤/۱۲
mv Irish Poplar	۳/۲۵	۳/۳۱	٤/۷	۵/١٤

کشتیهای فوق کالاهای صادراتی را از بنادر بوشهر و خرمشهر بارگیری نموده و بنادر لوورن ، جنوا مارسی ، بوستون ، نیویورک ، فیلادلفیا ـ بالتیمور ، هوستون و نیواورلینز حمل خواهند کرد .

این کشتیها با مخازن مایعات و انبارهای سردخانه مجهز میباشند .

نمایندهٔ کل در ایالات متحدهٔ امریکا — نماینده در خلیج مکزیک — نماینده در خلیج فارس

Keyship Agency Inc.
17 Battery Place,
New York, NY 10004

Hansen & Tidemann Inc.

شرکت سهامی بارو کشتیرانی
تهران خیابان امیرکبیر شماره ٤۲
تلفنهای: ۳۰٤۸۲۵ ، ۳۰٤۵٤۰ و ۳٤۷۷۱
تلکس : ۲۰۵۲

کلاس منشیگری

دوره جدید کلاس منشیگری از ۱۲ تیر ماه در کاخ دانش تشکیل می شود . ماشین نویسی فارسی ولاتین نامه نگاری اداری و تجارتی . آداب معاشرت . حسابداری و دفتر داری ساده و بایگانی از دروس این کلاس است . موسسات و ادارا ت‌مهم‌منشیان خودرا از فارغ‌التحصیلان کاخ دانش استخدام میکنند . استخدام فارغ ـ التحصیلان این کلاس حتمی است . قبلا نامنویسی کنید .

کلاس‌حسابداری

دوره جدید کلاس حسابداری و دفتر داری دوبل زیر نظر استاد فنی با سابقه تدریس در دانشگاه تهران با استفاده از ماشینهای حساب برقی فاسیت از اول تیرماه تشکیل می شود . استخدام شما پس از پایان کلاس قطعی است .

کلاسهای تابستانی خیاطی

یکدوره کلاس خیاطی تابستانی مخصوص محصلین مدارس از اول تیر ماه در کاخ دانش تشکیل می شود . شاگردان این کلاس می توانند یکماه از هر کلاس موجود کاخ دانش مجانا استفاده نمایند

کاخ دانش

خیابان نادری . پاساژ معتمد . خیابان فرانسه . کوچه مرجان

نیازمندیها

استخدام

درآمد عالی برای جوانانیکه از تعطیلات تابستانی‌استفاده می کنند

سازمان بیمه بهداشتی راه سلامت جهت فعالیت های تابستانی خودعده‌ای خانم و آقای تحصیلکرده رابامزایای عالی استخدام مینماید طالبین همه روزه بعداز ظهر ها از ساعت ۵الی ۷ بعداز ظهرمستقیما بکار گزینی‌سازمان واقع‌در خیابان شاهرضا چهار راه کالج کوچه اقبالی شماره ۱۵مراجعه فرمایند .

۱ـ۲ آـ۸٦۵

یکنفر ماشین‌نویس فارسی

درجه یك که در هر دقیقه بتواندبه راحتی ۱۵۰ حروف بدون غلط ماشین نماید مورد احتیاج است داوطلبین می توانند تاتاریخ۳ تیر ماه جاری به شرکت کاوش ساختمان فیات‌دروازه دولت مراجعه نمایند .

۱ـ ۲ آـ۹٦۰۰

استخدام

بچند نفر کارمند زن یامرد که در رشته نقاشی‌وطراحی تبلیغاتی‌تخصص داشته باشند نیازمندیم

به آدرس شوش شرقی شرکت ارج مراجعه نمائید .

۱ـ۲ آـ۹٤۷

استخدام

کارمند زن با حد اقل سواد دیپلم که آشنائی کامل بزبان‌انگلیسی و ماشین نویسی فارسی و علاقمند بکار های حسابداری جهت کاردکس نیازمندیم .

بآدرس شوش شرقی شرکت ارج مراجعه فرمایند .

۱ـ۳ آـ۹۷۵۸

آگهی استخدام

ژاندارمری کل کشوربه سی‌نفر کارمند دیپلمه کامل متوسطه برای خدمت‌در ادارات مرکزی و واحدهای خارج از مرکز احتیاج دارد داوطلبان میتوانند تا آخر وقت روز (۳۱ر٤ر٤٤) با در دست داشتن مدارك‌استخدامی باداره پرسنل‌و کارگزینی‌ژاندارمری(خیابان سی‌متری نزدیك میدان ٢٤ اسفند) جهت‌ثبت نام‌مراجعه نمایندالف۲۱۸۱

۱ـ۳ آـ ۹۹۰۰

شرکت اعتبار و تخفیف

۵ نفر بانو وخوشیزه دیپلم را با حقوق ماهیانه ۷۰۰۰ ریال جهت نمایندگی استخدام مینمایدداوطلبان میتوانند بخیابان‌نادری‌خیابان همایون شماره ٢٤ و یا تلفن ٤٦٢٢٢مراجعه فرمایند .

۱ـ۲ آـ۸۸۰

آگهی استخدام

بیکنفر مترجم زبان (انگلیسی ـ آلمانی)که از عهده ترجمه مکاتبات فنی هواپیمائی برآید پس از آزمایش با حقوق مکفی استخدام میشود.

داوطلبان درخواست خود را باذکر سابقه کار و نشانی کامل و شماره تلفن بوسیله صندوق پستی شماره ۲۸۰۰ ارسال نمایند .

۱ـ۳ آـ۹۷۹٦

آگهی استخدام

به چند نفر ماشین‌نویس دوزبانه (فارسی و لاتین) مرد و همچنین‌تند ـ نویس ماهر (شورت هند تایپیست) مرد که مسلط بزبان انگلیسی باشند نیازمندیم داوطلبان‌میتوانند ازساعت ۵تا ۷ بعد از ظهر به دائره استخدام کارگزینی هواپیمائی ملی ایران واقع درخیابان ویلابلاك ٤٤ مراجعه‌نمایند.

۱ـ۳ آـ۹۷۹٤

بدونفرکارگر زن یادوشیزه

دست‌دوز نیازمندیم . عباس‌آباد میدان فرح شمالی ـ خیاطی پرنیان

آـ۹۷٦۸

دبیر انگلیسی لازمست

بیکنفر خانم و آقا برای تدریس انگلیسی احتیاج داریم تلفن ٦۱۳۰۵۲

آـ۸۸۹

دکترداروساز برای‌مسئولیت شب داروخانه تلفن ۲۱۳۳۳

۲ـ۲ آـ٦٤۲۱

روز۲۷ خردادماه سال جاری

شش‌برك چك ازشماره های۱۷۸۷۹۵ الی۱۷۸۸۰۰ بامضاء اینجانب‌هوشنك ابراریور دارنده حساب جاری‌شماره ۱۰۰۵۲۱ بانك اصناف شعبه سعدی هریك بمبلغ پنجهزار ریال جمعا سی هزار ریال بضمیمه مبلغ سه هزار و پانصد ریال وجه نقد ومقداری اوراق نهفته درکیف بغلی مشکی رنك را در داخل اتوبوس خط ۱۳ نارمك از جیبم ربوده‌اند چکهای‌مزبور ازدرجه اعتبار ساقط است

تعدادی دوشیزه‌یابانوبابیانی

قوی و ورزیده درامورویزیتوری‌جهت تهیه ریرتاژ وآگهی با حقوق‌ودرآمد مکفی مورد نیاز است علاقمندان به خیابان شمیران مقابل مزینی ۳٤۹ ویا تلفن ۷۱۸۳۰ مراجعه نمایند

گمشده

چك شماره ۱٦۷۵۹۳

حساب جاری شماره ۳۰۰۹۲ بانك اصناف شعبه سلطانی بسر رسید۱۸ تیر وبمبلغ ۸۵۰۰ ریال دروجه حامل مفقود شده واز درجه اعتبار ساقط است . جعفر الهامیان

یك‌گواهینامه دو شخصی

بنام علی اکبر شهمیرزادی در داخل یك دفترچه مفقود شده از کسانیکه پیدا کرده‌اند خواهشمند است به نشانی‌تهران دروازه شمیران‌فروشگاه دولوکس حکمت‌شعار داده ومژدگانی دریافت دارند .

گواهینامه موقت دکترمحسن رضوی

مفقود شده جوینده بتلفن۴۵۰۸۸ مراجعه فرمایند . دکتر رضوی

گواهینامه رانندگی

بنام پرویز پورشریعتی ، باضافه چندبرك سفته و مقدار جزئی‌پول نقد گمشده ، یابنده لطفا به تلفن ۳۰٤۵۹۱ اطلاع دهند .

۱ـ۲ آـ۹۸٤۰

آگهیهای متفرقه

شستشوی مبل

سرجای‌خود بدون شکافتن ومبله موسسه مهر تلفن ۹۵۲۵٤٦

۱ـ۲٦ آـ۷۱۵

یك ابتکار جدید

باطلاع بتلفن۹۵۱۹۹۱ مبلهای کثیف سر جای خود شسته میشود .

سیم ظرفشوئی عقاب نشان

پودرجمهوری سرای‌سینا تلفن۵۷۸۸۳

۱ـ۱۵ آـ۷۳٤

شین آب

آب تصفیه شده ایستگاه صدمستگاه تلفن٦۲۲۹۹۷ و۷۹۱۷٤٤

۱ـ۳۰ آـ۸۱۸

کارل دشمن شماره یک حشرات. تلفن ٦۲۱٤۹۹

شماره تلفن بنده منزل از ۲۸۰۸۵به ۹۵٤۰٤۵ تغییر یافته است عباس ضیائی

آـ٦۵٤۷

یکدستگاه ماشین بسته‌بندی

جعبه مقوائی و روکش تلفن‌اتوماتیك خریداریم تلفن ۲۷۷۵٤

۱ـ۲ آـ۸۷۲

فروش لباس خارجی

البسه و کیف و کفش وزینت‌آلات بفروش میرسد تلفن ٤۳۰۵۷ از ده صبح تا دوازده واز ٤تا۷ بعد ازظهر خیابان شاه ـچهارراه پیروز ـخیابان بهزاد ـ خیابان دیلمان شماره ٤٦

آـ٦٦٤۳

برای خرید کتب مورد نیازتان بفروشگاههای مؤتلفه انتشارات امیرکبیر مراجعه فرمائید

خیابان نادری ـ چهارراه اسلامبول ـ خیابان شاه‌آباد ـ روبروی باغ سپهسالار ـ خیابان ناصرخسرو ـ شمس‌العماره ـ خیابان فردوسی روبروی شهرداری ـ خیابان اسلامبول ساختمان پلاسکو

دانش آموز ممتاز

دوشیزه مینو درایه

دانش‌آموز کلاس ششم ابتدائی دبستان ابن‌سینا مابین ۱٤۰۰ نفر داوطلبان امتحانات نهائی بامعدل ۳۳ر۱۹ رتبه اول را حائز گردیده است .

آـ۹۷۸۸

خرید اثاثیه

نمایشگاه وفروشگاه ایران کالا اولین موسسه خرید وفروش لوازم منزل در ایران
هرنوع قالی و لوازم دیگر منزل شما رابهر اندازه و قیمتی که باشد نقدا درمنزل خریداری مینماید. تهران خیابان شاه چهارراه گلشن تلفن ۴۵۶۸۹-۴۵۶۸۶

فروشگاه گلشن تلفن ۶۸۷۱۴
منصف‌ترین خریدار کالای دست دوم در هر موقع آماده است که بایك اطلاع تلفنی در خدمت شما حاضرشده وهر نوع قالی و قالیچه، یخچال، ضبط صوت، ماشین رختشوئی، مبل، چراغ گاز کلیه لوازم منزل شمارا نقدا خریداری مینماید شاه‌چهارراه گلشن

فروشگاه تهران کالا ۷۵۷۲۱۶
فرشهای کهنه ونو مخصوصاسنگین قیمت‌جهت صادرات بخارجه باعالیترین قیمت از منازل خریدار است
ضمنا یخچال - تلویزیون - گرام
هرنوع اشیاء قدیمی را بهترین خریدار است تعیین وقت باشماست.

فروشگاه فروردین ۶۱۱۶۵۵
قالی، یخچال، تلویزیون، رادیو گرام و سایر اثاثیه منزل شمارا خریداریم خیابان شاه چهار راه اردیبهشت نرسیده به چهار راه سی متری شماره ۳۵۱

فروشگاه ماه تلفن ۳۳۶۷۵
کلیه لوازم منزل شما را بانضمام فرشهای کهنه و نو بهتر وبیشتر ازدیگران خریداریم سه‌راه امین‌حضور

فروشگاه نیك ۷۵۷۵۴۶
منصف‌ترین خریدار کالای دست‌دوم قالی وقالیچه، یخچال، تلویزیون، رادیو گرام، اجاق گاز، ضبط صوت کولر
۱-۳۰ آ-۸۴۲

کالای مرکزی تلفن ۶۵۰۵۷
بهترین خریدار اجناس دست دوم یخچال، تلویزیون، گرام، فرش، اجاق‌گاز خیابان شاه چهارراه گلشن

ثلاث باد
بارکش شهروحومه
تلفن ۵۵۵۵۵

فروشگاه سعید - سرچشمه
تلفنهای ۸۱۶۱۸-۳۸۶۶۷
کلیه اثاث خانگی شمارا عادلانه خریداریم مخصوصا فرشهای سنگین قیمت.

فروشگاه و نمایشگاه آسیا
تلفن ۶۱۲۸۴۳
یخچال. تلویزیون. اجاق‌گاز وفرش عادلانه خریداریم شاه‌چهارراه پیروز

فروشگاه کالای پارس
تلفنهای ۴۰۱۳۲-۲۵۹۱۳
فرشهای کهنه‌و نو و سایر لوازم منزل را در محل‌نقدا خریداریم
۱-۲۶ آ-۷۲۴

(فرش) - (فرش)
شرکت صادرات فرش عالی تهران فرشهای شما را بقیمت صادرات آلمان خریدار است تلفن ۲۲۴۱۸ و ۶۸۰۱۴

فروشگاه جهاندوست ۳۱۱۲۶
خریدار فرش نو وکهنه واجناس منزل بقیمت عادلانه - سرچشمه

فروشگاه یاس تلفن ۳۰۲۷۷۵
خریدار فرش و کالای دست دوم دروازه شمیران اول خیابان هدایت

فروشگاه حسان تلفن ۵۸۱۵۵۸
همه‌نوع فرش نوو کهنه وسایر لوازم‌شما را بقیمت‌عادلانه خریداریم.

فرش صادرات تلفن ۴۳۰۸۵
قالی های نو و کهنه شمارا باعالی‌ترین قیمت خریدار است.

فروشگاه فردوست ۷۵۷۶۸۵
منصف‌ترین خریدار کالای دست‌دوم

فرش ۸۸۸ تلفن ۹۱۶۲۵
فرش کهنه و نو نقدا خریداریم

فروشگاه دادگستر تلفن ۴۴۱۶۱
بهترین خریدار فرشهای نو و کهنه

تهران کالا تلفن ۷۵۷۲۱۶
همه‌نوع فرشهای کهنه ونومخصوصا سنگین‌قیمت جهت صادرات بخارج با عالیترین قیمت‌ازمنازل خریداریم‌ضمنا یخچال وتلویزیون بایك اطلاع تلفنی درمحل خریداری میشود.

لوازمات فلزی

نمایشگاه داطا

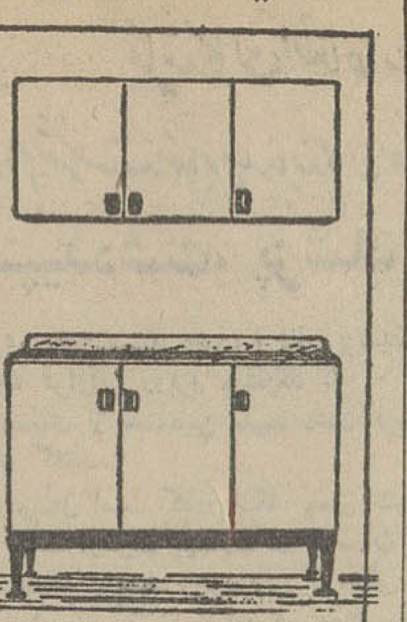

مهندسین وکارمندان نمایشگاه داطا
درتمام اوقات روز برای‌خدمتگزاری وتزئین آشپزخانه شما آماده هستند آدرس - عباس‌آباد چهار راه فرح نمایشگاه داطا تلفن ۶۲۷۲۷۹
آ-۸۸۶

مانیستار نمایشگاه‌آشپزخانه
ولوازم منزل آدرس - جاده پهلوی روبروی ممامی ۵۴۶ تلفن ۶۳۵۸۱۷

تعمیرات

تعمیرگاه تلویزیون فیلیپس
متخصصین تلویزیون های R.C.A شاوب لورنس، بلاپونکت، تلفونکن، سیرا، زیمنس، وستینگهاوس سایر مارکهای تلویزیون را جهت تعمیر قبول مینمایند تلفن ۶۱۲۸۳۹

شرکت سهامی صنعتی جنرال
سرویس جنرال
خواهشمند است برای نصب بازدید آبگرمکن بخاری جنرال
باتلفن ۶۹۷۲۰ و ۴۷۴۸۹ تماس بگیرید

الکتروکاخ تلفن ۶۴۰۳۸
زیر نظر مهندس خانی سازنده بزرگترین دستگاه های یخ سازی و سردخانه تعمیر انواع کولر و یخچال نشانی خیابان کاخ چهار راه تیر
۱-۲۶ آ-۵۶۸

تعمیرگاه یخچال کلویناتور
تکنیسین های مجرب یخچالهای وستینگهاوس، فیلکو، فریجیدر، بوش، A.E.G انواع کولر، سرد خانه آب سردکن راقبول مینمایدتلفن ۶۱۲۸۳۹

تلویزیون گارانتی
تعمیرانواع مارکهای تلویزیون درمنازل باسرویس سیار، نادری، پاساژ نوبهار تلفن ۶۱۲۱۷۹
۱-۳۰ آ-۶۵۹

تعمیرگاه یخچال نوریك
متخصص هر نوع یخچال ۶۲۳۶۷۴

شرکت مهندسین تلویزیون
باکارمزد کم و سرویس سیار تعمیر همه‌نوع تلویزیون تلفن ۶۱۱۲۳۴-۳۲۴۶۳

تعمیرگاه یخچال مشعل ۳۳۲۹۴
گاز یخچال ۱۵۰ تومان ونصب هرنوع قفل یخچال

تعمیرگاه آرث آ
سرویس انواع مارکهای تلویزیون امریکائی و اروپائی عمادی نادری پلاك ۴۴۲ تلفن ۴۸۵۳۳

تعمیرگاه تلویزیون R.C.A.
وستینگهاوس، فیلیپس، شاوب لورنس، پلاپونکت، زیمنس تلفن ۴۲۷۳۳

تعمیرگاه وفروشگاه مبادی
یخچال، کولر، ماشین‌رختشوئی. تعمیر میشود تلفن ۶۲۰۴۲۰ سردخانه و کلیه لوازم برقی باتضمین
۱-۷ آ-۸۳

آموزشگاههای فنی و فرهنگی

آموزشگاه خیاطی طلوع جهان
برای دوره تابستانی هنرجو میپذیرد. سلسبیل چهار راه بوستان سعدی ۹۲۷۸۴

ماشین‌نویسی ربانی شاه‌آباد ۳۷۱۴۵
آموزشگاه باسابقه معروف مطمئن

تدریس خصوصی
انگلیسی توسط بانوی انگلیسی ۴۲۰۸۶

تدریس شیمی وفیزیك وریاضیات
دوره دبیرستان تلفن ۵۰۷۲۴
۱-۲ آ-۶۷۱۹

آموزشگاههای رانندگی

هنرستان فنی پرستو
مرکز اموزش صحیح رانندگی میکانیکی و تئوری ترافیك شاهپور چهار راه گمرك تلفن ۲۳۹۱۶

تعلیم رانندگی شهاب ۲۶۵۷۵ ۶
۱-۳۰ آ-۷۵۴

تعلیم رانندگی و فنی فرهنك
پیچ شمیران تلفن ۳۴۰۵۲

فروش اتومبیل

دارندگان فولکس ۱۵۰۰
کارهای فنی اتومبیل خودرابدست تعمیرگاه نمونه ومجازشماره ۹فولکس واگن لچمن خیابان پهلوی بین تخت جمشیدو شاهرضابسپارید تلفن ۴۴۹۰۶

اولین بازار اتومبیل درایران
در بازار اتومبیل ۹۴۰ خرید وفروش یا معاوضه اتومبیل بقیمت روزوعادلانه انجام میشود سر چشمه توقفگاه کاروان تلفن ۳۱۳۲۷

کاپج بار اثاثیه منزل
شمارا دسته‌بندی وبیمه مینماید
تلفن: ۶۱۱۱۱۱

نماینده فولکس واگنهای مدل ۶۵ شرکت عباد
امیرکبیر ملت ۳۰۴۱۸۱ و ۳۰۴۴۷۲

کرایه

جرثقیل و تریلی توکل
جرثقیلهای ۳۶۰ درجه دکل ۲۵ متری‌تلفنهای ۷۹۲۲۲۲ و ۵۰۶۹۱ و ۵۵۸۲۸

مستغلات

برای‌اجاره منازل‌لشان‌بخارجیان
باتلفن ۶۰۰۰۰تماس بگیرید.
۱-۲۶ آ-۶۸۱

نارمك - بازرگانی امینی ۷۹۰۰۹۰
معاملات زمین وخانه نقد واقساط‌وپول

زمینهای عباس آباد را نقدا خریداریم
خیابان پهلوی بالای پمپ بنزین بازرگانی جلالی تلفنهای ۶۲۶۴۱۱ - ۶۲۴۱۹۳ مراجعه فرمائید

بورس املاك شمیران
دفتر براتی باغ فردوس ۸۵۲۵۷۵
۱-۲۶ آ-۷۴۹

اراضی نارمك خریداریم ۷۹۰۰۳۱
۱-۲۶ آ-۸۲۱

معاوضه

زمینی ده هزار متر
کیلومتر ۸جاده کرج از حریم راه‌آهن منطقه کارخانجات مشروب از چاه عمیق بازمینی در عباس آباد یا یوسف‌آباد تعویض میشود بعدازظهرها از ۱۱الی۳ واز۶به‌بعد تلفن ۴۷۶۰۷

اجاره داده میشود

مغازه در سعدی شمالی
چهارباب مغازه بزرك دو طبقه‌نوساز واقع‌در سعدی شمالی خیابان مطبوعی باجاره داده میشود. لطفا به تلفن ۳۵۴۲۹مراجعه شود

خیابان قدیم شمیران کوی پارك شماره ۲۳
یکدستگاه آپارتمان مجهز طبقه دوم پنج اطاق وسایر لوازم اجاره داده میشود تلفن ۷۳۵۰۱
آ - ۶۶۵۷

یکدستگاه آپارتمان
چهار اطاقه اجاره داده میشود بتلفن ۲۸۲۵۵ مراجعه نمائید.

در بهترین نقاط جمال‌آباد نیاوران
باغ مصفائی بمساحت ۲۵۰۰ متر دارای ویلای مدرن گلکاری استخر برق آب تلفن برای اجاره سالیانه یافصل آماده است‌بتلفن ۷۵۶۹۶۷ مراجعه فرمایید.
۱-۳ آ-۶۵۹۵

بهترین نقطه خیابان روزولت
برای ادارات‌دولتی و شرکت ها و بیمارستانهای خصوصی خانه‌ای‌دوطبقه مستغلاتی دارای ۲ ۱۱اطاق دو دستگاه حمام و سرویس کامل وگاراژبرق وآب لوله کشی‌ودوشماره تلفن‌اجاره داده می شود دفتر براتی تجریش تلفن ۸۵۲۵۷۵
۱-۴ آ-۸۷۳

شاهرضا - اطاق جهت
مطب، دوزندگی زنانه. سالن‌آرایش اجاره داده میشود عصر ها تلفن ۳۰۲۵۷۸
۱-۲ آ-۸۷۸

خانه اجاره‌ای درخیابان روزولت مناسب برای شرکتها و ادارات و بیمارستانهای خصوصی ۱۵ اطاق و سرویس کامل تلفن ۶۳۷۶۴۳
۱-۲ آ-۸۸۴

قبوض اصلاحات ارضی

قبوض اصلاحات ارضی را
بدون‌واسطه‌خریداریم‌تلفن ۴۳۹۳۴

قبوض اصلاحات ارضی
بیواسطه خریداریم نیلچی ۶۹۶۹۰

بورس تهران
خریدو فروش‌قبوض اصلاحات‌ارضی واوراق بهادار تلفن ۴۸۲۰۰

قبوض‌اصلاحات‌ارضی‌بیواسطه
خریداریم‌پاکپور ۶۲۷۶۹۷-۲۲۷۲۹
۱-۳۰ آ-۴۶۹

صاحب‌امتیاز ومدیرمسئول: عباس مسعودی
جای اداره خیابان خیام چاپخانه اطلاعات

بفروش میرسد

جنوب چهل متری ایرانشهر
منزل مستغلاتی ۳طبقه ۱۳ اطاق ۳ سرویس کامل وزیر زمین بزرك به فروش میرسد ۶۳۴۴۶۰
۱-۳ آ-۸۲۷

در خیابان آیزنهاور
کارخانه آهنگری مجهز به ماشین آلات و برقسه فاز ۳۰ آمپر و۲۵۰ متر مربع‌سالن بفروش میرسد تلفن ۶۷۴۸۱ کاشانی
۱-۳ آ-۸۶۷

خانه مدرن - فروشی
هفت اطاق. استخر. گاراژ. تلفن. لوله‌کشی. شوفاژ در داودیه تلفن ۷۷۰۱۶۱
آ-۸۸۵

فروشی
دودستگاه ساختمان کوچك دوطبقه مستغلاتی‌بهترین نقطه روزولت ۶۲۵۳۵۱
آ-۸۸۸

خانه فروشی خیابان‌نادری
کوچه یغما با پنج اطاق حمام، وان وتلفن‌سه‌انبار ۷۵ هزارتومان ۳۹۷۸۴ بنگاه کوشان
آ-۹۸۵۰

ویلای فروشی آب‌علی
پنجهزارمتر بنا یك طبقه پنج‌اطاق ۳۹۷۸۴ بنگاه کوشان
آ-۹۸۵۴

ویلای فروشی در دروس بقیمت ۳۵۰ هزار تومان
۱۲۰۰ متر با چمن و گل کاری استخر شنا. چاه‌آب، عمارت‌لوکس دومرتبه باهفت اطاق و دوحمام دو اطاق جداگانه برای خدمه باگاراژ و لوله‌کشی شوفاژ و تلفن ۳۹۷۸۴ بنگاه‌کوشان
آ-۹۸۵۶

مستقل فروشی سه طبقه
روزولت شمالی هرطبقه ۳ اطاق‌حال‌حمام باوان ۳۹۷۸۴ بنگاه‌کوشان
آ-۹۸۴۸

تانکر آب
تلفنهای ۷۷۱۹۹۹
جدید ۷۷۱۴۰۰

واگذاری میشود

یکباب مغازه بمساحت
۴۲متر واقع در خیابان شاه نزدیك بانك‌صادرات مرکزوساختمان آلومینیوم واگذار میشود طالبین بتلفن ۸۵۱۰۵۹ مراجعه نمایند.

یکدستگاه آپارتمان
طبقه دوم با موقعیت بسیار عالی‌برای مشاغل آزاد واگذار میشود تلفن ۵۱۱۷۲
۱-۲ آ-۶۵۲۹

مطب واگذاری
مطب باسابقه در بهترین‌نقطه‌تهران با تلفن وسایرلوازم بعلت مسافرت واگذار می شود بتلفن ۲۹۰۴۵مراجعه فرمایید
۱-۳ آ-۸۶۸

یك مغازه دو نبش با آب و برق و قفسه فلزی نو جهت داروخانه‌ویاغیره روبروی نارمك. خیابان وثوق‌چهارراه عباسی مغازه دو نبش واگذار می شود تلفن ۷۹۸۳۳
۱-۲ آ۸۷۵

ساختمان

نقاشی ساختمان جانفدا
فوری ارزان باقساط تلفن ۷۸۱۹۷۷

ساختمان باقساط -لویل المدت‌ساخته میشود تلفن ۴۰۸، ۷۵
۱-۱۵ آ-۸۳۱

نقاشی و شیشه ساختمان
بااسلوب جدید تهران، شهرستان اخوان تلفن ۸۳۶۴۰

ساختمان باقساط پنجاه الی یکصد ماه ساخته میشود تلفن ۶۹۰۲۵

معاملات پول

پول‌شرطی املاك مرغوب موجود ۳۱۸۵۴
۱-۳۰ آ-۵۷۳

پول بیواسطه‌موجود ۲۳۷۲۹ و۶۳۷۶۹۷
۱-۳۰ آ-۵۰۰

پول‌تومانی دوشاهی ۷۳۳۴۲
۱-۲۴ آ - ۶۰۵

پول دوشاهی موجود ۳۱۹۵۸
۱-۲۶ آ-۶۷۹

تلفنهای اطلاعات

تلفنخانه	۳۰۰۱۰تا۳۰۰۱۹
سردبیر روزنامه	۳۰۴۷۹۱
سرویس حوادث	۳۰۳۵۶۹
سرویس اقتصادی	۳۰۴۵۹۱
سازمان شهرستانها	۳۱۵۳۲
شعبه آگهیها	۳۰۲۶۳۳
نیازمندیها	۳۱۵۳۳
آگهی مجلات	۳۴۹۴۲
حسابداری روزنامه	۳۱۰۷۹
تهران ژورنال	۳۰۴۷۹۲
چاپخانه اطلاعات	۳۰۳۹۶۵
کانون طوطی	۳۰۴۵۹۳
اطلاعات هفتگی	۳۰۴۸۷۸
اطلاعات دختران‌وپسران	۳۰۳۳۱۳
اطلاعات بانوان	۴۰۲۱۱

معاملات تلفن

بورس تلفن البرز ۳۹۳۲۰
خرید و فروش تلفن وفیش تلفن

خرید و فروش فیش و تلفن ۳۰۲۳۲۲
۱-۳۰ آ-۶۹۴

معاملات تلفن وفیش ۴۴۲۲۰
۱-۲۶ آ-۸۰۱

وام درمقابل تلفن ۶۰۰۲۰
۱-۲۶ آ-۸۰۲

تلفن حضرتعالی را نقدا
خریداری نموده و باقساط ماهی ۱۵۰ تومان بخودتان میفروشیم تلفن ۱۹۶۱ ۵

تلفن ۵۰۰۰۰ خریدار تلفنهای ۵-۲-۳-۶-۷ شبیری

بورس تلفن در شمیرانات
خریدو فروش هر نوع شماره و فیش تلفن ۸۵۷۳۱

سازمان بورس تلفن شهر
خرید و فروش همه نوع تلفن ۲۷۷۷۰
۱-۳۰ آ-۸۴۵

خرید

تلفن‌و فیش تلفن خریداریم ۵۵۴۹۶
۱-۲۶ آ-۵۰۷

هرنوع فیش تلفن خریداریم ۵۰۰۰۰
۱-۳۰ آ-۸۳۵

خریدانواع شماره تلفن ۵۳۰۳۰
۱-۳۰ آ-۷۵۸

خرید تلفن ۳و۴و۶و۷- ۳۰۳۰۵۹
۱-۲۶ آ-۸۵۴

فروش

تلفن نقدو اقساط فروشنده‌ایم ۵۵۴۹۶
۱-۲۶ آ-۵۰۸

فروش انواع شماره تلفن ۲۳۰۳۰
۱-۳۰ آ-۳۶۶

تلفن نقدو اقساط فروشی ۳۰۲۲۲۲
۱-۳۰ آ-۶۹۳

تلفن نقدواقساط فروشی ۴۵۰۰۸
۱-۲۶ آ-۶۲۵

فروش انواع شماره تلفن ۲۳۰۳۰
۱-۳۰ آ-۷۵۷

فروش تلفن نقد و اقساط ۳۰۳۰۵۹
۱-۲۶ آ-۸۵۵

سالن مد وآرایش

آموزشگاه آرایش هنگامه با امتیاز رسمی وزارتفرهنك
باسابقه چندین‌ساله -دیپلمه‌پاریس‌ورم برای دوره جدید کلیه متد آرایش سروصورت وآرایش گیسوی مصنوعی مانیکور پدیکور ماساژ‌بابرق انواع‌فرها راعملی وعلمی بانازلترین قیمت تااخذ گواهینامه‌رسمی‌باهزینه تضمین‌مینماید به‌بهترین‌هنرجویان یك گیسوی‌مصنوعی تقدیم‌میشود. انتهای‌خیابان شاه‌خیابان دقیقی جنب ایران کالا پلاك ۱۵۵
۱-۱۵ آ-۸۶۱

آموزشگاه آرایش بانو (روزالی)
باامتیاز رسمی وزارتفرهنك زیر نظر مادام (روزا) هنرجو میپذیرد حشمت الدوله چهارراه فروردین ۶۸۴۴۶
۱-۲۶ آ-۸۶۲

آموزشگاه آرایش موج
باامتیاز رسمی وزارتفرهنك
خانمهای محترم‌آرایش‌سر وصورت ماساژ - مانیکور - پدیکور- گیسوی مصنوعی و رنگشناسی را بیاموزیدو باخذ دیپلم رسمی وزارتفرهنك نائل شوید - ضمنا کلاسهای مبارزه با بیسوادی دائر است به بهترین‌هنرجو یك‌گیسوی موج‌داده میشود. شاهرضا مقابل در دانشگاه فخر رازی چهار راه سزاوار شماره ۱۸۴
۱-۱۰ آ-۸۹۰

برنامه حرکت

اتوبوسهای شرکت‌تی.بی.تی

شیراز ۵ونیم صبح و۴ونیم بعد ازظهر
اصفهان ۵ونیم و۸و ۹و۱۰ صبح ۲ونیم و۴ونیم و۹ بعد ازظهر
آبادان ۱۰ صبح و۲ونیم بعد ازظهر
یزد ۸صبح و۲ونیم بعد ازظهر
کرمان ۲ونیم بعدازظهر
تبریز ۵ونیم صبح و۵بعدازظهر
رضائیه ۵ونیم صبح و۵بعدازظهر
رشت و پهلوی ۵ونیم و۷و۸و۹و۱۰صبح ۲و۳و۴و۵ بعدازظهر
کرمانشاه ۵ونیم و۹ونیم صبح و۲ونیم بعدازظهر
همدان ۵ونیم و۹ونیم صبح و ۲ونیم بعدازظهر
اردبیل ۵ونیم صبح
لاهیجان ۸صبح و۳بعدازظهر
رودسر ۸صبح و۳ بعدازظهر
لنگرود ۸صبح و۳بعدازظهر
گرگان ۵ونیم و۷ونیم صبح و یك بعدازظهر
گنبد ۵ونیم‌و۷ونیم‌صبح ویك‌بعدازظهر
آمل ۵ونیم‌و۷ونیم صبح ویك‌بعدازظهر
بابل ۵ونیم‌و۷ونیم صبح‌و یك بعدازظهر
بهشهر ۵ونیم‌و۷ونیم‌صبح‌و یك‌بعدازظهر
کاظمین ۵ونیم صبح
ارض روم یکشنبه وپنجشنبه ۷ صبح
آلمان‌ومونیخ یکشنبه‌و پنجشنبه۷صبح
تلفنهای ۳۰۳۰۲۸-۳۰۳۰۲۹ و۴۶۹۹۹

راهنمای پزشکی اطلاعات

دکتر رحمت‌الله سمیعی
متخصص بیماری های پوستوامیزشی از دانشگاه پاریس‌نشانی تخت‌جمشید چهار راه سهار پذیرائی از ۴ الی ۸ بعداز ظهر

دکتر محمدرضا مسدد
دارای‌گواهینامه ازبروك‌مدیكال‌امریكا درمان قطعی بیماریهای مقاربتی مجاری ادرار - زنان تلفن ۳۰۲۵۴۸ پذیرائی‌عصرها-دروازه دولت‌روبروی ساختمان فیات

درمان کامل‌سوزاك‌تازه‌و کهنه
بیماری های‌امیزشی -سستی‌وناتوانی مردان خیابان صفی علیشاه

دکتر یحیی صدری

بیماریهای‌معده -کبد- روده
بواسیر بدون عمل جراحی دکتررفیعی متخصص از دانشگاه پاریس خیابان جامی اول کوچه پاریس تلفن ۴۸۱۸۹

درمان قطعی سوزاك تازه و کهنه و تقویت‌قوای‌تناسلی
دکترعباس جنابزاده دارای‌گواهی‌نامه از دانشکده طب فرانسه -خیابان منوچهری مقابل کوچه ژاندارك اول کوچه مهر پذیرائی صبح و عصرها

ترك تریاك دکتر رحمانی
متخصص‌امراض اعصاب و روح‌از دانشگاه لندن خیابان پهلوی‌بالاتراز چهار راه امیر اکرم تلفن ۴۵۱۱۴

دکتر فرهودی چهارراه پل چوبی شاهرضا بعد ازظهر وشب ۷۵۶۳۸۳

دکتر عباس نیك‌نژاد
متخصص ازدانشگاه پاریس‌بیماری های معده، روده، کبد، لوزالمعده درمان بواسیر بدون عمل، فیستول فیستور، متد موثر دروازه شمیران خیابان گرامی پذیرائی ۳تا۷بعدازظهر

ترك‌تریاك و هروئین
دکتر اسلامدوست‌خیابان حشمت‌الدوله چهارراه گلشن تلفن ۶۱۳۰۶۷

ترك تریاك و هروئین
دکتر صفائی با ۲۵ سال سابقه ومتد جدید بستری و سرپائی معدی کوچه جنب بانك بیمه تلفن ۳۰۴۱۵۳

دکتر دانشگر
امراض مقاربتی وجلدی و سوزاك تازه‌وکهنه ورم پروستات ضیق‌مجراء سستی وبواسیرامراض زنانه‌ونازائی، خیابان سپه مقابل پستخانه ۳۰۲۴۱۶

دکتر آسایش
بیماریهای آمیزشی مجاری ادرار خیابان‌منوچهری‌کوچه ارباب‌جمشید شماره۱۱پذیرائی ۶ تا۸ونیم‌بعدازظهر

درمان قطعی سوزاك
خیابان شاهپور جنب سینما جهان نرسیده‌به سه راه برزرجمهری-دکتر جلال‌بهی‌زاد

دکتر فرنوش تلفن ۴۸۵۵۵
داخلی، مقاربتی «سفلیس وسوزاك» گواهینامه‌ازدانشگاه پاریس‌پذیرائی صبح و عصر امیریه اول منیریه

دکتر در طب پولوسا
متخصص بیماری های مقاربتی (سوزاك‌تازه و کهنه سفلیس) امراض مجاری ادرار و تناسلی - خیاباز فردوسی شمالی کوچه صادق‌پذیرائی ۹ تا ۱۲ و ۵ تا ۸ تلفن ۴۶۵۸۹

فلج‌اعصاب. سکته. فشارخون
قند. مسمومیت‌های غذائی‌با متدجدید هموپاتیك علاج‌قطعی‌و مدارك‌موجود دکترحسن بهره‌مند شاه‌آباد ۳۶۶۳۸

دندانپزشکان

کلینیك دندانپزشکی ودندانسازی
دکتر الکسی - دکترس بدل‌بیط میدان ۲۴ اسفند نبش‌امیرآباد تلفن ۶۵۹۸۱ پذیرائی صبح و عصر

درمانگاه های خصوصی

درمانگاه شبانه روزی نارمك در تمام ساعات ومواقع‌ضروری سوانح‌واتفاقات وامور دندانپزشکی در خدمت شماست تلفن ۷۹۵۵۵

داروخانه
داروخانه شبانه روزی تخت جمشید درتمام ساعات شبانه روزی درخدمت شما است تلفن ۶۸۱۰۱ و۶۷۸۲۳

داروخانه آمریکائی
۲۴ ساعت دایر چهار راه پهلوی شاهرضا تلفن ۴۵۲۹۰

نیازمندیهای روزنامه اطلاعات
تلفن: ۳۱۵۳۳

برنامه سینماها

● **طوفان عشق - سینماسکوپ - پل نیومن - جین‌سیمونز**
رادیو سیتی (۴۳۳۲۰)۱۱ -۳-۵-۷-۱۵ر۹ ب.ب(۶۹۶۴۱)۱۰- ۲-۴-۶-۸-۱۰ ماژستیك(۶۸۴۶۱) ۱۱-۴۵ر۲-۴۵ر۴-۴۵ر۶-۴۵ر۸ آستارا(۸۴۰۲۲) ۳۰ر۱۰-۳۰ر۲-۳۰ر۴-۳۰ر۶-۳۰ر۸

● **شورش درباناسی- سینماسکوپ -جك هاکینز-**
رویال (۴۹۷۸۵) سیا (۴۲۹۰۹) ۱۱- ۳- ۵- ۷- ۹
رکس (۳۴۱۶۹)همای (۶۴۶۶۹) ۳۰ر۱۰- ۳۰ر۲- ۳۰ر۴- ۳۰ر۶- ۳۰ر۸

● **همه‌جا میلرزد - ادی کنستانتین - سوفی هاردی**
سهیلا(۳۶۴۲۴) ۳۰ر۱۰- ۳۰ر۲- ۳۰ر۴- ۳۰ر۶ -۳۰ر۸ تراس ۳۰ر۷ ۳۰ر۹ حافظ(۳۴۰۷۴) ۳۰ر۱۰- ۳۰ر۲- ۳۰ر۴- ۳۰ر۶- ۳۰ر۸ .

● **پاریس، عشق من- سیلواکوشینا - میلن دومونژو -**
سانترال (۴۸۶۸۶) ۱۱-۳-۵-۷-۹ تاج (۳۳۰۶۴) ۳۰ر۱۰-۳۰ر۲ -۳۰ر۴ -۳۰ر۶-۳۰ر۸ تراس نیاگارا -۳۰ر۷ -۳۰ر۹

● **جدال درسرزمین احشام - ادموندابراین -هلن‌وستکات**
نیاگارا(۶۵۳۰۷) ۱۱-۳-۵-۷-۹ متروپل (۳۹۴۱۰) ۳۰ر۱۰-۳۰ر۲ -۳۰ر۴-۳۰ر۶-۳۰ر۸

● **مرد خشن و دخترگیشا - سینماسکوپ - رنگی-جان‌وین**
سعدی (۳۶۴۶۸)۳۰ر۱۰- ۳۰ر۱۲ -۳۰ر۲-۳۰ر۴ -۳۰ر۶- ۳۰ر۸ اونیورسال (۶۶۹۵۳) ۱۱-۳-۵-۷-۹

● **دوفرزند - رنگی - سارابانو- راجندراکومار**
ایران (۳۶۳۵۴)تهران (۳۸۱۶۵) ۱۱-۳۰ر۱-۳۰ر۴-۳۰ر۶-۹ تراس‌تهران ۳۰ر۷-۱۰ میامی (۷۴۳۲۹)سیلوانا (۳۳۷۷۷)۳۰ر۱۰- ۳۰ر۱- ۳۰ر۳ -۶- ۳۰ر۸ تراس اونیورسال ۳۰ر۸

● **ماجراهای دون ژوئن - رنگی - ارول‌فلین .**
مولن روژ(۷۲۹۲۹) ۱۱-۳۰ر۳-۳۰ر۵-۳۰ر۷-۳۰ر۹ مهتاب (۴۷۷۷۷) ۱۱-۳-۵-۷-۹ دیانا (۴۷۳۶۵) ۳۰ر۱۰- ۳۰ر۳ -۳۰ر۵ -۳۰ر۷ -۳۰ر۹ کریستال (۳۷۶۷۵)۳۰ر۱۰-۳۰ر۲-۳۰ر۴-۳۰ر۶-۳۰ر۸ اسکار(۴۵۷۹۷) ۱۰-۳۰ر۲-۳۰ر۴-۳۰ر۶-۳۰ر۸ برلیان (۳۳۵۳۵) ۱۰-۱۲ -۲-۴-۶-۸ زهره (۳۰۴۸۰۸) ۳۰ر۹-۳۰ر۱۱-۲-۴-۶-۸

● **نبوغ مرلین‌جونز - رنگی - تامی‌کوك - آنت**
اتلانتیك (۶۲۷۱۷۱) ۱۱-۳۰ر۳-۳۰ر۵- ۳۰ر۷-۳۰ر۹ ایفل (۴۵۳۷۷) ۱۰-۱۲-۲-۴-۶-۸-۱۰ پلازا (۴۴۲۵۵)۱۱-۱۵ر۳-۱۵ر۵-۱۵ر۷ -۱۵ر۹ ادئون (۳۸۱۱۸) ۳۰ر۱۰-۳۰ر۲-۳۰ر۴-۳۰ر۶-۳۰ر۸

● **معما- رنگی- ادری هپبورن - گاری‌گرانت**
تخت جمشید(۴۳۵۰۰) ۱۱-۳-۵-۷-۱۵ر۹ درایوین (۷۸۱۷۹۵) ۳۰ر۷ ۳۰ر۹

● **تعطیلات پالم اسپرینك - رنگی - تروی داناهیو**
امپایر (۶۲۳۹۴۲)۱۱-۳۰ر۳-۳۰ر۵-۳۰ر۷-۳۰ر۹ تراس ۸-۱۰

● **جهنم زیرپای من- فردین - فارسی**
نادر (۳۹۰۹۵) ۹- ۱۱- ۱- ۳- ۵- ۷- ۹
دنیا(۳۳۸۱۲)۳۰ر۱۰-۳۰ر۱۲-۳۰ر۲-۳۰ر۴-۳۰ر۶-۳۰ر۸
مراد (۷۳۳۸۲) ۱۰-۱۲ - ۲ -۳۰ر۴-۳۰ر۶-۳۰ر۸
رامسر (۵۲۰۶۰) ۱- ۳- ۵- ۷- ۹
جهان (۶۰۳۵۰) ۱- ۳- ۵- ۷- ۹-
کارون(۴۰۰۶۵)۱۰-۱۲-۲-۴-۶-۸
فلور (۲۸۰۹۶)۳۰ر۱۰-۳۰ر۲-۳۰ر۴-۳۰ر۶-۳۰ر۸
مسعود ۱۰-۱۲-۲-۴-۶-۸
رز۱۰-۱۲-۲-۴-۶-۸

● **شراره‌های دیروقت - استلا استیونس -**
مونت کارلو (۷۹۷۴۱)۳۰ر۱۰-۳۰ر۲-۳۰ر۴-۳۰ر۶-۳۰ر۸

● **قهرمان قهرمانان - فردین - آذرشیوا - ظهوری**
فردوسی (۳۵۷۸۴) پرسپولیس (۵۸۱۰۸۳)داریوش ۹-۱۱-۱ -۳- ۵-۷-۹ ژاله (۳۰۴۱۲۰)المپیا (۶۵۷۹۸) شهناز ۳۰ر۱۰-۳۰ر۲-۳۰ر۴-۳۰ر۶-۳۰ر۸ ونوس (۳۵۱۱۵)۳۰ر۹-۳۰ر۱۱-۳۰ر۱-۳۰ر۳-۳۰ر۵ ۳۰ر۷ ۳۰ر۹ ماندانا (۷۹۹۸۲) ۲-۴-۶-۸ تراس پرسپولیس ۳۰ر۷-۳۰ر۹

● **طولانی‌ترین روز - سینماسکوپ - جان وین - ...**
پردیس۴۵ر۹-۳۰ر۱۲-۱۵ر۳-۶-۴۵ر۸

● **لورنس عربستان - سینماسکوپ - رنگی - پیتراوتول**
آریا (۳۹۸۸۴) ۳۰ر۹-۱-۳۰ر۴ تراس ۸

● **گورگو - صحرای خونین**
البرز (۳۰۴۲۵۸) شروع یکسره از ۳۰ر۸ صبح

● **خونه شاگرد - دوبله بفارسی- جری لوئیس**
مشعل (۳۳۸۲۶) ۳۰ر۱۰-۲-۴-۶-۸

● **مسافرت چارلی به قله قاف - نمایش مخصوص کودکان**
تاتر کسری (۷۵۶۹۳۹)۵-۸ بعداز ظهر بکارگردانی مودین باشرکت هنرمندان تاتر کسری

● **غرور وشهوت - رنگی- فرانك سیناترا - سوفیالورن**
فری (۲۷۸۹۳) ۳۰ر۳-۶-۳۰ر۸

کشیك امشب پزشکان

دکتر احمد مافی
متخصص جراحی بیماریهای زنان خیابان شمیران ایستگاه سیدخندان تلفن ۷۵۵۷۶
دکتر محمد روحی
خیابان شمیران اول خیابان‌سلیم
دکتر محمود علم آموز
میدان ۲۴ اسفند کوچه بهرام تلفن ۶۸۲۸۵
دکتر امیر نجم آبادی
متخصص بیماریهای کودکان خیابان ایرانشهر - حلال بایار
دکتر وحید معانی حصاری
شاه خیابان سلسبیل شمالی یا رودکی شمالی پلاك ۹۳۰
دکتر مسعود لاهیجانی
خیابان امیر آباد کوچه مهرتلفن ۶۲۴۳۶
دکتر علی نصیری
خیابان ری ایستگاه آبشار تلفن ۵۴۳۶۵
دکتر سائعی (دندانپزشك‌مجاز)
تخت جمشید انصاری تلفن ۴۵۰۲۱
دکتر مصطفی قیاصر متخصص‌جراحی شهرآرا بلوك ۱۱
دکتر عیسی احسانی
دکتر شاهپور سیاهپوش
امیریه ایستگاه البرز جنب‌مسجد فخریه تلفن ۶۹۲۴۳
دکتر محمدعلی نواب
خیابان بوذرجمهری نو بازارچه نایب‌السلطنه کوچه‌گرمابه قبله
دکتر افضل‌الله‌رشتی-متخصص‌جراحی سرپل تجریش اول‌خیابان مقصودبیك

کشیك امشب داروخانه‌ها

داروخانه‌شبدیز -جاده‌ری‌حسین‌آباد
داروخانه اسفار خیابان فرح آباد
داروخانه هوشفر - تهران پارس کارخانه برق.
داروخانه وثوق -خیابان جمال الحق نزدیك چهارراه سید عبدالله
داروخانه نیر سینا -خواجه نظام‌الملك ایستگاه افخمی
بوذرجمهری مقابل‌بازار انتهای کوچه تکیه دولت.
داروخانه پروین - خیابان شاهرخ سه راه اکبر آباد سلسبیل.
داروخانه شماره ۲ بنگاه داروئی
داروخانه سلامت خواه - خیابان شهباز ایستگاه خرابات تلفن(۵۰۹۳۶)
داروخانه مرکزی شمیران مقابل برزن.
داروخانه اشراقی-خیابان‌آذربایجان
داروخانه‌شماره یك بنگاه‌داروئی خیابان سیمتری مقابل ژاندارمری کل کشور.
داروخانه پورمند دلگشا جنب خیابان سرن
داروخانه شماره ۶ خیابان سیمتری نظامی ایستگاه کوچه قنات جنب‌انبار بنگاه‌کل داروئی ایران.
داروخانه محد - میدان بروجردی خیابان پرنده
داروخانه شماره ۳ بنگاه داروئی مبدا نشهر ری.
داروخانه اصل شعاع - خیابان مازندران سرپل
داروخانه جاودان -خیابان‌حشمت‌الدوله خاکی تلفن (۴۰۲۵۱)

۱۰ هکتار مزرعه گندم سوخت

طی حریق مدهشی که در یك مزرعه درو نشدهٔ گندم در قریهٔ «سنگر زاغمزد» از توابع بهشهر رخ داد ۱۰ هکتار از مزرعه طعمهٔ آتش گردید.

خبرنگار ما در بهشهر گزارش داد این حریق هنگام درو کردن مزرعه گندم بر اثر بی مبالاتی رانندگان کمباین و تراکتور که ته سیگار خود را خاموش نکرده پرتاب کرده بودند رخ داد ومدت سه ساعت بطول انجامید. دراین مدت محصول ۱۰ هکتار از مزرعه گندم تبدیل بخاکستر شد. سرانجام با فعالیت اهالی و کارگران حریق مهار شد و خاموش گردید.

هجوم مگس

مدتی استکه در قراء و بخشهای تابعه لارمگس پیداشده میکندوفور این حشره موذی باعث ناراحتی مردم‌شده است.

خبرنگار ما در لار مینویسد: هجوم مگس بقراء و بخشهای این‌شهرستان بحدی استکه زندگی برای روستا ـ نشینان مشکل گردیده است. جا دارد ازطرف اولیای امور نسبت‌بسم‌پاشی منازل قراء وبخشهای لار هرچه زودتر اقدام شود.

اگر شاهرود مرکز فرمانداری کل شود...

« انتقال فرمانداری کل‌از سمنان به شاهرود کاملا ضروری و لازم است واگر چنین اقدامی صورت گیرد با استقبال مردم دامغان روبرو میشود »

جمعی از معاریف دامغان بدفتر نمایندگی اطلاعات مراجعه کردند و اظهار داشتند:

شایع است که فرمانداری کل ازسمنان بشاهرود انتقال مییابد. خدا کندهرچه زودتر این شایعه صورت جدی بخود بگیرد زیرادامغان بشاهرود نزدیکتر است و جزء حوزه قضائی آن‌شهرستان میباشد. بهمین دلیل‌مردم در شاهرود بهترو آسانتر میتوانند کارهای خودرا انجام دهند. از این گذشته بین‌اهالی شاهرودو دامغان همفکری وهماهنگی وجود دارد و باتوجه بسابقه تاریخی شاهرود، ضروری است که فرمانداری کل در این شهرستان استقرار یابد.

نمایندگان اطلاعات و خدمت مردم

مردم شهرستانها بوسیله نمایندگان اطلاعات خواسته های خود را شرح میدهند

سپیددشت، پزشك ودرمانگاه ندارد

« منطقه سپید دشت، فاقد پزشك میباشد و مردم درمواقع بیماری با مشکلات فراوانی روبرو میشوند. »

عده‌ای از معتمدین سپید دشت لرستان ضمن مراجعه بدفتر نمایندگی اطلاعات گفتند:

دوسال است که‌درمانگاه یعنی تنها مرجع درمانی منطقه دوهزار نفری سپید دشت ازطرف بهداری‌کل لرستان بدون علت منحل گردیده است و دراین منطقه پزشك وجودندارد. اهالی هنگام بیماری ناگزیرند از کار و زندگی دست بکشند وباصرف وقت وهزینه خودرا به‌خرم آباد لرستان برسانند. خوبست برای افتتاح مجدد درمانگاه وتامین داروی مورد نیازآن هرچه زودتر اقدام شود.

خسارات سیل در خراسان میلیونها ریال است

درشماره‌های گذشته از قول خبرنگاران ما در مشهد، قوچان ودرگز جریان مشروح بارندگی‌و ریزش تگرگ شدید که منجربسیل وحشتناکی در خراسان شد وتلفات وخساراتی وارد آورد باستحضار رسید.

خبرنگاران ما که از مناطق‌سیلزده قوچان ودرگز بازدید کرده و از خرابیهای ناشی از این سیل‌عظیم عکسبرداری نموده‌اند مینویسند: ارتفاع سیلاب دراین مناطق بیش از یکمتر بوده است. میزان‌خسارات ناشی از سیل اخیر در خراسان هنوز بطور قطعی معلوم نشده است اکیپهای امدادی شیروخورشید سرخ وهیئت های اعزامی بدهات اطراف قوچان ودرگز ضمن کمك بسیلزدگان مشغول بررسی میزان خسارات وارده میباشند.

عکس بالا یکی از دهات‌سیلزده درگز را که پس ازفرونشستن‌سیل بصورت خرابه‌ای درآمده است نشان میدهد.

تقاضای مردم

اخیرا ایستگاه خط ۱۴ در سر پل‌تجریش تغییر مکان داده و این موضوع موجب ناراحتی اهالی‌ومسافرین این خط شده است. مردم میگویند: ایستگاه قبلی در جای مناسبی قرار داشت و معلوم نیست چرا آنرابمکانی دیگر انتقال داده‌اند. ایستگاه فعلی در روز های جمعه بقدری شلوغ می شودکه باعث ناراحتی مسافرین و رهگذران میگردد و جا دارد برای انتقال آن اقدام‌عاجلی صورت گیرد.

شوخی که بقتل انجامید

محمد محمدزاده (مقتول)

محمود رضوی (متهم بقتل)

قبلا اطلاع داده شد، محمود رضوی جوان ۲۲ ساله‌ای از اهالی کرمانشاه هنگامی که باتفاق محمد محمدزاده مدیر عکاسخانه شهپر دوست خوددر خیابان مصوری قدم میزد ناگهان و بدون دلیل باچاقو به محمد حمله‌ور گردید وضرباتی باو وارد ساخت که منجر بمرگش شد.

محمود در بازپرسی اظهار داشت که قصد قتل دوستش را نداشته ویا او شوخی میکرده است! هنوز علت قتل معلوم نیست ودراین باره تحقیق میشود. محمود رضوی‌روانه زندان گردید. مقتول اهل آبادان بود و با مادروخواهرش درمجاورت منزل متهم بقتل زندگی میکرد.

نزاع طلبکار و بدهکار

طبق گزارش خبرنگار ما در قلهك چندروز پیش بین مراد یکی ازمغازه‌داران حسن آباد قلهك ورمضانعلی ملائی نزاعی درگرفت. در این‌نزاع مراد براثر ضربات چوب رمضانعلی بسختی مجروح شدو بوسیله یکی‌از مامورین کلانتری به بهداری اعزام گردید، این زدوخورد هنگام مطالبه بدهی که رمضانعلی بمرادداشت‌رویداد و جریان فعلا دردست رسیدگی است.

برنامه تلویزیون ایران
فرستنده آبادان

سه‌شنبه ۱ر۴ر۱۳۴۴

ساعت ۶ ـ موسیقی باتصویر
ساعت ۶ر۳۰ ـ سلام شاهنشاهی و اعلام برنامه
ساعت ۶ر۳۲ ـ فیلم کارتون
ساعت ۶ر۴۰ ـ یکه سوار
ساعت ۷ ـ صنعت نفت
ساعت ۷ر۳۰ ـ آلفرد هیچکاك
ساعت ۸ ـ موسیقی ملی
ساعت ۸ر۳۰ ـ اخبار
ساعت ۸ر۴۵ ـ فیلم کوتاه
ساعت ۹ ـ تاتر
ساعت ۱۰ر۳۰ ـ پایان برنامه

با اقداماتی که در جریان است تا سه سال دیگر

لوله گاز نفت از گچساران بتهران میرسد

ساکنین کلیه روستاها وشهرهای مسیر لوله میتوانند از گاز نفت بهره برداری نمایند

گردیده است و تا سه سال‌دیگر گاز نفت وارد تهران خواهد شد.

خبرنگار ما در بروجن گزارش می دهد تهیه نقشه اینکار از طرف شرکت **گاز نفت از گچساران به تهران‌فراهم** ملی نفت بیك شرکت انگلیسی بنام «آی‌مك» واگذار گردیده و لوله ـ گذاری ازطریق گچساران ـ بهبهان ـ سردهستان ـ بروجن ـ اصفهان ـ کاشان تهران انجام میشود. اوائل خرداد ماه جاری چند نفر از مهندسین شرکت مزبور در خط عبوری گاز نفت علامت گذاری کردند و چند روزپیش نیز آقای مهندس سید جعفر مدنی بمنظور آمار گیری از میزان مصرف مواد نفتی در مناطق محور لوله گاز وارد بروجن گردید. آقای مهندس مدنی طی مصاحبه‌ای اظهار داشت:

کارلوله گذاری از گچساران آغاز میشود واز بهبهان بسر دهستان و بروجن میرسد و پس از عبور از نزدیکی‌اصفهان وکاشان‌وارد تهران میگردد.

در مسیر لوله گاز نفت تا شعاع پنجاه کیلومتر به شهر ها وروستاهائی که بیش از پانصد نفر جمعیت داشته باشد گاز نفت داده میشود و مردم می توانند باکشیدن انشعاب فرعی ازآن استفاده نمایند.

آقای مهندس مدنی افزود: تهیه آمار از میزان مواد نفتی در قراء و مناطق مسیر لوله گاز نفت‌بهمین‌منظور انجام میشود. کار مطالعه و تهیه مقدمات امر تا چهار ماه دیگر پایان لوله گاز نفت بهره برداری خواهند میبابد و تاسه سال دیگر مردم از گرد.

والاحضرت شاهپور غلامرضا پهلوی از اردوی دختران پیشاهنك دررامسر بازدیدکردند

خبرنگارما در رامسر مینویسد بعد از ظهر پنج‌شنبه گذشته والاحضرت شاهپور غلامرضاپهلوی‌وهمسرشان وارد رامسر شدند وباتفاق آقایان انوش صوفی رئیس آموزش و پرورش و سرگردنیك‌بخش‌رئیس شهربانی این منطقه از اردوی دختران پیشاهنك کشور بازدید کردند. دراین بازدید خانم منصوری رئیس سازمان پیشاهنگی دختران کشور توضیحات لازم باستحضار رسانید و برنامه هنری جالبی بوسیله‌پیشاهنگان اجراء گردید. در پایان بازدید گواهی‌نامه و دستمال گردن مربیان بوسیله والاحضرت وهمسرشان توزیع شد. ضمنا آقای دکتر بنائی دبیرکل امور تربیتی و پیشاهنگی کشور وارد رامسر گردید و باتفاق آقایان مسیح رئیس آموزش و پرورش شهسوار و صوفی رئیس آموزش‌و پرورش رامسر از او دیدن کرد. در عکس بالا والاحضرت وهمسرشان و آقای صوفی وخانم منصوری دیده میشوند.

کشف آبلیموی تقلبی

آبلیمو در قزوین تهیه میشد و در قم و تهران بفروش میرسید

دریکی از منازل بخش یك قزوین، مقداری آب لیموی تقلبی ووسائل تهیه آن کشف گردید و سه نفر دستگیر شدند.

چند روزپیش‌اداره بهداری ومقامات دادگستری اطلاع‌رسید که درمنزل شخصی بنام ابراهیم بنا رفت وآمد های مشکوکی میشود و بنظرمیرسد دراین خانه آبلیموی تقلبی تهیه میکنند. بلافاصله نماینده دادستان ودونفرازماموربن بهداری‌وشهرداری بخانه مذکور رفتند وباحضور آقای دکتر کوه‌نوری رئیس بهداری‌ازخانه بازرسی بعمل آمد. درنتیجه‌دوخمره بزرك محتوی‌پوست لیموولیموعمانی سیاه رنك، دیك، وسائل تخمیر و تعدادی شیشه محتوی آبلیموبامارك «دست‌افشار» کشف گردید و سه نفر باسامی‌غلامحسین‌نمازی، حسین مطلبی‌ومحمدحیدری که گفته میشود واسطه و کارگر هستند دستگیر شدند. بقرار اطلاع آبلیموئی که‌در این‌خانه تهیه میشد در قم و تهران بفروش میرسید. پرونده‌ای در این مورد تشکیل وبدادسرافرستاده‌شد وآقای گیلانی بازپرس آنرا تحت

تحریم برق در یزد ادامه دارد

شهردار یزدازمرکز کسب تکلیف کرده‌است

خبرنگار ما در یزد روز شنبه پریروز، بتعقیب گزارش قبلی خود درباره تحریم مصرف برق از طرف اهالی‌و کسبه این‌شهرستان اطلاع‌داد با امشب چهارمین شب است که اهالی و کسبه شهرستان یزد بعنوان اعتراض نسبت بگرانی نرخ برق از مصرف برق‌خودداری میکنند وآقای خواجه‌نوری شهردار یزد درباره بهای برق‌و اعتراض‌اهالی از سازمان آب‌وبرق که برق و آب شهرستانها نظارت دارد کسب تکلیف کرده‌است ومسلما پاسخ‌آن سازمان تکلیف مردم راروشن خواهد کرد.

فعلا بهای برق دریزد بایك‌ریال عوارض شهرداری کیلواتی ۶ ریال است ولی مردم تقاضا دارندکه به کیلواتی سه‌ریال تقلیل یابد.

یک‌ده‌ودو کدخدا!

این موضوع برای کشاورزان ایجاد ناراحتی‌کرده‌است

«ده‌درویش در گلیمی بخسبند ولی دوپادشاه در اقلیمی نگنجند» این جمله پرمغز ونغز از سعدی است و اینك دردهکده شرقویه از توابع‌لار مصداق یافته است.

خبرنگارما درلار گزارش میدهد هم‌اکنون دردهکده شرقویه‌دوکدخدا وجود دارد که برتق‌وفتق امور مشغولند. امسال براثر بارندگی بموقع وضع کشاورزی خوب بود وزارعین محصول نسبتازیادی برداشته‌اند لیکن مجبور هستند بدونفرحق کدخدائی بپردازند کدخدای قدیم صدی دونیم و کدخدای جدید صدی پنج این‌امر موجب ناراحتی کشاورزان گردیده وخوبست از طرف مقامات مسئول برای رفع این مشکل اقدام موثر بعمل آید.

طی چندروز اخیر

۳ نفر در رضائیه گم‌شده‌اند

طی چند روز اخیر سه نفر از جوانان رضائیه بعلل نامعلومی‌ازخانه خارج وگم شده‌اند.

حسن

طبق گزارش خبرنگار ما‌دررضائیه نفراول جوان شانزده ساله‌ای بنام اسمعیل‌فرزندیوسف کارمندبازنشسته اداره آموزش و پرورش این شهرستان میباشد. والدین‌اسمعیل بهمه‌جا سرزده‌اند ولی اثری از فرزند خود بدست نیاورده‌اند. دومین نفر جوان ۱۴ ساله‌ای بنام نوروز است که گم شدن وی‌موجب نگرانی عمیق پدر ومادرش گردیده است والدین احمد اظهار میدارند که‌هیچگونه علتی برای فرار وی وجود نداشته‌است.

سومین نفر شخصی بنام حسن ۱۴ ساله اهل شهرستان خوی میباشد. وی درمنزل آقای ستوان دوم خسرو دیلمقانی افسر ارتش در رضائیه نوکری میکردو آقای ستوان‌دیلمقانی مدعی است که او در غیاب وی مبلغ دوهزار ریال وجه نقد و یکدست کت وشلوار برداشته و فرار کرده است. برای یافتن حسن اقداماتی انجام شده لیکن نتیجه‌ای بدست نیامده‌است و تلاش ماموربن‌آگاهی رضائیه دراین مورد همچنان ادامه دارد.

احمد

در قلعه تل باغملك جانکی

سنگهای منقوش ۳ هزارساله کشف‌شد

این سنگهاکه دارای نقشهای برجسته میباشد بموزه‌آبادان حمل گردید

رئیس شرکت نفت درمسجد سلیمان قطعه سنك سه‌هزار ساله به‌آبادان که باهلیکوپتر بمحل آمده بود دو حمل شد.

دوقطعه سنك منقوش متعلق به سه هزار سال قبل که‌وزن تقریبی آنها سه‌تن ودارای‌نقشهای برجسته‌میباشد درقلعه تل جانکی کشف شد وبرای تعیین قدمت آنها به‌آبادان منتقل گردید.

خبرنگاره ا در باغملك جانکی گزارش داد: در قلعه تل جانکی دوقطعه‌سنك بوزن تقریبی ۲ تن که دارای عکسهای برجسته می‌باشد و حدس زده میشود متعلق به سه‌هزار سال قبل یعنی از زمان ایلامی ها می‌باشد کشف شد. بااطلاع‌جریان مقامات مربوطه آقای شیرانی رئیس بخشدار محل جریان را به‌مقامات موزه آبادان اطلاع‌داد و آقای علی هانی‌بال رئیس موزه‌آبادان باتفاق آقای شیرانی بخشدار بمحل آمدند وهردوقطعه سنك باجرثقیل سالم از اعماق خاك بیرون کشیده‌شدوباحضور

ساختمان بیمارستان شیروخورشید شاهرود که‌اخیرا افتتاح شد

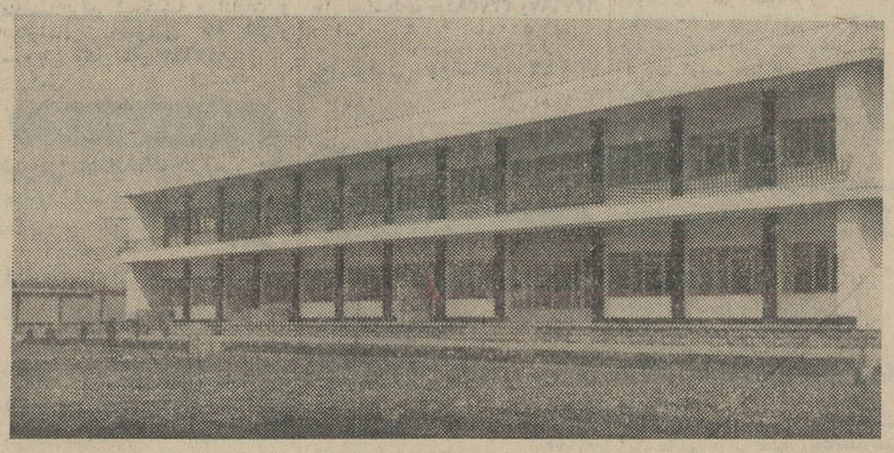

بطوریکه خوانندگان ارجمند استحضار دارند چندروز پیش ساختمان بیمارستان شیروخورشیدسرخ شاهرود طی مراسم باشکوهی در حضور والاحضرت شاهدخت شمس پهلوی ریاست عالیه جمعیت شیرو خورشیدسرخ ایران بنام اعلیحضرت همایونی گشایش یافت. عکس بالا نمای خارجی ساختمان بیمارستان را نشان میدهد.

در یکی از قراء تابعه درگز

سیل ۲۵ هزار تومان پول‌را برد!

شیرو خورشید برای سیلزدگان قندوچای وگندم‌فرستاد

خبرنگار مادردرگز بدنبال گزارشهای قبلی درمورد خسارات‌وخرابی های‌سیل اطلاع دادد‌رقریه «تیرکان» ازتوابع درگز سیل‌خروشان‌دوبست وپنجاه هزار ریال وجدنقد، ۶۵۰ راس‌گوسفند، پنج دستگاه چادر متعلق بیکی از اهالی‌رابرده‌است. سایراهالی این‌قریه نیزبراثر جریان سیل دچار خسارات فراوان شده‌اند. بعدازظهر روز چهارشنبه گذشته جمعیت شیروخورشید سرخ درگز برای کمك بسیلزدگان تشکیل جلسه دادودرنتیجه ۴ تن گندم، ۱۰۰ کیلو قند و۱۰۰ بسته‌چای توسط نماینده شیروخورشید برای کمك‌بسیلزدگان قریه«لاین‌نو»ارسال گردید. چون‌خسارات‌وارده خیلی زیاد است وسیلزدگان احتیاج بکمك‌بیشتری دارنداز جمعیت شیروخورشید مرکز استمداد شده‌است.

جهان «ضدماده» کشف شد

دانشمندان عقیده دارند که در این جهان آمیخته باجهان ما انسانهای متمدن زندگی میکنند

عبور از پنج قاره

یك گروه بین‌المللی ازفیزیکدانان زوجود یك‌جهان ثانوی خبرمیدهند که قرینه یا جفت جهانی است که ما میشناسیم و ممکن است دارای موجودات متعقل باشد . بعقیده این گروه ممکن است میلیاردها تن از موجودات شبیه انسان در این جهان قرینه وجود داشته باشد . موجودات جهان مزبور ممکن است بجای ماده از ضدماده تشکیل شده باشند ودرسیاره‌های « ضدماده‌ای که‌بدور ثوابت ضدماده » میگردند زندگی کنند .

جهان «ضد ماده» که هنوزکشف نشده و وجودش برپایه فرض‌استوار است ممکن است با جهان ما توام باشد . کشف هسته بغرنجی از این«ضدماده» که‌توسط‌دانشگاه کلمبیا اعلام شده است این فرضیه علمی را تایید میکند .

این « ضد ماده » هسته ضد « دیوتریوم» است . خود «دیوتریوم » که‌ئیدرژن‌سنگینی‌است بطور طبیعی در آب دریا وجود دارد.

دانشمندان‌ازسال ۱۹۵۵ تاکنون اجزاء ساده«ضدماده»رابوسیله ماشین های اتم شکن کشف کرده‌اند.

فرض وجود «ضدماده» ابتدا بوسیله «پال‌رابراك» انگلیسی که‌ازبرندگان جایزه نوبل است در۱۹۲۷ بیان شد . دکتر رابراك گفت که در برابر هر جزء از ماده جزئی از ضد ماده نیز هست .

گروه بین‌المللی مذکور اجزاء « ضد ماده » را درون هسته‌ای‌یافته است که از ضد پروتون و ضد نوترون تشکیل میشود .

در طبیعت پیوستگی پروتون و نوترون اساس تمام اشیاء است‌باین جهت دیگر در تصور وجود یك جهان ضد ماده که از ثوابت و سیارات مخصوص خود تشکیل شده است شك‌نمیتوان داشت و درجهان مزبور ممکن است موجودات‌متعقلی مانند انسان زندگی کنند .

دکتر موریس «گولد هیبر» مدیر آزمایشگاه «بروك هیون» نیویورك کشف ضد ماده را پس از کشف «ضد پروتون » و «ضدنوترون » در سال ۱۹۵۵ بزرگترین گام در اکتشافات علمی‌میداند هرچند که‌این کشف فایده فوری و عملی ندارد .

کوتاه .... فوری ....

● **یك داروی خطرناك**

* اتحادیه داروسازان انگلستان اعلام داشت که استعمال طولانی فناستین عوارض خطرناکی بوجود می‌آورد .

این دارو برای رفع سردرد و دردهای رماتیسمی بمقیاس وسیعی مورد استفاده پزشکان قرار میگیرد. در مصرف کنندگان این دارو ضایعات سخت کلیوی دیده شده است. این ضایعات به‌آهستگی ایجاد میشوند و بهمین جهت غالبا ارتباط آنها با مصرف فناستین نادیده‌گرفته میشود .

● **گوجه فرنگی‌وبرق**

*طریقه جدیدی برای «رساندن گوجه فرنگی بوسیله دانشمندان روسی ابداع شده است. گوجه فرنگیهای سبز را در بین دو صفحه یك خازن الکتریکی که چهل سانتیمتر باهم فاصله دارند قرار میدهند . بعدخازن رابیك باتری ۹ولتی وصل میکنند هشت روز بعد گوجه فرنگیها کاملا رسیده و قرمز رنك هستند . در حالیکه این عمل بدست طبیعت ظرف بیست روز انجام میشود . یك روزنامه‌نگار شوخ فرانسوی ضمن نقل این خبر مینویسد : اگر این تجربه در زمان خروشچف بنتیجه رسیده بود او هنوز مرد اول شوروی بود!

«حقه‌بازان میدان اسب‌دوانی» بدام افتادند

از سه سال پیش یك‌دسته حقه بازبا انجام تقلب در مسابقه های‌اسب‌دوانی ریودوژانیرو مبالغ گزافی به جیب‌می زدند .ولی سرانجام پلیس عده‌ئی از اعضای این باند را دستگیر کرد.

رئیس دسته که یك تاجرمیلیونرست دستگیرشد و چند نفر از همدستان او موفق‌بفرارشده‌اند.

طرز کاراز این قرار بود که‌یکی از اعضای دسته قبل از انجام مسابقه باسب هائی که احتمال برد داشتند یك ماده سمی تزریق میکردو حیوان رااز جنب و جوش می انداخت . سپس بقیه اعضای باند روی اسبهای‌معمولی مبالغ گزافی شرط بندی میکردند و از این راه پول زیادی بدست می آوردند .

سر انجام یکی‌ازمامورین پلیس محل تزریق داروا را روی بدن یکی‌از اسبها کشف کردوراز دسته«حقه‌بازان میدان اسب دوانی »بر ملاشد .

یك هنرپیشه و سیزده چهره

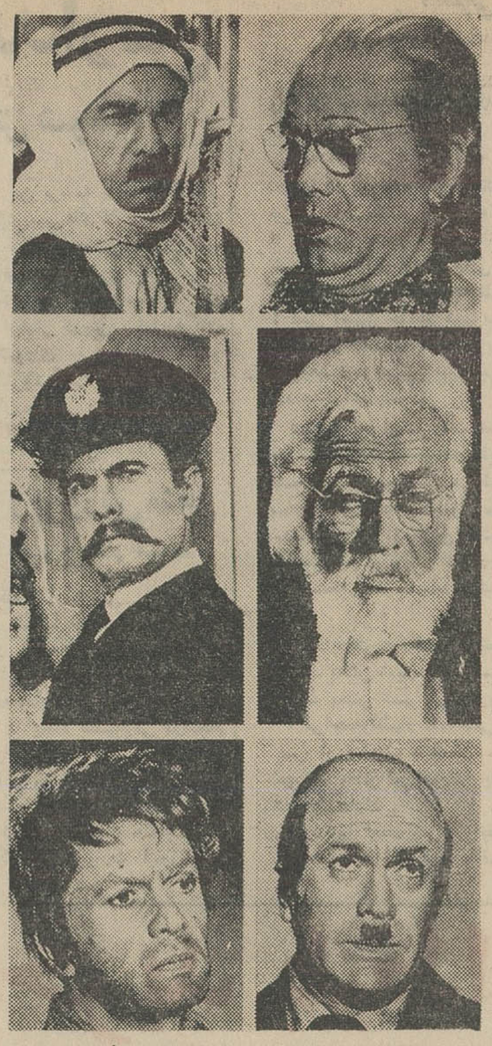

در این عکس شش نقش‌مختلف ربرت هیرش در فیلم جدیدش راملاحظه میکنید.

فرانسه واسرائیل اخیرابرای نخستین بار دست به‌تهیه فیلمی زده‌اند تحت عنوان «شنبه ، سئوالی ندارد»در این‌فیلم ربرت هیرش مشهورترین کمدین‌تاتر فرانسه شرکت دارد . اوتاکنون نقش آثار مولیر، داستایوفسکی وبسیاری دیگر از نویسندگان مشهور جهان را باموفقیت اجرا کرده است .

ربرت هیرش درفیلم «شنبه، سئوالی ندارد» در سیزده نقش ظاهر میشود و همین امر مورد تفسیر جراید سینمائی قرار گرفته و استعداداورا ستوده‌اند.

این نخستین باراست که یك هنرپیشه سینما در فیلمی در سیزده نقش ظاهر میگردد .

ربرت هیرش معتقد است فیلم تازه او که باهمکاری مشترك فرانسه و اسرائیل تهیه شده یکی از بهترین آثار او خواهد بود.

پاری ماچ

کمبودشانه در مسکو

قاچاقچیها در مسکو ازبابت فروش شانه وبیگودی‌سالی ده میلیون‌تومان درآمد دارند

روزنامه پراودای جوانان چاپ مسکو ضمن یك مقاله انتقادی مینویسد:

—بهر آرایشگرمسکوئی‌اگرخیلی شانس داشته باشد ظرف هر سال ۱۲ بیگودی میرسد و یك شانه.و بهمین جهت بازار سیاه این نوع لوازم روز بروز داغتر میشود .

مطابق حساب این روزنامه قیمت لوازم مورد احتیاج آرایشگر دربازار سیاه در حدود هزار تومانست .

وچون در مسکو یازده هزار آرایشگر کار می کنند قاچاقچیان از بابت فروش شانه و بیگودی در حدود ده میلیون تومان در سال در آمددارند اکنون مقامات‌مسئول تصمیم‌گرفته‌اند با بحران کمبود شانه و بیگودی مبارزه کنند .

فرانس‌سوآر

کورها با رادارمی بینند

دانشمندان‌و کارشناسان برجسته جهان فهرستی از پیشرفت های علمی‌مهمی که د راواخر قرن‌بیستم نصیب بشر خواهدشد تهیه کرده اند و تصویری از زندگی در قرن بیستم ساخته‌اند که بسیار دل - انگیز میباشد . اینست آنچه آنها میگویند:

کمبودآب بکلی از بین میرود وتهیه‌آب شیرین از آب دریا به‌آسانی مقدور میگردد . مغزهای الکترونیك بجای پزشکان وبدون کوچکترین اشتباهی بیماران را معاینه‌میکنند . سرطان وبیماریهای ارثی مغلوب میشوند. پیری تحت کنترل درمی‌آیدوبرطول‌عمرمتوسط بشر افزوده میشود . نقایص‌عضوی اصلاح میشوند . کورها بکمك‌یك دستگاه رادار کوچك همه‌چیز را می‌بینند. دیگر کسی در اثرسوانح رانندگی کشته نمیشود . چون‌مغز های الکترونیك وسایط‌نقلیه‌اشتباه راننده راجبران میکنند . مسافرت بچندین کره منظومه شمسی هم مقدور میشود.

رطیل

نوشته : احمد احرار

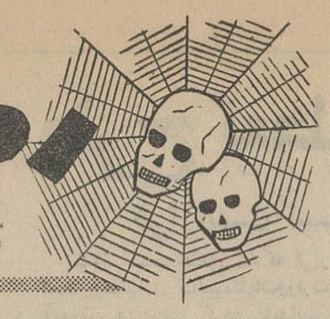

-۶۰-

تب‌شاه ، چندروزی روبتزاید بود ودر آن ایام تقریباردشیر در حال‌اغمابسر میبرد . نه‌کسی رامیشناخت‌و نه‌آنچه رادر اطرافش می‌گذشت حس‌میکرد .اما نخستین باروقتی تب‌وی پائین افتاد وبروی کسانیکه دراطراف بسترش جمع‌بودند چشم گشود همینکه نگاهش‌با نگاه پاریزاتیس بهم آمیخت سرش را آهسته برگرداند و چنین وانمود ساخت که مایل نیست روی مادرش را ببیند .

استاتیرانیز درآن لحظه حضور داشت وچون این صحنه رامشاهده کرد به‌آرامی کنار بستر شوهرش نشست ، دست اورا درمیان دستهای لطیف خودگرفت وبا نگاهی ملامت‌آمیز بمادر شوهرش نگریست .

پاریزاتیس که انتظار چنان پیشامدی را نداشت بمصلحت خود دید پیش‌از آنکه کاربجای باریکتری بکشد تالاررا ترك کند ولی‌هنگامی که دامان‌خود را برچیده واز بسترشاه دورمیشد اندیشه مخوفی در ذهنش قوت میگرفت وآن فکر ازمیان برداشتن‌همسرشاه ودر حقیقت آخرین نفری‌بود که هنوز درسنگر مقابل وی عرض وجود میکرد.

پاریزاتیس میدانست که خشم‌شاه زودگذراست وبه نگاه قهرآلود شاه توجهی نداشت، اما از نگاه استاتیرا میترسید .

ازقدرت استاتیرا، از نفوذ او درشاه وحشت داشت. میدانست که‌تا استاتیرا هست اوهرگز قادر نخواهد بود جاده مقابل خود رابکوبد وهموار سازد. ازینرو مدتها بودکه اندیشه ازمیان برداشتن استاتیرا اورا بخود مشغول داشته بود ودر آنهنگام که‌شاه ،با نگاه قهرآلود درچشمان وی‌نگریست ، عزمش برای‌این جنایت مدهش راسخ‌گشت.

***

شاه رفته‌رفته روبهبود میرفت ودراینمدت پاریزاتیس رفت‌وآمد خودرا بکاخ شاه کمتر کرده‌بود وهربار که‌بدیدن شاه میرفت تنها بهمین اکتفا میکرد که از پزشکان حال اورا جویا شود و بقصر خویش بازگردد. تاوقتی‌شاه ازبستر برخاست و پاریزاتیس ،موقع را جهت اجرای نقشه‌هائی که‌در پیش داشت مناسب یافت .

باین نیت، پاریزاتیس بوسیله یکی از محارم خود برای شاه پیغام فرستاد که‌قصد دارد برای خداحافظی اورا ملاقات کند .

این‌تنها نیرنگی بود که میتوانست درشاه موثر واقع‌شود، زیرا اردشیر رادر مقابل مشکل تازه‌ای قرار میداد‌که برای حل وفصل آن ناگزیر ازگفتگو بامادرخویش بود .

ملاقات مادرو پسر درمحیطی سرد آغاز گشت . وقتی پاریزاتیس بدرون تالاررا هنمائی شده شاه راهرحالیکه قدم میزد وفکر میکرد بانتظار خودیافت. بخلاف معمول که‌شاه دربرخورد بامادرش دست او رامیبوسید تنها بسلام کوتاهی اکتفا ورزید و سکوت کرد .

پاریزاتیس ، جامه سیاهی پوشیده و گیسوان خودرا برسم عزاداران درچارقد نازکی پنهان داشته بود. او درحالیکه کنار در ایستاده بود باندازه عرض تالار بااردشیر فاصله داشت آغاز سخن کرد:

—آرزیکاس !... من‌ازاینجا میروم چون‌احساس میکنم که‌وجودم دراینجا زائد است . درحقیقت من باید زودتر ازین ، یعنی همانروزی که‌تب تو شکست و بعداز چندروز اغماء چشم گشودی ازاینجا رفته باشم. اما منتظر شدم تاترا ببینم وباری‌را که‌بردوشم سنگینی میکند درمقابل تو بزمین بگذارم ...

اردشیر، لبهای خودرا بدندان گزید و آهسته گفت :

—مادر .... بارگناه را معمولا در مقابل خداوند بزمین میگذارند!

—آه سردی روی لبان پاریزاتیس نقش بست :

—آری پسرم !... توحق‌داری مرا گناهکار بدانی . برای‌آنکه تو مادر نبوده‌ای ... تونمیدانی که نزدیك مادر آرزیکاس وکوروش با هم‌تفاوتی ندارند ... کوروش برادر توبود ، مدعی توشد ، پرتو شورید وتو عواطف برادری راکنار گذاشتی وباو جنگیدی .... همانطور که‌او عواطف برادری رافراموش کرده بجنك توبرخاسته بود .اماکوروش پسر من‌بود... مثل‌تو ... و مثل‌فرزندان‌دیگرم . جدال توباونمیتوانست احساسات مادری را نسبت بکوروش در قلب من‌بکشد ... اگراوبرتو غالب‌گشته‌بود نیز حال من همین بود. اونیز قدرت نداشت مهری را که‌من باسم مادر نسبت بتواحساس میکنم ازمن بگیرد .... آزریکاس! اگرمهر مادری گناه است من گناهکارم ... آری من گناهکارم !

درین‌هنگام سیل اشك، که‌با تجدیدخاطره کوروش بی‌اختیار از چشمان پاریزاتیس فرو میبارید، چهره‌غم‌آلود اوراسخت غم‌انگیز و رقت‌آور ساخته‌بود. بطوریکه هیچکس نمیتوانست باور کند این‌همان زنی‌است که نام او سنگدل ترین مردم رابوحشت میاندازد . چه‌رسد به‌اردشیر که‌در هرحال قادر نبود فراموش کند پاریزاتیس مادر اوست واین زن دل‌شکسته‌ای که دربرابر او ایستاده و سرشك ازدیدگان فرومیبارد کسی جزمادرش نیست !

آگهی مجمع عادی

از صاحبان‌سهام دعوت میشود در مجمع عادی ۲۳تیر ۱۳۴۴ساعت یازده‌صبح دردفترمرکزی‌شرکت(خیابان‌فروردین) -تهران حضور بهمرسانند.

دستورجلسه:

(۱)گزارش هیئت‌مدیره وبازرسان راجع به‌عملیات‌وحسابهای‌سال گذشته‌ووضع مالی‌شرکت وتصویب ترازنامه سال ۱۳۴۲.

(۲) انتخاب‌هیئت‌مدیره‌وبازرسان.

هیئت مدیره شرکت‌سهامی ابیاری همدان

۶۷۱۵-۱

تبریکات

جناب آقای دکتر هدایتی وزیر محترم آموزش‌وپرورش

انتصاب جناب آقای فرخ‌نیا را که یکی از صاحبمنصبان لایق وزارت آموزش‌وپرورش میباشندبمدیریت‌کل‌کارگزینی به‌آنجناب تبریك عرض میکنم . **رحمت‌الله طوفانی**

جناب آقای دکتر فرهنك شفیعی

موفقیت آنجناب رادر انتخابات کانون مدیریت‌تبریك عرض نموده آرزومندم هرچه زودتر مردم ایران بتوانند بفرزند لایق و درستکارشان بمنظور بزرگترین موفقیت‌ها تبریك بگویند . **اصفهان - کامران احدپور**

جناب آقای دکتر هدایتی وزیر محترم آموزش وپرورش

انتصاب شایسته آقایان فریدون‌فرخ‌نیا - ابوالقاسم کوشا - حسین رجبی -که از صاحبمنصبان وطن‌پرست - شاهدوست وبسیار لایق میباشند بسمت مدیریت کل کارگزینی - بازرسی و ریاست اداره کل امور اجتماعی و رفاه معلم صمیمانه تبریك میگوئیم .

دکتر منتظری - پدرام‌رازی - مهدویان - محمد حسن فامیلی - نگهبان - طاهری-مهدیون مشیراوبهی -عضدی- مهرپور - ثقفی - فرزاد - سخاوت - رنجبر - نبوی - اورنك -سیادتی - جعفری - دکتر عسگری - بوترابی - کهنموئی - سید محمد مجدی .

کانون کرو لالهای ایران انتصاب بجا وشایسته‌جناب آقای حسین رجبی را بریاست کل اداره رفاه معلم صمیمانه تبریك می‌گوید .

دبیر کل کانون‌کرولالهای کشور - محمود پاکزاد

جناب آقای حسین رجبی

انتصاب‌بجاوشایسته آنجناب را صمیمانه تبریك‌میگوئیم

عفت نکیسا - پرویز قربانیان - محمود پاکزاد - رضا هنری - علی طلائی‌فر - پرویز حقیقت-واروژ خورشیدیان.

جناب آقای مهندس سرلك شهردار معظم تهران

انتصاب‌آقای‌مترجم‌مدنی‌رابسمت ریاست شهرداری ناحیه ٦ به جنابعالی تبریك‌عرض‌می نماید و از این‌اقدام بی‌نهایت سپاسگزاری دارد .

محمدساعدی .عزیزساعدی.اصغر شعراهی. رضاخیرخواه

آگهی انتخابات اتحادیه صنف فروشندگان شمع فر شی - چرم مصنوعی - تلق برزنت ومصنوعات نایلونی

چون‌طبق ماده۲ آئین‌نامه انتخابات‌اتحادیه‌های صنفی‌وابسته باطاق بازرگانی‌تهران‌مصوب۳۱۲۲ر۲۲۵۳۵-۲۹ر۸ر۳۴ وزارت‌بازرگانی انتخابات هیئت‌مدیره صنف‌چرم‌مصنوعی تهران‌روز شنبه پنجم‌تیر ماه ۱۳۴٤ازساعت۸½صبح‌تا۱۲ظهر باحضوراعضای‌انجمن‌نظارت‌درمحل اطاق بازرگانی تهران واقع‌درخیابان‌جامی کوچه‌اطاق بازرگانی بعمل خواهد آمد لذا بدینوسیله ازکلیه‌افرادصنف مزبورکه‌در دفتر صنفی‌اطاق بازرگانی تهران‌ثبت‌نام نموده‌اند دعوت میشودکه برای انتخاب (۱۰) نفراعضاء هیئت مدیره بمدت‌دوسال بادر دست داشتن کارت عضویت وابسته باطاق بازرگانی در موعد مقرره حضوربهمرسانند بدیهی‌است در صورت عدم شرکت در انتخابات بعدا هیچگونه اعتراضی پذیرفته‌نخواهد شد.

فرماندار تهران - مهندس جواد تبریزی

۹۷٦۲-۱

جناب آقای مهندس سرلك‌شهردار محترم تهران

انتصاب آقای مهندس مترجم مدنی‌که از افسران لایق و کاردان شهرداری میباشد بریاست شهرداری ناحیه ٦ صمیمانه تبریك میگوئیم.

دکترجهانگیر فرجاد- حاج‌حسین مقدم - حاج محمدناظری -حاج کریم شیرازی -حاج قاسم‌تهرانی -حاج رضامخملباف

۶۷۰۳-۱

جناب آقای رجبی رئیس کانون باستانشناسان ایران

انتصاب شایسته‌آندوست ارجمند را بریاست‌اداره کل‌اموراجتماعی ورفاه معلم تبریك عرض نموده موفقیت‌جنابعالی رادرراه خدمات اجتماعی وفرهنگی‌ازخدای‌متعال‌خواستاریم.

خرم‌آبادی -سرفراز

سرورارجمند جناب آقای فریدون‌فرخ‌نیا

انتصاب بجاوشایسته آنجناب را بمدیریت کل کارگزینی وزارت آموزش و پرورش صمیمانه تبریك‌عرض نموده موفقیت روزافزون آن‌استاد عزیز را ازخداوند مسئلت‌مینماید.

منوچهر سرعت‌پور - اسماعیل‌پورمیرزا

۶۷۱۳-آ

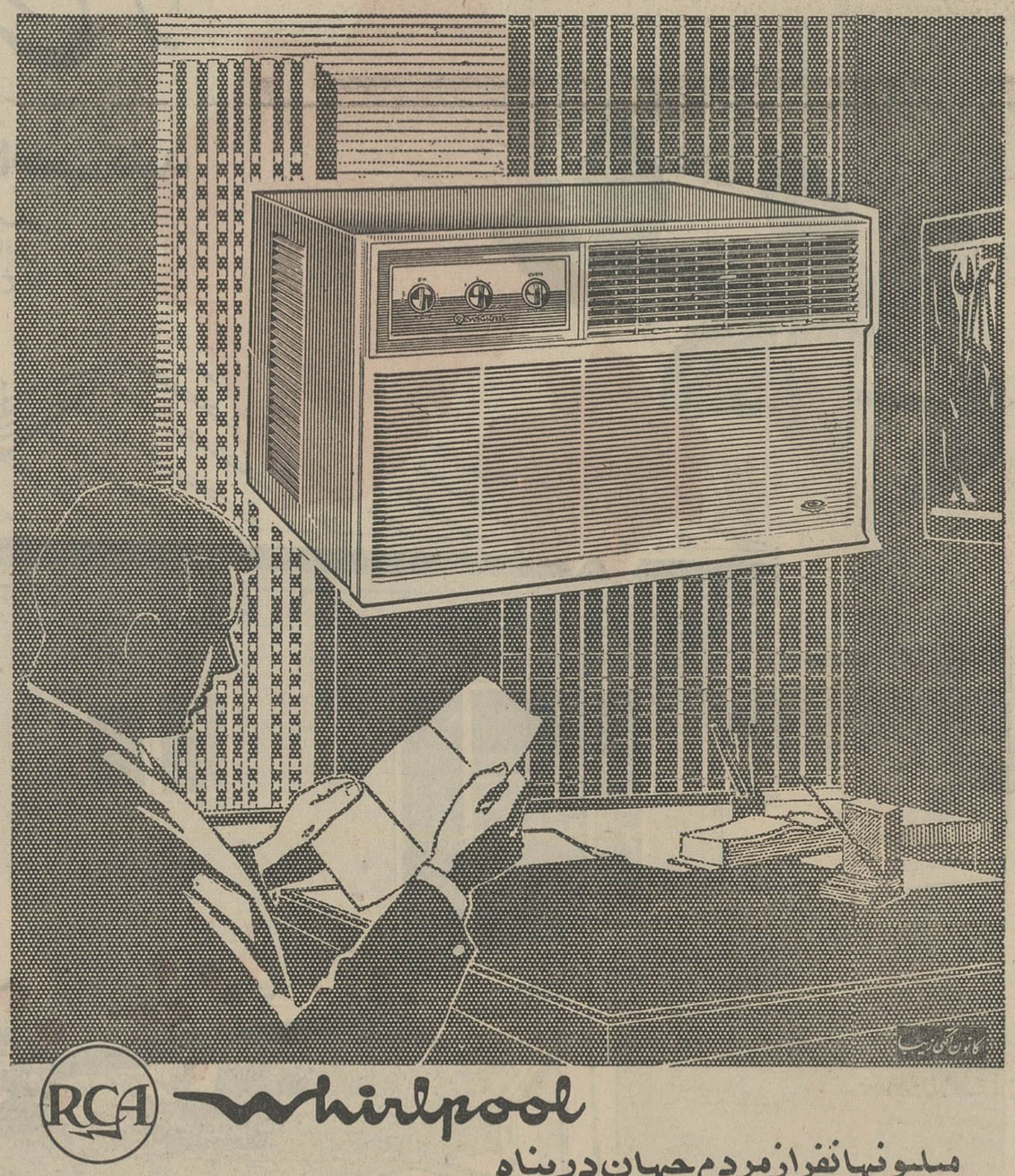

فرهنگی ورزشی

طرح تعطیل دوروزهٔ مدارس

قراراست تسلیم وزارت آموزش و پرورش شود

امروز کسب اطلاع شد که قرار است پیشنهادی تسلیم مقامات وزارت آموزش وپرورش گردد تامدارس ایران نیز مانند کشور های مترقی دیگر بجای یك روز دوروز درهفته تعطیل گردد تا دانش آموزان با استفاده از فرصت بیشتری دروس خودرا مطالعه کنند .

بدنبال این مطلب خبرنگار ما امروز با خانم دکتر پارسای معاون پارلمانی وزارت آموزش و پرورش تماس گرفت و نظر ایشان را در این مورد سئوال کرد .

خانم دکتر پارسای اظهارداشت: ازمدتها قبل صحبتهائی در این زمینه صورت میگیرد و عده‌ای معتقدند که باید مدارس بجای یك روز ، دوروز در هفته تعطیل شود. البته همراه بااجرای این برنامه باید تغییراتی در برنامه مدارس ایجاد گردد ودر طول مدت هفته نیز دروس کافی بشاگردان داده شود .

پیشنهاد این برنامه باید بااستدلال کافی وپیش‌بینی‌های لازم برای‌دادن تعلیمات کافی بدانش آموزان‌باشد تاتصمیماتی دراین مورداتخاذ گردد.

خبرنگار ما اضافه مینماید که این‌فکر بیشتر دربین نمایندگان مجلس شورای ملی طرفدار داردو احتمال میرود که از طرف عده‌ای‌از نمایندگان طرحی در اینمورد‌تقدیم مجلس گردد.

قهرمان پرش طول آموزشگاههای کشور

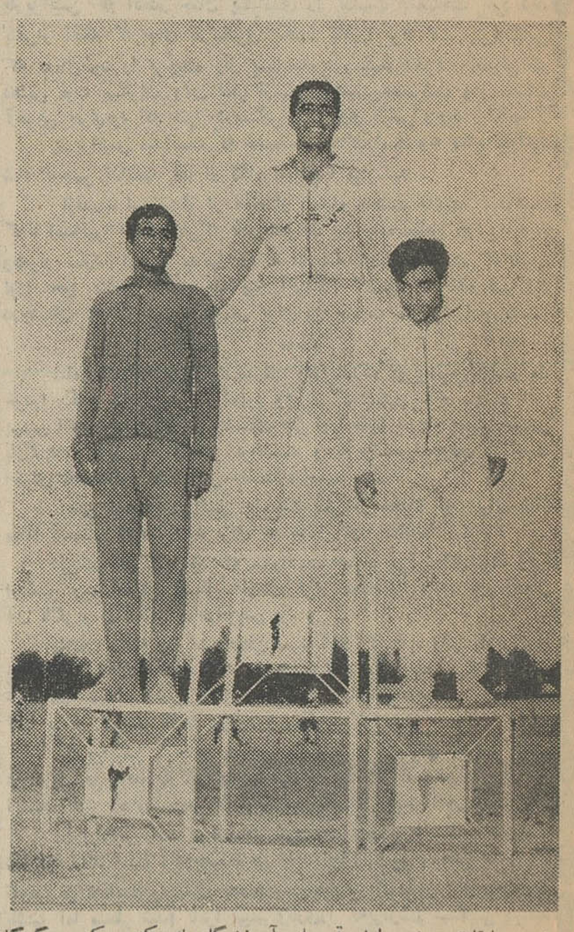

در مسابقات پرش طول قهرمانی آموزشگاههای کشور که در گرگان انجام شد آقای غلامشاهی‌ازشهرستان گرگان بارکورد ۶ متر و ۱۸ سانتیمتر بمقام قهرمانی آموزشگاههای کشور نائل شد . در عکس بالا نامبرده‌در کرسی قهرمانی دیده میشود. در کنار وی نفرات دوم وسوم مسابقات پرش طول دیده‌میشوند.

کارگزینی وزارت آموزش و پرورش منحل

وبعد از مدتی باسازمان جدیدی شروع بکار میکند

امروز کسب اطلاع شد که‌از طرف مدیر کل جدید کارگزینی وزارت آموزش و پرورش‌تغییرات زیادی در وضع کارگزینی آن وزارتخانه ایجاد خواهد شد و دستگاه فعلی کارگزینی بکلی دگرگون میگردد .

بقرار اطلاع مدیر کل جدید کارگزینی ضمن مذاکراتی که‌با مقامات وزارتخانه‌مزبور بعمل‌آورده است در نظر دارد اداره کارگزینی را برای مدت کوتاهی منحل نماید و دستگاه کارگزینی را با طرز جدیدی تشکیل دهد . بطوریکه خبرنگار ما اطلاع میدهد یکی از برنامه این اداره تفویض‌اختیارات بیشتر به ادارات‌آموزش و پرورش استانها و ایجاد تسهیلاتی درانجام کار مراجعین میباشد تا دراسرع وقت کار آنان انجام گردد . ضمنا قرار است از طریق صدور کارت و تهیه فیش‌نیز پرونده های‌جدیدی برای کارکنان وزارت آموزش و پرورش تهیه‌شود.

آگهی نوبت دوم

تاریخ دوشنبه سی‌ویکم خردادماه ۱۳۴۴

در اجرای ماده ۱۱ تصویبنامه شماره ۵۸۵ـ۱۸ر۲ر۴۴ هیئت وزیران بمنظور حل مشکلات مربوطبتقسیم ازاضی‌خالصه‌سیستان که عینا نقل میشود :

(ماده ۱۱شروع اجرای این تصویبنامه در دو نوبت وبفاصله ده روز در روزنامه کثیرالانتشار مرکز آگهی خواهد شد و درمحل نیز بوسایل‌مقتضی‌باطلاع‌اهالی خواهد رسیدواشخاص‌ذینفع مکلفند تا سی‌روز بعداز انتشار اولین آگهی‌درروزنامه مدارك‌و مستندات خود را در روی اوراق چاپی که‌بر ای این منظور در اختیار آنان گذارده میشود دردونسخه تنظیم و برای تعیین تکلیف‌بمحلهائیکه‌در آگهی تعیین خواهد شد تسلیم نمایند .

بعد از انقضای مدت مزبور هیچگونه ادعائی از اشخاص‌پذیرفته نخواهد شد هیئت راسا طبق‌مدارك موجودومقررات این تصویبنامه اقدام خواهد نمود)

شروع اجرای‌مقررات تصویبنامه مذکور را از تاریخ پنجشنبه بیستم خرداد ماه ۴۴ درکلیه بخشهای تابعه‌سیستان باطلاع‌اهالی‌و اشخاص ذینفع‌میرساند .شایسته است اشخاصیکه وضع خود را بنحوی از انحاء مشمول مقررات این تصویبنامه میدانند ظرف مدت‌سی روز از تاریخ انتشار این آگهی در هر بخش بامراجعه بکمیسیونهای چهارگانه ذیل:

۱ـبخش حومه زابل وپشت آب کمیسیون متشکله در کشاورزی زابل

۲ـ بخش‌میانکنکی کمیسیون در قریه دوست محمد خان

۳ـ بخش شیب آب کمیسیون محمد آباد

۴ـ بخش شهرکی ونارونی کمیسیون جزینك

مراجعه‌واظهار نامه‌هائی را که در اختیار آنان گذارده‌میشود پس از تکمیل بانضمام مدارك‌و مستندات خود (اصل‌یارونوشت مصدق یافتوکپی‌مدارك) بکمیسیون بخش مربوطه تسلیم ورسید دریافت دارند .

بدیهی است پس از انقضاءمدت‌بهیچ نوع ادعا واظهاری ترتیب اثر داده نخواهد شد .الف ۱۹۰۲

وزارت کشاورزی

باخرید بلیط اعانه ملی پس فردا

آقای امامعلی قدری رازلیقی

قهرمان شانس سری ۷۵۴ بلیطهای اعانه ملی علاوه‌بر دریافت جائزه نقدی ویلای زورق‌طلائی‌را تصاحب کرد.

آقای حبیب‌الله نقیبی

قهرمان شانس سری ۷۵۵ بلیطهای اعانه ملی علاوه بر دریافت جایزه نقدی ویلای عروس دریا ر اتصاحب کرد.

ویلای گل سرخ را

باضافه ۲۰۰ هزار تومان پول نقد تصاحب کنید

پس فردا از میان برندگان ۲۰ هزار تومانی و ۲۰۰ هزارتومانی بلیطهای اعانه ملی یکنفر قهرمان شانس میشود و علاوه بر دریافت جایزه نقدی ویلای گل‌سرخ را در شهر زیبای دریاکنار تصاحب میکند .

جایزه جالبی است : پول ویك ویلای مجهز در شهر زیبای دریاکنار

موفقیت یك دکتر ایرانی درآلمان

سفارت ایران در آلمان‌طی‌نامه‌ای ازآقای دکتراسمعیل صادقی که با درجه خوب موفق بگذراندن امتحان پزشکی شده‌بود تقدیرکرد.

سفارت ایران در نامه‌خود که به وزارت امور خارجه ایران ارسال‌داشته است از مقامات آن وزارتخانه خواسته است که‌ازاین جوان‌ایرانی تشویق‌شود

آقای دکتر صادقی مدت یکسال وتیم آسیستان رئیس‌بخش «اورلژی» درداانشگاه کلن‌بوده‌است‌ودرمدت‌اقامت خود درخارج زحمات زیادی رامتحمل شده‌است.

نخستین کمپوری پیشاهنگی روستائی مورد بازدید استاندار تهران قرارگرفت

نخستین کمپوری‌پیشاهنگی‌روستایی استان تهران که در منظریه تشکیل شده‌است مورد بازدید آقای دکتر شادمان استاندارتهران‌واعضای‌شورای پیشاهنگی استان قرارگرفت.

تغییر محل دبیرستان باباطاهر

محل دبیرستان بابا طاهرتغییر کرد و این دبیرستان به خیابان فرح آباد جنب کوکاکولا منتقل گردید .

جشن پایان سال تحصیلی دبستان گیو

بمناسبت پایان سال تحصیلی ۴۳ و ۴۴ دبستان دخترانه گیو، مجلس جشنی با حضور اولیاءدانش آموزان در محل آن دبیرستان برگزارشد . دراین مراسم بعداز اجرای چند برنامه هنری خانم‌آذر کهنمویی مدیره دبستان طی نطقی در باره رفع احتیاجات دبستان مزبور گفت از سال آینده وسائل رفت‌وآمد در اختیار دانش‌آموزان مدرسه قرار خواهد گرفت ومشکل آمدورفت آنان حل خواهد شد .

درپایان این جشن آقای تاجبخش رئیس انجمن خانه و مدرسه از همکاری اولیاء دانش‌آموزان در پیشرفت امور تحصیلی آنان‌تشکر کرد.

نمایشگاه کارهای دستی

نمایشگاهی از کار های دستی دانش‌آموزان دبستان « برسابه » شامل کار های نقاشی وروزنامه‌نگاری دانش آموزان در محل آن مدرسه تشکیل شد .

هنگام تشکیل این نمایشگاه که با حضور اولیاء دانش آموزان‌انجام گرفت یك سری برنامه‌های متنوع هنری نیز بوسیله دانش آموزان اجرا شد .

اتوبار فردوسی
اثاثیه منزل شمارا بسته بندی مینماید
تلفن ۷۹۱۱۱۱

برای اطلاع عموم افراد محترم اتحادیه صنف لاستیك فروشان

هیئت مدیره شرکت‌تعاونی تهیه‌وتوزیع لاستیك در جلسه مورخ ۱۳۴۴،۳،۲۵ تصویب‌نموده‌اند بمنظور افزایش سرمایه شرکت وبموجب‌ماده ۶ اساسنامه که به ثبت رسیده‌است افرادیکه‌مایل به مشارکت دراین‌امر بوده میتوانند تاآخر تیرماه ۱۳۴۴ همه روزه ازساعت ۴ الی ۸ بعدازظهر به محل‌دفترشرکت تعاونی‌تهیه‌وتوزیع لاستیك واقع درخیابان‌امیرکبیر (برق‌سابق جنب توقفگاه اوزار پلاك ۲۴۵ مراجعه‌سهام موردنیاز خودرا بقیمت هرسهم یکهزار ریال خریداری فرمایند.

رئیس هیئت‌مدیره‌شرکت‌تعاونی‌تهیه‌وتوزیع‌لاستیك ـ عزت‌الله‌اوزار

ضمنا‌ازعموم اعضای محترم اتحادیه صنف لاستیك‌فروشان دعوت مینماید که‌درجلسه همگانی‌روز چهارشنبه دوم‌تیرماه ۱۳۴۴ که ساعت ۷ بعدازظهر درمحل‌اتحادیه صنف‌لاستیك فروشان خیابان امیرکبیر پلاك ۲۴۵ تشکیل میگردد شرکت فرمایند.

رئیس هیئت مدیره‌اتحادیه‌صنف‌لاستیك‌فروشان ـ عزت‌الله اوزار

۱ـ۶۶۳۵ ۲ـ۳

مذاکرات شاهنشاه

بقیه از صفحه اول

روز بدعوت صدر هیئت رئیسه شورایعالی اتحاد شوروی در این کشوراقامت خواهندفرمود واز شهرهای مسکو ،لنینگراد ولگاگـراد ، اسوردلفسك ، کریمه و تاسیسات صنعتی و تاریخی وهنری بازدیدخواهند فرمود .

● **در مهرآباد**

ساعت هفت و نیم صبح امروز هواپیمای اختصاصی شوروی که دیروز از مسکو برای مسافرت شاهنشاه و شهبانوی ایران وارد فرودگاه مهرآباد شده بود تهران را بسوی مسکو ترك کرد ، چند فروند جت در آسمان بپرواز درآمد و تا مرز ایران و شوروی هواپیمای حامل اعلیحضرتین را بدرقه کرد .

هواپیمای شوروی ، جت چهار موتوره بود که از لحاظ استحکام و اطمینان در مسافرت های رسمی روسای کشور ها مورد استفاده‌قرار میگیرد و مسافت بین‌تهران‌و مسکو را در چهار ساعت و نیم طی‌میکند و باین ترتیب شاهنشاه و شهبانوی ایران‌ساعت۱۲ بوقت‌تهران‌ودوازده‌و نیم بوقت مسکووارد پایتخت اتحاد جماهیر شوروی خواهند شد .

● **مراسم استقبال**

از ساعت شش و نیم صبح هیئت دولت ، امراء و افسران‌ارشد ارتش، هیئت رئیسه مجلسین ، روسای دربار شاهنشاهی و اعضای سفارت کبرای اتحاد جماهیر شوروی با لباس رسمی‌در تالار سلطنتی‌فرودگاه مهرآباد حضور یافتند .

سراسر خط سیر ملوکانه با پرچم های ملی تزئین شده بود و گارد سلطنتی در محوطه فرودگاه برای اجرای‌مراسم احترامات مستقر گردیده بود .

ساعت هفت صبح اعضای خاندان سلطنت در فرودگاه حضور یافتند و یکربع ساعت بعد موکب شاهانه تشریف فرماشدند و پس از اندکی توقف‌درتالار وارد محوطه فرودگاه گردیدند . شاهنشاه لباس نیروی هوائی در بر داشتند و هنگامی‌که در سکوی مخصوص انجام مراسم سان گارد احترام که با پرچم ملی‌و پرچم سلطنتی تزئین شده بود ، جلوس فرمودند موزیك سرود ملی ایران را نواخت وسپس شاهنشاه در حالی که تیمسار ارتشبدحجازی رئیس ستادبزرك ارتشتاران وتیمسار ارتشبد آریانا آجودان شاهنشاه در ملازمت ملوکانه بودندازمقابل‌گارد احترام و پرچمهای ارتش شاهنشاهی عبور نمودند و باین ترتیب مراسم سان انجام گرفت .

بعد شاهنشاهو علیاحضرت‌شهبانو از برابر مستقبلین گذشتند ونسبت بهردسته‌وطبقه ابرازمرحمت‌فرمودند وداخل‌هواپیما شدندو چیزی‌نگذشت که موتور های هواپیما یکی بعداز دیگری روشن شد و هواپیما در حالی که چندین فروند جت ارتش شاهنشاهی در آسمان فرودگاه آنرا اسکورت‌میکردندعازم کشورشوروی شد .

● **ملتزمین رکاب ملوکانه**

ملتزمین‌رکاب‌شاهنشاه درمسافرت شوروی عبارتنداز آقایان‌عباس‌آرام وزیر امور خارجه ، امیراسدالله‌علم رئیس دانشگاه پهلوی و آجودان کشوری شاهنشاه ، مهندس منصور روحانی وزیر آب و برق ، بانو لوئیزقطبی‌ندیمه‌علیا حضرت‌شهبانوی ایران ، آقای دکتر حسینقلی‌لقمان ادهم‌رئیس کل‌تشریفات شاهنشاهی، تیمسار سپهبد عبدالکریم ایادی پزشك مخصوص شاهنشاه ،تیمسار سپهبد جعفر شفقت آجودان‌لشکری شاهنشاه تیمسار سرلشکر حسن طوفانیان آجودان لشکری شاهنشاه‌و و آقای رستم امیر بختیاری رئیس تشریفات دربار شاهنشاهی آقای‌سیروس‌فرزانه آجودان کشوری شاهنشاه ، آقای غلامعلی سیف ـ ناصری آجودان کشوری شاهنشاه، آقای حیدرقلی‌امیرسلیمانی آجودان کشوری شاهنشاه،سرکار سرهنگ۲ احمد نوشداد مطلق افسر ارتباط و آقای فرهاد سپهبدی منشی مخصوص وزیر امور خارجه .

● **هیئت مطبوعاتی**

آقایان مهندس والا مدیر مجله تهران مصور، دکتر رشتی مدیر روزنامه ندای ایران‌نوین ، دکتر عظیمی مدیر پیغام امروز ، احمد هاشمی مدیر اتحاد ملی ، کاظم زرنگار سردبیر کیهان انگلیسی ، فرهاد مسعودی مدیرتهران جورنال انگلیسی و ژورنال‌دوتهران فرانسه، آقای طباطبائی مدیر کل خبرگزاری پارس، آقای محمود سعادت‌گوینده رادیو ایران و آقایان ابراهیم کلانتری و زاهدی عکاس و دو فیلم‌بردار نیزدرالتزام‌رکاب‌ملوکانه بااین هواپیما حرکت کردند .

● **ایران وشوروی**

امروز خبرگزاری های جهان پیرامون سفر شاهنشاه و شهبانو بکشور اتحاد شوروی تفسیر هائی بشرح زیر منتشر کردند .

مسکو ـ ۲۰ ژوئن ـ رویتر ـ شاهنشاه و شهبانوی ایران روز دوشنبه برای یك بازدید ۱۰ روزه رسمی از اتحاد شوروی وارد مسکو میشوند ، هنگام ورود اعلیحضرتین استقبال کامل رسمی بعمل خواهد آمد و ۲۱ تیر توپ شلیك خواهد شد ، منابع ایرانی انتظار ندارند دراثر مسافرت شاهنشاه تحولات‌تازه ومهمی درروابط‌دو کشور روی‌دهد.

بااینحال ممکن است یك‌قرارداد تازه‌فرهنگی‌هنگام‌اقامت اعلیحضرت در شوروی بین دو کشور بامضاء برسد ،مسافرت قبلی شاهنشاه‌ایران به شوروی در سال ۱۹۵۶ صورت گرفت، سال گذشته برژنف که‌در آن هنگام‌صدرهیئت‌رئیسه شورای‌عالی شوروی بود ازایران دیدن کرد واکنون شاهنشاه ایران این بازدید را پس میدهند .

در سال‌های‌اخیر روابط دوکشور بسط پیدا کرده و تجارت افزایش یافته و یك خط هوائی بین تهران‌و مسکو برقرار گردید و در رودخانه ارس پروژه مشترك آبیاری بمورد اجرا گذارده شده است .

اتحاد شوروی سال گذشته راه های آبی خودرا بروی کالا های ایرانی گشود واین امر ازلحاظوقت ۱۵ روز واز لحاظ مخارج ۴۰درصد بنفع ایران شد .

مجله هفتگی«زادوتروم» اخیراطی مقاله‌ای بخاطر اقدام ۱۹۶۳ ایران درعدم واگذاردن‌پایگاه به‌خارجیان، شاهنشاه را ستایش کرده است ، این مجله همچنین نوشته است که طرح اصلاحات‌ارضی‌ایران یك‌طرح مترقی است .

● **مذاکرات شاهنشاه**

مسکو ـ ۲۰ ژوئن ـ آسوشیتد پرس ـ منابع ایرانی گفتندمذاکرات شاهنشاه با میکویان و برژنف و الکسی کوسیگین بیشتر در اطراف اوضاع بین‌المللی و روابط ایران و شوروی دور خواهد زد ، اتحادشوروی اخیرا در صدد بهبود روابط خود با همسایگان غربی‌که عضو سنتو هستند برآمده است

● **آخرین خبر**

ساعت ۱۳ و چهل دقیقه امروز بوقت تهران خبرگزاری تاس خبرداد که شاهنشاه و شهبانو فرح وارد فرودگاه مسکو شده‌اند .

فرودگاه مسکو با پرچمهای ایران و اتحاد شوروی تزئین شده بود . آناستاس میکویان صدر هیئت‌رئیسه اتحاد شوروی و آلکسی کوسیگین نخست وزیر شوروی از میهمانان عالیقدر شوروی استقبال کردند و در عمارت فرودگاه صدر هیئت رئیسه و نخست‌وزیر شوروی به شاهنشاه و شهبانو فرح خوش‌آمد گفتند .

اسفالت نیمه تمام خیابانها

موفقیت بی نظیری بدست آورده‌اند ،

ناطق سپس گفت : در مورد لزوم تخفیف آب بها بنده مطالبی داشتم که چون وزیر آب و برق حاضر نیستند بعد موکول میکنم .

سناتور صمصام در مورد خرید غله از خارج از کشور یادآوری هائی کرد و گفت : اینکار بنفع مملکت نیست .

گله از وزارت بهداری

سناتور صمصام‌در پایان‌اظهارات خود گفت : من از وزارت بهداری و وزیر تازه‌اش شدیدا گله‌میکنم. ایشان کوچکترین اعتنائی به بیان یك سناتور و نماینده مجلس نکرده‌اند ، اگـر وزیری بخواهد روی مقاصد شخصی خود . به بیانات نمایندگان و سناتور ها توجهی نکند من آن وزیـر را استیضاح خواهم کرد .

(نبیل سمیعی ـ ایشان قدری تازه کارند .)

(خنده سناتور ها)

اسفالت شاهرضا

ناطق دوم آقای دکتر کاظمی بود . وی درباره شهرداری تهران صحبت کرد و گفت : دو ماه‌است که خیابان شاهرضا را کنده‌اند و رفت و آمد را مختل کرده‌اند . در تمام دنیا این نوع کار ها را شب و روز انجا م‌میدهند تا هرچه زودتر تمام شود .

ناطق سپس گفت : حالا کـه شهر تهران انجمن شهر ندارد بیائید از نمایندگان تهران در دو مجلس هیئتـی را مامور اداره و رسیدگی امور شهر تهران کنید.

● **تاکسیرانی تهران**

آقای دکتر متین دفتری سومین ناطق این جلسه گفت **مردم‌ازوضع نامطلوب تاکسیرانی تهران‌ناراحت هستند**

● **سفر شاهنشاه**

آقای بهادری نیز درباره سفر اعلیحضرتین بکشور همسایـه شوروی و همکاریهای فنی ایران‌و شوروی صحبت کرد و گفت : امیدواریم‌سفراعلیحضرتین بخوشی انجام شود و نتایج نیکوی آن‌عاید دو کشور گردد.

ناطق سپس اشاره باقدام دولت‌در معافیت مشمولین نظام‌وظیفه نمودو اینکار دولت را تائید نمود وسپس از موفقیتهائیکه در زمینه‌عقدقرارداد های نفتی بدست آمده اظـهار خوشوقتی نمود واز خدمات‌مسئولان شرکت ملی نفت تقدیر کرد.

● **در دستور**

دراینموقع مجلس وارد دستورشد. ابتدا گزارش کمیسیون اقتصاد در باره سئوال آقای‌دکتر متین‌دفتری راجع به‌علل گرانی و علاج آن‌قرائت گردید

دراین گزارش گفته شده بود که‌درتعطیلات مجلس سناکمیسیونی باشرکت آقایان دکتر متین‌دفتری سلمان اسدی وتجدد تشکیل میشود وباکمك فکری ریاست مجلس‌سنا در خصوص مبارزه با گرانی وپیدا کردن راههای مناسبی جهت‌ازبین بردن آن مطالعه و تحقیق مینماید

● **طرح لوایح**

بعد وصول چند لایحه و از جمله لایحه پترو شیمی اعلام شدو فوریت لایحه‌اخیر بتصویب‌رسید وبرای رسیدگی‌بکمیسیون مربوط ارجاع شد .

در این موقع لایحه تحصیل‌وام از بانکهای امریکا و مجارستان برای تامین قسمتی از هزینه‌طرح های عمرانی کشور مطرح شد . آقای دکتر صدیق بعنوان‌مخالف این لایحه گفت : دولت ما باهفتصد میلیون دلار درآمد و پذیره نفت چرا اقدام بقرض خارجی میکند ؟

آقای دکترصدیق‌سپس گفت: **این ننگ است که ما پانزده هزار متخصص و مهندس خارجی در مملکت داشته باشیم و آنوقت بیست هزار جوان تحصیلکرده در این مملکت «ول» بگردند .**

● **راههای کشور**

آقای جهانشاه صمصام گفت : بنده با آن قسمت از این لایحه که‌اعتبارات این وام را باختصاص براههای معینی‌از کشور داده و عمومیت نداده است مخالفم .

آقای دکتر رضازاده شفق گفت : از اینکه قسمت اعظم این اعتبارات خرج ایجاد و تکمیل راههای کشور میشود و با توجه باینکه راه هم تولیدی و هم ایجاد کار است مفید است و بنده از این حیث بدولت تبریك میگویم .

در اینموقع آقای دکتر یگانه بتفصیل به تذکرات سناتور ها پاسخ گفت این لایحه با ۲۳ رای موافق و ۱۲رای ممتنع بتصویب رسید .

معرفی معاون اطلاعات

تیمسار پاکروان وزیر اطلاعات گفت: از مجلس محترم سنا اجازه‌می خواهم آقای دکتر نصرالله شیفته‌را بسمت معاون پارلمانی وزارت اطلاعات بحضور آقایان سناتور ها معرفی کنم وباید اذعان کنم که از این امرخیلی خوشحالم زیرا در اثر گرفتاریهای خیلی زیاد نتوانسته بودم در اختیار مجلسین قرار بگیرم و با انتصاب آقای دکتر شیفته این نقص مرتفع خواهد شد. زیرا ایشان تمام وقت دراختیار سناتورها ونمایندگان‌مجلس شورا خواهند بود و ایشان با سابقه طولانی مطبوعاتی‌وپارلمانی‌خودا میدوارم بتواند بطور شایسته این وظیفه‌خطیر را انجام دهد .

تقدیم لوایح

سپس آقای میرفندرسکی معاون پارلمانی وزارت امور خارجه‌سه لایحه بشرح زیر تقدیم کرد .

۱ـ قرارداد اقامت ودریانوردی‌بین ایران‌و فرانسه .

۲ـ قرارداد استرداد مجرمین بین ایران و فرانسه

۳ـ قرارداد اصلاحیه موافقت نامهٔ همکاری بین ایران‌وامریکا دراستفاده غیر نظامی از انرژی اتمی

مشمولین دیپلمه و لیسانسیه

بقیه از صفحه اول

گردیده است ، بخصوص در مورد معافیت مشمولین عادی متولد ۱۳۱۲ تا پایان ۱۳۲۲ که کلا معاف می شوند این خوشحالی بیشتر مشاهده میشود ، در این اواخر نسبت به استخدام مشمولین در موسسات خصوصی‌سخت‌گیرهای زیادی ، صورت میگرفت ، گروهی از کارفرمایان مشمولین عادی را بدنبال سختگیری های‌نظام‌وظیفه‌از کاربرکنار میکردند، اینعده با استفاده از معافیت دائم مجددا مشغول بکار خواهند شد .

● **سوء استفاده**

اثر جالب دیگری که لایحه جدید دربردارد روشن‌شدن تکلیف‌مشمولین غائب بطور کلی است . درگذشته ایندسته منبع درآمدی برای دلالان نظام وظیفه بشمار میرفتند اما ازاین پس‌دست این گونه دلالان از دخالت در کار مشمولین و فریب دادن آنان کوتاه میشود .

تیمسار معزی معاونت ژاندارمری کل کشور و تیمسار سرتیپ مشاور رئیس اداره وظیفه عمومی ژاندارمری کل کشور به خبرنگار ما گفتند :

تا تصویب لایحه تازه که باتوجه به‌میزان احتیاجات تهیه شده‌وتکلیف کلیه مشمولین غائب را روشن میکند در باره نحوه عمل اداره وظیفه عمومی نمیتوان مطلبی گفت و یا بسئوالات مشمولین پاسخ داد ،البته بموقع راهنمائی لازم انجام خواهد شد .

مسئولان‌اداره وظیفه عمومی اظهار داشتند : حوزه های وظیفه عمومی کماکان‌بکار مشمولین سنواتی۱۳۲۴ـ ۱۳۲۵ رسیدگی میکنند و مشمولین برای انجام کار ها و روشن شدن وضع خود شخصا باید بحوزه ها مراجعه نمایند .

● **احتیاجات**

در تامین احتیاجات ، سپاهها و ارتش که از شهریور ماه آینده‌آغاز میگردد،برای‌خدمت‌در سپاه‌بهداشت، سپاه دانش ، سپاه ترویج وآبادانی‌و ارتش در حدود ۱۴ هزار نفرمشمول دیپلمه ولیسانس و پزشک جمعامورد احتیاج است و چون تا شهریورماه لایحه جدید تصویب خواهد شد احتیاجات مزبور از طریق‌انتخاب جوانترین مشمول تامین میگردد وبه مازاد احتیاج برك معافیت دائم در زمان صلح داده خواهد شد ، دراین دوره چون مازاد بر احتیاج معاف خواهد شد بطور یقین تعداد زیادی از مشمولین غائب سنوات گذشته در تامین احتیاجات شرکت خواهند کردو به نسبت افزایش تعدادشرکت کنندگان‌شانس‌معافیت برای‌مشمولین متولد سنوات ۱۳۱۲ تا ۱۳۱۸بیشتر خواهد بود .

میزان شهریه مدارس

امروز بخشنامه‌ای در مورد نحوه پرداخت شهریه دانش آموزان ازطرف اداره آموزش وپرورش استان تهران بکلیه مدارس ارسال شد. در این بخشنامه تصمیمات مهمی که در مورد نحوه پرداخت شهریه اتخاذ گردیده است باطلاع مسئولان مدارس رسید.

بموجب این بخشنامه کلیه دانش آموزان بی‌بضاعت از پرداخت شهریه معاف خواهند بود.

از دانش آموزان متمکن در سیکل اول مدارس دولتی یکهزار ریال ودر سیکل دوم ۱۵۰۰ ریال شهریه گرفته میشود ... ضمنا فرزندا ن کار گران، کشاورزان ،وافراد نیروهای انتظامی‌از پرداخت شهریه معاف خواهند بود.

خبرنگار ما مینویسد طبق‌همین دستور بمدارس ملی نیز که شاگرد مجانی‌و یاباشهریه دولتی قبول‌کنند کمکهائی داده خواهد شد.

کلیه مدارس باید از تمام دانش آموزانی که برای ثبت‌نام مراجعه میکنند نام‌نویسی نمایندو درصورتیکه تعداد محصلین بیش ازظرفیت مدرسه باشد باید مراتب را باطلاع مقامات مسئول برسانندتاترتیب پذیرش‌آنان درسایر مدارس داده شود کار ثبت نام ازدانش آموزان از صبح فرداآغاز خواهد شد.

بانک‌عمران یک‌قدم سودمند دیگر

برای دارندگان حساب تشکیل سرمایه‌برداشت

آقای دکتر رام مدیر عامل‌بانك عمران رسما اعلام کرد که‌بپیروی از منویات اعلیحضرت همایون شاهنشاهی جهت تامین بیمه افراد وکشاورزان اولین گام را بـرای دارندگان حساب تشکیل سرمایه برداشته است . باینطریق که از اول تیرماه‌سال۱۳۴۴ کلیه‌دارندگان حساب تشکیل سرمایه در مقابل سوانح وحوادث وسائط نقلیه تـا میزان یکصد هزارریال مجانا بیمه میشوند . بانك عمران کلیه هزینه درمانی آنهارا از قبیل مخارج بیمارستان ،دارو ، پزشك ، و عمل جراحی راخواهد پرداخت مبلغی‌را که بانك تا میزان یکصد هزارریال پرداخت مینماید معادل آخرین موجودی شخص مصدوم در حساب تشکیل سرمایه ضرب در ماههائی که در نزد بانك عمران حساب تشکیل سرمایه داده‌اند میباشد.

هزینه بیمارستان ومداوا بر طبق صورت حساب بیمارستانیکه‌مصدوم بستری بودهوتصدیق پلیس‌راهنمائی دائر بروقوع حادثه پرداخت خواهد شد مزایای این بیمه مجانی در تهران و شهرستانها و شهرها و دهات مشمول تمام کسانیکه‌تاکنون یااز این به‌بعد در حساب تشکیل سرمایه بانك عمران افتتاح حساب کرده یا خواهند کرد میگردد.

***

این اقدام بانك عمران در خور تقدیر میباشد زیرا با اجرای‌این تصمیم مقدمات بیمه عمومی افرادرر مقابل سوانح وحوادث وسائط‌نقلیه متدرجا عملی خواهد شد .

قبول شدگان امتحانات

بقیه از صفحه اول

(معدل پانزده و شش دهم ـ دوازده نفر)

بهاءالدین ادب ـ عباس بلوچ ـ یونس پور مناف زاده اردبیلی ـ احمدرضاتبریزی ـ ابراهیم‌دامنگیر ـ افراسیاب شایگانی‌ـ بهمن کرامتی‌ـ حسین کریمی آشتیانی ـ محمد حسین کلاهی صمدی ـ کامبیز معانی انتصاری ـ بهروز مقتصد آذر ـ محمد کریم همیری

(معدل پانزده و دودهم ـ بیست و هشت نفر)

عیدی محمد آتشی ـ مهـران احیاء ـ محمد مهدی اسعدی ـ پرویز اشیدری ـ علیرضا بابائی ـ علی تاهباز صالحی ـ نقی تقی‌زاده تفلیسی ـ احد جعفرآبادی ـ کامبیز خدوی ـ منوچهر خسروی ـ محمد رضا خلیقی ـ کاظم رحیمیان ـ سید احد رضائی ـ مهردادرمضانی نمین ـ محمود محمد زاده‌روفچائی ـ عبدالرؤف رئوفی ـ بهزاد سنندجی ـ حکمت سهیلیان خورزوقی ـ ایرج صدوق عباسیان ـ سید ناصر علی صمیمی فر ـ مهدی صنایعی ـ منوچهر مشفقی ـ سید حسیـن موسویانی ـ سید مسعود مهیمنی ـ بهودانا نعیم ـ ارمن نهاپطیان ـ مرتضی واعظ پور سمنانی ـ مسعود هاشمی اردستانی

(معدل چهارده و هشت‌دهم ـ بیست و هشت‌نفر)

فرامرز ایلخانی پور ـ امیـر اخلاقی ـ محمدعلی‌پرتوی ـ علیرضا پور مختار ـ فرهنك توسلـی ـ عبدالرضا جعفری ـ محمود حداد ـ داریوش حربی ـ محمدرضا دادخواه تهرانی ـ بهرام رباطی ـ ابوالقاسم رضوان ـ اصغر ریاحی روحی ـ سعید ستوده ـ محمد سعیدی کیا ـ محمد رضا شاه میرانی ـ شاهرخ طوماری ـ کاوه فخار شاکری ـ داود فرهمند ـ گیو کمالی ـ عبداله کیهانی ـ داریوش‌مدرس ـ فیض‌اله کلیمی مرادربانیان ـ سید مهدی میرباقری ـ بهـروز نخعـی ـ آرطوردریك نظربکیان ـ مجیـد نوبهار ـ سید سعید هاشمیان ـ محمد اسمعیل یوسفی بختیار

(معدل چهارده و چهاردهم ـ بیست و شش نفر)

محسن آبشاری ـ هوشنك‌آرزو ـ کیومرث‌اسدی ـ فریدون‌اشکبوسی ـ مصطفی آقا میرسلیم ـ سیدجمال امامی ـ سیدجواد امیران‌اردستانی ـ دیمتری آوا کیانس‌تبریزی ـ مسعود بدیعی ـ کیومرث بیگناه ـ ناصر توفیق ـ حسن جانی قربان پور ـ مرتضی رضوانی ـ حسین‌سعیدی آشتیانی ـ محمد صادق‌پورتبریزی ـ میر حسن صدرالدینی ـ جواد طباطبائی ـ محمد علی عیسی زاده ـ محمد مهدی فائق ـ مهدی فری طهرانی ـ محمود قندچی ـ فرامرز گئولا ـ بهزاد مجیدی ـ میرمسعود مرتضوی ـ کریم مومنی ـ ابراهیم نوشیروانپور کوچکسرائی ناتمام

سفر نخست‌وزیر بالجزایر

بقیه از صفحه اول

ایران به الجزیره عزیمت کند، اما امروز کسب اطلاع شد که نخست وزیر در انتظار روشن شدن وضع‌این کشور است و تاریخ سفر هیئت نمایندگی ایران تاتعیین قطعی‌تشکیل کنفرانس نامعلوم خواهد بود.

● **عزیمت معاون وزارتخانه**

خبرنگار سیاسی‌ما گزارش‌میدهد: آقای دکترمجید رهنما معاون‌اقتصادی وامور بین‌المللی وزارت امورخارجه ، برای شرکت در کنفرانس مقدماتی وزرای خارجه دول آسیائی وآفریقائی برای عزیمت به الجزیره، پنجشنبه شب تهران را بصوب پاریس ترك گفته است.

آخرین گزارش رسیده بتهران حاکی است که معاون وزارت امور خارجه ایران که‌قرار است بجای‌آقای آرام وزیر امورخارجه ، که همراه شاهنشاه بمسکو سفر کرده ، در کنفرانس مقدماتی الجزیره شرکت کند، همچنان در پاریس اقامت داردو به الجزیره عزیمت نکرده است .

خبرنگارما میافزاید دیروزگزارشی ازآقای رکن‌الدین‌آشتیانی سفیرکبیر ایران درالجزیره پیرامون وقایع‌اخیر این کشوربه‌وزارت امور خارجه‌رسیده است .

سفیرکبیر ایران در این گزارش وضع الجزیره را تشریح کرده امادر مورد تشکیل کنفرانس دول آسیائی وآفریقائی اشاره‌ای ننموده است .

۱۵ هزار دانش آموز

بقیه از صفحه اول

ندادند بلکه برای نسپردن کودکان خودبمدرسه مقاومت هم نشان دادند، اما اکنون در سایه مقاومت و پشتکار میتوان باافتخار گفت که بیش از پانزده هزار نفر از کودکان‌عشایری درسراسراستان‌فارس سرگرم‌تحصیل هستند.

این ها در دل کوه ها ، در گوشه و کنار صحـرا و دشت ها ، در میان آفتاب سوزان و برف وبوران درس می خوانند ، خیلی که‌بخواهند وضع مجهزی داشته باشند خیمه‌ای درگوشه ای برپا می کنند و آنوقت کودکان در زیر چادر تحصیل می کنند ، اما همین کودکان که سایر شرایط کودکان شهری را از نظری ندارند خیلی خوب درس می خوانند و خیلی خوب آماده شده‌اند، این‌حقیقت‌راچند روز پیش‌والاحضرت شاهدخت اشرف پهلوی در بازدیدی که‌بعمل آوردند خاطرنشان ساختند.

آنروز حاضر جوابی ،شجاعت و شهامت دانش آموزان والاحضرت را تحت‌تاثیرقرار داده وموسس مدارس عشایری یعنی آقا ی‌بهمن‌بیگی راکه تجربیات فراوانی در این زمینه دارد مورد تفقد و مرحمت‌قرار دادند .

هم‌اکنون علاوه بر مدارس‌عشایری در فارس ، دانشسرای عشایری نیز وجود دارد که در حال حاضر هشتاد ویك پسر و شانزده دختر عشایری‌در کلاس های آن خود را آماده‌میکنند تاافراد به تعلیم و تربیت نوباوگان‌ایل خود بپردازند .

دانشسرای عشایری فارس توانسته است تاکنون ۴۷۵ تن معلم ازبین دانش آموزان عشایر تربیت کند و آنها را به تعلیم فرزندان عشایر وادارد

و بدین ترتیب نهضت پرثمری که از چند سال پیش در کشور مابوجود آمد با قدرت بیشتر و با آمادگی زیادتر ثمرات بهتری ببار آورده و خواهد آورد .

کشته شد

خبرنگار ما در قهفرخ اصفهان گزارش‌داد: اتومبیل‌جیپ کرایه‌ای براننـدگی سیدعباس موسوی براثر سرعت از جاده منحرف و واژگون شد در این‌حادثه آقای سیدناصر درخشنده مدیر فنی تربیت بدنی‌و تفریحات سالم قهفرخ کشته شد و سایرمسافر ن اتومبیل مجروح گردیدند .

روز چهارشنبه

پیك‌نیك خوانندگان اطلاعات دختران و پسران دراسپرت کلاب

شنا ، مسابقات ورزشی،مسابقات تفریحی ، خوراك ،شادی وخنده برنامه‌های پیك‌نیك خواهد بود .

برای تهیه بلیط به دفتر مجله واقع در خیابان خیام مراجعه‌شود

تسلیت

آقای غلامرضا مجید مدیر باشگاه ورزشی کیان و البرز

از درگذشت مادر گرامی جنابعالی متاثرو متالم گردیده ازطرف خود و روسا و کارمندان سازمان‌صمیمانه بجنابعالی‌تسلیت عرض‌مینماید.

رئیس سازمان و معاون وزارت آموزش و پرورش ـ سرلشکر دکتر ایزدپناه

خانم خلجانی کارکنان‌دبیرستان رضا شاه کبیر مهاباد باکمال تاسف فوت والده محترمه را تسلیت وازخداوند متعال خواستاریم روان‌آن مرحومه را شاد وبسرکار علیه صبر جمیل عطا فرمایند .

خانمها .محمدی . فخری . سلیماهیها . محمودیان . ابریشمی . اوراهام . آقایان.مولائی مجدی .اطهری .اشرفی . بهسیار . میکائیلـی. دانش پژوه . شمس‌برهان .صادقی . توحیدی. قاضی

آ‌ـ۹۸۴۲

با کمال تاسف درگذشت مرحوم حاجی محمدعلی صمدی راببازماندگان آن‌مرحوم‌تسلیت عرض مینمایم . **عبدالحسین صلواتی**

جناب آقای غلامرضا مجید

فوت مرحومه مغفوره مادر بزرگوارتان راAز صمیم قلب بحضورتان‌تسلیت گفته‌خودرا دراین مصیبت بزرك سهیم دانسته سلامتی و سعادت آن فامیل جلیل وشادی روح فقیده سعیده رااز درگاه‌خدای متعال خواستارم .

آ‌ـ۶۷۳۳ **مهندس احمد . امیری‌فر**

سرکار سرهنگ شیرانی‌وسرکارسروان‌شیرانی

بانهایت تاسف مصیبت وارده‌را تسلیت عرض می نمایم . **سرگرد سیروس میرزائی**

جناب آقای ساگینیان نماینده محترم مجلس شورای ملی

بانهایت تاسف مصیبت‌وارده‌رابه‌جنابعالی وبرادران گرامی جنابعالی آقایان آرداشس و رسس صمیمانه تسلیت عرض می نمایم .

آ‌ـ۱۰۰۱۲ **احمد ادبخواه**

دوست عزیز جناب آقای غلامرضا مجید

باکمال تاسف و تاثر فوت مادر محترمتان را از طرف خودو کلیه‌مامورین‌انتظامی فدراسیون بوکس کشور بشما وخانواده محترمتان تسلیت عرض‌می نمایم . **هوشنك بهمن‌پور**

دوست عزیزجناب آقای بهمن برومند

مارا هم در غم و اندوه خودشریك و سهیم بدانید .

صادقی . دولت آبادی . امیر جهانشیر. یوسف جهانشیر

رحلت حضرت مستطاب آیت‌الله آقای تهامی قدس‌سره‌العزیز را به عموم افراد عائله‌بزرگوار تهامی و خصوصا بحضور شریف عالم جلیـل حضرت استادی آقای فرزان‌مدظله‌العالی‌تسلیت عرض می کند . **دکتر مهدوی دامغانی**

مصیبت وارده را بجناب آقای غلامرضامجید وخانواده سهرابی تسلیت عرض می‌کنیم .

ستوان یکم خسرومهدی .پرویز مهدی‌وخانواده

جناب آقای سواك ساگینیان نماینده‌محترم مجلس شورایملی و مدیرباشگاه ورزشی‌آرارات

ازدرگذشت مادر گرامی شما متاثرومتالم گردیده مصیبت وارده‌را از طرف خود و روساو وکارمندان سازمان صمیمانه به‌جنابعالی‌وسایر خانواده محترم تسلیت عرض می نماید .

رئیس سازمان و معاون وزارت آموزش و پرورش سرلشگر دکترایزدپناه

جناب آقای مهندس روح‌الله اسبقی

بانهایت تاسف درگذشت شادروان سید نجات‌الله اسبقی رئیس حسابداری سابق اداره معادن زنجان را به آنجناب وخانواده‌محترمشان تسلیت میگوئیم .

مهندس هاروطونیان . مهندس طاهری . مهندس قدسیان . مهندس حجازی . علی اصغر خسروشاهی . حسن نجفیان .علی محمد علوی بهروز مجنونی. حمزه حامدی . حسن فردوسی

با نهایت تاثر و تاسف فوت ناگهانـی دوست و همکار خود شادروان موسی رضوی قدس‌را بکلیه بازماندگان آنمرحوم صمیمانـه تسلیت میگوئیم . **سازمان رادیوآگهی**

همکار محترم جناب آقای مهندس سرور مصیبت وارده‌را بشما تسلیت گفته‌خودرا در غم جنابعالی شریك میدانیم

قسمت نظارت وکنترل‌فنی‌ـسازمان‌نقشه‌برداری

سرکار سرهنگ معین ریاست محترم اداره مبارزه‌بامواد مخدره‌شهربانی کل‌کشور

مصیبت وارده‌را به حضرتعالی و فامیل محترم تسلیت عرض می کنم.

آ‌ـ۹۹۸۶ **ستوان یکم یدالله مشرفی**

فرهاد عزیز

درگذشت غم‌انگیز برادر ناکامت مـرحـوم علیرضا توسلی ما را بی‌اندازه متاثر کرد .این فاجعه تاثر انگیز را از صمیم قلب بتو و کـلیه افراد فامیل محترمت تسلیت می گوئیم‌و بقای عمر بازماندگان آنمرحوم را آرزو می کنیم .

دانشجویان رشته های برق. راه‌وساختمان . شیمی. مکانیك و نساجی دانشکده صنعتی

مصیبت وارده‌را به خانواده برومندمخصوصا آقای بهمن برومند تسلیت عرض نموده و در غم شما سهیم می باشیم .

حسن عبداللهی . محمد تقی شکوهی . حبیب‌اله حمیدی . محمد کاظم فرحزادی. حاج آقا نظری . عزیز صبحی

سرکار سروان موفق‌رئیس‌محترم اداره راهنمائی قزوین

باکمال تاسف مصیبت وارده را به جنابعالی وخانواده محترمتان تسلیت میگوئیم .

احمدمرادی . حسن خلج . محمد نصراللهی

جناب آقای دکتر علی مصباح

با کمال تاسف مصیبت وارده را تسلیت عرض نموده و خودمان را دراین‌غم سهیم‌میدانیم

خانواده‌های بهرام‌نیك .بهمن‌پور . انوشه

جناب آقای مهندس ساگینیان

درگذشت مادر عزیزتان را صمیمانه تسلیت عرض‌می‌نمائیم . **کارمندان اداره سوختگیری هواپیمائی‌شرکت ملی‌نفت ایران** آ‌ـ۶۸۱۷

همکار گرامی آقای مهندس آرداشس‌ساگینیان

درگذشت مادر گرامی جنابعالی را ازطرف خود وکلیه اعضاء فدراسیون بوکس کشور به جنابعالی و فامیل محترم ساگینیان صمیمانـه تسلیت عرض می نمایم .

رئیس فدراسیون بوکس کشورـ **علی عبده**

سرکار علیه خانم یاسائی همکار محترم

دبیران و کارمندان دبیرستان دکتر ولی‌الله نصر بدینوسیله مراتب تسلیت و همدردی خود را تقدیم می دارند . **منیر مؤمن**

جنابان آقایان دکتر میر عبدالله مرتضوی وموسی مرتضوی

باتالم وتاثرفراوان مصیبت وارده‌رابشماو بازماندگان مرحوم میرقاسم مرتضوی تسلیت گفته بقای عمر شمارا از خداوند مسئلت داریم

آ‌ـ۱۰۰۱۸ **ربعلی صبحی.هوشنك‌مسعودی**

زنی راازشوهرش خواستگاری کردند!

علی واعظم که چهار ماه پیش باهم ازدواج کرده‌اند بدنبال یك اختلاف بدادسرای ناحیه۳ تهران آمده‌بودند.

اعظم که بیش از ۱۸ سال ندارد میگفت : دیروز ناهار را آماده کرده بودم و بانتظار علی بودم که‌بیاید وباهم‌ناهار بخوریم علی دیر کرده بود ومن درکنار سفره بخواب‌رفته‌بودم که‌ناگهان درپشت خود احساس درد کردم وازخواب پریدم .

وقتی چشم باز کردم علی را دربالای سرخود دیدم . هنوز حواس خودرا جمع نکرده بودم که باو اعتراض کنم که درزیر مشت و لگدعلی ازحال رفتم. شوهرم فرارکرد همسایه‌هابگمان اینکه من مرده‌ام جریان را بپاسگاه ژاندارمری مهرآباد اطلاع دادند، ژاندارمها مرا در اتومبیلی‌گذاشتند تابه‌بیمارستان ببرند که در میان راه بهوش آمدم . آنها آدرس بستگان‌علی را پرسیدند واورا در خانه دختر خواهرش دستگیر کردند وپس از تحقیقات پرونده راتکمیل و بدادسرا فرستادند اما من‌حاضر شده‌ام از شکایت خود گذشت کنم.

علی میگفت صبح دیروز یکی ازهمکارانم جوانی را بمن معرفی کرد وضمن تشریح محاسن اواز من خواست تابا ازدواج اوبایکی از بستگانم موافقت کنم . من هرچه پیش خود فکر کردم که این دختر چه‌کسی است فکرم بجائی نرسید. برای اینکه در خانواده ماتنها برادرم دو دختر دارد که هردو دانش آموزبهیاری هستند .باوجود این چون‌همکارم خواهش کرده بود پذیرفتم واز جوان خواستم تا مشخصات این دختر را بمن‌بگوید. اومشخصاتی دراختیار من گذاشت که باقیافه وهیکل زن‌خودم تطبیق میکرد!

من‌که رفته‌رفته عصبانی‌میشدم از این مرد پرسیدم که مطمئن است این زن از بستگان منستو شوهر ندارد اوجواب داد مطمئن است زیرا خود این دختر باو گفته که شوهر ندارد .پرسیدم کجا اوچنین حرفی‌زد بازجوابداد در خیابان . باشنیدن این حرف بقدری ناراحت‌شدم که‌حدنداشت دوستم رابااین بهانه که در این باره مطالعه خواهم کرد روانه کردم وخود به‌خانه آمدم واعظم را درخواب کتك زدم .

علی افزود: پس‌از اینکه مرا دستگیر کردند وحرفهای زنم را شنیدم از عمل خود پشیمان‌شدم زنم بمن گفت که چنین مردی چندی پیش‌هنگامیکه‌او ودوستش منیژه‌برای خرید به خیابان رفته بودند، بدنبال آنها افتاده بود. منیژه بعنوان شوخی باین‌مرد گفت دنبال دخترهای مردم افتادن خوب‌نیست اگر مارا میخواهی بخانه ما بیا و رسما خواستگاری کن!

آنمرد پس‌ازشنیدن این‌حرف دور شدولی این‌دسته گل‌رابه‌آب داد ومرا از تو خواستگاری کرد!

با تبر گردن جوانی را قطع کرد

قاتل میخواست چهارنفر دیگررابکشدولی آنها بموقع از خواب بیدار شدند و جان خودرا نجات‌دادند

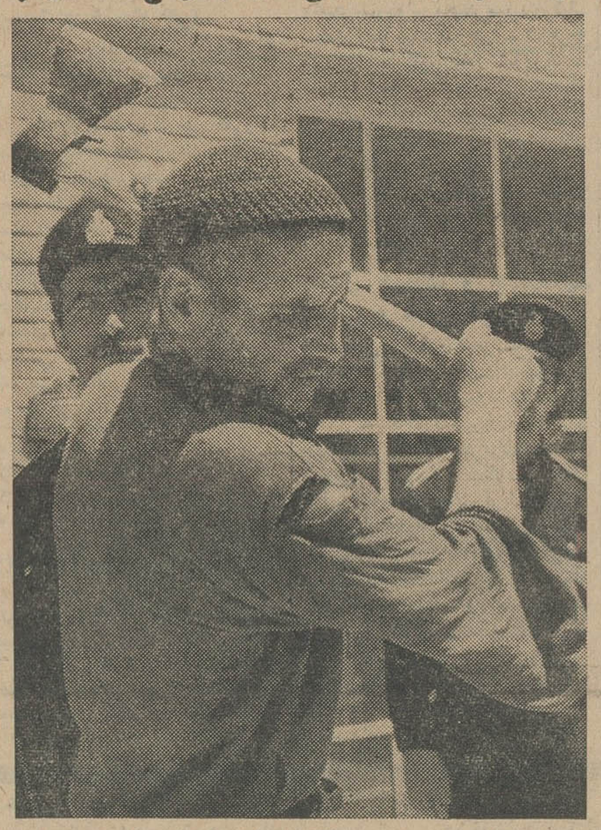

سلطانعلی معصومی (قاتل) با تبری که یکنفر را با آن کشت و یکی رامجروح کرد.

بامداد دیروز مرد ۴۳ ساله‌ای‌بنام سلطانعلی معصومی به‌۵نفرهم‌اطاقیهای خود باتبرحمله کرد، یکی از آنهارا کشت دیگری‌رامجروح کرد امابوسیله ۳نفردیگر دستگیر شد.

این حادثه درساعت پنج وسی‌دقیقه صبح درخانه شماره۱۹۴ کوچه آهنگر مفت‌آباد روی داد.

خبرنگار ما که درمحل حادثه‌درباره آن تحقیقاتی بعمل‌آورده گزارش‌داده است:

ازچندی پیش چهار جوان از اهالی چهارمحال بختیاری‌باسامی نبی‌طاهری، علی اسفندیاری ،احمد شعبانی ،عوض محمدعلی ومظفر محمدی ۱۷ ساله‌که برای کار کردن بتهران آمده بودند ودر اینجا روی کامیونهای شن‌کش کار میکردند، در خانه شماره ۱۹۴ اطاقی کرایه کردند باین ترتیب که فقط شبها در اطاق بخوابند وبابت خوابیدن خود هریك شبی چهار ریال بپردازند.

● حمله در خواب

دراین اطاق علاوه‌از آنها مردی‌که مسن‌تراز آنهابود وسلطانعلی‌معصومی نامداشت شبها بیتوته میکرد. اوکه اهل میانه است ازراه تیراندازی با تفنك بادی امرار معاش میکند.بامداد دیروز هنگامیکه چهارهم‌اطاقی دیگر این شخص درخواب بودند وی باتبر به‌آنها حمله کرد ویکی از آنها را کشت ودیگری را مجروح ساخت .

هنگامی‌که سه‌نفر دیگر سلطانعلی‌را گرفتند و بمامورین کلانتری تسلیم کردند او گفت که این چهار جوان باو نظربد داشتند واز این بابت‌نگران وناراحت بود، بطوریکه تصمیم گرفت هره‌نفر رابقتل برساند .

● تبر بجای چاقو

متهم گفته است : برای این‌منظور سه‌چاقو تهیه کرد اما چاقوها زیادتیز وبزرك نبودند وبیم آن میرفت که نتواند آن جوانها را بکشد پاقوها را فروخت وتبری از چلوخان‌مسجد شاه به۸۰ریال خرید !

سلطانعلی معصومی تبر را زیر رختخوابش مخفی کرد ساعت هونیم صبح هنگامیکه جوانها در خواب‌بودند بیدار شد و باتبر گردن نظر محمدی جوانترین آنهارا که کاملاخواب‌بودزد بطوریکه نظر دیگر بلند نشد.

او آنگاه سراغ‌علی اسفندیاری رفت وباتبر باوحمله کرد اما علی که در آخرین لحظه بیدار شده بود سرخود راعقب برد وتبر بردست اوفرود آمدو دستش را مجروح ساخت وفریادعلی، سه‌جوان‌دیگررابیدار کرد. سلطانعلی تبر را بالا برد تاآن‌سه‌رانیز بکشد که تیغه تبر از دسته آن جدا شد وبه لامپ اطاق خوردولامپ شکست وهمین امر سبب شد که‌سه‌جوان‌بلند شوند وسلطانعلی را بگیرند و صاحبخانه‌هم جریان را بکلانتری ده اطلاع داد.

ازطرف کلانتری‌جریان به‌دادسرای تهران‌اعلام شدبازپرس‌شعبه ۵درمحل حاضر گردیدو سلطانعلی رابازداشت کرد.

در حادثه سقوط اتوبوس بدره درراه بندرعباس ـ یزد

۹ نفرمقتول و ۲۵ نفر مجروح و بستری‌شدند

بعدازظهر دیروز گزارش کامل‌خبرنگار ما در بندر عباس راجع به حادثه اتوبوس در راه (بندر عباس- یزد) به تهران‌رسید و معلوم گردید تعداد مقتولین این حادثه فجیع ۹ نفر بوده است.متاسفانه درگزارش تلگرافی‌قبلی که در شماره گذشته منتشر شد بعلت اشتباه و عدم توجه کامل آقای هوشنك نادری‌خبرنگار اطلاعات دربندر عباس تعدادمقتولین ۲۱ نفر اعلام‌شده بودکه بدینوسیله تصحیح میشود و از خوانندگان عزیز پوزش میخواهیم .

اینك مشروح جریان و اسامی مقتولین و مجروحین در زیر از نظر خوانندگان محترم میگذرد :

● جریان حادثه

ساعت ٤ بعداز ظهر روزپنجشنبه ۲۷ خرداد اتوبوسی متعلق به سید مهدی یکی ازاهالی یزد که خود رانندگی آنرا بعهده داشت و حامل ٤۷ نفر افراد خانواده های یزدی مقیم بندر عباس بود این‌شهرستان را بسوی یزد ترك کرد .

هنوز ساعتی نگذشته بود که‌خبر آوردند اتوبوس مزبور در محل «گهر۴» واقع در فاصله ۷۲ کیلو متری بندر عباس بدره سقوط کرده و مسافرین آن کشته شده اند .

بلافاصله مامورین ژاندارمری و عده‌ای از اهالی برای کمك بمحل حادثه عزیمت کردند . در محل سقوط اتوبوس مزبور بدره ازقرائنی که در جاده بجا مانده بود معلوم میشد که اتوبوس با داشتن ٤۷نفر مسافر سرعت داشته و هنگام سبقت از ماشین دیگری بیك تپه شنی در کنار جاده تصادف کرده و سپس از جاده منحرف شده و به‌پرتگاهی که در کنار جاده واقع است سقوط کرده است .

هنگام سقوط اتوبوس به پرتگاه اطاق آن از شاسی جدا و متلاشی گردیده و موتور آن نیز از جاکنده شده است .

● اسامی مقتولین

براثر این‌حادثه ۹ از سرنشینان اتوبوس باسامی حبیب مشگینی ، رضامصباح‌فرزندهفت‌ساله‌آقای‌دکتر مصباح رئیس بیمارستان ثریای‌بندر عباس،رقیه مصباح خاله آقای دکتر مصباح ، زهرا نهنك زاده ، فاطمه زارع یکسال و نیمه ، محمد رضا گشتی نماز ، ربابه دست آزاد ، غلامحسین دهقان ۳۰ ساله و محمد دهقان ٤۰ ساله کشته شده وبقیه مسافرین مجروح گردیدند .

بلافاصله برای انتقال مجروحین به بیمارستان ثریا بندر عباس و بهداری حاجی آباد اقدام شد . ۱۳ نفر از مجروحین این حادثه که جراحات کمتری‌داشتندپس ازپانسمان های‌اولیه و یکشب‌استراحت مرخص شدند .

● اسامی مجروحین

بقیه مجروحینی که در بندرعباس وحاجی‌آباد بستری گردیدندعبارتند از : حسین یگانه شناس ، حسین گلزاری ، سر افراز ماری ، حبیب فرزند عبدالحسین ، محمود فرزند حاج احمد ، محمد علی حکیم‌زاده ، محمد فرزند حاج مهدی ، حسین ید زهره ، اشرف مصباح ، دوشیزه زهرا مصباح ،دوشیزه زرین مصباح، علی اکبر فرزند غلامحسین ، علیشاه فرزند عبداله ، سید محمد دهقان باقر سالاری‌محمدعلی فرزندابراهیم، صدیقه‌فرزند محمد ، سکینه فرزند سیدعلی ، رحیم فرزند حسین،خانم زارع ، کبری ، غلامحسین فرزند احمد، علی فرزندمحمد علی وحسین فرزند عباس که هم اکنون بستری هستند و تحت معالجه‌میباشند .

● مجروحین رابشیرازبردند

پریرور چند نفر از مجروحین را که جراحاتشان شدید بود برای معالجه با هواپیما به شیراز منتقل کردند که‌از سرنوشت آنها اطلاعی در دست نیست .

ضمنا راننده اتوبوس مجروح گردید و کمك راننده نیز هر دو دستش قطع شده است .

● اسامی مجروحینی که به شیراز منتقل شده‌اند

خبرنگار ما درشیراز گزارش داد: ساعت ٦بعدازظهر پریروز ۷نفر از مجروحین حادثه راه بندرعباس ـ یزد با هواپیمای ارتشی بشیراز منتقل گردیدند ودر بیمارستان سعدی تحت معالجه قرار گرفتند این‌شش‌نفرمجروح باسامی: غلامحسین‌دهقان کمك‌راننده که دستهایش قطع شده ، حسین اصغریان‌فرزند عباس‌اهل‌یزد ،صغری پخت‌نما ۲٦ساله ،شوهرش بنام محمد آواره که دچار ضربه مغزی شده و بیهوش است. صدیقه ٦ساله، بانو عصمت زارع اهل‌یزد که‌از کمربپائین فلج شده و علاج ناپذیر است.

(بانوی مذکور فرزند یکساله‌خود بنام معصومه را در این حادثه ازدست داده است)باقرکوهی که دچار ضربه مغزی شده‌وامیدی بزندگی وی‌نمیرود

خبرنگار ما اضافه کرد که دیروز یکنفر دیگر از مجروحین حادثه راه بندر عباس ـ یزد بنام حسین یگانه شناس که دچارضربه مغزی شده بود باهواپیما بشیرازمنتقل ودر بیمارستان نمازی بستری شد.

راننده تاکسی کشته شد

بامداددیروزدر یك حادثه رانندگی درخیابان تهران‌نو سه‌راه‌ارباب‌مهدی یك راننده تاکسی کشته شد و دو مسافر او مجروح شدند . ابوالقاسم گل محمدی راننده ۵۰ ساله‌تاکسی شماره۸٦۲٤ دیروزعلی صفدرحیمی و حسین خلیلی را دروحیدیه سوار کرد تا به شهر بیاورد . وی که‌به

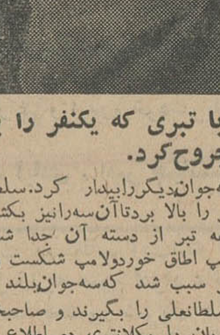

ابوالقاسم گل‌محمدی

سرعت در خیابان ارباب مهدی وحیدیه در حرکت بود ، در سه‌راه وحیدیه نتوانست کنترل تاکسی را حفظ کند باینجهت تاکسی او با اتوبوس شماره ۷۰٤۷۰ شرکت‌واحد بشدت تصادف کرد .

در این حادثه ابوالقاسم مرد و مسافران او مجروح شدند که‌بوسیله مامورین ژاندارمری مرکز دروحیدیه به بیمارستان منتقل گشتند .

کارشناس تصادفات علت تصادف را عدم رعایت حق تقدم از طرف راننده تاکسی تشخیص داده است.

برنامه آینده سینماهای

رادیوسیتی

ایفل ـ ب ـ ب

ماژستیك

سینماسکوپ ـ رنگی

برنامه آینده سینماهای

آسیا ـ رویال

آستارا ـ همای

رکس

کرك داگلاس درفیلم

سینماسکوپ دوبله بفارسی

محصول کمپانی یونیورسال‌اینترنشنال

صیادان نمکزار

ازامشب در

درایوین سینما

کاری گرانت ـ ادری هیپبورن

در فیلم

معما رنگی ـ دوبله بفارسی

حلب کوچولوی تو

مخصوص کدبانو

با آسانی حمل میشود

نوع روغن آن

مرغوبیّت خاصّی دارد

۲۵ ریال

ارزانتر است

یك سری جواهر، زمرد و برلیان به ارزش

۵۰۰ هزار ریال جایزه دارد

دنباله اخبار خارجه

چریکها آماده حمله به‌سایگون میشوند

سایگون– خبرگزاری فرانسه – ویتر– ۲۰ ژوئن– روز گذشته نه حمله هوائی به ویتنام شمالی صورت گرفت و برای سومین روز متوالی هواپیما های امریکائی مواضع نظامی در منطقه «مینه» را بمباران کردند.

یك اردوگاه نظامی واقع در ۵۰ کیلومتری جنوب مینه و همچنین یك انبار مهمات دراین منطقه‌ویران گردید.

ازطرف دیگر یك انبار نفت در ۱۰۰ کیلو متری جنوب‌هانوی وچند پل منهدم گردید.

یك دسته دیگر از هواپیما های امریکائی جاده شماره ۷ واقع در ۲۰۰ کیلو متری جنوب هانوی را بمباران کردند و آنرا بصورت غیرقابل استفاده‌ای درآوردند.

فرماندهی نظامی امریکائی در ویتنام امروز ضمن اعلام خبر حمله به ویتنام شمالی افزود که جنگنده های اسکای ریدر متعلق به ناو هواپیمابر میدوی امروزیك میك۱۷ ویتنام شمالی را سرنگون کردند.

این هواپیماها درحالی که‌برفراز ویتنام شمالی‌پرواز‌میکردند بادومیك برخورد کردند و پس از ۵ دقیقه جنك یکی‌از میك‌ها سرنگون گردید

دولت‌ویتنام شمالی اعلام کرد که در حمله هواپیما های امریکائی سه هواپیما سرنگون گردیده است.

رئیس سرویس ویژه‌ارتش مخفی ویت‌کنك بخبرنگار پراودا گفته است که هزاران تن از رزمندگان ویت‌کنك خود را آماده حمله بشهر سایگون میکنند.

خبرنگار پراودا که اخیرا از ویتنام بازگشته گزارش میدهد که ستاد این نیرو ها در ۱۵ کیلومتری سایگون قراردارد وی شاهد فعالیت این افراد بوده است.

خبرگزاری چین گزارش داددر عملیاتی که روز ۱۶ ژوئن دراستان میتو واقع در ویتنام جنوبی روی‌داده یك سروان امریکائی و نه سرباز ویتنامی اسیر شده‌اند.

خبرگزاری مذکور تاکید کرد که در این عملیات یك هلیکوپتر امریکائی نیز براثر شلیك چریکها سرنگون شده و سه تن سرنشین آن کشته شده‌اند.

کمونیست ها با هیئت صلح ویلسون موافق هستند

لندن – خبرگزاری فرانسه – ۲۰ ژوئن – منابع موثق اعلام کردند که کمیسیون صلح کشور های مشترك المنافع انگلستان که قرار است از مسکو و پکن و هانوی و سایگون و واشنگتن بازدید کرده و درباره استقرار صلح در ویتنام کوشش کندتصمیم گرفته است قبل از عزیمت با اوتانت دبیرکل سازمان ملل‌متحد نیز ملاقات کند.

چوئن‌لای نخست وزیر چین‌شب گذشته درباره کمیسیون صلح کشور های مشترك المنافع گفت که انگلستان از کنفرانس کشور های مشترك المنافع برای پشتیبانی از مانور فریب دهنده آمریکادرباره صلح ویتنام استفاده کرده است.

چوئن‌لای انگلستان رامتهم کرد که ضمن پشتیبانی از آمریکا مقررات قرارداد ژنورا نقض کرده‌است

خبرگزاری تاس نیز گزارش داد که بنظر شوروی ویلسون در ماموریت ریاست هیئت صلح ویتنام شکست میخورد.

کودتای الجزایر

بقیه از صفحه چهارم

بن‌بلا ۶۴ دعوت‌نامه برای کشور های آسیائی – آفریقائی صادر کرد امابرای شوروی دعوتنامه نفرستاد مسکو‌که اصرار میکند یك قدرت آسیائی است ودر آفریقا نیز علائق فراوان دارد ، از این اقدام بن‌بلا سخت ناراحت بوده است.

ژاپن وبرمه منصرف شدند

شب گذشته رسما در رانگون اعلام شد که بدنبال حوادث اخیر الجزایر برمه هیئتی را به‌کنفرانس کشور های‌آسیائی و افریقائی نخواهدفرستاد.

هیئت برمه قرار بود امروز رهسپار الجزایر گردد.

دولت ژاپن نیز امروز اعلام‌کرد که هیئتی به کنفرانس آسیائی و افریقائی نخواهد فرستاد.

● در هاوانا وپراك

رادیو پراك‌خبر خبرگزاری‌الجزایر را دایر براینکه رژیم بن‌بلا بعلت «سیاست غلط اقتصادی، عوامفریبی وهرج‌ومرج» سقوط کرده منتشر نمود وبخصوص روی قول دولت جدید که همه قراردادهای خارجی الجزایر را محترم خواهد شمرد تکیه کرد. رادیو هاوانا نیز خبر کودتای الجزایر را دادوفقط‌افزود: الجزایر همچنان یك کشور سوسیالیستی‌باقی خواهدماند .رادیو مزبور اضافه کرد : بومدین سه سال پیش از کوبا دیدن کرده است.

محکومیت توطئه کنندگان کودتا در بلغارستان

صوفیه – ۱۹ ژوئن –آسوشیتدپرس – دادگاه نظامی بلغارستان ۹ افسر سابق ارتش را باتهام توطئه علیه رژیم دولت ژئکوف به حبس های سنگین محکوم کرد.

افسران مزبور که ژنرال «کوستف» رئیس سابق پادگان صوفیه جزو آنهاست به ۱۰ تا ۱۵ سال حبس محکوم شدند. درحکم دادگاه گفته‌میشود‌متهمین‌بمناسبت فعالیت های‌خیانتکارانه و جداشدن از خلق و آلت دست ماجراجوئی شدن و در صدد کسب قدرت غیر قانونی بر آمدن محکوم شده‌اند. چندی پیش‌خبرگزاریها خبر کشف توطئه‌ای‌رادربلغارستان داده بودند اما دولت بلغارستان این مطلب‌را تکذیب کرد.

علاوه بر ۹ افسر مزبور یك روزنامه نگار ، یك معلم ، یك کارمند دولت نیز به حبس های از سه تا ده سال محکوم شده‌اند.

انتقال «اوپك» به اطریش

وین – ۱۹ژوئن – رویتر –مذاکرات مقامات اوپك‌و مقامات‌وزارت خارجه اتریش برای انتقال مقر اوپك به وین پایان یافت . شورای وزیران اتریش در اجلاسیه آینده خود در این مورد تصمیم خواهد گرفت و اگر این امر مورد تائید دولت اطریش قرار گرفت مدیرعامل‌اوپك وزیر امور خارجه اتریش قرارداد مربوطه را امضاء خواهند کرد .

بن بلا

بقیه از صفحه سوم

درنزدیکی شهر زندانی است . قبلا شایع بود که بن‌بلادر یك سربازخانه حومه شهر تحت نظر مقامات نظامی میباشد.

● مطمئن کرد

سفیر الجزایر در واشنگتن شب گذشته دولت امریکا را از تغییر دولت الجزایر و جانشین شدن‌شورای انقلاب بجای دولت بن‌بلا مطمئن کرد.

سفیر الجزایراطلاع داده است که طبق دستور دولت‌خود مقامات‌امریکائی رامطمئن ساخته که دولت الجزایر مایل است روابط حسنه خود را با دولت امریکا بااحترام به‌تعهدات‌خود حفظ کند.

سفیر فرانسه در الجزایر نیزامروز در پایان ملاقاتی که بابوتفلیکا وزیر خارجه الجزایر بعمل آورد گفت که مذاکرات فرانسه و الجزایر درباره نفت ادامه خواهد یافت. وی افزودکه کارشناسان فرانسوی همانطور که‌قبلا قرار بود فردا وارد الجزایرخواهند شد.

اهالی محترم تهران و شهرستانها

کودکستان ، دبستان ، دبیرستان و شبانه روزی‌جام‌جم همه روزه صبحها ثبت نام میکند . وسایل رفت وآمدآماده پانسیون ناهار و شبانه روزی آن در مدت سال تحصیلی وکلاسهای تقویتی در تابستان دایر است .

تلفن۷۸۳۶۳– نشانی مقابل حمام تهران پارس

پانسیون کودکان

اولین پانسیون کودکان در ایران که کودکان شما را از سن ۳ماهگی تا۶سالگی از یکساعت الی‌چند شبانه روز نگاهداری میکند .

آدرس – چهارراه امیراکرم خیابان صبا کوچه شکوه تلفن ۴۸۱۴۳

دبیرستان دخترانهٔ ترانهٔ نو

درسال تحصیلی ۴۵–۴۴ در محل خیابان ارفع کاشی ۲۹ تلفن ۴۳۰۱۸ افتتاح میشود . برنامه فارسی دبیرستان مطابق برنامه‌وزارت‌آموزش‌وپرورش وزبان انگلیسی بطورکامل تدریس میشود .

برای‌ثبت‌نام‌بدبستان ترانه‌نو خیابان‌ارفع‌کاشی ۱۰

تلفن ۴۴۳۲۶ مراجعه فرمائید

مؤسسهٔ ملی زبان

THE NATIONAL INSTITUTE OF ENGLISH LANGUAGE

ثبت‌نام برای کلاس های انگلیسی دوره تابستانی ۱۹۶۵ باطلاع علاقمندان میرسد .ثبت‌نام تا پایان‌روز ۳ تیر ادامه دارد و کلاس ها از روز ۵ تیر شروع بکار میکند . خصوصیات دوره تابستانی امسال بشرح زیر است :

۱– دوره مقدماتی ، میانه ، عالی

در این دوره علاقمندان ازتمام طبقات اجتماع اعم از دانش‌آموز ،دانشجو ، کارمند و غیر کارمند شرکت میکنند . تعیین کلاس با امتحان قوه‌خواهد بود .

۲– دوره تقویتی برای دانشجویان دانشگاه

دانشجویان دانشگاه که کتاب درسی آنها Present Day English بوده‌است میتوانند در کلاس های مخصوص تدریس این کتاب ها شرکت کنند . دانشجویان رشته زبان انگلیسی اختصاصی دانشگاه ها میتوانند در دوره عالی که فوقا ذکر شد شرکت کنند .

۳– نامه نگاری و مکالمه

از تابستان سال جاری کلاس نامه نگاری و مکالمه در دومرحله مقدماتی و میانه تشکیل میشود.

۴– دوره مخصوص بانوان و دوشیزگان

علاوه بر کلاس های خانم ها و آقایان که در ساعات عصر دایر است کلاس‌هائی مخصوص‌خانم‌ها درساعات‌صبح تشکیل میشودواین کلاس هامخصوص بانوان و دوشیزگانی است که نمیتوانند در ساعات عصر به تحصیل زبان بپردازند .

۵– کلاس دانش آموزان ششم دبیرستانها

دانش آموزان کلاس های ششم دبیرستان ها که در زبان احتیاج به تقویت دارند و همچنین تجدیدی هائی که باید در شهریور امتحان بدهند میتوانند از این برنامه استفاده کنند. در این کلاس ها گرامر ، ترجمه ، دیکته و انشاء تدریس میشود.

۶– کلاس دانش آموزان دبستانی

در این کلاس ها علاوه بر مکالمه کتاب Modern English نیز تدریس میشود.

اوقات ثبت‌نام : صبح از ۸٫۵ تا۱۲ عصر از ۴٫۵ تا ۸٫۵

رئیس موسسه ملی زبان – حری

فارغ‌التحصیل انستیتوتعلیم و تربیت‌دانشگاه لندن

نشانی: خیابان شاهرضا ، چهارراه پهلوی، جنب بانك تهران تلفن ۴۴۶۸۴

دبیرستان شاهین

باکادر قویتر، همه روزه ثبت نام مینماید

برای دانش آموزان جدیدالورود کلاس اول کلاسهای مقدماتی و تقویتی

در ایام تابستان بطوررایگان دایر است.

شاهرضا – روبروی دانشگاه – تلفن: ۴۱۲۷۷

تقویم اطلاعات

دوشنبه – سی‌ویکم خرداد ماه ۱۳۴۴– بیست و یکم صفر المظفر ۱۳۸۵ – بیست ویکم ژوئن ۱۹۶۵

اذان صبح‌ساعت ۳و۴۵دقیقه

طلوع آفتاب ساعت ۴و۴۷ دقیقه

غروب آفتاب ساعت ۷و۱۴ دقیقه

گروه فرهنگی کارون

۱– کلاسهای تابستانی: تجدیدی–تقویتی(ریاضی–طبیعی)شروع‌ازاول تیرماه

۲– دوره سه‌ماهه کلاسهای زبان– مبتدی– متوسطه– عالی‌شروع ازاول تیرماه

ضمنا جهت سال‌تحصیلی ۴۴–۴۵ همه‌روزه صبح وعصر ثبت‌نام مینماید

نشانی – امیریه–مقابل منیریه – دبیرستان شماره ۱ پسران– تلفن ۴۶۳۲۵

دبیرستان خرداد

کلاسهای تجدیدی و تقویتی را با همکاری آقایان :

شیخ رضائی – خواجه‌نصیری –شهمیری– زرین‌قلم – ظهوری – تجلی‌پور – صنیعی– منصور بیگی –بزازی–تهوری –پورنقیبی– میرفتاحی – حاج قاسمعلی – مهندس‌پارکی

دائروهمه روزه‌ثبت‌نام‌مینماید

نشانی – سعدی‌شمالی.چهار راه سید علی کوچه حریر

فروش تلفن ۳۰۵۴۵۸

آ–۹۶۹۲ ۱–۵

ازامشب در سینماهای سانترال–تاج– تراس نیاگارا

ازامشب

پاریس ، عشق من

سیلواکوشینا

میلن دومونژو

رناته اورت

سامی فری

ازامشب در سینما تخت جمشید

UNIVERSAL CITY STUDIOS

CARY GRANT ☆ AUDREY HEPBURN

You can expect the unexpected in

"CHARADE"

A STANLEY DONEN Production

مُعما

رنگی

دوبله بفارسی

ادری هپبورن – کاری گرانت

شروع سئانسها ۱۱ صبح ۳–۵–۷–۹٫۱۵

تاریخ ایران

وممالك هم‌جوار آن از زمان اسکندر تا انقراض اشکانیان تالیف‌آلفرد‌فن‌گوتشمید بامقدمه‌ای از نولدکه‌ترجمه‌وحواشی از آقای‌کیکاوس جهانداری – این‌کتاب مستند طریق‌تاریخ دوره سلوکیان و اشکانیان است که از منابع یونانی وچینی وطنحاری وسکه‌ها تابحال فراهم آمده‌است–از طرف‌سازمان چاپ انتشارات علی‌اکبر علمی منتشرگردید .

محل‌فروش – شاه‌آباد – ناصرخسرو وسایرکتابفروشیها

گروه فرهنگی سخن

افتتاح کلاسهای تابستانی و تقویتی وتك‌درسی‌خودرا از اول تیر ماه اعلام میدارد .

دفتر دبیرستانهای سخن همه‌روزه جهت‌ثبت‌نام‌داوطلبان کلاسهای تابستانی مفتوح و همچنین آماده نام‌نویسی دانش‌آموزان برای سال تحصیلی آینده می‌باشد .

دبیرستان سخن پسران خیابان شمیران ایستگاه عوارضی تلفن ۷۱۹۹۳

دبیرستان سخن دختران خیابان حقوقی‌سه‌راه‌آبتین تلفن ۷۲۶۱۲

۱–۲ آ–۶۳۴۷

بورس تحصیلی دردانشگاه امریکائی بیروت

دانشگاه امریکائی بیروت–بورس تحصیلی دررشته علوم وادبیات برای سال ۶۵– ۶۶ دراختیار انجمن فارغ التحصیلان دانشگاههای بیروت قرارداده است. دیپلمه‌های دبیرستان ودانش‌آموزان سال ششم می‌توانند برای ثبت‌نام وکسب اطلاعات همه روزه از ۵ تا۸ بعدازظهر بمحل انجمن – خیابان کاخ شمالی پاساژ پوررضا – شماره ۸ مراجعه فرمایند.

کلاسهای انگلیسی *H.I.L.*

وابسته بانجمن فارغ التحصیلان‌دانشگاههای‌بیروت نامنویسی برای ترم جدید :

- کلاسهای کنکور – مکالمه
- کلاسهای ابتدائی – متوسطه – عالی
- کلاسهای خصوصی – کلاسهای علمی اختصاصی

همه روزه ۵ تا۸ عصر کاخ شمالی– شماره ۸ مراجعه فرمایند. ۱–۱۰ آ–۶۹۸۴

اطلاعات

دوشنبه
● ۲۱ صفر ۱۳۸۵
● ۲۱ ژوئن ۱۹۶۵
● شماره ۱۱۷۱۰
● سال سی و نهم

عده‌ای از زندانیان آزاد میشوند

امروز کسب اطلاع شد که بمناسبت روز ۲۸ مرداد جمعی از زندانیان مورد عفو قرار میگیرند و عده‌ای از آنها اززندان آزاد میشوند. بهمین مناسبت از طرف وزارت دادگستری دستور داده شده که کمیسیون عفو و بخشودگی تشکیل شود و بپرونده زندانیانی که‌مستحق یکدرجه عفو و بخشودگی می‌باشند رسیدگی نمایم.

دعوت‌نامه اعضاء کمیسیون عفوو بخشودگی فرستاده شده و این کمیسیون ظرف چند روز آینده جلسا ت‌خودرا تشکیل خواهد دادو مشغول رسیدگی‌بپرونده‌ها خواهدشد.

لیست اسامی کسانی که‌مستحق یکدرجه عفو و بخشودگی میباشند دراین کمیسیون تهیه خواهد شدو پس از موافقت وزیر دادگستری از طریق نخست‌وزیری برای توشیح شاهنشاه تقدیم خواهد شد. آندسته اززندانیانی که بایکدرجه عفومدت محکومیتشان خاتمه می‌پذیرد، روز ۲۸ مرداد اززندان آزاد خواهند شد.

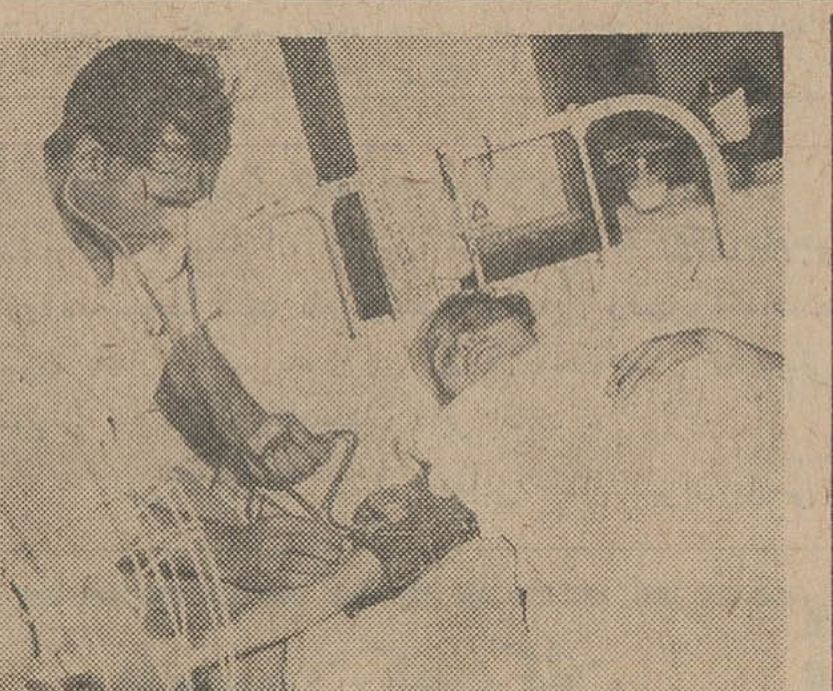

در عکس بالا آقای دکتر مصباح رئیس بیمارستان ثریا بندر عباس که در حادثه راه‌بندرعباس -یزد فرزندو خاله خودرا از دست داده باقلبی شکسته مشغول معاینه خواهر خودکه در این حادثه مجروح و بستری شده است دیده میشود.

ورود استاد پاکستانی

بدعوت وزارت فرهنگ و هنر صبح امروز پروفسور محمد باقر رئیس «اورینتال کالج» واستاد زبان فارسی دانشگاه پنجاب بتهران وارد شد وتا یك هفته از ایران بازدید خواهدکرد. وی یکی ازبزرگترین ایران شناسان پاکستانی است ودارای تالیفات‌زیادی به‌زبان‌فارسی،اردو وانگلیسی‌می‌باشد.

معاون پارلمانی‌وزارت‌اطلاعات

بامداد امروز هنگام عزیمت‌شاهنشاه بسفر شوروی ، تیمسار پاکروان، وزیر اطلاعات در فرودگاه مهرآباد آقای دکتر نصرالله شیفته رابه سمت معاون پارلمانی‌وزارت‌اطلاعات بحضور ملوکانه معرفی کرد .

آقای دکتر شیفته ازروزنامه‌نگاران قدیمی وباسابقه مطبوعات ایران است و در مشاغل مختلف دولتی‌نیز همیشه کاردانی و لیاقت خودرانشان داده است .

آخرین سمت دولتی معاون جدید پارلمانی وزارت اطلاعات مدیرکل روابط عمومی نخست‌وزیری بود.

۲۵ ماده از لایحه استخدام تصویب شد

خبرنگار پارلمانی اطلاعات‌گزارش میدهد که کمیسیون خاص مشترك دو مجلس مامور رسیدگی بلایحه استخدام کشوری مرتبا هفته‌ای‌دوبار تشکیل میگرددو این لایحه رابرای شور اول رسیدگی میکند وتاکنون ۲۵ ماده‌از آنرابااصلاحاتی تصویب کرده است .

یکی از اصلاحات مهم که دراین لایحه بعمل آمده است اینست که معاونین وزرا و کارکنان بنگاه راه‌آهن که جزو مستثنیات از این لایحه بودند شامل مقررات لایحه استخدام گردیدند .

بازگشت رئیس سنای ترکیه

بامدادامروزتیمسارسپهبد «انورآکا» رئیس مجلس سنای ترکیه و بانو که بدعوت آقای مهندس شریف امامی رئیس مجلس سنا به ایران آمده بودند پس از یك هفته اقامت و بازدید از آثار تاریخی‌وشهر های مختلف ایران به آنکارا عزیمت نمودند .

درفرودگاه‌مهرآباد آقای‌مهندس شریف امامی رئیس و اعضای‌هیات رئیسه‌مجلس‌سنا ،آقای‌عظیما رئیس تشریفات وزارت امور خارجه و «نجدت‌کنت» سفیر کبیر ترکیه در دربارشاهنشاهی ،رئیس مجلس‌سنای ترکیه و همسرشان را بدرقه‌نمودند.

سرپرست جدید دانشکده پلی‌تکنیك

بنابه‌تصمیم شورای مرکزی‌دانشگاهها وپیشنهاد وزیر آموزش و پرورش آقای دکتر علی‌اکبر بینابا حفظ‌سمت قائممقامی وزیر آموزش و پرورش در دانشسرایعالی ، به‌سمت سرپرست دانشکده‌پلی‌تکنیك (دانشکده‌صنعتی) منصوب گردید.

متن مصاحبه دکتر اقبال

درشماره قبل خلاصه‌ای از مصاحبه آقای دکتر اقبال رئیس هیات مدیره نفت منتشر شد در شماره فردا متن کامل‌آن‌باطلاع علاقمندان‌خواهدرسید.

حادثه اتوبوس

دیروز اتوبوسی حامل ۴۰ نفر سرنشین که از جلفا بطرف مرند حرکت میکرد هنگام عبوراز روی پل بزرك « دره‌ریز » که در دست تعمیراست از جاده منحرف گردید و واژگون شد در این حادثه اغلب مسافرین اتوبوس مجروح شدند.

تلفن ۳۰۰۱۰

از امروز طبق معمول‌ازساعت ۶ تا ۷ در اختیار خوانندگان عزیز روزنامه اطلاعات است

خوانندگان عزیز اطلاعات روز شنبه و امروز نیز از طریق تلفن ۳۰۰۱۰ با خبرنگاران اجتماعی اطلاعات تماس گرفتند و نظریاتی پیرامون نحوه مبارزه با گرانفروشی و تقلیل قیمتها ابراز کردند .

نظریات‌ابراز شده در مورد‌کنترل نرخها در میادین ، مغازه ها و بازار های روز دنباله نظریاتی است که در چند روز گذشته در روزنامه از قول مراجعین‌تلفنی ۳۰۰۱۰ منعکس‌شده و خوانندگان عزیزی که پریروز و امروز در همین زمینه‌اظهار نظر کردند عبارتند از آقایان : حسین توکلی ، حسن‌طواف ، محمدتهرانی، مهدی پاك خصال،علینقی شهریاری، محمدی ، خانم مهین‌فر ، مرتضی شاداب ، علیمحمد صدیقیان ، حسن حقدادی ، حمید گنابادی ، مهندس حسین بشر دوست ، محمد پریور ، حسن زاده ، خانم مهین تهرانی ، حسین حمیدی ، محمد علی زرندی ، خانم فرزانه حجت، خانم ایران معتضدی ، آقای‌عزت شکوه عبدی ، هاشمی ، سرهنك آرخ ، محمود لشکری ، خیراندیش ، شاهرخی ، رمضان افجه‌ای ، آزاد و دوشیزه ملیحه رحیمی .

ضمن تشکر از خوانندگان‌عزیزی که نظریات خود را برای انعکاس در این ستون ابراز داشتند خاتمه این بحث را اعلام میداریم البته طبق معمول تلفن ۳۰۰۱۰ از ساعت ۶تا ۷بعد از ظهر در اختیارمراجعان تلفنی میباشد .

آخرین اخبارالجزایر

بن‌بلادرپادگان نظامی صحرا زندانی‌است

لندن-۲۱ژوئن- خبرگزاری‌فرانسه خبرنگار روزنامه دیلی تلگراف در گزارشی که‌ازالجزایر فرستاده‌نوشته است که‌بن‌بلا رئیس جمهوری مخلوع الجزایر اکنون در اردوگاه نظامی صحرا زندانی است.

کمونیستهای طرفدار مسکو به کودتای الجزایر حمله کردند

پاریس- یونایتدپرس - ۲۰ژوئن- روزنامه«اومانیته»ارگان‌حزب‌کمونیست فرانسه در شماره امروز خویش به کودتای روز شنبه که منجر بسقوط بن‌بلا گردید حمله کرده است .

از لحاظ پاره‌ای ناظران سیاسی ، مقاله «اومانیته» ،که‌درواقع سخنگوی شوروی در کشورهای غربی محسوب میشود، نشانه نارضائی شوروی از سقوط بن‌بلا است . چین کمونیست، سوریه واندونزی از کودتای سرهنك بومدین علیه بن‌بلاپشتیبانی کرده‌اند.

کائوکی برسمیت میشناسد

ژنرال «کائوکی» که خودش سه روز است به نخست وزیری ویتنام جنوبی برگزیده شده در نظر دارد دولت جدید الجزایر را برسمیت بشناسد . انتظار میرود امشب پیامی از طرف «کائوکی» برای سرهنك «بومدین» فرستاده شود .گفته میشود «کائوکی» خودش در راس یك هیات ۳۰ نفری به‌کنفرانس آسیائی‌افریقائی میرود .

عزاداری مردم بمناسبت روز اربعین‌حسینی

دیروز مصادف با اربعین و چهلمین روز شهادت حضرت سیدالشهداءسرور شهیدان و شیعیان جهان بود و بدین مناسبت مردم تهران و شهرستانها در مساجدو تکایا بیادبود شهادت‌حضرت امام حسین علیه‌السلام عزاداری کردند و خاطره فداکاریهای آنحضرت را زنده نمودند .

بقیه از صفحه اول

کشتی گیر بایدحریفش را

● **وقت را از دست ندهید**

شاهنشاه سپس‌به نحوه کشتی درمیدان های‌ورزشی اشاره‌فرمودند و اظهار داشتند : شما قهرمانان نباید ضمن ده دقیقه مبارزه درروی تشك زمان را از دست بدهید ، باید زحمت بیشتری بکشید ، کار بیشتری بکنید و سعی کنیدهرچه بیشتر هنگام کشتی با آمادگی کامل با حریفان روبرو شوید . همه شما باید روی تشك‌کشتی مردانه مبارزه کنید و باین فکر باشید که حریف را ضربه فنی کنید .

● **ضربه کنید**

شاهنشاه سپس فرمودند : شما باید جسارت داشته باشید وبدنبال ضربه کردن بروید و اگر هم در این‌راه ضربه‌شدید هیچ‌عیبی‌نخواهد داشت شاهنشاه آنگاه به وزن هفتم و هشتم تیم کشتی ایران اشاره فرمودند و متذکر گردیدند که باید قهرمانان خوبی برای این دو وزن بوجود آوزیم و در این خصوص نباید شهرستانی ها را فراموش کرد . باید ورزش کشتی را که مورد علاقه ایرانیان است درتمام نقاط کشور تامین داد. باید اکیپ‌هائی‌به‌شهرستان های‌مختلف کشور اعزام شوند و بخصوص آذربایجان و لرستان و مشهد که افراد سنگین وزن دارند و کشتی‌گیران آماده را انتخاب و تربیت کنند .

● **کشتی فرنگی**

شاهنشاه در مورد کشتی فرنگی فرمودند : باید کشتی فرنگی را از جوانی بین افراد رسوخ بخشید و نباید کشتی گیران قدیمی را در تیم فرنگی جای داد .

● **برادر مهدیزاده**

در اینجا آقای مهدیزاده‌قهرمان وزن ششم بعرض رسانید که برادرش که ۱۶ ساله است ۹۰ کیلو وزن دارد و امیدوار است بتواند یك کشتی گیر خوب‌دروزن های بالا شود .

شاهنشاه فرمودند که‌در تربیت و آمادگی این جوان اقداماتی مبذول شود .

● **تماسهای خارجی**

آقای قره‌گزلو رئیس فدراسیون کشتی ضمن عرایض کوتاه خود گفت : کشتی گیران ما درآینده شش تماس خارجی خواهند داشت که سه تماس آن در تهران وسه تماس دیگر در ترکیه و بلغار و شوروی خواهد بود .

دراین شرفیابی مربیان‌تیم کشتی نیز حضور داشتند و پس از آنکه کشتی گیران مدالهای خود را از دست شاهنشاه دریافت داشتند کاخ سعدآباد ر اترك گفتند .

آگهی

در اداره کل گمرك

ساعت ۴½بعدازظهر ستنباط‌از قانون

ساعت۶ بعدازظهر فارسی امتحان بعمل خواهدآمد.

داوطلبانی که ثبت‌نام نموده‌اند بایستی با در دست داشتن کارت نام‌نویسی‌نیم‌ساعت قبل از وقت‌مقرر درمحل برگزاری امتحان حضور داشته‌باشند . الف ۲۱۹۸

از طرف وزیراقتصاد .غلامرضا کیانپور

۱ـ۲ ۹۹۱۹۰ـ۱

برای اطلاع داوطلبان‌استخدام

از کسانی که‌برای‌شرکت در کنکور استخدامی اداره کل گمرك درتهران نام‌نویسی نموده‌اند روز جمعه‌یازدهم تیرماه ۴۴ درمحل‌دانشکده‌بازرگانی واقع در خیابان سی‌متری نظامی عباس‌آباد اول‌خیابان موج و کسانی که در شهرستانهای خرمشهر و بندرعباس وبندربوشهر نام نویسی نموده‌اند همان روز در اداره گمرك خرمشهر بترتیب زیر:

ساعت ۸½صبح آزمایش‌هوش

ساعت ۱۰ صبح زبان‌خارجه

درمقابل حوادث باوسائط نقلیه مجاناً بیمه میشوید

بانك عمران باطلاع کلیه‌دارندگان حساب‌تشکیل سرمایه میرساند که از اول تیرماه درمقابل‌تصادف باوسائط نقلیه بیمه میباشند . هزینه بیمارستان‌و درمان آنها از طرف بانك عمران پرداخت‌خواهدشد برای اطلاع بیشتر از مزایای جدید حساب‌تشکیل سرمایه وشعبات بانك عمران مراجعه نمایند.

تشکیل سرمایه در بانک عمران شما را باوج قدرت مالی میرساند

حساب‌تشکیل سرمایه **بانک عمران** پشتوانه‌خانواده‌هاست

شعب بانك عمران : شعبه مرکزی خیابان اسلامبول ـ شعبه نادری خیابان شاه پاساژ آلومینیوم،شعبه رودکی خیابان سلسبیل چهارراه‌دامپزشکی ـشعبه مخصوص خیابان قزوین روبروی خیابان‌مخصوص ـشعبه تجریش مقابل سینما آستارا ـ شعبه هتل هیلتون ـ نازی‌آباد خیابان مدائن شعبه مدائن‌ـ باجه کشتارگاه مقابل کشتارگاه .

شعب شهرستانها : شاهی ـ بابل ، بابلسر، گرگان ، گنبد ، بجنورد، مشهد ، آمل،شهسوار، آبادان ، بریم‌سان‌شاین ، رشت سبزه‌میدان . آـ۹۵۸۲

برنامه‌خانوادگی

از پنجشنبه ۳ تا ۷ تیر اطاق باحمام
شام - ناهار- صبحانه ورفت وبرگشت

فقط ۱۶۶۱ ریال

برای رزرو بدفتر متل‌قو خیابان پهلوی بالاتر ازسینما رادیوسیتی مراجعه فرمایند . تلفن ۶۴۴۴۹

روزنامه فردا

چهارشنبه‌ها منتشر میشود

از شخص محتاجی

که شب یکشنبه ۳۰ خرداد ماه لباسهای مر اازخانه‌ام ربوده‌است تقاضا دارم پول و لباس و آنچه قابل تبدیل به پول‌است نگاهدارد، یك جلد قرآن و نوشته ها ودسته کلید را برایم بفرستد .

آدرس ـ خیابان شیخ هادی ، کوچه هاتف ، شماره ۵۷

عبدالله عتیقی

نمایشگاه ماشین‌های صنعتی بافندگی

فردا صبح گشایش میابد برای بازدید نمایشگاه وطرز کار مدرن ترین ماشین های بافندگی که زیرنظر متخصصین خارجی ارائه میشود همه روزه از ۸ صبح تا ۱۲ و ۴تا۸ بعد از ظهر بمحل نمایشگاه مراجعه فرمائید .

نشانی : خیابان نادری چهارراه یوسف آباد محل سابق تریکوبا

شماره دوم مجله اقتصادی نافذ و مستند

ثروت‌ملل

منتشر شد . هرمقاله ثروت ملل باندازه یك مجموعه کامل محتوی دارد. سطح مجله ثروت ملل بالاتراست.

ثروت ملل یك مجله ناقص و سرهم بندی نیست و مطالب آنرا بزرگترین دانشمندان وصاحبان تئوری‌اقتصادی می نویسند . آـ ۹۶۱۸

آگهی

بناباختیارات حاصله از تصویب‌نامه قانونی ۶۲۴۶ـ ۳۱ر۳ر۴۱ هیئت وزیران بدین‌وسیله ازکلیه مودیان‌مالیاتی که تاکنون بدهی مالیاتی سال ۴۱ خودرا واریز ننموده وپیش‌آگهی مالیاتی به‌آنان ابلاغ نگردیده‌دعوت میشود که بادارات دارائی مربوطه مراجعه و درپرداخت وتصفیه بدهی خود اقدام نمایند . ضمنااضافه مینماید که این‌آگهی باستناد تصویب‌نامه فوق‌برای کلیه‌مودیان کشور صادر شده وبمنظور جلوگیری از شمول مروزمان مالیات سال مذکور میباشد .

وزیر دارائی

آگهی

کارخانه شهناز اصفهان بدونفر متخصص رشته ریسندگی-دونفر متخصص بافندگی ودونفر متخصص دررشته‌های سفیدکنی-رنگرزی گل‌زنی وتکمیل پارچه نیازمنداست داوطلبین میتوانند بدفتر فنی کارخانه در خیابان‌هزارجریب اصفهان‌مراجعه‌نمایند.

شرکت سهامی ریسندگی وبافندگی شهناز اصفهان

آگهی استخدام

شرکت سهامی شیلات ایران برای خدمت در نواحی شمال ۲نفر مهندس مکانیك‌ویك نفر مهندس ساختمان و یك نفر مهندس برق استخدام می نماید .

داوطلبان که‌واجد شرایط زیرمی‌باشند.

۱ـدارای گواهی نامه مهندسی از دانشگاههای داخلی یا خارجی و یافارغ‌التحصیل پلی‌تکنیك تهران.

۲ـخدمت زیرپرچم را انجام‌داده یامعافیت دائم‌داشته‌باشند.

۳ـ سن از ۳۵سال بیشترنباشد.

میتوانند بادردست داشتن مدارك‌زیر

دوبرك رونوشت شناسنامه

دوقطعه عکس

برك عدم‌سوءپیشینه

معرفی نامه از سازمان‌فارغ ـ التحصیلان کشور

بسازمان امور اداری شرکت واقع در بندرپهلوی ویا دفترشرکت واقع‌درتهران خیابان پهلوی‌نرسیده بچهارراه تخت‌جمشید شماره ۱۲۹ مراجعه‌و مکاتبه‌نمایندضمناداوطلبان باید ارزش تحصیلی خودرا ازطریق وزارت آموزش وپرورش بسازمان مزبورارسال دارند. الف ۲۱۸۵

شرکت سهامی‌شیلات‌ایران

۱ـ۲ ۹۰۴ـ۱

مسابقه سلطنتی بهترین کتاب سال

بدینوسیله باطلاع میرساند که مدت‌قبول کتاب برای شرکت‌در مسابقه سلطنتی بهترین کتاب‌سال‌ازتاریخ نشراین‌آگهی تاپایان‌شهریور ماه ۱۳۴۴ میباشدو کتابهایی که‌درسال ۱۳۴۳طبع‌ونشر شده‌است برای‌شرکت در مسابقه پذیرفته‌میشود.

برای‌مزید اطلاع‌علاقمندان اضافه‌میشود که‌از سال ۱۳۴۳ کتابهای مخصوص اطفال‌ونوجوانان نیزدرمسابقه شرکت‌داده‌میشود.

داوطلبان‌شرکت در مسابقه سلطنتی بهترین کتاب‌سال لازم‌است پنج نسخه از کتاب‌خود رابانشانی کامل درظرف این مدت‌بقسمت فرهنگی‌بنیادپهلوی بفرستند ورسید دریافت‌دارند.

رئیس قسمت فرهنگی‌بنیاد پهلوی-سناتوردکترشمس‌الملوك‌مصاحب

۱ـ۵ ۹۰۲۰ـ۱

متل‌میموزا

با ارکستر جاز اعجوبه ها

آماده پذیرائی است در تیر ماه برای خانواده ها تخفیف کلی در نظر گرفته شده

دفتر رزرو ساختمان آلومینیوم تلفن ۶۱۱۳۴۸

متل‌قو

اطاق باحمام تا ۲۲تیرماه

فقط ۳۵۰ ریال

تلفن دفتر رزرو ۶۴۴۴۹

۲ـ۲ آـ۸۹۹۰

تخته نئوپان

چون فروش کلیه محصول این شرکت انحصاراً به

شرکت سهامی پخش فیبر

واگذار گردیده است بنابراین ازخریداران محترم تقاضا

میشود برای خرید بشرکت فوق‌الذکر واقع درخیابان فردوسی

کوچه برلیک ـ ساختمان مسعود تلفن ۳۰۲۰۹۴ ۳۷۲۴۲

مراجعه فرمایند .

شرکت سهامی کارخانجات تولیدی وصنعتی ایران چوب

محسن جوراچی