پس‌از ۴۸ ساعت آتش بس موقتی:

جنك الجزایر و مراکش دوباره آغاز شد

بین نیروهای طرفین نبردهای شدیدی در فاصله مرزی درگرفت

از روز پانزدهم آبانماه

۲۰۰۰ نفر دختر دیپلمه

در کلاس های تربیت معلم تهران و مراکزاستان ها و شهرستان ها به تحصیل مشغول خواهند شد و پس از طی دوره کلاس بکار آموزی‌خواهند پرداخت

اداره کل‌تربیت‌معلم وزارت‌فرهنك اطلاع میدهد درسال جاری دوهزارنفر از دختران داوطلب آموزگاری که‌در امتحانات ۱۹ مهرماه ۴۲ کلاس‌تربیت معلم یکساله شرکت نموده بودند در استانهای مختلف کشور بتحصیل مشغول خواهند شد ازاین عده‌پانصد نفر درشش مرکز مشهد - تبریز - گرگان- بروجرد -شیراز و کرمان و یکهزار نفر در کلاسهای تربیت معلم تهران وبقیه که داوطلب مراکزاستان ها می‌باشند درمراکز استان در کلاس پذیرفته میشوند بااین ترتیب درحدود دوهزار نفر درکلاسهای تربیت معلم دختران درتمام کشور به‌تحصیل‌مشغول خواهند بودوپس‌از یکسال در صورت توفیق در امتحانات بکار آموزگاری می‌پردازند و صورت قبولشدگان از طرف اداره تربیت معلم بمراکزاستان ها فرستاده شده است .

بقیه در صفحه ۱۳ ستون پنجم

اطلاعات

سال ۳۸- دوشنبه ۱۳ آبانماه۱۳۴۲-شماره ۱۱۲۳۵ - تکشماره ۳ ریال

- **منابع مطلع می گویند سرهنك بومدین وزیر دفاع الجزایر می خواهد شکست پایگاه‌حصی‌بیضا را جبران کند وبهرقیمتی شده شهر فیکیك را از مراکش پس بگیرد**
- هیلاسلاسی‌ازنقض‌آتش بس در الجزایر اظهار نگرانی کرد وگفت ادامه جنك برای من مایه اندوه و رنج بسیار است
- **مراکش ممکن است در مورد جنك‌مرزی‌باالجزایر به شورای امنیت شکایت کند** درصفحه۴

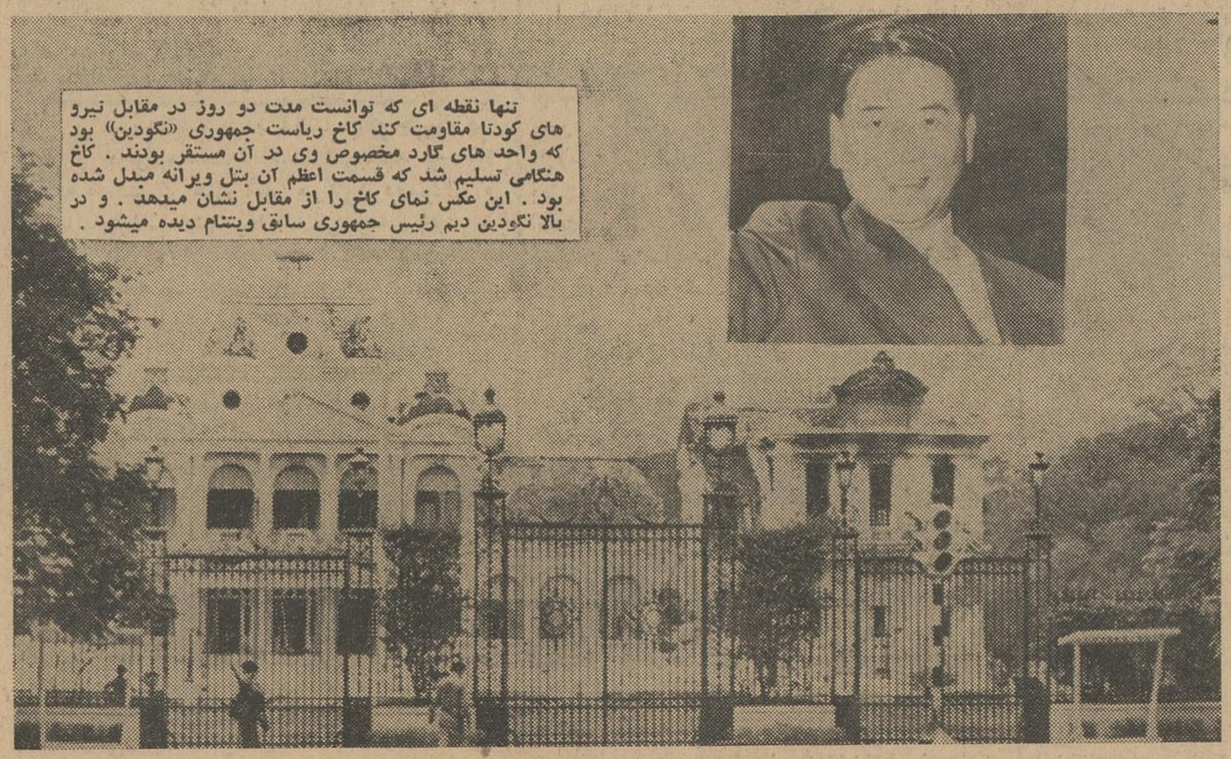

تنها نقطه ای که توانست مدت دو روز در مقابل نیرو های کودتا مقاومت کند کاخ ریاست جمهوری «نگودین» بود که واحد های گارد مخصوص وی در آن مستقر بودند . کاخ هنگامی تسلیم شد که قسمت اعظم آن بتل ویرانه مبدل شده بود . این عکس نمای کاخ را از مقابل نشان میدهد . و در بالا نگودین دیم رئیس جمهوری سابق ویتنام دیده میشود .

امریکا رژیم کودتای ویتنام را برسمیت میشناسد

اجساد نگودین‌دیم وبرادرش که بدست نیروهای کودتاکشته شدند مخفیانه دفن خواهد شد

- **آمریکا از کودتای‌ویتنام راضی است. یك روزنامه متنفذ ژاپنی می نویسد: تکذیب شرکت آمریکادر کودتای ویت نام ، حتی موجب پوزخند معنی دار خود آمریکائیها میشود**
- روزنامه شیکاگو سان مینویسد : وظیفه فعلی آمریکا در ویت‌نام روشن اما دشوار است. رهبر جدیدی باید آورده شود.
- **هرالد تریبون می‌گوید: معلوم نیست ازمیان‌آتش و خون در ویت نام چه بیرون آید**
- وزارت خارجه آمریکا به مادام نهو اطلاع داد فرزندان او در ویت نام سالمند و به اقوامشان تحویل خواهند شد
- **مقامات نظامی ویت نام می گویند از جای‌گلوله‌ها در مغز نگودین دیم و برادرش معلوم است که آنها را کشته‌اند**
- مقامات ژاپنی سیاست آسیائی آمریکا راناشیانه میدانند درصفحه۳

کارخانه

باروت کوبی منفجر شد

- **براثر شدت انفجار قطعات ساختمان کارخانه تا ۵۰۰ متری پرتاب گردید**
- شدت انفجار و آتش‌سوزی یك کارگرراکباب کرد ودو تن دیگر در آستانه مرك قرار گرفتند

خبرنگار ما در لاهیجان گزارش‌داد ساعت ۹ صبح امروز انفجارمهیبی در (بازکیا گوراب) واقع در قسمت‌شرقی باغ قوام السلطنه در لاهیجان رخ‌داد و بدنبال این انفجاروحشتناك‌کارخانه باروت کوبی متعلق به یوسف یعقوبی اشکوری که عده‌ای کارگر در آن مشغول کار بودند در هم فرو ریخت‌و

بقیه در صفحه ۱۳ ستون سوم

برف وباران

وسیل و سرما درشهرستانها

نخستین عکس‌از برف زمستانی امسال در اردبیل

- **براثر طغیان رودخانه «بندپی» بابل۲نفرقربانی سیل شدند**
- در اطراف تبریزوهمدان باران و ریزش برف های سنگین ادامه داردوهوای این دو شهرستان بشدت سرد شده است

گزارش‌خبرنگاران مادرشهرستانها حاکی است بارندگی که ازپریروز دراغلب‌شهرها مخصوصاشهرستان های شمالی کشور آغاز شده همچنان ادامه دارد . براثر این بارندگیها هوای مناطق شمال مخصوصا در آذربایجان روبسردی گذاشته‌ودر بیشتر نقاط‌آذربایجان برف باریده است .

بقیه در صفحه سیزده ستون‌اول

آئین‌نامه کمیسیون نمایش تغییر میکند

مدت زمان‌نمایش‌فیلمهای‌تبلیغاتی محدودمیشود

خبرنگار ما گزارش میدهد : قرار است بدنبال مطالعاتی که‌هم اکنون در وزارتکشور صورت میگیرد درآئین نامه کمیسیون نمایش‌تغییراتی داده شود .

طی‌این مطالعات نتیجه گرفته شده است که درآئین نامه موجود نواقصی وجود دارد که از یکطرف موجب اعتراض صاحبان سینما و از جهانی مورد شکایت مردم میباشد در این تغییرات‌برای سانسور فیلمها مقررات جدیدی وضع میشود و برای طبقه بندی سینما ها و تآتر ها نیز شرایط تازه ای که متناسب باتجهیزات آنها خواهد بود تعیین میگردد .

گزارش خبرنگار ما حاکیست که ازطرف‌وزارتکشور همه شب‌بازرسانی به کاباره ها و تآتر ها اعزام میشوند بازرسان مزبور برنامه های هنری و تفریحی کاباره ها و تاتر ها را تحت کنترل قرار خواهند داد .

دکتر اقبال

دیشب وارد تهران شد

دکتر اقبال در فرودگاه با آقای انتظام روبوسی میکند .

ساعت ۲۳٫۱۵ دقیقه دیشب آقای دکتر منوچهر اقبال نخست وزیر اسبق‌وارد تهران شد .

در میان مستقبلین آقای دکتراقبال در فرودگاه مهر آباد تیمسار سپهبد نصیری رئیس شهربانی و آقایان موسی خطاطان و دکتر فتح‌الله‌جلالی و دکتر کاسمی و حسنعلی منصور و دکتر ادیب و دکتر راجی و دکتر مصطفی الموتی و مرتضی سرمدوزرا و معاونین آقای دکتر اقبال در زمان نخست وزیری دیده میشدند .

مدیران جراید و نمایندگان‌مجلس وروسای اصناف و اعضای‌هیات‌مدیره وروسای سازمان های شرکت‌ملی‌نفت نیز جزو مستقلبین بودند .

خبرنگار مادرپای پله هواپیما با

بقیه در صفحه ۱۵ ستون سوم

درمراسم اولین کلنك ساختمان دو دبستان در شمیران نخست‌وزیر گفت:

درس خواندن شرط ندارد

- **مردم بویر احمدی زیر یك چادر با علاقه درس میخوانند**

ساعت ۸ بامداد امروز آقای‌علم نخست‌وزیر وآقای دکتر خانلری وزیر فرهنك برای شروع ساختمان دو دبستان تازه در کوچه اسدی شمیران حضور یافتند ابتدا آقای فرخ‌نیا رئیس فرهنك شمیران‌ضمن گزارشی باطلاع رسانید زمینی که امروز برای ساختمان‌دو باب‌دبستان دخترانه وپسرانه در نظر گرفته‌شده است زمین وقفی‌است ومتعلق‌بخانم فاطمه نورانی و مساحتش ۳۶۴۴ متر

بقیه در صفحه دوم

خروشچف

در مراسم عروسی ترشکوا رقصید

عروس و دامادفضائی بنا بر اصرارحاضران طبق یك سنت قدیمی یکدیگر را بوسیدند

انگشت داماد چاق‌بود و حلقه بدستش نمی‌رفت . وروشیلف که در مراسم حضورداشت گفت بر خلاف گفته خروشچف من زنان وخاصه زنان شوروی را دوست دارم

۸۴ کشور سفارش دریافت فیلم ازدواج ترشکوا راداده‌اند

درصفحه۳

جلسه هیئت رئیسه سناو شورا باحضورنخست‌وزیر تشکیل شد

ساعت یازده امروز جلسه مشترك هیئت رئیسه مجلسین سنا و شورای ملی با حضور آقای علم نخست وزیر در کاخ سنا تشکیل گردید .

خبرنگار پارلمانی ما گزارش می دهد در این جلسه مشترك که مدت دو ساعت بطول انجامید پیرامون چگونگی تقدیم تصویبنامه های‌دوران فترت به مجلسین مذاکره شد .

طی بیست و هشت ماه فترت‌بیش از ششصد تصویبنامه بتصویب‌دولت هارسیده است که اینك با گشایش مجلسین دولت باید آنها را جهت تصویب تقدیم مجلسین کند .

در هوای بارانی و زمین مرطوب

آرارات دو گل به‌نادی الجنوب زد

اثلر تیم نادی الجنوب در لحظه حساسی که توپ نزدیکست وارد دروازه شود بجلو دوید ، توپ بدستش خورد بعد در دروازه جای گرفت.

ساعت ۳ و سی و پنج دقیقه‌دیروز تیم‌فوتبال آرارات تهران با تیم‌فوتبال نادی‌الجنوب عراق روبرو شد . واین تیم را ۲ بر صفر شکست داد .

شروع مسابقه

مسابقه باضربه یکی از بازیکنان تیم آرارات در یك هوای بارانی و نا مساعد آغاز شد در اوایل شروع مسابقه تیم آرارات تفوق خود را نسبت به تیم حریف نشان داد و با حملات پی در پی و پاسهای سریع و کوتاه توانست اولین گل را دردقیقه

بقیه در صفحه ۱۵ ستون اول

اتومبیل واژگون گردید

۱ نفر کشته

و۱۵ نفر مجروح شدند

خبرنگار ما درکازرون گزارش داد ظهر دیروز اتوبوس شماره ۱۳۸۸۰۴ برانندگی شخصی بنام جعفر حامل ۳۶ نفر مسافر که از شیراز بطرف آبادان حرکت‌میکرد در فاصله ۶ کیلو متری کازرون‌بر اثر بریدن فرمان از جاده منحرف شد وواژگون گردید . در این حادثه دختر دو ساله‌ای از مسافرین اتوبوس بنام مهناز شاه محمدی کشته شد و ۱۵ نفر از مسافرین اتوبوس نیز مجروح گردیدند . با اطلاع جریان بمقامات مربوط مجروحین تحت معالجه قرار گرفته وجنازه‌دخترك‌مقتول باانجام‌تشریفات قانونی مدفون گردید راننده‌دستگیر شد و قضیه تحت تعقیب است .

نخست‌وزیر عراق اعلام داشت:

عراق از اقدامات اوپك حمایت میکند

کنفرانس بیروت‌خواسته‌های کشورهای صاحب‌نفت‌راتاییدخواهدکرد

- **عراق دومین دولت‌عربی عضو اوپك است که در جریان مذاکرات فواد روحانی ازاوپك صریحا پشتیبانی میکند**
- بعقیده کمپانیهای نفت، مرغی راکه تخم طلائی می گذارد نباید کشت !

شرح درصفحه ۱۳

ده معدنچی آلمانی پس از ده روز در زیر زمین زنده‌اند

پین - آلمان غربی - ۳ نوامبر - آسوشیتد پرس - یونایتد پرس - امروز معلوم شد که یازده نفر از معدنچیان آلمان غربی ، که ده روز پیش سیل معدنشان را فرا گرفت وخودشان را بدام انداخت و تصور میرفت‌مرده اند همگی زنده وسالمند ولی غذایشان تمام شده و از روز فاجعه تاکنون نورندیده اند .

آنها در ۶۵ متری زیر زمین در میان آبهائی که معدن را فرا گرفته روی تخته‌سنگی زندگی میکنند .بالای سر آن ها سقف در حال فروریختن است . اکنون کارکنان نجات مشغول سوراخ کردن زمین با مته شده‌اندتا این گروه را نجات دهند . اما دقت میکنند که مبادا سقف برسرشان‌فرود آید . هنگامیکه یك میله را برای خارج‌کردن آب به این قسمت‌فروبرده بودند معدنچیان با زدن ضربه هائی روی آن زنده بودن خود را اعلام داشتند . اکنون بوسیله لوله ای برای آن ها غذای مایع که با معده گرسنگی کشیدشان سازگار باشد فرستاده میشود . **باید دانست که قبلا سه نفر معدنچی را پس از ۶ روز با سوراخ کردن زمین نجات داده بودند ، ولی بقیه را از بین رفته میدانستند .**

قابل توجه صاحبان صنایع ومعادن کشور

کمیسیون سهمیه اتاق صنایع و معادن ایران بمنظور بررسی مقررات سهمیه واردات و صادرات سال ۱۳۴۳ مشغول به کار شده است . از آقایان صاحبان صنایع و معادن کشور دعوت می شود پیشنهادات و نظرات خودرا حداکثر تاروز ۲۰ آبان ماه۱۳۴۲ به کمیسیون سهمیه ، اتاق صنایع و معادن ایران خیابان تخت جمشید شماره ۵۷ تهران ارسال فرمایند . چون نظرات اتاق در این باب بایستی قبل از آخر آبانماه جاری تسلیم وزارت اقتصاد گردد رسیدگی به پیشنهاداتی که بعداز تاریخ ۲۰ آبانماه ۱۳۴۲ واصل شود مقدور نخواهد بود .

۱-۲ آ-۲۵۵۱۰ اطاق صنایع و معادن ایران

MAGIRUS DEUTZ

اطلاعیهٔ نمایندگی انحصاری ماگیروس-دویتس

را در صفحه ماقبل آخر همین شماره ملاحظه فرمائید

توسعهٔ سریع از طریق الکترونیك

NEC

Nippon Electric Company Limited P.O. Box 1, Takanawa, Tokyo, Japan

درس خواندن

بقیه از صفحه اول

مربع واجاره سالیانه‌اش ۶۵۶۰۱ ریال است .سپس آقای خان ملك بنمایندگی از طرف مردم شمیران به آقای نخست وزیر خوش آمد گفت

سخنان نخست وزیر

در این هنگام آقای نخست‌وزیر پشت میکرفون قرار گرفت و چنین اظهار داشت .

حضار محترم، خواهران و برادران عزیزم بچه‌های عزیز از اینکه صبح باین زودی ودر این هوای سرد صبحگاهی برای کار خیری که مربوط بخودتان وخانواده‌تان هست دراینجا گرد آمده‌اید بشما تبریك میگویم واز شما تشکر میکنم و پیدا است که گرمی مجلس از سردی هوا کاسته است .

امروز که می‌بینم این بناساخته میشود احساس میکنم که یك قدم دیگر برای آسایش شما مردم بر داشته میشود احساس من بیشتر از این جهت است که روزبروز تحصیل شما فرزندان عزیز باآسودگی‌هائی توام است .

من گاهی که بفکر زمان گذشته سالهائی که خودم محصل بودم میافتم بیاد می‌آورم که مردم در دبستانها و دبیرستانهائی درس میخواندند که بنایش مطلوب نبود در تابستان گرما آنان را ناراحت میکرد ودرزمستان سرما.

شرط ندارد

بنای خوب خیلی لازم است بسیار هم لازم است ولی همچنانکه آقای وزیر فرهنك اعتقاد دارند منهم معتقدم اگرشوق درس خواندن وعشق به تحصیل در نهاد شخص باشد درس خواندن هیچ شرطی لازم ندارد.

در مسافرت بجنوب وصفحات پویراحمدی دو چیز بنظر من جالب آمد یکی مشاهده شوروشوق افراد سپاه دانش .دیدم که این سپاهیان دانش باچه قدرت و حرارتی ودرچه شرایط سختی فداکارانه بمردم درس میدادند نکته دوم مشاهده مدارس عشایری بود . این مدرسه‌ها زیر یك چادر دایر شده بود در زیر چادری که از چادر امروزی محقرتر بودنمیدانید با چه ذوق و شوقی بچه‌ها زیر نظر معلمین درس میخواندند وتربیت میشدند .

در آنجا یکنفر را باسم بهمن بیگ دیدم که فوق‌العاده علاقمند بکار بود بیش از بیست دبستان ضمن راه رابازدید کردم ودر همه‌جا دیدم که مردم چه احساساتی نسبت بشاهنشاه ووطنشان اظهار میکنند . وطن ماهمین احساسات است، همین علاقه‌هاست مردمی که تا این اواخر از خیلی چیزها محروم بودند ولی واقعا اسم شاه و مملکت را مقدس میدانند .باین اسم هابیش از حدود احترام عشق میورزند .در این سفر من بیش از آنچه سابقا به‌آینده ایران و پیشرفت خودمان ایمان داشتم مؤمن‌تر شدم.

جشن تولد

از زحمات کارکنان وزارت فرهنك تشکر میکنم .زحمات آقای رئیس فرهنك شمیران نیز قابل تقدیر است پریروز بمناسبت تولد والاحضرت همایون ولایتعهد جشن فرهنگی در شمیران برپا بوددیدم که ایشان و فرماندار شمیران وهمه مردم شمیران چه علاقه‌ای نشان میدادند وبا چه روحیه‌ای واقعا ورزش میکردند.

پیش از این وقتتان را نمی گیرم و از آقای دکتر خانلری وزیر فرهنك خواهش میکنم کلنك شروع ساختمان را بنام نامی شاهنشاه بزمین بزنند

در این هنگام آقای دکتر خانلری وزیر فرهنك درمیان ابراز احساسات مردم نسبت بشاهنشاه بنام اعلیحضرت همایون شاهنشاه اولین کلنك ساختمان دبستان رابزمین زد.

پس از پایان این مراسم فرهنگیان گرد آقای وزیر فرهنك جمع شدند وآقای فرماندار شمیرانات در باره زمینهائی که بلامصرف افتاده است مطالبی اظهار داشت ودیگر فرهنگیان شمیران نیز مشکلات کار خود را گزارش دادند و وزیر فرهنك بجزئیات مطالب آنان توجه کرد واظهار داشت باید کوشش کنیم که در مناطق شرق و غرب شمال تهران هم مثل جنوب شهر مدارسی تاسیس کنیم.

دکتر معانی

امراض مقاربتی ـ مجاری ادرار ـ معالجه قطعی سوزاك تازه و کهنه ـ ورم پرستات وسستی و ناتوانی ـ ضیق مجرا ـ خیابان فردوسی مقابل بانك ملی مرکز

سینما سکوپ

آپارتمان

دوبله بفارسی در استودیو مولن رُوژ

بیماریهای آمیزشی ـ مجاری ادرار ـ سستی و ناتوانی مردان ـ خیابان صفی‌علیشاه ـ دکتر یحیی صدری.

کلاس مسابقات دکتری ادبیات وحقوق

درآموزشگاههای خزائلی کلاس مسابقات دکتری ادبیات وحقوق درفاصلهٔ میان ۲۰ آبان واول آذرماه دائر میگردد. جلسات درس دکتری ادبیات روزهای شنبه ودوشنبه وسه‌شنبه ۵ الی ۷ وربع بعدازظهر وجلسات درس داوطلبان حقوق روزهای یکشنبه و چهارشنبه و پنجشنبه ۷ وربع تا ۹٫۳۰ بعداز ظهر خواهدبود. داوطلبان باید قبلا مراجعه ونامنویسی نمایند. نشانی ـ خیابان شاه آباد کوچه ظهیرالاسلام آموزشگاههای خزائلی تلفن ۳۸۴۹۳

۱ـ۳ آـ۲۶۴۶۴

منتشر شد

جهان در قرن بیستم

لویس ل. اسنایدر

ترجمه دکتر محمد ابراهیم آیتی

بها: ۷۰ ریال

ناشر شرکت سهامی انتشار ـ باب همایون سرای سبا تلفن ۳۰۳۹۱۱ وکلیه کتابفروشیهای معتبر.

۱ـ۲ آـ۲۶۲۶۴

جرثقیل‌های دستی **تیرفور**

TIRFOR

دسته نوع بقدرتهای از ۷۵۰ کیلوگرم تا ۱۵ تن

جرثقیل‌های دستی تیرفور بسهولت حمل میشود وبا بازوی یک کارگر ساده با قدرت برجه تا مرد در کمال اطمینان درجهات مختلف حمل میکند

نماینده انحصاری در ایران:

شرکت سهامی نوکار

خیابان تخت جمشید ـ شماره ۵۹۳ ـ تلفنهای ۷۲۰۹۲ ـ ۷۰۳۹۹ ـ ۷۰۸۲۱ ـ ۷۳۵۸۰

آگهی مناقصه شهرداری مشهد

شهرداری مشهد تکمیل ساختمان عمارت شهرداری و رومالی آنرا که بمبلغ چهار میلیون و پانصد وسی وسه هزارریال برآورد شده بارعایت شرح وشرایط زیر از طریق مناقصه واگذار مینماید .

۱ـ کسانیکه مایل بشرکت در مناقصه باشند بایستی از تاریخ صدور آگهی ظرف مدت یکماه درساعت اداری بدایره فنی و ساختمان شهرداری مراجعه و باارائه مدارك فنی ومالی و سابقه کارگواهی صلاحیت جهت شرکت در مناقصه دریافت دارند .

۲ـ کسانیکه واجد صلاحیت تشخیص شدند میتوانند مبلغ دو هزارریال بدایره درآمد شهرداری پرداخت نموده باارائه قبض رسید مربوطه اوراق مناقصه را ازدایره فنی و ساختمان شهرداری خریداری نمایند .

۳ـ پیشنهاد دهندگان بایستی مبلغ دویست‌و سی هزار ریال اسناد خزانه برای سپرده مناقصه تهیه نمایند .

۴ـ پیشنهاد دهندگان بایستی پیشنهادهای خود را در دوپاکت الف و ب بشرح زیر تنظیم نمایند.

پاکت الف محتوی مشخصات و فهرست واحد قیمت و نقشه وطرح قرارداد خواهد بود که ذیل کلیه اوراق مزبور بایستی‌از طرف پیشنهاد دهنده امضاء شده باشد و دویست و سی‌هزارریال اسناد خزانه مربوط بسپرده هم بایستی در پاکت الف گذاشته شود .

پاکت ب ـ محتوی پیشنهاد خواهد بود که بایستی تخفیف مناقصه باحروف و بطور خوانا نوشته شده و ذیل آن امضاء شده باشد .

۵ـ پیشنهاد دهندگان بایستی پیشنهادهای خود را تاآخر وقت اداری روز یکشنبه ۲۴ آذرماه ۴۲ درپاکت های‌سربسته و لاك‌و مهر شده بدفتر شهرداری تسلیم و رسید دریافت دارند .

۶ـ پیشنهادهای رسیده درساعت ۱۰ صبح روزدوشنبه ۲۵٫۹٫۴۲ درکمیسیون مربوطه بازو قرائت خواهد شد .

حضور پیشنهاد دهنده درجلسه مناقصه آزادوشهرداری دررد و قبول یك یاکلیه پیشنهاد ها مختار است .

۷ـ پیشنهاد دهنده بایستی مشمول منع قانون مداخله کارمندان درمناقصه ومزایده نباشد .

۸ـ مدت انجام کاراز تاریخ انعقاد قرارداد یکسال خواهد بود وبرای شروع بکار پیش پرداخت داده نخواهدشد .

۹ـ پیشنهاد های فاقد سپرده و مشروط وخارج ازموعد مقرر بلااثر و چنانچه برنده مناقصه ازعقد قرارداد وانجام کارخودداری نماید سپرده او بسود شهرداری ضبط خواهدشد .

۱۰ـ مالیات مقاطعه کاری طبق قانون مالیات بردرآمد وهزینه مناقصه کلابعهده برنده مناقصه خواهدبود .

کفیل شهرداری مشهد ـ شعبانزاده

مجالس ترحیم و یاد بود

باطلاع میرساند هفته مرحومه **فاطمه‌شاپوری** روزپنجشنبه ۱۶ آبان ازساعت ۳ الی پنج بعد از ظهر در مسجد ماشاءالله جنب ابن‌بابویه برگزار می شود .

حسین شاپوری . ابوالقاسم رژه‌دار .حسن شاپوری . سلیمان دنبلی . جهان پاسبان .نیك مرام .ازانی.جوان‌مرد . خلیلی. تاج‌ماه‌شاپورتاش شیروانیون . سپهرلوس آـ۲۶۷۰۶

بانهایت تاسف درگذشت **بانو حبیبه پرتو** که از خانواده محترم آستارامی‌باشد به اطلاع کلیه همشهری های مقیم مرکز و دوستان می رساند مجلس ختم مردانه آنمرحومه ساعت سه بعد از ظهر روز سه شنبه ۱۴٫۸٫۴۲ درمسجد ارك منعقد است انتظار دارد با شرکت درمجلس ختم روح آنمرحومه را شاد فرمایند .

آـ۱۶۶۴۱ **جهانزاد**

اتحادیه عکاسان با کمال تاسف درگذشت ناگهانی والده آقای علی پرتو نایب رئیس صنف را باطلاع کلیه همکاران محترم‌می رساند .مجلس ترحیم‌آنمرحومه ازساعت ۳ تا ۵ بعد از ظهرروز سه شنبه ۱۴٫۸٫۴۲ در مسجد ارك برگزارخواهد شد .

ازعموم همکاران‌صنفی‌تقاضا دارد درمجالس‌مزبور شرکت فرمایند .

رئیس هیئت‌مدیره‌صنف‌عکاس ـ هوشمندضرغام

بانهایت‌تاسف فوت مرحومه **بانوحبیبه‌پرتو آستارائی**را به اطلاع خویشاوندان و دوستان‌می رساند مجلس ختم مردانه روز سه شنبه ۱۴٫۸٫۱۳۴۲ ازساعت ۳ تا ۵ بعد از ظهر در مسجد ارك و ختم زنانه همانروزو همانساعت در منزل شخصی واقع در خیابان ساسان چهارراه کسری کوچه فکور کاشی ۶۰ برگزارمیشود .

ابراهیم پرتو . علی‌پرتو. سرهنك ایوب پرتو. داود پرتو . توران اقدامیان . هلن صمیمی . عبدالله اصغرزاده . علی اصغر صمیمی .فتح‌الله اقدامیان . یوسف کلانتری . اسحق کلانتری . سرهنك صالح کلانتری . حسین فریور . اصغر اصغرزاده . میربابانبوی . کمال فلاحی . فیروز ابراهیمی . احدی . سروان رسول عباسیان . رضائی . آـ۲۶۶۸۸

بعموم بازماندگان آنمرحومه مصیبت وارده‌را تسلیت می دهیم

باکمال تاسف درگذشت‌شادروان **شکرالله مهرافشار** افسربازنشسته‌ارتش‌را باطلاع بستگان و آشنایان می رساند . مجلس ترحیم مردانه آن مرحوم ازساعت ۳ الی ۵ بعد ازظهر سه شنبه ۱۴ آبان ماه در مسجد فخرالدوله واقع در دروازه شمیران و مجلس ختم زنانه در همانساعت در منزل شخصی آن مرحوم واقع در خیابان‌مازندران کوچه واحدی پلاك ۷۳ منعقد است .

نصرت‌الزمان مهرافشار . منور بهدین . کبری بیگدلی . منوچهر مهرافشار . مهندس کیومرث افشار . خدامراد بهدین . صادق‌بیگدلی سرهنك مرتضی یارمند . محمد جواد یارمند . احمد هنجنی . جمشید بهدین . مهندس خسرو بهدین . هوشنك بهدین . ناصر مهاجر . حسین سابقی . مسعود بیگدلی آـ۱۶۶۵۹

بعموم‌بازماندگان آنمرحوم مصیبت وارده‌را تسلیت می دهیم .

باکمال تاسف درگذشت مرحوم **حسین خلدانی** را باطلاع کلیه دوستان و آشنایان می رساند . مجلس ختم آنمرحوم روز سه شنبه ۱۴٫۸٫۴۲ از ساعت ۳ تا ۵ بعد از ظهر درمسجدفخریه (البرز ـ امیریه) و مجلس زنانه در منزل آنمرحوم واقع در خیابان فرهنك کوچه خدایار منعقد خواهد بود .

خانواده های . خلدانی . جعفری . زنجانی. طالبی . آکنده . نظرداد . غفارپور

آـ۱۶۶۷۵

بعموم‌بازماندگان آنمرحوم مصیبت وارده‌را تسلیت می دهیم .

بدینوسیله باطلاع‌اقوام و دوستان‌میرساندکه مراسم سالگرد درگذشت مرحوم **سرهنك‌دکتر ایرانبدی** روز سه شنبه ۱۴ آبان از ساعت ۲ و نیم بعد از ظهر تا ۴ و نیم بعد از ظهر در امامزاده عبدالله آرامگاه (بدر) برگزار می گردد .

آـ۱۶۶۵۵ **خانواده ایرانبدی**

بانهایت تاثر و تاسف درگذشت شادروان **تیمسار سرتیپ علی حاج علیلو** رئیس دائره آموزش ژاندارمری کل کشوررا که در ماموریت بازرسی بین‌راه‌اردبیل ـ آستاراضمن انجام‌وظیفه بعلت‌واژگون شد ن‌ماشین زندگی را بدرودگفته است باستحضار می رساند مجلس ترحیم فقید سعید از ساعت ۹ تا ۱۱ روز سه شنبه ۱۴٫۸٫۴۲ در مسجد عالی سپهسالار برگذار می شود .

فرمانده ژاندارمری کل کشور ـ سپهبد مالك

خانواده های **حاج علیلو .موثقی . مالك . هیئت عدل طباطبائی . فروغ . ارومچی . لیقوانی . نیساری . سرکاراتی . بنی هاشم . ایران نژاد . بنی فاطمی . شهیر .نورآذر . بابیوردی . شیخ الاسلامی** . با کمال تاسف درگذشت ناگهانی شادروان تیمسار **سرتیپ حاج علیلو** را باطلاع فامیل ـ دوستان و آشنایان می رسانند . مجلس ترحیم مردانه ازساعت ۹ تا ۱۱ روز سه شنبه ۱۴٫۸٫۴۲ در مسجد عالی سپهسالار و مجلس ختم زنانه ازساعت ۳ تا ۵ بعداز ظهر روزدوشنبه ۱۳٫۸٫۴۲ در منزل شخصی آنمرحوم واقع در خیابان نصرت کاشی ۲۳۰ روبروی درجنوبی بیمارستان پهلوی (هزار تختخوابی) منعقد می باشد . آـ۱۶۵۷۷ ۱ـ۲

از دوستان مهربان و بستگان گرامی دعوت می کنیم

برای تجدید خاطره **شیرین‌نازنین** ماقدم رنجه فرمایند و در شب چهلم ارتحال او (۳شنبه ۱۴ آبان۳ساعت بعد از ظهر) به جمع پریشان ما بپیوندند .

نشانی : امامزاده عبدالله مقبره خانوادگی نظام‌السلطنه مافی

آـ۱۶۶۲۵ **غلامعلی امینی ـ منصوره امینی**

خانواده‌های **سیاه‌پوش . غفاری . پزشك‌نیا. دفتری . مجابی . حق‌پناه . عامری . کلانتری . بوذرجمهری . ضرابی . صبوری . فرح . استاد آقاجانی . شیبانی . ملك آراء . شریفی . لطفی .** باکمال تاسف وتاثر درگذشت نابهنگام مرحوم **محمد سیاه‌پوش**را به اطلاع بستگان و دوستان‌و آشنایان می رساند . مجلس ختم مردانه روز چهارشنبه پانزدهم آبانماه جاری از ساعت ۳ و نیم‌الی۵ونیم بعدازظهردرمسجدمجدوختم‌زنانه۳ شنبه چهاردهم آبانماه از ساعت ۲ و نیم الی ۵ ونیم‌بعد از ظهر در منزل آنمرحوم واقع درداودیه غرب پرورشگاه شماره ۵ خیابان فرحناز پلاك۳ منعقد خواهد بود .

آـ۱۶۶۹۱

بعموم‌بازماندگان آنمرحوم مصیبت وارده‌را تسلیت‌می دهیم .

خانواده های . **سمنانی . مرتضائی سمنانی نیکومنش . پیروزمنش . طاهریان . مجدپور**

فوت مرحومه مغفوره**بانو بتول نیکومنش**را باطلاع کلیه خویشان و آشنایان می رسانند . مجلس ختم مردانه ازساعت ۳ الی ۵ بعد از ظهر روز چهارشنبه ۱۵ آبان ماه جاری در مسجدحاج ابوالفتح خیابان ری میدان شاه و مجلس ختم زنانه همانروز ازساعت ۲ بعد از ظهر درکوچه بیمارستان بازرگانان پلاك ۳۳ برگزار می گردد

عباس سمنانی . ناصر سمنانی . سروان حسن سمنانی . مسعود سمنانی. نصرالله‌سمنانی اسدالله‌نیکومنش.محمدمجد پور . عباس‌طاهریان

آـ۱۶۷۰۱

بعموم بازماندگان آنمرحومه مصیبت وارده‌را تسلیت می دهیم .

سپاسگزاری

بدینوسیله از علمای اعلام و ذوات محترم و سروران گرام و دوستان و خویشاوندان که با حضور خود در تشییع و ختم و هفتم فوت‌مادرمان ویا بوسیله تلگراف‌اظهار همدردی‌و تفقدفرموده اند صمیمانه تشکر نموده و چنانچه بعلت تالمات روحی فرصت شرفیابی نشود پوزش میطلبد .

سید حمید و حاجی سیفی . خانواده سیفی . رئیس زاده . میرکریمی آـ۲۶۵۸۲

بدینوسیله ازروسا و کارمندان محترم‌وزارت دارائی ـ بانك‌مرکزی ایران ـ شرکت نفت‌و جامعه لیسانسیه های کادر اداری دولت‌و همچنین از کلیه دوستان و آشنایان عزیز که با شرکت در مراسم تشییع . ختم وشب‌هفت فرزند و برادر عزیزمان **مسعود حاتم** مارا در این مصیبت‌جانکاه تسلی بخشیده اند و یا وسیله نامه ـ تلگراف و جراید ابراز همدردی‌فرموده‌اندقلبا سپاسگزاریم سلامت‌و سعادت‌همگی را از خداوند قادر آرزو نموده و چنانچه بواسطه تاثر شدید زوحی در عرض پاسخ‌و یا تشکرات حضوری قصوری‌روی دهد پوزش می طلبیم .

فاطمه حاتم . سرهنك عیسی مبید (حاتم) پری حاتم . فریدون حاتم . مهین مبید (حاتم) بیژن حاتم . مجید حاتم . حمید مبید .

از جنابان آقایان وذوات محترم که درمراسم تشییع وختم وشب‌هفته مرحوم **احمد امان** قدم رنجه فرموده و با اظهار همدردی موجبات‌تسلی خاطر اینجانبان و خانواده های وابسته رافراهم آورده سپاسگزار چنانچه بعلت تالمات روحی‌در شرفیابی تاخیر شود بدینوسیله‌پوزش‌میخواهیم

آـ۱۰۷۱۱ **خانواده امان**

بانهایت تاسف فوت نابهنگام **آقای محمدرضا سرفراز** مشاور حقوقی سازمان برنامه را که‌یکی ازکارمندان‌شایسته‌وصدیق بودند باطلاع‌میرساند مجلس ترحیم آن فقید روز سه شنبه چهاردهم آبان ماه‌جاری ازساعت ۳تاساعت ۵بعد از ظهر درمسجد مجد منعقد می باشد . **سازمان‌برنامه**

بانهایت تاسف فوت **مرحوم آقای محمدرضا سرفراز** وکیل پایه یك دادگستری را به اطلاع آقایان قضات و همکاران وبستگان و دوستان‌آن مرحوم می رساند .

مجلس ترحیم فقید سعید ازساعت سه تاپنج بعد از ظهر روز سه‌شنبه‌چهاردهم آبان‌ماه۱۳۴۲ در مسجد مجد منعقد است خواهشمند است با شرکت در این‌مجلس روح‌آنمرحوم‌را شادفرمایند

آـ۱۶۶۸۹ **رئیس کانون وکلاء دادگستری**

بادلی آکنده از اندوه درگذشت نابهنگام و جانگداز آقای **محمد رضا سرفراز** وکیل پایه یك دادگستری برادر آقایان دکتر مرتضی سرفراز ـ پروفسور محمد سرفراز و دکتر محمود سرفراز را باطلاع دوستان و بستگان آنمرحوم میرساند مجلس ختم مردانه از ساعت ۳تا ۵ بعد از ظهر روز سه شنبه چهاردهم آبانماه جاری در مسجد مجد و مجلس ختم زنانه بعد از ظهر همانروز از ساعت ۴ تا ۶ در خانه شخصی آن مرحوم‌خیابان امیر کبیر ـ کوی میرزا محمودوزیر ـ کوچه گرمابه قوام‌الدوله شماره ۵۰۱ منعقد می باشد.

خانواده های : سرفراز . کلباسی . عنقا. ستاری . هاشمی . معرب . قدیری . مهدوی . صالحی . غنیمی فرد . اخوی . احمد زاده. یراقچی ارجمند. شالچیان. افجه آـ۱۶۶۶۳

به خانواده محترم سرفرازبویژه بازماندگان آنمرحوم مصیبت وارده را تسلیت می دهیم .

باکمال تاسف درگذشت**بانو فخرایران‌فزونی** همسر اینجانب عزت‌الله شهبازی را دراطریش باطلاع اقوام ودوستان و آشنایان می رساند مراسم تشییع جنازه و ختم آنمرحومه پس از ورود جنازه بتهران در ثانی‌باطلاع خواهدرسید.

آـ۲۶۶۹۴ **عزت‌الله شهبازی**

بقیه آگهی‌های ترحیم و تسلیت درصفحه ۱۲

هتل کازینو بابلسر

برای رفاه حال مسافرین در کلیه فصول سال آماده پذیرائی میباشد

تعرفه مخصوص

تا ۲۵ اسفند ۴۲

اطاق یك تختی	۲۵۰ ریال
اطاق دوتختی بسمت جنگل	۳۵۰ ریال
اطاق دوتختی بسمت دریا	۴۵۰ ریال
سرویس	پانزده درصد

کلاس ششم ریاضی جدید و کلاسهای تك درس ششم ریاضی

گروه فرهنگی خوارزمی

دایر شد

شاهرضا ـ جنب سینما پلازا ـ دبیرستان خوارزمی ـ تلفن ۴۰۸۳۳ ـ ۴۵۴۴۱

آمریکا رژیم کودتای ویت‌نام را برسمیت میشناسد

سایگون ـ ۳ نوامبر ـ یونایتدپرس ـ آسوشیتدپرس ـ رویتر ـ خبرگزاری فرانسه ـ منابع موثق نظامی میگویند جسد نگودین‌دیم برادرش به بیمارستان سن‌پل برده‌شده ودرآنجا برای‌آنکه مردم به‌این اجسادبی‌احترامی نکنند، تحت حفاظت شدید قرار گرفت.

ممکن است حکومت جدید امشب هنگام منع‌عبور ومرور این دوجسدرا مخفیانه بخاك بسپارد. هردو جسددر یك بیمارستان نظامی بودند و بعدا تحویل برادرزاده دیم شدند که‌به‌این کلیسا نقل شده‌است.

چون عده‌ای از مردم خشمناك می‌خواستند به‌بیمارستان هجوم بیاورند و اجساد رافطعه قطعه کرده به‌رود سایگون بریزند، پلیس اجساد را محافظت میکند.

مقامات نظامی میگویند از جای گلوله هادرکله نگووبرادرش معلوم است آنهارا کشته‌اند. امامعلوم نیست این کار بدستور دولت جدید بوده‌یانه.

برادر دیگردیم که‌حکمران ویتنام مرکزی بود برای‌آنکه جانش ازدست بودائیان خشمگین نجات یابد، تحت حفاظت شدیدقرار گرفته‌است. گفته میشود اورا در دولت جدید محاکمه و اعدام خواهند کرد.

● جشن آزادی

سایگون امروز جشن گرفته بود. یك‌ناظر سیاسی گفت: امروزسایگون شبیه پاریس بعدازروز آزادی ازاشغال نازیها بود.

هزاران بودائی دراطراف معبد بزرك جمع شده‌بودند تارهبران تازه آزاد شده خود رابببینند. مردم به‌هزاران نفرسرباز که‌ساختمانهای مهم شهررا اشغال کرده‌بودند سیگار و غذا تعارف میکردند.

● محاصره کاخ

سفارت آمریکا جدا سکوت اختیار کرده واز هرگونه اظهارنظرو تفسیری خودداری میکند. امامقامات غیررسمی سفارت میگویند سفارت از سرنگون شدن رژیم دیم راضی است.

دراوایل همین هفته شورای انقلابی ویت‌نام تشکیل دولت جدیدرا اعلام خواهدکرد. اکنون شهر آرام و سرخوش‌است. وهیچگونه‌علامت‌آشوبی بنظر نمیرسد. ودرکافه رستورانها رقص تویست که‌مادام‌نهو ممنوع‌ساخته بود، آغاز گردیده است عده‌ای از مردم تقاضا کرده‌اند کاخ رئیس‌جمهوری سوزانده شود. اما زره‌پوشها وتانك هادور کاخ سیم‌خاردارکشیده ازآن محافظت میکنندومردم هم‌یورشی بکاخ‌نیاورده‌اند.

پنج‌نفراز وزیران کابینه سابق‌به شورای انقلاب تسلیم شده‌اند. رئیس سابق پلیس مخفی درتوقیف است و خانه اوبوسیله مردم آتش‌زده‌شد.

● همه‌شان احمقند

گفته میشود رئیس سابق گارد رئیس‌جمهوری‌وفرمانده‌نیروی‌مخصوص که توقیف شده‌بودند مخفیانه اعدام شده‌اند.

عده‌ای ازرهبران رژیم‌دیم‌درسفارت فیلیپین مخفی شده‌اند. اماسفارت فیلیپین ازتایید این خبر خودداری کرده‌است اتومبیل های این عده روز شنبه در جلوسفارت فیلیپین ازطرف مردم آتش‌زده‌شد. خانم‌نهو ازکالیفرنیا به کاخ‌رئیس‌جمهوری‌ویتنام تلفن کرده بود. تلفنچی به‌او گفته‌بود شوهر و برادرش ازبین رفته‌اند واز بچه‌هایش خبری ندارد. وقتی مادام‌نهو این‌جواب رااز تلفنچی شنیدفریاد زد: «همه‌شان احمق‌اند»

ولی وزارت خارجه آمریکا به مادام‌نهو اطلاع دادکه سه‌فرزندش درویتنام سالمند و در سواحل‌جنوب شرقی ویتنام هستند و بزودی به اقوامشان درسایگون تحویل‌خواهند شد.

● قانون اساسی جدید

حکومت جدید ویتنام اولین‌اقدام بین‌المللی خود راانجام داداز کمیته تحقیق درباره فشار بر بودائیان خواستار شد که از ویتنام بروند.

موزیك آمریکائی که‌از طرف‌رژیم دیم‌ممنوع شده بود نیز ازرادیو پخش شد. طبق‌فرمانی‌قانون‌اساسی بحال تعلیق درآمد تابعد ازانتخابات جدید، قانون جدید نوشته شود.

برسمیت می‌شناسد

نیویورك ـ منابع‌وابسته بمقامات ویتنام جنوبی امروزگفتندافراد زیریك دولت بودائی درویتنام تشکیل خواهندداد: «نگوین‌نگوك‌تو» نخست‌وزیر و«تران‌وان‌لی» معاون نخست‌وزیر. ژنرال «تون‌تات‌دین» و ژنرال «تران‌وان‌دون» وزرای دفاع وداخله. همین منابع گفتند دولت امریکا منتظر تشکیل رسمی دولت‌جدید است تا آنرا به رسمیت بشناسند

● سیاست ناشیانه

یك روزنامه ژاپنی نوشته‌است: تکذیب دولت‌آمریکا دایر براینکه دروقایع ویتنام دخالت نداردسبب پوزخند معنی داری، حتی درمیان روزنامه نگاران امریکائی شده است مردم ژاپن نیز از این ادعا بخنده افتاده‌اند زیرا آمریکا را مسئول کودتای سایگون میدانند ومیگویند نقشه آنرا «سیا» کشیده است. زیرارژیم‌دیم مثل استخوانی بود که‌در گلوی آمریکا گیر کرده باشد و بخصوص مظهر شکست سیاست آمریکا در آسیا بود. مقامات ژاپنی از انتقاد آشکار سیاست آسیائی امریکاخودداری‌می کنند. اما این سیاست‌راناشیانه‌می دانند.

● آخرین فرصت

نیویورك ـ روزنامه‌های‌امریکائی تفسیر های مفصلی در پیرامون وقایع ویتنام نگاشته‌اند.

نیویورك تایمز مینویسد: سرنگون شدن رژیم دیم‌بوسیله مخالفان‌غیر کمونیستش فرصتی بدست میدهد که حکومت دمکراتیك پیشروی با پشتیبانی مردم تشکیل شود اما شاید این آخرین فرصت باشد

شیکاگو سان‌تایمز مینویسد: وظیفه فعلی آمریکا درویتنام‌روشن اما دشوار است. آرامش واعتماد عمومی مردم به دولت باید درویتنام برقرارشود. رهبر جدیدی‌اورده شود، پدر مادام نهو برای اینکاربد نیست.

● خانه تکانی

شیکاگو تریبون مینویسد: در واشنگتن این کودتاچندان غیر منتظره نبود. باتوجه‌به‌سوابق‌قضیه نمیتوان گفت دولت آمریکادراین ماجرا درکناری ایستاده بودودخالتی نداشته است.

نیویورك هرالد تریبون‌مینویسد: معلوم نیست ازمیان آتش و خون درویتنام چه‌بیرون آید. مردم‌ویتنام (ومردم آمریکا نیز) انتظاردارند که این کودتا چیزی مانند خانه تکانی در کاخ‌جیالانك (کاخ‌رئیس جمهور) باشد.

چین و فرانسه وحدت اردوی شرق و غرب را برهم زدند

لندن ـ ۳ نوامبر ـ آسوشیتدپرس در آستانه انقلاب اکتبر اختلافات چین و شوروی باردیگر مطرح شده است خروشچف میخواست جشن انقلاب را به محاکمه چین مبدل‌نماید اما در پایتخت کشور های اروپای شرقی احساس میشود که نسبت به چین روش ملایمی در پیش گرفته خواهد شد.

گفته میشود خروشچف باز خواهد کوشید باب مذاکره و میانجی‌گری را با چین باز کند و شصت و پنج حزب کمونیست تاکنون از روش خروشچف‌پشتیبانی کرده اند و روش ۲۶ تای آن ها هنوز معلوم نیست و نمیشود روی آنها حساب کرد.

اکثریت قاطع

احزاب کمونیست هند و سیلان اگر چه هواداران چین را از حزب بیرون کرده اند، اما مشکلات آنها تمام نشده است. ولی شك نیست که در کنگره کمونیست ها خروشچف اکثریت قاطعی خواهد داشت.

نکته جالب این که چین نسبت به این اجتماع کمونیست ها چندان شور و حرارتی نشان نمیدهد. چین ظاهرا مایل است با تبلیغ بیشتر در آسیا و آفریقا و آمریکای لاتین هواداران بیشتری برای «مائوتیسم» دست‌وپا کندوسپس بمقابله‌خروشچف برود.

پاریس ـ یونایتدپرس ـ انتظارمی رود اختلاف فرانسه و آمریکا بر سر نقش اتحادیه اتلانتیك در جلسه ـ پارلمانی (ناتو) که فردا در پاریس تشکیل میگردد منفجر شود. ۲۰۰ عضو پارلمان از ۱۵ کشور عضو ناتو در این جلسه شرکت خواهند کرد.

اختلافات فرانسه وآمریکا از این قرار است:

ـ فرانسه با قرار داد منع‌آزمایش های‌اتمی مخالف است.

ـ فرانسه باایجاد نیروی اتمی‌چند ملیتی که امریکا موافق آن است مخالف است.

ـ فرانسه با هر گونه‌سازش‌وامتیاز بازرگانی از جانب بازار مشترك‌نسبت به کالاهای آمریکائی مخالف است.

ـ در رابطه با کشور های بیطرف فرانسه خواستار آن است که نفوذ قدیم خود را در بعضی از این‌کشور ها دو باره بدست آورد

رئیس هیئت نمایندگی آمریکا در این جلسه سناتور فولبرایت و رئیس نمایندگان فرانسه ژرژ پمپید ونخست وزیر آن کشور است

نیکیتا خروشچف در عروسی ترشکوا رقصید

دیشب مراسم ازدواج «والنتینا ـ ترشکوا» و «نیکولایف» فضانوردان شوروی در مسکو برگزار گردید. عروس وداماد هر دو پدران خودرا در طی جنك دوم از دست داده‌اندولی بقیه افراد خانواده آنها در مراسم ازدواج شرکت داشتند. این عکسی است که مادر «والنتینا» با دختر وداماد خود روز قبل از عروسی برداشته است.

مسکو ـ ۳ نوامبر ـ خبرگزاری فرانسه ـ آسوشیتد پرس ـ رویتر ـ یونایتدپرس ـ اندریان نیکلایف و والنتینا ترشکوا فضا نوردان‌مشهور شوروی کمی قبل از ساعت ۱۲ ظهر مسکو در کاخ ازدواج دفتر ثبت ازدواج را امضاء کردند و رسمازن وشوهر اعلام شدند.

هنگامیکه نیکلایف و ترشکوا بسوی کاخ ازدواج‌میرفتندمردم در خیابانها برای آنها دست‌زده وفریاد میزدند زنده باد «نامزدهای فضا» در پس اتومبیل نیکلایف و ترشکوا چهار فضا نوردیگر و خانواده‌آنها در حرکت بودند.

● اشك خوشحالی

والنتینا پیراهن خاکستری روشن به‌تن داشت و موهای خود را بطرز زیبائی آرایش داده بود. والنتینا هنگام پیاده شدن از اتومبیل در حالیکه دست نیکلایف را گرفته‌بود تبسمی برلب داشت و چشمانش میدرخشید.

اگر صحیح است که «تمام‌عشاق بیکدیگر شبیه‌اند» نیکلایف و ترشکوا ازاین قاعده مستثنی‌هستند نیکلایف ٦٤ بار در فضا بدور زمین چرخید و ترشکوا ٤٩ بار.

نخستین زن فضا نورد، بیش از تمام مجموع‌پروازفضا نوردان‌امریکا در فضا بود. هر دو آنها دربازگشت از فضا مورد استقبال شدیدی قرار گرفتند.

پس از آنکه ترشکوا ونیکلایف دفتر ثبت ازدواج را امضاء کردند، قطرات اشك خوشحالی در گوشه چشمان ترشکوا جمع شده بودو عشاق فضا در برابر دوستانشان نخستین بوسه‌رااز یکدیگر گرفتند.

حکومت‌وحزب کمونیست‌شوروی دیشب ضیافتی بشام بافتخارنخستین «زوج فضا نورد» ترتیب دادند.

● نقش خروشچف

خروشچف در این ضیافت نقش پدر زوج فضا نوردان را بازی کرد.

دراین ضیافت ۳۰۰ نفرازدوستان واعضای خانواده فضا نوردان‌شرکت داشتند.

ضیافت در کاخ ضیافت‌ها ترتیب داده شده بود. مدت چهار ساعت دریك محیط سرور و شادی‌بیسابقه درمسکو جامهای شراب و ودکا پی‌درپی بالارفت‌و تصنیف‌های متعدد خوانده شد.

● رقص خروشچف

سر میز ترشکوا و نیکلایف‌در کنار خروشچف قرار گرفتند. خروشچف هنگامیکه نخستین جام خود را در دست گرفت گفت تمام اعضای پرزیدیوم و کمیته‌مرکزی وحکومت شوروی میخواستند در این ضیافت شرکت کنند. اما نگران بودم که حضور زیاد افراد مسن موجب برهم زدن بزم جوانان گردد. خروشچف سپس جام خود را نوشید و نخستین کسی بودکه درمیان حضار به رقص پرداخت.

دراین هنگام ده مردجوان که لباس سورمه‌ای به تن‌داشتندوچهار زن بسیار زیبا که یکی از آنهامو های سرخ فام داشت نزدزن‌وشوهر جوان رفتند و جام خودرا به‌سلامتی آنها نوشیدند.

خروشچف در حالیکه به‌جوانان نگاه میکرد گفت شما جوان‌هستید وراهی‌راکه‌بایدطی کنیدشایدمشکل باشد. من برای شما «رادار» خوبی آرزو میکنم تا باصخره‌ها برخورد نکنید.

● تقدیم هدایا

سپس تقدیم هدایا به زن‌وشوهر جوان شروع شد. مارینا ژوراولوا یکی از دبیران کمیته مرکزی کمسومول دو عروسك که‌یکی از آنها یك نوزادفضائی بودبه‌ترشکوا ونیکلایف تقدیم کردند.

خروشچف دراینموقع گپت حتی رقبای مانقش پیشقراول بودن مارا درتحقیقات فضائی قبول دارند. ما به‌آنها اجازه نمیدهیم دراین زمینه از ما سبقت بگیرند.

خروشچف دراین موقع پیشنهاد کردهمه‌جام‌خودرا به‌سلامتی‌مادران فضا نوردان بنوشند. خروشچف گفت این‌دو مادر فرزندان خود را بابیوه زنی بزرك کردنددرحالیکه فرزندان بورژوا که‌امکانات‌بیشتری دارند ولگرد میشوند.

هنگامیکه آواز خوانان بلشوی تئاتر مسکو به‌هنرنمائی پرداختند. خروشچف نیز که‌هرگز کار هنری نداشته‌است موقع رامغتنم شمرد و به‌آواز خوانان پیوست.

دریك گوشه سالن مارشال وروشیلف که ۸۳ سال‌دارد بامدعوین شوخی می‌کرد ومیگفت برخلاف آنچه خروشچف میگوید من‌زنان را بخصوص زنان شوروی را دوست دارم.

دراین هنگام که‌دور اول جشن رو به‌پایان بودجمعیت فریاد میکشید «گورکو ـ گورکو» یعنی طبق یك‌رسم قدیمی عروس‌وداماد‌همدیگر راببوسند. ولی ظاهرا والنتینا ونیکولایف ازاین کار شرم‌داشتند.

همدیگر رابوسیدند

بازنوبت خروشچف بودکه‌واردمیدان شودو نیکلایف را بطرف والنتینا «هل» بدهد ـ بالاخره درحالیکه تمام سالن ازصدای کف‌زدن‌حضار میلرزیدعروس وداماد همدیگر رادر آغوش گرفته و بوسیدند.

خبرگزاری تاس امروز اعلام‌کرد تاکنون ۸٤ کشور سفارش دریافت‌فیلم ازدواج فضانوردان را داده‌اند.

به ورزشکاران برای خودداری از عشقبازی اخطار شد

لندن ـ ۳ نوامبر آسوشیتد پرس ـ دیروز ۵۴ نفرازشناگران جوان انگلیسی که قرار است‌در مسابقات آینده المپیك درتوکیو شرکت کنند دستور زیر را دریافت داشتند: «عشقبازی را کنار بگذارید، پسران، دوستان دختر، و دختران دوستان پسر خودرا تاهنگام مسابقات ترك نمایند. از شنای تمرینی بیش از ٤۰۰ تا ٦۰۰ میل خودداری کنید».

ازصبح چهارشنبه درسینماهای

امپایر ـ نیاگرا ـ ب. ب

شیرین ترین کمدی عشقی فصل

سینماسکوپ

آپارتمان

دوبله بفارسی در استودیو مولن ژوژ

هتل ونك

پنجشنبه‌ها موزیك باشام انتخابی ۲۰۰ ریال

روزهای جمعه ته دانسان مخصوص ونك

۸ بعدازظهر تا نیمه شب

۱ـ۵ آـ۲٦٤۰٤

آگهی مناقصه

اداره حمل ونقل پستی و هواپیمائی وزارت پست و تلگراف و تلفن حمل و نقل پستهای خط طهران، رودهن، دماوند و بالعکس را بقرار هفته‌ای شش پست از هر طرف بوسیله اتومبیل بمدت سه‌سال بمناقصه میگذارد داوطلبان میتوانند برای دریافت مدارك مناقصه واطلاع از شرایط و مفاد طرح قرارداد مربوطه تاساعت ۹ روز ۱۱ر۹ر٤۲ که موعد قبول پیشنهادات است باین اداره واقع در خیابان سپه باغ ملی مقابل ساختمان شهربانی کل کشور طبقه دوم ساختمان گمرك امانات پستی مراجعه و باتوجه بمدارك و شرایط آگهی و طرح قرارداد مربوطه پیشنهاد خودرا باداره کل دفتر وزارت واقع در جاده قدیم شمیران ساختمان بی‌سیم پهلوی تسلیم نمائید. الف ٤۸۹۹

رئیس اداره حمل و نقل پستی و هواپیمائی ـ روانشید

۱ـ۲ آـ۲٦۵۱۲

نتیجه قرعه‌کشی جوایز فروش

محصولات داروگر

قرعه‌کشی جوایز بزرك فروش محصولات داروگر روی کوپن‌های:

خمیر دندان داروگر ـ شامپودارمو داروگر ـ صابون نخل داروگر ـ صابون مشك داروگر

روز پنج‌شنبه ۹ آبان ماه در تلویزیون ایران انجام شد و ۱٦۰۰۰۰۰ ریال جایزه بشماره کوپنهای زیر اختصاص یافت:

کوپن هائیکه با چهار شماره ۷۹۸۳ شروع میشوند هر یك برنده ۱۰۰ ریال

کوپنهائیکه با پنج شماره ۳۲۹۹٦ شروع میشوند هر یك برنده ۱۰۰۰ ریال

کوپنهائیکه باشش شماره ۵۰۱۹۵٤ شروع میشوند هر یك برنده ۱۰۰۰۰ ریال

کوپنهائیکه با هفت شماره ۱۳۱۰۲٤۳ شروع میشوند هر یك برنده ۲۰۰۰۰۰ ریال

شماره های ماقبل و مابعد جایزه ممتاز هر یك برنده ۲۰۰۰۰ ریال

کوپن شماره ۳۱۰۲٤۳ صابون مشك برنده جایزه ممتاز ۲۰۰۰۰۰ ریال صابون مشك است

توضیح لازم: چون کوپنهای چهار محصول داروگر از قبیل:

صابون نخل وزیتون (که روز ۱۸ مهرماه قرعه‌کشی و شماره های برنده قبلا اعلام شده است.)

صابون نخل داروگر (که در ۹ آبان‌ماه قرعه‌کشی شد نتیجه آن بشرح بالا اعلام میگردد)

شامپودارمو داروگر (که در ۹ آبان‌ماه قرعه‌کشی شد نتیجه آن بشرح بالا اعلام میگردد)

خمیردندان داروگر (که در ۹ آبان‌ماه قرعه‌کشی شد نتیجه آن بشرح بالا اعلام میگردد)

دارای شماره های ٦ و ۷ رقمی بود برای تعیین جایزه ممتاز ۲۰۰۰۰۰ ریالی پس از تعیین ٦ رقم برای بدست آمدن رقم هفتم بین دو عدد صفر و یك قرعه‌کشی شد تا چنانچه رقم هفتم صفر باشد عدد ٦ رقمی برنده جایزه ممتاز اعلام میگردد و چنانچه رقم هفتم یك باشد عدد هفت رقمی برنده جایزه ممتاز شناخته میشود.

در مورد چهار محصول نامبرده‌شده در بالا بهمین ترتیب اقدام شد و درنتیجه شماره جوایز ممتاز هفت رقمی بدست‌آمد. ولی چون شماره کوپنهای صابون مشك فقط ٦ رقمی است بدینجهت کوپنهای صابون مشك که ٦ رقم از عدد هفت‌رقمی جایزه ممتاز را دارند یعنی رقم ۳۱۰۲٤۳ برنده جایزه ممتاز ۲۰۰۰۰۰ ریالی صابون مشك خواهد بود.

ترتیب جوایز جدید

سری جدید کوپنهای محصولات داروگر که بزودی به جریان گذارده خواهد شد کوپنهای بدون پوچ است. این کوپنها دو نوع جایزه خواهد داشت.

نوع اول ـ جوایزی که هر خریدار محصول بدون قرعه‌کشی از آن بهره‌مند خواهد شد.

نوع دوم ـ جوایز ممتازی که بحکم قرعه‌تقسیم خواهد گردید.

توضیح کامل این جایزه ابتکاری بزودی در اختیار مصرف کنندگان عزیز قرار خواهد گرفت.

۱ـ۲ آـ۲٦٤۱٤

ازصبح ۵شنبه درسینماهای

آسیا ـ رادیوسیتی

حافظ ـ ادئون

جنجالی‌ترین فیلم ازبی‌پرده‌ترین رمان «نوباکوف» نویسنده مشهور روسی

برنامه آینده سینما های

سهیلا ـ رویال

جنگ الجزایر و مراکش دوباره آغاز شد

● آیت احمد رهبر شورشیان الجزایر، مخفیانه با بن‌بلا ملاقات و مذاکره کرد

رباط ـ ٤ نوامبر ـ خبرگزاری فرانسه ـ آسوشیتد پرس ـ رویتر یونایتد پرس ـ در حالیکه روسای دول مراکش و الجزایر علاقه خود را باجرای قرار داد باماکو و بخصوص آتش‌بس اعلام کرده اند معذلك جنگ بین نیرو های الجزایر و مراکش همچنان باشدت هر چه تمامتر ادامه دارد. جنگ در ناحیه فیگیك گسترش بیشتری دارد.

الجزایر و مراکش اعلام کردند که ناظرین کشور مالی (که کنفرانس آتش بس در باماکو پایتخت آن تشکیل شد) میتوانند هر لحظه در محل ناظر اجرای آتش‌بس باشند. اما تاکنون ناظرین کشور مالی موفق نشده‌اند به جبهه جنگ بروند.

● بمباران مراکش

در زمینه عملیات نظامی اخبار متناقضی وجود دارد. شب گذشته در رباط اعلام شد که پس از ٥ ساعت آتش‌بس جنگ مجددا در ناحیه فیگیك آغاز گردید و نیروی هوائی الجزایر کسارا و مالموره را بمباران کردند.

هر چند که سربازان ارتش ملی خلق الجزایر، در وضع مناسب تری قرار دارند معذلك سربازان ارتش مراکش تاکنون موفق شده‌اند حملات شدید و پی در پی ارتش الجزایر را دفع کنند.

منابع موثق در رباط تائید کردند که ارتش الجزایر حمله دامنه‌داری برضد (منکوب) دهکده ای که دریکصد کیلومتری غرب فیگیك و پانزده کیلومتری مرز واقع شده آغاز کردند.

نیمه شب گذشته در رباط اعلام شدواحد های ارتش‌ملی خلق الجزایر از ساعت ده صبح حمله دامنه داری را در ناحیه فیگیك آغاز کردند و درساعت ۱۲٫۳۰ بوقت گرینویچ موفق شدند تا سه کیلومتری واحه فیگیك پیشروی کنند. این منابع تائید نمودند که هواپیما های بمب افکن ارتش ملی خلق الجزایر شهر فیگیك و خطوط دفاعی مراکش را شدیدا بمباران کردند. یك گلوله ارتش الجزایر به‌بیمارستان فیگیك اصابت کرد اما خوشبختانه خسارتی وارد نیاورد.

● جبران شکست

این منابع میافزایند سرهنگ بومدین وزیردفاع الجزایر مصمم است شکست پاسگاه حصی بیضا را در فیگیك جبران نماید و بهر قیمتی که شده این شهر را تصرف کند.

منابع نزدیك به دولت مراکش تائید نمودند که احتمال داردحکومت مراکش از الجزایر به شورای امنیت شکایت کند. نماینده مراکش در سازمان‌ملل متحد شب گذشته اعضای سازمان‌ملل‌متحد را در جریان‌چگونگی قطع آتش‌بس قرار داد.

● پیام هیلاسلاسی

هیلاسلاسی امپراطور حبشه طی تلگرامی که امروز برای سلطان حسن دوم پادشاه مراکش ارسال داشت خاطرنشان ساخته است خبر ادامه جنگ برای من اندوه و رنج فراوانی بوجود آورد.

● ملاقات بن‌بلا وآیت‌احمد

منابع موثق پایتخت در الجزایر شب گذشته تائید کردند که آیت احمد رهبر شورش اخیر ضد دولتی وارد شهر الجزیره شده و با احمد بن‌بلا ملاقات و مذاکره نمود.

ناظرین امور تائید نمودند که مذاکره بین‌جبهه‌نیروهای‌سوسیالیستی و حکومت الجزایر ادامه دارد در الجزایر گفته میشود که سرهنگ مهندالحاج و علی یحیی دو تن دیگر از مخالفین احمدبن‌بلا برای مذاکره با او وارد الجزیره شده اند.

رادیو مسکو شب گذشته گفت جنگ الجزایر و مراکش نشان داد که استعمارگران همچنان طالب آنند که نفوذ خود را در کشور هائیکه سابقا مستعمره آنها بودند، حفظ کنند.

دیروز عالیجناب «اوری‌الکساندر» کشیش منطقه «تیوارلنان» امریکا تصمیم اگرفت رهبری یك عده از تظاهر کنندگان سیاهپوست را علیه تبعیضات نژادی بعهده بگیرد. ولی موفق باینکار نشد و همان طور که در عکس دیده میشود دو نفر پلیس اورا کشان کشان بطرف کامیون پلیس می برند.

سلال دچار حمله قلبی شد

قاهره ۳ نوامبر ـ یونایتد پرس ـ ژنرال سلال رئیس جمهوری یمن در اثرحمله قلبی به یك بیمارستان قاهره برده شد او را که در صنعا دچار بیماری‌شده بود با هواپیما به قاهره آوردند. و با آمبولانس به بیمارستان بردند. مقامات محلی در فرودگاه حضور داشتند

یك ژنرال آمریکائی عامل آلمان غربی بود

واشنگتن ـ ۳ نوامبر ـ یونایتد پرس ـ ژنرال بازنشسته آمریکائی ژولیوس کلاین ازطرف‌سنای آمریکا متهم شده است که در هنگام انجام وظیفه درآلمان غربی پول فراوانی دریافت کرده وبمنافع آلمان غربی خدمت نموده است.

کلاین در عین ژنرالی مدیریك کمپانی بود که‌درواشنگتن‌وشیکاگو وفرانکفورت شعباتی داشته است. این کمپانی کار روابط عمومی‌داشته یعنی بقول‌خودکلاین رهبران‌صنایع سیاستمداران کارکنان کشوری، بانکداران وروشنفکران و استادان دانشگاه را با روش کار ادارات و افراد آمریکائی آشنا میکرده‌است. سنای آمریکا اورا متهم میکند که دولت آلمان غربی برای تامین‌بهتر موقعیت خود در آمریکا، پولهائی به‌این کمپانی پرداخته است. اما کلاین میگوید من‌نمیدانم دولت آلمان غربی سهمی در تامین منافع کمپانی داشته یانه‌ولی کمپانی‌من در فعالیت‌های سیاسی خصوصی دخالتی نمیکرده است.

خلاصهٔ اخبار

لندن ـ ۲۰ هزار نفر امروز در لندن و اطراف میدان ترافالگار علیه سیاست تبعیض‌نژادی‌دولت‌افریقای جنوبی دست‌به تظاهر زدند.

جامبور ـ نهرونخست‌وزیرهند دریك کمیته کنگره اعلام کردنظریات کارل‌مارکس کهنه شده است ولی کمونیست های هند همچنان به اصولی که ٤٠ سال پیش روسیه را لرزاند، چسبیده‌اند. نهرو گفت مارکس انقلاب علمی و فنی عصر حاضر راپیش‌بینی نمیکرد.

هاوانا ـ ممکن‌است‌درژانویه یافوریه ۱۹٦٤، خروشچف ازکوبا دیدن کند، خروشچف قبلا گفته بودهر موقع خواست به‌بازدید کوبا و کاسترو خواهد رفت. فیدل کاسترو سال گذشته‌از شوروی دیدن کرده بود.

مسکو ـ دادگاه منطقه ساراتف‌چهار نفر زن‌را بجرم‌دزدیدن اشیاءقیمتی، وبسته‌های پستی و گذاشتن آجر بجای آنها، بحبس هائی تا ۱۰ سال محکوم کرد.

هاوانا ـ چهارنفر که‌دولت کوبا آنها را جاسوس «سیا» میداند وظاهرا درماه گذشته هنگام پیاده شدن در کوبا دستگیر شده‌اند امروز در تلویزیون هاوانا ظاهر شدند، و اعتراف کردند که ماموریت های پنهانی از طرف «سیا» در کوبا داشته‌اند.

جاکارتا ـ کنفرانس کار ۱۷ کشور آسیائی وافریقائی در قطعنامه خود تصمیم گرفت یك کنفرانس‌عمومی ازکارگران همه کشور های‌آسیائی وافریقائی درجاکارتا تشکیل‌دهد.

نیویورك ـ اتومبیلی که‌هفت‌نفر در آن سوار بودند ودریکی ازخیابان های نیویورك بسرعت رانده میشد از کنترل خارج‌شد وازروی اسکله گذشت وبه داخل رودخانه هارلم افتاد وهرهفت نفر سرنشین آن کشته شدند.

نیویورك ـ ازهارد صدراعظم آلمان، دریك مصاحبه‌تلویزیونی‌آمریکائی اعلام کردکه در حال حاضر قصد ملاقات باخروشچف راندارد، زیرا آلمان ضعیف ترازآن است که چنین ملاقاتی ثمربخش باشد.

رم ـ درمنطقه وایونت که‌لغزش‌زمین وریزش کوه سبب شکستن سدو کشته‌شدن ۲۵۰۰ نفرشد لغزش‌ها ولرزش های جدید زمین بوقوع پیوسته است. اما اعلام‌شد که خطر فوری برای ساکنان منطقه موجود نیست.

لندن ـ انتونی کرنود رئیس حزب کارگر انگلستان گفت لحظه مناسب برای‌آنکه‌انگلستان‌سیاست خودرا درخاورمیانه تغییر دهدفرا رسیده است.

وی گفت‌انگلستان باید اعلامیه مشترکی باامریکا فرانسه و شوروی درمورد ضمانت مرز های کنونی دول خاورمیانه صادرکند.

بوخوم ـ رصد خانه‌بوخوم درآلمان غربی اعلام‌کرد که دیگر علائم «پولیت‌اول» را دریافت نکرده و بنظر میرسد که سفینه از کنترل دانشمندان شوروی خارج شده‌است

کویت ـ روزنامه الرای‌العالم می‌نویسد شیخ‌صباح السالم‌الصباح نخست‌وزیر وولیعهد کویت ازسمت نخست‌وزیری آن کشور استعفا کرده است.

بغداد ـ ۲۰ هزار نفرعراقی بعنوان اعتراض به‌قتل هفت‌نفر دهقان به دست‌ملاکین‌فئودال دست‌به‌تظاهرات زدند. احمدحسن‌البکر نخست‌وزیر به‌تظاهر کنندگان قول داد قاتلین بمجازات برسند.

بغداد ـ نمایندگان عراق‌وسوریه که درباره وحدت دوکشور مذاکره میکنند، هفت کمیته برای وحدت کشاورزی، اقتصادی بازرگانی و غیره تشکیل دادند.

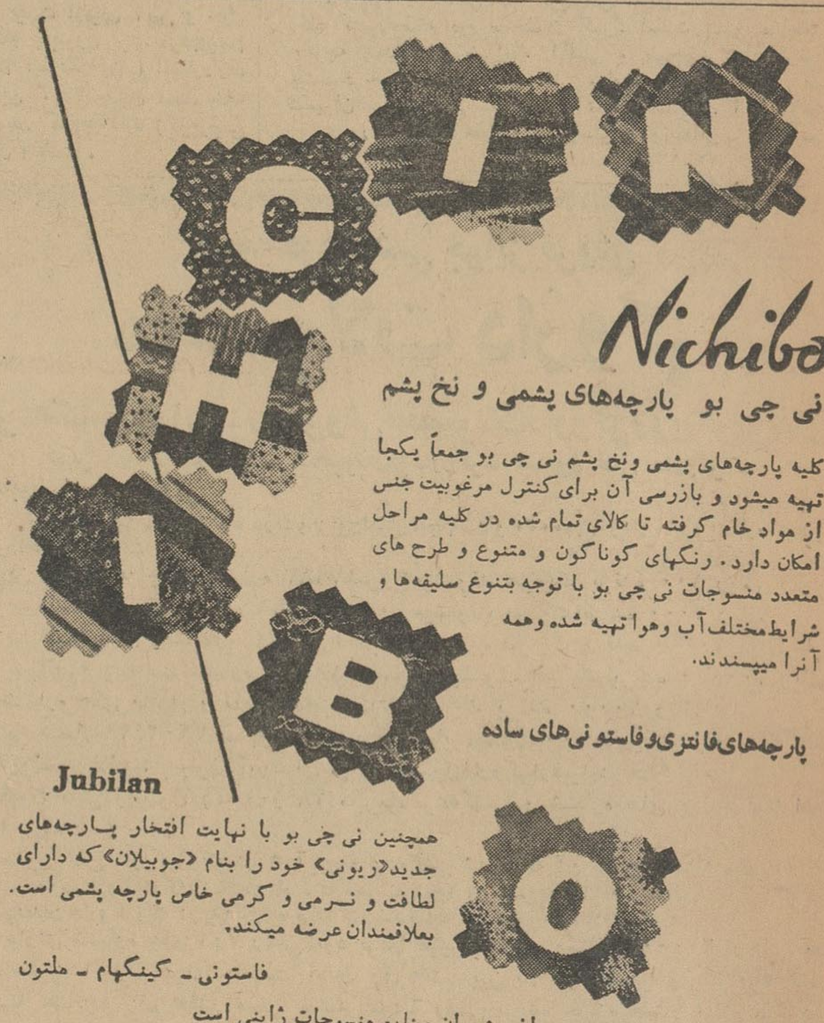

نی چی بو پارچه‌های پشمی و نخ پشم

کلیه پارچه‌های پشمی ونخ پشم نی چی بو جمعاً یکجا تهیه میشود و بازرسی آن برای کنترل مرغوبیت جنس از مواد خام گرفته تا کالای تمام شده در کلیه مراحل امکان دارد. رنگهای گوناگون و متنوع و طرح های متعدد منسوجات نی چی بو با توجه بتنوع سلیقه‌ها و شرایط‌مختلف آب وهوا تهیه شده وهمه آنرا میپسندند.

پارچه‌های‌فانتزی‌وفاستونی‌های ساده

همچنین نی چی بو با نهایت افتخار پارچه‌های جدید «ریونی» خود را بنام «جوبیلان» که دارای لطافت و نرمی و کرمی خاص پارچه پشمی است. بعلاقمندان عرضه میکند.

فاستونی ـ گینگهام ـ ملتون

نی چی بو از پیشروان صنایع منسوجات ژاپنی است

Nichibo

برای کسب اطلاعات بیشتر به تجارتخانه‌های معتبر ژاپنی مراجعه فرمائید

«NICHIBO» علامت بازرگانی محصولاتی است که بوسیله کارخانجات:

DAI NIPPON SPINNING CO., LTD. Osaka, Japan

تأسیس ۱۸۸۹ تهیه شده است.

بزودی درسینماهای

متروویل ـ میامی ـ ایران ـ تهران

سامیه جمال

برای اولین بار در فیلم

رقاصه لبنان

رنگی ـ دوبله بفارسی

محصول لبنان

آگهی مزایده

اداره کل گمرك شش فقره کالاهای متروکه مشروحه زیر را از طریق مزایده کتبی بفروش میرساند.

۱ـ تعداد ۱٦٦۳ صندوق شیشه جام ۲و۳ میلیمتری روسی در حدود ۳۳۱۰۰ مترمربع حداقل قیمت برای دومیلیمتری هرمتر مربعی ۷۰ ریال و سه میلیمتری ۱۰۰ ریال.

۲ـ تعداد ۱۳۳٤ صندوق محتوی ٤٦۰۲۰ بطری‌آب معدنی محصول شوروی (نوع بورژن ـ نازان) حداقل قیمت برای هربطری اعم ازپریانصفه ویاخالی سه ریال.

۳ـ تعداد ٤۳۸ صندوق محتوی ۸٦۲۰ حلقه تسمه پروانه‌اتومبیل حداقل قیمت برای هر حلقه ۱٥ ریال طبق نمونه.

٤ـ تعداد ٥۱۰ صندوق لنت ترمز بوزن خالص بالفاف ۹۰۱٦ کیلو حداقل قیمت برای هرکیلو ٥۰ ریال‌بالفاف‌لنت طبق نمونه

٥ـ تعداد ۲۱٥ صندوق لوازم اتومبیل از قبیل چرخ‌وسندربولت وپیچ کفشك لنت‌ومیل داخل کمپرسور جمعا بوزن خالص‌بالفاف ۱۲٦۸۷ کیلو حداقل قیمت هریك‌کیلو ۲٥ ریال.

٦ـ تعداد ۳٦۰ کارتن ورق عایق تهیه شده از مواد پلاستیکی (پلاستوفوم) برای مصرف ایزولاسیون حداقل قیمت برای هریك کیلو ٤۰ (٤۰) ریال.

ماده ۱ـ پیشنهاددهندگان میتوانند همه روزه باستثنای روزهای تعطیل از ساعت ۸ صبح الی ۱۲ باداره کالاهای متروکه وضبطی کل گمرك واقع دراول جاده آرامگاه (اداره گمرك تهران) مراجعه وعین کالاهای مورد مزایده را بازدید نمایند.

ماده ۲ـ پیشنهاددهندگان بایستی بعنوان سپرده حداقل مبلغ هفت‌درصد از کل بهای حداقل که در بند ۱ الی ٦ کالاپیش‌بینی گردیده اوراق قرضه خزانه‌داری کل تهیه و ضمیمه پیشنهاد کتبی خود تسلیم دفتر اداره کل گمرك نموده و رسید دریافت دارند.

تبصره ۱ـ به‌پیشنهادات واصله که فاقد سپرده اوراق قرضه خزانه‌داری کل باشد ترتیب‌اثر داده نخواهد شد.

تبصره ۲ـ به‌پیشنهادات مبهم و یامشروط و یاهرپیشنهادی که بعداز موعد مقرر در آگهی مزایده برسد بهیچوجه ترتیب‌اثر داده نخواهد شد.

ماده ۳ـ در صورتیکه برنده مزایده از انجام معامله عدول نماید سپرده او بنفع صندوق دولت ضبط خواهد شد.

ماده ٤ـ اداره کل گمرك دررد یاقبول یك یاکلیه پیشنهادات مختار است.

ماده ٥ـ هزینه درج آگهی و هرگونه هزینه‌های متعلقه دیگر بهرعنوان بعهده خریدار میباشد.

ماده ٦ـ اداره کل گمرك مجاز خواهد بود تا ۲٥٪ از میزان کالاهای مورد مزایده راکسر و یا اضافه تحویل نماید.

ماده ۷ـ تاریخ آخرین روز قبول پیشنهادات آخر وقت اداری روز یکشنبه بیست‌وششم آبان ماه ٤۲ میباشد.

ماده ۸ـ کمیسیون مزایده ساعت ۹ صبح‌روزدوشنبه بیست‌وهفتم آبان‌ماه ٤۲ در دفتر معاونت اداری کل گمرك تشکیل‌وپیشنهادات رسیده باز و قرائت خواهد شد. حضورپیشنهاددهندگان یا نمایندگان مجاز آنها در کمیسیون مزایده آزاد خواهد بود.

ماده ۹ـ برنده مزایده مکلف است حداکثر سه‌روز پس از ابلاغ کتبی اداره کل گمرك دایر بانجام معامله نسبت بانجام معامله اقدام و منتهی تا۱٥ روز کلیه کالاهای مورد مزایده را از انبارهای مربوطه واقع در اداره گمرك تهران تحویل بگیرند در صورتیکه در مدت نامبرده خریدار اقدام بترخیص کالاهای‌خود ننماید برای تمام مدت زائدبر۱٥ روز که جنس در انبار بماند حق انبارداری دریافت خواهد شد.

ماده ۱۰ـ هزینه باربری وبارگیری و حمل کالاهابعهده‌برنده مزایده خواهد بود.

ماده ۱۱ـ پس از پرداخت کلیه بهای کالاهای مورد مزایده بصندوق کل گمرك کالادر محل اداره گمرك تهران واقع در خیابان آرامگاه بخریدار تحویل خواهد شد و چنانچه خریداردر مهلت مقرره در ماده ۹ تادیه کلیه‌بهاء و تحویل گرفتن جنس خودداری نماید معامله فسخ وسپرده دریافتی بنفع صندوق دولت ضبط خواهد شد.

ماده۱۲ـ سپرده‌سایر شرکت کنندگان باستثنای حائزحداکثر دوم پس از اعلام قطعی نتیجه معامله مسترد خواهد شد و درصورتی که برنده مزایده بهرنحو از انجام معامله خودداری نماید اداره کل گمرك پیشنهاددهنده دوم را حائز حداکثر شناخته و معامله رابانامبرده انجام خواهد داد ودر صورت استنکاف برنده دوم سپرده او نیز بسود صندوق دولت ضبط خواهد شد.

ماده۱۳ـ پیشنهاددهندگان باید کتبا تعهدنمایندکه خود یا هیچیك از شرکاء ویاسهامداران شرکت از مستخدمین دولت نبوده و از این لحاظ مشمول مقررات قانونی منع مداخله کارمندان دولت در معاملات دولتی نمیباشند.

ماده ۱٤ـ کالاهای مورد مزایده باحضور کمیسیونی که بموجب حکم اداره کل گمرك تعیین میشود تحویل خواهد گردید.

الف ٤۷۹٤ — اداره کل گمرك — ۱ـ٤ — آـ۲٥۸٥٤

سینماسکوپ

آپارتمان

دوبله بفارسی در استودیو مولن روژ

ژاندارمری کل کشور ـ سررشته‌داری هنك ژاندارمری گرگان

آگهی مناقصه

پیرو آگهی مناقصه شماره ٤۸۳ هـ٤ ـ ۲۹ر۷ر٤۲

۱ـ سر رشته داری هنك ژاندارمری گرگان انواع خواربار مایحتاج مرزی خودرا بشرح زیر:

برنج صدری درجه ۳ ۱٥۰۰۰ کیلو روغن نباتی ۲۱۰۰ کیلو نخود خام ۸۰۰ کیلو لوبیا سفید ۲۸۰۰ کیلو لوبیا چشم بلبلی ۸٥۰ کیلو عدس ٥۰۰ کیلو لپه ۱٤۰۰ کیلو نمك ۱٦۰۰ کیلو لیمو ٦٥ کیلو فلفل سیاه هندی ٤٥ کیلو زرد چوبه ۳۰ کیلو کشمش ۱۲۸۰ کیلو هیزم ٦٦۰۰۰ کیلو گوشت کنسرو ۳۷۰۰ کیلو پیاز ۱٤۰۰ کیلو سیب زمینی ۹۰۰۰ کیلو مربای به ۱٦۰۰ کیلو رب گوجه ٤۰۰ کیلو آلو بخارا ٦۰۰ کیلو از طریق‌مناقصه و عقد پیمان خریداری می نماید داوطلبین بایستی پیشنهادات‌خود را تا ساعت ۱۱ صبح روز مورخه ۱۸ر۸ر٤۲ بدفتر سررشته داری هنك تسلیم و رسید اخذ نمایند.

۲ـ کمیسیون مناقصه در ساعت ۱۲ صبح همان روز تشکیل سپرده جهت شرکت در مناقصه مذکور یکصد و پنجاه هزارریال که بایستی به حساب شماره ۲۰۰۳۸ حسابداری هنك ژاندارمری بانك ملی شعبه گرگان منظور و فیش بانکی را ضمیمه پیشنهاد تسلیمی نمایند.

۳ـ برنج مورد خرید و سایر مایحتاج مندرج در این آگهی طبق نمونه های ممهوره جهت مشاهده داوطلبین در سر رشته‌داری هنك موجود می باشد

٤ـ سررشته داری هنك میزان خواربار مایحتاج دراین آگهی را در طول مدت هفت ماه از پیمانکار دریافت خواهدداشت.

٥ـ پس از تعیین برنده سپرده سایرین باستثنای نفر دوم بقیه بلافاصله پرداخت خواهد شد در صورتی که برنده اول مناقصه از پیشنهاد خود عدول نماید سپرده او به نفع ژاندارمری ضبط خواهد شد در صورت تصویب پیمان بانفر دوم منعقد می شود در اینصورت چنانچه نفر دوم حاضر بانعقاد قرارداد نگردد سپرده او نیز به نفع ژاندارمری ضبط خواهد شد.

٦ـ به پیشنهاداتی که فاقد سپرده بوده ویا مشروط و یا مبهم باشد ترتیب اثر داده نخواهد شد.

۷ـ برای انجام پیمان پیش قسط داده نخواهد شد.

۸ـ برای حسن انجام پیمان صدی ده کل معامله تضمین اخذ خواهد شد که پس از مقررات مالی ضمن سپرده مناقصه مجددا بصاحب برنده مناقصه مسترد می گردد.

۹ـ کمیسیون مناقصه هنك ژاندارمری گرگان دررد یا قبول پیشنهادات فردا یا کلا مختار است.

۱۰ـ پرداخت مالیات وهزینه ثبت پیمان و حق‌الدرج آگهی و کرایه حمل تا انبار هنك ژاندارمری و سایر عوارض وهزینه های قانونی بعهده پیمانکار می باشد.

۱۱ـ محل تحویل جنس انبار خواربار هنك ژاندارمری و گروهان ژاندارمری گنبد کاوس می باشد.

۱۲ـ سر رشته داری هنك میزان دو سوم خواربار مندرج در این آگهی رادر گروهان ژاندارمری گنبد کاوس تحویل خواهد گرفت‌دراینصورت حمل‌اجناس و کرایه مربوطه به آن بعهده پیمانکار خواهد بود

۱۳ـ سر رشته داری هنك مجاز است هریك از اقلام بالارا ۲٥ در صد کمتر یا زیاد تر از پیمانکار دریافت دارد و ارزش اجناس که از محل ۲٥ در صد دریافت می شود برابر نرخ پیمان محاسبه خواهد شد.

۱٤ـ محل تشکیل کمیسیون در دفتر فرماندهی هنك می باشد و به پیشنهاداتی که بعداز وقت معین بالا کتبا یا تلگرافا برسد ترتیب اثر داده نخواهد شد.

۱٥ـ حضور پیشنهاد دهندگان و یا نماینده رسمی آنان در جلسه مناقصه بلامانع و آزاد است.

۱٦ـ کمیسیون مناقصه می تواند برای تعیین حائز حداقل و برنده مناقصه بمدت پنج روز باستثنای ایام تعطیل به بررسی ادامه دهد.

۱۷ـ مناقصه حضوری بعمل نخواهد آمد و پیشنهاد دهندگان بایستی با کمال وضوح و بدون ابهام حداقل قیمت ممکنه را در پیشنهاد کتبی‌خود قید نمایند.

۱۸ـ روی پاکت‌پیشنهادی بایستی قیدشود مربوط به آگهی مناقصه شماره ۷۲٥ هـ ٤ـ ۹ر۸ر٤۲ خرید برنج و سایر مایحتاج ژاندارمری گرگان پاکت مربوطه را لاك ومهر نموده تحویل سر رشته داری هنك نموده و رسید اخذ نمایند

۱۹ـ داوطلبین باید قبل ازتسلیم پیشنهاد بدفتر سر رشته داری هنك مراجعه و برك مشخصات مربوطه را دریافت داشته پس از قرائت واطلاع از مفاد آن امضاء نموده ضمیمه پیشنهاد خود نمایند.

۱ـ۳ — آـ۲٦٦٥۸ — سررشته داری هنك ژاندارمری گرگان

تمدید آگهی

بدین وسیله باطلاع داوطلبان دوره تربیت کارمند فنی رادیولوژی می رساند که:

ثبت نام در دوره مذکور تاتاریخ ۲۰ر۸ر٤۲ تمدید می گردد

برای دوره مذکور داوطلب مرد بشرط این که واجد شرایط باشد نیز پذیرفته می شود. مدارك مورد لزوم برای ثبت نام داوطلبان مرد مدرك تحصیلی سوم متوسطه و سه قطعه عکس و دوبرك رونوشت شناسنامه و برك معافی نظام وظیفه می باشد. مواد امتحان مسابقه ورودی برای عموم داوطلبان فیزیك، زبان خارجه، و زبان فارسی خواهد بود. الف ٤۹۳۱

۱ـ ۲ — آـ۲٦٦٤۸ — دانشکده پزشکی

آگهی مناقصه شماره ٦۸

نیروی‌هوائی تهیه و نصب یکدستگاه تلمبه شناور ٥ ۲اسب با آبدهی ده متر مکعب در ثانیه از عمق یکصد متر وارتفاع ۱۲۰ متر در ثانیه را به مناقصه واگذار می نماید.

تلمبه مزبور باید در ۲۱ کیلو متری غرب تبریز نصب گردد.

داوطلبین می توانند بامراجعه بستاد فرماندهی نیروی هوائی (خیابان آیزنهاور چهارراه بیمارستان) برك شرایط و مشخصات مورد مناقصه را برایگان دریافت و پیشنهادات خودرا حداکثر تا ساعت ۹ صبح روز یکشنبه ۲٦ر۸ر٤۲ بدفتر ستاد نیرو تحویل ورسید دریافت دارند.

۱ـ ۲ — آـ۲٦٦٤٦ — نیروی هوائی

پیك نیك — اثر فنا ناپذیر کمپانی کلمبیا باشرکت — کیم نواك ـ ویلیام هولدن — سینماسکوپ ـ رنگی ـ دوبله بفارسی — برنامه امشب سینماهای فری ـ آریا

فرهنگ افغانستان

بر اصول محکمی پایه گذاری میشود

در کشور برادر ما پیشرفت وترقی در تمام رشته ها و شئون اجتماعی و اقتصادی بچشم میخورد ، همه چیز بموازات هم و برمبنا و اصول دنیای امروز پیش میرود .

روزی با آقای دکتر علی احمدپوپل وزیر فرهنگ که سمت معاونت صدر اعظم را نیز دارد پیرامون تعلیم و تربیت بحث و مذاکره داشتیم ، برنامه های تحصیلی و چگونگی تعلیمات ابتدائی و متوسطه و عالی را با هم مطالعه میکردیم و باین نتیجه رسیدیم که فرهنگ این کشور بر اصول محکم پایه گذاری میشود . در های دانشگاه را بروی عده معین جوانانی که در رشته های مخصوص مورد نیاز کشور باشند باز میگذارند تا جوانان افغانی پس از فراغ از تحصیل بیکار نمانند. همچنین مسئله اعزام دانشجو بخارج طبق برنامه و روی احتیاجات مملکت صورت میگیرد ، برای آنها اعزام ده ها هزار محصل کوچك و بزرگ کودکستانی و دانشگاهی ، بخارج ، افتخار آمیز نمیباشد .

هم اکنون عده بسیاری دانشجوی افغانی در کشور های اروپا و امریکا بتحصیل علوم و فنون اشتغال دارند ولی چون اعزام آنها زیر نظر وزارت معارف و با نظارت کامل صورت می‌گیرد ، تعداد آنان هیچوقت ازحدودی که کشور نیازمند میباشد تجاوز نمی‌کند ، حساب و کتاب دقیق دروزارت فرهنگ موجود میباشد ، میدانند فلان جوان در فلان نقطه دنیا بچه کاری مشغول است ، کاری که پس ازفراغت تحصیل مورد حاجت مملکت باشد و بهمین سبب دانشجوی افغانی وقتی تحصیلات خود را در خارج تمام کرد بوطن باز میگردد و خدمت خود را در هر جای مملکت که کار مهیاباشد آغاز میکند .

مسئله اعزام محصلین که دوره متوسطه را طی نکرده اند بهیچوجه در برنامه فرهنگ وجود ندارد ، وزارت فرهنگ اجازه نمیدهد اطفال را برای تحصیلات ابتدائی و متوسطه بخارج بفرستند ، اعزام کودك بخارج از کشور بصورت جدی ممنوع گردیده و بزیان های این کار پی برده اند ، سنجش استعداد دانشجو پس از طی دوره متوسطه در رشته ای که مورد احتیاج مملکت است مورد توجه مخصوص قرار میگیرد و مراقبت می‌شودکه دانشجو ضمن تحصیل رشته‌ای را که برای او معین شده است بمیل خود تغییر ندهد .

موضوع تحصیل و احتیاج به فارغ التحصیلان در رشته های حقوق وادبیات وفلسفه در فرهنگ افغانستان مطالعه میشود داوطلب این رشته‌ها بسیار است اما دانشجو برای این قسمت ها هم آنقدر پذیرفته میشود که بعد ها پشیمان نشوند و دستگاه فرهنگ بیکاره بجامعه تحویل ندهد.

در پایان نیمه اول متوسطه، ذوق و استعداد محصل مورد توجه وآزمایش قرار میگیرد در نتیجه بقدر نیاز در دوره کامل متوسطه شاگرد قبول میشود بقدری که بتوان در دانشگاه آنها را جای داد و یا اگر لزوم پیدا کرد بخارج فرستاده شوند ، اما بموازات این کنترل و نظارت شدید بکار های فنی و حرفه‌ای توجه لازم شده است انستیتو های حرفه ای ، کارگاههای صنعتی ، امور کسبی و معاشی و تشویق محصلین بکار های آزاد در پایان نیمه اول متوسطه روز بروز بیشتر طرف توجه دولت قرار میگیرد و در این قسمت سعی بلیغ میشود تا جوانان پس از فراغ از تحصیل دوچار بیکاری نشوند و یا سربار ادارات نگردند .

بدین ترتیب نسلی که امروز از مدارس و دانشگاه بیرون میآید در اجتماع جای خود را باز می‌کند ، هم اکنون طبقه ای که امور مملکت را زیر نظر گرفته اند کسانی هستند که مدارج تحصیلی خود را در کشور با خارجه انجام داده و با عشق و علاقه و ایمان برای ترقی و عظمت مملکت خدمت میکنند ، با هر یك از مصادر امور برخورد کردم آنها را در کاری که بدست گرفته اند صاحب شور و عشق و اطلاع یافتم، ایمان بکار ، هر کاری که بهر کس سپرده شود بزرگترین سرمایه معنوی کشوریست که با بعرصه ترقی گذارده.

وزارت فرهنگ افغانستان مسئله کار بازورا بسیار اهمیت میگذارد و بدین سبب آنقدر موجبات که برای کار بازو تهیه می کند و در دسترس جوانان قرار می دهد به کار تئوری

بقیه در صفحه ٦

جامعه دندانپزشکان ایران باطلاع عموم میرساند

باکمال تاسف مشاهده می‌شود که اخیرا بعضی از اشخاص فاقد صلاحیت مطالب دندانپزشکی‌را بطور ناقص و فریبنده‌تحت عناوینی نظیر «مسابقه ملی علمی» و هموطنان از علل شروع سرطان بپرهیزید در جراید غیر علمی بصورت آگهی منتشر مینمایند . چون ماهیانه چندین مجله علمی دندانپزشکی و پزشکی تحت نظر استادان دانشگاه منتشر می‌شود شایسته‌است‌در صورتیکه این اشخاص مایه علمی دارند نظرات خودرا در یکی از مجلات مزبور بچاپ برسانند تاتوسط استادان فن موردقضاوت وسنجش قرار گیرد و در صورتیکه نتیجه آن دربهداشت عمومی موثر باشد آنگاه باطلاع همگان برسد .

جامعه‌دندان‌پزشکان ایران

آ ـ ۱۶۵۹۹

چینی مسعود

Iroto China

SBM

گلی که هرگز پژمرده نمیشود

شرکت بازرگانی مسعود ـ تهران

آقای نصرالله غفاری

سوابق و پرونده های کارها و حساب خودتان بااشخاص را بفرستید .

شرکت ساختمانی پرچم

خانه های اقساطی

ازخانه‌های نوسازکه از لحاظ استیل‌ساختمان در ایران بی‌نظیر و در بهترین منطقه تهران ـ پارس ساخته شده دیدن نمائید . شرکت تامین مسکن بمنظور رفاه حال عموم مردم تهران و شهرستانها خانه های نوساز ۱۸۰ متری با سه اطاق و ۲۲۵ متر با چهار اطاق و ۲۹۰متری با پنج اطاق در خیابانهای اسفالت شده‌که تماما دارای هال ـ حمام ـ وان وآب لوله‌کشی و برق دائم است با دریافت حداقل ۱۰ هزار تومان و ۱۵ هزارتومان و ۲۰ هزارتومان پیش قسط و بقیه در ۵۰ قسط ماهیانه بفروش میرساند .

شما می‌توانید با پرداخت هر مبلغی که ماهیانه کرایه منزل میدهید صاحب ساختمان مدرن و عالی یك طبقه گردید .

لطفا جهت اطلاع بیشتر بشرکت تامین مسکن خیابان فردوسی کوچه تئاتر تفکری تلفن های ۳۹۷۴۸ ـ ۳۰۲۳٦۵ مراجعه فرمائید.

ـ۱ـ آ ـ ۰۲٦۰۲

سازمان تهیه فیلم وتبلیغات ام ـ وی

ابتکار بی‌سابقه

جالب ترین یادگار برای خانواده ها ـ فیلم‌جالبی است از جشن های عروسی وتولد.سازمان‌تبلیغاتی ام ـوی با ارزان ترین قیمت این یادگار عزیز رابشما هدیه خواهد کرد .

از جشن های مختلف ، عروسی ها ، تولدهاو سنین‌مختلفه‌فرزندان دلبندتان یادگارجالبی‌تهیه‌فرمائید وسیله نمایش این فیلم ها را در منازل شما این سازمان مجانا در اختیارتان میگذارد .

آدرس: خیابان نادری ـ کوچه نوبهارشماره۱۸

سازمان تهیه فیلم وتبلیغات ام‌ـوی تلفن۳۰۲۸۳۰

شقایق یا گل شقایق

در آتیه نزدیك ـ برای همه و همه جا

توجه فرمائید

آقای محمد فاضل گل‌راننده و میکانیك پاکستانی که تغییر ملیت داده بیش‌ازسه‌سال است در این‌شرکت‌کار میکند و مقداری نیز بدهی دارد .

شرکت‌ساختمانی پرچم

از صبح چهارشنبه در مولن روژها

شرلی مک لین — جک لمون — فرد مک مورای

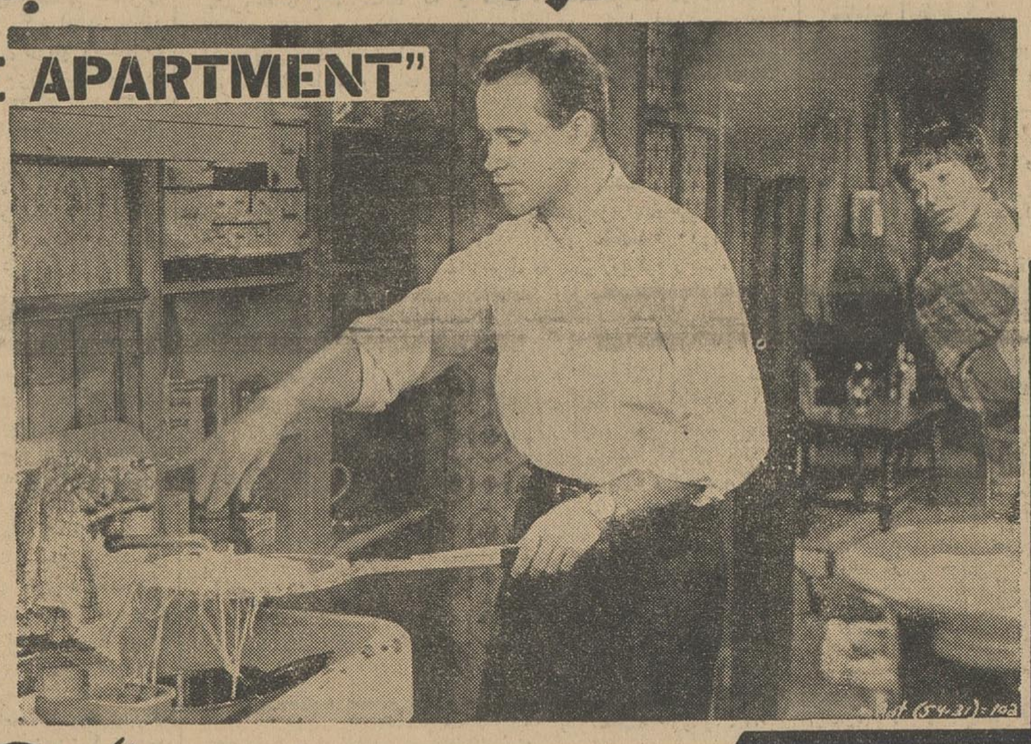

در فیلم آپارتمان جك‌لمون دیوانه میکند ، شرلی مك‌لین سحر انگیز است ، فرد مك مورای ، هرگز به این‌قدرت و تسلط‌نبوده است و بیلی‌وایلدر هیچ‌وقت باین وضع غیرمنتظره دکورد نبوغ خود را نشکسته است . . .

جذابتر ، شیرین و پر لطف و کنایه تر از (بعضی ها داغشو دوست دارن)

تایم

گرم و شیرین . . . چنانکه فقط از بیلی‌وایلدر می‌برازد . .

آمریکن هرالد

کارگردان

بیلی وایلدر

سازنده «بعضی ها داغشو دوست دارن»

سینما سکوپ

آپارتمان

برنده

پنج جایزهٔ اسکار

اسکار : بهترین فیلم سال

اسکار : بهترین کارگردان سال (بیلی وایلدر)

اسکار : بهترین سناریست سال (بیلی وایلدر)

اسکار : بهترین طراحی دکور (الکساندر ترونر)

اسکار : بهترین موناژ (دانیل ماندل)

دو جایزه بخارجی فرانسه و ایتالیا موسیقی و فیلم

انتقاد

از : صفاءالدین جهانبانی

آماده باش ....

امسال ، اولین دفعه‌ایکه باران سنگین و شدیدی بارید ، تصادفا در شمیران بودیم . ساعت حدود سه بعداز ظهر بود . جاهای دیگر شهر را نمیدانم ولی همان میدان تجریش در مدت بسیارکوتاهی بدریاچه تبدیل شد . سیل راه گرفت واز هردوجاده بسوی شهر جریان یافت . جلوی خیابان زعفرانیه عبور اتوموبیلها برای چند دقیقه‌ای غیرممکن شد . درمیدان تجریش ، آب بارتفاعی بیش‌از سی سانتیمتر درخیابان ایستاده بود ودر حالیکه رودخانه دربند باآن گنجایش فراوان زیرپل قرار داشت‌راه ومنفذی نبود که بتواند بطور کافی و مؤثر آب جمع شده در میدان را برودخانه بریزد واز تجمع بیشتر آن جلوگیری کند . شمیرانیها شانس دارند که‌آن بالا نشسته‌اند . روی همین بخت بلند آب زیاد آزارشان نکرد . سرازیری‌را گرفت وبسوی شهر جریان یافت.وقتی باران بند آمد . نیمساعت نگذشت‌که میدان‌تجریش وخیابانهای‌دیگرشمیران از آب خالی شد و فقط لایه‌ای از گل قرمز بیادگار آن طغیان درکناره خیابان ها باقی ماند ولی آنچنانکه خواندید آب درشهر بیشتر بیداد کرد و حتی یکجا میخواست پسربچه‌ایرا با خود ببردکه مردم رسیدند و او را نجات دادند . مختصر ، چنانکه افتد و دانی یك باران سنگین و کوتاه مدت،بیش از آن‌حدی که مورد انتظار است‌اهمیت پیدا کرد و ضرر زد و موجب خطر شد .

بعداز بارانی‌که ازپریشب ، نم‌نمك شروع ببارید‌ن‌کرد دیدیم که‌شهرداری بمامورینش آماده‌باش داده است وبه آنها هشدار داده‌که درمقابل خطرات احتمالی ناشی ازین بارندگی مجهز و آماده باشند . بدون اینکه خدای‌نکرده باسق سیاه ، پیش‌بینی بد کرده‌باشیم باید منصفانه بگوئیم که اگر این‌آماده باش لازم باشد ، کافی نیست .

مسئله ایمن‌سازی شهر وپیشگیری از حوادث طبیعی احتمالی مسئله جداگانه‌ایست که رسیدگی به‌آن‌صرف وقت و توجه مخصوصی میخواهد و ببیان دیگر ، شهر باید درمقابل‌خطر، از پیش مجهز باشد ، نه آنکه تمام کوشش، بچاره‌جوئی عجولانه‌دربحبوحه خطر خلاصه شود .

درباره همین مسیلهای تهران ، چندین‌بار مفصلا بحث شده است . میدانید که سیل‌گیر تهران را در طی سالهای زمینخواری ، زمینخوار هابه ثبت دادند و غصب کردند و از بین بردند . از آنهنگام است که هروقت مختصر بارانی بکوه میخورد سیل وحشتناکی براه میافتد وزمینهای‌شمال شهر را ترمیکند و با خانه‌های گلی‌و زاغه‌های جنوب شهر آن میکند که در اردیبهشت ماه سال پیش کرد . متاسفانه هنوز برای تجدید ساختمان وایجاد سیل‌گیر جدید شهر چاره‌ای نتوانسته‌اند بیابند . تنها یکبار ، شهردار برای‌اینکه بداستان‌ویرانیهای ناشی از سیل پایانی بدهد ، چندماه پیش بهمشهریها پیشنهاد کرد که هرکدام برای ساختن‌سیل‌گیر چندروز بیگاری بدهند و هرکس وقت ویاقدرت کارمجانی‌را ندارد معادل مزدکارگریکه باید جانشینش بشود پول در اختیار شهرداری بگذارد تا ازینراه علیرغم کمبود و فقدان بودجه ، کار ساختمان سیل‌گیر سرانجامی پیداکند. متاسفانه این پیشنهاد درهمان مرحله پیشنهاد باقی ماند و نفهمیدیم که آیا دست کمکی بسوی شهرداری‌دراز شدیاخیر. امااینرا میدانیم‌که شهر هنوزسیل‌گیر ندارد . حتی اطلاع پیدا کردیم که سیل‌گیر ناقص شرق‌تهران را هم‌تجار ماسه ، بزیر کلنك‌گرفته‌اند و خاکش را با کامیون میبرند و عملا سیل‌گیر را از خاصیت خودش دور میکنند .

این از بابت سیل‌گیر ، از طرف دیگر درخیابانهای شهرهم آبرودرست وکافی منظور نشده است و چه بسیار که در مواقع بارندگی ، کثیف بودن جویها ، مسدود بودن آبروها و جمع شدن برك خشك در زیر پلها علت اصلی ریختن آب بوسط خیابان بوده است وازینرو تامین آبروکافی برای خیابانها و تمیز نگاهداشتن جویهای فعلی هم خود اقدامی است که قطعا مامورین شهرداری ضمن آماده شدن برای مقابله باسیل ، فکر آنرا هم خواهند کرد . میماند مطلب اصلی و اساسی که‌همان ضعف تدارکات مادر مقابل بلایای آسمانی باشد . گناه‌به گردن فقر است ولی بهرحال باید پذیرفت که ساختمانها ، کوچه‌ها و محلات‌طوری ساخته نشده‌اندکه‌بتوانند درمقابل یك خطر آسمانی ، هرچقدر هم که ناچیز باشد مقاومت‌کنند . هرگز نشنیده‌ایم که درشمال شهر ، سیل خانه‌ای را خراب کند یا محله‌ای را بدریاچه تبدیل کند . گرچه بالا‌نشینها جای خود را طوری انتخاب کرده‌اند که آب‌بزیرشان نرود امابهر جهت ، سبك‌ساختمان ، مصالح‌صحیح شهرسازی نسبتا درست واستحکام بناخود نیز میتواند دلایل محکمی‌برای سالم ماندن این مناطق باشد .

زلزله‌اخیر را بخاطر بیاورید که دریك منطقه ، تنهاخانه‌ایکه سالم‌ماند یك خانه آجری بود و درعوض تمام کلبه‌ها و خانه‌های گلی بسرساکنانش ویران گشت . درعمل ، مقابله بااین بلایای آسمانی جز باتقویت‌تدارکات امکان پذیر نیست واگر روزی واقعا قرار باشد که مثلا تهران را از بلای سیل ایمن کنند ، ایجاد مسیل ، اصلاح آبروهای خیابانی و دراقدام وسیعتر ، اصلاح وضع شهرسازی و وضع‌ساختمانها درمناطق خطر،بهترین آماده‌باش خواهد بود .

گفتگوی تلفنی

● شرکت واحدتوجه‌کند

مسافرین تهران نو اکثرا یا کارمند اداری یا محل کارشان در مسیر خط یك تا بازار قرار دارد علاوه بر طول مسافت ، هر روز قسمتی‌از وقتشان نیز در میدان شهناز برای پیاده وسوار شدن‌از یك اتوبوس به اتوبوس دیگر تلف میگردد و این امر بخصوص در فصل زمستان مشکل بزرگی است برای مسافرین این ناحیه . ازاولیای محترم شرکت واحد تقاضا داریم ترتیبی اتخاذفرمایند که خط تهران نو نیز مانند خط۱۰ شمیران ازتهران نوتابازار یکسره ودر مقابل بلیط دوبل یعنی ٤ریال اخذ شود .

از طرف عده‌ای از اهالی تهران نو
حاج ناصری

● داریم دیوانه میشویم

روبروی دانشگاه در شاهرضا بغل منزل ما یك گاراژ قرار دارد که از صبح تا شب مرتب در آن گلگیرسازی میکنند سرو صداهای اینکار اعصاب برای ما نگذاشته داریم دیوانه میشویم .

● مزایای ایستگاه شلوغ!

ایستگاه اتوبوس‌خط۳۲ درخیابان شهناز ابتدای فوزیه آنقدر شلوغ است که حدندارد . این شلوغی از ساعت ٥ تا هفت‌و نیم ادامه‌دارد اما چیزی که ناراحت کننده‌است. وجود یك قهوه‌خانه درست مقابل ایستگاه اتوبوس است که محل اجتماع ولگردان و بیکاران است و دائما دراین مواقع که مسافر زیاد است و اتوبوس کم مزاحمت زن وبچه های مردم را فراهم میکنند ، لطفا توجهی بشود .

صداقت

● کی پیاز میخرد ؟

میخواستم از شهرداری تهران سئوال کنم آیا قانون‌و قراری‌برای این‌دوره گرد ها وضع شده‌یانه چون دیگرمردم‌از دست اینهاباما‌ن آمده‌اند باورکنید از سرو صدای وقت‌و بی‌وقت‌آنها استراحت‌ندارند اگر شهرداری قانونی دراین باره دارد پس چرا اجرا نمیکند ؟کسی نیست‌مثلاازفلان‌پیاز فروش‌دوره‌گرد بپرسدعزیزمن!ساعت‌سه بعدازظهر که همه‌مردم‌خواب هستند چه‌کسی ازتوپیازمیخرد که‌اینقدر دادوفریاد را مهیاندازی‌ومزاحم مردم‌میشوی؟

خیراندیش

● در برنامه است .!

چند روزاست که شهرداری به اطلاعات درستون تلفن‌پاسخ‌میدهد که اسفالت فلان میدان و خیابان‌در برنامه امسال منظور شده است استدعا دارم بفرمائید که پس از۸ سال‌وعده ووعیددر سال گذشته اسفالت خیابان میرفندرسکی در برنامه منظورشده بودو بیك‌شرکت مقاطعه‌کار هم‌ابلاغ‌شد ولی‌متاسفانه خبری نشد ودر برنامه امسال هم منظور شده است میترسم امسال هم مثل پارسال‌شود چون چندروز دیگر فصل یخبندان شروع میشود وکاری نمیتوان ازپیش برد .

سروان انصاری

● توجهی نشده ، چرا؟

یازده ماه‌قبل‌ازطرف شرکت تلفن اسفالت پیاده‌رو کوی اهر واقع‌در چهارراه قصر خیابان شمیران را کندند و کابل تلفن عبور دادند . در ۱٦ شهریور امسال شرحی به شرکت تلفن‌نوشتم‌و تقاضای‌ترمیم اسفالت مذکوررا کردم دوماه از تقاضای کتبی‌ماو یازده‌ماه ازکندن اسفالت میگذرد ولی شرکت تلفن نسبت بمرمت‌آن‌اقدامی نکرده‌است.

یدالله زنوزی

● بی‌کتابها !

من توصیه‌میکنم سال دیگروزارت فرهنك درامرکتاب‌دخالتی نداشته باشدچون امسال‌که‌راسا اقدام‌کرد هنوزبچه‌های‌مردم که‌شهریه‌داده‌اند، خرج کرده‌اند بدون کتاب‌مانده‌اند.

حسین عباسی

از : تایمز — چاپ لندن

ویتنام

بتجدید حیات سیاسی واقتصادی نیازمندست

کودتای اخیر ویتنام جنوبی علیه خاندان « نگودین‌دیم » هیچکس را متعجب نساخت . درچندماه گذشته نارضایتی روزافزون مردم جز تشدید فشار از طرف دولت پاسخی نداشت طرفداران دولت به حقوق بگیران آن محدود شد .

کودتای سه‌سال قبل‌ویتنام وکنترل سایگون نشان‌دادکه محبوبیت«نگودین دیم» بیرون از کاخ ریاست جمهوری تاچه اندازه است . از آن هنگام‌دولت «دیم» حیثیت خودرا درخارج از کشور نیز ازدست داد.در نتیجه تکان‌اوضاع دربحران اوت گذشته که ناشی از روابط تیره بودائیان و دولت‌کاتولیك « دیم» بود امریکائیها علاقه خود را باستقبال از تغییراتی‌درآنجا مکتوم‌نمی کردند . وباین ترتیب حتی اگر این امر صحت داشته باشد نمی توان کمونیست هارا ازگفتن این سخن که امریکائیها در کودتای دیروز دست داشته‌اند سرزنش کرد . درحقیقت ارتش بعنوان تنها نیروی داخلی و ملی که میتواند مسئولیت را بعهده بگیرد ، دست بدینکار زده است . ادعای این امر درحال حاضر که ۸۵ درصد نیروهای نظامی ازکودتاحمایت می‌کنند یك سخن شجاعانه معمولی نیست .

این سخن بدان معنا است‌که‌احتمالا ۱۵درصدفرماندهان ارتش به«نگودیم دیم» و برادرش وفادارند . ووظیفه عمده‌حکومت‌جدید کنترل‌این‌فرماندهان وافسران است. تاکنون روش‌سیاسی حکومت و رهبران جدید کاملا روشن نشده‌است.نظامیان‌شورشی‌دانشجویان بودائیان‌وکلیه‌کسانی راکه درجریانات چندماه اخیر بازداشت شده بودندآزاد کرده‌اند .

ولی هنوز هزاران نفر در اردوگاه های اطراف کشور بعناوین مخالف دولت و کمونیست زندانی هستند . آزادی همه اینها باعث تکان خوردن اوضاع کشور و آزاد شدن وجدان سیاسی سرکوب شده آن میگردد . این امر شایان اهمیت بسیار است‌که ژنرال «دونك وان‌مین» رئیس«شورای ژنرال‌ها» گفت رژیم «نگودیم‌دیم» که ۹ سال دوام آورد رژیمی فاسد و نالایق بود . ولی باوجود این صحنه سیاست برای تازه واردان کاملا باز نیست . ژنرال‌ها گفته‌اند وضع‌هرچه زودتر بحال عادی باز گردد که مبادا کمونیست‌ازبی‌نظمی موجودبهره‌برداری کند . اقدام دیروز در ویتنام در حقیقت آغاز یك عمل جراحی است . تصمیمات مشکل سیاسی در آینده اتخاذ میشود و هیچ اطمینانی نیست‌که ارتش دراین مورد و درآینده یکصدا باقی بماند .

آنهادربرانداختن مردی‌که‌انتصابات خصوصی وی و کنترل شدیدش بر سیاست کشور ارتش را بی‌اثرساخته بود توافق داشتند . ولی تجدیدحیات سیاسی و اقتصادی کشورکه بسیار لازم است آزمایش سخت‌تری برای وحدت آنها خواهد بود .

پاسخ بشکایات مردم

رفع مزاحمت میشود

روزنامه گرامی اطلاعات عطف به شرح مندرج در شماره ۱۱۲۱۵ مورخ ۲۰ر۷ر۴۲ آن جریده شریفه زیر عنوان (همسایه مردم آزار) اشعار میدارد .

طی نامه‌شماره ۱ر۷۰۹٦ـ۲۰ر۷ر۴۲ شرح لازم بدبیرستان شرف ارسال گردید که با اسفالت نمودن حیاط ورزش و تخفیف صدای بلند گورفع مزاحمت از همسایگان‌بعمل آورند.

شهرداری

جلوگیری بعمل آمد

روزنامه گرامی اطلاعات عطف به شرح مندرج در شماره ۱۱۲۱۲ مورخ ۱۷ر۷ر۴۲ آن جریده شریفه‌زیرعنوان رفع مزاحمت‌کنید اشعار میدارد .

از انسداد معبر توسط پیشه ور کوچه سعادت منشعب از خیابان‌نواب جنوبی جلوگیری بعمل آمد .

شهرداری

پیش ما نیست

اداره محترم روزنامه اطلاعات درشماره ۱۱۱۹۸ مورخ۳۱شهریور ۴۲ آن جریده شریفه تحت‌عنوان (شناسنامه هارا لازم داریم)مطالبی درج شده بود بطوری که اداره کل قندو شکر اطلاع میدهد.

مراتب از آقای بیات رئیس بخش ۱ سهمیه بندی استعلام‌شد ایشان اظهار داشتند که از طرف آقای مصلح شناسنامه های عائله آقای کاوه به بنده تحویل نشده و طبق نامه‌ای که مشارالیه برئیس بخش ۱ سهمیه بندی نوشته‌تصریح نموده که شناسنامه هارا به آقای مصلح تحویل داده‌اند خواهشمند است برای دریافت شناسنامه به آقای مصلح مراجعه نمایند .

باتوجه بمطالب فوق خواهشمند است دستور فرمائید از نظر روشن شدن اذهان عمومی طبق قانون مطبوعات مراتب را در اولین‌شماره آن جریده شریفه درج نمایند.

رئیس اداره انتشارات وزارت دارائی . کیانپور افشار

بیمه‌های اجتماعی جواب میدهد

آقای محمد واثق‌صلاحی کارگر اداره آتش نشانی شهرداری تهران در پنج سال قبل(۲٤ر۲ر۳٦) بعلت کوری کامل چشم چپ‌و بموجب نظریه کمیسیون پزشکی به‌میزان چهل در صد از کار افتاده‌شناخته شده که از همان تاریخ ازمستمری از کار افتادگی جزئی استفاده‌نموده است. مجددا در تاریخ ۳ر۷ر۴۲ به موجب ماده۸۳ لایحه‌قانونی کمیسیون پزشکی بدوی برای رسیدگی‌به وضع جسمی کارگر در اداره‌نظارت فنی تشکیل گردیده و از کار‌افتادگی کارگر بهمان میزان‌قبلی ٤۰در صد مورد تائید قرارگرفته است‌ولی کارگر مورد بحث که بنظریه کمیسیون پزشکی بدوی معترض میباشد بجای اینکه باین اداره کل مراجعه نماید تا ترتیب شرکت وی (برای تعیین نتیجه نهائی)در کمیسیون پزشکی‌تجدید نظر داده شوداقدام بارسال‌شکایاتی در این زمینه به آن اداره کل و وسازمان و اداره روزنامه‌اطلاعات نموده‌که در شماره ۱۱۲۱۲ مورخ ۱٦ر۷ر۴۲ روزنامه مزبور مطالبی در این باره درج گردیده است نظر باینکه قبل از تشکیل کمیسیون پزشکی تجدید نظر و رسیدگی به اعتراض او هیچگونه اقدامی‌نسبت به شکایت وی مقدور نخواهد بود. لذا خواهشمند است نامبرده رابرای شرکت در کمیسیون پزشکی‌تجدید نظر باین اداره کل راهنمائی‌فرمائید

دکتر مجیدی‌ـمدیر اداره کل‌فنی

نصب خواهد شد

اداره روزنامه اطلاعات شرحی در شماره ۱۱۲۱۷ آن روزنامه در مورد تلفن همگانی سه‌راه‌ضرابخانه درج شده بود بطوری که ازشرکت سهامی تلفن ایران اطلاع میدهند تلفن مزبور از چهار سال قبل به علت عدم کارکرد و مواظبت متصدی مربوطه جمع آوری شده است لکن پس از تامین امکان‌فنی مانند سایر معابر عمومی در آن مکان نیز یك دستگاه تلفن عمومی ۲٤ ساعته نصب خواهد شد .

وزارت پست‌و تلگراف و تلفن

فرهنك افغانستان

بر اصول محکمی پایه‌گذاری میشود

بقیه از صفحه ٥

علمی اهتمام نمی ورزد ، در این قسمت بقدری فعالیت می شود و موجبات فراهم می گردد که کشور نیازمند آن باشدواگر این‌برنامه‌بهمین وضع ادامه پیدا کند نه دانشجوی افغانی‌در خارج کشور سرگردان‌میماند که مجبوربه ترك وطن شود، نه‌درداخل بیکار میماند .

یکساعت باوزیر فرهنك در همین زمینه بحث میکردیم‌و متوجه شدم که ایشان بمضرات‌و مشکلات عدم توجه وزارت فرهنك ما باین مسئله کاملا وقوف دارند و میدانند هرسال عده کثیری فارغ‌التحصیلان متوسطه ما بیکار میمانند و یا دانشجویان بیحدو حساب بخارج اعزام شده و بهرشته خود میل کرده‌اند مشغول شده‌اند بطوری که امروزهزاران نفر دانشجوی رنج برده و زحمت کشیده و تخصص یافته در نقاط مختلف گیتی هستند که چون بیحساب رفته‌اند سرگردان مانده‌و یاناچار باقامت‌در خارج‌شده‌اند افغانستان این‌اشتباه بزرك‌نابخشودنی را مرتکب نشده و هرکشوری هم‌که بوزارت فرهنك بورس تحصیلی‌میدهد که‌اکنون میزان آن درهمه کشور های دوست افغانستان به ۳۲۰ نفر رسیده آنرا بدانشجویان با استعدادوعلاقمند در رشته هائی‌که خود معین میکنند اختصاص میدهند .

دختران دانش‌آموزودانشجو پابپای پسران پیش میروند ، روری بدیدن یکی از بزرگترین مدارس متوسطه دختران کابل که ریاست آنرا خانم صالحه امین اعتمادی‌دارد رفتم دراین مدرسه که لیسه ملالی نامیده میشود ویکی از شاهزاده خانم های قدیم افغان بنام ملالی تاسیس نموده بیش ازسه هزار دختر تحصیل میکردند در قسمت‌ابتدائی همین مدرسه‌دختران وپسران درپشت یك میز مشغول تحصیل بودنددرقسمت متوسطه‌دختران جدا میباشندوعلاوه‌برشته های‌علمی، کارهای خانه‌داری ،خیاطی ،آشپزی ، گلدوزی، بهداری در برنامه تحصیل گنجانیده شده‌بود،دختران علاقه‌وافری به‌آموختن زبان خارجی نشان میدهند زبان فرانسه و انگلیسی دو زبانی است که‌خانم ها به‌آموختن آن بیشتر تمایل نشان میدهند، درسر یك‌کلاس فرانسه، بانوی فرانسوی را دیدم که دختران را زبان فرانسه می آموخت ووقتی پیشنهاد کردم تعدادی ژورنال دوتهران که بفرانسه منتشر میشود برای مطالعه‌دختران‌باین مدرسه‌بفرستم که خود به پیشرفت زبان کمك میکند استقبال کردند، همچنانکه در قسمت های‌دیگراشتیاق‌بخواندن مجله‌اطلاعات بانوان برای آشنائی با بانوان ایران مورد علاقه کامل‌دختران دانش‌آموزبود

آگهی اصلاحیه برق تهران

برق تهران بدینوسیله باطلاع شرکت کنندگان در مناقصه‌های مشروحه ذیل میرساند که از مبلغ سپرده شرکت در مناقصه تامبلغ پانصد هزارریال باید اسناد خزانه‌در مقابل اخذ رسیدبه صندوق برق تهران تسلیم و رسید ماخوذه آنرا بضمیمه‌پیشنهادات خود ارسال دارند و برای مازاد سپرده پانصد هزارریال درصورتی که تعلق گیرد تضمین بانکی پذیرفته خواهد شد.به‌پیشنهاداتیکه فاقد مدرك سپرده اسناد خزانه باشد ترتیب‌اثر داده نخواهدشد.

آگهی مناقصه شماره ۱۷ر۴۲ مربوط به‌سی دستگاه سکسیونر ۲۰ هزار ولتی — روزمناقصه۱۲ر۸ر۱۳٤۲

آگهی مناقصه شماره ۱۹ر۴۲ مربوط به شش‌هزار عدد فیوزچاقوئی — روزمناقصه ۷ر۱۰ر۱۳٤۲

آگهی مناقصه شماره ۲۱ر۴۲ مربوط به سیم روپوشدار سیاه — روزمناقصه ۱۰ر۹ر۱۳٤۲

آگهی مناقصه شماره ۲۲ر۴۲ مربوط به ۱۳ قلم لوازم انشعابات برق — روزمناقصه ۱۷ر۹ر۱۳٤۲

آگهی مناقصه شماره ۲۳ر۴۲ مربوط به ۱۸قلم لوازم انشعابات‌برق — روز مناقصه ۱۷ر۹ر۱۳٤۲

آگهی مناقصه شماره ۲٤ر۴۲ مربوط به رکاب وکمربند سیم کشی — روزمناقصه ۱۳ر۹ر۱۳٤۲

آگهی مناقصه شماره ۲٥ر۴۲ مربوط به ۸قلم‌کلید و لوازم برق — روزمناقصه۱۰ر۹ر۱۳٤۲

آگهی مناقصه شماره ۲٦ر۴۲ مربوط به‌جعبه تقسیم انشعابات‌برق — روزمناقصه ۱۳ر۹ر۱۳٤۲

آگهی مناقصه شماره ۲۷ر۴۲ مربوط به٥قلم لوازم فلزی — روز مناقصه۱۷ر۹ر۱۳٤۲

آگهی مناقصه شماره ۲۹ر۴۲ مربوط به٦قلم‌ترانسفورماتور واستارتر — روزمناقصه ۲۰ر۹ر۱۳٤۲

آگهی مناقصه شماره ۳۰ر۴۲ مربوط به ده‌هزار عدد فیوز آلفا — روزمناقصه ۲۰ر۹ر۱۳٤۲

آگهی مناقصه شماره ۳۱ر۴۲ مربوط به‌جرثقیل — روزمناقصه ۱۱ر۹ر۱۳٤۲

آگهی مناقصه شماره ۳۲ر۴۲ مربوط به ماشین تراش — روزمناقصه ۱٥ر۸ر۱۳٤۲

آگهی مناقصه شماره ۳۳ر۴۲ مربوط به ۱۲قلم‌لوازم انشعابات تیرهای سیمانی — روزمناقصه ۱۸ر۸ر۱۳٤۲

آگهی مناقصه شماره ۳٤ر۴۲ مربوط به دوخت لباس خدمتگزاران وکارگران — روزمناقصه ۱۸ر۸ر۱۳٤۲

۱ـ۲ — آـ۲٦٤۹٤ — برق تهران

آگهی حراج

اداره فروش کالاهای متروکه که ضبطی کل گمرك واقع‌دراول جاده آرامگاه جنب اداره گمرك تهران کالاهای مشروحه زیررا در روز های مندرج در پائین از ساعت ۹صبح ازطریق حراج‌همگانی بمعرض فروش می‌گذارد . طالبین می توانند بامراجعه قبلی‌باداره مذکور و رویت کامل کالاهای مورد حراج درجلسه حراج شرکت نمایند .

۱ـ دوشنبه ۱۳ر۸ر۴۲ ـ مواد شیمیائی برای کلیشه عکاسی‌ـ فسفر وسولفوردوکربن ـ حلال‌ازنوع اترسل‌روغن روان معدنی‌ـ اسانس‌مصنوعی برای عطر سازی ـ اسانس تربانتین ـ گرئولین‌ـ سولفور دوسدیم و غیره .

۲ـ چهارشنبه ۱٥ر۸ر۴۲ ـ اوسکولاسکوپز و لوازم مربوطه‌ـ کلیداتوماتیك‌ـ نورافکن‌و سوخت‌سنج‌ـ کیلومترشماره مخصوص‌ـ ترانسفورموتور کامل‌ـ پنکه پایه بلند ـ لامپ و غیره .

۳ـشنبه ۱۸ر۸ر۴۲ لوازم یدکی دیزل ـلوازم اتومبیل ـتسمه پروانه ـورشو مخصوص سرلوله اگزوز ـافتامات و چکش برق‌ـ کمك فنر اتومبیل سواری‌ـ یکدستگاه اتومبیل‌موریس استیشن ـ اسکلت اتاق جیپ و غیره .

٤ـ دوشنبه ۲۰ر۸ر۴۲ لوازم فنی ـ لوازم تراکتور ـ سیم‌ـ سرپیچ و لوله بااتصال ـوبست چدنی مربوط بلو له کشی شیر فلکه ـکلید منبع ـچراغ گاز ـوالوم رادیو ـ مفتول و غیره الف ٤۸۳۸۰

۱ـ۲ — آـ۲٦۰۲۲ — ازطرف مدیر کل گمرك

تجدید آگهی مناقصه شماره ٦۳

نیروی هوائی ۳۷ قلم وسائل رنك وروغن مورد نیاز خود را از طریق مناقصه خریدرای مینماید .

صورت مشخصات و بر كشرائط شرکت د رمناقصه در دفتر تدارکات ماتریل ستاد فرماندهی نیرو (خیابان آیزنهاور چهارراه بیمارستان)موجود و برایگان دراختیار داوطلبین گذارده‌میشود.

شرکت کنندگان میتوانند بامراجعه بستاد فرماندهی واخذ مشخصات پیشنهادات خودرا تنظیم و حداکثر تاساعت ۹ صبح‌روز چهارشنبه ۲۲ر۸ر۴۲ بدفتر ستاد فرماندهی تسلیم نمایند نیروی‌هوائی

آگهی مزایده

اداره خالصجات کرمانشاهان‌قطعاتی از اراضی خالصه مجزا شده ازپلاك یك قصر شیرین واقع در نقاط مختلف و متصل بشهر و قطعات‌باقی مانده از نتیجه دوفقره‌آگهی‌مزایده قبلی که نقشه و مشخصات تمام‌آنها برای ملاحظه داوطلبین خرید در اختیار آنها گذارده خواهد شد بشرح آگهی شماره ۳۳۹۷ مورخ ۲۱ر۷ر۴۲ از طریق مزایده بفروش میرساند داوطلبان باید با مراجعه به‌اداره خالصه قصر شیرین و کسب اطلاعات لازم پیشنهادات خود رابه انضمام قبض سپرده مقرر برای هرقطعه حداکثر تاساعت ده صبح روز چهارشنبه پانزدهم (۱٥) آبان ماه بدفتراداره‌خالصجات‌قصرشیرین تسلیم ورسید دریافت دارند .حضور پیشنهاددهندگان در جلسه قرائت پیشنهادات که در روز مزبور بعمل خواهد آمد آزاد است .

الف ۹۱۰ ٤ — بنگاه خالصجات

۱ـ۲ — آـ۲٦٥۰۸

از علی‌آباد

ریاست محترم ثبت‌اسنادگرگان‌ـرونوشت وزارت‌دادگستری‌ـ رونوشت ثبت‌کل اسنادـرونوشت دادستانی گرگان ـرونوشت مقامات انتظامی

محترما بعرض میرسانیم اهالی بخش‌علی آباد و توابع از زمانی که آقای شیخ‌محمد حسن‌مقدس زاده بسمت سردفتری ازدواج و طلاق‌این منطقه منصوب و مشغول کار گردیده جز درستی وصداقت و جدیت درکارچیز دیگر و جز خیراندیشی از نامبرده مشاهده نکرده‌اندوبلکه مورد علاقه‌واطمینان تمام افراد می‌باشد و همه‌گونه استفاده از مشارالیه می‌نمائیم و کمال رضایت را داریم وچنانچه خدای ناخواسته شکایتی برعلیه‌این مرد روحانی و بی‌غرض و باشخصیت بشود روی اغراض شخصی و جاه طلبی یك عده‌افراد سودجو وخودخواه می‌باشد و برآن مقام محترم مسلم گردد از اشخاص بی‌غرض درباره این شخص تحقیق فرمایند به‌شکایت غرض آمیز توجه نفرمایند .

از طرف اهالی علی‌آباد وتوابع حاج‌صفرعلی زمانی ـ حاج‌علی محمدزمانی مدیر داروخانه زمانی ـ سید محمد اسمعیل‌اسمعیلی‌ـ محمدحسن صادوقی ـ صالحی مدیرداروخانه سلامت‌ـ مهدی شریفی‌ـ شعبان شریفی‌ـ سید جمال هاشمی ـ محمدتقی‌رزازان‌ـ حاج‌حسن نصرتی

آـ۲٦٥۳٤

جناب آقای مدیر محترم روزنامه اطلاعات

در صفحه ششم شماره ۱۱۲۲۷ مورخ ٤ر۸ر۴۲ آن روزنامه‌طی آگهی‌شماره ۱٥۷۲۳ تحت عنوان تذکر لازم مطالبی بدون امضاء نویسنده درج شده که چون کلاخلاف حقیقت ونشر اکاذیب می‌باشد تقاضا دارد طبق قانون مطبوعات این مختصر را که جواب قانونی است جهت استحضار عامه امر مدرج‌فرمایند.

اسناد مالکیت اراضی مورد بحث صادر شده و مدعیان‌درتمام دعاوی حقوقی و جزائی محکوم شده‌اند و نظر آقای بازپرس دیوانکیفر مندرج در قرار منع تعقیب و عدم صلاحیت مورخ ۱٤ر۷ر٤۱ که صریحا اظهار نظر کرده‌اند (آقایان ابوطالب شیروانی وورثه‌مجدالدوله نسبت به ملکی که تحت پلاك ٥٤۱ فرعی از ۳۱۰۱ اصلی قلفلستانك به‌ثبت رسیده نمیتوانند مدعی حقی شوند ...)جواب قاطع‌براکاذیب مذکور می‌باشد

ضمنا خواهشمند است نویسنده آگهی جعلی مورد بحث را معرفی فرمائید که طبق ماده ۲٦۹ مکرر قانون مجازات عمومی‌تحت تعقیب کیفر قرار گیرد .

باتقدیم احترام ـ حاج‌محمد حسن فکور

آـ۱٦٦۰٥

آگهی مناقصه

بنگاه شیمیائی وابسته بوزارت کشاورزی حمل مقدار یکهزار تن کود شیمیائی راازبندر عباس‌بکرمان واز کرمان‌بشهرستانهای تابعه باستانهای هشتم و دهم که کامیون روباشد بارعایت مفاد آئین‌نامه معاملات دولتی بتدریج برای مدت یکسال بمناقصه میگذارد .

پیشنهاددهندگان میتوانند بادریافت برك شرایط و مشخصات مناقصه و طرح پیمان از بنگاه شیمیائی واقع در خیابان شاهرضا بین پل‌چوبی وایستگاه درختی ویااداره کل کشاورزی کرمان پیشنهادات لاك ومهرشده خودشانرا منتهی تاساعت ده صبح‌روز دوم آذرماه ٤۲ بدفتر بنگاه شیمیائی تسلیم و رسید دریافت دارندویا بوسیله پست سفارشی ارسال دارند که قبل از تاریخ مذکور رسیده باشد .

پیشنهادات رسیده در ساعت ۱۱ صبح روز دوم آذرماه ٤۲ افتتاح‌قرائت خواهد شد .

داوطلبان شرکت در مناقصه بایستی مبلغ شصت هزار ریال اوراق‌اسناد خزانه بعنوان سپرده بصندوق حسابداری بنگاه شیمیائی تودیع ورسید آنرا ضمیمه پیشنهاد خودنمایند.

به‌پیشنهاداتیکه دیرتر از موعد مقرر برسد و یامشروط ومبهم مخدوش باشد ویافاقد سپرده باشد ترتیب‌اثرداده نمیشود.

حضور پیشنهاددهندگان در جلسه مناقصه آزاد و بنگاه در دو یاقبول‌یك یاکلیه پیشنهادات مختار است . الف ٤۷٦۱

مدیر عامل بنگاه شیمیائی ـ مهندس شعاعی

۱ـ۲ — آـ۲٥۷۱۲

مدیر عامل سازمان برق ایران :

تامین برق ارزان در شهرها و روستاها

آقای مهندس یمین افشار مدیر عامل سازمان برق ایران بعداز ظهر روز چهارشنبه طی مصاحبه‌ای توضیحاتی پیرامون کار وفعالیت این سازمان جدیدالتاسیس بخبرنگاران داد وی گفت تاسیس سازمان برق ایران یکی دیگر وشاید یکی از مهمترین اقداماتی است که سازمان برنامه در اجرای منویات اعلیحضرت همایون شاهنشاه

برنامه اساسی سازمان برق ایران است

دستگاههای مولد موجود در شهر ها که تولیدشان برای شهر کافی نیست به روستاها منتقل میشوند و تاسیسات برق شهر ها اصلاح و تقویت میشود

برای بالا بردن سطح زندگی و رفاه و قدرت تولید مردم کشور بموجب لایحه قانونی که بتصویب هیئت محترم وزیران رسیده است انجام داده بدون تردید تاثیر فعالیت پردامنه و وسیع سازمان برق ایران در تامین برق فراوان وارزان در شهرها وروستاهای کشور زودتر از آنچه تصور میرود در بنیان گذاری جامعه مرفه ایران نمایان خواهد گردید.

اصلاح وضع برق کشور

از سالها قبل نیاز قطعی باصلاح وضع سیستمهای متجانس برق کشور واجرای یك برنامه قطعی ومتشابه به جهت توسعه برق در سراسر مملکت وکنترل این امور در یك مرکز واحد احساس میگردیده است و بایستی گفته شود که سازمان برنامه در دورانهای مختلف زندگی خود به تناسب زمان وامکانات موجود قدمهای بزرك وکوچکی در این راه برداشته که توسعه عظیم الکتریکی خوزستان از سد محمد رضاشاه پهلوی تاسواحل خلیج فارس بوسیله سازمان آب و برق خوزستان را بایستی ذکر کرد

آقای مهندس یمین افشار سپس بمقدمه لایحه قانونی تاسیس سازمان برق ایران اشاره کرد وگفت :

سازمان برق ایران بموجب اختیارات ووظایفی که در لایحه قانونی باوّمحول گردیده موظف است هرچه زودتر وسایل توسعه برقرا درشهرهای ایران فراهم آورد واز طرفی موظف است مسائل فنی واقتصادی توسعه نیرو را در قراء ایران حل کند وهمچنین جنبه اجتماعی این موضوع را از لحاظ نگهداری سیستمهای الکتریکی مدرن در روستاهای کشور مورد توجه قرار دهد وترتیبی بدهد که نیروی برق فراوان وارزان بمنظور بالابردن سطح معرفت ورفاه عمومی وقدرت تولید در خدمت اکثریت مردم ایران قرارگیرد

بااینکه بیش از سه ماه از آغازکار سازمان برق ایران نمیگذرد معهذا اکنون گروههای مهندسین ایرانی و کارشناسان خارجی سازمان در حوزه های تهران ـ شیراز ـ اصفهان ـ مشهد رشت وپهلوی وتبریز مستقر گردیده وکارهای علمی خود را شروع کرده‌اند

سیستمهای بی‌بند وبار

ممکن است سیستمهای الکتریکی بی‌بندو بار که تنها بخاطر منافع زیاد وسهل‌الحصول و روی نیاز وتسلیم بلاشرط متقاضیان بوجود آمده‌اند بتوانند واقعا منشاء رفاه جامعه باشند. سازمان برق ایران عقیده دارد که مؤسسات برق اصولا بااستفاده ازحقی که متعلق بجامعه است بکارمیپردازند واگر غیراز این میبود برای این مؤسسات بهیچوجه تسهیلاتی ازقبیل استفاده مجانی از معابر واماکن عمومی جهت توسعه خطوط وتاسیسات برق ویا قطع سرویس‌برق مصرف کنندگان بعلت بدهی ویا سد معابر وبلااستفاده گذاشتن اماکن عمومی وهمچنین امکان تحصیل وتصرف اموال و وسایلی که برای ادامه سرویس خود لازم دارند وجود نمیداشت .

وضع برقهای خصوصی

جامعه مصرف کننده نیرو دربرابر همه این‌اعتبارات وامتیازات ازمؤسسات برق سرویس صحیح کافی ومطمئن و باقیمت مناسب انتظار دارد.

دریافت مبالغ بی‌تناسب حتی بدون رسید واجباری تحت عناوین مختلف‌از متقاضیان برق که از طرف بعضی از مؤسسات اجرا میشود خارج از اصول مدونه بوده وچنین روشهائی اکنون باعث گردیده که گروههای بزرك تقاضا کنندگان نیرو درسراسر کشور ازاستفاده از برق محروم بمانندواصولا امکان توسعه نیروی برق برای‌استفاده اکثریت مردم در شهرها و روستاها فراهم نشود. این محرومیت خودموجب کسادی بازار مصرف گردیده وباعث شده است که مؤسسه برق نتواند از طرفی میزان فروش را که ترقی آن موجب تقلیل بهاء تمام شده است افزایش دهد ودر نتیجه قیمت تمام‌شده نیزبهمین‌تناسب برای‌مصرف کنندگان فعلی گران ودر بسیاری از نقاط غیر قابل تحمل گردد.

تامین برق روستاها

سازمان برق ایران که طبق‌منویات همایونی وبراساس مفاد لایحه قانونی اکنون فعالیت عمیق‌خویش‌را درسراسر کشور مخصوصا دوازده مرکز بزرك مصرف نیرو آغاز کرده‌وتهیه طرحهای مستدل علمی را برای توسعه برق در مملکت وهمچنین ایجاد استانداردها و مقررات مورد لزوم شروع نموده است در عین حال وبموازات اقدامات فوق‌در برانداختن رسوم غیر موجه از پای نخواهد نشست ودرعین‌حال ازهیچگونه کمك قانونی در اصلاح وتوسعه وضع مؤسساتی که وظایف خود را با دل‌سوزی انجام میدهند فروگذار نخواهد نمود. در حال حاضر ایران استعداد مصرف بیش از دومیلیون کیلووات برق رادارد که نیم آن در کشورتولید میشود ما برای تامین برق روستاها و مزارع دستگاههای مولد موجود را که اکنون در شهرها کار میکنند ودیگر قابلیت‌تولید کافی ندارندبمناطق‌روستائی منتقل خواهیم ساخت .

جدول کلمات متقاطع شماره ۲۵۳۶۵

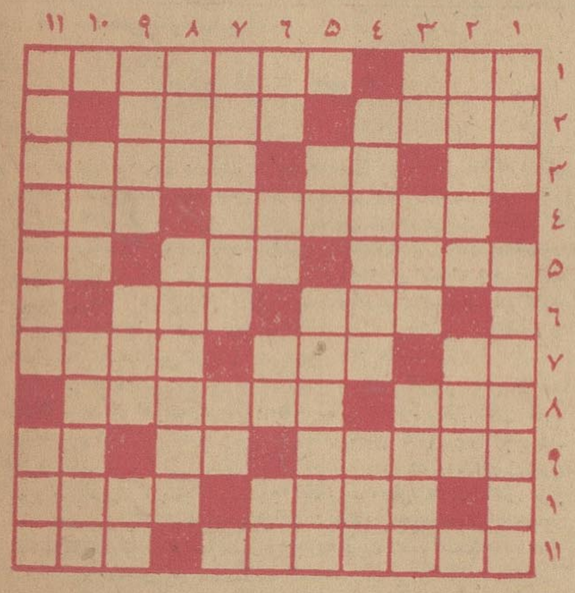

افقی : ۱ـولایت آهوی مشك‌ـ مبصر زورخانه ! ۲ـ بعد ازسئوال می‌آید‌ـ پیش درآمد قسمت ۳ـ زبان بریده ـ از شهرهای دیدنی جهان ـ بهره ٤ ـاز سازهای‌وطنی‌ـ شهری در آمریکای جنوبی ۵ ـ همیشگی ـ حرف آرزو وافسوس‌ـ در بعضی کله‌ها هم پرکرده‌اند ٦ـ لقب علاءالدین بدون چراغ جادوـ آتش ۷ ـ طرف ـ بخشیدن بی عوض‌ـ برای سوخت بکار می‌آید ۸ـ عجب که‌سه حرف است‌وحرفی بیش نیست ـ ازخواص آب در مورد نور ـ۹ـ گاهی فقط‌یکی‌برای بسردویدن کافی است‌ـ چهره‌ـ باری بردل ۱۰ـخانه پرنده ـکبر و غرور ۱۱ـجواب آدم خونسرد و لاابالی به‌حوادث این‌جهان‌گذران‌ـ از وزارتخانه‌های معروف .

عمودی : ۱ـشرمسار ـ فیلسوف خمره‌نشین ۲ ـ از اپراهای بسیار معروف ـزخمی برچهره مردان ۳ـ گردن ـ دم‌درکشیده ـ برای تقویت میخورند ٤ـخانواده‌ایرانی‌الاصلی که دورزمان هارون‌الرشید زمام اموررا بدست داشتند ـ باران همیشه باآن می‌آید هم‌واحد وزن ـ مرغ‌حق٦ـ پول‌خارجی‌ـاین‌روزها غالبا بی‌محل درمی‌آید ـ درخستگی میزنند ـ ضمیر عربی ۷ـنیمی از عالمش دانسته‌اندـ آب پاك ۸ـپدر پدرـ از طوایف شجاع و دلیر ایران۹ـ از اقسام معلم !ـ تزویر ـ بزرك است ۱۰ـ روسیاه‌دل سپید ـ نغمه شوم و ناهنجار ۱۱ـ آنکه بلد باشد اولی را از دومی خوب میشناسد ـ از لوازم سوراخ‌کردن .

حل جدول شماره ۲۵۳۵

	۱	۲	۳	۴	۵	۶	۷	۸	۹	۱۰	۱۱
۱	م	ا	ه	ی	■	ش	و	ن	ب	ر	ک
۲	ل	ی	■	ک	و	ه	س	ا	ر	■	ن
۳	ا	■	ب	ه	ر	ا	م	■	ک	ت	ه
۴	س	ک	ر	■	م	د	ه	ش	■	ا	ک
۵	■	م	ا	م	و	ت	■	ر	س	ت	ا
۶	ه	ا	م	ل	ت	■	ت	ن	ت	و	ر
۷	ا	ن	ح	و	■	ا	ن	گ	و	ر	■
۸	د	د	■	ث	ر	ی	ا	■	ا	ه	ل
۹	ی	و	ع	■	و	ل	و	ا	ن	■	ا
۱۰	ا	■	ا	ب	ی	ا	ر	ی	■	ب	ل
۱۱	ت	ت	ر	د	ا	م	■	ز	ت	د	ه

سینما سکوپ

آپارتمان

دوبله بفارسی در استودیو مولن روژ

آگهی مزایده

جمعیت شیر وخورشید سرخ ایران چهار دستگاه ماشین‌لباسشوئی مستعمل و مقداری لوازم مربوط‌به دستگاه حرارت مرکزی(شوفاژ) موجود در خانه نمونه کودك واقع‌در جاده قدیم شمیران مقابل بی سیم رااز طریق مزایده کتبی بفروش میرساند داوطلبان خرید میتوانند همه روزه قبل از ظهر ها بمحل نامبرده مراجعه و آنها را ملاحظه نموده پیشنهاد خودرا درپاکت سر بسته باقید عبارت(راجع بمزایده ماشین لباسشوئی‌و لوازم شوفاژ) درروی‌پاکت‌تا آخر وقت روز دوشنبه بیستم آبانماه ٤۲ بدفتر جمعیت واقع در میدان ارك مقابل وزارت اقتصاد تسلیم نموده رسید دریافت دارند پیشنهاد دهنده بایستی صدی پنج بهای پیشنهادی رانقدا به صندوق جمعیت پرداخت و رسید دریافت و ضمیمه پیشنهاد خودنماید پیشنهاد های رسیده روز سه‌شنبه ۲۱ آبان ساعت پنج بعداز ظهر دراداره تدارکات باز و خوانده میشود حضور پیشنهاد دهندگان در جلسه مزایده آزاد و جمعیت در رد و قبول یك یا کلیه پیشنهاد ها مختار خواهد بود سپرده حائز حداکثر قیمت در صورتیکه ظرف پنجروز ازتاریخ اخطار برای انجام معامله حاضر نشود بنفع جمعیت ضبط خواهد شد به پیشنهاد های فاقد قبض سپرده ترتیب اثر داده نمیشود .

۱ـ۲ آـ۲۶۳۸۲ اداره تدارکات

آگهی مناقصه

بنگاه شیمیائی وابسته بوزارت کشاورزی حمل و توزیع مقدار بیست هزار تن کودشیمیائی رابتدریج درمدت یکسال از کارخانه کودشیمیائی شیراز واقع درمرو دشت وابسته به بنگاه پتروشیمی بنقاط‌مختلفه کشور که کامیون‌رو باشد بارعایت مفاد آئین نامه معاملات دولتی بمناقصه واگذارمینماید .

داوطلبان شرکت در مناقصه میتوانند بادریافت برك شرایط و مشخصات مناقصه و طرح قرارداد از دفتر بنگاه شیمیائی واقع درخیابان شاهرضا شرقی بین پل چوبی و درختی پلاك ۱۰۵۷ پیشنهاد خودرا منتهی تاساعت ۱۰ صبح روز بیست‌و پنجم آبانماه ٤۲ بدفتر بنگاه تسلیم ورسید دریافت دارند .

داوطلبان‌شرکت‌در مناقصه بایستی مبلغ یك میلیون ریال که صدی ۵۰ آن از اوراق خزانه باشد به صندوق بنگاه تحویل ونصف بقیه نقد ویا ضمانتنامه بانکی از یکی ازبانکهای مجاز که لااقل برای مدت سه ماه اعتبار داشته باشد بعنوان سپرده دربانك اعتبارات کشاورزی و عمرانی روستائی ایران حساب شماره ٤٦۱۱ تودیع و رسیدهای مربوطه ضمیمه پیشنهاد لاك ومهرشده خود نمایند .

پیشنهادات رسیده درساعت ۱۱ صبح روز بیست و پنجم‌آبانماه ٤۲ دربنگاه شیمیائی بازو خوانده خواهدشد .

به پیشنهادات مبهم و مشروط و مخدوش و یا پیشنهاداتیکه دیرتر ازموعد مقرر برسد ویا فاقد سپرده بطریق بالا باشدترتیب اثرداده نمیشود .

حضور پیشنهاد دهندگان در جلسه مناقصه آزاد و بنگاه در ردو قبول یك یاکلیه پیشنهادات مختار است الف ۷۳۸ ٤

۱ـ۲ آـ۲۵۷۱۰ بنگاه شیمیائی

آگهی مزایده

اداره اردنانس ارتش تعداد ۳۱پارتی شامل ۹۳۵ قلم اشیاء فرسوده و تعداد ۵۵فقره شامل ۸۰٦ قلم اشیاء فرسوده و تعداد ٤۸فقره شامل ـ۹٤۷ حلقه‌نوار فرسوده (مطابق قبوض انبار) و تعداد ۹۰۳ حلقه لاستیك روئی فرسوده و ۱۲۷٦ حلقه لاستیك توئی فرسوده و ۲۵۹حلقه‌نوار فرسوده را در ٤پارتی از طریق مزایده کتبی بفروش میرساند

۱ـداوطلبان میتوانند همه روزه تاآخروقت اداری بدائره‌خدمات و اعتبارات اداره اردنانس ارتش جهت اخذ برك شرائط وسائل مورد مزایده مراجعه نموده و پس از کسب اطلاع کامل ورویت اجناس فروشی پیشنهادخرید نمایند .

۲ـ پیشنهادات باید درپاکات سربسته و لاك ومهر شده تاآخر وقت روز اداری سه‌شنبه ۲۸ر۸ر٤۲ تسلیم دفتر اداره اردنانس ارتش و یك نسخه به‌اداره بازرسی کل ستاد بزرك ارتشتاران واقع‌در جاده قدیم شمیران چهارراه قصر ارسال‌ورسیداخذ گردد.

۳ـپیشنهادات رسیده درساعت ۱۱ صبح روز چهار شنبه ۲۹ر۸ر٤۲ در حضور کمیسیون باز وقرائت خواهد شد

آـ۲٦۵۸۸ اداره اردنانس ارتش

بایك هزار ریال پیش قسط

شرکت تامین مسکن زمینهائی که در اختیار دارد با پیش قسط یکهزار ریال ومابقی آن‌از قرار ماهی ۳۰ الی یکصد تومان بفروش میرساند.

اهالی محترم تهران میتوانند از این فرصت استفاده نموده‌با خرید یك قطعه زمین که واقع‌در مجیدیه و جنب تهران پارس است برای خود خانه ساخته و از مستاجری نجات یابند. فروش اراضی فوق با پیش قسط یکهزار ریال بمدت سه ماه میباشد .

وبکلیه‌مشتریهای‌شرکت اطلاع داده میشود هرچه زودتر برای تحویل زمین‌های ساختمانی که‌از این‌شرکت خریداری نموده‌اند مراجعه فرمایند.

ضمنا اشخاصیکه مبلغ ۸۰۰۰ ریال نقدا پرداخت نمایند در محضر رسمی سند بنام ایشان صادر وزمین خریداری شده تحویل میگردد.

آدرس ـ خیابان فردوسی روبروی خیابان سوم اسفند کوچه تاتر تفکری شرکت تامین مسکن‌تلفنهای شماره۳۹۷٤۸ـ ۳۰۲۳٦۵

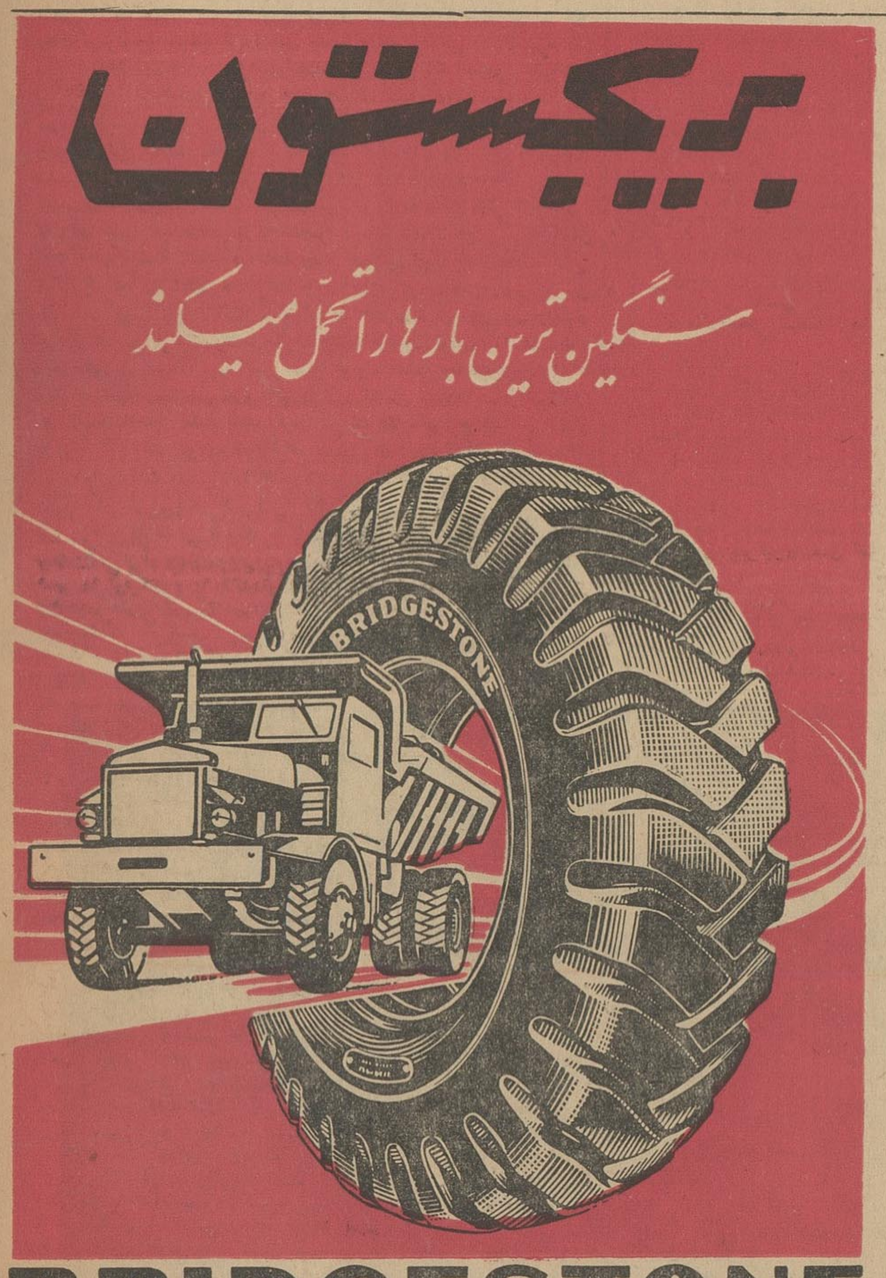

پیراهن‌های بشور وبپوش «تریلن» مردانه مارك رمئو

بدون اطو ـ ارزان‌ـبادوام در نمایشگاه وفروشگاه گراندوشس

گراندوشس

Grande Duchesse

قبل‌ازخریدهرگونه‌زیرپوش‌ازانواع‌زیرپوشهائیکه‌گراندوشس برای‌خانمها ـ آقایان ـدخترخانمهاوآقاپسرهاتهیه نموده‌دیدن فرمائید

واز بزرگترین تخفیف «قیمت تمام‌شده کارخانه» استفاده نمائید

مخبرالدوله تلفن ۳۹۳۲۷ کارخانه شرکت سهامی جوراب

برنامه زمستان از دهم آبان ۱۳٤۲

دوسلدرف	یکشنبه	جمعه	پنجشنبه	چهارشنبه	دوشنبه
ورود					
خروج					
ورود	۱۵:۲۰	۱۵:۲۰		۱۵:۲۰	
خروج	۱٤:۳۰	۱٤:۳۰		۱٤:۳۰	
ورود	۱۳:۳۵	۱۳:۳۵		۱۳:۳۵	
خروج	۱۲:۰۵	۱۲:۰۵		۱۲:۰۵	
ورود	۱۱:۲۰	۱۱:۲۰		۱۱:۲۰	
خروج	۰۹:۵۰	۰۹:۵۰		۰۹:۵۰	
ورود	۰۹:۱۰	۰۹:۰۵		۰۹:۱۰	
خروج	۰۸:٤۰	۰۸:٤۰			
ورود	۰۸:۰۰	۰۸:۰۰			
خروج	۰۷:۱۵	۰۷:۱۵	۰۸:۱۵		

فرانکفورت	یکشنبه	شنبه	پنجشنبه	چهارشنبه	سه‌شنبه
ورود	۰۸:۰۰		۰۸:۰۰		۰۸:۰۰
خروج	۰۸:٤۰		۰۸:٤۰		۰۸:٤۰
ورود	۱۰:۱۵		۱۰:۱۵		۱۰:۱۵
خروج	۱۱:۰۰		۱۱:۰۰		۱۱:۰۰
ورود	۱۱:۵۰		۱۱:۵۰		۱۱:۵۰
خروج	۱۵:۱۵		۱۵:۱۵		۱۵:۱۵
ورود	۱٦:۰۰		۱٦:۰۰		۱٦:۰۰
خروج	۱۷:۲۵		۱۷:۲۵		۱۷:۲۵
ورود	۱۸:۲۵		۱۸:۲۵		۱۸:۲۵
خروج	۲۰:٤۵				۲۰:٤۵
ورود	۲۱:۲۵				۲۱:۲۵
خروج	۲۳:۰۵		۲۲:۰		۲۳:۰۵

جهت ادامه مسافرت بسایر نقاط اروپا امریکای شمالی وجنوبی و افریقا

برای کسب اطلاعات به آژانس مسافرتی خود مراجعه فرمائید یا

لوفت هانزا

شرکت هواپیمائی آلمانی

تهران ـ خیابان فردوسی ساختمان آفتاب شرق ـ تلفن ۳۰۵۱٦۵-٦۹ آبادان ـ شرکت سهامی لوانت اکسپرس ترانسپورت سان شاین ـ بریم ـ شماره ۱٦ تلفن ۲۱۵۱

دیمکار کاکشات موسوم به «تیلر» اعجاز میکند : در آن واحد شخم میزند . ردیفی بذر میکارد . دیسک میزند و در سال اول استفاده از آن . قیمت خرید خود را بشما پس میدهد . شرکت سهامی ایران کانادا . ابتدای خیابان امیرکبیر (برق) ساختمان رودیانی تلفن ۳۰۳۲۸۹

اطلاعات اقتصادی

از : دکتر مهدی بهره‌مند

تنزل نرخ بهره

«٤»

درشماره امروز دردنبال مقالات چندروزاخیر درنظر بودکه درباره خطرهای تقلیل نرخ‌بهره پس‌انداز و اوراق قرضه تاکید کنیم . ولی مصاحبه آقای خوش‌کیش مدیرکل بانک‌ملی ایران روشن ساخت که مقامات بانک‌ملی ایران ـ که بزرگترین تشکیلات پس‌انداز مملکت را تحت کنترل دارند ـ بخوبی باهمیت پس‌اندازهای کوچك مردم واقف هستند . آقای خوش‌کیش دراین مصاحبه درجواب سئوال خبرنگارما اظهار داشتند که بانك نه فقط درنظر نداردکه نرخ بهره پس‌انداز را تقلیل دهد بلکه چنین‌کاری را یك اقدام کاملا خلاف میداند .

این اظهارنظر صریح البته نمیتواند جای نگرانی باقی بگذارد معذلك نباید از نظر دورکنیم که هفته پیش یك‌مقام دیگر بانکی اظهار داشته بود که ممکن است بهره پس‌اندازها نیز تقلیل پیدا بکند واز اینرو آقای خوش‌کیش ودیگر کسانیکه معتقد بخلاف‌بودن تقلیل نرخ بهره پس‌اندازها میباشند ـ باتوجه بخطرات مهمی که از تقلیل نرخ بهره حاصل خواهد شد ـ میبایست درهمه مراجع ومحافل اقتصادی بشدت از این‌تز دفاع نمایند زیرا بارها دیده شده است‌که عقاید و نظریات‌ناصحیح‌بتدریج بعلت آنکه مخالفین آن برای خنثی‌ساختن‌آن نظریات کوشش‌کافی مبذول نکرده‌اند ناگهان بصورت یك‌تصمیم‌عجولانه بمرحله عمل درآمده است .

درچندروزه اخیر شنیده میشود که بعض مقامات بانکهای‌خصوصی نیز طرفدار تقلیل نرخ‌بهره پس‌اندازها میباشند. نمیخواهیم‌بگوئیم که علت این طرفداری ، علاقمندی مدیران بانکهای خصوصی بتهیه یك بیلان درخشان برای آخرسال میباشد و شاید بعض مدیران این بانکها باتوجه بروشی که در کشورهای مختلف ـ بخصوص ممالك صنعتی ـ در این موارد پیش‌گرفته میشود معتقد بلزوم تنزل عمومی نرخ‌بهره ـ حتی تنزل نرخ اوراق قرضه ـ باشند ولی همانطورکه درابتدای این مقالات اشاره‌کردیم میبایست تفاوت وضع اقتصادی ایران و ممالك پیشرفته را همواره درنظر داشته باشیم . هدف از تنزل نرخ بهره پس‌اندازها آنستکه‌مردم تشویق بمصرف بیشتر بشوند ودرنتیجه چرخهای‌اقتصادی گردش اولیه خودرا بدست آورند ولی‌درشرایط فعلی اقتصادی ما که دولت میتواند باسرمایه‌گزاری‌های جدید درآمد عمومی را بالا برد ودر نتیجه میزان مصرف را افزایش دهد وباتوجه باینکه منابع ریالی‌کافی برای اجرای پروژه‌های تولیدی و عمرانی دراختیار دولت نمیباشد تنزل بهره‌پس‌اندازها (که بزرگترین رقم سپرده های بانکها را تشکیل‌میدهد) نه‌فقط صلاح نیست بلکه مانع پیشرفت فعالیتهای اقتصادی و تولیدی میشود . از این گذشته باید پرسیدکه اگر ۱٫۳ میلیارد تومان پس‌انداز های‌مردم«آزاد»شودوببازار مصرف سرازیر گردد منابع مالی لازم‌برای پرداخت اعتبارات اضافی ازکجا تامین خواهد شد ؟ جوابی راکه ممکن است آماده داشته باشید دراینجا مطرح نمیکنیم زیرا با توجه‌بتجربیاتی که درگذشته داشته‌ایم وخطرات بزرك تورمی‌که از این روش حاصل شده حتی بحث درباره امکان استفاده از اختیارات شورای پول واعتبار را خطرناك میدانم . اصولا درحالیکه صدها میلیون تومان پول در دهات و همچنین در دست مردم شهرنشین موجود است چه لزومی دارد که دست بانتشار اسکناس تازه بزنیم و درد تازه‌ای بدردها بیافزائیم ؟

درپایان این مقال باید تکرارکنیم که علاوه برنرخ بهره پس‌انداز ها نرخ بهره تمام وجوه دیگری‌که بنحوی از انحاء بشکل پس‌انداز به صندوقهای دولت ویا بانکها جلب شده ـ ازقبیل اوراق قرضه خزانه ـ نمیبایست تقلیل پیدا کند زیرا تقلیل بهره اسناد مزبور نیز بنوبه خود موجب بازگشتن اسناد بصندوق دولت وآزادشدن پس انداز ها خواهد شدکه هم مصرف بیهوده را بالا میبرد وهم باجرای‌پروژه‌ها لطمه وارد میسازدو اصولاهرگز نباید این نکته را از نظر دور کنیم که در کشورهائی مثل‌کشورما که درمراحل اولیه توسعه اقتصادی هستند اتخاذیك سیاست«سختی برای خوشبختی» کمال لزوم را دارد .

مصاحبه

با مدیر عامل جدید بانك رفاه کارگران

امروز آقای منوچهر نیکپور رئیس هیات مدیره و مدیر عامل جدیدبانك رفاه کارگران در یك مصاحبه تلفنی بخبرنگار ما گفت : برنامه‌من اینست که‌عملا محیطی‌درست کنم که کارگران کشور بیشتر بتوانند از تنهابانك‌خود استفاده مالی و معنوی کنند . آقای نیکپور افزود من در این هفته بدقت راجع به کار هائی که‌باید در این سازمان بشود مطالعه میکنم وبرنامه‌ای تنظیم خواهم کرد تا گشایشی درکار کارگران ایران بوجود آید .

راجع‌به وضع اعضای هیات رئیسه فعلی‌بانك‌رئیس‌جدیدبانك‌رفاه کارگران اظهار داشت غیر از خودم که بواسطه انتخاب‌آقای سلیمان‌اسدی به‌سناتوری بجای ایشان آمدم . بجای آقای نصیری عضوهیات مدیره بانك که به نمایندگی مجلس شورایملی انتخاب شده اند آقای مهندس جهانگیر کیا تعیین گردیده اند. آقای دکترشیبانی عضو دیگر هیات مدیره نیز کماکان باماهمکاری خواهند کرد .

در مذاکرات ترانزیت ایران و شوروی

راه‌های ترانزیت ایران و شوروی تعیین شد

راه ترانزیت شوروی امسال بروی کالاهای ایران بازمیشود

خبرنگار ما گزارش داد در اولین مذاکرات ترانزیت ایران و شوروی که دیروز در شرکت معاملات خارجی تشکیل گردید ابتدا راجع به‌وظایف شرکت معاملات خارجی ایران در قبال قرار داد ترانزیت ایران و شوروی مذاکره شد آنگاه اتحادیه حمل ونقل خارجی شوروی که باشرکت معاملات خارجی طرف میباشد و وظائفش دراین قرارداد مورد بررسی قرار گرفت مذاکرات در محیط بسیار دوستانه وبا حسن تفاهم صورت گرفت .

آنگاه راجع به راههای ترانزیت‌ایران و شوروی بحث شد و راههائی‌که در این قرار داد مشترك مورد استفاده‌دو دولت قرار خواهد گرفت مورد بررسی واقع شد و در این زمینه نیز توافق بدست آمد . ازطرف ایران‌برای هیات اعزامی‌ترانزیت شوروی برنامه‌ای تهیه شده که بعدازظهر ها اعضای هیات‌ازقسمت های‌مختلف دیدن‌نمایند.

بعد از ظهر دیروز ضیافتی بافتخار هیت‌شوروی در هتل‌ونك‌داده‌شده‌است.

ساعت چهاربعد از ظهر امروزهیئت اعزامی شوروی از موزه ایران‌باستان دیدن میکنند و عصر سه‌شنبه موزه جواهرات سلطنتی دربانك مرکزی‌مورد بازدید قرار میگیرد .

روز چهارشنبه ساعت‌ده صبح‌اعضای هیات از موسسات راه آهن وایستگاه راه آهن تهران بازدید میکنند وناهار را در باشگاه راه آهن صرف خواهند کرد .

مذاکرات ۱۰ تا ۱۲ روز بطول می‌انجامد و قرارداد ترانزیت قبل ازپایان سال اجراء خواهد شد .

پرداخت بدهی های معوقه

ایران به‌آلمان وفرانسه حل شد

ایران ۲۰ میلیون دلار بدهی معوقه به فرانسه وآلمان دارد که باید تسویه گردد

آقای دکتر اهری‌رئیس هیات ایران که‌برای تسویه حساب های معوقه دولت‌ایران با دولتهای آلمان وفرانسه باین کشور ها عزیمت نموده بود در جلسه گذشته هیات دولت گزارشی از اقدامات هیات ایران را باطلاع هیات وزیران رسانید .

خبرنگار ما باتوجه بسوابق امر و اطلاعاتی که دراین مورد کسب‌نموده است گزارش میدهد که در سه‌چهار سال‌اخیربرخی از موسسات دولتی در پرداخت بدهی های خود بآلمان و فرانسه تاخیر کرده‌اند و بهمین‌جهت یکی از مسائلی که در ابتدای‌مذاکرات مقامات ایران و آلمان برای اخذاعتبار ۲۰۰ میلیون مارکی شبکه آبیاری سد سفید رود مطرح گردید مسئله پرداخت بدهی های موسسات دولت ایران بود و حتی پس ازموافقت‌نامه‌ای که دراین خصوص بامضاء رسیدباز هم دولت آلمان از پرداخت تعدادی از اقساط اعتبار خودداری میکرد ومتذکر میشدکه باید ایران در پرداخت بدهی های خود اقدام کند .

برای روشن کردن این مسائل از شش ماه قبل هیاتی‌بریاست آقای‌دکتر اهری به آلمان و فرانسه عزیمت کرد در آن تاریخ‌دولت های آلمان وفرانسه از ایران خواستند که تضمین بدهی های ایران را بانك مرکزی بنماید ولی ایران آن راقبول نکرد و با مذاکراتی که هیات ایران درکشور های مزبور انجام دادبه‌کشور های بستانکار متذکر شد که‌تضمین خزانه داری ایران در حقیقت مرجع اساسی و قابل اطمینانی است که دیگر احتیاج به تضمین‌بانك مرکزی پیدا نمیکند .

بهر صورت پس از شش‌ماه مذاکره و روشن کردن حسابها کشور های مزبور اطمینان یافتند که درپرداخت بدهی ایران اگر تاخیر شده است درعوض نگرانی از نظر پرداخت آن‌نیز میان نیست ودر حال حاضر بابهبود محسوسی‌که دروضع اقتصادی مملکت پیدا شده‌است بسرعت بدهی های‌مزبور تسویه خواهد شد .

ایران در حال حاضر در حدود ۳۰ میلیون دلار بدهی سر رسیده‌بکشور های فرانسه و آلمان دارد .

شرکت ها

* شرکت سهامی افسر برای کار های تجارتی بخصوص‌واردات وصادرات با سرمایه یك میلیون ریال‌بمدیریت آقایان سعید و اسحق‌مطلوب درتهران تاسیس شد .

* شرکت نسبی مهندسی و مقاطعه کاری اتیلاند با مسئولیت محدودبرای اشتغال بکار مقاطعه کاری درساختمان و نصب ماشین آلات مونتاژ کارخانجات و امور فنی و مهندسی و بازرگانی‌با سرمایه پانصدوده‌هزار ریال بمدیریت آقایان مهندس کیوان نراقی ومهندس جهانگیر فرسائی و مهندس امیری ناصرآبادی تاسیس شد .

ترازو ـ قپان ـ باسکول انگلیسی اوری

۱ـ ترازوهای مخصوص خوارو بارفروشان ـ سوپرمارکت ها ـ قنادی ها بظرفیت های مختلف .

۲ـ قپانهای توزین بار بظرفیت ۲۵۰ و ۶۰۰ کیلو گرام .

۳ ـ باسکول های زمینی مخصوص توزین‌کامیون بظرفیت از ۲۰ تن الی ۸۰ تن .

شرکت تجارتی ایران و انگلیس‌خیابان فردوسی مقابل خیابان ثبت اسناد .

تلفن ۳۴۷۲۸ ـ ۳۰۲۷۴۱

آ ـ ۲۶۵۷۸ تبلیغات وگا

آگهی مزایده

املاك ذیل متعلق به‌آقای‌حاج‌صفرعلی توحیدیان‌ورشکسته‌واقع در شهرستانهای اهواز و دزفول و تهران در پیرو آگهی های‌مورخ ۲۳ر۱۰ر۱۳۴۱ و مورخ ۲۹ر۱۲ر۱۳۴۱ و ۲۴ر۲ر۱۳۴۲ که در روزنامه اطلاعات به‌تاریخهای مزبور انتشار یافته است .

الف در اهواز

۱ـ چهاردانك و۳۵ صدم دانك مشاع از دوباب خانه و دوباب دکان واقع در بخش ۱ خیابان داریوش و فردوسی به پلاکهای ۸۵۷ الی ۸۵۹ بمساحت ۳۵۳ متر مربع که ۲۸۳ متر آن زیربنا است ارزیابی شده سهمی ور شکسته بمبلغ ۸۱۱۷۸۲٫۲۰ ریال

۲ـ ششدانك یك‌باب‌خانه بپلاك ۱۷۵۹ واقع در بخش ۱خیابان اردشیر بوسعت ۳٤٤ مترمربع که ۲۱۰ مترآن زیربنا است ارزیابی شده بمبلغ ۸۹۸۰۰۰ ریال

۳ ـششدانك یك باب خانه به‌پلاك ۱۲۷۰ الی ۱۲۷۲ بمساحت ۵۷٦ مترمربع که ۵۰۰ متر آن زیربنا است و در نزد بانك‌پارس وثیقه است ارزیابی شده بمبلغ ۲۱۹۰۰۰۰ریال

٤ـ ششدانك یکباب خانه به‌پلاك ٦٦٦ واقع در بخش۲خیابان حافظ بمساحت ۱۵٦ متر مربع ارزیابی شده به مبلغ ۵۱۲۰۰۰ ریال

۵ـ یکدانك‌ونیم مشاع از املاك پلاك های ۲۰۷ تا ۲۱۵ و۱۳۸ تا ۱۵٦ بمساحت ششدانك ۳۲۷۵ مترمربع واقع درخیابان‌پهلوی ارزیابی شده بمبلغ ٦۷۲٤۷٤۹٫۷۵ریال

٦ـ بیست‌ویك سهم‌ونیم مشاع از خانه شماره ۱۱۰۱واقع در بخش ۲ بوسعت ششدانك ۵۲۲ متر که ٤۱٤ متر آن زیربنا است ارزیابی شده سهم ورشکسته بمبلغ ٤۲۹۱۸۳ ریال

۷ـ ششدانك خانه‌های ۲۰۱۳الی ۲۰۱۹ و ۲۰۲۸ الی ۲۰۲۹ واقع در بخش دو بمساحت ۱۵۷۷ مترمربع که ۹۰٦ متر آن‌زیربنا است ارزیابی‌شده ۷۱۲۳٤۰۰ ریال

۸ـ ششدانك یکباب‌خانه ودوباب دکان به‌پلاکهای ۲۰۲۰ الی ۲۰۲۲ واقع در بخش ۲ اهواز بوسعت ۳۰۰ متر که ۲٤٤ متراز آن ساختمان بوده ارزیابی شده بمبلغ ۱۵۳۳۰۰۰ریال

۹ـ ششدانك یکباب خانه ودوباب دکان بشماره های ۲۰۲۳ الی ۲۰۲۵ واقع در بخش ۲ بمساحت ۲۱۵ مترمربع‌ارزیابی شده بمبلغ ۱۵۰۵۰۰۰ ریال

توضیح : سه‌قلم اخیر (ردیفهای ۷و۸و۹) در وثیقه آقایان‌محمد حسن افتخار و حسین باستانی و محمد تقی‌نجفی میباشد .

۱۰ـ یکدانك‌ونیم مشاع از ششدانك عرصه و ۳/٤ دانك ازاعیانی یکباب کوره‌آجرپزی و مخروبه واقع در بخش۲ بمساحت ۱۹٤۲۸ مترمربع بپلاکهای ۲٤۸۳و۲٤۸٤ ارزیابی شده سهمی‌ورشکسته‌به مبلغ ۱۹٤۲۸۰۰ریال

۱۱ـ ششدانك خانه شماره ۲۳۰ واقع‌در بخش ۳ اهواز بمساحت ۸۵۱ مترمربع که ۱٦۰ مترآن زیربنا است ودر وثیقه طلب‌بانك ملی ایران شعبه اهواز میباشد ارزیابی شده مبلغ ۱۱۷۱۰۰۰ریال

۱۲ـ ده قطعه اراضی هزار متری واقع در کوی باغشاه اهواز که پلاك‌گزاری نشده بمساحت مجموعا یك هکتار از قرار متری یازده ریال ۱۱۰۰۰۰ریال

۱۳ـ ششدانك ملك پلاك شماره ٤۲۷۵ واقع در بخش یك بمساحت ۲۳۵٦ مترمربع ارزیابی شده بمبلغ ۲۳۵٦۰۰۰ریال

این املاك باستثنای ردیف ۱۰و۱۲ دراجاره اشخاص می‌باشد .

ب ـ املاك واقع در دزفول

۱٤ـ ۹ سهم از ده‌سهم ششدانك خانه شماره ۲۹۷۷ بمساحت ۱٤۵متر مربع که ۱۲۷ متر آن زیربنا است واقع در بخش‌دزفول ارزیابی شده سهمی ورشکسته ۱۰۸۰۰۰ریال

۱۵ـ ششدانك خانه شماره ۵۵۰۸ واقع در بخش دزفول به مساحت ٦۰ متر مربع که ۵٤ متر آن زیر بنا است ارزیابی شده عرصتا و اعیانا بمبلغ ٦۰۰۰۰ ریال

ج ـ املاك واقع در تهران

۱٦ـ مقدار بیست‌ویك سهم ونیم از ۱۰۰ سهم از ششدانك پلاکهای ۳ و ۸ فرعی از ۳۹٦۷ اصلی واقع در بخش ۳ تهران ارزیابی شده سهمی ور شکسته ۳۵٦۹۰۰ ریال .

۱۷ـ ششدانك پلاك ۹ فرعی از ۳٦۵ اصلی واقع در بخش ۱۰ تهران درغرب‌رودخانه کن بمساحت پنج هزار متر مربع از قرار متری ۷۰ ریال ۳۵۰۰۰۰ ریال

۱۸ـ یکدانك مشاع از ششدانك یکقطعه زمین پلاك ۳۰فرعی از ۳٦۵ اصلی در بخش ۱۰ تهران بمساحت ششدانك ۱۸۲۵۰ مترمربع ارزیابی شده سهمی ورشکسته ۱۸۲۵۰۰ ریال

در تاریخ یکشنبه ۲٤ ر۹ر٤۲ ساعت ۱۰ صبح در اداره تصفیه امور ورشکستگی تهران ودادگستری استان ششم (اهواز) و دادگستری دزفول از طریق مزایده کتبی فروخته خواهد شد . طالبین نسبت بخرید یك یاچند ملك باید صدی پنج بهای ارزیابی شده ملك یا املاك مورد پیشنهاد خودرا در تهران بصندوق این اداره ودر اهواز و دزفول به‌بانك ملی ایران بحساب دادگستری های محل تودیع و قبض سپرده را ضمیمه پیشنهاد خود که‌باید از هرحیث منجز و صریح باشد در پاکت لاك و مهرشده درمرکز بدفتر اداره تصفیه ودر اهواز و دزفول بدفتر دادگستری های‌محل تسلیم ورسید دریافت دارند پیشنهادات در تاریخ معینه در هریك از ادارات تصفیه تهران و دادگستری های اهواز و دزفول باز و قرائت و املاك بکسانی که‌بالاترین قیمت را پیشنهاد نموده‌اند واگذار خواهد شد و نیز داوطلبین خرید باید قبلا املاك‌رابازدید نمایند تانقطه ابهامی از جهت کمیت وکیفیت مورد معامله باقی نمانده واگر برنده مزایده پس از اعلام اداره تصفیه تهران در ظرف مدت معینه برای معامله وتنظیم سند حاضر نشود سپرده وی ضبط و مسئول خسارات وارده از مزایده بعدی هم خواهد بود.

رئیس اداره تصفیه تهران

آ ـ ۱٦۵۱۳

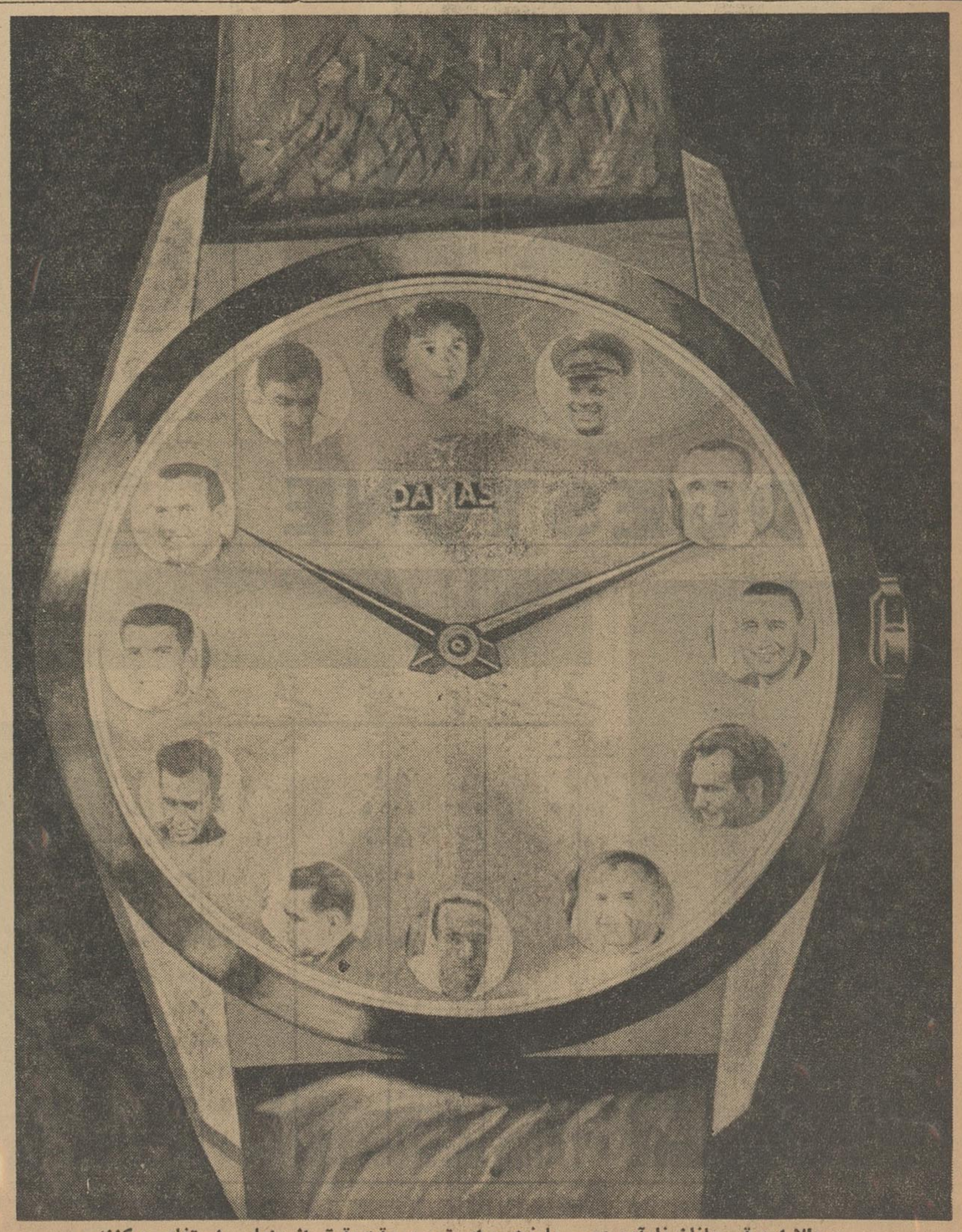

وحالا این قهرمانان نام‌آور عصر ما نیز برای تعیین وقت‌دقیق از داماس استفاده میکنند .

برنامه سینماها

* آستارا (تجریش) ـ نوجوانان ـ اسکوپ ـرنگی ـ دوبله بفارسی ـ کلیفت‌دریچارد ـ ۳۰ر۱۱ـ۲ـ٤ـ٦ـ۸ تلفن ۸٤۰۲۲ ـ ۸۵۹٦٦

* آسیا ـ این‌نسل سرگردان ـ دوبله‌بفارسی ـ هورست بوخهولتز ـ ۱۱ـ۳ـ۵ـ۷ـ۹ (تلفن ٤۲۹۰۹)

* امپایر ـ دختر شب ـ دوبله بفارسی ـ آن‌فرانسیس ـ لویدنولان ـ ۱۱ـ۳۰ر۳ـ۲۰ر۵ـ۳۰ر۷ـ۳۰ر۹ تلفن ٦۲۳۹٤۲

* اتلون ـ نوجوانان ـاسکوپ ـرنگی‌ـدوبله‌ـ کلیفت‌ریچارد‌ـ کارول‌گری ۳۰ر۱۰ـ۳۰ر۲ـ۳۰ر٤ـ۳۰ر٦ـ۳۰ر۸ (تلفن ۳۸۱۱۸)

* ایران ـستاره ای چشمك زد ـ فارسی ـارحام ـصدر ـعبدی ـشبنم ۳۰ر۱۰ ـ ۳۰ر۲ـ۳۰ر٤ـ۳۰ر٦ـ۳۰ر۸ (تلفن ۳٦۳۵٤)

* اسکار ـ دختری بنام تامیکو ـ رنگی ـ دوبله بفارسی ـ لارنس‌هاروی فرانس‌نویان ـ ۱۰ـ۳۰ر۲ـ۳۰ر٤ـ۳۰ر٦ـ۳۰ر۸ تلفن ۴۵۷۹۷ـ۷۵۸۸۸۸

* ایفل ـ دختری بنام تامیکو ـ رنگی ـ دوبله بفارسی ـ لارنس‌هاروی فرانس‌نویان ـ ۱۰ ـ۲ـ٤ـ٦ـ۸ـ۱۰ تلفن ۳۷۲۷۷ ـ ۷۵۸۸۸۸

* ب.ب ـ عشق بهاری ـ اسکوپ ـ رنگی ـدوبله بفارسی ـ پت‌بون شرلی‌جونز ـ۳۰ر۱۰ـ۳۰ر۲ـ۳۰ر٤ـ۳۰ر٦ـ۳۰ر۸ (تلفن ٦۹٦٤۱)

* پلازا ـ سقوط رم ـ اسکوپ ـ رنگی ـ دوبله‌بفارسی ـ کارل‌موهنر ـ ایداگانی ـ۱۱ـ۳ـ۵ـ۷ـ۹ (تلفن ٤٤۲۵۳)

* تحت جمشید ـ دام‌والدین ـ رنگی ـ دوبله‌بفارسی ـ هیلی‌میلز ـ مورین‌اوهارا ـ۱۱ـ۳ـ۵ـ۷ـ۹ (تلفن ٤۳۵۵۰)

* تهران ـنوستنداوم ـ فارسی ـ بهمنیار ـ عبدی ـ بیتا ـ۳۰ر۱۰ ـ ۳۰ر۲ ـ ۳۰ر٤ ـ ۳۰ر٦ـ۳۰ر۸ (تلفن ۳۸۱٦۵)

* دنیا ـ نوستنداوم ـ فارسی ـ بهمنیار ـ عبدی ـبیتا ـ۳۰ر۱۰ـ۳۰ر۲ـ۳۰ر٤ـ۳۰ر٦ـ۳۰ر۸ (تلفن ۳۳۸۱۲)

* دیانا ـ دختری بنام تامیکو ـ رنگی ـ دوبله‌بفارسی ـ لارنس‌هاروی فرانس‌نویان ـ ۳۰ر۱۰ـ۳۰ر۳ـ۳۰ر۵ـ۳۰ر۷ـ۳۰ر۹ تلفن ٤۷۳٦۵ ـ ۷۵۸۸۸۸

* حافظ ـ این نسل سرگردان ـ دوبله بفارسی ـ هورست بوخهولتز ۳۰ر۱۰ـ۳۰ر۲ـ۳۰ر٤ـ۳۰ر٦ـ۳۰ر۸ (تلفن ۳٤۰۷٤)

* چارلی ـ ار اینجا تا ابدیت ـ اسکوپ ـ دوبله بفارسی ـبرت‌لنکستر مونتگمری کلیفت ـ۱۱ـ۳۰ر۲ـ٤۵ر٤ـ۷ـ۱۵ر۹ (تلفن ٦۸٤٦۱)

* رادیوسیتی ـ نوجوانان ـاسکوپ‌ـرنگی‌ـ دوبله‌بفارسی‌ـ کلیفت‌ریچارد کارول‌گری ـ۱۱ـ۳ـ۵ـ۷ـ۱۵ر۹ (تلفن ٤۳۳۲۰)

* رویال ـ سقوط رم ـ اسکوپ ـ رنگی ـ دوبله‌بفارسی ـ کارل‌موهنر ایداگانی ـ ۱۱ـ۳ـ۵ـ۷ـ۹ تلفن ٤۹۷۸۵

* رکس ـ سقوط رم ـ اسکوپ ـ رنگی ـ دوبله‌بفارسی ـ کارل‌موهنر ایداگانی ـ۳۰ر۱۰ـ۳۰ر۲ـ۳۰ر٤ـ۳۰ر٦ـ۳۰ر۸ (تلفن ۳٤۱٦۹)

* سانترال دنیای عجایب ـ رنگی ـ دوبله‌بفارسی ـ ۱۱ صبح ۴۵ر۲ ـ ۱۵ر۷ـ۳۰ر۹ بعدازظهر (تلفن٤۸٦۸٦)

* سعدی ـ سقوط رم ـ اسکوپ ـ رنگی ـ دوبله بفارسی ـ کارل‌موهنر ایداگانی ـ۳۰ر۱۰ـ۳۰ر۲ـ۳۰ر٤ـ۳۰ر٦ـ۳۰ر۸ (تلفن ۳٦٤٦۸)

* سهیلا ـ غرش عقابها ـ دوبله بفارسی ـفام‌تراپیون ـ جن‌مرلین۳۰ر۱۰ ۳۰ر۲ـ۳۰ر٤ـ۳۰ر٦ـ۳۰ر۸ (تلفن ۳٦٤۲٤)

* کریستال ـ دختری بنام تامیکو ـ رنگی ـدوبله بفارسی ـلارنس‌هاروی ۳۰ر۱۰ ـ ۳ـ۵ـ۷ـ۹ تلفن ۳۷٦۷۵ ـ ۷۵۸۸۸۸

* مترو پل ـستاره‌ای‌چشمك زد‌ـفارسی ـارحام صدر ـعبدی‌ـ شبنم۳۰ر۱۰ـ ۳۰ر۲ ـ۳۰ر٤ ـ ۳۰ر٦ ـ۳۰ر۸ (تلفن ۳۹٤۱۰)

* مولن‌روژ ـ دختری بنام تامیکو ـ رنگی ـ دوبله‌بفارسی ـلارنس‌هاروی ۱۱ـ ۳۰ر۳ـ۳۰ر۵ـ۳۰ر۷ـ۳۰ر۹ تلفن ۷۲۹۲۹ ـ ۷۵۸۸۸۸

* مهتاب ـ دختری بنام تامیکو ـ رنگی ـ دوبله بفارسی ـ لارنس‌هاروی فرانس‌نویان ـ ۱۱ـ۳ـ۵ـ۷ـ۹ تلفن ٤۷۷۷۷ ـ ۷۵۸۸۸۸

* میامی‌ـ ستاره‌ای‌چشمك‌زد‌ـ فارسی‌ـ ارحام‌صدر ـ عبدی‌ـشبنم۳۰ر۱۰ـ ۳۰ر۱۰ ـ۳۰ر۲ـ۳۰ر٤ـ ۳۰ر٦ـ۳۰ر۸ تلفن ۳٤۰۷٤

* مونت‌کارلو ـ فراراز ظهریی ـ دوبله‌بفارسی ـ پول‌برینر‌ـ سال‌مینو ۳۰ر۱۰ـ۳۰ر۲ـ۳۰ر٤ـ۳۰ر٦ـ۳۰ر۸ تلفن ۷۹۷٤۱

* ماندانا ـوراکزوز ـ دوبله بفارسی ـ برت‌لنکستر ـ گاری‌کوپر ـ۲ـ٤ ٦ـ۸ (تلفن ۷۹۹۸۲)

* نیاگارا ـ دختر شب ـ دوبله بفارسی ـ آن‌فرانسیس‌ـلویدنولان ـ ۳۰ر۱۰ـ۳ـ۵ـ۷ـ۹ (تلفن ٦۵۳۰۷)

* نادر ـ نوستنداوم ـ فارسی ـ بهمنیار ـ عبدی ـ بیتا ـ ۹ـ۱۱ـ۱ـ۳ ۵ـ۷ـ۹ (تلفن ۳۹۰۹۵)

* همای ـ دختری بنام تامیکو ـ رنگی ـ دوبله بفارسی ـ لارنس‌هاروی فرانس‌نویان ـ۳۰ر۹ـ۳۰ر۱۱ـ۴۰ر۲ـ۴۰ر٤ـ۴۰ر٦ـ۴۰ر۸تلفن۳۰۲۱٦۹ـ ۷۵۸۸۸۸

* تاج تقلید زندگی ـ اسکوپ ـ رنگی ـ دوبله بفارسی ـ ساندرادی لاتارنر ـ جان‌گاوین ۳۰ر۱۰ـ۱۵ر۲ـ۳۰ر٤ ـ ٤۵ر٦ ـ۹تلفن۳۲۰٦٤

* سیلوانا ـ دختر دهکده ـ دوبله بفارسی ـ شام‌کاپور ـ نرگس ـ ۳ـ۵ـ۷ـ۹ (تلفن ۲۷۸۹۳)

* فری ـ بیا بیگانه باشیم‌ـاسکوپ‌ـرنگی‌ـ دوبله بفارسی‌ـسوزان‌هیوارد جیمزمیسون ـ ۳ـ۵ـ۷ـ۹ (تلفن ۲۷۸۹۳)

● سینمای زمستانی فرهنگیان‌ـرقاصه‌وفرشته نگهبان ـباشرکت ویتوریو‌ـ دسیکا شروع شش بعد از ظهر در دستان هادیان

* رامسر ـ نوستنداوم ـ فارسی ـ بهمنیار ـعبدی ـ بیتا ۱ـ۳ـ۵ـ۷ـ۹ (تلفن ۵۲۰٦۰)

* زهره ـ دختری بنام تامیکو ـ رنگی ـ دوبله‌بفارسی ـ لارنس‌هاروی ۳۰ر۹ـ۱۲ـ۲ـ٤ـ٦ـ۸ تلفن ۳۰٤۸۰۸ ـ ۷۵۸۸۸۸

* برلیان ـ دختری بنام تامیکو ـ رنگی ـ دوبله بفارسی ـ لارنس‌هاروی ۱۰ر۱۰ـ۲۰ر۱۲ـ۲۰ر۲ـ۲۰ر٤ـ۲۰ر٦ـ۲۰ر۸ (تلفن ۳۳۵۳۵)

* جهان ـ وحشت‌دریاها ـ دوبله‌بفارسی ـ ۲ـ٤ـ٦ـ۸ تلفن ٦۰۳۰۵

* ونوس ـ دختر دهکده‌ـ دوبله بفارسی ـ شام‌کاپور ـ نرگس‌ـ۳۰ر۱۰ ۳۰ر۲ـ۳۰ر٤ـ۳۰ر٦ـ۳۰ر۸ (تلفن ۳۵۱۱۵)

* خورشید ـ دراکولا ـرنگی‌ـدوبله بفارسی‌ـ کریستوفرلی‌ـپیتر کوشینك ۳۰ر۱۰ـ۳۰ر۲ـ۳۰ر٤ـ۳۰ر٦ـ۳۰ر۸ تلفن ۳۰۳۵۷۸

* پرسپولیس ـ دره انتقام ـ رنگی ـ دوبله بفارسی ـ برت‌لنکستر ـ۱۰ ۱۲ـ۲ـ٤ـ٦ـ۸ (تلفن ۵۸۱۰۸۳)

* پارك ـ دختر دهکده ـ دوبله‌بفارسی ـ شام‌کاپور ـ نرگس‌ـ۳۰ر۱۰ ۳۰ر۲ـ۳۰ر٤ـ۳۰ر٦ـ۳۰ر۸ (تلفن ۳۹٦۳۷)

* آریا ـ بیابیگانه باشیم‌ـاسکوپ ـرنگی‌ـدوبله بفارسی‌ـسوزان‌هیوارد جیمزمیسون‌ـ۳۰ر۱۰ـ۳۰ر۱۲ـ۳۰ر۲ـ۳۰ر٤ـ۳۰ر٦ـ۳۰ر۸ (تلفن۳۹۸۸٤)

* مشعل ـ رودخانه سرخ ـدوبله‌بفارسی‌ـجان‌وین ـ۹ـ۱۱ـ۱ـ۳ـ۵ـ۷ـ۹ (تلفن ۲۳۸۲٦)

* البرز ـاسرار مونت‌کریستو ـ اسکوپ‌ـ رنگی ـ دوبله بفارسی ـ روری‌گالهون ـ۳۰ر۱۰ـ۳۰ر۱۲ـ۳۰ر۲ـ۳۰ر٤ـ۳۰ر٦ـ۳۰ر۸

* فردوسی ـ دره انتقام ـ رنگی ـ دوبله بفارسی ـ برت‌لنکستر‌ـ۳۰ر۱۰ ۳۰ر۲ـ۳۰ر٤ـ۳۰ر٦ـ۳۰ر۸ (تلفن ۳۵۷۸٤)

* مراد ـ نوستنداوم ـ فارسی ـ عبدی ـ بهمنیار ـ بیتا ـ ۱۰ـ۱۲ـ۲ـ٤ ٦ـ۸ تلفن ۷۳۳۸۲

* شهره ـ مرد غول‌آسا ـدوبله بفارسی ـ۲ـ٤ـ٦ـ۸

* پردیس ـ زنده‌بادزاپاتا ـ دوبله‌بفارسی ـ مارلون‌براندو ـآنتونی‌کوئین ۳۰ر۱۰ ـ ۳۰ر۲ ـ۳۰ر٤ـ۳۰ر٦ـ۳۰ر۸

* ژاله ـ نوستنداوم‌ـ فارسی ـ عبدی ـ بهمنیار ـ بیتا ـ۳۰ر۱۰ـ۳۰ر۲ ۳۰ر٤ـ۳۰ر٦ـ۳۰ر۸ (تلفن ۳۰٤۱۲۰)

* المپیا ـ دره‌انتقام ـ رنگی ـ دوبله بفارسی ـ برت‌لنکستر ـ ۳۰ر۱۰ ۳۰ر۲ـ۳۰ر٤ـ۳۰ر٦ـ۳۰ر۸ (تلفن ٦۵۷۹۸)

* فلور ـ نوستنداوم ـ فارسی ـ بهمنیار ـ عبدی ـ بیتا ـ ۳۰ر۱۰ ۳۰ر۲ـ۳۰ر٤ـ۳۰ر٦ـ۳۰ر۸ (تلفن ۲۹۰۸٦)

* میهن ـ دختر دهکده ـهندی ـدوبله بفارسی‌ـ نرگس‌ـ شام کاپور ۳۰ر۱۰ ـ۳۰ر۱۲ ـ۳۰ر۲ ـ۳۰ر٤ ـ۳۰ر٦ ـ۳۰ر۸ (تلفن ٦٦۵٤۷)

آغاز راه حماسهٔ نبرد استالینگراد

نوشته: ۱۹ سیلی چوئیکوف
سرفرمانده کنونی نیروهای زمینی شوروی

۸۷

سرانجام احساس کردیم که ایام آلمانیان معدود است لکن نگران سرنوشت لشکر لیودنیکوف بودیم . میبایستی به‌نجات آن میرفتیم . واحدهای‌ما ، بابکار بردن آخرین ذره انرژی خود ، شروع بحمله پیاپی روزبروز و ساعت بساعت برضد دشمن کردند که‌کرانه ولگارا بین‌لشکر لیودنیکوف وقسمت‌اصلی ارتش، اشغال نموده بود .

درهمین زمان ، گروههای حمله‌ما قدم بقدم‌عمارات وپناهگاهها را درسایر بخشهای‌ارتش ، یادقیقتردرامتداد تمام جبهه ، پس میگرفتند ، گروه سرهنگ‌گوروخوف از شمال بطرف کارخانه تراکتور حمله برد ، لشکرهای سوکولوف وگوریف به کارخانه کراسنی اوکتیابرحمله کردند ، لشکر سرهنگ باتیوك به‌مامایف کورگان و لشکر رودیمتسف به عمارات جداگانه شهر ، یورش آوردند .

حمله آهسته ولی پیوسته ما روز بروز توسعه یافت . گروههای حمله شروع به گرفتن تجهیزات و اسیر کردند .

درشب۱۸ نوامبررفقاگوروف ،کزیلف ، پوژارسکی، وین‌راب ، واسیلیف ومن ، درپناهگاه فرماندهی‌ملاقات کردیم . مشغول بحث پیرامون امکان عملیات فعال بیشتر بودیم : نیروی‌ما پایان میبافت وبدرخواست‌ما جهت اعزام نیروی امدادی برای ارتش ، ترتیب اثری نداده بودند . تلفن صداکرد و ستاد جبهه اعلام نمود آماده‌باشید تا فرمانی‌راکه بزودی خواهدرسید ، دریافت دارید . مابیکدیگر نگاه‌کردیم . همه دراین فکربودیم که فرمان چیست ؟

ناگهان گوروف به پیشانیش زد وگفت :

ـ من میدانم ! فرمان حمله متقابل بزرك است .

سرانجام فرمان درنیمه شب رسید .

درفرمان گفته شده بودکه دربامداد ۱۹ نوامبر ، ارتشهای جبهه‌های جنوب غربی و دن ، حمله‌را ازناحیه «کلتسکایا» و «ایلوفلینسکایا» در جهت‌عمومی کالاچ، آغاز خواهند کرد . ارتشهای جبهه استالینگراد یك روزبعد ، در ۲۰نوامبر ازناحیه ریگورود ، درجهت‌عمومی دهکده سوویتسکی وسپس بسوی کالاچ ، دست بحمله خواهند زد . هدف شکستن جبهه دشمن ، محاصره وتباه کردن آن بود .

اکنون دریافتیم که هنگها و لشکرهای‌ما ، درجنك مداوم سه‌ماهه برضد نیروهای برتر دشمن درکنارولگا، چه نقش مهمی ایفا کردند .

بمنظور مطلع ساختن بموقع سربازان از فرمان، گروهی از افسران ستاد و قسمت‌سیاسی را گردآوردیم وبه ستادهای لشکر نیز اخطارکردیم که یك گروه‌افسر آماده داشته باشند . خبر فرمان را طی‌شب، بدون‌آنکه درانتظار سحر بمانیم بواحدها رساندیم .

میتوانستیم شادی نیروها را که از ۷ نوامبر درانتظار بحقیقت‌پیوستن این کلمات بودند که «عید بخانه ماهم خواهد آمد» دریابیم . اکنون آنروز فرا رسیده بود .

ارتشهای جبهه‌های جنوب غربی ودن ، در ۱۹ نوامبر حمله کردند ودر ۲۰ نوامبر ، ارتشهای جبهه استالینگراد یورش آوردند . ما با نفسهای بند آمده، مراقب جریان جنك غول آسا بودیم . درعین حال‌نیرو های ارتش شصت و دوم ، به حمله متقابل نیرومندتری پرداخت و هدف ، میخکوب‌کردن دشمن درشهر وندادن امکان مانور به‌آن ویافرصت انتقال نیرو به سایر بخشهای جبهه بودکه حملات اصلی درآنجا ، بموقع اجرا گذاشته میشد .

عقیده دارم که آلمانیان انتظار نداشتند از سه جبهه مورد حمله قرار گیرند . آنان نتوانستند تمرکز گروههای‌ض مربتی مارا ملاحظه‌کنند . آلمانیان با آغاز آخرین هجوم خود ، برضد ارتش شصت و دوم در ۱۱ نوامبر بدامی خزیدند که در۲۳ نوامبر درناحیه کالاچ پشت سرشان بسته شد . در۲۴ نوامبر ، گروه جدا افتاده ارتش شصت ودوم بفرماندهی سرهنك‌گوروخوف درشمال ، با لشکر ۹۹ جبهه‌دن پیوند یافت . شادی‌ما حد واندازه‌ای نداشت .

افسران و مردان ارتش شصت ودوم میگفتند : «ما بزودی به سایر مردمان جهان ملحق خواهیم‌شد»

باآنکه ولگا درپشت سرمان خشمگین بود و مارا از جهان جدا افکنده‌بود ، همه‌ما ـ ازسرباز ساده‌گرفته تا ژنرال ـ احساس غرور میکردیم‌که فرزندان مردم شوروی‌هستیم . احساس‌غرور غلبه‌ناپذیران راداشتیم.

هنگامیکه به‌جهان اعلام شدکه ارتش شصت‌ودوم، حملات دشمن را در راه اصلی پیشرفت آن دفع‌کرده است، هرسرباز ارتش شصت‌ودوم نقشی‌راکه دراین ماههای نبرد بخاطر دژ ولگا ، ایفا نموده بود دریافت. اکنون شعار : «یك قدم بعقب نباید نشست» و «برای ما هیچ سرزمینی درآنسوی ولگا نیست .» معنای‌دیگری یافته بود . اکنون «یك قدم بعقب نباید نشست،» بمعنی‌پیش بجلو بود.

«برای ماهیچ سرزمینی درآنسوی ولگا نیست» بدین معنی بود که اکنون میبایست بسوی غرب پیش برویم .

فصل نهم
فرار

دژگناروگلا پایدار ماند و این خبر باطراف واکناف جهان رفت که : بیست و دو لشگر هیتلر در پاتیل بزرك استالینگراد گرفتار آمد .

عبور از پنج قاره

امروز در جهان منتشر شد

کودکانی که در تابستان وپائیز بدنیا می‌آیند باهوش ترند

دکتر ادرم انگلیسی بعد ۱ زمدتها مطالعه برروی ۱۸۸ جوان که ببیماری های روانی دچار بودند اعلام داشت که درجه حرارت برروی میزان هوش وشعور نوزادان تاثیر دارد وکسانیکه در تابستان و پائیز بدنیا می آیند با هوشتر از کسانی هستند که‌در زمستان و بهار متولد میشوند .

دکتر ادرم میگوید حرارتی که‌مادر درحین بار داری یعنی در حین‌تشکیل جنین تحمل میکندتاثیر عظیمی برروی شعور و هوش نوزاد دارد .

کسانیکه در تابستان متولدمیشوند در دوره زندگی جنینی مرتبا حرارت بیشتری رابذیرفته‌اند . دکتر ادرم می گوید این نظریه فعلا فقط در مورد بیماران روانی صادق است دکتر ادرم میافزاید هرچه اختلاف درجه حرارت زمستان و تابستان یك منطقه بیشتر باشد نوزادان آن منطقه باهوش تر خواهند بود .

مطبوعات جهان

۱۵ میلیون دلار ثروت ادموندرچ‌راکی تصاحب میکند؟

یك آرایشگر آرژانتینی بنام‌آرتورورچ که در اصل‌مجارستانیست مدعی‌میراث ۱۵ میلیون دلاری یك نفر استرالیائی بنام‌ادموندرچ شده است که درحقیقت آلمانی بوده است .

آرتورورچ یك حقوقدان‌را استخدام کرده است تااوردر تصاحب این‌ثروت عظیم یاری کند.

آرتورو میگوید :«درزمان امپراطوری «اطریش‌ـ مجارستان» سه عموی‌پدرم قصبه مادر زادی خود را ترك گفتند. یکی‌از آنها بنام پل‌به آفریقای جنوبی رفت‌و دیگری باسم ژزف به امریکا مهاجرت نمود و آخرین آنها همین ادموند مرحوم است که در استرالیا سکونت گزیدو میلیونها دلاری که از او برجای مانده است‌حق من میباشد.»

چون ادموندرچ مرحوم هیچ وارثی ندارد اگر ادعای آرتورو ثابت شود اوبدون زحمت میلیونر خواهد شد .

تازه‌های پزشکی

داروی جدید سرطان

دکتر کوروکی اهل ژاپن ازنی معروف به«بامبو» ماده‌ای‌استخراج کرده است بنام «بامفولین» که دردرمان‌غده های سرطانی‌بسیار موثر است

دکتر کوروکی طی مقاله‌ای‌که در مجله «داروئی» ژاپن انتشار داده شرح حال چهار بیمار را که‌از سال ۱۹۵۹ ببعد توسط وی با «بامفولین» تحت درمان قرار گرفته‌اند منتشر ساخته است. بیماران مزبور این دارو رااز راه دهان مورد استفاده‌قرار داده‌اند و بعد از اندك مدتی‌غده های سرطانی آنها آب شده‌است بدون اینکه بسلول های سالم آسیبی وارد شده باشد .

محافل پزشکی عقیده دارند که این آزمایش‌ها واقعی‌ونتیجه بخش بوده است منتهی بواسطه محدودیت آنها هنوز نمیتوان بطورقطع‌درمورد تاثیر«بامفولین» روی غدد سرطانی اظهار نظر کرد .

نیوزویك

از شما چه پنهان ....

درلندن: یك‌میلیاردرآمریکائی‌بنام‌ریك ریکاردی کم مانده است که باعث جدائی جینا ازشوهرش دکتر اسکوفیك بشود .

ریك اخیرا مدت زیادی راباجینا در لندن گذرانید. جینا حاضر نیست دراین مورد توضیحی بدهد. ولی منشی او گفت: طی همین هفته جینا ازدکتر اسکوفیك جدا خواهد شد.

درپاریس: یك نمایشگاه نقاشی در پاریس برای اولین بار حاضر شده تابلوهای خودرا قسطی بفروشد .

درآمریکا: یك هورمن لاغری توسط پزشکان بیمارستان کورنل‌آمریکا روی یك عده داوطلب مورد آزمایش قرار گرفت. یك سال پیش دو پزشك موفق شدند یك ماده‌ازدسته پروتئین‌هاکه شبیه هورمونهاست بنام«گلوکاگن» سازند. آنهااین ماده را روی حیوانات مورد آزمایش قراردادند وملاحظه کردند که بااستفاده ازاین دارو وبدون رعایت رژیم غذائی ازوزن حیوان کاسته‌می‌شود. امید است این روش درانسان هم عملی باشد.

در فرقیزستان: ساکنین دهکده جیدا موفق بکشف گنجینه‌ای از سکه‌های قدیمی شده‌اند که‌وزن آن ۱۳٫۶ کیلوگرم میباشد.

بعضی ازاین سکه‌ها بیضی شکل هستند وبرروی آنها تصاویر ماهیها وحیوانهای‌دیگر نقش شده است. متخصصین عقیده دارند که‌این سکه‌هامتعلق بقرون ۱۸ـ ۱۶ میباشند .

مطبوعات جهان

زیان شهرت

بریژیت باردو چندی پیش برای تهیه دوصحنه ازفیلم جدیدش بنام «زیبای ابله» بلندن رفت. دراین فیلم آنتونی پرکینز همبازی اوست. ولی استقبال بی‌نظیر عکاسها وجنجالی که ستایشگران لندنی بریژیت باردو در اطراف اوبرپا ساختند چنان شدید بود که ویرا مجبور کرد از تهیه این دو صحنه درلندن صرفنظر کند وانگلستان را ترك گوید .

طرفداران بریژیت باردو صف‌پلیس‌را ازهم شکافتند ومحل فیلم‌برداری را اشغال کردند.

تهیه کننده فیلم گفت: «اینجا از رم هم بدترست.»

ب .ب بدنبال این ماجرا لندن راترك گفت ودو صحنه‌ای که قراربوداز کوچه‌های لندن درفیلم «زیبای ابله» گنجانیده شده از آن حذف گردید.

این هم ضرر شهرت ومحبوبیت !

پاپای آنچه در جهان میگذرد

دشمن مادرزن به پانزده روز حبس محکوم شد

پییرسرما که ۲۹ سال دارد ویکی ازشوهران نمونه پاریس بود دردادگاه این شهربجرم مجروح کردن همسرش تحت محاکمه قرار گرفته است.

یك روز یکشنبه که‌روز مادر بود همسر پییر اعلام کردکه مادرش را برای‌صرف ناهار دعوت کرده است. پییر که میخواست یکشنبه آرامی را بگذراند ازاین خبر ناراحت شد واز شدت خشم رادیو را شکست‌وهمسرش راسخت مجروح ساخت. دادگاه این داماد «دشمن مادر زن» را به‌پانزده روز حبس محکوم کرد.

فرانس سوآر

سلطان رستورانهای امریکا برده بود

چارلز سولیوان سیاهپوست‌آمریکائی که صاحب دهها رستوران و بار میباشد وثروتش سر بدهها میلیون دلار میزند «پادشاه رستوران» آمریکا لقب گرفته است. چندی پیش پیشکار سولیوان ازاو پرسید:

ـشماکه میلیونها ثروت دارید چرا پدرتان ازدولت درخواست مقرری ماهیانه کرده است؟ سولیوان گفت:

ـچون من فرزند این آقای ربرت سولیوان هشتاد ساله نیستم بلکه سالها برده او بودم. موقعیکه دوسال داشتم مادرم مرا باو فروخت.

این ماجرا پرده از اسرار برده داری درآمریکا برمیدارد. چارلز ۵۵ساله مدتها غلام ربرت سولیوان بود وبهمین جهت حاضر نیست یك شاهی باو کمك کند درحالیکه مخارج یازده فرزندش را می‌پردازد.

چارلز که نام واقعی او چارلز ویلیامز میباشد در دو سالگی به ربرت سولیوان دائم‌الخمر فروخته شد. خوداو میگوید :

ـاین‌مرد بجای اینکه مرا تربیت کند دایما کتکم میزد. در ۱۳سالگی عمله بودم ومزدم را به‌ربرت میدادم واو بجای تشکر کتکم میزد. بهمین‌جهت فرار کردم وسالهاظرفشوئی وماشین شوئی کردم وسر آخر باپس‌اندازم یك رستوران کوچك وبعد رستورانهای دیگری باز کردم.

سولیوان مدتها همکار «رای چارلز» خواننده معروف بود.

ازاین ماجرا موقعی پرده‌برداشته شدکه ربرت سولیوان ازدولت‌درخواست مقرری کرد وچارلز گفت‌که چون فرزند او نیست حاضر بکمك کردن باو نمیباشد.

اورور

امروز دنیا ازاین حادثه سخن گفت

دیگری رابجای‌همسر سابقش ترور کرد سپس خودکشی نمود

این ماجرای بیسابقه در شهررومانس واقع در جنوب شرقی فرانسه روی‌داد عابری زنی‌را بگمان اینکه همسرش می باشد میکشدو بعداز اینکه باشتباهش پی میبرد خودکشی میکند .

عابرین که از جاده بیرون شهر رومانس عبور میکردند مشاهده‌نمودند که اتومبیلی د رکنار یك زن موتو- سیکلت سوار آهسته‌کرد، آنگاه‌صدای گلوله‌ای برخاست و زن روی جاده درغلطید و اتومبیل هم با سرعت‌فرار کرد. عابرین نتوانستند نمره اتومبیل رایادداشت کنند و خانم ایناردِ تیر خورده هم که ۶۲ سال داشت اندکی بعد دربیمارستان درگذشت. یکساعت بعد پلیس خبر دادند که «مارسل- رومانی» ۶۱ ساله‌در خانه‌اش باگلوله تفنك خودکشی کرده است .

مامورین بزودی دریافتند که این هردو قتل بایك‌تفنك روی داده است.

ولی تحقیقات نشان داد که بین آقای رومانی و خانم ایناردِ هیچ آشنائی و رابطه‌ای وجود نداشته است .

ولی معلوم شد که رومانی چهار سال‌پیش از همسرش جدا شده بود و اخیرا تصمیم گرفته‌بود او رابکشد. وبهمین قصد در جاده‌ای که‌همسرش معمولا شبها باموتوسیکلت از آن‌عبور میکرد کمین کشیده بود . منتهی از بخت بد خانم ایناردِ قبل از همسروی از جاده میگذرد و رومانی بدون توجه اورا میکشد و بعد هم که باشتباه‌خود پی میبرد خودکشی میکند .

مطبوعات جهان

۳۷ میلیارد هزینه المپیك

یك اقتصاد دان ژاپنی اعلام کرد طی مسابقات المپیك که‌در تابستان ۱۹۶۴ در توکیوبرگذار میشود ۳۷میلیاردین خرج‌خواهد شدو گردش این مقدار عظیم‌پول ممکنست در ژاپن ایجاد تورم نماید . مسئله مهم اینجاست که بودجه ژاپن فقط سه برابر این مبلغ میباشد . تنها مخارج ساختمان راه آهن توکیو- ازاکا بالغ بر ۲۹۳میلیون ین میشود. محافل صنعتی‌ژاپن برعکس‌دولت از این وضع بسیار خوشحال هستند .

لوموند

برای اطلاع مشترکین محترم
دایرة‌المعارف آمریکانا

خواهشمند است جهت تحویل‌دوره کامل دایرة‌المعارف‌خودبموسسه‌آمریکانا خیابان شاه ساختمان آلومینیوم اشکوب چهارم مراجعه ویاوسیله تلفن های ۶۱۱۰۳۴ و۶۰۲۰۱ (آقای‌جلیل افشانی) تماس‌حاصل فرمایند ترتیب تحویل فوری داده شود.

۱ـ۲ آـ۲۶۴۳۸ گردونه

دیگهای چدنی ایده آل استاندارد رسید

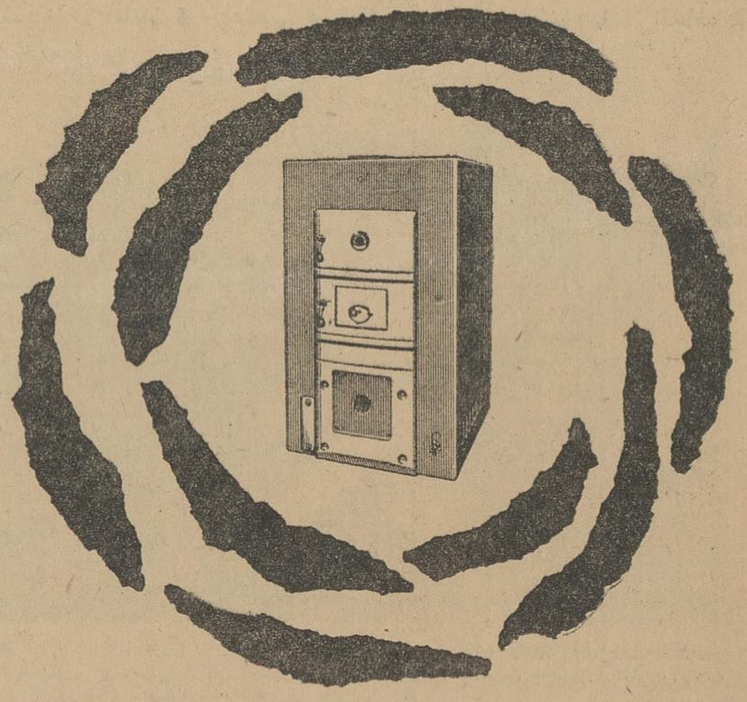

دیگهای چدنی ـ آبگرم‌کن ـ شیررادیاتور ـ شیرقفلی و سایرلوازم ایده‌آل استاندارد برای دستگاههای حرارت مرکزی رسید

برای‌کسب اطلاعات و خرید به فروشگاه **شرکت سهامی رادکو**

خیابان شمیران شماره ۷ ـ ۵۹۳ تلفن ۲ـ۷۲۱۴۱ نماینده انحصاری‌کارخانجات ایده آل استاندارد مراجعه فرمائید .

IDEAL-Standard
SEE YOUR ARCHITECT OR ENGINEER

آگهی مناقصه

شرکت سهامی کل معادن و ذوب‌فلزات ایران مقداری پیچ و مهره ریل و تراورس و بغل‌بند و پولك‌ریل ر اازطریق مناقصه خریداری مینماید . داوطلبان میتوانند برای دریافت برك شرائط و مشخصات و طرح قرارداد همه روزه دراوقات اداری و حداکثر تا آخر وقت روز سه شنبه بیست و ششم آذرماه ۴۲ (آخرین روز قبول پیشنهادات) بقسمت بازرگانی شرکت‌واقع‌در خیابان‌دانشکده جنب کاخ سازمان برنامه مراجعه فرمایند . ضمنا هزینه حق‌الدرج آگهی بعهده برنده مناقصه و میزان سپرده مبلغ سی هزار ریال میباشد . الف ۴۷۹۸

۱ـ۲ آـ۲۵۹۱۶ شرکت سهامی کل معادن و ذوب فلزات

اطلاعیه

به عموم نمایندگان عطریات ولوازم آرایش کارخانجات شانل ـ کارون وسایر فرآورده های این تجارتخانه اعم‌از عمده فروش یا مغازه‌هائیکه اجناس مذکوررااز‌این‌تجارتخانه یا نماینده او خریداری و در مغازه یا انبار خود موجوددارند اطلاع داده میشود .

چون‌وزارت اقتصاد بموجب آگهی شماره ۶۲۴۳ مندرجه در روزنامه رسمی کشور شاهنشاهی کلیه دارندگان و فروشندگان اجناس آرایشی را موظف نموده‌اند که برروی کالاها برچسب قانونی با مشخصات کامل و علائم و ثبت آن در ایران نصب نمایند واین تجارتخانه همواره تصمیمات قانونی را محترم شمرده ودراجرای آن کوشش دارد بدین وسیله به کلیه دارندگان کالا های مذکور اخطارمی نماید بلافاصله اجناس موجوده خودرا بدفتر این تجارتخانه بادر دست داشتن فاکتور خرید تسلیم ودر مقابل عین همان اجناس را که دارای برچسب قانونی می‌باشدوموجود است دریافت و تعویض نمایند و چنانچه در اجرای این دستور قانونی مسامحه نموده و ضرری مادی یا معنوی متوجه آنها شود این تجارتخانه هیچگونه مسئولیتی ندارد .

نمایندگی انحصاری کارخانجات‌شانل‌وکارون‌درایران‌ـ دکترن. صفوی

اطلاعات کودکان
مجله محبوب خردسالان
سه‌شنبه ها منتشر میشود

گلمو
یک قطره شامپوگلمو یک دریاکف معطر وگیسوان لطیف و درخشان وزیبا

گلمو بازرده تخم مرغ

SCHWARZKOPF · FOR HAIR BEAUTY

مطمئن ترین و با صرفه ترین وسیله شستشوی موی سر محصول شوارتسکف آلمان

محصولات شوارتسکف آلمان مانند صدها فرآورده معروف جهانی دیگر تیدی ایران ساخته میشود

آقای مهندس پروشانی نماینده همایونشهر

درسال ۱۲۸۸ در همایونشهر متولد شد و پس از طی دوره ابتدائی در اصفهان بتهران آمد و دوره متوسطه و دوره مهندسی کشاورزی را در تهران گذرانید و بخدمت بانك کشاورزی وارد شد . آقای مهندس محمود پروشانی بترتیب مدارج ترقی را در بانك کشاورزی پیمود و در سال ۱۳۲۳ بریاست شعبه بانك در اصفهان منصوب گردید . در سال ۱۳۲۵ بمدیریت کل شعب بانك کشاورزی در آذربایجان منصوب شد . در سال ۱۳۳۷ بدعوت سازمان ملل متحد قسمت خوار بار کشاورزی جهانی باروپا رفت و در کشور های بلژیك سویس و ترکیه بمطالعه در باره اعتبارات کشاورزی و شرکت های تعاونی پرداخت آخرین سمت ایشان معاونت بانك اعتبارات کشاورزی بود و پس از آن بنمایندگی مجلس شورایملی انتخاب شد .

آقای بالا خانلو نماینده همدان

در سال ۱۲۹۶ در تهران بدنیا آمد و دوران کودکی و سال اول ابتدائی را در همدان طی کرد . پدرش سالار اسعد در سال ۱۳۰۴ حاکم همدان بود پس از آن آقای نصرت الله بالاخانلو تحصیلات خود را دردبستان سیروس و دبیرستان امریکائی تهران باتمام رسانید و در هنرستان فنی نظامی بامور بانکی پرداخت . در مهر ماه سال ۱۳۱۶ فارغ التحصیل شد و در سال ۱۳۲۲ بریاست بانك کشاورزی همدان منصوب گردید .در سال ۱۳۳۵ اولین شهردار انتخابی همدان شد و توانست در راه پیشرفت و آبادی و زیبائی شهر همدان خدماتی انجام دهد .

آقای بالاخانلو تا قبل از آغاز انتخابات شهردار همدان بود و برای شرکت در انتخابات از سمت شهرداری این شهرستان استعفا کرد و بنمایندگی مجلس انتخاب شد .

آقای دکتر رشتی نماینده یزد

در سال ۱۲۹۷ در شهرستان یزد متولد گردید و پس از اتمام تحصیلات ابتدائی در یزد وارد کالج انگلیسی اصفهان شد و دوره متوسطه را در کالج مزبور باتمام رسانید آنگاه وارد دانشکده حقوق گردید و در رشته سیاسی موفق باخذ لیسانس حقوق شد .

آقای دکتر محمد علی رشتی سپس برای تکمیل تحصیلات خود بامریکا رفت و دوره فوق لیسانس رشته حقوق بین الملل و علوم سیاسی را گذرانید و از مدرسه تحقیقات علوم و اجتماعی نیویورك موفق باخذ دکترای رشته علوم سیاسی و حقوق اساسی شد .

وی مدت دهسال در دایره انتشارات و رادیو سازمان ملل متحد انجام وظیفه میکرد ودو سال نماینده سازمان ملل متحد در هندوستان بود یکسال نیز سمت سردبیری روزنامه انگلیسی اطلاعات (تهران جورنال) را بعهده داشت.مدت یکسال نیز قائم مقام شرکت معاملات خارجی و سپس معاون امور اداری سازمان برنامه بود و آخرین شغل ایشان مدیر دفتر روابط عمومی سازمان برنامه بود آقای دکتر محمد علی رشتی بزبانهای فرانسه و انگلیسی آشنائی کامل دارد .

دوقلوهای سیل زده
شهبانوی ایران برای دوقلوهای سیلزده بابلی هدایائی فرستادند

سرکار علیه خانم فریده دیبا عطایای علیاحضرت شهبانوی ایران را بمادر دوقلوهای سیلزده تسلیم میدارند

خبرنگار ما در بابل گزارش میدهد زن حامله‌ای بنام زبیده همسر احسان یکی از سیلزدگان قریه «درزی کوتی» بابل که در جریان سیل خانه‌اش بکلی ویران شده واز هستی ساقط گردیده بود ودر چادرهائی که برای سیلزدگان این منطقه برپا شده بود بسر میبرد دوشب بعداز جریان سیل در چادر مخصوص خود وضع حمل کردواتفاقا دو قلو زائید .

در تشریف فرمائی علیاحضرت شهبانوی ایران ببابل وبازدید وضع سیلزدگان ،فرماندار این شهرستان جریان وضع حمل و دو قلو زائیدن زبیده را بعرض رسانید وعلیاحضرت شهبانوی ایران از زن سیلزده عیادت کردند ودلجوئی نمودند.

سرکار علیه خانم فریده دیبا نیز که برای بازدید سیلزدگان ببابل آمده بودند زبیده زن سیلزده را که دو قلو زائیده بود در شیر وخورشید سرخ این شهرستان احضار کردندو مبلغ سه هزار ریال ومقدار زیادی لباس واسباب بازی که شهبانو فرح برای دوقلوهای سیلزده اعطاء کرده بودند بوی تسلیم داشتند .

مهمانان اصفهان

بنابگزارش خبرنگار مادر اصفهان چند روز قبل هفت نفر از روزنامه‌نگاران ترك و پاکستانی که بنابدعوت اداره انتشارات و رادیو بایران آمده بودند با هواپیما وارد اصفهان شدند و طی یکشبانه روز اقامت در اصفهان از آثار تاریخی این شهرستان بازدید نمودند و شب در هتل ایرانتور استراحت نموده و صبح روز بعد عازم شیراز گردیدند .

۴۷ کیلو تریاك
از زیر خاك کشف شد

خبرنگار ما در بیرجند گزارش میدهد مامورین مبارزه با مواد مخدره هنگ ژاندارمری بیرجند بسرپرستی استوار سحرخیز رئیس پاسگاه گزیك با اطلاع قبلی هنگام گشت در کوه نبی واقع در فاصله ۱۵۰ کیلومتری بیرجند به سه نفر از اهالی قریه «فورگ» ظنین شدند و طی تحقیقات و بازرسی از آنان موفق به کشف ۴۷ کیلو و ۳۰۰ گر. تریاك که در زیر خاك مخفی شده بود گردیدند . تریاکهای مکشوفه باداره نظارت بر مواد مخدره تحویل گردید و سه نفر متهمین بنام محمود صالحی محمد حداد و غلامحسین چگنی برای تعقیب قانونی با صورتمجلس تنظیمی به دادسرا تسلیم و زندانی شدند .

ولیعهد دانمارك
در اصفهان ، یزد و شیراز

قبلا اطلاع داده شد علیاحضرت پرنسس مارگارت ولیعهد دانمارك برای بازدید آثار تاریخی شهر های اصفهان ، یزد و شیراز عازم شهرستان های مذکور شدند و همه جا مورد استقبال قرار گرفتند علیاحضرت پرنسس مارگارت پس از بازدید آثار باستانی اصفهان به شهرستان یزد تشریف فرما شدند و دوباره باصفهان بازگشتند و صبح دیروز از اصفهان عازم شیراز شدند علیاحضرت ولیعهد دانمارك پس ازبازدید از آثار باستانی تخت جمشید و شیراز عصر دیروز باهواپیما بتهران بازگشتند . در عکس بالا پرنسس مارگارت در فرودگاه اصفهان هنگامیکه مورد استقبال استاندار وروسای ادارات دولتی قرار گرفته است دیده میشود .

باران و سرما
در ارتفاعات اطراف برف باریده است

خبرنگارمادر همدان گزارش میدهد ازساعت ۷ بعد از ظهر پریروز بدنبال طوفان شدیدی هوای شهرستان همدان ابری شد وبارندگی در این شهرستان آغاز گردید و هم اکنون نیز بارندگی در همدان و اطراف بطور متناوب ادامه دارد. در ارتفاعات اطراف همدان برف سنگینی باریده و بهمین جهت هوای این شهرستان کاملا سردشده است .

کشف مواد مخدره

خبرنگار ما در شمیران گزارش می دهد عصر پریروز مامورین کلانتری بخش یك تجریش از منزل شخصی بنام جواد مرادی در خیابان پیراسته جنب منزل آقای پیراسته وزیرکشور مقدار ۴۶۴ گرم تریاك ، سه گرم سوخته و ۲۰۰ گرم مواد مخدره دیگر بدست آوردند در این خانه چند نفر نیز مشغول کشیدن تریاك بودند که همراه با صاحبخانه دستگیر شدند و با ضبط مواد مخدره مکشوفه بمقامات قانونی تحویل گردیدند .

پایگاه دریائی جزیرهٔ خارك
بدست مبارك شاهنشاه افتتاح خواهد شد

خبرنگارما دربندار جنوب گزارش میدهد بقرار اطلاع درآینده نزدیکی که شاید درآبانماه جاری باشد اعلیحضرت همایونی با هواپیما بجزیره خارك تشریف فرما خواهندشد وازتاسیسات بندری ونفتی این جزیره بازدید خواهندکرد. در این بازدید تاسیسات پایگاه نیروی دریائی شاهنشاهی ایران بدست مبارك شاهنشاه افتتاح خواهد شد . اخیرا کار ساختمان پایگاه نیروی دریائی ایران درجزیره خارك پایان یافته ودراین پایگاه برای افسران و درجه‌داران نیروی دریائی باشگاه وخانه‌های سازمانی ایجاد گردیده است این پایگاه که دارای اسکلهٔ مجهز میباشد برای حفظ وحراست و نگهداری جزیره و تاسیسات نفتی آن جهت بارگیری نفت ساخته شده است . دراین پایگاه دریائی چندین دستگاه مین جمع کن و چند فروند ناو جنگنده مستقر خواهد شد . از هم اکنون اهالی و ساکنین جزیره خارك درانتظار تشریف فرمائی اعلیحضرت همایونی بیصبرانه روز شماری میکنند .

خارك

بارندگی درهشتگرد

طبق گزارش خبرنگار ما درهشتگرد ازدیروز هوای هشتگرد و حومه ناگهان سرد شد و متعاقب آن از اوایل شب ریزش باران در این منطقه وسیع آغاز گردید . بارندگی تا صبح امروز در هشتگرد ادامه داشت و هم اکنون هوای این منطقه ابری و سرد است و مستعد بارندگی میباشد .

شیوع دیفتری

طبق گزارش خبرنگار ما در توبه دروار دامغان اخیرا در منطقه «طرود» شاهرود بیماری دیفتری شیوع یافته و جریان بوسیله بیسیم ژاندارمری به بهداری دامغان گزارش داده شده است . از طرف بهداری دامغان آقای دکتر بیژن صدری رئیس درمانگاه توبه دروار باوسائل مجهز برای معالجه مبتلایان و مبارزه با دیفتری بمحل عزیمت کرد .

۷ حادثه در ۶ شهر

سارق بدست صاحبخانه کشته شد
راننده انگلیسی کودکی راکشت
اتوبوسی با ۴۰ نفر مسافر بکوه زد !
جوانی درحوض حمام و کودکی درحوض آب منزل غرق شد

* **شهرکرد**ـ چندشب پیش سارقی بنام ابراهیم نبی‌زاده بقصد دزدی وارد منزل یکی از اهالی شهر کرد بنام حسین ابراهیمی شد. هنگامیکه سارق مشغول جمع آوری اثاثیه منزل بود صاحبخانه براثر سروصدا بیدار شد وبسراغ دزد رفت درنتیجه کشمکش و نزاعی بین صاحبخانه ودزد درگرفت که ابراهیم نبی‌زاده (سارق) بقتل رسید. جریان قضیه فعلا از طرف بازپرسی شهر کرد تحت تعقیب قرار گرفته است. این گزارش را خبرنگار ما در اصفهان ارسال داشته است .

* **گلپایگان**ـ ساعت ۵ صبح چند روز پیش شخصی بنام باقر کارگر حمام ساکن قریه «ویس» از توابع گلپایگان هنگامیکه درحمام راباز کرد تابرای ورود مشتریان آماده سازد مشاهده نمود جوانی بنام علی درحوض حمام است باقر ابتدا تصور کرد که علی مشغول آب‌تنی است ولی وقتی چراغ حمام را روشن نمود متوجه شد علی درحوض حمام غرق شده است. جریان بمقامات مربوطه اطلاع داده شد وقضیه تحت تعقیب قرار گرفت گزارش بالا از خبرنگار مادر اصفهان است.

* **قلهك**ـ بعداز ظهر پریروز کودك سه ساله‌ای بنام امیر ملکی فرزندعلی درحوض آب منزل مسکونی افتاد و خفه شد . جسد کودك جهت معاینات قانونی باداره پزشکی قانونی برده شد.

* **کازرون**ـ چندروز پیش مامورین ناحیه ژاندارمری فارس در محلی معروف به سرجنك حوزه گروهان ژاندارمری کازرون ضمن بازرسی از کامیون شماره ۱۲۵۸۶۶ برانندگی عبدالرضا مهدیزاده موفق به کشف ۳۵۰ کارتن سیگار «کنت» که معادل ۳۵۰۰ پاکت سیگار است و ۱۲ جفت کفش لاستیکی چکسلواکی گردیدند . اجناس مکشوفه به اداره دارائی کازرون و راننده به دادسرا تحویل شدند .

* **آذرشهر** ـ چندشب پیش یك کارخانه برگه سازی متعلق به حاج محمدرضا شیخ نجفی در آذرشهر وسیله عده‌ای ناشناس آتش زده شد و درنتیجه ۱۵۰۰ عدد «طبق» یك جلد کلام‌الله مجید و مقدار زیادی شیاء کارخانه که جمعا در حدود ۸۰ هزار ریال ارزش داشت درمیان آتش سوخت. فعلا جریان تحت تعقیب و رسیدگی قرار گرفته است .

* **اصفهان**ـ چندروز پیش اتومبیلی بدون شماره برانندگی «دپشین البرت» تبعه انگلستان که از تهران بطرف اصفهان می‌آمد درمقابل کافه «ونداده» میمه کودك ۱۱ ساله‌ای بنام احمد موسوی رازیر گرفت که منجر به کشته شدن کودك گردید . راننده وسیله مامورین پاسگاه ژاندارمری میمه دستگیر شد و جریان تحت تعقیب قرار گرفت .

* **کازرون**ـ چند روز پیش اتوبوسی حامل ۴۰ نفر مسافر برانندگی نمکی هنگامیکه از شیراز بطرف کازرون می‌آمد در کتل گلوخواجه که یکی از گردنه های معروف و خطرناك فارس است براثر بریدن «پولوس» بکوه اصابت کرد و خوشبختانه فقط دو نفر از مسافران مختصر مجروح شدند یکی از مسافران بخبرنگار ما در کازرون گفت علت اینکه کلیه سرنشینان اتوبوس جان بسلامت بردند مهارت و خونسردی راننده بود.

با کمکهای فنی لشکر فارس
دبستان و جاده‌ای جدید ساخته شد

خبرنگار ما در شیراز گزارش داد ، چند روز قبل طی مراسمی که در قریه «کوشك مولا» از توابع شیراز با حضور آقایان استاندار ، سرتیپ مهدوی فرمانده تیپ ۲۳ شیراز و عده ای از روسای ادارات دولتی برگزار شد ساختمان یك دبستان ۴ کلاسه دخترانه و همچنین سه کیلومتر جاده جدید که با اجرای طرحهای عام‌المنفعه ارتش ساخته شده است افتتاح گردید . این دبستان و جاده با کمکهای فنی لشکر ۱۰ پیاده فارس و همکاری اداره عمران و مساعدت اهالی ساخته شده و فرهنگ فارس نیز نسبت بتامین وسائل تحصیلی نوآموزان دبستان مذکور اقدام نموده است . پس از افتتاح دبستان بلافاصله دختران نوآموز برسر کلاسها رفتند و بتحصیل پرداختند در عکس بالا آقایان استاندار فارس مدیر کل فرهنگ استان و فرمانده تیپ ۲۳ شیراز درسر کلاس در دبستان جدید‌الاحداث دیده میشوند .

پزشك قلابی !؟
بااینکه اطلاعی از پزشکی نداشت
بعنوان حذاقت !؟ بامردم بدرفتاری میکرد!
مطب این پزشك قلابی تعطیل ولاك ومهر شد

خبرنگارما دراهواز مینویسد بنا باظهار سخنگوی ادارهٔ کل بهداری استان خوزستان چندروز قبل آقای دکتر سید داود علوی بازرس ادارهٔ بهداری کل استان برای بازرسی وضع بهداری مسجدسلیمان به‌آن شهرستان عزیمت کرد ومامور مربوطه ووضع درمانگاههای تابعه رسیدگی نمود و بتقاضاهای مردم دراین باره رسیدگی کرد . درجریان این بازدیدها آقای دکتر علوی متوجه گردید که سالها است شخصی بنام رفائیل قراگزلیان که سابقه‌ای از حرفه پزشکی ندارد در مسجد سلیمان طبابت میکند ! وبا اینکه هیچگونه معلومات پزشکی ندارد معهذا بعنوان پزشك حاذق بامردم هم بدرفتاری مینماید بطوریکه موجبات عدم رضایت اهالی را فراهم آورده است و مردم مسجد سلیمان از وی شکایتهای متعدد دارند . طی رسیدگیهائی که بعمل آمد پرده از کار این پزشك قلابی برداشته شد وباحضور نماینده دادستان و دادگاه مسجد سلیمان مطب وی مورد بازرسی قرارگرفت و چون برخلاف قانون کار میکرد مطب او تعطیل ولاك ومهر شد واز ادامه کارش جلوگیری بعمل آمد .

قهرمانان دوومیدانی آمریکا
در اصفهان ، شیراز ، آبادان و خرمشهر مسابقات و عملیات نمایشی ورزشی انجام دادند

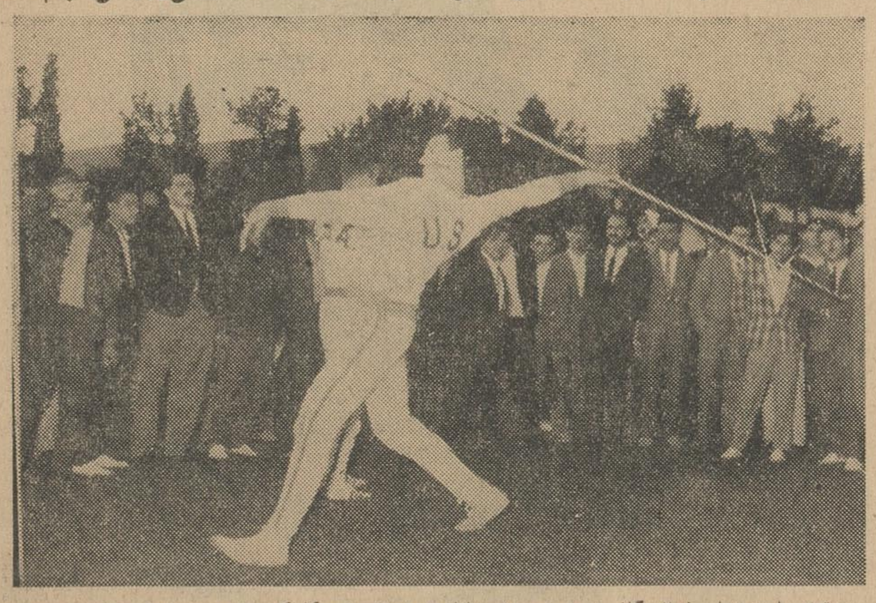

قبلا باستحضار خوانندگان عزیز رسید قهرمانان دوومیدانی امریکا که بنابدعوت فدراسیون دوومیدانی باهمکاری مؤسسه اطلاعات برای انجام مسابقات دوستانه بایران آمده بودند باصفهان وشیراز و آبادان وخرمشهر عزیمت کردند و درهریك از این شهرها مسابقات وعملیات ورزشی نمایشی انجام دادند . درعکس بالا رابرت اسپوردان قهرمان پرتاب دیسك ونیزه هنگام اجرای نمایش پرتاب نیزه ، دراستادیوم ورزشی حافظیه شیراز دیده میشود .

توزیع گندم

بطوریکه خبرنگار ما در شیراز گزارش میدهد : چند روز قبل برای تقسیم گندم بین عشایر استان فارس شورائی در کاخ استانداری فارس تشکیل گردید در جلسه این شورا در باره تقسیم اگندم بین عشایر و کیفیت توزیع آن مذاکرات مفصلی صورت گرفت و قرار شد مقدار ۱۳۵۰ تن گندم بین طبقات مختلف عشایر استان فارس توزیع گردد .

دستگیری قماربازان

بنابگزارش خبرنگار ما در قلهك پریروز مامورین کلانتری قلهك پنجنفر قمار باز بنام حسین ، ذبیح الله ، عباس ، اسدالله و پرویز را که در کوچه کامران واقع در پل رومی مشغول قمار بودند و مزاحمت ساکنین خانه های اطراف را فراهم کرده بودند دستگیر نمودند و همراه باورقهای بازی بدادسرا اعزام داشتند .

پیشرفت کار جهانگردی

خبرنگار ما در شیراز گزارش می دهد :چند روزپیش بانوباکروان دبیر کل سازمان جلب سیاحان باتفاق هیئتی مرکب از آقایان امیر رحیمی وزهری برای بررسی کار های جهانگردی و تشکیل کمیته مشورتی استان فارس وارد شیراز شد و طی جلساتی که در این باره تشکیل گردید برای پیشرفت کار های توریستی مذاکراتی بعمل آمد .

فرمانده ارتش پاکستان در قم
در حرم مطهر زیارت‌نامه خواند ودعاکرد

خبرنگار ما در قم گزارش داد چند روز پیش ژنرال موسی فرمانده ارتش پاکستان باتفاق سفیر پاکستان در ایران وعده ای از همراهان برای زیارت استانه مقدسه حضرت معصومه علیها سلام وارد قم گردیدند و در مدخل شهر مورد استقبال فرماندار وروسای ادارات دولتی قم قرار گرفتند . فرمانده ارتش پاکستان و همراهان مستقیما به حرم مطهر حضرت معصومه علیها سلام مشرف گردیدند و پس از زیارت ناهار را در منزل آقای فروغی فرماندار قم صرف کردند و بعد از ظهر پس از زیارت مجدد با اتومبیل رهسپار تهران گردیدند در عکس بالا ژنرال موسی فرمانده ارتش پاکستان و سفیر پاکستان در ایران هنگام دعا در حرم مطهر حضرت معصومه علیهاسلام دیده میشوند .

خانم انگلیسی
با دانش آموزی تصادف کرد

بنابگزارش خبرنگار ما در قلهك عصر پریروز اتومبیل فولکس واگن شماره ۲۸۲۶۰ برانندگی یك خانم تبعه انگلیس در خیابان دولت قلهك هنگامیکه بسرعت عبور میکرد با دوشیزه دانش آموزی بنام مولود محصل دبیرستان تصادف کرد و ویرا بسختی مجروح نمود . مجروح تحت درمان و قضیه تحت تعقیب قرار گرفت .

مادر و فرزند گمشده ...
زنی با کودك شیر خوارش رفته و نیامده‌اند

خبرنگار ما در شیراز گزارش میدهد : طبق اطلاع چند روز قبل زنی ۳۵ ساله بنام جهانبانو صیادی از اهالی فیروکارزین از توابع شیراز با کودك شیرخوار خود از خانه بیرون رفته و تاکنون از بازگشت وی خبری نشده است . کسان زن گمشده جریان را بمقامات انتظامی اطلاع داده اند وهم اکنون موضوع از طرف مامورین شهربانی تحت رسیدگی است و برای پیدا کردن زن و کودك گمشده فعالیت ادامه دارد .

برنامه تلویزیون ایران
دستهٔ آبادان

سه‌شنبه ۱۴ر۸ر۴۲

ساعت ۶٫۳۰ سلام شاهنشاهی ، اعلام برنامه
ساعت ۶٫۳۲ داستان کودکان
ساعت ۷ فیلم مستند
ساعت ۷٫۳۰ برنامه بانوان
ساعت ۸ برنامه کارآگاه خصوصی
ساعت ۸٫۳۰ اخبار بزبان فارسی و عربی
ساعت ۸٫۴۵ برنامه سازمان بیمه های اجتماعی
ساعت ۹ فیلم سینمائی

اصفهان

همسایه دیوار بدیوار

سارق از آب درآمد

چندروزپیش بانومعصومه سلیمانی ساکن قریه‌منجری ازتوابع اصفهان جهت انجام کاری منزل‌خویش راترك گفت‌ولی پس‌از ساعتی که‌مراجعت کرد مشاهده نمود منزلش مورد دستبردقرار گرفته ومقداری از اثاثیه خانه بسرقت رفته‌است، بلافاصله‌جریان رابه‌پاسگاه ژاندارمری نهایه اطلاع داد ومامورین پس‌از بررسی کامل اشیاء مسروقه‌را ازمنزل همسایه دیواربدیوار که متعلق به‌بانو شوکت بود پیدا کردند در بازجوئی هائی که‌بعمل آمد بانوشوکت به‌عمل خوداعتراف کردو تحت تعقیب قانونی‌قرار گرفت .

تلفن ۲۴۰۶

از ساعت ۵ تا ۷ بعدازظهر درخدمت شماست

● **شهرداری توضیح میدهد**

شهرداری اصفهان درمورد امتداد خیابان شیخ‌بهائی توضیح میدهد نقشه امتداد خیابان شیخ‌بهائی تهیه‌و برای تصویب بمرکز ارسال گردیده و بمحض تصویب نسبت به‌احداث آن اقدام خواهد شد .

● **انبوه زباله ...**

مقابل درورودی درمانگاه بیمارستان ثریامملواز زباله‌است خوبست شهرداری صندوق زباله را دراین محل جابجاکند تا مقابل در ورودی بهترین بیمارستان این شهر کثیف نباشد.

«مسعودنیا»

● **کلاس بی معلم ..**

کلاس چهارم طبیعی دبیرستان سعدی اغلب ساعتها دبیر ندارد و دانش آموزان درحال بلاتکلیفی بسر میبرند .

«رضامیرزاده»

کودکان شهرها، بخشها وحتی قصبات استان اصفهان

میلاد مسعود ولایتعهد را جشن گرفتند

در روز کودك، میدانهای ورزشی، مدارس و کودکستانها شاهد پرشورترین ابراز احساسات کودکان نسبت به ولایتعهد بود

روز نهم آبان که‌مصادف باروز میلادمسعود والاحضرت‌همایون رضاپهلوی ولایتعهد محبوب‌ایران (روزکودك)بود سراسر استان اصفهان درجشن وسرور فرورفت وطبقات مختلف مردم خصوصا کودکان عزیز درمراسم شادی وشعفی که‌برگزار شد شرکت کردند واین روز پرارج‌را گرامی داشتند درمیدانهای ورزشی دبستانها، کودکستانها وخیابانهای شهر هاو بخش ها به‌پایکوبی وشادمانی برخاستند. خبرنگاران مادر استان اصفهان رپرتاژ هائی از مراسم شورانگیزی که بهمین مناسبت برپاگردیده تهیه‌کرده‌اندکه‌اینك ازنظرخوانندگان‌عزیزمیگذرد

● **دراصفهان**

بمناسبت سالروز تولد والاحضرت همایون رضاپهلوی ولایتعهد ایران از طرف کودکستانها و دبستانهای‌اصفهان مراسم باشکوهی درمیدان ۲۴ اسفند (درپای مجسمه اعلیحضرت فقید رضاشاه‌کبیر) انجام گرفت. در ساعت ۹ صبح کودکان کودکستانها و اعضاء سازمان شیروخورشید. سرخ ازدروازه دولت‌حرکت کردند ودرمیدان ۲۴اسفند حضور یافتند . ابتداء سلام‌شاهنشاهی نواخته شد ، آنگاه آقای مهندس پارسا استاندار اصفهان بیاناتی ایراد کرد ومیلادمسعود والاحضرت همایون رضاپهلوی راتبریك گفت . سپس تاج گلهائی که‌توسط کودکستانی‌تهیه شده بود برپای مجسمه رضاشاه کبیر نثار گردید. دراین موقع‌سرود ولیعهد وسیله دانش‌آموزان دبیرستان مریم‌بیکم برهبری آقای‌بزرگزاد خوانده شدو شاگردان کودکستانهای اصفهان هرکدام برنامه‌ای اجراء کردند که فوق‌العاده مورد توجه قرار گرفت .

پس‌از آن کودکان به‌پارك شهر رفتند ودر آنجا از طرف شهرداری‌مورد پذیرائی قرار گرفتند . این مراسم درمیان پرشورترین ابراز احساسات کودکان نسبت‌به‌شاهنشاه ووالاحضرت همایون درساعت ۱۰٫۳۰ دقیقه‌صبح پایان یافت .

آقای‌سروان گشمیری‌هنگام‌تقسیم کیك دریکی ازمدارس

● **در تیران**

درروز نهم آبان ماه بمناسبت تصادف با روز ولادت والاحضرت همایون‌ولایتعهد ایران سردر دبیرستان‌سینای تیران آذین‌بندی‌شدوبانصب تمثالهای شاهنشاه ووالاحضرت همایون تزئین یافت . کلیه دانش‌آموزان دبیرستان وطبقات مختلف مردم دراین جشن‌بزرك که‌در دبیرستان‌سینابرپاگردیدشرکت داشتند، ابتداء سلام شاهنشاهی‌نواخته شد. سپس‌دبیران دبیرستان سخنرانی کردند. دانش‌آموزان دبیرستان ومردم بشدت نسبت به‌شاهنشاه ووالاحضرت همایون ولایتعهد ابراز احساسات میکردند .

دردبستان تدین نیز جشن باشکوهی برگزارشد و پیرامون این روزفرخنده سخنرانی هائی شدو درتمام مدت‌نسبت به‌شاهنشاه ووالاحضرت‌ابرازاحساسات میشد. درخیابان برزن نیز مراسمی‌از طرف مقامات مختلف مردم برگزارشد واهالی دراین جشن وسرور شرکت کردند . اهالی باتفاق کدخدای‌تیران وسیله کامیون شادی‌کنان به‌نجف‌آباد وسپس به‌اصفهان حرکت کردند و ضمن‌اجرای مراسم رقص وشادی در جشن وسرور مردم نجف‌آباد اصفهان شرکت نمودند ودرساعت ۱۲ شب همانروز به‌تیران مراجعت کردند .

● **درقهفرخ**

بمناسبت میلاد مسعود والاحضرت همایون ولایتعهد والاگوهر ایران (روز کودك) ازساعت ۸صبح روزنهم آبانماه دردبستان بهروز قهفرخ جشن باشکوهی ازطرف کودکان قهفرخ‌برپا گردید وعده زیادی از طبقات مختلف مردم وکودکان دراین جشن شرکت نمودند. ابتداء سلام شاهنشاهی‌نواخته شد ومربی‌سازمان شیروخورشیدسرخ برنامه رااعلام داشت، و آقای شرافت مدیر دبستان بهروز بنمایندگی از طرف فرهنگیان و نمایندگی روزنامه اطلاعات این‌روز پرشکوه را تبریك گفت. آنگاه یك‌پرده نمایش تحت عنوان (مکتب‌قدیم) بشرکت دو نفر آموزگاران ، باسامی آقایان خیرخواه وامینی برروی صحنه آورده‌شد وبازی های تفریحی توسط دانش‌آموزان‌انجام گردید . این مراسم درمیان ابراز احساسات پرشور کودکان نسبت به شاهنشاه وولایتعهد محبوب خودپایان یافت .

* **درنجف آباد**

سه روز قبل از نهم آبانماه که مصادف با میلادمسعود والاحضرت همایون ولایتعهد والاگهر ایران بود کلیه دانش آموزان مدارس نجف‌آباد خودرا برای شرکت‌در جشن روز کودك آماده کردند ، سردر مدارس چراغانی شدوبانصب پرچمهای سه‌رنك ، تمثال‌شاهنشاه‌و ولایتعهد تزئین گردید .

دردبستان ایراندخت

دردبستان ایراندخت نیز مجلس جشنی برپا گردید و چند برنامه نمایشی بر روی صحنه‌آمد وازصبح تاظهر دانش آموزان این دبستان سرود خوانده وشادی کردند.

دردبستان خواجه نصیر

در محوطه دبستان خواجه نصیر توسط دانش آموزان و مدیر و کارکنان آن بطرز زیبائی تزئین و چراغانی گردید و پس‌ازورودآقایان سروان کشمیری و کارشناس‌چند برنامه جالب اجراء گردید .

در دبیرستان پهلوی

طبق دعوت قبلی مدیر دبیرستان پهلوی کلیه فرهنگیان بابانوانشان درسالن دبیرستان حضور یافتند و ابتداء سلام شاهنشاهی نواخته‌شد وپس‌از آن آقای مهدوی مدیر دبستان دهقان خیر مقدم گفت . آنگاه‌آقای کارشناس رئیس‌فرهنك نجف‌آباد درباره روز نهم آبان سخنرانی کرد وسپس آقای سید مرتضی موحدی عضو انجمن ادبی نجف‌آباد اشعاری راکه بمناسبت این‌روز فرخنده سروده بود خواند و آقای حمله‌داری این‌روز مسعودرا تبریك گفت. آنگاه جوائزقهرمانان وهنرمندان ودانش آموزان ممتازدر بین آنان توزیع گردید وبرنامه نمایش «دهقان درزیر سایه‌سلطان» برروی صحنه آمد این نمایشنامه که فوق‌العاده مورد توجه‌قرار گرفت توسط دانش آموزان دبیرستان کشاورزی‌وبسرپرستی آقای‌هرندی تهیه شده بود و آقای مظاهری‌نقش خودرا بامهارت بازی کرد .برنامه جشن‌درساعت ۸بعد ازظهردرمیان ابرازاحساسات‌شدید حضار نسبت به شاهنشاه ووالاحضرت همایون رضاپهلوی پایان یافت .

در کودکستان آذر

طبق دعوت قبلی صبح روز نهم آبان ماه آقایان سروان کشمیری کفیل فرمانداری و کارشناس‌رئیس فرهنك در کودکستان آذر حضور یافتند.پس‌از نواختن‌سلام‌شاهنشاهی نمایشنامه‌های دختر دهاتی و پیر مرددهقان‌بر روی صحنه‌آمدوسپس پیش‌پرده دختر قالیباف وآب‌حوض کش اجرا گردید آنگاه سرودروز کودك وسیله کودکان خوانده شد

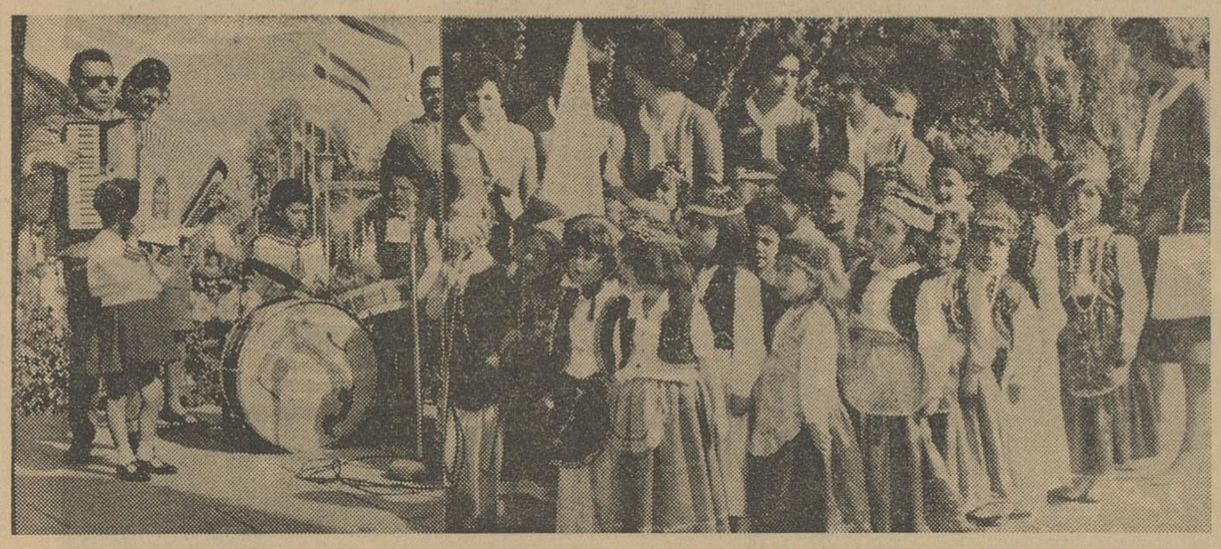

کودکان یکی از کودکستانهای اصفهان هنگام رقص‌وپایکوبی وخواندن سرود روزکودك درپای مجسمه اعلیحضرت فقید رضاشاه‌کبیر مشاهده میشوند

استقبال از ولیعهد دانمارك

بطوریکه خوانندگان عزیز استحضار دارند چندروز پیش‌پرنسس مارگارت ولیعهد دانمارك برای بازدید آثار باستانی اصفهان باین‌شهر وارد شدندو مورد استقبال قرارگرفتند .

در عکس بالا که درفرودگاه اصفهان گرفته شده کودك خردسالی بولیعهد دانمارك دسته گل تقدیم میکند .

هیئت دفع آفات شوروی دراصفهان

بنابرگزارش خبرنگارما در اصفهان ،چندروز پیش هیئت دفع‌آفات نباتی‌کشور شوروی وسیله هواپیماباصفهان واردشد ،اعضای هیئت صبح‌روز بعد دراداره استانداری حضور یافته‌باآقای مهندس پارسا استاندار اصفهان ملاقات کردند. این هیئت پس‌از ملاقات بااستاندار ازتاسیسات دفع آفات‌نباتی دراداره کشاورزی بازدیدنمود ، وبعداز ظهر همانروز بتهران مراجعت کرد.

همشهری

نظر شما چیست؟

کاسبی‌از اهالی مبارکه در بحث امرو زماشرکت داردو نظریات خویش را تشریح میکند .

آقای تقی ذبیحی

س ـ لطفاخودتان‌رامعرفی بفرمائید .

ج‌ـ تقی ذبیحی

س ـ شغلتان چیست وچه میزانی سواد دارید ؟

ج‌ـ شغلم کبابی است وتا حدود سیکل اول متوسطه تحصیل کرده‌ام .

س ـچندسال است‌مشغول کارشده‌ایدوآیااز شغل خود راضی هستید ؟

ج‌ـ مدت ۵ ساعت است مشغول کاسبی شده‌ام‌وچون تااندازه‌ای مخارجم تامین میشود ازشغلم راضی‌هستم ...

س ـ چطور شد که به‌تحصیل خود ادامه ندادید؟

ج‌ـ هنگامی که من‌تحصیل میکردم در مبارکه بیش از سیکل اول نبود و اصولا از کلاس سوم متوسطه به‌بالا کلاس دائر نشده بود وازآن گذشته بعلت فقر قادرنبودم به شهرهای مجاور بروم و تحصیل کنم .

س‌ـاین شهر چه نقائصی دارد ... ؟

ج‌ـ نقائص شهرمابسیار است ، ولی اگر اولیاء امور توجهی‌باین نقائص داشته باشند درمدت بسیار کوتاهی برطرف میگردد .

نداشتن شهردار فعال و همچنین نداشتن بخشداری ودادگاه بخش از جمله نقائص موجود شهرماست واین شهر احتیاج مبرمی به تاسیس دفتر اسناد رسمی دارد

س ـ اگر شهردار بودید چه میکردید ؟

ج‌ـ اگر شهردار بودم برای نظافت ، کوچه وخیابان ها و تامین بهداشت عمومی اقدامات اساسی بعمل می‌آوردم وبه وضع نامطلوب نان وخواربار سروسامانی میدادم

س ـ نظر سرکار نسبت به ستون «همشهری ...؟» چیست ؟

ج‌ـ بعقیده بنده که یکی ازخوانندگان روزنامه اطلاعات هستم باگشایش این ستون کاری فوق‌العاده در صفحه اصفهان انجام شده ودراین ستون میتوان نقائص شهر را در معرض افکار عمومی قرارداد و باستحضار مسئولین امور رسانید .

کودك شیرخوار کشته شد

چندروزپیش درنتیجه نزاعی که‌بین رمضان ترکی از یکطرف و همسر شخصی بنام عباس ازطرف دیگر وبانو سکینه‌اهل‌قریه‌حبیب‌آباد حومه‌اصفهان درگرفت کودك شیرخواره همسرعباس ازبلندی سقوط کرد ودرگذشت این گزارش راخبرنگارما دراصفهان‌ارسال داشته است .

باضرب به کارد مجروح شد

خبرنگارما در اصفهان گزارش‌می‌دهد، چندروز پیش شخصی بنام حاج کرملی معصومی‌ساکن «دهق»اصفهان که‌صبح‌زود بحمام رفته‌بود هنگام‌خروج ازحمام موردحمله‌دونفر باسامی‌قنبرعلی وعباسعلی قرار گرفت ووسیله چاقو بسختی مجروح‌شد. ضاربین متواری گشته ومجروح درکنار کوچه براثر خونریزی شدید بحالت اغماء افتاد . فعلاحاج کرملی تحت مداوا قرار گرفته و جریان وسیله مامورین ژاندارمری تحت تعقیب است .

انتظار ازفرهنك

خبرنگار مادر قهفرخ مینویسد ، چندروزپیش آقایان مهدی شمس و حیدر جعفریان بنمایندگی از طرف ساکنین محله‌نو قهفرخ با مراجعه بدفتر نمایندگی اطلاعات گفتند :اهالی محله‌نو ۳هزار مترمربع زمین دراختیار اداره فرهنك گذاشته‌اند تا دبستانی ساخته شود ولی‌تاکنون کوچکترین اقدامی صورت نگرفته است . بدین وسیله ازاداره کل فرهنك بختیاری و چهارمحال تقاضا داریم دستور شروع ساختمان راصادر کنند .

نانوایان گرانفروش تعقیب میشوند

چندروز پیش‌اداره بازرسی‌شهرداری اصفهان اعلام داشت ، چون اغلب شکایاتی که بشهرداری میرسید در مورد گرانفروشی نانوایان بود بهمین جهت یك‌اکیپ بازرس جهت‌جلوگیری و تعقیب متخلفین تعیین گردید و تاکنون ۵ فقره‌صورتمجلس گران ـ فروشی تنظیم شده ومتخلفین بدادگاه کیفرگرانفروشان اعزام و تحت تعقیب قرار گرفته‌اند این گزارش راخبرنگار مادراصفهان ارسال داشته است .

نتیجه کوشش

آقای سعیدی

خبرنگار مادر قهفرخ طی گزارشی مینویسد : اخیرا براثر فعالیت و پشتکار آقای سعیدی رئیس اداره‌پست وتلگراف وتلفن قهفرخ امور ارتباطی این‌منطقه بهبودیافته وتسهیلاتی در کار بستی‌بوجود آمده است. همچنین بر اثر کوشش آقای سعیدی درآمدپست وتلگراف وتلفن قهفرخ چهار برابر گردیده ونظر مقامات وزارت پستو تلگراف نسبت به‌تاسیس دفترپست و وتلگراف دردستگرد از توابع قهفرخ که‌دارای پنجهزار نفر جمعیت است جلب گردیده است وبزودی دفتر پست درقریه دستگرد تاسیس خواهد شد .

آگهیهای زیر راهنمای احتیاجات روزانه شماست

«بهای هرسطر آگهی دراین ستون ده ریال است»

کارگاه همایونی
قبل ازخرید دستگاه اکسترن وتیر آلکترو موتور باین کارگاه مراجعه فرمائید ـ خیابان چهارباغ پاساژسلطانی
آ ـ ش ۲۳۹ ۱ـ۲۶

جدیدترین دستگاه فرستنده وگیرنده برای اماکن عمومی
اصفهان رادیو شرق تلفن ۵۶۱۰
آ ـ ش ۲۴۵ ۱ـ۲۶

مومیسل فنی اتوال سرمت شواصین چاپ نقشه‌های فنی بادالبید عکس برداری ازدیه اسناد ولی‌کپی بوسیله ماشین‌های اتوماتیک اول شیخ بهائی ، پاساژروغنی تلفن ۶۱۸۴
آ ـ ش ۲۵۲ ۱ـ۲۶

برنامه رستمانی سالن چمن زار
بستنی ، شیر ، شیرکاکائو ، آب میوه
آبلیموی دست افشار ـ اول شیخ بهائی
آ ـ ش ۲۴۰ ۱ـ۲۶

سالن دیور (هور)
تعلیم آلکوسازی ، رقص تانگو ، طراحی ، دوخت
شیخ بهائی طبقه فوقانی پاساژ ارشدی
آ ـ ش ۲۴۶ ۱ـ۲۶

لوازم مارك اصلی فولکس واگن ، میدان ۲۴ اسفند ایران فولکس باتخفیف کلی ـ امامی تلفن ۴۳۴
آ ـ ش ۲۵۳ ۱ـ۲۶

کرام تیاز رادیو ارس
نماینده رسمی بنگاه موزیکال ایرانپطیان
تلفن ۵۸۶۵
آ ـ ش ۲۴۱ ۱ـ۲۶

کافه رستوران ایران
بهترین جوجه کباب بزه کباب حلیم بادنجان
آدرس مقابل مدرسه چهارباغ پاساژایران تلفن ۶۸۳۱
آ ـ ش ۲۴۷ ۱ـ۲۶

سینما و تاتر سپاهان
ازامشب جاده زرین سفر قند در تاتر بزودی هتل بین المللی در سینما
آ ـ ش ۲۶۳ ۱ـ۲۳

تدریس خصوصی دوره ابتدائی و کارهای خطی بوسیله سید مهدی فاتح آموزگار فرهنگ نشانی ـ اداره اطلاعات و کتابفروشی شهریار
آ ـ ش ۲۴۲ ۱ـ۲۶

پلار POLAR
زیبائی گرمی و دوام
مخصوص بخاری و آبگرم کن پلار است
آ ـ ش ۲۴۸ ۱ـ۲۶

آک ، گلین
آک پتهاپودر لباس شوئی و گلین پودر ظرف شوئی ما بشما معرفی میکنیم ـ مظاهری ـ طوبی
آ ـ ش ۲۵۵ ۱ـ۲۶

اسفالت کاری با اسفالت ماشینی
جهت کف‌سازی کوچه ، کارخانجات ، پیادورها کاراژها ، باغات منازل وسایر امورساختمانی باارزانترین قیمت شرکت ساختمانی تل
ازساعت ۵ الی ۷ بعدازظهر ـ خیابان هزارجریب تلفن ۶۲۶۰
آ ـ ش ۲۴۳ ۲۶۱

بهترین موزائیك مرمری
بابعادمختلف ۲۰ تا ۴۰ سانتی ساخت شرکت سنگ و موزائیك سرجهان بابهترین ماشین آلات ایتالیائی ـ
دفتر فروش چهارباغ پاساژامامی تلفن ۴۸۵۱
آ ـ ش ۲۵۶ ۱ـ۲۶

بانوان پایان انتظار آقایان
آموزشگاه فنی ورانندگی اصفهان باامتیازهای پارکینگ وسنگ چین مخصوص داخل آموزشگاه درتمام اوقات درخدمت شماست
نشانی خیابان سپهبد زاهدی تلفن ۱۵۱
آ ـ ش ۲۶۴ ۱ـ۲۳

چلوکبابی سلطانی فرد
دروازه دولت پاساژاقبال شعبه پل فلزی جنب سینما پارس تلفن ۲۲۵۶
آ ـ ش ۳۵۷ ۱ـ۲۶

عالیترین و مجهزترین کرمابه
کرمابه شریف
چهارباغ صدر خواجوی
آ ـ ش ۲۵۱ ۱ـ۲۶

برای شب نشینی و عروسی با فقط
فوتو اطلاعات
مراجعه فرمائید ـ دروازه دولت پاساژاقبال تلفن ۴۰۶
آ ـ ش ۲۶۰ ۱ـ۲۶

آموزشگاه حکیم سنائی برای کلاسهای کنکور فنی ، پزشکی ، ادبیات دوره جدید ثبت نام میکند ـ چهارباغ تلفن ۶۵۷۵

شجاع دست غیب
دبیر انگلیسی خصوصی ـ آماده تدریس است خلیجا ـ فروشگاه رضائی باتلفن ۵۹

بزودی درسالن زمستانی بستنی فروشی عدالت
شیر کاکائو ـ آب میوه طبیعی
شیرینی لذیذ
اول خیابان شاه ـ جنب داروخانه ایزدی

مارك عصر طلائی
یعنی ملیمترین بیراهن مردانه ... اول خیابان سپه ، شعبه چهارباغ مقابل شیخ بهائی

خوراك پزی ساحل
علاوه برکباب و بریان لذیذ برای طبخ انواع خوراکهای ایرانی وخارجی درمنازل آماده است
چهارباغ کوچه لندن

راهنمای پزشکی برای خانواده ها

دکتر توتسلی
طبیب مخصوص امراض داخلی ، اطفال
فلکه سرچویشاه تلفن ۳۲۳۲

آزمایشگاه طبی دکتر صدر
بمدیریت دکتر مسعود صدر متخصص علوم آزمایشگاهی
آزمایشات میکروب شناسی ، سرم شناسی
انگل شناسی ، خون شناسی ، بیوشیمی و فیزیولوژی
نشانی جنب مدرسه چهارباغ

دکتر موزون
متخصص وجراح بیماریهای مجاری ادرار مقاربتی
ودرمان کامل سوزاك مقابل باغ جمایون

دکتر بهشاد
پوست اطفال
باب الدشت ـ فروغی

دکتر لآلی
جراح دندانپزشك ـ تلفن ۵۹۸۹
خیابان شاه عباس کبیر

مؤسسه عینك سازی دولت
متخصص عینك های طبی و آفتابی
پاساژ کازرونی تلفن ۶۳۴۸

داروخانه بوعلی
بیمه کارمندان دولت
از۷صبح تا۱۱ شب درخدمت مردم
دروازه دولت
آ ـ ش ۲۹۳ ۱ـ۱۵

اطلاعات کودکان

مجله محبوب خردسالان در ۴۴ صفحه فقط ۵ ریال

هدیه کودکستان فرح بوالاحضرت ولیعهد

درمراسم روزنهم آبان ، سروش احرار که از طرف کودکستان فرح گردونه زیبائی بحضور والاحضرت ولیعهد تقدیم کرده بود مورد تفقد علیاحضرت شهبانو و والاحضرت ولیعهد قرار گرفت .

گردونه مزبور باگلهای رنگارنك تزئین شده‌بود و درجشن ورزشی نهم آبان کودکان کودکستان فرح درحالیکه بلباس سرداران و سربازان روم قدیم ملبس بودند آنرا پیشاپیش صف خود حرکت میدادند .

معاون جدید دانشکده دندانپزشکی

آقای دکتر حسن ریاض استاد دانشکده دندان پزشکی و رئیس بخش ارتدنسی بسمت معاونت دانشکده دندانپزشکی منصوب شد.

آقای دکتر ریاض ازاستادان برجسته وبا سابقه دانشگاه میباشد که‌صاحب تالیفات متعددی از جمله‌دو کتاب ارتدنسی میباشد که این دو کتاب برای اولین مرتبه‌درایران‌توسط ایشان منتشر گردیده است .

اهداء نشان سپاس

آقای فتح‌الله معتمدی معاون وزارت کاروخدمات اجتماعی بپاس خدماتی که‌برای تعمیم ورزش بین کارگران انجام داده به‌پیشنهاد تربیت بدنی به دریافت یك‌قطعه‌نشان درجه‌یك‌سپاس ازدست شاهنشاه مفتخر گردید .

قهرمانان بوکس ایران و آلمان

که فرداشب درمقابل یکدیگر قرار خواهندگرفت

خبرنگار ما گزارش میدهد که‌ساعت ۷ونیم بعداز ظهر روزدوشنبه‌سیزدهم آبانماه در مسابقه بوکس بین تیم (راین)آلمان و تیم ملی بوکس ایران این قهرمانان در مقابل یکدیگر قرار خواهند گرفت و بایکدیگر مبارزه خواهند کرد در وزن اول با خرـ هامبورن از آلمان با ناصر آقائی‌از ایران در وزن دوم تونی ونیگن‌ازآلمان بارستم لطیفی از ایران د روزن‌سوم وتینا هامبورن از آلمان با صادق‌علی اکبر زاده از ایران در وزن چهارم هانس نکلر از آلمان باویلیام آدم زاده از ایران در وزن پنجم هلموت وسسراز آلمان با خسروعلیمردانی از ایران‌در وزن ششم گونتروالتینگه از آلمان باکرامت ندیمی از ایران در وزن هفتم هانس کلر از آلمان باـ الوش عباسی از ایران در وزن‌هشتم هاین‌موك ازآلمان با احمدتاری وردی یاامیر دلال از ایران در وزن نهم ـ یوهان اشترم از آلمان با علی اکبر خوجینی از ایران داوران آلمانی عبارتند از کالرـ سلگر وینتن ویلم داوران ایرانی که قضاوت این‌مسابقه را بعهده خواهند داشت نیزعبارتند از آقایان محمود علی مدد ـ علی‌اکبر شکرائی ـمنصور باستانی .

هیئت ژوری از هر دو کشورتعیین خواهند شد

شناسائی ایران باستان

آقای محسن‌مقدم استاد دانشکده هنرهای زیبا بمناسبت فعالیتی که در راه شناسانیدن آثار باستانی ایران‌در نمایشگاه هفت‌هزارساله هنرایران در رم ابراز داشته است از دست‌شاهنشاه بدریافت یك‌قطعه نشان تاج مفتخر گردید .

اطلاعات کودکان

سه‌شنبه‌ها منتشر میشود

ورزش صبحگاهی

اداره کل امور تربیتی وتربیت‌بدنی طی بخشنامه‌ای بکلیه ادارات فرهنك استانهاو شهرستانها اطلاع‌داده است چون اجرای ورزش‌دسته جمعی‌صبحگاه دانش آموزان دبیرستانها که جزء برنامه دروس رسمی وروزانه‌دبیرستان ها میباشد نهایت مورد توجه وزارت فرهنك است لذا این برنامه همه‌روزه باید با نظارت و سن پرستی مستقیم رئیس و معاون دبیرستان‌و همکاری دبیران علاقمند از ساعت۸تا ۸٫۵بامداد اجرا گردد .

برنامه مسابقه تیم فوتبال ترکیه

بنا بدعوت باشگاه ورزشی تاج‌تیم فوتبال مالایتاکشور ترکیه که از جمله تیمهای نیرومند آن‌کشور میباشدروز چهار شنبه۱۵آبان‌وارد تهران‌خواهند شد اولین مسابقه این تیم روز جمعه ۱۷ آبان ساعت ۳بعد از ظهر باتیم تاج قهرمان باشگاههای تهران انجام خواهد شد و دومین مسابقه روز یکشنبه ۱۹ آبان با تیم دارائی که از بازیکنان برجسته‌تهران‌تشکیل گردیده برگزار میشود .

تهران - مشهد - تهران ۲۱۰۰ ریال
تهران - تبریز - تهران ۱۵۰۰ ریال
تهران - همدان - تهران ۱۰۵۰ ریال
تهران - کرمانشاه - تهران ۲۶۵۰ ریال
تهران - بندرپهلوی - تهران ۱۶۵۰ ریال
تهران - خارك - تهران ۴۵۹۰ ریال
تهران - گچساران - تهران ۴۵۹۰ ریال
تهران - لنگه - تهران ۴۷۲۵ ریال
تهران - اصفهان - تهران ۱۷۵۵ ریال
تهران - شیراز - تهران ۳۳۷۵ ریال
تهران - آبادان - تهران ۳۳۷۵ ریال
تهران - بندرعباس - تهران ۵۴۰۰ ریال
تهران - بوشهر - تهران ۴۰۵۰ ریال
تهران - کرمان - تهران ۳۳۷۵ ریال
تهران - زاهدان - تهران ۴۰۵۰ ریال

۲۵٪ تخفیف

سریع
راحت
مطمئن
وبی اندازه ارزان

تحولی بیسابقه در نرخ مسافرت

هواپیمائی ملی ایران «هما»

IRAN AIR

برای کسب اطلاعات بیشتر و یا خرید بلیط به تلفن های :
۶۱۲۸۶۷ - ۴۶۶۸۹ - ۶۴۳۱۹ - ۴۴۳۳۳ مراجعه فرمائید

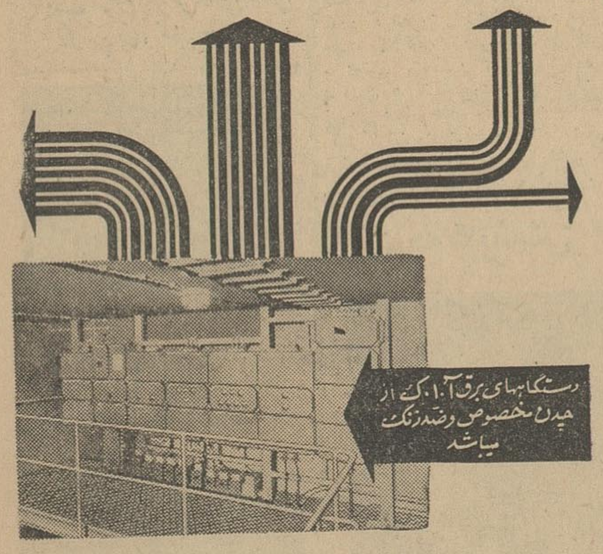

دستگاههای تقسیم برق آ.ا.گ

توزیع نیروی برق و وصل انشعاب دستگاههای مصرف کننده برق در سخت ترین شرایط نیزبایدبوضعی اطمینان بخش باهم آهنگی قسمت‌های مختلف آن با یکدیگر و بشکلی زیبا و با اشغال نمودن جای کم تضمین و عملی گردد. این منظور بوسیله دستگاههای تقسیم ساخت آ.ا.گ. از هر حیث تامین میشود .

AEG

شرکت سهامی آ.ا.گ ایران
ساختمان آ.ا.گ خیابان شاهرضا - چهارراه کالج تلفن ۶۰۳۱۴-۱۵-۱۶-۱۷

آگهی مجمع عمومی

انجمن محلی کوی فرح آباد (غرب سیلو)بمنظور بیلان کار های انجام شده و تعیین هیئت نظارت ازساعت ۱۴ تا ۱۷ روز جمعه ۱۷ر۸ر۴۲ در محل مسجد کوی مزبور مجمع عمومی خود را تشکیل میدهد .

آ-۱۶۵۸۷ رئیس انجمن‌محلی کوی فرح‌آبادغرب سیلو ـ غفاری

کارخانه آسفالت میلارز

یك کارخانه آسفالت بیست تن و یك‌کارخانه چهل‌وپنج تن‌درلندن حاضر بحمل است علاقمندان مراجعه فرمایند دوازده تنی موجود تهران .
تهروپ ـ میدان فردوسی

۱ـ۵ آ-۲۶۶۱۴

تیمسار معظم سپهبد نصیری ریاست شهربانی کل کشور

جدیت و کوشش مامورین آگاه و بصیر شهربانی خصوصا شعبه نهم آگاهی در جستجو و یافتن اتومبیل اینجانب مافوق‌تصور بود . ضمن تقدیم‌تشکرات خود استدعای تشویق آنان را دارد .

آ-۱۶۵۸۳ جواد فامیلی

آگهی برای اطلاع مصرف کنندگان کود شیمیائی

اوره ۴۶درصد ازت و نیترات امونیوم ۲۶درصد ازت محصول کارخانه کودشیمیائی شیراز برای فروش و توزیع درسراسر کشور آماده است.

برای خرید و انجام سفارش به‌بنگاه شیمیائی وابسته به‌وزارت کشاورزی خیابان شاهرضا شرقی مراجعه فرمائید.الف ۴۷۰۳

آ-۲۵۳۱۰ ۱ـ۴ بنگاه شیمیائی

جلسه فوق‌العاده انجمن پرستاران (شعبه تهران)

ساعت ۵و نیم بعدازظهر روزسه شنبه ۱۴ر۸ر۴۲ درآموزشگاه عالی مامائی (بیمارستان زنان) تشکیل می گردد .

از اعضای محترم انجمن دعوت می شود برای شرکت در جلسه و تماشای فیلم (هدیه دقت) در روز و ساعت مذکور در محل تشکیل جلسه حضور بهمرسانند .

آ-۱۶۱۵ انجمن پرستاران ایران (شعبه تهران)

آگهی مزایده

مقدار ۳۹۲۵۳ کیلو خرما که در کارخانه خرمای خرمشهرتوسط سازمان برنامه در سال ۱۳۴۱بسته بندی شده است از طریق مزایده کتبی به فروش می رسد .

طالبین می توانند برای اطلاع از شرایط مزایده و مشاهده‌نمونه محصول تاتاریخ ۱۰ر۹ر۱۳۴۲ در خرمشهر بدفتر کارخانه و درتهران به‌قسمت فروش و بازاریابی سازمان مرکزی شرکت های صنعتی و معدنی وابسته به وزارت اقتصاد واقع در کاخ وزارتی درمیدان ارك مراجعه نمایند .

۲ـ۲ کارخانه‌خرمای خرمشهر

تجدید آگهی مناقصه شماره ۱

نیروی دریائی شاهنشاهی دو دستگاه کمپرسور فشار قوی مورد نیاز رااز طریق مناقصه باگشایش اعتبار خریداری می نمایدداوطلبان می توانند با مراجعه برکن چهارم وسر رشته داری نیروی دریائی واقع در خیابان پهلوی دو راهی یوسف آباد برك مشخصات و برك شرایط شرکت در مناقصه رابطور رایگان اخذ و پیشنهادات خودرا طبق برك شرایط تنظیم و بستاد نیروی دریائی تسلیم و رسید اخذ نمایند .

۱ـ۲ نیروی دریائی شاهنشاهی

تصحیح آگهی

در شماره ۱۱۲۲۷ صفحه ۶ یك آگهی تحت عنوان تذکر لازم ، به امضای آقای ابوطالب شیروانی‌چاپ شده بود که متاسفانه امضای‌ایشان در چاپخانه از قلم افتاده و بدین وسیله تصحیح می شود .

مدل ۷۸۰ پوتین تخت کرپ زمستانی پیرانه ودخترانه
مدل ۱۳۵ پوتین تمام چرم درخت گودیر منحصربه کارخانجات کفش فردوس
مدل ۱۵۰ سایه دار دوخت گودیر مشکی وقهوه‌ای
مدل ۱۴۰ سایه دار دوخت گودیر مشکی وقهوه‌ای

کفش فردوس : خیابان شاه ، اسلامبول ، شاهرضا ، فردوسی

آ-۲۰۱

برف و باران

بقیه از صفحه اول

● **در مازندران**

طبق گزارش خبرنگار ما در ساری تا دیروز هوای شهرستان ساری و اغلب شهر های مازندران آفتابی بود و از هنگام عصر کم کم هوا ابری شد و بارندگی بطور متناوب و پراکنده آغاز گردید.

خبرنگار ما در بابل گزارش داد در منطقه گلوگاه که در قسمت شرقی بخش وسیع «بند پی» بابل واقع است بارندگی شدیدی آغاز شد و براثر این باران سیل آسا رودخانه «کبیر سجاد» که‌از منطقه وسیع بند پی میگذرد طغیان کرد.

● **قربانیان سیل**

دراین بارندگی شدید و طغیان رودخانه دونفر از دامداران منطقه گلوگاه بندپی بنام مرتضی زاده معروف به مشهدی حبیب ۴۰ساله و امرالله براری ۱۵ ساله فرزند نعمت‌الله ساکن‌قریه «آری»بندپی که میخواستند از رودخانه مزبور بگذرند طعمه سیل خروشان‌شدند.

جنازه‌یکی‌از مفروقین ازرودخانه گرفته شدولی هنوزاز جنازه‌قربانی دیگر اثری بدست نیامده است.

دونفرمزبور چندین راس‌احشام واسب با خود داشتند که احشام آنها نیز طعمه سیل گردیدندولی اسبهای آنها شناکنان‌خود رانجات دادند. جریان به ژاندارمری بابل گزارش داده شد و فعلا فعالیت برای پیدا کردن‌جنازه قربانی‌دیگر سیل و تحقیق در باره خرابیها و احیانا تلفات بیشتر سیل در قراء و قصبات اطراف ادامه دارد. هنوز میزان تلفات و خسارات این سیل معلوم نشده است. هوای بابل و حومه‌همچنان ابری است وبارندگی بطور متناوب ادامه دارد.

● **بازدید سیلزدگان**

خبرنگار ما اضافه کرد ساعت شش بعداز ظهر دیروز والاحضرت شاهدخت اشرف پهلوی که باتفاق همسرشان برای استراحت بشمال آمده بودند از بابلسر وارد بابل شدند و از سیلزدگان قریه‌ورزی‌کتی که در چادر بسر میبرند بازدید نمودندو سیلزدگان رامورد دلجوئی قرار دادند.

● **در همدان**

خبرنگار ما در همدان گزارش داد بدنبال طوفان شدیدی که از شامگاه دیروز در همدان‌حادث‌شد هوای این شهرستان ابری‌گردید و بارندگی در همدان و حومه‌آغاز شد.

با این بارندگی هوای این شهرستان رو بسردی گذاشت هم‌اکنون نیز بارندگی در همدان و اطراف بطور متناوب ادامه دارد و در ارتفاعات اطراف همدان برف سنگینی بزمین نشسته و بهمین جهت هوای این شهرستان کاملا سرد شده است.

● **برف در تبریز**

خبرنگار ما در تبریز گزارش داد بدنبال بارندگی های متناوب در تبریز و اطراف هوای این شهرستان بشدت سرد شد. و دیروز در نقاط اطراف و حوالی تبریز برف سنگینی بارید. ریزش برف در گردنه شبلی باندازه‌ای‌بود که راه شوسه تبریز ـ تهران در گردنه شبلی بر اثر ریزش برف مسدود شد. ارتفاع برف در این گردنه نزدیك به نیم متر رسید و مامورین مربوطه مشغول بازکردن راه شدند از صبح امروز سرمای هوا در تبریز و اطراف شدت‌یافت وهم‌اکنون نیز آسمان تبریز ابری و هوا مستعد بارندگی میباشد.

● **برف در اردبیل**

خبرنگار ما در اردبیل گزارش‌داد از روز جمعه هوای اردبیل ابری‌شدو باد سرد و شدیدی وزیدن گرفت. از ساعت شش بعداز ظهر همانروز بارندگی د راین شهرستان آغاز شد و نیمه شب ریزش باران تبدیل به برف گردید. ریزش برف‌تا ساعت ۴ بعداز ظهر دیروزادامه داشت‌وارتفاع برف در شهرستان تبریز تا ۴۰ ـ سانتیمتر رسید وبنا باظهارمتصدیان هواشناسی میزان‌بارندگی ۱۷میلیمتر بود. براثر ریزش این برف‌سنگین‌در شهرستان اردبیل هوا کاملا سردشد و زمستان بطور ناگهانی آغازگردید بطوریکه حداکثر درجه حرارت هوا در اردبیل در حدود دو یا سه‌درجه بالای صفر میباشد خبرنگار مااضافه کرد که بقرار اطلاع در تمام نقاط اطراف اردبیل و شهر های دور و نزدیك از قبیل مشکین شهر، خلخال وسراب تا گردنه حیران برف‌سنگینی باریده و بهمین جهت هوای اردبیل‌و اطراف بشدت سرد شده است.

● **گزارش دیگری‌ازبابل**

خبرنگار ما در بابل بدنبال‌گزارش های قبلی در مورد بارندگی و جریان سیل در بابل و حومه اطلاع دادطبق گزارشهای رسیده‌از ژاندارمری‌طغیان رود خانه منطقه «بندپی» بابل و جریان سیل در این رودخانه جزهمان دو نفر قربانی تلفات دیگری نداشته و خساراتی هم وارد نیاورده است. هم اکنون مامورین‌ژاندارمری‌واکیپهای متعدد از بابل بمحل حرکت کرده‌اند تا در این باره‌تحقیقات بیشتری‌انجام دهند.

خبرنگار ما افزود هنوزهم‌بارندگی در بابل و حومه بطور متناوب و پراکنده ادامه دارد و هوا ابری و مستعد بارندگی میباشد هوای بابل و حومه براثر بارندگی های متوالی‌کاملا سرد شده است.

● **یك متر برف**

امروز وزارت راه اعلام داشت که بارندگی های شدیدی در راه چالوس موجب ریزش کوه در چند نقطه ازراه شده ودر این راه از خرگوش ده تاپل زنگوله بر ف‌آمده است درراههای شمشك و میگون نیز برف بارید. و ماموران مشغول برف روبی‌شده‌اند.

در استان گیلان بارندگی بسیار شدیدی آغاز شده و در گردنه حیران بین آستارا و اردبیل یك متر برف برروی زمین نشسته است‌و اتومبیل های برف روب مشغول برف روبی می باشند.

در راههای تبریز در گردنه های گویجه‌بیل، شبلی، صائین، نیز برفهای سنگینی بزمین نشسته و برف روبی آغاز شده است.

در استانهای رضائیه، اراك باران های شدیدی باریده و قسمتی از راههای کردستان بعلت ریزش کوه مسدود گردیده و بلافاصله بوسیله ماموران اقدام برفع انسداد راه‌شده است.

● **بارندگی درآبادان**

از روز شنبه بارندگی در آبادان آغاز گردید و تا دیروز ادامه داشت ازنیمه شب گذشته بارندگی‌در آبادان وحومه شدت یافت و تا صبح امروز بارندگی بشدت ادامه داشت هم اکنون نیز بارندگی بطور خفیف و پراکنده‌ادامه دارد.

● **سرما در مشهد**

بنابگزارش خبرنگار مادرمشهد از دیروز هوای مشهد کاملا سرد و زمستانی شد و آسمان مشهد راابر متراکمی فرا گرفت و دیروز باران ملایمی بارید. هم اکنون نیز هوای مشهد ابری‌و مستعد بارندگی است. سرمای هوا در این شهرستان‌افزایش یافته و بقراراطلاع درشهر های‌شمالی خراسان بارندگی های شدیدی شده است.

● **باران درگیلان**

گزارش خبرنگار ما در لاهیجان حاکی‌است که تا دیروز هوای‌لاهیجان واغلب نقاط گیلان ابری و بارانی‌بود وریزش‌باران بطور متناوب گاهی شدید و گاهی خفیف ادامه داشت هم اکنون نیز هوای لاهیجان ابری و مستعد بارندگی است‌و در اغلب‌شهر های گیلان باران شدید می‌بارد.

دادستان دادگاه مهندس بازرگان گفت

من مطیع قانون هستم

ودربرابر هرمطلب قانونی تسلیم‌میشوم

ساعت سه‌بعداز ظهردیروز ششمین جلسه‌علنی دادگاه ویژه شماره یك دادرسی ارتش جهت‌رسیدگی به‌پرونده اتهامی آقای مهندس بازرگان وهشت نفردیگر درپادگان نظامی عشرت‌آباد بریاست تیمسار سرتیپ زمانی وبه دادستانی تیمسار سرتیپ‌فخر مدرس تشکیل شد.

پیرامون نقص پرونده

بدوا تیمسار مدرس‌درمورد اظهارات وکلای مدافع متهمان مبنی برنقص و عدم صلاحیت دادگاه گفت:

چون بعضی‌از وکلای مدافع‌بطور انفرادی مطالبی گفتند لازم میدانم به اختصاربه‌آنهاجواب‌دهم تیمسارشاپانفر وکیل مدافع آقای مهندس بازرگان گفت که از بازپرس تقاضا کردم آقای سرهنك بزرگمهر بعنوان وکیل بامن معاضدت نمایدولی بازپرس این تقاضا رانپذیرفت. دراین مورد باید بگویم که‌وکیل مدافع آقای مهندس بازرگان به‌معنی نقص توجه نکرده و بحث‌ایشان دراین مورد صحیح‌نیست. مسئله دیگر درمورد صلاحیت دادگاه است‌که باید به مواد ۳۶و ۲۷قانون دادرسی وکیفر ارتش و ماده ۳۳۲ آئین دادرسی ارتش که‌دراین مورد توضیح‌داده‌است مراجعه نماید.

ناطق اضافه کرد، آقای سرهنك رحیمی وکیل دیگر آقای مهندس بازرگان مطالبی درهمین زمینه اظهار داشت که‌جواب لازم بایشان داده‌شد.

بایدروشن شود

آنگاه دادستان به‌بیانات آقای سرهنك دکترعلمیه وکیل مدافع‌آقای دکترسحابی اشاره کرد ودرردمطالب ایشان صحبت نمود.

دادستان افزودند آقای سرهنك خلعتبری ضمن بحث پیرامون قوانین دادرسی و کیفری اعتراض کرد که چرابه‌متهمینی‌که در دادگاه نظامی محاکمه میشوند اجازه داده نمیشود از وکلای دادگستری استفاده نمایند در صورتیکه طبق ماده ۱۸۱ آئین دادرسی ارتش به متهمین چنین حقی داده شده است در جواب عرض می کنم که‌ایشان بهتر بود به ماده۱۸۲ نیز مراجعه میکردند و این موضوع را در دادگاه مطرح نمیکردند.

سپس دادستان پیرامون حضورهیئت منصفه در دادگاه بتفصیل صحبت کرد

ناطق ادامه داد: تیمسار سرتیپ بهار مست وکیل مدافع آقای مهندس سحابی که اکنون در جلسه حضور ندارند مطالبی در مورد نقص پرونده و عدم حضور هیات منصفه بیان‌داشت که جواب لازم بایشان داده شد.

اطمینان داشته باشید.

در پایان دادستان به سخنان‌آقایان سرهنك پگاهی سرهنك اعتماد زاده و تیمسار سرتیپ شایانفر وکیل‌مدافع علی‌بابائی «سرهنك‌رحیمی» سرهنك عفاری و سرهنك شریف‌زاده مقدم اشاره کرد و در پایان خطاب به‌وکیل مدافع متهمین گفت من مطیع قانون هستم شما هر مطلبی راکه قانونا صحیح میدانید و یقین دارید بنفع موکل شماست بفرمائید و اطمینان داشته باشید من در مقابل هرمطلبی که از نظر حقوقی صحیح باشدتسلیم میشوم.

جلسه دادگاه در ساعت ۷ بعد از ظهر بعنوان‌تنفس تعطیل شد وجلسه آینده به بعد از ظهر روز سه شنبه موکول گردید.

در کنفرانس یونسکو

مبارزه باباسوادی درایران مطرح میشود

آقای دکتر ذبیح‌اله صفانایب رئیس کمیسیون ملی یونسکو در ایران برای شرکت در کنفرانس بین المللی کمیسیونهای ملی یونسکو دیروز بپاریس حرکت کرد. در این کنفرانس نماینده ایران در باره مبارزه بابی‌سوادی و تقویت سپاه دانش و طرح اهم مربوط به شناخت‌متقابل ارزشهای فرهنگی شرق و غرب و اقدامات‌ایران در این زمینه صحبت خواهد کرد.

دوهزار نفر

بقیه‌ازصفحه‌اول

ازه۱۵ آبان

امروز آقای مشایخی رئیس‌اداره کل تربیت‌معلم‌وزارت‌فرهنك بخبرنگار ماگفت تلگرافی دستور داده شدکه کلاسهای تربیت‌معلم درشهرستانها ازروز پانزدهم آبانماه دایر شود.

آموزشگاه های تربیت‌معلم دختران تهران نیز ازروز پانزدهم آبان دایرو شروع‌بکار خواهد کرد.

تبریکات

سرگارسرگرد سیاسی‌پور معاون محترم اداره کل زندانها و رئیس زندان قصر

اکنون که براثر لیاقت و حسن اداره باحفظ سمت بمعاونت اداره کل زندانها ارتقاء مقام یافته‌اید ضمن عرض تبریك موفقیت روزافزون جنابعالی راازخداوند مسئلت مینمائیم.

سرگرد باطنی ـ سرگرد روح‌نیا ـ سروان نبی‌پور ـ سروان اسلام ـ سروان اردلان ـ ستوان یکم ظهیری

جناب‌آقای احمد اکبری

انتصاب شایسته جنابعالی‌رابریاست فرهنك شهرستان گلپایگان صمیمانه تبریك عرض مینمایم. **طاهر احمدی‌نژاد**

سرکار سرگرد سیاسی‌پور معاونت محترم زندانها

ازانتصاب شایسته آنجناب مسروریم موفقیت بیشتر شماآرزوی ماامست.

ستوان‌یکم پورگاوه ـ ستوان‌یکم براتی ـ ستوان‌یکم زکی‌خانی

سرکار سرگرد سیاسی پور

انتصاب شایسته جنابعالی را به معاونت اداره زندانها تبریك عرض نموده موفقیت بیشتر شما راآرزومندیم

ستوان یکم بلوری ـ ستوان یکم آذری ـ ستوان یکم ذکریا

جناب آقای دکتر مهندس شالچیان

انتصاب شایسته آنجناب را بمقام وزارت راه صمیمانه تبریك عرض مینمایم.

اداره کل فنی ـ ناصر سیروس پور

جناب آقای نفیسی شهردار محبوب تهران

انتصاب بجاو شایسته آقای سید تقی انواری کارمند صدیق رابسمت اداره خواربار ناحیه شش تبریك و موفقیت کارمندان صالح آن دستگاه را از خداوند مسئلت مینماید.

نماینده ساکنین شرق خیابان شمیران ـ حسین محلوجیان

جناب آقای نفیسی شهردار محترم تهران

بدینوسیله انتصاب بجای‌آقای سید تقی انواری کارمند صالحو جوان شهرداری بسمت ریاست خواربار ناحیه ۶ موجب خوشنودی عموم همکاران گردیده است به‌آنجناب تبریك عرض مینماید.

دبیر مسئول اتحادیه کارمندان غیررسمی دولت وشهرداریها علی اصغر وزیری

تیم فوتبال ایران مغلوب پاکستان‌شد

لاهور ـ در مسابقه برگشت المپیك که دیروز بین تیم ملی فوتبال ایران و تیم ملی فوتبال پاکستان انجام گرفت تیم فوتبال ایران یك برهیچ شکست خورد اما بعلت اینکه در مسابقه «رفت»که در ایران انجام‌شد و ۴ بر ۱ تیم پاکستان را شکست داده بود پاکستان از دوره مسابقات المپیك حذف شد و ایران در مسابقه رفت‌و برگشت المپیك باتیم عراق مسابقه خواهد کرد.

کارخانه

بقیه از صفحه اول

هر قطعه از ساختمان مزبور تامسافت ۵۰۰ متر پرتاب گردید و از بقایای ساختمان کارخانه مزبور شعله های آتش زبانه کشید.

در این‌کارخانه‌چهار دستگاه‌باروت کوبی‌نصب بود که بمحض‌وقوع‌انفجار آتش‌گرفت و متلاشی شد و در این انفجار وحریق یك‌کارگر بنام جعفر رهنما در میان شعله های آتش کباب شد و دو نفر دیگر بنام عزیزالله و نصرت‌الله نیز از شدت صدمات‌وارده بحال اغماء افتادند و برای معالجه و بیمارستان لاهیجان منتقل شدند و امیدی بزندگی آنها نمیرود.

تل خاکستر

بمحض وقوع انفجار و حریق‌اهالی که صدای مهیب انفجار را شنیده بودند سراسیمه خود رابمحل‌کارخانه باروت کوبی رسانیدند و بابقایای در هم فرو ریخته این کارخانه روبرو شدند و برای اطفای حریق مدهشی که ایجاد شده بود اقدام نمودند جریان از طریق ژاندارمری لاهیجان مورد رسیدگی قرار گرفت و از طرف بهداری آمبولانس و پزشك بمحل اعزام شد و اهالی و مامورین‌بافعالیت زیاد از توسعه حریق جلو گیری و آتش را بعد از چند ساعت خاموش کردند.

از ساختمان بزرك این کارخانه جز تلی خاك و خاکستر چیزی بجا نمانده و قطعات ساختمان کارخانه در اطراف تا شعاع ۵۰۰متر پراکنده‌شده است که صاحب کارخانه باروت کوبی باشنیدن صدای‌انفجار ومشاهده‌حریق متواری گردید. هنوز علت‌انفجار این کارخانه معلوم نیست ولی گفته می شود براثر بی‌احتیاطی کارگران‌مبتدی این حریق وانفجاررخ داده است.

خبرنگار ما اضافه کرد هم اکنون که این گزارش را تهیه میکنم هنوز دودوشعله آتش از محل این کارخانه متصاعداست در بازارچه‌بازکیا گوراب لاهیجان هم مغازه‌های باروت فروشی هست که چنانچه محل آنها تغییر داده نشود خطر انفجار و حریق و خطرات بیشتری دارد.

رئیس صندوق دانشکده افسری

۷۲هزارتومان‌پول زیادی‌را ببانك پس داد

امروز کسب اطلاع‌شد رئیس صندوق دانشکده افسری هفتادو دوهزار تومان‌پول اضافه‌ای راکه ازصندوق بانك مرکزی دریافت داشته‌بود تحویل مقامات بانك داده وه‌مورد تقدیر کتبی قرار گرفته‌است.

آقای ستوان یکم مالی «دانشجووش» رئیس صندوق دانشکده افسری به‌بانك مرکزی ایران‌مراجعه کردوچکی‌ازدانشکده افسری بمبلغ ۴٫۸۸۸٫۳۳۹ ریال ارائه ووجه آنرا دریافت داشت. افسر نامبرده دردانشکده افسری شروع بشمارش وجوه کردو متوجه شد که ۷۲۰هزار ریال بیشترازوجه‌چك پول‌دریافت داشته است.

آقای ستوان دانشجووش‌پس از اطمینان ازاین موضوع بی‌تاخیر ببانك مراجعه کرد و۷۲ هزار تومان پول اضافه را در اختیار مقامات بانك گذاشت.

مسئولین بانك مرکزی از اقدام انسانی افسر درستکار کتبا تشکر کرده‌اند.

امیدواریم وجود این قبیل افراد روز بروز در جامعه ما بیشتر گردد.

کامیون کمپرسی واژگون‌گردید

۲نفرکشته و یکنفر مجروح شد

خبرنگار ما در مشهد گزارش داد: دیروز کامیون‌کمپرسی‌شماره۱۹۰۴۲۳ برانندگی غلامعلی محرابی که از یکی از قراء نزدیك مشهد بطرف شهر حرکت میکرد بعلت نامعلومی واژگون شکددراین حادثه دو نفر از سرنشینان کامیون بنام مراد و بانوجواهر آنا کشته‌شدند و یکی دیگر از سرنشینان آن بنام رجب کارگر بشدت مجروح گردید و برای معالجه به بیمارستان سوانح مشهد منتقل گردید. راننده کامیون دستگیر شد و جنازه های مقتولین با انجام تشریفات قانونی مدفون گردید.

● **مجروح درگذشت**

*مردی بنام حیدر که دو روزپیش در یك حادثه رانندگی در جاده شهر ری مجروح شده‌بوددیشب‌دربیمارستان فیروز آبادی درگذشت.

همزاد زنی بزنجیر کشیده شده بود

ظهر دیروز زن جوانی در حالیکه یقه مردی را چسبیده بود در خیابان ده متری جوادیه بدنبال پاسبان می گشت چند دقیقه بعد پاسبان پست خیابان رسید و زن جوان مرد را تحویل او داد و با هم بکلانتری ۱۷ (جوادیه) آمدند.

در کلانتری زن جوان که خود را اکرم معرفی میکرد گفت این مرد برای نخستین بار ۶ ماه پیش بدنبال من افتادو بمن اظهار عشق کرد باو محل نگذاشتم ولی از آن تاریخ به بعد مرتب دنبال من می افتد و درخواست ازدواج می نماید. درست است که من شوهر ندارم ولی از ریخت این مرد هم خوشم نمی آید زورکی که نمیتوانم با او ازدواج کنم.

هفته‌پیش باو اخطار کردم که دیگر مرا تعقیب نکند و باو گفتم که اگر دنبال من بیفتد او را تحویل پاسبان خواهم داد و او هم قول داد که مزاحم من نشود.

ترس از سماجت

وی افزود، امروز که داشتم از خیابان ده متری عبور میکردم این جوان با پررویی تمام در حالیکه لبخندی به لب داشت نزد من آمد و مثل یك آشنا یاقوم و خویش چند ساله روبروی من قرار گرفت سلام کرد، توقع داشت جوابش را بدهم و با او احوالپرسی کنم. من باز باو چیزی نگفتم و راهم را کج کردم که بروم اودوباره روبروی من قرارگرفت و گفت میدانم که خجالت می کشی پس ازآنهمه ناراحتی که برایم فراهم ساختی با من گفت و شنید کنی مهم نیست بهمراهت بخانه ات میآیم و آنجا با هم صحبت میکنیم من بتصور اینکه‌او مشروب‌خورده است ناراحت شدم خواستم فرار کنم پابدوبدن گذاشتم او نیز بدنبال من دوید فریاد کشیدم یقه‌اش را چسبیدم و تحویل پاسبانش دادم و حالا هم از اوشکایت دارم.

تقصیر رمال بود

این جوان خود را محمود معرفی کرد و گفت من مدتها است که گرفتار عشق‌اکرم شده ام او مرا نمی پسندد ولی تاکنون باو بی احترامی نکرده‌ام هفته‌پیش‌اومراجواب کردناراحت‌شدم نزدرمالی‌بنام‌جلیل‌رفتم‌جلیل‌دویست‌و پنجاه تومان از من گرفت و گفت‌چنان کاری خواهم کرد که اکرم بر دست و پایت بیفتد او سپس او رادی خواند به حساب خودش ستاره بخت اکرم را پیدا کرد و همزاد او را بزنجیر کشید و دعائی نوشت و بمن گفت این دعا را بربازویت به‌بند و نزداکرم برو دیگر کارت نباشد، من هم به دستورات رمال عمل کردم ولی باین روز افتادم.

افسر نگهبان کلانتری محمود را احضار کرد محمود حاضر باعتراف نبود ولی وقتی خطش را بادعائی که نوشته تطبیق دادند مجبور باعتراف شد.

پرونده ای بر اساس اظهارات طرفین تشکیل گردید و بدادسرای ناحیه ۳ ارسال شد. در این پرونده اکرم شاکی، محمود شاکی و متهم و جلیل متهم است.

پیام تشکرآمیز سنا

امروز کسب اطلاع شد که از طرف مجلس سنا، در پاسخ پیام مودت آمیز مجلس ملی کبیر ترکیه به مناسبت گشایش چهارمین دوره اجلاسیه سنا، پیام تشکری برای مجلس ترکیه ارسال شده است.

● **کودك گمشده**

*بمامورین انتظامی گزارش داده شد که از بامداد دیروز کودك ۶ ساله‌ای بنام الیاس ناطقی ساکن خیابان شاهپور تهران مفقودالاثرشده است.

انتشارات مروارید
از پانیفتاده
اثر: ارنست همینگوی
ترجمه: سیروس طاهباز منتشر شد
خانه کتاب ـ مقابل دانشگاه ـ تلفن ۴۰۳۰۵

دکتر عباس جناب زاده
دارای گواهینامه ازدانشکده طب فرانسه امراض مقاربتی و مجاری ادرار **درمان قطعی سوزاك حاد ومزمن** و تقویت قوای تناسلی وورم پرستات
خیابان منوچهری‌مقابل کوچه ژاندارك ـ صبح وعصر

سالروز وفات شاهپور علیرضا پهلوی

ساعت نه‌صبح امروز تیمسارسپهبد نصیری رئیس شهربانی کل کشور و تیمسارسپهبد مالك رئیس ژاندارمری کل کشور باتفاق عده ای از افسران نیرو های سه‌گانه ارتش شاهنشاهی و افسران شهربانی و ژاندارمری در آرامگاه اعلیحضرت رضا شاه کبیر حاضر شده و طی مراسم نظامی به مناسبت سالروز شهادت والاحضرت شاهپور علیرضا پهلوی تاج های گل نثار آرامگاه آن فقید سعیدنمودند.

آتش سیگار رابچشم طرف فروکرد!

دیروز درجوادیه بین دونفر دراثر نشستن روی یك‌صندلی درقهوه‌خانه صفرنام نزاع سختی‌درگرفت ویکی‌از آنها آتش سیگار رابچشم دیگری فروکرد واورا بشدت مجروح ساخت.

عصردیروز علی اکبر شجاعی ۱۹ ساله‌و حسن‌حیدری ۲۱ ساله وارد قهوه‌خانه صفر درخیابان جوادیه‌شدند وهردونفر بطرف یك صندلی که در گوشه قهوه‌خانه بود رفتند. علی‌اکبر شجاعی زودتر خودرا بصندلی رساندو روی آن نشست واین جریان باعث ناراحتی حسن حیدری‌شدو بنای‌فحاشی را گذاشت.

علی‌اکبر نیزازجای خود بلند شد وباو گلاویزشد و حسن که‌سیگاری دردست داشت آنرا به‌چشم راست علی‌اکبر فروکرد.

مامورین پلیس حسن حیدری را به کلانتری وعلی‌اکبر شجاعی را به بیمارستان شهربانی بردند.

عراق از اقدامات اوپك

بقیه‌ازصفحه‌اول

مقارن باتشکیل کنگره نفتی‌اعراب ومذاکرات جدی آقای فواد‌روحانی‌دبیر کل اوپك بانمایندگان کمپانیهای نفت، کارکشور های‌تولیدکننده نفت عضو سازمان اوپك درتقویت اقدامات‌دبیر کل اوپك بسیار بااهمیت تلقی شده است. سایه اوپك کاملا درکنگره نفتی بیروت‌احساس‌میشودباآنکه نمایندگان کمپانی های نفت نیزدرآن شرکت میکنند ولی انتظار فراوان‌میرود که مذاکرات تصمیمات‌وتوصیه‌های‌کنفرانس بیروت در تایید خواسته های کشور های صاحب نفت و تقویت سازمان اوپك باشد.

بادرنظر گرفتن این نکته که‌کشور های عربی دارنده نفت اغلب عضو سازمان اوپك هستند و بخصوص دو عضو موثر یعنی عربستان سعودی و عراق صریحا ازاقدامات دبیر کل‌اوپك پشتیبانی کرده‌اند باید گفت گذشته ازاینکه کنفرانس تحت تاثیر قطعی اوپك‌قراردارد مذاکرات نیویورك نیز تحت تاثیر کنفرانس‌بیروت خواهدبود بود.

رادیو لندن دربرنامه فارسی دیشب خود اطلاع‌داد:

ماژور زنرال‌احمد حسن‌البکر نخست وزیر عراق اطمینان داد که‌دولت اواز سازمان نفتی ممالك صادرکننده نفت بنام «اوپك»در مذاکراتش باشرکت های بزرك نفت حمایت خواهد کرداین مذاکرات مربوط به حق امتیاز وسایر پرداخت ها بممالك تولیدکننده نفت است. ژنرال «البکر»گفت‌همیشه عراق حاضراست ازهراقدامی‌که اوپك‌تصمیم بگیرد حمایت کندوی سپس اهمیت اتحاد میان‌ممالك مولدنفت‌راتاییدنمود.

تخم طلائی!

بیرامون کنفرانس‌بیروت خبرگزاری یونایتدپرس این گزارش را مخابره کرده است.

بیروت ـ۳ نوامبر ـ یونایتدپرس ـ نمایندگان کلیه کمپانی های نفتی جهان در چهارمین کنگره نفت اعراب که از ۵ تا ۱۲ نوامبر در بیروت تشکیل میشود شرکت می‌نمایند. این کنفرانس که هدفش بررسی آینده صنعت نفت خاورمیانه و تبادل اطلاعات فنی است ممکن است بار دیگر مرکز درخواست اکید کشور های تولید کننده نفت برای افزایش حق الامتیاز گردد.

در حال حاضر صنعت نفت خاورمیانه براساس تقسیم ۵۰ـ۵۰ منافع اداره میشود. محافل نفتی این ادعای‌بعضی از رهبران عرب راکه این اساس در نتیجه قرارداد اخیر ۲۵ر۷۵ کمپانی نفت فیلیپین امریکا با مصر کهنه شده است رد میکنند.

در کنگره بیروت ۸۰۰ نماینده از طرف دولت ها و کمپانی ها شرکت میکنند. نماینده یکی ازکمپانی های نفتی گفت اگر ما بخواهیم مذاکره کنیم بطور مستقیم با ملت طرف‌معامله خود سخن خواهیم گفت نه با ۸۰۰ نفر در آن واحد.

کوشش کشور های عضو اوپك برای تشکیل یك جبهه واحد برای دریافت حق‌الامتیاز بیشتر در کنگره‌از هم اکنون مورد توجه شدید کمپانی ها میباشد. کشور های مزبور تهدید کرده‌اند در صورتیکه تقاضای آنها مورد قبول قرار نگیرد آنها از راه های‌دیگر از جمله وضع مالیات های جدید بر نفت کش‌ها و عوارض‌بنادر اقدام خواهند کرد.

منابع کمپانی های نفتی گفتندهر اقدامی از این قبیل قیمت نفت رابرای مصرف کننده بالا میبرد و در توسعه منابع دیگر سوخت از جمله انرژی اتمی تاثیر خواهد داشت.

یك نماینده کمپانی های نفتی گفت ما میکوشیم بکشور های نفت خیز بفهمانیم که عاقلانه نیست مرغی را که تخم طلائی میگذارد بکشند!

ولیعهد دانمارك درشمال

پرنسس مارگارت ولیعهد دانمارك که روز پنجشنبه برای بازدید ازآثار باستانی تخت‌جمشید بشیراز رفته‌بود، دیروز غروب پس‌از اقامت سه روزه‌در جنوب و بازدید ازآثار تاریخی‌اصفهان و یزد با هواپیما وارد تهران شدند.

ولیعهد دانمارك صبح امروز باقطار برای بازدید از مناطق شمالی ایران باتفاق همراهان ببابلسرعزیمت‌نمودند.

روزنامه نگاران ترك وپاکستانی درآبادان

روزنامه نگاران ترك و پاکستانی که بدعوت اداره انتشارات ورادیو طبق برنامه تنظیمی سنتو بایران آمده‌اند دیروز برای‌بازدیداز‌پالایشگاه وتاسیسات نفت به آبادان رفتند.

بقرار اطلاع این هیئت‌مطبوعاتی امشب وارد تهران میشوند وپس‌فردا تهران را بقصد ترکیه و پاکستان‌ترك می کنند.

تسلیت

همکار محترمه خانم عصمت تسلیمی

کارکنان دبستان اقبال فوت ناگهانی اخوی گرامتان‌را بشماخصوصاسرکار سرهنك‌تسلیمی تسلیت عرض می نمایند.

آ ـ ۱۶۶۵۳ **دبستان اقبال ـ دانائی**

این اتحادیه بنمایندگی‌کلیه صنف کشتار کننده درگذشت فقیدسعید حاج‌محمدآقامخزنی را بعموم بازماندگان آن مرحوم تسلیت عرض نموده بقای خانواده محترم را ازایزد متعال مسئلت مینماید.

اتحادیه صنف کشتارکنندگان گوسفندی تهران وحومه

آ ـ ۱۶۶۱۳

شهادت دوست‌و همکار عزیز مهندس قاضی عسگررا به بازماندگان آنمرحوم تسلیت‌میدهیم

گرگان . مهندس واعظ زاده . مهندس‌مشیر آبادی . مهندس صدری

پزشکان و کارمندان بیمارستان شماره ۲ ارتش مصیبت وارده را بخاندان محترم سلطانی نوری بخصوص همکار ارجمندخانم سلطانی‌نوری تسلیت می گوئیم.

دکتر فرازی . دکتر وارطانیان . دکترپناهنده دکتر عرفانی . دکتر سجادپور. دکتر عامری‌راد. دکتر معاصر . دکتر طواف . دکتر بینا . دکتر خوشنویسان . دکتر موحد . دکتر فهید . دکتر صفائی . سرگرد وطن‌خواه . دکتر صدری.دکتر معانی. دکتر انصاری . دکتر کازرونی . دکترکنی دکتر مظاهری . دکترناهید . دکتر پیروزنیا . یوسف زاده . جهانگیری آ ـ ۱۶۶۱۹

آقای منوچهر مهر افشار

باکمال تاسف مصیبت وارده را بشماوفامیل ارجمندتان تسلیت می گوئیم.

سروان اسدالله فرید . ستوان یکم مهدی‌فرید ستوان یکم محسن فرید آ ـ ۱۶۶۱۱

فدراسیون والیبال کشور

بانهایت تاسف مصیبت وارده را به‌تیمسار سرتیپ وثیق و خانواده محترم تسلیت عرض می نماید. **امیرامین**

همکاران عزیز ـ آقای سیامك‌سیاهپوش وعبدالرضا سیاهپوش

فوت ناگهانی مرحوم محمد سیاهپوش پدر وعموی آن همکاران عزیزرا از طرف کارمندان شرکت هواپیمائی ملی ایران تسلیت عرض می کنم. **سیاوش کلهر**

استاد محترم خانم‌موثقی

بانهایت تاسف مصیبت وارده را تسلیت عرض می نمائیم.

از طرف دانشجویان بعد از ظهر انجمن‌ایران وآلمان **فرامرزی**

آقای عبدالرضا سیاهپوش

در اندوه شما و خاندان گرامی شریکیم.

رجحانی . سپهری . امیر حکمت . پشمانچیان پطروسیان . صیونیت . عطائی . شاهرخی . آقائی. آ ـ ۲۶۶۶۶

جناب آقای علی اکبر مخزنی

جامعه وارد کنندگان دارو درگذشت برادر گرامی جنابعالی را صمیمانه تسلیت گفته دوام و بقای خاندان محترم‌را از خداوند متعال خواستار می باشند.

هیئت مدیره سندیکای وارد کنندگان دارو

جناب آقای دکتر جهانشاه حاجعلیلو

فوت ناگهانی‌تیمسار حاجعلیلو برادر گرامتان را به جنابعالی و آن خانواده محترم تسلیت می‌گوئیم. **دکتر جلال بریمانی و بانو**

فدراسیون اسکریم ایران از طرف اعضاءو قهرمانان‌مصیبت‌وارده‌رابسرکارسروان زرنگار، بیژن و اسفندیار زرنگار را صمیمانه تسلیت می گوید.

رئیس فدراسیون اسکریم ایران‌مهندس‌نیرنوری

افسران ودرجه داران اداره بهداری ارتش شاهنشاهی باکمال تاثردرگذشت ناگهانی شادروان سرگرددکتر حسن‌رضازاده‌تهرانی‌رابازماندگان آن فقید سعید تسلیت عرض می نمایند.

سرتیپ دکترنورالدین فخرائی

در ضایعه اسفناك وفراموش نشدنی

یعنی فوت مرحوم امامقلی خان نهچیری و درگذشت جوان ناکام سرگردناصر خان‌نهچیری را بکلیه افراد فامیل نهچیری. شیروانی. سرهنك زاده تسلیت گفته بقای عمر بازماندگان را از درگاه قادر متعال مسئلت دارم.

آ ـ ۲۶۷۳۴ **اهواز ـ رضا ضیاءاحمدی**

تیمسار سپهبد مالك فرمانده‌ژاندارمری کل‌کشور

شهادت شادروان تیمسار سرتیپ حاج‌علیلو رابه آن تیمسار محبوب تسلیت عرض از پیشگاه ایزد یکتا طول عمر و سلامتی جنابعالی واعضای خانواده های محترمی که در این مصیبت عظمی سهیمند مسئلت دارد.

آ ـ ۲۶۶۴۲ **آبادان ـ سرهنك پوروش**

خانم ندیمه سرفراز خواهشمندم مراتب تسلیت‌همکاران خودرا در مصیبت وارده‌بپذیرید

رئیس دبیرستان اسدی ـ ربابه‌نوتروز

بخاطر ازدواج بایك دختر ۲ برادر بجان هم افتادند

دیشب دوبرادر باسامی علی وحسین که‌در کارخانه پدرشان کار میکنند بر سرازدواج بادختری باهم زدو خورد کردند. این دوبرادر دوقلو هستند و ۲۲سال ازسنشان میگذرد .

علی‌در کلانتری میگفت ۲۰ روزپیش دریك مجلس مهمانی باپروانه که‌در بیمارستان کار میکند آشنا شدم واو را پسندیدم و چون تصمیم بازدواج داشتم ازوی تقاضای ازدواج کردم و اوهم موافقت کردوقرارشد چند روز دیگر رسما ازاو خواستگاری کنم ، چندروز پیش پروانه بمن گفت جوانی که‌دربیمارستان بیمار اوبوده بعضی روزها بدنبالش می‌افتد. من تصمیم گرفتم جوان مزاحم راگوشمالی‌بدهم. امروز ازدور پروانه راتعقیب کردم تا جوان راپیدا کنموتحویل‌پاسبان دهم وقتی پروانه بخیابان شیرو خورشید رسید برادرم حسین رادیدم که‌پروانه رادنبال میکند، پروانه‌هم باسر بمن اشاره کرد که‌جوان‌مزاحم همین‌شخص است. من نزد حسین رفتموباو اعتراض کردمو حسین بمن اهانت کرد منهم اورا کتك زدم‌پاسبان خیابان ما را به کلانتری آورد .

حسین دربازجوئی گفت که‌روزی بیمارشده وبه بیمارستان رفته وبا پروانه آشنا شده وباوعلاقمند گشته استو میخواست باوی ازدواج کند .

دوبرادر برای‌اینکه کدورتی‌میانشان ایجاد نشود بهم‌قول دادند که‌پروانه‌را رها کنندو هیچکدام باوی ازدواج نکنند .

مرض دزدی!

دیشب مامورین ژاندارمری مرکز مردی بنام عزیزالله را هنگام پائین آمدن ازدیوار خانه‌ای درخیابان اشرف پهلوی دستگیر کردند . عزیزالله اعتراف کردکه‌برای سرقت وارد خانه شده است .

او گفت ۱۲سال است‌دزدی میکند وتاکنون ۷بار بزندان افتاده‌است ولی خودش‌هم نمیداند که‌چرا باز دست بدزدی میزند عزیزالله گفت که‌اصولا اومرض دزدی دارد .چون ازسال۱۳۳۵ سه‌بار محکومیت‌عزیزالله‌باتهام سرقت قطعی‌شده است طبق قانون این بار بدادرسی ارتش فرستاده میشود .

جنایتکاریکه دراهواز بدار مجازات آویخته شد

قبلا اطلاع داده شد قاتلی بنام جواد و محکوم باعدام شده بود در فلکه الحائی که دوسال قبل بضرب تیر سی متری اهواز بدار مجازات آویخته جوانی ۲۲ ساله از اهالی قریه«الحائی» شد . عکس بالا هنگامی میباشد که واقع در حومه اهواز را بقتل رسانیده محکوم بدار مجازات آویخته شده و اهالی شهرستان اهواز بتماشا ایستاده‌اند .

آخرین متهم بازداشت شد

دیروز آخرین متهم پرونده دوم مربوط به‌قتل‌رضا ودودی دستگیر شد وبموجب قرار قانونی بازداشت گردید. این‌شخص حمیدنام داردواز دوستان پرویزقرائی می‌باشد . احتمال میرودر ظرف دوسه روز دیگر پرونده برای رسیدگی بدادسرای تهران فرستاده شود زیراکار تحقیق بازپرس پایان یافته وپرونده تفکیك گردیده است . دیروز یکی‌از مامورین اداره آگاهی که‌مشهد رفته‌بود تااز قیم علی‌قوام شهیدی (یکی‌از بازداشت شدگان) رضایت بگیرد ویابشکایت اورسیدگی نماید، بتهران بازگشت.وی‌به خبرنگار مااظهار داشت که قیم این‌جوان بهیچ وجه حاضربه رضایت نبود وازافراد این‌باند شاکی می‌باشد .

● ازخماری مرد

*ساعت ٤ بعد از ظهر دیروز- ژاندارمهای گشت روزژاندارمری‌مرکز در پشت دیوار یك کارخانه روغن نباتی در فرح آباد شهر ری مردی‌را مشاهده کردند که زیر باران روی شنها افتاده بود . وی در آن وقت هنوززنده بود ژاندارم ها وی را به بیمارستان فیروز آبادی منتقل کردند ولی چند دقیقه بعد در گذشت جسد این مرد برای تعیین علت‌مرك‌بپزشکی قانونی فرستاده شده است . ولی پزشکان بیمارستان فیروز آبادی‌مرك این شخص را که معتاد بتریاك بود در اثر عدم استعمال تریاك تشخیص داده‌اند این مرد که نامش معلوم‌نشده ٤٥ ساله بنظر میرسد .

● یك دختر وسه جوان

*سه جوان‌و یك‌پیرمرد که‌دختر۱٦ ساله‌ای بنام نادیا را از یکی ازدهات فیروز کوه ربوده بودند دیشب به وسیله مامورین ژاندارمری مرکز در سمنان دستگیر شدند .

سه جوان در بازجوئی گفتند که پیرمرد آنهارا اغفال کرد و بربودن نادیا واداشت نادیا طبق گواهی پزشك سالم است

زنی کشته‌شد

عصر دیروز زنی‌بنام فاطمه فرزند عباس‌براثر تصادف‌بااتومبیل کمپرسی شماره ۸٦۹٤۲ در کیلو متر ٤جاده خراسان بسختی مجروح گردید . این زن ساعتی‌بعد براثر شدت جراحات درگذشت. راننده کمپرسی وسیله مامورین ژاندارمری‌هاشم‌آباد دستگیر وبا پرونده بمراجع قضائی تحویل گردید .

سازمان ارزان فروشی تهران

A.K.A. آ.ك.آ-

سینماسکوپ

آپارتمان

دوبله بفارسی در استودیو مولن روژ

● تصادف باعابر

*ساعت ۲ بامداد امروزاتومبیلی‌که مشخصات آن‌معلوم نیست درخیابان تخت جمشید نزدیك ساختمان‌شرکت نفت باعابرناشناسی تصادف‌کرد و باعث مرك او گردید . هویت مقتول هنوز معلوم نیست .

● چوب بست شکست

*دیروز مردی بنام ابوا لقاسم‌که مشغول تعمیر بنای مسجدی بودبعلت شکستن چوب بست سقوط کرد وبه سختی مجروح‌شد وی در نظر داشت پیش از آغاز فصل بارندگی مسجدرا تعمیر کند .

برنامه امشب

سینما چارلی

گریگوری پك — جنیفر جونز — جوزف کاتن

DUEL IN THE SUN

جدال در آفتاب

رنگی دوبله بفارسی

ازصبح چهارشنبه ۱۵ آبان در

سینما پلازا

اثر ارزنده دیگری از والت دیسنی

شاه تجربه زندگانی

رنگی- دوبله بفارسی

برنده جایزه اول فستیوال فرانسه

باشرکت: موریل اسمیت - لوئی بایلز

«فرانك راس» تهیه‌کننده فیلم معروف «خرقه»گفت دیدن این‌فیلم فضیلت بزرگی‌است

از چهارشنبه در سینماهای

سانترال رکس-سعدی

حتی قبل‌ازنمایش درشهرهای پاریس ولندن ، اهالی تهران شاهد نمایش فیلمی خواهند بود که عبوس‌ترین اشخاص را ازخنده بی‌طاقت خواهد نمود - شاهکار سال ۱۹٦۳

بنابتقاضای کارگردان فیلم‌کسانیکه دارای آرواره قوی ودل وروده سالم نیستند بهتراست ازدیدن این فیلم خنده‌آور خودداری فرمایند!!

از همین هفته درسینماهای بزرك پایتخت

آواره

کپیه جدید وکامل - دوبله بفارسی

فیلم بزرك سه ساعته بابلیط‌معمولی

باشرکت:

راج کاپور-نرگس

تهیه‌کننده وکارگردان

راج کاپور

کوچ بسوی گرما

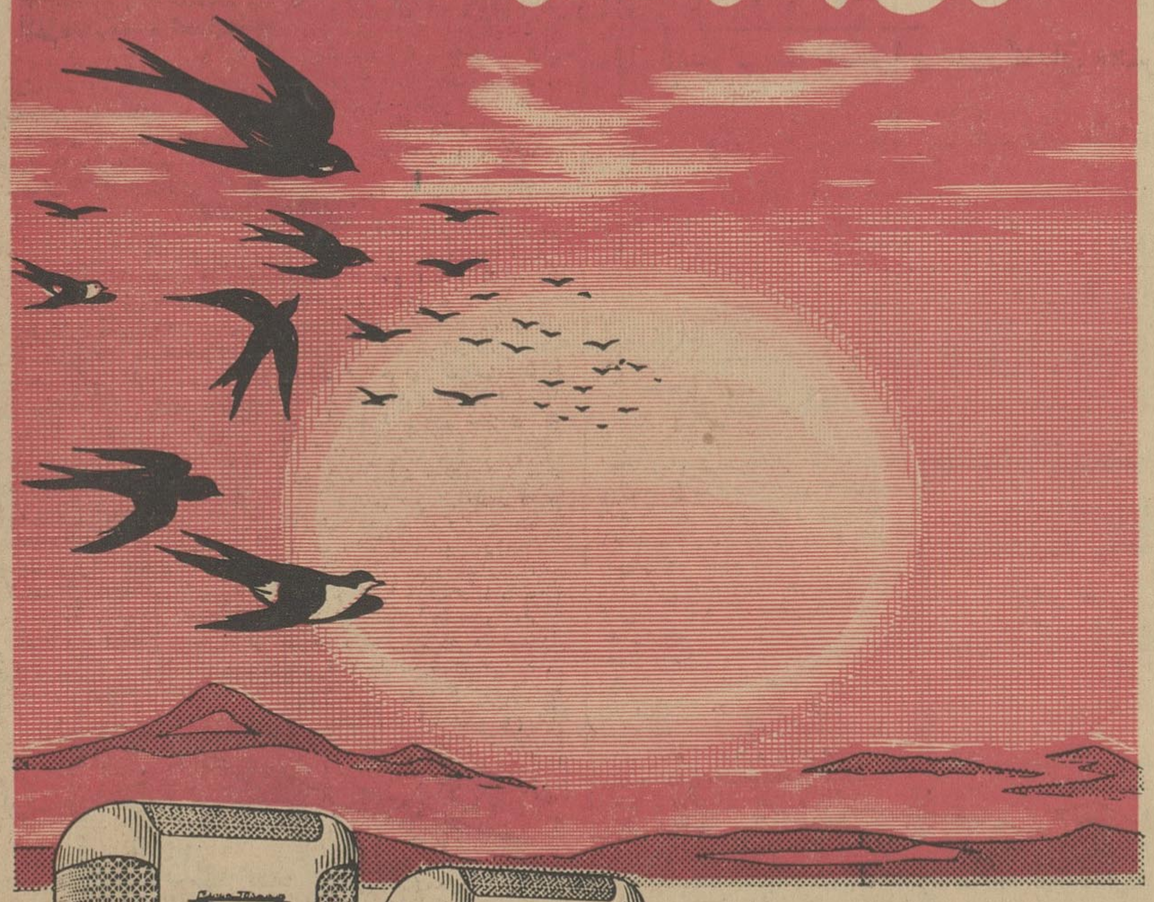

شما هم بگرمای مطبوع

دوئوترم

پناه ببرید!

دوئوترم در دو اندازه شیك وبرازنده

DUO-THERM

کانون آگهی زیبا

مراکز فروش

فروشگاه شرکت سهامی فیروز ، خیابان تخت جمشید ،شماره ۲۱۹ تلفن ۳- ٤۷۱۳۱ .

فروشگاه سهامی فیروز خیابان سعدی تلفن ۳۷٤۹٦ و کلیه فروشگاه های معتبر تهران و شهرستانها .

بدعوت دانشجویان دانشگاه تهران

هنرمندان افغانی دردانشگاه برنامه اجرا کردند

ساعت ۵ونیم بعد از ظهر دیروز بدعوت دانشجویان دانشگاه تهران هنرمندان رادیوی ملی افغانستان درحالیکه‌هر کدام گل سرخی بسینه زده‌بودند در باشگاه دانشگاه‌حاضر شدند ابتدا آقای مبارز سرپرست هنرمندان افغانی گفت ما بسیار خوشحال هستیم که امروز میتوانیم ازنزدیك‌بادانشجویان‌ایرانی‌آشنائی پیدا کنیم.

مطلب دیگری را که بایداضافه کنم اینست که از سالیان قدیم روابط‌هنری میان ایران‌و افغانستان برقرار بوده است.

در این موقع هنرمندان دانشگاه تهران بافتخار میهمانان خودچندین آهنك نشاط انگیز اجرا کردند و سپس هنرمندان افغانی بوسیله تارو سنتور وماندالین وسایر آلات و ادوات‌دیگر برنامه‌هائی اجرانمودند وچند تن از بانوان هنرمند افغانی نیز چندتصنیف جالب برای‌حاضرین خواندند.

در پایان آقای ناظرزاده کرمانی استاد دانشگاه از هنرمندان‌افغانی تمجیدنمودو گفت باشنیدن آهنگهای جالب افغانی مسلما غم شهریه‌را فراموش کرده‌اید!

آقای کرمانی گفت ملت ما و افغانستان از نظر سوابق تاریخی و ادب وزبان باهم مشترك بوده وآرزو داریم که همیشه رابطه حسنه‌ای‌با این کشور داشته باشیم.

آقای ناظرزاده کرمانی درخاتمه چند بیت شعر قرائت کردو این مراسم درساعت ۷ونیم بعد از ظهر درمیان ابراز احساسات پرشوریك‌ـ هزار نفر از دانشجویان دانشگاه تهران نسبت به هنرمندان افغانی خاتمه یافت.

ماسه برداری از مسیلها بی اجازه شهرداری جرم است

امروز این اعلامیه از طرف ناحیه‌یك ژاندارمری مرکز صادر شده است.

چون ماسه برداری از مسیلها و کندن اراضی بدون اخذ پروانه‌تجاوز بحقوق عمومی و جرم‌محسوب میشود و متاسفانه تذکراتی که‌تاکنون‌وسیله مامورین ژاندارمری شفا ها باین‌قبیل اشخاص داده شده به نتیجه قطعی نرسیده. بدینوسیله باطلاع کلیه آقایانی که خواه مستقیما یا وسیله کارگر و مزدور مشغول تهیه شن و ماسه در اراضی مسیلهای اطراف‌ـ تهران (حوزه مستحفظی ژاندارمری) میباشند میرساند در صورتیکه قبل‌از تحصیل پروانه از شهر داری اقدام بماسه برداری از مسیلها و تخریب اراضی نمایند مرتکبین بلا استثنا تحت تعقیب قانونی‌قرار خواهندگرفت وبپاسگاههای اطراف تهران نیزاکیدا ابلاغ‌شده این قبیل اشخاص‌رادستگیر وبا تشکیل پرونده بدوی تسلیم مقامات قضائی نمایند.

فرمانده ناحیه ۱ژاندارمری‌مرکزسرتیپ خسروانی

رئیس اداره آب شهرداری معتقداست درمورد چاه آب شهرداری

رای دادگاه شهرستان تهران عادلانه نیست

امروز آقای جناب‌زاده رئیس اداره آب شهرداری گفت بنظرما توقیف چاه آب شهرداری درمنطقه شمال وحیدیه از طرف دادگاه شهرستان یك امربیسابقه و خلاف عدالت است وی اظهار داشت که این چاه را شهرداری‌تهران برای تامین آب مصرفی بیش ازده‌هزار نفرساکنان شمال وحیدیه‌حفر کرده ودادگاه شهرستان فقط بمنظور تامین نفع یك‌شرکت‌در چاه‌رابسته است در حالیکه حق این بود که مجریان قانون ودادگاه شهرستان حق‌و حقوق اکثریت مردم آن منطقه رادرمقابل ادعای یك شرکت محترم میشمردند.

اما درباره نظر کارشناسی که دادگاه شهرستان براساس‌نظریات ایشان حکم داده باید گفت که کارشناس مزبور مهندس ساختمان است و تخصصی درباره مطلبی‌که بموجب آن بضرر اجتماعی رای‌داده ندارد. اینکار صرفا باید بوسیله‌یك مهندس آب یاب و یازمین‌شناس صورت گیرد و به علاوه چاه‌در حال حفاری بوده و هنوز به آب نرسیده بود که حکم صادر شده است از طرفی دراین مورد قانون مدنی ساکت است‌و نمیتوان‌بموجب مقررات قانون حریم قنوات چاه عمیقی را تعطیل کرد.

رئیس آب شهرداری گفت‌بنظر شهرداری حکم صادره درموردچاه شمال وحیدیه عادلانه نیست ودراین موردبدادگاه‌دیگری شکایت‌خواهد شدو تقاضای صدور رای عادلانه خواهدشد.

جلسه معارفه

بانمایندگان فرهنگی مجلسین

جلسه‌معارفه‌ای ازطرف کانون‌مدارس ملی‌بافتخارنمایندگان فرهنگی‌مجلسین سنا وشورایملی درمحل دبستان‌مسعود برپا بود.

دراین جلسه عده‌ای از بانوان و آقایان نمایندگان مجلسین حضور داشتند درآغازیکی‌از فرهنگیان خوش آمد گفت‌سپس آقای هاشمی دبیر کانون خواسته های مدیران مدارس ملی‌را باطلاع‌رسانید سپس خانم‌تربیت وآقای رضاجعفری ازطرف نمایندگان حاضر درجلسه درباره توجه مخصوص شاهنشاه بفرهنگیان سخن گفتند و افزودند: برای پیروی از منویات شاهنشاه این وظیفه فرهنگی خود را دنبال خواهیم کرد.

آرارات ۲ گل به‌نادی

بقیه از صفحه اول

چهارم توسط داویدخانیان گوش چپ تیم وارد دروازه تیم عراق‌نماید.

تیم آرارات بعد از زدن این گل مجددا بفعالیت خود ادامه داد و چندین بار دروازه حریف را بخطر انداخت. حملات سریع فوروارد ها مخصوصا توپهائی که توسط داوید خانیان‌بطرف دروازه تیم حریف برده میشد هرگونه فعالیت را از طرف مقابل سلب کرده بود.

بازی در هافتایم اول با نتیجه ۱ بر صفر خاتمه یافت.

هافتایم دوم

بعد از اتمام وقت اول مسابقه چون تعداد تماشاچیان فوق‌العاده‌کم بود بهمین علت مسئولین مسابقه در را بروی مردم باز کردند ودرهافتایم دوم‌مسابقه بعلت استقبال تماشاچیان گرمی بیشتری پیدا کرد.

در اوایل شروع هافتایم دوم تیم نادی الجنوب فعالیت خوبی ازخود نشان دادو چند بار نیز بروی‌دروازه آرارات حمله کرد ولی تیم آرارات با همکاری و هماهنگی کامل مجددا موفق شد که در دقیقه ۲۳ دومین گل را توسط هاراطونیان شماره ۷ تیم آرارات وارد دروازه عراق‌نماید. بازیکنان تیم نادی‌الجنوب برای‌جبران گل هائیکه خورده بودند با خشونت زیاد ببازی ادامه میدادند تا بلکه بتوانند بازدن گل‌نتیجه بازی راعوض نمایند ولی باتمام کوشش هائی که کردندموفق نشدند و در نتیجه‌مسابقه ۲ بر صفر بنفع تیم آرارات خاتمه یافت.

این مسابقه در یك هوای بارانی و نامساعد انجام شد و بازیکنان دوتیم بعلت خیس بودن زمین چندین بار بسختی بزمین افتادند.

دکتر اقبال

بقیه از صفحه اول

آقای دکتر اقبال تماس گرفت‌واولین سئوال بعد از احوال پرسی این بود که برای شرکت ملی نفت چه برنامه جدیدی دارید. آقای دکتر اقبال‌که خندان وشاد بود و هیچگونه خستگی راه در چهره‌اش دیده نمی شد با احوال پرسی وروبوسی ازدادن‌پاسخ طفره می رفت ولی وقتی سماجت خبرنگار ما رادید با خنده‌اظهارداشت من هنوز از هیچ چیز خبر ندارم و هنوز بشرکت ملی نفت نرفته‌ام

خبرنگار ما گفت شما چهار سال مسئولیت دولت را که ریاست عالیه برشرکت ملی نفت داد بعهده داشتید بنا براین در مورد شرکت‌ملی‌نفت خالی الذهن نیستید. در اینصورت توقع داریم اگر برنامه‌ای برای این سازمان دارید اعلام بفرمائید آقای دکتر اقبال ضمن اینکه قدمهای تندی در میان باران بر میداشت درپاسخ اظهار داشت. پس اجازه بدهید اول بحضور ملوکانه شرفیاب شوم وبعد مفصلا با آقایان صحبت کنم.

دراین وقت آقای دکتراقبال‌بمستقبلین رسید واول بطرف آقای عبدالله‌انتظام رفت و رو بوسی کرد در این وقت عکاسان که کمی عقب افتاده بودند فریاد زدند آقای دکتر اقبال تکرار فرمائید تکرار فرمائید تا عکس‌گرفته شود در این وقت دکتر اقبال‌و انتظام یکبار دیگر روبوسی کردند. بعد روبوسی با وزرای سابق و دیگر مستقبلین شروع شد.

درساعت ۱۲ آقای دکتر اقبال با اتومبیل رئیس هیات مدیره شرکت ملی نفت وباتفاق آقای دکتر فلاح فرودگاه مهر آباد را ترك کرد و به منزل سازمانی رئیس هیات مدیره در الهیه عزیمت نمود این منزل سازمانی معمولا در اجاره رئیس هیات مدیره شرکت ملی نفت میباشد.

دادستان محلات

بموجب حکم صادره از طرف آقای دکتر باهری وزیر دادگستری آقای‌شهیاری بسمت‌دادستان‌محلات تعیین ومشغول کار گردید.

وزیرخارجه اتریش‌درباشگاه ورزشی بانکملی

ساعت چهار ونیم بعد از ظهر روز یکشنبه ۱۲آبان آقای کرایسکی وزیر امور خارجه اطریش و هم چنین‌معاون وزارت فرهنك انکشور و رئیس فدراسیون بوکس ایران و آلمان و افراد تیم بوکس آلمان برای بازدید ورزشهای باستانی ایران در باشگاه بانك ملی ایران حضور بهمرسانیدند

نخست آقای کاظم کاظمینی‌رئیس باشگاه بانك ملی ایران خوش آمد گفت سپس مهمانان را بسالن ورزش های ملی ایران هدایت نمود.

رئیس باشگاه بانك ملی ایران‌ضمن شرح تاریخ ورزش باستانی اظهار داشت:

اشتیاق کامل اعلیحضرت همایون شاهنشاه به ترقی‌نسل‌جوان بزرگترین وسیله‌ای بود که در عرض چند سال اخیر قهرمانان ایرانی توانستندخود را به مقامات عالی ورزش در دنیا برسانند. آقای کاظمینی در خاتمه بیانات خویش باقای کرایسکی وزیر امور خارجه اطریش یك قطعه تمثال زیبای شاهنشاه و علیاحضرت‌شهبانوی ایران و هم چنین یك آلبوم مینیاتور زیبا از طرف باشگاه بانك ملی ایران برئیس فدراسیون بوکس آلمان اهداء کرد. سپس ورزشهای‌باستانی بسرپرستی آقای مهدیه و میانداری آقای نیك‌صفت باشرکت ورزشکاران‌باستانی بانك ملی ایران شروع گردید.

تقویم اطلاعات

دوشنبه ـ سیزدهم آبان ماه ۱۳۴۲
هفدهم جمادی‌الثانی ۱۳۸۳ ـ چهارم نوامبر ۱۹۶۳
اذان صبح ساعت ۴و ۵۵دقیقه
طلوع آفتاب ساعت ۶و۲۶ دقیقه
غروب آفتاب ساعت ۱۷و ۱۱دقیقه

برنامه امشب

تلویزیون ایران

ساعت ۶ ـ سلام‌شاهنشاهی اعلام‌برنامه
ساعت ۶ـ۰۲ تدریس زبان آلمانی
ساعت ۶ـ۳۰ خردسالان
ساعت ۷ـ۰ بیمه‌های اجتماعی
ساعت ۷ـ۱۵ سخنی‌درباره یك‌خواننده امریکائی
ساعت ۷ـ۳۰ برنامه ورزشی تاج
ساعت ۸ـ۰۰ هنرهای زیبا
ساعت ۸ـ۳۰ فیلم تبهکاران
ساعت ۹ـ۳۰ خبرهای ایران و جهان
ساعت ۹ـ۴۵ صفحه اول اطلاعات
ساعت ۱۰ـ۰۰ گلبرك شانس پلی کالر
ساعت ۱۰ـ۳۰ پایان برنامه

برنامه امشب

تلویزیون آمریکا

۱۳ر۵۸ آغاز برنامه
۱۴ این زندگی است
۱۴ر۳۰ مسابقه فوتبال
۱۷ مسابقه قهرمانی گلف
۱۸ ارکستر لارنس ولك
۱۹ دیسنی تقدیم میکند
۲۰ بونانزا (فیلموسترن)
۲۱ واریته ادسالیوان
۲۲ دوربین کنجکاو
۲۲ر۳۰ حرفه من چیست؟

پیش بینی وضع هوا

پیش‌بینی‌وضع هوای ایران تا ظهر فردا بدینقرار است.

هوای‌تهران و شهرستانهای غربی وشمالی کمی ابری‌ودر بعداز ظهرامروز قسمتی‌ابری همراه‌بارگبار های‌پراکنده خواهد بودکه‌بتدریج از مقدار ابر ها کاسته میشود وفرداآفتابی است.هوای سواحل دریای مازندران ابری گاهی همراه بابارندگیهای خفیف می‌باشد. هوای بقیه نقاط نیمه‌ابری گاهی‌همراه بارگبار های‌محلی می‌باشد.

گرمترین نقاط که ایستگاه هوا شناسی دارد آغاجاری باحداکثر ۳۴ درجه‌و سردترین نقاط زنجان باحداقل یك‌درجه بالای صفر بوده‌است.

حداکثر درجه حرارت تهران ۱۸ درجه وحداقل آن ۱۱درجه‌بوده‌است.

مقدار بارندگی ۱۶ میلیمتر باران گزارش شده است.

اطلاعیه نمایندگی انحصاری

MAGIRUS DEUTZ

ماگیروس ـ دویتس

شرکت سهامی اتوکاویان نماینده انحصاری اتوبوسهای بیابانی و شهری شاسی اتوبوس ـ کامیونهای باری وکمپرسی‌ـ وسائط نقلیه‌آتش‌نشانی و شهرداری **ماگیروس دویتس** در ایران‌از عموم مشتریان محترم خواهشمنداست برای خریدمصنوعات **ماگیروس ـ دویتس**ـ لوازم یدکی ـ سرویس‌واخذهرگونه توضیح‌لازم‌منحصرا به نشانیهای ذیل مراجعه‌فرمایند:

دفتر مرکزی: تهران‌ـ خیابان‌سعدی‌شمالی (ساختمان‌وهابزاده) تلفن ۶ـ۳۶۸۹۱

فروشگاه لوازم یدکی: خیابان سعدی‌شمالی ـ خیابان مطبوعی‌ـ شماره ۹ تلفن ۶ـ۳۶۸۹۱

تعمیرگاه: خیابان نصرت (غرب بیمارستان پهلوی) تلفن ۱۳ـ۶۸۴۱۱

شرکت سهامی اتوکاویان

درکانون بازنشستگان کشوری

جلسه عصر چهارشنبه ۱۵ آبان از ساعت پنج تشکیل دراین جلسه‌بازی فاضل دکتر فرخ‌روپارسا نماینده محترم مجلس زیر عنوان (چگونگی استفاده کشور از بازنشستگان و نیروی نهفته آنان) سخنرانی مینمایند سپس دو حلقه‌فیلم نشان داده خواهدشد.

تلفن ۴۶۶۹۳ دبیر کل کانون‌ـ وزیری الهی

سخنرانی در کانون افسران بازنشسته

روزچهارشنبه ۱۵ آبان ماه ۴۲ ساعت ۱۶ درکانون افسران و درجه‌داران بازنشسته سخنرانی انجام خواهد شد از عموم‌افسران ودرجه‌داران بازنشسته دعوت میشود در روز مزبور در کانون حضور بهمرسانند. آ ـ ۱۶۳۷

قلك اتوماتیك آلسا

دستگاه نوینی است که برای راحتی دارندگان‌تلفن ایجاد شده اختراع این دستگاه در تمام کشور های جهان‌و **ایران** به ثبت رسیده است.

فروش در کلیه مغازه‌های لوازم تلفن‌والکتریك‌فروشی نماینده درایران‌ـ **شرکت‌بازرگانی زرین‌فیلم**

تلفن ـ ۳۰۲۴۳۸

آگهی مناقصه شماره ۴۸

شهربانی کل کشور دستمزد آمپرمابل نمودن مقدارسه هزار متر پارچه دیاکنال نخی دولا عرض را جهت تهیه شنل بارانی طبق برك شرایط جداگانه موجود به مناقصه می گذارد ـ داوطلبان شرکت در مناقصه می توانند برای دریافت برك شرایط باین اداره مراجعه و پیشنهادات خودرا تنظیم ودرپاکت لاك ومهر شده تا آخر وقت اداری روز ۴۲ر۹ر۲ بدائره دفتر تسلیم ورسید دریافت نمایند ـ پیشنهادات رسیده درساعت ۱۷ همان روز ۴۲ر۸ر۲ در کمیسیون خرید باز و قرائت خواهد شدـ حضور پیشنهاددهندگان در جلسه کمیسیون الزامی است و کمیسیون مزبور در رد یاقبول یك یا کلیه پیشنهادات مختار است. الف ۴۹۱۱

۱ـ۲ آ ـ ۲۶۶۵۴ رئیس‌اداره کارپردازی. سرهنك ناظمی افشار

سینما سکوپ

آپارتمان

دوبله بفارسی در استودیو مولن روژ

آگهی مناقصه شماره ۸۶۹ر۴۲

راه‌آهن دولتی ایران پانصدهزار عدد ناودانك لاستیکی تراورس بتونی را مطابق بانقشه و مشخصات و شرایط و طرح قرارداد مربوطه از طریق مناقصه سی‌انداف یکی از بنادر ایران (بندر خرمشهر یا شاهپور ویا جلفا) خریداری مینماید.

داوطلبان شرکت در مناقصه میتوانند در ساعات اداری جهت دریافت اسناد مناقصه باداره کارپردازی مراجعه فرمایند شرکت کنندگان در مناقصه باید معادل مبلغ سیصد هزارریال اسناد خزانه بعنوان سپرده شرکت در مناقصه از اداره اسناد خزانه وزارت دارائی ویابانکهای عامل مقیم ایران خریداری و بصندوق راه‌آهن تسلیم ورسید آنرا ضمیمه پیشنهاد خود تاساعت ۹ صبح روز چهارشنبه ۴۲ر۱۱ر۲۳ مطابق‌با۱۲فوریه۶۴ درصندوق‌پیشنهادها واقع در اداره کارپردازی بیاندازند موسسات خارجی می‌توانند از طریق کارگزار بانك مرکزی ایران نسبت بخرید اوراق‌اسناد خزانه توسط بانك مزبور اقدام نمایند پیشنهادهای واصله ساعت ۱۰ روز مزبور باز و قرائت خواهد شد.حضور پیشنهاددهندگان یانمایندگان مجاز آنها در جلسه مناقصه آزاد است وراه‌آهن در رد و قبول هریك یاتمام پیشنهادها مادامیکه قرارداد مبادله‌نشده است مختار میباشد به‌پیشنهادفاقد سپرده و مشروط و یا مبهم وپیشنهادی که بعداز موعد مقرر برسد ترتیب‌اثر داده نخواهدشد سپرده نفرات اول و دوم برنده مناقصه در صورت استنکاف از انجام معامله بدون هیچگونه تشریفات بنفع راه‌آهن ضبط خواهد شد هزینه درج آگهی بعهده‌برنده مناقصه است‌ومالیات متعلقه بمعامله برطبق مقررات وزارت دارائی محاسبه و از امضاء ـ کنندگان پیمان دریافت میشود راه‌آهن میتواند صدی بیست‌وپنج از میزان معامله را کسر و یابه‌آن اضافه نماید کالا باید در مدت ۶ماه از تاریخ گشایش اعتبا ر حمل شود. الف ۴۹۰۴

۱ـ ۲ آ ـ ۲۶۵۰۲ راه‌آهن دولتی‌ایران

مورخه ۴۲ر۸ر۱۲

قابل توجه بانکها و بازرگانان محترم

یك پاکت محتوی ۶ قطعه سفته بشرح زیر:

۱ـ عهده آقای سید جعفر منیبی تاریخ‌تحریر ۴۲ر۸ر۴ بمبلغ ۲۰۰ر۰۰۰ ریال سر رسید ۴۲ر۱۲ر۱۴

۲ـ عهده‌آقای‌حاج سید جعفر منیبی تاریخ‌تحریر ۴۲ر۸ر۴ بمبلغ ۲۰۰ر۰۰۰ ریال سررسید ۴۲ر۹ر۷

۳ـ عهده آقای حاج‌سیدجعفر منیبی تاریخ‌تحریر ۴۲ر۸ر۴ بمبلغ ۱۲۸۷۵۰ ریال سررسید ۴۲ر۹ر۱۳

۴ـ عهده‌آقای حاج‌کریم آقا حسینی تاریخ تحریر ۴۲ر۸ر۴ بمبلغ ۲۰۰ر۰۰۰ ریال سررسید ۴ ر۲ر۱۰ر۳

۵ـ عهده‌آقای حاج کریم آقا حسینی تاریخ تحریر ۴۲ر۸ر۴ بمبلغ ۱۲۸۷۵۰ ریال سررسید ۴۲ر۱۰ر۶

۶ـ عهده آقای حاج کریم آقا حسینی تاریخ‌تحریر ۴۲ر۸ر۴ بمبلغ ۲۰۰ر۰۰۰ ریال سررسید ۴۲ر۱۰ر۱۵

کلا دروجه شرکت سهامی ریسندگی و بافندگی شهناز مفقود گردیده و مراتب درپرونده اداره آگاهی وکلانتری مضبوط است بدینوسیله اطلاع داده میشود که سفته‌های مشروحه از درجه اعتبار ساقط واز یابنده تقاضا میشود که پاکت را در اصفهان به کارخانه شهناز ودرطهران‌به آقای حاج حسن طباطبائی درسرای میرعلینقی بازار تلفن ۲۸۳۸۴ تسلیم ومژدگانی خود را دریافت نمایند.

شرکت‌سهامی ریسندگی‌وبافندگی‌شهناز

از ۱۵ آبان الی یکهفته

فروشگاه پوشش ـ (اول لاله‌زار)

بهترین لباس زنانه‌ـ مردانه‌ـ دخترانه‌ـ پسرانه وانواع تریکو.

قیمت بعضی ازاجناس بشرح زیراست:

پالتو زنانه از پارچه پشمی انگلیسی	فقط	۸۰ تومان
کت ودامن زنانه	»	۵۰ »
بارانی زنانه امپرمابل	»	۴۰ »
مانتو دخترانه	»	۳۰ »
کت وشلوار مردانه پارچه انگلیسی	»	۹۹ »
کت مردانه اسپورت	»	۵۰ »
شلوار فاستونی مردانه	»	۴۰ »

فروشگاه پوشش برای رفاه‌مشتریان جمعه تایك بعدازظهر بازاست.

آگهی مناقصه حمل چغندر

شرکت سهامی کارخانجات ایران ـ قسمت صنایع قند حمل یکهزار و پانصد تن چغندر از کارخانه قند کهریزك بکارخانه قند کرج را به مناقصه واگذار مینماید. شرایط مناقصه در دفتر قسمت واقع درخیابان استخر موجود می‌باشد. پیشنهادها تاساعت ۹ صبح روز ۴۲ر۸ر۲۲ قبول وساعت ده صبح همان‌روز باز ورسیدگی خواهد شد. الف۴۸۴۲

آ ـ ۲۶۱۹۸ ۲ـ۲

CHIMIMPORT

شیمی ایمپورت

فرآورده های زیر راعرضه میدارد

محصولات شیمیائی

سودای آبکی ـ بیکربنات سدیم ـ کلریدباریم ـ کربنات دوکلسیم ـ سریشم استخوانی

کربنات دومنیزیم ـ سقز ـ زرین ـ اکسیددوزنك

کودها

نیترات آمونیوم ـ نیترات دوسدیم ـ نیتریت سدیم ـ کاربامید (Urea)

بلغارستان ـ صوفیه BULGARIE - Sofia

دو تومان دادم ۲۰۰ هزار تومان گرفتم

یك خواروبار فروشی نمونه باز خواهم‌کرد وچون آدم کاسبی هستم یقین دارم‌کارم خواهدگرفت.

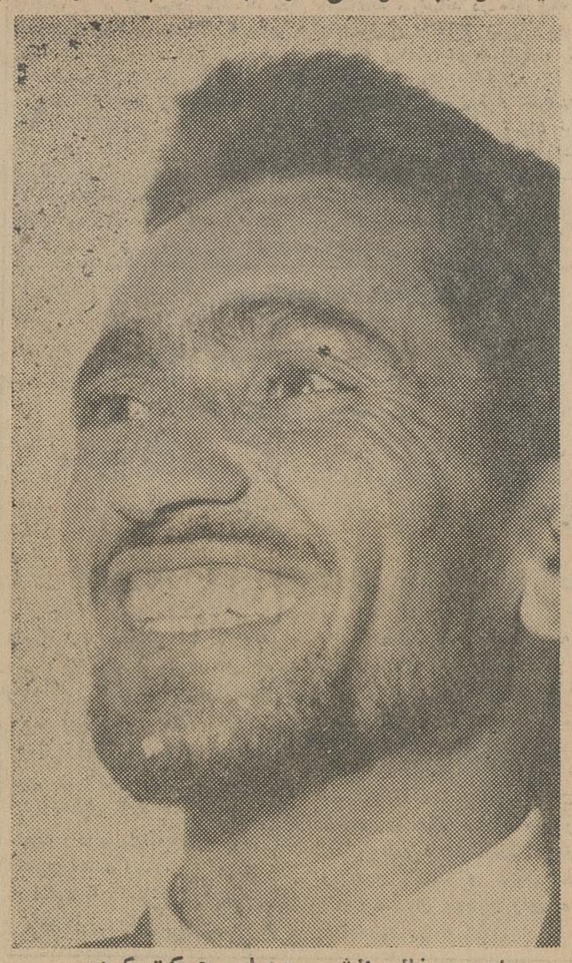

بادست خالی ازشهر ودیارم حرکت کردم

● **مسافر تازه‌کاروان خوشبختی**

این هفته یکی‌از هموطنان‌خوشبخت گرگانی مابه کاروان خوشبختی پیوست و پابپای همسفران‌خوشبخت این‌کاروان بدیار خوشبختی وسرزمین سعادت رسید .

● **ازششماه قبل**

آقای علی‌اکبر کلانتری تاششماه قبل‌درقریه ترودشاهرودبه‌کارخرید وفروش مشغول بودولی‌بعلت‌کسادی کارراه دیار غربت پیش گرفت و بگرگان‌رفت‌ودرقسمت‌جین کارخانه پنبه گرگان مشغول کارگردید. آقای کلانتری گفت روزی که‌دو بلیط اعانه ملی میخریدم غروب یکشنبه بود از کارخانه برمیگشتم مقداری نان و قندو چای و سایر چیزهائی که لازم داشتیم خریدم و وقتی دست به جیبم کردم دیدم‌بیش ازدو تومان دیگر ندارم درهمین موقع بلیط فروشی بمن نزدیك‌شد ویکدسته بلیط بطرف‌من درازکرد منهم دوتومان را دادم ویك بلیط خریدم عصرروز چهارشنبه که‌رادیو شماره ها ی برندگان را اعلام کرد دیدم دویست‌هزارتومان برنده شدم .

● **وقتی ۲۰۰ هزار تومان را گرفتم**

فردای همان روز باتفاق برادرم‌به تهران حرکت کردیم و درتهران به‌بنگاه اعانه ملی مراجعه کردم‌و وقتی دویست هزار تومانم راگرفتم ودیدم خوشبختی بسراغم آمده و صاحب ۲۰۰ هزار تومان پول نقد شده‌ام ازته دل خندیدم و شکر خداگفتم .

● **خانه خوشبختی**

بااین پول یك مغازه خواربار فروشی در گرگان بازخواهم کرد که‌درتمام شهر نمونه باشد و چون آدم کاسبی هستم یقین‌دارم بااین پول هنگفت کارم خوب خواهد گرفت‌و خانه آبرومندی هم میخرم واسمش رامیگذارم‌خانه‌خوشبختی. آقای کلانتری درحالیکه پولش را گرفته بود واز روی صندلی بلند میشدگفت اولین کاری که می‌خواهم بکنم این است که مقداری سرو سوغات واسباب بازی قشنك برای دوبچه‌ام بخرم و بعد هم‌پولها رابوسیله بانك بگرگان منتقل می کنم و خودم هم دو روز دیگر به گرگان میروم و عمری باخانواده‌ام باخوشبختی زندگی میکنم .

حالا بادست پر نزد خانواده‌ام برمیگردم

عریضه نخست وزیر و پاسخ شاهنشاه

بمناسبت جشن تولد ولیعهد

این دستخط از طرف شاهنشاه در پاسخ عریضه آقای علم نخست‌وزیر شرفصدور یافته است .

جناب اسدالله علم نخست‌وزیر

شادباش صمیمانه و ابراز حسن نیت‌و احساسات خالصانه شمابمناسبت نهم آبان ماه روز ولادت والاحضرت همایون ولیعهد موجب خرسندی و رضامندی‌خاطرما وعلیاحضرت‌شهبانوی ایران گردید از خداوند قادر متعال خواهانیم مارا موفق فرماید که مطابق سنن ملی و شئونات ملت بزرك‌ایران این ودیعه را که به ما سپرده‌است بعرصه کمال برسانیم . عواطف و عنایات مخصوصه مارا به هیئت دولت ابلاغ نمائید .

۹ آبان ماه ۱۳۴۲ شاه

این عریضه بمناسبت سالروز تولد والاحضرت همایون ولیعهد از طرف آقای علم‌نخست‌وزیر بحضورشاهنشاه تقدیم شده است .

شاهنشاها

چاکرو هیئت دولت نهایت افتخاررا دارند که همصدا با عموم هم‌میهنان عزیز سالروز مسعودوالاحضرت‌همایون ولایتعهد را به پیشگاه مبارك و شهبانوی والا مقام عرض تبریك‌نماید.

پیشرفتهای بزرك و ترقیات‌عظیمی که درسه سال اخیر نصیب میهن‌عزیز ما گردیده است برکت و میمنت قدم این چشم و چراغ ایرانیان را به‌ثبوت می‌رساند و پیشرفت های عظیم‌تری را در آینده نوید می دهد .

چاکر نیز مانند عموم هموطنان ارجمند این ولادت با سعادت را بفال نیك گرفته آرزومندم وامیدوارم وجود مبارك والاحضرت همایون رضا پهلوی‌همچون جدهمنام وپدرتاجدارش برای ملت ما منبع فیض‌و خیروبرکت باشد و مجاهدات آنان را برای‌اعتلای نام ایران بحد کمال برساند .

نخست‌وزیر جان نثار-اسدالله‌علم

جلسه هیئت دولت

از ساعت چهارو نیم بعد از ظهر جلسه هیئت دولت بریاست آقای علم نخست‌وزیر تشکیل شد در آغازآقای دکتر عالیخانی وزیر اقتصاد گزارشی در باره قرارداد تازه بازرگانی ایران و ژاپن به هیئت دولت‌داد . سپس گزارش نهائی آقای دکتر اهری رئیس هیئت اعزامی ایران مربوط به تسویه‌حساب های معوقه دولت ایران با دولتهای آلمان و فرانسه مطرح گردید و مورد بحث قرار گرفت . سپس کار های جاری دولت مطرح شدو مورد رسیدگی واقع شد .

جلسه هیئت دولت در ساعت هشت و ربع بعداز ظهر پایان یافت .

یك عکس ازگشایش آموزشگاه‌حرفه‌ای رضا پهلوی

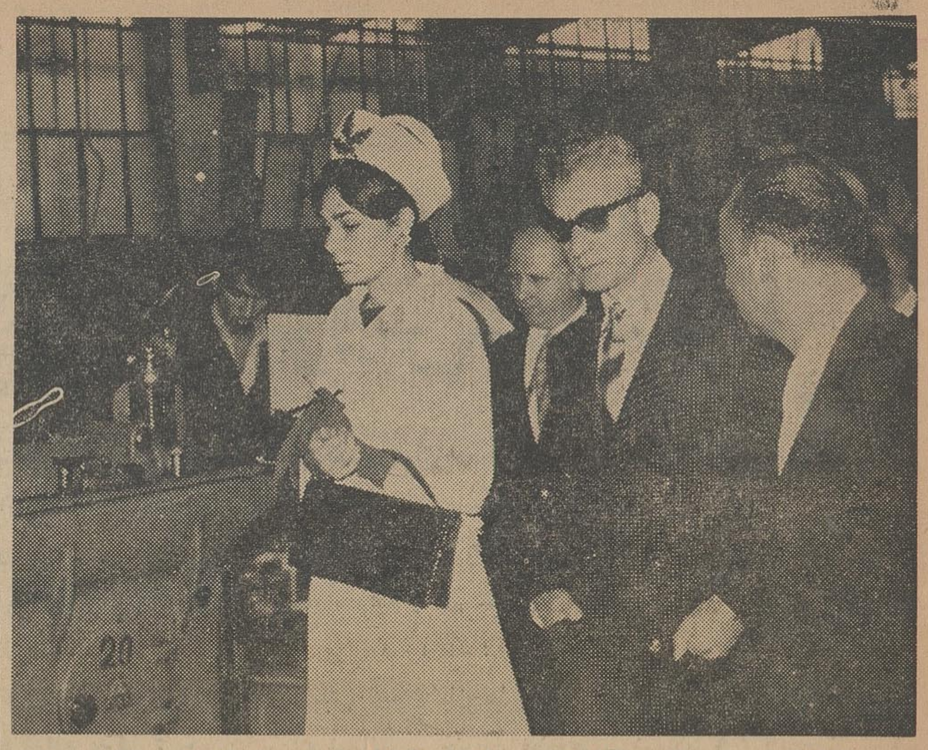

شاهنشاه وشهبانو هنگام بازدید یکی‌از کارگاههای‌فنی آموزشگاه حرفه‌ای رضا پهلوی‌که روز ۵شنبه گشایش یافت.

اطلاعات

دوشنبه ۱۳ آبانماه ۱۳۴۲
۱۷ جمادی‌الثانی ۱۳۸۳
۴ نوامبر ۱۹۶۳
سال سی‌وهشتم
شماره ۱۱۲۳۵

فراکسیون مستقل

باشرکت ۶۰ نفرازنمایندگان منفرد مجلس تشکیل‌شد

از ساعت نه صبح دیروزشصت نفر از نمایندگان منفرد مجلس شورایملی در طالار جلسه‌خصوصی مجلس‌اجتماع کردند و پس از مذاکرات مشروحی تصمیم گرفتندفراکسیونی‌تشکیل‌بدهند آقای دکتر الموتی در پایان بحث نمایندگان منفرد بخبرنگار پارلمانی‌ما گفت : نمایندگان منفرد مجلس ازاین بعد در «فراکسیون مستقل»جمع‌خواهند شد ولی دراصل ماپیرو وپشتیبان انقلاب شاه‌و ملت هستیم .

ضمنا هفت نفر آقایان ، رامید ، پاینده، نیری ، سرتیپ پور ،حاذقی، صفی پور و دکتر جعفری برای تنظیم اساسنامه فراکسیون انتخاب‌شدند .

خبرنگار پارلمانی ما گزارش می دهد بعد از فراکسیون نهضت‌انقلابی ششم بهمن که اکثریت نمایندگان مجلس عضو آن میباشند «فراکسیون مستقل» باشصت نفر عضو دومین دسته متشکل مجلس خواهد بود .

ارتشبد حجازی به آنکارا رفت

سخنگوی ستاد بزرك ارتشتاران اعلام داشت تیمسار ارتشبد حجازی ریاست ستاد بزرك ارتشتاران درساعت ۸ صبح‌دیروز بمنظورشرکت‌درجلسات کنفرانس نظامی پیمان مرکزی درراس هیئت نظامی ایران تهران را بقصد آنکارا ترك نمود .

بدستور وزیر کشور سهم شهرداریها حواله شد

بدستور آقای دکتر پیراسته وزیر کشور دیروز سهم کلیه شهرداری‌های سراسر کشور ، ازمحل‌عوایدجایگزین عوارض لغوشده دروازه ای تا پایان آبان ماه حواله شد .

سخنگوی وزاتکشور در این مورد اظهار داشت که بدین ترتیب همه شهرداری ها مبلغی که از راه وصول عوارض دروازه ای عایدشان میشده است دریافت داشتند و علاوه‌بر آن پانزده تا بیست و پنج در صد هزینه وصول عوارض مذکور نیز از عهده شهرداری ها ساقط شده است .

روز چهارشنبه نخست‌وزیر بشیراز میرود

خبرنگار ما در شیراز گزارش می دهد بقرار اطلاع روز چهارشنبه‌هفته جاری آقای علم نخست وزیر باتفاق وزیران کشور ، کشاورزی واقتصادو آقای مهندس‌اصفیا قائم مقام نخست وزیر درسازمان برنامه بمنظوررسیدگی بکارهای عمومی وبررسی نیازمندیهای استان فارس به شیراز وارد خواهند شد .

پیرامون تیرباران پریروز

اعدام دوتن از محکومین دادگاه های نظامی بعنوان محرکین وقایع۱۵ خرداد یکبار دیگر خاطرات تلخ و دردناك آنروز شوم را زنده کرد .

امروز خبرنگاران‌مادرصدد بر آمدند نظریات پاره‌ای از محافل و اشخاص را نسبت باین جریان بگیرند بدین سبب نکاتی از وقایع آنروز را قبل از اظهار نظر افراد از آرشیو روزنامه اطلاعات اقتباس نموده در زیر نقل میکنیم :

« ... دیروز (۱۴ خرداد ماه) شهربانی کل کشورطی اعلامیه‌ای‌اخطار کرد چون بعضی از دستجات که در خیابان های تهران بعنوان عزا داری حضرت خامس‌آل‌عبا (ع) حرکت می کردند شعار هائی میدادند و چون‌این شعار ها جنبه سیاسی داشت از این رو تظاهرات در خیابان های تهران ممنوع شد و قوای انتظامی از حرکت دسته جاتی که شعار سیاسی میدهد جلوگیری نمود .. »

«۱۵خر داد... یك گروه‌دویست نفری باپاره آجر از سمت گلوبندك بطرف سربازها حمله کردند تااین لحظه سربازها اجازه تیراندازی نداشتند فقط تیرهای هوائی شلیك میکردند افراد پلیس و نظامی ازسه جهت در محاصره تظاهر کنندگان بودند یکی از طرف سبزه میدان و دهنه بازاریکی از طرف گلوبندك‌و یکی از طرف کوچه مقابل وزارت کشور در این زد وخورد وحملات یك افسر و چند پاسبان مجروح شدند . دسته دیگری از تظاهر کنندگان از ضلع جنوبی واردپارك شهرشدند وبطرف‌سالن سرپوشیده رفتند در این موقع عده‌ای از افراد باریختن بنزین و نفت سالن ورزش پارك را آتش زدند و در اندك‌مدتی شعله‌های آتش به آسمان زبانه کشید . براثر آتش سوزی سالن پارك شهر تعدادی از درختان‌پارك سوخت و چمن‌ها پایمال گردید.

در حدود ساعت یازده یك‌دسته هزار تاهزار وپانصد نفری‌از درغربی دادگستری‌وارد کاخ‌شدندودرفاصله کوتاهی اطاق بایگانی پرونده‌های مختومه دادگاه‌های‌دیوان کیفرکه در طبقه زیر دادگستری واقع‌است طعمه حریق گردید .

مهاجمین که باپیراهن سیاه و چماق مشخص‌میشدندپس ازشکستن دروپنجره وزارت کشور متوجه‌اداره انتشارات و تبلیغات شدند ولی در اثر مقاومت مامورین عقب نشینی کردند . مهاجمین کلیه تلفن‌های عمومی سرراه خودرا خرد کردند ، باجه‌های فروش بلیط اتوبوس را درهم شکستند ودر مقابل بانك‌ملی بازار یك اتومبیل آبپاش را آتش زدند . در جلوی وزارت بهداری‌نیز یك آمبولانس کشیك مورد حمله قرار گرفت و کلیه اتومبیل‌های‌مردم که‌در دوطرف خیابان پارك بوددرهم شکسته شد.

دسته‌ای‌از مهاجمین‌قصد داشتند بنگاه برق راآتش بزنند ولی دراثر مقاومت کارمندان بنگاه عقب‌نشینی کردند. این دسته ساختمان بانك ملی شعبه ژاله را خراب کردند. یك دسته دیگر از تظاهر کنندگان به پمپ‌بنزین جلوی‌مجلس حمله کردند ولی گارد مجلس آنها را واداربه عقب‌نشینی کرد.

تظاهر کنندگان که‌اغلب با چوب‌و آهن پاره مجهز بودند شیشه های ساختمان های‌بزرك‌وسینماهاراشکستند وچند مغازه را درسرراه خود غارت کردند از نحوه عملیات معلوم بودکه ستاد مهاجمین سرچشمه است .مقارن ظهر یك اتوبوس حامل افسران و کارمندان نیروی هوائی در حوالی سرچشمه مورد حمله گروهی ازتظاهر کنندگان قرارگرفت و ستوان یکم مستوفیان باچوب و آهن پاره بقتل رسید .

گزارش خبرنگاران ما حاکی‌است که‌دراثر حمله مهاجمین به‌کیوسك های تلفن سه‌هزار شماره تلفن ازکار افتاده.ساعت یك ونیم بعداز ظهریك دسته ازتظاهر کنندگان پارك شهر بیك اتومبیل حامل دوشیزگان دانش آموز حمله‌کردند . وناسزا گویان‌به طرف آنهاسنك پرتاب کردند .ولی پلیس بموقع رسید ودانش آموزان‌را از معرکه نجات داد .

ازساعت دوبعداز ظهر خیابان های تهران راسکوت وحشتناکی فراگرفته بود. مردم ازترس بخانه‌های خودپناه برده بودندورفت‌وآمد عابرین واتومبیل درشهر بندرت صورت میگرفت وبوی دود درمراکز تظاهرات‌بمشام میرسید. درنتیجه این حادثه ومداخله‌مامورین انتظامی عده‌بیشماری به‌قتل رسیده‌اند،

***

این‌خلاصه ایست ازآنچه در آنروز وقوع‌یافت که‌بدنبال آن قوای انتظامی مجبور بمداخله شدو جمعی ازمردم کشته‌شدند وتاثرواندوه شدیدی این واقعه شوم همه‌را فراگرفت .

حالاتوجه فرمائیدبه‌آنچه خبرنگاران ما گزارش میدهند .

یکی از خبرنگاران در تماس با اعضای یکی‌ازوزارت خانه‌ها مینویسد:

باچند نفر بگفتگو پرداختم همه تائید کردند که‌برای خاتمه دادن باین گونه عملیات که امنیت عمومی را متزلزل میکندومردم‌رااز کسب وزندگی بازمیدارد یك‌چنین قاطعیت ضروری بود.باید کسانی که‌پیوسته منشاءتعدی واجحاف و شرارت قرار میگرفتند .و دراین حادثه محرك شناخته شدند از میان برداشته شوند. تادیگران حساب کارخود رابدانند و تحت عنوان‌قهرمانی مرتکب اعمال مخل‌نظم وآرامش‌عمومی نشوند .

خبرنگار دیگرما ازمحافل بازرگانی اینطور گزارش میدهد :

اعدام دوتن از کسانی که محرك حوادث شوم ۱۵ خرداد شناخته شدند دلیل قاطع تصمیم دولت بر خاتمه‌دادن باین گونه عواملی است که درگذشته هرروز وسیله‌ای برای تحریك وارعاب مردم قرار میگرفتند . این اقدام نشان میدهد که دولت مصمم به قلع و قمع کلیه کسانی است‌که شرارت وقلدری را بخواهند پیشه خود سازند و ماچون معتقد به حفظ ثبات کشور و امنیت و آرامش هستیم تادر لوای آن‌بکسب و تجارت مشغول باشیم این اقدام‌دولت را در خاتمه دادن باین حوادث خلاف اخلاقی و انسانیت و خلاف مصلحت‌و منافع عمومی کشور تائید مینمائیم .

یك خبرنگار ماکه بجنوب شهر رفته است مینویسد :

در این جا صحبت از اینست که طیب‌و امثال او رادولت وافراد متنفذ برای پیشرفت مقاصد خودشان در گذشته تقویت و پشتیبانی میکردند . اگرمیدان وسیع در اختیار این قبیل اشخاص گذاشته نمیشد که هرکاری بکنند چشم پوشی شود چگونه طیب میتوانست اعمالی مرتکب شودکه تا بحال می‌باید بمجازات خود میرسید. پس‌تقصیر بادستگاهی هم‌بوده است که‌این‌قبیل‌اشخاص‌راپرورش میداده‌اند و حالاکه این‌اقدام صورت گرفت‌معلوم میشود دولت تصمیم گرفته است‌برای همیشه اشخاصی نظیر طیب راتقویت نکند و باین اعمال خاتمه دهد البته شرارت ها سرکوبی خواهد شد ودیگر کسی بفکر نخواهد افتاد اسباب‌دست و تحریك این‌و آن‌واقع شودو مرتکب اعمال ناشایست گردد .

***

از مجموع گزارشات واصله‌چنین برمی‌آید که‌برای عموم مردم مسلم گردیده است که اجرای احکام‌صادره از دادگاه های نظامی در باره دوتن از محکومین واقعه پانزده خردادددلیلی برسیاست قطعی دولت نسبت به پایان دادن پرونده این قبیل حوادث در کشور است بطوریکه حادثه پانزدهم خرداد را باید آخرین نمونه چنین حوادثی دانست .

هدیه ایرانیان مقیم میلان برای ولایتعهد

شب گذشته یك مسافر کاملا غیرعادی با هواپیمای لوفت‌هانزا خط هوائی آلمان بفرودگاه مهرآباد واردشد. مسافر نامبرده یك اسب ازنوع (پونی) است که‌ایرانیان مقیم میلان (ایتالیا) به والاحضرت همایون رضاپهلوی ولیعهد هدیه‌نموده‌اند

رئیس کل دفتر نخست‌وزیر

آقای علی اکبر بهرامی ازطرف‌آقای نخست وزیر بسمت ریاست کل‌دفتر نخست وزیری منصوب شد .

آقای بهرامی تحصیلات خود را در رشته علوم سیاسی واداری‌دردانشگاه نوشاتل سویس بپایان رسانیده و آخرین سمت ایشان مدیریت کل‌امور اداری و مدیریت‌کل‌مطالعات‌وبررسیها درسازمان بیمه‌های اجتماعی کارگران

تیمسار سپهبد مالك فرماندهی محبوب ژاندارمری کل‌کشور

افسران ودرجه داران وافراد ناحیه ۱ ژاندارمری مرکز مصیبت وارده به‌آن تیمسار معظم و بازماندگان محترم مرحوم تیمسار سرتیپ حاجی علیلوراازصمیم قلب تسلیت عرض وخودرا دراین ماتم جانگدازشریك وسهیم میدانند . س آ-۱۶۵۷۱

فرمانده‌ناحیه۱ ژاندارمری‌مرکز سرتیپ خسروانی

اطلاعیه ورزشی

سازمان رهبری جوانان درنظردارد بمنظور توسعه و تعلیم امر ورزش باشگاه مجهزی که‌دارای‌رشته های‌ورزشی‌والیبال -فوتبال- بسکتبال -دوومیدانی - کشتی -پینك‌پنك -شمشیر بازی -بوکس- پرورش‌اندام - وزنه برداری - اسکی- کوهنوردی - شطرنج باشد در محل‌سازمان رهبری جوانان ایجاد نماید لذا بدینوسیله باطلاع عموم جوانان و علاقمندان به‌ورزش میرساند که جهت ثبت نام بادر دست داشتن دو قطعه عکس از روز چهارشنبه ۱۵ آبانماه بمحل سازمان رهبری جوانان واقع د رخیابان صبای شمالی‌مراجعه نمایند . ضمنا باشگاه مزبور ازروز شنبه دوم آذرماه رسماافتتاح و دایر خواهد شد . آ-۱۶۶۱۷

نتیجه قرعه‌کشی سالیانه جوائزحساب سپرده‌اختیاری

بانك بیمه بازرگانان

آقای حسین رضوانی پیشخدمت‌کافه فرد تجریش برنده یك اتومبیل دکاوه شد

عصر روز پنجشنبه ۱۹ آبان مراسم قرعه کشی‌سالیانه جوائز حساب سپرده اختیاری‌بانك بیمه بازرگانان باحضور جمعیت کثیری از دارندگان حساب و مقامات مربوط دربانك مزبور انجام شدو ۲۴۵۴ جائزه نقدی و جنسی بمبلغ یك میلیون و پانصد هزارریال بشرح زیر بین ۲۱۰۰۶ نفر اصابت و تقسیم گردید .

شماره های ۵ برندهٔ ۲۰۰ ریال
شماره های ۰۱ برنده ساعت
شماره های ۴۲۸ برنده ۲۰۰۰ ریال
شماره‌های ۱۷۸۸ برنده یخچال برقی
شماره‌های ۱۷۸۷ (ماقبل)برنده چرخ خیاطی
شماره‌های ۱۷۸۹ (مابعد)برنده چرخ خیاطی
شماره ۱۰۲۹۹۸ برنده اتومبیل سواری د٠کا٠و
شماره‌های ۱۰۲۹۹۷ (ماقبل) برنده یخچال برقی
شماره های ۱۰۲۹۹۹ (مابعد) برنده یخچال برقی

وبهریك ازدارندگان حساب سپرده اختیاری که‌مانده حسابشان کمتراز یکهزار ریال نباشد یك قلمتراش قلزی درنظر گرفته شده که‌میتوانند بشعب مربوطه مراجعه ودریافت دارند .

از ۱۰ آبان روزهای پنجشنبه
بوسیلهٔ :
سوئیس ایر
به آتن پروازکنید
کانوایر ۹۹۰ « کبورونادو »
پیشرفته ترین خط هوائی جت در دنیا .

مسواك کامل
استریلیزه ، واترپروف - نشکن ، ضدمیکرب
FILLED WITH I.C.I. NYLON MADE IN ENGLAND
نماینده انحصاری : شرکت براش تلفن : ۷۸۱۷۳۸
آرازه

دکتر حسین خیر محمدی
بیماریهای عمومی‌وکودکان
از انگلستان . چهار راه سرچشمه - تلفن ۳۷۸۱۸
آ-۱۶۶۰۹

رومیکس
آب میوه گیری فلزی ساخت سویس
قهوه‌سازی - مخلوط‌کنی و قاچ کن
باضمانت وخدمات بهای ایمپورتی - صرفه‌جوئی
نمایندگی انحصاری شرکت بام خیابان ناهاری
پاساژ مجیو تلفن ۴۵۷۴۲