اطلاعات

شنبه ۱۳ شهریور ماه ۱۳۴۴ . . . . . شماره ۱۱۷۷۲
. . . . . تکشماره ۴ ریال . . . . . سال چهلم

شستری
نخست وزیر هند

بهوتو
وزیرخارجه پاکستان

چاوان
وزیر دفاع هند

شبح شوم جنگ درشبه‌قاره هندوستان

انجمن ایرانیان مقیم شهر «پونا» (هند) اعلام کردند

جان ۵۰۰ خانواده ایرانی در خطر است

متن تلگرام انجمن ایرانیان «پونا» در باره زد وخورد های مذهبی این شهر و غارت مغازه‌ها که امروز بعنوان روزنامه اطلاعات مخابره گردیده درصفحه آخر چاپ شده است .

ارتش پاکستان ۵۰ کیلومتر در هند پیشروی کرد

وزیر دفاع هند گفت ۱۲۴۴ سرباز پاکستانی طی حمله کشته شدند

- در جنك های هوائی سه روزه ۱۰ هواپیمای جنگی طرفین سرنگون شدند
- شهر مهم «آخنور» ظاهرا توسط نیرو های پاکستانی تصرف شده است
- نخست‌وزیر هند ازملت خواست علیه پاکستان قیام کنند
- در شهر های هند و پاکستان تمرین مقابله با حملات هوائی آغاز شد

در صفحه ۳

دبیرکل کمیته ملی پیکار جهانی با بیسوادی امروز اعلام کرد

وزرای فرهنگ جهان

برای شرکت درکنگره جهانی تهران در این هفته وارد تهران میشوند

آقای شجاع‌الدین شفا دبیر کل کمیته ملی پیکار جهانی بابیسوادی وسخنگوی هیئت نمایندگی ایران در کنگره جهانی یونسکودر تهران امروز جریان کارکنگره ونیز اسامی اعضای هیئت نمایندگی ایران را در اختیار

بقیه در صفحه ۱۵ ستون اول

گزارشی از بازدید آقای نخست‌وزیر درجنوب

نخست‌وزیر در جزیره کیش سرگردان بود !

- آقای هویدا درجزیره کیش به‌زیربال هواپیما پناه‌برده بود . هیچکس باستقبال نیامده بودو دکترعالیخانی برای جلوگیری از تابش آفتاب دستمال بسر بسته بود
- رئیس دولت بمردم بندرعباس گفت اگراهل معامله هستید به‌نشینید باهم صحبت کنیم و این معامله انجام شد ودرمقابل تقلیل قیمت حمل‌ونقل ، قیمت آبرا تقلیل داد
- اقدامات عمرانی شیر و خورشید سرخ درجنوب مورد توجه نخست‌وزیر قرارگرفت

بقیه در صفحه ۱۳ ستون اول

آقای نخست وزیر در بازار بندرعباس در میان جمعیت ـ تیمسارعظیماستاندار بنادر و جزایر خلیج فارس با لباس مشکی در پشت سر آقای نخست وزیر دیده میشود .

معاون دانشگاه تهران اعلام کرد:

دانشگاه تعداد قبولشدگان را افزایش میدهد

این عده ازمیان افرادذخیره انتخاب میشوند

امروز آقای دکتر شیبانی معاون دانشگاه تهران گفت : دانشگاه تهران تصمیم گرفته است که علاوه بر پذیرش ۳۲۰۰ نفردانشجو در دانشکده های تابعه خود ازافراد ذخیره نیز که تعداد زیادی‌در دانشکده هااعلام شده است برای پذیرش در دانشکده‌ها و موسسات تابعه دانشگاه ثبت‌نام نماید.

آقای دکتر شیبانی افزود:بغیر از ۳۲۰۰ نفر مزبور از بین‌افراد «رزرو» ۱۰۰۰ نفردرموسسه زبانهای خارجه دانشکده ادبیات ۱۰۰ نفردر موسسه علوم اجتماعی ، ۱۷۰ نفر در قسمت رادیولوژی ، ۴۰ نفر در رشته دندانپزشکی و تعدادی در موسسات دیگر دانشکده ها و موسسات دانشگاه پذیرفته خواهند شد ، معاون دانشگاه درپایان گفت ثبت‌نام از قبول‌شدگان امتحانات ورودی بلافاصله بعد از اعلام‌نتایج کلی همه دانشکده ها آغازمیشود.

اسامی قبولشدگان کنکور حقوق

دررشته‌های سیاسی، قضائی واقتصاد

- ۸۵۰ نفردرامتحان ورودی دانشکده‌حقوق قبول‌شده‌اند

بقیه در صفحه ۱۳ ستون سوم

اطلاعیه

وزارت بهداری

در مورد دعوت از همه‌مردم برای تلقیح‌واکسن‌ضد«التور»

باتشکر ازهمکاری هم میهنان عزیز درامر مبارزه با بیماری وبای«التور» ازعموم طبقات درخواست میشودبرای کمك‌به‌ریشه‌کنی این‌بیماری‌درصورتی که تابحال علیه بیماری وبای «التور» مایه‌کوبی نشده‌اند ، بمراکز تعیین شده از طرف وزارت بهداری مراجعه وبرای نوبت اول مایه کوبی نمایند، ضمنا کسانیکه مایه‌کوبی یاد اول‌را انجام داده‌اند لازم است در مدتیکه کمتر از یك هفته نباشد برای مایه‌کوبی باردوم بمراکز مزبورمراجعه‌نمایند

جلسات فوق‌العاده کمیسیون عفو وبخشودگی

از صبح فردا رسیدگی بپرونده زندانیان راشروع میکند

جلسات کمیسیون فوق‌العاده عفوکه بمناسبت آغاز بیست و پنجمین سال سلطنت شاهنشاه ، دستور تشکیل آن صادر شده بود ، از فردا کار خود را شروع خواهد کرد .

قرار بود اولین جلسه امروزتشکیل گردد ولی چون دعوتنامه های بعضی از اعضای کمیسیون بموقع نرسیده بود ، کمیسیون از فردا بپرونده ها رسیدگی میکند .

همانطور که در شماره قبل باطلاع خوانندگان‌محترم‌رسید بمناسبت‌بیست و پنجمین سال سلطنت شاهنشاه،

بقیه در صفحه آخر ستون‌دوم

زندگی در قرن بیست ویکم

یادداشتهای سفرآقای فرهاد مسعودی سردبیر «تهران جورنال و ژورنال دو تهران » به ایالات متحده امریکا را تحت عنوان بالا در صفحه ۱۵امروز مطالعه فرمائید .

نتیجه قرعه‌کشی جوایز حلب کوچولوی قو

ساعت ۱۰بعداز ظهرروز پنجشنبه مراسم‌قرعه‌کشی‌جوایزحلب کوچولوی قوباحضور نمایندگان دادستان‌تهران، وزارت دارائی وبانك بازرگانی(هیئت رسمی نظارت برقرعه کشی) و آقایان مهندس‌امیرصالح‌مدیرعامل کارخانجات قو و حاج مظفریان صاحب جواهری مظفر و گروهی از کدبانو هاو مصرف کنندگان حلب کوچولوی‌قودرتلویزیون ایران انجام گردید .

ابتدا آقای مهندس امیر صالح مدیر عامل کارخانجات قو در مورد سیاست اقتصادی کارخانجات قو بیانات مبسوطی ایراد کرد که‌فوق‌العاده مورد توجه قرار گرفت .

● جریان قرعه‌کشی

آقای‌متوجه‌درباره‌نحوه قرعه‌کشی گفت : چون نظر این بود که یك‌سری جواهر زمردوبرلیان‌حتما برنده‌داشته باشد و محتملا امکان داشت ازمیان گروهی بی‌شمار مصرف‌کنندگان حلب کوچولوی قو کارتی‌از دسترس‌مصرف کننده خارج شده باشد ترجیح دادیم ابتدا از میان کلیه مصرف‌کنندگان صد نفر رابقید قرعه انتخاب کنیم وبهر یك ازاین صد نفر یك حلقه انگشتری طلا تقدیم نمائیم . سپس از میان این یکصد نفر وباحضور خود آنها درهمین جا برای تعیین برنده یکسری جواهرزمردوبرلیان قرعه‌کشی کنیم و اینك بهمین ترتیب هم عمل میکنیم .

آقای متوجه گفت : اما چون‌علاوه بریك سری جواهر زمرد وبرلیان و یکصدحلقه‌انگشتری‌طلا تعداد ۵۰۰۰ پیش‌بند هم بعنوان جایزه بمصرف کنندگان تقدیم میشود ابتدا برای پیش بند قرعه کشی‌میکنیم .

● آغاز قرعه‌کشی

بدین ترتیب قرعه کشی جوایز حلب کوچولوی قو باحضور هیئت محترم‌نظار وعده‌ای‌از مصرف‌کنندگان قو آغاز شد و پس از قرعه‌کشی‌اعلام گردید کلیه کارتهائی که‌شماره سمت راست آن‌به‌عدد ۱ ختم میشودبرنده یك پیش بند قو خواهدبود .

سپس برای انتخاب یکصد نفر اول قرعه کشی شد و نتیجه بدین‌ترتیب اعلام گردید که کارت‌هائی که شماره

بقیه در صفحه آخر

در عکس بالا از چپ براست آقای مهندس امیر صالح مدیر عامل کارخانجات قو،آقای دادجو نماینده‌وزارت دارائی، آقای‌ابریشمی نماینده دادستان ، نماینده بانك بازرگانی، آقای مظفریان صاحب جواهری مظفر دیده میشوند .

قابل توجه مؤدیان محترم تهران

ازمدت قبول تقاضانامه توافق بقایای‌عوارض‌ملغی شده فقط ۱۲ روز باقیمانده مؤدیانیکه مایل باشند از مزایای توافق استفاده نمایند تافرصت‌باقی‌است‌نسبت به تسلیم درخواست توافق خود به نواحی دهگانه شهرداری اقدام فرمایند. شهردار تهران

قابل توجه اطباء و داروخانه‌های کشور

واکسن پولیومیلیت‌و انواع ایلوزون های کارخانجات‌لیلی که مدتی موجود نبود در فروشگاه شرکت سهامی شیمی مدرن موجود تلفن ۶۲۴۵۵۸ ـ ۳۰۲۶۹۷

آگهی مزایده شماره ۳۰۶

شرکت ملی نفت ایران در حدود ۶۰ تن آهن آلات‌قراضه واسقاط رادردوگروه‌مجزاکه درانبارنازی آباد وعملیات نفتی ری موجود میباشد از طریق مزایده عمومی بفروش میرساند :

۱ـ علاقمندان می توانند برای دریافت برك مشخصات وشرایط مزایده درتهران باداره اجناس‌مازاد منطقه شمالی واقع در خیابان تخت جمشید ساختمان شرکت ملی نفت طبقه یازدهم اطاق ۱۱۰۲ مراجعه نمایند .

۲ـ سپرده جهت شرکت در مزایده برای گروه اول‌بیست هزارریال وبرای‌گروه دوم ده‌هزار ریال میباشدکه بایستی بصورت اسناد خزانه در تهران به صندوق حسابداری مرکزی تحویل و رسید آن‌پیوست پیشنهاد گردد.

۳ـ پیشنهادات تاآخر وقت اداری روزشنبه‌بیستم شهریورماه ۱۳۴۴ پذیرفته و در ساعت ۹ صبح روز یکشنبه بیست ویکم شهریورماه دراطاق شماره ۱۱۲۲ طبقه ۱۱ باز وقرائت خواهد شد .

۴ـ به پیشنهادات مبهم و مشروط وفاقد سپرده وهمچنین پیشنهاداتیکه باشرایط مندرج در آگهی و برك مشخصات مزایده مغایرت داشته باشد یا بعداز مدت مقرر در آگهی برسد مطلقا ترتیب‌اثر داده نخواهد شد .

۵ـ شرکت دررد یا قبول یك یاکلیه پیشنهادات واصله بدون آنکه محتاج بذکر دلیل باشد مختار خواهد بود .

۶ـ حضور پیشنهاد دهندگان و یا نمایندگان‌آنها بادر دست داشتن معرفی نامه کتبی درجلسه قرائت پیشنهادات آزاد است.

آگهی های ثبت نام
دبیرستانها ـ دبستانها ـ کودکستانها و آموزشگاه های شبانه
در صفحات ۴ و ۱۵ چاپ شده است

مؤسسه عالی حسابداری

تاتاریخ ۲۴ شهریورماه برای کلاسهای صبح وعصر

دوره‌لیسانس درسه‌رشته

حسابداری صنعتی وحسابداری دولتی وحسابرسی ثبت‌نام مینماید. دارندگان دیپلم‌کامل متوسطه ریاضی ، طبیعی، ادبی، دارائی و بازرگانی میتوانند برای اطلاع از شرایط ثبت‌نام بمحل موسسه واقع درخیابان شاهرضا ـ ابتدای ایرانشهر مراجعه نمایند. تاریخ ثبت‌نام دانشجویان فعلی موسسه برای سال دوم دوره لیسانس درمحل‌موسسه اعلام شده است . موسسه عالی حسابداری

اشتباه نفرمائید
جوجه‌کباب چهارفصل زیبا
یوسف‌آباد انتهای خیابان محمدرضا شاه تلفن ۶۲۰۷۰۴

مبلمان
ودکوراسیون دفتر
زندگی نو ـ ۲۱ فیشرآباد

۳۱ شهریور

آخرین مهلت برای شرکت درقرعه کشی حساب پس اندازززندگی

بانك اعتبارات ایران

است

۱٫۳۵۰٫۰۰۰ ریال جوائزاین قرعه کشی است

ضمناً بخاطرداشته باشید برای شرکت درقرعه کشی جایزه ممتاز ۵۰۰٫۰۰۰ ریالی حداقل مانده حساب باید ۵٫۰۰۰ ریال باشد

کلیه شعب بانك اعتبارات ایران برای افتتاح حساب پس انداززندگی در اختیار علاقمندان میباشد

دانشگاه ملی ایران

برای شش دانشکده دانشجو میپذیرد

آ ـ ۱۳۶۳۸ شرح در صفحه چهارم ـ ۲ ـ

جریان روز

دردانشکده پزشکی

دانشگاه تبریز که سنك اول بنای آنرا شاهنشاه فرهنك‌پرور نهادند ، خیلی بیش از آنچه اکنون‌بودجه و اعتبار به‌آن داده شده باید مورد توجه قرار گیرد ، چون چهارمیلیون مردمی که امروز در دو استان شرقی و غربی آذربایجان سکونت دارند وخواهان پیشرفت و ترقی هستند ، مسلما پس از چند سال این جمعیت و این خواسته ها افزایش قابل توجهی خواهد یافت و دانشگاهی میخواهند که بی‌نیاز شوند از اینکه‌فرزندان خود را بتهران یا خارج کشور بفرستند .

برای آذربایجان ، سرزمینی که استعداد طبیعی قابل ملاحظه‌ای دارد و اقدامات عمرانی و اصلاحی شایانی در آن آغاز گردیده و باسرعتی راههای‌سراسری و بین‌المللی آن باز میشود ، بدون شك آینده روشنی پیش بینی میشود و در نتیجه دانشگاهی لازم است که چندین هزار دانشجوی آذربایجانی را در خود جای دهد که هم اکنون و هم امروز این احتیاج بچشم میخورد !

دانشکده پزشکی تبریز از حیث دارا بودن‌وسایل و تاسیسات آزمایشگاهی و کالبد شکافی ومیکروسکوپی و کلیه دستگاههائی که طب امروز نیازمند آنست تجهیز گردیده و چه بسیار ادواتی از جدیدترین اختراعات دنیای امروز در این موسسه علمی جمع شده که گفته میشد در دانشگاه تهران وجود ندارد ، لکن باید توجه داشت که این تجهیزات نه‌فقط در پرتو پول وداشتن اعتبارات کافی بدست آمده ، چون مجموع بودجه و اعتباری که برای دانشگاه تبریز با بیمارستان پهلوی که ضمیمه دانشکده پزشکی میباشد درسال هفت‌میلیون ونیم تومان است ، بلکه باید دانست دانشکده پزشکی تبریز با چنین تجهیزات در سایهٔ علاقه وایمانی بوجود آمده که مرهون فداکاری و علاقمندی یکعده افراد تحصیل کرده مجرب و شریف و مومن میباشد که‌هدفی جز خدمت ندارند ، استادان و کارشناسان آذربایجانی که در این دانشکده جمع شده‌اند ، همه صاحب‌معلومات عالی و تخصص‌اند و بمنظور اعتلا وترقی کشور وبوجود آوردن دانشگاهی کامل و تربیت فرزندان میهن عزیز زحمت میکشند ، نه‌برای استفاده مادی چون روزی که این دانشکده بزرك را دیدن میکردم و از نزدیك با اساتید و سرپرستان قسمت های مختلف تماس گرفتم دریافتم که جز ایمان بکار چیزی محرك آنان در ادامه این خدمت نیست ، یك چنین سازمان مجهزی هم‌اکنون بواسطه نبودن اعتبار کافی از وسایل اولیه روزانه باز میماند و دوچار مضیقه میگردد ، باوجود این مشکلات ، فارغ التحصیلانی از دانشکده پزشکی بیرون آمده‌اند که هر یك مصدر خدمتی هستند و با سمت دانشیاری و استادی در کشور بکار گماشته شده‌اند .

بیمارستان بزرگی که کنار دانشکده سر به‌آسمان کشیده و روزی چند صد بیمار سرپائی را معاینه و معالجه میکند و عده زیادی بیمار بستری تحت درمان دارد ، اغلب برای احتیاجات اولیه معطل می‌ماند ، چون بودجه‌کافی دراختیار ندارد. آقای‌دکتر حسنعلی‌زاده رئیس دانشکده پزشکی ضمن توضیح خود این نقص سازمانهای خود را مخفی نکرد ، او گفت با داشتن چنین تشکیلات و افرادی که در منتهای صداقت و فداکاری زحمت میکشند ، متاسفانه براثر کمی بودجه در تدارك لوازم اولیه بیمارستان در زحمت و فشاریم و اگر حق ویزیت مختصری که از بیماران سرپائی یا از بیماران بستری مبلغ کمی بفراخور استطاعت آنها گرفته نمیشد مضیقه مالی ما دو چندان بود .

سقف عمارت دانشکده در چند نقطه آب دیدگی پیدا کرده بود ، بعضی دیوار ها شکاف برداشته ، درها از جای خود حرکت کرده و وضع قابل تاسفی را نشان میداد که خود دکتر حسنعلی زاده پیش از آنکه علت آنرا جویا شوم گفت دو سال است ما با این وضع روبرو هستیم ولی در صورتیکه احتیاجات اولیه‌دانشکده و بیمارستان تدارك نمیشود ، چگونه میتوانیم بتعمیرات بپردازیم . هرچه از کمی اعتبار شکوه و ناله کرده‌ایم متاسفانه نتیجه‌ای نبخشیده است و ما امسال هم نمیتوانیم تعمیرات ضروری این ساختمان بزرك را انجام دهیم ، پیشنهادات ما در سازمان برنامه و وزارت آموزش و پرورش همچنان بلاتعقیب وبلاتکلیف است .

در تالار بزرگی ، دانشجویان‌دور میزبزرگی‌مشغول تمرین کالبد شناسی بودند و خود را برای امتحان تجدیدی آماده میساختند ، در میان آنها چند دختر دانشجو نیز دیده میشدند که خود را برای امتحانات پزشکی آماده میکردند ، همه باشور وعلاقه مشغول بحث وفحص بودند ولی سقف ودیواره این تالار را رطوبت قیافهٔ ناهنجاری داده بود ، همین وضع را در آمفی تئاتر دانشکده و دیگر اطاق ها دیدم ، اما درعوض ساختمانهای بزرگی در محوطهٔ دانشگاه بسرعت پیش میرفت‌که یکی از این ساختمان‌هارا چندهفته پیش‌آقای هویدا نخست وزیر در سفر آذربایجان کلنك زده بودند و باین زودی بسقف رسیده بود ، باتعجب پرسیدم اگر پول و اعتبار نیست پس این ساختمان ها که بالامی‌آید چیست ؟ رئیس دانشکده گفت از وقتی برحسب اراده شاهنشاه سرپرستی دانشگاه تبریز به‌تیمسار صفاری استاندار محول گردیده که این یکی از خوشبختی های ساکنین این استان و نشانهٔ علاقه‌ایست که اعلیحضرت همایونی باین دانشگاه دارند ، در اثر اقدامات ایشان و تاکیدات شاهنشاه اعتباراتی برای ساختمان دانشکده های فنی و کشاورزی و ادبیات و دارو سازی از شرکت ملی نفت و سازمان برنامه تخصیص داده شده که صرفا بهمان مصرف ساختمانی میرسد ولی با مساعی‌استاندار و توجهات خاصه‌ای‌که اعلیحضرت همایونی‌باین دانشگاه مبذول میفرمایند امیدواری ما اینست که نقائص کنونی مرتفع میشود و بهمین جهت است که همهٔ ما با روحی خستگی ناپذیر و اطمینان و امید کامل به‌آینده‌ای درخشان کار میکنیم .

با نهایت تاسف درگذشت شادروان‌جوان ناکام **مرحوم فریدون خلیل مقدم** پسر عبداله مقدم را باستحضار دوستان و آشنایان‌میرساند. مجلس ختم آنمرحوم روز یکشنبه ۱۴شهریور ماه جاری از ساعت ۳ ونیم الی ٦ ونیم بعداز ظهر در مسجد زرگنده خیابان قدیم شمیران تکیه زرگنده منعقد خواهدشد .

خانواده‌های : مقدم . عباسی . معماری‌پور . رزاقی . میرزائی . نراقی . شیرازی .لواسانی. تیموری . مرادخانی . بابك‌نژاد

آ-۱۹۳۹٤

بعموم بازماندگان آنمرحوم مصیبت وارده را تسلیت میدهیم .

مجالس ترحیم و یاد بود

باکمال تاسف‌و تاثر درگذشت ناگهانی شادروان **احمد آموزگار همشیره‌زاده** جناب آقای حبیب‌الله آموزگاررا باطلاع‌دوستان وهمشهریان محترم‌می رساند مجلس ترحیم آنمرحوم روز یکشنبه چهاردهم شهریور ماه‌ازساعت۹ تا ۱۱ صبح در مسجد مجد منعقد خواهد بود .

ابراهیم قوام . علی اصغر حکمت . مهدی نمازی جواد بوشهری .حاج محمدرضا فاطمی . عبدالحسین طباطبائی . هاشم جاوید . ابوالفضل حاذقی . ابوالحسن رضوی. غلامحسین صارمی .

باکمال تاسف درگذشت‌ناگهانی **جناب آقای احمد آموزگار** سردفتر اسناد رسمی شماره ۱٦۵تهران را که از شخصیت های بارز ثبت‌کل وسردفتران شایسته بوده‌اندباستحضارهمکاران محترم‌می رساند .مجلس ترحیم آنمرحوم درروز یکشنبه ۱٤ شهریورماه جاری در مسجد مجد منعقد است از تمام همکاران محترم انتظار میرود با شرکت در جلسه مزبور روح آن فقید سعیدرا شاد فرمایند .

نایب رئیس‌کانون‌سردفتران-جمال‌الدین جمالی

کانون سردفتران بانهایت تاثر این ضایعه اسفناك‌را بخاندان جلیل‌آموزگار مخصوصاجناب آقای حبیب‌الله آموزگار تسلیت عرض و بقای وجود محترم ایشان‌را از خداوند مسئلت دارد .

باکمال تاسف فوت ناگهانی دوست عزیزمان **آقای احمد آموزگار** راباطلاع‌دوستان و آشنایان می‌رسانیم . مجلس تذکر آنمرحوم از ساعت ۹تا ۱۱ صبح یکشنبه ۱٤ شهریور در مسجد مجد منعقد خواهد بود .

سید ابوالقاسم کاظمیه . باقر قائم مقامی . مهندس عزیزالله کهکشان. صمد چوبك. محمود معدل . محمد روستا .ماشاءالله کشتکار . دکتر مجیدی

با کمال تاسف درگذشت ناگهانی‌شادروان **احمدآموزگار** سردفتر شماره ۱٦۵ تهران را به اطلاع خویشان و دوستان محترم می رساند . مجلس ختم فقید سعید روز یکشنبه ۱٤ شهریور ماه جاری در مسجد مجد ازساعت ۹ صبح‌تا ۱۱ منعقد عموم خویشان و دوستان برای شادی روح آنمرحوم شرکت‌خواهند فرمود و نیزدر همانروز مجلس ختم زنانه در منزل آن شادروان واقع در خیابان‌ایران‌شهر کوچه بدری خانه شماره ۷ ازساعت چهار بعداز ظهر منعقد است .

حبیب‌الله آموزگار

خانواده‌های :آموزگار . کاظمی . معزی. صدوقی. آزموده .رهنما.ایزدی. دکتر خوئی.صارم اصلانی بیدار . طباطبائی . ذوالفقاری . سیفی.شهیدزاده دادرس . ژیلا . سهیدی باکمال‌تاسف‌درگذشت ناگهانی شادروان مرحوم**احمد آموزگار** راباطلاع خویشان و دوستان می‌رساند . مجلس ختم آن مرحوم روز یکشنبه ۱٤ شهریور ماه جاری از ساعت نه تایازده صبح در مسجد مجد منعقداست متمنی‌است باشرکت در مجلس فاتحه روح آن مرحوم‌را شاد فرمائید .

حبیب‌الله آموزگار . دکتر جهانگیر آموزگار هوشنك آموزگار . دکترجمشیدآموزگار .مهندس کورس‌آموزگار .علی‌اکبر کاظمی . سرهنك ستاد محمد کاظمی . محمد صادق کاظمی . دکترحسین کاظمی . محمد تقی معزی . سرتیپ عباس صدوقی . محقق صدوقی . دکتررضاصدوقی.سپهبدحسین‌آزموده.سرلشگر اسکندر آزموده. کریم آزموده . احمد آزموده . هاشم آزموده. علی رهنما . رضا ایزدی . دکتر باقرخوئی .شمس‌الدین صدوقی . مهندس احمد صارم‌اصلانی .حسین بیدار. رضا طباطبائی . سرهنك ذوالفقاری.احمدسیفی.محمد علی‌صدیقی حسین صدوقی.احمد ژیلا .تقی شهیدزاده‌دادرس حسام شهیدی

با نهایت تاسف درگذشت شادروان **رجبعلی قاموس** را باطلاع بستگان و آشنایان میرساند. مجلس ترحیم مردانه آن مرحوم روز یکشنبه۱٤ شهریور ماه ازساعت ٤ ونیم تا ٦ ونیم بعد از ظهر درمسجد قائم (خیابان سعدی چهار راه سیدعلی) و مجلس ترحیم زنانه در همان روز و همان ساعت در منزل شخصی خیابان‌شمیران بالاتر از سینمای مولن‌روژ انتهای کوی شهنازه کاشی ۷٤برگزار میباشد .

مهدی قاموس . جلال قاموس . کمال قاموس . سرهنك اسداله هدایت . مهندس نصرت‌اله فتحی . سرگردفیروز رضا زاده‌صابر. فرخ هدایت . احمد نمایشی

بعموم بازماندگان آنمرحوم تسلیت میدهیم

بانهایت تاسف فوت مرحومه مغفوره **بانو ربابه سرخوش یزدی** را به اطلاع اقوام‌و آشنایان می رساند مجلس ختم آنمرحومه ازساعت ٤ الی ٦ بعد از ظهر یکشنبه ۱٤ر٦ر۱۳٤٤درمسجدبو واقع در خیابان بوذرجمهری غربی گذشته‌ازپمپ بنزین جنب‌کوچه شریف‌الدوله منعقد خواهدبود

علی‌اصغرسرخوش . محمد رضا طالقانی . محمد حسین قالیچه باف. علی مثنوی . جلال پاریزی. رضا چایچی

بعموم‌بازماندگان آنمرحومه تسلیت‌میدهیم .

خانواده‌های سلیم‌زاده . پرنك . بنی آدم . فنزی. خدائی شادیاخی

با نهایت تاسف بدین وسیله فوت **بانو ریحان سلیم‌زاده** را باطلاع اقوام و دوستان و آشنایان میرسانند مجلس ختم مردانه ازساعت ٤ ونیم تا ٦ ونیم بعداز ظهر روز یکشنبه ۱٤ر٦ر۱۳٤٤ در مسجدسپهسالار کوچك‌خیابان اکباتان مقابل شرکت تلفن و مجلس ختم زنانه در همان ساعت و همان روز در منزل آنمرحومه مقابل مسجد فوق‌الذکر برپا است .

بعموم بازماندگان آنمرحومه بویژه آقای فنزی مدیر کانون تبلیغاتی فنزی مصیبت وارده را تسلیت میدهیم .

با کمال تاسف درگذشت **سهراب ایزدپناه** را باطلاع دوستان و همشهریهای مقیم تهران میرساند مجلس ختم آن مرحوم روز یکشنبه ۱٤ر٦ر٤٤ از ساعت ٤ الی ٦ بعد از ظهر در مسجد حریری واقع در خیابان شاهپوربازارچه قوام‌الدوله منعقد میباشد .

احمد ایزدپناه ـ رحمت ایزدپناه

بخانواده محترم ایزدپناه بویژه بازماندگان انمرحوم مصیبت وارده را تسلیت میدهیم .

با کمال تاسف درگذشت تاثرانگیزشادروان **حاج یوسف سهیل** بزرك خاندان سهیل و پدر ارجمند آقایان مهندس رضا سهیل و مهندس حسین سهیل را باستحضار میرساند مجلس ترحیم فقید سعید از ساعت ٤ تا ٦ بعد از ظهر روز دوشنبه ۱۵ شهریور ماه در مسجد حاج حسن واقع در خیابان بوعلی برگزار میگردد .

شرکت سهامی بیدك

با نهایت تاسف درگذشت مرحوم **حاج یوسف سهیل** بزرك خاندان‌سهیل رااعلام میداردمجلس ختم در روز دوشنبه ۱۵ شهریور ماه از ساعت ٤ تا ٦ بعد از ظهر در مسجد حاج حسن(خیابان بوعلی) منعقد خواهد شد .

شرکت سهامی ایرانکارت

با نهایت‌تاسف درگذشت‌بزرك خاندان‌سهیل مرحوم **حاج یوسف سهیل** را باطلاع اقوام و آشنایان میرساند . مجلس ختم مردانه درروز دوشنبه ۱۵ شهریور ماه جاری از ساعت ٤ تا ٦ بعداز ظهر در مسجد حاج حسن واقع در خیابان شاهپوراول خیابان بوعلی(ارامنه‌سابق) ومجلس ختم زنانه در همان ساعت در منزل‌آن مرحوم در خیابان قدیم شمیران خیابان شادمان کوی کامبیز شماره ۵ منعقد خواهد بود .

علی تعاونی (سهیل) . ابوالقاسم سهیل . مهندس حسین سهیل . مهندس رضا سهیل . عالمتاج سهیل . زرین‌تاج سهیل . ابوالفضل فیض‌اللهی . تجدد . موذنی صافی

بعموم بازماندگان آنمرحوم مصیبت وارده را تسلیت میدهیم .

هوالحی الذی لایموت

باکمال تاسف فوت‌مرحوم مغفور **حاجی نصرالله زاهدی** بزرك خاندان زاهدی را به اطلاع خویشان و دوستان می رساند. مجلس‌ختم‌مردانه آن شادروان روز یکشنبه ۱٤ شهریور ماه از ساعت چهار و نیم تاساعت شش‌ونیم بعد ازظهر در مسجد مجد منعقد خواهد بود .

سپهبد مرتضی زاهدی. احمد زاهدی. حسین زاهدی .محمود زاهدی .مهندس حسین، زاهدی . پروفسوردکترابراهیم زاهدی . محسن زاهدی . مهندس‌عباس‌زاهدی .دکتر حسن‌زاهدی.سرهنك محمد علی‌زاهدی .دکترحمید زاهدی .دکترامیر قاسم‌زاهدی.فتح‌الله‌گودرزنیا. محمد تقی ریاحی حمید گودرزنیا .حاج‌هاشم زاهدی .رحمت‌زاهدی ابوالفضل گودرزی . لطف‌الله طلوعی .رضاملکی مهندس رحیم توکلی .حاج عباس عباسیون .حاج جواد عباسیون . بهمن فرهمند .امیر گوهری . سرگرد فرخزاد گوهری .

بانهایت‌تاسف فوت‌مرحوم‌مغفور **حاج نصرالله زاهدی**را به اطلاع منسوبین ودوستان می‌رساند مجلس ختم‌زنانه‌آنمرحوم‌روزیکشنبه۱٤شهریور ماه ازساعت پنج بعد از ظهر تا ساعت هفت‌بعداز ظهر در منزل‌تیمسارسپهبدمرتضی‌زاهدی‌خیابان (نایب‌السلطنه سابق) گوته برقرارخواهد بود .

عشرت معتمدیان (زاهدی) . ایراندخت گودرزنیا (زاهدی) . قوت‌القلوب زاهدی (توکلی) . فرزانه زاهدی (ملکی) . عفت گوهری (فرهمند) . حاجیه فروغ اعظم ریاحی . فخری ریاحی. فرح ریاحی . ثریا ریاحی

بخانواده محترم زاهدی بویژه‌بازماندگان‌آنمرحوم مصیبت وارده‌را تسلیت میدهیم .

با کمال تاسف درگذشت مرحوم استاد **رمضان شفیع‌پور** را باطلاع دوستان و آشنایان و فامیل میرساند . مجلس ترحیم مردانه آن مرحوم (فردا) یکشنبه ۱٤شهریورماه جاری از ساعت ۳ الی ٦ بعد از ظهر در مسجد امام‌زمان واقع در خیابان آیزنهاور منعقد است .

رسول شفیع‌پور علی شفیع‌پور . مرتضی شفیع‌پور . مصطفی شفیع‌پور.حسن‌شفیع پور . عباس اصفهانی . حاج‌حسن بابا اصفهانی .

بانهایت تاسف فوت ناگهانی مرحومه مغفوره **بانوسیده فاطمه مبرقعی همدانی** همسر جناب آقای محسن گنابادی را به اطلاع اقوام ودوستان وآشنایان محترم‌می رساند . مجلس ترحیم‌مردانه روز دوشنبه ۱۵ شهریورماه ٤٤ازساعت۹صبح تا ۱۱ در مسجد مجد و ختم‌زنانه‌همانروزازساعت ٤بعد از ظهر تا ٦درمنزل‌آنمرحومه‌واقع‌درخیابان پهلوی‌بالای آب کرج بعد از پمپ‌بنزین دست‌چپ کوچه‌میرهادی شماره ۹ برگزار می گردد .

خانواده های : گنابادی . مبرقعی . صدوقی ربانی. ممیززاده . سنجابی. تولیتی . سعادتی. دربانی . میرزائی . هاشمی . ابطحی . صفائی جوادی . خلیل‌پور. نراقی .عمادتربتی. الهی‌نراقی شرزار. آزاده مقدم. پایا. نجفی. صمدی. شریعت‌زاده صوفی . سعیدی بیدختی . نقوی

آ-۱۲۷٦۱ ۱-۲

به خانواده های محترمی‌که در این ضایعه عزادارند بویژه‌بازماندگان‌مصیبت‌وارده‌راتسلیت می دهیم .

خانواده های : امیر اختیارالدین . امیر اختیار اختیار . بهنام . صفا .فاروقی .عربشاهی.اردلان نیرومند

بانهایت‌تاسف و تاثر فوت شادروان **فتح‌الله امیراختیارالدین** (فتح‌السلطان)را به اطلاع‌عموم بستگان و دوستان می رساند مجلس ختم مردانه آن مرحوم ازساعت ۹ صبح الی ۱۱روز یکشنبه ۱٤ شهریور ماه جاری ((فردا) در مسجد قائم‌واقع درچهارراه سید علی و مجلس ختم زنانه درهمان روزازساعت ۱٤الی٦ بعدازظهربنشانی‌جمشیدآباد شمالی خیابان نیو منزل آقای فتحعلی امیراختیار شماره ۲۸ برگزار می شود .

بعموم بازماندگان آنمرحوم مصیبت وارده‌را تسلیت میدهیم .

گوهری چون تو روح‌پرور و پاك
حیف‌باشد نهفته در دل خاك

مراسم یادبود هفتمین شب درگذشت‌جانگداز جوان ناکام **قاسم شعرباف** داماد عزیزمان روز دوشنبه ۱٤ر٦ر٤٤ درابن بابویه برگزار خواهد شد .

حاج رضا مرعشی - اصغر مرعشی

با کمال تاسف درگذشت شادروان مغفور **آقای حاج فرج‌اله زرنانی** را باطلاع آشنایان و دوستان میرساند . از آنجا که مجلس ختم‌مردانه وزنانه در زنجان برگزار گردید لهذا مجلس تذکر زنانه روز یکشنبه ۱٤ شهریور ماه جاری از ساعت ٤ الی ۷ بعداز ظهر در منزل‌میربهاء واقع در خیابان حشمت‌الدوله کوچه اشرفی - کوچه گلنار کاشی ۱۰برگزار خواهد شد .

محمدی ـ میربهاء ـ معصومی آل‌آقا

مصیبت وارده را بعموم بازماندگان آنمرحوم تسلیت میدهیم .

تسلیت

صدری عزیز :

همکارانت،اینك با دلی غمین در فراق تو و در مرك جانگداز تو ، خون میگریند . وجود نازنین تو از محفل گرم ما رخت‌بربست . ولی‌ماخاطرات شیرین تورا تا زنده‌ایم فراموش نخواهیم کرد . واکنون با آنکه خود در سوك عظیم توعزاداریم‌با قلبی داغدار ودیدگانی اشکبار ، مصیبت مرك ترابه همسر گرامی و فرزندان دلبندت و تمام فامیل محترم و دوستانت تسلیت می دهیم .

کارکنان شعبه تصحیح . خسروی. لسانی مرندی .صالحی . طاهرپور. جلایر . رمضانی . اسکوئی . خواجوی . انتظاری . داودی. اخوی . صباغیان . ذکائی .مشتاق .روزبه

جناب آقای مهندس ذبیح‌اله خبیری

بانهایت تاسف مصیبت وارده را بجنابعالی وخانواده محترم تسلیت عرض سعادت و سلامت سرکار را از خداوند مسئلت مینمایم .

کرمانشاه مهندس مراد ثابتی

سرکار فروغ مهینی ریاست آموزشگاه بهیاری فرح

درگذشت پدرتان برای کارکنان آموزشگاه بهیاری فرح ناگوار و سوك شما برای‌ما تاثرآور و اسفناك است . تسلیت مارا دراین غم بزرك بپذیرید

کارکنان آموزشگاه بهیاری فرح

سرکار خانم مهینی

مرك پدر دردی‌گرانبار است و شکیبائی شما دراین غم آرزوی دوستان شماست

رمضانی ـ خطابخش

سرکار ناوبان یکم شاهنده درگذشت مادر عزیزتان مارا متاثر و خود را درغم شما شریك میدانیم ضمن عرض تسلیت بردباری وشکیبائی برای سرکار وخاندان شریف از خداوند متعال مسئلت داریم

فرمانده وافسران ودرجه‌داران ناوشاهنشاهی دریابان بایندر

سپاسگزاری

برای عرض تشکر

از خویشاوندان و دوستان وسایر آشنایان‌گرامی که در تشییع جنازه و مجلس‌ختم وهمچنین شب هفت‌فرزندناکاممان **کامبیزاخباری**شخصا حضور یافته یاتلگرافی‌وکتبی اظهار همدردی‌فرموده اند صمیمانه سپاسگزاری نموده چنانچه در عرض تشکرحضوری بعلت‌تالمات‌روحی تاخیری‌رخ‌دهدبه بزرگواری خود خواهند بخشید .

آ-۱۲۷۹۱ **یاسر اخباری وبانو**

سپاسگزاری

سروران عزیز و دوستان گرامی . همدردی و غمخواری شمادر اندوه جانگداز درگذشت مرحوم **مهندس محمود نورشرق‌و آزیتاصادقی وشهریار نورشرق** بارسنگین وکمرشکن مصیبت ما را سبکتر کرد . قلم وبیان نارسای مابرای عرض تشکراز این همه عاطفه و صفا عاجزاست‌وچنانچه بعلت تالمات و تاثرات فراوان افتخار عرض سپاسگزاری حضوری دست ندادمعذورمان فرمائید .

جواد صادقی. احمدنورشرق

از ذوات‌محترمی که در تشییع جنازه‌ومجلس ختم و هفته جوان‌ناکام **ناوبان دوم محسن‌فرین‌پی (علی اکبری)** که در حین‌انجام وظیفه فوت نموده است شرکت فرموده وموجب تسلی خاطر داغدیدگان گردیده‌اند مخصوصا سروران گرامی تیمسار سپهبد مالك و تیمسار سرلشگر معزی و سایر تیمسار ان و افسران ودرجه داران‌محترم ژاندارمری کل کشور اظهار امتنان وسپاسگزاری‌می‌نمایدچنانچه بعلت‌تالمات روحی درشرفیابی تاخیری حاصل شودامیداست برمابببخشایند .

رمضانعلی علی‌اکبری. محمد کمال

کارکنان آژانس تبلیغاتی فنزی با کمال تاسف فوت مرحومه بانو ریحان سلیم زاده را به خانواده‌های محترم‌سلیم زاده‌و فنزی‌صمیمانه تسلیت میگویند .

جناب آقای سیدمهدی سیادت

بانهایت تاسف‌وتاثردرگذشت پدربزرگوارتان را تسلیت عرض مینمائیم

ابراهیم فرحی ـ علی‌اکبر دل‌قندی ـ اصغر تحویلی ـ راسن ـ سهیلی

جناب آقای سید مهدی سیادت قاضی محترم دادگستری

کارمندان اداری دادگاه بخش‌تهران مصیبت وارده را تسلیت عرض نموده سلامتی شما و خانواده محترم را از خداوند متعال خواستارند

کریم کاغذی ـ منوچهر سارنج ـ حسن انصاری- علی‌اکبرصادقی ـ علی‌اکبرطهماسبیان عباس امجدی ـ ضیاء مرتضوی ـ سید محمد کاشانی- خدیجه‌بلالی ـ جواد حاج سیدجوادی- تجاوزی ـ خطیبی ـ مسعود فرزین ـ محمدخراط سعیدنخستین ـ نصرت‌عسگری ـ محمدغفرانی- اسمعیل محسنی ـ قدرت‌آقائی

باکمال تاسف از طرف افسران درجه‌داران وافراد لشکر ٤ مصیبت وارده را بخانواده محترم زرینه مخصوصا بسرکار سرهنك۲زرینه تسلیت گفته سعادت و سلامتی‌آنخانواده‌محترم‌رااز خدای توانا خواستارم **رضائیه سرلشکر احمدی**

باکمال تاسف ازطرف افسران ـدرجه‌داران وافراد لشکر٤ مصیبت وارده را بخانواده محترم افخمی مخصوصا تیمسار سرلشکر منصورافخمی تسلیت عرض نموده سعادت و سلامتی‌آنخانواده محترم را از خدای توانا خواستارم

رضائیه سرلشکر فتح‌اله احمدی

جناب آقای منصوریان ریاست محترم اداره آموزش و پرورش ناحیه ٦ تهران

کارکنان دبیرستان فروهر مصیبت وارده را بجنابعالی تسلیت عرض نموده وهریك خود را دراین سوکواری شریك میدانند

مهرانگیز امیرصحی

جناب آقای مهندس احمد مولوی

باکمال تاسف مصیبت وارده را بجنابعالی واخوان محترم تسلیت عرض مینماید

سیدعبدالله یثربی

جناب آقای ابوالحسن منصوریان ریاست محترم اداره آموزش و پرورش ناحیه ٦

کارکنان‌دبستان‌صبا بانهایت تاسف‌مصیبت جانگداز را بحضور آن خاندان‌گرام تسلیت‌عرض می نماید .

سعدی نژاد

آ-۱۲۷۰۹

جناب آقای مهندس ذبیح‌اله خبیری

بانهایت تاسف مصیبت وارده را بدوست گرامی وخانواده محترم تسلیت عرض مینمایم

سیمان تهران ـ رئوفی

تیمسار سرلشگر شاهنده با نهایت تاسف وتالم مصیبت‌وارده را بحضور آن جناب تسلیت عرض نموده بقاء عمر جنابعالی و سایر بازماندگان را از خداوند بزرك مسئلت داریم

فرمانده وافسران ودرجه‌داران ناو شاهنشاهی دریابان بایندر

آ-۱۲٦۸۱

ارتش پاکستان ۵۰ کیلومتر در هند پیشروی کرد

دهلی نو - ٤ سپتامبر

درسومین روز آغاز نبردهای بیسابقه ارتش های هندو پاکستان هواپیما های شکاری جت دوکشور بارها در ناحیه مرزی برسر کشمیر به‌نبرد پرداختند .

رادیو هند مدعی‌شد هواپیما های پاکستانی مسجدیك :هکده هندی را بمباران کرده ۵۰ نفررا که‌در آن مشغول‌نماز بودند کشتند ودراین حمله دوهواپیمای پاکستانی براثر شلیك آتشبارهای ضد هوائی هند سقوط کرد. از طرف دیگر سخن‌گوی دولت پاکستان در لاهور گفت هواپیما های پاکستان بااستفاده از هواپیماهای «سابرجت» و «اف-۱۰٤» رویهمرفته ۸هواپیمای هندی رادر نبرد هوائی سه روزه ساقط کرده‌اند.

● هواپیماهای آمریکائی

دولت هند اعلام کرد پاکستان از آن‌قسمت از هواپیما های‌آمریکائی در جنك ضد هند استفاده کرده که نول داده شده بود هرگز آنها رابر ضد دولتی جز چین کمونیست بکار نبرد در نبرد های سه‌روز اخیرهندی ها بیشتر از هواپیماهای دوموتوره انگلیسی «هاوکر» استفاده میکردند.

● کندشده

همزمان با جنك هوائی جنك‌زمینی ظاهرا در ٤۸ساعت اخیر کند شده بود و شدت چندانی نداشت . دولت هند خفیف بودن جنك زمینی را با حملات هوائی پاکستان مربوط‌دانست وادعا کرد ۱۳ هواپیمای پاکستانی‌را که‌به حمله دست زده بودند فراری داده و آتش توپخانه قوای پاکستان را درحوالی یك رودخانه مرزی درهم شکسته و ساکت کرده است .

یك سخنگوی هندی گفت هدف فوری عملیات زمینی پاکستان قطع جاده بین «آخنور»و «جهاناگار» در ناحیه «جامب» می‌باشد . اما به‌این هدف نتوانسته‌اند برسند .

یك سخنگوی پاکستانی گفت در شمال خط آتش‌بس گروههای‌تازه‌ای از مجاهدین برضد تسلط دولت هند در کشمیر قیام کرده‌اند .

اما دولت هند عقیده دارد این «قیام مجاهدین» درواقع یك‌حرکت قوای پاکستانی بطرف شمال است .

● ۵۰۰ کیلومتر پیشروی

یك گزارش غیر رسمی حاکی است که نیرو های پاکستانی ۵۰ کیلومتر بداخل خاك کشمیر هند پیش رفته و به‌شهر «آخنور» که در ۲٤ کیلومتری «جامو» قرار دارد رسیده اند . نیرو های کشمیر آزاد در راس نیرو هائی که در کشمیر هند به پیشروی دست زده‌اند قرار دارند .

هنوز معلوم نیست خود شهر«آخنور» که از لحاظ استراتژیك اهمیت‌فراوان دارد بدست قوای پاکستانی افتاده است یا نه ؟

صبح امروز وزارت دفاع پاکستان اعلام کرده بود که قوای پاکستانی صف هندیان مدافع اطراف این شهر را شکافته و بسوی شهر پیشروی کرده‌اند .

یك سخنگوی هندی اعلام کرد ۲۲ نفر از مجاهدین پاکستانی‌طی حمله‌ای که به یك پاسگاه هندی کردند ،کشته شدند .

● باور کردند !

یك مقام غیر رسمی پاکستانی‌گفت دو هلیکوپتر پاکستانی که به‌اشتباه نزدیك یك پاسگاه‌هندی بزمین‌نشسته بودند توانستند با «توپ زدن» وتهدید ۳۰ سرباز هندی را به‌تسلیم وادارند. باین ترتیب که وقتی هلیکوپتر ها فرود آمدند یك افسر پاکستانی از هلیکوپتر پیاده شد به هندیها گفت همه آنها در محاصره هستند و باید تسلیم شوند . هندیها نیز این حرف را باور کرده ، همگی سلاحهای خود را بزمین گذاشته تسلیم شدند .

● انبوه تانك و هواپیما

یك سخنگوی دولت هند گفت : اگرانبوه‌تانکها وهواپیماهای آمریکائی در اختیار پاکستان نبود ، پاکستان جرات نمیکرد به این ماجراجوئی‌نظامی نسبت به هند دست بزند .

وی گفت «سواران سینك» وزیرخارجه هند سفیر آمریکا در هند را بحضور طلبیده و علیه استفاده پاکستان از سلاحهای آمریکائی‌شدیدا بوی‌اعتراض کرده است .

● پیام ها

هارولد ویلسون نخست وزیر - انگلیس پیامهائی برای پرزیدنت ایوبخان وشستری‌فرستاده ونگرانی خود را از جنك بر سر کشمیرابراز داشته است .

این‌پیام های شخصی ویلسون بدنبال پیام رسمی بود که‌پریروزاز طرف‌دولت انگلیس به دول هند و پاکستان فرستاده شد و در آن از نظر اوتانت دایر به ترك مخاصمه و مراعات آتش بس پشتیبانی شده بود .

سرهنك ناصر و پرزیدنت‌تیتو نیز امروزپیام مشترکی برای هند و پاکستان فرستادند و «اعاده فوری‌صلح»در خاك کشمیر راخواستار شدند . ناصر وتیتو که اینك سه روز است دربریونی‌مذاکره میکنند درباره مسئله کشمیر نیز مذاکره بعمل آوردند .

از طرف دیگر لسترپیرسون - نخست وزیر کانادا هم آمادگی‌خود را برای‌میانجیگری بین هند و پاکستان اعلام داشته است .

● نگرانی جانسون

دبیر مطبوعاتی کاخ سفید گفت:

پرزیدنت جانسون با نگرانی کامل و اشکارمخاصمه هند و پاکستان را در کشمیر تعقیب‌میکند وامیدوار است سازمان ملل بتواند به آن مخاصمه پایان دهد . وی گفت پرزیدنت جانسون به «گلدبرك» نماینده‌آمریکا در سازمان ملل دستور داده که از اعلام‌فوری آتش بس و عقب کشیدن قوای متخاصم هند و پاکستان از خاك یکدیگر حمایت کند .

یك مقام آمریکائی گفت:مسئله مهم در کشمیر این نیست که‌هند و یا پاکستان از چه نوع سلاحهائی که از کدام کشور معین دریافت کرده‌اند استفاده میکنند بلکه‌نکته این جاست که مخاصمه بین هندو پاکستان جدا خطر جنك وسیعی را بوجود آورده است زیرا تا آنجا که مربوط به‌آمریکاست ،به هردودولت هند وپاکستان کمك نظامی داده است .

● مذاکرات دوستانه

چوئن لای نخست‌وزیر چین کمونیست سفیر پاکستان در پکن‌را بحضور پذیرفت و طبق‌خبرخبرگزاری چین «مذاکرات دوستانه‌ای درباره مسائل مورد علاقه دو کشور »باوی بعمل آورد .مدیر کل امور آسیائی وزارت خارجه چین نیز در این مذاکرات حضور داشت .

● پشتیبانی اندونزی

«سوبانیا» معاون پارلمان اندونزی امروز گفت که اندونزی کاملا از پاکستان در مسئله کشمیر حمایت میکند و پرزیدنت سوکارنو بارهااین مطلب را ابراز داشته است .وی‌گفت اندونزی و پاکستان هردو علیه‌سیستم استعماری مبارزه میکنند .

● هیئت های نمایندگی

رادیو صدای کشمیر گفت‌مجاهدان کشمیری هیئت های نمایندگی خودرا درانگلیس ، پاکستان و کشمیرآزاد تعیین کرده‌اند . رئیس‌نمایندگی‌آنها درانگلیس عبدالله فرزند شیخ‌عبداله معروف به شیر کشمیر میباشد .

● رسیدگی به ادعا

دو افسرعضووابستگی نظامی‌امریکا دردهلی‌نو امروز به کشمیر پرواز کردند تا ادعای هند را مبنی براینکه پاکستان تانکهای «پاتون» اهدائی امریکا را درجنك کشمیر علیه هند بکار میبرد بررسی کند .

یك‌مقام سفارت آمریکا گفت‌اگر ادعای هند درست باشد،پاکستانیها به این‌کار خود ادامه دهند دولت آمریکا تصمیمات جدی دراین باره اتخاذ خواهد کرد .

البته وی‌ازچگونگی این«تصمیمات جدی» سخنی نگفت اماتلویحا نشان داد که ممکن است آمریکاپاکستان را«طرف‌مجرم» بشناسد زیرا بنظر امریکائی ها شکی دراین‌مسئله‌نیست که‌پاکستان «مداخله گران مسلح» رابه خاك کشمیر گسیل داشته است

● اعتراض رسمی

هند امروز رسما به «دین‌راسك» وزیر امور خارجه امریکا در باره استفاده پاکستان از تانکها وسایر سلاحهای آمریکائی‌در کشمیربرضد هند اعتراض نمود .

سفیر هند در واشنگتن طی‌ملاقات نیم‌ساعته خود به « دین راسك» خاطرنشان کرد که در سال ۱۹۵٤ پرزیدنت آیزنهاور به هند اطمینان داد که سلاحهای آمریکائی که‌به پاکستان داده شده برضد هندبکار نخواهد رفت و هند نیز در مقابل قول داد تا از کمکهای تسلیحاتی امریکا برضد پاکستان استفاده نخواهد کرد . اما ممکن است از سلاحهائی که از آمریکا پاکشور های دیگر مثل شوروی ،انگلیس، سوئد و فرانسه باپول خریده است

بقیه در صفحه ۱۳

آژیر خطر هوائی

دیشب آژیر خطر برای بمباران های هوائی بطور آزمایشی در لاهور وراولپیندی بصدادرآمدو همه چراغهای شهر خاموش‌شد تامعلوم شودا ین‌دوشهر آمادگی برای دفاع ضد هوائی دارد یانه. دوهواپیمای پاکستانی رعایت مقررات آژیر را بر فراز این‌دو شهر کنترل میکردند .

شورای امنیت

اعلام شد که امروز بعد از ظهر گزارش اوتانت درباره کشمیر انتشارخواهد یافت . احتمال میرود شورای امنیت‌نیز برای بحث درباره این گزارش تشکیل شود . بقرار اطلاع بر سر تشکیل شورای امنیت بین اعضاء اختلاف وجود دارد در حالیکه کشورهای کوچك‌طرفدار تشکیل جلسه ورسیدگی فوری بحادثه کشمیر میباشند کشور های بزرك علاقه چندانی باین موضوع نشان نمیدهند .

جنك تمام‌عیار

مساعی رهبران مختلف‌جهان واوتانت دبیر کل سازمان‌ملل متحد طی٤۸ ساعت گذشته‌برای رفع بحران‌کشمیر بجائی‌نرسیده واینك ارتش های هندوپاکستان تقریبا وارد یك جنك تمام عیار شده‌اند باآنکه خطر این‌جنك اکنون سراسر شبه‌قاره‌وشاید آسیارا تهدید میکند، نکته‌قابل توجه عدم علاقه‌ای‌است که‌کشور های بزرك برای تشکیل‌شورای جهت رفع بحران‌نشان‌میدهند.

امنیت‌و پیداکردن راه حلی

زمستان‌قبل ازموقع در اروپا و آمریکا

سیل و طوفان تلفات سنگینی وارد کرد

پاریس - ۲ سپتامبر - خبرگزاری فرانسه - سه هفته قبل ازپایان فصل تابستان اروپا وارد فصل زمستان‌شده است .

اینك سراسر اروپا را طوفان و بارانهای سیل آسا فراگرفته . در ایتالیا ، فرانسه، سوئیس ،بلژیك و اروپای شمالی و سایر کشور های اروپائی بدی هوا تاکنون ۵۰ تن را کشته ودهها‌تن را مجروح کرده است

در ایتالیای مرکزی بیش از بیست هزار تن‌بی‌خانمان شدند ودرکوهستان های ایتالیای مرکزی ضخامت برف به چند سانتیمتر رسیده است .

بسیاری از جاده ها مسدود شده و مردمی که برای گذراندن تعطیلات تابستانی خود به نقاط خوش آب و هوا رفته بودند اینك نمیتوانند بشهر های خود مراجعت کنند . در مرکز سوئیس درجه حرارت به ۵ درجه زیر صفر رسیده و در دامنه پیرنه ضخامت برف ۳۰ سانتیمتر است .

● سیل وباران

۲٤ ساعت است که بلژیك در زیر باران شدید و سیل آسائی بسر میبرد و درجه حرارت به ٤ درجه رسیده است .

در اطریش بارانهای شدید سیل های بزرگی را بوجود آورده و در سیتری ، کارنینی نواحی شرقی‌اطریش راهها را سیل فرا گرفته دریوگسلاوی رودخانه رازا دهقانان را بوحشت انداخته و صد ها تن تاکنون بی‌خانمان شدند .

در انگلستان وپرتقال هوا خوب است .

● تلفات سیل

در ایتالیا در ناحیه تیراپائی غربی ترین ناحیه سیسیل‌سیلی ٤۸ تن را کشته وهزاران‌نفر را بی‌خانمان‌کرد . در توسکانی وایتالیای شمالی‌خسارات وارده بسیار زیاد است . ارتباط بسیاری از دهکده ها قطع شده و صد ها گروه نجات با هلیکوپتر در صدد رساندن کمك به مردم نواحی مصیبت زده هستند .

طغیان روخانه «تیبر» موجب گردید که دولت ایتالیا از ارتش کمك‌بگیرد. اینك هزاران تن از سربازان ارتش ایتالیا مشغول مهار کردن طغیان این رودخانه هستند .

● در آمریکا

طوفان شدیدی با سرعت ۲۵۰کیلومتر در ساعت فلورید (امریکا) را در بر گرفت . مقامات محلی که قبلا طوفان را پیش بینی کرده بودند صدها تن را از مرك نجات دادند .

طوفان اینك بطرف دریای کارائیب پیش میرود .

پنج ماهواره بایك‌موشك

مسکو - شوروی امروز با یك موشك پنج ماه مصنوعی از نوع کاسموس بفضا پرتاب کرد .

خبرگزاری تاس گزارش داد کاسموس‌های ۸۰-۸۱-۸۲ -۸۳ و ۸٤ با موفقیت در مدار خود قرار گرفته و در هر ۱۱٦ دقیقه و شش ثانیه یکبار بدور زمین بیچرخند .

پیش از انسان

مکزیکو -یك ستاره‌شناس مکزیکی اظهار داشت که پیش ازآنکه پای انسان بکره ماه برسد ساکنان کرات دیگر بوسیله بشقابهای پرنده درکره زمین پیاده خواهند شد .

(اهرون‌امات) ستاره شناس مکزیکی گفت وجودزندگی در کرات دیگر اکنون به اثبات سیده و حتی ممکن است موجودانی ازاین کرات تاکنون بطور مخفیانه بکره‌زمین آمده باشند .

در چهارگوشه جهان

خروشچف بستری شد

منابع صلاحیتدار شوروی‌اعلام کردند نیکیتا خروشچف نخست وزیر سابق شوروی که مدتی است از بیماری کیسه صفرا رنج میبرد دو هفته است دریکی از کلینیك های مسکو مشغول معالجه میباشد . نخست وزیر سابق شوروی سالها است که به بیماری کیسه صفرا مبتلا است اما اخیرا این‌بیماری شدت یافته و اطباء باو پیشنهادکردند در یك بیمارستان بستری گردد. منابع مزبور خاطرنشان ساختند بیماری خروشچف چندان وخیم نیست و بزودی بیمارستان را ترك میکند .

گفته میشود کلینیکی که خروشچف در آن بستری است «کلینیك کرملین» است این کلینیك در مرکز شهر مسکو و مخصوص رهبران شوروی‌است

ملاقات با خانواده

هوستون -گوردون‌کوپر و چارلزکنرادفضانوردان آمریکا روز پنجشنبه برای نخستین بار پس‌از سفر ۸روزه فضائی خود در پایگاه هوستون با افراد خانواده خود ملاقات کردند .

فضانوردان آمریکا باید یك هفته دیگر برای دادن گزارش دقیق جریان پرواز خود دراین پایگاه بمانند .

سکته در خیابان

لندن -سرهری‌هیلتون فاستر عضو حزب محافظه‌کار و رئیس مجلس عوام انگلستان روز پنجشنبه در یکی از خیابانهای لندن دچار سکته قلبی شد و قبل از رسیدن به بیمارستان درگذشت .

رئیس مجلس عوام ٦۰ سال داشت واز سال ۱۹۵۹ ریاست مجلس عوام را عهده‌دار بود .

جشنواره ونیز

ریودوژانیرو -کلودیاکاردیناله ستاره سینما برای شرکت در جشنواره فیلم‌ونیز ریودوژانیرو را بسوی ایتالیا ترك گفت :

وی پس از شرکت در این جشنواره برای بازی در فیلمی که در ریودوژانیرو تهیه میشود باین شهر باز خواهدگشت .

بیتل ها در تلویزیون مسکو

مسکو - دیروز فیلم جریان بازگشت بیتل ها از آمریکا در تلویزیون شوروی نمایش داده شد . گوینده تلویزیون مسکو ضمن معرفی فیلم گفت که ٦۰ دختر در این جریان بیهوش شدند وعده‌ای‌هم زخمی گردیدند. باید گفت که جوانان شوروی‌نیز خواهان بیتل ها هستند و اغلب آواز های آنها را از رادیو های خارجی گرفته و روی نوار ضبط میکنند .

ازهمین هفته درسینماهای

ایفل - ماژستیک

رادیوسیتی - ب.ب

کاری گرانت
جین سیمونز
رابرت میچام
دبوراکر

چمن همسایه سبزتراست

سینماسکوپ رنگی

محصول کمپانی یونیورسال‌اینترنشنال

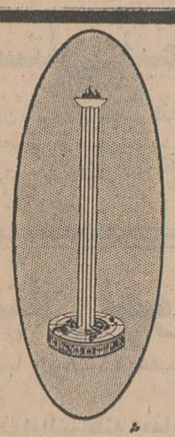

مشعل جاویدان
مظهر پیکار جهانی با بیسوادی

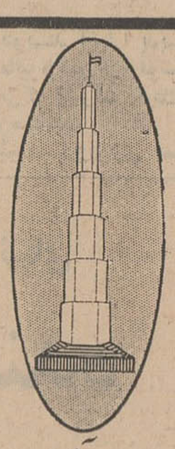

برج آزادی
مظهر انقلاب سفید شاه و مردم

جشن های بزرگ شهریور ماه
در پارک شهر

چهارسینما
در ۴ نقطه پارک شهر

در تمام مدت جشن های شهریور ماه درچهار نقطه پارك شهر ٤ سینما مرتبا وبطورمداوم‌از ساعت ۵ر٦تا پایان شب بهترین‌فیلم های‌انتخاب شده ومشهور را نمایش میدهد .

تماشای این سینماها برای همه مجانی است

ویجنتی مالا راجنه‌راکومار

زندگی

درآتیه نزدیك

کمپانی متروگلدوین مایر بزرگترین محصول ۱۹٦۵ خودرا بعنوان سرآغاز فصل سینمائی امسال تقدیم‌مینماید

بزرگترین راز زمان اکنون عجیب ترین ماجرای قرن ماست

سینما پلازا

که اکنون جهت تعمیرات اساسی وتغییر دکوراسیون‌و همپایه‌شدن بابزرگترین سینماهای‌اروپاوآمریکا تعطیل است‌بانمایش بزرگترین‌محصول کمپانی متروگلدوین‌مایر «عملیات کراسبو» افتتاح میشود آ-۱۸٤۹۰

اخبار خاورمیانه

درشورش مصر ۱٦تن کشته شدند

قاهره - دراثر تیراندازی پلیس بروی شورشیان شهر بندری «دمیاطه» مصردر کنار دریای مدیترانه حداقل ۱٦ نفر کشته شدند.

شورش علیه پلیس هنگامی آغاز شدکه یك افسر پلیس ماهیگیری را که مظنون به قاچاقچیگیری بود باگلوله ازپای درآورد.

این حدثه ۳ هزارماهیگیر «دمیاطی» راکه یك ششم جمعیت شهررا تشکیل میدهند بهیجان آورد. آنها به خانه فرماندارو شهربانی حمله کردند و پس از آنکه تیراندازی درگرفت با قوای پلیس به زدوخورد پرداختند بلافاصله حکومت نظامی اعلام شد، گزارش دیگری ازشورش وزدو خورد نرسیده است، اما وضع شهر غیر عادی است.

● **محکوم کرد**

جمعیت اخوان المسلمین- سوریه امروز اعضای مصری جمعیت را در قاهره محکوم کرد واین مطلب راکه آنها برای سرنگون کردن رژیم ناصر توطئه کرده‌اند تکذیب نمود.

شیخ عصام رهبر اخوان - المسلمین سوریه (که رسماغیر قانون‌اعلام شده) در بیانیه خود میگوید سعید رمضان که بعنوان هسته اصلی توطئه در مصر توقیف شده عضو جمعیت اخوان المسلمین نیست وتوقیف اعضای جمعیت به‌وحدت اعراب و مسلمانان لطمه میزند.

باوجود اعلامیه دولت عراق مبنی برپایان جنگهای عشایری

جنگ عشایری عراق ادامه دارد

سرتیپ نایف‌حمود رئیس کمیته دولتی کمك به عشایر شمال عراق امروز گفت ارتش عراق سرانجام موفق شد شورش عشایر شمال عراق رادرهم کوبد.

وی گفت ارتش عراق هرروز پیروزیهای تازه‌ای بدست میآورد و تائید نمود که دیگر خطری بنام عشایر امنیت کشور را تهدید نمیکند.

تکذیب میکند

گزارشهائی که ازمنطقه عشایری شمال عراق میرسد ادعای دولت عراق را مبنی براینکه صلح درشمال عراق برقرار شده تکذیب میکند و نشان میدهد که جنك بین عشایر و قوای دولتی عراق همچنان درجریان است منابع عشایری میگویند باآنکه قوای دولتی دهکده هارا خراب کرده، محصول خرمن هارا آتش میزنند واز هوا بمواضع عشایر حمله میکنند، مبارزه عشایر ادامه دارد.

گفته میشود ٦٤۰ خانه که سابقا توسط دولت عراق برای اسکان عشایر ساخته شده بود، بدست قوای دولتی خراب وآتشزده شده است.

منابع عشایری میگویند «فرار سربازان عراقی وپیوستن آنها به عشایر روزافزون است وقوای دولتی برای گیر آوردن سربازان فراری قهوه خانه های شهر های شمالی را تفتیش میکنند»

تجدید انتخاب

ژنرال امین حافظ با۷۰ رای از ۸۰ رای مجمع ملی بار دیگر به‌ریاست شورای رئیس جمهوری سوریه انتخاب‌شد ۸نفررای‌ممتنع، ودونفررا مخالف دادند و۱۵ نفراز ۹۵ نفر عضو مجمع غایب بودند به‌این‌مناسبت ۲۱ تیر توپ بافتخار امین حافظ شلیك شد.ژنرال‌سلاح جدیدرقیب‌حافظ به‌عضویت شورا انتخاب شده است.

اسرای جنگی یمن آزاد شدند

یك‌نفر یمنی که «اپراتور رادیو» بود و مدت ۲٦ ماه در زندان عربستان سعودی بسرمیبرد امروزگفت‌همراه ۱۰۳ اسیرجنگی دیگر، روز۲۵ اوت از اسارت آزاد شدند. و ی‌گفت مارا پس از دستگیری باکامیون به «جیزان» بردند و ازآنجا پنج روز طول کشید تا ما باپای پیاده به شهر«عبس» رسیدیم و زندانی شدیم اسرای جنگی یمنی طبق موافقت نامه ملك‌فیصل و عبدالناصر آزاد شده‌اند.

شدیدترین حمله امریکا بمواضع ویت کنگ

سایگون - ٤ سپتامبر - یونایتدپرس - خبر تزاری فرانسه-هواپیماهای امریکائی طی ۲٤ ساعت گذشته دست بشدیدترین حملات علیه مواضع ویت کنك‌ها زدند. منابع نظامی سایگون تائید کردند که چنین حمله‌ای در یك روز حتی طی جنك بین‌الملل اخیر بیسابقه بوده است. صدهاتن بمبی که بر مواضع ویت کنك ها فروریخته‌شد گروه زیادی از آنها راکشته و مجروح کرد.

● **حمله متقابل**

چریکهای کمونیست امروز دست بیك حمله متقابل بیکی از پایگاه های آمریکا در حومه سایگون‌زده وبا نارنجك مدخل پایگاه راویران کردند. دربمباران مواضع ویت کنك هااز هواپیماهای بمبافکن ب-٥۲ استفاده شد. مهمترین موضع ویت کنك‌ها که مورد حمله قرار گرفت جنگلهای «هوبو» در۳۰ کیلو متری شمال سایگون بود. دراین بمباران هواپیماهای ناوگان هفتم آمریکا و هواپیماهای پایگاه های «دانانك» و «چولای» و همچنین هواپیماهای ویتنام جنوبی شرکت داشتند.

● **حمله از دریا**

از طرف دیگر دوازدرافکن «توکر» و«ارلك» مواضع ویت کونگها رادر ۳۵ کیلومتری جنوب غربی‌سایگون مورد حمله قرار دادند.

خلبانان آمریکائی پس ازبازگشت از ماموریت بمباران مواضع‌ویت- کنك‌ها اعلام کردند که حریق عظیمی برپا گردیده واردوگاه های ویت کنك‌ها صددرصد ویران شده است. پس از بمباران یك گردان ازنیروهای دولتی ویتنام جنوبی‌وارد جنگلهای «هوبو» شده و مقادیر زیادی از سلاحهای ویت کنك هارا که بجامانده بود کشف کردند.

۱۹ هواپیمای شکاری بمبافکن آمریکا نیز امروز به‌ویتنام شمالی حمله کرده و چندین تاسیسات نظامی را در شمال غربی سایگون ویران کردند.

● **مذاکره نمیشود**

چوئن‌لای نخست‌وزیرچین کمونیست در ضیافتی که در سفارت ویتنام شمالی در پکن برپا شده بودگفت تازمانیکه نیروهای امریکا از خاك ویتنام‌خارج‌نشده‌اند هرگزمذاکرات صلح ویتنام صورت نخواهد گرفت وی افزود امریکا مذاکرات صلح را بهانه کرده و میخواهد ویتنام‌را در خواب خرگوشی فروبرد.

جهان در چهل سال قبل

ایران

راجع به معرفی کابینه

معرفی کابینه به‌مجلس که‌قرار بوددیروزصورت بگیرد باوجود موافقت باخود رئیس‌الوزراء بواسطه عدم توافق نظر مجلس با اعضای کابینه انجام نگرفت. هنوز حالت بحران وجود دارد.

خارجه

در مجمع اتفاق ملل

وزیر امور خارجه آلمان در ضمن مصاحبه بامدیرروزنامه گازت درتورن اظهار داشت که‌برطبق قضایای حاضر تصور نمی‌رود برای ورود آلمان در مجمع اتفاق ملل‌اشکالی موجود باشد.

نقل از اطلاعات ۱۳ شهریور ۱۳۰۵

تلاش برای تشکیل حکومت ائتلافی دریونان

آتن - ۲ سپتامبر - خبرگزاری فرانسه - تمام نیرو های پلیس و ژاندارم در شهرهای آتن و پیره‌بحال آماده باش درآمدند تا از هرگونه تظاهرات و حوادث احتمالی جلوگیری کنند.

پلیس تمام نقاط حساس شهرآتن را اشغال کرده و تئاتر «گلوریا» مرکز اجتماع طرفداران ژرژ پاپاندرو را تحت نظر گرفته است باآنکه دولت هرگونه تظاهراتی‌را ممنوع کرده‌معذلك ده هزار نفر شب گذشته در خیابان های اطراف تئاتر «گلوریا» تظاهرات کردند.

شعار تظاهرکنندگان این بود: انتخابات، دموکراسی، رفراندوم

شورای سلطنتی یونان شب‌گذشته مجددا تشکیل جلسه داد تا راه حلی برای بحران سیاسی این کشوربیابد.

ژرژ پاندرو بهنگام خروج از جلسه شورای سلطنتی به‌روزنامه‌نگاران‌گفت هرکس نظریات خود را بیان کرد و اینك با پادشاه است که تصمیم‌نهائی را اتخاذ کند.

الیاس تسیریموکوس نخست وزیر مستعفی یونان اعلام کرد اکثر اعضای شورا طرفدار تشکیل‌حکومتی باشرکت تمام احزاب سیاسی میباشند. قرار است مجددا شورای سلطنتی یونان امشب تشکیل جلسه دهد.

فردا حکومت دومینیکن تشکیل میشود

سن‌دومنیك -۳ سپتامبر- خبرگزاری فرانسه-سرهنك «فرانسیسکوکامانو» که اعضای کنگره دومینیکن در آغاز شورش این کشور ویرا بسمت رئیس دولت انتخاب کرده بودند امروز از سمت خود استعفا کرد. هفته گذشته سرهنك «ایمیرت» رهبر مخالفین وی نیز از سمت خود که رئیس دولت بود استعفا نمود.

هنگامیکه سرهنك کامانو استعفای خود را تسلیم کنگره دومینیکن میکرد هزاران نفر در بیرون کنگره به نفع او تظاهرات کردند. اینك دکتر «هکتور کارچیاگودوی» که بریاست حکومت موقت دومینیکن انتخاب شده مشغول تعیین اعضای کابینه خود میباشد و قرار است وی فردا حکومت خود را به کنگره دومینیکن معرفی کند.

مادران و پدران عزیز

سرنوشت فرزندان شما را مدرسه میسازد

- سال گذشته روش ما موفقیت آمیزبود امسال‌هم
- ورزیده‌ترین معلمین فارسی و انگلیسی ومربیان
- کودکستان باهمکاری متخصصین تعلیم وتربیت وروانشناسی در.

کودکستان ودبستان

سزاوار

آینده درخشان فرزند شما را پی‌ریزی میکنند

خیابان صبا - نرسیده به تخت‌جمشید-تلفن۴۷۴۱٦

کودکستان و دبستان ملی

جهان کودك

زیرنظر: هرمز پیشوائی

متخصص تعلیم و تربیت و روانشناسی

وابسته بانستیتوی علوم تربیتی وروانی انگلستان

MISTERKAY

وبااستفاده از آخرین روشهای تربیتی اروپاوامریکا

برای نخستین بارسیستم آموزش تمام وقت را درایران عملی کرده است

دانش‌آموزان از ۸ صبح تا ٦ بعدازظهر دردبستان خواهند بود

نام نویسی همه‌روزه‌صبح و بعدازظهر

خیابان پهلوی- سه راه ونك - تلفن ٦۲٦۲٦٦

سازمان فرهنگی پیشرو

زیر نظر تعلیماتی

دکتر مهدی جلالی استاد دانشگاه

کودکستان و دبستان دخترانه: خیابان آمل کوچه دقت تلفن ۷۲۳۲٤

دبیرستان کامل دخترانه (طبیعی - ریاضی): خیابان آمل کوچه دقت تلفن ۷۵۱۱٤

دبستان پسرانه: باغ سپهسالار کوچه‌مصدقی تلفن۳۲۲۲۵

دبیرستان کامل‌پسرانه (ریاضی - طبیعی): صفی‌علیشاه تلفن ۳۵۷۷۵ همه روزه ثبت‌نام مینمایند.

آگهی ثبت نام

دانشگاه ملی ایران

برای شش دانشکده دانشجو می‌پذیرد

دانشگاه ملی‌ایران درسال تحصیلی ٤٥-٤٤ برای دانشکده معماری شصت نفرو برای دانشکده بانکداری وعلوم مالی واقتصادی یکصد نفرو برای دانشکده‌پزشکی یکصدو پنجاه نفرو برای دانشکده زبانهای خارجی یکصدوپنجاه نفروبرای دانشکده علوم (رشته شیمی) یکصد نفروبرای دانشکده دندانپزشکی یکصدو بیست نفر دانشجو میپذیرد. دانشکده بانکداری و علوم‌مالی واقتصادی دارای سه‌رشته علوم سیاسی -بانکداری و اقتصاد می‌باشد.

الف- شرایط قبول وطرز انتخاب داوطلبان

۱-دارابودن دیپلم ششم متوسطه شعبه ریاضی جهت دانشکده معماری و دیپلم ششم متوسطه شعبه ریاضی یاطبیعی جهت دانشکده پزشکی و دانشکده بانکداری و علوم مالی واقتصادی و دانشکده علوم‌رشته شیمی ودانشکده دندانپزشکی ودیپلم ششم متوسطه شعبه ریاضی یا طبیعی یاادبی برای دانشکده زبانهای خارجی. معدل دیپلم متوسطه داوطلبان نباید از ۱۳ کمترباشد.

۲- کسانیکه حداقل یکسال سابقه تحصیل در یکی ازدانشکده های داخلی یاخارجی که‌مورد قبول دانشگاه ملی‌ایران باشد داشته باشند (مشروط‌باینکه درامتحانات آخرسال آن دانشکده توفیق یافته‌باشند) میتوانند بامعدل کمتراز ۱۳ درسال اول ثبت‌نام نمایند لکن سوابق تحصیلات‌دانشگاهی آنان‌منظور نخواهدشد.

۳- برنامه‌های تحصیلی در دانشگاه ملی ایران طوری تنظیم شده‌که دانشجویان ناگزیر باید تمام‌وقت خودرا مصروف بامور تحصیلی بنمایند.

٤-ثبت‌نام ازروز شنبه ۲۰ شهریورماه تا آخرروز چهارشنبه ۱٤مهرماه ۱۳٤٤ در اداره کل دبیرخانه‌واقع درخیابان پهلوی دوراه یوسف‌آباد انجام خواهد شد. کسانیکه درموعد مقرر ثبت‌نام‌ننمایند (اعم ازدانشجویان قدیم یاداوطلبان جدید) بعداز تاریخ فوق بهیچوجه پذیرفته نخواهندشد.

٥-پس‌از انجام ثبت‌نام کمیسیونهای مخصوص با هریك ازداوطلبان مصاحبه نموده و کسانیکه صلاحیت آنها محرز گردد در دانشگاه پذیرفته میشوند. وجوه پرداختی اشخاصی که‌باین ترتیب پذیرفته شوند (اعم ازاینکه قبل‌ازشروع سال تحصیلی ویا بعداز اشتغال به‌تحصیل ازادامه تحصیل دردانشگاه ملی ایران‌منصرف شوند) قابل استرداد نخواهد بود.

٦- حق‌التعلیم پرداختی کسانیکه در دانشگاه پذیرفته نشوند مسترد خواهد شد.

ب - مدارك لازم جهت ثبت‌نام

۱-گواهی‌نامه ششم متوسطه یا کارت قبولی در امتحانات نهائی

۲-چهاربرك رونوشت شناسنامه

۳- شش قطعه عکس ٤×۳

٤- رسید حق‌ثبت نام بمبلغ ٥۰۰ ریال برای دانشجویان جدید (مبلغ‌پرداختی حق‌ثبت نام بهیچوجه قابل‌استرداد نخواهد بود).

٥- رسید حق‌التعلیم سالانه که‌برای دانشجویان قدیم بشرح‌زیر است:

دانشکده معماری و دانشکده بانکداری و علوم مالی واقتصادی ۲٦٦٥۰ریال

دانشکده علوم ودانشکده زبانهای خارجی۳٦٦٥۰ ریال.

دانشکده پزشکی ٤٥۰۰۰ ریال

وبرای دانشجویان جدید دردانشکده های‌پزشکی ودندانپزشکی ٤٥۰۰۰ ریال

وسایر دانشکده ها ٤۰۰۰۰ ریال خواهدبود.

٦-رسید یکهزار ریال ودیعه آزمایشگاه برای دانشجویان قدیم‌وجدید دانشکده های پزشکی -علوم و دندانپزشکی.

۷-کلیه دانشجویان اعم از قدیم یاجدید باید قبل‌از ثبت‌نام مبلغ یکهزار ریال برای ورزش‌بپردازند و رسید آنرا درموقع ثبت‌نام باداره کل دبیرخانه تسلیم نمایند.

کلیه وجوه فوق‌باید بحساب شماره ٦۸٤۸٥ دانشگاه ملی ایران شعبه مرکزی بانك ملی ایران پرداخت شود.

برنامه تحصیلی دانشگاه سنگین و کسانیکه حقیقة درامور تحصیلی جدی نباشند بصلاح آنهااست که‌از صرف مال ووقت خودداری نمایند. بداوطلبان توصیه میشود قبل ازاطلاع کامل از برنامه های‌دانشگاه ومشورت بادانشجویانیکه در دانشگاه ملی ایران سابقه تحصیل دارند واولیای آنان از مراجعه برای ثبت‌نام خودداری فرمایند.

۸-۱

رئیس دانشگاه ملی ایران - دکترعلی شیخ‌الاسلام

دبستان فیروزه تضمین میکند

اگر علاقمندیدکه اطفال‌شما درمدت کمتر از دوماه بخوانند وبنویسند آنهارا بدبستان فیروزه‌بسپارید موفقیت وپیشرفت کودکان شمارا تضمین‌میکنیم. صدق گفتارمانیز نوآموزان‌موفق‌سالهای گذشته‌ماهستند فقط یکبارکودك خودرا بدبستان فیروزه بسپارید و در صورتی که پیشرفت کودك‌نظر شمارا تامین‌نکرد شهریه‌ایامی راکه‌پرداخته‌اید مطالبه‌نمائید. وسیله آمد ورفت میباست.

خیابان شاه- روبروی سینمانیاگارا

اطلاعیه

کودکستان و دبستانهای

بهشت وآینده

توران‌اشتیاقی و دکتر دانا بهشتی

از ابتدای سال تحصیلی‌جدیدفعالیت فرهنگی خود را در ساختمان بسیارمجهز و بزرگی که برای پیش‌بردن هدفهای جدید آموزش‌وپرورش کشور بنیادگذارده شده است مشترکا آغاز مینمایند.

باوسیله رفت و آمد در سراسر شهر

نام‌نویسی در محلهای سابق دبستان های بهشت‌وآینده همه روزه انجام‌میگیرد خیابان شاه - بیست متری اول و خیابان کاخ کوچه آذر و خیابان تخت جمشید وصال شیرازی تلفن ٤۳٦٥۷ و ٦۷۳۱۳و٦٥۹٦۹ و ٤۱٤۷۲

قبول و معرفی دانشجو

برای دریافت درجه لیسانس ودرجه‌مهندسی ازانگلستان

برای سال ۱۹٦٥-٦٦ عده‌ای دانشجو در رشته های مختلف مهندسی (راه و ساختمان - آرشیتکت- شهرسازی - ساختمان) ودوره های لیسانس (فیزیك- شیمی- بیولژی - زمین‌شناسی -اقتصاد- هنرهای تزئینی) بوسیله تحصیل‌مکاتبه‌ای از ایران معرفی میشوند. دانشجویان‌پس از مطالعه دروس‌وگذراندن امتحانات مربوطه و شرکت در امتحان دانشگاه‌لندن و اخذ درجه لیسانس ودرجه مهندسی (دارای ارزش فرهنگی است) نائل‌میگردند درجات و گواهینامه هائی راکه‌دانشجویان پس از موفقیت‌درامتحانات دریافت‌میدارند باگواهینامه دانشجویان فارغ‌التحصیلی‌در انگلستان تفاوتی ندارد.

معرفی ثبت‌نام داوطلبان مجانی و افتخارا انجام میگردد

دارالترجمه آقائی مفتخر است که‌میتواند دوستداران به‌تحصیل مکاتبه‌ای‌راافتخارا راهنمائی و کمك نماید.

علاقمندان و واجدین شرایط با در دست داشتن گواهی قبولی‌پایان‌تحصیلات دبیرستانی و دو قطعه عکس و یکبرك رونوشت شناسنامه همه روزه تا آخر شهریور ماه ٤٤ صبحهاازساعت ۹ الی ۱۲ بعدازظهر ها٤الی۸بدارالترجمه آقائی واقع در مخبرالدوله اول کوچه‌نوشین (کوچه سینما دنیا) تلفن ۳۰٤۳۱٤ مراجعه تا ترتیب ثبت نام و معرفی آنهاداده‌شود.

نماینده کالج های انگلستان در ایران- حسین‌وهاب‌آقائی

تربیت امروز شخصیت فردا رامیسازد

مؤسسه تربیتی پگاه دبستان نیمروز

تعلیم کودکان کرولال -عقب افتاده - لکنت دار باهمکاری متخصصان فارغ‌التحصیل از آمریکا - فرانسه - شوروی وایران نشانی -خیابان پهلوی -روبروی درمانگاه یوسف آباد کوچه‌زمانی شماره۹ تلفن ٦۲۰۳۰٦ آ-۱۹۱۷۰

کودکستان نمونه نازپرور

همه‌روزه صبحها از ۸-۱۲ عصرها ٤-۷ جهت‌نام‌نویسی آماده است.

نشانی - قوام‌السلطنه مقابل سفارت مصر شماره ۱٤۸ تلفن ٤٤۳۸٦

کلاسهای انجمن فارغ‌التحصیلان دانشگاههای بیروت

برای مشمولین دیپلمه خرداد ٤٤

مشمولین دیپلمه سال ٤٤ و دیپلمه های سالهای قبل‌متولد ۱۳۲٤ودانشجویان‌دانشکده‌ها و دیپلمه های دارای معافی تکفل- آماده بخدمت- پزشکی در کلاس های رسمی زبان با اخذمعافی تحصیلی پذیرفته میشوند.

خیابان شاهرضا- کاخ شمالی - پاساژ پوررضا -شماره ۸- تلفن ٤۸۷۸٥

کودکستان ودبستان

نوآموز

ثبت نام میکند

زیرنظر: راضیه عقیلی - فوق لیسانس تعلیم وتربیت - دکترشریفی - متخصص بهداشت وبیماریهای کودکان

انگلیسی بوسیله معلمین امریکائی تدریس میشود

آدرس: خیابان روزولت روبرو دانشسرا تلفن ٤۰۰-٤۰

کودکستان و دبستان

مهدهنر

(دکتر صفوی)

ثبت‌نام همه‌روزه صبحها از ساعت ۸ تا۱۲ بعداز ظهر ها ٥تا۷. زبانهای فرانسه و انگلیسی زیرنظر مربیان خارجی تدریس میگردد.

خیابان‌کاخ چهارراه تیرشماره ۱٤۱ تلفن ٤۰۷۳٦

زندگی در قرن بیست و یکم

شهرهای فضائی وزیر دریائی برای زندگی بشر در قرن بیست و یکم آماده شده است!

منظره‌ای از نمایشگاه بین‌المللی نیویورك، دراین‌عکس ساختمانهای غرفه‌های عظیم که‌باشکال تازه و خاصی بناشده است همراه باجمعیت کثیر تماشاچیان دیده میشود .

● وسایل وابزاری که برای بشر قرن بیست و یکم آماده شده حیرت انگیز است

آقای فرهاد مسعودی سردبیر روزنامه تهران ژورنال وژورنال دوتهران که چندی قبل برای شرکت‌در سمینار روزنامه‌نگاری بمدت سه‌هفته‌عازم ایالات‌متحده امریکا شده بود از سفر اخیر خود یادداشتهائی تهیه کرده است که‌در چند شماره بنظر خوانندگان عزیزخواهد رسید.

صدائی آمرانه درداخل گوشی‌پیچید. ـخودتان رابرای عجیب ترین و شگفت‌انگیزترین سفر آماده کنید !

بصندلی تکیه‌زدم ، چشمهایم را در تاریکی گردانیدم تا آنچه را که وعده داده شده بود به‌بینم و سفر شگفت انگیزی که‌در انتظارم بود شروع کنم.

ناگهان خود را در فضای لایتناهی احساس کردم . دراطاقم همه چیز درخشان ، بیرنك و رویا آمیز بود .

تادید چشم اجازه میداد آدمها با لباس فضائی در حرکت بودندو لباس هایشان بسنگینی و زمختی لباسهای فضائی فضانوردان امروزی‌نبود ،بلکه بسیارساده تر ،راحت تر وزیباترمی ـ نمودند ومانع از حرکت آزادانه‌شان درفضا نمیشد . درگوشه و کنار ، تاسیسات فضائی ، باابعاد واشکالی زیبا ودلپذیر خودرا بچشم‌میکشیدند. درداخل تاسیسات فضائی آدمها کار میکردند، تفریح مینمودند و زندگی فضائی، نه‌آنطور که‌درروياها وتخیلات نویسندگان امروز آمده است ، بلکه بسیار زیبا و جذابتر در پیش چشمانم جان گرفته بود .

یك هتل‌فضائی که‌در نورخورشید، شفاف و درخشان بنظر میرسید در برابرم ظاهر شد . یك هتل با همه وسایل راحتی‌که امروز مادرروی‌زمین نمونه هائی از آنرا درپایتخت های بزرك جهان می‌بینیم ، زندگی دریك هتل فضائی هیچ دست کمی از زندگی در هتل های درجه‌اول نداشت با این تفاوت که میهمانانش بلباس فضائی خود را آراسته بودند و چه‌تاسیسات هتل وچه‌سایر تاسیسات فضائی رویا نگیز و تماشائی بود .

من درحیرت تماشای‌این تاسیسات و شگفتیهای دنیای فضائی بودم که صدا مجددا درگوشی پیچید .

خودتانرا برای سفر بقعر دریاها آماده کنید !

اعماق وبستر دریاها و اقیانوسها همیشه برای بشر اسرارآمیز ورویائی بوده است وگاهی هم بشر از تصور وجود کوسه ها ونهنگهای غول‌پیکرو خطرناك در عمق‌آبها برخود لرزیده است اما آنچه من میدیدم یك‌زندگی آرام و انسانی ، بدون خطر وشیرین درعمق یك اقیانوس عمیق بود .

دهها آپارتمان کوچك و بزرك ، خیابانهای وسیع که ماهیهای‌رنگین باوقار خاصی درآن جست‌و خیز می‌ـ کردند در پیش چشمانم گسترده‌شده بود .

آدمها بالباسهای‌مخصوص وسبکی که‌مانع از حرکتشان در آب نبود در حالیکه بوسیلهٔ جعبه های کوچك اکسیژن تنفس مینمودند درآپارتمان های دریائی و خلاصه اینطرف وآن طرف درحرکت بودند ، بی هیچ‌هول و هراسی‌در عمق‌آب زندگی میکردند همانگونه که ما امروز در مطمئن‌ـ ترین وزیباترین شهرهای دنیازندگی میکنیم .

هنوز ازلذت تماشای زندگی در شهر آبی‌سیر نشده بودم که‌گوینده باصدای ملایم خود مرا بیك شهر زمینی دعوت کرد .

درآنجا همه چیز ، آدمها و هوا و گیاهان آشنا بودند .

شهری بود.مثل همه شهر های امروزی و زمینی اما همه چیز در مقیاسی بزرگتر ،عظیمتر و راحت‌تر.

ساختمانها بزرگتر و لوکس‌تر ، فضای ساختمانها جادار تر وسایل مطمئن‌تر وسریعتر از ابزار ووسایلی بود که امروز در پیشرفته ترین‌شهر های دنیا وجود دارد .

مردم بجای اینکه اتومبیل را در جلو آپارتمان اول‌پارك کنند بااستفاده از آسانسور های عظیم ، اتومبیلهای خویش را بهرطبقه‌ای که مایل بودند میبردند . وهمانجا پارك میکردند . داخل آپارتمانهاهمه‌چیز ازتلویزیون ورادیو تاابزار ظرفشوئی‌و آشپزخانه خودکارو درجای خود منظم وردیف بود . من برای ساکنین آپارتمانها هیچ‌نوع دردسری که امروز حتی در مدرنترین خانه‌های شهری وجود دارد ندیدم .

سری بداخل اتومبیلهائی که در جلو آپارتمان هاپارك شده بود زدم. داخل‌اتومبیلها از کلاج و ترمز و دنده ودردسرهای دیگری که‌ماشین های آخرین سیستم امروزی دارند اثری نبودو راننده جزهدایت اتومبیل کار دیگری نداشت .

درحاشیه شهر جنگلی قرارداشت که در آنجا نیز شگفتیهای بسیار نظر مرا بخود جلب کرد .

درختان بااشعه مخصوصی درچند ثانیه قطع میشد و داخل ماشین عظیمی قرار میگرفتندو چند دقیقه‌بعد ازانتهای ماشین انواع مواد غذائی بسته‌بندی شده خارج میگردید وبه وسیله اتومبیلهای دیگری از جاده های اسفالته‌ای که جنگل انبوه راه شهروصل‌کرده بود روانه‌شهر میشد.

اینهمه شگفتی و تازگی اعصاب مرا بهیجان آورده بود که بازصدای گوینده بگوشم رسید که این بار میگفت : سفر شما در دنیای قرن بیست ویکم بپایان رسید .

چراغهای سالن روشن شد ومن خودرا بازدر قرن بیستم ودرنمایشگاه جهانی نیویورك دیدم .

● عظیم ترین نمایشگاه

نمایشگاه بین‌المللی نیویورك که یکسال قبل افتتاح شد از عظیم‌ترین و باشکوهترین نمایشگاه ها میباشد وامروز هرکس که بایالات متحده سفری بکند نخستین هدفش دیدار این نمایشگاه است چه‌این‌نمایشگاه هم نمایشگر زندگی پررفاه اقتصادی امروز بشر درقاره امریکاست و هم زندگی آینده رابه‌بهترین صورت در غرفه‌های خودمنعکس کرده است .

هزینه تاسیس این نمایشگاه‌بالغ بریك میلیارد دلار شده است و کلکسیون بزرگی از اشیاءوموجودات زنده کره زمین ازرقاصه های(وانو) که دسته رقاصان مخصوص پادشاه «بروندی»است تاماشینهای‌الکترونیکی آخرین مدل وسفینه فضائی مخصوص که‌بشر باآن به‌کره ماه سفرخواهد کرد در آن بمعرض نمایش گذاشته شده است .

من زندگی درقرن بیست‌ویکم را که‌شامل یك سلسله ترقیات مادی آینده از قبیل زندگی آینده بشردر فضا ، زندگی در شهر های زیر دریائی ، زندگی در شهرهای آینده بود، درغرفه‌جنرال موتور تماشاکردم تاآنجاکه اطلاع یافتم‌این کمپانی برای غرفه خود بیش‌از یکصد میلیون دلار خرج کرده‌بود ، بسیاری از کشور ما باستثنای ایران که متاسفانه غـرفه ای نداشت غرفـه های جالب توجهی دراین‌نمایشگاه ارائه کرده بودند ، در حالیکه ایران‌می‌ـ توانست باتشکیل غرفه کم‌خرجی‌مثلا غرفه قالی بافی توجه تماشاگران را بخود جلب کند .

● اقتصاد آزاد

وقتی من درنمایشگاه گردش می‌ـ کردم وهنگامیکه در نیویورك بدیدن موسسات میرفتم دونکته برای من قابل بررسی و مشاهده بود نکته اول رونق وشکفتگی اقتصاد آزاد بودکه رفاه ملت چند صد میلیونی امریکا را بصورت معجزآسائی تضمین کرده است ودیگری رقابت در اقتصاد آزاد که ملت امریکا را بجهش های‌بزرك اقتصادی هدایت میکند .

موسسات امریکائی بعلت رقابت سخت اقتصادی پیوسته در تکاپو و جنبش هستند ، میلیونها دلار خرج تحقیقات مختلف میکنند تا وسایل‌و ابزار بهتری بمردم ارائه دهند وهمین کوششها سبب بهتر شدن وضع محصولات آنها شده است . درهمان هنگام که‌من‌در امریکا مشغول گردش بودم طرح تلفنی رادیدم که‌در آینده جانشین تلفنهای فعلی میشود ،این تلفن میتواند نمرات بسیاری را در خود یادداشت کند و گیرنده تلفن بافشار یك دکمه میتواند نمره مورد نظر رابطور خودکار بگیرد .

تلفن حامل‌پیغام است واگرصاحب تلفن ازخانه خارج شده باشد تلفن بطور خودکاربه‌گیرنده‌جواب میدهد.

همراه تلفن یکدستگاه گیرنده‌و فرستنده تلویزیون است که طرفین مکالمه،یکدیگر را می‌بینند . این طرح تازه تلفن نمودار دیگری از توسعه و پیشرفت توقف ناپذیر در بالات متحده امریکا است .

دراکثر منازل امریکائیها اکنون وسائل مدرنی‌مشاهده‌میشود که‌زحمت خانه‌و آقای خانه‌را بحداقل میرساند، وهمه چیز بطور خودکار و اتوماتیك کار میکند و خانواده امریکائی را از داشتن مستخدم که‌فوق‌العاده گران و کمیاب است بی‌نیاز میسازد . ظرف‌ـ شوئی های‌اتوماتیك،فرهای‌مخصوصی که‌خودبخود روشن و بموقع خاموش میشوند کار ،خانه را خیلی ساده کرده حتی اخیرا برای رانندگـان اتومبیل دکمه های مخصوصی تهیه کرده‌بودند که با فشردن تکمه در گاراژ بطور خودکاربازو بسته‌میشود.

● رفاه فراوان

رقابتهای سالم اقتصادی در ایالات متحده بطرز معجزه‌آسائی برفاه مردم انجامیده است . من باعلاقه فراوان دریافتم که در فاصله دوسفر کوتاه بایالات متحده ، سطح زندگی مردم بمیزان قابل‌ملاحظه‌ای بالارفته است. اخیرا سطح‌زندگی ورفاه مردم‌امریکا تاآن اندازه بالا رفته‌است که هر خانواده امریکائی میتواند دواتومبیل داشته باشد و کارشناسان اقتصادی اظهارنظر میکردند که تا چندسال دیگر هرخانواده امریکائی دارای‌بطور متوسط سه‌اتومبیل خواهد شد . و بترتیبی که‌اقتصادامریکا پیش‌میرود، زندگی قرن بیست‌و یکم بطریقی که درنمایشگاه‌بین‌المللی‌نیویورك‌مشاهده میشد غیرقابل تصور نمیباشد .

مصرف کنندگان عزیز روغن نباتی ناز

مراقب‌باشید روغن کرمانشاهی‌رابجای روغن‌نباتی ناز که با عطروطعم روغن‌کرمانشاهی در حلب های‌چاپ لیمونی تهیه شده بشما نفروشند .

جز ناز‌اصفهان نخرم ناز دیگری

جناب آقای شجاع ملایری مدیر عامل شرکت واحد اتوبوسرانی تهران وحومه

دایر شدن خط‌اتوبوسرانی‌یوسف آباد غربی مردم این منطقه را بیش‌از پیش به مراحم شاهنشاه امیدوار نمود اهالی زیر منبع آب یوسف آباد وظیفه خودمیدانند ازتوجه مخصوص جنابعالی و جدیت سرکار سروان فرنام تشکر نمایند .

حسین خلیقی بازپرس دیوان کیفر، حسین شیرانی کارمند دفتر نخست‌وزیری ، احمد آنتیکچی، حاج سید کریم عبدالحق ، بیاض خلیلی ، تیراندازپرخیده مدیر دروس دبیرستان فیروز بهرام ، مهندس ملکوتی ، هاشم آل موسوی ، فلاحت پیشه ، شهریار گوهری زاده،مصطفی خیام ، ملك نجاتی بشیری ،آندریاس داربینیان

آ-۱۲۶۴۳

کمك در راه است اگر خود نویس شمادیر شروع بنوشتن میکند ! جوهر پارکر سوپر کوئینگ که با ماده سولو-اکس آمیخته است قلم نووتازه کارشمارا همیشه‌آماده و قلم کهنه را مانند نو نگه میدارد

PARKER

پارکر سازنده مطلوبترین قلم‌های جهان

قو همچنان به پیش میرود

در کنفرانس بهداشتی عظیمی که باشرکت گروهی از استادان دانشگاه، پزشکان، کارشناسان موادغذائی و ارباب مطبوعات درهتل هیلتون تشکیل گردیدابتکارات کارخانجات قو باتفاق آراءمورد تائیدقرار گرفت

برای اولین بار قو با تاریخ مصرف — برای اولین بار قو با کلید اطمینان — برای اولین بار حلب کوچولوی قو

وانیك دوگام بزرگ دیگر

برای اولین بار

درپوش پلاستیکی قو

درپوش پلاستیکی برای قوطی‌های بدون کلید یك ابتکار جالب دیگر کارخانجات قو است که قوطی های بدون کلید را از نفوذ گرد وغبارو آلودگیهای هوا محفوظ میدارد .

بسته های ۱۰۰ گرمی قو

برای آن دسته ازهموطنان عزیزکه روغن نباتی را روزانه با مقدار کم یعنی سیری و گرمی خریداری میکنند روغن نباتی قو در بسته‌های ۱۰۰ گرمی مانندکره باستوریزه بزودی دردسترس عموم قرار میگیرد.

ازصبح سه‌شنبه در مولن روژها

انتقاد

دکتر ابراهیم رشید پور
راهنمایان زبان بریده !

شمایکروز که سواره‌یاپیاده از خیابانهای تهران می گذرید به این همه علامات مختلف ورنگارنگی که‌از طرف اداره راهنمائی‌ظاهرابرای‌هدایت عابرین ورانندگان درست شده نگاه کنید وبعداز خودتان بپرسید که‌فلسفه درست‌کردن آنها چیست ؟ آیابرای اینست‌که مادر این کارهم ازفرنگی‌ها اقتباس‌کرده و حتی از آنها جلوافتاده باشیم یاواقعا علامت‌هانیزبرای‌خودشان معنی و مفهومی دارند . بنظر من و روی تجربه شخصی ، متاسفانه‌علامات نیز در مملکت ما پس ازمدتی مفاهیم اصلی خودشان را از دست میدهند و براثر مرورزمان شباهت به راهنمایانی پیدا می کنند که زبانشانرا بریده باشند ودر نتیجه وجود و عدمشان مساوی است .

چند شب پیش در مجلس یکی از دوستان‌نظرمرا نسبت به مقررات‌جدید در مورد جلب و دستگیری افرادی که از هرکجای خیابان بخواهند عبور می کنند پرسید . من منظره جالب جریمه این متخلفین‌را خودم در یکی ازخیابان هادیده بودم .بدوستم گفتم: «شایددر حال حاضر اداره راهنمائی ورانندگی جزاجرای این تصمیم چاره ای‌نداشته باشد اما حالا که پیاده‌روندگان‌مجبور به تبعیت از قانون شده اند بدنیست ازرانندگان محترم نیز تقاضا بشودتا لااقل جلوی قسمت سفید خط کشی شده خیابان که میرسند یك کمی آهسته عبور کنند و به مردم فرصت ردشدن از وسط خیابان را بدهند . من با اینکه اصلا قصد مقایسه‌مملکت خودمان را با ممالك دیگرندارم اما احساس‌می‌کنم آنطوری‌که در بعضی‌از کشور ها رانندگان به حال افرادپیاده توجه دارند در مملکت ما یا لااقل در شهر تهران راجع‌به این موضوع بی توجهی می‌شود . شما وقتی از نقاط خط‌کشی‌شده خیابان میخواهید عبور کنید حتی‌برای یك‌لحظه اتومبیلی را نمی‌بینید که وقتی چشمش به گروه عابرین پیاده افتاد ازسرعتش کم‌کند وبه ایشان اجازه عبور بدهد . البته برخلاف کسانی که حل این قبیل گرفتاریها را از دولت می خواهند من معتقدم که مردم خودشان باید به‌این نکات‌توجه‌داشته‌باشند. این مسئله‌به موضوع «وجدان‌اجتماعی» یاتوجه بحال دیگران مربوط‌می شود و چیزی‌نیست که بشود آن را بزورو جبر حل کرد. مردم خودشان باید یك کمی نسبت به مقررات اجتماعی احساس مسئولیت کنند .مردم باید بدانند که علامات تنها برای جلوه بخشیدن‌به کوچه و خیابانهای شهردرست‌نشده . هرکدام از این علامات معنی و مفهوم مشخصی دارند که توجه به آنها از خطرات و مشکلات بسیارزیادی‌جلوگیری‌میکند. اگرقرارباشداتومبیل ازقسمت‌خط‌کشی شده خیابان نیز بهمان سرعت عبور کند که از نقاط دیگر می گذرد پس فرق بودن و نبودن‌این‌علامت‌چیست؟ شمامی‌بینید که تاکسی یا اتومبیل شخصی درست در همان نقطه ای‌توقف می‌کند که‌تابلوی «توقف‌ممنوع»نصب شده‌هزاران‌تابلو باقیمت گزاف‌برای‌محل سوار کردن مسافر تاکسی درست شده اما تاکسی هرکجای خیابان‌که چشمش به شبح مسافر بیفتد میایستد ومسافر نیز هرکجا که اراده کندحتی اگر در ایستگاه اتوبوس باشدتاکسی صدا میزند .

ما تمام این کار هارا خودمان می کنیم وبا این همه از وضع عبور ومرور ومقررات شهر نیز گله‌مندیم‌چرابايد برای مردمی که در طلب زندگی‌بهتر ازهمه چیزانتقادمیکنند، حفظ جان خودشان ارزش و اعتباری نداشته باشد . آیا عدم توجه به علامات ویا اصولا یاد نگرفتن معنی حقیقی آنها موجب آن نیست که هزاران محصل وتوریست‌ایرانی دربدو ورود بکشور- های خارج گیج‌و متحیرباهزاران‌مسئله ناراحت کننده روبرو می‌شوند. جوان خوش‌پوش‌ایرانی میخواهد از خیابان پنجم نیویورك نیز بهمان بی نظمی عبور کند که وسط خیابان لاله‌زار را درز می‌گیرد . در اینجا این‌عمل نوعی هنرنمائی است در حالیکه آنجاجریمه دارد . می گویند در یکی از ایالات امریکا اگر راننده لکوموتیو قطار ، انسانی را زیر بگیرد جرم و خطائی مرتکب نشده اما اگر گاو یا حیوان دیگری‌را که از روی خط عبور می - کند بکشد به سالها حبس و زندان محکوم می شود . این امراگرحقانیت هم‌نداشته باشد باز حاکی از این نکته مهم آموزشی است که انسان بدلیل عقل و فهمی که به اوداده‌اند باید اختیار جانش را حفظ کند و به دلیل‌ناز وتبختری‌که به عالم حیوانات می‌فروشد شعورش‌را بکار بیندازد .بی اعتنائی نسبت به علامت هادهن کجی‌به فهم وشعور آدمی است .

بدین وسیله باطلاع عموم میرساند که مهدی نقاش غمخوار که درتاریخ آخر مرداد مرتکب جنایتی درخیابان امیریه شده بود هیچگونه ارتباطی باخانواده و فامیل اینجانب ندارد
سید احمد غمخوار

گفتگوی تلفنی

با ۳۰۰۱۰

اهالی محترم تهران هر روز بعد از ظهرها از ساعت٦ تا ۷٫۳۰ میتوانند تلفنی‌درددلها وگرفتاریها وشکایتهای خود را با ما در میان بگذارند .

● چراغ راهنما

مامنزلمان درچهل‌متری ایرانشهر است‌وقتی ازخیابان ایرانشهر وارد میدان ٤۰متری میشویم چون‌چراغ راهنما وجود ندارد می‌بینیم مرتب درآنجا تصادف روی میدهد و راه بند می‌آید شبها هم از ترمزماشین ها راحت و آسایش نداریم .
ساکن میدان

● راهرو زیر زمینی !

مقابل‌بازارباصطلاح راهروزیرزمینی ساخته‌اند ، شما بفرمائید ببینید کجای‌اینجا راهروی‌زیرزمینی‌است، هر ششماه یکبار مقاطعه‌کار سر میرسد، دست‌وگوشی به‌سروصورت راهرو میکشد و میرود ، یکمشت تاجر بازار از این وضع ناراحتند، خصوصا اینکه بخاطر همین‌راهروی زیرزمینی قسمتی از دهنه بازاریك طرفه شده است
بازرگان

● راه عبور

درکنار پیاده‌روها میله‌آهنی‌کشیده شده‌که کسی از وسط خیابان و جاهائیکه خط‌کشی‌نیست عبورنکند، اما درمحلهائیکه خط‌کشی شده و باید مردم به‌آنطرف خیابان بروند چرخهای میوه واسباب بازی‌فروش راه را مسدودکرده‌اند خاصه وقتی که مشتری مشغول چانه زدن بافروشنده ها باشد که هیچ راه نیست - نزدیك ترین نمونه اول خیابان خیام مقابل پست‌خانه است

● ادارگاه

بغل و روبروی بیمارستان پهلوی متاسفانه شده ادارگاه و چون ته خط اتوبوسرانی است ، بیشترمورد استفاده قرار میگیرد !

قرار بود دراینجا میدانی احداث شود ، متاسفانه اینکار هم بتعویق افتاده و ساکنین خانه‌های اطراف بیمارستان درناراحتی بسر میبرند.
ساکن محل

● تفاوت برای چیست ؟

چرا از اهالی غرب تهران وجنوب برای لوله‌کشی آب متری ۷۵ریال میگیرند ولی از اهالی شمال تهران متری ٥ ریال ، این تفاوت برای چیست ؟ ضمنا خواستم بپرسم هزار تومان وامی‌که برای اشتراك برق‌گرفتند کی پس میدهند ؟
حسین کریم‌نژاد

● نتیجه نگرفته‌ایم

میوه فروشی در خیابان نواب جنب کوچه بهار هست که روی میوه هابرچسب نمیگذارد وچندین مرتبه به تلفنهای اعلام شده تلفن شده نتیجه‌ای نگرفته‌ایم .
رستم هدایتی

● چرا ؟ نمیدانم

بنده پولم راتمام و کمال داده‌ام وشرکت تلفن شماره ٦۱۲۱۲۷ را بمن داده‌ولی بعد از دوماه میگوید این تلفن را نمیتوانیم دایر کنیم، چرا؟ نمیدانم
ناصر محتشمی

● مگر نه اینکه

دانشگاه قبلا اعلام کرده بود که در دانشکده فنی تعداد بیشتری دانشجو میپذیرددرحالیکه از۵۲۲۲ نفر شرکت کننده فقط ۱۹۰ نفر گرفتند پس سایرین‌که نمرات‌خوب آورده‌اند چه کنند ؟ قرار بود که بدانشگاه کمك‌مالی‌شود تادانشجوی بیشتر بگیرند ، چه شد ؟ مگر نه اینکه به متخصص فنی احتیاج بیشتری هست ؟
نصرت‌الله-برمکی

● ندارد

این خیابان نظام‌آباد که محل پرجمعیتی است‌هنوز اتوبوس‌واحد ندارد .
مصطفی بهبهانی

● پیشنهاد

پیشنهاد میکنم شرکت تلفن قبل ازاینکه تلفن مشترکین را بعنوان دیرکرد پرداخت آبونمان‌قطع کند دوسه روز زودتر وسیله همان تلفن اخطار نمایند ، چون اغلب اتفاق میافتد که اشخاص آبونمان را پرداخته لیکن تاقطع تلفن دردفاتر عمل نشده است ، بدیهی است‌که وصل مجدد تلفن خالی از اشکال نخواهد بود .
مهدی کاتوزیان

● چه باید بکنیم

در سه سال قبل چند خیابان کوتاه بین خیابانهای محمد رضا شاه‌و مستوفی واقع‌در کوی‌یوسف آباد اسفالت گردید ولی یکی از خیابانهای مزبور (خیابان منصور) که طول آن فقط صد متر است اشتباها یا تعمدا از قلم افتاده و ساکنین آن از گرد وغبار رنج میبرند چه باید بکنیم .
از طرف ساکنین خیابان منصور
پور ممزی

نوشته: میشل بزوم — ترجمه: ...

شکار دانشمندان آلمانی
۱۹٤٤ - ۱۹٦۰

-٥۸-

این دانشمندان برلینی هم ماجرانی نظیر متخصصین «پنه‌مونده» راگذرانده بودند . بانزدیك شدن اولین واحد های ارتش سرخ آزمایشگاههایشان را خالی‌کرده دستگاههایشان را برکامیونها سوار کرده و بسوی غرب براه افتاده بودند . اولین بار در «بلانکن بورك» در کوهستانهای «هارتز» توقف کردند . بعد وقتیکه صدای توپها نزدیك‌شد دوباره براه افتادند و به «اونترلوس » در «لونه‌بورك » رسیدند . از آنجا هم‌فراری شدند و به «بیبراخ» در «وورتمبرك » رسیدند و در آنجا فرانسه آنها را کشف کرد

وقتیکه به‌آنها پیشنهاد شد درفرانسه کارکنند ، دانشمندان آلمانی اظهار نگرانی کردند . «ژنرال کاسانیو » و مهندس «فایول » فکر تازه‌ای کردند و گفتند : حالاکه این آقایان از دشمنی مردم‌فرانسه نگرانند و می‌خواهندکه به زندگی در کشور خودشان ادامه بدهند ، چرا کاری نکنیم که‌آنها درآلمان سکونت داشته باشند و درفرانسه کارکنند . برای این منظور سه‌امکان مختلف پیداشد «استراسبورك» و«کل» که بایك پل از هم جدامی‌شدند ، «نوف‌بریزاخ» و «آکت- بریزاخ»که در دو طرف «رن»روبروی هم قرار داشتند .وبالاخره سد «کمب»اما «استراسبورك »شلوغ‌وپرجمعیت‌بود «نوف‌بریزاخ» بصورت ویرانه‌ای درآمده بود . فقط درنزدیکی «کمب» قصبه «سن- لوئی » باقی بودکه درآن ازیك کارخانه وسیع و متروك می توانستند برای این منظور استفاده کنند . پلی برروی «رن» قرار داشت و در آنسوی پل دو قصبه زیبای‌آلمانی بنامهای «وایل » و «هالتینگن» واقع شده بود . در خود «سن‌لوئی » یك «هنرستان صنعتی » بود که‌شاگردانش می توانستند برای دانشمندان کارکنند.وسه‌دانشگاه مهم «استراسبورك» درفرانسه ، «بال » در سویس و «فرایبورك » در آلمان ، درهمان نزدیکیها قرار داشت و مراکز تحقیق این دانشگاهها کار دانشمندان راآسانتر می‌کرد .

دانشمندان آلمانی که این شرایط کارو سکونت به آنها قوت قلب داده بود ، عجیبترین قرارداد موجود در تاریخ دانشمندان‌مزدور را امضاء کردند . آنها باتفاق خانواده‌هایشان در آلمان زندگی می کردند . درآن قصبه‌های آلمانی‌خانه‌های راحتی‌در اختیارشان گذاشته شده بود . هرروز صبح اتوبوسها میرسید و آنها را سوار می‌کرد و چنان مخفیانه به فرانسه می‌آوردکه حتی ساکنین «سن‌لوئی » هم‌خبر نمی‌شدند . وقت غروب دوباره آنها راسوار می‌کردند و به آنطرف «رن»می بردند ودانشمندان شبها در کشور خودشان می‌خوابیدند .

در سایه همین رفت‌و آمد بودکه «آزمایشگاه تحقیقات تسلیحاتی فرانسه » تشکیل شد .

اما تنها این کافی نبود . یك متخصص انگلیسی در این باره چنین می‌نویسد : «فرانسوی ها چنان محتاج دانشمندان بودند که بدون قیدو شرط به‌هر دانشمند ارزش‌داری که می‌رسیدند پیشنهاد کار می‌کردند . باوجود این آلمانها ترس‌و نگرانی شانرا از آمدن به فرانسه مخفی نمی‌کردند . وبعضی ازآنها قبل ازاینکه بتوانند چنین پیشنهادی راقبول کنند دوسه‌سال تردید کردند . »

یك مقاله درباره موتور های دیزل که دریك مجله آلمانی چاپ شده بود فرانسوی‌ها رابفکر مخترع آن انداخت . یك سرهنك بسراغ او رفت و از دهان اوشنیدکه سابقا در «پنه‌مونده »کارکرده است . دو افسر نیروی هوائی فرانسه آمدند و پیشنهاداتی به‌این دانشمند کردند و بزودی دکتر «فرتیس پائولی »قراردادی با « شرکت موتورهای رآکسیونی»امضاء کرد . دانشمندان دیگری به این‌عده پیوستند و این شرکت راوسعت دادند ، عده‌ای از دانشمندان برجسته‌که زندانی بودند بوسیله فرانسوی ها اززندان بیرون کشیده شدند و به‌فرانسه آمدند . ازآن جمله «هلموت سبوروسکی » یکی از درخشان ترین متخصصین هواپیمائی بود .

٥- من از میدان جنك عشایر عراق باز میگردم

نوشته : خبرنگار فیگارو

سه‌ساعت برپشت قاطر درکوهستان

در تشکیلات جدید عشایر رهبران قبایل‌قدرتی ندارندولی بعضی از آنها هنوز نفوذ خودرا حفظ کرده‌اند . عده ای از رهبران قبایل درارتش خدمت می‌کنند وسه‌نفر آنها نیز عضو کمیته اجرائیه هستند .

از سرهنك عزیز پرسیدم: مثلا اگربخواهید درمنطقه‌ای اقدام به سرباز گیری نمائید چگونه عمل میکنید ؟

-موضوع را مستقیما به کدخدای محل ابلاغ میکنیم و در عین‌حال رهبر قبیله را نیز از جریان امر مطلع میسازیم‌واز او میخواهیم‌که بما کمك کند.

بامداد آن روز عده‌ای سوار رادیده بودم که بسوی اردوگاه رهبر عشایر میرفتند .

سرهنك عزیز توضیح دادکه آنها دسته سواد سروان کمالی بودند .

سروان کمالی یکی ازچهار صد جنگجوئی است که پس از برهم خوردن روابط دبیرخانه حزب و رهبر عشایر در سال گذشته انشعاب کرده بود .

سرهنك عزیز گفت :

کمالی با ۱۵۵ نفر از افراد خود باز گشته است ویقین‌دارم که دیگران نیز بزودی ازوی متابعت خواهند کرد .

دراین هنگام که هوا کم‌کم خنك میشد مردی‌وارد اطاق‌شد ودرگوشه‌ای نشست .

کدخدا «تندر»درحالیکه‌مرد تازه وارد را نشان میداد با خنده گفت :

-مامور مالیات ناحیه «بالاق» اوکه سابقاآموزگار بود اکنون مامور جمع‌آوری مالیات است. وخیلی خوب بانگلیسی صحبت میکند .

● سه باب مدرسه

کدخدا «تندر» گفت سابقا دراین‌ناحیه که سی و پنج‌هزار نفر جمعیت داردسه باب‌مدرسه وجود داشت ولی پس از جنك فقط یکی‌از آنها عملا فعالیت میکند .

این عقب ماندگی فرهنگی که اغلب مورد حمله وانتقادناسیو- نالیست ها است یکی ازعلل‌و عوامل متعدد قیام عشایر شمال علیه بغداد است .

-سیستم مالیاتی در اینجا چگونه اجرا میشود ؟

-ده درصد محصول برای زمین های دیم‌و ۲۵ درصدبرای زمین هائی که آبیاری میشوند ماهمچنین از معاملات بازرگانی بین دو تاشش در صد مالیات میگیریم .

-آیا ادامه جنك از میزان معاملات‌ومبادلات بازرگانی کاسته است ؟

-بدیهی است . اما با وجود این ، باز معاملاتی باجنوب‌یعنی قسمت تحت کنترل دولت‌انجام میشود مثلا ما چائی از جنوب وارد میکنیم و دوباره آن‌را در مقابل دریافت قند و شکرونمك وچیزهای دیگری که مورد نیازمان است میفروشیم .

طرفهای عصر دوپیکی که سپیده دم از طرف کدخدا به اقامتگاه مخصوص رهبر عشایر فرستاده شده بودند بازگشتند. آنها سه قاطر یدك نیز باخود همراه آورده بودند این قاطرها را «ژنرال» برای ما فرستاده بودتا بتوانیم بااستفاده از آنها ازکوه بالا برویم . عصرهمانروز این مسافرت سه ساعته راآغاز کردیم .

● اعلام خطر هوائی

در وسطراه اعلام خطرهوائی مارا مجبور ساخت که مدتی‌در کنار یك مزرعه گندم که توسط قبایل گیلانی کاشته شده بود مخفی شویم . هواپیمای عراقی بدون آنکه‌مارا ببینند چرخی‌زد ودرسمت جنوب پشت کوههااز نظر ناپدید شد .

چادر های‌سیاه ایلات که‌از موی بزبافته شده درسراشیبی کوه در کنار یکدیگر برپا شده است .

(ناتمام)

دوراکلین سرویس

نمایندگی دوراکلین سرویس آمریکا مبلمان وفرش شمارا درمحل بدون شکافتن تمیز میکند .

با اطلاع تلفنی به شماره های : ٦۱۳۰۸٤ ، ٦٤۲۲٦
متخصصین دوراکلین سرویس دراختیار شما هستند .

آدرس : خیابان شاه ساختمان آلومینیوم طبقه‌سوم

کاسپین

جناب آقای وزیر بهداری توجه فرمایند

بدینوسیله ازخدمات شبانه روزی و کارهای خدا - پسندانه آقای دکتر پرویز قره‌خانی قدردانی میشودوانتظار تشویق ایشان را داریم.

ازطرف قاطبه اهالی آغاجاری امان‌الله آگهی

هنرستان هنرهای زیبای دختران

در سال تحصیلی ٤٤-٤٥ از طریق مسابقه ورودی در رشته های نقاشی و طراحی هنرجو می پذیرد .

دارندگان مدرك قبولی متوسطه برای ثبت نام از ساعت ۸ صبح تا۱۲ صبح هر دوشنبه بمحل هنرستان واقع در خیابان خانقاه مراجعه نمایند . الف ۲۳۹۸ — اداره کل آموزش هنری

وزارت بهداری

آموزشگاه بهیاری فیروزگر

آموزشگاه بهیاری فیروزگر عده‌ای دوشیزه داوطلب برای دوره سوم باشرایط زیر می‌پذیرد :

۱-داشتن گواهینامه سال‌سوم‌متوسطه که معدل کمتراز۱۲نباشد

۲- داشتن سن بین ۱٦تا۲٦ سال

۳-رضایت‌نامه از دبیرستانیکه در آن تحصیل میکرده‌اند

٤-رضایت‌نامه والدین

٥- تعهد چهارسال خدمت درموسسات درمانی و بهداشتی وزارت بهداری پس ازخاتمه تحصیل

٦-آموزشگاه شبانه روزی بوده وماهیانه کمك هزینه مختصری داده می‌شود

داوطلبان میتوانند از تاریخ نشر این آگهی تا۱٥ شهریورماه سال جاری‌همه روزه از ساعت ۸ تا۱۲ صبح باستثنای روزهای تعطیل بادر دست‌داشتن شناسنامه و دوقطعه عکس ٤×٦ به‌آموزشگاه بهیاری فیروزگر واقع درمرکز پزشکی فیروزگر- خیابان زاهد- پشت شرکت ملی نفت ایران برای ثبت‌نام مراجعه نمایند

۷-تعداد دانش‌آموزان از طریق مسابقه ورودی و مصاحبه حضوری انتخاب میشوند

مسابقه ورودی روزشنبه ۲۰ شهریورماه ساعت ۹صبح‌درسالن کنفرانس مرکز پزشکی فیروزگرخواهدبود . الف۹۳۷ ۳

آگهی مسابقه‌ورودی

سازمان نقشه‌برداری برای‌سال تحصیلی۱۳٤٤و۱۳٤٥تعدادی‌دانشجو از طریق مسابقه بشرح‌زیرمی‌پذیرد

الف -مدرسه عالی‌نقشه‌برداری

شرایط نام‌نویسی :

داوطلبان این مدرسه‌ازبین‌فارغ‌التحصیلان ذکوردانشکده فنی رشته (راه و ساختمان - معدن) و یامعادل آن از دانشکده صنعتی وهمچنین لیسانسیه های دانشکده علوم (رشته ریاضی -فیزیك) از طریق مسابقه انتخاب میشوند

مدارك لازم : اصل و یافتوکپی دانشنامه - یکبرك رونوشت شناسنامه و چهار قطعه عکس ٤×٦ که‌پشت آن مشخصات‌داوطلب نوشته شده‌باشد .دارندگان برك معافی و یاخاتمه خدمت نظام وظیفه مقدم خواهند بود

ب- آموزشگاه مقدماتی نقشه‌برداری

شرایط نام‌نویسی :

مسابقه ورودی آموزشگاه بین‌فارغ‌التحصیلان ذکور ششم متوسطه (شعبه ریاضی) که حداقل معدل آنها ۱۳ بوده و سن آنها از۲٤ سال بیشتر نباشد انجام خواهدگرفت .

مدارك لازم : اصل و یافتوکپی دیپلم و یامدارك قبولی‌درامتحانات- یکبرك‌رونوشت شناسنامه و چهار قطعه عکس ٤×٦ که‌مشخصات داوطلب پشت آن نوشته شده باشد -برك معافی دائم نظام‌وظیفه ویاورقه خاتمه خدمت زیرپرچم .

ج-آموزشگاه کارتوگرافی (آموزشگاه نقشه کشی)

داوطلبان این آموزشگاه از بین‌فارغ‌التحصیلان ششم متوسطه شعبه ریاضی -طبیعی که حداقل معدل آنها ۱۳ بوده وسن‌آنان از ۲٤ سال بیشتر نباشد انتخاب میشوند(بانوان واجد شرایط میتوانند) دراین آموزشگاه نام‌نویسی نمایند)

مدارك لازم :عینا همان است که در بند ب ذکر گردیده

دوره تحصیلات برای کلیه داوطلبان که در مسابقه ورودی توفیق حاصل نمایند دوسال بود مو ارزش تحصیلی فارغ‌التحصیلان طبق اساسنامه‌های مصوبه شورای مرکزی دانشگاهها و شورایعالی آموزش و پرورش برای مدرسه عالی نقشه‌برداری فوق لیسانس‌فنی و برای آموزشگاه های نقشه‌برداری و کارتوگرافی بترتیب فوق دیپلم خواهد بود . بدانشجویان مدرسه عالی ماهانه ٥۰۰۰ ریال و بسایر دانشجویان ماهانه یکهزار ریال کمك هزینه تحصیلی پرداخت می‌شود کلیه داوطلبان مسابقه ورودی باید مدارك خودرا از تاریخ ۲۰ر٦ر٤٤ لغایت ۳۰ر٦ر٤٤ از ساعت ۲ الی ٦بعدازظهر بدفتر آموزش سازمان نقشه‌برداری واقع در دوراهی مهرآباد تسلیم و کارت دریافت دارند داوطلبان مزبور باید کارت ورودی خودرا تاتاریخ ۳۰ شهریورماه دریافت دارند

داوطلبان شهرستانها میتوانند مدارك خودرا باپست سفارشی‌به نشانی تهران - صندوق پستی ۱۸٤٤ سازمان نقشه‌برداری ارسال دارندبمدارکی که بعدازتاریخ ۳۰ر٦ر٤٤واصل گرددترتیب‌اثرداده نخواهدشد

تاریخ امتحانات مسابقه ورودی بشرح‌زیرخواهدبود

مسابقه ورودی مدرسه عالی نقشه‌برداری و آموزشگاه مقدماتی نقشه‌برداری از ساعت ۸الی ۱۱ونیم‌صبح روز جمعه نهم مهرماه

مسابقه ورودی آموزشگاه کارتوگرافی از ساعت ٤ تا۷ بعد از ظهر روز جمعه نهم‌مهرماه

برنامه تحصیل مدرسه عالی و آموزشگاه‌های مزبور تمام وقت بوده ودانشجویان نباید درسایر دستگاه‌های دولتی و یاملی‌اشتغال داشته‌باشند .

محل امتحانات وسایر اطلاعات لازم درسازمان نقشه‌برداری بعدا آگهی میشود

آ-۱۹۰٥۲ ۱-۲ — سازمان نقشه‌برداری

تبریکات

جناب آقای علی آسائی

انتصاب بجاو شایسته‌آنجناب رابمقام مدیریت کل آموزش و پرورش استان‌هشتم تبریك عرض مینمائیم .

شهربابك حافظی ، رضوی، رئیس زاده ، پوروستا، افخمی ، اخوان پژوهش

آ-۱۹۲٤٦

جناب آقای احمد فصیحی

انتصاب جنابعالی رابریاست آموزش و پرورش شهرستان الیگودرز تبریك می گویم

لطف‌اله‌فیروز

آ- آ-۱۹۲۷۲

جناب آقای دکتر هدایتی وزیر محبوب آموزش و پرورش

انتصاب بجاو شایسته آقای عباسعلی یزدان پرست را بریاست اداره آموزش و پرورش شهرستان ایذه به‌آنجناب‌تبریك‌عرض‌مینماید

سیدباقر جلالی ، جواد جلالی ، جلال موسوی ، سید آقا موسوی سیدمحمدجلالی

آ-۱۲٦۸٥

جناب آقای شفقی مدیر کل محترم حسابداری وزارت آموزش‌وپرورش

انتصاب جناب آقای سیادتی و کهنموئی راکه از صاحب‌منصبان صدیق‌و صمیمی وزارت آموزش و پرورش می باشند بریاست و معاونت حسابداری فرهنك استان مرکز صمیمانه تبریك میگوئیم

علی اصغر محمدعلی زند ، غلامرضا سلمان ، رضاباقری ، عباس صفائی ،نوراله ضیائی صادقی ، جواد وکیل زاده ،جمشید جم‌خو عباس سجادی ، حسین حمیدی ، حسین مهدی پور ، حسن برهانی احمد رضائی ، مصطفی توسرکانی

آ-۱۲٦۸۳

آگهی قبول داوطلب برای دوره فوق لیسانس

دانشکده ادبیات تهران برای دوره فوق لیسانس رشته های مختلف دانشکده بشرح زیر داوطلب می پذیرد

۱-رشته تاریخ

لیسانسیه‌های تاریخ، تاریخ‌و جغرافیا می توانند دراین رشته‌ثبت نام نمایند . از داوطلبان مذکور زبان خارجه و نگارش یك موضوع تاریخی درحدود مواد تدریس شده در دوره لیسانس ، امتحان بعمل خواهد آمد .

۲- رشته جغرافیا

لیسانسیه‌های جغرافیا ، تاریخ و جغرافیا می توانند در امتحانات ورودی فوق لیسانس جغرافیا شرکت کنند از این داوطلبان امتحان زبان خارجه و نگارش یك موضوع جغرافیا در حدود مواد تدریس شده در دوره لیسانس جغرافیا امتحان خواهد شد .

۳-رشته باستانشناسی

تنها لیسانسیه های باستان شناسی می توانند در امتحانات ورودی فوق لیسانس باستانشناسی شرکت نمایند از داوطلبان‌مذکور امتحانات زیر بعمل خواهدآمد .

الف -زبان‌خارجه (کتبی و شفاهی)

ب-اطلاعات کلی باستانشناسی در حدودوره لیسانس (باستانشناسی پیش ازتاریخ‌و دوران تاریخی‌و دوران اسلامی)

ج-اطلاعات کلی راجع به زیباشناسی

٤-رشته زبان وادبیات‌فارسی

فقط لیسانسیه های زبان و ادبیات فارسی می توانند در امتحانات ورودی فوق لیسانس زبان و ادبیات فارسی شرکت کنند. مواد امتحان و نحوه اجرای آن در محل دانشکده آگهی شده است .

٥-دوره تکمیلی فوق لیسانس روانشناسی و علوم تربیتی

کلیه لیسانسیه های کشور می توانند برای امتحانات ورودی دوره تکمیلی‌فوق‌لیسانس روانشناسی و علوم تربیتی ثبت نام‌نمایند .

امتحان ورودی ساعت ٥بعداز ظهر روز چهار شنبه ۲٤ شهریور ماه ٤٤بعمل خواهد آمد وسایرشرایط ثبت نام در محل بخش واقع در طبقه سوم دانشکده ادبیات اعلام شده است .

٦-رشته علوم اجتماعی

دارندگان دانشنامه یاگواهینامه موقت لیسانس در رشته های علوم اجتماعی دانشکده ادبیات لیسانسیه های حقوق(اعم از قضائی ،اقتصادی سیاسی)و فلسفه و علوم تربیتی که معدل آنان‌از ۱۲ کمتر نباشد تنها امتحان زبان خارجه خواهند داد و دارندگان دانشنامه یاگواهی نامه موقت لیسانس از دانشکده های ادبیات و الهیات و رشته های ادبی دانشسرایعالی و فارغ التحصیلان حقوق و علوم اجتماعی وفلسفه و علوم تربیتی که معدل آنان از ۱۲ کمتر باشد باید در امتحانات زیر

الف-اقتصاد در حدود مطالب کتاب اقتصاد دکتر عدل طباطبائی

ب- روانشناسی اجتماعی در حدود مطالب کتاب های روانشناسی طبقات و روانشناسی اجتماعی ترجمه‌دکتر کاردان

ج-جامعه شناسی‌در حدود کتاب جامعه شناسی تالیف دکتربهنام و دکتر راسخ

د-تاریخ‌تمدن‌جدید ایران و اروپا در حدود مطالب تاریخ تمدن عباس اقبال آشتیانی و دیگر کتب موجود دراین زمینه

هـزبان خارجه

شرکت نمایند- امتحان مسابقه ورودی روز پنجشنبه هفتم مهرماه ساعت ٥ر٥ بعداز ظهر درمحل موسسه (ساختمان شماره ۲دانشکده ادبیات) انجام خواهد شد.

۷- رشته زبانشناسی

لیسانسیه‌های زبان وادبیات فارسی ولیسانسیه‌های زبانهای خارجی و باستان شناسی میتوانند در امتحان ورودی دوره فوق لیسانس زبان شناسی شرکت نمایند .

از داوطلبان مذکور امتحان زبان خارجه که عبارت خواهد بود از ترجمه‌یك‌متن‌زبانشناسی از یکی از زبانهای خارجی بزبان فارسی بعمل خواهد آمد .

امتحان ورودی زبانشناسی‌شنبه سوم‌مهرماه ساعت ۹صبح دردانشکده ادبیات انجام خواهد شد .

داوطلبان بایدموقع ثبت‌نام زبان خارجه‌ای را که امتحان خواهند داد تعیین نمایند .

۸- رشته فلسفه

لیسانسیه‌های فلسفه وفلسفه وعلوم تربیتی دانشکده‌های ادبیات و دانشسرایعالی‌و لیسانسیه های رشته معقول دانشکده الهیات می‌توانند در امتحانات ورودی فوق لیسانس فلسفه شرکت نمایند .

از داوطلبان مذکور امتحان‌زبان خارجه و امتحان کتبی درباره‌یکی از مطالب فلسفی در حدود برنامهٔ دوره لیسانس بعمل خواهد آمد .

ثبت نام داوطلبان تا پایان‌وقت اداری روز چهار شنبه۳۱ شهریور ماه ٤٤ انجام وتاریخ امتحان ورودی باستثنای رشته‌هائی که تاریخ‌امتحان آنها در فوق‌ذکر و تصریح شده بقیه روز ۱۰ر۷ر٤٤ میباشد .

کلیه داوطلبان باید مدارك زیر را تهیه وبرای ثبت نام بدانشکده ادبیات مراجعه نمایند .

۱-عین گواهی‌نامه لیسانس یاگواهی‌نامه موقت لیسانس

۲-سه قطعه عکس ٤×٦

۳-یکبرك رونوشت شناسنامه

٤-رسید مبلغ یکهزار ریال حق ثبت نام که بحسابداری دانشکده پرداخت شود .

آ-۱۹۳۲۲ — دانشکده ادبیات تهران

بیست و پنج سال سلطنت

۱۳۳۰ یازدهمین سال

درمقابل طوفان مشکلات، دولت علاء بیش از دوماه دوام نکرد

وبدینگونه دکتر مصدق زمامدار شد!

شاهنشاه بسفیرانگلیس اخطارکردند که هرگاه بحق حاکمیت ایران تجاوز شود شخصا درپیشاپیش قوای ایران مقابل هرگونه تجاوزی خواهند ایستاد . . .

در محیط تیره و لغزنده‌ای که‌متعاقب ترورهای پی‌در پی‌بوجودآمده‌بود، آقای علاء کوشید که بامدد گرفتن ازموقعیت و وجاهت شخصی خود ، بامشکلات روز دست و پنجه نرم کند اماطوفان شدیدتر از آن بود که تصور میرفت و سرانجام پس از دو ماه‌زمامداری ، علاء نیز کناره گرفت .

درسال ۱۳۳۰ اعلیحضرت همایونی فرمان مشعر برتقسیم و فروش بیش‌از دوهزار قریه وآبادی ازاملاك سلطنتی راصادر فرمودند ودر سال ۱۳۳۱امر بتشکیل بانك عمران دادند . امادرزمان حکومت دکتر مصدق بعلت مخالفت رئیس دولت ، برنامه تقسیم املاك‌که‌تازه آغازشده بود متوقف ماند ومجددا درسالهای بعد ، شاهنشاه این اقدام خیرخواهانه را ازسرگرفتند .

این‌عکس که‌از نخستین روزهای تقسیم املاك‌درسال۱۳۳۰گرفته شده، شاهنشاه را هنگام اعطای سند مالکیت بیکی ازکشاورزان منطقه ورامین‌نشان میدهد . آقایان دکتر معظمی ، دکتر شفق و سرلشگر گرزن نیز در عکس دیده میشوند .

● زمامداری دکتر مصدق

در این موقع دکتر مصدق که از ابتدای دوره چهاردهم همواره یکقدم باکرسی نخست وزیری فاصله‌داشت، بیش‌از هر زمان مورد توجه قرارگرفت زیرا امکان نداشت‌که هیچ دولتی بدون جلب موافقت جبهه ملی بتواند بیش از چند روز دوام کند .

چه ، درجریان انتخابات هنگامی‌که چندتن از اعضای جبهه ملی در زندان بسر می‌بردند بطور آشکار وپنهانی، بابعضی از مقامات امریکائی ارتباط داشتند تاجائی که برای آنها سیگار و شیرینی و شوکولات بزندان‌فرستاده میشد و این روابط از طرفی ، جلب پشتیبانی طبقات مختلف مردم ازطرف دیگر وضع خارجی و داخلی«جبهه ـ ملی »راچنان استحکام بخشیده بود که عنان اختیار مجلس نیز بالمره در دست شش نفر وکیل جبهه ملی قرار داشت . باینجهت هنگامیکه استعفای‌دولت‌علاءازطرف‌رئیس مجلس شورایملی در جلسه خصوصی‌اعلام بحضور ملوکانه اعلام و روز هشتم اردی‌بهشت فرمان نخست وزیری بنام آقای دکتر مصدق صادر گشت .

شاهنشاه در خاطرات خود ، از عوامل و مسائلی که منجربروی کار آمدن دکتر مصدق شد چنین بحث میکنند :

« ... من بچای سپهبد رزم‌آرا حسین علاءراکه‌از سیاستمداران مورد احترام ودارای‌سابقه‌طولانی بود بنخست وزیری برگزیدم . حسین علاء طرفدار راه حل مسالمت آمیزی بود که بتوان در عین ملی شدن صنعت نفت، تاسیسات و استخراج وبهره ـ برداری باکمك متخصصین‌خارجی شده بود با این آشوبگران دستیاری کرد . در نتیجه‌چندنفر از مردم‌وسه‌نفراز اتباع انگلیس بقتل رسیدند و شرکت نفت عملیات خود راقطع کردوپرداخت کلیه وجوهیکه ازین ممربدولت ایران میرسید متوقف گردید. مصدق بمردم وعده داده بودکه دوره فراوانی ورفاه فرا می رسد و هزینه آن از درآمدنفت که‌قانونا حق ملت‌ایران است تامین خواهد شد ... با چنین وعده ها مصدق وجهه خاصی پیدا کرد و علاء که بیش از دو ماه از زمامداری او نگذشته‌بود کناره گرفت و من مصدق را بنخست وزیری منصوب نمودم . در آن هنگام کسی نبودکه‌بتواند در برابر وی ایستاده و با او برای احراز این‌مقام‌رقابت‌نماید. اکنون دیگر فرصت بزرك برای مصدق فرا رسیده بود و مدتی در حدود دو سال در پیش‌داشت و میتوانست ازین‌فرصت بحد کفایت استفاده کند و از حمایت و پشتیبانی من با آنکه یك‌چنین حمایتی برای من ملال انگیز بود برخوردار باشد » .

آقای دکتر مصدق ، پیش از آنکه کابینه خود راتشکیل دهد کوشید تا موفق شد ظرف چهل و هشت ساعت آئین نامه ۹ ماده‌ای مربوط به اجرای قانون ملی شدن نفت و خلع‌ید از شرکت سابق نفت را از تصویب مجلسین بگذراند وسپس دولت‌خویش رامعرفی کرد .

در کابینه اول دکتر مصدق این آقایان همکاری داشتند : حکیم‌الدوله ادهم وزیر بهداری ـ یوسف مشار وزیر پست‌و تلگراف ـ باقر کاظمی وزیر خارجه ـ جواد بوشهری وزیر راه ـ محمد علی وارسته وزیردارائی علی هیئت وزیر دادگستری ـ ضیاء‌الملك فرمند وزیر کشاورزی ـ سپهبد نقدی وزیر جنك ـ سرلشگر زاهدی وزیر کشور ـ امیر تیمور کلالی وزیر کار ـ دکتر متجانی وزیر فرهنك ـ دکتر فاطمی معاون نخست وزیر

● اخطار شاهنشاه . .

هنوز عملیات مربوط به اجرای ۹ ماده آغاز نشده بود که در خوزستان کارگران نفت دست از کار کشیدند و بعنوان اینکه شرکت نفت‌فوق‌العاده آنها راقطع کرده است دست باعتصاب زدند . این اعتصاب رفته رفته بشورش مبدل شد ، زدوخورد هائی میان کارگران و مامورین انتظامی و همچنین برخورد هائی میان اعتصاب کنندگان با اتباع خارجی روی داد . دولت در قسمتی از مناطق جنوب مقررات حکومت نظامی اعلام کرد و در همین خلال ، رزمناو های‌جنگی انگلیس بعنوان حفظ‌جان ومال اتباع خود ازپایگاه عدن‌بخلیج فارس وارد شدند .

شاهنشاه یادآور میشوند :

« ... در آنهنگام‌دولت‌انگلیس اعلام‌داشت که نیروی چتر باز خودرا بقبرس روانه خواهد کرد و شهرت یافت که این‌نیروبرای اعزام بایران آماده میشود . رزم‌ناو انگلیسی بنام موریتوس در مقابل آبادان لنگر انداخته‌و شایع بود که قسمت دیگری از نیروی دریائی انگلیس بسوی آبهای ایران بحرکت درآمده است ... سفیرانگلیس رااحضار کردم و باو خاطر نشان‌ساختم که اگر دولت انگلستان قصد تجاوز بحق حاکمیت ایران‌داشته باشد من شخصا در راس‌نیروی ایران قرار گرفته و در برابر هر تجاوزی ایستادگی خواهم نمود . شایعات مزبور بعلت‌این اظهار صریح من یا بعلل دیگر صورت عمل پیدا نکرد » .

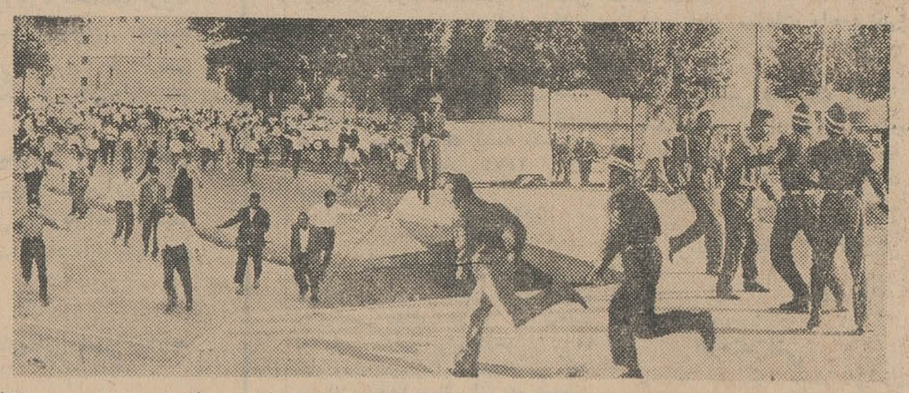

این منظره‌ایست‌که بیش از دوسال ، همه‌روزه درخیابانهای تهران بچشم میخورد . تظاهرات دستجمعی ، میتینك های موضعی ، برخورد تظاهرکنندگان بانیروی انتظامی ، زدوخورد و فرار ...

● سیاست نفت . .

در خرداد ماه هیئتی بنام هیات مدیره موقت که اعضای آن از طرف دولت و مجلسین انتخاب شده بود از تهران بخوزستان رفت و مراسم خلع‌ید از شرکت سابق نفت انجام شد . دفاتر شرکت نفت در تهران اداره شود و کار ادامه یابدولی افراطیون باچنین قراری موافق نبودند و عده‌ای آشوبگر بمناطق نفتی جنوب اعزام شدند که در میان کارگران تشنج و هیجان ایجاد کنند و حزب توده نیز که درعین غیرقانونی بودن‌بازتشکیل نیز زیر نظر مامورین دادگستری و شهربانی‌قرارگرفت‌و پیرامون سیاست نفتی‌دکتر مصدق ،شاهنشاه متعاقب خاطرات‌خوددر خصوص اخطار صریح بسفیرانگلیس چنین اظهار عقیده‌می فرمایند :

« ... مصدق نیز میتوانست برای بدست آوردن راه‌حل‌مثبت در مسئله اختلاف نفت چنین رویه صریح‌و محکمی را درپیش گیرد ولی ابتکار عمل رابشرکت نفت گذاشته ، تمام وقت خود را صرف مبارزه ناشیانه باشرکت سابق نمود و نسبت بتاثیری که اقدامات اوبحال کشورداشت بی اعتنا ماند و تاروزی که از مقام نخست وزیری معزول‌گردید یکقدم بحل مسئله نزدیکتر از روز نخست نشده بود...شورای امنیت سازمان‌ملل‌متحد و بانك بین‌المللی و دادگاه بین‌المللی‌و پرزیدنت ترومن و بعد ازو پرزیدنت آیزنهاور و چندین موسسه‌جهانی و مامورین‌وابسته به آنها سعی کردند که در رفع اختلافات موجود راه حلی پیدا کنند ولی نتیجه نبخشید ،زیرا مصدق که هم کاملا در دست مشاورین خود و هم مقهورافکار لجوجانه خویش واقع شده و رویه منفی پیش گرفته بودامکان هرگونه توافق را از بین برده و بجای آنکه وقت خود را باصلاحات و عمران کشورصرف کند به پرخاشجوئی می ـ گذرانید ... مصدق در سیاست خود نسبت بدولت انگلیس و شرکت سابق نفت مرتکب دو اشتباه عظیم گردید :

یکی اینکه اعتقاد داشت دنیا بدون نفت ایران قادر بادامه حیات اقتصادی و صنعتی خود نیست و بهمین مناسبت‌استدلال میکردکه بزودی شرکت سابق‌و سایر حامیان آن در مقابل وی بزانو درآمده و تسلیم خواهند شد ولی وقتی تولید نفت در ایران متوقف شد سایر کشور های نفت خیز بمنظور جبران این کسر میزان تولید خود را بالاتربردند. اشتباه‌دیگر مصدق آن بود که تصور میکرد نفت ایران را میتواند بدون کمك و استعانت خارجیان ببازار جهان عرضه نماید . در حالیکه آن زمان ایران حتی دارای‌یك‌کشتی نفتکش نبود و سازمان فروش بین‌المللی نفت نیز نداشت ».

● هریمن در تهران

روز بیست و سوم تیر آقای«اورل ـ هریمن »بنمایندگی از طرف رئیس جمهوری امریکا برای میانجیگری در مسئله نفت بتهران وارد شد . لکن مقارن ورود هریمن ، دستجات چپ که در این هنگام آزادی زیادی پیداکرده بودنددست بتظاهرات‌شدیدعلیه‌هریمن زدند و در نتیجه مداخله مامورین انتظامی زدوخورد خونینی درگرفت‌که به کشته شدن ۱۹ نفرو مجروح‌شدن عده‌ای قریب ۱۵۰ نفر منتهی شد .

● نقصان درآمد و ترقی هزینه زندگی

در این هنگام باقطع صدور نفت ، درآمد ارزی مملکت بسرعت پائین‌آمد و در نتیجه ترقی قیمت ارز ، قیمت اجناس قوس صعودی پیمود و باآنکه در تیر ماه دکتر مصدق با ارسال پیامی برای کارشناسان خارجی ،از آنها درخواست کرد در خدمت صنایع نفت ایران باقی بمانند و از حقوق و مزایای گذشته خود استفاده کنند ، کارشناسان پیشنهادمزبوررانپذیرفتند و آخرین دسته آنها نیز در همین ماه از ایران خارج شد .

در مرداد ماه دولت ناگزیر شدبرای استفاده از محل ذخائر نفت که‌جهت امور عمرانی اختصاص یافته بود موافقت مجلسین راجلب کندومجلسین تصویب کردند که چهارده میلیون لیره ازین محل برای مصارف امور جاری و نگهداری سازمانهای مربوط‌به صنایع نفت و سایر هزینه‌های‌مملکتی در اختیار دولت قرار گیرد .

● میسیون استوکس

گرچه هریمن از اقدامات خود در تهران نتیجه نگرفت ، اما دولت‌امریکا همچنان بمساعی خود ادامه داد تا سرانجام در مرداد ماه دولت انگلیس ملی شدن نفت ایران را برسمیت شناخت و قرار شد هیئتی بریاست «استوکس » مهردارمخصوص‌سلطنتی انگلستان بایران اعزام شودو پیشنهاد جدیدی در زمینه حل مسئله نفت بدولت ایران ارائه کند . استوکس نیز مدتی در تهران بانمایندگان‌دولت ایران بمذاکره‌پرداخت،لکن‌پیشنهادات وی از طرف دولت مغایر با اصول ملی شدن نفت تشخیص داده شد و مذاکرات شکست خورد .

استوکس پیشنهادی براصل‌تقسیم کلیه درآمد نفت بالمناصفه «پنجاه ـ پنجاه » وواگذاری کلیه تاسیسات بالایشگاه وغیره‌درمنطقه‌عملیات‌شرکت سابق بدولت ایران تسلیم کرده‌بود.

پس از شکست مذاکرات میسیون «استوکس » در تهران ،دولت‌انگلیس و شرکت سابق نفت هرکدام جداگانه علیه دولت ایران بدادگاه بین‌المللی لاهه عرضحال دادند و باستنادقرارداد ۱۹۳۳ از دیوان بین‌المللی تقاضای حکمیت کردند ولی دولت ایران با حکمیت موافقت نکرد و در نتیجه‌قضیه بشورای امنیت سازمان ملل مراجعه شد . دکتر مصدق در راس هیاتی شخصا در شورای امنیت حضور یافت وبالاخره شورای امنیت‌پس‌ازمذاکرات زیادی در مهر ماه ۱۳۳۰ مقرر داشت قضیه تا اعلام رای دادگاه بین‌المللی درباره صلاحیت یا عدم صلاحیت خود مسکوت بماند .

● شهر متشنج . . .

طی‌این مدت تشنجات داخلی هرروز افزایش مییافت . روزی نبود که بمناسبتی تظاهراتی در خیابانهای تهران صورت‌نگیرد و این تظاهرات معمولا ، بمنازعه دستجات مخالف و موافق و چپ‌و راست منجر میگشت و عده‌ای اوباش از موقعت استفاده کرده بچپاول و غارت خیابانها می پرداختند . بطوریکه همه روزه‌خیابان ها بصورت نیمه تعطیل درآمده وکسب وکار عملا فلج گشته بود . دامنه این تشنجات رفته رفته ازخیابانهابمدارس و دانشگاه کشیده‌شد و دانشگاه و مدارس نیز عرصه زدو خوردوکشمکش و رقابت های سیاسی گشت .چنانکه در آبانماه‌همانسال،جمعی‌ازدانشجویان واشخاص غیر دانشجو ، عده‌ای از استادان را در دانشگاه حبس کردند و دانشگاه بعنوان اعتراض نسبت‌باین عمل تعطیل شد .

روز چهاردهم آذر ، دانشجویان و دانش آموزان وابسته بدستجات چپ کلاسهای درس راتعطیل کرده‌بعنوان اعتراض باخراج چند دانش آموز در خیابانها دست بتظاهرات زدند و بار دیگر نزاع سختی میان دستجات‌مخالف و موافق درگرفت و نیرو های انتظامی نیز برای جلوگیری از تظاهرات اقدام کردند . در نتیجه این حادثه نیز بیش از یکصد نفر بشدت مجروح شدند . یك سرهنك شهربانی کشته شد و ادارات روزنامه های مخالف دولت مورد هجوم قرار گرفت وزیرو رو شد .

پس از این حادثه عده‌ای ازمدیران جراید بعنوان عدم امنیت در مجلس متحصن شدند و بطرفداری ازایشان، عده‌ای از نمایندگان مخالف دولت‌نیز تحصن اختیار کردند .

● بستن کنسولگریها

در دی‌ماه ، دولت ایران بعنوان مداخله کنسولگری های بریتانیا امور داخلی این کشور طی‌یادداشتی از دولت انگلیس خواست که تاآخر دی کلیه کنسولگریهای انگلیس در ایران بسته شود .

● ترور دکتر فاطمی

روز بیست‌و پنجم بهمن ، طی‌مراسمی که بمناسبت پنجمین‌سال کشته‌شدن‌محمد مسعود مدیر مرد امروز برسرمزاروی در مقبره ظهیرالدوله برگزار میشد دکتر حسین فاطمی مدیر روزنامه‌باختر امروز و همکارو مشاور نزدیك دکتر مصدق‌درحالیکه مشغول ایرادسخنرانی بود باگلوله‌ای که از یك قبضه‌اسلحه «کولت » شلیك شد مورد سوء قصد قرار گرفت .

ضارب دکتر فاطمی جوان هفده ساله‌ای بنام محمد مهدی عبداخدائی و از پیروان دسته تروریست موسوم به «فدائیان اسلام »بود . دکترفاطمی راکه بشدت مجروح شده بود به بیمارستان منتقل کردند و پس از چندروز معالجه از مرك نجات یافت . عبدخدائی بعلت صغرسن ، پس از محاکمه بسه سال زندان محکوم‌شد.

● اینجا مجلس است!

باپایان سال ۱۳۳۰ ، عمر مجلس شانزدهم نیز به‌آخر رسید . اقلیت مجلس شانزدهم که لیدر آن جمال امامی بود طی‌چند ماهه آخر عمرمجلس بمخالفت هاو تظاهرات شدیدی علیه دولت دست زد و یکبار، وقتی نمایندگان مجلس‌درجلسه علنی‌بانتظار رئیس دولت نشسته بودند شنیده‌شد که دکتر مصدق در مقابل مجلس‌نطق میکند . وکلا ابتدا این شایعه راباور نمیکردند ولی هنگامیکه از تالارجلسه علنی خارج شدند مشاهده کردند نخست وزیر در میدان بهارستان‌روی چهارپایه ای‌قرار گرفته و میگوید: **«آنجامجلس نیست، اینجامجلس‌است»!**

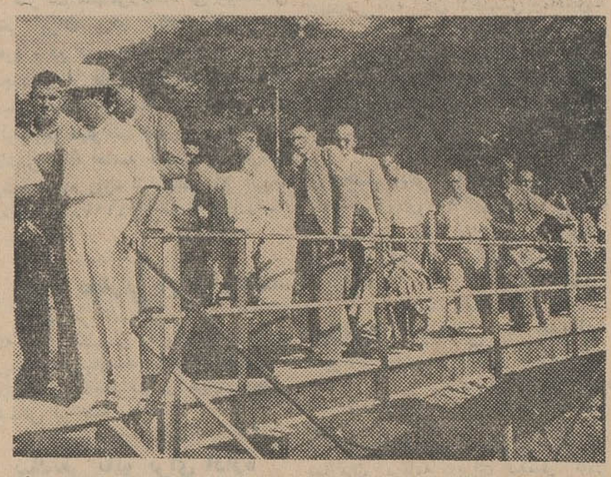

این منظره‌ایست‌که بیش از دوسال ، همه‌روزه درخیابانهای تهران بچشم میخورد . تظاهرات دستجمعی ، میتینك های موضعی ، برخورد تظاهرکنندگان بانیروی انتظامی ، زدوخورد و فرار ...

جدول کلمات متقاطع شماره ۲۰۳۶

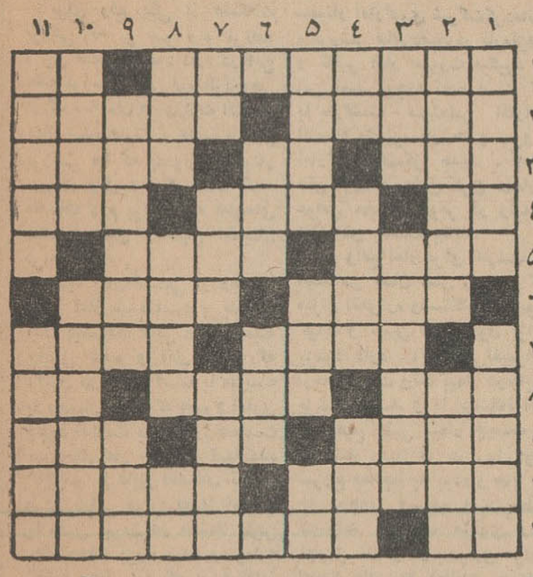

افقی: ۱ـ نمازش دردرازی شهره است ـ ترس۲ـ اگردلی جفاکشیده نباشد آهوئی ترسیده تواند بود ـ افسوس که وفا ندارند ۳ـ زنك ـ شراب فرنگی ـ نوعی ملخ که از خوراکهای مرغوب و گرانبها نیز هست۴ـ درکشورآفتاب تابان‌رایج است ـ در میان پرندگان دنبالش نگردید به شلوار است ـ آزاد ۵ـ از مظاهر سیاهی و زشتی ـخونخوار خاموش ۶ـهم‌اکنون است ـکارش در اصفهان است و گلش درباغچه و مرغش در قفس ۷ـ حالا دوباره استعمال آن نیز درمهمانیهای شبانه معمول‌شده است ـ بچه سیب !۸ـ یکی بودواز میان بریدند ـ از میوه های طلائی ! ـ گاو دم بریده ۹ـ قصد و اراده ـ سابقا معروف بودکه یك دنده کم دارد ـ صومعه ۱۰ـ برای آدمهای زکام و سرما خورده خیلی بد است ـ از آهنك‌سازان معروف‌ایتالیائی‌که اپراهای‌مشهوری‌دارد ۱۱ـ ضمیمه متصل ـ چشم دیدن عروس را ندارد .

عمودی : ۱ـ اگر هم شهرتی دارد از گمنامی است ! ـ از رنگهای تند۲ـ اگر زندگی انسان بدان‌درازی‌نیز باشد روزی بسرخواهد رسید ـ قوم بنی اسرائیل ۳ـ از فروختنی های بی خریدار ـ سن‌وسالی ازاوگذشته است۴ـ اثر ـ کلاه برسر دارد ـ برای پیش‌رفتن ناچارباید برداشت ۵ـ پاك و پاکیزه ـ از گیاهان آبی ـ علامت مفعول صریح ۶ـ زیبا و دلچسب و برگزیده ـ بی مصرف ۷ـ آقازاده دیگرآقای ابوی ـ دهان است و همه‌شیرین میخواهند ـ جای مناسبی برای وعظ کردن ۸ـ از کشور های کهن ـ غرض همان خانه بدوش است ـ بیکاره ۹ـ راه کوچه‌به‌آن باز میشد و راه آن بواندرون ـ سفیدش درمازندران بود ۱۰ـ بطور ناگهانی و بی مقدمه ـ بربارش چوبدستی کافی است تا هیچ شود ۱۱ـ شیوه و طریقه ـ تلفن راه دور .

حل جدول شب جمعه

افقی : ۱ـ تلگراف ـ سرخ‌وسیاه ۲ـ واتو ـ صیام ـ انجین ۳ـ تر ـ بالا ـ اسید ـ سك ۴ـ فواره ـسفله ـ استا ۵ـ رسم ـ یکان ـ یخنی ۶ـ جناب ـ دالی ـ آسه ۷ـ گریس ـ ساقی ـ افقی ۸ـ یم ـ کوکب ـنزله بع ۹ـ آسیا ـکاهو ـ یك لا۱۰ـالو نفیر ـ اکمل ۱۱ـسستی ـ دولت ـ ابی ۱۲ـ تمنا ـازنا ـ ارفاق ۱۳ـ شا ـ مرسی ـدنبك ـخا ۱۴ـ ایلام لایی ـ یزوپ ۱۵ـ شوپنهاور ـمیکادو

عمودی : ۱ـتوت فرنگی ـاغتشاش ۲ـلاروس ـرمال ـمایو ۳ـ گت ـ امجی ـسوشن ـ لپ۴ـ روبر ـاسکی سامان۵ـ آپین ـ وانت ـ رمه ۶ـ فصل ـکبسك ـ قیاس ۷ـیاسا ـ آبکی ـزیلو ۸ـ سا ـ فندق ـاردن ار۹ـ رمال ـ آینه ـوادی ۱۰ـسهیل زوال ـ نیم ۱۱ـ وای ـخیال ـکتاب ۱۲ـسندان ـفهیم ـ رکیك ۱۳ـیج ـ سیاق ـ کلاف ـزا ۱۴ـ ایست ـ سیبل ـباخود ۱۵ـ هنگامه ـعالی

آگهی محکومیت

بدین وسیله باطلاع‌غیرنظامی‌منوچهر مهر رحیمی فرزند غلامحسین دارای شناسنامه شماره ۱۹۱ صادره از بهلوی اهل و ساکن بندر پهلوی که فعلا مجهول المکان می باشد می رساند که‌برابر رای شماره ۱۴۵۹ مورخه ۱۷ر۴ر۴۴ دادگاه تجدیدنظر لشگر ۱ گارد باتهام عضویت دردسته جمعیتی و رویه اشتراکی غیابابه مدت شش‌ماه زندان تادیبی محکوم شده‌اید در صورتی که قبل ازحصول مرورزمان در دادگاه حاضر شوید می‌توانید به‌رای خود اعتراض‌نمایید دادگاه تجدید نظر لشگر ۱ گارد آ ـ ۱۹۳۶۶

هنرستان ملی باله ایران
وابسته به
وزارت فرهنك و هنر

ازاول شهریورماه الی اول مهر ۴۴ همه‌روزه از ساعت ۸½ الی ۱۲و بعدازظهرها از ساعت ۵ الی ۷½نام‌نویسی مینماید.علاقمندانی که سن آنان ۸تا۱۵سال باشد میتوانند باارائه یکبرك رونوشت شناسنامه ودوقطعه عکس وگواهی صحت مزاج‌از پزشك به محل هنرستان ملی‌باله ایران واقع در خیابان ارفع شماره ۵۷ تلفن ۴۷۴۰۶ مراجعه وثبت‌نام نمایند . الف ۳۶۳۸

جناب آقای مهندس حمیدیه‌وجناب‌آقای‌مهندس‌حاج‌محمدی

بدینوسیله هیئت مدیره سندیکای کارگران‌شرکت سهامی تلفن از تشریف فرمائی در جشن قیام ملی۲۸ امرداد بسندیکای کارگران قدم‌رنجه‌فرمودید و هم بستگی خود را باکارگران اعلام نموده‌اید کلیه کارگران شرکت تلفن تشکرات قلبی خود را تقدیم میدارند .

دبیرسندیکای کارگران شرکت تلفن ـعلی‌شهبازی

مسائل روز

سمینار آمار صنعتی

برای رفع یکی از مشکلات بزرگی که بر سر راه برنامه ریزی صحیح وجود دارد در این هفته بررسی هائی توسط گروهی از کارشناسان در وزارت اقتصاد آغاز شده است . هدف از این بررسی ها که بصورت سمینار صورت میگیرد آن است که مقدمات لازم برای تهیه آمارهای صنعتی دقیق و قابل اطمینان فراهم شود .

تهیه آمار صنعتی از دهسال پیش آغاز شده است و باوجود آنکه پیشرفت هائی در این‌زمینه حاصل شده و آمار هائی که اکنون در دست است با مقایسه با دهسال پیش که اصولا آماری وجود نداشت بسیار ارزنده‌است بهر حال آمار هائی که تهیه‌شده کافی و یا قابل اطمینان نیست و در بعضی موارد فقدان آمار و یا دقیق نبودن آن محتملا منجر باشتباهات بزرك شده وسرمایه گذاری هائی را که از درآمد نسبتا ناچیز مملکت صورت می گیرد بدون نتیجه ساخته است.

در این باره چندی پیش نیز در این مقالات ذکری رفته بود و اشاره کرده بودیم که با وجود کوشش های وسیعی که برای بکار گماشتن بیکاران و افزایش تولیدات و غیره صورت میگیرد هنوز روشن نیست که تعداد بیکاران در چه حد است و در نتیجه به چه تعداد مشاغل تازه ودر چه رشته هائی احتیاج‌داریم همچنین‌جز دربعضی مواردمحدود روشن نیست که میزان تولیدات چه میزان است . مصرف‌چگونه در آن رشته بالا میرود ویاتقلیل پیدا میکند و برای آینده این رشته چه برنامه‌ئی میبایست‌طرح بشود .

د رحال حاضر سالانه‌میلیارد ها تومان صرف سرمایه گذاری در رشته های‌مختلف میشودولی اختصاص سرمایه ها برشته‌های مختلف تا آنجا که اطلاع در دست است بطور کاملا کور - کورانه صورت میگیرد و روشن نیست که از نظر میزان اشتغال و یا تاثیراتی که سرمایه‌گذاری های تازه برسایر رشته ها خواهد گذاشت چه‌نتایجی حاصل خواهد گشت . علت این امرنیز آن است که اصولا نمیدانیم بچه چیزی احتیاج داریم و نقص در کجاست و در کدام رشته زیادتر از حد لزوم رشد حاصل‌کرده‌ایم و طبعا در چنین شرائطی نمی بایست تعجب کنیم اگر میبینیم که با وجود سرمایه گذاری های عظیم دولتی هنوز نارضائی‌بجای خود باقی است و هر ساله گروهی بر تعداد بیکاران افزوده میشود و جوانان دیپلمه و لیسانسیه نگران آینده خود هستند و سازمان های دولتی را مقصر میشمارند .

اینك برای حل این مشکل کوششی آغازشده‌است وبخاطر آنکه از وضع صنایع ، میزان بیکاران و شاغلین - میزان موجودی جنس در کارخانه ها و عوامل دیگر اطلاع صحیح در دست باشد کارکنان ادارات اقتصاد شهرستان ها و روسای این ادارات بتهران آمده‌اند و باتفاق گروهی از آمار گیران در سمینار آمارگیری شرکت‌کرده‌اند و بررسی های دقیق در باره‌لزوم و تاثیر آمار صورت میگیرد و این امید بوجود آمده است که با بازگشت مسئولین ادارات اقتصاد بشهرستان ها و شروع آمارگیری بشکل جدید ، آمار های تازه و دقیق تری درباره عوامل مختلف موثر در رشد اقتصادی بدست بیاید.

در واقع آمار برای کارشناس اقتصادی همان نقش را دارد که میزان الحراره ودستگاه کاردیو- گراف و تعیین فشار خون برای پزشك دارد . اگرمنحنی‌تغییرات درجه حرارت وتب بیمار درمقابل پزشك نباشد و یا پزشك‌نداند که وضع قلبی بیمار چیست و یا فشار خون او در روز اول شروع معالجه چه بوده و حالا به چه درجه‌ئی رسیده است قطعا نمیتواند معالجات موثری را تجویز کند و در بسیاری موارد اصولا قادر به معالجه نخواهد بود .

تغییرات‌میزان موجودی‌کارخانه‌ها و یا تعداد شاغلین و یا میزان مصرف و سطح دستمزد نیز از جمله وسائل ضروری کار یك کارشناس اقتصادی بشمارمیرود و تا هنگامی که نداند تعداد بیکاران در سال گذشته بچه میزان بوده و امسال بچه رقم رسیده است نمیتواند اثرات سرمایه گزاری ها و برنامه های گذشته را در مورد تقلیل‌بیکاری بررسی کند و برای رفع این مشکل داروی موثری پیشنهاد نماید .

اگر منحنی تغییرات موجودی کارخانه ها نشان دهد که فرضا موجودی قماش نخی در کارخانه هامرتبا رو بافزایش‌است مفهوم این امر آن است که درجه تب بیمار اقتصادی مملکت رو به افزایش است و میبایست برای پائین آوردن‌تب افزایش‌موجودی فکری کرد و حد اقل مانع از آن شدکه غذا هائی‌که موجب‌افزایش درجه تب میشود در اختیاربیمار قرار گیرد . معالجه این چنین بیماری جلو گیری از توسعه کارخانه های نساجی وپیداکردن وسائل تازه برای صادرات این کالا ها و مطلع ساختن عموم مدیران نساجی ازوضع موجودی ها و احتمالا تقلیل میزان تولید و اقداماتی از این قبیل خواهد بود . و حال آنکه اگر اطلاعات مربوط به موجودی در میان نباشد همانطور که عدم اطلاع برمیزان درجه حرارت بدن بیمار و یا ضربان نبض او موجب میشود که طبیب از علت حقیقی بیماری مطلع نشود کارشناس اقتصادی نیز قادر به معالجه بیماری نا فروش ماندن اجناس کارخانه ها و معالجه رکود و بحران نخواهد بود .

بهر حال‌امیدواریم که‌سمینار آمار صنعتی بتواند این نقص بزرك سازمان اقتصادی مملکت را چاره کند و طراحان برنامه های جدید از این پس براساس اطلاع واقعی از مسائل ومشکلات اقتصادی مملکت ، طرح های تولیدی و عمرانی را طرح ریزی نمایند .

«ناظر»

تجدید آگهی مناقصه

کارخانه شیر پاستوریزه تهران تعداد سی هزار عدد حلب نو هیجده کیلوئی جای پنیر مورد احتیاج خودرا از طریق مناقصه خریداری می‌نماید علاقمندان می توانند بادریافت برك شرایط و مشخصات مربوطه در مناقصه مزبور شرکت و پیشنهادات خودراتا ساعت ده صبح اداری روز سه شنبه ۴۴٫۶٫۳۰ در پاکت لاك و مهر شده بااخذ رسید بدفتر کارخانه شیر پاستوریزه تهران تحویل‌نمایند. پیشنهادات واصله ساعت یازده صبح همان روز در کمیسیون مناقصه بازو قرائت خواهدشد .

۱-۲ آ-۱۹۲۰۰ مدیر عامل کارخانه . مهندس داراب اسعد

تیمسار معظم ریاست شهربانی‌کل کشور

تشکرات اینجانبان‌از داشتن مامورین وظیفه شناس همانند سرکار سرگرد قائم مقامی ریاست کلانتری بخش نه که مدت ده روز است ماموروظیفه شناسی‌مانندسرکار استوار یکم سلیمان شهبازی را مامور انتظامات حوزه میدان سپه و بازار روز پست وتلگراف‌نموده‌اند ایشان هم نهایت فداکاری ومبارزه رابرای جلو گیری‌از اشخاص مزاحم ابراز داشته برای تامین و آسایش ماکسبه محل مزبور و عابرین محترم سعی‌و کوشش بیسابقه نموده و حالیه وجدانا جادارد از حضور آن مقام معظم استدعا شود استوار یکم سلیمان شهبازی راکه چون فردی وظیفه شناس و مردم دار است بهر طریقی که‌مقتضی میدانند ایشان راموردِ تشویق و مرحمت و توجه فرمائید تا هم‌ایشان بیشتر دلگرم و باعث سرمشق مامورین میادین گردد

از طرف نمایندگی بازاروپستو تلگراف ،جواد فری ، احمدمیرزائی عبداله جبه داری

آ-۱۲۶۹۱

آگهی تشکیل مجمع عمومی

مجمع عمومی عادی سالیانه شرکت سهامی بیمه ایران درساعت هشت‌صبح روز سه شنبه بیست‌و سوم شهریور ماه ۱۳۴۴ در محل شرکت واقع درخیابان سعدی تشکیل میشود .

دستور جلسه:

۱-شنیدن گزارش هیئت مدیره و بازرسان شرکت و تصمیم درباره آن گزارشات و تصویب ترازنامه و حساب سودو زیان شرکت در سال ۱۳۴۴

۲-تصمیم درباره موضوعات مندرج در ماه ۱۶ اساسنامه

۳-تصمیم درباره موضوعات مندرج د ربند ٤ ماده ۲۰ و ماده ۲۵ اساسنامه

٤-تصمیم در مورد مسایل دیگری که از طرف مدیرعامل پیشنهادشود

آ-۱۹۱۹۲ مدیر عامل شرکت سهامی بیمه ایران

اطلاعات اقتصادی

مدیر کل صنعتی وزارت اقتصاد اعلام داشت :

از کسانیکه صنعت‌رایکنوع تجارت‌بدانند حمایت نمیشود

آقای مهندس شیرزاد مدیر کل صنعتی وزارت اقتصاد در سمینار امار صنعتی اظهار داشت :وزارت اقتصاد از کسانیکه صنعت رایك نوع تجارت تصور میکنند حمایت نخواهد کرد . استفاده از معافیت های گمرکی وسود بازرگانی‌وسایر کمك‌ها و حمایت‌ها هنگامی‌ممکن خواهد بود که صنایع واقعی‌بوجود بیاید ، نه‌آنکه کارخانه صورت انبار تجارتخانه راداشته باشد.

● سیاست وزارت اقتصاد

تابحال از امکانات صنعتی‌برای منظورهای بازرگانی یعنی استفاده از انواع معافیتهای مالیاتی‌وماشین آلات استفاده شده ولی از این‌پس سیاست وزارت اقتصاد در جهت تشویق سازندگان و صنعتکاران است نه کسانی که قصد تجارت دارند باین مناسبت مقررات‌جدیدی برای صدور پروانه تاسیس،تدوین شده و صنایع درپنج گروه‌مشخص شده‌اند .

در گروه اول صنایعی قراردارند که وزارت اقتصاد با آنها کاری ندارد و درحقیقت کار آنها بیشتر برشته بازرگانی ارتباط دارد نه صنعت . وسائلی را از خارج می‌آورند و مونتاژ میکنند و کارخانه آنها انبار تجارتخانه است و نه‌یك کارخانه واقعی ووزارت اقتصاد از این گروه حمایت نخواهد کرد.

گروه ۲ و ۳ - شامل صنایع ساده است که بلافاصله پس از مراجعه بادارات اقتصاد استان‌ها پرسشنامه ساده‌ای راپرمیکنند و کارت تاسیس دریافت میدارند . در گروه ٤ صنایع ناحیه‌ای قرار دارند که تاسیس آنها با توجه بوضع اجتماعی و اقتصادی منطقه لازم و ضروری بنظر میرسد و روسای ادارات اقتصاد استان هامی توانند با تصویب مقامات محلی برای آنها پروانه تاسیس صادر نمایند .

ضمنا در پرسشنامه‌ای که برای این قبیل صنایع‌تهیه‌شده‌مشکلات کار برای سرمایه گذاربطورمستقیم وغیر مستقیم توضیح داده شده‌است

● ساخت اتومبیل

گروه پنج شامل صنایعی است که احتیاج بسرمایه گذاری های زیاد دارد و مقررات شدیدتری برای آن وضع شده بطوریکه به تدریج تبدیل بساخت شود .عده‌ای میگویند چون ما ذوب آهن‌نداریم پس آهن پرس شده یخچال راهم از خارج وارد کنیم . این حرف صحیح نیست بسیاری از ممالك صنعتی وپیشرفته مانند هنگری ذوب آهن ندارند . اینها بهانه کسانی است که نمی‌خواهند وارد کارساخت بشوند .

بهمین جهت فقط اجازه داده‌می شود که واردکنندگان تنها کمپرسور-موتورمحرکه‌واواپوراتور یخچال را از خارج وارد کنند و شاید تایکسال دیگر در مورد «واواپوراتور» هم تجدید نظر کنیم زیرا مقدمات ساخت ان در داخل فراهم شده است .

در مورد ساخت اتومبیل نیزطی دومرحله باید تمام قسمت‌ها بجز موتور و دیفرانسیال درایران تهیه شود .

ضمنا بهمان نسبت که از برنامه مونتاژ خارجی جلوگیری میکنیم از برنامه مونتاژ داخلی حمایت خواهیم کرد . مفهوم مونتاژ داخلی آن است که در داخله کشور صنایع کمکی بوجود آید وقطعات مختلف را تولید کند و یك کارخانه مونتاژ این وسائل راسوار نماید .

دانشگاه ملی ایران

تنظیف کلیه لباس ها و ملافه وسایر لوازم پارچه‌ای‌بیمارستان یکصدوشصت تختخوابی دریانی وابسته بدانشگاه ملی‌ایران رااز طریق‌مناقصه به کارخانجات لباس شوئی که‌از هر جهت واجد صلاحیت باشند واگذار می نماید کارخانجات مجهز و واجد صلاحیت می توانند پیشنهاد های‌خود راکه حاوی جزئیات و وسائلی که دارند و خدماتی که می توانندانجام دهند باشد با ذکر نرخها تا روز آخر شهریور ماه جاری باداره کل دبیر خانه دانشگاه ملی ایران‌واقع در خیابان پهلوی دو راهی یوسف‌آباد تسلیم و رسید دریافت دارند. دانشگاه در رد یا قبول یك یاکلیه پیشنهاد ها مختار است .

اداره‌کل دبیرخانه‌دانشگاه ملی‌ایران

کلاس منشیگری

باز هم یك کلاس جدیدمنشیگری از ۱۵شهریور ماه در کاخ دانش تشکیل میشود . ماشین نویسی فارسی و لاتین . نامه نگاری اداری و تجارتی ، آداب معاشرت.حسابداری ودفترداری ساده و بایگانی ازدروس این کلاس است . موسسات‌وادارات مهم منشیان‌خودرا ازفارغ‌التحصیلان کاخ دانش استخدام می کنند . استخدام فارغ التحصیلان‌این کلاس حتمی است . قبلانامنویسی کنید.

کاخ دانش

خیابان نادری ، پاساژمعتمد .خیابان فرانسه ، کوچه مرجان

نام نویسی در هنرستانهای‌موسیقی‌ملی

هنرستان های موسیقی ملی وزارت فرهنك و هنر درسال‌تحصیلی ٤٥-٤٤ برای کلاسهای‌پنجم و ششم ابتدائی و اول متوسطه در رشته های مختلف ساز و دروس‌عمومی وزارت آموزش و پرورش هنر جوی دختر وپسر می پذیرد.

علاقمندان‌می‌توانند برای‌نام نویسی و کسب اطلاعات بیشتر تاآخر شهریور ماه ٤٤ روزهای یکشنبه و سه شنبه صبح بمحل هنرستان واقع درخیابان کاخ‌جنوبی جنب کوچه لقمان ادهم شماره ۳۱۲تلفن ٤۲۳٥٤ مراجعه نمایند .

طبق رای ۹۷۳ شورای عالی فرهنك ارزش گواهینامه کامل ششم متوسطه این هنرستان بادیپلم های دیگر برابر است . الف۲۳۸۸

۵-۲۰ آ-۱۰۸۲٤

آگهی اصلاحی درباره قپان خطی

راه‌آهن دولتی ایران بدین‌وسیله باطلاع کلیه شرکت کنندگان درمناقصه شماره۷۳٦ر٤٤ که مربوط بخرید یکدستگاه قپان‌خطی یکصد تنی می‌باشد میرساند نقشه تسلیمی به‌ضمیمه مشخصات فقط از نظر راهنمائی بوده وهرنوع پیشنهادی که‌بامشخصات‌نقشه تطبیق نماید درکمیسیون مناقصه مطرح خواهدشد . الف۳۹۳۳

آ-۱۹۱۳۸ ۱-۲ راه‌آهن دولتی ایران

سپاسگزاری و تشکر

اینجانب‌منوچهر دهدشتی‌ساکن بردسیر مدتی ناراحتی قلبی‌داشتم چند محل برای‌معالجه رفتم ونتیجه‌ای نگرفتم تااینکه بجناب آقای دکتر علی‌خالقی رئیس محترم بهداری بردسیر کرمان مراجعه نمودم و ایشان بایك‌نسخه‌ناراحتی قلبی مرا رفع نمودبدین وسیله از وزارت بهداری تقاضا دارم ایشان را مورد تشویق قرار دهند

از مسافرت های ارزان به اروپا صحبت کنیم

PAN AM

و از شرکتی که آنرا عرضه میکند

بعنوان نمونه نرخ مسافرت‌های تفریحی رفت‌وبازگشت ۱۰تا۳۰ روزه را به چند شهر اروپا با درجهٔ صرفه‌جوئی ذیلا ملاحظه فرمائید :

لندن	۲۸۲۵۰ ریال
فرانکفورت	۲۶۶۱۰ ریال
رم	۲۲۲۲۰ ریال
پاریس	۲۶۶۱۰ ریال

صحبت ما باینجا خاتمه پیدا نمیکند : هواپیماهای ما هرروزه به‌مقصد اروپا پرواز میکنند . قبل از همه ، روز پروازتان را انتخاب نمائید وبعد شهر دلخواه خود را ، استانبول - وین - مونیخ - فرانکفورت - بلگراد - رم - پاریس نیس - بارسلن - لیسبن - لندن ویاهریك از شهرهای دیگر اروپائی‌راکه نام ببرید ما بلیط آنرا صادر میکنیم .

باری اگر برای کار و یا تفریح به‌اروپا سفر میکنید قبلا بما یابه‌یکی از آژانسهای مسافرتی‌که با پان‌آمریکن‌کار میکنند تماس بگیرید - درآن موقع است‌که توجه خواهید فرمود یك شرکت هواپیمائی بین‌المللی چگونه انجام‌وظیفه میکند - وپس‌ازآنکه متوجه شدید که بهترین طریقهٔ مسافرت‌را یافته‌اید خیالتان ازهرحیث راحت خواهد شد .

تهران خیابان شاهرضا نبش ویلا تلفن ٦٥۹۹۱

آبادان : نماینده پان‌آمریکن اسکای‌ویز ساختمان سان‌شاین تلفن ۲٥۲۷

پان آمریکن - مجرب ترین شرکت هواپیمائی جهان

پیشرو در اقیانوس اطلس پیشرو در اقیانوس کبیر پیشرو درآمریکای لاتین پیشرو به دوردنیا

نیازمندیها

استخدام

استخدام منشی

شرکت صنایع الکترونیکی ایران چندنفر سکرتر زن که واجد شرایط ذیل باشند را استخدام می‌نماید :

۱- حداقل تحصیلات حدود دیپلم متوسطه

۲- آشنایی کامل بیکی از زبانهای انگلیسی یا فرانسه

۳- تسلط بماشین‌نویسی وحداقل ۲سال سابقه کار

داوطلبین واجد شرایط می‌توانند روز یك‌شنبه ۱٤ شهریورماه جاری‌از ساعت ۲½ الی ٤ با دردست داشتن مدارك لازمه بخیابان لاله‌زارنو شماره ٤۷۸ مراجعه نمایند . داوطلبانیکه‌دوره های بالاتری را طی کرده باشند با شرایط مناسبتر استخدام میشوند .

۱-۲ آ-۱۲٥۰۱

ارج

کارگر فنی

جهت کنترل مرغوبیت کالا با حداقل سواد سیکل فنی در رشته تراشکاری وآشنا به نقشه‌خوانی بادر دست‌داشتن برك خاتمه خدمت یامعافی‌نظام‌استخدام میشود .

به آدرس شوش شرقی شرکت‌ارج مراجعه فرمائید .

انباردار

باحداقل تحصیلا ت‌دیپلم و پنج - سئال سابقه کاروآشنابه‌زبان‌انگلیسی بادردست‌داشتن برك خاتمه خدمت یا معافی نظام وظیفه استخدام می شود . به آدرس شوش شرقی شرکت ارج مراجعه فرمائید .

۱-۳ آ-۱۹۱۸۰

موسسه درمانی صبح و بعداز ظهر وشب احتیاج به پزشك (با پروانه دائم) دارد داوطلبین درساعت ۵ونیم الی ۷ونیم بعداز ظهر با تلفن۵۲۵۳۳ تماس بگیرند

۱-٤ آ-۱٦۳۷

کارخانجات بیسکویت سازی گواهی

جهت فروشندگی‌محصولات خوداحتیاج بفروشنده فعال‌باضامن معتبر یا وثیقه ملکی دارد حقوق بصورت‌پورسانتاژ می باشد وکسانیکه سابقه فروشندگی و موادغذائی داشته‌باشند حق‌تقدم‌خواهند داشت‌لطفا باتلفن ۲۱۱٥۳ تماس‌بگیرید

۱-۳ آ-۱۸٦٦۲

آگهی استخدام

شرکت سهامی‌ریسندگی وبافندگی فخر ایران برای کادر کارخانجات خود واقع در هشتادکیلومتری تهران بچندنفر از فارغ‌التحصیلان هنرستان صنعتی رشته تراشکاری احتیاج دارد. داوطلبین میتوانند همه روزه بادردست داشتن ورقه خاتمه خدمت یامعافی‌نظام وظیفه همه روزه از ساعت ۱٦ الی۱۸ به‌تلفن ٦۱۱۷۸٥ مراجعه نمایند .

۱-۲ آ-۱۲۳٥۷

بانك تجارتی ایران وهلند

به دونفرماشین‌نویس‌لاتین باسابقه که زبان انگلیسی را بخوبی بخوانند وبنویسند نیازمند است داوطلبین به کارگزینی بانك‌واقع در خیابان‌سعدی شمالی مراجعه نمایند .

بیك‌نفر بانو برای اداره شبانه روزی کودك

بعنوان مدیرداخلی‌استخدام میشود ازه‌تا۸ باتلفن۸٤٥۷۷مذاکره فرمائید.

یك زن یا مرد

بامعلومات ابتدائی‌برای‌اداره‌دفتر آموزشگاهی‌باماهی۱٥۰۰ریال‌استخدام میشود تلفن ٤٦۹۳۹

چندنفر قالب ساز وجوشکار

دیپلمه از فارغ‌التحصیلان هنرستان صنعتی که‌بدون‌موانع‌قانونی استخدام بوده و سن آنهابیش‌از سی‌سال‌نباشد در یك موسسه تولیدی و صنعتی‌بزرك با حقوق مکفی استخدام می شود داوطلبان آدرس و مشخصات کامل خود را بانضمام یك قطعه عکس به صندوق پستی شماره ۲٥۷٤ ارسال فرمایند .

آ-۱ آ-۱٦٥۳

استخدام ماشین نویس

سازمان صنایع و معادن نوین ایران برای شعب مختلف خود در تهران‌هفت دوشیزه ماشین نویس‌درجه‌اول برای تمام وقت (دوسره) استخدام می کند ماه اول ۱٥۰۰ ریال واز ماه دوم‌طبق لیاقت همه ماهه اضافه حقوق داده می شود خیابان بهارستان جنب دروازه شمیران پلاك ۳۰۹

بیك بانو یادوشیزه خوش تیپ

برای صندوقداری‌فروشگاه‌نیازمندیم . تلفن ٦٥٦۱۹

۱-۲ آ-۱۹۲۳٦

آگهی استخدام

سازمان مرکزی تعاون روستائی ایران برای تربیت حسابدار جهت خدمت درسازمان تعداد ۳٥ نفر دیپلمه ریاضی‌که خدمت زیر پرچم انجام‌داده ویا دارای معافیت دائم غیر پزشکی باشند از طریق مسابقه انتخاب‌مینماید حداکثر سن برای‌داوطلبان ٤۰سال است که باید قطعا دارای بنیه سالم واز صحت کامل برخوردار باشند .

داوطلبان میتوانند با دردست‌داشتن مدارك زیر :

۱ - رونوشت مصدق شناسنامه ٥ برك

۲- عکس ٤×٦ - ۱۲قطعه

۳- عین برك دیپلم کامل ریاضی و رونوشت یا فتوکپی آن

٤- عین دفترچه خاتمه خدمت نظام وظیفه و یا برك معافیت دائم غیر پزشکی ویکبرك رونوشت آن

٥- برك عدم سوءپیشینه و یکبرك رونوشت آن

درساعات ٤-۷ بعداز ظهر روزهای ۱۳-۱٤-۱٥ مهرماه سال جاری‌باداره آموزش و ارشاد سازمان واقع در خیابان پهلوی نبش خیابان شاهپور علیرضا شماره ۳٥۷ مراجعه و ثبت‌نام نمایند هریك از مدارك هنگام ثبت‌نام کسرباشد از ثبت نام خودداری‌خواهد شد هرفرد واجد شرائط پس‌از ثبت نام باید مبلغ ۳۰۰ ریال برای هزینه انجام مسابقات بدانشگاه ملی تسلیم نمایدکه قابل استرداد نخواهد بود و امتحان مسابقه روزشنبه هفدهم‌مهرماه انجام خواهد شد .

قبولشدگان درامتحان‌مسابقه‌ورودی باید مدت ٦ماه دوره تعلیماتی حساب‌رسی‌را در دانشگاه ملی بگذرانندضمنا درمدت کلاس کمك هزینه‌ای به‌آنان پرداخت نخواهد شد ، کارآموزان پس‌از خاتمه دوره مربوطه و موفقیت در امتحان برابر مقررات استخدامی سازمان استخدام و بنقاط مورد نظر که مطلقا خارج از استان مرکزخواهد بود اعزام میشوند افرادی‌که درمسابقه ورودی پذیرفته شدند باید تضمین‌لازم بسازمان بسپارند تا چنانچه در حین تحصیل ویا پس‌از استخدام درمدت ٥ سال خدمت اولیه بخواهند ازخدمت منصرف شوند مبلغی‌که سازمان‌تعیین خواهد نمود بابت هزینه تحصیلی بپردازند

سازمان مرکزی تعاون‌روستائی‌ایران

یکنفر دوشیزه یابانوی تحصیل‌کرده

برای‌تمام روز جهت تصدی تلفن و قسمت‌اطلاعات یك موسسه آبرومند با حقوق خوب استخدام می شود اشخاصی که زبان انگلیسی وماشین‌نویسی‌بدانند حق تقدم خواهند داشت واجدین شرایط مشخصات خودرا با یك قطعه عکس براهنمای شماره۲٦۹ روزنامه اطلاعات ارسال نمایند .

آ-۱۹۲۳۸ ۱-۳

چند نفر راننده درجه ۱

برای خدمت در ٦۰ کیلومتری‌کرگان استخدام می شودمیدان‌فردوسی‌خیابان پارس شماره ۱٦ مراجعه فرمائید .

۱-۲ آ-۱۲٦۷۱

وزیتور تبلیغاتی با حداقل

معلومات دیپلم نیازمندیم تلفن٦۸٥۰۳

آگهی استخدام

سازمان نواحی صنعتی وابسته به سازمان برنامه برای تکمیل کادر مرکزی خود احتیاج به یکنفر مهندس برق آشنا به زبان انگلیسی دارد ، ازواجدین شرایط خواهشمند است برای ثبت‌نام وکسب اطلاعات بیشتر شخصابادر دست داشتن‌مدارك‌تحصیلی وبرك معافیت نظام وظیفه تا تاریخ ۲۰٫٦٫٤٤به محل سازمان‌نواحی‌صنعتی واقع درخیابان سعدی جنوبی ساختمان تقی‌نیا مراجعه‌نمایند . شخص مورد احتیاج از طریق مصاحبه انتخاب و طبق مقررات سازمان برنامه استخدام خواهد شد .

مدیر عامل سازمان نواحی‌صنعتی

۱-۲ آ-۱۹۱۹۸

مهندس مکانیك

باحداقل سه سال تجربه کار و آشنا به زبان انگلیسی با در دست داشتن برك خاتمه خدمت یا معافی نظام وظیفه استخدام می شود . به آدرس‌شوش شرقی شرکت ارج مراجعه فرمائید . تلفن ٥۳۲۱۳ الی ٥۳۲۱۷

۱-۳ آ-۱۹۱۸٤

کارمند فنی

باحداقل تحصیلات دیپلم فنی در رشته مکانیك و تجربه در نقشه‌خوانی نادر دست داشتن برك خاتمه خدمت‌یا معافی‌نظام وظیفه استخدام می شود . به آدرس‌شوش شرقی شرکت‌ارج مراجعه فرمائید .

۱-۳ آ-۱۹۱۸۲

بیك حسابدار مجرب

برای یکساعت کار درروز نیازمندیم تلفن ۳۸٤۷٤

خرید اثاثیه

نمایشگاه ایران کالا
خیابان شاه چهارراه گلشن
تلفنهای ۴۵۶۸۹ -۴۵۶۸۶ هرنوع قالی و اثاثیه دیگر منزل شمارا نقدا خریداری مینماید .

فروشگاه گلشن
تلفنهای ۶۸۷۱۴ و ۶۸۰۱۴
منصف‌ترین خریدار کالای دست‌دوم قالی و اثاثیه منزل خریداریم خیابان شاه‌گلشن مقابل پمپ بنزین

فروشگاه تهران کالا ۷۵۷۲۱۶
همه نوع فرشهای کهنه و نومخصوصا سنگین قیمت جهت صادرات بخارج با عالیترین قیمت از منازل خریداریم فرشهای نو از منازل خریداری میشود و باسود کمی بفروش میرسد .

فروشگاه نیک ۷۵۷۵۴۶
منصف‌ترین خریدار کالای دست‌دوم قالی و قالیچه ، یخچال ، تلویزیون، رادیوگرام ، اجاق‌گاز ، ضبط صوت کولر .

کالای مرکزی تلفن ۶۵۰۵۷
بهترین خریدار اجناس دست دوم یخچال ، تلویزیون ، گرام ، فرش اجاق گاز خیابان شاه چهارراه‌گلشن

فروشگاه جهاندوست ۳۱۱۲۶
بهترین خریدار فرشهای کهنه و نو وکلیه اثاثیه منزل بقیمت عادلانه وفروش اجناس کادو - سرچشمه
۱-۳۰ آ-۱۶۲۶

فروشگاه سعید - سرچشمه
تلفن های ۵۸۱۶۱۸ - ۳۸۶۶۷
کلیه اثاث خانگی شمارا عادلانه خریداریم مخصوصا فرشهای سنگین
۱-۲۶ آ-۱۳۵۳

فروشگاه و نمایشگاه آسیا
تلفن ۶۱۲۸۳۲
یخچال .تلویزیون. اجاق گاز و فرش عادلانه خریداریم شاه چهارراه پیروز

فروشگاه ماه تلفن ۳۳۶۷۵
کلیه لوازم منزل شمارابانضمام فرش های‌کهنه و نو بهتر و بیشتراز دیگران خریداریم سه‌راه‌امین‌حضور

کالای زندگی تلفن ۵۴۷۸۳
بهترین خریدار فرشهای کهنه ونو بقیمت صادرات وکلیه لوازمات منزل
۱-۳۰ آ-۱۶۰۳

فروشگاه سمساری صمد
تلفن ۴۹۹۸۵
خریدار همه رقم فرش کهنه‌واشیاء قدیمی وسایر لوازم منزل

«فرش» - «فرش»
شرکت صادرات فرش عالی تهران فرشهای‌شما را بقیمت صادرات‌آلمان خریدار است تلفن ۲۲۴۱۸ و۶۸۰۱۴

فروشگاه فروردین ۶۱۱۶۵۵
قالی ، یخچال ، تلویزیون ،رادیو ،گرام‌وسایرا ثاثیه منزل‌شمارا‌خریداریم
۱-۲۶ آ-۱۶۲۵

فروشگاه حسان تلفن ۵۸۱۵۵۸
همه‌نوع فرش‌نووکهنه و سایر لوازم شمارا بقیمت عادلانه خریداریم
۱-۲۶ آ-۲۵۸۸

بازرگانی فردوست ۷۵۷۶۸۵
فرشهای کهنه و نوشمارا بقیمت صادرات آلمان خریدار است .

فروشگاه مسیح
خریدار فرشهای کهنه شمامقابل بیمارستان زنان‌تلفن۷۱۷۴۰-۷۰۲۳۳

وکیلی ۹۵۹۴۹
همه نوع فرشهای نو و کهنه شما را به‌بهترین قیمت خریدار است

فرش صادرات تلفن ۴۳۰۸۵
بهترین خریدار قالیهای نو و کهنه

فروشگاه‌دادگستر تلفن ۴۴۱۶۱
بهترین خریدار فرشهای نو وکهنه

فرش کیهان
خریدار قالی‌و قالیچه کهنه نو
تلفن ۶۲۳۷۷۶

فروش اثاثیه

از نمایشگاه ایران کالا
خیابان شاه‌تلفن ۴۵۶۸۹- ۴۵۶۸۶
بهترین ومدرنترین مبلمان منزل‌را به‌نصف قیمت خریداری نمائید .

دیپلمات میرود ومیفروشد
۱ - مبل اطاق مهمانخانه ۷پارچه کارخانه خارج ۶۵۰۰ تومان
۲ - ۶ تابلوی نقاشی جالب کار نقاشان خارجی ۱۵۰۰۰ تومان
۳ - کریستال ۱۲ پارچه مال قدیم ۵۰۰۰ تومان
۴- لوازم اطاق خواب کار خارج ۴۰۰۰ تومان‌تلفن ۶۷۳۵۴ ازیك تا۲بعد از ظهر

یك حراج بزرك
نمایشگاه مبل افشار
خیابان‌شاه - چهارراه باستان تلفن ۶۰۴۳۲

فروش اتومبیل

اولین بازار اتومبیل‌درایران
در بازار اتومبیل ۹۴۰خرید و فروش یامعاوضه اتومبیل‌بقیمت‌روز وعادلانه انجام میشود سرچشمه‌توقفگاه کاروان تلفن ۳۱۳۲۷

کالج بار اثاثیه منزل
شمارا (بسته‌بندی) وبیمه مینماید
تلفن: ۶۱۱۱۱۱

نماینده فولکس واگن‌های‌مدل ۶۵ شرکت عباد
امیرکبیر ملت۳۰۴۱۸۱و۳۰۴۴۷۲

تلاش یار
بارکش شهروحومه
تلفن
۵۵۵۵۵

ولوی ۶۴ سفید
نقد واقساط فروشی تلفن ۶۰۲۳۲
۱-۵ آ-۱۶۱۰

شورلت مدل ۶۵
یکدستگاه شورلت مشکی ایمپالا تودوزی قرمز تك‌در دست اول بدون واسطه نقد بفروش می‌رسد بعد از ظهر هایه‌تلفن۸۵۱۰۲۸ مراجعه‌فرمایند
۱-۲ آ-۱۶۵۲

اتوبار فردوسی
اثاثیه منزل شمارا بسته‌بندی مینماید
تلفن ۷۹۱۱۱۱

خریدار اتومبیلهای تمیز
بنفع شما است که قبل از فروش یا معاوضه اتومبیلتان باما دوستانه مشورت کنیداول خیابان‌وصال‌شیرازی نمایشگاه اتومبیل‌حکیمی‌تلفن ۶۹۳۳۳

تعمیرات

تعمیرگاه تلویزیون‌زیمنس
تلفونکن. گروندیك - پلاپونکت . شاوب لورنس R.C.A سیبرا ، رکورد ، ورافنابا‌سرویس سیار تلفن ۴۹۰۷۴

شرکت سهامی صنعتی جنرال
سرویس جنرال
خواهشمند است برای نصب بازدید
آبگرمکن بخاری یخچال اجاق گاز جنرال
باتلفن ۶۹۷۲۰ و ۴۷۴۸۹ تماس بگیرید

سرویس تلویزیون کیانوس
تعمیر هرنوع تلویزیون و یخچال زیرنظر متخصصین باسابقه باسرویس مجهز سیار . نادری اول قوام‌السلطنه تلفن ۴۹۶۳۹
۱-۳۰ آ-۱۶۰۵

تلویزیون گارانتی
تعمیر انواع مارکهای‌تلویزیون درمنازل‌با سرویس سیار.نادری پاساژ نوبهار تلفن ۶۱۲۱۷۹
۱-۳ آ-۱۴۲۴

مهندس رادیوتلویزیون ثابتی
تعمیر تلویزیونهای اروپائی و امریکائی تحت‌نظرمتخصصین‌فارغ - التحصیل امریکا شاه مقابل سینما نیاگارا تلفن ۶۹۱۷۰
۱-۲۶ آ-۱۴۳۰

تعمیرگاه تلویزیون های آر .ث.ا
فیلیپس. زیمنس . شاوپ . لورنس. پلاپونکت . تلفونکن . وستینگهاوس گروندیك تلفنهای ۴۸۵۳۳ و۶۷۵۹۸
۱-۱۵ آ-۱۳۲۰

شرکت مهندسین تلویزیون
باکار مزدکم و سرویس سیار تعمیر همه نوع تلویزیون تلفن ۶۱۱۲۳۴-۳۲۴۶۳
۱-۲۶ آ-۱۵۵۸

تعمیرگاه یخچال ، تلویزیون‌مشعل
۴۳۲۹۴ یخچال -کولر - تلویزیون
۱-۲۶ آ-۱۵۷۹

تعمیرگاه یخچال نوریك
متخصص هرنوع یخچال ۶۲۳۶۷۴
۱-۲۶ آ-۱۴۱۸

تعمیرگاه تلویزیون .R.C.A
وستینگهاوس ، فیلیپس ، شاوب لورنس ، پلاپونکت ، زیمنس تلفن ۴۲۷۳۳
۱-۲۶ آ-۱۵۲۶

تعمیرگاه یخچال نورژ تلفن۷۵۰۴۸
۱-۲۶ آ-۱۵۸۹

مستغلات

نارمك- بازرگانی امینی ۷۹۰۰۹۰
معاملات زمین‌و خانه نقدواقساطوپول

زمینهای‌عباس‌آباد راتقدا خریداریم
خیابان‌پهلوی‌بالای‌پمپ‌بنزین بازرگانی جلالی‌تلفنهای۶۲۶۴۱۱-۶۲۴۱۹۳
۱-۳۰ آ-۱۳۶۲۶

بورس املاك شمیران
دفتر براتی باغ فردوس ۸۵۲۵۷۵
۱-۲۶ آ-۱۴۰۱

بازرگانی‌عمران تلفن۶۲۰۶۴۷
خرید و فروش زمین و مستغلات (اجاره) عباس آباد . یوسف آباد و اطراف پهلوی
۱-۲۶ آ-۱۴۵۵

بورس معاملات اراضی
شمال تهران و حومه تلفن ۷۷۲۲۰۹
۱-۳۰ آ-۱۴۹۳

آپارتمان وخانه درشمال
شهر موجود است تلفن ۶۸۵۰۳
۱-۳ آ-۱۶۶۳

آپارتمان و خانه درشمال
شهر نیازمندیم تلفن ۶۸۵۰۳
۱-۳ آ-۱۶۶۴

بفروش میرسد

در بهترین محل خیابان شمیران
زمینهای ساختمانی نقد واقساط بر خیابان شمیران و خیابانهای فرعی نصف نقد و نصف باقساط ۱۵ ماهه سیدخندان‌آژانس‌محمدی‌تلفن۷۷۱۱۵۵
۱-۲ آ-۱۶۴۰

حدود خیابان خردمند
منزل نوساز شخصی ۳۰۰ متر دو طبقه ۶ اطاق دوسرویس۱۴۰۰۰۰تومان ۶۲۴۴۶۰
۱-۳ آ-۱۵۹۳

خیابان قیطریه پل رومی
منزل یك طبقه چهار اطاق سرویس کامل آب ، برق وتلفن ۵۵۰۰۰تومان ۶۲۴۴۶۰

نزدیك خیابان فرح
منزل نوساز دونبش دوطبقه ۸ اطاق دوسرویس کامل با زیرزمین بزرك و گاراژ ۱۵۰۰۰۰ تومان ۶۲۴۴۶۰

خانه فروشی سیصد متر
فضا چهار اطاق و لوازم تلفن و برق خیابان تیرگان کوچه طاهری نوری شماره ۹ ۱ تلفن ۳۳۷۵۱ مراجعه فرمائید

منزلی دارای ۵ اطاق‌وحمام
وآب -برق - تلفن در بزرك ماشین‌رو نوساز بفروش میرسد طالبین خیابان دلگشا کوچه جعفری کاشی ۶٫۵ منزل امجدی تلفن ۳۰۴۶۸۷ مراجعه‌فرمائید
۱-۲ آ-۱۲۶۷۹

خیابان شکوفه
خانه شخصی سازیمساحت تقریبی ۱۳۰ متر دو طبقه ونیم هرطبقه شامل ۳اطاق باوسائل لازم با آب وبرق و تلفن به علت مسافرت ۳۶ هزار تومان بفروش میرسد تلفن ۵۴۲۴۴
۱-۲ آ-۱۶۵

خانه ۶ اطاقی ویلائی
شخصی‌ساز ۲ طبقه در امیرآبادبا کلیه وسایل موجود است به تلفن ۴۴۴۵۲ مراجعه شود
۱-۳ آ-۱۶۵۶

مقابل بیمارستان مهر
خانه شمالی شخصی‌ساز مساحت ۱۲۰ متر ۳ طبقه ۶اطاق نما سنك دارای حمام تلفن گاراژ و۲ آشپزخانه بعلت مسافرت ۹۰سزارتومان بفروش میرسد تلفن ۶۲۴۲۰۱
۱-۳ آ-۱۶۵۷

خانه های ویلائی
بمساحت های ۳۰۰ تا ۱۰۰۰ متر مربع واقع در داودیه شمیران نقد واقساط فروشی‌یامعاوضه تلفن۷۴۴۹۹
۱-۱۵ آ-۱۶۵۸

اجاره میشود

برای اجاره‌منازلتان‌بخارجیان
با تلفن ۶۰۰۰۰تماس بگیرید
۱-۲۶ آ-۱۳۵۲

برای اجاره منازل‌بخارجیان
درشهر وشمیرانات مبله وغیر مبله نیازمندیم تلفن‌های ۴۹۷۱۳-۶۱۲۹۶۴
۱-۲۰ آ-۱۵۹۰

یك آپارتمان در شمال شهر
یوسف آباد و جاده پهلوی که محل آن ساکت و بدون بچه باشدنیازمندیم عصر ها ۴تا ۶ تلفن ۶۴۰۷۳
۱-۵ آ-۱۵۸۱

یکدستگاه منزل
ویایك طبقه آپارتمان حداقل ۶ اطاق باتمام لوازم حدود سه‌راه شاه تا نزدیك بلوار الیزابت برای اجاره لازم است بتلفن ۶۲۳۴۱۲ مراجعه شود

باغی در اختیاریه
دارای ۴ اطاق ووسیله برای اجاره یافروش ، تلفن ۸۸۱۶۳۳
۱-۵ آ-۱۶۲۲

اجاره داده میشود

چندین دستگاه ساختمان
درچهار راه سید علی بر خیابان کاشف‌السلطنه که دارای ۳ و ۴ و ۸ و۹ و۱۲ و ۱۶ و۵۰ اطاق و لوازم می باشد برای اجاره آماده است طالبین بوسیله تلفن ۷۵۶۲۹۳ مراجعه‌فرمایند

محل سابق بانك سپه
شعبه بازار که برای بانکها وموسسات داخلی بسیار مناسب است بدون سرقفلی به اجاره واگذار میشود . طالبین میتوانند برای مذاکره و عقد قرارداد به تلفن شماره ۲۲۴۳۰ مراجعه فرمایند .
۱-۳ آ-۱۹۱۶۸

یك اطاق درمحل مناسبی
اجاره داده‌میشود تلفن ۳۸۵۲۲

ساختمان

نقاشی ساختمان جانفدا
فوری‌ارزان باقساط تلفن ۷۸۱۹۷۷

رفع گرفتگی هرنوع لوله‌ساختمانی
بادستگاه تراکم هوا تلفن ۷۸۷۲۷

فرش ماشینی متر مربع فقط ۴۵ تومان
زیباترین پوشش کف در دنیا فرش ماشینی است تلفن کارگاه ۹۲۶۱۳ قلی نیا نمایشگاه خیابان لاله‌زار نو چهارراه‌کنت پلاك ۲۲۱ فروشگاه مبل پرده تلفن ۳۸۱۳۷
۱-۱۰ آ-۱۵۹۱

رفع گرفتگی لوله ساختمان
بادستگاه الکتریکی ۹۲۹۲۲

طرح‌نقشه نظارت واجرا ۴۹۱۰۸
۱-۲۶ آ-۱۴۷۲

ساختمان باقساط پنجاه الی یکصد ماهه ساخته میشود تلفن ۶۹۰۲۵

قبوض اصلاحات ارضی

قبوض اصلاحات ارضی
بیواسطه خریداریم پاکپور ۲۲۷۲۹ و ۶۲۷۶۹۷

قبوض اصلاحات ارضی
بدون واسطه‌خریداریم‌تلفن۴۲۹۲۴
۱-۳۰ آ-۱۲۸۲

قبوض اصلاحات ارضی
بیواسطه خریداریم نیلچی تلفن ۶۹۶۹۰
۱-۳۰ آ-۱۶۳۹

خرید و فروش
اسناد خزانه - سهام بانکها وسایر اوراق بهادار ۳۳۱۴۶
۱-۱۰ آ-۱۶۵۰

معاملات پول

پول دو شاهی‌موجود۳۱۹۵۸
۱-۲۶ آ-۱۵۳۲

پول بیواسطه موجود ۴۲۷۲۹ و ۶۲۷۶۹۷
۱-۳۰ آ-۱۳۱۳

پول شرطی‌نیازمندیم۷۳۲۴۲
۱-۲۶ آ-۱۵۰۳

پول داریم
مبیع خوب میخواهیم تلفن ۳۱۸۵۳
۱-۱۰ آ-۱۵۲۵

معاملات تلفن

تلفن حضرتعالی‌رانقدامیخریم
وباقساط ماهی ۱۵۰ تومان بخودتان میفروشیم تلفن ۵۱۹۶۱

به صاحبان تلفن‌وام‌میدهیم۶۰۰۲۵
۱-۲۶ آ-۱۴۷۹

سالن مد وآرایش

آموزشگاه‌آرایش‌وزیبائی هنر
کلیه متد آرایش سروصورت و انواع فرها را بمدت کوتاهی بانازلترین بها تعلیم و دیپلم میدهد سه راه ژاله مقابل ساختمان مجلس تلفن۳۰۴۴۷۳
۱-۲۵ آ-۱۵۳۳

آموزشگاه آرایش مهستی
برای دوره جدید جهت تعلیم آرایش مو و زیبائی با بهترین متد علمی و عملی هنرجو میپذیرد بهترین هنرجویان باروپا اعزام میشوند جمشید آباد جنوبی اول ساسان پلاك ۶تلفن

آموزشگاه آرایش بانو(روزالی)
با امتیاز رسمی وزارتفرهنك زیر نظر مادام (روزا) هنرجو میپذیرد حشمت‌الدوله چهارراه فروردین۶۸۴۴۶
۱-۲۵ آ-۱۶۳۵

آموزشگاه آرایش موج
با امتیاز رسمی وزارتفرهنك
خانمهای محترم آرایش مو وزیبائی صورت مساژ مانیکور انواع گیسوی مصنوعی را بیاموزید و باخذ دیپلم رسمی و گیسوی موج نائل شوید - شاهرضا مقابل در دانشگاه فخررازی چهار راه سزاوار شماره ۱۸۴
۱-۱۲ آ-۱۴۹۹

آموزشگاههای فنی وحرفه‌ای

آموزشگاه‌خیاطی طلوع جهان
برای دوره جدید هنرجو میپذیرد سلسبیل چهار راه بوستان سعدی تلفن ۹۲۷۸۴

گروه فرهنگی کارون
دبیرستان شماره ۱ پسران
درسال تحصیلی ۴۴-۴۵ تا آخر شهریورماه برای‌کلاسهای ششم ثبت نام مینماید - آدرس امیریه مقابل منیریه تلفن ۴۶۳۲۵

دبیرستان راه‌نو

گروه فرهنگی راه‌نو

برای کلیه کلاسهای دبیرستان (طبیعی - ریاضی) ثبت نام مینماید جاده قدیم شمیران جنب مولن روژ تلفن ۷۵۶۲۶۹
۱-۳ آ-۱۶۴۵

دبیرستان مریم ساوجی
برای دوره دوم ادبی وطبیعی ثبت نام مینماید نشانی مقابل چهار صد دستگاه خیابان مهام تلفن ۷۵۹۹۲۴
آ-۱۶۴۸

گروه فرهنگی پیمان
دبیرستان ملی شماره یك پسران برای‌دوره‌اول‌و دوم (طبیعی‌وریاضی) دانش آموز می‌پذیرد تجریش - کوچه جنب سینما آستارا تلفن ۸۵۵۶۹
۱-۲۰ آ-۱۶۵۹

گروه فرهنگی علوم
دبیرستان شماره ۱ پسران
برای دوره اول و دوم همه روزه ثبت نام مینماید نشانی خیابان‌فیشر- آباد نرسیده به تخت جمشید تلفن ۶۱۲۵۷۰
۱-۲۰ آ-۱۶۶۰

تدریس خصوصی

انگلیسی . آلمانی . فرانسه
توسط بانوی انگلیسی ۴۲۰۸۶
۱-۲۶ آ-۱۴۴۳

ریاضیات - فیزیك -شیمی۴۹۱۰۸
۱-۳۶ آ-۱۴۷۳

آموزشگاههای رانندگی

هنرستان فنی پرستو
مرکز امورش صحیح رانندگی و میکانیکی و تئوری ترافیك شاهپور چهار راه گمرك تلفن ۲۳۹۱۶
۱-۲۶ آ-۱۴۵۱

آموزشگاه رانندگی شهاب
بالاتر از سینما امپایر ۶۲۶۵۷۵
شعبه امیر آباد تلفن ۶۱۱۲۲۱
۱-۲۶ آ-۱۴۷۶

آگهیهای متفرقه

شین‌اب
تلفنهای ۶۲۲۹۹۷ و ۷۹۱۷۴۴
۱-۳۰ آ-۱۲۹۶

شستشوی مبل
سرجای خود بدون شکافتن وسیله موسسه مهر تلفن ۹۵۲۵۴۶

وستند واچ
مشهورترین ساعت در خاورمیانه فروشگاه صادقی بوذرجمهری جنب مسجد شاه

موتور مولد برق
چند دستگاه موتور مولد برق از (۵۰)کیلوات الی (۴۵۰)کیلوات به فروش میرسد. به‌تلفن ۳۵۸۰۳مراجعه

آگهی مزایده
موسسه مهمانخانه ها تعدادی قالی وقالیچه کهنه بافت کاشان- خراسان اصفهان را از طریق مزایده (حراج عمومی) درروز چهارشنبه ۱۷شهریور ماه ۴۴ ساعت ۹ صبح در محل اداره فنی موسسه واقع درخیابان سفارت فرانسه کوچه نظامی کاشی ۲۱ -۱۹ بفروش‌میرساند .طالبین میتوانند در تاریخ فوق در محل‌مزبورشرکت‌نمایند قیمت فروش قالی نقدا دریافت میشود
۱- ۲ آ-۱۹۱۸۶

سه دستگاه پمپ‌بنزین
وگازوئیل ساخت امریکا بقیمت مناسب بفروش میرسد تلفن ۶۲۰۴۲۰

کارگاه فنی مومنی
نصب و تعمیر پمپ های‌برقی‌ودستگاه تولید برق جهت کرایه حفاری هرنوع چاه آب و قنات تلفن ۸۵۰۱۳۷

برای برگزاری عروسی و
شب‌نشینی از هنرمندان معروف میتوانید استفاده کنید تلفن ۶۸۵۰۳
۱-۲ آ-۱۶۶۲

پرده دوزی ارجمند تلفن ۳۷۳۷۰
پیراهن مبل ارجمند تلفن ۳۷۳۷۰
تعویض پارچه مبل تلفن ۳۷۳۷۰

راهنمای پزشکی اطلاعات

درمان‌کامل‌سوزاك‌تازه وکهنه
بیماری های امیزشی سستی‌وناتوانی مردان خیابان صفی علیشاه
دکتر یحیی صدری

دکتر محمدرضا مسند
مقاربتی - زنان تلفن ۳۰۲۵۴۸

ترك تریاك وهروئین
دکتر اسلامدوست خیابان‌حشمت‌الدوله چهارراه گلشن‌تلفن ۶۱۳۰۶۷

دکتر فرهودی پل چوبی ۷۵۶۲۸۳

بیماریهای‌معده -کبد -روده
بواسیر بدون‌عمل‌جراحی دکتررفیعی متخصص از دانشگاه باریس خیابان جامی اول کوچه باریس تلفن۴۸۱۸۹

دکتر محمد لقمان ادهم
متخصص کودکان و داخلی‌دیپلمه ازسویس و فرانسه
میدان بهارستان تلفن ۳۴۹۱۶

دکتر. م. شقاقی
دیپلمه پاریس و سوئیس تلفن‌های ۶۱۳۷۹۸ - ۹۴۳۳۷

ترك‌تریاك و هروئین
دکتر صفائی با ۲۵ سال سابقه‌و متد جدید بستری و سرپائی سعدی کوچه جنوبی بانك‌بیمه تلفن۳۰۴۱۵۳

درمان قطعی سوزاك تازه و کهنه ونقویت قوای‌تناسلی
دکتر عباس جنابزاده دارای‌گواهی نامه ازدانشکده طب فرانسه-خیابان منوچهری مقابل کوچه ژاندارك اول کوچه مهر بدیرانی صبح و عصر ها

ترك تریاك دکتررحمانی
متخصص امراض اعصاب دروح‌از دانشگاه لندن خیابان پهلوی‌بالاتراز چهار راه امیر اکرم تلفن ۴۵۱۱۴

دکتر سید محمد شفا
کودکان -داخلی - صبح وعصر خیابان تهران‌نو ایستگاه‌پل ۷۹۱۷۷۷

دکتر عباس نیك نژاد
متخصص اردانشگاه پاریس‌بیماری های معده، روده ، کبد ، لوزالمعده درمان بواسیر بدون عمل ، فیستول فیستور ، متد موثر دروازه شمیران خیابان گرامی‌بدیرانی ۳تا۷بعد ازظهر

فلج‌اعصاب.سکته.فشار خون
فند مستومیت های غذائی بامتد جدید هموپاتیك علاج قطعی ومدارك موجود دکتر حسن بهره‌مند شاه‌آباد ۳۶۶۳۸

دکتر دانشگر
امراض مقاربتی و جلدی و سوزاك تازه وکهنه‌ورم بروستات ضیق مجراء سستی زیواسیر امراض‌زنانه وبازانی خیابان سپه مقابل پستخانه ۳۰۲۴۱۶

دکتر در طب پولوسا
متخصص بیماری های مقاربتی (سوزاك تازه و کهنه سفیلس) امراض مجاری ادرار وتناسلی - خیابان فردوسی شمالی کوچه‌صادق بدیرانی ۹تا ۱۲ و ۵ تا۸ تلفن ۴۶۵۸۹

درمان قطعی سوزاك
خیابان شاهپور جنب سینما جهان ترسیده به‌همراه بودرجمهری- دکتر جلال بهی راد

دکترفرنوش تلفن ۴۸۵۵۵
داخلی ،مقاربتی «سفلیس وسوزاك» گواهینامه از دانشگاه پاریس‌پذیرائی صبح و عصر امیریه اول منیریه

درمان کامل سوزاك
وناتوانی جنسی - تقویت قوای تناسلی دکتر احتیاطی گواهینامه از امریکا خیابان سپه چهار راه‌پهلوی

دندانپزشکان

دکتر پرویز سایانی
شاه آباد جنب باغ سپهسالار پذیرائی صبح‌و عصر - تلفن ۳۲۷۸۳

دکتر فرهنك - دندانپزشك
باسابقه ۲۵ سال تجربه وبهترین متد پیوره ، خونریزی لثه ،رفع بوی بد دهان کشیدن و پرکردن دندان بدون درد پذیرائی ۴ الی ۸بعدازظهر میدان ۲۴ اسفند تلفن ۴۳۹۹۴

دندانپزشك شب
دکتر شمسائی‌تلفن ۶۸۳۲۴
تخت جمشید چهار راه فیشرآباد

درمانگاه های خصوصی

درمانگاه شبانه روزی نارمك در تمام‌ساعات ومواقع ضروری سوانح و اتفاقات وامور دندانپزشکی درخدمت شما است تلفن ۷۹۵۵۵

داروخانه
داروخانه شبانه روزی تخت‌جمشید در تمام ساعات شبانه‌روز در خدمت شما است تلفن ۶۸۱۰۱ و ۶۷۸۲۳

برنامه سینماها

- **عجایب هفتگانه - سینه‌راما - رنگی - استروفونیك**
  آتلانتیك (۶۲۷۱۷۱) ۱۱- ۳٫۳۰- ۶٫۳۰- ۹٫۳۰
- **ژوربای یونانی - آنتونی کوئین- ایرن پاپاس-آلن‌نیتس**
  سانترال (۴۸۶۸۶) امپایر (۶۲۷۱۷۱) ۱۱٫۱۵ - ۲٫۴۵ - ۵ -۷٫۱۵- ۹٫۳۰ نیاگارا (۶۵۳۰۷) ۱۱ - ۲٫۴۵ - ۵-۷٫۱۵ - ۹٫۳۰ تاج(۳۳۰۶۴) ۱۰٫۴۵ - ۱ - ۳٫۱۵ - ۵٫۳۰ -۷٫۴۵ - ۱۰ متروپل (۳۹۴۱۰) ۱۰٫۱۵ - ۲ - ۴٫۱۵ - ۶٫۳۰ - ۸٫۴۵
- **زنی در قفس - اولیویادوهاویلند**
  مولن‌روژ (۷۲۹۲۹) ۱۱- ۳٫۳۰ - ۵٫۳۰ - ۷٫۳۰ - ۹٫۳۰ مهتاب (۴۷۷۷۷)۱۰٫۲۰ - ۲٫۴۰ - ۴٫۴۰ -۶٫۴۰ - ۸٫۴۰ دیانا (۴۷۳۶۵) ۱۰٫۴۰ - ۳ - ۵ - ۷ - ۹ حافظ (۳۴۰۷۴) ۹٫۳۰ - ۲٫۲۰ - ۴٫۲۰- ۶٫۲۰ - ۸٫۲۰ کریستال (۳۷۶۷۵) ۹٫۳۰ - ۲ - ۴ - ۶ - ۸
- **دکترنو - رنگی - شون‌کانری - اورسولااندرس**
  اسکار (۴۵۷۹۷) ۱۰٫۳۰ - ۲٫۳۰ - ۴٫۳۰ - ۶٫۳۰ - ۸٫۳۰ برلیان (۳۳۵۳۵) ۱۰ - ۱۲ - ۲ - ۴ - ۶ - ۸ زهره (۳۰۴۸۰۸) ۱۰٫۳۰ - ۱۲٫۳۰ - ۲٫۳۰ - ۴٫۳۰ - ۶٫۳۰ - ۸٫۳۰
- **تنگه‌وحشت - رابرت‌میچام- گریگوری‌پك**
  ب.ب (۶۹۶۴۱) ۱۰٫۳۰ - ۲ - ۴ - ۶ - ۸ - ۱۰
- **عشق وناکامی - سوزان هیوارد - جان‌گاوین**
  درایوین (۷۸۱۷۹۵) ۷-۹
- **دشت ارغوانی - گریگوری‌پك**
  تراس نیاگارا ۷-۹
- **بینوایان - سینماسکوپ - رنگی- ژان‌گابن**
  فری (۹۵۳۳۶) ۲- ۵٫۳۰ - ۹
- **اکسدوس - رنگی - پل‌نیومن-سال‌مینو -جیل‌هیورث**
  تراس کریستال ۷٫۳۰ - تراس ذیانا ۸ بعد از ظهر
- **لیدر - سینماسکوپ - رنگی - دلیپ‌کمار -ویجنتی‌مالا**
  اونیورسال (۶۶۹۵۳) ۱۱-۱٫۳۰-۴-۶٫۳۰-۹ تراس ۷٫۳۰ -۱۰ایران (۳۶۳۵۴) تهران(۱۶۵ ۳۸) ۱۰٫۳۰ -۱-۳٫۳۰-۶-۸٫۳۰ تراس تهران۷- ۹٫۳۰قیامی(۷۴۳۲۹)آستارا(۸۴۰۲۲) ۱۱-۲-۴٫۳۰-۷-۹٫۱۵ سیلوانا (۳۳۷۷۷) ۱۰-۱-۳٫۳۰-۶-۸٫۳۰ تراس ۷
- **اتهام - سینماسکوپ - جف‌چندلر - جین‌کرین**
  رادیو سیتی (۴۳۳۲۰) ۱۱-۳٫۳۰-۵٫۳۰-۷٫۳۰ -۹٫۳۰ ایفل(۴۵۳۷۷) ۱۰-۱۲-۲ -۴-۶-۸-۱۰
  ماژستیك (۶۸۴۶۱)۱۰٫۳۰-۲٫۳۰-۴٫۳۰-۶٫۳۰ -۸٫۳۰
- **آن‌زن - سینماسکوپ - رنگی - اورسولاآندرس**
  رکس (۳۴۱۶۹) ادئون (۳۸۱۱۸) ۱۰٫۳۰-۲٫۳۰-۴٫۳۰-۶٫۳۰-۸٫۳۰ تراس آتلانتیك ۷-۹ رویال(۴۹۷۸۵) ۱۱-۳-۵-۷-۹
- **مامور ۱۰۱ در لندن - کریستوفرلی - ماریوس گورنیك**
  آسیا (۴۲۹۰۹) ۱۱-۳-۵-۷-۹ همای (۶۴۶۶۹) ۱۰٫۳۰-۲٫۳۰-۴٫۳۰-۶٫۳۰-۸٫۳۰
- **تعقیب خطرناك - علی آزاد - بیتا**
  فرح (۵۵۲۳۵) ۹- ۱۱- ۱- ۳- ۵- ۷- ۹
- **فانتوماس - سینماسکوپ - رنگی - ژان ماره -**
  سعدی (۳۶۴۶۸) ۱۰٫۴۵ - ۱۲٫۴۵ - ۲٫۴۵ - ۴٫۴۵ - ۶٫۴۵-۸٫۴۵ سهیلا (۳۶۴۲۴) ۱۰٫۳۰ - ۲٫۳۰ - ۴٫۳۰ - ۶٫۳۰ - ۸٫۳۰ تراس ۷٫۳۰ - ۹٫۳۰ تراس امپایر ۷٫۴۵ - ۹٫۴۵
- **چهارتاشیطون - سپهرنیا- محمدی - متوسلانی**
  نادر (۳۹۰۹۵) ۹- ۱۱- ۱ - ۳ - ۵ -۷ -۹ دنیا (۳۳۸۱۲) ۱۰٫۳۰- ۱۲٫۳۰ - ۲٫۳۰- ۴٫۳۰ - ۶٫۳۰- ۸٫۳۰ مراد (۷۳۳۸۲) ۱۰ - ۱۲ - ۲٫۳۰ - ۴٫۳۰ - ۶٫۳۰ - ۸٫۳۰ رامسر (۵۲۰۶۰) ۱ - ۳ - ۵ - ۷ - ۹ جهان (۶۰۳۵۰) ۱ - ۳ - ۵ - ۷ - ۹ فلور (۲۸۰۹۶) ۱۰ - ۱۲ - ۲ - ۴ - ۶ - ۸ ماندانا (۷۹۹۸۲) ۱۰٫۳۰ - ۲ - ۴ - ۶ - ۸
- **زنهای سابین - سینماسکوپ - رنگی - دوبله‌بفارسی**
  مشعل (۳۳۸۲۶) ۱۰٫۳۰ - ۲ - ۴ - ۶ - ۸
- **عروس مارها - هندی دوبله‌بفاسی**
  آریا (۳۹۸۸۴) ۹٫۳۰-۱۲٫۳۰-۳٫۳۰ تراس ۶٫۳۰-۹٫۳۰
- **زنجیرهای پیروزی - دوبله‌بفارسی-محصول هندوستان**
  فردوسی(۳۵۷۸۴) پرسپولیس (۵۸۱۰۸۳)۹-۱۱-۱-۳-۵- ۷-۹المپیا (۶۵۷۹۸)داریوش میهن ۱۰٫۳۰-۲٫۳۰-۴٫۳۰ -۶٫۳۰- ۸٫۳۰ ژاله (۳۰۴۱۲۰) ۱۰-۱۲-۲-۴-۶-۸٫۳۰
- **فروغ بی‌پایان - سینماسکوپ - رنگی - جفری‌هانتر**
  پردیس (۳۹۶۹۲) ۱۰٫۳۰-۲-۴٫۱۵-۶٫۳۰-۸٫۴۵
- **ده‌فرمان - رنگی - چارلتون‌هستون - یول‌برینر**
  مونت‌کارلو(۷۹۷۴۱) ۸٫۳۰-۱۲٫۳۰-۴٫۳۰-۸٫۳۰
- **عشق سرکش‌کلودل‌اینگلیش - داین‌مك‌بین-آرتورکندی**
  تخت‌جمشید (۴۳۵۵۰) ۱۱ -۳ -۵-۷-۹٫۱۵
- **عروسان دراکولا - رنگی- کریستوفرلی**
  پارك (۳۹۶۳۷) ۱۰٫۳۰ -۲٫۳۰-۴٫۳۰ - ۶٫۳۰ - ۸٫۳۰
- **آپارتمان مرموز - سام وحشی**
  البرز (۱۰۴۲۵۸) شروع یکسره از ۸٫۳۰ صبح
- **فرشته کوچولو - با شرکت هنرمند خردسال ترکیه (آیشجیك) دوبله بفارسی**
  باغ‌گلستان (۹۳۲۷۶) سه‌راه سلسبیل
- **ستاره صحرا - شهین - ایمانوردی**
  فیروزه (۵۸۷۲۲) ۱۰-۱۲-۲-۴-۶- ۸٫۳۰متحده ۹-۱۱-۱-۳-۵-۷-۱

نمایشگاه داطا

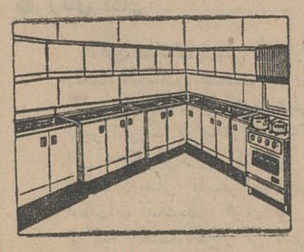

اگر آشپزخانه مدرن
باقیمت مناسب مورد دلخواهتان‌باشد مصنوعات فلزی داطاراکه درنوع‌خود بی‌نظیر است انتخاب خواهید نم

قرنطینه دربروجن وبروجرد

طبق گزارش خبرنگارما دربروجن یکهفته‌است که‌مایه کوبی ساکنان حوزه‌شهرستان بروجن علیه بیماری شبه‌وبا ادامه‌دارد .از پریروزمقررات قرنطینه‌دربروجن اعلام‌شدوهم‌اکنون بشدت اجراء میشود .

● **در بروجرد**

خبرنگار ما در بروجرد گزارش‌داد : چون در دو قریه از قراء بروجردباسامی«دره گرك» و«ندارم» چند مورد بیماری شبه وبادیده شده بود و این‌مسئله مورد تایید مقامات مرکزی نیز قرار گرفت باینجهت از روز جمعه بمدت‌ده روز دربروجرد مقررات قرنطینه اعلام شد .

مدیر موسسه اطلاعات در تبریز

درجلسه‌اطاق‌بازرگانی تبریز که باحضورمدیر اطلاعات تشکیل شد:

تجار تبریز درباره‌مشکلات اقتصادی ومسائل مربوط بصادرات و واردات مخصوصاً خشکبار آذربایجان صحبت کردند

در جلسه اطاق بازرگانی تبریز که با حضورآقای عباس مسعودی مدیر موسسه اطلاعات و جمعی از شخصیتهای اقتصادی تشکیل‌یافت نخست آقای صدقیانی رئیس اطاق بازرگانی پس از خیر مقدم خطاب بمدیر موسسه اطلاعات گفت : تقاضای اطاق بازرگانی‌وبازارتبریز از جنابعالی این‌است که پس از ملاحظه وضع اقتصادی آذربایجان مساعدت‌لازم را در مرکز بفرمائید تاعیوب کار و موانع ومشکلات‌که موجب‌کسادی میشود بر طرف‌گردد البته سفر اخیر هیئت دولت به آذربایجان درآینده نتایج وثمراتی خواهد داشت ولی در اینجا باید باطلاع جنابعالی‌برسانیم که اوضاع اقتصادی آذربایجان چندان‌تعریفی ندارد بدلیل اینکه اولا کلیه‌واردات اختصاصی در تهران تمرکز یافته وآذربایجان از این لحاظ بناحق‌بی بهره مانده است واین امر موجب فلج شدن بازار شده است ثانیا . صادرات خشکبار هم ساکت است خلاصه وضع ما این است‌امیدواریم باتوجهی که در روزنامه اطلاعات خواهید داد اولیاء امور موجبات بیشتر وسریعتری برای رونق اقتصادی این ناحیه فراهم آورند.

● **پاسخ مدیر اطلاعات**

سناتور مسعودی چنین گفت : برای من موجب نهایت خوشوقتی است که امروز برای بار دوم با رجال برجسته اقتصادی آذربایجان تماس میگیرم ، قبلا باید عرض کنم که هم من‌و هم‌موسسه‌اطلاعات قصدی نداریم جز اینکه بتوانیم خدمتی خاصه در مورد آذربایجان عزیز انجام دهیم . بنده از روی قلب‌علاقمند هستم که بنظریات آقایان و تذکراتشان‌واقف شوم‌اگر مسائل و مشکلی هست بفرمایندتا در رفع‌آن اهتمام شود. بنده‌در این سفر کوتاه حس کردم که موجبات پیشرفت برای آذربایجان ازهرجهت فراهم است .دردرجه اول‌اعلیحضرت همایونی توجه خاصی باین استان دارندواعزام هیئت دولت‌باین‌صفحات پیش ازآنکه باستان های دیگرسفر کنند نشانه این توجه وعنایت ملوکانه است ، احداث سه شاهراه بزرك که در دست ساختمان است مسلما در آینده اقتصادی این منطقه تاثیربسزائی‌خواهد داشت،مسافرت هیئت دولت بطوریکه اطلاع پیدا کردم باتوجه به طرحهای ارائه شده در جهت‌توسعه صنعتی و اقتصادی این ناحیه موثر خواهد بود و این کاری است که دولت به پیروی از توجهات‌همایونی کرده منتهی بایدآقایان قدم پیش‌بگذارند وبا اطمینان خاطرطرحهای ارائه‌شده را اجراء کنند برای بکار انداختن سرمایه و نیروی انسانی که در اختیار دارند همت فرمایند .

چون اگر جز این بشود توفیقی بدست نخواهد آمد این عملی‌نیست که‌دولت‌همه کارها را خودش بکند آنچه وظیفه دولت است‌ایجادوسائل و امکانات است و سپس ارشاد و هدایت . براین اساس باید تردید را کنار گذاشت وباروحیه‌ای قوی وامیدواری کامل پیش آمد و در اجرای این‌طرحها ودرجهت ایجاد صنایع جدید همت کرد . آبادانی واعتلای هر کشوری منوط به همت خود افراد مملکت است والا دولت به تنهائی کاری از پیش نمی برد.

عقیده بنده این است که اگر آقایان مشکلی دارند انگشت بگذارند روی نقطه‌ای که احیانا دولت در آن نقطه اشکال‌تراشی‌میکند،اشکالات منطقی وعمومی را بفرمائید ، بنده آماده هستم هر مشکلی که جنبه مردمی دارد و نظرو غرض خصوصی در آن‌نباشد تعقیب و پشتیبانی کنم موضوع تمرکز که اشاره شد کاملا صحیح است باید باتمرکز مبارزه کرد در جلسه هیئت مشورتی دیروز ، بموضوع گذرنامه اشاره شد که صدور گذرنامه‌در تهران‌موجب‌تاخیر در کار بازرگانان شهرستان ها میشودوبهتر است‌گذرنامه وهرگونه تحقیقات درمحل صورت‌گیرد تا تاخیری‌روی ندهد این مسئله ایست که مسلما باید مورد توجه دولت قرار گیرد ازین قبیل مسائل و مشکلات را بگوئید و مطمئن باشید که دولت‌هم بدان توجه‌خواهد کرد زیرارفاه وآسایش عمومی‌مورد کمال توجه میباشد .

● **مشکلات اقتصادی**

پس از توضیحاتی که آقای مهندس مهاجر ایروانی‌نماینده‌بانك اعتبارات صنعتی درمورد نحوه‌کمك بسرمایه گذاریهای خصوصی داد چندتن از اعضاء اطاق بازرگانی تبریز بمشکلات موجود در اقتصاد آذربایجان اشاره کردند و آقای ملك نیا عضو اطاق‌بازرگانی گفت: صادرات خشکبار یك شاهرك‌حیاتی برای‌اقتصاد این ناحیه است‌ولیکن وضع خشکبار در کشور مااحتیاج به رفورم دارد ، در این‌مورد لزوم چاره‌جوئی برای حفظ‌حیثیت‌خشکبار ایران دربازار های خارج بیش از پیش احساس میشود.

اطاق‌بازرگانی تبریزاولین‌موسسه تجاری بود که برای استاندارد کردن اجناس صادراتی مخصوصاخشکبار از سال ۳۸ بدولت فشار آورد تا بالاخره‌موجب‌تاسیس اداره‌استاندارد شد . اداره استاندارد موسسه‌اش خوب هست ولی دارای کادر قوی نیست و بنا براین اگر مشکلاتی در کار صادرا ت‌در داخل بوجود می‌آید بستگی‌به نقص کادراین‌موسسه دارد.

پس تکمیل کادرفنی اداره‌استاندارد مورد تقاضای اطاق‌بازرگانی وصادر کنندگان خشکبار میباشد .

● **زبان آمار**

آقای ملك‌نیا سپس در باره رقابت اقتصادی صحبت کردو گفت: امسال ما با کشورهائی نظیر امریکا با صادرات ۴۵۰ الی ۳۰۰ هزارتن کشمش و سبزه درسال ،استرالیا با صادرات یکصد هزار تن ، ترکیه یکصد هزار تن الی ۱۲۵ هزار تن و یونان۸۰هزار تن روبرو هستیم در حالیکه درگذشته صادرات امریکابین ۲۰۰ـ ۲۲۲هزار استرالیا ۸۰ ترکیه ۶۰ـ۸۰ هزار تن‌بود

صادرات امسال‌ما در حدود ۴۵ هزار تن‌خواهدبود باوجود اینکه قسمتی از محصول در آذربایجان غربی و اطراف رضائیه از بین رفته است . چهار دولت مذکور برای‌اینکه بین آنها رقابت نا مشروع به وجود نیاید و موجب ضرر و زیان نشود تشکیل اتحادیه‌ای داده‌اندوازما هم‌دعوت کرده‌اند که‌درآن اتحادیه وارد شویم ولی هنوزاین الحاق عملی‌نشده است در حالیکه بنفع ماهست که در این اتحادیه واردشویم ودر نتیجه بجای اینکه در داخل کشور موجب بوجود آمدن‌رقابت نامشروع‌بین‌تولید کنندگان گردیم بتوانیم با فراغ بال و خاطر آسوده از داخل در بازار های خارج با رقبای خود رقابت کنیم .

● **سومین مشکل**

مشکل سوم اینست که ما با ممالك اروپای شرقی قرار دادهای پایاپای برای صدورورود کالاداریم خشکباری که ما بموجب این‌قرار داد ها بممالك مذکور میدهیم از طرف آن‌ممالك(باستثنای آلمان ـ شرقی) در بازار های دیگر خارج‌از کشور های خودشان باقیمت کمتری درمقابل اجناس خشکبار ما قرار داده میشود و ما در وضعی قرار میگیریم که کالای صادراتی‌خودمان باقیمت کمتری وسیله رقابت با کالای خودمان میشود که از کشور خود صادر کرده‌ایم .

بنا براین باید دولت در اینمورد توجه کند و باوضع مقرراتی قرار بگذارد که کشوری که خشکبار ما را میخرد باید آنرا در داخل کشور خود مصرف کند و حق صدورمجدد نداشته باشد .

● **موضوع جایزه**

آقای ملك نیا آنگاه بمسئله‌جایزه صادرات خشکباراشاره کردوگفت: تادیه جایزه از طرف وزارت‌اقتصاد با مشکلاتی مواجه شده و موجب گردیده است درمورد بودن‌یانبودن جایزه آراء متضاد اقامه شود .

بنده عقیده دارم‌وزارت اقتصاد بجای جایزه صادرات خشکبار به مقدار مبلغ جایزه وسائل خشك کردن و غیره در اختیار تولیدکننده بگذارد تا هم‌موجبات تشویق فراهم شود و هم جنس برای همیشه از خطر باران زدگی و گل آلودگی در موقع خشك کردن خلاص گردد و جلو ضرر هنگفت سالانه باغداران گرفته شود .

● **راههای ترانزیتی**

در مورد راههای ترانزیتی وطرق صادراتی آقای ملك نیا گفت :

احداث راههای ترانزیتی مسلما موجب رونق اقتصادی این‌ناحیه خواهد شد چه اولا قیمت حمل با کشتی اخیرا در مورد خشکبار ۲۰ شیلینك در هرتن بالا رفته و ثانیا از نظر زمان حمل ، راه ترکیه یا شوروی‌تااروپای غربی‌بین۲۵الی۳۰ روز کوتاهتر است و دیگراینکه این راهها از نظر آب و هوامناسب تر میباشد و جنس خراب نمیشود.

● **یك امر حیاتی**

سپس آقای کاظمی عضواطاق بازرگانی تبریز در مورد مسئله صادرات چنین گفت :

مسئله صادرات برای مملکت‌ما یك امر حیاتی است ولی تشویق از صادرات با اینکه جزوبرنامه همه دولتهای بعد از شهریور ۲۰ بود متاسفانه عملی نشد اطاق‌بازرگانی تبریز این مسئله را در جریان کنفرانس های بازرگانی سال ۳۸ بررسی کرد ولی توجهی شایسته بدان مبذول نشده است .

بموجب گزارش بانك مرکزی در سه ماهه اول سال جاری معادل مبلغ ۲۵۸ میلیون دلارسفارش کالا بخارج داده شده که اگر تاپایان سال‌باینترتیب پیش برود ما یك میلیارد دلار واردات خواهیم‌داشت در حالیکه پارسال در آمد ما از محل در آمد نفت ۵۰۰ میلیون دلارو در آمد صادرات ۱۲۵ میلیون دلار بوده است آنوقت‌وقتی دچار اضطراب از وضع اقتصادی میشویم که این ارقام رامقایسه‌کنیم. اکثر کالا های وارداتی ، شاید نیمی از آن،جزو کالا های غیرضروری‌است واطاق بازرگانی تبریز پیشنهاد می کند که ورود این قبیل کالاها موکول بصادرات باشد . یعنی‌وقتی کالای غیر ضروری وارد مملکت شود که در مقابل آن مابجای پول کالابدهیم . ما در این باره طرحی نیز دادیم که بدوا قبول و بعدا کنار گذاشته شد و جزئیات امر نیزدر این طرح البته قید شده و بامواد مربوط به دونرخه شدن ارز جواب داده شده است .

● **سرمایه‌گذاری خصوصی**

پس از اظهارات آقای کاظمی ، آقای عبدالله زاده فهیمی یکی از بازرگانان تبریز گفت:«در موضوع ایجاد صنایع و سرمایه‌گذاری خصوصی در طرحهای ارائه شده‌از طرف دولت ،دو مشکل اساسی‌است که تا آن دو مشکل بر طرف نشود ایجاد کارخانه در آذربایجان از طرف مردم بسهولت عملی‌نخواهد شد . اولابسبب‌تمرکز اموراقتصادی که منحصراًاز سال۱۳۱۸الی۱۳۳۰ اجازه ورود واردات بموجب‌تصویب نامه ها در مرکز انجام میشد وبعلت سایرمحرومیتهای اقتصادی‌وسیاسی که‌در همان مدت گریبانگیر مردم آذربایجان بود صدی نود و پنج سرمایه های بزرك و کوچك ، آذربایجان به تهران منتقل شد و فعلا سرمایه بزرك قابل ملاحظه‌ای در آذربایجان نمانده است که‌راسا به تاسیس کارخانه اقدام نماید. ثانیا ، بعلت تجربه تلخی که مردم و صاحبان سرمایه های کوچك از سرمایه گذاری در صنایع بزرك بشکل سهام دارند فعلا هیچگونه امیدواری نیست که مردم دوباره‌با خرید سهام کارخانه ها روی موافق نشان دهند ، چون کلیه سهام‌مردم مطلقا از بین رفته است . باوجود اینکه کارخانه ها با دلار ۱۷ ریال وزمین متری ۵ ریال خریداری‌شده بود . حالیه زمین یکصد برابر و ماشینها پنج‌شش برابر ترقی نموده و با از بین رفتن سرمایه ها بالطبع نمیشود . حتی سهام را تومانی ده شاهی فروخت . هرگاه حقیقتادولت تصمیم به احیاء اقتصاد آذربایجان دارد بایستی بادادن امتیازاتی به بازرگانان‌شهرستانها(از قبیل‌محدود ساختن واختصاص دادن قسمتی از اقلام وارداتی بشهرستانها همانطور که از طرف هیئت مشورتی روزنامه اطلاعات به نخست وزیر پیشنهاد شد) سرمایه هارا بشهرستانها ، سرازیر نماید و دیگر اینکه با تصویب ووضع قوانینی مسئولیت مدیریت کارخانجات را محدود و سرمایه مردم را تضمین‌نماید.»

پس ازآنکه‌آقای صدقیانی‌رئیس اطاق بازرگانی در مورد صنعت‌فرش آذربایجان و چندتن از بازرگانان در مسائل تجارت و مشکلات‌مبتلابه صحبت کردند آقای عباس‌مسعودی گفت :

مشکلاتی که‌اظهار فرمودید هر کدام شایان‌دقت است،این‌مشکلات رادر جلساتی که‌اطاق بازرگانی تبریز با حضور اعضای محترم و ارجمند خود تشکیل میدهد مطرح نمائید وسپس نظر قاطع اطاق را بصورت طرح‌برای روزنامه و خود بنده ارسال فرمائید و مطمئن باشید که نظراطاق بازرگانی تبریز چون حائز منافع‌عموم‌است تا حصول‌نتیجه دنبال میشود.»

این جلسه پس از دو ساعت‌بحث وشور در حدود ساعت ۸٫۱۵ دقیقه پایان یافت .

این عکس، گوشه‌ای ازجلسه اطاق بازرگانی تبریز را که باحضور اعضای اطاق وگروهی از بازرگانان معتبر این شهر تشکیل یافت نشان میدهد

وزیر اطلاعات دراصفهان

درباره وظایف مدیران مطبوعات سخنرانی‌کرد

تیمسارسرلشکر پاکروان وزیر اطلاعات وارد اصفهان شد وجلسه مصاحبه مطبوعاتی در اداره اطلاعات و رادیو تشکیل داد .

طبق گزارش خبرنگار ما در اصفهان دراین جلسه نخست آقاو غروی رئیس اداره اطلاعات و رادیو اصفهان درباره روزنامه های محلی توضیحاتی داد وبعد تیمسار پاکروان پیرامون انقلاب سفید شاهنشاه و مسئولیت سنگینی که بعهده ارباب مطبوعات قرار دارد سخنرانی کرد .

آنگاه آقای امینی مدیر روزنامه اصفهان پیشرفت های ۱۲ سال اخیر ایران را که تحت رهبری اعلیحضرت همایونی پدید آمده است ستود . بعد آقای دکتر همتی مدیر روزنامه حیات اصفهان پیشنهادهائی کرد و بعد سئوالات مطرح گردید که پاسخ‌لازم بوسیله وزیر اطلاعات داده شد .

جلسه فوق‌العاده شورای اطلاعات و انتشارات استان با حضور تیمسار پاکروان در محل اداره اطلاعات و رادیو تشکیل یافت و وزیر اطلاعات مطالبی در باره وظایف مسئولان سازمانهای انتشاراتی بیان داشت .

دوچرخه سوار کشته شد

پریروزکامیون شماره ۴۳۲۴ به رانندگی اصغر هوائی هنگامی که از خیابان رضاشاه کبیر رشت میگذشت بادوچرخه‌سواری بنام جواد پاکدامن تصادف کرد و اورا کشت .

بنابگزارش خبرنگار مادررشت راننده دستگیروبه‌مقامات‌قضائی‌تحویل شد . جنازه مقتول با انجام‌تشریفات قانونی دفن گردید .

ناراحتی مردم

خبرنگارمادر شیراز گزارش میدهد : چند روزی است که بعلت کشیدن دو رشته سیم تلگراف از اصفهان به شیراز ـ تلگرافات این، شهرستان از ساعت ، ۷بعد از ظهر ودر نتیجه با تاخیر زیادی به مقصد مخابره‌می شود وهمین مسئله باعث ناراحتی تجار و مردم شده است جادارداز طرف مسئولین امور برای رفع این ناراحتی اقدام شود .

اولین جلسه کمیته اجرائی

برگزاری جشنهای بیست وپنجمین سال سلطنت شاهنشاه

صبح پریروز ، اولین جلسه کمیته اجرائی برگزاری جشنهای بیست و پنجمین سل سلطنت اعلیحضرت همایونی در شهر ری ، درمحل سازمان نیروی مقاومت ملی این شهرستان تشکیل یافت . در این جلسه که فرماندار ،شهردار ، روسای ادارات‌دولتی، نمایندگان کارگران و اصناف و پیشه‌وران حضور داشتندابتدا آقای عباس صبوحی دبیر کمیته پیرامون اهمیت جشنهای ۲۵ شهریور سخنرانی کرد و بعد آقای حمید سلطانی (اربابی) رئیس تبلیغات کمیته تصمیمات کمیته را باطلاع رسانید .

در پایان نمایندگان کارگران مراتب‌جانبازی و فداکاری چهل‌هزار کارگر کارخانه های شهر ری را در راه شاه و میهن اعلام داشتند .

رئیس سازمان اصلاحات ارضی کل کشوردرهمدان

قبلا اطلاع داده شد ، آقای دکتر ولیان رئیس سازمان اصلاحات ارضی کل کشور وارد همدان گردید و در جلسه مسئولین و کارمندان سازمان اصلاحات ارضی پیرامون مرحله دوم‌قانون اصلاحات ارضی بیاناتی ایراد کرد .

در عکس بالا آقای دکتر ولیان باتفاق‌آقای مهندس مرادی رئیس کل کشاورزی همدان وسایر مسئولین دیده میشود .

خطر درخارج‌شهر

چند روز پیش عده‌ای از اهالی‌خمین بدفتر نمایندگی اطلاعات آمدند و اظهار داشتند : اخیرا براثر سرعت زیاد یك اتومبیل تصادفی در یکی از جاده های خارج شهر خمین‌روی داد و در نتیجه آن طفلی کشته‌شد. متاسفانه بعلت آنکه در راههای اطراف خمین کنترلی در امر عبور ومرور وسائط نقلیه نیست بعضی رانندگان‌قوانین‌راهنمائی ورانندگی را زیرپا گذاشته و جان مردم را درخطر میاندازند. از مقامات‌مسئول تقاضا داریم‌در این‌باره توجه‌بیشتری مبذول داشته و کنترل بیشتری‌در امر آمدو رفت وسائط نقلیه معمول دارند .

دریکی از دهات اطراف شهرری

مرکز تهیه هروئین کشف شد

خبرنگار ما در شهر ری گزارش میدهد : مامورین ژاندارمری شهر ری طبق اطلاع‌قبلی منزل شخصی‌بنام غلامعلی برزگر را در قریه‌اسدآباد بازرسی کردند و غلامعلی راکه باتفاق سه نفر دیگر مشغول تهیه‌هروئین بود بازداشت نمودند .

ضمنادراین منزل مقدار ۳۰ گرم هروئین ، ۴۷ گرم گرد زردرنك و مقداری گچ اعلا ووسائل‌تهیه هروئین کشف شد .

جوانی‌خودکشی کرد

جوانی بنام غلامرضا فرزند علی حسنی بعلت نامعلومی با خوردن قرص سمی دست بخودکشی زد .

خبرنگار مادر تبریز می نویسداین جوان که در بخش هفت این‌شهرستان سکونت‌داشت بلافاصله برای‌معالجه به بیمارستان شیرو خورشید سرخ‌انتقال یافت‌ولی معالجات سودی نبخشید و درگذشت

کشف جنازه

طبق گزارش خبرنگارمادراهواز : جنازهٔ شخصی بنام عبدالمطلب بهجت که خودرا بقصد خودکشی برودخانه کارون‌انداخته بود در نزدیکی باغ شکاره بدست آمد .

با انجام تشریفا ت‌قانونی برای‌دفن جنازه اقدامات فوری بعمل آمد .

اهواز خنك شد

خبرنگارما در اهواز گزارش می ـ دهد : از پریروز بدنبال وقوع طوفان سهمگین ،هوای اهواز روبسردی‌نهاده بطوریکه میزان حرارت هوااز۴۸درجه به ۲۷ درجه رسیده است .

بعلت تغییر درجه هوا دیشب‌کسانی که درپشت‌بام میخوابیدند به اطاق‌ها پناه آوردند .

تصادف با گله

خبرنگار مادر شهر ری گزارش‌می دهد : پریشب کامیون شماره ۸۶۱۷۲ برانندگی رضا در کیلو متر ۱۵جادهٔ تهران ـ ساوه با یك گله گوسفند تصادف کرد ودراین حادثه ۱۴ راس از گوسفندان سقط شدند . تعدادی از گوسفندان نیز مجروح گردیدند .

مسابقات‌فوتبال کاپ‌اطلاعات‌دربروجرد

تیم سپه اول شد وکاپ اطلاعات را بدست آورد

چند روز پیش از طرف نمایندگی اطلاعات در بروجردبمنظور پیشرفت ورزش فوتبال و تشویق ورزشکاران یکرشته مسابقه‌بین تیمهای رگبار، سپه ، تاج ، دارائی و ستاره آبی برگزار گردید .

در مسابقه نهائی‌که بین‌تیمهای رگبار و سپه انجام شد آقای‌فرهت فرماندار ، دکتر الوندی رئیس اداره کل کشاورزی‌لرستان روسای‌ادارات دولتی و صد هانفر از ورزشکاران‌و علاقمندان حضور داشتند .

در آغاز آقای شهرام نماینده اطلاعات در باره هدف اطلاعات از برگزاری مسابقات ورزشی بیاناتی ایراد کرد و بعد گزارش مسابقات را باستحضار رسانید .

وی سپس از همکاری های آقایان دکتر الوندی و فتاحی مدیر فنی تربیت‌بدنی تشکر نمود .آنگاه مسابقه انجام شد و بنفع تیم سپه خاتمه یافت .

در این هنگام آقای فرهت پشت میکرفن قرار گرفت و ضمن ایراد بیانات مبسوطی خدمات موسسه اطلاعات و شخص سناتور مسعودی مدیر این موسسه رانسبت به طبقه ورزشکار ستود .آنگاه کاپ‌اطلاعات بکاپیتان تیم برنده و سیزده مدال به کاپیتان تیم‌رگبار اهداء گردید. به آقای کاروان داور مسابقات نیز یك عدد کاپ نقره اهداء شد .

آقای فرهت فرماندار بروجرد کاپ اطلاعات رابکاپیتان تیم سپه اهداء میکنند

برنامه تلویزیون ایران

فرستندهٔ آبادان

یکشنبه ۱۴ر۶ر۱۳۴۴

ساعت ۶ـ موسیقی با تصویر
ساعت ۶٫۳۰ ـ سلام‌شاهنشاهی واعلام برنامه
ساعت ۶٫۳۲ـ زبان انگلیسی
ساعت ۷ـ سه دقیقه پرسش
ساعت ۷٫۳۰ـ پلیس بین‌المللی
ساعت ۸ـ موسیقی ملی
ساعت ۸٫۳۰ ـاخبار
ساعت ۸٫۴۵ـ موسیقی کلاسیك
ساعت ۹ ـ فیلم سینمائی

اجتماع ۲۵۰۰ مورخ

دوازدهمین کنگره بین‌المللی تاریخدانان با شرکت ۲۵۰۰ نماینده ازهمه کشور های جهان کار خود را دروین آغاز نمود . این کنگره تاسپتامبر ادامه دارد وبرجسته‌ترین هیئت‌های شرکت‌در آن متعلق بکشورهای شوروی ، فرانسه انگلستان و آلمان هستند .

بحث اصلی تحت عنوان «از تاریخ قدیم تاتاریخ‌معاصر» انجام میشود و دراین زمینه مسائلی چون « وضع مذهب در تاریخ »، «مبارزه ضد استعماری » ، «ناسیونالیسم و انتر- ناسیونالیسم در قرون نوزدهم و بیستم »و «مسائل مربوط‌به جنگ‌جهانی اول »مورد بحث و فحص قرار می گیرند .

ریاست هیئت نمایندگی‌فرانسه‌را« فرانسوا» یکی از تاریخدانان برجسته این کشور بعهده دارد .

فرانس سوآر

هتل زیردریائی

چند وقت دیگرشما می توانید در سواحل کالیفرنیابهتلی بروید که در زیرآب بنا شده‌ودربان و گارسون آن در حالیکه لباس غواصی‌بتن دارند از شما استقبال و پذیرائی میکنند .

قرار است این هتل درعمق ۱۵ تا۲۰ متری بناشودوهدف اصلی اینستکه غواصان و صیادان زیرآب بتوانند درآن‌مدتی استراحت کنند .

سرهنك« کوستو» که‌فرانسویست‌تابحال موفق شده‌است چندخانه زیر دریابسازد

پیشگوی الکترونیك

درسال ۱۹۷۰ اولین انسان قدم بکره‌ماه میگذارد ...
درسال ۱۹۷۸ اولین سفینه حامل سرنشین دراطراف مریخ گردش خواهد کرد ...
درسال ۱۹۸۵ اتومبیلها دیگر فرمان نخواهند داشت‌و یك دستگاه الکترونیك حرکت آنها راکنترل‌خواهد کرد ..
اینها رایك مغز الکترونیکی که‌دانشمندان آمریکائی ساخته‌اند وبدان «پیشگوی الکترونیك» نام‌داده‌اند پیشگوئی کرده‌است .

این مغز الکترونیك بادرنظر گرفتن تمام پیشرفتهای علمی و صنعتی درحال حاضر وباتوجه بامکانات بشر در پیشرفتهای آینده اش‌این پیش بینی راکرده است. و سازندگان آن عقیده دارند که در حاصل کارش هیچ نوع شتباهی وجودندارد .

دیلی اکسپرس

اسلحه جدید
علیه‌زیردریائی

«دوربین حرارتی » وسیله‌ئیست که با ثبت حرارت ناشی ازبدن انسان و وسایل نقلیه از فاصله چند کیلو متری درتاریکترین شبها میتواند وجودآنها راتشخیص بدهد.

اکنون درسوئد ازاین وسیله برای جستجوی زیر دریائیهااستفاده میکنند . هر زیر دریائی آب محیط اطراف خودرا مختصر گرم میکند .این گرما تصویر زیر دریائی راروی صفحه «دوربین حرارتی » نقش میسازد وباعث میشود موقعیت دقیق آن معلوم گردد .

نیوزویك

۱۲۶۰ میلیارد تومان بودجه نابودی بشر !

• با بودجه نظامی جهان میتوان همه مردم را باسوادکرد ، بر سرطان غلبه نمود و فقروبی‌غذائی‌را ازروی‌کره زمین محوکرد

سالهاست که نمایندگان ۱۷ کشور جهان از جمله سه‌کشور بزرك‌غربی وشوروی درژنو تشکیل جلسه میدهند تا در باره خلع‌سلاح تصمیم بگیرند ولی‌حاصل کارفقط‌نطق های طولانیست. در حالیکه‌روز بروز برمیزان‌هزینه های‌نظامی افزوده میشود .

از ۲۹ اوت تا اول سپتامبر کنفرانسی‌دراسلو پایتخت‌نروژ منعقدشدتادر باره آثاراقتصادی خلع سلاح مطالعاتی بعمل آورد و نتیجه را بررسی کند. در این کنفرانس سند جالبی مورد بحث‌قرار گرفت. بموجب این سند هر سال در سراسر جهان در حدود ۱۲۶۰میلیارد تومان ببودجه نظامی‌اختصاص داده میشود و این دو برابر مبلغی است که مطابق آمار سازمان ملل صرف تسلیحات میشد .

ونکته جالب دیگر اینکه‌چهار پنجم این مبلغ‌یعنی ۱۰۰۸ میلیارد تومان بودجه نظامی دو کشور بزرك‌شرق و غرب یعنی آمریکا وشورویست .

اگر در نظر آوریم که با این پول هنگفت چه‌خدماتی‌میتوان بنفع مردم جهان انجام داد به اهمیت مسئله خلع سلاح‌بهتر پی میبریم .

-بایك دهم این مبلغ می توان بی سوادی را بکلی از از بین بردو تمام مردم‌جهان‌را باسواد ساخت و کتاب کافی در دسترشان قرار داد .

با نصف این مبلغ می توان مسئله کم آبی و فقر غذائی رابنحو مطلوبی‌حل کرد

-باصرف در حدود یك دهم این‌مبلغ میتوان قدم‌های‌بسیار موثری دررا ه‌درمان سرطان وبیماریهای قلبی ، عروقی بر داشت .

در کنفرانسی که دراسلو تشکیل است ۴۰ کارشناس‌از ۱۳ کشور شرکت‌داشتند ،از جمله نمایندگان انگلستان، شوروی و چکسلواکی .

صیاد و ماهی ۱۲۰ کیلوئی

کمتر اتفاق میفتد که صیادی بتواند یك ماهی قرمز رنك ۱۲۰ کیلو گرمی صیدکند، این ماهی هارا «تون» مینامند .

اما یك صیاد ایتالیائی بنام «فیرینومارتل» در این هفته توانست‌این‌صیدگرانبها رابچنك آورد .

صیاد جسور وبردبار سه ساعت‌زحمت کشید تا این‌ماهی عظیم رابداخل‌قایق خودکشید.

عکس از خبرگزاری فرانسه

زنده‌باد جوانی!

همیشه بین «نسل گذشته» و «نسل حاضر» در مورد همه‌مسائل اختلاف نظر بوده است . در غالب موارد «نسل حاضر» بیشتر به زندگی امید داشته است وگاه‌نیزچون عصرما بیش‌از«پدر بزرگهای» خود به جنبه های منفی زندگی اندیشیده است .این‌فانتزی بی‌آنکه درآن قصد «داوری» وجود داشته باشد نموداریست ازاین اختلاف جاودانه که میتوان آنرا «نمك زندگی» دانست

پدر بزرك تلویزیون تماشا میکردو در غیر اینصورت بسینما میرفت یا روزنامه هارا با علاقه میخواند. اواز هرچه در جهان میگذشت باخبر بود. حتی نام هنرپیشگان مشهور و عادات ستارگان زیبا را هم میدانست .

این پدر بزرك سه نوه دوست - داشتنی داشت‌باسامی«آلفرد،ژوستن‌و ریموند» که گاهگاه بدیدارش می- رفتند .

پدر بزرك نوه هایش را خیلی دوست نداشت چون‌بنظرش آنهازیاده از حد جدی و کسل کننده بودند.

«ژوستن» دررشته‌ریاضی تحصیل میکرد ، «رایموند» قصد داشت‌استاد زبان یونانی‌شودو «آلفرد» گمان‌میبرد که نبوغ‌نقاشی دارد .

او کارگاهی‌در «مونمارت (محله‌ای درپاریس)» داشت و باایمان بهنرخود چهره ها ، مناظر ، طبیعت بیجان و حتی صحنه‌های مذهبی‌را بروی‌پرده میآورد .

پدر بزرك اورانقاش تجریدی می- دانست وعقیده داشت که مثل‌پیکاسو از اینکه تصویر زنی‌رابادو بینی‌بکشد ابا ندارد وبهمین‌جهت‌هم نقاشیهایش را نمی پسندید .

یك روز آلفرد بپدر بزرك هشتاد ساله گفت :

-شما اصلا جالب توجه نیستید ومن خیلی لطف میکنم که بدیدارتان میآیم . چون فقط درباره نطق‌رئیس جمهور آمریکا ، آخرین سفر فضائی، اندام برهنه بریژیت باردو در آخرین فیلمش و... صحبت میکنید واینها مطالب مزخرفی هستند که چنگی‌بدل نمیزنند .

این مطالب درخور پیرمردی مثل شما نیست آنهم در موقعیکه فکر می کنید بخالقش‌نزدیك‌شده وبایدحساب زندگی خود را پس بدهد .

اینها بدرد من و برادرانم که جوانانی جدی هستیم نمیخورد ، ما میخواهیم دنیا را غنی سازیم وبر گنجینه نسل بشر بیفزائیم .

پیر مرد ریشخند کنان جواب‌داد:

-آلفرد عزیزم ، تو احمقی بیش نیستی . بین مادو نفر توپیرترهستی. اگر من باعث سرگرمی تونیستم تو باعث ناراحتی من هستی .

بگمان من عصریکه در آن زندگی میکنیم جذاب و زیباست . من بهمه چیزعلاقه‌دارم‌واززندگی بهره میبرم .

زنده‌باد سینما،تلویزیون‌ومسافرت بفضا! زنده‌باد ب.ب ، آسمانخراشها، مجلات مصور و...! اینها حقیقتند . اینها خوبندامن‌از اینکه بمرك‌بیندیشم وحشت دارم وگمتر بدان فکرمیکنم.

ژوستن گفت :

-شما اگرعاقل بودید هر چه‌بیشتر بمرك فکر میکردید . چون باآن‌الفت میگرفتید وقطعاخوشبخت‌تر میشدید.

پیر مرد فریاد زد :

-حالاهم اگرشما بگذاریدخوشبخت **هستم . حالا هم میخواهم برای صرف ناهار باعده‌ئی زن زیبا وچند هنرمند از منزل بیرون بروم .**

رایموند گفت :

-اوه ! شما خودتانرا میکشید و روحتانرا ! شما باید تلویزیون را بفروشید ، بریژیت باردو را فراموش کنید و بخانه کوچکی در حومه شهر کنید و بخانه کوچکی در حومه شهر نقل مکان نمائید .

آنجا میتوانید باآرامش بسرنوشت انسان و مرك وزندگی بیندیشید ، کتاب مقدس‌بخوانیدوحتی درختکاری کنید.

-بااین سن وسال درخت بکارم؟

واقعا دیوانه هستید .

-چرا ؟ اعقاب شماازسایه ومیوه آن استفاده میبرند و خاطره تانرا زنده میکنند .

-من برای اعقابم پشیزی ارزش قائل نیستم . آنها هم احمقهائی چون شما خواهند بود .

من مثل یك صخره قوی هستمو درمراسم ختم شما هم شرکت میکنم. آنوقت به میهمانی رفت و مثل یك مردجوان غذا خورد ومشروب نوشید. اما نیمه شب سکته کرد ودو روز بعد مرد .

سه نوه‌اش که بیشك جوانانی حق شناس بودند برمرك او گریستند. بعد ها آلفرد نقاش مشهوری شده ژوستن بمقامات عالی اداری رسیدو ریموند استاد دانشگاه گردید .

لکتوریورئوس

آگهی جشنواره ادبی

بمناسبت‌آغاز بیست‌و پنجمین سال شاهنشاهی اعیحضرت همایون محمد رضا شاه پهلوی شهریار دادگستر ایران انجمن های ادبی پایتخت باهمکاری وزارت فرهنك و هنر در نیمه اول مهرماه امسال جشنواره‌ای برپاخواهند نمود که در آن سخنرانی هائی در باره شعر و نثر معاصرایراد خواهد شد و آثار منظوم و منثور شاعران و نویسندگان کشورکه‌جنبه ملی و حماسی داشته و حاوی احساسات میهن پرستی و نظرآنان‌درباره پیشرفت ها و تحولات بزرك ایران در روزگار شاهنشاهی‌اعلیحضرت‌همایون محمد رضا شاه‌پهلوی باشد قرائت خواهد شد .بدین وسیله از همه شاعران و نویسندگان و استادان زبان وادبیات‌فارسی‌دعوت میشود که متن سخنرانی یا آثار خودرابرای قرائت یا چاپ در نشریه ویژه این جشنواره به‌دبیرخانه هیئت اجرائی جشنواره ادبی‌درکتابخانه ملی‌تهران واقع درخیابان قوام السلطنه تابیست و پنجم شهریور ماه بفرستند . تاریخ‌و جایگاه و برنامه جشنواره بعداآگهی خواهد شد .

ازشاعران‌ونویسندگان شهرستانها درخواست میشود که در صورت تمایل به حضور درپایتخت و شرکت دراین جشنواره تابیست و پنجم شهریورماه آمادگی خودرابه هیئت اجرائیه اطلاع دهند .

شورای‌روسای انجمن‌های ادبی پایتخت

آگهی مزایده حضوری

بانك رهنی‌ایران ٤دستگاه اتومبیل‌خودرا (۲دستگاه شورلت‌مدل ۱۹٦٤- یکدستگاه بیوك ۱۹۵۹ و یکدستگاه شورلت کورور ۱۹٦۰) که بانهایت دقت و مراقبت نگهداری شده‌اند در روز شنبه ۲۰ شهریورماه ٤٤ ساعت ۵ بعد از ظهر در محل بانك از طریق حراج حضوری بفروش‌میرساند داوطلبان میتوانند همه روزه‌باستثناء ایام تعطیل ببانك مراجعه و اتومبیلها را بازدید نمایند . هزینه آگهی و سایر هزینه های متعلقه برعهده برنده مزایده می‌باشد

الف۳۹۰۷ **بانك رهنی ایران**

تجدید آگهی مناقصه

اداره مهندسی ارتش خرید هفت دستگاه پمپ بنزین برقی و سه دستگاه پمپ‌بنزین دستی مورد احتیاج خودرا باشرایط موجود در دایره لجستیکی بمناقصه میگذارد

داوطلبان شرکت درمناقصه میتوانند تاتاریخ یکشنبه۱۱ر۷ر٤٤ بدفتر دایره لجستیك اداره مهندسی ارتش مراجعه و بادریافت اوراق شرایط شرکت درمناقصه‌ومشخصات فنی‌مربوطه پیشنهادات خودرا تاساعت ۹روز دوشنبه ۱۲ر۷ر٤٤ بدایره مزبور تسلیم نمایند .

ضمنا سپرده شرکت دراین مناقصه مبلغ چهل‌هزار ریال اسناد خزانه می‌باشد ۱-۲ **اداره‌مهندسی‌ارتش**

آگهی مناقصه

جمعیت خیریه فرح‌پهلوی مهاباد ساختمان محل کار دفتر جمعیت را برطبق نقشه و مشخصات که در دفتر جمعیت موجود است و کل مبلغ اعتبار بالغ‌برهشتصد هزارریال‌می‌باشدباشرایط زیر بمناقصه‌میگذارد

۱- پیشنهاددهندگان باید پیشنهادات خودرا لاك و مهرشده تاآخر وقت اداری ۱٦ر٦ر٤٤ ساعت ۱۲ظهر بدفتر جمعیت خیریه که فعلا درمحل عمارت فرمانداری مستقر است تسلیم و رسید دریافت دارند

۲-پیشنهاددهندگان‌باید دارای صلاحیت فنی برای انجام امور ساختمانی از یکی از موسسات دولتی بوده و یاسوابق‌حسن‌انجام کارهای‌ساختمانی را واجد باشند

۳- پیشنهاددهندگان باید ۵درصد مورد پیشنهاد را نقدا یاباتضمین بانکی بحساب شماره ۱۲۱٦ جمعیت خیریه پهلوی‌دربانك‌ملی‌شعبه مهاباد پرداخت و فیش‌بانکی‌راضمیمه‌پیشنهاد خود نمایند .

٤- در صورتیکه پیشنهاددهندگان باحداقل مبلغ برنده مناقصه شناخته شود تضمین نامه تسلیمی تاپایان تحویل کار مورد مقاطعه درحساب جمعیت محفوظ خواهدماند

۵-به‌نسبت‌انجام کارمبلغ ستواسیون بنابه‌تقاضای‌مقاطعه کارانجام و ۱۰درصد از وجوه کارکرد بنام حسن انجام کار نگهداری خواهدشد .

٦- مدت انجام کار سه‌ماه پس از عقد قرارداد خواهدبود

۷-داوطلبین میتوانند برای کسب اطلاعات بیشتر و ملاحظه نقشه بدفتر جمعیت خیریه فرح پهلوی واقع در محل ساختمان‌فرمانداری‌مراجعه‌نمایند

۸-هزینه پیشنهاد و درج آگهی ونیز سایر هزینه های متعلقه بعهده برنده مناقصه خواهدبود

۹- جمعیت خیریه در رد وقبول یك یاکلیه پیشنهادات واصله مختار خواهدبود

جمعیت خیریه فرح‌پهلوی شهرستان‌مهاباد

آ-۱۸۸۸۸ ۱-۳

آگهی مناقصه‌شماره ٤٤ر۸

اداره کل کارپرداری وزارت‌پست و تلگراف و تلفن تعداد ده دستگاه موتور ژانراتور طبق مشخصات‌وبرك شرائط وطرح قرارداد موجود از طریق مناقصه خریداری مینماید داوطلبان شرکت درمناقصه‌میتوانند بامراجعه باین اداره کل و دریافت مدارك مناقصه پیشنهادات خود را طبق مفاد برك شرائط وطرح‌قرارداد درجوف سه‌پاکت بشرح مندرج دربرك شرائط مناقصه ساعت ۹ صبح ۱۵ر۸ر٤٤ بدفتر اداره کل کارپردازی واقع در خیابان سعدی جنوبی ساختمان بیمه پارس‌تسلیم داشته رسیددریافت‌دارندپیشنهادات واصله ساعت ۱۰ صبح همان روز بازوقرائت خواهد گردید . الف ۳۹۲۹ ۱-۲

انواع تریلی و تانك آب

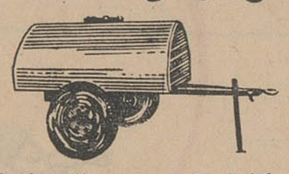

ماشین آلات کشاورزی وراهسازی شرکت ماشین یاب تهران‌نو ایستگاه فرودگاه تلفن ۷۹۱۸۳۱- ۷۹۱۸۳۲

آ-۱۹۳۰۸

آگهی مناقصه

شرکت سهامی معاملات خارجی تعداد ۲۰ تن کاغذ افست را از طریق انتشار آگهی مناقصه در بازار داخلی خریداری مینماید فروشندگان میتوانند برك شرایط معامله و مشخصات کاغذمذکور را از اداره معاملات شرکت واقع در خیابان شاهرضاجنب‌دبیرستان البرز دریافت و پیشنهادهای لاك ومهرشده خودرا منضم به‌برك مشخصات و شرایط مزبور باذکرقیمت و مشخصات و نمونه کاغذ مورد پیشنهاد را تاپایان وقت اداری روز ۲۵ شهریورماه ۱۳٤٤ بدفتر شرکت تسلیم و رسید دریافت دارند . (روی پاکت جمله مربوط بمناقصه ۲۰تن کاغذ افست قید شود)پیشنهاد های رسیده ساعت۱۰ صبح روز ۲٦شهریور ۱۳٤٤ باز و قرائت می‌شود به پیشنهاد مشروط و مبهم و برخلاف مشخصات و شرایط تعیین شده دربرك مشخصات و شرایط ترتیب اثرداده نخواهد شد و شرکت در رد یاقبول یك‌یاکلیه پیشنهادات مختار است .الف۳۹۸۷

شرکت‌سهامی‌معاملات‌خارجی

آ-۱۹۱٤۸ ۱-۲

آگهی مزایده

بانك‌ملی ایران ششدانك عرصه واعیانی‌پلاك‌های۳۱۸ر۷ و۳۲٦ر۷و ۳۲۷ر۷ و۳۲۸ر۷ واقع در حصارك شمیران جاده نیاوران قسمت شمالی مقابل سه‌راه نیاوران خیابان زاهدی ملکی مرحوم جواد ایپك‌چی که به تملیك بانك ملی ایران درآمده است یکجا یابطور تفکیك از طریق مزایده بفروش‌میرساند

۱-پلاك‌های مورد مزایده که بدون مستاجر و تخلیه است باهم یابطور تفکیك بهمین وضع بدون هیچگونه تعهد اضافی دیگر به برنده مزایده تحویل خواهدشد

۲-کلیه هزینه معامله از قبیل حق‌الثبت ومالیات تحت هرعنوان (هزینه - آگهی - عوارض شهردارو و غیره) بعهده خریداراست و بانك از بابت مخارج بهیچ‌عنوان مبلغی نخواهد پرداخت

۳- داوطلبان میتوانند به‌اداره ساختمان بانك ملی ایران واقع درخیابان سعدی شعبه سعدی مراجعه نموده پس از کسب اطلاعات لازم از کم و کیف مورد مزایده و معامله وهمچنین بامراجعه به محل و بازدید از محوطه وساختمان ها ووقوف کامل نسبت‌بمشخصات محل معادل صدی پنج مبلغ‌پیشنهادی‌اسناد خزانه (برای مزایده خانه های واقع در حصارك شمیران پلاك شماره) بصندوق بانك ملی ایران شعبه سعدی تحویل داده و رسید آنرا ضمیمه‌برك پیشنهاد بدون قیدوشرط خود نموده درپاکت لاك ومهر شده که روی آن عبارت (مربوط به‌مزایده خانه‌های حصارك شمیران)قید شده‌باشددرقبال اخذ رسید بدفتر اداره ساختمان‌بانك ملی ایران تسلیم نمایند

٤-تسلیم پیشنهادخریدار در حکم اینست که پیشنهاددهنده از جزئیات مورد معامله مستحضر بوده و حق هرگونه ادعائی را در خصوص عدم اطلاع از وضع مورد معامله و غیره‌ازخود اسقاط مینماید

۵- پیشنهاد بایستی تاآخروقت اداری روز شنبه ۱۰مهرماه۱۳٤٤ بدفتر اداره ساختمان این‌بانك تسلیم شود.

٦-کلیه پیشنهادهای رسیده درساعت ۱۰ صبح روز یکشنبه ۱۱مهرماه ۱۳٤٤ دراطاق ریاست اداره ساختمان بانك ملی ایران بازخواهد شد و حضور پیشنهاددهندگان‌درجلسه مزایده‌آزاداست

۷- پیشنهاددهندگان میتوانند در جلسه مزایده شرکت نموده عنداللزوم پیشنهاد حضوری نیز بدهند

۸-به‌پیشنهاد های فاقد رسید اسناد خزانه وهمچنین به‌پیشنهادهائی که پس ازانقضای مدت برسد و یامشروط و مبهم باشد ترتیب اثر داده نخواهدشد

۹- کسیکه در نتیجه‌دادن‌بالاترین پیشنهاد و در صورت قبول بانك برنده مزایده شناخته شود بایستی پس از ده روز از تاریخ انجام مزایده برای تنظیم سند انتقال و پرداخت بهای موردمزایده در دفترخانه اسنادرسمی حضور بهمرسانیده و اسناد مربوطه را امضاء نمایددر غیر این صورت وجه سپرده او بنفع بانك ضبط خواهد شد و برنده مزایده حق هیچگونه اعتراض و گفتگوئی نخواهدداشت .

۱۰- بانك ملی ایران در رد یاقبول هریك از پیشنهادات بدون اینکه محتاج باقامه هیچگونه دلیل ومدرکی باشدمختاراست

الف۳۹۳۱ **بانك ملی ایران**

آ-۱۹۱٤۲ ۱-۳۳

آگهی مناقصه

شرکت سهامی کل معادن و ذوب فلزات ایران پنجهزار متر ریل و لوازم مربوطه و چهل دستگاه واگونت از محل طرح‌مربوطه برای معادن زیراب . الیکاوگاجره وخراسان از طریق مناقصه خریداری مینماید داوطلبان شرکت درمناقصه‌میتوانندبرای‌دریافت برك شرائط و مشخصات همه روزه د راوقات اداری و حداکثر تاآخروقت اداری روزشنبه دهم مهرماه ٤٤(آخرین روز قبول پیشنهادات) بقسمت بازرگانی شرکت واقع در خیابان دانشکده مراجعه فرمایند الف ۳۸۸٤

شرکت سهامی کل معادن وذوب فلزات ایران

وزارت آموزش و پرورش
آگهی

باطلاع‌میرساند هنرستان امین‌الدوله دختران درسال تحصیلی ٤٥-٤٤ در رشته سرامیك برایگان هنرجو می‌پذیرد

هنرجویان پس از طی دوره سه ساله تکنسین شناخته میشوند و بقبول شدگان دیپلم کامل متوسطه داده خواهدشد داوطلبان بامدارك زیر بهنرستان امین‌الدوله مقابل مسجدفخرالدوله‌فخرآباد برای نام‌نویسی مراجعه نمایند

۱-مدرك قبولی سیکل اول متوسطه

۲-عکس ٤قطعه

۳- رونوشت شناسنامه ۲برك الف ۳۹۳۳

رئیس اداره کل آموزش حرفه‌ای و کوششهای فرهنگی بانوان- ناهید فخرائی

آ-۱۹۱۵۰ ۱-۳

آگهی پذیرش دانشجو در دوره دو ساله فوق‌لیسانس اداره امور بیمارستانها

دانشکده پزشکی تهران برای دوره دوساله فوق لیسانس اداره امور بیمارستانها درسال تحصیلی ٤٤-٤۵ تعدادی دانشجو باشرایط زیرمی‌پذیرد

دارندگان درجه لیسانس ا زدانشکده علوم و ادبیات

دارندگان درجه لیسانس از دانشکده حقوق و علوم اداری ومدیریت بازرگانی

دارندگان دانشنامه های فوق‌لیسانس و بالاتر در رشته های فوق‌و دانشکده‌های پزشکی وداروسازی و دامپزشکی ودندانپزشکی پرستارانی که از یکی از آموزشگاه های‌عالی‌مامائی فارغ‌التحصیل شده‌اند

داوطلبان واجد شرایط میتوانند از تاریخ نشر این آگهی تاهشتم مهرماه جاری بادر دست داشتن مدارك زیر جهت ثبت‌نام و کسب اطلاعات همه روزه در ساعات اداری به‌دبیرخانه دانشکده پزشکی مراجعه نمایند

۱-اصل یارونوشت تصدیق شده مدرك تحصیلی

۲-یك برك رونوشت شناسنامه

۳- دوقطعه عکس ٤×٦

تاریخ امتحان‌ورودی و مصاحبه بعدا بوسیله روزنامه باطلاع‌داوطلبان خواهد رسید . الف۴۰۰۹

رئیس دانشکده پزشکی . دکتر جهانشاه صالح

شناگران امریکائی در تهران

همانطور که اطلاع داده شدتیمهای شنای امریکا و ترکیه برای انجام مسابقه بایران خواهند آمد تیم شنای امریکادرایران برنامه‌ای بشرح‌زیر دارد روزسیزدهم‌شهریور نمایش وآموزشی شنادراستخربریم آبادان روز چهاردهم نمایش فن شنادر استخرمرکزی مسجدسلیمان سه‌شنبه شانزدهم شهریور ماه نمایش شنا در استخر شهرستان اصفهان و همانروز پس ازخاتمه نمایش‌شنا در اصفهان بتهران مراجعت میکند و ضمن شرکت در چند مراسم و شرکت در مسابقه تهران را بقصد بغداد ترك خواهند کرد .

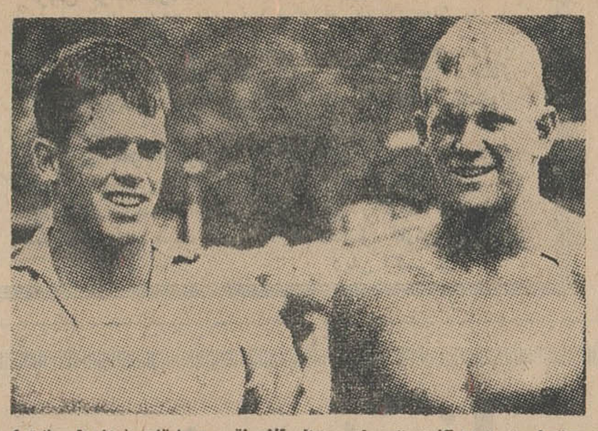

سمت‌راست «روی‌کاری» برنده مدال طلاو نقره مسابقات شنای‌المپیك‌توکیو که بایران می‌آید باتفاق ریچارد ژاث که برنده مدال طلاء ۴۰۰ متر آزاد شد

تفسیر ورزشی

مسابقه چوگان

اوائل مهر ماه‌تیم‌چوگان فرانسه بدعوت فدراسیون چوگان و سواری ایران‌برای انجام چند مسابقه با تیم های مختلف ایران‌بتهران می‌آید.

ترتیب این مسابقات که یکی از ورزش های باستانی ایرانیان میباشدسبب‌پیشرفت این ورزش خواهد شد .

فدراسیون چوگان پس از تخریب میدان جلالیه برای احداث پارك ، بدون زمین ماند ولی در اثر مساعی و پشتکار هیئت‌رئیسه‌فدراسیون مزبور پس از چندی زمینی در کیلومتر ۱۲ جاده کرج احداث گردید و تمرینات چوگان مجددا ترتیب داده شد . اولین تماس خارجی درزمین جدید بین‌تیم‌چوگان اردن هاشمی و تیم‌ایران بود که دراین مسابقات تیم‌ایران پیروز شد . بزودی این تیم در مقابل تیم فرانسه قرار خواهدگرفت ومسلمااینگونه تماس های داخلی و خارجی بنفع این ورزش خواهدبود.

روز جمعه‌آینده نیزمسابقه جالبی بین دو تیم نیرومند ایران در زمین جدید انجام میشود : در هر صورت ترتیب این برنامه ها بنفع ورزش ایران است و ما آرزومندیم این ورزش ملی هر چه‌بیشتر نضج بگیرد .

متخصص شهر سازی

آقای امیر حسین شریفی که مدت ۹ سال رشته شهر سازی و شهرداری‌رادر دانشگاه«می‌نسوتای» آمریکا گذرانده پس از اتمام تحصیلات بایران مراجعت نمود . نامبرده با اشتراك مساعی‌همکاران آمریکائی و ایرانی و موسسات معتبر مشاوره فنی خارجی یك دفتر خدمات مشاوره فنی در امور شهر سازی مهندسی و معماری ایجاد نموده که مرکز اصلی آن بزودی در تهران شروع بفعالیت خواهد نمود .

دکتر فاطمه دادپی دندانپزشك

ازمسافرت اروپا مراجعت واز ساعت ۳ تا۸ بعدازظهر ازبیماران پذیرائی مینماید.
آدرس- انتهای خیابان بهار شمال منبع آب تلفن ۶۲۳۵۲۷

بازدید از:
کاخ فرح آباد شکارگاه سلطنتی
یکشنبه ۱۴ شهریورساعت ٤ عصر
انجمن ایران وامریکا - عباس آباد

تشکر ازجناب آقای دکتر اقبال و مسئولان بهداری شرکت ملی‌نفت ایران

علی فرزند اینجانب یوسف آقا داودی افرازمند شماره ۲٤ مهندسی اصفهان که بعلت ابتلاء به نقص مادر زادی قلب(تترالوژی‌فالوپ)جانش در معرض خطر حتمی قرار داشت‌با مراجعه و بستری شدن‌دربیمارستان شرکت ملی نفت درتهران‌توسط جناب آقای دکتر محمد حاتمی زاده جراح معروف قلب وریه‌تحت عمل جراحی‌قرار گرفت‌و در ظرف مدت کوتاهی نجات یافت بدین‌وسیله از جناب آقای دکتر محمد حاتمی زاده قلبا تشکرمی‌کنم همچنین از جناب آقای دکتر اقبال‌مدیر عامل محترم شرکت نفت‌ودکتر روحانی ریاست کل بهداری و نیز از آقایان دکتر فریوردکتر کاراپتیان ، دکتر وثیق و دکترشریف که هر کدام درنجات فرزندم‌بنحوی شرکت داشته‌اند سپاسگزارم
آ-۱۹۲۰۶ یوسف آقا داودی

آگهی جهت تربیت پرستار دندانپزشك

دانشکده دندانپزشکی دانشگاه تهران در سال تحصیلی٤٥-٤٤ جهت تربیت پرستار دندانپزشك که مدت آن دو سال است‌چهل تن دوشیزه داوطلب می پذیرد .
داوطلبان میتوانند برای ثبت‌نام و کسب اطلاعات بیشتر از این تاریخ تا پایان روز چهارشنبه ۱۷شهریور ماه جاری همه روزه از ساعت ۸ صبح الی ۱۲ با در دست داشتن مدارك زیر بدبیرخانه دانشکده دندانپزشکی مراجعه و ثبت‌نام نمایند .
دیپلم ششم متوسطه طبیعی یا ریاضی
۲ برك رونوشت شناسنامه
چهار قطعه عکس
سن داوطلبان نباید از ۲۲ سال تجاوز نماید .
درصورتی که تعداد داوطلبان واجد شرایط از چهل تن تجاوز نماید انتخابات داوطلبان برحسب دیپلم آنان و مصاحبه بعمل خواهد آمد .
رئیس دانشکده دندان پزشکی - دکتر سیاح
۱-٤ آ-۱۸۱۱۲

کفپوش **مکالوم**
بادقت مخصوص آلمانی
بازیبائی خیره کننده و باطاق های شما روح وجلوهٔ خاصی می بخشد
خیابان شاه ساختمان آلومینیوم طبقه سوم تلفن های ۶۴۲۲۶ ۶۱۳۰۸۴

فرهنگی ورزشی

اهدائی کرسی افتخار دانشگاهی

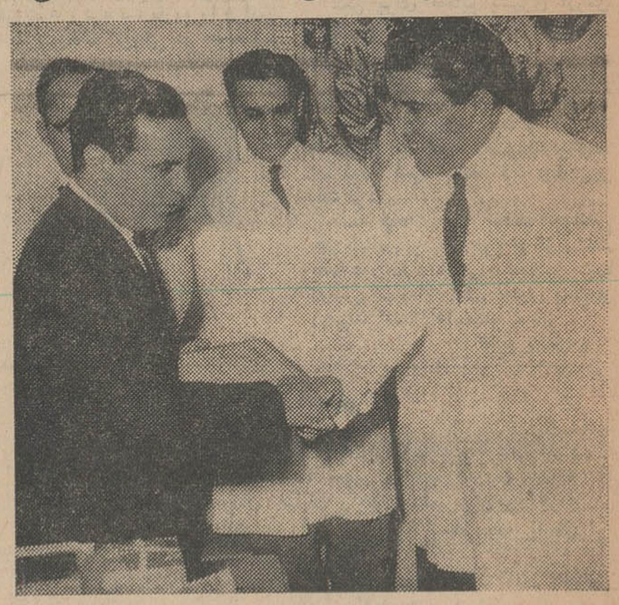

در بازدیدی که آقایان‌خسروانی‌وزیر کارو امور اجتماعی‌و دکتر محمود خواجه نوری ریاست‌هیات‌مدیره ومدیریت عامل سازمان‌بیمه های اجتماعی واعضاء هیات‌مدیره‌از بیمارستان هدایت بعمل آوردند از خدمات کارکنان بیمارستان بویژه آقای دکتر پرویز طالقانی رئیس بخش جراحی وزایمان قدردانی‌شدوکرسی افتخار دانشگاه«متدیست» را که از امریکا فرستاده شده بودضمن شادباش به‌ایشان‌اهداء گردید عکس بالااین‌مراسم را نشان‌میدهد

آگهی مناقصه تسطیح ولوله کشی اراضی بانك سپه درتهران پارس

بانك سپه تسطیح و لوله کشی اراضی متعلق بخودرا در تهران‌پارس بمناقصه می گذارد وبدین‌وسیله از کلیه شرکت هائیکه دروزارت راه و سازمان برنامه مقاطعه کار راه سازی شناخته شده‌انددعوت بعمل می آید در مناقصه مذکورشرکت‌نمایند .

شرکت کنندگان‌واجد شرایط فوق می توانند بادر دست داشتن برك رسید بمبلغ ٤۰۰۰ ریال که بحساب شماره ۲٦۹۱اداره کارپردازی بانك سپه واریز شده‌باشد نقشه واسناد مناقصه رااز اداره ساختمان و فنی بانك دریافت دارند.

به‌پیشنهادات مشروط و غیر صریح ترتیب اثر داده نخواهدشد

پیشنهاد دهندگان باید پیشنهادات خودرا در پاکات(الف وب) لاك و مهر شده که‌روی آن صریحا جمله(مربوط بمناقصه تسطیح و لوله کشی اراضی بانك‌درتهران پارس)قیدشده باشد تاساعت ده صبح روز دوشنبه ۲۲ر٦ر٤٤ بدفتر بانك سپه مرکز تسلیم و رسید دریافت دارند .

پاکت الف-محتوی‌اسناد مناقصه و نقشه ها که بامضاء پیمانکار رسیده باشد بابرك سپرده نقدی‌بمبلغ سیصد هزار ریال(۳۰۰۰۰۰ ریال) که‌بحساب جاری شماره ۲٦۹۱ کار پردازی بانك ریخته‌شده‌باشد ویااینکه ضمانتنامه بانك سپه و یااسناد خزانه بهمین مبلغ

پاکت ب - محتوی برك‌پیشنهادات شامل تخفیف پیمانکار

این‌مناقصه‌براساس‌آئین‌نامه مناقصات وزارت راه مصوب پنج اسفند ماه ۱۳۳۸ و شاخصی‌خواهد بود

پیشنهادات واصله در ساعت یازده صبح همانروز مفتوح و قرائت خواهد شد حضورپیشنهاد دهندگان در جلسه مناقصه آزاد بوده و بانك در ردیاقبول یك یاکلیه پیشنهادات مختار است .

مخارج اعلام مناقصه ازبرنده اخذ خواهد شد .

۱-۳ آ-۱۹۲۳ بانك سپه

جشن های بزرگ شهریور ماه در پارك شهر

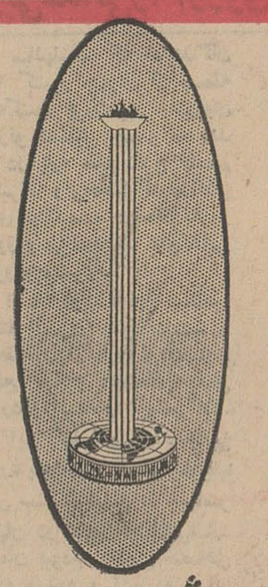

مشعل جاویدان
مظهر پیکار جهانی با بیسوادی

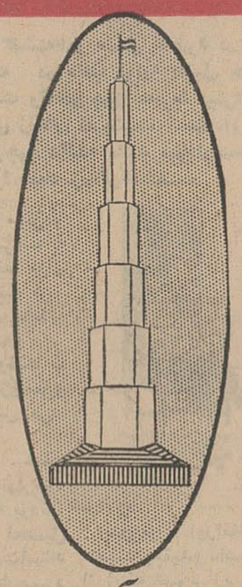

برج آزادی
مظهر انقلاب سفید شاه و مردم

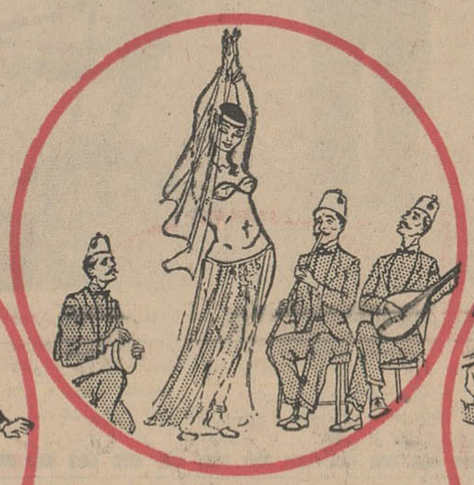

۸ سکوی نمایشی مجانی

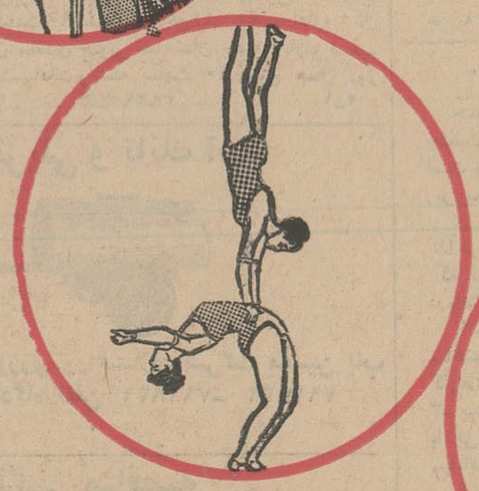

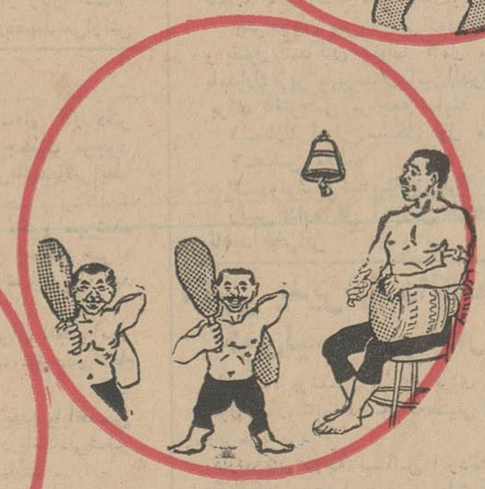

در تمام‌مدت جشنهای شهریورماه، در ۸ نقطه پارك‌شهر ۸ سکوی نمایشی مرتباو بطورمداوم‌ازساعت ۵ر٦ تاپایان شب برنامه‌های هنری وآتراکسیونهای جالب بشرح‌زیراجرا عمیکنند

۱- سکوی رقصهای محلی
۲- سکوی آکروبات
۳- سکوی کمدین‌ها
٤- سکوی شعبده بازی
۵- سکوی حاجی فیروز
٦- سکوی لورل هاردی
۷- سکوی رقصهای عربی
۸- سکوی کوتوله‌هاودراکولا

تماشای این‌سکوهای نمایشی برای همه مجانی است

نخست‌وزیر درجزیره کیش

بقیه از صفحه اول

نخست وزیر و همراهان در سفر جنوب ، روز پنجشنبه بدون صرف ناهار مدت ۱۵ ساعت با هواپیما و اتومبیل و حتی پیمودن چند کیلومتر پیاده ، از جزیره کیش و بندر لنگه و بندر عباس بازدید بعمل آوردند .

روز پنجشنبه که پرماجرا ترین روز های سفر نخست وزیر بودنخست وزیر تشنه در جزیره کیش سرگردان بود و همراهان با هواپیما در هوا سرگردان بودند . وزرای اقتصاد و مشاور و رئیس کل بانك کشاورزی پس از چهار ساعت تشنگی و انتظار موفق شدند با یك جعبه کمپوت رفع تشنگی کنند .

در ۱۵ ساعت روز پنجشنبه هیچ‌کس استراحت نکرد و هیچ‌کس ناهار نخورد . نخست وزیر در این روز بیش از هزار نامه از مردم دریافت داشت و قریب ۷ میلیون ریال برای کمك به عمران و آبادی مردم پرداخت کرد .

در این بازدید یك بخشدار و یك رئیس بهداری و یك رئیس بیمارستان از کار برکنار شدندو ادارات آموزش و پرورش و فرمانداریهای لنگه وبندر عباس مورد تقدیر قرار گرفتند .

نخست وزیر عصر جمعه بتهران مراجعت نمود .

● برنامه حرکت

صبح پنجشنبه برنامه حرکت آقای نخست وزیر که قرار بود از طریق خارك و با کشتی«بایندر» حرکت کنند یکبار دیگر تغییر کرد .

آقای نخست وزیر باتفاق‌استاندار بنادر جنوب ووزرای اقتصادومشاور ورئیس‌بانك اعتبارات با هواپیمای کوچك شش نفری وبقیه همراهان با دو هواپیما بطرف « کیش » و لنگه حرکت کردند .

هوا طوفانی و از نظر خلبانان بدون دید بود .

برای هر یك از هواپیما ها در این روز حوادث جالبی وجودداشت یکی از هواپیما ها بخاطر نبودن دید قریب‌سه‌ساعت‌ونیم درآسمان در حرکت بود و یکساعت و نیم‌را برای پیدا کردن هوای مناسب در راه های مختلف سرگردان بود و بالاخره مقارن ظهر وارد فرودگاه بندر لنگه شد .

● زیر بال هواپیما

در کیش فرودگاه خاصی وجود ندارد فقط هواپیماهائی کوچك می توانند در زمین صاف فرود آیند. هواپیمای نخست‌وزیر نیز درجزیره کیش‌دریك محل مناسبی‌فرود آمد این نقطه‌باآبادی قریب‌چهار کیلومتر فاصله داشت گرمای جزیره کیش با رطوبت زیاد قریب ۴۵ درجه بود . نخست وزیر و همراهان بناچار بزیر بال هواپیما پناه‌بردند و بر روی زمین نشستند در اینجا نه از استقبال کنندگان نه از ژاندارم و نه از اهالی محل از هیچکس خبری نبود .

نخست وزیر پس از مدتی‌بخنده گفت بهتر است خود ما قدم زنان باستقبال آقای بخشدار برویم .

حرکت این دسته کوچك در هوای گرم طاقت فرسا بود . دکتر عالیخانی تازه متوجه شد که چرا با خود کلاه نیاورده بناچاربعادت مردم محل دستمال بر سر بست تا شاید از آفتاب‌زدگی جلوگیری کند .

قریب نیم کیلومتر از راه طی شده‌بودکه‌از دور دوچرخه‌سواران دیده شدند .

● سوار دوچرخه

نخست وزیر تصمیم گرفت با یکی از دوچرخه ها حرکت کند قرار شد دکترزاهدی و دکتریگانه هم مشترکاًاز یك دوچرخه‌استفاده کنند و آقای نخست وزیر را همراهی نمایند اما وقتی دوچرخه به آقای نخست وزیر رسید معلوم شد بچگانه و غیر قابل استفاده است . دوچرخه سوار به نخست وزیر گفت در نیم کیلومتری‌اینجا یك جیپ ایستاده است.نخست‌وزیر و همراهان برای دست‌یافتن‌به‌جیپ مجددا حرکت کردند اما متاسفانه وقتی به جیپ رسیدند از راننده خبری نبود و یك‌چرخ جیپ‌هم‌پنچر بود .

نخست وزیر گفت من حاضرم پول دو رینك لاستیك را بدهم وبا همین جیپ و چرخ پنچر به‌آبادی برویم . تشنگی بر همه مستولی بود آفتاب هم بشدت برسرجمعیت میتابید و تازه یك چهارم راه طی شده بود ، چند دقیقه بعد دو ژاندارم از دور دوان دوان پیدا شدند . حضور دو ژاندارم به نخست وزیر و همراهان امید تازه‌ای بخشید . ژاندارمها پس‌از ادای احترام نظامی گزارش‌نظامی دادند. نخست‌وزیر گفت :احترامات خوب بود بگوئید از وسیله نقلیه چه خبر .باطلاع آقای نخست‌وزیر رسید که در این جزیره‌فقط یك جیپ است که آنهم پنچرمیباشد بخشدار هم در مرخصی است .

نخست‌وزیر پس از چنددقیقه‌توقف دوباره تصمیم بحرکت گرفت‌دراین وقت یك هواپیمای یك موتوره ژاندارمری در هوای جزیره نمودار شده بود . نخست‌وزیر و همراهان‌با دستمال از هواپیما خواستند که فرودآید این هواپیمامتعلق‌بفرمانده ژاندارمری بنادر جنوب‌بود .نخست وزیر باتفاق تیمسار عظیما استاندار سوار هواپیما شد . و در وسط آبادی جزیره‌فرود آمدندباوجودی که‌این کارخطرناك بودخوشبختانه هواپیما بسلامت بزمین نشست .

● ابراز احساسات

در این موقع مردم متوجه ورود نخست وزیر شدند . مردم کیش از چند روز قبل اطلاع داشتند که نخست وزیر باین جزیره خواهد آمد بهمین جهت بر روی کلبه‌ها و دکانها پرچم زده بودند و در دست مردم عکس شاه و شهبانو دیده میشد هنوز چند دقیقه از فرود آمدن هواپیما نگذشته بود که قریب سیصد تا چهار صدنفر از جمعیت هزار نفری کیش دور نخست وزیر و همراهان راگرفتند و برای شاهنشاه بشدت ابراز احساسات میکردند .

نخست وزیر در مقابل این‌شور و هیجان مردم مستمند و فقیر جزیره کیش نسبت‌بشاه وسلطنت چنان بهیجان آمد که مردم رابغل میگرفت و اشك از چشمانش‌جاری شد . نخست وزیر هم همراه مردم فریاد جاوید شاه میکشید .

● نخست‌وزیر تشنه است

پس‌از مدتی‌مردم کم‌کم‌فهمیدند که نخست وزیر تشنه است یك شیشه آب آوردند و به نخست وزیر گفتند ما پاك بودن این‌آب را تضمین نمی کنیم . اهالی از بی آبی‌شکایت داشتند و ازنخست وزیر میخواستند که فکری‌برای آب جزیره کنند آنها میگفتند بانك کشاورزی در سال جاری به جزیره کمك هائی کرد و برای اولین بار از دولت ما وام گرفتیم اگر کمکی برای حفر چاه نیمه عمیق محل بشود کار کشاورزی‌در این نقطه رونق میگیرد و مردم علاوه بر ماهیگیری شغل دیگری هم پیدا میکنند .

نخست‌وزیر بااین امر موافقت‌کرد قرار شد یك مروج کشاورزی به جزیره کیش‌برود و دکتر زاهدی هم باپرداخت وام برای حفر ۲۳ چاه‌نیمه عمیق وتلمبه موافقت کرد. این امر چنان مردم را شادمان کرده بود که بوصف نمی‌آمد . در پایان بازدید آقای نخست‌وزیر ،به استاندار دستور داد دراین جزیره یك درمانگاه ساخته شود و چون مردم از بخشدار ناراضی بودندو بخشدار غایب هم علاقه‌ای بکارش نشان نداده بود دستور تعویض او داده شد .

● یك قوطی کمپوت

این بازدید که یکی‌ازپرماجراترین بازدیدهای نخست‌وزیر در جنوب بود پس از چهارساعت معطلی‌خاتمه یافت.نخست‌وزیر با همان هواپیمای ژاندارمری و یك قوطی کمپوت برای رفع تشنگی وزرا و رئیس بانك کشاورزی از آبادی به محل فرودگاه بازگشتند و از آنجا با هواپیمای شش نفره بصوب بندر لنگه عزیمت کردند .

● در بندر لنگه

نخست‌وزیر در ساعت دوونیم به بندر لنگه رسید از فرودگاه‌یکسره وارد آبادی شد واز گمرك وشهر مخروبه وقدیمی لنگه بازدید کرد آقای سپهر فرماندار گزارشی از کارهای انجام‌شده و کارهای در- دست انجام‌به‌آقای نخست‌وزیرداد. دربندر لنگه فعالیت شیروخورشید سرخ بوضوح دیده میشود این‌بندر در زمستان بهیچ طرف راه ندارداما در تابستان با هواپیما و اتومبیل میشود باخارج ارتباط گرفت .

در مدخل شهربناهای زیباومدرن جلب‌توجه میکرد معلوم‌شداین بنا ها متعلق به بیمارستان شیرو - خورشید سرخ و تعمیرگاه و انبار ماشین‌آلات راهسازی و مدرسه‌می باشد . در لنگه جز این چندبناو میدان مقابل آن دیگرآبادی‌دیده نشد. نخست‌وزیر در مقابل‌این وضع فورا ۵ میلیون ریال برای جدول‌بندی خیابان ها در اختیار شهرداری لنگه گذاشت .

مردم شهر در شهر مخروبه ، اطراف نخست‌وزیر حلقه زدند و تقاضاهای خودرا عرضه میکردند، همه این تقاضاها یادداشت میشد بعد در فرمانداری باحضور وزراءو نمایندگان مردم وآقای محمدعلی آموزگار نماینده‌مجلس‌ونمایندگان جمعیت شیروخورشید سرخ مورد بررسی قرار گرفت و تصمیمات‌زیر اتخاذ شد .

۱- قرار شد به‌بخشداران جزایر یك موتوسیکلت داده‌شود .

۲- برای فرمانداری بندر لنگه یك موتور لنج خریداری شود.

۳-گمرك تسهیلات بیشتری برای مبادلات مرزی بوجود آورد .

٤- هفته‌ای دوبار پست هوائی‌به بنادر وجزایر بحرعمان بیاید.

۵- از طرف نخست‌وزیر بمناسبت اولین‌معامله بابت‌بهای‌آب وحمل ونقل بود. نخست وزیر گفت ده در صد قیمت کالا های حمل و نقل را پائین بیاورید منهم در باره تقلیل قیمت‌آب قول مساعدت میدهم این معامله بلافاصله انجام شد .

اسامی قبولشدگان کنکور حقوق

بقیه از صفحه اول

امروز اسامی قبولشدگان کنکور دانشکده حقوق و علوم اداری اعلام‌شد جمعا ۸۵۰ نفر در کنکور این دانشکده بشرح زیر قبولشده‌اند .

دراین شماره اسامی قبولشدگان رشته‌های قضایی و سیاسی واقتصاد اعلام شده و درشماره آینده اسامی بقیه قبولشدگان و ذخیره ها اعلام خواهد شد .

رشته قضائی

پاپازیان لیدا . لاریجانی رضا . اورعی یزدانی بدرالدین . انصاری خلخالی پرویز. مودب‌محمدابراهیم. محاسب مهین دخت . شالگونی محمد رضا . دیهیم علیرضا . دادگستر هوشنك .بیدار شهریار. طوسی عزیز . بقائی علیرضا . اطلاعات جهرمی ایرج . میوه‌چیان محسن . محمدثانی اسمعیل . علیزاده اعظمی محمود . رابطی خطیبی منوچهر . محتشمی شیوا. دستمالچی ابراهیم.بقالیان‌اسکندر. زرین‌قلم مصطفی . پوران احمد . گل‌زاده علی . خیاطی محمدعلی. فروغان ناهید .امین جراحی‌محمد. متقی علی . افغان روشنك . لوائی هبت‌اله . شاه‌علیزاده کلخورانی حمید . زرینی منفرد جلال . پور صدامی ساجن . قاسمیه محمد . نوائی مهرو . فیروز جواد . عنایت سید حسین . پیشنماز آملی محمد ابراهیم. نوابی‌حسین (صدرالدین). یزدانی‌علی‌گدا . ثریای‌ظفرعبداله. ارسی عزت . سلیمانی‌یزدی‌حسین. نزاکتی فریده . لشگری احمد . رفیعی مینو . شایسته‌لیلی .هاشمی صحنه ابراهیم . لاجوردی حسن . سبحانی فریده غبداغی آذردخت ، حسینی قرالری ناصرالدین ،شقاقی شانجانی حسن، بایرام نژاد کاظم، عبدالهی هرمز ، تابشیان اصفهانی پرویز ، کریم‌زاده کریم ، طاهر موسوی یحیی ،مقامی عبدالله ، سید گوگانی میرصالح ، دماوندی جهرمی منیژه ، نیکبخت علی‌اصغر ،رحمانیان‌عبدالباقی،اسکینی ربیعا، صمدیان آهنگر ، عبدالله ، عرفان غلامعلی‌صحرائی‌حسن عالیشان حسین ، فامیلی عباس ، فخارمنش مهین، زواره محمدهادی،رزاری داود، وزیر آشتیانی حسین، بهنام ایران ، صمیمی سمیع توحیدی‌بابا ، شعاری یعقوب، طاهری احمد، جعفری‌رامینی علی‌اصغر ،رضائی قدرت‌الله ،کردی ابوطالب ، دبیران ظهوری نوذر ،امین علی‌اکبر ،امینی رانکوهی ، جواد ، پیرایه زهرا ،طهرانیان احمد ثبوت اکبر ، عبادی شیرین ، مشروطه‌چی کریم، رضاوی جعفر ، نیکبخت‌فینی علی ، عسگری نجفی محمدرضا ، سادات باریکانی رضا ،رستگارفسائی منصور ،رحمتی فاطمه صیاد شیرکش حشمت‌الله ،یاوری رحمت‌الله ،بی‌باك غلامحسن فاروقی هوشنك ،آیت‌الله اصفهانی طباطبائی ، سید علی . ازهری اصغر . موسوی کرمارودی . سید علی. رشاد محسن .توشمالانی حجت‌الله . ابوهادی احمد . مزیدی ربیع‌الله . آخوند زاده اصل محرم. خسروی‌سهل آبادی محمد رضا. علی نژادی‌اسمعیلی.فرهنك‌زادمحمدعلی کریمی‌پور حمید . افراسیابی محمد . جلالی عزت‌الله . بخش علی .بابائی ربابه . قوام ابوالقاسم . خاکپورابادر. افضلی یزدی محمد . فدائی کیوان پشته هدایت‌الله .صفوی محمد علی . مستوری اسدالله . باطومچی بهروز. سمیعی احمد . حاجی وزیری احمد . رادمرد زیبا .فقیه ایمانی رسول . عابد نهاوندی علی . صنعوی‌قاسم.نیك‌انجام شهناز. سهرابی‌عباس . مجتهد نجفی میرعلی اصغر . رضائی ایرج .حسینی فرزانه . هاشمی طاهری حسن .نجفی زاده ربابه . جوادی چهارچریکی سید احسان الله . عطار پارسائی عباس . نویدان‌فر رحیم . وحید یوسفی ناصر. مظاهری سیچانی محمد جواد. آریانپور کاشانی خسرو . گلدوزیان ایرج . معین مهدخت. منیعی بهجت . صفائی پور زمانی ارسلان . گودرزنیا صادق. اسمعیل پورگنجی مسعود .طبرستانی ربابه . صادقزاده طباطبائی صادق . حشمتی عبدالحسین .

کیانی‌فر ناصر . مهدوی حسن‌بهروز محمد حسینی نصرات‌الله . مانی- ایرج . زرسازان خراسانی علی‌اکبر موسوی سید محمد . مهاجر فروغ عشقباز ملیحه‌الزمان . صیفی‌محمد ایزدی سیف‌الله . قاسمی نراقی رمضانعلی .فرهوشی احمد. مقدادی جلال . جواهر تهرانی‌نژاد صدیقه. شجاعی امین .هدایتی نژاد سرخاب عبدالله . بدیلی محمد تقی.محسنی چراغلو یوسف . سیدی محمدثانی میرعباسی سید باقر . ابراهیمی- یزدی علی . معتمد مهستی .فرقانی ابوالقاسم . کارگشا مرحمت جهانبین عبدالله . مقصودی افشنك توحیدی حسن . عرفانی محمود . داوری مهدی.سجادی دوست‌لطف‌اله محمد بیکی مریم ، پوستی عبدالله بهرامی محمد . معین نژاد صمدانی سیدجواد . لقمان سید محمودعلی کاشفی محسن . بیداد فرشته . شهدوست منصور . احدی‌ابراهیم. رئوفیان محمد ابراهیم .سروستانی رحیم . کودك امان‌الله . نطنزی حسین . صالحی مازندرانی‌علی‌اکبر سوداچی علی‌اکبر .کمالی اسدالله حائری منیژه . طاهری عراقی‌احمد. فرزاد جمال . سلطانی شیرازی- شیرین .نوابی زند فرزانه.رمضانی هایده . تشکری آرانی شهاب . علیمردانی علی اصغر . سپهرمحمد علی . حمیدی انسیه . بمان رشتی خویدکی احمد . دلیر حقیقی اصل حسین . شکیبی بتول . تفضلی جعفر . سلیمانی سالم ایرج - درویش‌زاده محمدابراهیم . بالائی- لنگرودی نادر . شبیری حسین . ادیب ناصر . فخاری محمد علی. محصل افشار کاظم . مسلمی جلال یزدانی‌الله آبادی فریدون .چهار- محالی محمد اسماعیل

رشته سیاسی

پور سرتیپ مهناز ، شروتی ثریا، زرفشانی بهرام ، شهاب‌صفا ادیر، احمد علون‌آبادی سید احمد، خیرخواه عباسعلی ، امیرپورعموقین هاشم ، مجابی صدیقه بیگم ، بوذرجمهری علی ، جمالی محمد رضا قانع علیشاهی هوشنك ، شاه‌آبادی عزت ، برلیان سیمین، حیرتی رحیم ،صوفی ژاله ، مهر- علیزاده قاسم ، بالازاده زهره ،علی بابائی اسدالله ، ملك کیانی‌تهرانی طیفور، مساح شهلا ، میرمعینی‌سید شجاع ، داودزاده جمیلی انسیه ، آریا ناصر ، مهرابی کرمانی محمد حسن ، نوبخت منوچهر ، رئیس‌زاده لنگرودی میرحسن ، هاتفی کیانوش ایمانی مقدسی محمد ، اسعدی قدسیه ، امامی اهری سوسن ، ابوترابی سیدرضا ، قندی محمد، عدیرپور محمدعلی،فارسی‌علی،شریف ازاده ، محمدرضا،اصیل حجت‌اله، رنجبران مصطفی ، شاهنوازهمایون بهترین شهریار ، خسرو شاهی قدسیه ، بهبهانی دوم ماندان ، زعفری ابوالحسن ، درویشیان کرمانشاهی علی اشرف کرمانشاهی ژاله ، رضائی رادجلال، عطاری هوشنك ، آشتی نصرت‌الله،فریور اسدالله ، سجادی سید اصغر ، امیدفر لطیف ، بیگدلی خمسه منوچهر ، داودیان لیلی ، بهنام مجتهدی ایرج ، دبیر رحمانی ابوالقاسم ، سالار بهزادی‌غلامرضا امیدواری اسفندآبادی محمدجواد، مجدبی‌نظیر ابراهیم ، عمادی‌ذبیح‌اله رئیسی‌نیا مجید ، گیوه‌چیان‌اقدس قائم‌مقامی حاتم،امین‌العلماعشاکری شاهرخ ، مالك شهرزاد ، کمال ژاله ، دراستپانیانس راچیك ، میر- فخرائی زهره ، دهپور حسن ،زندی مریم ، دیوان‌بیگی پوراندخت ، فرخ شورانگیز ، زرفشانی ناصر، کرامتی‌یزدی سیروس ، امینی معصومه - ژانت ، بهار یدالله ، سیف‌امیرحسینی مرتضی .

ابراهیمی دهکردی‌بهمن، خسرویانی پروین ، صفائی طالخونچه زردشت، کامیاب علیمحمد ، مرتضوی مریم، مهاجری‌سلیمانی مجید ،حبیبی‌جعفر، امیرسلیمانی میترا ، نیامیر پروین، غفاری مهرداد، قلعه گلابی هوشنك، یعقوب‌پور رحیم ، عامری نظری مهین‌بانو ،اخوان‌محمد علی ،نصیری سیروس ، امیر پرویز علی ، جاهد فرزانه ، اسدالله نژاد رفسنجانی ، مجید ،نصیری امینی جواد ، حسینی عبدالهی احمدفرزام‌فر رضا.عباس‌پور تهرانی مهین . دانشور شهناز ، غبرائی لنگرودی محمد مهدی ، میرزاده میرحسین ، منصور قناعی فاضل ، مشیر فاطمی محمدحسین، کسرائیان مقدم نصرالله ، حسینی امیر ، سیدان اسکوئی سیدمحمد ، اسلامی راد کیومرث ، شهشهانی اصفهانی نژاد سید مهدی ، حسنی مقدم شکوه‌ملك ، آزادی مینا ، جمالی شاهرخ،امان فرزانه،خواجوی منیره ، شاعری محمدعلی، موتمنی فرهنك ، جهانبانی محمود ، درفشی پور ویجویه فضل‌الله ، شاهین شمس آبادی منوچهر رهبری مهدی عرب منو چهر ، شاهنواز شهباز ، کوه‌نوری مبارکه بهروز ، فرهت غلامعلی ، حسینی منق‌آبادی ابوالفضل ، فرهادیان لنگرودی عبدالحسین ،صالحی فریدون فروتن ویجویه بهروز . شیخ - الاسلامی فخر السادات . دیانت علی‌اکبر . خیاطی نوغان فاطمه . هاتفی منصور . محمودی علی . جهانسوزان فلورا . تاراس بیژن. شهریاری زهرا . ارشاد فرهنك . نیکو صحبت محمدی رضا .مهیم علی . عباسی دهنه سری فرامرز . هادیزاده رئیسی شاهرخ . حجت شهلا .شایگان هدایت‌اله.قربانیان فریدون.محمدی کریم .غنی‌نژادی- اهری محمود . سید احمدیان محمد جعفر. تقی‌زاده آذری‌پرویز. گنجه‌ای ناهید . دانائی سودابه . هوشی زهرا . شگرف نخعی‌ایرج. ناطقیان سعید. گنجی محمد هادی. شادانلو فریده. حمیدیان منیره . مجیب زهرا. امامی فریده .صدیق زاده نادر.ارژنگی فریدون. ملکی شاهرخ، ابوالقاسم فیروز کوهی محمد مهدی .هاشمی موسی.سرباز منیژه .هاتفی منوچهر .وداعی محمد حسن .انصاری قراچه داغی فیروز. صمدیان محمد .رشنوادی مجید .هزار خوانی زهرا .معافی هوشنك. فیاض منش ناهید .خطیب شهیدی طیبه .جمشیدی محمد . عابدین فاطمه .عالمی دامغانی‌شکوه نوری فرخ .خواجه گوهر تاج . قیصریه شکوه .میر عبدالله‌یانی محترم.سمیعی گلریاح.عبدالصالحی زهرا .امامی نائینی محمود.صدقیانی سیمین .غلامی ناصر .محمدی عبدالخالق .خالدی احمد . نجات بدریه .قزوینی فیروز .مدرس‌یزدی حسن. رستمی‌زاده عباس.میر احمدی تراب .حیدری ارجلو نادر .محمدی منوچهر .اسدالله زاده منصور . نورصادقی مهدی .چوپانی حمید . زمانی محمود .حافظی پور داریوش. واحد غلامحسین .اراکی اسمعیل . فروزش بانج آت‌زانه .

رشته اقتصاد

جلاتی سیدسعید ، محمد حسین‌زاد- خبازی‌مختار ، غضنفری امیرحسین ، شکوهی زاده‌سیداحمد ،نفیسی فریده جناتی عبدالرسول ، ثنائی محسن، آژنك‌بهمن، فلسفی تنکابنی عباس ، خسروپور طالقانی روزت ، آل‌آقا محمدتقی، دانش‌دوست‌یونس ،صابری عباس ، لشگری تفرشی ملك‌خسرو، آبائی منصور ، مردوخی محمدجمیل، صالحی نسرین ، کوچکیان عباس ، رحیمیان خسرو ، وحیدپور مهدی ، برهمن منوچهر ، براتی همایون ، هاشمی نصرالله ،عظیمی‌قدسی ،وثوق پروین ، سلیمانی‌آقاجانزاده مدیك، بزرگی ناهید ، شاکر پذیرآبادی احمد، درویش حسن قاسم ، سعیدی گلپیرا ، گلابگیرها ابوالفضل ، بلوریان تهرانی محمد ، شفیق نوبری راضیه ، لطفی شیاوه سید صالح ، لاشیئی حسین ، عباسزاده توسلی فروغ ، فاطمی اصفهانی غلامعلی ، سعادت بهروز، نعمت‌اللهی غلامرضا، رستگار نامدار شهروز ، عاصی‌سید رضا ،خاتمی سیدعلی‌اکبرشفاءالدین بنادکی سیدمهدی، کاتبیان مصطفی، عندلیبی مهربانی عباسعلی ، آذریان علی،شجاعی محمدتقی،دلقندی سیدابوالفضل، امامی خوئی خسرو ، حب‌خو احمد .

نخعی اغمونی منیژه ، سپهری احمد ، بابازاده خراسانی ابراهیم ، محمدی سید عبدالحسین سپهری کامران ، بندرافشان جواد، صلصللی مجید ، فیروزنیا حمید، موسوی غروی مهرداد ، جدا مریم، هاشمی خوراسکانی مصطفی ،دری اصفهانی عبدالرسول ،حسینی قمی سید جواد ، بهروزی رضوان‌اله، تمجیدی نیر یاشار ، بهداد احمد، نوروزی حسین ، جوادی هادی ، موسوی عبداله ، فرحمند سیدمحمد تابش‌فر کامران ،رمضانی فرینوش موبد شاهی منوچهر ، آهنگری الیاس محمد ، اسدی نیك محمد رضا، اخوی‌پور سیدحسین ،وهابی سیدمحسن ، شهیدی فرهاد، گلابی پرویز ، ملکی لطف‌اله ،رحیمیان اصفهانی محمد رضا ، شیخی‌فارانی محمدعلی ، میرهادی سیدعباس ، میکائیلی نقده دود ، گلرخ‌نودهی اسفندیار ، طبائیان ، بدرالزمان ، زندی ، پروین ، شفیعی باقتی‌عباس رحیمی بهروز ، جعفریزاده فخری جواد ، کاظمی حسین توانایان فرد حسن ، اسماعیلی امیری اسماعیل، شهشهانی مدنی سیداحمد ،میرزا باقری فتح‌اله، قدیمی بهادر،پازندی سیدمجید ، ارتفاعی ایرج،سهرابی ناهید ، مردانیی توفیق ، کلباسی عباس ، عبیدرحمانی محسن،درفشان اکبر ، قیاسیان مرتضی ، منصوری مسعود ، زمانی فراهانی مجتبی ، شهیدی علی ، کشاورزی مسلمان شیرازی فاطمه ، خاتمی ابراهیم ، حاجی‌واحدی نعمت‌اله ، باقری محمود ، منفرد سید محمد،صفرپور خوشحال محمدابراهیم ، رسولیان کاظم ، خطاط سیمین‌دخت ، عظیمی حسین ، محمدی مسعود ، بابانژاد افغان نبی‌اله ، آهوبیم هلن، هادی زنوز بهروز ، آهوبیم مهرداد ، خجسته قاسمی‌حمید،قدس‌عبدالوهاب مهجو عطارد ، هاشمی گلپایگانی سیدمحمد جواد.

غفاری فرشاد ، بهرامی درزم بهمن، اخوی احمد ، دبستانی شریف‌آباد الهیار ، علیزاده اردبیلی مه‌لقا، پور- حسن شریف ، شهابی سعید ، زرینی بهزاد ، محمد زاده محمد رضا،بهجت نورا، بقائی‌احمد، اسماعیلی جعفرقلی سرمدی عبدالله ، زاهدی پرویز ، معینی هوشمند ،پدرام رازی اسدالله رضوی طوسی کاظم ، مهدوی قزوینی مجتبی ، متقی محمدعلی ، کسرائی بهزاد ، ملکی مسعود ، رزاقی ابراهیم مه مصطفی ، صفر زاده محمد رضا صالحی طر خورانی معصومه

بافنده عبدالحسین .سالاربرومند احمد رضا .سیادتان سیدنورالدین .جزایر الموسوی محمد . شیرانی حسین . شلیله محمد رضا . مطیعی . علیرضا صادقی اکبر . قزلباش سهیلا.زیاریان خاور. منعمی‌طاق هوشنك. کریمی جواد احمد شاهی سید احمد . اکبری‌محمود حق رضا قلی . حسین‌نیا ایران. آقا محمد ابراهیم محمد رضا . عبائیان مجید . صالحی بهرام . علاف‌دربان مهدی. جعفری‌روحانی شهلا . فارابی صدرالدین . شهیدی هوشنك .ابطحی محمد.میرهادی سید حسین. عمادی محمود . محرابی کرمانی عبدالحسین امینیان حیدری محمد علی . جوادی ابهری شهاب‌الدین . نیك‌پور مرتضی. رفائیل‌زاده هما . کارآموز تبریزی غلامحسین . شاملو اصغر . صادقی بروجردی بیژن . بدوی‌هشام.مهدیزاده محمد . موید طلوع پرویز . محلوجی هاشم .گیویان محمد حسن .بیاتی مصطفی . سنجری علی . فشاری‌آفاق. اژدریان فرد ویدا . دانشیار مجید . غلامی قمی رضا . غفوریان طالبی‌نوغان احمد . برهانی‌شهلا.باقری‌اکبر.ایکانی عزیزالله . یوسف‌زاده راویزی محمد. سحرخیز علی اکبر .

آیت‌الهی سید محمد هادی،جوادی مهدی.زارعی ابوالقاسم .خدابنده‌لو مراد. درودیان عباس . جاویدی- شریفی داریوش . فشارکی فریدون. بیکس فهادان رمضان میرزاده احمد .سررشته‌داری

حمید . اعتماد مقدم نوند . پاکدامن مصطفی .اصلانی منوچهر. جلالیان محمد . جعفری صادقی سید احمد. فرامرز عالیان عبدالرحمان. جلیل- زادگان کریم . انارکی حاجی‌باقری حسن . فلاحتی کلهرودی منصور . اسلامی بیدگلی نصرات‌لله .اردهالی محمد . نخعی بهراد . غمگسارمحمد- تقی . سید قاسمی‌پور سید محمد. عامری مهاباد محمد حسین .ایادی‌نیا رسول . احسانی ناطق شهباز . سجادی مرتضی . لقمانی‌اردکانی - جهانگیر . فرج‌پور محمد . اشتری النخعی پرویز . رساخونیما.رضوانی- نژاد کمال . عباس‌زاده توسلی‌فیروزه طالبی امیری علی . ابراهیم‌زاده‌معبود علی‌اکبر . حاجی بیگلو ویدا - سلطانی دوغ‌آبادی خسرو . وزیرزاده ابراهیمی مجید . قدس قلعه جوقی- محمد .ابریشمی عنایت‌الله . فرهنگی آذردخت . نبوی بهروز . رازی‌محمود نوشیروان پورکوچکسرائی ابراهیم. طاهری محمد علی . صدری اسمعیل- ترخانی مجتبی . نفیسی همایون . ارجمندی حمزه رضا.قضاب‌قرائی‌حسن طالبی پرویز .فرحی جهرمی جعفر. پرتوی‌آملی محمود . پاك‌عبدالکریم. پورریاحی مسعود .شالچیان‌ابوطالب رستگار دیانی مراد.پناهپور اسلامی جواد .بهمنش محمود. گلستان نژاد حسین .جهان رخشان جهانگیر . حاتمی خسرو پرویز .فاهوری سید محمد .واعظ‌ایروانی فریده. محمودی سید کاظم .فیروز آبادی سید محمد حسین . طوطیان عبدالله .خواجه نصیری همایون. حاجی‌منیری‌عنبران عزیزالله .مکبری محمد .برهمن بهرام.سلیمیان مهدی.شالچی‌حسین سه‌دهی بهناز .هماپورناصر .جوادی محمد حسین .اصغر زاده اصغر . پاکپورفایقه.ثابتی هدایت.حسینیان عیسی .

تصحیح نام

درصورت اسامی قبولشدگان کنکور دانشکده فنی نام آقای‌بیژن اصغری که در کنکور قبول شده بود اشتباها بیژن افسری چاپ‌شده بود که بدینوسیله تصحیح میگردد.

تصمیمات نخست‌وزیر

برای عمران جنوب

آقای نخست‌وزیر در بازگشت از سفر جنوب در یك مصاحبه مطبوعاتی درفرودگاه مهرآباد تصمیماتی که برای عمران منطقه مورد بازدیدگرفته شده است باینشرح توضیح داد.

راه کرانه بین بوشهر ولنگه با جدیت تام توسط سازمان امدادی جنوب وابسته بشیرو خورشیدسرخ بسرعت پیشرفت دارد .

فعالیت های دیگر بندر لنگه از قبیل ساختمان خانه - مدرسه - درمانگاه - مراکز شیرو خورشید سرخ پایان یافته و یا در حال انجام است .

فعالیت های عمرانی بندر عباس‌این شهر دور افتاده را بشکل یك شهر پرجوش و خروش درآورده‌است .

در راه تهیه آب آشامیدنی برای ساکنان کرانه های خلیج فارس فعالیت بیشتری ادامه خواهد یافت . خلیج فارس بخاطروجود ماهیهای فراوان میتواند منبع درآمد بزرگی برای صیادان محلی و شیلات جنوب باشد .

دراجرای این منظور دستور لازم بشرکت شیلات داده شد تاباخرید ماهی از صیادان و تشکیل شرکت های تعاونی آنها را تقویت نماید .

این هیئت تازمانی که موفق‌بحل کلیه مشکلات نشده بتهران باز نخواهد گشت . نسبت به بسیاری از برنامه ها که باید درشهر های ساحلی خلیج فارس بموقع‌اجرادرآید مطالعاتی انجام گرفته است که در چند روز آینده باهمکارانم بمیان گذارده و تصمیمات لازم‌نسبت‌باجرای آن خواهم گرفت .

بدنبال دستور تلگرافی‌آقای‌نخست وزیر که ازبندر عباس بعنوان آقای وزیر بهداری مخابره شد بعد ازظهر امروز از طرف آقای وزیر بهداری هیئتی جهت‌بازرسی وضع‌بهداری‌بندر عباس وبررسی نیازمندیهای بهداشتی مردم جزایر خلیج فارس و بنادر جنوب ،بحرعمان تعیین گردید .

اعضای این هیئت عبارتند از:آقای دکتر موتمنی مدیر کل‌خدمات‌درمانی وزارت بهداری - آقای دکتر مهتدی سرپرست سازمان ریشه کنی مالاریا- آقای‌مهندس نیکخواه رئیس‌بهسازی اداره کل مهندسی بهداشت . این هیئت بامداد فردا با هواپیمارهسپار جنوب خواهد شد .

روز۲۵شهریور آغاز بیست‌وپنجمین سال سلطنت مقداری شکر ،پارچه آرد ، برنج بین اهالی بی‌بضاعت تقسیم میشود این اعتبار فورا در اختیار استاندار قرار خواهد گرفت

٦- دستور لاروبی حوضچه گمرك بندر لنگه داده شد .

۷- از طرف بانك کشاورزی‌برای ماهیگیری وقایق‌سازی‌وام داده‌شود

۸- نمایندگی بانك کشاورزی در همان وقت بدستور رئیس کل بانك بشعبه تبدیل شد .

۹- ۱۲ هزارریال اعتبار برای سازمان رهبری جوانان داده شدو کمکهای کوچك دیگری نیز بعمل آمد .

پس از آنکه این جلسه تمام شد آقای نخست وزیر و همراهان بدون صرف ناهار ساعت چهار بعد ازظهر با دو هواپیمای ارتشی بطرف بندر عباس حرکت کردند .

● در بندرعباس

مردم بندر عباس از ظهر همان روز منتظر نخست وزیر و همراهان بودند قرار بود آقای نخست وزیر ناهار در بندر عباس باشد . اما‌این ورود پنج ساعت بتاخیر افتاد بهمین جهت پس از آنکه‌مراسم احترامات و معرفی در فرودگاه تمام شدآقای نواب فرماندار دعوت کردبرای‌رفع خستگی و صرف ناهار بفرمانداری بروند اماآقای نخست‌وزیر گفت من گرسنه نیستم‌حاضرم برنامه‌خود را دنبال کنم همراهان هم حاضر نشدند که برای صرف ناهار به فرمانداری بروند لذا برنامه بسرعت تعقیب شد .

ساعت پنج و نیم نخست وزیر از تاسیسات جدیدبندری بندرعباس که‌در ۱۲کیلو متری شهر بود بازدید بعمل آورد و این بازدید که در خشکی و دریا بود سه‌ساعت‌ونیم طول کشید . نخست وزیر بدقت تمام عملیات ساختمانی این بندررا مورد بازدید قرار دادند این بندر جدید گنجایش چند کشتی ده تا ۱۵هزارتنی را خواهد داشت ودر وضع زندگی این شهر تغییرات شدیدی بوجود خواهد آورد .

● اهل معامله

شهر بندر عباس یکی از شهر های مدرن جنوب است و برای نخست وزیر و همراهان بسیارجالب و دیدنی بود .

در ساعت ده شب‌نمایندگان‌مردم شهر با آقای نخست وزیر ملاقات و مذاکره کردند در این ملاقات نخست وزیر گفت شما هر چه ازما میخواهید باید متقابلا خودتان هم بنفع مردم چیزی بدهید اگرحاضر بمعامله هستید بنشینیم

سازنده سکه‌های تقلبی دستگیر شد

دودستگاه ضرب سکه بدست مامورین افتاد و معلوم شد وی سکه‌های تقلبی را تومانی ۷ ریال میفروخته است

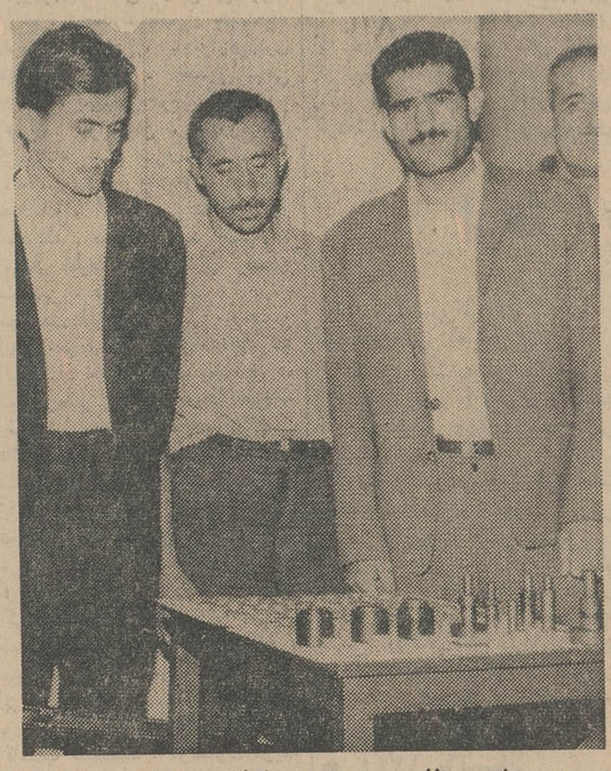

محمود سیدنصیر (نفر سمت چپ) سازنده و ۲ نفر فروشندگان با سکه های تقلبی وقالب آن

امروز کسب اطلاع شد که پس از تحقیقات و جستجوهای مفصل سرانجام سازنده سکه های تقلبی ۵ ریالی و ده‌ریالی واشخاصی که این سکه ها را توزیع میکردند شناخته و دستگیر شدند . ضمن دستگیری این عده دودستگاه ضرب سکه و تعداد زیادی سکه های تقلبی کشف گردید.

۲ سال قبل اداره آگاهی متوجه شد تعدادی سکه های ۵ریالی وده ریالی تقلبی درجریان افتاده است دراین موارد بانك مرکزی نیز نامه‌ای باداره آگاهی نوشته و درخواست تعقیب جریان و شناختن عاملین این کار را نموده بود .

روزپنجشنبه گذشته مامورین اطلاع یافتند که شخصی بنام رضا قاسم‌زاده که شاطر و ترازودار یك مغازه نانوائی در خیابان سلسبیل می‌باشددر توزیع سکه های تقلبی دست‌دارد .

مغازه این شخص مورد بازرسی قرار گرفت و ۳عدد سکه یکتومانی تقلبی پیداشد ودر خانه‌او نیز تعدادی سکه‌بدست آمد .

رضا پس‌از دستگیری اعتراف کرد این سکه ها رااز مردی بنام‌سید عباس بنی‌هاشمی خریداری کرده است . سیدعباس نیز در مسگرآباد بازداشت شد واو گفت : سکه ها را محمود سیدنصیر ضرب میکند.

کشف دستگاه ضرب سکه

محمود نیز بازداشت شد ولی او ابتدا منکر آشنائی بااین دو نفر گردید ولی پس‌از تحقیقات لازم‌اعتراف به‌ضرب سکه‌های تقلبی کرد و دو دستگاه ضرب سکه در خانه وی در خیابان ری و مغازه‌ای در مسگرآباد کشف گردید .

ضمن بازرسی خانه و مغازه‌ایکه دستگاه ها در آنجابود تعداد ۴۳۳ عدد سکه ۵ریالی آماده‌برای ضرب و ۶۰ عددسکه ۵ریالی ضرب شده و قالب های‌سکه بدست مامورین افتاد.

تومانی ۷ریال !

مامورین اظهار میدارند تاکنون ۳۵۸۰۰ ریال ازاین سکه ها وسیله این سه‌نفر خرج شده و ضمن تحقیق روشن گردید که فروشنده هرسکه یك تومانی را بمبلغ ۷ریال ازسازنده سکه‌هامیخریده‌اند .

صبح امروز رئیس شهربانی کل کشور و رئیس اداره آگاهی از دستگاههای کشف شده بازدید کردند وهرسه متهم باقرار قانونی بازداشت وبزندان تحویل گردیدند .

جوان مزاحم را تنبیه کردند!

مردی که باکمك دوتن از دوستانش ، مزاحم خواهرش رابه‌بیابان برده بود تا اورا تنبیه کند دستگیر شد :

دیشب مامورین‌ژاندارمری گشت جاده‌کرج‌صدای‌فریادی شنیدند و بسمت صدا که‌از بیابان می‌آمد رفتند وقتی‌به آنجا رسیدند ،مشاهده کردند دومرد جوانی را گرفته و دیگری اورا کتك میزند و اتومبیلی نیز در گوشه‌ای متوقف است .

مامورین این‌دونفر راکه‌پا بفرار گذاشته بودند،وجوانی که کتك‌خورده بود و دستش مجروح شده بودبه‌بیمارستان بردند . این جوان گفت‌که نمیداند چرااوراکتك‌میزده‌اند اما احمد یکی از سه‌نفری که دستگیرشده‌اند اظهار داشت مسعود مدتها مزاحم خواهر منست ، بطوریکه از ترس مسعود خواهرم‌دست‌ازتحصیل کشیده و خانه‌نشین شده‌است من بخاطر تنبیه مسعود اورابه وسائلی‌باین جاده کشانده و کتکش زده‌ام تا دست‌ازایجاد مزاحمت برای دختران مردم بردارد !

احمد و دوستانش که پرویز وغلامرضا نام دارند بدادسرا تسلیم شدند .

۳۲۴ مجروح و مسموم

در هفته گذشته - ۳۲۴ نفر دراثر حوادث مختلف درتهران وحومه مجروح و مسموم شدند.

ازاین عده ۹۹نفربراثرحوادث رانندگی ، ۲۵ نفر درنتیجه‌نزاع ۲۶ نفر بعلت سقوط از بلندی، ماندن زیر آوار وافتادن درچاه و۱۲ نفر دراثر سوختگی مجروح شدند .

در این مدت ۱۲۰ نفر نیز مسموم شده‌اند و ٤ نفر دست بخودکشی زده‌اند . این آمار ازبیمارستانهای‌پایتخت دریافت شده است .

● زیر اتوبوس رفت

*دیروز مرتضی افسری زیر یکی‌از اتوبوسهای‌خط۳۶شرکت واحد رفت و کشته شد .

وی کمك راننده همین اتوبوس بود وهنگامیکه زیر اتوبوس رابازسی میکرد راننده براه افتاد و وی را کشت.

٤ کودك خفه شدند

در ٤۸ ساعت گذشته چهار کودك در نقاط مختلف تهران و اطراف در حوض خفه شده‌اند .

این ٤ نفر عبارتند از هاشم علوی ۳ ساله ، ساکن خیابان شمیران قدیم ، معصومه بهار ۲ ساله ساکن پاچنار ، عبداله صمدان ٤ ساله ساکن نارمك و ابوالقاسم همتی گیلانی ۲ ساله‌و نیمه ساکن بخش ١٤ .

● بین تراکتور و جیپ ماند

*دیروز محسن حسین‌مردی ۱۷ساله فرزند حسن درطرشت (اتوبان کرج) میان یك تراکتور ویك جیپ ماند و کشته شد.

وی هنگامیکه مشغول بستن سیم یدك‌کش جیپ به‌تراکتور بود ،تراکتور بوسیله‌راننده‌اش روشن شد وی‌را به جیپ‌کوبید وکشت.

● قربانی بچه‌رینك !

*بریروز محمدعلی رستگار فرزند حسن ۲۸ ساله هنگامی که سرگرم‌آوردن چرخ کامیون خودبود ((بچه رینك)) در رفت و باعث مرك وی شد .

زنی دست بخودکشی زد

*دیروز زن ۱۷ ساله‌ای‌بنام سارا خود رابقصد خودکشی‌از پشت بام عمارت دوطبقه‌ای بر زمین انداخت .

خانم سارا که او را به بیمارستان سینا آورده‌گفت که سارا بدنبال اختلاف باشوهرش دست بخودکشی زده‌است.

انتقام معتاد از قاچاقچی!

دیروز مرد معتادی که‌از عمل خود پشیمان شده بود ، نزد تیمسار سرلشگر خسروانی فرمانده‌ژاندارمری مرکز آمد تا او را جهت معالجه به بیمارستان معرفی کند .

این شخص ضمنا چند قاچاقچی را که‌ازآنها تریاك میخرید معرفی کرد.

بدستور فرمانده ژاندارمری مرکز ضمن اعزام این شخص‌به بیمارستان آقای ستوان شادانلو ماموردستگیری قاچاقچیان‌شد .

وی همه آنها را دستگیر کرد واز یکی از آنها بنام حسن بابائی سه کیلوگرم تریاك بدست آورد .

● زیر آوارماند

* مرد ٤۰ ساله‌ای بنام رجب مظفری ساکن پرندك در نتیجه ماندن زیر آوار بسختی مجروح شد و پس از آنکه برای معالجه بتهران منتقل گردید ، در بیمارستان فوت شد .

● ضربه مغزی

* دیروز پزشکان‌قانونی جنازه‌عباس مینوئی ١٦ ساله و عبداله انوشه ۱۲ ساله را که در نتیجه ضربه مغزی کشته شده بودند مورد معاینه قرار دادند .

گمشده‌ها

محمد رضا قاجاریه فرزند عباس صاحب عکس بالا باتفاق

دوست خودعباس که‌عکس اونیز چاپ شده از روز شنبه گذشته از آستارا خارج شده و معلوم نیست بکجا رفته‌اند. بستگانش درخواست دارند هرکجا آنهارا بدید و یا چنانچه‌خبری دارید لطفا بتلفن‌شماره ۳۰۳٤۹۸اطلاع دهید .

پسر بچه‌ای بنام علی‌اصغر عظیمی (عکس بالا) یك هفته است گم شده .مادرش تقاضا دارد چنانچه خبری از او دارید بنشانی زیر اطلاع دهید :

جوادیه ، خیابان ده متری اول ، کوچه اربابی شماره ٤

محاکمه متهم امریکائی

امروز رابرت برایدن آمریکائی را برای محاکمه بدادگستری آورده‌بودند. رابرت که متهم به قتل همسر خود ریتاکان‌پین‌میباشد، قبلادردادگاه‌جنائی به ۳ سال زندان محکوم شده بود ، اما دیوان عالی کشور رای را نقض کرد . پرونده رابرت پس از رفع نقص از طرف باز پرس برای‌رسیدگی به شعبه ٦ دادگاه جنائی ارجاع‌گردید.

ساعت یازده رابرت برایدن درجلو در دادگاه منتظر شروع محاکمه خود بود .

● بلای ناگهانی !

* دیروز جنازه پسر ۹ ساله‌ای بنام فریدون غلامی از بیمارستان پهلوی باداره پزشکی قانونی منتقل شد . بستگان متوفی گفتند وی هنگامیکه در قریه سرخ آباد سوادکوه عبور میکرده سنگی از کوه جدا شد و بسر او اصابت کرد .

قاتل فراری پس از ۸ سال دستگیر شد

دیروز پس از ۸سال مردی که در کوه‌راهی ،عابری را کشته‌واثاثه اورا بسرقت برده بود ، در تهران شناخته و دستگیر شد و یك‌بار دیگر ثابت گردید قاتل سرانجام دستگیر میشود و بمکافات جنایت خود میرسد .

۸سال پیش دربین راه ده‌آباس‌و ده شیروان‌گیوسراب مردی بنام شمس‌الدین عابدینی که عازم خانه خود بود ، مورد حمله نصرت‌الله غنائمی قرار گرفت و نصرت‌الله پس از کشتن شمس‌الدین وربودن اثاثه وی فرار کرد و دیگرخبری از او نشد .

دراین ۸ سال جستجو برای دستگیری قاتل به نتیجه‌ای نرسید ومامورین از دستگیری او مایوس شده بودند تا اینکه دیروز یکی‌از مامورین آگاهی اطلاع یافت که دستگیر شد و چون تلگرافی جریان از سراب سئوال گردید و متهم بقتل بودن وی تائید گردید بازپرس قرار بازداشت شمس‌الله راباتهام قتل صادر کرد .

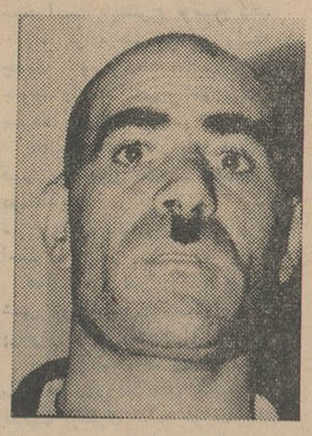

نصرت‌الله

نصرت‌الله (متهم بقتل) در خیابان عباسی میباشد و در تهران به گاوداری مشغول است . نصرت‌الله

نامه یك مادر

بانو خانم جان گودرزی از بروجرد نامه‌ای بسرویس‌حوادث نوشته مبنی براینکه یگانه پسرش غلامحسین‌فرزندسهراب ازسال ۱۳۲۰ مفقودالاثر شده ویکسال بعد هم که از اوخبری گرفته بوی اطلاع داده‌اند که مادرو خواهرش فوت شده‌اند. این مادر درخواست داردچنانچه از پسر او اطلاعی داریدبوسیله بار فروشی مشهدی علی خان افتخاری در بروجرد خیابان ۱۲ متری بوی خبر بدهید .

غوغای ارزانی در پارك شهر

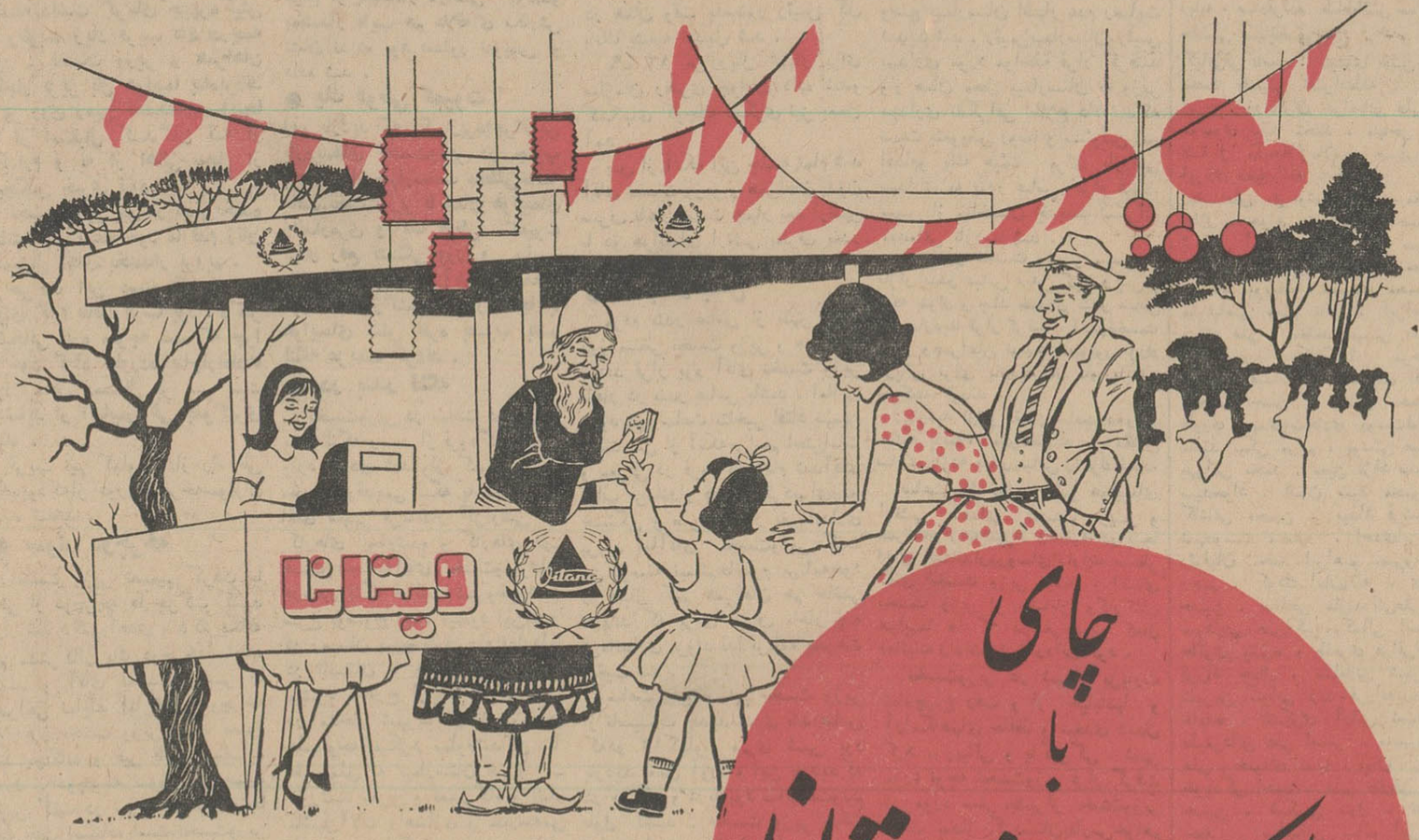

غوغای ارزانی

در جشن های بزرك‌شهریور ماه‌کارخانجات‌ویتانا در پنج نقطه پارك شهر اقدام به ایجاد پنج بوفه مجلل و بزرك نموده است.

- در این بوفه ها باچای و بیسکویت ویتانا از شرکت کنندگان جشن پذیرائی میشود.
- قیمت‌یك بسته بیسکویت ویتانا ویك‌استکان چای اعلا فقط ۲ ریال است
- استکانهاپس از شستشو تماما بوسیله‌اشعه ماورای بنفش استرلیزه میشود .
- شرکت‌کنندگان جشن چای و بیسکویت خودرادرمحوطه زیباومصفای‌بوفه صرف‌میکنند
- میزبان بوفه ها عموویتاناست‌که بالباس مخصوص،صمیمانه‌ازخانواده‌شماپذیرائی‌میکند

متخصصین وکارشناسان فنی

کانالئوم

باتلفن :

۶۸۸۹۳

آماده برای فرش کردن کف اطاق وسالنهای شما می باشند.

کاغذ آگهی زیبا

کانالئوم یکپارچه وبدون درز مفروش میگردد

کانالئوم حداکثر ۲٤ ساعت پس از پهن شدن روی کف قابل استفاده است

کانالئوم ثابت ونفوذ ناپذیر است.

کانالئوم دارای رنگ های دلپذیر وزیباست وقیمت آن بسیار مناسب میباشد

KUNOLEUM REVETEMENT PLASTIQUE LOBOSOL

نماینده انحصاری : شرکت سهامی کانالئوم ایران

خیابان حافظ جنب بانك ایرانیان شماره ۷۴ طبقه سوم تلفن ۶۸۸۹۳

وزرای فرهنگ جهان

بقیه از صفحه اول

خبرنگارما گذاشت .

بطوریکه قبلااعلام گردید ،کنگره جهانی مبارزه با بیسوادی در روز چهارشنبه هفته‌جاری‌در تهران‌گشایش خواهد یافت . دراین کنگره که‌با ابتکار شاهنشاه ایران و بدعوت یونسکو تشکیل میشود ، وزرای آموزش و پرورش کشور های عضو یونسکو و کار شناسان تربیتی آنها باضافه هیئت کارشناسان یونسکو و نمایندگان سازمان‌ملل‌متحد وسازمان های تربیتی وابسته بدان شرکت دارند .

هیئت های نمایندگی

هیئت نمایندگی هریك از کشور های عضو ، مرکب است از وزیر آموزش و پرورش آن کشور (یا شخصیت دیگری که بجای او تعیین شده باشد)و چند نفر از کارشناسان برجسته آموزشی آن کشور ،که با توجه به‌نوع وظایف‌آنها در کمیسیون های سه‌گانه کنگره‌انتخاب شده‌اند، طبق توصیه یونسکو عده اعضای هر هیئت نمایندگی از چهار یا پنج نفر متجاوز نیست ،معهذا بعضی از کشور ها هیئتهای بزرگتری شامل ده عضو یا بیشتر تعیین کرده‌اند ، چند تن از وزرای آموزش زن هستند .

این هیئت ها عموما در روزهای یکشنبه و دوشنبه وسه‌شنبه این‌هفته بتدریج باهواپیما وارد تهران میشوند تا بتوانند بامداد روز چهارشنبه ۱۷ شهریور ماه‌در جلسه افتتاحیه کنگره شرکت جویند .

● شرفیابی مدیر کل یونسکو

مدیر کل یونسکو شب سه‌شنبه وارد تهران شده وبامداد روز ۱۶ شهریور ماه به پیشگاه شاهنشاه بار خواهد یافت . قبل از اویك هیئت۶۰ نفری از کارشناسان یونسکو با هواپیمای مخصوص از پاریس وارد تهران خواهند شد . روسای کلیه هیئت های نمایندگی هنگام ورود توسط وزیرآموزش و پرورش ایران مورد استقبال قرار خواهند گرفت ، ویك هیئت ۱۳ نفری که از طرف وزارت‌امور خارجه تعیین شده است. ازلحظه ورود ایشان درانجام کلیه تشریفات و کارهای اداری و جاری‌با آنها همکاری خواهد کرد .

اعضای هیئت های نمایندگی ،در چند مهمانخانه بزرك تهران،بخصوص هتل هیلتن اقامت خواهند کرد وچند هیئت نیز در سفارتخانه های خود اقامت خواهند داشت . کمیته اجرائی کنگره که از چند ماه پیش منظما برای تامین مقدمات تشکیل کنگره مشغول کار بوده ، قبلاترتیب «رزرو» برای کلیه اعضاء نمایندگی هادادهو یك اتومبیل مخصوص نیز در اختیار هر هیئت نمایندگی گذاشته است . هزینه اقامت عموم اعضای هیئت‌های نمایندگی طبق معمول یونسکو باخود ایشان است ، ولی کارشناسان یونسکو مهمان دولت ایران‌هستند .

● مهمانداران

کار مهمانداری اعضای هیئت های نمایندگی در تمام مدت اقامت ایشان بعهده یك «کمیته پذیرائی »چهل‌نفری ازبانوان مهماندار است . این‌بانوان خانمهای مطلع وتحصیل کرده‌ای هستند که هریك به چند زبان‌خارجی بخوبی آشنائی دارند ، وهرکدام با توجه به زبانهائی که میدانند و کشورهائی که قبلا در آنجا بوده‌اند، مهماندار چند هیئت از هیئت های نمایندگی خواهند بود .

***

● هیئت نمایندگی ایران

اعضای هیئت نمایندگی ایران در کنگره جهانی یونسکو درتهران بدین قرارند :

آقای دکتر هادی هدایتی وزیر آموزش و پرورش و رئیس هیئت و آقایان دکتر محمد امیر بیرجندی معاون وزارت آموزش و پرورش ، جهانگیر تفضلی سفیر کبیرو رئیس نمایندگی ثابت ایران در یونسکو ، شجاع‌الدین شفا دبیر کل کمیته ملی بیکار جهانی بابیسوادی ، وفریدون هویدا مدیرکل امور اقتصادی و بین‌المللی وزار تامور خارجه اعضای هیت .

● اعضای علی‌البدل

خانم دکتر فرخ‌روپارسای معاون پارلمانی وزارت آموزش و پرورش و عضو هیئت مدیره شورایعالی‌جمعیت های زنان ایران و آقایان دکتراحمد هوشنك شریفی معاون وزارت‌آموزش وپرورش ، سرتیپ سعادتمند معاون کل وزارت اطلاعات ، دکتر احسان نراقی استاد دانشگاه و مدیرموسسه تحقیقات اجتماعی دانشگاه‌تهران ، دکتر شاپور راسخ مدیر امور اجتماعی سازمان برنامه و فریدون اردلان دبیر کمیسیون ملی‌یونسکو

● کارشناسان

آقایان دکتر محمدعلی طوسی مدیر کل مطالعات و برنامه‌های وزارت آموزش و پرورش،اسمعیل والی‌زاده مدیر کل‌سپاه‌دانش،دکتر بهمن‌آبادیان رئیس اداره بررسی های اقتصادی بانك مرکزی ایران، محمدعلی نقیب‌زاده مدیر کل آموزش بزرگسالان وزارت‌آموزش وپرورش ، دکتر کامبیز محیط محمودی مشاور تحقیقاتی موسسه مطالعات و تحقیقات تربیتی‌سازمان تربیت معلم ، محمد بهمن بیگی رئیس تعلیمات عشائری استان‌فارس خانم ثمینه باغچه‌بان مدیر دبستان کرولال‌ها و کارشناس‌تدریس‌الفبای فارسی ، ایرج جهانشاهی قاجار رئیس مرکز تهیه مواد غذائی‌برای نوسوادان ، خانم زهرا دیده‌بان معاون اداره کل تربیت معلم‌وزارت آموزش وپرورش ، دکترنادرافشار نادری استادیار دانشگاه (موسسه علوم اجتماعی) و خانم مریم دفتری معاون اداره کل تعلیمات حرفه‌ای وکوششهای فرهنگی بانوان.

● مشاورین عالی

هیئت نمایندگی ایران دارای یك هیئت مشاورین عالی مرکب از آقایان دکتر عبدالعلی جهانشاهی وزیر مشاور ، علی‌اصغر حکمت رئیس کمیسیون ملی یونسکو و سناتور دکتر رعدی آذرخشی‌رئیس سابق شورای اجرائی یونسکواست این سه‌نفر در تمام موارد باهیئت نمایندگی همکاری خواهند داشت.

دفتر دبیرستان های همایون‌شماره۱و۲

همه روزه صبحها از داوطلبان ورود بدبیرستان‌سیکل اول‌ودوم (دررشته های ادبی وریاضی و طبیعی‌وخانه‌داری) ثبت‌نام مینماید تحصیل تحت نظر دبیران مبرزیکه در این دو دبیرستان تدریس میکنند توفیق آخر سال دانش‌آموزان را تضمین مینماید.

همایون شماره یك روزولت تلفن ۶۲۳۷۰۱ و شماره ۲ شاهرضا تلفن ۴۴۵۳۲

واحدهای تهویهٔ کامل

کریر

Carrier

Packaged Air Conditioner

برای فروشگاهها، بانکها، رستورانها وغیره

از ۵ تا ۱۵ تن

به قیمت مناسب موجوداست

شرکت شعله‌خاور

خیابان تخت‌جمشید ،چهارراه‌بهار ،تلفن ۳-۷۵۶۱۴۱

باطلاع کلیه مشتریان محترم میرساند

شماره تلفن جدید فروشگاه هاشمی

۹۴۲۶۴

میباشد

یخ ماشین سازی

تمام اتوماتیک

کریر

Carrier

یخ بصورت مکعبهای کوچك بلوری

برای : رستورانها، هتل‌ها بیمارستانها، متلها وغیره

شرکت شعله خاور: خیابان تخت‌جمشید چهارراه‌بهار- تلفن ۳-۷۵۶۱۴۱

اطلاعیه اتحادیه صنف عطاروسقط فروش‌تهران‌وتوابع

بدینوسیله باطلاع میرساند که بنا به تصمیم متخذه هیات رئیسه از تاریخ ۱۳ر۶ر۴۴ آقایان تقی ترابی و کریم افتخاری هیچگونه سمتی در این اتحادیه ندارند .

اتحادیه صنف عطاروسقط فروش‌تهران‌وتوابع

پانسیون‌شبانه‌روزی کودک

تبت نام مینماید

اطفال از ٤ سال تا۱۲ سال پذیرفته‌میشوند ودرکلیه‌کلاسها انگلیسی تدریس میشود. کارکنان پانسیون برای نگهداری‌وتربیت‌کودکان شما پیوسته آماده‌اند . کودکان شهرستانی نیز پذیرفته میشوند. **آدرس: شمیران خیابان دربندایستگاه افخمی تلفن ۸۴۵۷۷**

دبیرستان و کودکستان

ایران‌سوئیس

از اول شهریور ماه همه روزه از ساعت ۹٫۵ تا ۱ بعد از ظهر آماده نامنویسی میباشد - آدرس خیابان کاخ جنوبی شماره ۴۱۹

دبیرستان‌فردوسی

باهمکاری‌آقایان: ازگمی. بهنیا. پرورنده. تبسمی. خدابخش. خلیل‌الرحمن . خجسته . دکترزمانی . دکترمعیری. داوید پیرا . رضی‌زاده .سررشته‌داری.عسکری. قادری. نیك‌بین. مظفرزاده . مهدی زمانی. مؤذنی. مرتضائیان. برای کلاسهای دوره اول ودوره دوم **(ششم ریاضی وطبیعی)** همه روزه صبحها ثبت نام مینماید.

مجسمه ۲٤ اسفند خیابان جمشیدآباد شمالی تلفن ٤۱۸٦٤ دبستانهای دخترانه و پسرانه نوید و همچنین دبیرستان دخترانه نوید وابسته بگروه فرهنگی فردوسی نیز همه‌روزه ثبت نام مینماید . خیابان چهل متری نواب تلفن : ٦۱۲۰٦٤

دبیرستان‌دخترانه

کودکستان . دبستان

آزاده

زیر نظر بانو دکتر آذر احمدیه (دکترتعلیم‌وتربیت)

برای سال تحصیلی آینده ثبت نام مینماید .

نامنویسی شهریور ماه صبحها از ساعت ۹ تا ۱۲ وعصر ها ٥ تا۷

وسیله رفت و آمدبرای‌شهروشمیرانات‌فراهم است.

آدرس-خیابان‌شمیران بین آمل و حقوقی کوی‌امشایخی

تلفن : ۷۱۰٤۸

گروه فرهنگی هدف

کلاسهای شبانه درمحل دبیرستان شماره ۱

(خیابان پهلوی - پهلوی کلانتری مرکز)

برای همه کلاسهای دوره اول و دوم رشته‌های ریاضی‌وطبیعی

ثبت نام می کند

همه‌روزه از ٥ تا۹ تلفن ٦٦۸۲۳ ٦۱۱٦۷۹

از روز پنجشنبه بیست وپنجم شهریورماه

- **مطبوعترین چلوکباب**
- **عالیترین سرویس**

درسالن مدرن وجدیدالتاسیس نایب

خیابان پهلوی مقابل هتل میامی تلفن ٦۲۳٤۷٤

بامحل پارکینگ وسیع ومجانی

تسلیت

جناب آقای حسین مهینی

درگذشت پدر ارجمندتانرا صمیمانه تسلیت عرض‌مینمائیم. **محمد اصالتی. کریم خدایار . احمد جیرسرائی - احمد هورفر - ابراهیم اسمعیلی - ناصر مطلق**

جناب آقای علی‌اکبر میرگلو
ریاست محترم اداره کل‌حسابداری سازمان تربیت بدنی و تفریحات سالم ایران

بانهایت تاسف وتالم مصیبت وارده‌را به جنابعالی‌وفامیل محترم تسلیت عرض می نمائیم .

ازطرف‌مدیران‌باشگاههای‌باستانی .مصطفی‌تاجیك

هما و ناهید عزیز

ماراهم درغم خودشریك بدارید .

آ-۱۲۷۹۳ **ثریا -سیما وسهیلا بهره‌ور**

کارکنان اداره کل آمار وزارت اقتصاد

فوت شادروان دکتر نصرالله حریریان‌همکار دانشمند آماری‌را به خانوادهٔ محترم ایشان و به کلیه دوستان و آشنایان صمیمانه‌تسلیت‌میگویند

آ-۱۲۷۸۹ **مهندس شاهین**

جناب آقای ابوالحسن منصوریان ریاست محترم ناحیه شش فرهنگی تهران

انجمن خانه و مدرسه دبستان دلشاد با کمال تاسف مصیبت وارده رابه آنجناب تسلیت‌عرض نموده و بقای عمر شریفتان را از درگاه حضرت احدیت خواهانیم .

آ-۱۲۷۰٥ **عباس - گوهرنشان**

سرور معظم جناب سید مهدی اسداللهی

من نیز در غم شما شریك میباشم .

حاج‌محمد حسین سپاسی

جناب آقای ربانی معاون محترم اداره آموزش وپرورش ناحیه ٦تهران

کارکنان اداری‌و آموزشی دبیرستان‌حافظ مصیبت وارده را بجنابعالی تسلیت می‌گویند .

رئیس دبیرستان حافظ - نصرت‌اله‌مقومی

جناب آقای ابوالحسن منصوریان ریاست محترم اداره آموزش وپرورش ناحیه ٦تهران

کارکنان اداری و آموزشی دبیرستان‌حافظ مصیبت وارده را بجنابعالی و بانو تسلیت می‌گویند .

مقومی . منجمی . اعلم . شجاعی. باقری . اردکانی . انصاری . احمدی . اسلامی .بزرگی. قربانیان . حقیقت . حاج ملکی . شریعت‌واقفی. بخارائی . ضیائی . طیبان .قادری . کیاسالاری. مشتاقیاپور . رستمی . واجد سمیعی .

جناب آقای رضا مجتهدی

درگذشت جانگداز فرزند ارجمندتان در عنفوان شباب قلب‌همه بستگان راجریحه‌دار ساخته‌است . باقلبی اندوهبار مصیبت‌وارده‌را به سرکار وخانواده محترم تسلیت می گوئیم .

آ-۱۲۷٥۱ **ستوان امیری‌و بانو**

دوستان گرامی آقایان دکتر جهانگیرآموزگار - هوشنك آموزگار - دکترجمشیدآموزگار - مهندس کورس آموزگار

یاران دبیرستانی مصیبت وارده راتسلیت میگویندوخودرا دراین ماتم‌باشما شریك‌میدانند

دبیریاران دبیرستانی . غلامرضاکامیاب

جناب آقای ربانی معاون محترم آموزش و پرورش‌ناحیه٦

کارمندان دبستان ایران نو مصیبت وارده‌را به آن‌خانواده محترم تسلیت می گویند .

آ-۱۲۷٦۳ **درمشیان**

جناب آقای منصوریان رئیس محترم آموزش وپرورش ناحیه ٦

مراتب همدردی‌کارمندان دبستان ایران نورادر مصیبت وارده بپذیرید . **فخری‌درمشیان**

جناب آقای سید مهدی سیادت قاضی رشید دادگستری

بانهایت تاسف مصیبت وارده‌را به جنابعالی تسلیت عرض‌می نمائیم .

مهدی حاجیان . حسن پدرام

نمایندگان‌استان‌دهم‌اصفهان‌وچهارمحال بختیاری

فوت بانو گوهرتاج خانم ریاحی صبیه خلد آشیان حجة‌الاسلام آخوند ملا ابراهیم دهکردی را که از بانوان فاضله ونیکوکاربودند بخانواده‌های محترم آل‌ابراهیم .ریاحی . میرحقانی. نوربخش تسلیت می گویند .

سرهنك دکتر حسینی . مهندس ریاحی . سید محمد باقرنیری . دکتروحیدنیا . ابوالقاسم باینده . دکتر جعفری .سید حسن میرافضلی . مهندس پروشانی.سیدعلی صائب .دکتر رشنی حسین معتمدی . دکترکیان . محمد حسین‌حکمت یزدی . دکتر بقائی‌یزدی.مجید بختیار. دکتر صالحی . سید حسن مصطفوی نائینی . ضابطی طرقی

آ-۱۹٤۰٦

سرکارسرهنك‌ستاد محمدکاظمی‌وبانو

مصیبت وارده را صمیمانه تسلیت میگوئیم.

سرهنك ستاد فرهمند وبانو - سرهنك ۲ ستاد شجاعی و بانو

آ-۱۲۷۲۳

با نهایت تاثر و تاسف درگذشت ناگهانی شادروان منصور صدری را حضور محترم‌همسر گرامیش بانو نسرین صدری و برادر ارجمندش سرکار سروان مسعود صدری تسلیت عرض میکنم . **غلامرضا - صیفوری**

جناب آقای ابوالحسن منصوریان ریاست محترم اداره آموزش و پرورش ناحیه ٦

با نهایت تاثر مصیبت وارده را بجنابعالی‌و خانواده محترم تسلیت عرض نموده بقاء عمر بازماندگان را از خداوند متعال مسئلت دارد .

زین‌العابدین ابراهیم‌پور

جناب آقا ی‌اناری کلانتر او ل‌آگاهی تهران

مصیبت وارده‌را به جنابعالی‌تسلیت‌عرض و سلامتی‌خانواده‌محترم‌را آرزو داریم .

سیدی . منجم‌باشی .لاجوردی. محجوبکار. جهان‌آرا .خردپی . نجفی . نصیرزاده . مظلومی. تجلی .اولیائی. حقیقتی. دادمان . پرورش . آل‌ابراهیم .

آ-۱۲۷۸۱

سرکار سرهنك ۲نورخمامی

افسران و درجه داران گردان عملیاتی دژبان قرارگاه یك درگذشت مرحوم اسحق اسحق‌زاده را به بازماندگان آنمرحوم بویژه بسرکارتسلیت عرض مینمایند . **سرهنك ستادتقوی**

جناب آقای علی‌اکبر میرگلو

فدراسیون کشتی کشور با نهایت تاسف مصیبت وارده را بجنابعالی و خاندان محترم میرگلو تسلیت میگوید .

جناب آقای رضا مجتهدی

ضایعه جانگداز درگذشت جوان ناکام‌مهندس حمد مجتهدی همه فامیل رامتالم ساخت با عرض مراتب‌همدردی مصیبت‌وارده‌رابه‌سرکاروخانواده محترم‌تسلیت می‌گوئیم .

زهره مجتهدزاده.مهندس قائمی.دکتررئیسی.

کانون کارمندان دولت

مصیبت وارده را بخانواده محترم آموزگار مخصوصا جناب آقای دکتر جمشیدآموزگاروزیر محترم دارائی تسلیت عرض مینماید .

دبیرخانه کانون - حسن نوربخش - اسمعیل آصف‌نخعی - جهانبخش جمهری

جناب آقای سید مهدی سیادت

عموم نانوایان تهران و حومه با یکدنیا اندوه فوت پدر گرامیتان را تسلیت گفته بقای عمر جنابعالی و خانواده را از درگاه یزد متعال مسئلت مینمایند .

رئیس اتحادیه نانوایان طهران و حومه - حاج رحیم آهنی

آ-۱۲۷٤۹

جناب آقای مهندس جلالی قاجار

با نهایت تاسف مصیبت وارده‌درگذشت پدر بزرگوارتان را صمیمانه تسلیت عرض‌نموده بقاء عمر شما و خانواده جلیله را از خداوند متعال مسئلت دارند .

سرپرست شهربانیهای استان‌کرمانشاهان - سرتیپ نفیسی

آ-۱۹۳۸۰

آقای اصغر معالك

ما هم در درگذشت پدر بزرگوارت شریك هستیم و این ضایعه اسفناك را بشما و آقایان سلیمان -محمود -احمد و عباس معالك وسایر بازماندگان تسلیت میگوئیم .

قصر شیرین سیدجواد بهروش . سید الوالحسن بهروش

آ-۱۹۳۸۲

جناب آقای مهندس احمد کاوندی

با نهایت تاثر و تاسف‌مصیبت وارده رابعموم فامیل محترم بویژه جنابعالی و جناب آقای‌دکتر کاوندی اخوی گرام تسلیت عرض نموده دوام عمر و سلامتی بازماندگان مرحوم فقید سعید را از خداوند متعال آرزومندم .

از طرف‌خانواده ادیبیها . نیشابور .مجتبی‌ادیبی

آقایان حسین سلطانی - ابوالحسن منصوریان و بانوان

فامیل منصوریان با اندوه فراوان مصیبت وارده را صمیمانه تسلیت عرض مینمایند .

دامغان - اسداله منصوریان و بانو - رضا منصوریان - نعمت‌اله منصوریان - محمد تقی منصوریان

آ-۱۹۳۹۰

جناب آقای سید مهدی سیادت

با نهایت تاسف درگذشت آقای سیداحمد سیادت پدر محترم آنجناب و قاضی اسبق دادگستری راحضورتان تسلیت‌عرض مینمائیم.

علی‌تقی‌پور . مرتضی تاجریان‌پور

جناب آقای سید مهدی سیادت قاضی محترم دادگستری

بانهایت‌تاسف وتاثر درگذشت پدر گرامتان را بسرکار وخانواده محترم تسلیت عرض‌نموده‌خود رادر غم آن دوست عزیز شریك میدانم .

آ-۱۲۷۸۷ **علی خسروی فرد (اخوان)**

بقیه آگهی های تسلیت در شماره فردا

تقویم اطلاعات

شنبه - سیزدهم شهریور ماه ۱۳٤٤ - هشتم جمادی الاول ۱۳۸٥ - چهارم سپتامبر ۱۹٦٥
اذان صبح ساعت ٤و٤ دقیقه
طلوع آفتاب ساعت ٥و۳۸ دقیقه
غروب آفتاب ساعت ٦و۲۰ دقیقه

تلویزیون ایران

برنامه امشب
۵٫۰٤ تدریس ریاضیات
۵٫۳۰ خردسالان
٦٫۰۰ کارتون
٦٫۳۰ پلیس بین‌الملل
۷٫۰۰ کهلر
۷٫۱٥ موزیکال
۷٫۳۰ اخبار
۸٫۰۰ برنامه‌هنری وزارت‌فرهنك و هنر
۸٫۳۰ پری‌میسن
۹٫۰۰ صندوق شانس
۱۰٫۰۰ عقیده شما چیست ؟
۱۰٫۱٥ آهنگهای درخواستی
برنامه امشب

تلویزیون امریکا

٤٫۰۰ سرزمین سحرآمیزالاکازام
٤٫۳۰ سرگرمی فارغ التحصیلان
۵٫۰۰ ماجرای واقعی
۵٫۲٥ حقیقت چیست ؟
۵٫٥٥ اخبار
٦٫۰۰ برنامه تلفن «بل»
۷٫۰۰ برنامه «مدافعان»
۸٫۰۰ برنامه «دیك واندیك»
۸٫۳۰ نمایش دزیلو
۹٫۲٥ فیلم سینمائی بنام «راه پیروزی»

پیش‌بینی هوا

هوای سواحل‌دریای مازندران نیمه ابری گاهی تمام ابری‌همراه با بارندگی ، هوای آذربایجان کمی ابری ، گاهی نیمه ابری ، همراه با رگبار پراکنده و باد نسبتا شدید در سطح زمین می باشد .

هوای تهران و شهرستانهای غربی صاف ، گاهی نیمه ابری همراه با باد نسبتا شدید در سطح زمین خواهد بود .

هوای خوزستان غبار آلود و هوای بقیه نقاط صاف پیش‌بینی میشود .

حد اکثر درجه حرارت‌تهران ۳۲ درجه و حد اقل ۱۸ درجه گزارش شده و حد اکثر میزان بارندگی ازبندرپهلوی ۸میلیمتر باران بوده است .

اطلاعات

شنبه
- ۸ جمادی‌الاول ۱۳۸۵
- ٤ سپتامبر ۱۹٦۵
- شماره ۱۱۷۷۲
- سال چهلم

مجلسین از شاهنشاه تجلیل میکنند

مجلسین سنا و شورایملی آغاز بیست‌و پنجمین‌سال سلطنت شاهنشاه راجشن میگیرند وطی جلسه‌مشترکی از خدمات و فداکاریهای شاهنشاه تجلیل بعمل می‌آورند ودرپایان این جلسه قطعنامه‌ای صادر میشود .

جلسه مشترك

خبرنگار پارلمانی‌ما گزارش‌میدهد که ساعت پنج بعداز ظهر روز چهار- شنبه بیست وچهارم شهریورماه جاری جلسه مشترك‌مجلسین‌سنا وشورایملی در عمارت بهارستان تشکیل خواهد شد .

دراین جلسه سه نفر از سناتورها وپنج‌نفرازنمایندگان مجلس‌شورایملی پیرامون خدمات‌وفداکاریهای‌شاهنشاه طی‌بیست‌و چهارسال گذشته صحبت خواهند کردواز‌معظم‌له تجلیل‌شایسته بعمل خواهند آورد و گفته میشودکه درخاتمه قطعنامه‌ای صادر خواهدشد.

میهمانی مجلس

مجلس‌شورایملی‌عصر روزپنجشنبه بیست‌و پنجم شهریور جشن‌باشکوهی در عمارت بهارستان برپا خواهدکرد ومانند جشن چهاردهم مرداد (جشن مشروطیت) از کلیه طبقات پایتخت برای شرکت دراین جشن‌دعوت بعمل خواهد آورد .

احتمال میرود که تعداد مدعوین این جشن بالغ‌بر پانزده هزار نفر بشود .

ازهم‌اکنون مجلس شورایملی‌خود را برای برگزاری این مراسم آماده میکند و کارپردازان دو مجلس امروز برای تهیه مقدمات برگزاری جلسه مشترك مجلسین کمیسیونی تشکیل دادند

اعطای مقام سفیرکبیری

آقای فواد روحانی دبیر کل‌سازمان همکاری عمران منطقه‌ای اخیرا بفرمان شاهنشاه بمقام سفیر کبیری ارتقاء پیدا کرد . آقای روحانی پنجاه وهشت سال پیش در تهران متولد شد وپس از گذرانیدن دوره تحصیلات ابتدائی و متوسطه به انگلستان رفت و در رشته حقوق موفق به طی عالیترین مدارج دانشگاهی شد . آخرین پست دبیر کل همکاری عمران منطقه‌ای بعد از دبیرکلی سازمان کشور های‌صادر کننده نفت (اوپك) استادی دانشگاه کلمبیای آمریکابود. آقای‌فواد روحانی سالیان دراز در شرکت نفت دارای پستهای بسیار حساس بوده است .

انتصابات جدید در اداره آگاهی

امروز این انتصابات در اداره آگاهی بعمل آمد :

آقای سرهنك‌جلال البرزی‌رئیس اداره آگاهی کل‌با حفظ سمت‌بسمت سرپرستی آگاهی تهران.

ناصر وزیری بسمت کلانتر٤ آگاهی تهران . یدالله هنر خواه کلانتر ۲ آگاهی تهران . مصطفی قلی‌مظفری کلانتر ۵ب آگاهی تهران .

ستوان یکم محمود صفای بافتی بسمت معاون کلانتر ٦ آگاهی کل.

تغییر وضع تاکسیرانی تهران

هم بنفع راننده و مالك وهم بنفع مسافران است

● طرح تقسیم تاکسیهای تهران بدو گروه بزودی عملی میشود

درشماره گذشته روزنامه اطلاعات مواد مهم آئین نامه بهبود وضع تاکسیرانی تهران انتشار یافت .

در این آئین‌نامه همانطور که قبلا پیش‌بینی شده بود حل مسئله تاکسیرانی تهران از دو نقطه نظر موردتوجه قرارگرفته‌است یکی‌اجرای طرح فوری ، برای آسایش مسافران وبهبود وضع فعلی ودیگر طرح کلی که‌درآن حل مشکل تاکسیرانی تهران بطور دائم‌مورد نظر قرار گرفته‌است.

کمیسیون رسیدگی‌بوضع تاکسیرانی تهران نظر داده است که تاکسیهای تهران باید مجهز به‌تاکسیمتر گردد، مقدمات نصب تاکسیمتر روی تاکسی ها فراهم شده است منتها چون در شهر تهران۱۸ نوع‌تاکسی کارمیکند وبرای هرنوع‌تاکسی باید تاکسیمتر مخصوصی سفارش داده شود ،اجرای طرح ٤الی ٦ماه وقت‌لازم دارد .

تاکنون متجاوز از ۵۰۰ مالك آمادگی خودرا برای نصب تاکسیمتر اعلام کرده‌اند ..

هم‌اکنون گروهی مشغول تهیه آمار نوع‌تاکسیها و تعداد هرنوع می‌باشد تامطابق آن‌تاکسیمتر مخصوص‌سفارش داده شود .

● طرح فوری

چون اجرای طرح کلی بهبودوضع تاکسیرانی تهران وقت کافی لازم‌دارد واز طرفی وضع موجود تاکسیرانی موجب ناراحتی و نارضائی مردم‌است، طبق موادبخش۳آئین‌نامه تاکسیرانی، بزودی یك طرح‌فوری بمرحله اجرا گذاشته‌می‌شود .

باین‌ترتیب که تاکسیها بدودسته تقسیم میشوند یکدسته تاکسیهائی که قرار است روی آنها تاکسیمتر نصب شود و یکدسته نیز تاکسیهای معمولی برای اینکه تاکسی خالی در شهر پیداشودوعده‌ایکه فرصت‌معطلی ندارند و میخواهند زودتر تاکسی خالی پیدا کنند .

دسته اول تاکسیها بانرخ یك‌نفرو دو نفر ۳۰ ریال وسه‌نفر ۴۵ ریال مسافران را بمقصد میرسانند ، بدون اینکه حق‌گرفتن مسافر اضافی‌داشته باشند. دسته دوم تاکسیهائی هستند که بانرخ فعلی (یك‌نفر ۱۰ ریال‌دو نفر ۱۵ ریال وسه‌نفر ۲۰ ریال)بکار خود ادامه خواهندداد اینگونه تاکسی ها همانطور که معمول است میتوانند باداشتن مسافر ، مسافر سوارکنند.

● نظریات مطلعین

آقای صافی عضو هیئت مدیره سندیکای تاکسیرانان درباره آئین نامه جدید تاکسیرانی گفت :

سندیکای تاکسیرانان با هرنوع مقررات و آئین نامه‌ایکه آسایش مردم و بهبود وضع تاکسیرانی در آن منظور شده باشد موافق است، بخصوص که در این آئین‌نامه‌درباره روابط مالك و راننده پیش بینی هائی شده‌است .

مورد دیگری که همواره‌خواست سندیکا بوده و در آئین نامه تازه پیش بینی شده است سپردن تدریجی امر تاکسیرانی به راننده تاکسی است (البته راننده واجد صلاحیت) این فکر برای آینده افرادزحمتکش این صنف بسیار مفیداست

● نظر یك راننده

یك راننده تاکسی در این باره گفت :

تاکسیرانی تهران بهروضع‌دیگری غیر از اینکه هست ، درآید هم بنفع ما است ، هم بنفع مسافران ، چون این روزها وضع خیلی خراب است، مسافران تاکسی بتعدادزیاددر کوچه وخیابان ها معطلند ، در حالیکه‌ماهم جای اضافی برای سوار کردن آنان نداریم .

ما با اینکه در هر «کورس» دوتا چهارنفر مسافر سوار میکنیم بازهم دخل خوبی نداریم ، وضع درآمد ما نسبت به سابق فرق زیادی نکرده فقط درد سرمان بیشتر شده است

● نظر مردم

خانم سیمین دبیری در این باره گفت :

آنچه مسلم است ازوضع موجود تاکسیرانی بیشتر از همه خانمها ناراحتند ، چون تاکسیها خانمها را بدلائلی که‌خودشان بهترمیدانندسوار نمیکنند ،گرچه پرداخت ۳ تومان برای خانمها خالی‌ازاشکال نیست ولی‌البته باید توجه‌داشت که‌مسافر اضافی سوار کردن‌برای‌راننده‌تاکسی عادت شده‌است و برای اینکه با مقرراتی تازه این عادت فراموش‌شود بایستی شدت عمل و نظارت کافی مبذول گردد .

تامسون امشب بتهران میآید

● معاون وزارت خارجه انگلستان‌در تهران‌بحضور شاهنشاه بار مییابد

آقای «جرج تامسون» وزیرمشاورومعاون وزارت امور خارجه انگلستان‌نیمه‌شب امشب با هواپیما وارد تهران میشود و مدت چهار روز در ایران اقامت خواهد داشت و با مقامات ایرانی مذاکره خواهد کرد .

معاون وزارت امور خارجه انگلستان بامداد فردا‌پس ازامضای دفترمخصوص در کاخ مرمر ، با آقای هویدا نخست وزیر در کاخ نخست وزیری ملاقات میکند و سپس بعد از ظهر فردا از آقای آرام وزیر امور خارجه در بیمارستان مهر عیادت میکند .

آقای «جرج‌تامسون» قبل از ظهر روز دوشنبه در کاخ سعدآباد بحضور شاهنشاه شرفیاب میشود .

دوشنبه شب از طرف آقای کاردار سفارت انگلیس در تهران ضیافتی به افتخارآقای تامسون درسفارت انگلیس برپا میشود که عده‌ای از شخصیتهای سیاسی و سفرای کبار مقیم دربار شاهنشاهی در آن شرکت دارند .

بامداد روز سه شنبه معاون وزارت امور خارجه انگلیس بمنظور بازدید از آثار تاریخی با هواپیما رهسپار اصفهان خواهد شد و صبح روزچهار- شنبه تهران را بقصد لندن ترك‌میکند.

خبرنگار سیاسی ما گزارش میدهد که مذاکرات معاون وزارت خارجه انگلستان در تهران پیرامون مسائل مورد علاقه دو کشور و مسائل بین- المللی خواهد بود

● شرح حال تامسون

آقای «جرج تامسون» که از سال گذشته عهده‌دار سمت معاونت وزارت امور خارجه انگلستان‌شده اسکاتلندی است ودرسال ۱۹۲۱درشهر «مونیفت» بدنیا آمده ، وی تحصیلات خود را در گروه آکادمی «دانندی» باتمام رساند و اولین فعالیتهای خود را پس ازخدمت در نیروی هوائی سلطنتی در هنگام جنك دوم جهانی در رشته روزنامه - نگاری آغاز کرد و موفق شد سردبیر روزنامه «سوسیالیست» هفتگی شود.

وی مدت چهار سال نیز سخنگوی جبهه اقلیت در امور جامعه مشترك - المنافع و مستعمرات در مجلس عوام بود .

معاون وزارت امور خارجه انگلیس بکشور های مختلف آمریکا ، آسیا و آفریقا سفر کرده و سال گذشته نیز با گرومیکو در مسکو قرارداد فرهنگی جدید بریتانیا و شوروی را امضاء نمود .

مراسمی بر مزار تیمسار سپهبد زاهدی

طبق گزارش خبرنگار ما در شهر ری از ساعت پنج و سی دقیقه بعد ازظهر پریروز طبق دعوت دوستان‌و قیام‌کنندگان۲۸مرداد ۱۳۳۲بمناسبت آغاز سومین سال درگذشت تیمسار سپهبد فضل‌الله زاهدی مجلس‌تذکری در آرامگاه آن مرحوم برگزار شد . در این مراسم عده‌ای از دوستان و خانواده آن مرحوم وهمچنین جمعی از نمایندگان مجلسین وامرای ارتش حضور داشتندو دسته گلهای متعددی نثارمزارمرحوم‌سپهبد زاهدی‌کردند.

در میان دسته گلها ،تاج گلهای شاهنشاه و علیا حضرت ملکه پهلوی پیش از همه جلب توجه میکرد.

ضمنا ظهر پریروز در حدودپانصد نفر از مستمندان شهر ری از طرف آقای عباس صبوحی اطعام شدند.

طرح جدید آموزش‌وپرورش بتصویب مردم میرسد

طرح‌جدید آموزش‌پرورش‌کشور بعد از تصویب مردم بمرحله عمل درخواهدآمد.برای بتصویب‌رسیدن این طرح بوسیله مردم اجتماعاتی در نقاط مختلف پایتخت تشکیل می شود ودراین اجتماعات‌وزیرآموزش وپرورش طرح جدید را برای مردم تشریح میکند .

اولین اجتماع مردم‌بعد از ظهر روز پنجشنبه تشکیل شد و آقای دکتر هدایتی‌وزیرآموزش‌و پرورش دراجتماع اهالی غرب تهران و عده کثیری‌از فرهنگیان که در محل دبیرستان ارم اجتماع کرده بودند ضمن تشریح طرح‌جدید گفت :

این طرح با توجه باصول انقلاب ششم بهمن تهیه گردیده و بموجب آن مادیگر پشت میز نشین‌تربیت نمیکنیم بلکه‌همگام با پیشرفتهای سریع صنعتی کشور متخصص و کارگر فنی تربیت خواهد شد و کسانی که استعداد دروس نظری و یاعملی داشته باشند پس از ۵ سال درس‌خواندن در مرحله‌ابتدائی در مدت سه سال بعدی راهنمائی خواهند شدو کسانی که استعداد تحصیل در رشته های فنی‌وحرفه‌ای را دارند بانظر راهنمایان راهنمائی خواهند شد .

بنا براین با اجرای این طرح امید فراوان میرود که نیات شخص اول مملکت در مورد دگرگونی‌امر فرهنك جامه عمل بپوشد .

آقای دکتر هدایتی سپس اظهار داشت‌با این همه ما عقیده‌نداریم این طرح بدون عیب ونقص است و بهمین دلیل آنرا برای اظهار نظر در اختیار افکار عمومی گذارده‌ایم تا همه طبقات‌بخصوص صاحبنظران اظهار نظر نمایند تا طرح جامعی تهیه و پس از تصویب‌نهائی در سال تحصیلی آینده بمرحله اجراء گذارده شود .

انجمن ایرانیان مقیم شهر «پونا» (هند) اعلام کردند :

جان پانصد خانواده ایرانی در خطر است

این تلگرام آخروفت امروز از طرف انجمن ایرانیان «پونا» برای روزنامه اطلاعات رسیده است .

روزنامه اطلاعات . ایران

دکاکین رادر «پونا» شکسته واموال را بغارت بردند ، جان ۵۰۰ خانواده ایرانی در خطر است ، در انتظار اقدام فوری هستیم .

انجمن ایرانیان «پونا»

***

«شهر «پونا» که‌در نزدیکی بمبئی واقع است در حدود ٤۵۰ هزار نفر جمعیت دارد وازمراکز اجتماع مسلمانان ساکن هند بشمار میرود . در این شهر همچنین تعداد زیادی خانواده های ایرانی زندگی میکنند ، خبرشروع جنك‌مذهبی در«پونا» درشماره گذشته اطلاعات(صفحه سوم ستون سوم) نقل از خبر- گزاریهای خارجی بچاپ رسید واین خبرحاکی‌از غارت‌دکاکین وزدوخورد های مذهبی بود . ما عین تلگرام انجمن ایرانیان «پونا» رابرای‌جلب توجه‌مقامات مربوط منتشر کردیم و انتظار داریم هرچه زودتر اقدامات لازم برای حفظ جان و مال‌ایرانیان مقیم آن شهر بعمل آید.»

پنج کارشناس شوروی وارد تهران شدند

پنج تن از کارشناسان شوروی دیشب باهواپیما ازپاریس وارد تهران شدند وامشب نیز آقای «زایتسف» سفیرکبیر آنکشور وارد تهران‌می- شود .

سفیر شوروی در حدود دو ماه‌قبل برای فراهم ساختن مقدمات سفر کارشناسان شوروی بکشور خودرفته بود .

علت‌اینکه این‌هیئت‌ازراه غرب‌بایران عازم شدند قطع رابطه زمینی وهوائی وراه‌آهن بعلت شایعه بروز بیماری شبه‌وبا میباشد .

بقرار اطلاع چندتن دیگر از کار- شناسان شوروی ظرف همین هفته وارد تهران خواهند شد .

باآمدن کارشناسان مزبورمذاکرات ایران وشوروی پیرامون مطالعات در باره صدور گازنفت ایران به‌شوروی واحداث کارخانه ذوب‌آهن بوسیله آنکشور درایران شروع خواهدشد .

دولت ایران قبلا برای مذاکره با نمایندگان شوروی هیاتی را بریاست آقای دکتر عالیخانی وزیر اقتصاد تعیین کرده است .

کارشناسان شوروی ساعت یازده‌و نیم صبح امروزبا آقای دکترعالیخانی وزیر اقتصاد ملاقات کردند .

۹۰۵ داوطلب

در کنکور دانشکده علوم تغذیه شرکت کردند

صبح دیروز کنکور دانشکده علوم تغذیه و شیمی مواد غذائی در محل دانشکده های‌ادبیات و هنر های‌زیبای دانشگاه تهران برگزار شد .

درپنجمین دوره قبول دانشجو برای کنکور دانشکده علوم تغذیه ۹۰۵ داوطلب دختر و پسر از تهران و شهرستانهای سراسر کشور شرکت داشتند .

آقای دکتر هدایت مدیر عامل انستیتو تغذیه ورئیس دانشکده علوم تغذیه امروز بخبرنگار ماگفت :برای دوره تحصیلی آینده دانشکده سی دانشجو از میان داوطلبان انتخاب خواهد شد، امادر نظر است ، در صورتیکه بتوانیم اعتبارات‌لازم رابرای توسعه آزمایشگاهها‌ووسائل تحصیلی فراهم کنیم عده بیشتری دانشجوقبول نمائیم .

جلسات

بقیه از صفحه اول

آقای دکتر باقر عاملی وزیردادگستری قبل از عزیمت بامریکا ، از پیشگاه شاهنشاه استدعا کرد که کمیسیون عفووبخشودگی بطورفوق‌العاده تشکیل گردد تا جمعی از زندانیان محکوم‌باین مناسبت مورد عفو قرار گیرند . این استدعا مورد موافقت شاهنشاه قرار گرفت و بلافاصله باداره فنی دستور داده شدکمیسیون عفو وبخشودگی را برای تشکیل جلسات فوق‌العاده دعوت نماید .

دعوت‌نامه های اعضای کمیسیون‌که نمایندگان شهربانی کل ، دادرسی ارتش ، اداره زندان و دادسرای‌استان میباشند فرستاده شد ولی بعضی از این دعوتنامه ها بموقع نرسید، بهمین علت امروز تشکیل کمیسیون میسر نشد .

چراغانی بایستی بانظر مامورین برق باشد

چراغانی اصناف وانجمنهای‌محلی برای برگزاری جشنهای بیست و پنجمین سال سلطنت شاهنشاه‌باید بااطلاع ماموران برق تهران باشد در غیر اینصورت احتمال خطر آتش سوزی ،خاموشی و بی‌نظمی زیاد خواهد بود .

این مطلب را آقای مهندس مصباح جالینوس مدیر کل برق تهران یاد آور گردید و افزود: برای برگزاری جشنهای‌بیست‌و پنجمین‌سال‌سلطنت شاهنشاه وچراغانی دکاکین‌و محل های مختلف در شهر پیش بینی‌لازم بعمل آمده وبماموران برق تهران آماده باش داده شده است

بوق‌زدن

جرم است و موجب تعقیب متخلف در دادگاه میشود

پیرو اطلاعیه های قبلی ، چون استفاده از صدای بوق ممتد و غیر ضروری برخلاف مقررات موضوعه بوده و علاوه برآن باعث ناراحتی اعصاب مردم ، بویژه بیماران در شهر می گردد ، علیهذا برای آخرین مرتبه باطلاع کلیه رانندگان میرساند که بهیچ‌وجه اجازه نخواهند داشت با صدای بوق وسیله نقلیه خودمزاحمت عمومی را فراهم سازند ، در غیر این صورت متخلفین بوسیله مامورین به دادگاه اعزام و شدیدا مجازات قانونی در باره آنها اجراء خواهد گردید.

رئیس پلیس تهران‌سرتیپ عبدالله وثیق

کریس ستاره

STAR GREASE

مرغوبترین کریس ساخت ایران

مرغوب‌ترین و باصرفه‌ترین سیمانها

سیمان تهران — سیمان شمال

خیابان شاهرضا - کوچه فتوحی تلفن ٦٤٨٦٩

آوازه

مجله اطلاعات دختران و پسران پای همه را به میان میکشد ...!

نتیجه قرعه‌کشی

بقیه از صفحه اول

های سمت راست آن‌به اعداد ٤۳٤۱ و۷٤۰۹ ختم میشوندبرنده قرعه‌کشی اول اعلام میشوند . از برندگان‌محترم درخواست میشود برای اخذ جایزه خود وترتیب شرکت در قرعه‌کشی‌یك سری جواهر زمرد وبرلیان به‌اداره روابط عمومی تو واقع در خیابان خیام‌شماره ۷۹۲ مراجعه نمایند .

(برندگان شهرستانی پیش‌بند می توانند باارائه‌کارت خود به‌نمایندگان تو پیش بند خودرادریافت نمایند)

● جوایز جدید و همگانی

پس از پایان مراسم قرعه‌کشی و اعلام شماره های برنده آقای متوجه درباره جوائز جدید حلب کوچولو گفت :

ازفرداحلب کوچولوی تو باکارت زرد رنك در اختیار کلیه مصرف - کنندگان محترم قرار میگیرد . زیرا علاوه برکارت های شماره‌دار زرد- رنك یك پیش‌بند تو نیز بطور رایگان بوسیله فروشنده بهر خریدار حلب- کوچولوی تو فی‌المجلس‌تقدیم میشود. مشروح مراسم قرعه کشی در شماره فردا درج خواهد گردید .

ویژگی مالا راجنه‌را کوهار

زندگی

آگهی استخدام پزشك‌وقابله

جمعیت شیروخورشید سرخ اهر جهت خدمت تمام وقت‌در درمانگاه یك‌نفر پزشك و یك نفر قابله با حقوق مکفی استخدام مینماید .

داوطلبان در تهران به جمعیت مرکزی ودرتبریز واهر بشیرو - خورشید مراجعه فرمایند .

جمعیت شیرو خورشید اهر

اطلاعیه

بخریداران اتومبیل‌های فولکس‌واگن نو

ساعتچی نماینده رسمی فروش

شرکت سهامی ایران‌فولکس

خیابان سعدی جنوبی

تلفن ۳۸۰۳۵ـ ۳۹۳٤۲

۳ـ٦ آـ۱۸۹٦٤

دکتر یحیی شهردار ـ متخصص جهازهضم

از بیماران محترم متمنی است که برای مراجعه به مطب ۲٤ساعت قبل‌طرف صبح توسط تلفن ۳۷۰۳۵وقت‌بگیرند شاه‌آباد ـ خیابان باغ سپهسالار ـ شماره ۱۵٤

مودیان محترم مالیاتی تهران و حومه

مهلت قبول درخواست های توافق تا۱۵ شهریورجاری تمدید شده است فقط **۲ روز** دیگر از مدت قبول آن باقی است از مزایای‌قانونی‌آن‌استفاده فرمائید.

۱ـ۵ آـ۱۸۸۹٦ **اداره‌کل وصول‌تهران‌وحومه**

قابل‌توجه اهالی محترم شهرتهران‌وحومه

بدینوسیله باطلاع اهالی محترم تهران وحومه میرساند: در صورتی‌که تابحال برعلیه بیماری وبای التورمایه کوبی نشده‌اند بمراکز تعیین شده از طرف وزارت بهداری مراجعه و برای نوبت اول مایه کوبی نمایند .

ضمنا کسانیکه مایه کوبی بار اول راانجام‌داده‌میتوانندبفاصله یك‌تا سه هفته بمراکز مزبور مراجعه و برای بار دوم بر علیه‌بیماری وبای‌التورمایه کوبی شوند .

اداره کل بهداری استان تهران

اتومبیل دلخواه خودراانتخاب کنید

بنگاه اعانه ملی در نظر دارد علاوه برجوایز نقدی فعلی دوازده دستگاه اتومبیل آخرین سیستم مدل ۱۹٦۵ از طریق مراجعه به آراء عمومی انتخاب وازاول مهرماه۱۳٤٤ هر هفته یکی از این اتومبیل ها رابقهرمان شانس بلیطهای اعانه ملی تقدیم نماید . اینك برای تشریك مساعی و همکاری ، از شما خواننده عزیز تقاضا میشود فرم زیررا پرکرده و به نشانی بنگاه اعانه‌ملی خیابان قوام‌السلطنه ارسال فرمائید .

اینجانب ..... دارای شناسنامه شماره .....

صادره از ..... وقتی برنده شدم مایلم علاوه بر دریافت

جایزه نقدی یکدستگاه اتومبیل ..... مدل ۱۹٦۵ نصیبم گردد

امضاء .....

خانه فروشی‌عباس آباد بقیمت ۱۸۵ هزار تومان

۳۷۰ متر سه طبقه نه‌اطاق‌دوزیرزمین دو حمام ۳۹۷۸٤بنگاه کوشان

PASHM BAFI JAHAN

پشمبافی جهان

فاستونی جهان رقیب اعلاترین فاستونی خارجی

«صد در صد پشم مرینوس»

فروشگاه پشمبافی جهان ازتاریخ‌هفدهم‌شهریورتادهم مهرماه‌روی ارقا **فاستونی و پتوی جهان**

تخفیف قابل ملاحظه‌ای به مشتریان محترم خواهدداد

فروشگاه پشمبافی جهان ـ بوذرجمهری غربی بین‌پمپ بنزین و گلوبندك