اطلاعات

۲۸ صفحه

چهارشنبه ۱۲ امرداد ماه ۲۵۳۶ ـ شماره ۱۵۳۷۸ تکشماره ۱۰ ریال

اصول آن در سمینار استانداران تهیه شد.

اراضی بایر ۱۶ استان کشور بمردم واگذار میشود

● قیمت اراضی بایر باقساط دهساله دریافت میشود

● برای انجام فعالیت های صنعتی ، دامداری و کشاورزی هزاران هکتار اراضی بایر ۱۶ استان بمردم واگذار میشود

در صفحه ٤

مقررات اجرائی تکمیل واجاره خانه‌های خالی

● برای کسانی که راساخانه‌های نیمه تمام خودرا به پایان برسانند شهرداریها تسهیلاتی فراهم میکنند

● انجمنهای محلی و کانونهای حزبی دراجرای لایحه تکمیل واجاره خانه های خالی همکاری میکنند

در صفحه ٤

با تصویب لایحه تعیین تکلیف کارکنان مدارس غیردولتی : هزاران آموزگار وکارمند مدارس غیردولتی استخدام رسمی میشوند

در صفحه ٤

یک روش جدید برای معالجه سرطان

چگونه ۱۰۰ بیمار سرطانی با استفاده ازویتامین ث معالجه‌شدند

در صفحه ٤

صدور گذرنامه منطقه‌ای می‌شود

★ بامنطقه‌ای شدن امور گذرنامه زمان صدور گذرنامه کوتاه میشود برای دریافت گذرنامه معرفی ضامن‌ضروری نیست .

در صفحه آخر

کمبود بلیط هواپیما برای اروپا وامریکا برطرف شد

۵ فروند هواپیمای جمبوجت «هما» با نام ۵ آستان کشور نامگذاری شدند

در صفحه ۳

مقررات بازنشستگی بسود کارگران تغییر میکند

★ در صورت ناتوانی جسمی ، کارگران زودتراز موعد بازنشسته میشوند .

در صفحه ٤

اسامی افراد ذخیره حج شنبه اعلام میشود

★ مدیران گروه های حج نیز هفته‌آینده‌مشخص میشوند .

★ ثبت‌نام زائران ازماه آینده آغازخواهدشد.

در صفحه ۳

با افزایش ظرفیت دانشکده های پزشکی درسال تحصیلی آینده ظرفیت پذیرش دانشکده های پزشکی بیش از دوبرابر شد

در صفحه ٤

پسر وزیر بهداری پاکستان ودختر رئیس جمهوری سابق بنگلادش برای طبابت بایران آمدند

در صفحه ٤

ماکاریوس درگذشت

مرگ ماکاریوس بامداد امروز براثر سکته قلبی روی داد

بامرگ‌ناگهانی اسقف ماکاریوس رئیس جمهوری قبرس اوضاع قبرس بار دیگر بحرانی‌میشود

در صفحه ٤

فرزند خانواده سلطنتی سوئد

کارل گوستاف پادشاه سوئد و همسرش ملکه «سیلویا» برای نخستین‌بار فرزندانشان را به‌مردم نشان دادند . فرزند پادشاه و ملکه سوئد روز ۱٤ ژوئیه متولد شد .

عکس رادیوئی آسوشیتدپرس

رئیس دانشگاه پهلوی : نظام آموزشی رانباید ناگهانی تغییر داد

درآموزش باید به انقلاب اداری توجه شود و حرفهای کارشناسان ایرانی بایدمقدم برحرفهای خارجی‌ها باشد

درصفحه ۱۱

درحالیکه سادات و وزیرخارجه آمریکا بتوافق دست یافته‌اند :

توافق سوریه وفلسطین، طرح صلح امریکارا بخطر انداخت

موارد توافق سوریه و فلسطین :

۱ـ در هر کنفرانسی از جمله کنفرانس ژنو فلسطینی ها بایدبعنوان یک‌هیئت مستقل شرکت کنند .

۲ـ در اراضی غرب رود اردن ونوارغزه‌یک‌کشور فلسطینی تشکیل شود.

۳ـ پیوند بین اردن و فلسطین غیر ممکن‌است مگر آنکه این دو باتفاق سوریه‌دریک‌کنفدراسیون متحد شوند .

در صفحه ۲

انتصابات وسیع در گمرک اعلام‌شد

عده زیادی از اعضای عالیرتبه گمرک تغییر سمت دادند

در صفحه ٤

میزان معافیت‌سود بازرگانی اتومبیلهای دانشجوئی

دانشجویان باید برای اتومبیل های‌اروپائی‌سی هزارتومان‌وبرای‌اتومبیل های امریکائی چهل‌هزار تومان سود بازرگانی مقطوع بپردازندصفحه ٤

اطلاعیه وزارت دادگستری

جهت اطلاع‌عموم‌سکنه محترم‌پایتخت اعلام میگردد

ازتاریخ پانزدهم مرداد ماه سال ۲۵۳٦ شاهنشاهی دادگاه‌های بخش ازسازمان قضائی کشورحذف‌میگردد وکلیه متداعیین ومراجعین‌دادگاه‌های بخش تهران می توانند به ساختمان شماره ۳ وزارت دادگستری واقع در خیابان جنوبی پارک شهر به دادگاه های شهرستان تهران بشرح زیر مراجعه نمایند :

۱ـ امور حسبی و حصر وراثت شعب ۷٤ و ۷۵ دادگاه شهرستان .

۲ـ امور جزائی وپرونده‌های‌خلافی مطروحه در شعب ۸ و ۳۱ و ۳۲ و ۳۳ به شعبه ۱۰۰ دادگاه شهرستان تهران‌واقع در شهرداری ناحیه ۹ خیابان محمد رضا شاه .

۳ـ اختلافات ناشی از قانون روابط‌مالک و مستاجر و دعاوی مدنی مطروحه در شعب ۳ و ٤ و۵ و٦ و ۷ و ۱۰ و۱۱و۱۲ و۱٤و۱۵ و۱٦و۱۷ و۱۹و ۲۰ و۲۱ و۲۲ و ۲۳ و ۲٤ و۲۵ و ۲٦ و ۲۷و۲۸ و۲۹ و۳۰ و ۳۳ و ۳۵ و ۳٦ و ۳۷دادگاه بخش به‌شعب ۷٦ الی۹۵دادگاه شهرستان.

٤ـ تخلفات مربوط به‌امور راهنمائی و رانندگی و تصادفات بشعب ۹۷ واقع‌در اجرائیات راهنمائی خیابان نازی‌آباد و۹۸ واقع در اجرائیات راهنمائی خیابان‌سنائی و ۹۹ واقع در اجرائیات راهنمائی‌خیابان آبزنهاور.

۵ـ دادگاه بخش شمیران به شعبه ۱۰۱ دادگاه شهرستان تبدیل و در محل دادسرای شمیران کماکان دایر است و شعبه ۳٤ دادگاه بخش تهران واقع در ساختمان شماره پنج دادگستری خیابان فرصت به شعبه ۹٦ دادگاه شهرستان‌تبدیل وکماکان درهمان محل دائر خواهد بود.

ضمنا پرونده های مدنی موجود در دادگاه بخش شهرری در شعب دادگاه های شهرستان تهران مستقر در ساختمان‌شماره۳ دادگستری رسیدگی خواهد شد .

وزارت دادگستری

بحران زمین ومسکن درجهان کمونیسم، غرب وجهان سوم

منصور تاراجی نماینده سیار اطلاعات در اروپا گزارشی جامع از بحران زمین‌و تفاوت‌قیمت‌هادر شرق و غرب دارد که امروز در صفحه ۱۲چاپ شده است.

فیلمهای خوب روی دست سازندگانش مانده است

انتخاب مری آپیک بعنوان بهترین بازیگر زن درفستیوال فیلم مسکو،بهانه‌گفت و گویی باپرویز صیاد سازنده فیلم بن‌بست‌شده که مری آپیک در آن فیلم بازی کرده‌است. این گفت و گو را همراه برنامه های‌امروز و فردای‌تلویزیون وبرنامه های رادیو پس از تلویزیون در صفحه ۲٤ می خوانید.

چرا ایرانی‌ها با «صرفه جویی» بیگانه‌اند !

نامه های خوانندگان روزنامه ، درد دلهای تلفنی مردم و پاسخ مسئولان به سئوالهای خوانندگان در صفحه ۹ چاپ شده است .

کنار مانده‌ها در اردوی تیم ملی فوتبال

صادقی‌و عادلخانی دو مهره موثر تیم ملی فوتبال درجریان دیداریاملی‌پوشان جوان شوروی آسیب دیدند وازتمرینات تیم، کنار رفتند. تیم رومانی امشب وارد تهران می شود تاحریف دیگر دیدار تدارکاتی ما در روز جمعه باشد. در صفحه ۱۰ امروز رویداد های ورزشی ایران و جهان را همراه آخرین نتایج شطرنج می خوانید.

موهای شما باید از درون غذا بگیرند

هیچ مایع و ماده‌ای وجود ندارد که بتواند موهای تاررا شفاف کند و از ضایعات موی سر جلوگیری نماید. موی سر باید از درون تغذیه شود و ترمیم گردد. شصت و هشتمین بخش از پاورقی اسرار طول عمر رادر صفحه ۲۰ می‌خوانید.

درگردهم آئی آموزشی تحصیل آسان برای دانش آموزان سراسر کشور

از آموزش و پرورش‌چه‌می خواهیم؟ هدف های آموزشی ما چیست؟ تعلیم و تربیت در جامعه فردای ما چه نقشی‌را باعهده خواهد داشت؟ کتاب های درسی ماچه چیزی رامی آموزند؟ بخش عمومی چه هدفی رادنبال می کند؟ جامعه فردای ما«عالم‌بالفطره» می خواهد یا متخصص و تکنولوک؟ اینها مسایلی است که در چند سال اخیر در همه محافل و مجالس عمومی و خصوصی ، در باره آنها بحث می شود. در گردهمایی کارشناسان آموزش و پرورش در گاجره، هدف آموزش و پرورش وارتباط آن باایران فردا به بحث وتبادل‌نظر گذاشته شده است گزارش صفحه۵ رابخوانید.

نمادی ازهمبستگی ملی

همکاری و همراهی‌مردم با وزارت نیرو در روز های‌سخت خاموشی های‌برق، موضوع مقاله‌ای است که ناصر انقطاع در صفحه ٦ امروز بدان اشاره دارد. دراین صفحه ،دیگر مقالات اطلاعات را نیز می خوانید.

تئاتر در فضای آزاد

صفحه۷ امروز اختصاص به‌مطالب مربوط به جوانان دارد. در این صفحه گفت‌وگویی باکارگردان تئاتر یاخچی آباد چاپ شده است ونیزاختراع یک جوان ایرانی که ترمزی سریع‌تر از ترمز های فعلی برای اتومبیل اختراع کرد، است.

ارتش چین برای جنگ آماده می‌شود

تفسیرهای سیاسی روزوبررسی رویداد های جهان سیاست همراه‌باسی‌و ششمین بخش از پاورقی زوال یک امپراتوری را امروز در صفحه ۸ می خوانید.

یک مرغ ، مادر ۳ بچه‌گربه شده !

در جاده رضائیه ـ مهاباد ، یک گربه زیر اتومبیل ماند و ۳ بچه‌اش بی مادر شدند . از آن زمان تاکنون یک مرغ ، بچه گربه هارا زیر بال وپر دارد و آنها را ترو خشک می کند. در صفحه ۲۰

برای دومین بار در ایران با همکاری مزن‌سلین دفیله مُد لوتیه مدساز بزرگ پاریس

هتل چالوس ۵ شنبه ۱۳ مرداد ماه ، شومن فرخزاد در این مراسم اتومبیل تویوتا مدل کارینا ۷۷ قرعه کشی و به یکی از شرکت کنندگان تعلق خواهد گرفت .

محل فروش بلیط ـ سلین : خیابان وزراء خیابان ۲۷ ـ پلاک ۲۵
تلفن : ۶۲۷۲۷۳ و هتل چالوس ـ چالوس .

شرکت ملی نفت ایران برای تأمین گاردصنعت نفت

عده‌ای دانش آموز باحقوق ومزایای قابل توجه استخدام مینماید

شرح درصفحه ۱۹

آگهی انتخاب نماینده آزمایشگاههای تشخیص طبی

شرح در صفحه ۱۹

اطلاعیه شرکت گسترش خانه‌های کارگری

بصفحه ۲۵ مراجعه‌شود

جناب آقای مهندس والی‌زاده

انتصاب آنجناب را بمقام مدیریت کل مسکن و شهرسازی استان لرستان تبریک عرض نموده توفیق‌شما را درراه‌خدمت بشاهنشاه آریامهر وملت ایران‌آرزومندم.

خرم‌آباد ـ شرکت‌راه وساختمان زرنان ـ فولادوند

آ ـ ٤٤۷۰

جناب آقای دکتر غلامرضا نیک‌پی شهردار محترم پایتخت

شورای انجمن های جنوب شهر تهران مصیبت وارده رابشما تسلیت میگویند.

حسن بهبودگر
رئیس شورای انجمن های جنوب شهر

آ ـ ٦۹۵۱

باقلبی اندوهگین وداغدار درگذشت جانگداز همسر وپدرعزیزمان احمد میرزا سالور رابه‌اطلاع خویشاوندان ودوستان می‌رساند مجلس ترحیم مردانه و زنانه آن شادروان از ساعت ۱۲تا۱٤ روز پنجشنبه سیزدهم‌امرداد ماه ۲۵۳٦ درخانقاه صفی علیشاه برگزار خواهد شد.

فرزانه سالور (پزشکی)، دارا سالور، بهرام سالور

امریکا و مصر، مسئله فلسطین را موقتاً از مذاکرات صلح کنار گذاردند

اسکندریه ـ خبرگزاری فرانسه ـ آسوشیتدپرس ـ سایروس‌ونس وزیر امور خارجه امریکا دیشب در پایان نخستین دور گفتگو هایش با پرزیدنت انورسادات در یک مصاحبه مطبوعاتی اعلام کرد که پیشنهاد رئیس جمهوری مصر را درباره تشکیل یک گروه کار در سطح وزیران‌امور خارجه کشور هائی‌که مستقیما در اختلافات خاورمیانه درگیر هستند (اسرائیل ، مصر ، سوریه و اردن) پذیرفته است . این گروه کار ممکن است درنیمه ماه سپتامبر در نیویورک یاجای دیگر تشکیل جلسه دهد .

ونس از پیشنهاد انورسادات بعنوان یک «پیشنهاد عالی» نام برد و اضافه کردکه این گروه کار ممکن استبا استفاده از دوره اجلاس جدید مجمع عمومی سازمان های ملل متحددرنیویورک تشکیل‌جلسه دهد .

وزیر امور خارجه امریکا گفت‌هنوز نمی‌توان پیش‌بینی کرد که کلیه وزیران امور خارجه عضو گروه‌کار در این گردهم‌آئی شرکت خواهند کرد یاخیر.

باین ترتیب امریکا و مصر برای اجتناب از شکست نخستین تلاش های دولت جیمی کارتر در خاورمیانه تصمیم گرفته‌اند عجالتا مسئله فلسطین را از مذاکرات مربوط به صلح کنار بگذارند و پیدا کردن راه‌حل برای شرکت‌نمایندگان فلسطین در کنفرانس ژنو را بیک گروه کار واگذار کنند.

پرزیدنت انورسادات نیز بنوبه خود تاکید کرد که مسئله فلسطین درمرحله کنونی مذاکرات مربوط به‌خاورمیانه مطرح نخواهد شد و بلافاصله اضافه کرد که بدون حل مسئله فلسطین صلح واقعی در خاورمیانه برقرار نخواهد شد .

سادات گفت یاسرعرفات رهبر سازمان آزادی بخش فلسطین ضمن پیامی بوی‌اطلاع داده استکه شرکت فلسطینی هادر کنفرانس ژنو باید براساس تصمیمات کنفرانس عالی رباط که سازمان آزادی‌بخش را بعنوان نماینده منحصربفرد فلسطین شناخته است استوار باشد .

پس‌ازآن‌باردیگر ونس رشته سخن را بدست گرفت و خاطرنشان ساخت که ماه اکتبر یک تاریخ محدود برای کنفرانس ژنو نیست و گروه‌کار در صورتی که تشکیل آن امکان‌پذیر باشد ممکن است گفتگو های خودرا برای فراهم ساختن مقدمات کنفرانس تاهر وقت که لازم باشد دنبال کند. آنگاه رئیس جمهوری مصر توضیح داد که مانعی‌نمیبیند کهوزیر امور خارجه شوروی نیز در گفتگو های گروه کار شرکت کند. سادات هرگونه مذاکرات دوجانبه مصر و اسرائیل را رد کرد و گفت کلیه طرفهای درگیر در مسئله خاورمیانه باهم در کنفرانس ژنو شرکت خواهند کرد .

رئیس جمهوری مصر ضمن ابراز اعتماد بامریکا در تشکیل گروه‌کار گفت ریاست این گروه به سایروس ونس واگذار خواهد شد .

پرزیدنت سادات همچنین با حضور نیرو های سازمان ملل متحد درمرز های بین لبنان و اسرائیل موافقت کرد.

رئیس جمهوری مصر در پاسخ خبرنگاران که از وی

قرارداد صلح

درباره اظهارات اخیرش دایر بر اینکه مصر حاضر است پنج سال پس‌از امضای قرارداد صلح با اسرائیل روابط دیپلماتیک برقرار کند توضیح بیشتری خواسته بودند گفت: من نگفته‌ام حاضرم پنج سال بعداسرائیل را برسمیت بشناسم من حاضرم قرارداد صلح راهمین فردا امضاء کنم واین خود بمنزله شناسائی اسرائیل است‌اما این مسئله نباید درمذاکرات کنونی به بحث گذاشته شد .

برقراری صلح پایدار به‌آن معنی است که اسرائیل‌همه سرزمین های اشغالی را تخلیه خواهد کرد و یک کشور مستقل فلسطینی تشکیل خواهد شد .

مسئله بازکردن مرز ها و برقراری روابط اقتصادی و دیپلماتیک با اسرائیل را نباید دراین مذاکرات مطرح کرد زیرا این مسئله مربوط به حاکمیت کشور ها است .

مسئله تشکیل گروه کار را پرزیدنت انورسادات برای نخستین‌بار درماه آوریل هنگام دیدار از واشنگتن مطرح کرد اما درآن هنگام این پیشنهاد مورد توجه قرار نگرفت واما سایروس‌ونس اکنون از آن بعنوان یک ابتکار عالی یاد می‌کند.

درپایان جلسه مصاحبه مطبوعاتی سایروس‌ونس در ضیافتی که بافتخارش ترتیب داده بود شرکت کرد وامروز اسکندریه را بسوی بیروت ترک می‌کند.

یک سخنگوی امریکائی اظهار داشت که سایروس‌ونس ممکن است پس‌از دیدار از اسرائیل بار دیگر به قاهره بازگردد .

محافل سیاسی اسرائیل در اورشلیم پیشنهاد پرزیدنت انورسادات را درباره تشکیل گروه کار بانظر مساعد تلقی کردند. اما هنوز کشور های عربی نسبت باین پیشنهاد عکس‌العملی نشان نداده‌اند .

یک مقام آگاه در بیروت اظهار داشت که مسئله استقرار سربازان سازمان ملل متحد در مرز های اسرائیل‌ـ لبنان یکی از مهمترین مسائلی خواهد بود که‌در گفتگوهای ونس با رهبران لبنان مطرح خواهد شد .

توافق سوریه وفلسطین ماموریت ونس‌را بخطر انداخت

بیروت رویتر ـ دیروز در بیروت گزارش داده شد که سوریه در صدد برآمده است با نهضت فدائیان فلسطینی روش وسیاست مشترکی در مورد مشکل حل‌وفصل مناقشات اعراب و اسرائیل در پیش بگیرد و به پیروی از این روش به طرفداری از عقایدی برخاسته که دردومورد حیاتی با مخالفت اسرائیل روبرو شده است .

در بیروت اظهار نظر میشود که هرگاه این گزارش که در روزنامه لبنانی معتبر الانوار چاپ شده است درست باشد برای ماموریت جاری سایروس‌ونس وزیر خارجه آمریکا که اکنون در مصر بسرمیبرد پیچیدگیها و دشواری های بزرگی بوجود خواهد آمد .

(۱) ـ در هر کنفرانسی که برای حل‌وفصل مسائل خاورمیانه تشکیل خواهد شد و از جمله در کنفرانس ژنو باید به فلسطینی‌ها اجازه داده شود که باهیئت نمایندگی مستقلی در مذاکرات شرکت کنند .

(۲) ـ لازم است در اراضی اشغال شده کنونی غرب رود اردن و نوار غزه یک کشور مستقل فلسطینی تاسیس‌گردد.

اسرائیل هردو فکر بالارا رد کرده است .

روزنامه الانوار نوشته است که حافظ‌اسد رئیس جمهوری سوریه ماحصل توافقی راکه‌میان وی و رهبران فدائیان فلسطینی حاصل شده است به وزیر خارجه آمریکا که قرار است تا یکی دو روز دیگر وارد دمشق شود ارائه خواهد داد .

الانوار ضمنا اضافه کرد که براساس شرایطی که سوریه و فدائیان فلسطینی روی آن توافق کرده‌اند ، فکر بوجود آمدن پیوندی میان کشور آینده فلسطین واردن رد شده است.مگربااین‌شرط که کشور فلسطین آینده واردن و سوریه درقالب یک کنفدراسیون با یکدیگر متحد شوند .

باید توجه داشت که سادات طرفدار پیوند اردن و فلسطین است باین ترتیب توافق سوریه و فلسطین اقدامی است علیه طرح امریکا و سیاست سادات .

شورشیان آنگولا چند ناحیه را تصرف کردند

لندن ـ یونایتدپرس ـ روزنامه دیلی‌اکسپرس چاپ لندن دیروز گزارش داد که ۹۱ نفراز مزدوران انگلیسی و پرتغالی دوشنبه شب گذشته در یکی از شهر های شمال آنگولا برای حفظ جان خود جنگیده‌اند.

دیلی اکسپرس به استناد گزارشهایی که از زئیر به لندن رسیده نوشته است که ۹۱ مزدور مذکور افراد باقیمانده و جان بدر برده بزرگتری‌از مزدوران‌خارجی و سفید پوست هستند که‌در اصل تعدادشان ۱۶۰ نفر بوده و ۶۰ نفر از آنان را انگلیس‌ها تشکیل میداده‌اند. این مزدوران‌از اردوگاه‌های آموزش رزمی که در زئیر قراردارد به آنگولارفته‌اند.

طبق گزارش دیگری که یونایتدپرس دیروز ازلیسین فرستاده چریکهای‌ضد دولتی و ضدکمونیست که درشمال و جنوب آنگولا می‌جنگند مدعی بدست آوردن پیروزیهای تازه‌ای شده‌اندو طبق ادعای آنان برخی از نواحی و شهر های آنگولا در آن مناطق که قبلا در تصرف نیروهای دولتی و حامیان کوبایی آنها قرار داشته به تصرف چریکهای ضد دولتی درآمده است.

در جبهه شمال آنگولا جبهه خلق برای آزادی آنگولا (فنلا) دیروز مدعی شد که با کمک مزدوران خارجی نیروهای گروه مذکور توانسته‌اند موقتا بزرگترین شهر آنگولا در نزدیکی مرز زئیر را تصرف کنند .

اخبار کوتاه جهان

اخطار ملایم امریکا به‌کره شمالی

● واشنگتن ـ یونایتدپرس ـ آمریکا دیروز با لحنی‌ضمنی و نیمه استتار شده به کره شمالی اخطار کرد که از نظر واشنگتن هیچ کشوری حق ندارد بطور یک جانبه از آزادی کشتیرانی و یا پرواز هواپیماهای دیگران‌در شعاع دورتر از ۱۲ میل از سواحل خود بکاهد.

کره شمالی اعلام کرده‌است که تمام کشتی‌ها و هواپیما های خارجی باید در خارج از مرز دریایی نظامی جدید آن کشور که در حدود ۵۰ میل از سواحل کره شمالی دورتر میرود قرار داشته باشند مگر آنکه برای وارد شدن به این‌محدوده ازدولت کره شمالی اجازه مخصوص دریافت کنند .

تظاهرات علیه نیروگاه های اتمی فرانسه

● مالویل(فرانسه)ـیونایتدپرس ـ مقامات فرانسوی دیروز آشوبگران ومحرکین‌خارجی را مسئول خشونتی دانستند که در تظاهرات هزاران‌نفر از مخالفان توسعه نیروگاه های اتمی در ناحیه مالویل بکار رفت و به مرگ یک نفر و زخمی شدن بیش از ۱۰۰ نفر دیگر منجر گردید. ۱۱ آلمانی جزء ده ها نفر افرادی هستند که در پایان این تظاهرات دستگیر شده‌اند .

جنگ تایلند وکامبوج

● بانکوک ـ خبرگزاری‌فرانسه ـ خمرهای سرخ که سحرگاه امروز به دودهکده مرزی از جمله یک پلیس‌را کشتند. تایلند حمله کرده ۲۸ نفر هفت مامور پلیس وعده‌زیادی از ساکنان شهرک مرزی نیز درجریان این حمله زخمی گردیدند .

دو آلمانی هنگام فرار کشته شدند

● برلن ـ آسوشیتدپرس ـ پلیس برلن غربی دیروز گزارش داد که ظرف ۲۴ ساعت گذشته دونفر از اهالی آلمان شرقی درجریان تلاش برای گریختن غیر قانونی از مرز آن کشورو برای رسیدن به آلمان غربی کشته شده‌اند .

اعاده حیثیت ژنرال‌چینی

● پکن ـ خبرگزاری فرانسه ـ بمناسبت پنجاهمین سالگرد تاسیس ارتش چین از ژنرال ۷۸ ساله «هورنگ ـ که جنگ» یکی از قهرمانان ارتش سرخ اعاده‌حیثیت‌شد. وی در سال ۱۹۵۸ بریاست ستادارتش چین‌برگزیده شد. در سال ۱۹۵۹ از کاربرکنار گردید .

دیروز جوانان سیاهپوست‌درشهر «سوولو»در افریقای‌جنوبی‌دست به شورش زدند و با پلیس سفیدپوست درگیر شدند.شورشیان چند نقطه را آتش‌زدند در عکس پلیس درحال خاموش کردن آتش یکی از مناطقی که آتش زده شده دیده میشود

عکس رادیوئی یونایتدپرس

اتیوپی خواستار تشکیل جلسه فوق‌العاده سازمان وحدت افریقا شد

آدیس‌آبابا ـ رویتر ـ درپی توسعه دامنه نبرد در ایالت اوگادن میان نیرو های‌اتیوپی و چریک های جبهه آزادی بخش سومالی غربی دولت آدیس‌آبابا از سازمان وحدت کشور های‌آفریقائی درخواست کرد که برای رسیدگی به‌تجاوز سومالی بخاک آن کشور یک جلسه فوق‌العاده تشکیل دهد.

دولت سومالی که بار ها شرکت خود را در جنگ های ایالت اوگادن تکذیب کرده‌اعلام داشت که هدف دولت «هایله ماریام» از مطرح کردن این مسئله درسازمان وحدت کشور های آفریقائی متوقف ساختن فشار جبهه‌آزادی بخش‌سومالی غربی در ایالت اوگادن است.

از سوی دیگر خبرگزاری رسمی اتیوپی تصمیم امریکا و انگلیس را بدادن جنگ‌افزار به ارتش سومالی محکوم کرده اعلام داشت که واشنگتن و لندن دولت موگادیشو رابرای یک جنگ تجاوزکارانه علیه اتیوپی بسیج میکنند .

دولت اتیوپی‌هنگامی اختلاف خود را با سومالی در سازمان وحدت کشور های افریقایی مطرح ساخته که درهمه جبهه های جنگ بشدت زیر فشارقرار گرفته است .

خبرگزاری یوگسلاوی ضمن تلگرافی از آدیس‌آبابا گزارش داد که هواپیما های سومالی روز های شنبه ، یکشنبه و دوشنبه نیرو های اتیوپی را که در منطقه «آوارا» در ایالت اوگادن متمرکز شده‌اند بمباران کرده و تلفات سنگین وارد کرده‌اند .

فرمانده نیرو های انقلاب اتیوپی سومالی را به ادامه یک جنگ تجاوزکارانه‌بااستفاده از سلاح هائی که طی سالهای اخیر از اردوگاه سوسیالیستی دریافت کرده متهم کرد .

ازطرف دیگر سخنگوی‌دولت اتیوپی گفت امریکا و انگلیس‌به اتیوپی اطمینان‌داده‌اند سومالی سلاح هائی را که از امریکا و انگلیس دریافت میکنددراوگادن بکار نخواهد برد .

مصر تهدید کرد ۲۰۰ هزار اتباع خود را از لیبی خارج میکند

مصر طی نطقی در مجمع‌ملی آن کشور گفت حمله لیبی به صحرای غربی جزئی از توطئه سرهنگ قذافی برای ایجادیک «کمربند دشمن» در اطراف مصر بود که سودان را نیز دربر میگیرد .

جمعی توضیح داد که این کمربند در مغرب از لیبی و در جنوب از اتیوپی تشکیل‌می ـ شود .

وزیر جنگ مصر دولت جماهیریه لیبی را به خرابکاری بمنظور سرنگون کردن رژیم پرزیدنت انورسادات متهم کرد و گفت در جنگ نیرو های مصری تنها سیزده نفر کشته دادند، و پانزده نفر از مصری ها نیز باسارت درآمده‌اند .

در جریان حملات مصری ها بخاک لیبی نیز دو هواپیمای سوخوی مصر سرنگون‌گردید نیرو های لیبی ۶۰ تانک وسی زره‌پوش را از دست دادند و

قاهره ـ خبرگزاری فرانسه ـ ژنرال الجمصی وزیر جنگ مادوازده نفر از سربازان لیبی را به اسارت گرفتیم در پاریس سرگرد عبدالسلام جلود عضو دبیرخانه کنگره خلق‌لیبی دریک مصاحبه مطبوعاتی ادعا کردکه بیش از دوهزار سرباز مصری در نخستین روز جنگ کشته شدند وبیست‌و هفت‌هواپیمای مصری نیز توسط آتشبار های ضد هوائی و شکاری های‌لیبی سرنگون گردیدند.

سرگرد جلود تاکید کرد که نیروهای لیبی تعداد بیشماری تانک مصری را نابود کرده و دو هنگ را تارومار کرده‌اند . از بیست‌و هفت‌هواپیمای‌مصری بیست‌و چهار فروند آن در خاک لیبی سرنگون شدند.

در این جنگ از نیرو های لیبی ۲۷ نفر کشته شده و۲۲ نفر زخمی گردیدند و آتشبار های ضد هوائی لیبی اشتباها دوهواپیمای لیبی را هدف قرار دادند که یکی از آنها در خاک مصر سقوط کرد و خلبان‌آن باسارت درآمد .

سرگرد جلود امریکا را به شرکت مستقیم در عملیات‌نظامی متهم کردوگفت‌چهار هواپیمای بی‌خلبان امریکائی در منطقه مرزی «ونیرودیسه» سرنگون شده‌اند .

از سوی دیگر ممدوح‌سالم نخست وزیر مصر در پارلمان آن کشور بشدت سرهنگ‌قذافی و سیاست توسعه طلبی او را محکوم کرد. ممدوح سالم از قذافی‌بعنوان «دیکتاتورکوچک» نامبرد و تاکید کرد که مصر بیش از این تمرکز نیرو های نظامی را از هر ملیت کهباشند در مرزهای خود تحمل‌نخواهد کرد . سالم در حالیکه به شوروی اشاره میکردگفت‌مصر حضور هیچ ابرقدرتی را در مرز های خود تحمل نمی‌کند

نخست وزیر تاکید کرد که کشورش با قاطعیت در برابرهر گونه تلاش برای مداخله در سودان و یاکنترل سرچشمه های نیل مخالفت خواهد کرد و اضافه کرد که مصر چشم‌طمع به‌خاک جماهیریه ندوخته‌است. ممدوح سالم اخطار کرد که اگر بارديگر بین مصر و لیبی جنگ شود مصر ۲۰۰ هزار اتباع خود را که در لیبی کار میکنند از راه هوا ، دریا و زمین از این کشور خارج میکند و مسئولیت هرگونه خطری را که متوجه آنها شود بعهده قذافی میداند .

نخست‌وزیر کانادا پشتک میزند !

نه . خیال نکنید این یک ژیمناست استرالیائی است . او«نخست‌وزیر کانادا » است که پشتک زده است «پیرالیوت‌ترودو» نخست‌وزیر کانادا در جریان یکپیکنیک‌در«وانکوور» تصمیم گرفت نرمش بدن خود را به حضار نشان دهددرنتیجه بایک پشتک عالی حضار را همانطور که‌درعکس‌دیده میشودبه حیرت انداخته است . عکس رادیوئی آسوشیتدپرس

اسرائیل بامریکا اخطار کرد از اروپا راکتور اتمی میخرد

بیت‌المقدس ـ رویتر ـ اسرائیل دیروز اخطار کرد که اگر امریکا موافقت نکند که ظرف سه تا چهار ماه آینده یک راکتور اتمی به‌اسرائیل‌بدهد این کشور درصدد برخواهد آمد که راکتوری از اروپا خریداری کند .

«اسحق موادی» وزیرانرژی و ساختمانهای اساسی اسرائیل دیروز در حالی که از میکرفن رادیو سخنرانی می کرد اظهار داشت که اسرائیل‌تاکنون توانسته‌است کاری کند که‌وابستگی آن به یک منبع منحصر بفرد برای دریافت نفت خام کاهش یابد و اکنون این کشور به بیش از یک منبع برای تدارکات اساسی انرژی دسترسی خواهد داشت .

وزیر اسرائیلی اضافه کرد که کشور وی هنوز هم در جستجوی راه هایی برای متنوع‌تر کردن منابع انرژی است و برنامه‌ای که در این زمینه فراهم کرده شامل راکتوری که امریکا باسرائیل وعده داده است نیز میشود امریکا در گذشته وعده داده است که به هر دو کشور مصر و اسرائیل راکتورهای اتمی خواهد داد. تا از آن برای مقاصد صلح جویانه استفاده کنند .

اسرائیلی‌ها اعراب مناطق اشغالی را شکنجه میکنند

سازمان‌ملل ـ آسوشیتدپرس ـ گروهی‌از حقوق‌دانان‌امریکایی که بتازگی از یک سفر تحقیقی در اراضی تحت‌اشغال اسرائیل بازگشته‌اند دیروز در سازمان ملل اسرائیل را متهم کردند که بازپرسان نظامی‌آن برای‌اعتراف گرفتن از زندانیان عرب کرارا به شکنجه‌کردن زندانیان‌مذکور متوسل میشوند و بکار بردن این روش در اراضی اشغال شده ساحل غربی رود اردن‌و نوار غزه بسیار متداول است.

پروفسور «جان‌کیگلی» که ریاست گروه ده نفری حقوق دانان تحقیق کننده‌را دراراضی تحت‌اشغال اسرائیلی ها بر عهده داشته است ، در یک کنفرانس مطبوعاتی گفت که موارد نقض حقوق بشر از طرف مقامات اسرائیلی شامل تبعید رهبران‌و نمایندگان‌محلات وگروه های فلسطینی‌دراراضی اشغال شده‌و ویران کردن‌خانه های فلسطینی هادرآن نواحی است و علاوه بر این خرابترکردن عامدانه وضع بهداشتی سکنه فلسطین اراضی اشغال شده یکی دیگراز شیوه های پایمال کردن حقوق بشر از طرف مقامات کشور اسرائیل است .

ارچهار گوشه جهان

طرح سیا برای کنترل ذهن وفکر افراد بشر

نیویورك ـ آسوشیتدپرس ـ۲۵ سال تلاش از طرف سازمان مرکزی جاسوسی و ضد اطلاعات آمریکا (سیا)برای آموختن چگونگی کنترل ذهن و فکر افراد بشر ۲۵ میلیون دلار برای آمریکا خرج‌برداشته و در آن های چندین موسسه تحقیقات پزشکی و بیمارستانهای متعدد دولتی را در آمریکا و کانادا به‌میان کشیده است . آنچه که گفته شد خلاصه گزارش مفصلی است که در شماره دیروز روزنامه نیویورك تایمز به چاپ رسیده است .

گزارش نیویورك‌تایمز که‌بامراجعه به بیش‌از ۲۰۰۰ فقره از مدارك سازمان سیا تهیه شده است تایید میکند که تحقیقات سیا برای کنترل کردن رفتارو افکار موجودات بشر بالاخره در ۱۹۷۳ به‌پایان رسیده است .

دکتر «جان‌بوورز» که مدیریت‌بنیادتحقیقاتی ۵۰میلیون دلاری «یشوع‌میسی»را برعهده دارد وجودهر نوع پیوندی رامیان سازمان خود وسیاانکارکرده در حالیکه اسناد سیا نشان میدهد که این موسسه یکی از بنیاد های متعددی‌بوده که طبق سفارش مقامات دستگاه جاسوسی و ضد اطلاعات آمریکا قسمتی از تحقیقات ۲۵ساله رابرای درك چگونگی کنترل رفتار و افکار افراد بشربه انجام رسانده است .

نیویورك تایمز در گزارش خود گفته است که برنامه بی‌حاصل سیا در زمینه‌ای که به آن اشاره رفت از ۱۹۴۹با این انگیزه به مرحله اجرا درآمد که مقامات سیا نگران بودند که دربلوك شوروی ممکن است توفیق های جدی‌در زمینه کنترل رفتار و افکار موجودات بشر از طریق بکار بردن داروهای مخصوص و یا با استفاده از روش شستشوی مغزی بدست آمده باشد . و بنابراین ممکن است آمریکا دراین زمینه دچار یك عقب ماندگی خطرناك شود .

نیویورك تایمز به‌نقل از سندی که‌از بایگانی سیا بدست آورده و به ۱۹۵۲ مربوط میشود اضافه کرده است که ازنظر مسئولین سازمان جاسوسی و ضد جاسوسی آمریکا پروژه «کلم‌کاهو» (اسم‌رمز طرح کذایی)به ابداع هر نوع‌روشی مربوط میشود که هدف از آن بدست آوردن اطلاعات مختلف از افراد مختلف علیرغم میل‌واراده آنهاباشد .

۲۸ نفر درسقوط اتوبوس کشته شدند

لاپاز ـ رویتر ـ دیروز براثر سقوط یک اتوبوس در یکی از پرتگاه های سلسله جبال آند در بولیوی حداقل۲۸ نفر کشته و۱۶ نفر دیگر زخمی شدند که حال بسیاری‌ازآنان خطرناك است .

یکی از روزنامه های عصر لاپاز گزارش داده است که امدادگران تا دیشب هنوز سرگرم کند وکاو درمحل واژگون شدن اتوبوس بوده‌اند تا اجساد قربانیان دیگری راکه ممکن است دراین حادثه بقتل رسیده باشند پیداکنند.

مرد غریبه در دفتر کارتر

واشنگتن ـ خبرگزاری فرانسه ـ دیروز مردجوانی ناگهانی وارد دفتر جیمی کارتر رئیس جمهوری امریکا شدو سراغ دفتر کاریکی از کارمندان کاخ سفید را از وی گرفت. کارتر که تنها پشت میزش نشسته بود به جوان ناشناس گفت خیال میکنم «درطبقه پائین باشد.»

سخنگوی سرویس های امنیتی کاخ سفید اظهارداشت که جوان نامبرده بایکی از کارمندان قرار ملاقات داشته اما بدفتر کارتر رفته است .

۶ ایدی امین بدلی وجود دارد !

فلورانس ـ خبرگزاری فرانسه ـ روزنامه «ناسیون» چاپ فلورانس از قول‌یک کارمند بلند پایه اوگاندائی که درایتالیا بسر میبرد نوشت که پرزیدنت ایدی امین برای رهایی از سوء قصدهائی که علیه جانش می شود از شش نفر «ایدی امیدبدلی» استفاده میکند.

روز ۲۰ ژوئن یک روزنامه چاپ نایروبی نوشت که ایدی امین در جریان یک سوء قصد کشته شده است روز بعد ناظران عینی تاکید کردند که بچشم خود دیده‌اند ایدی امین در جریان‌یک‌سوء قصد بشدت زخمی شد وبه‌بیمارستان انتقال یافت.

اکنون معلوم میشود شخصی که در آن روز زخمی گردیده یکی از بدل‌های ایدی امین بوده‌است.

یك زن باتهام قتل رئیس بانك آلمان بازداشت شد

ویسبادن ـ رویتر، پلیس‌آلمان غربی دیروز زن جوان ۲۳ ساله‌ای را که النورماریا پونسگن نام دارد بعنوان زنی که ممکن است قتل یکی از برجسته‌ترین بانکداران آلمانی‌در روز شنبه گذشته بدست وی صورت گرفته باشد بازداشت کرد. این زن‌در خانه خود در نزدیکی فرانکفورت بازداشت شده است. پلیس هنوز در جستجوی چهار زن دیگری‌است که گفته میشود درقتل‌یورگن پونتو ، رئیس « درسدن‌بانک» دومین بانک بزرگ آلمان غربی مباشرت داشته‌اند.

سازمان چپ گرای افراطی آلمان غربی « اقدام سرخ» که مسئولیت قتل «پونتو» رئیس بانک درسدن رابعهده گرفته ضمن یک پیام تلفنی تهدید کرد که اگر هنوز زندانیان سیاسی آلمان غربی آزاد نشده‌اند عده دیگری از طبقه استثمارگر بدست تروریستهای این سازمان کشته خواهند شد.

این نخستین باراست که مسئولان آلمان فدرال بوجود یک سازمان تروریستی افراطی بنام «اقدام سرخ»پی میبرند.

تحریم اتومبیل های بزرك در آمریکا

واشنگتن ـ رویتر ـ کمیته انرژی سنای آمریکا دیروز به‌قطع پیوند عشق آمریکائیان به اتومبیل های بزرك رای‌داد و از تاریخ معینی که درآینده نزدیك فراخواهد رسید به تحریم فروش اتومبیلهایی که در هر ۱۶ میل و یا کمتراز آن یك‌گالن بنزین مصرف می‌کنند حکم داد. در صورتیکه کارخانه های اتومبیل‌سازی کاری نکنند که اتومبیل هایشان ضوابط مربوط به حداقل مصرف سوخت را رعایت کنندبابت هر یك دستگاه اتومبیلی که سوخت آن بیشتر از میزان حداقل باشد تا ۱۰ هزار دلار جریمه خواهند گردید .

کمیته انرژی سنای آمریکا باکثریت ۱۰ رای در برابر شش رای مخالف تصویب کرد که از اتومبیلهای مدل۱۹۸۰ باید در هر ۱۶ میل‌راه یك گالن و اتومبیلهای مدل ۱۹۸۵ در هر ۲۱ میل یك گالن سوخت مصرف کنند .

ازتعداد دیپلماتهای انگلیس درسراسر جهان کاسته میشود

لندن ـ رویتر ـ ضمن گزارشی که بخرج وتوصیه دولت انگلستان تهیه شده مورد اذعان قرار گرفته استکه‌قدرت ونفوذ این کشور درصحنه جهانی دچار افول گردیده و تهیه کنندگان گزارش توصیه کرده‌اند که به‌میزانی بی سابقه ازابعاد سرویس دیپلماتیک انگلستان از کشورهای خارجی کاسته شود. درصورتیکه توصیه‌های‌این گزارش مورد قبول قرار گیرند بطور قطع درحدود ۵۵ سفارت وکمیساریاهای عالی و کنسولگری های انگلستان در اطراف واکناف دنیا تعطیل خواهند شد و یا کاهش فاحشی درتعداد کارکنان آنها وهزینه‌هایشان بوجود خواهد آمد. ا

افتتاح آژانس مسافرتی
باجت تراول
Budget Travel
یك آژانس جدید و فعال برای خدمات‌مسافرتی شخصی شما افتتاح شد نشانی ما را یادداشت فرمائید
میدان ونك ـ خیابان برزیل شماره ۲
تلفن : ۶۸۵۶۷۰

تکامل از نظر انسان امروز نوشته و.و. فلچر
ترجمه دکتر محمد رضاتوکلی‌صابری
مجموعه‌ای بادربرگیری اطلاعاتی در باره پیدایش جهان، منظومه شمسی، سیاره زمین، سرآغاز حیات، تکامل در حال عمل، نمایش حیات جانوران‌بی مهره و جانوران مهره‌دار، تکامل انسان‌وراهی که بعنوان انسان درپیش داریم.
مؤسسه انتشارات امیرکبیر

مسابقه بریج کلوپ بانوان
از ساعت ۸بعداز ظهر چهارشنبه هر هفته مسابقه های بریج هفتگی کلوپ بانوان زیر نظر فدراسیون بریج کشور برگزار می‌شود ضمناکلاس های ویژه‌ای‌جهت آموزش بریج برای اعضاء کلوپ و مهمانان کلوپ و سایر علاقمندان‌ترتیب داده شده است.
باتلفن ۶۵۷۲۲۲ تماس حاصل نمائید و یا بعد از ظهر ها به محل کلوپ بانوان در خیابان لوس‌آنجلس مراجعه فرمائید ....

اسامی افراد ذخیره حج شنبه اعلام میشود

اسامی افراد ذخیره سفر حج و نیز مدیران گروه های حج هفته آینده اعلام خواهد شد .

تاکنون بیش از ده هزارنفر از متقاضیان سفر حج‌درمراکز تعیین شده در سراسر کشور مورد معاینات پزشکی قرار گرفته‌اند و صدها نفر از آنان به علت ضعف جسمانی از سفر حج معاف شده‌اند .

بجای این افرادو نیزکسانی که بعلل دیگر از سفر حج محروم و یا منصرف می‌شوند اسامی ۴۵۰ نفر از افراد ذخیره حج احتمالا روز شنبه اعلام خواهد شد. این عده‌پس از طی مقررات‌مربوطه وشرکت در آزمایشات پزشکی به‌همراه سایر زائران خانه خدا درآبان ماه سال جاری عازم عربستان سعودی می‌شوند .

امروز همچنین گفته شد که مدیران گروه‌های حج نیز تا هفته آینده تعیین و اسامی آنها اعلام خواهد شد .

زائران انتخاب شده باید تا بیستم مردادماه براساس برنامه تنظیم شده از سوی سازمان اوقاف و وزارت بهداری و بهزیستی به مراکز بهداشتی و درمانی تعیین شده مراجعه کنند .

اسامی زائرانی که تا پایان مهلت مقرر (بیستم مرداد) در معاینات پزشکی شرکت‌نکنند از لیست زئران حج حذف خواهد شد .

پیش‌بینی‌می‌شود که پس از اعلام اسامی افراد ذخیره و تعیین مدیران گروه های حج و نیز تسلیم‌گزارش‌هیات‌اعزامی به عربستان سعودی جهت‌تعیین هزینه جدید حج‌به شورای‌عالی حج و تصویب نرخ جدید در این شورا ، ثبت نام زائران خانه خدا از ماه‌آینده‌درسراسر کشور آغاز میشود .

سازمان اوقاف جهت اطلاع سایر زائران که هنوز در معاینات پزشکی شرکت‌نکرده‌اند و نیز افراد ذخیره که اسامی آنها اعلام خواهد شد یکبار دیگر اسامی تعدادی از مراکز معاینه پزشکی زائران تهران را بشرح زیر اعلام کرد :

مرکز بهداشتی و درمانی ۲۵ شهریور جنب بیمارستان فیروزگر در خیابان‌زاهد، مرکز پزشکی ظهیرالاسلام در خیابان شاه‌آباد ـ مرکز پزشکی رستم در خیابان رستم ـ مرکزپزشکی همایون در مجیدیه ، خیابان اردیبهشت ـ مرکز پزشکی گرگان در خیابان گرگان،کوچه سعدی ـ مرکز پزشکی‌ابوسعید در خیابان ابوسعید ـ مرکز پزشکی ابن‌سینا در خیابان‌سینا چهارراه خرمشهر ـ مرکز پزشکی دریفوس در شهباز ، ایستگاه خرابات ـ مرکزپزشکی مهدیه‌اول خیابان‌سپهبدرزم‌آراء و مرکز پزشکی صلواتی در فرح‌آباد ژاله ، ۲۰متری اول.

در شهرستانها همطبق‌معمول همه ساله معاینات زائران خانه خدا در مراکز استانها انجام میشود .

کمبود پارکینگ ، بهانه‌ای برای تضییع حقوق دیگران

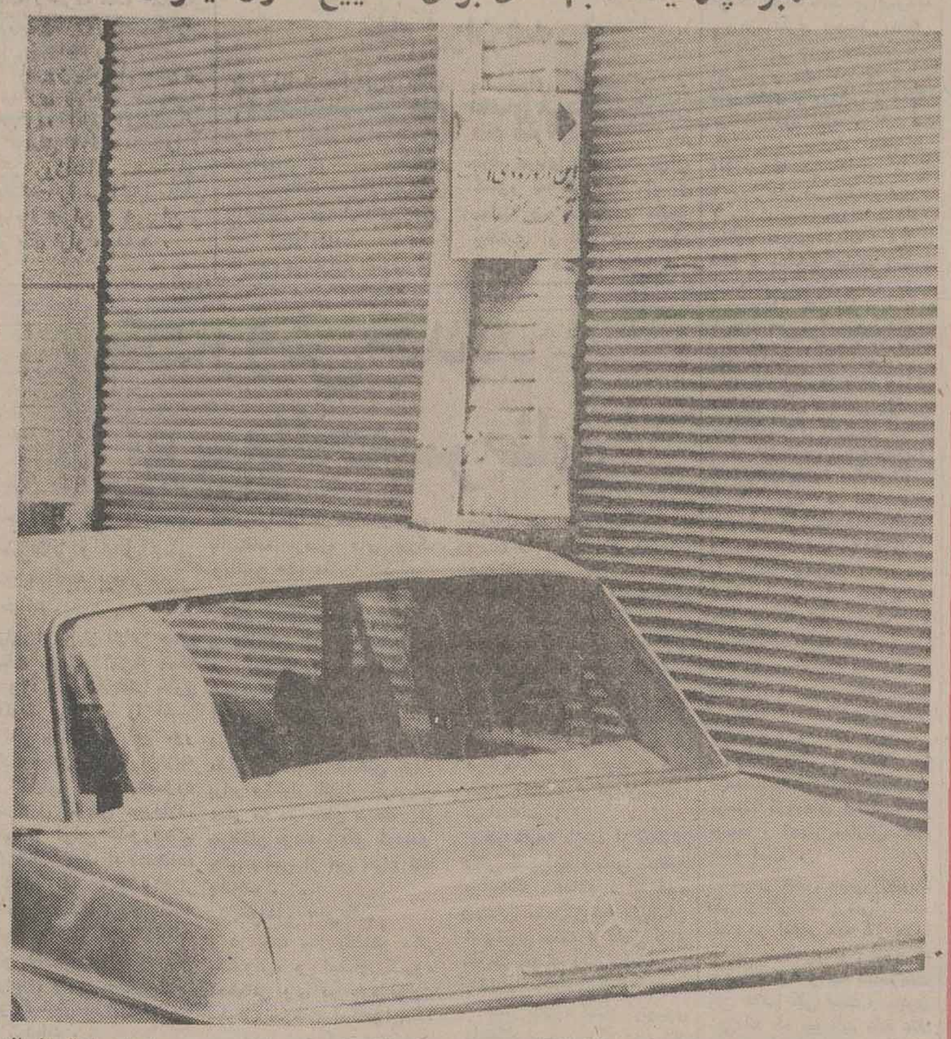

بدون تردید کمبود پارکینگ یک مشکل عمده تهرانی ها است و شاید گلایه‌های‌مردم از این بابت به‌میزان زیادی بجاو غیر قابل رد باشد . اما با همه این‌ها ، هیچکس حق ندارد به بهانه کمبود پارکینگ‌راه عبورو مرور دیگران را سد کند ، اما متاسفانه فراوان دیده‌ایم‌افرادی نظیر صاحب این اتومبیل که علی‌رغم خواهش مودبانه کسی که این تابلو را در کنار ورودی بنگاه خود نصب کرده است ، اتومبیل را در جائی پارک می‌کنند که‌به راستی دور از ادب و انسانیت است . بر تابلو چنین نوشته شده است به حکم انسانیت ... این در ورودی است . توقف نفرمائید. ممنونم .

اما علی‌رغم این بیان‌مودبانه و پر تمنی‌بازمی‌بینیم که‌اتومبیلی درست روبه‌روی در پارک شده است .

در سمینار توجیهی شورا های داوری‌وزیر دادگستری گفت :

شوراهای داوری برای ایجادسرعت در کار مردم است

صبح دیروز یک سمینار توجیهی ، با شرکت اعضاء شوراهای داوری تهران‌درسالن اجتماعات وزارت دادگستری تشکیل شد تا چگونگی کار این شوراها مورد بحث قرارگیرد.

در این جلسه آقای کیانپور وزیر دادگستری ، یگانه رئیس دیوانعالی کشور و فلاح‌رستگار دادستان کل نیزشرکت‌داشتند.

ابتداء نامدار مدیر کل شوراهای داوری و خانه های انصاف درباره افزایش‌صلاحیت شوراهای داوری از لحاظ‌مالی و مدنی و کیفری سخن گفت ، وی توضیح دادکه وظیفه‌اعضاء شورای داوری ارشاد مردم است .

سپس آقای کیانپور گفت : روز شنبه روز بسیار مهمی‌در تاریخ قضائی کشور ما است . تشکیل این سمینار در سطح کشور نیز به منظور آن است که اگر نقطه ابهامی وجوددارد روشن و حل شود .

وزیر دادگستری افزود : شوراهای داوری از انجام‌آئین دادرسی فارغ هستند و باید کارشان بصورت کدخدا منشی انجام گیرد .

وی گفت : باید عدالت را اجرا کرد و عدالت برای اصحاب دعوا رضایت نمیاورد، بدلیل اینکه در هر پرونده حداقل دو نفر هستند که در حقیقت یک نفر طبعا باید از دادگستری ناراضی باشد و نمیخواهد دین خود را اداء کند

وزیر دادگستری به اعضاء شوراهای داوری گفت : ضمن اینکه محبوبیت خود را حفظ کنید بی‌نظر هم باشید ، برای اینکه دوره بعد انتخاب شوید، تصمیم درست بگیرید مطمئن باشید دوره دیگر انتخاب‌می ـ شوید .

سرعت در کار مردم

افزایش شورای‌داوری‌بخاطر سبک شدن کار دادگستری نمیباشد ، بلکه برای آن است که کار مردم بسرعت رسیدگی شود.

آقای کیانپور گفت‌سعی‌نکنید اعضاء شورای داوری راقاضی بار آورید . قاضی‌پرونده را محاکمه میکند و رای میدهد ، چه کسی راضی باشد و چه کسی راضی نباشد ،اماشورای داوری باید دو طرف را راضی کند .

خانه‌سازی برای قضات

خبرنگار اطلاعات درباره مسکن قضات دادگستری‌سئوال کرد، وزیر دادگستری گفت : ما در تمام استانهابااستاندارها مذاکره کرده‌ایم و قرار است خانه در استانها در اختیار کارکنان و قضات دادگستری‌ها گذاشته شود .

وزیر دادگستری افزود : در تهران به قضات وام میدهیم . میزان وام قضات ۳۰۰ هزار تومان و کارمندان اداری ۲۵۰ هزار تومان است .

طرح گسترش درمان درمنزل

طرح آزمایشی درمان‌درمنزل که مدت سه هفته در سمنان‌به اجراء گذاشته شده‌بودبا‌موفقیت به پایان رسید و از امروزاین طرح در سطح وسیعتر دراین استان ادامه مییابد .

این طرح از اوائل مهر ماه در سیستان و بلوچستان وسپس در سراسر کشور به اجراء در خواهد آمد . این طرح‌درنهایت امر بیماران غیر بیمه را نیز پوشش خواهد داد . براساس این‌طرح و تجربیات علمی که از آن حاصل‌شده‌است زایمان زنان باردار نیز در منزل‌انجام میگیرد . طرح مذکور شامل انجام امور بهداشتی ، تنظیم خانواده ، بهداشت محیط ، خدمات اجتماعی ، تغذیه ، واکسیناسیون ، نیز میشود .

اجرای این طرح موجب‌می‌شود که تا حدودی کمبود تخت بیمارستانی برطرف گردد و از سوی دیگر این امکان به‌افراد بیمار داده میشود که‌ازبهداشت و بهزیستی در منزل و درکنار خانواده خود بهره‌مندشوند .

سه گروه واحد سیار پزشکی که در کشور به امور درمان میپردازند به این شرح معرفی شدند : واحد سیار ـ واحد سیار زایمان‌درمنزل‌وبیمارستان سیار.واحدسیارمرکب‌ازپزشک، بهار وتکنیسینهای فوریت پزشکی است ـ واحد زایمان شامل ماما،بهیارماما، تکنیسین فوریت های پزشکی‌وبیمارستان سیار شامل پزشک، تکنیسین آزمایشگاهی ، تکنیسین رادیولژی و تکنیسین فوریت‌های پزشکی است .

در کنار واحد های سیار گروه کارشناسان‌امور‌بهزیستی نیز با سرکشی به منازل‌وضع بهداشتی خانواده را کنترل‌می‌کنند . و علاوه بر آن قابلیت اشتغال ،اعتیاد ، معلولیت و روابط خانوادگی اعضاء خانواده نیز مورد بررسی قرار میگیرد.

پلاک اتومبیلها در شهرستانها تغییر میکند

پلاک اتومبیلهای نمره شهرستان‌بتدریج تغییر میکند و یک میلیون وسیله نقلیه نیز دارای پلاک‌های جدید خواهندشد.

اینک براساس تصمیم راهنمائی و رانندگی کشور برای سایر شهرستان های کشور نیز همانند تهران انتخاب کد عددی برای پلاک اتومبیل هاآغاز شده است و اتومبیلهائی که مثلا در شیراز پلاک می‌گیرند دارای سری شیراز ۱۱ خواهند شد .

درآینده از سری مثلا «شیراز ۱۱» تا شیراز ـ ۱۱ برای وسائط نقلیه‌ای که اینک تنها با پلاک شیراز بکار مشغولند استفاده می‌شود و پلاک های کنونی در شهرستانها نیز جمع‌آوری می‌شود .

برخی از کارشناسان معتقدند که انتخاب حروفی مانند «تهران ـ ۲۲» ، شیراز ـ ۱۱ ، یا مثلا مشهد ـ ۲۲گاه باعث می‌شود تا یادداشت کردن‌شماره یک اتومبیل که راننده آن خلاف کرده است ماموران‌را دچار اشتباه سازد ، زیرا حروف تهران ـ ۲۲ و پلاک تهران ـ ۳۲ که بعدها صادر خواهد شد، با هم مشابهت زیادی دارد .

درتهران صدور پلاک‌های سری «تهران ـ ۲۲» آغاز شده است وبزودی در معابر تهران شاهد حرکت وسائط نقلیه سری تهران ۲۳ خواهیم بود .

از سوئی کارشناسان ترافیک پیش‌بینی کرده‌اند که اگر نابسامانی وسائط نقلیه عمومی در تهران‌به‌همین منوال ادامه یابد درآینده سطح شهر پایتخت به پارکینگ اتومبیل‌مبدل‌خواهد شد و طی ۵ سال آینده تهران دارای ۲ میلیون اتومبیل خواهد شد .

این کارشناسان همچنین هشدار داده‌اند که برای جلوگیری ازتراکم و ازدیاد بی‌رویه اتومبیلهای شخصی در شهرستانها مسئولین باید هرچه زودتر بفکر تامین وسائط نقلیه عمومی برآیند .

بررسی آمار دایره شماره گذاری تهران حاکی است که اینک روزانه‌بین ۳۰۰ تا ۵۰۰ اتومبیل در تهران نمره می‌شود که با توجه به این رقم طی‌سال جاری شاهد افزوده شدن بیش از۱۵۰ الی ۲۰۰ هزار اتومبیل در پایتخت خواهیم بود .

کمبود بلیط هواپیما برای اروپا و امریکا برطرف شد

کمبود بلیط هواپیما به مقصد کشور های اروپائی و امریکاکه از آغازتابستان موجب نارضایتی مسافران خارج از کشور را فراهم کرده بود برطرف شد.

به این ترتیب مسافرین خارج کشور می‌توانند برای حداکثر ۴۸ ساعت بعد از تاریخ مراجعه به آژانس‌های‌مسافرتی بلیط تهیه کنند .

یک مقام آگاه در هواپیمائی ملی‌ایران ضمن تائید این مطلب یادآور شد که اینک هیچ کمبودی از لحاظ تهیه بلیط به مقصد کشورهای اروپائی و بالعکس وجود ندارد لیکن پیش‌بینی میشود که در شهریور ماه که پایان تابستان و تعطیلات تابستانی است تراکم مختصری از لحاظ مسافر در پروازهای خارجی پدید آید که با بکار گرفتن ۵ فروند جمبوجت هواپیمائی ملی ایران در خطوط پروازهای خارجی در این‌مورد هم نگرانی کمبود جا وجود ندارد .

سخنگوی هواپیمائی ملی ایران‌همچنین اعلام کرد که ۵ فروندهواپیمای‌جمبوجت «هما» به نامهای آذربایجان ، خراسان، خوزستان ، کردستان و فارس‌نامگذاری شده است .

علت انتخاب این نامها برای‌جمبوجت ها این است که هریک از این استانها در تاریخ ایران نقش موثری داشته‌اند.

همین سخنگو همچنین اعلام کرد که تا سال آینده بر تعداد پروازهای‌هواپیمائی ملی ایران به مقصد کشورهای خارج افزوده خواهد شد .

اطلاعات بانوان سه‌شنبه‌ها منتشر میشود

مهندس راه وساختمان باحداقل ۵ سال تجربه کارگاهی
مترور کارهای ساختمانی باتجربه کافی
جهت شهرستانها استخدام‌می شود . داوطلبان می توانند از ساعت ۸الی ۱۲ ظهربا تلفن‌های ۶۲۰۰۸۴ و ۶۲۸۴۳۶ مذاکره فرمایند .

اطلاعیه نمایشگاه
دنیای موکت
به‌کلیه نمایندگیهای فروش ،مهندسین ،شرکت های ساختمانی و خریداران جزئی (باتصب) «محصول جدیدموکتهای نمدی ـ کبریتی (فوم‌دار) وگلدارساخت اروپا دررنگ ونقش‌های مختلف موجوداست»
دنیای موکت ـ خیابان امیریه ـ نرسیده به معزالسلطان پلاک ۱۱۷۸
تلفن های ـ ۵۳۸۵۴۸ ـ ۵۳۹۱۷۱

۳۵۰۰ تن سیمان تیپ ۵
ضد شوره موجود
شرکت تکنوکام ۸۲۷۶۸۳

دنیای خرم
KHORRAM WORLD
عظیم ترین لونا پارک آسیا افتتاح شد
عظیم ترین لونا پارک آسیا
در پارک خرم از روز دوشنبه ۱۰ مرداد
بامدیریت گروه خارجی (ک ـ آ ـ ژ) بین المللی
آغاز بکار کرد
مدرنترین وجالب ترین وسایل بازی وسرگرمی
قایقرانی روی دریاچه
تریا استخر زیبا و بزرگ برای خردسالان و بزرگسالان
مجهزترین سلف سرویس با بهترین غذاها
کیلومتر ۴ اتوبان کرج
تلفن ۱۲-۹۴۱۷۱۱
۹۷۹۱۱۹-۹۸۰۰۳۳

درمحافل ومجالس

یک‌چهارم نورپارسال در محوطه باغ بهارستان

امسال هم مجلس سنا یکروز زودتر یعنی روز سیزدهم امرداد ماه جشن مشروطیت را برپا میدارد و مجلس شورای ملی روز چهاردهم سالگرد مشروطیت را جشن میگیرد.

در مجلس شورایملی که ۳ تن از کارپردازان (جعفر منصوریان، جلال تقوی و حسن قرائی) از مدتها قبل‌سرگرم تهیه مقدمات برپائی این جشن بوده‌اند، در مورد چراغانی باین نتیجه رسیدند که باخاموش کردن نورافکن‌های بزرگ محوطه بهارستان بالامپهای ریز و کم مصرف، چراغانی‌شود. باین ترتیب برای کمک به برق منطقه‌ای ورعایت صرفه‌جوئی، امسال باغ بهارستان با چهار برابر تعداد چراغ‌های پارسال یکچهارم سال گذشته روشنایی دارد.

مژگان در خانه بخت

«مژگان» دختر کاظم مسعودی نماینده سابق مجلس که در عین حال مدیر روزنامه اژنگ هم بود بامهریه‌ای معادل یک جلد کلام‌اله مجید ویک سکه یادبود پنجاهمین سال شاهنشاهی پهلوی «بله» گفت وبه عقد مهندس عبدالرضا مقصودی درآمد. دکتر منوچهر اقبال، تیمسار صمدیان‌پور رئیس شهربانی ویکی از روزنامه نویسان هم بعنوان«شهود» قباله دختر آقا سید کاظم را امضاء کردند.

چند کلمه از خودمان

حسین الهامی نویسنده با سابقه و همکار ما در هیئت تحریریه برای‌پیوندقرنیه چشم چپ خود به‌انگلستان رفت الهامی اخیرا نه تنها از بینائی چشم چپ تقریبا محروم شده بود بلکه با چشم راست خود نیز که ۵ درجه نزدیک‌بینی داشت بزحمت کارهای نوشتنی وخواندنی را انجام میداد.

مشکل دیگر الهامی این بود که چند روز پیش ازعزیمت بانگستان با حقیقت تلخ دیگری روبرو شد ودانست که‌فرزند ۹ساله او نیز چشمانش ۵ درجه‌نزدیک بینی‌دارد. این‌موضوع سبب شد که الهامی زن وفرزند را نیز همراه خود ببرد تا شاید برای معالجه چشمان طفل خردسال خود بتواند چاره‌ای بیندیشد.

●●

یوسف شریف مشکین همکار قدیمی اطلاعات‌خوشبختانه باحال خوش وروبراه از سفر اتریش بتهران بازگشت و دوستان وهمکارانش را دلشاد کرد. مشکین یکماه‌ونیم پیش که برای دومین بار برای معالجه بیماری بدخیم خون به اتریش میرفت حال ناگواری داشت و اکنون کمبجمع همکاران‌پیوسته است از پیشرفت علم پزشکی بخصوص در معالجه یامتوقف ساختن بیماریهای بدخیم داستانهای جالبی نقل میکند.

آگهی دعوت مجمع عمومی عادی (دومین بار)

چون عده حاضر در جلسه مورخ سه شنبه ۱۱ر۵ر۲۵۳۶ مجمع عمومی عادی سال۲۵۳۵شرکت تعاونی مصرف کنندگان سپه که بموجب آگهی مندرج درشماره ۱۵۳۶۳ مورخ۲۵ر۴ر۳۶ روزنامه اطلاعات دعوت به تشکیل شده بود بشهادت صورت جلسه موجود بحدنصاب قانونی نرسید لذا بنا بدستور قانون شرکتهای تعاونی و مقررات اساسنامه شرکت مجمع مزبور مجددا برای ساعت ٤ بعد از ظهر روز پنج شنبه ۲۷ر۵ر۲۵۳۶ بدین وسیله دعوت بتشکیل میشود و لزومابرای استحضار متذکر میگردد که‌دراین جلسه بحکم قانون‌باعده حاضر در جلسه رسمیت آن اعلام وبارای اکثریت حضار تصمیمات لازم که‌برای کلیه اعضا لازم‌الاتباع است اخذخواهد گردید.

محل تشکیل مجمع همان خیابان ویلا ـ شعبه شماره ۷ شرکت‌ـو دستور جلسه بشرح زیر میباشد:

۱ـ استماع و اصغاء گزارش هیئت مدیره وبازرسان قانونی شرکت.

۲ـ تصویب ترازنامه سال ۲۵۳۵ـ حساب سودو زیان‌و تقسیم آن بنحوپیشنهادی.

۳ـ تصویب بودجه ـ خط‌مشی و سایر پیشنهاد های‌مندرج در گزارش هیئت‌مدیره.

٤ـ انجام انتخاب سه نفر از اعضاء هیئت مدیره بر مبنای مقررات اساسنامه وبرای مدت‌سه‌سال .

۵ـ انجام انتخاب دوبازرس قانونی برمبنای مقررات اساسنامه وبرای مدت‌یک‌سال.

از کلیه اعضاء محترم شرکت «صاحبان سهام» یاوکلای آنان درخواست میشود سرساعت مقرر در مجمع مزبور حضور و مشارکت فرمایند .

رئیس هیئت‌مدیره شرکت تعاونی مصرف کنندگان‌سپه

آ ـ ۶۹۸۷

آگهی مناقصه

شرکت سهامی داروئی کشور تعداد ۳۹قلم لوازم پزشکی از طریق مناقصه خریداری مینماید داوطلبان شرکت درمناقصه جهت‌دریافت‌صورت لوازم و برگ شرائط مناقصه میتوانند همه روزه به‌استثنای روزهای پنجشنبه و تعطیل از ساعت ۸الی ۱۶ به‌دبیرخانه شرکت واقع‌درخیابان‌کندی اول یزدگرد مراجعه نمایند مدت قبول‌پیشنهادات تاآخروقت اداری روز ۲۹ر۵ر۳۶ می‌باشد .

م الف ۱۰۸٤٤

شرکت سهامی داروئی کشور

اطلاعات و نیازمندیهای عمومی

تلفنهای ضروری

تصادفات راهنمائی و رانندگی ۳۳۳۳۳۳ ـ ۳۴۳۴۳۴ بیمه‌ایران(۲٤ساعته) ۳۰۴۰۲۶ ـ ۶۴۳۰۱۴

کمیته ملی حمایت از مصرف کننده ۸۰۴۷۴۷ ـ ۸۰۴۸۴۸

اطلاعات فرودگاه ۶۴۳۰۱۴

مهرآباد ۶۴۳۰۱۳ ـ ۶۴۳۰۱۲

هواپیمائی ملی پرواز های خروجی۹۱۱۲۳۱۳و ۹۱۱۲۳۱۴

آتش نشانی تهران ۹۵۴۴۴۴ ـ ۹۵۵۵۵۴ ـ ۹۵۵۵۵۵ ـ ۶۴۴۴۴۵

آتش نشانی شمیران ۲۷۷۷۷۲ و ۲۷۷۷۷۱ مرکز اورژانس ۶۶۹۹۹۱ و ۶۶۹۹۲۱ مرکز اورژانس ۱۲۳

دفتر ارائه اطلاعات مسمومیت ها ۶۶۰۵۵۱ ـ ۶۶۰۵۵۲

دفتر ارائه اطلاعات مسمومیت ها مرکز اورژانس تهران ۶۶۰۵۵۱ ـ ۶۶۰۵۵۲

مرکز حمایت مسمومین بنیاد والاحضرت شاهدخت شمس پهلوی ۸۴۱۰۲۰ ـ ۸۵۱۰۳۰

مرکز مبارزه با خودکشی ۹۲۷۷۰۰ ـ ۹۲۶۶۰۰

مقررات اجرائی تکمیل واجاره خانه‌های خالی

در کمسیون دیروز استانداران که با حضور امیر قاسم معینی وزیر کشور و چندتن از معاونان و مقامهای وزارت کشور تشکیل یافت ، پیش‌نویس آئین‌نامه اجرائی قانون تکمیل واجاره خانه های خالی تهیه شد .قرار است استانداران طی یك هفته پیش نویس آئینی‌نامه مزبور را از جهات مختلف مورد بررسی و مداقه قرار دهند و سپس آئین‌نامه فوق به تصویب‌نهایی برسد . بهمین منظور در پایان کنفرانس دیروز پرسشنامه‌ای برای نظر خواهی از استانداران در زمینه نحوه اجرای قانون بین شرکت کنندگان در این کنفرانس توزیع شد تا درآئین نامه مربوط به قانون تکمیل و اجاره خانه نظریات استانداران هم منعکس شود .

در اجلاس روز گذشته ،وظایف دفاترفنی‌چگونگی تشریك‌مساعی شهرداریها با این دفاتر،وظایف مربوط به انجمن های شهر در اجرای این قانون‌نیز‌موردبررسی قرار گرفت و اعلام شد قدرت تصمیم گیری مسئولان اجرائی در استانها برپایه سیاست عدم تمرکز افزایش می‌یابد .

خبرنگار ما امروز کسب اطلاع کرد در تهیه پیش‌نویس آئین‌نامه اجرایی تکمیل و اجاره خانه های خالی بیش از هر چیز به مشارکت و همکاری خود مردم در اجرای صحیح قانون توجه شده است .

بعنوان مثال در آئین‌نامه اجرائی مزبور ، مواردی پیش‌بینی شده که ظرف مدت‌مقرر برای تکمیل و اجاره خانه های خالی ، شهرداریها سعی کنند، علاقمندی ومشارکت صاحبان آپارتمان و واحد های مسکونی را به اتمام عملیات ساختمانی ظرف مهلت تعیین شده جلب کنند .

بهمین منظور برای تشویق هر چه بیشتر مردم از سوی شهرداریها برای کسانی که بخواهند شخصا و بدون دخالت شهرداریها منازل نیمه تمام‌خود را به پایان برسانند تسهیلاتی فراهم خواهد شد .

در آئین‌نامه فوق همچنین به نقش انجمن های محلی و ملی‌و نیز کانون های حزبی درتشویق و روشن ساختن مردم برای اجرای هر چه صحیح‌تر این قانون توجه شده است .

در تهیه پیش‌نویس آئین‌نامه اجرائی قانون تکمیل و اجاره خانه های خالی ، سعی شده آن مواد از قانون که امکان دارد تا حدودی برای‌مردم‌ایجاد ابهام کند، بیشتر تشریح‌شود.

پیش‌نویس آئین‌نامه مزبور که برای تسریع هرچه بیشتر کارها همزمان با طرح لایحه قانونی آن در مجلس سنا تهیه شده است . پس‌از تکمیل و دریافت نظرات‌استانداران برای تصویب هیات وزیران وتوشیح ملوکانه آماده خواهد شد .

صورت‌برداری منازل

شهرداری پایتخت اعلام کرد: بیش از پنجاه در صد طرح شناسائی منازل نیمه‌تمام و اجاره‌ای انجام‌گرفته‌است واحتمالا ظرف هفته آینده‌کار صورت‌برداری‌از منازل‌تهران بپایان خواهد رسید .

امروز یک مقام مطلع در شهرداری پایتخت همچنین اعلام‌کرد، اکیپ‌های‌شناسائی در مناطق ۱۲گانه شهرداری بطور روزانه‌آمار قسمتهایی ازپایتخت را در اختیارمناطق مربوطه تهران ـ شمیران و شهر ری قرار می‌دهند .

شوروی خواستار خرید نفت خام ایران شد

★روزنامه «گاردین» چاپ انگلستان‌درشماره‌اخیر خود نوشت : اقدام ایران برای فروش‌مستقیم نفت‌به دیگران، بدون‌دخالت شرکتهای غربی بااستقبال بی‌سابقه‌ای‌روبرو شده است ...

گاردین می‌افزاید :شوروی برای اولین‌بار تقاضای خرید یک میلیون‌تن نفت خام کرده است که در بنادر دریای سیاه تحویل‌آن کشور شود و اگر این معامله صورت گیرد مقادیر بیشتری از نفت خام ایران خریداری خواهد شد.

کاهش ساعات درس و تکالیف شب بررسی شد

درسومین روز گردهم‌آئی آموزشی گاجره ، بحث وگفتگو های اصلی در زمینه کاهش ساعات درس مدارس و ایجاد فرصت بیشترجهت‌اجرای‌برنامه پرورش فکری وجسمی دانش آموزان در جهت شناخت‌محیط اطراف و پرداختن به برنامه های هنری و ورزشی و فوق برنامه دور میزد . شرکت کنندگان در سمینار اتفاق نظر داشتند که در مدارس ما با ٦ روز کار در هفته و روزی ٦ ساعت درس روزانه و دادن تکالیف سنگین شبانه فرصت تفکر و شناخت جامعه ومحیط از دانش آموزان سلب شده است وبطور کلی اجرای برنامه سنگین آموزشی مانع‌نیل بهدف های پرورشی شده است .

درجلسه دیروز وزیر آموزش و پرورش طی سخنانی پیرامون ساختمان های آموزشی ازمحل طرح های‌خاص ناحیه‌استانهای کشور مربوط به سالهای۳٦ ـ ۲۵۳۵ گفت در این سال تحصیلی ۲۳۹ کودکستان‌شهری و روستایی‌با تعداد ۱٤۱۳کلاس با میانگین پیشرفت ۸۲ درصد و ۱۱۷۹ دبستان شهری و روستایی با ۸۰۵۲ کلاس و میانگین پیشرفت ۷۸ درصد و ٦٦۲ ـ مدرسه راهنمائی تحصیلی شهری و روستائی با تعداد ۳٦۰۷ کلاس ومیانگین ۹۵ درصد و ۱۸۱ دبیرستان با ۱۸٤۳ کلاس و میانگین ۹۰ درصدپیشرفت عملیات‌ساختمانی بوسیله گروه‌های نوسازی و توسعه و تجهیز مدارس‌ساخته شده است .

سپس عباس یمینی شریف یکی از کارشناسان شرکت‌کننده گفت در انجام همه کار ها هدفها مشخص‌ومدون است که چه باید کرد و چه بایدساخت ولی هدفها کلی است و مجری نمی‌داند که چه باید بکند مثلا بچه‌ها را باید سالم بارآورد. درگرمسار یک وقت بچه‌ای در مسابقه دروبهترین دروگربود ولی وقتی تحصیلات دبستانی را بپایان رساند دیگر نه دروگربود و نه کاردیگری ازاو ساخته بود ما او را ازمحیط خودش دور کردیم باید اجازه داد هرشاگرد با طبیعت خود زندگی کند و با طبیعت خود چیز یاد بگیرد .

خبرهای کوتاه

بازگشت ملك حسین

عمان ـ یونایتدپرس ـ ملک حسین پادشاه اردن امروزاز سفر یک‌هفته‌ای خوددرایران به عمان بازگشت . پادشاه اردن در جریان اقامت خصوصی خود در ایران‌در باره آخرین تحولات خاور‌میانه‌باشاهنشاه ایران‌مذاکره و تبادل‌نظر کرد .

سالروز تشکیل‌وزارت‌کار

بمناسبت سالروز تشکیل وزارت کار و امور اجتماعی امروز جمعی از مقامات این وزارتخانه‌در آرامگاه‌اعلیحضرت رضاشاه کبیر حضور یافتند و با نثار تاج گل نسبت بسردار بزرگ ایران ادای احترام کردند.

ورود هیات بنگلادشی

به دعوت امیر قاسم معینی وزیر کشور تعداد ۳۰ نفراز روسای سازمان‌های‌جمهوری بنگلادش به ریاست معاون وزارت کشور بنگلادش شب گذشته وارد تهران شده و مورداستقبال مقامهای‌وزارت کشور قرار گرفتند .

اخطار وزارت کشور

ازسوی وزارت کشورامروز این بخشنامه به فرمانداری‌ها و بخشداریهائی که‌انتخابات میان دوره‌ای روز جمعه در آنها انجام می شود ابلاغ شد. بمنظور حفظ حقوق رای دهندگان در روز اخذ رای دستور داده می شود در صورتیکه مشاهده گردد افرادی در محوطه خارج از شعب اخذ رای مبادرت به تعویض آراء رای دهندگان میکنند و با تهدید یا تطمیع رای خود را به آنان‌تحمیل و یا اقدام به تبلیغ به نفع‌یا علیه بعضی از انتخاب ـ شوندگان‌مینمایندفورا توسط مامورین انتظامی به مقام‌های قضائی محل تسلیم شوند .

تعویق سفر دوشس کنت

لندن ـ رویتر ـ دوشس کنت بعلت ناراحتی های ناشی از حاملگی سفر خودرا به‌ایران بتعویق انداخت . دوشس کنت قرار بود برای‌برگزاری مراسم جشنواره فرهنگی بریتانیا در ماه اکتبر به‌ایران سفر کند .

دوشس کنت ٤٤ ساله است و اکنون قرار است‌پرنسس «الکساندرا» بجای وی‌بایران سفر کند .

تشرف بدین اسلام

در جلسه‌اخیر کلوب‌مرکزی روتاری تهران که برگزاری‌آن مصادف باولادت با سعادت‌امام عصر «ع» بود قبل از آغاز سخنرانی دکتر علومی معاون وزارت کشاورزی‌ورئیس‌سازمان گوشت کشور، آقای علی‌سپهر رئیس کلوب اعلام کرد که‌یکی از مهمانان کلوب بنام « دکتر براین اپل‌تون» تبعه آمریکامی خواهد همین امروز بدین‌مبین اسلام مشرف شود و آنگاه با معرفی آقای انصاری سردفتر اسناد رسمی و عضو هیئت مدیره کانون سردفتران ،آقای صدر محلاتی روحانی حاضردر جلسه ، با خواندن آیاتی از قرآن مجید کلمه شهادتین را برزبان راندو آقای براین‌تکرار کردو سپس پشت میکروفن قرار گرفت و ضمن سخنانی مراتب خوشوقتی خودرااز اینکه در چنین روزی بدین حنیف اسلام تشرف حاصل کرده‌بیان داشت و به‌پیشنهاد رئیس‌کلوب بنام «رسول ـ آریا دوست » نامیده شد .

تغییرات وسیع در گمرک ایران

مجید نصیرزاده قائم مقام گمرک ایران — محمدجوادآسانی سرپرست گمرکات غرب — چنگیز وزیری سرپرست گمرکات خوزستان — اسماعیل دستغیب سرپرست‌گمرکات مرکز و شمال — هوشنگ خاقانی مدیر کل گمرکات شرق

هاشم معادی معاون وزارت امور اقتصادی و دارائی و رئیس گمرک ایران امروز احکام روسا و مدیران جدید گمرکات کشورراصادر کرد. براساس این‌احکام تشکیلات گمرک ایران نیز تغییر کرد قائم‌مقام رئیس گمرک ایران تعیین شد .

آقایان‌سلطان‌مجید نصیرزاده بسمت قائم‌مقام رئیس کل گمرک ایران ، اسماعیل دستغیب، سرپرست گمرکات منطقه‌ای مرکز و شمال ، جواد آسائی معاون رئیس کل گمرک ایران در منطقه غرب، چنگیز وزیری معاون رئیس کل گمرک ایران در منطقه خوزستان، هوشنگ خاقانی معاون رئیس کل گمرک ایران در منطقه‌جنوب مسعود مجلسی مدیر کل نظارت گمرک ایران، منصور میثمی مدیر کل دفترتشکیلات وبودجه، احسان‌الله‌وجدانی مدیر کل دفتر صادرات و واردات ،بهروز فیضی مدیر کل امور تدارکاتی ، سهراب شیبانی مدیرکل اموراجرائی گمرکات مرکز و شمال،محمد مهدی دستغیب بهشتی، مدیر کل گمرک شهریار،کوروش امینی مدیرکل گمرک جنوب تهران، منوچهر ابهری مدیر کل گمرک غرب تهران ، هوشنگ دانش وزیری مدیر کل گمرک بندر پهلوی ، علیرضا فرشیدنیا مدیر کل گمرک خرمشهر،محمدابراهیم خواجوی مدیر کل گمرک بندر شاهپور، خسرومشیری مدیر کل گمرک بندرعباس ، کاظم‌تک‌مدیرکل اموراجرائی منطقه جنوب، محمد باقر شهلائی مدیر کل گمرکات منطقه شرق، مجید عربشاهی مدیر کل گمرک بوشهر، علی محمد فاطمی عضو اصلی کمیسیون‌رسیدگی‌به‌اختلافات گمرکی، اکبر افسری عضو اصلی کمیسیون رسیدگی به اختلافات گمرکی، عبدالرحیم داودی مشاور رئیس کل گمرک ایران، مدحت بهشتی مشاور رئیس‌کل گمرک‌ایران و سرپرست روابط عمومی ، منوچهر آزار معاون اداره کل امور مالی ، همایون خواجه نصیری معاون مدیر کل دفتر صادرات و واردات عبدالمجیدسالمی معاون‌مدیر کل‌اموراجرائی گمرکات‌مرکز و شمال ، جواد نوح نژاد معاون مدیرکل گمرک شهریار، نصرت‌اله صنیعی معاون مدیرکل گمرک شهریارعلی‌اکبر فرج‌زاده معاون مدیرکل گمرک جنوب تهران ، عبدالعلی جودای‌معاون مدیرکل گمرک غرب تهران هوشنگ تاجبخش‌معاون‌مدیرکل غرب تهران محمد مردوخی معاون مدیرکل گمرک‌مهرآباد مرتضی میردامادی معاون مدیر کل گمرک مهرآباد ، علی نسوادرآئی معاون مدیرکل‌گمرک مهرآباد ، خانم هما قاضی‌مراد معاون مدیرکل گمرک مهرآباد، محمود رحیمیان کردستانی معاون مدیر کل گمرک ، بندر پهلوی علیرضا طالش‌پور بندری مدیرکل امور اجرائی گمرکات پهلوی فریدون صیادی معاون مدیکل امور اجرائی گمرکات منطقه غرب ، محمد رضاپارسا معاون مدیر کل و سرپرست گمرک تبریز ، عظیم خرم‌دوست معاون مدیرکل گمرک جلفا ، احمد گرجی معاون مدیر کل گمرک آبادان صادق نصراله زاده معاون‌مدیرکل‌گمرک‌آبادان، فیروز فرزدی رئیس گمرک ترخیص اتومبیل ، محسن میرصدرائی ، رئیس اداره‌امور دارای و مالی گمرکات مرکز و شمال محمود نشاطیان رئیس اداره حسابرسی و ارزشیابی اداره کل نظارت،خانم فروزانه پروین رئیس اداره نظارت گمرکات مرکز و شمال ،رسول سنائی اردکانی رئیس اداره فنی گمرکات مرکز و شمال ، نصرت‌اله حسن پور شهریاری رئیس گمرک‌بازرگان‌ـ داریوش رضائی رئیس گمرک نمایشگاه خانم شکوفه‌پورلک معاون اداره نظارت گمرکات مرکز و شمال مناطق دیگر نیز بسیج‌شده‌اند.

یک روش جدید برای معالجه سرطان

★ جدا شدن سلول‌های سرطانی‌از محل‌اصلی در معالجه بیمار موثر خواهد بود

برای اولین‌بار بنیاد ملی تحقیقات سرطان آمریکا کمک به پروژه های تحقیقاتی خارج از آمریکا و اروپا را آغاز کرد .طی پیمانی‌که با این‌کشور هامبادله میشود بخشی ازهزینه های تحقیقی آنان را درمورد کشف عامل سرطان میپردازد.

یکی از اولین کشور های دریافت‌کننده کمک ایالات‌متحده آمریکا استرالیاست که ۲۵هزار دلار «استرالیائی» دریافت‌داشته وبااستفاده ازآن،گروه‌تحقیقات پزشکی دانشگاه‌سیدنی،تحقیقات گسترده‌ای را در باره «روش رشدو گسترش سرطان دربدن» آغاز کرده‌اند .

طی گزارشی که اخیرا از جانب«فرانکلین‌پ‌سالیسبوری» رئیس اجرائی بنیاد تحقیقات سرطان شناسی آمریکا و دکتر «پیترگهوش» رئیس آزمایشگاه های تحقیقاتی سیدنی انتشار یافت، ۱۰۰ نفر از بیماران سرطانی بیمارستان «والدموان» که درمراحل‌آخر حیات‌بوده‌اند، بااستفاده از«دز» های بزرگ ویتامین «ث» معالجه شده‌اند .

در حقیقت این گزارش‌نتیجه ملاقاتی است که «سالیسبوری» و «گهوش»بادکتر«اون‌کامیران» در بیمارستان «والسوان» اسکاتلند انجام داده‌اند . در این بیمارستان دکتر «کامیران» دریافت که یکصد نفر بیماران مذکور به حد میانگین چهار برابر بیشتراز یکهزار نفرمریض دیگر که در همان مرحله از سرطان بودند زندگی کردندو حتی بعضی از این افراد شفا یافته‌اند .

عوامل سرطان

در چند سال گذشته دکتر «گهوش» و اعضای گروه تحقیقاتی وی در باره فعالیت سلولی سرطان استخوان ، بخصوص نحوه‌گسترش سلول ها از ناحیه سرطانی به سایر قسمت های بدن مطالعه‌میکنند . نظریه‌این‌گروه محقق‌استرالیائی آنستکه ساختمان بدنی بعضی افراد طوریست که به نحوه موثرتری باسرطان مبارزه‌می ـ کنند و در بعضی دیگر عکس‌ـ العمل بدن بالعکس است و سرطان در بدن آنها بطور سریع رشد میکند و گسترش می‌یابد.

دکتر «گهوش» از دانشگاه سیدنی اعلام کرد که سعی محققین برآنست که ترتیبات و عوامل مختلف مبارزه کننده با سرطان درک شود ، و این عوامل از یکدیگر جداسازی شوند. این‌گروه معتقداست‌اگر دراین‌کار موفق شوند ، گام بسیار بلندی‌درراه درمان‌سرطان برداشته‌اند .

در نتیجه بازدید از بیماران دکتر «کامیران» ، سعی محققین برآنستکه ، بدانند ، آیا خود ویتامین «ث» ازرشد سرطان جلوگیری میکند یا عاملی برای تقویت سیستم دفاعی بدن‌می ـ باشد .

دکتر «تایلر» استاد ارتوپدی دانشگاه سیدنی که در این تحقیقات باگروه سرطان‌شناسی همکاری دارد ، نظریه دکتر «کامیران» را تائید کرده که سلول‌های‌سرطانی ماده‌تخمیری «آنزیم‌ها» راتولید میکنند که مقاومت بدن راکه در آن‌سلول های سرطان تولید شده‌اندرهم میکوبد و اجازه میدهد تاسلول ها اجازه حرکت به سایر نقاط بدن را بدست آورند.

میزان معافیت سود بازرگانی اتومبیلهای دانشجوئی مقطوع شد

معافیت مقطوع برای سود بازرگانی اتومبیلهای دانشجوئی تعیین خواهد شد.

بااجرای مقررات تازه میزان معافیت سود بازرگانی اتومبیل های دانشجوئی‌اروپائی سیصد و اتومبیلهای امریکائی ٤۰۰ هزار ریال خواهد بود .

بعلاوه در این مقررات ممنوعیت فروش ۲ساله اتومبیل های دانشجوئی لغو شده ودر شرایط خرید اتومبیل قبل از ورود نیز تجدید نظر شده‌است

امروز یک مقام مطلع در مورد مقررات تازه ترخیص و تعیین گمرک اتومبیل های دانشجوئی که به‌هیات وزیران تسلیم شده است توضیح داد، درصورتیکه این مقررات به تصویب برسد و بمورد اجرا در اید بسیاری از نکات مبهم مقررات جاری مرتفع میگرددو احتساب مبلغ معافیت سود بازرگانی اتومبیل‌های‌دانشجوئی نیز ساده تر خواهد شد. زیرا طبق مقررات فعلی تعیین رقم معافیت این نوع اتومبیل نیاز به محاسبات بسیار زیادی‌دارد

ازاینرو درمقررات جدید پیشنهاد شده است که بجای محاسبات زیاد وپیچیده ، رقم خاصی برای معافیت اتومبیل های دانشجوئی در نظر گرفته شودوبهمین منظوربرای‌اتومبیل های اروپائی بدون توجه به ارزش‌سیف‌آن سیصد هزارریال و برای اتومبیل های امریکائی چهار صد هزار ریال معافیت سود بازرگانی پیش بینی شده است .

مطابق مقررات جاری ۷۵ درصد سود بازرگانی اتومبیل ها ی‌اروپائی تا ارزش ۲۲هزار تومان و اتومبیل های امریکائی تا ۲۸ هزار تومان معاف‌میباشد و دانشجویان دارای لیسانس، فوق لیسانس و یا دکترا فقط ۲۵ درصد سود بازرگانی را می‌پردازند درحالیکه درمقررات جدید ارزش اتومبیل به‌هیچ‌ـ وجه مطرح نخواهد بود و گمرکات پس از برآورد رقم سود بازرگانی اتومبیل ۳۰۰ تا ٤۰۰هزارریال ازسود بازرگانی آن‌کسر خواهند کرد .

اظهارات شهردار ناحیه ۱۲

درباره خانه‌های علی آبادغرب تهران

امروز آقای کلاهی رئیس ناحیه ۱۲ شهرداری تهران در یک گفتگوی‌تلفنی درباره‌درگیری ماموران شهرداری با ساکنان علی‌آباد غرب تهران (که خبر آنرا دیروزمنتشر ساختیم)گفت: خانه‌هائی که در این منطقه ساخته شده طی دوهفته و مخفیانه بناشد و ماموران هیچ اطلاعی از ساختمان خانه ها نداشتند . وقتی که ما متوجه جریان شدیم طبق ماده ۲قانون نظارت برگسترش تهران تصمیم به تخریب‌خانه‌هاگرفتیم که با مقاومت ساکنان محل روبرو شدیم و فعلا از اقدام‌به تخریب منصرف شده‌ایم . از طرف دیگر برخی از ساکنان علی‌آباد میگفتند که شهرداری از جریان ساختمان خانه ها اطلاع داشته و این برای ما عجیب است که چگونه آنها درآغاز اقدام به پیشگیری از ساختمان نکردند و حالا که عده‌ای با خانواده‌های خود در این خانه‌ها ساکن شده‌اند تصمیم به تخریب گرفته‌اند .

اصولا چطور ممکن است اینهمه خانه طی دو هفته‌ساخته شود .

خبرنگار ما از شهر ری گزارش میدهد که ماموران شهرداری ناحیه ۱۲ برای تخریب خانه های بدون‌پروانه

بانو فریده دیبا در تبریز

تبریز ـ خبرنگار اطلاعات : سرکار علیه بانو فریده‌دیبا مادر گرامی علیاحضرت شهبانو ورئیس هیات امنای دانشگاه آذرآبادگان عصردیروزنخستین کلنك ساختمان انستیتو شیمی دانشکده علوم را به زمین‌زدند. سرکارعلیه بانوفریده دیباصبح دیروز باهواپیمای اختصاصی وارد تبریز شدند و در فرودگاه این شهر مورد استقبال تیمسار آزموده استاندار آذربایجان شرقی‌و مقامات‌دولتی ودانشگاهی قرار گرفتند.

دیروز جلسه هیات امنای دانشگاه آذرآبادگان در حضور سرکار علیه بانو دیبا تشکیل گردید ،در این جلسه آقای دکتر فقیه رئیس دانشگاه‌آذر آبادگان گزارشی از اقدامات آموزشی و پژوهشی‌و برنامه‌های توسعه این دانشگاه درسالهای آتی را برشمرد . در همین جلسه بودجه سال‌جاری‌دانشگاه بمبلغ ۲٦۰ میلیون ریال مورد بررسی قرار گرفت و تصویب شد .

مقررات بازنشستگی بسود کارگران تغییر میکند

وزیر کار وامور اجتماعی امروز در گفتگوئی ضمن اعلام خبر مربوط به تغییر شرایط بازنشستگی کارگران گفت : در صورتیکه جابجائی روستائیان از بخش کشاورزی به بخش صنایع با برنامه های دقیق و ضوابط مشخص صورت نگیرد و این حرکت بسوی چند قطب صنعتی باشد زیان های غیر قابل جبرانی به‌بخش کشاورزی‌وارد میشود .

برای آنکه این مشکل در چنین زمینه‌ای پیش نیاد بایداز بوجود آوردن‌قطب‌های‌صنعتی اجتناب کرد .

منوچهر آزمون وزیر کارو امور اجتماعی در جلسه‌ای که بمناسبت آغاز سی ویکمین‌سال تاسیس وزارت کار وامور اجتماعی تشکیل شده بود ضمن اعلام خبر فوق اظهار داشت: بازنشستگی کارگران یکی از مهمترین مواد قطعنامه نهمین کنفرانس ملی کار در موردبیمه و بازنشستگی کارگران است که تغییر آن مورد بررسی است وبا این تغییرکارگرانیکه چند سال تا مدت بازنشستگی فاصله دارند و قدرت کافی‌برای‌انجام کار از آنها سلب شده است میتوانند با پرداخت حق بیمه این چند سال،خودرابازنشسته کنند.وی گفت در این مورد کمیسیونی مرکب از نمایندگان وزارت کار و اموراجتماعی، وزارت بهداری و بهزیستی ، سازمان کارگران ایران واتاق بازرگانی و صنایع و معادن ایران تشکیل شد و پس از بررسی و مطالعات کافی به زودی ماده واحده‌ای تقدیم مجلس شورای ملی خواهد شد .

منوچهر آزمون پس‌ازتشریح انگیزه هائی که ضرورت و لزوم ایجاد وزارت کار وامور اجتماعی را در ایران سبب‌شده است گفت:تهیه‌دو طرح‌انضباط کار و قانون جدیدکار از هر جهت ضرورت داشت . وی‌در باره جذب بیشتر زنان دربازار کار گفت : با تغییراتی که در طرح جدید قانون کار درزمینه ایجاد شرایط مساوی کار و دستمزد مساوی بین زنان و مردان کارگر داده شده امید جلب بیشتر این نیروی عظیم به‌بازار کار افزایش پیدا کرده است .

وزیر کار وامور اجتماعی افزود : تاپایان برنامه عمرانی ششم کشور به۸۰۰ هزارنیروی انسانی ماهر و نیمه ماهر نیازداریم و با امکانات فعلی میتوانیم ۵۰۰ هزار نفر رابرای بازار کار داخل تامین کنیم.

یادبود بهنام

سیروس بهنام رئیس اداره پذیرایی های دولت در وزارت امور خارجه هفته گذشته براثر سکته قلبی در گذشت . وی هنگام درگذشت ۵۱ سال داشت و ۲۸ سال در وزارت امور خارجه خدمت میکرد . آخرین پست مرحوم بهنام قبل ازتصدی ریاست پذیرایی های دولت ، رایزن سفارت ایران در مسکو و لندن بود . سیروس بهنام از دیپلمات های خوشنام ولایق و مورد احترام و علاقه دوستان و همکارانش بود . مجلس ختم مرحوم بهنام امروز از ساعت ٦ تا ۸ بعدازظهر در خانقاه صفی‌علیشاه برگزار میشود .

پسر وزیر بهداری پاکستان ودختر رئیس جمهورسابق بنگلادش برای طبابت به ایران آمدند

بمنظور تقویت‌و تکمیل‌کادر پزشکان کشور ۱۰۲ پزشک از پاکستان‌و بنگلادش و اردایران شدند و در میان این عده ٤۸ پزشک پاکستانی هستند که دیشب به ایران آمدند این پزشکان از امروزدر کلاس‌های توجیهی وزارت بهداری و بهزیستی شرکت میکنند وپس‌از پایان کلاس به محل هائی که‌از سوی‌وزارت بهداری‌و بهزیستی تعیین میشود اعزام خواهند شد .

این پزشکان زبان فارسی را نیز طی دوره های کوتاه مدت فرا خواهند گرفت ۲۱ پزشک پاکستانی نیزهفته گذشته وارد ایران شدند و مشغول‌آموزش در کلاس های توجیهی شدند

در میان‌این‌گروه ازپزشکان، پسر وزیر بهداری پاکستان نیز که پزشک عمومی است به استخدام ایران درآمده است .

امروز یک مقام مطلع در وزارت بهداری و بهزیستی ضمن اعلام خبر فوق گفت : چندی قبل نیز یک گروه ۳۳ نفری پزشک از بنگلادش‌برای کار وارد ایران شدند که در میان آنان دختر رئیس جمهور قبلی بنگلادش بنام نگاسائم و همچنین شوهرش خواجه سعیدالعلم که هر دو پزشک عمومی هستند وجود دارندکه هم اکنون در جمعیت شیر و خورشید سرخ ایران مشغول کار شده‌اند .

اراضی بایر ۱٦ استان واگذار میشود

اراضی بایر سراسر کشور که‌درمالکیت دولت قرار دارد، طبق‌ضوابط و شرایطی توسط وزارت کشاورزی و عمران روستائی ، به شرکت ها و مردم واگذار میشود . این اراضی‌باستناد ماده یک‌آئیننامه عمران‌اراضی بایر مصوبه‌هیات وزیران واگذار میشود.

براساس اطلاعیه‌ای که وزارت کشاورزی و عمران روستائی‌انتشار داد ، اراضی بایر مذکوردر۱٦استان تهران‌ـ زنجان‌ـ کرمانشاهان‌ـ اصفهان‌ـ لرستان‌ـ خوزستان‌ـ بوشهر ـ هرمزگان ـ کرمان ـ فارس چهارمحال‌و بختیاری ـ کهکیلویه و بویراحمد ـ یزدـ سیستان و بلوچستان‌ـ خراسان و گرگان قرار گرفته‌است.

وزارت‌کشاورزی اعلام کرد که داوطلبان عمران اراضی بایر در حوزه های ذکر شده از دراستانهای فوق میتوانند از آخر مردادماه‌جاری با مراجعه به‌ادارات تعاون شهرستان ها و اطلاع‌ازوضع اراضی‌مزبور، تقاضای‌خود‌راطبق نمونه‌هائی که‌در ادارات تعاون دراختیار آنان قرار میگیرد تکمیل و همراه‌سایر مدارک در قبال‌اخذ رسید کتبی به ادارات مزبور تسلیم کنند.

خبرنگار ما گزارش میدهد که‌براساس آئین نامه واگذاری اراضی بایر،وزارت کشاورزی اجازه خواهددادکه دراراضی واگذار شده طرح‌های‌صنعتی‌ـ دامداری وزراعی برپاکرد.

شرایط واگذاری

قبل از تحویل زمین بهریک ازمتقاضیان قیمت اراضی‌توسط کارشناسان بانک تعاون کشاورزی تعیین میشود و در صورتیکه زمین مورد نظر در زمان تعیین شده آباد گردد ، ملک‌مذکور به متقاضی واگذار وبهای آن سالانه و بمدت‌ده سال ازمالک دریافت میشود.

ضمنا شرکتها و افراد متقاضی خریدار اراضی بایر باید طرح خودراقبلا برای عمران‌اراضی مورد نظر ارائه دهند ومدت اجرائی طرحها حداقل ٦ و حداکثرنباید از یکسال تجاوز کند.

در آئین‌نامه واگذاری اراضی بایر قید شده است که‌اگربرای یک قطعه زمین بایر بیش از یک متقاضی ، طرح واگذاری ارائه کند، کمیسیون به تقاضا هارسیدگی و باتوجه به طرح هریک از داوطلبان و بررسی میزان سرمایه ووسائل کاربه آن متقاضی که صلاحیت‌بهتری داشته‌باشدزمین تحویل‌خواهد شد.

هزاران آموزگار و کارمند مدارس غیر دولتی استخدام رسمی میشوند

در ساعت ۱۰ بامداد امروز درحالیکه حلقه گلی در کرسی نمایندگی سناتور محمود جلیلی (سناتور انتصابی اصفهان)که در هفته قبل براثر تصادف با اتومبیل درگذشت ـ قرار داشت و سناتورهای حاضر در جلسه غرق در تاثر بودند ـ آقای مهندس جعفر شریف امامی رئیس مجلس سنا . رسمیت جلسه علنی فوق‌العاده را اعلام کرد .

● رئیس مجلس‌سنا درآغاز جلسه علنی فوق‌العاده امروزـ با اظهار تاسف از درگذشت سناتور محمود جلیلی که از دوره چهارم سنا در این‌مجلس فعالیت داشت وباسمت «منشی» عضو هیئت رئیسه سنا بودـ گفت :

فوت ایشان که از مردان بنام و دارای صفات حمیده بسیار بود فوق‌العاده باعث تاسف‌گردید. آنمرحوم‌فوق‌العاده دوستداشتنی و در مسائل سیاسی فوق‌العاده مقاوم و پایدار و در دوستی بسیار صمیمی بود و بهمین دلیل همواره مورد توجه و عنایت بوده است و در استان‌اصفهان و یزد و در همه جای کشور دوستان فراوان داشت . امیدواریم روح آنمرحوم غریق آمرزش باشد و اینک باتسلیت به بازماندگان مرحوم سناتور جلیلی برای بزرگداشت روان آنمرحوم یکدقیقه سکوت اعلام میشود (دراین موقع رئیس سنا یکدقیقه سکوت اعلام کرد و سناتورها بپا خاستند و درحالیکه بشدت از در گذشت ناگهانی همکار خود متاثر بودند یکدقیقه باحترام سکوت کردند)

● در جلسه علنی فوق‌العاده امروز مجلس سنا که بنابه درخواست دولت تشکیل شدپنج لایحه مورد بررسی قرار گرفت و۳ لایحه از تصویب نهائی گذشت .

● با تصویب نهائی یک لایحه ، بدولت اجازه مبادله اسناد تصویب موافقت‌نامه همکاری در زمینه استفاده‌صلح جویانه از انرژی هسته‌ای بین سازمان انرژی اتمی ایران و وزارت پژوهش و تکنولوژی جمهوری فدرال آلمان که در۱۳ تیر ۲۵۳۵ در تهران به‌امضاء رسیده است ـ داده شد .

● در اجرای یك لایحه دیگر که‌به‌تصویب نهائی‌رسید: « از تاریخ‌یکم تیر ماه ۲۵۳٦ کارکنان شرکتهای‌تابع‌وواپسته وزارت جنك نیز مشمول‌مقررات قانون تشکیل سازمان تعاون مصرف کادر نیرو های انتظامی (نیرو های مسلح شاهنشاهی) مصوب سال ۲۵۱٤ خواهندبود.

● لایحه دیگری از تصویب نهائی گذشت و بدولت‌ابلاغ شد که‌با اجرای آن:«کسانیکه در حین انجام خدمت وظیفه عمومی در هر یك از دوره های زیر پرچم ، احتیط و ذخیره‌به سبب انجام وظیفه یا شرکت در عملیات‌رزمی‌و یا قیودخدمتی‌ـ معلول شده و یا شوند از لحاظ حقوق وظیفه و مستمری مشمول مقررات مربوط به پرسنل کادر ثابت همدرجه میباشند و ازیکم فروردین ۲۵۳٦ حقوق وظیفه‌و مستمری آنان از بودجه وزارت جنك‌پرداخت میگردد .

در دستورجلسه علنی فوق‌العاده العاده امروز سنا ـ همچنین لایحه دولت راجع به تعیین تکلیف وضع استخدامی‌کارکنان مدارس غیردولتی مشمول‌فرمان آموزش رایگان برای شوراول قرار داشت.

با تصویب نهائی این لایحه وزارت آموزش وپرورش‌اجازه دارد ۱۲ هزار نفر کارکنان مدارس غیر دولتی مشمول فرمان آموزش رایگان را که در مهر ماه ۲۵۳۳ بطورموظف و تمام وقت در اینگونه مدارس مشغول خدمت بوده اند و در تاریخ تصویب این قانون نیز در خدمت باشند بدون رعایت مفاد ماده ۱۳ و شرط حداکثر سنی موضوع الف ماده ۱٤ و ماده ۱۷ قانون استخدام کشوری بخدمت رسمی‌بپذیرد.

ضوابط تشخیص خدمت موظف و تمام‌وقت و نحوه‌تعیین گروه پایه استخدامی‌وهمچنین سایر کارکنان مدارس مذکور تعیین تکلیف با ترتیب ادامه‌کار که بخدمت رسمی پذیرفته نمی شوند و سایر ضوابط لازم برای اجرای این‌قانون درآئین نامه‌ای‌که بوسیله وزارت‌آموزش و پرورش تهیه و پس از تائید سازمان امورادارای‌واستخدامی کشور بتصویب کمیسیون های استخدام مجلسین میرسدتعیین خواهد شد.

ترقیات شگرف

لایحه اصلاح موادی از قانون دادرسی و کیفرارتش نیز در جلسه علنی فوق‌العاده امروز سنا بررسی شد .

سناتوردریابد فرج‌اللرسائی گفت یکی از لوایح قابل‌توجهی که دولت به مجلسین تقدیم کرد همین لایحه است . برای‌اولین بار بوکلای دادگستری اجازه داده شددر محاکم نظامی‌وکالت متهمین غیر نظامی را عهده‌دار شوند . البته بایستی یادآور شوم دادرسی ارتش در زمان سلطنت شاهنشاه آریامهرترقیات شگرفی نموده است که ازآن جمله ۹۰ درصد افسران کادر قضائی دارای‌تحصیلات لیسانس وفوق لیسانس‌در حقوق‌هستند

مضافا باینکه وکلای فعلی نظامی اغلب دارای لیسانس قضائی و حقوق بوده وحتی در کانون وکلای دادگستری عضویت دارند ودارای پروانه وکالت می‌باشند. معذالک ارتش برای مورد توجه قرار دادن تقاضای میهنی غیرنظامی ـ مخصوصا این‌لایحه‌را بمجلس تقدی

گردهمایی کارشناسان آموزش و پرورش در گاجره

تحصیل آسان برای دانش آموزان سراسر کشور

ازآموزش و پرورش چه میخواهیم؟ هدف‌های آموزشی ماچیست؟ تعلیم و تربیت در جامعه فردای ماچه نقشی را بعهده خواهد داشت؟ کتاب‌های درسی ماچه چیزی را میآموزند؟ بخش عمومی چه هدفی را دنبال میکند؟ جامعه فردای ما «عالم بالفطره» میخواهد یامتخصص و تکنولوک؟.

اینها، مسائلی است که در چند سال اخیر در همه محافل و مجالس عمومی و خصوصی، درهمه شاخه‌های گوناگون رسانه‌های گروهی، مکرر به بحث گذاشته شده و نظرات متفاوت و گوناگونی هم درباره آنها ابرازشده، اما هنوز هم ازاینهمه گفت و شنودها، نتیجه دلخواه را نگرفته‌ایم، چراکه هدف‌های آموزشی ماروشن نبوده است، یااگر هم گاهی، دیدگاه‌های فردی یااحتمالا گروهی خودرا بعنوان هدف‌های آموزشی تعیین کرده‌ایم، پیگیری و دنبال نکرده‌ایم و بعد از چندی بفراموشی سپرده‌ایم، بهمین دلیل هنوز آموزش و پرورش مادر یک حالت «فیمابینی» بسرمیبرد و چون از یکطرف به روش سنتی آموزشی خودمان در همه مراحل آموزش و پرورش ادامه میدهیم و از سوی دیگر، میخواهیم که همراه و همپای تکنولوژی پرپیچ و خم و اسرارآمیز امروز پیش برویم و اتصال این هردو، کاری است بسیارمشکل و احتمالا ناممکن....

از چپ براست دکتر عالیخانی، دکتر گنجی، دکتر فرحبخشیان و امیری معاون آموزش و پرورش در سمینار گاجره.

متخصصان آموزشی میگویند: جامعه فردای ما در همه رشته‌های فنی و حرفه‌ای به تکنیسین و متخصص نیازدارد، جامعه فردای ماباید جامعه‌ای مولد و سازنده باشد، جامعه‌ای که بتواند مارا از یک «مصرف کننده عمده» به یک «تولیدکننده بزرگ» تبدیل کند و بهمین سبب برای رسیدن به چنین جامعه‌ای، مانمیتوانیم باتوسل به شیوه‌های سنتی خودمان، شیوه‌هایی که شاید هم در انتخاب آنها صاحب اختیارنبوده‌ایم و از دیگران به عاریت گرفته‌ایم، پیش برویم. چراکه شیوه‌های آموزشی ما، برمبنای «پشت میزنشینی و مدرک‌گرایی» استوار شده است، هدف‌های آموزشی ماتاکنون بدنبال «مدرک‌گرایی» بوده و ناخودآگاه از «انسان‌سازی» دورافتاده است.

این شیوه «پشت میزنشینی» آنچنان در مغزهای جوان و نیم پخته فرزندان ما رسوخ کرده است که هروقت سئوال شود درآینده چکاره خواهی شد؟ فورا جواب میدهد:

«رئیس خواهم شد!» و این «ریاست» را هم فقط در پشت میزهای ادارات جستجومیکند، درحالیکه میتواند درفن و حرفه هم به «ریاست» برسد و برگروه خیلی بیشتری هم «ریاست» کند.

کارشناسان مسائل آموزشی مامیگویند: همین مساله «مدرک‌گرایی» سبب شده است که در سازمان آموزشی ماتنگناهای زیادی بوجود آید، چون همه افراد بااستعداد و بی استعداد، با علاقه و بیعلاقه، بدنبال دریافت یک مدرک دانشگاهی هستند و نوع این مدرک هم. برای آنها فرق نمیکند، چون همینقدر که میتوانند این کاغذ را بمنزله یک «مدرک دانشگاهی» به رخ افراد بکشند، برای آنها کفایت میکند چون این مدرک به او اجازه میدهد خیلی آسان دردستگاههای دولتی استخدام شود، خیلی آسان پیشرفت کند، خیلی آسان بعنوان یک «روشنفکر» در محافل و مجامع خصوصی و عمومی راه پیداکند و خیلی آسان هم از همه مواهب و مزایای اجتماعی آن بهره میگیرد بدون آنکه بتواند به جامعه‌ای که درآن زندگی میکند بهره سازنده‌ای برساند.

بهمن بیگی یکی ازاین متخصصان آموزشی میگوید: ماعاشقانه فقط بدنبال مدرک میرویم، باید به‌بینیم چه باید کرد تادنبال کاغذ نباشیم، بنظرمن باید قیمت این کاغذ را، قیمت این مدرک را پائین بیاوریم تاجامعه را ازتنگناهای فردایمان نجات دهیم.»

فقط هدف‌های آموزشی ما میتواند ارزش این کاغذها و مدرک‌ها را پایین بیاورد و در مقابل، مثل همه ممالک صنعتی ارزش تکنیسین‌هارا افزایش دهد.

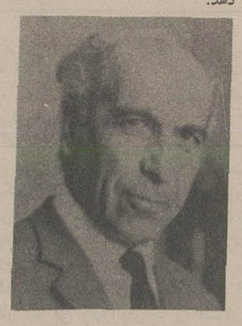
دکتر محمد مشایخی

میگوید: رفتیم دنبال چیزی که تنگنا فراهم کرد به مدرک و دیپلم و نوکری دولت متوجه شد. مدرسه‌ایکه رابطه‌ای بازندگی ندارد. مدرسه‌ای باید درست کنیم که ارتباط بازندگی داشته و در مقیاس عمومی انسانی را تربیت کند که برای زندگی آماده باشد.

مهندس حبیب نفیسی یکی از قدیمی‌ترین متخصصان فن و حرفه هم میگوید: سرّ پیشرفت بعضی از ممالک صنعتی درآن است که برای تکنیسین احترام خاصی قائل هستند و به تکنیسین حقوق و مزایای بیشتری میدهند. درحالیکه اینجا «تکنیسین» ارزش ندارد و به او به چشم یک آدم معمولی نگاه میکنند.

کتابهای درسی

متخصصان میگویند: کتاب‌های درسی ماهم باید برمبنای هدف‌های آموزشی فردای ما تهیه و تدوین شود، چراکه تاکنون کتب درسی ما، فقط برای «عالم‌سازی» نوشته شده است.

در بسیاری ازاین کتاب‌ها، بجای آنکه فن و حرفه‌ای را یاد بدهند، بجای اینکه بچه‌هارا باطبیعت زندگی آشناسازند، بجای اینکه راه و روش تولید و بی‌نیازی را تدوین کنند، یک مشت محفوظاتی را به خورد بچه‌ها داده‌اند که در زندگی امروز و فردایشان تاثیر زیادی ندارد.

همین گروه اضافه میکنند تردید نیست که دانستن تاریخ، باید یکی از ضرورت‌های دانستنی‌های ماباشد، باید همه افراد جامعه ماباتاریخ کهن و پرافتخارمان آشنا باشند، باید از نخستین اعلامیه حقوق بشر که از طرف کورش صادرشده آگاهی داشته باشند و ازاینکه مملکت ما، نخستین سرزمینی بوده که راههای ارتباطی را احداث کرده، اطلاع داشته باشند، نقش بزرگ ابن‌سیناها و زکریاها را درعلم طب بدانند چراکه اینها افتخارات ملی مارا تشکیل میدهند. اماچه لزومی دارد که مثلا تاریخ ولادت و فوت همسر کمبوجیه راهم «حفظ» کنند.

نحوه نمره‌دادن به درس بچه‌ها تغییر می‌کند؟

حفظ این مسائل، نه تنها برای بسیاری از بچه‌های مامشگل و غیرممکن است بلکه به آنها فرصت نمیدهد که به مسائل امروز جامعه بپردازند و بدنبال تخصص و مهارت در آموزش‌های فنی و حرفه‌ای بروند.

بلخ در کجاست

عالیخانی رئیس سابق دانشگاه تهران میگوید: در یک کتاب درسی صحبت از «بلخ» میشود و در تعریف جغرافیائی آن آمده که «بلخ شهری است میان هندوستان و ایران»، میخواستم در حاشیه‌اش بنویسم از کدام طرف کره نگاه میکند؟

یااینکه بقول عالیخانی، در همه کتاب‌های درسی ما، «تاریخ هجری قمری» را مبنای کارقرارداده‌اند و این کاررا بجایی رسانده‌اند که شما در کتاب‌های تاریخ می‌بینید که دوره رضاشاه کبیر، «هجری شمسی است».

وقتی که جامعه ماتاریخ هجری قمری را کنار گذاشته و سال‌هااست که باآن آشنایی ندارد، چه اصراری هست که مثلا از دانش‌آموز بپرسیم ناصرالدین‌شاه در چه سال هجری قمری به اروپا رفت تادرآنجا به خوشگذرانی بپردازد؟.

گروهی از شرکت کنندگان در گردهم‌آیی گاجره میگویند: درکنار این روش سنتی، شیوه‌های دیگری راهم بکار گرفته‌ایم که باید براساس نیازهای اجتماعی فردای مامورد تجدید نظر قرارگیرد.

یکی ازاین شیوه‌ها، دادن «نمره» درسی است، چون برای این «نمره‌ها» هیچگونه ضابطه و معیاری را تعیین نکرده‌ایم، صرف‌نظر ازاینکه در یک جا از ۱ تا ۲۰ و در جای دیگر ۱ تا ۴ را ماخذ «اعطای نمره» قرارداده‌ایم، اصولا چه ضابطه‌ای وجود دارد که نمره انشاء یک دانش‌آموز تهرانی درست همان نمره‌ای باشد که به دانش‌آموز کرمانی یابندرعباسی داده میشود؟

این «نمره»ها فقط براساس «تشخیص» معلم داده میشود و نمیتواند حتی در یک کلاس هم بعنوان یک معیار صحیح و درست بکارگرفته شود.

همین گروه میگویند: اصولا نمره دادن برای چیست؟ اگر هدف آن است که دانش‌آموزان را «خودساخته» بارباوریم که این نمره دادن‌ها، نتیجه درستی بدست نمیدهد، تنها نتیجه این نمره‌دادن‌ها، رد شدن بچه‌ها دردروس و اتلاف وقت گرانبهای آنهااست.

مدیران و معلمان اختیارات بیشتری بدست می آورند

این سیستم نمره دادن در بسیاری از نقاط دنیا مردود شناخته شده است، چراکه استعدادها در فراگیری‌ها متفاوت است. ممکن است یک دانش‌آموز درریاضی استعداد خوبی داشته باشد درحالیکه از نوشتن یک انشاء ساده عاجز میماند درنتیجه نمره «تک» او درانشاء سبب میشود که دانش آموز همه کوشش های خودرا در «انشاء نویسی» بکار گیرد، کوششی که ثمره چندانی نخواهد داشت زیرا که استعداد انشاء نویسی و خیال پردازی را ندارد، اما ادامه این کار سبب میشود که دانش آموز از فراگیری ریاضی هم که درس مورد علاقه اواست، دوربیفتد و دراین ماده هم «ضعیف» شود.

این متخصصان میگویند: از آنجایی که «نمره» نمیتواند بمنزله یک معیار برای تشخیص علم و دانش کلی بچه و فراگیری های او بکار رود بایدراه دیگری را جانشین آن سازیم.

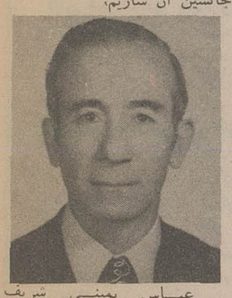
عباس یمینی شریف

کارشناس تعلیم و تربیت میگوید: بجای آنکه اصرار داشته باشیم «بچه ها درده تا ۱۵ ماده درسی» دست کم نصف برنامه ها را بخوانند و یادبگیرند، بعنوان آنکه

بقیه در صفحه ۲۳

دهکده ساحلی

فقط یك نام روی تابلوهای کنار جاده نیست

دهکده ساحلی شهرکی است با همه امکانات زندگی و رفاهی

دهکده ساحلی: غازیان ـ بندرپهلوی

دفتر تهران ـ بلوار پهلوی ـ میرداماد ـ شماره ۱۱۸

تلفن ۲۲۶۴۵۸

اطلاعات

بنیانگذار: شادروان عباس مسعودی
صاحب امتیاز و مدیر: فرهاد مسعودی
سردبیر: حسین بنی احمد
سال پنجاه و دوم
محل اداره: خیابان خیام. ساختمان اطلاعات
تلکس ۲۱۲۳۳۶ ـ تلگرافی: اطلاعات. تهران.
تلفن ۳۲۸۱

سخن روز

تجربه از تغذیه رایگان

دومین سمینار تغذیه رایگان همراه با گزارشی که بازرسی شاهنشاهی درین زمینه فراهم آورده بود، پایان گرفت. درگزارش بازرسی شاهنشاهی و آنچه درچهارچوب سمینار گفته شد، علاوه برآنچه کمابیش بیشتر مردم میدانستند، نکات تازه‌یی نیز بمیان آمد که هریک بنوبه خود قابل بحث و بررسی تواند بود.

اما ازین میان، مهمترین نکته بیگمان این بود که درنخستین سالهای اجراء برنامه تغذیه رایگان، منظور اصلی و نیت و هدف ارزنده‌یی که به صدور فرمانی درین خصوص انجامید، برای مجریان نامفهوم بوده است. چنانچه کارنامه تغذیه رایگان را درهمین مدت کوتاه از مد نظر بگذرانیم درمی یابیم که این برنامه ارزشمند و موثر درافزایش سلامت تن و تقویت کلی دانش آموزان و نونهالان ما که بالنتیجه قدرت روحی آنان را نیز افزایش تواند داد، از روی شتابزدگی و برپایه انجام وظیفه صورت عمل برخود گرفته است. بلاشک اگر از همان بدو امر اعتراف میشد که برای اجراء چنین برنامه مهم و موثری به مقدماتی نیاز است و پیشاپیش باید امکاناتی ویژه فراهم آورد، کسی خرده نمیگرفت و سرانجام این برنامه درحالتی صورت عمل بخود میگرفت که کلیه جوانب آن قبلا مطالعه شده و زمینه برای اجراء آن کاملا فراهم آمده بود.

لکن انجام این کار نیز با شتاب، برپایه خوی ثانوی ایرانی که اجراء هرکاری را بیچون و چرا ـ بدون مطالعه کافی قبلی ـ می پذیرد و انجام آن را، ولو که از دائره قدرتش خارج باشد درعهده می گیرد، آغاز شد. نتیجه این شتابزدگی برکسی پوشیده نیست: از برنامه‌یی که می توانست روح و جسم فرزندان ما را درچهارگوشه مملکت دیگرگون سازد، طراوت و تازگی بخشد، کلافی سردرگم پدید آمد که خیلی ها را گیج کرد.

بهرطریق، چیرگی شتابزدگی برتامل و تعمق، فقدان مدیریت بسزا سبب شد که به بچه های رفسنجانی دامن دامن پسته ـ آنهم نه از نوع مرغوب ـ بدهند، بین دانش آموزان شهسواری پرتقال پخش کنند و بالاخره به دانش آموزان ساکن شمال شهر تهران شیر پاکتی بدهند، دانه های پسته برای تمرین نشانه گیری سروکله بچه ها بکار رفت، پرتقالها برای فوتبال بازی و پاکت های شیر برای ترکاندن و ایجاد صدای انفجار.

با این حال، اجراء شتابزده این برنامه نیز فوایدی دربرداشت: مهمتر از همه این که تجربه کافی ببار آورد. با گذشت زمان، مجریان هدف ونیت واقعی صدور چنین فرمانی را دریافتند. اکنون مجریان برنامه تغذیه رایگان میدانند که منظور از برنامه تغذیه رایگان؛ خرج پولی بادآورده نیست که محل خرجی برای آن نباشد. اکنون آنها بدرستی میدانند که افراد هرگروه از دانش آموزان، درهرگوشه از مملکت، به کدام ماده غذایی بیشتر نیاز دارند و چگونه میتوان این کمبود غذایی را درمیان آنها جبران کرد و تجربیات بی شمار دیگر که درحوصله این مقال نمی گنجد. اما باعتقاد ما، درتمام طول سال، علیرغم این تجربیات سازمان مخصوصی باید از جانب وزارت آموزش و پرورش برنحوه اجراء تغذیه رایگان مستمرا توجه داشته باشد. این سازمان باید بدقت بداند که هرواحد کوچک آموزشی ـ یعنی هرمدرسه ـ چه موادی را میان دانش آموزان خود توزیع میکند، چرا چنین موادی را برگزیده و بالاخره محل تهیه این مواد کجاست؟ بقال سرگذریا سازمانی معتبر؟ آیا بچه ها ازین مواد استقبال میکنند یا نه؟ اگرنمی کنند، چرا؟ و کدام مواد خوراکی را باید برای آنها برگزید که طرف توجه و نیازشان باشد؟

نکته دیگر مساله دانش آموزان ساکن شمال تهران و پاره‌یی از محلات مرفه‌تر شهرهای بزرگ دیگر است که درگذشته بی نیازی خود را به تغذیه رایگان نشان داده‌اند. قراربراین است که هردانش آموزی بی نیازی خود را به تغذیه رایگان نشان داد، نام او از فهرست مخصوص حذف شود. این تصمیمی است معقول چون هیچ دلیلی برای چنین خرج تراشی بیهوده‌یی نیست اما با کمک هزینه خرید خوراک رایگان برای چنین دانش آموزانی، میتوان کتابهای خواندنی و جالب فوق برنامه و دربرگیرنده مسائل ملی و تاریخی ایران تهیه دید و فی‌الواقع آنها را «تغذیه فکری رایگان» کرد و ازین راه به پرورش آنان یاری داد که این خود جزئی از هدف برنامه مورد بحث را درعمل، دربرمیگیرد.

نامه به سردبیر

سره نویسی به فرهنگ کهن ما لطمه می زند

در صفحه ۶ شماره ۱۵۳۷۲ روزنامه اطلاعات مقاله آقای ناصر انقطاع زیر عنوان «مردم چگونه سخنی را می پسندند؟» درج شده بود و در آن به نامه نویسنده‌یی که از پاریس نوشته بودند: «سره پردازی، ما را با نوشته های گذشتگان بیگانه میکند» پاسخ هائی داده بودند. البته این اولین مقاله آقای ناصر انقطاع در رد گفته های مخالفان عقیده شان نیست، بلکه بصورت سلسله مقالاتی درآمده است که ایشان مینویسند و عقیده دارند که بایستی تمام کلماتی را که ریشه عربی دارند از بیخ و بن برکنند و بجای آنها واژه های صددرصد فارسی سره بکار برند.

من قبلا در این مورد مطلبی در روزنامه اطلاعات نوشتم و طی آن متذکر شدم که این کار باعث می شود که از تمام آثار گذشتگان چشم بپوشیم و اضافه کردم که اغلب این لغات بر اثر کثرت استعمال فارسی شده‌اند، بنحوی که یک فرد عربی زبان حتی معنای آنها را درک نمی کند، اما جان کلام این جاست که نویسنده محترم با اینهمه تعصبی که علیه واژه های عربی وارد شده به زبان فارسی دارند، چرا اول از خودشان شروع نمی کنند و اسم و شهرت خود را تغییر نمی دهند؟ مگر ناصر و انقطاع، دو کلمه عربی نیستند (بخصوص انقطاع که خیلی هم غلیظ است) و اگر قرارست ایشان در ایجاد این دگرگونی، پیشگام شوند آیا بهتر نیست که قبل از هر چیز به خود بپردازند؟! بهرحال، این مسأله مرا بی‌اختیار بیاد این بیت نغز آمیخته با طنز حافظ انداخت:

مشکلی دارم ز دانشمند مجلس بازپرس
توبه فرمایان چرا خود توبه کمتر میکنند

ضمن کوتاه کردن سخن به آقای انقطاع عرض می کنم: شما خودتان هم میدانید که اگر بنا شود تمام کلمات عربی از زبان فارسی خارج گردد، در آینده حتی آنهائی هم که گواهینامه دوره کامل متوسطه دارند (نمی خواهم بنویسم

بقیه در صفحه ۲۳

در کنار «کمبود برق»

نمادی از همبستگی ملی

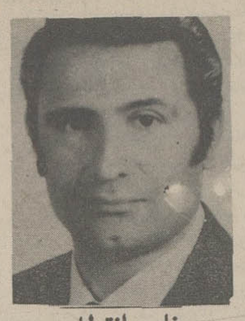

ناصر انقطاع

چندی است که کمبود برق، ناهنجاری و نارسایی بزرگی را پدید آورده است. و ناگفته نیز پیدا است که در جهان پیشرو کنونی «برق» تا چه اندازه به زندگی روزانه‌ی همگان چنگ انداخته و تا چه پایه پر ارزش است.

یعنی در هیچ خانه یا کارگاه و یا سازمانی نیست که دست کم ده، پانزده گونه از افزار برقی در آن، بکار بهره‌دهی نیاید.

برای نمونه در خانه‌ی یک ایرانی میانه، از جارو و سماور و خنک کن و مو خشک کن و رادیو و تلویزیون گرفته، تا چراغ و ریش تراش و یخچال و آب گرمکن و آب میوه گیری و گوشت خرد کن برقی و مانند آنها دیده میشود.

پس روشن است که نبودن برق و بیهوده ماندن این دستگاهها، تا چه اندازه کار زندگی روزانه‌ی ما را دشوار و سخت می کند. تا بدانجا که این دشواری گهگاه توان فرسا می‌شود.

انگیزه‌ی کمبود برق و نارسایی دستگاههای زاینده نیرو هر چه باشد، ما را به آن کاری نیست، زیرا بلند پایگان کشوری و رهبر ایران، خود به این نکته می‌رسند و چنانچه در این راه کوتاهی شده باشد، کوتاهی کنندگان را بازخواست کرده، به کیفر می‌رسانند.

اما آنچه که در این هنگامه، در خور نگرش و ژرف بینی است، همکاری بی‌ریا و مردانه‌ی یکایک مردم این سرزمین با دست اندرکاران وزارت نیرو، و شکیبایی و بردباری ستایش انگیز آنان در رویارویی با این دشواری بزرگ است.

مردم ایران در این یکی دو ماه بخوبی نشان دادند که خود را از دستگاه دولت جدا نمی‌دانند و بگفته‌ی دیگر، خویش را بستانکار دستگاه فرمانروای ایران نمی‌بینند. و پذیرفته‌اند که دولت و مردم براستی یکی هستند. و هرگاه خرده گیری‌هایی در برخی از زمینه‌ها می‌شود. تنها و تنها به سوی بهسازی و در راه از میان برداشتن نارسایی‌ها است.

اما هنگامی که دشواری بزرگی (مانند کمبود برق و پدید آمدن خاموشی) روی می‌دهد. همه و همه بخوبی آن را می گذرانند و با دولت همکاری می کنند.

***

چند روز پیش، یکساعت پس از نیمروز، برای خوردن ناهار به یک چلوکبابی رفتم. هنگامی که از پله‌ها پائین می‌رفتم، از خاموشی سخت راهروها دریافتم که برق رفته است. و آنگاه که به تالار بزرگ ناهار خوری رسیدم. نزدیک به چهل میز بزرگ و کوچک را دیدم که روی برخی از آنها ـ نه همه ـ یک دانه افروزه (شمع) افروخته بودند و مردم در پرتو روشنایی کمرنگ آن‌ها سرگرم خوردن ناهار بودند.

در چهره‌ی یکایک آنان باریک شدم. کوچکترین نشانه‌ای از تندخویی و تنگ حوصلگی در ایشان دیده نمی‌شد. و این گویای آن بود که آنان، این ناهنجاری کشوری را ناهنجاری خود می‌پنداشتند، از اینرو، رنگ گلایه و شکوه به رخسار هیچیک از آنان نخورده بود. و دیدگاه پر شکوه و ستایش انگیزی را پدید آورده بود.

این نکته در چهره‌ی رانندگانی که به تلمبه‌های بنزین خاموش، می‌رفتند و دست خالی باز می گشتند نیز هویدا بود.

کسانی که به بانکها می‌رفتند تا پول بدهند و یا پول بگیرند، اما به انگیزه‌ی نبودن برق و خاموش بودن دستگاه خودکار صندوق بانک ناکام می‌ماندند، نیز چنین بودند

آنانکه کار چاپی داشتند و چاپخانه، به انگیزه نبودن برق، کارشان را دیرتر از روزی که گفته بود آماده می کرد، نیز اینگونه بودند: و سخن کوتاه، همه پی برده بودند که باید این نارسایی بزرگ را باور داشت و در از میان برداشتنش با دست اندر کاران وزارت نیرو همکاری و همیاری کرد. و گواه بر این سخن، گفتگویی است که چند روز پیش با یکی از آشنایان که دانشجوی دانشکده فنی دانشگاه تهران است در این زمینه داشتم و دیده‌ها و نگریسته‌های خود را برای او باز می گفتم. و سخت در شگفت شدم هنگامی که شنیدم که گفت:

من خود به این نکته آگاهم که چسان «برق» زاییده می‌شود. و دستگاههای زاینده‌ی نیرو، چگونه کار می کنند. زیرا دانشجوی همین رشته هستم. و بهمین انگیزه می‌دانم که کارشناسان و کاردانان وزارت نیرو، چه سختی توانفرسایی را تحمل می کنند. و براستی باید پذیرفت که آنها بی‌ریا می کوشند تا همین اندازه برق را هم به ما برسانند.

و چون نشانه‌های شگفتی را در چهره‌ام خواند، از شگفتی من در شگفت شد و گفت:

«شما همیشه عادت داشته‌اید که از جوانان خرده گیری بشنوید. بر این پایه نمی‌توانید بپذیرید که یک دانشجو اینگونه سخن بگوید.

اما هم ما، و هم شما و هم آنانکه شب و روز در نیروگاههای برق می‌کوشند و هم آنانکه بر کار آنها سرکشی و سرپرستی می‌کنند، همه و همه ایرانی هستیم. و نارسایی هر یک از ما، نارسایی همه است. و در برابر این نارسایی همگانی، همگی باید خونسرد و پا برجا. دلیر و پر توان بایستیم و در از میان برداشتنش بکوشیم.»

هنگامی که از این دانشجوی دوست، جدا شدم. در اندیشه‌ای ژرف فرو رفتم. گفتارش را در مغزم بر رسیدم. براستی مگر راز پایداری یک ملت را جز در همبستگی و ایستادگی در برابر ناهنجاری‌ها و نارسایی‌ها، در چیز دیگری می‌توان جستجو کرد؟

تهیه خانه‌های سازمانی مهمترین عامل رفع مشکل مسکن

دکتر ضیاءالحق ناوی

یکی از مسائل پیچیده اجتماعی مشکل مسکن است که نه تنها در ایران بلکه در تمام کشورهای جهان برای مسئولین جوامع تولید مشکل کرده، زیرا جمعیت دنیا لحظه به لحظه زیاد میشود ولی سطح کره زمین همانست که بوده است!

وضع کمبود مسکن آن چنان است که نه تنها مثل سابق، افراد از داشتن منزلهای وسیع مجلل و اتاقهای فراوان محرومند بلکه بعضی اوقات آنچنان در تنگنا قرار میگیرند که چشم برهم نهاده فقط بجان پناهی قانع میگردند و تنها دریک اتاق جای گزین میشوند که آنها را از سرما و گرما حفظ کند.

در اینجابحث مسائل رفاهی بهداشتی و سرویس و خدمات در بین نیست بلکه منظور، فقط مسکن است که گاهی همین یک اتاق خالی با همان شرایط پیشگفت نیزگیر نمی آید و مردم مجبورند که اتاقی را در کمال نارسائی مشترکا کرایه کنند.مثال زنده حادثه‌یی است که سال گذشته در خیابان «رولاندگاردن لندن» در جوار اتاق نگارنده روی داد و زن و مردی که هیچگونه روابط عاطفی و اجتماعی با هم نداشتند، فقط از جهت گرانی و کمیابی خانه، ناچار شدند دریک اتاق با هم زندگی کنند و برای اینکه هیچیک مانع آزادی دیگری نباشد، مقرر کرده بودند که ایام زوج هفته را یکی و ایام فرد هفته را دیگری در تمام روز در خارج از خانه بسر برد!

در فرانسه، آلمان، بلژیک، سویس، عربستان، ژاپن و اکثر ممالک وضع بهمین منوال است و معلوم نیست این مسئله را چگونه باید حل کرد؟

دست کشیدن از سنتها و عادت های قدیمی، تسلیم شدن بقناعت و اختصار، جای گزینی جمعی کثیر در خانه‌یی مانند خانه قمر خانم، یا تغییر نوع ساختمان و پناه بردن بخانه های کم وسعت تنگ بنام آپارتمان و یا دست روی دست گذاشتن و شاهد در بدری و سرگردانی مردم بودن؟

آیا در عصری که ذره را میشکافند و با سرعتهای تخیلی راهی ستاره های دوردست میشوند، ماه را تصرف کرده و بمریخ میتازند و در فضای بی انتها پیش میروند، درست است که ما در مقابل تهیه مسکن اظهار عجز کنیم؟

این را می پذیریم که ایجاد ساختمان با مزدگران و نامعقول کارگر و بناء و گرانی و کمیابی مصالح ساختمانی، هزینه سنگینی رادربر دارد، و مال الاجاره‌ایی که از مستاجر دریافت میشود هرقدر هم که برایش گران و کمرشکن باشد باز بازده سود سرمایه هنگفت موجر نیست و اگر بخواهند موجر را مجبور کنند آنقدر کرایه را ارزان بگیرد که بادرآمد محدود مستاجر بخواند، بطور مسلم لطمه بخانه سازی وارد می آید و دیگر کسی تن باین کار نخواهد داد. بدین ترتیب گریز سرمایه از این صنعت قطعی خواهد بود و نیز اگر بخواهند از صنعت خانه سازی حمایت کنند مستاجر توان پرداخت مال الاجاره سنگین را ندارد و باید دید با این موضوع سهل و ممتنع چه می توان کرد؟

هرگاه راه آپارتمان سازی انتخاب کنیم به دو مساله برمی خوریم و متوجه می شویم که آپارتمان های موجود نمی توانند گره گشای کمبود خانه باشند، زیرا آپارتمانها بدون در نظر گرفتن بنیه مالی و قدرت خرید مشتریان بی خانمان ساخته شده اند و براثر درست کردن بازار سیاه و صحنه سازی بصورت یک نوع کالای گران بهای تجارتی در آمده‌اند و با معاملات صوری پیاپی از گرانی بالای دست ممالک اروپایی زده‌اند. بهترین دلیل این مدعا، صورت برداری از این آپارتمانها و خالی بودن آنها است (چون ملک مستاجردار بآسانی معامله نمی شود) و کمتر کسی از نیازمندان واقعی مسکن را در بین صدها مالک دست اول و دوم و حتی پنجم این آپارتمانها میتوان یافت و بهمین علت در حال حاضر شاید کمتر از ده درصد این همه واحد آپارتمانی مسکونی باشند.

دیگر اینکه اصولا عادت دادن ملتی که چند هزار سال حیاط دوست و پشت بام خواب بوده است به سکونت در اتاقهای کوتاه و کم وسعت، کار ساده‌ای نیست ووقت و شرایط خاص میخواهد و تا امروز هرچه از همسایه گفته شده است مجاورین جنبی و دیواربدیوار بوده‌اند و کسی همسایه فوقانی و تختانی راهنوز بهمسایگی و رسمیت قبول ندارد تا به مقتضای آیه شریفه «الاجارتم الدار» در باره آن، موازین تعاون را رعایت کند. بهر حال برای این تغییر عادت ـ مدتی وقت لازم است که بتدریج باید عمل کرد و همزمان با آپارتمان سازی اقدامات دیگری نیز باید انجام شود تا این مشکل تا حد زیادی برطرف گردد. بنابراین، راههایی که بنظر، منطقی و چاره ساز مینماید، اینست که اولا خانه های سازمانی برای کارمندان است، به این معنی که هروزارتخانه در نزدیکی خود کویی ویژه کارمندان بسازد و معادل ده درصد حقوق کارمند ساکن را به نگهداری خانه اختصاص دهد بااین حساب تعداد زیادی خانه برای استفاده ـ دیگران آزاد میشود و از این راه گشایشی در کارمالی کارمند نیز بوجود میاید و درضمن هم به ترافیک کمک میشود و هم ازفشار کمبود منزل کاسته خواهد شد.

ثانیا، همانطور که دولت به شرکت واحد و سازمان گوشت و نان، قند و شکر برای رفاه مردم کمک میکند، بشرکتهای ساختمانی نیز که کارشان منحصرا خانه سازی و باجاره گذاردن آن است، تحت شرایط و ضوابط خاص کمک کند تا همه بتوانند حتی با بودجه های کم از محل سکنی استفاده کنند.

ثالثا با تصویب مقررات و قوانینی از مالکیت صاحبان منازل استجاری حمایت کند تا مستاجرین مالک الرقاب رقبه نشوند و متقابلا از فشار بعضی مالکین زورگوبمستاجر جلوگیری بعمل آورد. در پایان، ایجاد جاذبه در روستا ها و شهرک‌ها بمنظور بازگردانیدن مهاجرین روستائی بمحل های اولیه خود ضروری و کارگشا خواهد بود.

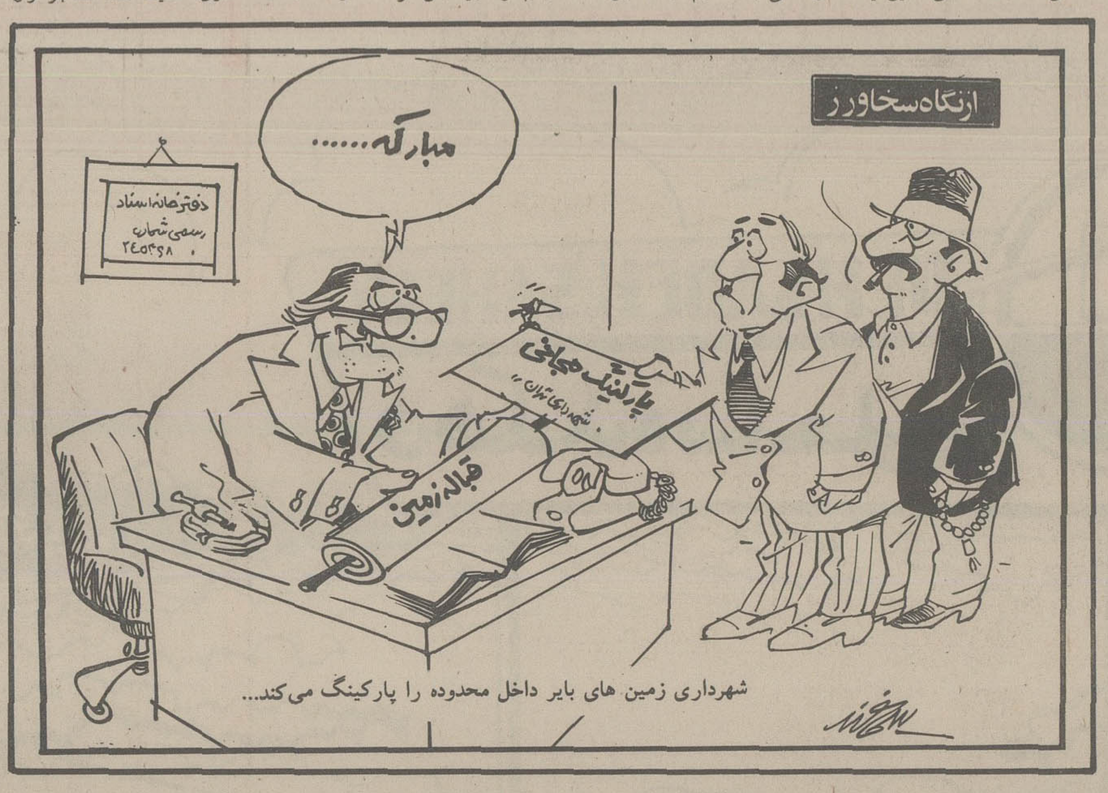

شهرداری زمین های بایر داخل محدوده را پارکینگ می کند...

افکار یک پادشاه

نوشته: ر ـ ک ـ کارانچیا ۶۵

پرچم ایران بالا رفت و پرچم انگلیس پائین آورده شد

سئوال ـ نظرشخصی شماچه بود؟

جواب برای آنکه نظرشخصی خود رابیان کرده باشم باید بگویم که من متوجه بودم که هم دولت انگلستان وهم شرکت نفتی انگلیسی ازموضع سختی که دراصل داشتند قدمی عقب نشسته‌اند وعلی الاصول، واقعیت ملی شدن صنعت نفت ایران را پذیرفته‌اند. ازطرف دیگر، مصدق کاملا آگاه بود که ایران آشنایی وتجاربی را که برای ادامه کار صنعت نفت ـ کفایت کند فاقد است وچاره‌ای جز آن ندارد که کماکان تامدتی به تکنیسین های خارجی که تعدادشان از ۲۵۰۰ نفر تجاوز میکرد وابسته باشد. بعلاوه وقتی که مصدق به ملی کردن صنعت نفت، پس ازپرداخت غرامت به شرکت ملی شده پافشاری میکرد چندان وقوفی براین امرنداشت که ایران بدلیل رفتار عناد آمیز وی ناگزیر خواهد بود که اقساط غرامت را تا ۱۹۶۶ مداوما پرداخت کند. پولی که باید بابت غرامت پرداخت میشد مبلغ هنگفتی بود ـ درحالیکه ایران ازراه مذاکره میتوانست وسایلی فراهم کند که پرداخت غرامت رازودتر از ۱۹۶۶ متوقف سازد ویا آن را کاهش دهد.

سئوال ـ خطای اساسی سیاست نفتی مصدق ازچه قرار بود؟

جواب ـ مصدق دواشتباه فاحش مرتکب شد. نخست اینکه تصورمیکرد وایمان داشتکه دنیا نخواهد توانست بدون نفت ایران زندگی کند. ثانیا عقیده داشت که ایران خواهد توانست نفت خودرا بدون کمک تکنیسین های خارجی دربازارهای دنیا به فروش برساند. درآن روزها ایران حتی یک فروند کشتی نفتکش که به خودش تعلق داشته باشددراختیار نداشت. وازاین گذشته حتی ازبدیهی ترین مقدمات وامکاناتی که یک سازمان بازاریابی بین المللی را برای عرضه وفروش نفت بوجود می آورند بی بهره بود بادرنظرگرفتن این شرایط بود که من به مصدق اندرزدادم که سعی کند به توافقی دوستانه باشرکت نفتی انگلیسی برسد، ولی اوهمچنان تاپایان کارسمج واشتی ناپذیرباقی ماند ـ ودرنتیجه مذاکرات نیز نهایتا به شکست منجرگردید.

سئوال ـ حرکت بعدی مصدق ازچه قرار بود؟

جواب بطوریکه قبلا گفتم، مجلس کمیته ویژه‌ای را مامور کرده بود که اموال وتاسیسات شرکت نفت را تصرف کند وآن را تحویل بگیرد، اعضای آن کمیته در ۲۶ سپتامبر ۱۹۵۱ به آبادان رفتند ودرهمان حال به نیروهای ارتش نیزدستورداده شد تاتمام تاسیسات صنعت نفت را تصرف کنند.

سئوال ـ آیا تکنیسین های انگلیسی قبول کردند که درشرکت ملی شده نفت کارکنند؟

جواب ـ آشکاراست که آنها طبق دستور شرکت مخدوم ازکارکردن درموسسه ملی شده امتناع کردند. ولی مصدق ازرفتار آنان باابطال پروانه های اقامتشان درایران انتقام گرفت.

سئوال ـ انگلستان متقابلا چه کرد؟

جواب ـ وقتی که پرچم انگلستان را درمقر شرکت نفت درآبادان پائین کشیدند وپرچم ایران را بجای آن به اهتزاز درآوردند انگلستان چتربازان خودرا درقبرس به حال آماده باش درآورد، ودرهمان وقت تعدادی ازکشتی های ناوگان جنگی سلطنتی انگلستان باشتاب تمام راه خلیج فارس را درپیش گرفتند.

سئوال ـ آیا اعلیحضرت درآن احوال نگران وقوع حمله‌ای به ایران نبودند؟

جواب ـ گرچه من بطور کامل باسیاست تهاجمی مصدق موافق نبودم بااینحال وقتی که پشتیبانی بیدریغ خودرا نثار اوکردم. درواقع به نوعی «خطرکردن» حساب شده دست زدم. من متوجه بودم که انگلستان چیرگی وآقایی خودرا برصحنه سیاست بین المللی ازدست داده، وباعطاشدن استقلال به هند امپراطوری بریتانیا درسراشیب انحلال کامل قرار گرفته است. انگلستان که ازدیربازعادت کرده بود که برای تامین اسلحه وتدارکات ونفرات، به هند ومستعمرات دیگر خودمتکی باشد، درآن زمان دیگر درچنان موضعی قرار نداشت که بتواند مانند سابق عمل کند، من شخصا سفیر انگلستان را درتهران احضار کردم وبه او هشدار دادم که اگر دولت انگلستان آن اندازه نابخردانه رفتار کند که تمامیت ایران را مورد تجاوزقرار دهد، من راسا نیروهای ارتش ایران را برای پایداری کردن دربرابر تجاوز انگلستان رهبری خواهم کرد، وایران ازهرنظر آماده است تاباهرنوع تهدید وقلدری سیاسی ویانظامی که ازطرف دولت متبوع او (سفیر انگلستان درتهران) بکاربسته شود مقابله کند.

سئوال ـ فکر میکنم این هشدار لزوما انگلیسی هارا مجبور کرده تاخیال برپاکردن حمله‌ای آشکارعلیه ایران راازسربدرکنند؟

دنباله دارد

چهل سال قبل...

تاسیس شرکتهای روستائی

چون از هرجهت رفاه و آسایش زراعت کاران وطبقه مولد ثروت منظور نظر است از چندی پیش دراغلب نقاط شهرستانها اقدام بتاسیس شرکتهای روستائی شده که کالاهائیرا که مورد احتیاج و نیازمندی زارعین است باقیمت ارزان دردسترس آنها قرارداده و محصولات فلاحتی آنها را نیز بقیمت خوب خریداری نمایند.

این شرکتها تمام وسایل لازم حمل و نقل وغیره را دردسترس خودداشته و محصولات فلاحتی زارعین را بنقاطی که بازار ان خوب باشد حمل مینمایند.

برای انجام این منظور و برای رفاه زارعین اخیرا شرکت روستائی دهستانهای اطراف تهران درمرکز جایگاههای مخصوص برای فروش محصولات فلاحتی بخشهای اطراف تهران دائر نموده که زارعین مستقیما محصولات خود را بدان نقاط حمل نموده و با کمک عاملین شرکت بقیمت خوب بفروش رسانند.

آب شهر

برای اینکه بطورمنظم آب بخانه ها برسد و اهالی از لحاظ کم آبی درمضیقه نباشند، اخیرا اداره شهرداری بموجب بخشنامه‌ای به بخش های هشتگانه شهرداری دستورداده است که جدا مراقب آبیاری بخش تابعه خود بوده و دقت کافی نمایند که آب بخوبی تقسیم شده و همه هفته منظما آب بهمه خانه ها برسد.

ورود بمرکز

اقای ناصر واجد سمیعی که ۸ سال پیش بهزینه وزارت معارف برای تحصیل طب باروپا اعزام شده بود اینک با نائل شدن بدرجه دکترا درطب از اروپا مراجعت و بتهران ورود نموده‌اند.

بخشدار ورامین

اقای علی ازاد فراری بسمت بخشدار ورامین انتخاب و چند روز است وارد و مشغول کارشده است و آقای حسینعلی دارابخشدارسابق ورامین بسمت بخشدار الیگودرز برقرارشده‌اند.

گروه پزشگان

اقایان دکتر ایادی ـ دکتر باستان ـ دکتر ثمری ـ دکتر صدر ـ دکتر فرهاد ـ دکتر کشاورز ـ دکتر گیلانی ـ دکتر همایونفر درمجلس مشاوره خودبیمارانی را که مایل باشند برای معاینه و معالجه و مشاوره می پذیرند. برای گرفتن وقت باید قبلا باقای دکتر کشاورز درخیابان استخر مراجعه شود.

در مصر و عراق

آقای طاطائی که یکی از نوازندگان خوب ویلن میباشددرچند ماه پیش مسافرتی به کشور مصر و عراق نمود و مطابق مندرجات بعضی از روزنامه های ایندو کشور درمصر و عراق نمایش هائی از هنرنمائی خودداده و توجه ارباب ذوق و فن را بموسیقی ایرانی جلب کرده است.

اندیشه های جوانی

نگارش حسینقلی مستعان حاوی بهترین داستانهای ادبی ـ اخلاقی ـ عشقی جدید انتشار یافته درکتابفروشی بنگاه دانش خیابان سعدی و کتابفروشیهای دیگر جلدی ده ریال بفروش میرسد

اخبار و مقالات خارجی

اسمان سیاست صاف میشود

نویسنده: وینستن چرچیل نماینده پارلمان ووزیر جنگ اسبق انگلستان

گرچه زد و خوردهای داخلی اسپانیا امروز درمیان مسائل سیاسی بین المللی درجه اول را احراز کرده ولی موضوع چکوسلواکی بیش از هرموضوع دیگری برای صلح اروپا خطردارد. «سودت» های چکوسلواکی تاکنون هیچ میل نداشته‌اند که بالمان بپیوندند و ایندفعه اخیر هم که این میل را ابراز داشتند فقط از روی نا امیدی تهدید کردند.

اگر نفوذ دولت آلمان نبود با همین وضع هیچگاه آلمان های «سودت» نمی توانستند ادعاهای چندی را بنمایند و مداخله دولت آلمان ممکن است بالاخره به خرابی کار منجر شود. با وجود تمام این گفته ها هنوز کسی از نقشه های زمامداران برلن خبرندارد. مبارزه روزنامه های آلمانی برضدچکوسلواکی نشانه خوب و رضایتبخشی نیست. بهرحال و خلاصه، سرتاسرمساله چکوسلواکی بسته بفکر صدراعظم آلمان است.

کسانی که بنفع آلمان درانگلستان سخن می رانند میگویند تصرف چکوسلواکی بدست سپاه آلمان از تصرف اتریش خیلی آسانتر است. سپاه آلمان میتواند درمدت سه چهار روز کاررا یکسره نماید. همین ها میگویند که نیروی دولت آلمان با سرعت هرچه تمامتر از سه سمت وارد خاک چکوسلواکی شده و هرگونه مقاومتی را درهم خواهد شکست.

ولی کسیکه از جنگ جدید تجربه مختصر دردست داشته باشد باین سخنان گوش فرانخواهد داد. یکرشته قلاع مستحکم و اصلاح وضع دفاعی، موانع طبیعی و قراردادن بمب درزیر جاده ها و پلها و بالاخره بکارانداختن یک سپاه مجهز برای دفاع قادرخواهد بود که هرحمله ناگهانی را متوقف سازد. باین ترتیب بهرنحوی باشد یک پیشروی ساده بیک جنگ مشکل و پرخرجی مبدل خواهد شد و هرحکومت مهاجمی باید قسمت عمده سپاه خود را دراین راه بکار اندازد و حاضربرای فدانمودن ۳۰۰ یا ۴۰۰ هزار نفر سرباز باشد. همین کار بتنهایی قدرت هردولت زورمندی را درهم خواهد شکست بویژه آنکه ایندولت تازه اززیر بارشکست قدراست کرده باشد.

اما میخواهیم بدانیم آیا فقط دولت آلمان با چکوسلواکی سروکار دارد؟ آیا دولت چکوسلواکی باید بتنهایی درمقابل سیل اتش و اهن سینه سپرنماید؟

اعلامیه رسمی دولت فرانسه خلاف این مطلب را مسلم میدارد. تعهد دولت روسیه شوروی را هم نمی توان سرسری گرفت. بالاخره رئیس الوزرای انگلستان درمجلس شورای ملی نطق مهمی درباب چکوسلواکی نموده است.

اگر روزی نیروی آلمان وارد چکوسلواکی شود، هیجان ملی درانگلستان بقدری شدید خواهد شد که ورود انگلستان به جنگ اجتناب پذیرنخواهد بود. تا موقعی که درسال ۱۹۱۴ سپاه آلمان وارد خاک بلژیک نشده بود ۲۰ نفر هم درتیمام انگلستان برای جنگ با آلمان حاضرنبودند ولی همین که این عمل انجام شد چهل و هشت ساعت بعد صددرصد مردم با ورود درجنگ موافق بودند. اکنون پارلمان و عامه مردم سیاست رئیس الوزراء (نویل چمبرلن) را می پسندند ولی انهایی که گذشته را بیادارند میدانند که احساسات ملی زود در انگلستان عوض میشود و زمام آن از دست زمامداران بیرون خواهد رفت.

البته این مساله مسلم است که قسمت بیشتر ملت آلمان از تمام طبقات بی اندازه نسبت بصدراعظم کنونی خود وفادار و حق شناس می باشند زیرا ادولف هیتلر انها را از غرقاب شکست خارج کرده و به اوج قدرت رسانده است ولی خود ملت آلمان هم از انروز که جنگ خواهی نخواهی بوقوع خواهد پیوست، میترسد.

بهرصورت، حل مسئله چکوسلواکی و حفظ آرامش دراروپای مرکزی فتح بزرگ صدراعظم آلمان را نشان میدهد زیرا ادولف هیتلر میتواند ادعا کند که دراثر سعی او آلمانی های سودت بحق خود رسیده‌اند و رسیدن آنها بحقشان بدون اینکه صلح اروپا بهم بخورد، انجام پذیرفته است.

«نقل از اطلاعات ۱۲ مرداد ۱۳۱۷»

تئاتر در فضای آزاد

گفت وگو با سرپرست گروه تئاتر یاخچی آباد

هدف ما بالا بردن سطح فرهنگ مردم بوسیله تئاتر است

نمایشنامه ده دقیقه‌ای «معلم» بوسیله گروه تاتر یاخچی آباد در پارک ۲۵ شهریوز نازی آباد به روی صحنه آمد.
این نمایشنامه که توسط علی اوحدی نوشته و کارگردانی شده بود، منیژه نقیبی و روح زغنی ایفای نقش کردند.

اجرای جدید نمایشنامه های گروه تاتر یاخچی آباد وابسته به اداره کل همکاریهای سمعی وبصری فرهنگ وهنر بهانه‌ای بود برای دیدار با کارگردان، بازیگران و تماشاگران این نمایشنامه ها.

«علی اوحدی» کارگردان و سرپرست گروه در باره سابقه کارگروهشان میگوید: پنج سال است که تأتر یاخچی آباد فعالیت خودرا آغاز کرده است اما این شیوه جدید رااز دوسال پیش سرمشق خود قرارداده‌ایم مااززندگی مردم برای نوشتن نمایشنامه ها سوژه میگیریم و اجراهارا به خود آنها وامیگذاریم تا به این وسیله آنها را به تأتر علاقمند کنیم.

در مورد کارهای قبلی گروه از اوحدی میپرسم، میگوید:

در ابتدای کار از تعدادی نمایشنامه فارسی نظیر «هشتمین سفرسندباد» اثر بیضائی برای اجرا استفاده کردیم، ولی متوجه شدیم که برای مردمی که زمینه تأتری ندارند نمی توان نمایشنامه های سنگین را به صحنه آورد و بعداز تجربه های بسیار توانستیم ضمن بوجود آوردن یک سبک تأتری که تازگی هم داشت با تماشاگر خودارتباط صمیمانه‌ای برقرار کنیم.

کار بعدی ما نمایشگاه تاتر یاخچی آباد بود که مورد توجه بسیار قرار گرفت در سال گذشته نیز نمایشنامه قصه آوردن اجراهای گروه تأتر یاخچی آباد به پارکهای جنوب شهر تهران توضیح میدهد:

چون سطح فرهنگ نزدمردم این مناطق (جنوب شهر) در پائین ترین سطح ممکن قرار دارد و اینکه در جنوب شهر اصولاً تاتری وجود ندارد، همین آفرینش را در جشن فرهنگ و هنر اجرا کردیم.

اوحدی در مورد علت امر سبب عدم شناخت مردم نسبت به تأتر و اصولاً هنر شده است. ما مجبور هستیم فضای خالی بین مردم و هنر را با وسیله‌ای پرکنیم چون هنر نیز تراوشی از فرهنگ جامعه است شاید اینکار راهی برای برقراری ارتباط بین مردم و فرهنگ باشد. ضمناً محل اجرای نمایشنامه ها در پارکهائی است که حداقل ۸ کیلومتر از سالنهائیکه به نمایش تاتراختصاص یافته‌اند، فاصله دارد تامردم این مناطق نیز ازآموزش صحیح تاتر بهره‌مند گردند.

اوحدی در مورد کوتاه بودن زمان نمایشنامه ها عقیده دارد که کم بودن زمان نمایش نیز دلیلی است برای جلب توجه بیشتر مردم چون تماشاگری که برای اولین بار به تأتر آمده است براثر عدم دقت، به روال کلی نمایشنامه راازدست میدهد و دردفعات بعدی سعی خواهد کرد که در هنگام اجرای بعدی توجه خودرا بیشتر متمرکز کند تاجریان را دریابد.

اودر موردانیکه چگونه کارخودرا ارزیابی میکند، میگوید: من زمانی خوشحال میشوم که حداقل یکی از تماشاچیان بعداز اجرای نمایش بیاید و بامن در مورد نمایشنامه اجراشده به گفتگو بنشیند و احیانا نقاط ضعف اجرارا به من گوشزد کند، به این وسیله تماشاچی را وادارکرده‌ام تااولین قدم را درراه نزدیک شدن به هدف من بردارد.

***

در عکس، مردم در حال تهیه‌سن و دکوروکمک به اعضای گروه تئاتر یاخچی آباد، دیده میشوند.

بایکی از بازیگران گروه «خانم منیژه نقیبی» به گفتگو مینشینم، میگوید:

ازآغاز کار باگروه همکاری دارم. هم می نویسم و هم بازی میکنم و چون ساکن همین منطقه هستم باطرز فکر، رفتار و گفتار مردم آشنائی کامل دارم و سوژه نوشته هایم را با دیدی ذره بینی از زندگی داخلی مردم میگیرم و بدون بزرگ کردن آنرا در قالب نمایشنامه در می آورم.

برای آغاز کاروتربیت تماشاگر خوب، برای تأتر این گروه، براستی کار مااز نقطه صحیحی آغاز شده است و محیط بکری (محیط پارکها) را برای این آغاز انتخاب کرده‌ایم.

این کار تازه ونو در آینده چه مورد استقبال واقع شود و چه نشود، که اتفاقاً اینطور نبوده است، باهمه نقائص کوچک و قابل رفعی که دارد، پایگاه خوبی برای مردمی شدن تأتر درایران است. چرا که از زندگی مردم الهام گرفته و بوسیلهٔ خود آنان نوشته و بازی می شود و تماشاچی هم خودشان هستند.

***

برای اینکه بدانیم مردم تا چه حدبا کار این گروه آشنائی دارند به میان ساکنین محلات آنان شهر رفتیم و با آنانان گفتگو نشستیم.

در پارک ۲۵ شهریور نازی آباد به آقائی که دردادگستری کار میکنند برخورد کردیم و در این باره از ایشان سئوال کردیم اوضمن اینکه نفس کارگروه یاخچی آبادرا تأیید میکرد، عقیده داشت که بایدسوژه های بهتری را برای اجرا انتخاب کنند، وگفت:

من سعی میکنم تمام برنامه های این بچه ها را که میدانم واقعاً از روی علاقه وخلوص نیت کار میکنند، ببینم و تقریباً در این کار موفق هم بوده‌ام

آقای حسن ایرج پور مکانیک میگویند:

برای دیدن تأتر به پارک نیامده‌ام ولی تامل می کنم تا ساعت اجرای آن برسد و ببینم که اصلا این تأتری که می گویند چیست؟ من قبلا به تاترهای لاله زار رفته‌ام ولی هنوز تأتربه این صورت ندیده‌ام.

پیرمردی که در کنار من روی صندلی پارک محل اجرای نمایش نشسته بود به من گفت:

از کار این گروه خوشم نمی آید چون به اعتقادات مذهبی مالطمه‌میزند و اصولا موضوعهائی را که برای اجرا انتخاب میکنند کهنه است، باید مسائلی را دراین نمایشنامه ها عنوان کنند که تازگی داشته باشد.

ترمز سریع اتوماتیک برای اتومبیل

اختراع یک جوان ایرانی

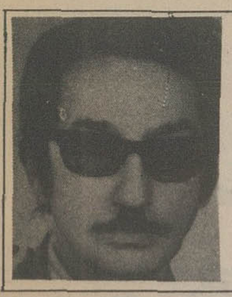

صنعت اتومبیل از نخستین روز اختراع همواره رو به تکامل بوده است و طی سالیانی که از عمر آن میگذرد شاهد دگرگونیهای بسیاری در شکل ظاهری و عملکرد مکانیکی اتومبیل بوده‌ایم که هنوز هم ادامه دارد، از آن جمله است اختراع دنده اتوماتیک و اتومبیل بدون کلاج. ابداع ترمزاتوماتیک را میتوان انقلابی نو در راه تکامل صنعت اتومبیل دانست، این اختراع حاصل کوشش‌هائی است که بوسیله آقای یگانه انجام گرفته است.

اختراع مزبور براساس استفاده از فاصله زمانی حرکت و انتقال پای راننده از روی پدال ترمز به پدال گاز طرح ریزی شده است طبق محاسبات انجام شده زمان متوسط انتقال پا از روی پدال ترمز به پدال گاز و بالعکس سه دهم ثانیه است که با احتساب یکدهم ثانیه (مدت زمان فشار روی پدال ترمز) مجموعا چهاردهم ثانیه است که اگر فرض کنیم اتومبیل با سرعت ۷۲ کیلو متر در ساعت حرکت میکند و هر ساعت ۶۰ دقیقه و هر دقیقه شصت ثانیه میباشد نتیجه فعل و انفعال زمان اتومبیل که باید آنرا مرحله خطر در حرکت نامید باین شرح خواهد بود.

متر ۸=۷۲۰۰۰×۶۰×۶۰×۰/۲

باین ترتیب یک اتومبیل در حال حرکت با سرعت ۷۲ کیلومتر بهنگام ترمز در حدود ۸ متر بخطر نزدیک میشود که این فاصله در سرعت ۱۴۰ کیلومتر به دو برابر یعنی ۱۶ متر افزایش مییابد. اما ترمز اختراعی آقای یگانه که فرمان آن در پدال گاز نصب شده است، بمجرد مشاهده خطر وقتی راننده پا را از روی پدال گاز بردارد فرمانی که وسیله یک رشته جریان برق به مکنده مغناطیسی یا سوپاپ متحرک پوسته وصل است، بطور اتوماتیک گاز شروع به ترمز میکند.

با تحولات چشمگیر و پیشرفت سریع علم شاید روزی فرا رسد که اتومبیل نیز بوسیله کامپیوتر هدایت و کنترل شود ولی تا آن روز شاید اختراع آقای یگانه راهی برای فرار از بروز حوادث احتمالی باشد.

زندگی من

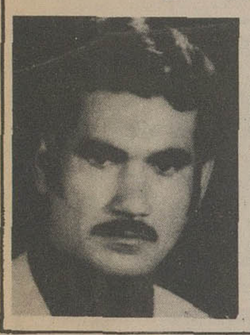

جوانی هستم ۲۵ ساله و اهل اهواز، در کودکی کتف دست راستم از کار افتاده و از آن زمان تاکنون دست راستم تحرک کافی ندارد. اینک چون قصد ازدواج دارم، آرزو می کنم معالجه شوم تا نان آور خوبی برای زن و فرزندم باشم.

زندگی من با معالجه کتف دستم مسلما شیرین‌تر خواهد بود، بهمین جهت است که از متخصصان و مردم برای معالجه دستم استمداد می طلبم.

فال فردای شما

- حمل: فعالیت های شما بیشتر می شود اما بخود فرصت استراحت و تفریح نیز بدهید.
- ثور: موقعیت مالی شما خوب است ولی بهتر است از ولخرجی های بیهوده خودداری کنید.
- جوزا: از کار خود بیش از پیش احساس رضایت می کنید و پیشرفت قابل توجهی می نمائید.
- سرطان: از تجربیات دوستی استفاده می کنید و در محیط کار یا تحصیل موقعیت بهتری کسب می کنید.
- اسد: نگرانی شما درباره یکی از نزدیکان پایان می گیرد. هدیه غیر منتظره‌ای دریافت می کنید.
- سنبله: شانس به شما روی می آورد و موقعیت های جالبی در اختیارتان قرار می گیرد.
- میزان: در محیط کار یا تحصیل با رقابت هائی مواجه می شوید که نتیجه کار به نفع شماست نیک است خرید و فروش و انجام معاملات تجاری.
- عقرب: یکی از اقدامات شما به طور غیر مترقبه‌ای با نتیجه مثبت و چشم گیری روبرو می شود. نیک است به مسافرت رفتن.
- قوس: در مخالفت با افکار دیگران اینقدر پافشاری بخرج ندهید. عقد و عروسی و نقل و انتقالات نیکوست.
- جدی: از راه دور خبر های فوق‌العاده جالب و مسرت بخش به گوشتان می رسد. خرید باغ و مزرعه مناسب است
- دلو: نامه یا هدیه با ارزشی بدستتان می رسد. اقدام به ساختمان خانه های مسکونی خوب است.
- حوت: اوقات بیکاری خود را با مطالعه و پیاده روی پر کنید. نیک است انتخاب شغل و ملاقات با بزرگان.

امروز: دریاوشنا برای فرزندانتان لذت بخش است

فردا: پس انداز در بانک عمران برای آنها شادی آفرین است

باپس انداز در بانک عمران واستفاده از

یکمیلیون تومان وام آن آینده

فرزندان شما بخوبی تأمین میشود.

دُبّی دُوحه بحرین

اهلاً بسیار پرمعنی تراست از «خوش آمدید» اهلاً نهایت سخاوت ومیهمان نوازی باستانی کشورهای خلیج فارس رابه مسافرین تقدیم میکند.
هواپیمائی خلیج مفتخراست که این رسم باستانی رابه ابرهامنتقل کرده است ودراوج آسمان درنهایت صمیمیت ازشماپذیرائی میکند.
هواپیمائی خلیج درپروازآینده شمابه کشورهای خلیج فارس معنای واقعی اهلاً رابشما ابراز میکند.

پروازهای هواپیمائی خلیج در ایران (ازتاریخ اول آوریل تا ۲۲ اکتبر ۱۹۷۷)

ایام هفته	شنبه			یکشنبه		دوشنبه		٤شنبه	٥شنبه		جمعه		
شماره پرواز	۷۱٤	۷۰٤	۷۳٤	۷٤٤	۷۱۲	۷۰۲	۷۳۲	۷۰٦	۷۱۲	۷٤٦	۷٤۲	۷۰۲	۷۳۲
حرکت از، شیراز	۱۰/(۲)	۱۳/۳(۲)	۱۸/۱۵	۱۳/-		۱۲/۵۰	۱٦/۲۰	۱٦/٤۵(۱)	۱۳/۳	۱۳/٤۰	۸/۵۰	۱۲/۵۰	۱٦/۲۰
بندرعباس					۱۲/۲۵								
ورود به، دوبی			۱۸/۱۵		۱۳/۳۵		۱۷/۵۵			۱٤/۵۰	۱۰/-		۱۷/۵۵
دوحه	۱۰/۳۵				۱۳/۳۵				۱٤/۰۵				
بحرین		۱۳/۵۵				۱۳/۱۵		۱۷/۱۰				۱۳/۱۵	

پروازهای غیرمستقیم
شنبه ازطریق دوحه به بحرین ودهران وازطریق دوبی به ابوظبی، دوحه ومسقط
یکشنبه ازطریق دوحه به بحرین وازطریق دوبی به بحرین، بغداد، دوحه، دهران وقاهره
دوشنبه ازطریق بحرین به دهران وازطریق دوبی به کویت
چهارشنبه ازطریق بحرین به دهران وکویت
پنجشنبه ازطریق دوحه به کویت، بحرین ودهران
جمعه ازطریق بحرین به دهران وازطریق دوبی به کویت، ابوظبی، دوحه و بحرین.
توجه: (۱) ازتاریخ اول جولای الی ۳۰ سپتامبر (۲) از تاریخ اول ماه مه
برای رزرو ویا کسب اطلاعات بیشتر به نمایندگان هواپیمائی ملی ایران درسراسر ایران مراجعه فرمائید
درشیراز بادفترهواپیمائی ملی ایران تلفن ۸-۳۰۰٤٦ یا ۳۵۰۳۰ ویابادفترهواپیمائی خلیج تلفن ۳٦۲۳۳ تماس بگیرید.

GULF AIR ★★★★★ هواپیمائی ملی ایران

فرانس پرس

ارتش چین برای جنگ آماده میشود

روز دوشنبه این هفته، فرارسیدن پنجاهمین سالگرد تاسیس ارتش آزادی بخش خلق چین فرصتی به رهبران و به مطبوعات این کشور داد تا اهمیت بسط قدرت اتمی و موشکی چین را تاکید کنند. درخارج از چین اطلاعات تائید نشده‌ای بدست آمده مشعر براینکه ممکن است پنجاهمین سالگرد ارتش آزادی بخش خلق چین فرصت مناسبی باشد تا یک موشک قاره پیما با برد ۱۱ تا ۱۳ هزار کیلومتر شاید برای اولین باردراین کشور مورد آزمایش قرارگیرد.

از نظر کارشناسان نظامی خارجی قدرت هسته‌ای چین نیروی معتبری است که باید روی ان حساب کرد. چین درواقع مدتهاست که به بمب هیدروژنی دست یافته و اکنون بدون تردید موشک قاره پیما نیز دراختیاردارد. موشکهای دارای برد متوسط چین که پایگاه هایشان دردرون حریم های کاملا حفاظت شده درکوه های «سین کیانگ» و تبت قرارگرفته‌اند، قادرند به اکثر مناطق اتحاد شوروی برسند.

طردوتصفیه «دارودسته چهارنفری» درپکن حرکتی بوده که با تجدید نظری درسیاست دفاعی چین دنبال شده است. شواهد متعددی وجوددارد که نشان میدهد تلقی قدیمی «اولویت انسان برتفنگ» ازاین پس بدون شک جای خود را به تلقی جدیدی با محتوای «سرباز خوب با تفنگ خوب» خواهدداد.

پکن برای متقاعد کردن آن دسته از رهبرانش که بیش از حد به حقانیت عقاید طرفداران بیوه مطرود مائوتسه تونگ ایمان داشتند اخیرا عده زیادی از کارشناسان خارجی امور نظامی را به چین دعوت کرد و اینان اظهار نظرهائی کردند که به کمک آنها به اعتبار حجت های طرفداران مدرن کردن نیروهای مسلح چین خصوصا «تنگ سیائوپینگ» افزوده شد.

اندرز امریکائیها

جیمز شلزینگر وزیر دفاع پیشین امریکا که چندی قبل مدت سه هفته از سه منطقه استراتژیکی چین درنزدیکی مرزهای شوروی (تبت ـ سین کیانگ و مغولستان) دیدن کرده است به چینی ها اندرز داد که قبل از هرچیز درفکر نیرومند کردن بنیه «دفاعی» کشورشان باشند. شلزینگر به میزبانان چینی خود توصیه کرد که بیش از حد روی اهمیت استراتژی «جنگ توده‌ای» بعنوان شیوه مقابله با نیروهای اتحاد شوروی حساب نکنند.

دردسامبر ۱۹۷۶ «درومیدلتون» یکی دیگر از کارشناسان امریکایی امور نظامی پس از گفتگوهایی که با رهبران چین انجام داده بود طی مقاله‌ای نوشت که «چینی‌ها خود را آماده می کنند تا درسالهای دهه ۱۹۷۰ با جنگ افزارهایی بجنگند که به سالهای دهه ۱۹۵۰ تعلق دارند». دراوایل ماه گذشته دریادار «الموزموالت» فرمانده سابق عملیات دریایی ایالات متحده برعقیده میدلتون صحه گذاشت و تاکید کرد که قدرت و ترتیبات دفاع ملی چین به «تکه‌ای نان شیرینی ترونرم» شباهت دارد.

این نوع داوری که بیرحمانه ضعف قدرت دفاعی چین را تاکید می کند بدون تردیددراظهار نظرهای کارشناسان نظامی خارجی درسالهای دهه آینده (۱۹۸۰) تکرار نخواهد شد. مدرن کردن قدرت ارتش برای چینی ها ضرورتی است که از این پس اولویت آن درسطح ضرورتهای پیشرفت اقتصادی قرارخواهد داشت. دیگر درپکن تقریبا هیچ کس انکار نمی کند که جنگ افزارهای موجود ارتش آزادی بخش خلق دست کم متعلق به ۲۰ سال قبل است و بنابراین باید آن را از مد افتاده دانست.

نیروی هوایی چین که نیروی انسانی آن به ۳۰۰ هزار نفر میرسد درمقایسه با نیروی هوایی شوروی دارای چهره رقت‌انگیزی است که درصورتیکه جنگی میان دو کشور درگیرشود وسیعا ناتوان‌تر و حتی از جنبه «کمی» کوچکتر از نیروی هوایی شوروی خواهد بود. چین درحال حاضر ۱۵۰۰ فروند میگ ۱۷ و ۱۵۰۰ فروند دیگر میگ ۱۹ و تعداد اندکی میگهای ۲۱ (که از چند ده فروند تجاوز نمی کند) و ۳۵۰ فروند شکاریهای اف ۹ که ساخت چین (ونوع اصلاح شده میگهای ۱۹ است) و بالاخره ۴۰۰ فروند هواپیماهای بمب افکن دیگر که از انواع توپولف ۱۶ و توپولف ۱۸ هستند، داراست.

برای مدرن کردن قدرت دفاعی چین بنظر میرسد که ایجاد کاهشی درنیروی انسانی چاره ناپذیر باشد. طبق آمارهایی که درخارج منتشر شده نیروی زمینی چین تقریبا ۲/۳۰۰/۰۰۰ نفر نیروی انسانی دارد که در ۲۵ لشکر پیاده، ۷ لشکر زرهی، ۴ لشکر سواره نظام، ۶ لشکر هوابرد، ۲۰ لشکر آتشبار و ۴۰ لشکر مهندسی، سرشکن شده‌اند.

۸۵۰۰ عرابه جنگی که دراختیارنیروهای مسلح چین قراردارند بطورعمده از زره‌پوش های ساخت شوروی از انواع ت ۵۹ و ت ۵۴ و ت ۶۰ (دوکاره) و پ ت ۷۶ مشتق شده‌اند. تانکهای ت ۶۲ (نوع چین) با وجود ارزشهایی که از جنبه کیفی دارند، درمقایسه با مدل های مشابه ساخت شوروی که بمراتب مدرن‌تر هستند درسطح بسیار نازل‌تری قرارمی گیرند.

بقیه در صفحه ۲۳

فیگارو

برخورد امریکا و شوروی در افریقا

یک استقلال طلب «اری‌تره» در جنگ با سربازان اتیوپی مجروح شد. و دوستش بکمک او آمده است.
در گوشه عکس گروهی از سربازان اتیوپی در عملیات تمرینی دیده میشوند.

نبرد میان نیروهای اتیوپی و جبهه آزادی‌بخش سومالی غربی ممکن است سرانجام آتش یک جنگ علنی را بین آدیس‌آبابا و موگادیشو روشن کرده و بحران شدیدی میان امریکا و شوروی پدید آورد.

امریکا و شوروی از سالها پیش برای حفظ نفوذشان دراین منطقه مهم استراتژیکی که راه ارتباط جهان عرب ـ افریقا و دروازه اقیانوس هند است، مبارزه می کنند.

گزارشهائی که از جبهه‌های جنگ میرسد همچنان متناقض و مبهم است، اما شک نیست که نیروهای اتیوپی بادشواری بزرگی روبرو شده‌اند.

اتیوپی و سومالی از یک هفته پیش بجنگ تبلیغاتی گسترده‌ای علیه یکدیگر دست زده‌اند. آدیس‌آبابا بااعتراف باینکه جبهه آزادی‌بخش سومالی قسمت بزرگی از ایالت اوگادن را اشغال کرده نیروهای سومالی را به شرکت مستقیم در نبردهای این منطقه متهم می کند. موگادیشو مداخله مستقیم سومالی را در نبردهای اوگادن تکذیب کرده و متقابلا اتیوپی را به تدارک حمله بخاک سومالی متهم می کند.

اتیوپی مارکسیست باپشتیبانی شوروی، لیبی و حتی اسرائیل باجنگ‌افزارهائی که در گذشته از امریکا دریافت کرده در چندین جبهه علیه دشمنانش پیکار می کند.

سومالی سوسیالیست که تاچند ماه پیش یکی از وفادارترین متحدان شوروی در افریقا بود درپی تغییر ناگهانی سیاست کرملین در افریقا، بسوی کشورهای باختری و اعراب میانه‌رو گرایش پیدا می کند. درحالیکه هنوز شش هزار مستشار شوروی در پایگاههای دریائی و زمینی سومالی بسرمی برند.

عربستان سعودی در تغییر روش موگادیشو نقش اصلی را ایفاکرده است. دولت ریاض طی چند ماه اخیر علاوه برسومالی توانسته است یمن جنوبی و جیبوتی را نیز بسوی اردوگاه اعراب میانه‌رو بکشاند.

درپی این دگرگونی ناگهانی اوضاع در شاخ افریقا بود که هفته گذشته امریکا آمادگی خود را به فروش سلاحهای تدافعی به سومالی اعلام داشت. «حمله جدید» امریکا در قاره سیاه بی‌شک به تحقق یافتن نقشه‌های عربستان سعودی که جلوگیری از توسعه نفوذ شوروی در جهان عرب و شاخ افریقا، کمک می کند.

سایروس‌ونس وزیر امور خارجه امریکا که اکنون از کشورهای خاورمیانه دیدن می کند بی‌گمان درباره مسائل مربوط به افریقای شرقی بارهبران عربستان سعودی و پرزیدنت انورسادات گفتگو و تبادل نظر خواهد کرد.

قاهره و ریاض هردو میخواهند دریای سرخ رابه «دریاچه صلح عرب» تبدیل کنند. و از ماهها پیش می‌کوشند موافقت موگادیشو و عدن را برای تحقق بخشیدن به نقشه‌های اعراب میانه‌رو دراین منطقه جلب نمایند.

ظاهرا، سومالی درپی تغییر سیاست ناگهانی شوروی در افریقا پیشنهادهای اردوگاه عرب را پذیرفته، ولی هنوز یمن جنوبی در سیاست خود نسبت به شوروی تغییری نداده است. علی ناصر محمد نخست وزیر ووزیردفاع هم‌اکنون برای دیدار دوستانه در مسکو بسر می‌برد.

کشورهای باختری باستثنای انگلیس که به پیروی از واشنگتن آمادگی خود را برای دادن جنگ‌افزارهای تدافعی به سومالی و سودان اعلام داشته‌اند هنوز در شک و تردید هستند. معذالک پرزیدنت جیمی کارتر تاکید کرده است که پس از تبادل نظر با عربستان سعودی، فرانسه و ایتالیا تصمیم گرفته است ارتش سومالی را باسلاحهای امریکائی مجهزکند.

دولت نظامی آدیس‌آبابا که در «اری‌تره» و ایالت اوگادن زیر فشار شدید قرار گرفته، اعلام داشته است که اجازه نخواهد داد استقلال جمهوری جدید جیبوتی بخطر بیافتد و یاایالت اوگادن از اتیوپی جداشود.

عجالتا اتحاد شوروی درباره آخرین تحولات اوضاع در منطقه سکوت کرده و تنها خبرگزاری تاس روز جمعه اقدام رهبران واشنگتن را به دست زدن به «مسابقه تسلیحاتی» در افریقا بشدت محکوم کرد. از دیدگاه ناظران سیاسی باوجود سکوت ظاهری شوروی و روش احتیاط‌آمیز امریکا ممکن است بحران شاخ افریقا درآینده نزدیک، بیک بحران بزرگ بین‌المللی تبدیل شود.

اما کشورهای افریقائی عضو سازمان وحدت افریقا اعم از «میانه‌رو» یاتندرو میکوشند بهر قیمت که باشد صلح و امنیت این منطقه را حفظ کند.

هنوز ۶ هزار کارشناس و مستشار نظامی شوروی در سومالی هستند در عکس عده از مستشاران سوئدی باتفاق همسران خوددر سومالی دیده میشوند

فلایت اینترنشنال

آشنائی با گرانترین هواپیمای جهان

تصویری از هواپیمای «آواکس» (رادار پرنده) گرانترین هواپیمای تاریخ

اواکس از نخستین حرف های چهار کلمه انگلیسی سیستم کنترل و هشدار هوابرد Airborne Warning and Control Systemn گرفته شده است این هواپیما گرانترین هواپیمای تاریخ لقب گرفته و بهای هر فروند آن در حدود دویست میلیون دلار در حدود «۱۵۰۰ میلیون تومان» است. پروژه «آواکس» با استفاده از سیستم رادارهای زمینی از اوایل دهه ۱۹۶۰ در ایالات متحده طرح‌ریزی و از اواسط همین دهه انجام این برنامه شروع شد نیروی هوائی آمریکا در پروژه «آواکس» در نظر داشت که با تعبیه رادارهای بخصوصی در یک هواپیمای بوئینگ بتواند یکنوع رادار پرنده تولید نماید به همین منظور ۳ نوع رادار پیشرفته که قابلیت دید سطح پائین را داشتند برای این منظور در نظر گرفته شدند و وزارت دفاع آمریکا مشخصات مقدماتی طرح آواکس را در سال ۱۹۶۷ تائید نمود.

بدنبال تصویب پروژه «آواکس» توسط وزارت دفاع آمریکا، کمپانی بوئینگ اعلام کرد که قراردادهایی جهت انجام تغییرات و تعبیه و نصب آنتن /۳۰ قوتی روی هواپیمای «بوئینگ ۷۰۷ـ۳۲۰ـ ای» در ژوئیه ۱۹۷۰ با دو کمپانی معظم هیوز و وستینگهاوس منعقد نموده است. بدنبال عقد این قراردادها، اولین هواپیمای بوئینگ با رادار هیوز و هواپیمای دیگری که با رادار وستینگهاوس مجهز گردیده بود پروازهائی آزمایشی انجام دادند و متخصصین نحوه کار رادارها را بررسی نمودند و در ۱۹۷۲ سرانجام اعلام گردید که رادار ساخت کمپانی وستینگهاوس برنده شده و این رادار قابلیت کشف هواپیماهائی را که از فواصل زیاد و در سطح بسیار پائینی پرواز می نماید بخوبی دارد. با تغییرات دیگری که متخصصان و سازندگان «آواکس» در رادار وستینگهاوس ایجاد نمودند موفق شدند رادار را در برابر اختلالات الکترونیکی مصون نمایند ضمنا با یک سلسله تغییرات دیگر رادار را قادر ساختند تا کشتیها را نیز در دریا شناسائی نماید و از همه مهمتر با پیشرفت سیستم های «آواکس» شناسائی نیروهای خودی از نیروهای مهاجم مقدور گردید! سرانجام پس از پانزده سال کار روی این پروژه عظیم، نخستین هواپیمای بوئینگ که درآن دستگاه های شناسائی «آواکس» تعبیه گردیده بود در فوریه ۱۹۷۵ در یک پرواز آزمایشی کیفیت و قابلیت این طرح را به معرض نمایش گذارد و نشان داد که این هواپیما میتواند در زمان جنگ به عنوان مرکز عملیات و کنترل و مراقبت مورد استفاده قرار گیرد. هواپیمای «آواکس» که به رادار پرنده ملقب گردیده است میتواند در ارتفاع /۳۰۰۰۰ پائی منطقه‌ای به وسعت /۱۲۰۰۰۰ مایل مربع را زیر پوشش راداری خود قرار دهد. با توجه به ارزش عملیاتی و بهای فوق‌العاده این هواپیماها، آسیب پذیری هواپیما موضوع قابل توجهی است. سرعت محدود، قابلیت حجم بزرگ این هواپیما از جمله مواردی است که میتواند آنرا بسیار آسیب پذیر نماید اما با توجه به اینکه هواپیما مجهز به رادار قوی با برد زیاد بوده و قابلیت رهگیری سطح پائین و پرواز در ارتفاع بالا را دارا می باشد میتواند هواپیماهای دشمن را قبل از اینکه در دید انها قرار بگیرد شناسائی نموده و هواپیماهای شکاری و جنگنده و موشک اندازهای زمین بهوای خودی را به کمک بگیرد.

هواپیمای «آواکس» مجهز به یک رادار /۳۰ قوتی می باشد. برای نصب آنتن ۳۰ قوتی رادار در قسمت بالای بدنه و دستگاه های کنترل و مراقبت و ارتباطی، تغییراتی در ساختمان هواپیما داده شده و تعدادی از پنجره های آن برداشته شده است اما انجام این تغییرات در خصوصیات پرواز هواپیما تغییر محسوسی نداده و برای اینکه هواپیما بتواند در هوا و در حین پرواز سوختگیری کرده و ماموریت های طولانی‌تری را در صورت لزوم انجام بدهد به دستگاه سوختگیری حین پرواز مجهز گردیده است. از نظر ناوبری این هواپیما به ۳ نوع دستگاه پیشرفته ناوبری تجهیز شده که در هر زمانی قادر است موقعیت پروازی هواپیما را مشخص نماید.

قسمت عقب هواپیما برای /۱۷ نفر در نظر گرفته شده که این تعداد شامل ۱۳ نفر اپراتورهای سیستم های «آواکس» و چهار نفر خدمه پروازی میباشد وبا انجام این تسهیلات هواپیما قابل استفاده برای دو شیفت کار می باشد که باین ترتیب مقدورات عملیاتی طولانی هواپیما از نظر نیروی انسانی و سوختگیری در هوا تامین می گردد و هر شیفت برای ۸ ساعت کار در نظر گرفته شده است.

رادار موجود در هواپیما به صورتی طرح و تنظیم شده که اختلالات ناخواسته الکترونیکی درآن به حداقل ممکنه رسیده است آزمایشات انجام شده ثابت کرده است که دستگاه های الکترونیکی موجود قادر به انجام اختلالات در کار این هواپیما نمی باشند. اطلاعات حاصله از رادار با اطلاعات ناوبری «موقعیت هواپیما» همزمان به کمپیوتر داده می شود که پس از تطبیق در اسکوپ رادار ظاهر می گردد به این ترتیب افسران کنترولر شکاری وضعیت هدف را با موقعیت خود هواپیما همیشه در نظر دارند و اطلاعات دقیق را میتوانند به هواپیماهای شکاری و کشتی های قوای خودی بدهند، آنتن رادار طوری طرح شده که در موقع عملیات ۶ دور و در وضعیت عادی ½ دور در دقیقه بچرخد و در هر گردش آنتن ۶۰۰ فرکانس برگشتی دریافت می کند و روی اسکوپ رادار ظاهر می شود.

مشخصات تجزیه و تحلیل شده در کامپیوتر که عبارتند از موقعیت هدفها و موقعیت هواپیما میتواند در اختیار «۹» کنسول قرار گیرد.

از نظر ارتباطی «آواکس» قادر است با هواپیماهای شکاری، کنترل کننده های زمینی، توپخانه های خط مقدم جبهه و با پستهای فرماندهی زمینی و دریائی تماس بگیرد و برای این منظور از دستگاه های ارتباطی استفاده میگردد. برق مورد نیاز دستگاه از ژنراتورهائیکه در چهار موتور هواپیما تعبیه شده و جمعا بقدرت /۶۰۰ کیلووات است فراهم میگردد.

هواپیمای «آواکس» به منظور آزمایش دستگاه های الکترونیکی و کنترل و مراقبت از فرودگاه نظامی «آندروز» پرواز نموده و با ردیابی دو فروند هواپیمای «اف ـ ۴» که در سطح آب، با سرعت زیاد پرواز مینمودند قابلیت دستگاهها را برای کشف هواپیماها در ارتفاع خیلی پائین به ثبوت رسانیده است و «فایتر ـ کنترولرها» بخوبی توانستند ارتفاع، سرعت و تغییر جهت هواپیما را در ۳ وضعیت «عمودی ـ افقی ـ دوری» در صفحه رادار مشاهده نمایند. «آواکس» در اروپا نیز پرواز آزمایشی انجام داده و در تمرین های مشترک «هوا ـ دریا» شرکت نموده است ردیابی هائی که تا کنون این هواپیما انجام داده موفق بوده و در یکی از این ردیابی ها، این هواپیما موفق شد یک هدف قابل توجه را بر فراز اروپای شرقی که در ارتفاع /۷۵۰۰۰ پائی و با سرعت ۱۳۳۱ مایل در ساعت پرواز مینمود کشف و در صفحه رادار ظاهر سازد.

مسئولین پروژه «آواکس» سعی دارند که با تکمیل کامپیوتری و دستگاه های مختلف الکترونیکی قدرت عملیاتی این هواپیما را بیشتر نمایند و نظر به اینکه فضای داخل هواپیما امکان اضافه شدن دستگاههای الکترونیکی را دارد پیش‌بینی می شود که هواپیمای «آواکس» درآینده نزدیک در عملیات تاکتیکی و استراتژیکی بطور مؤثر بکار برده شود.

ترجمه اسکندر دلدم

زوال یک امپراطوری

نوشته: پیتر تاونزند ۳۶

نبرد بیرمانی برای استقلال

ولی نباید فراموش کرد که استقلال از بیرمانی بهشت نخواهد ساخت. میگفت مردم کشور ما سال هائی پر از کار و تلاش در برابر دارند و انگلستان نمونه ایست که باید از آن سرمشق گرفت.

«شاید انگلیسی ها را دوست نداریم چون ارباب‌مان بوده‌اند، ولی نباید فراموش کنیم که آنها در لبه پرتگاه جنبیده‌اند و هنوز هم برای باز سازی اقتصاد کشورشان مبارزه میکنند.

بحران های سیاسی فروکش کرده‌اند. آنچه را که گفتم خوب بخاطر داشته باشید.»

دو روز بعد «اوساو» مردی که میگفت: «هرکس جرئت دست زدن به کاری را دارد، باید نتایج آن را نیز تحمل کند» مردیکه با افتخار میگفت که عده زیادی از اعضای خانواده‌اش دست به قتل و جنایت زده‌اند، در خانه‌اش با دو تن از مریدانش جلسه محرمانه‌ای داشت. این دو از محارم بودند و در برابر تصویر مقدس محراب خانوادگی «اوساو» سوگند خورده بودند و این سند را امضاء کرده بودند: «من بدست خودم کشته شده‌ام. و «اوساو» این اسناد را برای روز مبادا نگاهداشته بود.

شب هنگام «اوساو» به دو مریدش گفت:

«اگر قرارست که سیاست ادامه یابد، تمام رهبران فعلی باید کشته شوند. او ارتباط های لازم را برای رسیدن به هدفش در اختیار داشت، افراد خود را نیز برگزیده بود که از آن جمله بود، یک سرگرد ارتش انگلستان بنام «یانگ».

یانگ بعد از گرفتن رشوه به مردان «اوساو» فرصت داده بود که از اسلحه‌خانه او تفنگ، تپانچه و مهمات بدزدند. و یک سروان انگلیسی بنام «دیویان» دویست مسلسل «برن» در اختیار «اوساو» نهاده بود. در واقع خیلی از کارمندان و تاجران انگلیسی هیچ محبتی نسبت به اونگسان نداشتند، چرا که او موقعیت را از دست‌شان گرفته بود. از جمله «اسمارت» رئیس پلیس نوشته بود:

«شرط می بندم که تا ۳۰ سپتامبر همه ما را از اینجا بیرون خواهند کرد. اوساو نقشه های بسیار دقیقی کشیده بود، ولی یک نکته را فراموش کرده بود: حضور یک ماهیگیر را در کنار دریاچه نزدیک خانه‌اش و این ماهیگیر یک مامور پلیس بود.

در همین روز ۱۷ ژوئیه یکی از خبر چین های اوساو به او اطلاع داد که روز ۱۹ ژوئیه شورای اجرائی جلسه خواهد داشت. فردا شب (۱۸ ژوئیه) اوساو دستورهای لازم را به چهار آدمکش که میبایستی اونگسان را بکشند، داد. اینان میبایستی بقیه اعضای شورای اجرائی را نیز بقتل برسانند.

ساعت ۱۰ صبح روز ۱۹ ژوئیه اونگسان در حالی که یک کت ابریشمی بر تن داشت همسرش و فرزندانش را بوسید و راهی ساختمان مقر شورا شد. و متوجه «مونگ» آدمکش نشد که در میدان بزرگ پرسه میزد. درین هنگام اگر «مونگ» اینقدر از اوساو نمیترسید، میتوانست اونگسان را از توطئه با خبر کندو مسیر تاریخ بیرمانی را تغییر دهد. اما او بجای این کار به سرعت داخل کابین تلفن شد و ورود اونگ سان را به اربابش خبر داد.

چند دقیقه بعد چهارآدم کش درحالیکه اونیفورم افراد ارتش هشتم انگلستان را برتن داشتند سوار جیپ شخصی اوساو شدند و درحالیکه یک «کامیونت» همراهی‌شان میکرد، بطرف قتلگاه به راه افتادند.

جیپ و کامیونت در برابر ساختمان شورا ایستادند و یکی از آدمکشان بنام «بانیونت» بطرف دفتر یکی از اعضای شورا بنام «تاکین نو» رفت، ولی چون او را نیافت بازگشت.

آنوقت جیپ درکنارستون های در ورودی ایستاد و راننده موتور آن را روشن نگاهداشت. چهارآدمکش وارد ساختمان شدند. و بطرف سالن جلسه شورای اجرائی رفتند. یکی از کارمندان که با یکی از دوستانش در راهرو صحبت میکرد چند صدای کوتاه و خشک شنید، بعد آدمکشها را دید که آماده شلیک هستند. یکی از آنها دراتاق جلسه را با یک لگد گشود و فریاد زد:

«تکان نخورید، بلند نشوید»

اما اونگ سان که در بالای میز نشسته بود برخاست. این برخاستن لحظه‌ای بیشتر طول نکشید، چون بلافاصله بدنش که با سیزده گلوله سوراخ شده بود، برزمین افتاد. چهار آدمکش همزمان تیراندازی میکردند. یکی ازآنها روی زمین نشسته بود و بطرف کسانی شلیک میکرد که زیرمیز مخفی شده بودند. اتاق پر از دود باروت شده بود. خون بهمه جا پاشیده بود و اثرچهل گلوله بردیوارها دیده میشد. اونگ سان و «میا» نخستین رئیس مجمع جابجا مرده بودند. پنج نفر دیگر به سختی مجروح شده بودند که یکی ازآنها هم چند ساعت بعد جان سپرد. آدمکشها بی‌دردسرگریختندو چند دقیقه بعد جیپ و کامیونت وارد باغ منزل اوساو شدند که یکی‌یکی‌شان را بوسید و دسته جمعی فریاد زدند: «اونگ بی، پیروزی».

درهمان موقعی که اوساو و آدمکش هایش به افتخار پیروزی‌شان جام هایشان را سرمیکشیدند «داوخین» در بیمارستان رانگون روی جسد شوهرش اونگ سان، خم شده بود. دفتر یک عشق بسته شده بود و داوخین نمیتوانست باورکند که یک انسان مخالف خشونت قربانی خشونت شده باشد.

پیروزی «اوساو» کوتاه مدت بود، چون ماهیگیر همسایه از چند روز پیش درباره آمدورفت های مشکوک خانه او به اداره پلیس گزارش های متعددی داده بود. پس دربعدازظهر همان روز اوساو و آدمکش هایش بازداشت شدند. وقتی این ها را به زندان میبردند مردم خشمگین فریاد میزدند: «تکه پاره‌شان کنید. لینچ‌شان کنید.»

محاکمه قاتلانی که نخست وزیر امپراتور بریتانیا را کشته بودند ماه ها بطول انجامید و سرانجام «اوساو» و آدمکش هایش به دار آویخته شدند. انگلستان و بیرمانی از قتل اونگ سان ۳۲ ساله و همکارانش غرق در حیرت و اندوه بودند.

نهروبعدازشنیدن خبر مرگ اونگ سان از او به گرمی ستایش کرد و گفت:

«این واقعه نشان میدهد که خشونت و بی انضباطی دشمن آزادی هستند و هرج و مرج و بدبختی درپی می آورند.»

«تاکین نو» که بطرزی معجزآسا از جنگ مرگ گریخته بود بدعوت فرماندارکل حکومت جدید را تشکیل داد.

***

نبرد بیرمانی برای کسب استقلال با یک آدمکشی همراه شده بود. در فلسطین فعالیت کمیته ویژه سازمان ملل متحد به صلح نینجامیده بود و اعراب گفته بودند:

«به کشوری که باخشونت بوجودمی‌آید بایدباخشونت جواب گفت»

خشونت در دریاهم لنگر انداخته بود. کشتی «وارفیلد» که مرد ۲۳ ساله‌ای بنام «آرنویچ» کاپیتنی آن را برعهده داشت تازه بندر «ست» را ترک گفته بود که دو ناوشکن انگلیسی را درتعقیب خود دید. درکناره مالت ناو آژاکس و سه ناودیگر وظیفه تعقیب وارفیلد را برعهده گرفتند.

فرمانده آژاکس این پیام را برای کشتی حامل مهاجران یهود فرستاد:

ادامه دارد

چرا ایرانی‌ها با «صرفه‌جوئی» بیگانه‌اند!

اکثر مردم مفهوم واقعی صرفه جوئی‌رانمیدانند چون از طفولیت‌تاسنین پیری،نه‌در خانواده نه درآموزشگاهها ونه‌دراجتماعات کمتر مطلبی تحت عنوان صرفه جوئی بگوششان خورده است ، بنابراین در این خصوص زیادهم مقصر نیستند و نمیشود گناه‌عدم‌صرفه جوئی ومصرف زیاد رابگردن آنان انداخت .

کودکی را در نظربگیریم که تازه‌چشم‌به‌جهان گشوده است .بطورحتم نیاز غذائی این کودک محدود است و نمیتواند بیش از آنچه که احتیاج‌داردبخوردیاباشامد. اکثر مادرهای ایرانی باین موضوع توجه ندارند وفکر میکنند، هرچه بیشتر به‌طفل بخورانند بهتر است و سریعتر رشد میکند ، در حالیکه اغلب بیماریهای کودکان ازهمین بی‌توجهی و پرخوری ناشی میشود . بنابر این عدم صرفه‌جوئی و مصرف زیادوبی حساب از همان طفولیت درزندگی یک فرد ایرانی‌ریشه میداواند . این کودک بمحض اینکه بتواند راه برود ، اولین مکانی‌راکه‌بخوبی یادمیگیرد بقالی سرکوچه است . بنابراین‌صبح پول میخواهد، عصرپول میخواهد ، تامرتب سرکوچه برود و خوراکی هائی را که مضرهم هستند بخرد.

در این صورت صفت مذموم خرج کردن بیدلیل‌و غیر ضروری در وجود این کودک تدریجا ریشه میکند.

وقتی این کودک کمی بزرگتر میشود الزاما مجبور است‌با تعدادی از همسالان خود دوست وهمبازی شود دراین سنین و موقعیت‌است که طفل‌مقادیرفراوانی‌اسباب بازی در دست‌همسالان‌خود می‌بیند ولباس رنگارنگ‌آنها رامشاهده میکند . چون تا حدودی با عدم صرفه‌جوئی وخرج‌میزانی قابل نمیشود شده است ، بنابراین به والدین خودرجوع‌میکند و حتی باگریه وزاری ازآنها میخواهد که همان اسباب بازی ها والبسه رابرای او نیزتهیه و خریداری و در دسترس او قرار دهند . اینجاست که‌طفل برای دخل وخرج میزانی قایل نمیشود ویاد میگیردکه چگونه‌میشود زیادخرج کرد .

بعدهمین کودک‌بزرگتر شده‌ووارد مراکز آموزشی میشود . روز اولی که این کودک‌میخواهدبه‌آموزشگاه برود پدر یا مادر وی مقدار زیادی‌از انواع و اقسام خوراکیها ازقبیل بیسکویت، شکلات ، میوه ، چند عدد مداد ،مداد تراش، چندعدد پاک‌کن و ..... در کیفش میگذارند وخود ، او را تا آموزشگاه بدرقه میکنند .

حالا این پدرو مادر فکر نمیکنند که‌استفاده‌از این همه خوراکی از قدرت کودکشان خارج است .

یابابن همه وسائل آموزشی احتیاجی ندارد ؟ و بغلط تصور میکنند که کودکشان‌با زیادمروی‌و ولخرجی نزد همکلاسیهایش‌سربلندمیشود.

اما چنین کودکی در مدرسه بجای مصرف میوه وشیرینی آنهارا دور می ـ ریزد ومدادهای زیادی را می شکند ودفترهای اضافی را پاره می‌کند ، و این افراط برای‌او عادی میشود ودرمراحل بعدی‌نیزبصورت عادی‌دراو باقی میماند .

بهمین‌طریق‌این‌کودک‌بزرگو بزرگتر میشود و هرچه بر سالهای زندگیش‌افزوده می شود ولخرجتر میشود .

ودر هیچ موردی حاضر به صرفه‌جوئی نمی شود و اصلا با لغت صرفه‌جوئی احساس بیگانگی میکند حالا توسط وسائل تبلیغات و ارتباط جمعی مرتب اعلام میکنند در مصرف برق صرفه‌جوئی کنید ، ازمصرف زیاد آب بپرهیزید ، باندازه لازم غذا فراهم کنید از دور ریختن غذاهای باقی مانده خودداری نمائیدو پول خود رابیدلیل دورنریزید وغیره.

ولی آیا این سفارشات، این‌یادآوری ها میتواند زن ومردی راکه‌سالهای متمادی هرجور درسی جز درس صرفه‌جوئی آموخته‌اند هوشیار و بیدار نماید؟ آیا میتواندعادت‌مذموم ولخرجی وعدم صرفه‌جوئی وافراطرا بیکباره از وجود آنان دور سازد؟

ازشاهرودـ عبدالحسین قدس‌الهی

درخط ۱۳۲ از ۸ شب اتوبوس نیست!

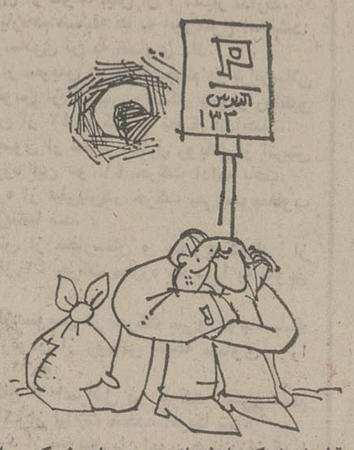

قبل از اینکه بلیط اتوبوس های شرکت واحد از ۲ریال‌به ۵ ریال افزایش یابد ،اتوبوس‌های مسیرخط۱۳۱ و ۱۳۲ کاملا مرتب و منظم بود ، اما متاسفانه از وقتی که بلیط اتوبوسها گران شده از ساعت ۸ شب ببعد در خط«۱۳۲» یا اتوبوس نیست ، یا اینکه فقط یک دستگاه اتوبوس در این مسیر کار میکند ، در صورتی که‌ازساعت ۸ شب ببعد حتی ده دستگاه اتوبوس هم تکافوی صف طولانی مسافران منتظر را نمیدهد ، رانندگان اتوبوسها هم بدون توجه به مسافرانی که در طول ایستگاه های بین‌راه‌به‌صف‌ایستاده‌اند ، در ابتدای صف (خیابان ناصرـ خسرو) ظرفیت اتوبوس را تکمیل می‌کنند و در بین راه حتی برای یک مسافر هم جای خالی‌نمی‌ماند ،باین‌ترتیب تمام کسانیکه به مناسبت موقعیت کاری مجبورند از ساعت ۸ شب به بعد بااتوبوس خط ۱۳۱ و ۱۳۲ به منزل‌بروند با مشکل بزرگی روبرو می‌شوند ، از مسئولین شرکت واحد تقاضا می‌شود،نسبت به افزایش تعداداتوبوسهای این خط از ساعت ۸ شب ببعد اقدام لازم را بعمل‌آورند.

حسینی مطاق

مرا از خانه‌ام بیرون کردند!

در تاریخ ۴ر۵ر۳۶ ماموران اجرا بدون اطلاع و اخطار قبلی به خانه‌ام ریختند و اثاثیه منزلم راازساختمان خارج کردند . باین روش خصمانه‌آنها اعتراض کردم و یادآور شدم در متن حکم تخلیه قید شده (درصورتی که شخص ثالثی ذینفع نباشدعمل‌تخلیه صورت گیرد)بنابراین به عنوان یک مستاجر در اجرای حکم ذینفع هستم ولی گویا ماموران اجرا تنها موضوعی که برایشان مطرح بود بیرون ریختن اثاثیه بود ، چرا که مالک مسکونی من قبلا تمام راههای قانونی را بروی من بسته‌بود حتی ترتیبی داده بود که من از ماجرای شکایت‌او وصدور حکم تخلیه بی‌اطلاع باشم . بهرحال اینک من و همسرو فرزندم آواره و بی‌خانمان‌دربدربدنبال یک چهار دیواری برای سکونت هستیم .

م . ف ـ دبیر آموزش و پرورش

پاسخ مسئولان به نامه‌های مردم

ماما باندازه کافی هست

در مورد مطلب مندرج در مورخ ۵ر۴ر۳۶ زیر عنوان «چه خوب است» به‌آگاهی میرساند : در حال حاضر یک‌نفر ماما و چهار نفر ماما سهامی ودونفر ماما روستایی در امیدیه علیا و سفلی وکدارچینی ومیدان جعفر مشغول انجام وظیفه در امور زنان و زایمان منطقه آغاجاری هستند .

وزارت بهداری و بهزیستی

توضیحات وزارت کشاورزی در مورد بذر

در شماره ۱۵۳۶۵ اطلاعات شرح مفصلی‌درباره ضرورت ایجاد ایستگاه اصلاح بذر در منطقه کردکوی آگاهی‌داردو بود که ادای این توضیحات در مورد مطالب اساسی نوشته مذکور ضروری بنظر میرسد :

۱ـ وزارت کشاورزی و عمران روستائی خود به ضرورت ایجاد ایستگاه اصلاح بذر در منطقه کردکوی آگاهی داردو اداره کل کشاورزی گرگان وگنبد مقدمات اجرای این‌برنامه را فراهم ساخته است و بمحض تامین زمین مورد نیاز اجرای برنامه آغاز خواهد شد .

۲ـ هم‌اکنون یك ایستگاه‌بررسی بیماری های پنبه در کردکوی دایر و مشغول کار است و علاوه برمطالعه روی آفت های مختلف ، موفق‌به تهیه بذر اصلاح شده «پنبه ساحل » گردیده که بعلت مقاومت کافی در برابر بیماری‌وتولید خوب ومطلوب ، همه‌ساله در حدود شش هزار تن از این بذر تهیه و بین پنبه کاران‌توزیع میشودو اینکه نوشته‌اندبذر مذکور در برابر بیماری مقومت کافی ندارد صحیح و مورد قبول و تائید کارشناسان کشاورزی و تولید کنندگان محلی‌نیست.

۳ـ موضوع مبارزه با آفت بوته میری و سایر مسائل مربوط به‌پنبه هم‌اکنون در مساحت‌ده‌هکتار از اراضی‌استیجاری منطقه کردکوی در دست مطالعه وتحقیق است و این برنامه کاملا مطلوب و موفق جریان دارد .

استقبال از قطار اکسپرس

در پاسخ مطلب مندرج در روزنامه‌اطلاعات مورخ۱۳ر۴ر۳۶ خانم فروغ توفیقی نوشته‌اند باطلاع میرساند :

بمنظور رفاه مسافران و باتوجه به استقبالی که مسافران بین‌راه تهران‌ـ خرمشهرازقطار مسافری اکسپرس‌بعمل‌آوردند راه‌آهن ایران تصمیم گرفت که از اول سال جاری بلیط قطار مزبور را از تهران به‌مقصد های قم، اراك، ازنا ،دورود، اندیمشك ، هفت‌تپه، اهواز، خرمشهر وبالعکس به مسافران محترم عرضه بدارد .

راه‌آهن دولتی ایران

حرفهائی از آن سوی سیم

مشکلات خود را با «اطلاعات» درمیان بگذارید

تلفن : ۳۱۱۲۱۰ هر روز باستثنای (پنجشنبه‌ها) از ساعت ۳۰ر۵ تا ۸ بعداز ظهر

★ **منیژه :**

چند روز پیش از خیابان ویلا میگذشتم که با تعجب مشاهده کردم از طبقه‌چهارم ساختمانی شیلنگ آب رارها کرده‌اندو در کنار خیابان اتومبیلی را می‌شویند ، تمام حاشیه پیاده‌رو پر از آب شده‌بود وکسی‌توجهی‌نمیکرد

★ **جمشید عباسی :**

در خیابان ۴۵ متری‌سید‌ـ خندان بین ۱۶ متری‌و ۲۰ متری به بعضی اجازه ساختمان دو طبقه وبه‌بعضی اجازه ساختن ساختمان سه طبقه میدهند در نتیجه زیبائی خیابان‌رابرهم زده‌اند .

★ **محمد صادق خلعت‌بیگی**

در شهباز خیابان ناصری سکونت دارم ، وزارت‌نیرو اعلام کرد که از روز شنبه خاموشی برق ۳ ساعت خواهد بود ، ولی روزشنبه ۳۵ دقیقه دیرتر برقها روشن شد ، یعنی ازساعت۲تا۳۰ر۵ دقیقه خاموشی داشتیم .

★ **جواد جلالیان :**

اهالی روستای‌مبارک‌آباد وچندین روستای‌دیگرنزدیک به آن که‌تابع‌استان هردان هستند برای رفتو آمد به‌شهر جاده‌ماشین‌رو ندارند و چون مسافت این‌روستاتا شهر زیاد است لذا اهالی برای رفتن به شهربامشکلات فراوانی روبرو می‌شوند .

★ **علی‌مظفری :**

در کوچه حسینی انتهای دامپزشکی سکونت دارم ، در مجاور منزل من گرمابه‌ایست که دود آن تمام لباس همسایگان سیاه کرده است ، توجه شهرداری ناحیه‌یکوسازمان محیط زیست را جلب میکنم

برای رسیدن بایستگاه تاکسی باید یك تاکسی دیگر سوار شد!

بالاخره ما متوجه شدیم که منظوراز نصب تابلوهای ایستگاه تاکسی در خیابانها چیست ؟

اگر هدف از این کار کمک به‌حل‌مشکل ترافیک‌است که باید بگویم این‌عمل کاملا بی نتیجه است‌و ذره‌ای‌از مشکل ترافیک تهران‌نمی کاهد جز اینکه برای مسافران و رانندگان تاکسی دردسر زیادی فراهم سازد ،چرا که پیاده کردن مسافر در هر محلی مجاز است‌و طبق مقررات رانندگان تاکسی‌ملزم نیستند که مسافر را در ایستگاه تاکسی‌پیاده کنند ، پس‌اگر قرار باشدتاکسی در هرنقطه‌ای برای پیاده کردن مسافر توقف‌کند ، این چند لحظه‌توقف‌تاثیرش درترافیک کمتر از نگهداشتن تاکسی برای سوارکردن مسافر نیست .

از طرفی فاصله‌تابلو های ایستگاه تاکسی از یکدیگر خیلی زیاد است و ظریفی دراین مورد می گفت : این روزها مردم برای رسیدن به مقصد اول باید یک تاکسی سوار شوند تا آنان را به ایستگاه تاکسی برساند و بعد در آنجا به صف بایستند ،

به این ترتیب آیا تصور نمی کنید وجود این تابلو ها جز سردرگم‌کردن‌مسافران و فراهم آوردن مشکل برای رانندگان تاکسی هیچ فایده دیگری نداشته باشد .

علی حسنی

کاشی ۲۰×۲۰
کف و دیوار
ایرانا

اطلاعیه بانک رهنی ایران

از ۳۷۴ نفر متقاضیانی که در لیست ذخیره قرار گرفته بودند برحسب اولویت و بوسیله نامه سفارشی دعوت بعمل آمد تاازساعت ۱۵ر۷ روز ۱۱ر۵ر۲۵۳۶ الی ساعت ۱۱ صبح روز ۲۰ر۵ر۲۵۳۶ مبلغی بطور علی الحساب بابت پیش قسط آپارتمان که میزان آن‌درنامه‌مذکور به متقاضیان اعلام شده است به صندوق بانك تادیه و قبض آنرا به اداره کل املاك وامور مسکن بانك تسلیم ورسید دریافت دارند .

برای تعیین طبقه‌وپلاك وشماره آپارتمان این دسته از متقاضیان ، درساعت ۸صبح روزجمعه ۲۸ر۵ر۲۵۳۶ باحضور آنان وهیات نظار قرعه‌کشی بعمل خواهد آمد.

مابه‌التفاوت پیش قسط آپارتمان متعاقبا وصول و نسبت به عقد قرارداد تخصیص آپارتمان مبادرت خواهد گردید .

اسامی متقاضیان ذخیره که آپارتمان به آنان اختصاص یافته است درمحل شعبه مرکزی بانك رهنی ایران آگهی والصاق شده است .

بانك رهنی ایران

شرکت ملی ذوب آهن ایران

آگهی استخدام کارآموز

شرکت سهامی خاص ذوب آهن آریامهر (اصفهان) بتعدادی داوطلب بامدارك تحصیلی ششم ابتدائی و سوم متوسطه درنظام آموزشی قدیم‌ویا پایان دوره اول ابتدائی‌وپایان دوره اول‌راهنمائی درنظام آموزشی جدید که سن آنان از سی سال تجاوز ننماید و از نظر نظام وظیفه خدمت‌کرده ویامعاف دائم باشند برای کارآموزی درمشاغل فنی از طریق مصاحبه احتیاج دارد . علاقمندان می‌توانند جهت‌ثبت‌نام بادردست‌داشتن‌شناسنامه عکسدار وسایر مدارك‌پرسنلی‌همه‌روزه‌باستثنای روزهای پنجشنبه و جمعه و ایام تعطیل ازساعت هفت الی شانزده باداره کاریابی شرکت‌ملی‌ذوب آهن ایران واقع درمیدان کاخ خیابان ابتهاج شماره ۱۳۰ ویاباداره کاریابی و استخدام‌شرکت واقع در کیلومتر ۴۵ جاده اصفهان شهرکرد مراجعه نمایند .

م الف ۳۸۷۳ آـ۲۲۹۵۴

چروکی چیف
به ایران میاید
Cherokee Chief

در اردوی تیم ملی فوتبال

صادقی و عادلخانی دو کنار مانده از تمرینات

تیم ملی رومانی، حریف روز جمعه امشب می‌آید

دو دیدار تدارکاتی تیم ملی فوتبال باتیم ملی امید شوروی، دو بازیکن مصدوم در اردوی تیم ملی باقی گذارده است. این دو محمدرضا عادلخانی و محمدصادقی دو مهره ثابت و موثر تیم هستند که اولی در بازی روز جمعه و دومی درپازی روز دوشنبه دچار پیچیدگی مچ‌پاشده‌اند.

بهمین علت، هردو نفر از تمرین دیروز صبح و عصر تیم ملی در ورزشگاه آریامهر کنار مانده و تماشاگر تمرینات دیگر تامزدان تیم ملی بودند.

دیروز صبح بازیکنان حاضر در اردو به دو دسته تقسیم‌شدند که گروه اول روانه حمام سونا شدندو گروه دوم مرکب از نظری، پرویز مظلومی، خیبری، دادکان، شجاعی، حجازی، اسکندریان و غلامحسین مظلومی‌بتمرین پرداختند

نایب آقا آمد

در تمرین دیروز عصر اگر صادقی و عادلخانی تماشاگربودند، به جمع حاضران در میدان یکنفر اضافه شد. وی حسن نایب آقا مدافع برجسته تیم هما است که حشمت مهاجرانی مربی تیم ملی پس از بازی روز دوشنبه باتیم امید شوروی، این بازیکن را همه اردو فراخواند. غایب آقا در تمرین دیروز عصر تیم ملی حاضر بودوازدیشب در اردو ماندگارشد.

تیم ملی فوتبال که برای دیدار روز ۲۳ مرداد باتیم ملی فوتبال استرالیا درکادر مسابقه‌های مقدماتی جام جهانی در اردو بسر می‌برد، روز جمعه و قبل از حرکت بسوی ملبورن آخرین دیدار آزمایشی خودرا برای کسب آمادگی بیشتر باتیم ملی فوتبال رومانی انجام خواهدداد.

تیم رومانی که استفان کواکس مربی نامدار و پیشین تیم های آژاکس و ملی فرانسه رادرخدمت دارد، ساعت ۹ امشب به تهران خواهد رسید. رومانی سال‌پیش در آستانه سفر تیم ملی فوتبال ایران به بازیهای المپیك برای یك مسابقه تدارکاتی دیگر به تهران آمد که نتیجه آن مسابقه ۲ـ۲ مساوی‌بود. پرویز قلیچ‌خانی وناصر نورائی در دقایق ۳۸و۶۴ برای تیم‌ایران، بولومی و ساندو دردقایق ۲و۸۱ برای‌تیم رومانی گل‌زدند.

۶ غایب

از تیم سال پیش ایران که مقابل رومانی بازی کرد، اکنون عسگرخانی، ذوالفقار نسب، قلیچ خانی، بشکار، ناصر نورائی و علیرضا خورشیدی در اردوی کنونی غایب هستند.

رومانی امشب می‌آید

تیم ملی فوتبال رومانی که دومین حریف تدارکاتی ما در آستانه بازی با استرالیا است، خودیکی از شانس های اروپا برای حضور در مرحله نهائی مسابقه های جام جهانی آرژانتین بشمار میرود.

مردان کواکس در گروه‌هشتم اروپا با اسپانیا و یوگوسلاوی رقابت دارند و تا حال حاضر با ۲ پیروزی از ۲بازی و با۴امتیاز تیم صدر نشین گروه خود می‌باشند.

رومانی در ۲ بازی انجام‌شده، در بخارست اسپانیا را ۰ـ۱ ودر بلگراد یوگوسلاوی‌را ۰ـ۲شکست داده است.

اولین بازی بعدی این تیم در کادر مسابقه های مقدماتی جام جهانی در گروه هشتم اروپا روز ۴شنبه ۴ آبان مقابل تیم ملی اسپانیا و احتمالا درمادریدخواهد بود.

اتومبیل حجازی را دزدزد!

یک حادثه غافلگیر کننده که پریشب در محل اردوی تیم ملی فوتبال روی داد موجب شد که اصغر شرفی کمک مربی تیم ملی و یکی دو تن از بازیکنان دیشب، دیرتر ازمعمول بخواب بروند! دلیل اینکار هم پاسداری مخفیانه از محوطه جلوی ساختمان اردو بود.

حادثه از این قرار می‌باشد که دوشنبه‌شب سارقی خود را به محوطه مورد بحث رسانده و با شکستن شیشه اتومبیل‌ناصر حجازی دروازه‌بان تیم ملی تمامی اشیاء داخل ماشین از جمله مقدار پول نقدی را که این بازیکن در داخل داشبورت اتومبیلش داشته، بسرقت میبرد. خوشبختانه مقدار پول نقدسرقت شده‌رقم‌جالب توجهی نبوده است!

مسابقه های شطرنج جام پروفسور هشترودی- تالار مولوی دانشگاه تهران

هرندی و دیگر یاران هما قهرمان شدند

در گروه دختران، دانشگاه جام را برد

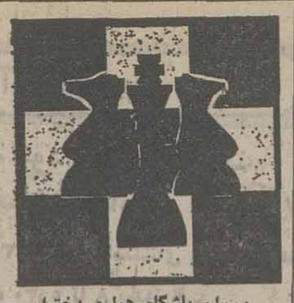

پسران باشگاه هما و دختران دانشگاه تهران فاتح مسابقه های شطرنج جام «هشترودی» شدند. این مسابقه‌ها به همت کانون شطرنج دانشگاه تهران و برای بزرگداشت استادگرانمایه‌پروفسور هشترودی، در تالار مولوی دانشگاه تهران برپا شده بود.

هما که در دور آخر بابرتری مطلق و نتیجه ۰ـ۴ بر تیم الف دانشگاه تهران پیروز شدبامجموع ۲۲ امتیاز مسابقه‌های پسران را فتح کرد و دختران دانشگاه‌تهران که در دور آخر استراحت‌داشتند با ۹ امتیاز مقام اول را کسب کردنددر گروه پسران ۱۴ تیم ودر گروه دختران ۵ تیم‌حضورداشتند که به مدت یک هفته مبارزه کردند.

تیم‌های شرکت کننده درمسابقه های پسران عبارت بودند از هما، پاس، بانک سپه، تهرانجوان، آرارات، قصریخ، نیرومند، افسر، پارس، فروهر، جوانان، اقبال و دو تیم الف و ب دانشگاه‌تهران که در این میان ۴ تیم هما، پاس، بانک سپه و تیم ب دانشگاه تهران امید بیشتری برای کسب مقام قهرمانی داشتند.

غیبت شیرازی

هما در این دوره منهای‌کامران شیرازی، دیگر بزرگان‌خوداستاد خسرو هرندی، مهدی ماموری، سرژیک کارامیان، خسروچوبک، محمود راد و رضا ساروی را در خدمت داشت با حضور این مهره ها، هما ترکیبی مطمئن داشت و پیشاپیش جدی‌ترین مدعی عنوان بشمار می‌رفت.

درپایان دور پنجم‌بودکه‌قهرمانی تیم هما تقریبا قابل پیش‌بینی‌شد. چرا که در دو دور آخرحریفان آسانی پیش‌رو داشت، بویژه اینکه در دور ششم این تیم ۰ـ۴ تیم الف دانشگاه تهران را برد. به‌این ترتیب تنها هیجان باقیمانده رقابت ۳ تیم بانک سپه، پاس و ب دانشگاه تهران برسر مقام‌نایب قهرمانی بود.

در دور ششم پاس ـ دانشگاه رقابتی سنگین بخاطر پیکار باهم داشتند ودر پایان نیز نتیجه‌ای خشنود کننده برای بانک سپه‌به دست‌آمد، چون‌شکست ۱ـ۵ر۲ تهران ب‌از پاس و برد ۵ر۰ ـ۳ر۵ بانک سپه از تهران‌جوان موجب شد، بانک سپه به تنهائی‌در جای دوم قرار بگیرد.

در دور آخرنیز بانک سپه ۰ـ۴ نیرومند را مغلوب کرد و پس از هما که قهرمانی‌اش با برد ۰ـ۴ از پارس مسجل شد، مقام نایب قهرمانی خود را تثبیت کرد.

قهرمانان میزها

درپایان این مسابقه‌هاقهرمانان میزهای ششگانه نیز به این‌ترتیب شناخته شدند:

میز یک: واجه گاسپار از آرارات، میز دو: سرژیک کارامیان از هما، میز سه: محمود پیرواولیاء از پاس، میز چهار: علیرضا عیوقی از اقبال، میزپنج، جعفر شعبانی (قهرمان‌نواجوانان تهران) از قصر یخ، میزشش: بهمن دهقان از دانشگاه تهران.

ردبندی نهائی: ۱ـ هما ۲۲ امتیاز ۲ـ بانک سپه ۲۰ امتیاز ۳ـ پاس ۱۹ر۵ امتیاز ۴ـ تهران ب ۱۷ امتیاز ۵ـ جوانان ۱۴ امتیاز ۶ـ اقبال و آرارات ۱۳ امتیاز ۸ـ افسر، تهران الف ۱۲ر۵ امتیاز ۱۰ـ پارس ۱۲ امتیاز ۱۱ـ تهرانجوان، نیرومند ۱۱ر۵ امتیاز ۱۳ـ قصریخ ۹ر۵ امتیاز ۱۴ـ فروهر ۸ امتیاز.

دانشگاه قهرمان دختران

در گروه دختران پنج تیم با یکدیگر مبارزه میکردند که قبل از هر چیز این تعداد اندکنشانه فقر در شطرنج بانوان است. تیم دانشگاه تهران‌با ترکیب‌آنوش باغداساریان، هما پاکتچی، طیبه افتخار، آذر میرهاشمی و ژرمن میریاسو بزرگترین رقیب‌تاج، امید بزرگ قهرمانی بشمارمیرفت.

مسابقه سرنوشت در مبارزات دختران دردورچهارم بین‌دانشگاه و تاج انجام‌شدکه‌دختران‌دانشگاه با شکست تاج، راه قهرمانی‌خود را هموار کردند و درپایان با ۹ امتیاز به مقام نخست رسیدند. تاج با ۷ر۵ امتیاز، قصریخ با ۵ر۵ امتیاز، بانک سپه با ۵ امتیاز و پاس با ۳ امتیاز مقامهای بعدی را کسب کردند.

آنوش باغداساریان‌از دانشگاه، هما پاکتچی از دانشگاه، فریده رازبان از قصر یخ، مژده روشن‌طبری از بانک سپه و لیدا قربانعلی از پاس‌نیزبر روی‌میزهای اول تا پنجم مقام قهرمانی‌میزهارا بدست آوردند.

استاد خسرو هرندی در این دوره از مسابقه‌ها با پیراهن تیم هما قدم به پیکارها گذاشت و عامل بزرگ قهرمانی هما در این جام بود.

کورچنوی، فقط یك امتیاز دیگر میخواهد

دهمین و یازدهمین‌پیکارهای لئوپولوگایفسکی و ویکتور کورچنوی دو استاد بزرگ شطرنج شوروی که برگزار کنندگان یکی از دو مسابقه مرحله نیمه نهائی مسابقه های شطرنج قهرمانی جهان درشهر «اویان» فرانسه می‌باشند، با نتیجه مساوی پایان یافت.

مسابقه دهم این دو که ۷۴ حرکت بطول انجامید، طولانی‌ترین پیکار دو حریف تاکنون است. در پیکار یازدهم ایندو در حرکت سی وچهارم تن به مساوی دادند. کورچنوی که در حال حاضر با حساب ۳ر۵ ـ ۷ر۵ بر حریف برتری دارد، در مسابقه یازدهم نیز برتری محسوسی بر پولو گایفسکی داشت.

حالا کورچنوی برای کسب پیروزی نهائی، فقط بیک برد دیگر یا دو نتیجه مساوی نیاز دارد. چون دو حریف بنا بر مقررات ۱۶بار با یکدیگر پیکار می‌کنند و درصورتیکه‌کورچنوی مجموع امتیازاتش‌را به ۸ر۵ برساند، فاتح مسابقه خواهد شد. مسابقه دوازدهم‌کورچنوی ـ پولوگایفسکی امروز برگزار می‌شود.

در مسابقه دیگر مرحله نیمه نهائی که در ژنو(سویس)انجام می‌شود، بوریس اسپاسکی از شوروی ولایوش پورتیش از مجارستان مبارزه‌دارند که پس از ۱۰ دور، نتیجه مبارزات آنها ۵ـ۵ مساوی است. مسابقه یازدهم این دو روز جمعه‌انجام خواهد گرفت.

آنتونی میلز، امید قهرمانی تورنمنت «بی‌ین»

بی‌ین (سویس) - آنتونی میلز شطرنجباز برجسته بریتانیائی در پایان دور یازدهم مسابقه های بین‌المللی شطرنج استادان بزرگ در سویس بر پیروزی بریوجین توره از فیلی‌پین، بیش از دیگران صاحب شانس‌قهرمانی شد. چون اوحالا با ۸ر۵ امتیاز و به تنهائی در صدر است. در حالیکه نزدیکترین رقبایش کاوالک از ایالات متحده و آندرسون از سوئد بیش از ۷ امتیاز ندارند.

نتایج دور یازدهم مسابقه ها به این شرح اعلام‌شد:

ووکیک از یوگوسلاوی تن به مساوی داد.

وی.گوگ از سویس در حرکت‌چهلم در برابرمیلان آندریاس هوس از سویس واسکار پانوازآرژانتین بازی خود را پس از ۴۲ حرکت به تعویق انداختند.

اولف آندرسون از سوئد باکارل روباتش‌از اتریش مساوی کرد مبارزه این دو ۴۱ حرکت ادامه یافت.

یوجین توره از فیلی‌پین‌در حرکت سی‌وسوم‌مغلوب آنتونی میلز از بریتانیا شد.

جانوش فلش از مجارستان و جورج کستلر از آلمان غربی پس از ۴۱ حرکت مبارزه خود را به تعویق انداختند.

ویرتنسون از سویس در حرکت سی‌و دوم مسابقه خود با چارلز پارتوس از رومانی نتیجه مساوی را پذیرفت.

شیمون کاگان از اسرائیل در حرکت سی‌وهشتم مغلوب لوبوکا والک از ایالات متحده آمریکا شد.

آندره لومبارد از سویس با رامون هرناندزاز کوبا پس از ۳۳ حرکت مساوی کرد.

رده بندی در پایان دور یازدهم: ۱ـ میلز ۸ر۵ امتیاز ۲ـ کاوالک، آندرسون ۷ امتیاز ۴ـ هرنانذز، توره ۶ر۵ امتیاز ۶ـ هوگ، ووکیک ۶ امتیاز ۸ـ پانو ۵ر۵ امتیاز ۹ـ پارتوس، ویرتنسون ۵ر۵ امتیاز ۱۱ـ کاگان، روباتش ۵امتیاز ۱۳ـ فلش ۳ر۵ امتیاز ۱۴ـ لومبارد ۳ر۵ امتیاز ۱۵ـ هوس، کستلر ۳ر۵ امتیاز.

قیمت بلیطهای جام جهانی آرژانتین

کمیته برگزارکننده مسابقه های فوتبال‌جام جهانی آرژانتین باتوافق فدراسیون بین‌المللی فوتبال، قیمت بلیطهای این مسابقه‌هارا که سال آینده درشهرهای مختلف آرژانتین برگزار میشود اعلام کرد.

مسابقه افتتاحیه: جایگاه سرپوشیده ۲۴۵ تومان، جایگاه غیر سرپوشیده «قسمت بالای جایگاه ۲۱۰ تومان، پائین جایگاه ۱۴۰ تومان»، درجایگاه پشت دروازه ها «سرپوشیده ۱۰۵ تومان، غیرسر پوشیده ۸۴ تومان»، ایستاده ۴۲تومان.

مسابقه‌های مرحله‌اول: جایگاه سرپوشیده ۱۰۵ تومان، جایگاه غیر سرپوشیده «قسمت بالای جایگاه ۸۴تومان، پائین جایگاه ۷۰ تومان»، درجایگاه پشت دروازه‌ها «سرپوشیده ۵۶ تومان، غیرسر پوشیده ۴۲ تومان» ایستاده ۲۱تومان.

مسابقه‌های مرحله‌دوم، جایگاه سرپوشیده ۲۴۵ تومان، جایگاه غیرسرپوشیده «قسمت بالای جایگاه ۲۱۰ تومان، پائین جایگاه ۱۴۰ تومان»، درجایگاه پشت دروازه‌ها «سرپوشیده ۱۰۵ تومان، غیرسر پوشیده ۸۴ تومان»، ایستاده ۴۲تومان.

دیدار فینال: جایگاه سرپوشیده ۳۱۵ تومان، جایگاه غیرسر پوشیده «قسمت بالای‌جایگاه ۲۸۰ تومان، پائین جایگاه ۲۱۰تومان»، در جایگاه پشت دروازه ها «سرپوشیده ۱۴۰ تومان، غیر سرپوشیده ۱۰۵ تومان»، ایستاده ۴۹تومان.

دینامو مسکو

نماینده شوروی درجام برندگان جام

تیم فوتبال دینامو مسکو بعنوان نماینده باشگاه های شوروی برای شرکت در مسابقه های فوتبال جام اروپا در فصل ۷۸ـ ۱۹۷۷ برندگان جام باشگاههای انتخاب شد.

دلیل انتخاب دینامو برای حضور در جام برندگان‌جام راه یابی این تیم به دیدار فینال مسابقه های فوتبال جام حذفی باشگاه های شوروی بود.

دینامو در مرحله نیمه نهائی مسابقه ها موفق‌شد در مسکو تیم زنیط لنینگراد را ۱ـ۲ مغلوب کند. حالادر فینال جام که روز شنبه ۲۲ مرداد درمسکو انجام‌خواهد گرفت، دینامو، تورپیدو مسکو قهرمان شوروی را دیدار خواهد کرد.

بدلیل اینکه تورپیدو در صورت فتح جام حذفی، بازهم بعنوان‌قهرمان‌شوروی نماینده این کشوردر مسابقه های جام قهرمانی باشگاه های شوروی خواهد بود، به این دلیل از هم اکنون شانس شرکت‌در مسابقه‌های جام برندگان جام اروپا به دینامومسکو داده میشود.

مسابقه‌های مقدماتی فوتبال جام جهانی درافریقا

مصر، زامبیا را حذف کرد

Argentina '78
مسابقه‌های مقدماتی جام جهانی فوتبال

یکی از ۳ تیم مصر، تونس و نیجریه به آرژانتین میروند

تیم‌ملی فوتبال مصر با کسب تساوی «۰ـ۰» در لوزاکا و دربرابر تیم‌ملی زامبیا، بعنوان سومین تیم به مرحله نهائی‌مسابقه‌های مقدماتی‌جام جهانی‌آرژانتین در افریقا راه‌پیدا کرد.

دراین مرحله فقط ۳تیم حضور دارندکه نیجریه و تونس دو انتخاب شده قبلی هستند. این ۳تیم‌برای تعیین تیم‌نماینده افریقا برای‌جام جهانی ۱۹۷۸بطور دوره‌ای و رفت‌و برگشت باهم به‌مبارزه هاادامه‌خواهند داد.

پیروزی ۰ ـ۲ دربازی رفت

مصر وزامبیا ۲هفته قبل درقاهره بازی رفت خود را انجام داده بودندکه مصر ۰ـ۲ پیروز و بلطف‌همان پیروزی، درمجموع‌موفق‌به حذف‌زامبیاشد. بازی برگشت دوتیم در برابر ۳۵هزار تماشاگر درورزشگاه «استقلال» لوزاکا انجام گرفت.

زامبیاکه برای جبران شکست بازی رفت وراه یابی به مرحله بعد، حداقل نیازمند پیروزی ۳ـ۰ بود از لحظه آغاز بازی، چهره‌تهاجمی بخود گرفت ولی دژدفاعی مصریها برهبری «سیاك» کاپیتن تیم ملی مصر، کمترین شانسی برای ایجاد خطر به‌مهاجمان حریف نداد.

بازی به دقیقه ۱۵ رسیده بودکه حتی مصری‌رفت بایك ضدحمله صاحب‌گل نیزباشد. «دسما» مهاجم مصری باشلیکی سنگین، تمامی آرامش‌ونسنت‌چیلش دروازه‌بان تیم میزبان رابرهم‌زدواگر پرش بلندوبموقع چیلش نمی‌بود، مصر دروازه‌زامبیا راباز میکرد.

اولین شانس بزرك زامبیا بلافاصله پس‌از این حادثه بامانوور کیزرکالامبو مدافع میانی و نفوذ کرده این تیم خلق شد. اما این بازیکن ازفاصله ۱۰متری دروازه توپرابه‌خارج زد!

۱۶ کرنر برای زامبیا

این خطر، باچندکرنر پیاپی، روحیه‌ای تازه به زامبیا بخشید. ولی ثمری به‌بار نیامد. تعداد مجموع کرنرهائی که‌زامبیا دراین بازی بدست آورد، ۱۶ کرنر بود، درحالیکه تیم‌ملی مصر بیش‌از ۴ کرنر نداشت. ولی تاپایان ۹۰ دقیقه دروازه‌ها همچنان‌بسته ماند.

حالامصریها عبور از سدزامبیا باید دراندیشه ۴بازی رفت‌و برگشت خودباتونس و نیجریه باشد. تونس در همین مرحله باباخت ۱ـ۰ وبرد ۱ـ۳، تیم ملی گینه را حذف‌کرده است. درحالیکه ساحل‌عاج حریف مغلوب نیجریه دراین دوربوده‌است.

ساحل عاج دربازی رفت خود بانیجریه ۰ـ۴ مغلوب شد و دربازی برگشت ۲ـ۲ مساوی کرد.

بازیکنان تیم ملی مصر دردیدارباز‌امبیا اینها بودند: اکرمیر ـ صلاح، قلب، سیاك، بیدـ هواگار، عزیز، سائوسلیت ـ بابلی، حماما، اوسما.

مرحله نهائی، تیم لهستانی پوگون بود که در آخرین دیدار ۱ـ۶ حریف سویسی‌اش‌شنوتاژنو را برد. پوگون با ۹ امتیازمقام صدر این گروه را بدست‌آورد.

۱۰ تیم صعود کرده به مرحله آخر مسابقه‌های فوتبال جام تابستانی باشگاهی اروپا بصورت رفت و برگشت و حذفی‌یکدیگررا دیدار خواهند کرد. این‌مسابقه ها که همه ساله درفصل‌تابستان برگزار می‌شود، بیشتر بخاطر کسب آمادگی بیشترجهت مسابقه های داخلی باشگاهها و همچنین مسابقه‌های ۲ جام باشگاهی اروپا می‌باشد.

تغییر برنامه بخاطر تیم ملی

اتحادیه باشگاه های هلندبخاطر بازی‌آینده تیم‌ملی فوتبال این کشور درکادر مسابقه‌های مقدماتی جام جهانی، حاضر به‌ایجادتغییر در برنامه ۵هفته اول مسابقه‌هادرآغاز فصل ۷۸ـ۱۹۷۷ گردید. به‌این ترتیب‌که تیم‌های حاضر دردسته‌اول بازیهای ۵روز اول خود را درحد فاصل ۲۳ مرداد تا۶شهریور انجام خواهندداد. تیم‌ملی فوتبال هلند روز چهارشنبه ۹شهریور باتیم ملی ایسلند مسابقه دارد. هلندی ها در گروه چهارم مسابقه‌های مقدماتی جام جهانی، درحال حاضربا۲ برد و یك مساوی از۳ مسابقه صدرنشین هستند. بلژیك، ایسلند وایرلند شمالی‌نیز دیگر حریفان این‌گروه می‌باشندکه بترتیب مقامهای بعدی گروه رادارا هستند.

ادامه زندگی بدون قیصر

بایر مونیخ، قهرمان پیشین و ۳ ساله باشگاه‌های اروپا از این فصل بدون وجودقیصر(فرانس‌بکن‌باثر) به زندگی خود در مسابقه های باشگاهی‌آلمان‌ومسابقه های اروپائی ادامه خواهد داد. بسیاری معتقدند که بعد از بکن‌باثر، بایر مونیخ‌هرگز به دوران‌اوج‌گذشته‌نخواهد رسید. ولی دتمار کرامر مربی موفق این تیم خلاف این عقیده را دارد.

او برای‌اثبات حرفش‌چند بازیکن تازه‌نیزبخدمت‌گرفته، از جمله برانکو اوبلاک ملی پوش یوگوسلاو و یک دروازه‌بان جوان و بلندقد.

این روزهاکرامرومردان بیش ازهرتیم دیگری‌تمرینات و برنامه های آماده سازی پیش از فصل را جدی گرفته‌اند. تصویر مربی بایر را با مولر و دیگر عده ـ هایش در حال تمرین می‌بینید.

مسابقه های فوتبال جام تابستانی باشگاه های‌اروپا

هامبورگ با کیگان حذف شد!

دیروز هر ۲ تیم اسرائیلی باشکست بدرقه شدند

تیم آلمانی «هامبورگ. اس. و» برنده جام برندگان جام‌باشگاه های اروپا باوجود پیروزی ۱ـ۴ مقابل تیم گراس شاپرز سویس، در آخرین دیدار خود در گروه چهارم مسابقه‌های فوتبال جام تابستانی باشگاههای اروپا، از رامایی به مرحله نهائی این جام بازماند. درحالیکه، این تیم اکنون کوین کیگان توپچی گران قیمت و انگلیسی را نیز که از لیورپول خریده است، به‌خدمت دارد.

۴ گل هامبورك

در دیدار با گراس شاپرز، همرینگ در دقیقه ۲۰، کلر در دقایق ۳۹ و ۴۹ و هایدین‌دردقیقه ۷۵ گل‌های هامبورگ را به ثمر رسانیدند. از گروه چهارم تیم بلغاری اسلاویا صوفیه که‌مقابل حریف دیگر این گروه‌اف. سی. مالمو از سوئد پیروزی ۰ـ۱ را بدست آورد راهی دور بعد شد.

در مسابقه‌های جام تابستانی باشگاههای اروپا جمعا۴۰ تیم در ۱۰ گروه ۴ تیمی به مبارزه مشغولند که تیم‌های فاتح هرگروه به دور نهائی خواهند رفت.

دو تیم باشگاهی اسرائیل، مکابی یافا و مکابی تل‌آویو برای اولین‌بار قدم به این مسابقه ها گذاردند که دیروز این هردو تیم با شکست بدرقه شدند.

شکست مکابی یافا

مکابی یافا امید بزرگ‌اسرائیل برای حضور در جمع ۱۰ تیم مرحله بعد که در گروه اول صدرنشین بوددر آمستردام هلند و در دیدار با تیم رده آخرجدول این گروه، اف. سی. آمستردام با نتیجه ۱ـ۳ مغلوب شد.

با شکست مکابی یافا، حالا شانس یکی از دو تیم هالمستاد و وویودینانویساد برای صعوداز این گروه بیش از گذشته است.

مکابی تل‌آویو در گروه دوم ناامیدترین تیم بود و دیروز هم آخرین دیدارش را مقابل تیم بلژیکی استاندارد با شکست ۱ـ۲ پشت‌سر گذارد.

مکابی تل‌آویو در پایان ۶ مسابقه رفت و برگشت خود با۳ امتیاز، ۱۰ گل‌زده و ۱۵ گل خورده، در رده آخر گروه ایستاد. از این گروه تیم‌آلمانی دویزبورگ با ۸ امتیاز قهرمان شد و به دور نهائی راه پیداکرد.

در گروه سوم که ۴ تیم اینتر براتیسلاوا ازچکسلواکی، انیتراخت فرانکفورت از آلمان، واکر اینسبروک از اتریش و اف. سی. زوریخ از سویس‌مبارزه میکردند، اینتر براتیسلاوابا ۹ امتیازقهرمان شد. این تیم در آخرین دیدار خود ۲ـ۵ به فرانکفورت باخت!

یک تیم دیگر چکسلواکی، اسلاویا پراگ با تساوی ۱ـ۱در ورشو و با تیم لیژ یاورشو، فاتح گروه پنجم گردید. این‌تیم با ۱۰ امتیاز مقام نخست این گروه را کسب کرد، تیم سوئدی‌لاندسکر وناویانگبویز از سویس‌دو حریف دیگر این گروه بودند.

در گروه ششم، تیم فرم‌کپنهاگ علیرغم شکست ۱ـ۲ از روش چورزف، لهستانی در آخرین دیدار با ۹ امتیاز به مقام اول رسید و بجرگه فینالیستهاپیوست.

۳ فینالیست چك

سومین تیم اهل چکسلواکی‌که جواز ورود به مرحله بعد را به دست آورد تیم‌بدنوتاترنشین بود، این تیم با پیروزی ۱ـ۵ بر لیلستر وم از نروژ، با مجموع ۱۰ امتیاز فاتح مبارزه‌های گروه هفتم شد. زاگلبی سوسنویچ نزدیکترین‌رقیب ترنشین بود که دیروز در لینز (اتریش) تیم لاسک را ۱ـ۳ برد و با ۸ امتیاز در مقام دوم گروه باقی ماند.

درگروه هشتم اسلوان‌براتیسلاوا از چکسلواکی که با ۹ امتیاز مسابقه‌هایش را به آخر برد در انتظار پایان دیدارهای ۳ حریف دیگر است: هرتابرلین از آلمان، ۱۹۰۳ کپنهاگ از دانمارک و آدمیراواکراز اتریش. براتیسلاوا دیروز با کپنهاگ ۱ـ۱ مساوی کرد.

تیم سوئدی اوشسترژ واکسیو قهرمان گروه ۹ شد. این تیم ششمین دیدار از مسابقه های گروهی خود را در نزد تیم دانمارکی آلبورگ ۱ـ۳ برد. اوشترزبا ۱۰ امتیازمسابقه‌هایش را پایان داد و تیم برنو از چکسلواکی که دیروز آستریا سالزبورگ از اتریش را ۱ـ۲ شکست داد با ۸ امتیاز دوم شد.

آخرین تیم صعود کرده به

اخبار کوتاه

ناصر دهنادی، قهرمان پینك پنك نوجوانان کشور

ناصر دهنادی حقیقی از آذربایجان شرقی، دیروزموفق شد درپایان مبارزه‌های ۵۰ نوجوان از۱۷ شهرستان‌کشور، به مقام قهرمانی مسابقه های تنیس روی میز نوجوانان‌ایران که در رشت برگزار می‌شود دست یابد.

باقر امیربابائی ازآذربایجان غربی حریف فینالیست دهنادی بود که با شکست در فینال دوم شد و باقرخوئی‌ازمازندران روی سکوی سوم ایستاد. این مسابقه‌ها برای‌نوجوانان‌متولدین سال ۲۵۲۰ شاهنشاهی به بعد میباشد.

در مسابقه‌های تیمی نیز، تیم تنیس روی‌میز آذربایجان‌شرقی بمقام نخست دست یافت وتیم های مازندران و تهران دوم و سوم شدند.

مبارزه‌های سال آینده تنیس روی‌میز جوانان کشور در یزد برگزار خواهد شد.

مسابقه های دوچرخه سواری انتخابی استان مرکز

از دیروز صبح مسابقه‌های دوچرخه‌سواری انتخابی‌استان مرکز جهت گزینش تیم برای شرکت در مسابقه‌های قهرمانی ایران در جاده شرقی‌ورزشگاه آریامهر آغاز شد.

ناصر عربزاده از قم فاتح نخستین مسابقه در ۲۰کیلومتر تایم‌تریل انفرادی بود. زمان وی ۴ر۲۲ـ۳۳ دقیقه است. نادر سفیدگری از کرج با ۳۲ ثانیه اختلاف به مقام دوم‌رسید و محسن جلیل‌زاده ازکاشان با یکدقیقه‌اختلاف زمان سوم‌شد.

امروز صبح در ادامه این مسابقه‌ها، مسابقه ۶۰کیلومتر استقامت (انفرادی)انجام‌گرفت.

گرفتاری پل براتینر!

پل براتینر یار پیشین تیم های بایر مونیخ و رئال مادرید که از این فصل‌باتیم آلمانی اینتراخت برانشویک به میدان خواهد آمد بدلیل قراردادی که‌در زمان‌حضور در رئال‌مادرید با کفش‌پوما داشته است، حالا دچار گرفتاری کوچکی‌شده است! به این ترتیب که بنا بر قرارداد قبلی‌اش باید که تا پایان فصل ۷۸ـ۷۷ با پیراهنی که نام پوما را بر سینه دارد به میدان بیاید. در حالیکه تیم برانشویک‌با کفش آدیداس قرارداد مشابهی داردوطبعا بازیکنان برانشویک همگی باید با نام آدیداس برروی‌پیراهن‌خود به میدان بیایند. حالا معلوم نیست براتینر چگونه براین مشکل غلبه خواهد کرد!

بوکس

مشت‌زنی دستکش زرین در مازندران

در دومین هفته مسابقه‌های مشت زنی دستکش زرین در مازندران، ۱۸ مشت زن‌از شهر های آمل، نور، گنبد، شاهی، بابلسر و ساری در۳ وزن ۴۸، ۵۷ و ۶۷ کیلو به رینگ رفتند. این مسابقه هاکه در تالار ورزشی چهارم آبان آمل برگزار شدبیش‌از یکهزار تماشاگر و ۱۰۵۰۰ ریال‌درآمد داشت.

نتایج مسابقه های انجام شده به این شرح اعلام شد:

● ۴۸ کیلو: ابراهیم‌محمودی (آمل) ـ حسن کریمی پور (نور) برنده محمودی باضربه فنی، علیرضا انصاری (آمل)ـ فریبرزنصیری(گنبد)برنده‌نصیری با ضربه فنی، علی شکری از (ساری) ـ ابراهیم محمودی (آمل) برنده شکری با ضربه فنی.

● ۵۷ کیلو: علی اکبربابائی از آمل ـ منوچهر رحمان‌پناه از بابلسر ـ برنده بابائی با ضربه فنی، مجید صفائی از شاهی ـ عبدالعلی زاهدی(آمل) برنده زاهدی با ضربه فنی، عباس ساداتی(آمل) ـ عبدالعلی زاهدی (آمل) برنده ساداتی‌با ضربه فنی.

● ۶۷ کیلو: علی وفائی‌نژاد (ساری) ـ محمد رضا انصاری (آمل) برنده‌محمد رضاانصاری باامتیاز، قهرمان‌حبیبی(گنبد)ـ جواد ثقفی (آمل) برنده‌ثقفی‌با ضربه فنی، قاسم مطیعی (ساری) ـ ابراهیم خلیلی(آمل) برنده مطیعی با ضربه فنی، رضا قلی‌زاده(بابلسر)ـ مصطفی فضل‌الله نژاد (آمل) برنده قلی زاده با امتیاز

دومین قسمت گفتگو با دکتر فرهنگ مهر رئیس دانشگاه پهلوی

نظام آموزشی را نباید ناگهانی تغییر داد

در شماره دیروز اولین قسمت گفت و گوی دکتر فرهنگ مهر رئیس دانشگاه پهلوی با اطلاعات، درج شد و امروز بدنباله این گفت و گو میپردازیم.

فیروز مجللی

ـ نظر شمانسبت بابرنامه متوسطه فعلی چیست و آیا این برنامه با آنچه بهنگام تغییر سیستم تحصیلات ابتدایی و متوسطه گفته‌می شد مطابقت دارد؟

● میدانم که عده زیادی نسبت به نظام متوسطه فعلی (منظورم نظام متوسطه‌جدید است که دوره راهنمائی را بوجود آورد)انتقاد میکنند. ولی اگر از آنها بپرسید که این نظام چیست ؟ اکثرآنها نمیدانند و حتی‌یکبار زحمت مطالعه آنرا بخود نداده‌اند متاسفانه این گونه انتقادها حتی در بین‌دانشگاه دیده‌ها هم خیلی رایج است. نظر شخصی من اینست که نظام متوسطه جدیدرا یکعده‌افراد مطلع و علاقمند فراهم آورده‌اند و عالمانه تهیه شده است. بنابر این متهم کردن آنها به بی‌اطلاعی ، عمل نا بخردانه ایست . ولی اگر آنها را ملامت کنیم که به قول معروف «گز نکرده پاره کردند» و جنبه های علمی‌و اجرائی آنرا قبلا پیش‌بینی نکرده و نتوانستند درست اجراء کنند ، ایراد صحیحی گرفته‌ایم. نظام متوسطه که پس ازدوره‌پنج ساله‌ابتدائی و دوره راهنمائی شروع‌می شود ، بدو قسمت آموزش متوسطه عمومی و آموزش فنی تقسیم میشود. آموزش فنی خود به سه رشته صنعتی ،کشاورزی‌وخدمات تقسیم میشود. در برنامه‌ها هم به ضرورت تامین‌نیروی انسانی لازم‌برای جامعه‌متحول ایران‌و هم‌به‌پرورش‌جوانانی با آگاهی سیاسی و میهنی و آگاهی فنی بیشتر توجه‌شده است و بالاخره برای‌شکوفا شدن استعداد های مختلف هم فرصت داده شده است. آنچه که به آن بموقع توجه نشد ، پرورش «دبیران مطلع» برای اجرای این برنامه و «وسائل کارگاه و لابراتوار و کتاب» بودو تا وقتی همکه این مسائل حل نشود ، هیچ برنامه‌ای موفق نمیشود. اشتباه دیگر این بود که نظام آموزشی را نباید بطور ناگهانی‌عوض کرد. باید مطالعه نمود و ابتداء بصورت آزمایش در چند مدرسه و یا چند شهر عمل کرد. وقتی از نتیجه‌آن مطمئن شدیم ، آنوقت آنرا اجرا نمائیم. تربیت انسانها با تولید صنعتی وکشاورزی خیلی متفاوت است واصلا مقایسه صحیح نیست. استعمال اصطلاحات‌اقتصادی در کار آموزش و پرورش یکی از اشتباهات امروزی همه مردم جهان است. غیر از این دو ایراد اساسی ، ایراد سوم شاید تنوع زیاد برنامه درمراحل اولی‌باشد. بالاخره فکر میکنم که اگر مطالعه شود ، آموزش‌فنی۴ سال شود. کسانی که از آن دوره ها فارغ‌التحصیل می شوند ، معلومات عمومی معادل آموزش متوسطه داشته باشند و معلومات‌فنی لازم را همه کسب کرده باشند بهتر است . باید درب دانشگاهها بروی آنها باز شود ، منتهی موظف شوند که پس از اتمام دوره های فنی ، حداقل سه یا چهار سال در رشته های خود کار کرده و پس از آن وارد دانشگاه شوند . برای آنها در دانشگاه بایدسهمیه مخصوص قائل شد تا بعلت سه یا چهار سال‌کارودوری از دروس نظری در وضع نامساعدتری از فارغ ـ التحصیلان همانسال دوره متوسطه عمومی‌قرارنگیرند. ضمنا بایدبه فارغ‌التحصیلان متوسطه عمومی که در دانشگاه قبول نمیشوند فرصت داد که یکسال در دوره های آموزش فنی تحصیل کرده حرفه لازم کسب نموده و جذب بازار کار شوند بعبارت دیگرنظام آموزشی هر چه ممکن‌است بازتر شود .

دکتر فرهنگ مهر

ـ ممکن است شما که اخیرا از دانشگاه ها و تاسیسات آموزشی چین و شوروی بازدید کرده‌ایدنظر خود را در مورد سیستم آموزشی آنها و تعلیمات متوسطه و دانشگاهی و اعمال مدیریت آنها بیان نمائید و آیا اصولا شباهتی بین سیستمهاملاحظه‌نمودید یا خیر؟

● بازدید از دانشگاه های چین و شوروی برای من‌خیلی آموزنده و جالب بود . مسلما این نظامها در این کشورها موثر بوده است . چینیها معتقدند که هنوز برنامه های انقلاب فرهنگیشان جا نیافتاده است و هنوز درمرحله‌آزمایش هستند . ولی باید دانست که نظام آموزشی وارداتی ، هیچوقت نمیتواند موثر باشد . نظام آموزشی هرکشور باید با توجه به تاریخ و فرهنگ و آرمانهای ملی مردم آن کشور و خصوصیات افراد آن کشور طرح‌ریزی شود. البته ما باید با تجربیات سایر کشورها اعم از کشورهای سرمایه داری یا سوسیالیستی آشنا شویم و ببینیم از کدامیک از نتایج تجربیات آنها ، به چه نحوی‌و با چه تغییراتی میتوانیم در کشور خود استفاده کنیم .

مثلا در کشور چین ، همه افراد پس از تحصیلات ده‌ساله متوسطه باید حداقل ۲ سال (معمولا به چهار یا پنج سال میکشد) در مزرعه یا کارخانه خدمت کند و بعد با توجه به آگاهی سیاسی، رفتار واخلاق، آگاهی علمی به دانشگاه ها معرفی‌شوند. درهر کشوری فارغ‌التحصیلان دانشگاه هاباید به هرجا که وزارت برنامه‌ریزی معین می‌کند ، بروند و خدمت نمایند . البته در کشور چین، نوآوریهای زیادی با تشکیل مدارس عالی در داخل‌کارخانه ها و مزارع دیده میشود ، در نظام چین ، همه عناوین دانشگاهی حذف شده، ولی در نظام شوروی موجود است و بدان پابند هستند . درچین، مسئله خودکفائی حتی در دانشگاهها طرح است و فعلا دانشجویان و کادر آموزشی‌و کارکنان دانشگاه در حین تحصیل ممکن است یک سالن چهار هزار نفری یا چندماشین تراش هم بسازند. یکی ازجنبه های بارز نظام آموزشی نوین هم در کشورهای سرمایه داری و هم درکشورهای‌سوسیالیستی توام کردن کار و عمل است .

مسلما نظام آموزشی‌ما در چند سال اخیر با علاقه به طرفکار و عمل هدایت شده است ،ولی این کوششها باید با علاقه و مجاهدت بیشتر دنبال شود.

بدون مداهنه بگویم من در هیچ نظام آموزشی ، در هیچ کشوری مطلب مهمی‌ندیده‌ام که شاهنشاه قبلا به ما تعلیم‌نداده باشند. بنابراین اصل ، پیاده کردن این اصول است‌ـانقلاب آموزشی و انقلاب‌اداری ماباید آنطور که مورد نظر شاهنشاه است پیاده شود و این کار را تنها آقای نخست وزیر ویبیست یا سی وزیر نمیتوانند انجام دهند . باید یک یک افراد مشارکت و کوشش‌کنند . ماباید از توقعاتمان بکاهیم وبرکارمان بیفزائیم . در کشور چین‌تعطیل سالانه مفهومی ندارد ، کسی مطالبه اجرت برای اضافه کار نمیکند. ولی ما همه‌اش به‌دنبال «رفاه» بیشتر خودمان،مرخصی بیشتر ، مزد بیشتر ، خانه بزرگتر و اتومبیل مجلل‌ترهستیم و این نمیشود. اعتقادمن‌اینست که در چهارچوب‌اصول انقلاب آموزشی خودمان و با توجه به تجارب گذشته میتوانیم راه های میانبر و موثر برای‌تامین نیروی انسانی ماهر مورد نیاز کشور پیدا کنیم و واقعا به‌هیچ مشاور خارجی هم‌احتیاج‌نداریم من به مشاوران خارجی و راه های خارجی مطلقااعتقادندارم. خودمان باندازه کافی درایران متخصص داریم و تجربه هم داریم . فقط اگر نصف‌اعتباری را که برای‌حرفهای متخصصین خارجی قائل میشویم برای متخصصین خودمان قائل شویم کارها درست میشود .

یکی از مسائلی که‌درآموزش باید به آن‌توجه شود انقلاب اداری است ـ چهار ماه قبل در کنفرانس «عدم تمرکز» که بوسیله «گروه اندیشمندان» در اصفهان تشکیل شده بود یکی از همکاران دانشگاهی ما که استاد دانشگاه اصفهان است مطالعه جامعی راجع به‌آموزش و پرورش کرده بود ونشان‌داده بود که از هفده میلیارد تومان بودجه وزارت آموزش‌وپرورش در سال ۲۵۳۶ (۱۵ میلیارد جاری و ۲ میلیارد‌عمرانی)فقط در حدود هفت میلیارد یاهفت میلیارد و نیم تومان‌صرف‌حقوق معلمان و هزینه اداری مدارس میشود و بقیه صرف هزینه ستادی ، تغذیه رایگان و تهیه کتب که بنظر میرسد فوق‌العاده نامتناسب باشد و نشان‌داده‌بود که با صرف نصف‌بودجه‌ستادی در هر سال باضافه اعتبار عمرانی میتوان مدارس مورد نیاز را ساخت . بنده فرصت نکرده‌ام که این ارقام را دقیقا مطالعه کنم ولی در آن جلسه جواب قانع‌کننده‌ای به ایرادات ایشان ندیدم ـ این مطالب در مورد وزارت علوم ودانشگاه‌ها هم ممکن است واقعیت داشته باشد ـ و واقعا اگر به‌اولویتها توجه کنیم با همین مطالعات انجام شده توسط متخصصان ایرانی میتوانیم بهبود کافی در کارها بدهیم . بنده نسبت به کنفرانس رامسر که قرار است روز بیست و دوم مردادتشکیل شود، مخصوصا توجهی که نسبت به تحصیلات و نظام متوسطه وقتی قرار است در جلسات آن بشود فوق‌العاده خوش‌بینم . درگذشته نسبت به دانشگاهها و تحصیلات عالی توجه شده و باید قبول کنیم که پیشرفتهای چشمگیری هم نصیبمان شده است و حتی از هدفهای برنامه پنجم همگذشتیم اینک با توجه به تحصیلات متوسطه و فنی خواهیم‌توانست نظام جامع و موثر آموزشی بوجود آوریم و به آرمانهای ملیمان بیش از پیش تحقق بخشیم .

نتیجه : ما میتوانیم باایجاد لابراتوارها و کارگاه های مشترک برای تعدادی مدارس راهنمائی یا متوسطه مشکل وسائل کار را حل کنیم .

پایان

در چین تعطیل سالانه و اجرت اضافه کار مفهومی ندارد ولی ما تمام مدت دنبال رفاه‌بیشتر، مرخصی طولانی‌تر ، مزد بیشتر ، خانه بزرگترو اتومبیل مجلل‌تر هستیم.

بجای شنیدن حرفهای متخصصین خارجی باید برای حرفهای متخصصین خودمان اهمیت قائل شویم

هواپیمائی ملی ایران «هما»

آگهی مزایده شماره ۱۰۴

هواپیمائی ملی ایران «هما»تعداد ۲۷ دستگاه خودرو های خود را که شامل ۱۵ دستگاه مینی‌بوس بنز ۳۱۹ ـ چهار دستگاه جیپ‌استیشن آهو ـ دو دستگاه مینی ماینر ـ دو دستگاه وانت سقف دار بنز ۳۱۹ ـ یکدستگاه بالابر دارای خودرو کومر ـ سه دستگاه تراکتور حمل‌بارکوچك وبزرگ‌می‌باشد از طریق مزایده‌کتبی به‌فروش میرساند .

داوطلبین می توانند از تاریخ نشر این آگهی تاپایان وقت‌اداری‌روز سه‌شنبه ۱ر۶ر۳۶ همه روزه به استثنای ایام تعطیل جهت بازدید خودروها واخذبرگ شرایط شرکت‌در مزایده به انبارداره اموال‌هواپیمائی ملی ایران «هما» واقع در فرودگاه جنوبی مهرآباد مراجعه نمایند .

تدارکات هواپیمائی ملی ایران «هما»

باتا تقریباً جای خود را در دل شما باز کرده است.

بله تقریبا" ، چون باتا در ایران نامی‌تازه‌است ، اما در ۸۵ کشوری که‌باتا را سالهاست می‌شناسند ، باتا همیشه سازنده پر فروشترین کفشها بوده است و ما مطمئنیم در ایران‌هم ، همه سالهای آینده ، سالهای باتا خواهد بود .

باتا بزرگترین و سخنگیرترین سازنده کفش در دنیاست و تا از راحتی ، دوام و زیبائی کامل یک کفش مطمئن نشود ، نام باتا را به‌آن نمیدهدچون معتقداست‌هر کفش باتا باید در نهایت زیبائی ، استحکام و راحتی باشد .

شما همین‌امروز ، در یکی از فروشگاههای کفش بلا میتوانید با آزمایش‌یک جفت راحتی تامبنو که اولین محصول باتا در ایران است ، از نزدیک با باتا آشنا شوید و بما حق بدهید که‌بگوئیم ، پای شما تاکنون در هیچ کجا ، اینقدر راحت نبوده است

باتا
باتا
Bata
Bata

پای شما را به راحتی و زیبائی دعوت می کنیم

تامینو در همه فروشگاههای کفش بِلا

منصور تاراجی نماینده سیار اطلاعات در اروپا

نقش بانکها در کاهش بحران زمین و مسکن

زمین و مسکن در جهان کمونیسم، غرب و جهان سوم

منصور تاراجی

ابعاد بحران‌جهانی زمین و مسکن که‌در دهه ۱۹۶۰ـ ۱۹۵۰ اقتصاد اکثر کشور های « نوپا » ولهن‌پای‌جهان راآشفته‌کرده بودو بمرور مهار و به نحو چشم‌گیری کوچک و باز هم کوچکتر میگردد . در جوامع‌صنعتی مسئله مسکن دیگر مانند نخستین سال های پس از جنگ دوم جهانی سکوی حمله تبلیغاتی‌احزاب مخالف علیه احزاب حاکم نیست . شکل و ریشه بحران زمین و مسکن در کشور های صنعتی وکشورهای درحال رشد از آغاز متفاوت‌پدیدار گشت و از اینرو است که جوامع صنعتی کم و بیش به حل آن توفیق یافتند و کشور های روبه توسعه هنوز در جستجوی درمان آن.

بدون تردید توام بودن افزایش ناگهانی درآمد ملی و هجوم روستا نشینان به شهر و قطب های صنعتی‌یا بالا رفتن‌آهنگ رشد جمعیت از عوامل زیربنائی بحران زمین ومسکن‌در کشورهای رو به توسعه هست ، اما همه درد نیست .

یک مثال موضوع بحث را ساده‌تر می کند. ایران حدود یک‌میلیون‌و ششصد و چهل‌وهشت‌هزار کیلومتر مربع وسعت داردبا جمعیتی برابر ۳۳ میلیون نفر.فرانسه با حدود ۵۵میلیون جمعیت وسعتی برابر ۵۵ هزار کیلومتر (حدود یک سوم ایران) دارد ، انگلستان با ۲۴۴ هزار کیلومتر مربع و آلمان غربی با ۲۴۸ هزار کیلومترمربع‌به‌ترتیب‌جمعیتی حدود ۶۰ تا ۶۵ میلیون‌نفر دارند . بدین‌ترتیب وسعت ایران بیش‌از مجموع‌وسعت کشور های فرانسه ،آلمان غربی و انگلستان است‌لکن فضای زیستن در ایران به زحمت با انگلستان برابرست قسمت اعظم‌کشورما راکویر صحرا و کوه پوشانده‌است در حومه نزدیک بسیاری از شهر های ما به زحمت می‌توان‌زیست وازرفاه صنعتی و طبیعی بهره‌مند بود لکن از همه دشت ها و جنگل های سرسبز المان غربی ، انگلستان و فرانسه میتوان برای زیستن بهره گرفت.

آب و فضای قابل زیست در دسترس همه هست .

امریکا به نحو والاتربا نه میلیون و ۳۸۵ هزار کیلومتر مربع‌و ۲۲۰میلیون جمعیت و ایالاتی چون کالیفرنیا و فلوریداکه بهشت روی زمینش خوانند ازاین امکان بهره میگیرد .

در کنار نعمت طبیعی که مسکن از آن بهره میجوید جهان غرب برای حل مشکل یک‌سلسله‌اقدامات و قوانین « دراکونی» که تخلف ازآن به آسانی‌میسر نیست‌موجب آن گردیده است که‌سرمایه های بخش خصوصی در فراهم سازی مسکن به کار افتد بی‌آنکه قیمت ها رشدی نامعقول پیدا کند ، رقابتی ناسالم در تولید مسکن‌پدید آید ولاجرم اقتصاد ملی فلج گردد . پی آمد که عوامل موجب گردیده که علی‌رغم بالا بودن دستمزدو قیمت مصالح ساختمانی در اروپا و امریکا نسبت به کشور های در حال رشد ، معذالک هزینه تمام شده یک آپارتمان ، یا خانه‌شخصی در غرب به نحو چشم گیری کمتر از شرق‌باشد وگرایش شرقی‌هابرای یافتن«ماوائی» در غرب روندی صعودی داشته باشد بی آنکه این هجوم هزینه پرداختی‌برای مسکن را در غرب بی رویه افزایش دهد ویاجای غریبان را تنگ کند. پیکار زیرشعار « مسکن برای همه» درجهان غرب ، کمونیسم و جهان سوم بکلی متفاوت است . یک چینی حدود ده «یوان » از«۹۰یوان»درآمدماهانه‌اش رابرای مسکن می‌پردازد. میلیون ها خانواده چینی (حدود ٤ تا ٥ نفراعضای یک خانواده) در یکو یا دو اتاق زندگی می کند ودر شهر های بزرگ بلوک‌های متحدالشکل آنها را درخود جای داده است . کمی بهتر از این وضع در مسکو ، ورشو و سایر پایتخت‌های کشور های کمونیستی دیده میشود :

لوکس را فراموش کن، همه رادربناهای متحدالشکل جای ده .

وضع مسکن در کشور های جهان سوم با سایر کشور ها بکلی متفاوت‌است و عجبا که بیشتر آنها را صحاری سوزان فرا گرفته و طبیعت اندک جای‌مناسبی برای زیستن به مردم این کشور هاعرضه داشته‌است. مصر را با جمعیت انبوهش به بینید . فقط در حاشیه‌نیل میتوان زندگی کرد . وضع در اردن ، عراق و دهها کشور دیگر آسیائی بهتر نیست . در بسیاری ازکشور های افریقائی فضای زیستن حکم کیمیا را دارد .

الجزایر ، مراکش‌وتونس فقط از نوار باریک ساحلی بهره‌مند هستند . درسودان ، موریتانی ، لیبی و بعضی کشور های دیگر افریقائی آنچه خداوند به مردمانش برای زیستن ارزانی داشته صحرای خشک و باد های شن آلود است .

بدین ترتیب یکی‌از عوامل کمبود مسکن در جهان‌سوم کمبود آب و زمین قابل زیستن است متاسفانه این بحران را یک عامل مهم تشدید میکند و آن عدم سیاست صحیح مسکن و کمبود قوانینی‌است درجهت رفاه عامه .

در کشور های صنعتی غرب ازسوئی خداوندباران و دشت های سرسبز را که ثروتی جاودانه است بمردم ارزانی‌داشته‌است وازسوی دیگر مقرراتی وجود دارد که ابعاد بحران مسکن را کاهش می دهد نه افزایش. این مقررات که کم و بیش مشابه‌استموجب آنگردیده که مسکن فراوان و ارزان گردد . وحتی ارزانتر ازهر کشوری در مشرق زمین . برای مثال از فرانسه سخن گوئیم که در جمهوری پنجم موفق گردید بحران مسکن راکه‌بیش حل‌کندو طی ۲۰ سال صد ها هزار واحد مسکونی به بازار عرضه دارد .

از مرکز پاریس و محلات « خوش نشین»آن کمبگذریم قیمت زمین در فرانسه در بهترین نقاط قابل زیست‌بین ۵۰ تا ۳۰۰ فرانک (هر فرانک حدود چهارده ریال و پنجاه دینار) در نوسان است .دربسیاری از معاملات ملکی اعلاناتی نصب شده‌که قطعات ۳۰۰ هزار متری و حتی بیشتر را متر مربعی٤ تا ٥ فرانک میفروشند . اما قوانین چنان «دراکونی‌آن» و شدید است ـ مهمترآنکه اجرا میگردد ـ که‌هیچکس نمی‌تواند بیش از بهره‌یی که ازسپردن پولش دربانک میگیرد از خرید و فروش زمین بهره‌مند شود . قیمت واقعی زمین ، آپارتمان یا خانه شخصی حتما باید در سند قید گردد و مالیات تصاعدی‌از آن‌اخذ میشود.

مثلا اگر شخصی زمینی را متری ۷۰ فرانک خریداری کند وبخواهد آنرا دوسال بعدمتری۷۰۰ فرانک‌بفروشد باید بیش‌از ۹۰ درصدمالیات بدهد و بعلاوه ٦ درصد هزینه محضر و ۸درصد کمیسیون‌معاملات ملکی.تمام محاسبات طوری تنظیم شده که‌هیچ‌فروشنده زمین‌نتواند بیش‌ازیک حد معقول‌ازخرید وفروش زمین سود برد.

بدین ترتیب قیمت زمین کاملا تحت کنترل دولت است به ویژه در سال های اخیر که داشتن خانه شخصی با مسافتی حدود۵۰۰ مترمربع در فرانسه مدشده وآرزوی بسیاری از فرانسویان‌داشتن خانه شخصی یا ویلابه‌جای آپارتمان است . در فرانسه طی شش سال حدود ۲٫۵۰۰٫۰۰۰واحد مسکونی ساخته شده است تنها در سال۱۹۷۱بیش‌از ۴۷۷٫۳۰۰ واحد مسکونی آماده بهره برداری گردید . در سال گذشته نزدیک به ۳۵میلیارد فرانک برای خانه سازی سرمایه گذاری شد و حدود ۲۰۰٫۰۰۰را نفردر کارهای ساختمانی مشغول فعالیت‌اند و بیش از ده درصد تولید ناخالص ملی مربوط‌به‌فعالیت های ساختمانی است لکن مهمترین عاملی‌که‌قیمت‌مسکن و اجاره خانه (قیمت یک آپارتمان ٤ اتاقه در بهترین نقطه حومه پاریس ۱۵۰۰ فرانک است) را در فرانسه نامعقول افزایش نداده‌است سیاست خانه سازی ارزان به کمک دولت و بخش خصوصی است.

خانه های ارزان که فرانسویان به آن«هاش‌ال ـام» (سه کلمه اول هابیتاسیون‌ـالوایه‌ـ مودر) میگویند به یک باره صدها هزار فرانسوی راصاحب‌ـ خانه کرد . به گفته اخیر والری ژیسکاردستن رئیس جمهوری فرانسه‌هرفرانسوی که حقوق ماهانه او زیر سه هزار فرانک باشد اگر طی دو سال بتواند فقط نه هزار فرانک پس‌انداز کند صاحب یک آپارتمان میشود با اقساطمتوسط ۳۰۰فرانک در ماه.

دولت ضمنابااین خانواده ها کمک هزینه مسکن می‌ـ پردازد وهرقدر تعداداعضای خانواده زیادترباشد از وام بیشتری استفاده می کند.پنج بانک مهم فرانسه (کردی‌ـ سیوند ، کردی کریکول ، بانک ناسیونال دوپاری ، صندوق پس‌انداز وسوسیته مارسیز) بیش از ۸۰درصد پیش قسط اپارتمانهای‌ارزان قیمت رافی‌الفور به طالبان آن‌میردازند با بهره‌ای بین ٥٫٤تا ۷ونیم درصد. علاوه بر ٥ بانک بزرگ بالا«کردی فونسیه» و «کردی‌ایموبلیه» وام هائی با شرایط سهل به خریداران آپارتمان ها می پردازند و مهمتر از همه‌هر آپارتمان یاخانه‌یی نوراییه میشود و اگر مالک آن‌فوت کند بقیه اقساط به‌اعضای خانواده‌اش‌بخشیده خواهد شد . اما خانه های ارزان قیمت دارای شرایط خاصی است .مثلا قیمت هر متر مربع نباید ازحدود دوهزار فرانک و مساحت آن از یکصد متر مربع تجاوز کند.

دولت توسط بانک های ذکر شده به صد هاشرکت خصوصی که دست‌بفعالیت خانه سازی زده‌اند وام می دهد بشرط آنکه آپارتمان یا خانه های ارزان قیمت رادر اختیار واجدین شرایط بگذارند . بدین ترتیب بانک ها با بهره اندک فقط به کسانی وام می دهند که‌از لوکس بپرهیزند و طالب آپارتمان یا خانه های ارزان قیمت باشند . کسانی که بخواهندآپارتمان یاخانه‌های مجلل بنا کنند باید همه‌هزینه آنرا شخصا بپردازند و یا به سراغ بانک هائی روندکه بهره آنها بین ۱۳ تا سیزده ونیم درصد است.با اجرای این سیاست بقدری آپارتمان وشرکت های خانه سازی بوجود آمده‌است که‌نیمی‌از آگهی مطبوعات فرانسه را این بخش تامین می‌کندو هر فرانسوی با حقوق متوسط قادر خواهدبود صاحبخانه شود . اما آپارتمانی که خریده شد باید برای‌مصرف شخصی باشد و اگر کسی بخواهدآنراباقیمتی نامعقول مجددا بفروش‌برساند قبل‌از همه ماموران مالیاتی بقیه او را میگیرند. تمام‌آپارتمان و خانه ها نیز تا ده سال تضمین شده و هر نوع خسارتی که‌به علت‌عدم‌رعایت اصول فنی درآن روی دهد سازنده مسئول خواهدبود. دولت به هیچ زمینی که «ویابیلزه» نشده باشد(یعنی برق ، آب و کابل تلفن باید روی آن نصب گردد) پروانه ساختمان نمی دهد و هر زمینی که «ویابیلزه» شده اگر تا ٤ سال ساخته نشود مشمول عوارض سنگینی خواهد شد و در تمام طول ساختمان هرهفته نماینده شهرداری در محل حاضر میشود تا کارشرکت سازنده راکنترل کند .مسئله هرکس‌باندازه وسعش‌بقدری در فرانسه رایج است که اگر کسی بخواهد بیش از یک سوم درامدش را برای کرایه مسکن بپردازد کسی به او خانه اجاره نمی‌دهد. هر مستاجری در محضرباید گواهی حقوق ارائه دهدو اگر کرایه ماهانه خانه‌ای‌که او میخواهد اجاره کندبیش از یک سوم حقوق اوباشد محضر از اجاره دادن خانه به اوخودداری‌می کند.بدین ترتیب هرکس باید سراغ خانه یا آپارتمانی رود که هزینه آن‌متناسب بادرامدش باشد مهمترین موضوعی که متاسفانه در ایران رعایت‌نمی شودو مقصر اصلی بانک‌ها هستند پرداخت وام مسکن با شرایط و بهره یکسان‌به همگان است . یک میلیونر از همان مزایا استفاده می کند که یک کارمند دولت . مثلا هر کسی در فلان بانک مبلغی به عنوان پس‌انداز مسکن بگذاردمی تواند پس از چندی‌چندبرابر انرابرای خرید خانه وام بگیرد. در حالی‌که‌بایدبانک ها مزایائی جهت رفاه‌بیشتر طبقه‌متوسط قائل شوند که لغایت کمک موثری خواهدبود به‌توسعه و تقویت سیاست . تولید خانه های ارزان . دولت و بانک های فرانسه برای‌مهار کردن قیمت زمین و مسکن و در عین‌حال توسعه‌فعالیت و رشد آن علاوه براجرای دقیق قوانین حساب پولدار ها را از بی پول ها جدا کردند پولدارهابدون‌استفاده از مزایای وام مسکن می‌ـ توانند هر نوع خانه یا آپارتمان مجلل و لوکس‌در هر چند مترمربع بنا کنندااما بی‌پول ها با رعایت شرایط خاص ـ از جمله یکصد متر مربع مساحت آپارتمان ـ میتوانند از هرگونه کمک بانک ها و دولت بهره‌مند گردند و بدین ترتیب فرانسه امروز برخلاف فرانسه‌بیست سال قبل با بحران زمین و مسکن‌روبرو نیست‌واحزاب مخالف نمی توانند درپیکار علیه احزاب حاکم از کمبود مسکن به عنوان یک شکار مردم گیر بهره گیری کنند.

پایان

چرا قیمت یک واحد مسکونی در غرب ارزانتر از شرق است

اهالی محترم غیور آذربایجان شرقی

بکارهای گران مرد کاردیده‌فرست
که شیر شرزه برآرد بزیر خم کمند

حاج مرتضی رحیم زاده خوئی کاندید میان دوره‌ای مجلس سنامردی

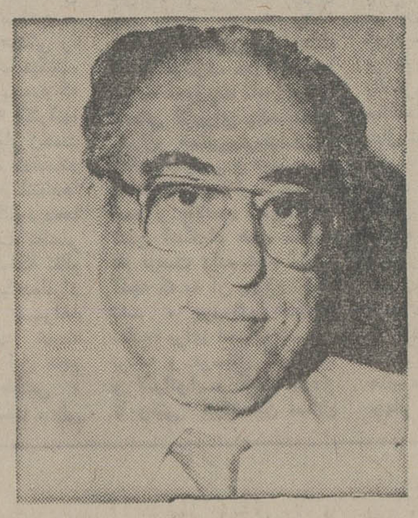

است با ایمان ـ اقتصادی ـ فعال‌ـ عاشق شاه و میهن که در چندین سازمان عام‌المنفعه دولتی فعالیت افتخاری دارد و چنانچه افتخار‌ـ نمایندگی مجلس سنا نصیب ایشان گردد باز هم میتوان گفت بزرگترین خدمت به شاه و میهن را جزء وظیفه ملی‌وحتمی خودمیداند خلاصه‌زندگانی او مصداق این بیت شعر راپیداکرده‌است .

حق پرستی دین او وشاه دوستی رسم اوست
خدمت میهن مرام و مسلك دیرین اوست .

مدیر اسبق روزنامه صدای جاودان‌ـ حبیب‌اله جاودان

بدین وسیله باطلاع عموم اعضاء محترم اتحادیه صادر کنندگان فرش ایران میرساند که جلسه مجمع عمومی عادی این اتحادیه بعلت گرما و مسافرت اکثر اعضاء بروز سه‌شنبه دوازدهم مهرماه سال‌جاری ساعت سه بعداز ظهر موکول‌شده است .

اتحادیه صادر کنندگان فرش ایران

یك دستگاه اتومبیل آریا مدل ٤٩ شرابی‌رنك به شماره ٦٢٩٩٥ تهران ج درتاریخ۲۸٫٤٫۳٦ از زنجان بسرقت رفته است از کسانیکه‌اطلاعی دارند خواهشمند است به شماره تلفن های ـ ۲۷۱۲۰۸ درتهران‌آقای‌سخائی و ۲۳٦٥ در زنجان آقای افصحی اطلاع‌داده و مژدگانی دریافت‌دارد.

آگهی

آگهی اصلاحی ، آگهی مزایده

مربوط بفروش ۳۷۲ دستگاه وایت بی دماغ

تاریخ قبول پیشنهادات از روز چهار شنبه ۱٦٫٦٫۲٥۳٦ به روز شنبه ۱۹٫٦٫۳٦ و تاریخ قرائت پیشنهادات ساعت ۹صبح روز یکشنبه بیستم شهریور ماه ۲٥۳٦ اصلاح میشود .

م‌الف ۱۰۸۲٦

شرکت سهامی ترابری زمینی

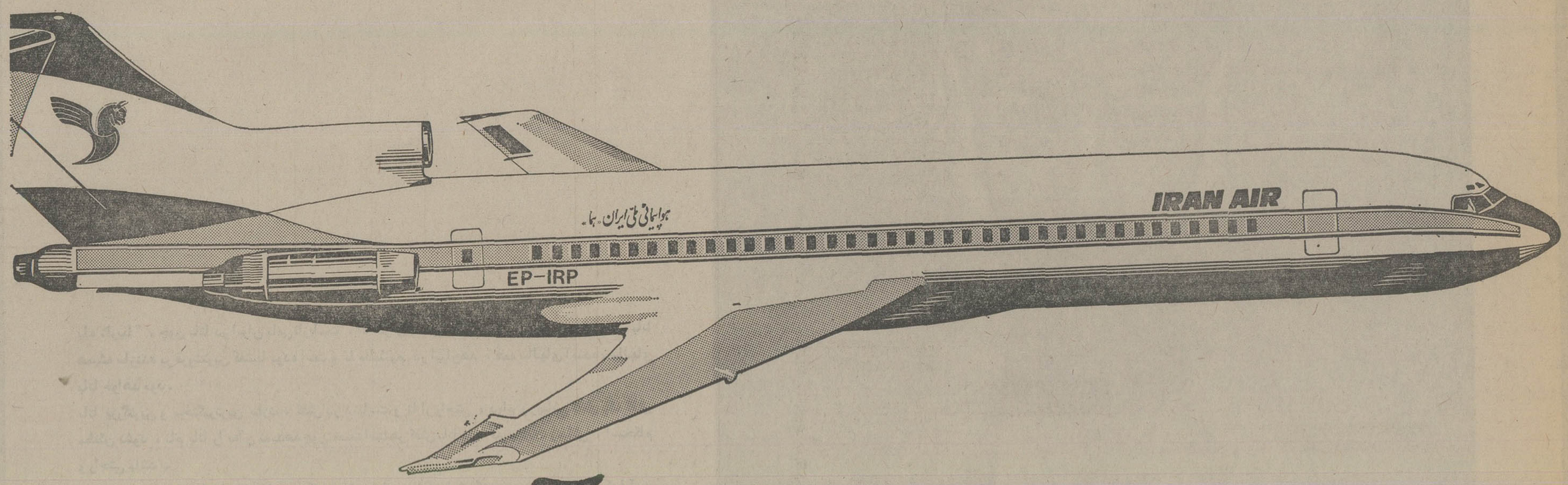

همه روزه به آتن

حرکت از تهران	دوشنبه ـ چهارشنبه جمعه ۱۳/۳۰	سه‌شنبه ـ پنجشنبه شنبه ـ یکشنبه ۱۳/۳۰ *
ورود به آتن	۱۵/۳۰	۱۷/۴۵

* از طریق آبادان

برای کسب اطلاعات بیشتر و نگهداری جا به‌آژانس مسافرتی‌خود و یا به‌دفاتر فروش‌هما مراجعه فرمائید.
دفترفروش‌خیابان‌ویلاتلفنهای ۸۲۹۰۸۰-۹۱۱۲۲۷۳
۹۱۱۲۵۹۱
دفتر فروش‌میدان فردوسی ۹۱۱۲۵۸۰ ـ ۸۲٦۵۳۲
دفتر فروش خیابان شاهرضا ۸۲۵۰٦۱ ـ ۹۱۱۲۵۹۹.

هواپیمائی ملی ایران « هما »

نیازمندیهای اطلاعات

تلفنهای: ۳۲۸۲۵۷-۳۲۸۴۱۴

فروش دست دوم

تعداد معدودی مبلمان دفتری بسیارزیبا ساخت اسپانیا وارد شده‌برای‌کسب اطلاع‌به آدرس زیر مراجعه فرمائید شرکت صنایع چوب آلتامیرا خیابان نادر شاه شماره ۱۴۰ طبقه سوم تلفن ۸ـ۸۹۴۶۳۶

ضمنا سفارشات مبلمان منزل وسینما و سالنهای اجتماعات پذیرفته میشود.

فروش البسه خارجی
خیابان‌پهلوی‌بالاتر ازفروشگاه کورش کوچه فرشتگان پلاک ۲۷ر۱ طبقه دوم‌تلفن۸۹۰۶۳۶

مقدری لباس زنانه خارجی نو بفروش می رسد سیمتری گیشا فروزانفر جنب قماش شیرین پلاک ۶۹ تلفن ۶۳۳۲۶۹

به علت مسافرت کلیه اثاثیه منزل بفروش می رسد ۲۶۴۰۵۸

یک دستگاه ارگ مارکورمونا ایتالیائی دو طبقه باباس‌پائی و ریتم تمپو فروشی تلفن ۶۳۱۱۸۹

لوستر های فرانسه فرشهای گران قیمت تابلو های نقاشی خارجی بوفه‌ومیز های ناهار خوری آمریکائی و سایر اثاث منزل بفروش می رسد تلفن ۸۹۷۴۷۱
۱ـ۲ ۱۵۶۲ـآ

اکازیون بعلت مسافرت
تعدادی لباس فرانسوی نو فروشی ۲۲۴۴۴۱ جردن بابک شرقی پلاک ۲۲ طبقه دوم
۳۸۴۰ـآ

لباسشوئی‌ولباس خشک کن مخصوص میکروویو یخچال ۹ کیلوئی اجاق برقی بافر ۲۴ فوت رنگ زرد لیموئی مخصوص جنرال الکتریک امریکا تماما نو یک سری لوازم‌دندانپزشکی ریختر ۱۸۰ نو بایونیک و کمد بزرگ و کلیه لوازم تلفن ۹۰۵۱۵۳

لباس عروس و لباس های خارجی‌نو دست دوم‌و اثاثیه منزل کار کرده ویک ارگ با بلندگو بعلت مسافرت درسلطنت آباد گلستان پنجم شماره ۸ بفروش میرسد ۲۴۱۷۷۳
۱ـ۲ ۳۸۰۷ـآ

یخچال ـ گاز ـ لباسشوئی تلویزیون ـ مبل ـ تختخواب ۲۷۸۲۷۰
۱۰۰ـآ

فروش فوری
کلیه اثاث و اجناس منزل و لباسهای خارجی بفروش می رسد تلفن ۸۹۸۰۲۸
۱۰۰۸ـآ

مقداری لباس زنانه خارجی‌نو بفروش میرسد سیمتری کیشا فروزانفر جنب قماش شیرین پلاک ۶۹ تلفن ۶۳۳۲۶۹

لباسهای حاملگی دست دوم‌و نو سایز۳۶و ۳۸ خیلی ارزان بفروش میرسد صبحها با تلفن ۲۴۰۱۱۳ تماس حاصل‌شود

فروش دست اول

فقط ۳ دست لباس شب گران‌قیمت‌تلفن۹۵۳۲۴۳

جدید ترین لباس های خارجی رسید تلفن ۸۲۹۹۰۴

چند دست لباس عروس و لباس شب خارجی نو بفروش میرسد تلفن ۸۳۹۲۰۷

کلکسیون کبریت و کلکسیون‌مشروب‌کوچولو بفروش میرسد۲۷۲۵۷۱

لباس شب ، جین، کوپلن خارجی‌پیراهن و کفش‌مردانه. امیرآباد تلفن ۶۳۹۷۷۳
۱ـ۲ ۹۱۰ـآ

مقداری لباس و کفش خارجی نو با قیمت مناسب بفروش می رسد شادمان مشتاقیه غربی کوچه ۹ متری سعیدی پلاک ۳۶ طبقه اول
۹۲۳ـآ

پوشاك زنانه
فقطبرای خانمهای سایز۴۲ببالا بهترین‌نوع لباس های زنانه‌در افتتاحیه بوتیک سلام چهارراه یوسف آباد جنب درب‌وزارت بهداری تااطلاع ثانوی با تلفن ۶۴۰۷۸۱ تماس حاصل‌فرمائید

دالامی
مرکزفروش
تلویزیونهای رنگی
پارس
گروندیگ
باتخفیف مخصوص
تلفن : ۶۲۰۰۳۷

خریداثاثیه

گالری فرش شایان ۶۶۱۰۶۹ و ۶۶۶۲۳۰
بهترین خریدار قالی و قالیچه کهنه و نو کاخ ۷۹
۹۷۳ـآ

فرش ایران کاشان
داعی حق
فرشهای نو و کهنه شما را معاوضه و خریداریم ۵۳۵۴۵۷ ۵۲۰۱۳۸

فرش ایران نوین
خریدار قالی‌و قالیچه و نمویض فرشهای‌نو باکهنه تلفن۶۵۳۱۹۵

خرید اجناس دست دوم ۷۶۵۱۶۴ و ۷۶۷۹۸۴ نوروزی

کرایه

ماشین تحریر کرایه (۱۲ تا۲) ۸۲۰۸۴۳

مبل ودکوراسیون

قابل توجه‌صاحبان ویلاها و هتل‌ها
تعدادی صندلی و میز استیل از انگلیس وارد شد ۸۲۳۷۲۷ـ۸۲۴۴۱۸

تعمیر مبل
هرگونه سفارش و تعمیر مبل وتعمیر رنگهای چوبی از شرکت ها و بیمارستان ها پذیرفته‌می شود تلفن۵۶۰۸۳۶ ساعت ۹ تا۸ شب.

تعمیر مبل
کلیه‌مبلمان کهنه شما بامبلمان نومعاوضه میشودکلیه‌تعمیرات مبل پذیرفته میشود ۹۳۷۲۲۰

تعمیر و تعویض پارچه مبل ۸۵۶۸۳۳(عموئی)

مبل مظفر
تعویض رویه مبل و صندلی ۶۲۹۹۶۸

فروش اتومبیل

پیکان
پیکان ۳۶ صفر کیلومتر همه‌مدل ۴ببعد۹۲۰۵۲۱

پیکان ۴۷ تبدیلی خیلی تمیز فورا فروشی تلفن ۷۹۰۴۵۶
۱ـ۲ ۲۴۵۷ـآ

پیکان جوانان ۵۲ رنگ سبز حنائی تودوزی‌سفید با رادیو پخش فوق‌العاده تمیز مقطوع ۳۵ هزار تومان تلفن۳۳۳۵۶۶
۲۴۴۳ـآ

پیکان ۳۶ تهران ق رنگ سبز دروضعیت بسیار عالی‌فروشی ۸۴۲۷۱۰
۱ـ۲ ۹۳۱ـآ

پیکان ۳۶ جوانان گوجه‌ای رنگ نمره نشده فروشی تلفن ۸۴۵۴۶۵
۹۶۱ـآ

پیکان‌صفر کیلو مترفروشنده‌ایم تلفن ۳۳۸۰۴۶
۱۰۱۸ـآ

پیکان ۵۴ ابی رنگ دولوکس رادیو پخش فروشی تلفن ۲۲۲۶۹۰
۱۰۱۷ـآ

پیکان دولوکس ۵۴ و ۵۵ به قیمت ارزان ۲۸۲۲۸۵
۱۰۱۶ـآ

پیکان دولوکس ۵۱ رینگ پهن ۳۱۰۰۰ تومان ۲۴۸۸۸۶
۱۰۱۵ـآ

وانت پیکان مدل ۵۵ نمره شخصی رنگ سفید ۷۴۵۴۷۴ و ۷۳۷۹۸۷
۱ـ۲ ۱۰۱۲ـآ

پیکان ۳۵ نو فروشی ۶۳۵۰۵۳

پیکان ۵۵ مقطوع۴۳هزار تومان تلفن ۳۱۰۳۴۶

پیکان ۵۱ کار بارادیو پخش تمیز ۲۷ هزار تومان تلفن ۵۵۱۹۲۹

پیکان دولوکس رنگ آبی‌مدل ۳۶ نمره‌تهران که یک هفته از تحویل‌آن می گذردوبدون واسطه ۵۲ هزار تومان‌تلفن ۹۷۲۷۱۴

شرکت برجستون ایران
یکدستگاه پیکان دولوکس‌مدل ۵۴ خودرا از طریق مزایده‌به فروش میرساند علاقمندان با تلفن ۷۷ الی ۲۲۷۰۷۲ داخلی ۲۰۴ تماس حاصل نمایند

پیکان۳۶صفر کیلو مترقهوه‌ای رنگ شیشه رنگی سیر پهن به‌فروش میرسد تلفن۲۴۰۴۶۲
۳ـ۱ ۳۸۴۲ـآ

پیکان لوکس خاکستری تمیز نیمه دوم ۵۴ تودوزی مشکی بدون واسطه ۳۸۸۰۰ تومان تلفن ۵۳ـ۶۲۱۰۵۲
۳۸۰۳ـآ

بعلت مسافرت پیکان جوانان مدل۵۰رینك‌پهن دوکاربرات بفروش می‌رسد ۸۹۲۳۷۳

پیکان دولوکس ۵۳ رنك آبی بارادیو شیشه‌رنگی رینك جوانان ۳۵ هزار تومان ۸۴۴۵۳۶

ژیان
ژیان مدل ۵۴ با ۱۴ هزارکیلو متر کارکرد تلفن ۶۲۴۷۳۰
۱ـ۲ ۳۸۲۵ـآ

ژیان ۵۴ تمیز مقطوع ۱۸ هزار تومان تلفن ۶ـ۸۵۳۰۵۵ مداحی
۱ـ۲ ۳۸۱۰ـآ

ژیان مهاری آخر ۵۴ بفروش می رسد تلفن ۷۶۶۶۱۳ و ۷۵۷۱۷۸
۳۸۵۲ـآ

ژیان آخر ۵۴ تلفن ۳۳۹۴۴۸ بعد از ظهرها از ساعت ۵ ببعد

ژیان مهاری ۵۱ قیمت ۸۵۰۰ تومان فروشی ۵۶۱۲۸۴
۱۲۲۵ـآ

ژیان صفر کیلومتر نمره تهران فروشی ۹۷۶۹۴۱
۴۴۳۳ـآ

هیلمن
هیلمن۷۵کار کرد ۲۵۰۰۰کیلو متر فروشی تلفن ۲۴۰۴۹۳

شورولت
شورولت وگا
مدل۷۲ متالیک باکولر وپخش صوت بفروش میرسد تلفن ۵۲۴۶۱۲
۱ـ۳ ۱۰۸۳ـآ

بی سابقه
شورولت بلیزر شایان فول، فول قیمت با نمره و گمرک ۱۳۹هزارتومان تلفن۸۵۰۷۸۴
۱ـ۲ ۲۴۴۰ـآ

کامارو ۶ سیلندر مدل ۷۳ سند ۷۱فروشی‌تلفن ۶۳۹۰۰۱

کامارو ۷۶ کار کرد ۱۲ هزار کیلومتر دنده استاندارد مجهز به کولر رنگ شرابی متالیک سقف و تودوزی سفید تلفن ۶۸۴۷۴۸

شورولت ایران ۲۵۰۰ مدل ۵۴ کارکرد ۲۸ هزار فرمان هیدرولیک تلفن ۲۶۱۷۲۳ و ۶۶۵۲۴۶
۱ـ۲ ۳۵۴ـآ

دو دستگاه بلیزر ۷۷ بفروش میرسد تلفن ۶۲۹۸۵۰
۳۸۴۱ـآ

شورولت بلیزر شایان مدل۷۷ اتوماتیک کولردار گمرک‌نداده بی واسطه مقطوع ۸۵ هزار تومان تلفن ۹۵۳۹۷۴
۳۸۴۶ـآ

شورولت ایمپالا۶۷
فروش فوری تلفن ۶۶۴۷۷۸
۳۸۵۷ـآ

شورولت کامارو ۷۷ صفر کیلومتر گمرک‌شده رنگ متالیک جگری با قیمت مناسب وارزان فروشی‌تلفن ۶۴۰۵۸۸
۱ـ۲ ۳۸۱۷ـآ

کامارو مدل ۷۱
۸ سیلندر تمیز اتوماتیک با کولر و پخش صوت فرمان هیدرولیک رنگ طلائی بعلت مسافرت باقیمت مناسب‌فروشی ۷۹۳۹۴۷
۱ـ۳ ۱۲۲۶ـآ

بلیزر شایان ۷۷ متالیک دنده اتوماتیک با لوازم اضافه تلفن ۳۱۵۲۰۲
۱ـ۲ ۹۸۷ـآ

ب.ام.و
ب.ام.و ۲۰۰۰ مدل ۶۷ در شرایط بسیار خوب بفروش میرسد تلفن ۷۵۵۹۹۵ صبحها

بی‌ام‌و ۲۰۰۲ـ۷۱سفید یخچالی شیشه‌تمام رنگی با رادیو پخش ۴۴ هزار تومان‌تلفن۹۶۳۵۹۳
۳۳۸ـآ

بی‌ام‌و بسیار استثنائی مدل ۷۳سند ۷۲ رنگ سفیدیخچالی سفارش‌امریکا خیلی تمیزقیمت مقطوع ۶۰ هزار تومان تلفن ۹۲۴۷۶۹
۱ـ۵ ۳۴۶ـآ

کامارو ۷۱
۸ سیلندر تمیز اتوماتیک با کولر و پخش صوت فرمان هیدرولیک رنگ طلائی بعلت مسافرت باقیمت مناسب‌فروشی تلفن ۷۹۳۹۴۷
۱ـ۲ ۴۲۸ـآ

ب‌ام‌و ۳۲۰ قهوه‌ای متالیک نمره سری ه بیمه کامل بدنه رادیو پخش ۴باندبکر کارکرد ۲۰۰۰۰ هزارمقطوع ۱۱۶هزار تومان تلفن ۵۲۱۶۹۱
۳۸۵۴ـآ

اتومبیل ب.ام.و مدل ۷۷ با ده هزار کیلو متر کارکردرنگ قرمز فروشی تلفن صبح ها ۱تا۹ ـ ۲۷۸۰۰ داخلی ۳۰۸ بعدازظهر۲۷۵۶۵۸آقای کریمیان
۳۰۰۷ـآ

بی‌ام‌و ۲۰۰۲ مدل ۷۱ تمیز فروشی تلفن ۹۶۴۰۲۹
۱ـ۲ ۹۶۸ـآ

اکازیون
ب.ام.و ۲۰۰۲ توربو با ۹۵ هزار کارکرد بعلت مسافرت فقط ۹۰ هزار تومان ۲۶۳۸۹۵

بی‌ام‌و ۲۰۰۰مدل۶۸ درموقعیت عالی فروشی ۳۱۸۷۶۶
۱۰۱۴ـآ

بی‌ام‌و ۵۱۸ مدل ۷۷ شرابی متالیک گمرک و نمره شده به فروش میرسد تلفن ۲۲۱۷۰۰
۲۰۰۴ـآ

بنز
بنز اس ۲۸۰ مدل دیپلمات رنگ‌انگوری تودوزی مخملی برف پاک کن چراغ جلودنده اتوماتیک قفل مرکزی کار کرد ۵۰۰۰کیلو متر تلفن ۶۲۸۸۱۹ از ساعت ۴ـ۸
۱ـ۳ ۶۷۹۷ـآ

اکازیون
یکدستگاه‌اتومبیل بنز مدل۳۵۰ اس ال کوپه هم سقفی وهم کروکی مدل ۱۹۷۴ گمرکی پرداخت شده شماره نشده فروشی از ساعت ۲ الی ۶ با تلفن ۶۴۱۷۳۱ تماس بگیرید.
۱ـ۲ ۱۰۰۹ـآ

بنز ۲۰۰ یا ۲۲۰مدل۷۰ ببالا از دم قسط ماهی۴ هزار تومان نیازمندیم تلفن ۵۹۳۳۹۸

فورد
فورد تانوس ال مدل۷۷رنگ نارنجی با رادیو استریو بی گمرک مقطوع ۴۲ هزارتومان ۷۵۹۵۷۰
۱ـ۲ ۲۴۵۴ـآ

فورد کروتینا (تانوس) مدل ۷۷ نقره‌ای متالیک با مقداری لوازم یدکی فابریک قیمت ۸۷ هزارتومان تلفن ۶۸۱۱۵۰ از ساعت ۶ تا۸ بعدازظهر
۲۸۱۵ـآ

فورد کاپری ۷۴ متالیک‌نقره‌ای سپر پهن کولر رادیو کاست کارکرد ۲۰ هزار مایل بسیار تمیزصبح ۲۶۶۸۹۲ بعد ازظهر
۳۸۴۴ـآ

مک وان مدل ۷۰ رینگ پهن رنگ‌متالیک‌دنده خشک باکولر وپخش ۴۵ هزار تومان تلفن ۳۴۸۷۰۳
۳۸۱۵ـآ

فورد نورینو آمریکائی ۷۰ بسیار تمیز اتوماتیک باکولر ۴۰هزار تومان تلفن ۲۶۶۴۵۱
۳۸۱۴ـآ

فورد کاپری ۲۰۰۰ مدل ۷۳ سقف متالیک دنده خشک با کولر وپخش ۴۵ هزار تومان صبح ها ۸۹۶۳۸۵
۳۸۰۱ـآ

فورد کاپری مدل ۷۶ از ساعت ۹ـ۱۲ تلفن ۶۴۴۶۶۹
۱ـ۲ ۶۹۶۱ـآ

ماشین موستانگ ۲ مدل ۷۶ چهارسیلندر رادیورنگ طلائی متالیک فروشی ۲۷۱۱۸۰ از ساعت ۳الی۱۰ شب
۱۲۳۰ـآ

فورد کوپر تینا ۷۷ جی ال نقره‌ای متالیک شیشه رنگی ضبط و رادیو پخش شیشه گرمکن‌عقب‌بیواسطه به فروش میرسد تلفن ۲۶۱۲۴۶
۱۲۲۹ـآ

مکوان مدل ۷۰ رنگ پهن رنگ متالیک دنده خشک با کولر و پخش ۴۵ هزارتومان تلفن ۳۴۸۷۰۳
۱۲۲۸ـآ

فورد کاپری ۱۳۰۰ مدل ۷۲ خیلی‌تمیز فروشی‌تلفن۶۶۶۴۸۲
۹۸۸ـآ

فورد تانوس جی ال ۱ر۶ مدل ۷۷ شرابی متالیک شیشه رنگی گرم کن‌شیشه عقب‌تلفن ۳۰۵۳۲۰ ساعت ۹ر۱۷
۱۱۴۰ـآ

فورد امریکائی پژو ۲۰۴ بسیار تمیز ۲۴۶۴۰۲

فولکس
فولکس ۱۳۰۰ مدل ۶۶ شیری تلفن ۸۵۹۵۲۱
۱ـ۲ ۹۲۷ـآ

فولکس پاسات ۷۴ سبزمتالیک تلفن ۶۸۶۰۷۶
۱ـ۲ ۲۳۰۲۹ـآ

فولکس ۵۸ تمیزقیمت ۱۱ هزار تومان تلفن ۹۷۷۳۳۴

ائودی
آ ـو دی مدل ۷۷ ـ ال با تجهیزات کامل رنك زردنخودی‌تلفن۲۳۴۳۹۰

اتومبیل اودی ۱۰۰ ترانزیت کمرك‌نشده‌تلفن ۹۷۰۴۷۴ از ۶ تا ۸بعد از ظهر

آودی ۱۰۰ ال انگوری‌متالیک بدون گمرک و نمره فروشی از ساعت ۸ر۵ الی ۱۳ر۵ تلفن ۳۲۱۵۴۳
۳۳۰ـآ

فیات
فیات ۷۳ـ ۱۲۴ فروشی تلفن ۲۶۴۷۲۰
۲۲۹۶ـآ

فیات ۱۶۰۰ آخر ۷۶ باوسایل اضافی بسیارتمیز ۹۸۰۷۸۴
۱۲۲۴ـآ

یکدستگاه فیات ۱۲۸ سال۷۱ به فروش می رسد تلفن ۲۲۳۰۵۹
۱۱۲۲ـآ

فیات۱۲۸کوپه ۷۴ در وضعیت بسیار عالی تلفن ۲۳۲۹۰۴
۱ـ۲ ۹۹۱ـآ

یکدستگاه فیات ۱۳۱ مدل ۷۶ درشرایط عالی و قیمت مناسب بفروش میرسد تلفن ۶۲۰۰۱۶
۱ـ۲ ۱۰۰۷ـآ

پژو
پژو ۵۰۴ مدل ۷۷ سفید تمیز ۷۴۰۰۰ تومان تلفن ۲۶۶۴۵۵
۱ـ۳ ۲۸۲۹ـآ

پژو ۵۰۴ ال آخر ۷۶ سفید با رادیو پخش تمیز ۶۶۴۳۴۲
۱ـ۲ ۱۲۴۱ـآ

پژو جی ال مدل ۷۵سبز متالیک‌سقف‌کشوئی‌قیمت ۷۸ هزار تومان تلفن ۲۲۰۴۷۶ و ۲۲۸۳۳۱ از ۵تا ۷ بعداز ظهر .

پژو ۴۰۴ مدل ۶۸ تلفن ۳۱۶۲۱۹
۱ـ۳ ۹۹۲ـآ

پژو ۵۰۴ال‌مدل ۷۷ـ ۳۷هزار تومان تلفن ۳۰۲۶۲۵ـ۹ صبح تا۱۲
۴۴۴۷ـآ

پژوال۷۷
نو فروشی ۶۳۴۶۱۲
۱ـ۲ ۲۴۵۹ـآ

پژو ۵۰۴ ال مدل ۷۷ متالیک انگوری بعد ازظهر۴ تا ۹ تلفن ۲۴۴۹۲۳

اتومبیل ایده‌آل مسافرت پژو ۵۰۴ استیشن (کاروان) ۷۶ بسیار تمیز دست اول با کولر۹۵هزار تومان بی‌واسطه ۸۹۳۶۳۶
۱ـ۳ ۳۸۷ـآ

پژو ۵۰۴ مدل ۷۳ دانشجویی تمیز باقیمت مناسب بعلت مسافرت‌فروشی تلفن۶۵۰۵۲۰
۳۴۹ـآ

پژو ۳۰۴ متالیک طلائی ۷۳ جمع کن رادیو پخش استریو بعلت مسافرت فوری بفروش میرسد تلفن ۸۵۳۹۹۴ و ۸۴۹۷۹۲
۱ـ۳ ۳۵۵ـآ

پرو مدل ۷۷ سبز متالیک ۳۹ هزار تومان تلفن ۲۷۱۵۸۰
۳۸۱۲ـآ

پژوال‌مدل ۷۷ بارادیو پخش وکنسول‌وسط ۷۶ هزارتومان تومان ۵ببعد ـ ۸۵۸۲۰۱
۳۸۰۲ـآ

آریا
آریا مدل ۴۹ تمیز به فروش می رسد تلفن ۷۳۰۶۶۹

آریا ۵۲ بژ مقطوع ۳۸ هزار تومان تلفن ۸۹۲۸۲۰
۱ـ۲ ۹۲۹ـآ

آریا ۴۷ با رادیو پخش ۲۱ هزار تومان ۵ الی ۹ بعد از ظهر ۳۴۱۵۳۸
۱۰۱۳ـآ

بیوك
بیوک‌آپلو آمریکائی ۶ سیلندر آخر۷۵خیلی تمیزتمام‌اتوماتیک باکولر تلفن ۸۳۸۲۰۱

جگوار
جاگوار مدل ۷۲ رنگ بژخیلی تمیز۷۵ هزار تومان ۸ الی۱۲ صبح تلفن ۹۸۲۰۸۶
۲۴۰۰ـآ

اتومبیل سفید جاگوار مدل۷۴ باکولر ورادیو پخش۵۰هزار کیلو متر کار کرد در وضعیت بسیار عالی فروشی تلفن ۶۸۰۷۷۱ بین ۸ تا ۱۰شب
۳۸۰۴ـآ

دوج
گالانت ۷۷ مدل جی ال ای باتمام‌تجهیزات فروشی تلفن ۳۱۱۰۶۸ و ۳۱۲۳۱۵
۳۸۱ـآ

گالانت ۷۷ نقره‌ای تهران ه باپخش فروشی تلفن ۸۵۵۱۸۷
۱ـ۲ ۲۴۵۱ـآ

حوالیه‌یکدستگاه گالانت تحویل مرداد ماه واگذار میشود از ۵الی ۷ بعد ازظهر تلفن ۹۷۶۶۰۸
۳۸۴۵ـآ

والیانت۶۱شیری رنگ بارادیو قیمت ۱۳۵۰۰ تومان تلفن ۲۳۷۹۲۷
۱ـ۲ ۳۸۱۱ـآ

گالانت۷۷حواله مرداد تحویل از کمپانی فروشی عصر ها تا۸ تلفن ۹۵۹۳۷۶ و ۳۶۶۵۸۳
۱۲۲۷ـآ

آلفارمئو
آلفارمئوجونیر ۷۱ تمیزموتور تازه تعمیر مقطوع ۳۵ هزار تومان ۵ تا۸ بعد ازظهر ۶۲۷۰۶۵
۱ـ۲ ۲۴۱۳ـآ

اپل
اپل مانتا مدل ۷۱ خیلی تمیز بفروش‌میرسد تلفن ۹۵۴۶۶۹
۱۲۳۹ـآ

اپل ۱۷۰۰ دو درب رنگ آبی مدل ۶۳ قیمت ۱۵ هزار تومان ۵۶۰۷۶۲ آمریه بین منیریه‌و انتظام‌فروشگاه مژگان مراجعه فرمائید.
۱۱۲۱ـآ

مسکویچ
مسکویچ‌استیشن مدل ۶۹خیلی تمیز دورا فروشی ۷۹۰۴۵۶

نیسان
فروش۵دستگاه‌کمپرسی نیسان ۱۰ چرخ مدل ۱۹۷۵ـ۸ تا۱۰ صبح با تلفن ۹۳۹۳۷۸ تماس بگیرید .

رنو
رنو طوسی مدل ۳۶ کار کرد ۷هزار کیلو متر با ضبط ۹۲۲۴۵۳
۳۸۰۶

داتسون
۷۲لیموئی شیشه رنگی ۱۲۰۰ کوپه‌رادیو گرمکن عالی ۳ تا۹ تلفن ۷۹۰۳۰۸
۱ـ۲ ۲۴۵۲ـآ

داتسون ۱۲۰ وای مدل ۷۶ رنگ سفید کارکرد ۱۸ هزار کیلو متر به فروش میرسدتلفن ۲۷۶۲۸۷

لانچیا
اتومبیل لانچیابتا کوپه ۱۸۰۰ مدل ۱۹۷۵ سفید رنك بفروش می رسدبا تلفن های ۶۲۷۳۱۹ و ۶۲۰۵۱۱۱ ویا با تلفن ۶۲ تا ۸۹۸۵۵۸ تماس بگیرند.

سوبارو
سوبارو ۷۷نقد و اقساط عصر ها تلفن ۲۲۵۷۶۹
۳۸۱۳ـآ

سوبارو مدل۷۵کورسی سفید باپخش مبلغ ۴۸ هزار وپانصد تومان ۶۳۷۳۶۹

کریوتمف
اکازیون
تریوتمف NPIT فایر ۷۳ رنگ‌قرمزبارادیو ضبط استریو ۴۹۰۰۰ کیلو متر کارکردقیمت ۴۵هزارتومان تلفن ۲۴۴۹۵۵ عصرها تلفن ۷۵۵۴۵۸
۲۰۰۶ـآ

تویوتا
تویوتا سلیکا مدل ۷۵ ۸۳۲۶۶۲

تویوتا کارینا مدل ۷۷
فوری بعلت مسافرت به فروش میرسد تلفن ۲۳۷۷۴۱

تویوتا کارنیا رنگ متالیک‌آبی گمرک و نمره نشده با لوازم اضافی بفروش میرسد تلفن ۵۶۱۹۲۲
۳۸۴۲ـآ

اوزمبیل
اکازیون
اوزمبیل ۸ سیلندر مدل ۷۷ اتوماتیک باکولر رنگ کرم سقف چرمی دانشجویی نمره شده فروشی ۸۳۸۲۰۱
۱ـ۲ ۴۳۲ـآ

اتومبیل رنجرور مدل۷۷ تحویل‌در لندن۶۶۹۷۵۴

کامیون
کامیون ده‌چرخ باری‌مدل ۴۲ با جرثقیل ۵تن مدل توکیو بفروش می رسد طالبین می توانند برای کسب اطلاع بیشتر با تلفن های ۹۲۵۲۷۷ و ۹۲۵۳۷۷ تماس حاصل نمایند .

خریداتومبیل

پیکان مدل ۵۱ یا ۵۲ دولوکس تمیز بااقساط ماهیانه۳ هزار تومان‌خریداریم‌فوری ۸۹۰۵۳۹
۲۴۶۵ـآ

نمایشگاه اتومبیل بیرجندی داتسون دست‌دوم را خریداریم تلفن ۹۵۰۸۷۵ و ۹۵۰۸۷۹

اتومبیل شما راخریداریم تلفن ۳۴۶۲۳۱ و ۳۳۰۵۴۵

پیکان صفر کیلو متر و حواله پیکان خریداریم تلفن ۳۴۶۲۳۱ و ۳۳۰۵۴۵

اتومبیل ولگای شما را خریداریم تلفن ۹۵۲۱۲۰

بیك اتومبیل آریا ازدم قسط ماهی سه هزار تومان با تضمین معتبر نیازمندیم تلفن۵۹۳۳۹۸

فروشگاههای اتومبیل

انواع داتسون
نقدو اقساط
خیابان‌جیحون تلفن۹۵۰۸۷۹

سواری داتسون
مشمول تخفیف در ۴ مدل سه راه بهران‌ویلا تلفن۹۷۴۴۵۳

انواع داتسون
نو ودست دوم
در ۷ مدل نقد واقساط نیروی هوائی تلفن ۷۹۴۴۲۸ و ۷۹۲۸۴۲

انواع داتسون
نقد و اقساط
خیابان‌پهلوی ایستگاه‌محمودیه پاکپیکر تلفن ۹ـ۲۹۱۹۰۸

قابل توجه
مسافران اروپا
اتومبیل (آ.اودی) و (ب‌ام‌و) همه رنگ تحویل هامبورک تلفن هامبورک ۴۶۰۴۱۹۱

دوج گالانت
دوج لانسر
دوج وانت کلت
نقد واقساط بابهره بانکی نمایشگاه‌اتومبیل‌پرویز کوروش کبیر نبش شهناز۵
۷۵۵۰۸۴ ـ ۷۵۳۹۵۸

نمایندگی فروش
فولکس واگن و آ.و.دی
نقدو اقساط ۹۳۷۱۴۸

بورس پیکان بوستان
انواع اتومبیل۹۳۲۵۲۲و ۹۲۳۶۳۰

کرایه اتومبیل

شرکت اتوآس
بااتومبیلهای سواری جهت کرایه‌داخل و خارج شهر باهر نوع‌قرارداد و سرویس شبانه روزی در خدمت شماست
تلفن ۹۷۳۴۲۳
۹۸۱۸۹۹ و ۹۷۸۹۸۳

اتوبوس و مینی بوس جهت سرویس کارخانجات و ادارات شهر و حومه ۵۱و ۳۵۹۴۵۰ اتو تهران ری

یورز تاکسی۲۴۳۳۷۶
درخدمت شماست
سلطنت آباد اختیاریه شمالی

ام . ا . اس
قابل توجه کارخانجات و آژانسهای توریستی اتوبوس و مینی‌بوسهای لوکس جهت داخل و خارج شهر تلفن ۹۷۰۸۱۴ و ۹۷۸۸۱۵

تکنو ترافیك تاکسی
سرویس شبانه‌روزی ۲۳۲۰۴۷ ـ ۲۳۵۷۸۰

اتو سیر جوادی
قابل توجه کارخانجات اتوبوس و مینی‌بوس دربست با راننده جهت سرویس تلفن ۵۴۹۸۴۲

موسسه‌ای به‌تعدادی اتوبوس و مینی بوس احتیاج دارد. لطفاباتلفن ۵۴۹۸۴۲ تماس‌بگیرید .

نیوتاکسی
خیابان تاج دریان‌نو
۹۸۱۹۶۶

سید خندان
پارامونت تاکسی ۲۴ ساعت ۲۳۱۷۳۲

بارکش شهری
توکل بار
بارکش‌شهروحومه
۵۲۲۲۲۲
۵۲۲۲۲۳

موردنیاز کرایه

اتومبیل باراننده تمام وقت مورد نیاز است‌نیو تاکسی تلفن ۹۸۱۹۶۶

جرثقیل کرایه

جرثقیل جاسب
۵۲۷۸۱۸ـ۵۲۵۷۶۳

جرثقیل توکل
تلفن۷ـ۳۵۸۵۱۱

جرثقیل بلوار
تلفن ۳۴۶۱۱

جرثقیل وتریلی شبانه‌روزی ناصر
از ۳ تن تا ۳۵ تن تمام شبانه‌روزآماده بکار میباشد
۹۷۹۴۰۲-۹۷۱۳۴۹

ماشین آلات

بولدوزر
گلیدرقلطکلو در کامیون آماده کار میباشد تلفن ۲۸۶۳۱۸

یك لاین کاملا نو ومدرن تولید کارتن پلاستیکی وایر بابلدشیت وچهارده هزارمترزمین‌با ۳۰۰۰ متر سالن و دفتر و برق ۶۷۰ تا ۸۸۰ KVA وآب و دوانیج در شهر صنعتی البرز بفروش‌می رسد تلفن ۷۸۰۹۵۱

PETTIBONE
جرثقیل ۷۵ تنی
پتی‌بن
آماده برای اجاره
شرکت جرثقیل
آیزنهاور مقابل وزارت کار تلفن ۹۵۴۴۶۰ و ۹۵۶۸۶۰

دو دستگاه لیف تراک دمتن مارک TCM ساخت ژاپن اتوماتیک بالابر فابریک تلفن ۶۲۸۸۱۹
۱ـ۳ ۶۷۹۷ـآ

یک دستگاه کاروان فول اتوماتیک مجهز به صدا خفه کن‌و خشک‌کن اتومبیل تلفن ۶۲۸۸۱۹
۱ـ۳ ۶۷۹۷ـآ

یك‌دستگاه‌تاوکرین‌دست دوم مورد احتیاج است تلفن ۶۵۵۱۲۹ عصرها

برای اتومبیل شما

شرکت کاراوان
۶۵۰۶۹۰

انواع کاروان آماده‌تحویل

کاروان اقساطی فروشی
کاروان باتمام لوازم زندگی نقد و اقساط به فروش میرسد تلفن ۳۳۴۸۳۰
۳۸۰۵ـآ

آنتن تلویزیون

نصب آنتن رنگی سیاه و سفید تلفن ۷۶۲۷۶۵

تعمیر تلویزیون

تعمیرگاه مجازتلویزیون
رنگی سیاه‌وسفید
سرویس آر.تی.آی
شاوب‌لورنس
گروندیگ
فوری در منزل
۳۴۵۶۶۱

تعمیرگاه مجاز
گروندیك
تلویزیون رنگی- ویدئو کاست نصب آنتن‌رنگی تلفن ۸۲۴۴۳۳

شرکت
تلساندالکتریک
نصب سکام‌وتعمیرتلویزیونهای نصب رنگی آنتن گروندیگ فیلیپس شارب‌لورنس
تلفن: ۸۲۲۸۷۹

تلویزیون شما فوری در منزل تعمیر میشود ۲۷۴۷۷۰

تزئینات ودکوراسیون

تزئین فوری
کاغذ دیواری پرده‌کرکره کفپوش موکت پرسیانا ۵۳۱۷۸۸
۲۳۴۰ـآ

شرکت دزیره
نصب موکت ،کاغذ دیواری و کلیه تزئینات تلفن ۲۸۴۳۴۰

تزئینات پیتون
کاغذ دیواری کفپوش موکت دیوارپوش نقد و اقساط ۵۲۶۸۶۱

سیمان‌وارداتی
آهن‌آلات بقیمت تجارتی
کاشی ایتالیائی در رنگهای مختلف
دربهای پیش ساخته شده ایتالیائی
ایرانیت باندازه های مختلف ولوله‌ایرانیت
درب و پنجره الومینیومی
غرب میدان ۲۵ شهریور کمی پائین‌تر از بانك عمران ساختمان فرهادیان شرکت تکنوکام
تلفن ۸۲۷۶۸۳

تزئینات فوری
کف‌پوش ، کاغذ دیواری پرده کرکره ، موکت و رنك‌آمیزی‌تلفن۷۹۵۷۵۹

تابلوهای پلاستیك
نئون برنجی ، مسی وتعمیرات ۵۴۶۶۸۹
۱ـ۲ ۳۰۰۲ـآ

انواع‌کاغذ دیواری پردمکرکره موکت را د راسرع وقت نقد واقساط طولانی از شرکت کالیزان‌بخو اهید تلفن۳۱۰۷۷۲ سفارش تلفنی پذیرفته میشود.
۹۸۸ـآ

پرده کرکره
تحویل ۴۸ ساعته ۳۴۵۹۷۰

تزئینات فوری
کف‌پوش ، کاغذ دیواری پرده کرکره ، موکت و رنك‌آمیزی‌تلفن۷۹۵۷۵۹

تزئینات کوروش
کاغذ دیواری و موکت‌و نقاشی ساختمان
۶۳۶۸۷۱

نقدواقساط
کاغذ ـ موکت ـ کفپوش شرکت اتحاد ۶۶۸۹۵۰

موکت
نمدی با نصب ۲۶ تومان
۸۵۷۵۴۹

تزئینات مهر
تزئینات مهر

انواع کاغذ دیواری و موکت ، کف پوش ـ کلیه مصالح مدرن از قبیل‌پرده عمودی وافقی بصورت تزئینی‌و نقاشی ساختمان ، نصب‌وتعمیر پارکت .
تلفن ۲۲

نیازمندیهای اطلاعات

تلفنهای: ۳۱۲۴۱۳-۳۱۱۲۲۷

نیازمندیهای اطلاعات تلفنی آگهی میپذیرد

کاشی ایتالیائی

۱۵×۱۵ و ۱۱×۱۱ در پنج رنك
کلی وجزئی تحویل فوری
تلفن ۸۴۶۱۱۳

دوست داریم

باشما همکاری نمائیم
لوازم اطفای حریق و ایمنی :ابزارآلات صنعتی و ساختمانی :سفارشات خود را در تهران و شهرستان به ما بدهید تا در اسرع وقت برای شما ارسال داریم. بازرگانی نجات ، تلگرافی
سپه نجات تلفن ۳۰۴۸۶۰
۳۶۴ر۷۱ـ آدرس :تهران خیابان امیرکبیر اول پامنار پلاك ۹

نقشه ـ طرح ـ نظارت

محاسبات ومقاطعه کاری
شرکت ساختمانی ژالون تلفن ۶۴۹۰۸۹

ترخیص کالا

سریع از گمرکات تهران
شرکت آمیل تلفن ۶۴۲۱۹۳

اطاق عقد ، دکوراسیون
فقط بایك تلفن ـ ۷۶۰۲۹۲

رابیتز

فروش ونصب سقفهای کاذب
۷۶۱۲۸۰
۷۶۱۲۸۱

تحویل فوری آجر پای ساختمان ۹۵۴۳۲۲

پیچ و رولپلاك و سنك ۲۷۶۸۶۱

سقفهای سالن سایبان اتومبیل
سقف حیاط خلوت
فروش و نصب
تلفن ۸۵۲۷۶۲

شستشوی مبل وفرش

پارت کلین
خشکشوئی فرش موکت مبلمان موزائیك شیشه کف پوش و اتومبیل
۷۶۲۵۰۳

پیام کلین
خشکشوئی موکت متری ۳ تومان مبلمان یکدست ۵۰ تومان
بانضمام فرش پارکت کفپوش و داخل اتومبیل
۸۵۳۰۳۱ ـ ۳۲ ـ ۳۳

خشکشوئی موکت و مبلمان و پرده تلفن ۸۴۷۱۲۲

رفوگری فرش پذیرفته میشود تلفن ۷۶۶۱۴۹
۱ـ۱۵ آـ۴۳۰

قالیشوئی بیوك
به سرپرستی داریوش
فی‌متری ۹۰ ریال باستثنای قالی های کاشان تبریز اعلا،نائین وابریشم به ترتیب ۱۲۰ ـ ۱۵۰ ـ ۳۰۰ ـ ۵۰۰ ریال
رفوگری ورنگ برداری پذیرفته میشود سرویس ۲۵۰ ریال
تلفن ۵۵۱۳۶۰ـ ۹۷۷۱۱۸
آـ۲۰۳۷

قالیشوئی طهران روحانی
با ۲۰ سال سابقه درخشان
۵۳۴۰۷۷

کارخانه قالیشوئی زمرد ۹۲۱۷۷۴

خشك شوئی مبلمان و موکت در محل ـ تلفن ۳۹۱۷۶۰

قالیشوئی شربت اوغلی
شستشو با اصول مذهبی
۹۲۶۱۸۹

CERTIFIED HOME SERVICE CLEANING CO. TEL: 754812 754846

بعمل کار برآید به سخن دانی نیست انریکن سرتیفاید هوم سرویس کلینینگ
مجهز ترین سازمان خشکشوئی مبلمان فرش، موکت ، پرده ونظافت منزل ومحل کار با برخورداری از تیم فرن تجربه وتکنیك پرتر امریکائی تلفنهای رزرو ۷۵۸۴۱۳ ـ ۷۵۸۴۹۶

بدون ادعا
ناتالی اکسپرس خشکشوئی موکت مبل فرش پرده و نظافت کلی ساختمان ۸۳۳۲۳۲ و ۸۳۷۹۰۳
آـ۱۱۴۶

قالیشوئی رضوان
قالیهای شمارا در اسرع وقت شسته وکر میدهد تلفن
۳۵۲۶۸۷
آـ۱۱۴۳

سازمان نصب
شستشوی موکت مبلمان فوری ۸۴۷۱۲۲
آـ۱۱۴۲

دوراکلین
سرویس آمریکا
تلفن های رزرو وقت
۸۴۸۳۹۵ و ۸۴۸۳۹۶ و ۸۴۵۶۸۳

گلین سرویس پاکزا
خشکشوئی فرش مبل ، موکت وکلیه کفپوش ها با آخرین تکنیك نمیزنم و ارزانتر تلفن ۸۵۳۹۹۵

آمریکن کلینر هوم سرویس
خشکشوئی مبل، فرش، موکت، پرده داخل اتومبیل در محل. واکس پارکت ، موزائیکو مکانوم ۷۶۹۹۰۳ و ۷۵۳۸۷۳ و ۷۵۳۸۸۵

قالیشوئی وطن
با ۲۰ سال سابقه درخشان آماده شستن فرش بادستگاه های اتوماتیك تلفن :
۵۵۱۶۷۰

شرکت فورهاش
نظافت کلی ساختمان و خشکشوئی مبل موکت فرش و پرده ۷۵۶۵۵۸

تعمیر وسرویس کولر

سرویس و تعمیر ونصب کولر و تهویه مطبوع شبانه‌روزی ۸۵۵۴۸۶

شرکت صنعتی جنرال
نصب و سرویس و تعمیرات کلیه مصنوعات تلفن ۹۵۸۲۵۲ ـ ۹۶۳۹۷۲ـ۴و۹۵۷۷۹۴

سرویس و نصب کولر وآبگرمکن فوری تلفن ۳۹۲۵۸۵

راهنمای سرویس ارت
در سراسر کشور
۹۶۲۰۴۵
از ساعت ۷½ صبح تا ۷½ بعدازظهر

موسسه فنی ۱۱۲
سرویس کولر تعمیر یخچال ۹۶۴۱۹۱
آـ۱۱۳۲

کولر گازی
کولر آبی
تهویه مطبوع
سرویس،تعمیرات، نصب‌فوری تلفن ۹۷۶۲۶۹
آـ۱۱۲

تعمیر وسرویس یخچال

تعمیرگاه یخچال‌فریجیدر اثاث یدکی موجود ۸۴۸۷۵۶

تعمیر یخچال وفریزر سید حسین ۲۴۲۴۳۸

لوله کشی گاز

لوله‌کشی گاز منازل تبدیل سوخت
در صنایع و بیمارستان ها و هتل‌ها و ساختمانهای بزرگ وحرارت مرکزی و تهویه با تضمین و نگهداری
شرکت هاوس تکنیك
تلفن ۹۳۱۱۸۱

لوله‌کشی گاز
باتائید شرکت ملی گاز
تلفن ۸۴۹۷۱۲

لوله‌کشی گازمنازل تبدیل سوخت
در صنایع و بیمارستان ها و هتل‌ها و ساختمانهای بزرگ وحرارت مرکزی و تهویه با تضمین و نگهداری
شرکت هاوس تکنیك
تلفن ۹۳۱۱۸۱
آـ۹۰۲

کول‌کاندیشن

لوله‌کشی گاز باتائید شرکت ملی گاز ۶۶۳۷۶۲
۱ـ۲۰ آـ۳۰۴۴

لوله‌کشی گاز
با تائید شرکت‌ملی‌گاز مهندسی هزیر ۹۲۸۹۷۶
آـ۲۱۰۷

لوله‌کشی گاز
باتائید شرکت ملی گاز
تلفن ۸۴۰۵۹۹
آـ۳۴۹

تعمیر وسرویس لوازم‌منزل

تعمیر لباسشوئی ۷۶۴۰۳۰
آـ۱۰۷۴

تعمیر لباسشوئی مجاز ۲۷۶۸۶۱

موسسه فنی ۱۱۲
سرویس آبگرمکن گازی و نفتی
۹۶۴۱۹۱
آـ۱۱۳۱

تعمیر وسرویس شوفاژ

نصب و سرویس کولرو شوفاژ ۲۶۲۶۹۸

سرویس و نگهداری شوفاژ و آسانسور ۲۷۶۸۶۱

شرکت بی‌بی‌یان با ۲۰ سال تجربه
در ۲۴ ساعت برای تعمیرات شوفاژ و تهویه مطبوع تلفن ۸۵۱۹۹۳
آـ۱۰۹۴ ۱ـ۳

نصب شوفاژ باقساط ۱۰ ماهه
۹۲۱۱۰۸
شرکت کولداتر
۱ـ۵ آـ۳۰۴۱

ایران دارسل
مجری ومشاورتاسیسات تهیه و نصب (شوفاژ تهویه مطبوع و برق) لوله کشی گاز با تائید شرکت ملی گاز تلفن ۸۳۲۹۵۴ و ۸۳۱۵۴۱

نصب شوفاژ و تهویه فوری ۸۴۷۱۴۴ و ۷۹۴۶۹۴
شرکت تاوسا

شرکت ام سی
تاسیسات
شوفاژ ، تهویه مطبوع ، فاضلاب ، لوله‌کشی گاز با تائید شرکت ملی گاز تلفن ۸۲۸۱۹۸

سرویس وگارانتی شوفاژ وتهویه تلفن ۶۴۸۶۸۹

شوفاژ تهویه
سرد و گرم و گاز
نگهداری ۸۵۰۷۳۶

نصب‌شوفاژ و تهویه مقطوع وآب رسانی شرکت مکردل ۸۲۲۷۸۸
آـ۱۰۳۹

شرکت مهندسی وایس‌هاپت
نصب فوری شوفاژ و لوله‌کشی گاز با تائید شرکت ملی گاز باه سال سرویس مجانی ۸۵۳۷۴۵
آـ۲۳۰۹

نارمك شوفاژ
لوله‌کشی گاز با تائید ۷۹۷۶۳۱
۱ـ۳ آـ ۳۰۰۵

مهندسی واترمینز
اجرای تاسیسات‌بهداشتی‌شوفاژ تهیه ، برق گاز با تائید فوری تلفن ۷۳۷۹۹۰
آـ ۳۰۰۰

لوله‌بازکنی

لوله‌بازکنی یکساعته
۹۳۴۲۶۲

لوله‌بازکنی فقط ارزان فوری یکساعته ۷۶۵۲۴۴

تشخیص ترکیدگی
لوله بادستگاه الکترونیکی
۹۲۶۱۵۶

تشخیص
ترکیدگی
لوله با دستگاه الکترونیکی‌ولوله بازکنی ولوله‌کشی ۲۲۷۱۴۴

لوله بازکنی فوری
۷۶۳۴۷۲

تشخیص
ترکیدگی
لوله با دستگاه الکترونیکی و لوله بازکنی ولوله‌کشی تلفن ۶۵۹۰۴۷ و ۹۲۰۱۷۵
۱ـ۲۰ آـ۲۰۳۹

لوله‌بازکنی فوری سعدی ۳۵۵۴۷۳

لوله‌بازکنی ولوله‌کشی ۸۲۷۴۰۸

لوله بازکنی و
تخلیه چاه در تمام نقاط
تلفن ۷۶۷۶۷۳

لوله‌بازکنی شبانه‌روزی فوری ۶۳۶۳۷۹

لوله‌بازکنی ۹۳۹۴۲۹

لوله بازکنی شبانه روزی فردوسی ۳۶۰۶۹۶

تخلیه‌چاه

تخلیه هرگونه چاه ولوله بازکنی
تعمیروحفرچاه
ایران تخلیه ۹۳۵۲۸۶

تخلیه‌چاه
۹۲۰۱۷۵ و ۶۵۹۰۴۷

تخلیه چاه و انبار، حفر چاه و لوله بازکنی با قیمت مناسب۵۳۷۸۸۵

تخلیه چاه کوروش
۷۹۵۷۹۸

تخلیه چاه و حفر چاه با پمپ های مخصوص لجن کش
۵۴۹۶۸۳

تخلیه چاه فوری
۵۴۸۹۶۳
آـ۹۱۲

تخلیه‌چاه
۵۳۴۴۲۲ ـ ۵۶۲۹۰۴ و ۵۳۷۸۱۷ ـ ۵۳۸۳۲۷
لوله‌بازکنی ۵۰ تومان

تخلیه چاه متری ۱۵۰ ریال تلفن ۵۲۱۶۷۶

تخلیه چاه باقیمت مناسب
۵۳۷۸۸۵

تخلیه چاه
لوله‌بازکنی
کاوه
باپمپهای مخصوص لجن کشی در تهران و شهرستانها
۹۶۲۲۵۳

تخلیه هرنوع چاه ولوله بازکنی
جهت تهران وشهرستانها
شرکت ولیجان ۹۷۵۷۴۲

تخلیه هر نوع چاه
دلیجان ۹۶۴۸۲۸

آگهیهای متفرقه

دفترخوانندگان ۶۵۱۹۲۰

سالن پذیرائی قزل آلا
دلبخواه‌ترین برای جشنها و عروسیها
تلفن : ۸۹۰۶۷۵

کوره‌آجر
در هر نقطه ایران بخواهید بهترین‌کوره های هوفمن‌سفال وفشاری مدرن کامل بانصب سوخت‌پاش‌دلخواه‌اشما ساخته باکمترین مدت تحویل میگردد شرکت‌زرین‌خشت تلفن۲۳۹۱۴۴ و ۲۳۵۷۳۳

هرنوع
غذای آماده
برای هر گونه مجالس با سرویس کامل
۳۶۶۵۴۸

اکازیون
فقط با یك تلفن
مبلهای اکازیون و مرغوبترین برنج راهر مقدار که‌بخواهید دراسرع وقت تهیه نمائید.
۶۶۲۴۰۱
۱ـ۱۳ آـ۲۲۶۱

کارهای تابیی در منزل پذیرفته میشود تلفن ۵۴۳۰۰۴
آـ۹۷۵

چاپ
تریکو
هرنوع چاپ کاغذی تریکو پذیرفته می شود تلفن ۳۶۳۸۲۲ از ۷ صبح تا ۹ شب

کرکره چوبی
میشلر MISCHLER
سرما، گرما و نور از کرکره چوبی میشلر عبور نمیکند
پارکت BW
نمایشگاه: شاهرضا کوچه فتوحی
۸۲۹۳۹۰-۸۲۴۳۰۷
۸۲۴۸۷۰-۸۲۹۵۹۶

فیلترهای استخر
در ظرفیت ۶ و ۱۰متر مکعب در ساعت مدل BEHNCKE با موتور K.S.B ساخت آلمان مجهز ترین فیلتراستخر سیستم شنی در دنیا آماده تحویل‌فوری‌شرکت پلاتس تلفن ۸۳۹۷۳۵

ساخت تابلو برق فشار قوی وضعیف‌در مدت‌کم با هزینه کمترومرغوبتر ۹۶۱۴۴۷

خبری مهم
شرکتهای محترم ، حتما برای اطلاع‌مشروح‌از خدمات‌مشکل‌کشا وارزنده گروه شرکت های ما با تلفنهای ۷۶۱۱۹۶و ۷۶۵۵۵۴ مکالمه فرمائید.
آـ۹۷۰

تعویض باغ باهر نوع ماشین تلفن ۹۳۹۳۷۸ از۸تا۱۰ صبح

گمشده

یک پاکت محتوی پاسپورت به اسم کریم ازلتی و یک بلیط هواپیما گم شده یابنده باتلفن ۶۲۱۵۹۹ و ۶۲۰۳۲۹ تماس و مژدگانی دریافت نماید.
۱ـ۲ آـ۳۸۴۱

کیف دستی اینجانب کمحتوی جواز اسلحه کمری بشماره ۸۹۰ـ۲۵ر۵۴ر۱ و کارت شناسائی و غیره در حوالی میدان شهیاد مفقود شده از یابنده تقاضا میشود به نشانی تهران‌ویلا خیابان هشتم پلاك ۲۳ تحویل و مژدگانی دریافت دارد.
سرهنگ بازنشسته ـ قربانعلی گلکار
آـ۴۴۳۶

یک جلدشناسنامه سندمالکیت سندبانکی بنام گرجعلی غریبلو مفقود از یابنده تقاضا میشود به تلفن ۹۷۱۱۷۳ و ۹۷۲۴۵۴ و ۹۶۱۵۷۹ اطلاع و مژدگانی دریافت دارند.
آـ۴۴۳۵

شناسنامه صادره از نصرت آباد ـ گواهی تحصیلی پنجم ابتدائی ـ ورقه معافی خدمت ـ فیش بانکی بمبلغ ۱۷۰۰ ریال حدود ۱۵ روز قبل در یک ماشین شخصی جا مانده از راننده محترم خواهشمندم با مدارک اینجانب به این‌آدرس مراجعه فرمایند و مژدگانی دریافت دارند.
خیابان شیر خورشید جنب شبانه روزی استخر کوچه صاحبجم بن بست دوم پلاك ۳۴
حمید کرمی حشمت
آـ۶۸۹۷

کارت بازرگانی شماره ۴۰۵۶۷ مفقود شده از درجه اعتبار ساقط می باشد .

پروانه کارشماره۰۱۴۵ـ۰۵۷ـ۲ متعلق به آقای پیتررودین در تاریخ ۸ر۵ر۲۵۳۶ مفقود گردیده‌و از درجه اعتبار ساقط است.
تلفن محل کار ۶۲۳۸۴۰
تلفن منزل ۲۴۰۰۷۷
آـ۶۹۴۵

گواهینامه پایه دوم شخصی اینجانب‌فریدون اخلاقی مفقود گردیده از یابنده خواهشمند است بتلفن ۹ـ۶۳۰۰۶۰ اطلاع دهند.
آـ۳۰۱۸

دو قطعه چک بشماره های ۷۹۴۰۲۵ و ۷۹۴۰۰۲ بدون تاریخ ومبلغ امضاء شده بانک ملی مرکز حسابجاری ۵۹۴۳۹ وگواهینامه رانندگی و مبلغی وجه نقد بانضمام مقداری‌اسناد بتاریخ ۹ر۴ر۳۶ بسرقت رفته چکها از درجه اعتبار ساقط است و خواهشمند است بقیه اسناد رابنشانی سبزه میدان سرای خورشید ضیاء ابطحی ارسال فرمائید یا با تلفن ۳۶۲۸۴۸ اطلاع دهید.
آـ۶۹۶۳

یک برگ سهم الف شماره موقت ۴۶۹۸ شرکت پس انداز وام مسکن کوروش بزرگ بنام‌اینجانب‌سعید مدن‌پور مفقود شده ازدرجه اعتبار ساقط است.
آـ۱۰۰۵۵

چک بشماره ۹۹۴۵۳۶ ازبانک صادرات شعبه ۲۶۳۴ نسترن خیابان امیری بحساب جاری ۲۴۱ مفقود گشته از درجه اعتبار ساقط است
قربانعلی دولو
آـ۶۹۴۷

گواهینامه‌ای بشماره ۶۲۷۵۴۹ ودو کارت ماشین بشماره ۰۸۳۷ـ۲۱۵ و یک کارت بیمه و یک رسید ۱۰۰۰۰۰ ریالی سفید مفقود گردیده از یابنده آن خواهشمند استبه این آدرس مراجعه نموده و مژدگانی دریافت دارند خزانه فرح آباد فلکه چهارم‌روبروی گرمابه صدف قصابی‌گاوی
آـ۶۸۳۹

در آگهی مفقوده اسناد چک های‌شرکت نسبی افشین افشار نیا و شرکت مبلغ چک شماره ۵۸۵۰۰۰ بانک‌اعتبارات تعاونی توزیع جاری ۱۶۷۳ مبلغ ۳۷۰۰ ریال اشتباه و مبلغ ۱۳۷۰۰ ریال صحیح است.

آپارتمان فروشی

سعدی شمالی یك‌دستگاه آپارتمان ۱۳۵ متری ۲ اطاق خوابه دارای‌موکت کاغذ دیواری،پرده‌کرکره کولر و تلفن باسرویس کامل ۶۷۰ هزار تومان تلفن ۳۱۶۲۱۳

سازمان‌ما
سریع آپارتمان و خانه‌و ویلا و زمین شما را می فروشد و اجاره میدهد تلفن های
۸۳۹۰۲۵ ـ ۸۳۵۲۲۲

آپارتمان با قیمت باور نکردنی
اپارتمان‌نوساز دو نبش‌دارای ۲ اطاق خواب بزرگ شوفاژ کولر موکت توالت فرنگی و ایرانی در بهترین منطقه شمیران تلفن ۲۷۵۷۳۰
آـ۱۲۰۶ ۱ـ۲

چندستگاه‌آپارتمان باسرویس کامل بفروش میرسد آدرس تخت جمشید خیابان وصال شیرازی کوچه مهرین تلفن ۶۴۵۰۳۸
۱ـ۲ آـ۲۲۲۴

فروش
آپارتمانهای
مدرن ۲
اطاق
خوابه‌در
خیابان نفت
چند دستگاه‌آپارتمان جنوبی لوکس ۲ اطاق خوابه با پارکت ، موکت ممتاز ، کفپوش با دکوراسیون عالی که در محیطی کاملا آرام‌ومشجر احداث شده فروخته می شود.زیربنای‌هرآپارتمان باانباری‌بزرگ،حتصاصی ۳×۶ متر و پارکینك حدود ۱۶۰ مترمربع‌بوده ومجهز به آسانسور ، شوفاژ روشن ، کولر بزرك ارج ، فیش تلفن، فیش گاز ، پارکینك مسقف و حیاط بزرك اشتراکی می باشدقیمت ۸۰۰ هزار تومان .
نشانی : بلوارپهلوی (هیرداماد)خیابان نفت کوی یازدهم پلاك ۱۷۴ بازدید همه روزه درتمام ساعات آزاد می‌باشد .
آـ۳۵۶

جمالزاده آپارتمان ۷۵ متری
۲اتاق خوابه سرویس کامل با وام‌بانکی۳۹۵ تومان ۷۶۱۱۱۰
۱ـ۲ آـ۳۵۴

آپارتمان مهندسی ۱ و۲ اطاق خوابه با هال جداگانه دارای کولر ، شوفاژ روشن ، موکت پارکینك و استفاده مشترك ۳۵۰ متر از فضای سبز نظام آباد مقابل پمپ بنزین‌قیمت ۴۰۰ و ۴۵۰ هزارتومان تلفن ۷۳۴۵۸۷

آپارتمان فروشی در جاده قدیم شمیران ۸۳۲۴۴۰

آپارتمان فروشی در خیابان پهلوی ۸۳۵۲۲۲

آپارتمان فروشی
نارمك ۴۵۳اطاق خوابه‌سرویس کامل تلفن ۷۳۵۶۳۱
آـ۲۰۱۵

در شمال شهر
آپارتمانهای۲ تا۴ اطاق‌خوابه برای فروش موجود است‌تلفن ۸۵۳۷۳۶ و ۸۴۷۹۸۲

تهران پارس
آپارتمان‌سه اطاق‌خوابه ۱۲۰ متری ۶۰۰ هزار تومان ۸۴۴۰۲۳ و ۸۴۵۷۰۱
آـ۱۲۱۲

آپارتمان مهندسی ساز در بهترین نقطه شمال شهر از ۷۰۰ الی یك میلیون‌و۵۰۰ هزارتومان بفروش‌میرسد ۸۳۴۵۷۰ و ۸۳۲۷۴۱

گیشا آپارتمان با وام بانکی ۶۳۶۶۶۰

آپارتمان درگیشافروشی ۶۳۶۵۳۶

اکازیون
آپارتمان های ۳ و ۴ و ۵ اطاقی باحیاطو تراس وبالکن اعلا و تلفن های مشغول کار که‌درهر طبقه فقط یک آپارتمان میباشد واقع در مرکز تجارتی وسکونتی میدان هفت حوض نارمك بفروش می‌رسد تلفن های ۷۹۵۷۷۱ و ۷۹۱۵۵۴
۱ـ۶ آـ۷۰۰۲

بعلت مسافرت فوری‌یك باب ساختمان لوکس مشتمل بر ۴ دستگاه آپارتمان تفکیك شده با کلیه متعلقات شوفاژ کولر و ۴ دستگاه تلفن اختصاصی‌واقع‌درخیابان تکش شرقی کوی‌دفتری بفروش می رسد طالبین به تلفن ۸۴۹۴۴۷مراجعه فرمایند .

آپارتمان تهرانپارس فقط با۲۰۰ هزار تومان پیش‌قسط تلفن۷۸۳۵۳۵

آپارتمان فروشی و معاوضه سه راه بوذرجمهری شریف‌الدوله کوچه مریم تلفن ۵۶۳۹۶۷

آپارتمان فروشی تهران‌پارس با وام بانکی ۲۵۰ هزار تومان پیش قسط‌به اقساط ۱۵ ساله از یك الی ۵ اطاق تلفن ۷۸۲۰۳۰ و ۷۸۰۰۶۱

آپارتمان
۳و۴و۵ اطاق بقیمت مناسب نقد واقساط تلفن ۷۹۴۶۵۴

توجه
درانتهای فرح‌شمالی‌اول خیابان جلفا
اشخاصیکه طالب محیط سالم و مطمئن برای سکونت در آپارتمان کاملا مدرن باشند فقط یکدستگاه سه اطاق‌خوابه و ۴ دستگاه دو اطاق خوابه برای فروش موجود است بین ساعت ۸ تا۱۲ صبح و ۳ر۵ تا۷ بعدازظهر
باشرکت ایران پادار تلفن ۸۵۰۳۱۵ تماس بگیرند
آـ۱۲۰۷

آپارتمان از ۳۰۰ هزار تومان ببالا از چهار راه قصر تا شمیرانات تلفن ۲۲۸۹۷۱تفکری
آـ۱۱۲۵

آپارتمان در شمال شهر ۹۳۳۹۷۶

میدان ونك
آپارتمان۳ اطاق خوابه ۱۴۰ متری بافن‌کوئل و پارکینگ بیواسطه ۸۰۰ هزار تومان ۸۴۴۰۲۳ و ۸۴۵۷۰۱
آـ۱۲۱۳

آپارتمان و خانه فروشی با سرویس کامل تلفن ۲۴۴۲۶۰

آپارتمان
آپارتمان ۲ اطاق خوابه مدرن با سالن ناهار ـ خوری و پذیرائی‌وسیع با شوفاژ کولرآسانسور پارکینك فیش تلفن حیاط وسیع ـ در بهترین نقطه ونك‌به فروش می رسد .
تلفن ۶۵۷۹۸۶
۶۵۹۸۷۲
۶۸۳۶۱۳

آپارتمان فروشی
آپارتمانهای ۲ و ۳ و ۴ اطاق خوابه‌دروزراعبخارست جردن پهلوی ونك از ۷۰۰ هزار تومان ببالا ۶۲۲۹۵۴ و ۶۲۴۶۱۳ و ۶۲۳۵۱۱ و ۶۲۵۲۰۱
۱ـ۱۳ آـ۱۰۷۶

مقابل پارك کورش
کوچه‌پیکان یکدستگاه آپارتمان بمساحت ۸۴ متر ۴۵۰ هزار تومان‌بدون واسطه ۲۳۷۴۷۵
آـ۹۱۱

۲ دستگاه آپارتمان مجاور هم لوکس باسرویس کامل ۲اطاق خواب در کاخ سزاوار تلفن ۶۶۳۹۹۹
آـ۹۲۲

آپارتمان در گیشا فروشی ۶۳۶۵۳۶
۱ـ۳ آـ۳۶۱

آپارتمان های لوکس در یك بلوك ۹ طبقه
تعداد محدودی آپارتمان های ۲و۳ اطاق خوابه باسرویس کامل خارجی‌و سیستم تهویه مطبوع ، تلفن آسانسور ـ استخر،کف پارکت، آشپزخانه چوبی‌خارجی، لوله‌کشی گاز و آنتن مرکزی به اضافه پارکینگ و انبار مستقل در زیر زمین در بهترین نقطه جردن باچشم انداز عالی مهندسی ساز اماده فروش تماس از ساعت ۵ تا۸ بعد از ظهر تلفن ۸۴۹۷۴۴
۱ـ۸ آـ۱۲۳۴

چند دستگاه آپارتمان لوکس مهندسی ساز
دو اتاق‌خوابه‌با پارکینك آسانسور فن کوئل واقع در جهت شمالی خیابان میرداماد مقابل ساختمان بیمه پیکان به فروش میرسد ۸۴۱۵۵۸

آپارتمان سه اطاق خوابه با دکوراسیون‌عالی ۱۵۶ متر زیر بناطبقه‌دو مهندسی ساز باتلفن وسایر تاسیسات بابدهی بانکی ۲ میلیون ریال ۱۵ ساله واقع در خیابان کازرون بین بلوار میرداماد و ظفر فروشی تلفن ۲۲۷۰۸۶
آـ۳۸۲۵

در بهترین نقطه سید خندان خیابان جلفا هشت دستگاه آپارتمان لوکس شمالی‌و جنوبی‌مهندسی ساز دارای دو خواب و سالن پذیرائی و شوفاژ روشن ۱۱۰ متر زیربنا بطور یکجا و یا جداگانه فوری بفروش می رسد تلفن ۳۶۲۲۱۹ و ۲۶۲۱۲۱

بهترین نقطه داودیه
پشت پارك کورش یکدستگاه آپارتمان فروشی تلفن۲۳۷۴۷۵
آـ۳۰۰۵

اکازیون بعلت مسافرت
آپارتمانی لوکس ۱۳۰ مترزیر بنا در اواسط ۴۵ متری سید خندان دواتاق خواب سالن وهال بزرگ و سرویس حیاط خلوت مسقف شوفاژ وکولر، دکور پرده، کاغذ دیواری و موکت‌با۲۰۰هزار تومان بدهی بانکی ۱۵ ساله بفروش میرسد ۷۵۹۹۵۳ سالاری.
۱ـ۲ آـ۳۸۴۴

آپارتمان‌و سیع دو اطاق‌خوابه سالن پذیرایی هال انباری سرویس کامل موکت‌کولر ـ تلفن جهت خانواده ۶۴۹۸۱۱
آـ۱۵۶۱

یکدستگاه آپارتمان فروشی قیطریه توضیح تلفن ۲۹۵۲۸۶
۱ـ۲ آـ۱۵۶۳

آپارتمانهای لوکس ۱ اطاق خوابه و۲ اطاق خوابه
شرکت ایرالیاو ساختمان یک واحدآپارتمان نمونه رابطریق بتون آرمه توسط مهندسان و کارگران آلمانی وایرانی در نزدیکی میدان ونک تکمیل نموده و هم اکنون ۶ دستگاه دیگر آماده سکونت و فروش دارد‌آپارتمان ها دارای ۱ و ۲ اطاق خواب ، پذیرائی، ناهار خوری،بالکن،پارکینگ، انباری وسرویس کامل مجهز به فرکوئل بابهترین مصالح ساخته شده است از ۸ صبح تا۱ و ۴تا۷ بعد ازظهر با تلفن های۸۴۵۸۳۹و ۸۵۲۴۸۱تماس حاصل فرمائید.
آـ۳۰۳۹

خانه‌فروشی

منزلی بمساحت ۵۰ر۱۱۲ متر مربع دارای یکباب مغازه با جواز و ۲ اطاق هال حمام و آشپزخانه‌کولر بفروش میرسد بمبلغ ۷۵۰۰۰۰۰ ریال آدرس‌ـ فرح آباد ژاله ۲۱ متری رضا پهلوی‌پلاك ۲۵۵ کفش واقفی

اکازیون بهترین نقطه جردن
ساختمان‌مهندسی ساز شخصی بابهترین استاندارد شامل دو طبقه مستقلاتی هر طبقه‌دارای ۴ اطاق خواب و ۳ دستگاه سرویس و سالن و انباری‌با تهویه مطبوع فرکوئل وکچ بری‌و یک طبقه کامل زیرزمین مسکونی و پارکینگ کلا ۶۰۰ مترزمین و ۹۵۰ متر بنا بعلت مسافرت بفروش میرسد.
تلفن ۲۲۰۱۵۵ و ۲۲۳۳۶۴
۱ـ۸ آـ۹۰۹

شاهرضا وکریمخان‌ببالا
خانه‌های‌کلنگی و زمین‌خریدار و فروشنده‌ایم ۶۲۷۳۹۴ ـ ۶۲۳۷۴۶ـ ۶۲۴۷۳۱

خانه ویلائی در بهترین نقطه سلطنت‌آباد بمساحت ۲۰۰ متر مربع ۱۷۰ متر زیربنا دوبر دارای ۲ اطاق خواب سالن پذیرائی، نهار خوری، هال ، زیر زمین، آب،برق، تلفن و شوفاژ روشن بفروش میرسد تلفن ۲۴۵۸۶۷

قلهك خیابان دولت خیابان کیخسرو خانه‌ای ویلائی به مساحت ۳۱۰ متر بفروش می رسد ۲۶۲۴۸۰
آـ۳۰۱۲

سید خندان خانه ۱۹۰ متری آپ‌برق تلفن فروشی ۲۲۹۵۸۴ و ۲۲۱۱۹۳
۱ـ۳ آـ۳۰۱۳

نارمك خانه شمالی برسیمتری داتشکده علم و صنعت پلاك ۲۴ چهار اتاق خواب کلیه وسایل‌ـ کولر ـ تلفن‌ـکرکره‌ـ اف اف، ۲۹۰ متر زمین ۲۵۰ متر زیر بنا بدون واسطه یک میلیون و ۳۵۰ هزار تومان فروشی تلفن ۷۹۶۱۰۹
آـ۴۴۴۸

فروش یا معاوضه
خانه‌ای‌واقع‌در تهران پارس‌ـ جنب فلکه دوم‌ـ خیابان ۱۷۴ شرقی دونبش‌روکارتمام سنگ پلاك ۴۴ به مساحت ۳۲۲ متر دارای ۳اطاق خواب ـ هال پذیرائی و ناهار خوری ۳۰۰ مترزیربنا، آب و برق ،لوله‌ـ کشی‌شوفاژ‌باخانه‌ای‌در حیاط های بانک رهنی و یا خیابان اول تاسوم نیروی هوائی‌در حدودهمین‌مشخصات یا بالاتر معاوضه میشود . قیمت یک میلیون و هفتصد هزار تومان تلفن ۳۵۸۶۹۳
آـ۹۸۹

خانه‌ای شمالی ۲۶۵ متر با آب دو رشته برق یک دهنه مغازه‌ویک سرویس دو اتاقه تمیزودو اطاق تیر چوبی‌واقع در خیابان معلم فقط بقیمت‌زمین تلفن ۸۵۵۹۸۹
آـ۹۹۰

منزل فروشی
دامپزشکی‌چهارراه قصردشت ۳۵۲ تلفن ۹۵۹۸۸۹
۱ـ۶ آـ۶۹۵۷

قیطریه منظریه جنوبی
خانه‌ای ویلائی مدرن۵۱۰ مترزمین ۶۲۰ مترزیربنا در ۳طبقه شامل‌زیرزمین ۳ اطاق سرویس‌مستخدم طبقه اول سالن وهال بزرك نهار خوری اطاق نشیمن تمام گچ بری آشپزخانه بزرك‌و پاسیو طبقه دوم ۵ اطاق خواب ۲ سرویس حمام‌فرنگی‌و ایرانی‌شوفاژکولراستخر با تصفیه با پرده‌کرکره‌و لوستر بدون واسطه مقطوع ۴ میلیون‌تومان‌به فروش می رسد تلفن ۲۶۳۷۸۲ از ۹ صبح تا ۱بعداز ظهر بازدید بعد از ظهر از ۴ببعد .

یکباب خانه‌دارای ۶اطاق آب وبرق تلفن ۱۳۰ متر خیابان شکوفه ۴۹۰هزار

جردن خانه ویلائی ۶۱۰ متر مساحت زمین حدود ۵۵۰ متر زیر بنااستخر تصفیه آب تلفن شوفاژ کولر آشپزخانه چوبی هلندی نیمه مبله تلفن ۶۲۲۸۴۹ و ۸۳۵۳۳۹

منزل فروشی واقع در خیابان راد جنب بولینگ (جاده قدیم شمیران) دارای۴اطاق خواب، سالن ناهار خوری، ۲ هال بزرگ ، سرویس کامل، تلفن، کولر، شوفاژ، موکت ، پرده، لوستر بامساحت ۲۰۰ متر و زیربنا۲۲۳، قیمت ۱ر۷۵۰ر۰۰۰ تومان تلفن ۲۶۴۰۵۸
۱ـ۵ آـ۳۲۶

خانه‌کلنگی شاهرضابالا
خریدارو فروشنده‌ایم ۶۲۷۳۹۴ـ ۶۲۳۷۴۶ـ ۶۲۴۷۳۱

شهرك غرب فاز ۵ قطعه۱۹۶۵ یک خانه ویلائی ۵۸۳ مترزمین ۶۹۰ متر زیربنا با فرکوئل و استخر پلان‌ونمای‌فوق‌العاده‌عالی درمرحله نازك‌کاری تمام شده مقطوع ۵ میلیون تومان‌تلفن‌منزل ۸۳۷۷۷۳ دفتر ۶۹ ـ ۶۸ ـ ۶۸۱۰۶۴
۱ـ۳ آـ۳۰۰۷

خانه‌ای شمالی ۲۶۵ متر باآب دو رشته برق یک دهنه مغازه ویک سرویس دو اتاقه تمیز ودو اطاق تیر چوبی واقع‌در خیابان معلم فقط بقیمت زمین تلفن ۸۵۵۹۸۹
۱ـ۳ آـ۳۸۸

فروش فوری
منزل نوساز ۲۱۳ متر مربع ۳۰۰ متر زیر بنا دو طبقه با تمام وسائل درب ماشین‌رو از قیمت روز ۱۰۰ هزار تومان کمتر واقع در خیابان گرگان ایستگاه روشنائی خیابان نهم اسفند پلاك ۲ر۲ بفروش می رسد ۷۵۵۶۱۶
۱ـ۲ آـ۴۲۹

فروش نقد و نسیه خانه
حیاط همکف ۲۰۰ متر زیر بنا بازیر زمین و تلفن و شوفاژ وکولرو کرکره ۶ اطاق ۹۵۰ هزار تومان تلفن ۹۷۹۷۳۶
۱ـ۳ آـ۴۳۳

صددر صد اکازیون
خانه در تهران پارس زیرفلکه سوم به مساحت ۴۵۰ متر در ۳۵۰ متر زیربنا شمالی‌دارای تلفن شوفاژ روشن کولر پرده تلفن ۷۸

نیازمندیهای اطلاعات

تلفنهای: ۳۱۱۲۳۰-۳۱۱۲۲۹

نیازمندیهای اطلاعات تلفنی آنی میپذیرد

منزل دو طبقه فروشی او قافی فرمانیه نداتو ضیع تلفن ۲۹۵۲۸۶
۱ـ۲ آـ۱۵۶۷

ساختمانی نوساز

در ۵ طبقه با پارکینگ و پیلوت بااجاره ماهیانه یك میلیون ریال بصورت استودیو واقع درخیابان پهلوی به مبلغ ۷میلیون تومان بعلت مسافرت فوری بفروش میرسد تلفن ۸۹۳۵۷۵

قابل توجه آقایان پزشکان شرکت ها و موسسات بزرك

یك دستگاه ساختمان مدرن احداثی در ۹۰۰ متر زمین با پارکینك فن کوئل و آپارتمان ٤اطاقه واقع در جهت شمالی خیابان میردامادتك ، تك یا یکجا بفروش می رسد تلفن ۸٤۱۵۵۸

خانه و آپارتمان در شمال شهرفروشنده‌ایم ۹۲۸۰۸۲

خرید و فروش خانه تلفن ٦۸٤۱۰۹
۱ـ۲۰ آـ۲۲۰۱

منزل ویلائی

یکدستگاه منزل ویلائی بمساحت ۱۰۰۰ مترمربع ۱٦۰۰ متر زیربنا سه طبقه دارای ۱۳ اطاق خواب سالن پذیرائی بزرك گچبری و آینه‌کاری شده شوفاژ-کولر تلفن و استخر کوچك به مبلغ ٦ میلیون تومان به فروش میرسد خیابان پهلوی کمی بالاتر از باغ وحش و دونتشاه ، بلوار حافظ شیرازی تلفن ۳۱۱۲۲٤ و ۳۱۱۲۲۵

ویلافروشی

اکازیون

یک ویلای استثنائی در قیطریه یکدستگاه منزل ویلائی دوطبقه ۱۱۳۰ متر زمین ۱۱۰۰ مترزیر بنا٦اطاق خواب سالن پذیرائی بسیار بزرك ۲ اطاق مستخدم،شوفاژسانترال دو شماره تلفن، استخر و گلخانه بفروش‌میرسد تلفن ۳۱۱۲۲٤ - ۳۱۱۲۲۵

ویلافروشی

سلطنت‌آباد (گلستان) فرمانیه اول پهلوی از تجریش سلطنت آباد (گلستان) فرمانیه بقیمت های ۵ره الی ۸ میلیون تومان تلفن ۸٤۸٤۲٤ از ساعت ۵تا۸ بعدازظهر .
آـ ۳۰۱۸

ویلای کنار دریا

دربهترین نقطه شمال با مبلمان کامل قیمت ۵۵۰ هزار تومان به فروش میرسد . تلفن : ۷٦۰٦۵٦

ویلا فروشی

ویلائی مدرن ۱٤۰۰ متر زمین ٤۰۰متر زیربنا ۵ اطاق خواب دوهال‌نهار خوری‌و پذیرائی. آشپزخانه وسیع دستشوئی . حمام،گاراژ، زیر زمین،استخر، کف پارکت‌وموکت، پرده‌کرکره آب وبرق و فیش تلفن ، شوفاژ روشن به فروش می رسد. طالبین عصر ها وصبح جمعه به انتهای اتوبان‌تهران کرج - گل شهر ویلا خیابان خیام‌شماره ۹۳۰ مراجعه‌فرمایند.
آـ۹۰۹

ویلای فروشی

ویلای فروشی در خزر شهر خیابان‌مهتاب شماره ۸۰۲ـ دو طبقه با ۳ اطاق خواب و سرویس‌کامل‌و تلفن بمساحت ۸۸۲ متر بدون واسطه با تلفن‌های ۲۲۵۱۳۱ و ۸٤۰۱٦۹ تماس بگیرید.
۱ـ٤ آـ۷۷۲۲

ویلا فروشی دریاکنار

ویلای دواطاق خوابه با ساختمانی‌زیبامبلمان باآشپزخانه مجهزدر بهترین نقطه دریاکنار عصرها تلفن ۲٦۱۳۳۷
۱ـ۲ آـ۱۵۵۸

گلشهر ویلا

ویلائی شمالی بمساحت ۵۲۸ متر مربع زیربنا ۲۸۰ متر ۳ اطاق خواب هال - پاسیو - لولمکشی شوفاژ- کولر - موکت- پرده کرکره - لوستر حیاط خلوت سر پوشیده در گلشهر ویلا آخر اتوبان‌تهران کرج‌صبح تلفن ٦٦۰۰۱۰ عصر تلفن ۹٤۳۰۲۸
۱ـ٤ آـ۲٤۸۸

اکازیون ویلاهای

۱۵۰ متری ۳ و ٤ اطاقه

با آب و برق واقع در شمال جهان شهر کرج بقیمت

۳۵۰ تومان و ۳۸۵ تومان

بفروش میرسد . میدان کرج املاك تماشا کد ۰۲۲۲۱ تلفن

۳۳۸۸

روز های جمعه تا ظهر باز است .

ویلای‌شخصی ساز درمحدوده متل‌قو با ۸۰۰ متر زمین و ۱٤۰ متر زیر بنا با سرویس عالی بیواسطه فروشی ۲ تا۷ تلفن ۷۳۱٦۲٦
۱ـ۵ آـ۲٤۸۲

ویلاهای آماده درمتل‌قو

بلوار دریاگوشه با ۲ اطاق خواب سالن و ناهارخوری و سرویس ها ی‌مجهز از ۳۱۰ تا ۳٦۰ هزار تومان تلفن۸٤٦۳۳۱
۱ـ۲ آـ ۳۰۱۹

محمودیه شمیران ویلای مجلل بدون واسطه به فروش می رسد .تلفن ۲۹٤٤۹۱ ـ ۵تا۷ بعداز ظهر

ویلاهای آماده در متل‌قو

بلوار دریا گوشه با ۲اطاق خواب سالن و ناهار خوری و سرویس‌های مجهز از ۳۱۰ تا ۳٦۰ هزار تومان تلفن۸٤٦۳۳۱

باغ فروشی

اکازیون

باغی به قطعات ۲۵۰ متری با آب و برق در ۲۵ کیلومتری جاده‌بندر پهلوی به آستارا با درختان میوه ۲۰ ساله مقابل کارخانه‌کاغذسازی (چوکا) بفروش می‌رسد تلفن ۸۹۵۱۱۲ ساعت ۲ الی ۱۱ بعداز ظهر

چرا شمال چرا رشت

بیا شاهدشت

اگر تا امروز موفق به داشتن یك باغچه زیبا نشده‌اید و مایلیدفضای سبز با درختان میوه داشته باشین‌کافی است از باغچه های

شاهین دشت

دیدن فرمائید فروش

نقد واقساط

برای توضیحات بیشتر با تلفن های ۹٤۰۷۸۱ و ۹٤۳۳۷۷ تماس حاصل فرمائید .

زمین در متل‌قو

یك قطعه باغ مشجر مشتمل بر درخت های مرکبات‌ومیوه‌باساختمان محل سرایدار و برق سه فاز چاه ومنبع آب محصور شده‌به مساحت ۹٦ هزار متر دارای‌سند مالکیت عرصه و اعیان بالای نمك آبرود ۲ کیلومتری متل قو یکجا بفروش می رسد و با ساختمان مستغلات و یا ویلای بزرك معاوضه می نماید تلفن ۳۱۱۲۲٤ - ۳۱۱۲۲۵

سرقفلی

پهلوی امیر اکرم

۲دهنه دفتر تجارتی شوفاژ تلفن ۹صبح تا۸ شب ٦٦۷۵۳۳
۱ـ۲ آـ۳۵۱

کافه‌رستوران خوشبین

واقع در خیابان سعدی شمالی‌چهارراه سیدعلی با آب، برق ، تلفن فروشی ۷۵٤۱۲۲

مغازه فروشی

مغازه با جواز کسب واقع در سلطنت آباد میدان احتشامیه‌با موقعیت بسیار عالی بعلت مسافرت فورا بفروش میرسد تلفن ۳۱۷۷٤۸ از ۸ صبح تا۵ بعدازظهر.
آـ۷۷۷ ۱ـ۱۰

یکباب‌مغازه تزئینات‌واقع درخیابان‌آیزنهاورخیابان جیحون ۳۰ متر با تلفن فروشی تلفن ۹٦٦۸۹۲

قابل توجه سازندگان آشپزخانه فلزی وچوبی

دوباب‌مغازه‌دو دهنه برخیابان اول فرح عباس آباد با۲رشته تلفن برای فروش یا اجاره یا مشارکت تلفن ۸۵۲۱۷٦
۱ـ۵ آـ۱۰۹۹

یك جایگاه فروش بنزین بمساحت ۹۰۰ متر با ۱۱ پمپ واقع در جهت جنوبی خیابان شوش حدود دروازه غاربفروش میرسد ۸٤۱۵۵۸

مغازه فروشی

مغازه تازه ساز بمساحت ٤٤ متر مربع با شوفاژ روشن و حمام وسیع و سرویس های ایرانی و فرنگی و روشوئی باضافه۳۰متر پارکینگ وکنتور های برق و آب گرم و سرد که‌کف آن بابهترین سنگ فرش شده و استفاده از سایر مزایا کلا اعم از ملکی و سرقفلی و غیره بمبلغ ۲۷۵ هزار تومان بفروش می رسد تلفن های ۷۹۵۷۷۱ و ۷۹۱۵۵٤
۱ـ۳ آـ۹۰۸

باسند مالکیت

قنادی و منزل تلفن ۵۵۳۵۳۹
۱ـ٤ آـ۹٦۳

انبار

در خیابان سپهبد رزم آراء خیابان‌ده متری ۵۰۰۰ مترمربع با ۱۵۰۰ متر سالن ۲۵۰آمپر برق چاه دو جرثقیل متحرک باتلفن ۹تا۱۲ تلفن ۳۹۲۱۸۷
آـ۹٦٤

کتابخانه بوعلی درمیدان ژاله واگذار میشود تلفن ۳۳۵۲۰۸

یکباب مغازه ٤ دهنه در خیابان دماوند با آب برق تلفن واجناس لوازم منزل با پروانه یکجا واگذار میشود ۷۹۰۳۷۱
آـ۸۳٦

سعدی شمالی

یک باب مغازه با دکوراسیون کامل آب برق و تلفن واگذار میشود تلفن ۳۱۷۲۹۷
۱ـ۳ آـ۱۵٦۰

یك باب مغازه مبل‌سازی با جواز و تلفن‌واگذارمی شود ۳٤۵٦۲۲

زمین فروشی

اراضی مشیریه نزدیك محدوده تهران‌قواره‌های ۱۲۰ متری ، متری ۱۰۰ تومان ۳۵۷۸۷۲
آـ۳۸۳۲

کوی ییلاقی فرامرزیه کرج

زمین

بقطعات ۱۲۰۰ متری باسند- مالکیت و لوله‌کشی آب دائم وبرق و خیابان های‌اسفالت شده و مشجر مناسب جهت ویلا سازی مجاور شهرسازی فردیس و مارلیک و دهکده ییلاقی خانه بنازلترین قیمت‌نقد واقساط فروشی

۳۱۲۷۳۹

۱ـ۳ آـ۱۵٦۰

قطعه زمینی شمالی به مساحت۴۰۰متردرخیابان اعلم سلطنت آباد کوچه حکیمی بفروش می رسد تلفن ۳۱۰۱۸٤ و ۲۳۲۸۷۸

زمردویلا

زمین بقطعات مختلف دارای دیوار آب برق و سند مالکیت تلفن

٦۸۲٤۷۲

اکازیون

ساحل دریای اسالم

بهترین ساحل بحرخزر مشجر بقطعات ۵۰۰ و ۱۰۰ متری باآب و برق بفروش می رسد . تلفن ۸۹۵۱۱۲ ساعت ۲ الی ۱۱ بعداز ظهر

زمین ارزان

مسعودیه ۲٤کیلو متری کرج جنب درخشانیه قطعات ۸۵۰ متری تا ۵۰۰۰ متری آب درخت کاری خیابان های آسفالته قیمت از متری ۲۸ تا ٤۸ تومان دفتر مهران تلفن های ۹۷۰۵۳۱ و ۹۷۵۷۳۱

زمین فروشی

ورامین داخل محدوده قطعات ۳۰۰ متر ببالا تلفن ۲٤۵۲٤۸
آـ۹٤۰

زمین در شرق میدان خراسان متری ٦۰ تا ۳۰۰تومان باسندمالکیت املاك رهبر ۳۵٤۹٤٦

زمینهای‌قطعات کوچک از۱۵۰ متر ببالا قابل ساخت سرحد آباد وملارد تلفن ۳۱۵۷۳۱
آـ۳۵۱٤

قطعه زمینی درکرج

۲۰×۵۰باسند مالکیت بفروش میرسد ویا با ماشین معاوضه میگردد ۹۷٦۲۸۹
آـ۹۹۰

زمین‌اطراف کرج‌ورودهن محدوده باآب و برق فروشی

شرکت پارس آژانس ساختمانی صداقت تلفن ۳۵۷۸۷۲

زمین مهرشهر فروشی ۸۳۱٤۰۲ و ۸۲٤۰۱۰

نوشهر - بین جاده چالوس بنوشهرو دریای خزر ٤ قطعه زمین به مساحت‌های بین ۳۵۰۰ و ۵۵۰۰متر مربع باسند مالکیت در داخل محدوده شهرستان نوشهر با حق استفاده از آب‌وبرق و تلفن و قابل تفکیك به قطعات کوچکتر طبق ضوابط شهرداری‌نوشهر بفروش می‌رسد . تلفن چالوس ۲۳۰۳- ۰۲٤۵۱ کد

فروش زمین مهرشهر ۹۳٦۷۵۳

فروش زمین ساختمانی ۹۲۸۰۸۲

یکقطعه زمین در شهرک امیر دشت

کیلومتر۱۷ چالوس مابین‌هایت خزر و متل‌قو بمساحت ۹۸۰ مترمربع بفروش میرسد ۵ تا۸ بعدازظهر تلفن ۸۳۹۸۸۷
آـ۲۰۰۸ ۱ـ۲

اجاره‌داده‌میشود

اجاره فقط بایك زنك

تلفن ٦۵٦۷۷۳

پهلوی شاه آیزنهاور

آپارتمان‌اجاره‌نیازمندیم ۹۷۰٦۹۰
آـ۲٤۹۱

عباس‌آباد محل کار وسکونت ۸٤۹۱۸٤
آـ۱۰۰۱

اپارتمان برای اجاره موجود ٦۸۷۰٦٤
۱ـ۱۰ آـ۸۰۱۹

طبقه دوم ساختمان ۴ طبقه نوساز واقع در خیابان تاج انتهای خیابان یکم دریان نو دارای۳ اطاق خواب پذیرائی، هال، ناهارخوری‌و آشپزخانه بزرگ کولر و شوفاژ روشن وتلفن مشترک اجاره داده می شود تلفن ۹۷٤٤۵۵
۱ـ۲ آـ۳۰۰۲

مالکین‌عزیز

فقط کافی است یک تلفن بما بزنید تا در اسرع وقت منازل شمارا اجاره دهیم.
تلفن ۳۳-۸۵۳۰۳۱
آـ۹۰۷

طبقه‌همکف دارای۳ اتاق‌خواب باسرویس کامل تلفن درب ورودی‌جداگانه و حیاطماشین رو در ٤۵ متری سید خندان خیابان دبستان (زرین کلاب) کوچه‌جلال به خارجیان اجاره داده میشود تلفن ۷۸۰۹۲۰و ۸٤۸۷٤٦

آپارتمان‌بین یوسف‌آباد وامیر آباد ۸۰ متر زیر بنا ۲ اطاق خوابه شوفاژ کولر و تلفن مستقل باجاره واگذار میشود تلفن ٦۳٤۱۱۰
۱ـ۲ آـ۳۸٤۱

آپارتمان۵ اتاقه‌برخیابان حافظ شمالی برای محل کار اجاره داده میشود تلفن ۸۹۹۸۲۰

آپارتمان اجاره محل‌کار ۹۷۰٦۹۰

سازمان ما آسایش میدهد

صدها نوع آپارتمان و خانه جهت سکونت و دفتر کار در تمام نقاط شهر در اسرع وقت بایک زنگ ۳۰٤٦۹۱
۱ـ۱۰ آـ۱۰۲٤

اجاره

آپارتمان اجاره‌ای در خیابان ظفر طبقه دوم با شماره ۲۲۲۹٤۱ تماس حاصل شود
آـ۳۰۱٦

یکدستگاه آپارتمان نو سازسه اطاق خوابه سالن بزرگ ۲۷۰ متر زیربنا شوفاژ کولر حمام تلفن‌مستقل کف پارکت وموکت وپرده لوردرابه و چراغ در بهترین نقطه نیاوران قیمت مقطوع۹هزار تومان اجاره‌ای تلفن ۲۸۷۸۵۰ از ۳ تا ۹ بعد از ظهر
۱ـ۳ آـ۳۰۰۳

رهن و اجاره

یکدستگاه‌آپارتمان در طبقه‌دوم دارای ۳اطاق خواب وسالن پذیرائی نهار خوری هال٤۰ متری‌وسرویس کامل سیمتری نیروی هوائی فلکه لوزی ۳۲٤۸۱۳
آـ۳۸۲٦

برای اجاره

دو طبقه آپارتمان هر یك ٤ اطاق خواب باتمام وسایل شوفاژ و کولر واقع در خیابان آشیخ هادی کوچه زال تلفن ٦٤۷۳۲۸ (عصرها)

٦ دستگاه آپارتمان‌شامل ۳۰ اتاق اجاره داده می شود تلفن ۵٦۳۹٦۷

جهت خارجیان‌ویلااجاره و فروشی تلفن۲۹۲۹۸۲

اجاره

ویلا و آپارمان در جردن - ونک- سلطنت آباد- جاده قدیم‌سیدخندان موجود است تلفن ۷۳۹۰۵۹
۱ـ۲۰ آـ۲٤۰۷

خیابان کورش‌کبیر (جاده قدیم شمیران) اول خیابان یخچال جنب‌باغ قوام شیرازی ساختمان شماره ٤٦ طبقه چهارم یکدستگاه آپارتمان شامل سه اتاق خواب سالن پذیرائی و ناهار خوری تلفن کولر شوفاژ برق اجاره داده میشود تلفن ۹۷۹٦۸۰
۱ـ۲ آـ۹٦۷

آپارتمان اجاره مسکونی ۹۷۰٦۹۰

برای محل کاروسکونت جهت اجاره موجود ۸٤۷۹۸۲ و ۸۵۳۷۳٦

اجاره‌هرنوع‌ویلاآپارتمان ومحل کارتلفن۹۳٦۱۸۱

آپارتمان دو اطاق خوابه با سرویس کامل و تلفن درسید خندان اجاره داده می شود ۲۳۸۷۸۷
۱ـ۳ آـ٤۲۵۱

تعدادی آپارتمان

۲و۳و٤اطاق خوابه درجردن وزرابخارست و پهلوی‌اجاره میشود ٦۲۳۵۱۱ و ٦۲۵۲۰۱
آـ۱۰۳۵

آپارتمانهای ۲و۳و٤و۵ اطاق خوابه با اجاره ٤ هزار تومان ببالا.

تهیه مسکن گلدهاوس تلفن٦۵۰٤۱۳و ٦۵۲٦۳۲
آـ۵۲۰۱

اجاره بایرانی . خارجی ۸۳۲۹۳۳

موردنیازاجاره

نیاز یك شرکت خارجی جهت اعضا

به‌تعداد قابل توجه‌ای‌آپارتمان های۲ اطاق خوابه نیازفوری است ساختمانهائیکه شامل چندین دستگاه با استخرباشند ارجحیت دارند.
۸۲۹۷۱۳ و ۸۲۳۹٦٤ و۸۳۰۸٤۱ و ۸۳۰۸٤۲
آـ۲۸۳۰

هرنوع اپارتمان و همکف شمارا فوری برای خارجی نیازمندیم ٦۸۷۰٦٤

نیازاجاره

موسسه استار

برای کارمندان یک شرکت خارجی ۱۵ دستگاه آپارتمان ۱و۲اطاق خوابه نیاز فوری دارد تلفن۸۵٦۱۷٤ و ۸٤٦۱٦۳
آـ۳۰۱۰

نیاز ویلا برای کاردار

بیک ویلا مبله یابدون مبله بااستخر و اطاق مستخدم در شمال شهر بین ۱٦ تا ۱۸هزار تومان نیازمند است تلفن ۸٤٤۲٤ و ۸۵۷۰۸۵
آـ۳۰۱۵

جهت شرکت فرانسوی

به۵ دستگاه۳ یا ٤خوابه همکف‌با استخردرحوالی مدرسه رازی نیازمندیم قیمت در حدود ۱۰ هزار تومان ۷۸۲۱۲۳

برای سکونت خارجی نیازمندیم

ویلایا آپارتمان طبقه اول با استخر ۳ اطاق خوابه مبلهیا غیر مبله بااجاره ۸ تا۱٤ هزار تومان در شمال شهر بویژه شمیرانات نیاز است ۲۲۷٦۳۹
آـ۹۰۲

نیاز اجاره فوری برای خارجیان

۲ دستگاه‌ویلایا آپارتمان طبقه اول بااستخر ۳ اطاق خوابه حوالی شمال شهر از عباس آبادببالا فوری مورد نیازاست اجاره ماهیانه از ۸تا۱٦ هزار تومان‌میباشدتلفن های۸٤۸٤۲٤ و ۸۵۳۸۵۳
آـ۹۰٦

نیازاجاره فوری جهت‌خارجی

بیک آپارتمان طبقه اول۲اطاق خوابه با استخر اجاره حدود ۱۲ هزار تومان نیاز است ۲۳۷۵۰۰
آـ۹۰٤

نیاز سکونت خارجی

برای سکونت ۱٦ خانواده خارجی‌به۱۲ دستگاه آپارتمان و ٤ دستگاه ویلا فوری نیاز است فقط در شمال شهر از عباس آباد ببالا اجاره بین ٦ تا۱۹ هزار تومان ۲۲۸۵۸۹ و ۲۲۷۷٤٦
آـ۹۰۳

فوری - فوری

آپارتمان ۱ و ۲ اطاق خوابه مبله‌جهت خارجی نیازمندیم ۳۰٤٦۹۱
۱ـ۱۰ آـ۱۰۲۵

نیاز فوری جهت‌سکونت یك خانواده خارجی

بیک ویلا ۳ اطاق خوابه یا آپارتمان طبقه اول با استخر مبله یابدون مبله با اجاره حداکثر۱٤هزار تومان ازعباس آباد ببالا تا شمیرانات نیاز فوری داریم تلفن ٦۵۸۱۸۸و ٦۵۳۷٤۲
آـ۳۰۱۱

نیاز اجاره

برای سکونت ۱۸ خانواده خارجی به‌چندستگاه آپارتمان ۱تا۳ اطاق خوابه‌مبله یابدون مبله در شمال شهر از آریامهر وتخت طاوس ببالاتاشمیرانات فوری مورد احتیاج است ٦۵۵٦۱۵ و ٦۵۰٤۹٦
آـ۱۵۵۹

دریان نو و آریاشهر

آپارتمان‌اجاره نیازمندیم ۹۷۰٦۹۰
۱ـ۵ آـ۲٤۹۸

برای‌خارجی فوری نیازمندیم

بیک دستگاه ویلا ۳ اطاق خوابه یا آپارتمان طبقه اول بااستخر در شمال شهر با اجاره حداکثر ۱٤ هزارتومان نیازمند است ۸۵۳۰۳۱
آـ۱۲۳۹

نیاز همکف با استخر برای خارجی ٦۸٤۲۸۲
آـ۲۳٤۲

نیاز آپارتمان مبله و غیرمبله جهت خانواده خارجی٦۸٤۲۸۲
آـ۲۳٤٤

ویلا و آپارتمان درشمال شهر برای کارمندان عالیرتبه شرکت خارجی فوری نیازمندیم۲۲۲٦۳۰ و ۲۲۷۵۱۱

پهلوی شاه آیزنهاور

آپارتمان اجاره نیازمندیم ۹۷۰٦۹۰
۱ـ۵ آـ۱۰۸۱

نیاز آپارتمان ۱تا٤ خوابه ٦۸٤۲۸۲
آـ۲۳٤۰

نیاز محل کار آپارتمان ویلا ٦۸٤۲۸۲
آـ۲۳٤۷

مالکین عزیز

ملک خالی شما باعث به هدر رفتن پولتان میشود آپارتمان وویلای‌خودرا برای سکونت ومحل کار ایرانی و خارجی به ما واگذار نمائید.
تهیه مسکن گلدهاوس ٦۵۰٤۱۳و ٦۵۲٦۳۲

تعدادی ویلاوآپارتمان برای خارجیان شرکت شمال شهراحتیاج است ۸۵۰٦۳۱

جهت سکونت روسای چندشرکت خارجی به تعدادی ویلاوطبقه‌همکف با استخر برای اجاره فوری‌نیازمندیم۸٤۸٤۲٤ و ۸۵۳۸۵۳

ویلا برای خارجی نیازمندیم ٦۸۷۰٦٤
۱ـ۲۰ آـ۱۰۷٦

نیازاجاره

جهت سکونت روسای چند شرکت خارجی و کارمندان آن به تعدادی ویلا و آپارتمان در شمال شهر نیازمندیم تلفن ۸٤٦۱٦۳ و ۸۵٦۱۷٤

نیاز اجاره به خارجی

ویلا و اپارتمان ۲ و ۳ اطاق خوابه‌در شمال شهر نیازمندیم تلفن ۷۳۹۰۵۹
۱ـ۲۰ آـ۲۲٤۱

نیاز ویلا و آپارتمان

هم‌اکنون

ما برای ۱٦ خارجی که درهتل اقامت دارند تعدادی آپارتمان طبقه اول یادوم ۱ و ۲ اطاق خوابه و ۲ دستگاه ویلا در شمال شهر فوری نیاز است ٦۵۵٦۱۵ و ٦۵۰٤۹٦
آـ۹۰۱

نیاز ویلا برای اجاره

بیک ویلای مبله یا بدون مبله برای سکونت یک خانواده خارجی‌نیازمندیم ۲۳۷۵۰۰ و ۲۳۲۲۲۲
آـ۹۰۵

موردنیازبرای‌خرید

خریدار یك خانه یا یك قطعه زمینی در شمیران ۲۷۱۱۵۳

خرید و فروش زمین بلوار رضا پهلوی ۳٤٤۹۸۲
۱ـ۱۰ آـ۲۹۰۳

خریدارزمین افسریه ۳٤۱۳۵۹
۱ـ۱۱ آـ۷۹۵

خرید زمین مهر شهر ۹۳٦۷۵۳

اراضی‌مهرشهر ۸۲٤۰۷۳

زمین از کریمخان ببالا

خریدار و فروشنده‌ایم ٦۲۳۷٤٦ - ٦۲۷۳۹٤ - ٦۲٤۷۳۱
۱ـ۷ آـ۱۱۱

زمین‌های فرامرزیه کرج را خریداریم ۳۱۱۸۳٦

اهواز

زمین خریداریم۷۹٤٤۱۸

زمین صنعتی بقطعات کوچك و بزرك خریدار و فروشنده‌ایم تلفن ۹۳۹۱٦٤

خانه های کلنگی وزمین های ساختمانی شمال شهر را خریداریم ۹۳۳۹۷٦

زمینهای‌تهران پارس خریداریم ۷۹۳۰۲۰

زمین صنعتی کارخانه جاده

کرج خریدار فروشنده‌ایم ۹۲۷۹٦۹

خانه یا آپارتمان خریداریم ۸۵۳۰۳۱
آـ۳٤۷

زمین در مهرشهر خریداریم ۸۲٤۰۱۰ و ۸۳۱٤۰۲

اهواز

زمینهای‌اهواز-خرمشهر آبادان‌خریداریم٦٦۸۳۷٤

ویلا خریداریم تلفن ٦۸٤۱۰۹
۱ـ۲۰ آـ۲۲۰٦

خرید و فروش آپارتمان در قیطریه و شمیران ۲۷۹٤۹۱

بنگاههای معاملات املاك

بورس املاك شمیران دفتر برانی ۲۷۲۵۷۵

دفتر پارس مرکز معاملات املاك شهر و شمیرانات ۸٤۱۵۵۸

بورس اراضی مهرشهر کوی ولیعهد گوهردشت ٦٤۸۲۵۵

آپارتمان و خانه ارزان در خیابان انوشیروان دادگر بورس املاك‌سعید تلفن ۳٤۲۷۳۵

خرید و فروش‌کارخانه‌و انبار در جاده کرج ۹۲۷۹٦۹

خرید و فروش اراضی کوچك‌اطراف شیر پاسوریزه ۹۵۹۷۵۵

قابل توجه مالکین و مستاجرین‌محترم

اگر مایلید آپارتمان یا خانه خود را به قیمت مناسب بفروش یا به بخرید یا اجاره مناسب اجاره بدهید و یااحتیاج دارید با ما تماس‌بگیرید ۸۳۱٤۰۲ و ۸۲٤۰۱۰

معاملات‌پول

پول راکد شما رابا انتقال مبیع هزاری ۵۰ تومان سود می‌دهیم ۷۵٦۷۲٤ و ۷۵۷۵۳۵

پول فوری در مقابل‌خانه و مستغلات موجود ۹۲۸٤٦۵

چك کارمندی تلفن ۸۳۹۷٤۰

پول در مقابل تضمین بانکی مورد احتیاج‌است ۸۲۷٦۸۳

وام درمقابل‌چك‌کارمندی

٦٤٦٤۵۵

بپول راکد شمابا مبیع ارزنده نیازمندیم ۷۵۹٦٦۹

پول شرطی از صد هزار تا ۵ میلیون تومان نیاز ۹۲۰۸۲۹

برای تهیه وام شرطی از ۵ میلیون ریال بیالا باما تماس بگیرید ٦٦٦۲٦۳و ٦٦٤٦۱۸

وام

نیاز پولی شمارادرمقابل

مازادملك

اتومبیل ، تلفن وچك

برآورده مینمائیم تلفن

۸۹۲۲٤۳

مورد نیاز

پول شرطی در مقابل خانه ارزنده مورد نیاز است ۷۵۷۵۳۵ و ۷۵٦٤۲٤

پول مورد نیاز بدون واسطه ٦۲٦۷۱۰ و ٦۲۳۳۷۷

قبوض

خریدقرضه دولتی‌قبوض مرحله سوم‌و شهرداری ٦٤۵۹۵۷

سهام بانك ها فوری خریداریم

سهام شرکتها اوراق قرضه دولتی‌مرحله سوم . شهرداری ۸۲۷٦۸۳

خریدار سهام‌شرکت پس انداز اکباتان ۲۳۰٤۲۸

معاملات‌تلفن

مرکز خرید و فروش تلفن ۳۳-۳۲- ۸۵۳۰۳۱

خرید و فروش تلفن ٦٦۹۱٦۱

خرید و فروش تلفن ٦٦۵٤۵۵

خرید و فروش تلفن ۲۲۲۸۸۸

خریدار تلفن ۳۰۳۲۳٦
۱ـ۲ آـ۳۸۲٦

یك‌شماره تلفن۷۳۸۳۲۹ بفروش میرسد

خرید و فروش تلفن ٦٦۱۸۱۸

یک شماره تلفن ۷۵ فروشی ۷۵۵۲۸٤ از ٤الی ۹
۱ـ۲ آـ۳۸۲٤

استخدام

چند نفر کارمند با وسیله نقلیه جهت ویزیت و فروش محصولات بهداشتی بطورنیمه وقت احتیاج است. ۹۲۳۸٤٦
۱ـ۳ آـ۳۵۵

به چند نفر راننده پایه یک برای کادر فروش در شهر نیازمندیم تلفن ۷۳۱٦۷۷ و ۷۳۲۷۷۵

بچندنفر جوان

آشنابزبان انگلیسی ودارای گواهینامه رانندگی باشند با اتومبیل و بدون اتومبیل نیازمندیم. بهار شمالی پلاك ۲۰۹ر۲ موسسه شهرطلائی
۱ـ۲ آـ۳۸۹۱

سکرتر

بیک دوشیزه یابانو که‌بزبان انگلیسی آشنائی داشته باشد نیازمندیم بهار شمالی پلاك ۲۰۹ر۲ موسسه شهر طلائی از ۹ صبح تا۱۲ مراجعه‌شود
۱ـ۲ آـ۳۸۹۲

دیپلمه

چند نفر دیپلمه دارای معافی استخدام میشود ۷٦۹۸۲۸
آـ۳۰۳۲

مکانیک

دارای ۵ سال سابقه کار در تعمیرگاه باسواد و معافی استخدام میشود تلفن۷٦۱٦۹۱
آـ۳۰۳۳

چند نفر دیپلمه که به یکی از زبانهای‌خارجی آشنائی داشته باشند استخدام میشوند به صندوق پستی شماره ۱۲۹٤ تهران مکاتبه شود.
آـ۳۰۰۱

بچندنفر دوشیزمیا بانو جهت صندوقداری و ضبط نوارو فروشندگی نیازمندیم تلفن ۳۱۰۵۷٤
۱ـ۲ آـ۳۰۲۸

شرکت تولیدی شمیکال

بیك نفر رنك‌کار جهت کار های چوبی نیازمند است.
شرایط :
۱ـ حداقل ۵ سال‌سابقه کار .
۲ـداشتن وسیله نقلیه موتوری جهت رفت‌وآمد
تلفن ۹٤٤۹٦۹

به چند نفر کارگر ساده وبرقکار نیازمندیم ۹۲۳۷۱۳

خانه‌شمارابخارجیان اجاره‌میدهیم

۸۲٤۹۵۳ سازمان نیازمندیهای خارجیان خانه‌شمارابه‌خارجیان اجاره‌میدهد ۸۲۷۹۰۱-۸۳۸۱۰٦

آژانس استار اجاره‌بخارجیان ۸٤٦۱٦۳-۸۵٦۱۷٤

آژانس بین الملل جهت خارجیان مستغلات مورد نظر شمارا اجاره میکند تلفن ۸۳۰۸٤۱-۸۳۰۸٤۲-۸۳۰۸٤۳

تهیه مسکن آگشن اجاره بخارجیان ٦۸۷۸۱۲

سازمان تهیه مسکن گدن‌سیتی اجاره بخارجیان ۷٦۲۲۵۷ - ۷۵٦۹۲۲

موسسه ظفر ZAFAR مرکز اجاره بخارجیان بقلعه‌نای، شمال شهر ۲۲۵۵۰٤ ۲۲۷۷٤-۲۲۸۵۸۹

موسسه‌ایران‌ورلد ویلا و آپارتمان شما را به خارجیان اجاره میدهد ٦۸۰۱۵۷-٦۸۷۱۷۲

مؤسسه‌فرد بزرگترین مرکزاجاره بخارجیان ٦۸٦۱۵۸-٦۸۵۷۳۷

سازمان نیازمندیهای فرح مرکزاجاره وخرید وفروش ۲۲۹۱۵۵-۲۲۹۱۵۷ مباشرت نیزمیپذیریم

مرکز اجاره بخارجیان خرید و فروش ۹۳٦۲۷۸و ۹۲۲۲۱٦

کورش لیسینك اجاره به خارجیان ۸٤۷۹۳۸ و ۸۵۱٤۷۷

٦۸٤۲۸۲ مرکز اجاره‌بخارجیان

وزیری ٦۵۸۱۸۸ ٦۵۳۷٤۳ اجاره بخارجیان-خرید-فروش.

سازمان مسکن کندو کانون اجاره بخارجیان ویلا آپارتمان خرید‌وفروش دفترکار ۲۲۷٦۳۸-۲۲۷٦۳۹

۲٦۷۲۲۹

سریعترین مرکز اجاره منزل شمابه خارجی و ایرانی

جنرال هاوس

مرکز اجاره‌بخارجیان ٦٦۵۷۲۷

مؤسسه‌امورخارجیان مرکزاجاره تحت‌پشتیبانی ۵۰۳ ۷۵۱۷۸۲-۷۵۲۳۵۸

آژانس کیهان اجاره به ایرانی وخارجی ۸٤۷٤۵۸

مؤسسه نیازمندیهای‌خارجیان خانه‌بخارجیان اجاره‌میدهد ۸۳۰۰۸۱ - ۸۳۰۰۸۲ ۸۲۱۸۱۱ - ۸۲۱۷۲۳ ۳۱۱ تخت جمشید مقابل سفارت آمریکا

موسسه امپایر اجاره بخارجیان ۲۳۷۵۰۰ و ۲۳۲۲۲۲

سازمان مسکن پارس مرکز ۸۵۳۸۵۳ ۸٤۸٤۲٤ اجاره ۸۵۷۵۸۵ بخارجیان

مرکز اجاره خرید و فروش و دفتر کار ۸۳۲۹۳۳- ۸۲۱٤۱۷

تهیه مسکن کوپر یك

محل سکونت و کار در مناطق تجاری برای شما عزیزان‌آماده میباشد ۲۳٦۴۵۰ و ۲۳۲۰۲۷
آـ۳۰۲۵

نیازمندیهای اطلاعات

تلفنهای: ۳۰۳۷۰۲-۳۱۱۲۱۹-۳۱۱۲۲۵-۳۱۱۲۲۴

نیازمندیهای اطلاعات تلفنی تهیه میشود

چاپ فرشاد

یکنفر کارگر افست ایستاده نیازمندیم تلفن ۵۳۲۵۶۳
۱ـ۱

یك نفر منشی آشنا به تایپ فارسی و لاتین بطور تمام وقت با حقوق مکفی استخدام میشود طالبین بخیابان فیشرآباد خیابان نیکو شماره ۴۳ مهندسین مشاور اتکو مراجعه فرمایند.

شرکت ساختمانی

برای کارگاه راهسازی خود احتیاج به یکنفر مباشر عملیات خاکی و کوهبری دارد.

واجدین شرایط می توانند همه روزه از ساعت ۹ صبح الی ۱ بعداز ظهر وعصرها از ساعت ۵ الی ۷٫۵ با تلفن‌های ۸۲۱۸۴۷ و ۸۳۵۴۱۳ تماس حاصل نمایند.

کمک حسابدار
جهت توابع آذربایجان مورد نیاز است تلفن ۸۵۶۰۰۲ ـ ۸۵۶۰۰۱ تماس حاصل نمائید.
آ ـ ۱۰۷۸

پرسنل انبار

۱ـ انباردار صنعتی آشنا به زبان انگلیسی
۲ـ انباردار صنعتی آشنا به زبان آلات باسابقه کار
۳ـ انباردار کالای مصرفی
۴ـ کمک انباردار و کارگر انبار برای کسب اطلاع و ارائه مدارک و سوابق کار شبه تا چهارشنبه بین ساعات ۱۵ تا ۱۸ شماره ۱۱۰ خیابان خردمند شمالی به اداره کارگزینی شرکت کاسل مراجعه فرمایند.

نظافتچی

تعدادی کارگر نظافتچی با حقوق عالی برای کار تمام وقت یا نیمه‌وقت فوری استخدام میشود تلفن ۸۲۴۵۸۱
آ ـ ۳۰۳۰

بیک دوشیزه یا بانو جهت کار های دفتری نیازمندیم ۸۵۶۲۵۴
آ ـ ۹۱۰

راننده جرثقیل
وراننده پایه ۲ برای اداره تهران پارس نیازمندیم تلفن ۷۸۴۰۹۳
آ ـ ۹۰۰

شرکت ایران فان

برای توسعه امور تجارتی و شرکت تولیدی خود احتیاج به چند نفر شریکوارد بامور بازرگانی یا تولیدی باشند با سرمایه بیش از یک میلیون تومان نیازمند است شاهرضا اول روزولت ساختمان ۵۳ طبقه چهارم تلفن ۸۲۹۷۹۲
آ ـ ۱۲۳۳ ۱ـ۲

کارگر ساده زن

سن از ۳۰ سال ببالا تمام وقت نیازمندیم آدرس: جاده مخصوص کرج ایستگاه شهوند خیابان رنگین کوچه سوم شرکت تکنوباکس
آ ـ ۹۷۱

آگهی استخدام
شرکت آلومینیم طرح عده‌ای کارگر درب و پنجره ساز آلومینیم و کارگر ساده را به همکاری دعوت می نماید تلفن ۶۵۱۲۱۳
۱ـ۲ ـ ۱۰۱۰

استخدام کارمند بازنشسته
تمام وقت ۷۵۹۶۰۰
آ ـ ۹۹۴

استخدام
سکرترنیمه وقت صبح تا ۲ بعد از ظهر ۷۵۹۶۰۰
آ ـ ۹۹۲

مهندسین مشاور گروپ
برای نظارت در پروژه های سمنان و اهواز ۳ مهندس ناظر باسابقه کار ۲٫۵ تا ۵ سال استخدام میشوند لطفا باشماره های ۲۲۶۲۳۴ و ۲۲۶۵۸۶ بین ساعت ۹ تا ۱۲ تماس بگیرید.
۱ـ۲ آ ـ ۱۲۳۵

بیکنفر دوشیزه یا بانو ماشین نویس فارسی نیازمند است متاضیان با تلفن های ۴۶ تا ۲۲۵۰۴۳ تماس بگیرند شرکت مه‌ریز با مسئولیت محدود

یك نفر راننده باتجربه با سابقه خوب برای رانندگی شخص مدیر موسسه با حقوق مکفی استخدام میشود.
داوطلبین با دردست داشتن مدارك به خیابان فیشرآباد خیابان نیکو شماره ۴۳۰ مراجعه نمایند

پرستار بچه

بانوئی که بتواند پرستاری بچه ۶ ساله و کار های خانه را شبانه روزی انجام دهد با حقوق مکفی مورد نیاز است تلفن ۲۲۲۰۹۶

شرکت تولیدی وصنعتی پارس ابزار

افراد زیر را با حقوق و مزایای مکفی
استخدام مینماید
۱ـ حسابدار یا ۲ سال سابقه کار ۲ نفر
۲ـ تراشکار و صفحه تراشکار ۲ نفر
۳ـ کارگر پرسکار ۵ نفر
۴ـ کارگر ساده ۲۰ نفر
آدرس جاده آبعلی نرسیده به کارخانه آزمایش.
خیابان سازمان آب دست راست اولین کارخانه
تلفن ۷۸۰۲۵۳

شریک

شرکت شارپانت
سازنده ماشین آلات ساختمانی (دامپروبتونیر) دو نفرشریک راهر کدام باحداقل ۲۵ میلیون ریال سرمایه بهمکاری دعوت مینماید.
تلفن ۶۰ـ۵۰ـ۴۰ـ۹۳۸۰۳۰
۱ـ۲ آ ـ ۱۲۳۱

جویای کار

خانم لیسانسیه آشنا بزبان انگلیسی آماده کار ۹۲۳۹۴۱
آ ـ ۹۹۱

مهندس راه و ساختمان تمام‌وقت جویای کار تلفن ۷۹۰۴۰۶

آماده‌کارجهت‌تهران و شهرستان ها
لیسانسیه مدیریت بازرگانی وارد بامور اداری ،مالی . و سرپرستی کارگاهها با گواهی نامه رانندگی آماده‌کار است لطفا از ساعت ۵ بعد ازظهر ببعد با تلفن ۷۳۷۹۸۱ تماس حاصل نمائید.
۱ـ۲ آ ـ ۶۸۵۵

آشپز فرنگی وایرانی تمام وقت باضامن معتبر راهنمای ۲۶۳ با تلفن ۳۱۱۰۸۰ تماس بگیرید.

آموزشگاهها

ماشین نویسی بیژن
باحسن شهرت میدان ژاله تلفن ۳۴۸۳۸۴

تعلیم آواز و کلیه‌سازها
۶۴۲۶۳۳ و ۶۴۱۳۲۲

آموزشگاه ربانی
ماشین نویسی فارسی و لاتین را بامتد جدید ده انگشتی در آموزشگاه مجهز ومدرن ربانی بیاموزید ودر بهترین سازمان هاباحقوق‌مکفی استخدام‌شوید شاه آباد مقابل سینما حافظ ۳۱۷۱۳۵

آموزشگاهها

تعلیم رانندگی
آموزشگاه رانندگی چمن تلفن ۷۳۵۶۷۷

آموزشگاه‌رانندگی‌ماندانا تلفن ۷۹۶۱۵۴

آموزشگاه‌رانندگی‌رودکی تلفن ۹۵۴۴۵۹

آموزشگاه رانندگی داماس تلفن ۳۴۶۵۷۱

آموزشگاه رانندگی دقت تلفن ۳۱۹۴۴۸

آموزشگاه رانندگی پارس نو تلفن ۳۴۷۹۱۹

تدریس خصوصی

گرامر انگلیسی
تلفن ۸۲۰۹۷۳

تجدیدیهای

البرز خوارزمی‌وشهریار با تضمین تدریس‌میشود
تلفن ۸۳۳۳۱۹

مکالمه روزمره را
درهرسطحی که هستید بیاموزید
نوار و کتاب رایگان
۸۵۸۱۱۱ و ۸۵۰۱۱۱

تدریس خصوصی ریاضیات توسط دانشجوی تهران با تضمین ۵۵۱۳۶۴
۱ـ۲ آ ـ ۳۰۲۲

ATC Azhang
AZHANG TRAINING CENTER

تجدیدیها

گروهی متشکل از ۲۲۵ تن از
دبیران
(زن و مرد)
با سابقه تهران
آمادگی خود راجهت تدریس کلیه دروس مربوط به دوره های دبستان راهنمائی نظری دبیرستان هنرستان حسابداری وبازرگانی درهر نقطه شهر اعلام میدارند
۹۸۱۹۹۳ و ۹۷۶۵۵۴

تدریس خصوصی کلیه دروس تلفن ۲۳۸۱۵۲ ۸۲۸۵۷۷
آ ـ ۹۱۳

اعزام خصوصی
تلفن ۸۳۳۳۱۹

تدریس خصوصی برای کودکان
توسط معلم زن ومرد تلفن ۸۳۳۳۱۹

گروه ورزیده دبیران
ریاضیات راهنمائی متوسطه حسابداری آمار بازرگانی و خدمات
۷۹۰۳۹۹

تدریس کلیه دروس ششم نظری راهنمائی توسط دانشجوی برق پلی تکنیك تلفن ۸۲۳۸۹۱

انگلیسی توسط دبیر انگلیسی
تلفن ۸۳۳۳۱۹

تدریس خصوصی کلیه‌دروس راهنمائی و سال اول نظری دانشجوی پلی تکنیک ۹۸۲۷۱۶

تدریس خصوصی ریاضی
راهنمائی و نظری توسط دبیر البرز و خوارزمی
تلفن ۶۸۴۳۵۷

انگلیسی وفرانسه
توسط دبیر ایرانی وخارجی
۸۳۳۳۱۹

انگلیسی فرانسه

رادرکوتاهترین مدت بیاموزید
تلفن ۶۲۲۵۵۳
۱ـ۱۰ آ ـ ۲۳۴۸

تدریس زبان فرانسه
تلفن ۶۵۷۳۲۱

انگلیسی خصوصی ۸۵۵۸۰۱
۱ـ۶ آ ـ ۶۴۳۱

انگلیسی خصوصی
مکالمه
۹۷۱۸۷۶

ریاضیات

راهنمائی نظری دبیرستان توسط دبیران لیسانسیه
تلفن ۸۲۰۹۷۳

انگلیسی
برای کودکان
توسط خانم کاترین
۸۵۰۸۱۵ ـ ۸۵۸۱۱۱
ریاضیات وزبان‌راهنمائی توسط‌دانشجوی‌دانشگاه
تلفن ۲۳۰۸۵۹

تدریس خصوصی
توسط زبده ترین‌دبیران دبیرستان های تهران
تلفن ۸۳۳۳۱۹

تدریس رسم فنی
باتلفن ۹۷۵۳۸۶ تماس‌بگیرید
۱ـ۳ آ ـ ۳۲۲

انگلیسی فرانسه
را در مدت کوتاه بیاموزید
تلفن ۶۵۵۷۰۵

مکالمه انگلیسی
با دبیران ایرانی‌وخارجی در منزل ویاموسسه
تلفن ۶۵۲۶۵۹

تجدیدیها

گروهی از ورزیده ترین و مجرب‌ترین دبیران مدارس تهران‌آماده تدریس کلیه‌دروس دبستان . دبیرستان هنرستان راهنمائی نظری بازرگانی در هر نقطه شهر میباشند.
۸۵۰۱۱۱ ـ ۸۵۰۸۱۵

ریاضی ـ رسم فنی
توسط لیسانسیه ریاضی و دانشجوی آرشیتکت ساعتی ۸۰ تومان تلفن ۶۶۲۵۵۱ عصرها

ریاضیات فیزیك شیمی دانشجوی فوق لیسانس دانشکده فنی ۳۱۹۰۲۶

استخدام فوری

شرکت فسان جهت کار در اداره مرکزی به نظافتچی زن و نگهبان مرد احتیاج فوری دارد.
آدرس: خیابان آناتول فرانس شماره ۹۹ (کارگزینی)

آگهی استخدام کارگر

یکی از کارخانجات مدرن صنعتی بتعدادی کارگر با حقوق ماهیانه ۱۲۰۰۰ ریال که پس از اتمام یك دوره کارآموزی به ۱۵۰۰۰ ریال افزایش مییابد نیازمند است.

شرایط استخدام:

۱ـ دارا بودن گواهینامه سیکل اول متوسط یا راهنمائی تحصیلی
۲ـ برگ انجام خدمت وظیفه یامعافیت غیرپزشکی
۳ـ حداکثر سن ۳۵ سال
متقاضیان درخواست کتبی خودرا همراه بایک قطعه عکس به آدرس دقیق به نشانی تهران صندوق پستی شماره ۲۲۶۵ (آقای رشیدی) ارسال دارند.

IV

شرکت تولیدی ایران والوند

اولین سازنده شیر های بهداشتی وساختمانی وصنعتی در ایران به‌همکاری افراد ذیل با حقوق مکفی و مزایای فوق‌العاده نیازمند است.
۱ـ کارگر پرداخت کار
۲ـ کارگر سری تراشکار
۳ـ کارگر ریخته‌گر
داوطلبین بنشانی خیابان مازندران سه‌راه سازمان آب مراجعه و یا تلفن های ۲ـ۷۸۴۹۴۱ تماس حاصل فرمایند.

پرستار بچه

بانوئی با تجربه و در حدود ۴۰ ساله برای پرستاری بچه با حقوق مکفی استخدام می شود.
تلفن ۲۴۹۱۶۰

آگهی استخدام

یک شرکت تولیدی احتیاج به افراد زیر دارد.
۱ـ پانچیست تمام وقت باسابقه کار باماشین ۹۶ ستونی.
۲ـ بایگان مجرب آشنا به تایپ فارسی.
واجدین شرایط میتوانند بادر دست داشتن مدارک وسوابق کار در ساعات اداری به خیابان بوذرجمهری غربی ساختمان بهروز طبقه چهارم شرکت نساجی پارس مراجعه نمایند.

کارمند دفتری

یك شرکت معتبر نیازمند تعدادی کارمند زن و مرد برای انجام امور اداری و دفتری خود میباشد.
متقاضیان بایستی درخواست خود را همراه با ذکر مشخصات و سوابق تحصیلی به‌راهنمای شماره ۲۵۷ روزنامه اطلاعات ارسال‌دارند

استخدام مهندس مکانیك

یك نفر مهندس مکانیك با حداقل ۵ سال سابقه کار برای تمام وقت باحقوق مکفی درتهران استخدام میشود
متقاضیان برك درخواست خود را همراه با مدارك تحصیلی و سابقه‌کار ویك قطعه عکس و شماره تلفنی که بتوان‌تماس‌گرفت توسط صندوق پستی شماره ۱۵۷۰ر۱۴ تهران ارسال فرمایند.

Qualified
English Speaking
Secretary
to Operations Manager
required
APPLY: W.S. Chadwick
Sediran Drilling
Company
P.O. Box: 99, Ahvaz
Phone: 22456 or 29243

آگهی استخدام کارخانجات اتومبیل سازی رنو

افراد مشروحه زیر را با حقوق و مزایای فوق‌العاده استخدام مینماید
۱ـ مهندس مکانیك آشنا به زبان فرانسه با سابقه‌کار.
۲ـ مهندس فلزشناسی و متالوژیست با دو سال سابقه کار در ازمایشگاه.
۳ـ تکنیسین مکانیك عمومی آشنابه نقشه خوانی با سابقه‌کار.
۴ـ تکنیسین شیمی‌جهت سرپرستی کارگاه های نقاشی باسابقه کار وداشتن تسلط به زبان فرانسه.
۵ـ لیسانس آمار آشنا به امور کارگزینی
۶ـ لیسانس حسابداری دانستن زبان انگلیسی ارجحیت دارد.
۷ـ دوشیزه یابانوی دیپلمه.
۸ـ منشی دوشیزه یابانو تسلط کامل به ترجمه زبان فرانسه و آشنا به تایپ فرانسه.
۹ـ سرپرست قسمت رنك وارد به امور نقاشی اتومبیل باسابقه کار.
۱۰ـ مکانیك ماشین آلات صنعتی
۱۱ـ مکانیك دستگاه های نقطه جوش.
۱۲ـ قالبند
۱۳ جوشکار کاربید
۱۴ـ صافکار.
۱۵ـ برقکار اتومبیل
۱۶ـ نجار.
۱۷ـ مونتاژ کاردرجه‌یك ودو
۱۸ـ چرخکار درجه یك
۱۹ـ کارگر پرس‌کار.
۲۰ـ برقکار ماشین‌آلات صنعتی.
۲۱ـ کارگر لوله‌کش آشنا به جوشکاری.
۲۲ـ کارگر آهنگر
۲۳ـ کارگر پیستوله کار.
۲۴ـ کارگر نقطه جوشکار
۲۵ـ نگهبان.
۲۶ـ شبگرد.
۲۷ـ کارگر ساده

شرایط استخدام

تحصیلات برای کارگران حداقل خواندن ونوشتن واجدین شرایط می توانند همه‌روزه از ساعت ۸ صبح‌الی ۱۵ بکارگزینی کارخانجات اتومبیل سازی رنو واقع در جاده مخصوص کرج کیلومتر ۱۳ مراجعه نمایند.

شرکت نفت پارس
PARS OIL CO.

شرکت نفت پارس تعدادی کارگر ساده و؛ بادارا بودن حداقل سواد خواندن و نوشتن و بادردست داشتن کارت پایان خدمت یا برك معافیت از خدمت استخدام می‌نماید.
نشانی: کیلومتر ۲۷ جاده مخصوص کرج بعد از دوراهی کاروانسرا سنگ پالایشگاه نفت پارس.

شرکت کشت وصنعت اراك

افراد زیر رابرای کار در کارخانه شیر و پاستوریزه و استریزه اراك
بهمکاری دعوت مینماید:
۱ـ تکنیسین برق
۲ـ تکنیسین الکترو مکانیك
۳ـ مکانیك عمومی ماشین آلات صنعتی (پمپ، موتور و غیره)
۴ـ تکنیسین دستگاه های سرد سازی (کمپرسور، چیلر، کندانسور)
۵ـ تکنیسین دستگاه های بخار صنعتی
افراد بالا باید دارای حداقل ۲ سال تجربه بوده و کسانی که در کارخانجات شیرو لبنیات کارکرده‌اند ازامکانات بیشتری برخوردارخواهند شد.
واجدین شرایط با تلفن ۶۲۲۱۳۶ ازساعت ۹ الی ۱۹ تماس حاصل نمایند.

شرکت مهندسین مشاور ایرانی و آمریکائی افراد ذیل را که دارای تابعیت ایران وحداقل ۵ سال تجربه باشند استخدام مینماید

ـ مهندس ناظر ساختمان برای مغان.
ـ تکنیسین ناظر ساختمان برای خوزستان.
ـ منشی مرد آشنا به ماشین نویسی فارسی وانگلیسی برای مغان.
ـ ماشین نویس فارسی برای تهران.
خواهشمند است علاقمندان شخصا به دفتر این شرکت واقع در شماره ۲۴۸ خیابان تخت‌طاوس مقابل میرعماد همه‌روزه جز پنجشنبه وتعطیلات رسمی بین‌ساعات ۸ تا ۱۱ صبح مراجعه‌فرمایند.

استخدام

شرکت وارد کننده ماشین‌های ساختمانی وراهسازی
یك نفر متخصص در سفارشات و فروش لوازم یدکی را که بزبان انگلیسی آشنائی‌داشته باشد بهمکاری دعوت می نماید.
تلفن های ۹۳۱۷۲۰ ـ ۹۳۲۷۲۶
آ ـ ۱۵۵۶

COBAR CORPORATION
INTRODUCING CONDIESEL
WITH
21 ratings up to 1500 KW diesel generators. Now available for prompt delivery. Lowest possible price. Full installation, maintenance, and spare parts available.
For details please contact -
COBAR CORPORATION
122 Kakh Ave. North
P.O. Box 14-1225
Tehran
Telephone: 655192-5
Telex: 212930 COBA IR

یکی از سازمانهای رفاهی

جهت تکمیل کادر مدیریت خود در تهران برای کارگاههای حرفه و آموزشی به ۴ نفر افراد باتجربه (شامل بازنشستگان دولتی و غیردولتی) که حداقل ۵ سال تجربه مدیریت وسرپرستی داشته باشند نیازمند است جهت کسب اطلاع بیشتر داوطلبان می توانند در روز های یکشنبه ودوشنبه و سه‌شنبه ۱۶ و ۱۷ و ۱۸ مرداد ماه سال جاری از ساعت ۹ صبح تا یك بعداز ظهر به شماره های ۴ـ۳۱۱۲۹۳ (داخلی ۱۲) تلفن فرمایند.

شرکت تونز ایران استخدام مینماید

۱ـ حسابدار با شرایط زیر:
۳ سال سابقه کار حسابداری دانستن‌زبان انگلیسی یا فرانسه.
۲ـ پیشخدمت ونامه‌رسان با ضامن ودر صورت امکان موتورسیکلت.
واجدین شرایط به آدرس خیابان پارك (وزراء) کوچه دهم شماره ۴ همه روزه به غیر از پنجشنبه از ساعت ۹ الی ۱۶ مراجعه نمایند.

استخدام ماشین نویس فارسی ـ بایگان

یکنفر ماشین نویس فارسی، آقا یا خانم: دارای حداقل ۳ سال سابقه کار ووارد به امور بایگانی با تحصیلات حدود دیپلم متوسطه برای کار تمام وقت با حقوق مکفی استخدام می‌شود.
داوطلبین به شرکت سهامی صنعتی ماهیار
شماره ۶۳۴ خیابان سعدی جنوبی تهران مراجعه نمایند.

حسابدار ورزیده

برای انجام امور حسابداری، یك شرکت معتبر، نیازمند تعدادی حسابدار ورزیده میباشد.
لطفا درخواست خود را با ذکر سوابق شغلی و مدارك تحصیلی براهنمای شماره ۲۵۶ روزنامه اطلاعات ارسال دارید.

Pfizer

PFIZER LABORATORIES require qualified CHIEF ACCOUNTANT
— Iranian citizen
— Fluent in English/Farsi
— Military exemption
— 5 years experience in similar position
Contact Personnel Division, Tel. 668020 or 665723.

شرکت کشت وصنعت اراك

نیاز به سکرتر بامشخصات زیردر دفتر مرکزی خود درتهران دارد:
۱ـ آشنائی کامل به تایپ فارسی‌وانگلیسی
۲ـ آشنائی به امور انگلیسی
۳ـ آشنائی بزبان انگلیسی
۴ـ حداقل ۲ سال تجربه در امور فوق
واجدین شرایط با تلفن ۶۲۲۱۳۶ از ساعت ۹ الی ۱۹ تماس حاصل نمایند.

گروه صنعتی آردل از تعدادی انباردار قطعات با حداقل دو سال سابقه‌کار دعوت بهمکاری‌مینماید. افرادیکه باسابقه‌بالاترومسئولیت انبارهای ساخت لوازم خانگی را داشته باشند ارجحیت خواهند داشت. واجدین شرایط می توانند به محل شرکت واقع درسرآسیاب مهرآباد امتداد کارخانجات جنرال وکارتن سازی بعد از کارخانه نوظهور مراجعه فرمایند.

Deutsche Baufirma sucht für
Baustelle in Bushehr:
1 VERSICHERUNGSSACHBEARBEITER INSURANCE EXPERT
Sprachen Deutsch- Persisch oder / or languages: English - Farsi
1 SEKRETAERIN
Deutsch- Persisch fliessend, Maschinenschreiben.
Es wird gute Bezahlung und freie Unterkunft geboten. Schriftliche Bewerbungen mit den üblichen Unterlagen an: Razi Str. No. 93, Corner Ave. France Tel: 643506: 646154.

نیازمندیهای اطلاعات

تلفنهای: ۳۱۲۴۱۳-۳۱۱۲۲۷

نیازمندیهای اطلاعات تلفنی آگهی میپذیرد

شرکت بین المللی پاری کانتینر

جهت خدمت در تهران با حقوق ومزایای مکفی استخدام میکند

۱ـ کارمند ترابری
۲ـ مکانیك آشنا بکامیون های بنز وماك
۳ـ جوشکار درجه ۱ و۲
٤ـ آهنگر درجه ۱ و۲
٥ـ باطری ساز
٦ـ کمك مکانیك
۷ـ صافکار
۸ـ کمك نقاش
۹ـ کارگر ساده

از داوطلبانیکه هیچگونه مانع استخدامی ندارند تقاضامیشودجهت انجام مصاحبه و آگاهی ازشرایط کار بین ساعت ۹الی۱۵ روز های شنبه و یکشنبه ۱۵و ۱٦ مرداد ماه جاری به‌محل ترمینال شرکت واقع درجاده مخصوص کرج کیلومتر ۱۰ روبروی پمپ بنزین خیابان دفاع مراجعه نمایند.

آگهی استخدام

مرکز تحقیقاتی و درمانی قلب وعروق بنیاد ملکه پهلوی برای تربیت تکنیسین در رشته های مورد نیاز خود تعدادی داوطلب زن ومرد باشرایط زیر میپذیرد :

۱ـ دارابودن دیپلم کامل متوسطه رشته طبیعی .
۲ـ سن بین ۱۸ـ ۲۵سال ۳ـ مجرد
٤ـ داشتن گواهینامه صحت مزاج .
٥ـ معافیت نظام وظیفه .

داوطلبان می توانند برای اطلاع کامل از شرایط و دریافت درخواست چاپی از تاریخ ۱۵ر٥ لغایت ۲۵ر٥ر۳٦ از ساعت۸ الی ۱۳ به دفتر مرکزی بنیاد ملکه پهلوی(خیابان‌پهلوی جنب پارك شاهنشاهی) مراجعه نمایند .

بنیادملکه‌پهلوی

آگهی استخدام

سیاگایگی ایران جهت‌توسعه وتکمیل کادر فنی واداری قسمت کشاورزی احتیاج فوری بافراد زیر دارد :

۱ـ مهندس کشاورزی

الف : رشته گیاه شناسی
ب : داشتن سابقه کار .
ج : داشتن برك پایان خدمت یا معافیت دائم.
د : آشنائی کامل به زبان انگلیسی .

۲ـ دوشیزه یا بانوی ماشین نویس ۲ نفر

الف : ماشین نویس فارسی و لاتین .
ب: داشتن سابقه کار
ج : آشنائی کامل به زبان انگلیسی .
د : تحصیلات حداقل دیپلم .

۳ـ تلفنچی

الف : داشتن سابقه کار .
ب : آشنائی بزبان انگلیسی .

ازمتقاضیان تقاضامیشود مستقیما با تلفنهای ۳ تا ۸۳۱۲۵۱ با آقای شیبانی تماس گرفته‌ویامشخصات خودرا از طریق صندوق پستی ۹ تهران حداکثر تا آخر مردادماه جاری بدفتر شرکت ارسال دارند .

دربهترین نقطه داودیه پشت پارك کوروش ٤۰ دستگاه آپارتمان یکجا برای فروش یا اجاره تلفن ۲۳۷٤۷٥

نیازمندیهای روزنامهٔ اطلاعات تلفنی آگهی می پذیرد
املاك و مستغلات ۳۱۱۲۳۰-۳۱۱۲۲۹

Electrolux

شرکت الکترولوکس واسکاتور

برای قسمت دفترداری ثبت دفاتر روزنامه کل و معین به دوشیزه و یا بانوی دیپلمه نیازمند است، کسانیکه تایپ فارسی بدانند مقدمند واجدین شرایط با تلفنهای ۸۲٤۹۳۹ و ۸۳٦٥۰۰ تماس حاصل نمایند.

آگهی استخدام

شرکت مشاورین مدیریت و کامپیوتر جهت تکمیل کادر پروژه های خود افراد زیر را استخدام مینماید :

تعدادی لیسانسیه مرد (فیزیك ـ ریاضی ـ علوم)

شرایط استخدام

۱ـ تابعیت ایران
۲ـ نداشتن تعهد تحصیلی
۳ـ آشنائی کامل بزبان انگلیسی
٤ـ برك معافیت نظام یا خاتمه خدمت
٥ـ امکان انجام ماموریت در خارج از تهران

از واجدین شرایط تقاضا میشود برای مصاحبه روزهای شنبه تا چهارشنبه از ساعت ۸ الی ۱۲ واز ۱ الی ٤ بعداز ظهر بدفتر مرکزی شرکت خیابان امیرآباد روبروی پارك فرح خیابان نوذری‌شماره ۲۰ مراجعه نمایند .

House or
Ground Floor Appartment
required

in Elahieh, Zafranieh, Mahmoudieh areas. Minimum 3 bedrooms, modern kitchen, Tel., with or without swimming pool. Call 268188.

شرکت ساختمانی مجد

جهت خدمت درکارگاههای تابع به تعدادی دیپلمه احتیاج است .
داوطلبان می‌توانند ازساعت ۱٦½ باتلفنهای ٦۸۳۷۲۰ و ٦۸۳٥۰٤ تماس بگیرند

مهندس نقشه‌بردار با ۳٥ سال سابقه در چندین سد های عظیم کشور ، ناظر متخصص پایه‌ریزی کارخانجات بزرك آشنا به ٥ زبان زنده دنیا آماده کار می باشد .
تلفن ۲۲۱۸٦۸

بافرادزیر نیازمندیم

۱ـ سرویس کار پیکان ٥ نفر
۲ـ گلگیرساز سرویس ۸۰۰ پیکان ۱۰نفر
۳ـ نگهبان باتجربه ۱۰ نفر .
٤ـ راننده پایه یك نیمه وقت ٤نفر

تلفن ۷۳۰٥۱٤

استخدام فوری

۱ـ تکنیسین ساختمان با سابقه ۳ سال کار
۲ـ سرپرست تعمیرگاه
۳ـ باطریساز

تلفن ۸۳۸۰۸۲ ـ ۸۲۷٦۱۹ از ساعت ۱۰ الی ۱۲ صبح

چند نفر کارگرکه سابقه کار با دستگاههای سنك شکن داشته باشند جهت کار درفیروزکوه مورد نیاز است . متقاضیان به تلفن : ۸۲۲۷۰۸ مراجعه نمایند .

مهندس راه‌وساختمان

باحداقل ٥سال سابقه کار جهت کار در شهرستان استخدام می شود از ساعت ۸ تا۱۲ به تلفن های ٦۲۰۰۸٤و ٦۲۸٤۳٦ مراجعه‌نمایند.
آ ـ ۲۸۹۸

استخدام کارگر ساده بامسکن مجانی

شرکت میخ سازی ایران تعدادی کارگر ساده را با مسکن آب وبرق مجانی‌وحقوق مکفی استخدام مینماید. داوطلبین خواهشمند است از طریق میدان ۲٤ اسفند انتهای خیابان جمال زاده بوسیله اتوبوس فرحزاد به محل کارخانه واقع در فرحزاد مراجعه نمایند.

آگهی استخدام

موسسه اطلاعات بچند نفر دوشیزه یا بانو مسلط به ماشین نویسی فارسی باداشتن‌تحصیلات معادل دیپلم استخدام می نماید .
داوطلبین به روزنامه اطلاعات واقع درخیابان سپه ـ اول خیابان خیام طبقه اول ـ کارگزینی مراجعه نمایند .

نقشه کش

گروه صنعتی بهشهر چند نفر نقشه کش اسکلت فلزی را باحداقل ۳ سال سابقه مؤثر استخدام می نماید.
محل کار کیلومتر ۲۲ جاده کرج با سرویس ایاب وذهاب
شرایط کلی :
۱ـ حداکثر سن ٤۰ سال
۲ـ داشتن برگ خاتمه خدمت یا معافیت دائم.
واجدین شرایط به نشانی خیابان سپهبد زاهدی شماره ٥٦ مراجعه فرمایند.

شرکت ایران ترمو استخدام

۱ـ مهندس تاسیسات با دوسال سابقه‌کار برای تهرانو اصفهان .
۲ـ تکنیسین تاسیسات وبرق باه سال‌سابقه کار برای تهران و شهرستان .
۳ـ کارمند اداری (بازنشسته یکی از نیرو های سه‌گانه تقدم دارند).
٤ـ کارگر لوله‌کش تاسیسات ـ جوشکار لوله ـ برقکار درجه یك .
٥ـ انباردار وارننده‌پایه دوبرای اصفهان ـ مستخدم شرکت .
٦ـ مسئول نگهداری موتور های‌جوشکاری وماشین‌آلات کارگاه .

آدرس تهران ویلا ـ خیابان سپندشماره۸۸
تلفن ۸۹٤۲٥۰ ـ ۸۹٥۷٥۰
اصفهان : میدان‌مجسمه هتل ساحل تلفن۳٤٥۸٥

حسابدار

چنانچه شرایط زیر را همراه باسایر شرایطعمومی استخدام دارا هستید بابرخورداری‌ازحقوق و مزایای‌خوب و سایر امکانات رفاهی یک واحد صنعتی بزرگ شما را برای کار در تهران و شیراز بهمکاری دعوت میکنیم.
۱ـ لیسانس حسابداری صنعتی باه سال سابقه کار در این زمینه که حداقل یکسال آن درحد سرپرستی باشد آشنائی کامل بزبان انگلیسی جهت کار در شهرستان شیراز.
۲ـ لیسانس حسابداری صنعتی با حداقل ۲ سال سابقه کار مفید دراین رشته و آشنائی کافی بزبان انگلیسی برای کار در تهران .
۳ـ حسابدار دیپلمه با دو سال سابقه کار مفید جهت کار در دفتر مرکزی شرکت درتهران.
لطفا جهت تعیین وقت ملاقات بین ساعت ۲ الی ٥ بعد ازظهر باتلفن های ٦۲٥۱٤۸ و ٦۲۰۷۷۹ و ٦۲۹٤۰٥ تماس حاصل فرمائید.

آگهی استخدام

شرکت سهامی تولید وانتقال نیروی برق ایران (توانیر)وابسته به‌وزارت نیرو تعدادی دیپلمه زن‌در رشته‌های‌ریاضی،طبیعی، ادبی ، بازرگانی و منشی گری را به همکاری دعوت‌مینماید. ازداوطلبین‌واجد شرایط دعوت می شود بمنظور کسب اطلاعات بیشتر و ثبت نام حداکثر تا آخر وقت اداری روز سه شنبه ۱۸ر٥ر۳٦ به امور کارکنان شرکت‌واقع در میدان ونك خیابان برزیل‌اداره‌مرکزی‌شرکت توانیر مراجعه نمایند .
م لف ۱۰۷۲۷

آگهی استخدام

هنرستان موسیقی شبانه روزی گروه فرح وابسته به جمعیت بهزیستی و آموزشی فرح پهلوی به افراد زیر نیازمند است :

الف ـ چهار نفر مربی مرد وچهار نفر مربی زن با مشخصات زیر :
۱ـ داشتن لیسانس و یا فوق دیپلم درامور اجتماعی‌ویاروانشناسی ویا امور آموزشی .
۲ـ داشتن علاقه به تربیت اخلاقی و پیشرفت‌هنرجویان‌دررشته موسیقی.
ب ـ یك نفر معاون مرد جهت شبانه‌روزی با مشخصات زیر :
۱ـ داشتن مدرك لیسانس در روانشناسی یا امور اجتماعی و یا مدیریت ویا امور آموزشی.
۲ـ داشتن تجربه مدیریت و علاقمند بودن به تربیت و پیشرفت فرهنك موسیقی هنرجویان .

داوطلبان می توانند از تاریخ٦ الی ۳۱ مرداد ماه ۲٥۳٦ همه روزه صبح هابا تلفن‌های شماره۲۲۷۱۲۳، ۲۲۷۱۲٥ ، ۲٦٥۳۱۰ تماس و جهت مصاحبه با مسئول شبانه‌روز تعیین وقت نمایند .

نیازمندیهای روزنامهٔ اطلاعات تلفنی آگهی می پذیرد
خدمات عمومی (متفرقه) ۳۱۱۲۲۷ ۳۱۲٤۱۳

نیازمندیهای اطلاعات

تلفنهای: ۳۱۲۴۱۳-۳۱۱۲۲۷

نیازمندیهای اطلاعات تلفنی آگهی میپذیرد

وقت کمپیوتر

در تمام ایام هفته واگذار میشود . کامپیوتر ۳۷۰ مدل ۱۲۵ آی‌بی‌ام تلفن ۹ـ۹۶۱۰۹۱

آگهی مزایده (فروش سهم)

شرکت لاستیک پارس (سهامی عام) ثبت شده به شماره ۲۴۷۹۱ تعدادی سهم یکهزار ریالی (که هفتاد درصد مبلغ اسمی آنها پرداخت شده و بقیه تعهدی است) متعلق به سهامدارانی که در مهلت مقرر مبلغ مورد مطالبه راپرداخت ننموده‌اند ، از طریق مزایده به فروش میرساند.
مزایده حضوری است و بین ساعات ۱۰تا۱۱ صبح روز چهارشنبه بتاریخ دوم شهریور ۲۵۳۶ انجام خواهدشد.
علاقمندان بخرید سهام مزبور میتوانند در ساعات فوق‌الذکر درمحل شرکت واقع در تهران- بلوار الیزابت شماره ۱۶۶ طبقه سوم مراجعه و در جلسه مزایده شرکت نمایند.
شرکت لاستیک پارس (سهامی عام)

ماشین نویس

دفتر مرکزی یك کارخانه بزرك تولیدی واقع درتهران‌چهارراه‌شاه یکنفر ماشین نویس فارسی با حداقل ۳ سال سابقه کار ماشین نویسی که جوابگوی تلفن نیز باشد برای ساعات ۸ الی ٤ بعداز ظهر استخدام مینماید . داوطلبان می ـ توانند درساعات فوق با تلفن های ٦٤٩٦٥٠ و٦٦٩٧٣٩ تماس‌حاصل نمایند .

آجرفشاری

بهرمقدار موجود است
۸۲٦۱۹۵

«راننده»

یك شرکت تولیدی معتبر احتیاج فوری بتعدادی راننده دارد .
متقاضیان بایستی درخواست خود را همراه با ذکر مشخصات و براهنمای شماره ۲٥٤ روزنامه اطلاعات ارسال ذارند .

شرکت تولیدپیستون ایران

جهت خدمت در تبریز بیك نفر
مهندس ریخته‌گر
باآشنائی کامل بزبان آلمانی و حداقل سه سال تجربه‌مفیددرکارنجات رااستخدام وبرای‌گذراندن یك دوره کارآموزی به آلمان اعزام میدارد .
از واجدین شرایط درخواست می گردد هر روزاز ساعت ۹ صبح الی٤بعداز ظهر به آدرس اگریفارم شماره ۱۹۱ طبقه پنجم و یا با تلفن های خیابان آیزنهاور ـ نبش خیابان اوستا ـ ساختمان ۹۲۳۰۹۹ و ۹۳٤٤۸۹ تماس حاصل نمایند .

فلورایران استخدام میکند

انباردار ـ سرپرست انبار
دارای تجربه کافی در امور انبارداری‌ومسلط به‌زبان انگلیسی .
انباردار
آشنائی کامل به ابزار ولوازم صنعتی
آشنا به زبان انگلیسی
آهنکار
داوطلبین می توانند به دفتر شرکت فلور ایران واقع در جاده آرامگاه پالایشگاه شرکت ملی نفت ایران ـ درب اصلی مراجعه فرمایند .

یك شرکت مختلط ایرانی و آمریکائی به‌خدمات افراد ذیل نیازمند است .

۱ ـ مهندس تاسیسات یامکانیك
دارای ۲ سال سابقه کار در طرح‌سیستم
تهویه مطبوع و آشنا بزبان انگلیسی
۲ـ تکنیسین برق دارای ٤ سال
سابقه کار و آشنا بزبان انگلیسی
کسانیکه در تعمیردستگاه های‌تهویه‌مطبوع تجربه داشته باشند مقدمند .
۳ـ دیپلمه ریاضی آشنا بزبان انگلیسی
٤ـ کارمند اموراداری دارای
حداقل ۳ سال سابقه کار در زمینه امور اداری و آشنا بزبان انگلیسی از متقاضیان خواهشمند است خلاصه‌ای از مشخصات خود را به صندوق پستی ۱۹۸۹ـ۱٤ تهران‌ارسال‌دارند.

پاریس هتل پالمون بامدیریت ایرانی

HOTEL PALMON
.30, Rue De Maubeuge
Paris 9E
Tel. 878.44.82 ET 285.07.61

تعدادی ماشین نویس فارسی و انگلیسی راباشرایط زیربهمکاری دعوت مینماید .
۱ـ حداقل تحصیلات دیپلم
۲ـ تسلط کامل به تایپ فارسی و انگلیسی
داوطلبان می توانند همه‌روزه باستثنای پنجشنبه از ساعت ۹ صبح الی ٤ بعداز ظهر به امور پرسنلی انستیتو ایزایران واقع در بلوار پهلوی نبش رازیان جنوبی شماره ۱٤۰ مراجعه نمایند .

آگهی تجدید مزایده نوبت دوم
پیرو آگهی های شماره ٦٦۳ـ۲۹ر۷ر٤٦ و ۷٥۲ـ٥ر۹ر٤٦ منتشره‌در روزنامه های شاهد غرب و خسروی مزایده‌زمین مکانیزه سهمی آقای فیض‌اله فتاحی ورشکسته را از قریه نارابی که مبذر شش خروار و یک من و نیم است و بمبلغ سیصد هزار ریال ارزیابی گردیده بشرایط مندرج در آگهی های مذکور برای روز شنبه ۱۲ شهریور ماه ۲۵۳٦ ساعت ۹ صبح تجدید میشود خریداران میتوانند پیشنهادات خود راتاقبل‌ازجلسه مزایده بدفتراین‌اداره تسلیم ودر روز مزایده در اداره حضور یابند.
رئیس اداره تصفیه امور ورشکستگی کرمانشاه- احیائی

شرکت ساختمانی بزرگ

جهت انجام امور ماشین نویسی‌بیکنفرخانم ماشین نویس که کاملا مسلط بماشین نویسی فارسی ولاتین ودارای ۲ـ۳ سال سابقه کار مفید باشد استخدام می‌نماید .
تلفن ۱۳ـ ۸۹۸٦۱۱

تورمشهد

حرکت ۱٥ مرداد ۱۰ روزه
مبلغ ۱٤۲۰ شامل رفت و برگشت باهواپیما ـ اقامت درهتل نهار ـ صبحانه ـ شام
۲٦٦۷۳۲

پرده بصورت منظره

مرکز تولید و پخش ـ پدیده‌ای نو در خاورمیانه ٦٤۸۰۰۱

آپارتمان لوکس مشابه ویلا بافضای سبز اختصاصی فروشی

مهندسی و شخصی‌ساز ، دو اتاق خواب ، اتاق نشیمن ، سالن و ناهار خوری ، سرویس کامل ،شوفاژ در شمال نیاوران تلفن ۲۲٤٥٤٦

آگهی استخدام

موسسه‌ای جهت تکمیل کادر پرسنلی خود به افراد زیر نیازمند است .
۱ـ حسابدار ورزیده چند نفر
۲ـ آبدارچی یکنفر
۳ـ سرایدار یکنفر
متقاضیان می‌توانند همه روزه از ساعت ٤ الی ٦ بعدازظهر به‌آدرس امیرآباد شمالی نرسیده به سه‌راه فرح‌زاد خیابان مجد شماره ٦ مراجعه نمایند .

کارخانجات لوازم خانگی پارس استخدام میکند

عنوان	تحصیلات	سابقه	دارای
فروشنده لوام خانگی	دیپلم	٤ سال‌کارمفید درفروش لوازم خانگی	۲٦تا ۳۰ سال سن و گواهی‌نامه رانندگی و آشنائی به زبان انگلیسی

واجدین‌شرایط می‌توانند‌درساعات اداری به واحد انبار وسرویس شرکت واقع در کیلومتر ۱۸ جاده کرج جنب ایران ناسیونال‌مراجعه نمایند

شرکت ابریشم گیلان (سهامی خاص)

آگهی استخدام

شرکت ابریشم گیلان جهت تکمیل کادراداری خوددرصومعه‌سرا دونفر خانم یا دوشیزه‌رابا مشخصات زیر بهمکاری دعوت می نماید.
الف : سرپرست آموزش و خدمات عمومی .
۱ـ لیسانس زبان یا امور اداری
۲ـ سه سال سابقه کار در امور آموزش یا روابط عمومی
۳ـ آشنائی کامل به زبان انگلیسی
٤ـ حداکثر سن ۲۷ سال
ب: مدیر داخلی (هم آهنك کننده)
۱ـ لیسانس بازرگانی یااداری
۲ـ مسلط به زبان انگلیسی
۳ـ مسلط به تایپ لاتین وفارسی
٤ـ سه سال سابقه کار منشیگری
٥ـ حداکثر سن ۲۷ سال
مزایای شغلی که ازطرف شرکت دراختیار افراد واجد شرایط قرار میگیرد.
حقوق مکفی
وسیله ایاب و ذهاب ازرشت به صومعه سرا و بالعکس
خوراك
محیط ایده‌آل کاری و موقعیت مناسب جهت پیشرفت .
از داوطلبین واجد شرایط که علاقمند به همکاری با ما می باشند درخواست میشود جهت کسب‌اطلاع بیشتر و تکمیل فرم درخواست کار همرا ه‌با ۲ قطعه عکس تاپایان وقت اداری روز چهارشنبه ۱۲ مرداد به امور اداری شرکت واقع در صومعه سرا ـ خیابان‌نریا ـپشت ساختمان فرمانداری مراجعه نمایند .

آگهی استخدام

شرکت پشتیبانی و نوسازی هلیکوپتر های ایران برای تامین و تکمیل نیروی انسانی مورد نیاز خود شمارا باحقوق‌مکفی فوق‌العاده شغل ـ مزایای بازنشستگی ـ خدمات‌رفاهی شامل(دفترچه‌خواربار،ایاب وذهاب ، بیمه‌های درمانی، تامین مسکن‌در آینده‌ای بسیارنزدیك)وبهره‌برداری‌از دوره‌های مختلف‌آموزشی‌به‌زبان انگلیسی در مشاغل وتخصص های‌مشروحه زیر به همکاری دعوت مینماید.

ردیف	تخصص	تحصیلات
۱	پزشك عمومی	دکترا در طب
۲	متخصص کامپیوتر	لیسانس و یا فوق‌لیسانس در رشته مربوطه
۳	مهندس هواپیما	لیسانس و یا فوق‌لیسانس در رشته مربوطه
٤	مهندس صنایع	لیسانس و یا فوق‌لیسانس در رشته مربوطه
٥	مترجم زبان‌انگلیسی	لیسانس و یا فوق‌لیسانس در رشته مربوطه
٦	برنامه‌نویس	لیسانس و یافوق لیسانس در رشته ریاضیات
۷	متخصص اموزش	لیسانس و یافوق لیسانس در رشته مربوطه
۸	متخصص امور مالی	لیسانس و یافوق‌لیسانس در رشته حسابداری
۹	مشاغل موردنیاز	لیسانس و یا فوق لیسانس در رشته اقتصاد
۱۰	شیمیست	لیسانس و یا دیپلم در رشته مربوطه
۱۱	مکانیك	دیپلم و یافوق دیپلم فنی
۱۲	ماشین‌نویس‌فارسی‌ولاتین	دیپلم دبیرستان (دارابودن مدرك‌ماشین‌نویسی)
۱۳	بهیار	مدرك تخصصی بهیاری
۱٤	انباردار	دیپلم دبیرستان (دارابودن مدرك انبارداری)
۱٥	بایگان‌وکارمند اداری	دیپلم دبیرستان (حداقل سه‌سال سابقه‌کار)
۱٦	متخصص آتش‌نشانی	تحصیلات دبیرستانی
۱۷	نگهبان	تحصیلات دبیرستانی
۱۸	متصدی تعمیرشوفاژ	ششم ابتدائی
۱۹	لوله‌کش	ششم ابتدائی
۲۰	برقکار	ششم ابتدائی
۲۱	راننده	ششم ابتدائی
۲۲	باغبان	تحصیلات ابتدائی
۲۳	کارگر ساده (نظافتچی)	تحصیلات ابتدائی

شرایط عمومی :
۱ـ دارا بودن گواهی پایان خدمت سربازی یا معافیت‌دائم‌برای ردیفهای۱٤،۱٥، ۱٦،۱۸،الی۲۳
۲ـ دارابودن گواهی‌پایان خدمت‌سربازی برای ردیف ۱۷ (نگهبانی)
۳ـ شاغل نبودن در سازمان های دولتی‌و وابسته
٤ـ ردیف‌های ۲، ۳ و٤ تسلط کامل به زبان انگلیسی
٥ـ ردیف‌های ٦، ۷، ۸، ۹ و ۱۰ آشنائی به زبان انگلیسی
٦ـ پذیرفته شدن در کلیه مراحل استخدامی
از داوطلبان درخواست میشود بمنظور کسب اطلاعات بیشتر و ثبت‌نام با در دست داشتن دو قطعه عکس فقط در روزهای شنبه ، یکشنبه ، سه‌شنبه و چهارشنبه از ساعت ۸۰۰ الی ۱۲۰۰
به نشانی : امیرآباد شمالی ، سه راه فرح‌زاد ، ساختمان پری ، مدیریت پرسنل (دایره‌استخدام) مراجعه فرمایند .

آگهی خرید یك دستگاه ماشین پاکت‌سازی
از دارندگان ماشین پاکت سازی ویا شرکت های نمایندگی که مایل بفروش میباشند تقاضا میشود به نشانی تهران صندوق پستی شماره ۲۲٦٥ (آقای رشیدی) مکاتبه نمایند.

آگهی مزایده

شرکت خانه سازی کاسپ یکدستگاه اتومبیل پیکان دولوکس مدل ۱۳٥۱ را از طریق مزایده بفروش میرساند . داوطلبین‌می توانند از اتومبیل مذکور در پارکینك سازمان گسترش و نوسازی صنایع ایران واقع درخیابان پهلوی‌نبش جام جم در ساعات اداری از تاریخ انتشاربمدت یك هفته دیدن کرده و پیشنهاد خرید را به طبقه ششم دبیرخانه شرکت تسلیم نمایند .
شرکت سهامی خانه سازی کاسپ

کولر گازی سقفی کایزر

مدل ۲۰۰۰۰ Eساخت آمریکا برای کامیون (بخصوص کامیونهای ماک) وماشین آلات سنگین ووانت ها تحویل ونصب فوری تلفن ۸۳۲٤۸۳ و ۸۲۷۲۱٤

آگهی فروش کارخانه روکش‌وتعمیر لاستیک

یك کارخانه مجهز روکش و تعمیر لاستیك بامساحت ۳۳۰۰ مترمربع زمین وساختمان وچاه‌آب باماشین آلات مدرن‌وقالبهای‌مختلف‌سواری ـ وانتی ـ باری ـ راهسازی ـ مولد برق ویك رشته خط تلفن واقع دریافت آباد که درحال حاضر در دست بهره برداری است بفروش میرسد . ازعلاقمندان دعوت می ـ شود ازساعت ۸ صبح تا ٤ بعداز ظهر با تلفن های ۹ تا ۳۱۰۲۷۱ با آقای قهرمان تماس بگیرند

شماره ۱۸ر۲ر۱۴۲۱ر۱۲
تاریخ ۴ر۵ر۲۵۳۶

آگهی حراج

هنك ژاندارمری قم تعداد ۷۶ قلم وسائل فرسوده خودرا در ساعت ۱۰ روز ۲۹ر۵ر۳۶ از طریق حراج بفروش میرساند داوطلبین خرید میتوانند با مشاهده وسائل واقع در گروهان قم جنب سازمان آب درجلسه حراج شرکت نمایند.

اداره حراج کننده ـ هنك ۲ ژاندارمری قم

آگهی حصر وراثت

خانم فاطمه انتظاری بشناسنامه ۳۱۴ بشرح دادخواست کلاسه ۵۳۶ر۱۳۵۴ این شعبه توضیح داده شادروان حکمت‌اله شمشاد بشناسنامه ۸۷۰ در تاریخ ۵ر۱ر۲۵۳۶ درگذشته ورثه وی عبارتند از درخواست کننده همسر دائمی و حسین شمشاد بشناسنامه ۲۸۵۳ و سعید شمشاد بشناسنامه ۸۸۶ پسران وزهرا شمشاد بشناسنامه ۵۵۹۴ دختر و ماه‌سلطان سرخوش بشناسنامه ۱۲۸ مادر.

لذا مراتب سه‌نوبت ماهی یکمرتبه در روزنامه رسمی و محلی آگهی میشود تاچنانچه کسی اعتراضی دارد و یا وصیتنامه‌ای از درگذشته نزد اشخاصی باشد ظرف سه‌ماه ازنشر اولین آگهی بدادگاه تقدیم دارد والا گواهی صادر خواهد شد و هر وصیت‌نامه‌ای جز رسمی و سری که بعد از این موعد ابراز شود از درجه اعتبار ساقط است.

دادرس شعبه اول دادگاه بخش تهران صادقیان

آگهی خرید ماشین آلات

شهرداری سبزوار در نظر دارد که یکدستگاه کارخانه اسالت شصت تنی یکدستگاه ماشین فینیشر (پخش اسفالت) از نوع مرغوب را با نرخ تثبیت قیمت های وزارت بازرگانی خریداری نماید. از شرکتها و موسساتی که این نوع ماشین‌آلات را در اختیار دارند خواهشمند است کاتالوگ‌ها و نرخ تثبیت شده اداره تثبیت قیمت‌ها و مدارك انحصاری بودن ماشین‌آلات برای شرکت با نمایندگی و مدت زمانی را که قادر به تحویلی ماشین‌آلات مزبور میباشند حداکثر ظرف مدت ۱۰ روز از تاریخ انتشار آگهی به شهرداری سبزوار ارسال دارند تا پس از تائید مقامات مربوطه نسبت به خرید اقدام گردد.

شهردار سبزوار ـ احمدی

آگهی

بمنظور انتخاب یك تن نماینده آزمایشگاه های تشخیص طبی برای عضویت در هیات مدیره مرکزی نظام پزشکی از کلیه کسانی که دارای پروانه صلاحیت آزمایشگاهی می باشند تقاضا میشود فتوکپی مدارك خودرا شخصا یا بوسیله پست سفارشی تاتاریخ اول شهریورماه ۲۵۳۶ به عنوان هیات نظارت بر انتخاب نماینده آزمایشگاه ها به دبیرخانه نظام پزشکی مرکز «خیابان حافظ ـ روبروی پلی تکنیك ـ کوچه شیرین یا صندوق پستی ۳۴۷۴» ارسال فرمایند.

روز ومحل اخذرای و کیفیت انجام این امر بعدا باطلاع خواهد رسید. الف ۷۹۳۱

رئیس هیات نظارت برانتخاب نماینده آزمایشگاه های تشخیص طبی ـ دکتر کاوه

آگهی مزایده

تربیت بدنی ایران اتومبیل‌های مشروحه زیر را از طریق مزایده به فروش می رساند علاقمندان برای اخذ برك شرایط فروش همه روزه از ساعت ۸ الی ۱۵ به استثنای روزهای پنجشنبه و جمعه به اداره کارپردازی واقع در خیابان ورزش کاخ ورزش مراجعه و پیشنهادات خود راتاپایان وقت اداری روز ۲۲ر۵ر۳۶ بدبیرخانه تربیت بدنی ایران تسلیم نمائید.

۱ـ شورولت سواری شماره	۴۲۹۷۶	مدل ۶۵
۲ـ بیوك سواری شماره	۵۹۸۲۹	مدل ۶۷
۳ـ آریا سواری شماره	۵۱۴۴۸	مدل ۱۳۴۷
۴ـ ژیان سواری شماره	۱۱۹۸۳	مدل ۱۳۴۹
۵ـ جیپ سواری شماره	۵۴۳۵۴	مدل ۱۳۵۰
۶ـ جیپ سواری شماره	۴۲۹۷۲	مدل ۱۹۶۸

م الف ۱۰۲۰۱

تربیت بدنی ایران

آگهی پذیرش رزیدنت روانپزشکی

انجمن توانبخشی وابسته بوزارت بهداری و بهزیستی برای سال تحصیلی «۲۵۳۶ـ۲۵۳۷» تعدادی رزیدنت روانپزشکی طبق ضوابط وزارت علوم وآموزش عالی کشور وقوانین جاری رزیدنتی از طریق آزمون کتبی و مصاحبه دانشجو می پذیرد از داوطلبان تکمیل بانضمام مدارك موردنیاز حداکثر تا تاریخ ۱ر۶ر۲۵۳۶ بامورپرسنلی انجمن توانبخشی واقع در خیابان شاهرضا ـ بین کالج و ویلا کوی سرشار ساختمان شماره یك پلاك ۳۴ ارسال نمایند.

فرم تقاضای ثبت‌نام

نام — نام‌خانوادگی
نام پدر — شماره شناسنامه
محل صدور — مدرك تحصیلی
تاریخ اخذمدرك تحصیلی ونام دانشگاه
آدرس کامل : تهران — شهرستان — کوچه
خیابان — شماره
ضمنا متمنی است تجربیات‌خودرا مختصراشرح دهید:

شرایط عمومی :
۱ـ مدارکی که بعداز تاریخ فوق‌الذکر ارسال گردد هیچگونه ترتیب‌اثری داده‌نخواهد شد.
۲ـ پزشکانی که مایل به خدمت دریکی از شهرستان های: اهواز، مشهد، اصفهان همدان، کرمان باشند بسپردن تعهد رسمی در شرایط مساوی حق تقدم خواهندداشت.
مدارك موردنیاز:
۱ـ دو قطعه عکس ۴×۳
۲ـ فتوکپی مدرك تحصیلی
۳ـ فتوکپی شناسنامه
۴ـ فتوکپی معافی یا پایان خدمت
م الف ۱۰۷۲۶

آگهی مناقصه

شرکت ملی صنایع مس ایران تعداد ۸۰۰ اصله تیرچوبی اشباع شده مخصوص شبکه برق را بشرح زیر :

۱ـ تیر چوبی اشباع شده بطول ۹ متر و قطر بالائی ۱۵ سانتیمتر ۵۰۰ اصله
۲ـ تیر چوبی اشباع شده بطول ۱۲ متر وقطر بالائی ۱۵ سانتیمتر ۳۰۰ اصله
از طریق مناقصه خریداری مینماید.

شرائط :

۱ـ پیشنهاد دهندگان میتوانند پیشنهاد لاك و مهر شده خودرا تا ساعت ۱۰ صبح روز چهار شنبه ۲۴ر۵ر۳۶ به دبیرخانه امور خرید شرکت واقع در خیابان پهلوی جنب هتل ویکتوریا کوچه سمنان شماره ۱۸ تسلیم و رسید دریافت دارند پیشنهادات واصله در ساعت ۱۰ صبح همان‌روز (۲۴ر۵ر۳۶) باز و قرائت‌خواهد شد حضور پیشنهاد دهندگان یانماینده آنها در جلسه‌مناقصه آزاد است .

۲ـ فروشنده باید معادل ۵٪ بهای پیشنهادی را در حساب ۱۷۴۵۰ بانك تجارت خارجی ایران شعبه پهلوی واریزویا معادل آن ضمانتنامه‌بانکی قابل تمدید و یا اوراق قرضه دولتی و یا اسناد خزانه بهمراه پیشنهاد خود ارسال نماید .

۳ـ پرداخت هرگونه مالیات و عوارض بعهده فروشنده است.

۴ـ سپرده نفرات اول و دوم برنده مناقصه‌تا قطعیت معامله در نزد شرکت نگهداری‌خواهدشد.

۵ـ به پیشنهادات مشروطوفاقد سپرده‌ترتیب اثر داده نمیشود .

۶ـ شرکت‌در رد یا قبول یك‌یاکلیه‌پیشنهادات مختار است .

۷ـ شرکت در مناقصه بمنزله قبول کلیه‌شرایط فوق‌الذکر است.

م الف ۱۰۸۲۸ ۱ـ۳ **شرکت ملی صنایع مس ایران**

آگهی استخدام

شهرداری بندرعباس جهت تجهیز کادر فنی خود بافراد زیر بطریق خرید خدمت نیازمند است. طالبین بادردست‌داشتن (رونوشت مدرك تحصیلی ـ فتوکپی شناسنامه چهارقطعه‌عکس پرسنلی) درساعات اداری بدایره کارگزینی شهرداری مراجعه فرمایند .

ردیف عنوان پست	مدرك تحصیلی	شرایط مطلوب
۱ـ رئیس امور فنی و شهرسازی	دانشنامه‌دکترادررشته مربوطه‌بشغل	لیسانس در رشته مربوطه به شغل و ۴ سال سابقه کار
۲ـ مهندس ساختمان	فوق لیسانس یا لیسانس در رشته مربوطه به شغل	
۳ـ نقشه بردار	فوق دیپلم در رشته تخصصی	گواهی نامه دیپلم و ۴ سال‌سابقه‌کار
۴ـ نقشه‌کش	فوق دیپلم در رشته تخصصی	گواهی نامه دیپلم و گواهی نامه‌نقشه کشی و ۴ سال سابقه توقف درطبقه مارون.
۵ـ تکنیسین راه و ساختمان	فوق دیپلم در رشته تخصصی	گواهی نامه دیپلم و ۴ سال توقف‌در طبقه مادون

اطلاعات بانوان
سه‌شنبه‌ها منتشر میشود

شرکت ملی نفت ایران برای تامین گارد صنعت نفت عده‌ای دانش آموز باحقوق ومزایای قابل توجه استخدام مینماید .

شرائط

۱ـ ملیت ایرانی
۲ـ متدین بیکی از ادیان (اسلام ـ مسیحی ـ کلیمی ـ زرتشتی)
۳ـ ارائه برك پایان خدمت وظیفه عمومی
۴ـ حداکثر سن ۲۵ سال (متولدین سال ۲۵۱۱ شاهنشاهی ببعد)
۵ـ ارائه گواهی نداشتن سوءپیشینه از مقامات دادگستری
۶ـ داشتن بنیه قوی وتندرستی کامل و تناسب اندام طبق تشخیص بهداری شرکت ملی نفت ایران .
۷ـ داشتن گواهی قبولی ششم ابتدائی (یا پنجم نظام جدید آموزشی) ببالا .

افراد منتخب برای طی دوره آموزش چهار ماهه به آموزشگاه گارد صنعت نفت اهواز اعزام خواهند شد.

دانش آموزان در مدت دوره چهارماهه آموزش از غذا و مسکن و پوشاك استفاده مجانی خواهند نمود وماهانه مبلغ ۵۰۰۰ ریال بعنوان کمك هزینه دریافت خواهند داشت .

در پایان آموزش کسانی که درآزمایشات مربوطه موفق گردند با درجه نگهبان دومی باستخدام شرکت ملی نفت ایران درخواهند آمد.

زایا پس ازاستخدام

بافراد گارد پس از استخدام علاوه بر حقوق ماهیانه مزایائی بشرح زیر در شرکت ملی نفت تعلق میگیرد .
۱ـ فوق‌العاده نگهبانی
۲ـ خواربار ماهیانه
۳ـ تسهیلات بهداشتی و تعاونی
۴ـ ملبوس کامل تابستانی وزمستانی
۵ـ در مناطقی که منازل سازمانی وجود دارد از منزل سازمانی استفاده مینمایند و در غیراینصورت ازمزایای حق مسکن استفاده خواهندنمود.

برای کسب اطلاع بیشتر ازشرایط استخدام و ثبت‌نام همه روزه به‌نشانی های زیر مراجعه نمایند.
۶ـ وام مسکن برای خرید خانه
برای کسب اطلاعات بیشتر ازشرایط استخدام و ثبت نام همه‌روزه به‌نشانی‌های‌زیر مراجعه‌نمایند.
تهران ـ خیابان کاخ شمالی اداره‌استخدام و کاریابی شرکت ملی‌نفت ایران
اهواز ـ پرسنل شرکت ملی نفت‌ایران
آبادان ـ پرسنل شرکت ملی نفت ایران
م الف ۱۰۷۲۲ ۱ـ۴

آگهی مزایده حراج

سازمان هتل اوین تعدادی انواع میز و صندلی و مقداری آهن آلات اسقاط موجود در محوطه هتل را به فروش می‌رساند علاقمندان‌می‌توانند با مشاهده آنهامبلغ پنجاه هزارریال بحساب جاری ۴۷۵ بانك سپه شعبه محمودیه واریز و پیشنهاد خود رابه انضمام فیش بانکی درپاکت‌سربسته (لاك‌ومهرشده) تاپایان‌روزه ۱ر۵ر۳۶ به دفتر سازمان هتل اوین واقع در بزرك راه ونك (هتل اوین) تسلیم و رسید دریافت نمائید .

پیشنهادات واصله درساعت‌ده صبح ۱۶ر۵ر۳۶ باز و موردرسیدگی قرار خواهد گرفت وحضور پیشنهاد دهندگان در این‌جلسه آزادخواهدبود هتل‌اوین درردیاقبول پیشنهادمختار می‌باشد .

سازمان هتل اوین

دانشگاه ملی ایران

پذیرش دانشجو برای دوره لیسانس پرستاری

مدرسه‌عالی پرستاری وابسته به دانشکده پزشکی دانشگاه ملی ایران برای سال تحصیلی ۳۷ ـ ۲۵۳۶ عده‌ای دانشجوی دختر از بین شرکت کردگان در آزمون همگانی باشرائط زیر ازطریق امتحان ورودی ومصاحبه میپذیرد :

شرائط داوطلبان
۱ـ دارا بودن دیپلم طبیعی، ریاضی یا کودکیاری
۲ـ حداقل سن ۱۸ وحداکثر ۲۶ سال.
۳ـ روشن بودن وضع داوطلب از لحاظ خدمات اجتماعی زنان (دیپلمه‌های سال‌جاری نیازی‌باراائه‌برگ‌معافی ندارند واز معافیت تحصیلی استفاده خواهند کرد).
۴ـ گواهی سلامت‌جسمی وروحی‌بتائید مراجع‌بهداشتی‌دانشگاه ملی ایران .
۵ـ عدم سوء پیشینه.

مدارك لازم جهت ثبت نام
۱ـ فتوکپی دیپلم متوسطه یاگواهی قبولی.
۲ـ فتوکپی کارنامه آزمون همگانی (تیرماه ۲۵۳۶).
۳ـ دو برگ فتوکپی شناسنامه.
۴ـ شش قطعه عکس ۴×۶
۵ـ رسید بانکی بمبلغ ۵۰۰ ریال که بحساب شماره ۱۳۶۴ بانك ملی ایران شعبه دانشگاه ملی یا یکی از شعب بانك ملی ایران که به همین حساب واریز شده باشد.

مزایا
۱ـ دانشجویان باید دو برابر مدت تحصیل تعهد رسمی خدمت در بیمارستانهای وابسته بدانشگاه ملی ایران بسپارند ودر مقابل علاوه بر معافیت از پرداخت شهریه در سال اول ماهانه ۸۰۰۰ ریال، سال دوم ۱۰۰۰۰ ریال وسال سوم ۱۲۰۰۰ ریال کمك هزینه تحصیلی به آنان پرداخت خواهد گردید.
۲ـ دوسال اول خدمت متعهدین مشمول، بجای خدمات اجتماعی زنان محسوب میشود.

ثبت نام وتوزیع کارت وامتحان
۱ ـ داوطلبان باید مدارك فوق راحداکثر تا آخر وقت اداری روز دوشنبه ۳۱ مرداد ماه ۲۵۳۶ همه روزه غیر از ایام تعطیل از ساعت ۸ صبح تا ۱ بعدازظهر شخصا بمدرسه‌عالی‌پرستاری خیابان پهلوی ـ بین سینما امپایر و آتلانتیک ـ کوچه سمنان تحویل‌نمایند ویاتاچهارشنبه ۲۶ مرداد ماه‌بپست‌سفارشی بهمین آدرس ارسال دارند.
۲ـ کارت ورود بجلسه امتحان روز پنجشنبه ۳ شهریور از ساعت ۸ صبح تا ۲ بعدازظهر در مدرسه عالی پرستاری توزیع خواهد شد.
۳ـ مصاحبه ساعت ۸ صبح روز شنبه ۵ شهریورماه ۲۵۳۶ در محل مدرسه عالی پرستاری دانشگاه ملی ایران برگزار خواهد گردید.

دانشگاه ملی ایران

هواپیمائی ملی ایران ـ هما

هواپیمائی ملی ایران «هما»
آگهی استخدام

هواپیمائی ملی ایران «هما» برای تکمیل کادر سازمانی خود تعدادی آشپز را با برخورداری ازمزایا ودراختیار گذاشتن امکانات زیر بهمکاری دعوت مینماید .

۱ـ حقوق و مزایای مکفی
۲ـ غذای گرم
۳ـ وسیله ایاب وذهاب
۴ـ مزایای بیمه
۵ـ امکانات رفاهی گسترده

شرایط استخدامی :

داشتن سواد خواندن ونوشتن ، حداکثر سن ۴۵ سال ، سابقه کار .

از داوطلبان واجد شرایط تقاضا می شود باهمراه داشتن اصل و فتوکپی مدرك تحصیلی فتوکپی برك پایان خدمت یا معافیت دائم، فتوکپی صفحه اول شناسنامه و چهار قطعه عکس تاپایان روز ۲۲ مردادماه ۳۶ همه‌روزه از ساعت ۱۵ الی ۱۹ به اداره استخدام واقع در خیابان تخت‌طاوس نبش روزولت اطاق شماره ۱۰۷ مراجعه نمایند.

دانشگاه تهران
دانشکده پزشکی پهلوی

آگهی پذیرش دانشجو برای دوره فوق لیسانس روانشناسی بالینی

گروه روان پزشکی دانشکده پزشکی پهلوی دانشگاه تهران برای سال تحصیلی ۳۷ـ۲۵۳۶ ش برطبق آئین نامه تحصیلات دوره فوق لیسانس دانشگاه تهران تعدادی دانشجو برای دوره فوق لیسانس روانشناسی بالینی می پذیرد. داوطلبان شرکت درآزمون ورودی باید دارای شرایط زیر باشند :

نوع لیسانس قابل قبول

۱ـ دارا بودن درجه لیسانس در روانشناسی.
۲ـ دارا بودن درجه لیسانس در پرستاری که حداقل ۳۰ واحد از دروس پایه روانشناسی را گذرانیده باشند .
۳ـ دارا بودن درجه لیسانس در رشته مددکاری که حداقل ۳۰ واحد ازدروس پایه‌روانشناسی را گذرانیده و همچنین ارائه گواهی پنج سال سابقه کار در یکی از کلینیك‌ها وبیمارستان ها روانی.

شرایط ثبت‌نام

دارا بودن میانگین کل ۳ یا برابر آن در روش‌های دیگر نمره گذاری طبق جدول تبدیل نمرات وزارت علوم و آموزش عالی .

مواد امتحان ورودی

امتحان ورودی روان شناسی درسطح لیسانس زبان انگلیسی ، ارزشیابی شخصیت داوطلب و مصاحبه خواهد بود.

نحوه ثبت‌نام

داوطلبان برای ثبت نام میتوانند با دردست داشتن مدارك مشروحه زیر از تاریخ ۲۰ مرداد لغایت ۵ شهریور ماه ۲۵۳۶ بدبیرخانه دانشکده پزشکی پهلوی دانشگاه تهران واقع در انتهای بلوار الیزابت مراجعه نمایند.

الف : درخواست شرکت درآزمون با قید مشخصات و میزان تحصیلات
ب :فتوکپی شناسنامه ۳ برك
پ: عکس ۴×۶ با پشت نویس مشخصات ۱۰ قطعه
ت: فتوکپی معافی از خدمت نظام‌وظیفه ۲ نسخه
ث: فیش بانکی مبنی برپرداخت مبلغ یکهزار ریال بحساب ۱۰۸۴ دانشگاه تهران در بانك مرکزی یا یکی از شعب بانك ملی ایران.

تاریخ امتحان ورودی بعدا اعلام خواهدشد

م الف ۱۰۳۷۵ ۱ـ۳ **دانشگاه تهران**

اسرار طول عمر، شادابی و تندرستی

از خدیو : دکتر کیلوردهاوزر ترجمه مهدی نراقی

«۶۸»

موهای شما باید از درون غذا بگیرند

اگر موهای شما زبر است و شفاف نیست ، هر روز یك قاشق سوپ خوری روغن مایع نباتی بخورید

موها را از درون غذا بدهید، برعکس آنچه شما شنیده‌اید هیچ وسیله و ماده معروف علمی وجود ندارد که با آن بتوان مو ها را از بیرون غذا داد.

آقای دکتر ادوین لوبو دکتر معروف امراض پوستی امریکائی دراین باره چنین می گوید : «یك رژیم غذائی که خوب موازنه شده باشد ودارای مقدار زیادی مواد نشاسته‌ای «هیدرات دوکربون » و روغن های حیوانی باشد به غده های موی سر حمله میکند و آنها را از کار باز میدارد.»

برای اصلاح مزاحمت های متعدد پوست سر و مو های آن باید مواد نشاسته‌ای ، قند و شکر ، نان شیرینی تازه و خامه‌دار، شیرینی هائی ازنوع نقلو نبات «بون‌بون» و نوشابه های شیرین گازدار را باغذا هائی که مو ها را خوراك می دهند عوض کرد.

بهترین غذا برای مو ها پروتئین های عالی مثل گوشت های تازه بی چربی ، ماهی، تخم مرغ، پنیر سفید است .

فقط غلات کامل ـ غلاتی که ازغلات کامل تهیه شده باشد ـ آب میوه ها و عسل را مصرف کنید.

مصرف چربیهای حیوانی را باستثناء کره بحداقل برسانید ولی روغن های مایع نباتی را بدون هیچ تردیدی مصرف کنید.

روغن‌های مایع نباتی نمونه های زیادی دارند که شما با تطبیق ذوق و سلیقه و بودجه خود آنرا انتخاب ومصرف کنید.

روغن‌مایع نباتی تخم آفتاب گردان کنجد ، سویا «لوبیای چینی »، جوانه گندم، ذرت ، زیتون برای چاشنی غذا های عالی است و شما میتوانید یکی از آنها رابه تنهائی و یاچندتای آنها را مخلوط کرده و درغذا و سالاد مصرف کنید و اگر مو های شما زبر و تار است هرروز یك قاشق سوپخوری از آنرا بخورید رفته رفته طعم آن به ذائقه شما خوش و مطبوع خواهد آمد. مو ها از پروتئین ساخته شده‌اند . بهمین جهت پروتئین ها برای رشد و درخشندگی رنگ آن لازم است .

یك مثال خیلی چشمگیر از نقص پروتئین و خرابی ما ها از بچه‌های امریکای جنوبی ، افریقا و هندوستان میاورم که چون این بچه ها بقدر کافی شیر در غذای خود مصرف نمی کنند و در نتیجه جیره غذائی آنها از لحاظ پروتئین فقیر واز نظر مواد نشاسته‌ای غنی است مبتلا به مرضی معروف به کواشیور کور میشوند و از عوارض آن تغییر رنگ موی آنهاست .

موها را برس بزنید

اگر مو های شما خیلی چرب است و عرق میکند دکتر غذا شناس فورا میفهمد که غده مو های شما خوب کار نمیکنند به همین جهت است که باید قبل از هرچیز چربیهای حیوانی را درغذا کم کرد و بجای آن روغن های مایع نباتی را گذاشت .

همچنین مو های چرب علامت کمبود «ورزش » است .

برس زدن یکی از اسرار گرانبهای موهای سالم و زیبا است ولی اگر مو های شما سست و شکننده هستند اگر صد ضربه برس به آنها بدهید بی‌فایده است .

خودتان را راضی کنید که برخلاف جهت مو هرروز برس کمی به موهای خود بکشید.

این برس زدن برای بیدار کردن غده های کندو تنبل مو ها کافی است باین دلیل روغن های مایع طبیعی در طول موها تقسیم میشود و چربیهای سطحی پاك میشود مسلم است که حالت پوست و مو های بعضی از مردان و زنان باید بنظر دکتر متخصص پوست برسد تا او معاینه نموده دستور معالجه را بدهد.

اگر شما از بیماری پوست سر رنج میبرید و یا مو های شما مشت مشت بیجهت میریزید بیجهت پول خود را صرف خریدن مواد شستشوی مقوی نکنید و هرچه زودتر به پزشك متخصص مراجعه کنید.

منشاء بعضی اختلالات پوست کاسه سر و مو ها مربوط به بدکار کردن غده تیروئید است چندسال پیش دامداران ناحیه دریاچه های بزرك در امریکا شکایت کردند که پشم گوسفندان آنها زیاد نیست و به مقدار کمی پشم دارند چون علت آن جستجو شد معلوم گردید خاك زمین آنها فاقد ید است و درنتیجه گوسفندانی که ازاین چراگاه های بدون ید چرا میکنند ید در غذایشان وارد نمیشود.

چنین وضعی برای سویس هم پیش آمده بود که چون در غذاهای گوسفندان یدرا وارد کردند پشم آنها انبوه وخوش رنگ شد.

متاسفانه در انسان ها رشد مو ها خیلی پیچیده است ولی در هرحال لازم است که غذا های ماسرشار از ید باشد یا حداقل نمك یددار مصرف کنیم.

آنچه در مغز شما میگذرد در مو های شما نیز تاثیر می کند، فشار ها و خستگی ها می توانند گردش خون رادر پوست سر و موها نامنظم سازند و همچنین غصه‌ها و اضطرابات اندوهبار تندرستی مو های شما را مختل سازد، در اینجاست که باید از هنر استراحت و آرمیدن استفاده کرد.

یکی از پزشکان متخصص امراض پوست نیویورك که شهرت فراوان دارد به بیماران خویش اعلام میدارد که بهترین وسیله داشتن مو های سالم و پرپشت اینست که پدرو مادری انتخاب کنید که دارای مو های انبوه و زیبا و سالم باشند البته این شوخی هالی ازحقیقت نیست زیرا وراثت دراین کار نقش دارد ولی من اسرار دارم و هزاران نفر از شاگردان و خوانندگان مکتب من آنرا ثابت کرده‌اند که تمام عیوب خودرا به گردن وراثت نیاندازیم. پدرو مادر ما نه تنها خطوط چهره و وضع ظاهر خود بلکه همچنین کتاب های طباخی و عادات غذائی خودرا نیز بما منتقل کرده‌اند .

چه کسی موهای سالم دارد ؟

اکنون عادات غذائی ما خیلی بیشتر ازوراثت گناهکارند و اینك یك مثال : چینی ها بطور عموم مو هائی پر پشت ومشکی و سالم دارندو آنرا تا وقتی غذای سالم خود راتغییر نداده‌اند برای مدتی طولانی حفظ میکنند آنها از طاسی سر چیزی نمی‌دانند و موهای آنها برنك مشکی بنفش تاسالهای متمادی میماند.

ادامه دارد

در حاشیه جاده رضائیه ـ مهاباد

یک مرغ، مادر ۳ بچه گربه شده!

مادر گربه‌ها زیر اتومبیل ماند وجان داد واز آن روز تاکنون یك مرغ به بچه گربه‌ها غذا میدهد و آنها را تروخشك می کند !

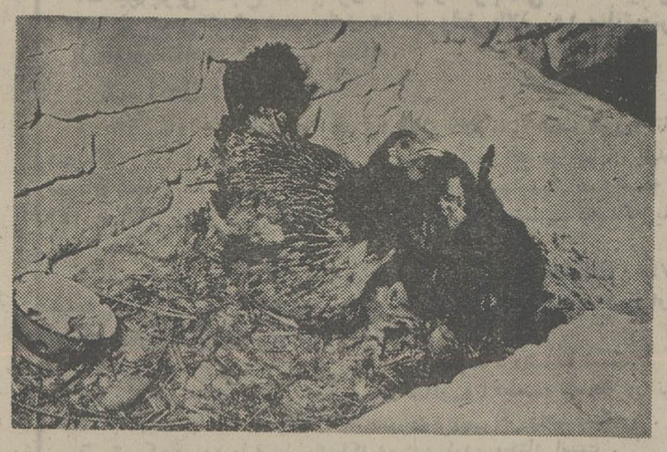

در این عکس به خوبی پیداست که مرغ کرچ چگونه بچه گربه ها رازیر بال وپر خود ترو خشک می کند.

رضائیه ـ خبرنگار اطلاعات:

این روز ها یک واقعه باور نکردنی ، بحث محافل رضائیه شده و همه درباره آن گفت وگو میکنند .

قهرمان ماجرا یک مرغ کرچ خانگی استکه ۱۵روز است نگهداری سه بچه‌گربه را به عهده گرفته و مثل یک مادر دلسوز آنهارا تر و خشک می کند !

مادر گربه ها ، غروب ۱۵ روز پیش ، در حالی که تنها چند ساعت از فارغ شدنش می گذشت در جاده سنتو (بین راه رضائیه و مهاباد) زیر چرخ های یک اتومبیل جان داد و سه نوزادخود را بی‌مادر گذاشت .

مرغی که در فاصله کوتاهی از محل حادثه ، در باغی روی تخم های خودنشسته بود ، با دیدن این صحنه دلخراش ، تا صبح شیون کرد تا اینکه با روشن‌شدن هوا . سه نوزاد گربه رابه منقار کشید و آنها رابه‌لانه خود برد .

جالب اینکه‌این مرغ،تخم مرغ های خود راکه نزدیک به جوجه شدن بود ، دور ریخت و زیر بال وپر خود بچه گربه هارا گرم‌نگهداشت و به آنها غذا داد .

اکنون پانزده روزازاین ماجرا میگذرد ،و هر شب مرغ، بچه گربه‌هارا زیربال وپر خود میگیرد .

اسماعیل رحمانی صاحب مرغ که باغی در ۱۶ کیلو‌متری حاشیه جاده رضائیه‌ـ مهاباد دارد،ازاین موضوع سخت شگفت زده شده‌و نمی تواند باور کند که این هم‌زیستی مسالمت آمیز بین‌یک مرغ و سه بچه گربه چطور ایجاد شده است و بااین باور کردنی است که یک مرغ مادر ، تخم مرغ های خود را دور بریزدو بجای جوجه های خود ، ازسه بچه گربه نگهداری کند ؟

جالب اینکه هیچکس را یارای نزدیک شدن به‌بچه گربه ها نیست . چرا که‌مرغ مادر هرکس‌راکه قصدگرفتن گربه ها را داشته باشد ، نک میزند !

ماجرای عجیب‌مرغ وبچه گربه ها هر روز عده‌ای از مردم را به کنار لانه آنهامی کشاند تا شاهداین نزدیکی شگفت انگیز باشند .

اطلاعیه مرکز کارگزاری بورس وسهام بانك اعتبارات صنعتی پرداخت سود سهام شرکت نساجی مازندران

به اطلاع کلیه سهامداران محترم شرکت سهامی عام نساجی مازندران میرساند که طبق تصویب مجمع عمومی عادی سالیانه صاحبان سهام مورخ ۲۸ر۴ر۲۵۳۶ سود سهام سال ۲۵۳۵ شرکت از قرار ۱۷ر۵ درصد (قبل از کسر مالیات) پرداخت میگردد .

سهامداران محترم شرکت سهامی عام نساجی مازندران می‌توانند از روز شنبه ۲۲ مرداد ماه جاری بادر دست داشتن سهام و کارت شناسائی خود به بانکهای زیر مراجعه ومبلغ خالص سود سهام خودرا دریافت نمایند :

درتهران: بانك اعتبارات صنعتی واقع درخیابان آتشکده جنب سازمان برنامه وبودجه در شهرستانها : شعبه اصلی بانك ملی ایران .

گردد . دارندگان سهام بی نام با نام شرکت مزبور پرداخت می‌سود سهام فوق فقط به سهام اولیه شرکت میتوانند برای تبدیل سهام خود به سهام بانام به مرکز کارگزاری بورس بانك اعتبارات صنعتی مراجعه نمایند .

م الف ۱۰۷۴۷

استخدام پس از آموزش رایگان

مرکز آموزش خدمات جهانگردی

برای دوره‌های :

۱ـ خدمات هتلداری طول دوره سه ماه.
۲ـ میزبانی ۱۱ هفته
۳ـ اتاق‌داری ۲ماه

تعدادی داوطلب دختر و پسر را با تحصیلات ابتدائی متوسطه‌و بالاتر میپذیرد .پذیرفته‌شدگان پس‌ازطی‌یك دوره آموزش رایگان واخذ گواهینامه در صورت تمایل جهت استخدام به واحد های پذیرائی و اقامتی معرفی خواهند شد . جهت ثبت نام و کسب اطلاعات بیشتر تا تاریخ۲۶ مردادماه به نشانی زیر مراجعه فرمایند .

خیابان پهلوی ـ مقابل سینما رادیوسیتی ـ خیابان دمشق شماره ۱۱ ـ مرکز آموزش خدمات جهانگردی .

تلفن: ۹ـ۶ـ۸۹۱۲۹۵

م‌الف ۱۰۸۲۷

شرکت سرمایه گذاری ساختمانی بانکهای ایران (سهامی عام)

آگهی پرداخت سود سهام سال ۲۵۳۵

بدینوسیله باطلاع صاحبان سهام شرکت که در تهران پذیره نویسی نموده‌اند میرساند که برای دریافت چك سود سهام سال ۲۵۳۵ ازساعت ۸ الی ۱۴ روز های شنبه الی چهار شنبه به محل شرکت واقع در تخت طاوس ـ جنب خیابان جم شماره۲۶۴ مراجعه نمایند .

ضمنا باطلاع صاحبان سهامی که در شهرستانها پذیره نویسی نموده‌اند میرساند که برای دریافت سودسهام به همان شعب بانك ملی مراجعه نمایند.

مدارك مورد نیاز جهت دریافت سود سهام بشرح زیر میباشد.

۱ـ کارت شناسائی و اصل برك سهام

۲ـ در مورد صغار و قیمومیت بادر دست داشتن شناسنامه و قیمنامه

۳ـ در صورتیکه بنمایندگی از طرف شرکت مراجعه مینماید معرفی نامه بامضاء مجاز شرکت مربوط و چنانچه وکالتا مراجعه مینمایند با در دست داشتن وکالتنامه

ضمنا باطلاع سهامدارانی که تقاضای واریز سود سهام‌رابه‌حساب جاری خود نمودند میرساند که‌سود سهام ایشان مستقیما به‌حساب‌جاری واریز میگردد .

شرکت سرمایه گذاری ساختمانی بانکهای ایران

آگهی فروش آپارتمانهای ایران پارس شیراز توسط سازمان مسکن

سازمان مسکن تعداد ۵۰۰۰ واحد آپارتمانی در دست اجرای خود را در اراضی معالی آباد شیراز که در زمینی بمساحت ۱۳۰ هکتاردر۵۹ بلوك ۴و۷ الی ۱۰ طبقه باسیستم ساختمانی صنعتی بصورت شهرکی خودکفا با برخورداری ازکلیه تاسیسات و تجهیزات شهری بنا خواهد شدو تعداد ۱۷۷۰ دستگاه آن طی سال ۲۵۳۷ و ۳۲۳۰ دستگاه دیگر طی سال ۲۵۳۸ آماده بهره برداری میگردد پیش فروش مینماید

الف : مشخصات عمومی آپارتمانها

آپارتمانها در سه نوع یك تا سه اطاق خوابه با سطوح متفاوت (از۷۳ تا۱۳۰ مترمربع)و در ۱۳ تیپ مختلف میباشند . هر واحد علاوه بر اطاق خواب (اطاقهای خواب) منضم به حمام ، دارای سرسرای ورودی ، پذیرائی ـ غذا خوری و توالت مخصوص مهمان ،آشپزخانه بانضمام انبار بوده وسیستم گرمایش از نوع رادیاتور گازی و سیستم خنك کننده از نوع کولر آبی میباشد.

ب : بهای برآوردی فروش

بهای برآوردی هر متر زیربنا معادل۳۹۷۰۰ریال‌می باشد و بهای قطعی پس از پایان عملیات اجرائی تعیین واعلام خواهد شد.

ج : نحوه خرید آپارتمانها

داوطلبان خرید میبایستی جهت کسب اطلاعات‌لازم در مورد متراژ و نوع آپارتمان مورد درخواست خودو همچنین انتخاب از نظر موقعیت در محله های مختلف طرح و استقرار د ربلوکهای بلند و یا کوتاه به دفتر فروش آپارتمانها واقع در محل آپارتمانها (شیراز) ونیز سازمان مسکن . خیابان لاله‌زارنو . کوچه مفخم مراجعه‌وپس ازانتخاب‌نوع آپارتمان‌خود،فرم‌درخواست خرید زیر را همراه با فیش واریز مبلغ ۲۵۰ر۰۰۰ ریال بحساب ۲۶۲۶۷ بانکملی ایران‌شعبه مرکزشیراز ویا حساب شماره ۱۰۵۰ بانك رهنی ایران (واحد شماره ۱تهران) تا تاریخ۳۱ر۶ر۳۶ با پست سفارشی به آدرس های فوق ارسال دارند. به‌درخواستهائیکه شخصا تسلیم شود و یا پس از تاریخ مذکور به پست تحویل داده شود و یاناقص و مشروط باشد بهیچوجه ترتیب اثر داده نخواهد شد .

د : ترتیب پرداخت بهای آپارتمانها

سازمان مسکن پس از انجام بررسیهای لازم افراد واجد شرایط را بترتیب اولویت انتخاب‌و از آنان‌کتبا دعوت خواهد نمود تا در روز معین‌جهت‌امضای‌قرارداد با درنظر گرفتن جدول زیر مربوط به واریز بها در مدتهای تعیین شده مراجعه نمایند.

۱ـ پرداخت ۳۵٪ بهای واحد مسکونی هنگام‌انعقاد قرارداد .

۲ـ پرداخت ۲۵٪ بهای واحد مسکونی ۶ماه پس از تنظیم قرارداد .

۳ـ پرداخت ۴۰٪ مابقی بهای واحدمسکونی‌بهنگام تحویل .

بدیهی است چنانچه در پایان کار بعلل غیر قابل پیش‌بینی قیمت‌ها افزایش یافته باشد ، مابه‌التفاوت همزمان با پرداخت ۴۰٪ از خریدار دریافت میگردد. ضمنا اضافه مینماید کسانیکه تمامی بهای واحد مورد نظر را یکجاو نقدا پرداخت نمایند از سری آپارتمانیکه در سال ۲۵۳۷ آماده بهره‌برداری میگردد می توانند استفاده نمایند.

درخواست خرید آپارتمان در پروژه ایران پارس شیراز

اینجانب نام نام خانوادگی دارنده شناسنامه شماره
صادره از فرزند که دارای شغل
بوده و محل سکونتم (آدرس پستی) و محل خدمتم میباشد مبلغ۲۵۰ر۰۰۰
ریال (دویست‌و پنجاه‌هزار ریال)ودیعه مقرررا بموجب فیش شماره مورخ
بانك رهنی ایران شیراز تهران جهت‌خرید یکدستگاه آپارتمان اطاقی‌دربلوك
طبقه از محله در مجتمع مسکونی ایران پارس به حساب‌شماره
بانك رهنی ایران شیراز تهران واریز نموده‌ام متعهد میشوم حداکثر ظرف مدت ۱۵
روز پس‌از وصول دعوتنامه توسط سازمان مسکن‌جهت انعقاد قرارداد خرید و پرداخت‌جمعا مبلغ
ریال(۳۵٪هنگام تنظیم قرارداد ، ۲۵٪ مدت۶ماه پس از انعقاد قرارداد و ۴۰٪بقیه باضافه مبلغ‌احتمالی
افزایش بها بهنگام تحویل آپارتمان) به سازمان‌مسکن مراجعه نمایم . ضمنا بدینوسیله به سازمان مسکن
اختیار میدهم که در صورتیکه بهر عنوان از تنظیم قرارداد خودداری نمایم معادل ۲۰٪ ازودیعه پرداختی
که برابر ۵۰ر۰۰۰ ریال (پنجهزار تومان) می شود برداشت و بقیه را مسترد نماید.

م‌الف ۱۰۸۲۴ ۱ـ۲ نام و نام‌خانوادگی تاریخ امضاء

سازمان بهداری و بهزیستی استان فارس

جمعیت شیر و خورشید سرخ ایران

آگهی پذیرش دانشجو

داوطلبان تحصیل در دوره‌های دوساله فوق دیپلم(تکنسین) پرستاری وماماتی

داوطلبان تحصیل دررشته‌های پرستاری وماماتی مدارس وابسته به مراکز زیر :

۱ـ مرکز آموزش پرستاری دانشگاه پهلوی شیراز
۲ـ سازمان بهداری وبهزیستی استان‌فارس شیراز
۳ـ جمعیت شیروخورشیدسرخ شیراز

در صورتیکه دارای شرایط مندرج در صفحه‌های ۲۸ و۱۵۴ و۱۵۲ دفترچه راهنمای داوطلبان ورود به آموزش عالی سال ۳۷ـ۲۵۳۶ شاهنشاهی باشندمیتوانند فتوکپی کارنامه آزمایش همگانی سال جاری خودرا به ضمیمه درخواست تکمیل شده زیر شخصا یاباپست سفارشی طوری تسلیم کنند که تاپایان وقت اداری‌روز پنجشنبه بیست مرداد ۲۵۳۶ به‌نشانی زیر برسد :

شیراز ـ مرکز آموزش پرستاری دانشگاه‌پهلوی

داوطلبان باید بادر دست داشتن اصل کارنامه آزمایش همگانی سال جاری در روز های ۲۳ـ۲۴ـ۲۵ مردادماه ۲۵۳۶ بمرکز آموزش پرستاری‌دانشگاه‌پهلوی (ساختمان آموزشگاه عالی پرستاری نمازی) مراجعه نمایند .

توجه کنید فقط یك مرکز را انتخاب‌کرده‌باعلامت مشخص کنید .

م‌الف ۴۷۵

درخواست ثبت نام برای تحصیل در رشته های فوق دیپلم (تکنسین) پرستاری و ماماتی

خواهشمند است نام مرا جزء داوطلبان یکی از مراکز آموزشی نامبرده زیر ثبت نمائید :

مرکز آموزش پرستاری دانشگاه پهلوی شیراز پرستاری ☐

سازمان بهداری و بهزیستی استان فارس شیراز پرستاری ☐ ماماتی ☐

جمعیت شیروخورشید سرخ فارس شیراز پرستاری ☐

فتوکپی کارنامه آزمایش همگانی سال جاری را ضمیمه این درخواست کرده و اعلام میدارم که واجد کلیه شرائط لازم میباشم .

نام نام خانوادگی امضاء

نشانی کامل

تلفن تاریخ

م‌الف ۴۷۵

روی پیشخوان کتاب فروشیها

یادداشتهای ایام جنگ

رومن رولان
ترجمه فرامرز بزرگ
انتشارات پژواک ـ چاپ دوم
بهاء: ۱۵۰/ ریال

یادداشتهای ایام جنگ در واقع اعتراض نامه‌ای است علیه جنگ طلبانی که در دوران پرتلاطم سالهای ۱۹۱۸ـ ۱۹۱۴، ندای صلح طلبان را در غرش توپهای جنگ گم کرده بودند.

باباقورقود

برگردان: زیبا غر بدفتری ـ محمد حریری اکبری
انتشارات ابن سینا ـ چاپ اول
قیمت /۲۵۰ ریال (با کاغذ کاهی)

بابا «قورقود» برداشت جالبی است از داستانهای فولکلوریک از لحاظ زیبائی، انسجام کلام و بی الایشی با معروفترین داستانهای حماسی جهان قابل مقایسه است. کتاب از یک مقدمه و دوازده داستان تشکیل شده است.

استعمار میرا

فرانتس فانون
ترجمه محمد امین کاردان
انتشارات خوارزمی

فانون که از نویسندگان مبارز و رنگین چهره فرانسه زبان است در یکی مستعمرات فرانسه به مارتینیک به دنیا آمد. پدر فانون که یکی از بازرسان انتیلی گمرک بود، توانست از هشت فرزندش پنج تن آنها را تا پایان تحصیلات دانشگاهی یاری دهد که فانون از گروه فرزندان دانشگاه دیده این مرد است.

فانون که سخت دل در گرو پیروزی استعمار شدگان الجزایر در مقابل فرانسه داشت، به صراحت در مورد کتاب استعمار میرا می گوید:

«.... می خواهیم در این کتاب نشان دهیم که استعمار برای ابددرالجزایر پاک باخته است و الجزایری در مبارزه خود علیه استعمار، بهر حال، برنده است....»

این کتاب شرح سقوط استعماری‌ست که بهر حال رو در نقاب مرگ دارد و اگر چه با چهره های تازه و آرایشهای نو باز هم بمیدان می آید ولی دم نحس آن شناخته شده است و طبعا محکوم به شناخت و فرار می شود.

گلشور

نوشته علی اکبر فضلی
انتشارات گوتنبرگ

نویسنده در قصه هایی که مجموعه گلشور را شکل می دهد به بازگویی و باز آفرینی مسائل و رویداد هایی پرداخته است از زندگی مردم روستایی که مدتها در انجا زیسته و با خلق و خوی آنها انس گرفته و به مشکلاتشان واقف است.

اگر چه بسیاری از مفاهیم آمده در مجموعه گلشور از یک درد آزار دهنده حکایت می کند ولی به هیچ وجه نومیدی در آن راه نیافته و نویسنده را اعتقاد این است که درد با نومیدی از دست دادن امید بهروزی تفاوت دارد.

نویسنده در تجزیه و تحلیل وقایع این مجموعه که تفکر انگیز است، تصویری از گذشته ها را که تردیدی در صداقتشان نیست، ارائه داده است.

روباه و گلهای کاملیا

نوشته اینیاتسیوسیلونه
ترجمه بهمن فرزانه
انتشارات امیرکبیر

سیلونه ، نویسنده خوش اقبالی که با کتابهای «نان و شراب» و «فونتامارا» و «یک مشت تمشک» در ایران خوش درخشید ـ بخصوص که بهترین کارش را یکی از بهترین مترجمان ایران یعنی محمد قاضی به فارسی برگرداند ـ با عرضه یک کتاب تازه، مجددا نامش بر زبان کتابخوانها جاری شد. کتاب تازه‌ایکه از سیلونه به فارسی ترجمه شده «روباه و گلهای کاملیا» نام دارد، که در آن قدرتهای خاص نویسنده و ویژگیهای کارش را می توان باز شناخت، در اینجا درگیری عناصر مرتجع و عناصر مبارزه در روز هایی که ایتالیا به حرکت افراد خوشفکرش نیاز دارد مطرح می گردد و از مجموع این درگیریها داستان زیبایی با باراجتماعی پرداخته می شود.

توبا

نوشته شهرزاد
انتشارات اشراقی

«توبا» به شیوه املای نویسنده، قصه نیست، شرح خاطرات کودکی هم نیست، فلسفه‌ای رقیق از خاطرات زندگی در لحظات کودکی است . شهرزاد در پرداختن این دفتر ، سرگذشتن از وادی فلسفه را ندارد، چون زندگی به اندازه کافی گیج و گمراه کننده است، اما بهر حال وقتی دفترش صدای سینه خراش مولوی را در گوش می نشاند و غم غربت انسانی مولانا را برایت حکایت می کنند گمان می بری که باید ازدیار فلسفه بگذری اما با وجود کودکی که در آغاز با شرم توپش را می خواهد و پس از آن محبتی را که جا گذشته است می بینی که فقط برشی از غم عاطفه در دفتر جا گرفته است و حرف گفتنی شهرزاد در توبا شاید همین گشتن به دنبال عاطفه باشد اما چه می توان کرد، باید چیزی را که نیست و از مدتها قبل مرده است، حداقل به اندازه یک تکوین و تولد انتظار کشید.

ماهیگیری اسپرت

تالیف علیرضا بیدار

مجموعه «ماهیگیری اسپرت» یا اصول و روش های ماهیگیری نوین، در بر گیرنده اطلاعاتی در زمینه ماهیگیری است که از دیدگاه نویسنده به صورت یک ورزش یا یک شیوه تفریحی مطرح شده است. نویسنده ابتدا لوازم مورد نیاز یک ماهیگیر را معرفی کرده و در شرایط مختلف تغییر این ابزار را گوشزد نموده است و در هر قسمت با ارائه تصویر اجزاء ابزار های ماهیگیری مانند قلاب و حلقه های هدایت و میله و ریسمان و غیره درک و دریافت مطلب را آسانتر نموده است.

در بخش پایانی کتاب شیوه های مختلف ماهیگیری و چگونگی کسب مهارت در این شیوه ها مورد بررسی و توضیح قرار گرفته است.

پولمولوژی

نوشته گستون بوتون
ترجمه دکتر فریدون سرمد
از انتشارات دانشگاه ملی ایران

بقول دور کایم: اگر جامعه شناسی گونه‌ای ادراک معین از تاریخ باشد، به جرات می توان گفت که تاریخ زائیده جنگ است و مجموعه پولمولوژی یا جامعه شناسی جنگ در حقیقت کنکاشی در راه شناخت اثرات مستقیم و غیر مستقیم جنگ در اوضاع اقتصادی و تاثیرات جمعیتی جنگ ها مورد بحث قرار گرفته است.

بررسیهای تاریخی

نخستین شماره از سری دوازدهم نشریه «بررسیهای تاریخی» که از سوی روابط عمومی دایره بررسیهای تاریخی ستاد بزرگ ارتشتاران منتشر می شود با دربرگیری مقالات مفصلی از عبدالحسین نوایی، حسین بختیاری، عبدالکریم حکمت یغمایی، رضا شعبانی، حسین بایوردی، غلامعلی همایون و شهین دخت کامران مقدم منتشر شد.

در بخشهای مختلف این نشریه تاریخی و تحقیقات ایران شناسی مطالبی را با عنوانهای «تاریخ روابط ایران با کشور های مغرب زمین در دوران مغول»، «کلات حیدری»، «ابوسلمه خلال اولین وزیر ایرانی دستگاه خلافت عباسی»، «گمنامان نامی ایران در عصر افشاریه»، «نگاهی به یک سند تاریخی»، «روستای کندوان» و «خرمدینان» می خوانیم که این مطالب علاوه بر در برداشتن اخبار و اطلاعات تازه ، حاصل کار محققانی است که در رشته تاریخ ایران سالهاست مطالعه می کنند.

خورشید بربام

نوشته فرامرز طالبی
انتشارات پویش

قبل از هر سخنی درباره «خورشید بربام» این موضوع را یک معیار کلی است، چون باعتقاد مولف شروع تاریخ منحصرا آغاز منازعات مسلحانه بوده و کم احتمال می رود که تاریخ بتواند جدا از تاریخ منازعات باقی بماند.

پولمولوژی بطور کلی شامل علم جنگ، مطالعه در باب اشکال، اثرات، دلایل و فونکسیون های آن بعنوان یک پدیده اجتماعی است.

در مجموعه پولمولوژی تاریخ نظریه جنگ، دکترین های الهی فلسفی، اخلاقی و حقوقی جنگ، تئوریهای جامعه شناسی، پدیده جنگ، عواقب اقتصادی و علل فرضی اقتصادی جنگها، جنگ و تذکر بدهیم که ادمی حیرت می کند از این همه ناشری که در زمان گرانی سرسام آور هزینه چاپ کتاب که هر روز سرو کله عده تازه‌ای در این زمینه پیدا می شود و اگر قرار باشد که وضع بهمین منوال پیش برود در آینده نه چندان دوری عده ناشران و تعداد انتشاراتی ها بیشتر از تعداد کتابهایی می شود که تا کنون به زبان فارسی چاپ شده است مثلا همین کتاب خورشید بر بام را ظاهرا دو ناشریکی انتشارات پویش و دیگری کتاب توشه «منتشر» کرده‌اند بهر حال «خورشید بربام» در بر گیرنده سه نمایشنامه است که وقایع آنها بیشتر در شمال می گذرد و مناطق روستایی آن.

نویسنده خورشید بر بام یک دیدار کننده روستای شمال است و نه درد شناس روستای این منطقه، شاید اگر این نمایشنامه با تمام حوادث کوچک و بی اهمیتی که در آن می گذرد بصورت تک نگاری و مونوگرافی تنظیم می شد و اطلاعات لازم برای تکمیل یک مونوگرافی بخورد آن داده می شد، توفیق بیشتری داشت.

* تاریخ سده های میانه

گ. م. دلتسکوی و آ. و. آلیبالووا
ترجمه: رحیم رئیس دانا
انتشارات پیام ـ بها / ۳۰۰ ریال

چاپ اول

دنسکویی و «آلیبالووا» محققان برجسته اتحاد شوروی دراین اثر با بررسی زندگی و کار مردم در سده های میانه به تلاشها و قیام های زحمتکشان برای کسب ازادی و نابودی سیستم برده داری که سد راه تکامل نیرو های مولده گردیده بود، پرداخته‌اند.

بررسی یک جامعه

تاراسوف
ترجمه: غلامحسین متین
انتشارات ابن سینا ـ چاپ دوم
بهاء ـ ۶۵ ریال

کتاب به بررسی نقش انحصارات آمریکائی در کشور های آمریکای لاتین و تبدیل عملی این کشور ها به یک نیمه مستعمره از طریق نظارت بر منابع طبیعی ، بازار داخلی و اقتصاد پولی این ممالک اختصاص دارد.

کنگره جهانی کتاب کودکان

شانزدهمین کنگره جهانی کتاب برای کودکان و نوجوانان از سوم تا هفتم آبانمان سال بلافاصله پس از برگزاری نمایشگاه کتاب فرانکفورت، در رزبورک آلمان فدرال برگزار می شود.

موضوع این کنگره «جنبه های از داستانهای واقعی مدرن برای کودکان و نوجوانان خواهد بود.»

جایزه ملانصرالدین برای اسدی پور

«نمایشگاه بین المللی کاریکاتور ملانصرالدین» که همه ساله درترکیه تشکیل میشود امسال جایزه مخصوص انجمن طراحان خودرا به بیژن اسدی پور طراح جوان ایرانی داد. امسال چهارمین سالی بود که این نمایشگاه طرحهای هجائی درآنکارا تشکیل میشد و طرحی که درصفحه می بینید نظر مساعد هیات داوران را جلب کرد وجایزه به اسدی پور که پیش ازاین کتاب های ملانصرالدین وکلثوم ننه را به طرحهای خود آراسته است تعلق گرفت.

کتاب جدید سولژنیت سین

سرودن شعر مقدمه پیروزی من بود

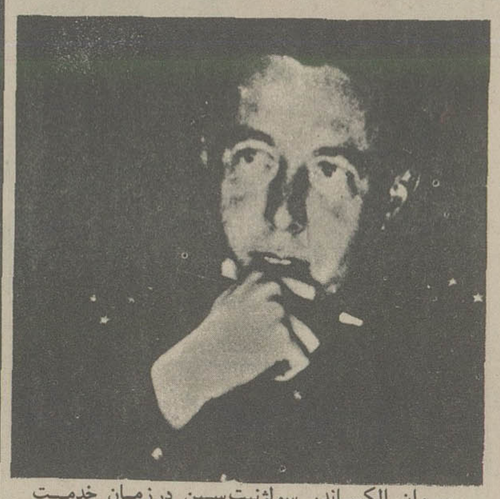

سروان الکساندر سولژنیت‌سین درزمان خدمت درارتش سرخ

«شب های پروس»
نوشته‌ی: الکساندر سولژنیت سین
ترجمه: رابرت کانگوست
قیمت: دودلارونودوپنج سنت
در۱۱۳ صفحه

درسال ۱۹۶۹ قبل از اینکه سولژنیت سین روسیه را ترک کند یادداشتهایی را که درزمان جنگ دوم جهانی هنگامی که بادرجه سروانی درارتش سرخ خدمت می کرد مخفیانه تنظیم کرد، این یادداشتها اشعاری است که برای نخستین بارماه گذشته درغرب انتشار یافته است. سولژنیت سین عنوان کتاب جدید خودرا «شب های پروس» گذاشته است، این کتاب در ۱۱۳ صفحه حاوی /۱۲۰۰ بیت شعر است. اشعار سولژنیت سین مضمونی صلحجویانه دارد ومتاثرازمشاهدات وی درجنگ جهانی دوم است. کتاب قبلی او «یکروز اززندگی ایوان دیکنسویچ» درغرب با استقبال زیادی مواجه گردید وجندین بار تجدید چاپ شد. شب های پروس درهمان روزهای نخست انتشار نایاب شد. سولژنیت سین ازمحل عواید فروش کتاب های خوددرغرب به ثروت زیادی رسیده است. شب های پروس را سولژنیت سین نخستین بار درسال ۱۹۵۰ تنظیم نمود. اما انتشار آن درسال جاری انجام گرفت. وی درآخرین ماه های جنگ جهانی دوم مامور خدمت درجبهه برلین بوده وبیشتر این اشعارش را هم درهمین زمان سروده است.

سروان ارتش سرخ که دربحبوحه جنگ به سرودن اشعار سرگرم بود میگوید: نگارش این ابیات مقدمه پیروزی من بود و ادامه میدهد که درلحظه پیروزی متفقین برآلمان وتصرف برلین حضور داشته است اما نتوانسته است خودرا راضی کند تاشعری دروصف این پیروزی بگوید: نمونه‌ای از اشعاری را درکتاب اخیرش آمده است. دراینجا می آید.

خیلی ها دردنیاتنها هستند
اما درعین تنهایی
عده زیادی را درتعقیب خود دارند.
مقدمه حرکت...
تعقیب دیگران است.

از شهرستانها نماینده فعال می‌پذیریم

BUSCH JAEGER ELEKTRO

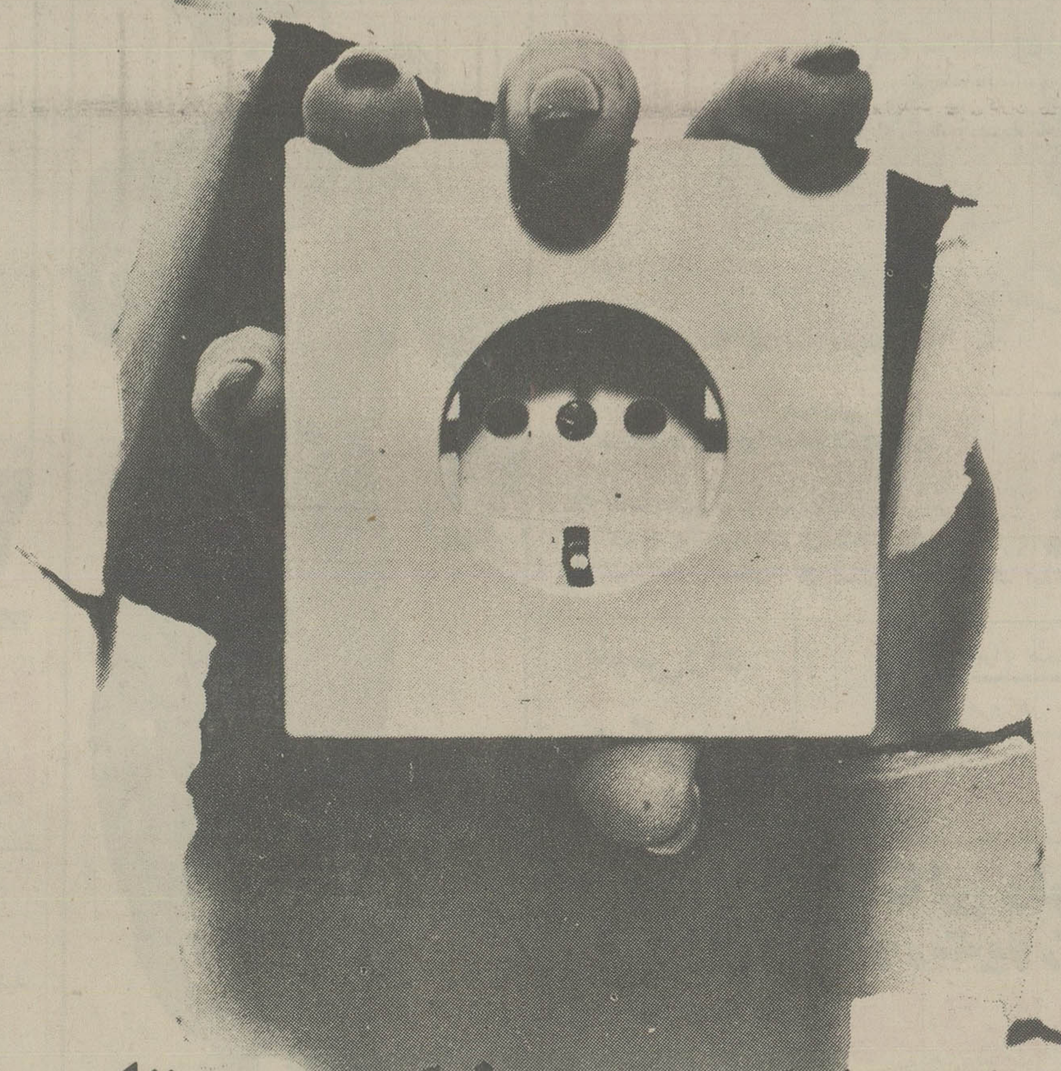

ما حاصل بزرگترین شکست تاریخیم!

تاریخ شکستی عظیم‌تر از شکست آلمان در جنگ جهانی دوم بیاد ندارد.
همچنین تاریخ به یاد ندارد که ملتی بعد از آن شکست عظیم طی فقط سی سال که در عمر ملت‌ها بسان یك چشم بهم زدن است چنین نیرومند، چنین پیشرفته وچنین فاتح برپای خود ایستاده باشد.
آلمان نیرومندی ، بزرگی وفتح چشمگیر امروز خود را مدیون تولید محصولات بی‌رقیب میداند.
اقتصاد موفق امروز آلمان مرهون اعتماد مردم دنیا به صنایع ساخت آلمان است.
ما حاصل بزرگترین شکست تاریخیم که اینکه پس از سی سال خود فصل نوینی در تاریخ صنایع الکتریکی جهان گشوده‌ایم.
اولین گام ما در این تاریخ سازی کلیدهای بوش است که ۲۰۰۰ سال کار میکند.

کلید وپریز بوش، کلید وپریز انتخابی مردم آلمان

نماینده انحصاری: شرکت بازرگانی کادیران، ساختمان کاوه، خیابان شاه، تهران تلفن ۶۴۳۶۴۱ صندوق پستی ۸۲۰

مراکز فروش: الکتریکی صالحی ۵۳۱۷۳۰ کالای برق تهران ۳۱۴۷۷۵ الکتریکی شر فی ۳۹۲۳۹۰ الکتریکی نیر ۵۳۹۹۵۰ الکتریکی ناصرخسرو ۵۳۲۲۹۹ پخش کالای الکتریك ۳۱۶۶۷۶ الکتریکی یکتا ۳۱۷۱۲۲
الکتریکی فرد کارگر ۳۱۴۶۱۲ الکتریکی نورمند ۳۱۶۳۵۲ الکتریکی نوافشان ۳۱۹۸۴۷ الکتریکی یگانه ۳۹۱۷۵۹ الکتریکی اطلس ۳۰۸۵۸ الکتریکی ایران برق ۳۱۴۶۷۷ الکتریکی امیر ۳۱۹۹۸۲
الکتریکی مشعل ۳۱۴۶۵۲ الکتروگروندیك ۳۱۹۷۹۲ استاندارد الکتریك ۳۹۳۰۱۸ الکتریکی برقعی ۳۰۳۱۲۱

سینما حافظ: پاکیزه

اینست پدیده‌ای شگرف و اعجاب انگیز از دنیای پرشر و شور جوانان امروز.... فیلمی بیسابقه که خواهید دید، باز هم خواهید دید و باز هم....

سومین هفته نمایش در سینما

دیانا

سینمای ممتازه ۴ ستاره

****

زیباترین افسانه کودکان جهان برای اولین بار بصورت یك فیلم کارتون قشنك تقدیم تمام خردسالان ـ بزرگسالان و خانواده ها میشود .

از امروز در سینما های

گلدیس
تخت جمشید

فیلمی تمام رنگی که همه را مسحور خواهد کرد

دختر شاه پریان

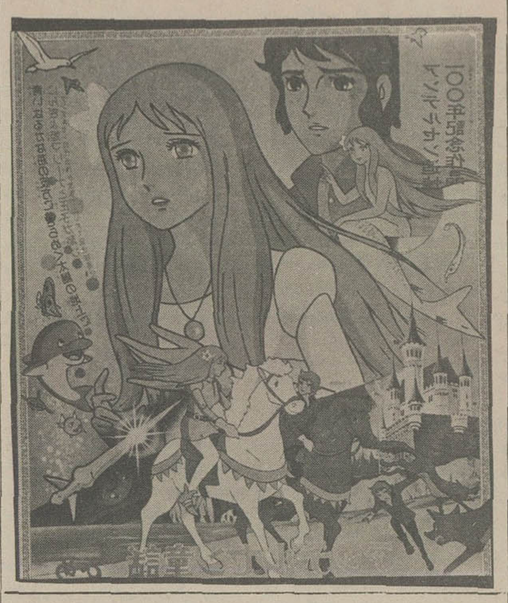

آیا طوفانهای خورشیدی و کواکب در آدمیان اثر دارد که آنها را بقتل و جنایت میکشاند؟

از امروز فقط در سینما

شهر قشنگ

خیابان پهلوی پائین چهار راه شاه تلفن ۶۴۷۷۷۷

ارثیه مرگبار

تماشای این فیلم برای اشخاص کمتر از ۱۸ سال ممنوع است

برنامه امشب سینما های

پولیدور سیلورسیتی

پیتر فالک

بادبادک ـ لطیف چون گلبرگهای بهاری.... عاشق چون عشقهای افسانه ای... فیلمی نو رسیده برای تمام افراد خانواده....

مجله جوانان دوشنبه ها منتشر میشود

اگر طالب فیلم کمدی هستید ، این فیلم باب دندان شماست
اگر طالب فیلم وسترن هستید ،این فیلم مطابق سلیقه شماست
اگر طالب فیلم حادثه‌ای هستید ،این فیلم مخصوص شماست
اگر طالب فیلمهای کمدی وسترن پرحادثه هستیداین فیلم‌راحتما ببینید

از امروز در سینما

امپایر

چند وقت است که یك فیلم خوب کمدی ایتالیائی ندیده‌اید ؟ یکسال ؟... دوسال ؟... پنج‌سال؟... خوب این‌که دیگر ناراحتی ندارد چون بعدازمدتها یکی ازآن فیلمهای ناب کمدی را برای شماارمغان آورده‌ایم که‌با دیدن‌آن‌از ته‌دل غش‌وریسه‌خواهید رفت ....

آغاز هفته سوم فقط در سینما

آتلانتیک

از امروز فقط در

سینما دیاموند

تابستان ۲۵۳۵ـ عصر جدید
نوروز ۲۵۳۶ـ جویندگان طلا
واینك در تابستان ۲۵۳۶

چارلی چاپلین

درفیلم

عشق بزرگ چارلی

گیشه سینما همه روزه بلیط رزرو می کند
سانسها ۱۱/۱۵ صبح ـ ۱/۴۵ـ ۳/۳۰ـ ۵/۳۰ـ ۷/۳۰ـ ۹/۴۵ بعد از ظهر

کاباره های تهران ـ کاباره های تهران

شکوفه نو

حمیرا ـ لیلافروهر
سید کریم
رقص عربی ناگلاسعدی از قاهره
رقص قفقازی برادران جانباز
گروه اکروبات بندباز
ویولین سیسترز
بندبازان یوگسلاوی
بالت کیم ـ بالت ساندرا
۵۴۳۰۳۳ـ۵۴۴۰۴۴
شروع برنامه ۱۰ بعدازظهر

باکارا

هایده ـ شاهرخ
یلدا
رقص عربی هلاصفی از قاهره
زیبارویان تایلندی
مهرویان سنگاپوری
پرپوشان انگلیسی
ارش و آتش
۸۹۸۲۰۸ ـ ۸۹۵۱۷۷
شروع برنامه ۱۰ بعدازظهر

ونک

گوگوش
شماعی زاده
هربت خواننده ایتالیائی
کریستیانو کمدین های یونانی
مک گرگور شعبده باز
تونی شارمن خواننده انگلیسی
رقص قفقازی گروه آتش
بالت لیزا ـ بالت انگلیسی
۶۸۲۵۵۷ ـ ۶۸۲۷۷۵
شروع برنامه ۱۰ بعدازظهر

از امروزصبح در قویترین گروه سینمائی پایتخت

اونیورسال ـ پاسیفیک ـ ایران ـ ساینا
تیسفون ـ رنگین کمان ـ موناکو
پرسپولیس ـ کارون ـ دریا
و... آستارا «تحریش»

باشرکت: گرجی نادره مهدوی خشایار
مهدوی‌فر لادا جزء باشرکت قدکچیان
کارگردان: احمد شیرازی
تهیه‌کننده: نعمت دفیتی
پخش از: پانوراما

* همزمان با تهران در شهرستانهای: * رشت (کوروش) * اصفهان (نقش جهان ـ مایاک) ★ مشهد (سانترال ـ سعدی) * اهواز (آریا) * آبادان (ایران ـ متروپل) * شیراز (پارس سعدی) * همدان (هما) اندیمشک (پارادیا) * گرگان مهتاب

پلیس راه میگوید:

اگر اتومبیلها درخروجی سمت چپ نداشتند شاید بسیاری از حوادث هرگونه اتفاق نمیافتاد ولی حالا که دارند به سرنشینان خود تأکید کنید که حتما از سمت راست و بااحتیاط پیاده و یاسوار شوند.

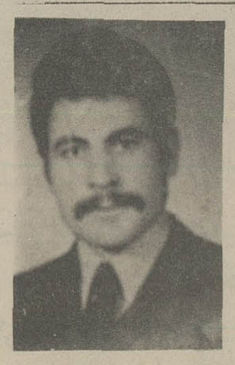

آقای خیراله عسکری (صاحب عکس) حدود دو ماه است که از منزل خارج و دیگر مراجعت نکرده تقاضا دارد کسانیکه از نامبرده خبری دارند بآدرس میدان شهناز کوچه سروان جمشید پلاک ۴۴ و یا بوسیله تلفن ۳۴۷۳۴۲ اطلاع داده و خانواده‌اش را از نگرانی بدر آورند

آ ـ ۶۹۳۳

فیلمی پر ماجرا و هیجان انگیز برای همه

از امروزدر سینما های

سهیلا ـ مراد

ناتالی دلون
کورت یورگنز درفیلم رنگی
ماجراجوی سرگردان

برنامه سینماها

تماشای فیلمهائی که با علامت (×) مشخص شده برای اشخاص کمتر از ۱۸ سال ممنوع است.

* آقا بچه‌اش نمیشه ـ رنگی لاندوپوزانکا
ب.ب. (۸۲۹۶۴۱) ۱۰ ـ ۱۲ ـ ۲ ـ ۴ـ ۶ـ ۸ـ ۱۰
* آواره ـ محصول هندوستان
آسمان آبی (۳۴۱۶۶۸) ۹ ـ ۱۱ ـ ۱ـ ۳ـ ۵ـ ۷ـ ۹
* ایندفعه فولکس غوغا می کنه ـ رنگی
آستارا (۲۷۴۰۲۲) ۱۰/۳۰ـ ۲/۳۰ـ ۴/۳۰ـ ۸/۳۰
* آفتاب سرخ ـ رنگی ـ چارلز برونسون ـ آلن دلون
سانترال (۹۲۸۶۸۶) ۱۰/۳۰ـ ۱۲/۴۵ـ ۳ـ ۵/۱۵ـ ۷/۳۰ـ ۹/۴۵
* آشیانه عقاب ها ـ رنگی ـ سینما سکوپ
ری (۵۲۲۵۷۸) ۱۰ـ ۱۲ـ ۲ـ ۴ـ ۶ـ ۸ـ ۱۰
* اردوگاه زیبارویان ـ رنگی سینما سکوپ
تاج (۳۱۳۸۶۴) ۱۰ـ ۲ـ ۴ـ ۶ـ ۸ـ ۱۰
* انسان و عجایب دریاها ـ رنگی
شهر تماشا (۹۲۸۶۸۶) ۱۱/۳۰ـ ۱/۳۰ـ ۳/۳۰ـ ۵/۳۰ـ ۷/۳۰ـ ۹/۳۰
* اسیر شهوت سینما سکوپ رنگی
مازستیک (۶۶۸۴۶۱) ۹ـ ۱۱ـ ۱ـ ۳ـ ۵ـ ۷ـ ۹
* (×) ارثیه مرگبار ـ رنگی ـ میمزی فارمر
شهر قشنگ (۶۴۷۷۷۷) ۱۱ـ ۱ـ ۳ـ ۵ـ ۷ـ ۹
* بکن باوئر ـ آقای فوتبال
ادئون (۳۱۸۱۱۸) ۱۰/۳۰ـ ۲/۳۰ـ ۴/۳۰ـ ۶/۳۰ـ ۸/۳۰
* بادبادک ـ رنگی ـ پیتر فالک
پولیدور (۲۶۱۲۰۵) ۱۱/۳۰ـ ۱/۳۰ـ ۳/۳۰ـ ۵/۳۰ـ ۷/۳۰ـ ۹/۳۵
سیلورسیتی (۸۹۲۷۳۱) ۱۱/۳۰ـ ۱/۳۰ـ ۳/۳۰ـ ۵/۳۰ـ ۷/۳۰ـ ۹/۴۵
* بازماندگان ـ رنگی ـ نرملازاریر
دیانا (۶۲۷۳۶۵) ۱۱ـ ۳/۳۰ـ ۵/۳۰ـ ۷/۳۰ـ ۹/۳۰
* پنجه های مرگبار ـ رنگی شوجی کارادا
رویال (۸۲۹۷۸۵) ۱۰ـ ۱۲ـ ۲ـ ۴ـ ۶ـ ۸ـ ۱۰
* پایان یک عشق ـ سینما سکوپ ـ رنگی
شهر قشنگ (۶۴۷۷۷۷) ۱۱ـ ۱ـ ۳ـ ۵ـ ۷ـ ۹
* پاکیزه ـ رنگی ـ اشوک کومار ـ مینا کوماری
حافظ (۳۹۱۰۷۴) ۱۰/۳۰ـ ۲/۳۰ـ ۴/۳۰ـ ۶/۳۰ـ ۸/۳۰
* پسران سپید دندان ـ دختران دراکولا
فلور (۵۲۸۰۹۶) ۹ـ ۱۱ـ ۱ـ ۳ـ ۵ـ ۷ـ ۹
ترینتی ـ هفت ارکیده خونین
البرز (۳۰۴۲۵۸) ۸/۳۰ـ ۱۲ـ ۳/۳۰ـ ۷ـ ۸/۳۰
* جمعه ـ بهمن مفید ـ تقی مختار
آسیا (۴۶۲۹۰۹) ۹ـ ۱۱ـ ۳ـ ۵ـ ۷ـ ۹/۱۵
اروپا (۳۰۳۱۷۹) ۱۰/۳۰ـ ۲/۳۰ـ ۴/۳۰ـ ۶/۳۰ـ ۸/۳۰
مولن روژ (۷۵۲۹۲۹) ۱۱ـ ۱ـ ۳ـ ۵ـ ۷ـ ۹
نیتون (۷۶۰۳۱۶) ۱۱ـ ۱ـ ۳ـ ۵ـ ۷ـ ۹
لیدو (۹۵۱۵۱۱) ۱۰ـ ۱۲ـ ۲ـ ۴ـ ۶ـ ۸
ژاله (۳۰۴۱۲۰) ۱۰/۳۰ـ ۲/۳۰ـ ۴/۳۰ـ ۶/۳۰ـ ۸/۳۰
المپیا (۹۲۶۷۹۶) ۱۱ـ ۱ـ ۳ـ ۵ـ ۷/۱۵ـ ۹/۱۵
باسارگاد (۴۳۲۷۸۲) ۹ـ ۱۱ـ ۳ـ ۵ـ ۷ـ ۹
توسکا (۵۳۹۵۴۴) ۹ـ ۱۱ـ ۱ـ ۳ـ ۵ـ ۷ـ ۹
جرخ فلک (۹۵۰۵۵۸) ۹ـ ۱۱ـ ۱ـ ۳ـ ۵ـ ۷ـ ۹
شهوند (۳۵۴۰۴۰) ۹ـ ۱۱ـ ۱ـ ۳ـ ۵ـ ۷ـ ۹
* جمعه سیاه ـ سینما سکوپ رنگی
دروازه طلائی (۳۵۲۱۶۰) ۹ـ ۱۱ـ ۱ـ ۳ـ ۵ـ ۷ـ ۹
* چهار کوچولوی والت دیسنی ـ رنگی
گلدن سیتی (۶۶۳۳۶۹) ۱۱/۳۰ـ ۳/۳۰ـ ۵/۳۰ـ ۷/۳۰ـ ۹/۳۰
* چارلی و هنر کمدی ـ چارلی چاپلین
بولوار (۶۵۵۲۹۲) ۱۱/۳۰ـ ۱/۳۰ـ ۳/۳۰ـ ۵/۳۰ـ ۷/۳۰ـ ۹/۳۰
* حادثه جویان و دختر آتشپاره ـ رنگی ـ لی ماروین
امپایر (۸۹۳۹۴۲) ۱۱/۱۵ـ ۱/۳۰ـ ۳/۳۰ـ ۵/۳۰ـ ۷/۳۰ـ ۹/۴۵
* خاتون ـ فرامرز قریبیان ـ هاله
اونیور سال (۹۲۶۹۵۳) ۹ـ ۱۱ـ ۱ـ ۳ـ ۵ـ ۷ـ ۹
ایران (۳۱۶۳۵۴) ۹ـ ۱۱ـ ۱ـ ۳ـ ۵ـ ۷ـ ۹
ساینا (۳۵۲۴۴۲) ۹ـ ۱۱ـ ۱ـ ۳ـ ۵ـ ۷ـ ۹
تیسفون (۵۸۸۸۸۲) ۹ـ ۱۱ـ ۱ـ ۳ـ ۵ـ ۷ـ ۹
رنگین کمان (۷۴۵۷۶۰) ۱۰ـ ۱۲ـ ۲ـ ۴ـ ۶ـ ۸
موناکو (۷۳۵۵۷۶) ۹ـ ۱۱ـ ۱ـ ۳ـ ۵ـ ۷ـ ۹
پرسپولیس (۸۵۱۰۸۳) ۱۰ـ ۱۲ـ ۲ ـ ۴ـ ۶ـ ۸
کارون (۹۵۵۱۶۵) ۱۰/۳۰ـ ۲/۳۰ـ ۴/۳۰ـ ۶/۳۰ـ ۸/۳۰
دریا (۳۴۱۷۴۶) ۹ـ ۱۱ـ ۱ـ ۳ـ ۵ـ ۷ـ ۹
باسیفیک (۷۵۳۳۱۱) ۱۱ـ ۳/۳۰ـ ۵/۳۰ـ ۷/۳۰ـ ۹/۳۰
* خوشگلهای آتشپاره ـ رنگی ـ روزان کبتون
تروبل (۳۱۹۴۱۰) ۹ـ ۱۱ـ ۱ـ ۳ـ ۵ـ ۷ـ ۹
* خوشگل و نترس ـ تایتان
نادر (۳۱۴۷۹۵) ۹ـ ۱۱ـ ۱ـ ۳ـ ۵ـ ۷ـ ۹
* (×) خوشگله غوغا میکنه ـ رنگی ـ ادویژفنک
لازا (۶۴۴۲۵۵) ۹ـ ۱۱ـ ۱ـ ۳ـ ۵ـ ۷ـ ۹
* دختر شاه پریان ـ رنگی ـ سینما سکوپ
تخت جمشید (۶۵۲۵۵۰) ۱۰ـ ۱۲ـ ۲ـ ۴ـ ۶ـ ۸ـ ۱۰
گلدیس (۶۲۸۷۱۳) ۱۲/۱۵ـ ۳/۳۰ـ ۵/۳۰ـ ۷/۳۰
* داستان عشق ـ رنگی ـ راجش کانا ـ ممتاز
شهناز (۷۶۴۶۲۶) ۱۰/۳۰ـ ۱۲/۳۰ـ ۲/۳۰ـ ۴/۳۰ـ ۶/۳۰ـ ۸/۳۰
* دختری که عشق را نمی شناخت ـ رنگی ـ اگوسیتنابلی
کسری (۸۲۶۹۳۹) ۱۰/۳۰ـ ۲ـ ۴ـ ۶ـ ۸ـ ۱۰
* رابطه ممنوع ـ رنگی ـ گلندا جکسون
سفنه موند (۶۴۸۳۲۲) ۱۰/۴۵ـ ۱ـ ۳ـ ۵/۱۵ـ ۷/۳۰ـ ۹/۴۵
* سنگام ـ رنگی ـ راج کاپور ـ ویجینتی مالا
همای (۳۱۱۶۶۹) ۹ـ ۱۲ـ ۳ـ ۶ـ ۹
رکس (۳۱۸۲۴۲) ۱۰/۳۰ـ ۲/۳۰ـ ۴/۳۰ـ ۶/۳۰ـ ۸/۳۰
* سیتا و گیتا ـ رنگی درمندرا ـ همامالینی
ارانوس (۵۲۷۹۷۱) ۱۰ـ ۱۲ـ ۲ـ ۴ـ ۶ـ ۸ـ ۱۰
* طعمه ظریف ـ رنگی ـ ویتور یوگاسمن
آتلانتیک (۸۹۷۱۷۱) ۱۱/۱۵ـ ۱/۳۰ـ ۳/۳۰ـ ۵/۳۰ـ ۷/۳۰
* فستیوال فیلمهای بهروز وثوقی
نیاگارا (۶۶۵۳۰۷) ۱۱ـ ۱ـ ۳ـ ۵ـ ۷ـ ۹
* فراری گرفتار ـ رنگی ـ سانچیو کومار
قصر طلائی (۷۵۹۶۲۴) ۹ـ ۱۱ـ ۱ـ ۳ـ ۵ـ ۷ـ ۹
* عشق بزرگ چارلی ـ چارلی چاپلین
دیاموند (۸۲۸۴۰۰) ۱۱/۱۵ـ ۱/۴۵ـ ۳/۳۰ـ ۵/۳۰ـ ۷/۳۰ـ ۹/۴۵
* عشق پاک در جسم سیاه ـ رنگی ـ سینما سکوپ
بارک (۳۱۹۶۳۷) ۹ـ ۱۱ـ ۱ـ ۳ـ ۵ـ ۷ـ ۹
* فستیوال فیلمهای فردین و بیک ایمانوردی
الوند (۳۵۶۵۳۸) ۱۰ـ ۱۲ـ ۲ـ ۴ـ ۶ـ ۸ـ ۱۰
کیهان (۵۴۶۳۶۰) ۹ـ ۱۱ـ ۱ـ ۳ـ ۵ـ ۷ـ ۹
* کینگ کونگ ـ رنگی ـ جف پریجز
شهر فرنگ (۶۲۸۶۲۸) ۱ـ ۲/۳۰ـ ۷/۳۰ـ ۱۰
ریولی (۷۵۷۷۷۷) ۱۰ـ ۱۱/۳۰ـ ۳ـ ۵/۳۰ـ ۸ـ ۱۰/۱۵
کایری (۹۲۸۴۰۱) ۱۰/۳۰ـ ۱۲/۴۵ـ ۳ـ ۵/۱۵ـ ۷/۳۰ـ ۱۰
پارامونت (۶۴۸۳۲۱) ۱۰/۴۵ـ ۱ـ ۳/۱۵ـ ۵/۳۰ـ ۷/۴۵ـ ۱۰
* (×) ماتیک ـ رنگی ـ مارگو همینگوی
شهر قصه (۶۲۷۲۹۰) ۱۱ـ ۲ـ ۴ـ ۶ـ ۸ـ ۱۰
* من بدو با بیوه بدو ـ رنگی ـ سینما سکوپ
آریا (۳۱۹۸۸۴) ۹ـ ۱۱ـ ۱ـ ۳ـ ۵ـ ۷ـ ۹
* ماجرا جوی سرگردان ـ رنگی ـ سینما سکوپ
سهیلا (۳۱۶۴۲۴) ۱۰/۳۰ـ ۳/۳۰ـ ۴/۳۰ـ ۶/۳۰ـ ۸/۳۰
مراد (۷۵۳۳۸۲) ۹ـ ۱۱ـ ۱ـ ۳ـ ۵ـ ۷ـ ۹
* مشاور ـ رنگی ـ سینما سکوپ
برلیان (۳۹۳۵۳۵) ۹ـ ۱۱ـ ۱ـ ۳ـ ۵ـ ۷ـ ۹
* میخواهم زنده بمانم ـ سوزان هیوارد
پانوراما (۳۴۴۷۵۰) ۹/۳۰ـ ۱۱/۳۰ـ ۱/۳۰ـ ۳/۳۰ـ ۵/۳۰ـ ۹/۳۰
نبرد های سانتو ـ میل ماسکاراس
میامی (۷۵۴۳۲۹) ۱۱ـ ۱ـ ۳ـ ۵ـ ۷ـ ۹
سیلوانا (۳۶۳۷۷۷) ۱۰/۳۰ـ ۱۲/۳۰ـ ۲/۳۰ـ ۴/۳۰ـ ۶/۳۰ـ ۸/۳۰
* (×) وسوسه های شیطانی یک زن و کاراتمو هنر های رزمی
کریستال (۳۱۷۶۷۵) ۹/۳۰ـ ۱۱/۳۰ـ ۱/۳۰ـ ۳/۳۰ـ ۵/۳۰ـ ۷/۳۰ـ ۹/۳۰
* ۷ ضربه انتقام ـ سینما سکوپ رنگی
ایفل (۳۱۱۴۷۷) ۱۰/۳۰ـ ۱۲/۳۰ـ ۲/۳۰ـ ۳/۳۰ـ ۶/۳۰ـ ۸/۳۰
سانس انگلیسی
گلدیس ساعت ۹/۳۰ فستیوال والت دیسنی

سینما کسری: دختری که عشق را نمی شناخت

سینما کریستال: وسوسه های شیطانی یک زن

تحصیل آسان برای...

بقیه از صفحه ۵

هرفرد باید جامع باشد اطلاعات عمومی داشته باشد، باید اجازه دهیم هرشاگرددرمدرسه با طبیعت خودش زندگی کند و با طبیعت خودش چیز یاد بگیرد»

یمینی شریف اضافه میکند: اگر کسی نتوانست درسی را بخواند، لازم نباشد که حتما بخواند، باید اجازه دهیم هرکسی درآن درسی که میتواند پیشرفت کند، بیشتر کار کند، بقیه را درحدی که میتواند، بخواند. مثلا اگر کسی میتواند، خوشنویس بشود، باید به او فرصت داده شود که دنبال همین کاررا بگیرد، باید بگذاریم که دانش آموز، چیزی را «خوب» یاد بگیرد نه آنکه همه چیز را «ناقص» بداند.

شیوه نمره دادن

عده‌ای از شرکت کنندگان دربحث های ثمربخش سمینار «آموزش و پرورش درارتباط باایران فردا»ی گاجره میگویند: برهمین اساس است که بسیاری از ممالک دنیا شیوه نمره دادن را کنار گذاشته‌اند، درفرانسه و انگلستان و آمریکا یا سوئد و نروژ حتی برای ورود به دانشگاه «کنکور» وجودندارد. چون از یکطرف هدف های آموزشی آنها بر مبنای «تکنیسین سازی» نه پشت میز نشینی قرارگرفته و از سوی دیگر فقط کسانی داوطلب تحصیل دردانشگاهها هستند که میخواهند مدارج علمی را تا سرحد ممکن طی کنند و بعنوان یک دانشمند، یک محقق، یک صاحب نظر، درجامعه به تحقیق و تتبع بپردازند، اما دانش آموزان ما با هزار فوت و فن به دانشگاه میروند برای آنکه مدرک بگیرند و دربخش عمومی جای بالاتری را اشغال کنند، درصورتیکه اگر اینها بدنبال فن وحرفه بروند، شاید به موفقیت های خیلی بیشتری دست یابند.

همین گروه میگویند: اصولا چه لزومی دارد که ما بهترین سال های عمر افراد را بیهوده درروی «نیمکت» ها بگذرانیم درحالیکه میتوانیم، دروس را خلاصه‌تر کنیم، حجم کتاب ها را کاهش دهیم، مکررات را به دورافکنیم، زواید و حواشی را از بین ببریم و آموزش ها را درفرصت های کوتاه‌تر را به آموزش گیرندگان بیاموزیم.

سالهای تحصیل

این گروه اضافه میکنند، یک نگاه ساده به همه کتب درسی ما، نشان میدهد که بی جهت حجم آنها را افزایش داده‌اند تا احتمالا بگویند یک کتاب دویست صفحه‌ای نوشته‌ایم درحالیکه به آسانی میتوانیم همین کتاب را در ۶۰ـ۷۰ صفحه خلاصه کنیم بطوریکه دانش آموزاز فکر کردن به نوشته های تکراری، فراغت پیدا کند و به دروس دیگرش پردازد.

این کارشناسان آموزشی میگویند: اگر حجم کتاب ها کم شود، زواید و حواشی آنهاحذف شود الزاما سال های تدریس هم کاهش پیدا خواهد کردو ما میتوانیم دوره های آموزشی ۱۲ ساله را حداقل در ۱۱ سال خلاصه کنیم تا دانش آموز لااقل یکسال زودتر وارد جامعه شود و به کار خلاق و سازنده بپردازد.

عدم تمرکز

مساله «مرکزیت» یا «عدم تمرکز» هم از مسائلی است که جامعه آموزشی ما همیشه درباره آن بحث و گفت و شنود داشته است چرا که گروهی از متخصصان آموزشی معتقدند که دانش آموز زاهدانی با تهرانی و دانش آموز رشتی با چاه بهاری استعدادهای متفاوتی دارند، طبیعت زندگی‌شان فرق میکند، ذوق و شوق آنها درفراگیری ها، گوناگون است. از همه مهمتر آنکه بعضی از موانع آنچه را که مثلا درباره کشت چای درکتاب های درسی نوشته‌اند، یادگیری‌اش برای دانش آموز گیلانی و مازندرانی فوق‌العاده آسان است چرا که او از طفولیت با کشت چای سروکار داشته است درحالیکه دانش آموز زابلی و بندرعباسی اصولا نمیداند چای چیست؟، چه نوع گیاهی است و درچه هوائی باید کشت شود؟ نظیر این مسائل درکتاب های درسی ما فراوان وجوددارد.

این گروه از کارشناسان میگویند. بعلاوه باید دانش آموز به فراگیری طبیعت اطرافش و به آنچه که نیاز دارد، بپردازد، مثلا دانش آموز مازندرانی باید با طریقه کشت برنج و ویژگیهای آن آشنائی کامل پیدا کند چون با آن سروکار دارد و احتمالا حرفه آینده‌اش خواهد شد.

اما این درس برای دانش آموز یزدی ضرورت ندارد، بلکه باید به او چیزهای دیگری را آموخت که درزندگی آینده‌اش به آن نیاز پیدا خواهد کرد.

همین گروه متخصصان میگویند از سوی دیگر درتالیف کتاب های درسی ما رکن اصلی یعنی خود دانش آموز نادیده گرفته شده است.

چند نفر بزرگسال می نشینند و مطابق با «دانسته های» خودشان کتابی مینویسند و احتمالا مطالبی را ترجمه میکنند یا مطالبی را به کتاب اضافه میکنند که با دروس آن ارتباط زیادی پیدا نمیکند، بهمین دلیل متن کتاب درفراخور علم و دانش و آموخته های مولفان تهیه میشود و نه درسطح استعداد و قدرت فراگیری دانش آموزان!.....

گروه دیگری از متخصصان آموزشی شرکت کننده و سمینار گاجره هم معتقدند، بعضی از نارسائی های آموزشی ما به سبب وجود همین «مرکزیت» ها است چون مدیر و معلم درحوزه کار خودش، اختیار کافی ندارد. ابتکار عمل ندارد و همیشه منتظر آن است که یک بخشنامه اداری، او را از «سرگردانی و بلاتکلیفی» نجات دهد.

دکتر فروغ یکی از شرکت کنندگان درسمینار گاجره میگوید: تمرکز مخاطراتی دارد، معلم خود را مسئول نمیداند، هیچ نوع بازرسی هم نمیشود، تمام اینها نتیجه متمرکز بودن است، اگر عدم تمرکز اعمال شود، درمدرسه هیئت مدیره خود را درمقابل حتی محصلان هم «مسئول» احساس میکند، اما نه تنها درتعلیم و تربیت موثر است، درامور سیاسی هم ممکن است تاثیر بگذارد.

دکتر مشایخی کارشناس تعلیم و تربیت هم میگوید: وقتی که مدرسه را باروش های انفرادی اداره میکنیم، آن حالت اجتماعی دربچه ها ایجاد نمیشود، با هم بودن را درمدرسه از بچه ها میگیریم آنوقت توقع داریم درجامعه با هم باشند.

مدرسه‌ای که خودنمونه عدم همکاری است نمیتواند افرادی تربیت کند که اجتماعی باشندو همکاری داشته باشند.

و از آنجائی که جامعه فردای ما، به همکاری و معاضدت همگانی نیاز دارد باید روشی را پیش گیریم که دانش آموز از مدرسه، روحیه اجتماعی بودن و همکاری کردن، روحیه زندگی کردن درکنار هم را یاد بگیرند

سره نویسی به فرهنگ کهن ما لطمه می زند

بقیه از صفحه ۶

دیپلمه هستند، زیرا از واژه های باصطلاح فرنگی که وارد زبان فارسی شده‌اند نفرت دارم و از کسی که بجای «سپاسگزارم» میگوید «مرسی» بیزارم!) ممکن نیست از گلستان و بوستان سعدی و صدها اثر نویسنده و شاعر قدیمی چیزی بفهمند، همچنانکه شاعران نوپرداز درصدد برآمدند خود را از قید بحر و وزن و قافیه رها سازند و اشعاری گفتند که با اساس و شرایط شعر پارسی تفاوت بسیار دارد. اینک که شما میخواهید همان دگرگونی را در نثر فارسی پدید آورید بهترست در نخستین گام، نگارنده به کمک شما بیایم و این تحول را با نام سرکار آغاز کنم، در اینصورت ترجمه ناصر «یاور» و «انقطاع» «از هم گسسته» است که می خواهم انصاف بدهید «یاور از هم گسسته» عبارتی شیوا و خوش آهنگ است؟! بدیهی است اگر یک سطر از کتاب گلستان یا یک بیت از غزلیات حافظ را هم بهمین طرز ترجمه کنید، عباراتی مانند یاور از هم گسسته تحویل می گیرید که بی شک مایهٔ تمسخر خودتان نیز خواهد شد!

گمان نکنید من اصرار دارم که نویسندگان و گویندگان، تعمداً در آثار خود واژه های عربی بکار برند، خیر زیرا معتقدم که یکی از ارکان ملیت ما ایرانیان، زبان شیرین ماست، معذلک نباید به آثار نویسندگان و شاعرانی که از هزار سال پیش تاکنون بوجود آمده یکباره خط بطلان کشید. در پایان لازم است به قسمتی از نوشته شما «مردم چه سخنی را می پسندند» پاسخ دهم و بگویم بی‌تردید، عارف و عامی سخن سعدی و حافظ و امثال آنها را می پسندند، حتی خود شما.

امیرخسروانی

ارتش چین برای جنگ آماده میشود

بقیه از صفحه ۸

نیروی دریایی چین که ۳۰۰ هزار نفر ابواب جمعی دارد با تقریبا ۱۳۰۰ فروند کشتی های گوناگون خود- از لحاظ نظری بعد از ناوگان های جنگی آمریکا و شوروی، سومین قدرت دریایی جهان است. با اینحال قدرت و ارزش رزمی ناوگان چین در وضعی است که در شرایط کنونی برای آن هرنوع عرض اندام کردن در برابر نیروی دریایی بسیار قدرتمندتر و مدرن تر شوروی که «دشمن شماره یک چین» شناخته شده، بکلی غیر ممکن است. بهرحال نمیتوان این نکته را نادیده گرفت که چین با داشتن ۸۰ فروند زیردریایی که تنها یکی از آنها دارای موتور اتمی است، کشوری است که دومین ناوگان بزرگ زیر دریایی های جهان را در اختیار دارد.

۲۵ میلیون چریک

چین برای دفاع از قلمرو خود مضافا دارای یک نیروی دفاع غیرنظامی است که تعداد نفراتش تقریبا به ۵ میلیون میرسد واین غیراز نیروی دفاع غیرنظامی قابل بسیجی است که درصورت بروز جنگ قادر است تا ۲۰ میلیون نفر از مردم چین را به نیروی تحت السلاح تبدیل کند. صرفنظر از توصیه های کارشناسان خارجی بهرحال بنظر نمی رسد که رهبران چین رغبتی داشته باشند تا نیروهای مسلح کشورشان را به یک ارتش حرفه ای، نظیر آنچه که برخی از فرمانده هان نظامی خود این کشور نیز آرزوی بوجود آمدنش را دارند، تبدیل کنند.

با اینحال، اگر درنظر گرفته شود که بودجه دفاعی چین کمتر از ۱۰ درصد ارزش ناخالص کل تولید این کشور را دربر میگیرد، چاره ای جز این وجود ندارد که رهبران چین تنها بهترین شقوق ممکن را برای مدرن کردن بنیه دفاعی کشورشان «انتخاب» کنند. از اینجا میتوان نتیجه گیری کرد که اگر بعنوان مثال کاستن نیروی انسانی در ارتش آزادی بخش خلق چین یکی از شقوق قابل گزینش باشد، قابل انتظار خواهد بود که بهبود تجهیزات نیروهای مسلح چینی امکان پذیر شود.

بعداز تغییرات زیروزبر کننده ای که انقلاب فرهنگی چین و پس از آن تصفیه طرف داران دار و دستهٔ چهار نفری دراین کشور بوجود آورده‌اند، بنظر میرسد که چینی ها اکنون خواستار آنند که «جهش بزرگ تازه ای برای ارتش» بوجود آورند. برای خدمت کردن به چنین هدفی است که مطبوعات چین بیش از پیش صحبت از افزایش خطر وقوع جنگ به میان آورده اند و دلیل قوت گرفتن این مخاطرات را نبرد ابرقدرتهای امریکا و شوروی برسر آقائی کردن برجهان قلمداد می کنند.

جدول

ویژه شماره ۹۷۰۶ — عادی ۱۱۹۷۸

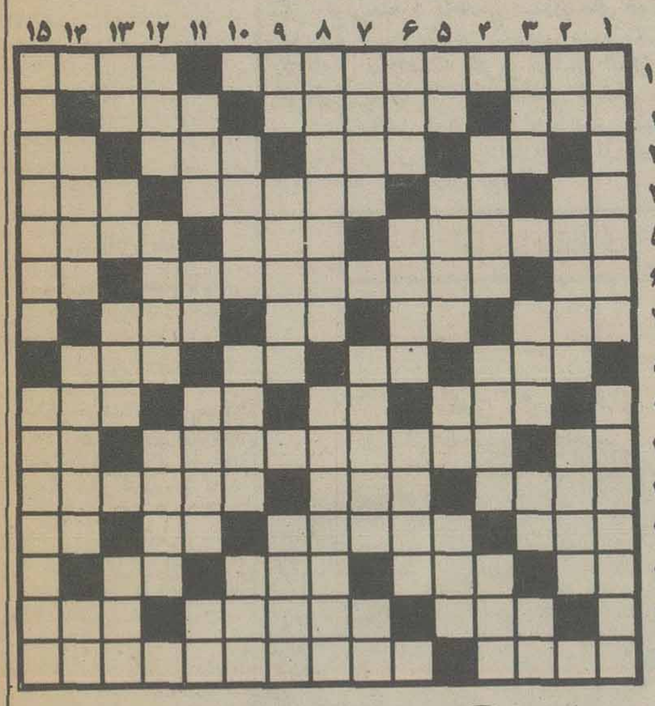

افقی

۱ـ آرامگاه با شکوهی در میدان پیروزی پاریس - برای ماهی گیری به کار آید ۲ـ یکی از برجهای فلکی - خانم به دست دارد - سختی زندگی ۳ـ عرق نیشکر - چوبدستی - ده باشد - عددی در هندسه ۴ـ تنهاست - اصل هر چیزی - در ورزش زور خانه به کار آید - مزه خوشایند - ۵ـ اتمی‌اش را برای پیشرفت صنعت نصب می کنند - مگر - پارچه ایست ۶ـ قسمت اعظم بدن از آن تشکیل شده - اثری از مولیر - در دهان است - ۷ـ پوست درخت خرما - طرف و جهت - شما در لفظ انگلیسی - عسل - ۸ـ دندانی در دهان - معاون هیتلر - توانائی - در بدن که باشد تحرک هم هست ۹ـ امپراتوری که روم را به آتش کشید - خدای خورشید در مصر قدیم - از چاشنی‌های غذا - به دیوار چسبیده ۱۰ـ عددی است - در بدن نقش حساسی دارد و کارش با مغز مربوط است - مرغابی ۱۱ - جدائی - امر به آمدن - میانه روی ۱۲ـ داغ کردن و علامت گذاشتن - نوعی نخ است - بلی بزبان خارجی - رطوبت - ۱۳ـ واحدی در وزن - وقتی که بیاید رنگ میرود - قبل از دعوا بر میدارند - یال گردن اسب ۱۴ پارچه ایکه از یمن می‌اورند - شهری در غرب - پهن و پاشیده ۱۵ـ خرمن ماه - اثری معروف از راسین.

عمودی

۱ـ اصلی و مرکزی - نام سلسله‌ای از صوفیان ۲ـ شکم پرست - مهریه عروس خانم - درزمستان سراغش میروند. ۳ـ جنگی در صدر اسلام - از نواحی کاشان - شهر سوهان - مخترع تلفن - ۴ـ در فقدان عزیزان میگیرند - از نوشیدنی‌های گوارا - در بین سبزیها بجوئید ۵ـ بچه به دنیا آوردن - گاهی با دانه‌ای از آن گرمیشان می کند - کلام معتبر - بوزینه در لفظ عرب ۶ـ در بدن بجوئید - مصیبت عظیم - همیشه به آن دیگران را محک زده‌اند ۷ـ جای قربانی کردن - گردش و سیر در شب - آب پاک - ۸ـ پاسداری - از درختان جنگل مازندران - ۹ـ ضمیر مفرد - زر سرخ - شخصیت - ۱۰ ستارگان دران حرکت می کنند - بخشنده تر - سود پول - ۱۱ـ چند رشته نخ بهم پیچیده - شراب فرنگی - قسمتی از دست - رودی در اروپا - ۱۲ـ از شبهای معروف در اسلام - نوعی ماهی در دریای خزر - سر زنش کردن ۱۳ـ لنگه بار - معشوقه - رو انداز این روزها - ضربه بر اعصاب ۱۴ـ فرش درویشان - از اعیاد معروف اسلام - حرف شرط - ۱۵ـ از خوش نویسان معروف دوره تیموری که شاهنامه ای از او باقیست - نویسنده کتاب المجسطی.

حل جدول های شماره قبل

افقی

۱ـ از معروفترین نویسندگان انگلیسی که در زمان جنگ دوم در هندوستان خدمت می کرد - مغلوب در بازی تخته نرد ۲ـ عقاید - کتاب شعر است - نخ تابیده شده ۳ـ پایان نامه - ورزشکار به چانه می کوبد - حرفی است - باید غنیمت باشد ۴ـ در این هوا زود خشک میشود - قورباغه - دوست خوب چنین شده - حرکت هوا ۵ـ خطیب معروف دوره انقلاب فرانسه - روشن دلش دانید - طاقی به یادگار از دوره ساسانیان ۶ـ ضمیر مفرد - با کشف میکرب خدمت بزرگی به بشر کرد - عشق و دوستی ۷ـ از بزرگان بجا میماند - روسی می گوید بله - شکوه از جدائیها دارد - زیباترین بندر فرانسه ۸ـ ترشی‌اش خاصیت دارد - باز پس‌دادن - حرف صریح - نوعی هواپیماست ۹ـ از واحد های زمان - سنگریزه - حرف ندا - از انواع سیگار است ۱۰ـ بالا آمدن آب دریا - شاه عباس نهصد و نود و نه تا ساخت - واحد پول ژاپن ۱۱ـ کاریکه انجام آن ضروریست - دانه آشی - از گیاهان طب سنتی ۱۲ـ برگرده اسب نهند و بر آن نشینند - سرای آخرین می سازد - شهر سوهان - دانه خوشبو ۱۳ـ زبانه آتش - در دست مطرب به کار آید - موی گردن شیر نر - آب پاک ۱۴ـ رودی در مصر - عوض کردن - رودی در مرز ۱۵ـ طریقه و روش - از شاعران معروف ایران که هم عصر سعدی و از آذربایجان بود.

عمودی

۱ـ ساختن آن گنج قارون میخواهد - از خدمت کنندگان به فرهنگ است ۲ـ صد متر مربع - گیاهان خورشی - برقرار و آباد ۳ـ رنگ بی جلا - دوشیزه خانم انگلیسی - گاهی بوداده می آید - توانائی ۴ـ نیستی و نابودی - اسب سوار - از بلاهای ناگهانی ۵ـ آب بند - لعلش قیمت دیگری دارد - تازی می گوید نه - از امراض جلدی ۶ـ دسته ورزشی - هوس آبستن - چند تارمز ۷ـ از سلاحهای مخرب - سخت باشد - مادر عرب ۸ـ از کشورهای اروپائی - صبر و قرار در دلش نیست ۹ـ اشاره به دور - با ماست که آمیزد کنار بساط چلوکباب می نشیند - پشیمان است ۱۰ـ شاعر نیکویش را طلب کرده بود - حبیب خداست و گران فروشی از دستش در رفته - آسمان جل ۱۱ـ مکر و حیله - شراب فرنگی - زین و برگ اسب - اول ورمی چینند و بعد زیر گریه می زنند ۱۲ـ برای جلوگیری از پیشروی دشمن می نهند - از صفات حضرت حق است - پارچه ایکه زمانی لباس دختر مدرسه بود ۱۳ـ از انواع بازی قمار - کافی است - مخفف بالاترین رنگ - هم صحبت برهمن ۱۴ـ به کار دردمند آید - کوچک - گل سرخ ۱۵ـ بر او ظلم رواشده - از زبانهای رایج.

فکرمیکند پدرومادرش فروشنده وسائل خانگی وستینگهاوس هستند...

اسمش کوروشه،

پسر بسیار شیرین و در عین‌حال شیطونیه، با سن کمی که داره روحیه و افکارش اونو سه‌سال بزرگتر از سن حقیقیش نشون میده.

وقتی پای صحبتش می‌شینین میگه:

منکه فکر میکنم بابا و مامان فروشندهٔ وستینگهاوس هستن آخه میدونین چرا؟

چون هر وقت تو خونه مهمونی‌داریم‌یا مامهمونی می‌ریم همینکه صحبت از یخچال و کولر و لباسشوئی میشه اونا همچی از وستینگهاوس تعریف می‌کنن که انگار فروشنده وستینگهاوس آخه میدونین چرا؟

بابا میگه ۱۲ ساله که این یخچال وستینگهاوس رو خریدم تا حالا آخ نگفته، تازه بعضی‌وقتا بمن میگه یادت باشه توزندگیت سعی‌کنی‌از چیزهای خوب و شناخته شده استفاده کنی که درد سر نداشته باشی ووستینگهاوس هم یکی از چیزهای خوب و شناخته شدس.

حالا با همهٔ این حرفا میگین بابا و مامان من فروشنده وستینگهاوس نیستن؟

نماینده انحصاری لوازم خانگی وستینگهاوس درایران شرکت وست الکتریک تلفنهای ۶۶۷۱۶۹ / ۶۶۲۶۹۶ White-Westinghouse

کلیه لوازم خانگی وستینگهاوس باضمانت شرکت وست الکتریک همراه باسرویس مجهز درسراسر کشور بشما عرضه میشود.

امروز و فردا در تلویزیون ببینید

برنامه اول (شبکه)

چهارشنبه

۱۸/۴۵ ـ موسیقی و اسلاید
ـ ۱۹/ ـ اخبار
۱۹/۰۵ ـ فیلم سینمائی

۲۰/۳۰ خیابانهای سانفرانسیسکو
۲۱/۳۰ ـ اخبار
۲۱/۵۵ ـ آقای مربوطه

پنجشنبه

۱۸/۴۵ ـ موسیقی و اسلاید
ـ ۱۹/ ـ اخبار
۱۹/۰۵ ـ بچه‌های خورشید
۱۹/۳۵ ـ کاراگاه راکفورد بنام تولد دوباره انجی

۲۰/۳۰ ـ پزشک محله بنام جلوه‌های عشق
۲۱/۳۰ ـ اخبار
۲۱/۵۵ ـ آقای مربوطه
۲۲ ـ سرگرمی

تلویزیون بین‌المللی

چهارشنبه

۷ اخبار
۷/۲۰ خانواده رابینسون

۷/۴۵ آن دختر
۸/۱۰ نانا موسکوری
۹ استارسکی وهاچ
۹/۵۰ خلاصه اخبار

پنجشنبه

۷ اخبار
۷/۲۰ تئاتری از زندگی حیوانات وحشی
۷/۴۵ مرد شش میلیون دلاری
۸/۳۵ شو دانی و ماری ازموند
۹/۲۵ بیوگرافی
۹/۵۰ خلاصه اخبار
۱۰ برانک

برنامه دوم

چهارشنبه

۱۹ موسیقی و اسلاید
۱۹/۳۰ رایان (دختری از دوردست‌ها)
۲۰/۳۰ دنیای پرتحرک
۲۱ موسیقی ایرانی
۲۱/۲۵ گروهنوازی سئوال مردم پاسخ مسئولان
۲۱/۳۰ ـ اخبار
۲۱/۴۵ ـ چند ترانه

پنجشنبه

۱۹ ـ موسیقی و اسلاید
۱۹/۳۰ در تعقیب جو (شماره ۱۹)
۲۰ فیلم سینمائی (او باید زنده بماند)
۲۱/۲۵ سئوال مردم پاسخ مسئولان
۲۱/۳۰ ـ اخبار
۲۱/۴۵ ـ تیتراول
برنامه‌ای از مسعود بهنود

پرویز صیاد:

فیلمهای خوب روی دست سازندگانش مانده است

مری آپیک ـ پرویز صیاد

آخرین فیلم پرویزصیاد «بن بست» در فستیوال مسکو با تحسین منتقدان و شرکت کنندگان روبرو شد و مری آپیک بازیگر نقش اول آن برنده بهترین جایزه بازیگران شد.

پرویز صیاد در «بن بست» هم بصورت کارگردان و هم بصورت نویسنده متن چهره‌ای موفق ارائه نموده است.

روزنامه های مسکو خصوصا پراودا پیرامون بن بست مطالب تحسین‌آمیزی نوشتند و رادیو مسکو نیز دربخش هنری خود به نقد آن پرداخت.

بمناسبت موفقیت فیلم بن بست دیداری داشتیم با پرویز صیاد و او سخت از وضعیت موجود سینمای ایران گله‌مند بود که حرفهای او را دراینجا می خوانید.

صیاد: همه پیرامون ابتذال درسینمای ایران شکوه سرمی دهند و اینکه درایران فیلم خوب ساخته نمی شود. اخیرا درجلسات بررسی حزب پیرامون مسائل موجود درسینمای ایران بحث هایی درگرفت وحرف هائی زده شد، دست اندرکاران اظهارنظرهایی کردند، اما سروصداها به یکباره به سکوت گرائید. بیشترین جنگ و جدل ها هم برسر مسائل مادی سینما بود. البته منکر این نمی توان شد که از لحاظ مادی ـ بایستی وضعی وجود داشته باشد تا سرمایه تهیه کننده ازبین نرود و موجبات فعالیت مجدد آنان فراهم شود. اما گذشته از مسائل مادی مسائل بغرنج دیگری هم درسینمای ایران وجود دارد که مهمترین آن آشتی ناپذیری سینماداران ما با سازندگان آثار هنری و برتر سینماست. سینماداران رغبتی به نمایش فیلم های خوب نشان نمیدهند و صرفا به ارائه «فیلم فارسی» راغب هستند. بهمین دلیل و به خاطر نمایش مداوم فیلم های بازاری نوعی سلیقه به تماشاگر تحمیل شده است و این بزرگترین لطمه‌ایست که برسینمای ایران وارد آمده است. فیلم «درغربت» ساخته‌ی سهراب شهید ثالث تاکنون دوبار در آلمان به نمایش عمومی گذاشته شده و یکبار هم از شبکه تلویزیون آلمان غربی به نمایش درآمده است، اما این فیلم باتوجه به تمام امتیازاتی که درفستیوال های بین المللی بدست آورده و اخیرا نیز موفق به اخذ جایزه هیئت ژوری فستیوال برلین شده جایی برای نمایش درایران ندارد. زیرا گروه های سینمایی درتهران و شهرستانها درحال حاضر فیلم های فارسی و خزعبلات ایتالیائی را بر روی اکران دارند و تک سینماهای شمال شهر تهران نیز منحصرا فیلم های خارجی را نمایش میدهند. یا باید فیلم را برای گروه های سینمائی و درجهت منافع هرچه بیشتر آنها ساخت و یا اینکه اگر فیلمی برخوردار از نمودهای فرهنگی و ارزش های هنری و قابل تعمق ساخته شد بایستی روی دست سازنده‌اش بماند و درانبار خاک بخورد. مقامات مسئول سینما سالهاست که درصدد راه چاره‌ای برای ایجاد تسهیلاتی جهت نمایش فیلم های خوب ایرانی هستند اما تاکنون این تلاش ها به جائی نرسیده است. آیا واقعا راه چاره‌ای نیست و یا اینکه منافع گروهی و عدم احساس مسئولیت و سهل‌انگاری گروهی دیگر راه هرچاره‌ای را مسدود کرده است. فیلمی را که با هزینه های هنگفت ساخته می شود، نمی توان فقط برای نمایش های خصوصی تهیه کرد. فیلم ملکوت هریتاش، گزارش کیارستمی و کلاغ بیضائی را کدام سینماها نمایش خواهند داد؟ چرا بایستی سینماداران ما از نمایش فیلمی که در اروپا دوبار به نمایش عمومی گذاشته شده است خودداری کنند؟ سینمای یک ملت و یک مملکت متاثر از فرهنگ و جامعه آن است. آیا فیلم های فارسی نماینده فرهنگی یک ملت کهنسال با تاریخ چندین هزارساله است؟ مقامات مسئول فرهنگ و هنر و امورسینمائی بایستی درجهت اعتلای سینمای ایران همتی بخرج بدهند و همزمان با جلوگیری از تهیه فیلم های مبتذل، درتهیه آثار خوب سینمائی سینماگران را یاری کنند. سلیقه غلطی را که تماشاگر فیلم فارسی به علت تداوم نمایش اینگونه نوارهای متحرک پیدا کرده است، بایستی ازبین برد و او را به دیدن آثار بهتر سینمای ایران ترغیب نمود. حمایت تماشاگران سینمای ایران از آثار خوبی که تاکنون ارائه شده بهترین حامی و مشوق سینماگر می تواند باشد. وزارت فرهنگ و هنر و امورسینمائی کشور بایستی موجباتی را فراهم بیاورند تا سینماهای تهران ملزم به نمایش آثار خوب سینمائی شوند. برای کارگردانان و تهیه کنندگان فیلم های سینمائی بایستی تعیین صلاحیت شود تا از کارکسانی که به ارائه آثار بی ارزش و عوامفریبانه بمنظور تجارت و بهره‌وری بیشتر سرگرم هستند جلوگیری بعمل آید، درغیراینصورت تک و توک کارهای با ارزشی راهم که هرچندگاه یکبار ساخته می شود ازدست خواهیم داد.

اسکندردلدم

سهراب شهید ثالث به ایران می آید..

«سهراب شهید ثالث» کارگردان نامی ایران که سالهاست در آلمان به سر می برد و هم اینک فیلم «در غربت» وی با شرکت پرویز صیاد آماده نمایش می باشد بزودی به ایران می آید. شایع است که شهید ثالث در ایران فیلم دیگری تهیه خواهد کرد. سال جاری فیلمی از سهراب بنام یاد داشت های یک عاشق در فستیوال برلین به نمایش در آمد و این فیلم به عنوان فیلمی از آلمان غربی در این فستیوال نمایش داده شد.

برنامه‌های رادیو پس از تلویزیون

برنامه های رادیو بعداز پایان نمایش برنامه های تلویزیون از ساعت ۲۲ (ده شب) به بعد بشرح زیر است ـ آنها که میخواهند به برنامه های رادیو گوش کنند میتوانند برنامه مورد علاقه خودرا طبق جدول زیر انتخاب کنند.

صدای ایران ـ برنامه اول رادیو

چهارشنبه
۲۲/۰۰ بعد از اخبار کوتاه داستان شب
۲۲/۳۰ شهر شب
۲۳/۰۰ بعد از اخبار کوتاه دنباله شهر شب

برنامه دوم رادیو

چهارشنبه
۲۲/۰۰ گلهای تازه (استریو)
۲۲/۳۰ بعد از اخبار کوتاه موسیقی جشن هنر
۲۴۳/۰۰ موسیقی رقص (استریو)

پنجشنبه
۲۲/۰۰ بعد از اخبار کوتاه جنگ شب
۲۳/۰۰ بعد از اخبار کوتاه دنباله جنگ شب

برنامه دوم رادیو

پنجشنبه
۲۲/۰۰ گلهای تازه (استریو)
۲۲/۳۰ بعد از اخبار کوتاه کنسرت شب
۲۴/۰۰ موسیقی رقص (استریو)

سینه کلوب

اداره کنندگان سینه کلوب ایران که اعضاء وطرفداران پروپاقرصی دارد، درصدد هستند برای ایجاد ارتباط بیشتر با اعضا وطرفداران وفراهم آوردن امکان بهتربرای آموزش آنها، فیلمهای تجربی ساخت آماتورها رابیشتر نمایش دهند، تاسف اداره کنندگان سینه کلوب این است که تالار کوچک نمایش آنها ظرفیت کمی دارد ونمی توانند عده زیادتری ازطرفداران کارهای خودرا در اجتماعات و جلسات نمایش فیلم وبحث وگفتگو فراخوانند.

سینمای هلند

درگیرودار نشست ها وگردهم آیی هایی که بخاطر نجات سینمای ایران ویادرحقیقت رونق بخشیدن به فیلم فارسی، صورت می گیرد، شنیدنی است که کشورهلند ازلحاظ سینمای حرفه‌ای ازسطح پائینی قرار دارد وعده انگشت شماری فیلمساز حرفه‌ای دراین کشور وجود دارند که اینان نیز ازحمایت بیدریغ دولت برخوردارند، به این ترتیب که نزدیک به نصف هزینه هرفیلمی را که این فیلم سازان اندک جلو دوربین می برند دولت تامین می کند.

البته این خبربدان مفهوم نیست که عده مشتاقان پرداختن به سینمای حرفه‌ای درهلند کم است، بلکه این مشتاقان فراوان با ضوابط وروابطی که وجود دارد کمتر امکان عمل پیدا می کنند ودرعین حال تنها درشهر آمستردام هلند یک مدرسه سینمایی وجود دارد که این مدرسه سینمایی سالانه قادراست فقط ۲۰۰ دانشجو را بپذیرد.

بنجی ـ باهوش ترین سگ بانمک جهان سگی بامزه که منتقدین سینمائی چهره و حالات او را هنرمندانه‌تر از اکثر هنرپیشگان مشهور دنیا دانسته‌اند ... در داستانی بینهایت‌گیرا و جذاب‌که موردپسندتمام افراد خانواده‌قرارخواهد گرفت.

از فردا صبح فقط در

سینما گلدن سیتی

با «بنجی» ساعات خوشی خواهد داشت

بنجی

رنگی ـ باشرکت: پیتر برک، کریستوفرکانلی، پاتسی گارت

یک فیلم مهیج از عملیات قهرمانی «سانتو» قهرمان معروف مکزیک

از امشب درسینماهای

میامی ـ سیلوانا

برای اولین مرتبه

میل ماسکاراس و بلوآنجل

درفیلم...

نبردهای سانتو

رنگی

کانون پرورش فکری کودکان ونوجوانان

پنجمین فستیوال تابستانی «اطلاعیه»

جهت استفاده بیشتر علاقمندان به هنر نمایشی کودکان و نوجوانان در برنامه‌ی دو هفته آخر فستیوال تابستانی کانون پرورش فکری کودکان و نوجوانان تغییرات زیر داده شده است.

۱ـ از یکشنبه شانزدهم لغایت جمعه بیست و یکم مرداد ماه جاری برنامه تئاتر گروه بین‌المللی توسط یکی از معتبر ترین گروههای تئاتر کودکان جهان.

۲ـ از یکشنبه بیست‌وسوم لغایت جمعه بیست وهشتم مرداد ماه جاری اجرای رقصهای محلی بلغارستان توسط گروه وراتسا متشکل از کودکان و نوجوانان بلغاری.

محل اجرا: پارک نیاوران ـ آمفی‌تئاتر ساعت اجرا: ۸ بعداز ظهر هر روز

بکن باوئر ـ مرد پاطلائی میدان های فوتبال
بکن باوئر ـ چابکترین قهرمان دروازه‌گشا
بکن باوئر ـ افسانه آفرین فوتبال آلمان
بکن باوئر ـ بت عاشقان شیدای فوتبال
... وحالانگاهی همه جانبه به زندگی، شکستها و پیروزیهای این ابر مرد تاریخ‌فوتبال در فیلمی برای همه دوستاران فوتبال

از امروز فقط در

سینما ادئون

سعدی شمالی ـ تلفن ۳۱۸۱۱۸

شرکت ملی ذوب آهن ایران

آگهی استخدام

شرکت ملی ذوب‌آهن آریامهر اصفهان بمنظور تکمیل کادر خود تخصص‌های زیر را با حقوق و مزایای مکفی و برخورداری ازامکانات ویژه استخدام مینماید:

۱ ـ متخصص کامپیوتر
۲ ـ تحلیل‌گر سیستم
۳ ـ فوق لیسانس و یا لیسانس در رشته مهندسی معدن با پنج سال سابقه کار
٤ ـ فوق‌لیسانس و یا لیسانس در رشته مهندسی معدن.
٥ ـ فوق‌لیسانس ویا لیسانس در رشته مهندسی برق.
٦ ـ فوق‌لیسانس و یالیسانس در رشته مهندسی مکانیک.
۷ ـ فوق‌لیسانس و یالیسانس دررشته‌مهندسی الکترونیک
۸ ـ فوق لیسانس و یا لیسانس در رشته مهندسی راه و ساختمان.
۹ ـ فوق دیپلم و دیپلم در رشته برق.
۱۰ـ فوق دیپلم و دیپلم در رشته مکانیک.
۱۱ـ فوق دیپلم ودیپلم در رشته راه و ساختمان.
۱۲ـ لیسانس و فوق‌دیپلم برنامه‌نویسی.
۱۳ـ راننده پایه یکم و پایه دوم
۱٤ـ مونتور اسکلت فلزی.
۱۵ـ مونتور مکانیک.
۱٦ـ تعمیرکار مکانیک.
۱۷ـ جوشکار برق و کاربیت
۱۸ـ تراشکار.
۱۹ـ برقکار.
۲۰ـ بنای نسوزچین.
۲۱ـ راننده لیفتراک با گواهینامه ویژه
۲۲ـ آهنگر.
۲۳ـ نقاش ساختمان
۲٤ـ شیشه‌بر.
۲۵ـ تکنیسین نقشه‌برداری (فوق دیپلم)
۲٦ـ بنای عمومی
۲۷ـ آرماتوربند
۲۸ـ نجار قالبند
۲۹ـ تعمیرکار رادیو و تلویزیون.

داوطلبان میتوانند برای آگاهی بیشتر و ثبت‌نام همه روزه باستثنای روزهای پنجشنبه و جمعه وایام تعطیل به اداره کاریابی و استخدام شرکت ملی‌ذوب‌آهن ایران واقع در خیابان کاخ شمالی ۱۳۰ ویا اداره کاریابی و استخدام شرکت سهامی ذوب‌آهن آریامهر واقع در ۲۰ کیلو متری جاده اصفهان ـ شهرکرد مراجعه نمایند.

الف ۱۸۳۵

نه سرد و نه گرم و همیشه بهار
با تهویه مطبوع

فورنورت

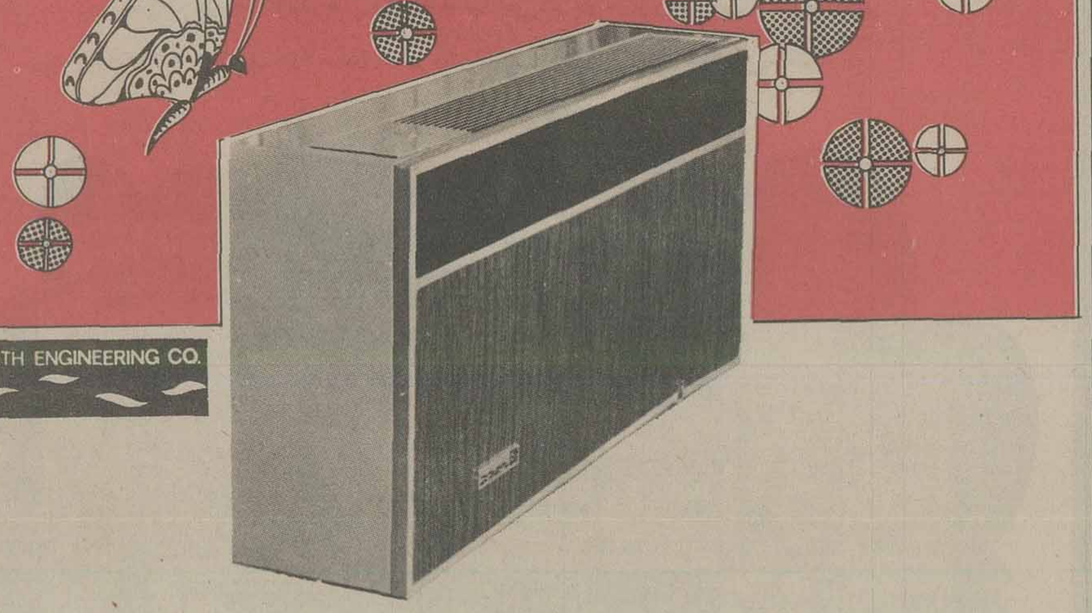

FOR-NORTH ENGINEERING CO.

- بی‌صدا و بدون هیچگونه ارتعاش، با مصرف کم و قابل استفاده در تمام فصول سال
- با نصب آسان و هزینه کم
- تازه، جهانی، مدرن و زیبا
- مناسب هرنوع محیط زیست مخصوصا" مناطق شمال و جنوب ایران که دارای رطوبت اضافی است.

فلسفه ما ازعرضه تهویه فورنورت ایجاد هوای مطبوع برای شماست.

شرکت مهندسی و صنعتی فورنورت تخت جمشید ـ مقابل سفارت آمریکا ـ ساختمان کوه نور
تلفن: ۸۳۱۵۹۳ و ۸۳۱۷۶۳ برای تهران و شهرستانها نماینده معتبر پذیرفته میشود

صاحبان صنایع و بازرگانان کشور

الاخبار

تنها مجله عربی زبان ایران از گروه انتشارات مؤسسه اطلاعات بلافاصله پس از بازگشایی ادارات کشور عرضه روزهای شنبه منتشر میشود

نیازمندیهای اقتصادی

نرخ فروش ارز های خارجی

نوع ارز	ارزش ـ ریال دربانکهای کشور	اسکناس دربازار آزاد	حواله در بازار آزاد
دلار امریکا	۷۰ر۷۵	۷۱ر۵۰	۷۱ر۱۵
دلار کانادا	۶۶ر۱۵	-	-
دلار استرالیا	۷۹ر۹۰	-	-
لیره انگلیس	۱۲۳ر۸۰	۱۲۴ر۵۰	۱۲۴ر۱۰
مارک آلمان فدرال	۳۱ر۰۵	۳۱ر۳۰	۳۱ر۱۵
فرانک سویس	۲۹ر۶۰	۲۹ر۸۵	۲۹ر۷۵
فرانک فرانسه	۱۴ر۶۰	۱۴ر۸۵	۱۴ر۷۵
یکصد فرانک بلژیک	۲۰۰ر۷۵	۲۰۱	۲۰۱
یکصد لیرایتالیا	۸ر۱۰	۸ر۳۰	۸ر۱۵
فلورن هلند	۲۹ر۱۰	-	-
کورن سوئد	۱۶ر۳۰	-	-
کورن نروژ	۱۳ر۵۰	-	-
کورن دانمارک	۱۱ر۹۰	-	-
شلینگ اتریش	۴ر۳۶	-	-
یکصد ین ژاپن	۲۶ر۶۵	۲۶ر۹۰	۲۶ر۷۵
یکصد روپیه هند	۸۱۵	۸۱۲	-
دینار کویت	۲۵۰	۲۵۱ر۵۰	۲۵۱
دینارعراق	۲۴۱ر۵۰	۲۱۲	-
دینارباحرین	۱۸۱	-	-
ریال سعودی	۲۰ر۳۰	۲۰ر۵۰	-
درهم امارات متحده	۱۸ر۵۰	-	-

نرخ فروش سکه های طلا

نوع سکه	دربانکملی	در بازار آزاد
ربع پهلوی	۸۰۰	۷۷۰
نیم پهلوی	۱۵۰۰	۱۴۴۰
یک پهلوی	۲۸۰۰	۲۸۰۰
دو و نیم پهلوی	۷۲۵۰	۷۲۵۰
پنج پهلوی	۱۴۵۰۰	۱۴۳۵۰

نرخ فروش طلای شمش (اونس = ۹۹ر۳۱ گرم)

	وزن	ارزش
لندن	اونس	۱۴۵ر۲۰ دلار
فرانکفورت	اونس	۱۴۵ر۸۵ دلار
پاریس	اونس	۱۴۹ر۸۳ دلار
زوریخ	اونس	۱۴۵ر۵۰ دلار
هنگ کنگ	اونس	۱۴۳ر۳۷ دلار
بانکملی ایران	کیلو	۳۵۸ هزار ریال
بازار آزاد	کیلو	۳۵۸ر۵ هزار ریال

معاملات روز سه‌شنبه بورس، سهام‌شرکتها

نام شرکت	تعداد سهام	قیمت اسمی	قیمت معامله‌شده
بانک توسعه صنعتی	۳۲	۱۰۰۰	۱۵۸۰
بانک گسترش	۱۵۰	۵۰۰	۵۶۰
خوزستان			
بانک ایران وعرب	۴۰۰	۵۰۰	۱۱۰۰
بانک صادرات	۸۳۰	۱۰۰۰۰	۲۵۵۰۰
بانک تجارت خارجی	۲۱۰۰	۱۰۰۰۰	۳۰۰۰۰
سیمان کرمان	۵۰۰	۱۰۰۰۰	۱۷۸۰
سیماس فارس و	۳۳	۱۰۰۰	۱۶۷۰۰
خوزستان			
ایران ناسیونال	۵۰۰	۱۰۰۰	۲۲۵۰

بموجب طرح توسعه وایجاد نیرو گاههای برق

نیروگاه ۲ میلیون کیلوواتی درجنوب تهران نصب میشود

درشهرهای بزرك مولدهای نیم میلیون کیلوواتی ودر شهر های کوچك ۵۰ هزار تا ۱۰۰ هزار کیلوواتی درنظر گرفته شده است درطرح جدید تامین برق‌رزرو برای مصارف صنعتی ـ شهری وخانگی شده است

طرح توسعه وایجاد نیروگاه های جدید برق در تهران و شهرستان ها از سوی وزارت نیرو تهیه شد.

این طرح که در دست بررسی است پس از تصویب‌دربرنامه عمرانی ششم گنجانیده میشود تا اعتبار و هزینه اجرای آن از محل اعتبارات برنامه ششم تامین شود. براساس این طرح در نزدیکی پالایشگاه تهران یك نیروگاه بظرفیت حدود ۲ میلیون کیلووات برق نصب می شود که این مقدار تولید احتیاجات برق شهر ری، تهران‌و حومه را تامین خواهد ساخت، بموازات این اقدامات درشهر های بزرك نیروگاه های نیم ـ میلیون کیلوواتو یك میلیون کیلوواتی ایجاد میشود وبرای شهر های کوچك نیز با توجه به‌توسعه و گسترش آتی آنها نصب مولدهای ۵تا۱۰۰مگاواتی پیش‌بینی شده است.

اجرای طرحهای جدید

یك مقام مسئول در وزارت نیرو به خبرنگار اطلاعات گفت: بدنبال کمبود و اشکالات‌فنی در نصب‌نیروگاه های جدید که طی یك سال اخیر مشاهده گردید و موجب اجرای برنامه خاموشی برق شد، وزارت نیرو همزمان با اقداماتی که‌درزمینه بهره برداری ازآنها بعمل‌آورده است طرحی بمنظور افزایش تولید برق در سطح کشورتهیه کرده است. اجرای این طرح هزینه بسیار زیادی را در بر خواهد داشت که پس از تایید ضرورت این طرح اجرای آن‌از سال ۲۵۳۷ شروع خواهد شد.

مصرف برق

دراین طرح به مسئله تامین برق‌رزرو برای مصارف‌صنعتی. شهری و خانگی توجه شده و نیروی برق باندازه پیش بینی شده است که در صورت لزوم مولدبرق رزرو نیز برای کلیه مصارف وجود داشته باشد، میزان مصرف برق در سال جاری حدود ۲ میلیون و پانصد هزار کیلووات ساعت برآورد شده که این رقم برای آخر برنامه عمرانی هفتم به چندین برابر خواهد رسید.

خطوط انتقال

از سوی دیگر خطوط انتقال نیروی برق توسعه‌می‌یابد وتمام شهر ها از طریق شبکه برق سراسری کشوربیکدیگرمتصل خواهند شد. در حال حاضر اکثر مراکز استان هادرمسیر خط انتقال نیروی برق سراسری قرار دارند که در آینده‌این خطوط تقویت میشوند تا قدرت انتقال نیروی برق از طریق این خطوط افزایش یابد.

اتصال شهرستانها

همچنین بمنظورمتصل‌ساختن شهر های قم، اراك، کاشان و اصفهان یك رشته خط انتقال نیرو ایجاد میشود.قسمت‌زیادی از احداث این خط انتقال نیرو تاکنون انجام شده و براساس قراردادی که وزارت نیرو با پیمانکاران منعقد ساخته است خط انتقال نیروی برق‌خوزستان، اصفهان، تهران در طی چند ماه آینده‌آماده بهره برداری میگردد. باآغاز بهره برداری ازین خط برق شهر های‌مسیر آن درخطوط برق‌شبکه‌سراسری قرار میگیرند.

این مقام یادآور شد که در طرح توسعه و ایجاد نیروگاه های جدید برق، نصب مولد های جدیدبنحوی پیش‌بینی‌شده که تمامی این نیروگاه ها از یك‌نوع‌نباشدبلکه این نیروگاه ها شامل مولد های‌برق گازی آبی‌وحرارتی باشد.

شرکت های جدیدالتاسیس

شرکت	موضوع	مدیران و موسسین
تعاونی مسکن کارکنان‌معادن البرز	تامین مسکن اعضاء	حسین آرمان‌وناصرشایسته‌پی
کوخت	طرحو اجرای پروژه‌های راه ساختمان	امیر واحمد کریمی
تعاونی مصرف کارکنان دولت پهلوی دژ	خرید انواع کالاهای مصرفی	تاج محمد صحنه
گل‌دار	تولید محصولات بهداشتی کاغذی	محمدعلی آزادی
کجین	اکتشاف وبهره برداری‌معادن	عبدالعزیز فریدی
درسول انترناسیونال	تهیه ونصب هر نوع کف‌پوش	اتابلیسمان ۰۱ـ درمانسی اس .آ
بیله‌درتا	تاسیس کارخانه لوله سخت	عباسقلی وقارو حسین شاهی زارع
کوچکسرا	راه‌و ساختمان	حسن محمودی کوچکسرائی
آهن پرو	واردات و توزیع آهن آلات	احمد داودی دولت آبادی
تاکسوم	بازاریابی و معماری داخلی	مرضیه اصل روستا و امیر شاهرخ‌سلامیان
صادراتی گالری فرش تبریز آم .راد	خریدو فروش فرش تولید و فروش رادیو های شوفاژ	غلامحسین‌مسگرزاده بهمن جوان آملی
دیجیکال فون	واردات لوازم الکتریکی	عیسی سپاسی آهوئی
شهرکدو	واردات و صادرات کالاهای مجاز	غلامرضا اسماعیل سناوه‌ای
لامزون	تهیه مسکن واجاره	اکرم محمد زاده و منصور اعلاء
دانمیکس	واردات و صادرات کالا های مجاز	محمد نیکپور و غلامحسین رضوانی

باسرمایه‌گذاری مشترك ۷میلیارد ریال

کارخانجات نوردگرم‌وسرددربندرعباس تاسیس‌میشود

شرکتی با ۷ میلیارد ریال سرمایه اولیه، با مشارکت شرکت ملی صنایع فولادایران و شرکت «فین‌سیدربین‌المللی» در بندر عباس تاسیس‌شد.

امروز اعلام شد: در اجرای موافقت‌نامه‌ای که بین شرکت ملی صنایع فولادایران‌وشرکت «فین سیدر بین‌المللی» (ایتالیائی) مبنی برمشارکت در احداث کارخانجات نوردگرم و سرد در بندر عباس امضاء شده بود، شرکت نورد بندر عباس «سهامی خاص» تاسیس گردید.

این شرکت‌باسرمایه‌گذاری شرکت ملی صنایع فولاد ایران ۸۰ درصد شرکت «فین‌سیدر بین‌المللی» ۲۰ درصد سهام تاسیس و سرمایه آن ۷میلیارد ریال است.

در کارخانجات نورد گرم و سرد که بوسیله این شرکت احداث خواهدشد، سالانه۲ر۵ میلیون‌تن محصول‌شمش مجتمع تولید فولاد بندر عباس‌به ۱ر۵ میلیون تن ورق گرم‌و ۱میلیون تن‌ورق سرد تبدیل میگردد.

ساسوله SASOLE

ما چون بکار خود ایمان داریم کلیه محاسبات فنی و کامپیوتری را در اختیار شما قرار میدهیم زیرا ساسوله پیشرو محاسبات مدرن و صنعت جدید دنیای پیشرفته امروز است.
متخصصین ساسوله مشاور و راهنمای شما میباشند. با ما تماس بگیرید.
مارك ساسوله مهر اطمینان بر ساختمانهای پیش‌ساخته فولادی است تلفن ۶۵۱۸۱۴

۳۸۰هزارتن گندم‌مازاد کشاورزان خریداری‌شد

پیش‌از ۳۸۰ هزار تن گندم از آغازبرداشت محصول‌تاکنون از کشاورزان خریداری شدو برای ذخیره سازی تحویل‌سیلو های کشور گردید.

سازمان غله امروز اعلام کرد: باوجودی که برداشت محصول گندم‌درمناطق‌سردسیر کشور تازه آغاز شد، معهذا تا هفته اول مرداد جاری بیش از ۳۸۰ هزار تن‌گندم درمراکز خرید روستائی در نقاط‌گرمسیر و نیمه معتدل خریداری شده است.

جمع آوری محصول

یك مقام سازمان غله گفت: خرید این مقدار گندم درمدت کوتاه بی سابقه بوده و انتظار میرودباکمك های بموقع کمباین داران و انتقال کمباین ها از مناطق گرمسیر به مناطق‌معتدل و مناطق سردسیر، جمع‌آوری محصول گندم کشور در سال جاری درفاصله‌زمان کوتاهتری صورت گیرد.

همین مقام گفت: بااین‌که قرار بود سازمان غله در مناطق گرمسیر تاآخر مرداد جاری و در نقاط سردسیر حداکثر تا آخر آذرماه آینده، به تحویل گندم کشاورزان در سیلو ها ادامه دهد و برنامه خرید گندم در مراکز خرید روستائی دائر باشد، اما انتظار میرود کار تحویل و خرید گندم درمناطق گرمسیر بزودی پایان یابد و در مناطق سردسیر حداکثرتا آخرمهر ماه‌کار خرید وتحویل گندم ادامه یابد.

۲۷۷ هزارتن از ۳۸۰ هزار تن گندم خریداری‌شده‌تاکنون تحویل سیلو های کشور گردیده است.

روزنامه ندای ناسیونالیست
روزهای چهارشنبه بامطالب‌تحلیلی منتشرمیشود

Frankfurt International Fair. It's always a worth-while investment.

Information, advance ticket sales, travel information:

Perse Express S.A., Ave, Saadi, Namazi-Building, TEHERAN, Tel. 391291-95, Telex 2358 Persex TN.

Frankfurt International Fair
28–31/8/1977

باتأییدات خداوندمتعال

شرکت گسترش خانه‌های کارگری

آگهی رزرواسیون ویلاوآپارتمان

بدین‌وسیله باطلاع‌طالبین‌خانه‌های کارگری وکارمندی میرساندکه‌این شرکت به‌پیروی‌ازمنویات شاهنشاه‌آریامهر برای ساختمانهای کارگری و کارمندی طرحی درجنوب‌جاده قدیم کرج بفاصله ۵ کیلومتری میدان شهیاد دردست اقدام دارد

مشخصات ویلاها : ـ ساختمان ویلاها از بتن وآهن بوده و هر ویلا دارای لوله‌کشی کامل آب‌گرم و سرد و آشپزخانه با قفسه‌بندی خارجی کولر پنجره های آلمینیومی و درب های خارجی می‌باشد ـ سرویس های بهداشتی و یراق‌آلات از نوع‌مرغوب.

مشخصات آپارتمانها : ـ آپارتمانهای‌مجتمع ساختمانی از بتن و آهن ساخته شده و ساختمانهائیکه بیش ازچهار طبقه دارند مجهزبه آسانسور می‌باشند ـ آپارتمانها دارای لوله‌کشی کامل آب گرم وسرد آشپزخانه با قفسه‌بندی خارجی ـکولر ـپنجره های آلومینیومی و درب های خارجی می باشند سرویس های‌بهداشتی و یراق آلات ازنوع مرغوب بوده و هر آپارتمان دارای بالکن مخصوص خود می‌باشد.

شرائط پرداخت

متقاضیان می توانند معادل ده درصد قیمت واحدمسکونی طبق‌جدول‌ذیل رابعنوان‌رزرواسیون توسط کلیه شعب بانك صادرات ایران بحساب شماره (۱۱۸۰) شرکت گسترش خانه های کارگری بانك صادرات شعبه ۷۸۴ تهران‌خیابان وزراء واریز وفیش دریافت نمایند

حق تقدم برای تحویل واحد مسکونی با درنظر گرفتن تاریخ دریافت فیش رعایت خواهد شد و پرداختی متقاضیان اضافه برحدنصاب‌عینامسترد گردیده و شرکت مسئولیتی برای تحویل واحد مسکونی نخواهد داشت. معادل ده درصد دیگر قیمت واحد مسکونی در مدت دو ماه از تاریخ رزرواسیون و در تاریخ عقدقرارداد تحویل واحد مسکونی قابل پرداخت خواهد بود.

مابقی‌بهای واحدمسکونی‌درموقع‌عقدقرارداد تحویل واحد مسکونی بارعایت‌صلاحیت‌متقاضیان برای وام های کارگری و کارمندی ودر صورت‌عدم صلاحیت باوام های حداکثر ۱۵ ساله با رعایت‌حق‌تقدم قابل پرداخت خواهد بود.

تاریخ تحویل : تاریخ تحویل سری اول واحدهای مسکونی یك سال پس ازتاریخ عقد قرارداد بارعایت حق تقدم پیش بینی شده وحداکثر تاریخ تحویل آخرین‌واحد مسکونی دوسال پس از تاریخ عقد قرارداد خواهد بود.

جدول قیمت ویلاها

۱ـ ویلای سه اطاقه باهال آشپزخانه سرویس کامل مساحت زیربنا ۶۰ متر مربع مساحت زمین یکصد وده مترمربع.
قیمت ویلا یك میلیون ونهصدوپنجاه هزار ریال ومبلغ قابل پرداخت برای رزرواسیون یکصدو نودوپنجهزار ریال میباشد

۲ـ ویلاهای ۴ اطاقی با هال آشپزخانه سرویس کامل مساحت زیربنا هشتاد مترمربع و مساحت زمین یکصدوپنجاه متر مربع
قیمت ویلا دومیلیون و چهارصد و پنجاه هزارریال ومبلغ‌قابل‌پرداخت برای رزرواسیون دویست و چهل‌وپنج هزار ریال میباشد.

جدول قیمت آپارتمانها

۱ـ آپارتمان ۳ اطاقه با هال و آشپزخانه وسرویس کامل‌مساحت زیربنا ۷۰ مترمربع قیمت‌آپارتمان یك میلیون وهشتصد هزار ریال ومبلغ قابل پرداخت برای رزرواسیون یکصد و هشتاد هزار ریال میباشد.

۲ـ آپارتمان ۴ اطاقه با هال آشپزخانه وسرویس کامل مساحت زیربنا ۸۵ مترمربع قیمت‌آپارتمان دومیلیون ودویست وپنجاه هزارریال ومبلغ قابل پرداخت برای رزرواسیون دویست وهشتاد و پنجهزار ریال میباشد.

متقاضیان می توانند برای بازدید نقشه ها وکسب اطلاعات بیشتری به دفتر شرکت واقع‌در خیابان وزراء شماره (۱) طبقه دوم مراجعه و یا با تلفن شماره ۶۲۸۴۵۰ تماس حاصل نمایند.
متقاضیان می توانند برای بازدید نقشه‌هاوکسب اطلاعات بیشتر بدفتر مهندسین مشاور ماخیابان‌وزراء شماره یك طبقه دوم مراجعه یا با تلفن ۶۲۸۴۵۰ تماس حاصل نمایند.

پرونده متهمان ریزش ساختمان خیابان شاه به بازپرسی رفت

در این حادثه ، ۵ نفر و یك جنین کشته شدند.

پرونده متهمین حادثه‌ریزش یک ساختمان ۳ طبقه درخیابان شاه به بازپرسی رفت .

ساختمان مزبور در خیابان شاه تهران در تاریخ سه‌شنبه سوم خرداد ماه گذشته فرو ریخت و ۵ نفر کشته شدند. یکی از کشته شدگان این‌حادثه جنین ۸ماهه‌ای در شکم‌داشت. علت ریزش ساختمان، خاک برداری برای‌ایجادیک ساختمان ۸ طبقه بود.

این پرونده در شعبه ۷تحقیق دادسرای تهران تحت رسیدگی قرار گرفت. دربی این حادثه یکی از دومهندس این‌ساختمان که اکنون‌درزندان است،دیگری را متهم به جعل نقشه وامضای وی کرد.

بااعلام این شکایت ازطرف مهندس مزبور پرونده جهت رسیدگی به بازپرسی فرستاده شد.

رسیدگی به این پرونده به «مستوفی‌زاده» بازپرس شعبه ۳ دادسرای تهران محول گردید. وی هم‌اکنون مشغول رسیدگی وتحقیق در این مورد است . بازپرس همچنین از کارشناسان خواست تا نظر خود را در مورد جعلی بودن امضاء و ادعای شاکی اعلام دارند.

صاعقه پسری را کشت

قم ـ خبرنگار اطلاعات :

صاعقه در یکی از روستا های قم پسر ۷ ساله‌ایی راکشت ودو برادر وی را بشدت سوزاند.

حادثه دربی رعدو برق‌شدید در روستای «خراب» ۶۵ کیلو متری جاده قم ـ اراک و ۳۰ کیلو متری راهجرد قم رخ‌داد.

«غلامرضا عرب گل» پسری‌که براثر صاعقه کشته شد کنار پنجره اتاق‌خانه‌اش نشسته‌بود. حمید رضا وعلی‌اصغر نیز در این حادثه دچار سوختگی شدند و به بیمارستان انتقال یافتند.

ادعای یك زن

شوهرم قصد داشت مرادر دریاغرق کند

روز گذشته زن جوانی طی شکایتی که تسلیم دادسرای تهران کرد ادعا نمود شوهرش قصد داشت وی را در دریای بندر پهلوی غرق کند.

این زن که معصومه نام‌دارد در بازپرسی‌گفت : شوهرم قصد دارد مرا طلاق دهد ولی من حاضر به طلاق نیستم. همسرم با داشتن یک فرزند هر روزبه بهانه‌های مختلف مرا کتک‌میزند که من حاضر به طلاق شوم .

معصومه افزود : پریروز که برای گذراندن تعطیلات به سواحل بندر پهلوی رفته‌بودیم همسرم در داخل‌آب‌دریاپای مرا گرفت و قصد داشت مرا غرق کند.

براساس شکایت این زن‌دکتر «هادی حق اندیش» بازپرس شعبه ٤ دادسرای‌تهران باین علت که محل جرم دربندرپهلوی بوده با صدور عدم صلاحیت پرونده را برای رسیدگی به دادسرای بندر پهلوی فرستاد.

در حریق کارخانه جنرال الکتریك

۱۵۰ دستگاه لباسشوئی سوخت

ساعت ٤ بعد از ظهر دیروز کارخانه جنرال الکتریک‌واقع در جاده مخصوص کرج طعمه حریق‌شد و ۱۵۰دستگاه ماشین لباسشوئی در آتش سوخت .

آتش هنگامی آغاز شد که کارگران در انبار پشم‌وشیشه مشغول جوشکاری بودند . آتش به انبار کارخانه‌سرایت کرد و تعداد زیادی ماشین لباسشوئی طعمه حریق شد . ماموران٤ ایستگاه آتش‌نشانی به‌محل اعزام و پس از چند ساعت تلاش موفق به اطفای حریق شدند .

مرد ۶۰ ساله‌ای خودرا حلق آویز کرد

مرد ۶۰ ساله‌ای که مبتلا به بیماری روانی بود خود رابا طناب حلق‌آویز کرد.

این مرد میرعلی وثوق‌صادقی نام داشت. وی دو روز قبل بقصد فرار از منزل‌مسکونیش واقع در ونک خارج شد و بعد از ۲ روز بمخانه بازگشت. «میرعلی» سپس با رشته‌طنابی که به گردنش بسته بود خود را از نرده‌های خانه حلق آویز کرد وبزندگی خود خاتمه‌داد. بامرگ میرعلی پرونده‌ای در پاسگاه کلانتری ۳ تشکیل وبه دادسرا فرستاده شد .تاکنون انگیزه این خودکشی روشن نشده است.

ساختمان دوطبقه‌ای درچالوس آتش گرفت

دفترخانه اسناد رسمی یك عکاسی و چند مغازه در آتش سوخت .

چالوس ـ خبرنگار اطلاعات: ساختمان دو طبقه‌ای درخیابان «شاه» چالوس آتش گرفت و خسارات سنگینی ببار آمد .

ساعت ۹٫۳۰ دقیقه پریشب «دفترخانه شماره یک»چالوس که در طبقه دوم این ساختمان قرار داشت آتش گرفت ویک باره تمام ساختمان طعمه حریق شد.

دامنه حریق بحدی بود که ماموران آتش نشانی نوشهر، عباس‌آباد، منل قو و هتل‌هایت خزر به کمک آتش نشانان چالوس شتافتند و حریق پس از ۲ ساعت مهار شد.

دراین آتش سوزی تمام اسناد و مدارک دفترخانه و همچنین عکاسی مسرور وهشت اتاق دیگر که در طبقه دوم ساختمان قرار داشت بکلی سوخت.

همچنین به مغازه‌های اغذیه فروشی اسلوب، فروشنده مصالح ساختمانی محمدی،کتاب فروشی عقیلی و چند مغازه دیگر که‌درطبقه زیرین‌ساختمان قرار داشتند خسارت زیادی وارد آمد. علت آتش سوزی هنوز معلوم نشده است.

آتش سوزی در صومعه‌سرا

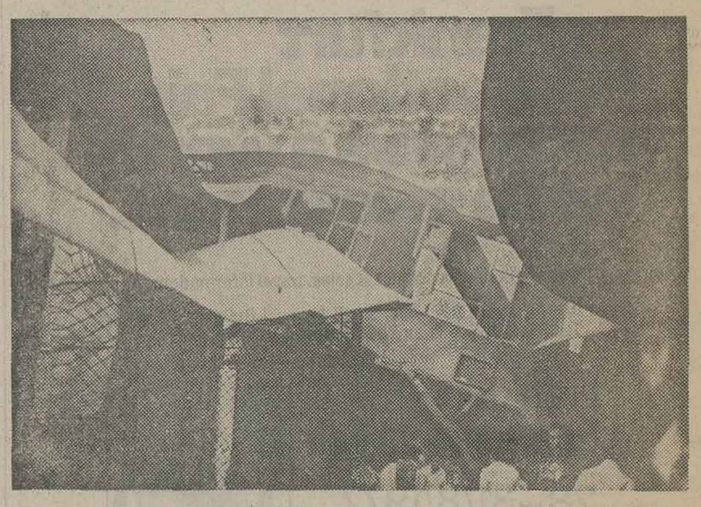

در عکس فرو ریختن سقف‌ساختمانهائی‌که درآتش‌سوخت دیده میشود.

در این حادثه ۱۵ مغازه سوخت و میلیونهاتومان خسارت وارد شد

صومعه‌سرا ـ خبرنگاراطلاعات : در یک آتش سوزی بزرگ درصومعه‌سراباساژ «رحیم‌زاده» بکلی از بین رفت و میلیونها تومان خسارت ببار آمد.

حریق ساعت ۱۱ پریشب شروع شد و ٤ ساعت ادامه داشت.

در جریان‌آتش سوزی‌ساختمان دو طبقه، شعبه بانک ایرانشهرو ۱۵ مغازه سوخت.

علاوه بر ماموران آتش ـ نشانی صومعه‌سرا آتش‌نشان ـ های رشت، فومن، ماسال و بندر پهلوی نیز به کمک آنها شتافتند.

علت حریق هنوز روشن‌نشده است.

سارق اتومبیل دستگیر شد

بهروز فرخ‌بخش

تبریز ـ خبرنگار اطلاعات! سارق اتومبیلهای سواری در تبریز، هنگام سرقت یک اتومبیل پیکان دستگیر شد.

ماموران راننده پیکان راکه هنگام گشت در یکی از خیابان های تبریز، به‌اتومبیل پیکانی که جوانی پشت فرمان آن نشسته بود ظنین شدند.

ماوران راننده پیکان را که بهروز فرخ‌بخش نام دارد، دستگیر کردند و در بازرسی‌از اتومبیل معلوم شد که مسروقه است.

ماموران بهروزفرخ‌بخش را به‌آگاهی بردند و سارق در بازجوئی به سرقت اتومبیلهای دیگری از تهران و تبریز و دیگر شهرستانها اعتراف کرد.

بهروز فرخ‌بخش باپرونده‌ای که در اینمورد تشکیل شد به مقامات قضائی تحویل گردید.

در جاده شاهی ـ بابل رئیس دبیرستان وخانواده‌اش کشته شدند

ساری وشاهی ـ خبرنگاران اطلاعات:

رئیس یکی از دبیرستانهای «سریل ذهاب» و خانواده‌اش در یک حادثه رانندگی که در جاده شاهی ـ بابل روی داد کشته شدند.

«علی اشرف کریمی» رئیس دبیرستان «ششم بهمن» سریل ذهاب که همراه خانواده‌اش‌با پیکان شماره ۲۲۱۹۶ تهران ـ ط از مشهد عازم تهران بود، در کیلومتر ۳۰ جاده شاهی ـ بابل با کامیون کمپرسی شماره ۱۱۹۹۹ تهران ـ ج بشدت برخورد کرد.

دراین حادثه علی‌اشرف کریمی، همسر و فرزند ۵ ساله‌اش بنام علی کشته شدند. همچنین ٤ نفر دیگر ازاعضای خانواده کریمی که در این حادثه بشدت مجروح شده بودندبه‌بیمارستان «رضاپهلوی» شاهی انتقال یافتند.

عبدالوهاب غلامنژاد راننده کامیون دستگیر شد و جریان حادثه تحت رسیدگی است.

رهگذر کشته شد

قم ـ پیکان ۹۵۵۳۷ تهران ـ م برانندگی عبدالمجید صادقی در ۵ کیلومتری جاده قم ـ اراک پسر دهساله‌ای بنام سیفاله را زیر گرفت و کشت.

راننده پیکان تحت پیگرد قانونی قرار گرفت.

صاحب عکس فوق فضل‌اله سلمانی ۲۰ ماه قبل از خانه خارج شده و دیگر بازنگشته است از کسانی که‌از نامبرده اطلاعی دارند خواهشمند است مراتب‌را بتلفن ۳۳۱۶۹۰ (توکلی) اطلاع وخانواده‌ای را از نگرانی رهائی بخشید.

۳ قاچاقچی هروئین دستگیر شدند

ماموران گروهان ژاندارمری شهرری وپاسگاه دولت آباد روز گذشته موفق شدند در دولت‌آباد ۳ قاچاقچی هروئین را شناسائی ودستگیر کنند.

از این ۳ قاچاقچی سابقه‌دار که نادعلی نقی‌زاده ، علی‌فرهی وفریدون آزادی نام دارند۶۱۵ گرم و ۵ سانتی گرم هروئین کشف شد.

قاچاقچیان همراه پرونده‌به مراجع قانونی فرستاده شدند.

کشف ۳ گرم‌هروئین

ماموران پاسگاه ژاندارمری نعمت‌آباد موفق‌شدند ازشخصی بنام مرتضی متام‌نژ مقدار۳گرم هروئین کشف کنند.

دانش آموزی خودرا حلق‌آویز کرد

رضائیه ـ خبرنگار اطلاعات: دانش آموز ۱۶ ساله‌ای‌بناء علی قربانی بعد ازظهر دیروز بعلت نامعلومی خود را در توتستانهای «هوار» رضائیه از یک درخت حلق آویز کرد.

تحقیق پیرامون علت خودکشی این دانش آموز ادامه دارد.

برای اولین بار
سل
با شرایط شما موزیك جشن های شما را می پذیرد تلفن ۹۳۵۷۴۲ ـ ۹۲۵۷۱۷
آ ـ ۲۲۹۶۳

تلفن های تعمیرات وسرویس
ایران گاز
۸۲۷۱۶۱-۸۲۷۱۶۴-۸۲۷۱۶۵

ماه رمضان در مشهد مقدس
۱۶ روز از ۱۶ ماه رمضان با قطار درجه ۲ سریع ـ ۷۹۰ تومان تلفن ۹۵۱۰۱۲

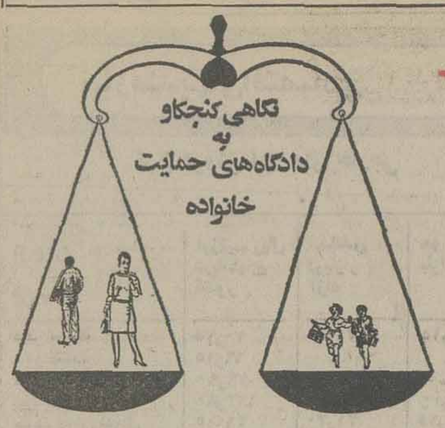

آیا «طلاق» تنها راه حل مشکلات زندگی مشترك است ؟ این سئوالی است که جوابش آسان نیست ! هرروز صدها زن ومرد برای گسستن پیوند زناشوئی که روزگاری با هزاران امید وآرزو آنرا بسته‌اند به دادگاههای حمایت خانواده مراجعه میکنند تا از زیربار سنگین‌دردها وغمهای در زیر یك سقف زندگی کردن شانه خالی کنند .

آنها می آیند که خودرا آسوده کنند ، یکی رضایت دارد ودیگری ناراضی است وگاه هر دو بارضایت کامل تن به این جدائی میدهند . اما همیشه یك حقیقت وجود دارد، که عبارت ازآینده وزندگی شکوفه‌ها وگلهائی است که بنام فرزند بیگناه وناخواسته پایشان‌دراین‌معرکه‌بدام‌افتاده است . چه خوبست قبل از ازدواج وزمان طلاق باین موجودات معصوم وبیگناه هم بیاندیشیم ..

نگاه کنجکاو و مرور اجمالی ما به پرونده های دادگاه های‌حمایت‌خانواده‌نیز بهمین‌مناسبت است. آنها را باهم ورق میزنیم :

کلفت سابق وخانم فعلی

مرد، هفتاد ساله‌و همسرش شصت‌و دوساله :این‌دوپس‌از ۵۰ سال زندگی مشترك آمده بودند تا ازهم‌جدا شوند. در حقیقت پیرمرد آمده‌بود تاپیرزن راطلاق‌دهد.

ماجرایشان شنیدنی است، زن درحالی که به‌آرامی‌اشك میریخت و چادر سیاه خودرابه بدن استخوانیش پیچیده بود می‌گفت : من‌وحمداله بیشتر ازپنجاه سال‌است که‌باهم زندگی می‌کنیم . من۱۲ ساله بودم که‌با او ازدواج کردم و حاصل ازدواج ما یك دختر است که شوهر کرده و دارای چندفرزند است . وضع‌زندگی ما خوب است. طوری که من درخانه یك «کلفت» داشتم که‌درکارها یم‌به‌من کمك میکرد .دهسال‌پیش یك روز شوهرم به من گفت چون ازنظرشرعی صحیح نیست که یك‌زن نامحرم ـمنظورش‌همان کلفت بود ـدرخانه باشدو ازطرف دیگر توهم احتیاج‌به کمك‌داری اگر اجازه بدهی من کلفتمان راصیغه می‌کنم تا هم‌محرم‌شودو هم این‌که درکار های خانه با دلسوزی بیشتری به‌تو کمك کند. اول بااین‌پیشنهاد مخالفت کردم‌ولی پس‌از چندروز براثر اصرار شوهر راضی‌شدم که او این‌کار را بکند. ولی او کلفت‌خانه رابه‌عقد دائم خود درآورد .وقتی به‌این عمل اواعتراض کردم، گفت به‌هرحال چیزی عوض نشده است. تو همچنان خانم‌خانه هستی. من‌در برابر عمل انجام شده‌ای قرار گرفته بودم وکاری از دستم ساخته نبود. اجبارا تن‌به قضا دادم«کلفت»خانه را به عنوان «هووی» خود پذیرفتم. یکی دو سال اول‌به‌راستی چیزی عوض نشد. اما پس‌ازآن احساس کردم که‌چرین آنطورکه باید نیست، شوهرم رفتارش رانسبت به‌من عوض کرد و«هووی»من‌ادعای خانمی خانه راداشت‌وازآنجائی‌که جوانتر از من است‌وبرو‌روئی هم دارد شوهرم را اسیرخواسته‌های خودکرده‌است .به‌هرحال روزگار من دیگر مثل سابق‌نیست .حالا کاربه‌جائی کشیده که شوهرم آمده است مراطلاق بدهد.

واما پیر مرد که عصبی به نظر می‌رسید،در جواب‌گفت: آقا هرچه این زن می‌گوید دروغ است. زن من دچار بیماری روحی است. درست است که من با مستخدمه‌خودمان ازدواج کرده‌ام ولی این مسئله تغییری در زندگی ما نداده است . تنها ایرادهای بی‌مورد این زن است که زندگی مارا سیاه کرده است، من هم بیشتر از این تحمل ناسازگاری اورا ندارم.

پرونده این دو به شعبه ٤۷ دادگاه حمایت خانواده ارجاع شده است.

***

خوشرفتاری وآداب معاشرت‌دانی!

زن بلند بالا وبسیار زیبا بود و مرد نیز قوی‌هیکل و شیک پوش. هر دو گرفته وناراحت برای جدائی و طلاق آمده بودند.

از آنها پرسیدم :

ـ خانم چرا میخواهید طلاق بگیرید ؟

زن با سردی جواب داد:

ـ برای اینکه نمی‌خواهم بیشتر از این معشوقه رفقای شوهرم باشم!

باتعجب پرسیدم:

ـ چطور ؟

زن بااکراه جواب داد:

ـ می‌بینید که من زن زیبائی هستم و همین زیبائی‌موجب دردسر وناراحتی من شده است، شوهر من یک قمارباز حرفه‌ایست. به همین جهت هفته‌ای یکی دوبار در خانه ما بساط قمار بپا می‌شود ودر این ماجرا من باید بالوندی و استفاده از زیبائی خود، حواس رفقای شوهرم را پرت کنم تابتواند در قمار ببرد. این اواخر همسرم وقاحت رابه‌جائی کشانده است که بطور غیر مستقیم از من میخواهد اگراحیانا در قمار باخت و مجبور شد به برنده چک بدهد، من به‌هر ترتیب که شده چک را از چنگ برنده درآورم حتی اگر ... به‌همین جهت چند شب پیش بدنبال یک بازی، همسرم دوازده هزار تومان باخت ومجبور شد به یکی از رفقایش چک‌بدهد. وقتی بازی تمام شد همه رفقایش بجز دارنده چک خانه راترک کردند وشوهرم مرا به آشپزخانه برد وگفت من به‌بهانه‌ای‌از خانه خارج می‌شوم. به‌بین میتوانی چک را از او بگیری و بعد ازآن در حالیکه میخندید به‌رفیقش گفت من کمی سرم‌درد می‌کند. می‌روم از داروخانه داروئی بخرم، تو در خانه‌باش تامن برگردم. شوهرم از خانه خارج شد ورفیقش هم که از فکر شوهرم آگاه شده بود در حالیکه چک را به‌من‌میدادگفت، خانم شما بیشتر از این ارزش دارید این لایق شمانیست و... زن که سرخی شرم گونه‌هایش را دربرگرفته بود با گریه و بغض گفت، من دیگر نمیتوانم این وضع را تحمل کنم !

... ومرد در حالیکه لبخند تمسخرآمیزی برلب داشت گفت:

ـ آقا به حرفهای زنم گوش ندهید، او از حداقل‌آداب معاشرت هم اطلاعی ندارد، من فکر می‌کنم، حق دارم از زنم بخواهم با آشنایان من خوش‌رفتاری بکند.

وزن در جواب گفت:

ـ خوش رفتاری وآداب معاشرت دانستن در نظرافراد تفاوت بسیار دارد !

رسیدگی به پرونده این زوج برای توافق واحتمالا سازش ویکماه بعد موکول شد.

اطلاعیه اداره راهنمائی ورانندگی تهران

بمنظورتحداث پل‌درتقاطع خیابان شاهرضا ـ حافظ از ساعت ۷ صبح روز جمعه۷ر۵ر۲۵۳۶ مقررات زیر تاخاتمه عملیات‌بمورد اجرا گذارده شده است از رانندگان وساکنین‌محترم پایتخت انتظار دارد در اجرای آن با مامورین راهنمائی همکاری‌فرمائید

۱ـ خیابان شاهرضادرحد فاصل خیابانهای ویلا و خارك مسدودخواهدبود (باستثنای اتوبوس های شرکت واحد و وسائط نقلیه سنگین که میتوانند در جهت شرق و غرب حرکت نمایند)

۲ـ رانندگانیکه در این مدت قصد عزیمت از غرب بشرق خیابان‌شاهرضا را دارند می‌توانند از مسیر خیابانهای رازی ـخارك ـ ارفع ـ غزالی ـ ابیورد یا پارس استفاده وبه‌خیابان شاهرضا توجیه و بسمت شرق ادامه مسیر دهند .

۳ـ رانندگانیکه قصد عزیمت ازشرق به غرب خیابان شاهرضا را دارندمی‌توانند از خیابانهای فرصت سپهبد زاهدی ـ ویلا استفاده و به خیابان تخت جمشید توجیه و از آن طریق بطرف غرب حرکت نمایند .

٤ـ خیابان خارك حدفاصل خیابان شاهرضا الی‌ارفع ازشمال بجنوب یکطرفه میباشد .

۵ـ خیابان ارفع حد فاصل خیابان خارك الی حافظ از غرب بشرق یکطرفه می گردد .

٦ـ خیابان ویلا حد فاصل شاهرضا الی‌ثریا ازجنوب بشمال یکطرفه میباشد

تبریکات

جناب آقای عباس رحمان‌پناه
ارتقاء درجه جنابعالی را تبریك میگوئیم .
مرتضی قوانلو ـرضاتاجیك وبانو
آ ـ ۲۳۰۹۳

جناب آقای دکتر ناصر لاهوتی استاد محترم
انتصاب جنابعالی رابه ریاست دانشکده جندی‌شاهپور صمیمانه تبریك عرض مینمائیم .
جلال و جمال مکرمی (مرکزی)
آ ـ ۱۹۶۷

مقام وزارت راه و ترابری
ریاست کل راه‌آهن دولتی ایران
انتصاب بسیار شایسته وبجای جناب‌آقای مهندس‌زنجانی نسب جوان لایق‌و خودساخته راه‌آهن راتبریك عرض مینمایم. امیداست در راه خدمت به شاهنشاه آریامهر وراه‌آهن موفق باشند.
مهندس تفضلی

جناب آقای منوچهر زنجانی نسب
مدیرکل خط و ابنیه راه آهن ایران
انتصاب بجاو شایسته آنجناب راصمیمانه تبریك عرض مینماید.
مصطفی غروی ،رئیس اداره دبیرخانه راه‌آهن ناحیه‌لرستان

جناب آقای حاج حسین ابراهیمی
بانهایت افتخار انتخاب‌آن جناب‌را بسمت رئیس‌اتاق اصناف ماکو از صمیم قلب تبریك وتوفیق‌آن سرور گرامی‌را درراه خدمت به شاهنشاه آریامهر مسئلت داریم.
ماکو ـاروجعلی‌پیامرفی، احمدآقازاده ، اسد نیك‌زاده، محبوب نیکزاد.
آ ـ ٤٤۵۹

دنیای خرّم تقدیم میکند
KHORRAM WORLD
پرشور، هیجان انگیز، رویائی
کاباره جزیره
معروف‌ترین خوانندگان ایرانی
هایذه
داریوش
ارکستراسمش ازامریکاباچهاردخترخواننده‌سیاهپوست
ارکستر ایتالیائی ژی‌ژی گوگو
وبرنامه‌های متنوع خارجی
امشب افتتاح میشود
برنامه :
ساعت ۲۱ موزیك رقص ۲۲ تا ۱ صبح برنامه های شو ۱ تا ۳ صبح موزیك رقص
بامدیریت گروه‌خارجی (ک ـ آ ـ ژ) بین المللی
کیلومتر ۴ اتوبان کرج
تلفن ۱۲-۹۴۱۷۱۱ ـ ۹۸۰۰۳۳-۹۷۹۱۱۹

مجالس ترحیم

کل نفس ذائقة الموت

بمناسبت درگذشت شادروان سناتور اعزاز نیکپی مجلس ترحیمی از ساعت ده الی ۱۲ صبح روزپنجشنبه ۱۳ مرداد در مسجد ارک از طرف بازرگانان و اصفهانی های مقیم مرکز منعقد است انتظار دارد آقایان علماء اعلام و بازرگانان وهمشهریهای گرامی با حضور در مجلس موجبات شادی روح آن مرحوم و تسکین آلام بازماندگان را فراهم فرمایند.

بازرگانان و اصفهانیهای مقیم مرکز

باقلبی اندوهگین وداغدار درگذشت جانگداز همسر وپدر عزیزمان احمد میرزا سالور را بهاطلاع خویشاوندان و دوستان میرساند مجلس ترحیم مردانه و زنانه آن شادروان از ساعت۱۲ تا۱۴ روز پنجشنبه سیزدهم امرداد ماه۲۵۳۶در خانقاه‌صفی‌علیشاه برگزار خواهد شد.

فرزانه سالور (پزشکی) ـ دارا سالور ـ بهرام سالور

آ ـ ۶۹۳۹

باندوه فراوان درگذشت دوست‌عزیزمان احمد میرزاسالور را به‌اطلاع میرساند مجلس ترحیم آن شادروان از ساعت ۱۲تا ۱۴ روز پنجشنبه سیزدهم امرداد ماه ۲۵۳۶ در خانقاه صفی‌علیشاه برگزار میشود.

ایرج کی‌نژاد ـ جعفر حکیمزاده ـ مسعود کهنموئی ـ حسن رستمپیشه ـ میرحمید مشیری ـ علی برزگر ـ پرویز هاشمیان ـ مسعود کمپانی ـ سعید کمپانی ـ ریموند عبود ـ محمد شبانکاره ـ فرخ‌رومچی ـ فیروز رشدیه ـ فریدون صدیقی ـ داود بروخیم ـ سیامک سعادت ـ سیاوش سعادت ـ حسین امامی ـ فردریکو پاریانی ـ بیلی‌سورگونف ـ محمد نصیری ـ کامان‌کرم ـ عباسعلی فردانش ـ فرخ کاشانیان ـ منوچهر بیات و سایر دوستان آن مرحوم.

آ ـ ۶۹۳۷

بانهایت تاسف درگذشت احمد میرزا سالور عضو هیئت مدیره شرکت پارس سرام را به اطلاع میرساند مجلس ترحیم آن مرحوم از ساعت ۱۲تا۱۴ روز پنجشنبه سیزدهم امرداد ماه۲۵۳۶ در خانقاه صفی‌علیشاه برگزار میشود.

هیات مدیره و کارکنان شرکت پارس سرام (سهامی‌عام)

آ ـ ۶۹۳۷

بانهایت تاسف درگذشت احمد میرزا سالور را به اطلاع میرساند مجلس ترحیم آن مرحوم از ساعت ۱۲ الی ۱۴ روز پنجشنبه سیزدهم امرداد ماه ۲۵۳۶ در خانقاه صفی‌علیشاه‌برگزار میشود.

هیات مدیره و کارکنان شرکت سرمایه گذاری پارس (سهامی خاص)

آ ـ ۶۹۳۷

بانهایت تاسف درگذشت احمد میرزا سالور را به اطلاع میرساند مجلس ترحیم آن مرحوم از ساعت ۱۲ الی ۱۴ روز پنجشنبه سیزدهم امرداد ماه ۲۵۳۶ در خانقاه صفی‌علیشاه‌برگزار میشود.

هیات مدیره و کارکنان شرکت سهامی خاص ایتالران

آ ـ ۶۹۳۷

بانهایت تاسف درگذشت احمد میرزا سالور را به اطلاع میرساند مجلس ترحیم آن مرحوم از ساعت ۱۲ الی ۱۴ روز پنجشنبه سیزدهم امرداد ماه ۲۵۳۶ در خانقاه صفی‌علیشاه‌برگزار میشود.

هیئت مدیره و کارکنان شرکت پارس وود(بامسئولیت محدود)

بانهایت تاسف درگذشت احمد میرزا سالور را به اطلاع میرساند مجلس ترحیم آن مرحوم از ساعت ۱۲ الی ۱۴ روز پنجشنبه سیزدهم امرداد ماه ۲۵۳۶ در خانقاه صفی‌علیشاه‌برگزار میشود.

هیات مدیره و کارکنان شرکت نیکواکسپرس (سهامی‌خاص)

آ ـ ۶۹۳۷

بانهایت تاسف درگذشت احمد میرزا سالور را به اطلاع میرساند مجلس ترحیم آن مرحوم از ساعت ۱۲ الی ۱۴ روز پنجشنبه سیزدهم امرداد ماه ۲۵۳۶ در خانقاه صفی‌علیشاه‌برگزار میشود.

هیات مدیره و کارکنان شرکت بلفر (سهامی خاص)

بانهایت تاسف درگذشت احمد میرزا سالور را به اطلاع میرساند مجلس ترحیم آن مرحوم از ساعت ۱۲ الی ۱۴ روز پنجشنبه سیزدهم امرداد ماه ۲۵۳۶ در خانقاه صفی‌علیشاه‌برگزار میشود.

هیات مدیره و کارکنان شرکت روفیتال (سهامی خاص)

آ ـ ۶۹۳۷

بانهایت تاسف درگذشت جناب آقای احمد میرزا سالور عضو هیات مدیره شرکت پارس سرام را به‌اطلاع میرساندمجلس ترحیم آن مرحوم‌از ساعت ۱۲ تا۱۴ روز پنجشنبه سیزدهم‌امرداد ماه ۲۵۳۶ در خانقاه صفی‌علیشاه برگزار میشود.

کارمندان دفتر مرکزی ـ پارس سرام(شرکت‌سهامی‌عام)

آ ـ ۶۹۳۷

بانهایت تاسف درگذشت‌ناگهانی جناب آقای‌احمد میرزاسالور عضو هیات مدیره شرکت پارس سرام را باطلاع میرساندمجلس ختم آن شادروان از ساعت ۱۲ الی ۱۴ روز پنجشنبه سیزدهم امرداد ماه در خانقاه صفی‌علیشاه منعقد خواهد بود.

کارخانجات پارس‌سرام ـ عبداله طالبزاده

بانهایت تاسف درگذشت جانگداز احمد میرزا سالور را به اطلاع اقوام و آشنایان میرساند مجلس ترحیم مردانه و زنانه ازساعت ۱۲تا۱۴ روز پنجشنبه سیزدهم امرداد ماه ۲۵۳۶ در خانقاه صفی‌علیشاه برگزار میشود.

خانواده های : سالور ـ پزشگی ـ نعیمی ـ اردلان ـ لاریجانی ـ وحدتی ـ رحیمی دانش ـ کاظمی ـ خواجه‌نوری ـ گنجه‌ای ـ روح‌الامین ـ ریحانی ـ جلالی ـ صمصامی‌مهاجر ـ سیاسی کیا ـ باختر ـ صالحی ـ قهرمانی و سایرخانواده های وابسته.

آ ـ ۶۹۳۷

اطلاعات ـ مصیبت وارده را بعموم بازماندگان بخصوص همسر و فرزندان آنمرحوم تسلیت میدهد.

دوشیزگان فاطمه صفوی ـ عفت صفوی ـ حسن فرنگی به ابدیت پیوستند.

مجلس ترحیم زنانه ومردانه در مسجد سجاد ـ خیابان شاه بین سیمتری و فروردین ساعت ۶ الی ۸بعد از ظهرجمعه ۱۴ر۵ر۳۶ برگزار خواهد شد، تفقد دوستان و سروران را پذیراییم.

از طرف بازماندگان ـ احمد صفوی، مهندس رضا فرنگی.

باکمال تاسف فوت مرحوم **حاج محمد جواد دهدشتی** را باطلاع میرساند. مجلس ختم مردانه آن مرحوم از ساعت ۱۷ تا۱۹ روز پنجشنبه ۱۳ مردادماه ۲۵۳۶ در مسجد ارک وختم زنانه همانساعت وهمان روز در منزل شخصی آن مرحوم واقع در خیابان جامی ـ کوی کسری بن‌بست سوم شماره ۹۷ برگزار میگردد. ضمنا مراسم هفتم از ساعت ۱۷ تا ۱۹ روز یکشنبه ۱۶ مرداد ماه در سالن شماره ۱ بهشت زهرا منعقد خواهد بود.

خانواده‌های: دهدشتی، ابوالفضلی و بستگان ودوستان.

آ ـ ۶۹۸۱

اطلاعات ـ مصیبت وارده را ببازماندگان آن مرحوم تسلیت میدهد.

با نهایت تاثر وتاسف درگذشت شادروان **غلامعلی بیگدلی** همسر و پدر گرامی خودرا باطلاع اقوام‌ودوستان‌و آشنایان میرساند. هزینه مجالس ترحیم صرف‌امور خیریه خواهدشد.

رقیه، حسن، عبدالعلی، عذرا بیگدلی.

آ ـ ۷۰۱۹

بازگشت همه بسوی خداست

با نهایت تاسف و تاثر فوت ناگهانی جوان ناکام مرحوم **یداله احمدی** را به‌اطلاع‌کلیه خویشان ودوستان ونزدیکان آن مرحوم می رساند.

مجلس ترحیم آن مرحوم از ساعت ٤ الی ٦ بعد از ظهر روز پنجشنبه ۱۳ر۵ر۳۶ در مسجدالرضا واقع در خیابان آرامگاه کوی نهم آبان منعقد می‌باشد. شرکت آقایان در مجلس مذکور موجب شادی‌روح آن مرحوم خواهد بود.

ضمنا شب هفت آنمرحوم روز پنجشنبه ۲۰ر۵ر۳۶ در سر مزار آن مرحوم واقع دربهشت زهرا منعقد خواهدبود، وسیله ایاب و ذهاب راس ساعت ۳ بعداز ظهر در کوی نهم آبان و آخر ۲۰متری فلاح ده متری داود آماده خواهدبود.

خانواده‌های : احمدی ـ میرزابیگی ـ اورنگی ـ ذاکری ـ ملکی ـ هدایتی ـ رزاقی ـ مظهری ـ فخری.

آ ـ ۲۳۲۱۱

اطلاعات ـ درگذشت نابهنگام جوان ناکام مرحوم یداله احمدی همکار صمیمی و علاقمند خود را که براثر تصادف با اتومبیل رخ داده موجب تاثر شدید بستگان و همکارانش شده بعموم بازماندگان بخصوص همسر و برادر داغدیده‌اش تسلیت می‌دهد.

با نهایت تاسف وتاثر درگذشت دوست عزیزمان شادروان **احمد امامیان** را باطلاع آشنایان میرسانند.

مجلس ترحیم مردانه وزنانه آنمرحوم از ساعت۹صبح الی ۱۱ روز جمعه ۱۴ر۵ر۳۶ در خانقاه صفی علیشاه برگزار می گردد.

مهدی سعادت، دکتر شیخ‌نیا، محمد اصغری، حسین کیانپور، محمدحسن جباری، کربلاعلی، محمد لشکری، مهاد مهین، عباس عباس‌پور،کریم‌رحیمی، حاجی نعمت‌اله‌بزرگمهر، حاجی نادر طهماسبی، محمد طهمورثی، کریم غفاری، علی احدی، حسین بهلولی.

با کمال تاسف درگذشت نابهنگام شادروان **احمد امامیان** را باطلاع دوستان و بستگان میرساند، مجلس ترحیم‌مردانه وزنانه آنمرحوم ازساعت۹ الی۱۱صبح روز جمعه۱۴ر۵ر۳۶ در خانقاه صفی علیشاه منعقد است.

خانواده‌های: امامیان، اربابی، رشوند، شه‌نمود، یعقوبی، راشدی، صدیق‌زاده، اویسی، زندیه، پروانی،نزیه، معتضدی، بزرگی، عضدی، اسمعیلی، جهانبخش، قاسمیان، پهلوانی، کمیلیان، زمانی، ساسانی، امامی‌فر،علی اصغرزاده،نیکورز.

باکمال تاسف درگذشت همسر و پدر عزیزمان شادروان **احمد امامیان** را باطلاع میرسانند. مجلس ترحیم زنانه و مردانه آنمرحوم از ساعت ۹ الی۱۱صبح روز جمعه۱۴ر۵ر۳۶ در خانقاه صفی علیشاه منعقد است.

نصرت، پروین، نسرین، مسعود، سیمین، هنگامه امامیان.

آ ـ ۲۳۱٤۰

اطلاعات ـ مصیبت وارده را به بازماندگان آن مرحوم تسلیت می‌دهد.

باکمال تاسف درگذشت ناگهانی مرحومه **عزیزالملوک دولتشاهی** صبیه مرحوم امیر افتخار دولتشاهی را به‌اطلاع فامیل ودوستان میرساند مجلس ترحیم زنانه ومردانه آن مرحومه روز پنجشنبه ۱۳ مرداد ماه جاری از ساعت ۲ الی ٤ بعد از ظهر در خانقاه صفی علیشاه برگزار خواهد شد.

خانواده‌های: دولتشاهی، دره‌پرور، صیرفیان، بنجامین، فرانکس، قمشی، همایون، ملکی، احمدی، آل‌آقا، معصومی آل‌آقا، ذاکری، حمیدزاده، رهنوردی، ازدالگاه و خانواده های وابسته.

آ ـ ۲۳۰۵۸

اطلاعات ـ مصیبت وارده را به بازماندگان آن مرحومه تسلیت می‌دهد.

بانهایت تاسف وتاثر درگذشت شادروان **بانو بتول مقامی** مادر عزیزمان رابه‌اطلاع فامیل ودوستان وآشنایان میرساند مجلس ترحیم مردانه وزنانه روز پنجشنبه ۱۳ مرداد ماه از ساعت ٦ الی ۸ بعداز ظهر در مسجد مجد تهران و جمعه۱٤ مرداد از ساعت ٤ الی۷بعد از ظهر درمسجد حبیب‌ابن‌موسی در کاشان منعقد است.

اسمعیل، پری، عباس، جلال، بدری، و منیر مقامی و خانواده‌های مقامی، صمدی آشتیانی، حکیمی، حضرتی آشتیانی، پدرام، ایوبی، صباحی، معیری، جلالی، درفشان، مدبریان، نوروزی، پومرید، فخاری، اعرابی‌پور، غروی، رضائی.

اطلاعات ـ مصیبت وارده را ببازماندگان تسلیت میدهد

باکمال تاسف واندوه درگذشت نابهنگام مادر گرامیمان **بانو ماه‌طلا پرویزی (حقابیان)** را باطلاع خویشان‌وآشنایان می‌رساند مجلس ترحیم آن مرحومه روز پنجشنبه۱۳ر۵ر۳۶ ساعت ۹ الی ۱۲ در اصفهان مسجد سید واقع در خیابان محمد رضا شاه برگزار می‌شود.

محمود، فرامرز، بهرام، منوچهر پرویزی بختیاری

خانواده‌های پرویزی بختیاری، حقابیان، مینا، عالیپور بختیاری، شکوهی بختیاری، رفیعی بختیاری، محمودی بختیاری، عکاشه بختیاری، تاجپوربختیاری، کریمی‌بختیاری، دستگاه، وسایر خانواده‌های وابسته بختیاری.

با نهایت تاثر درگذشت نابهنگام **بانو ماه طلا پرویزی (حقابیان)** مادر آقایان محمود ـ فرامرز ـ بهرام ـ منوچهر پرویزی بختیاری را به‌اطلاع فامیل و خویشاوندان‌و آشنایان می‌رساند مجلس ترحیم آن مرحومه روز پنجشنبه ۱۳ر۵ر۳۶ ساعت ۹ الی ۱۲ در اصفهان مسجد سید واقع در خیابان محمد رضا شاه برگزار می شود.

آ ـ ۶۹۵۵

اطلاعات ـ مصیبت وارده را ببازماندگان بخصوص فرزندان آن مرحومه تسلیت می‌دهد.

باکمال تاسف درگذشت شادروان **بیوک عبدالهی** بزرگ خاندان عبدالهی را باطلاع می‌رساند مجلس ترحیم زنانه و مردانه آن مرحوم ازساعت ٦ الی۸ بعداز ظهر روز جمعه ۱٤ر۵ر۳۶ درخانقاه صفی علیشاه برگزار خواهد شد.

خانواده‌های عبدالهی، آفاقی، منحوری، سید موسائی، هادوی،مدحت، صباغی،شفقی، نشاسته‌چی، نیکزاد،قهرمانی، برزچی، حیدر خوئی، جوادزاده، رفیع‌زاده، بشری،فیروزان، صادق نوبری، حمزه‌ای، جوادیان، اسکندری، ترابی، فضل، قرچه‌داغی، هاشمی، احسانی، اکرمی‌پور، نادی، رحمانی.

آ ـ ٤٤۸۱

اطلاعات ـ مصیبت وارده را بخانواده‌های وابسته تسلیت می‌دهد.

بانهایت تاسف درگذشت نابهنگام عزیزمان **مریم نصری نصرآبادی** را به‌اطلاع دوستان و آشنایان می‌رساند، مجلس ترحیم آن‌مرحومه روز جمعه ۱٤ مرداد از ساعت ٤ تا٦ بعد ازظهر در مسجد فخریه خیابان فخرآباد برگزار می‌گردد.

خانواده‌های : نصری نصرآبادی، تاج میریاحی، غلامی، نصر اصفهانی، مدرسی.

آ ـ ۲۳۲۱۸

بانهایت تاثر و تاسف فوت مادر و خواهر عزیزمان شادروان **زهرا اوسطی آشتیانی** راباطلاع دوستان وبستگان می رساند.

مجلس ختم زنانه ومردانه آنمرحومه روز پنجشنبه ۱۳ امرداد ازساعت ۳ونیم تا ۵ونیم بعدازظهر در مسجدولی‌عصر واقع درخیابان حشمت‌الدوله برگزار می‌گردد.

خانواده‌های : میرائی آشتیانی، اوسطی آشتیانی. رضائی، زمانلو، نخستین، داوری، چرندام، صادقی‌آشتیانی، سنجیده، نعمت‌اللهی، محبعلی، میری آشتیانی، رنگچی آذرنگو، بشیرزاده، اویسی‌کیا، حیدرپور.

اطلاعات ـ مصیبت وارده را بعموم بازماندگان آنمرحومه بویژه به همکار عزیزمان آقای علی‌اکبر صادقی آشتیانی تسلیت می‌دهد.

یادبود

یکسال از درگذشت دوست عزیزمان مهرانگیز دارائی‌میگذرد بهمین مناسبت پنجشنبه ۱۳ مرداد ماه جاری از ساعت ۵ بعداز ظهردربهشت‌زهرا مجلس یادبودی برگزار میگردد. یادش‌گرامی‌باد.

دانشجویان دانشکده علوم دانشگاه تهران

تنهانه‌زبیدادجفا بال‌وپرم‌سوخت
چون شمع شب افروز پاتابسرم سوخت.
فرق من وپروانه همین بود به عالم
پروانه پرش سوخت ولی من جگرم سوخت.

بمناسبت سالروز درگذشت برادر عزیزم **سرلشگر محسن ایلغمی خیابانی**مجلس یادبودی از ساعت ۵ الی۷ بعدازظهرروز جمعه ۱٤ مرداد در سالن‌شماره یک بهشت زهرا برگزار میگردد. با دوستان و بستگان یادشرا گرامی میداریم.

خواهر داغ دیده های روئین دست‌وبستگان

روز پنجشنبه ۱۳ مرداد ماه جاری یکسال از حادثه‌دلخراش ومرگ جانگداز عروس عزیزمان **بانو فلورت جواهر کلام(لاچینی)** و نوه معصوم ودلبندمان سهیل جواهر کلام همسر وفرزند دکتر منوچهر جواهرکلام میگذرد، بهمین مناسبت بادلهائی آکنده ازغم وچشمانی لبریز از سرشک ماتم یادشانرا گرامی میداریم وبرمزار خاموش و تربت پاکشان اشک افسوس میریزیم، ضمنا بمنظور شادی روح عزیزان از دست رفتمان هزینه مراسم سالگرد صرف امور خیریه خواهد گردید.

سرهنگ بازنشسته ارتش ـ ضیاءالدین جواهرکلام وبانو

باور نمی‌کنیم که در خاک خفته‌ای
زیرا درون سینه ماست جای تو
در مرگ جان‌گداز تو ولی جان مهربان
بیگانه سوخت تاچه رسد آشنای تو

جمعه شب ساعت ۵ بعد از ظهر ۱٤ر۵ر۳۶ امردادجاری اولین سالگرد درگذشت عزیز از دست رفته جوان ناکام **ولی رضاخانی** می‌باشدیادش راگرامی می‌داریم ودرحصار کرج برمزارش اشک‌میریزیم.

خانواده رضاخانی ـ پدر، پسر، برادران داغدارت :

حاج علی، فریدون، قلی‌خان، ایرج، رضا، فرج‌اله رضاخانی.

تسلیت

جناب آقای دکتر غلامرضا نیکپی
ریاست محبوب هیئت مدیره کاخهای جوانان

درگذشت پدر بزرگوارتان‌را صمیمانه تسلیت گفته برای بازماندگان و بخصوص جنابعالی که ارشاد کننده جوانان هستید عمر طولانی آرزو می‌کنیم.

اعضای کاخ جوانان اصفهان

جناب آقای دکتر غلامرضا نیکپی

در مصیبت جانکاهی که برای شما روی داده شریک و سهیم هستم.

ضیاءالدین کیوان

جناب آقای دکتر غلامرضا نیکپی

مرا هم در غم از دست دادن پدر عزیزتان شریک‌بدانید.

مدیر طرح و برنامه کاخ جوانان اصفهان ـ شیرین قاجار

جناب آقای بهروز حیدری

از خبر درگذشت پدر گرامیتان بی‌نهایت متاثر شدم. ضمن عرض تسلیت صبر وشکیبائی برایتان آرزو می‌نمایم.

کرمانشاه ـ سیاوش صاحب‌جمعی

جناب آقای بهروز حیدری

درگذشت ابوی گرامیتان را تسلیت گفته خود را درغم شما شریک می‌دانم.

کرمانشاه ـ مرتضی قادری

آقای محمد کریم علی محمدی سلطانزاده

باکمال تاسف و تاثر مصیبت وارده را از صمیم قلب تسلیت عرض نموده واز ایزدتوانادوام وبقاءعمربرای سایر بازماندگان آرزومندیم.

جمشید محمدخانی زاهدنیا. سیروس بهمنی سیامکی

آقای سید حبیب‌اله بوالحسنی مرادزادگان

باکمال‌تاسف و قلبی اندوهناک مصیبت وارده را ازصمیم قلب تسلیت عرض نموده واز خداوند برای کلیه بازماندگان صبر وشکیبائی آرزومندیم.

سیدعلی امیدولی خانیان. علیرضا هادی سلیمانی

سرکار خانم فهیمه روستائی میرزا علیخان

بانهایت تاسف مصیبت وارده را از صمیم قلب تسلیت‌عرض نموده واز خداوند برای یکایک بازماندگان صبر و بردباری آرزو داریم.

سید رسول عباسقلی نورائی. نبی‌اله وسیعی کاوس زاده

جناب آقای حاج ابوالحسن ملایری هامونی

بدینوسیله مصیبت وارده را از صمیم قلب بجنابعالی‌تسلیت عرض نموده واز ایزد یکتا دوام‌وبقاء عمر برای سایربازماندگان آرزو مینمائیم.

براتعلی یداللهی ناصرپور. شمس‌الدین محمدیان باقری

آقای محمد رحیم علیمرادخانی اسدالهی

بانهایت‌تاسف و قلبی اندوهناک مصیبت وارده را ازصمیم قلب تسلیت عرض نموده واز خداوند برای کلیه بازماندگان صبر و بردباری آرزو داریم.

نصرت‌اله محمدخان اکبری. سید حسین ابوالقاسم معصومی

سرکار خانم ربابه علی ابراهیمی نصرتی

باتاسف و تاثر فراوان مصیبت وارده را از صمیم قلب تسلیت عرض نموده واز خداوند بزرگ برای یکایک بازماندگان صبر جمیل آرزو داریم.

معصومه ابراهیمی زرین‌کار. ربابه اسماعیلی خدامرادی

آقای فتحعلی قنبر آسیابداری

بانهایت تاسف وقلبی اندوهناک مصیبت وارده را از صمیم قلب تسلیت عرض نموده واز خدای بزرگ دوام و بقاء عمر خواستاریم.

الحق آقاجانیان سلیمانی و بانو

جناب آقای مهندس سعید اسلامی

باکمال تاسف مصیبت وارده را بشما تسلیت عرض‌می‌نمایم.

علی ابراهیمی

جناب آقای دکتر نیکپی شهردار محترم تهران

باندوه فراوان درگذشت‌پدر بزرگوار وگرامی را صمیمانه تسلیت عرض نموده دوام عمر جنابعالی و خانواده محترم را از درگاه خداوند متعال مسئلت می‌نماید.

صیون القانیان

همکار گرامی‌آقای پرویز خسروتبار

باندوه فراوان مصیبت وارده را بجنابعالی و خاندان ارجمند تسلیت عرض نموده وبقای عمر بازماندگان را از درگاه ایزد متعال مسئلت می‌نمائیم.

گرگان ـ دانش ـ نواب ـ فضلعلی ـ طیبی ـ انصاری ـ پورحسن ـ قیامی وسایر همکاران.

جناب آقای دکتر نیکپی شهردار محبوب تهران

ساکنان جنوب شرقی تهران مصیبت وارده‌را بشهردار کاردان و محبوب خود تسلیت عرض می‌نمایند.

رضا جنابزاده، علی اکبر صفتی، رضا زیاداو، قربان علیزاده، محمد علی استاد علی، رضا صفربالو.

تسلیت

دوست عزیز جناب آقای منوچهر فاضل

مصیبت وارده را تسلیت عرض می‌نمائیم.

بیژن ـ فرخ قوامی شیرازی

جناب آقای دکتر نیکپی شهردار محبوب پایتخت

ساکنان جنوب شرقی تهران مصیبت وارده را بشهردار کاردان و محبوب خود تسلیت عرض می‌نمایند.

احمد جنابزاده، احمد زرین بشر، اکبر بیژن‌یار، نقی تهرانی، محمد نقی‌تنها.

جناب آقای دکتر نیکپی شهردار محترم پایتخت

ساکنان جنوب شرقی تهران مصیبت وارده را بشهردار کاردان و محبوب خود تسلیت عرض می‌نمایند.

محمد جنابزاده، علی فسخودی، مرتضی خلیلی‌ییما، نادر پولادور.

جناب آقای دکتر نیکپی شهردار محبوب تهران

ساکنان جنوب شرقی تهران مصیبت وارده‌را بشهردار کاردان و محبوب خود تسلیت عرض می‌نمایند.

عبدالحسین جناب زاده، ابوطالب صائمیان، حاجی غلامعلی تنها، علی عطائی، لهراسبی، یعقوب قاسمنژاد.

جناب آقای دکتر نیکپی
شهردار محترم پایتخت

ساکنان جنوب غربی تهران مصیبت وارده‌را به‌شهردار کاردان و محبوب خود تسلیت عرض می‌نمایند.

امیر هوشنگ جنابزاده، آیدین اسکوئی، حمیدمردی، احمد زرین‌خامه، محمد هرسینی.

جناب آقای دکتر نیکپی، شهردار محترم پایتخت

درگذشت پدر محترمتان را که از رجال بسیار شرافتمند وبا شخصیت ایران بودند بدینوسیله تسلیت عرض مینماید.

مهندسین مشاور اووارو پ

جناب آقای امان‌اله فرزد وآقای مهندس سیامک فرزد

مصیبت وارده را از صمیم قلب تسلیت عرض مینمائیم.

مدیران وکارمندان شرکت دستور

جناب آقای امان‌اله فرزد وآقای مهندس سیامک فرزد

مصیبت وارده را از صمیم قلب تسلیت عرض مینمائیم.

مدیران وکارمندان شرکت دستان

جناب آقای امان‌اله فرزد وآقای مهندس سیامک فرزد

بانهایت تاسف مصیبت وارده را تسلیت عرض مینمائیم.

مدیران وکارمندان شرکت جبل

آقای عزیزالله آقائی حسن‌خانزاده

باکمال تاسف و تاثر مصیبت وارده را از صمیم قلب تسلیت عرض نموده دوام و بقاء عمر برای سایر بازماندگان آرزو مینمائیم.

سید علی‌اکبر کریم‌خانیان ـ محمدصادق اسدی مهابادی

آقای عبدالغفور پورسائی نیک نام

بدینوسیله مصیبت وارده را ازصمیم قلب تسلیت عرض نموده واز خدای بزرگ برای شما و سایر بازماندگان صبرو شکیبائی آرزو داریم.

حسینقلی ولایتی رازقی‌پور و بانو

آقای سیروس ولی‌مقیمی پرویززادگان

باندوه و تاسف بسیار مصیبت وارده را درنهایت‌تاسف صمیمانه تسلیت گفته واز ایزد منان برای یکایک وابستگان‌صبر جمیل آرزو مینمائیم.

زرین‌زاده شیرازیان عباس پور و بانو

جناب آقای محمدرضا هنردوست بکشلوئی

مصیبت وارده را ازصمیم قلب بشما تسلیت عرض نموده از خداوندمتعال دوام و بقاء عمر برای سایر وابستگان آرزو مینمائیم.

میرجهانگیر کریمی جعفرقلی‌زاده ـ اسداله بیکی‌سرابیان

سرکار خانم بتول پورشکوهی قمصری لاری

باتاسف و قلبی اندوهناک مصیبت وارده را درنهایت تاسف بشما تسلیت عرض نموده واز ایزد توانا خواستار صبر و شکیبائی می‌باشیم.

خانبانو دارابی سروستانی ـ صدیقه ازگندی‌بقائیان

جناب آقای محمودپورذکریائی غفوریان‌زاده

باکمال تاسف و تاثر مصیبت وارده‌را از صمیم قلب تسلیت عرض نموده واز ایزد توانا دوام و بقاء عمر برای یکایک بازماندگان آرزو مینمائیم.

محمدجعفر رجبی‌زیورزاده‌پور ـ محمدعلی رویائی‌نادری

دوست عزیز محمدرضا اصل یمینی وطن‌دوست

بدینوسیله مصیبت وارده را از صمیم قلب تسلیت‌عرض نموده واز ایزد توانا دوام و بقاء عمر برای‌یکایک بازماندگان آرزو مینمائیم.

حسین قلی حامدی پناه ـ محمدجواد بابایان‌مجیدزاده

سرکار خانم محبوبه نجفی‌قمی‌زاده‌کاشانی‌پور

بانهایت تاسف مصیبت وارده را صمیمانه تسلیت عرض نموده واز ایزد متعال دوام و بقای عمربرای سایر بازماندگان آرزو مینمائیم.

پورصادق کمالیان کاوسی‌زاده وبانو

آقای محمدتقی مظفری فضل‌الهیان قمی

بدینوسیله مصیبت وارده را از صمیم قلب تسلیت عرض نموده واز ایزد متعال دوام و بقاء عمر برای یکایک بازماندگان آرزو مینمائیم.

پرویز خوانساری پورباقریان ـ رحمت‌الله یعقوب‌زاده صباحی

خانواده های محترم مصطفی اعتمادپور نقشینه وکیی

بانهایت تاسف و اندوه فراوان مصیبت وارده را از صمیم قلب تسلیت عرض نموده واز خداوند متعال برای خانواده جلیل صبر و بردباری آرزومینمائیم.

پورداد نطاقی شاهیان‌پور ـ علی‌اصغر حامدخانی‌علائی

جناب آقای مهندس محمد رضا دادخواه

بانهایت تاسف و تاثر درگذشت پدر بزرگوارتان را به جنابعالی وخانواده محترم تسلیت عرض می‌نمائیم.

مهندسین و کارکنان شرکت سهامی خاص دی

جناب آقای دکتر غلامرضا نیکپی
شهردار محترم و باکفایت پایتخت

بانهایت تاثر و تاسف درگذشت شادروان عزیزاله اعزاز نیکپی پدرگرامی وعالیقدر آنجنابرا تسلیت عرض مینمایم.

عزت‌الله ترمه‌چی

آقای مهندس هوشنگ لاریان

مصیبت وارده را از صمیم قلب تسلیت عرض نموده خودرا درغم شما شریک میدانیم.

طرح تاسیسات تلویزیونی ملی ایران

آقای مرتضی جعفری

با روحی مرده درد جانکاه فقدان برادر عزیزت را تسلیت می گویم.

ابراهیم زاد عبداله

جناب آقای دکتر غلامرضا نیکپی
ریاست هیئت مدیره کاخهای جوانان

باندوه وتاثر بسیار درگذشت پدر ارجمندتان را که از مفاخر سیاسی کشور بوده‌اند صمیمانه بحضور جنابعالی تسلیت می‌گوئیم.

هیئت عامل وکارکنان کاخ جوانان اصفهان

جناب آقای طالب فرجزاده

بانهایت تاسف و تاثر درگذشت عزیزان از دست رفته‌ات را از صمیم قلب تسلیت عرض نموده و خود را در غم شما شریک می‌دانم.

ماکو ـ رادیو ادیسون ـ جلیل علیزاده

آقای مسلم محمدهادی مهجوری گورابی زاده

باکمال تاسف و قلبی اندوهناک مصیبت وارده را صمیمانه تسلیت عرض نموده واز ایزد منان دوام و بقاء عمر برای یکایک بازماندگان آرزومندیم.

حسین نوشانزاده سیستانی. محمد علی پیروزبخت‌خوانساری

جناب آقای دکتر نیکپی شهردار محبوب پایتخت

ساکنان جنوب شرقی تهران مصیبت وارده را بشهردار کاردان و محبوب خود تسلیت عرض می‌نمایند.

داریوش جنابزاده، قدیر خدابخش، محمد عبدلی، منوچهر اسماعیلی، رضا کندکلو، داریوش یزدی، عباسعلی حاجی جعفری.

خانواده محترم اسکندری

درگذشت شادروان اسکندری را به خانواده محترم‌اسکندری تسلیت میگوئیم وخود را در این اندوه شریک میدانیم.

پری اباصلتی ـ دکتر پرویز زند ـ خسرو زند ـ هوشنگ میرهاشم.

آقای میر داود محمد جوادی وحیدخانی

بانهایت تاسف مصیبت وارده را از صمیم قلب تسلیت عرض نموده واز خداوند متعال دوام‌وبقاء عمر برای کلیه وابستگان خواستاریم.

ملیحه برهان‌پور بلیغی‌زاده. صغرا حسن دادپورتاجی

سرکار خانم معصومه قره‌داشلو مهجوری‌پور

بدینوسیله مصیبت وارده را بسرکار تسلیت عرض نموده امید است مارا در غم خود شریک و سهیم بدانید.

عذرا نصیری پور رفسنجانی. سکینه ثابت علی‌اکرمی.محبوبه امیری جمشید نیائی

آقای سیف‌اله آقائی فلاحی کربلائی زاده

بدینوسیله مصیبت واردمرا از صمیم قلب بجنابعالی تسلیت عرض نموده دوام و بقاء عمر برای سایر بازماندگان آرزو مینمائیم.

محمد حسن اکرامی نجف آبادی. پرویز نیکوکامی شبیری

آقای مصطفی جباری زاده بزرگنیا

بانهایت تاسف و قلبی اکنده از اندوه مصیبت وارده را از صمیم قلب تسلیت عرض نموده واز ایزد توانا برای سایر بازماندگان صبرو شکیبائی آرزومندیم.

محمد حسین ورجانی دانشبدی پور. محمد جواد مقدم منیرالهی

جناب آقای داود مسلم زاده قریشی زاده

بانهایت تاسف مصیبت وارده را بجنابعالی تسلیت عرض نموده واز ایزد یکتا دوام و بقاء عمر برای سایر بازماندگان آرزو مینمائیم.

محمد جعفر اسماعیل‌پور امیری و بانو

خانواده های محترم نیکفر بهارپور سمنانی

بدینوسیله مصیبت وارده را به آن خاندان گرامی تسلیت عرض نموده واز ایزد توانا دوام و بقاء عمر برای یکایک بازماندگان آرزومندیم.

محمد ایرج گل پور یاسمیان. یداله مهرداد دوانگریان

آقای محمد رضا مهدیان پور اسفندیارناصری

مصیبت وارده را صمیمانه تسلیت عرض نموده دوام و بقاء عمر برای سایر وابستگان از ایزد متعال خواستاریم.

روح‌اله ترابیان قمشه‌ای، کریم حسینی مومنی زاده، احمد بیلهور دریائی

خانواده های محترم کرم‌پور محمودی هدایتی‌زاده

باندوه و تاسف بسیار مصیبت وارده را از صمیم قلب تسلیت عرض نموده واز ایزد متعال دوام و بقای عمر خواهانیم.

میر داود حسن پور رحیم زاده. ناصرالدین تقوی جوانمردی

سرکار خانم مهری اوزاری مصطفوی ترابی

باکمال تاسف و قلبی اندو

صدور گذرنامه منطقه‌ای میشود

براساس برنامه‌ای که‌درجهت رفاه حال مسافران خارج از کشور تهیه شده است درآینده نزدیک امور صدور گذرنامه منطقه‌ای خواهد شد .

به‌این ترتیب کسانی که‌قصد گرفتن گذرنامه دارند خواهند توانست به دایره‌صدورگذرنامه محل سکونت خود مراجعه‌کنند و کلیه امور مربوط به‌دریافت گذرنامه را در همان منطقه انجام دهند .

این امر همچنین‌باعث‌خواهد شد تا از تمرکز کارها دراداره صدور گذرنامه کاسته شود و در مدت زمان کوتاهتری برای متقاضیان گذرنامه صادرشود.

امروز گفته شد که احتمالا ماموران صدور گذرنامه در کلانتریهای مختلف مستقر می‌شوند و در همان محل کلیه تشریفات مربوط به صدور گذرنامه انجام می‌پذیرد .

طبق گزارش خبرنگار ما همچنین برای تسریع در کار صدور گذرنامه ترتیبی‌داده‌شده است تا متقاضیانی که برای بار اول قصد دریافت گذرنامه دارند بدون معرفی ضامن و تنها با ارائه شناسنامه‌عکس‌دار و سایر مدارک لازم گذرنامه خود را دریافت دارند .

درگذشته اینگونه افراد باید یک ضامن به کلانتری محل سکونت خود معرفی می‌کردند. و این امر وقت زیادی از متقاضیان را به هدر می‌داد .

اینک روزانه بیش از ۸۰۰ نفر برای گرفتن گذرنامه به اداره گذرنامه مراجعه می‌کنند. طبق اظهار مقامات آگاه‌منطقه‌ای شدن امور گذرنامه به بهبود وضع و کوتاه شدن زمان‌صدور گذرنامه کمک بسیاری خواهد کرد .

در عکس ، مهرداد پهلبد وزیر فرهنگ و هنر هنگام بوسیدن‌کلام‌الله‌مجیدو ادای‌سوگندیده‌میشود

دوره آموزش نیروی پایداری ۳ وزیر پایان یافت

★ پیش‌از ظهر دیروز در آزمایش تیراندازی با اسلحه کمری که پس از دوره سه‌روزه آموزشی نیروی پایداری در میدان تیر ونك برگزار شد مهرداد پهلبد وزیر فرهنك و هنر با ۱۴ امتیاز از مجموع۱۵ امتیاز اول ـ منوچهر آزمون وزیر کار وامور اجتماعی و حسینعلی مهران رئیس بانك مرکزی ایران به ترتیب دوم و سوم شدند .

در این دوره آموزشی‌نیروی پایداری وزرای امور خارجه ـ فرهنك و هنر ـ اطلاعات و جهانگردی کار وامور اجتماعی و روسای بانك مرکزی و بیمه مرکزی ایران ـ سازمان رادیو تلویزیون‌ملی‌ایران‌وخبرگزاری پارس و گروهی از معاونان و مدیران کل‌این وزارتخانه‌ها و سازمانها شرکت داشتند. در مراسم تیراندازی دیروز وزرای امور خارجه و اطلاعات و جهانگردی شرکت نداشتند .

پس از اجرای عملیات‌تیراندازی با حضور تیمسار سپهبد محمد مومنی مراسم سوگند انجام شد و شرکت کنندگان کارت های عضویت خود در نیروی پایداری را دریافت داشتند .

آموزشگاههای تعلیم رانندگی بحال تعطیل درآمده‌است

تعلیم رانندگی در تهران‌بعلت تعطیلات تابستانی دایره‌صدور گواهینامه راهنمایی و رانندگی پایتخت راکد شد .

امروز یک مقام مطلع در اتحادیه آموزشگاههای تعلیم رانندگی ضمن اعلام این خبر گفت :

در پی استعفای تعدادی از مربیان با تجربه و کارآزموده که بعلت دستمزدهای فعلی آموزشگاههای رانندگی حاضر به ادامه کار نبودند ،صاحبان آموزشگاههای تعلیم رانندگی‌در پایتخت با کمبود مربی روبرو شده‌اند .

از سوی دیگر با افزایش روزافزون تعداد متقاضیان آموزش رانندگی بطور متوسط هر مربی روزانه باید به ۱۰ ، نفر تعلیم دهد درحالیکه تعداد کلیه مربیان تعلیم رانندگی در تهران به ۲۰۰ تن نمی‌رسد . بهمین جهت اتحادیه‌آموزشگاه های رانندگی چند ماه قبل تقاضای خود را برای افزایش نرخ تعلیم رانندگی در پایتخت به مرکز بررسی قیمت‌ها تسلیم کرد ، اما تابحال هیچگونه اقدامی در این زمینه از سوی این مرکز نشده است .

همین مقام افزود : اتحادیه آموزشگاههای رانندگی‌ازچندی قبل و بدنبال تغییراتی که از طرف اداره راهنمائی ورانندگی در زمینه مقررات تعلیم‌رانندگی در داخل شهر تهران داده‌شد، تصمیم گرفت ، اتومبیل های متعلق به هر آموزشگاه‌رانندگی را به‌صورتی یکسان درآورد، تا اتومبیلهای هر آموزشگاه در هر محل قابل شناسایی باشد .

از طرفی به کلیه آموزشگاه های تعلیم رانندگی‌تهران‌که‌بالغ بر ۶۵ واحد هستند، دستور داده شده تا در قسمت جلوی اتومبیل‌های تعلیماتی تابلوهایی مشکی بطول ۴۰ و عرض ۲۰ سانتی‌متر نصب کنند و علاوه بر آن درهای دوسمت اتومبیل نیز با مربع‌های سفیدو مشکی که مهر اتحادیه آموزشگاه‌های تعلیم رانندگی روی آن نقش بسته مشخص شود .

او سپس‌اضافه کرد:بموجب تصمیم راهنمایی و رانندگی برای کمک به بهبود ترافیک و افزایش سرعت‌اتومبیلهادرداخل شهر ، با ایجاد شهرکی در خارج از محدوده‌خدمات‌شهری تهران کلیه اتومبیل های متعلق به آموزشگاههای تعلیم‌رانندگی به این منطقه منتقل می‌شود.

ایران به توسعه اقتصاد یمن شمالی کمك میکند

خبرگزاری فرانسه گزارشی را انتشار داد که حاکی است ایران بمنظور پیشبرد برنامه های توسعه و گسترش یمن شمالی بویژه‌درزمینه‌کشاورزی، به این کشور کمك های اقتصادی وفنی خواهد داد . این مطلب را «احمد محمدالشیبی» سفیر یمن شمالی در پی دیدار هیاتی مرکب از مقامهای وزارت راه‌و سازمان برنامه یمن‌شمالی از ایران بیان کرد و گفت : گفتگو هایی که با مقامهای ایرانی در جریان است زمینه های مختلف همکاریهای موثر دو کشور را معین خواهدکرد. سال گذشته به هنگام‌دیدار «ابراهیم محمدالحمدی » رئیس جمهوری یمن شمالی از ایران، دو کشور تصمیم گرفتند که مناسبات اقتصادی خود راتوسعه بخشند و سفر وزیر امورخارجه ایران در بهار گذشته دنباله گفتگو های دو کشور را در این زمینه در پی‌داشت .

درگذشت اسف‌انگیز جناب آقای عزیزاله اعزاز نیکپی راکه از رجال خدمتگذار کشور و مدتی ریاست هیئت مدیره باشگاه ایران را عهده‌دار بوده‌اند به بازماندگان فقید سعید تسلیت گفته و از پروردگار متعال مسئلت داریم که به‌آنان صبر جمیل و اجر جزیل عنایت فرمایند.

هیئت مدیره باشگاه ایران

۶۹۵۹-آ

اطلاعیه

بمناسبت بزرگداشت سالروز صدور فرمان مشروطیت در روز جمعه ۳۶٫۵٫۱۴ و اجرای‌مراسم در کاخ مجلس شورایملی مقررات ومحدودیت های زیر ازساعت ۱۶ ۳۰ روز مذکور مورد اجراگذاشته میشود وانتظارداردا‌هالی محترم پایتخت در اجرای این برنامه با مامورین انتظامی همکاری فرمایند

۱ـ ازساعت ۱۶۳۰ عبور وسائط نقلیه باستثنای اتوبوسهای شرکت واحد واتومبیل مدعوین‌ازمیدان مخبرالدوله بسمت شرق ممنوع میباشد .

۲ـ از ساعت فوق ورود کلیه‌وسائط نقلیه‌از تقاطع اکباتان و ملت بسمت شمال منوع میباشد .

۳ـ عبور وسائط نقلیه باستثنای اتوبوسهای شرکت واحدواتومبیلهای مدعوین از ۱۶۳۰ ازمیدان ژاله بسمت غرب ممنوع میباشد .

۴ـ عبور ومرور وسائط نقلیه باستثنای اتوبوس های‌شرکت‌واحدواتومبیل های مدعوین از ساعت ۱۶۳۰ از تقاطع سرچشمه بسمت شمال ممنوع می‌باشد .

۵ـ حرکت وسائط نقلیه باستثنای اتومبیل های مدعوین از ساعت ۱۶۳۰ از تقاطع صفی علیشاه به سمت‌جنوب‌ممنوع‌میباشد ۶ـ عبور وسائط نقلیه باستثنای اتومبیل های مدعوین ازمیدان ابن‌سینا و تقاطع فخرآباد ابن‌سینا بسمت جنوب ممنوع می باشد .

۷ـ از ساعت ۱۶۳۰ تا پایان مراسم توقف‌اتومبیل درخیابانهای پشت مسجد سپهسالار ـ ابن‌سینا (از میدان ابن سینا تا بهارستان) میدان بهارستان، خیابان ژاله از سه‌راه ژاله تاتقاطع آب سردارخیابان مدرس(ازمیدان بهارستان تا سرچشمه ـ خیابان اکباتان، شاه‌آباد) ممنوع میباشد .

اداره راهنمائی ورانندگی تهران

انتخاب «بازیهای محلی وسنتی کودکان»

انجمن ملی حمایت کودکان بمناسبت هفته کودك ۲۵۳۶ گردآوری«بازیهای محلی وسنتی» را بین کودکان تا ۱۴ سال به مسابقه میگذارد .

بدینوسیله از کلیه‌کودکان سراسر کشورمان دعوت میگردد تا در گرد آوری «بازیها» انجمن را یاری کرده وطی مراسم خاصی جوایزی نیزدریافت دارند .

مشخصات « بازیهای کودکان» :

۱ـ بازی باید سنتی و محلی‌باشد
۲ـ نام بازی باید مشخص باشد.
۳ـ وسایل مورد نیاز بازی قید گردد .
۴ـ تعداد افرادی که در بازی نقشی دارند دقیقا مشخص گردد.
۵ـ گروه سنی کودکانی که می توانند بازی را انجام دهند مشخص شود.
۶ـ اجرای بازی باید به خط خواناو خوش نوشته شده باشد .
۷ـنام،نام خانوادگی ، سن ،شماره تلفن ،نام شهرستان و محل تحصیل بطور خوانا قید گردد .
۸ـ بازیها باید تا آخر شهریور۲۵۳۶ به روابط عمومی انجمن ملی حمایت کودکان واقع در اوین ،شرق‌دانشگاه ملی ، خیابان کودکیار ارسال گردد.

م‌الف ۱۰۸۴۵

دانشگاه ملی ایران

پذیرش دانشجو برای دوره لیسانس پرستاری

شرح در صفحه ۱۹

انجمن دیابت ایران

(آگهی)

نشانی جدید انجمن دیابت ایران و کانون آموزشی کودکان دیابتی وابسته به آن جهت استحضار عموم بشرح زیر اعلام میگردد.

صندوق پستی شماره ۳۷رب ـکرج

انجمن دیابت ایران

جریان گاز ایران به‌شوروی موقتاً قطع شد

جریان گاز ایران به اتحاد شوروی بعلت ترکیدن شاملوله گازسراسری قطع شد. جریان گازفردا باتعمیر لوله مجددا از گرفته میشود.

یک مقام آگاه در شرکت‌ملی گاز دیشب گفت : ترکیدن‌شاه لوله گاز به شبکه گازرسانی تهران و کارخانه های مصرف کننده گاز دراطراف تهران و همچنین سایر شهر های واقع در مسیر خط لوله لطمه‌ای‌وارد نخواهد کرد وکماکان می‌توانند از گازلوله کشی استفاده کنند زیرا گاز باقیمانده در خط لوله بهره‌برداری مجدد می تواند بقدری است که تا تعمیر و تمام نیاز واحد های مصرف کننده را تامین سازد . این‌مقام اضافه کرد :شاه لوله سراسری گاز در نزدیکی کومنک واقع‌در ۲۰ کیلومتری‌ساوه‌ترکیده است و بلافاصله پس از وقوع‌حادثه مامورین ایستگاه شماره ۶ با توجه به پائین رفتن فشارگاز به وقوع حادثه پی‌برده‌اند و بلافاصله گروه ضربتی‌ساختمانی شرکت ملی گاز در محل‌حادثه حاضر و سرگرم تعمیر وتعویض خط لوله شده‌اند . گزارش‌های رسیده به تهران حاکیست کار تعمیر لوله ها دو روز به طول می‌انجامد و روز پنجشنبه با خاتمه کار تعمیر و تعویض قسمتی از خط لوله ، صدور گاز به شوروی مجددا آغاز خواهد شد باید توجه داشت تاقبل‌از قطع شاه لوله روزانه بطور متوسط حدود ۲۵ میلیون متر مکعب گاز به شوروی صادر می‌شد که قطع شاه لوله گاز موجب می‌شود ظرف امروز و فردا این گاز به شوروی صادر نشود .

عدم‌اعتماد بین شهرداریها و مردم باید ازمیان برداشته‌شود

شیراز ـ خبرنگار اطلاعات

سومین همایش توجیهی اعضای انجمن های شهر و شهرداران شهر های ۴ استان فارس ـ بوشهر ـ هرمزگان و کهگیلویه و بویر احمد صبح دیروز در تخت‌جمشید گشایش یافت.

در این گردهمائی ۳۵۰ نفر از اعضای انجمن های شهر و شهرداران شرکت‌دارند .

پیش از ظهر دیروز درپایان جلسه عمومی ، همایش به دو شاخه‌کلاس توجیهی شهرداران و کلاس‌توجیهی اعضای‌انجمن های شهرتقسیم‌شد آقای‌بهزادی مشاور اتحادیه شهرداری های کشور در همایش شهرداران و اعضای‌انجمن‌های‌شهر گفت:

ـ درسال های آتی منتظر کمک بیشتر دولت به‌شهرداری ها نباشید واگر نمی‌توانید شهرداری هارا خود کفاکنید بمیز ها و کرسی ها نچسبیدو بی‌جهت آنها را اشغال نکنید .

وی اضافه کرد :

ـ متاسفانه اکثر انجمن های شهر ما در خواب هستند و غرض از تشکیل این همایش بیدار کردن و آشنا ساختن‌آنها بوظایف ومسئولیتی که بعهده دارند می‌باشد .

بهزادی یادآور شد : بین شهرداری‌و مردم دیو ارنو لادی عدم اعتماد وجود دارد و این عدم اعتماد بحدی است که‌مردم رغبت نمی‌کنند حتی دیناری عوارض بپردازند و این شما هستید که باید با جلب اعتماد عمومی این دیوار را از بین ببرید .

بهزادی افزود : بیشتر شهرداری‌ها تاکنون‌نتو انسته‌اند بابودجه‌های خودروی پایشان بایستند وبودجه شهرداری ها صرف حقوق شهرداران و ماموران شهرداری شده است.

بهزادی خطاب به اعضای انجمن های شهر گفت : شما حق دخالت در امور عمرانی واداری شهرداری را ندارید. فقط میبایست ناظری دلسوزو راهنمائی صدیق باشید .

بهزادی در پایان سخنان خود بخبرنگار اطلاعات گفت: از سال جاری بمنظور رفع کمبود نیروی‌انسانی متخصص در شهرداری های کشور تعدادی از جوانان دیپلمه در دانشگاه های مختلف کشور آموزش می‌بینند. این عده پس از پایان آموزش در رشته‌های مختلف امور شهری و اداری شهرداریها استخدام و مشغول بکار خواهند شد و اولین قرارداد در این‌زمینه بادانشگاه بوعلی همدان منعقد شده است.

کلاس توجیهی شهرداران‌ده روز ادامه خواهد داشت و همایش اعضای انجمن های شهر روز پنجشنبه بکار خود پایان میدهد .

اطلاعیه نساجی مازندران

پدران ومادران گرامی

شرکت سهامی نساجی مازندران پارچه روپوشی فرزند شما را در رنگهای مختلف تهیه واز طریق فروشگاه‌های‌نساجی مازندران در سراسر ایران در دسترس شما قرارداده است.

شبکه فروشگاه های نساجی مازندران در سراسر ایران در خدمت شما است .

دانشگاه ملی ایران

«آگهی انتخاب واستخدام هیات علمی رشته های تخصصی پزشکی»

دانشکده پزشکی دانشگاه ملی ایران برای خدمت در واحد ها و مراکز وابسته تعدادی متخصص با عنوان دانشگاهی استادیار بصورت تمام وقت یا پاره وقت‌بصورت‌رسمی یا قراردادی می پذیرد ، انتخاب داوطلبان از طریق بررسی‌مدارك‌علمی و سوابق آموزشی آنان انجام میگیرد حداقل مدارك علمی لازم جهت نیل‌به استادیاری ، دکترای پزشکی و گواهینامه تخصصی فوق دکترا از دانشگاههای معتبر است .اشخاصی که دارای سوابق و عناوین آموزشی دیگر در دیگر دانشگاههای معتبر باشند با همان عناوین دانشگاهی (استادیار ـ دانشیار ـ استاد) و ـ احتساب سوابق خدمت در دانشگاه ملی ایران پذیرفته خواهند شد.

توضیح :

ساعات کار هفتگی اعضاء هیات علمی تمام وقت ۳۵ ساعت و پاره وقت ۱۸ ساعت میباشد .

عده‌ای از اعضاء پاره وقت برای ساعات کار بعد از ظهر (از ساعت۴ ببعد) استخدام خواهند شد.

متخصصین مورد نیاز

۱ـ متخصص بیماریهای داخلی
۲ـ متخصص بیماریهای قلب وعروق
۳ـ متخصص بیماریهای کلیه (نفرولوژی)
۴ـ متخصص بیماریهای ریوی (نیومولوژی)
۵ـ متخصص جراحی عمومی
۶ـ متخصص اورتوپدی
۷ـ متخصص بیهوشی ورآنیماسیون
۸ـ متخصص رادیولوژی
۹ـ متخصص سم شناسی و مسمومیتها (توکسیکولوژی کلینیك)
۱۰ـ متخصص بیماریهای‌مغزواعصاب
۱۱ـ متخصص اورولوژی

از داوطلبان واجد شرایط تقاضا میشود فتوکپی کلیه مدارك و سوابق علمی خود را همراه با شرح حال تا آخرمرداد ۲۵۳۶ به دبیرخانه‌دانشکده پزشکی دانشگاه ملی ایران (واقع‌در اوین) ارسال فرمایند .

دانشگاه ملی ایران

مقررات جدید درمورد دوران حاملگی زنان کارگر

مقررات مربوط به ساعات استراحت ومرخصی‌زنان‌باردار زمان حاملگی و بعد ازآن‌تغییر می‌کند .

در مواد ۲۸ تا ۳۱ طرح جدید قانون‌کارکه‌درآینده‌نزدیک پس از تایید هیات وزیران برای تصویب به مجلسین تقدیم خواهد شد دستورالعملهائی به منظور رفاه حال زنان باردار و شیرده ، و همچنین کارهائی که انجام آن به توانایی‌جسمی زن از نظر باردار شدن لطمه وارد می‌آورد بشرح زیردرنظر گرفته شده است .

★ کار کردن زنان‌باردار از شش هفته قبل از زایمان تا شش هفته بعد از زایمان‌ممنوع است در این مدت کارفرماحق اخراج کارگر را نخواهد داشت .

● کارفرما نباید در مدت بارداری کارگر زن کارهائیکه برای سلامتی اوزیان‌آور است بوی ارجاع کند .

★ کارهای سخت‌وزیان‌آور که انجام آن بر طبق‌آزمایشها و تجارب علمی به توانایی جسمی‌زن از نظر باردار شدن لطمه وارد می‌آورد، برای‌زنان ممنوع است .

کارفرما مکلف‌است به‌مادران شیرده تا یکسال از تاریخ زایمان پس از هرسه ساعت کار نیمساعت برای شیر دادن طفل فرصت بدهد ، و این فرصت جزو ساعات کار آنها محسوب خواهد شد .

درباره مصاحبه با رئیس شرکت آلستوم

در صفحه ۴ شماره ۱۵۳۶۹ روزنامه اطلاعات مورخ اول مرداد ماه ، درباره نیروگاه‌آبی سد رضاشاه کبیر ،مطالبی از قول رئیس شرکت برق آلستوم در ایران نوشته شده بود که خبرنگار ما در مسجد سلیمان توضیح میدهداین‌مطالب بوسیله آقای ادوانی رئیس منطقه‌ای شرکت آلستوم اتلانتیک مطرح نشده ، بلکه گزارش مذکور ، بااستفاده از گفته های آگاهان محلی ، تهیه شده بود .

تقویم اطلاعات

ساعات شرعی
استخراج دکتر ریاضی کرمانی

چهارشنبه ۱۲ مردادماه ۲۵۳۶
هفدهم شعبان ۱۳۹۷ـ سوم اوت ۱۹۷۷
ساعات شرعی باساعت‌رسمی‌جدید تطبیق داده شده است.
استخراج دکتر ریاضی کرمانی
اذان مغرب . . . . ساعت ۸ و ۲۶ دقیقه
اذان صبح (فردا) . . ساعت ۴ و ۲۹ دقیقه
طلوع آفتاب (فردا).. . ساعت ۶ و ۱۱ دقیقه
ظهر شرعی (فردا) . . ساعت ۱ و ۱۱ دقیقه
اذان مغرب (فردا).. . ساعت ۸ و ۲۵ دقیقه

اطلاعات دیپلماتیك

اوپك و کاهش ارزش دلار

بانزدیک شدن اجلاس‌وزیران دارائی کشورهای عضواوپک که فردا (پنجشنبه) در وین‌آغاز بکار خواهد کرد بار دیگرتوجه محافل خبری جهان معطوفبه این سازمان شده است .

دستورجلسه‌مذاکرات نمایندگان اوپک ظاهرا در باره سرمایه صندوق ویژه اوپک جهت‌کمک به کشورهای توسعه نیافته و دادن وام به صندوق بین‌المللی پول است. انتظار میرود که شرکت کنندگان در اجلاس‌فردا قسمتی از توجه ووقت خود را صرف بررسی کاهش‌ارزش دلار که باعث تکان خوردن‌بازار های پولی جهانی شده است بکنند. در چند هفته اخیردلار آمریکا که کلیه پرداختهای‌نفتی به اعضای اوپک با استفاده از آن انجام میشود بطورهشدار دهنده‌ای در برابر مارک آلمان و فرانک سوئیس‌سقوط کرده و به نظر هم نمیرسد این روند نزولی دلار قصد توقف داشته باشد. در محافل آگاه گفته میشود در صورتیکه این روند تا مدتی دیگر ادامه یابد باید انتظار داشت سازمان اوپک برای جلوگیری از زیان اعضای سازمان بخاطر کاهش ارزش دلار تصمیماتی اخذ کند که احتمالا منجر به تغییراتی در سطح بهای نفت اوپک خواهد شد.

هدفهای پشت پرده لیبی از حمله به‌مصر

در محافل آگاه دیپلماتیک گفته میشود که برخوردهای اخیر نظامی مصر ولیبی کمبا حمله نیروهای زرهی لیبی به صحرای غربی مصر آغاز شد در اصل ارتباط‌هایی باماجرای کلی خاورمیانه واختلافات اعراب و اسرائیل و کوشش های امریکا در جهت حل مسالمت آمیز این اختلافات نیز داشته است . یکی ازنمایندگان سیاسی جهان عرب در تهران معتقد است که هدف لیبی‌ازحمله بصحرای غربی مصر ایجاد شرایطی بوده که باعث بوجود آوردن آتمسفری خصمانه بین قدرتهای اصلی جهان عرب و آمریکا گردد و از این طریق‌در راه انجام ماموریت فعلی سایروس‌وانس وزیر خارجه امریکا در خاورمیانه موانعی ایجاد شود. این دیپلمات‌افزود: در اصل لیبی و یکی دوکشور عرب دیگر بهیچ وجه مایل نیستند کنفرانس ژنو منعقد شود وحتی اگر این کنفرانس تشکیل گردد آنها نمیخواهند شاهد موفقیت آن باشند .

صاحب نظر عرب اضافه میکرد که در صورتی که این‌سناریو عملی شود آنوقت لیبی و چند کشور دیگر عرب و مسکو خواهند گفت ما از ابتداء میدانستیم کنفرانس ژنو و سیاست آمریکا در موردمسئله خاورمیانه بی‌حاصل است ولذا بهتر است به پیروی و حمایت از اقدامات مسکو روی‌آوریم.

دوگانگی سیاست اتمی امریکادرشبه‌قاره‌هند

خبرهای رسیده از دهلی‌نو ظاهرا حکایت از نوعی‌دوگانگی در سیاست‌اتمی‌امریکا در مورد کشورهای شبه قاره هند دارد، چه در حالیکه آمریکا مدتهاست میکوشد پاکستان را از تعقیب برنامه خرید راکتور اتمی و دستگاههای اتمی دیگر منصرف کند و حتی دامنه‌اینکار به‌اعمال فشار به فرانسه که فروشنده راکتور به پاکستان است هم کشیده شده، در دهلی‌نو اولین دور مذاکرات دولت کارتر با دولت هنددر باره تامین‌سوخت اتمی مورد نیاز راکتورهای اتمی هند توسط آمریکا به پایان رسیده و نماینده امریکا اظهار نظر کرده که شرایط مناسبی جهت از سر گرفتن فروش سوخت اتمی غنی شده به هند وجود دارد. درمحافل آگاه گفته میشود اگر چه‌انتظار نمیرود دولت نظامی کنونی پاکستان در این مورد عکس ـ العملی نشان دهد ولی بدون شک این عمل امریکا باعث خواهد شد روابط واشنگتن بادولت غیرنظامی بعدی‌پاکستان از ابتدای کار در آتمسفری که مملو از سوء ظن و بدبینی است آغاز گردد و باید دید واشنگتن این سیاست خود را برای اسلام‌آباد و همچنین پاریس که تاکنون باامریکا در مورد تعویق تحویل‌تکنولوژی اتمی به پاکستان راه آمده‌است. چگونه توجیه خواهد کرد.

تغییرات قریب الوقوع درکادر سفیران

بابازگشت عباسعلی خلعتبری وزیر امور خارجه به تهران‌در محافل آگاه گفته میشود که در یکی دوهفته آینده باید انتظار معرفی چند سفیر جدید ایران در کشورهای خارج را داشت. در طول دو سه ماه گذشته در کادر سفیران‌ایران تغییراتی رخ داد ونمایندگان سیاسی ایران در چند کشور، و از جمله پاکستان تغییر کردند . گفته میشودکه تغییرات قریب‌الوقوع علاوه بر سفیران شامل کادر سفارتخانه‌های ایران در کشور های دیگر نیز خواهد بود . انتظار میرود در کادر سفیران ایران در چند کشور اروپائی مانند آلمان و ایتالیاو همچنین کشورهای خاور دور تغییراتی داده شود. اینک گفتگو ازاین است که مطالعات وزیر خارجه در این باره وارد مراحل‌نهائی خود شده است.

مانوربزرگ‌سنتو آغازشد

مانور بزرگ سازمان پیمان مرکزی در منطقه‌ی رضائیه، از امروز باشرکت واحدهایی از نیروهای ایران ، ترکیه ، پاکستان و دو همکار غربی سنتو ـ امریکا و انگلستان ـ آغاز شد .

دبیرخانه‌ی سنتو در آنکارا اعلام کرد که کارشناسان عالیرتبه‌ی ۵کشور نیز براین مانور که عملیات «نجات» نامیده شده است ، نظارت خواهند کرد .

«نجات» یکی از مهمترین مانورهای سنتو است که از سوی گروه برنامه‌ریزی نظامی پیمان، درآنکارا تدارک می‌شود. اهمیت مانور امروز آنست‌که می‌تواند توسعه‌ی مداوم قدرت سنتو را نشان دهد .

مانور نجات سه سال است بطور منظم در مناطق اطراف رضائیه پیاده می‌شود. با این مانور نیرو های کشورهای عضو مطمئن میشوند که افراد آنها از مهارت کامل درعملیات نجات برخوردارند وآماده‌اند باهر حالت اوژانس مقابله کنند .

مانور نجات تا روز ۲۲ مرداد طول خواهد کشید.