اطلاعات

۲۰ صفحه

چهارشنبه ۱۷ شهریورماه ۱۳۵۰ ـ شماره ۱۳۵۹۲
سال چهل و ششم ـ تکشماره ۵ ریال

۱۳۵۰ سال جشنهای دوهزار وپانصد ساله شاهنشاهی ایران

زنان آمریکا اعلام کردند برای پایان دادن بجنگ ها :

زنان امریکا تصمیم گرفتند زمام حکومت را بدست بگیرند

درصفحه ۲

تصمیمات جدید درباره دانشجویان دانشگاه

۱ ۳۵۰۰ نفر از دانشجویان امسال بکار گمارده میشوند

۲ تعداد وام های تحصیلی افزوده می گردد

۳ قیمت غذا در رستوران های دانشگاه و کوی دانشجویان تعدیل میشود

۴ از امسال به ـ دانشجویان ممتاز بورس بلاعوض داده خواهد شد

- یك مرکز کاریابی درمحل دانشگاه تهران دائر می گردد
- درنحوه بیمه دانشجویان تجدید نظر بعمل می‌آید
- رئیس، معاونان و روسای دانشکده ها برای رفع مشکلات دانشجویان اوقات معینی را اختصاص میدهند
- در دانشگاه میزگرد تشکیل میشود
- محیط ورزشی دانشگاه از رقابت باشگاه های ورزشی به دور میماند
- نمایندگان دانشکده ها در شورای دانشگاه ، با رای مخفی و مستقیم کادر علمی انتخاب می گردند
- اعضای هیئت ممیزه بوسیله اعضای هیئت علمی دانشکده ها انتخاب می شوند در صفحه ٤

برای جلوگیری از تسلط امریکا وچین به سیاست جهان

رهبران شوروی به ۴ گوشه جهان سفر میکنند

حمله دیپلماتیک عظیم شوروی گسترش یافت

- رهبران شوروی درسفر های خود تلاش میکنند مانع تقسیم جهان بین آمریکا و چین شوند در صفحه ۲

نیکسون با کاسیگین یک کنفرانس سران تشکیل میدهد؟

پادگورنی به هانوی میرود

کاسیگین به کانادا، سوئد واحتمالا بامریکا سفر میکند

ویلی برانت بطور غیرمنتظره به شوروی میرود.

نماینده روزنامه اطلاعات به چین کمونیست اعزام شد

منصور تاراجی

شناسائی چین کمونیست توسط ایران نقطه عطفی در تاریخ روابط دیپلماسی وسیاسی دو کشور ایران و چین محسوب میشود. پس از شناسائی چین روابط بین ما و هشتصدمیلیون نفر چینی در زمینه‌های مختلف سیاسی ، اقتصادی ، فرهنگی، هنری ، علمی وسایر زمینه‌ها شروع خواهد شد . آشنائی با این سرزمین بزرگ طی تحولاتی که در سالهای اخیر انجام گرفته مورد توجه و علاقه همه مردم است . مخصوصا در روزهای اخیر که قدرت شگفت انگیز چین دنیا را متوجه خود ساخته و از سوی دیگر موجبات برقراری روابطی بین این کشور وممالک متحده امریکا فراهم گردیده آشنائی با مسائل چین وچگونگی زندگی در این سرزمین بیش از هرزمان مردم را شائق وعلاقمند کرده است .

بدینجهت روزنامه اطلاعات یکی ازنویسندگان و رپرتر‌های باسابقه خود منصور تاراجی را روزگذشته به کشور چین اعزام داشت تا ضمن تهیه ریرتاژها و مقالات جالبی از این کشور عظیم که امروزاز قدرتهای بزرگ جهان محسوب میشود ، خوانندگان اطلاعات را باوضع امروز آن کشور و چگونگی

بقیه در صفحه ٤

هیئت رئیسه مجلس انتخاب شد

* مهندس عبدالله ریاضی برای نهمین بار بریاست مجلس انتخاب گردید

در صفحه ٤

در پیشگاه علیاحضرت شهبانو

برنامه های هنری شارل آزناوور خواننده فرانسوی به نفع جمعیت کمك به جذامیان

شب اول درپیشگاه علیاحضرت شهبانو ایران چهارشنبه ۱۷ شهریور ساعت ۲۰ هتل هیلتون. شب دوم پنجشنبه ۱۸ شهریور ساعت ۲۱ باشگاه ارامنه .

شب سوم مخصوص جوانان جمعه ۱۹ شهریور ساعت ۱۸ و سی دقیقه استادیوم محمدرضا شاه .

محل فروش بلیط باشگاه شاهنشاهی ، جمعیت خیریه فرح پهلوی ، جمعیت کمک به جذامیان، هتل هیلتون، چاتانوگا، کازبا ، سورنتو . آ ـ ٤٠٠٥٤

متن دو دستورالعمل مربوط به حق فنی و اضافه کار مقطوع

بکلیه معلمان از اول دیماه پاداش مستمر داده میشود

به راهنمایان تعلیماتی و متصدیان دختر دبستان و دبیرستان اضافه کار مقطوع داده میشود

اضافه کار مقطوع از ۲۰۰ تا ۳۰۰ تومان است

پرداخت این فوق العاده غیر از افزایش حقوق مربوط به اجرای مرحله دوم قانون استخدام است

در صفحه ۱۷

پلیس اعلام کرد :

رانندگان متخلف تاکسی باشدت عمل روبرو میشوند

* تاکسی ها باید در ایستگاه های مخصوص، خود توقف کنند

آمار تصادفات رانندگی تهران به یك سوم وآمار تخلفات رانندگی به دوسوم تقلیل یافته است

در صفحه ٤

جوایز بزرگ استثنائی

۵ سری بلیطهای

اعانه ملی

بمیمنت جشن شاهنشاهی ایران

۲۵ پیکان

پر از اسکناس

۱۰ میلیون تومان

پول نقد

بنگاه اعانه ملی ، بمیمنت جشن دو هزار و پانصدمین سال بنیانگذاری شاهنشاهی ایران ، ۵ سری بلیط مخصوص با جوایز فوق العاده و بیسابقه انتشار میدهد که بترتیب درروزهای چهارشنبه هفتم ، چهاردهم، بیست و یکم و بیست هشتم مهرماه و پنجم آبانماه ۱۳۵۰ قرعه کشی میگردد .

۵ سری بلیطهای مخصوص اعانه ملی ، متجاوز از ۱۰ میلیون تومان جوایز نقدی دارد و علاوه بر آن ، ۲۵ پیکان پر از اسکناس برای ۲۵ قهرمان شانس جایزه در نظر گرفته شده که هر هفته ۵ پیکان پر از اسکناس به ۵ قهرمان شانس تعلق میگیرد .

قیمت بلیطهای مخصوص اعانه ملی ، فقط ۳۰ ریال تعیین شده است .

اولین سری بلیطهای مخصوص اعانه ملی

شنبه ۲۰ شهریور در سراسر کشور منتشر میشود

کاسیگین با نیکسون و ویلی برانت ملاقات میکند

سرمقاله

روز پیکار بابیسوادی

امروز هفدهم شهریور ، روز پیکار بابیسوادی است.
شش سال است که ماهفدهم شهریور را روز پیکار بابیسوادی مینامیم و گرامی میداریم . بخصوص که این روز، خاطره برگزاری کنگره بزرگ پیکار بابیسوادی را در تهران تجدید میکند.
روز هفدهم شهریور ماه ۱۳۴۴ بلندگوهای کاخ سنا در تهران پیامی را منعکس ساخت که به‌جهانیان اخطار میکرد:
«وجود هفتصد میلیون نفر سالمند بیسواد وبی‌بهره از نعمت خواندن ونوشتن رادر روی زمین نمیتوان نادیده گرفت . هفتصدمیلیون بزرگ‌سال یعنی دوپنجم تمام مردان و تمام زنان که سن‌آنها ازپانزده سال متجاوز است . واگر به‌این‌رقم تعداد کودکانی رانیز که به آموزشگاه نمیروند بیفزائیم به‌رقمی موحش خواهیم رسید که شاید از یکمیلیارد تجاوز کند».
این سرآغاز خطابه شاهنشاه ایران بود در کنگره جهانی پیکار بابیسوادی . کنگره‌یی که به ابتکار واهتمام رهبر خیر اندیش ایران باشرکت وزرای آموزش و پرورش وگروهی از برجسته‌ترین کارشناسان تعلیم وتربیت درجهان تشکیل میشد. کارگردان این کنگره بزرگ سازمان تربیتی و فرهنگی ملل متحد «یونسکو» بود که در سیزدهمین مجمع عمومی خود از پیشنهاد شاهنشاه مادائر به لزوم همکاری جمعی‌تمام دولتها و سازمانها و ملل عالم برای از پیش بردن تلاش بزرگ جامعه انسانی در راه غلبه برجهل وبیسوادی ، بگرمی استقبال کرده و زمینه تشکیل کنگره جهانی پیکار بابیسوادی رادر تهران فراهم آورده بود . کنگره‌یی که‌چه از لحاظ هدف وچه از لحاظ تعداد دولتهای شرکت کننده، در تاریخ اجتماعات بشری بیمانند بود.
شاهنشاه در پیام به «یونسکو» خاطرنشان ساخته بودند: «به احتمال قوی نمایندگان محترم از تشکیل سازمانی‌بنام سپاه دانش درایران کم یابیش اطلاع دارند . مابااین ابتکار، نیروی‌طبقه مهمی از جوانان فعال و صمیمی و فداکار خویش را برای تعلیم سواد به مردم دور افتاده‌ترین شهرها و دهات وقصبات کشور بکار انداخته‌ایم و قسمتی از اعتباری راکه برای امور نظامی تخصیص داده شده است در اختیار این سپاه گذاشته‌ایم . نتایج حاصله ازین اقدام در عرض دوسالی‌که از تشکیل این نیرو میگذرد بقدری رضایتبخش بوده است که فکر میکنیم این تجربه میتواند بخوبی ، والبته در صورت تطبیق آن باشرایط ومقتضیات خاص هر مملکت ،در سایر کشورهایی که برای از بین بردن بیسوادی کوشش میکنند نیز مورد استفاده قرار گیرد» .
همراه با این پیام دعوت کریمانه‌یی بود از طرف شاهنشاه ایران برای اجتماع وزرا و کارشناسان آموزش و پرورش جهان در تهران‌و مبادله آراء و نظریات وتجاربی که براثر آن ، امکان بسیج یک نیروی عظیم بین‌المللی و استفاده از منابع وامکانات بیشتر بمنظور نبردبرضد بیسوادی فراهم می‌آمد .
کنگره جهانی پیکار بابیسوادی سرانجام درکاخ سنای تهران تشکیل شد و باپیام تاریخی شاهنشاه ایران از هفدهم تا بیست‌وهشتم شهریور ماه ۱۳۴۴ کار خود را ادامه داد . پس از شش سال طنین این پیام هنوز در گوشها باقیست ووجدان بشری را تحت تاثیر قرار میدهد :
«چگونه میتوان تحمل کرد که در همان هنگام که پیشرفت علوم واطلاعات راه آسمانها را بروی بشر گشوده است بیش از یک میلیارد نفر از مردم جهان از ابتدائی‌ترین امتیازات علم و صنعت محروم‌باشند؟ چطور میتوان قبول کرد که در آستانه سفر انسان به‌کرات آسمانی بیش از یک ثلث مردم کره خود ما حتی‌امکان خواندن نداشته باشند ؟ مسلما این بی‌عدالتی برای هیچ وجدان بشری قابل تحمل نیست».
پیام شاهنشاه را کنگره‌جهانی پیکار بابیسوادی‌همچون دستورالعملی تلقی کرد و مفاد این پیام چنان تاثیر عمیقی براذهان نمایندگان ملل ودول باقی گذاشته بود که‌عکس‌العمل طبیعی خود را تاپایان کنگره ، یکی پس از دیگری ، بصورت سپاس از شاهنشاه و تجلیل از نیات ونظریات داهیانه معظمله منعکس میساختند. در حقیقت شاهنشاه ایران رامحلهای مثبت وثمربخشی رابجهت تجهیز یک نیروی بین‌المللی علیه جهل و بیسوادی در برابر اعضای کنگره جهانی تهران قرارداده و شخصا نقش پیشاهنگ رادرین تلاش بزرگ انسانی تقبل فرموده‌بودند: «ماحق داریم این سئوال را مطرح کنیم که آیا کار ناصحیحی است اگر از دولتهای مختلف جهان بخواهیم که سالانه وآنهم برای مدت محدودی که میباید معین شود سهمی ناچیز از بودجه‌های نظامی خود را بدین تلاش بزرگ بین‌المللی اختصاص دهند؟ما از جانب خود این کار را در زمینه ملی عملی کرده‌ایم و باکمال میل حاضریم آنرا در زمینه بین‌المللی نیز در راه مصالح همه ملل جهان عملی سازیم»!.

دیپلماسی شوروی بیدارمی شود ...

تغییر سیاسی

شوروی از بیهوشی ناشی‌از ضربه‌های سنگین ـ گیج‌کننده وپی‌درپی «دیپلوماسی پینگ ـ پونگ» پکن بخود می‌آید.
برای چندین ماه ، که طی آن چین کمونیست بوسیله چهارده کشور تازه ـ وازجمله ایران ـ برسمیت شناخته شد، خبر سفر پرزیدنت نیکسون به پکن دنیا را تکان داد ، ویلیام راجرز اعلام کردکه دراجلاسیه آینده مجمع عمومی سازمان‌ملل متحد ایالات متحده بنفع ورود چین به‌این سازمان جهانی‌رای خواهد داد. کرملین‌مانند یکتماشاگر که‌مسحورهنرنمائی هنرمندها شده باشد در حالت خلسه فرو رفته بود و هیچ‌کاری نمیکرد مگر ادامه همان حمله های سنتی به چین و آمریکا توام با جانبداری دروغین از عادی شدن روابط دو دیگرغول.
ولی گزارشاتی که این‌روزها از مسکو میرسد نشان ازبیدار شدن دیپلوماسی شوروی میدهد و بنظر میرسد که رهبران کرملین تصمیم گرفته‌اند از سیاست معروف «چشم برای چشم‌ـدندان‌برای دندان»پیروی کنند.
شوروی اولین ضربه متقابل را بااعلام خبر دیدار آینده پرزیدنت نیکولای پادگورنی صدر هیئت رئیسه از هانوی، به‌چین وارد کردو معلوم است که هدف‌از این‌سفر بعمل‌آوردن تلاش برای تبدیل ویتنام شمالی به «آلبانی» شوروی در آسیای جنوب شرقی‌است .
واینک اعلام میشود که بزودی آلکسی کاسیگین ، نخست‌وزیر شوروی نیزبه‌کانادا سفرخواهد کرد و این‌دیدار رابابد پاسخی به سیاست نوین آمریکا درقبال چین دانست.
آقای«ترودو» نخست‌وزیر کانادا سال گذشته از شوروی دیدن کرد ودر آنجا بارهبران کرملین یک قرارداد دوستی نیزامضاء کرده بود.
بازگشت شوروی به صحنه، بازی غول‌ها را گرمتر کرده است و دنیا در آینده نزدیکی شاهد یکی ازهیجان انگیزترین «رقصهای دیپلوماتیک» خواهد بود باین صورت که :
۱ـ چوئن لای نخست وزیر چین به تیرانامیرود وازآنطرف پرزیدنت پادگورنی از هانوی دیدن خواهد کرد.
۲ـپرزیدنت نیکسون‌ازپکن‌دیدن خواهد کردوآلکسی کاسیگین‌به اوتاوا خواهد رفت ولئونید برژنف دبیر کل قدرتمند حزب کمونیست شوروی نیز بسهم خود از یوگوسلاوی این «چه شرور» جهان کمونیسم وفرانسه دیدن خواهد کرد .
نبرد غول‌ها به شدتی که هرگز در تاریخ جهان سابقه نداشته آغاز شده است واین برای کشورهای دیگر جهان هیچ افق خوبی را نوید نمیدهد چون معلوم است که تمام‌رویداد های آینده متاثر از این مبارزه خواهد بود.
ولی‌دنیا فقط‌آمریکا وشوروی وچین نیست. فرانسه هم‌هست ـ آلمان هم هست ـ انگلستان‌ـ ژاپن وکانادا هم هستند واینک وقت‌آن‌رسیده‌که اینهانیز دست دردست یکدیگر داده و برای برقرار کردن تعادل «پای» چهارمی در این‌بازی سرنوشت درست کنند.

«مفسر»

مسکو ـ خبرگزاری فرانسه

ـ همزمان با ورود جمهوری خلق چین به صحنه سیاست بین‌المللی اتحاد جماهیر شوروی برای تحکیم موقعیت جهانی خودبه‌فعالیت های سیاسی مهم دست زده است . مسافرت رهبران کرملین بکشور های خارجی جزئی از برنامه های سیاسی جدید این کشور را تشکیل میدهد . دیشب در مسکو اعلام شدکه الکسی کاسیگین نخست وزیر شوروی در آینده نزدیك از کانادا دیدن خواهد کرد و باین ترتیب رهبران شوروی تا آخر سال مسیحی جاری رویهم ازهفت کشور دیدن خواهند کرد .
ناظران سیاسی اظهار میدارند که کرملین با تنظیم این برنامه کوشش میکند پس از بهبود روابط چین و امریکا در صحنه سیاست جهانی منزوی نشود .
ممکن است در هفته های آینده خبر مسافرت رهبران شوروی به برخی دیگر ازکشور های اروپائی و امریکائی نیز اعلام شود .
عجالتا لئونید برژنف دبیرکل حزب کمونیست شوروی درماه سپتامبر از یوگوسلاوی و در اواخر ماه اکتبر از پاریس دیدن خواهد کرد .
پادگورنی صدر هیئت رئیسه شورای عالی شوروی دراوایل ماه اکتبر به هانوی خواهد رفت. الکسی کاسیگین بتنهائی چهار مسافرت در پیش‌دارد . وی در اواخر ماه اکتبر به الجزایر و در اواخر همان ماه به اتاوا و بالاخره در اوایل ماه دسامبر به کپنهاك واسلو سفر خواهد کرد .
ناظران سیاسی اظهار می ـ دارندکه‌بسیاری از این‌مسافرت ها جنبه ویژه‌ای دارد و دران بیشتر دور نمای منطقه‌ای در نظر گرفته شده است . اما در مورد مسافرت پادگورنی به هانوی وکاسیگین به اتاوا بنظر میرسد کرملین تصمیم گرفته است به رقبای‌امریکائی وچینی خوداجازه ندهد به تنهائی و بمیل بازی سیاست رادرصحنه بین‌المللی اداره کند .
اعلام سفر الکسی کاسیگین‌به کانادا روز ۱۸ اکتبر توجه محافل سیاسی واشنگتن را به خود جلب کرده است، ناظران سیاسی عقیده دارند که ممکن است در جریان این مسافرت ملاقاتی بین نیکسون وکاسیگین نظیر آنچه که در سال ۱۹۶۷ بین جانسون و نخست وزیر شوروی در «گلاسبورو» روی دادصورت گیرد .

دعوت از ویلی‌برانت

معذلك محافل سیاسی‌واشنگتن تاکنون‌در این باره اظهارنظری نکرده‌اند ، همینقدر معلوم‌است که وزیر امور خارجه امریکا از روز ۲۶ سپتامبر تا هشتم‌اکتبر در نیویورك مذاکراتی باهمکار شوروی خود اندره گرومیکو و وزیرای‌امورخارجه وسایرکشور های سازمان ملل متحد بعمل خواهد آورد . از طرف دیگر دولت شوروی ازویلی برانت صدراعظم آلمان غربی بمسکو دعوت کرده است این دعوتنامه دیشب توسط سفیر شوروی در بن به صدراعظم آلمان تسلیم شد ، مذاکرات رهبران‌شوروی با ویلی برانت ممکن است در یکی از شهر های شوروی غیر از مسکو صورت گیرد .
سخنگوی دولت آلمان فدرال به خبرنگاران گفت که رهبران کرملین به ویلی برانت اطلاع داده‌اند که ملاقات آنها در پایتخت شوروی صورت نخواهد گرفت .
سال گذشته ویلی‌برانت درسفر خود باتحاد جماهیر شوروی در مسکو بارهبران کرملین ملاقات کردوقرارداد آلمان ، شوروی نیز درهمان جاباامضا رسید .
سخنگوی دولت آلمان غربی اضافه کرد که دولت های شوروی و آلمان‌فدرال عقیده دارند که توافق‌چهار جانبه درمورد برلن بدودولت فرصت مناسبی برای ادامه مذاکرات درباره مسائل‌مورد علاقه مسکو وبن میدهد.تاریخ سفر ویلی برانت به مسکو بعدا تعیین خواهد شد و باحتمال زیاد این ملاقات در آخر ماه سپتامبر انجام خواهد شد.
دعوت ازویلی‌برانت یکی‌دیگر ازحمله های دیپلماتیک شوروی درصحنه سیاست بین‌المللی می باشد.
اعلام سفر صدراعظم آلمان غربی‌بمسکو برای ناظران سیاسی در مسکو کاملا غیر منتظره بود . زیرا انتظار میرفت که پس ازسفر سال گذشته ویلی‌برانت به مسکو این بار یکی از رهبران شوروی برای بازدید از صدر اعظم آلمان به‌بن سفر کند.
بدنبال اعلام سفر کاسیگین به اتاواو دیدار ویلی‌برانت از مسکو محافل سیاسی اظهار داشتند که بزودی شوروی رسما پیشنهاد خواهد کردکه‌یک کنفرانس‌جهانی برای‌گفتگو پیرامون مسئله خلع سلاح تشکیل شود.
دولت شوروی‌هم‌اکنون نظرخود رادراین مورد به بعضی از کشور های اردوگاه شرق اطلاع داده است. ویلی‌برانت صدراعظم آلمان امروز در یک مصاحبه مطبوعاتی اظهار داشت که دیدار آینده وی از مسکو نشانه جدیدی از عادی شدن روابط‌بین دو کشورشوروی وآلمان فدرال است.

دولت آلمان اعلام کرد

جستجو برای پیدا کردن مرده یا زنده «بورمان» ادامه دارد

بن ـ آسوشیتدپرس ـ دولت آلمان غربی به راینهاردگهلن‌ـ رئیس سابق‌اداره ضد اطلاعات این‌کشور اجازه داد تا نزدیک قاضی صلاحیتدار شهادت‌دهد که مارتین بورمان معروف به دست راست هیتلر دو سال پیش‌هنگامیکه دراسارت‌شوروی بسر میبرد جان سپرده است.
گهلن این ادعا را ضمن خاطراتی که‌انتشارآنها در یکی از نشریات آلمان‌غربی جریان دارد عنوان کرده است .
سخنگوی دولت آلمان غربی اظهار داشت‌که‌هرچند به گهلن اجازه داده خواهد شد درباره مرگ مارتین بورمان شهادت بدهد معهذا دولت آلمان غربی در وضعی قرار ندارد تادرستی ادعای گهلن راتائید کند.
گهلن خود یکی از افسرانی بود که در سالهای جنگ دوم جهانی بعنوان مامور اداره‌ضد اطلاعات هیتلر در جبهه روسیه خدمت میکرد ولی بعدا باتفاق زیر دستانش به ژنرال پاتن آمریکائی‌تسلیم‌شد . گهلن‌بعدها به‌اداره ضد اطلاعات آلمان غربی پیوست‌و تاسال ۱۹۶۸که به بازنشستگی رسید در این مقام باقی بود.
بطوریکه در خاطرات گهلن گفته شده ـ مارتین بورمان که دردادگاه‌نورنبرگ غیابا به‌مرگ محکوم شده‌بود پس از شکست هیتلربه‌شوروی گریخته‌در آنجا بعنوان یکپناهنده مدتی زندگی کرده و بعد ها درهمان کشور در گذشته است . روز گذشته بازپرس فرانکفورت اعلام کرد که‌علیرغم ادعای گهلن جستجو برای دستگیر کردن مارتین ـ بورمان ادامه خواهد یافت و و این جستجو تا مدتی که به دستگیری مرده یا زنده اومنجر شود دنبال خواهد شد.

فرزندان‌ملك حسین به ارتش پیوستند

امان‌ـ به فرمان ملک حسین پادشاه اردن دو پسر وی «پرنس عبدالله‌وپرنس«فیصل» قرار است به‌قسمت توپخانه ارتش کشور خود ملحق شوند .
طبق یک اعلامیه رسمی‌که در امان انتشار یافته، پرنس عبدالله ۱۱ساله وفیصل‌برادر ۸ ساله وی اخیرا گذراندن تعطیلات نظامی را در مدرسه سلطنتی توپخانه اردن آغاز کرده‌اند .
از قول یک افسر ارتش اردن در روزنامه‌های این کشور از مهارت و استعداد فراوان پسران ملک حسین‌ـر فراگرفتن درسهای نظامی تحسین شده است.

تهدید کودتا در تایلند

بانکوك ـ خبرگزاری فرانسه ـ طی بیست‌و چهار ساعت اخیر اعلامیه هائی که از طرف یك «گروه نظامی» اسرار آمیز امضاء شده در شهر بانکوك انتشار یافته و در آنها تهدید شده است که اگر دولت به اصلاحات دموکراتیك دست نزند با یك کودتای نظامی واژگون خواهد گردید .
در این اعلامیه ها که برای کلیه روزنامه های‌تایلند فرستاده‌شده‌درخواست‌گردیده است که سیستم حکومتی فعلی تایلند تغییر یابد .
چندی قبل‌در محافل‌دیپلماتیك تایلند شایع شده بود که گروهی از افسران جوان ، برهبری مارشال تهانوم خود را برای یك کودتای نظامی و واژگون کردن دولت تایلند آماده کرده‌اند .

اخبار کوتاه جهان

«التور» در اسپانیا

● مادرید ـ وزارت اطلاعات اسپانیا اعلام داشت که موارد جدیدی از بیماران وبای «التور» دراین‌کشور مشاهده و درباره سلول ووالائس چهارده‌نفر باین بیماری دوچار شده‌اند .

خروج نمایندگان عرب

● پاریس ـ نمایندگان‌کشور های عربی در کنفرانس بین‌المجالس‌امروزهنگامی که نماینده اسرائیل‌شروع به سخنرانی کرد تالار جلسه را ترک گفتند .
نمایندگان کشور (کویت ، مصر ، تونس ، مراکش، اردن و لبنان) پس‌ازپایان سخنرانی نماینده‌اسرائیل بار دیگر کرسی‌های خود را اشغال کردند .

زنان آزادی‌بخش آمریکا اعلام کردند :

جنگها ، ناشی از مردانگی مردان‌است !

لوس‌آنجلس ـ آسوشیتدپرس ـ ـ دسته‌ای از زنان آمریکائی که‌خودرا گروه آزادی بخش زنان نامیده‌است اعلام کرد که‌وقوع جنگهای ناشی‌از مردانگی‌وخصوصیات مردان‌است وبرای پایان دادن به جنگها گروه‌آزادی‌بخش زنان تصمیم گرفته‌است زمام حکومت‌رادر امریکا بدست بگیرد .
خانم‌ویلماسکات رئیس جدید سازمان ملی زنان امریکا درراه هدفهای گروه زنان آزادی بخش گفت :مادر این نقشه کار های آینده را طرح کرده‌ایم و در نظر داریم تعلیم سیاسی زنان امریکائی را جهت آماده کردن آن‌ها برای روزی که حکومت‌را بدست‌خواهیم گرفت آغاز کنیم.
یکی‌دیگراز رهبران این گروه گفت :ما کاری خواهیم کرد که جنگها یکبار وبرای همیشه پایان یابدو اجتماع تازه‌ای که‌در آن ارزشهای زنانه و انسانی بیش از هرچیز دیگر بحساب آید بوجود خواهیم آورد .

نخست‌وزیر فراری یمن یك کارمند نخست‌وزیری‌راکشته‌است؟

عدن ـ خبرگزاری فرانسه ـ یک‌مسافر مطلع که بتازگی از صنعا وارد عدن شده اظهار داشت برخلاف گزارش‌های قبلی حسن‌العمری نخست وزیر سابق یمن شمالی یک عکاس یمنی را نکشته بلکه یک کارمند نخست‌وزیری را به قتل‌رسانیده است.
همین مسافر اضافه کرد که کارمند مقتول بیکی ازقبایل مهم یمن مرکزی بستگی دارد و همین امر سبب شده است‌که ژنرال حسن‌العمری از کلیه مقامات خود کناره‌گیری کرده به لبنان پناهنده شود.
از طرف دیگر در جلسه‌ای که دیشب از فرماندهان ارشد یمن شمالی درصنعا تشکیل شد افسران یمن وابستگی وعلاقه شدید خود رابه هدفهای انقلاب تائید کردند.
این جلسه درمرکز ستاد نیروهای مسلح یمن تشکیل‌شد وریاست آن را ژنرال محمد ایریانی رئیس ستاد ارتش یمن بعهده داشت.
گزارش های موثق که به بیروت رسیده حاکی است که عبدالرحمن ایریانی محسن العینی سفیر یمن شمالی را در پاریس مامور تشکیل کابینه جدید آن کشورکرده است .
همین گزارش ها حاکی است که به محسن‌العینی دستور داده شده است که بیدرنگ برای مشاوره بمنظور تشکیل دولت جدید به یمن بازگردد .

۵ تابلو نقاشی بقیمت ۵ هزار میلیون لیر بسرقت رفت

ونیز ـ رویتر ـ دیشب ۵ تابلو ازآثارنقاشی «دوره رنسانس» از یک کلیسای ونیز بسرقت رفت. قیمت این تابلوها بین ۲ هزار میلیون تا ۵ هزار میلیون لیر ایتالیائی است.
یک‌کارشناس محلی‌اظهارنظر کرده است که در ۵۰ سال گذشته چنین سرقت هنری بزرگی سابقه ندارد .
۲ تابلو از ۵ تابلو ربوده شده از آثار جیووانی‌سلبینی و سه تابلو دیگر از کار های «زوبواریني» است که هر دو از نقاشان معروف قرن پانزدهم بشمار میروند .
یک مقام صلاحیتدار ایتالیائی درباره ارزش تابلوهای‌ربوده شده اظهار داشت که‌برآورد کردن قیمت ۵ تابلو مذکور عملا غیرممکن است. پلیس ایتالیا نیز اعلام کردکه تابلو های مذکور چند ساعت پس از سرقت از خاک ایتالیا بخارج برده شده‌اند.
در نیویورک ـ ماموران کارآگاهی‌فدرال آمریکادیشب مردی را که تعدادی از آثار اصلی پابلو پیکاسو نقاش معروف کوبیسم را همراه داشت بازداشت کردند ارزش تابلوهائی که نزد این مرد کشف شد در حدود ۶۵ هزار دلار برآورد شده است .
بنابه‌اظهارات مقامات‌پلیس شش تابلو از آثار پیکاسوو نقاشان دیگر که در ماجرای مورد بحث کشف شده است در مارس ۱۹۷۰ از نیویورک بسرقت رفته است .

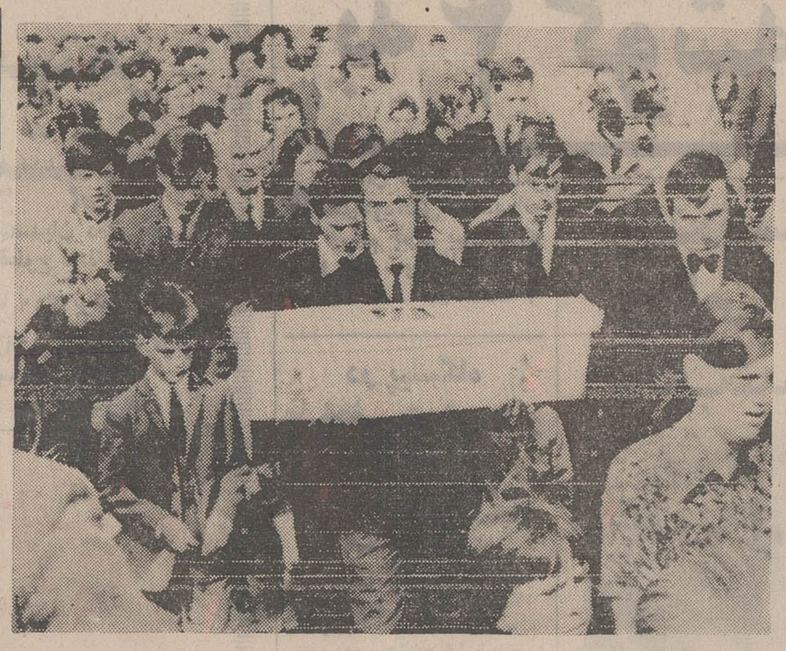

در ایرلند شمالی همچنان اوضاع آشفته و مغشوش است و تیراندازی، انفجار بمب و نارنجك ادامه دارد، درهمان حال دیروز نخست وزیر جمهوری ایرلند پس از مذاکرات مفصلی که با نخست‌وزیر انگلیس بعمل آورد گفت تنها راه‌حل بحران ایرلند شمالی اتحاد مجدد دو ایرلندشمالی و جنوبی است دیروز در بلفاست مراسم تشییع جنازه یک کودک ۱۷ ماهه که در حوادث اخیر بضرب گلوله کشته شده بود برگزار شد، درعکس پدر «انجلا» دخترك ۱۷ ماهه درحالیکه تابوت حامل جنازه فرزندخود را در دست گرفته درمیان افراد خانواده و دیگر مردم در مراسم مذکور دیده میشود . عکس رادیوئی اطلاعات

لونا ـ ۱۸ برای فرود آرام درماه آماده میشود

مسکو ـ لونا ـ ۱۸ سفینه فضائی بدون سرنشین شوروی امروز به‌طواف خود در اطراف ماه ادامه داد و برای فرود آمدن آرام در سطح ماه آماده میشود.
در باره ماموریتی که دقیقا باید بوسیله لونا ـ ۱۸ انجام شود منابع شوروی سکوت کرده‌اند.
طبق پیشگوئی کارشناسان غربی ممکن است لونا ـ ۱۸ اتومبیل خودکار دیگری‌نظیر لونوخودیک راکه مدتها قبل بوسیله‌لونا ـ ۱۷ شوروی درکره ماه پیاده شده ـ در سطح‌ماه قرار دهد ویادر غیر اینصورت برای بهبود روش خاکبرداری خودکار در کره ماه مورد استفاده قرار گیرد.
از ماه ژوئن گذشته که سه فضانورد شوروی‌پس از بجاگذاشتن بزرگترین رکورد استقامت‌در پروازهای فضائی هنگام بازگشت به‌زمین به مرگی اسرارآمیز درگذشتند ـ لونا ـ ۱۸ نخستین سفینه بزرگ شوروی‌است که تاکنون به فضا رفته است . این سفینه که روز ۵شنبه گذشته به فضا پرتاب شده است، دیروز فاصله خودرا از کره ماه کم کرد و بکمک دستورهائی که اززمین دریافت میکرد در یک مدار پیش‌بینی شده دراطراف ماه قرار گرفت.
خبرگزاری تاس اعلام کرد که چهارصد وسی و ششمین کاسموس شوروی به فضا پرتاب شده است.
طبق معمول اعلامیه تاس درباره ماموریت کاسموس ساکت است . کاسموس جدید شوروی در مداری که ابعاد آن ۵۱۴ تا۵۵۰ کیلومتر ارتفاع از کره زمین است ، در اطراف زمین به گردش درآمده‌است.

درحرمسرای سلاطین عثمانی بروی‌مردم‌بازشد

استانبول ـ حرمسرای قصر «توپ‌قاپی» که از دوازده سال قبل بسته شده بود از امروز باردیگربروی عموم باز شد.
دراین مدت تعمیراتی درقصر انجام شدو دولت‌ده‌میلیون لیره ترک در این راه خرج کرده است.
این قصر اقامتگاه امپراتوران سابق عثمانی است که در مساحتی بوسعت بیست هزار متر مربع ساخته شده ودارای ۳۸۰ اتاق است . این اتاقها از آپارتمانهای مخصوص زنان حرمسرا کودکان ومادر سلطان تشکیل میشود.

بیوه کاشف پنی‌سیلین درآتن محاکمه میشود

آتن ـ آسوشیتد پرس ـ دولت یونان‌ظاهرامصمم است خانم «آمالیافلمینك» ـ همسر بیوه دانشمندمعروف امریکائی و کاشف پنی‌سیلین را باتهام شرکت در توطئه‌ای‌که هدفش قرار دادن عامل سوء قصد به نخست وزیر یونان بوده است به محاکمه بکشد و در صورت به ثبوت رسیدن جرم وی ـاو را از یونان اخراج کند .
خانم فلمینك‌که از سه‌شنبه گذشته تاکنون در آتن زندانی است تاکنون اجازه ملاقات با وکیل مدافع خودویابا مقامات کنسولگری انگلیس در آتن را بدست نیاورده است .
بانو فلمینك که اصلایونانی است بعد از آنکه در سال ۱۹۵۵ به عقد ازدواج سرالکساندر فلمینك کاشف اسکاتلندی پنی‌سیلین درآمد تابعیت انگلیس را پذیرفت . وکیل او امروز تائید کرد که به مقامات کنسولگری انگلیس در آتن اجازه ملاقات با خانم فلمینك داده نشده است .

قتل‌عام مسلمانان در فیلی‌پین مسلمانهارابستوه آورده است

کوآلالامپور ـ آسوشیتدپرس ـ تنکو عبدالرحمن دبیر کل دبیرخانه اسلامی اعلام کرد که از بس از رئیس‌جمهوری فیلیپین درخواست مشروح اطلاعات مربوط به کشتار اخیر مسلمانهای این کشور را کرده بستوه آمده‌است.
عبدالرحمن اضافه کردکه بهمین دلیل در نظر دارددو گزارش کاملا مقاتقضی راکه تاکنون‌درباره قتل‌عام‌مسلمانان فیلیپین بدست آورده است‌به کنفرانس آینده وزیران امور خارجه کشورهای‌عضودبیر ـ خانه اسلامی تسلیم کند.این کنفرانس اواخرامسال‌تشکیل خواهد شد

هیات چین ملی در سازمان ملل

تایپه ـ دولت‌فرمز اعلام‌داشت که یک هیئت ۲۰ نفری‌برای شرکت در بیست وهشتمین دوره اجلاسیه مجمع عمومی سازمان ملل متحد به‌نیویورك اعزام خواهد داشت .
ریاست این هیئت‌را وزیر امور خارجه‌چین ملی‌شخصا بعهده خواهد داشت . دراین دوره اجلاسیه سرنوشت عضویت چین ملی درسازمان ملل‌متحد روشن خواهد شد.

در کامبوج

زنبیل ۵ کیلو ماده منفجره را بطرف سفیر امریکا انداختند

پنوم‌پنه ـ سفیر امریکا در پنوم‌پن «امری سوانك» از سوء قصدی که در پایتخت کامبوج علیه وی صورت گرفت جان سالم بدر برد .
بموجب گزارش هائی که از پنوم‌پن رسیده جریان سوء قصد باین ترتیب بوده است .
اندکی قبل از ساعت ۷ سفیرآمریکا خانه خودرا‌ترك گفته و سوار اتومبیلش میشود تا بسفارت آمریکا که با خانه سفیر ششصد متر فاصله دارد برود.
غیر از سفیر و راننده گارد شخصی «امری» نیز سوار اتومبیل شده بود . هنگامی که اتومبیل به آرامی در کنار رودخانه «باساک» در حرکت بود دو نفر در کنار رودخانه ایستاده بودند و یك درچرخه همراه داشتند یك نفر دیگر نیز در کنار آنها ایستاده و یك زنبیل بدست گرفته بود .
ناگهان مردی که زنبیل بدست‌داشته آنهاراروی دوچرخه‌گذاشته و دوچرخه را بطرف اتومبیل سفیر «هل» میدهد راننده سفیر اتومبیل را از کنار زنبیل ردکرده وچندثانیه‌ای براه خود ادامه میدهد در این موقع سفیر که متوجه ماجرا شده بود از اتومبیل پیاده شده و به محافظ خود دستور میدهد که در باره سه مرد تحقیقاتی بعمل آورد ولی در این موقع هر سه آنها فرار کرده بودند وقتی که به زنبیل نگاه میکنند یك بمب پلاستیکی پنج کیلوئی در داخل آن پیدا میکنند که قرار بود زیراتومبیل «امری» منفجر شود ولی هوشیاری راننده جان سفیر را از مرگ حتمی نجات داد .

قابلمه‌های بهداشتی

برای ناهار اطفال شما
استین‌لس‌استیل ،ضد زنگ ،ترشی وهرنوع اسید ـ اول منوچهری
۳۱۷۶۸۴ ۳۰۲۵۹۹ فروشگاه‌سینا

هواکش کادکا
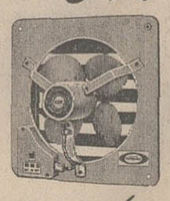
برای اماکن عمومی ومنازل
دراانواع واندازه‌های مختلف
پخش ونصب :
KDK تلفن ۳۱۲۸۰۳

عصر ایمان
سلسله مسائل تحقیقاتی ازغلام‌الله‌مجید
کتاب «عصر ایمان و عمل» بسیاری از مشکلات و مسائل مهم دینی را حل کرده در ۵۴۰ صفحه با جلد سلفون وکاغذ اعلا و با خط زیبای نستعلیق . کتابی است تحقیقی و خواننده را بنحو دلپسند بحکمت الهی آشنا میسازد با بیان ساده ، روان و مستدل تدوین شده و لذت بخش و قابل استفاده همه و پر از مطالب دانستنی و عمیق در قضایای دینی و فلسفی است .
مرکز فروش شرکت طبع کتاب ناصرخسرو و سایر کتابفروشی های معتبر از شهرستانها در صورت عدم تکافوی کتاب و در تهران براثر عدم دسترسی بکتابفروشی ها با حواله بانکی ـر۲۵۰ ریال به آدرس مولف (تهران ـ عباس آباد ـ خیابان‌نکش پلاك۹۳ رفیع بهزادپور) یك جلد با پست سفارشی به آدرس تقاضاکننده فرستاده خواهد شد .

جایزه‌مسن‌ترین کوروش
شرکت سهامی فرش وطن
بمناسبت برگزاری جشن‌های دوهزارو پانصد ساله شاهنشاهی ایران یك تخته قالیچه نفیس کاشان که‌دارای نقش تخت جمشید میباشد به مسن‌ترین مرد ایرانی که نام او کوروش باشد بعنوان جایزه اهدا میکنداز کسانیکه مایلند در این مسابقه شرکت نمایند خواهشمند است یك برگ‌فتوکپی شناسنامه خود را با آدرس کامل به شرکت سهامی فرش وطن خیابان شاه‌ـچهارراه سی‌متری ارسال دارند .
موسسه مطبوعاتی شبلی
گردآورنده کتب درسی وبهترین لوازم تحصیلی
نشانی : تجریش خیابان شهرداری ، جنب سینما آستارا و آموزشگاه‌رامین

فضای‌سبز منزل شما
مکمل بنای شما است و در صورتی که متناسب با بنای شما طرح شود مانند لباس خوش‌دوخت معایب ساختمان رامیپوشاند وجنبه های جالب آنرا نمودار می‌سازد .
ایجاد باغ یا باغچه و هرگونه فضای سبز تنها مربوط‌بسلیقه نیست بلکه مانند مهندسی ساختمان و معماری باید از اصول‌فنی تبعیت نماید .
گروه مهندسین مشاور کشتمان علاوه بر تخصص دراصول فنی معماری فضاهای سبز دارای سالها تجربه در ایران‌میباشد
با تلفن ۸۲۴۹۶۰ به کشتمان مراجعه فرمائید
باغ یاباغچه منزل مسکونی یا ییلاقی خود را بصورت بهشت کوچکی دراورید .

شکست مذاکرات مالت و انگلستان

دولت مالت دستور داد به قوای انگلیس سوخت بدون مالیات داده نشود

دم‌مین‌توف

والتا ـ یونایتدپرس ـ دولت مالت امروز تائید کرد که مذاکراتش با انگلستان درباره سرنوشت پایگاه های نظامی انگلیس درجزیره مالت به‌بن‌بست رسیده و مقامات این کشور ناگزیر دستورداده‌اندکه از این پس‌نیروهای انگلیسی درجزیره مالت حق استفاده از سوخت بدون مالیات را ندارند.

درماه‌ژوئن گذشته «دم‌مین‌توف» نخست وزیر جدید مالت بطور یکجانبه‌ختم اعتبارقرارداد سال ۱۹۶۴راکه مجوز استقرار نیروهای‌انگلیسی‌جزیره‌مالت‌است اعلام‌کرد .وی‌ازدولت انگلستان درخواست کرده‌است‌که بخاطر ادامه استقرار نیرو هایش در جزیره مالت سالی ۳۰ میلیون لیره استرلینگ به این کشور پرداخت کند .

دولت مالت اعلام کرد که پس از شکست مذاکرات مالی میان‌مقامات‌این کشوروانگلستان دولت‌مالت تصمیم‌گرفته است از این پس به نیرو های بیگانه که‌در مالت مستقر هستنداجازه استفاده ازسوخت‌بدون عوارض را ندهد .

این تصمیم‌راداره اطلاعات دولت مالت‌ضمن‌یک بیانیه‌رسمی اعلام کرده است . سلب حق استفاده ازسوخت بدون مالیات از نیرو های خارجی در جزیره مالت عوارضی خواهد داشت که عملا متوجه نیروی هوائی سلطنتی انگلیس خواهد بود . درحال‌حاضر دو اسکادران از هواپیما های نیروی هوائی انگلیس در جزیره مالت مستقر هستند و برخی ازاین هواپیما هامعمولا برای‌کنترل رفت‌وآمد ناو های جنگی شوروی در مدیترانه مورد استفاده قرار میگیرند.

یک مقام رسمی امروز در لندن اظهار داشت که تفاوت مبلغ مورد تقاضای دولت مالت بعنوان قیمت ادامه استقرار نیرو های انگلیسی در جزیره مالت با آنچه که انگلستان و متحدین آن در پیمان ناتو پیشنهاد کرده‌اند زیاد است .

دولت مالت ظاهرا معادل ۳۰ میلیون‌لیره‌درخواست کرده درحالیکه انگلیس و برخی از کشور های‌عضو پیمان آتلانتیک شمالی‌پرداخت بیش از ۸ ونیم میلیون لیره را به دولت مالت پیشنهاد نکرده‌اند . چندی‌قبل بدنبال‌انتخابات‌یک‌دولت‌کارگری دست‌چپی بریاست«دم‌ـ مین ـ توف» در مالت روی کار آمدو از همان هنگام روابط انگلیس وجزیره مالت رو به تیرگی نهاد.

تحقیقات پلیس اوروگوئه درمورد فرار بیش از یکصد نفر از چریکهای «توپامادوس» از زندان که‌از داخل یک تونل صورت‌گرفته ادامه دارد پلیس تمام نیروی‌خودرابرای بازداشت مجدد چریکهای فراری بسیج کرده است در عکس‌تونلی که چریکها در کنار زندان حفر کرده وازراه آن فرارکرده‌اند‌در حالیکه مورد بازرسی افراد پلیس قرار گرفته دیده میشود. عکس رادیوئی اطلاعات

ورود «گریواس» به‌قبرس ترکیه‌رانگران کرده‌است

آنکارا ـ خبرگزاری فرانسه ـ گزارش خبرگزاری‌های خارجی دائربراینکه ژنرال گریواس رهبر سابق سازمان ائوکا بار دیگر عملیات زیرزمینی خودرا در قبرس‌از سر گرفته است توجه محافل سیاسی ترکیه را بخود جلب کرده‌است .

دراین محافل گفته میشودکه ورود رهبرسابق سازمان«ائوکا» به قبرس یك‌اشتباه حساب‌بزرك است زیرا این کار ممکن است مقدمه اقدامات جدید علیه جامعه ترك جزیره و خوددولت ترکیه باشد و بی شك باین ترتیب بار دیگراوضاع‌درقبرس روبه‌وخامت خواهد گذاشت . محافل سیاسی اضافه می کنند که احتمال حضور ژنرال گریواس در قبرس که یکی از دشمنان‌جدی‌پرزیدنت‌ماکاریوس بشمار میرود در میان یونانی های‌ساکن قبرس نیز اضطراب ونگرانی شدیدی بوجود آورده است . از این‌رودر محافل سیاسی پایتخت ترکیه این سئوال پیش آمده است که ماکاریوس در برابر حوادثی که باورود ژنرال گریواس به قبرس‌در این جزیره بروز می‌کند مقابله خواهد کرد .

ماکاریوس بتازگی از سفر آتن‌به قبرس بازگشته است . گفته می‌شود که توطئه‌ای علیه وی‌ترتیب داده شده بود تا هنگام ورود به نیکوزیا به‌مرحله اجرادر آید ولی ماکاریوس‌قبلا از جریان اوضاع اطلاع‌یافته‌و برنامه ورود خودرا به‌پایتخت تغییر داده است .

مقاله‌ای درباره خطرجنك بین‌ترکها و یونانیهای‌قبرس در صفحه ۶ چاپ شده‌است.

شوهرخواهرچه‌گوارابازداشت‌شد

توکومان ـ (آرژانتین) ـ یونایتدپرس ـ پلیس‌آرژانتین، یکی از بستگان چه‌گوارا ـ انقلابی معروف و مقتول کوبائی ـ را در توکومان بازداشت کرد تا از او درباره حمله‌ای که روز دوشنبه گذشته بوسیله چریکهای محلی به‌زندان شهر مذکور صورت گرفته است تحقیق کند .

در این حمله شش نفر از نگهبانان زندان کشته‌شده ودو نفر دیگر بشدت زخمی گردیدند. چریکهای مهاجم۱۴ نفر از یاران تروریست خود و۵ زندانی عادی‌راآزادکردند.

مقامات انتظامی آرژانتین مسئولیت این حمله را متوجه ارتش آزادیبخش خلق ـ یکی ازافراطی‌ترین‌سازمان های دست‌چپی آرژانتین ـ دانسته‌اند. کسی که بازداشت شده «فرناندوچاوس» نام دارد و شوهر خواهر چه‌گوارا معرفی شده است. «چه» که اصلا دربولیوی زاده شده‌بود در سال ۱۹۶۷ در کوه‌های همین کشور به‌قتل رسید.

در آخرین ساعات دوشنبه گذشته ۵نفر اززندانیانی، که بوسیله تروریست‌های دست چپی اززندان توکومان‌آزاد شده بودند مجددا گرفتار شدند .

دراردن سیستم یک‌حزبی قدرت‌را بدست میگیرد

امان ـ آسوشیتدپرس ـ بعداز مصر و بسیاری دیگراز کشور های عرب به فرمان‌ملك حسین پادشاه اردن دراین کشور نیزازاین پس یك سیستم یك‌حزبی زمام قدرت را بدست خواهد گرفت .

پادشاه‌اردن ضمن‌اعلام تشکیل حزب جدید و منحصر به فرد این کشور که «اتحاد ملی اردن»نام دارد ، تاکید کرد که کمونیست ها حق ایفای هیچ نقشی را در دولت های آینده نخواهند داشت .

ملك‌حسین ضمن نطقی خطاب به ۲۰۰ نفر بنیان‌گذاران‌حزب اتحاد ملی اردن اظهار داشت که درداخل‌این‌حزب یك جناح اقلیت‌بوجود خواهدآمد ووظیفه این جناح ایفای نقش یك‌اقلیت قانونی و سازنده خواهد بود .

طبق سخنان پادشاه اردن که از رادیو امان نیز پخش شده است کمونیست ها ـ مارکسیستها و پیروان ایسم های رنگارنك دیگری‌که‌مجموعا مشرب های وارداتی و بیگانه را تشکیل میدهند بموجب مرامنامه اتحاد ملی اردن حق عضویت دراین حزب و بطریق اولی‌حق ایفای نقشی درهیچ یك‌از شئون دولتی را درکشور اردن نخواهند داشت .

اتحادملی اردن نخستین‌حزبی است‌که تاکنون درمدت‌پادشاهی ملك‌حسین دراردن تشکیل‌شده است . دربیانیه اتحاد ملی اردن تاکید شده است که این کشور جزء لایتجزای ملت و جهان‌عرب است. درجای‌دیگری از منشور حزب جدید خاطر نشان شده است که هرتمهیدی برای جدا کردن ساحل غربی رود اردن از خاك اصلی این کشورخیانتی عظیم‌و نابخشودنی محسوب می شود . وحدت و تجزیه ناپذیری اراضی دو کرانه شرقی و غربی رود اردن برای پیروزی جنگ آزادیبخش اعراب برضداسرائیل ضرورت اساسی دارد .

طبق منشور حزب جدید ـ دولت اردن عبارت از یك‌رژیم دمکراسی پارلمانی در چهار چوب مشروطه سلطنتی است .

اتحاد ملی اردن درمرامنامه خود تامین آزادی عقیده و بیان و قلم را درچهار چوب قانون‌اساسی‌وتجاربدمکراتیك وعده داده و تاکید کرده است که اردن در دسته بندی های نظامی‌ویا سیاسی اعم از اینکه برچسب غربی یاشرقی داشته باشند شرکت نخواهد کرد .

از طرف دیگر هیئت ۵ نفری دولت اردن‌برای شرکت‌درجلسه آشتی کنان جده ـ رهسپار عربستان سعودی شد . دراین جلسه سه نفر از نمایندگان سازمان های مقاومت فلسطین نیز شرکت خواهند داشت و با میانجیگری دولت های مصر و عربستان سعودی‌امکانات ایجاد یك تفاهم‌پایدار بین دولت اردن وچریك‌های فلسطینی رابررسی خواهند کرد .

گلدامایر گفت : اعتصاب های کارگری وضع وخیمی بوجود آورده است

تل‌آویو ـ خبرگزاری فرانسه ـ گلدامایر نخست وزیر اسرائیل دریك جلسه‌فوری کمیته رهبری جبهه موتلفه که از نمایندگان حزب کارگروحزب سوسیالیست «ماپام» تشکیل میشود اظهار داشت موج اعتصاب که سراسر اسرائیل رافرا گرفته است‌وضع بسیار خطیری در کشور بوجود آورده است .

در این جلسه عده زیادی از شخصیت های‌اسرائیلی ازجمله دبیرکل سندیکا های مرکزی اسرائیل شرکت داشتند .

گلدامایر گفت برای مبارزه‌با موج اعتصابات که در روز های اخیر رشته های صنعتی و بازرگانی کشور را فلج کرده است باید اقدامات قاطع فوری بعمل آید .

رهبر حزب «ماپام» در این جلسه بشدت روش کارکنان فرودگاه «لود» را مورد حمله قراردادو گفت‌برای نظم جریان سرویس های‌عمومی‌و مبارزه با اعتصاب باید تدابیر جدی اتخاذ شود . یك گزارش دیگر حاکی است که کارکنان فرودگاه های اسرائیل‌بطورناگهانی به‌اعتصاب خود پایان داده و به کار های خود مشغول شده‌اند .

مصر برای عملیات جنگی وسیعی علیه اسرائیل آماده میشود

تل‌آویو ـ خبرگزاری فرانسه ـ برای چهارمین‌بار در پانزده روز اخیر دوهواپیمای مصری ازنوع سوخوی ۷ بعد از ظهر امروز برفراز مواضع اسرائیل در منطقه کانال سوئز بپرواز درآمدند و بلافاصله آتشبارهای اسرائیلی بسوی آنها آتش گشودند .

دولت‌اسرائیل‌برای چهارمین‌بار نسبت‌به نقض‌مقررات آتش‌بس ازطرف مصر به ناظران سازمان ملل متحد شکایت کرد .

محافل نظامی اسرائیل اظهار میدارند که علائم و آثار نشان میدهد که مصریها خودرا برای انجام عملیات‌دامنه‌داری درساحل شرقی کانال‌سوئز آماده‌میکنند. محافل نظامی اسرائیل ازتائید یاتکذیب گزارشهای مطبوعات دائر برورودوبست خلبان‌جدید شوروی به‌مصر خودداری‌میکنند ولی در تل‌آویو و اورشلیم پیوسته گزارشهای وحشت‌آوری درباره تدارکات جنگی مصر منتشر میشود . شایع است‌که چند اسکادران جدید ازهواپیما‌های میك ۲۱ وارد مصر شده است .

ازطرف دیگر گفته میشود که تعداد سکو های پرتاب موشك در ساحل غربی کانال سوئز به ۴۰ تا پنجاه میرسد و پنجاه سکوی پرتاب موشك در مناطق مختلف مصر تعبیه شده است.

یك سخنگوی ارتش اسرائیل گفت که در جریان ماه اوت حوادث مرزی بطور بیسابقه افزایش یافته است . ازطرف دیگر تعداد کماندوهای‌فلسطینی درجنوب شرقی لبنان به سه هزار نفر رسیده است .

ارگان ارتش شوروی نوشت:

به سربازان چینی شیوه‌جنك‌باشوروی آموخته میشود

مسکو ـ آسوشیتدپرس ـ روزنامه ستاره سرخ ارگان وزارت‌دفاع شوروی خطاب به نیروهای‌مسلح این کشور در شماره امروزخود نوشته است :

تمام جنبه‌های زندگی‌در چین کمونیست بسرعت نظامی می ـ شود و رهبران پکن کشورخود را برای جنك برضد شوروی آماده می‌کنند ، درمقاله‌اساسی روزنامه ستاره سرخ گفته‌شده که مائوتسه‌تونك و اعوان وی سرگرم ایجاد سیستم جدیدی ازقدرت به شیوه‌خاص خودشان هستند ودر این نظام‌بدعت‌آمیز ارتش نقش اساسی‌دارد .دراین سیستم ـ رهبران چین کمونیست دیگر انکار نمی کنند که‌جنك رابرای کدام هدف و برضدچه کسی تدارك می بینند . هدف این تدارکات وسیعی‌که تمام جنبه های اجتماعی و اقتصادی‌و فرهنگی چین کمونیست را در برگرفته ـ آماده کردن چین کمونیست برای جنك بر ضد اتحاد شوروی است .

طبق‌مندرجات مقاله ستاره سرخ دراین‌اواخر صریحا به سربازان وافسران‌چین کمونیست توصیه شده است که از حوادث‌برخوردهای مسلحانه‌ای که‌درسال۱۹۶۹درامتدادمرزهای چین وشوروی روی‌داد پند بگیرند وشیوه درست جنگیدن برضد شوروی‌را بیاموزند .

تلویزیون
بهر
جام جهان نما
مجهز به ماسك مخصوص
که چشم‌ها را خسته نمیکند

دکتر حسن رفیعی متخصص بیماریهای جهاز هاضمه از مسافرت اروپا مراجعت نموده پذیرائی ۵ تا ۸ بعد از ظهر خیابان جامی چهار راه استخر تلفن ۴۷۲۲۰

سردخانه‌های ممتاز

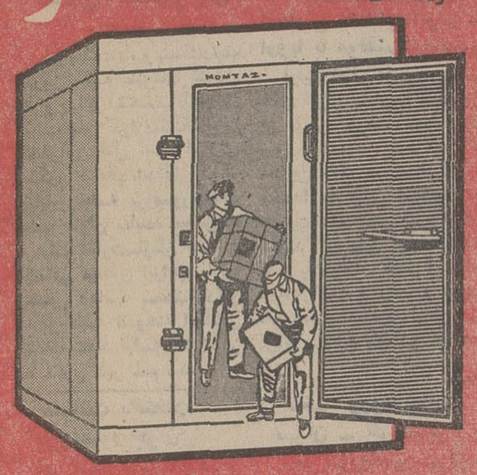

سازنده دستگاههای بستنی سازی ـ فانتزی ـ قصابی ـ کبابی ـ سردخانه
نمایشگاه شماره ۱ میدان خیام روبروی بانك کارگشائی تلفن ۲۹۸۹۰
نمایشگاه شماره ۲ نادری اول کوچه شیروانی تلفن ۳۱۸۸۹۷

حراج
در بوتیك الگانت ۲۷
خیابان رشت تلفن ۴۴۸۰۳

فقط
۱۴
روز فرصت دارید

عجله کنید !
برای شرکت در قرعه‌کشی
۸ میلیون تومان
جوایز امسال
بانك اعتبارات تعاونی توزیع
۴۵ بورس تحصیلی قابل واگذاری
۱۵ وام خانه ده ساله بدون بهره
۹ میلیون ریال جوایز نقدی
فقط تا پایان شهریورماه فرصت دارید

ویگ سربازان
I.B.S.
هیرپیس آقایان
گیسوی بانوان
با اقساط ماهیانه فقط
۲۵ تومان بدون پیش قسط
جنب سینما امپایر تلفن ۶۲۳۹۰۰

از امروز در سینماهای
سهیلا ـ پلازا
حافظ ـ ری
سفری بدنیای عجایب ، به‌دنیاهای ناشناخته، جائیکه موجودات غول پیکر ماقبل تاریخ باردیگر وارد معرکه‌شده‌وبه مبارزات‌وحشتناکی بایکدیگر دست میزنند

غولهای سرزمین خورشید
سینماسکوپ و رنگی
یك محصول حیرت‌انگیزوپر خرج از کشورژاپن

بزودی
اطلاعیه
کفش
وین

آگهی استخدام
یکشرکت‌معتبربا حقوق مکفی و شرایط‌استخدامی کامل و برای خدمت در جنوب به دو نفر تکنیسین رادیو آشنابه‌زبان‌انگلیسی که دارای برگ معافیت‌و یاخاتمه خدمت وظیفه عمومی باشند به شرح زیر نیاز دارد :
تحصیلات : دیپلم یا معادل دیپلم
حداکثر سن : ۴۰ سال
متقاضیان میتوانند تقاضا و یک قطعه عکس و در صورت امکان فتوکپی مدارک تحصیلی و سوابق کار خود را به صندوق پستی شماره ۳۳۴۲ تهران ارسال فرمایند .

آغاز سومین هفته نمایش
شیرین ترین ، جالب‌ترین وقشنك‌ترین فیلم مخصوص خانواده ها اقتباس از داستانهای هزار ویکشب فقط در
سینه‌موند
کنرادوید ـ جون‌دوپرز
سابو ـ جان‌جاستین
درفیلم رنگی

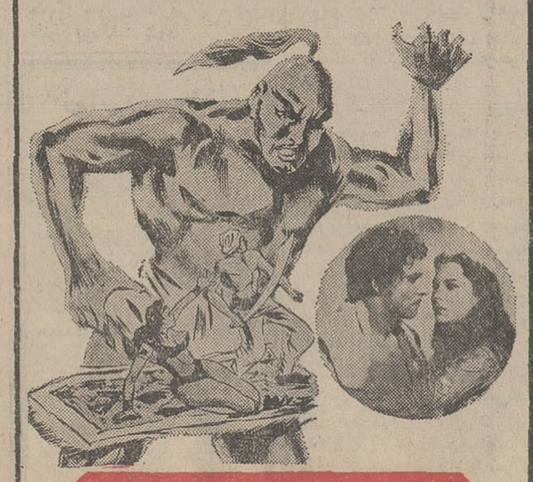

دزد بغداد

تصمیمات جدید در باره دانشجویان دانشگاه تهران

صبح امروز هیئت‌امناءدانشگاه تهران به ریاست آقای هویدا نخست وزیر تشکیل جلسه داد. این جلسه حدود دو ساعت و نیم بطول انجامید و در ساعت نه‌ونیم آقای هویدا جهت‌شرکت در جلسه کنفرانس آموزش ، دانشگاه تهران را ترك کرد و آقای آموزگار وزیر دارائی ریاست جلسه را بعهده گرفت. در جلسه‌امروز مسائلی که‌مورد تصویب و تائید قرار گرفت عبارتست از :

از این پس‌نمایندگان دانشکده ها در شورای دانشگاه منتخب اعضای هیئت‌علمی‌هردانشکده خواهد بود که بارای مخفی و مستقیم کادر علمی‌هردانشکده انتخاب میگردند .

در آینده اعضای هیئت ممیزه دانشگاه که ناظر به مسائل استخدامی و انتصابات‌و ترفیعات اعضای‌هیئت علمی دانشگاه است انتصابی نخواهند بود واز میان‌استادان تمام وقت هرگروه بوسیله خود اعضای هیئت علمی دانشکده انتخاب خواهد شد .

همچنین‌اعضای‌هرگروه‌آموزشی دونفر را بارای مخفی ومستقیم برای مدیریت گروه پیشنهاد خواهد کرد و رئیس دانشگاه یکی از آنان را انتخاب خواهد نمود .

اصول سیاست دانشجوئی دانشگاه درسال تحصیلی ۵۱ـ ۱۳۵۰ که‌ازطرف رئیس‌دانشگاه اعلام شده و مورد تائید هیئت امناء نیز قرار گرفته باین شرح است :

گفت و شنود

۱ـ درآئین‌نامه انجمن های دانشجوئی دانشگاه و دانشکده هابانظر نمایندگان دانشجویان تجدید نظر بعمل آمده است . آئین‌نامه جدید بمحض تشکیل شورای‌دانشگاه بتصویب نهائی رسیده‌وبمرحله اجرا درخواهد آمد . هدف این تجدید نظر تامین محیط‌سالم‌وبدون دشواری برای انتخابات انجمن ها و فعالیت و همکاری آنان درامور دانشجوئی‌دانشکده‌هاو دانشگاه است . انتخابات انجمن های دانشجوئی در سال تحصیلی آینده براساس‌این‌آئین‌نامه بعمل خواهد آمد .

۲ـ علاوه‌برانجمن های عمومی دانشجوئی ، گروه های دانشجوئی تخصصی در رشته های هنری و اجتماعی بوجود آمد .

۳ـ فعالیت انجمن های ورزشی دانشجویان دانشگاه همچنان ادامه‌و توسعه خواهد یافت . درسال تحصیلی آینده کوشش بعمل خواهد آمد که محیط ورزشی دانشگاه مطلقا از رقابت ها و نوسازیهای باشگاه های ورزشی غیر دانشگاهی بدور بماند .

٤ـ رئیس دانشگاه تهران دونیم‌روز درهفته معاون‌آموزشی و امور دانشجوئی دانشگاه ، سه نیم‌روز در هفته ، روسای دانشکده ها بتناسب احتیاجات و مراجعات ساعات متناسبی‌را بملاقات و گفتگو بادانشجویان و رفع مشکلات‌راهنمائی آنان اختصاص داده‌اند .

٥ـ دردانشکده های حقوق و علوم سیاسی ، اقتصاد ، ادبیات‌وعلوم‌انسانی، علوم‌اداری و مدیریت بازرگانی ، موسسه آموزش‌وتحقیقات تعاونی‌موسسه مطالعات‌وتحقیقات‌اجتماعی‌جلسات بحث‌وسخنرانی‌و گفتگو درباره مسائل اقتصادی و اجتماعی و سیاسی ایران و جهان وجنبه های گوناگون توسعه اقتصاد ملی ایران بمنظور ارتقاء سطح آگاهی‌و جهان‌بینی دانشجویان و دانشگاه های تشکیل خواهد شد . همچنین دانشکده هنر های‌زیباراجع‌به مسائل شهری ومعماری ملی ایران ودانشکده الهیات‌ومعارف اسلامی درمورد تاریخ اسلام و نقش ایران در تمدن اسلامی و مسائل مختلف باسلام‌و ایران جلسات‌سخنرانی و گفتگو ترتیب خواهند داد .

برنامه هریك از این جلسات مباحثه و سخنرانی جداگانه اعلام خواهد شد . درطی سال تحصیلی آینده از چند تن‌از شخصیت های مملکتی برای شرکت در جلسات بحث آزاد بصورت میز گرد با نمایندگان دانشجویان دعوت‌بعمل خواهد آمد.آقای نخست وزیر شخصا قبول کرده‌اند در یکی از این جلسات شرکت کنند .

فعالیتهای فرهنگی

با استفاده از ساختمان‌امور دانشجوئی دانشگاه تهران که سالها است باتمام رسیده ولی قسمت اعظم آن بدون استفاده مانده بود ، یک مرکز فرهنگی دانشجویان دانشگاه تهران ایجاد میشود. اداره این مرکز شامل خواهدبود بریک‌کتابخانه عمومی ، نمایشگاه ، سالن‌تئاتر تجربی وسخنرانی ،کتابفروشی کارگاههای هنری ، سالن مخصوص موسیقی کلاسیک . همچنین اطاقهائی برای انجمن های دانشجوئی و انجمنهای ورزشی دانشجویان دراین‌مرکز اختصاص داده‌میشود . قسمت های‌مختلف این مرکز بتدریج درآغاز سال‌تحصیلی شروع‌بکار میکند بطوریکه در پایان آذرماه بطورکامل مشغول‌فعالیت‌خواهد بود (مبلغ ۲٫۵۰۰٫۰۰۰ ریال اعتبار برای براه انداختن این مرکز از محل صرفه جوئیهای بودجه سال۵۰ تامین شده‌است) بعلاوه بمنظور ارتقاء معلومات فرهنگی و هنری و مخصوصا سطح آگاهی دانشجویان‌بتاریخ و تمدن و ادب و هنر ایران از ابتدا تا پایان سال تحصیلی منظما و بدون وقفه نمایشگاه های فرهنگی در محل کتابخانه مرکزی دانشگاه دایر خواهد گردید .

ازاین‌جمله‌اند نمایشگاههائی درباره تاریخ‌مطبوعات درایران، نمایشگاههای کتب‌خطی نفیس، نمایشگاهی بمناسبت سالروز درگذشت ذکاءالملک فروغی ، نمایشگاههائی درباره‌نویسندگان معاصر چون صادق هدایت ـ نیما ـ دهخدا ـ آل‌احمد و...

توسعه تاسیسات وفعالیت های ورزشی

امکانات و تاسیسات‌ورزشی دانشگاه تهران بطور مطلق حتی در مقام مقایسه بادانشگاه های شهرستانها و بطورنسبی با توجه بتعداد دانشجویان ، بکلی غیرمکفی بود . در این زمینه اقدامات زیر انجام شده، میشود و خواهد شد :

۱ـ تشکیل شورای ورزش دانشگاه که درآن نمایندگان منتخب دانشجویان نیز شرکت خواهند داشت .

۲ـ ایجادمجتمع ورزشی‌دانشگاه در امیرآباد که شامل برهمه تاسیسات ورزشی مورد نیاز دانشجویان بحد نیاز و کفایت خواهد بود. این مجتمع در سه مرحله و سه سال (۱۳۵۰ ـ ۱۳۵۱ـ ۱۳۵۲) احداث خواهد شد.

اعتبار اجرای مرحله اول این طرح تامعادل ده میلیون ریال در بودجه سال ۱۳۵۰ دانشگاه تامین وبتصویب کمیسیون منتخب هیات امناء رسیده است .

ساختمان بیست زمین والیبال ـ بسکتبال و تنیس در مرحله اول وایجاد استخر، شنای المپیک دانشگاه در ابتدای مرحله دوم پیش بینی شده است.

۳ـ ساختمان تاسیسات‌و زمینهای ورزشی دانشکده اقتصاد در محوطه‌ای بمساحت ۲۵۰۰ متر مربع مشتمل برزمینهای والیبال ـ بسکتبال و تنیس .

اعتبار اجرای این طرح تامعادل ۲٫۰۰۰٫۰۰۰ ریال در بودجه‌سال ۱۳۵۰ دانشگاه تامین‌و بتصویب کمیسیون فرعی هیات‌امناء رسیده. وتاپایان آذرماه ۱۳۵۰ مورد استفاده قرار خواهد گرفت .

٤ـ نظر باینکه دانشجویان دانشکده‌های کشاورزی‌وجنگلداری فاقد وسائل وتاسیسات ورزشی کافی بودند برای این دودانشکده، ساختمان سالن ورزشی ،استخر شنا ،زمینهای ورزشی پیش‌بینی شده‌واعتباری‌تامعادل ٤٫۰۰۰٫۰۰۰ ریال از محل صرفه‌جوئیهای‌بودجه سال ۱۳٤۹ دانشگاه تامین‌گردیده است که در بودجه سال ۱۳۵۱ تشکیل خواهد گردید .

علاوه برزمینهای ورزشی موجود در محوطه اصلی دانشگاه سه زمین بسکتبال و شش زمین‌والیبال جدید در محوطه دانشگاه‌در دست اجرااست که در آغاز سال تحصیلی آماده بهره‌برداری‌خواهد بود.

٦ـ زمینهای ورزشی دانشکده دامپزشکی که ناقص بود تعمیر و برای استفاده دانشجویان درشب، به نورافکن مجهز خواهد شد .

اعتبار این دوطرح تامعادل ۷۵۰٫۰۰۰ ریال از محل صرفه ـ جوئیهای سال ٤۹تامین گردیده است.

۷ـ برای جبران کمبود مربی ورزش ۵۰ نفر از دانشجویان دانشگاه تهران که بمقام قهرمانی دانشگاهها و مدارس عالی کشور ویابمقام قهرمانی کشور رسیده‌اند، باپرداخت حق‌الزحمه‌کاردانشجوئی بکار گمارده خواهند شد.

۸ـ یک بولتن اخبار ورزشی دانشگاه از آغاز سال تحصیلی انتشار خواهد یافت .

۹ـ برای سال تحصیلی ۵۱ـ ۱۳۵۰ سی ملاقات و مسابقه‌داخلی ورزشی بین دانشگاه تهران و سایر واحدهای آموزش عالی‌کشور پیش‌بینی گردیده .

۱۰ـ اعزام‌کاروانهای دانشجوئی برای استفاده‌ازورزشهای زمستانی بمقیاس وسیع گسترش خواهد یافت بطوریکه اقلا ۵۰۰ نفر از دانشجویان ازاین کاروانهااستفاده کنند.

بورس دانشجویان ممتاز

در اجرای مصوبه کنفرانس ارزیابی انقلاب آموزشی رامسر از ابتدای سال تحصیلی آینده کلیه دانشجویان‌ممتاز دانشگاه تهران (در حدود ۵۰۰ نفر) از بورس تحصیلی بلاعوض معادل ۲۵۰۰ ریال در ماه ، برای‌تمام مدت سال تحصیلی استفاده خواهند کرد .

آئین نامه اجرائی این تصمیم باتصویب‌شورای دانشگاه‌خواهد بود و کمیته مشترکی ازاعضای هیات علمی و نمایندگان دانشجویان بر استفاده از این بورسها نظارت خواهند کرد . اعتبار مورد نیاز صندوق بورس دانشجویان‌ممتاز دانشگاه‌تهران از محل صرفه‌جوئی‌های بودجه سال۱۳٤۹ـ کمك‌بخش‌خصوصی و کمك نخست وزیری « در صورت نیاز» تامین میگردد . این بورسهاتاکنون دردانشگاه تهران سابقه نداشته است .

وامهای دانشجویان

۱ـ درسال تحصیلی۵۰ـ۱۳٤۹ جمعا ۲۷۲۲ دانشجوی دانشگاه تهران از وامهای دانشجوئی بصورت بورس منظم استفاده کرده‌اند باین شرح :

موسسه‌اعتباری دانشگاه۱٤۷۸ نفر شرکت ملی نفت ایران ٤۲۷ نفر بنیاد پهلوی ٤٦٦ نفر بنیادرضا پهلوی ۱۷٦ نفرمنابع دیگر ۷۵ نفر .

طبق تصویب کمیسیون منتخب هیات امناء ، درسال تحصیلی جاری ، از محل اعتبار نخست‌وزیری کماکان تا معادل سال گذشته اعتبارفعالیت موسسه ماد تامین میگردد . بعلاوه دانشگاه تهران اعتبار لازم برای ۵۰۰وام تحصیلی دیگر بصورت بورس را از محل صرفه ـ جوئی های سال گذشته خود در اختیار موسسه ماد خواهد گذاشت . بنحوی که مجموع وام های تحصیلی این موسسه در سال تحصیلی جاری به ۲۰۰۰ برسد . تعدادبورس های بنیاد پهلوی نیز به ٦۰۱ افزایش یافته است . در مجموع تعداد وامهای دانشجوئی‌بصورت بورس منظم در سال تحصیلی ۵۱ـ۱۳۵۰ به ۳۳۵۷ افزایش خواهد یافت .

در سال تحصیلی گذشته جمعا ٤۵۵ دانشجوی دانشگاه تهران از بورسهای تحصیلی بخش خصوصی‌باشرایط خاص هریك استفاده کرده‌اند . کوشش خواهد شد ، تعداد این بورس ها افزایش داده شود .

ج‌ـترتیب استفاده‌ازوام‌شرافتی برای پرداخت شهریه در سال تحصیلی جاری نیز ادامه خواهد یافت .

کار دانشجویان

در سال تحصیلی گذشته‌جمعا ۴۸۳٤ دانشجوی دانشگاه‌تهران از طریق‌نخست وزیری‌درمراکز مختلف از جمله آموزش و پرورش بکار اشتغال داشتند. این رقم در سال تحصیلی‌آینده به ۳۵۰۰ نفر افزایش خواهد یافت .

در سال تحصیلی ۵۰ـ۱۳٤۹ جمعا ۲۰۷۲ دانشجوی‌شهرستانی از خوابگاه‌های مختلف‌دانشگاه استفاده میکرده‌اند . دوخوابگاه جدید با ظرفیت ۲٤۰ نفر در سال تحصیلی ۵۱ـ۱۳۵۰ باین رقم اضافه خواهد شد . برای دانشجویان دختر شهرستانی‌در استفاده از خوابگاهها‌تقدم‌وجود خواهد داشت .

مرکز کاریابی

بدرخواست دانشگاه از ابتدای سال‌تحصیلی‌یك مرکزمخصوص کاریابی‌برای‌دانشجویان وفارغ‌ـ التحصیلان دانشگاه از طرف وزارت کار و امور اجتماعی در محل دانشگاه‌شروع بکارخواهد کرد .

تعدیل قیمت غذا

۱ـ آشپزخانه مرکز امور دانشجوئی دانشگاه که مدتی است آماده گردیده و بدون استفاده مانده بود از اوائل سال تحصیلی‌موردبهره برداری قرار خواهد گرفت . از این مرکز میتوان تا ٤۰۰۰ وعده غذا در روز برای رستوران‌های مختلف دانشگاه تامین کرد .

۲ـ بمحض آمادگی (قبل از پایان آذر) کافه تریای مرکز دانشجویان از بامداد تا نزدیك نیمه‌شب دراختیار دانشجویان قرار خواهد گرفت .

۳ـ رستوران های دامپزشکی ، دندان پزشکی و پزشکی در این دو ماه توسعه یافته بطوری که آمادگی پذیرش دانشجوی بیشتری را داشته باشند .

٤ـ چون رستوران های دانشگاه شبها تعطیل بود ،از ابتدای سال تحصیلی یك یا دو رستوران هرشب‌برای استفاده دانشجویان‌بتناوب مفتوح‌خواهد بود .

۵ـ بمنظور تعدیل قیمت غذا در رستوران های دانشگاه و رستوران‌کوی دانشجویان‌ترتیب لازم داده خواهد شد .

مدد کاری اجتماعی

از ابتدای سال تحصیلی ۵۱ـ۱۳۵۰بتدریج۱۷ نفرمددکار اجتماعی (تقریبا یك مددکار برای ۱۰۰۰نفر)جهت راهنمائی و مشاوره دانشجویان درمراکز مختلف دانشگاهی مستقرخواهد شد .

در سازمان مرکز پزشکی دانشجویان و نحوه هدایت‌آنان به‌بیمارستانهای دانشگاه در صورت‌نیاز تجدید نظر بعمل خواهد آمد بطوری که فعالیت این‌واحد بطور موثر و رضایت‌ـ بخش‌نیاز های بهداشتی‌ودرمانی دانشجویان را برآورد و به شکایاتی که در این موردوجود داشت تاحدی‌خاتمه داده‌شود.

بیمه دانشجویان

ازسال۱۳٤۷ ـ تاکنون‌دانش‌ـ جویان بابت سوانح ونقص‌عضو نزد شرکت بیمه ایران بیمه بوده‌اندولی تاکنون‌هیچ‌استفاده‌ای ازاین آتیب نشده ، با شرکت بیمه‌ایران تفاهم شفاهی جهت تجدید نظر در مفاد قرارداد و انطباق‌آن‌بانیازهای دانشگاه به عمل آمده که به‌محض تعیین مدیر عامل جدید شرکت به مرحله نهائی خواهد رسید .

دیروزهنگامیکه « جکلینج،نخست‌وزیرجمهوری ایرلند (جنوبی) از ملاقات‌بانخست‌وزیر انگلیس به محل‌سفارت ایرلند جنوبی در لندن وارد میشددراطراف ساختمان سفارت تظاهرات‌شدیدی علیه اغتشاشات بحرانهای ایرلند شمالی صورت گرفت و بین‌پلیس‌و تظاهر کنندگان زدوخوردهای‌شدیدی روی داد . در عکس چند نفر از افراد پلیس که برخی از آنها بدون کلاه هستند در حالی که یکی‌از تظاهرکنندگان را بزور از محل تظاهرات دور میکنند دیده میشوند.
عکس رادیوئی اطلاعات

شوروی درماه انسان پیاده میکند

هوستون ـ رویتر ـ فعالیت های اخیر فضائی شوروی نشان میدهد که روسها ممکن است خود را آماده کنند تا درآینده نزدیکی نخستین انسان را در سطح کره ماه فرود آورند . روسها ممکن است نخستین انسان خود را در پایان آخرین برنامه آپولوی آمریکا که در دسامبر سال آینده پایان می ـ پذیرد در ماه پیاده کنند .

دکتر چارلز شلدون رئیس کتابخانه کنگره آمریکا از جمله‌شخصیت‌های‌علمی‌امریکائی است که از این نظریه بشدت جانبداری میکند . دکترشلدون سابقا یکی از کارشناسان‌عمده برنامه های فضائی شوروی در آمریکا بوده است .

وی میگوید : برنامه پیاده شدن نخستین انسان شوروی در سطح ماه اینك چهار سال پس از انجام نخستین برنامه فرود آمدن مه‌نورد آمریکائی در سطح ماه تکمیل میشود و روسها ممکن است در نظر داشته باشند مقارن با فرود آوردن نخستین مه‌نورد روسی در ماه ، برنامه پیاده کردن انسان در سطح مریخ در دهه ۸۰ یا زودتر اجراء شود . و بنظر من احتمال فراوان وجود دارد که این اقدام تهورآمیزدر ۱۹۸٦ صورت گیرد .

زلزله در آذربایجان وخراسان

نیمه شب دیشب زمین‌لرزه شدیدی قریه «سود» واقع‌در٤۰ کیلومتری بیرجند را تکان‌داد واهالی سراسیمه از خانه های خود فرار کرده و به نقاط‌روباز و کوچه ها پناه بردند .

گزارش خبرنگار اطلاعات در بیرجند حاکی است :

زلزله در قریه «سود»تلفاتی ببار نیاورد ولی تعدادی از خانه های روستائی آسیب دید .

زلزله در کلیبر

مقارن ظهر امروز خبرنگار اطلاعات در تبریز تلفنی اطلاع داد که ساعت ۷و۳۰دقیقه‌دیروز در بخش«کلیبر» و نواحی اطراف نیز زمین‌لرزه شدیدی حادث شد . در این زلزله هیچگونه تلفات جانی و زیان مالی در کلیبر ببار نیامد ولی درموردخسارات و تلفات‌احتمالی در قراء اطراف آن‌اطلاعی‌بدست نیامده است .

حقوق کارگران کارخانه های اصفهان‌در ایام تعطیل کارخانه پرداخت خواهد شد

آقای دیلمقانی مدیر عامل شرکت دخانیات باتفاق هیاتی برای‌رفع‌نقائص کارخانه‌دخانیات اصفهان، با هواپیما وارد این شهر شد.

آقای دیلمقانی، ضمن بازرسی از کارخانه دخانیات، دستور داد:پنجاه دستگاه «سینکیلاتور» مخصوص کشیدن گرد تنباکو در سالن کارخانه تهیه تنباکو نصب شود.

خبرنگار ما در اصفهان گزارش داد: بازرسان اعزامی وزارت کار با همکاری‌بازرسان اداره کل کار در اصفهان‌مشغول رسیدگی به وضع کارگاههای تعطیل شده میباشند . این بازرسان به تقاضای کارگران دخانیات در خصوص پرداخت حقوق و مستمری آنان درایامی که کارخانه تعطیل است ، رسیدگی کردند و مقرر شد ، حقوق مقرری کارگران طبق قانون پرداخت شود.

نماینده‌روزنامه اطلاعات

بقیه‌از صفحه اول

زندگی مردم و بطور کلی مسائل چین آشنا سازد .

منصور تاراجی ازنویسندگان ومترجمان با سابقه اطلاعات است که تاکنون ماموریت‌های متعددی بکشورهای خارج‌داشته ودر مواقع حساس و بحرانی جهت تهیه اخبار و مطالب‌مورد نظر بخارج اعزام شده‌است.

بدون شک خوانندگان‌گرامی اطلاعات گزارش‌های تاراجی رااز کشورهای‌عراق ،پاکستان، فرانسه و کشورهای افریقائی فراموش نکرده‌اند و ماامیدواریم گزارش‌های تاراجی از کشور چین نیزمورد توجه خوانندگان قرار گیرد.

دنباله‌حوادث

زنی سه‌قلو زائید

این خانم میگوید شوهرم نمی‌خواست بچه‌دار شویم!

یك بانوی ۳۰ ساله که ۵ سال قبل ازدواج‌کرده است دودختر و یك پسر وضع حمل کرد . او که در بیمارستان نمونه رضاشاه‌کبیربستری‌است خانمی تحصیل کرده است .

این سه قلو نخستین‌فرزندان این خانم هستند .

او گفت شوهرم نمی‌خواست بچه‌دارشویم ۵ سال مراقبت کردیم ، ولی دفعتا سه فرزند پیدا کردیم .

وقتی شنیدم ۳ فرزند پیدا کرده‌ام ناراحت شدم، اما بعدا این ناراحتی من رفع شد و بچه هایم را دوست دارم. حال زائو و فرزندانش خوب‌است.

زن‌و مردی که دختری را زندانی کرده بودند بازداشت شدند

دادسرای شمیران پرونده زن ومردی را که‌متهم هستند دختر۱۷ ساله‌ای‌رااغفال کرده و درخانه‌ای زندانی کرده بودند،تحت رسیدگی قرار داد.

این‌دختر یکماه ونیم پیش‌بعللی ازخانه پدرش خارج شد و مقدار ۵۰ هزار ریال وجه‌نقد از منزل پدرش‌برداشته‌وبا دوست دخترش به یک هتل رفت.

دختر مذکور مدتی با دوستش درهتل زندگی میکردند و پدر و مادرش همواره برای یافتن وی تلاش مینمودند.

در این مدت زنی بنام گیتی که از مسافران هتل بود، با دختر مذکور آشنا شد...

درجریان دوستی این دو،گیتی وقتی دانست پول دختر‌می‌بورتمام شده،وی را از هتل خارج ساخت ومقدمات دوستی‌اش را با مردی بنام عباس فراهم نمود!... پس‌از این آشنائی عباس و گیتی اورابه خانه‌ای‌بردند و مدتی دختر جوان را درآنجا زندانی کردند!

ماموران ژاندارمری ضرابخانه درپی شکایت پدر دختر که بهنگام ناپدیدشدن دخترش به ژاندارمری تسلیم داشته بود ، برای پیدا کردن دختر جوان تلاش مینمودند تااینکه اورا در خانه گیتی یافتند. گیتی‌وعباس دستگیرشدند وپرونده آنان به‌دادسرای شمیران ارجاع گردید طبق قرار بازپرس‌دادسرای شمیران، گیتی و عباس زندانی شده‌اند.

وزیر تعاون و امور روستاها گفت :

مردم باید تعاونی فکر کنند

بامداد امروز اولین جلسه شورای عالی هماهنگی تعاونی های کشور به ریاست آقای دکتر ولیان وزیر تعاون وامور روستا ها تشکیل شد.

در این جلسه وزیر تعاون و امور روستا ها ضمن اشاره به وظایف قانونی‌این وزارتخانه اعلام کرد که در اجرای اوامر شاهنشاه آریامهر و سیاست قاطع دولت در زمینه استقرار نظام وسیع تعاونی ملی درکلیه شئون اقتصادی‌واجتماعی‌کشور مقررات پیش بینی شده در قانون‌شرکت های تعاونی بدون چون و چرا برکلیه فعالیت‌های واحدهای تعاونی حاکم خواهد بود .

وزیر تعاون اضافه کرد که وسائلی فراهم میشود که‌موجب تعاونی فکر کردن مردم گرددو مردم با مسائل تعاونی واصول و موارد آن و همکاری افراد و تجمع و تمرکز سرمایه های کوچك آشنائی بیشتری پیدا کنند .

در این جلسه آئینامه وظائف شورا که وسیله دبیر شوراتهیه شده بود مورد بحث وبررسی قرار گرفت و به تصویب رسید. شورایعالی هماهنگی تعاونی های کشور به ریاست وزیر تعاون و امور روستا ها و با عضویت روسای هیاتهای مدیره اتحادیه مرکزی تعاونی های کشاورزی و روستائی وتعاونی های مصرف و کار وپیشه و رئیس هیات مدیره بانك تعاون کشاورزی و رئیس کل بانك‌رفاه کارگران و نماینده وزارت کار و یك کارشناس تعاونی تشکیل میشود .

براساس این قانون تازمانی که اتحادیه های مرکزی‌تعاونی ها تشکیل نشده است وزیر تعاون و امور روستا ها قائم مقام آنان در جلسات شورای عالی هماهنگی تعاونی های کشور خواهد بود .

هشدار کمیته اطلاعات

جشن شاهنشاهی : گول شیادان رانخورید !

کمیته اطلاعات جشن شاهنشاهی امروز بمردم هشدار داد که گول اشخاصی را که بعنوان جمع‌آوری پول‌برای برگزاری‌جشن‌شاهنشاهی به خانه‌ها مراجعه‌میکنند نخورند.

گزارش رسیده است که عده‌ای شیاد با استفاده از استقبال مردم از برگزاری هرچه‌باشکوه‌تر جشن شاهنشاهی به خانه‌ها مراجعه و تقاضای پول میکنند. کمیته‌اطلاعات جشن شاهنشاهی هشدار میدهد که هیچکس از طرف هیچ‌سازمانی برای جمع‌آوری این گونه پول‌ها مامور نشده است . لذا از مردم میخواهد که اینگونه اشخاص را به‌محض مراجعه به‌خانه‌ها بپلیس معرفی کنند.

رئیس و اعضای هیئت رئیسه مجلس شورایملی انتخاب شدند

در جلسه علنی‌فوق‌العاده مجلس شورایملی که ساعت‌پنج بعد از ظهر دیروز بریاست سرلشگر فضل‌الله همایونی تشکیل گردید ، اعتبارنامه نمایندگان مجلس شورایملی به تصویب رسید .

دراین جلسه‌که نزدیك به‌پنج ساعت طول کشید انتخابات هیات رئیسه انجام گرفت و در نتیجه آقای مهندس عبداله ریاضی برای نهمین‌بار باتفاق آراءبریاست‌مجلس شورای‌ملی انتخاب گردید .

اعضای هیئت

اعضای دیگر هیات رئیسه که در انتخابات دیشب برگزیده شده‌اند عبارتند از آقایان‌دکتر حسین خطیبی و دکتر جواد سعید که باتفاق آراء به سمت نواب رئیس‌انتخاب شدندآقایان دکتر محمد حسین اعتمادی ، مهندس اسمعیل معینی‌زندوسید کاظم‌مسعودی‌بسمت« کارپرداز».

مهندس حاج حسن صائبی ، منوچهر پزشکی ، شهرستانی ، دکترسیف‌الله وحیدنیا، صدری بزرك‌نیا ووفا بسمت منشی در هیات رئیسه . دکتر جواد سعید نایب رئیس مجلس شورای ملی که یکبار دیگر باین سمت منصوب گردید از توجه و ابراز اعتماد نمایندگان تشکر کرد و اظهار امیدواری نمود که در خدمات بیشتر موفق گردد .

تشکر مهندس ریاضی

رئیس مجلس شورای ملی پس از استقرار در کرسی ریاست طی نطقی از خدمات رئیس سنی مجلس (سرلشکر فضل‌الله همایونی) تشکر کرد و گفت‌از اینکه با ابراز عنایت بار دیگر مسئولیت‌خطیراداره امورمجلس شورای ملی را باینجانب‌واگذار فرموده‌اید بی نهایت مفتخر و سپاسگزارم و از خداوند توفیق میخواهم که بتوانم این وظیفه مقدس ملی‌را آنطور که درخور است باهمکاری و مساعدت عموم نمایندگان محترم انجام دهم .

فرمایشات نغز و حکیمانه ملوکانه هنگام افتتاح ششمین دوره اجلاسیه سناو بیست و سومین دوره مجلس شورایملی که‌همه نمایندگان‌محترم افتخار اصغاء آن را داشتند حاکی از ابراز رضایت خاطر خطیر ملوکانه از خدمات صادقانه مجلسین دردوره تقنینیه گذشته بود،اعلیحضرت همایون‌شاهنشاه آریامهر دراین مورد چنین فرمودند : «دراین فرصت مایلم از روح وطنپرستی و توجه به مصالح عالیه ملی و مملکتی و احساس مسئولیتی که در تمام دوره تقنینیه گذشته بر هر دو مجلس مقننه ایران‌حکمفرما بود تقدیر کنم ورضایت خویش را از همکاری همیشگی قوه مقننه با قوه مجریه در رسیدگی و اصلاح و تصویب قوانین‌مختلف و ارائه طریق و صلاح اندیشی صادقانه مجلسین که‌مسلما سهم مهمی در انجام کار های مثبت‌و سازنده‌داشته‌است اظهارداریم.»

سند افتخار دوره گذشته

یقین دارم این‌بزرگترین سند افتخاریست که نمایندگان‌محترم در دوره تقنینیه گذشته چه در مجلس سنا و چه در مجلس شورای ملی‌به آن مباهی‌ومفتخر شده‌اند و امیدواری کامل دارم که مجلس شورای ملی در این دوره تقنینیه نیز که اکنون نخستین روز های ان را اغاز کرده‌ایم بتواند بوظایف ملی و اخلاقی‌خویش کماکان بنحوی ادامه دهد که پس از پایان کار خود بتواند باز هم بدریافت چنین سند افتخاری نائل آید و مسلم میدانم با روح وطن ـ پرستی وواقع بینی که درکلیه نمایندگان محترم‌اعم‌از اکثریت و اقلیت وجود دارد و آشنائی کاملی که همگی بوظایف‌خطیر خود در اجرای هدف‌های مقدس ملی دارند جز در همین مسیر پیش نمیروند و جز همین‌آرزو در سر نمی‌پرورند .

رئیس‌مجلس شورای‌ملی‌یادآور شد ما اکنون در آستانه برگزاری بزرگترین جشن ملی خود که نه‌تنها در تاریخ کشور ما بلکه در تاریخ جهان نیز بدینگونه نظیر ندارد هستیم‌یك ماه و چندروزدیگر ملت ایران دو هزار و پانصدمین سال بنیانگزاری شاهنشاهی ایران را آنطور که در خور عظمت تاریخ و فرهنك و سنن ملی او است جشن میگیرد این جشن یادآور پیوستگی روحی ومعنوی ملت ایران و ارزش واهمیت فرهنك و هنر باستانی او در طی قرون است .

مجلس شورای ملی‌باین‌مراسم عظیم بدیده احترام و تکریم مینگرد و آرزومند است که بتواند در این دوران شکوهمند که ملت ایران برهبری پیشوای عالیقدر خود بسوی تمدن‌بزرك پیش میرود سهم خود را با ایمان و عقیدت کامل بمبانی و اصول‌انقلاب‌مقدس ملی‌باسرعت و دقت انجام دهد .

یك‌بار دیگر از ابراز اعتماد نمایندگان محترم مجلس سپاسگزاری کرده و امیدوارم با همکاری موثر و صمیمانه‌عموم نمایندگان‌محترم‌بتوانم وظیفه‌ای را که بعهده‌ام گذاشته‌اید‌آنطور که در خور مقام مجلس و مجلسیان است انجام دهم و از خداوند متعال در این راه‌توفیق میطلبم .

جلسه پنج ساعته

جلسه علنی مجلس شورایملی مقارن ساعت ده بعد از ظهرختم گردید وجلسه آینده به‌بامداد روز پنجشنبه موکول گردید .

خبرهای روز

مصاحبه بمناسبت‌روز پیکار با بیسوادی

آقای عبدالرضا انصاری قائم‌مقام والاحضرت‌شاهدخت اشرف پهلوی در امور اقتصادی و اجتماعی پیش ازظهر امروز در یك‌مصاحبه مطبوعاتی و رادیوتلویزیونی که در شورای مرکزی‌جشن شاهنشاهی ایران بمناسبت روز پیکار بابیسوادی تشکیل شده بود اطلاعاتی درباره مدارس یادبود در اختیار خبرنگاران جراید گذارد و اعلام کرد تا امروز بیش‌از دو هزار و هفتصد مدرسه آماده بهره برداری است .

وی افزود طرح ایجاد مدارس یادبود به ۲۷٤۲ باب رسیده برای اضافه کردن ٤۰۰باب دیگرامکانات زیادی داریم .

مشروح مصاحبه‌آقای‌انصاری در شماره‌فردا چاپ میشود.

اعضای کمیسیونهای سنا

در ساعت ده و بیست‌دقیقه امروز جلسه علنی‌سنا تشکیل شد و برای انتخاب اعضاء کمیسیونهای دوازده‌گانه‌پارلمانی اخذرای بعمل آمد واعضای مذکور انتخاب شدند.

درپایان جلسه پروفسورجمشید اعلیه عنوان نماینده مجلس‌سنا درهیئت نظارت‌سازمان بیمه‌های اجتماعی مهندس ابراهیم پارسا وحسین دها به سمت‌نمایندگان سنادر هیئت اندوخته اسکناس انتخاب شدند جلسه علنی‌امروز سنا مقارن ظهر ختم شد.

ضیافت بافتخار پروفسور جوان

ظهر امروز وزیر آموزش و پرورش به افتخار پرفسور علی جوان ضیافتی‌برپا کرد . دراین مراسم نشان درجه یک دانش که شورایعالی آموزش وپرورش تصویب‌کرده‌است به‌این‌دانشمند ایرانی داده شد.

مسافران اتوبوس در قزوین‌بایدعوارض بدهند

قزوین‌ـ خبرنگار اطلاعات ـ بتصویب انجمن شهر قزوین و تائید وزارت کشور از این پس‌از هر مسافرکه‌باتوبوس از قزوین خارج شود ۵ ریال بعنوان عوارض شهرداری وصول خواهد شد.

قرار است که وجوه حاصله بمصرف آبادانی شهر برسد

سفر وزیر کشور به استانهای غربی

آقای حسن زاهدی وزیر کشور امروز برای بازدید از برنامه‌های‌جاری وزارت‌کشور دراستانهای غرب‌باین‌استانها عزیمت کرد .

دراین سفر وزیر کشوراز از برنامه‌های آبادانی‌استانها دیدن خواهد کرد.

آمادگی مجلسین یکشنبه اعلام میشود .

در جلسه خصوصی امروز سنا که ساعت نه ونیم بامداد به ریاست آقای جعفرشریف امامی تشکیل گردید عریضه سنا بفرمایشات شاهنشاه آریامهر خوانده شد و به تصویب رسید .

هیئت رئیسه مجلسین‌بامداد یکشنبه برای تقدیم عریضه جوابیه‌واعلام‌آمادگی‌مجلسین بحضور شاهنشاه آریامهر شرفیاب‌میشود .

آزمایش خطآهن ایران ـ اروپا با موفقیت‌انجام‌شد

اولین قطار آزمایشی خط آهن ایران ـ اروپا که‌دیروز از تبریز حرکت کرده بود پس از پیمودن خط آهن تا آخرین نقطه مرزی ایران ، مجددا به تبریز بازگشت و مقامات راه آهن تبریزاعلام کردند آزمایش این خط آهن با موفقیت کامل انجام گرفته است و رفت و آمد قطار های مسافری ایران ـ اروپا در آن بلامانع خواهد بود .

تاخیر ورود قطار تهران ـ خرمشهر

قطار سریع‌السیر تهران‌ـ خرمشهر صبح امروز با دو ساعت‌تاخیروارداهوازشد

ورود قطار به ایستگاه اهوازهمه روزه ساعت۷٫۳۰ دقیقه صبح انجام می‌گیرد، ولی‌امروز ساعت ۹٫۳۰دقیقه بامداد قطار به اهوازرسید.

قطار سریع‌السیر تهران ـ خرمشهر ، درناحیه دورود دچار نقص فنی شده بود

سفر هیئت های وزارت کشور

امروز سه هیئت از طرف وزارت کشور به استان های کرمانشاه ، کردستان ، آذربایجان ، فرمانداریکل زنجان ، کرمان ، سیستان و بلوچستان اعزام گردیدند .

عده زیادی‌از جهانگردان انگلیسی به ایران می‌آیند

بدنبال م

از : سرویس حوادث

حوادث بعد از طلاق

زنانی که به‌امید ازدواج بهتر، طلاق میگیرند غالباً از عمل خود پشیمان می‌شوند

یک خبرنگار سرویس حوادث اطلاعات گزارش داد که مردی برای فرار از طلاق ، خود را در حمام با قطع رگهای دستش کشت . این خبر دیروز در صفحه حوادث بچاپ‌رسید و سبب شد که گزارش امروز را به «حوادث بعد از طلاق » اختصاص دهیم .

طلاق همیشه یکی از مسائل پیچیده هر جامعه‌ای است، البته باید توجه داشت که حوادث بعد از طلاق پس از اجرای قانون حمایت خانواده (تیرماه ۱۳۴۶) کاهش یافته ، ولی کاملا پایان نیافته است :

تا تیرماه ۱۳۴۶ طلاق چون یک طرفه صورت میگرفت و از اختیارات مرد بود ناراحتیهای متعددی برای زن ایجاد میکرد ، شاید این نسبت که ۶ در صد زنانی که باین‌ترتیب مطلقه‌میشدند دست به‌خودکشی میزدند اغراق‌آمیز نباشد علت این بود که بدون مشورت و شنیدن حرف‌زن، مطلقه میشد . همچنین پس از طلاق، اختلاف‌برسربچه‌ها شروع میشد ، زیرا تکلیف آنها قبل از طلاق روشن نمیشد . قانون گفته بود پسر تا ۲ سال و دختر تا ۷ سال در حضانت مادر است ،ولی وقتی این مدت پایان میافت تازه استرداد کودک بوسیله پدرش‌کار مشکلی بود و حوادث متعددی بوجود می‌آورد ، بعلاوه موضوع «مهر» و اثاثه زن خود مشکل بزرگی بود ، زن باید «مهر» خود را از طریق اجرای ثبت وصول می‌کرد و برای پس‌گرفتن جهیز خویش متوسل به شکایت و عرض حال میشد .

این مشکلات اینک تا حدی رفع شده است ، زیرا دردادگاه حمایت‌خانواده حتی‌المقدورتکلیف نگهداری بچه‌ها ، «مهر» و اثاثه زن روشن میشود از طرفی‌مساعی لازم بکار میرود تا از آنها رفع کدورت شود و با هم سازش کنند باین جهت زن و مرد وسیله‌ای برای زدن حرفهای حساب خود و مسائلی که دارند پیدا کرده‌اند.

بچه

با وجود این ، مشکلاتی از قبیل بردن بچه از راه مدرسه و سر کوچه هنوز وجود دارد، مثلا دیده شده است مادری که در دادگاه قبول کرده است فرزندش نزد «پدر او» باشد ، بعداپشیمان شده و برای ناراحت‌کردن شوهر و همچنین دسترسی به فرزند او را از راه مدرسه ویا از سرکوچه بدون اطلاع پدرش بخانه خود برده و دیگر پس نداده است و بالعکس .

حوادثی که اینک بیشتر بچشم میخورد ناشی ازمسائل احساسی

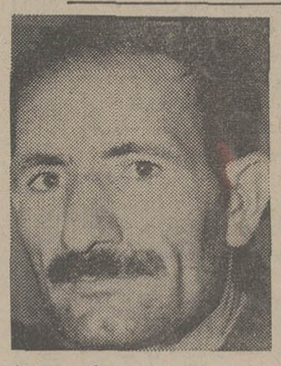

علی سلیم شاهوردی که در تیرماه امسال در تهران ، یکساعت پس از صدور حکم طلاق همسر خود رابقتل رسانید .

و عاطفی است ، یعنی زن وشوهر پس از طلاق ازعمل خود پشیمان میشوند و یا بعلت علائقی که میان آنها وجود دارد دست به ایذاء و اذیت یکدیگر میزنند . مثلا شوهر پس ازاینکه میشنود همسرسابقش شوهری بهتر از او پیدا کرده است دچار حسد و بخل میشود و شروع به مزاحمت میکند ، و بالعکس .

حل مسائل

یک صاحب نظر که در این زمینه آمارهائی جمع‌آوری کرده است میگفت :

قانون حمایت خانواده تا ۷۰٪ مسائل بعد از طلاق را حل‌کرده است و مسائلی چون اختلاف بر سر« بچه‌ها » نیز بتدریج حل خواهد شد .

این‌صاحب‌نظر میگفت‌که بعضی زن و مردها پس از طلاق بچه‌ها را وسیله ناراحت کردن یکدیگر قرار میدهند .

همچنین باید علل اختلاف یک زن و شوهر از نقطهٔ نظر روان‌شناسی مورد بررسی قرار گیرد و این اختلاف از طریق کشف‌علت آن حل شود .

قتل پس از طلاق

از جمله «حوادث بعداز طلاق» که درسه‌ماهه اخیر درتهران‌روی داده است قتل یک زن جوان بدست شوهر ۴۰ ساله‌اش بود . این حادثه یکساعت پس از صدور گواهی عدم امکان سازش روی داد و علی سلیم شاهوردی در خانه شماره ۶ میدان مقدم کوی خزانه اتابکی همسر ۲۷ ساله‌خود معصومه را کشت .

علی پس از اینکه گواهی عدم امکان سازش او و همسرش در شعبه ۴۷ دادگاه شهرستان تهران صادر شد نزد او رفت و تقاضای سازش کرد ، اما معصومه که از علی ناراضی بود موافقت نکرد و همین امر سبب شد که علی او را بکشد و خواهرش خدیجه را با چاقو مجروح سازد .

علی گفت : به معصومه علاقه داشتم و نمیتوانستم تحمل‌کنم که او زن من نباشد ! چون حاضر نشد به گریه والتماس من توجه کند و از طلاق صرفنظر کند دچار حالت جنون شدم و او را کشتم .

خودکشی

واقعه دیگر روز شنبه ۲۸ تیر روی داد و یك مرد میان سال بنام باقر در خانه‌اش واقع در کوی امیرآباد با خوردن سم خودکشی کرد. او در نامه‌ای که از خود

ستاره زنی که بدست نا پسریش بعلت بدگوئی از مادر او کشته شد

بجای گذارده نوشته است : بخاطر اینکه زنم رفته و حاضر نیست باز گردد خود را کشتم کسی مسئول نیست به همسرم علاقه دارم و نمی توانم دوری او را تحمل‌کنم.

نامادری

ناراحتی هائی را که بچه ها برای نامادری و یا نا پدری خود بوجود می‌آورند میتوان‌از حوادث طلاق بشمار آورد . در یازدهم مرداد پسری برای اینکه پدرش را ناراحت کند کمك کرد تا همسر جوان او فرار کند ! این پسر به تحریك مادرش که مطلقه شده بود به نامادری کم تجربه خود گفته

« ایران شریفی » نیز پس ازطلاق برای گرفتن انتقام از شوهر سابقش، دو فرزند او را ربود وکشت و به اعدام محکوم شد . او در دادگاه گفت : چرابايد پدربچه‌ها مرامیگرفت و پس از چند هفته طلاق میداد .

بودپدرش هر سال‌دو ماه‌دیوانه میشود و زن خود را کتك می زند و مادرش بهمین جهت طلاق گرفته است و این امر سبب فرار نامادری شد ، البته ناپسری برای کمك به فرار نامادری خود مبلغی پول نیزباو داد .

★جنایت‌دوشنبه ۱۸ مرداد امسال نیز یکی از همین نوع حوادث است ، محمد رضا۲۵ ساله مقابل چشمان پدرش ، نامادری جوان خود ستاره را کشت ، زیرا ستاره پشت سر مادر او حرف بد زده بود !

عشق پس از طلاق

شنیدنی ترین حادثه بعداز طلاق مربوط به مردی است که پس از جدا شدن از همسرش تازه فهمید که او را دیوانه‌وار دوست دارد . این مرد، که پس از ۱۱سال زندگی زناشوئی ، همسرش را طلاق گفته بود نزد اورفت و تقاضا کرد که با هم‌آشتی کنند ، لکن شنید که زنش عقد شده است این خبراو را چنان ناراحت‌کرد که‌ظرف مدتی کمتر از یك ماه چهار

محمدرضا جوانی‌که نامادری‌خود را کشت

بار دست بخودکشی زد .

او اظهار داشت در تمام مدتی که با زنم زندگی می کردم‌باور نمیکردم‌که دوستش دارم و بی اعتنائی من‌سبب شد که حوصله او سربرودو تقاضای طلاق‌کند و تکیرمن، مرابرآن داشت‌که باتقاضای او موافقت کنم، اما ساعتی پس از امضای دفتر طلاق موقعیکه بخانه رفتم و او را ندیدم شدیدا احساس‌کمبود کردم ، بطوریکه دیگر زندگی برای من حلاوت خود را از دست داد و توصیه من به زن و شوهر ها اینست که در آخرین لحظه قبل ازطلاق بازهم فکر بکنند باز هم‌عاقبت کار را در نظر گیرند .

ازدواج بهتر !

یك محقق امور اجتماعی که چند سال پیش درباره وضع «خودکشی» در تهران مطالعه کرده است میگفت : موضوعی که ذکر آن لازم است آنست زنانی که بامید ازدواج بهتر طلاق میگیرند غالبا پشیمان می شوند ، او گفت با چند زن در بیمارستان مسمومین تهران مصاحبه کرده است که همه پس از طلاق خود را مسموم کرده بودند .

همه این زن هایك‌جور حرف میزدند و میگفتند : شوهرمان مردی گرفتار بود ، دیر بخانه می‌آمد ، خسته بود و ما این بی‌اعتنائی را دلیل عدم علاقه او میدانستیم و باین جهت موقعی که مورد تمجید مردانی دیگر قرار گرفتیم و پیشنهاد شد که طلاق بگیریم تا به عقد آنها در آئیم قبول کردیم ، اما بعداز طلاق حاضر نشدند ما را عقد کنند و این امرما را از خودمان‌که‌مرتکب چنین‌اشتباهی شده‌ایم بیزار کرد ، بطوریکه در صدد برآمدیم رشته حیات خود را قطع کنیم .

آمار طلاق

و اینك اشاره‌ای به آمارطلاق در تهران :

در دو سال اخیر تهران بطور متوسط هر ماه ۱۲۰۰ «گواهی عدم امکان سازش» داشت که اگر حساب کنیم ۲۰۰ نفر از دارندگان این گواهی ها از طلاق منصرف شده باشند ، هر ماه هزار طلاق واقع شده‌است و این رقم تقریبا دوبرابر نیمه اول سال ۱۳۴۷ است ، اماقبل ازاجرای قانون‌حمایت خانواده تعداد طلاق بیشتر بود .

اینك عده زنان و مردانی که تقاضای طلاق میکنند تقریبا برابراست‌یعنی‌از ۴۶۶۵شکایتی که در بهار امسال بدادگاه های حمایت خانواده شده‌است ۲۴۰۷ شکایت مربوط به‌مردان و بقیه مربوط به‌خانمهاست‌تازه در میان این تعداد فقط ۱۱ زوج متفقا شکایت کرده بودند و بقیه شکایات یکطرفه بود .

طبق قانون حمایت خانواده «گواهی عدم امکان سازش » هنگامی‌صادرمیشودکه یاطرفین‌به جدائی از هم توافق کرده‌باشند و یا طرف مقابل معتاد بمواد مخدر ، قمار و الکل باشد و یا زندانی‌ویا ترك‌زندگی‌خانوادگی را کرده باشد در موارد دیگر به قضاوت داوران مراجعه می شود .

بعضی پدر و مادر ها پس از جدائی «بچه ها» را وسیله ناراحت کردن طرف مقابل قرار میدهند !

مردی که پس از طلاق تازه متوجه شد زنش را دوست میدارد ۴ بار دست به‌خودکشی زد

B.F.Goodrich
بی.اِف.گودریچ
پیشرو صنعت لاستیك سازی در ایران

جمعیت شیرو خورشید سرخ ایران
قابل توجه لیسانسیه های داوطلب استخدام بوسیله اداره
کل سرپرستی خانه‌های جوانان
مصاحبه انتخاب افراد واجد شرایط درروزهای زیر بعمل خواهد آمد :
شنبه ۲۰ وسه‌شنبه ۲۳ شهریور ماه ساعت ۷٫۵ صبح محل برگزاری : اداره کل سرپرستی خانه های جوانان بلوار کریمخان زند خیابان نادر شاه ، دست راست ، کوی سوم (کوچه طاهری)
تلفن : ۸۳۸۲۲۶ ـ ۸۳۸۸۳۸

آگهی شهرداری تهران

شهرداری پایتخت باستناد قانون نوسازی در نظر دارد طرح پارک خیابان شکوفه را در قطعه زمین واقع در محدوده خیابان مذکور و خیابان مسعود و خیابان کدخدائی برطبق نقشه مصوبه انجمن شهر که بتائید وزارت کشور رسیده است اجرا نماید .علیهذا باستناد ماده هفده قانون نوسازی و تبصره دو ماده ۱۶ قانون مذکور مراتب باطلاع مالکین می‌رسد که با مراجعه به اداره کل املاک شهرداری واقع در خیابان ایرانشهر طبقه چهارم کاخ شهرداری نقشه و سیاهه ارزیابی را ملاحظه نموده و چنانچه به‌ارزیابی شهرداری اعتراض دارند ظرف دوماه از تاریخ‌نشر اولین آگهی اعتراض کتبی خود را متضم برونوشت سند مالکیت با قید نشانی کامل باداره مذکور تسلیم دارند . ضمنا مدت اجرای طرح مذکور از اول شهریور ماه ۱۳۵۰ لغایت یکسال خواهد بود .

شهردار پایتخت

آغاز ششمین هفته نمایش
با موفقیت درسینما
ب.ب
ادامه دارد

THE ADVENTURERS
ماجراجویان
اقتباس از اثر پرفروش نویسنده معتبر آمریکا هارولد رابینز

کارگردان و تهیه‌کننده: لوئیس گیلبرت
سوپرپاناویژن رنگی باصدای استریوفونیك
با شرکت : کندیس برگن / ارنست‌بورگنایِن لی‌تیلوریانگ / شارل ازناوور / روسانوبراتسی اولیویادوهاویلند / الن‌بیدل تامی‌برگن / دلیابوکاردو / آناموفو و... بکیم‌فهمیو (درنقش‌داکس)
محصول کمپانی پارامونت

مؤسسهٔ انتشارات امیرکبیر
شگفتیهای آب و هوا
از مجموعهٔ علم برای نوجوانان
نوشتهٔ جورج‌باتل
ترجمهٔ پروین ابوالضیاء

فخرالدین . . . مرد قهرمان،مرد وسوسه‌گر، مرد محبوب زنان ، مردی که یوسف قرن بیستم لقب‌یافته است. . . اورادرخیلی از فیلمهادیده‌اید ولی در فیلم رنگی «کراغلی» تجلی‌گر یك حماسه جاودانی ازیك قهرمان افسونگر ، در داستانی‌که از ادبیات آذربایجان سرچشمه گرفته است . ظهور میکند .

از امشب در گروه سینماهای
کاپری ـ آسیا ـ رکس ـ شهوند ـ لیدو ـ نپتون
رنگین کمان ـ همای ـ ژاله ـ پاسارگاد ـ توسکا ـ المپیا
چرخ‌وفلك ـ شرق ـ فیروزه و... سیلورسیتی (قلهك)

فخرالدّین . نازنین
درفیلم رنگی
کُراُغلی

آغاز سومین هفته نمایش در
شهرفرنگ
اولین سینمای ممتاز ٤ ستاره ایران
★ ★ ★ ★

الن‌دلون
ایومونتان
بورویل
جان‌ماریاولونته

درفیلم رنگی
دایره سرخ
LE CERCLE ROUGE
بکارگردانی : ژان‌پیرملویل

تماشای فیلم «دایره سرخ» برای اشخاص کمتر از۱۸ سال ممنوع است

برای رزرو بلیط همه روزه به‌گیشه سینما شهر فرنك مراجعه فرمائید.
سئانسها ۱۵ر۱۱ صبح ـ ۳۰ر۲ ـ ۵ ـ ۳۰ر۷ ـ ۱۰ بعدازظهر

آغاز هفته دوم نمایش
باموفقیت‌خارق‌العاده‌وبی‌نظیردرسینماهای
اونیورسال ـ پاسیفیك ـ ایران ـ تیسفون
ساینا ـ مراد ـ موناکو ـ پرسپولیس
داریوش ـ مارلیك ـ مونت‌کارلو
پانوراما ـ و... آستارا (تجریش)
«ظهوری» بعداز موفقیت بی‌نظیر فیلم «دزدو پاسبان» بار دیگر شیرین تر ، داغ‌تر و با مزه‌تراز آنچه تاکنون دیده‌اید در آخرین شاهکار خود درخشیده است

دنیا مال منه
باشرکت:ظهوری ـ نیلوفر ـ ظهوری ـ پیمان ـ ظهوری ـ سارا ـ و... ظهوری

یك فیلم از زندگی . . . . پرازخنده وشادی
* همزمان باتهران در * اصفهان(سینماهای چهارباغ ـ مایاك ـ مهتاب ـ پارس) * مشهد(سینماهای آسیا ـ سانترال) * شیراز (سینماهای پارس ـ کاپری) * کرمانشاه (سینما آتلانتیك) * تبریز (سینماهای متروپل کریستال) * رشت(سینماسپیدرود) * اهواز (سینما دنیا) * آبادان (سینماهای شیرین ـ ایران ـ متروپل)

قبرس: خطر جنگ جدید بین ترک‌ها و یونانی‌ها

پرزیدنت ماکاریوس در بازگشت از سفر آتن ضمن سخن راندن از نتایج گفتگو های خویش با رهبران یونان ، چنان وانمود کرد که گوئی سفر وی به یونان باکامیابی کامل توأم بوده است . لیکن اعلامیه‌ای‌که از طرف دولت یونـان انتشار یافت مذاکرات را «تبادل نظر سودمند» خواند و به «تشابه نظرات» ـ چنانچه ماکاریوس‌ادعامیکند ـ اشارتی بعمل نیاورد . و این تضاد ، هشدار به موقعی به رهبران یونان است که هیچ راه حل سازنده ای میان آتن و آنکارا برای مشکل قبرس بدون بحساب آوردن شخص ماکاریوس امکان پذیر نخواهـد بود .

تضاد میان رهبر قبرس و سرهنگان حاکم بر یونان ، از اینجا آشکار است که علیرغم اعلامیه رسمی دولت یونان‌در پایان مذاکرات ، ماکاریوس هنوز ادعا میکند که اختلاف نظری بین یونان و قبرس برای مسائل موجود وجود ندارد.

بابالاگرفتن بحران در قبرس ظاهرا یونان خودرا آماده میکند تا از سازمان ملل‌خواستار نقش‌ایفای‌حساستری شود. ماکاریوس نیز اعلام کرده است هر نوع کوشش به منظور از بن بست درآوردن مذاکرات باید با نظر اوتانت دبیرکل سازمان ملل متحد انجام پذیرد و نحوه کوشش قبلا با دبیرکل سازمان مورد بحث و بررسی قرار گیرد .

ماکاریوس‌وقتی‌ازسفر پنهانی‌گریواس در کسوت یک کشیش به قبرس صحبت میداشت کاملا سرحال بنظر میامد او گفت : بسیار خوب سرانجام هنگام آن‌فرارسیده که او (گریواس) دراختیار من قرار گیرد .

خبر ورود پنهانی گریواس به‌جزیره با اینکه خوشحالی زایدالوصفی میـان رهبران طرفدار اتحاد قبرس با یونان پدید آورده لیکن هنوز بسیاری وجوداو را در جزیره با تردید تلقی میکنند . در «مورفو» محل یکی از استحکامات طرفداران‌گریواس«میکولاسیس روزدییز» یکی از رهبران نهضت زیر زمینی قبرس گفت : به نفع هدف ماست که گریواس درجزیره باشد . بسیاری از مردم‌جزیره با اطمینان از سفرنهانی گریواس بـه جزیره حرف میزنند و وجود او راطلیعه تحولات رویداد های مهم بشمار می ـ آورند .

تئوری دیگر در ماجرای فرار و سفر اسرار آمیز گریواس این است کـه ماکاریوس شخصاترتیب سفرمخفیانه او را به جزیره داده تا موقع خود را در چك وچانه زدن با رهبران یونـان قوی تر کند.گروهی نیز بر این عقیده‌اند که وجود گریواس در جزیره دسـت ماکاریوس‌رادر مذاکره با ترک ها بازتر وقویتر خواهد کرد گو اینکه بسیاری‌از ناظران سیاسی میگویند یونانیها راهی را که باید طی شود ، قبلا برگزیده‌اند و گریواس نخواهد توانست بر هدف خود در کنترل بلامنازع جزیره توسط یونانیها جامه عمل بپوشاند .

اینروز ها در یونان و قبرس کمتر کسی است که به سخنان خوشبینانـه ماکاریوس دربازگشت از سفر یونـان اطمینان کند . اکثریت میگویند کـه ماکاریوس در دیدار با نخست وزیر یونان توانسته است شکاف و اختلاف نظر بین خود و نخست وزیر یونان را باریکتر کند .

ماکاریوس از سوئی بار دیگر تصریح میکند که مصمم است نقش سازمان ملل را درحل و فصل مشکلات موجودبیشتر کند . در حالیکه ترکها بشدت با این نظر مخالفت میکنند .

در این ایام خواستها و توقعات ترک های مقیم جزیره نیز گسترده شـده است . حتی آتن نیز ، می پذیرد که افزایش میزان خواست ها و توقعات ساکنین‌ترک جزیره نتیجه اقدامات اخیر ماکاریوس‌برای بازگرداندن کامل جزیره به یونان است .

بافرارگریواس و تحولاتی که بتازگی در قبرس رخ داده اینک نشانه هائی از بحران شدید در جزیره بروز کرده است در خطوط سرسبزی که یونان‌را از ترکیه جدا میسازد تیراندازی هـای گهگاه و پراکنده بگوش میرسد ، که‌اگر تحت کنترل شدید و فوری قرار نگیرند ممکن است خونریزیها باردیگر درجزیره تجدید شود . ماکاریوس ممکن است از طرف تروریست های دست راستی های افراطی تحت فشار قرارگیرد وگریواس اندیشه کودتا علیه حکومت قبرس را درسرداشته باشددر این صورت‌آرامش یکباره در خطوط مرزی یونان وترکیه بهم خورده و عواقب وخیم و پیش‌بینی ناپذیری ببار خواهد آمد .

از : گاردین چاپ لندن

وکلای مدافع متهمین مصری ـ میراث سادات را به‌محاکمه میکشند

علی‌صبری معاون سابق رئیس جمهوری در دادگاه انقلاب

ممکن است صندوقچه اسرار را بگشایند واعمال ناصر و کسانی‌را که وارث قدرت او میباشند فاش سازندکه بسیار خطرناك‌و ناراحت کننده خواهد بود .

در مصر قبل‌ازانقلاب روزنامه‌ای بنام المصری بااین شعار «حق‌برتر از قدرت» وجود داشت . المصری ناشر افکار «وفد» حزب پارلمانـی بود که اغلب از مشروعیت قانون اساسی دربرابرتجاوزات مستبدانه ملك فاروق دفاع میکرد ولی شعار این روزنامه‌انعکاس‌دهنده یك‌سنت بسیارامنه‌دارمصریان یعنی‌احترام به آزادی‌های فردی بود. ایـن سنتی است که در پرتو انقلاب شدیدا لطمه و زیان دیده است.

جنایات واقعی

بنابر اظهارات‌وکیل‌مدافع«جنایات واقعی» مردانی مانند سامی شرف‌و شعراوی جمعه نقشی‌بوده است که آنها درزندانی کردن،شکنجه‌دادن و برخی اوقات کشتن مخالفیـن سیاسی ایفا کرده‌اند .

وی گفت چگونه او را به عنوان وکیل مدافع در یك محاکمه‌سیاسی در اواسط شب به زندان بردند و ماهها در آنجا میان موکلین خود بسر برد. در ابوزعبل (زندانی در نزدیکی قاهره) «شهدی عطیه»(یك مارکسیست‌تحصیل‌کرده دربریتانیا) را دیدم که‌به‌عنوان انجام‌تشریفات بمناسبت ورود زندانی تازه وارد وی را به قصدکشت کتك میزدند.

«اگر آنها بعلت‌کوشش خودبرای واژگون کردن رژیم سادات و یـا اختلاس چندین هزار پوند و یـا حتی تهیه نوار از مکالمات تلفنی شما محاکمه میشدند چه کسی بـه این مسائل‌بادیده اهمیت‌مینگریست. آنچه ما خواهان آنیم آن است‌که این اشخاص باید بعلت جنایـات واقعی که مرتکب‌گردیده‌اندمحاکمه و مجازات شوند».

این سخنانی است که یکی از وکلای مصری ایراد کرده است . این یکی از صدها وکیلی است که سوای علاقه به حرفه‌اش علاقـه شخصی و باطنی داردکه درجلسه آتی این محاکمه جنائی در قاهـره شرکت کند ودر انتظار آن است که مشاهده نمایدآیا قاضی شرکت کننده دراین دادگاه‌همان چیزهائی را تکرار میکند که‌در جلسه‌نخست مدعی آن گردید و آیا اجـازه میدهـد کـه جریانات دادگـاه علنی باشد و یا دستور میدهد که سری انجام پذیرد ؟

در اولین جلسه این دادگاه که روز چهارشنبه‌تشکیل گردیدوکلای متهمین‌به‌صلاحیت«دادگاه انقلابی» که علی صبری‌و یارانش رامحاکمه مینماید اعتراض کردند . وکـلای متهمین با اعتراض خود بصلاحیت دادگاه روح تازه ستیزمجوئی خود را نشان دادند واگر با این‌روحیه در دادگاهی که جلسات علنی آن مدت زمانی بطول خواهد انجامید بنفع موکلین خود استفاده نمایند وی درحالیکه‌فریاد میزد « زنده‌باد ناصر» جان سپرد .

هنگامیکه وکلای‌مدافع بصلاحیت دادگاه انقلابی اعتراض نمودنـد درحقیقت رژیم حاکم موجود را که پرزیدنت سادات به‌ارث برده است بباد انتقادگرفتند . همیشه ازطریق این دادگاه‌های‌ویژه بوده است که ناصر با صرفنظر کردن ازجریانات منظم قضائی با تهدیدات سیاسی مقابله کرده است .

اولین سری‌این دادگاه‌ها آشکارا دو هفته پس از انقلاب بدون‌توجه بمفاد و مقررات قضائی قانـون اساسی تشکیل یافت ـ هزارها کارگر کارخانه نساجی واقع در نزدیکی‌اسکندریه ـ که‌ساده لوحانه باور کرده بودند که زمان بـرای فعالیت آنان فرا رسیده بـرای اخذ دستمزد بیشتر و برکناری برخی از روسای خود دست بـه تظاهرات زدند . پس‌از یك‌محاکمه مختصر که وسیله دادگاه نظامی انجام گردید دو رهبر دیگر بـدار آویخته شدند .

بلافاصله پس از این محاکمه شاید بمنظور توازن یك دادگاه نظامی دیگر با یك مالك‌بزرك باشدت هرچه تمامترفتار نمود. در سال ۱۹۵۳ دادگاه ویژه‌ای برای محاکمه کمونیست هـا تشکیل یافت . هنگامی کـه قاضی دادگاه اتهامات راوارد ندانست دادگاه دیگری مامور خود را تشکیل داد و افسران ناراضی ارتش را که متهم به کوشش در راه برانداختن‌رژیم او بودند به محاکمه کشید .

چند ماهی پس از این‌محاکمه اعضاء دادگاه ضمن صدور ـ اعلامیه‌ای اظهار داشتند کـه یکی از علل شکست مصر ـ عدم توجه آنکشور بحکومت قانون بوده است . پاسخ ناصر به‌این ادعا برای اولین بار این بود که در جهت انحلال هیات قضائی گام بر دارد . ناصر بـا دستاویز قانونی ۱۳٤ نفرقاضی را که مسئول صدور این‌اعلامیه بودند از کار برکنار نمود . ناصر با تشکیل یك «سازمان سری »تحت‌رهبری سامی شرف این محاکمه گردید . در سال ۱۹٥٤ توطئه‌ای علیه جان‌ناصر منجر به محکومیت عظیم‌اخوان‌ـ المسلمین گردید .

سپس مجددا نوبت کمونیست ها فرا رسید ... آنها بکرات بطور سری محاکمه گردیدند زیرا بر خلاف اخوان‌المسلمین مدارك ناچیزی در دست بود که آنها طرحی را علیه رژیم ریخته باشند . پس از جنك ماه ژوئن ناصر قدرت بیشتری بدست آورد و در سایه این قدرت آخرین دادگاه های انقلابی بحرفه خود خیانت کرده و از سامی شرف جانبداری کرده‌اند از کار برکنار کنند .

سامی شرف

بار سنگین

اکنون زمان طبیعی انجام‌این امور نیست . میراث ناصر و وعده های انجام نشده در مورد آزاد کردن سرزمینهای اشغالی باری است بسیار سنگین کـه احتمال میرود پرزیدنت سادات را مجبور به جنك و یا توسل‌به زور و اختناق نماید .

در این مورد تردید است که آیا وی خطر گشودن « جعبه اسرار » را متحمل شود .اندك تغییری در سیستم و روش های ناصر بسیار خوب است ولـی برای مردیکه تا این حد بـه ناصر بستگی داشته بی اعتبار ساختن علنی « رهبری‌جاویدان» ممکن است مبانی قدرت را متزلزل سازد .

بدین ترتیب وکلای مدافع تشکیل دادگاه انقلابی‌رااقدامی جدی تلقی نموده و در عین‌حال اینطور پیش بینی مینمایند که این دادگاه گامی است که بقهقرا برداشته میشود . گفته میشود که دادستان کل که رهبری بازجوئیها و رسیدگی های اولیه را بعهده داشته است با ایمان به اینکه نمیتواند شرافتمندانه اتهاماتی را کـه رژیم انتظار آن را دارد برآنان وارد سازد از دادن هرگونه نظریه‌ای امتناع ورزید.

از نظر افکار عمومی دو چیز بنفع سادات است . از نظر بسیاری‌ازمصریان اغلب‌متهمین مستحق چیزی هستند کـه گریبانگیر آنان شده است چه بحق محاکمه شوند و یا خیر و اگر بهای محاکمه حقیقی درهم‌شکستن بتی باشد که از ناصر ساخته‌اند بهائی است که از نظر روانی اغلب مصریان هنوز آماده‌پرداخت‌آن‌نمیباشند.

دریافت که این اشخاص چـه کسانی بوده‌اند .

بدون شك پرزیدنت سادات تلاش میکند که برخی‌ازاعمال سلف خود را انجام ندهد. ممکن است میل‌وآرزوی وی دراعطای آزادی اصیل و واقعی باشد . نسیم تغییر و تحولی از طریق بسیاری از موسسات وزیدن گرفته است . سادات بادلجوئی از برخی از قضات کوشش‌نمود جلب توجه نماید و پس ازوقایع ماه مه مدالهائی بسینه چهار قاضی بازنشسته که در دوران سلطه ملك فاروق او را از شرکت در قتل وزیری که‌دارای نظرات جانبداری از بریتانیابود مبری دانسته بودند نصب نمود. سادات‌به هیات قضات اجازه‌داد که اعضائی را که بنظر آنها

لبیب شقیر

شعراوی جمعه

محمد حسنین هیکل درباره خصوصیات ناصر سخن میگوید

«میشال ابوعودة» فرستاده ویژه روزنامه «النهار» چاپ بیروت به قاهره توانست‌با محمد حسنین هیکل سردبیر روزنامه «الاهرام» ویارنزدیک عبدالناصر ملاقات و گفتگوئی بعمل آورد.

از هیکل بزودی کتابی در باره ناصرمنتشر میشودکه‌گوشه های تاریکی‌از زندگی ویراافشا خواهد کرد. ولی فرستاده مخصوص «النهار» توانست قبل از انتشار کتاب پرسروصدای هیکل ، اسراری را از زبان او برای اولین بار بدست آورد و بطور اختصاصی منتشر کند . «ابوعودة» مینویسد :

دوست و محرم اسرار عبدالناصر . هنوز هم در دفتر کار خود در روزنامه «الاهرام» مینشیند و ضمن ملاقات بـا سیاستمداران و کارکنان‌دولتی وخبرنگاران جراید ورادیو و تلویزیون ، هنوز هم پس ازیک سال که از مرگ ناصرمیگذرد. انتظار میکشد تا تلفنی زنگ‌بزند واز آنطرف سیم با ناصرگفتگو کند و دستوراتش را یادداشت نماید.

مرکز ناصر در موسسه‌الاهرام دریائی است از اسرار و اگر اجازه داده شود که کسی‌وارد این اسرار گردد، خود را در برابر کوهی ازاسناد میبابد . اسنادی بخط ناصریا خطدیگری و خط هیکل ، روی کاغذ های بزرگ و کوچک ، دولتی وغیر دولتی اوراقی که مارکشرکت کانال سوئز رادارد تا اوراقی از هتل والدورف استوریا در نیویورک‌ونیز اوراقی که‌سرلوحه هائی بزبانهای انگلیسی‌و روسی و صربستانی دارد .

هرپیننده‌ای که باین اوراق واسناد خیره میشود ناگهان خود را در دهلی میابداز آنجا به یوگسلاوی وسپس مسکو و بعد نیویورک پرمیگشاید و از دهه سال ٥۰ تا دهه سال ٦۰ گشیده میشود.

در لابلای این‌اسناد اخباری افشا نشده از خروشچف ـ برژنف ـ کاسترو ـ جانسون ـ نیتو ـ نیکسون ... و... خواهد یافت.

دوست عبدالناصر کماکان‌با بزرگان در قید حیات و باخیال درگذشتگان آنان زیست‌میکند..

از همین مرکز است کـه داستان ناصر تکامل یافت و بقلم هیکل بمردم عرضه خواهد شد.

باهیکل بگفتگو نشستم.

او گفت :

«هیچکس تصور نمیکرد و حتی من‌هم تصور نمیکردم که پس از او زنده خواهم ماندتا داستان زندگیش‌را بتحریرکشم

من همیشه یادداشت میکردم و اسناد ومدارک را جمع‌آوری مینمودم و میگفتم میبایستی،تمام این اسناد را در کتابخانه‌یکی از دانشکده‌ها بگذاریم ... او مسئولیت دائمی نوشتن رابعهده من گذاشته بود .. وحتی در استعفا نامه خود به پرزیدنت انورالسادات‌نوشتم‌که عبدالناصر مسئولیت افشای حقایقی را که میدانستم به عهده خودبواگذار کرده بود ... بارها و در برابر عده‌ای بمن‌این حقیقت راگفت.. بارها درباره نوشتن این حقایق باهم صحبت کردیم .. آخرین بار سه روز قبل از مرگش‌در هتل هیلتون صحبت شد و انورالسادات پرسید چه کسی مسئول نوشتن خواهد بود و عبدالناصر پاسخ داد : آقا مسئول نوشتن هستند.

پس از مرگ ناصر پیشنهاد های زیادی به من رسید که تاریخچه زندگی ناصر را بروی کاغذ بیاورم .. پاسخ میدادم که هنوز فرصت نوشتن چنین خاطراتی نرسیده و من هم‌فعلا آمادگی نوشتن ندارم ووضع کشورهم مناسب نیست.

هنگامیکه به‌لندن رفتم ،عده زیادی بامن تماس گرفتند ،و تقاضا کردند که خاطراتم را بنویسم .. ولی بازهم گفتم که به قاهره بازگشتم فشار برای نوشتن این خاطرات فزونترشد لذا احساس کردم که سکوت دراین باره نوعی کوتاهی به خصوص در حق افکار ناصر خواهد بود. ولی بازهم موانعی درکار بود.یکی اینکه‌نمیخواستم قبل ازگذشت پنجسال قلم‌بدست گیرم وزندگینامه ناصررا بنویسم زیرا در آنصورت مرثیه نوشته میشد نه زندگینامه با خود میگفتم درسال ۱۹۷٥ که‌پنجسال از مرگ‌ناصر میگذشت .درمورد نوشتن این خاطرات تصمیم میگیرم مایل به‌نوشتن نبودم . میخواستم از نوشتن زندگینامه ناصر بعلت حساسیتی که در مصر وجود داشت، و همچنین عدم افشای داستان شکست‌سال ٦۷بمنظورهای‌امنیتی خودداری کنم.

در وضع عجیبی قرارگرفته بودم .. نمیدانستم بنویسم یا ننویسم در این باره باعده‌زیادی از دوستان از جمله «دنیس‌ـ هاملتون» سردبیر گروه‌نشریات تامپسون و همکارم «سالزبرگر» از «نیویورک‌تایمز» که باتفاق در پاریس بودیم مشورت کردم درباره مه گذشته ، اوراق ویادداشتهای خود را مرور کردم .. اینکار برایم خیلـی مشکل بود ... زیرا حمله بمن باوج خودرسیده بود.

من در درجه یکم مطالبم را باب ذوق غربیها نوشتم ـ اگر این کتاب به‌افرادی از قبیل خروشچف ـ برژنف ـ تیتو و جانسون عرضه شود، آیاتصور میکنید که با محتویات آن‌موافق باشند؟

درهرحال امیدوارم در مورد حقایق پی‌برده ، بویژه آنچه متعلق به‌آنهااست اختلاف‌نظری نباشد ، ولی آنچه درباره‌ناصر نوشته شده ، میتوانم بگویم که همه از روی یادداشت ونوتهای موجود برداشت گردیده وتصور نمیکنم هیچکس چنین یادداشت هائی را در اختیار داشته‌باشد

اوکارمیکرد و من یادداشت میکردم‌و این یادداشت‌هاراگرد آوری نمودم وهم‌اکنون نزدمن در «الاهرام» است این‌یادداشت ها راهم روی یکنوع کاغذ نمی‌نوشتم .. بکاغذها واختلاف نوع آنها نگاه کن ... اینها پرونده‌های رسمی و آن بقیه پرونده‌های مخصوص خودم میباشد ...

دفتر سیاه

آیا ناصرازتاریخ بیم‌داشت؟ تصور نمیکنم .. او عـلاقه داشت تاریخ را بخواند ...ولی بتاریخ خود علاقه‌ای‌نشان نمی‌ـ داد، مگر اینکه آشوبی در آن ایجاد شود ...

مع‌الوصف معتقد بـود که محبوبیت او این آشوب را از تاریخش میزداید .

آیا اسناد مخصوصی راخود نگهداری میکرد ؟

قبل ازهر جلسه‌ای که می‌ـ بایستی در هیئت دولت و یا در شورای امنیت ملی و یا جای دیگر حاضر شود ، مطالبی را که میبایستی در آنجا مطـرح کند در دفتر چه سیاه رنگـی یادداشت مـیکـرد . در کنار تختخوابش نیز دفتر یادداشتی بود تا هرچه را از تلفن یـا رادیو میشنود در آن بنویسد بعضی اوقات هم مطالب بسیار مهم را در آن ثبت نمیکرد واز فعالیت های مخفی یا باصطلاح زیر زمینی بیم داشت.

ـ آیا در ملاقاتی که میان‌او و شخصیت دیگری روی داد حضور داشتید ؟

ـ خیلی زیاد .

ـ آیا در مسئله بیطرفی ویا مسئله اسلحه‌شرق شکنداشت؟

ـ خیر .

ـ آیا از اسلحه نفت‌اعراب در مذاکرات بین‌المللی خـود استفاده کرد ؟

ـ چنین چیزی رخ نداد .

ـ آیا مخالفت‌های عربـی اشکالاتی‌برای سیاست‌بین‌المللی اوایجاد کرد ؟

ـ فقط یکبار ، و آنهم هنگام طرح راجرز او میخـواست انفجاری در داخل اسرائیل به وجود آورد ...از این ناراحت بود که‌بعضی از اعراب حقیقت را درک نمیکردند ... موقعیکه نهضت فلسطینی روش نامعلوم و شک رادنبال کرد ، بی‌اندازه ناراحت شد . درست بخاطر دارم هنگامیکه یاسرعرفات نزد من آمد باتفاق نزد عبدالناصر در اسکندریه رفتیم ، او روی تراس منزل با عصبانیت قدم میزد ... از روش فلسطینی ها ناراحت بود... او عادت داشت هنگام عصبانیت قدم بزند ...نیم ساعت انتظار کشیدیم تا کمی آرام شد .

او همه‌چیز را درباره‌حوادث مطالعه میکرد ... او بسرعت میخواند ... یکبار گفت اگر چنین شغلی نداشت مایل بود روزنامه‌نگار باشد ... او از خواندن بریده جراید نفـرت داشت ،بهمین‌جهت انبوه‌جراید روی میز او موج میزد و همه را میخواند ... تمام گزارش‌ها را بدقت از نظر میگذراند پس از بیداری روزنامه میخواند و سپس نیم ساعت به تلفن ها جواب میداد و آنگاه صبحانه میخورد و سپس روزنامه های کشور های مختلف را مطالعه میکرد .

مشاور

ـ چه کسی مشاور او در امور شوروی و آمریکا بود ؟

ـ او به مشاوران اعتمادی نداشت ،خودش مشاور خودش بود ... و نباید فراموش کنیم که ناصر معلم تاریخ ومخابرات وامور اداری بود !

ـ آیا از تجربه های‌تیتو یا شورویها استفاده کرد ؟

ـ البته از تجارب عده‌زیادی استفاده نمود .

ـ آیا ماموریت خـارجـی محرمانه‌ای بشما واگذار کرد؟

ـ خیلی زیادکه ازآن‌یادی نکردم .

ـ آیاکسی‌ازافراد خانواده‌اش توجهی به جمع‌آوری مدارک‌و اسناد و عـکسهای او مبذول میداشت ؟

ـ شاید دخترش «هدی»که در دوسال آخر زندگیش‌منشی او بود .

★★★

این بود داستان ناصر بـا محمدحسنین هیکل و داستان هیکل با ناصر هزار و یک افسانه است ...

افسانه هائی که در کتاب آینده هیکل افشا میشود .

پیروزی «وان تیو» مشکلات سایگون را بیشتر میکند

برای سیاستمداران طراز اول ویتنام جنوبی بـویژه گروهی که در راس امور مملکتی قرار دارند مصاحبه‌ای مطبوعاتی و رادیو تلویزیونی یک موضوع کاملا عادی شده است . هروقت یکی از رقیبان احساس کند حریف وی پیشروی آغاز کرده است بهترین راه جلوگیری از برتری رقیبرا در تشکیل یک مصاحبه مطبوعاتی یا یک کنفرانس رادیو تلویزیونی ویا مسافرت بشهر نزدیک و ایـراد یک سخنرانی مهیج تشخیص میدهد .

مصاحبـه میکنند ، تهدید میکننـد ، صحبت ازکودتا بمیان می‌آید، واقعه‌ایکه برای‌نگودین‌دیم روی‌داد یادآوری میشود و ساعاتی بعد تمام گفته‌ها را تکذیب میکنند . اگـر ژنرال‌کوئوکی ژنرال‌تیورا بکودتا تهدیدمیکند و ژنرال مین بدریافت کمک غیرمستقیم مالی از دول خارجی متهم میشود و اگر ژنرال تیو برتری خود برحریفان را ببانگ بلند تائید میکند میتوان آنها را مبارزات سیاسی خواند .

هریک از بیانیه‌ها و ادعاها واتهامات با یک تکذیب نامه بلند بالا از حرارت باز میایستد . اما آنچه انکارپذیر نیست و نمیتوانند تکذیبش کنند تدارکات وسیعی است که هرسه گروه دنبال میکنند . در ویتنام جنوبی برای مبارزین اگر وسائل کافی وجود نداشته باشد امکانات دامن زدن به بحران داخلی و تشدید بحرانها بحد وفور در دسـترس طالبین قرار دارد .

رقباء با استفاده از امکانات بحران داخلی‌را توسعه میدهند و موانع و دشواریهای آشکار سر راه اجرای سیاست امریکا در ویتنامی کردن جنگ ویتنـام بوجـود می‌آورند .

ژنرال تیو طرفدارانی دارد که بقاء حکـومت وی را برای ویتنام جنوبی ضروری میدانند . نمیتوان‌تردید داشت که گروهی معین و مشخص تائید میکنند اوضاع کنونـی ویتنام جنوبی وجود یک رهبر نیرومند و مسلط براوضاع را ایجاب میکند . ایندسته میگویند چون احتیاج برهبری توانا انکارپذیر نیست و از جانبی ژنرال تیو درقدرت‌نمائی و برتری خود موفق شده است ادامه حکومت او ضروری خواهد بود . نتایجی که در پایان انتخابات عمومی بدست آمد این حقیقت را تائید میکند . چه دراین انتخابات اکثر طرفداران وان‌تیو بمجلس ملی ویتنام راه یافتند . اما نباید فراموش کرد که نتایج انتخابات و عکس‌العمل‌هائیکه بسود «تیو» ابراز میشود نظریه جنگجویان ویتنامی است و در اصل تئوری جنگی تیو بوسیله جنگ‌طلبان تائیدشده‌است .

متقابلامخالفتهای‌سازمانها واحزاب‌سیاسی‌غیرکمونیست مانندسازمانهای‌سیاسی‌بودائیان، جوانان واکثریت‌سربازان با سیاست وان‌تیو را نمیتوان منکر شد . بدون تردید گروه های مخالف با روش کنونی ژنرال تیو بیش از آنست کـه طرفداران وی تصور میکنند . بسیارند عناصریکه بازگشت مجدد وان‌تیو بکاخ ریاست جمهوری در شکلی‌که وی مایل است ضربه‌ای خردکننده برپیکر دموکراسی میدانند .

مخالفین تیو میگویند تاکنون سابقه نداشته‌که رئیس جمهوری در دوران ریاست از تمام منابع ووسائل استفاده کرده حریفان انتخاباتی‌را ازسر راه خود دورکند و بدون نامزد انتخاباتی درانتخابات شرکت کند و پیروز شود . پیروزی در چنان انتخاباتی حتمی و قطعی خواهد بود اما مغایر با اصول دموکراسی . این نظریه نه‌تنها درانتخابات ریاست جمهوری ویتنام جنوبی که در ماه اکتبر برگزار میشود اثر زیاد خواهد گذاشت بلکه رژیم بعدی وان‌تیو و سیاست جنگی آنرا سخت با مشکلات مواجه خواهد کرد.

طرفداران سیاست وان‌تیوبهرحال دراکثریت‌نخواهند بود . و جهان خاطراتی تلخ از حکومت اقلیت براکثریت‌را شاهد بوده است . ژنرال در انتخابات موفق خواهد شد . اما نخواهد توانست براکثریت ناراضی و مخالف حکومت کند. بویژه آنکه این‌اکثریت ضعف اخلاقی تیو را نمایان‌تر خواهد کرد و برتری اصولی را باثبات خواهد رساند .

درآنصورت برنامه ویتنامی کردن جنگ‌که امریکا در ویتنام دنبال میکند با چه مسائلی روبرو خواهد شد ؟ آیـا سربازان دولتی با حرارت وروحیه میهن‌پرستانه درآندوره نیز پیکار علیه کمونیزم را دنبال خواهند کرد ؟ آیـا ان دولت با سرنوشتی مانند دولت نگودین‌دیم مواجه خواهـد شد ؟ اگر دولت بعد از انتخابات اکتبر دائما در حفاظت از موقع خود نیرو مصرف کند آیا فرصت رهبری جنگ علیه دشمن را خواهد داشت ؟ ویا دائما در ترس از یک کودتا مجبور به بازداشت و محاکمه عناصر مشکوک وقت تلف خواهد کرد ؟

با توجه باوضاع کنونی سایگون چنـان وقـایعی را پیش‌بینی میتوان کرد . و آنچه در محافل سیاسی سایگون روی میدهد برای واشنگتن نیز حائزاهمیت‌است. درحالیکه دائره اقدامات ممکنه ازناحیه ایالات‌متحده درویتنام‌جنوبی اینک سخت محدود شده است . اکنونکه تلاشهای آمریکا در جلب رضایت تیو برای نامزد های متعدد در انتخابات ریاست جمهوری با شکست روبرو شده نه امریکا میتواند از کائوکی و مین حمایت کند ونه اجازه میدهد کودتـائی تیو را از کاخ ریاست جمهوری بیرون براند .

آنچه مسلم است خروج نیروهای نظامـی امریکا از ویتنام ادامه خواهد یافت . سربازان امریکائی طبق برنامه تعیین شده خاک ویتنام را ترک خواهند کرد ولو اجرای برنامه ویتنامی کردن جنگ با دشواری روبرو شود .

بی‌ارادگی زنان

از : ایران مقدم

شخصیت زن را نابود میکند

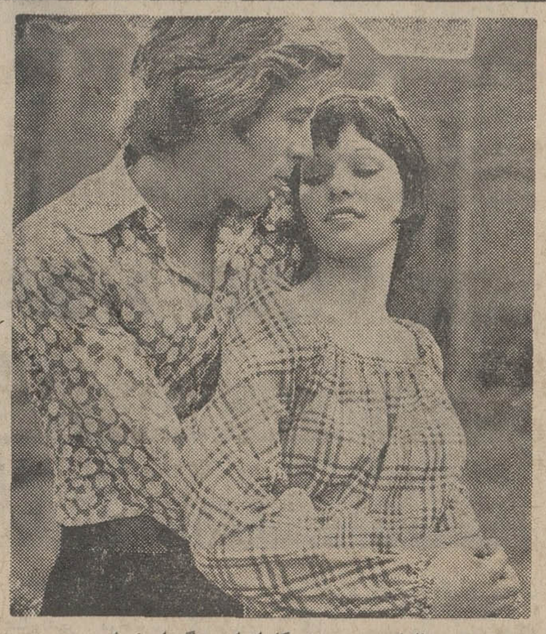

همسر زن‌بااراده‌ومدبر، هیچگاه از او رویگردان نمیشود .

طبق یک بررسی چند ساله برروی بسیاری از خانواده‌های ایرانی به جرئت میتوان گفت که در صدی هفتاد خانواده‌ها مادران دربرابر همسر،فرزندان و حوادث فاقد استعدادرهبری، قدرت و خلاقیت هستند .

البته در نظر داشته باشید که آندسته از مادران‌که بسیار هوشیار، آگاه و مدبر هستند جزو سی در صد بقیه‌اند . در بیشتر خانواده‌ها اغلب بچه‌ها همیشه بیشتر از پدر اطاعت میکنند تا مادر . زیرا همیشه ناظر بوده‌اند که مادرشان در گرفتن تصمیم های مهم و شاید غیرمهم تابع نظر شوهر خود بوده است .

حتی برخی مادران درتربیت و تنبیه فرزندانشان نیز سعی میکنند به بچه‌ها وانمود کنند که با اجازه پدر آنها را تنبیه و تشویق کرده‌اند و اراده و نظر خودشان دراین کارکوچک ترین دخالتی ندارد .

شاید برایتان تعجب‌آورباشد که بگوئیم مردها به زنی که از خودش اراده و خلاقیتی‌نداشته باشد در باطن چندان متمایل نیستند .

به تجربه ثابت شده که مرد از اینکه صاحب زنی باقدرت ، بااراده و مصمم باشد بسیار احساس غرور میکند ، بشرطی که اراده و قدرت زنش درراه خوشبختی خانواده وجامعه‌اش باشد. زن‌هائی‌که دائما ازدست زندگی شکایت میکنند ، زنهائی که کوچکترین اراده‌ای در نابسامانی‌های خانوادگی‌خویش نشان نمی‌دهند ، زنهائی که بجای اینکه نشان دهند آنها هم انسان هستند و همانند مردها میتوانند در امورمختلف تصمیم بگیرند ، اظهار نظر کنند و اصولا بتوانند بطور صحیح از حق خوددفاع‌نمایند، همیشه تابع دستور و اراده دیگران‌هستند، هرگز نمی‌توانند ادعای انسانیت و تکامل یافتگی را بکنند .

گاهی بی‌ارادگی زن در بعضی از خانواده‌ها به حدی میرسدکه‌گوئی در آن‌خانواده زن یعنی فقط خدمتکار و تماشاگر است .

زن یعنی‌مفت‌خور؟ ؟

بعضی اززنها تصور میکنند که زن یعنی مفت‌خور وفرمانبر مرد . این دسته حتی هنگامیکه با وضع مادی بد همسران خود روبرو میشوند فقط از روزگار شکوه میکنند. درحالیکه ازنیرو و استعداد وخلاقیتی‌که خداوند در هربشری بودیعه‌گذاشته و درآنها نیز وجودش حتمی‌است کوچکترین استفاده‌ای نمیکنند.

کودکانیکه درچنین وضعی بزرگ میشوند هرگز به زنی که مادرشان است اعتماد نمیکنند . زیرا در هیچ موردی از او قدرت، اراده و رهبری کافی ندیده‌اند .

چنین زنهائی اگر همسران خود را از دست‌بدهند بسختی و زحمت میتوانندفرزندان خود را اداره و بزرگ کنند زیرا از اول کودک را متکی بپدر بارآورده‌اند . و هرگز سعی نکرده‌اند در اداره آنها مثل‌یک مدیر مسئول قدرتی نشان دهند و فرزندان خود را مطیع‌خویش گردانند .

بعضی زن‌ها در زندگی زناشوئی خود راه اشتباهی را طی میکنند . مثلا آنها تصور مینمایند که : نیکی به همسر یعنی اطاعت‌کورکورانه از او . درحالیکه هیچ مردی دلش نمی‌خواهد که صاحب یک زن خوار و زبون گردد . اصولا هربشری ترجیح میدهد که معاشری داشته باشد شجاع ، راستگو ، با اراده .

یک زن هنگامی میتواند بگویدهمسری‌کامل‌وخوشبخت است که ضمن وفاداری بمرد ویاری او در امور زندگی ، هرگز به هیچ عنوان اجازه توهین وتعدی ازطرف‌احدی، بخصوص‌همسرش را، ندهد.

یک زن وقتیکه راه زندگی را یاد گرفت. هنگامیکه‌همانند یک انسان عاقل و بالغ حق و حقوق خود و دیگران‌را درك کرد واز حقیقت‌پیروی ودفاع کرد . آنوقت می‌تواندامیدوار باشدکه زندگی زناشوئی‌موفق و فرزندان برومندی خواهد داشت .

غرور

فرزندان و همسرش ازاینکه صاحب مادر و همسری بادرک کامل و احساسی بزرگ هستند همیشه در دل احساس شادی و غرور خواهند کرد .

وظیفه اولیه هرزنی این‌است که همانند همسرش برای خود نیز ارزش و اعتباری قائل شود برای راحتی دیگران بکوشد و نیز کسانی راکه مانع راحتی و آسایش‌او میشوندبه اشتباهشان واقف سازد .

هرمادری این نکته را باید در نظر بگیرد که سلامتی ، شادی ، شخصیت و احترام او نیز بایستی درخانواده در نظر گرفته شود . هیچوقت برای رسیدن به آسایش و راحتی فقط به‌شانس‌امیدوار نباشید ، برای خوشبختی و کامروائی خود وخانواده‌اش تلاش کند .

هرزنی‌بایستی همیشه نشان دهد که تنها یک همسر نیست بلکه شریک زندگی ، شادی ، غمها و دیگر حوادثی است که برهمسرش روی میدهد .

دردادگاه حمایت خانواده

عشق پیری گر بجنبد...

دیروز یک پیر مرد ۸۵ ساله با موهای سپید وهیکل چاق روی نیمکت راهروی دادگاههای حمایت خانواده تهران‌نشسته وانتظارمیکشید تا منشی دادگاه او رابرای دادرسی به محوطه دادگاه احضار کند .

چون پیرمرد قیافه جالبی داشت و باوجودیکه کارش به دادسرا کشیده شده بود خونسردی‌عجیبی‌ازچهره‌اش نمایان بود ، نظرم را جلب کرد .

نزد او رفتم ، اسمش را پرسیدم گفت : محمود . پرسیدم چه انگیزه‌ای پاهای ناتوان او را راهی کاخ عدالت کرده است آهی کشید و گفت : امان از دست همسر نااهل‌وناسازگار به محمود گفتم پدرجان مقصودت از همسرناسازگار چیست ؟ لابد یک زن سالخورده دارید و چنین زنی‌هم به ندرت ناسازگاری پیشه میکند .

محمود گفت پسرم عیب کار همین جاست زیرا همسرم ۵۵ سال از من کوچکتر است بهتر بگویم او بجای نوه من است.

گفتم : چرا با دختری ازدواج کردی که ۵۵ سال از تو کوچکتر استوبااین کار باعث شدی که به دادگستری کشانده شوی ؟

پیر مرد گفت : من مرد ثروتمندی هستم و به این خاطر هنگامی که ۷۵سال داشتم پدر میترا همسرم‌او را راضی کرد تا با من ازدواج کند در آنزمان پدر میترا در خطر ورشکستگی بسر میبرد و میخواست به این ترتیب از من کمک گرفته و از بدبختی نجات یابد.

در آن زمان بخاطر دلخوشی همسرجوانم‌ویلائی را که در یکی از شهرهای شمال داشتم به نام اوکردم و دو باب حیاط نیز در تهران به او بخشیدم که البته پس از یکماه همسرم همه‌آنها را در اختیار پدرش گذاشت و من هیچ نگفتم زندگی هزار رو دارد وضع زندگانی من نیز پس ازمدتی بتدریج بهم خورد و اکنون تنها یک خانه مسکونی دارم که در آن زندگی میکنم اما مگر همسرم میگذارد یک لقمه نان راحت از گلویم پائین برود .

او همیشه بمن میگویدباید این خانه را نیز به او ببخشم و من میترسم ازاینکه مبادا این کار را انجام دهم و میترا آخرین‌هستی‌ام را نیز در اختیار پدرش بگذارد . حالا میفهمم که وقتی عشق پیری گل کند و پیر مردی هوس زن‌جوان به سرش بزند باید چه ناراحتی هائی را تحمل کند .

از محمود پرسیدم حالا شما از همسرت‌شکایت‌کردی یا او شما را پای میز محاکمه کشانده ؟ محمود گفت همسرم از دادگاه تقاضای طلاق کرده ومیگوید اگر خانه‌ام را به او نبخشم حاضر به ادامه زندگانی با من نیست .

در این موقع ساعت محاکمه محمود و میترافرا رسید و این دو که درچند متری یکدیگر روی نیمکت نشسته بودنداز‌جابرخاستند و به سالن دادگاه رفتند.

ولی آیا این که میترا میخواهد به خاطر خانه شوهرش با او زندگانی‌کند حرفی است منطقی ؟

راستی چرا او که ۱۰ سال پیش پذیرفت به خاطر ثروت یک مرد همسر او بشود حالا نمیتواند و نمی‌خواهد سرنوشتی را که خودش برگزیده قبول کند؟

با لینگافن هریک از ۳۷ زبان زنده دنیارابیاموزید

برای کسب اطلاع بیشتر کوپن زیرراپرکرده ارسال فرمائید.

خیابان فردوسی ـ مقابل صندوق پس انداز ـ ساختمان ملی شرکت ترانزیت آسیا تلفن ۳۱۰۵۹۴ تهران صندوق پستی ۴۶۳

نام ونام خانوادگی
آدرس شهر
زبان شغل تلفن

فال فردا

فروردین‌ـ در زندگی خصوصی دیگران کمتر دخالت‌کنید.

اردیبهشت‌ـ برای اوقات‌بیکاری خود برنامه‌ای تدارك ببینید. تا بیکاری، دلتنگی بسراغتان نیاید . فردا خوش‌میگذرد.

خرداد‌ـ زیاد در بحر زندگی فرورفتن و تجزیه وتحلیل آن، بیزاری از زندگی‌را در شما پدید می آورد.

تیر‌ـ فکر گذشته‌هارا رهاسازید. بزندگی از همین فردا بنگرید وبرای پیشرفت تلاش کنید.

مرداد‌ـ روز نشاط انگیزی در پیش دارید . از بدقولی بپرهیزید.

شهریور‌ـ از غصه خوردن و ناراحت بودن بپرهیزید افق زندگی شما امروز روشن خواهد شد.

مهر‌ـ هرگز در دوستی نیرنگو فریب‌بکار نبرید. فرداروز یکرنگی است.

آبان‌ـ دنیای دو روزه ارزش اینهمه تجملات را ندارد فردا سادگی مرجح‌است

آذر‌ـ روزملایمی در پیش‌دارید. فراموش نکنید که برای موفق بودن در زندگی بایستی اعتدال را همیشه حفظ کنید.

دی‌ـ وضع مادی شما بهتر خواهد شد.

بهمن‌ـ رفتارمتین شما در برابر همکاران باعث میشود که آنها بشما با دیده احترام بنگرند.

اسفند‌ـ فرداروزهیجان انگیزی برای شما است . زیرا ممکن است یک میهمان تازه بخانه شماببیاید.

مؤسسهٔ انتشارات امیرکبیر

شیگفتیهای آب و هوا

از مجموعهٔ علم برای نوجوانان

نوشتهٔ جورج باتل

ترجمهٔ پروین ابوالضیاء

FOROUSHGAHE BOZORGE IRAN
فروشگاه بزرگ ایران
IRAN DEPARTMENT STORE

فروشگاه بزرگ ایران

برای لوازم تحصیلی بچه های شما

تدارک مفصل دیده است.

چهارراه شاه

طبقه هم کف	قیمت قبلی	قیمت فعلی
کیف مدرسه اسفنجی آلمانی باقفل ودسته کوچک	۲۰۰	۱۵۵
کیف مدرسه اسفنجی آلمانی باقفل ودسته بزرگ	۲۳۵	۱۷۵
کیف مدرسه چین دارچرمی آلمانی کوچک	۳۵۰	۲۹۰
کیف مدرسه چین دارچرمی آلمانی متوسط	۴۰۰	۳۱۰
کیف مدرسه چین دارچرمی آلمانی بزرگ	۴۲۰	۳۴۰ ریال
خودنویس لامی تمام کائوچوئی	۱۶۵	۱۴۰ ریال
خودنویس لامی تمام فلزی	۱۹۵	۱۶۰ ریال
خودکار بیک کریستال		۴ ریال
خودکار طرح بیک		۲ ریال

بوتیک فروشگاه بزرگ ایران ظرف ۲۴ ساعت کت وشلوار را با مدلهای دلخواه تحویل میدهد

طبقه سوم

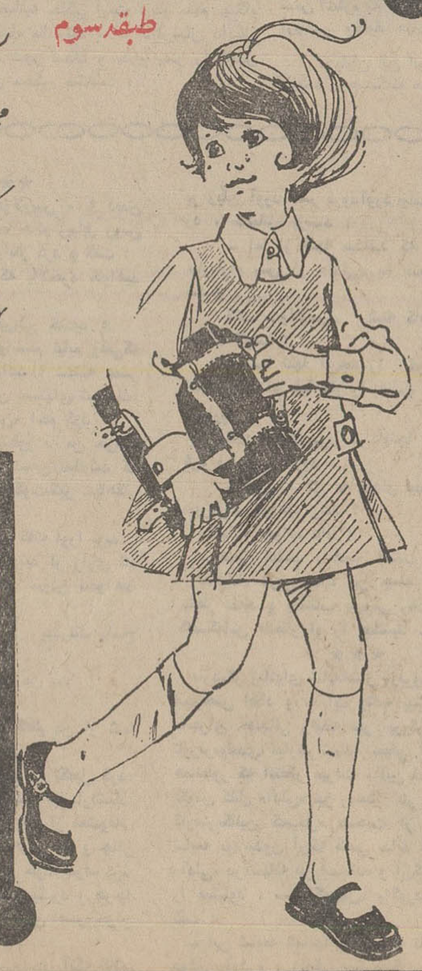

روپوش وبلوزهای آماده برای آموزشگاههای کشور با دوخت عالی مخصوص مخصوص فروشگاه وازبهترین نوع پارچه از ۱۹۰ تا ۴۹۰ ریال

کیف طرح جیمز باندی آلمانی اسفنجی زه دار باقفل ودسته ۶۲۰ ریال

بهترین نوع پارچه های روپوش مدارس از پارچه ترگال

از متری ۱۴۵ تا ۳۰۰ ریال

سوپرمارکت فروشگاه بزرگ ایران اجناس مورد نیاز منزل شما را تلفنی و در سریعترین مدت درمنزل بشما تحویل میدهد . مستقیماً با تلفنهای ۶۶۰۷۱۶ و ۶۶۰۷۱۷ تماس بگیرید

پارکینگ فروشگاه برای مشتریان عزیز مجانی است

ساعات کار : ۹ صبح تا ۹ بعدازظهر یکسره ـ جمعه ها از ۹ صبح تا ۱ بعدازظهر

رستوران : از ۹ صبح تا ۹ بعدازظهر یکسره ـ جمعه ها از ۹ صبح تا ۳ بعدازظهر

ساعات کار سوپرمارکت شعبه جردن از ۸ صبح تا ۱۰ شب یکسره

د ایجاد یکصد هزارمترمربع فضای سبز بین دو بنای تاریخی

کاخ «چهلستون» اصفهان بمیدان «نقش جهان» متصل می‌شود!

برای ایجاد فضای سبز، ساختمانهای بانك ملی، قسمتی از باشگاه افسران، اداره آمار استانداری وزندان شهربانی تخریب خواهدشد!

با ایجاد بیش از یکصد هزار متر مربع فضای سبز در اصفهان، کاخ تاریخی چهل ستون و میدان نقش جهان بیکدیگر متصل‌خواهند شد.

در این فضای سبز پارك بسیار زیبائی احداث می‌گردد که در نوع خود بی نظیر است.

مشاور فضای سبزشهرداری اصفهان‌دیروز دریك مصاحبه مطبوعاتی اعلام کرد دومین پارك زیبای اصفهان‌بزودی در سطح بیست هکتار بین پل «فلزی» تا پل «مارنسان» درکناره زاینده رود احداث میگردد.

بدین ترتیب تا اوائل مهر ماه جاری‌شهراصفهان‌دارای سیصد و سی و پنج هزار متر مربع فضای سبز خواهد شد.

همچنین بمنظور ایجاد جنگل کاری و درختکاری در اماکن بدون درخت و مبارزه با شن های روان قریب‌بیست میلیون درخت مقاوم درمقابل خشکی از طرف شهرداری در اختیار مردم گذاشته خواهد شد.

هزینه این پارك از محل دو میلیون و پانصد هزار تومان وام وزارت کشور که دراختیار شهرداری اصفهان قرار دارد تامین میگردد.

آقای مهندس فرخیان مشاور فضای سبزشهرداری‌اصفهان در مورد ایجاد پارك یکصد هزارمتر مربعی «چهلستون‌ـ نقش‌جهان» بخبرنگاراطلاعات گفت:

طبق فرمان شاهنشاه‌آریامهر در فاصله بین کاخ‌چهلستون تا میدان نقش جهان پارك عظیمی ایجاد خواهد شدکه این دو اثر تاریخی را به یکدیگر متصل میسازد.

این پارك و فضای سبز آن در وسعت یکصد هزار متر مربع ایجاد میگردد ودر نوع خود بی‌نظیر است، نقشه پارك بسبك قدیم و تاریخی تهیه خواهد شد و مراحل اجرائی آن بزودی شروع میشود.

وی در مورد دومین‌پارك بزرگ اصفهان گفت:

چمن های این پارك حاشیه زاینده رود را فرا میگیرد و بازدید کنندگان از این‌پارك میتوانند‌دردریاچه‌ای که درآن ایجاد خواهد شد قایقرانی کنند. کلیه نهرهای این مسیر نماسازی میشودو آبیاری پارك بطریقه بارانی و با باز شدن یك شیر انجام میگیرد.

مشاور فضای سبزشهرداری اصفهان درپایان گفتگوی‌خود در مورد کمربند سبزاصفهان و مبارزه با شن های روان بخبرنگار اطلاعات گفت:

اصفهان از منطقه شمال‌غربی مورد تهدید شن های روان است وشن های روان‌درپشت محدوده شهر قرار دارند بدین ترتیب براثر باد های موسمی وطوفان شن های‌این منطقه بسوی شهر حرکت میکند.

برای‌مبارزه‌باچنین وضعی‌قرار شد یك‌کمربند سبز در شعاع بیست کیلو متر ایجاد گردد و شروع‌عملیات‌از منطقه‌حبیب‌آباد خواهد بود، ازطرفی «خزانه» بزرگی در خارج شهر احداث میشود که در آن بیش از بیست میلیون نهال مقاوم به خشکی‌پرورش مییابدوازجانب شهرداری‌بطوررایگان دراختیار مردم گذاشته میشود با غرس این نهالها، جلوی شنهای‌روان سد سبز ایجاد خواهد شد!

تخریب ساختمانها

خبرنگار اطلاعات دراصفهان در گزارش‌دیگری‌درمورد ایجاد پارك عظیم «چهلستون ـ میدان نقش جهان» می‌نویسد: از بامداد دیروز ارزیابی ساختمان های دولتی‌وغیر دولتی درمسیر کاخ چهلستون و میدان تاریخی نقش جهان توسط ارزیابان شهرداری اصفهان آغاز شد. در فاصله این دو اثر تاریخی یکصد هزار متر مربع فضای سبز ایجاد میگردد. دراین مسیر ساختمانهای بانك ملی، قسمتی از باشگاه‌افسران، اداره آمار، استانداری، زندان شهربانی اصفهان و چندین‌باب مغازه تخریب خواهد شد.

بفرمان شاهنشاه آریامهر خیابان‌بندی و پارك‌سازی این محوطه با دو بنای تاریخی اصفهان هماهنگی خواهد داشت، و پارك مزبور، کاخ زیبای چهلستون و میدان عظیم نقش جهان را چون دونگین درخشان درآغوش خواهد گرفت.

۲ سال زندان برای‌اختفای تریاك

در دادگاه جنائی شعبه یك استان آذربایجان غربی شخصی به نام خلیل‌الله سوختانلو به اتهام اختفای ۴۵۰ گرم تریاك محاکمه و به دو سال زندان و پرداخت ۲۲۵ هزار ریال جریمه محکوم شد.

تخلف و حبس بخاطر نظافت

بموجب گزارش خبرنگار ما در تبریز: دوازده‌نفر ازاهالی وساکنین تبریز بعلت ریختن فاضلاب در معابر عمومی و همچنین ریختن زباله در معابر از طرف شهرداری به شورای داوری حوزه سه تبریز معرفی شدند.

این عده در شورای داوری به حبس و پرداخت جریمه نقدی محکوم گردیدند.

تصادف در جاده قدیم کرج

کامیون شماره ۱۴۹۵۹ برانندگی محمد حسین سجادی در جاده قدیم کرج با عابری تصادف کرد و او را بسختی مجروح ساخت.

مجروح قادربه تکلم نیست وحالش وخیم است.

عابر مجروح شد

تبریز ـ تریلی شماره ۱۵۸۲۶ برانندگی اکبر غنی‌پور در راه تهران‌ـ تبریز (ده کیلو متری‌بستان آباد) با عابر مجهول‌الهویه‌ای به شدت تصادف‌کرد و وی رابسختی مجروح نمود.

مبارزه با موش صحرایی

عملیات مبارزه با موش صحرایی و ملخ بومی مزارع برنجکاری بخش جانکی و حومه ایذه انجام گردید. بنابه‌گزارش خبرنگار ما در ایذه: این مبارزه در سطح بیش از دوهزار هکتار وسیله سپاهیان‌ترویج وآبادانی واکیپ‌های اداره حفظ نباتات استان خوزستان انجام شد.

سوغات ولایات

درددل آبگوشت‌خورها!

سوغات داراب:

جناب آقای سوغاتچی محترم. عده‌ای از بندگان خدا از اهالی داراب، بدفتر نمایندگی سوغاتچی مراجعه نمودند وچنین اظهارداشتند:

گفتند ما اهالی آبگوشت‌خور این ولایت هستیم و در سالهای گذشته، چه شهردار عوض میشده، چه شهردار عوض نمیشده، ما آبگوشتمان را میخوردیم. بنابراین، اکنون بنمایندگی از طرف قاطبه مردم آبگوشت خور، از شهرداری داراب و اعضای محترم انجمن شهرداراب‌سئوالاتی داریم که امیدواریم چنانچه فرصت داشتند، جواب آنرا بدهند، چنانچه فرصت ندارند، طی نامه بنویسند که فرصت نداریم!

شهرداری محترم، وانجمن شهر محترم این ولایت، در کمیسیون نرخ‌گوشت، و ترتیب جلسات مختلف دیگر. اعلام کردند که یک «وقه» گوشت (آقای سوغاتچی، وقه، بروزن تقه،واحد وزن محلی است. خلاصه) گفتند یکوقه گوشت محلی، (ببخشید) یک وقه گوشت، باسنگ محلی داراب که برابر است با ۹۰ مثقال، بمبلغ‌سی و دو ریال‌وجه رایج کشور، در اختیار عموم اهالی داراب، بلااستثناء از کوچک و بزرگ (حتی‌افراد کمتراز ۱۸ سال ممنوع نیست) قرار میگیرد تا درنهایت رفاه و آسایش، آبگوشت بخورند، وهنگامی که‌گوشتکوب رادر دست میگیرند و گوشت میکوبند، برای شهردار و اعضای انجمن شهر هم دعا کنند!

اما بشنوید از آنطرف که‌عده‌ای از قصابهای خدانشناس و بی‌انصاف ولایت، از نرخ شهرداری تخلف‌کرده‌اند،و یکوقه گوشت رابجای ۳۲ ریال، باقیمت ۲۵ ریال، (یعنی ۷ریال رزانتر از نرخ شهرداری) دراختیار اهالی میگذارند.

اکنون سئوال ما اینست که آیا نرخی را که شهرداری و انجمن شهر تعیین کرده، آنقدر غیر عادلانه بوده که دل قصاب های بیرحم هم برای اهالی سوخته؟!

دیگر سئوال ما اینست که آیا اگر کسی ارزانتر از نرخ شهرداری بفروشد. بازهم بجرم تخلف‌از نرخ شهرداری، تحت تعقیب قرار خواهد گرفت؟

البته برای اطلاع آقای سوغاتچی، توضیح میدهیم‌که چندتن ازاهالی، قبلا این موضوع را با مقامات اینجا درمیان گذاشته‌اند، و مقامات گفته‌اند اشکالی ندارد واگر کسبه از نرخ شهرداری ارزانتر فروختند، ولی حق ندارند گرانتر بفروشند.

اکنون، ما میخواهیم بدانیم مسئولین مربوطه این نرخها را از روی چی حساب می‌کنند؟

سوغاتچی ـ لابداز روی حقوق خودشان

اخبار شهرستانها

۲۶۰ شناگر در مسابقات جام «کوروش کبیر» شرکت‌دارند

مسابقات شنای جام کورش‌کبیر با شرکت شناگران شهرستانهای تهران، اصفهان، شیراز،خرمانشاه، اهواز، آبادان، خرمشهر واغاجاری وسیله آقای سالوراستاندار خوزستان در اهواز گشایش یافت.

خبرنگار ما در اهواز گزارش داد: دراین مسابقات که در استخر شنای استادیوم ورزشی اهواز انجام میشود دویست و پنجاه شناگر دختر و پسر شرکت دارند.

در مراسم گشایش این مسابقات که با حضور جمعی از شخصیت‌های محلی و ورزشدوستان انجام شدابتدا مدیر کل تربیت بدنی خوزستان به ورزشکاران خیرمقدم گفت و سرگرد راستین رئیس فدراسیون‌شنای کشور گزارشی از مسابقات را به اطلاع رساند آنگاه استاندار خوزستان بنام شاهنشاه آریامهر مسابقات را افتتاح کرد.

«خوشه گندم آریامهر» در روستایی نزدیك تخت‌جمشید نصب میشود

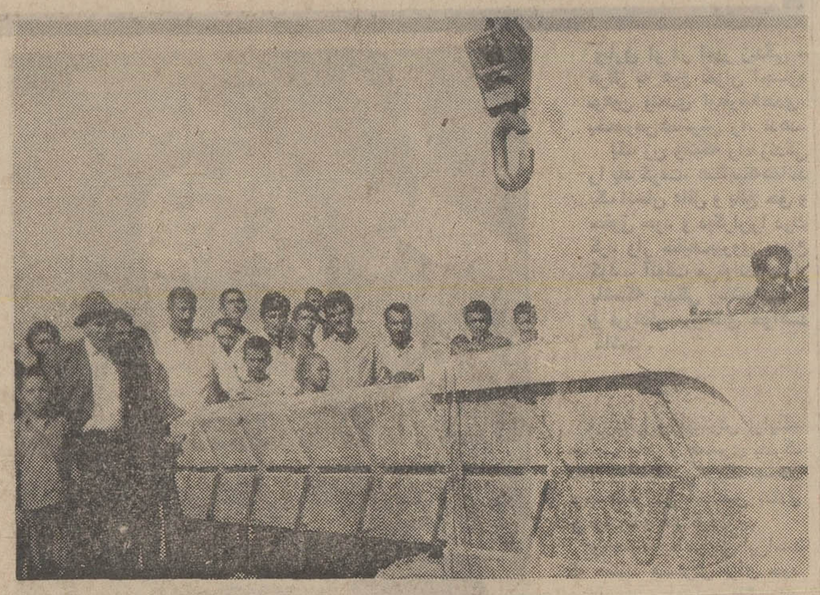

یك تخته سنگ ۳۰ تنی‌که درچهار طرف آن شکل خوشه گندم نقش‌بسته در روستایی واقع در یك کیلومتری تخت جمشید نصب میشود.

این «خوشه گندم» بزرگ وسیله هنرمندان سنگ تراش همایونشهر ساخته شده و به نام «خوشه گندم آریامهر» نامگذاری میشود.

بنا به گزارش خبرنگار ما در همایونشهر: دو ماه پیش گروه‌زیادی از هنرمندان سنگ تراش همایونشهر ساختن خوشه گندمی را به وزن ۳۰ تن از سنگ آغاز کردند. در چهار طرف این تخته سنگ عظیم شکل خوشه گندم نقش بسته است وهفتصد استادکار و کارگر سنگتراش برای تهیه آن شبانه روز تلاش کرده‌اند.

گزارش رسیده حاکی است: هنگام حمل «خوشه گندم آریامهر» به تخت جمشیدعده‌ای‌ازمردم همایونشهر و روستاهای اطراف حضور داشتندو احساسات پاك و بی‌شائبه‌ای نسبت به شاهنشاه آریامهر ابراز کردند.

نمایندگان اطلاعات در خدمت مردم

کلاس درس ما تعطیل شده!

کشور ما همواره مهد تمدن و فرهنگ بوده است و علاقه‌ای که ایرانیان نسبت به تحصیل علم و دانش داشته‌اند همیشه مورد تحسین جهانیان بوده و هم از این طریق است که ما امروز این افتخار را داریم که بیست وپنجمین‌سده بنیانگزاری شاهنشاهی‌خود راجشن‌بگیریم.

علاقه خاص‌شاهنشاه آریامهر نسبت به این امر چنانست که به‌تشکیل سپاه دانش فرمان دادند وپیکار جهانی بابیسوادی رارهبری می‌فرمایند.

باچنین وضعیتی، متاسفانه کلاس های دوره دوم دبیرستان آریا دخت بناب تعطیل شده‌و دخترانی که در این کلاس ها به‌تحصیل اشتغال‌داشتند، اینک بامشکل بزرگی از نظر ادامه تحصیل روبرو هستند.

عده‌ای از اولیاء دانش‌آموزان که برای بیان این مطلب به‌دفتر نمایندگی اطلاعات در بناب مراجعه کرده بودند، اظهار داشتند:

شک نیست اشکالاتی سدراه تشکیل این کلاسها است. از مسئولین امر تقاضا داریم با توجه به نزدیک شدن مهرماه و آغاز سال تحصیلی جدید، نسبت‌به گشایش کلاسهای‌دوره دوم در بناب اقدام سریع بعمل آورند.

انجمن شهرستان‌شیراز هشدارداد

باغهای شیراز در خطر کم آبی است!

۶ چشمه از ۷ چشمه آبی که باغ ها را مشروب میکرد، رو به‌خشکیدن است

«آب» عامل مهم سرسبزی و «موجودیت» باغ است و باغهای شیراز که در کتابها «روایت ها»، سفرنامه ها و شعرشاعران به عنوان زیباترین و سرسبز ترین باغها از آنها یاد شده است و نسیم روحبخش و جان‌بخش آن همیشه زبانزد خاص‌و عام بوده است، اکنون عامل حیاتی خود یعنی آب‌را از دست داده‌اند وروبه خشکیدن می‌روند!

در شیراز و نواحی اطراف ضابطه‌ای برای آبیاری باغ ها در کار نیست. بتعدادی از باغ ها ماهی دوبار آب می‌رسد در حالیکه تعدادی دیگردر سال فقط ۵بار آبیاری می‌شوند!

اعضای انجمن شهرستان شیراز با توجه به این جریانات، موضوع کم‌آبی و خطرازبین‌رفتن باغ های شیراز و نواحی اطراف رامورد‌بحث و گفتگو قراردادند.

یکی از نمایندگان اظهار داشت: در سرحد چهاردانگه که منطقه سرحدی ایران است هفت چشمه وجود داشت که آب آشامیدنی وزراعی این منطقه راتامین میکرد و باعث‌تاسف است که‌بگویم هم‌اکنون شش چشمه آن‌تقریبا خشکیده وآب‌چشمه هفتم هم به‌قدری کم‌شده که حتی تکافوی آشامیدن مردم راهم نمی‌کند.

آقای عدالتی نماینده سروستان نیز در این زمینه گفت: باغهای سرسبز تزنگ هم روبه نابودی است واگر برای تامین آب باغها اقدامی نشود تا چندی دیگر نشانی از باغ خواهد بود و نه باغدار!

آقای عدالتی افزود: در «تزنگ» هرکس پول بیشتر داشته باشدمی‌تواند ماهی‌دومرتبه به‌باغهایش آب بدهد در حالیکه عده‌کثیری از باغداران به‌علت عدم توانائی مالی، سالی بیش از ۵بار آب به باغهایشان نمی‌رسد. این تبعیض به‌هیچ وجه قابل قبول نیست و برای ازبین بردن آن باید فورا اقدام شود.

جلسه انجمن شهرستان شیراز که به ریاست تیمسار سرتیپ همایون در سالن شیر و خورشید سرخ فارس تشکیل شده بود مسایل‌دیگری رانیز مورد بررسی قرار داد.

دراین جلسه قرار شد لیست حق شرکت نمایندگان در جلسات انجمن نوشته شود و هرکس مایل بود پول آنرا دریافت کند. این تصمیم از آنجا ناشی شدکه در جلسات قبل نمایندگان از دریافت وجه حق‌شرکت درجلسات خودداری‌کردند و گفتند هدف ما خدمت به مردم است نه‌گرفتن پول!

در این جلسه همچنین آقای مهندس ابطحی نماینده اداره کل تعاون و امور روستاها پیرامون قانون اصلاحات‌ارضی از ابتدا تا انتها توضیحاتی دادو آقای بیش نماینده انجمن از فعالیت های شهربانی های فارس و قضات دادگستری تقدیر کرد.

جلسه انجمن شهرستان پس از بررسی چند لایحه شهری خاتمه یافت.

تبریزیها،شهرداری راموظف باجرای قانون کردند!

در مقابل اعتراض مردم،شهرداری دیوار پشت ساختمان‌خودرا خراب کرد و عقب نشست!

شهرداری تبریز درمقابل اعتراض مردم ناچار شد دیوارپشت شهرداری را عقب ببرد و به‌این وسیله کوچه باریکی را تعریض کند!

دیوار پشت شهرداری که به کوچه باریکی به طرف خیابان شاهپورمنتهی میشود چند روز قبل خراب گردید و بلافاصله اقدام به دوباره سازی آن شد.

ولی از آنجایی که در کوچه مذکور به علت «تنگی» رفت وآمد وسایط نقلیه و مردم به کندی صورت میگرفت، دیوارکشی مجدد در همان محل سابق مورد اعتراض مردم قرار گرفت و اهالی دسته دسته بامراجعه به شهرداری خواستار عقب‌نشینی دیوار شهرداری شدند.

اعتراض مردم مبنی براینکه چرا شهرداری خود درامر تعریض‌کوچه‌ها پیش قدم نمیشود، مورد توجه قرار گرفت و بدنبال‌تشکیل جلساتی‌تقاضای اصولی و منطقی اهالی مورد تائید قرار گرفت و شهرداری دیوار خود را پس کشید و عقب‌نشینی کرد!

پدر وپسر قاتل، به زندان افتادند!

دادرسان دادگاه جنائی آذربایجان غربی، یک پدرو پسر را بجرم کشتن مرد ۸۰ ساله‌ای‌محکوم به زندان کردند، مقتول حسین حسین‌پور نام داشت.

طبق‌مفاد کیفرخواست، اسماعیل جعفری با همدستی پسرش «جانعلی» در یک نزاع «حسین» را بقتل رسانده‌اند نزاع بر سر اختلافات قبلی روی داده و«حسین» بضرب سنگ کشته شده بود.

گزارش خبرنگار اطلاعات در رضائیه حاکی است: دو متهم بهنگام محاکمه منکر قتل شده و خود را بی‌گناه دانستند، اما دادرسان دادگاه جنائی پس‌از بررسی پرونده امر وارد شور شدند و پدرو پسر را قاتل شناخته و هرکدام را بیک سال زندان محکوم ساختند...

بازرسان شاهنشاهی در سقز

هیات بازرسی شاهنشاهی به منظور رسیدگی به نیازمندیها و شکایات مردم وارد سقز شد.

اعضای هیات پس از ورود در اجتماعی از طبقات مختلف مردم شرکت کردند.

دراین اجتماع ابتدا آقای داود هرندی فرماندار سقز از پیشرفتهای منطقه گزارش مشروحی بیان داشت آنگاه رئیس هیات بازرسی شاهنشاهی ضمن اشاره به اصول انقلاب سپید و پیشرفتهای ایران تحت رهبری‌شاهنشاه آریامهر، وظایف هیات را تشریح نمود.

درپایان این اجتماع ۲۷ نفر از طبقات مختلف مردم برای همکاری با کمیته‌های هشتگانه هیات بازرسی شاهنشاهی انتخاب شدند.

استاندار کرمانشاهان: زمینهای اطراف بولوار طاق بستان بکارمندان دولت واگذار میشود

سمینار بررسی مسکن و خانه سازی با حضور آقای‌شهرستانی استاندار کرمانشاهان، معاون سپاه یکم، مدیران کل، روسای سازمان های اداری، فرمانداران وبخشداران تابع استان درتالار شهر تشکیل شد.

هنگام گشایش این سمینار آقای شهرستانی استاندار کرمانشاهان اظهار داشت: هدف از واگذاری زمین به کارمندان دولت تنها این نیست که عده‌ای صاحب زمین شوند، بلکه‌هدف نهایی‌این‌است که کلیه کارمندان هرچه زودتر صاحب مسکن بشوند. البته شهرداری قادر نیست که این کار بزرك رابه تنهایی و در یك مرحله انجام دهد به همین جهت کمیته‌هایی به نام زمین وتامین اعتبار با شرکت بانکها، اداره آبادانی و مسکن، منابع طبیعی، اوقاف و افراد ذیعلاقه تشکیل خواهد شد که هرچه زودتر این کار را به سامان برساند و مسلما هر یك از ادارات که‌درپرداخت پیش قسط خرید زمین برای کارمندانشان‌پیش‌قدم‌شوندزودتر به نتیجه خواهند رسید.

شهرداری برای این منظور اطلاعیه‌ای انتشار داده است که در آن به سازمان های دولتی تاکید شده که حداکثرتاپنجم مهر ماه نصف بهای زمین های مورد نیاز کارمندان خود را براساس معیاری که شهرداری تعیین نموده به حساب جاری شهرداری واریز کنندتا ترتیب واگذاری زمین به کارمندان‌آن سازمان داده شود.

در مورد اینکه این زمین ها در کجا واقع شده، آقای استاندار گفت: نوددرصد این زمین ها در اطراف بلوارطاق‌ـ بستان می باشد و بقیه نیز از محل های مشابه تامین خواهد شد.

اداره آبادانی و مسکن ترتیبی داده است که برای کسانیکه راسا اقدام به ساختمانی نمایند تا میزان هشتاد درصد هزینه ساختمان را به عنوان‌وام‌به‌آنها بپردازد.

آقای استاندار اضافه کرد: برای صاحبان خانه هایی که در جریان پروژه پوشش نهر آبشوران اماکن آنها تخریب شده است حدود یکصد هزار متر زمین در اطراف جاده کمربندی در نظر گرفته شده که به آنها واگذار خواهد شد.

در پایان آقای شهرستانی استاندار به روسای ادارات و سازمان های دولتی توصیه کرد که هرچه زودتر ترتیب پرداخت پیش بهای زمین های مورد نیاز کارمندان خود را بدهند که از زمین های مرغوب بهره‌مند شوند.

سپس آقای مهاجر مدیر کل آبادانی و مسکن به تفصیل پیرامون سیاست دولت درمورد تامین مسکن برای کارمندان دولت صحبت کرد و بخش خصوصی و صاحبان سرمایه‌را برای اجرای این طرح بزرك به همکاری دعوت نمود.

در پایان این سمینار کمیته های زمین و تامین اعتبارتشکیل شد و کار خود را آغاز کرد.

شکایت جالبی که‌دردادگاه حمایت خانواده تبریز مطرح‌شد:

اگر ۶ فرزندم کرایه لحاف و تشك بمن ندهند، زنم را طلاق میدهم!

صبح دیروز مرد ۵۶ ساله‌ای درحالیکه دست همسر ۴۶ ساله‌اش «نرگس» را گرفته و به دادگاه حمایت خانواده تبریز آمده بود گفت:

«اگر ۶ فرزندم هر شب کرایه لحاف و تشك بمن ندهند، همسرم را طلاق میدهم ...!»

این مرد که اسداله نام دارد، ضمن تسلیم شکوائیه‌ای‌به دادگاه حمایت خانواده از اعضای دادگاه خواست ترتیبی‌بدهند او از ۶ فرزندش که دیگر دوره صغارت آنها تمام شده و«کبیر» شده‌اند، بابت استراحت در خانه‌اش، کرایه لحاف و تشك بگیرد!

«اسداله» در دادگاه افزود: اگر با خواسته‌اش موافقت نشود، همسرش را پس از یك عمر زندگی خوش و خرم طلاق داده و ازخانه بیرون خواهد کرد ..!!

آتش در کارخانه چوب‌بری

یك کارخانه چوب‌بری در بناب به علت نامعلومی اتش گرفت و ماموران آتش نشانی بناب بعد از دو ساعت تلاش موفق شدند آتش را مهار کنند.

بقرار اطلاع در جریان این حریق حدود ۲۵ هزار تومان خسارت وارد شده است.

خود را مسموم کرد

زن جوانی به نام «مرضیه» که بعلت اختلاف با همسرش تنها زندگی میکرد با خوردن سم گیاهی اقدام به خودکشی نمود.

«مرضیه» که بشدت مسموم شده بود به بیمارستان بناب منتقل گردید و تحت درمان قرار گرفت.

برای‌همکاری بیشتر با شهرداری

ساکنان محله‌ای درمشهد رفتگر استخدام کردند!

ساکنان میدان «عدل پهلوی» مشهد، با هزینه شخصی خود، یك‌رفتگر استخدام کردند!

ساکنان خیابان ۱۶ غربی میدان «عدل پهلوی» مشهد، بمنظور همکاری با شهرداری و تمیز نگاهداشتن معابر، یك نفر را بطور آزمایشی بمدت۳ماه استخدام کردند و چون در روزهای اول طرز کار رفتگر مذکور، موردرضایت بود، برای همیشه قرارداد خود را با این رفتگر تمدید کردند.

بنابگزارش خبرنگار ما در مشهد: ابلاغ استخدامی رفتگر مزبور، به امضای بیش از ۶۰ نفر از ساکنان این محل رسیده است.

واترلو: دروازه سرنوشت

نوشته جرجت‌هایر

ترجمه علیرضا طاهری

۶۵

ـ هریت عزیز من. آیا بخاطر موضوع بی‌اهمیتی که گفتی خود را ناراحت کرده‌ای؟.

ـ ولی او به«آله‌ورته» رفته است. او با آن زن افسونگر قرار گذاشته...

لیدی «جودیت» لب از خنده فرو بست و اندیشناک گفت:

ـ چنان حرف میزنی که قضیه دارد جدی میشود بنابراین من توصیه میکنم که هرچه زودتر با «پریگرین» به انگلستان برگردی و در نتیجه باین جنجال خاتمه دهی.

لیدی «هریت» با دستمال اشک را از گونه‌های خود پاک کرد:

ـ ولی او حاضر به‌ترک بروکسل نیست. بخاطر همین. من و او یک مشاجره سخت با هم کردیم.

لیدی «جودیت» بفکر فرو رفت. در آن شرائط او کاملا حس میکردکه جنجال رابطه «لیدی‌باربارا» با برادرش سر پریگرین بزودی اوج خواهد گرفت و مسلما بگوش کلنل «ادلی» خواهد رسید و او نیز بیگمان آرام نخواهد نشست.

★★★

کنت «اتین‌دولاویس» با دیدن «تاتیانا» شاهزاده خانم زیبای روس دستهایش را از هم باز کرد و گفت:

ـ میدانستم که بالاخره خواهید آمد.

«تاتیانا» بشیرینی خندید:

ـ چطور میتوانستم نیایم وقتی‌که راز بزرگ مرا میدانید؟ شیشه عمر زندگانی من در میان دستهای شماست.

کنت «دولاویس» اخم کرد:

ـ آه نه. اینطور با من حرف نزنید. شما چنان سخن میگوئید که گویی من یک حق‌السکوت‌بگیر سیاهکار و پلیدم ....

«تاتیانا» با شرم گفته اورا برید:

ـ میخواهید بگوئید از رازی که میدانید هرگز استفاده سوئی نخواهید برد؟

کنت «دولاویس» بیدرنگ پاسخ داد:

ـ هرگز، بانوی من ...

سپس افزود:

ـ همانطور که گفتم من از شما تنها یک چیز میخواهم ...

«تاتیانا» جمله او را تکمیل کرد:

ـ...که بدیدن لیدی «باربارا‌شیاد» بروم و خود رابعنوان یکی از معشوقه‌های کلنل «آدلی» معرفی کنم و چنان از او و روابطش با خود حرف بزنم که لیدی «باربارا» خشم بگیرد و هرچه زودتر نامزدی خودرا باآن افسر جوان برهم بزند؟.

کنت «دولاویس» بدون‌آنکه کلامی بر زبان آورد، سر فرودآورد ولبخندی زد. «تاتیانا» پرسید:

ـ اما از کجا میدانید که لیدی «باربارا» پس از «آدلی» به شما رو کند و ....

کنت «دولاویس» رشته کلام را بدست گرفت:

ـ شما تنها آن‌چه را خواستم انجام بدهید و بقیه کار را بدست خودم بسپارید.

کنت «دولاویس» در اینجا مکثی کرد و سپس افزود:

ـ خوب، کی به دیدار لیدی «باربارا» خواهید رفت؟

«تاتیانا» جواب داد:

ـ همین امشب، همین امشب.

«تاتیانا» دربی اداء این جمله دیگر منتظر نماند و باشتاب بسوئی رفت که کالسکه‌اش انتظار او را میکشید.

★★★

باردیگر زبانهای شایعه‌ساز دربروکسل بچرخش افتاد و با آب وتاب بیشتری ماجرای جنجالی رابطه سر «پریگرین‌ـ تاورنر»ولیدی «باربارا‌شیاد» بمیان آمد. همانطور که انتظار میرفت، این شایعه بگوش کلنل «آدلی» نیز رسید در دفتر کارسر«کالین کمپبل» صحبت از این شایعه بود،بدون آن‌که کسی بداند کلنل «آدلی» درآستانه در ایستاده و آن‌گفتگو را میشنود. سر «کمپبل» به‌گوردون، گفت:

ـ این شایعه همه‌جا پیچیده که نامزد جوان «آدلی»، زندگی «سرپریگرین ـ ورنر» را ازهم پاشیده است.

«گوردون» باناباوری پرسید:

ـ شوخی میکنید؟ خدای من، انگار این زن‌دقیقه‌یی هم نمیخواهدچارلز بیچاره را آسوده بگذارد.

سر«کالین‌کمپبل» گفت:

ـ شاید همین مسئله باعث شود که «چارلز» خود را از شر این زن برای همیشه راحت کند.

در این موقع سر «کالین کمپبل»حس کرد که کسی در آستانه اتاق ایستاده است. او وقتی سر برگرداند، کلنل «آدلی» را در برابر خود یافت وگفت:

ـ لعنت بر شیطان. تو نباید این‌حرف هارا میشنیدی ولی‌حال‌که شنیده‌ای دیگر کاری نمیتوان کرد. خوب، بهتر است من هرچه زودتر بروم چون باشهردار وعده ملاقات دارم.

سر«کالین‌کمپبل» بسرعت از اتاق خارج شد، چون میدانست که قادر نیست شایعه‌را برای‌خود «آدلی» تعریف کند. بعداز خروج «کمپبل» کلنل آدلی از دوست قدیمی خود پرسید:

ـ این مزخرفها چیست گوردون؟ بازچه خبر شده؟

ـ راستش من چیزی نمیدانم رفیق‌عزیز مگر آن چه «کالین‌کمپبل» پیر تعریف کرد. او هم ظاهرا از کسی این شایعه را شنیده است. یادت‌می‌آید من درباره مردی حرف زدم‌که زبانش میگرفت و...

کلنل «آدلی» گفته او را قطع کرد:

ـ حاشیه نرو «گوردون». بگو ببینم این‌شایعه چیست که‌در همه شهرپیچیده است؟

کورش
KOUROSH

«کورش» فروشگاه جدید ومجهز تهران
با ۱۴۴/۰۰۰ نوع کالای مصرفی
ومواد غذائی
بزودی گشایش میابد.

خیابان پهلوی

خلاصه گزارش «علی سامی»
در دومین کنگره تحقیقات ایرانی

پاسارگاد، در چشم انداز تاریخ و هنر

ساختمان پاسارگاد دستکار هنرمندان ایرانی است و در آن شائبه تقلید نمیرود

چرا پاسارگاد برخلاف کاخ های دیگر در دشت ساخته شده است؟

پاسارگاد ۲۵۵۰ زمستان را پشت سر نهاده است

پاسارگاد همانطور که کهنترین پایتخت شاهنشاهی ایران عهد هخامنشی میباشد ، در ردیف قدیمیترین اثر تاریخی این عهد هم هست و در حقیقت آئینه فرهنگ و هنر ایران باستان در آغاز تاسیس شاهنشاهی میباشد و هیچکدام از آثار پیش از آن و یا همزمانش تا این حد مفصل و پر از رموز و دقائق هنری و معماری نبوده است و اگر فرضا هم بوده ، بهیچوجه اثری از آنها در پهنه ایران باقی نمانده است که بتواند با آن برابری نماید .

ویرانه این شهر از آثار ارزنده و بی‌همانند ایران کهن میباشد که چون خورشید تابناکی در آسمان آثار تاریخی و باستانی دنیای کهن میدرخشد و گذشته پر افتخارتری را بیش از آنچه تاریخ قادر به نگاهداری آن شده بیاد می‌آورد.

پاسارگاد در ۸۰ کیلومتری شمال تخت‌جمشید کنار جاده شیراز به تهران قرار گرفته و علاوه بر آرامگاه کوروش‌بزرگ سه کاخ با تعدادی نقش برجسته و سنگ نبشته و یک صفه بزرگ بنام تخت سلیمان و یک پرستشگاه و ویرانه برجی از سنگ بنام آرامگاه کبوجیه و چند رشته آب نماهای ظریف سنگی از آنهمه آثاری که در زمان کوروش بزرگ ساخته‌شده، باقی مانده است .

پاسارگاد هرچند مختصر تر از بناهای تخت جمشید است ولی نزد محققان و باستان شناسان اصالت و کیفیت شایان ملاحظه‌ای‌دارد که‌خود شاهد صادقی برپایه ابتکارو هنروری ایرانیان در آغاز تشکیل شاهنشاهی پیش از آمیزش با هنر های سایر کشور ها می باشد .

مختصر بودن آثارهم نسبت به ساختمان های مفصل تخت‌جمشید که تنها بناها و کاخ های روی صفه بیش از یکصدو سی و پنجهزار متر مربع‌وسعت دارد و بعلاوه بناهای متعدد و فراوانی هم خارج از صفه‌تخت جمشید بود .

برحسب اقتضای زمان و محدود بودن فرصت بنیانگزار شاهنشاهی بود که توفیق‌توسعه پایتخت خود را آنطوری که داشته و آرامگاه کوروش بزرگ هم در میان انبوه درختان بوده است . در حدود دو کیلومتر آبنما و جدولهای ظریف سنگی در جلو کاخها ضمن کاوشهای باستانشناسی بدست آمدکه‌آبدر آنها روان بوده است .

شاهکار معماری

عالی ترین هنر ایران ، همیشه هنر معماری آن بوده است ودر ایران‌باستان پیش از دوره هخامنشی این فن وجود داشته و مراحل عالی خود راطی می نموده است . روایاتی که تاریخ نویسان یونانی از کاخ پادشاهی ماد ها در هگمتانه ذکر کرده‌اند ویا ویرانه های تخت‌سلیمان در مسجد سلیمان . با آنکه خیلی کم از آنها بجامانده، موید این موضوع می باشد ولی چون از این‌بنا ها آنقدر نمانده که مورد پژوهش و داوری قرار گیرد ، بنابراین پاسارگاد برای بررسی هنر نخستین سال های بنیاد شاهنشاهی بزرگ هخامنشی ملاك و ماخذعمل پژوهندگان می باشد . بناهای باقی مانده استحکام گرفته و منظم شده وشایسته بود که مرکز این فرمانروائی کل بدان معظمی و مفصلی باشد که تخت جمشید بود ،تا نمودار قدرت و عظمت این شاهنشاهی بزرك هم باشد.

معماران ایرانی

برتری و ظرافت حجاری های پاسارگادبر تخت‌جمشید که سی چهل سال پیشتر ساخته شده در پاره‌ای از موارد ، پاسخ منطقی وقانع کننده به‌معدودی‌است که‌هنر ملی و حق هنروری وسلیقه عالی و ابتکار ایرانی را در صدر شاهنشاهی هخامنشی نادیده گرفتند. از روی کمال بی‌انصافی داوری یکطرفه نموده‌اند، وتصور کرده که آن نقش و نگار ها و ریزه‌کاری ها و معماری ها ، تقلید و اقتباس بوده‌است . در حالی که کاوش ها و پژوهش های اخیر تاکید کرد که بدایع‌هنری‌و حجاری‌های ظریف‌پاسارگاد، کارهنرمندان ایرانی بود که مواردی‌ازآن درتخت‌جمشید تکرارگردیده وبعضی هم‌باتغییراتی‌جلوه‌گر شده است .

داحهای پاسارگادبرخلاف سایر کاخهای مشابه قبل و بعد که اکثر برروی‌بلندی‌ها وصفه‌ها وتپه‌ها ساخته شده مانند تخت سلیمان ، تخت جمشید و غیره بسبب قرار گرفتن در جلگه و برروی سطح زمین برتری ویژه‌ای دارد ، وبااینکه هم طراززمین ساخته شده و پایه های ان روی گل است در اثر زیر‌سازی محکم و استواری که درپی گذاری‌انها ملحوظشده باوجود فشار جرزها وستون های سنگین و سقف بلند ،پس از گذشتن هزارها و سده‌ها ، هنوز بدون هیچگونه تزلزل و نشستی برجا مانده و خم به پیشانی نیاورده است . آنچه‌از سنگ فرش درون تالارها باقی مانده ، بدون کمترین تکان و نشستی با درزگیری دقیق نخستینش باقی ودرزسنگها نامرئی میباشد .

۲۵۵۰ زمستان

سازندگان کاخهای هگمتانه ، شوش، تخت جمشید و غیره به شیوه بناهای کلدانیها که برفراز صفه‌های بلند از ترس بالا آمدن آب دجله و فرات میساخته‌اند . ساختمانهای خود را روی بلندی ساخته و حتی شوش هم که در جلگه قرار گرفته برتوده‌ای از شن که چندمتری بلندی دارد ، استوار بوده است ،اینکاودر خشت نبشته داریوش که در شوش پیدا شده و شرح چگونگی بنای کاخ و مصالح انرا بیان مینماید ، منعکس می‌باشد .

اهمیت و خاصیت این پیش‌بینی و محکم‌کاری را در شفته‌ریزی و شالوده گذاری و زیر سازی در زمستانهائی که پر بارندگی میشود و آب از هرسوی این جلگه زهش مینماید ، کاملا میتوان دید و براستی اگر از روی اساس و معماری‌صحیح‌پایه‌گذاری نشده‌بود، هرسالی که بارندگی زیاد میشد ، کاخها در معرض نشست و انهدام قرار میگرفت. از همین جهت‌است که بیش از ۲۵۵۰زمستان را پشت سر گذارده و کمترین تزلزل و نشستی در اساس‌آن واردنگردیده و اگر دست غدار و تطاول بشری آنراویران‌نمیساخت‌هیچگاه عوامل طبیعی قادر نبود، بدان گزندی برساند .

علی سامی نویسنده مقاله

بناهای تاریخی‌بهراستحکامی که ساخته شود، خطر ریزش پایه‌ها و یا فرو نشست بنا را دارد. زیرااغلب زمینهانمیتوانند سنگینی بار ساختمانهارا تحمل نمایند و دراثر عدم قدرت‌کافی برای نگاهداری این بار سنگین فرونشست میکند .

مصریهای قدیم متوجه این مهم بوده و برای اجتناب از فرونشست، بناهای عظیم‌راروی کوه و صخره‌های مسطح شده میساخته‌اند و انهائی را هم‌که در جلگه‌ها ساخته شده نسبت به پی‌ریزی و شالوده گذاری آن نهایت دقت را معمول داشته‌اند . مانند بنای هرمان بزرگ که پایه‌هایشان بر روی رگه‌های تخت‌سنگها قرار گرفته است .

از بناهای تاریخی‌که باین‌سرنوشت دوچار شده «یورك مینستر» یکی از مشهورترین‌کلیساهای انگلستان که بر روی خاك رس بنا شده و بتدریج فرونشست میکند .

کلیسای «وینچستر» هم بهمین نقص دوچار شد ، زیرا در قرن یازدهم میلادی روی ذغال سنگ‌بنا شد و تا اوائل قرن بیستم یك متر فرونشست کرده بود . برای جلوگیری ازانهدام‌آن مدت‌پنجسال یکنفر غواص بنام «ویلیام دالکو» در زیر آب شفته بتونی زیر آن میریخت .

برج پیزار یکی از نمونه های فرو نشسته ساختمانی در جهان میباشد که پس ازساختمان ازسال ۱۱۷۴ میلادی تا این تاریخ ۴۴۵ سانتیمتر انحراف پیدا کرده‌است و پیش‌بینی میکنند که تا هشتاد سال دیگردرهم‌فرو خواهد ریخت. ولی کاخهای پاسارگاد و آرامگاه کوروش بزرگ که زیر هزاران‌تن فشار سنگین‌ستونهاو سنگهامیباشد تااین‌تاریخ‌خم‌به پیشانی نیاورده و چون کوهی استوار مانده‌اند .

آرامگاه کورش بزرگ درپاسارگاد

چند ستون از کاخ اختصاصی کوروش بزرگ (پاسارگاد)

آرامگاه و کاخهای سلطنتی کوروش بزرگ همه از سنگهای گران وزن سنگ سفید مرمرنما در کمال ظرافت و زیبائی ساخته شده ، و هم اکنون یک ستون کاخ پذیرائی و جرز سنگیش با نبشته کوروش و درگاهها با نقشهائی موجود است که همه حکایت از این مینماید که برای بوجود آوردن چنین پایتخت با وسائل آنروزی در میان جلگه پاسارگاد. چه استادی و هنروری بخرج داده‌اند . و این کاخ شاهنشاهی با ستونهای سر بفلک کشیده‌اش هنگام آبادانی چه شکوه و جلالی داشته است .

برجهای نگاهبانی پاسداران پارسی از هر سو بناهای درون جلگه پاسارگاد را در بر گرفته و کاخها همه درمیان باغهای پر درخت و مصفای شاهی قرار شایسته و شان گسترش حوزه فرمانروائی بود، پیدا نکرد و حقیقت امر هم همین بود، زیرا داریوش بزرك هنگامی تخت جمشید را طراحی‌و بنیانگزاری کرد که این شاهنشاهی بزرك

سفید لعنتی

گناه سیاهان چیست ؟

کتاب همانطور که از نام آن برمی‌آیدداستانی است از زندگی نکبت بار هزاران سیاه پوست که نویسنده با پرداختی ساده پرده از روی واقعیتهای زندگی رنج‌آور آنان برمیگیرد . کتاب با فریاد عصیان یوهانس فرزند نامشروع کشیش سفید پوست و خدمتکار سیاه پوست آغاز میگردد . یوهانس بی گناه از هم بستری گناه آلود کشیشی سفید پوست با خدمتکار سیاهش پا به این دنیا می‌گذارد و از همان نخست ، هستی مرارت بارش، مرورپریست از رنج و گرسنگی و ناکامی ، که هرکدام شکنجه تازیانه دزد باری را دارند که ظرفیت و پوسته « حس‌وتحمل» را می‌درد، وسرریزوتوفنده‌همه چیز رادر پیش‌پای خود خرد و نابود می‌کند . «یوهانس» و رفتارش زندگی تلخ سیاه‌پوستان آفریقای جنوبی را به یاد می‌آورد که به ناگزیر می‌باید زیر « شرارتهای قانونی» گروهی سفید پوست ، قد راست نکنند . اما یوهانس راه دیگری برمی‌گزیند همینکه پولی کافی به دست می‌آورد، گروهی را به دور خود جمع می‌کند و به دستبرد و آدمکشی دست می‌زند . دیوید لیتون مولف کتاب در آفرینش فضای بومی قصه ، که بهره داشتی است از پشتوانه دیده‌هایش در آفریقای جنوبی ، چیرگی هنرمندانه‌ای را می‌نمایاند .

خواندن این قصه ، برای کسانی بیشتر ضرورت می‌یابد که از سیاهان و کیفیت زندگی آنها ، برداشتی سخیف و نارسا و سطحی دارند و به ویژه سیاهان آمریکا را مشتی جانی ، ولگرد و اوباش می‌دانند و در باره سیاهان آمریکائی می‌گویند شایسته همانند که دارند . این کتاب را خانم فرشته هاشمی بانثری روان و شیوا، ترجمه کرده و موسسه انتشاراتی امیر کبیر به نشر آن همت گماشته است .

آگهی استخدام

فرماندهی مخابرات نیروی زمینی شاهنشاهی درسال جاری تعدادی کارمند فنی دیپلمه ریاضی آشنا بفن نقشه‌کشی و امور نگهداری سردخانه را از طریق مصاحبه وآزمایش باتوجه بسابقه کار برطبق قوانین استخدام کشوری و یا آئین‌نامه افزارمندان استخدام مینماید داوطلبان که دارای شرایط عمومی استخدام نیز باشند میتوانند همه روزه در ساعات اداری بدایره اداری و عملیات پرسنلی فرماندهی مخابرات نیروی زمینی شاهنشاهی واقع در خیابان سوم اسفند روبروی بیمارستان فرحناز پهلوی مراجعه نمایند .

سرلشکر سدیفی

اطلاعات دختران و پسران روزهای یکشنبه منتشر میشود

دانشگاه صنعتی آریامهر

دانشکده مهندسی برق ـ دانشکده‌ریاضی

آگهی پذیرش دانشجو برای دوره‌های فوق‌لیسانس (M.S)

دانشکده مهندسی برق و همچنین‌دانشکده ریاضی دانشگاه صنعتی آریامهر برای‌سال‌تحصیلی ۵۱ـ ۱۳۵۰ هر یك حداکثر بیست دانشجوی‌تمام وقت در رشته های مختلف دوره های فوق لیسانس خود می پذیرند .

شرایط ورود بدوره‌های‌فوق لیسانس گذشته از دارابودن برك خاتمه خدمت یا معافی از آن‌ذیلا تشریح شده است . فارغ‌التحصیلان سال تحصیلی اخیر که از معافیت تحصیلی استفاده میکنند مشروط بر آنکه سن آنان از ۲۵سال تمام‌تجاوز نکند میتوانند در امتحانات ورودی شرکت کنند.

شرایط ورود بدوره‌های فوق لیسانس

دانشکده مهندسی برق :

۱ـ دارا بودن حداقل درجه لیسانس در یکی از رشته های مهندسی یا علوم از یك دانشگاه معتبر .

۲ـ پذیرفته شدن در امتحانات ورودی فوق لیسانس دانشکده مهندسی برق بشرح زیر :

الف ـ امتحان کتبی ازمطالب پایه‌ای‌مهندسی برق .

ب‌ـ امتحان کتبی‌از مطالب‌اختصاصی‌مهندسی برق

ج‌ـ امتحان شفاهی و مصاحبه

د ـ امتحان زبان انگلیسی یا فرانسه یا آلمانی

تبصره : امتحانات فوق در سطح لیسانس دانشکده مهندسی برق انجام خواهد گرفت .

دانشکده ریاضی :

۱ـ دارا بودن حداقل درجه لیسانس در یکی از رشته های ریاضی ، فیزیك یا مهندسی از یك دانشگاه معتبر .

۲ـ پذیرفته شدن در امتحانات ورودی فوق لیسانس دانشکده ریاضی بشرح زیر :

الف ـ امتحان کتبی از دروس آنالیز وجبر درحدود کتابهای Math. Anal. تالیف Algebra, Apostol تالیف Lang

ب‌ـ امتحان کتبی دو درس از چهار درس معادلات دیفرانسیل ، تئوری اعداد ، توپولوژی و آمار و احتمالات

ج‌ـ امتحان شفاهی و مصاحبه

د ـ امتحان زن انگلیسی .

رشته‌های تخصصی

دانشکده مهندسی برق :

داوطلبان میتوانند برای کسب اطلاع ازرشته های تخصصی مورد علاقه خود و همچنین مقررات دوره فوق لیسانس در دانشکده مهندسی برق در ساعات اداری بدفتر این دانشکده مراجعه نمایندیا وسیله مکاتبه تقاضای‌ارسال دفترچه این دوره را بنمایند .

دانشکده ریاضی :

دروس این دوره شامل یك قسمت اصلی (رشته های ریاضیات محض ،ریاضیات عملی وآمار واحتمالات) و یك قسمت فرعی (رشته های‌ریاضیات محض ، ریاضیات عملی آمار و احتمالات ، فیزیك و مهندسی)میباشد .

داوطلبان میتوانند برای دریافت اطلاعات بیشتر در باره این دوره در ساعات اداری بدفتر دانشکده ریاضی مراجعه یا با این دفتر مکاتبه نمایند.

تاریخ‌برگزاری امتحان‌وتوزیع کارت‌ورودی

امتحانات کتبی هر دو دانشکده در ساعت هشت صبح روز جمعه نهم مهرماه ۱۳۵۰ در محل دانشگاه صنعتی آریامهر واقع در خیابان‌آیزنهاور بعمل خواهد آمد. داوطلبان باید صبح روز چهار شنبه هفتم مهرماه ۱۳۵۰ برای دریافت کارتهای شرکت در امتحانات ورودی به دفتر های دانشکده های مربوطه مراجعه نمایند . تاریخ امتحان شفاهی‌و مصاحبه پس از اعلام نتایج امتحان کتبی آگهی خواهد شد .

نحوه شرکت در امتحانات ورودی

۱ـ داوطلبان باید فرم زیر را همراه بامدارك مذکور در آن با پست سفارشی بترتیبی ارسال نمایند که تا آخر وقت روز یکشنبه چهارم مهرماه ۱۳۵۰ به‌آدرس دانشکده مربوطه بشرح‌زیر واصل گردیده باشد :

ـ دفتر دانشکده مهندسی برق یا دفتردانشکده‌ریاضی ـ دانشگاه صنعتی آریامهر ـ صندوق‌پستی ۳۴۰۶ ـ امتحانات ورودی فوق لیسانس .

تسلیم فرم را نیز میتوان با مراجعه بدفتر دانشکده مهندسی برق یا دفتر دانشکده ریاضی در مهلت فوق انجام داد .

۲ـ تسلیم ریز نمرات دوره لیسانس دانشجو بدفتر دانشکده مهندسی برق یا دفتر دانشکده ریاضی که بگواهی موسسه مربوطه رسیده باشد برای شرکت درامتحانات شفاهی و مصاحبه‌ضروری است .

فرم‌درخواست ثبت‌نام درامتحانات ورودی دوره فوق‌لیسانس دانشکده ...

اینجانب نام خانوادگی نام

فرزند بشماره شناسنامه صادره از

متولد سال دارای لیسانس در رشته از

در سال به نشانی : شهر خیابان

کوچه شماره منزل تلفن

داوطلب شرکت در امتحانات ورودی‌دوره فوق لیسانس در دانشکده دانشگاه صنعتی آریامهر میباشم و به‌ضمیمه مدارك زیر را ارسال میدارم .

۱ـ فتوکپی لیسانس یا گواهی قبولی‌آن دوره ازموسسه مربوطه

۲ـ یك برك رونوشت شناسنامه یافتوکپی آن

۳ـ چهار قطعه عکس ۴×۶ جدید باذکر مشخصات داوطلب در پشت آن

۴ـ قبض‌رسیده‌بانك‌عمران‌شعبه‌دانشگاه‌صنعتی آریامهر بمبلغ یکهزار ریال بحساب شماره (۹) . این مبلغ مستردنخواهد شد .

۵ـ فتوکپی‌برك خاتمه خدمت‌یامعافیت ازآن (برای فارغ‌التحصیلان سال جاری ضروری نیست) زبان خارجه اینجانب میباشد . تاریخ تنظیم

امضاء داوطلب

نامه کسبه تجریش
اداره روزنامه اطلاعات

احتراما به استحضارعالی‌می رساند مدتی است باستناد و تصمیمات متخذه مقامات مسئول ایستگاه‌های‌ماشین های‌اتوبوس و کرایه شمیران را به خیابان پارکینك معروف‌به ارم «واقع‌در سرپل تجریش» منتقل و به تمام معنی در تمام‌بیست‌و چهارساعت از نظر آسایش و سلامتی وضع خانواده های مقیم این خیابان و از نظر کسبی حیات اقتصادی کسبه این خیابان را به خطر انداخته‌اند مضافا اینکه در اغلب ساعات روز و شب‌بانصب تابلوی عبور ممنوع زندگی روزانه و ایاب وذهاب عادی ساکنین این محل را مختل نموده‌اند.

با عطف توجه به این که شهرداری تهران مبالغ‌هنگفتی در این خیابان خرج نموده و از سال های قبل این خیابان تنها محل هواخوری و گردشگاه اهالی تهران و خود شمیران بوده است علیهذا از مقامات مربوطه استدعا دارد امر ومقرر فرمایند که به منظورسلامتی‌و بهداشت مردم و نجات ساکنین این خیابان اتوبوس هاو کرایه های شمیران را به محل‌قدیمی خود عودت دهند چنانچه‌بقاطبه مردم شمیران و ساکنین خیابان مورد نظر و مردمی که به شمیران برای هواخوری به این خیابان می آیند مراجعه فرمایند متفقا این موضوع را تائید خواهندنمودو چون‌سیاست روزو تمام کوشش هیئت محترم دولت و مقام‌های مسئول‌مملکتی در مسیر آسایش‌و سلامتی‌مردم می باشد علیهذا انجام مورد استدعای بالا اشکالی نداشته و به انتظار رسیدگی و صدور اوامر لازم و فوری می باشیم .

پروین ارم‌ـ بهفر ـ ناصر محامدی ـ محمد قائدی ـ کی مرام ـ نعیمی فرد ـ امیر صفویان ـ علیائی ـ برات یوسفی ـ امینیان ـ محمد تقی عسگری

اسامی قبولشدگان امتحان ورودی آموزشگاه عالی پرستاری رضاشاه کبیر وابسته بجمعیت‌شیروخورشیدسرخ‌ایران

اسامی قبول شدگان امتحان ورودی‌آموزشگاه‌عالی پرستاری رضاشاه کبیر ذیلااعلام میشود. گروه اول باید ساعت یك بعداز ظهر روز ۲۰ شهریور و گروه دوم ساعت ۸ صبح روز ۲۱ شهریور و گروه سوم ساعت یك بعدازظهر روز ۲۲ شهریور ماه برای مصاحبه حضوری به آموزشگاه پرستاری واقع در میدان ۲۴ اسفند خیابان سی متری روبروی ستاد ژاندارمری ده متری ساسان شماره ۱۲ اداره امورپیمارستان های شیر وخورشیدسرخ مراجعه نمایند.

اسامی گروه اول

۱ـ فرحناز ابراهیمی
۲ـ میترا افشاری
۳ـ زهرا اکبری
۴ـ آمنه (مهری) بحد
۵ـ ثریا برزگر محمد ی
۶ـ روح‌انگیز ترکمانی‌پور
۷ـ طلعت تقدسی
۸ـ ناهید جهانگیری لاهگانی
۹ـ مریم حمزه پهنه کلائی
۱۰ـ فلور خطیبی
۱۱ـ مهوش‌رنجبری نژادواحد
۱۲ـ فاطمه رنجبرنژاد اصفهانی
۱۳ـ لیلا زمانی
۱۴ـ رباب سالکی
۱۵ـ شکوه‌السادات سجادی‌فر
۱۶ـ اشرف سلامی قمی
۱۷ـ اقدس شفیعی
۱۸ـ مرضیه شهابی
۱۹ـ معصومه صالحی
۲۰ـ زهرا صرافی
۲۱ـ بتول ضیائی موید
۲۲ـ ژیلا عابد سعیدی
۲۳ـ هما عبدی اردستانی
۲۴ـ طیبه علیینی
۲۵ـ لیزت فهیمیان
۲۶ـ فاطمه قاسم زاده ماشاتوکی
۲۷ـ اعظم قاسمی امیری
۲۸ـ طاهره قدسی
۲۹ـ شهناز محمد پورمرندی
۳۰ـ فتحیه مرتضوی راوری
۳۱ـ فاطمه معماری‌نژاد
۳۲ـ پوران معتمدی یزدی
۳۳ـ سیمین نوائی
۳۴ـ ملوك یزدان شناس

اسامی گروه دوم

۱ـ هماآتش پنجه
۲ـ شیرین‌ابوالقاسمی طالخونچه
۳ـ فرنگیز احدی خانکندی
۴ـ پری خانم احسانی ارمکی
۵ـ مینا احکامی
۶ـ سیما اردبیلی
۷ـ زهرا اسحاقی
۸ـ مهین دخت افشار جهان‌شاهی
۹ـ فریده افشاری
۱۰ـ شادیه اویسیان
۱۱ـ نسرین ایوبیان مرکزی
۱۲ـ بلقیس باباعلی زاده‌امیری
۱۳ـ نسرین باقرزاده آذر
۱۴ـ فهیمه بهرامی
۱۵ـ ملیحه‌السادات بهرامیان
۱۶ـ ایران بهرامی‌پور
۱۷ـ مرسده پروانه
۱۸ـ معصومه پوراحمد
۱۹ ـمنصوره پورکرمانی
۲۰ـ اشرف پناهنده
۲۱ـ آذر جمیلیان
۲۲ـ توران حاجی خوانی
۲۳ـ مولود حسنی برزآبادی فراهانی
۲۴ـ منیره خدابنده شبستانی
۲۵ـ مهوش حیدری ماکوئی
۲۶ـ محترم خرمی
۲۷ـ سکینه رحمانی
۲۸ـ نازیلا ریاحی
۲۹ـ زینت سپهری ازاد
۳۰ـ زینت‌السادات سجادی
۳۱ـ فاطمه سلیمانی
۳۲ـ ام‌البنین شیرازی
۳۳ـ زهرا عبدی

اسامی گروه سوم

۱ـ فاطمه عبدی
۲ـ شهین عرفانیان
۳ـ فاطمه علاقه
۴ـ فهیمه علوی
۵ـ می‌عیشو گلپاشین
۶ـ منیره غفاری دهخوارقانی
۷ـ زهرا فرزانگان
۸ـ نیره‌السادات فروتن
۹ـ زهرا فریضه
۱۰ـ مهوش قارصی
۱۱ـ شیرین قوامی
۱۲ـ گلرخ کیانزاده
۱۳ـ شهپر گیاهی
۱۴ـ فاطمه ماشینی
۱۵ـ نزهت مجلسی
۱۶ـ طاهره محانلو
۱۷ـ منیره محسنی
۱۸ـ مهین مدنی
۱۹ـ شهین معزاردلان
۲۰ـ پریوش ملك‌لو
۲۱ـ احترام مهدوی
۲۲ـ فاطمه میر سعیدی
۲۳ـ فخری میرکریمی
۲۴ـ مهری ناصری
۲۵ـ بتول نجاتی
۲۶ـ مرضیه نظام پرست
۲۷ـ نهضت نظری
۲۸ـ زهرا نوروی
۲۹ـ معصومه واثق رحیم‌پرور
۳۰ـ پروین‌دخت وزیری نژاد
۳۱ـ زهره هاتفی دارستانی
۳۲ـ شهین یزدان مدد

آ ـ ۲۹۲۹۶ ۱ـ۲

مینو

شرکت سهامی صنعتی پارس وابسته بگروه صنعتی‌مینو

به تعدادی کارگر مرد با شرایط ذیل احتیاج دارد :

۱ـ حداکثر سن ۳۰ سال .
۲ـ تحصیلات ششم ابتدائی .
۳ـ داشتن برك خاتمه خدمت‌یامعافی دائم‌غیرپزشکی
۴ـ برخورداری از سلامت جسمانی .

داوطلبان میتوانند برای انجام مصاحبه روزپنجشنبه ۱۸ر۶ر۵۰ از ساعت ۸ صبح الی ۱۲ به کارخانه مینوواقع در کیلومتر ۱۴ جاده شمالی کرج مراجعه نمایند

YOU'LL FIND IT'S A SMALL WORLD

WHEN you join us at The Iranian OilOperating Companies as a CABIE CLERK.

WE ARE LOOKING FOR female ap plicants who are Iranian citizens, not liable for military service. 25-35 years of age; with a minimum 12th grade diploma. Comprehensive knowledge of English is prerequisite, with Latin typing speed of at least 25 W.P.M., professing one of the recognized religions of Iran. (Will have to pass Companies' standard test).

AS AN OIL INDUSTRY EMPLOYEE successful applicants will be able to look forward to generous benefits and arewarding career.

If you are not a government employee, APPLY IN PERSON to NIOC Recruit ment & Redevelopment Division, No. 76 Kakhe-e-Shomali, Saturday to Wednesday between 8:00 a.m. and 11:00 a.m. BRING YOUR EDUCATIONAL CERTIFICATE AND TWO PHOTOGRAPHS.

سازمانهای فرهنگی و آموزشی

هنرستان صنعتی پسرانه کاخ‌دانش

براساس قرارداد با مدرسه فنی ورنر کامبرات دارمشتاد آلمان برای کلاس های روزانه و شبانه در رشته های الکترونیك ، الکتروتکنیك . ساختمان. مدیریت و حسابداری صنعتی تعدادی هنرجو از بین فارغ‌التحصیلان سوم دبیرستان می‌پذیرد .
هنرجویان پس از طی دوره سه ساله بدریافت دیپلم کامل متوسطه نایل میشوند .
خیابان فرانسه . کوچه مرجان . هنرستان صنعتی کاخ‌دانش

دبیرستان دخترانه فنی وحرفه‌ای کاخ دانش

برای دوره سه ساله در رشته های منشیگری ، بانکداری ، مدیریت و حسابداری صنعتی با وسایل و لوازم کامل‌واستفاده از استادان مطلع نام نویسی می نماید .
دوشیزگان فارغ التحصیل سوم دبیرستان که سنشان از ۱۹ سال تجاوز نکرده باشد می توانند در این کلاس ها نامنویسی کنند .به فارغ‌التحصیلان دیپلم کامل متوسطه اعطا خواهد شد.
محل ثبت‌نام کاخ دانش خیابان فرانسه کوچه مرجان تلفن ۶۶۸۹۰۸
آ ـ ۳۹۶۷۴

دبیرستان دکتر هشترودی

شروع کلاسهای : **کنکور و ششم (ریاضی ـ طبیعی ـ ادبی)**

خودرا اعلام میدارد
ثبت‌نام : ازبیستم شهریور ساعت ٤ تا ۸ بعداز ظهر . محل ثبت‌نام : تخت‌جمشید ـ میدان کاخ ـ دبیرستان دکتر هشترودی تلفن ٤۳۵۹۵
مدارك لازم دوقطعه عکس
آیت‌اللهی ـ دکتر ایزدی ـ حریرچی . صدری ـ صیامی ـ عابدی ـ فروزانفر
مراد حمزه ـ مهرداد ـ دکتر میر حسینی .

دبیرستان دخترانه اخگر

برای کلاسهای دوره راهنمائی تحصیلی ورشته‌های طبیعی ـ ادبی ـ خانه‌داری ـ بازرگانی نام‌نویسی مینماید
کلاسهای مخصوص (آشنائی بامربیان‌دوره راهنمائی) از تاریخ ۲۸ شهریورماه تشکیل میگردد .
نشانی ـ اول امیرآباد شماره ۱۱٦ تلفن ٤۱۳٦۲

مدرسه‌عالی ایران‌زمین

برای دوره فوق‌دیپلم رشته‌های بازرگانی وکتابداری

تعداد ۵۰ نفر دانشجو (هررشته۲۵نفر)میپذیرد . تاریخ ثبت‌نام تا ۱۸ شهریور خواهد بود . جهت کسب اطلاع بیشتربین ساعات ۵ تا ۸ بعدازظهر به محل مدرسه واقع در خیابان ٦ بهمن (سی‌متری) مقابل ژاندارمری کل کشورمراجعه رمائید . آ ـ ۳۸۰۸٦

مؤسسات فرهنگی سیاوش

دبستان ـ دبیرستان ـ دوره راهنمائی (دختران، پسران) ریاضی ـ طبیعی ـ ادبی
باهمکاری : خانمها ، مصفا ، جناب ،دانش ،امیری ـ فصیحی ـ مسعودیان، آقایان، ظهیری ـ طهماسبی، مهندس پرفروغ دکتر طاهرزاده ، مهاجرانی ، خجندی ، اولیائی ، معتمدی ، سلیمیان
وسیله ایاب و ذهاب آماده است .
۱ ـ جاده‌قدیم‌شمیران ـ جنب خیابان ظفر تلفن ۷۷۳۷٦۷
۲ ـ جاده‌قدیم‌شمیران یخچال تلفن ۸٦٦٦۵٤

دبستان سیاوش

دوره راهنمائی
بسرپرستی خانم رضوی لیسانسیه روانشناسی ، مجهز به‌آزمایشگاه‌وکارگاه با استفاده از وسائل سمعی و بصری تلفن۷۷۳۷٦۷

آموزشگاه زبان انگلیسی طاهری

برای ترم پائیز ثبت نام مینماید .
مبتدی ، متوسطه ، عالی ، کنکور ،اعزام ، مکالمه . ال . سی ثبت نام‌صبح و عصر .
خیابان پهلوی . بالاتر ازچهارراه‌امیراکرم دست چپ کوچه ماه شماره ۱۲ تلفن ٤۲۳۱۵

«گروه فرهنگی هادیان» «دبستان ملی هادی»

دبستان ملی هادی با کادر مجهز خود برای دوره آمادگی، دبستان و راهنمائی تحصیلی و پانسیون شبانه روزی با وسیله ایاب وذهاب وناهار همه روزه صبح وعصر ثبت نام مینماید
« شاهرضا پیچ شمیران خیابان تنکابن تلفن: ۳۰۲۰۳۹ »

دبستان ایرانیان

برای دوره راهنمائی و کلیه کلاسها ثبت نام مینماید .
نشانی : خیابان پهلوی ـ بالای سه‌راه عباس‌آباد کوچه رضوان تلفن ٦۲۰٤۵۷

دوره راهنمائی

دبستان وکودکستان نوآموز
بمدیریت راضیه عقیلی فوق لیسانس تعلیم و تربیت
نشانی ـ روزولت ـ مقابل دانشسرا تلفن ۸۲۸۱۰۰

«آمادگی» کودکستان ـ دبستان ـ دوره راهنمای تحصیلی

پانسیون شبانه روزی
فرهنگ کودک

خیابان پهلوی ـ مقابل خیابان حشمت‌الدوله تلفن ٤٦۷۹۷ ٤٦۷۹۸

فردوس برین

کودکستان ـ دبستان ـ دبیرستان ـ دوره راهنمائی
با برنامه کامل انگلیسی و فارسی و همکاری معلمان آزموده ایرانی و خارجی ثبت نام مینماید .
نشانی : خیابان پهلوی ـ بالاتر از میدان ونك ـ کوی بهرون تلفن ۸۹۲۸۵٤

علاقمندان زبان انگلیسی

انگلیسی را باید در انگلستان بین‌مردم انگلیسی‌زبان فرا گرفت . کلیه علاقمندان و همچنین کسانیکه مایل به‌ادامه تحصیل هستند میتوانند با استفاده از کلاسهای سمعی و بصری و پانسیون نزد خانواده های انگلیسی در شهر زیبای برنموس انگلیسی بیاموزند.
جهت اطلاع بیشتر و رزرو محل به نماینده
ANGLO CONTINENTAL SCHOOL OF ENGLISH
در ایران غیر از ایام تعطیل از ساعت ٤ الی ۷ بعدازظهر به آدرس بین امیرآبادو شهرارا خیابان صلح (سی‌متری کیشا) خیابان پانزدهم شماره ٤۵ تلفن ٦۳۵۳۱۵ مراجعه فرمایند
۱ ـ ۳٦۹۹٤

گروه فرهنگی هدف

دبیرستان شبانه شماره ۱ پسران
دبیرستان شبانه شماره ۲ دختران
با اجرای کامل برنامه تمام مزایای با اجرای کامل برنامه تمام مزایای دبیرستان روزانه هر روز از ۵ تا ۹ ثبت‌نام میکنند .
دبیرستان شماره ۱ پسران: خیابان پهلوی چهارراه پهلوی و جامی تلفن ٦٦٦۸۲۳ و ٦٦۱٦۷۹
خیابان سپه ـ کوچه مریخ تلفن ٤۲۰۷۸
دبیرستان شماره ۲ دختران: ـ خیابان شاه نزدیك چهارراه شاه تلفن ٤۷۸۵۲
وخیابان جامی کوچه کسری تلفن ٤۵٤۹۳ و ٦٦٦٤۲
برای کلاسهای شبانه آزاد آقایان وبانوان نیز در همان محلها ثبت‌نام میشود .

کودکستان و دبستان ها و دوره راهنمائی «نهال نو»

با کادر مجهز آموزشی فقط برای کلاسهای اول ابتدائی ودوره راهنمائی ثبت نام مینماید تلفن ۸۲۳٦۰٦ و ۷۵۱۷٦۱

کودک پادمطمئن است

باعلم جدید کودکان سه‌ساله تا پنجساله شما نابغه‌میشوند بحدیکه میتوانند دوره پنجساله ابتدائی را در مدت سه سال طی کرده باضافه دوره علمی و عملی یك رشته از تعلیمات فنی حرفه‌ای را امتحان بدهند و بادرجه ممتاز گواهینامه‌بگیرند کودکان نمونه ما شاهد صادق این حقیقتند کودك‌پاد خصوصی تعلیم میدهد
تلفن ٦۲۷۷۵۹

انگلیسی خصوصی

توسط‌استاد آمریکائی
تلفن ۹۵۰۵۸۲

اطلاعیه ایران‌فردا

کادر دبیران کلاس های ششم‌دبیران ایران‌فردا بشرح‌زیر: آقایان ذوالقدر،شیخان، معلم،طاهری،دکتر صادقی،طوفانی،جوادی ملك محمدی ، اشکوری ، اسماعیل زاده ، فرهی، دادخواه ، همیشه بهترین بوده است .
دوره راهنمائی و اول دبستان‌و دبیرستان آماده ثبت‌نام است.
خیابان بهار . تلفن ۷۵٦۰۱۰ و ۸۲٦۸۲۲

سازمان‌فرهنگی ودادی

دبیرستان با کلاس اول راهنمائی تحصیلی رشته کامل طبیعی و چهارم ریاضی ـ دبستان و کودکستان ودادی در محل مجزا همه روزه ثبت نام مینماید .
خیابان بهارشمالی ـ تلفن ۷۵٦٦۸۷ ـ ۷۵٦٤۹۰

آگهی ثبت نام دبیرستان شبانه قم

دبیرستان شبانه ششم بهمن قم برای دوره اول و کلاس چهارم و پنجم و ششم ریاضی ـ طبیعی ـ ادبی آماده ثبت نام است .
رئیس دبیرستان ششم بهمن : مرتضی جوادی

تبریکات

جناب آقای فرهاد مسعودی
کمیته ها و شورای ورزشی دانشجویان و تربیت‌بدنی دانشگاه ملی ایران سالگرد مجله وزین و محبوب دنیای ورزش را به جنابعالی و آقای بیژن رفیعی سردبیر فعال آن مجله گرامی تبریک میگویند .
آ ـ ۳۹٦۵٤

جناب آقای بحرانی
انتصاب بجا و شایسته جنابعالی را بریاست کل پست و تلگراف وتلفن استان کرمان صمیمانه تبریک میگوئیم .
خانواده نوری وزیری
آ ـ ۳۹۷۰۲

جناب آقای صمد شله‌چی
انتصاب جنابعالی را بریاست اداره اشتغال اتباع بیگانه وزارت کار تبریک عرض مینمائیم موفقیت بیشتری را برای شما آرزومندیم.
شرکت میکن
آ ـ ۱۷۱۵۱

آقای جلیل محمودی رئیس کل سازمان تربیت بدنی استان کرمانشاهان
انتصاب شایسته جنابعالی را بسمت رئیس کل سازمان تربیت بدنی کرمانشاهان صمیمانه تبریک عرض مینمایم .
حسین مکی
آ ـ ۳۹۷۲۲

آقای جلیل محمودی رئیس کل سازمان تربیت بدنی استان‌کرمانشاهان
ارتقاء مقام آن جناب موجب کمال خشنودی ورزشکاران بسکتبالیست کرمانشاه گردید این موفقیت را صمیمانه تبریک عرض مینمایم .
رئیس هیئت بسکتبال استان کرمانشاهان ـ پاکاریان
آ ـ ۳۹۷۲٤

دانشمند توانا تیمسار سرلشگر صالح‌زاده
ارتقاء درجه‌آن گرامی فرزانه را صمیمانه شادباش میگویم .
کرج : فرزان
آ ـ ۳۹۷۱۲

جناب آقای تاکی مدیر کل سازمان تربیت بدنی استان اصفهان
ارتقاء شایسته جنابعالی را بسمت مدیر کل سازمان تربیت‌بدنی استان اصفهان صمیمانه تبریک عرض نموده توفیق آن جناب را در راه خدمت به شاهنشاه آریامهر و تربیت نسل جوان از خداوند متعال مسئلت‌مینمائیم .
اصفهان ـ مرتضی حبیبیان ـ محمود حریری ـ محمود محبان ـ رضا نیلی ـ اسدالله شبانگیز ـ نصرالله خیام ـ حیدر دهقانی .
آ ـ ۳۹۷۱۰

تیمسار سپهبد امجدی
انتصاب شایسته جنابعالی رابریاست سازمان تربیت‌بدنی و تفریحات سالم ایران تبریک عرض‌نموده توفیق هرچه بیشتر آن تیمسار معظم را در راه خدمت به شاهنشاه آریامهر آرزومندم
رشت . عزت اسکندری
آ ـ ۳۹۷۰۸

اطلاعیه سازمان فرهنگی عزیزی

بدنبال فعالیت **هفده‌ساله** سومین‌دبستان عزیزی **(عزیزیان)** رادرساختمانی زیباومحوطه‌ای بزرك ومشجرواستخرشنا باوسایل کامل‌ورزشی‌وتفریحی وهنری‌افتتاح نموده و **ضمناً دوره‌راهنمائی تحصیلی** در هرسه دبستان دایرو کودکان **پنج‌سال‌ونیم** را در کلاس اول و کمتر ازآن را **درکودکستان** میپذیرد کلاسهاهمه روز **شش ساعته** بوده که‌یکساعت آن مخصوص تدریس زبان‌انگلیسی میباشد
دبستان عزیزی شماره یك اسکندری‌شمالی چهارراه ساسان تلفن ۹۵٤۸۸۱
دبستان عزیزی شماره ۲ دامپزشکی‌بین حوش‌و قصرالدشت تلفن ۹۵۲۵۹۲
دبستان عزیزی (عزیزیان) شماره۳
آیزنهاور(نرسیده‌بمیدان شهیاد)
جنب بانك ملی کوی دادگران تلفن ۹۵۲۵۲۷ وسیله آمدو رفت آماده است

آگهی استخدام

سازمان بیمه های اجتماعی برای‌خدمت‌در کرمان بتعدادی پرستار لیسانسیه با حقوق مکفی‌نیازمنداست .
داوطلبان می‌توانند به منظور آگاهی از شرایط‌استخدامی باداره‌امور استخدامی سازمان بیمه های اجتماعی در طبقه‌چهارم در خیابان آیزنهاور مراجعه‌فرمایند. سازمان بیمه های اجتماعی

آمریکن سیانامید کمپانی مقیم‌آمریکا

صاحب اختراع« ترکیبات جدید استروئید و طریقه تهیه‌آن» که در ایران بشماره ۲۷۱۲ به ثبت رسیده است بهره برداری از اختراع‌مزبور را به اشخاص ذینفع پیشنهاد می نماید . برای کسب اطلاع بیشتر بدفتر وکالت آقای دکترحسن ستوده‌خیابان رشت‌شماره ۹۸ مراجعه نمائید .

آمریکن سیانامید کمپانی مقیم‌آمریکا

صاحب اختراع « تهیه‌یکنوع استروئید جدید از سری(دلتا) ۱و٤ پرگنادین‌ها» که در ایران بشماره ۲۷۱۱ بثبت رسیده است بهره برداری از اختراع مزبور را باشخاص ذینفع پیشنهاد مینماید.برای کسب اطلاع بیشتربدفتروکالت‌آقای‌دکتر حسن‌ستوده خیابان رشت‌شماره ۹۸مراجعه نمائید. آ ـ ۳۹۸٤۰

چه چیزتازه در این جا می‌بینید؟

براون سیکستانت (اس) سوپر!

این ریش‌تراش حتی از براون سیکستانت هم سریعتر وصاف‌تر میتراشد.

فروشگاه اسرام
جاده‌پهلوی شمیران ـ ایستگاه باغ فردوس

براون سیکستانت (اس) رادر فروشگاه ما امتحان کنید.

BRAUN یکسال ضمانت

کانون زبان انگلیسی پایه

ثبت نام و امتحانات ورودی
برای کلاسهای ترم پائیز صبح و عصر
کلاسهای فشرده انگلیسی از مبتدی تاامتحانات کمبریج پروفیشنسی در ظرف دو سال
کلاسهای مخصوص دانش‌آموزان ـ میدان‌فردوسی ضلع جنوب غربی تلفن ۳۱۲۷۷٤

خدمات بزرگ انسانی

خدماتی که از محل عواید بلیطهای اعانه ملی تاکنون انجام گرفته است

- ۲۵۵ درمانگاه در روستاهای سراسر کشور
- بیمارستان و آموزشگاه بهیاری فرح پهلوی در رامسر
- بیمارستان نکوئی قم با ۱۹۰ تخت
- بیمارستان رضا پهلوی با ۳۰۰ تخت و آموزشگاه بهیاری رضا پهلوی در تجریش
- بیمارستان‌های ۱۰ تا ۲۰ تختی در محل درمانگاههای شوشتر، گلپایگان، داورآباد گرمسار، سرخس وزابل
- ۸۱ اندرزگاه در تهران و شهرستانها
- بخش رادیولوژی در تهران
- ریشه‌کن ساختن تراخم در دزفول، از طریق درمان مبتلایان واصلاحات شهری
- بخش جراحی سوانح وحوادث بیمارستان سینا در تهران
- کارخانه عظیم داروسازی دارو پخش
- آموزشگاه حرفه‌ای رضا پهلوی در تهران و اصفهان
- آموزشگاه عالی پرستاری اشرف پهلوی
- طبع و نشر بیش از ۹۰ میلیون جلد کتاب درسی رایگان
- ناهارخوری بنگاه شماره ۲ اشرف پهلوی درسرآسیاب دولاب تهران
- خوابگاه دانشجویان شهرستانی در کوی دانشگاه تهران
- کمك به آسیب دیدگان از سیل و زلزله
- کمك بدانشگاه صنعتی آریامهر ودانشگاه جندی شاپور
- ساختمان ۴۰ دستگاه خانه برای زلزله‌زدگان قزوین در قریه ولی‌آباد و کمك به کمیته ایرانی حقوق بشر برای احداث دهکده برای سیلزدگان خوزستان
- کمك به آموزشگاه خدمات اجتماعی
- کمك به انجمن ملی خانه‌های فرهنگ روستائی
- کمك به آموزشگاه نابینایان رضا پهلوی
- کمك ماهانه به مرکز طبی کودکان
- کمك به جذامیان
- کمك به انجمن ملی حمایت کودکان
- کمك داروئی بسازمان عمرانی و امدادی بنادر جنوب
- کمك به بیمارستانهای وابسته بشورای خدمات درمانی وبهداشتی کشور
- کمکهای نقدی و داروئی مستمر به بسیاری از مؤسسات خیریه، آموزشی وتربیتی

شما، با خرید حتی یك برگ بلیط اعانه ملی، سازمان شاهنشاهی خدمات اجتماعی را در راه خدمت به خلق و انجام وظایف خطیر و مقدسی که در اقصی نقاط کشور بعهده دارد، یاری میکنید ودرخدمات بهداشتی، فرهنگی واجتماعی این سازمان سهیم وشریك میشوید.

جوایز بزرگ استثنائی

بنگاه اعانه ملی، بمیمنت جشن دو هزارو پانصدمین سال بنیانگذاری شاهنشاهی ایران، ۵ سری بلیط مخصوص با جوایز فوق‌العاده و بیسابقه انتشار میدهد که بترتیب درروزهای چهارشنبه هفتم، چهاردهم، بیست و یکم و بیست هشتم مهرماه و پنجم آبانماه ۱۳۵۰ قرعه‌کشی میگردد.

۵ سری بلیطهای مخصوص اعانه ملی، متجاوز از ۱۰ میلیون تومان جوایز نقدی دارد و علاوه بر آن، ۲۵ پیکان پر از اسکناس برای ۲۵ قهرمان شانس جایزه در نظر گرفته شده که هرهفته ۵ پیکان پر از اسکناس به ۵ قهرمان شانس تعلق میگیرد.

قیمت بلیطهای مخصوص اعانه ملی، فقط ۳۰ ریال تعیین شده است.

بیلان بانک پهلوی در سال ۱۳۱۰، هفتمین سال تأسیس خود

چهل سال قبل در همین روز

بانک پهلوی (سپه) اولین مؤسسه بانکی ایران است که در سال ۱۳۰۴ براثر توجه و ارادهٔ ملوکانه تأسیس گردید . بیلان هفتمین سال آن مؤسسه نشان میدهد که بانک پهلوی هر سال نسبت بسال گذشته یك قدم فراتر نهاده و در توسعه و بسط شعب بانك پیش رفته چنانکه تاکنون ۹ شعبه بقرار ذیل در مراکز مهم تجارتی مملکت تأسیس نموده است :

اصفهان ، تبریز ، رشت ، سلطان آباد ، شیراز ، طهران (بازار)، قزوین، مشهد ، همدان .

بانك پهلوی و شعب آن صرف نظر از منافعی که عاید خود داشته کمك به تجار و مؤسسات تجارتی ، کمك به ملاکین ومؤسسات فلاحتی وصنعتی نموده این بانك با وجودیکه سرمایه داخلی آن در حدود یك میلیون تومان بوده در نتیجه حسن عمل و حسن جریان توانسته است معاملات خودرا آنقدر توسعه بدهد و سرمایه مزبور را طوری بجریان بیاندازد که درسال گذشته صدی ۴۳٫۲ منفعت بدهد و اگر منافع هفت ساله بانك را جمع کنیم قلم ذخیره و قلم منافع خالص را روی هم بکشیم ازسرمایه اصلی بانك هم مختصری تجاوز میکند .

منافع کل یکساله بانك چهارصد هزار تومان میباشد که پس از رفع مخارج اداری واستهلاك اثاثیه بالغ بر دویست و پنجاه هزار تومان منافع خالص آن هم است .

عواید سالانه بلدیه های ولایات

برای رسیدگی بجمع عواید ومخارج سالانه بلدیه ها در سال ۱۳۱۰ ازطرف وزارت داخله اقدام شده در نتیجه معلوم گردید که عواید بلدیه های ولایات در سال در حدود سه میلیون تومان برآورد شده که این درآمد در سال گذشته وصول و در حدود بودجه مصوب مخارج نموده‌اند .این مبلغ تقریباً یك برابر بیشتر ازعوایدی است که قبل از تصویب قانون اردیبهشت ۱۳۰۹ راجع به تشکیل بلدیه های قانونی از محل راه دریافت میداشتند . اقلام درشت این عوایداز تبریز ، مشهد ، رشت و ولایات عمده بوده است .

فروغی و همراهان عازم ترکیه شدند

نوری اسفندیاری

اطلاع داده بودیم که آقای فروغی وزیر امور خارجه از طرف دولت ترکیه دعوت شده و بزودی عازم ترکیه خواهد شد . ایشان باتفاق آقای عباسقلی خان قریب (مترجم‌الممالك) رئیس اداره اصلاحات ودارالترجمه وزارت امور خارجه وآقای موسی خان نوری اسفندیاری (موفق‌السلطنه) رئیس اداره عهود و جامعه ملل آن وزارتخانه از طریق اروپا عزیمت خواهند کرد و چون آقای فروغی سمت نمایندگی اول دولت شاهنشاهی را در جامعه ملل دارا میباشند در جلسات دوره اجلاسیه سالانه مجمع عمومی جامعه ملل که روز ۲۶ سپتامبر در ژنو منعقد خواهد شد شرکت خواهند کرد .

افتتاح هتل بلدی

بوذرجمهری

برحسب دعوتی که از طرف آقای سرتیپ بوذرجمهری رئیس بلدیه شده بود وزیر دربار پهلوی و هیئت دولت ، ریاست مجلس و جمعی از رجال و نمایندگان مجلس ، سفراو کلیه نمایندگان سیاسی خارجی در عمارت مهمانخانه بلدی خیابان پهلوی حضور یافتند . این دعوت از ساعت ۹ بعداز ظهر شروع شد و ساعت ۱۰ ونیم در سالون بزرك غذای سرد صرف شد و بعد در قسمت های عمارت و باغ و سالون دانس وبالکون و باربه گردش پرداختند . در تمام مدت جشن یکدسته ارکستردر صحن باغ مهمانخانه ودسته دیگر دربالکون در ترنم بود و این شب نشینی تایك ساعت بعد از نصف شب ادامه داشت.

عمارت مهمانخانه بلدی را میتوان یکی از بهترین و زیباترین بناهای طهران نامید ،از هر حیث متناسب با یك مهمانخانه عالی اروپائی بنا شده است،این عمارت مشتمل بر دو طبقه است، طبقه تحتانی آن مرکب است ازسالون دانس رستوران ، کافه ، بار و سایرقسمت های مختلفه و طبقه فوقانی عبارت است ازدوایوان بزرك دردو طرف بناکه ایوان طویل وسط این دو قسمت را بهم متصل ساخته ، ایوان سمت جنوبی عمارت مخصوص دانس میباشد ، ایوان سمت شمال برای استراحت و صرف غذا و چای ترتیب داده شده است .

سالون بیضی شکل وسط عمارت در نتیجه آئینه کاریهای دیوار ها و سقف شب در پرتو الکتریك مانند یك پارچه نوردرخشندگی میکند،ساختمان عمارت مهمانخانه بلدی توسط یکنفر مهندس رومانی (مسیوفرد) انجام شده و آقای سرتیپ بوذرجمهری مساعی و فعالیت خاصی برای این ساختمان بخرج داده‌اند .

در ضلع شمالی و غربی این باغ‌ده دستگاه عمارت یك شکل از طرف بلدیه ساخته شده که درآینده ممکن است ضمیمه مهمانخانه شده و برای زندگی مسافر تخصیص داده شود .

این عمارت با نهایت استحکام با سنك و آهن بنا شده و تمام ستون های ایوان عمارت از آهن است و بالغ بر یکصد هزار تومان مخارج آن شده است .

امروز شهر طهران یعنی بلدیه دارای مهمانخانه‌ای شده که بخوبی میتواند مهمانان محترم خارجی را پذیرائی کند و همچنین پذیرائی های رسمی و مهمانی هائی که از مامورین خارجی میشود در اینجا انجام گیرد ، در همه جای دنیا بلدیه های شهردارای این قبیل مؤسسات هستند که باسم مهمانخانه شهر HOTEL DEVILLE نامیده میشود و جای مسرت است که طهران هم دارای مهمانخانه آبرومند وقشنگی گردید که از هر حیث متناسب با پایتخت مملکت میباشد .

مهمانخانه از لوازم اولیه شهر می‌باشد و جای تاسف است ، هنوزفکر تأسیس مهمانخانه در مملکت نفوذ نیافته و مملکت ما خود را آماده قبول مسافرین و سیاحان خارجی نمی‌نماید.

(نقل ازاطلاعات ۱۷ شهریور ماه ۱۳۱۱)

از : غلامحسین اخوان

سوغات!

از روزگاران قدیم تاامروز یکی از رسوم پسندیده و خوب ما ایرانیان ، سوغات آوردن و سوغات بردن بوده است ، در قدیم الایام که وسائل نقلیه سریع در بین نبود و فواصل شهر ها در چند ساعت طی نمیشد هر ـ کس از هر شهر و دهی که به شهر و ده دیگرمسافرت میکرد برای یادآوری از دوستان و آشنایان سوغات می‌برده و در مراجعت سوغات می آورده است، این سوغات عبارت بوده است از اجناس یا اشیائی که در یك شهر وده نام وشهرتی داشته‌است، مانند گز اصفهان ، باقلوای یزد ، سوهان قم ، زعفران و نبات مشهد . و اگر احیانا کسی سوغاتی را که محصول اختصاصی یك محل بود به آن محل می برد به کنایه می گفتند ، قلانی چقندر بهرات و زیره بکرمان برده است .

اکنون نیز این رسم وجود دارد و خانواده های ایرانی کماکان آنرا رعایت میکنند، لیکن نه بدان معنی ومفهوم سابق ، بلکه صرفابرای دهان بندی دوستان و آشنایان ، چه ،اگر کسی برای معالجه بیماری از شهری بشهردیگر برود در مراجعت همه از او انتظار سوغات دارند و اگر هم خدای ناکرده پولهایش خرج معالجه‌اش شود ونتواند سوغات برای دوستان بیاورد تا مدتها باطعن و نیشخند آنان سروکار دارد .این یکطرف قضیه است ، طرف دیگر قضیه اینست که محصولات اختصاصی شهر های ماچنان قلب ماهیت داده‌اند که فقط شهرتی از آنها بجای مانده است . خانم یکی از دوستان تعریف میکرد که یکزمانی ماست شهر ری در تهران مشهور بود و آنوقتها که هنوز شهر ری به تهران وصل نشده بود ، با اینکه در خود تهران هم لبنیات سالم فراهم می آمد معهذا تهرانیها علاقه عجیبی به ماست شهرری داشتند و با درشکه و گاری و دیگر وسائل نقلیه آن زمان زحماتی را متحمل شده و بمصداق زیارت شهرعبدالعظیم و دیدن یار ، که همان آوردن و خوردن ماست باشد عمل میکردند . روی همین سابقه چندی قبل که ما یك مجلس میهمانی داشتیم ، و ضمنا چون میهمانان ما اکثرا خارجی بودند برای اینکه جلوی آنها پزی داده باشیم فرستادیم از شهرری چند کوزه ماست برایمان آوردند و در سرمیز شام ، بعداز آنکه شوهرم در مورد لبنیات ایران بخصوص ماست شهرری داد سخن داد واینکه بخاطر میهمانان گرامی فرستاده‌ایم از شهر ری ماست آورده‌اند ، ماستها رااز کوزه به ماستخوری ریختیم و حضرات شروع به خوردن کردند لحظاتی بعد پچ پچ در میان میهمانان درگرفت و کم کم موضوع را آفتابی کردند که عزیزالله خان مثل اینکه خیلی برای بدست آوردن این ماستها زحمت کشیده‌اید و فکر میکنیم در نوع خود بی نظیر است حقا تاکنون چنین ماستی نه ـ دیده‌ایم و نه خورده‌ایم، می رفت نیش شوهرم تابتا گوش بازشود و سینه را صاف می کرد تا دگر باره از ماست کذائی تعریف کند که یکی از میهمانها تعارف را کنار گذاشت و صاف و پوست کنده گفت : البته می‌بخشید، نه از نظر خوبی بلکه به عکس !! متأسفانه حق با میهمانان عزیز ما بود چرا که ماستهای کذائی عبارت میشداز مقداری آب ونشاسته و موم زرد که برای خالی نبودن عریضه قدری ماست بی‌رمق سفید رنك به آن چاشنی زده بودند ، لاکردار طعمش هم به همه چیز شباهت میبرد جزبه ماست و درنتیجه ما از خجالت جلو میهمانان فرنگی و ایرانی خود مانند همان ماستهارنگمان راباختیم و بی رمق شدیم و ماستهارا کیسه کردیم !!

***

یکی از شهر هائی که سوغات مشهور و معروفی دارد مشهد مقدس است ومسافرین و زواری که به این شهر مقدس به عتبه بوس امام هشتم میروند ، در مراجعت مقداری از سوغات های این شهر منجمله زعفران و نبات متبرك با خود می‌آورند ، زعفران که چه عرض کنم ، نودونه درصد گلرنك و یك درصد زعفران رابیهای زعفران خالص و بی غل و غش به‌زوار میفروشند که تا مسافر به شهرو دیار خود برسد،بکلی عطر و بوی زعفران !! ازبین میرود و اما از آن تاثرانگیز ترموضوع نبات متبرك خراسان است که اغلب مسافران بهر کیفیت شده چند جعبه‌ای همراه خود می آورندهم برای اینکه درسایرشهرها مانند نبات خراسان کمتر یافت میشود و هم بدینجهت که درسر ـ زمین متبرك خراسان و باآب شفابخش سناباد تهیه میشود، لیکن با کمال تاسف ، این نبات های متبرك جعبه‌ای چنان قلب ماهیت داده و چنان صورتی بخود گرفته که جز خجالت و شرمساری برای آورنده آن چیز دیگری عاید نمیازد !

همشیره زاده عازم مشهد بود، مادرش به او توصیه کرد که در مراجعت مقداری از نباتهای متبرك خراسان برای دوست و آشنا و در و همسایه سوغات بیاورد .

همشیره زاده هم حرف مادر را بگوش جان شنید و در برگشتن ، چند جعبه‌ای از این نباتها همراه خود آورده بود که بین آشنایان وهمسایه ها توزیع شد. چشمتان روز بد نبیند ، از فردا صبح گله و گله‌گذاری شروع شد ،یکی یکی سر گله رابازمیکردند و میگفتند درست است که از سن و سال اسب پیشکشی نباید حرفی زد ولی اسب مرده را هم کسی پیشکش نمیدهد ! ما که از شما سوغات طلب نداشتیم سفره باز شده صد گله دارد وسفره بسته یك گله ! حتی یکی دو نفر از آنها که رودربایستی کمتری با هم داشتیم نبات‌ها را بر گرداندند که پیشکش خودتان ازلطف شمامتشکریم؟ راستش وقتی رسیدگی کردیم خودما از خجالت سرخ شدیم چه ظاهر جعبه هاعیبی نداشت و برروی آن عکس گنبد و بارگاه وصحن وایوان آستانه مقدسه گراور شده و کنار آن نوشته بود نبات زردمتبرك خراسان و ...ولی داخل جعبه یك تکه یك کیلوئی یا نیم کیلوئی اصطلاحا نبات ،لیکن واقعا یك تکه سنك متبلور کثیف و بدَ رنك و بعضی سیاه و پر از نخ و سریش و ماسه گذاشته بودند که اصولا خوردن آنها بجای تشفی موجب پیدایش انواع امراض می شد .

وقتی همشیره‌زاده را مورد ملامت قرار دادیم که چرا چشمت را باز نکردی ؟ در جواب گفت مگر می شد جعبه ها را یکی یکی باز کنم و داخل آنرا ببینم واز شاهکار آقای فروشنده مشهدی بااطلاع شوم ؟!..

اضافات کارمندان بازنشسته پس ازچندین ماه که به‌تصویب رسیده ، هنوز پرداخت نشده است

ـ مثل اینکه بفکر افتاده‌اند ودارند یك کمی عجله میکنند !

اطلاعات مردم

همه روزه ازساعت ۶ تا ۷ بعداز ظهر نظریات شما را منعکس میکند

گفتگو با مدیردبیرستان

به دبیرستانی که فرزندانم در آنجا درس میخوانند مراجعه کردم و گفتم علت اینکه از اول تاآخر سال تحصیلی مرا در جریان قرار ندادید تا بموقع بدانم که درس و مشق بچه‌ها ضعیف است چه میباشد؟ اگر اینکار را بموقع انجام داده بودید با وسائلی که داشتم آنانرا مهیای امتحان میکردم و امروز تجدیدی نمی‌آوردند .

مدیر دبیرستان : آقا جان، عیبی ندارد، مگر تجدید شدن شاگرد عیب است در عوض درس را مجددا میخواند بیشتر تقویت میشود. شما نام اورا در کلاس تجدیدی تقویتی بنویسید، حتما درس خواندو قبول میشود .

برای ثبت‌نام در کلاس «تقویتی» مراجعه میکنم، می‌بینم بمقدار چهار برابر، شهریه مدرسه حق ثبت‌نام میخواهند، لذا بمدیر مدرسه مراجعه میکنم و میگویم :

اگر جای دیگر فرزندانم را ببرم و برایشان معلم بگیرم تا دروس آنان تقویت شود عیبی دارد ؟

مدیر دبیرستان: آنوقت امید اینکه فرزندان شما دراین مدرسه قبولی داشته باشند نداشته باشید ؟

آیا وزارت آموزش و پرورش درتهیه سئوالات ونحوه امتحانات اصولا دخالتی دارد یا خیر ؟ اگر دخالت دارد، چگونه است که اگر پول را بمدیر دبیرستان بدهم شاگرد قبول میشود ولی اگر شاگرد در کلاسهای ازاد دیگر آماده امتحان شود حسابش پاك است و نباید انتظار قبول شدن داشته باشد ؟

خوش‌کیش

وظیفه بگیران ارجح هستند !

مدتهاصحبت پرداخت اشتباه محاسبه کارمندان بود تا بالاخره در دوسال گذشته دولت مبلغی در بودجه برای پرداخت اشتباه محاسبه تامین کرد که از اول سال تاکنون منتظر صدورحکم و پرداخت این مختصر وجه هستیم .چند روزقبل ، باداره کارگزینی مراجعه کردم ولی با کمال تاسف شنیدم که گفتند :اول احکام بازنشستگان را صادر می ـ کنیم وبعد احکام وظیفه بگیران.

مطلب اینجاست که اولا بازنشسته که بحمداله زنده است چه مزیتی بر خانواده‌ای دارد که سرپرست خود را از دست داده‌وچشم باین مختصر دوخته‌است ودر ثانی اگر هم بین این دو دسته ارزیابی شود ومعلوم گردد کدامین استحقاق دریافت اشتباه محاسبه رازود تر از دیگری دارند ، مسلما وظیفه بگیران ارجح خواهند بودواگر ارجح هم نباشند ، هیچ‌دلیلی ندارد که احکام این مستحقان رابعدازبازنشستگان صادر کنند.امیداست سازمان امورادارى واستخدامی کشور دستورالعمل جهت صدوراحکام مزبور صادر کند که رعایت استحقاق وانصاف در آن شده باشد.

وظیفه‌بگیر

قانون ساکت است !

هرگاه عابر از محل خط کشی عبور کندوتصادف شود مقصر راننده‌است و هرگاه درغیرمحل خط کشی تصادف شود وراننده رعایت کامل مقررات را کرده باشد مقصرعابراست .

در صورتی که خیابان خط‌کشی نشده‌باشدچه کسی مسئول است و باید خسارت بپردازد و قانون در این مورد ساکت و ناقص‌است .

مورد دیگر هرگاه شخصی بقتل برسد و قاتل معلوم‌نشود عدم پیدایش قاتل بلحاظ اهمال مامورین دولت‌است که همه‌وقت باید مراقب بوده‌باشند در این صورت ورثه مقتول بایدبتواند از دولت‌ضرروزیان رابگیرد و قانون ایران باز ساکت و ناقص است.

مورددیگر از چهل سال قبل عنوان شد محله‌عربها را خراب میکنند مردم نتوانستند ساختمان کنندونه‌بفروشند وبهر صورت بلاتکلیف مانده متحمل‌خسارت شدند باید از دولت خسارت بگیرندولی‌قانون ساکت و ناقص است و باز موارد دیگروجود دارد که‌باید دولت مسئول‌باشد ومتاسفانه قوانین ایران برای دولت‌مسئولیت در نظرنگرفته در صورتی که مسئولیت برای‌دولت نباشد قانون بمعنای واقعی وجود نمی‌یابد ـ اگر کسی زندانی شد و بی‌گناهیش ثابت گردید دولت باید خسارت‌بپردازدو بهمین‌لحاظ دراندستان یا امریکا وسایر کشور های پیشرفته کسی را جلب نمیکنندمگر پس ازاحراز جرم زیرا در صورت تخلف دولت مسئول زیان دیده است وضرورت‌دارد که‌درقوانین‌ایران این مواردپیش‌بینی شود تامردم احساس‌آرامش کنند.

سیدابوالقاسم رضوی ـ وکیل پایه‌یك دادگستری

اگرفردابرق منطقه‌ای بیاید؟

درشهرستان محلات از دو سال قبل تاکنون نوسانات بیش ازحد برق خسارات فراوانی‌به مردم وارد کرده است . وقتی مردم بشهرداری اعتراض می کنند و خواهان درست شدن وضع برق میشوند، جواب می شنوندکه: ممکن است ما امروز برویم و مبلغ هنگفتی بدهیم و موتور برق بخریم و فردا برق منطقه‌ای بیاید و تحویل‌بگیرد چه کنیم. لذا لازم است برق منطقه‌ای تکلیف برق این شهرستان را معلوم کند ورسما اعلام دارد که درچه تاریخی خواهد توانست برق اهالی را تامین نماید .

اسفندیار کاظمی

وقتیکه همه مثل هم هستند !؟

بیری مال مسلمان وچو مالت ببرند
بانگ و فریاد برآری که‌مسلمانی نیست

مضمون این بیت پرمغز و پند آموز در تمام سطوح اجتماعی و در اکثر مناسبات زندگی مردم این مرز وبوم به وضوح بچشم میخورد.

قصاب گران‌فروش وقتی که میوه را گران میخرد شکایت دارد! نانوای کم فروش‌همین که ماست ترش و آبکی قالبش کردند ناله و نفرین سر میدهد و کارمند این سازمان یک سازمان از سردوانی و بدرفتاری دستگاه دیگر گله وشکایت دارد و حال آنکه خودش بهنگام تکیه زدن برصندلی پشت میزکارش خدارا بنده نیست و حتی سرش را بلندنمی کند تا جواب سلام ارباب رجوع را بدهد و برهمین منوال است نحوه مناسبات مردم با دستگاههای مجریه و بالعکس.

نمونه بارز این نوع مناسبات در شماره ۱۳۵۸۴ روز ۸ـ۶ـ۵۰ در همین صفحه تحت عنوان « خشکیدن درختان خیابان پهلوی » ودیگری تحت عنوان « کاسه بلوری را چه کسی شکسته؟» بچشم میخورد.

هر انسان باوجدان و هر شخص علاقمند به محیط زندگی و صفا و هوای زاد وبوم‌و شهرو مسکنش عمل هر موسسه‌ایکه موجب خشکیدن درختان زنده و سرسبز زیباو چند ساله محیط گردد محکوم میکند.

ولی حقا باید قضاوت کرد که عکس العمل ارباب رجوعیکه مبلغ ششصد تومان جریمه کندن اسفالت‌خیابان اسفالت نشده رابه‌جبرو زور از او میگیرند و یقینا دراین شهرنظایر بیشماری هم دارد چه میتواند باشد؟ آیا از چنین شخص و چنین مردمی باید انتظار داشت که مثلا درختان نزدیک منزلشان را حفاظت کنند و آبیاری نمایند؟ ودرپرداخت مالیاتها و عوارض مقرره همشهری خوش حساب آقای شهردار باشند؟

آقای شهردار که بارها تحت عناوین‌مختلف از همشهریان خود گله میکند واکثر گلایه‌ها هم منطقی و بجا میباشد و بسبب وجود امکانات فراوان گله های شهردار در جراید وحتی رادیووتلویزیون مطرح میشود،خوبست بشکایات ، اعتراضات و گله های منطقی مردم که عموما بسبب دستورات و بخشنامه های غیر اصولی و مقررات شدید و غلیظ‌و غیر منطقی وسیله مسئولان و کارگزاران غیر اصول‌تر به آنها تحمیل میگردد وصدای ناله‌هایشان هم‌درهیچ‌گنبدی طنین‌نمی اندازد توجه نمایند.

سازمانهای دولتی و کارمندان آن بابموقع اجرا گذاردن صحیح دستورات و مقررات منطقی و اصولی و رفتار انسانی و شرافتمندانه‌از همین مردمی که آقای‌شهردار بعضی از آنها را بی توجه بحقوق دیگرمردم میداند، میتوان مردمی مومن بدستگاه ووظیفه شناس در قبال وظائف شهری بسازند ، و گرنه با اعمال مقرراتی چون وصول جریمه تخریب اسفالت غیر موجود و نظائر آن که متاسفانه در دستگاهها نظائر فراوان دارد نمیتوان انتظار داشت که همشهری ، خوش حساب ، وظیفه شناس واحتمالا غیر متجاوز باشد و خداوند همه را به راه راست هدایت فرماید . آمین یارب‌العالمین

علی اکبر غفرانی

اطلاعات مردم

دبستان ، دبیرستان میشود

چند روز پیش آموزش و پرورش ناحیه ۷ تصمیم گرفته است که مدرسه دخترانه دولتی‌شکرائی را منحل‌ودرهمان‌محل‌دبیرستانی ایجاد نماید و شاگردان دبیرستان عراقی را به آنجا منتقل و شاگردان مدرسه مزبور را به سایر مدارس بفرستند گویا دبیران دبیرستان عراقی بخاطر اینکه چند خیابان خاکی را طی نکنند مسبب این نقل و انتقال شده‌اند ، لذا توجه مسئولین امر را معطوف میدارم که با عملی شدن چنین تصمیمی عده زیادی از محصلین دبستان شکرائی آواره و سرگردان خواهند شد .

غلامعلی ملا ابراهیمی

موافق مشروط

امسال صحبت از این است که معلمان باید هفته‌ای ۲۲ ساعت کار کنندو البته بنده بااین موضوع موافقم مشروط برآنکه کلاس ها طبق قانون مدارس از ۳۰ و ۳۵ نفر تجاوز نکند بنده که باسابقه ۱۸ سال عمر و توان خود را در کلاس های شلوغ گذرانده‌ام برایم طاقت و توان ۲۲ ساعت کارنیست وبایك حساب ساده بنده عملا هفته‌ای ۶۶ ساعت کار می کنم یعنی در کلاسی مشغول بتدریسم که عده کلاس ۹۵ نفراست یعنی بیش از ۳ برابر عده‌ای که در قانون پیش‌بینی شده‌واگر کلاس ها به ۳۰ نفرتبدیل بشودو رتبه ها و اضافات مارا بدهند ما حرفی نداریم.

ی ـ حکمتی

خدای نکرده !

از ماهها قبل مسافران مسیر مینی بوسهای خط ۱۰۷ از یک آسایش نسبی برخوردار بودند و تعداد مینی بوسها باندازه‌ای بود که میتوانست از توقف‌طولانی مسافران در صف جلوگیری کندولی متاسفانه از چندروز قبل بتدریج از تعداد این مینی‌بوسها کاسته میشود ، و بطوریکه مسئولان خط متذکر شدند ، کمکم، مینی بوسهای خط ۱۰۷ برچیده میشود ! چنانکه این گفته صحیح باشد حقیقتا وضع مردم و مسافران این مسیر دچار اشکال خواهد شد ، لذا باحسن نیتی که در مقامات شرکت واحد وجود دارد تمنی میشود معلوم دارند که چرا از تعداد مینی‌بوسهای این خط کاسته‌اند و دیگر آنکه خدای نکرده آیا قصد جمع آوری مینی بوسها را دارند یا خیر ؟

بیژن پنبه‌چی

مردم خوش باور !

توجه ... توجه ... عارف ، سوسن ، آغاسی ،رامش و . . .

همه گرد هم آمده‌اند تا شما را سرگرم نمایند یکشب فراموش نشدنی و خاطره‌انگیز این شعاری بود که از چند روز قبل ازبلندگوی تربیت‌بدنی گرگان پخش میشد همه جا صحبت ازاین گاردن‌پارتی بودمسلما برنامه جالبی خواهدبود.

بالاخره انتظار پایان یافت همه برای تهیه بلیط سرو دست می‌شکستند بهجرات میتوانم بگویم که آن‌شب فقط از بابت فروش بلیط ورودی بیش از پنجاه هزار ریال درآمد داشتند آنشب تا ساعت یک نیمه‌شب مردم خوش‌باور را سرپا نگهداشتند ولی از هیچکدام از هنرمندانی که نام آنها رااعلام کرده بودند خبری نشد .

راستی که مردم چقدر خوش‌باورند با اینکه بارها از این حرفها شنیده‌اند معهذا برای دیدن این برنامه بی‌تاب بودند .

جالب اینکه بعد ها معلوم شد مجری این برنامه ها یک باشگاه ورزشی بوده است ، در خاتمه اضافه میکنم که‌اگر در نظر دارند آینده نیز چنین برنامه هایی ترتیب دهند باین نامهااکتفا نفرمایند و اسامی :تام‌جونز ، آدامو ،الویس‌پریسلی، جانی‌هالیدی و ... را نیز باین لیست اضافه نمایند ، چون مردم بقدری زودباورند که باز باورشان خواهد شد .

گرگان ـ شهیار .ش

اتومبیلهای شهرداری وخواب مردم

چندیست که اتومبیلهای شهرداری تهران شبها از ساعت ۱۱ روبروی دربزرگ پارک فرح واقع در امیر آباد شمالی اجتماع میکنند و مخازن خود را از چاه قناتی که در آنجا وجود دارد پر آب میکنند ، این امر موجب شده است که ساکنین محل تا پاسی از شب گذشته بالاجبار شب زنده داری بکنند زیرا سرو صدای موتور این اتومبیلها فرصتی برای خوابیدن باقی نمیگذارد .

استدعای ما اهالی محل این است که شهرداری ترتیبی بدهد که درفرصتهای دیگری از این آب استفاده نمایند .

مهندس حداد

کوچه‌جای فاضلاب نیست

اهالی و ساکنین کوچه بهار منجمله خانه‌های پلاك شماره ۱۴ و ۱۸ واقع در وحیدیه ۱۴ متری لشگر انتهای کوی‌نهم‌آبان باریختن آب کف صابون‌وکثافت نه‌تنها باعث خرابی اسفالت کوچه یاس بلکه به‌سلامت و بهداشت ساکنین آن نیز لطمه وارد میسازند توجه مقامات مسئول را باین موضوع جلب مینماید .

قانع

بزبان‌خارجی خواهد بود

عطف بشرح مندرج در شماره ۱۳۵۷۶ ـ ۳۰ر۵۰ آن روزنامه تحت عنوان « ۱۱۹ جواب مردم را نمیدهد» باطلاع میرساند :

شماره ساعت گویای تلفن کماکان ۱۹ است وشماره ۱۱۹ مربوط به مرکز اطلاعات و راهنمای تلفن میباشد که قرار است در آینده برای راهنمائی مشترکین غیرایرانی (به‌زبان خارجی) اختصاص داده شود.

شرکت سهامی تلفن ایران

جدول کلمات متقاطع

شماره ۵۱۳۰

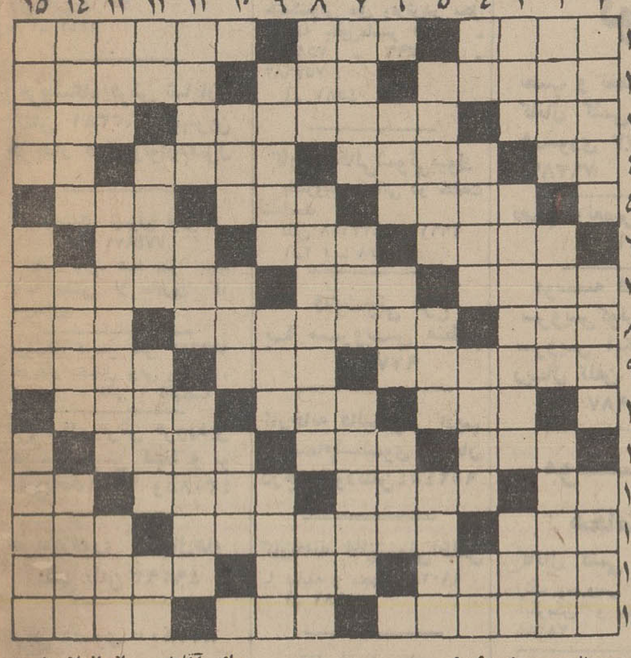

افقی :

۱ـ چندیست نصب تابلویش بردرمغازه‌ها مدشده ـ کمك و یاری ـ از نواحی ییلاقی اطراف تهران ۲ ـ افسون کننده است اما بشرطی که زن باشد ـ سختی و عذاب ـ طبیعی و عادی به زبان فرنگی ۳ـ تاب و توان ـ از آثار معروف جك لندن ـ عددیست ٤ـ قاعده وروش ـ زمانی ، نویسنده‌یی برغم کرد ! ـ از گاز های قابل اشتعال ـ حرف تعجب ٥ ـ دربی ریزی ساختمان عملش آورند ـ از قوانین معروف فیزیکی ـ از جنگهای معروف اعراب با ایرانیان ٦ ـ دهنه ـ صبح زود ـ گرم و سوزان ۷ـ برانگیزنده ـ زمانی ، بلای جان بچه‌ها بود ـ رایزن است وبااو مشورت می کنند ۸ ـ محصول آسیاب ـ دوای ضد بید ـ جامه و لباس ۹ـ سرودوترانه ـ کشوری درعهد باستان ـ زمین خواران از اراضیش چه بهره‌ها که نبردند ۱۰ ـ شب نباشد ـ کشوری درآسیا ـ با آن نان برشته توان کرد ۱۱ ـ واحد زمانی در نوعی بازی ورزش ـ مقام و مرتبه ـ گاهی از مادر دلسوزتر از آب درآید ۱۲ ـ علامت صفت‌تفضیلی ـ خودداری از پرداخت وجه‌برات ـ رل بدست دارد ـ بلی‌به زبان‌روسی ۱۳ـ سر ـ علمی که درباره اعداد بحث می کند ـ ازبادهای خطرناك ۱٤ـ آسان و میسر بودن ـ از لوازم آرایش‌خانمها ـ مظهر زور و قدرت در یونان باستان ۱۵ـ سرزمین رستم دستان ـ گاهی گروگدارند ـ درقدیم میخریدند و حلقه بگوشش میگردند .

عمودی :

۱ـ از گلهای بهاری ـ پناهگاه ـ ایوان ۲ـ سخن بیهوده ـ گرفته شده ـ عزیز و ارجمند ۳ـ جانوران بیابانی ـ اسفالت شهر نیز از وظایف اوست ـ فعلا که باعث رونق سینما شده ٤ـ همسر ماده ـ سخت‌گیر و خون ریز ـ باایمان ـ گوشت ترکی ٥ ـ وسیله‌یی برای‌ورزشی سنگین ـ کلمه عطف ـ سازجنك در قدیم ٦ـ حرف ترس‌و تعجب ـ کندن وگود کردن زمین ـ در آن‌آب روان است ۷ـ نمایشنامه غم‌انگیز ـ دهان غنچه کنند و زنند ـ زرنك و چابك ۸ ـ پست و فرومایه ـ بدان،شخص را به دادگاه خوانند ! ـ زبان ۹ـ از القاب واسامی در سرزمین هند ـ رنك ـ درسی در دبیرستان ۱۰ـ به‌طور یقین ـ حرفی در زبان فارسی ـ درمان درد کند ۱۱ـ از خود چیزی گفتن ـ نیکوئی است و نامی برای آقایان ـ از انواع پارچه که در یزد می بافند ۱۲ـ از زدنی های دربازی ـ رهایی یافتن ـ خط عبور ـ از چاشنی های غذائی ۱۳ـ جویان به چرایش برد ـ شرمگین و خجالت زده ـ مستی ۱٤ـ گرز تریاکی ـ دربند شده ـ پیامبر خوش صوت ۱۵ـ حرفی در زبان لاتین ـ آهو ـ آبستن است وحتماً ویارهم دارد !

حل جدول شماره ۵۱۲۹

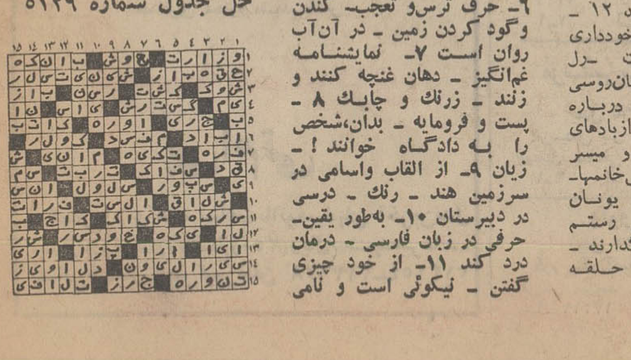

نیازمندیهای شما

اثاثیه

خرید

بازرگانی فرش کیهان ۸۳۰۹۰۴ و ۸۲۳۷۷۶ خریدار نقدی همه رقم فرش کهنه و نو جهت صادرات روزولت میدان ۲۵ شهریور

فرش طوسی ۷۵۹۰۲۹ فرشهای کهنه‌ونوسنگین قیمت شما را جهت صادرات ازسایرین‌بهتر خریداری مینماید .

فروشگاه فرش صمد تلفن ۴۹۹۸۵ خریدار همه نوع فرش های نوو کهنه وسایرلوازم منزل و اشیاء قدیمی چلچراغ ظروف‌بلور وچینی‌ورشو

فروشگاه‌آستارا۶۶۶۴۰۲۱ خریدار یخچال برقی‌و نفتی‌تلویزیون کولرفرش وکلیه لوازم‌منزل بقیمت عادلانه شاه ۴ راه پیروز

نمایشگاه گلشن ۶۲۱۴۲۱ همه نوع فرش های کهنه خریداریم و همه رقم فرش نو موجود میباشد فرش های کهنه بانو معاوضه می شود خیابان پهلوی بالای ایستگاه بیمه جنب بانک ملی یوسف‌اباد .

فرش‌های کهنه از ممری ۳۰۰ تومان به بالا خریداریم‌فرش اعتماد مقابل سینمامولن‌روژ تلفن ۷۵۸۲۷۰

فروشگاه‌آسیا ۶۶۲۸۳۲ خریدار یخچال‌تلویزیون فرش‌و سایرلوازم منزل بقیمت‌عادلانه خیابان‌شاه

فروشگاه‌فرش تهران‌کالا خریدار انواع قالیهای نو و کهنه و لوازم منزل ۶۶۹۲۲۶

موسسه تك به قیمت عالی فرش کهنه ونو و قبوض فرش بانك رهنی را خریدار است . خیابان شاه بالاتر از سینما نیاگارا جنب مبل پیمان طبقه دوم تلفن ۴۵۱۶۸ آ ـ ۵۴۴۳

فروشگاه فرش شایان تلفن ۶۶۳۳۸۱ بهترین خریدار فرش‌ولوازم‌منزل

فروشگاه ایران فرش تلفن ۷۷۴۹۷۲ کلیه وازه شما بهر مبلغ باشد بیشتر از سایرین نقد خریداریم

فروشگاه ارمان تلفن ۶۶۹۶۲۳ خریداد یخچال برقی و نفتی و تلویزیون و تالی و قالیچه

فروشگاه فرش فروردین خریدار فرش کهنه و نو تلفن ۶۶۱۶۵۵ و۴۳۰۸۵

خریدارفوری یخچال‌های نفتی تلفن ۴۹۳۹۳

فرش رضوی ۸۲۵۸۰۰

فروش دست‌اول

فروشگاه پیمان فرش و تلویزیون ماهیانه ۸۰ تومان با آنتن مجانی نازی آباد خیابان چمن تلفن ۵۳۱۳۵۹ آ ـ ۴۳۲۱

وسائل زندگی انگلیسی برای فروش تخت بچه ، کالسکه ،پیانو، پتو، یخچال ومتفرقه تلفن ۷۷۷۲۶۹ ـ ۶ بعد از ظهر چهارشنبه‌و تمام‌وقت ازپنجشنبه به بعد آ ـ ۱۷۲۲۱

اطلاعیه

فروشگاه ۳ طبقه قصرپوشاک در مورد قیمت روپوش همانطوریکه قبلا اطلاع دادیم ـ از امروز کلیه روپوشهای دبستانی و دبیرستانی پایتخت بقیمت ذیل در قصرپوشاک بفروش میرسد روپوش دبستانی و کودکستانی از ۱۳۰ریال سارافون دبیرستانی از ۱۷۰ریال بلوزدبیرستانی از ۱۲۰ ریال

قصرپوشاک خیابان فردوسی جنب فروشگاه تلفن : ۳۱۹۸۹۹

مبل ودکوراسیون

پرده‌دوزی ارجمند ۳۱۷۳۷۰ آ ـ ۴۸۷۱

پیراهن مبل : ۳۱۹۵۰۵ تعویض‌پارچه‌مبل: ۳۱۹۵۰۵ پرده‌دوزی‌شهرزاد: ۳۱۹۵۰۵ ۱ـ۲۶ آ ـ ۴۰۳۱

شستشوی مبل وفرش

شستشوی مبل و فرش کلین سرویس مهرمیتکروبیشرو نظافت مبل وفرش پادستگاه، منحصر بفرد تلفن ۹۵۲۵۴۶

کارخانه قالیشوئی آناهیتا و خشکشوئی مبلمان موکت و تشك و سقف اتومبیل در جای خود ۷۹۵۳۰۷

دوراکلین‌سرویس‌آمریکا خشکشوئی مبل وفرش‌در محل وابسته بتاول‌ماستر ایران ـ ۷۵۸۳۹۵ ـ ۷۵۸۳۹۶ ـ ۷۵۳۶۸۳ . آ ـ ۴۵۸۱

کارخانه‌قالی‌شوئی‌بیوك باسرویس مجانی در خدمت شماست تلفن ۹۷۷۱۱۸ و ۲۹۹۱۵ ۱ـ۲ آ ـ ۵۸۷۸

قالیشوئی فرخ با سرویس منظم ۹۷۷۵۰۶

کارخانه قالیشوئی ادیب بانضمام‌شستشوی مبلمان درجای‌خودتلفن۹۵۲۴۵۴

کارخانه قالیشوئی‌اطلس با سابقه و مجهز ۹۶۰۲۸۹ آ ـ ۵۱۸۱

قالی‌شوئی تاج رفوگری و شستشوی قالی شما را با دستگاه های مدرن تمام اتوماتیك در اسرع وقت انجام میدهد بازار عباس آباد سرای‌حمید‌تلفن۲۱۳۴۴ـ ۵۳۳۲۶۲

مسافرین محترم مشهد مقدس

مؤسسه مسافربری پی‌ام‌تی

همه‌روزه و همه ساعت بااتومبیلهای آخرین‌مدل شمارا‌ازراه کناره بامبلغ(۲۵۰)ریال بمشهدمیرساند. نشانی‌خیابان امیرکبیر تلفن ۳۱۳۶۷۸ـ۳۱۳۱۵۴

نصب آنتن

نصب آنتن تمام کانال ۸۰۰ ریال آنتن‌آموزشی وتنظیم ۶۰۰ ریال تلفن ۴۸۶۱۸

تعمیرات

تلویزیون

تعمیرگاه‌تلویزیون الکترون تلفون ۷۶۳۶۸۲ تعمیر تلویزیونهای R.C.A شاوب لورنس. فیلیپس. سیرا تلفونکن وسایرمارکها باسرویس جهز سیار در شهرشمیرانات

تعمیرگاه مجاز شماره ۱۴ شاوب‌لورنس باسرویس های مجهز فوری ۸۲۸۲۴۷ تلفن ۳۱۲۸۸۲ ۸۳۸۶۲۳

تعمیرگاه‌شمیرانات تعمیرگاه مجاز شماره ۲ شاوب‌لورنس جاده قدیم شمیران ۲ راهی قلهك تلفن: ۸۶۳۸۵۵ ۸۶۶۷۸۶ SCHAUB-LORENZ

تلویزیون فوری درمنزل تعمیر میشود ۹۶۰۵۴۶

تعمیرگاه مجاز شماره۲ شاوب‌لورنس تحت‌نظر مهندس امامحسینی متخصص و رئیس سابق تعمیرگاه مرکزی شاوب لورنس اداره میشود سیمتری نارمك بالای فلکه هفت حوض جنب بانك اصناف تلفن ۷۹۵۰۶۵ آ ـ ۵۹۴۱

SCHAUB-LORENZ

یخچال

تعمیرگاه سید حسین۸۸۲۴۳۸ تعمیر هرنوع یخچال . کولر . اجاق گاز رختشوئی، ایگرمکن

سازمان رفاه پژواك تعمیر یخچال کولر ایگرمکن رادیو و تلویزیون واجاق‌گاز تلفن ۹۵۱۲۵۴

تعمیرات یخچال فوری سردخانه تهویه شوفاژ ۷۹۱۳۷۷ و ۷۹۳۸۹۷

تعمیر گاه یخچال‌فریجیدر اساس یخکی موجود است‌تلفن ۷۵۲۳۳۶

جنرال سرویس ایگرمکن ـ کولر ـ یخچال ـ تجارتی ـ صنعتی تلفن ۸۲۱۰۶۱

کولر

نصب و تعمیرات کولر کانال کشی ساختمان فوری ۷۹۱۳۷۷ و ۷۹۳۸۹۷

نصب وتعمیر کولرفوری ۷۹۶۱۰۳

موسسه فنی ۱۱۰ سرویس‌کولر ۲۰۰ریال سرویس آبگرمکن ۲۵۰ ریال تلفن ۷۶۱۹۹۵ و ۳۹۱۹۸۷

موسسه فنی هخامنش کانال کشی ساختمان رنگ وسرویس کولر بخاری ، آبگرمکن و یخچال تلفن ۲۸۲۸۸

فروش اتومبیل

شورلت مدل۶۶ یك دستگاه شورلت ۶۶ یا ۶۷ خریداریم تلفن ۳۱۷۲۲۰ آ ـ ۱۷۲۰۳

اپل کاپیتان ۶۰ تمیز بفروش میرسد تلفن ۶۲۰۲۰۷ ۱ـ۲ آ ـ ۱۷۱۲۵

مرسدس‌بنز مدل ۶۵ مرسدس بنز ۱۹۰ مدل ۶۵ اتومبیل صادقی تلفن۴۱۵۰۰ ۱ـ۲ آ ـ ۱۷۰۵۱

ولوو مدل ۶۷ کرم رنگ کاملامیز بیواسطه بفروش میرسد تلفن ۷۵۴۳۳۰ آ ـ ۱۷۲۱۹

فولکس مدل ۶۸ فولکس واریانت مدل ۶۸نقد و اقساط نمایشگاه اتومبیل ری تلفن ۴۵۸۷۸ آ ـ ۵۹۴۳

فولکس مدل ۶۰ فولکس دوکابین مدل ۶۰ موتور تازه تعمیر به فروش میرسد تلفن ۸۸۱۵۵۱ آ ـ ۶۰۱۲

فولکس مدل ۶۸ ۱۳۰۰ بسیارتمیز با قیمت‌مناسب فوری بفروش میرسد تلفن ۳۱۱۲۱۵ آ ـ ۵۹۶۱

اپل مدل ۶۶ اپل مدل ۶۶ ـ ۱۷۰۰ دودرب تلفن ۴۷۵۷۶ آ ـ ۵۸۸۱ ۱ـ۴

خرید اتومبیل اتوکاپری اتومبیل شما را بدون واسطه بقیمت عادله ۳۹۱۹۵۱ مهدی کفائی

فروشگاههای اتومبیل

ژیان‌ومهاری نماینده رسمی تلفن ـ ۶۲۹۱۲۵

ژیان ۵۰ نقدواقساط آماده برای تحویل نمایشگاه اتومبیل امیر میدان محمدرضاشاه تلفنهای ۹۵۰۰۹۰ و ۹۵۹۶۶۶

خرید وفروش تاکسی پیکان و سواری‌نمایشگاه‌اتومبیل بصیری تلفن ۵۳۷۹۲۱

برای اتومبیل شما

بیمه بیمه

خانم و اقای عزیز وقت‌طلاست. هرنوع بیمه اتومبیل،اتش‌سوزی باربری شما را وسیله تلفن با تخفیف کلی باقساط در اسرع وقت بیمه مینمائیم تلفنهای ـ ۶۳۵۶۹۷ ـ ۶۳۵۶۹۸ ـ ۶۳۰۰۲۱

FIAT

تعمیرگاه مرکزی فیات تعمیرات همه نوع اتومبیل فیات با سرویس مجهزشهناز چهارراه صفا شماره ۱۳۹ تلفن ۷۵۹۶۷۴

ماشین آلات

اتومبیلهای تصادفی واورافی شما را درجا خریداریم تلفن ۷۹۹۵۷ ۱ـ۷ ۱ـ۵۵۰۷

یك دستگاه موتور برق M.A.N با ژنراتور زیمنس ۴۳۵ اسب ۳۷۵ دور پنج سیلندر تکمیل حدود دو سال کار کرده باتمام وسایل بفروش میرسد . طالبین به سرای سینا طبقه سوم اطاق شماره ۴۰ یا بتلفن ۲۱۴۵۴ مراجعه فرمایند . آ ـ ۱۷۲۱۵ ۱ـ۲

کرایه

ام ـ آ ـ اس

اتوبوس و مینی‌بوس دربست برای کارخانجات و مسافرت های دستجمعی تلفنهای : ۹۷۰۸۱۴ و ۹۷۸۸۱۵ آ ـ ۵۳۸۱

اتو لوکس اتومبیلهای تشریفاتی با راننده برای داخل و خارج ازتهران میدان فردوسی تلفن ۸۲۱۲۷۰ و ۸۲۶۶۰۵ ۱ـ۲۶ آ ـ ۵۱۵۰

اتومبیل کرایه

صدیق اتومبیلهای‌آخرین‌سیستم باراننده و بدون راننده برای‌شهروخارج همیشه آماده‌است‌خیابان‌شمیران ایستگاه درب دوم تلفن ۸۶۴۶۶۶

کاج بار پارکش شهر وحومه وبیمه اثاثیه منزل تلفنهای ۶۶۱۱۱۱ ۴۱۱۱۱

یکدستگاه اتومبیل فورد استیشن ۱۲ نفری‌برای‌سرویس شرکتها و مدارس کرایه داده میشود لطفا به تلفن ۹۵۹۹۱۷ مراجعه فرمائید . آ ـ ۱۷۱۵۳

فروش فوق‌العاده موتور دیزل رستون پاکس‌من بقدرت ۴۸۰ قوه اسب، ۱۰۰۰ دور، نو ، نصب شده روی شاسی ، مخصوص موتورلنج و یا مصارف مشابه به فروش میرسد . تلفن ۳۹۳۵۶۰ ـ ۳۱۴۶۵۶ ۱ـ۳ آ ـ ۱۷۲۴۹

اتوبار فرح شمالی شهر و حومه و شهرستانها ۷۶۵۲۳۵

جرثقیل پارس تلفن ۷۸۶۶۲و ۷۸۱۱۱۲

جرثقیل بابك‌ایزیهاور تلفن۹۵۹۵۸۸،۹۷۸۰۸۰

جرثقیل جمس ۸ تنی ثابت تلفن ۹۶۲۳۶۴

املاك ومستغلات

فروش

معاملات تهران‌پارس و بارمك و پول امینی ـ ۷۹۰۰۹۰

لاله سلف‌سرویس لاله معظم و مجهز ومجلل در بهترین نقطه پایتخت لاله‌زار نو چهارراه مهنا با پارکینگ مخصوص و رایگان بزودی با حضور شخصیت‌ها و رجال محترم افتتاح میشود این سلف‌سرویس بزرگ و قشنگ با اغذیه لذیذ ایرانی و فرنگی و ترکی که دارای کافه تریازیبائی هم میباشد بوجه احسن و ارزان از مشتریان‌عزیز پذیرائی خواهد کرد . منتظر اعلامیه روزگشایش‌باشید

سازمان املاك شایسته تلفن ۶۲۷۲۵۷ موسسه‌ای رسمی‌با سوابق‌ممتد کادری مجهز و حسن شهرت مرکز عمده معاملات‌املاك اماده انجام امور ملکی شما آدرس ـ از پهلوی اول‌آریامهر میدان آریامهر سازمان املاك شایسته

خانه فروشی چهار دستگاه منزل نزدیك خیابان شمیران چهارراه قصر بفروش میرسد خیابان سوهانك تلفن ۷۶۰۹۷۶ ۱ـ۷ آ ـ ۵۹۶۷

آپارتمان فروشی طبقه همکف از یك اپارتمان ۴ طبقه در خیابان پهلوی ۴۶۰ متر زمین ۳۷۰ متر بنا ۲۱۰متر فضای جمن و استخر ، پیست، کولر ، تلفن مستقل ، کرکره ، کاغذدیواری سرویس‌آشپزخانه فلزی شخصی ساز ۲۶۰ هزار تومان تلفن ۶۲۴۷۶۵ ۱ـ۴ آ ـ ۵۸۷۰

خانه

خانه یك طبقه ۲۴۰ متری باقساط ۲۴ ماهه در نیروی هوائی و نارمك تلفن ۳۹۱۳۵۶ آ ـ ۵۸۰۲

خانه باقساط ماهی هزار تومان ۳ دستگاه خانه یکطبقه ویلائی ۴ اطاقه نوساز در تهران‌نو ۱۲۰ هزار تومان یك سوم نقد بقیه باقساط ۲۴ ماهه۳۹۳۰۵۸ آ ـ ۵۹۵۵

اول فرح‌آباد تهران نو مستغلات مهندسی ساز دوطبقه هر طبقه ۵ اطاق و هال و انباری به قیمت مناسب نقدا و یا نصف معاوضه بفروش‌میرسد تلفن ۶۲۷۰۶۱ ۱ـ۳ آ ـ ۵۹۴۹

خانه‌ای واقع در خیابان پهلوی اول ظفر جنب جوجه کبابی حاتم سه طبقه با آب‌و برق وتلفن و استخر و گاراژ فوری و بدون واسط بفروش میرسد قیمت ۵۰۰ هزار تومان تلفن ۸۹۲۶۴۴

خیابان فرح مستغلات شخصی‌ساز با درآمد ماهی۱۲ هزار تومان بفروش میرسدتلفن ۶۲۶۴۱۶ ۱ـ۲ آ ـ ۶۰۲۸

ویلا فروشی چند دستگاه‌ویلا مدرز شخصی ساز بفروش میرسد ۷۶۴۹۷۲

ویلا

در الهیه و محمودیه ۱۵۰۰الی ۱۸۰۰ متر باساختمان مهندسی مدرن شامل ۹ اطاق وسرویس کامل تلفن ۴۰۰۰۰ و ۶۶۰۰۰

خانه ویلائی‌تخت طاوس ۸۰۰ متر ساختمان شخصی‌ساز ۱۰ اطاق با سرویس کامل تلفن ۴۰۰۰۰

زمین و باغ ساختمانی ۱۰۰۰ الی ۶۰۰۰ متر مربع مشجر در منطقه محمودیه و الهیه نیاوران مناسب برای ویلاهای شخصی تلفن ۴۰۰۰۰ ۱ـ۳ آ ـ ۵۹۵۳

ویلای‌فروشی در شمیران ویلای نوسازمشجر سه‌اطاق خواب ـ سرویس کامل ـ اطاق مستخدم ـ شوفاژ و تهویه بمساحت پانصد متر مربع تلفن ۸۷۱۰۷۵ بین ساعت ۳ تا ۷ بعد از ظهر ۱ـ۳ آ ـ ۳۹۷۲۸

باغ فروشی باغی بمساحت ۹۰۰۰ متر مربع دونبش مشجر دارای چاه نیمه عمیق استخر دیزل ژنراتور ۳۰ کیلووات تلفن و ساختمان‌ییلاقی بمبلغ ۷۰۰۰۰۰ تومان نشانی کیلومتر ۲۲جاده مخصوص‌کرج خیابان داروپخش نرسیده به اتوبان تلفن ۸۲۵۷۰۰ ازساعت ۲ بعد از ظهر به بعد ۱ـ۳ آ ـ ۵۹۵۶

۲ کیلو متری نوشهر به محمود آباد کوی اختصاصی(ییلاشهر) باغ میوه‌قطعات ۵۰۰ الی۱۲۰۰ متری با ویلا و بدون ویلا آب لوله‌کشی ،برق ، اسفالت وپلاژ اختصاصی با سند مالکیت‌آماده فروش میباشد مقابل‌کافه شهر- داری کوچه سرمد کاشی ۱۰ دفتر طالبی تلفن ۴۲۷۴۴ ۱ـ۳ آ ـ ۵۹۷۷

زمین‌فروشی

زمین فروشی در الهیه یك قطعه زمین محصور به مساحت دو هزار متر مربع در ارتفاعات الهیه‌که مناظرشمیران و شهر دیده میشود به فروش میرسد خواستاران به آقای بختیاری خیابان فرشته دفتر آب الهیه مراجعه فرمایند . آ ـ ۱۷۱۶۹

درهرسنی که‌هستید باخرید ۴۵۰ متر زمین ساختمانی با آب و برق شرق نیروگاه عظیم برق خاورمیانه درکرج صاحبخانه شوید نقد واقساط تلفن ۶۶۷۹۳۸

تحسین وتجلیل بازدید کنندگان از منطقه مشهور و استثنائی ملاردویلا بهترین مشوق ما از این خدمت در امرشهرسازی وخانه‌سازی‌بقیمت ارزان در نزدیکترین‌محل‌ازحومه تهران بوده و میباشد. استقبال روز افزون همه روزه مردم که ضمن خریداز قطعات‌زمین‌ملارد ویلا اقدام بخانه‌سازی‌و ایجادساختمان وویلا های زیبا و مدرن نموده‌اندنیز درتوسعه عملیات عمرانی وآبادانی‌این‌منطقه پهناور و سر سبز و سرعت پیشرفت آن سهم‌بسزائی داشته است .

انجام پروژه‌صحیح وپیشرفته این منطقه درمقیاس شهرسازی بشیوه مدرن بانضمام تاسیسات جامع و حاضر آن از قبیل خیابان‌بندی با میادین وسیع و بلوارهای زیبا ، اسفالت‌کاری ، جدول‌بندی، درختکاری گلکاری و لوله‌کشی آب در سرتاسر منطقه ـ پیش‌بینی و احداث مراکز درمانی و بهداشتی ، بازار، رستوران ، تریا و غیره بویژه ارزانی قیمت و شرایط سهل معامله نقد و اقساط با توجه به ـ هزینه‌ای که صرف‌ایجاد این‌محیط‌سرسبزوییلاقی باتاسیسات مفصل وهمه جانبه آن شده در انگیزه انتخاب و خرید اکثریت اززمینهای ملاردویلاموثر بوده و میباشد .

نمایندگی فروش منطقه ملارد ویلا مصرا تقاضا دارد که پس‌از دیدن کلیه زمین های معرفی شده در حومه تهران از منطقه ملارد ویلا بازدید و قضاوت فرمائید.

ملارد ویلا واقع دربین شاهراههای تهران کرج ودر مسیر جاده ۴۵متری ملارد بفاصله زمانی ۲۰ تا۳۰ دقیقه از تهران با سند مالکیت اختصاصی برای‌هرقطعه آماده‌فروش سرویس‌برای‌بازدید وسنجش شما آماده است .

نماینده انحصاری فروش منطقه ملاردویلا سازمان املاك شایسته تلفن ۶۲۷۲۵۷ آدرس ـ از پهلوی اول آریامهر میدان آریامهر سازمان املاك شایسته . آ ـ ۶۰۱۸

کرج زیبادشت نیمساعت فاصله‌از میدان شهناز کرج مناسبترین شهر نزدیك‌پایتخت زیبادشت بهترین منطقه کرج ازسالها پیش زیر نظرمهندسین آزموده با جالبترین طرزی خیابان و قطعه‌بندی شده ما بشما باغاتی محصور بمساحت های مختلف با آب فراوان آماده برای ساختن ویلا وخانه مسکونی بنازلترین قیمت نقد و اقساط عرضه میکنیم شما را برای مقایسه و گرفتن تصمیم برای یك زندگی راحت بدیدن زیبادشت دعوت مینمائیم.برای توضیحات به مرکز سازمان زیبادشت تلفن۵۳۹۹۸۹ ویا آژانس ویلا تلفن ۶۶۱۳۷۷ مراجعه‌فرمائید نشانی : اتوبان را ادامه داده خروجی جاده شاهدشت ۹کیلو متر بطرف جنوب زیبادشت

فروش سرقفلی

مغازه واگذاری یکباب مغازه سه دهنه با اب و برق خیابان قصردشت بین آریانا و مرتضوی برای هر نوع شغل واگذار میشود تلفن ۶۲۸۲۰۹ ۱ـ۶ آ ـ ۵۷۶۱

یکباب مغازه در بهترین‌نقطه سرچشمه بعلت مسافرت فوری بفروش میرسدبه‌تلفن ۳۱۹۰۹۱ مراجعه شود ۱ـ۲ آ ـ ۵۹۷۶

حدودخیابان تخت‌طاوس دوباب مغازه ویك زیر زمین مناسب برای پارکت دراك استورو یا فروشگاه بدون واسطه با شرایط سهل‌واگذار میشود تلفن ۸۲۱۱۳۴ و ۸۲۱۱۳۵

آموزشگاه آموزشگاه رانندگی با موقعیت بسیار عالی بفروش میرسد تلفن ۷۹۶۷۱۳ ۱ـ۱۰ آ ـ ۳۹۳۸۰

مغازه اغذیه فروشی باتمام لوازم وجوازکسب واقع در قلهك خیابان دولت به اجاره واگذار میشود باتلفن ۸۶۵۳۹۶ تماس حاصل فرمائید

اجاره‌داده‌میشود

اپارتمان اجاره سه دستگاه اپارتمان ۵اطاقه با سرویس کامل خیابان ارباب جمشید اجاره داده‌میشود تلفن ۸۲۶۰۶۴ آ ـ ۵۵۶۰ ۱ـ۲

نزدیك‌دانشگاه‌ملی تعدادی اپارتمان‌با شرایط‌سهل برای دانشجویان موجود است تلفن ۶۳۵۵۶۱ ۱ـ۳ آ ـ ۵۹۹۲

اپارتمان ۴ اطاقه به بالاو منزل دربست اجاره داده می شود ۸۲۶۳۳۷ ۱ـ۳ آ ـ ۵۸۵۰

اجاره آپارتمان۷ اطاقه طبقه دوم خانه بزرگی در صبای شمالی با هال ـ پشت‌بام ـ شوفاژ ـ کولر ـ تلفن ـ پارکینگ ۴۳۷۳۰ صبحها از ۶ تا ۹ بعد ازظهرها از ۷ تا ۱۲ ۱ـ۳ آ ـ ۵۹۴۲

قابل توجه دفاتر تجاری واطباء و شرکتها تعدادی آپارتمان۳ و۴ اطاقه با شوفاژ و کولرواقع درخیابان شمیران نزدیك وزارت بهداری اجاره داده میشود تلفن ۷۵۱۶۸۷ دفتر دربندی ۱ـ۳ آ ـ ۵۹۴۷

یادآوری به اشخاصیکه از ملارد ویلا زمین خریداری نموده‌اند احتراما متذکر میگردد که:چون زمینهای ملارد ویلا نزدیك باتمام‌وضمن توسعه منطقه از طرفین نقشه فعلی چند کوره آجرپزی که در کنار منطقه موجود است نیزطبق برنامه‌قبلی میبایست‌تخریب و زمین آن تسطیح وتفکیك گردد لذا در صورت تمایل باستفاده از آجر این کوره‌ها نسبت به احداث ساختمان در زمینهای ابتیاعی خود اقدام فرمایند . دفتر روابط عمومی ملارد ویلا ـ سازمان املاك شایسته

یکدستگاه‌آپارتمان اجاره ۵ اطاق هال سرویس کامل شوفاژ کولر تلفن جاده قدیم شمیران خیابان سیروس شماره ۱۴ از ۴ تا ۶ تلفن ۸۲۹۵۷۶ ۱ـ۳ آ ـ ۶۰۲۹

ساختمان اجاره چندین دستگاه خانه و آپارتمان برای دفتر کار و مسکن موجود است ۶۳۵۵۶۱

خانه اجاره طبقه اول خانه‌ای واقع در خیابان پهلوی نرسیده به تلویزیون کانال۳ دارای ۳اطاق و هال اجاره داده میشود تلفن ۶۲۲۳۷۱ ۱ـ۲ آ ـ ۶۰۱۷

۲۴ اطاق‌باشوفاژ ،آسانسور تلفن یکجا اجاره داده میشود خیابان کاخ تلفن ۴۳۷۷۵ ۱ـ۳ آ ـ ۶۰۲۵

میدان۲۵شهریور طبقه‌همکف پانصد متر فضا . سالن ـ نهارخوری‌دو اطاق خواب.هال مفروش لوکس تلفن مستقل شوفاژ کولر گاراژ انبار بدون واسطه ۱۶۰۰۰ ریال اجاره واگذار میشود تلفن ۸۲۰۷۷۳ـ ۸۲۲۵۱۸ ـ ۸۹۰۴۲۳ مذاکره فرمائید . ۱ـ۶ آ ـ ۳۸۸۷۴

نیازمندیهای اجاره

سازمان نیازمندیهای خارجیان خانه‌شما را اجاره میدهد ۸۲۳۳۳۹

اجاره مستغلات مدرن به خارجیان تلفن ۸۲۳۹۶۴ و۸۲۹۷۱۳

باغ‌شخصی‌باساختمان در اطراف تهران برای اجاره مورد نیاز است . تلفن : ۳۱۲۴۳۵ ۱ـ۲ آ ـ ۵۹۸۵

مستغلات شما را در شهر و شمیرانات اجاره می دهیم تلفن ۸۲۳۷۹۰

اجاره و خرید و فروش‌خانه ۷۵۹۶۱۳ ۱ـ۸ ۴۹۶۶ـا

چندین دستگاه آپارتمان مبله وغیرمبله نیازمندیم ۶۳۵۵۶۱

خریداری میشود

زمینهای‌اقسر به‌حریداریم ۷۹۱۳۵۹

خریدار زمین تهران‌پارس ۷۸۱۹۲۶

زمینهای زعفرانیه دره قشلاق مکانیر و سعادت‌اباد مرزاد خریداریم بازرگانی جلالی خیابان پهلوی تلفنهای۶۲۶۴۱۱ و۶۲۴۱۹۳

اراضی کیشا خریداریم املاك هجری ۶۳۴۲۴۴

بنگاههای معاملات املاك

بورس املاك شمیران دفتر براتی باغ فردوس ۸۷۲۵۷۵

زمینهای‌یافت‌آبادخریدار وفروشنده‌ایم عبدالخالق نلفن ۹۵۲۵۴۵

دفتر پارس مرکز معاملات املاك و مستغلات در شهر و عباس آباد و شمیرانات تلفن ۷۶۱۵۵۸

یکباب اطاق مناسب درشمال شهر برای سکونت یکنفر مورد احتیاج است. تلفن ۶۶۳۲۴۹ آ ـ ۱۷۲۳۳

تلفن ۷۶۵۱۹۹ جهت نیازمندی ملکی شماآماده خدمت است .

مباشرت‌املاك ومستقلات تلفن ۲۷۹۴۳

بازرگانی پاستور خانه های مدرن ـ در صاحبقرانیه ـ دروس ـ و گلستان اجاره و یا فروش ـ تلفن ۸۶۶۱۴۳

دفتر ساختمانی ساحل خرید و فروش ساختمان و زمین و مستغلات شخصی‌سازو ساختمان ساختمان انتهای شاه روبروی گرمابه افسری تلفن ۹۶۱۹۵۰ ۱ـ۳ آ ـ ۵۹۸۴

بورس املاك فروش زمین نقد و اقساط تلفن ۳۱۰۱۹۵ بورس املاك فروش خانه نقد و اقساط تلفن ۳۱۰۱۹۵

برای ساختمان شما

تخلیه چاه

فاضل آب و توالت با سیستم‌موتوری۵۳۲۵۵۰

تعمیرات ساختمان ۹۵۳۵۰۴

MISCHLER میشلر سرما گرما و نور از کرکره چوبی میشلر عبور نمیکند. پرده چوبی میشلر در عین زیبائی درمقابل سرقت‌مقاوم بوده و بصورت حفاظ قفل خواهد شد

BW پارکت فرش‌چوبی ایران‌بساختمان شما جلوه خاصی‌می‌بخشد روی‌پارکت BW آتش‌سیگار، جوهر اسید و سایر مواد شیمیائی اثر ندارد نمایشگاه پارکت BW کرکره میشلر خیابان شاهرضا کوچه فتوحی تلفنهای۸۲۹۳۹۰و۸۲۹۵۹۶ و ۸۲۴۳۰۷

کاشی سرامیک تهران نقش سازنده مرغوبترین سرامیك با فرم و رنگهای مختلف خیابان‌حضرت عبدالعظیم‌خیابان فرح‌آباد سرای حاج حسنعلی تلفن ۲۷۱۶۴

تلفن ۷۸۱۹۷۷

کاغذ دیواری باقساط پرده کرکره باقساط کفپوش باقساط نقاشی ساختمان باقساط

۷۸۱۹۷۷

دکوراسیون بهرام پرده پارچه کاغذ دیواری پرده کرکره کفپوش باقساط ـ ۳۱۵۶۸۰ ۱ـ۱۲ آ ـ ۵۴۴۶

لوله بازکنی لوله‌بازکنی فاضل‌آب‌و تعمیرات۳۰۰۰۳

لوله بازکنی فاضل آب سرویس منظم مسعود بلوار تلفن ۶۶۴۴۸۵

لوله بازکنی فاضل آب سرعت و دقت تلفن ۸۲۷۴۰۸

رفع گرفتگی هرنوع لوله ساختمانی باه‌ستگاه‌تراکم‌هوا ـ تلفن ۷۸۷۲۷

B.K.D بکد دربازکن برقی قیمت یکدستگاه کامل ۲۵۰ تومان بدون پیش قسط به اقساط ماهیانه ۵۰ تومان بپردازید بوسیله تلفن سفارش دهید دستگاه درمدت ۴ ساعت نصب وتحویل میشود . شرکت بکد الکتریک تلفنهای ۷۷۲۰۰۸-۶۲۴۴۱۴ فروش درکلیه فروشگاههای لوازم برقی والکتریکی ها برای اخذ نمایندگی فروش باتلفن شرکت تماس بگیرید

نیازمندیهای شما

اگهی تلفنی در صفحه نیازمندیها

باتلفن‌های: ۳۱۱۲۲۰ ۳۱۱۲۲۴ ۳۱۱۲۲۷ ۳۱۱۲۲۹ ۳۱۱۲۳۰ ۳۱۱۲۳۱ قبول میشود

استخدام میشود

دوشیزه یابانوئی که بزبان انگلیسی تکلم‌نماید برای‌همکاری با بانوی آمریکائی جهت کار تمام روز استخدام میشود . داوطلبین به شرکت دکور سم ایران واقع در بلوار الیزابت دوم جنب وزارت کشاورزی شماره ۳٦٤ مراجعه فرمایند.
۱ـ۲ آـ ۱۷۰۰۵

استخدام ماشین نویس

یکنفر دوشیزه یابانوی‌ماشین نویس فارسی و لاتین باتجربه مورد نیاز است . داوطلبین به تلفن ۳۱٤۱۲۱ مراجعه‌فرمایند.
۱ـ۲ آـ ۱٦۹۹۹

استخدام موتورچی تهویه

دو نفر موتورچی مجرب برای راهبری دستگاه تهویه مورد نیاز است تلفن ۷٦۱۱۹۷
۱ـ۳ آـ ۵۹٦۲

تعدادی کارگر قفسه‌ساز ـ فلزکار ـ خم‌کار ـ جوش‌کار ـ نجار باتجربه مورد احتیاج است داوطلبان میتوانند همه روزه ازساعت ۸ صبح الی ۱۲ و بعد از ظهرها ازساعت ۱٦ الی ۲۰ با تلفن ٤۸٦۹۰ تماس حاصل نمایند .
۱ـ۵ آـ ۵۹٦۱

بیک‌سکرتر واردبه‌تایپ فارسی لاتین نیازمندیم تلفن ٦۳۵۵٦۱
۱ـ۲ آـ۵۹۹۳

بیمه ایران زمین

تعدادی اقا یا خانم دیپلمه که سن آنها از ۲۵ سال به بالا باشد جهت بازاریابی بیمه عمر با حقوق ثابت و پورسانتاژ استخدام مینماید . داوطلبین درخواست خود را با ذکر مشخصات کامل‌به صندوق‌پستی ۱۱ر۱۵۹٤ ارسال فرمایند .
آـ ۵۹۸۳

بیك دوشیزه یابانو با تجربه بامور تلفن آشنا بزبان انگلیسی و تایپ فارسی از ۷ر۵ صبح تا ۱ر۵ بعدازظهر نیازمندیم بتلفنهای ٤۷۰٤۳ و ٦٦٦۲۷۸ و ٤۷۳٦٤ مهندسین‌مشاور ارگانیك

خانمی که بکار منشی‌گری و زبان انگلیسی تسلط داشته‌باشد مورد احتیاج است . داوطلبان مشخصات خود را به صندوق پستی ۱٦٤٦ـ۱۱ارسال دارندو یا باتلفن ۸۲۰۹۱۵ بین ساعت ۱٦ تا ۱۹ تماس بگیرند .

آگهی استخدام

به چندنفرمهندس وتکنیسین با تجربه ومتخصص درکارهای بتن آرمه برای کار درشیراز نیازمندو باحقوق‌مکفی استخدام میشود برای اطلاع بیشتر به تلفن ٦٦۰۰۳۷ و ٤۸۳۰۲ در تهران و تلفن ٦۲۱۱ درشیراز مراجعه فرمائید .
۱ـ۲ آـ ۳۹۷۱٤

دبیرستان سراج

بیکنفر بانو جهت نظافت‌نیازمند است گمرك امیریه تلفن۲۰۹۳۱
آـ ۱۷۲۱۳

به پسر بچه‌ای بین ۱۵ تا۱۸ که بخواندن و نوشتن آشنا باشد با تضمین احتیاج میباشد انتهای خیابان بهار خیابان شیراز شماره ۲ر۵۹
آـ ٦۰۰۸

ماشین نویس استخدام‌میشود تلفن ٦۲۰۵۵۰
۱ـ۳ آـ ٦۰۱۵

کارگاه قالب سازی به دونفر کارگر سوهانکار مجرب‌احتیاج دارد .
داوطلبین میتوانندجهت‌تعیین وقت قبلی با تلفن ۸٦۱۸۸۱ تماس بگیرند .
۱ـ۲ آـ ٦۰۱۱

به بانوئی که سن آن ۲۰الی ۳۰ سال وتحصیلاتش درحدود ششم ابتدائی باشد برای آبدارخانه شرکت مورد نیاز است تلفن ٤۵۱۰۹
آـ ٦۰۰۵

پرستار شبانه‌روزی برای نگهداری دو بچه‌مورد نیازاست به تلفن ٤۳۲۵۱ بین ٤ تا ٦بعد از ظهر مراجعه فرمائید .
آـ ۵۹۵۱

نقشه‌بردار و تکنیسین موردنیاز یك شرکت ساختمانی برای کار در شیراز می‌باشد.علاقمندان مشخصات خودرابوسیله پست به راهنمای شماره ۱۸۲۱اطلاعات‌ارسال‌دارند
۱ـ۳ آـ۱۷۲۳۱

یك نفر مستخدم زن باتجربه برای منزل نیازمندیم طالبین به تلفن ۳۱۳٦۹۷ مراجعه نمایند .
۱ـ۲ آـ ۳۹۳۵٦

آگهی استخدام

یك‌واحد بزرك صنعتی جهت تکمیل کادر پرسنلی خود احتیاج بافراد زیر دارد .

۱ ـ اپراتور ماشینهای N.C.R	۱ نفر
۲ ـ دیپلمه ریاضی	۲ نفر
۳ ـ مهندس مکانیك ۱ نفربا ۵ سال سابقه کار	
٤ ـ مکانیك دیزل	۲ نفر
۵ ـ نقشه‌کش	۱ نفر

سن داوطلب بایستی از ۲۰ کمتر و از ۳۵ سال زیادتر نباشد .

داوطلبان میتوانند تقاضای خود را بانضمام رونوشت معافی نظام وظیفه و مدارك تحصیلی و شغلی بصندوق‌پستی ۱۵٦۹ تهران‌ارسال دارند.

بازاریاب

شرکت بهداشتی بتعدادی بازاریاب که حداقل تحصیلاتشان دیپلم متوسطه باشد نیازمند است . جهت اطلاعات بیشتر با تلفن ٤٤۷۲۸ آقای پورشسب تماس بگیرید .
۱ـ٤ آـ۵۹۸۹

پرستار با سابقه برای نگهداری شبانه‌روزی از ۳ بچه استخدام میگردد حقوق مکفی‌و شرایط خوب . لطفا به تلفن ۸۸۲۲۹٤ خانم فرمانفرمائیان بین ساعت۸ـ ۹ تلفن‌بفرمائید.»
آـ ۱۷۱۰۳ ۱ـ۲

بانوئی فهمیده و با تجربه جهت سرپرستی‌منزل ونگهداری کودك کودکستانی با حقوق مکفی در خانواده محترمی استخدام میشود تلفن٦۲۲۸٤۵
۱ـ۲ آـ ٦۰۲۲

استخدام معلم

موسسه نمونه نهال تربیت تجریش اول نیاوران تعدادی معلم و مربی فوق دیپلم برای دبستان و کودکستان از طریق مسابقه و مصاحبه استخدام میکند صبح‌ها مراجعه فرمائید.
آـ ۱۷۲٤۵

بیك نفر خانم ماشین نویس

تمام وقت برای کار در مغازه احتیاج است .
بعد از ظهرها ـ خیابان ایرانشهر جنوبی جنب مسجد جلیلی دفتر فنی نیکو مراجعه نمایند .
آـ ٦۰۲۳

شرکت سبارت

به چند نفر قفسه‌ساز و ورق‌کار استیل و لمه‌ساز با حقوق خوب نیازمند است تلفن ۷۹۰٤۰۸
۱ـ۳ آـ ٦۰۲٤

دکتر داروساز

یك نفر دکتر داروساز بطور تمام وقت جهت ویزیت تهران‌و شهرستانها با شرایط زیر مورد احتیاج میباشد .
۱ـ معافیت از خدمت نظام (غیر پزشکی)
۲ـ حداقل دو سال سابقه‌در امر ویزیت دارو
۳ـ اشنائی کامل به شهرستانها
واجدین شرایط همه روزه‌از ساعت ۱٦ الی ۲۰ بعد از ظهر به خیابان ویلای شمالی جنب کلیسای ارامنه ساختمان ۳٤۵ طبقه چهارم مراجعه فرمایند .
۱ـ۲ آـ ٦۰۰۲

دونفر تعمیرکار باسابقه دستگاههای سرد کننده استخدام میشود تلفن ٦۲۳٦۰۵

جویای کار

یك زن و شوهری با یك‌بچه یك ماهه حاضرنددرخانواده‌ای کار کنند براهنمای شماره ۸۱۹ اطلاعات تلفن۳۱۱۲۳۱ مراجعه فرمائید .
آـ ۱۷۰۹۱ ۱ـ۲

راننده متاهل‌پایه دوم‌همگانی آماده کار است تلفن ۹۵۳٦٤۳
آـ ۱۷۱۸۹ ۱ـ۲

راننده دوشخصی بامعلومات ششم ابتدائی و کارت پایان خدمت و مکانیك در تمام مدت شب وروز آماده کار است به راهنمای شماره ۸۲۲ اطلاعات مراجعه شود .
آـ ۱۷۲۳۳ ۱ـ۲

European Production Manager 20 years experience is considering appointment in any manufacturing company. French English spoken - knowledge of German/Persian. Write P.O. Box No. 35 SHEMIRAN/Tel: 87-26-65

حسابدار ورزیده فعال

به کلیه امور بازرگانی‌راهنمای ۸۱۷ روزنامه اطلاعات تلفن ۳۱۱۲۳۱
آ ـ ۱٦۹۱۹

راننده دو شخصی متاهل ٦ سال سابقه جویای کار است راهنمای ۸۱۰ تلفن ۳۱۱۲۳۱
۱ـ۲ آـ ۱۷۰۷۱

راننده دو شخصی مجرد حاضر است در یك خانواده تهران یا شهرستان کارکند تلفن ٦۳٤۲۹۹
آـ۱۷۰٦۹ ۱ـ۲

آشپز ایرانی فرنگی وارد جویای کار است تلفن٦۳٤۲۹۹
۱ـ۳ آـ ۱۷۰٦۹

گمشده

دو برك سفته به شماره‌های ۳۸۷۳۸۸ و ٦۸۲۸٦ جمعا به مبلغ ۸۰۰۰۰۰ ریال که یك سفته آن‌بحوالهکرد آقای‌محمد اسماعیل عتیقچی و دیگری بدون حوالهکردهردو به امضاء و مهر شرکت سهامی ایران انستال میباشد مفقود شده لذا از درجه اعتبار ساقط میباشد.
حسین حشمتی
آـ ٦۰۱۹

اطلاعیه

چون چك شماره ٦۱۱۵۰٤ ب ـ ۲۷ از حساب ۱٤۵ بانك صادرات شعبه اول نظام آباد بنام مهدی برادران ساداتی در تاریخ ۲ر۲ر۵۰ سفید مفقود شده است به هر مبلغ که‌باشد از درجه اعتبار ساقط است .
آـ ۱۷۱۵۵

گذرنامه ۱۰٦۰۱۲۵ر۱۵۱۹۲۸ مورخ ۱۳ر۱۰ر٤۸ تهران مفقود شده از یابنده تقاضا میشود به تلفن ٦۳۲٤۹۹ اطلاع داده و مژدگانی دریافت دارد .
محمد جعفر نیکفر
آـ ۱۷۲۱۷

یك پاکت محتوی مقداری بارنامه کشتیرانی و اسناددیگر، پروانه اقامت و دسته چك اینجانب درحدود خیابان صفی علیشاه‌مفقودشده ازیابنده‌محترم تقاضا دارد به آدرس مقابل مسجد شاه سرای امید شرکت دلجیت‌تلفنهای۲٦۷٦۲ و۲۲۷۲۹ مراجعه و ضمن تشکر قبلی مژدگانی دریافت دارد .
سردار شاهپوری
آـ۱۷۲۳۷

بسته چك حساب جاری شماره ۷۰۱۷۹ به نام عطاءالله فلکشاهی بانك ملی باجه ثبت تهران مفقود شده و از درجه اعتبار ساقط است

آموزشگاهها

تعلیم رانندگی

اموزشگاه رانندگی

اموزشگاه رانندگی تشکری- خیابان خیام ـ تلفن ۲۳۵۵۵

هنرستان فنی پرسو

مرکز اموزش‌صحیح‌رانندگی یکانیکی ترافیك مجهز به بهترین و مدرنترین وسایر اموزش با مربیان ورزیده و بدون اتلاف وقت با هزینه کم نشانی چهارراه گمرك شاهپور تلفن ۲۳۹۱٦

تدریس خصوصی

ریاضی . طبیعی ادبی. زبان . امور دانشجوئی دانشگاه تهران ٤۷۰٦۷

با هفته‌ای یکساعت تدریس قبولی شما رادر امتحانات ۳ ماهه اول تضمین‌میکنیم‌دانشجویان دانشکده پلی‌تکنیك تلفن ۳۵٤٦۹۲
۲۱ آـ۵۹۷۸

بانسیون

پاسیون میپاریم ۸۲۵٤۰۵

گاز

شرکت بختر بوناگاز شرکت بوناگاز از۷ویم صبح تا ۸ شب تلفنهای ۳۹۲۳۸۹ و ۳۹۳۲۲۳

ایران‌گاز
پخش گاز ۸۲۷۱۳۱
تعمیرات ۸۲۳۰۵۱ـ۵۳
همه روزه ازساعت ۷ صبح الی ۱۱ شب نمایندگی مرکزی خیابان شاهرضا شماره ۳۳۰

ارساگاز ۸۲٤۰۲۱

پرسی گاز
گازوسرویس
غرب خیابان پهلوی ۹٦۳۰۲۱ الی ۹٦۳۰۲۵
از ۷ صبح تا ۷ شب
شرق خیابان پهلوی ۸۲۲۰۲۵ الی ۸۲۲۰۲۱ ۸۳۰۰۳۳ الی ۸۳۰۰۳۱
از ۷ صبح تا ۱۰ شب
تلفن مخصوص تعمیرات ۸۲٦۲٤۰

بوتان
تلفن بخش گاز
شرکت بوتان
از ۷ صبح تا ۹ شب
۹۵۳۰۵۱

آگهیهای متفرقه

نظربه تقاضای مشتریان محترم

همه روزه از ساعت ۸ الی ۱۲ آماده پذیرش کار میباشم . لالهزار پاساژ بهار دوزندگی دلکش دیپلمه تلفن ۳۱٤۷۵۹ محل کار سابق

موتور مولد برق تلمبه آب برای‌اجاره فروش موجود است تلفن ۷۷۲۳۸۱

اسناد لاوصول خریداریم ۳۵۱٦۱۷

زندگی بهتر و تمیز تر فقط با محصولات ماوریك

میتسوبیشی هواکش‌هیتاچی

بورس هواکش ـ مالکی ـ دروازه دولت تلفن ۸۲۵۵۸۷
هواکش هیتاچی و میتسوبیشی
۶ ساعت پس از اطلاع تلفنی شما نصب میشود

فیلمهای خانوادگی شما
ناطق میشود خیابان‌پهلوی‌مقابل پارك‌ساعی مازیار تلفن۶۲۵۵۲۱

تلفن جدید فروشگاه پرده ترمه ۸۳۳٦۲۰

استخر میسازیم
شرکت فنومن نماینده انحصاری فیلترهای انگلیسی تصفیه استخر (کاپیتال) تلفن ۷۵٦۸۹۱

داروخانه‌ها

داروخانه مهران
خیابان تیروخورشید چهارراه استخر تلفن ۹۵٤۰۰۷

استخدام رئیس‌حسابداری

یك شرکت تجارتی و صنعتی بیك رئیس حسابداری که واجد شرایط زیر باشد احتیاج دارد :
۱ـ حداقل‌داشتن لیسانس حسابداری یا معادل ان و یا سه سال تجربه در سمت معاون یا رئیس حسابداری .
۲ـ داشتن حداقل ده سال سابقه کار حسابداری در موسسات بزرگ واطلاعات لازم در امور حسابداری تجاری و یا صنعتی و آشنا به آخرین روش حسابداری
۳ـ سن کمتر از ۲۵ سال و بیش از ٤۵ سال نباشد و دارای سلامت کامل باشند .
٤ـ وثیقه کافی یا ضامن معتبر داشته باشند .
از داوطلبان واجد شرائط خواهشمند است تقاضای خود را که حاوی میزان حقوقی که‌میخواهند باشدبافتوکپی مدارك موجود و یك قطعه از آخرین عکس و مشخصات کامل وادرس دقیق خود را وسیله صندوق پستی ۳۳۲٤ تهران ارسال دارند.

شرکت ساختمانی و تاسیساتی ترموکو
در صنعت نوسازی ساختمانها وویلاهای کهنه و قدیمی
مفتخر است‌که با کمترین‌هزینه و سهل‌ترین شرایط ساختمانها و ویلاهای کهنه وقدیمی‌شمارابا نصب‌دستگاههای تهویه مطبوع‌و یا حرارت‌مرکزی (شوفاژ) بیك ساختمان نو و مدرن تبدیل نماید تلفن۲۹٦ ٦٦۵

فروش فرشکه لوله ساختمان در ۲ دقیقه سازمان تراکم تلفن ۸۸۱٦۸۱

لوله بازکنی فاضل آب قدیمی تلفن ۹۵۵۱۱٦

لوله بازکنی فاضل آب مقدم: ٦٦۵۳۷٤

لوله بازکنی فاضل آب بادستگاه تراکم هوا تلفن جدید سازمان رفاه ۸۲۲۲۸٦

معاملات پول

پول موجود وام ارزان
در مقابل تلفن و ماشین وخانه باشرایط سهل‌و مدت دلخواه شما فورا داده میشود ٤۵۰۵۷
چهارراه یوسف‌اباد اول نادری پلاك ۳۰۰ جنب عکاسی ملن موسسه تعاون

فلك وام میدهد
درمقابر سیج رزنده فلك فورا وام میدهد تلفن ۷٦۵۷٤۵

وام فوری در مقابل ماشین و تلفن٦٦٦٦٦۵

پول بومانی دوشاهی همیشه موجود۸۲۸۰۹۰

پول۵ر۱ شاهی٦۲٤۸۷۳

پول‌باسود بانکی٤۸٤٦۳

پول با سود منصفانه ٤۸۵۸۳

خانه پول ـ فرح شمالی مرکزمعاملات‌پول‌تهران۷۷۱۳۸۸

از یکمیلیون ریال ببالا موجود پاتپور ٦٦٤٦۱۸

پول شرطی موجود ۸۲۲٦۵۹

پول درمقابل سیج شمال‌شهر و شمیرانات موجود است‌بتلفن ۳۱۹۰٦۷ و ۳۱٦۸۸۵ مراجعه شود

مورد نیاز

پول بیواسطه نیازمندیم موسسه تعاون ٤۵۰۵۷

پول‌شرطی ۱۵٪ نیازمندیم ٤۰۸۲۹

پول نیازمندیم ۸۲٦۲۳۰

پول بیواسطه نیازمندیم ٦٦٦۲٦۳

٤۵۰۰۰۰ تومان
پول شرطی درمقابل مبیع‌یك میلیون ششصد هزار تومان با بهره ۱۵ درصد فورا موردنیاز است تلفن ۷٦۵۷٤۵
۱ـ۲ آـ۵۹۹۰

پول بیواسطه نیازمندیم ٦٦٦٦٦۵ و ٤٦۸٦۰

پول شرطی نیازمندیم ٤۸۵۸۳

قبوض

آژانس ۱۱۱
فرش کهنه و صادراتی قبوض بانك کارگشائی را خریداری‌مینماید بهارستان‌جنب فنادی باس تلفن ۳۹۱۵۰۰

موسسه تك
خریدار فوری قبوض فرش بانك کارگشائی خیابان شاه بالاتر از سینما نیاگارا جنب سل پیمان تلفن ٤۵۱٦۸

اردهالی خریدار قبوض فرش بانك کارگشائی ۲۳٤۸۲

معاملات تلفن

خرید بروشر هرنوع تلفن ۸۲۰۸٤۱

بورس تلفن تهران تلفن شما را درجابه قیمت خوب‌خریداریم خیابان نادری پاساژ شیروانی دست‌راست طبقه دوم

استخدام

طبیب داخلی و جراح‌نیازمندیم تلفن ۹۵۱۵٤٤

«استخدام‌لیسانسیه حسابداری»
شرکت معتبر تجارتی به یکنفرجوان لیسانسیه‌حسابداری برای تمام وقت احتیاج دارد . متقاضیان درخواست خود را همراه با یك قطعه عکس به راهنمای شماره ۸۱۸ روزنامه اطلاعات ارسال نمایند .»
آـ ۱٦۹۹۹

آقای محترم :
شما که دارای تحصیلات عالی هستید
و بقدرت بیان‌و خوش‌برخوردی و پشت‌کار خوداطمینان داریدو سن شما نیز بیش ازسی سال میباشد، پس چرا شما برای استفاده از این امتیازات استثنائی‌و ایجاد درامدی‌معادل ۸۰ هزار ریال بما رجوع نمی‌فرمائید . لطفا جهت‌کسب اطلاعات و مصاحبه به نشانی خیابان پهلوی بالاتراز چهارراه امیراکرم ساختمان کیان طبقه دوم امین مراجعه نمائید و با آقای منصوری تماس بگیرید .
۱ـ۳ آـ ۵۸۹۹

برای فروش‌لوازم تزئینی واثاثه
منزل و دفاتر کار در یك فروشگاه بزرك احتیاج‌بتعدادی فروشنده مرد با مشخصات ذیل داریم :
۱ـ سن بین ۲۰ تا ۳۰ سال
۲ـ تحصیلات درحدود سیکل اول
۳ـ دارا بودن ضامن ومعرف معتبر
٤ـ دارا بودن قدرت بیان برخورد خوب‌وعلاقه‌مندی به شغل فروشندگی
افرادی‌که دارای سابقه کاردر فروشندگی‌باشند مرجح‌اند .
داوطلبان حداکثر تاتاریخ ۳۰ شهریور ماه جاری همه روزه صبح ها از ساعت ۹ تا ۱۲ و بعد از ظهر هااز ٤ تا هشت با تلفن های ۹۵۵۱٤٤و ۹٦۰٦٤۲ تماس‌برقرار نمایند .

ارج ARJ استخدام میکند
مهندس طراحی صنعتی با داشتن حداقل دو سال‌سابقه کار در طراحی قطعات تزئینی محصولات خانگی
شرکت سهامی ارج جاده کرج کیلومتر ۱۲ تهران ـ تلفن ۹٦۲۰۳۱
آـ ۳۹٤٦٤

برنامه‌سینماها

★ کاوبوی نیمه شب ـ رنگی ـ واشین‌هامفن اتلانتیک (٦۲۷۱۷۱) ۱۵ر۱۱ـ ۳۰ر۳ ـ ۳۰ر۵ـ ۳۰ر۷ ـ ۴۵ر۹
★ پائیز زیبا ـ رنگی ـ جینالولو بریجیدا دیاموند (۸۲۸٤۰۰) ۱۵ر۱۱ـ ۳۰ر۳ ـ ۳۰ر۵ـ ۳۰ر۷ـ ۴۵ر۹
★ ساتیریکون‌ـرنگی ـ مارتین‌پاتر ـ کاپوسین شهر قصه (٦۲۷۲۹۰) ۱۱ ـ ۳۰ر۲ ـ ۵ ـ ۳۰ر۷ ـ ۱۰
★ مردیکه ازطوفان‌می‌آمدـرنگی‌ـسیدنی‌پواتیه امپایر (٦۲۳۹٤۲) ۱۵ر۱۱ ـ ۳۰ر۳ ـ ۳۰ر۵ ـ ۳۰ر۷ ـ ۴۵ر۹
★ داستان تختخواب ـ رنگی ـ دیوید نیون‌ـ مارلون براندو
تراس امپایر ۷ ـ ۹
★دایره سرخ ـ رنگی ـ ایومونتان ـالن‌دلون شهر فرنگ (٦۲۷٦۲۸) ۱۵ر۱۱ـ ۳۰ر۲ـ ۵ـ ۳۰ر۷ـ ۱۰
★ دزد بغداد ـ رنگی ـ سابو
سینه‌موند (٤۸۳۲۲) ۱۱ ـ ۳ ـ ۵ ـ ۷ ـ ۹
★ ویل‌پنی ـ رنگی ـ چارلتون هستون سانترال (٤۸٦۸٦) ۱۱ـ۳ـ۵ـ۷ـ۱۵ر۹
رادیو سینی (٤۳۳۲۰) ۱۵ر۱۱ ـ ۳۰ر۳ ـ ۳۰ر۵ ـ ۳۰ر۷ ـ ۳۰ر۹
نیاگارا (٦٦۵۳۰۷) ۳۰ر۱۱ ـ ۳۰ر۱ ـ ۳۰ر۳ ـ ۳۰ر۵ ـ ۳۰ر۷ ـ ۴۵ر۹
ستروپل (۳۱۹٤۱۰) ۳۰ر۱۰ ـ ۴۵ر۲ ـ ۴۵ر٤ ـ ۴۵ر٦ ـ ۴۵ر۸
رویال (۸۲۹۷۸۵) ۱۰ ـ ۱۲ ـ ۲ ـ ٤ ـ ٦ ـ ۸ ـ ۱۵ر۱۰
★ چیچو و فرانکو در فضا ـ رنگی ـچیچوـ فرانکو
درایوین ونک (٦۲۲۵۵۷) ۳۰ر۷ ـ ۴۵ر۹
★کوزیشت نبردام ـ رنگی ـ آنتونی‌کوئین پولیدور (٤۲٦۳۱) ۳۰ر۱۱ ـ ۳۰ر۳ ـ ۳۰ر۵ـ ۳۰ر۷ـ ۴۵ر۹
تاج (۳۱۳۸٦٤) ۱۵ر۱۰ ـ ۱۵ر۱۲ ـ ۱۵ر۲ـ ۱۵ر٤ـ ۱۵ر٦ـ ۱۵ر۸ـ ۱۵ر۱۰
★ ماجراجویان ـ رنگی ـ کندیس برگن ب ب (۸۲۹٦٤۱) ۱۱ـ ۴۵ر۲ ـ ۱۵ر٦ ـ ۴۵ر۹
★ کراوغلی ـ رنگی ـ فخرالدین ـ نازنین کاپری (٤۸٤۰۱) لیدو (۹۵۱۲۸۲) چون (۷٦۰۱۳٦) ژاله (۳۰٤۱۲۰) شرق (۵٤۰۲٤) فیروزه (۷۵۷٦٦۹) ۱۱ ـ ۳ ـ ۵ ـ ۷ ـ ۹
رکس (۳۱۵۲۹۳) ۳۰ر۱۰ ـ ۳۰ر۱۲ ـ ۳۰ر۱ـ ۳۰ر۲ ـ ۴۵ر٦ـ ۴۵ر۸
اسیا (٤۲۹۰۹) ۱۱ـ ۱ـ ۳ـ ۵ـ ۱۵ر۷ ـ ۳۰ر۹
شهوند (۳۵٤۰٤۰) ۳۰ر۱۰ ـ ۳۰ر۱۲ـ ۳۰ر۲ـ ۳۰ر٤ـ ۳۰ر٦ ـ ۳۰ر۸
★ دردسر ازدواج‌زاندارم‌ـ رنگی‌ـلوئی‌دوفونس بولوار (٦٦۰۲۹۲) ۱۱ـ ۲ـ ٤ـ ٦ـ ۸ـ ۱۰
★ تعلیم رانندگی ـ چیچو وفرانکو برلیان (۳۹۳۵۳۵) ۹ـ ۱۱ـ ۱ـ۳ـ۵ـ ۷ـ۹
★ داش‌اکل ـ بهروز وثوقی ـ مری آپیک ماژستیک (٦٦۸٤٦۱) ۱۱ ـ ۲ـ ٤ـ٦ـ۸ـ۱۰
★ گل کاکتوس ـ رنگی ـ اینگرید برگمن گلدیس (٦۲۸۷۱۳) ۳۰ر۲ ـ ۳۰ر۵ ـ ۳۰ر۷
★لیلی ومجنون ـ رنگی ـ سینما سکوپ ـ بهروز وثوقی
شهرام (۷۷٤۵٤۹) ۹ـ ۱۱ـ ۱ـ ۳ـ ۵ـ۷ـ۹
★ کابو ـ سوزان استراسبرگ پارك (۳۱۹٦۳۷) ۹ـ ۱۱ـ ۱ـ ۳ـ ۵ـ ۷ـ۹
★ بورسالینو ـ رنگی ـ آلن‌دلون ۳۰ر٦ ـ ۳۰ر۸
پردیس (۳۰٤۲۵۹) ۹ـ۱۱ـ۱ـ۳ـ۵ـ۷ـ۹
★ بولیت ـ کمینگاهی در خلیج البرز (۳۰٤۲۵۸) ۳۰ر۸ ـ ۳۰ر۱۲ ـ ۳۰ر٤ ـ ۳۰ر۸
★ عروس‌های چیچو و فرانکو ـ رنگی سینما فروشگاه فردوسی (۳۰۱٦٤۱) ۳۰ر۱۰ـ ۳۰ر۵ـ ۷

سانس انگلیسی
گلدیس ساعت ۳۰ر۹ فیلم (گل کاکتوس)

سانس ایتالیائی
درایوین ونک ۳۰ر۷ ـ ۴۵ر۹ (چیچو فرانکو در فضا) .

★ نانرها
★ نمایشنامه کمدی قنبر بی‌غم بانضمام کنسرت آغاسی
تئاتر پارس (۳۱۸۸۱۱) ۵ـ ۸ بعدازظهر

برنامه تلویزیون

کانال ۷

برنامه امشب
۵ـ۴۵ اسلاید و موزیك
۶ـ۰۰ اعلام برنامه
۶ـ۰۴ آموزش روستائی‌زنان
۶ـ۳۰ اخبار
۶ـ۴۲ پیکار با بیسوادی
۷ـ۱۰ فیلم گیدئون
۸ـ۰۰ مسابقه هما
۸ـ۳۰ مشروح اخبار همراه با فیلمهای خبری
۹ـ۲۵ خانه قمرخانم
۱۰ـ۰۰ سال گورش
۱۰ـ۳۰ فیلم روزهای زندگی

برنامه نیمروز پنجشنبه
۱ـ۰۰ اسلاید و موزیك
۱ـ۱۵ اعلام برنامه
۱ـ۱۸ بهداشت
۱ـ۳۰ فیلم افسونگر .
۲ـ۰۰ احتاپوس
۲ـ۳۰ واریته
۲ـ٤۵ اخبار

کانال ۳و۹

برنامه امشب
۷ـ۱۵ اسلاید و موزیك
۷ـ۳۰ اعلام برنامه
۷ـ۳٤ راز بقا
۸ـ۰۰ جك بزرك
۸ـ۳۰ مشروح اخبار همراه با فیلمهای خبری
۹ـ۱۵ موسیقی ایرانی
۹ـ٤۵ فیلم روهاید .
۱۰ـ۳۰ دانش

برنامه آموزشی

برنامه امروز
۲ـ۰۰ ترانه‌هاو چشم‌انداز ها
۲ـ۲۵ اعلام برنامه
۲ـ۳۰ نوجوانان
۳ـ۰۰ روش تدریس علوم دبستانی
۳ـ۱۵ گوناگون
۳ـ۵۵ زنك تفریح
٤ـ۱۰ ریاضی پنجم
٤ـ٤۵ فیزیك پنجم
۵ـ۰۵ شیمی چهارم
۵ـ۳۰ زنك تفریح
۵ـ٤۵ فیلم آموزشی

برنامه امریکا

برنامه امشب
۵ـ۰۰ نمایش بیل کازبی
۵ـ۳۰ راهبه پرنده
۶ـ۰۰ اخبار
۶ـ۱۵ برنامه آگهی
۶ـ۳۰ برنامه گلن کمبل
۷ـ۳۰ برنامه روان و مارتین
۸ـ۳۰ بیل اندرسن
۹ـ۰۰ برنامه تئاتر
۱۰ـ۳۰ دومین نمایش فیلم

برنامه بامدادی پنجشنبه
۸ر۰۰ برنامه کودکان
۹ر۰۰ دانیل‌بون
۱۰ـ۰۰ کارتون
۱۰ـ۳۰ دنیای حیوانات
۱۱ـ۰۰ پایان‌برنامه‌بامدادی

هرگونه تغییری در برنامه‌ها بعدا بوسیله تلویزیون‌اعلام میشود

شرکت ساختمانی معتبری
برای خدمت در خارج از تهران بیکنفر مهندس مکانیك باتجربه دارای گواهی مهندسی از یکی ازدانشگاههای ایرانی‌یا خارجی استخدام‌مینماید. متقاضی باید بزبان انگلیسی آشنائی کافی‌داشته باشد برای مصاحبه با تلفنهای ۷۵۰۸٦۲ ـ ۷۵۰۸٦۳ تماس گرفته شود .

آنتن آموزشی ٦۵ تومان
با نصب فوری و تنظیم داخلی
آنتن تمام‌کانال موجود است تلفن ۹۷٦۲٤۰

ورزش

مسابقات فوتبال قهرمانی باشگاه‌های کشور های اروپا

لوفسکی اسپارتاک در صدر مسابقات باشگاههای بلغارستان

شفیلدیونایتد همچنان صدرنشین است

شفیلدیونایتد تیم نیرومندامسال که‌درمسابقات‌باشگاههای‌انگلستان سخت درخشیده است در هفتمین روزاین مسابقات یک‌پیروزی دیگر بدست آورد و توانست ۲ ـ ۳ ناتینگهام فارست را شکست دهد و فاصله خودرا باتیمهای تعقیب‌کننده همچنان حفظ کند درحالی که لیدز یونایتد ، دربی ، کانتری و منچستر یونایتد نیز در این‌روز پیروز شدند و اینک با ده امتیاز بدنبال صدر نشین هستند .

داوران انگلیسی همچنان‌قاطع بودند وبرای جلوگیری ازخشونت به بسیاری از بازیکنان اخطار دادند . بدین ترتیب تعدادکسانی که اخطار گرفته یااخراج شده‌اند (برخی دو و سه بار) به ۲۸۴ رسید که تعداد آنها در دسته‌اول ۷۹ است (۷۸ اخطـــار و یک اخراج) .

تنهاتیم دسته اول‌که بازیکنانش اخطار نگرفته‌اند ناتینگهام فارست حریف این هفته شفیلد است در حالیکه به بازیکنان وست برومویچ آلبیون ۸ مرتبه طول فصل جاری اخطار داده شده است. کریستال پالاس با ٦ اخطار در رده بعدی است در حالیکه چلسی ، توتنهام و ایپسویچ ٥ اخطاره هستند !

بازیکنان‌آرسنال ، هادرسفیلد، لیدز ، لیورپول ، نیوکاسل و استوک مجموعا چهار اخطار گرفته‌اند و تیمهای کاونتری ، دربی ، اورتون ، ساتهمپتون و وولورهمپتون ۳ اخطار . لستر ، منچستر سیتی ، منچستر یونایتد، شفیلد یونایتد و وست‌هام هریک ۲ بار ازمراحم داوران برخوردار بوده‌اند با این تفاوت که منچستر یونایتد یک اخراجی داشته است که تنها بازیکن اخراج شده دسته اول بشمار میرود .

اخطارها

در دسته دوم ۵۷بازیکن‌اخطار گرفته‌اند و در دسته سوم ۷۲ فوتبالیست در حالیکه به آماراین دسته ، ۲ نفر اخراجی هم باید افزود . اما دسته چهارم وضعی بدتر از همه دارد چرا که درآن ۷۷ بازیکن اخطار گرفته‌اند و سه نفر هم اخراج شده‌اند .

لیدز یونایتد که هفته‌های آخر محرومیت را گذراند با ۲ گـل جایلز و مدلی درمقابل حریف‌خود کریستال پالاس به پیروزی رسید. این مسابقه کـه در استادیـــوم هادرسفیلد انجام شد ۲۱ هزارنفر تماشاگر داشت و نتیجه در همان نیمه اول مشخص شد .

پیروزی آرسنال

پیروز دیگر این روز آرسنال بود که پس از سه شکست پی‌در پی از تیمهای متوسط انگلیسی سرانجام در زمین وست‌برومویچ آلبیون به پـــیروزی ۰ـ۱ دست یافت . جالب اینکه « دان هاو » سرمربی فعلی وست‌بروم ، کمک‌مربی سابق آرسنال است و هم‌او بود که پس از انجام این مسابقه مقاله‌ای در یکی از روزنامه‌های انگلیسی نوشت و طی آن بـــه «برتی‌می» اخطار کرد که باید در روش بازی آرسنال تجدید نظر شود چرا که در غیر این صورت شکستهای دیگری در انتظار این تیم خواهد بود بویژه اینکه هفته آینده باید با لیدز یونایتد روبرو شود که اینک در شکلی نسبتا خوب بسر میبرد وخاطره شکست ۰ـ۳ از شفیلد را به فراموشی میسپارد .

پیتراوزگود دومین گل «چلسی» رادر مقابل «کاونتری» باضربه‌سر وارد دروازه حریف میکند .

توتنهام تیمی که همواره ۸۰ دقیقه مقابل تیمهای نیرومند عالی بازی میکند اما در ده دقیقه‌پایان، آنچه را بدست آورده ، از دست میدهد مقابل لیورپول ۰ـ۲ پیروز شد، چیورزوپیترزملی‌پوشان‌این‌تیم هر یك در نیمه‌ای از مسابقه یك گل بثمررساندند وسرانجام مسابقه ۰ـ۲ خاتمه یافت .

هادرسفیلد یکی از ضعیف‌ترین تیمهای این فصل در زمین ساتهمپتون‌به‌پیروزی ۱ـ۲رسید. نیمه اول این مسابقه ۰ـ۱خاتمه یافته بود و رد و بدل شدن‌گل در نیمه دوم موجب نشد کـه تغییری در نحوه تقسیم امتیازها داده شود .

در دیدار چلسی و کاونتری ، گریس گارلند مهاجم یـك میلیون و ۸۰۰ هزار تومانی چلسی اولین گل خود را برای این تیم زد در حالیکه باوجود ۲ گل دیگر پیتراوزگود نتیجه سرانجام ۳ـ۳ مساوی شد .

نتایج هفتمین روز

چلسی ۳ کاونتری ۳
اورتون صفر دربی کانتی ۲
لیدزیونایتد ۲ کریستال‌پالاس صفر
لسترسیتی صفر منچسترسیتی صفر
منچستر یونایتد ۱ ـایپسویچ صفر
٦ـ منچستر سیتی ، استوك
نیوکاسل ۱ وستهام ۲
ناتینگهام فارست ۲ شفیلد یونایتد ۳
وست‌بروموویچ صفر آرسنال ۱
توتنهام ۲ لیورپول ۱
استوك‌سیتی‌صفر وولورهمپتون۱

رده‌بندی

۱ـ شفیلدیونایتد ۱۳ امتیاز
۲ـ لیدزیونایتد ، دربی کانتی و منچستر یونایتد ۱۰ امتیاز
٥ـ وولور همپتون واندرز ۹ امتیاز
سیتی ، لیورپول و ساتهمپتون ۸ امتیاز .
۱۰ـ توتنهام ۷ امتیاز
۱۱ـ وستهام ، وست‌بروم ، ایپسویچ ، چلسی و کاونتری ٦ امتیاز ۱۷ـ اورتون‌ونیو کاسل ٥ امتیاز ۱۹ـ ناتینگهام فارست، لسترسیتی و هادرسفیلد ٤امتیاز
۲۲ـ کریستال پالاس ۳ امتیاز.

مسابقات فوتبال بلغارستان

دونافروس ٤لیکوموتیوپلودیف ۱
لوفسکی اسپارتا ۳ زسکا اسپارتاك صفر
چرنو مورتز ۲ آکادمیکا صفر
چارادفون اورلوتس صفر
سرکاسپتم وریسکو صفر
لوکوموتیو صوفیا ۲ اسپارتاك پلون صفر
اسلاویا ۲ اتورولیکو صفر
لوسکف یامبول ۱بوتف‌وراست صفر
چونومور صفربرواسترازاگورا ۱
تراکیا پولودیف ٤مارکت‌صفر

رده‌بندی

۱ـ لوفسکی اسپارتاك ۸ امتیاز
۲ـ زسکا زیتم و ریسلو کزانما ۷ امتیاز

خبر های کوتاه ورزشی

پیروزی ادی‌مرکس

ادی‌مرکس دوچرخه‌سوار مشهور بلژیکی پس از پیروزی در مسابقات دوچرخه‌سواری دور فرانسه موفق‌شد یك عنوان قهرمانی دیگر بدست آورد .

مرکس این بار در سوئیس عنوان نخست مسابقات سال ۱۹۷۱ «مندریزو» این کشور را تصاحب کرد .

فرانسه ۳٤۲ ـ اسپانیا ۲۰۲

در مسابقات‌دو و میدانی دوستانه‌ای که بین‌تیم هـای فرانسه و اسپانیا در مادرید پایتخت اسپانیا انجام شد،تیم دوومیدانی فرانسه‌با برتری کامل اسپانیا را شکست داد.

نتیجه دیدار این دو کشور ۲۰۲ـ ۳٤۲ بسود فرانسوی هابود .

رکوردجدید جهان برای بازی‌تنیس

در استرالیا چهار جوان تازه سال این کشور یك رکورد جدید جهانی برای مدت بازی تنیس دو نفره در جهان بجای گذاردند، این جوانان مدت سی ساعت‌و ده دقیقه تنیس بازی کردند که رکورد قبلی جهان را بمدت قابل توجهی شکسته‌اند .

مسابقات تنیس جوانان آسیا

مسابقات تنیس قهرمانی جوانان آسیا از شنبه ۲۷ شهریور ماه سال جاری در سئول پایتخت کره جنوبی آغاز خواهد گردید .

از جمله کشور های شرکت کننده در این‌مسابقات ژاپن می باشد که اعلام داشته با هشت‌بازیکن درمسابقات حضور خواهد یافت .

یك ایرانی و عبور از کانال‌مانش

شش شناگر از کشور های مختلف جهان که یك ایرانی نیز در بین آنها بوده است، موفق شدند رکورد زمان عبور از کانال مانش «رفت‌و برگشت» را بشکنند.

این گروه عرض کانال «رفت و برگشت» را در مدت بیست‌و چهار ساعت و هفت دقیقه طی نمودند .

شناگر ایرانی که در این تیم شش نفره عضویت داشته منوچهر طلوعی درجه‌دار نیروی هوائی می باشد که چندی قبل بامرشاهنشاه آریامهربه همراه مهدی‌معصومی برای عبور از کانال مانش رهسپار انگلستان شده‌اند.

دو پیروزی با ۹گل

تیم فوتبال ستوبال پرتقال پس از پایان مسابقات خود در کره جنوبی رهسپار ژاپن گردید و در این‌کشور دو دیدار برابر تیم های منتخب ژاپن برگزار نمود .

ستوبال در دیدار نخست موفق‌شد تیم برگزیده ژاپن را ۰ـ٥ مغلوب نماید و همچنین در بازی دوم خود برابر تیم ژاپن۲ـ٤ به پیروزی رسید .

ستوبال قبلا در کره جنوبی دو پیروزی ۲ـ٤ و۰ـ۲ بدست آورده بود .

آگهی مجمع عمومی عادی فوق‌العاده شرکت سهامی تکنو سرویس

مجمع‌عمومی‌عادی وفوق‌العاده شرکت تکنوسرویس در روز پنجشنبه ۱۵مهر ماه ۱۳۵۰ ساعت ۱۱ صبح‌در محل شرکت تشکیل میگرددازدارندگان‌سهام یاوکلای‌قانونی آنان خواهشمند است درروز وساعت مقرر در جلسه حضور بهمرسانند :

دستور جلسه

۱ـ استماع گزارش سالیانه هیئت مدیره و بازرس مربوط ـ به‌ترازنامه سال ۱۳٤۹
۲ـتصویب‌ترازنامه‌سال۱۳٤۹
۳ـ انتخاب هیئت مدیره وبازرس‌شرکت
٤ـتغییرمحل شرکت
٥ـاصلاح‌مواد ۱۱و۲۸ اساسنامه
٦ـ تعیین خط مشی‌آتی شرکت

شرکت‌سهامی تکنوسرویس
آ ـ ۳۹٦۱۲

آگهی تشکیل مجمع عمومی فوق‌العاده شرکت سهامی ماشین‌سازی‌ایران

در اجرای لایحه قانونی مورخ ۲٤ اسفند ماه ۱۳٤۷ اصلاح قسمتی از قانون تجارت مجمع عمومی فوق‌العاده صاحبان سهام شرکت سهامی ماشین سازی ایران برابر مواد شانزده وبیست‌و ودو وبیست‌و سه اساسنامه در ساعت ٥ بعد از ظهر روز شنبه ۲٤ مهر ماه ۱۳٥۰ در محل شرکت «واقع در جاده دماوند ـ تهران پارس ـ جنب خیابان مینو شماره ۱۱۳ کارخانه ماشین سازی شرکت » تشکیل خواهد شد . از کلیه صاحبان سهام دعوت میشود که شخصا و یا با تعیین نماینده(بامعرفی‌کتبی) در مجمع عمومی فوق‌العاده حضور بهمرسانند .

دستور جلسه بشرح زیر است

۱ـ تبدیل نوع شرکت بشرکت با مسئولت محدود .
۲ـ تصویب اساسنامه جدید .
۳ـ انتخاب مدیر عامل و هیئت نظار
٤ـ تعیین خطمشی شرکت

مدیر شرکت سهامی ماشین سازی ایران مهندس داودرجبی

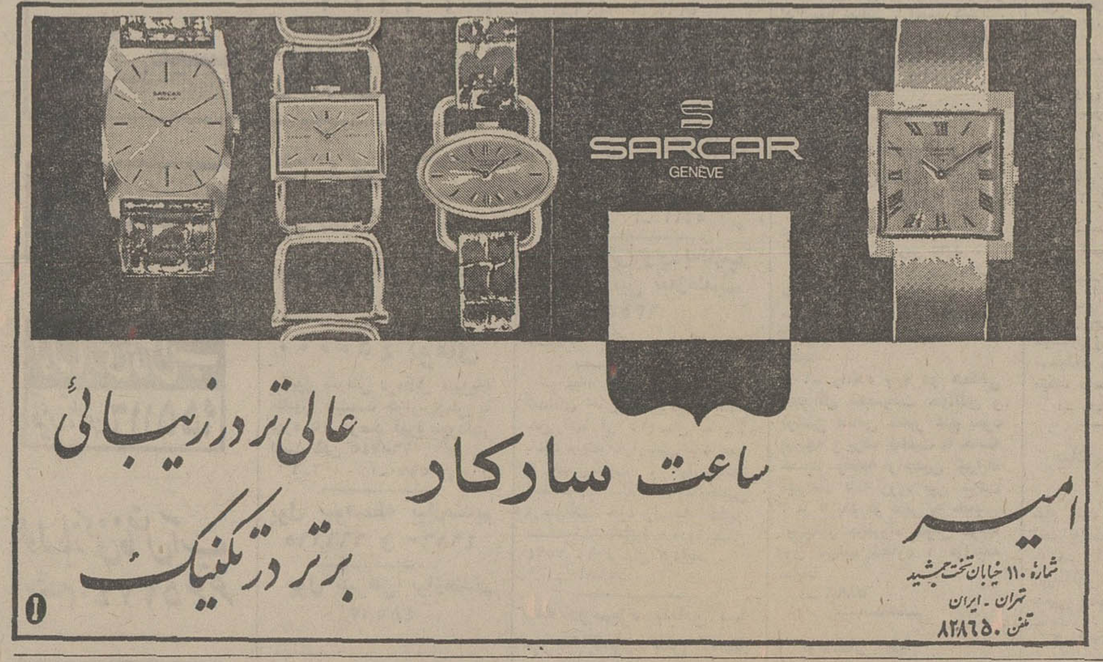

دانش آموزان مدارس توجه کنند.
درآستانه سال تحصیلی جدید
جنرال مد
کت‌و شلوارهای مخصوص دانش‌آموزان مدارس‌را بافیمتهای بسیار مناسب تقدیم میکند .
کت وشلوار سرمه‌ای ـ کت وشلوار قهوه‌ای ـ کت‌سرمه‌ای باشلوار فلانل
کت قهوه‌ای باشلوار فلانل وانواع کت‌وشلوارهای پسرانه درمدلهای عالی
جنرال‌مد کوچه برلن

مؤسسهٔ انتشارات امیرکبیر
شگفتیهای آب‌و هوا
از مجموعهٔ علم برای نوجوانان
نوشتهٔ جورج‌بانل
ترجمهٔ پروین ابوالضیاء

ازامشب درسینماهای
اروپا ـ میامی ـ الوند ـ کیهان ـ نادر
دروازه‌طلائی ـ فلور ـ کارون ـ قصرطلائی ـ
آسمان آبی ـ ارانوس ـ و ... سیلوانا

جمشید مشایخی مرجان و شهریار
یدی
نرسی
کهنموئی
ریحانه
مهران‌صدری
کارگردان :
ناصرمحمدی
پخش از:
سازمان سینمائی چهلستون
فیلمبردار : انجم روز
شکارانسان
همزمان با تهران در شهرستان‌های: تبریز (کریستال ـ سعدی) ● مشهد (آسیا ـ سانترال) ● رشت (سعدی) ● اهواز (دنیا) ● قزوین (خیام) ● خرم‌آباد (شهناز)

آگهی احضار

به ناو سروان عباس شهرت احمدبیگی شغل افسر نیروی دریائی شاهنشاهی که محل اقامت خود را قبلا تهران،سید خندان ، خیابان خواجه‌عبداله انصاری ده متری فرحناز منزل شماره ۲۰ تعیین‌وفعلا مجهول‌المکان می باشد اخطار میگردد که به اتهام فرار از خدمت‌در این بازپرسی تحت پیگرد می‌باشد مقتضی است ظرف دوماه از تاریخ نشر آخرین آگهی خود را به این بازپرسی واقع در خیابان فرح‌جنوبی ابتدای خیابان منصور معرفی نمایددر غیر این صورت طبق ماده۱٤٦ قانون دادرسی و کیفر ارتش غیابا رسیدگی و اقدامات‌قانونی معمول خواهد گردید .

بازپرس نیروی‌دریائی شاهنشاهی

آگهی استخدام

سازمان بیمه های اجتماعی بدو نفرپزشك برای‌خدمت‌در درمانگاه بوشهر باحقوق مکفی نیازمنـــد است.

داوطلبان می‌توانند به منظور آگاهی از شرایط‌استخدام باداره اموراستخدامی سازمان بیمه های اجتماعی واقع‌در طبقه چهارم در خیابان آیزنهاور مراجعه نمایند .

سازمان بیمه های اجتماعی
۱ـ۲ آ ـ ۳۹۸٥٦

آنان‌که باادبیات جهانی‌آشنا هستندارزش کتاب‌مشهور ویکتورهوگو«کوژپشت» را میدانند و آنان که باسینما سروکار دارند قدرومنزلت این برگردان سینمائی رامی‌شناسند و بهمین دلیل در هفته اول نـمایش استقـبال باشکوهی از فیلم «کوژپشت نتردام» بعمل آوردند واینك

آغاز دومین هفته نمایش در سینماهای

پولیدور ـ تاج

انتونی کوئین ـ جینالولو بریجیدا
درفیلم
سینما سکوپ
ورنگی
کوژپشت
نتردام
NOTRE-DAME DE PARIS

در آستانه برگزاری جشنهای شاهنشاهی

تمام خیابانهای تهران چراغانی میشود

*** ۲۰ کیلو متر از خیابانهای تهران را شهرداری و بقیه را بخش دولتی و خصوصی تزئین میکنند**

*** برای افزایش تحمل بار مصرف برق پستهای تولید نیرو تقویت شده‌اند .**

شهرداری تهران ، شرکت برق منطقه‌ای و شرکت توانیر وبخش خصوصی باتمام‌امکانات خود برای اجرای برنامه های تزئین و چراغانی‌خیابانها برای جشنهای دو هزار و پانصدمین سال شاهنشاهی ایران فعالیت مینمایند . این فعالیت در چهار قسمت بوسیله این چهاز بخش ادامه دارد و تا اول مهر ماه بطور کلی طرح های تدوین‌شده بمرحله اجرا درخواهد آمد .

برای تحقق‌برنامه های‌جشن و آن قسمت از این مراسم که مربوط به تزئین و چراغانی کردن خیابانها است شهرداری در تعدادی از خیابانها برنامه تزئین را اجرا میکند .

این‌خیابانهاعبارتند ازآیزنهاور، شاهرضا،پهلوی، شاه، حافظ، فردوسی ، تجریش ، شهرری ، و ده میدان بزرگ و کوچک تهران . طول مسیر تزئین شده این خیابانها بیست‌کیلومتراست علاوه براین برنامه ، تعدادی‌از خیابانها و معابر و میدانها بوسیله موسسات و بخش خصوصی تزئین و چراغانی میشوند و باین ترتیب در موقع برگزاری‌جشن‌ها سراسرخیابان های تهران چراغانی خواهند شد .

بدین منظور از یکسال‌پیش شرکت برق منطقه‌ای تهران شبکه توزیع تهران را نوسازی کرد و ظرفیت این شبکه را با نصب مراکز تبدیل کننده تقویت کرده و ظرفیت شبکه بطور قابل ملاحظه‌ای بالا برده شده است . دراین مدت نود و پنج درصد برنامه نوسازی شبکه برق تهران پایان یافته و مراکز پست های شصت و سه هزار ولتی و بیست‌هزار ولتی وشبکه های‌فشارضعیف تقویت‌شده‌اند.

امسال در تهران چهار مرکز شصت وسه هزار ولتی ویکصد و پنجاه مرکز بیست هزار ولتی نصب و آماده بهره برداری گردیده و ظرفیت شبکه شصت وسه هزار ولتی تایکصدوپنجاه هزار و شبکه بیست هزار ولتی تا یکصد و ده هزار کیلووات افزایش یافته است .

ماموران در سال‌جاری‌یکصد و بیست و پنج کیلومتر کابل بیست هزار ولتی در تهران نصب کرده‌اند وباین‌ترتیب‌شبکه برق تهران برای چراغانی بمناسبت برقراری‌جشن‌هاآماده شده است .

مصرف برق

اکنون مصرف نیروی برق در تهران حدود چهارصدهزار کیلووات است و در موقع برگزاری جشن‌ها هشتاد هزار کیلووات به بار مصرف برق تهران علاوه خواهد شد . این بار از مراکز نیروی فرح‌آباد ، طرشت و شهریار و سد دز تامین خواهد شد و نیروگاه بزرگ حرارتی شهریار تا ده روز آینده به تهران نیرو میدهد وبا نصب هفتمین نیروگاه دز نیز که حدود یکصد و سی‌هزار کیلووات است نیروی بیشتری به تهران منتقل خواهد شد و درآستانه برگزاری جشنها جمعا دویست تادویست وبیست هزار کیلووات نیرو به تولیدبرق تهران اضافه خواهد شد . افزایش این نیرو به ماموران امکان میدهد که با استفاده از تولید اضافی احتیاجات تهران را جوابگو شوند و طبعا مسئله خاموشی های ناشی از کمبود نیرو نیز باین ترتیب برطرف خواهد شد .

به کلیه معلمان کشور از اول دیماه پاداش مستمر داده میشود

دستورالعمل صدور احکام فوق ـ العاده فنی معلمان کشور که‌توسط وزارت آموزش و پرورش تهیه شده است، بکلیه ادارات تابعه در تهران و شهرستانها و نواحی ۱۷ گانه آموزش وپرورش ارسال شد. براساس این دستورالعمل ادارات کارگزینی در هریک از مناطق‌فوق موظف گردیده‌اند که فوق‌العاده‌فنی معلمین راتحت عنوان پاداش‌مستمر از تاریخ اول دیماه سال جاری پرداخت نمایند.

متن دستورالعمل

دستورالعملی که وزارت آموزش وپرورش صادر کرده باین شرح است : چون اهمیت مقام معلم همواره مورد توجه اولیاء امور بوده است نظر به‌ارزش خدمتی این گروه باکوششهائی که بعمل آمده است بمنظور کمک‌به‌ترمیم حقوق معلمین باتحصیل اعتبار و کسب مجوزاز سازمان اموراداری واستخدامی کشور مقرر گردید طبق ضوابط مندرج در این بخشنامه فوق‌العاده فنی معلمین تحت عنوان پاداش مستمر از تاریخ ۱ر۱۰ر۵۰ پرداخت گردد.

۱ـ احکام مربوطه در خارج از مرکز از طرف ادارات آموزش و پرورش شهرستانها و در تهران از طرف نواحی ۱۷ گانه صادر و رونوشت آن باداره کل اموراداری ارسال خواهد شد.

۲ـ در احکام صادره شماره کارگزینی را حتما قید نمایند.

۳ـ نمونه احکام ضمیمه است.

۴ـ معلمینی که تمام ساعات‌رسمی را طبق ضوابط بتدریس اشتغال داشته‌ورؤساء و معاونین‌دبیرستان ها و دبستانها مشمول دریافت این فوق‌العاده می‌باشند .

۵ـ از لحاظ پرداخت فوق‌العاده مذکور گروهی که در حکم اجرای مرحله اول‌قانون استخدام کشوری در پرونده موجود است ملاک عمل خواهد بود.

۶ـ برای دبیران فعلا حداکثر گروه ۶ منظور می‌گردد.

۷ـ مدارک تحصیلی که پس از صدور این بخشنامه کسب میشود از تاریخ اخذ و صدور حکم تبدیل برمبنای‌مدرک مذکورملاک‌تشخیص فوق‌العاده فنی است برای دبیران از لحاظ پرداخت این فوق‌العاده فعلا حداکثر گروه ۶ محسوب خواهد شد.

۸ـ در ۱۵ سال اول خدمت یکسوم حقوق پایه یک گروه‌مربوط به کارمند و برای ۱۵ سال دوم یک چهارم حقوق پایه یک گروه مزبور پرداخت خواهد شد.

۹ـ پس از صدور احکام سیاهه اعتبار مورد نیاز را طبق فرم ضمیمه به دفتر بودجه ارسال دارید تا اعتبار مذکور حواله‌شود.

۱۰ـ پرداخت این فوق‌العاده‌غیر از افزایش حقوق موضوع اجرای مرحله دوم قانون استخدام کشوری است که قریبا صادر خواهد شد.

اضافه کار مقطوع

وزارت آموزش و پرورش همراه دستورالعمل صدور احکام فوق ـ العاده فنی‌طی‌بخشنامه جداگانه‌ای دستور صدور احکام اضافه‌کار مقطوع برای مدت۱۲ ماه‌راهنمایان تعلیماتی‌وکارکنان دفتری‌آموزشگاه ها را به‌ادارات نواحی تهران و شهرستانها ارسال داشت.

حداکثر پرداخت این اضافه‌کار سه‌هزار ریال وحداکثر دوهزار وپانصد ریال میباشد.

متن بخشنامه مزبور بدین شرح است.

تعقیب بخشنامه شماره ۵۵ ۲۲ر۹ر۴۹ نظریه ارزش خدماتی که راهنمایان تعلیماتی و کارکنان دفتری آموزشگاهها انجام میدهند براساس تصویبنامه شماره ۱۱۸۵۹ ـ ۲۱ر۵ر۳۷ هیات وزیران مقرر میدارد ، طبق ضوابط مندرج در این بخشنامه فوق‌العاده اضافه‌کار مقطوع برای مدت ۱۲ ماده به‌آنان پرداخت گردد.

۱ـ راهنمایان تعلیماتی دبیرستان ها که لیسانسیه باشند ماهیانه سه هزار ریال .

۲ـ راهنمایان تعلیماتی دبستانها که لیسانسیه باشند ماهیانه‌دوهزار پانصد ریال .

۳ـ راهنمایان تعلیماتی دبستانها که دیپلمه باشند ماهیانه دوهزار ریال .

۴ـ مسئول امور دفتری‌آموزشگاه ها ماهیانه سه هزار ریال .

۵ـ متصدی‌امور دفتری‌آموزشگاه ها ماهیانه دوهزار وپانصد ریال.

۶ـ حسابدار کتابدار متصدیان آزمایشگاهها ماهیانه دوهزار و پانصد ریال .

سه نمایشنامه در ۱۵ شهرستان روی صحنه میاید

از میان تعداد زیادی‌نمایشنامه که‌برای‌اجرا درجشن‌شاهنشاهی ایران به وزارت فرهنگ وهنر رسیده بود یازده نمایشنامه انتخاب شد .

این نمایشنامه‌ها برای شرکت در یک مسابقه نمایشنامه‌نویسی که دوسال قبل از طرف وزارت فرهنگ و هنر اعلام شده بود بتدریج به اداره برنامه‌های‌تاتر رسیده که همه آنها در زمینه انسان‌دوستی و توجه خاص شاهنشاهان ایران به حقوق و اصول آزادی انسان است .

یازده نمایشنامه‌ی برگزیده که هریک بین ۵۰ر۰۰۰ تا ۱۰۰ر۰۰۰ریال‌نصیب نویسندگان آنها کرده عبارتست از:

سیاوش برباد، نوشته حسن زندی، «استر» ، «یعقوب لیث»، «اردشیر شاه» نوشته کورس سلحشور، «سربازان جاویدان» نوشته‌دکترابوالقاسم‌جنتی‌عطائی « قوچ شایسته قربانی است » نوشته تقی تقی‌پور . «گلبانگ» نوشته محمود طیاری. «نازیانه بهرام» نوشته ارسلان پوریا . «نابغه‌ای از دودمان آریارمنا» نوشته علی شجاعیان. «کوروش» نوشته‌هوشنگ شهابی. «کوروش» نوشته مهنوش جواهری.

سه نمایشنامه‌سیاوش برباد، کوروش و استر از میان یازده نمایشنامه انتخابی توسط گروه های تئاتر سیار در بیش از ۱۵ شهرستان بروی صحنه می‌آید. باین ترتیب که گروه تئاتر مردم نمایشنامه «سیاوش برباد»را به سرپرستی و کارگردانی علی نصیریان‌درآباده، مسجدسلیمان، اهواز، بندرعباس وشیراز اجرا میکند .

گروه تئاتر میترا بکارگردانی خلیل موحد دیلمقانی نمایشنامه کوروش را در بندر پهلوی ، رشت، بابل، ساری و گرگان بروی صحنه خواهد آورد .

گروه دوم نمایشنامه «استر» به‌کارگردانی هادی اسلامی در شهرهای‌مشهد، قوچان،بجنورد، قوچان، گنابادبه‌نمایش‌درمیاورد.

علاوه‌براین گروهها که از تهران‌به‌شهرستانها اعزام‌خواهند شد دستجات هنری وابسته به وزارت فرهنگ و هنر نیز این نمایشنامه‌ها را همزمان باجشن شاهنشاهی ایران درشهرستان های زیر به نمایش خواهند گذارد .

در سنندج نمایشنامه یعقوب لیث، در رشت نمایشنامه‌نابغه‌ای از دودمان آریارمنا در اهواز یعقوب لیث، در زاهدان بهرام‌و گلبانگ، در شیراز نابغه‌ای از دودمان آریارمنا ، در مشهد یعقوب لیث و «اردشیر شاه» ، در ساری سربازان جاویدان ، در قزوین یعقوب لیث .

آخرین اخبار از شهرستانها

زلزله در بجنورد

★ بجنورد : زلزله نسبتا شدیدی شهر بجنورد را لرزاند ومردم هراسان از خانه‌هایشان بیرون ریختند !

زمین لرزه ساعت ۲و۳۰دقیقه بعد ازظهر دیروزحادث شدولی خوشبختانه تلفات جانی و زیانهای مالی ببار نیاورد.

قتل در نزاع

★ اهر:برسر آبیاری‌مزرعه بین ۷ روستائی نزاعی درگرفت ویکی از آنان بنام کامران ۶۰ ساله‌بقتل رسید . سایرمنازعین باسامی : لطیف ، سعداله ، زیداله ، افراسیاب ، هدایت‌و دولت دستگیر وزندانی شدند. این نزاع در روستای «جناب» اهر اتفاق افتاد.

خفگی در حوض

اهواز ـ کودک‌دوساله‌ای بنام مجید در حوض منزل مسکونی‌شان واقع در بخش ۲ اهواز افتاد و خفه شد.

بازدید دانشجویان

اهواز ـ دیروز یکصد و هشتاد نفر از دانشجویان دانشگاه های‌سراسر کشور از تاسیسات سد محمد رضا شاه‌بازدید کردند ، این‌گروه طبق برنامه تنظیمی از طرف وزارت منابع طبیعی برای اجرای برنامه های حفاظت آب و خاک کشور در طرح «آبریزداری» سد پهلوی به خوزستان سفر کرده‌اند

کشف هروئین

★ مشهد : از دوقاچاقچی در مشهد، مقدار نودگرم‌هروئین کشف شد.

متهمین حسین دباغی واژدر حسینی میباشند که پس از دستگیری با تشکیل پرونده به دادسرای مشهد ، اعزام شدند.

تعویق برنامه هنرمندان اصفهانی

برنامه‌هنرمندان‌اصفهانی که قرار بود از روز یکشنبه ۲۱ شهریور ماه در تالار انجمن برگزار شود ، به بعد موکول شد

باغ گلستان تقدیم میکند

کنسرت باشکوه حسین موفق هنرنمائی کمدین های مشهور برادران رسولی

اکروبات باند کاشانی با همکاری دوشیزگان خردسال

خیمه شب‌بازی ضمیمه فیلم جالب‌شهرهرت درباغ گلستان

باغ گلستان سه‌راه سلسبیل تلفن ۹۵۸۲۷۶

برنامه آینده

سینماریولی

عشق هرگز این‌چنین بی‌پروا برپرده سینما تجسم نیافته است

رنوورلی (هنرمند جوان فیلم مکتب عشق) در فیلمی از : میشل بوارون

چشمان آفتاب زده

رنگی ـ ایستمن کالر با شرکت ستاره سکسی جدید ژانت آگرن و... فلورانس لافامو

● اگربه سرمایه خود علاقمند هستید ● اگرصرفه جوهستید

● اگربه حفظ ثروت اقتصادی مملکت علاقه دارید

● وسیله نقلیه ای راانتخاب کنید که دوام زیاد داشته وسالیان دراز برای شما کارکند

انواع ماشینهای لندرور

LAND ROVER

(همه مدل های شهری و بیابانی)

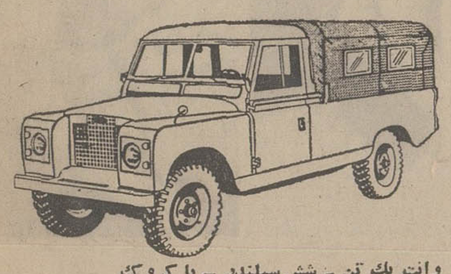

وانت یك تن ـ شش سیلندر ـ با کروک

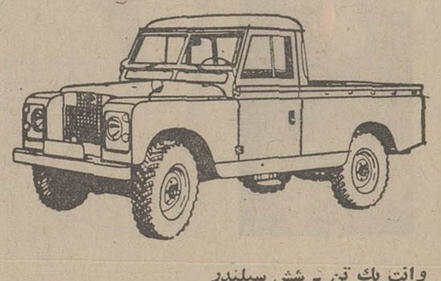

وانت یك تن ـ شش سیلندر

وانت نیم تن ـ چهار سیلندر ـ با کروک

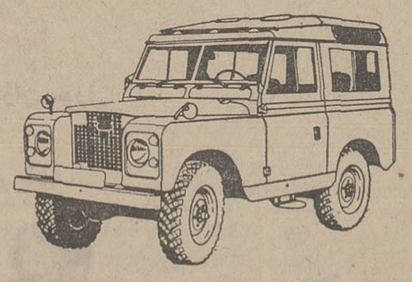

لندرور اطاق فلزی ۷ نفری ـ چهار سیلندر

وانت لندرور یك تن ـ شش سیلندر ـ مدل پلات فرم (سکوب)

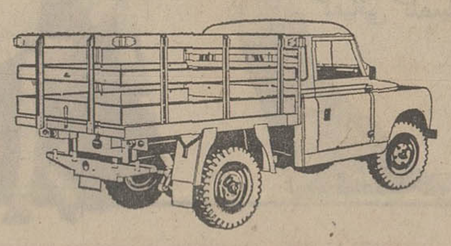

● دو دیفرنسیال ـ پر قدرت

● مستحکم ـ با دوام ـ مطمئن ـ رقابت ناپذیر

● موتورهای ۴ و ۶ سیلندر ، پر قدرت وکم مصرف

شرکت سهامی صنعتی تولیدی مرتب

خیابان شاه ، چهار راه شیخ هادی ، شماره ۲۹

تلفن مستقیم دایره فروش ۶۶۰۰۷۳ (شماره های تلفنخانه شرکت ۶۶۵۶۸۴ ـ ۴۸۱۴۹ ـ ۶۶۴۲۰۳)

اکثریت نمایندگان فروش لندرور درتهران‌وشهرستانهادرصورت لزوم تسهیلات نقدواقساط رانیز در اختیار مشتریان خود میگذارند.

نمایندگان حکمرانان ابوظبی و دوبی به تهران آمدند

تغییرات کابینه وسیع‌تر خواهد بود

دولت‌احتمالاروزشنبه‌استعفامیدهد و کابینه جدید بلافاصله معرفی خواهدشد

درمحافل سیاسی تهران

گفته میشود روز شنبه‌روز استعفای دولت است اما درباره روز معرفی دولت هنوز خبر قطعی وجودندارد . عده‌ای روز سه شنبه را روز معرفی دولت به مجلس شورایملی میدانند ، و عده‌ای دیگر روز دوشنبه را روز معرفی دولت به‌مجلس سنا حدس میزنند . اما واقعیت قضیه اینست که اگر روز شنبه دولت استعفا دهد و رئیس دولت جدیدتعیین گردد ، رئیس دولت میتواند همان روز شنبه کابینه را به حضور شاهنشاه‌معرفی کند .

در این اوضاع‌و احوال بازار شایعات همچنان داغ است به نحوی که گفته میشود تغییرات درکادر وزیران وسیع‌تر از آنست که تاکنون پیش‌بینی شده.

برای اکثر وزرائی که تغییر میکنند مشاغل دیگر تعیین شده و ظاهرا یکی دو تن آنان سمت هائی درخارج خواهند گرفت .

نکته جالب اینست که حتی اکثر نزدیک باتفاق‌وزراهم نمیدانند که‌تغییرات درچه‌جهتی خواهد بود و آیا خود آنها در پست فعلی باقی میمانند یا خیر!

وضع بعضی از وزرا روشن‌تر است و تغییر آنها مورد بحث نیست یکی‌دوتن هم مطمئنا تغییر خواهند کرد حتی یکی ازآنها لوازم شخصی خود را هم جمع و جور کرده‌است. گفته‌میشود یکی‌از وزرا استعفا داده که صحت و سقم آن هنوز معلوم نشده ، وحتی احتمال میدهند که این استعفا قبل از استعفاء دولت اعلام گردد .

اگر این شایعه درست باشد باز معلوم نیست برای چه چیز استعفا داده و آیا استعفا قبول شده یانه ؟

بازار این‌نوع شایعات گرم‌گرم وقسمت اعظم تلفن های هیات تحریریه رااشغال کرده است . مدیران کل و معاونان وزارتخانه ها و مدیران عامل و مقامات عالیرتبه اداری و بخصوص مدیران کل روابط عمومی مشتریان ملتهب این‌تلفن ها هستند . این عده که پیدا کردنشان درروزهای گذشته کار حضرت فیل‌بود، و همیشه در کمیسیونها تشریف داشتند، این روز ها مرتب می‌پرسند از«شایعات» چه خبر ؟ علت امر هم معلوم است چون وزیر جدید معمولا معاون جدید و مدیر عامل جدیدباخودمی‌آورد . اگرچه حزبی بودن‌دولت حجم این تغییرات را کم‌کرده است ، اما اصل تغییر را بکلی از بین نبرده وتازه جدیدی ها هم که منصوب میشوند باز عضو حزب و از هم‌مسلکان حزبی خواهند بود.

ملاقات با قائم‌مقام وزیرخارجه

داگلاس مک‌آرتوردوم سفیر ایالات‌متحده عصر دیروز در وزارت خارجه با عباس خلعتبری قائم‌مقام‌وزیرخارجه ملاقات داشت. از موضوع و علت این ملاقات خبری انتشار نیافت و سخنگوی وزارت خارجه به اعلام انجام خبر ملاقات اکتفا کرد.

مخالفت ایران باقدراسیون

طی۲۴ساعت گذشته اخبار جدی‌تری در اطراف تصمیم حکمرانان‌شش امارت عمان متصالح مبنی بر اعلام موجودیت فدراسیون ششگانه واستقلال امارات از منابع کویتی و لبنانی به تهران میرسد.

اما این اخبار تا چه حد با حقیقت منطبق است هنوز روشن نیست . یا باید تا روز ۲۴ شهریورکه‌روز اعلام استقلال امارات ساحل‌عمان‌متصالح‌بجزراس‌الخیمه تعیین گردیده انتظار کشید و یا اینکه‌در انتظار اخبار رسمی از طرف مقامات وابسته به شیوخ امارات مذکور دراین زمینه بود .

مسئله اینست در حالیکه موجودیت‌چنین فدراسیونی تازمانی که‌اختلافات ایران و انگلیس برسر حاکمیت ایران برسه‌جزیره واقع‌در تنگه هرمز حل نگردیده‌نمیتواند مورد تائیدایران‌قرارگیرد ، شیوخ‌امارات چگونه به‌اعلام موجودیت فدراسیون مذکور تصمیم اتخاذ خواهند کرد.

نکته اساسی اینست که فدراسیون بدون حمایت ایران محلی برای اعلام موجودیت نخواهد داشت و بسیاری از کشورها نیز از شناخت این موجود نوخاسته درخلیج فارس حمایت نخواهند کرد .

نمایندگان حکمرانان ابوظبی‌ودوبی در تهران

مهدی تاجر مشاور عالیرتبه شیخ‌راشد بن‌سعید آل‌مکتوم حکمران امارت دوبی واحمد السویدی مشاور عالیرتبه شیخ زائدبن سلطان آل‌نهیان حکمران امارت ابوظبی پیش از ظهر امروز وارد تهران شدند . ظاهرا مشاوران دو حکمران با نفوذ کرانه عمان متصالح از جانب‌دولت های خود قصد دارند در این‌فرصت‌تهران را در جریان تحولات منطقه قرار دهند واحتمالا از عکس‌العمل تهران به طرح تشکیل فدراسیون امارات ششگانه مطلع شوند .

حکمرانان دوبی‌و ابوظبی‌هیئت مشابه‌ای را به جده‌فرستاده‌اند . سیاست عربستان سعودی نسبت به طرح فدراسیون ودر صورت اعلام موجودیت آن هنوز اعلام نگردیده ، ولی احساس میشود که جده نیز بطور شاید و باید خواستار فرم یافتن فدراسیون امارات ششگانه بدین شکل و در چنین شرایطی نیست . باید توجه داشت که عربستان و ابوظبی بر سر حاکمیت بر منطقه نفت‌خیزبوریمی دارای اختلافات طولانی هستند و سیاست لندن در گذشته براین پایه استواربوده که از ادعای ابوظبی برمالکیت بر این منطقه پشتیبانی کند .

قطر در سازمان ملل ؟

آیا تقاضای قطر مبنی بر عضویت در پارلمان جهانی در اجلاسیه آینده‌مجمع عمومی مطرح خواهد شد ؟

خبرگزاری های خارجی که خبرمربوط به تسلیم تقاضای عضویت دولت قطر را مخابره کرده‌اند اشاره‌ای به این‌نکته که تقاضای عضویت میبایستی حداکثر سی و پنج روز قبل از تشکیل مجمع عمومی تسلیم گردد ، نکرده‌اند .

تقاضانامه مربوط به عضویت‌در سازمان ملل بامضای شیخ احمد بن‌علی ال‌ثانی امیر قطر تسلیم اوتانت دبیر کل‌سازمان شده و قطر چهارمین کشوری است که امسال عضویت در سازمان ملل راتقاضا میکند . سه کشور دیگر عبارتند از سلطان نشین‌عمان ، بحرین و بوتان کشور پادشاهی و کوچك واقع در منطقه هیمالیا .

در مورد بحرین و بوتان باید پیش بینی کرد که عضویت آنان مسلما دراجلاسیه آینده به تصویب میرسد .

اما تصویب عضویت عمان و قطربدلایل مختلف بااشکال روبرو است .

در مورد قطر موازین سازمان ملل می گوید که تقاضای عضویت میبایستی ۳۵ روز قبل از تشکیل مجمع عمومی تسلیم شود حال آنکه اینك بیش از ۱۳روز به تشکیل مجمع عمومی باقی‌نمانده .

در مورد عضویت عمان مشکلات‌فراوانی وجود دارد . یکی اینکه نام سلطان نشین عمان درلیست سرزمین های استعماری سازمان ملل قراردارد و با اینکه این کشور همانندامارات تحت‌الحمایه‌انگلیس در خلیج فارس دارای قرارداد حمایتی با انگلیس نیست معذالك از آنجا که تا سال گذشته فقط با انگلیس و هند مناسبات سیاسی آنهم در سطح کنسولی داشته ، شورای امنیت به عمان هنوز به‌دیده یك سرزمین مستعمره انگلیس نگاه میکند .از سوی دیگر مخالفت احتمالی بعضی از کشور های عربی در پشت پرده با عضویت عمان قبل از حل اختلافات سلطان باامام‌عمان ، از جمله دیگر مشکلات در راه عضویت این سرزمین بشمار میرود .

عمان واغتشاشات اخیر

گزارش هائی که ازسلطان‌نشین عمان به تهران میرسد بدرستی بازگوی رویداد ها و حوادثی که در این سرزمین می گذرد نیست .

اما یك نکته روشن است که درآستانه کوشش های دولت سلطان قابوس‌بن‌سعید پادشاه جوان عمان در بیرون آوردن عمان از انزوای سیاسی و برقراری مناسبات با جهان خارج‌واحتمالا تصویب عضویت عمان در سازمان ملل متحد ، گروه های مخالف از جمله غالب‌بن علی امام عمان که منکر حکومت سلطان بر سرزمین عمان است و همچنین جبهه آزادی‌بخش عمان که از افکار و حمایت عوامل چین سرخ در یمن جنوبی تغذیه میکند ، فعالیت های دامنه‌داری رابرای خنثی ساختن کوشش های سلطان‌قابوس آغاز کرده‌اند .

اغتشاشات و آشوب هائی که هفته گذشته در مسقط پایتخت عمان صورت گرفت در ۱۴ ماه گذشته و از هنگام به حکومت رسیدن سلطان قابوس بیسابقه بود . در طول ۱۴ ماه گذشته قابوس به جمع‌آوری مخالفان و جلب نظر آنان به پشتیبانی از وی در اجرای برنامه های توسعه و تحول موفق گردید . وعده‌های او به تجدید نظر کامل در چهره‌سیاسی، اجتماعی و فرهنگی عمان آنچنان شورو هیجان در وجود مردم سرزمین عمان و بخصوص جوانان این سرزمین بوجود آورد که فردفرد افراد از کوچك وبزرك، پیرو جوان بدون چون‌و چرا از اقدامات سلطان حمایت کردند و توسعه چنین اتمسفری از امید ، جائی برای ادامه فعالیت مخالفان و عوامل خارجی باقی نگذاشت و امید ها براین قرار گرفت که دولت جدید موفق خواهد شد راه صد ساله را یك‌شبه طی کند .

میتوان عنوان کرد که دولت جدید در ارائه برنامه های اصلاحی و وعده های خود دائر برتغییر چهره عمان دچار جامطلبی شد .

توقفی که در اجرای برنامه های اصلاحی طی سی‌وهشت سال حکومت سلطان سعید بوجود آمد عمان را در ردیف عقب مانده ترین سرزمین های جهان قرارداد و تغییر چهره عمان‌قرون وسطائی کار یکسال‌و دو سال نبود .

باتوجه به عدم توانائی دولت مسقط به اجرای کامل وعده های نخستین روز های حکومت میتوان احساس کرد که عوامل مخالف باردیگر از بی‌صبری مردم عمان‌و بخصوص جوانان مسقط استفاده کرده و آتش احساس مخالفت آمیزآنان را علیه سلطان قابوس دامن زده‌اند .

از جمله بهانه هائی که در جریان اغتشاشات اخیر در مسقط بگوش می رسید اعتراض جوانان به ادامه حکومت اقتصادی بازرگانان هندی مقیم مسقط بود . قدرت اقتصادی بازرگانان هندی و بخصوص چند تنی از آنان که درگذشته از محارم سلطان‌سعید بوده‌اند همواره مورد رشك و تردید و اعتراض مردم مسقط بود و اینان خواستار این‌بودند که‌دولت از ادامه نفوذ این بازرگانان در تعیین سرنوشت‌اقتصادی کشور جلوگیری کند .

پایان‌ماموریت‌سفیراردن

داودابوغزاله سفیراردن درتهران این روز ها سرگرم خداحافظی و شرکت‌در ضیافت های متعددی است که سفرای کشورهای‌اسلامی بمناسبت پایان‌ماموریت و عزیمت قریب‌الوقوع او برپا میکنند .

ابوغزاله از شخصیت های برجسته کادر دیپلماتیك اردن است که چهار سال قبل باعنوان سفارت به ایران‌آمد . درمدت ماموریت‌او مناسبات میان تهران و امان همچنان توسعه و تفاهم بیشتری یافت و باعزیمت او محافل دیپلماتیك تهران یکی از محبوب ترین اعضای خود را از دست میدهد . ظهر شنبه آینده نیز بافتخار پایان ماموریت سفیر اردن‌ضیافتی به ناهار در وزارت خارجه برپامیگردد .

دریک کشتی دوستانه، قلب یکی از دو حریف ایستاد

دیروز در یك حادثه‌بیسابقه هنگامی که دو دوست‌باسامی حمید گلی‌زاده هفده ساله و «عبدالرضا آستریاف» شانزده ساله‌دراهواز بشوخی سرگرم کشتی گرفتن بودند ناگهان حمید بزمین افتاد و مرد !

این‌دو دوست که کارگران یکی از خیاطخانه‌های اهواز بودند در غیاب صاحب‌مغازه با یکدیگر شرط‌بندی کردند که کشتی بگیرند و هرکدام‌از آنها که بزمین خورد بیست ریال بدیگری بپردازد .

آنها درحالی که شاگردان خیاطخانه و چند نفر دیگر اطرافشان حلقه زده بودند کشتی را آغاز کردند چند دقیقه کشتی ادامه داشت تا اینکه «حمید» نقش برزمین شد ، همه فکرکردند ،«حمید» شوخی میکند ، بعد که او را تکان دادندازجای خود تکان نخورد ومعلوم‌شد که مرده است.پزشك‌قانونی‌پس‌از کالبد شکافی اعلام کرد فشارناشی از کشتی باعث ایستادن قلب «حمید» ومردن‌وی‌شده است.

اظهارات برادران «ماه‌پری» درباره قتل او

ماه‌پری بدست‌برادرسومش کشته‌شده‌است علت قتل دوست شدن ماه‌پری با مردی‌بود

نظر برادر سوم ماه پری که متواری است

پیرمحمداعتراف‌کرد که نظرماه‌پری را کشته است

قبلا اطلاع داده شد ۳ برادر باسامی خدانظر، پیرمحمدونظر اشتراک، تنها خواهر خود را در علی‌آباد گرگان کشتند و جسدش را در بیابان‌انداختند.

پس از کشف جسد دوتن از متهمین دستگیر شدند وسومین نفر با استفاده از یک فرصت کوتاه متواری گردید .

دیروز پیرمحمد یکی از متهمان درباره علت بروز واقعه توضیحاتی در اختیار ماموران مربوطه گذاشت و گفت:خواهرم بدست «نظر»سومین برادرم‌کشته شد وهم او بود که در حضور من و «خدانظر» وی را با «روسری» خفه کرد و بعدجسد او را در بیابان انداخت ورفت.

«نظر» متواری است.

مقتوله «ماه‌پری» نام داشت‌و ۱۶ ساله بود .

جنازه ماه‌پری دوروز پس‌از قتل،درحالیکه فقط چنداستخوان از او باقی مانده بود بوسیله مامورین پاسگاه ژاندارمری «دلند» علی‌آباد گرگان بدست آمد .

درندگان کوهستان بیشترقسمت های جنازه را خورده بودند.

پیرمحمد یکی از سه برادر گفت: ماه‌پری با مردی دوست شده‌بود، ماپس‌ازقتل‌خواهرمان قصد داشتیم این مرد را نیز از میان برداریم که موفق نشدیم...

در جستجوی پدر ومادر

یك دختر سبزه‌روی آبادانی ، پس از دوازده‌سال‌دوری‌از خانه و کاشانه‌اش ، تازه بفکرپدر ومادر خود افتاده است .

او نسرین طیبی نام‌دارد و طی این‌مدت(۱۲سال) درکرمانشاه بسر میبرد .

«نسرین» که برای یافتن‌پدر و مادرش ، از کرمانشاه به آبادان رفته است به خبرنگار ما در این شهر گفت :

دوازده سال پیش موقعی‌دختر بچه‌ای بیش نبود ، زن همسایه که اغلب به خانه ما رفت و آمدمیکرد، مرابالطایف‌الحیل«!» راضی کرد تا با او راهی کرمانشاه شوم . من که عقلم بجائی نمیرسید ، همراه او به کرمانشاه رفتم و او مرا پیش زنی برد من هروقت سراغ‌پدرو مادر را از آنها میگرفتم‌می ـ گفتند : پدر و مادرت مرده‌اند ! من ۱۴ ساله بودم که ازقصد سوءآنان آگاه شدم واز آن خانه فرار کردم وتا دیروزدر یکی از خانه های کرمانشاه پرستاری میکردم . ولی دیگر از این زندگی سیر شده‌ام می خواهم هرچه زودتر پدر و مادرم را ببینم .

نسرین که بشدت میگریست، گفت: اسم‌اصلی من«ماه‌زینب» است . من برای یافتن پدر و مادر به دادگستری آبادان مراجعه کردم ولی آنهاگفتند باید به شهربانی مراجعه کنم.

نسرین طیبی

TOTALIA ماشینهای حساب نواری باعداد فارسی ولاتین
توتالیا
LACOMAR S.N.D.
نمایشگاه وفروشگاه : تهران سه‌راه شاه کوچه شهریار ساختمان ۲۱ تلفن ۲۵۷۷۴ ۴۵۲۵۳
دارای مجهزترین تعمیرگاه توسط متخصصین مجرب کارآزموده شده در ایتالیا
ازشهرستانها نمایندگان فعال پذیرفته میشود

حادثه خیابان زمرد

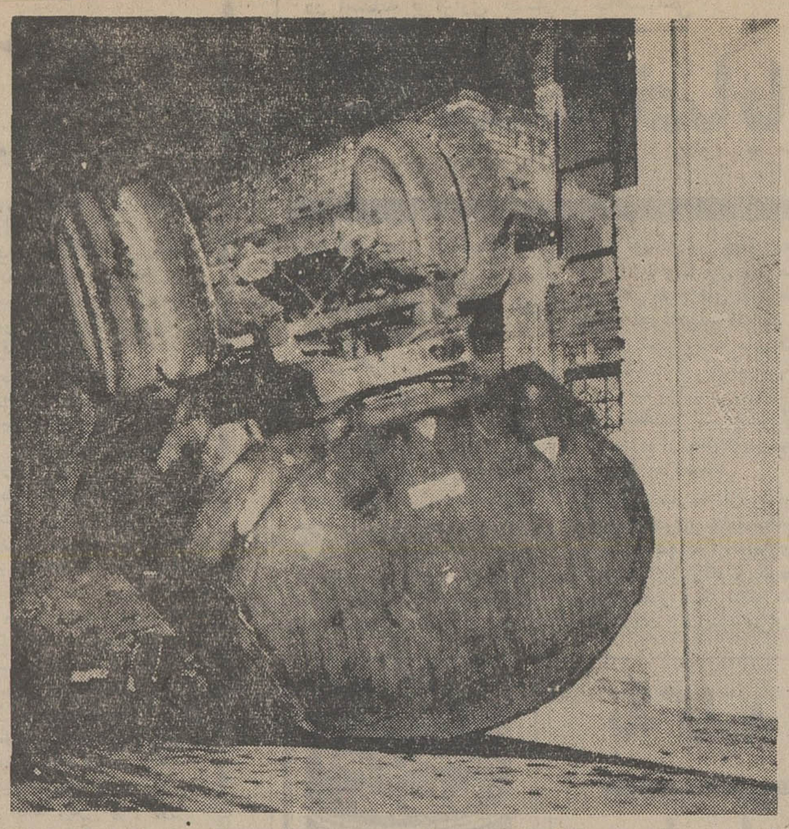

این حادثه عصر دیروز درخیابان زمرد منشعب از جاده قدیم شمیران رخ داد. تانکرنفتکش شماره ۱۲۱۱۹ هنگام دور زدن در خیابان زمرد واژگون شد و سطح خیابان را نفت فرا گرفت.
چون احتمال بروز حریق میرفت مراتب به‌آتش‌نشانی اطلاع داده‌شد، ماموران به محل حادثه رفتند و از بروز حریق احتمالی که ممکن بود به‌خانه‌های مجاور آسیب برساند جلوگیری شد.

تصادف با اسب سوار

اتومبیل شماره ۲۵۳۴۵ساری برانندگی عنایت‌اله عقیلی هنگام حرکت در سه کیلومتری‌بندرگز با جعفر رحیمی که‌سوار اسب بود تصادف کرد واورامجروح ساخت .

مجروح پس از انتقال به بیمارستان براثر جراحات‌وارده درگذشت .

تصادف شدید در راه مراغه‌ـبوکان

در این حادثه یك کارمند دخانیات‌کشته شد

اتومبیل سواری شماره۲۹۹۸۲ با سه سرنشین باسامی «قاسم رسولی ، شیرعلی فرج‌الهی و آصفی» هنگام عزیمت از«مراغه» به «بوکان» در حوالی «میناب» بااتومبیل شماره ۲۵۱۸برانندگی «مرتضی» تصادف کرد .

در این حادثه راننده‌اتومبیل سواری که گفته میشود کارمند اداره دخانیات‌بوکان‌است کشته شد و سرنشینان دیگر اتومبیل مجروح شدند .

آغاسی غوغا میکند در :
گاردن‌پارتی شاد ، شاد ، شاد
شادی همراه با :
ایرج مهدیان ، آزیتا و حسین موفق در :
گاردن‌پارتی شاد ، شاد ، شاد
هیجان همراه با :
عملیات شگفت‌انگیز بندبازی برادران همایونی
خیمه شب بازی و عملیات شعبده بازی در :
گاردن‌پارتی شاد ، شاد ، شاد
رقصهای عربی ، قفقازی و ایرانی توسط
سمیرا ، فهیمه با همکاری نازك بین در :
گاردن‌پارتی شاد ، شاد ، شاد
شادی ، هیجان ، نشاط باده ها برنامه جالب
بازی شانس ، لاتاری در :
گاردن‌پارتی شاد ، شاد ، شاد
از شبهای خود خاطره بسازید در :
محیط شادی آفرین و هیجان‌انگیز
گاردن‌پارتی شاد ، شاد ، شاد
خیابان پهلوی ـ ایستگاه محمودیه
بلیط ۳۰ ریال

از فرداصبح فقط در
سینماونک
اولین‌سینمای مبله و ممتاز ایران
چهار ستاره مشهور و سکسی سینما دریك فیلم کمدی،کمدی ، کمدی ، کمدی !
جینالولوبریجیدا ـ الکه‌زومر ـ مونیکاویتی ـ ویرنالیزی درفیلم

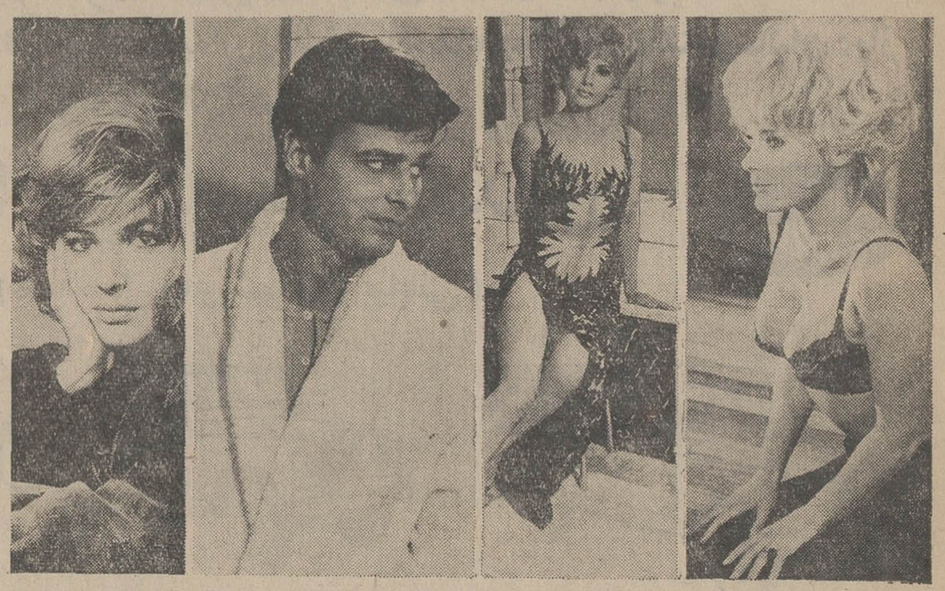

فرشتگان
باشرکت : نینومانفردی ـ ژان سورل
آکیم تامیروف
BAMBOLE

پخش از کمپانی کلمبیا
دیدار از سالن مجلل سینما ونك باراحت ترین‌مبل که‌دردنیابیسابقه است‌وبابهترین دکوراسیون ونور و صدا با پارکینك بزرك و اختصاصی برای‌اولین‌بار شما را با مفهوم واقعی سینما آشنا میسازد .
سئانسها ۱۵ر۱۱ صبح ـ ۱۵ر۳ـ ۳۰ر۵ـ ۴۵ر۷ـ ۱۰ بعدازظهر
روز های سه شنبه،پنجشنبه و جمعه هر هفته ساعت ۵ تا ۸ بعد از ظهر ته دانسان دردانسینك درایوین ونك
هرهفته روزهای جمعه ظهر چلوکباب دررستوران سینما ونك

جنرال
اعلام میکند
روز ۲۷ شهریور ماه ۱۳۵۰،نام ۱۰ نفر از خریداران محصولات جنرال برای ثبت‌برکتیبه ۱۰ مدرسه یادبود جشن شاهنشاهی ایران انتخاب میشود .
نام کسانی در قرعه‌کشی شرکت داده میشود که تا قبل از ۲۲ شهریور ماه جاری هنگام خرید هر یك از انواع محصولات جنرال، یخچال‌جنرال، کولر گازی جنرال، کولر آبی جنرال، آبگرم کن جنرال، آبسردکن جنرال، ماشین لباسشوئی جنرال و اجاق گاز جنرال ،کارت شماره‌داردریافت و تکمیل نموده‌بنشانی جنرال‌بفرستند
یکباردیگراین فرصت طلایی بشماداده‌میشود
که با استفاده از اقدام افتخار آمیز جنرال نام خودرا برکتیبه تاریخ ثبت کنید.
فقط تاروز ۲۲ شهریور فرصت دارید
جنرال
افتخارصنایع ایران
50G20

مجالس ترحیم

بسمه‌تعالی

فوت مرحومه مغفوره علیه عالیه صبیه محترمه جناب آقای حاج عباسعلی پور صالح و همسر گرامی جناب آقای حاج‌حسین لواسانی را که از زنان باتقوی وپرهیزکار بوده‌اند باطلاع میرساند مجلس ترحیم روز جمعه از ساعت ۹تا۱۱ صبح‌در مسجدالجواد(ع) منعقد میباشد.

انشاءاله عموم مومنین در مجلس شرکت میفرمایند .

الاحقر عبداله بن مسیح‌الطهرانی

آ‌ـ۳۹۹۳۸

درگذشت بانوی باتقوی و پرهیزکار صبیه محترمه جناب آقای حاج عباس‌پور صالح و همسر گرامی جناب آقای حاج‌حسین لواسانی را باطلاع میرساند . مجلس ترحیم فقیده سعیده صبح جمعه از ساعت ۹ونیم تا۱۱ ونیم در مسجد الجواد(ع) منعقد میباشد امید است عموم مومنین باشرکت خوددر مجلس مزبور و طلب‌مغفرت موجبات شادی روح آنمرحومه را فراهم‌آورند.

حاج سید عبدالکریم لواسانی. الاحقر سید حسن‌الحسینی اللواسانی . سید علاءالدین لواسانی . الاحقر سید علی اللواسانی

درگذشت اسف‌انگیز صبیه محترمه جناب آقای حاج عباسعلی پورصالح و همسرگرامی جناب آقای حاج حسین لواسانی موجب تاثر و تاسف گردید . ضمن عرض تسلیت باطلاع میرساندمجلس ختم روز جمعه ۱۹ شهریور از ساعت ۹ونیم تا ۱۱ ونیم صبح در مسجد الجواد (ع) واقع در خیابان روزولت منعقد میگردد.

از طرف توزیع کنندگان غلات تهران

حاج‌سید حسن مکی

خانواده های : پورصالح . لواسانی . رضابیک . مهدیان. باستان.گرانمایه.دلجومنش.پیراینده.امینی‌فر. کیانفر.صالحخو. صالحی نیا ، صالح زاده ، دکتر ناجی ، پور سلطانی عبادی . مرشید پور . علمی . زرکش . پیروزان. خطیب . گنج بخش . سادات حسینی . پنجه شاهی . کانوزیان . تجریشی. صیرفی . تحسیری.عمادی پور، سالمی . دانش طلب. حاج عبدالعلی‌راستجو. صرافها

باکمال تاثر و تاسف درگذشت جانگداز جوان ناکام **بانو مهرانگیز پورصالح** صبیه آقای حاج عباسعلی پور صالح و همسر محترم آقای‌حاج حسین لواسانی را باطلاع میرسانند. مجلس‌ترحیم مردانه وزنانه روز جمعه ۱۹ شهریور ماه از ساعت ۹ ونیم تا ۱۱ونیم صبح در مسجد الجواد واقع در خیابان روزولت میدان ۲۵ شهریور برگزار میشود.

آ‌ـ۳۹۹۳۸

بعموم بازماندگان آنمرحومه مصیبت‌وارده را تسلیت میگوئیم

بمناسبت فوت مرحومه متعلقه حاج سید حسین لواسانی مجلس فاتحه‌ای در روز جمعه ۱۹ر۶ر۱۳۵۰ از ساعت ۳ونیم‌الی۶ بعد ازظهر در مسجد حاج اسماعیل هوری برقرار است . امید است انشاءاله عموم آقایان بالاخص حضرات حجج اسلام دامت برکاتهم شرکت فرمایند.

میرزا آقا شیرازی . سید مهدی اشکوری . مصطفی مسجد جامعی . سیدعلاءالدین لواسانی . سید محمود طباطبائی‌قمی . سید محمود سدهی .

آ‌ـ۱۷۳۱۷

مرگ جانگداز همسر محترم آقای حاج سید حسین لواسانی را بپدر داغدارش آقای حاج عباس‌پور صالح و آقای حاج سید مرتضی لواسانی و خاندان مصیبت دیده تسلیت میگوئیم . مجلس ترحیمی روز جمعه ۱۹ر۶ر۱۳۵۰ از ساعت ۳ونیم الی ۶بعدازظهر در مسجد حاج اسماعیل هوری ، میدان شاه کوچه نظام‌وفابرقرار میباشد.

قاسم امینی . ابوالفضل صرافها . رضا امینی‌فر . حسن کیانفر . خانواده‌های: پورصالح . لواسانی . صالحخو .سلطانی. رضابیک . باستان . مهدیان . امینی‌فر . ملی .کانوزیان .حبیبی. فتاحیه. تاجزاد .توسلی یزدی . چهار محالی . متوسلیان یزدی . پنجه‌شاهی . صیرفی . تجریشی . جیرسرائی .

آ‌ـ۱۷۳۱۷

بعموم بازماندگان آنمرحومه مصیبت وارده را تسلیت‌میدهیم

باکمال تاسف درگذشت شادروان **ابوالقاسم بزرگزاده** کارمند بازنشسته شرکت ملی نفت ایران را باطلاع می ـ رساند مجلس ترحیم آنمرحوم روز جمعه ۱۹ر۶ر۵۰ ازساعت ۵ تا ۷ بعدازظهر در خانقاه صفی علیشاه برگزار خواهد شد

رئیس امور بازنشستگی شرکت ملی نفت ایران

آ ـ ۳۹۸۷۲

با نهایت تاسف و تالم فوت ناگهانی همسر و پدرعزیزمار شادروان **ابوالقاسم بزرگ زاده** کارمند بازنشسته‌شرکت ملی نفت ایران را باطلاع فامیل و بستگان میرسانند مجلس ترحیم مردانه و زنانه آن مرحوم روز جمعه ۱۹ر۶ر۵۰ از ساعت ۵ تا ۷ بعدازظهر در خانقاه صفی علیشاه برگزار خواهد شد .

لطیفه بزرگزاده ـ ظریفه بزرگزاده ـ ملیحه بزرگزاده ـ پروانه بزرگزاده

با خاطری تاثر خیز و با یکدنیا تالم و تاثر درگذشت ناگهانی برادر و برادر همسر و دائی عزیزمان شادروان **ابوالقاسم بزرگ زاده** عضو عالیرتبه شرکت ملی نفت ایران را باطلاع خویشان و دوستان میرسانند مجلس ترحیم‌مردانه و زنانه آنمرحوم روز جمعه ۱۹ر۶ر۵۰ از ساعت ۵ تا ۷ بعدازظهر در خانقاه صفی علیشاه برگزار خواهد شد .

حسن بزرگزاده ـ حاجیه زهرا بزرگزاده‌ـ حاج‌حسین شاه میرانی‌ـ علی‌اکبرابدی‌ـ دکترجواد شاه میرانی ـ دکتر جعفرشاه میرانی‌ـ مریم‌شاه‌میرانی‌ـ دکترمحمدعلی‌شاه‌میرانی‌ـ مهندس محمد رضا شاه میرانی

با قلبی آکنده از حزن و اندوه درگذشت ناگهانی‌عموی عزیزمان‌آقای **ابوالقاسم بزرگ زاده** کارمندعالی رتبه شرکت ملی نفت ایران را باطلاع میرسانند مجلس ترحیم روز جمعه ۱۹ر۶ر۵۰ از ساعت ۵ تا ۷ بعداز ظهر در خانقاه صفی علیشاه برگزار خواهد شد .

فریبرز بزرگ زاده ـ فروغ بزرگ زاده ـ فرهاد بزرگ‌ـ زاده ـ فریدون بزرگ زاده

با نهایت تاسف و تاثر درگذشت ناگهانی آقای **ابوالقاسم بزرگ زاده** کارمند عالی‌رتبه شرکت ملی نفت ایران را به اطلاع آشنایان و بستگان میرسانند مجلس ترحیم مردانه و زنانه آنمرحوم روز جمعه ۱۹ر۶ر۵۰ از ساعت ۵ تا ۷ بعدازظهر در خانقاه صفی علیشاه برگزار خواهد شد .

خانواده های : بزرگ زاده ـ محسن زادگان ـ شاه میرانی ـ مژدهی ـ ابدی ـ لنکرانیان ـ اعتمادزاده ـ شفیع زاده ـ هژیر ـ علیزاده ـ یکتا ـ توکلی ـ آذرمگین ـ گلچین‌ـ فرهنگی‌ـ انصاری ـ نستری ـ حسینی ـ انشائی ـ امین‌پور.

آ ـ ۱۷۲۳۹

بعموم افراد خانواده های عزادار بویژه بازماندگان آنمرحوم مصیبت وارده را تسلیت میگوئیم .

در مسجد معتضد کرمانشاه

بدینوسیله درگذشت ناگهانی مرحوم **محمد رضا حکمت** را باطلاع دوستان وآشنایان واقوام میرساند. چون اقوام و دوستان آن مرحوم اکثرا در کرمانشاه میباشند لذا مجلس‌ختم نیزروز پنجشنبه ۱۸ شهریورماه جاری (فردا) در مسجدمعتضد کرمانشاه برپا خواهد بود .

حسین حکمت. مهدی حکمت. خلیل. معصومه. خدیجه و ابراهیم حکمت. فریدون. رحیم و پریچهر حکمت .

آ‌ـ۱۷۲۶۱

بعموم بازماندگان آنمرحوم مصیبت وارده را تسلیت‌میدهیم

بانهایت تاسف و تاثر درگذشت مرحوم **حاج غلامحسین امام جمعه** ابوی اینجانبان عباس ، علی و سعید را باطلاع بستگان ، دوستان‌وآشنایان میرسانیم . مجلس ترحیم روز پنجشنبه ۱۸ر۶ر۵۰ از ساعت ۹الی۱۱ صبح در مسجد آذربایجانیها (شیخ‌عبدالحسین) بازار پاچنار و مجلس ترحیم زنانه همانروز از ساعت ۴ الی ۶بعد از ظهر در منزل آنمرحوم واقع در تهران ویلاـ خیابان آلستوم نرسیده به کارخانه برق شماره ۱۳ منعقد خواهد بود.

خانواده های: امام جمعه ، گیاهی، گنجیان، کریمی،کازرانی. بهاور، بلور . هاشمی . ابوالفضلی. قاضی مرادی . مدنی یگانه، رحمانی ، دریارام. شعله، ملک، کاظم زاده ، نعم‌الحبیب. انشاء. تقی زاده ، مستشاری . قریب . اخوان

آ‌ـ۳۹۹۴۶

بعموم بازماندگان آنمرحوم مصیبت وارده را تسلیت میگوئیم

بمناسبت فوت‌جوان ناکام مرحوم **آقامحسن عرب** فرزند جناب‌آقای علی‌اصغر عرب روز پنجشنبه مطابق ۱۸ شهریور از ساعت ۳ تا ۶ بعداز ظهر درمسجد صاحب‌الزمان خیابان اختیاریه مجلس ترحیم برقرار است مقتضی است دوستان و مومنین برای شادی روح آنمرحوم درمجلس نامبرده شرکت فرمایند .

محمدتقی‌رستم‌آبادی . سیدفضل‌الله تجویدی . احمدالحسین الدیباجی .الاحقر حسن الموسوی. سید مهدی موسوی

باکمال تاسف و تاثر فوت ناگهانی و جانگداز جوان ناکام **محسن عرب** فرزند گرامی آقای علی‌اصغرعرب‌را باطلاع خویشاوندان و دوستان عزیز میرساند .

مجلس ختم آن مرحوم روز پنج‌شنبه ۱۸ شهریور ماه جاری از ساعت ۳ الی ۶ بعداز ظهر درمسجد صاحب‌الزمان واقع درخیابان اختیاریه و ختم زنانه درهمان ساعت درمنزل شخصی منعقد میباشد .

خانواده های : عرب . رحیمی . نوریان ، قاسمی . چیذری . عروجی . خادمی . جعفری‌فائق . سرنیپی . مهدیزاده . قوامی . محسنیان . رزاقی . رحیمیان . معافی . شاهمیرانی . طالب . مرتضوی . ولایتی . احمد خانلو . کرمانی . رضائیان . مبارکی .

آ‌ـ۱۷۲۷۳

بعموم بازماندگان آنمرحوم مصیبت وارده را تسلیت میدهیم .

ص ۱۲۱۷

هـوالباقـی

باکمال تاسف و تاثر ضایعه اسفناك فوت جوان ناکام مرحوم **محسن عرب** رابه‌برادر ارجمندم جناب آقای علی‌اصغر عرب‌پدرداغدیده‌اش و بانوو آقایان احمدومحمود و ابوالقاسم رحیمی سروران گرامم و سایر بازماندگان تسلیت عرض نموده خود و بانو را دراین سوك جانگداز سهیم دانسته و باکسب اجازه‌ازسروران‌گرام‌روزپنجشنبه۱۸ شهریور ماه‌جاری‌ازساعت ۸ الی ۱۰ بعداز ظهر مجلس ختمی درخانقاه (نورصفا)واقع درمیدان اختیاریه منعقد میباشد . از همگان انتظار داردبرای شادی روح آنمرحوم درمجلس مذکور شرکت فرمایند .

حقیر فقیر اقل‌الخلایق حاج‌محمد حسین نوریان (دهبانعلی‌نورصفا)

آ‌ـ۱۷۲۷۱

شهرداری شیراز با کمال تاسف درگذشت شادروان **موسی نوری اسفندیاری** سناتور و وزیر اسبق امور خارجه عموی آقای اسفندیاری ریاست محترم دارائی شیراز را به بازماندگان تسلیت گفته و برای ایشان از خداوند بزرگ‌صبر جمیل آرزو دارد . مجلس ختم آن‌مرحوم از ساعت ۴ تا ۶ بعداز ظهر روز پنجشنبه ۱۸ر۶ر۵۰ در مسجد عالی‌سپهسالار شیراز برگزار میگردد.

شهردار شیراز : فتحعلی امیرابراهیمی

آ ـ ۳۹۷۴۰

بانهایت تاسف درگذشت شادروان **موسی نوری اسفندیاری (موفق‌السلطنه)** سناتور و وزیر اسبق امور خارجه وعموی آقای اسفندیاری رئیس دارائی شیراز را باطلاع عموم‌میرساند مجلس ترحیم فقید سعید از ساعت ۴ تا ۶ بعداز ظهر روز پنجشنبه ۱۸ر۶ر۵۰ در مسجد عالی سپهسالار شیراز برگزار میگردد . از عموم بازرگانان و صاحبان صنایع خواهشمند است با شرکت در مجلس مزبور روح آنمرحوم را شاد و بازماندگان را قرین امتنان فرمایند.

اتاق بازرگانی و صنایع ومعادن شیراز

آ ـ ۳۹۷۴۲

بانهایت تاسف و اندوه فراوان درگذشت شادروان‌**موسی نوری اسفندیاری (موفق‌السلطنه)** سناتور و وزیر اسبق امور خارجه وعموی دوست ارجمندم آقای اسفندیاری رئیس محترم دارائی شهرستان شیراز را باطلاع دوستان و آشنایان و همکاران میرساند . مجلس ترحیم فقید سعید که عمری به پاکی و خدمت گذرانید و با شرافت زندگی کرد و دعوت حق را لبیک گفت از ساعت۴تا۶ بعدازظهر روز پنجشنبه ۱۸ر۶ر۵۰ در مسجد عالی سپهسالار شیراز برگزار میگردد ازعموم دوستان و آشنایان دعوت میشود که دراین مجلس شرکت و روح‌فقید سعید را شاد فرمایند.

خلیل آقاجان زاده

آ ـ ۳۹۷۴۴

با کمال تاسف و تاثر درگذشت مرحوم **موسی نوری اسفندیاری (موفق‌السلطنه)** عموی گرامی خود را باطلاع میرساند . مجلس یادبود فقید سعید روز پنجشنبه ۱۸ر۶ر۵۰ ازساعت۴تا ۶بعداز ظهر درمسجدعالی سپهسالار شیرازبرگزار میشود خواهشمند است با تشریف‌فرمائی خود و قرائت فاتحه روح آن مرحوم را شاد و بازماندگان را قرین تشکر فرمایند.

رئیس اداره دارائی شهرستان شیراز ـ اسفندیاری

آ ـ ۳۹۷۴۶

بانهایت تاسف فوت مرحوم **حسین حق‌شناس** برادرگرامی آقای اکبر حق‌شناس مدیر شرکت را اعلام میدارد .

مجلس ترحیم مردانه و زنانه در روز شنبه ۲۰ شهریور ماه از ساعت ۴ر۳۰ تا ۶ر۳۰ در مسجد الجواد واقع‌درمیدان ۲۵ شهریور منعقد خواهد شد .

شرکت ایران و سوئد

مرگ تاسف‌آور آقای **حسین حق‌شناس** برادر ارجمند آقای اکبر حق‌شناس عضو هیئت مدیره این شرکت‌را به‌اطلاع دوستان و همکاران میرساند .

مجلس ترحیم زنانه ومردانه آنمرحوم از ساعت ۴ر۳۰ تا ۶ر۳۰ روز شنبه ۲۰ شهریورماه در مسجد الجواد دایر خواهد بود .

شرکت سهامی اونیورسال

خانواده‌های حق‌شناس. صدر . فریشی . طهماسبی . آرائی‌پور . حاج‌حریری . عرفان . تهرانی . هاشمی . دانسته و خانواده‌های وابسته بدینوسیله فوت تاسف‌آور مرحوم **حسین حق‌شناس** را به‌اطلاع دوستان وخویشان میرسانند .

مجلس ترحیم زنانه ومردانه آنمرحوم در روز شنبه ۲۰ شهریور ماه از ساعت ۴ر۳۰ تا ۶ر۳۰ در مسجد الجوادواقع در میدان ۲۵ شهریور دایر خواهد بود.

آ‌ـ۱۷۱۹۱ ۲ـ۲

بانهایت تاثر فوت خواهر عزیزمان **بانو زینت السلطنه افسر** متعلقه مرحوم محمد هاشم میرزا افسر را در مشهد مقدس‌به‌اطلاع میرساند مجالس ختم در مشهد برگزار شده و هزینه ختم درتهران بمصرف امور خیریه خواهد رسید.

پرویز نیری (فتح‌السلطنه) ـ محمد نیری ـ ملکقاسم نیری

آ‌ـ۱۷۲۸۹

مصیبت وارده را بعموم بازماندگان آنمرحومه تسلیت میدهیم

انالله وانااليه راجعون

خانواده‌های اللهیاری . زندی. مقدم .احقاقی . اقبالی.مهناویان. گلکار . سیدین . خردور ورفیع‌پور.

باکمال تاسف وتاثر درگذشت نابهنگام وجانگداز **منصورالهیاری** را بعموم خویشان ودوستان میرسانند مجلس ختم مردانه روز پنجشنبه ۱۸ر۶ر۵۰ از ساعت ۴الی۶ بعد ازظهر در مسجد سادات هندی واقع در خیابان مولوی چهارراه گمرک شاهپور منعقد است حضور دوستان و آشنایان موجبات تسکین خاطر بازماندگان و شادی ، روح آنمرحوم خواهد بود.

آ‌ـ۱۷۲۴۳

بعموم بازماندگان آنمرحوم مصیبت وارده را تسلیت میدهیم

بانهایت تاسف و تالم درگذشت نابهنگام بزرگ خاندان اعتمادالسادات شادروان **حاج میرهاشم اعتمادالسادات** را باطلاع بستگان و دوستان میرساند . مجلس ترحیم زنانه و مردانه آنمرحوم روز پنجشنبه ۱۸ شهریورازساعت ۳تا۵ بعد از ظهر در مسجدمجد برگزار خواهد شد.

خانواده های: اعتمادالسادات، موسوی . رهبر. ظهیری. نفیسی . امینی.جوادی . ملکی، خواجه‌نوری. فرهمند. خیرخواه. امیری. زهتاب ، اناری . همدرسی . کامیار . ضیائی.مهدسلطان، محمدی . شکراله زاده . رهنما. حفظی . شقاقی . علی رحیمی . تاج کریمی . صالحیان . کرباسی . حاج ایوب نبیری. هوشیار، رهین. قربانپور . مکرم . حسین مشیری . عباس شاهسوان

آ‌ـ۱۷۲۱۱

بعموم بازماندگان آنمرحوم مصیبت وارده را تسلیت میدهیم

بسمه‌تعالی

نظر بفوت مرحوم حجة‌الاسلام والمسلمین **آقای حاج شیخ محمد خوئی** رحمة‌الله‌علیه که از تلامذه محضر مرحوم آیت‌العظمی آقای حائری اعلی‌اله مقامه در قم بوده واخیرا هم در حوزه علمیه تهران در محضر حضرت آیت‌العظمی آقای حاج سید ابوالحسن قزوینی متع‌اله‌المسلمین بطول‌بقائه‌شرکت مینمودند حسب‌الامر حضرت آیت‌اللهی مجلس فاتحه در روز پنجشنبه ۱۸ر۶ر۵۰ از ساعت ۸ونیم صبح الی ده در مسجد جامع منعقد انشاءاله علماء اعلام وحجج‌اسلام و تجار وعموم مومنین شرکت خواهند فرمود .

الاحقرالسید عبداله موسوی شبستری . العبد احمد ابن محمدالکبیرالقمی . مهدی‌الحسینی‌اللواسانی .

آ‌ـ۱۷۲۵۹

ضایعه ناگوار را بعموم بازماندگان آنمرحوم تسلیت‌میدهیم

بانهایت تاسف درگذشت بانوحاجیه **خانم عشرت مژدهی**، همسر جناب آقای حاج سید حسین میرزادرا باطلاع دوستان‌و آشنایان میرساند . مجلس ترحیم‌روز پنجشنبه ۱۸ شهریورماه‌جاری از ساعت ۴تا۶ بعد ازظهر در مسجد گیلانیان واقع در بازارتکیه دولت برقرار است.

هیئت گیلانیان مقیم مرکز . حاج محمد تقی دیبائی . حاج احمد دیبائی . حاج یوسف رحیمی . حاج محمد تقی‌اعلائی .حاج سید محمد نیکسادات . حاج حسین غربائی . سید محمد علی طاهائی . نقی میرزائی . حاج کریم سبحانی‌پور . حاج حسن فرجاه .صالح فلاح . سید علی حسناتی . حاج ناصر توکلی. ابراهیم خوبرو. تراب توکلی . احمد بنکدار .حاج سید ابراهیم عظیم‌زاده . حاج میرابوطالب دولتشاهـــی . حاج عبدالحسین عزیزیان. حسن نوسلی . محمدعلی نوزاد . یحیی سیدین .احمد رجبی. حبیب آذرمساء . رسول شاداب‌رو .احمد توکلیان .یوسف دریاگشت. حسین شاکری .

آ‌ـ۱۷۲۲۷

بعموم بازماندگان آنمرحومه مصیبت وارده را تسلیت میدهیم

بدینوسیله باستحضار دوستان واقوام میرساند کـه مراسم ختم جوان ناکام و عزیز از دست رفته‌مان مرحوم **داوید هویان** از ساعت ۹ تا ۱۰ صبح روز جمعه ۱۹ شهریور ماه جاری در کلیسای ارامنه واقع در خیابان قوام‌السلطنه و از ساعت ۵تا۷بعد از ظهر همانروز در منزل شخصی واقع در خیابان نادرشاه جنب کوچه مهران پلاك ۳۷ برگزار میشود.

خانواده هویان

آ‌ـ۱۷۱۶۷

یـــادبـــود

بمناسبت یکمین سال درگذشت مرحومه مغفوره **بانو فاطمه** نقابت مادر گرامی مجلس تذکری‌از ساعت۶بعد ازظهر روزپنجشنبه ۱۸ شهریور ماجاری درمنزل جناب آقای دکتر ضیاء الدین‌نقابت واقع در ابتدای خیابان دزاشیب کوی شیرازی شماره ۸ برقرار میباشد . بمنظور شادی روح آنمرحومه مغفوره مراتب‌را باستحضار اقوام ومنسوبین ودوستان میرساند تابا تشریف‌فرمائی و شرکت در مراسم ترحیم خانواده‌های نقابت ـ مزینی‌ـ شیرازی ـ صیرفی‌ـ مرصعی ـ عظیمی پور و سایر خانواده‌های وابسته را سپاسگزار فرمایند.

آ‌ـ۱۷۰۷۳ **خانواده نقابت**

بمناسبت سالروز فوت حاج ابوالقاسم پرورنده

در روز پنجشنبه ۱۸ شهریور ماه مراسمی در امامزاده‌عبداله (آرامگاه افشار) از ساعت ۴ تا ۶ بعد ازظهر وبعدا در منزل‌آن مرحوم برگزار خواهد شد.

از دوستان وفامیل که برای شادی روح آن مسلمان فاضل‌و دانشمند قبول زحمت میفرمایند قبلا تشکر مینمائیم.

خانواده پرورنده

آ‌ـ۱۷۱۰۱

سپاسگزاری

لطف ومحبت دوستان مند ر غم بزرگمان مایه تسلی همه خانواده بود . سعادت شما را از خداوند خواهانم.

آ ـ ۱۷۲۷۹ **فریده جمهری**

بدینوسیله از دانشجویان عزیز مدرسه عالی پارس که خانواده ما را در مصیبت بزرگمان تسلی دادند سپاسگزارم

آ‌ـ ۱۷۲۷۹ **فریده جمهری**

از همه سروران ودوستان وبستگان گرامی که در کلیه‌مراسم تشییع و مجالس ختم و هفته مرحوم شادروان **حاج آقا رضاترسلی** در تهران‌ـ قم‌ـ کاشان شرکت فرموده ویا باارسال تلگراف ـنامه ودرج آگهی موجب تسلی خاطر بازماندگان رافراهم فرموده‌اند نهایت سپاسگزاری و امتنان رادارد و چنانچه بعلت تالمات روحی موفق بعرض تشکر نشدیم صمیمانه پوزش میطلبیم.

آ‌ـ۱۷۳۰۱ **خانواده ترسلی**

تسلیت

همکار ارجمند آقای مصطفی الهیان

کارکنان سازمان شهرستان های روزنامه اطلاعات درگذشت شادروان عموی جنابعالی را صمیمانه تسلیت می گویند بقای عمر شما و بازماندگان محترم را از خداوند آرزو دارند.

دوستان ویاران ارجمند عزیز اکبر حق‌شناس

درگذشت نابهنگام شادروان حسین حق‌شناس اخوی گرامش را صمیمانه تسلیت عرض نموده از خداوند متعال‌صبر و شکیبائی برای بازماندگان آرزو مینمایند .

غلامحسین آزرم. احمد افشار. احمد اهری. علی‌اصغر پیرزاد. علی‌قلی حکیم‌نژاد. شاپور زند. محمد شعراوی. جواد شهیدی. مهدی عظیما. حسین علاقبند. محمد علوی. علی علوی. احمد فرهنگی. فضل‌اله کاسمی. دکتر محمد حسن گنجی. فضل‌اله مهرپور. اصغر نگهبان.

آ‌ـ۳۹۹۲۰

جناب آقای کاظم نظاملی

از خدا میخواهیم بشما آنچنان صبری عطا کند تا این‌درد بزرگ و جانسوز را تحمل کنید.

از طرف اداره کارپردازی بانک تجارت خارجی‌ایران

آ‌ـ۳۹۹۰۴ **مهدی رمضانی**

آقای منوچهر اطمینانی

درگذشت مادر گرامیتان را صمیمانه تسلیت گفته شادی روح آن مرحومه و بقاء عمر بازماندگان را از خدای بزرگ خواهانیم . **سرهنگ محمود مشرف نوری .حسین‌سمیعی**

آ‌ـ۱۷۲۴۷

همکار گرامی آقای مهندس علی بختیاری

درگذشت‌اندوهبار برادر زاده عزیزتان را تسلیت عرض نموده صبر و شکیبائی برای آن خانواده محترم از خداوند متعال خواستاریم **همکاران واحد برق وزارت آب و برق**

آ ـ ۱۷۲۸۱

جناب آقای اکبر حق‌شناس

بانهایت تاسف مصیبت وارده را تسلیت عرض نموده، سلامت بازماندگان رااز درگاه احدیت مسئلت مینمائیم.

آ‌ـ۱۷۱۹۹ **شرکت ارقام**

جناب آقای اصغر عرب پسر عموی گرام

درگذشت ناگهانی جوان ناکام محسن عزیز همگی مارا داغدار نمود مصیبت وارده را تسلیت عرض نموده بقای بازماندگان را از خدای متعال خواهانیم.

آ‌ـ ۱۷۲۷۷ **خانواده رزاقی**

کارکنان فروشگاه اس ـ کا ـ اف ـ سوم اسفند

بااندوه فراوان درگذشت مرحوم حسین حق‌شناس را به جناب آقای اکبر حق شناس مدیر محترم شرکت ایران وسوئد و بازماندگان آنمرحوم‌تسلیت میگویند.

آ‌ـ۱۷۲۹۵

بانهایت تاسف و تاثر درگذشت مرحوم موسی نوری اسفندیاری (موفق‌السلطنه) وزیر اسبق امور خارجه و عمو زاده جناب‌آقای‌حسینعلی اسفندیاری‌عضو هیئت‌عامل برنامه را بعموم بازماندگان آن شادروان صمیمانه تسلیت میگوئیم.

خداداد فرمانفرمائیان‌ـ غلامرضا مقدم ـ محمد کاظمی‌ـ علی‌اکبر صادق ـ محمد رضی ویشکائی ـ علی هزاره ـ داریوش مهاجر اسکوئی ـ شاپور راسخ ـ علی دفتریان ـ لیرضا رادپی ـ عبدالرسول بختیار .

آ ـ ۳۹۸۷۶

بانهایت تاسف و تاثر درگذشت مادر آقای مهدی مهتدی همکار گرامی را بعموم بازماندگان آن مرحومه تسلیت میگوئیم .

خداداد فرمانفرمائیان ـ علی هزاره ـ داریوش مهاجر اسکوئی ـ شاپور راسخ ـ علی دفتریان ـ علیرضا رادپی ـ عبدالرسول بختیار

جناب آقای غلامرضا ویژه

مصیبت وارده را بمجنابعالی و خانواده محترمتان‌صمیمانه تسلیت عرض مینمائیم .

کارکنان اداره روابط عمومی بانک عمران

آ‌ـ۳۹۹۳۲

جناب آقای اکبر حقشناس وبانو

بااندوه فراوان مصیبت وارده را تسلیت عرض‌مینمائیم

محمد صادق مهاجری و بانو

آ‌ـ۱۷۱۹۷

دوست عزیز جناب آقای حسین محمد رشیدی

فوت عموی بزرگوارت مرحوم حاج حبیب‌اله محمد رشیدی را بشما و خانواده محترمتان محمد رشیدی تسلیت عرض میکنیم ، بقاء وسلامت شمارا آرزومندیم

بهبودی‌ـ افشاریان

آ‌ـ۳۹۸۹۲

جناب آقای حسین محمد رشیدی

بدینوسیله فقدان عموی بزرگوارتان مرحوم حاج حبیب‌اله محمد رشیدی را بشما و خاندان محترم محمد رشیدی تسلیت عرض میکنیم.

شرکت تجارتی کوفرد (ناسیونال)

آ‌ـ۳۹۸۹۰

دوست عزیز جناب آقای حسین محمد رشیدی

فوت‌عموی بزرگوارت مرحوم حاج حبیب‌اله محمد رشیدی را بشما و خاندان جلیل محمد رشیدی تسلیت عرض میکنم. بقاء و سلامت شمارا آرزومندم.

کنجکاو

آ‌ـ۳۹۸۸۸

جناب آقای محمدعلی جعفری

بانهایت تاثر وتاسف درگذشت پدر عزیزتان را تسلیت گفته بقاء عمر بازماندگان را از درگاه احدیت خواستاریم.

محمد قلی بشیری . علی میرزا کوچکی . حسین‌میرزا کوچکی

آ‌ـ۱۷۲۹۹

سرکار علیه خانم دکتر نیکوهمت

باقلبی مملو از تاسف درگذشت پدر بزرگوارتان راتسلیت میگویم .

منصور خدادوست و بانو

آ‌ـ۴۰۰۱۲

اعضای گروه فرهنگی هاتف مصیبت وارده بخاندان اشرفی را صمیمانه تسلیت عرض مینمایند.

آ‌ـ۱۷۲۵۱ **گروه فرهنگی هاتف**

مجالس وعظ وسوگواری

بمناسبت ایام شهادت موسی بن‌جعفر علیه السلام و مبعث خاتم‌الانبیاء صلی‌اله‌علیه‌وآله طبق معمول سنواتی از روز پنجشنبه ۱۸ر۶ر۵۰ تاشنبه ۲۷ر۶ر۵۰ از ساعت ۷تا۱۰ بعد از ظهر در منزل حقیر مجلس وعظ‌ونشر معارف دین برقرار است .بدینوسیله از عموم مومنین(آقایان‌ـ بانوان)و هیئات مذهبی خاصه علماء اعلام دامت‌برکاتهم وسلسله جلیله اهل منبر دعوت میشود بخاطر تعظیم شعائر دین در این مجلس شرکت‌فرمایند.

الاحقر سید حسین شجاعی موسوی

آ‌ـ۳۹۹۳۶ نشانی ـ شهباز غیاثی‌ـ چهارراه عارف

فَبَشِّرْ عِبَادِ الَّذِينَ يَسْتَمِعُونَ الْقَوْلَ فَيَتَّبِعُونَ أَحْسَنَهُ

مسجد جواد(ع)

برای اطلاع خواهران وبرادران گرامی برنامه شب جمعه و شب شنبه خود را اعلام میدارد.

شب جمعه تفسیر قرآن کریم توسط جناب آقای دکتر محمد مفتح .

شب شنبه ـ سخنرانی جناب آقای خزعلی ـ پیرامون مبانی اجتماعی اسلام . درپایان به‌سئوالات‌دانشجویان عزیز پاسخ داده خواهد شد ـ شروع ۸ بعدازظهر

بااندوهی فراوان و تاسفی عمیق درگذشت الم‌انگیز شادروان موسی‌نوری اسفندیاری (موفق‌السلطنه) وزیر اسبق امور خارجه و سناتور را بحضور خاندان ارجمند اسفندیاری بویژه آقای اسفندیاری ریاست محترم دارائی شیراز تسلیت‌و تعزیت عرض نموده از خداوند متعال مسئلت مینماید که‌روح پرفتوح آنمرحوم را که عمری به نیکنامی و خدمت به میهن گذرانیدقرین رحمت‌و مغفرت فرماید وبازماندگان و خاندان محترم اسفندیاری صبر و شکیبائی عنایت فرماید .

آ‌ـ۳۹۷۳۸ **کریمپور اسلامی . ناظم**

جناب آقای هوشنگ سنجری همکار ارجمند

باکمال تاسف درگذشت سرکار سرهنگ ابراهیم ویژه برادر همسر گرامی شمارا بجنابعالی‌وبانو و خانواده محترم ویژه‌صمیمانه تسلیت میگوئیم وخودرا درغم شما شریک میدانیم.

آ‌ـ۳۹۹۴۰ **اعضاء ارکستر سنفونیک تهران**

جناب آقای مهندس عباس طاهری

بانهایت تاسف وتالم درگذشت مادر گرامی جنابعالی راتسلیت عرض نموده سلامت وبقاء آن خانواده محترم را از درگاه احدیت خواستاریم.

آمیر مسعود امامی ـ امیر پاشا عاطفی . منصور فامورزاده. تقی‌قندچی . اسداله بصیریان . عباس امجدی . محمد فرهنگنیا. امیراورد درویش . محسن وحدانی . مهدی احمدی . بیژن شفقت. فریدون اکبر . مظفرنامداری . انوشیروان شهنواز .احمد پاکناد . حسن سعادت. جمشید دولو . فرهاد جمالی . علی اصفهانی . مهدی مهدوی . داود درویش زرگر. عزیزاله تاج‌بخش. عزت‌اله ماوائی . سیدعلی واقفی . حسین سربولکی . جلیل‌فرشچی. سیاوش امیرانصاری.

آ‌ـ۱۷۳۱۳

جناب آقای اکبر حق‌شناس

بانهایت تاسف مصیبت وارده را تسلیت عرض نموده سلامت آنجناب وبازماندگان را از درگاه احدیت مسئلت مینمائیم.

آ‌ـ۱۷۲۰۱ **شرکت ایران وسوئد ـ قسمت اطلس کوپکو**

تقاضا ازفارغ‌التحصیلان زیر :

از آنجا که وجوه استردادی دانشجویان فارغ‌التحصیل که در دوران تحصیل از این بنیاد وام درازمدت‌و بدون بهره‌دریافت داشته‌اند عینا به دانشجویان با استعداد دیگری تعهدپرداخت شده و طبعا هرگونه تعللی در استرداد کمك هزینه تحصیلی مزبور تضییع حق گروه دیگری از دانشجویان با استعداد است از آقایان و خانمهای زیر که فارغ‌التحصیل شده‌اند تقاضادارد برای تعیین تکلیف پرونده‌شان با بنیاد فرهنگی البرز «لاله‌زار نو چهارراه مهنا» تماس حاصل فرمایند تامنجربه اقدام‌جداگانه نگردد .

از فارغ التحصیلان هنرسرای عالی فارمك :

۱ـ آقای منوچهر خزانه‌دارلو ۲ـ آقای سید جلال جانفدا ۳ـ آقای احمد میری ۴ـ آقای محمود بیدگلی ۵ـ آقای رسول نجویزاده ۶ـ آقای سید محمد یونسی ۷ـ آقای غلامرضا مولا ۸ـ خانم ناهیدمختاری« علوم تهران »۹ـخانم‌زهرا حصیبی‌ملایری «علوم تهران »۱۰ـ آقای مصطفی شهابی « حقوق تهران» ۱۱ـ آقای رضوان‌اله فانی «ادبیات تهران» ۱۲ـ آقای قدمعلی‌سرامی «ادبیات تهران» ۱۳ـ آقای

اطلاعات ۱۳۰۴

چهارشنبه ـ هفدهم شهریور ماه ۱۳۵۰
هفدهم رجب ۱۳۹۱ ـ هشتم سپتامبر ۱۹۷۱
شماره ۱۳۵۹۲ ـ سال چهل و ششم
استخراج دکتر ریاضی کرمانی

ساعات شرعی
اذان صبح . . . . . ساعت ٤ و ٧ دقیقه
طلوع آفتاب . . . . . ساعت ٥ و ٤٠ دقیقه
ظهر شرعی . . . . . ساعت ١٢ و ٣ دقیقه
اذان مغرب . . . . . ساعت ٦ و ٤١ دقیقه

سطح زیر کشت گندم استانها تعیین شد

وزارت کشاورزی سهم زیر کشت گندم هر استان را تعیین کرد و بامداد امروز دستورآنرا به مناطق مختلف استانها و فرمانداری‌های‌کل کشور ارسال داشت.

طرح افزایش تولید گندم با استفاده از بذور پر حاصل داخلی وخارجی و کودشیمیائی مناسب، در سطح ۳۵۰ هزار هکتار پیاده میشود و سطح زیر کشت هر استانها و فرمانداری های کل به تفکیک معلوم و مشخص گردیده است.

مهمترین منطقه‌ای که برای افزایش محصول کشت گندم در دربرنامه قرار داده شده است، در درجه اول گرگان و دشت با ۹۰ هزار هکتار و در درجه دوم استان‌خراسان با ۳٤ هزار هکتار میباشد.

تفکیک تعیین مساحت کشت درسایرنقاط کشور بدین شرح میباشد:

در استان های مرکزی و مازندران هر یک در سطح ۳۰ هزار هکتار ـ استان های اصفهان و آذربایجان شرقی و غربی و کرمانشاهان هر یک ۲۰هزارهکتار ـاستان‌خوزستان ۱٦ هزارهکتار ـ استان فارس ۱٥ هزار هکتار ـ استان‌کرمان و فرمانداری های کل لرستان و همدان ونیزدشت مغان هر کدام ۱۰ هزار هکتار ـ کردستان ٥ هزار هکتار ـ بنادر و جزایر دریای عمان یکهزار هکتار ـ بنادر و جزایر خلیج فارس و فرمانداری کل سمنان ٥۰۰ هکتار ـ فرمانداری کل ایلام‌و زنجان۳هزارهکتار ـفرمانداری کل‌چهارمحال‌بختیاری درسطح ۲ هزار هکتار مشمول عملیات طرح‌افزایش‌تولید گندم‌شده‌اند.

وزارت‌کشاورزی همچنین از کلیه‌کشتکاران کشور تقاضاکرد که برای موفقیت طرح وبدست آوردن‌حداکثر محصول‌درواحد سطح به راهنمائیهای سپاهیان ترویج و آبادانی و مروجان کشاورزی توجه کافی مبذول دارند.

اطلاعیه پودر رختشوئی دریا

مراسم قرعه‌کشی ٦ دستگاه ژیان جوائز بزرك دریا

در ساعت ۹ بعد از ظهر روز پنجشنبه ۱۸ شهریورماه‌در تلویزیون‌ایران‌برنامه‌اول‌بوسیله آقای کمال‌الدین مستجاب الدعوه اجراء خواهد شد دراین برنامه هنرمند محبوب عارف شرکت دارد.

توجه کلیه مصرف کنندگان‌عزیزپودررختشوئی دریا را باین برنامه جلب میکنیم.

بزودی
اطلاعیه
کفش
وین

برای حفاظت اماکن تاریخی

عصر پریروز (دوشنبه) جلسه شورای‌اجرائی‌سازمان ملی‌حفاظت آثار باستانی در عمارت فرهنگ و هنر بریاست آقای پهلبد وزیر فرهنگ و هنر تشکیل گردید.

پس از تصویب صورت جلسه قبل آقای دکتر محمود مهران‌مدیر عامل سازمان حفاظت آثار ملی پیشنهادی‌برای‌حفاظت آثارتاریخی ایران بشورا عرضه داشت مبنی براینکه‌یک‌کمیته دائمی‌ازنمایندگان وزارت فرهنگ‌و هنر، سازمان جلب سیاحان و شهرداری ها، سازمان برنامه، سازمان اوقاف، انجمن‌آثار ملی، اطاق بازرگانی‌و صنایع‌ومعادن تشکیل شود تابرای حفظ اماکن تاریخی از قبیل کاروانسرا های قدیمی، حمام‌ها، تیمچه ها، تکایا، بازار ها، خانه های قدیمی صورتی تهیه نماید تا پس از مطالعه و تشخیص اهمیت باستانی و تاریخی بودن آن‌برای تعمیر و حفظ وحراست آن اقدام شود و هر یک از موسسات و سازمان های مملکتی در حدود وظایف‌ملی‌خود دراین رامساعدت لازم مبذول دارند تا از خرابی و انهدام بسیاری از موسساتی که‌در خور توجه‌مخصوص وازبین رفتن آن برای مملکت و ملت زیان‌بخش است جلوگیری‌شود و حتی بعضی از این ابنیه ها بصورت موزه‌ملی در هر شهر و دیار درآید تا خود موجب‌جلب جهانگردان ومسافران داخلی و خارجی باشد و تاریخ و تمدن افتخارآمیز ایران نیز حفظ وحراست شود.

این پیشنهاد مورد تائید آقایان جمال‌الدین اخوی رئیس هیئت معتمدین، نصیر عصار معاون نخست وزیر ورئیس‌سازمان‌اوقاف، مصطفی درخشش معاون امور شهری‌وزارت‌کشور، دکترورجاوند نماینده شورای اجرائی سازمان، دکترمحمدی‌نماینده سازمان‌برنامه، وزیری تبار نماینده شرکت ملی نفت قرار گرفت‌وپس از مذاکرات مفصلی‌قرار شد هرچه زودترکمیته دائمی‌مزبورتشکیل شود ودرمرحله اول صورتی‌از بنا های تاریخی و اماکن قدیم که شایستگی حفظ و حراست داشته باشند تدارك نمایند تا در جلسه آینده شورای اجرائی مطرح و مورد مطالعه و تصمیم قرار گیرد.

برای برگزاری جشنهای‌بنیان گذاری دوهزار وپانصد سال شاهنشاهی ایران تزئین و چراغان کردن خیابانهای تهران در تمام مدت شبانروز ادامه دارد.
عکس قسمتی‌از خیابان‌آیزنهاور نزدیک میدان شهیاد را نشان میدهد که بطرززیبائی آذین بندی وچراغانی شده است.
(شرح در صفحه ۱۷)

در جلسه شورای هماهنگی ترافیك

دیروز جلسه شورای هماهنگی ترافیک تشکیل شد.

در این جلسه که بدستور وزیر کشور از سه ماه پیش هر پانزده روز یکبار تشکیل می‌شود وزیر کشور و دوتن از معاونان این وزارتخانه، رئیس راهنمائی و رانندگی کشور، مدیران کل رادیو و مطبوعات وزارت اطلاعات، رئیس سندیکای سینماداران وفرمانداران‌شهرهای‌اصفهان وشیراز شرکت داشتند.

در جلسه دیروز در باره ادامه‌برنامه‌های‌آموزشی‌برای آشنا ساختن هرچه بیشتر مردم به مقررات جدید عبور ومرور تصمیماتی اتخاذ شد.

از امروز
نمایش فیلم بزرك
داش آکل
درسینما
ماژستیک
ادامه دارد

بانك ایران و انگلیس

تغییر ساعات کار کلیه شعب این بانك در تهران

برای ارباب رجوع محترم باستثنای ایام تعطیل از پنج شنبه اول مهرماه ۱۳۵۰ تا اطلاع ثانوی بقرار زیرخواهد بود:

ایام‌هفته ۸ و ربع صبح تا ۱۲ و نیم
پنجشنبه ها ۸ و ربع صبح تا ۱۱ و نیم
بعد ازظهر ها چهار و نیم تا شش و نیم بشرح‌زیر:
۱ـ شعبه مرکزی فقط دریافت مینماید.
۲ـ شعبه بازار دریافت و پرداخت و قبول چك های انتقالی.
۳ـ سایر شعب کلیه امور بانکی مثل صبحها.

بزرگترین خواننده فرانسه
شارل آزناوور

ساعت ٦ و نیم بعد از ظهر جمعه ۱۹شهریور
در سالن محمدرضا شاه پهلوی
محل فروش بلیت: چاتانوگا ـ سورنتو ـ سالن محمدرضاشاه‌پهلوی‌ـباشگاه‌ارامنه‌بولینك‌ـ کاخ جوانان و کلوب شاهنشاهی بهای بلیت۲۰۰ و ۱۰۰ ریال.

دانشگاه صنعتی آریامهر
دانشکده مهندسی برق ـ دانشکده ریاضی
آگهی پذیرش دانشجو برای دوره‌های فوق‌لیسانس (M.S)

در صفحه دهم

ماندنی شد ...

برای یك‌هفته دیگر «سهیرزکی» رقاصه افسونگر «مصر» ماندنی‌شند.

پایکوبان و دست افشان

زیبارویان‌انگلیس ـ فرانسه «بلواستارز» و «دئوزیلازد» هنرمندان سوئیس.

لحظه‌های شاد

با کمدین های پالاریوم لندن «آلن کمپل و کرتین»

آغاسی . . . آغاسی

آغاسی خودمان که بی‌سابقه میدرخشد وبی سابقه به هیجان می‌آورد

و .. خاطره‌های بسیار

با برنامه‌های درخشان‌وخیره کننده‌ای که امشب وهرشب‌برای‌شما تدارك دیده‌ایم

شکوفه نو

تلفن رزرو ۹٥۳۰۳۳ ـ ۹٥٤۰٤٤

آگهی فیلم‌شهر قصه

برای اجرای نقش های «آقاموشه» و «خاله سوسکه» در فیلم رنگی شهر قصه پسری به سن ده تاسیزده سال ودختری به سن هشت تا یازده سال‌مورد نیازند. داوطلبان باید از استعداد و علاقه سرشار و زیبائی و تناسب لازم برخوردار باشند. اولیاء داوطلب میتوانند ضمن ارسال‌دو قطعه عکس بدون رتوش کودکان خود (یك عکس تمام قدویك عکس صورت) حداکثر تا تاریخ ۲٥ شهریور ماه ۱۳٥۰ به آدرس میدان فردوسی ساختمان‌آریا شماره۳٥۳با شرکت پانوراماکتابه نمایند.

خانه‌سازی «تك»

خانه سازی تك تعداد قلیلی خانه که بعضی ازآنها مجهز به شوفاژ میباشد باتمام رسانده و آماده فروش بطور نقد یا اقساط میباشد.
طالبین برای بازدید و مذاکره میتوانند همه روزه بنشانی زیر مراجعه فرمایند.
خیابان سلطنت آباد. خیابان ضرغام. کوی‌تك.
دفتر خانه‌سازی تك. تلفن ۷۷۰۹۹۳

نهمین کنگره علمی
جامعه دندانپزشکی ایران
۲٤تا۲۷ شهریور ماه ۱۳٥۰

برای اطلاع داوطلبان شرکت درمسابقه ورودی مدرسه عالی ریاضیات و مدیریت اقتصادی (کرج)

مهلت ثبت نام برای شرکت در مسابقه ورودی دوره لیسانس مدرسه عالی ریاضیات و مدیریت اقتصادی (کرج) وسیله پست آخر وقت روز شنبه بیستم شهریور ماه پایان می پذیرد.

داوطلبانی که موفق نشوند مدارك خود را تا تاریخ فوق پست نمایند میتوانند تا ساعت دو بعدازظهر روز چهار شنبه ۲٤ شهریور ماه جاری شخصا به دبیرخانه مدرسه عالی واقع در کرج مراجعه نمایند.

فرم های مخصوص ثبت نام در روزنامه های اطلاعات و کیهان روز پنجشنبه یازدهم شهریور ماه چاپ شده است.

آ ـ ۳۹۹۱۰

کانون پرورش فکری کودکان و نوجوانان
ششمین فستیوال بین‌المللی فیلم های کودکان و نوجوانان ۲٤ آبان ٤ آذر ۱۳٥۰

بدینوسیله از کلیه‌ی دانشجویان وجوانانی‌که علاقه‌مندبه‌همکاری داوطلبانه باکادر برگزاری ششمین فستیوال‌بین‌المللی فیلم های کودکان‌ونوجوانان باشند دعوت مینماید تاجهت مذاکره واطلاع از شرائط و نحوه‌ی همکاری همه روزه تا پایان شهریور ماه جاری بین‌ساعات ۸ تا ۱۱ بامداد به محل کانون مراجعه نمایند.

آدرس: ایرانشهر شمالی ـ خیابان‌ناصر ـ شماره ی ۳

آگهی دعوت مجمع عمومی عادی‌وفوق‌العاده صاحبان‌سهام
شرکت سهامی تولیدی قند کرج

مجمع عمومی فوق‌العاده صاحبان سهام شرکت‌سهامی‌تولید قند کرج‌درساعت پنج‌بعدازظهر روز سه‌شنبه شش‌مهر ماه۱۳٥۰ در محل شرکت واقع‌در کرج تشکیل خواهدشد.

دستورجلسه عبارت‌است‌ازتطبیق وضع شرکت با مقررات لایحه‌قانونی اصلاح‌قسمتی ازقانون تجارت مصوب ۲٤ر۱۲ر٤۷ واصلاح‌وتغییر بعضی از مواد اساسنامه همچنین مجمع‌عمومی عادی صاحبان سهام شرکت ساعت‌شش بعد از ظهر همانروز (سه‌شنبه شش‌مهر ماه ۱۳٥۰)در محل شرکت تشکیل جلسه خواهد داد.

دستور این جلسه عبارت‌است از:
۱ـاستماع گزارش هیئت مدیره راجع‌به‌امور شرکت در سال ٤۹وترازنامه حساب سودوزیان‌وسود قابل تقسیم.
۲ـاستماع‌نظرات بازرسان و حسابرسان قانون‌راجع به‌اوضاع عمومی‌وترازنامه شرکت.
۳ـتصویب ترازنامه وحساب‌سودوزیان شرکت‌واتخاذ تصمیم نسبت به طرز تقسیم سود عملکرد سال ٤۹.
٤ـتعیین خط مشی کلی‌شرکت.
٥ـانتخاب‌اعضای هیئت مدیره.
٦ـانتخاب‌بازرس اصلی‌وعلی‌البدل.
ازصاحبان‌سهام دعوت می شود که درجلسات‌مزبور حضور بهمرسانند.

شرکت‌سهامی تولیدی قندکرج
آ ـ ۱۷۲۰۹

از امشب در **مولن‌روژ ـ دیانا ـ مهتاب ـ کریستال ـ اسکار**

کندیس برگن ـ پیتر استراوس ـ دونالدپلیزنس

● این «آغاسی» است که می‌آید . . .
● این «آغاسی» است که میخواند . . .
● این «آغاسی» است که مسحور میکند . . .
● این «آغاسی» است که جادو میکند . . .

از هفته آینده در قویترین گروه سینمائی پایتخت

اطلاعیه‌سینمانیاگارا

بمنظور اعتلای بیشتر صنعت سینمای ملی و همگامی در راه پیشرفت فیلمهای ایرانی، سینما نیاگارا که‌از سینما های‌درجه اول‌و مجهز پایتخت میباشد نیز برای نخستین بار از تاریخ ۲٤ شهریور ماه جاری اقدام بنمایش فیلمهای ایرانی مینماید.

در تامین خواسته توده های وسیع علاقمند به فیلم ایرانی این برنامه با نمایش فیلم چشمگیرو جنجالی

ایوالله با شرکت **آغاسی**

(خواننده محبوب مردم در اولین نقش سینمائی خود) آغاز میشود تا با ایجاد فرصت بهتر و مناسبتر، سینمای ملی کشور ما همواره شاهد موفقیت های درخشانتری باشد.

ازروز شنبه۲۰ شهریورماه گیشه سینمانیاگارا برای رزرو بلیط جهت فیلم «ایوالله» آماده‌است