اطلاعات

۲۰ صفحه

یکشنبه ۱۰ مردادماه ۱۳۵۰ ـ شماره ۱۳۵۵۹
سال چهل‌وششم ـ تکشماره ۵ ریال

۱۳۵۰ سال جشنهای دوهزار وپانصد ساله شاهنشاهی ایران

سیل در غرب کشور خسارات فراوانی به بار آورده

سیل هزار اتومبیل را درجاده متوقف کرد

* تلفات سیل نهاوند به ۱۴ نفر رسید
* در سنندج سیل دهها خانه را ویران کرد

درصفحات ۸ـ۱۷ و آخر

گزارش تلفنی پرویز زاویه خبرنگار اطلاعات از «هوستون»

مردم امریکا، دیگر از تسخیر ماه خوششان نمیآید!

هزاران نفر ازآمریکائیها به مخارج هنگفتی که برای پیاده کردن انسان درماه صرف میشود اعتراض کردند در صفحه ٤

دولت امسال یک برنامه نمونه خانه سازی اجرا میکند

آقای نخست وزیر در جلسه استانداران صحبت میکند آقایان حسن زاهدی وزیر کشور ، نصیر عصار معاون نخست‌وزیر و مهندس روحانی وزیر آب وبرق‌نیز درعکس دیده میشوند .

* نخست‌وزیر امروز در کنفرانس استانداران اعلام‌کرد: طرح ساختمان ۱۰ هزار خانه کارگری نیزبمرحله اجرا درمی‌آید
* قیمت زمین هائیکه برای اجرای خانه سازی لازم است کنترل میشود به موسسات‌ساختمانی‌که خانه‌وآپارتمان برای‌مردم بسازند ، جایزه‌ووام‌داده میشود
* اوراق « قرضه رهنی » بمنظور استفاده‌ازسرمایه های مردم منتشر خواهد شد
* وزارت آبادانی و مسکن اراضی دولتی،شهرداری ها و اوقاف را باشرایط متناسب عرضه میکند

در صفحه ٤

اگر فضانوردان بخارج ازاتومبیل پرتاب بشوند فاجعه بزرگی روی میدهد

خطر ناکترین عملیات فضائی درماه شروع شد

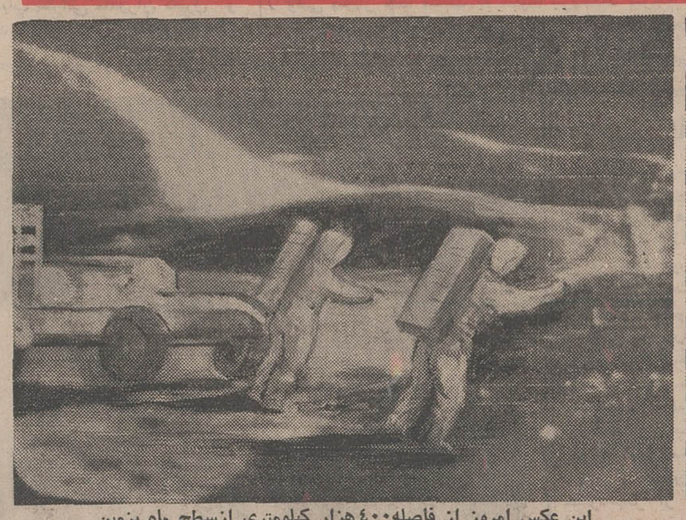

این عکس امروز از فاصله ۴۰۰ هزار کیلومتری ازسطح ماه بزمین مخابره‌شدو۲فضانوردرادرحالی که‌پس‌از۶٫۵ ساعت اتومبیل‌رانی پیاده شده‌اندتا بسوی سفینه بروند نشان میدهد. اتومبیل مه‌پیما نیز در گوشه سمت چپ عکس دیده‌میشود . عکس رادیوئی اطلاعات

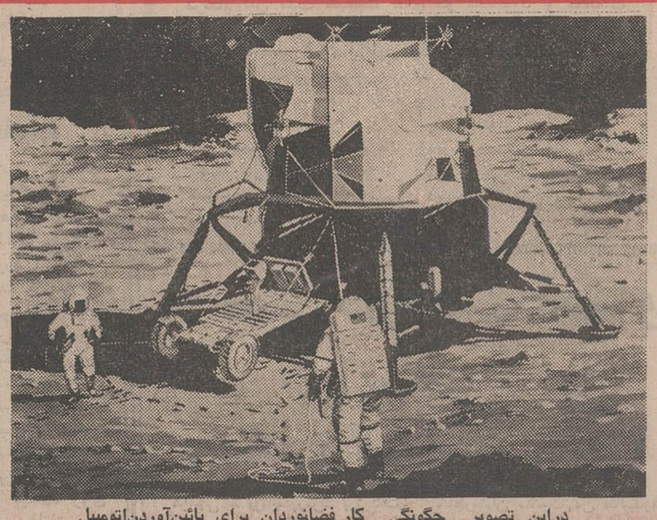

دراین تصویر چگونگی کار فضانوردان برای پائین‌آوردن‌اتومبیل مه‌پیما از سفینه مامنشین نشان داده شده است ، این گران‌ترین اتومبیلی است که تاکنون بشر ساخته است و قیمت آن بالغ بر ۶۰ میلیون تومان است . منطقه فرودفضانوردان خطرناکترین مناطق کره ماه است.

* فضانوردان مقداری از آب آشامیدنی و
* اکسیژن خودرااز دست دادند

در صفحه ۲

گفتگوی جالبی باجهانگیر آموزگار سفیر اقتصادی ایران در آمریکا

کالاهای ایرانی میتواند در بازار آمریکا نفوذ کند

در صفحه ۹

محاکمه ژنرالهای توقیف شده عراق بزودی آغاز میشود

حمله به کردهای عراق

روزنامه«التاخی»ارگان کردهای عراق فاش‌کرد که گروهی افرادناشناس به‌مقر حزب دمکرات‌کرد درخانقین حمله کردند . صفحات ۳ و ۱۷

اختلاف شدید

توزیع کنندگان تخم مرغ و شرکت جدید

کمبودحبوبات‌ونرخی که امروز تعیین شد

در صفحه ۱۷

ساعت ۲ بعد از ظهر دیروز طی مراسمی

اولین کاروان اتوبوسها ومینی بوسهای صادراتی ایران ناسیونال ، بسوی کشور رومانی حرکت کرد

قبل از عزیمت کاروان ، رانندگان‌اتوبوس‌ها و مینی‌بوس ها ، که‌اهل رومانی هستند ، هدایائی‌ازمقامات‌ایران‌ناسیونال دریافت‌داشتند .

کلیه ۱۷۰ دستگاه اتوبوس و مینی‌بوس ، که کشور رومانی ازایران‌ناسیونال خریداری‌کرده است ، تا چند هفته دراختیار شرکت «رومانیا توریست ترانسپورت» قرار میگیرد .

۳۵ دستگاه از ۱۷۰ دستگاه اتوبوس و مینی‌بوس ساخت کارخانجات صنعتی ایران ناسیونال که از طرف کشور رومانی خریداری گردیده است روز گذشته به‌نمایندگان شرکت رومانیا توریست ترانسپورت تحویل داده شد و در ساعت ۳ بعد از ظهر ، اولین کاروان اتوبوسها و مینی بوس های صادراتی ایران ناسیونال در سال جاری ، به سوی کشور رومانی بحرکت درآمد .

کارخانجات ایران ناسیونال که اخیرا میزان صادرات خود را به‌کشور های جهان افزایش داده است ، چندی پیش برای بار دوم سفارشی از رومانی دریافت‌کرد که بموجب آن ۱۰۰ دستگاه اتوبوس و ۷۰ دستگاه مینی‌بوس‌دیگر باین کشورصادر کند . اتوبوسها و مینی بوس های‌ایران ناسیونال که تحویل آن از دیروز آغاز گردید در رومانی ، در خدمت شرکت مسافربری «رومانیا توریست ترانسپورت»قرار خواهدگرفت.

باکمال تاسف درگذشت نابهنگام شادروان مسعود فرخ طلا رئیس روابط عمومی پالایشگاه تهران راباطلاع میرساند . مجلس ترحیم مردانه و زنانه آن شادروان روز سه‌شنبه ۱۲ مرداد ماه ۱۳۵۰ ساعت ۵ر۱۰ تا ۵ر۷بعد از ظهر در مسجد مجد برگزار خواهد شد .

شرکت ملی نفت ایران

دانشگاه جندی شاپور
آموزشگاه عالی پرستاری
آگهی قبول دانشجو

آ ـ ۲۹۰۷۰ ۱ـ۳ شرح در صفحه ۵

تیمسار سرلشگر جعفری

ارتقاء شایسته آن تیمسار معظم راکه‌در شاهدوستی و میهن پرستی نمونه هستند صمیمانه تبریک عرض نموده‌توفیق‌روزافزون‌جنابعالی رادرراه‌خدمت‌بشاهنشاه آریامهر و میهن عزیز ازدرگاه ایزد منان‌مسئلت دارد .

مهدی صبوری

نام‌نویسی پزشکان‌ودندانپزشکان

به‌موجب ماده ۲۵آئین‌نامه انتظامی پزشکی که‌براساس‌قانون نظام پزشکی به تصویب کمیسیون های بهداری مجلسین سنا وشورایملی رسیده و طبق مقررات اجرائی آن ،مراتب زیررا به اطلاع عموم همکاران ارجمند میرساند :

۱ـ کلیه پزشکان ودندانپزشکان باید هرسال در نظام پزشکی محل‌اقامت خود ثبت‌نام کنند .

۲ـ پزشکان‌ودندانپزشکانی که‌تاموعد مقرر از ثبت نام‌خودداری کنند طبق‌ماده ۲۶ آئین‌نامه انتظامی حق اشتغال به حرفه‌های پزشکی‌نخواهند داشت .

۳ـ درراهنمای پزشکی‌که همه ساله از طرف نظام پزشکی مرکزی منتشر می‌شود ، فقط اسامی پزشکان‌و دندان‌پزشکانیکه تشریفات ثبت‌نام سالانه‌خودرا انجام‌داده وکارت عضویت‌دریافت کرده‌باشند درج خواهد شد .

بامراتب مذکوراز همکاران پزشک ودندانپزشک مقیم تهران بزرگ (تهران ـشمیران وشهر ری) تقاضادارد از تاریخ ۱۲مرداد ماه تا ۱۵شهریورماه سال‌جاری ،باستثنای پنجشنبه وجمعه از ساعت۷ونیم صبح تاساعت۱ونیم بعد از ظهر به نظام پزشکی مراجعه کرده‌برای سال ۱۳۵۰ ثبت‌نام کنند .

پزشکان‌ودندانپزشکان مقیم شهرستانها باید ازتاریخ ۲۰امرداد ماه‌تاپایان شهریور ماه سال جاری‌درمحلهائیکه نظام پزشکی تشکیل شده‌است .به نظام های پزشکی ودر نقاط دیگربه ادارات بهداری محل مراجعه و برگهای مخصوص‌نام‌نویسی دریافت‌وبراساس رویه ای که ابلاغ می‌شود ،نام نویسی کنند . از همکاران ارجمند انتظاردارد که در ایفای وظیفه قانونی خود از بذل مساعی لازم‌دریغ نورزندوبا سازمان نظام پزشکی همکاری فرمایند .

رئیس‌هیئت مدیره مرکزی نظام پزشکی ـدکتراقبال

تعطیلات تابستانی
کارخانجات‌صنعتی‌ایران ناسیونال

تعطیلات تابستانی شرکت سهامی کارخانجات صنعتی ایران ناسیونال ازصبح روز سه‌شنبه ۱۲ امردادماه بمدت ٤ روز آغاز میشود ودراین مدت‌کلیه قسمت‌های اداری، فنی‌وتولیدی مطابق معمول سنواتی تعطیل خواهدبود . ادارات وکارخانجات شرکت سهامی کارخانجات صنعتی ایران ناسیونال ازصبح شنبه ۱٦ مردادماه دایر وآماده انجام مراجعات میباشد.

آگهی مناقصه‌طرح حلقه ۲۳۰ کیلوولتی اطراف تهران

اسناد این مناقصه ازتاریخ‌دوشنبه ۲۵ر۵ر۱۳۵۰ برای قسمت تاسیسات کلیدهای فشار قوی ۲۳۰ هزار ولتی ولوازم مربوطه آماده تحویل می‌باشد

این اسناد طبق‌شرایط آگهی‌مورخ ۲۸ر۲ر۱۳۵۰ در همین روزنامه درتهران از شرکت برق منطقه‌ای تهران در مقابل دریافت وجه یا از مهندسان‌مشاورکندی ودانکین بانشانی :

Kennedy and Donkin Consulting Engineers,
Premier House, Woking, Surrey, England

یاپرداخت بهای آن ویا ارائه رسید پرداخت وجه بشرکت برق منطقه‌ای تهران آماده دریافت میباشد.

پیشنهادات تاساعت ۹ صبح روزچهارشنبه ۱۲ آبان ۱۳۵۰ پذیرفته می‌شود ومهلت مذکور قابل تمدیدنمیباشد

پیشنهادهای واصله در ساعت۱۰صبح همان روز درساختمان شماره ۲ این شرکت واقع در خیابان تخت طاوس‌چهارراه فرح درحضور عموم بازوقرائت خواهدشد . م . الف ٦۰۸۹ شرکت برق منطقه‌ای تهران

آگهی ثبت‌نام انستیتوهای تکنولوژی تبریز
شرح در صفحه ۱۲

قابل توجه داوطلبان شرکت درمسابقه ورودی

مدرسه‌عالی بیمه‌تهران

آ ـ ۲۹۹۲۲ ۱ـ۲ شرح در صفحه ۱۲

آگهی پذیرش دانشجو در موسسه علوم بانکی

آ ـ ۲۹۹۵٦ ۱ـ۳ در صفحه ۷

اطلاعیه اداره کل بهداری تهران
را در صفحه ۱۱ مطالعه فرمائید

اطلاعیه

تلفن های شماره ۸٤۰۰۰ و ۸۳۰۰۰ مربوط به بخش آتش نشانی شمیرانات به شماره‌های ۸۷۱۱۷۲ و ۸۷۱۱۷۱ تغییر یافته است . آ ـ ۳۰۸۷٦

آگهی قبول دانشجو

مدرسه‌عالی علوم‌اقتصادی واجتماعی قزوین

مسابقه‌ورودی‌دوره‌لیسانس

شرح در صفحه ۱۲

پذیرش دانشجو برای آموزشگاه‌عالی پرستاری سازمان بیمه‌های اجتماعی درصفحه ۵

آگهی‌پذیرش داوطلب انستیتو تکنولوژی‌بابل
شرح در صفحه ۷

پذیرش دانشجو جهت اخذ لیسانس پرستاری
شرح در صفحه ۹

میلیونها نفر نخستین اتومبیلرانی در ماه را تماشا کردند

هوستون ـ خبرگزاریها

بعد از ظهر دیروز برای نخستین‌بار درتاریخ یك وسیله نقلیه موتوری که‌بوسیله دو نفر هدایت میشد در کره ماه‌به حرکت درآمد وصدها میلیون نفربه وسیله ماههای مصنوعی درسراسر جهان درصفحه کوچك تلویزیونهای‌خودشاهد این‌واقعه شگفت انگیز تاریخی بودند .

درساعت پنج وچهار دقیقه بعد از ظهرناگهان دوربین تلویزیونی که‌در سفینه ماه‌نشین «لم»کار گذاشته شده است شروع بکار کردو سه پله نخستین سفینه روی صفحه‌های تلویزیون‌ظاهر شد . پس از آن کفشهای سفیدرنك مخصوص ماه‌نمودار گردید و نخستین فضانورد که‌درساق چپ اونوار قرمز رنگی دیده میشد قدم بکره ماه گذاشت‌این‌نوار قرمزرنك علامت‌مشخصه اسکات ازایروین بود. اسکات برای آنکه حرکات خودرا باقوه جاذبه ماه‌هماهنك سازدآهسته شروع‌به‌راه رفتن کرد .دراین هنگام افق‌ماه سیاه وسطح آن زیرپایه‌های «لم» سفید خاکستری‌بنظر میرسید. اسکات پس از آنکه نگاهی به‌اطراف افکند چنین گفت :

اینجا پراز شگفتی‌های‌ناشناخته‌است اکنون‌خوب می‌فهمم درماهیت کره‌ماه‌یك حقیقت اصلی‌وجود دارد بشر بایدپیوسته دست‌به‌کاوش واکتشاف بزند.

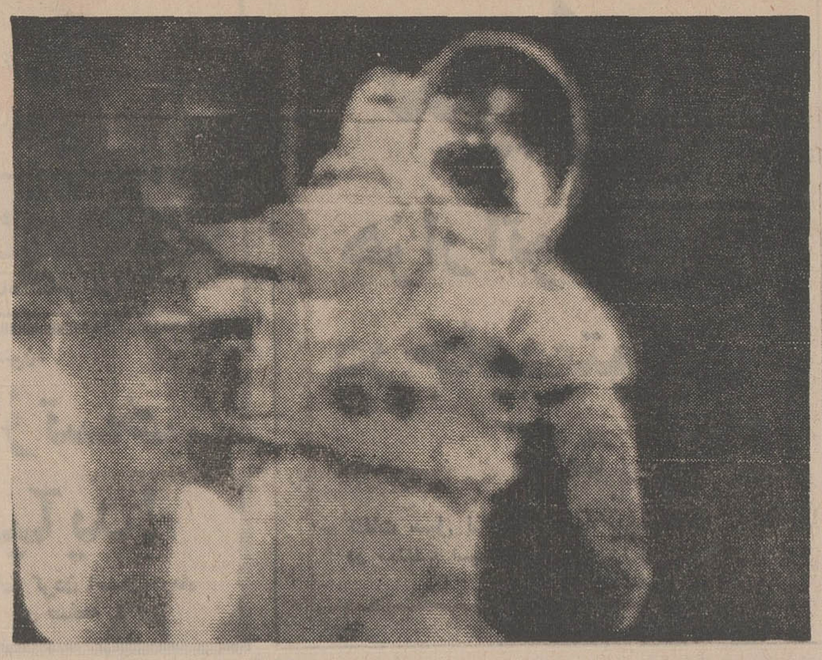

دیوید اسکات هفتمین انسانی‌که قدم برسطح ماه گذارد قبل از آنکه اولین قدم را برخاک ماه بگذارد گفت انسان باید جستجوگر باشد این عکس چند لحظه قبل از آنکه اسکات قدم برسطح ماه بگذارد برداشته شده است . عکس رادیوئی اطلاعات

سپس آسکات بار دیگر از پله‌های سفینه بالا رفت تا به ایروین در پیاده شدن به کره ماه کمک کند. اندکی بعدهردو آنها از پله‌های نردبان «لم» پائین آمدند. ایروین اندکی‌پس از آنکه قدم به کره ماه‌گذاشت چند سنگ ریزه که در زیرپایش قرار داشت جمع آوری کرد.

سپس اسکات وضع سفینه را برای مامور کنترل زمین تشریح کرد و گفت یکی از پایه‌های سفینه در حدودشصت سانتی متر به خاک ماه فرو رفته است . و با اینکه « لم » اندکی در این حال کج شده است ولی تصور نمی‌رود این مسئله اشکالی پیش بیاورد .

سپس دو فضانورد به کمک یکدیگر اتومبیل مه نورد را از «لم» پیاده کردند .

برای آنکه اسکات و ایروین جیپ را در مسیر خود قرار دهند آنرا با دست بلند کرده و جهت آن را تغییر می‌دادند . جیپ مه‌نورد در زمین ۲۰۵کیلو وزن دارد و در کره ماه وزن آن به یکششم تقلیل می‌یابد .

توقف اتومبیل

سپس جیپ به حرکت در آمد ولی اندکی بعد ناگهان متوقفشد و نتوانست‌بحرکت خودادامه دهد. دو فضانورد مثل « کانگوروها» جست و خیز می‌کردند. منظره‌ای که در برابر دیدگان تماشاگران تلویزیون قرار گرفته بود بی نظیر و بیسابقه بود .

سرانجام جیپ‌برامی‌افتد. اسکات گزارش میدهد ما اکنون ساعتی هشت کیلو متر راه می‌پیمائیم حداکثر سرعت دوازده کیلومتر در ساعت است . در این‌اتومبیل عجیب با این سرعت ما به کمربند نجات احتیاج داریم تا از سرعت زیاد کنترل‌خود را از دست ندهیم !

خنده مامور کنترل

اسکات در پاسخ می‌گوید ، شوخی نمی‌کنم منطقه‌ای که ما در آن اتومبیل سواری می‌کنیم پر از پستی و بلندی است و فضانوردان آینده حتما باید کمر بند نجات همراه داشته باشند.

اکنون جیپ بسوی جنوب در حرکت است . ناگهان اسکات فریاد می‌زند « ماتنگه هادلی» را می‌بینیم فضانوردان بسوی دهانه آتش فشانی «کود» در حرکت هستند. باز اسکات گزارش می‌دهد :

صخره‌های زیادی در اطراف ما قرار دارد سپس اسکات جیپ را در نزدیکی دهانه آتش فشانی متوقف می‌سازد . دراین هنگام فضانوردان از جیپ‌پیاده شده مقدار زیادی سنگ ریزه جمع آوری می‌کنند و در باره آنها توضیحات کامل به مرکز کنترل زمین میدهند.

پس از آن دو باره سوار جیپ می‌شوند و اتومبیل بار دیگر براه می‌افتد اندکی بعد مسافران ماه به کنار دهانه آتش فشانی « سنت جرج» میرسند اسکات در باره این حفره و صخره‌هائی که در اطراف آن قراردارد‌توضیحاتی به مرکز کنترل زمین میدهد.

رنگ خاک ماه در این‌قسمت بیشتر تیره و غبار آلوداست.

دوربین تلویزیون به آهستگی چرخش کرده و ژرفای سیاه تنگه هادلی را نشان می‌دهد. سپس فضانوردان یک «هویج» در نزدیکی حفره «سنت جرج» فرو می‌کنند که به آسانی در خاک فرو می‌رود . در این هنگام فضانوردان دو باره سوار جیپ مه‌نورد می‌شوندو راه بازگشت بسوی لم را در پیش می‌گیرند .

در راه بازگشت اسکات و ایروین آنها می‌بایستی‌دستگاه‌های علمی را در نزدیکی لم کار گذارند اکنون چهار ساعت است که اسکات و ایروین در سطح ماه‌مشغول فعالیت هستند.

سرانجام این قسمت برنامه نیز اجرا می‌شود فضانوردان پس از شش ساعت‌وسی دقیقه به نخستین‌اتومبیل سواری‌خود در کره ماه پایان می‌دهند . این برنامه قرار بود ۷ساعت بطول انجامد اما بر اثر پایان یافتن‌ذخیره‌اکسیژن فضانوردان زودتر به سفینه باز گشتند.

اسکات و ایروین سپس از پله‌های نردبان لم بالا رفته در ساعت یازده‌و شانزده‌دقیقه‌بعداز ظهر (بوقت تهران) دریچه «شاهین» را بستند.

دومین برنامه اتومبیل‌سواری فضانوردان امروز انجام‌خواهد شد و از مدت آن نیم ساعت کاسته شده است و به این ترتیب اسکات و ایروین بیش‌از شش ساعت و نیم در کره ماه فعالیت نخواهند داشت..

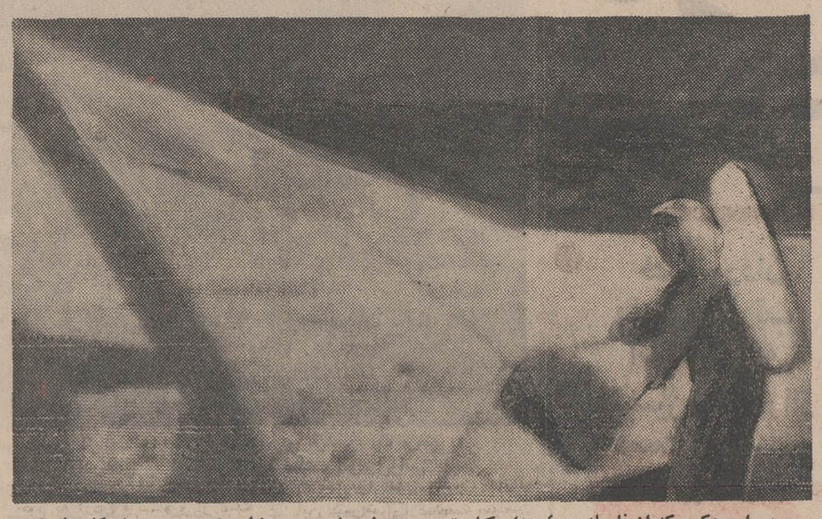

در این عکس که از فاصله ۴۰۰ هزار کیلومتری از سطح ماه بزمین مخابرمشده «دیوید اسکات»فرمانده سفینه مامنشین (گوشه‌راست‌عکس)درحالیکه یک کیسه حامل سنگهای‌ماه را به داخل سفینه مامنشین حمل میکند دیده میشود . عکس رادیوئی اطلاعات

مقداری از آب آشامیدنی فضانوردان هدر رفت

هوستون ـ دیوید اسکات و ایروین نخستین شب خود را درداخل مامنشین «شاهین» باتشویش و نگرانی گذرانیدند . اشکالات فنی که درکار بعضی دستگاه های سفینه بوجود آمده بود ماموران کنترل زمین رامجبور کرد که درتمام مدت شب مواظب فضانوردان باشند . معذلك درساعت یك‌و سی دقیقه فضانوردان به مرکز کنترل‌زمین گزارش دادند که تمام این اشکالات برطرف شده است. چیزی که بیش از همه اسباب نگرانی ماموران کنترل و فضانوردان را فراهم میکرد خراب شدن دستگاه اکسیژن بود .

از طرف دیگر آنتن تلویزیونی درست تنظیم نشده بود . فضانوردان مدت زیادی از وقت خود را به برطرف کردن این نواقص صرف کردند و درنتیجه برنامه خواب آنها مختل شد .

یك اشکال دیگر این بود که فضانوردان هنگام پیاده شدن‌ازسفینه شیرآب آشامیدنی را محکم نکردند ودرنتیجه وقتی پس‌از چند ساعت به سفینه بازگشتند متوجه شدند که مقداری از آب آشامیدنی خود را از دست‌داده‌اند .

خطر فاجعه

مرکزفضائی هوستون- جیپ مه‌نورد که برای نخستین‌بار توسط اسکات‌هفتمین‌انسانی که‌قدم برماه گذارد وایروین در کره ماه مورد استفاده قرار گرفت‌خدمت بزرگی به فضانوردان می کند ولی خطراتی نیز برای آنهاپیش می آورد . اسکات وایروین وقتی‌که جیپ سواری‌میکنند باید بدقت توصیه های کارشناسان را بکار بندند حقیقت این است که سطح ماه برای ماشین سواری خطرناکتر از پیاده روی است. جیپ‌مه‌نورد اتاق ودر ندارد. اگر فضانوردان از آن بخارج پرتاب‌شوندممکن است لباس‌فضائی آنان‌پاره شود و فاجعه خطرناکی‌روی دهد. از این‌رو اسکات و ایروین در اثنای اتومبیل سواری باید دقت کنند که سرعت جیپ‌از ۱۳ کیلومتر درساعت تجاوز نکند .

گفتگوی نخستین اتومبیل سواران‌ماه باماموریـن زمین

هوستون ـ درتمام مدت نخستین اتومبیل سواری فضانوردان درکره ماه بین اسکات و ایروین از یکطرف و مرکز کنترل زمین از طرف دیگر پیام های رادیوئی‌مبادله می شد .

اسکات هنگام پیاده شدن برای چند ثانیه درماه با اشکال روبرو شده بود و سرانجام با کمك ایروین ازپله های نردبان فرود آمد فریادزد: «چه منظره شگفت‌انگیزی» بنظر میرسد که وضع جیپ کاملا خوب است . اینجا یك منظره دیگر جلب‌توجه می کند . من‌ازاینجا زمین‌خودمان را درست روبروی خودم می بینم .

دراین هنگام ایروین‌ازسفینه پیاده میشود و میگوید : اسکات ، چیزی که قابل توجه است حرکتی است که تو به خودت میدهی .

ایروین ، راه رفتن آسان است ولی ایستادن‌آنقدرها هم آسان نیست .

دراین هنگام آنها لوازمی را که باخود برده بودند خارج می کنند . اسکات نگاهی به پا های ایروین می اندازد و میگوید میدانی که کفش های تو سیاه شده است ؟

ایروین ، مال تو هم سیاه شده است . این جا همه چیز چسبنده است .

اسکات ـ به این ترتیب آسان‌تر می شود زمین‌ماه را کند . دراین هنگام جیپ درده متری لم قرار دارد .

اسکات ـ میخواهم دوربین تلویزیون را برگردانم . دیگر ما را خوب نخواهید دید . حالا میخواهم ببینم . آیا میتوانم زمین خودمان را پیدا کنم . آه آنجا است این گلوله کوچك آبی زمین است .

مامور کنترل ـ ما از روی برنامه بیست و پنج دقیقه دیر کرد داریم ولی این مسئله مهم نیست .

سپس اتومبیل سواری درکره ماه آغاز می شود و درتمام این مدت صحبت های دو فضانورد و مکالمات رادیوئی آنها بخوبی شنیده میشد . وقتی که دوفضانورد وارد سفینه می شوند ایروین میگوید :

ـ اینجا بوی عجیبی میدهد .

اسکات ـ تصور میکنم بوی گردو غبار ماه باشد . حالا دیگر نوبت‌استراحت فرارسیده است .

فضانوردان نیم ساعت زودتر از موعد مقرر بداخل سفینه بازگشتند زیرا براثر فعالیت بیش از اندازه و مصرف بیشتر از حد اکسیژن ذخیره اکسیژن آنها روبه پایان بود .

یحیی‌خان گفت : هند و پاکستان بجنگ نزدیک شده‌اند

کراچی ـ یونایتدپرس- پرزیدنت آقا محمدیحیی‌خان‌رئیس‌جمهوری پاکستان امروز بار دیگر هندوستان را به ادامه‌حملات توپخانه‌ای علیه مناطق مرزی پاکستان شرقی متهم کرد وگفت : ما اکنون به جنگ با هندوستان بسیار نزدیک شده‌ایم .

یحیی‌خان که درمصاحبه‌ای‌برای خبرنگاران شش گروه تلویزیون خارجی صحبت مینمود گفت من اوضاع واحوال را نظاره میکنم اگر هندوستان بخواهد چیزی از پاکستان شرقی را ضمیمه خاك خود کند ، در حقیقت بما اعلان جنگ داده است . و بگذارید من همین‌جا به هندوستان و تمام جهان اعلام کنم که جنگ آینده ما با هند یک جنگ کامل‌خواهدبود. رئیس جمهوری پاکستان آنگاه خاطرنشان ساخت من طالب‌جنگ نیستم و میکوشم از آن جلوگیری هم‌بکنم‌لیکن صبر من‌هم‌حدوحدودی دارد .

یحیی‌خان آنگاه به حوادث‌اخیر پاکستان شرقی اشاره کرد و گفت هندوستان که پس‌از جنگ اخیر بین دو بخش پاکستان ۷٫۵ میلیون آواره را در مناطق مرزی خود جای داده هنوز به‌تیراندازی به مناطق مرزی پاکستان شرقی ادامه میدهد .

یحیی‌خان افزود زیربار کشور هائی که او را برای یک راه حل سیاسی زیر فشار قرار میدهند نخواهد رفت و از تهدید هائی که این کشورها نسبت به قطع کمکهای مالی بعمل می آورند یکه نخواهد خورد .

۱۰۰ جسد قربانیان سیل افغانستان بدست آمد

کابل ـ رویتر ـ مقامات صلیب سرخ افغانستان‌امروز گفتند تاکنون یکصد تن ازاجساد قربانیان اخیر سیل‌این کشور بدست آمده است .

سیلابهای عظیم سه روز پیش در قسمت شمالی افغانستان جاری شد و در حدود یکصد نفر را کشت

این مقامات گفتند امدادگران هنوز مشغول جستجو در میان ویرانیهای بیارآمده هستند تا به اجساد باقیمانده قربانیان حادثه‌سیل دسترسی پیدا کنند . سیل افغانستان علاوه بر تلفات جانی زیانهای فراوان مالی نیز ببار آورده وهزار خانواده را بی‌خانمان ساخته است . برآورد میشود که سیل حدود ۵۰ هزار لیره استرلینگ خسارت مالی ببار آورده باشد.

چین ، آمریکا و شوروی را بدشمنی با خود متهم کرد

توکیو ـ آسوشیتدپرس ـ دیشب بمناسبت سالروز تشکیل نیرو های مسلح چین کمونیست پکن باردیگر ایالات متحده و اتحادیه شوروی را متهم ساخت که کوشش های خود را علیه منافع خلق چین دو برابر کرده‌اند .

رادیو پکن ضمن برنامه‌ای که در این خصوص انتشار داد خاطرنشان‌نمود ، اگر آزادی‌مردم چین‌کمونیست از جانب آمریکا یا شوروی در مخاطره قرار گیرد، چین کمونیست شدیدا واکنش نشان خواهد داد و به هرحمله‌ای با حمله متقابل پاسخ خواهد داد.

رادیو ضمن‌این‌برنامه‌تاکید کرد که این یگانه روش عادلانه‌ای‌است که ملت مادر قبال هرنوع تجاوز اتخاذ کرده‌اند .

نیروهای‌مسلح‌چین‌کمونیست‌امروز چهل و چهارمین سالگرد تشکیل خود را در سراسر چین کمونیست جشن می‌گیرد .

روزنامه « خلق» و نشریه روزانه ارتش آزاد چین ، در شماره‌های امروز خود سرمقاله هائی بدین مناسبت چاپ کرده و مطالب مبسوطی در زمینه سالروز نیرو های مسلح چین انتشار داده‌اند .

یك عکاس مخفیانه وارد جزیره اوناسیس شد

جزیره لوکاس ـ یونان ـ یک خبرنگار عکاس یونانی که‌بطور مخفیانه وارد جزیره خصوصی اوناسیس شده بود امروز در دادگاه شهر به ۷۰ روز زندان محکوم شد وی با ورود به جزیره خصوصی میلیاردر یونانی قصد داشت از خانواده اوناسیس عکسهای جنجالی تهیه و آنها را در روزنامه های غربی منتشر کند.

خبرنگار عکاس یونانی«آنتونی کالوگراکوس» نام‌دارد و در ادعانامه دادستان دادگاه به برهم زدن آرامش خانواده اوناسیس متهم شد ، دادگاه علاوه بر ۷۰ روز محکومیت بوی دستور داد حدود ۳۳ دلار نیز بعنوان غرامت به اوناسیس بپردازد.

هفته گذشته یک عکاس مطبوعات دیگر یونانی علیه ژاکلین اوناسیس وسه‌نگهبان شخصی وی عرضحالی به مبلغ۶۶ هزاردلار تسلیم دادگاه کرد . عکاس درشکایت‌نامه خود نوشته بود سه نگهبان بانو ژاکلین باوی رفتاری وحشیانه داشته‌اند.

اخبار کوتاه جهان

منطقه صلح

● وین- در روزنامه ارگان حزب کمونیست رومانی ، طرح این کشور برای تبدیل شبه جزیره بالکان به یک‌منطقه صلح و حسن تفاهم درج شده است .

ناظران غربی برای طرح رومانی خصوصا در این لحظات که شایعاتی مبنی بر مخالفت‌رومانی با عبور نیرو های پیمان ورشو از رومانی‌به بلغارستان‌وجود دارد اهمیت زیادی قائلند.

بازداشت خلبان

● توکیو ـ اجساد ۱۶۲ تن قربانیان فاجعه دیروز هوائی ژاپن بدست آمد و مقامات ژاپنی‌گفتند سرگرم بازجوئی از خلبان جت جنگنده که‌روز جمعه‌ضمن پرواز با هواپیمای‌مسافری تصادم کرد میباشند.

پلیس شهر موریوکا واقع در شمال ژاپن گفت که «یوشیمی‌ایشی‌گاوا» خلبان هواپیمای جت جنگنده باتهام سهل انگاری‌وتخلف از مقررات پرواز هم‌اکنون تحت بازجوئی است و به زودی نتیجه بررسی ها باطلاع مردم ژاپن خواهد رسید .

هواپیمای جت بوئینگ ۷۲۷ وابسته به خطوط هوائی ژاپن روز جمعه ضمن پرواز با هواپیمای جت جنگنده تصادم کرد و کلیه ۱۶۲ سرنشین و مسافران آن بهلاکت رسیدند.

برکناری کاسترو

● لندن ـ نشریه هفتگی ابزرور درشماره امروز خود نوشته است کرملین میخواهد فیدل کاسترو را از کار برکنار کرده یک کمونیست ارتدوکس را به جای وی به نخست‌وزیری برگزیند .

روزنامه انگلیسی اضافه کرده است که شوروی علاقمنداست کارلوس ـ رافائیل به‌جای‌فیدل‌کاسترو سمت نخست وزیری کوبا را اشغال کند

تیر پاسبان

● ورشو ـ دیروز وقتی یك دادگاه لهستانی رای داد که یک پاسبان پدر یک طفل غیر قانونی است ، پاسبان‌هفت‌تیرخودرابیرون کشیدو مادر طفل را که دردادگاه نشسته بود هدف قرار داد و کشت . وی تیری نیز حواله قاضی دادگاه کرد که به وی نخورد و سپس با خالی کردن‌تیری‌به‌مغزخود به زندگی‌خود خاتمه داد.

دوقلو های بهم چسبیده

● بانکوک ـ در یکی از روستاهای کشور سیام، دو نوزاد توام پسر ازیک مادر ۲۱ ساله متولد شدند که از ناحیه سر بیکدیگر متصل هستند و در حالیکه دارای چهار دست و پا می‌باشنددست و پای آنها نیز بیکدیگر چسبیده است .

پزشکان بیمارستانی که این نوزادان در آن متولد شده‌اند عقیده‌دارند که ادامه حیات این دو نوزاد چندان دوامی نخواهد داشت . پدر و مادر این نوزادان یکسال قبل‌باهم ازدواج کرده‌اند.

تلفن جدید ۸۲۵۲۸۹

تولیدکننده انواع لوله‌های آزبستی تحت فشار
تهران- خیابان تخت‌جمشید چهارراه بهار
شماره ۴۹۵

سرمقاله

نفت و گاز

چند روز قبل گزارش مستند اقتصادی سالیانه بانك‌مرکزی ایران که میتواند نشان دهنده حرکت سریع اقتصاد کشور به جلو باشد منتشر شد .

در مقدمه این گزارش به نکته مهمی برخورد میکنیم که از هرجهت قابل تعمق و در عین حال روشنگر این واقعیت است که قیمت مواد خام برای کشور هائی نظیر ایران تا چه‌حد باارزش است .

در گزارش بانك مرکزی قید شده است که افزایش قیمت های‌تولیدی کالاهای‌صنعتی‌درکشورهای‌صنعتی عمده‌غرب‌باتوجه‌به این‌امرکه‌پیش‌از ۷۰درصد واردات ایران‌ازاین کشور ها تامین میگردد و این کالا ها اکثرا کالاهای سرمایه‌ای و واسطه مورد احتیاج صنایع ایران است موجب کاهش قدرت خرید خارجی ایران شد و این مشکل هنگامی حدت یافت که در مقابل ،قیمت کالا های صادراتی ایران منجمله نفت در سال های اخیر نه‌تنها افزایش نیافت بلکه شاخص قیمت این کالا ها که در سال ۱۳۳۵ حدود ۶ر۱۱۶ بود در سال ۱۳۴۹ به ۱۰۶ کاهش یافت .

دولت ایران برای حفظ منافع حقه مملکت با اقدامات موفقیت آمیزی که انجام داد زیان ناشی از گران شدن سریع کالا های صنعتی وارده به ایران از کشور های بزرك و عدم افزایش قیمت کالا های صادراتی ایران را جبران کرد و این رویداد مهم اقتصاد ایران در سال گذشته نخست باافزایش بهای اعلان شده هر بشکه نفت خام سنگین به میزان ۹ سنت و ازدیاد نرخ مالیات بردرآمد شرکت های عامل نفت از ۵۰ به ۵۵ درصد بود و سپس کسب پیروزی بزرك و تاریخی در مذاکره با شرکت های نفتی در تهران بود که سرانجام منجر به عقد قرارداد جدیدی گردید که مبتنی برتامین منافع سرشار برای مملکت بود .

در مذاکرات نفت تهران که در زمستان سال گذشته صورت‌گرفت ابتداکمپانیهای نفت‌ایستادگی کردند وقتی از این راه به بن‌بست رسیدند در طریق چانه زدن تا آخرین لحظه‌دست از تلاش نکشیدند و بعد ناگزیر باین جهت تسلیم شدند که کشور های اوپك منجمله ایران تصمیم گرفته بودند بهر قیمتی که باشد در راه استیفای حقوق خود از منابع نفت که به مملکت و مردم تعلق دارد به پیروزی قطعی برسند .

خطوط اصلی برنامه مذاکرات نفت که از طرف شاهنشاه آریامهر ترسیم شده بود مبتنی براین اصل منطقی بود که منابعی نظیر نفت به همه مردم تعلق دارد و دولت ناگزیر بخاطر حفظ وتامین‌منافع تودەمردم باید تاتحقق هدف‌ها ، موضوع رابدون گذشت تعقیب کند و ایستادگی برپایه منطق هرگز شکست نمی خورد همانطوری که در مذاکرات نفتی تهران به‌این نتیجه‌مسلم دست یافتیم .

شاهنشاه در جریان مذاکرات نفت فرمودند که :

«... این تقاضا ها حق قانونی ملت ایران است ما باید ایستادگی کنیم تا به حقوق قانونی خود برسیم باید دیگران هم قانع بشوند که باید از حقوق حقه ملت ها دفاع بشود ...»

این موفقیت بزرك مادی و معنوی باین دلیل حاصل شد که حق بود ـ بخاطر ملت و مملکت بود و چیزی نبود که اطلاق «تحمیل خاص» برآن موجه باشد . قرارداد نفت تهران نقطه‌عطفی درتاریخ‌نفت‌جهان بشمارمیرود ودنیای امروز از نظر اقتصادی و سیاسی در وضعی قرار دارد که ناگزیر حتی پرقدرت ترین کشور ها ناچارند به خواست هائی که مبتنی‌بر منافع منطقی ملت ها باشد با نظر موافق توجه کنند .

شرط انصاف ، نقش تجارت ، منافع مناسبات مودت‌آمیز اقتصادی ، حفظ بازار های فروش ، نگهداری کشور های تولید کننده مواد خام و بسیاری ضرورت های دیگر ایجاب میکند که کشور ها و قدرت های بزرك منافع ملت ها را تا حدی که مبتنی بر حق و انصاف باشد رعایت کنند .

بعنوان مثال وقتی بازار مشترك اروپا میخواهد بازار فروش بیش‌از یك میلیارد دلاری ایران را با اهمیت های بسیاری که دارد حفظ کند باید به خواست های دولت ایران که بخاطر تامین منافع ملت و مملکت عنوان میشود توجه خاص مبذول دارد و به تعدیل کفه های نامتوازن تجارت فیمابین اقدام کند و گرنه ممکنست وضعی پیش آید که اساسا شاهین این ترازو متوقف شود و بالنتیجه بحث متوازن و متعادل منتفی گردد .

قیمت مواد خام ما روز بروز پائین می آید درحالی که قیمت فرآورده های صنعتی کشور های عمده غرب و شرق روز بروز بالا میرود این حالت نمیتواند و نباید به دوام واستمرار متکی باشد .

امروز وضع اقتصادی و تجاری و ارتباط جمعی جهانی طوری است که بازار ها خواه و ناخواه با همه محدودیت هائی که وجود دارد بیکدیگر متصل شده است و کالا هائی نظیر نفت ،مس ، پنبه ، ذرت ، گندم ، قهوه نمیتواند در نقاط‌مختلف جهان با قیمت های متفاوت و فاحش بطور عمده فروشی به خریداران عرضه شود .

در گرماگرم مذاکرات نفت تهران ، روزنامه های معتبر غربی که منظم و دقیق مباحث و مطالب نفتی کشور های اوپك را منتشر میکردند بعضی باین نکته مهم خوانندگان خود را توجه میدادند که موجب تعجب خواهد بود اگر در چنین بازار های بهم پیوسته ومرتبطی قیمت مواد اولیه‌ای نظیر نفت ،مس و غیره آنقدر متفاوت باشد که اگر کشوری که جنسش به جهات مختلف ارزانتر از قیمت‌های عادله بازار های روز جهانی بفروش میرود به غبن فاحش توسل‌جوید برای هیچ کشوری قابل رد نباشد وقتی دولت ایران در مذاکرات نفت به توفیق نهائی و مطلوب رسید امکانات تازه‌ای برای بهتر زندگی کردن دراختیار توده مردم قرار گرفت ،امکاناتی که در عمل به احداث سد های عظیم ، ایجاد کارخانه های بزرك ، تاسیس مزارع وسیع و از این قبیل منتهی شده است و خواهد شد .

در مورد نفت بحث مهمی که باقی میماند اینست که ایران نیز باید فعالانه در بازار های جهانی از مرحله تولید تا مرحله توزیع شرکت جوید .

ما باید نسبت به برنامه توزیع جهانی نفت حرکت های سریعی داشته باشیم و ترتیبی بدهیم تا منافع مسلم ایران از این جهت نیز بطور کامل و قطعی حفظ شود حتی باید در تولید ، حمل و نقل و توزیع نفت و مشتقات نفت برنامه های موجهی طرح و اجرا گردد .

در مورد گاز در شماره بعد مطلبی به نظر خوانندگان خواهد رسید .

بسمه‌تعالی

از نیکوکاران زن و مرد نیک اندیش که جهت رفع جهالت پیشقدم شده‌اند استدعا دارد یک جلد تفسیر ساده و روان و قابل فهم عموم کشف الحقایق «قرآن برای همه»

ترجمه حاج‌عبدالمجیدصادق نوبری راکه اخیرا با اصلاحات ضروری و متن آیات کریمه تجدید چاپ شده جهت آشنائی آموزگاران و نوباوگان باصول دین مبین اسلام بمدرسه یادبود وقف فرمایند.

هدیه دوره کامل ۶۰۰ ریال

تهران ـ کتابفروشیهای : ابن‌سینا ، شمس ، اقبال ، نیل

تبریز ـ کتابفروشی سروش و کتابفروشیهای معتبر دیگر .

آ ـ ۱۳۵۲۱ ۱ـ۲

آگهی دعوت مجمع عمومی عادی

مجمع عمومی سالیانه شرکت تعاونی تهیه و توزیع خواربار تهران و حومه در ساعت ٤ بعد از ظهر روز دوشنبه اول‌شهریور ماه ۱۳۵۰ در محل شرکت تشکیل میگردد .

دستور جلسه عبارتست از .

۱ـ طرح و رسیدگی به ترازنامه سال ٤۹ شرکت

۲ـ انتخاب بازرسان

۳ـ انجام وظایفی که بموجب اساسنامه مقرر است .

از کلیه سهامداران خواهشمند است که در روز و ساعت مقرر با در دست داشتن رسید سهام خود برای شرکت درمجمع عمومی حضور بهمرسانند.

شرکت تعاونی تهیه و توزیع خواربار تهران وحومه

آ ـ ۱۳۶۰۷

جلد اول کتاب

اردبیل

درگذرگاه تاریخ

بقلم دانشمند محترم جناب آقای باباصفری در ۵۲۰ صفحه منتشر شد .مرکز فروش : کتابفروشی پرویز خیابان رودکی (سلسبیل شمالی) بین آیزنهاور و آذربایجان شماره ۱۱۷۹

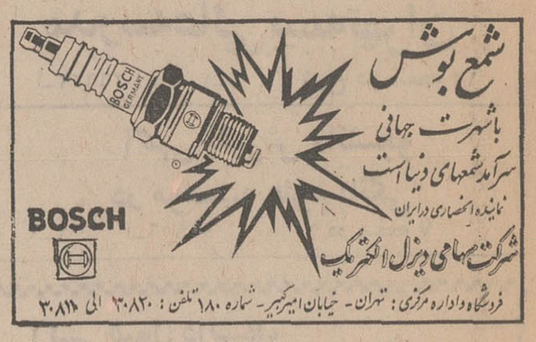

فضای سبز منزل شما

هرقدر هم کوچک باشد مکمل بنای شما است و در صورتی که متناسب با بنای شما طرح شود مانند لباس خوشدوخت معایب ساختمان را می‌پوشاند و جنبه‌های جالب آنرا نمودار می‌سازد .

ایجاد باغ یا باغچه و هرگونه فضای سبز تنها مربوط به سلیقه نیست بلکه مانند مهندسی ساختمان و معماری باید از اصول فنی تبعیت نماید .

گروه مهندسین مشاور کشتمان علاوه بر تخصص در اصول فنی معماری‌فضاهای سبز دارای سالها تجربه‌درایران می‌باشد.

با تلفن ۸۲٤۹٦۰ با ما مشورت کنید و باغ یا باغچه منزل مسکونی یا ییلاقی خود را بصورت بهشت کوچکی در آورید.

آ ـ ۳۰۵۹۰

شوروی تهدید به قطع رابطه با سودان کرد

مسکو ـ رویتر ـ اتحادجماهیر شوروی امروز شدیدترین حمله خود را علیه رژیم سودان به عمل آورد و با صدور شدیداللحن‌ترین بیانیه در باره تحولات‌اخیرسودان خشونت دولت سودان‌را نسبت به کمونیستهای این کشور موردانتقاد قرار داد و برای نخستین‌بار امکان قطع روابط میان دوکشور را پیش‌کشید.

تاس خبرگزاری رسمی شوروی از اوضاع کنونی سودان با عنوان سرزمین خونین ترور ووحشت نام برد و گفت‌مردم‌اتحادشوروی‌باخشم‌فراوان مبارزه ضد کمونیستی‌رژیم سودان را محکم میسازند.

در پیامی که رهبران شوروی دوشنبه گذشته برای‌جعفرالنومیری رئیس جمهوری سودان فرستادند بوی گوشزد کردند که اقدامات ضد کمونیستی رژیم سودان‌ضربت شدیدی است که برروابط‌میان شوروی و سودان وارد می‌آید. رهبران شوروی در پایان پیام‌خود به النومیری نسبت به عواقب اقدامات ضدکمونیستی‌هشدارداده بودند.

رهبران شوروی در پیام خود نوشته بودند که رفتار غیردوستانه علیه دیپلماتهای شوروی درخرطوم و تهدیدی که نسبت به آنها بعمل آمده نظر رهبران شوروی راجلب کرده است.

ناظران سیاسی در مسکوگفتند باوجود بیانیه شدیداللحنی که از طرف تاس انتشار یافته گمان نمیرود که شوروی‌در قطع روابط باسودان پیشقدم شود، ناظران گفتند اخطار شوروی بیشتر بدین خاطراست تا فشار خود رابه رژیم سودان زیادتر کرده و این کشور را از ادامه اقدامات ضد کمونیستی بازدارد.

مطبوعات شوروی نیز چون خبرگزاری رسمی این کشور همچنان به حملات شدید خود علیه رژیم سودان وتقبیح اعدام افسران کمونیست ادامه میدهند. باوجود این لحن مقالات مطبوعات شوروی علیه رژیم سودان اندکی نرمتر شده و این نرمش بیشتر در نقل قول از رهبران‌شوروی‌درباره حوادث سودان به چشم میخورد. اغلب روزنامه های شوروی در شماره‌های اخیر خودعین سخنان رهبران‌شوروی را در بارەحوادث سودان چاپ کرده و از قول تاس نوشته‌اند:

رهبران شوروی امیدوارند که به مبارزات انتقامجویانه‌درسودان هرچه زودتر پایان داده شود.

خبردیر رسید

دیروز وزیر جوانان سودان سفیر شوروی را در سودان به دفتر کار خود دعوت‌کردواعتراض شوروی را نسبت به محاکمات خرطوم ردکرد. وزیر جوانان سودان به سفیرشوروی‌خاطرنشان ساخت آنچه که پس از کودتای نافرجام در این کشور روی‌می‌دهد کاملا جنبه داخلی دارد و دولت سودان مداخله بیگانه را دراین مسائل تحمل نخواهد کرد.

یک مقام سودان در پاسخ پرسش تلفنی خبرنگار خبرگزاری فرانسه گفت هیچ کشور خارجی از جمله اتحاد جماهیر شوروی نمی تواند برای ما تکلیف معین کند. سودان هرگز به اقدام خصمانه‌ای علیه یک کشور خارجی دست نزده و هرگز هم به چنین ابتکاری دست نخواهد زد.

مقام سودانی در موردرخواست عفو محکومان از طرف رهبران شوروی گفت: این پیام‌ها خیلی دیر رسید و پرزیدنت‌نومیری‌سخت گرفتار حوادث اخیر بود وبعلاوه این پیام پس از اعدام محکومین بدست ما رسید.

وی گفت ما در سودان بهیچ وجه با شوروی‌ها بدرفتاری نکرده‌ایم و هرگز نیز به چنین عملی دست نخواهیم زد.

مقام سودانی ضمن اشاره به عکس‌العمل بعضی کشور های کمونیستی به حوادث سودان‌گفت آنچه که درسودان می گذردجنبه کاملا داخلی دارد و تنها ملت سودان می تواند در این مورد اظهارنظر کند. سودان جزآنکه از حاکمیت خود دفاع کند کار دیگری انجام نداده‌است.

فرار دهنده محجوب دستگیر شد

قاهره ـ یک گروهبان‌پلیس سودان که گفته می شود به عبدالخالق محجوب رهبر معدوم کمونیست‌های سودان در فرار اززندان کمک‌کرده بود، دستگیر شد.

خبرگزاری خاورمیانه ضمن گزارشی از خرطوم از قول منابع رسمی در خرطوم نوشته است: این گروهبان پلیس عثمان عبدالقادر نام دارد و پس از دستگیری اطلاعات بسیار مهمی در اختیار مقامات سودان قرار داده است.

خبرگزاری اضافه میکند: عبدالقادر یکی‌از منسوبین محجوب‌رهبر سابق‌کمونیست های سودان است و لذا چنین پیدا است که داشتن نسبت، انگیزه او در کمک به‌محجوب بوده‌است.

علیرغم اصرار سرهنگ قذافی

کنفرانس سران عرب حاضر به توصیه مداخله نظامی در اردن نشد

در عکس که از جلسه کنفرانس سران ۵ کشور عربی با شرکت یاسر عرفات رهبر چریکهای عرب گرفته شده از چپ براست سرهنگ قذافی درحال صحبت کردن و ایرانی رهبر یمن شمالی، سادات رهبر مصر، ژنرال حافظ اسدرهبر سوریه، یاسر عرفات رهبر چریکها و رهبر یمن جنوبی پشت بدوربین دیده میشوند. عکس رادیوئی اطلاعات

تریپولی ـ خبرگزاری‌فرانسه ـ کنفرانس سران کشورهای‌عربی برخلاف آنچه که پیش بینی میشدبدون آنکه تصمیمات جدی علیه اردن اتخاذ کند پایان یافت.

یك سیاستمدار عرب در تفسیر کار کنفرانس تریپولی گفت‌محاکمه ملک‌حسین باصدور یک حکم قابل‌استیناف پایان یافت اعلامیه نهائی در عین حال که ملک حسین را محکوم کرده رسما بوی اطلاع میدهد که هیچگونه مجازاتی علیه وی در نظرنگرفته است.

کنفرانس پیشنهاد قذافی رادر مداخله مسلحانه در اردن و تنبیه دولت اردن رد کرده و رویهمرفته روش ملایمی اتخاذ کرد.

معذلک کنفرانس به کلیه کشورهای عربی شرکت کننده دراجتماع تریپولی اجازه‌میدهد که برای حفظ سازمان مقاومت فلسطین در اردن آزادانه اقدام کنند.

روزنامه های‌تریپولی نوشته‌اند که در هرحال نتایج کنفرانس مانع از آن خواهد شد که خائنان به تصفیه‌وکشتارسازمان مقاومت ادامه دهند و خواه ناخواه آنها را وادار خواهد کرد که قرار دادهای عمان و قاهره را محترم بشمارند.

قرار است قذافی امروز در باره نتیجه کار کنفرانس دریک مصاحبه مطبوعاتی توضیحاتی به خبرنگاران بدهد.

پس از پایان کار کنفرانس انورالسادات باتفاق سرهنگ قذافی در نمایش هوائی که توسط میراژهای‌ساخت‌فرانسه انجام می‌شد شرکت کرد. این نمایش هوائی که برفراز یکی از پایگاههای لیبی انجام شد نیمساعت طول کشید.

ناظرین امور صدور اعلامیه این کنفرانس‌را شکست سیاست قذافی رهبر لیبی میدانند. در اعلامیه‌ای‌که‌پس‌از پایان جلسه ۲۴ ساعته کنفرانس انتشاریافت اقدامات ملك‌حسین‌را درنابودی چریك های فلسطین در قلمرو اردن محکوم کرده و اخطار نمودکه‌علیه اردن‌دست‌به مجازات های دستجمعی‌و فردی خواهند زد، مگر آنکه پادشاه اردن درسیاست خود نسبت‌به چریك ها تجدید نظر کند.

درهمین اعلامیه از تصمیمات کشور های عربی علیه اردن که بطور انفرادی اتخاذ کرده‌اند پشتیبانی شده است.

لازم به تذکر است که عراق و سوریه مرز های خود را به روی اردن بسته‌اند و الجزایرو لیبی و عراق نیز روابط خود راباردن‌بحال تعلیق‌درآورده‌اند.

درحالی که‌قذافی بااقداماتی از قبیل میانجیگری و مصالحه بااردن‌مخالف‌است دراعلامیه از فلسطین این فکر را برای ناظرین امور پیش‌آورده بود که امکان دارد شرکت کنندگان‌در کنفرانس‌یك‌حکومت‌مستقل‌تبعیدی فلسطین‌را، برسمیت بشناسند، درحالیکه چنین‌کاری نیزصورت نگرفت.

ناظرین‌امور علت اصلی لحن ملایم اعلامیه کنفرانس راروش و نفوذ انورالسادات رئیس جمهوری متحده عرب میدانند، زیراوی‌معتقد است هرنوع اقدام شدیدی علیه اردن نه‌تنها به حل مشکل کمك نخواهد کرد، بلکه شکاف بین صفوف اعراب را عمیق‌تر خواهد کرد.

درپایان اعلامیه، حمایت کامل پنج‌کشور عربی از نهضت چریك های فلسطین تاکید شده و از دول عضو دعوت کرده‌اند به اتباع خود اجازه دهند در صفوف چریك‌هابطور داوطلبانه عضو شوند، تا جبران تلفات آنها درجنك اردن بشود، در حال حاضر لیبی چنین کاری‌را انجام داده است.

پاسخ اردن

عمان ـ رادیو دولتی عمان امروز اعلامیه کنفرانس اخیر تریپولی را که درباره بحران دولت اردن‌و چریکهای‌فلسطینی تشکیل یافته بود، رد کرد و خاطرنشان ساخت، دولت‌اردن راه سابق خودرا درباره‌مسئله فلسطین دنبال خواهد کرد.

رادیو آنگاه لیبی را متهم ساخت که میکوشد خود را از زیر بار تعهدات مالی خویش نسبت به‌اردن خلاص کند.

دراعلامیه کنفرانس تریپولی که دیشب در پایان کنفرانس عالی پنج کشور عربی انتشار یافت، دولت اردن متهم شده است که می‌کوشد مانع راه مبارزات کوماندو های فلسطین علیه اسرائیل شود، اعلامیه کنفرانس آنگاه به‌اردن اخطار کرده است که درصورت امتناع از پذیرفتن قراردادهای قاهره و عمان با اقدامات شدید دول عربی روبرو خواهد شد.

میانجیگری و اقدامات مصالحه آمیزی‌که‌ازطرف مصر و عربستان سعودی صورت گرفته حمایت شده است.

دراعلامیه اجرای قرارداد قاهره ـ عمان بطور کامل تاکید شده‌و بدخالت نظامی دول‌عربی علیه اردن اشاره‌ای نشده، درحالیکه‌سرهنك قذافی‌خواستار چنین اقدامی بود.

از طرف دیگر، شرکت (یاسرعرفات) رهبر چریك های

اعدام ۳ چریك در اردن

عمان ـ سه‌نفر از اعضای سازمان الفتح در ساعت پنج بامداد در عمان بدار آویخته شدند. آنها متهم بودند که در ماه ژوئن گذشته یک اردنی بنام «سلطان سلیمان» را در ۱۰ کیلومتری شمال شرقی عمان کشته‌اند.

ملک‌حسین روز پنجشنبه حکم اعدام این سه‌نفر راتائید کرده‌بود.

سادات نگران سازش اردن و اسرائیل است

قاهره ـ خبرگزاری فرانسه ـ ناظران سیاسی در قاهره اظهار داشتند که بدنبال کنفرانس تریپولی ممکن است مسئله خاورمیانه بکلی تغییر ماهیت دهد. اعلامیه نهائی کنفرانس بطور ساده‌ملك‌حسین رامحکوم کرده بدون آنکه‌یك اقدام‌عملی علیه وی در نظر بگیرد. این مسئله موجب شگفتی ناظران سیاسی قاهره شده است. اما در اعلامیه یك چیز تازه جلب توجه می کند. به این ترتیب که برای نخستین بار در یك اعلامیه کنفرانس عالی سران عرب به احتمال سازش‌جداگانه بین اسرائیل واردن اشاره شده است. دراعلامیه گفته شده‌است رهبران اردن‌بانقض‌قرارداد های قاهره وفشاری که به سازمان مقاومت فلسطین وارد میسازند مثل این است که می‌خواهند بهانه‌ای به دست اورده‌وقرارداد جداگانه‌ای‌بادشمن امضاء کنند

این قسمت‌ازاعلامیه موردتوجه شدیدناظران‌سیاسی‌واقع‌شده‌است زیرا مسئله سازش بین‌اسرائیل واردن از چند روز قبل‌در محافل رسمی و نیمه‌رسمی قاهره برسر زبان ها افتاده است.

پرزیدنت انورالسادات‌در نطقی که چند روزقبل‌ایراد کردبطور غیر مستقیم باین مسئله اشاره کرد و گفت من می گویم که تمام‌سرزمین های‌عربی بایدآزاد شود و ملك حسین باید به این مسئله توجه کند که می گویم تمام سرزمین ها اشغال شده.

ناظران سیاسی اظهارمیدارند که انورالسادات با این گفته خود خواسته است ملك حسین را از هرگونه سازش جداگانه با اسرائیل برحذر دارد.

همین ناظران اظهار میدارند که اگر جمهوری متحد عرب احساس کند که اردن درصدد امضای‌قرارداد جداگانه‌بااسرائیل برآمده است به اقدام مقتضی دست خواهد زد.

درماه نوامبر ۱۹۷۰ نیزپرزیدنت سادات‌ازاحتمال چنین‌پیش‌آمدی سخت نگران شده بودو بهمین جهت نماینده ویژه‌ای‌از جانب خود به اردن فرستاد و از ملك حسین پرسید: آیا راست‌است که شمامخفیانه بارهبران‌اسرائیل تماس گرفته‌اید مصر حق دارد این مطلب را بداند.

در ان هنگام ملك حسین‌این خبر را تکذیب کرد.

قرار است ساعت شش بعداز ظهر امروز انورالسادات دریك کنفرانس مهم مطبوعاتی نتایج کنفرانس تریپولی را باطلاع خبرنگاران برساند.

محاکمه ژنرالهای بازداشتی عراق بزودی آغاز میشود

بیروت ـ یونایتد پرس ـ الانوار روزنامه مستقل چاپ بیروت در شماره امروز خود نوشت‌مقامات عراقی گروه‌زیاد‌تری‌ازغیرنظامیان و نظامیان‌این کشوررابه‌اتهام توطئه علیه رژیم احمد حسن البکر بازداشت کرده‌اند. روزنامه افزوده است: در میان‌بازداشت شدگان‌اسامی چند تن از اعضای عالیرتبه حزب حاکم بعث عراق نیز به چشم میخورد.

گزارش‌روزنامه بیروتی‌بدنبال شایعاتی‌که در زمینه باداشت های‌وسیع‌اخیر در بغدادبعمل آمده‌انتشار یافته است.

مقامات عراقی در هفتم ماه ژوئیه‌گذشته‌سه دیپلمات‌انگلیسی را از عراق اخراج کردند و گفتند این سه تن در یک شبکه جاسوسی که برای سرنگون کردن رژیم عراق فعالیت میکرد عضویت داشته‌اند.

الانوار در گزارش خود خاطرنشان میکند: بزودی بازداشت شدگان باتهام توطئه علیه رژیم عراق محاکمه‌خواهند شد و اکنون مردم پایتخت‌عراق منتظرند که‌هر لحظه چهره‌های توطئه‌گران‌موردادعای رژیم این کشور بر روی صفحات تلویزیون ظاهر گردد.

الانوار گزارش خود را در باره توطئه، از قول خبرنگار خود در عراق چاپ و انتشار داده‌است ونوشته است متهمان به جرایم خویش اعتراف کرده و بدین ترتیب سومین مرحله از محاکمات وسیع رژیم بعثی‌آغاز خواهد شد.

الانوار از قول مقامات‌عراقی نوشته است حسین حیاری و مارشال‌نیروی هوائی عراق‌متهم اصلی بازداشت شدگان اخیر است. حیاری و ژنرال سعید حمودفرمانده لشگر پنجم و سمیر عزیزالنجم‌عضو فرماندهی حزب بعث و طه احمد العزوز یکی از اعضای‌برجسته حزبی در اوایل ماه جاری و اندکی پیش از اخراج سه دیپلمات انگلیسی از بغداد بازداشت گردیدند.

اتهام آنان‌توطئه برای واژگون کردن‌رژیم حسن‌البکربوده‌است.

الانوارافزوده است: برخی از افسران بازنشسته ارتش‌که رئیس سازمان جاسوسی عراق درزمان‌حکومت عبدالسلام عارف نیزجزوآنانست‌بهمین‌اتهام‌دستگیر گردیده‌اند و قرار است محاکمه آنان‌بزودی آغاز شود. گروهی ازوابستگان چند حزب سیاسی عراق‌به استثنای حزب‌کمونیست و حزب دمکرات اکراد نیز به اتهام توطئه علیه رژیم احمد حسن‌البکربازداشت گردیده‌اند.

از وجوه مشخصه رژیم‌بعثی کنونی عراق محاکمات وسیعی است که‌گهگاه بعمل می آورد و طی‌آنها عده‌ای از عراقیها رابه اتهام خیانت یاجاسوسی‌محاکمه و محکوم میسازد. تاکنون در حدود یکصد تن به جرم‌همکاری با آمریکا یا سازمان جاسوسی اسرائیل‌تیرباران یا بدارآویخته شده‌اند.

منابع‌سیاسی در بیروت می‌گویندمحاکمات آینده بیشتر به منظور ثابت کردن وجود شبکه جاسوسی انگلیسی در عراق بعمل خواهد آمد.

تلویزیون بر جام جهان نما
مجهز به ماسك مخصوص که چشم‌ها را خسته نمیکند

نوارکاست ۲۵۰ ریال
نوارکارتریج ۴۵۰ ریال
باضبط بهترین آهنگهای انتخابی روزجهان
مراکزفروش:
فروشگاه کالای صوتی: خیابان قدیم شمیران ایستگاه داودیه تلفن ۷۷۷۳۲۹
استریودیکو: خیابان روزولت بالاتر ازمیدان ۲۵ شهریور جنب بانک رهنی

کامیونهای سردخانه‌دار
زاگرس
گروه صنعتی مهندس موسی بهار
آدرس کارخانه: جاده کرج کیلومتر ۲۲ تلفن کارخانه: ۶۹۹۹۴
تلگرافی ۹۷۵ صندوق پستی ۳۲۹۵ تلفن دفتر: ۵-۳۱۱۳۴۱

جوایز سال ۱۳۵۰
بانک اعتبارات تعاونی توزیع
۸
میلیون تومان
بورس تحصیلی باحق واگذاری
۱۵ بورس دبستانی حداکثر ۶ ساله هرکدام ماهانه ۵,۰۰۰ ریال
۱۵ بورس دبیرستانی حداکثر ۶ ساله هرکدام ماهانه ۵,۰۰۰ ریال
۱۵ بورس دانشگاهی حداکثر ۴ ساله هرکدام ماهانه ۱۵,۰۰۰ ریال
برای داخل و ۲۰۰ دلار برای خارج ازکشور
برندگان بورس تحصیلی پس ازخاتمه تحصیل چنانچه مایل باشند باحقوق مکفی در بانک استخدام خواهند شد
وام خانه
۱۵ وام خانه ده ساله بدون بهره صدبرابر موجودی هربرنده، حداکثر تا ۱,۵۰۰,۰۰۰ ریال
جوایز نقدی
۹ میلیون ریال جوایز نقدی از ۱۰,۰۰۰ تا ۱,۰۰۰,۰۰۰ ریال
بانک اعتبارات تعاونی توزیع مبتکر جوایز فرهنگی
۵۰/۱۲

مؤسسه انتشارات امیرکبیر
نامه‌های پدری به دخترش
جواهر دل فرو
جلب پنجم
فرجمند
محمود طلوعی

فصل، فصل عشق ودلدادگی است
وبرای آنهائیکه روحی شاد وپرنشاط وقلبی گرم وجوان دارند، یك فیلم خوب... واقعا خوب انتخاب کرده‌ایم
برنامه آینده گروه سینماهای
پولیدور
کاپری
تاج
لیتل تونی در فیلم رنگی
همه باهم بسوی عشق
باشرکت: کاتیا کریستین. جانی اکوس. الدو پولیتی

عالیترین واحدهای یخ سازی
بظرفیت روزانه ۴۰۰ـ ۲۰۰ـ ۸۰ و ۴۴ کیلو مجهز به دستگاه یخ خردکن
هوشیزاکی
مخصوص هتلها ـ رستورانها و بیمارستانها
HOSHIZAKI'S
FULL-AUTOMATIC ICE-CUBERS
شرکت تجارتی بلوریان خیابان شاه چهارراه شیخ هادی ـ تلفن ۴۳۱۹۲ ۶۶۶۳۸۸
اهواز فروشگاه بلوریان ـ خیابان پهلوی تلفن ۴۵۶۹

نخست‌وزیر امروز اعلام کرد :

دولت امسال یک برنامه نمونه خانه سازی اجرا میکند

امروز نخست‌وزیر درسمینار مسکن‌که‌اختصاص‌به‌استانداران و فرمانداران‌کل داشت سیاست و برنامه تهیه مسکن را اعلام داشت و گفت دولت مباشرت اجرای یک برنامه نمونه برای طبقات «کم‌درآمد» و «زیر متوسط»را بعنوان «الگو» بعهده میگیرد واز همین امسال آنرا شروع میکند .

سیاست و برنامه‌ای‌که دولت امروز اعلام میکند هنوز قطعی نیست سیاست و برنامه‌کامل‌و دقیق دولت پس‌از کسب‌نظرات از این سمینار و سمینار های مختلف دولتی وخصوصی‌که در عرض ۲۰ روز آینده شروع خواهد شد و کسب نظرات مردم تدوین واعلام میگردد. اما این برنامه پایه و مایه برنامه نهائی خواهد بود .

نخست وزیر همچنین اعلام داشت که بزودی برای‌کارگران قطب‌های صنعتی تبریز و اراك برنامه خانه سازی آغاز خواهد شد و وزارت کار در آینده نزدیک برنامه ساختن ده‌هزار مسکن را برای کارگران‌بمرحله عمل درمی‌آورد . و نظیر این کار در استانها نیز عملی‌خواهد شد .

نخست وزیرگفت ما ازآنهائی که در «خاک بازی» منافع غیرمعقول داشتند دعوت میکنیم که بیایند در «مسکن» منافع معقول بدست آورند .

نخست‌وزیر درمورد سیاست و برنامه مسکن دولت گفت از این سیاست فقط خاک‌بازها و بورس بازهای زمین ناراضی‌اند و ضرر میکنند اما درعوض همه مردم مملکت طرفداراین‌سیاست هستند و ما هم از آنها یاری و همکاری میخواهیم . برنامه مسکن خاص دولت نیست برنامه‌ای مملکتی و متعلق به همه مردم مملکت است .

مسکن مقدم بر آبادانی

آنگاه نخست‌وزیر اضافه‌کرد در بدو امر تصور میکنم قبل از هرچیز باید دراین کنفرانس فلسفه وجودی وزارت آبادانی و مسکن یکبار دیگر بررسی شود . چون بنظر میرسد کلمه «آبادانی» مفهوم کلی و وسیعی دارد که بتمام رشته های‌فعالیت های عمرانی و اجتماعی و اقتصادی مملکت ارتباط‌می‌یابد علیهذا باید کلمه «مسکن» از نام این‌وزارت‌خانه مقدم برآبادانی آورده شود و اساس کار این وزارت برموضوع و مسئله مسکن متمرکز گردد .

بنابراین وزارت آبادانی و مسکن از نظر فلسفه وجودی و بقاء خود اینک در یک موقعیت حساس قرار گرفته که باید با توجه به وظائف اصلی و قانونی خود در امر ارشاد و تامین مسکن برای مردم مملکت چه شهرنشین وچه روستانشین توفیق خدمت یابد . اگرموضوع مسکن برای آنهائی‌که مسئولیت درین کار دارند مفهومی‌بصورت داشتن یک سرپناه و یا چهار دیواری بود ولی امروز این کافی نیست‌بایدانسان های‌کشور ما درمحیطی زندگی کنند که‌ـ شایسته‌زندگی‌زمان انقلاب‌باشد.

نخست وزیر سپس ادامه‌داد که باتوجه بمطالبی‌که آقای‌وزیر «مسکن و آبادانی» بیان داشتند تصور می کنم تاحدی خطوط اصلی سیاست دولت برای آقایان روشن شده باشد مطلبی که باید یادآور شوم تائید این موضوع است که مادردنیای کنونی اصول سیاست «اقتصاد آزاد»را بجهت بهره‌مند ساختن مردم مملکت از مواهب آزادی و تحقق هدف های انقلاب‌ایران انتخاب شده است و هربرنامه و فکر و سیاستی برمحور این «آزادی‌اقتصادی»استوار خواهد بود،ولی نکته حساس در تفسیر و تعبیر این آزادی است .

«آزادی اقتصادی» و «آزادی کسب و کار» دردنیای ما مرز ناشناخته و بی‌نام و نشانی ندارد . امروزه حدود وثغور قلمرو این آزادی در همه‌دنیا کاملا شناخته شده‌وآن مرزحفظ منافع اکثریت مردم است و قطعا فلسفه وجودی دولت ها صیانت این آزادی درچهار چوب‌مصالح و منافع ملت‌خواهد بود .

بنابراین اعلام سیاست اخیر دولت درمورد مبارزه با خاك بازی و سوق دادن نیروهای اقتصادی و مالی مملکت از فعالیت‌های سالم اقتصادی‌بجانب معاملات بی‌حاصل و زیان‌بخش برای اقتصاد مملکت یکی از همان اقداماتی است که دولت میبایست بخاطر تامین رشدسالم اقتصادی مملکت و تحقق یکی‌از هدف های انقلاب که کمك به تاسیس مسکن برای همه مردم مملکت باشد بعمل آورد .

بیگانه با مسائل

آقای هویدا افزود : بدیهی است‌این عمل مغایر باآزادی و منافع جمع محدودی است که اصولا خود را باتمام این‌مسائل بیگانه میدانند و درواقع آنچه اینك بمخاطره افتاده‌سود جوئی بی‌رویه و آزادی شناخته نشده این جماعت‌قلیل‌استو الااکثریت مردم و طبقات مختلف قطعا با برنامه های‌اصلاحی دولت‌بجهت تامین رفاه ملت همکاری وهم گامی خواهند داشت .

کنفرانس حاضر باید سیاست دولت را دروهله اول بوضوح و روشنی هرچه تمامتر برای مسئولین امور مشخص نماید .

اهمیت کار آقایان در این است که در همه نقاط مملکت بایدیك هم‌آهنگی موزون در امر تامین مسکن بعمل آورده و یك تقدم خاص برای شهرستان ها قائل شوید و طبق ضوابطی که‌تعیین میشودباتوجه بمسئولیت قانونی خود با همکاری هرچه بیشتر مردم اقدامات مختلفی را که در امرتامین مسکن‌بعمل خواهد آمد هم‌آهنگ سازید .

تسهیلات دولت

* آقای هویدا در اینجا توجه کنفرانس را بخصوص به‌نکات زیر جلب کرد :

۱ـ تامین‌مسکن برای طبقات کم‌درآمد .

۲ـ تشکیل‌شرکت های‌تعاونی مسکن و آموزش مردم برای تشکیل و برخورداری‌از مزایای تعاونی .

۳ـ شرکت مردم و بخش خصوصی‌برای احداث‌ساختمان.

٤ـ دخالت انجمن های شهر در امور مربوط به‌تامین مسکن مردم شهرستان ها .

۵ـ شرکت‌بانك‌ها وموسسات اعتباری در امر خانه سازی برای مردم .

٦ـ توجه باین‌امرکه موضوع تقسیم زمین مطرح نبوده و امر خانه سازی مورد توجه است.

۷ـ کمك دولت گذشته از واگذاری زمین‌بایجاد تاسیسات شهری نیز گسترش می‌یابد .

۸ـ دولت تضمین پرداخت اجاره خانه های سازمانی در شهرستان ها را بعهده خواهد گرفت .

۹ـ در نرخ بهره و تسهیلات اعتباری نسبت بامر مسکن‌دولت کمك لازم بعمل خواهد آورد.

۱۰ـ نقش شرکت های وام ومسکن (برای طبقات متوسط) مورد توجه‌وحمایت دولت‌است.

* سیاست مسکن

آقای کورس آموزگار که قبل‌از آقای نخست‌وزیر صحبت کرده بود ، سیاست و برنامه مسکن دولت را اعلام کرد و گفت اجرای سیاست صحیح مسکن در شهر ها ، مستلزم شناخت نیازمندی های مسکن از یك طرف ،امکانات اقتصادی مملکت از طرف دیگر میباشد.

سیاست مسکن مجموعه اصول تدابیر و روش هائی است که با اتحاد و اجرای آنها درکادر سیاست کلی اقتصادی کشور و بدون‌ایجاداثرات‌نامطلوب تورم، بتوان فعالیت خانه سازی را گسترش داد و براساس آن برنامه های زیر را اجرا نمود.

۱ـ تامین مسکن برای‌گروه های مختلف با توجه به‌میزان درآمد آنها .

۲ـ بهبود وضع‌مساکن موجود از نظر بهداشتی و اجتماعی .

۳ـ تسهیل در ایجاد مسکن برای کارگران و کارمندان در نزدیکی‌محل کار آنها .

٤ـ جلوگیری از ایجاد ساختمان های غیر بهداشتی و مخالف اصول فنی .

۵ـ تسهیل در اجرای‌برنامه های خانه سازی شهری .

٦ـ استفاده از اراضی طبق نقشه های جامعه شهری .

۷ـ کنترل در قیمت زمین هائی که‌باید برای اجرای‌برنامه های خانه سازی مورد استفاده قرار گیرد .

* نوسانات

یکی از مظاهر رشد اقتصادی توسعه فعالیت های ساختمانی است . آقای آموزگار توجه‌داد ارتباط شدیدی که بین فعالیت های ساختمانی از یك طرف و فعالیت های‌صنایع ساختمانی و اعتباری بانك ها از طرف دیگر وجود دارد موجب شد که نوسانات‌درفعالیت‌های‌ساختمانی تاثیر قابل ملاحظه‌ای‌در رکودو یا رونق‌اقتصادی کشوربگذارد.

درمیان فعالیت‌های ساختمانی موضوع تهیه مسکن اهمیت خاصی را حائز است .

در حال حاضر علاوه‌براینکه در راه‌وضع کمبود فعلی‌مسکن باید گامهای اساسی برداشته شود درعین حال ضروری‌است که‌برای جمعیت شهرنشین آتی کشور که به‌میزان سریعی روبه افزایش‌است نیزپیش‌بینیهای لازم را نمود . طبق بررسی هائی که بعمل آمده است میزان سرمایه گذاری سالانه درامر مسکن نباید ازحدود ۵٪ تولیدناخالص ملی کمتر باشد تا باتوجه برشد جمعیت شهر ها ، این‌سرمایه‌گذاری‌بتواندجوابگوی حداقل‌نیازمندیهای مسکن مردم شهرنشین باشد .

وزیرآبادانی و مسکن افزود : مسئله مسکن بطور کلی دارای سه مشکل اساسی و اصلی به شرح زیر است :

ـزمین ، اعتبارات مورد لزوم و تاسیسات شهری

زمین

قیمت زمین در شهر ها،بخصوص درشهرهای پرجمعیت وشهرهائی که به عنوان قطب های توسعه شناخته شده‌اندبصورت‌نامعقولی افزایش‌یافته ودرنتیجه قسمتی از اعتبارات کشوررابیهوده‌جذب نموده‌است . انجام این معاملات وفعالیت‌ها نه تنها برای‌اقتصاد کشور مفیدنیست‌بلکه‌به‌اصطلاح جزخاکبازی حاصل و بهره‌ای نخواهد داشت . بعلاوه افزایش قیمت زمین ،خود عامل متوقف‌کننده‌ای‌در جهت توسعه فعالیت های خانه سازی بخصوص خانه های‌ارزانقیمت‌برای طبقات کم ـ درآمد کشوراست .

لهذا یکی‌از هدف های اصلی این سمینار که امروز با اجازه آنجناب افتتاح می گردد،بررسی نحوه‌تامین مسکن و مبارزه با افزایش قیمت‌اراضی شهر ها از طریق اعتباراتی که‌دولت‌ازمنابع داخلی وخارجی برای این امر اختصاص‌خواهد داد باید صرفا به مصرف کمك‌به‌امرخانه‌سازی برای طبقات کم‌درآمد برسد .

اعتبارات بخش دولتی‌ازاعتبارات جهت تامین مسکن گروه‌های «کم درآمد» و « زیرمتوسط » برای اجرای برنامه‌های‌زیر باید بمصرف برسد.

۱ـاجرای پروژه های خانه و آپارتمان های ارزان‌قیمت‌واجاره آن بگروه کم درآمد که‌توانائی پرداخت اقساط خرید راندارد.

۲ـ اجرای پروژه های خانه یاآپارتمان سازی ارزان قیمت و فروش آن باقساط‌طویل‌المدت با بهره کم بر اساس ضوابط مشخص .

۳ـ ایجاد خانه های سازمانی در مناطقی که امکانات ایجاد مسکن توسط بخش خصوصی وجود نداشته باشد . پرداخت وام ساختمان دراز مدت با بهره کم‌به شرکت های تعاونی‌مسکن بر اساس ضوابط مشخص

٤ـ کمك بصورت جایزه و وام باشرایط سهل به‌موسسات ساختمانی که طبق‌استانداردهای معین خانه یا آپارتمان ارزان قیمت بسازند و به قیمت‌هائی‌که از حد معینی متجاوز نباشد به داوطلبان خرید به طبقه کم درآمد باقساط بفروشند.

۵ـ کمك بصورت جایزه و وام باشرایط سهل باشخاص حقیقی و کم‌درآمد که‌درمحدوده شهر ها برای سکونت خودطبق استاندارد های مشخص خانه ارزان قیمت بسازند و یا خانه کهنه و فرسوده خودرا با این استانداردها تجدید بنا کنند.

٦ـ کمك به صاحبان صنایع جهت احداث خانه های کارگری سازمانی .

۷ـ تخصیص اعتبارات خاص بمنظور جبران تفاوت بهره بانکی باوام و بهره‌ای که خریداردر گروه های مختلف درآمد می‌تواند بپردازد.

بـ اعتبارات بخش خصوصی.

تجهیز و بکار انداختن‌سرمایه های بخش خصوصی برای بکار انداختن سرمایه های بخش خصوصی که پایه و اساس سیاست اعتباری مسکن‌راجهت طبقات متوسط و بالای متوسط تشکیل میدهد از راه های زیر صورت میگیرد.

۱ـ افزایش سرمایه بانك رهنی بنحوی که بتواند هر سال لااقل از سال قبل بیشتر وام ساختمانی بپردازد . بخش خصوصی با ایجاد واحد های مسکونی برای اجاره یا فروش ترغیب شود .

۲ـ تصویب صندوق پس‌انداز مسکن.

۳ ـتشویق سرمایه داران به تاسیس شرکت های پس‌انداز و وام مسکن با تامین سود مناسبی در سالهای اول تاسیس.

٤ـ تشویق سرمایه داران به تاسیس شرکت های بزرك ساختمانی برای اجرای طرحهای خانه یا آپارتمان سازی از طریق معافیت های مالیاتی و پرداخت وام به خریداران واحد های ساختمانی ازاین شرکت ها و یا تضمین خرید این واحد ها توسط دولت.

۵ـ جلب اعتبارات خارجی از طریق تضمین دولت بابانکها در باره بازپرداخت اصل و فرع اعتبار.

٦ـ تجویز صدوراوراق«قرضه رهنی » باوضع مقررات خاص وبا پذیرش در بورس به‌منظور استفاده ازسرمایه‌هائی‌که از دسترس شبکه بانکی و شرکت های پس‌انداز وام مسکن‌خارج است .

تاسیسات شهری

آقای آموزگار در پایان گفت بمنظور کاهش بهای تمام‌شده یك واحد مسکونی ارزانقیمت برای طبقات کم‌درآمد باید تدابیری اتخاذشود که‌تاسیسات شهری از قبیل آب ، برق ، اسفالت و غیره ، لااقل‌به‌بهای تمام‌شده در اختیار طرح قرار گیرد تا از این طریق کمك موثری به‌حل مشکل مسکن بشود .

اولویت شهرستانها

عرضه داشتن اراضی دولتی ، شهرداریها و اوقاف که‌از نظر هماهنگی در وزارت آبادانی و مسکن متمرکز خواهد گردید باشرایط متناسب و همچنین به اجاره‌دادن آنها باقیمت های بسیار نازل و بمدت طولانی به شرکت‌های تعاونی مسکن و شرکت های ساختمانی که‌قصد ایجاد واحدهای مسکونی دستجمعی رادارند و همچنین اعمال سایر سیاستهای‌تشویقی وحمایتی دراین مورد می‌باشد. اولویت انجام این برنامه در مرحله اول به‌استانهاوشهرستان ها داده میشود که تشکیل‌این سمینار باشرکت استانداران و فرمانداران کل خود موید این سیاست است .

بهمین مناسبت در نظراست بمنظور رسیدگی به اراضی‌هر استان و یا فرمانداری کل کمیسیونی بریاست‌استانداران و یا فرمانداران کل‌وباعضویت روسای انجمن شهر و مدیران کل آبادانی و مسکن تشکیل شود تاباتوجه به شرایط و مقرراتی که دراین‌زمینه‌تدوین شده است تصمیمات لازم‌اتخاذ نمایند .

اهم وظایف این کمیسیون بشرح زیر خواهد بود :

۱ـ تشخیص و تعیین آن قسمت از اراضی دولتی،اراضی شهرداریها ، و سازمان اوقاف و سایر اراضی موات و بایر دولتی واقع در محدوده شهر ها ویا حریم از آن که برای اجرای طرحهای‌خانه‌سازی‌مورد نیاز میباشند .

۲ـ تخصیص زمین به‌شرکت های تعاونی مسکن و صاحبان صنایع‌ویاشرکت های‌ساختمانی که قصد ایجاد واحدهای مسکونی دستجمعی را داشته باشند .

۳ـ تعیین بها و یا اجاره اراضی .

باشگاه و مهمانسرای وزارت خارجه

در یك باغ مصفای بزرگی که یازده هزارمترمربع مساحت آن است ودرنیاوران (شمیران) میباشد ، باشگاه و مهمانسرای مجللی مخصوص وزارت امور خارجه دردست ساختمان است و قسمت هائی از آن در کوتاه مدتی انجام شده است .

اردشیر زاهدی وزیر امور خارجه عصر دیروز از هیئت دولت ، رجال و شخصیت‌های داخلی وخارجی بخصوص تمام سفراونمایندگان سیاسی‌خارجی مقیم دربار شاهنشاهی بمناسبت ایجاد چنین‌باشگاه و مهمانسرا دعوت بچای نموده بود که از ساعت ۷بعداز ظهراین میهمانی درفضای مفرح باغ‌مزبور ترتیب داده شده بود .

قسمتی از ساختمان ها در کنار استخر بزرك‌باشگاه آماده شده بود و مهمانی در این قسمت صورت میگرفت ، ولی ساختمان های اصلی‌و از جمله عمارت چهار طبقه در دو هزار متر مربع شامل سالن ها و اطاق های پذیرائی ، خوابگاه ها ، سالن های ورزشی‌و سینما و غیره تازه شروع شده است که چندین هزار متر مربع ساختمان را دربر می گیرد و این باشگاه و مهمانسرا آمادگی خواهد داشت مهمانان خارجی دولت را با تجهیزات آبرومندی که‌خواهد داشت پذیرائی کند، محلی خواهد بود که سفرا و نمایندگان سیاسی خارجی در آنجا اجتماعاتی داشته باشند ، ورزش کنند ،دعوت‌ها وپذیرائی های بزرك‌صورت‌گیرد وبالاخره برنامه‌ای که در دست ساختمان قرار گرفته در آینده نزدیکی به تاسیسات جدید و مهم کشور باشگاه و مهمانسرای بزرك و آبرومندی افزوده خواهد شد.

نقشه های ساختمان در کنار محوطه پذیرائی قرارداده شده بود و سفرا ومدعوین از نقشه هادیدن میکردند ومهندس ساختمان آقای آفتاندلیان توضیحاتی بهریك از مهمانان میداد .

هوای امسال استثنائی است

در دو روز گذشته بین‌ایران و اروپا هوای سرد وگرم مبادله شد و توده های هوای گرم مستقر درایران بسوی اوکراین و مرکز اروپا حرکت کرده و از آنجا هوای سرد باین کشور ریخت .

نفوذ هوای سرد از شمال موجب پیدایش هسته کم‌فشار درسطح بالاشد وسیستم هوای گرم تابستانی موجود در مرکز ایران درهم شکست و ازمیان رفت .

وضع موجود هوا در مرداد ماه از نظرمیزان باران وکاهش درجه حرارت کاملا استثنائی و بیسابقه است و هوای امروز نسبت‌به دیروز دودرجه کاهش یافته و به ۳۲ درجه رسیده است . دیشب ودیروز درتهران ۱ر۳ میلیمتر و شمیرانات ۲ر۹ میلیمتر ورشت ده میلیمترو سقز وآبعلی هفت‌میلیمترباران باریده و هوا در دو روز آینده ابری، نیمه ابری ودر ارتفاعات همراه با رگبار خواهد بود .

باران‌های نافع

گزارشهای رسیده حاکی است که دربسیاری از مناطق کشور که اصولا مرداد ماه بارندگی نمیشد ، در روز های اخیرکم‌و بیش‌بارندگی شده است .

بنظر کارشناسان کشاورزی بارندگی دراین فصل علاوه بر اینکه ضرری ندارد ، دراکثر مناطق کشوربخصوص‌در مناطق قشلاقی نافع میباشد .

گزارش تلفنی خبرنگار اطلاعات از هوستون

پرویز زاویه خبرنگارموسسه اطلاعات درامریکاکه برای تهیه گزارش های‌دست‌اول‌از پرتاب آپولو ۱۵وسفر فضانوردان به ماه‌و بازگشت‌آنهابزمین به مرکز فضائی هوستون رفته است‌ظهر امروز بوسیله تلفن از هوستون اطلاع‌دادداننشمندان امریکا در هوستون‌اظهارامیدواری میکنند سفر فضانوردان‌آپولو ۱۵ اینبار سبب شود که واقعا گوشه‌ای‌از اسرار کائنات فاش شود و دانشمندان بتوانند به عمر کره ماه و از روی آن به عمر کره زمین و کلیه کرات‌منظومه شمسی پی ببرند . دانشمندان امریکائی در هوستون اظهار میدارندکه‌برنامه‌فشرده‌سرنشینان آپولو ۱۵ یکی از آخرین امید های‌آنان‌برای کشف اسرار ماه قبل‌از پایان یافتن برنامه پرتاب سفاین‌سرنشین‌دار به‌ماه است. خبرنگار اطلاعات در گزارش تلفنی‌خود افزود که فضانوردان اکنون درقدیمی ترین نقطه از کره ماه بسر میبرند .

یکی ازدانشمندان دیروز اعلام داشت

سنك عظیم

میلیاردها سال قبل یک سنگ عظیم آسمانی در این نقطه که اکنون فضانوردان در آن بسر میبرند سقوط‌کرد و باعث‌شد که فرورفتگی ها و برجستگی های‌عظیم‌در این منطقه بوجود آید.

واکنون فضانوردان بایدقسمتی ازبقایای این سنگ چند میلیارد ساله‌رابزمین‌بیاورند تابا آزمایش آن شاید بتوان به عمر کره ماه پی برد .

نکته جالب‌دیگری که «زاویه» خبرنگار اطلاعات در گزارش تلفنی خود به آن اشاره کرد نارضائی گروهی‌از مردم امریکا ازادامه عملیات پر خرج سفر به ماه است .

«زاویه» گزارش داد که هنگام پرتاب سفینه آپولو ۱۵ به ماه‌هزاران نفر از مردم امریکا بشکل های گوناگون باین اقدام اعتراض کردند.

آنها میگفتنددر حالیکه وضع اقتصادی کشور چندان خوب نیست‌وعده‌زیادی‌بیکار درکشور وجود دارد چرا باید اینهمه پول صرف فرستادن انسان به ماه شود آنهم درشرایطی که سفر های قبلی انسان به ماه هیچگونه نتیجه‌ای ببار نیاورده است

نکته جالب دیگر گزارش «زاویه» اظهار علاقه «اسکات» به‌ثبت تعدادزیادی از زمینهای ماه باسم او است ! اسکات هنگامیکه سرش را از دریچه سفینه ماه‌نشین بیرون آورد تا اولین‌بار با چشم خود سطح‌ماه را تماشا کند از زمین از او پر یدند آنجا خیلی شلوغ‌است؟

اسکات جواب داد اینجاپرنده هم پر نمیزند! و سپس گفت اینجا همه چیز عالی و باشکوه است و چقدر خوب میشد اگر مقدار زیادی از «زمین» های اینجا را باسم من ثبت میکردند!

حمله مسلحانه به شعب بانك صادرات

چندتن‌از مهاجمین‌دستگیر شدند و دو نفر تحت تعقیب میباشند

ساعت پنج‌و ۱۵ دقیقه روز ۳ر۵ر۵۰ سوم مرداد ماه سه نفر ناشناس به بانك صادرات شعبه ژاله خیابان حریرچیان مراجعه و با تهدید تنها کارمند شعبه مذکور معادل مبلغ ۸٤ هزار ریال ربوده و متواری می گردند ، لیکن یکی از آنان‌مورد سوء ظن‌پاسبان محل قرارگرفته وبه کلانتری هدایت‌گردیده ودر بازجوئی های مقدماتی به عمل خود اعتراف نموده و با راهنمائی های وی همکاران او با وجوه مسروقه دستگیر و تسلیم مقامات‌قانونی گردیده‌اند.

سرقت دوم

ساعت ۱۱ و ۳۰ روز ۹ر۵ر۵۰ بانك صادرات شعبه خیابان‌تکش واقع‌درنارمك‌موردستبرد دو نفر ناشناس که‌باکارد مسلح بودند قرار گرفت سارقین باتهدیدتنها کارمند بانك مبلغی درحدود ۷۰ هزار ریال ربوده و متواری گردیدند .

ماموران انتظامی برای‌دستگیری آنان اقدام‌وموضوع تحت‌رسیدگی قراردارد .

وزیر دفاع ژاپن استعفاءکرد

توکیو ـ یونایتدپرس ـ وزیر دفاع ژاپن امروز استعفای‌خود را از کابینه ژاپن به نخست وزیر آن‌کشور تسلیم کرد.وزیر دفاع ژاپن با کناره‌گیری از کابینه ژاپن ، مسئولیت فاجعه هوائی روز جمعه ژاپن را پذیرفته است .

در بدترین فاجعه هوائی‌ژاپن یک هواپیمای مسافری و یک جت نیروی هوائی در آسمان باهم برخورد کردند و ۱٦۲تن که تمامی سرنشینان ومسافران هواپیمای مسافربری را تشکیل میداد به هلاکت رسیدند .

کابینه‌ژاپن امروزبرای‌رسیدگی به استعفای وزیر دفاع یک جلسه فوق‌العاده تشکیل‌میدهد، تا در باره پذیرش یا عدم‌پذیرش این استعفا تصمیم بگیرد .

علت تصادم این بود که یک کار آموزبی‌تجربه نیروی‌هوائی ژاپن با یک جت بپرواز درآمده بود و بر اثر بی تجربگی خود سبب برخورد دو هواپیما و مرگ ۱٦۲ نفر شد .

ورود اتومبیل ازمرز بازرگان باضمانت بانکی آزاد شد

ورود اتومبیل از مرز بازرگان به تهران باضمانتنامه بانك ملی آزاد شد .

اخیرادانشجویان ومسافرینی‌که با اتومبیل شخصی‌ازمرزبازرگان واردایران‌می شدند ،در گمرك بازرگان بعلت‌نداشتن وجه نقد جهت‌پرداخت حقوق و عوارض گمرکی اتومبیل های‌خودرادر گمرك مرزبازرگان گذاشته و باوسیله دیگری به تهران عزیمت می کردند .

خبرنگارمادر تبریز گزارش داد :در بازدیدی که تیمسار سپهبد اسکندر آزموده معاون وزارت‌دارائی‌وسرپرست‌گمرك از گمرك بازرگان بعمل‌آورد ،این مشکل برطرف شد .

باین ترتیب‌ازاین‌پس‌اتومبیلهای وارده به مرزبازرگان با ضمانت بانك ملی به تهران آمده و در تهران تشریفات گمرکی انجام خواهد شد .

تهران میزبان مسابقات جام جهانی فوتبال بانوان ؟

دکتر مارکورامبودی نایب رئیس فدراسیون‌جهانی‌فوتبال بانوان در مکزیکوسیتی پایتخت مکزیك و محل برگزاری دومین دوره مسابقات فوتبال جام جهانی بانوان اعلام کرد برای برگزاری سومین دوره این مسابقات در سال ۱۹۷۲تنها سه شهر تهران ، کلن و مادرید آمادگی خودرااعلام کرده‌اندوطول مدت‌برگزاری دومین دوره این مسابقات‌در مکزیك با آراء اعضاء فدراسیون جهانی فوتبال بانوان یکی از این سه‌شهر بعنوان محل برگزاری مسابقات سال آینده انتخاب خواهد شد .

دومین دوره مسابقات فوتبال جام جهانی بانوان‌بعد از ظهر یکشنبه هفته آینده در استادیوم آزتك‌مکزیکو- سیتی آغاز خواهد شد .در اولین دوره این مسابقات که سال پیش در ایتالیا انجام شد ، دختران‌دانمارك با شکست دختران ایتالیادر فینال بمقام قهرمانی رسیدند وتیم‌های مکزیك وانگلستان بمقام‌های سوم و چهارم‌دست یافتند .

قیمت یازده نوع اتومبیل داخلی وخارجی اعلام‌شد

قیمت فوردموستانك بیش از ۹۲۲ هزار ریال تعیین گردید .

امروز قیمت ده نوع جدید از اتومبیل های ساخت داخل‌و یک نوع اتومبیل وارداتی که در آخرین جلسه کمیته دائمی نظارت‌وتثبیت قیمت های‌وزارت اقتصاد تعیین شده است جهت اجرابه وزارت دارائی و اداره شماره گذاری راهنمائی بشرح زیر اعلام شد .

وانت شاسی بلند ۳۰۹ چهار صدوچهل‌هزارریال . مینیبوس شاسی کوتاه ۳۰۹ چهار صد و پنجاه و پنج هزار ریال .مینی‌بوس شاسی بلند ۳۰۹ پانصد و چهل‌ونه هزار ریال . ون کوتاه بنزینی و دیزلی ۳۰۹ چهارصد و چهل و یک هزار ریال . آمبولانس بنزینی ۳۰۹ پانصد وچهارده هزار ریال . اتوبوس ۱۳۱۳ یکمیلیون و دویست و هشتاد و هشت هزار ریال . اتوبوس ۱۱ ردیفه شهری ۳۰۲ یک میلیون و سیصد و هفتاد هزار ریال . اتوبوس ۱۲ ردیفه بیابانی۳۰۲ یک میلیون‌وهشتصد و پانزده هزار ریال . اتوبوس ۱۱ ردیفه بیابانی ۳۰۲ یک میلیون‌وپانصد وچهل و هفتهزار ریال.اتوبوس ۱۳۱۷ یک‌میلیون و پانصد و شصت و هفتهزار ریال . اتومبیل فورد ماستانك ۸ سیلندر با رادیو نهصد و بیست و دو هزار و سیصد و نود و نه ریال .

خبرهای روز

تلگرام تبریك شاهنشاه

از جانب شاهنشاه آریامهر بمناسبت سالروز تاسیس کنفدراسیون سوئیس تلگرام شادباشی بعنوان حضرت ردولف گناگی رئیس کنفدراسیون سوئیس به برن مخابره شد .

شاهنشاه در این پیام تندرستی و شادکامی شخص حضرت رئیس کنفدراسیون‌و رفاه ملت سوئیس را آرزو فرموده‌اند .

دریافت نشان جمهوری متحد عرب

آقای امیراسفندیاری‌اولین کاردار سفارت ایران درمصر پس‌از برقرار شدن‌روابط دو کشور درسال گذشته ، امروز طی مراسمی که در سفارت مصر وبا حضور تنی چند از کارمندان‌عالیرتبه وزارت‌امور خارجه و سفارت مصربرگزار شد به دریافت یک‌قطعه نشان درجه دوم «جمهوریه» که از عالیترین نشانهای مصر است مفتخر گردید .

این نشان بنام پرزیدنت انورسادات بوسیله آقای محمد سمیح انور سفیر جمهوری متحد عرب درایران به آقای اسفندیاری دادهشد.

سخنرانی در دوره عالی مدیریت

ساعت ۸ونیم بامدادامروز در کلاس اولین دوره عالی مدیریت در توجیه وظایف استانداران و فرمانداران‌کل که با شرکت صاحبمنصبان عالیرتبه وزارت کشور تشکیل شده بود آقای عزت‌الله همایونفر تحت عنوان انقلاب سفید سخنرانی کرد ،

دوغ پاستوریزه در تبریز گران شد

دوغ پاستوریزه در تبریز شیشه‌ای یکریال گران شد و کارخانه شیر پاستوریزه‌تبریز نرخ تحویل دوغ‌رابفروشندگان از شیشه‌ای ۳ ریال به ٤ریال افزایش داد .

گزارش خبرنگار ما در تبریز حاکی است : هرشیشه دوغ پاستوریزه درتبریز هم‌اکنون ٦ ریال بفروش میرسد .

تلگرام تبریك به تیتو

ازجانب شاهنشاه آریامهر بمناسبت‌انتخاب‌مجددحضرت مارشال یوسیپ‌بروز تیتو به ریاست‌جمهوری سوسیالیستی فدرال یوگسلاوی تلگرام شادباشی به بلگراد مخابره شد .

شاهنشاه در این پیام‌سعادت حضرت رئیس جمهوری و توفیق بیش از پیش ایشان‌را در رهبری ملت یوگسلاوی بسوی رفاه و سعادت روز- افزون آرزو فرموده‌اند .

ملاقات کاردار سفارت لبنان با وزیر خارجه

ساعت دوازده و چهل و پنج دقیقه امروزآقای ژرژالخوری کاردار سفارت‌لبنان دردربار شاهنشاهی باآقای اردشیر زاهدی وزیر امور خارجه ملاقات کرد .

تصمیمات تازه درباره نرخ حمل بار

از طرف دولت اقدامات مهم و وسیعی در زمینه‌دادن ترتیب و نظامی به‌کار حمل و نقل و کاهش نرخ باردردست اقدام است . این تصمیمات بدنبال ملاقات جمعی از کامیونداران‌ومدیران‌موسسات حمل و نقل درکاخ نخست وزیر صورت گرفت .

امروز اتحادیه مرکزی کامیونداران اعلام کرد که دویست وپنجاه‌نفرازنمایندگان کامیونداران‌ومدیران‌موسسات حمل و نقل سراسر کشور به تهران آمده‌اند و قرار است این عده طی دو روز آینده در نخست وزیری با آقای هویدا و کارشناسان امور حمل و نقل ملاقات نمایند ، در جلسه‌ای که بدین منظور در نخست وزیری تشکیل میگردد تصمیمات مهمی در زمینه نرخ حمل‌بار وبرقراری و ایجاد ضوابطی در امور حمل و نقل اتخاذخواهدشد.

سفر کارشناسان

یک هیات از کارشناسان اقتصاد ، فنی و امور تعاونی ازمرکز صنایع دستی وابسته بوزارت اقتصادصبح فردا به سیستان و بلوچستان‌میرود.

این هیات علاوه بر کمك وراهنمائی‌فنی و تقویت‌شرکت های تعاونی صنایع دستی، توسعه تولید فرآورده های سوزن دوزی و مصرف محصولات حصیری‌این‌استان را بررسی خواهد کرد .

یک موتورلنج درخلیج فارس غرق شد

یک فروند موتورلنج به‌ناخدایی عبداله حاج یوسف صابری از ساکنین بندر طاهری که از قطر بمقصد بندر طاهری‌حرکت‌میکرد بعلت طوفان خلیج فارس در فاصله بیست میلی بندر طاهری غرق شد .

خبرنگار ما در بندر طاهری گزارش داد: ناخدای موتورلنج ودوازده‌نفرکارکنان وسرنشینان آن خود را بدریا انداختند و پس از ساعتها جدال با مرگ و نبرد با کوسه‌ها و جانوران دریائی‌سرانجام توسط‌موتورلنج دیگری بناخدائی احمد خمیس اختری نجات یافتند وبه بندر طاهری منتقل شدند . ولی موتورلنج وتمام‌کالاهای محموله آن بقعر دریا رفت .

برنامه تورسر زمینهای مقدس اعلام شد

سازمان جلب‌سیاحان‌اعلام کرد که‌شرکت کنندگان در تور سرزمین های‌مقدس‌روز دوشنبه با ترن به مشهد خواهندرفت . این تور برای‌دانشجویان ترتیب داده شده‌وچهارروز طول‌خواهد کشید .

اعضای شرکت کننده درمشهد ابتداحرم مطهر حضرت رضا علیه‌السلام را زیارت می کنند وسپس از گنجینه قرآن موزه آستانه پارك آریامهر، آرامگاه فردوسی ،آرامگاه نادرشاه‌افشار مزرعه‌نمونه استانداری، کارخانه کنسروسازی و کارخانه‌ریسندگی مشهد بازدید می کنند .

شرکت کنندگان در تور روز بعد به نیشابور میروند و دراین شهر از مزار خیام ، شیخ‌عطار و کمال الملك دیدن می کنندو به زیارت امامزاده محروق میروند .

پس از زیارت‌امامزاده محروق شهر قدیم نیشابور مورد بازدید قرار می گیرد . در این نقطه قلعه الب ارسلان‌به دانشجویان نشان داده میشود و پس از دیدن قلعه آلب‌ارسلان شرکت کنندگان در تور در باغ کلبه خیام ناهار می خورند وبمشهد باز می گردند .

شرکت کنندگان شب را در مشهد میمانند وصبح روز بعدبه طرف بجنورد حرکت می کنند. در بجنورد « بش قارداش» یکی از تفرجگاه های‌زیبای خراسان مورد بازدید قرار می‌گیرد . در «بش‌قارداش»پنج چشمه‌وجود دارد که اب چشمه ها به یك استخر طبیعی‌میریزدودانشجویان در کنار استخر به استراحت خواهند پرداخت و سپس به «باباامان» تفریحگاه دیگر می‌روند وناهار رادراین تفریحگاه صرف می کنند .

دانشجویان شب همان روز بطرف ساری حرکت می کنند، شب را در دانشکده کشاورزی این شهر به صبح میرسانند ، روز بعد در ساحل فرح آباد در دریا

اطلاعات
صفحه ۵ـ
یکشنبه ۱۰ مردادماه ۱۳۵۰
شماره ۱۳۵۵۹

B.F.Goodrich
بی.اف.گودریچ
پیشرو صنعت لاستیک سازی در ایران

از : محمدپورداد

پاکستان ، در انتظار دموکراسی

«۵»

دنباله گفتگو با ژنرال فرمان علی مرد پرقدرت نظامی در پاکستان شرقی

ارتش، وحدت پاکستان را نجات داد

محمد پور داد خبرنگار و نویسنده سیاسی اطلاعات که هفته گذشته‌از یك سفرهشت روزه‌ای به پاکستان بازگشته است از سه شنبه گذشته سلسله مقالات و گزارش ـ هائی‌رادر باره تحولات‌بحران سیاسی اخیر پاکستان در اطلاعات آغاز کرد .

در شماره دیروز قسمتی از گفتگو با ژنرال فرمان علی مرد شماره ۲ قدرت نظامی‌در پاکستان از نظر خوانندگان گذشت و اینك بقیه این گفتگو :

این ماجرائی بود که ژنرال فرمان علی از چگونگی شروع بحران بطور خلاصه برای ما تعریف کرد و بعداز اوپرسیدیم بنظر او چطور شد که مجیب این چنان عمل کرد .

ژنرال فرمان‌علی پاسخداد که او نیز هنوز در حیرت اقداماتی است که‌از مجیب سر زد وادامه داد:

آنچه برای من غیر قابل حل نبود این بود که معمولا افرادی طلب امتیاز میکنند که قدرت نداشته باشند . ولی مجیب که در راه بقدرت رسیدن قدم بر ـ میداشت . حزب‌اوحائز اکثریت در مجلس بود . پست نخست‌ـ وزیری‌پاکستان در انتظار اوبود. او میتوانست به هر چیزی که برای مردم بنگال و حقوق‌آنان طلب میکرد برسد . حال چرا قبلا طلب امتیازات بیشتری را میکرد حتمادلیل دیگری داشت. میتوان چنین تصور نمود که او هدف های دیگری را دنبال‌می‌ـ کرد . زیرا او بخوبی میدانست که ما مخالف طرح شش‌ماده‌ای او نبودیم . اگر مخالف‌طرح او بودیم ازابتدا نمیگذاشتیم‌حزب او با آن برنامه وارد مبارزات انتخاباتی شود .

مجیب همواره میگفت که‌قانون اساسی بر پایه‌طرح شش‌ماده‌ای او تهیه خواهد شد و حتی‌یکبار بمن گفت که قانون اساسی با توجه به روح طرح شش‌ماده‌ای تهیه میگردد . ما برنامه شش ماده‌ای او را قبول‌داشتیم .آنچه مورد قبول ما هرگز واقع نمی‌ـ گردد تجزیه پاکستان بود . و درقانون اساسی که‌اینك بدستور رئیس‌جمهوری کارشناسان‌دولتی سرگرم تهیه آن هستند بعید نیست که طرح شش ماده‌ای مجیب عینا و حتی مسئله مربوط به خود مختاری ایالات عنوان شود .

کشته شدگان بحران بنگال

در باره تعداد کشته شدگان بحران ماه مارس از ژنرال فرمان علی پرسیدیم . او گفت که هندی‌ها میگویند سی و پنج هزار سربازارتش پاکستان‌غربی در این ماجرا کشته شده‌اند . من بشما قول میدهم اگرحتی یکصدم این نفرات کشته شده بودند این سربازان در این جا باقی نمی‌ماندند. هندی ها می‌ـ گویند جنك داخلی درپاکستان شرقی هنوز ادامه دارد . شما بهرکجا میخواهیدقدم بگذارید و از نزدیك‌شاهد ماجرا باشید. تنها چیزی که باقی مانده اینك مسئله آوارگان است که تنها با حسن‌نیت هند قابل حل‌است. اما آنان نمیخواهند که این مشکل حل شود به چند دلیل . آنان میخواهند بدین وسیله به هدف همیشگی‌خود یعنی نابودی پاکستان‌برسند.مسئله آوارگان بهترین بهانه برای نابودساختن پاکستان بدون آنکه برایشان خرجی دربرداشته باشدمحسوب میگردد . و در عین حال آنان به بهانه آوارگان سیل کمك های خارجی را به دلار به‌سوی هند سرازیر کرده‌اند تا بردرد کمبود ارز خارجی خود مرهمی گذارند .

ما نهایت سعی خود را برای بازگشت آوارگان بمنزل و محل سکونت‌اشان مبذول داشته‌ایم ما در مرزها تاسیساتی را ایجاد کرده‌ایم که آماده پذیرائی از آوارگان برای سرـ و سامان دادن و بازگشت‌آنان به محل های اقامت‌اشان است اما هند به عناوین مختلف راه بازگشت آوارگان را بسته‌است و خبر عفوعمومی که درپاکستان شرقی اعلام گردیده به‌گوش آوارگان نرسیده است دنیا با آوارگان همدردی میکند . هیچکس بیش از دولت پاکستان با آوارگان همدرد نیست زیرا مسئله آوارگان را باید ازدید انسانی بدان نظر دوخت نه از دید سیاسی. و مشکل‌آوارگان نیز باید با دید انسانی حل و فصل شود نه با دید سیاسی . دولت هند به آشکار و گستاخی تمام میگوید که این مسئله سیاسی است و دیگر آنکه تا زمانی «بنگالادش» در پاکستان شرقی‌به حکومت‌نرسد آنان بازگشت‌آوارگان رااجازه نخواهند داد .

هندیها بخوبی میدانند که برقراری بنگالادش دیگر خیالی بیش نیست . این راه حلی که هند پیشنهادمیکنددر هیچ کجای دنیا قابل قبول نیست . چطور ما میتوانیم برای یك مسئله داخلی تصمیم یك دولت خارجی راقبول کنیم .

مسئله آذربایجان را مثال میزنیم آیا ایران حاضر بود نظر یك دولت خارجی را درباره تجزیه یا حداقل استقرار یك حکومت متمایل به مسکو قبول کند .

این گرفتاریهادرهمه جای دنیا وجود دارد ،در بریتانیای کبیر مسئله ایرلند ، در کانادامسئله کبك ، و حتی در آمریکا .

تا چند سال دیگر چندین ایالت درآمریکارا سیاهان‌بطور دربست‌در اختیار خواهندداشت. اما آیا اجازه بر پا کردن حکومت خود مختار را خواهند یافت .

شدیدترین اقدامات

از ژنرال فرمان علی پرسیدیم آیا حقیقت دارد که دویست هزار نفر از مردم بنگال در جریان دخالت ارتش کشته شده‌اند او پاسخ گفت تعداد کشته شدگان بنگال محققا از ده هزار نفر بیشتر نیست . اما تعداد افلیت های اردو زبان و از نژادهای‌مردم‌پاکستان غربی‌و ساکن پاکستان شرقی حداقل ۶۰ هزار نفر بدست شورشیان بنگال کشته شده‌اند . البته اگر از خود آنان سئوال‌کنید میگویند دویست هزار مردم پاکستان غربی‌در پاکستان‌شرقی قتل عام شدند .اما این رقم صحیح نیست .همینطور تعداد کشته‌شدگان‌بنگالی . در مورد تعداد بنگالی ها که کشته‌شدند من بشما معیاری برای آزمایش میدهم . اقدامات نظامی ارتش برای سرکوبی شورش شدیدـ ترین آن در داکا صورت‌گرفت و در اینجا بود که حداکثر تیراندازی ، البته در هواصورت گرفت .

شما بروید بهر نقطه این شهر و ازهرکسی که میخواهید بپرسید که رقم کشته شدگان داکا چه‌تعدادبود . پاسخ‌میدهند یکصد هزار ،دویست هزار ، از آنان سئوال کنید آیا هیچکس از بستگان آنان یا کسی که آنان وی را میشناخته کشته شده است . محققا پاسخ منفی خواهد بود .

من بشما اطمینان میدهم که در آن شب بحران حداکثر ۱۲۵ نفر در داکا کشته شدند.

از بقایای شورش«بنگالادش» در پاکستان شرقی و داکا دیگر اثری‌نیست جز اعمال خرابکارانه‌ای همانند آتش‌زدن یك اتومبیل و اعمال مشابه . این‌جا فرودگاه‌حزب عوامی لیك در داکا است که خبر رسیده بود در جریان‌دخالت ارتش بمباران شده بود .

روحیات مجیب

از ژنرال فرمان علی درباره مجیب و روحیات و تجربه او با مجیب‌پرسیدم‌ژنرال پاسخ گفت مجیب در ملاقات های خصوصی خیلی با محبت‌می‌نمائید. همیشه میگفت که او قادر به حل و فصل مشکلات است ومیتواند طرفداران خود را کنترل کند .

اما در ملاء عام مجیب برخلاف آنچه میگفت‌رفتارمیکرد .یکبار از او پرسیدم چرا بر علیه پاکستان غربی مردم را تحریك میکنی . آخر تورهبر ملی‌هستی او پاسخ گفت تحریك اوموقتی و فقط برای دوره مبارزات انتخاباتی‌است . میگفت‌بگذارید درانتخابات پیروز شوم و بعد عقیده مردم بنگال را عوض میکنم .

او یکبار به من گفت که‌روز ۲۱ دسامبر در میتینك‌انتخاباتی شعار «پاکستان زنده‌باد» راسر میدهد . و اتفاقا به قول خود وفادار ماند .بااین تفصیل‌ممکن است اظهار نظر شود که مجیب شخصا خواستار وحدت پاکستان بود ولی‌رهبرانی‌افراطی ورهبران دانشجویان را که بدو فشار می آوردند در اطراف داشت اما این دلیل نمیشود که‌او که‌رهبر حزب بود تحت تاثیر افکار و فشار هائی قرار گیرد که‌آینده آن بر هرکس معلوم بود .

یکنفر شما را بقتل کسی تشویق میکند بعد شمامیگوئید که قتل رابخاطر آن صورت دادید که تحت تاثیر دیگران قرار گرفتید . البته دیگران شریك جرم شناخته می‌شوند ، اما نخستین کسی که باید مجازات پس بدهد کسی است که مرتکب قتل شده .

روزی شخصی گزارشی‌برایم آورد که مجیب به یك رهبر دانشجویان گفته بود که او سرانجام ارتش را نابود میکند و دیگر آنکه تصمیم دارد ملت جدیدی با پرچم جدیدی بیافریند و مایل است که پدر آن ملت باشد.من این گزارش را باور نکردم و به شخص گزارش دهنده اطمینان دادم‌که مجیب را خوب می‌شناسم و او فقط برای کسب حقوق مردم بنگال شرقی مبارزه میکند . این دوروئی مجیب برهمه ما هویدا بود . او یکبار بهنگام مصیبت طوفان پاکستان شرقی در حضور فرماندار پاکستان شرقی به من گفت که ارتش مردم مصیبت‌زده طوفان را از مرك نجات داده است .فردای آنروز در میتینگی او بر علیه ارتش داد سخن داد .

آخرین حرف مجیب

روزیکه رئیس جمهوری‌برای مذاکره با مجیب به پاکستان شرقی سفر کرد اما مذاکرات بدون نتیجه پایان یافت مجیب خطاب به من گفت :

«زندگی من تمام شده. یا شما مرا می‌کشید یادانشجویان یا دیگران . زندگی من‌پایان رسیده . اگر آنچه شمامیگوئید قبول کنم دانشجویان مرا می‌ـ کشند . اگر آنچه دانشجویان میخواهند انجام دهم شما مرا زنده نخواهید گذاشت و اگر زنده بمانم سرانجام روزی‌نابود میشوم .» ژنرال فرمان‌علی در حالیکه سخت در اندیشه‌وافکار گذشته فرو رفته بود گفت :

مسئول خلق چنین شرایطی خود مجیب بود . زیرا او توده های مردم را بهر راهی که میخواست میتوانست هدایت کند.

ناتمام

CAMERAS
Kodak
FILM
بیادبود برگزاری جشن دوهزاروپانصدمین سال بنیانگزاری شاهنشاهی ایران
۲ عکس رنگی بقیمت ۱ عکس
عکس اهدائی کداك
ازفیلم ۱۲۶ روی کاغذ کداك
به منازه هائی که علامت عکس اهدائی کداك را دارند مراجعه کنید .

شمع بوش
باشهرت جهانی
سرآمد شمعهای دنیاست
نماینده انحصاری درایران
شرکت سهامی دیزل الکتریک
فروشگاه واداره مرکزی : تهران ـ خیابان امیرکبیر ـ شماره ۱۸۰ تلفن : ۳۰۸۲۰ الی ۳۰۸۱۱
BOSCH

جناب آقای وحیدی وزیر محترم کشاورزی

تصویب سازمان دامپزشکی کل کشور را که بتدبیر و کیاست آنجناب صورت گرفته بحضور عالی تبریك عرض نموده توفیق خدمات بیشتر حضرتعالی را در به ثمر رساندن منویات عالیه رهبر عظیم‌الشان ایران شاهنشاه‌آریامهر از خداوند یکتامسئلت دارد.

دکتراجودی ـ دکتر آواک ـ دکتر خطیب ـ دکتر برنجی
دکتر افشار ـ دکترس فیروزی ـ دکترس صدری ـ دکترناصری
دکتر میلانی ـ دکتر منصف ـ دکتر دوستی ـ دکتر مقدسیان
دکتر اسمعیل‌زاده

آگهی ثبت نام

هنرستان هنرهای زیبای پسران برای سال تحصیلی ۵۱ـ۱۳۵۰ با شرایط زیر داوطلب‌می پذیرد .
۱ـ داشتن مدرك قبولی دوره اول دبیرستان .
۲ـسن داوطلبان نباید از ۱۹سال بیشتر باشد .
۳ـ پذیرفته شدن در امتحان ورودی .
داوطلبان می‌توانند در تیر و مرداد ماه ۱۳۵۰ روز های دوشنبه و چهارشنبه هر هفته ساعت ۸ و نیم صبح تا ۱۲ ظهر برای ثبت‌نام‌وکسب اطلاع بیشتر بدفتر هنرستان واقع در پیچ شمیران اول خیابان تنکابن مراجعه نمائند.
تلفن ۳۱۵۵۴۸ م‌الف ۳۹۷۲

آگهی مناقصه فاسد شدنی شماره ۵۲ ـ تاریخ ۳۰ر۴ر۵۰ نوبت دوم

آمادگاه ۵۱۲ صحرائی جهت مصرفی افراد پادگان رضادژ (عجبشیر) ۱۰ قلم اجناس مشروحه زیر را

ردیف	
۱ـ سیب زمینی	مندرجه‌دربرگ شرایط معامله
۲ـ پیاز خشک	مندرجه‌دربرگ شرایط معامله
۳ ـ هویج ایرانی	مندرجه‌دربرگ شرایط معامله
٤ ـ سبزی ترمخلوط	مندرجه‌دربرگ شرایط معامله
۵ـ کلم برگ	مندرجه‌دربرگ شرایط معامله
٦ـ گوجه فرنگی	مندرجه‌دربرگ شرایط معامله
۷ ـ بادمجان سیاه قلمی	مندرجه‌دربرگ شرایط معامله
۸ ـ آلو زردخشک‌باهسته‌درجه یک	مندرجه‌دربرگ شرایط معامله
۹ ـ انگور کشمش اعلا	مندرجه‌دربرگ شرایط معامله
۱۰ ـ خیار سبز اعلا	مندرجه‌دربرگ شرایط معامله

از طریق مناقصه خریداری مینماید .

پیشنهاد دهندگان میتوانند با مراجعه به شعبه پیمان‌آمادگاه ۵۱۲ صحرائی و ملاحظ مشخصات اجناس و نمونه قرار دادو دریافت برگ شرایط و مشخصات معامله پیشنهاد خود راطبق مفاد مندرجه در شرایط معامله تنظیم و تا ساعت ۹ صبح‌روز ۲۶ر۵ر۱۳۵۰ بدفتر آمادگاه ۵۱۲ صحرائی واقع در پادگان رضاپاد تسلیم و رسید دریافت نمایند.

آـ۳۰۵۴۰ اداره مناقصه گذارآمادگاه ۵۱۲ صحرائی

آگهی تاسیس شرکت ماهی قزل‌آلا (سهامی خاص)

نظر به لایحه اصلاح قسمتی از قانون تجارت مصوب ۲۴ر۱۲ر۴۷ بماده یکصدونودو هفت قانون تجارت و ماده شش آئین‌نامه همان قانون‌مصوب ۱۳۱۱ خلاصه اظهارنامه‌واساسنامه شرکت ماهی‌قزل‌آلا (سهامی خاص) که در تاریخ ۲ر۵ر۱۳۵۰ تحت شماره ۱۴۹۰۵ در این اداره ثبت و در همین تاریخ از لحاظ امضاء ذیل ثبت تکمیل گردیده برای اطلاع عموم در روزنامه رسمی کشور و روزنامه کثیرالانتشار اطلاعات آگهی میگردد .

۱ـ نام ونوع شرکت .شرکت ماهی قزل‌آلا (سهامی‌خاص)
۲ـ موضوع شرکت . ۱ـ انجام هرگونه فعالیت مربوط به تولید پرورش نگاهداری عرضه‌وفروش ماهی‌وایجاد تاسیسات و خرید و وارد کردن ماشین آلات و وسائل و مواد لازم و مبادرت بهرگونه عملیات و معاملات مجاز که بطور مستقیم یا غیر مستقیم برای انجام فعالیت های مذکور ضرور و یا مفید باشد.
۲ـ مشارکت در سایر شرکت ها که موضوع آنها با فعالیت های شرکت منطبق یا مرتبط باشد از طریق مشارکت در تاسیس یا پذیره نویسی یا خرید سهام شرکت های مزبور باتصویب مجمع عمومی عادی .
۳ـ مرکز اصلی شرکت تهران خیابان شاهرضا شماره سیصدو هفت .
٤ـ مدت شرکت . از تاریخ ۱۲ر۳ر۱۳۵۰ بمدت نامحدود.
۵ـ تابعیت شرکت . ایرانی است .
٦ـ سرمایه شکت. مبلغ بیست‌وپنج‌میلیون‌ودویست هزار ریال‌منقسم به .۲۵۲ سهم‌بانام ده هزار ریالی. که ۷۰۰ سهم آن ممتاز است و به صندوق توسعه کشاورزی ایران تعلق‌دارد.
۷ـ میزان سرمایه پرداختی و شماره فیش بانك مربوطه و مبلغی که تعهد شده است مبلغ هشت میلیون‌و هشتصدو بیست هزار ریال بموجب گواهی شماره ٤٦٦١ بحساب ٤٥٩٦١ بانك بازرگانی ایران پرداخت و مبلغ ۱۳٫۸۲۲٫۵۰۰ ریال ماشین آلات موجود میباشد که بوسیله کارشناسان رسمی تقویم‌گردیده و بقیه نقدی است .
۸ـ موسسین شرکت و تعداد سهام آنها ـ صندوق توسعه کشاورزی ایران ۷۰۰ سهم آقای حسین افشار قاسملو۵۰٤سهم آقای امامقلی افشار قاسملو ۵۰٤ سهم‌آقای‌ابوالفتح افشارقاسملو ۷۵٦ سهم آقای الکساندر اسکندر ۵٦ سهم .
۹ـ اولین مدیران شرکت . آقایان حسین افشار قاسملوـ امامقلی افشارخان قاسملو ـایرج اوصیاء بنمایندگی صندوق توسعه کشاورزی ایران مدیران شرکت برای مدت دو سال می باشند که آقای حسین افشار قاسملو را بسمت رئیس هیئت مدیره و مدیر عامل و آقای ایرج اوصیاء را بسمت نایب‌رئیس هیئت مدیره انتخاب نموده‌اند .
۱۰ـ اختیارات مدیرعامل عبارتست از اختیاراتی که‌هیئت مدیره طبق اساسنامه به نامبرده تفویض خواهد نمود .
۱۱ـ روزنامه کثیرالانتشار که برای دعوت ها تعیین شده است اطلاعات .
۱۲ـ دارندگان حق امضاء در شرکت آقای ایرج اوصیاء و آقای حسین افشار قاسملو و در غیاب ایشان یکی از اعضاء هیئت مدیره متفقا امضاء خواهند نمود .
۱۳ـ اولین بازرسان اصلی و علی‌البدل شرکت خانم فرنگیس داوران بازرس اصلی آقای منوچهر کشاورز بازرس علی‌البدل .
۱٤ انحلال شرکت . طبق ماده ۱۹۹ قانون اصلاحی تجارت . م‌الف ٦۰٤٦

رئیس اداره ثبت شرکت ها و مالکیت صنعتی
آـ۳۰٤٦٤

آگهی پیدایش جسد مرد مجهول‌الهویه

در تاریخ ۱۹ر۴ر۵۰ جسد شخص مجهول‌الهویه‌ای بسن ۳۰ الی ۳۵ ساله هیکل درشت موی‌سر کوتاه کلاه بره مشکی کت قهوه‌ای شلوار مشکی در محل تقسیم آب مربوط به عباس‌آباد همدان پیدا شده است هرکسی اطلاعی از وی دارد بشعبه دوم بازپرسی دادسرای شهرستان همدان مراجعه نماید .

آـ۳۰۵۵۲ بازپرس شعبه دوم همدان

وزارت جنك

آگهی مناقصه تنظیف افراد شماره ۲۰ تاریخ ۳ر۵ر۵۰ نوبت اول

آمادگاه ۵۱۲ صحرائی جهت مصرفی سالیانه افراد پادگان رضا پاد ٦ قلم اجناس تنظیف افراد مندرجه برك شرایط معامله بشرح ذیل .

۱ـ خمیردندان کوچك داروگر ۲ـ مسواك متوسط داروگر ۳ـحوله‌دستی برق‌لامع (شماره۲۲)٤ـ تیغ‌ناست سوسمارنشان. ۵ـ خمیرریش‌متوسط داروگرماشین سلمانی آلمانی‌نمره‌مختلف. را از طریق مناقصه خریداری مینماید .

پیشنهاد دهندگان میتوانند با مراجعه بدفتر شعبه پیمان آمادگاه ۵۱۲ صحرائی و ملاحظه مشخصات اجناس و نمونه قرارداد و دریافت برك شرایط مشخصات معامله‌ـ پیشنهادخود را طبق مفاد مندرجه در شرایط معامله‌تنظیم وتاساعت ۹ صبح‌روز ۲۰ر۵ر۵۰ بدفتر آمادگاه ۵۱۲ صحرائی واقع در پادگان‌رضاپاد (مراغه) تسلیم و رسید دریافت دارند .

اداره مناقصه‌گذار آمادگاه ۵۱۲ صحرائی

آگهی مناقصه شماره ۹۸٤ر۵۰

راه‌آهن دولتی ایران چهارده دستگاه برج آب مورد نیاز را برطبق‌نقشه و مشخصات و شرایط مربوطه از محل طرحهای سازمان برنامه ازطریق مناقصه تحویل تهران انبار مرکزی د ریلگذاری خریداری مینماید .

داوطلبان شرکت در مناقصه میتوانند درساعت اداری جهت دریافت اسناد مناقصه باداره کل کارپردازی مراجعه فرمایند شرکت کنندگان در مناقصه باید مبلغ نود هزار ریال بعنوان سپرده شرکت در مناقصه به صندوق راه‌آهن پرداخت و رسید صندوق یامعادل همان مبلغ ضمانت‌نامه بانکی صادر یکی از بانکهای مجاز ایران که لااقل یکماه‌اعتبار داشته باشد بضمیمه پیشنهاد خودتاساعت ۹صبح روز ۱٦ر٦ر۵۰ درصندوق پیشنهاد ها واقع‌در اداره کل کارپردازی بیاندازند پیشنهاد های واصله ساعت ده روز مزبور بازوقرائت خواهد شد .حضور پیشنهاد دهندگان یا نمایندگان مجاز آنها در جلسه مناقصه آزاد است و راه‌آهن در رد ویاقبول‌هریك یا تمام پیشنهاد ها مادامیکه قرارداد مبادله نشده است جزا و کلا مختار میباشد .به پیشنهاد فاقد سپرده و مشروط و مبهم و پیشنهادیکه بعداز موعد مقرر برسد ترتیب اثر داده نخواهد شد سپرده برنده اول‌و نفردوم مناقصه نگهداری ودر راه‌آهن ضبط خواهد شد مالیات متعلقه و هرگونه عوارض‌دیگر بعهده برندگان مناقصه میباشد .

صورت استنکاف از انجام معامله بدون هیچگونه تشریفات بنفع راه‌آهن دولتی ایران

م‌الف ۵۹۰۸ ۱ـ۲
آـ۲۹۳۲۸

آگهی تبدیل نوع‌شرکت‌وانتخاب هیئت مدیره‌وبازرس شرکت‌سهامی‌ایران‌سب ثبت شده‌به شماره ۱۰۲۸۰

برابر تصمیم مجمع عمومی عادی سالیانه مورخ ۱۰ر٤ر۱۳۵۰ (برابر اول ژوئیه ۱۹۷۱) تغییرات زیر در شرکت نامبرده بعمل آمد :

۱ـ نوع شرکت از سهامی به سهامی خاص تبدیل گردید و نام فعلی آن ایران سب (شرکت سهامی خاص) میباشد .
۲ـ اساسنامه جدید شرکت مشتمل بر ٦۳ ماده تصویب و جایگزین اساسنامه قبلی گردید .
۳ـ آقایان فردریك لسکور FREDERIC LESCURE وهانری لسکور HENRI LESCURE از طبقه (الف) و مصطفی عظیمی زواره‌ای از طبقه (ب) بسمت اعضاء هیئت مدیره برای مدت دو سال انتخاب شدند .
٤ـ آقای منوچهرملکیان بسمت‌بازرس اصلی و سر کارسرهنك ملك‌احمدی بسمت بازرس علی‌البدل تعیین گردیدند .
۵ـ بموجب صورتجلسه هیئت مدیره مورخ ۱۰ر٤ر۱۳۵۰ آقای فردریك لسکور FREDERIC LESCURE بسمت رئیس هیئت مدیره و آقای هانری لسکور HENRI LESCURE بسمت‌نایب رئیس هیئت‌مدیره و آقای مصطفی عظیمی زواره‌ای بسمت مدیر عامل برای مدت دوسال برگزیده شدند وهیئت مدیره اختیارات زیر را به مدیر عامل تفویض نمود .

الفـ انجام کلیه امور اداری شرکت ـبـ انجام تشریفات قانونی ـجـ حفظ اموال شرکت و تنظیم صورت دارائی ـدـبررسی حسابها و پیشنهاد تقسیم سود سالیانه ـ هـ ـ ادای دیون و وصول مطالبات ـوـ انتخاب و انتصاب و استخدام متخصصین و کارمندان و کارگران ـزـ انعقاد قرارداد باشرکت‌ها ، بانکها ، ادارات دولتی اشخاص و موسسات ـحـ افتتاح حسابهای جاری و ثابت در بانکها وموسسات وشرکتها ـ ط ـ طرح دعوی و دفاع از دعاوی مطروحه علیه شرکت باکلیه اختیارات برای‌مراجعه به دادگاه‌های صالحه در کلیه مراحل بدوی ـ پژوهشی وفرجامی انتخاب داور و کارشناس ادعای جعل انتخاب وکلا و تفویض حق توکیل غیر و سایر اختیارات لازم به آنها و عزل آنها و حل و فصل کلیه اختلافات خواه از طریق سازش یا داوری ـیـ آقای مدیر عامل کلیه مکاتبات عادی شرکت را منفرداً و کلیه چکها و بروات و سفته‌ها ـ قراردادها و اسناد تعهدآور شرکت راباتفاق آقای ژان لانگلوا JEAN LANGLOIS تبعه دولت‌فرانسه دارنده پروانه اقامت‌شماره ۲۲٤٦ ۱۰ـ۱۱ـ٤ـ۸ صادره ازشهربانی کل کشور با مهر شرکت امضاء مینماید . روزنامه اطلاعات‌جهت درج آگهی های شرکت انتخاب شد . م‌الف ٦۰٤۷

از طرف رئیس اداره ثبت‌شرکتها و مالکیت صنعتی ـ مهدی‌نراقی
آـ۳۰٤٦٦

دانشگاه جندی‌شاپور

آموزشگاه عالی پرستاری آگهی قبول دانشجو

آموزشگاه عالی پرستاری تعدادی دانشجوی دختر که‌واجد شرایط زیر باشند برای سال تحصیلی ۵۰ـ۵۱ از طریق مسابقه و مصاحبه میپذیرد .

۱ـ دارا بودن دیپلم کامل متوسطه
۲ـ حداکثر سن ۲۵ سال
۳ـ مجرد بودن

داوطلبین میتوانند حداکثر تاروز سی‌ویکم مردادماه مدارك لازم ذیل رابه آدرس اهواز باغ‌معین خیابان کیکاوس آموزشگاه عالی پرستاری ارسال و ثبت نام نمایند .

۱ـ دو برك فتوکپی شناسنامه .
۲ـ ٦ قطعه عکس ٦×٤
۳ـ فتوکپی مدرك تحصیلی
٤ـ رسید پانصد ریال بابت ثبت‌نام که بحساب شماره۲۰۲۳۳ بانك ملی اهواز پرداخت شده باشد .

کارت ورودی امتحان روز شنبه ۲۰ شهریور ماه درمحل آموزشگاه توزیع میگردد دو روز بعد امتحان مسابقه انجام خواهد گرفت ، تاریخ مصاحبه بعدا باطلاع قبول‌شدگان خواهد رسید .

متقاضیان میتوانند برای کسب اطلاع بیشتر بدفتر ا موزشگاه مراجعه نمایند .

آموزشگاه عالی‌پرستاری

آگهی مناقصه

شرکت سهامی کل معادن و ذوب‌فلزات ایران مقدار ۲۳۰۰۰۰ (دویست وسی هزار یارد) چقائی (۱۱×٤۵) از طریق مناقصه‌سی. اند . اف بندر خرمشهر و یا تحویل گمرك جلفا و یا گمرك تهران خریداری مینماید . داوطلبان شرکت در مناقصه میتوانند برای دریافت برك شرائط مناقصه و تسلیم پیشنهاد همه‌روزه در اوقات اداری و حداکثر تاآخروقت اداری روزسه شنبه بیست‌و ششم مرداد ماه ۱۳۵۰ بقسمت بازرگانی شرکت واقع در خیابان تخت‌جمشید (مقابل بیمارستان نیروی زمینی شاهنشاهی) شماره ۱ر٤٤۷ مراجعه فرمایند . پیشنهادات رسیده روز چهارشنبه بیست و هفتم مردادماه ۱۳۵۰ باز و قرائت خواهد شد .

شرکت سهامی کل معادن و ذوب فلزات ایران
م الف ٦۱۰٤
آـ۳۰۷۵۰ ۱ـ۲

آگهی استخدام ویزیتور

دو نفر ویزیتور با شرایط زیر برای استان آذربایجان شرقی و غربی مورد احتیاج است .

۱ـ سابقه کار در امر ویزیتوری دارو
۲ـ حداقل مدرك تحصیلی دیپلم متوسطه
۳ـ انجام خدمت زیر پرچم یا معافیت دائم غیر پزشکی
٤ـ اهل آذربایجان و آشنائی کامل باآن استان
۵ـ بتواند در رضائیه یا تبریز مستقر شود .

واجدین شرایط همه روزه از ساعت ۸الی ۱۳و ازساعت۱٦الی ۲۰ به خیابان ویلای شمالی جنب کلیسای ارامنه ساختمان ۳٤۵ طبقه چهارم مراجعه نمایند .

۱ـ۳ آـ۳۰۷۸٦

آگهی ثبت نام

هنرستان هنرهای زیبای بهزاد (دختران) برای‌سال تحصیلی ۵۱ـ۱۳۵۰ با شرایط زیر داوطلب می‌پذیرد.

۱ـ داشتن مدرك قبولی دوره اول دبیرستان
۲ـ سن داوطلب نباید بیشتر از ۱۹ سال باشد
۳ـ پذیرفته شدن در امتحان ورودی

داوطلبان می توانند در تیرماه و مرداد ماه ۱۳۵۰ روز های دوشنبه و چهارشنبه هر هفته از ساعت ۸و نیم الی ۱۱ و نیم صبح برای ثبت نام و کسب اطلاع بیشتربه دفتر هنرستان واقع در خیابان صفی‌علیشاه ـ خیابان‌خانقاه مراجعه نمایند تلفن ۳۰٤۸۷۰ م‌الف ۳۹۷۲

آگهی پذیرش دانشجوی پرستاری

آموزشگاه عالی پرستاری آذرمیدخت وابسته بسازمان بیمه‌های اجتماعی در تهران برای سال ۵۱ـ۵۰ تعداد بیست نفر داوطلب از طریق مسابقه ورودی ومصاحبه با شرایط زیر میپذیرد :

۱ـ دارابودن گواهی‌نامه پایان تحصیلی ششم متوسطه (طبیعی یا ریاضی) حداقل معدل (۱۳) .
۲ـ سن از ۱۸ سال کمتر و از ۲۵ سال بیشتر نباشد .
۳ـ سلامت جسمی وروانی.
٤ـ مجرد بودن داوطلب تاپایان تحصیل پرستاری .

داوطلبان میتوانند برای ثبت‌نام‌وکسب اطلاعات‌بیشتر همه روزه در ساعات اداری از تاریخ درج آگهی لغایت ۱۳ مرداد ماه ۱۳۵۰ با در دست داشتن مدارك زیر باداره‌پرستاری‌سازمان بیمه های اجتماعی واقع در خیابان آیزنهاور مراجعه نمایند .

۱ـ عکس ٤×۳ دوقطعه .
۲ـ فتوکپی شناسنامه ۲ برك .
۳ـ فتوکپی آخرین مدرك تحصیلی یکبرك .
٤ـ برك معافی برای فارغ‌التحصیلان قبل از خرداد ۵۰

دانشجویان در دوره تحصیلی درآموزشگاه عالی پرستاری شبانه روزی بوده و کلیه مخارج تحصیلی وسیله سازمان بیمه های اجتماعی پرداخت خواهد شد .

دانشجویان متعهد میشوند که پس از پایان تحصیل حداقل دو برابر سنوات تحصیلی در واحد های درمانی سازمان بیمه های اجتماعی انجام وظیفه نمایند .

سازمان بیمه های اجتماعی

مؤسسه انتشارات امیرکبیر
نامه‌های پدری به دخترش
محمود طلوعی

دانشگاه تهران . دانشکده حقوق وعلوم‌سیاسی

آگهی پذیرش دانشجو برای دوره فوق لیسانس

دانشکده حقوق و علوم سیاسی دانشگاه‌تهران در سال تحصیلی ۵۱ـ۵۰ تعدادی دانشجو برطبق اصول کلی فوق لیسانس برای رشته های حقوق خصوص ، علوم جزائی ، علوم سیاسی ، مرکز مطالعات عالی بین‌المللی دانشکده حقوق میپذیرد.

شرایط ورود بدوره فوق لیسانس :

۱ـبرای رشته حقوق خصوصی — دارابودن لیسانس رشته قضائی
۲ـ برای رشته حقوق علوم جزائی — دارابودن لیسانس رشته قضائی
۳ـ برای رشته حقوق علوم سیاسی — دارابودن لیسانس رشته‌سیاسی
٤ـ برای مرکز مطالعات عالی بین‌المللی — دارابودن لیسانس رشته‌های قضائی ،سیاسی اقتصاد (بازرگانی)

مدارك لازم برای ثبت نام

۱ـ داشتن عین دانشنامه لیسانس یا گواهی موقت .
۲ـ داشتن ورقه خاتمه خدمت نظام‌وظیفه یا معافیت دائم برای فارغ‌التحصیلان سالهای قبل
۳ـ رسید فیش مبلغ یکهزار ریال بحساب شماره۱۰۸٤ دانشگاه در بانك مرکزی
٤ـ دو قطعه عکس ٤×٦
۵ـ یکبرك رونوشت شناسنامه یا فتوکپی شناسنامه .

داوطلبان میتوانند از ساعت ½۸ الی ۱۲ صبحها از روز چهارشنبه دهم الی دوشنبه پانزدهم شهریور ماه ۱۳۵۰ بادردست داشتن مدارك لازم برای ثبت‌نام به دبیرخانه دانشکده حقوق مراجعه نمایند .

ضمنا باطلاع میرساند که امتحانات فوق لیسانس رشته های مذکور در ساعت ½۳ بعدازظهر روز شنبه بیستم شهریور ماه۵۰ در محل دانشکده حقوق بعمل خواهد آمد.

یادآوری

الف . کلیه برنامه های دانشکده‌حقوق‌بصورت تمام وقت (صبح وبعداز ظهر) اجرا میگرددبنابراین توصیه میشود افراد شاغل داوطلب شرکت‌درمسابقه ورودی نشوند . کارمندان دولت برطبق مقررات با معرفی سازمان های متبوعه خودبه شرط پذیرش در مسابقه ورودی میتوانند در برنامه آموزشی مربوط شرکت نمایند .

ب . داوطلبان باید خدمت وظیفه راانجام‌داده ویا معافی دائم داشته باشند.شرکت فارغ‌التحصیلان دوره لیسانس خردادماه سال تحصیلی جاری که‌از معافیت تحصیلی استفاده میکنند بشرط آنکه سن آنان از ۲۵ سال تجاوز نکند در مسابقه ورودی بلامانع است . افسران وظیفه نمیتوانند در مسابقه ورودی شرکت نمایند .

جـ کسانی که در مسابقه ورودی پذیرفته‌می شوند باید در نیمسال اول سال تحصیلی ۵۰ـ۵۱ ثبت نام کنند ومشغول تحصیل شوند وگرنه حق نامنویسی آنان‌از بین‌خواهد رفت.

د . داوطلبان باید نیمساعت قبل از شروع امتحان در دانشکده حضور بهمرسانند .

هـ . بمنظور کسب اطلاع از شرایط خاص نامنویسی برای هریك از رشته های‌مذکورداوطلبان میتوانند همه روزه از ساعت ۸ الی ۱۲ صبح‌اداره آموزش دانشکده مراجعه نمایند .م‌الف ٦۰۰۸

۱ـ

مقالات و گزارشهای سیاسی

مناسبات تازه اردن با کشورهای دیگر عربی

تشکیل کنفرانس سران ۵ کشور عربی که باحضور یاسر عرفات رهبر چریکهای عرب‌در لیبی تشکیل شد تا مسئله روابط چریکها و دولت اردن را مورد بررسی‌قرار داده و تصمیماتی که این کشور اتخاذ کرد باردیگر مسئله مناسبات چریکها ودولت اردن و روابط اردن با کشور های دیگر عربی را بعنوان مسئله روز مورد توجه ناظران سیاسی قرار داده است در مقاله زیر مسئله‌روابط اردن بایك یك کشور های عربی مورد بررسی قرار گرفته است .

اردن ومصر

پس از چندین سال حمله تبلیغاتی و تیرگی و سردی روابط چند روز قبل از جنك ژوئن ۱۹٦۷ ملك حسین با هواپیمای «کاراول» که شخصا هدایت میکرد در فرودگاه قاهره بزمین نشست و باجمال عبدالناصر رئیس جمهورسابق مصر دست دوستی داد و ازهمان تاریخ کشور اردن سیاست‌خود را با سیاست قاهره نزدیك و هماهنك ساخت .

بدنبال این ملاقات جنك روی داد و شکست اعراب پیش آمد وبحرانها بدنبال داشت ولی‌مصر واردن همچنان نزدیك بودند و این مودت‌و نزدیکی راستایشی که جمال عبدالناصر در نطقهای خود از ملك حسین‌میکرد نیرو میبخشید .

این‌امر همچنان دوام‌داشت‌تاطرح راجرز در عرصه سیاست ظاهر شد. این طرح روابط قاهره و عمان را به‌تیرگی کشید و پس از مدتی که قاهره در سال گذشته در همین ایام این طرح راپذیرفت روابط‌قاهره و عمان بسردی گرائید .

پس از مدتی حوادث‌سپتامبر ۱۹۷۰ اردن روی داد و این حوادث روابط‌دو کشور رابهمان حال باقی گذاشت ، تا اینکه جمال عبدالناصر چشم از جهان فروبست .

هنگامیکه ملك‌حسین،درتاریخ ۲۸ اکتبر ۱۹۸۰ وصفی‌التل را مامور تشکیل کابینه اردن کرد. مطبوعات ورادیو های قاهره از این انتخاب اظهار عدم رضایت کردند تا اینکه مسئله‌مسافرت ملك حسین به قاهره پیش آمد وروزنامه «الاهرام» خبری منتشر ساخت ، دائر براینکه رئیس جمهوری مصر آماده است از ملك حسین در قاهره استقبال کند بشرط‌آنکه نخست‌وزیرش همراه او نباشد .

این اقدام قاهره ملك حسین را آزرده ساخت .

بدنبال این حادثه مسئله‌سفیر اردن در قاهره پیش آمد . داستان از این قرار بود که وزارت خارجه اردن سفیرخود در قاهره «حازم‌نسیبه» را به‌پست دیگری منتقل ساخت و برای «اکرم‌زعیتر»بعنوان سفیر اردن در مصرتقاضای «اگرمان» کرد. عرف دیپلماتیك بر این است که تقاضای اگرمان و موافقت ویارداگرمان بطور محرمانه صورت میگیرد ولی ناگهان روزنامه «الاهرام» خبری منتشر ساخت که دولت مصر با تعیین اکرم زعیتر» که عداوتی‌بامصر دارد به عنوان سفیر اردن در مصر مخالفت کرده است این ابتکار خارج از عرف دیپلماتیك دولت اردن را آزرده . و چون اردن میبایستی سفیری برای خود در قاهره تعیین کند،ژنرال علی‌الحیاری را تعیین و اعزام داشت ولی این سفیر مدت‌یك ماه بانتظار نشست و تاریخی برای تقدیم استوارنامه برای او تعیین نگشت .

ماه دوم هم‌گذشت‌و استوارنامه دریافت نشد تا اینکه در آغاز ماه سوم تاریخی برای تقدیم استوارنامه انتخاب شد و بعدا آنرا بتعویق انداختند وروزنامه «الاهرام» خبرداد که تا قبل از روشن شدن اوضاع در شمال اردن انورالسادات نمیتواند استوارنامه سفیر اردن‌رابپذیرد. در اوائل ژوئن ملك حسین پیامی برای انورالسادات ارسال داشت و کشف توطئه یاران‌علی صبری را بوی تبریك گفت ولی این پیام بی‌جواب ماند .

اردن همچنان بابردباری‌پاسخی نمیداد تا اینکه انورالسادات در نطقی که در برابر افسران مصری ایراد کرد ازعدم‌پذیرش استوارنامه سفیر اردن سخنی‌به میان‌آورد .

در هرحال عمان انتظارمیکشید وسفرای خارجی راکه‌یکی‌پس‌از دیگری وارد قاهره شده و استوارنامه خود را تقدیم می داشتند میشمرد تا اینکه پنج سفیر بعداز حیاری‌بقاهره رفت واستوارنامه داد .

این انتظار طول کشید تاملك فیصل بقاهره رفت و روزیکشنبه چهارم ژوئیه‌برای تقدیم‌استوار- نامه‌حیاری‌تعیین واین‌استوارنامه پذیرفته شد .

در مراسم دادن استوارنامه ، انورالسادات نطقی ایراد کرد و از اردن و ملك حسین ستایش نمود و گفت که‌مصر اماده‌است ازملك‌حسین‌در قاهره استقبال کند .روزنامه‌های «الجمهوریه» و«الاهرام» درباره این‌مسافرت قلمفرسائی کردند درصورتیکه عمان مطلبی از آن اعلام نکرد. عمان مدت یکسال انتظار کشید تا روابط آن با مصر بهبود یابد : ولی آیا طبق‌نوشته مطبوعات قاهره ملك حسین به مصر خواهد رفت ؟

اردن وسوریه

یکی از مزایای کشور هاشمی اردن آن است که همیشه کینه ها را فراموش میکند و بهمین جهت می بینیم ، هنگامیکه ژنرال حافظ اسد ، در پائیز گذشته دست بکودتازد ، دولت اردن تمام نقش سوریه را در حوادث سپتامبر شمال اردن بدست فراموشی سپرد .

در فوریه گذشته ژنرال‌مصطفی طلاس رئیس ستاد ارتش سوریه یك مسافرت دوستانه به عمان کرد و پرنس حسن ولیعهداردن ببازدید سوریه شتافت و روابط دمشق و عمان بدوران طلائی خود رسید .

هنگامیکه ملك فیصل و انورالسادات در قاهره درباره جبهه شرقی گفتگو میکردند همه انتظار داشتند که اردن ، تمرکز نیرو های سوریه را در خاك خود نپذیرد ولی همه با تعجب دیدند که اردن اعلام کرد تا زمانیکه این نیروها تحت فرماندهی ستاد عالی اردن است استقرار نیروی سوریه را در اردن می‌پذیرد .

در ماههای آوریل و مه سال جاری میان نیرو های اردنی و چریکهائی که در خاك سوریه هستندتیراندازی‌شدواستانداران اربد (اردن) و دری (سوریه)با همدیگر ملاقات کردند و توافق کامل اردن و سوریه را اعلام نمودند . سوریه از اردن‌خواست که از تیراندازی خودداری‌نماید زیرا آسیب فراوانی به‌اراضی زراعتی وارد میسازد و در مقابل از چریکها خواهد خواست که دست به تیراندازی نزنند و این تماسها باموفقیت مقرون گشت وتیراندازی مرزی پایان یافت .

یکی دیگر از شواهد علاقه سوریه به حفظ دوستی خود با اردن زمانی روشن شد که انورالسادات از سوریه خواست نماینده‌ای را تعیین کند تاهمراه نمایندگان مصر و عربستان سعودی جهت بررسی و رفع اختلافات دولت اردن وچریك- های فلسطینی به عمان برود . ولی سوریه‌حاضر نشد وارداین اختلافات شود .

اردن و لبنان

باوجود تظاهراتی که هر چند بار در عمان و بیروت علیه لبنان و اردن‌صورت میگرفت دو دولت بعلت سیاست مشابهی که در امور داخلی وخارجی دارند سعی نمودند که روابط انها به تیرگی نگراید .

خلیل ابواحمد وزیر خارجه لبنان در مسافرتی که بدعوت وزیر خارجه‌اردن به عمان کرد در ملاقات خود با ملك حسین و سایر مسئولین‌اردنی اظهارداشت که دولت لبنان حاضر است از نفوذ و موقعیت خود در کشور های اروپائی ودربار پاپ استفاده نماید و از یهودی ساختن بیت‌المقدس جلو گیری نماید. ولی هنگامی که ابواحمد اعلام داشت که دولت لبنان از حقوق مردم فلسطین دفاع مینماید، خاطر مسئولین اردنی تا حدودی آزرده شد .

وزیر خارجه لبنان میتوانست این موضوع راباهر دولت عربی دیگر مطرح سازدبه‌جز با اردن زیرا اردن مردم فلسطینی را جزو ملت اردن میشمارد و آنها را با مردم ساحل شرقی‌رودخانه اردن‌دارای حقوق‌مساوی میداند.

چندی بعد صائب سلام نخست وزیر لبنان به عمان رفت . وی قبل از مسافرت به عمان بارها اظهار داشت که هدف ازمسافرت او میانجیگری میان دولت اردن و چریکهای فلسطینی است . در صورتیکه دولت اردن این «میانجیگری» را قبول ندارد .

بهمین جهت‌در مدت‌اقامت صائب سلام در اردن در هیچیك از گفتگوها بوی فرصت داده نشد که درباره اختلافات اردن و چریکها گفتگو کند .

این است دورنمای‌روابط‌اردن با لبنان . روابطی که دارای حرارت ومودت است ولی خالی از هرگونه منافع مشترك .

اردن و عربستان سعودی

شاید کشور عربستان سعودی تنها کشور عربی باشد که سیاست ان با ارامش و تفاهم کامل با سیاست اردن هاشمی همگام میباشد .

ازسال ۱۹۵۵ که ملك مسعود با عبدالناصر ملاقات کرد تا ملاقات ژوئیه گذشته میان ملك فیصل‌و انورالسادات‌هرپیشنهادی که عربستان سعودی داد نتایج مثبت ان عاید اردن هاشمی گردید .

هنگامی که‌ملك‌فیصل به‌قاهره رفت و مدت هشت روز با انورالسادات گفتگو داشت ، همراه خود اسنادی‌درباره اردن برد .

طبق این اسناد میبایستی برای حفظ موجودیت و حاکمیت‌اردن تلاش شود و حکومت قاهره هم اگر بخواهد وداد و دوستی میان دول عربی برقرار شود میبایستی در رفتار خود با اردن سیاست ملایمی را دنبال کند . همچنین قاهره را وادار کرد که حملات مطبوعات و رادیو های‌عربی را که تحت نفوذقاهره هستند علیه اردن متوقف سازد . ضمنا نفوذ قاهره را در لیبی و کویت بکارانداخت تا کمك‌های خود را باردن که‌در کنفرانس خرطوم‌تصویب شده بود ادامه دهند .

تمام پیشنهاد های ملك فیصل برای اردن از طرف قاهره مورد موافقت قرار گرفت و گرچه نتایج اغلب آنهاهنوز ظاهرنشده ولی درهرحال‌بزودی اعلام‌خواهد شد .

و اما در مورد کمك های سعودی به‌اردن ، که‌طبق‌قطعنامه کنفرانس خرطوم‌موظف‌بپرداخت آن شده ، این کشور همچنان این کمکها را میدهد و چنانچه بعضی‌مواقع تغییراتی‌درچگونگی پرداخت روی‌داده ، این‌تغییرات طبق تقاضای دولت اردن بوده است . ازجمله‌یکبار اردن‌تقاضا نمود بجای اینکه نصف کمکها طبق قطعنامه کنفرانس خرطوم بصورت موادنفتی داده شودهمه آن‌نقدی باشدو عربستان‌سعودی این تقاضا را پذیرفت .

اردن و عراق

از تاریخی که نیرو های‌عراقی مستقر در اردن خاك این کشور را ترك کردند روابط این دو کشور تحرکی ندارد . این نیروها از جنك ژوئن ۱۹٦۷ تا پائیز گذشته‌درخاك اردن‌استقرار یافته بودند .

در طول مدتی که نیرو های عراقی در خاك اردن بودند ، دولت اردن با اعصاب خود بازی میکرد. زیرا از طرفی بحران داخلی و جنك و زد و خورد با چریکها آنراناراحت ساخته بود وازطرف دیگردولت بغداد مرتبا تهدید میکرد که نیرو های‌عراقی از پایگاه های چریکها دست به فعالیت خواهند زد .

اینك روابط اردن و عراق به آرامی بسوی نوعی تفاهم پیش میرود . زیرا دولت اردن از حملات مطبوعات و رادیو های‌عربی را که تحت نفوذقاهره هستند علیه اردن متوقف سازد . ضمنا نفوذ قاهره را در لیبی و کویت بکارانداخت تا کمك‌های خود را باردن که‌در کنفرانس خرطوم‌تصویب شده بود ادامه دهند .

تمام پیشنهاد های ملك فیصل برای اردن از طرف قاهره مورد موافقت قرار گرفت و گرچه نتایج اغلب آنهاهنوز ظاهرنشده ولی درهرحال‌بزودی اعلام‌خواهد شد .

ازروزنامه «النهار» چاپ بیروت

سوریه، بسرعت برای جنگ آماده‌میشود

این روز ها دمشق انباشته از واحد های مختلف ارتش سوریه است .

جمهوری عربی سوریه از هنگامیکه با واژگون شدن رژیم‌اتاسی از انزوا خارج‌شده و در فدراسیون سه جانبه مصر و لیبی شرکت کرده است نقش سیاسی و نظامی مهمی در خاورمیانه عربی ایفا میکند سوریه که‌تاکنون کمتر در کنفرانس سران شرکت میکرد در کنفرانس اخیر تریپولی شرکت کرد در حالیکه بسیاری از سران کشور های عربی که عقیده داشتند اوضاع جهان عرب برای تشکیل این کنفرانس مساعد نیست از مسافرت به پایتخت لیبی خودداری کردند.

سوریه دومین کشوری‌است که به عنوان اعتراض‌به‌روش اردن نسبت به سازمان های فلسطینی مرز های خود رابا قلمرو هاشمی‌اردن‌بسته است و اکنون نیرومند ترین‌دولت عرب درجبهه‌شرق‌بشمارمیرود

سوریه همانطور که پرزیدنت انورالسادات گفت میخواهد باکمك جمهوری متحده‌عرب در مشرق جبهه نیرومندی در برابر اسرائیل بوجودآورد.

پایتخت سوریه اکنون از انبوه سربازان وابسته بواحد های مختلف ارتش انباشته شده است.آنها با کاسك‌و لباس رزم‌درمحله های‌پایتخت در رفت و آمد هستند . از هنگامیکه ژنرال حافظ وزیر دفاع سوریه رژیم اتاسی را واژگون کرد تحول عظیمی‌در تمام شئون زندگی سیاسی و اجتماعی سوریه روی داده است . رئیس جمهوری جدید قبل از دست زدن باقدامات دیگر روابط سوریه را با لبنان بحال عادی بازگرداند. اکنون دیگر مردم سوریه‌می توانند روز های تعطیلات خود را در بیروت بسر برند و مهاجران سوریه برای دیدن دوستان و آشنایان خود به سوریه باز می گردند باین ترتیب‌جنب وجوش‌بی‌سابقه‌ای در سراسر سوریه بچشم می خورد و سیل جهانگردان از اروپا و امریکا بسوی سواحل مدیترانه‌ای این کشورسرازیر شده‌است . در چنین‌شرایطی بود که ناگهان توپ های سنگین ارتش اردن بغرش درآمد و آخرین پایگاه فلسطینی ها در «جرش» درهم کوبیده شد .

در روز های ۱۳ و۱٤و۱۵ ژوئیه عمان بهمان وضع‌روز های‌تاریك ژوئن٦۷ بازگشته بود .

نخست سوریه‌ای هاازخود عکس‌العملی نشان ندادند و تنها باقداماتی در مرز دست زدند و پس از آن یك هیئت نظامی به عمان گسیل‌داشتند تا بین پادشاه اردن‌وسازمان های فلسطینی میانجیگری کند ولی تلاش آنها در این راه بجائی نرسیده و درنتیجه دولت سوریه ناگهان مرزهای خود را با اردن بست‌ولی‌زیان این کار بیشتر متوجه مردم اردن است این نخستین‌اقدام مهمی بود که دولت حافظ اسد پس از بدست گرفتن قدرت در سوریه به آن دست زده است .

آنچه که در ماه نوامبردر دمشق گذشت به حوادثی که در ماه مه در قاهره روی داد شباهت‌زیادی داشت‌بطوریکه بخاطر داریم در جریان نبرد خونین ماه سپتامبر بین نیرو های اردن و فدائیان هنگامی که سربازان اردنی حمله‌خود را به «اربد» آغاز کردندیك تیپ‌زره‌پوش‌ارتش‌آزادی‌بخش فلسطین با دو تیپ زره‌پوش سوریه از مرز های اردن گذشتند و نزدیك بود وضع خاور میانه در اثر این اقدام ناگهانی بکلی‌دگرگون‌شود. اگر نیرو های فلسطینی و سوریه‌ای سدی را که دومین لشگر اردن بوجود آورده‌بود درهم می شکستند باحتمال زیاد اسرائیل از این وضع برای مداخله مستقیم درجنك داخلی اردن استفاده میکرد.

تصمیم اعزام‌نیروهای‌زره‌پوش به اردن توسط صلاح جدید دبیرکل حزب بعث وبا تایید هاشم‌الاتاسی اتخاذ شده بود در حالیکه حافظ اسد وزیر دفاع وقت بشدت با اجرای این نقشه‌مخالف‌بودوسرانجام سوریه ناچار شد واحد های تانك خود را بسرعت از اردن خارج کند . اقدامی که‌حافظ اسد برای بر هم زدن نقشه های صلاح جدید بعمل‌آورد در ماه‌نوامبر بصورت کودتائی درآمد در نتیجه حافظ‌اسد توانست دست‌طرفداران‌اتاسی و صلاح جدید را از حکومت کوتاه کند ..

آماده جنك

در سوریه نیز بمانند مصر نظامیان این کشور آشکارا اعلام داشتند جنك یك‌مسئله جدی است که اتخاذ تصمیم در باره آن نباید بعهده کسانیکه مسئولیت احساس نمیکنند واگذار شود . این ضربت شدید ناگهانی سبب شد سه پزشك که رهبری حزب بعث و کشور را بدست داشتند (اتاسی‌رئیس‌جمهوری ذوعین نخست وزیر وماخوص وزیر امور خارجه) از قدرت برکنار شدند . هر سه آنها در جنك الجزایر درنیروهای سرهنك بومدین خدمت‌کرده و بیشتر با آتش بازی می کردند .

اکنون در اینکه سوریه خود را برای جنك آماده‌می کند جای تردید نیست واین خود یکی از عللی است که پرزیدنت سادات‌رابقول‌خودش وادار میکرد اتحاد مصر و سوریه را احیاکند.

اسلحه و مهماتی که شوروی به‌ارتش‌سوریه‌تحویل میدهد بسیار قابل توجه‌است در این جا نیز مانند دره‌نیل موشکهای (سام ۳) و(سام ۳) در اطراف فرودگاه ها وهدف های استراتژیکی مستقر گردیده‌اند ولی ژنرال اسدو سرهنك سادات نمی خواهند شتابزده دست به جنك‌بزنند. آنها می خواهند موقع‌مناسبی برای آغاز نبرد علیه‌اسرائیل انتخاب کنند که حداکثر شانس پیروزی را داشته‌باشد دمشق در انتظار فرارسیدن این موقع مناسب به هواپیما های نظامی مصر اجازه داده است که در فرودگاه‌های‌این کشور فرود آیند .

عجالتا بیك دسته از جت های بمب افکن مصری که از دره نیل وارد سوریه شده‌اند اجازه داده شده‌است در فرودگاه های نظامی این کشور مستقر شوند . در حال حاضر زندگی اجتماعی در سوریه جریان عادی خود را طی میکند . پناهندگان فلسطینی وابسته به سازمان آزادی‌بخش فلسطینی‌وفدائیان صاعقه در اردوگاههائی واقع درنزدیکی اردوگاههای‌سوریه بسر میبرند اما جای تردید نیست که در آینده‌این‌ارتش بدون سرزمین برای سوریه نیز مشکلاتی پیش خواهد آورد .

مغز الکترونیکی، سرنشینان آپولو ۱۵ را نجات داد

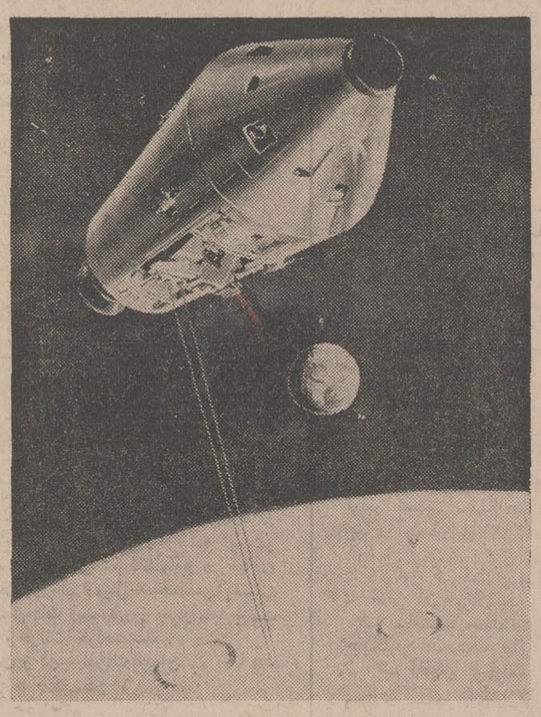

یکی از برنامه های مهم فضانوردان نقشه‌برداری از سطح کره ماه است ، اینکار بوسیله یك‌سیستم‌اشعه «لزر» که در سفینه فرماندهی آپولو ۱۵ قرار داده شده هنگام گردش این سفینه به دور ماه انجام میشود . در عکس چگونگی حرکت آپولو ۱۵ بدور کره ماه هنگام نقشه برداری از سطح ماه دیده میشود . در وسط عکس تصویر کره زمین نیز بچشم میخورد .

برای چهارمین بار امریکا با صرف مبالغ هنگفتی توانست یك سفینه سرنشین دار در کره ماه پیاده کند .

سفینه (آپولو ـ ۱۵) با اینکه‌درمدت پرواز درفاصله بین کره ماه و کره زمین با دشواری هائی روبروشد ، سرانجام توانست‌در نزدیکی محلی که در دامنه جبال «آپنین» در نظر گرفته شده بود فرود آید ، در مدت پرواز هر روز پیدایش نقص جدیدی در کار دستگاه های (آپولو) ماموران کنترل زمین را دچار وحشت میکرد . نخستین سوت خطر باروشن شدن یك لامپ کوچك در داخل سفینه نواخته شد و ساعت ها فکر کارشناسان‌را بخود مشغول داشت ونزدیك بود در همان نخستین روز برنامه فرود آمدن در کره ماه لغو شود ولی ماموران کنترل با استفاده از مغزهای الکترونیکی توانستند به علت روشن شدن این‌لامپ کوچك پی ببرندوباین ترتیب‌نخستین خطربرطرف شد. وسرنشینان آپولو ـ ۱۵ از خطر مهمی نجات یافتند .

شکستن شیشه محافظ دستگاه «آلتمتر» و شل‌شدن شیر یکی از منابع آب‌سفینه نیز مدتی فکر فضانوردان و ماموران کنترل را بخود مشغول داشت . بزرگترین مشکل هنگامی روی داد که ماه نشین «لم» در قسمت نامرئی ماه میخواست از سفینه مادر جدا شود وراه منطقه «آپنین» را در کرماه در پیش گیرد .

در این هنگام ارتباط سفینه با زمین قطع شده‌بود، پس‌ازبرقراری‌ارتباط«اسکات» گزارش داد : «مانتوانستیم سفینه ماه نشین‌را از(آپولو) جدا کنیم .» در این هنگام باز نگرانی شدیدی در مرکز کنترل هوستون ایجاد شدو سرانجام در دومین مانوور «شاهین» از «لم» جدا شد و در نقطه‌ای که قبلا معین‌شده بود به آرامی فرود آمد . هنوز معلوم نیست در کره ماه و هنگام بازگشت بزمین چه خطراتی‌باردیگرماموریت آپولو را تهدید خواهد کرد ولی قدر مسلم این است که بشر در این پیکار عظیم که برای تسخیر فضا آغاز شده پیروز شده است. در حالیکه سرنشینان سفینه های آپولو ۱۱ ـ ۱۲ ـ و۱٤ ماموریت اکتشافی را در ماه بعهده داشتند، «اسکات» و«ایروین» یک ماموریت کاملا علمی را بعهده دارند .

ارمسترانك وقتی‌که می ـ خواست برای نخستین بار بکره ماه‌قدم‌بگذارد بااحتیاط زیاد از نردبان سفینه پائین رفت و آهسته پای خود را به سطح ماه گذاشت اوتمام کوشش خود را بکار میبرد که دراثنای پیاده روی بزمین نیافتد زیرا بلند شدن با لباس فضائی از سطح کره ماه که قوه جاذبه آن شش بار کمتر از قوه جاذبه زمین است کارفوق‌العاده دشواری است ، اما این بارسرنشینان آپولو ۱۵ علاوه بر وسایل علمی‌که در کره ماه کار گذاشته‌اند برای نخستین‌بار یك ماشین ساخت بشر را در یك کره آسمانی دیگر بحرکت درآورده اتومبیل سواری میکنند این‌یك‌پیروزی سریع و شگفت آوری است که بشر بدست آورده است.

اسکات و «ایروین» درمحلی فرود آمده‌اندکه در عین‌حال میتوانند درباره سه منطقه مهم ماه که عبارت از منطقه کوهستانی ، صحرا، ودهانه های آتش فشانی است بررسی کنند .

سفینه آپولو ۱۵ تقریبا در چهار کیلو متری سلسله‌جبال آپنین فرود آمده است این کوه بمراتب بلند تر از کوه هیمالیا است . آنها در کنار مغاکی قرار دارند که ژرفای آن بیش از چهار صد متر است .

اینك دانشمندان درانتظار بازگشت فضانوردان روز شماری میکنند تا شاید اطلاعاتی که سرنشینان‌آپولو ۱۵ با خود بزمین می‌آورند معمای ماه و در نتیجه راز منظومه شمسی و اسرار آفرینش را حل کند .

نویسنده : آرت‌بوخوالد ترجمه : پرویزایرانزاد

سفر دور دنیای آگنیو!...

چند هفته پیش درحالیکه سفرمخفیانه«هنری‌کی‌سینگر» به چین سرخ ، نفس درسینه ها حبس‌کرده بود ،«اسپیرو آگنیو»معاون ریاست‌جمهوری نیز از سفر کامیاب حسن نیت دور دنیائی خود به‌وطن برگشت . سفری که جسته گریخته شنیده میشود تاسال های‌سال‌کلیه مسائل خارجی را زیر تاثیر خود خواهد گرفت .

آگنیو با ۱٤۱ همسفر با چهار هواپیما و دوکادیلاك ضد گلوله ، هزاران کیلومتر را زیر پا گذارد شبی ۳هزار دلار خرج کرده تا نشان‌دهد آمریکائیها نسبت به مردم دنیا حسن نیت دارند !..

★★★

پرزیدنت نیکسون بیش‌از همه باقدری اضطراب منتظر بود آگنیو هرچه زودتر گزارش سفر دور دنیائی را تسلیم‌کند ، تا اینکه «معاون» چند ساعت پس از بازگشت به دیدار «رئیس» شتافت و پس از خوش وبش گفتگوی زیر بین رئیس‌ومعاون‌جریان یافت :

ـ خب اسپیرو! راستی خوشحالیم که باز تو را در جمع خود می‌بینیم .

ـ متشکرم آقای رئیس جمهوری ! اما بگذارید اول به گزارش مضحکی اشاره کنم که در اسپانیا شنیدم . شخصی البته به شوخی می گفت : شما میخواهید برای دیدن «مائوتسه‌تونگ» به‌چین سرخ بروید .

چطور است این شایعه‌را تقویت کنیم و حالا حالا بخندیم ؟..

ـ شوخی نیست اسپیرو، حقیقت است ، مایل هم‌نیستم باز دسته گلی به آب دهی‌و قضیه را «لوث» کنی .

ـآقای پرزیدنت میترسم عقلتان‌را ازدست داده‌باشید. در سراسر این سر زمین یك قطعه «تمیز» برای گلف بازی پیدا نمیکنید .

ـ اسپیرو من برای گلف بازی به چین نمیروم !..

ـ شما برای گلف بازی به چین نمیروید؟ پس برای چه آنجا میروید .

ـ حرفهائی دارم که می خواهم با مائو بزنم .

ـ پس چرا بمن نگفتی، آقای پرزیدنت !

ـ چند بار خواستم با تو تماس بگیرم اما هر دفعه‌بمن گفتند مشغول‌گلف‌بازی‌هستی و نمیخواهی کسی مزاحمت بشود .

★★★

ـ درست نیست آقای پرزیدنت ، خبرنگاران مخصوصا این‌شایعه رامنتشر کردند تا ناراحتم کنند ، حقیقت این است که من هر جا فرصتی‌گیرآوردم، تنیس بازی کردم نه گلف .

ـاشکالی ندارد، گزارشت را تسلیم کن .

ـ کره جنوبیها از کره شمالی هاخوششان نمی‌آید. این‌حقیقت را شخص چانگ پارك البته بطور محرمانه‌به من گفت .

ـ جالب توجه است دیگر چی ؟

ـ عربستان سعودی ها به اسرائیلی هااطمینان ندارند.

ـ اینرا از کجا فهمیدی؟

ـ پرنس فیصل اینرا «در گوشی» بمن گفت .

ـ ادامه بده .

ـ با «کنیاتا» رئیس جمهوری کنیا یك ملاقات ۱۵ دقیقه‌ای داشتم . چند شمع به وی هدیه دادم‌ویك لباس‌پوست میمون‌گرفتم، «هیلا سلاسی» گفت‌سلام‌و بلافاصله افزود: اتیوپی درزمینه بهره‌گیری از محصولات حبوبات‌خیلی پیشرفت کرده است .

★★★

ـ درباره کنگو گزارشی نداری بدهی ؟

ـ «موبوتو»سیاهان‌راچون موم توی دست دارد . باور کنید آقای پرزیدنت رهبران سیاهپوست ما باید از کنیاتا و «موبوتو» درس عبرت بگیرند .

ـ اینرا میدانم اسپیرو ، تو قبلا این گزارش رابرایم فرستاده‌ای ما نمیتوانیم همه رهبران سیاهپوست را از ـ پس پرزیدنت در لفافه خود راضی کنیم .

از من انتقاد میکنند ؟

ـ نه، ابدا من قصدانتقاد کردن از تو را ندارم، حال و احوال فرانکو چطور است؟

ـ حالش خوبست ، درسه مسابقه گلف که با او داشتم با ۷٦ ، ۷٤ ، ۷۹ امتیاز بر او پیروز شدم .

بهترین زمین گلف رامی توان در اسپانیا پیدا کرد .

ـ اسپیرو توواقعا زحمت کشیده‌ای و اطلاعاتی که به من دادی واقعا گرانبهاست- خوشحالم که معاونی چون تو دارم !..

ـ دست‌خودم نیست آقای پرزیدنت ، خوبی درخانواده ما موروثی است !..

وقتی که تصویر خود را در چشم کودکان، خوار میکنید

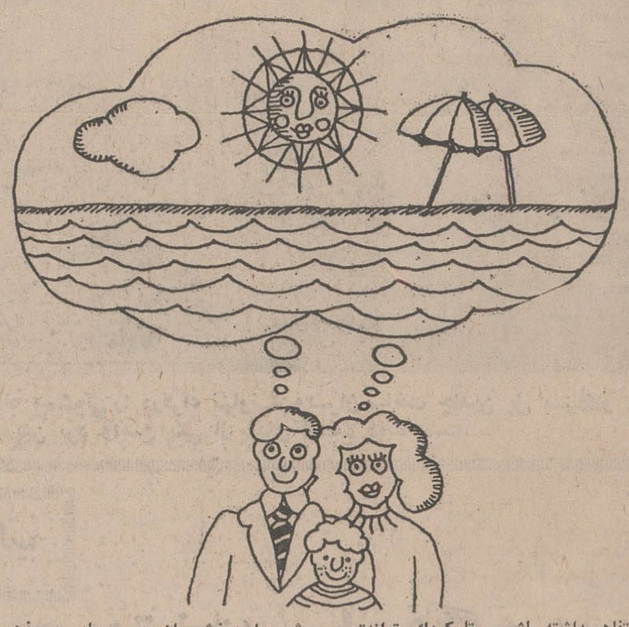

نفاهم داشته باشیم ، تا کودك بتواندتصویر روشن وامیدبخشی از پدر و مادر در ذهن داشته باشد .

یکی از دردسرهای زندگی‌زناشوئی خاصه در خانواده‌های کم‌سواد احترام نگذاشتن همسران بهمدیگر است .

زن و شوهر جوانی که دارای یك یا چند کودك کوچك و بزرگ هستندبا ایرادگرفتن، بدگوئی کردن از یکدیگر نه فقط پشت‌پا به اصول انسانی و زندگی زناشوئی میزنندبلکه احترام و ارزشی را که هر پدر و مادری بایستی در پیش فرزند خود داشته باشداز بین می‌برند .

مثلا بسیار دیده میشود مردانی که پیش فرزندان خود به همسران خود میگویندکه: تو بی‌سوادی ، تو هیچکار بلد نیستی ، تو دروغ میگوئی ، تو لیاقت نداری و حرفهائی ازاین قبیل !

این چنین‌مردها حتی پارا فراتر گذاشته حتی درمواقعی که اوضاع باصطلاح آرام است و با همسرش سر دعوا ندارد ، بـــاز بشوخی سر بسر او گذاشته در پیش فرزندانش باشوخی وحرفهای گوشه‌دار او را مورد عتاب قرار میدهد . و یاخانمهائی که تا وقت آمدن همسرشان به خانه میرسد به بچه‌ها میگویند : زود اسباب بازیها را جمع‌کن، فلان کار رانکن ، فلان‌جا نرو که پدرت وقتی آمد بدش میاید . و بااین‌حرفها بچه‌ها را نسبت به پدر بدبین می‌کنند. حتی گاهی این قبیل مادران از همسران خود غیبت کرده و پیش فرزندان خود بدگوئی‌و شکایت از شوهر میکنند .

تصویر نادرست

کودکان در دورانی که هنوز ذهن آنهـا خوب قوام‌وشکل‌نگرفته ودرحال ضبط چهره شخصیتهای مورد علاقه‌درخاطرخودهستند. اگر کودك درخانه‌ای بزرگ شود که دائم پدر و مادرش همدیگر را نالایق بی‌رحم و بی‌ملاحظه و نادان خطاب میکنند . وقتی‌که بزرگ شد و در عرصه زندگی احتیاج بـه راهنمائی داشت چگونه ممکنست آنها را قابل اعتماد و پیروی بداند ؟

زیرا در نظر او همیشه این نکته مجسم است که آنها اگر واقعا قدرت فهم مشکلات لیاقت و حل آنرا داشتند هرگز عمری را با هم به دعوا و کشمکش نمیگذراندند .

امروزه در اجتماع ما خانواده‌های زیادی دیده میشوند که صاحب پسر و دخترهای جوانی هستند که پابه اجتماع گذاشته‌اند ولی صدی‌هشتاداین‌دخترهاو پسرهاآنطوری که باید به حرف والدین خود گوش کرده و از راهنمائی و نصایح آنان پیروی نمیکنند . مخصوصا این شیوه بیشتر از همه درمورد پسران صدق میکند .

گناه کیچروی ، بی‌سامانی و ناموفقی چنین جوانان بگردن والدین بی‌توجه و بی‌انصافی است که هرگز رعایت‌حریم و حرمت‌همسری را نکرده و در محیط خانواده که جای‌صلح و صفا و دوستی است دائم با دوروئی ، دشمنی وبی‌حرمتی‌نسبت بهم پرده احترام و عزت خودشان را از بین برده‌اند وموجب شده‌اند همه احساسی را که یك کودك و نوجوان بایستی درباره لیاقت و کاردانـی والدینش در مغز خود ذخیره کند از بین برود .

و بعدها با حسرت وافسوس شاهدکجروی و تنهائی ملال‌آور روحی فرزندان خود بوده‌اند و پشت دست به دندان گرفته‌اند غافل از اینکه کودکان بی‌احترامی را از بزرگترها به ارث برده‌اند .

نگاهی دیگر به مسأله سقط جنین

از یك نامه :

آقای دکتر محمدمهدی‌موحدی شرحی در باره تجدید نظر در قوانین سقط جنین نوشته‌بود که در شماره‌های ۱۳۵۴۵ و۱۳۵۴۶ و۱۳۵۴۷ چاپ کرده بودید و چون ایشان یکطرفه قضاوت کرده بودند خواهشمندم برای روشن شدن ذهن مردم وقضاوت عادلانه مقاله زیر را چاپ‌فرمائید متشکر خواهم شد .

بیش از هر چیز مایه خوش وقتی است که افراد کشوربفکر بررسی و تطبیق قوانین مملکتی با وضع روز میباشند .ولی این بررسی و اظهار نظر همگانـی وقتی نتیجه خوب میدهد کـه بوسیله متخصصین فن باشد . اما متاسفانه در دنیای امروز که در هر کاری متخصص مربوطه باید اظهار نظر کند ، در کشور ما تاجرنظریات‌سیاسی و کارگشا نظریات طبی و پزشك نظریات حقوقی میدهند . با عرض‌معذرت از تطویل کلام جواب آقای‌دکتر موحدی بشرح‌زیر است :

۱ـ از مقاله ایشان عیناشعرسعدی در نظر مجسم میشود که گفت شنیدم گوسفندی رابزرگی یعنی اگر خدمت پزشکـی توانسته است مرك و میر اطفال را کم کند حالا بایداز سوی دیگر همین‌پزشك‌دست بنابودی بشر بوسیله سقط جنین بزند و داستان‌فردریك کبیر و گنجشك ، عینادرباره گفتار خود ایشان صادق می گردد .

۲ـ در عصری که سعی می شود مجازات اعدام ازشمارمجازات ها حذف شود جای تعجب است که برای جلوگیری از ازدیاد جمعیت پیشنهادمیشود نسل‌بشربطریقی غیر مستقیم معدودگردندولابد اگر قدری بررسی بیشتر بشود برای جلوگیری از ازدیاد جمعیت آدم کشی هم جایز میگردد منتها به‌ترتیب‌ابتدا معلولین، پیران و بالاخره اشخاص عادی .

۳ـ با حذف مجازات سقط‌جنین زنان بی بند و بار آزادی عمل پیدا کرده و فحشارواج می یابد .

٤ـ وراث متوفی برای ازدیاد سهم‌الارث خود جنین را سقط می نمایند.

۵ـ باتوجه به ماده ۸۷۵ قانون‌مدنی «شرط وراثت زنده بودن در حین فوت مورث است واگر حملی باشد در صورتی‌ارث میبرد که نطفه او حین‌الموت منعقد بوده و زنده هم متولد شود اگر چه فورا پس‌ازتولد بمیرد»وماده۹۵۷ قانون‌مدنی: (حمل از حقوق مدنی متمتع میگردد مشروط بر اینکـه زنده متولد شود) جنین در حکم شخص کامل بوده و باید مورد حمایت قانون قرار بگیرد .

٦ـ با توجه به اصل دوم متمم‌قانون اساسی عموم قوانین نباید بر خلاف شرع مقدس‌اسلام و مذهب حقه جعفری باشد حذف مجازات سقط جنین برخلاف مذهب حقه جعفری است و برای کشوریکه‌مذهب رسمی آن جعفری است نمی تواندصورت قانونی‌پیدانماید.

۷ـ آقای دکتر موحدی در مورد طفل مرده در رحم صحبت کرده‌و اظهار داشته‌اند حمل طفل مرده ایجادناراحتی‌برای مادر می کند و قانونا سقط‌او بعلت ایجاد ناراحتی برای مادر مجاز است اگر هم اورا سقط نکنند پس از یکی دو روز خودش سقط میشود .

۸ـ مهمتر از همه کشورما گنجایش بیش از سه برابر جمعیت فعلی را دارد و اگر بعللی باید ازدیاد جمعیت کنترل شود باید از طریق تنظیم بهداشت خانواده‌معمول گردد نه با سقط جنین .

مجدالدین جلیلی

بهداشت خانواده

آتش سوزی را مهار کنید!

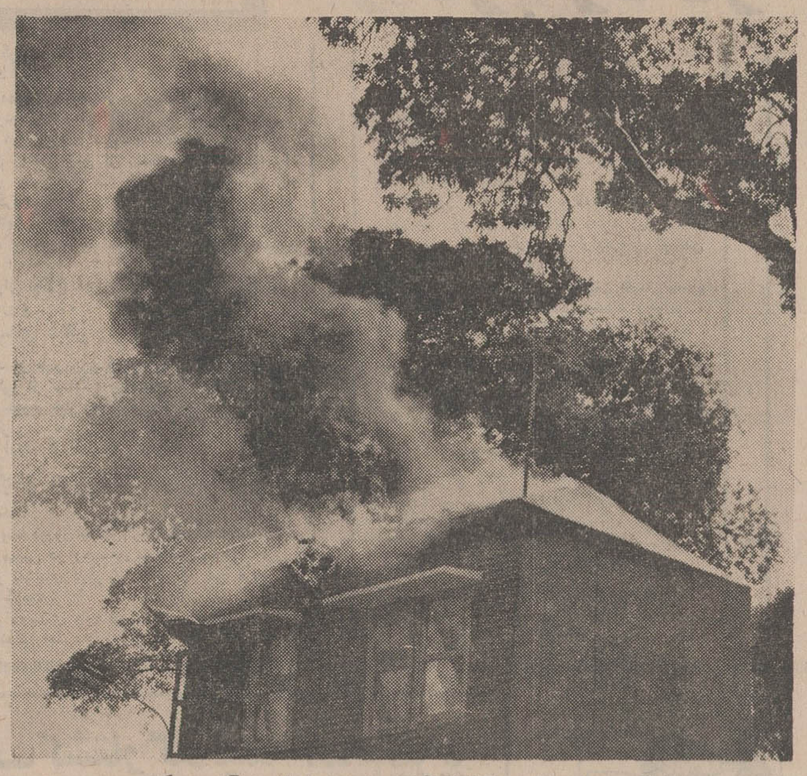

اندکی بی‌احتیاطی، کاشانه آرامش‌بخش شما را به آتش می‌کشد

هرگز اولین سالهائی را که در یك بیمارستان بعنوان کارآموز پزشکی کار می کردم فراموش نمی کنم .

در یکی از روزها دختربچه چهارساله زیبائی را به‌بیمارستان آوردند که براثر سرازیرشدن آب‌جوش قسمت زیادی ازبدن و پاهایش بطرز وحشتناك و غم‌انگیزی سوخته بودبا وجودی که ۲۰ سال از آن تاریخ می‌گذرد . هنوز هم خاطره آنروز غم‌انگیز و فریاد های آن‌دخترك کوچولو را نمی‌توانم از خاطر فراموش کنم . البته این‌خاطره نمونه‌ای است از صدها حادثه غیرمترقبه‌ای که اغلب‌درخانواده هارخ میدهد .

برای جلوگیری از این حوادث پیشگیری‌هائی‌وجود دارد که هر مادری بایستی ازآن اطلاع داشته باشد .

بایدوسایل آتش‌زا را دور از دسترس بچه‌هانگهدارید اگر صاحب بچه‌های کوچك هستید هیچوقت نفت ، بنزین ، چراغ های خوراکپزی،سماورو اجاق‌گاز را در دسترس بچه ها نگذارید. اصولا هرگز به‌بچه ها اجازه ندهید که بی‌اجازه‌شما وارد آشپزخانه شوند.

سعی کنید محیط خانه خود را امن و سالم کنید بطوری‌که بچه ها بتوانند به آزادی درآن به جست‌وخیز و بازی مشغول شوند .

مواظب باشیدهیچوقت کاغذ، مقوا و دیگر ابزار و وسائلی را که قابل آتش‌سوزی است‌در کنار چراغ خوراکپزی و اجاق نگذارید .

لباسهای شما وبچه‌ها :

لباسهای خواب خود و بچه‌ها را طوری بدوزید که اگر خدای نکرده آب‌جوش بر تن شما ویا آنها ریخت‌و یا آتش گرفت بتوانید زود آنرا دربیاورید . هرگز لباسهای خود و پارچه‌های دیگر را برای خشك شدن کنار بخاری و آتش آویزان نکنید که‌خودباعث آتش‌سوزی‌میشود.

کبریت و فندك را همیشه‌دور از چشم بچه ها نگهدارید : همیشه قبل‌از اینکه بخواب بروید و یا از خانه خارج شوید آشپزخانه و اطاقهای دیگر را خوب بررسی کنید تا مطمئن شوید که همه چراغها خاموش است .

فندك و کبریت را برای‌بازی دست بچه‌ها ندهید وسعی کنید از دسترس آنها دور بماند . همیشه برای بچه های کوچکتر خودتان چای بریزید و آنها را به کنار سماور و قوری‌نفرستید. همچنین به بچه ها یاد بدهید که هنگام حمام کردن اول شیر آب سرد را باز کنند بعدشیر آب‌گرم . البته فراموش نکنید که این روش را خودتان‌هم‌بکار برید .

اگر فرش شما آتش گرفت، گوشه دیگر آنرا رویش برگردانید تا آتش خفه شود . همچنین اگر پارچه رومیزی‌شما آتش گرفت گوشه دیگر آنرا بدون اینکه دست‌پاچه شوید رویش برگردانید . همچنین می‌توانید برای خاموش کردن آتش فرش و مین و غیره ازپتو، ملافه و غیره استفاده کنید .

وقتی که سیگار می‌کشید و نیمسوخته آنرا بزیرسیگاری می‌اندازید سعی کنید خوب‌آنرا خاموش کنید،زیراصدی شصت آتش‌سوزیها ازته‌سیگار بوجود می‌آید .

هیچوقت هنگام خواب در رختخواب سیگار نکشید زیرا ممکن است خواب شما رابرباید و ته سیگار شما باعث آتش ـ سوزی شود .

هیچوقت دست خیس خود را به پریز برق نزنید . همچنین‌از روشن کردن رادیو و تلویزیون با دست خیس خودداری کنید.

بدین ترتیب گرچه ممکن است رعایت این نکات برای شما خسته کننده باشدولی این‌اعمال سلامتی شما و خانواده‌تان را در برابر آتش‌سوزی بیمه میکند .

فال فردا

فروردینـ از نظر اجتماعی‌زیاد نگران نباشید بـا کمی تلاش میتوانید خود رابه مرحله پیشرفت نزدیك کنید .

اردیبهشتـ خونسردی دربرابر خشم دشمنان‌بهترین راه برای آرامش اعصاب‌شما است .

خردادـ هرگز بـرای پیشرفت خود دیگران را عـذاب ندهید روز خوبی درپیش دارید .

تیرـ نگذارید شکست‌های‌جزئی مانع پیشرفت های شما شود .

مردادـ روز امیدبخشی‌درپیش دارید . در خانواده‌صلح و صفا برقرار است .

شهریور ـ یك تغییر آب و هوا در سلامتی شما بسیار موثر خواهد بود .

مهرـ با قیافه اخم‌آلود،دوستان صمیمی خودرا نرنجانید

آبان ـ در کارها دقت و تعمق بخرج دهید .

آذرـ با مردم بنرمی وملایمت رفتار کنید . قدرخانواده و عزیزان خود را بدانید

دی ـ باگرمی لبخند خـود سرمای غم را از وجود خانواده‌تان بزدائید .

بهمنـ در کارها جدی باشیدو دقت بیشتری بکار برید روز خوبی در پیش‌دارید

اسفندـ به کسانی که به‌نحوی از شما کوچکتر و کـم جرئت‌تـر هستند زور نگوئید .

آگهی مناقصه شماره ۳٦

نیروی هوائی شاهنشاهی‌تهیه و نصب وسایل پست فشارقوی مورد نیاز خود را بر مبنای سی. اند. اف یکی از بنادر ایران به مناقصه میگذارد . پیشنهاد دهندگان میتوانند بـا مراجعه بستاد فرماندهی‌نیروی هوائی (خیابان فرح آباد) و دریافت‌برگ‌شرایط ومشخصات پیشنهادات خود را بر طبق‌مفاد مندرج در برگ شرایط تنظیم‌و تا ساعت ۱۲ روز شنبه۲۸ر٦ـ ۵۰ بدفتر آجودانی کل ستاد فرماندهی نیروی هوائی تسلیم نمایند .

م‌الف ٦۰۹٦

نیروی هوائی شاهنشاهی

آ ـ ۳۰۷٤٤

آگهی احضار

به گروهباندوم اخراجی‌احمد فرزند حیدر شهرت توکلی که محل اقامت او زابل خیابان حسین آباد منزل حیدر توکلی بوده است و فعلامجهول‌المکان است ابلاغ میگردد که باتهام فرار از خدمت‌در دادگاه‌تجدید نظر سازمانی لشگر ۱٦ زرهی واقع در قزوین تحت تعقیب میباشد لازم است ظرف دوماه از انتشار این آگهی خود را بدادگاه معرفی نماید درصورت عدم حضور و انقضای مهلت مقرر دادگاه غیابا بپرونده امر رسیدگی و حکم مقتضی صادر خواهد نمود .

م‌الف ٦۱۰٦

رئیس دادگاه تجدید نظرغیر سازمانی لشگر ۱٦ زرهـی قزوین

آ ـ ۳۰۷۵۸

شرکت بازرگانی دیتون

شاهرضا چهارراه کالج تلفن ٦٦٤۳۲۸ ـ ٤۹۲٦۳۱
قسمت فنی ۸۲٤۰۳٦ ـ۸۲٤۰۳۷ (تلگرافی دایتون)

گیسوی کوماچی
با کوماچی خوشگل خوشگلا بشین
خیابان شاه ساختمان آلومینیم تلفن: ٦٦۵۲٤۲

برتینا ۲۵۰۰ جایزه برای ۲۵۰۰ دختر ایرانی BERNINA
هدیه برتینا بمناسبت جشنهای ۲۵۰۰ ساله شاهنشاهی
ازشهرستانها به آدرس ما برتینا چهارراه شاه شماره ۲٤ مکاتبه فرمائید

آگهی پذیرش دانشجو در مؤسسه علوم بانکی

موسسه علوم بانکی ایران درسال تحصیلی ۵۱ ـ ۱۳۵۰ تعدادی دانشجو که‌واجد شرایط زیر باشند برای تحصیل در دوره های روزانه وشبانه دوره لیسانس می‌پذیرد .

۱ ـ حداکثر سن ۲۵ سال تمام
۲ ـ دارا بودن دیپلم کامل متوسطه
۳ـ معدل کل دیپلم حداقل ۱٤
٤ ـ آشنائی بزبان انگلیسی
۵ ـ موفق در مسابقات ورودی موسسه

از فارغ‌التحصیلان ششم ریاضی که معدل کتبی دیپلم‌آنها۱۵و بالاترباشدفقط امتحان انگلیسی و از سایر داوطلبان امتحانات ریاضی ، انگلیسی، فارسی بعمل خواهد آمد

از داوطلبان واجد شرایط خواهشمند است فرم زیر را بطور کامل تکمیل نموده و همراه با رسید بانکی مبلغ یکهزار ریال حق شرکت در مسابقه ورودی که به حساب شماره ۷۱۹۷۲ موسسه علوم بانکی نزد شعبه مرکزی بانک ملی ایران پرداخت شده باشد با یک قطعه آخـرین عکس خود حداکثر تا سیزدهم مرداد ماه ۱۳۵۰ وسیله پست سفارشی به نشانی زیر ارسال نمایند

«موسسه علوم‌بانکی‌ایران‌ـ خیابان‌سلطنت‌آباد» تاریخ و محل برگزاری امتحانات کتبا باطلاع داوطلبان خواهد رسید

موسسه علوم بانکی ایران

نام ..... نام خانوادگی ..... تاریخ تولد ..... شماره شناسنامه و محل صدور .. نوع دیپلم ..... معدل کل دیپلم ..... معدل کتبی دیپلم ریاضی .. .. نشانی ..... شماره تلفن .... امضاء داوطلب .....

آگهی پذیرش داوطلب انستیتو تکنولوژی بابل

انستیتو تکنولوژی بابل در رشته های مندرج در جدول زیربرای‌نیمسال اول سال تحصیلی ۵۱ـ۵۰بمنظور تربیت تکنیسین عالی (دوره دو ساله فوق دیپلم) از طریق مسابقه ورودی برای نوبت دوم «۳و نیم تا ۹» بعد از ظهر داوطلب دختر و پسر می پذیرد

رشته تحصیلی	شرایط لازم	مواد امتحانی	هدف	تاریخ برگزاری امتحان	ادرس و شماره تلفن	شماره‌حساب بانکی
برق «الکترونیك» مکانیك راه و ساختمان	دیپلم ریاضی طبیعی و هنرستان ها	فیزیك ـشیمی ریاضی	اماده نمودن تکنیسین عالی برای اشتغال در صنایع برق و مکانیك عمومی ودفاتر فنی و امور ساختمان ها	سی‌ام مرداد	بابل خیابان نوشیروانی جنب کاخ سلطنتی تلفن ٤۲۹۲	۱۹۷۷ بانك بازرگانی

۱ـ کارت ورودی شرکت در جلسه روز ۲۸ مرداد بین داوطلبان توزیع می گردد .
۲ـ از فارغ‌التحصیلان هنرستان ها علاوه بر مواد امتحانی که درجدول فوق مندرج است از معلومات فنی مربوطه به رشته های‌تحصیلی آنان نیز با ضریب «دو» امتحان بعمل خواهد آمد .
۳ـ دانش آموزان تجدیدی می توانند درمسابقات ورودی‌شرکت وپس از کسب موفقیت مدارك لازم را ارائه دهند .
٤ـ مدارك لازم برای داوطلبان بشرح زیر است.
الف ـفتوکپی گواهینامه یا جواز قبولی ششم دبیرستان یـا هنرستان (برای دانش آموزان تجدیدی گواهی اشتغال به تحصیلی از دبیرستان یا هنرستان مربوطه)
ب ـ عکس شش در چهار که مشخصات داوطلب پشت آن‌نوشته شده‌باشد . چهارقطعه .
ج ـ رسید مبلغ پانصد ریال حق‌الثبت امتحان به حساب بانکی طبق شماره حساب مندرج در جدول فوق (این مبلغ بهیچ عنوان‌مسترد نخواهد شد .)
د ـ یك برك فتوکپی شناسنامه
هـ ـ یك برك فتوکپی معافی یابرك اماده بخدمت (برای مشمولین) که ترك تحصیل نموده‌اند .
۵ـ محل انجام امتحان ورودی ضمن مراجعه به انستیتو ودریافت کارت‌ورودی تعیین خواهد شد .
٦ـ کلیه مدارك با پست سفارشی ارسال گردد
۷ـ مدارك طوری بایستی ارسال شود که تا روز ۲٦ مرداد بـه دبیرخانه انستیتو رسیده باشد .

آ ـ ۲۸٦۸۰ غلامی سعیدی : رئیس انستیتو تکنولوژی بابل

سیل مهیب

قراء آسیب دیده نهاوند رادوباره در هم کوبید!

سیل ویرانگر ، علاوه بر اینکه صدها خانه مسکونی را درقراء نهاوند ویران ساخت چندین پل بزرگو کوچك را نیزدرگوشه‌وکنار از بین برد واین یکی از پلهای آسیب دیده است.

ریزش باران در مناطق سیلزده غرب کشور تا آخر وقت دیروز بطور متناوب ادامه داشت و بهمین جهت اقداماتی که برای کمك به آسیب‌دیدگان معمول میشد به کندی صورت میگرفت .

از طرف دیگر بجهت ریزش بارانهای شدید و احتمال جاری شدن سیل مجدد در قراء کوهانی، جهان‌آباد و گوشه‌ازعصر دیروزتعداد کثیری از ساکنان این روستاها به شهرنهاوند منتقل شدند و قراء سیلزده تقریبا از سکنه خالی شد .

از بعد از ظهر روزگذشته سیل کمك ازطرف مردم و شهرداری بروجرد بطرف قراء سیلزده سرازیر شد و چندین دستگاه تانکر آبرسانی از طرف شهرداری نهاوند به قراء سیلزده‌منتقل شد .

براساس گزارش خبرنگاران اطلاعات در نهاوند و بروجرد : عصر دیروز بدنبال ترمیم موتورخانه برق نهاوند ، قسمتی از برق شهر دوباره روشن شد ولی ریزش بارانهای شدیدو سیل‌آسا که بطور مدام‌دراین منطقه‌ادامه‌داشت باعث وحشت و نگرانی اهالی گردید ..

درحومه سنندج

خبرنگار اطلاعات در سنندج ساعت ده بعد از ظهر دیروز تلفنی گزارش داد : هوای شهر سنندج هنوز ابریست و براثر ریزش‌شدید باران قراء حومه سنندج در خطر هجوم سیل قرار گرفته است .

بعد از ظهر دیروز بدنبال ریزش باران‌شدید سیل مهیبی در بخش حسین‌آباد سنندج جاری شد ودر نتیجه تعدادی از خانه‌های مسکونی واقع در روستای «دلوما» منهدم گردید . سیل دراین روستا بیش از بیست دستگاه خانه را ویران ساخت و صد راس گاو وگوسفند را تلف کرد .

قناتهای آب در این دهکده بکلی ویران گردید و آثاری از مزارع کشاورزی برجای نماند !

بقرار اطلاع میزان خسارات وارده در این قریه زیاد است .

جسدی دیگر

بعد از ظهر روز گذشته جسد دیگری متعلق به یکی از ساکنان روستای کوهانی از زیر آوار خارج شد وبدینترتیب تعداد کشته‌شدگان تا آخر وقت دیروز به ده نفر رسید .

با اینکه تعداد دقیق مقتولین سیل هنوز به درستی روشن نشده ولی بطوریکه گفته میشود احتمالا عده زیادی جان خود را از دست داده‌اند .

غروب دیروز بدنبال‌بارندگیهای شدیدباردیگر سیل مهیبی در روستای سیلزده کوهانی جاری شد و تعدادی دیگر از خانه‌های این قریه را درهم کوبید .

در روستای کوهانی رویهم یکهزار وپانصد نفر زندگی میکردند و این عده کثیر بعلت‌هجوم سیل مهیب یا خانه و کاشانه خود را از دست داده و یا جرات رفتن بداخل اطاقهای‌مسکونی خویش را ندارند !

بطوریکه اطلاع رسید در روستای کوهانی فقط ده ـ پانزده خانه مسکونی از خطرهجوم سیل مصون مانده و بقیه خانه‌ها بکلی ویران شده است .

همانطور که در شماره گذشته اشاره شد سیل در روستای جهان‌آباد تعداد زیادی گاو و گوسفند را تلف کردو خسارات قابل توجهی ببار آورد .

از جمله نقاط دیگری که در جریان سیل آسیب دیده است روستاهای عشوند ، شاون ، پیازمان ، بابارستم و دهنو میباشد .

جای خالی نیست

خبرنگار اطلاعات در نهاوند بدنبال گزارشهای قبلی خود افزود : در حال حاضر در هیچیك از بیمارستانهای‌نهاوند جای خالی وجود ندارد و کلیه‌پزشکان و پرستاران برای معالجه مصدومین‌سیل بحالت آماده‌باش درآمده‌اند .

دیشب دو دستگاه کامیون حامل‌پتو و نان که از طریق همدان به نهاوند فرستاده شده بود به این شهر رسید و از طریق ملایر نیز یکدستگاه‌آمبولانس و تعدادی چادر به نهاوند وارد شد .

بااستفاده ازاین دستگاه جالب

وجودتخته‌سیاه‌وگچ‌در مدارس‌فراموش‌میشود؟

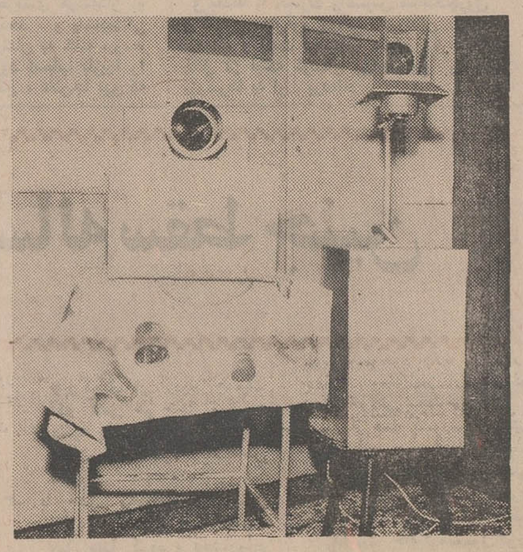

درعکس دستگاه اختراعی آموزگار اهوازی‌دیده میشود

بااستفاده‌از این دستگاه،روش تدریس در مدارس اهوازشکلی دیگر بخود میگیرد .

یکی از معلمان اهواز بنام رضا صفارزاده ضمن صرف‌وقت زیاد موفق به ساختن دستگاهی شده است که بزودی جای‌تخته سیاه و گچرا در کلاسهای درسی خواهد گرفت .

طرز کاراین دستگاه بدینطریق استکه آموزگار روی صفحه‌ای شفاف که روی پایه‌ای قرارگرفته وبدستگاه ضمیمه است ، با قلم مازیك آنچه را که‌میخواهد می نویسد .کلمات نوشته شده و حرکت دست و قلمو طرزنوشتن کلمات عینا برپرده سفید رنگی که بجای تخته‌سیاه قرارگرفته، منعکس میشود ، و بدینترتیب عمل تدریس به‌طرز ساده‌تری انجام میگیرد . آموزگارمیتواند بجای تخته پاك‌کن از قطعه‌ای پنبه استفاده کرده و نوشته‌ها را پاك کند .

دستگاه دیگری نیز توسط همین آموزگار ساخته‌شده‌است که تصویر را بطور سه بعدی ورنگی نشان میدهد .

از این دستگاه میتوان برای نشان داد حرکات حیواناتی که در دستگاه جا می گیرند ، استفاده کرد . بدین معنی که مثلا اگر سوسکی در دستگاه انداخته شود حرکات آن به آسانی روی پرده سفید نشان داده میشود . و طرز تدریس خیلی ساده انجام میگیرد .

خبرنگار ما در پایان گزارش خود افزود : این دستگاه که مورد توجه مدیر کل آموزش و پرورش خوزستان قرار گرفته است ، در سال تحصیلی آینده بجای تخته سیاه و گچ مورد استفاده دانش آموزان اهوازی قرار خواهد گرفت .

حق‌العمل‌کاران آذربایجان شرقی:

عده‌ای بدون اطلاع سندیکا، کارت بازرگانی وگمرکی دریافت داشته‌اند !

مشکلات حق‌العمل‌کاران گمرکات آذربایجان شرقی با حضور تیمسار آزموده سرپرست کل گمرکات ایران در اطاق بازرگانی تبریز مورد بررسی قرار گرفت و آقای آذرنوا بنمایندگی از طرف حق‌العمل‌کاران مشکلات این عده را باطلاع حاضران در جلسه رساند .

حق‌العمل‌کاران ضمن صحبت درباره نحوه دریافت عوارض گمرکی باین نکته اشاره کردند که‌در حال حاضر عده‌ای از کسانی که کارت بازرگانی و گمرکی در دست دارند بدون اطلاع سندیکا مبادرت بگرفتن آنها کرده‌اند و اینکار ضرر بزرگی را متوجه حق‌العمل‌کاران اصلی میسازد . سرپرست کل گمرکات در این مورد گفت : از سه سال قبل تابحال فقط برای دو نفر آذربایجانی‌پروانه ترخیص کالا صادر شده و من از وجود سایر حق‌العمل‌کاران بی اطلاعم .

آنگاه مسئله نارضائی صاحبان کالاها از نحوه‌تخلیه‌بار مطرح شد و قرار شد این موضوع نیز مورد رسیدگی‌قرار گیرد .

دراین جلسه پیرامون چند موضوع دیگر نیز بحث و تبادل نظر شد ...

اخبار شهرستانها

خبرهای کوتاه از:

حوادث شهرستانها

هزاران خروار گندم در آتش سوخت

تبریز : هزاران‌خروارگندم، طعمه حریق شد واز بین‌رفت. آتش‌سوزی ساعت یک بامداد امروز در خرمنهای اطراف رودخانه « تلخرود » تبریزروی داد و تا صبح ادامه داشت .

مادورین آتش‌نشانی تبریز ، با ۱۸دستگاه ماشین‌آتش‌نشانی درمحل حریق حاضر شدند و آتش را خاموش کردند .

گفته میشود ، آتش‌سوزی عمدی بوده و تحقیقات‌مامورین انتظامی در اینمورد ادامه دارد .

کشف حشیش

● **تایباد :** ماموران‌تایباد ضمن بازرسی ازداخل کوله پشتی وکفشهای شخصی‌بنام «بهرام الفی اردبیلی» مقدار دوکیلو و ششصدگرم‌حشیش کشف کردند .

این شخص‌قصد داشت‌از طریق مرز افغانستان وارد ایران شود که دستگیر شد و تحویل مقامات انتظامی گردید .

خود را دار زد !

همدان ـ جوانی‌بنام‌شمس‌اله کمالی زاده در یکی ازباغهای «لاله‌جین» همدان خود را از درختی حلق‌آویز کرد .

هنوز علت‌خودکشی‌شمس‌اله برای‌ماموران انتظامی روشن نشده است .

مسلمان شد

مشهد : « فرژایارام » ۲۵ ساله دانشجوی زبان‌شناسی یکی‌از دانشگاههای فرانسه که مدتی است در کشور های آسیائی به بررسی و تحقیق پیرامون‌ادیان‌مختلف‌می‌پردازد . بدنبال تحقیقات وسیعی در زمینه دین مبین اسلام در مشهددر حضور شخصیتهای روحانی‌در مسجدصاحب‌الزمان مشهد مذهب شیعه‌جعفری را پذیرفت . وی نام کوچك خودرا به رضا تغییر داده .

بااایجاد یك کانال بزرك

فاضلاب کشتارگاه نیمه تمام تبریز به تلخه رود خواهد ریخت !

هفت سال پیش با یازده‌میلیون تومان اعتباری که‌توسط‌سازمان برنامه‌در اختیار شهرداری‌تبریز قرارگرفت .ساختمان کشتارگاه جدید تبریز آغاز شد . پس از دو سال اعتبار مذکور تمام‌شد و ساختمان کشتارگاه نیمه تمام ماند .

اکنون مدت پنجسال است که نه اعتبار جدیدی از سازمان برنامه برای تکمیل‌این‌ساختمان میرسد ونه از ساختمان‌مذکور استفاده دیگری بعمل می آید .

در حال حاضر از طرفی سازمان برنامه‌یازده‌میلیون‌تومان‌اعتباری راکه جهت‌احداث‌این کشتارگاه به شهرداری تبریز وام‌داده‌است مطالبه میکند و از طرف دیگر شهرداری و انجمن شهر برای حل این مشکل دچار مخمصه شده‌اند .

شهردار تبریز ضمن گفت و گوئی با خبرنگار ما در این شهر گفت :

اخیرا ساختمان نیمه تمام کشتارگاه و سردخانه جدیدی که در نزدیکی آن بنا شده ، تحت اختیار وزارت تولیدات و سازمان برنامه درآمده است . در آینده اگر اعتبار جدیدی برای تکمیل ساختمان کشتارگاه برسد ، تاسیسات مفصلی در این قسمت شهربوجود می‌آید.

همچنین شهرداری تبریزدست اندرکار ایجاد یك کانال بزرك فاضلاب است که از کشتارگاه سردخانه تبریز ، تارودخانه تلخه رود ادامه خواهد یافت .

امضای قرارداد

باجرای یك طرح عظیم‌مشکل کم‌آبی درشهر های شادگان ، سربندر ،بندر شاهپور ، بندر ماهشهر و مناطق روستائی مجاور خط‌شاه‌لوله «دارخویه» برطرف می‌شود .

قرارداد عملیات آبرسانی این مناطق با هزینه‌ای با مبلغ ۶۲ میلیون ریال بین سازمان آب و برق‌خوزستان وپیمانکار مربوطه بامضا رسید و بزودی عملیات ساختمانی‌آن آغاز خواهدشد .

۹ چادر ، سوخت

*کوهدشت : ۹ دستگاه چادر سیاه در قریه «بو کلان‌ـ عبدولی» از توابع کوهدشت لرستان ، آتش گرفت و کلیه وسایل چادرنشینان از بین‌رفت. در این آتش سوزی ، دو تن و پانصد کیلو گندم و آرد ، یکصد و بیست کیلو روغن و حدود ششهزار تومان اسکناس متعلق به سهراب ، تیمور،همت، مرتضی میران ، میرزاهمت عبدی طعمه حریق شد .

درسفر اخیر آقای نخست‌وزیر وهمراهان

ازآموزشگاه‌عالی کشاورزی همدان بازدیدشد

قای نخست‌وزیر هنگام‌بازدید آموزشگاه عالی‌کشاورزی‌دفتریادبود آموزشگاه را امضاء کرد

* آقای نخست‌وزیر : این آموزشگاه هسته مرکزی دانشگاه آینده همدان‌است و استقبال دانشجویان سراسر مملکت از این آموزشگاه بی‌نظیر است
* آقای دکتر اقبالی رئیس آموزشگاه : با همکاری استادان مبرز و منتخب ، رضایت خاطر دانشجویان فراهم و تعداد شرکت کنندگان در کنکور پنج برابر شده است

همدان: بازدید آقای نخست‌ـ وزیر از آموزشگاه عالی کشاورزی همدان که در سفر اخیرایشان صورت گرفت‌برای اولیاء آموزشگاه و مردم همدان کمال اهمیت را داشت و با این نحو رئیس دولت نشان‌داد که دولت علاقه خاصی‌بموسسات عالی و رفع نیازمندیهای مردم همدان خصوصا تقویت‌رشته‌های علمی و خدمتگزاران جامعه را دارند . آقای نخست‌وزیر ضمن گفتگو با دانشجویان‌از کار و زندگی ووسائل آنها سئوال نمودکه از هرجهت‌پاسخ‌رضایت آمیز داده شد آقای‌نخست‌وزیر ضمن سئوال از خط‌نویسی و قدرت توانائی دانشجویان‌درزبان فارسی اضافه نمود متاسفانه دانشجویان ما در فارسی قوی نیستند واین‌موضوع در ضمن حرف‌زدن با آنها یا مکاتباتیکه میکنند و یا تقاضاهائی که می نویسند مشهود است .

آزمایشگاههای آموزشگاه عالی‌کشاورزی مورد توجه‌آقای نخست وزیر قرارگرفت‌و گذشته ازاظهاررضایت ازکاردانشجویان هنگامیکه تجهیزات آزمایشگاه ها را از جمله گیاه‌شناسی . جانورشناسی . حشره شناسی ، ماشین‌آلات کشاورزی ، دام‌ـ پروری ،نقشه برداری و زمین‌ـ شناسی را ملاحظه نمود اظهار خوشوقتی کرده وگفت برخلاف فکرپاره‌ای‌اشخاص‌دراین‌مملکت بادست خالی میتوان کار بزرك انجام داد . و ضمن پرسش از نواقص آموزشگاه آقای دکتر اقبالی رئیس آموزشگاه‌پاسخداد مشکل بزرك‌این موسسه‌نداشتن ساختمان مجهز است که خوشبختانه مقدمات آن فراهم شده و محل آن در زمینی به مساحت ۵۰۰ هزار متر مربع تهیه گردیده است و از سه سال قبل از سازمان برنامه‌وام درخواست گردیده‌و متاسفانه‌بعلت انجام تشریفات اداری پرداخت آن بطول انجامیده و تاکنون هم‌ازهیچ‌مقامی‌ومرجعی‌چه اداری و شخصی باین آموزشگاه کمك نشده است هرگاه وام پرداخت شود در مدت کمی ساختمان هم‌عملی میشود . آقای نخست‌ـ وزیربه‌آقای کاشفی دستور داد نسبت به این امر رسیدگی و اقدام شود و باین آموزشگاه باید کمکهای عملی فوری‌بشود. ازنظرعملیات‌صحرائی‌دانشجویان رئیس آموزشگاه اظهار داشت که ۴۰۰ هکتار زمین در اختیار آموزشگاه است و از این ببعد دانشجویان دربهره‌برداری کمك خواهند کرد و یك قطعه زمین برای کشت و برداشت‌دراختیار هردانشجو قرار داده میشود تا هریك در پایان دوره تحصیل شخصا همه‌گونه عملیات کرده باشند . با تلاش استادان مبرز که عده‌ای از آنها اشتهاربین‌ـ المللی دارند باکوشش وتلاش شبانه‌روزی ترضیه خاطردانش‌ـ جویان فراهم میشودوهمین‌مطلب تعداد داوطلبین و شرکت ـ کنندگان در کنکور را به‌پنج برابر سال قبل رسانیده است.

آقای نخست‌وزیر ازآقای‌اقبالی سئوال کردآیاآموزشگاه ازکارـ شناسان اداره کل کشاورزی همدان در مورد امور کشاورزی استفاده‌مینماید. آقای دکتراقبالی پاسخداد خوشبختانه همکاری کامل بین‌اداره کل کشاورزی و آموزشگاه برقرار است . ولی متاسفانه ازچندسال‌قبل‌اداره کل کشاورزی همدان‌از بعضی‌جهات تضعیف شده زیرا سالها قبل روستا های همدان مرکز تهیه بذرچغندر بود که‌درسال‌میلیون هاریال عاید کشاورزان‌این‌منطقه میگردید ولی کشت بذر چغندر از چند سال قبل به‌روستاهای اردبیل منتقل گردید از طرفی اداره کل مهندسی زراعی هم که مرکز نیروی فعاله در پیشرفت امور کشاورزی همدان بودبه کرمانشاه منتقل گردید . از طرف دیگر منابع طبیعی وجنگل کاری همدان از اداره کل کشاورزی همدان منتزع ودر اختیار کرمانشاه قرار گرفت . آقای دکتر اقبالی اضافه نمود دفع‌آفات‌منطقه میوه‌خیز همدان احتیاج مبرمی به توسعه دارد و هرگاه نسبت باین مراکز مهم در همدان توجه شود بدیهی است از رکود فعلی خارج و بوضع سابق برگشت خواهد شد .

با این ترتیب میتوان از کارـ شناسان مبرزاداره کل کشاورزی همدان استفاده کرد .

هنگامیکه آقای نخست وزیر از برابر دانشجویان که بلباس کار ملبس بودند عبور می نمود احساسات بی‌نظیری از طرف دانشجویان نسبت به شاهنشاه آریامهر ابراز گردید این‌نظم و احساساتو علاقه دانشجویان آقای نخست وزیر وهمراهان را تحت تاثیر قرارداد و دوباره تاکید کرد به این آموزشگاه از هرلحاظ باید کمك شود و این موسسه باید مرکز و هسته دانشگاه آینده همدان گردد . هم‌اکنون اولیاء آموزشگاه خصوصامردم همدان‌منتظرنتیجه دستورات آقای نخست وزیر به مقامات مسئول میباشند .

برای تعیین تکلیف پرونده‌بچه‌دزدی

دادسرای بهشهردرانتظار پاسخ پزشکی قانونی‌تهران‌است

دیروز سه نفر متهمان قتل «مهدی فیاض‌بخش» کودک تهرانی‌اززندان‌شهربانی بهشهر به‌دادسرای این شهرستان‌برده شدند و آقای قوامی بازپرس شعبه دوم دادسرای بهشهربه دنباله بازجوئی‌های خود از متهمان ادامه داد .

متهمان از قتل «مهدی‌فیاض بخش» اظهار بی اطلاعی کردند و خود را بی تقصیر دانستند .

آقای قوامی ضمن گفتگوئی کوتاه به خبرنگار ما دربهشهر اظهار داشت : هنوز اداره پزشکی قانونی تهران نتیجه معاینه جسد کودک تهرانی را اعلام نکرده است و دادسرای بهشهر منتظر اعلام‌نظرپزشك قانونی تهران میباشد .

وی گفت : اگر مهدی را در تهران کشته و جسد او را به بهشهر حمل کرده باشند ، محاکمه متهمان‌درتهران انجام خواهد گرفت‌ولی چنانچه‌مهدی در داخل جعبه سالم مانده و پس از انتقال به بهشهر کشته شده باشد. متهمین دردادگاه بهشهر محاکمه خواهند شد. تحقیقات پی‌گیرپیرامون کیفیت قتل کودک گمشده تهرانی در تهران و بهشهر از طرف مقامات قضائی‌وماموران‌آگاهی ادامه دارد و با اعلام‌نظراداره پزشکی قانونی تهران تکلیف متهمان و محاکمه آنان‌درآینده معلوم خواهد شد .

قتل در نزاع

همدان : مردی بنام«جواد کشاورز» اهل همدان در یک نزاع دستجمعی مجروح شد و پس‌از انتقال به بیمارستان پهلوی درگذشت .

بقرار اطلاع چند تن از کسانی که متهم بایراد ضرب میباشند از طرف مقامات انتظامی بازداشت‌شده وتحت تعقیب قانونی قرار گرفتند .

واترلو: دروازه‌سرنوشت

نوشتهٔ جرجت‌هایر

ترجمهٔ علیرضاطاهری

۳۴

ـ من از هیچ چیز نمیترسم !

ـ پس چرا میخواهی مرا همراه خود ببری ؟

«تایتانا» بیدرنك افزود :

ـ شاید برای من خیالهایی در سر خود پرورانده‌ای ؟

برقی از چشمان « میشل » جست ، او براستی نقشه‌یی برای تصاحب «تایتانا» کشیده بود ! «تایتانا »گفت:

ـ من آتش هوس را در نگاه تو می بینم ولی مطمئن باش که هرگز نمی توانی حتی مرا ببوسی ، مگر آن که من خود بخواهم !

«میشل » که هرگز زنی را به آن شجاعت و زیبایی ندیده بود ، گفت:

ـ آیا من آن قدر تنفرآمیزم که‌اگر شما را ببوسم ، دچار اکراه خواهید شد ؟

«تایتانا» جواب داد :

ـ مساله چیز دیگری است.کشور من با کشور تو در حال جنك استو در واقع من و تو با یکدیگر دشمن هستیم .

« میشل» قهقهه زد :

ـ بله ، ولی اکنون تو اسیر دردست من هستی‌وباید هرچه بگویم بپذیری!

«تایتانا» لحظه‌یی ساکت ماند وسپس پرسید :

ـ خوب ، حالا چه کار باید بکنیم؟

«میشل» پاسخداد :

ـ بطرف‌مخفیگاه‌یارانم خواهیم رفت. تا آنجا راه چندانی نیست . ما باید یکنفس تا آنجا پیش برویم .

« میشل » پس از مکثی ، به«تایتانا» کمك کرد تا سوار بر اسب بشود . «تایتانا» در آن لحظه میتوانست‌اسب راهی کند ، و پیش از آنکه «میشل»بخودآید،بگریزد اما‌این کاررا نکرد . او تصمیم گرفته بود ، مخفی گاه فدائیان فرانسوی را ببیند !

دو اسب راه کوهستان را دربیش گرفتند و وقتی که به جنگل دامنه کوه رسیدند ، ناگهان از بالای‌درخت چهار مرد به پائین جستند و راه را بر «میشل» و «تاتیانا» بستند . در یك چشم برهمزدن چهار تفنگ به سوی «میشل» و «تاتیانا» نشانه‌رفته بود!... «میشل» بیدرنگ گفت :

ـ سلام دوستان !

یکی از چهار مرد پیش آمد و «میشل» را در آغوش کشید :

ـ میشل ... میشل ! ما همه فکر میکردیم که تو هم کشته شده‌ای !

«میشل» یکه خورد و با اندوه پرسید :

ـ منظورت اینست که «شارل» و «ژاك» کشته شده‌اند ؟

مرد با غصه سرتکان داد وگفت:

ـ «ژاك» را توی جنگل کشتند اما چطور ، ما نفهمیدیم ، «شارل» نیز در لحظه‌یی که میرفت دستگیر شود، خود را کشت .

«میشل» مثل فانوس تاشد و بر زمین زانو زد :

ـ شارل .. بیچاره شارل ! او بود که مرا نجات داد . خبر های‌ناگوار چه زود میرسد ؟

یکی دیگر از چهار مرد مسلح پرسید :

ـ چطور شد که شما نتوانستید ، آن انگلیسی خشك‌و جدی رابکشید؟

«میشل» ماجرا را مو بمو شرح داد و تعریف کرد که چطور توطئه قتل دوك « ولینگتون » به شکست انجامیده است . درینموقع یکی‌دیگر ازفدائیان فرانسوی به «تاتیانا»اشاره کرد و پرسید :

ـ این دیگر کیست ؟

«میشل» پاسخ داد :

ـ یك شاهزاده خانم روس !

ـ یك شاهزاده خانم‌روس! خدای من ! تابحال یك شاهزاده خانم روس را ندیده بودم !

«میشل» گفت :

ـ اگر این زن نبود ، آن لعنتی ها مرا هم میگرفتند . از وقتی که دوك «ولینگتون» وارد بروکس شده، نگهبانان بلژیکی ، پروسی‌وانگلیسی چشم و گوششان را بیشتر باز کرده‌اند .

درینجا «میشل» روبه یکی از چهار مرد که بلند تر از دیگران بود کرد و پرسید :

ـ «پیر» ، رئیس کجا است ؟

«پیر» گفت :

ـ همین حالا ترا نزد او میبرم . «کلمان» مسلما خوشحال خواهدشد که ترا زنده می‌بیند .

«میشل» با افسوس گفت :

ـ آرزویم این بود که با خبرمرگ دوك ولینگتون به سراغ «کلمان» می رفتم ولی تقدیر چنین نخواست .

«میشل» پس از مکثی روبه یکی دیگر از فدائیان کرد و گفت:

ـ «هانری» ازشاهزاده خانم میهمان ما خوب پذیرایی کن . او خسته و گرسنه است . من جان خود را به ا ومدیونم . خوب ، مرا هر چه زود تر نزد «کلمان» ببرید .

«کلمان» سر دسته فدائیان‌فرانسوی با دیدن «میشل» آغوش بروی او گشود :

ـ برادرم میشل ، آیاخواب می‌بینم یا براستی تو زنده‌ای ؟!

«میشل» ، «کلمان» را تنگ در آغوش گرفت :

ـ کلمان ، آسمان بر ما خشم گرفته بود ! سرنوشت اجازه نداد تانقشه ما بخوبی پیش برود .

یکشنبه ۱۰ مردادماه ۱۳۵۰
شماره ۱۳۵۵۹

گفتگوی جالب دکتر آموزگار سفیر اقتصادی ایران در آمریکا

کالاهای ایرانی میتواند در بازار آمریکا نفوذ کند

دکتر جهانگیر آموزگار

بانک‌های جهانی و بانکهای آمریکائی ۲۸۵ میلیون دلار وام بایران میدهند

دکتر جهانگیر آموزگار سفیر اقتصادی ایران در امریکا امروز در یك گفتگوی خصوصی با اطلاعات اعلام داشت : بانك جهانی طی یکسال آینده بیش از یکصد وهفتاد میلیون دلار وام در اختیار ایران قرار خواهدداد.

سفیر اقتصادی ایران که امسال هشتمین سال ماموریت خود را در آمریکا میگذراند تائید کرد که موقعیت خاص ایران و پیشرفتهای سریع این کشور آنچنان شرایطی برای مملکت‌ما درآمریکا فراهم‌ساخته است که بانك جهانی یکدهم از مجموع وامهای‌پرداختی‌سالانه خود را بین ۱۱۷ کشور عضو ، یکجا به ایران اختصاص داده است .

دکتر جهانگیر آموزگار که برای دادن گزارشات سالانه نمایندگان اقتصادی آمریکابه ایران آمده است در پاسخ‌این سئوال که در حال حاضرایران متقاضی چه تعداد وام و برای انجام چه برنامه هائی از بانك جهانی و یا بانکهای آمریکا است ؟ اظهار داشت : در سال مالی ۱۹۷۲ بانك جهانی که از مردادماه امسال‌شروع‌میشودوتا مردادماه سال آینده ادامه خواهد داشت ، مذاکرات‌دریافت پنج فقره وام از بانك جهانی در جریان است و پیش بینی میشود این بانك در طول یك سال آینده این پنج فقره وام راکه مجموع آنهابه۱۷۰میلیون دلار بالغ خواهد شد در اختیار دولت ایران بگذارد .

وامها

وامهائی که‌قرار است‌در اختیار دولت ایران‌قرار گیرد عبارتست از : وام‌صندوق توسعه کشاورزی به مبلغ ۱۵ میلیون دلار ، وام بانك توسعه صنعتی و معدنی ایران بمیزان ۵۰ میلیون دلار . وام احداث خط لوله‌نفت‌تهران ـتبریز به مبلغ۳۵ میلیون‌دلار . وام ۵۰ میلیون دلاری دومین طرح شبکه بزرك سراسری انتقال برق ووام دوم سد محمد رضاشاه کبیربمبلغ ۲۰ میلیون دلار که‌به‌مصرف ایجادشبکه‌آب رسانی این سد خواهد رسید .

این وام ها در حقیقت وامهای در جریان مذاکره نهائی است که تقریبا در این سال مالی از بانك جهانی خواهیم گرفت .

سفیراقتصادی‌ایران‌درامریکا اضافه کرد : بانك صادرات و واردات امریکا هم دوفقره وام تصویب نموده که درسال جاری در اختیار ایران خواهد گذاشت . اولین وام آن به مبلغ ۲۵ میلیون دلار استو به اجرای طرح مخابرات کشور اختصاص خواهدیافت. وام دوم این بانك ۳۰ میلیون دلار است که بمصرف خرید ژنراتور های برق مرکز شهریار خواهدرسید.موافقت‌نامه های مربوط به دریافت این وامها ظرف‌چندروزآینده امضاء خواهد شد .وام سومی که مذاکرات دریافت آن از بانك صادرات وواردات‌امریکا در جریان است‌یك‌فقره‌بمبلغ ۶۰ میلیون دلار است که به ایجاد خط سوم لوله انتقال نفت‌ازاهوازبه تهران‌اختصاص داده خواهد شد .

آقای آموزگار در مورد این سئوال که وضع صادرات‌فرش وپسته و کالا های دیگر ازجمله مواد غذائی ایران به آمریکا چگونه است ؟ گفت : صادرات فرش ایران به آمریکامتاسفانه با یك رقابت فوق‌العاده شدید از جانب فرشهای دستباف پاکستان هندوستان ، و کشور های شمال آفریقا و با رقابت بلژیك از جهت فرش های ماشینی مواجه است . پاکستانی ها روی‌طرح های ترکمن ، فرشهایشان را عرضه میکنند ، بنابراین فعلا رقابت بافرش ایران از لحاظ نقشه محدود است ، ولی معلوم نیست که آنها نقشه های دیگر فرش های مارا کپی نکنند . فرش ترکمن ، بافت پاکستان باکرك استرالیا در این کشور با ۴۰در صد و بعضی اوقات با نصف قیمت فرش مشابه ایران عرضه میشود . این فرش ازنظر بافت آنقدر با فرش ایران‌مشابه است که ممکن است متخصصین و فرش شناسان هم تفاوت بین این دو نوع فرش را براحتی ندهند ، ولی برای قاطبه‌مصروف کننده آمریکائی جلاو درخشش فرش ترکمن بافت پاکستانی بمراتب بهتر است .

آقای آموزگار افزود :فرش های ماشینی تولید بلژیك داستان جداگانه‌ای دارد و بطور کلی تمام نقشه های فرشهای دستباف ما را کپیه میکنند و با یك ششم قیمت در بازار های آمریکا عرضه میمایند ،بطوری که تشخیص آن بوسیله ایرانی های عادی ممکن نیست .

موضوع خرید مستقیم نفت بوسیله امریکا ازایران بکلی منتفی شد

شکلات و آب نبات ایران باتبلیغات آمریکائی در بازار آمریکا بفروش میرود

فروش سیار فرش

سفیر اقتصادی ایران در آمریکا توضیح داد: جای تاسف است وقتی‌مصرف‌فرش در امریکا روز ، بروز بالا میرود و در اثر تبلیغات امریکائی ها در باره تلفین فرش‌شرقی بادکورآمریکائی، مشتریان زیادی برای بازار فرش شرقی فراهم شده‌است گرانی و نبودن‌تشکیلات منظم فروش ،بازار فرشهای‌ایرانی را بمخاطره میاندازد .

ابتکار دو سه گروه از ایرانی ها که اخیرا بجای داشتن مغازه ثابت در یك شهر، مقداری قالی را درشهر های مختلف آمریکا حرکت میدهند و هرماه در یك شهر امریکا با اجاره کردن هتلی فرش ها را در آنجا بصورت حراج میفروشند،سبب کاهش مخارج نگهداری‌فرش‌است. بنابراین فروشندگان مذکور قادرند فرشها را ارزان‌تر ازمغازه‌داران عرضه‌نمایندولی این طرز فروش گرفتاریهای دیگری از نظر اعتماد خریدار وفعالیت‌مداوم فرش‌فروشهای ثابت در بردارد که مورد مخالفت آن ها است .

آقای آموزگار اضافه کرد که تشکیل اتحادیه صادر ـ کنندگان‌فرش امیدهای‌فراوانی برای رفع این مشکلات بدست میدهد . ولی بطور کلی درحال حاضرمصرف کنندگان‌امریکائی از بدی بافت و ثابت نبودن‌رنك بعضی از فرشهای تازه بافت ایرانی شکایت میکنند .

ماشین جدید

آقای آموزگار درباره‌صادرات پسته ایران به امریکا گفت : امریکائی هابه‌تازگی موفق شده‌اند ، مسئله چیدن پسته از درخت و همچنین بازکردن دهن آن رابوسیله ماشین حل کنند واین دو مورد که از موانع‌عمده افزایش هزینه پسته‌امریکااست، حل شده و مسئله رقابت پسته آنها را با پسته ایرانی و ترکیه بیشتر کرده است . ولی حل‌این مسئله نباید موجب نگرانی‌شود، چون امکانات مصرف درامریکا آنقدر وسیع است ، که اگر آمریکا تولید فعلی خود را چند برابر کند ، باز احتیاج به واردات پسته از خارج دارد . در این مورد مسئله عمده‌سطح‌قیمت ها استکه بایستی پسته‌صادراتی ایران بتواند از این لحاظ با تولید داخلی امریکا رقابت کند.

آمریکائی‌ها ماشین چیدن و باز کردن دهان پسته ساخته‌اند

سایر کالاها

در مورد سایر کالا های‌ایرانی آقای آموزگار اظهار داشت : بنظر من بازار وسیع و پروتقی برای تمام کالاها و موادمصرفی ماوجود دارد . در حال حاضر شکلات و آب‌نبات ایران در بسته بندیهای جالب و باتبلیغات امریکائی به امریکا صادر می شود و این امر نشان میدهد که اگر بخش خصوصی بخواهد و بلد باشد ، می تواند در بازار های وسیع آمریکا نفوذ کند. ولی در مورد سایر کالا های مصرفی مثل کفش و صنایع دستی ایران بزرگترین گرفتاری گرانی قیمت ها است ، مثلا کفش ماشینی ایران که بمراتب میتواند از ایتالیا و اسپانیابخرد. بالاتراز قیمتی است که امریکا در مورد صنایع دستی قیمت مطرح نیست ، منتهی بدی‌بسته‌ـ بندی ، استاندارد نبودن کالا ها و عدم دقت در ساخت آن سبب تزلزل بازار صنایع دستی ایران است .

نرخ بهره

در مورد این سئوال که پیش‌بینی شمادر گفتگوی‌سال قبل درباره تقلیل نرخ‌بهره بانکهای امریکا بحقیقت پیوست ، آیا تصور نمیرود که باز هم بهره ها پائین‌تربیاید؟ آقای آموزگار اظهار داشت: بنظر من نرخ بهره‌اگر بالا نرود ، پائین تر نخواهدآمد، بدلیل اینکه امریکا هم از جهت جلوگیری از فرار سرمایه در جستجوی نرخهای بالا است و هم از نظر مبارزه باتورم در داخل . تجربه‌شش ماهه اول امسال ووخامت کم نظیر تراز ارزی امریکانشان داد که نرخ بهره کوتاه مدت بیش از آنچه که بایستی پائین میرفت ، تقلیل یافته است و تا موقعی که‌گرفتاری ارزی آنها ادامه دارد ،امکان اینکه دولت نرخ بهره‌کوتاه‌ـ مدت را پائین‌تر بیاورد خیلی ضعیف است .

فرش دستباف پاکستان ، هندوستان و فرش ماشینی بلژیك باطرح های ایرانی درآمریکاعرضه میشود

خرید نفت

سفیر اقتصادی ایران در امریکا در پاسخ این سئوال‌که آیا مسئله خرید نفت بوسیله آمریکا از ایران که ماهها قبل مورد بحث بود برای همیشه منتفی شده و یا احتمال تصویب قوانین مربوط به‌این موضوع در امریکا وجود دارد ؟ گفت : صحبت از این بود که امریکا مسئله سهمیه نفت را ملغی کند و بجای آن تعرفه(گمرك روی واردات نفت) اعمال کند . این‌البته هم‌از نظردرآمد گمرکی بنفع دولت آمریکا بودو هم از نظر ارزان شدن قیمت نفت‌بنفع مصرف کننده امریکائی . از طرف دیگر ازلحاظ‌امکان‌فروش نفت هم بنفع کشور های صادر کننده نفت بود .

ضرر اینکارفقط‌متوجه کمپانیهای نفتی داخلی امریکا میشد و در اثر مخالفت این شرکتهای متنفذ بود که مسئله تعرفه بکلی منتفی شد و حتی لایحه‌ای از یکی از کمیته های مجلس موفقیت آمیز بود ، در این مدت تاچه حدبه نتیجه مورد نظر رسیده است و چه طرح هائی برای مشارکت آماده‌شده است ؟ وی پاسخداد :

امریکائی ها مثل سایر سرمایه‌گذاران خارجی به‌طرح های پردرآمد «بیرون‌نگر» که تولید و محصول آنها در خارج فروخته شود و احتیاج به‌بازار های داخلی آنها نداشته باشد فوق‌العاده علاقمند هستند . در مورد مواد معدنی که بازار فروش آن در خارج است‌اشتیاق بسرمایه‌گذاری فوق‌العاده است‌و بطور کلی اگر معدل متوسط سودرا برای تمام صنایع در امریکا ۱۲ درصد بگیریم ، سرمایه‌گذاران امریکائی طبعا این انتظار را دارند که بعلت اختلاف شرایط بهره‌برداری و سایر عوامل ، لااقل دوبرابر سود آمریکا را در ایران‌بدست آورند تاریسك سرمایه‌گذاری را بپذیرند و تحمل این سود کلان نیز برای ما مشکل است.

گذشت که دولت آمریکا بهیچ عنوان نتواند تعرفه را جانشین سهمیه کند .

سرمایه‌گذاری درایران

آخرین سئوال‌ازآقای‌آموزگار این بود : مذاکرات مربوط به سرمایه‌گذاری بخش خصوصی امریکا در تهران که ظاهرا

کتاب

تاریخ روابط خارجی ایران

تالیف عبدالرضا هوشنك مهدوی

از انتشارات : امیر کبیر

روابط ایران با کشورهای خارج از چهارصدو پنجاه‌سال قبل آغاز میشود زیرا قبل از آن ایران با کشور های‌خارجی رابطه سیاسی و بازرگانی نداشت . از سوئی کشور ما قبل‌از این‌تاریخ‌دوره های‌تاریك و پر اضطرابی را گذرانده و استقلال وموجودیت آن همیشه در خطربوده است. بهمین‌جهت مجال و فرصتی برای برقراری روابط سیاسی و بازرگانی به مفهوم صحیح کلمه وجود نداشته است . از سوی دیگر اروپا نیزپس‌از سقوط‌امپراطوری رم بدوران تاریك قرون‌وسطی قدم گذاشته وبامشکلات مذهبی وسیاسی واجتماعی ازقبیل ملوك‌ـ الطوایفی و جنك و غیره دست بگریبان بوده است .

در کتاب تاریخ روابط خارجی ایران که بوسیله نویسنده گرامی آقای عبدالرضا هوشنك مهدوی تالیف‌شده روابط‌مزبور از ۴۵۰ سال قبل تاکنون‌یعنی از دوران جنگهای ایران‌وعثمانی تاعصر پهلوی‌مورد بحث‌و گفتگو قرار گرفته است .

منظور از تالیف این کتاب همانطور که مولف در مقدمه یادآوری کرده است جمع آوری و تدوین مطالبی است که‌بطور پراکنده درباره‌روابط خارجی ایران وجود داشته تابه عنوان مرجع و ماخذ معتبری مورد استفاده قرار بگیرد . نویسنده در هدف خود توفیق یافته و زمینه را برای مطالعه و تحقیق برای تالیف تاریخ مفصل روابط دیپلماتیك ایران فراهم ساخته است .

آگهی مناقصه

انجمن ملی حمایت کودکان حمل حدود دو هزار تن نان روغنی ماشینی برنامه تغذیه‌سال تحصیلی ۵۱ـ۵۰ را بمناقصه میگذارد داوطلبان‌میتوانندبدفتر انجمن واقع در خیابان پهلوی میدان ولیعهد کوچه خسروخاور شماره ۲۷ مراجعه با اخذ برك شرائط مناقصه پیشنهادات خود را در پاکت لاك و مهر شده تا ساعت ۹ صبح روز ۲۴ مرداد ماه جاری بدفتر انجمن تسلیم و رسید دریافت دارند .

انجمن ملی حمایت کودکان

۱ـ۲ آ ـ ۳۰۶۶۰

مؤسسه انتشارات امیرکبیر

نامه‌های پدری به دخترش

تجدید آگهی مناقصه شماره ۲۷

نیروی هوائی شاهنشاهی تعدادی وسایل ورزشی موردنیاز خود راازطریق مناقصه‌خریداری مینماید پیشنهاد دهندگان می‌ـ توانند بامراجعه بستادفرماندهی نیروی هوائی (خیابان‌فرح آباد) و دریافت‌برك‌شرایط ومشخصات پیشنهادات خود را برطبق مفاد مندرج در برك شرایط تنظیم نموده و تاساعت ۱۲ روزدوشنبه ۲۵ر۵ر۵۰ به دفتر آجودانی کل ستادفرماندهی‌نیرو تسلیم‌نمایند. م الف ۶۱۰۱

نیروی هوائی شاهنشاهی

۱ـ۲ آ ـ ۳۰۷۵۴

آموزشگاه‌عالی پرستاری دانشگاه اصفهان

برای‌سال تحصیلی ۵۱ـ۱۳۵۰ دوره‌سه‌ساله لیسانس درپرستاری تعدادی دانشجو ازبین داوطلبان دختر از طریق مسابقه و مصاحبه می‌پذیرد . مدارك لازم برای ثبت نام‌وشرکت در مسابقه ورودی که‌ساعت ۸صبح اول شهریور ماه ۱۳۵۰ در محل آموزشگاه واقع‌درخیابان آذر ـکوی شاهزاده ابراهیم انجام خواهد گرفت بشرح‌زیراست.

۱ـفتوکپی دیپلم متوسطه (طبیعی‌وریاضی).
۲ـسن بین ۱۸تا۳۰سال.
۳ـ عکس ۴ × ۶شش‌قطعه.
۴ـفتوکپی شناسنامه ۲برك.
۵ـرسید بانکی بمبلغ ۵۰۰ریال به حساب شماره ۲ـ۹۰۶۲۸ بانك ملی ایران شعبه ـاصفهان .

آگهی مناقصه فاسد شدنی شماره ۲۶ ـ تاریخ ۲۹ر۴ر۵۰

آمادگاه ۵۱۲ صحرائی جهت‌مصرفی افرادپادگان رضاپاد ۶ قلم اجناس مشروحه زیر را

ردیف نوع جنس	میزان جنس
۱ـسیب زمینی	مندرجه در برك شرایط معامله
۲ـ پیاز	مندرجه در برك شرایط معامله
۳ـ هویج	مندرجه در برك شرایط معامله
۴ـ کلم برك	مندرجه در برك شرایط معامله
۵ـ چغندر	مندرجه در برك شرایط معامله
۶ـ پنیر درجه یك تبریز	مندرجه در برك شرایط معامله

از طریق مناقصه خریداری مینماید .

پیشنهاد دهندگان میتوانند با مراجعه به شعبه پیمان آمادگاه ۵۱۲ صحرائی و ملاحظه مشخصات اجناس و نمونه قرارداد و دریافت برك شرایط و مشخصات معامله پیشنهاد خود راطبق مفاد مندرجه در شرایط معامله تنظیم و تا ساعت ۹ صبح روز ۲۴ر۵ر۱۳۵۰ بدفتر آمادگاه ۵۱۲ صحرائی واقع در پادگان رضاپاد تسلیم و رسید دریافت دارند .

اداره مناقصه گذار آمادگاه ۵۱۲ صحرائی

آ ـ ۳۰۵۴۲

ورود دانشجویان ایرانی مقیم‌آلمان با «هما» بایران

سومین گروه دانشجویان ایرانی مقیم‌المان‌باجت بوئینك هواپیمائی ملی ایران وارد تهران شدند .

این دانشجویان که‌همه‌ساله‌با پروازهای دربست «هما» برای گذراندن تعطیلات تابستانی بایران می‌آیندضمن تجدید دیدار بابستگان خود باآخرین‌تحولات کشورآشنا میشوند .

۴۵۱۸ر۱۲ر۱۴۱۴۱ ـ ۶ر۵ر۵۰

آگهی مزایده بهره‌برداری ازشن وماسه مسیلهای تهران

شهرداری پایتخت بهره‌برداری ازشن‌وماسه کلیه مسیلهای واقع درمحدوده قانونی‌تهران رابرابر نقشه‌های‌موجودبا شرایط زیر برای مدت سه سال به مزایده می گذارد .

الف ـ پیشنهاددهندگان می توانند پس از ملاحظه نقشه های مربوطه موجود اداره کل املاك وثبت‌اراضی برای یك مسیل‌بطور جداگانه ویاکلیه مسیلهای فوق بطور یکجا پیشنهاد نمایند .

ب ـ پیشنهاددهندگان باید پنج‌درصد مبلغ پیشنهادی را بعنوان سپرده به‌حساب شماره ۱۵۱۱۳ بانك مرکزی‌تودیع نموده وفیش مربوطه‌را ضمیمه پیشنهاد خود نمایند .

ج ـ پیشنهاددهندگان باید پیشنهادات‌خودرادر پاکت لاك‌ومهر شده که روی آن جمله (مربوط به‌مزایده مسیل) قیدشده باشدتا ساعت ده صبح روز ۲۷ر۵ر۵۰باداره کل بازرسی شهرداری تسلیم ورسید دریافت‌دارند .

پیشنهادات واصله درساعت ده‌همان روزباز و قرائت‌خواهد شد.

۲ـ حضور پیشنهاددهندگان در جلسه مزایده آزاد است .

ه ـ شهرداری دررد و قبول یك ویا کلیه‌پیشنهاد هامختاراست وپیشنهاددهندگان باید مشمول قانون منع مداخله کارمندان در معاملات دولتی‌نباشند .

و ـ کلیه هزینه های مربوط به تنظیم سند وهزینه نشر آگهی بعهده برنده مزایده می‌باشد .

شهردار پایتخت

آ ـ ۳۰۲۹۶ ۱ـ۲

وزارت تولیدات کشاورزی و مواد مصرفی سازمان قند و شکر

آگهی استخدام

بدینوسیله از آقایان و بانوان مشروحه زیر که درامتحان کتبی داوطلبان مشاغل‌کارشناس امورمالی و کارشناس قندساز سازمان قندو شکر بعنوان نفرات اصلی و ذخیره قبول شده‌اند دعوت میشود جهت مصاحبه حضوری ۱ـ کارشناس امور مالی از شماره ۱ تا ۳۰ و ذخیره از ۱ تا ۹ درروز ۱۷ر۵ر۱۳۵۰ ساعت ۹ صبح ۲ـ کارشناس قندساز از شماره ۱ تا ۳۰ و ذخیره از شماره ۱ تا ۹ درروز ۱۸ر۵۰ر۱۳۵۰ ساعت ۹ صبح در سازمان قندو شکر واقع درخیابان داور مقابل درب ورودی شرقی وزارت دادگستری طبقه سوم دفتر مدیریت کل حضوربهمرسانند.

الف ـ کارشناس امور مالی (نفرات اصلی)

۱ـ آقای کاظم نجفی‌علمی ۲ـ محمدرضا نیکی‌نژادمقدم ۳ـ محمدحسین علوی ۴ـ حسین لاشینی ۵ـ حسن‌پورنقش‌بند ۶ـ همایون‌ذات‌پرور ۷ـ مجتبی صدری‌نیا ۸ـ اسماعیل‌فرهادی ۹ـ محمد فرح ۱۰ـ محمدحسین کریمی ۱۱ـ محمدابطحی ۱۲ـ حسین‌پورمختار ۱۳ـمحمدحسن افشارخرقان ۱۴ـ فرامرزنوروزی ۱۵ـ بهرام برهمن ۱۶ـ شیرین سعیدی ۱۷ـ منصور امامی ۱۸ـ منصور موسوی خلیق ۱۹ـ مهین شفیعی ۲۰ـ منوچهر احیا ۲۱ـ عصمت رستگار ۲۲ـ عبدالحسین محمدی ۲۳ـ رضا خاکی ۲۴ـ عبدالوهاب قدس ۲۵ـ میرکمال‌قبصی ۲۶ـ بهرام صالحی ۲۷ـ فریدون والانژاد ۲۸ـ مسعود مرادسرشت ۲۹ـ مسعودعظیما ۳۰ـ وهاب پروین .

ب ـ کارشناس امور مالی (نفرات ذخیره)

۱ـ مهرداد محمدیان ۲ـ علی‌محمد برك‌چی ۳ـ جلیل‌مجدی ۴ـ منصور آبائی ۵ـ علی‌نورمحمدی نجف‌آبادی ۶ـ منیرحاجی میرزاطیب ۷ـ محمدرضاشلیله۸ـ حسین عطارشرقی ۹ـ محمدرضا اعدلیان .

ج ـ کارشناس قندساز (نفرات اصلی)

۱ـ قدرت‌اله کلانی‌مقدم ۲ـ عبدالمجیدتوحیدی بسطامی ۳ـ محمدتقی‌آل‌آقا ۴ـ منیژه بخرد ۵ـ توفیق کریمی ۶ـ عباس اقبال ۷ـ عبداله رفیعی ۸ـ علی‌اکبرجامعی ۹ـ فریباوزیری ۱۰ـ بهروز سیروس ۱۱ـ محمدرضا تکبیری ۱۲ـ مصطفی خلیفه سلطانی ۱۳ـ ناصرابراهیمی۱۴ـ فروهربانوهمت ۱۵ـ جهانبخش‌هدایتیان ۱۶ـ علی‌اکبر لطفی ۱۷ـ فرزانه نعیمیان ۱۸ـ محمدرضا شاه منصوری۱۹ـ علی‌محمدسینکی۲۰ـ محمدرضانامور۲۱ـ عبدالرحیم پرورش ریزی ۲۲ـ پروین نادری افشار ۲۳ـ بهمن نعیمائی ۲۴ـ سیدمحمدرضا واعظ‌پور ۲۵ـ آوریك‌آداب‌آواره ۲۶ـ مصطفی افشین‌جاه ۲۷ـ محمدشریفی سیستانی ۲۸ـ عبدالجوادنقیب‌زاده ۲۹ـ حسن صادقی ۳۰ـ غلامعباس ارمیدنی .

د ـ کارشناس قندساز (نفرات‌ذخیره)

۱ـ بیژن همتیان ۲ـ فاطمه رواسی‌زاده ۳ـ ماندا نابحری ۴ـ محمدحسین اربابزوار ۵ـ علیرضاهورفر (خباز) ۶ـ شمائیل قدیم‌زاده‌خسمخی ۷ـ قاسم‌مشهدی‌امین ۸ـ زیباستوده ۹ـ فیض‌اله قانع . م‌الف ۶۰۴۰

سازمان قندوشکر

آ ـ ۳۰۴۷۴ ۱ـ۲

آگهی مناقصه شماره ۷۸۱ر۵۰

شهربانی کل کشور حدود سیصد و پنجاه تن گوشت گاو ویا گوساله حدود ده تن گوشت گوساله بدون استخوان از قسمت تفکیکی و مقدار پنج تن گوشت لخم کله گاو و تعداد یکهزار عدد جگر سیاه گوسفند مورد مصرف سالانه یکانهای وابسته مرکز و ندامتگاه قزلحصار و حدود ده تن گوشت گوسفند برای ندامتگاه مذکور را برابر شرایط ومشخصات معینه از طریق مناقصه خریداری می نماید. داوطلبان مایل به شرکت‌در این مناقصه می توانند برای دریافت برك شرایط مناقصه بدائره قرارداد های‌اداره کارپردازی مراجعه‌و پیشنهادات خود را تا آخر وقت اداری روز ۱ر۶ر۵۰ بدائره دبیرخانه‌اداره مذکور تسلیم و رسید دریافت نمایند .

پیشنهادات رسیده در ساعت ده صبح‌روز ۲ر۶ر۵۰در کمیسیون مناقصه باز وقرائت خواهد شد .

حضور پیشنهاد دهندگان در جلسه کمیسیون مناقصه ازاد است و کمیسیون مناقصه‌در ردیا قبل یك یا کلیه پیشنهادات مختار است. م‌الف ۵۹۹۷

شهربانی کل کشور

آ ـ ۳۰۱۸۸

آگهی دعوت مجمع عمومی فوق‌العاده شرکت درستی بامسئولیت محدود ـ تهران

بدینوسیله از شرکای شرکت درستی دعوت میشود که روز سه شنبه بیست و ششم مرداد ماه ۱۳۵۰ ساعت ۵ بعد از ظهر در محل شرکت واقع در خیابان دماوند (ساختمان درستی)شماره ۴۹۷ برای شرکت در جلسه همگانی حضور بهمرسانند .

دستور جلسه :

رسیدگی و اخذ تصمیم درباره استعفای مدیر عامل شرکت و انتخاب مدیر عامل جدید .

مدیر عامل شرکت ـ حاتم حجیجی

آ ـ ۳۰۷۱۲

قابل توجه مدیران شرکتها ، کارخانجات ، فروشگاهها ، بنگاهها و مؤسسات دولتی

ازآنجاکه مدیریك مؤسسه برای خریدکالاهای مورد نیاز بهترین راه را انتخاب خواهد کرد که ازهرجهت منافع مؤسسه تأمین شود ، با اطمینان‌کامل وانت نیسان ۲۰۰۰ را پیشنهاد میکنیم .

وانت نیسان ۲۰۰۰ دارای مشخصات برجسته‌ایست که در قدرت ، استحکام ، صرفه‌جوئی و زیبائی خلاصه میشود . موتورآن بقدرت ۹۱ اسب است و دو تن باررا به‌آسانی حمل میکند (از این نظر در ایران منحصر بفرداست). درساخت فنرها وکمك فنرها وشاسی آن آخرین تکنیك را بکارگرفته‌اند بنحویکه‌کارشناسان اتومبیل سازی را به اعجاب واداشته است .

در ۶ متری دور میزند وبار را سریع بمقصد میرساند و اطاق جلوی شیك آن براحتی گنجایش ۳ نفر را دارد . نیسان ۲۰۰۰ را غیر از حمل و نقل کالا با تغییراتی میتوان برای سرویس‌کارکنان ، توزیع کالا ومقاصد دیگر بکاربرد .

بطور کلی کلیه نشانه‌هائی که یك وانت خوب باید داشته باشد در نیسان ۲۰۰۰ جمع است و با اینهمه قیمت آن بسیارمناسب ومقرون بصرفه میباشد .

اگربازهم انتظارات بیشتری ازیك وانت دارید یا دوست دارید وانت را ازنزدیك ببینید کوپن زیررا پرکرده یا بما تلفن فرمائید تا ترتیب‌آن داده شود .

نام ونام خانوادگی ـ سمت
محل کار
کاتالوگ مشخصات فنی مورد نیازاست
میل دارم وانت را ازنزدیك ببینم
میخواهم توضیحات بیشتری حضوراً داده شود
نشانی‌کامل : کوچه ـ خیابان
شهر ـ تلفن

شرکت سهامی زامیاد

تهران خیابان سعدی‌جنوبی شماره ۷۳۲ تلفن ۵ ـ ۳۰۵۰۰۱ و ۸ ـ ۳۰۵۵۳۴

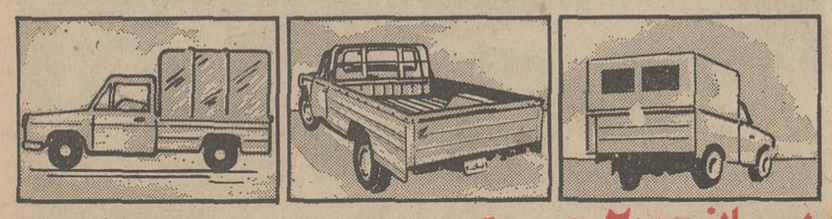

نیسان ۲۰۰۰ برای سبك کردن بارهای زندگی ، برای تبدیل کار به تفریح

بموجب کارنامه سازمان آب تهران تا آخر سال گذشته بیش از

۴۰۰ هزار انشعاب آب در تهران داده شد

۱۵۲ کیلومتر مربع از مساحت تهران از شبکه آب تهران مشروب می‌شود

طول لوله‌های آب تهران ۴ میلیون و ۲۶۵ هزار و ۲۳۲ کیلومتر است

در تهران قریب ۵۰۰ شیر عمومی برای توزیع آب مجانی وجود دارد

سازمان آب تهران هرسال همراه ترازنامه خود که بمسئولین امر میدهد ، گزارش مبسوط ودقیقی بنام «کارنامه سازمان‌آب منطقه‌ای‌تهران» بمردم تهران ، کرج، همدان، شهرری که شبکه آب تصفیه شده آنها را دردست دارد، به‌همه‌مردم ایران بخاطر نگهداری فعالیت‌های وسیعی که در سدهای فرح ، شهناز ، امیرکبیر، شاه اسماعیل بعمل می‌آورد ، میدهد .

سازمان آب بصورت شرکت سهامی توسط یك هیات مدیره سه‌نفری اداره میشود که‌ریاست آن ومدیریت عامل بعهده آقای مهندس فروتن میباشد . گزارش زیر را مدیر عامل سازمان آب منطقه‌ای تهران میدهد .

سازمان آب منطقه‌ای تهران اکه‌تامین آب آشامیدنی شهر های تهران- کرج -همدان - ری و آب زراعی شهرستان های مذکورو گلپایگان -قم- ساوه - قزوین - ورامین و گرمسار را بعهده دارد بدنبال عملیاتی که در سالهای قبل برای نیل به‌مقصود انجام داده در سال ۱۳۴۹ نیز به هدف‌های برنامه‌ای خود رسیده است .

در تهران بموازات نصب ۲۷۱۷۹ انشعاب جدید که‌جمع آنها تا پایان سال ۱۳۴۹ به ۴۰۰۳۰۱ انشعاب بالغ گردیده در تکمیل و توسعه تصفیه‌خانه ها ، مخازن، تلمبه خانه ها . کارخانه تولیدمواد شیمیائی‌مورد نیازتصفیه‌آب و سایرتاسیسات مربوط‌مبادرت شده ادامه دارد.

در گلپایگان با انجام‌عملیات ساختمانی ازدیاد ارتفاع سد شاه‌اسمعیل ظرفیت دریاچه‌سد از ۲۸ میلیون متر مکعب به ۴۴٫۴۰ میلیون متر مکعب افزایش یافت .

در دشت قزوین تعداد ۵۱ حلقه چاه عمیق علاوه بر چاه های قبلی تجهیز وبرای آبیاری اراضی زراعی و آب آشامیدنی روستاها مورد بهره‌برداری قرار گرفته بطوری که چاه های قابل استفاده به ۲۵۰ حلقه چاه بالغ گردیده است .

ضمن انجام عملیات فوق‌الذکر ساختمان بند های انحرافی زیاران و سنگبان و تونل‌طالقان که کارهای مقدماتی آن در سال ۴۸ فراهم شده بود آغاز گردید ، عملیات باروری ابرها ادامه داشت ، مطالعات مرحله اول و دوم ساختمان سد لار و شبکه آبیاری مازندران‌واستفاده از آبهای زیر زمینی که برای تامین آب تهران نهایت‌ضرورت را دارد تعقیب شد .

انتقال آب خام

۱ـ مقدار آب فرستاده شده توسط دو رشته لوله فولادی و کانال‌ازآبگیر بیلقان در کنار رودخانه کرج . به تهران‌برای تصفیه خانه شماره ۱ (جلالیه) ومشترکین‌آب‌خام۵۶،۵۷۰،۳۰۰ متر مکعب

۲ـ مقدار آب فرستاده شده توسط یك رشته لوله بتنی به قطر دو متر (بیلقان- کن) به تصفیه خانه شماره ۲ (کن) و جنگل کاری غرب تهران ۱۰۳،۲۷۳،۱۶۰ متر مکعب

۳ـ مقدار آب فرستاده شده از سدفرحناز‌پهلوی توسط‌تونل انتقال آب به‌تصفیه‌خانه شماره ۳ (تهران‌پارس) و جنگلکاری شرقو شمال شرقی تهران ۴۷،۴۶۰،۳۸۳ متر مکعب

۴ـ مقدار آب استفاده شده از چاههای عمیق ناحیه‌طرشت ۱۶،۵۹۲،۶۳۲ متر مکعب

جمع ۲۲۳،۸۹۶،۴۷۵ متر مکعب .

آب تصفیه شده در ۳تصفیه‌خانه ۱۹۴٫۰۱۴٫۸۳۳

آب خام تحویل به شهرداری برای‌پارکها-جنگلها کارخانجات ۲۹٫۸۸۱٫۶۴۲

مقدار آبی که بوسیله سه واحد تصفیه‌خانه تصفیه شده‌و از طریق شبکه توزیع‌بمصرف اهالی شهر رسیده بالغ‌بر ۱۹۱٫۱۲۲٫۷۶۳ متر مکعب‌بوده است .

مواد اولیه‌ای که جهت‌تصفیه آب در تصفیه خانه های‌سه‌گانه مصرف شده است رویهمرفته بشرح زیر می‌باشد :

۱ـمقدار کلرورفریك۵۰۸٫۱۳۹ کیلوگرم .

۲ـ مقدار کلر ۲۰۶٫۹۷۳ کیلوگرم

۳ـ مقدار آهك ۳۸۷٫۲۱۷ کیلوگرم

آبهای زیرزمینی

برای تامین آب تهران در صورت بروز حوادث استثنائی در تاسیسات انتقال آب‌خام و یا گل آلودگی شدید آب‌رودخانه کرج براثر جاری شدن سیل ۸ حلقه چاه عمیق هریك بابده در حدود ۴۵۰ متر مکعب‌ساعت در مجاورت کانال آب‌خام‌تهران از رودخانه کن تا مسیل‌قلقلی (طرشت) حفر و تلمبه های غوطه‌ور در آن نصب شده است و در هرسال چندین نوبت از آنها استفاده میشود .

در سازمان آب چهارآزمایشگاه مجهز وجود دارد که آب را از نظرشیمیائی- باکتریولوژی- بیولوژی - طبی و بهداشتی‌مورد آزمایش قرار میدهد و در سال قبل ، بیش‌از ۱۷ هزار نمونه آزمایش روی آب خام وتصفیه شده بعمل آمده که هریك از آن برای کنترل طبی و سالم سازی آب مشروب تهران‌موثر بوده است .

شبکه توزیع آب تهران

۱ـ در پایان سال ۱۳۴۹ طول شبکه آب تصفیه شده از قطر ۱ تا۴۶اینچ‌بالغ بر۴٫۲۶۵٫۲۳۲ متر شده است .

۲ـ مساحت سطح‌شهر که‌تا پایان سال ۱۳۴۹ در آن‌شبکه آب تصفیه شده نصب شده است ۱۵۲ کیلو متر است که ۱۶ کیلو متر مربع آن مربوط بسال ۱۳۴۹ میباشد .

۳ـ جمع کل انشعاباتی که تا پایان سال ۱۳۴۹ موردبهره برداری قرار گرفته است ۴۰۰٫۳۰۱ انشعاب است که تعداد ۲۷٫۱۷۹ انشعاب آن مربوط بسال ۱۳۴۹ می‌باشد .

۴ـ شیرهای عمومی مورد بهره‌برداری تاپایان سال۱۳۴۹ تعداد ۴۹۶ دستگاه است .

سازمان منطقه‌ای آب‌تهران صاحب یك کارخانه بزرك شیمیائی است که هدف اصلی از تاسیس این کارخانه تامین مواد شیمیائی مورد احتیاج آب تهران می‌باشد دراین کارخانه کلروفریك مایع -کلر مایع - آب ژاول - اسید کلریدریك- سود محرق تولید میشود .

کارخانه لوله‌سازی کارخانه دیگری است که لوله بتنی‌درآن ساخته میشود و درسال قبل قریب ۴ هزارو ۶۳۸ عددلوله باقطار ۶۰۰ تا ۲۰۰۰ میلیمتر ساخته شده‌است دراین کارخانه شن و ماسه و تیر های بتنی و همچنین لوله های بتنی یك در دومتر در حدود ۶۲۸ عددساخته شده است .

شیر برنزی انشعابات یکی دیگر از فرآورده های‌سازمان آب تهران است که در حدود ۵۰ هزار شیر تولید شده‌است.

سد ها

یك رشته از فعالیت وسیع سازمان آب منطقه‌ای تهران مربوط به سدهائی است که بهره‌برداری و نگهداری از آن بعهده این سازمان می‌باشد وضع سد ها بشرح زیر بود .

سد امیر کبیر

مقدار آب ورودی به دریاچه سد امیر کبیر در سال ۱۳۴۹ برابر۲۷۲٫۲۸۵٫۰۶۰ مترمکعب و آب خروجی ۲۹۶٫۵۷۶٫۴۰۰ متر مکعب بوده است .

در سال ۱۳۴۹ نیروگاه سد امیر کبیردرحدود ۹۷٫۸۰۰٫۰۰۰ کیلووات‌ساعت انرژی برق‌تولید نموده است که ۹۳٫۴۱۴٫۲۰۰ کیلووات ساعت آن تحویل شرکت برق منطقه‌ای تهران و شرکت سهامی تولید و انتقال نیروی برق ایران (توانیر) گردیده و بقیه به مصرف‌داخل نیروگاه و حوالی سد وافت‌خط انتقال نیرو و مبدلهای اصلی رسیده است .

سد فرحناز

سد فرحناز پهلوی که در ۳۵ کیلومتری شمال شرقی تهران برروی رودخانه جاجرود ساخته شده است سدچندمنظوره‌ایست که با جمع‌آوری طغیان رودخانه جاجرود قسمتی از آب موردنیاز تهران بزرك را تامین نموده و ضمن تنظیم آبیاری‌دشت‌ورامین نیروی برقی معادل ۶۰ میلیون کیلووات ساعت در سال برای مصارف تهران تولید مینماید و حجم مخزن سد ۹۵ میلیون متر مکعب است .

آبیکه به تهران‌فرستاده‌میشود حداکثر ۸۰ میلیون مترمکعب درسال خواهد بود وبرای‌آبیاری دشت ورامین در حدود ۲۲۰ میلیون متر مکعب در سال آب میتوان تامین نمود .

سد شهناز

سد شهناز در همدان برروی رودخانه یالفان بنا شده است، نوع سد وزنی ، بتنی ، ارتفاع آن از کف ۵۳ متر و حجم ان ۸ میلیون متر مکعب است .

حجم آب ورودی معادل ۲۲،۵۲۲،۰۰۰ متر مکعب و آب خروجی ۲۳،۵۷۶،۳۵۰ مترمکعب بوده است که از این مقدار ۲۱،۶۹۲،۹۱۰ مترمکعب‌بمصرف آبیاری‌رسیده و۱،۸۸۳،۴۴۰ متر مکعب بتصفیه‌خانه‌شهرفرستاده شده است .

حجم آب تصیفه شده که برای مصارف ساکنان شهر همدان‌فرستاده‌شده۱٫۸۲۹٫۱۲۰ شده ۱،۸۲۹،۱۲۰ مترمکعب بوده است .

سد شاه اسماعیل

سدشاه اسماعیل‌برروی‌رودخانه گلپایگان بناشده نوع سدخاکی (گابیون) و ارتفاع آن از پی۵۱ متر و حجم دریاچه سد ۲۸ میلیون متر مکعب بوده است، به منظور تامین آب کشاورزی اراضی گلپایگان ارتفاع سد ۵ متر و ارتفاع سرریز بتونی ۷ متراضافه گردیده‌است‌بطوریکه حجم مخزن سد از ۲۸ میلیون متر مکعب به ۴۴٫۴ میلیون متر مکعب افزایش یافت و آب کافی‌برای ۵،۵۰۰هکتاراراضی توسعه یافته شبکه آبیاری گلپایگان تامین گردید .

ضمنا یك برج آبگیر درحدود یك متر بالاتر از مدخل تونل از بتن پیش فشرده ساخته‌شد و دریچه های خروجی به منظور تنظیم جریاب آب به اقطار ۳۶و ۵۶ اینچ نیز نصب گردیده است و این برج بوسیله یك‌پل فلزی بعرض ۱٫۵ متر به تاج سد متصل شده است .

در تمام طول سرریز دیوارهای هدایت کننده آب و تاسیسات آبی به منظور جلوگیری از فرسایش آنها ساخته و قسمت خارجی سرریز و قسمت هائی از داخل بدنه سدنیزبوسیله‌حفاری و تزریق سیمان و بتون‌ریزی مجدد مرمت گردیده است .

عملیات مذکوراز اوائل‌مهرماه سال ۱۳۴۹ زیر نظر سازمان آب منطقه‌ای تهران بوسیله شرکت اطریشی آ- پورونظارت مهندسین مشاور جستین کورتنی شروع گردید و تا پایان سال ۱۳۴۹ باتمام رسید .

توسعه تاسیسات‌آب تهران

هدف از برنامه توسعه‌تاسیسات آب تهران تامین آب‌آشامیدنی و مقابله باکم آبی همزمان با افزایش جمعیت پایتخت می‌باشد .

برای رسیدن‌باین‌هدف‌سازمان آب‌منطقه‌ای تهران‌برنامه‌جامعی در دوران برنامه چهارم عمرانی کشور تنظیم نموده است که با اجرای آن ظرفیت آبرسانی تاسیسات افزایش یافته و با نصب‌در حدود ۲۰۰،۰۰۰انشعاب جدید تعداد مشترکین آب تصفیه شده بحدود ۴۸۰،۰۰۰ خواهد رسید .در سال قبل علاوه بر کار ساختمانی وسیع که در تمام‌تاسیسات وابسته‌بسازمان آب انجام گرفت تصیفه‌خانه ها وآبگیربیلقان و کار های بیشماری نیز انجام گرفت و از جمله اقدامات زیر بعمل آمد .

چاههای عمیق

عملیات حفاری ده حلقه چاه عمیق بمیزان ۳۰٪ انجام شده ظرفیت آبدهی این‌چاه‌ها پس از اتمام و بهره‌برداری ۱٫۲ متر مکعب در ثانیه خواهد بود .

لوله گذاری بتنی

۱ـادامه لوله‌گذاری خط دوم آب خام کرج به تصفیه خانه شماره دو به قطر دو متر و بطول حدود ۱۵،۲۰۰ متر در سال ۱۳۴۹ .

۲ـ ادامه نصب لوله بتنی ۹۰۰ میلیمتری آکدوك تصفیه خانه شماره سه بمخزن مجیدیه‌بطول ۷۵۰ متر .

۳ـ نصب لوله بتنی ۷۰۰ میلی متری ورودی مخزن منظریه پائین بطول ۳۵۰ متر و ساخت تونل در عمق ۲۲ متر و بطول ۷۰ ۱ متر .

۴ـ نصب لوله بتنی پیش‌فشرده ۱،۸۵۰ میلیمتری خط دوم آب تصیفه شده از تصیفه‌خانه‌شماره دوبه مخزن شماره یك به طول حدود ۶،۵۰۰ متر .

۵ـ نصب لوله بتون فولادی سرریزمخزن فشارشکن‌مجیدیه بقطریك متروبطول‌حدود ۱،۴۰۰ متر .

لوله گذاری فولادی

توسعه شبکه اصلی آب‌تصفیه شده در نواحی شرق‌شمیرانات، کاشانك ، ولنجك ، منطقه‌تهران پارس ، امامزاده حسن ،

توزیع و انشعاب

در سال ۱۳۴۹ تعداد ۲۷٫۱۷۹ انشعاب جدید در نواحی که شبکه لوله‌گذاری آن کامل شده بود نصب گردیده و تعداد کل انشعابات نصب شده به ۴۰۰٫۳۰۱ رسیده است .

برای اتصال انشعابات جدید شبکه اصلی ۳۹۱ کیلومتر لوله باقطار ۲۰ تا ۳۰۰ میلیمتر نصب گردیده است .

مساحت مناطقی که در سال ۱۳۴۹ آگهی پذیرش‌درخواست انشعابات آنها انتشار یافته‌بالغ بر ۱۰ کیلومتر مربع بوده ودر نتیجه مساحت کل نواحی مختلف تهران آگهی قبول درخواست انشعاب آن منتشر شد که به ۱۶۶ کیلو متر مربع رسیده است .

در سال گذشته ۱۲۴٫۵۱۶ متقاضی جدید با پرداخت حق انشعاب‌درخواست نصب‌نموده‌اند و جمع مشترکان درخواست کننده تا پایان سال بالغ بر ۴۱۰٫۸۳۷ گردیده است .

سد لار

بمنظور تامین کمبود آب آشامیدنی‌تهران بزرك‌درسالهای آتی‌وآبیاری کشاورزی مازندران و دشت ورامین ، مطالعاتی در این زمینه از سال ۱۳۴۷ در مناطق تهران،مازندران وحوضه آبریز رودخانه لار توسط مهندسین مشاور سرالکساندر- گیب‌ارگانیك شروع گردید .

مهندسین مشاور با استفاده از مطالعات انجام شده درمناطق فوق‌الذکر در دیماه سال۱۳۴۸ گزارش مقدماتی و در خردادماه سال ۱۳۴۹ گزارش توجیهی طرح را تهیه نمودند .

مشخصات سد لار براساس گزارش مذکور از نوع خاکی و بشرح زیر خواهد بود .

ارتفاع سد از بستر رودخانه ۱۰۵ متر

حجم مخزن سد ۹۶۰ میلیون متر مکعب

حجم مفید مخزن سد ۸۶۰ میلیون متر مکعب

طول تونل انحرافی ۳۰ کیلو متر

قطر دهانه تونل ۳ متر

قدرت نیروگاه کلان ۱۴۰٫۰۰۰ کیلووات

پس‌از احداث سد لاروانتقال آب آن بدریاچه سد فرحناز پهلوی یك واحد جدید بقدرت ۲۲٫۵۰۰ کیلووات به نیروگاه سد اضافه خواهد شد

بمنظور تنظیم آبیاری‌مازندران ساختمان سد بند انحرافی بر روی رودخانه هراز ، بابل ،طالار که‌بوسیله ۱۴۸ کیلو متر کانال به شبکه آبیاری فعلی ارتباط پیداخواهد کرد پیش‌بینی شده است .

آبهای زیرزمینی مازندران

برای انجام مطالعه آبهای زیر زمینی مازندران ضرائب مربوطه تعداد ۶ حلقه چاه اکتشافی ، ۳ حلقه چاه نیمه عمیق ، ۸ حلقه چاه عمیق آزمایشی حفر و ۳۳ دستگاه پیزومتر در این منطقه نصب گردیده و روی کلیه چاه های حفر شده و همچنین تعدادی از چاههای شخصی که درمجاورت آنها پیزومتر احداث شده بود آزمایش پمپاژ بعمل آمد .

آبهای زیرزمینی تهران

باتوجه به امکان استفاده از منابع آب زیرزمینی منطقه تهران و ارتباط آن باتعیین ظرفیت تونل انحرافی لار ، در این منطقه مبادرت به حفر ۲۷ حلقه چاه پیزومتر و یك حلقه چاه‌عمیق گردیدو بمنظور تعیین ضرائب آب زیرزمینی از کلیه آنها آزمایش پمپاژ بعمل‌آمد.

طرح باروری ابرها

از سالیان پیش باین طرف فعالیت هائی در زمینه افزایش و مقدار بارندگی در کشورهای مختلف بعمل آمده است بدین معنی که با پاشیدن ذرات انیدرید کربنیك در طبقات ابر های مستعدباایجاد درجه‌حرارت زیر صفر بر مقدار ریزش‌باران و برف افزوده میشد و مدتی بعد ازماده شیمیائی یدور نقره که با هزینه کمتری همان‌اثر را داشت استفاده شد .

در سال ۱۳۴۶ دولت ایران‌به لحاظ کمبود آب در مرکز و جنوب مملکت ضمن توجه به امکان باروز ساختن ابرها شرکت (و دراینجینیرینك) را مامور مطالعه و اجرای این‌طرح در حوضه رودخانه های کرج، جاجرود و شاهرود نمود .

اجرای عملیات این طرح با استفاده از یك فروندهواپیما و پرواز در داخل ابرها و انفجار ماده مخصوص و در کورد و همچنین از طریق زمین یاروشن نمودن مولد های زمینی‌مخصوص عمل میگردد .

سد وتونل طالقان

هدف از انحراف آب رودخانه طالقان بدشت قزوین بالا بردن سطح کشت در این منطقه می باشد .

دشت قزوین با اراضی‌مستعد و پهناورخودبعلت کمی‌بارندگی همواره با بحران کم‌آبی‌مواجه بوده است ولی وجود اختلاف ارتفاع کافی بین دره طالقان و دشت قزوین امکان انتقال اب از رودخانه شاهرود (طالقان) به دشت مذکور را فراهم مینماید.

اجرای این طرح در دومرحله بشرح زیر انجام میگیرد .

مرحله اول : شامل ساختمان یك سد انحرافی روی رودخانه شاهرود(طالقان)در محل‌سنگبان و حفر یك تونل بطول ۹ کیلو متر بابده حداکثر سی متر مکعب در ثانیه و ساختمان یك سد انحرافی بر روی رودخانه زیاران می‌باشد .

این مرحله بوسیله گروه پیمانکاران (نوید- هوتاهگرفلد- کارل‌اشتور) و با نظارت گروه مهندسان مشاور کاژه - سانیو شروع گردیده است .

مرحله دوم : شامل‌ساختمان سد ذخیره‌ای خاکی بطول۱۰۰۰ متر و ارتفاع ۷۰ متر و ظرفیت ۲۰۸ میلیون متر مکعب آب بر روی رودخانه شاهرود (طالقان) میباشد که امکان تولید برق تا میزان ۵۰ هزار کیلووات پیش‌بینی شده و در پایان‌مرحله نهائی با استفاده از فشار آب پشت مخزن سد تا ۷۶ هزار کیلووات قابل افزایش میباشد .

دشت قزوین

طرح آبیاری دشت قزوین که وظیفه تامین آب موردنیاز منطقه محدوده طرح قزوین اعم از کشاورزی ،صنعتی‌وآب‌آشامیدنی دهات را بعهده دارد در سال ۱۳۴۹ بمیزان ۱۴۸٫۲۸۵٫۱۳۷ متر مکعب آب جهت کشاورزی مصارف صنعتی و تامین آب آشامیدنی دهات تهیه و تحویل نموده است .

آب تهیه شده برای کشاورزی به مصرف ۱۷۰۰۰ هکتاراراضی زیر کشت رسیده است .

کل چاههای بهره‌برداری حفر شده تا پایان سال ۱۳۴۹ تعداد ۲۵۰ حلقه بوده است که ازاین تعداد ۵۱ حلقه آن در سال۴۹ مجهز و بهره‌برداری از آنها شروع گردیده است .

فصل چهارم کارنامه اختصاص به گزارش کارهای اداری و پرسنلی دارد در این فصل حتی تعداد نامه های داخله و صادره نیز ذکر گردیده‌است تمام فعالیت های بایگانی - کارگزینی ، آموزش مطرح گردید در مورد آموزش قریب ۷۵۰ نفر از طبقه مدیر و روسا تا کارمندان و کارگران ساده تحت تعالیم مدیریت تا با سواد شدن قرار گرفتند . فصل پنجم مربوط بامور خدمات و رفاه کارکنان بود در این فصل هم انتظامات وسائل فنی وموتوری‌و کاریردازی و انبار ها و باغبانی و نظایر آن گزارش شده‌است.

امور مالی

فصل ششم مربوط بامور مالی سازمان آب منطقه‌ای تهران است که بدو قسمت تقسیم می شود الف:واحدهای بهره‌برداری که از محل‌درآمد های‌اختصاصی تامین میشوند .

ب : طرحهای سرمایه‌ای که‌از بودجه عمرانی سازمان‌تامین اعتبار میگردند . هر یك از دو قسمت خود بچند قسمت کوچك تقسیم میشوند و در مورد هر قسمت جزء گزارش دقیقی داده شد . در مورد در آمد های‌واحد آب تهران گفته شد درآمد بها وعواید متفرقه آن در حدودیك میلیارد ۱۰۰ میلیون ریال بوده است .

در سال ۱۳۴۹ تعداد ۲۷۱۳۰ مشترك برای عقد قراردادمراجعه و مبلغی در حدود ۹۰۹ میلیون ریال بابت ودیعه و هزینه نصب انشعاب پرداخت نموده‌اند .ضمنا برای تامین آسایش بیشتراهالی شهر تهران و جلوگیری از مراجعات مکرر مشترکان‌هزینه انشعاب که مقطوعا و بر اساس معیار های مشخص ومعینی‌تعیین میگردد یکجا و یا با شرائط اقساطی مساعد دریافت گردیده است .

۳ـ سایر درآمد های واحدآب تهران در سال ۱۳۴۹ بالغ‌بر۳۸ میلیون ریال است که از حق- الزحمه آزمایش آب خسارت دریافتی از بیمه - کرایه‌خانه کارکنان -فروش لوازم‌فرسوده کارمزد تقسیط حق انشعاب و غیره وصول شده است .

سازمان آب منطقه‌ای تهران‌در پایان کارنامه سال ۱۳۴۹ خود: نوشت « تاسیسات عظیمی که اکنون میلیارد ها ریال در آن سرمایه گذاری شده با عطیه اعلیحضرت همایون شاهنشاه آریامهر آغاز بکار کرد سپس با اخذ وام از بانك مرکزی ایران و همچنین وام و ودیعه دریافتی از مشترکان وسرمایه- گذاری از محل اعتبارات‌عمرانی سازمان برنامه بوجود آمده است ».

چند آمار

۱ـ تعداد کل مشترکین ۴۰۰٫۳۰۱

۲ـ تعداد مشترکینی که ازآب تصفیه شده استفاده مینمایند ۳۹۹٫۶۴۳

۳ـ تعداد دفعات قرائت کنتورو ارسال‌برك‌تشخیص ۱٫۳۶۸٫۱۹۲

۴ـ تعداد برك تشخیص‌وصولی از مشترکین ۱٫۴۴۶٫۸۸۹

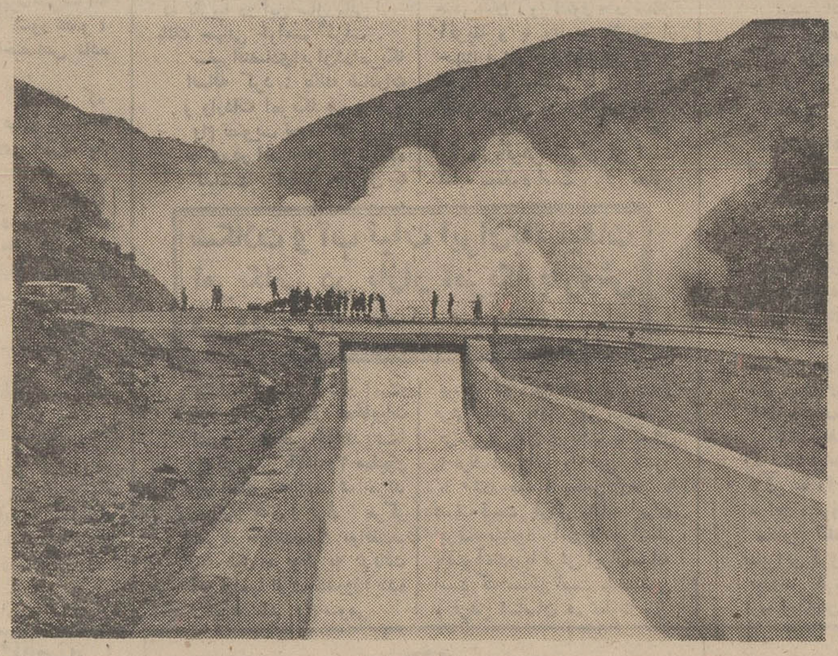

سرریز سد فرحناز پهلوی درحال آزمایش

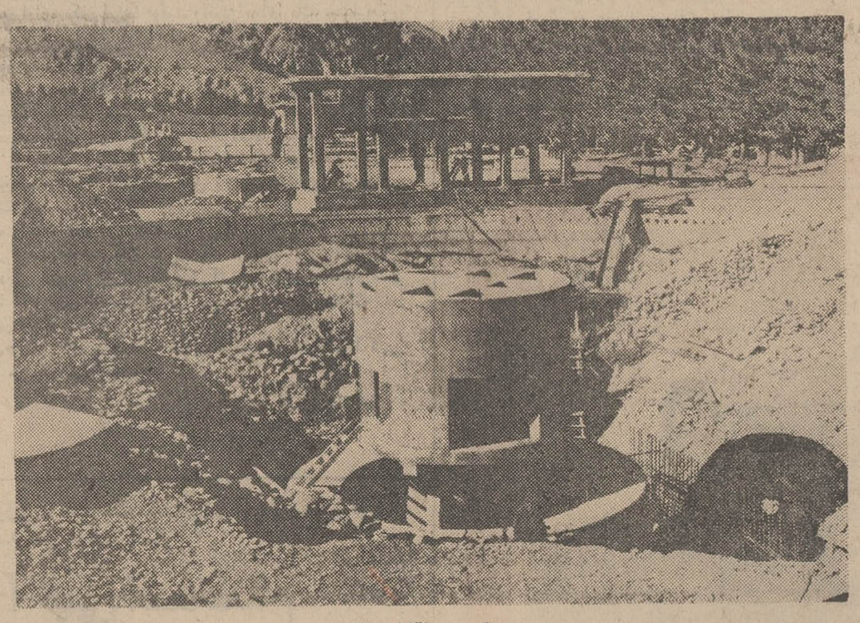

توسعه آبگیر بیلقان (کرج)

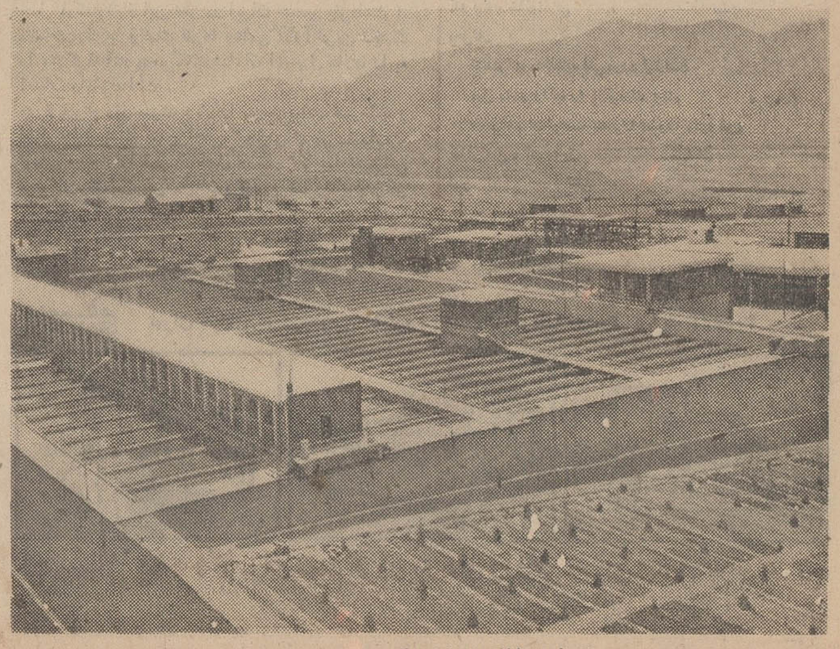

تصفیه خانه ۳ تهران

سازمانهای فرهنگی و آموزشی

گروه فرهنگی مرجان

دبستان مرجان

به ریاست سرکار خانم مدثر (جواد)

برای تمام کلاسها و سال اول راهنمای تحصیلی و کلاس

آمادگی ثبت نام میکند

(باوسیله رفت و آمد)

خیابان پهلوی ـ نرسیده به تخت جمشید ـ کوچه نصیرزاده

تلفن ۴۴۸۷۸

دبیرستان دخترانه همایون

برای سیکل اول و دوم رشته‌های

طبیعی ـ ادبی ـ منشیگری

خانه‌داری ثبت نام مینماید

خیابان روزولت میدان ۲۵ شهریور

تلفن ۸۲۳۷۰۱

فردوس برین

برای کودکستان ـ دبستان ـ

دوره راهنمائی دبیرستان

درباغ مصفای ۷ هزار متری مجهز بشوفاژ وکلیه‌وسائل آموزشی ثبت‌نام مینماید.

نشانی: جاده پهلوی ـ بالای میدان ونک ـ کوی بهرون تلفن: ۸۹۲۸۵۴

موسسه فرهنگی

سزاوار

کودکستان ـ دبستان ـ دبیرستان راهنمائی

تحصیلی با کادر آموزشی مجهز

ثبت‌نام همه روزه از ۸ صبح تا ۱۲

باوسیله رفت و آمد و ناهار

خیابان صبای شمالی ـ نرسیده به تخت جمشید

تلفن ۴۷۴۱۶

اجوتک

مرکز تکنولژی تربیتی

تجهیزکننده آزمایشگاه دوره راهنمائی محل

نمایشگاه ـ خیابان پهلوی اول عباس‌آباد تلفن ۶۲۸۵۰۲

اندیشه نو

دبستان ملی پسران و دختران

کودکستان — دبستان

دوره راهنمائی تحصیلی

ANDISHEH-NOW SCHOOL

زیرنظر آقای جواد جعفری

صبح برنامه فارسی ـ عصر برنامه انگلیسی

ثبت‌نام میکند

وسیله ایاب وذهاب برای نارمك ـ تهران نو ـ سلطنت‌آباد ـ سیدخندان ـ عباس‌آباد. تهران‌پارس وسایرنقاط مجاور تاشعاع ۱۰ کیلومتر آماده‌است

نشانی: تهران پارس ـ خیابان ۱۰۵ (بیژن‌سابق) پلاك ۱۳۵ تلفن ۷۸۵۳۵

گروه فرهنگی پیك هنر

(شماره یك)

برای کودکستان ـ دبستان ـ دوره راهنمائی

ثبت‌نام مینماید

دبستان بصورت مینی پانسیون و تمام وقت اداره میشود وسیله رفت و آمد مهیا است.

نشانی: خردمند جنوبی کوچه جمالی و خیابان روزولت جنب سیرك سابق انتهای ششم آبان تلفن ۸۲۷۰۲۴

کودکستان و دبستان نارون

سال اول خود را با موفقیت به پایان رسانیده ودانش آموزان سال های پنجم‌وششم صد درصد با نمرات و معدل درخشانی در امتحانات نهائی قبول شدند اینك سال دوم را بابرنامه کاملتردر دروس فارسی وانگلیسی تحت تعلیمات معلمان فارسی وانگلیسی زبان شروع می کند باشگاه تابستانی و با استخر شنا و انواع وسائل بازی دایراست وسیله ایاب‌وذهاب نیزآماده‌است برای ثبت نام همه روزه بنشانی زیر مراجعه فرمائید.

جاده پهلوی اول کوچه تلویزیون کانال ۳ تلفن ۶۲۰۰۳۰

دبیرستان دخترانه همایون

برای کلاس اول دوره راهنمائی

تحصیلی ثبت نام مینماید

خیابان روزولت میدان ۲۵ شهریور تلفن ۸۲۳۷۰۱

گروه فرهنگی ارمگان

برای کلاسهای راهنمائی ودوره اول‌ودوم ثبت‌نام مینماید.

نشانی: انتهای فرح شمالی خیابان مطهری کوچه‌پیشداد تلفن ۷۷۰۳۲۹

آ ـ ۲۳۰۹۰

گروه فرهنگی دکتر اقبال

با همکاری عده‌ای از دبیران زبده پایتخت

برای کلاسهای اول تا ششم متوسطه (ریاضی ـ طبیعی) و دوره راهنمائی ثبت نام می نماید.

اسامی دبیران کلاسهای اول تاپنجم‌متوسطه ودوره‌راهنمایی در محل دبیرستان آگهی شده سیاهه اسامی دبیران کلاسهای ششم ریاضی و طبیعی بدینو سیله اعلام میگردد.

ششم ریاضی

حساب استدلالی مهماندوست

بصیر

جبر عابدی

مثلثات مهدی قمصری

ترسیمی و رقومی ادیبی

محروطات نیوشا

مکانیك فروزانفر

شیمی دکنرایزدی

رسم فنی مهندس فرنو

فیزیك امامی

زبان خارجه حمزه

ادبیات فارسی انصاری

و فلسفه پوران پیر ظهوری

ششم طبیعی

جانوری فائضی

تکامل یمقانی

گیاهی صنیعی

فیزیك بصیری

شیمی کمالی

جبرومثلثات تقی قمصری

زبان خارجه حمزه

ادبیات و فلسفه انصاری پوران پیر ظهوری

نشانی: میدان ۲۵ شهریور خیابان بختیار ـ تلفن ۸۲۰۸۲۶

وسیله رفت و آمد مهیاست

مدارس کورش

دبستان و دبیرستانهای پسرانه و دخترانه کورش زیر نظر بهترین آموزگاران و دبیران پایتخت برای کلاسهای دوره راهنمائی و سیکل اول ودوم با کارگاههای مجهز همه‌روزه ثبت‌نام مینماید و ضمن تشکر و قدردانی از معلمین مجرب‌خود بیلان قبولی کلاسهای نهائی خرداد ۱۳۵۰ را بشرح‌زیرباطلاع میرساند:

۱ـ ششم ریاضی پسران صددرصد

۲ـ ششم طبیعی پسران ۷۵٪

۳ـ ششم طبیعی دختران ۷۲٪

نشانی ـ خیابان شیخ هادی ـ کوچه هاتف

آگهی مناقصه ناشتائی شماره ۲۱ ـ تاریخ ۵ر۵ر۵۰

آمادگاه ۵۱۲ صحرائی جهت مصرفی ناشتائی پرسنل‌پادگان رضاپاد ۱۰ قلم جاناس مشروحه زیر را

ردیف نوع جنس	میزان جنس
۱ـ پنیر درجه یك تبریز	مندرجه در برك شرایط معامله
۲ـ کره پاستوریزه	مندرجه در برك شرایط معامله
۳ـ تخم‌مرغ روز	مندرجه در برك شرایط معامله
٤ـ سیب درختی درجه یك	مندرجه در برك شرایط معامله
٥ـ مربای آنا	مندرجه در برك شرایط معامله
٦ـ پرتقال‌درجه‌یك‌اعلاشهسوار	مندرجه در برك شرایط معامله
۷ـ خیار سبز	مندرجه در برك شرایط معامله
۸ـ دوغ پاستوریزه	مندرجه در برك شرایط معامله
۹ـ نان لواش ۲۰۰ گرمی	مندرجه در برك شرایط معامله
۱۰ـ ماست پاستوریزه	مندرجه در برك شرایط معامله

از طریق مناقصه خریداری مینماید.

پیشنهاد دهندگان میتوانند با مراجعه به شعبه پیمان آمادگاه ۵۱۲ صحرائی و ملاحظه مشخصات اجناس و نمونه قرارداد و دریافت برك شرایط و مشخصات معامله پیشنهاد خود را طبق مفاد مندرجه در شرایط معامله و تنظیم و تاساعت ۹ صبح روز ۳۱ر۵ر۱۳۵۰ بدفتر آمادگاه ۵۱۲ صحرائی واقع در پادگان رضاپاد تسلیم و رسید دریافت نمایند

آ ـ ۳۰۵٤٤ اداره مناقصه گذار آمادگاه ۵۱۲ صحرائی

اطلاعیه

اداره کل بهداری تهران

بدینوسیله باطلاع اهالی محترم پایتخت میرساند چون مصونیت حاصله از واکسیناسیون علیه بیماری ها دائمی نیست و فقط با واکسیناسیون مرتب علیه‌بیماری آبله، دیفتری، کزاز، سیاه‌سرفه، وبا، سرخك‌وفلج اطفال میتوان‌از ابتلاء به آنها جلوگیری کرد لذا از کسانیکه تابحال واکسینه نشده‌اند و یانیازبه تجدید واکسیناسیون دارند دعوت میشود که همه روزه باستثنای ایام تعطیل برای تلقیح به یکی از مراکز نامبرده زیر مراجعه نمایند.

۱ـ مرکز بهداشت فرمانفرمائیان خیابان آذربایجان

۲ـ مرکز بهداشتی ودرمانی‌خزانه خیابان قزوین ایستگاه قپان

۳ـ مرکزبهداشتی‌و درمانی‌دریفوس خیابان شهباز جنب آتش نشانی

٤ـ مرکزبهداشتی‌و درمانی‌مهدیه خیابان سپهبد رزم‌آراء

٥ـ مرکزبهداشتی پارك شهر خیابان جنوبی پارك شهر

٦ـ مرکزبهداشتی‌ودرمانی‌یوسف‌آباد خیابان محمد رضا شاه خیابان‌نیکو

۷ـ مرکزبهداشتی و درمانی‌همایون مجیدیه خیابان اردیبهشت

۸ـ مرکزبهداشتی‌ودرمانی غرب هاشمی انتهای خیابان هاشمی

۹ـ مرکزبهداشتی‌ودرمانی نازی‌آباد نازی‌آباد ایستگاه بازار دوم

۱۰ـ مرکز بهداشتی‌ودرمانی گرگان خیابان گرگان کوچه سعدی

۱۱ـ مرکز بهداشتی ودرمانی‌جی خیابان امیری خیابان جی

۱۲ـ مرکز بهداشتی‌ودرمانی‌مختاری خیابان شاهپور خیابان مختاری

۱۳ـ مرکزبهداشتی‌ودرمانی‌صلواتی انتهای خیابان نیروی هوائی جنب سینما پانوراما

۱٤ـ مرکزبهداشتی‌ودرمانی‌ژاله خیابان ژاله آب‌سردار

۱٥ـ مرکزبهداشتی‌ودرمانی‌رستم خیابان آیزنهاور رستم

۱٦ـ مرکز بهداشتی‌ودرمانی‌هدایت خیابان اسلامبول

۱۷ـ مرکزبهداشتی ودرمانی ۲۱ فروردین خیابان بابائیان

۱۸ـ سازمان مشترك خواجه‌نوری دروازه شمیران خیابان گرگان

۱۹ـ مرکز بهداشتی ودرمانی ذوالفقاری خیابان مسگرآباد خیابان اقابك

۲۰ـ مرکز بهداشتی و درمانی شبیر انتهای خیابان شهباز

۲۱ـ مرکزبهداشتی ودرمانی‌دلگشا خیابان دلگشا

۲۲ـ مرکز بهداشتی‌ودرمانی‌موحدی چهارراه خرمشهر

۲۳ـ مرکز بهداشتی‌ودرمانی‌احمدی خیابان تهران‌نوجنب سینما نپتون

۲٤ـ مرکزبهداشتی ودرمانی خواجه‌نظام‌الملك اول خیابان‌خواجه‌نظام‌الملك

۲٥ـ بهداری ورامین ورامین

ششم طبیعی

توفیقیان

اولین دبیر تضمینی و مبتکر کلاسهای تضمینی در ایران

کلاسهای خود را از محل قدیم منحصراً بدبیرستان

گام نو منتقل نموده است

آخرین فرصت

در دوره فوق العاده چهار هفته‌ای مخصوص تجدیدیهای

ششم طبیعی که از روز دوشنبه یازدهم مرداد

تشکیل میگردد تعداد محدودی دانش آموز دختر و پسر برحسب حق تقدم ثبت نام بپذیرد

کلاسها شب برامتحان دائر و دروس دائماً تکرار خواهد شد.

توجه کنید: چنانچه دانش آموزی نمره کمتر از ۱۲ بیاورد وجه دریافتی کلاً باو مسترد خواهد گردید.

نشانی جدید: اول خیابان روزولت بعد از تخت جمشید دبیرستان گام نو تلفن ۸۲۴۸۹۴

گام نو — مجیدیه — روزولت — سفارت آمریکا — بانك رفاه — تخت جمشید

تلفن ۸۲۴۸۹۴

آگهی تاسیس شرکت سهامی کشاورزی لاله‌باغ گرگان (خاص)

نظر به لایحه اصلاح قسمتی‌ازقانون تجارت‌مصوب۲۴ر۱۲ر۱۳۴۲ وماده یکصد ونود و هفت‌قانون تجارت‌وماده‌شش آئین‌نامه همان قانون مصوب ۱۳۱۱ خلاصه اظهارنامه واساسنامه‌شرکت‌سهامی کشاورزی لاله‌باغ گرگان (خاص) که در تاریخ بیست و یکم تیرماه ۱۳۵۰ تحت‌شماره ۱۴۸۶۷ دراین‌اداره ثبت‌ودرتاریخ‌بیست وششم تیرماه ۱۳۵۰ از لحاظ امضاء ذیل ثبت تکمیل گردیده برای‌اطلاع درروزنامه‌رسمی کشوروروزنامه کثیرالانتشاراطلاعات آگهی می گردد .

۱ـ نام‌ونوع شرکت ـ شرکت‌کشاورزی لاله‌باغ گرگان (سهامی خاص)

۲ـ موضوع شرکت ـ فعالیت درامور کشاورزی‌ودامپروری و ایجاد صنایع مربوطه ـ کشت‌و صنعت وامور بازرگانی مربوط به آن ،مبادرت بهرگونه عملیات ومعاملات مجاز که بطورمستقیم یا غیر مستقیم برای‌انجام فعالیت های مذکور دربند ۱ و ۲ضرور باشد .

۳ـ مرکزاصلی‌شرکت تهران ـ میدان سنائی اول‌خیابان ایران

۴ـ مدت شرکت ازتاریخ دهم اسفندماه۱۳۴۹ به‌مدت نامحدود

۵ـ تابعیت شرکت ـ ایرانی است

۶ـ سرمایه شرکت مبلغ یکصد ودوازده میلیون ریال منقسم به‌هزار ویکصد وبیست سهم یکصد هزارریالی با نام که‌چهارصد سهم‌آن ازسهام طبقه‌الف و هفتصد وبیست سهم‌بقیه‌ازسهام‌طبقه‌ب می‌باشد .

۷ـ میزان‌سرمایه پرداختی وشماره فیش بانك مربوطه و مبلغی که تعهد شده‌است مبلغ یك میلیون وچهارصد وچهل‌ونه هزار ریال آن‌نقدی‌است که به حساب جاری ۵۴۷۶ بانك صادرات شعبه‌نادری پرداخت و مبلغ ده میلیون و هشتصد و چهل هزار ریال آن اموال منقول‌ومبلغ نودونه میلیون‌وهشتصدویازده‌هزار ریال‌بهای ششدانك قطعه زمین پلاك یك فرعی از شانزده اصلی وپلاك ۳فرعی‌از ۱۶اصلی‌و پنج فرعی‌از ۱۶ اصلی و ۶فرعی از۱۶ اصلی و۷فرعی‌از ۱۶ اصلی و ۷فرعی ازیك اصلی و ۱۴ فرعی ازیك اصلی و۱۹فرعی‌ازیك‌اصلی و۲۳فرعی ازیك‌اصلی‌و یکصد ویك‌فرعی ازیك اصلی و۱۰۲فرعی از یك اصلی‌ویکصد و پنج فرعی از یك‌اصلی‌و۱۰۷و۱۰۶و۱۰۹و۱۱۰ و۱۰۸فرعی‌ازیك‌اصلی و۱۳۴ فرعی ازیك اصلی بخش‌دوازده گرگان و قریه لاله‌باغ پلاك۱۴ـ اصلی بخش هفت گرگان دهستان فندرسك باحق‌عبور ازاملاك مجاور مورد ثبت ۲۳و۲۵۶۲و ۲۵۶۳ و۲۵۶۱ که‌برحسب سندرسمی شماره ۳۷۵۰۸ـ۲۱ر۶ر۴۴و ۴۰۲۷۰ـ۲۶ر۹ر۴۵ دفتر ۱۱۶تهران دررهن بانك صادرات ایران می باشد و بانك مزبور طی‌شماره ۲۶۰۳ـ۱۶ر۴ر۵۰ باحفظ کلیه حقوق اسناد ذکرشده باانتقال پلاك مذکور به شرکت موافقت نموده‌است .

۸ـ موسسین شرکت‌وتعداد سهام آنها ـ آقای ابراهیم مهدوی چهارصد سهم‌از طبقه‌الف ویکصد و ده سهم‌از سهام طبقه ب خانم نیرالسادات طباطبائی دیبا یکصد و هفتاد سهم از ازسهام طبقه ب ـ خانم‌شیرین مهدوی یکصد وده سهم از سهام طبقه ب‌ـ خانم سیمین مهدوی یکصد وده سهم ازسهام طبقه ب‌ـ خانم لیلی‌مهدوی یکصد وده سهم از سهام طبقه ب آقای‌محمدگلچین تعداد یکصدوده سهم‌ازسهام طبقه ب

۹ـ اولین‌مدیران شرکت‌خانم نیرالسادات طباطبائی دیبا ـ آقای ابراهیم مهدوی‌ـ شیرین مهدوی خانم سیمین مهدوی آقای محمد گلچین‌بسمت اعضاء هیئت‌مدیره برای مدت‌دوسال انتخاب شدند که آقای ابراهیم مهدوی بسمت‌رئیس هیئت مدیره خانم نیرالسادات طباطبائی دیبارا بسمت نایب رئیس هیئت مدیره و آقای محمد گلچین را بسمت مدیر عامل شرکت برای مدت دوسال برگزیده‌اند .

۱۰ـ اختیارات مدیر عامل : مدیر عامل بالاترین مقام اجرائی شرکت‌است اداره‌امور شرکت بعهده نامبرده‌می‌باشد و حدود اختیارات مدیر عامل برطبق ماده ۱۵ اساسنامه از طرف هیئت مدیره تعیین ومشخص‌خواهد شد .

۱۱ـ روزنامه کثیرالانتشار که‌برای دعوتهای تعیین شده‌است اطلاعات

۱۲ـ دارندگان حق‌امضاء درشرکت ـ حق‌امضاء در کلیه‌موارد بامدیر عامل باتفاق دونفردیگر از اعضاء هیئت مدیره می‌باشد

۱۳ـ اولین‌بازرسان اصلی‌وعلی‌البدل شرکت آقای رضا هاشم‌زاده بسمت بازرس اصلی خانم لیلی مهدوی بسمت بازرس علی‌البدل برای مدت یکسال .

۱۴ـ انحلاك شرکت‌طبق‌ماده ۱۹۹ اصلاحی قانون تجارت .

م الف ۶۰۴۵

رئیس اداره‌ثبت شرکت‌هاو مالکیت‌صنعتی ـ مهدی‌نراقی

آ ـ ۳۰۴۶۰

آگهی استخدام

ژاندارمری کل کشور بمنظور تکمیل کادر افسری ژاندارمری کل و مترجمی مرزبانیها در سال جاری تعدادی داوطلب واجد شرایط زیرین راازطریق آزمایش ورودی برای طی‌دوره‌چهارم آموزشگاه افسری استخدام مینماید.

۱ ـ تابعیت ایران .

۲ـ متدین بیکی از ادیان رسمی (اسلام ـ مسیحی‌ـ زردتشتی‌ـ کلیمی).

۳ـ حداقل سن ۱۸ سال تمام و حداکثر سن ۲۵ سال تمام و داوطلبانی که خدمت زیر پرچم را انجام داده‌اندحداکثر سن ۲۶ سال تمام خواهد بود .

۴ـ حداقل قد از ۱۶۰ر سانتیمتر کمتر نباشد .

۵ـ دارا بودن گواهینامه دوره کامل متوسطه در یکی‌ازرشته های(ادبی‌ـطبیعی‌ـریاضی) و درشرایط مساوی‌کسانیکه‌آشنائی بزبانهای (انگلیسی ـ روسی‌ـ عربی ـ ترکی‌ـاستامبولی)داشته باشند ارجحیت خواهند داشت .

۶ـ دارا بودن صحت مزاج و تناسب‌اندام‌ـطبق گواهی‌اداره بهداری ژاندارمری کل کشور .

۷ـ نداشتن پیشینه سوء و معروف نبودن بفساداخلاق‌وعقیده و عدم محکومیت به جنایت و جنحه که موجب محرومیت دائم‌از خدمت دولتی میباشد ضمنا داوطلبین میبایستی مجرد باشند.

۸ـ مدت تحصیل در آموزشگاه افسری ژاندارمری‌هیجده‌ماه خواهد بود .

۹ـ دانشجویان آموزشگاه افسری‌درمدت‌تحصیل‌درآموزشگاه شبانه روزی بوده و کلیه مخارج آنان از قبیل خوراک‌ـپوشاک‌ـ مسکن‌ـ ولوازم تحصیلی بعهده ژاندارمری کل‌کشور خواهد بود ودرمدت تحصیل ماهیانه دوسوم حقوق‌مبنا(دوهزاروپانصدریال) طبق قانون استخدام نیروهای مسلح شاهنشاهی‌استفاده‌خواهند نمود.

۱۰ـ دانشجویان که دوره آموزشگاه افسری راباموفقیت‌طی نمایند بدرجه ستوانسومی مفتخرو حقوق ومزایا وترفیعات بعدی آنان برابر مقررات قانون استخدام نیروهای‌مسلح شاهنشاهی خواهد بود.

۱۱ ـ داوطلبان باید از تاریخ‌نشرآگهی حداکثر تاآخروقت اداری روز بیستم امرداد ماه باستثنای ایام تعطیل همه‌روزه از ساعت ۷ صبح الی ۱۲ بادر دست‌داشتن اصل گواهینامه و شناسنامه و چهار قطعه عکس برقی ۴ر۶ به نشانی (آموزشگاه افسری ژاندارمری واقع در ونک خیابان پهلوی سه‌راه ونک پادگان ونک) جهت ثبت نام مراجعه نمایند و داوطلبینی که بعد از خاتمه وقت اداری روز بیستم مراجعه نمایند از ثبت نام آنان خودداری خواهد شد .

ژاندارمری کل کشور

آ ـ ۲۸۸۴۴ م الف ۵۷۵۷ ۱ـ۷

آگهی مناقصه شماره ۳۸

نیروی هوائی شاهنشاهی تهیه و نصب دو دستگاه صافی ویك دستگاه کلرزنی مورد نیاز خود را به مناقصه میگذارد .پیشنهاد دهندگان میتوانند با مراجعه‌به ستاد فرماندهی نیروی هوائی (خیابان فرح‌آباد) و دریافت‌برك شرائط و مشخصات پیشنهادات خود را بر طبق مفاد مندرج در برك شرائط تنظیم نموده و تا ساعت ۱۲ روز شنبه ۳۰ر۵ر۵۰ بدفتر آجودانی کل ستاد فرماندهی تسلیم نمایند .

م الف ۶۰۹۹

نیروی هوائی شاهنشاهی

آ ـ ۳۰۷۷۲ ۱ـ۲

«آگهی مزایده»

بانك اصناف ایران مقداری اثاثیه فرسوده خود را از طریق مزایده بفروش میرساند . داوطلبان برای اطلاع از چگونگی و اخذ تقاضای شرکت درمزایده ازتاریخ ۱۶ر۵ر۵۰ تا ۲۰ر۵ر۱۳۵۰ همه‌روزه میتوانند باداره کارپردازی واقع در میدان بهارستان مراجعه فرمایند.

بانك اصناف ایران

آ ـ ۳۰۶۴۶ ۱ـ۳

آگهی قبول دانشجو

مدرسه‌عالی علوم اقتصادی واجتماعی قزوین

مسابقه‌ورودی دوره‌لیسانس

مدرسه عالی علوم اقتصادی و اجتماعی‌قزوین در سال تحصیلی ۵۱ ـ ۱۳۵۰ برای دوره‌لیسانس در رشته های : علوم اقتصادی ـ علوم اجتماعی ـ تعاون از طریق مسابقه ورودی دانشجو می پذیرد مدت تحصیلی در این مدرسه چهار سال است و بدانشجویانیکه طبق مقررات تحصیلی در امتحانات آن پذیرفته شوند دانشنامه لیسانس‌داده خواهد شد .

دارندگان دیپلم ریاضی ـ طبیعی‌ـ بازرگانی، کشاورزی که داوطلب باشند باید مطابق نمونه چاپی زیر درخواست ثبت نام خود را تنظیم و حداکثر تا پایان روز یکشنبه ۳۱ مرداد ماه ۵۰ باپست سفارشی‌به نشانی صندوق پستی۱۴۲۰ر۱۴ ارسال دارند، این مهلت برای داوطلبان تهران تا پایان روز سوم شهریور ماه خواهد بود مضافا داوطلبان در تهران و قزوین میتوانند تا آخر روز ششم شهریور ماه مدارك خود را به نشانی های ذیل تسلیم دارند . در هر صورت به تقاضا هائیکه بعد از موعد مقرر پست شود و یا بعد از ششم شهریور ماه بدبیرخانه مدرسه برسد ترتیب اثر داده نخواهد شد .

تجدیدی های دوره دوم متوسطه در رشته های فوق میتوانند در مسابقه شرکت‌نمایند ولی نام نویسی آنان در مدرسه در صورت توفیق در درمسابقه بشرط قبولی‌درامتحانات متوسطه است مدارك زیر باید به پیوست درخواست ثبت نام باشد .

۱ـ برگ درخواست شرکت درمسابقه‌ورودی طبق نمونه زیر با خط داوطلب .

۲ـ یکبرگ رونوشت شناسنامه یا فتوکپی آن

۳ـ سه قطعه عکس ۴ × ۳ که مشخصات داوطلب در پشت آن قید شده باشد .

۴ـ رسیدبانکی مبلغ ۵۰۰ ریال‌بحساب‌شماره ۲۸۰ مدرسه عالی علوم اقتصادی و اجتماعی قزوین نزد بانك پارس شعبه تجریش یا از هر طریق دیگری بحساب مزبور .

حق ثبت نام مسترد نخواهد شد .

به تقاضا هائیکه مدارك آن کامل نباشد و یا بعد از موعد مقرر به پست تسلیم شده باشد ویا بعد از آخر وقت ششم شهریور ۵۰ بدبیرخانه مدرسه برسد ترتیب اثر داده نخواهد شد .

۵ـ مسابقه ورودی در تهران در محل دانشگاه صنعتی آریامهر انجام میشود و روز مسابقه و محل دریافت کارت شرکت در مسابقه بعدا آگهی خواهد شد .

۶ـ داوطلبان شرکت درمسابقه برای دریافت کارت با در دست داشتن رسید پستی یا دبیرخانه شخصا باید مراجعه نمایند .

۷ـ امتحانات مسابقه ورودی شامل:ریاضیات (ضریب۳) فارسی(ضریب۳) زبان خارجی (ضریب ۲) معلومات عمومی (ضریب ۱) خواهد بود .

هزینه تحصیلی

هزینه تحصیلی برای سال اول که گذراندن چهل واحد درسی ضروری است چهل هزار ریال باضافه یکهزار ریال برای ورزش است که دراول سال تحصیلی یکجا دریافت میشود .

هزینه نهار و شام و مسکن و لباس برعهده دانشجو است و چون نظر اولیای مدرسه برترغیب و تشویق دانشجویان در آشنائی بانظام تعاونی است برای تشکیل شرکت های تعاونی مورد احتیاج استفاده دانشجویان راهنمائی و کمك های لازم بعمل خواهد آمد .

برای دانشجویان دختر که ساکن قزوین نباشند درصورت تمایل‌اولیای‌آنان تعیین سرپرست خواهد شد .

مدرسه عالی علوم اقتصادی واجتماعی‌قزوین دکتر مهدی پرهام

نشانی دبیرخانه ودفتر مرکزی

قزوین ـ خیابان شهرداری دبیرخانه‌مدرسه عالی علوم اقتصادی‌واجتماعی‌قزوین

تهران ـ خیابان بهار کوچه‌معاونی شماره ۱۴ دفتر مرکزی مدرسه عالی علوم اقتصادی واجتماعی قزوین

مدرسه‌عالی علوم‌اقتصادی واجتماعی قزوین

برگ درخواست ثبت نام در مسابقه ورودی سال تحصیلی ۵۱ ـ ۱۳۵۰

اینجانب امضاکننده با مشخصات‌زیر :

نام خانوادگی کامل نام

نام پدر متولد سال

دارنده شناسنامه شماره صادره از فارغ‌التحصیل دوره تجدیدی

دوم متوسطه رشته در سال با معدل کل

از دبیرستان شهر

داوطلب شرکت درمسابقه ورودی‌مدرسه عالی علوم اقتصادی‌واجتماعی قزوین‌میباشم

زبان خارجه‌ایکه امتحان خواهم داد انگلیسی ـ فرانسه ـ آلمانی ـ روسی (لطفا علامت بگذارید) بپیوست درخواست این‌مدارك را ارسال میدارم .

۱ـ یك برگ رونوشت شناسنامه (یا فتوکپی) ۲ ـ سه قطعه عکس ۴ × ۳ ۳ـ رسید یا حواله بانکی مبلغ پانصد ریال بابت حق ثبت‌نام .

نشانی شهر خیابان

کوچه تلفن

تاریخ امضاء

آ ـ ۳۰۷۲۶

تبریکات

جناب آقای محمد رضا سعادت فرد

انتخاب آن جناب را به نمایندگی دوره بیست و سوم قانونگزاری مجلس شورای‌ملی تبریك عرض نموده و ازخداوند متعال مسئلت داریم که جنابعالی را در انجام خدمت بشاهنشاه آریامهر و میهن عزیز موفق و موید بدارد .

عباس اعتمادیان و اخوان

آ ـ ۱۳۵۲۹

جناب آقای رضا کورانلو

با کمال مسرت انتخاب آن جناب را از طرف اهالی چارلردیماق به نمایندگی مجلس شورای ملی صمیمانه تبریك عرض مینمائیم .

علی منظوری ـ سروان منظوری

آ ـ ۳۰۶۰۰

تیمسار معظم نصیراله حکیمی

انتخاب شایسته آن حضرت را به نمایندگی مجلس شورای ملی صمیمانه تبریك عرض نموده موفقیت شما را آرزومندیم .

علی منظوری ـ سروان منظوری

آ ـ ۳۰۵۹۶

جناب آقای حسن اوحدی نماینده برگزیده مردم همایونشهر

انتخاب شایسته آنجناب را بنمایندگی مجلس شورای ملی از صمیم قلب تبریك عرض مینماید .

شیراز ـ عزیزالله شاهین

آ ـ ۳۰۵۳۴

جناب آقای حسن اوحدی

انتخاب بجا وشایسته جنابعالی را به نمایندگی مردم حق شناس و شاهدوست همایونشهر از صمیم قلب تبریك عرض نموده موفقیت روز افزون آنجناب را در راه خدمت بشاهنشاه آریامهر و جامعه ایرانی از خداوند بزرگ خواستار است .

شیراز ـ سعیدیان

آ ـ ۳۰۵۳۶

جناب آقای بوداغزاده

انتخاب بجا و شایسته جنابعالی را به نمایندگی دوره ۲۳ مجلس شورایملی تبریك عرض نموده و موفقیت شما را از خدای بزرگ خواستاریم از طرف قسمت فنی تولید دارو .

حقی . میرابی. الکسانیان . رفیعی. ایزدخواه . میرجلیلی شاه محمدی . ماناسیان . مهرآذر . شعبانلو . تبریزیان . یوسفی

آ ـ ۱۳۴۸۱

قابل توجه داوطلبان شرکت در مسابقه ورودی

مدرسه‌عالی بیمه‌تهران

۱ ـ کارتهای شرکت در مسابقه ورودی مدرسه عالی‌بیمه تهران در محل مدرسه واقع در ضلع جنوبی خیابان کریمخان زند بین خردمند و روزولت توزیع خواهد شد.

۲ ـ داوطلبان بایستی شخصا و با در دست داشتن اصل مدرك قبولی که در آن معدل کل کلاس ششم متوسطه ذکر شده باشد و شناسنامه عکس‌دار بمدرسه مراجعه کنند.

۳ـ روز های توزیع کارت شرکت‌در مسابقه ورودی مدرسه عالی بیمه تهران بشرح زیر است :

داوطلبانیکه حرف اول نام خانوادگی آنان الف تا خ صبح ۸ تا ۱۲ روز سه‌شنبه ۱۲ر۵ر۵۰

داوطلبانیکه حرف اول نام خانوادگی آنان د تا ظ از ۳ تا ۷ بعداز ظهر روزم سه شنبه ۱۲ر۵ر۵۰

داوطلبانیکه حرف اول نام خانوادگی آنان ع تا م صبح ساعت ۸ تا ۱۲ روز چهار شنبه ۱۳ر۵ر۵۰

داوطلبانیکه حرف اول نام خانوادگی آنان ن تا ی از ۳ تا۷ بعداز ظهر روز چهارشنبه ۱۳ر۵ر۵۰

۴ ـ مسابقه ورودی مدرسه عالی بیمه تهران ساعت ۴ونیم بعداز ظهر روز جمعه ۱۵ مرداد ماه ۱۳۵۰ در محل دانشگاه تهران بعمل خواهد آمد . از داوطلبان خواهشمند است حداقل یکساعت قبل ازموعد مقرر دردانشگاه تهران حاضر باشند . در ورودی دانشگاه ساعت ۴ ونیم بسته خواهد شد.

مدرسه عالی بیمه تهران

آ ـ ۲۹۹۲۲ ۱ـ۲

آگهی استخدام

سازمان بیمه های اجتماعی بمنظور تکمیل کادر کمك‌داروسازی خود تعدادی کمك داروساز که دارای مدرك تحصیلی دیپلم کامل متوسطه و معافیت دائم از خدمت زیرپرچم باشند و سن آنها از بیست‌سال کمتر واز ۲۵ سال بیشتر نباشد از طریق‌انجام مسابقه و مصاحبه انتخاب و استخدام مینماید .

داوطلبان میتوانند برای دریافت کارت‌شرکت‌درجلسه‌امتحان همه روزه بین ساعت ۴تا۶ بعدازظهر حداکثر تا پایان روز سیزدهم مردادماه سال جاری با همراه داشتن اصل شناسنامه. دو قطعه عکس . فتوکپی مدرك تحصیلی و برك معافیت سازمان بیمه های اجتماعی واقع در خیابان آیزنهاور مراجعه نمایند .

سازمان بیمه‌های اجتماعی

شرکت‌ملی نفت‌ایران

آگهی مزایده شماره ۱۴۰

شرکت ملی نفت ایران یکدستگاه جرثقیل برقی ۶ تنی با موتور دیزلی مستعمل با ۳۰۰ متر ریل واقع‌در آبادان ـ یکدستگاه جرثقیل ۵۰ تنی مستعمل باوینچ‌و موتور دیزلی اسقاط در بندر ماهشهر ـ یکدستگاه اسکله (معروف به اسکله ریگی) ـ یکعدد جرثقیل برقی‌و یکعدد جرثقیل بخاری ـ ساختمانهای فلزی و آجری‌و درحدود ۳۰ تن آهن آلات اسقاط و مستعمل در بندرماهشهر ـ یکدستگاه کارخانه شن و ماسه شوئی با متعلقات آن درسویره (آغاجاری) در حدود ۲۰ تن چوب‌ـدرب و پنجره چوبی شکسته و مستعمل درانبار مازاد بهار ـ آبادان در پنج گروه جداگانه از طریق مزایده‌عمومی بفروش میرساند .

۱ـ علاقمندان میتوانند برای دریافت برك مشخصات‌وشرایط شرکت در مزایده در تهران به اداره مرکزی شرکت ملی نفت ایران واقع در خیابان تخت جمشیدطبقه ۱۲ اطاق ۱۲۲۵ ویا در خرمشهر به اداره اجناس مازاد جنوب مراجعه نمایند .

۲ـ پیشنهاددهندگان‌قبل ازتسلیم پیشنهاد میتوانندازساعت۹الی ۱۲ظهر روز های‌سه شنبه ۱۹ر۵ر۱۳۵۰ وچهارشنبه ۲۰ر۵ر۱۳۵۰ و پنجشنبه ۲۱ر۵ر۱۳۵۰درآبادان وسویره آغاجاری و ماهشهر حضور یافته و به اتفاق نماینده اداره اجناس مازادجنوب تاسیسات‌مزبوررا رویت نمایند .

۳ ـ سپرده شرکت در مزایده طبق مبلغ ذکر شده‌درمقابل‌هرگروه دربرك‌مشخصات‌وشرایط شرکت‌درمزایده میباشدکه‌میبایستی‌یابصورت‌وجدنقدبصندوق‌حسابداری‌شرکت در تهران و یا در آبادان تسلیم گردیده ورسید آن ضمیمه پیشنهاد گردد و یا بصورت تضمین نامه بانکی مورد قبول شرکت برای‌هرگروه جداگانه که‌برای ۶۰ روز از تاریخ مهلت قبول پیشنهاد معتبر باشد وضمیمه پیشنهاد گردد .

۴ ـ پیشنهاد فقط تا ساعت ۱۲ ظهر روز سه شنبه۲۶ر۵ر۱۳۵۰ در دفتر قسمت بازرگانی طبقه ۱۱ اطاق ۱۱۰۷ در تهران وتاساعت ۱۲ همانروز دراداره اجناس‌مازاد جنوب در خرمشهر پذیرفته میشودو در ساعت۹ صبح روزپنجشنبه ۲۸ر۵ر۱۳۵۰ در کمیسیون معاملات‌واقع در طبقه ۱۰ اداره مرکزی شرکت در تهران باز و قرائت خواهد شد .

۵ ـ شرکت در رد و یا قبول یك یا کلیه پیشنهادات‌واصله بدون آنکه محتاج بذکر دلیل‌باشد مختار خواهد بود . حضور پیشنهاددهندگان و یا نمایندگان آنها باردست داشتن‌معرفی نامه‌در جلسه قرائت پیشنهادات آزاد است .

آگهی پذیرش داوطلب انستیتوهای تکنولوژی تبریز

انستیتوتکنولوژی تبریز در رشته های مندرج در جدول زیر برای‌نیمسال اول سال تحصیلی ۵۱ـ۵۰ بمنظور تربیت تکنسین عالی (دوره ۲ ساله فوق‌دیپلم) از طریق مسابقه ورودی برای نوبت دوم (۳ونیم تا۹) بعد از ظهرداوطلب دختر و پسر می پذیرد.

رشته تحصیلی	شرایط لازم	موادامتحانی	هدف	تاریخ‌برگزاری امتحان	آدرس وشماره تلفن	شماره حساب بانکی
بازرگانی	دیپلم ریاضی ـ طبیعی ادبی و دبیرستانهای بازرگانی ـ منشی گری	ریاضی زبان‌ـ ادبیات فارسی	آماده نمودن تکنیسین عالی برای اشتغال در موسسات و شرکت های تجارتی در امور مالی‌و حسابداری و گمرک و حمل و نقل و بیمه	اول شهریور	خیابان شهناز شمالی ـ سه‌راه امین تلفن ۳۵۲۲ـ۹۹۹۹۷	۹۴۳۰ بانک ملی تبریز شعبه مرکزی
مکانیک ماشین آلات‌ـ کشاورزی	دیپلم ریاضی ـ و طبیعی و هنرستانهای ودیپلمه‌های کشاورزی	فیزیک ـ شیمی ریاضیات	آماده نمودن تکنسین عالی برای اشتغال در موسسات ماشین آلات کشاورزی و آزمایشگاه های خاکشناسی و آبیاری	سوم شهریور	انتهای خیابان بهار بلوار حکم آباد تلفن ۳۹۴۱ـ۹۹۵۱۵	۹۷۶۷ بانک ملی تبریز شعبه مرکزی
مکانیک خاک وآبیاری					ـ	
برق (الکتروتکنیک)	دیپلم ریاضی ـ طبیعی و هنرستانها	فیزیک ـ شیمی ریاضیات	آماده نمودن تکنسین عالی برای اشتغال در صنایع‌برق ومکانیک عمومی	دوم شهریور	خیابان هنرستان ساختمان هنرستان انستیتوتکنولوژی تلفن ۹۹۳۵۹ـ۲۱۰۸ـ۵۸۲۸	۷۴۵۹ بانک ملی تبریز شعبه باغ گلستان
مکانیک						

۱ـ کارت ورودی شرکت در جلسه یک روز قبل از انجام مسابقه‌بین‌داوطلبان توزیع میگردد.

۲ـ از فارغ‌التحصیلان هنرستانها و دبیرستانهای بازرگانی‌ومنشیگری‌وکشاورزی علاوه برمواد امتحانی که در جدول فوق مندرج است از معلومات‌فنی مربوطه برشته های تحصیلی آنان نیز باضریب (دو) امتحان بعمل‌خواهد آمد.

۳ـ دانش آموزان تجدیدی میتوانند در مسابقات ورودی شرکت وپس از کسب موفقیت مدارك لازم را ارائه دهند.

۴ـ مدارك لازم برای داوطلبان بشرح زیر است.

الف‌ـ فتوکپی گواهی نامه یا جواز قبولی ششم دبیرستان‌یاهنرستان(برای دانش آموزان تجدیدی گواهی اشتغال بتحصیل از دبیرستان یاهنرستان مربوط)

ب‌ـ عکس ۴×۶ که مشخصات داوطلب پشت آن نوشته شده باشدچهار قطعه.

ج‌ـ رسید مبلغ پانصد ریال حق‌الثبت بحساب بانکی طبق شماره‌حسابهای مندرج در جدول فوق (این مبلغ بهیچ عنوان مسترد نخواهد شد)

د‌ـ یکبرگ فتوکپی شناسنامه.

هـ‌ـ یکبرگ فتوکپی معافی یا برگ آماده بخدمت (برای مشمولین)که ترك تحصیل نموده‌اند.

۵ـ محل انجام امتحان ورودی ضمن مراجعه بانستیتوو دریافت‌کارت‌ورودی تعیین خواهد شد.

۶ـ کلیه مدارك با پست سفارشی ارسال گردد.

انستیتو های تکنولوژی تبریز

آ ـ ۳۰۵۵۰

آگهی مناقصه شماره ۶

یگان هوائی بابلسر مرغ گوشتی پرکنده آمریکائی مصرفی کارکنان خود را از طریق مناقصه خریداری مینماید . پیشنهاد‌ـ دهندگان میتوانند با مراجعه به دفتر سررشته‌داری یگان هوائی بابلسر و دریافت برك شرایط و مشخصات پیشنهادات خود را طبق مفاد مندرج دربرك‌شرایط تنظیم‌نموده و تاساعت۱۰ روز ۲۳ر۵ر۵۰ بدفتر آجودانی یگان هوائی بابلسر تسلیم نمایند . م الف ۶۰۹۵

یگان هوائی بابلسر

آ ـ ۳۰۷۶۸ ۱ـ۲

آگهی مناقصه شماره ۱۱۶۲ر۵۰

راه‌آهن دولتی ایران چهارهزار ورق تخته فشرده شده بابعاد مختلف مورد نیاز را برطبق مشخصات و شرایط مربوطه . از طریق مناقصه تحویل تهران انبار مرکزی (ب) خریداری مینماید .

داوطلبان شرکت در مناقصه میتوانند در ساعت اداری جهت دریافت اسناد مناقصه باداره کل کارپردازی مراجعه فرمایند شرکت کنندگان در مناقصه باید مبلغ‌یکصدو ده هزار ریال بعنوان سپرده شرکت در مناقصه به صندوق راه‌آهن پرداخت و رسید صندوق یامعادل همان مبلغ ضمانت‌نامه بانکی صادریکی از بانکهای مجاز ایران که لااقل یکماه اعتبار داشته باشد به ضمیمه پیشنهاد خود تاساعت ۹ صبح روز ۱۳ر۶ر۵۰ در صندوق پیشنهاد ها واقع در اداره کل کارپردازی بیاندازند پیشنهادهای واصله ساعت ده روز مزبور باز و قرائت خواهد شد . حضور پیشنهاددهندگان یا نمایندگان مجاز آنها در جلسه مناقصه آزاد است و راه‌آهن در رد یاقبول هریك یاتمام پیشنهادها مادامیکه قرارداد مبادله نشده است جزا و کلا مختار میباشد . به‌پیشنهاد فاقد سپرده و مشروط و مبهم و پیشنهادی که بعداز موعد مقرر برسد ترتیب‌اثر داده نخواهد شد سپرده برنده اول و نفر دوم مناقصه نگهداری و در صورت استنکاف از انجام معامله بدون هیچگونه تشریفات بنفع راه‌آهن ضبط خواهد شد مالیات‌متعلقه و هرگونه عوارض دیگر بعهده برنده مناقصه میباشد . راه‌آهن میتواند تاصدی بیست‌و پنج از میزان معامله کسر یا اضافه نماید . م الف ۵۸۳۵

راه‌آهن دولتی ایران

آ ـ ۲۹۳۴۲ ۱ـ۲

اخطار سرتیپ آیرم رئیس تشکیلات نظمیه به دارندگان وسائط نقلیه

چهل سال قبل در همین روز

سرتیپ آیرم

نظر به‌ازدیاد روز‌افزون وسایط نقلیه‌و اهمیت لزوم رعایت و نظامات تأمین عبور و مرور و جلو گیری از مخاطرات مقرره رعایت تکالیف ذیل برای عموم لازم و حتمی‌الاجراست .

۱ـ رانندگان وسایط نقلیه علاوه برنظامات مربوطه نکات ذیل را هم کاملا باید رعایت کنند : از منتهاالیه سمت راست خود بفاصله نیم ذرع به پیاده‌رو سیر کنند . حداکثر سرعت وسایط‌نقلیه سریع‌السیر در شهر از ۳۰ کیلو متر و در جاده های خارج شهر از۴۰ کیلومتر در ساعت تجاوز ننماید . مخصوصا در سر چهارراه‌ها و کلیه گردشگاه‌ها عموماً باید آهسته حرکت نمایند. کلیه‌وسایط نقلیه‌سریع‌السیر برای گذشتن از وسایط نقلیه بطئی‌السیر باید به فاصله ده متر خط قوسی طی کرده و از کنارآنها گذشته مجددا بسمت راست منحرف و خط سیر خود را طبق دستورادامه دهند قبل از توقف باید با دست علامت بدهند که وسائط نقلیه عقب مطلع‌شوند . استعمال مشروب برای عموم رانندگان اکیداً ممنوع است . از اول غروب هر دو چراغهای جلو و چراغهای عقب که بحد کافی نور داشته‌باشد روشن و حرکت با یك چراغ‌جلو اکیداً ممنوع‌است‌ودر موقع مقابل شدن بیکدیگر بایستی چراغ های جلو را چند مرتبه خاموش و روشن نمود و داشتن چراغهای پر نور که روشنائی آن از حد کافی تجاوز کند ممنوع میباشد . ترمز های دستی و پائی کاملا بی عیب و بوق داشته باشد .

سورچی‌های درشکه وگاری

سورچی های درشکه عموماً مجاز نیستند که‌در خط عبور مسیرخودشان از یورتمه‌اسب کمتر نمایند درصورت نداشتن مسافر باید در ایستگاه ها و خیابان هائی که توقف دروسط اجازه داده شده بایستند .

سورچیان کلیه وسایط نقلیه بطئی‌السیر موقع حرکت‌بایستی پیاده شده جلو مال‌خودرا گرفته‌ازمنتهاالیه سمت راست خود نزدیك پیاده‌رو و در جاده های اطراف کاملا از وسط خیابان عبور نمایند .

کلیه وسایط نقلیه تابع نظامات تأمین عبور ومرور و اخطار آژانهای پلیس هستند در صورت تمرد تعقیب خواهند شد .

۲ـ اتومبیل‌ها و اتوبوس های سرویس عمومی‌علاوه بر مقررات فوق نکات ذیل را انجام خواهند داد : فقط در ایستگاه و توقف‌گاه های معینه حق توقف برای پیاده و سوارکردن مسافرین خواهندداشت و بغیرازنقاط مزبور بهیچوجه‌ولو برای پیاده وسوار کردن مسافرین حق توقف را ندارند. مادامی که‌اتوبوس‌جلوتر حرکت‌نکرده اتوبوس عقب حق حرکت را ندارد ، مگر اینکه اتوبوس جلو خراب شده باشد . اضافه‌بر ظرفیت معینه حق پذیرفتن مسافر راندارند.درتوقفگاهها فقط باندازه‌ای حق توقف دارند که مسافر را پیاده و یا سوار نموده و بلافاصله باید حرکت نمایند .شرایط نظافت کاملامرعی شده باشد .لباس شوفرها وبلیط فروشان بایستی تمیز و بانهایت ادب و حسن سلوك با مسافرین رفتار نمایند . شوفرها حق صحبت کردن ، خوردن ، سیگار کشیدن ،مسافرطلبیدن وبلیط‌فروختن در اتوبوس را ندارند فقط بایستی متوجه مقابل خود بوده و مواظبت نمایند که تصادف و مخاطره رخ ندهد . بهیچوجه در ایستگاه و توقفگاه ها بلیط فروشان حق پیاده شدن برای دعوت‌مسافرین و همچنین در اتوبوس حق‌صدا کردن وطلبیدن مسافر را ندارند .

قبول شدگان مدارس متوسطه تهران

صورت اسامی محصلین مدارس متوسطه طهران که درامتحانات نهائی شش ساله قبول شده‌اند انتشاریافت جمع کل قبولشدگان یکصد وشصت‌و هفت نفر میباشد که بقرار ذیل از مدارس متوسطه تهران قبول شدند :

از مدرسه علمیه ۱۷ نفر ، از مدرسه شرف ۴۰ نفر ، از مدرسه معرفت ۹ نفر ، ازشعبه علمی کالج امریکائی ۷ نفر از مدرسه تدین ده نفر ، از کالج قسمت تجارت یك‌نفر، از شعبه علمی دارالفنون ۲۳ نفر واز شعبه ادبی دارالفنون ۱۸ نفر ، از فرانکوپرسان یك نفر ، از مدرسه ثروت ۴۰ نفر .

قبولشدگان محصلین لیسانس دارالمعلمین عالی

تربتی — بیانی

آقایان محمدجواد خان‌تربتی قسمت فلسفه و ادبیات ، خانباباخان بیانی قسمت تاریخ و جغرافیا ، حسین خان رفعتی تاریخ و جغرافیا، احمد خان وزیری رشته طبیعیات، کمال‌الدین جناب فیزیك وشیمی، محمد خان منجمی فیزیك وشیمی،

جناب — ریاضی کرمانی

سینا رشته ریاضیات ، ریاضی کرمانی رشته ریاضیات .

صاحب منصبان وظیفه

یکعده ۶۶نفری فارغ‌التحصیل های عالی که بر طبق قانون مصوبه پارلمان برای یکسال‌خدمت نظام‌وظیفه در مدرسه نظام مشغول تحصیل و تربیت عملی صاحب منصبی و انجام خدمت بودند ۶۳ نفر آنها بدرجه نایب سومی مفتخر گردیده برای اتمام خدمات نظام وظیفه به افواج تقسیم شدند و چهار نفر که ازعهده امتحانات بر نیامدند بدرجه معین نائیبی مفتخر وبا درجه مزبور درفوج وارد خدمت عملی نظام گردیدند که بقیه خدمت خود را در فوج باتمام رسانند .

نزاع در گاراژ

در گاراژ مرکزی کاشان واقع در خیابان سپه جنب باغ ملی نزاعی برسر جاگرفتن‌دراتوبوس‌روی میدهد که در میان شلوغی صحبت و نزاع چاقوئی به پهلوی یك نفر مسافر فرو میرود و معلوم نمیشود مرتکب کدام یك از مسافرین که عازم مشهد بوده‌اند میباشد،جمعی‌عقیده داشته‌اند که زنها باید عقب اتوبوس جدا از مردها بنشینند و بعضی دیگر می‌خواسته‌اند جلوی‌اتوبوس جابگیرند، برسر این‌گونه مسائل نزاع سختی در میگیرد .

(نقل ازاطلاعات ۱۰ مردادماه ۱۳۱۱)

تلایت!

از : مهین پزشکپور

بنظر شما « تلایت »چگونه چیزی است ؟ جاندار است؟ جامد است ؟ توی جیب جا میگیرد ؟ از حیوانات ماقبل تاریخ است ؟یك‌قبیله‌افریقائی است یا نام سفینه جدیدی که قرار است اتوبوسی را به کره ماه ببرد؟راستی«تلایت» چیست ؟ فکر کنید و بما بگوئید و اگر جواب صحیح مرحمت فرمودید مادام‌العمر هر ماه یك دیزی آبگوشت باضافه یك عدد نان سنگك برشته جایزه بگیرید !

و اما «تلایت » به کسر اول‌وسکون ثانی همان«ترید» خودمان است که عوام به‌غلط «تیلید »گویندوآن نانی باشد که خرد کنند و در آبگوشت بخیسانند .اماچطور که«ترید» تبدیل به «تلایت» شده است؟ اینرا باید از رستورانی‌سئوال کرد که روی تابلوودرصورت غذا های خود اینطور نوشته است :

بیفتك ،شنیتسل ، ماکارونی، تورندو، کشك‌بادمجان‌وتلایت!

یك مدتی ما گرفتار «عرب زدگی » بودیم و هرکس‌برای کسب تشخص عرب نمائی‌را پیشه میکرد .در نتیجه زبان‌و لغت فارسی هم روز بروز در عربی تحلیل میرفت و تاهمین اواخر هم که فرهنگستان تشکیل شد و موج طرفداری از زبان ملی و تجدید حیات واژه های اصیل فارسی بالا گرفت باز عده‌یی دست‌بردار نبودند واصرار داشتند که شهرداری را «بلدیه»بگویند، شهربانی را نظمیه ، بهداری را صحیه ، نخست‌وزیر را رئیس‌الوزراء ،سال را سنه و بهمان ترتیب هم نفت را «نفط» و تهران را «طهران» بنویسند . حالا مدتغییر کرده و «غرب زدگی» بجان همه مظاهر زندگی ،ازجمله لغت و زبان ما افتاده است.بطوریکه در رستوران هم ماست و خیار را بعنوان «سوپ سرد »آب مرغ را بعنوان «بویون » و آبگوشت صل‌علی را بعنوان «تلایت» باید به معده فرستاد والا اگر مشتری آب مرغ بخواهد پیشخدمت « ببخشید: گارسون » اخمهایش راتوی هم میبرد و میگوید نداریم . اگر در صورت غذا هم‌بجای «بویون » بنویسند آب مرغ مشتری پیف ،پیف میکند !

چندی پیش در تله‌ویزیون خانم خواننده‌ای که یکی درمیان آهنك های فارسی و فرنگی اجرا میکرد بهنگام معرفی اعضای‌ارکستر خودکه جملگی از جوانهای ریش و پشمی بودند میفرمود :مستر هوشنك ، مستر اصغر ومستر حسینعلی ، مثل اینکه اگر میگفت آقای حسین و آقای اصغر ساز های فرنگی‌حضرات صدای‌دیگری میدادوبدل‌عشاق سینه چاك آهنگهای فرنگی نمی چسبید !

ازین لوس بازیها فراوان داریم و عجب آنکه نه فقط کسی در صدد موقوف کردن آن نیست ، بلکه اغلب سعی میشود از همان ابتدای کودکی بچه های این آب وخاك را به چنین وضعی عادت بدهند . بسیاری از کودکستان ها و دبستان های ما تدریس زبان خارجی را یك‌امتیازبزرك‌برای خودشان تلقی میکنند وبابت این امتیاز واهی و بی معنی از اولیای اطفال‌شهریه‌دولاپهنا میگیرند. روزی‌پسرم‌ازمدرسه بازگشت‌وکتاب انگلیسی‌اش را باز کرد و شروع کرد به خواندن ،دیدم تاآنجاکه‌سواد من‌قد میدهداغلب لغات را اشتباه‌تلفظ‌میکند به‌او تذکر دادم . جواب داد : نه‌مادر تلفظ صحیحش همین است چون «میس‌فاطی » اینطور میگوید ! پرسیدم«میس‌فاطی» انگلیسی است ؟ گفت نه ، ایرانی است . گفتم پس چرا میگوئی «میس‌فاطی » بگو خانم فاطی ... پسرم تعریف کرد که یکروز شاگردی در کلاس « میس فاطی » روی عادت گفته « خانوم ، اجازه داریم » و با خشم ، غضب‌میس فاطی روبرو شده است !خانم و آقائی را میشناسم که نه فقط در تمام ظواهر زندگی ، بلکه‌در حرف‌زدن معمولی بین خودشان مسابقه فرنگی مآبی دارند . شبی منزل آنها میهمان بودیم .خانم از BRBY مامانی خودشان دادسخن می داد و عذرخواهی میکرد که شوهرش رفته است طبقه بالا MILK «شیر» بچه رابدهد و BRBY را بخواباند . نیمساعت بعد آقا تشریف آوردند وضمن عذرخواهی از اینکه خواباندن BRBY طول کشیده است ازمیهمانان دعوت کردند « درینگی » بزنند !شوهر من که ازین مسخره بازی کلافه شده بود آخرش طاقت نیاورد وبشوخی و جدی گفت : مرد حسابی از بس « درینك ، درینك » کردی «هد» مرا بردی !

ما امروز می نشینیم و بر قدما خرده میگیریم که در نوشته هاشان برای ساختن یك جمله فارسی پنج‌تا لغت عربی را با یك لغت فارسی ترکیب میکرده‌اندولی‌خودمان برای مکالمات عادی‌روزمره از شرق و غرب عالم لغت به عاریه میگیریم و هیچ معلوم نیست با این زبان مادر مرده چکار میخواهیم بکنیم .دختر خانمی که یکسال پیش برای تحصیل به امریکا رفته بود وچندروزقبل همراه‌دانشجویان ایرانی‌برای‌گذراندن‌تعطیلاتش به ایران آمدمیخواست‌جریان ورود خود رابه‌فرودگاه‌تعریف کند و میگفت : در ایرپورت فلایت پرواز را چك کردم ... لطفا معلوم کنید ایشان‌فارسی زبانی‌است که‌ازلغات‌انگلیسی استفاده میکند یا انگلیسی زبانی که از لغات‌فارسی کمك میگیرد ؟!

آنها را بخودشان بیاورید!

در اطلاعات پنجشنبه هفتم خردادماه تفصیل یك مهمانی چاپ شده بود که من تصور نمیکنم در هیچ‌خانواده اصیل و معتقد به اخلاق و اصولی تاثیر مساعد بر جای گذارده باشد .

ظاهر امر حکایت دارد که در جشن تولد دخترخانم میزبان ، چون تفریحات و سرگرمیهای متعارف‌برای‌ارضاء خاطرحضرات تکافو نداشته است هوس میکنند همدیگر را با لباس توی استخر بیندازند !

چندی پیش در یك مجلس شب نشینی آن عده از حریفان که تا نزدیك صبح‌در انواع تفریحات شرکت‌کرده بودند و به اصطلاح «لول‌لول» تشریف داشتند برای‌تکمیل کیف خودشان شروع کردند گیلاسهای مشروب را به‌سرو صورت همدیگر پاشیدن و بعد از آنکه دیگر مشروبی نماند بند کردند به «پاپیون» ها که‌در میان‌غش‌و ریسه‌مردو زن هر کس «پاپیون»دیگری را ازروی گردنش میکشید و بازمیکرد منتهی چون همگی مست بودند در موقع کشیدن «پاپیون» یقه پیراهن و گاهی هم کت همدیگر را پاره میکردند .

شنیده‌ام در بعضی میهمانی ها هم تازه بدوران‌رسیده های ما تقلید اشراف زادگان روسیه تزاری رادرمی‌آورندو بعداز نوشیدن مشروب گیلاس آنرا به دیوار میکوبند و می شکنند ؟

این لوس بازیها در عین حال که‌حاکی از بیخیالی‌وبلهوسی است ، نفوذ حرکات‌تصنعی و تقلیدی را در جامعه ما و خصوصا بین گروههایی از جوانان متنعم وفرنگی مآب‌نشان میدهد . طبقاتی که اصرار دارند هرچه بیشتر از مظاهر تمدن و فرهنك ایرانی فاصله بگیرند وچیز هایی راواج بدهند که هیچ ارتباط و تناسبی با خلقیات و روحیات و آداب وسنن قوم‌ایرانی ندارد .خوبست یك‌برنامه‌یی هم برای ارشاد این طبقه ، برای آشتی دادن آنها با زبان‌و فرهنك ملی ترتیب داده شود .آنها را یکجوری بخودشان بیاوریم ،متوجهشان کنیم لازمه تنعم ورفاه این نیست که انسان هرچه بیشتر در بیخبری و هوسرانی و سبکسری غرق شود و ملت و ملیت خود را فراموش کند . زیاده عرضی نیست .

خیرخواه

عابرینی‌که خارج ازخط کشی‌بااتومبیل‌ها تصادف کنند مقصر شناخته میشوند

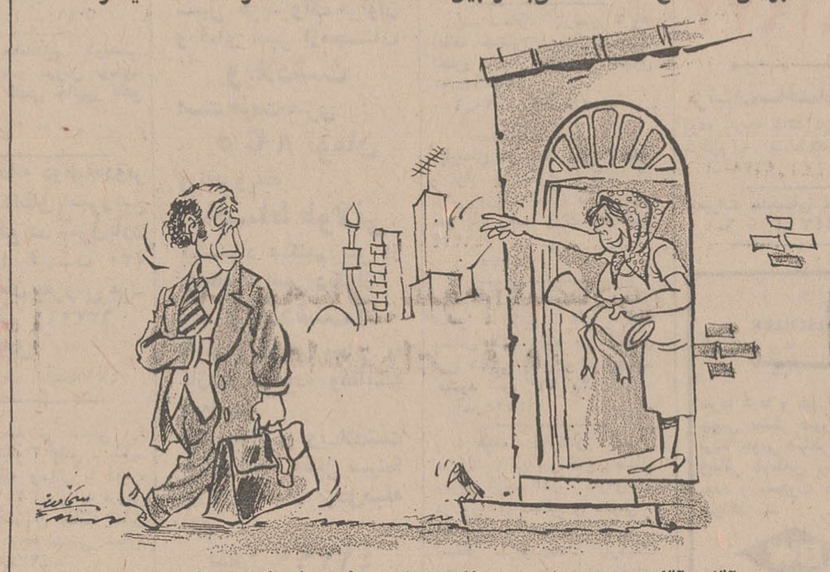
ـ آقا ، آقا ، . . امروز وصیت‌نامه تون رو فراموش کردین !

قیمت «ورقه بهداشتی»

۳۱۱۰۸۰

هریك از کارگران‌مغازه‌ها و کسبه تهران که بخواهند وظیفه‌ای انجام دهند موظف هستند که طبق دستور اداره بهداشت « ورقه بهداشتی » دریافت کنند که البته‌خدمتی نیکو به سلامت جسم و جان مردم است . نکته قابل عرض اینستکه از سه سال قبل که این مقررات بصورت جدی درآمد ، هریك از کارکنان این مغازه‌ها با پرداخت مبلغ ۵۰ ریال و انجام معاینات‌لازم «ورقه بهداشتی» دریافت می‌کردند . سال گذشته اداره بهداشت مبلغ ۵۰ ریال رابه یکصد ریال افزایش داد یعنی صد در صد قیمت را بالا برد وجالب اینستکه امسال برای دریافت ورقه بهداشتی مطالبه ۲۰۰ریال میشود.بایك‌حساب ساده میتوان حدس زد که‌اگر قرار باشد باین سرعت نرخ معاینات بهداشتی را وزارت بهداری‌بالابرد،دیری نخواهد گذشت که حقوق یکماه و یکسال یك کارگر هم کفاف پرداخت این هزینه رانخواهد داد. لذا تقاضا دارد مسئولان اعلام دارند که به چه مجوزی هزینه معاینات بهداشتی را بالابرده‌اندووقتی دستگاههای دولتی خود متوجه افزایش قیمت وبالا رفتن هزینه‌زندگی هستند ، چرا از خودشان شروع نمیکنند .

کاظم‌زاده

اطلاعات مردم
۳۱۱۰۸۰
همه روزه ازساعت۶ تا ۷ بعداز ظهر نظریات شما را منعکس میکند

آقا، گوشت ماخالص‌است !!

چند روز قبل که باتفاق چند نفر از دوستان از مشهد عازم تهران بودیم در بین راه درسمنان اتوبوس برای صرف ناهارمتوقف شد جلو در باغچه خیلی کوچك چند گلدان نظر مردم را بخود جلب میکرد و یک تابلو هم جلو باغچه بچشم میخورد که نوشته بود چلوکبابی منصور فرد و بعد از آن تابلو دیگری نوشته بود مهمانخانه دوستاره طلائی وچون داخل شدیم روی‌شیشه‌در ورودی نوشته بود «گلدن هتل » که از کثافتهای کف هتل ! و لباسهای کثیف کارکنان آن حال انسان بهم میخورد فقط یک یخچال در آنجا وجود داشت‌که انسان دلش بهمان خوش بود وقتی سئوال نمودیم چلوکبابی و مهمانخانه کجاست گفتند هرسه یکی است و همه همین جاست ما که چهار نفر گرسنه بودیم و از مجبوری دستور چهار چلوکباب دادیم‌وقتی آوردند دیدیم هرچلوکباب باندازه یکسیر برنج ویک کباب‌کوبیده ۵۰ الی ۶۰ گرمی داشت و یک تکه نان خشک و چند برگ سبزی همراه بود البته ناگفته نماند روی میز را پر از نوشابه و ماست و غیره نموده بودند که جای شما خالی ما نفری یکدست چلوکباب کوبیده که شرح آن داده شد باضافه یک پیاله ماست کوچک ترشیده و یک فنجان‌چای صرف نمودیم و موقع حساب‌که متصدی آن گفت ۲۶۰ ریال ما توضیح خواستیم ، صورت داد چلوکباب کوبیده هر ظرف ۴۵ریال . ماست پیاله‌ای ۱۵ریال . چای یکفنجان ۵ ریال میشود ۶۵ ریال که‌چهار دست آن میشود ۲۶۰ ریال . وقتی هم اعتراض نمودیم که آقا آخر چرا ۵۰یا۶۰گرم کباب‌کوبیده را ۴۵ ریال حساب میکنید در جواب مافگت آقاگوشت ماخالص است ، ما گوشت آشغال نداریم، و این‌طور که معلوم شد آنهائیکه چلوکباب و اجناس دیگر رابقیمت میدهند تمامش آشغال است ! راستی چرا نباید مقامات صالحه جلو این‌جور اجحافها رابگیرند و اینها را آزاد میگذارند تا هرکار دلشان میخواهد بکنند .

مهدی نیکپرور

سی‌سال در انتظارنوسازی

حدود سی سال است که قرار شده شهرداری تهران بازارچه شیخ‌هادی را تعریض و درست کند . در مدت این‌سی‌سال هر اقدامی‌دربازارچه‌ومسیر آن‌انجام شده است ، بوسیله مردم بوده استو شهرداری‌تهران‌هیچگونه دخالتی نداشته است و بهمین دلیل فعلا بازارچه بصورت یك مخروبه درآمده است ، بهتر نیست ، حداقل پس از سی سال شهرداری تهران تکلیف این بازارچه را یکسره کند و آن‌را ازحال فعلی خارج سازد .

ر ـ ك

یك تعریض واینهمه معطلی

مدتی است که تعریض و تسطیح خیابانهای تاج وآلستوم از طرف پیمانکار شروع وچنان بلائی‌به‌سراین‌دوخیابان‌آورده‌اند که جان صاحبان اتومبیل ، مسافران و کسبه اطراف بلب رسیده و علاوه بر خسارات‌مادی که بدارندگان اتومبیل واردمی شود ، در اثر گردو خاك ،هوا آنچنان آلوده میشود که امکان نفس کشیدن به‌عابرین‌وساکنان نمیدهد و مغازه ها و منازل اطراف از خاك اشباع شده‌است. در خیابان آلستوم برای عبور خط اتوبان مسیر اتومبیلها را از خیابان های فرعی که‌آسفالت نشده تعیین کرده‌اند و در این خیابانها نیز از گردو خاك محشری است که ساکنان‌اطراف را بستوه آورده است .

از طرفی کار تسطیح وتعریض این خیابانها چنان باکندی پیش میرود که احتمال میرود چندماه آینده نیز ساکنان تهران‌ویلا‌ـ آریاشهر ـشهرآراـ کوی کن ـ تهران و سایر نقاط‌مسکونی که مسیرشان منحصرا از این دو خیابان است زجر برده‌و متحمل خسارت شوند .

بدنیست‌مقامات مسئول‌شهرداری قدم‌رنجه فرموده و از نزدیك محل را موردبازدید قرار دهند ورنجو عذابی را که‌برای‌عابران وساکنان اطراف فراهم کرده‌اند مشاهده و ترتیبی بدهند که پیمانکار فعالیت بیشتری نموده و شبها نیز بکار ادامه دهد .

مرتضی حیدری خروشانی

سفارشنامه بر فرزند هفتم !

اهالی میدان شاهپور نازی مدتهاست که برای فرزند هفتم به‌شهرداری‌تهران‌نامه‌مینویسندتا بیایند و یك قشرشن و ماسه و غیره بنام اسفالت روی خاك های این میدان بریزند ولی گویا این فرزند که همان شهرداری ناحیه هفت تهران است گوشش باین‌حرفهابدهکار نیست‌لذاازپدر محترم(شهرداری تهران) درخواست میشود که سفارش ما را به هفتمین فرزند بنماید ، شاید این «فرزند» از «پدرش » حرف شنوی داشته باشد .

قربان‌آقا

عوارض نوسازی باغات

۳۱۱۰۸۰

من باغچه‌ای درزرگنده دارم که هر سال عوارض نو سازی را شهرداری محل دریافت کرده‌است ،درحالیکه فلسفه‌هوای‌مطبوع‌برای‌شهرها وایجاد فضای سبز یکی از هدفهای دولت میباشد، چرا ازباغات‌برخلاف قانون‌عوارض نوسازی دریافت میکنند .من دو سال عوارض نوسازی پرداخته‌ام و فعلا از پرداخت آن خسته شده‌ام ، لذا اگر از سال آینده ، باغات از پرداخت عوارض نوسازی‌معاف نشود ، تصمیم دارم باغ رابه قطعات کوچك تقسیم و برای ساختمان به اشخاص‌بفروشم. وقتی شهرداری نخواهد هوای تهران مملو از دود گازوئیل تصفیه شود ، من چرابارآنرا بدوش بکشم !؟

دکتر حسن بهره‌مند

مدیریت کرمان در تهران است

یکی از هدفهای دولت از سالها پیش آن بوده‌است که‌از هجوم جمعیت‌بطرف تهران بکاهد و برای این منظورتا کنون صدها طرح و برنامه تهیه شده‌است که تعدادی از آنها بی‌تاثیر نبوده است و چنانچه طرحهای تهیه شده مثمر ثمر بوده است ، بهتر است دنباله آن با قاطعیت تمام گرفته شود و تا پایان کار دنبال گردد .

از جمله طرحها و برنامه های‌مصوبه یکی آن بوده است که تهران را از حالت تمرکز کلیه کارها خارج کنند و همانطور که در نطق آقای نخست‌وزیر در وزارت کشور دیدیم باستاندار ها و فرمانداران هشدار داده شده است که برای انجام هرکار محلی با تهران مکاتبه نکنند و وقت مردم را با انجام اینگونه مراسلات نگیرند، بلکه‌مشکلات محلی در همان محل حل شود تاهم کار ها سرعت بیشتری داشته باشد و هم‌از تمرکز ها در مرکز کاسته شده باشد.

بجز آنکه بعنوان نمونه در بالاذکر شد ، موارد مشابه دیگری نیز وجود دارد که تمام‌این‌برنامه ها برای‌جلوگیری از هجوم بیمورد اهالی شهرستان‌ها به تهران می‌باشد و دیگر نکته‌ای که باید بطرحهای مزبور اضافه کنم ، گشایش چندین دانشکده ، مدرسه عالی و دانشگاه در مراکز استان می‌باشد تا این‌خود علاوه‌بر اینکه به نیازدانش‌طلبی مردم کمك خواهد کرد، اهالی‌شهرستان مجبور نباشند ، حتی برای ادامه تحصیلات عالی به تهران بیایند و از اینهمه گرفتاری ازدیاد جمعیت تهران کاسته گردد ، ولی متاسفانه اجرای‌این طرحها در مناطق مختلف انطور که‌مورد نظر بوده است، بمورد عمل گذاشته نشده است و گهگاه با انجام‌بعضی ازدستورات عملا عکس قضیه موردنظر انجام شده است .

توجه کنید به آگهی منتشره در دوم مرداد ماه جاری در صفحه اول . این اطلاعیه مربوط به مرکز آزمون‌شناسی درباره‌مسابقه‌ورودی مدرسه‌عالی‌مدیریت کرمان میباشد .

این مطلب روشن است که در شهر کرمان نیز مانند ، سایر شهر هاتعدادی از جمعیت را سالخوردگان تشکیل میدهند و تعدادی جوانانیکه میتوانند و آمادگی تحصیلات عالی دارند به نسبت کل جمعیت هر شهر تعدادی در حدود یك‌چهارم‌وشاید کمترراتشکیل میدهند این جوانان درپی تحصیل ویا جستجوی کار اکثرا بطرف تهران حرکت‌میکنند ودولت با توجه باین مهاجرت، اخیرا برای جلوگیری از ان دراین‌شهرستان دو موسسه عالی آموزشی تاسیس کرده است که جوانان در شهر خود میتوانند دوره مذکور را بگذرانند و احتیاجی نباشد که به تهران مسافرت نمایند . در اطلاعیه مرکز آزمون‌شناسی آمده است که برای شرکت در مسابقه‌ورودی مدرسه‌عالی مدیریت کرمان داوطلبان بایستی مدارك و فرم لازم را تکمیل و به مرکز آزمون‌شناسی در تهران‌ارسال دارند و کارت ورودی داوطلبان نیز در تهران توزیع خواهد شد و در نتیجه داوطلبان مدرسه عالی مدیریت کرمان نیز امتحان را باید در تهران‌بگذرانند!

اینجاست که نظر اصلی قانونگزار رعایت نشده است و به روح قانون‌توجه نشده است ، گیرم که بایستی انجام این مسابقه تحت‌نظر موسسه آزمون ـ شناسی انجام پذیرد آیا چه اشکالی خواهد داشت که چند نفر برای چندروز مامور شوند و در همان کرمان این اقدامات قانونی را انجام دهند تادانشجوی کرمانی مجبور نباشد برای شرکت در دوره مدیریت ... به تهران بیاید زیرا علاوه بر اینکه هزینه فوق‌العاده بر او تحمیل میشود ، وقتی قرار شد به‌تهران بیاید ، دیگر چرا به کرمان‌برگردد، اینهمه مدرسه عالی در تهران وجوددارد و او بالاخره میتواند دریکی از این مدارس ثبت‌نام کند .

امید است که برای جلوگیری از مهاجرت و ادامه تحصیل جوانان در کرمان این پیشنهاد مورد توجه‌مسئولان قرار گیرد .

کرمان ـ ماشاءالله ثمره

جدول کلمات متقاطع

شماره ۵۰۹۸

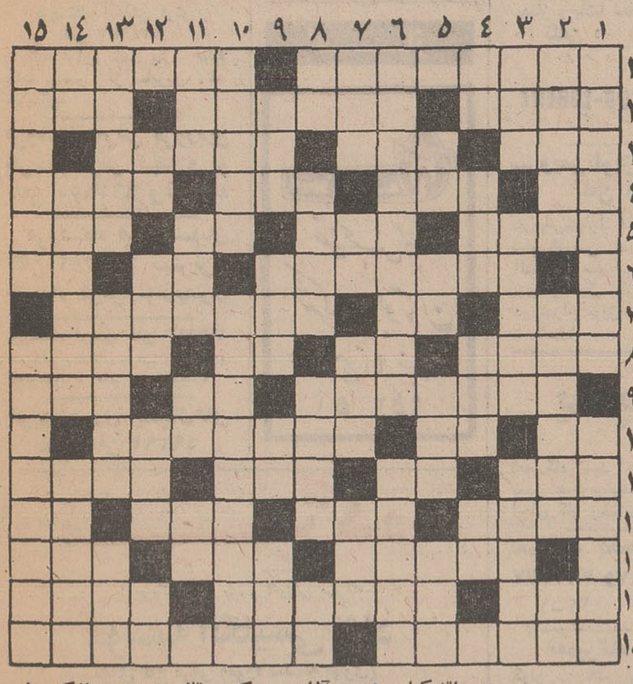

افقی :

۱ ـ واضع فلسفه وحدت وجود که با نوشتن «اصول فلسفه دکارت» نامش‌برسر زبانها افتاد ـ کو مادری که چنین نیست ؟! ۲ـ شیاد اصطرلاب‌بدست ـ از اعیاد معروف مذهبی‌ـ مصنوعی که باردارش کنند ، بسیار گرید! ۳ـ یکی از پساوند ها ـ ازبرجستگی‌های زمین ـ ماندن وتوقف گاهی ازدوشاب‌فرقش ۴ـ ضمیری است ـ کردن مسافر در راه نشهند ـ نیستی ـ از دهان بیرون آید ۵ـ ازگلهای زیبای‌بهاری ـ در بازی که بزنند پنج تا جلو افتاده‌اند‌ـ گل چسبنده ـ حرف استثناء ۶ـ ناتوان است و به یاریش‌باید رفت ـ شهرسوهان‌ـ ـ واحدی در وزن۷ـ خانه و منزل ـ روستا ـ به طالبان فیض آموختنش‌راتوصیه میکنند ! ۸ـ اگر نباشد ، با فطیر باید ساخت ! ـ بالا به زبان انگلیسی ـ نوعی خط کش باشد ـ ایوان ۹ـ نگهبانی که بربلندی می‌ایستد ـ سه کیلوـ چاق و فربه ۱۰ـ خیابانی‌قدیمی در تهران ـ صورت ـ دیوار چوبی یا پارچه‌یی که اتاق را به دو قسمت میکند ۱۱ـ خارج از میدان فوتبال ـ گاهی ، با جایش رود !ـ دقیقه‌یی بیش نیست !ـ آماده و فراهم‌آورده شده ! ۱۲ـ گاهی ازروزگار کسی درآورند ـ از مایعات سنگین شیمیائی ـ بر پیرسیار گذشته ـ مخ‌در آن است ۱۳ـ اسب تنومند بارکش ـ ازآفات نباتی ـ هم‌صحبت برهمن ۱۴ ـ ازمعروفترین نویسندگان‌فرانسه ـ گاهی سر از چاه درآورد !ـ در بدان نیز بسته شود۱۵ـ از لوازم زینتی خانمها ـ بر اثر سرماخوردگی پدید آید !

عمودی :

۱ـ پیکر است و مجموع اجزاء یا اعضاء که جسم یك موجود راتشکیل‌بدهند ـ آزاده و بخشنده ۲ـ تا چندی پیش آتش‌چرخان‌یکی‌از مونس‌هایش بود ـ عنصر گرانبهائی که از معدن اورانیوم به دست می آورند ـ از چاشنی های غذا ۳ـ سال گذشته ـ دریوزگی‌ـ مرده در آن نهند ۴ـ دلیر و پهلوان ـ بعداز غذا خورند ـ ضایع و باطل شده ـ علامت مفعول بیواسطه ۵ـ تکرارش غذائیست ـخانم از آن پیروی کند ـ در کره ماه نیافته‌اند !ـ نخ‌تابیده شده ۶ـ کتابی دیگر از نویسنده کتاب نیرنگستان ـ عسس است و دشمن دزد ۷ـ میوه که پیدا کند از بازار افتاده !ـ درخت زبان‌گنجشك‌ـ ازمردان مذهبی‌دین عیسی‌مسیح ـ مکر و حیله ۸ـ حرف‌ندا ـاز پی‌امروز آید ـ در مدرسه حکومت می‌کند‌ـفراری معروف نازی ۹ـ قسمتی از پا ـعددیست ـ قاعده و روش ـ همسر خانم ۱۰ـ صاحب اختیار ـ در آن‌از مجنونین نگهداری می‌کنند۱۱ـ صاحب کتاب اودیسه ـ مشك به دوش دارد و آب حمل می کند ـتازه‌و جدید ـ ازکشیدنی ها ۱۲ـ عیب و عار ـ وقت‌وزمان معلوم ـ آرزو ـ ظرف سرکه ۱۳ـ درشمال‌باپوست می‌خوردند و مسموم می‌شدند ـ شکم که چنین باشد به ایمان امیدنتوان داشت ـ تقویت رادیوئی ۱۴ـ مایه حیات ـ بهبودی یافتن زخم ـ در قدیم باچماق نقره‌یی در موکب بزرگان حرکت میکرد ۱۵ـجدرستهـ جمهوری کوچکی در کشور ایتالیا که آنرا از قدیمی‌ترین جمهوری های اروپائی میتوان دانست .

حل جدول شماره ۵۰۹۷

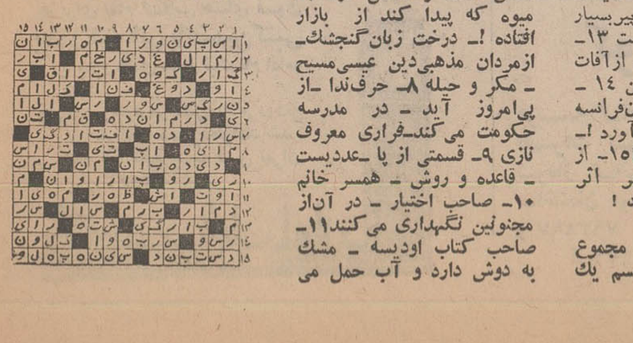

نیازمندیها

تلفنهای ۳۱۱۲۲۹ـ۳۱۱۲۲۷

اثاثیه

خرید

بازرگانی فرش کیهان ۸۳۰۹۰۴و۸۲۳۷۷۶
خریدار نقدی همه رقم فرش کهنه و نو جهت صادرت! روزولت میدان ۲۵ شهریور

فرش طوسی ۷۵۹۰۲۹
فرشهای کهنه‌ونوسنگین قیمت شما را جهت صادرات‌از سایرین‌بهتر خریداری مینماید .

فروشگاه فرش صمد تلفن ۴۹۹۸۵ خریدار همه‌نوع فرش‌های نو و کهنه‌وسایر لوازم منزل و اشیاء قدیمی چلچراغ ظروف‌بلوروچینی ورشو

فروشگاه‌آستار۶۶۶۴۰۲۱ خریدار یخچال برقی و نفتی‌تلویزیون کولرفرش وکلیه لوازم منزل بقیمت عادلانه شاه ٤ راه‌پیروز

فروشگاه مشرق۴۹۳۲۷ بهترین خریدار یخچال های نفتی برقی قالی قالیچه نو و کهنه اثاث منزل و عتیقه

نمایشگاه گلشن ۶۲۱۴۲۱ همه نوع فرش های کهنه خریداریم و همه رقم فرش نو موجود میباشد فرش های‌کهنه با نو معاوضه می‌شود خیابان پهلوی بالای ایستگاه بیمه جنب بانک ملی یوسف‌آباد

بورس فرش ایران بهترین خریدار فرشهای نو وکهنه تلفن ۳۰۱۰۳۱
۱ـ۲۶ آـ۴۵۱۸

فرشهای کهنه از متری ۳۰۰ تومان به‌بالا خریداریم‌فرش اعتماد مقابل سینماملن‌روز تلفن ۷۵۸۲۷۰

فروشگاه‌آسیا ۶۶۲۸۳۲ خریدار یخچال‌تلویزیون فرش‌و سایر لوازم منزل بقیمت‌عادلانه خیابان‌شاه

فروشگاه‌فرش تهران‌کالا خریدار انواع قالیهای نو و کهنه و لوازم منزل ۶۶۹۲۲۶

فروشگاه ایران فرش تلفن ۷۷۴۹۷۲ کلیه لوازم شما بهر مبلغ باشد بیشتر از سایرین نقد خریداریم

فروشگاه فرش فروردین خریدار فرش کهنه و نو تلفن ۶۶۱۶۵۵ و۴۳۰۸۵

فروشگاه فرش شایان تلفن ۶۶۳۳۸۱ بهترین خریدار فرش‌ولوازم‌منزل

فروشگاه ارمان تلفن ۶۶۹۶۲۳ خریدار یخچال برقی و نفتی و تلویزیون و قالی و قالیچه

خریدارفوری یخچال‌های نفتی تلفن ۴۹۳۹۳

فروشگاه بختیاری‌تلفن۷۵۹۳۲۹ بهترین خریدار کلیه وازم منزل

فروشگاه فرش‌ایران‌کالا ۷۸۲۴۱۳ و ۷۵۳۳۰۶ فرشهای کهنه‌ونو جهت صادرات باعالی ترین قیمت ازمنازل خریداریم

فروش دست اول

نمایشگاه پاریس

پخش محصولات مدرن تزئینی تولید کننده بهترین کفپوش بورس انواع کاغذ دیواری و پرده کرکره وپوشش پلاستیکی سفارش تلفنی پذیرفته میشود نادری اول قوام‌السلطنه تلفن ۶۶۹۵۵۴

فروش‌دست‌دوم

مقداری اثاث منزل : مبل استیل یخچال گاز چینی وغیره برای فروش آماده است ، نشانی : خیابان پهلوی کوچه فرخی‌شماره ۳۷ تلفن۶۲۴۶۲۶
آـ ۱۳۴۸۵

کرایه

کرایه هرنوع ماشین تحریر بنگاه فنی ناصر تلفن ۸۲۶۲۰۵ دروازه‌دولت مقابل سعدی

مبل‌ودکوراسیون

پرده دوزی ارجمند۳۱۷۳۷۰

پیراهن مبل : ۳۱۹۵۰۵
تعویض‌پارچه‌مبل: ۳۱۹۵۰۵
پرده‌دوزی‌شهرزاد: ۳۱۹۵۰۵
۱ـ۲۶ آـ۴۰۳۱

شستشوی‌مبل وفرش

کارخانه قالیشوئی ادیب بانضمام‌شستشوی مبلمان درجای‌خودتلفن۹۵۲۴۵۴

دوراگلین‌سرویس‌آمریکا خشکشوئی مبل و فرش در محل وابسته پتاول‌ماسنر ایران تلفن ۷۵۸۳۹۵ ـ ۷۵۸۳۹۶ و ۷۵۳۶۸۳

کارخانه قالیشوئی‌اطلس با سابقه و مجهز ۹۶۰۲۸۹

آناهیتا سرویس مبلمان فرش موکت تشک و سقف اتومبیل شما را خشکشوئی مینماید ۷۹۵۳۰۷
۱ـ۲۵ آـ۴۳۵۵

شستشوی مبل و فرش کلین سرویس مهرمیکروویشرو نظافت مبل وفرش بادستگاه منحصر بفرد تلفن ۹۵۲۵۴۶

گاز

شرکت پخش بوتاگاز
شرکت بوتاگاز از۷ویم صبح تا ۸ شب تلفنهای ۳۹۲۳۸۹ و ۳۹۳۲۲۳

ادساگاز ۸۲۴۰۲۱

ایران‌گاز
پخش گاز ۸۲۷۱۳۱
تعمیرات ۸۲۳۰۵۱ـ۵۳
همه روزه ازساعت ۷ ب الی ۱۱ ش
نمایشگاه مرکزی خیابان شاهرضا شماره ۳۳۰

پرسی گاز
گازوسرویس
غرب خیابان سپهبدی ۹۶۳۰۲۱ الی ۹۶۳۰۲۵ از ۷ صبح تا ۷ شب
شرق خیابان پهلوی ۸۲۲۰۲۵ الی ۸۲۲۰۲۱
۸۳۰۰۳۳ الی ۸۳۰۰۳۱
۸۲۷۹۹۰-۸۲۷۲۴۷
از ۷ صبح تا ۱۰ شب
تلفن مخصوص تعمیرات ۸۲۶۲۴۰

تعمیرات

تلویزیون

تعمیرگاه‌تلویزیون الکترون تلفون ۷۶۳۶۸۲
تعمیر تلویزیونهای R.C.A
شاوب ورنس. فیلیپس. سیرا تلفونکن وسایرمارکها باسرویس مجهز سیار در شهرشمیرانات.

تعمیرگاه شمیرانات
تعمیرگاه مجاز شماره ٦
شاوب‌لورنس
شمیرانات ۲ راهی قلهک
تلفن: ۸۶۳۸۵۵ ۸۶۶۷۸۶
SCHAUB-LORENZ

تلویزیون فوری در منزل تعمیر میشود ۹۶۰۵۴۶

تعمیرگاه‌پارس ۳۵۴۴۴۲ تعمیر فوری تلویزیون‌در منزل

دادار
تعمیرگاه مجاز شماره ۱۵
شاوب لورنس
عباس‌آباد سی‌متری نظامی بین مهناز و پاشا شماره ۱۷۹
تلفن : ۷۶۴۲۵۱
SCHAUB-LORENZ

سرویس‌تلویزیون‌گارانتی ۶۲۸۳۷۱
سرویس‌سیار R.C.A-R.T.I
شاوب‌لورنس مدیاتور جنرال الکتریک سیرا. وستینگهاوس. صبا و دیگر مارکها در منازل در تهران بویژه شمیرانات .
۱ـ۱۵ آـ۴۱۵۶

یخچال

تعمیرگاه سید حسین۸۸۲۴۳۸ تعمیر هرنوع یخچال ، کولر ، اجاق گاز رختشوئی، ابگرمکن

تعمیرات یخچال فوری. ۷۹۱۳۷۷ و۷۹۳۸۹۷ گاما
۱ـ۲۳ آـ۴۴۳۰

تعمیرگاه یخچال
کولر ـ رختشوئی ـ آبگرمکن
منطقه تهران‌ویلا ۹۷۳۰۴۷
منطقه قلهک ۸۶۲۵۸۱
منطقه تهران‌پارس ۷۸۰۰۶۸
منطقه جنوب ۵۳۲۵۵۰
آـ ۴۳۱۸

جنرال سرویس
ابگرمکن ـ کولر ـ یخچال ـ اسپرسو ـ اجاق گاز
تلفن ۸۲۱۰۶۱

تعمیرگاه یخچال‌فریجیدر اساس یدکی موجود است‌تلفن ۷۵۲۳۳۶

کولر

موسسه گاما نصب و تعمیرات کولر تهویه شوفاژ کانال کشی ساختمان فوری۷۹۱۳۷۷ و ۷۹۳۸۹۷
آـ۴۴۳۱

موسسه موبت کارلو
نصب کولر سازنده کانال دریچه‌تنظیم‌هوا۷۹۶۱۰۳۱

جنرال سرویس
نصب و سرویس کولر وآبگرمکن تلفن ۷۹۶۱۵۱

ایران تک
نصب کولر کانال کشی ساختمان
پخش دریچه تلفن ۹۷۶۲۱۸

نصب وتعمیر کولرفوری ۷۹۶۱۰۳

فروش اتومبیل

ولو
مدل ٦٧
ولو (۱۲۱) بیواسطه‌کم‌رنگ بعلت مسافرت به فروش میرسد قیمت ۲۶۰۰۰۰ ریال تلفن ۷۵۴۳۳۰
آـ ۱۳۴۴۹

کوپراس
مدل ۷۰
مینی‌کوپراس برای فروش یا معاوضه موجود است تلفن ـ ۳۱۰۰۵۲
آـ ۴۵۰۳

فروشگاههای اتومبیل

ژیان‌ومهاری
نماینده رسمی تلفن ـ ۶۲۹۱۲۵

کرایه

اتو بوکس
اتومبیلهای تشریفاتی با راننده برای داخل و خارج‌از تهران میدان فردوسی تلفن ۸۲۱۲۷۰ و ۸۲۶۶۰۵

ام ـ آـاس
اتوبوس و مینی‌بوس دربست برای کارخانجات و مسافرت های‌دستجمعی تلفن ۹۷۰۸۱۴

کاج بار
بارکش شهر وحومه وبیمه اثاثیه منزل
تلفنهای ۶۶۱۱۱۱ ۴۱۱۱۱

توکل بار
بارکش شهر وحومه
تلفن ۲۲۲۲۲

اتوشاهپور
اتوبوس ومینی‌بوس اجاره‌ای و دربست
تلفن ۲۶۳۲۷ ۵۳۰۲۵۳

جرثقیل پارس
تلفن ۷۸۶۶۲و ۷۸۱۱۱۲

جرثقیل‌ونریلی
جاسب تلفن های۲۵۷۶۳ ۲۵۷۶۵ و ۵۹۹۷۴ و ۲۷۸۱۸

جرثقیل بابک‌آیزنهاور تلفن۹۵۹۵۸۸،۹۷۸۰۸۰

ماشین آلات

لیلاند کمپرسی
یکدستگاه کامیون لیلاند کمپرسی آماده بکار مدل ٦١ پنج‌تن بفروش میرسد صبحها تلفن ۹۷۱۹۸۷
۱ـ۲ آـ۴۵۵۶

فروش جرثقیل باقساط۳ساله
تعداد ۲۰ دستگاه جرثقیل تمام گردان بظرفیت ۱۲٫۵ الی ٤٥ تن باپرداخت ۲۰٪ وجه نقد وبقیه در مدت سه‌سال‌بفروش میرسد: تلفن۲۹۱۲۵ ـ۲۹۱۲۴ انواع و اقسام جرثقیل نیز برای اجاره موجود است‌تلفن ۵۳۰۶۹۱ و۵۳۵۸۲۸و۵۳۹۴۷۹

املاک‌ومستغلات

فروش
سازمان املاك شایسته تلفن ۶۲۷۲۵۷
با کادری‌مجرب وصلاحیتدار مرکز عمده معاملات املاك تهران و حومه
خانه ـ مستقلات
ویلا ـ زمین

معاملات تهران‌پارس و نارمك و پول امینی ـ ۷۹۰۰۹۰

خانه فروشی
خانه‌های ویلائی‌باقساط‌یکساله در تهران‌پارس و همچنین در بهترین نقاط نیروی هوائی و تهران‌نو خانه های نوسازمدرن دوطبقه و یکطبقه ویلائی ۳ تا ٦ اطاقی از ۹۵ تا ۲۰۰هزار تومان نصف نقد بقیه ٦ تا ۱۲ ماهه که از بانك بگیرید ـ ۳۹۳۰۵۸

خانه فروشی قدیمی‌تمیز بقیمت ۹۰ هزار تومان
۱۵۲ متر با تلفن و هفت اطاق در خیابان شاه‌آباد کوچه آقا سید هاشم رجوع فرمائید لاله‌زارنزدیك توبخانه۳۱۹۷۸۴ به: بنگاه کوشان
۱ـ۲ آـ۳۰۴۱۰

آپارتمان وخانه‌های دربستی جهت اجاره و فروش موجود است دفتر کندی چالهرز تلفن ۷۷٦٤۳۵
آـ ٤۳۷۷

یك‌باب خانه دوطبقه‌دوبر هرطبقه ١٤اطاق‌باسرویس کامل واقع در شرق‌پارك شهرآرا بقیمت ۲۲۰ هزار تومان بفروش می‌رسد تلفن ٦۳۳۲۱۱ دفتر ساحل
۱ـ۵ آـ٤۵۷٤

خانه مستغلاتی شمالی ٤ طبقه هر طبقه ۳ اطاق ـ هال‌ـ حمام و کلیه وسائل با اجاره ماهیانه ۲۵۰۰ تومان به فروش میرسد . خیابان حافظ مقابل بانك کار کوچه سیمی شماره ۱۱ تلفن ٤۲۳٤۸
آـ ٤۵٦۸

خانه دو طبقه نزدیك میدان شهیاد جنب پمپ بنزین ۱۲ متری نصرت بفروش میرسد تلفن ٤۸۱۵۹
آـ ٤۵۱۸

خانه کلنگی در نارمك
پشت بازار چهل دستگاه
با عرض ۱۳٫۲۳ متر و طول ۲۳٫۱٤ بمساحت ۳۰۸٫۵۰ متر جنوبی دارای ساختمان بانکی دواطاقه با آب و برق‌ودیعه ده هزار ریال تلفن بفروش‌میرسد طالبین به تلفنهای ۳۹۳۰٤۲ و ۷۹٤٦۵٤ مذاکره فرمایند .
آـ۲۹۳٤

ویلا فروشی
چند دستگاه‌ویلا مدرن شخصی ساز بفروش میرسد ۷٦٤۹۷۳

خیابان سلطنت آباد ساختمان ویلائی مدرن باشوفاژ و تلفن بفروش میرسد ۸۲۱۸۹۹ و ۸۲۰۹۳۱ دفتر دادوستد

ویلای یکطبقه شمالی مهندسی‌ساز ۳۵۰ متر باغچه مشجر با تلفن بدون واسطه فروشی . تهران ویلا .خیابان ششم پلاك ۳۰ تلفن۹۷۲٦۱۰
آـ ۱۳۵۹۳ ۱ـ۲

کواکو
لوله‌کشی گاز دقیقترین کار در ساختمانها
وکارخانجات توسط باسابقه‌ترین مهندسین
ومتخصصین طبق استانداردهای شرکت ملی گاز ایران
تلفنهای: ۸۲۷۲۲۲ و ۸۲۷۳۲۳ داخلی ۲۳ یا ۸۲۳۲۸۸

تلفن جدید ۸۳٦٤۱۹
البرز
فروش وتعمیر ماشینهای تحریر ـ پلی کپی وحساب بهجت‌آباد ۱۵۱

وسایل آزمایشگاه
دوره راهنمائی بطور سری آماده تحویل میباشد.
شرکت شهلا خیابان تخت‌جمشید شماره ۱٤٦
تلفن ۸۲۵۱۲٤ و ۸۲۵۱۲۵

یکباب ویلای مدرن مجهز شخصی‌ساز مشتمل‌بر ۱۰اطاق و سرویس کامل کولر وشوفاژ با آب و برق و تلفن واستخر بمساحت ۹۷۲ متر بمبلغ ۹۷۵ هزار تومان تلفن ۷۵۰۳٤۸ بعد از ظهرها تماس گرفته شود .

باغ فروشی
خیابان نیاوران
۳۱۵۰ متر باغ بفاصله ده متر از خیابان باساختمان‌خوب تراس وسیع سرپوشیده دو استخرگاراژ گلخانه آب‌فراوان اشجار قدیمی برق سه‌فاز تلفن بقیمت زمین ۸۸۰۹٦۱

باغ فروشی ـ کرج
باغ ده هزار متری بابهترین درختها ی‌میوه دو الی ۳ ساله با آب نوبتی واقع در فرح‌آباد تقریبا ۱٦ کیلومتر از ورودی کرج به اتوبان قیمت متری ۸۰ ریال باتلفن ۷۷۱۳۹۹ ـ ۲ بعد از ظهر الی ٦ مراجعه شود .
۱ـ۳ آـ ٤۵۵۷

زمین فروشی
سهیل
در خدمت شما
ویلادشت
دراین چند هفته اخیر صدها نفر از زمینهای‌ما بازدید نمودند و اکثر بازدید کنندگان‌ازارزان‌ـ فروشی ما استقبال و فعالیت های مارا تائید کردند شماهم
ویلادشت
رابینید مطمئن هستیم‌که تصدیق خواهید کرد
ویلادشت
بهترین وارزانترین‌است خیابان بندی اراضی
ویلادشت
درحال اتمام و آسفالت خیابانهای اصلی‌بسرعت به پیش میرود. شرایط سهل خرید وآب فراوان و فضای سبز ازمحسنات
ویلادشت
است قیمت متری
۵ تا ۸ تومان
۱/۳ نقد وبقیه
باقساط طولانی
پیشنهاد میکنیم پس از ملاحظه اراضی دیگراز
ویلادشت
با سرویسهای مجانی ما بازدید فرموده ومقایسه فرمائید .
دفتر مرکزی ویلادشت خیابان شاه مقابل سینما نیاگارا پاساژ یزدی‌طبقه دوم
تلفن ٤۲۳۹۰
نمایندگان فروش دفتر منصوری خیابان سعدی جنوبی پاساژ سعدی‌تلفن ۳۱۵۲۱۲. دفترپزشکیان خیابان شاه چهارراه باستان تلفن ۹۵۱۷۷۹

زمینهای ارزان
ما در اراضی خیابان خراسان زمینهای ارزان ومرغوب بقطعات نوچك و بزرك از قرار متری ۸۵ ریال ببالا ودر شهر زیبای کاروان‌و مشیریه و مسعودیه شمال جاده و جنوب جاده با آب و برق و خیابان اسفالت شده را نقد و اقساط بشما عرضه میداریم با خرید یك‌قطعه زمین‌خود را از مستاجری نجات دهیدسرویس برای‌دیدن محل مجانی‌است ـمیدان شاه جنب پاسگاه پلیس دفتر ساختمانی شایسته فرد تلفن ۳۵٦۳۸۷

برجاده قدیم کرج کیلومتر ۲۰ قطعات ۲۵۰۰ و ۵۰۰۰ متر ۸۷۲۸۲۸
۱ـ ٤۲۰٤

خیابان تخت جمشید یکقطعه زمین مستقلاتی ۳ نبش با آب و برق‌و تلفن بفروش میرسد ۸۲۱۹۹۹ و۸۲۰۹۳۱ دفتر دادوستد

فروش سرقفلی
مغازه‌واگذاری
دو دهنه مغازه با بالکن آب و برق و تلفن‌واگذار میشود طالبین بخیابان قزوین دوراهی امامزاده حسن روبروی باربری خادم پخش مرغ میهن مراجعه نمایند

یکباب مغازه بزرگ ۲۸ متری باشیشه قدی بلند و بالکن‌بالاتر از کلانتری سوار مقابل خیابان معلم بفروش میرسد لطفا با تلفن ۷۵۱۱۳٦ تماس بگیرید
۱ـ۳ آـ۳۰۰٤٤

واگذار میشود
دوباب مغازه واقع در خیابان عباس‌آباد اول خیابان میرعماد (جرجانی سابق) واگذارمیشود تلفن ۲٦۱۷۸ ـ ۸۷۰٦۷٤
آـ ۱۳٤۷۱

داروخانه
با تمام وسایل مجهز به علت تغییر شغل بفروش میرسد بعد از ظهرها با تلفن ۷٦۵٦٤۰ و ۷٦٤۱۷۳
۱ـ۲ آـ ۱۳٦۰۵

خرید و فروش داروخانه با موقعیت های مختلف
تلفن ۳۱٦٤۵۰
۱ـ۱۰ آـ٤۵۷۳

اجاره‌داده‌میشود

اپارتمان اجاره
چهارراه کالج چند دستگاه آپارتمان مجهز با تمام وسایل جهت اجاره تلفن ٤۰۹۸۰
۱ـ۲ آـ ٤۳٤٦

چند دستگاه آپارتمان ۳ و ٥ اطاقه خیابان ارباب جمشید اجاره داده میشود تلفنهای ۸۲٦۰٦٤ـ٦۳
۱ـ۲۰ آـ ٤۵۲۸

آپارتمان دو طبقه یکی ۷اطاق با لوازم و دیگری ٤ اتاق یك تراس بزرگ اجاره داده‌میشود امیرآباد رهنما پلاك ۵۲ تلفن ٤۹۳۲۳
آـ ۱۲۳۷۵

طبقه دوم ساختمانی نوساز شامل ٥ اطاق با هال و کلیه وسائل لازم واقع در انتهای فرح شمالی رهن و اجاره‌داده میشود تلفن ۷۷۰۹٦۰
آـ ٤۵٦۰

٤ طبقه آپارتمان نوساز مدرن . واقع بین کاخ وصبای جنوبی کوچه آذر . دارای دو در ورودی شمالی و جنوبی آسانسور . شوفاژ . تهویه استخر سرپوشیده . پارکینگ اختصاصی . هر طبقه دارای مساحت ۳۵۰ متر مربع زیربنا، متشکل از ۷ اطاق و سرویس کامل یکجا و یا طبقه‌ای‌مستقل اجاره داده میشود . طالبین لطفا با تلفن ٤۳۳۷۳ تماس بگیرند .
آـ ٤۵٦۱

خیابان‌پهلوی سه‌راه‌ونك ۳دستگاه آپارتمان‌نوساز ٦ اطاقه لوکس باشوفاژ و سرویس کامل اجاره داده میشود . تلفن های: ۸۲٦۰٤٦ـ٦۳
۱ـ۳۰ آـ٤۵۲۹

ساختمان اجاره
یکدستگاه ساختمان واقع‌در خیابان فردوسی‌کوچه فروشگاه فردوسی دارای۳۵ اطاق‌بزرك و یك سالن ۷۰۰ مترمربعی با زیرزمین برای اموزشگاهها بیمارستانها و ادارات دولتی تلفن ۸۷۰۷۱٦ و ۳۱۲٦٦۱
۱ـ۱۰ آـ ٤۱۰۳

آپارتمان رهنی‌ونیمه‌رهن قلهك تلفن ۸٦۵۷۷٤

نیازمندیهای اجاره

سازمان نیازمندیهای خارجیان
خانه‌ها را اجاره میدهد ۸۲۳۹۳۹

موسسه نیازمندیهای هیلتون
اجاره بخارجیان ٦٦۰۸۸۹
۱ـ۱۳ آـ ٤۳۰۹

بنگاههای معاملات املاك

بورس املاك شمیران دفتر براتی باغ فردوس ۸۷۲۵۷۵

خریداری‌میشود

زمینهای‌اقسریه‌خریداریم ۷۹۱۳۵۹

خریدار زمین تهران‌پارس ۷۹۳۰۲۰

خریدار زمین افسریه ۷۹۳۷۰۵
آـ ۱۷۸٤

خریدار زمین تهران‌پارس ۷۸۱۹۲٦

زمینهای زعفرانیه دره قشلاق مکانیر و سعادت‌اباد فرحزاد خریداریم بازرگانی جلالی خیابان پهلوی تلفنهای۶۲۲۶۴۱۱ و۶۲۴۱۹۳

دفتر پارس اراضی داخل طرح عباس ابادر خریدار است تلفن . ۷٦۱۵۵۸

خرید ساختمان
پنج دستگاه ساختمان‌در شمال شهربدون واسطه خریداریم لطفا با تلفن ۷۵۹٤۸۳ تماس بگیرید

خیابان تهران‌نو زمین خریداریم
فقط از میدان شهناز (فوزیه) تا پل نارمك توضیحات را با ۳۱۹۷۸٤ به : بنگاه کوشان بفرمائید .
۱ـ٤ آـ۳۰٤۱۲

برای‌ساختمان‌شما

تلفن ۷۸۱۹۷۷

کاغذ دیواری	باقساط
پرده کرکره	باقساط
کفپوش	باقساط
نقاشی ساختمان	باقساط

۷۸۱۹۷۷

تزئینات‌ساختمان‌باقساط
پرده پارچه کاغذ دیواری پرده کرکره به اقساط‌تلفن۳۱۵٦۸۰
آـ ٤۲۳۸

تعمیرات ساختمان ۹۵۳۵۰٤
۱ـ٦ آـ ٤٤٤۲

MISCHLER
میشلر
سرما گرما و نور از کرکره چوبی میشلر عبور نمیکند. پرده چوبی میشلر در عین زیبائی درمقابل سرقت‌مقاوم بوده و بصورت حفاظ قفل خواهد شد
BW
پارکت
فرش‌چوبی ایران‌بساختمان شما جلوه خاصی‌می‌بخشد روی‌پارکت BW آتش‌سیگار جوهر اسید و سایر مواد شیمیائی اثر ندارد .
نمایشگاه پارکت BW کرکره میشلر خیابان شاهرضا کوچه فتوحی تلفنهای۸۲۹۳۹۰و۸۲۹۵۹٦ و ۸۲٤۳۰۷

تخلیه
تخلیه چاه فاضل آب و توالت باسیستم موتوری ۵۳۲۵۵۰

لوله‌بازکنی
لوله بازکن فاضل‌آب بادستگاه تراکم هوا سازمان‌رفاه ۸۲۲۲۸٦

لوله بازکنی فاضل آب ۵۳۲۵۵۰

رفع گرفتگی لوله ساختمان در ۲ دقیقه سازمان تراکم تلفن ۸۸۱٦۸۱

لوله‌بازکنی فاضل آب
سرویس منظم‌مسعود
بلوار تلفن ٦٦٤٤۸۵

موسسه فنی کاج
لوله‌بازکنی فاضل آب با دستگاه تراکم هوا فوری تلفن ۷۵۹۷۵۷
آـ ٤۵٤٤

لوله بازکنی فاضل آب
مقدم: ۶۶۵۳۷۴

لوله بازکنی فاضل آب
دروازه دولت تلفن: ۸۲۷٤۰۸

رفع گرفتگی هرنوع لوله ساختمانی
باه سنگاه و تراکم هوا ـ تلفن ۷۸۷۲۷

معاملات پول

پول موجود
وام ارزان
در مقابل تلفن و ماشین وخانه باشرایط سهل‌و مدت دلخواه شما فورا داده میشود ٤۵۰۵۷
چهارراه یوسف‌اباد اول نادری پلاك ۳۰۰ جنب عکاسی هلن موسسه تعاون

قلك وام میدهد
درمقابل مبیع ارزنده قلك فورا وام میدهد تلفن ۷٦۵۷٤۵
۱ـ۱٦ آـ۳٦۳٤

پول تومانی دوشاهی همیشه موجود۸۲۸۰۹۰

پول۵ر۱ شاهی۶۲۴۸۷۳

پول‌باسود بانکی۴۸۴۶۳

خانه پول فرح شمالی مرکز معاملات پول تهران ۷۷۱۳۸۸

پول با سود منصفانه۴۸۵۸۳
آـ ٤۲۱۲۸

پول شرطی موجود ۸۲۲٦۵۹
آـ ٤۲۳۸

ازیك میلیون‌ریال ببالا موجود پاکپور ٦٦٤٦۱۸

تایکصد میلیون ریال موجود پاکپور ٦٦٤٦۱۸
۱ـ۵ آـ٤٤۳۵

مورد نیاز
پول بیواسطه نیازمندیم موسسه تعاون ٤۵۰۵۷

پول‌شرطی ۱۵٪ نیازمندیم ٤۰۸۲۹

پول شرطی نیازمندیم تلفن ٤۸۵۸۲
۱ـ۲٦ آـ۳۱٤۰

پول بی واسطه‌نیازمندیم ٦٦٤٦۱۸

پول‌بابهره زیادنیازمندیم ۷۵۰۳۰٦
آـ ٤۵۰۸

۱٤۰۰۰۰ تومان
پول شرطی درمقابل مبیع ۵۰۰ هزار تومان فورا مورد نیاز است ۷٦۵۷٤۵
آـ ٤۵۳٦

پول نیازمندیم ۸۲٦۲۳۰

قبوض

ازاس ۱۱۱
فرش کهنه ونو صادراتی و قبوض بانك کارگشائی را خریداری مینماید بهارستان‌جنب نمادی باس تلفن ۳۹۱۵۰۰

قبوض بانك کارگشائی حضورا به قیمت عادله خریداریم فرش پارسا.
چهارراه گمرك شاهپور نبش کوچه‌باغ‌وزیردفترتلفن۵۳۷۰٦۰
۱ـ۱۰ آـ ٤٤۰۹

معاملات تلفن

خرید فروش هرنوع تلفن ۸۲۰۸٤۱
۱ـ۲٦ آـ٤۲۲۹

استخدام

بتعدادی هنرپیشه زن و مرد نیازمندیم . داوطلبان به‌نشانی:خیابان آریامهر روبروی پارك فرح طبقه فوقانی نمایشگاه اتومبیل کنتیانتال طبقه سوم مراجعه نمایند .

تعدادی اشخاص علاقمندوبا سابقه در امور تولید وفروش پوشاك استخدام میشوند . لطفا به فروشگاه جنرال‌مدواقع در کوچه برلن مراجعه‌فرمائید.
۱ـ۳ آـ۳۰۰٦٤

استخدام
چندنفر دوشیزه ویابانوآشنا به تایپ فارسی با شرایط زیر برای تمام‌وقت مورد احتیاج میباشد
۱ـ حداقل سابقه‌کاریکسال
۲ـ حداقل مدرك تحصیلی سیکل اول متوسطه .
واجدین شرایط همه روزه از ساعت ۸ صبح الی ۱۳ و از ساعت ۱۷ الی ۲۰ بمخابیان ویلای شمالی جنب کلیسای ارامنه ساختمان ۳٤۵ طبقه چهارم مراجعه فرمایند .
۱ـ۳ آـ ٤٤۷٤

آگهی استخدام
شرکت فنی‌وساختمانی‌جهت سرپرستی کارگاههای فلز کاری (اسکلت ونظائر) بچند سرپرست کارگاه با داشتن سوابق کار و آشنائی به نقشه های اجرائی دارد . داوطلبان میتوانند جهت انجام مذاکرات حضوری و تعیین وقت قبلی با تلفن ۸۲٦۰۱۰تماس بگیرند.
۱ـ۳ آـ ۱۳۰۷۳

بتعدادی دوشیزه یابانو که‌آشنائی‌کامل‌به ماشین نویسی فارسی داشته باشند مورد نیاز است نشانی : خیابان آریامهر روبروی پارك فرح‌طبقه‌فوقانی‌نمایشگاه اتومبیل کنتیانتال‌طبقه سوم آـ٤٤۹۹

به تعدادی کارگر جوش کار اسکلت فلزی‌ودرب و پنجره ساز نیازمندیم. تلفن ۷۹۳٦۱۷

بانوئی که سابقه خدمت در منازل داشته باشد برای‌تمام روز استخدام میشود بتلفنهای ۷۵۰۳۰۱ و ۷۵۱۲۲۲ مراجعه فرمایند .
۱ـ۲ آـ ٤٤۸۳

به‌یکنفر جوان فعال‌که‌دارای موتورسیکلت باشد و آشنائی کامل بشهر تهران داشته باشد تمام روز استخدام میشود داوطلبان بتلفن های ۷۵۰۳۰۱ و۷۵۱۲۲۲ مراجعه فرمایند .
۱ـ۲ آـ ٤٤۸۲

بچندنفر دوشیزه و بانو برای خوانندگی جاز و ایرانی نیازمندیم . شاه‌آباد آموزشگاه وحدانی صبحها تلفن۳۹۳۱۳۳
۱ـ۲ آـ ۱۳۲٤۷

استخدام سرپرست شبانه‌روزی
آموزشگاه حرفه‌ای ازمایش برای مدیریت پخش‌شبانه‌روزی خود نیاز به همکاری یک سرپرست مرد با تجربه درامور شبانه‌روزی با شرایط‌زیردارد.
۱ـ حداقل تحصیلات دیپلم کامل متوسطه .
۲ـ برخورداری از سلامت کامل جسمی
۳ـ اقامت در شبانه روزی اموزشگاه .
داوطلبان برای اطلاع از مزایای استخدامی و نحوه‌کار میتوانند همه روزه (باستثنای ۱۳ تا ۲۱مرداد) از ساعت ۸ صبح تا ٥ بعدازظهر به دفتر اموزشگاه واقع در محوطه کارخانه های صنعتی ازمایش‌ـ کیلومتر ۱۲ جاده ابعلی‌مراجعه نمایند .
۱ـ٤ آـ۲۹۱۸٤

در بازکن برقی کالدر
CALDER
باگوشی استیل در رنگ های متنوع سال ۱۹۷۱
تلفن نماینده انحصاری مرکز فروش ونصب ٦۲٤٤۱٤ سفارشات تلفنی پذیرفته میشود

پخش مرغ میهن
تهیه وتوزیع مرغ وتخم مرغ روزدرسراسرکشور
تهران ـ خیابان قزوین ـ دوراه امامزاده حسن تلفن ۹۵۵۵۴۳

اطلاعیه
زیبادشت
باطلاع خریداران محترم زیبادشت
میرساند که زیرسازی اسفالت خاتمه یافته و اسفالت آن در دست اقدام است باقتضای‌فصل با استفاده از نقشه های ساختمانی موجود می توانند به ساختن ویلای مسکونی خود اقدام نمائید .
زیبادشت
باغات محصور سه ساله را ارزانتر از قیمت زمین در بهترین منطقه کرج جاده چهل وپنج متری شاهدشت نقد و اقساط در اختیار ساکنین پایتخت که قصد سکونت در کرج و استفاده از فضای بیشتر وهوای بهتر وساختن ویلا داشته‌باشند میگذارد .
ما شما را به دیدن زیبا دشت دعوت مینمائیم برای اطلاعات‌بیشتر به .
تلفن ۵۳۹۹۸۹ مراجعه فرمائید
نشانی : اتوبان پس‌از خروجی‌کرج‌وکرج‌ملاردخروجی شاهدشت بسمت جنوب ۹ کیلومتر .
زیبادشت

مژده
با بهره‌گیری از سیستم آموزشی پیشرفته
موسسه انگلیسی نژاد
مقابل کاخ مرمر (موزه سلسله پهلوی)
تلفنهای اطلاعات ٤۷۱٤۱ ـ ٤۲۰۸٦
تعدادی داوطلب برای ترم جدید کلاسهای زیر میپذیرد :
- کلاسهای L.C.E با روش شورای فرهنگی بریتانیا
- کلاسهای فرانسه مبتدی ، پیشرفته با روش شورای‌فرهنگی ایران و فرانسه
- کلاسهای ماشین نویسی فارسی‌و لاتین با سند بین‌المللی پیتمن انگلستان .
- کلاسهای انگلیسی مخصوص خردسالان ومحصلین دبستانی و دبیرستانی ،(تجدیدی تقویتی) کنکور سراسری و اعزام دانشجو برای تمام کلاس های فوق بطور کنترانی باتضمین کتبی یا بطور عادی هنوز ثبت نام ادامه دارد .
- کلیه وجوه دریافتی به مردودین درامتحانات مسترد خواهد شد .

شاهرضا کالج جنب پلیس تهران تلفن ٤۳۵۸٦

نیازمندیهای شما

استخدام

به بیست و پنج نفر افرادی‌که به زبان انگلیسی بیش ازدیپلم آشنا باشند نیازمندیم واجدین شرائط در ساعات اداری به شرکت صنایع هلیکوپتر ایران واقع در ضلع شمالی جاده فرودگاه مهرآباد مراجعه‌نمایند کسانیکه سابقه کاردرانبارداری فنی داشته باشند حق تقدم خواهند داشت .
۱ـ۳ آـ ۱۳۰۷۹

مشاور بیمه

۱ـ آیا پرانرژی ـ فعال خوش لباس‌ـتحصیلکرده هستید ؟
۲ـ آیا مایلید روزی ده ساعت کار کنید و ماهیانه ۸۰۰۰۰ ریال حقوق ثابت و پورسانتاژ دریافت نمائید ؟
۳ـ آیا سن شما حدود سی سال یابالاتر است ؟
چنانچه به سئوالات فوق صددرصد پاسخ مثبت میدهیدو میخواهید درآمد سرشار و حرفه‌ای بی‌نظیرداشته باشیدبه ما رجوع کنید .
و شما خانم و آقای‌کارمند چنانچه شاغل و بازنشسته نیز میباشید میتوانید با ما همکاری فرمائید .
نشانی نمایندگی امین‌خیابان پهلوی اول عباس‌آباد شماره۲۵ ساختمان فیگار طبقه ششم
۱ـ۶ آـ ۴۵۲۱

قصر یخ جهت تکمیل کادر خود به افراد زیر نیازمند است :
۱ـ دوشیزه‌ایکه به ماشین نویسی فارسی و لاتین‌آشنائی کامل داشته باشد .
۲ـ به چند نفر دوشیزه که به زبان‌انگلیسی آشنائی‌داشته باشند .
داوطلبان به نشانی خیابان پهلوی نرسیده به میدان ونک‌یا تلفن ۶۲۸۳۹۱ و ۶۲۶۳۹۱ مراجعه فرمایند .
آـ ۱۳۵۰۹

چند نفر کارگر برای‌خارج از شهر استخدام میشود بتلفن ۳۹۳۶۵۰ مراجعه نمائید .
۱ـ۲ آـ۳۰۷۲۴

یك نفر حسابدار با تجربه‌و تحصیل‌کرده باضامن تمام‌وقت استخدام میشود طالبین با تلفن ۳۱۳۶۹۷ تماس بگیرند .
۱ـ۲ آـ۳۰۷۲۶

مستخدم مورد نیاز است تلفن ۳۱۵۰۴۰

بیکنفر پرستار زن تمام‌وقت مورد احتیاج است‌لطفا با تلفن ۷۵۰۲۶۷ تماس بگیرید .
آـ۴۵۵۵

دو نفر بانو یا دوشیزه
جهت کارهای‌دفتری و صندوق استخدام میشوند .
نشانی : خیابان پهلوی بین امیراکرم و پهلوی بالاساختمان پیروز گیسوی بلا
آـ ۳۰۶۵۶

جوانیکه‌سابقه‌فروشندگی و بازاریابی داشته‌باشد استخدام میشود خیابان اسلامبول ـ ساختمان پلاسکو طبقه‌چهارم‌شماره ۳۵۴

دبستان مرز دانش استخدام میکند :
۱ـ دوشیزه یا بانو جهت تدریس کلاسهای دوره ابتدائی .
۲ـ آموزگار زبان انگلیسی و آلمانی
۳ـ یکنفر دوشیزه یا بانو جهت پیشخدمتی
۴ـ یکنفر سرایدار مرد که مجرد باشد .
نشانی ـ خیابان‌پهلوی جنب بیمارستان شماره یك ارتش دفتر دبستان مرز دانش
آـ ۳۰۶۱۶

استخدام
بیك پرستار بابسابقه برای نگهداری نوزاد احتیاج است تلفن ۶۲۴۷۹۷
آـ ۴۵۶۲

به‌یك نفرکمك حسابدار بادوسال سابقه کار با تضمین کافی نیازمندیم. تلفن ۷۹۳۶۱۷

بتعدادی دوشیزه‌وبانوی فتوژنیك جهت سرت در عکسها و فیلمهای تبلیغاتی نیازمندیم تلفن ۶۲۶۵۷۹ و ۶۲۷۹۲۳

به چندنفر شیروانی‌کوب وآبروساز نیازمندیم . شرکت پشم شیشه سار اول ویلا خیابان دامغان شماره ۶
۱ـ۲ آـ۴۵۷۵

دبستان غنچه خدمتگزار استخدام میکند . میدان رشدیه اسکندری جنوبی
۱ـ۲ آـ۴۵۷۶

شرکت سهامی تولید دارو
جهت تکمیل کادر فنی خود به افراد واجد شرایط زیرین که بدون موانع قانونی استخدام باشند احتیاج‌دارد .
۱ ـ متخصص تعمیرات دستگاههای تهویه چیلر و دستگاههای حرارت مرکزی با حداقل ۵ سال سابقه کار در شرکتهای تاسیساتی .
۲ـ دیپلمه هنرستان صنعتی در رشته برق یا مکانیك .
۳ـ برقکاربا تحصیلات‌ششم ابتدائی و حداقل سه سال سابقه کار .
داوطلبان‌می‌توانند مشخصات کامل خود را با ذکر شماره تلفن و آدرس کامل پستی با صندوق پستی ۲۰۴۴ تهران مکاتبه فرمایند .
آـ ۳۰۸۱۰

چند نفر راننده
پایه دوم شخصی که متاهل بوده و سنشان حدود ۴۰ سال باشد جهت رانندگی در منزل استخدام میشوند .
(افرادیکه سابقه کاررانندگی در منزل داشته باشند مقدمند)
داوطلبان می‌توانند همروزه صبحها به نشانی ذیل مراجعه فرمایند .
خیابان نادری چهارراه‌یوسف آباد ساختمان تولیددارو پلاك ۲۴۹ .
آـ ۳۰۸۱۱

شرکت کارخانه‌های صنعتی آزمایش استخدام مینماید .
۱ـ دو نفر مهندس تعمیرات برق با حداقل ۵ سال سابقه کار
۲ـ دو نفر مهندس مکانیك‌با حداقل ۵ سال سابقه کار
۳ـ چهار نفر کارگرتراشکار سری‌کار با حداقل ۲ سال سابقه کار
۴ـ دیپلمه فنی با حداقل ۴ سال سابقه کار
حائزین شرایط بکارگزینی کارخانه‌های آزمایش واقع در ۱۲ کیلومتری آبعلی مراجعه فرمایند .
۱ـ۲ آـ ۳۰۶۲۰

انجمن توان بخشی
برای خدمت در بیمارستان توان‌بخشی شفا یحیائیان دو نفر خانم را که دارای دیپلم کامل متوسطه بوده و به زبان انگلیسی تسلط داشته باشند از طریق مصاحبه استخدام مینماید .
داوطلبان واجد شرایط می‌توانند تا تاریخ ۱۵ر۵ر۵۰ ، به نشانی بلوار الیزابت ـ خیابان میکده ـ شماره ۳۱ مراجعه نمایند .
۱ـ۳ آـ ۳۰۶۴۰

WANTED
An experienced English-Persian Translator in Pay Scale Rials 10,000-400-20,000/-. Apply with testimonials to P.O. Box 1549 by 7th August, 1971. (16 Mordad 1350).

استخدام
به یکنفر جوان ایرانی که‌از خدمت نظام وظیفه معاف و به زبانهای انگلیسی و فارسی مسلط باشد برای کار تمام وقت در یك شرکت‌تجارتی خارجی نیازمند است .
متقاضیان مشخصات و بیوگرافی خود و حقوق درخواستی رابا دستخط خوانا در دو زبان به صندوق پستی ۱۰۰۴ تهران ارسال دارند .
۱ـ۳ آـ۱۳۴۷۳

قابل توجه داوطلبان استخدام

فقط بانصف شهریه
در کلاسهای صبح یا بعدازظهر عمومی و یا کلاس مخصوص فرهنگیان و دانشجویان دوره کامل کمك مهندسی
رادیو، تلویزیون کولر، یخچال
را در لابراتوار با لوازم
مجانی
نقشه کشی و
نقشه برداری
حسابداری منشیگری وماشین‌نویسی را
تا اخذ گواهینامه رسمی فرا گرفته با معرفی ما با حقوق مکفی استخدام شوید شاهرضا اول ایرانشهر (نزدیك میدان فردوسی)
آموزشگاه آفرین تلفن ۸۲۴۲۷۲
آـ ۴۳۷۴

مجانی
آقایان و خانمهای (۱۸ سال به بالا) علاقمند به پیانو ارگ الکترونیك گیتار الکتریك جاز خارجی و آکوردئون میتوانندبا سپردن تعهد و تضمین حداقل یکسال کار با حقوق (تدریس موسیقی و تشکیل ارکستر بعد از یادگیری فراگرفتن سازهای فوق را مجانا فراگیرند .
همچنین کلیه وسائل دکرشده برای تمرین مجانا در اختیار شرکت کنندگان گذارده میشود. قبلا با تلفن ۷۵۹۱۰۰ تعیین‌وقت مصاحبه بعمل آورید .
۱ـ۱۰ آـ۲۳۶۵۲

استخدام سکرتر
انجمن ملی حمایت کودکان یکنفر سکرتر مسلط بزبان فرانسه و تایپ لاتین باداشتن سابقه کار استخدام می‌نماید خواستاران میتوانند از ساعت ۸ الی ۱۳ به کارگزینی انجمن واقع در خیابان پهلوی بالاتراز میدان ولیعهد خیابان خسرو خاور شماره ۲۷ مراجعه‌نمایند.
۱ـ۴ آـ۴۴۲۴

دفتر بیمه بحری
به تعدادی ویزیتور کارآزموده وخوش‌برخورد احتیاج دارد . از خانمها و آقایان که مایل بهمکاری با این دفتر می‌باشند با حقوق ومزایای بسیار خوب بکار گماشته میشوند .
نشانی : شاهرضا مقابل سینما رویال ساختمان الوند طبقه سوم پلاك ۳۶
آـ ۴۴۳

شریک

شریک لازم است
در یک باب مغازه معاملات املاک در عباس‌آباد با۱۵هزار تومان سرمایه بابت نصف سرقفلی و تلفن و اثاثیه بتلفن ۷۵۶۲۲۴
۱ـ۲ آـ ۴۴۵۵

جویای کار

بانوئی‌حاضراست درخانواده‌ای صبح تا عصر یا شبانه‌روزی کار نمایدتلفن ۳۱۱۲۳۱راهنمای ۷۵۵ روزنامه اطلاعات
آـ ۱۳۵۲۵

قابل توجه‌شرکتها وموسسات
راننده با داشتن آریا خدمت کرده متاهل مدرك‌سیکل به بالا ضامن معتبر راهنمای ۷۵۴ و تلفن ۳۱۱۲۳۱ روزنامه اطلاعات
۱ـ۳ آـ ۱۳۴۹۱

متخصص نصب و تعمیرات موتورهای مولد برق وژنراتور باسابقه ۲۵ سال به راهنمای ۷۵۶ روزنامه اطلاعات تلفن ۳۱۱۲۳۱
۱ـ۲ آـ۱۳۵۵۷

راننده پایه دوم تهران با۱۴ سال سابقه فنی آماده کارتلفن ۷۵۷۷۴۲
۱ـ۲ آـ ۱۳۵۳۷

دیپلمه‌حسابداری‌باسابقه جویای کار است تلفن۳۱۵۰۴۰
۱ـ۴ آـ ۴۵۵۳

خانم منشی
با سابقه جویای کار است تلفن ۳۱۵۰۴۰
۱ـ۴ آـ ۴۵۵۴

جوانی ۲۳ ساله با داشتن دو شخصی وسوم متوسطه و معافیت دائم با دو سال سابقه کار جویای کار است تلفن ۸۳۷۲۰۲
۱ـ۲ آـ ۴۵۲۷

راننده با فولکس واگن‌شخصی تمام وقت آماده کار است تلفن ۳۱۴۴۸۰
۱ـ۲ آـ۱۳۴۷۵

گمشده

پسر بچه‌ای ۱۲ ساله بنام لطیف کریمی در تاریخ۵ر۵ر۵۰ مفقود شده‌هرکس ازوی‌اطلاعی دارد خواهشمند است بنشانی خیابان غار خیابان ادیب گود حاج ماشاءاله کوچه فرزانه پلاك ۱۸ یا کلانتری‌خبر دهد.

پنج برگ چك سفید از حساب جاری ۲۶ بانك سپه و بیست و یك برگ چك سفید بدون امضاء از حساب جاری ۱۰۲۶ بانك اصناف رضوانده مفقود گردیده از درجه اعتبار ساقط و حساب‌های فوق‌مسدود گردیده است .
رضوانده‌ـ قدرت‌الله‌بختیاری
آـ ۳۰۶۰۲

چك شماره ۳۶۰۰۲۶ تا ۳۶۰۰۳۰ از حساب شماره ۲ بانك صادرات شعبه ۱۸۵۰گرم دره کرج بنام‌اصغر گلبنی‌مفقود شده و از درجه اعتبار ساقط است .
آـ ۱۳۵۳۵

دسته چك بانك پارس شعبه آذربایجان به شماره ۷۴۴۷۹۱ الی ۷۴۴۸۰۰ حساب جاری شماره ۶۱۳ متعلق به اینجانب میرزاآقا شاه‌محمدی‌مفقود شده کلیه چکها از درجه اعتبار ساقط است جوینده به تلفن ۹۵۲۰۸۳ مراجعه نماید .
آـ ۴۵۷۱

مفقودشده‌چهار برگ‌سفته
بشماره‌های ۴۶۳۱۰۷ سررسید ۶ر۷ر۵۰عهده شرکت‌ساختمانی فاخ وشماره ۳۹۰۷۲۰سررسید ۳۰ر۷ر۵۰عهده‌شرکت‌ساختمانی فاخ و ۴۶۳۱۰۸ سر رسید ۸ر۷ر۵۰عهده شرکت‌ساختمانی فاخ و ۱۸۲۲۶۲ سر رسید ۱۲ر۷ر۵۰عهده‌شرکت‌ساختمانی سد در تاریخ ۱ر۵ر۵۰ حوالی نارمك مفقود شده است از جویندگان خواهشمند است که بشماره تلفن ۷۹۳۶۱۷کارخانه آلیاژ مراجعه و مژدگانی خود را دریافت دارند . نشانی . اول سی متری نارمك ایستگاه داروخانه شماره ۱۴۴کارخانه آلیاژ
آـ ۴۵۵۱

یکدسته چك‌از شماره۱۱۷۵۲۸ تا ۱۱۷۵۵۰بانك بازرگانان شعبه شاهپور از حساب جاری ۱۵۶۲ مفقود شده و از درجه اعتبار ساقط است .
آـ ۹۳۵۹۷

چك بانك صادرات شعبه خراسان جنب مسگرآباد نبش ذوالفقاری شماره ۲۹۴۰ به حساب جاری شماره ۵۷۰۳۸۹ به مبلغ ۲۰۰۰۰ ریال که نزد اینجانب داود مینائی بودبتاریخ ۱ر۶ر۵۰ مفقودگردیده ازدرجه اعتبار ساقطاست از جویندگان خواهشمنداست بشماره۲۶۶۰۸ تلفن فرمائید مژدگانی دریافت نمائید .
داود مینائی
آـ ۳۰۲۹۰

چك شماره ۶۲۴۱۰۶ بنام غیب‌علی شهسوار بمبلغ ۴۵۰۰ تومان شماره حساب ۸۶۳بانك بازرگانان شعبه کشتارگاه مفقود گشته از درجه اعتبار ساقط است .

گواهینامه رانندگی شماره‌ـ ۲۲۳۷۱۷ اینجانب مرتضی دهقان نژاد مفقود شده یابنده بتلفن ۷۹۳۵۵۳ اطلاع داده مژدگانی دریافت دارد .

کارت بازرگانی اینجانب محمود رفیع زاده به شماره ـ ۲۲۷۷۳ مفقود شده‌کارت‌مزبور در دست هرکس باشد ازدرجه اعتبار ساقط است .

پیدا شده

گواهینامه رانندگی آقای خسرو شرفی فرزند اکبرشرفی متولد زنجان بشماره ۱۴۲۶۷۲ صدور گواهینامه در تاریخ ۱۶ر۷ر۴۸ تهران پیدا شده با تلفن ۷۵۷۲۰۰ تماس بگیرید .
آـ ۴۵۲۵

آموزشگاهها

اموزشگاه رانندگی
اموزشگاه رانندگی‌تشکری‌حیام تلفن ۲۳۵۵۵
۱ـ۶ آـ ۲۴۴۴۴۴

شرکت سهامی اونیورسال
سه نفر تکنسین‌با شرایط‌زیر استخدام‌مینماید
۱ـ داشتن برك خاتمه خدمت یامعافی دائم به غیر از معافی پزشکی
۲ ـ ۵ سال سابقه کار
۳ـ حداکثر سن ۳۵ سال
داوطلبان به‌کارگزینی کارخانه اونیورسال‌واقع درنارمك خیابان ۴۰جنب هنرسرای عالی‌مراجعه فرمایند .

استخدام بازاریاب
یك شرکت عمرانی جهت اجراء یك پروژه موزن بچندین‌نفر بازاریاب ورزیده احتیاج دارد. داوطلبان باتلفن ۷۵۴۲۶۰ و ۷۵۹۴۸۳ تماس بگیرند .

مترجم برای مکاتبات انگلیسی استخدام میشود
یکنفر مترجم مرد که برامور بانکی و تجارت خارجی نیز مسلط باشد و بتواند نامه‌نگاری فارسی و انگلیسی را بخوبی انجام دهد در یك شرکت تجارتی‌بزرك برای‌قبل‌از ظهرها استخدام میشود
واجدین شرایط و داوطلبان نام آدرس کامل شماره تلفن سوابق کار ، آخرین مدرك تحصیلی وسایر مشخصات خود را براهنمای روزنامه اطلاعات ۷۵۱ توسط پست ارسال دارند

هنرستان فنی پرستو
مرکز اموزش‌صحیح‌رانندگی میکانیکی ترافیك مجهز به بهترین و مدرنترین وسایل آموزش با مربیان ورزیده و بدون اتلاف وقت با هزینه کم نشانی چهارراه گمرك شاهپور تلفن ۲۳۹۱۶

تدریس خصوصی

تدریس خصوصی انگلیسی در منازل تلفن ۷۷۶۷۵۸

تدریس کلیه دروس دبیرستان وریاضیات دانشگاه توسط‌دبیر دبیرستان تلفن ۳۵۳۳۰۷

ریاضی . طبیعی . ادبی . زبان . امور دانشجوئی دانشگاه‌تهران ۶۷۰۶۷

ریاضیات ، فیزیك،شیمی توسط دانشجویان پلی‌تکنیك در ۱۰ جلسه با تضمین قبولی تلفن : ۳۵۴۶۹۲

انگلیسی شورت هند ماشین نویسی توسط بانوی انگلیسی
۴۷۱۴۱ و ۴۲۰۸۶ و۴۳۵۸۶

کلیه دروس ریاضی ششم ریاضی
تلفن ۷۸۱۷۷۶
آـ ۱۳۵۶۳ ۱ـ۱۰

صفحات‌درس‌عبری ـفارسی شامل جزوه و کتاب و البوم۹۹ تومان برای خرید با تلفن ۷۵۲۷۷۴ صبحها از ۹ الی۱۲ تماس حاصل فرمائید .

تدریس فشرده‌دروس‌دبیرستانی گروه دانشجویان‌آریامهرپزشکی فنی ۷۶۳۴۷۰
۱ـ۲ ۱ـ ۱۳۱۴۷

تدریس دروس متوسطه ارزان توسط دانشجوی دانشگاه تهران بعدازظهرهاتلفن۴۷۴۱۲
۱ـ۲ آـ ۱۳۱۵۳

ریاضیات فیزیك‌شیمی‌مکانیک با تضمین قبولی ناصری دبیر ریاضی ۷۵۵۳۸۹
۱ـ۳ آـ ۱۲۹۸۷

تدریس خصوصی کلیه دروس دبستان و دبیرستان توسط دانشجویان فنی و پلی‌تکنیك و حسابداری تلفن ۳۱۱۲۳۱ و راهنمای ۷۳۴ اطلاعات
آـ ۴۵۰۱

پانسیون

پاسیون میپدیریم ۸۲۶۰۸۹
۱ـ ۴۳۴۹

آگهیهای متفرقه

تفکیك ـ پیاده‌کردن ـ
چاپ و نقشه ۱ر۰۰۰ برای شهرداری دفتر فنی ایران خیابان شیخ‌هادی روبروی ثبت تهران با همکاری رضا پادمهر
۴۳۴۷۴
آـ ۴۵۳۳ ۱ـ۴

اسناد لاوصول خریداریم ۳۵۱۶۱۷

شماره‌تلفن‌های‌آژانس‌پرسپولیس ۸۳۱۰۱۳ـ۸۳۱۰۱۲ـ۸۳۱۰۱۱ ۸۲۸۶۰۳ ـ ۸۲۰۵۸۴
آـ ۴۵۷۷

سگ پودل سفید یك دست سن یك سال و نیم و دوسال از انگلستان وارد شد و بطرز صحیح نیز تربیت شده بفروش میرسد تلفن ۷۷۲۴۵۶
آـ۴۵۶۵

عربی وفلسفه
توسط دبیر دکتر ۸۸۴۴۲۸
۱ـ۳ آـ ۴۵۲۲

باسکول چهل و پنج تنی
کارونس آلمانی‌باساختمان‌مجهز و گاراژ متصل به آن با آب لوله‌کشی و برق در ۶۵ کیلو‌متری تهران برجاده اسفالت با درآمد ماهیانه چهل و پنجهزار ریال فوری‌بفروش میرسدساعت ۹ الی ۱۲ و از چهار الی ۶ بعد از ظهر به تلفن ۷۵۰۱۸۱ دفتر میرزایی مراجعه فرمایید.
۱ـ۲ آـ۳۰۲۹۴

بدینوسیله باطلاع میرساند که تعطیلات تابستانی شرکت سهامی صنعتی بوخان‌از تاریخ ۱۴ر۵ر۵۰ الی ۲۲ر۵ر۵۰ میباشد .

دبستان نوبنیاد شماره
پیشاهنگ
خیابان کندی نزدیك تلفن ۹۵۲۲۲۹

داروخانه‌ها

داروخانه مهران
خیابان شیروخورشید چهارراه استخر تلفن ۹۵۴۰۰۷

آگهی
در صفحه نیازمندیها باشماره
۳۱۱۲۳۱
قبول میشود

بافتخار جشنهای ۲۵۰۰ ساله شاهنشاهی‌ایران
کلیه‌شهریه‌مجانی
بزرگترین ومدرنترین اموزشگاه بازرگانی در ایران به ۲۵نفر خانم و آقای داوطلب اول هرروز دوره کامل
ماشین نویسی ، حسابداری و منشیگری
را با اعطاء گواهینامه مجانا تعلیم میدهد ضمنا به کلیه‌مراجعین کادوی نفیسی به همین مناسبت بطور رایگان تقدیم مینمائیم . هرچه‌زودتر برای رزرو جا به آموزشگاه بازرگانی اقتصاد میدان فردوسی تلفنهای ۸۲۸۳۲۶ و ۸۲۸۳۸۷ مراجعه نمائید .

کلاس خیاطی
دوره جدید کلاسهای خیاطی تابستانی کاخ دانش از هفته آینده تشکیل میشود. کاخ دانش نماینده رسمی مدرسه گرلاوین پاریس درایران است و به فارغ‌التحصیلان پس از گذراندن امتحانات از پاریس دیپلم گرلاوین داده خواهد شد. قبلا نام نویسی کنید .
کلاس فیلمبرداری
کاخ دانش به تشکیل دوره‌دوم کلاس فیلمبرداری مبادرت مینماید.این کلاس زیر نظر استادان فارغ‌التحصیل از دانشگاه های اروپا و آمریکابا همکاری مجهزترین استودیوی‌فیلمبرداری ایران تشکیل میشود . ازآماتورهاو علاقمندان‌به استخدام‌دعوت میشود با شرکت دراین کلاس از موقعیت استفاده نمایند .
کلاس حسابداری ودفترداری‌دوبل
دوره جدید کلاس حسابداری کاخ دانش زیر نظر استاد محترم آقای محمد حمیدی تشکیل میشود . دراین کلاس فن دفترداری و حسابداری را فرا خواهید گرفت .
کاخ دانش
خیابان نادری . پاساژ معتمد . خیابان فرانسه . کوچه مرجان

ELECTRONIC COMPUTERS TRAINING
آموزش کامپیوتر
حی. اس .سی (موسسه‌جنرال سیستمز) برای‌اموزش‌دوره‌های کمپیوتر (حسابگرهای الکترونیکی IBM, نام نویسی مینماید نبش‌بلواروامیرآبادبالاکوچه‌ارجمندشماره۶تلفن۶۶۲۲۹۱
آـ ۴۳۹۵ ۱ـ۳

پخش جوجهٔ میهن
تهیه‌وتوزیع جوجه یکروزه دربسراسرکشور
تهران ـ خیابان قزوین ـ دوراه امام‌زاده‌حسن ـ تلفن ۹۵۵۵۴۳

استخدام مدیر فروشگاه
باگذراندن دوره مدیریت
شرکت سهامی نگارستان (کفش ملی) برای مدیریت فروشگاههای جدید خود تعدادی کارمند واجد شرایط زیر با حقوق و مزایای مناسب استخدام مینماید :
★ حداکثر سن ۳۵سال .
★ حداقل مدرك تحصیلی دیپلم کامل متوسطه .
★ دارای ورقه خاتمه یا برگ معافیت غیر پزشکی .
★ آماده برای خدمت در تمام نقاط کشور .
★ گذراندن دوره های کارآموزی بشرح‌زیر :
الف : سه‌ماه دوره کارآموزی و کسب اطلاعات لازم در اداره آموزش .
ب : شش ماه کارآموزی عملی در فروشگاه .
ج: یکماه کارآموزی مدیریت برای افرادیکه برای این پست انتخاب شوند .
مزایا
کارآموزان در تمام مدت کارآموزی حقوق و مزایای مناسب دریافت خواهند کرد . مدیران فروشگاه پس از انتصاب از حقوق ثابت و پورسانتاژ به نسبت فروش که قطعا از ده هزار ریال کمتر نخواهد بود بهره‌مند خواهند گردید .
از داوطلبان خواهشمندیم تقاضای خود را با ذکر سوابق کار با مشخصات کامل و آدرس دقیق همراه یک قطعه عکس به آدرس :
تهران ـ صندوق پستی ۳۴۶۷ ارسال‌نمایندوروی پاکت جمله (مربوط به استخدام مدیر فروشگاه) را قید فرمایند .
شرکت سهامی نگارستان
کفش ملی

بیمه سریع وارزان
تخفیفی که درنرخ بیمه نامه ها باعضای خودمیدهیم درایران بی سابقه است
کانون جهانگردی واتومبیل کلوب شاهنشاهی ایران
خیابان ورزش ـ شماره ۳۷
تلفن : ۴۸۳۴۳ ـ ۴۸۳۴۲

برنامه‌سینماها

★ پشیمانها.رنگی ـ بریژیت‌باردو‌ـآنی‌ژیراردو دیامونه (۸۲۸۴۰۰) ۱۱ر۱۵ ـ ۳ر۳۰ ـ ۵ر۳۰ ـ ۷ر۴۵ ـ ۹ر۴۵
★ ایری رایدر ـ رنگی ـ پیترفاندا شهر قصه (۶۲۷۲۹۰) ۱۱ ـ ۲ ـ ۴ ـ ۶ ـ ۸ ـ ۱۰
★ درانتظار غروب ـ رنگی ـ مایکل‌کین ـ جین فاندا امپایر (۶۲۳۹۴۲) ۱۱ـ ۲ر۳۰ ـ۵ـ ۷ر۳۰ـ۱۰
★ رومئو و ژولیت ـ رنگی‌ـاولیویاهوسی تراس امپایر ۷ر۴۵ ـ ۹ر۴۵
★ و... بزودی تاریکی‌ـ رنگی ـ پاملافرانکلین شهر فرنگ (۶۲۷۶۲۸) ۱۱ر۱۵ـ ۳ر۳۰ ـ ۵ر۳۰ـ ۷ر۳۰ـ ۹ر۴۵
★ زیبای خفته سینه موند (۴۸۳۲۲) ۱۱ ـ ۳ ـ ۵ ـ ۷ ـ ۹
★ چیچو و فرانکو در آفریقا ـ رنگی نیاکارا (۶۶۵۳۰۷) ۱۱ر۳۰ـ۱ر۲۰ـ۳ر۳۰ـ ۵ر۳۰ ـ ۷ر۳۰ ـ۹ر۴۵
رادیوسیتی (۴۳۳۲۰) ۱۱ر۱۵ ـ ۳ر۳۰ـ ۵ر۳۰ ـ ۷ر۳۰ ـ ۹ر۳۰
سانترال (۴۸۶۸۶) ۱۱ـ ۳ـ۷ـ ۱۵ر۹ مثروپل (۳۱۹۴۱۰) ۱۰ر۳۰ـ ۲ر۳۰ ـ ۴ر۳۰ ـ ۶ر۳۰ ـ ۸ر۳۰
بـب (۸۲۹۶۴۱) ۱۰ر۳۰ ـ ۲ ـ ۴ ـ۶ـ ۸ـ ۱۰ر۱۵
درایوین ونک (۶۲۲۵۵۷) ۸ـ۱۰ر۱۵
★بیرهای هنگ‌کنگ ـ رنگی ـ وودز تاج (۳۱۳۸۶۴) ۱۰ ـ ۱۲ ـ ۲ـ۴ـ۸ـ ۱۰ر۱۵
پولیدور (۴۲۶۳۱) ۱۱ر۳۰ـ۳ر۳۰ ـ۵ر۳۰ـ ۷ر۳۰ ـ ۹ر۴۵
کاپری (۴۸۴۰۱) ۱۱ـ ۳ ـ ۵ـ۷ـ ۹
★مزدوران ـ رودتیلور ایفل (۳۱۱۴۷۷) ۱۰ـ۱۲ـ ۲ـ ۴ـ ۶ـ ۸ـ ۱۰
★ تلاش ـ راجندراکمار ـ شارمیلاتاگور رویال (۸۲۹۷۸۵) ۱۰ ـ ۱۲ ـ ۴ ـ ۶ر۱۵ ـ ۸ر۱۵ ـ ۱۰ر۳۰
رکس (۳۱۵۲۹۳) ۱۰ر۳۰ ـ ۱۲ر۳۰ ـ ۲ر۳۰ ـ ۴ر۳۰ ـ ۶ر۴۵ ـ ۸ر۴۵
همای (۳۱۱۶۶۹) ۱۱ـ۱ـ۳ـ۵ـ۷ر۱۵ـ۹ر۱۵
چرخ و فلک (۹۵۰۰۵۸) ۱۰ ـ ۱۲ ـ ۱۵ر۲ـ ۴ر۱۵ ـ ۶ر۳۰ ـ ۸ر۳۰
المپیا (۹۵۶۷۹۶) ۱۰ر۳۰ ـ ۱۲ر۳۰ ـ ۲ر۴۵ ـ ۴ر۴۵ ـ ۷ ـ ۹
آسیا (۴۲۹۰۹)۱۱ ـ ۱ر۱۵ ـ ۳ر۳۰ ـ ۵ر۳۰ ـ ۷ر۴۵ ـ ۹ر۴۵
پاسارگاد (۷۹۷۸۲) ۹ ـ ۱۱ر۱۵ ـ ۱ر۱۵ ـ ۳ر۳۰ ـ ۵ر۴۵ ـ ۸
ژاله (۳۰۵۴۲۰) ۹ر۳۰ ـ ۱۱ر۴۵ ـ ۱ر۴۵ ـ ۴ ـ ۶ر۱۵ ـ ۸ر۳۰
شهوند (۳۵۴۰۴۰) ۱۰ ـ ۱۲ر۱۵ ـ ۲ر۱۵ ـ ۴ر۳۰ ـ ۶ر۴۵ ـ ۹
فیروزه (۷۵۷۶۶۹) ۹ ـ ۱۱ر۱۵ ـ ۱ر۱۵ ـ ۳ر۳۰ ـ ۵ر۴۵ ـ ۸
رنگین کمان (۷۵۶۷۶۰) ۹ر۴۵ ـ ۱۲ ـ ۲ ـ ۴ر۱۵ ـ ۶ر۳۰ ـ ۸ر۴۵
نپتون (۷۶۰۱۳۶) ۱۰ر۱۵ ـ ۱۲ر۳۰ ـ ۲ر۳۰ ـ ۴ر۴۵ ـ ۷ ـ ۹
شرق (۵۴۰۲۴) ۹ ـ ۱۱ر۱۵ ـ ۱ر۱۵ ـ ۳ر۳۰ ـ ۵ر۴۵ ـ ۸
توسکا (۵۸۵۴۴) ۹ ـ ۱۱ر۱۵ ـ ۱ر۳۰ ـ ۳ر۴۵ ـ ۶ ـ ۸ر۱۵
لیدو (۹۵۱۲۸۲) ۱۰ر۱۵ ـ ۱۲ر۳۰ ـ ۲ر۳۰ ـ ۴ر۴۵ ـ ۷ ـ ۹ر۱۵
سیلورسیتی (۸۶۱۲۰۵) ۱۰ر۳۰ ـ ۲ر۳۰ـ ۴ر۳۰ ـ۶ر۳۰ـ۸ر۳۰
★ آقای هالو ـ نصیریان مون روژ (۷۵۲۹۲۹) ۱۱ـ۳ـ ۵ر۱۵ـ ۷ر۳۰ـ ۹ر۴۵
دیانا (۴۷۳۶۵) ۱۱ـ ۲ر۴۵ ـ۵ ـ۷ر۱۵ـ۹ر۳۰
مهتاب (۴۷۷۷۷) ۱۱ ـ ۲ر۳۰ ـ ۴ر۴۵ـ ۷ ـ ۹ر۱۵
کریستال (۳۱۷۶۷۵)اسکار (۹۵۰۸۹۸) ۱۰ر۳۰ ـ ۲ـ ۴ـ ۶ر۳۰ـ ۸ر۴۵
ماندانا (۷۹۹۸۲) ۱۰ـ ۱۲ـ ۲ر۱۵ـ ۴ر۳۰ ـ ۶ر۴۵ـ ۹
★صمد و قالیچه حضرت سلیمان ـ پرویز صیاد تراس دیانا (۴۷۳۶۵) ۸ـ ۱۰ بعدازظهر
★ در جستجوی خواهرـ رنگی‌ـ جان‌ـ وین ـ ناتالی وود تراس نیاگارا ـ ۷ر۳۰ ـ ۹ر۳۰
★ درشکه‌چی ـ شهلا حکیمی ـاسداللهی کسری (۸۲۶۹۳۹) ۱۰ر۳۰ـ۲ـ۴ـ ۶ـ ۸ـ ۱۰
★قلاب ـ بیک ایمانوردی ـ مرجان کیهان (۹۵۷۳۶۰) مراد (۷۵۳۳۸۲)دروازه طلائی (۳۵۲۱۶۰) دریا (۷۹۱۷۴۶) موناکو (۷۹۵۵۷۶) آسمان آبی (۳۹۲۶۶۸) حافظ (۳۹۱۰۷۴) ۹ـ ۱۱ـ ۱ـ ۳ـ ۵ـ ۷ـ ۹
ارانوس (۲۷۹۷۱) ۱۰ ـ ۱۲ ـ ۲ ـ ۴ ـ قصر طلائی (۷۵۹۶۲۴) ۱۰ـ ۱۲ر۳۰ ـ ۲ر۳۰ـ ۴ر۳۰ـ ۶ر۳۰ ـ۸ر۳۰
الوند (۳۵۶۵۳۸) ۱۰ ـ ۱۲ ـ ۲ ـ ۴ ـ ۶ر۱۵ ـ ۸ر۳۰
ری (۲۲۵۷۸) ۱۱ر۳۰ ـ ۱ر۳۰ ۳ر۴۵۰ـ ۶ـ۱۵ر۸
★ ۱+۱۲ ـ رنگی‌ـ شارون‌تیت ـ نری‌توماس بولوار (۶۶۰۲۹۲) ۱۱ـ ۲ـ ۴ـ ۶ـ۸ـ۱۰
★ ترینینی ـ رنگی ترنس هیل ریولی (۷۵۷۷۷۷) ۱۱ـ ۳ر۳۰ ـ ۵ر۳۰ـ ۷ر۳۰ ـ ۹ر۳۰
★جولیوس سزار ـ مارلون براندو ـ دبوراکار آتلانتیك (۶۲۷۱۷۱) ۱۱ ـ ۳ ـ ۵ر۱۵ـ ۷ر۳۰ ـ ۹ر۴۵
★ بیبی میکر ـ رنگی ـ باربارا هوشی تراس اتلانتیك ۸ ـ ۱۰
★ داغ ثروت ـ رنگی ـ کرک داگلاس ـ هنری فوندا پارامونت (۴۸۳۲۱) ۱۱ ـ ۳ ـ ۵ر۱۵ ـ ۷ر۳۰ ـ ۹ر۴۵
★ بنجامین رنگی ـ کاترین دونو سینما ونك (۶۲۲۵۵۷) ۱۱ر۱۵ ـ ۲ر۲۵ـ ۵ر۳۰ ـ ۷ر۴۵ ـ ۱۰
★دنیای آبی ـ بهروز وثوقی ـ پوری‌بنائی اونیورسال (۶۶۱۹۵۳) ۱۱ـ ۱ر۳۰ ـ۴ـ ۶ر۴۵ ـ ۹ر۳۰
ایران (۳۱۶۳۵۴) ۱۰ر۳۰ ـ ۲ر۳۰ ـ ۴ر۳۰ ـ ۶ر۳۰ ـ ۸ر۳۰
سانیا (۳۵۲۴۴۲) تیسفون (۹۵۸۸۸۲) ۱۰

ورزش

مسابقات فوتبال قهرمانی باشگاههای ایران :

عقاب تهران، گیوبندر پهلوی، تاج اهواز تیم های پیروز دو مین روز

درمنطقه چهارم درکرمان ، روز گذشته جم آبادان بشکلی غیر ـ منتظره ۱ـ۱ برابر تاج کهکیلویه متوقف شد !

تاج اهواز با پیروزی ۰ ـ۱ برپاس مشهد در منطقه اصفهان ازهم اکنون در مرحله نیمه نهائی است!

بعداز ظهر دیروز در سه منطقه اصفهان ، کرمان و رشت دنباله مسابقات فوتبال قهرمانی باشگاه های ایران ادامه یافت .

منطقه چهارم کرمان

در منطقه کرمان که هشت تیم حضور دارند و مسابقات مقدماتی خود را در دو گروه بطور دوره‌ای انجام می دهند بعداز اینکه تیم عقاب تهران از گروه دوم اولین حریف خود برق شیراز را ۰ـ۳ مغلوب کرد ، جم آبادان امید بزرگ گروه اول در برابر تیم تاج کهکیلویه ۱ـ۱ مساوی شد.

در دیدار عقاب و برق شیراز فریبرز اسماعیلی در دقایق ۲۸ و ۷۵ و حسین باباخانلو در دقیقه ۵۳ سه گل خود را بثمر رساندند.

دیدار پرهیجان جم آبادان و تاج کهکیلویه در حالی ۱ـ۱ مساوی پایان یافت که تیم آبادانی تا آخرین دقیقه مسابقه ۰ـ۱ از حریف جلو بود ولی درست در دقیقه ۸۹ جمشید سلطانی بازیکن تیم تاج کهکیلویه با شانس پنالتی که داور به این تیم داد از روی نقطه پنالتی گل مساوی را زد .

در مسابقه دیگری که در این منطقه روز گذشته انجام شد تیم گیوبندر پهلوی ۲ـ۴ تیم نساجی شاهی را شکست داد . درنخستین روز مسابقات این گروه تیم تکنولوژی کرمان ۰ـ۴ تیم پاس بندرعباس را مغلوب کرد .

نتایج مسابقات انجام شده در این منطقه تاکنون از این قرار است :

تکنولوژی کرمان ۴ـ پاس بندرعباس صفر
عقاب تهران ۳ ـبرق شیراز صفر .
جم آبادان ۱ ـتاج کهکیلویه
گیوبندر پهلوی ۴ـ نساجی شاهی ۲

پیروزی تاج اهواز دراصفهان

در منطقه اصفهان دیروز دو تیم فوتبال تاج اهواز و پاس مشهد در برابر هم قرار گرفتند. دراین منطقه بعداز غیبت تیم ایران‌ـ جوان بوشهر تنها شش تیم حضور دارند که مسابقات مقدماتی خود را در دو گروه و بطور دوره‌ای انجام می دهند . در روز اول مسابقات این منطقه تیم میزبان سپاهان اصفهان با همه تلاش خود با نتیجه بدون گل برابر تیم تراکتور سازی تبریز متوقف شد .

در تنها بازی دیروز تیم تاج اهواز توانست به یك پیروزی ۰ـ۱ دست یابد . البته بازی این دو تیم چهره‌ای کاملا دوگانه داشت . چون در نیمه نخست پاس مشهد بلطف قدرت و استقامت بیشتر خود از تیم اهوازی برتر می‌نمود ولی در وقت دوم خود کاملا اسیر حریف شد و باتنها گلی که اهوازیها در وقت دوم بثمر رساندند ، بازی با نتیجه ۰ـ۱ بسود تاج اهواز پایان یافت .

گل اهوازیها با فرارحسن علم کاپیتن تیم تاج وروی سانتر خوب او روی دروازه باضربه سر مهدی رئیسی گوش راست این تیم بثمر رسید . نتایج مسابقات انجام شده این منطقه تابحال از این قرار است :

سپاهان اصفهان صفر ـ تراکتور سازی تبریز صفر .
تاج اهواز ۱ـ پاس مشهد صفر

پاس امید مسلم منطقه دوم

تیم پاس تهران که دراین منطقه در گروه اول در کنار تاج اهواز و پاس مشهد قرار گرفته امید بزرك فتح مسابقات این منطقه است و اهوازیها با پیروزی که دیشب در برابر پاس مشهد بدست آوردند بی تردید از هم اکنون می توانند خود را در مرحله نیمه نهائی مسابقات بدانند چون پیروزی پاس تهران بر پاس مشهد کاملا قابل پیش بینی است .

۲ مساوی در منطقه اول

در منطقه رشت که جمعا هفت تیم حضور دارند دیروز فقط ۲ مسابقه انجام گرفت .اولین بازی ساعت ۳٫۵ بعد از ظهر بین دو تیم خانه جوانان اصفهان و سام لاهیجان انجام گرفت . این مسابقه که در حضور بیش از ۳ هزار تماشاگر انجام شد با نتیجه بدون گل ، مساوی پایان یافت .

دومین بازی را تاج گنبد کاوس با ماشین سازی تبریز انجام داد و این بازی نیز ۱ـ۱ مساوی شد وقت اول این دیدار بدون گل گل مساوی پشت سر گذاشته شد ولی در دقیقه ۱۰ نیمه دوم هادی کنعانی بازیکن تیم گنبد اولین گل را وارد دروازه حریف کرد . ولی این برتری گنبدیها بیش از ۱۰ دقیقه بطول نیانجامید و در دقیقه ۶۵ بدنبال یك ضربه کرنر که بسود تیم تبریز که بوسیله جواد صدقی زده شد ، گل مساوی این تیم بثمر رسید.

اولین دیدار تاج تهران

امروز در این منطقه تیم تاج تهران شانس مسلم قهرمانی این گروه اولین مسابقه خود را انجام می دهد .

نتایج مسابقات انجام شده این منطقه تاکنون از این قرار است.

تاج رشت ۱ـ تاج نوشهر ۱
سام لاهیجان صفر ـ جوانان اصفهان ۱
تاج گنبدکاوس ۱ـ ماشین سازی تبریز ۱

۳۶ کشتی گیر برای مرحله نهائی انتخاب شدند

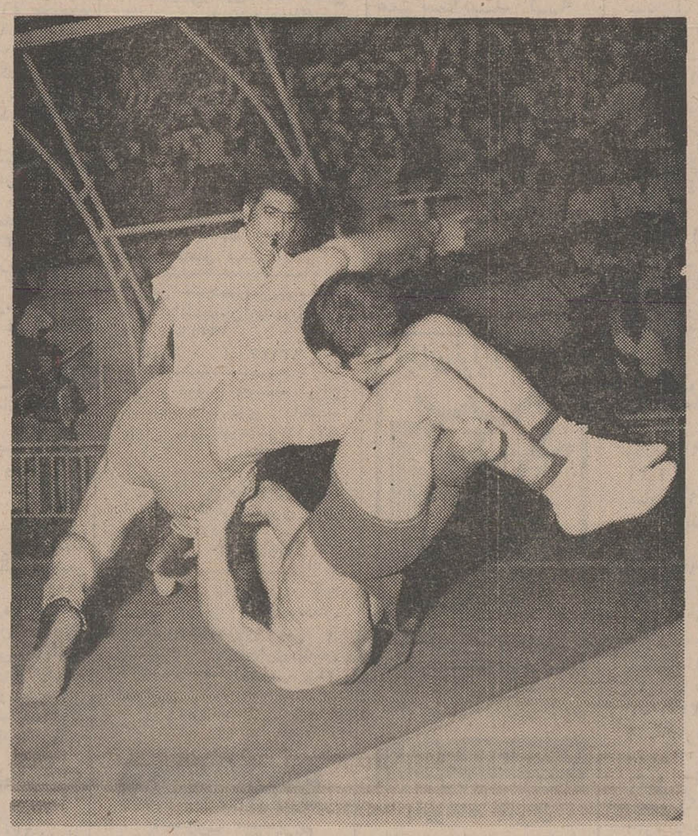

حسین معاونیان کشتی‌گیر آشنای ۶۲ کیلو بدون آنکه مغلوب شود در مکان سوم قرار گرفت . پیروزی او در اولین دوره مقابل اصغر کیان‌بیشه سخت چشمگیر بود . عکس زمانی‌را نشان میدهد که چهره مغلوب بخاطر رهائی از خطر تلاش می‌کند .

شب گذشته با انجام ۲۳۷ مبارزه در ۸ دوره اولین مرحله مسابقات انتخابی تیم ملی کشتی آزاد ایران که از بعد از ظهر پنجشنبه در سالن محمدرضا شاه آغاز شده بود بپایان رسید

از جمع ۱۰۹ شرکت کننده ۳۶ کشتی‌گیر جواز شرکت در مرحله نهائی مسابقات انتخابی را بدست آوردند و باین‌ترتیب از بعدازظهر چهارشنبه در استادیوم فرح به استقبال دیدارهای اوج انتخابی تیم ملی میرویم. برگزیدگان اوزان مختلف از این قرارند :

۴۸ کیلو : ۱ـحسین رزاق‌منش ۲ـ محمد مظلوم ۳ـ علی جولائی ۴ـ شیرزاد احمدی .

۵۲ کیلو : ۱ـ سیفی عموزاده ۲ ـ محمود پهلوانی ۳ ـ محمد کرمانی ۴ـ محمد کوکبی عرب .

۵۷ کیلو : ۱ـ رمضان خدر ۲ـ حسین علی‌پور ۳ ـ حمید کرمانشاهی ۴ـ یوسف رستمی .

۶۲ کیلو : ۱ـ علی پازشی ۲ـ هادی رفوگر ۳ـ حسین معاونیان ۴ـ کریم مطبوع‌رفتار .

۶۸ کیلو : ۱ـ علی آخوندی ۲ـ محمدحسن‌عشری ۳ـمحمدعلی حساس ۴ـ روح‌الله گودرزی .

۷۴ کیلو : ۱ ـ محمد حسین بابائی ۲ـ حمید علیدوستی ۳ ـ حسین نوروزیان ۴ ـ حبیب‌الله آزادی .

۸۲ کیلو : ۱ـ مهدی رحمانی بوربور ۴ـ محمد علی صمدی .

۹۰ کیلو : ۱ ـ علی دقت‌پور ۲ـ بهیار بهزادی ۳ ـ صفرعلی ۲ـ عبدالله پور حسینی ۳ـبهمن افشار .

۱۰۰ کیلو : ۱ـ منوچهرعرفان و قاسم ملکپور مشترکا .

۱۰۰ کیلو ببالا : ۱ـ ناصر بختیاری ۲ـ منوچهر علائی ۳ـ رضا فتحی .

سانتوز ۱ـ۳ تیم آلمانی هانوور را شکست داد

وانکوور (کلمبیا) ـ تیم فوتبال سانتوز برزیل شب گذشته در یك مسابقه دوستانه در وانکوور واقع در کلمبیا با نتیجه ۱ـ۳ تیم فوتبال هانوور از آلمان غربی را مغلوب کرد . پله بازیکن مشهور سانتوز نیز در این مسابقه درتمام طول نود دقیقه بازی کرد در حالیکه قبلا اعلام شده بود او تنها در ۶۰ دقیقه از بازی شرکت خواهد داشت .

پله طول این بازی یکهزارو هشتادوششمین گل‌خود را برای تیم‌سانتوز بثمر رسانید و این گل سومین گل‌تیم سانتوز بود که در دقیقه ۷۸ باوی بدست آمد .

اولین گل‌مسابقه در دقیقه ۱۸ نیمه نخست بوسیله گوش راست هانوور پیتر، آندرز زده شد اما ۲۰ دقیقه بعد ادو مهاجم سانتوز که قدرت عجیبی در بازی با پای چپ دارد گل مساوی را وارد دروازه تیم آلمانی کرد .

گل برتری این دیدار در دقیقه ۸۷ بوسیله پله زده شد . بعداز این گل باوجودیکه تیم آلمانی شانس یك گل پنالتی داشت در دقیقه ۸۵ تورکائو بازیکن رزرو سانتوز که اواخر وقت بخدمت گرفته شد سومین گل را بثمر رسانید و بااین گل سانتوز ۱ـ۳ تیم آلمانی هانوور را مغلوب کرد .

تایکماه دیگر ساختمان استادیوم یکصدهزار نفری خاتمه می یابد

ودر اوائل مهرماه برای بهره برداری آماده میشود

تا یکماه دیگر ساختمان استادیوم یکصدهزار نفری خاتمه می‌یابد و دراوائل مهرماه برای بهره‌برداری آماده میشود .

ساختمان سکوهای استادیوم یکصدهزار نفری آریامهر پایان یافت و عملیات بتون‌ریزی تونلهای ورودی و خروجی به‌سرعت ادامه دارد .

آخرین گزارشی که در باره این طرح به سازمان برنامه تسلیم شده ، حاکی از خاتمه کار بتون ریزی ۹۰ هزارسکوی این استادیوم است . هم اکنون برای آماده ساختن راه‌های ارتباطی که این ورزشگاه عظیم را به جاده‌های اصلی متصل میکند و اجرای طرحهای تاسیساتی نظیر نصب نور افکن فعالیت زیادی بکار میرود .

در طرح اصلی این استادیوم پیش بینی شده که ۹۰ هزار تماشاچی از سکوهای بتونی ، نه‌هزار نفر در طبقه همکف از صندلیهای پلاستیکی استفاده میکنند و در حدود یکهزار نفر دیگر در جایگاه مخصوص قرار میگیرند . به این ترتیب ظرفیت استادیوم آریامهر یکصد هزارنفر نشسته است و تا ۲۰ هزار نفر نیز بطور ایستاده میتوانند عملیات ورزشی و مسابقاتی را که انجام میشود تماشا کنند .

۶ میلیون و نیم مترمربع

استادیوم آریامهرکه درکیلومتر ۴ اتوبان کرج (ا زمحل پاسگاه عوارض) واقع شده و تا میدان سپه ۱۴ کیلومتر فاصله دارد ، از طریق اتوبان و جاده قدیم تهران‌ـکرج به شهرارتباط پیدا میکند. بهمین جهت جاده‌های مخصوصی‌ازمحل استادیوم به این دو جاده کشیده شده و برای توقف اتومبیلهای کسانی که برای تماشا میروند، پارکینگی بظرفیت ۱۰ هزاراتومبیل در دست احداث است .

مجموع مساحت زمینی‌که‌برای ایجاد استادیوم تخصیص یافته در حدود یک میلیون متر مربع است ، اما محوطه کل استادیوم با اراضی متعلق به تاسیسات آن در حدود ۶ میلیون و نیم مترمربع وسعت دارد .

تخلیه در ده دقیقه

استادیوم آریامهر در ۲ طبقه ساخته شده و ورود و خروج تماشاچیان طبقه اول از تونلها صورت میگیرد و تماشاچیان‌طبقه دوم از راهروهای بزرگ روباز استفاده‌میکنند .

طبق محاسباتی که بعمل آمده، تخلیه استادیوم با تمام ظرفیت در مدتی کمتر از ده دقیقه انجام خواهد گرفت ، بی‌آنکه ازدحام قابل‌توجهی هنگام‌خروج‌تماشاچیان بوجود آید ، چون در طبقه اول ۸ تونل اصلی وچند راهرو برای موارد اضطراری ساخته میشود.

۱۸۰ میلیون تومان اعتبار

گزارش خبرنگارماحاکی‌است‌که کارهای‌ساختمانی‌استادیوم‌آریامهر تا یکماه دیگر خاتمه میابد و تا اوائل مهر برای افتتاح آماده میگردد ، بطوریکه برنامه باشکوه جشنهای ۲۵۰۰ ساله شاهنشاهی ایران در روز یکشنبه ۲۵ مهر در آن محل انجام خواهد گرفت.

این استادیوم متناسب با نیازمندیهای ورزشی کشور ، بخصوص اهالی‌پایتخت‌درسالهای آینده بوجودآمده و سازمان‌برنامه در حدود ۱۸۰ میلیون تومان از بودجه عمرانی‌چهارم برای‌اجرای این‌طرح بزرگ‌ورزشی واجتماعی تخصیص داده و وزارت آبادانی و مسکن مجری آن است .

برگزاری بازیهای آسیائی

استادیوم یکصد هزار نفری آریامهربانصب قویترین نورافکنها وقراردادن‌دستگاههای تلویزیونی در جایگاه مخصوص و ایجاد وسائل رفاه تماشاچیان ، نظیر پارکینگ، بصورت یکی ازمجهزـ ترین‌استادیومهای جهان‌درخواهد آمد .

از اعتبار ۱۸۰ میلیون تومانی علاوه بر ساختمان استادیوم ، برای احداث دریاچه بزرگ ، محوطه سازی ، درختکاری در چهل هکتار ، دیوارکشی ۶ میلیون و نیم مترمربع محوطه‌کل‌استادیوم حفر چاههای عمیق و نصب دستگاههای مخابراتی و نظائر آن استفاده میشود . بطوریکه تاسیسات لازم برای برگزاری بازیهای آسیائی آینده در تهران فراهم آید .

انجمن دوشیزگان و بانوان

برای دوستداران‌شناومحیط سالم‌خانوادگی

استخر انجمن

مخصوص خانمها و کودکان

(ایام هفته و جمعه)
صبح و عصر دایراست
علاقمندان میتوانند ورزش شنا را زیر نظر آقایان‌دانشورومحمدی، مربیان آزموده انجمن فراگیرند..

نشانی : خیابان بهار شمالی ـ خیابان‌نامجو ـ انجمن دوشیزگان وبانوان

آگهی

در اجرای ماده ۳۰ قانون انتشار اسناد خزانه و اوراق قرضه بدینوسیله باطلاع میرساند که از تاریخ اول آبانماه ۱۳۴۸ تا پایان تیر ماه ۱۳۵۰ مبلغ ۲۶۱۹۵۴۷۵۰۰۰۰ ریال اوراق قرضه یکساله و مبلغ ۱۶۸۸۴۸۶۰۰۰۰۰ ریال اوراق قرضه دوساله و مبلغ ۱۰۷۲۰۰۰۰۰۰۰ ریال اوراق قرضه سه ساله جمعا بمبلغ ۵۳۸۰۰۳۳۵۰۰۰ ریال بفروش رسیده است .

ضمنا مراتب زیر را یادآور میشود :

۱ـ بهره‌اوراق قرضه از پرداخت مالیات معاف میباشد .
۲ـ بهره اوراق قرضه مزبور هر ششماه یکبار پرداخت میشود.
۳ـ پرداخت اصل و بهره اوراق قرضه مشمول مرور زمان نیست .
۴ـ سازمان های دولتی و وابسته بدولت موظفند اوراق‌قرضه را پس از سررسید در مقابل بدهیهای مالیاتی بپذیرند .
۵ـ بانك مرکزی ایران و عاملین بانك مزبور عهده‌دار فروش وباز پرداخت اوراق قرضه و همچنین پرداخت بهره متعلقه می باشند .م‌الف ۶۰۹۲

آ ـ ۳۰۷۴۸ از طرف وزارت دارائی

۵۶۴۳ ـ ۲۸ر۴ر۵۰

اطلاعیه شهرداری سمنان

بدینوسیله باطلاع اهالی سمنان میرساند برطبق تصویب کمیسیون مقرر در ماده ۱۴ آئین‌نامه و تبصره ۱ ماده ۲ قانون نوسازی و عمران شهری عوارض متعلقه از اول سال ۴۹ بماخذ پنجاه در صد از بهای کلیه اراضی و املاك و مستحدثات واقع در محدوده قانونی شهر سمنان عوارض نوسازی دریافت خواهد گردید از مودیانی که تاکنون عوارض خود را نپرداخته‌اند تقاضا دارد هرچه زودتر نسبت به پرداخت عوارض متعلقه بماخذ فوق‌الذکر تا آخر شهریور که مهلت قانونی آن منقضی میگردد اقدام فرمائید تا مشمول جرائم دیر کرد نگردید .

قدس ـ کفیل شهرداری سمنان

آ ـ ۳۰۱۶۴

۵۶۴۴ ـ ۲۸ر۴ر۵۰

اطلاعیه شهرداری سمنان

بدینوسیله باطلاع مودیان میرساند . براساس ماده واحده مصوب خرداد ماه سال ۵۰ مهلت پرداخت عوارض نوسازی موضوع مواد ۵ و ۱۰ قانون نوسازی و عمران‌شهری ازاول سال جاری بمدت ۶ ماه (تاآخر شهریور ماه) تمدید گردیده از کلیه مودیانیکه تاکنون برای پرداخت عوارض نوسازی مراجعه نکرده‌اند تقاضا میشود با استفاده از این‌فرصت مناسب هرچه زودتر بواحدنوسازی شهرداری مراجعه و نسبت به اعلام بهاء املاك و پرداخت عوارض متعلقه اقدام نمائید .

قدس کفیل شهرداری سمنان

جمعیت خیریه فرح پهلوی

آموزشگاه کودکیاری والاحضرت فرحناز پهلوی

آموزشگاه برای پنجمین دوره کودکیاری که از مهرماه سال تحصیلی ۵۱ـ۱۳۵۰ آغاز میشود با شرایط زیر داوطلب می پذیرد:

۱ـ سن بین ۱۶ تا ۲۴
۲ـ تابعیت ایران
۳ـ داشتن گواهینامه سال سوم متوسطه (حداقل معدل ۱۲) .
۴ـ رسید بانکی به مبلغ پانصد ریال بابت شرکت‌در امتحان مسابقه که به حساب شماره ۴۵۶۴ شیرخوارگاه جمعیت خیریه فرح پهلوی در بانك ملی ایران شعبه شاهرضا پرداخت شده باشد .
۵ـ عکس سه‌در چهار ۶ قطعه

دوره آموزشگاه کودکیاری سه سال خواهد بود و پس از پایان دوره تحصیلی فارغ‌التحصیلان این آموزشگاه به اخذ دیپلم کودکیاری که وزارت آموزش و پرورش‌ارزش تحصیلی‌آنرا‌برابر ششم متوسطه در رشته کودکیاری (پرستاری اطفال) شناخته‌است نائل خواهند آمد .

واجدین شرایط همه‌روزه از ساعت هشت صبح الی دوازده ظهر از تاریخ ۱۵ تیر ماه الی ۱۵ شهریور ماه سال جاری بدفتر آموزشگاه واقع در خیابان شاهرضا پیچ شمیران جنب بیمارستان جهانشاه صالح مراجعه نمایند .

تاریخ مسابقه و مصاحبه ۲۵ شهریوردر سالن آموزشگاه‌خواهد بود .

داوطلبان واجد شرایط شهرستانها می توانند مدارك خود را باذکر نشانی کامل از طریق پست سفارشی به آدرس آموزشگاه ارسال دارند .

داوطلبان باید تعهد نمایند که پس از فراغت از تحصیل حداقل مدت دو سال در شعبات جمعیت خیریه فرح پهلوی در شهرستان ها خدمت نمایند .

سرپرست آموزشگاه کودکیاری والاحضرت فرحناز پهلوی‌ـ مهری قدسی .

آ ـ ۳۰۶۷۰

سویس

همیشه نزدیک ترین کشور بهریک از شهرهای اروپاست

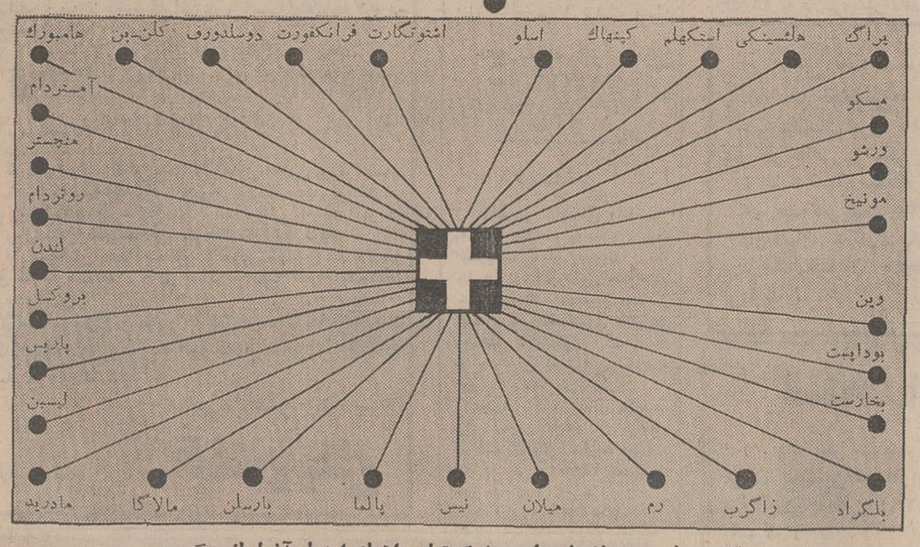

« قلب اروپا » « دروازه اروپا » «محلی که تمام راههای اروپا بآنجا باز میگردد»
جای تردید نیست که این اسامی از سیل انبوه جمعیتی که برای کاریا تفریح به سویس میروند
و میتوانند بدون اتلاف وقت بهرجاکه مایل باشند بروند نامیده شده است .
سویس از ژنو و زوریخ بهرجای اروپا پروازهای متعددی دارد
فقط آن شهر را نام ببرید

برای کسب اطلاعات بیشتر به نماینده مسافرتی خود و یا سویس‌ایر
تهران خیابان شاهرضا شماره ۱۵۴ . ۱۵۲ تلفن ۳۷-۶۶۰۳۳۶ ـ ۶۶۶۴۸۳-۴۰۰۶۴
۴۰۶۸۲ مراجعه فرمائید

سویس‌ایر
SWISSAIR

شماره ۳۶۸۶ـ۲۰ر۴ر۵۰

آگهی اداره دارائی شهرستان دامغان

در اجرای ماده ۳۰۱ قانون مالیاتهای مستقیم مودیان مشروح جدول زیر که نشانی قانونی آنها در دست نیست بدینوسیله اخطار میشود که با مراجعه به حوزه مالیاتی این شهرستان نسبت بپرداخت مالیات مورد مطالبه طبق برگ تشخیص اقدام فرمایند

ردیف	نام مودی	نوع‌مالیات	سالهای مورد مطالبه	مبلغ مورد مطالبه	شماره‌های برگ تشخیص صادره
۱	حاجی محمد یغمائی	مستغلات	۴۷ ـ ۴۸ ـ ۴۹	۲۴۳۰ ریال	۲۷۰ ـ ۱۶ر۱ ۱۳۴۹ ـ ۳۶۵۲ و ۳۶۵۱ ـ ۱۹ر۴ر۱۳۵۰
۲	ورثه شیخ اسماعیل قنبری	مستغلات	۴۷ ـ ۴۸ ـ ۴۹	۴۲۰ ریال	۳۶۵۵ ـ ۳۶۵۴ ـ ۳۶۵۳ ـ ۱۹ر۴ر۱۳۵۰
۳	کربلائی اسداله کمالی	مستغلات	۴۷ ـ ۴۸ ـ ۴۹	۲۱۰ ریال	۳۶۵۰ ـ ۳۶۴۹ ـ ۳۶۴۸ ـ ۱۹ر۴ر۱۳۵۰
۴	استاد هادی مقصودی	مستغلات	۴۷ ـ ۴۸ ـ ۴۹	۸۱۰ ریال	۳۶۴۷ ـ ۳۶۴۶ ـ ۳۶۴۵ ـ ۱۹ر۴ر۱۳۵۰
۵	سید اسداله عزیزی	مستغلات	۴۷ ـ ۴۸ ـ ۴۹	۴۲۰ ریال	۶۶۳۴ ـ ۲۲ر۱۰ر۴۷ ـ ۳۶۴۴ ـ ۳۶۴۳ ـ ۱۹ر۴ر۱۳۵۰
۶	مریم ترابی	مستغلات	۴۷ ـ ۴۸ ـ ۴۹	۲۷۰ ریال	۳۶۳۱ ـ ۳۶۳۰ ـ ۳۶۲۹ ـ ۱۹ر۴ر۱۳۵۰
۷	ورثه حاج عبدالحسین جبار	مستغلات	۴۷ ـ ۴۸ ـ ۴۹	۱۰۲۰ ریال	۳۲۵۱ ـ ۲۴ر۴ر۴۹ ـ ۵۸۳۴ ـ ۱۵ر۷ر۴۹
۸	حسن رضائی آهوانوئی	مستغلات	۴۷ ـ ۴۸ ـ ۴۹	۳۲۴۰ ریال	۶۶۲۵ ـ ۲۲ر۱۰ر۴۷ ـ ۳۶۲۵ ـ ۱۹ر۴ر۱۳۵۰ـ ۷۲۹۸ ـ ۱ر۹ر۴۹
۹	رمضان شاه علی	مستغلات	۴۷ ـ ۴۸ ـ ۴۹	۳۰۶۰ ریال	۶۶۱۷ ـ ۲۲ر۱۰ر۴۷ ـ ۳۶۲۴ ـ ۱۹ر۴ر۱۳۵۰
۱۰	ورثه قدمعلی انارکی	مستغلات	۴۷ ـ ۴۸ ـ ۴۹	۱۰۲۰ ریال	۶۳۲۸ ـ ۱۵ر۱۰ر۴۷ ـ ۳۲۴۷ ـ ۲۴ر۴ر۴۹ ـ ۴۸۲۰ ـ ۱۴ر۶ر۴۹
۱۱	حاجی‌محمد علی رضائی‌آهوانوئی	مستغلات	۴۷ ـ ۴۸ ـ ۴۹	۷۲۹۰ ریال	۳۶۳۹ ـ ۳۶۳۸ ـ ۱۹ر۴ر۱۳۵۰ ـ ۴۸۲۱ ـ ۱۴ر۶ر۴۹
۱۲	اکبر فرزند کربلائی اسمعیل	مستغلات	۴۷ ـ ۴۸ ـ ۴۹	۶۳۰ ریال	۳۶۴۲ ـ ۳۶۴۱ ـ ۳۶۴۰ ـ ۱۹ر۴ر۱۳۵۰
۱۳	علی فرزند کربلائی حسن	مستغلات	۴۷ ـ ۴۸ ـ ۴۹	۱۰۲۰ ریال	۳۶۳۷ ـ ۳۶۳۶ ـ ۳۶۳۵ ـ ۱۹ر۴ر۱۳۵۰
۱۴	اکبر فرزند رجبعلی	مستغلات	۴۷ ـ ۴۸ ـ ۴۹	۵۴۰ ریال	۳۶۲۸ ـ ۳۶۲۷ ـ ۳۶۲۶ ـ ۱۹ر۴ر۱۳۵۰

آ ـ ۳۰۲۸۸

رئیس و ذیحساب دارائی شهرستان دامغان ـ صفائی

در محافل سیاسی تهران

عراق آبستن حوادث تازه ایست؟

*** مذاکرات آینده‌وزرای‌خارجه ایران و کویت روی چه مسائلی دور میزند**

تهران با دقتی آمیخته به خونسردی تحولات عمیقی را که همچنان در کادر های نظامی و حزبی عراق جریان دارد دنبال میکند.

از مجموع اخباری که از منابع‌گوناگون جمع‌آوری‌شده چنین فهمیده می شود که پاره‌ای از فرماندهان ارشد، ازجمله سرلشکر هوائی‌حسین حیاری فرمانده نیروی‌هوائی، سرلشکر سعید حمو فرمانده لشکر معروف پنجم در نظر داشته‌اند با کمك چند تن از مقامات با نفوذ حزبی مانند عزیزالنجم عضو فرماندهی ملی حزب بعث و طه احمد-العزوز یکی از برجسته ترین اعضای حزب علیه رژیم پرزیدنت احمد حسن‌البکر کودتا کنند.

قرار بوده است این‌کودتا روز چهارده ژوئیه گذشته‌که روز جشن ملی‌جمهوری عراق نیز میباشد صورت گیرد، ولی دستگاه امنیت عراق که ریاست آنرا سلام حسین التکریتی معاون‌رئیس جمهور بدست دارداین‌نقشه را کشف کرده و بلافاصله بازداشت های وسیعی در بین کادرهای نظامی و سیاسی و حزبی و اداری آغاز میشود.

یك روزنامه بیروتی خبر داده است تاکنون بیش‌از چهل‌وپنج نفر از افسران نیروی هوائی‌و زمینی عراق بازداشت شده‌اند. تعداد دستگیر شدگان غیر نظامی‌از این نیز بیشتر است.

در تهران، محافل دیپلماتیك عرب‌حدس میزنندهدف اصلی برنامه ریزان کودتای انجام نشده در درجه اول برکنار کردن ژنرال سدام حسین‌که میتوان او را «مرد نیرومند» رژیم کنونی‌بعثی‌عراق دانست بوده است.

زدو خورد در خانقین

همزمان با این تحولات گزارشات دیگری‌که‌از آنسوی مرز ها به بیرون رخنه میکند نشان میدهد که باردیگر بین کرد ها و دولت مرکزی بغداد بحرانی آغاز شده که بر دامنه آن روز بروز افزوده میگردد.

بدنبال اخباری که چندی قبل درباره بروز زدوخورد هائی در منطقه «بارزان» بین نیرو های عراق و کرد ها رسیده بود اینك روزنامه التاخی ارگان حزب دمکرات در شماره امروزخود گزارش داده است که مرکز دائمی این حزب در خانقین واقع در ۱۷۹ کیلو متری شمال شرقی بغداد بوسیله افرادی که با تفنك و طپانچه مسلح بودند مورد حمله قرار گرفته است.

روزنامه اضافه میکند که محافظان مرکز حزب‌دمکرات باسلاح های خودبه مهاجمان پاسخ‌دادند و این حادثه ۳۰ دقیقه طول کشید.

بدنبال این‌حادثه فرماندار محل، رئیس پلیس و مسئول حزب بعث به محل حادثه رفتند ولی تاکنون کسی باتهام شرکت در این حمله مسلحانه بازداشت نشده است.

ارگان حزب ملامصطفی اضافه میکند که مرکز حزب دمکرات کرد در خانقین نیز دو ماه قبل مورد حمله قرار گرفته بوده تکراراین حوادث نشان میدهد که نقشه‌ای‌برای لطمه زدن به قرارداد یازدهم مارس و حزب دمکرات تهیه شده است.

التاخی در پایان مینویسد که اجرای این نقشه چند هفته پس از امضای قرارداد با حمله به‌مرکزحزب دمکرات در موصل آغاز شد و پس از آن در بغداد اتومبیل ادریس بارزانی پسر ملامصطفی بارزانی رهبر حزب دمکرات مورد حمله قرار گرفت.

سفر شیخ جابر به تهران

سرانجام اخبار مربوط‌به آمدن وزیر خارجه کویت شیخ‌صباح‌الاحمدالجابرالصباح به ایران مورد تایید مقامات رسمی دو کشور قرار گرفت ولی‌تاریخ صورت گرفتن این سفرهنوز معلوم نشده است.

درتهران مقامات آگاه‌گفتند باحتمال‌خیلی‌قوی وزیرخارجه کویت تایك هفته‌دیگر به‌تهران نخواهد آمد، زیرا قرار است‌دکترشیخلی وزیرخارجه

شیخ‌احمد جابرالصباح

عراق طی دو روز آینده به کویت برود، اما یک سخنگوی وزارت خارجه کویت گفته است شیخ جابر امروز راهی تهران خواهد شد.

ناظران سیاسی اظهارعقیده می کنند درمذاکراتی که اینجابین وزیر خارجه کویت و رئیس دیپلماسی ایران‌آقای اردشیرزاهدی صورت‌خواهد گرفت‌به ترتیب اهمیت مسائل مورد علاقه دو کشور و به ویژه برطرف کردن پاره‌ای اشکالات موجود در روابط ایران و کویت، اوضاع‌خلیج فارس‌وطرح «مینی فدراسیون» وسرانجام بحران دنیای عرب موردتوجه‌قرارخواهندگرفت.

منابع دیپلماتیك اخبار رسیده از کویت مبنی براین که دراین مذاکرات درباره سه جزیره ایرانی واقع در دهانه هرمزنیز بحث خواهد شدرا تائید نکرده و درعوض یادآوری میکنند این‌مسئله‌ای است که باید بین تهران و لندن حل شود و ارتباطی به کشور های دیگر منطقه‌ای ندارد.

سیاست کلی فدراسیون

قرار است امروز نمایندگان حکمرانان دوبی، شارجه، ابوظبی، عجمان، فجیره و ام‌القوین درابوظبی اجتماع کنند.

هدف از این کنفرانس«پایه گذاری» سیاست عمومی فدراسیونی است که پیرامون تشکیل آن ده روز پیش قراردادی بین شیوخ شش امارت نامبرده امضاء شد.

فدراسیون «شش شیخی» هنوز رسمیت نیافته است.

تولید کنندگانی که کالاهای آنان ایجاد خطر کند، زندانی میشوند

استاندارد بعضی از تولیدات صنعتی‌ومواد غذائی‌اجباری است.

سیلندر گاز، لنت ترمز، روغن نباتی، کبریت، دیك زودپز و کلید و پریز برق باید استاندارد شوند.

یك‌تا ۱۵ سال زندان برای تولیدکنندگانی که کالای‌آنها موجب خسارت‌جانی ومالی شود، پیش‌بینی شده‌است

امروز اعلام شد که طبق‌مقررات جدیدی که مراحل قانونی‌خود را طی کرده است، هریک از تولید کنندگان‌کالاهای مصرفی باخطر، و مواد غذائی‌که بعلت نقص وبدی تولید باعث ایجاد خسارات مالی‌وجانی‌برای مردم یعنی مصرف کنندگان‌شوند، به یکسال تا پانزده سال زندان و پرداخت خسارات لازم محکوم خواهند شد.

بطور مثال‌هرگاه بعلت نقص فنی، سیلندر گازی منفجر شود و باعث بروز خسارات مالی و همچنین خسارات‌جانی گردد، متناسب با اهمیت حادثه،تولید کننده یک‌تاپانزده سال به‌زندان خواهد رفت.

دکتر علیزاده مدیر عامل موسسه استاندارد و تحقیقات صنعتی ایران امروز ضمن‌اعلام اینمطلب تاکید کردکه آئین‌نامه استانداردهای اجباری که به قانون مربوطه جامه عمل می‌پوشاند به‌تصویب نهائی‌رسیدو ازاین‌پس‌کارشناسان ونمایندگان موسسه بررسیهای خود را در باره صنایع‌تولیدکننده کالاهائی که با سلامت مردم سر و کار دارند آغاز خواهند کرد.

صنایعی که در مرحله اول اهمیت برای‌ماقراردارد‌عبارتست از: واحدهای تولیدی سیلندر گاز، لنت ترمز، کبریت، دیگ زودپز، مواد غذائی بخصوص روغن نباتی،سیم‌برق، کلیدوپریز و کابل:

*** ضبط جنس**

دکتر علیزاده افزود: این کالاها باید کلا استانداردشوند و در صورتیکه از استاندارد آنهاپس‌از مهلت‌معین‌خودداری گردد طبق قانون اصل جنس ضبط شده و جریمه متعلقه‌به آن نیز اخذ خواهد شد.

مدیر عامل موسسه‌استاندارد وتحقیقات‌صنعتی ایران‌درپایان افزود: پس از بررسیهای لازم روی صنایع مورد بحث بهریك ازرشته‌های صنعتی‌مورد بحث، مهلت لازم که از چهارماه‌کمتر نخواهد بود داده میشود تا اقدامات ضروری برای اجرای مقررات استاندارد اجباری صورت گیرد.

درسیل نهاوند ۶ هزار تن بیخانمان شده‌اند

دیشب‌سیل مجددی بدنبال بارندگی‌های شدید، درنهاوند جاری شد، آب خیابانهای شهررا فراگرفت و سیل به خانه ها و مغازه هاراه‌یافت. این عکس یکی از کوچه های نهاوندرا نشان میدهد که ارتفاع آب‌ده سانتیمتر بالاآمده و رفت وآمد اهالی وساکنان این کوچه را‌مشکل کرده است.

بقیه از صفحه آخر

*** شهر تعطیل است**

خبرنگار اعزامی اطلاعات به مناطق سیلزده نهاوند گزارش میدهد: در سومین‌روز پس از جاری شدن سیل درنهاوند و حومه، هنوزوضع به‌حال عادی برنگشته و مسئولین امور نتوانسته‌اند، ارقام صحیحی از عده تلفات انسانی، دامی و نیزخسارات مالی انتشار دهند. مقامات‌محلی‌نهاوند بامدادامروز تعداد تلفات را ۱۱ نفر اعلام کردند.

امروز نیزشهر نهاوند تعطیل است و بولدوزر های فرمانداری کل همدان در خیابانهای شهر سرگرم تمیز کردن خیابانها هستند.

دومین سیل

یکروز پس از حادثه سیل نخستین‌باردرساعت ۹٫۳۰ دقیقه دیشب‌هوای نهاوند منقلب شدو بدنبال یک رگبار شدید مجددا سیل مهیبی در نهاوند جاری شد

این سیل علاوه برروستا های جهان‌آباد و کوهانی، روستا های«وست» و«ابرآباد» بابارستم و «شعبان» را فرا گرفت.

در این روستا ها تمام‌واحد های مسکونی‌بکلی ویران شده است

کمك شیرو خورشید

سخنگوی جمعیت‌شیرو خورشید سرخ امروز اعلام کرد که: بدنبال رگبار شدید روز جمعه و شنبه هشتم و نهم مردادماه در شهر نهاوند سطح آب از مسیر وسط شهر به حد غیر-منتظره‌ای بالا آمد و کارخانه برق و تاسیسات لوله‌کشی آب و تعدادی از خانه ها را آب فرا گرفت و در روستا های انوشه، شعبان، (شابون)، بابارستم،امیرآباد، غلامی‌خور، علی‌مراد، رحمان‌آباد، انجیره، سلطان‌آباد، زاغ‌انوشه، سیاه‌کمر، جهان‌آباد، کوهانی، سیل جاری شده است. در روستای کوهانی بیش‌از ۸۰ درصد از منازل و خانه های مسکونی ویران شده و در جهان‌آباد خسارات کمتری به خانه ها وارد شده است و در سایر روستا ها خسارت متوجه زمین های‌زراعتی، صیفی‌کاری ها و باغ ها و خرمن های در حال درو بوده است.

مطابق آخرین گزارشی که پیش‌از ظهر امروز از طریق شبکه مخابرات بی‌سیم شیرو-خورشید واصل شده است در جریان سیل ۱۲ نفر کشته شده‌اند.

از طرف جمعیت شیرو-خورشید همدان چادر - پتو ارسال شده و دوبار کمك مواد غذائی، سه‌بار با استفاده از تانکر آب‌شهرداری بروجرد آب آشامیدنی به محل حادثه حمل شده است ازملایر و تویسرکان نیز مواد غذائی فرستاده شده است و این کمك ها از طریق شعب شیروخورشید ادامه‌دارد. از طرف جمعیت مرکزی تعداد ۲۵۰ دستگاه چادر، هزار تخته پتو و دو هزار دست لباس فرستاده شده است.

تلفات سیل به ۱۴ نفر رسید

خبرنگار اعزامی ما مقارن ظهر امروز گزارش داد: تلفات سیل نهاوند به ۱۴ نفررسیده واز مفقودشدگان آمارصحیحی دردست نیست.

در شهرنهاوند تاکنون متجاوز از ۵۰۰ خانه راسیلاب گرفته که هرلحظه احتمال ریزش آنها میرود. نهر «شعبان» که آب زراعتی قسمت عمده‌اراضی کشاورزی نهاوند را تامین‌می-کند پرشده است.

در حال حاضر سیلزدگان نهاوند به‌چادر و آب‌آشامیدنی احتیاج دارند.

دوهزار دام در سیل اخیر تلف شده‌است.

آخرین خبر سیل سنندج

خبرنگار ما گزارش داد: بدنبال بارندگی‌شدید بعداز ظهر دیروز درسنندج و اطراف‌علاوه برانهدام ۲۰خانه‌در قریه«لوما» دردهات: «سیاه‌سران» اکبرآباد و «کری‌کران» سنندج نیز سیل متجاوز از ۳۰ خانه را ویران کرد و صد ها راس احشام را برده‌است. شاهراه کردستان-آذربایجان براثر جریان سیل مدت هفت ساعت مسدود شد و بعدازظهردیروز حدود یکهزار دستگاه اتومبیل و وسائل نقلیه دراین شاهراه دچار سیل‌گردید ومتوقف شدند. دردهات‌سیلزده سنندج‌نیز مضیقه آب آشامیدنی حکمفرما است.

یک نفر طعمه سیل

آخرین گزارش حاکی است که درقریه «حصار سفید» بیجار نیز سیل چندین خانه را منهدم کرده و یکنفر از اهالی نیز طعمه سیل‌شده‌است. (درصفحه هشتم امروز گزارشی درباره خسارات سیل‌چاپ شده است.)

در «بهار» همدان

براثر بارندگیهای سیل‌آسا که طی دوروز گذشته در «بهار» همدان‌و روستا های اطراف‌آغاز شده بود، مزارع، باغات و محصولات خرمنهای روستاهای «روان»، «حاج‌آباد علیا»، «تنك‌سفید» و «چوپاشن»از بین رفت‌وخسارات سنگینی ببارآمد.

آخرین اخبار از شهرستانها

آغاز مسابقات بسکتبال

★ کرمانشاه: بامداد امروز تیمهای دختران و پسران‌شرکت کننده در مسابقات قهرمانی بسکتبال کشور وارد کرمانشاه شدند. مسابقات قهرمانی‌بسکتبال قرار است ساعت۶بعد از ظهر امروز در سالن سر پوشیده ورزشی کرمانشاه افتتاح شود.

خانه‌ای سوخت

★ شهسوار- خانه‌ای واقع درسبزه میدان شهسوار طعمه حریق شد و خساراتی ببارآمد. حریق بعلت سرایت شعله‌چراغ گازبه سقف چوبی آشپزخانه بوقوع پیوست و بسایر قسمت های خانه سرایت کرد.

حریق وسیله مامورین آتش نشانی شهسوار خاموش شد.

صاعقه مردی را کشت

★بستان آباد: درروستای «بنه‌کهل»بستان آباد آذربایجان صاعقه مردی‌را کشت. وی«عزیز بنه کهل محمدی» نام داشت و ۳۷ ساله بود.

چوپان، چوپانی‌راکشت!

سبزوار: یک چوپان ۱۸ ساله بنام «علی‌اکبر» در نزاع با چوپان دیگری بنام «حسن» ۱۶ ساله بقتل رسید. قتل در روستای «علی‌بیک»سبزوار اتفاق افتاد.

خرس کشته شد

★اردکان فارس: یک‌خرس که در روستای «خوش مکان» و «فارسی‌جان» از توابع‌اردکان فارس ۵ نفر را مورد حمله‌قرار داده و مجروح ساخته بود، بضرب چند گلوله کشته شد. مجروحین‌این‌حادثه‌دربیمارستان «اردکان» تحت درمان هستند.

قتل در خرمن!

فلاورجان: عده‌ای ناشناس کشیک خرمنهای روستای «چمگوساله» فلاورجان از توابع اصفهان را شبانه بضرب چوب بقتل رساندند.

مقتول نعمت‌اله دهقان ۱۸ ساله بود و مظاهر اشوری، حسین دهقان و عبداله دهقان باتهام قتل باز داشت‌شده‌اند.

در بازار تهران

کمبود حبوبات و نرخی که امروز تعیین شد

درحالی که دولت برای جلوگیری از افزایش قیمت حبوبات بخصوص نخود، درصدد آنست که کمبود را از خارج جبران کند، در بازار گفته می شود که در اواخر هفته گذشته، حدود ۴۰۰ تن نخود از ایران به شیخ‌نشین‌ها صادر شده است و نیز درنظر است که ۴۰۰ تن نخود دیگرهم‌صادرشود.

دربازار این اعتقاد وجود داردکه‌صادرات اینگونه‌کالاها درچنین شرایطی بسیار بیجا و غلط است و باعث گرانی بیشتر خواهد شد.

خبرنگار ما گزارش میدهد که بدنبال اقدامات دولت در مورد تعدیل قیمت ها، از حرارت معاملات حبوبات در چند روز اخیر تاحدی کاسته شده و در دو روز گذشته با اینکه میزان تولید نخود کم بوده، فروش آن به کندی انجام گرفته است.

گفته می شود ممکن است برای تامین کمبود «نخود»در درجه اول از کشور های پاکستان و ترکیه اجازه ورود داده شود. چند سال قبل نیز که «نخود» کمیاب شد، مقداری از لبنان وارد شد.

*** لپه و عدس**

بجز نخود، زمینه انواع لپه نیز دربازار کم است. مقداری از این کمبود اخیرا باورود لپه افغانی جبران گردیده‌است، ولی هنوزبازار درمورد انواع لپه احساس کمبود میکند.

علت کمبود لپه خرید یکجای یکی از دستگاه های دولتی ازمنطقه تولید لپه «آذرشهر» میباشد.

گفته می شود اگر این خرید بتدریج انجام می‌گرفت بازار لپه به حرارت معاملات فعلی نمیرسید.

مورد دیگر ترقی قیمت در مورد عدس بچشم می خورد که‌ناشی از کمبود کشت‌است. کشتکارانی که در دو سال قبل اقدام‌به‌کشت عدس‌نمودند چون تولید بیش از حد مصرف بازار بود، لذا با قیمت بسیار ارزانی آنرا عرضه کردند، حتی در دو سال قبل بعلت ماندن عدس در بنکداری ها، مقدار زیادی عدس سوراخ شد وکیلوئی یک ریال و نیم‌بفروش رفت و لذا در سال گذشته کشتکاران قبلی اقدام به کشت کمتری کردند و درنتیجه‌امسال قیمت هرکیلو عدس بین۲۷ تا ۲۹ ریال میباشد.

*** تقلیل قیمت**

در جلسه‌ای که دیشب‌کمیته تعدیل و تثبیت نرخ با شرکت عده‌ای از اعضاء هیات‌مدیره سازمان اصناف در حزب ایران نوین و هیات مدیره‌بارفروشان و عمده‌فروشان خواربار و شورایعالی اصناف تشکیل داد، هدف دولت در مورد تعدیل قیمتها و تنظیم قیمتهای جدید اعلام گردید و اعضای این جلسه طی اطلاعیه‌ای‌قیمت بعضی از اقلام حبوبات را بین نیم تا سه ریال تقلیل دادند قیمتهای جدید بدین شرح اعلام گردید.

نخود کرمانشاهی درشت اعلا هر کیلو ۱۹ ریال و نیم - نخود معمولی ۱۸ ریال - لوبیا سفید سرت‌شده۱۶ ریال- لوبیا چیتی ۱۷ ریال - لوبیا چیتی اعلا ۱۹ ریال - لوبیا سفید معمولی ۱۳ ریال و نیم و لوبیاچشم بلبلی ۲۰ ریال.

ضمنا در این جلسه پیشنهاد شد که کسری‌حبوبات‌بخصوص انواع نخود، از خارج وارد شود وهمچنین از صدور آن بخارج جلوگیری گردد.

خشکسالی

خبرنگار ما مینویسد: تولید حبوبات در سال جاری نسبت به سال گذشته تقلیل یافته و بهمین جهت قیمت بعضی از اقلام حبوبات بخصوص قیمت نخود ترقی داشته است.

علت‌کمبود حبوبات امسال، کمی بارندگی در مناطق تولید بوده است، بطوریکه اردبیل که همیشه‌اهم‌نخودمورداحتیاج کشور را تامین میکرد، بعلت سوخت محصول در اثر کم آبی، خود احتیاج به ورود نخود از سایر مناطق کشور پیدا کرده است.

درحال حاضر تنها منطقه‌ای که توانسته مقداری نخودتولید و به بازار عرضه کند کرمانشاه است که بهمین مناسبت اکثر خریداران نخود باین منطقه روی آورده‌اند.

تعداد چهاربرك چك بشماره ۹۲۶۸۲۲تا۹۲۶۸۲۵ حساب جاری ۴۴۷ بانك اصناف شعبه لاهیجان

اینجانب مفقودگردیده ازجوینده تقاضا دارم وسیله دفتر نمایندگی اطلاعات مراجعه مژدگانی خودرا دریافت‌دارد. درغیر اینصورت عدم اعتبار آنرا اعلام میدارد.

آ-۳۰۶۰۶ لاهیجان: فتح‌الله عابد

آگهی تبدیل سهام شرکت

طبق اختیارات حاصله از مجمع عمومی فوق‌العاده مورخ۲۶ خردادماه شرکت سهامی‌کارتن‌سازی میهن باطلاع کلیه‌صاحبان سهام بانام شرکت میرساند که از تاریخ انتشار این آگهی‌ظرف مدت دوماه برای تبدیل سهام خود از بانام به بی‌نام بدفتر شرکت واقع در خیابان بوذرجمهری غربی پلاک ۱۲۰ مراجعه فرمایند. هیئت مدیره شرکت سهامی کارتن‌سازی میهن

موتور پمپ دیزل مارگو

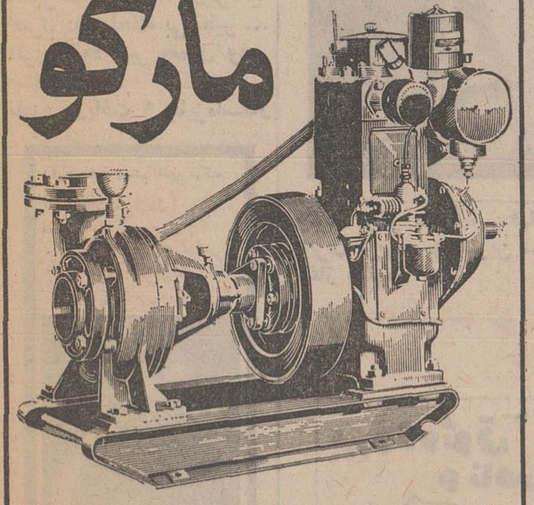

قوی - ساده - ارزان

موتورپمپ دیزلی «مارگو» باصرفه‌ترین ومحکمترین پمپ برای‌آبیاری است. موتورپمپ دیزلی «مارگو» به‌صورت ثابت و سیار، دراندازه وقدرت های مختلف وبالوازم یدکی فراوان وارزان وسرویس سیار، درتمام نقاط ایران دردسترس شماست.

با داشتن موتورپمپ «مارگو» هرگز نگران کم‌آبی نخواهید بود.

انواع مختلف موتورپمپهای دیزلی «مارگو»

ساخت کارخانجات معظم:

کرلوسکار اویل انجینز- لیمیتد- پونا- ایندیا

برای استفادهٔ مقاطعه کاران نیزموجود است

نماینده انحصاری:

Kirloskar

شرکت ایران مارگو محدود

خیابان آیزنهاور- شماره ۲۲۲

بین چهارراه اسکندری وکندی

ایران مارگو

ساختمان مارگو- تلفن ۹۵۵۷۷۸-۹۶۰۳۶۳

(Issued in conjunction with the Engineering Export Promotion Council, Calcutta INDIA)

اختلاف سخت توزیع کنندگان باشرکت جدید توزیع تخم مرغ

بین توزیع کنندگان سابق تخم مرغ و شرکت جدید توزیع تخم مرغ اختلاف سختی آغاز شده و هریک از دستجات‌سعی میکنند، توزیع تخم مرغ را خود عهده‌دار شوند.

بدنبال اعلام «ماجرای تازه تخم‌مرغ»شرکت توزیع تخم‌مرغ اعلام داشت که این شرکت در بدو تشکیل از ۴۵ نفر و در حال حاضر با مشارکت ۱۰۳ نفر از مرغداران تشکیل شده است کلیه تخم مرغهای تولید شده در این مرغداریها بکجا تحویل شرکت میشود و شرکت مذکور کار توزیع را بین فروشندگان بعهده گرفته است.

قبل از تشکیل این شرکت حدود ۲۰۰ نفر از بنکدار ها کار توزیع تخم مرغ را بعهده داشتندکه‌باتوجه به وضع بازار قیمت ها در نوسان بود ولی شرکت‌جدید متعهد گردیده‌است که تخم مرغ را به نرخ ثابت در تهران توزیع نماید.

قیمتی‌که‌تادیروز مورد معامله بوده هر کیلو ۵۶ ریال می-باشد، ولی گفته میشود که قیمت تخم مرغ با افزایش هر کیلو ۲ ریال (۵۸ ریال هر کیلو برای‌فروشندگان) تثبیت خواهد شد.

شرکت‌جدید که ۱۰۳ نفر از تولدکنندگان تخم مرغ در آن سهیم میباشند، خود دان‌مرغ را در اختیار مرغداران قرار میدهد و در نظر است که در آینده نزدیک دستگاه‌های«سرت کننده» تخم مرغ در هر یک از مرغداریها نصب شود تا کار جداکردن تخم مرغ به آسانی انجام گیرد. تخم مرغهای‌سرت شده در جعبه هائی که گنجاش ۶ عدد تخم مرغ ببالا را دارد قرار داده خواهد شد که بهمان ترتیب‌بدست مصرف‌کننده‌خواهد رسید و قیمت آن نیز در کلیه فروشگاه ها یکنواخت خواهد بود.

در بسیاری از مغازه ها تخم مرغ را که باید «دانه ای» سه ریال و نیم بفروش برسد بعلت نبودن «دهشاهی» دانه ای ۴ ریال فروخته میشود و این‌خود تحمیلی‌است که به مصرف‌کننده میشود. ولی پس از درجعبه قرار گرفتن و تعیین نرخ در تمام فروشندگیها فروش دانه‌ای تخم مرغ موقوف خواهد شد.

بنکدارهائیکه قبلا کارتوزیع تخم مرغ را بعهده داشته‌اندبا کارشرکت‌توزیع تخم مرغ‌موافق نیستند و در نظر دارند که یک شرکت تعاونی توزیع تخم مرغ تاسیس کنند و مرغدارانی که‌در شرکت توزیع تخم مرغ نیستند در شرکت جدید تعاونی فعالیت خواهند کرد.

ورمیرن تئوفیل ایزودور سوفی مقیم دورن زوئید در بلژیك صاحب اختراع راجع بدستگاه مخصوص انجام فعل وانفعالات برروی‌یك‌جسم مایع‌ومغناطیسی مخصوص جهت دستگاه‌مزبور» که در ایران تحت شماره۶۵۰۷ بثبت رسیده است اجازه بهره برداری از اختراع مزبور را به اشخاص ذینفع عرضه می نماید، برای کسب اطلاع‌بیشتر بدفتر حقوقی ر. آقابابیان و همکاران خیابان شاه کوچه نو بهار شماره ۱۸ مراجعه شود.

آ - ۳۰۶۲۲

گمشده

جوانی‌بنام حسین فرزند محمد شهرت رنجکش ۱۹ ساله که قدری‌اختلال حواس داردقریب ۲سال است که مفقودالاثر شده و خبری از او دردست نیست.

از مطلعین خواهشمند است برای همدردی باپدرو مادر چشم براه هراطلاعی درمورد نامبرده‌دارند به آدرس - ساری کارخانه پنبه دولتی - محمد رنجکش‌مکاتبه فرمایند. رضای خدا درآن است.

آ-۳۰۸۵۲

آگهی دعوت

بدینوسیله از کلیه آقایان کارگرانیکه برای تشکیل و عضویت درسندیکای درشرف تاسیس کارگران کارخانجات سیمان‌وفارسیت دورود اظهار تمایل خود راکتبا نموده‌اند دعوت می شود که درساعت ۱۵ روز دوشنبه ۵۰٫۵٫۲۵ بمنظور تصویب اساسنامه و انتخاب اعضای اصلی و علی‌البدل هیئت مدیره و بازرسان در باشگاه ورزشی کارخانه سیمان حضور بهمرسانند.

ازطرف هیئت موسس سندیکای درشرف تاسیس

نماینده کارگران: علی‌محمدروزبهانی

آ-۳۰۸۵۴

کودکستان حوا

تخت طاوس

شاه‌عباس جنوبی - مقابل بانك ملی برای دوره تابستانی و سال تحصیلی ۵۰-۱۳۵۱ از اول مرداد ماه ثبت‌نام مینماید تلفن ۸۲۹۷۱۶

شیخ شنگول

یاگل‌سرسبد فکاهیات‌ایران‌از **محمدخرمشاهی** شاعر شوخ‌طبع و لطیفه‌ساز مشهور ایران باکاریکاتور های دیدنی منتشر شد. از روزنامه‌فروشیها و کتابفروشی ها به بهای ۵۰ ریال ابتیاع فرمائید.

موسسه مطبوعاتی افشاری خیابان امیریه تلفن ۵۳۲۶۰۷

آ-۳۰۴۴۸

توسعه فعالیتهای عمرانی آموزش و پرورش بروجرد

بروجرد - همزمان با تحقق انقلاب‌شاه‌وملت‌درجهت‌هدفهای فرهنگی و آموزشی‌شهرستان بروجرد قدمهای موثری‌برداشته میشود و پیشرفت های عمرانی و آبادانی بچشم میخورد.

احداث یکباب دبیرستان ۱۲ کلاسه نمونه که مدتها اداره آموزش و پرورش بروجرد در تلاش تهیه زمین آن بود اخیرا با همت آقای‌اکبر پیروی رئیس اداره آموزش و پرورش‌بروجرد زمین آن که متعلق بمرحوم عبدالمحمد موثقی بود باسند واگذاری از طرف وراث قرار داد ساختمان آن با شرکت تضامنی بختیاری منعقد و تاکنون قسمت اعظم آن بنحو شایسته ساختمان و در شرف تکمیل است همچنین احداث دوباب‌ساختمان‌مدارس‌راهنمائی و یک باب دبستان ۵ کلاسه‌و تکمیل ساختمان دبستان کمال و سرویس بهداشتی و اسفالت‌محوطه آن شروع‌بایجاد یک ساختمان مجهز اداری در خیابان بهار قسمت جنوبی‌پارک شهر از جمله اقدامات عمرانی سال جاری آموزش و پرورش شهرستان بروجرد است که زمین یکی‌ازدو مدرسه‌راهنمائی با کمک شهرداری واگذارشدو چون جهت پیاده کردن نقشه کامل نبود با کوشش وپیگیری آقای پیروی رئیس آموزش و پرورش و همکاری شورای آموزش و پرورش‌منطقه‌بروجرد مقدار ۲۱۷ متر زمین که‌قسمت بیشتر آن از طرف آقای حاج علی بذرافشان و بقیه از طرف آقای یداله شماعی اهدا گردید و دو سالن ورزشی پینگ‌پونگ و وزنه برداری شهرستان بروجرد با مساعدت و توجه رئیس اداره آموزش و پرورش بروجرد زیر نظر کمیسیون صدی سه تکمیل و آماده بهره‌برداری گردید اخیرا آقای‌غروی معاونت‌اداره‌آموزش و پرورش‌منطقه دو کشورباتفاق آقای محسن مدیرکل آموزش‌و پرورش لرستان از فعالیتهای عمرانی فرهنگی این‌شهرستان بازدید بعمل آوردند و ازکار-های عمرانی آموزش و پرورش لرستان و نحوه برگزاری امتحانات اظهارضایت نمودند همچنین آقای فاطمی فرماندار کل لرستان باتفاق مسئولین آموزش و پرورش لرستان و بروجرد از مدارس‌راهنمائی و دبیرستان نمونه دیدن کردند و از نحوه پیشرفت کار و دقت و علاقمندی شرکت بختیاری و آقای مینوئی معمار و مقاطعه کار اظهار رضایت نمودند ودر مورد تعمیر و تکمیل پیست دو و میدانی و سرویس های بهداشتی‌وزمین‌استادیوم‌بروجرد دستوراتی دادند توجه شخص فرماندار کل لرستان در تامین اعتبارات ساختمانی و حمایت و هدایت آقای محسن مدیرکل آموزش‌وپرورش‌لرستان‌موجبات دلگرمی و قدر شناسی اهالی بروجرد را فراهم ساخته و امید است اداره آموزش و پرورش هماهنگ با پیشرفت-های کشور همچنان در راه توسعه و عمران و پیشرفت آموزش و پرورش بروجردروز بروز موفق‌تر گردد.

اطلاعیه و قدردانی درباره دبیرستان دخترانه خزائلی

برحسب نتایج حاصله از امتحانات خردادماه ۱۳۵۰ بیست و هفت نفر از سی‌وهشت نفر دانش آموزان ۶ طبیعی‌دبیرستان دخترانه خزائلی در امتحانات توفیق کلی یافته‌اند و یازده نفر فقط در برخی از مواد تجدیدی شده‌اند.

دوشیزه مهناز کاتوزیان شاگرد اول دختران تهران با معدل کتبی ۱۸٫۵۹

دوشیزه سعیده اردیبهشت شاگرد دوم دختران با معدل کتبی ۱۷٫۷۸

دانش آموزان برجسته این دبیرستان بوده‌اند.

پنج نفر از قبولشدگان بشرح ذیل:

۱- مهناز کاتوزیان
۲- سعیده اردیبهشت
۳- سودابه خاکپور
۴- منیر کاظمی‌فرد
۵- دیانا محقر

در کنکور سراسری کشور موفقیت بدست آورده‌اند. این افتخار بزرگ را که شاگردان برجسته این دبیرستان بدست آورده‌اند، مرهون فعالیت‌خانم‌مدیرودبیران مجرب دبیرستان‌اند که وظیفه شناسی و حسن تدریس آنان از هر جهت مورد تقدیر است.

دکتر محمد خزائلی

خرید وفروش اوراق قرضه دولتی در بورس تهران

ازروزچهارشنبه ششم مرداد ماه جاری اوراق‌قرضه دولتی یکساله رسما خریدوفروش در بورس عرضه می شود و علیهذا دارندگان اوراق قرضه یکساله و همچنین علاقمندان به خرید اوراق قرضه یکساله که کمتر از یکسال به سررسید آنهاباقی مانده میتوانندرروز های‌شنبه و دوشنبه‌وچهارشنبه از ساعت ده صبح تا ساعت دوازده ظهربرای انجام معامله به سازمان بورس مراجعه نمایند.

نشانی سازمان بورس تهران‌موقتا بشرح زیراست:

خیابان شیراز (بهجت‌آباد) جنب بانك توسعه صنعتی ومعدنی ایران

خیابان رودسر پلاك شماره ۱۸ تلفن ۸۲۵۰۳۱

انواع دیگر اوراق قرضه دولتی یعنی اوراق‌قرضه دوساله و سه ساله کماکان درتمام روز های اداری بوسیله آقای رضویان درساختمان بورس‌خرید و فروش میشود و علاقمندان بخرید و یا فروش اوراق مزبور میتواند همه روزه حضورا و یا بوسیله تلفن ۸۲۵۰۳۱ باایشان تماس بگیرند.

سازمان کارگزاران بورس اوراق بهادار تهران

برای فرار از ازدوج اجباری

دختری ۲۴ قرص سمی خورد

دیشب یك دختر جوان که با خوردن ۲۴قرص سمی خودرا مسموم کرده‌بود به بیمارستان مسمومین تهران منتقل شد.

اوامروز پس‌از معالجه‌اظهار داشت: پدرم اخیرادر گذشت قبل‌ازوفات او من با مردمورد علاقه خود نامزد شده بودم. برادرم دوستی دارد که‌ازسالها پیش‌بمن علاقمنداست، ولی من‌باو علاقه ندارم اینك که پدرم‌فوت کرده وبرادرم تنها سرپرست من است پایش را دریك کفش کرده که باید بادوست او ازدواج کنم.

برادرم چند روزپیش‌نامزدی مرابامرد مورد علاقه ام فسخ کرد تاهمه راهها را به رویم ببندد من که چنین‌دیدم‌برای فرار ازازدواج اجباری‌بادوست برادرم به‌خودکشی پناه بردم و ۲۴ قرص سمی خوردم، ولی درآخرین لحظه میان خواب وبیهوشی نامزدم‌ازراه‌پشت‌بام منزل همسایه که با اوآشنائی داشت‌به خانه ما آمد تادرباره فرارباهم صحبت کنیم.

اوبمن گفت که دختری ۱۹ساله هستم و احتیاج به سرپرست‌و قیم‌ندارم وقتی‌چنین دیدم‌جریان را به او گفتم و مرا به‌بیمارستان رسانیددیگر صمیم ندارم به‌خانه برادرم باز گردم.

۳ حادثه

قربان یوسفی ۳۳ساله کارگر کوره‌پزخانه که با دوچرخه از جاده ساوه عبور می کرد با کامیون کمپرسی‌شماره۱۷۴۲۳ تهران الف به‌رانندگی‌حسین‌پور تصادف کرد ودرگذشت.

★★★

یك‌کامیون به رانندگی رضا قلی سورلی در داخل یك کارخانه واقع درامین‌آباد شهر ری با کارگری بنام حسن منصوری تصادف کرد و اورا کشت.

★★★

علی بلوچ کرمانی۲۴ ساله براثر پارگی طحال و کبد در فشم کشته شد.

نتیجه‌ازدواجی که به‌خواست «مادر» صورت گرفت

دختری که به خاطر مادرش ازدواج کرده است از دادگاه تقاضای طلاق کرد.

۲ سال پیش بخاطر مادرم که بیماری سرطان مبتلا شده بود با مردی که دوستش نداشتم ازدواج کردم و اینك که مادرم فوت کرده است دیگر موردی برای ادامه زندگی من با او نیست.

این زن امروز به خبرنگار ما گفت: مادرم که میدانست سرطان دارد و دیریازود خواهد مرد می خواست قبل از فوت‌اوبه خانه شوهر بروم وی در جشن عروسیم شرکت کند و به این جهت مرا به اولین خواستگار شوهر داد.

استادیار دانشگاه صنعتی آریامهر وهمسر وفرزندش در تصادف کشته شدند

دریک‌حادثه دلخراش‌رانندگی که در جاده قزوین ـ تهران روی‌داد، آقای‌دکترمهندس‌محمد تقوائی‌پور ۳۳ ساله استادیار دانشگاه‌صنعتی‌آریامهر وهمسر ویک فرزندش کشته شدند.

حادثه پریشب بعلت برخورد یک کامیون نفتکش با اتومبیل شماره ۹۳۴۷۶ تهران‌ج- رخ داد. رانندگی این اتومبیل را آقای دکتر مهندس تقوائی‌پور بعهده داشت که در لحظه تصادف جان خود را از دست داد.

دیروزخلاصه‌ای از این‌حادثه راچاپ کردیم و امروزخبرنگار ما در قزوین گزارش داد: همسر و فرزند آقای دکتر مهندس تقوائی‌پور بعد از وقوع‌حادثه‌بسختی مجروح‌شده بودند که به‌بیمارستان «کوروش کبیر» قزوین انتقال یافتند، ولی براثرشدت جراحات درگذشتند. اتومبیل‌حامل آقای‌دکتر مهندس تقوائی‌پوراز قزوین‌بسمت‌تهران در حرکت بود که در سی‌کیلو متری آبیک، کامیون نفتکش شماره ۸۵۴۶۴ با آن تصادف کرد. فرزند مقتول آقای دکتر مهندس تقوائی‌پور ٤ساله بود. رانندگی کامیون نفتکش را عبدالمحمدترابی برعهده‌داشت.

آقای دکتر مهندس تقوائی‌پور استادیارمیکانیك فارغ‌التحصیل انگلستان قبلادرموسسه‌اطلاعات ازهمکاران ما بود. مادرگذشت وی را به بستگان، دوستانش‌و همکارانش تسلیت می‌گوئیم.

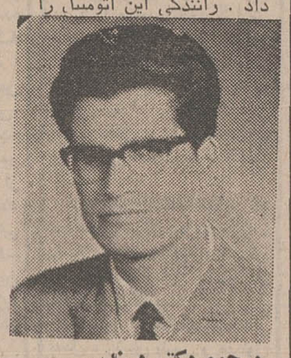

مرحوم دکتر مهندس محمد تقوائی‌پور

در بیمارستان

زنی نوزاد خود را خفه کرد

جنازه یک نوزاد از رشت به تهران منتقل شد تاپزشکان قانونی تهران علت مرگ اورا تعیین کنند. گفته می‌شود که این نوزاد بوسیله مادرش که یک زن ۱۸ ساله است پس‌از زایمان در بیمارستان خفه شده است.

مادر نوزاد چون به عقد رسمی شوهرش‌درنیامده‌است برای جلوگیری از رسوائی وی را خفه کرده است. او هنگامی دست باین جنایت‌زد که پرستار بیمارستان برای شیر دادن، کودک را نزد او آورده‌بود.

جریان خفه‌کردن‌را هم‌اطاق این‌زن، به‌مسئولان‌بیمارستان خبر داد.

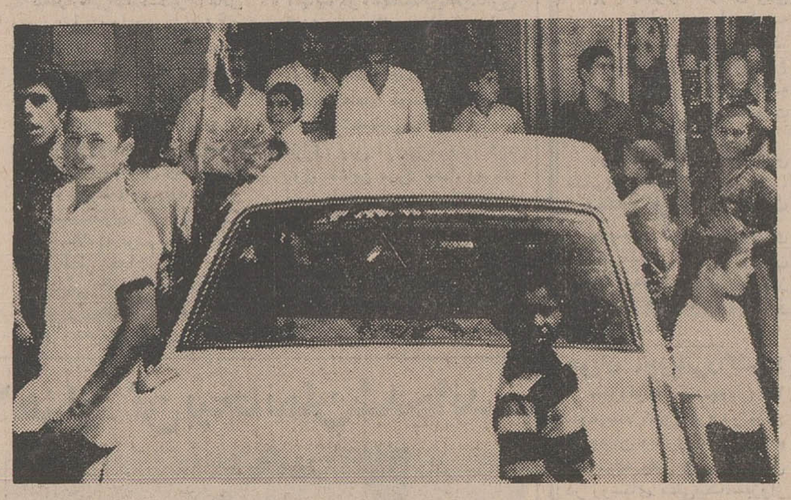

عجله

این حادثه در یکی از خیابانهای‌فرعی خیابان‌شهباز روی داد. راننده این اتومبیل که بدون توجه به تابلو «ورود ممنوع» وارد خیابان شده بود پس ازچند متر تازه متوجه «خلاف» خود شده و برای اینکه زودتر از خیابان بگذرد و خود را از نقره داغ‌برهاند فشار بیشتری برپدال گاز وارد آورد غافل از اینکه خیابان کم عرض است و نمی شود از حد معینی‌تندتر راند کنترل اتومبیل که‌هر لحظه برسرعت آن افزوده می‌شد اواسط کوچه از دست راننده خارج شد و وارد پیاده روگردید و این حادثه را به‌وجود آمد.

دختری نامزد دوستش را از چنگش درآورد

امروز یك دختر جوان علیه دوست دخترش که‌نامزد اورا از دستش‌خارج‌ساخته شکایت کرد.

این دختربه مقامات قضائی گفت: دوماه پیش نامزدم‌را به نزدیکترین دوستانم که دختری ۲۲ساله‌است ودر یك کارخانه کار می‌کند معرفی کردم چند روز پیش شنیدم که‌نامزدم با این دختربه کنار دریا رفته است به‌اواعتراض کردم نامزدیش را با من برهم زد ودیروز اطلاع یافتم که بادوستم ازدواج کرده‌است.

این دختر می گفت که به نامزدش ۵ هزارتومان داده بود تاپیش‌قسط‌یك‌اتومبیل بدهد و حالا آمده‌است که لااقل این پول را پس بگیرد واز دوستش که نامزدش را ازدستش درآورده است تقاضای خسارت کند.

در گودال غرق شد

عصر دیروز یک جوان ۲۵ ساله هنگام شنا در گودالی واقع در گردنه قوچک غرق شد وجانسپرد. مقتول گدعلی مهدی بنائی‌نام‌داشت وکارگر اداره جنگلبانی بود.

ماموران اداره آتش‌نشانی جسد گدعلی را از گودال‌بیرون‌آوردند.

زنی خود را کشت

دیروز یک زن ۲۵ ساله به نام اقدس شاه حسینی باسم (حشره‌کش) خود را کشت.

شوهر وی جریان خودکشی اقدس را به دادسرا اطلاع داد و جنازه او با لیوان محلول سم به پزشکی قانونی فرستاده‌شد. علت خودکشی بانو اقدس‌معلوم نیست.

شکارچی کشته شد

«درویش صنعتی» پنجاه‌ساله هنگام شکار پرنده در روستای «آخره» از توابع «فریدن» اصفهان بعلت منفجر شدن‌تفنك باروتی خود کشته شد!

فرار غلط و بارگیری بیش ازظرفیت

عامل اصلی تصادف خونین جاده قم ـ کاشان بود

بعد از ظهر دیروز عده‌ای از مامورین انتظامی باتفاق آقایان ناخدازاده بازپرس شعبه دوم دادسرا، دکتر ارجمند پزشک کشیک بهداری برای رسیدگی به حادثه رانندگی پریروز جاده قم ـ کاشان به محل حادثه عزیمت کردند.

مقامات انتظامی پس از رسیدن باین محل جواز دفن‌بنام‌مقتولین حادثه صادر کردند و ستوان‌یکم رزم‌آرا و ستوان دوم فصیحی کارشناسان فنی پلیس راه پس از بررسی نحوه حادثه اعلام کردند علت تصادف بارگیری بیش از ظرفیت و سوار کردن مسافر از طرف راننده وانت شماره ۸۴۷۱۱ تهران ب بوده است. ضمنا به تشخیص این کارشناسان راننده‌اتوبوس‌شماره ۷۲۹۶۹ تهران نیز بعلت (فرار غلط) در خلق این‌حادثه‌خونین بی‌تاثیر نبوده و وی بااقدام‌خود باعث وقوع تصادف شده است هم‌اکنون راننده اتوبوس تحت نظر است وتقی عربشاهی‌راننده وانت نیز در بیمارستان نکوئی قم بستری است.

در زدو خورد۲خانواده یك نفر کشته‌شد

دیشب میان دو خانواده اهوازی زدوخورد شدیدی روی داد و مردی بنام حمید سالمی بضرب چاقو بقتل رسید.

خبرنگار ما در اهواز گزارش داد: دراین نزاع که بعلت اختلافات قبلی بین اعضای دو خانواده رخ داد، ٦ نفر از منازعین نیز بسختی مجروح شدند که به بیمارستان جندی‌شاپور اهواز منتقل گردیدند و تحت درمان قرار گرفتند.

ماموران کلانتری ۵ اهواز۳ نفر از مسببین نزاع را دستگیر کردند.

کارشناس آمریکائی آب و برق‌خوزستان سکته کرد!

دیروز آقای «تولیس پیرسن» پنجاه و دو ساله امریکائی کارشناس معروف سازمان آب وبرق خوزستان‌براثر سکته‌قلبی در اهواز درگذشت.

آقای «تولیس» دوازده‌سال قبل تبعه ایران شد و در این مدت در سازمان آب‌و برق خوزستان براهنمائی متخصصین مشغول گردید.

جسد کارشناس مزبور بامداد امروزطی‌مراسمی باهواپیماازاهواز بامریکا انتقال داده شد.

رمالی که سر خواهروبرادر کلاه گذاشت!

دیروز جوانی بنام «محمد ـ الف» به پاسگاه ژاندارمری سلیمانیه‌رفت و به رئیس پاسگاه گفت:

«سه سال پیش مرضیه خواهر ۱۷ساله‌ام به عقد مردی درآمد.

رفتار شوهر خواهرم اخیرا تغییر کرد و چند بار به مرضیه گفت که اصلادوستش ندارد.

خواهرم‌به خاطر جلب محبت شوهرش نزد یک رمال رفت و ازاو استمداد کرد.

رمال که‌شیخعلی نام دارد به سه‌قطعه فلز مسی دعائی‌خواند وبه خواهرم داد و گفت که یکی از فلز ها را جلوی در خانه‌اش و دیگری‌برادر اطاقش چال‌کندوسومی‌رانزدخودنگهدارد تامحبت شوهرش نسبت به‌او جلب شود.

مرضیه توصیه رمال را پذیرفت وبابت این کار دستبند طلایش رافروخت و ۲۵۰ تومان به‌رمال داد، ولی‌مدتی‌گذشت ونتیجه‌ای نگرفت‌وشوهرش همچنان با او ناسازگاری میکرد. او جریان را به من خبرداد.

برای اعتراض نزد شیخعلی رفتم اودست‌مرا گرفت و تمام جریان زندگانی‌ام را از ابتدا تا به‌آخر برایم گفت. حتی شیخعلی گفت که‌من به‌بیماری اعصاب مبتلاهستم‌و حاضراست بیماریم را با خوراندن مقداری از ریشه یک گیاه معالجه کند

محمد گفت چون به‌سخنان شیخعلی ایمان آورده بودم حرفش‌را پذیرفتم۳۵۰ تومان از من گرفت و مقداری برگ گیاه و یک دعا نوشت بمن داد ومن از خانه‌اش بیرون رفتم.

اکنون یک‌هفته از آن تاریخ میگذرد و بیماری من همچنان شدت یافته‌ودارو های شیخعلی هم اثری نبخشیده است.

محمد میگفت: خواستم حق خواهرم را از دعانویس‌بگیرم سر خودم را هم کلاه‌گذاشت باشکایت محمد، سرکار عباس نژاد رئیس پاسگاه ژاندارمری سلیمانیه شیخعلی را دستگیر کرد وهمراه پرونده بدادسرای تهران‌فرستاد

زنی نابینا وبی‌پناه، یکه وتنها درخانه‌ای ساکت‌درچنگال سه جنایتکار بیرحم اسیرمیشود ودراین مبارزه بی امان کدامیك پیروز میشوند؟ زن نابینا یاجنایتکاران؟!...

برنامه آینده سینما **گلدن‌سیتی**

ادری هپبورن ـ آلن آرکین درفیلم رنگی

یکبار دیگر درخشش فیلم جنجالی وپرفروش سینمای ایران برپرده بزرگترین سینماهای تهران و شهرستانها آغاز میگردد

برنامه آینده قویترین گروه سینمائی پایتخت

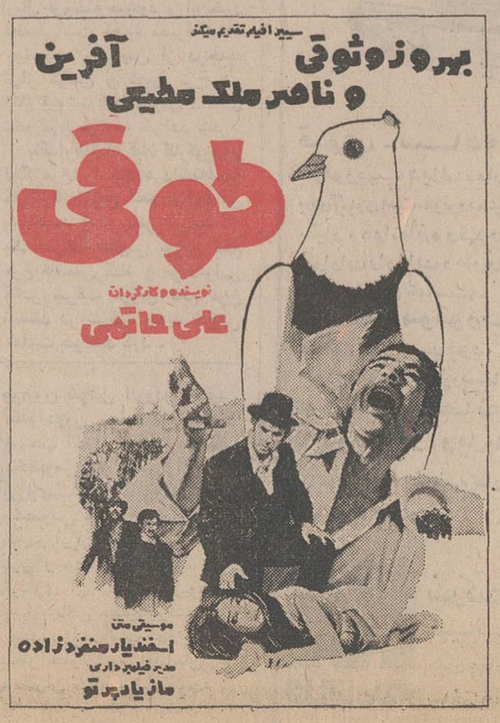

از صبح چهارشنبه در سینماهای

اونیورسال ـ پاسیفیک ـ ایران

ساینا ـ تیسفون ـ موناکو

مارلیك ـ پرسپولیس

مونت کارلو ـ پانوراما ـ

و.. آستارا (تجریش)

معرکه خواهد شد!

چون فیلمی به شما عرضه میشودکه تا مدتها خاطره‌آنرا فراموش نخواهید کرد

ب.ب

در نظر گرفته است که «ماجراجویان» رابرای مدتی بمعرض نمایش بگذارد تاهمه بتوانند از این فیلم بزرگ لذت ببرند

از صبح چهارشنبه

فقط در سینما ب.ب

از صبح چهارشنبه در سینماهای

معرکه

ایرج رستمی شهین درفیلم

دامی برای آقاموشه

رنگی

محصول متروگلدوین مایر

از صبح چهارشنبه

فقط در سینما

سینه‌موند

«تام‌وجری» موش و گربه‌ای که باعملیات خنده آور خود دنیا را غرق شادی وسرور کرده‌اند بار دیگر دریك‌سری قصه های جالب تمام افراد خانواده را سرگرم میکنند

قاتل پدرمحکوم‌شد

جوانی برسر اختلافات ملکی، با پدرش به نزاع پرداخت و اورا باضربات‌چاقو بقتل‌رسانید. مقتول عبدالمالکی نام داشت و ٤۰ ساله بود. قتل در اواخر سال گذشته در ملایرخ داد. دیروز ولی‌الله‌متهم بقتل‌بجرم کشتن پدرش دربرابردادرسان دادگاه جنائی کرمانشاه قرار گرفت وبه ۱۰ سال زندان با اعمال شاقه محکوم گردید.

لباسهای تمام رسمی ملیله‌دوزی

از ملیله اصل سوئدی ـ تالارزرین

مقابل درب ستاد بزرگ جاده قدیم شمیران

تلفن ـ۷٦۳۱۲٤

پرویز خسروی

با صدای خوش و چهره زیبا همه شب درکاباره افق طلائی

از صبح پنجشنبه در

شهر قصه

(عباس‌آباد ـ جنب‌سینماشهر فرنك)

تلفن ٦۲۷۲۹۰

یك تجربه عظیم و اعجاب ـ انگیز سینمائی ... درهرثانیه گیرا، درهرلحظه بی نظیر ... اثری کاملا غیر معمول وغیر منتظره.

نامزد دریافت ۹ جایزه‌اسکار

فوکس قرن بیستم تقدیم میکند

جین فاندا

مایکل سارازین

سوزانایورك

درفیلم باناویژن ورنگی

آنها به اسبها شلیك می‌کنند

باشرکت: گیك یانك (برنده جایزه اسکار بخاطر بازی درهنین فیلم) بانی‌بدلیا ـ روباتونز

یکی از جاندار ترین ونافذ ترین فیلمهائی که در سراسر زندگانی خویش ممکن است مشاهده کنید!

از فردا صبح فقط در **سینما آتلانتیک**

فیلم عظیم حقیقی از اجتماع بزرگ هیپی های جهان در «وودواستاك» امریکا.. پیامبران‌عقاید نودر گیرودار مبارزه با جامعه قدیم روز ها و شبها به آهنك‌موسیقی جازخواندندورقصیدند و سراسر امریکارا بلرزه در آوردند...

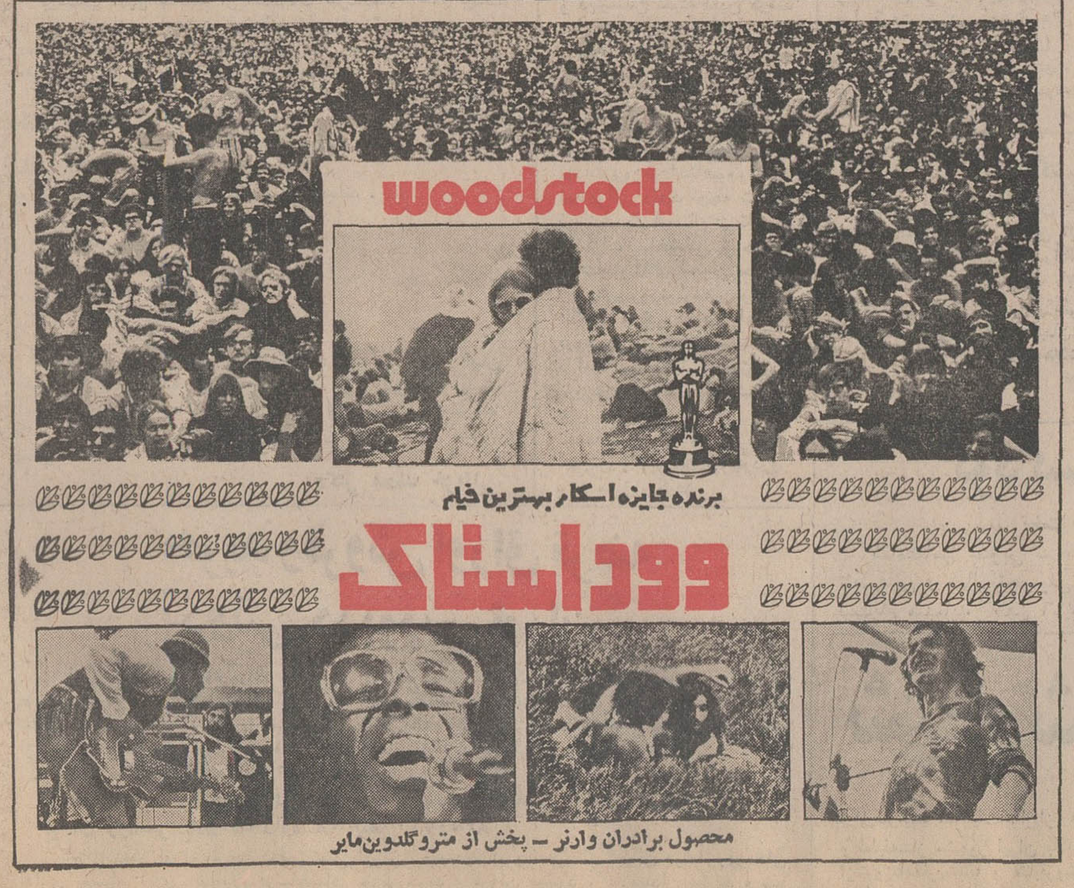

سئانسها ۱۱ صبح ـ ۳ ـ ۵٫۱۵ ـ ۷٫۳۰ ـ ۹٫٤۵ بعدازظهر

از همین هفته

مردی قوی پنجه، زبروزرنك، چالاك وشجاع نقاب بر چهره میگذارد وچون صاعقه برسر تبهکاران وجنایتکاران فرود می‌آید... وبدینسان اثری خلق میشود که هر صحنه آن خود دنیائی است از حادثه وهیجان

مجالس ترحیم

بانهایت تاثر و تاسف درگذشت شادروان تیمسار سرتیپ عبدالله توماج نماینده سابق مجلس شورای ملی را باستحضار میرساند .

مجلس ترحیم فقید سعید از ساعت ٦ تا ۸ بعدازظهر روز سه‌شنبه دوازدهم امرداد ماه جاری در خانقاه صفی علیشاه منعقد خواهد بود .

رئیس مجلس شورای‌ملی ـ عبدالله ریاضی
آ ـ ۱۳۷۳۵ ۱ـ۲

بانهایت تاسف درگذشت تیمسار سرتیپ بازنشسته عبداله توماج را بخاندان توماج تسلیت گفته شکیبائی بازماندگان را خواستار است .

مجلس ترحیم آن شادروان از ساعت ٦ تا ۸ بعد ازظهر روز سه‌شنبه ۱۲ مرداد ماه جاری در خانقاه صفی علیشاه برگزار میگردد .

رئیس ستاد بزرگ ارتشتاران ـ ارتشبد ازهاری
آ ـ ۱۳۷۳۵ ۲ـ۲

خانواده های توماج ـ قهرمانی قاجار ـ شهریارپور ـ علی‌آبادی ـ حکیمی ـ بامداد ـ معاون ـ وصال ـ فخریه ـ هنگ‌آفرین ـ سلامت

باکمال تاسف درگذشت شادروان تیمسار عبداله توماج را باطلاع اقوام و آشنایان میرسانند . مجلس ترحیم مردانه و زنانه آن فقید سعید از ساعت ٦ الی ۸ بعدازظهر روزسه‌شنبه ۱۲ مرداد ماه جاری در خانقاه صفی علیشاه برگزار خواهد شد ضمنا باستحضار میرساند که مراسم شب هفت‌آن‌شادروان از ساعت ٥ و نیم الی ۷ بعد از ظهر روز پنجشنبه ۱٤ مرداد ماه در امامزاده عبداله مقبره خانوادگی برگزارمیگردد.

هوری توماج ـ قهرمانی قاجار ـ قمرتاج توماج ـ پروین شهریارپور ـ شهین‌دخت علی‌آبادی ـ شهنازحکیمی ـ مهندس شهرام توماج ـ بدرالملوک بامداد ـ حسین توماج ـ اقدس وصال ـ علی توماج ـ سرهنگ محمدحسن شهریارپور ـ مهندس پرویز علی‌آبادی ـ ناو سروان مهندس کیانوش‌حکیمی
آ ـ ۱۳٦٥٥ ۱ـ۲

بعموم افراد خانواده های عزادار بویژه بازماندگان و آقای سرهنگ شهریارپور مصیبت وارده را تسلیت میدهیم .

نمایندگان استان کردستان در مجلس شورای ملی بانهایت تاثر درگذشت بانو صبیحه معتمدی مادر جناب‌آقایان جلال و مهندس سیروس معتمدی را باطلاع عموم دوستان و همشهریان محترم میرسانند .

مجلس ترحیم زنانه و مردانه از ساعت ٥ و نیم تا ۷ و نیم بعد از ظهر روز دوشنبه ۱۱ر٥ر٥۰ در مسجد مجد برگزار خواهد شد .

حبیب‌اله امام مردوخ . محمداصولی . عبداله‌بدرصالحیان. محمدمهدی خسروی کردستانی . مهدی شیخ‌الاسلامی . بهمن شاهنده .
آ ـ ۱۳٦٥۱

شرکت سهامی کل معادن و ذوب فلزات ایران درگذشت بانو صبیحه معتمدی مادر گرامی آقای جلال‌الدین معتمدی معاون قسمت بازرگانی شرکت را باستحضار میرساند .

مجلس ختم مردانه و زنانه از ساعت ٥ر٥ تا ٥ر۷ روز دوشنبه ۱۱ر٥ر٥۰ در مسجد مجد برگزار خواهد شد .

شرکت سهامی کل معادن و ذوب فلزات ایران
آ ـ ۱۳٦٤۹

بااندوه فراوان درگذشت مادر عزیزمان شادروان صبیحه‌معتمدی را باطلاع اقوام ودوستان میرساند مجلس ختم مردانه و زنانه آن شادروان از ساعت ٥ ونیم تا ۷ ونیم بعد از ظهر روز دوشنبه ۱۱ر٥ر٥۰ در مسجد مجد برگزار خواهد شد.

مهرانگیز معتمدی. جلال‌الدین معتمدی . مهندس سیروس معتمدی
۱ـ۱ ۱۳٦۲۱

باکمال تاسف فوت بانو صبیحه معتمدی والده گرامی جناب آقای مهندس سیروس معتمدی رئیس هیئت مدیره شرکت ساختمانی مسا عضو سندیکای شرکتهای امور ساختمانی را باطلاع میرساند مجلس ختم آن مرحومه در مسجد مجد در روز دوشنبه ۱۱ر٥ر٥۰ از ساعت ٥ونیم تا ۷ونیم منعقد خواهد بود.

سندیکای شرکتهای ساختمانی

هیئت مدیره شرکت ساختمانی حباب با کمال تاسف فوت بانو صبیحه معتمدی والدگرامی جناب‌آقای مهندس سیروس‌معتمدی رئیس هیئت مدیره را باطلاع میرساند مجلس ختم آن مرحومه از ساعت ٥ونیم تا ۷ ونیم بعد از ظهر روز دوشنبه ۱۱ر٥ر٥۰ در مسجد مجد منعقد خواهد بود.

۱ـ۱ آ ـ۱۳٦۲۳

باکمال تاسف و تاثر فوت بانو صبیحه معتمدی والده گرامی جناب آقای مهندس سیروس معتمدی رئیس هیئت مدیره شرکت ساختمانی مسا باطلاع میرسد مجلس ختم آن مرحومه در مسجد مجد در روز دوشنبه ۱۱ر٥ر٥۰ از ساعت ٥ ونیم تا ۷ونیم منعقد خواهد بود.

هیئت مدیره شرکت ساختمانی مسا
۱ـ۱ آ ـ۱۳٦۲۳

خانواده های : معتمدی . معتمدی کردستانی . امام مردوخ . وفی، اعتمادی کردستانی، جسیمی ، قصیری، معرفت، مصلحی ، پذیرفته، نوید ، آدمی ، مدنژاد، وطن دوست، مدرسی ، خالقیان، غرهمند ، ابراهیمپور، عبادی ، پراوی، جهانگیری، حقیقی،شهلا. حسروی کردستانی ، جعفری ، تولائی ، ضیائی .

بانهایت تاسف‌درگذشت مرحومه مغفوره بانو صبیحه معتمدی مادر گرامی بانو مهر انگیز و آقایان جلال‌الدین و مهندس سیروس معتمدی را باطلاع اقوام و دوستان و آشنایان میرساند مجلس ختم مردانه و زنانه آن فقیده از ساعت ٥ونیم تا ۷ ونیم بعد از ظهر روز دوشنبه ۱۱ر٥ر٥۰ در مسجد مجد برگزار خواهد شد.

۱ـ۱ آ ـ۱۳٦۲۳

به آقای مهندس معتمدی و سایر فرزندان و بازماندگان آن مرحومه مصیبت وارده را تسلیت میدهیم

با نهایت تاسف درگذشت شادروان بانو صدرجهان‌صدیقی مادر گرامی آقای هوشنك پژوه‌افسر صاحب‌منصب عالیرتبه وزارت دارائی را باطلاع دوستان و همکاران میرساند .

مجلس ترحیم زنانه و مردانه از ساعت ۳ تا ٥ بعداز ظهر روز دوشنبه ۱۱ مرداد ماه در مسجد مجد منعقد می گردد .

وزارت دارائی

با اندوه فراوان فوت مادر عزیزمان بانو صدرجهان صدیقی را باطلاع کلیه بستگان و دوستان میرساند .

مجلس ختم مردانه و زنانه آن شادروان روز دوشنبه ۱۱ مرداد ماه جاری از ساعت ۳ تا ٥ بعداز ظهر در مسجد مجد برگزار خواهد شد .

امیرهوشنك پژوه‌افسر ـ سرلشکر منوچهر پژوه‌افسر

با نهایت تاسف و تاثر فوت شادروان بانو صدرجهان صدیقی را به استحضار کلیه منسوبین و دوستان میرساند .

مجلس ختم مردانه وزنانه آن فقیده سعیده روز دوشنبه ۱۱ مرداد ماه جاری از ساعت ۳ تا ٥ بعداز ظهر در مسجد مجد برگزار خواهد شد .

خانواده های : پژوه‌افسر ، ورهرام ، صدیقی ، دیوسالار ، بیات ماکو ، نصرت ماکوئی ، ماکوئی ، وزیری ، شاه‌بختی ،مستعان ، شقاقی ، دیلمقانی ، بنی‌ریاح ،آل‌طه ، پرویزی ، ستارزاده ، امیری ، آذری ، کمالیه ،معتمدی ، شهیدی ، سیستانی ، شهبازی .
آ ـ۱۳۷٤٥

بعموم افراد خانواده های عزادار بویژه خانواده های محترم پژوه‌افسر ، ورهرام ، صدیقی مصیبت وارده را تسلیت بدهیم .

بانهایت تاسف و تالم درگذشت آقای حاج محمد قناد (حسین‌زاده) بزرگ خاندان پور قناد را باستحضار عموم بستگان و آشنایان میرساند . مجلس ختم‌آن‌مرحوم‌روز دوشنبه ۱۱ر٥ر٥۰ از ساعت ۱۷ الی ۱۹ در مسجد اعظم ملهک واقع در خیابان دولت برگزار میشود .

حسین پور قناد سردفتر هفت قلهک ـ حاج کاظم پور قناد ـ حاج عباس پور قناد ـ ابراهیم پورقناد ـ علی پورقناد ـ و خانواده های عزیزی ـ ساروخانی ـ حقوقی ـ شامخ
آ ـ۳٦۳٤ ۲ـ۲

بااندوه فراوان درگذشت همسر مهربان و مادر عزیزمان بانو طوبی خضرائی را باطلاع دوستان و اقوام میرساند . مجلس تذکر درروز دوشنبه ۱۱ر٥ر٥۰ از ساعت ٤ تا ۸ بعداز ظهر درمنزل روح‌الله خضرائی واقع درخیابان‌پهلوی روبروی تلویزیون‌ملی ـ بلوار جانسپار (خیابان شمالی‌فروشگاه ایران) دست راست روبروی پلاك ۳۰ منعقد است .

داود خضرائی . روح‌الله . پرویز . مهندس هوشنك . مهین . نیره وشهین خضرائی .
آ ـ۱۳٥۲۳ ۲ـ۲

بانهایت‌تاثرو تالم درگذشت شادروان بانو طوبی خضرائی را باطلاع دوستان و بستگان میرساند .

مجلس تذکر درروز دوشنبه ۱۱ر٥ر٥۰ از ساعت ٤ تا ۸ بعداز ظهر درمنزل روح‌الله خضرائی واقع درخیابان پهلوی روبروی تلویزیون ملی بلوار جانسپار (خیابان شمالی فروشگاه ایران) دست راست روبروی پلاك ۳۰ منعقد است .

خانواده های : خضرائی . رضوان . نواختر . اقبالی . یوسفی . فرزانگان . فرید . مفتخر . درخشان . سازگار .
آ ـ۱۳٥۲۳ ۲ـ۲

با نهایت تاسف درگذشت بانو اکرم‌السادات یکرنگیان را باطلاع بستگان و آشنایان میرساند .

مجلس ترحیم مردانه و زنانه روز سه‌شنبه ۱۲ مرداد ماه از ساعت ٥ تا ۷ بعداز ظهر در مسجد الجواد (میدان ۲٥ شهریور) منعقد می باشد .

خانواده های : یکرنگیان ، گواجی ، چیذری ، سرهنك مطهرنیا ، فرزانه ، فاطریون ، مخملچی ،علمی ، جعفری ، هاشمی ، شراره ، اشرف ، همایون خرم ، افشار ،اویسی‌پور، جاویدی ، ثبات‌دار ، کاتوزیان ، قائم‌مقامی ، پیروزنیا،هاشمی ، کاشانی‌جو ، قادری ، یمینی ، محجوب ، اشتری ، بهشتی ، بی‌آزار ، طاهری ، رازقی ، کاظمینی ، رحیمی ، دیانی‌فرد ، حجازی ،البرز ، فتاحی ،دقت‌پور .
۱ـ۲ آ ـ۱۳٦٤۷

بعموم بازماندگان آن مرحومه مصیبت وارده را تسلیت میدهیم .

بااندوه فراوان درگذشت ناگهانی شادروان خانبابا سنهی را باطلاع کلیه فامیل و آشنایان میرسانیم .

مجلس ختم آنمرحوم روز دوشنبه ۱۱ر٥ر٥۰ از ساعت ٤ تا ٦ بعد از ظهر در کنیسای حئیم خیابان قوام السلطنه کوچه سیمی برگزار میشود .

ملک . بهرام . سرور . ثریا . فرج . مرتضی . شکرالله سنهی . خانواده های : پتری . درویش . قادوشی . حکاك . ایدیا . ایابی . دل‌افروز . غیور . لقائی .
۲ـ۲ آ ـ ۱۳٥۰٥

باکمال تاسف درگذشت‌شادروان مسعودفرخ‌طلا خواهرزاده آقای جعفر سپهر مدیر کل دفتر طرح و برنامه این وزارت را باطلاع میرساند .

مجلس ختم مردانه و زنانه آن مرحوم روز سه‌شنبه ۱۲ر٥ر۱۳٥۰ از ساعت پنج‌ونیم تا هفت ونیم بعداز ظهر در مسجد مجد برگزار میگردد .

وزیر کار و امور اجتماعی
۱ـ۲ آ ـ۱۳٦۷۹

با نهایت تاسف درگذشت‌شادروان مسعود فرخ‌طلا همکار باارزش خود را باطلاع دوستان و آشنایان می رساند مجلس یادبود آن مرحوم از ساعت ٥ونیم تا ۷ونیم روز سه‌شنبه ۱۲ مرداد ماه در مسجد مجد منعقد خواهد بود .

باشگاه ورزشی شاهنشاهی
۱ـ۲ آ ـ۱۳٦۷٥

بانهایت تاثر و تاسف درگذشت دوست و همکار بسیار صمیمی‌وفعال خود شادروان مسعود فرخ‌طلا را باطلاع‌دوستان و همکاران میرسانیم .

مجلس ترحیم مردانه و زنانه آن‌شادروان روز سه‌شنبه ۱۲ امرداد ماه از ساعت ۳۰ر٥ الی ۳۰ر۷ درمسجد مجد برگزار خواهد شد .

عباس‌عقدائی . بیوك سپهرار . فخرالدین نراقی . سرتیپ امیرانصاری . محمدافشار قاسملو . مجید آرین . بهرام باختری . آندرانیك باغداساریان . عنایت‌اللهبهزادی . هوشنك پژوه . حبیب‌خامنه‌ای . پرویز جوادی . علی‌حاج‌علی اکبری . مصطفی صرافان . حبیب‌جمالی . عزیز فریور . حسن دریانیان . امان‌الله شهابی . حمیدشایسته . محمود حیات روشنائی . محمدتقی علاقبند . منوچهرعندلیب . حسین‌مظفری. حسین میرزادگان . حسین میرعظیمی . عباداله مهدوی . مهدی‌نوری . محمودنژند . موسیس‌یرنجکیان . محمدقنادپور .
۲ـ۱ آ ـ۱۳٥۹۱

باکمال تاسف درگذشت نابهنگام دوست عزیز و از دست رفته خود شادروان مسعود فرخ طلا رئیس روابط عمومی پالایشگاه تهران را باطلاع دوستان و آشنایان میرساندمجلس ترحیم مردانه و زنانه آن فقید سعید روز سه‌شنبه ۱۲ مرداد ماه ۱۳٥۰ ساعت ٥ر٥ تا ٥ر۷ بعد از ظهر در مسجد مجد برگزار خواهد شد .

جمشید ایلدرم ـ عبدالعلی گرانمایه ـ منوچهر آبتین ـ عبدالعلی خداداد ـ مسعود برزین تورج نیری ـ منصور اردلان ـ علی عظیمی ـ هوشنگ بهار ـ ایشو اوشانا .
آ ـ۳۰٥۹۲

خانواده های : فرخ طلا ، سپهر ، ترکپور ، عرب خلج، پرنیان ، کندیان ، بلوریان ، فرهودی ، شیرانی ، ضرغامی ، حیدری ، ترکستانی ، شیر محمدی ، فرزین . موسی‌زاده . بلورچی . سروان چینی‌ساز . فرخی .

بانهایت تاسف بسیار درگذشت نابهنگام شادروان‌مسعود فرخ طلا برادر آقایان : جواد و ناوسروان پرویز فرخ طلا را بعلت تصادف اتومبیل باطلاع بستگان ، دوستان و آشنایان میرساند .

مجلس ختم مردانه و زنانه ساعت ٥½ الی ۷½ بعد از ظهر روز سه‌شنبه ۱۲ر٥ر۱۳٥۰ در مسجد مجد و مراسم شب هفت در ساعت ٥ الی ۷ بعد از ظهر پنجشنبه ۱٤ر٥ر۱۳٥۰ در سالن شماره یک بهشت زهرا برگذار میشود .

۱ـ۲ آ ـ۱۳٥۹۱

حادثه ناگوار را بعموم افراد خانواده های عزادار بویژه بازماندگان آن‌مرحوم تسلیت میدهیم .

بانهایت تاثر فوت شادروان الیاس دبیر بابکان راباطلاع دوستان و همکاران محترم میرساند . مجلس ختم فقید سعید روز دوشنبه ۱۱ مرداد ماه از ساعت ۳ونیم تا ٥ونیم بعدازظهر در خانقاه صفی‌علیشاه برگزار خواهد بود .

شرکت سهامی فیروز
آ ـ۳۰۸۹٤

باکمال تاسف و تاثر درگذشت شادروان مرحوم الیاس دبیربابکان رئیس هیئت مدیره شرکت تعاونی تهیه و توزیع مصنوعات نفت سوز و گازسوز و الکتریکی و همکار ارجمند و عالیقدر خود را باطلاع‌کلیه دوستان وهمکاران محترم‌میرساند.

مجلس ختم آن فقید سعید از ساعت ۳ و نیم تا ٥ و نیم بعد از ظهر روز دوشنبه یازدهم مرداد ماه جاری در خانقاه صفی علیشاه منعقد میباشد .

اتحادیه فروشندگان مصنوعات نفت ـ گاز و الکتریک
۲ـ۲ آ ـ ۱۳٥٦۱

باکمال تاسف و تاثر درگذشت شادروان مرحوم الیاس دبیربابکان رئیس هیئت مدیره شرکت تعاونی تهیه و توزیع مصنوعات نفت‌سوز و گازسوز و الکتریکی و همکار ارجمند و عالیقدر خود را باطلاع‌کلیه دوستان وهمکاران محترم‌میرساند.

مجلس ختم آن فقید سعید از ساعت ۳ و نیم تا ٥ و نیم بعد از ظهر روز دوشنبه یازدهم مرداد ماه جاری در خانقاه صفی علیشاه منعقد میباشد .

شرکت‌تعاونی وتوزیع مصنوعات نفت‌سوز وگازسوز و الکتریکی
۲ـ۲ آ ـ ۱۳٥٦۱

خانواده‌های : دبیربابکان . الهی . برومند . بازرگانی . ملک افضلی . اعتماد زاده . و سایر خانواده های وابسته

بانهایت تاسف و تاثر درگذشت شادروان آقای الیاس دبیربابکان همسر بانو راضیه دبیربابکان را باطلاع اقوام و دوستان میرسانند . مجلس ترحیم زنانه و مردانه آنمرحوم از ساعت ۱٥ و نیم تا ۱۷ و نیم روز دوشنبه ۱۱ مرداد ماه جاری در خانقاه صفی علیشاه برگزار میشود .

۲ـ۲ آ ـ ۱۳٥٥۹

بازگشت همه بسوی خداست

خاندان خلعتبری . هویدا (خلعتبری) . الفت . نظری . رحیمنیا و بستگان باکمال تاسف درگذشت مرحومه بانوبلور خلعتبری همسر آقای ابوالحسن (فصیح) خلعتبری قاضی دادگستری و مادر آقای دکتر ایرج خلعتبری را به اطلاع بستگان و دوستان میرساند . مجلس فاتحه زنانه و مردانه آن مرحومه از ساعت ٦الی۸ بعدازظهر روز دوشنبه یازدهم مرداد ماه درخانقاه صفی‌علیشاه برقرار است .

دکتر محمد خلعتبری
۲ـ۲ آ ـ۱۳٥٤۱

با تاسف فوت مرحومه زرین‌تاج زهدی (کورس) را به استحضار دوستان و آشنایان میرساند :

مجلس ترحیم آن مرحومه برای حضور خانم ها و آقایان محترم روز دوشنبه ۱۱ر٥ر٥۰ از ساعت ٥ونیم تا ۷ونیم بعداز ظهر در خیابان‌پهلوی روبروی پارك شاهنشاهی، بولوار نادر شماره ۷٦ منعقد است .

عباس کورس ،شمسی کورس (شیراخ) ، مهین کورس (خسروشاهی) و خانواده‌های : زهدی ،کورس ،خسروشاهی، مبینی ، بیداربخت ، جدیدی ، دائمی ، ضیائی ، معین‌زاده ، خواجوی ، ناظم‌زاده ، فرشنشانی ، ذوالفقاری . کوثریان ، پرورنده ، عبدالرحمان ، امینی ، جواهری ، هاشمی ،حکیمی، شیراخ .
آ ـ۱۳٦٦٥

بعموم افراد خانواده های عزادار بویژه بازماندگان آن مرحومه مصیبت وارده را تسلیت میدهیم .

بدینوسیله فوت شادروان علیمحمد تحویلدار خزانه را باطلاع کلیه منسوبین و آشنایان و دوستان میرساند .

مجلس ختم مردانه از ساعت ٤ تا ٦ روز دوشنبه ۱۱ مرداد ماه درمسجد کاظمیه واقع درخیابان ری دوراه مهندس و مجلس ختم زنانه همانروز و ساعت درمنزل آنمرحوم واقع درخیابان ری خیابان آبشار کوچه تقوی شیرازی پلاك ٤ برگزار خواهدشد. شرکت دراین مجلس موجب‌شادی روح‌آن مرحوم خواهد گردید .

خانواده‌های: تحویلدارخزانه . سیداحمدیان . ضرابی . کهنلو . آرام . مظلوم . شاهمرادی . حاج‌موسی . شافع جلیلی‌مقدم . لاهوتی . شیخ‌لاری . صدرمحلاتی . معاونی . حقیقی‌ابیانه . اسماعیلی . زریباف . شاهوار .
آ ـ۱۳٦۰۳

بعموم‌بازماندگان آنمرحوم مصیبت وارده را تسلیت میدهیم .

بانهانت تاسف‌واندوه فراوان درگذشت ناگهانی آقای‌علی صبحی‌آذر بزرك خاندان صبحی‌آذر را درتبریز باطلاع فامیل و آشنایان میرسانیم . مجلس ترحیم آنمرحوم روز دوشنبه ۱۱ر٥ر٥۰ از ساعت ٦ بعداز ظهر درتهران ـ بلوار الیزابت ـ خیابان میکده کوچه کامران پلاك ۲۳ منزل آقای سرهنك صبحی‌آذر منعقد است .

خانواده های : صبحی‌آذر . احمدپور میلانی . آذر منیری . اصدقی . بیرزاده . وثوق . دکترلامع . گروسی . ثنا . خادم . اقدامی‌اسکوئی . باقرزاده .
آ ـ۱۳٥۳۳

بعموم‌بازماندگان آنمرحوم مصیبت وارده را تسلیت میدهیم .

با نهایت تاسف درگذشت شادروان آقای محمد جواد طواف پدر آقای دکتر اکبر طواف پزشك این وزارت را به اطلاع میرساند .

مجلس ترحیم فقید سعید از ساعت ۳ونیم تا ٥ونیم روز سه‌شنبه ۱۲ مرداد ماه جاری در خانقاه صفی علیشاه برگزار خواهد شد .

وزارت بهداری
۱ـ۲ آ ـ۱۳٦٦۹

با نهایت تاسف درگذشت ناگهانی شادروان محمدجواد طواف پدر آقایان احمد و محمود طواف بازرسان کار این وزارت را باطلاع میرساند .

مجلس ترحیم فقید سعید از ساعت ۳ونیم تا ٥ونیم روز سه‌شنبه دوازدهم امرداد ماه در خانقاه صفی‌علیشاه برگزار خواهد شد .

وزیر کار و امور اجتماعی

بانهایت‌تاسف درگذشت‌ناگهانی‌شادروان محمدجوادطواف بزرك خاندان طواف را دررشت باطلاع دوستان و آشنایان میرسانیم . مجلس ترحیم زنانه و مردانه از ساعت ۳ ونیم تا ٥ ونیم بعداز ظهر روز سه‌شنبه ۱۲ مرداد ماه درخانقاه واقع درخیابان صفی‌علیشاه برگزار خواهد شد .

دکتر محمدطواف . دکتر اکبر طواف . احمد طواف . محمود طواف . حسنیه طواف . مانی طواف . زیور طواف . خانواده های : طواف . موسوی . عیسی‌زاده . شاداب . رهنما . سیگارچی . قوام‌راد . بهنام . فرج‌الله‌زاده .
آ ـ۱۳٥٤۷ ۱ـ۲

با نهایت تاسف درگذشت بانو مریم طباطبائی یزدی مادر گرامی آقای محمدرضا مرعشی رئیس قسمت صنایع سازمان پنبه را باستحضار عموم میرساند.

مجلس ترحیم مردانه و زنانه آنمرحومه ساعت ۳ ونیم الی ٥ونیم بعداز ظهر روز سه‌شنبه دوازدهم مرداد ماه در مسجدالجواد منعقد میباشد.

وزیر کشاورزی
آ ـ۳۰۸۹۲

با نهایت تاثر و تاسف درگذشت مادر گرامی‌همکار ارجمند خود آقای مهندس محمدرضا مرعشی رئیس‌قسمت صنایع پنبه سازمان پنبه‌ایران را باطلاع دوستان وهمکاران میرساند.

مجلس ترحیم مردانه و زنانه آنمرحوم در ساعت ۳ ونیم الی ٥ و نیم بعداز ظهر روز سه‌شنبه دوازدهم مرداد ماه در مسجدالجواد برگزار خواهد شد.

سازمان پنبه ودانه های روغنی ایران
آ ـ۳۰۸۹۲

یادبود

سالروز فوت بانو فرنگیس صفائی

یکسال از فوت دردناك تو میگذرد ، و من و بچه هایت لحظه‌ای بی‌یادت سپری نکرده‌ایم .

فرنگیس من ، حرفهای زیادی هست که باید با تو میزدم ، اما دریغ ...

همانطورکه روح‌پاك و خیرتو میخواست مخارج‌برگزاری مراسم مربوطه صرف امور خیریه خواهد شد .

همسر و بچه های داغدارت
آ ـ۱۳٦۸۳

تسلیت

دوست عزیزمان آقای حبیب استوارت

بااندوه فراوان مصیبت وارده را بجنابعالی و فامیل محترم تسلیت عرض مینمائیم.

رضاضیائی . حسین جلیلی . عباس جلیلی . جمشید دلشاد . محمدرضا فاتحی .
آ ـ۱۳٦۳۹

جناب آقای حاج قاسم همدانی

بانهایت تاسف درگذشت مادرگرامیتان را تسلیت گفته بقای عمر بازماندگان را از درگاه احدیت مسئلت دارد .

شرکت سهامی خاص ملاوی
آ ـ۱۳٥۹۹

آقای محمود افشار حسنی

بانهایت تاسف درگذشت خواهر گرامی شما را از طرف کارکنان و کارمندان و خلبانان و تکنیسینهای سازمان حفظ نباتات تسلیت میگویم .

رئیس سازمان حفظ نباتات ـ حسین امین مدنی
آ ـ ۱۳٦۱۱

جناب آقای دکتر ایرج خلعتبری

فوت مادر گرامیتان را صمیمانه تسلیت عرض مینمائیم

شهسوار : علی عدن و بانو
آ ـ۳۰۹۷۲

جناب آقای عبدالحسین پیشنماز

باکمال تاسف و تاثر درگذشت مادر بزرگوارتان را تسلیت عرض نموده بقای عمر و سعادت جنابعالی و سایر بازماندگان را مسئلت دارد .

دایره علمی و تبلیغاتی لابراتوار داروسازی دکتر عبیدی
آ ـ ۱۳٦۱۳

بانهایت تاسف درگذشت شادروان علیمحمدرجائی‌هنرمند ارزنده تئاتر و سینمای ایران را به خانواده های رجائی . وحدت . میری . خرسندی . عسگری بخصوص به جناب آقای نصرت‌اله وحدت هنرمند گرامی تسلیت میگوئیم .

خانواده های : تیو . کریمی . غفوری . مشکینی
آ ـ ۱۳٦۱۹

سرور ارجمند جناب آقای دکتر جهانشاه صالح

مصیبت وارده را بجنابعالی و خاندان محترم تسلیت عرض مینمائیم .

اراک : حاج مهدی عزیزی . ایرج و خسرو عزیزی
آ ـ۱۳٦۰۱

مدیران و کارکنان شرکت شعله خاور با نهایت تاثر و تاسف‌فوت‌فقیدسعید شادروان الیاس دبیربابکان رابیازماندگان آن مرحوم و اعضای محترم اتحادیه و شرکت تعاونی فروشندگان مصنوعات نفت ، گاز ، الکتریک تسلیت میگویند.

شرکت سهامی شعله خاور
آ ـ۳۰۷۲۸

جناب آقای مهندس سیروس معتمدی

با اظهار تاسف و تالم بسیار درگذشت مادر گرامیتان را تسلیت عرض و آرزودارم عمر شما طولانی و درسلامت بگذرد .

منوچهر افرند
آ ـ۱۳٦۳۱

افسران و درجه‌داران و افراد نیروی زمینی‌شاهنشاهی درگذشت سرکار سرگرد مهدی رستگار نامدار را بخانواده آن روانشاد تسلیت گفته سلامتی و دوام عمر بازماندگان را از خداوند متعال مسئلت مینمایند .

نیروی زمینی شاهنشاهی
آ ـ۱۳٦۳٥

سرکار سروان منصور سلطانی

مصیبت وارده را تسلیت عرض نموده توفیق صبرو شکیبائی‌برای شماو خانواده محترم از خداوند بزرگ مسئلت مینمایم .

ایرج پرنگ
آ ـ۱۳٦۳۳

جناب آقای محمد رضا خلیلی

فوت ناگهانی خواهر گرامیتان را از صمیم قلب تسلیت عرض نموده بقا و سلامتی خانواده محترمتان را از خداوند متعال خواهانیم .

منوچهر چماقی ـ نوری چماقی ـ علی اکبر کردمحله‌ای سیروس استوار ـ حسین استوار
آ ـ۳۰۸۱٤

دوست و همکار عزیز سرکار خانم پروین فرخ‌طلا

مصیبت وارده را بشما و خانواده محترم تسلیت عرض مینمائیم و در غم بزرك شما شریك هستیم .

سوسن ـ رضا وزین (ادیب‌پور)
آ ـ۱۳٦٤۱

خانواده محترم شیرازی

با نهایت تاسف و تاثر درگذشت آقای محمدعلی شیرازی قاضی عالیرتبه و صدیق دادگستری را به خانواده محترم آن مرحوم و سایر بستگان صمیمانه تسلیت گفته و برای همه صبر جمیل آرزو می نماید .

رئیس اتحادیه صنف خرازی وابسته به اتاق بازرگانی و صنایع و معادن ایران ـحاج‌اکبر پورکاظمی
آ ـ۱۳٦٤٥

جناب‌آقای دکتر اکبر طواف دوست و همکار گرامی

بانهایت تاسف فوت پدر بزرگوارتان را تسلیت عرض می کنیم .

دکتر فتح‌الله صادقی . دکتر حسن بشر
آ ـ۱۳٦۹۳

دوست گرامی جناب آقای مهندس یکرنگیان

بدینوسیله مصیبت وارده‌را از صمیم قلب بخانواده‌محترم تسلیت گفته بقای عمر بازماندگان را خواستاریم .

روستائیان . مرادی . علی‌مدد . صبری . کاووسی . ابراهیمپور
آ ـ۱۳٦۹۷

جناب آقای دکتر ایرج خلعتبری

مصیبت وارده را بجنابعالی و خانواده محترمتان‌صمیمانه تسلیت گفته و بقاء و سلامت بازماندگان آنمرحومه را ازدرگاه احدیت خواستاریم .

دکتر جوادواحدی و بانو
آ ـ۱۳۷۰۱

جناب آقای دکتر علی بختیار

مصیبت وارده را بجنابعالی و خانواده محترم تسلیت عرض مینمایم .

زنجان ـ دکتر غلامحسین رئیس‌زاده
آ ـ۳۰۹۱۰

جناب آقای مهندس سیروس معتمدی

هیئت مدیره و کارکنان شرکت ساختمانی پی‌ریز بانهایت تاسف و تاثر مصیبت وارده‌رابه جنابعالی و خاندان محترمتان تسلیت میگویند .

آ ـ۱۳٦٦۹
شرکت پی‌ریز

استاد گرامی سرکار خانم جمهری

مصیبت وارده را صمیمانه تسلیت گفته خود را درغم شما شریک میدانیم.

محبی‌نژاد . منطقی . افشار . بابازاده
آ ـ۱۳٦٥۷

حضرت حجة‌الاسلام آقای حاج شیخ یحیی عابدی

مصیبت وارده را صمیمانه تسلیت عرض نموده بقای‌عمر خاندان عابدی را از خداوند خواهانم.

اصغر نهاوندیان
آ ـ۱۳٦٥۹

بانهایت تاسف درگذشت مرحوم الیاس دبیربابکان را بعموم خانواده دبیر بابکان و اتحادیه نفت گاز و الکتریک تسلیت گفته بقاء عمر و سلامت بازماندگان آنمرحوم را از خداوند متعال مسئلت دارد .

شرکت فانتوم
آ ـ۳۰۹۰۸

جناب آقای فروزان سپهر

درگذشت غم‌انگیز فرزند عزیزتان را با قلبی مملو از تاثر و تاسف تسلیت عرض مینمائیم .

کارمندان اداره دارائی شمیران
آ ـ۳۰۹۱٤

سرکار خانم محبوبه فرخ طلا

پزشکان و کارکنان درمانگاه تخصصی شماره ۱ سازمان بیمه های اجتماعی مصیبت وارده را بشما و خانواده محترم تسلیت عرض مینماید .

آ ـ۱۳٦۸۷

جناب آقای حسین واقفی و بانو

عموم ورزشکاران ـ قهرمانان ـ کارکنان و اعضای سازمان های ورزشی شرکت دخانیات ایران بانهایت تاسف مصیب وارده را تسلیت گفته در غم شما شریک میباشند .

اداره تربیت بدنی و باشگاه دخانیات ایران
آ ـ۱۳۷۱۳

حضرت آقای دکتر امیر منصور صدر

مصیبت وارده به خانواده گرامی صدر را از طرف خود و همکارانم در گروه آسیب شناسی دانشکده پزشکی دانشگاه تهران خدمتتان صمیمانه تسلیت گفته و بقای عمر بازماندگان را از خداوند مسئلت دارم

دکتر ضیاء شمسا
آ ـ۱۳۷٥۱

فبشر عباد الذین یستمعون القول فیتبعون احسنه
(تسبیح جوادی)

اطلاعیه

مسجد جواد (ع) که پیوسته برای پیشبرد سطح‌علمی و مذهبی عمومی طی کنفرانسهائی زیر نظر جمعی از فضلا و دانشمندان پیشقدم بوده تصمیم دارد دست باقدام باارزش دیگری‌برای آشنا نمودن عمومی بزبان قرآن کلاس زبان عربی بطور رایگان در هفته زیر نظر متخصصین صلاحیتدار دائرنماید تا از این رهگذر قدمی دیگر برای گسترش سطح علمی عمومی برداشته باشد داوطلبان میتوانند برای‌نام‌نویسی در کلاس عربی همه روز صبحها از ساعت ۹ الی ۱۱ و بعد از ظهر ها از ٤ الی ۷ به دبیرخانه مسجد جواد (ع) مراجعه فرمایند مدت برای‌نام نویسی تا بیستم مرداد ماه میباشد تلفن ۸۲۲۷٥٦ ـ ۸۲۷۳۷۳

مجالس وعظ و سوگواری

طلوع زهره زهرا حبیبه دوسر است
مهی که شمسه ایوان عصمت است و حیاست

بمناسبت ایام ولادت باسعادت یگانه بانوی بزرگوار‌اسلام فاطمه زهرا علیهم‌السلام از فردا شب دومین دهه مجلس ذکر مناقب و مصائب ائمه اطهار از ساعت ۸الی ۱۰ بعداز ظهر منعقدخطیب دانشمند جناب آقای فلسفی سخنرانی میفرمایند.

خیابان ری کوچه آبشار منزل طریقت (حسینیه بنی‌الزهرا)
آ ـ۱۳٦٦۱

بپاس احترام و تجلیل ازبزرگ بانوی‌اسلام مجلس‌تبلیغی در مسجد اعظم تجریش از روز دوشنبه ۱۱ مرداد تا ۱۱ شب برقرار میباشد شروع برنامه ۱ـ قبل از نماز مغرب ساعت ٦ و نیم بعد از ظهر سخنرانی توسط جناب آقای معادی خواه ۲ـ ساعت ۷ر٥۰ دقیقه مدایح واشعار توسط جناب‌آقای‌زیادلو ۳ـ ساعت ۸ سخنرانی واعظ شهیر جناب آقای سیدعبدالرضا حجازی .
آ ـ ۳۰۸٤٦

قال‌رسول ... (ص) فاطمة‌اعزالناس

بمناسبت‌ایام‌وفات حضرت صدیقه کبرا فاطمه‌زهرا سلام‌اله علیهاحسب‌المعمول ازروز سه‌شنبه یازدهم جمادی‌الاخر مطابق با ۱۲ مرداد ماه از ساعت ٦ الی ده شب بمنظور ذکر فضائل بانوی باشخصیت اسلام و بحث های مفید دراهمیت عفت و ارزش زن از نظر قرآن بتوسط دانشمندان و خطباء عالیقدر دربنده‌منزل منعقد است امید است عموم علاقمندان به خاندان رسالت

اطلاعات

یکشنبه ـ دهم مرداد ماه ۱۳۵۰
نهم جمادی الاول ۱۳۹۱ ـ اول اوت ۱۹۷۱
شماره ۱۳۵۵۹ ـ سال چهل‌وششم
استخراج دکتر ریاضی کرمانی

ساعات شرعی

اذان صبح . . . . . ساعت ۳و۲۵دقیقه
طلوع آفتاب . . . . . ساعت ۵ و۱۰دقیقه
ظهر شرعی . . . . . ساعت ۱۲و۱۲ دقیقه
اذان مغرب . . . . . ساعت ۷ و ۲۷ دقیقه

براساس تصمیم هیات دولت

حقوق فارغ التحصیلان جدیدالاستخدام پرداخت میشود

*** پرداخت فوق‌العاده ویژه‌به افسران ودرجه داران‌ارتش بتصویب رسید**

***دولت برای‌خریددام وعلوفه ۶۱۹ میلیون ریال اعتبار تصویب کرد .**

در جلسه دیشب دولت که دو ساعت و نیم طول کشید ، برای فارغ‌التحصیلانی‌که در وزارتخانه ها و سازمانهای دولتی مشغول کارندولی وضع استخدامی آنها روشن نیست ۲۰میلیون ریال‌تامین اعتبار شد باین ترتیب این دسته از کارمندان جدید الاستخدام که هنوز حقوق نگرفته‌اند احتمالا در همین ماه حقوق دریافت خواهند کرد.

در همین جلسه لایحه پرداخت فوق‌العاده ویژه‌به افسران و درجه داران ارتش نیز به تصویب رسید تابعد تقدیم مجلسین گردد.

آنگاه آقای‌گلسرخی وزیرمنابع طبیعی درمورد «دام» گزارشی داد که برمبنای آن دویست و چهل میلیون ریال دام خریداری خواهد شد و ۳۷۹ میلیون ریال صرف خرید علوفه و مواد تغذیه دام خواهد گردید.

از مبلغ فوق۵۰۰ میلیون ریال را بانک ملی‌بصورت وام تامین‌خواهد کرد.

*** مسائل دیگر**

در جلسه‌دیشب روی مسائل‌زیر براساس گزارش وزرای مربوطه تصمیمات لازم اتخاذ گردید.

سردخانه شیراز و کشتارگاههای مختلف کشور- مسائل مربوط به شرکتهای تعاونی و کامیونداران- خانه‌های ساخته شده در فردوس وشرایط واگذاری آن به مردم و همچنین در سایرنقاط زلزله‌زده- تصویب قطعنامه های آخرین کنفرانس وزرای اوپک- عضویت آقایان محمود خواجه نوری و امیر حسین پرتو اعظم بمدت سه سال در شورای عالی بیمه های اجتماعی ، اختیار امضاء قرارداد یازده میلیون روبلی با شوروی به آقای غلامرضا مقدم قائم مقام‌مدیر عامل سازمان برنامه برای تامین قسمتی از لوازم و خدمات مرحله اول ذوب آهن.

*** گزارش بازرسان**

در جلسه‌دیشب گزارش تیمسار سرتیپ دژبان‌رئیس هیات‌بازرسان شاهنشاهی اعزامی به بنادر و جزایر خلیج فارس نیز مطرح‌شد. در این گزارش‌در باره گرانی نرخ آب و برق در پاره‌ای از نقاط مشکلات و کار بیمه های اجتماعی مطالبی باطلاع‌هیات دولت‌رسید و ازفعالیت‌چشمگیر سپاهیان انقلاب وپیشرفتهای عمرانی‌در این مناطق نیز گزارش جالبی داده شد .

در این گزارش عنوان شده که با اختصاص ۴۶۰ میلیون ریال برای امور عمرانی این‌منطقه وضع‌بنادر وجزایرجنوب‌بکلی دگرگون‌خواهد شد.

درپایان‌جلسه‌موافقتنامه‌همکاری علمی و فنی ایران و رومانی‌مطرح شد و بتصویب نهائی رسید.

مجسمه جدید فردوسی در انتظار پرده‌برداری

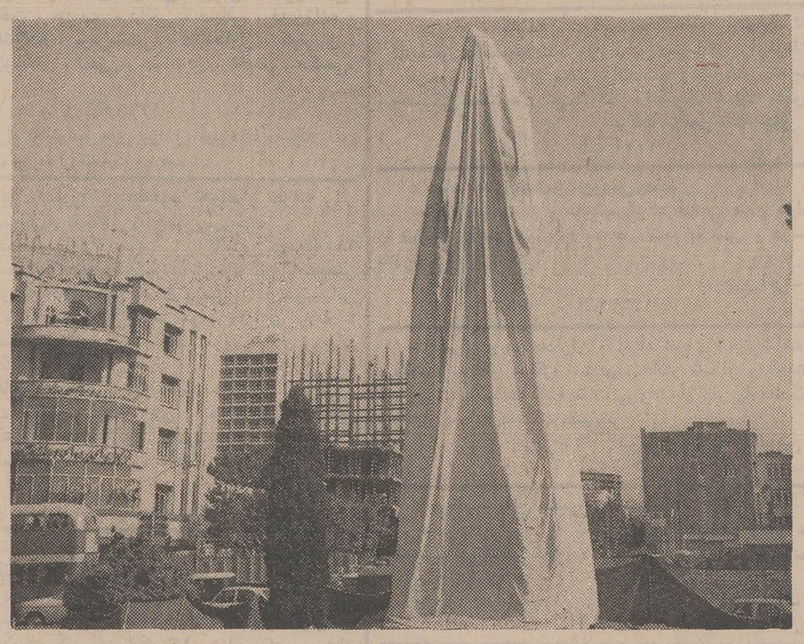

مجسمه جدید فردوسی‌سرانجام در میدان فردوسی تهران نصب شد . پایه این مجسمه که ازسنگ یکپارچه عظیمی‌تهیه شده ، چندی‌قبل در میدان کار گذاشته شده بود . مجسمه جدید که در ایتالیا توسط یك هنرمند ایرانی ساخته شده ، پس از نصب روی پایه‌هابا‌پرده سفیدی پوشانده شدو اینك مردم تهران در انتظار دیدن‌شکل‌و شمایل مجسمه جدید حکیم‌ابوالقاسم فردوسی ، زنده کننده زبان پارسی هستند .

ثبت نام‌قبولشدگان کنکور

از چند روز دیگر در دانشگاهها آغاز میشود

۱۰۱۵۴ نفر قبولشدگان‌کنکور سراسری دانشگاه‌ها و مدارس عالی‌دولتی که از بین ۷۰ هزار داوطلب به چهارده دانشگاه و مدرسه عالی راه یافته‌اند بی‌صبرانه منتظر شروع ثبت‌نام این موسسات آموزش عالی هستند .

دانشگاه‌های تهران ، صنعتی آریامهر ، پهلوی ، ملی‌ایران، تبریز ، جندی‌شاپور ، اصفهان و مشهد و همچنین مدارس عالی‌بازرگانی‌تهران، پلی‌تکنیك، دانش‌سرای عالی ، کشاورزی رضائیه ، هنرسرایعالی‌و آماراز چند روز آینده ثبت‌نام خود را آغاز می کنند و اسم نویسی از قبولشدگان کنکور تا روز های آخر شهریور ماه ادامه خواهد داشت .

اولین دانشگاهی که ثبت‌نام خود را آغاز میکند دانشگاه پهلوی است که هرساله برای قبولشدگان کلاس زبان داردو بدنبال آن سایر دانشگاه ها و مدارس عالی ثبت‌نام مینمایند.

درسایر کنکور ها نیز عده‌ای از دیپلمه ها به مدارس عالی و کلاس‌های شبانه راه می‌یابند وکلاسهای شبانه دانشگاه‌تهران که پنجشنبه نتیجه کنکور خود را اعلام کرد ۶۳۰ دانشجو می پذیرد و ثبت‌نام این قسمت در هفته آخر شهریور ماه خواهد بود .

اماکنکورمدارس عالی‌خصوصی که تاکنون انجام نپذیرفته به ترتیب از هفته آینده بتدریج تا روز های آخر شهریور ماه برگزار می شود و عده‌ای از دیپلمه‌ها نیز درآن مدارس‌جذب می شوند .

*** شهریه**

شهریه دانشگاه ها و مدارس عالی دولتی از ۸۵۰۰ تا ۱۰۵۰۰ ریال‌می‌باشد ولی‌شهریه دردو دانشگاه پهلوی و صنعتی آریامهر بالغ بر ۲۰۰۰۰ ریال و دانشگاه ملی‌ایران‌از ۳۶۰۰۰ ریال تا ۴۰۰۰۰ ریال میباشد . مدارس عالی خصوصی نیز شهریه‌ای برابر دانشگاه ملی ایران دارند .

*** دانشگاه تبریز**

امسال یکهزار دانشجو در رشته‌های‌عملی بتعداددانشجویان دانشگاه تبریز اضافه شده است و دروس این دانشگاه به صورت تخصصی درمی آید . دانشکده بازرگانی‌تبریز بصورت موسسه ملی اداره خواهد شد ولی زیر نظر دانشگاه تبریز خواهد بود .

درسیل نهاوند ۶ هزارتن بیخانمان شده‌اند

*** دیشب سیل دیگری آمد و باقیمانده‌خانه‌های‌دودهکده را خراب کرد**

دیشب سیل مجدد که براثر بارانهای سیل‌آساحاصل گردید باقیمانده خانه‌های‌قراء «جهان آباد»و«کوهانی» نهاوندرامنهدم ساخت واز میان برد !

سیل‌زدگان درکنار جاده ملایر- نهاوند بانتظار کمك اطراق کرده‌اند تابحال ازجانب شیرو خورشید نهاوند چندین دستگاه چادر و یکصد کیلو نان برای سیلزدگان ارسال شده استکه کافی نیست سیلزدگان ازلحاظ آب و غذا در مضیقه هستند .

خبرهای تکان دهنده سیل «نهاوند» که‌دیشب توسط گروه خبرنگاران‌اطلاعات درشهرستان ها گزارش شده است حاکی از بیخانمان شدن قریب شش هزار تن از ساکنان قراء «جهان‌آباد» و کوهانی است.

سیل مجدد دیشب باقیمانده خانه‌ها را نیز با خود برد روستا های « جهان‌آباد » و «کوهانی» در هفتاد و شش‌کیلو متری نهاوند قرار دارند که اثری از خانه در آنها بجای نمانده است !

شهر «نهاوند» نیز از سیل خروشان درامان نماند، ارتفاع لجن وگل ولای حاصل از سیل در خیابانهای این شهر به‌چهل وپنج‌سانتیمتررسیده است.شهر تعطیل شده‌ورفت وآمد وسائط نقلیه انجام نمیگیرد .

*** اجساد در لجن**

تاکنون بیش از شش جسد از میان گل ولای بدست آمده است و براساس اظهار اهالی عده دیگری در جریان خرابی های سیل از میان رفته‌اند که اثری از اجساد آنها نیست ، گل ولای بقدری زیاد میباشد که امکان جستجوی اجساد در میان آن وجود ندارد! عده زیادی زن و کودک ومرد مجروحین سیل میباشند .

*** بررسی وضع**

بامداد امروز بدستور آقای دکتر ولیان وزیر تعاون و امور روستاها هیاتی‌ازسازمان‌مرکزی تعاونی روستائی و بانك تعاون کشاورزی مامور بررسی وضع کشاورزان و روستانشینان آسیب‌دیده سیل نهاوند شد

همچنین وزارتخانه مذکور در زمینه‌انجام‌کمکها ومساعدت‌های مورد نیاز کشاورزان اقدام‌لازم انجام خواهد داد .

بقیه در صفحه ۱۷

تلاش برای موفقیت درانتخابات کمیسیونهای مجلس

*** کسانی‌که کارت دعوت هم ندارند میتوانند در جشن مجلس شرکت نمایند**

در مجلس شورای‌ملی فعالیت چشمگیری برای تهیه وسایل پذیرائی و تزئین محوطه باغ بهارستان‌ازمهمانان‌جشن‌سالگرد مشروطیت جریان‌دارد وبدستور مهندس عبدالله ریاضی رئیس مجلس شورای ملی ترتیبی داده شد تا محوطه مخصوصی در خارج از محوطه‌باغ بهارستان، محوطه وسیعی که در مقابل در غربی این باغ برای پارکینگ اتومبیلهای نمایندگان اختصاص دارد برای پذیرائی آندسته از علاقمندان بشرکت در جشن که موفق به دریافت کارت ورودی نشده‌اند ، آماده شود . رئیس مجلس شورای ملی درخصوص اتخاذ این تصمیم گفت چون ترتیبی اتخاذ گردید که هیچکس بدون کارت ورودی در محوطه باغ بهارستان حضور نیابد و از طرفی عده‌ای نیز شرکت در این جشن ملی را از وظایف حتمی خود میدانند ، تصمیم گرفته شده تا موجبات پذیرائی این جمع نیز فراهم گردد .

رئیس مجلس شورای ملی همچنین‌گفت درجشن‌امسال‌نیز مانند دو سال پیش ، که گروهی از محصلین ایرانی مقیم خارج ازکشور شرکت داشتند حضور خواهند یافت وبا دیگر برادران و خواهران خود در این جشن ملی شرکت میکنند .

● مراجعه نمایندگان جدید دوره ۲۳ برای تسلیم اعتبارنامه های خود سرعت سابق را ندارد .

تا پایان وقت اداری امروز متجاوز از دویست وچهل‌اعتبار نامه نمایندگان دوره ۲۳ بوسیله خود آنها به دکتر جاویدان مدیر کل دفتر و رئیس دبیرخانه مجلس شورای ملی‌تسلیم‌گردید. بیشتر اعتبارنامه های سناتورها نیز تاکنون بدفتر مجلس سنا رسیده است .

*** ریاست کمیسیونها**

تلاش دسته‌ای از نمایندگان باتوجه به‌روشی‌که درفراکسیون ایران نوین وجود دارد و کاندیدای‌احراز مشاغل پارلمانی باید آراء موافق اعضای فراکسیون را بدست آورند ، از هم‌اکنون‌برای‌موفقیت‌درانتخابات هیات رئیسه کمیسیونهای پارلمانی جریان دارد .

فعلا پست ریاست کمیسیون های اقتصاد، بودجه ، تحقیق ، عرایض ، محاسبات ، منابع طبیعی و همکاری مجلسین که روسای آن در دوره ۲۲ برای این دوره بنمایندگی انتخاب نشده‌اند ، خالی‌است، کمیسیون عرایض ازکمیسیون های خاص و حساس مجلس است‌که دردو دوره‌گذشته ریاست‌آن‌باجهانگیر سرتیپ‌پوربود وبا توجه باهمیت فوق‌العاده کار این کمیسیون ، تاکنون هیچکس داوطلب‌ریاست آن نشده است .

ریاست کمیسیون اقتصاد دراین‌دوره‌باآقای‌جهانگیرنیك‌پور خواهد بود وکاندیدای‌کمیسیون های دیگر هنوز مشخص نشده است .

گزارش نهائی پیشرفت‌اصلاحات ارضی در جهان

بوسیله کمیته مخصوص سازمان خواربار و کشاورزی جهانی تهیه میشود

بامداد امروز آقای دکتر عبدالعظیم ولیان وزیر تعاون و امورروستاها جهت شرکت در سومین دور مذاکرات کمیته مخصوص اصلاحات ارضی سازمان خواربار و کشاورزی جهانی‌به رم عزیمت کرد .

آقای ولیان بعنوان یکی از کارشناسان جهانی اصلاحات ارضی‌به پیشنهاد مدیر کل سازمان خواربار و کشاورزی و تصویب شاهنشاه‌آریامهر به عضویت این کمیته هفت‌نفری انتخاب گردیده است .

جلسات کمیته مزبور ازبامداد فردادر رم کارخودراآغازمی کند وباتوجه به‌بررسیها وبازدید های انجام‌شده وسیله اعضای کمیته مزبور از نحوه اجرای اصلاحات ارضی‌در کشورهای مختلف‌جهان گزارش نهائی تهیه خواهدشد .

کمیته مخصوص اصلاحات ارضی سازمان‌خواربارو کشاورزی جهانی برای ارزشیابی اقدامات کشورهای عضو در زمینه اجرای برنامه های اصلاحات ارضی ،در دهه اول توسعه و پیشرفت ملل متحد و طرح ریزی‌اقداماتی که کشورها در زمینه اجرای برنامه اصلاحات ارضی‌باید در دومین دهه توسعه و پیشرفت ملل متحد انجام دهند تشکیل گردیده و دارای هفت عضو می باشد .

ریاست این کمیته بعهده دکتر «کارلوس ریستروب» رئیس جمهوری سابق کلمبیامی‌باشد .

اطلاعات دختران و پسران روز های یکشنبه منتشر میشود

گوگوش درانجمن

سه‌شنبه این هفته ۱۲ مرداد، گوگوش هنرمند محبوب نسل جوان از ساعت ۵ ونیم بعداز ظهردرانجمن برنامه‌اجرا میکند. کلیه خوانندگان مجله باارائه آخرین شماره و اعضای انجمن باارائه کارت عضویت میتوانند کارت رایگان شرکت در این جشن را هرروز صبح و عصر ازدبیرخانه‌انجمن (بهار شمالی- شماره ۲۵۶ ـ تلفن ۸۲۴۸۳۱) دریافت فرمایند .

آگهی استخدام رسمی

دانشگاه اصفهان برطبق مفاد لایحه قانونی استخدام‌کشوری تعداد۷۵ نفر کارمند بشرح جدول ذیل از طریق امتحان و مسابقه استخدام میکند :

ردیف	عنوان شغل	حداکثر شرط تحصیلی لازم	گروه موقت شغلی	تعداد مورد نیاز
۱ـ	تکنسین آزمایشگاه	دارا بودن دیپلم کامل متوسطه و گواهینامه دوره دوساله تخصصی آزمایشگاهی که از طرف مقامات صالحه آموزشی فوق دیپلم شناخته شده باشند .	۵	۵
۲ـ	تکنسین رادیولژی	دارا بودن دیپلم کامل متوسطه وگواهینامه دوره ۲ ساله تخصصی رادیولژی که ازطرف مقامات صالحه آموزشی فوق دیپلم شناخته شده باشند .	۵	۶
۳ـ	کمك تکنسین آزمایشگاه	دارابودن دیپلم‌کامل‌متوسطه‌و گواهینامه‌دوره تخصصی کمك آزمایشگاه از طرف مقامات صالحه آموزشی .	۴	۵
۴ـ	کمك بهیار	دارا بودن گواهینامه سال سوم متوسطه و گواهینامه کمك بهیاری‌ازطرف مقامات‌صالحه آموزشی .	۲	۳۴
۵ـ	ماشین نویس	دارابودن گواهینامه‌سال سوم متوسطه و گواهینامه ماشین نویسی .	۲	۵
۶ـ	پرستار	ششم متوسطه و لیسانس پرستاری .	۶	۱۱
۷ـ	کارشناس مواد غذائی	لیسانس دررشته علوم تغذیه .	۶	۲
۸ـ	مددکار اجتماعی	لیسانس‌دررشته خدمات اجتماعی	۶	۲
۹ـ	مربی آموزش فن پرستاری	لیسانس دررشته پرستاری و سابقه کار.	۶	۵
۱۰ـ	مهندس تاسیسات	دانشنامه مهندسی دررشته تاسیسات	۶	۱

داوطلبان میتوانند فرم ذیل را تکمیل نموده همراه بافتوکپی‌مدرك تحصیلی‌وگواهینامه تخصصی و ۲ قطعه عکس حداکثر تا تاریخ ۳۰ر۵ر۱۳۵۰ به نشانی کارگزینی دانشگاه اصفهان واقع درخیابان بهشت آئین ارسال دارند . به تقاضاهائی که بعداز تاریخ فوق پست شود ترتیب اثر داده نخواهد شد ، کارمندان رسمی دولت درصورتی میتوانند تقاضای شرکت درامتحانات را نمایندکه‌موافقت‌نامه سازمان متبوع‌را ضمیمه فرم ارسال دارند . تاریخ ومحل امتحان بعدا درهمین روزنامه باطلاع داوطلبان خواهد رسید . م‌الف ۶۱۰۷

دانشگاه اصفهان

نام	نام خانوادگی	شماره شناسنامه
محل صدور	تاریخ تولد	نام پدر
مدرك تحصیلی	گواهینامه تخصصی	
داوطلب خدمت در شغل	(فقط یك شغل)	
وضع نظام	نشانی کامل پستی	
	امضاء داوطلب :	

آ ـ ۳۰۷۷۸ ۱ـ۳

فوق‌العاده مقطوع

مدیران و معاونان مدارس

از اول مهر پرداخت میشود

از اول سال تحصیلی جاری به کلیه روسا و معاونین‌مدارس فوق‌العاده مقطوع پرداخت خواهد شد .

فوق‌العاده مقطوع مدیران مدارس به نسبت دانش آموزان مدارس آنان پرداخت خواهد شد و مدارسی که عده دانش آموزان آنها از ۱۰۰ نفر ببالا باشدازفوق‌العاده‌مقطوع استفاده می کنند .

فوق‌العاده مقطوع روسا و معاونان مدارس بین یکهزار تا ۵۰۰ ـ ریال خواهد بود .

آگهی مناقصه شماره ۳۹

نیروی هوائی شاهنشاهی تعدادی قفسه و (رك)موردنیاز انبار های خود را ازطریق‌مناقصه خریداری مینماید . پیشنهاد ـ دهندگان میتوانند با مراجعه‌به ستاد فرماندهی نیروی هوائی (خیابان فرح‌آباد) و دریافت برك‌شرائط‌ومشخصات‌پیشنهادات خود را بر طبق مفاد مندرج در برك شرائط تنظیم نموده و تا ساعت ۱۲روزیکشنبه ۳۱ر۵ر۵۰ بدفترآجودانی کل‌ستاد فرماندهی تسلیم نمایند . م‌الف ۶۰۹۸

نیروی هوائی شاهنشاهی

آگهی استخدام نگهبان

شرکت سهامی نمایشگاههای بین‌المللی ایران برای تکمیل کادر نگهبانی شرکت تعدادی نگهبان با شرائط زیر :

۱ـ سن : حداقل ۲۲ سال حداکثر ۳۰ سال (برای کسانی‌که خدمت زیرپرچم را انجام داده باشند.)
۲ـ مدرك تحصیلی : حداقل گواهینامه ششم ابتدائی
۳ـ مذهب : یکی از ادیان رسمی
۴ـ قد : حداقل ۱۷۰ سانتیمتر
۵ـ تابعیت : دولت شاهنشاهی ایران
۶ـ نداشتن سوء پیشینه کیفری بگواهی مراجع‌صلاحیتدار
۷ـ داشتن صحت کامل مزاج وقدرت توانائی انجام کار

از طریق مصاحبه استخدام مینماید. داوطلبان میتوانند از تاریخ انتشار این آگهی حداکثر تاپایان روز ۲۰ر۵ر۵۰ تقاضای خودرا باتعیین آدرس کامل بانضمام یک قطعه عکس و فتوکپی برگ پایان خدمت وظیفه عمومی و مدرك تحصیلی و شناسنامه همراه بابرگ عدم پیشینه کیفری به صندوق پستی ۲۲ـ ۳۳ تجریش ارسال دارند م‌الف ۵۹۹۳

شرکت سهامی نمایشگاههای بین‌المللی ایران

آ ـ ۳۰۱۹۲ ۱ـ۲

آگهی استخدام

نیروی زمینی شاهنشاهی تعدادی متخصص سیستم فعالیت آنالیست و برنامه نویس ارشد که دارای تحصیلات و تجربیات علمی و عملی عالیه که در امر خود کار نمودن سیستم‌ها در خارج و یا داخل باشند با حقوق مناسب و مکفی استخدام مینماید داوطلبین واجد شرایط میتوانند همه روزه غیر از روزهای تعطیل و پنجشنبه از ساعت ۳۰ر۶ الی ۱۵۰۰ ازتاریخ ۵ر۵ر۵۰ تا تامین احتیاجات جهت کسب اطلاعات بیشتر وثبت نام و مصاحبه به مرکز پرورش معلومات نیروی زمینی‌شاهنشاهی واقع در خیابان سوم اسفند خیابان‌آذرآبادگان پلاك ۶مراجعه نمایند م‌الف۶۱۰۵

آ ـ ۳۰۷۸۶ رئیس آجودانی کل نیروی زمینی شاهنشاهی

۷۴۷۹ ـ ۶ر۵ر۵۰

آگهی جهت اطلاع اهالی محترم‌شهر کرج

دراجرای دستور تلگرافی شماره ۳ر۱۶۹۷۶۸ ـ ۲۲ر۴ر۵۰ مقام وزارت کشور و باعنایت به تصویب‌نامه کمیسیون مقرر در ماده ۱۴ آئین‌نامه تبصره یک قانون نوسازی از اول ۱۳۴۹ فقط پنجاه درصد بهای اراضی واملاك‌ومستحدثات واقع در محدوده قانونی شهر ملاك وماخذ محاسبه ودریافت عوارض نوسازی‌قرار میگیرد . بااستفاده از مزایای بخشودگی تاآخر شهریور ماه جاری برای پرداخت عوارض نوسازی سال ۱۳۴۹ که برابر ماده واحده مصوبه مجلسین تمدید و مهلت داده شده خواهشمند است بدهی‌خودرا پرداخت نمایندتامشمول‌جریمه وزیان‌دیر کرد نشوند . آ ـ ۳۰۸۴۲ شهردار کرج ـ مهدی‌زاده

دوست عزیز جناب آقای محسن فروزان سپهر رئیس اداره کل کارگزینی وزارت دارائی

سوك جانکاه و داغ‌جان سوز پیروز عزیز روان و جان ما را به آتش غم کشید و شراره های پرسوز آن تاروپود وجودمان را سوزاند بخداوندی که بازگشت همه ما بسوی اوست دراین مصیبت اندوهبار شریك غم تو و خانواده های وابسته هستیم و متفقا از درگاه کبریائیش آرزومندیم که درفقدان عزیز از دست رفته صبرو بردباری بهمه ما عنایت فرماید .

گروه دوستان وزارت دارائی

اطلاعات سال

در ۹۰۰ صفحه ـ ۱۲۵ ریال

منتشر شد

همراه باآلبوم زیبای عکس و کاریکاتور

خلاصه چند کتاب جالب

آخرین تحقیقات علمی ، هنری ، اقتصادی

داستانهای طنز آمیز

گزارش‌های مؤسسات ملی ودولتی

از روزنامه‌فروشها ونمایندگیهای اطلاعات‌خریداری‌فرمائید

دفتر وکالت

سید احمد مکی بخیابان شاهرضا . کاخ‌شمالی کوچه شمشاد پلاك ۱۰ جنب‌دفتر وکالت مروستی‌انتقال یافت. تلفن دفتر ۶۶۴۱۷۸ ـ ۶۶۷۳۹۶ ـ ۴۲۲۴۷

تلفنهای جدید

شرکت نسبی مهندس حسن مولوی وشرکاء

(راه وساختمان)

۶ الی ۸۳۱۹۲۲

آ ـ ۱۳۴۱۵ ۱ـ۲

آگهی مناقصه ساختمان مرکز تلفن خودکار شهرستان تهران

شرکت‌سهامی تلفن‌ایران‌احداث‌یکدستگاه ساختمان مرکزتلفن خودکار بلواررا به مناقصه می‌گذارد . موسسات وشرکت های ساختمانی که صلاحیت مالی وفنی‌آنها مورد تایید سازمان‌برنامه قرار گرفته وبرای آنها دعوت‌نامه صادر شده است می توانند‌از تاریخ ۱۶ر۵ر۵۰ لغایت ۲۳ر۵ر۵۰ بدفتر مهندسین مشاورسمکا واقع درخیابان خردمند جنوبی شماره ۸۷مراجعه نموده‌اسناد و مدارك مناقصه(شرایط‌مناقصه-شرایط‌عمومی‌پیمان -نمونه‌قرارداد دفترچه فهرست بهاء -دفترچه مشخصات ساختمان - برك‌پیشنهاد ونقشه‌ها)رادرمقابل پرداخت هفتهزارریال دریافت‌و پیشنهاد های خودراباتوجه کامل به مندرجات اوراق‌مزبوربرابر مقررات که‌بامضاء پیشنهاد دهنده درمناقصه رسیده باشد درسه پاکت طبق‌ماده سوم شرایط پیشنهاد لاك‌و مهرشده تا آخروقت اداری روز ۱ر۶ر۵۰بدبیرخانه کل‌شرکت سهامی تلفن ایران واقع در خیابان تخت‌جمشید نبش شرقی شرکت نفت تسلیم‌و رسید دریافت‌دارند .

پیشنهاد های واصله درساعت ۱۰ صبح روز ۲ر۶ر۵۰ در محل ساختمان مرکزی شرکت سهامی تلفن ایران‌به‌آدرس فوق باز وقرائت خواهد شد . حضور پیشنهاددهندگان ویانماینده مجاز آنهادر کمیسیون مناقصه آزاد است . م الف ۶۱۱۵

شرکت‌سهامی تلفن‌ایران

آ ـ ۳۰۷۷۴

بنگاه حمایت مادران و نوزادان ـ آموزشگاه بهیاری‌فرح

آگهی قبول دانش آموز

بنگاه حمایت مادران و نوزادان برای تامین پرستاران‌مورد احتیاج قسمت‌های مختلف خود در تهران و شهرستانها وکمك به پیشرفت برنامه‌های بهداشتی‌ودرمانی کشور عده‌ای دوشیزه داوطلب برای دوره (۱۴) آموزشگاه بهیاری فرح با شرایط زیر می‌پذیرد .

۱ـ مدرك تحصیلی : حداقل گواهینامه۳سال اول متوسطه.
۲ـ معدل کل نمرات امتحانی کمتر از ۱۲ نباشد .
۳ـ حداقل قد ۱۵۵ سانتیمتر-یکصد و پنجاه وپنج سانتیمتر.
۴ـ سن بین ۱۶ تا ۲۰سال
۵ـ آشنائی بیکی از زبانهای خارجی انگلیسی یا فرانسه .
۶ـ رضایت نامه از اولیاء خودمبنی بر موافقت تحصیل رشته بهیاری در مدرسه شبانه روزی .
۷ـ تعهد رسمی چهار سال خدمت در قسمت‌های مختلف بنگاه حمایت مادران و نوزادان در تهران و شهرستانها .
۹ـ آموزشگاه شبانه روزی و دوره تحصیلی آن دو سال و کلیه مخارج بابنگاه حمایت مادران و نوزادان می‌باشد .

وبهریک از دانش آموزان در دوره تحصیل در آموزشگاه کمك هزینه نقدی نیز پرداخته خواهد شد .

داوطلبان می‌توانند از تاریخ نشر این آگهی تا آخر وقت اداری روز ۱۶ مردادماه‌سال جاری همه روزه صبحها باستثنای روزهای تعطیل از ساعت ۸ تا ۱۲ با در دست داشتن اصل شناسنامه و دو قطعه عکس ۴×۶ بدفتر آموزشگاه بهیاری فرح واقع در خیابان امیرآباد شمالی جمشیدیه برای ثبت نام مراجعه نمایند .

۱۰ـ تعداد دانش آموزان مورد احتیاج از طریق مسابقه ورودی علمی و اطلاعات عمومی ، مصاحبه حضوری و معاینه پزشکی انتخاب می‌شوند.

امتحان مسابقه ورودی روز ۲۰ مردادماه ساعت ۵ بعد از ظهر در محل آموزشگاه بعمل خواهد آمد . آ ـ ۳۰۶۶۸