مقررات اجرای قانون معافیت مشمولین

مشمولین عادی و تحصیلکرده در سراسر کشور از فردا میتوانند بحوزه‌ها مراجعه کنند

مشمولین عادی یك سال وقت دارند که دوهزار ریال مقرره را پرداخته ، برك معافی دریافت دارند .

- **محل مراجعه مشمولین در تهران تعیین و اعلام شد**
- مشمولین تحصیلکرده بلامانع در قرعه‌کشی شهریور ماه شرکت میکنند
- **غیبت مشمولین دیپلمه به بالا خارج از کشور بخشوده میشود ومشمولین بلامانع در دیماه در قرعه‌کشی شرکت میکنند**
- مشمولین خارج از کشور میتوانند مبلغ مقرره برای دریافت معافی را بوسیله نماینده خود در ایران به بانك ملی بپردازند .
- **مشمولین تحصیلکرده در صورتیکه خود را مشمول عادی معرفی کنند ، برك معافیتشان لغو و بخدمت سربازی و اضافه خدمت محکوم میشوند**
- مشمولین تحصیلکرده هشت ماه پس از قرعه‌کشی فرصت دارند پول بدهند و معافیت بگیرند
- **از مشمولین عادی تعهد گرفته میشود که مشمول دیپلمه ببالا نباشند**

نحوه اجرای قانون تازه تعیین تکلیف مشمولین که شامل حال بیش از یك میلیون نفر از جوانان مشمول عادی و تحصیل کرده مملکت میشود امروز اعلام شد ورئیس اداره وظیفه عمومی موعد مراجعه مشمولین وحوزه‌های مربوطه راطی مصاحبه‌ای دراختیار جراید گذاشت .

دراین اعلامیه ترتیب مراجعه

بقیه در صفحه ۱۳ ستون اول

نخست‌وزیر درمرند بگزارش احتیاجات شهر گوش میدهد .

نخست‌وزیر در جواب تقاضای آسانسور برای عمارت دادگستری رضائیه گفت :

اجرای عدالت آسانسور نمیخواهد !

اگر عدالت اجرا شود مردم پرکشان از پله های دادگستری بالا میروند

درصفحه ۱۵

اطلاعات

چهارشنبه ٦ مردادماه ۱۳٤٤ . . . . . سال چهلم
. . . . . شماره ۱۱۷٤۰ . . . . . تکشماره ٤ ریال

انتقال مسافربریها بخارج تهران

درجلسه امروز شورای ایمنی راهنمائی ورانندگی پیشنهاد شد

- **طرح لازم برای انتقال گاراژها از طرف شورا تهیه میشود**
- درجلسه امروز شورا اعلام شد که بانصب تاکسیمتر مشکل تاکسی‌رانی تهران حل میگردد.

بقیه در صفحه ۱۵

هجوم دانش آموز جدید بمدارس

تا این تاریخ ٤٥ هزار دانش‌آموز جدید بیشتر از سال گذشته در مدارس ثبت نام کرده‌اند

- **برای تامین احتیاجات دبیر، آموزگار وساختمان مدرسه کمیسیون های متعددی تشکیل شده است**
- برای تدریس به این عده ۷۸۰ دبیر ـ ۲٦٤۷ آموزگار و ٥۰ مدرسه جدید لازم است

امروز خبرنگار فرهنگی اطلاعات کسب اطلاع کرد که امسال ٤٥ هزار دانش آموز نسبت بسال قبل بیشتر در مدارس تهران ثبت‌نام نموده‌اند که به احتمال زیاد تا پایان کار ثبت‌نام مدارس چندهزار نفر دیگر نیز باین رقم اضافه خواهد شد. ازاین تعداد ۳۰ هزار دانش آموز در دبیرستانها و ۲٥ هزار دانش آموز در دبستانها نسبت بسال گذشته برتعداد دانش آموزان افزوده شده است .

بقیه در صفحه ۱۳ ستون پنجم

بدنبال حمله ٤٦ هواپیمای آمریکا به ویتنام شمالی

پایگاه موشکی شوروی در ویتنام منهدم شد

جانسون کابینه خود را به تشکیل جلسه دعوت کرد و اعلام داشت که تصمیمات مهم وی امشب اعلام میگردد

- **یك پایگاه موشکی دیگر بشدت آسیب دید**
- **بورس نیویورك سقوط کرد**
- از پایگاه منهدم شده ویتنام بود که یك هواپیمای امریکائی سرنگون شد
- **۱٥ هزار سرباز دیگر آمریکائی آماده حرکت به ویتنام جنوبی شدند**

در صفحات ۳ و ٤

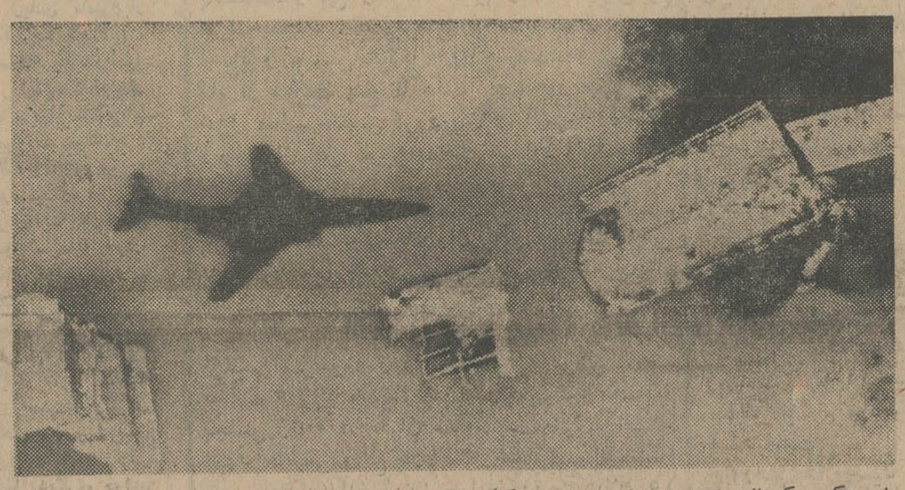

این عکس یکی از موارد حمله هواپیما های امریکائی را به ویتنام شمالی نشان میدهد. پلی است که بکلی ویران شده وسایه هواپیما نیز در آب منعکس گردیده است .

وزیر خارجه درمیهمانی بافتخار سفیر کبیر یوگسلاوی گفت

مسافرت شاهنشاه بیوگسلاوی

نشانه تشیید مناسبات ایران و یوگسلاوی است

- **ایران و یوگسلاوی باآنکه همسایه نیستند اما بیکدیگر نزدیك هستند**

بمناسبت پایان دوره ماموریت آقای «گوچکوزارکوویچ» سفیر کبیر یوگوسلاوی دردربار شاهنشاهی دیشب ازطرف آقای عباس آرام وزیر امور خارجه ضیافتی بشام درکاخ وزارت امور خارجه ترتیب داده‌شده بود که درآن آقای رئیس مجلس سنا عده‌ای از آقایان وزراء پاره‌ای ازنمایندگان خارجی مقیم دربار شاهنشاهی وگروهی ازشخصیت های برجسته مملکتی شرکت داشتند .

سخنان آرام

دراین ضیافت آقای آرام وزیرامور خارجه ضمن نطقی بزبان انگلیسی بعد از اظهار تاسف ازاینکه آقای سفیر کبیر یوگوسلاوی ایران را ترك می‌گویند اظهار داشتند :

باآنکه کشورهای ما همسایه نیستند ولی اوضاع جهان مارا بسیار بیکدیگر نزدیك کرده است . ازآنجائیکه ما اعضای خانواده بزرك ملل هستیم و

بقیه در صفحه ۱٥

براثر ادامه بحران یمن

یك وزیر دیگر سلال استعفا کرد

٤٥۰ نفر ازجمهوریخواهان و وزیران وروشنفکران در زندان سلال بسر میبرند

در صفحه ٤

اگر مردم با شهرداری همکاری ندارند

شهرداری مقصر است یا مردم؟

شهردار تهران در سخنرانی اخیر خود در اجتماع مردم یکی از محلات تهران ، از عدم همکاری مردم با شهرداری گله کرد ،مردم تهران نیز سالهاست که ازشهرداری وشهردارها گله و شکایت دارند و خبرنگاران ما امروز نظرشهردار ،چندتن ازمسئولان امور شهری ونیز نظر مردم را درباره گله شهردار جویا شده که درصفحه هفتم آنرا مطالعه فرمائید .

٤۰ عروس وداماد

تاج گل زیبائی نثار مجسمه اعلیحضرت فقید کردند ...

- **عروس و داماد های جوان در باشگاه سازمان رهبری جوانان برنامه های جالبی تماشا کردند و خود نیز برنامه اجراء نمودند ...**

شرح در صفحه ۱۰

سازمان عمران امدادی بنادر و جزایر جنوب ایران وابسته بجمعیت شیرو خورشید سرخ ایران

برای خدمت در سه بیمارستان جدید التاسیس خود در بنادر بوشهر ولنگه و شهر برازجان متخصصینی بشرح زیر باحقوق مکفی واستفاده ازمحل سکونت و مزایای امدادی استخدام مینماید. متخصص جراحی عمومی ـ متخصص تکنیسین آزمایشگاه ـ متخصص و تکنیسین رادیولژی ـ متخصص عکس‌انستزی .

از داوطلبان خواهشمند است برای کسب اطلاع بیشتر ازشرایط کار بعداز ظهرها ازساعت ٤ونیم تا ۸ ونیم بعداز ظهر باداره امور بیمارستانهای شیر و خورشید ایران واقع در خیابان شیراز (بهجت‌آباد) شماره ۱٤۱ مراجعه فرمایند .

کنفرانس بزرگ بهداشتی در هتل هیلتون

در کنفرانس بهداشتی کارخانجات روغن نباتی قو که باحضور گروه کثیری از آقایان پزشکان ، استادان دانشگاه و کارشناسان بهداشت و ارباب مطبوعات تشکیل گردید :

ابتکارات جدید کارخانجات قورا درباره قوطی‌های درپوش‌دار پلاستیکی و توزیع بسته های صدگرمی روغن نباتی قو مورد تائید قرار دادند

ساعت ۹ دیشب کنفرانس گروهی از پزشکان و اساتید بهداشتی بزرك با شرکت دانشگاه و کارشناسان بهداشت مواد غذائی با حضور ارباب جراید درهتل هیلتون تشکیل شد. در این کنفرانس مسئله صنایع قوطی سازی و نوع بسته بندی مواد غذائی ولزوم انطباق آن باشرائط اقلیمی و اوضاع اقتصادی کشور مورد بررسی قرار گرفت و پس از تذکر ابتکاراتی که در زمینه تکامل صنایع قوطی سازی و بسته بندی مواد غذائی بوسیله کارخانجات روغن نباتی قو بعمل آمده است دو ابتکار جدید کارخانجات قو که یکی ازآنها قوطی های جدید روغن نباتی قو با درپوش پلاستیکی و دیگری عرضه بسته های صدگرمی روغن نباتی مثل بسته های کره پاستوریزه جهت رفاه خرده مصرف کنندگان است مورد تایید و تمجید اعضاء حاضر در کنفرانس قرار گرفت . کنفرانس بهداشتی هتل هیلتون بااظهارات مبسوط و موثر آقای مهندس امیر صالح مدیر عامل شرکت سهامی کارخانجات پارس و تولید کننده روغن نباتی قو افتتاح گردید و آقایان دکتر مصطفی الموتی نماینده مجلس و مدیر مجله صبح امروز و دکتر رحمت مصطفوی مدیر مجله روشنفکر و اسماعیل پورزوالی مدیر روزنامه بامشاد هر یك در زمینه ابتکار جدید کارخانجات قو که با سلامت فرد فرد ملت ایران بستگی مستقیم دارد اظهاراتی داشتند. کنفرانس بابیانات موثر آقای دکتر حاجی استاد دانشگاه وتایید وتمجید ابتکارات کارخانجات قو در زمینه حفظ بهداشت و سلامتی مردم درساعت ۱۱½ شب پایان یافت. مشروح جریان کنفرانس بهداشتی هتل هیلتون را در شماره آینده مطالعه فرمائید .

اجتماع خواربار فروشی های تهران

عصر دیروز چندصدنفر نمایندگان خواربار فروشی‌های مناطق دهگانه تهران که از طرف چهارده هزار نفر خواربار فروش های تهران وحومه سمت نمایندگی داشتند در اتحادیه صنف خواربار فروشی تهران اجتماع کردند .

دراین اجتماع بترتیب آقایان حاج حسین چیت‌ساز ، حاج تقی آجیلی، اسداله رشیدیان صحبت کردند و درباره امر مهم توزیع شیر نظریات خود را ابراز داشتند . متن اظهارات آقایان درشماره آینده چاپ خواهد شد .

باطلاع مشترکان محترم برق‌های اختصاصی میرساند

ازاول مرداد ماه جاری کلیه شرکت های اختصاصی موظفند نیروی برق خودرا طبق نرخ مقرر در شرکت منطقه برق تهران محاسبه ودریافت نمایند و چنانچه شرکتی از اجرای نرخ تخلف ورزد شاکیان میتوانند با مراجعه بسازمان برق تهران و یامراجعه مستقیم بدادگاه‌های کیفر گرانفروشان احقاق حق فرمایند. الف ۳۱۰۱

مدیرعامل شرکت برق منطقه تهران ـ مهندس جالینوس

کارپل کشنده حشرات
تلمبه واشی کارپل
شرکت سهامی کیمیا کار تلفن ٦۲۱٤۹۹

برای تسهیل امور بازرگانی

از تاریخ دوم امرداد ماه ۱۳٤٤ نمایندگی پیشوا (امامزاده جعفر) این بانك زیر نظر شعبه ورامین افتتاح و شروع بکار نموده است .الف ۳۰۸۰

بانك ملی ایران

آگهی

دعوت برای توافق مودیان محترم مالیاتی

حوزه تهران ودارائی‌های شمیرانات، دماوند، شهرری، ورامین ، گرمسار ،کرج ، ساوه در مورد مالیات سال ٤٤ وبقایای سنواتی

۱ـ در اجرای قانون تسهیل وصول مالیات ها مصوب تیرماه ٤۳ اداره کل وصول تهران و دارائی های حومه از کلیه مودیان مالیات های مستقیم اعم از شرکت ها ، مقاطعه کاران ،بازرگانان کارت‌دار و بدون کارت و سایر پرداخت کنندگان مالیات های مستقیم مانند اراضی، مالیات برحقوق ، درآمد های اتفاقی ، مستغلات وغیره که مالیات سنواتی آنان تاکنون بمرحله قطعی نرسیده و قبلا نیز دراجرای مقررات قانون نامبرده در بالا مبادرت بتسلیم درخواست توافق ننموده‌اند و همچنین مودیان مالیات سال ۱۳٤٤ اعم ازاینکه بمطالبه مالیات سال جاری آنان از طرف ادارات دارائی مربوطه اقدام شده باشد یانه (باستثنای شرکت ها) مقاطعه‌کاران وبازرگانان کارت‌دار حوزه شهر تهران بابت مالیات های سنوات ٤۳ـ٤٤ـ ٤۲ـ خود و همچنین مالیات بر حقوق ازتاریخ ٦ر٥ر٤۳ ببعد مودیان مذکور که قبلا آگهی شده و بایستی سازمان تشخیص مالیات های مستقیم مراجعه فرمایند وهمچنین پیشه‌ورانی که طبق قوانین مربوطه مالیات آنان بطور مقطوع احتساب ودریافت میشود) دعوت مینماید که ظرف مدت سی روز ازتاریخ اول مرداد ماه ۱۳٤٤ درخواست کتبی خود را برای توافق باداره دارائی مربوطه تسلیم و رسید اخذ نمایند تا از مزایای توافق برخوردار گردند .

۲ـ بموجب قسمت اخیر بند د ماده ۲ قانون فوق‌الاشعار توافقی که انجام میشود قطعی و لازم‌الاجراست .

۳ـ درصورتی که مودیان محترم مالیاتی از این فرصت استفاده نفرمایند پرونده آنان به هیئت حل اختلاف احاله خواهد شد ودر این صورت مشمول جریمه و زیان دیر کرد خواهند شد.

مدیر کل وصول تهران وحومه

IRAN AIR

اطلاعیه

باطلاع دانشجویان مقیم آمریکا که باپرواز اول (شانزدهم مرداد) به نیویورك مراجعت مینمایند میرساند که گذرنامه وبرك خروج و گواهی بهداشتی خود را حداکثر ناآخرروز دوشنبه ۱۱ مردادماه به دفتر فروش شرکت واقع درخیابان ویلا شماره ٤٤ تحویل نمایند . ۱ـ۲

قابل توجه دارندگان قبوض اصلاحات ارضی

شرکت آبیک برای فروش باقیمانده ویلاهای صاحبقرانیه قبوض اصلاحات ارضی را بقیمت اسمی آنها باضافه بهره عبز به نفع خریداران قبول مینماید. ضمناً اجاره یکساله خانه‌ها نیز تضمین میشود.

شرکت آبیک ایران ـ کوی صاحبقرانیه تلفن ۸۸۰۰٥۹ـ۸۸۰۸۷۷

TELE FUN KEN

تلفنکن

بزودی محصولات تلفنکن ببازار عرضه میشود

جریان روز

نرخ ونرخگذاری!

این‌شرح از طرف آقای قبادیان‌رئیس شورایعالی اصناف، درباره مقاله اخیر اطلاعات پیرامون موضوع نرخگذاری بعنوان مدیر اطلاعات رسیده است :

درسرمقاله اخیر روزنامه اطلاعات تحت‌عنوان: «چه‌درس ها که از تجربه می‌توان آموخت» .موضوع نرخ گذاری اجناس مورد بحث قرار داده شده و بنظر من بسیار جالب و مطلب جان‌داری بوده و بمناسبت اهمیت موضوع حق‌اینست که‌روزنامه وزین اطلاعات دنباله مطلب رابه‌این زودی ازدست ندهد تا واقعا این‌مسئله که‌مربوط به‌نظام اجتماع است سرانجامی بگیرد .زیرا حیف‌میدانم ایراد موثری که‌درباره هرج‌و مرج‌نرخ‌ها باآن وضوح واستدلال محکم فرموده‌اید بلا-تعقیب ودربوته‌فراموشی قرار گیرد .

مندرجات سرمقاله روزنامه اطلاعات آن چیزی است که‌شخص اول مملکت بانهایت علاقه بمنظور تامین رفاه مردم میخواهد. بدون تردیدتمام سکنه تهران‌اعم ازکارمند وکارگر واصناف هم طالب آن میباشند و انتظار اجرای یك برنامه صحیح براساس منطق معقول وعملی نسبت به‌نرخ که‌مسئله روزشده است دارند .

بطوریکه قبلا به‌استحضار رسیده بود ، از اواخر فروردین سال جاری که مقدمات تعیین نرخ و کنترل درقیمت مواد غذائی مورد نظر شورای عالی اصناف‌قرار گرفت درجلساتی که برای مطالعه و تنظیم برنامه‌قطعی ومنطقی مذاکره میشد به‌عللی که مانع کار و موثر دربقای هرج ومرج قیمت ها بود و هست اشاره وگفته شدمادامیکه علل‌مانع‌وجود داشته باشدو نواقص موجود مرتفع نشود نمیتوان امیدوار شد که‌امر تقلیل یاتثبیت یاکنترل نرخ‌بنحو مطلوب وبطور قطع عملی‌شود ویکی ازآن علل‌نداشتن آمار صحیح هم درمورد تولید وهم درمورد مصرف است .

امروز هیچ مقامی نیست که‌بتواند جزدرخصوص چندرقم محدود آنهم بمیزان تقریبی نسبت به سایر موادغذائی یك آمار دقیق‌و قابل اعتمادی بدست بدهد. ایراد مذکور درسرمقاله اطلاعات به‌اینکه قیمت های بازار از نرخ‌گذاری شهرداری پائین تراست متاسفانه صحیح است وگاهی همینطور میشود و علت‌آن همان نداشتن آمار و غیرمرتب بودن عرضه و تقاضاست . زیرا وقتی آمار درستی از میزان کشت و فرآورده‌های تولیدکننده وبالطبع وارد کنندگان دردست نباشد و سحرگاه هرروز به‌اعتبار میزان موجودی میدان و احتمالات دیگر قیمت ها تعیین واعلام میشود و چند ساعت بعدبی‌خبر واطلاع قبلی تعداد زیادی کامیون‌بار بمیدان میرسد و چاره‌ای هم جز فروخته شدن آن نیست‌زیرا جنس فاسد شدنی را متاسفانه بعلت‌نداشتن سردخانه نمیتوان نگه‌داشت وباید بهر قیمتی که‌خریدار خواست بفروش برسد . باین کیفیت بدیهی است‌نرخی که‌صبح آنروز اعلان شده‌دیگر نمیتواند بقوت خود باقی‌بماند. این رویه نامطلوب میدانیدچه‌زیانی هم به تولید کننده وهم بمصرف کننده وارد میسازد ؟

در مورد تولید کننده، صرفنظر از اینکه ازحاصل زحمات ومخارج خود بهره‌مند نمیشود سرمایه خودرا هم ازدست میدهد و علتش این است که‌آمار نداریم تاتولید کننده طبق برنامه معین کشت ومحصول خودرا عرضه واززحمت وسرمایه خود استفاده کند . دوروز پیش یکی از بارفروشها حاصل فروش ۱۴ صندوق کوجه‌فرنگی را ۲۸۰ ریال بحساب تولید کننده گذاشته بود درحالیکه تولید کننده فقط برای چیدن وبارکردن هرصندوق ۴۰ریال اجرت کارگر داده‌بود . مسلم‌است چنین تولید کننده‌ای سال‌آینده دنبال‌تولید گوجه‌فرنگی نخواهد رفت وبازار گرفتار عکس‌العمل دیگری خواهد شد و قس‌علیهذا ...

اما درمورد مصرف کننده که‌از نوسان‌غیر منتظره قیمت‌بشرح توضیح بالا اطلاع ندارد، طبعا گاهی ارزان‌تر وگاهی گران‌تر خریدار جنس خواهد شد واین خود موجب عدم رضایت مصرف کننده میشود و کنترل قیمت هارا غیرممکن میسازد .

آنچه که‌برای نرخ‌گذاری از وسایل لازمه و اولیه کاراست . بدست‌آوردن آمار وداشتن سردخانه است تااز ضایعات بسیاری که‌در حکم هدررفتن سرمایه تولید کننده است جلوگیری کندو بعد مفید ساختن توزیع کننده وهمانطور که‌اشاره فرموده‌اید این‌مسائل امر اجتهادی نیست بلکه تقلیدی و تجربه‌شده است ، یعنی همان کاری که‌دیگران کرده و به‌نتیجه رسیده‌اند وما میخواهیم از تجربیات دیگران استفاده کنیم و طریقه اجرای آن‌راهم‌براساس ایجاد شرکت های تعاونی توزیع صنفی وارتباط باشرکت‌های تعاونی تولیدروستائی قرارداده‌ایم تا بشود وسائل کاررا فراهم ورفع مشکل رانمود. هم‌اکنون موضوع تامین و تثبیت نرخ گوشت ازطریق شرکت تعاونی بمیدان آزمایش گذاشته‌شده ودرباره نان هم اقداماتی برمبنای شرکت های تعاونی هم از لحاظ گندم‌وهم آرد ونان شروع شده و امید است نتیجه آن هرچه‌زودتر به‌استحضار برسد. درباره‌حبوبات نیز شرکت تعاونی خواربارفروشان شروع بکار کرده‌و درحال‌حاضر نرخ‌هائی‌که برای حبوبات تعیین میشود نرخی‌است که‌شرکت تعاونی خواروبار به‌کسبه‌جزء یعنی توزیع کننده میتواند بفروشد .

باتجدید تذکر اینکه این اقدامات مقدماتی با استفاده از تجربیات گذشته و مطالعه درکار دیگران شروع شده مع‌الوصف تااین شرکت هااز جهات‌مختلف کمك وراهنمائی نشوند ووسائلی که توضیح دادم و برای پیشرفت‌کار لازم‌است فراهم نسازند موفقیت آنها مشکل بنظر میرسد . این‌است‌که حقا روزنامه وزین اطلاعات اگر دراین امرمهم اجتماعی بیشتر همت‌صرف کند تاکارنرخ‌گذاری از همه جهت مجهز شود وبسامان برسد بسیار بموقع خواهدبود والا اگر مطلبی بدین درجه ازاهمیت بیاری بهرجهت بگذرد وسرانجام نگیرد درآتیه نزدیکی که جمعیت تهران بچهار میلیون‌برسد آنوقت خیلی دیراست که بفکر چاره‌کار برائیم وبقول شماتاقیامت بایدفکر وذکرمان معطوف به‌نرخ گذاری برای نان و گوشت و عدس ونخود باشد و بمسائل مهم زمان فکر نکنیم .

باتقدیم احترامات ـ قبادیان

بمناسبت یکمین سال فوت‌شادروان‌مرحوم **حاج محمد علی عینکچی** که مصادف باروز پنج‌شنبه ۷ر۵ر۴۴است مجلس تذکرو یادبودی در حضرت معصومه (ع) برسر مزارآنمرحوم‌برگزار می باشد .

خانواده های بصیرت‌پورو عینکچی

آ ـ ۹۹۹۸۵

مجالس ترحیم و یاد بود

خانواده های :ابتهاج . امیر حشمتی . صفاری . امین زاده . امامی . امجدی . دهناد . ابتکار بانهایت تاثر درگذشت‌مرحوم‌غلامحسین ابتهاج را در اسپانیا باطلاع اقوام ودوستان می‌رسانند . مجلس ختم مردانه از ساعت ۹ تا ۱۱ صبح شنبه ۹ مرداد در مسجد مجد و مجلس ختم زنانه ازساعت ۵تا ۷ بعد از ظهر همان‌روز در منزل ابوالحسن ابتهاج در خیابان پیراسته واقع در زعفرانیه تجریش شماره ۱۴۴ برگزار خواهد شد .

آ ـ ۱۴۴۴۰ ۱ـ۲

روز پنجشنبه هفتم‌مردادمصاد ف‌با یکمین سال شادروان **عبدالله سراج تاج بخش** کارمند عالیرتبه وبازنشسته پیشین وزارت آموزش و پرورش می باشد مخارج ترحیم بایتام داده می شود ضمنا خانواده آنمرحوم ازساعت ۵ ونیم الی ۷بعد از ظهر همانروز در سر مزار آنمرحوم واقع در ضلع جنوب غرب بقعه ابن‌بابویه محل مزار جدید مراسم یادبود را برگزار می کنند .

آ ـ ۹۹۱۳ **خانواده تاج‌بخش**

فوت ناگهانی **بانو مرحمت پیغمبر دوست** صبیه مرحوم آقا میر موسی زنوزی و همسر آقا ی‌میر محمدپیغمبر دوست‌رابه اطلاع‌دوستان وخویشاوندان می رساند . مجلس‌ترحیم‌مردانه روز پنجشنبه ۷ر۵ر۴۴ازساعت ۵ الی ۸ بعد از ظهر در مسجد چهارصد دستگاه کوی جهان ـ چیت‌گرج منعقد است .

خانواده های : پیغمبر دوست .منافی آذر آذری . میرکی. وسایر زنوزیهای مقیم کرج

بعموم‌بازماندگان آنمرحومه مصیبت‌وارده را تسلیت میدهیم .

خانواده های : **فرزد . جامع‌الصنایع . مستوفی کمرهٔ . مجاهدی . منطقی . زندی‌و سرلشگر حسین علوی .**

باکمال تاسف فوت **آقای عباس فرزد** را باستحضار می رسانند طبق وصیت آنمرحوم هزینه مجلس ختم‌مردانه به موسسات خیریه اهداء و مجلس‌ختم‌زنانه‌روز پنجشنبه‌هفتم‌مرداد ماه از ساعت پنج تا هفت بعد از ظهر در منزل محمد حسین فرزد (اخوی آنمرحوم) واقع د رخیابان آمل کوچه درختی شماره ۱۷۶ منعقد خواهد بود .

باکمال تاسف‌فوت‌شادروان **بانو صحاب‌حقایقی** بزرك خاندان حقایقی متعلقه مرحوم غفران‌پناه مشهدی محمد علی حقایقی (مطبعه چی تبریزی) طاب‌ثراه‌را به اطلاع عموم می رساند مجلس ترحیم آنمرحومه روز پنجشنبه ۷ مرداد ماه۴۴ ساعت ۵الی۷ بعد از ظهر در مسجد مجد و مجلس زنانه در همان ساعت در منزل آقای احمد حقایقی واقع در جاده شمیرا ن ایستگاه سید خندان کاخ زرین خیابان زرین پلاك ۱۵ منعقد خواهد بود .

موسی حقایقی . احمد حقایقی . رسول حقایقی . مهندس حسین حقایقی.سرهنك‌حسن حقایقی . علی حقایقی . مهندس محمود قریب. مهندس فریدون اکبر . سروان مصطفی قریب مسعود دانشمیر .ایرج‌یگانه‌عظیمی.سیدمرتضی وکیلی . مهندس پیشنمازی . شریفی

بخانواده محترم حقایقی بویژه بازماندگان آنمرحومه مصیبت وارده‌را تسلیت میدهیم .

خانواده های : معینی . احمدی .امیری . اسبقی .سرهنك‌پور.عابدی . یوسفی .مبصری اقبالی . رها . فارسیانی . مصباحی . دری . جهانگیری . شهریار بانهایت تاسف و تاثر درگذشت جوان ناکام **خانم روح‌اندوخت‌احمدی** متعلقه آقای مسعود معینی‌را به اطلاع دوستان‌و آشنایان می رساند . مجلس ختم مردانه از ساعت ۵ الی ۷ بعد از ظهر روز پنجشنبه هفتم مرداد ۴۴ در مسجد نمینی‌ها «همت‌العظیم»واقع در چهارراه عباسی پشت دخانیات‌برگزارخواهد شد .

آ ـ ۹۹۴۷

بعموم‌بازماندگان آنمرحومه مصیبت‌وارده را تسلیت میدهیم .

باکمال‌تاسف درگذشت شادروان **مرتضی مریخیان (چائیچی)** راباطلاع دوستان وآشنایان می‌رساند مجلس ترحیم آن مرحوم ازساعت ۹ الی ۱۱ صبح روز پنجشنبه هفتم‌امرداد ماه‌در مسجدفخرالدوله دروازه‌قدیم شمیران و ختم زنانه همانروز ازساعت ۵تا ۸ بعد از ظهر در منزل شخصی ایشان واقع درخیابان ژاله کوچه اخوای شماره کاشی (۲۴) برگزار می شود .

مصطفی مریخ .پرویز مریخیان .ابوالقاسم براتی . حبیب‌الله دقیقی .رضاتحسیری.حسین دقیقی . علی محمد زاده .احمد غفاری . محمد صفا . دکتر هوشنك مریخ . دکتررضامحمدزاده دکتر حسین محمد زاده .دکتر اصغر محمدزاده مهدی محمد زاده . احمد شرافت یزدی. علی محمد شرافتیان . مجید منطقی .حاجی کاظم هراتی . داود شاپوری .خانواده نورائی.سروان هاشم جلالی . محمدباقر یزدپور.منوچهرخاضع سرهنك علی ماهوتی . حاجی‌محمدجعفراعتمادی اکبر محمد زاده .

آ ـ ۹۸۳۹ ۲ـ۲

درگذشت مرحوم **علی اشرف حمیدی** کارمند صدیق اداره کل کار و امور اجتماعی استان تهران را به خانواده محترم آنمرحوم تسلیت گفته ضمنا باطلاع همکاران می رساند که‌مجلس ترحیم آنمرحوم در روز پنجشنبه هفتم مردادماه ۴۴ازساعت ۵ الی ۷ بعد از ظهر در مسجدارك برگذار خواهد شد .

اداره‌کل کارو امور اجتماعی‌استان تهران

خانواده های :**حمیدی .خرازی. مشیری . رضائی .هاشم‌پور . لطیف. صالح آبادی. محمودیان .موسوی. کرمانشاچی . بدخش . موتمنی . زرینه . شاهنده . موسویان .آرین . صادقی**

باکمال‌تاسف‌درگذشت جوان عزیز وناکام خود **علی‌اشرف جلیل‌زاده حمیدی** را به اطلاع دوستان و همشهریان کرمانشاهی میرساند . مراسم ترحیم آنمرحوم روز پنجشنبه هفتم‌مرداد ماه ازساعت ۵ الی ۷ بعد از ظهر در مسجدارك ومجلس ختم زنانه همانروزدر قلهك خیابان یخچال چهارراه رفعت کوچه باغ لاجوردی‌کاشی ۸۷منزل حمیدی برگذار می شود .

حسین حمیدی . حسن حمیدی . محسن حمیدی . محمد باقر حمیدی . مصطفی حمیدی . انور حمیدی . حاج میرعلی اکبر موسوی. حاج صفرعلی مونمنی . حاج رضا کرمانشاچی.محمد کرمانشاچی . حاج میرستار موسوی . حسین بدخش . سرهنك غلامرضاآرین .میرجمال‌الدین مشیری. حاج مرتضی هاشم‌پور. رضا هاشم‌پور رضا مشیری . حاج غلامرضا خرازی

بعموم‌بازماندگان آنمرحوم مصیبت وارده را تسلیت میدهیم .

بدینوسیله اهالی و کسبه و اصناف‌خیابان مولوی فوت‌ناگهانی‌ثقه‌المحدثین **آقای حاج سید جواد سدهی‌واعظ** (طاب‌ثراه) را به عموم فامیل مخصوصا برادران و آقازادگان‌آنمرحوم‌تسلیت می گویند . ضمنا چون شب جمعه اول ماه ربیع‌الثانی مصاد ف‌با شب هفت آنمرحوم‌است مجلس یادبودی از ساعت ۸ الی ۱۰ شب در مسجد خندق آباد واقع در خیابان‌مولوی(نزدیك میدان شاه) منعقد است‌امیدواریم عمو م‌طبقات بخصوص هیئات دینی علماء اعلام وجامعه اهل منبر دامت برکاتهم باشرکت خود روح آنمرحوم را شاد فرمایند .

اقل‌العباد جعفر خندق آبادی . حسین خندق آبادی . سید ابوالقاسم شجاعی

به مناسبت درگذشت ثقه‌الاسلام والمحدثین **آقای حا ج‌سید محمد جوادسدهی**مجلس‌ترحیمی ازساعت ۸ تا ۱۱ صبح پنجشنبه هفتم مردادد‌ر مسجد مرحوم موسویان واقع در چهارراه‌لشگر منعقد است .

الاحقر حا ج‌سید علی ابطحی . سید مرتضی ابطحی

آ ـ ۹۹۲۹

به مناسبت هفتمین شب درگذشت **ثقه‌المحدثین مرحوم حا ج‌سید جواد‌ـسدهی واعظ طاب‌ثراه** بزرك‌خاندان سدهی مجلس ترحیمی در روز پنجشنبه ۷ر۵ر۴۴از ساعت ۴ تا۷ بعد از ظهر در صحن مطهر حضرت عبدالعظیم علیه‌السلام برگزار می شود شرکت دوستان وسروران گرا م‌مزید تشکرو امتنان است . **خاندان سدهی ـخ اندان موسویان**

بسمه تعالی

به مناسبت رحلت مرحوم‌حجت‌الاسلام آیت‌الله **آقای حاجی میرزا جعفر شیخ‌الائمه** مقیم تبریز که از شخصیت های برجسته جامعه روحانیت بوده‌اند مجلس ترحیمی از ساعت ۹ صبح الی ساعت ۱۱ روز پنجشنبه۲۹ربیع‌الاول مطابق با ۷ر۵ر۱۳۴۴ درمسجدشیخ‌عبدالحسین (معروف به آذربایجانیها) منعقد خواهد بود . بمنظور تعظیم شعائرو تسلیت به بازماندگان از عموم طبقات خاصه آقایان علماء اعلام دامت برکاتهم دعو ت‌می شود در این مجلس شرکت فرمایند .

احقر حاجی سید علی اصغرخوئی. حاجی سید مرتضی ایروانی . حاجی شیخ عباس مشکوری . حاجی آقا رضا زنجانی . حاجی سید مهدی کماری . حاجی سید هادی خسروشاهی . حاجی سید ابراهیم میلانی . سید علی انگجی . حاجی سید ابراهیم علوی‌خوئی. حاجی سید عبدالحمید موسوی ماکوئی . آقا بزرك نوری. میرزا یوسف ممقانی . حاجی‌سید جواد داماد میرزا علی خرم . سرهنك محمدحسین‌پورفتحی دکتر ابوالحسن دیلمقانی . سرهنك‌بیوك‌ژوبین مهندس محمد باقر شیخ . بزرك‌شیخ‌الائمه . باقردریائی .

به خانوداه محترم آنمرحوم و عموم بازماندگان مصیبت وارده‌را تسلیت میدهیم .

خانواده های **نوروزی . مینائی . سهرابزاده‌و کارکنان سازمان بیمه‌های اجتماعی** بدینوسیله باطلاع بستگان و دوستان و آشنایان می‌رساند مراسم شب هفت شادروان **حسین نوروزی**روز پنجشنبه هفتم‌امرداد ماه جاری از ساعت ۴ الی ۶بعداز ظهر برسر مزار آنمرحو م‌در حضرت عبدالعظیم ـباغ طوطی‌برگزار خواهد شد .

به مناسبت درگذشت شادروان سرکار **سرهنك دکتر حسن درافشان** اخوی تیمسار سپهبد محوی مجلس ترحیم فقید سعید روز پنجشنبه ۷ مرداد ماه از ساعت ۹ صبح الی ۱۱ در مسجد مجد منعقد خواهد بود .

رئیس کانون افسران ودرجه داران بازنشسته

آ ـ ۹۹۹۵ **سپهبد امیراحمدی**

تسلیت

مصیبت وارده‌را به دوست عزیزمان آقای محمد ناصر ـقوش‌بیگی صمیمانه تسلیت می گوئیم .

محمد علی سفری . حسین هوشنك‌نژاد. محمد کاریابی . کاظم عزیزی . ایرج بهرامی . هوشنك‌مهرآئین . بهادر حقیقت‌پور. محمد علی طالقانی . علیرضا منصور موید .انورحمیدی . عباس توفیق . امیر حسین پورمسینا .منوچهر امیرشاهی . مهدی احساسی . دکتر جلیل‌بهار مهندس ناصر عرفان . منوچهر ثقفی

درگذشت ناگهانی فقید سعید جناب‌آقای غلامحسین ابتهاج رابه خاندان آنمرحوم بویژه جناب آقای مهندس احمد علی ابتهاج تسلیت عرض نموده سلامت وبقای عمر آن خانواده محترم‌را از خداوند متعا ل‌خواهانیم .

احمد پیروزگر . محمد اخوان . علی‌مرآتیان سید حسن قدیمی

آقای مرتضی جوادی

پزشکیاران درمانگاه ارتش مصیبت وارده‌را بجنابعالی تسلیت عرض‌نموده سلامتی خاندان محترم‌را مسئلت می نمایند .

آقای مرتضی جوادی

پزشکان و کارمندان درمانگاه ارتش‌حادثه مولمه را به جنابعالی و سایربازماندگان‌تسلیت عرض‌کرده سلامتی عموم فامیل محترم‌رامسئلت می نمایند .

آ ـ ۹۹۱۱

سرکار سرهنك حقایقی

مصیبت وارده‌را از طر ف‌افسران‌مخابرات نیروی زمینی شاهنشاهی تسلیت عرض‌میکنم

سرهنك ستاد حسن یزدی

جنا ب‌آقای مهندس مهدوی‌مدیر کل‌محترم وزارت آ ب‌و برق

بدینوسیله مصیبت وارده‌را تسلیت عرض‌می کنم .

شیراز ـ حبیب‌الله‌قاضی‌مقدم

جنا ب‌آقای ابوالحسن ابتهاج رئیس بانك ایرانیان

درگذشت برادر ارجمندتان را به آن جناب تسلیت عرض نموده وچاکررا در این مصیبت شریك بدانید .

امامرود چالوس‌ـسیدقربان‌حیدری

جناب آقای مهندس احمد علی ابتهاج

درگذشت ناگهانی فقید سعید جناب‌آقای غلامحسین ابتهاج را به خاندان‌آنمرحوم‌تسلیت عرض نموده سلامت وبقاء آن خانواده محترم‌را از خداوند متعال‌خواهانم .

عباس فیض‌فر

سرکارستوان ۱ دژبان داریوش‌سپاه انگیزی

افسران و درجه داران دژبان قرارگاه‌کل مصیبت وارده را به سرکار و خانواده محترم سپاه انگیزی از صمیم قلب‌تسلیت‌عرض‌مینماید

آ ـ ۹۹۵۳ **سرلشگر نصرالله معصومی**

دوست ارجمند جناب آقای مهندس‌جوادمقاره‌ای

مصیبت وارده‌را از طر ف‌عموم کارمندان وکارگران شرکت‌سهامی بر ق‌وتهویه‌بجنابعالی وخانواده محترم تسلیت می گوئیم .

احمد محسنی مقدم . مهندس امیر هوشنك سلطانی . مهندس غلامرضا شیخ زین‌الدین . مهدی مهدیان

آ ـ ۱۴۵۴۶

آقای مرتضی رجبیانی

خبرناگوار فوت والده گرامی شما موجب نهایت تاثر و تاسف اینجانب گردید از خداوند متعال‌برای روح آنمرحومه طلب مغفرت نموده بشما و خاندان محترم تسلیت عرض می نمایم

آ ـ ۹۹۰۵ **مدیر عامل بانك پارس**

مدیران و کارمندان بانك پارس از فوت والده آقای مرتضی رجبیانی همکار خودمتاسف ومتاثربوده‌بدینوسیله‌مصیبت‌وارده‌رابمشارالیه وخاندان محترمشان تسلیت عرض می‌نمایند .

بانك پارس اداره‌کارگزینی کل

آ ـ ۹۹۰۹

جناب آقای خجند پور

کارمندان وکارگران شرکت سهامی کارخانجات ونك خودرا درمصیبت‌وارده‌بشماشریك‌دانسته ومراتب تسلیت خودراابراز میدارند .

مدیر عامل شرکت‌سهامی کارخانجات ونك

آ ـ ۹۹۹۸۹ **مهندس تشید**

سپاسگزاری

از کلیه اقوام و دوستان که در تشییع جنازه و مجالس ختم و روز هفت شادروان پدر بزرگوارم در تهران ـ رشت ـ خلخال شرکت نموده قدم‌رنجه‌فرموده‌بودندبدینوسیله صمیمانه تشکرمی نمایم چنانچه بعلت مسافرت درعرض سپاسگزاری حضوری‌تاخیری حاصل گردد از حضور کلیه سروران معزز پوزش طلبیده‌امید عفو دارم.

ابوالفضل رزاقی خمسی

از آقایان علماء اعلام وتیمساران معظم و همکاران محترم و دوستان و همشهریان گرام‌و روساء و کارمندان محترم ادارات دولتی وبنگاه های ملی فرهنگیان محترم‌که با شرکت در مراسم تشییع ومجلس‌ترحیم‌برادر ناکامم‌مرحوم **هوشنك ظریفی** ابراز همدردی و تسلیت‌وسیله نامه و تلگراف و مطبوعات موجبات تسلی بازماندگان وشادی روح آنمرحوم را فراهم فرموده‌اند صمیمانه‌سپاسگزارم وچنانچه‌بر اثر تالما ت‌روحی در شرفیابی و تشکر حضوری موفق نشوم پوزش می طلبم .

اهواز ـ دکتر مهران

جناب آقای مهندس احمد علی‌ابتهاج

خبر تاسف انگیز درگذشت‌ناگهانی برادر گرامی آنجناب که از رجال شریف و صدیق و از خدمتگزاران بنام مملکت بوده‌اند کارکنان‌این کارخانه را زایدالوصف متاثرو متالم‌نموده‌عموما خودرا شریك در مصیبت وسوگواری‌میدانند . بدینوسیله از طرف عمو م‌کارمندان‌و کارگران کارخانه این ضایعه بزر ك‌و غیر منتظره را به حضور عالی و بستگان عالیقدر قلبا تسلیت عرض‌نموده از خداوند متعال‌مغفرت رو ح پر فتوح فقید سعید وبقای‌عمربازماندگان‌عزیزشان راصمیمانه مسئلت می نماید .

کارخانه سیمان تهران

آقای مهندس باوی رئیس اداره طرحهای مقدماتی واحد آب وزارت آ ب‌و برق

مصیبت‌وارده را به جنابعالی و خانواده محترم تسلیت عرض‌می نمائیم .

دکتر ایرج وحیدی . مهندس علی اصغر اقتصاد . مهندس حسین سمیعی . مهندس مسعود فزونی . مهندس حبیب‌الله جوادی . مهندس احمد ضیائی . مهندس سیروس‌نویدان مهندس هوشنك ملا شفیع . مهندس فریدون ناصحی . مهندس‌حاتمی .مهندس‌جلال‌میرزادگان مهندس قزل‌ایاغ . مهندس ناصر صابری . مهندس محمد عطرچین . مهندس‌عباس‌حجاریان مهندس جهانبخش .احمد برزگران . اسدالله سیگاری . اسماعیل دامادی

درگذشت‌ناگهانی جناب آقای غلامحسین ابتهاج‌را به جناب آقای احمد علی ابتهاج و آقای امیر هوشنك ابتهاج تسلیت عرض‌میکنم وبقای عمر بازماندگانرا از خداوند خواستارم .

آ ـ ۱۴۶۰۲ **اسماعیل فروحی**

جناب آقای مهندس احمدعلی‌ابتهاج

درگذشت ناگهانی برادر گرامی آنجناب که عمری را بانیکنامی در خدمت کشور و مردم گذرانده اند کارکنان این کارخانه را بی‌اندازه متاثر ساخته بطوریکه خودرا دراین ماتم همدرد می‌دانند . لذا بدینوسیله از طرف‌تمام‌کارمندان وکارگران کارخانه این ضایعه‌ناگهانی‌رابحضور آنجناب وسایر بازماندگان از صمیم‌قلب‌تسلیت عرض‌نموده و از درگاه خداوند متعال آمرزش روح آن فقید سعید و پایندگی وسلامت فردفرد بازماندگان را مسئلت می نماید .

کارخانه سیصد تنی‌سیمان‌شمال

دوست عزیز کورش سپاه‌انگیزی

در غم بزرگت مارا نیز شریك بدان از طرف دانشجویان دانشکده تزئینی

آ ـ ۱۴۵۸۲ **جمال بخش‌پور**

درگذشت مرحوم جناب آقای احمدتوکل رئیس دبیرستان حکمت‌قم‌را به خانواده‌محترم بخصوص آقای محمود توکل تسلیت گفته و خود رادر این مصیبت شریك میدانم .

آ ـ ۹۹۹۷ **باقر عابدی**

جنا ب‌آقای مهندس سیاوش‌ارجمند

مصیبت‌وارده‌را به جنابعالی علی‌الخصوص جناب آقای شمس تسلیت عرض‌نموده سلامت‌و سعادت خانواده محترم و ارجمندرا از خداوند متعال خواستارم . **مهندس حسین بنفشه**

درگذشت ناگهانی جناب آقای غلامحسین ابتهاج‌رابه جناب آقای احمد علی ابتهاج و آقای امیر هوشنك‌ابتهاج تسلیت عرض کرده‌سلامت وبقای عمر آن خاندان جلیل را خواهانم .

آ ـ ۱۴۶۱۲ **رحیم نیکفرد**

دبیرستان خرداد

همه روزه برای دوره های اول و دوم (طبیعی ـ ریاضی) ثبت نام مینماید

نشانی ـ چهارراه سید علی ـ کوچه حریر فروش تلفن ۳۰۵۴۵۸

پایگاه موشکی شوروی در ویتنام منهدم شد

واشنگتن - ۲۷ ژوئیه

یونایتدپرس - وزارت دفاع آمریکا اعلام کرد ۴۶ هواپیمای امریکائی امروز باارتفاع کم به دوپایگاه موشکی ضدهوائی ویتنام شمالی حمله کردند . سه‌هواپیمای آمریکائی سرنگون شد . یکی از پایگاههای موشکی منهدم گردید ودیگری بسختی آسیب دید . دوچتر نجات درآسمان دیده شد وشاید دلیل این باشد که دوتن از خلبانان هواپیمای آمریکائی سالم بزمین رسیده باشند .

این دوپایگاه در ۶۴ کیلومتری شمال غربی هانوی قرار داشتند وغیر از ۵ پایگاه موشکی هستند که دراطراف هانوی برپا شده‌اند . هواپیماهای آمریکائی باآتشبار های معمولی ضد هوائی ساقط شدند ، اما موشکی برضد هواپیما های آمریکائی شلیك نشد .

وزارت دفاع اعلام کرد موشکی که‌پریروز سبب سقوط یك‌هواپیمای آمریکائی شدازیکی ازاین دوپایگاه شلیك شده وباین ترتیب برای اولین بار خبر چند روز اخیر توسط وزارت دفاع آمریکا تائید شد . حمله امروز به‌پایگاههای موشکی ظاهرا ازنقاطی انجام گرفته که شلیك موشك درآن موثر نبوده است .

دو پایگاه بمباران شده جزو پایگاه های نیمه متحرك بوده‌اند و وزارت دفاع آمریکا بر این عقیده است که موشکی که پریروزسبب سقوط هواپیمای آمریکائی شد از پنج پایگاه اطراف هانوی شلیك نشده بلکه‌از همین دو پایگاه‌شلیك شده زیراهواپیما درتیررس موشك های مستقر در اطراف‌هانوی نبوده است .

یك‌گزارش دیگر حاکی است که‌ممکن‌است یکی‌ازسه هواپیمای سرنگون شده آمریکائی بوسیله موشکی از نوع «سام» بزمین افتاده باشد . سخنگوی وزارت دفاع آمریکا گفت تا آنجاکه ما اطلاع داریم پنج پایگاه اطراف هانوی هنوز آمادگی جنگی ندارند .

وزارت دفاع‌آمریکا برای اولین بار عکسی از پنج پایگاه موشکی اصلی اطراف هانوی منتشر نمود. ازپایگاه های موشکی اطراف‌بندر هایفونك گزارشی منتشر نشده است .

سخنگوی وزارت‌دفاع گفت‌احتمال دارد در ویت‌نام شمالی نیز مانند کوبا کارشناسان شوروی‌دراستقرار و بکار انداختن موشکها مداخله داشته باشندولی ماازمیزان‌تلفاتی که بمباران دو پایگاه نیمه متحرك موشکی به شمالیها وارد کرده اطلاعی نداریم .

مقامات مطلع میگویند حضور روسها در پایگاه‌های موشکی‌مانع آن نخواهد شد که آمریکا در صورتی که لازم ببیند پایگاه های موشکی اصلی را بمباران کند .

امروز علاوه‌برحمله به دوپایگاه موشکی هواپیما های آمریکائی‌به هدفهای دیگر ویت‌نام‌شمالی حمله کردند .

همچنین هواپیما های آمریکائی و ویتنامی در جنوب ۲۳۲ پرواز علیه مواضع چریکها انجام دادند دراین حملات‌درحدود ۱۸۷ چریك کشته‌شده‌اند و۴۷ساختمان متعلق به آنها منهدم شده یا آسیب دیده است . دو قایق آنها غرق شده و دو قایق دیگرشان صدمه دیده است .

همچنین هواپیماهای آمریکائی بیك کارخانه برق در ۱۲۰ کیلو متری‌جنوب‌هانوی درویت‌نام‌شمالی حمله کردند . این هواپیما ها از روی ناوهواپیمابر استقلال‌برخاسته بودند ، اما دود فراوان مانع آن شد به‌بینند تا چه حد بهدف خود آسیب رسانده‌اند .

طی حمله دیگری هواپیما های آمریکائی دوپل ویت‌نام جنوبی را که مورد استفاده چریکها قرار میگرفت منهدم نمودند . این دو پل در منطقه نظامی «د» قرارداشت که تصور میرود شش هزار چریك در جنگلهای آن بفعالیت مشغول باشند .

طبق اطلاع منابع اطلاعاتی این چریکها با توپهای کالیبر بزرك و مسلسل های ساخت چین مجهز هستند .

● تصمیم نهائی

پرزیدنت جانسون‌امروز کابینه خودرا به اجلاس دعوت کرد تا اقداماتی را که برای توسعه جنك ویتنام درنظر است مورد بررسی قرار دهد .

گزارش هائی داده شده که جانسون به اتخذ تصمیم نهائی‌در مورد تمرکز قوا و سلاح های امریکائی در ویتنام نزدیك شده است. سخنگوی کاخ سفید اعلام کرد . پرزیدنت جانسون همچنین درنظر دارد از رهبران دو حزب بزرك امریکائی برای مشورت در اتخاذ تصمیم جلسه مهمی دعوت کند و پس از این جلسه است که تصمیمات خودرا اعلام خواهد کرد.

● تلفات سنگین

در نبردی که بین چریك ها و قوای دولتی ویتنام جنوبی درگرفت دریك منطقه در ۱۵۰ کیلو متری جنوب سایگون ۱۰ چریك کشته شدند . علاوه براین ناوشکن‌های امریکائی ازساحل بمواضع‌چریك ها خمپاره انداختند.عملیات دریائی به‌حمایت‌ازعملیات زمینی‌تفنگداران دریائی صورت میگیرد که درتعقیب چریك ها هستند .

چندین نبرد دیگر در جاهای مختلف ویتنام جنوبی بین چریك ها و قوای دولتی که مستشاران امریکائی‌همراهشان‌بودنددرگرفت. یك سخنگوی امریکائی گفت تلفات‌قوای ما در این نبرد هاسبك بود اما ارقامی ذکر ننمود .

وزارت دفاع ویتنام جنوبی اعلام کرد تلفات چریك‌هادر این‌حملات و شبیخون هایشان بسیار سنگین بوده است .

● سیاست معتدل

سناتوردمکرات امریکائی‌مك‌گاون امروز خواستار شد که بمباران ویتنام متوقف شود.امریکا مواضع خودرا در آن سرزمین تقویت کند و آماده مذاکره صلح برای حل وفصل بحران ویتنام گردد . وی که از مخالفان جانسون است از «یك سیاست معتدل که تلفات ما (امریکائی ها) رادر ویتنام‌به‌حداقل برساند» جانبداری کرد .

● هریمن و تیتو

هریمن سفیرسیار امریکاامروز بانیکویچ وزیر خارجه‌یوگسلاوی درباره وضع ویتنام مذاکره‌کرد . مقدمات ملاقات‌هریمن‌با پرزیدنت تیتو روز پنجشنبه‌فراهم آمده‌است. وزارت خارجه یوگسلاوی اعلام کرد مذاکرات هریمن با وزیر - خارجه درباره مسائل مهم از جمله ویتنام بوده است .

هیئت صلح غنائی که از طرف نکرومه رئیس جمهور غنافرستاده شده امروز وارد هانوی شد . رادیو هانوی گفت «آرماه» رئیس هیئت در روز های دوشنبه و۳شنبه باوزیر خارجه‌ویتنام‌شمالی مذاکره کرد ،امااز موضوع مذاکره‌اطلاعی نداد .

هیئت آرماه حامل پیامی‌ازنکرومه برای هوشی‌مین است و در باره جنك ویتنام بامقامات ویتنام شمالی مذاکره خواهد کرد

● کنفرانس مطبوعاتی

مایك‌مانسفیلد رهبر دمکراتها در کنگره گفت انتظار دارد امروز جانسون رهبران دوحزب آمریکا را برای مذاکره در اطراف مسئله ویتنام دعوت کند .

از طرف کاخ سفید نیز اعلام
در صفحه چهارم

در انتظار حوادث بعدی

بمباران پایگاه های موشکی ساخت شوروی در ویتنام شمالی وسط هواپیما های آمریکائی در بیست‌و چهار ساعت گذشته اذهان نگران تمام جهانیان را باردیگر متوجه ویتنام ساخته است . حالا همه در انتظارحوادث بعدی هستند تا ببینند ویتنام ، جهان را تاکجا پیش خواهدبرد. بحران ویتنام بمرحله‌ای رسیده است که‌شاید تنهاابتکار کشور های غیر ذینفع در ویتنام بتواند کاری از پیش‌ببرد .

شوروی جهان را فریب میدهد

چین کمونیست‌امروزشوروی رامتهم کرد که حمایتش از کمونیسمهای ویتنام جنوبی‌فقط حیله‌ای برای فریب دادن‌افکار عمومی میباشد .

هدف آنها این است که مسئله ویتنام‌رادرمسئله‌همکاری آمریکا - شوروی برای‌تسلط برجهان بگنجانند و مبارزات مردم ویتنام را علیه متجاوزان آمریکائی خنثی سازند .

خبرگزاری چین کمونیست متن‌این مقاله راکه در یك روزنامه مهم چینی چاپ شده منتشر کرد . این حمله چین نخستین حمله مهم پس از مذاکراتی است‌که دربوخارست بین سران شوروی و چین که درکنگره حزب کمونیست‌رومانی شرکت داشتند بعمل آمده‌است درمقاله مزبور کمك شوروی به ویتنام ناچیز نامیده شده وبه دعوت رهبران شوروی دایربر احتراز از مخاصمه آشکار و علنی چنین جواب داده شده است .

«تجدید نظرطلبان‌خروشچفی ادعا میکنند که باامپریالیسم آمریکا مخالفنداماوقتی پای‌عمل پیش می‌آید برای دولت‌امریکا سوگند مکرر میخورند که خواهان همکاری‌باآمریکاهستند آنها ادعا میکنند که از نهضت های ملی آسیا، آفریقا وآمریکای لاتین حمایت میکنند اماوقتی پای عمل پیش می آید علیه این نهضت هاسازش می نمایند . دراین صورت با این دوروئی چگونه میتوان از این روشها انتقاد نکرد .

عکس‌العمل شوروی

بدنبال بمباران دو پایگاه موشکی ویتنام شمالی توسط نیروهای هوائی امریکا ناظرین سیاسی مقیم مسکو خاطرنشان میسازند که چنانچه این دو پایگاه موشکی توسط کار - شناسان شوروی محافظت‌ومورد استفاده قرار میگرفتندنخستین بار است که امریکا و شوروی درجنك ویتنام روذر روی هم‌قرار گرفته‌اند .

این محافل تائید مینمایند که امریکا از آنجهت این دو پایگاه موشکی را بمباران کرد تا ازنظر روانی اهمیت ورود موشکها در جنك ویتنام راخنثی کرده وثابت کند ورود موشك به‌جنك ویتنام مانع‌ازآن‌نخواهد شدکه امریکا از بمباران ویتنام شمالی صرفنظر کند .

هنوز معلوم نیست مقامات شوروی چه عکس‌العملی ازخود نشان خواهند داد اما بعیدبنظر میرسد که رهبران شوروی‌دور- اندیشی‌و محتاط بودن را رها سازند .

در چهارگوشه جهان

شهادت در دادگاه

هامبورك- امروز در دادگاهی که‌برای تعیین هویت پرنسس آناستازیا که مدعی است دختر کوچك آخرین تزار روسیه‌است چند نفر مرد ۷۰-۸۰ ساله شهادت‌دادندکه بخصوص‌شهادت یکی ازآنها بنام ولنبرك ۷۲ساله جالب بود .

وی شهادت داد که فرمانده جوخه آتش‌راکه‌خانواده‌رومانوف درزیرزمینی تیرباران کرددیده است . فرمانده مزبور گفته‌است که‌تمام افراد خانواده از بین برده شدند .

اخطار بهداشتی

واشنگتن -پرزیدنت جانسون لایحه قانونی مربوط بچاپ‌اخطار بهداشتی در روی جعبه‌سیگار راامضاء کرد قانون جدید ازاول ژانویه آینده‌بموقع اجراگذاشته خواهد شد .

روابط با آلمان غربی

بخارست - یك مقام مطلع سیاسی امروز دربخارست اظهار داشت که دولت رومانی به‌پیروی از سیاست مستقلی که دربرابر بلوك کمونیست در پیش گرفته است بزودی‌با دولت آلمان‌غربی روابط سیاسی برقرار خواهد کرد .

برنامه ۵ ساله پاکستان

راولپندی -مارشال ایوبخان ضمن نطقی‌خطاب‌بصاحبان‌صنایع پاکستان اظهار داشت که‌تصمیم آمریکا در مورد تعویق جلسات کنسرسیوم کمك بپاکستان‌نباید در اجرای برنامه پنج ساله‌این کشور کوچکترین‌تاثیری داشته باشد .

پیام بومدین

واشنگتن -شریف جلال‌سفیر الجزایر در آمریکا دیروزپیامی از طرف بومدین نخست‌وزیر و رئیس شورای انقلاب الجزایر به لیندون جانسون رئیس جمهوری آمریکا تسلیم کرد .

سفیر الجزایر که اخیرا به واشنگتن بازگشته است اظهار داشت‌که روابط دوکشور بیش‌از پیش توسعه خواهد یافت .

نطق شدیداللحن

خبرگزاری آنتارا (اندونزی) امروز نطق سوکارنو را در برابر گرین سفیر آمریکاموقع تقدیم استوارنامه هایش«شدید- اللحن‌ترین نطقی که تاکنون در برابر یك سفیر دراینگونه مواقع ایراد شده نامید» این خبر گزاری از قول سوکارنو گفت که‌سیاست‌آمریکادرویتنام مورد عدم‌رضایت‌ماست وسیاست آمریکا در مورد مالزی باعث ناامیدی وبه‌این ترتیب روابط ما با آمریکا بپائین ترین نقطه خودرسیده است . شدت لحن سوکارنو باعث تعجب کسانی‌شد که‌در مراسم تقدیم استوارنامه هاحضور داشتند .

از صبح‌چهارشنبه۱۳مرداد
عظیم‌ترین پدیده «سینه‌راما» در
سینما آتلانتیک
عجایب هفتگانه
با صدای استروفونیك ۸ باندی
خیابان پهلوی - سینماآتلانتیك
تلفن های ۶۲۷۱۷۱ - ۶۲۷۷۷۹ - ۶۲۷۷۸۰
همه روزه دفتر سینما آتلانتیك برای‌رزرو بلیط‌آماده‌است

بزودی درمولن روژها
یك‌داستان بسیارلطیف یك فیلم‌انتخابی دیگرازژاپن
آفرین بنك
پاناویژن رنگی تکنی کالر
دوبله بفارسی دراستودیومولن روژ

روزخوش خود را با نان وغنی سیتا آغاز کنید

ازفرداصبح درسینماهای ازفرداصبح
سانترال-متروپل- سالن نیاگارا

پرده سینما برای نخستین بار حقایق زندگی خصوصی مردی که دنیا را بخاك وخون کشید، جسورانه عریان میسازد.
زندگی خصوصی هیتلر
ریچارد بیبهارت
بازیگر نقش هیتلر
باشرکت : ماریا امور (درنقش ادابران)
گردولاترانتو (درنقش گلی رائول)
Hitler

«زندگی خصوصی هیتلر»مستندترین ، ارزنده‌ترین ومهیج‌ترین فیلمی است‌که از جنایات ، عشقها، وزوایای گیج کننده زندگی خصوصی هیتلر تهیه شده است.
«مجله لایف»
آ-۱۴۴۹۶

ازفرداصبح درسینماهای
تراس سالن امپایر-تاج- تراس نیاگارا
جوانان برامواج
رنگی
مهیج‌ترین مسابقات موج‌سواری
فیلمی شاد از جوانان برای جوانان
سکرآورترین آهنگهاوزیباترین رقصها
RIDE THE WILD SURF IN COLOR
هنرپیشگان: فابیان / تاب هنتر / باربارا ایدن / پیتربران / جیمزمیچام
محصول کمپانی کلمبیا

ایندولا
درخدمت صنایع جهان
indola
هواکش شقفی ایندولا
هواکش دیواری ایندولا
دم برقی ایندولا
شرکت مقصود سعدی خوبی تلفن ۳۵۱۱۷ ۳۱۰۲۴

تفسیر روز

فاجعه اتمی؟

همانطور که انتظار میرفت واز قبل اخطارشده بود هواپیماهای امریکا پایگاههای موشکی ساخت شوروی را درخاك ویتنام شمالی بمباران و منهدم کردند. حالاجهان درانتظار عکس‌العمل شوروی است .عکس‌العملی که‌ممکن است بیك برخورد بزرك ویك جنك اتمی تمام عیاربا آمریکا منجر شود .

جمعه گذشته‌هنگامیکه هواپیماهای آمریکائی در حمله به‌ویتنام شمالی تانزدیکی هانوی ، مرکز این کشور ، پیش رفته بودند موشکی که‌اززمین‌وبهدایت‌افسران شوروی برخاسته بود یکی ازآنها راسرنگون کرد. این اخطاری‌بود ازمسکو به واشنگتن . مگر یك هفته قبل الکسی کوسیگین نخست وزیر شوروی اخطار نکرده بودکه هرعمل آمریکا رادرویتنام عکس‌العملی است ؟و مگر نگفته بودکه این عکس‌العمل به‌ویتنام شمالی و یاویت کنك محدودومنحصر نخواهد شد، بلکه‌سراسراردوی‌سوسیالیسم رادربر خواهد گرفت ؟حالا که هواپیمای آمریکائی با موشکهای شوروی مستقر درویتنام وبهدایت افسران روسی سرنگون میشد پس این اخطار کاملا جدی بود . ین نشان میداد که روسها بر تردید ودودلی خود ، دست کم‌تا اندازه‌ای ، غلبه کرده‌اند وسرآن دارند که علیرغم تیرگی وحشتناك دورنمای آینده برسر حیثیت و اعتبار خود دردنیای کمونیسم و در دنیای سوم ودر سراسرجهان بایستند .بدنبال سرنگونی هواپیماهای آمریکائی ، واشنگتن ۲٤ ساعت سکوت کرد وسرانجام‌شنبه گذشته این سکوت شکسته‌شد وخبر ماجرا بگوش همه جهانیان رسید و بشنیدن این خبر تب سیاسی جهان بالا گرفت . چه‌همه میدانستند و بتجربه دریافته بودند که‌هر عمل را عکس‌العملی است، ازآغاز روشن بود آمریکا که‌در تب ویتنام میسوزد هرگز و هرگز درمقابل این اقدام اعتبار شکن سکوت نخواهد کرد . جانسون باآنکه خود دربالا رفتن ازپلکان جنك تصاعدی ویتنام هرروزسرعت بیشتری می‌گیرد ، هرگز و حتی یك لحظه از فشار عناصر افراطی ضد کمونیست و هوادار پیروزی مطلق در واشنگتن درامان نبوده است کم‌نیستند منتقدین و رهبرانی که انهدام پایگاه های موشکی شوروی را در ویتنام و انهدام صنایع وتاسیسات‌اقتصادی ویتنام شمالی و انهدام تاسیسات اتمی چین و حتی جنك کامل‌علیه چین را توصیه کرده ومیکنند . در واشنگتن بسیاری را عقیده‌بر آنست که‌راه پیروزی در جنك ویتنام ودیگرگرفتاریهای آمریکا در آسیای خاوری از پکن می‌گذرد. بنظر اینان باید چین را کوبید تاراه صلح‌و آرامش‌آسیای جنوب شرقی کوبیده شود . و حتی یکی از رهبران آمریکادیروز گفت آمریکا برای‌پیروزی درجنك ویتنام از هیچ چیز حتی جنك اتمی باچین واشوروی نباید بهراسد . بدین ترتیب همه آنها که‌باآنچه در واشنگتن میگذشت آشنا بودند انتظار عکس‌العمل تند و شدید آمریکا راداشتند . حالااین عکس العمل بوقوع پیوسته است وپایگاه های موشکی شوروی در اطراف هانوی بمباران شده‌اند . و در امتداد این سلسله زنجیر ،جهان حالا درانتظار عکس‌العمل شوروی است .شورویها ازاینکه باامریکا درگیر شوندسخت اکراه‌دارند . ملایمت مسکو درقضیه جمهوری دومینیکن و تحمل چند ماهه‌اش درجریان بمباران ویتنام شمالی همه‌حاکی ازاین اکراه‌اند . اما مسکو تاچند میتواند در مقابل ضربات کوبنده ماشین تبلیغاتی پکن تاب آورد ؟همین دیشب‌باز هم این نداازپکن برخاست که شوروی و آمریکا دست‌در دست هم برای تسلط دوجانبه برجهان گام برمیدارند و هرچه میگویند ومیکنند برای رسیدن باین هدف است. «وحمایت گدائی شوروی‌از ویتنامی‌ها فریب و دروغی بیش نیست.»

شوروی‌ناگزیراست این حملات را بنوعی بی‌اثر ویاکم‌اثر سازد . راهی که شوروی برگزیده است ظاهرا خشونت در ویتنام است تا بدینوسیله خودرااز اتهام همکاری و همدستی با آمریکا برهاند . جانسون و همکاران او هم برای آنکه نشان دهند ذره‌ای از منافع غرب نمیگذرند وبه تسلط چین تن‌در نمیدهند هرروز دامنه جنك‌را وسعت بیشتری می‌بخشند .بدین بدین ترتیب‌امریکاوشوروی، بی‌آنکه خودبخواهند ، براثرفشار عوامل وعناصر افراطی که‌براه حل‌های مسالمت‌آمیز عناد میورزند وشیوه های مخاطره‌آمیز راتوصیه و تبلیغ میکنند، بیش از پیش بیکدیگر چنك‌و دندان نشان میدهند .

اما در این لحظات خطیررهبران دودولت مافوق بزرك جهان‌باید بدین حقیقت توجه کنند که‌کره کوچك وجهان رنجدیده ما دیگر تاب تحمل‌یك فاجعه تازه اتمی‌را ندارد. بشریت صلح میخواهد و طلب میکند که‌خود و تمدنش از انهدام درامان بمانند . برمسئولان جهان است که‌بدین خواسته گردن نهند .

اخبار خاورمیانه

۴۵۰ روشنفکر در زندان سلال

ووزیران سابق جمهوری یمن هستند اینك درزندان سلال بسر میبرند .

سعید العطار وزیر سابق اقتصاد حکومت‌محمداحمدنعمان امروز تلگرافی برای مارشال سلال و نخست‌وزیر جدید یمن ارسال داشت .

وی در تلگرام خود اعلام کرده است حاضر نیست‌درسمت مدیر کل بانك یمنی به عنوان وزیرانجام وظیفه کند .

سعید العطار که‌امروزقاهره رابسوی پاریس ترك گفت‌اعلام کردبعلت اوضاع واحوال کنونی یمن از قبول سمت وزارت‌خودداری‌نمود. وی‌افزود بدین‌وسیله علیه‌بازداشت همکاران خود که اکثرا روشنفکر بوده و اینك درزندان سلال بسر میبرند اعتراض کرده است منابع یمن اعلام کردند ٤۵۰ نفرکه‌اکثرا ازجمهوریخواهان و روشنفکران

نیروی هوائی ترکیه بحال آماده‌باش درآمد

استانبول - دولت ترکیه امروز اخطار کرد که هراقدامی را لازم باشد برای‌دفاع از قانون اساسی قبرس بعمل خواهد آورد. اورگوپلو نخست وزیر ترکیه گفت این‌اقدام ها «شامل هرکاری میشود» وباین ترتیب بطور ضمنی تهدید کردکه ممکن است این اقدامات شامل مداخله مسلحانه باشد .

گزارش های دیگری حاکی است که‌نیروی هوائی ترکیه‌بحال آماده‌باش درآمده است.

اورگوپلو دریادداشتی که‌برای ماکاریوس فرستاد ضمن آن به وضع یك‌قانون جدید انتخاباتی درقبرس اعتراض کرد واخطار فوق‌الذکر راضمن آن بعمل آورد . طبق قانون انتخاباتی جدید دراخذ آراء تمایز بین ترك ویونانی ازبین میرود وباین‌ترتیب ترکها که‌در اقلیت‌هستند نمیتوانندنماینده کافی درپارلمان‌داشته باشند . دولت‌ترکیه این قانون را «برخلاف قانون اساسی قبرس که در آن حقوق اقلیت ترك تضمین شده» نامید .

سردبیر الاخبار به جاسوسی اعتراف کرد

قاهره - روزنامه‌های‌قاهره‌گزارش دادند که مصطفی امین سردبیر روزنامه الاخبار که باتهام جاسوسی بازداشت شد اعتراف کرده است که باسازمان «سیا» همکاری میکرده‌است . مصطفی امین هفته گذشته هنگامی که بایك دیپلمات آمریکائی در اسکندریه مشغول صرف شام بود بازداشت شد .

کنفرانس قانون اساسی

عدن - دوهیئت از وزیران شیخ‌نشین های عضو فدراسیون عربستان که برای مذاکره درباره کنفرانس قانون اساسی به لندن رفته بودند به عدن بازگشتند . این دو گروه همچنین برای مذاکره باشیوخ «کیتی»و «کاتی» برای‌پیوستن بفدراسیون مذاکره نموده‌اند . باین ترتیب مقدمات تشکیل کنفرانس قانون اساسی فدراسیون که از طرف آنتونی گرین ، وزیر مستعمرات انگلیس پیشنهاد شده فراهم میشود .

تظاهرات علیه‌سفیرآلمان در اسرائیل

هزاران تن‌از مردم تل‌اویو امروز دست‌به تظاهرات شدیدی زدند .

تظاهر کنندگان نسبت به انتصاب ردلف پولس یکی از افسران سابق ارتش آلمان بسمت سفارت کبرای‌آلمان غربی درتل‌اویو اعتراض کردند .

در این تظاهرات که توسط سازمانهای راست و چپ ترتیب‌داده‌شده بودجنگجویان سابق شرکت داشتند .

تظاهرکنندگان ازمردم‌طلب کردندسفارت آلمان فدرال را تحریم کرده و هیچگونه مناسبات اجتماعی باپولس سفیرکبیر آلمان برقرار نسازند .

تظاهرکنندگان همچنین ازارکسترها و گروه موسیقی اسرائیل طلب کردند ان نواختن سرود ملی آلمان خود داری نمایند .

پولس قرار است ۹ اوت وارد تل‌اویو شود .

اعتصاب عمومی دریونان شکست خورد

آتن - ۲۷ ژوئیه -خبرگزاری فرانسه - ژان تومباس وزیر کشور یونان اعلام کرد اعتصاب عمومی که توسط کنفدراسیون کار در آتن اعلام شده بود با شکست کامل روبرو گردید .

این اعتصاب بعنوان‌پشتیبانی از ژرژ پاپاندرو نخست وزیر مستعفی یونان اعلام شده‌بود. وزیر کشور یونان اعلام‌کرد اعتصاب چه از نظر تعداد شرکت کنندگان و چه از لحاظ تلاش تشکیل‌دهندگان آن جهت اخلال نظم عمومی با شکست روبرو گردید .

وی گفت ۷۰٪ ازکارگران ومردم‌آتن در اعتصاب‌شرکت نکردند . این اعتصاب پاسخ قاطعی بود برای‌کسانی که میخواهند ملت را فریب دهند . اکثر مغازه ها، بانك ها و دفاتر پست و تلگراف‌باز بودند .کارکنان وسائط‌حمل و نقل نیز در اعتصاب‌شرکت نکردند .

تنها در اداراتی که سازمان‌های چپ نفوذزیادی دارند اعتصاب‌دیده شد . ناظرین امور خاطر نشان میسازند علت‌اصلی شکست‌اعتصاب آنست که کارگران یونان هرگز در اعتصاب های سیاسی شرکت نکرده‌اند . آنها اعتصاب را فقط بعنوان وسیله‌ای جهت بالا بردن دستمزدشان بکار برده‌اند .

از طرف دیگر بین رهبران سندیکا های‌یونان در مورداعتصاب اختلاف نظر شدیدی وجود داشت و گروهی‌از آنها با اعتصاب‌مخالف بودند .

بدین ترتیب اعتصاب عمومی دیروزدراتن که‌توسط‌کنفدراسیون عمومی کار اعلام شده‌نتوانست اثر زیادی در وقایع سیاسی این کشور بجای بگذارد .

ناظرین امور معتقدندگروه‌اعظم کارگران از پاپاندرو حمایت می‌کنند اما هنوز به یك نبرد واقعی سیاسی آشنائی ندارند .

● **انتخابات عمومی**

رهبر گروه پارلمانی افراطی‌چپ یونان امروز امریکا و انگلستان را متهم کردند که با همکاری سرمایه داران‌یونان و بیگانه‌بحران کنونی یونان را بوجود آورده‌اند.

وی گفت امریکائیها مایلند حکومتی در یونان مصدر کارباشد که کاملا تسلیم نظریات‌آنهابوده و راه‌حلی را که ناتو برای قبرس پیشنهاد میکند بپذیرد . وی افزود نمایندگان افراطی چپ پارلمان یونان ممکن است تقاضا کنند انتخابات عمومی‌در آتن فوراصورت گیرد .

قرار است روز جمعه آینده حکومت نوواس از مجلس یونان تقاضای رای اعتماد کند .پارلمان یونان ۵ روز درباره برنامه‌حکومت نواس مذاکره خواهد کرد .

● **تظاهرات**

شب گذشته چندین هزار تن‌از مردم آتن و سالونیك بنفع ژرژ پاپاندرو نخست وزیر مستعفی یونان تظاهرات کردند .

شعار اصلی تظاهر کنندگان این بود : نواس ما تو را نمی‌خواهیم . تظاهر کنندگان تابلوهائی در دست داشتند که روی‌آنها نوشته شده بود « دموکراسی » ، «رفراندوم » تظاهرات چندین‌ساعت طول کشید و ده هزار تن ازتظاهر کنندگان در صدد بر آمدند به پارلمان یونان نزدیك شوند.صدها تن ازافراد پلیس و ژاندارم پارلمان را محاصره کرده و مانع نزدیك شدن تظاهرکنندگان به ساختمان پارلمان شدند .

پاسی از شب‌گذشته بدون‌آنکه حادثه وخیمی روی دهد تظاهر کنندگان متفرق شدند .

در اولین جلسه کمیسیون خلع‌سلاح

شوروی شدیداً بامریکا حمله کرد

ژنو - ۲۷ژوئیه - خبرگزاری فرانسه -سیمون تساراپکین‌نماینده شوروی در کمیسیون خلع سلاح ژنو شدیدا سیاست خارجی‌امریکا را مورد حمله قرار داد .

وی گفت کمیسیون هیجده‌نفره خلع سلاح ژنو در شرایط بسیار مشکلی کار خود را آغاز میکند .

تساراپکین که‌خود بعنوان‌رئیس جلسه امروز بعد از ظهر کمیسیون خلع سلاح ژنو انتخاب شده بود در حضور فوستر نماینده امریکا گفت امروز جهان شاهد آنست که امپریالیست ها خود را برای جنك بزرگی آماده میکنند بجای آنکه از پراکندگی سلاح های اتمی جلوگیری شود امپریالیست ها تلاش میکنند طرحهای اتمی را در داخل ناتو بمورد اجرا گذارند . تمام این‌وقایع موانع عظیمی در راه خلع سلاح عمومی و کامل است . نیروهای امپریالیستی‌جنبش های ملی را سرکوب‌کرده وتلاش میکنند مسیر وقایع را در جهت دیگری برگردانند .

● **چرا تشکیل شد ؟**

نماینده شوروی گفت مردم‌ویتنام کنگو ، آمریکای لاتین قربانی تجاوز امپریالیست ها شدند .اینك این سئوال مطرح است : درچنین شرایطی کمیسیون ۱۸ نفره خلع سلاح ژنو چرا مجددا تشکیل‌جلسه داده است ؟ آیا ممکن است این کمیسیون به نتیجه مثبتی برسد ؟ هیچکس نمیتواند منکر آن شود که خصوصا وقتی نگرانی شدید است باید تلاشها را چند برابر کرد . باید جلوی نیرو های‌جنك‌طلب راگرفت پس از پایان بیانات تساراپکین کنفرانس ۱۸ نفره‌خلع سلاح ژنو جلسه محرمانه تشکیل داده و برنامه کار خود را مورد بررسی قرار داد .

سیمون تساراپکین در پایان جلسه محرمانه امروز کمیسیون کنگره خلع سلاح گفت دولت شوروی شدیدا با اجرای طرح‌نیرو های مشترك اتمی‌که توسط ناتو عنوان شده مبارزه‌خواهد کرد .

زیرا هدف از اجرای این طرح محاصره اتمی شوروی و کشورهای سوسیالیستی است . نماینده‌شوروی گفت دولت شوروی‌با قطع‌آزمایش های اتمی زیر زمینی موافق است مشروط بر اینکه کنترل توسط سازمان های ملی عملی شود نه کمیسیون کنترل جهانی .

فوستر نماینده امریکا در کمیسیون هیجده نفره کنگره خلع سلاح ژنو طی یك کنفرانس مطبوعاتی از اینکه نماینده شوروی نخستین جلسه این کمیسیون را برای حمله به امریکا اختصاص داد شدیدا اظهار تاسف کرد .

فوستر گفت : نماینده شوروی یك نطق تبلیغاتی کرده و امریکا راکه‌اینك‌برای آزادی‌ودموکراسی در جهان تلاش میکند بدون‌جهت مورد حمله قرار داد .

فوستر اظهار امیدواری نمودکه کمیسیون خلع سلاح ژنو بعوض آنکه یك وسیله تبلیغاتی باشد عملا اقداماتی در زمینه اجرای‌خلع سلاح عمومی بعمل آورد .

«هیث» رهبرحزب محافظه کار انگلستان شد

لندن- ۲۷ ژوئیه- خبرگزاری فرانسه - ادوارد هیث وزیر سابق اقتصاد انگلستان بعنوان رهبر جدید حزب محافظه کار انگلستان برگزیده خواهد شد در نوبت‌اول اخذ رای مادلینك۱۳۳ رای وانوك پاول ۱۵ رای بدست آوردند و در حالی که ادوارد هیث ۱۵۰ رای داشت. بدین ترتیب‌دوتن از رقبای سرسخت ادوارد هیث در نوبت‌اول اخذ رای شکست خوردند .

بدنبال استعفای هیوم از رهبری حزب محافظه کار انگلستان این حزب با بحران رهبری شدیدی روبرو گردید .

ادوارد هیث که در ۹ ژوئیه ۱۹۱٦ در رادشر بدنیا آمده‌است یکی از رهبران‌فعال‌حزب محافظه‌کار انگلستان است و انتخاب او بسمت رهبری این حزب تحرك تازه‌ای به حزب‌محافظه کار خواهد داد .

ادوارد هیث فارغ‌التحصیل‌دانشگاه اکسفورد است وی فلسفه سیاست و علوم سیاسی را در این دانشگاه به‌پایان رسانده او در جنك‌بعنوان افسر توپخانه شرکت کرد و تا درجه سرهنك دومی ارتقاء یافت.

او در سال۱۹۵۰ نماینده‌مجلس شدو از همان سال بود که با نطق های‌پر سرو صدائی شهرت‌زیادی یافت .

او در سال ۱۹۵۹ وزیر کار انگلستان و در سال ۱۹٦۱ وزیر خزانه داری انگلستان شد . اواز حامیان هیوم و هارولد مك میلان بوده است .

بودجه دفاعی انگلستان تقلیل مییابد

لندن- ۲۷ ژوئیه- یونایتد پرس- دولت کارگری انگلیس امروز اعلام کرد که از مخارج داخلی وخارجی خود خواهد کاست . از جمله ۲۸۰ میلیون دلار از مخارج دفاعی کم میکند تا موقعیت لیره انگلیسی را تقویت‌و تثبیت نماید.

وزیر خزانه داری انگلیس در پارلمان گفت این اقدامات برای ایجاد تعادل پرداخت های در حال حاضر ٦ر۵ میلیارد دلار است و کسر بودجه انگلیس درحدود۱ر۵ میلیارد دلار در ۱۹٦٤ بوده است.

طبق تصمیم‌جدید دولت‌سرمایه گذاری دولتی تقلیل یافته ، برنامه های‌اصلاحات اجتماعی کندتر شده، اقساط پرداخت دولتی طولانی تر و مخارج مدارس و بیمارستان‌ها ثابت خواهد ماند .

پایگاه‌موشکی‌شوروی در ویتنام منهدم‌شد

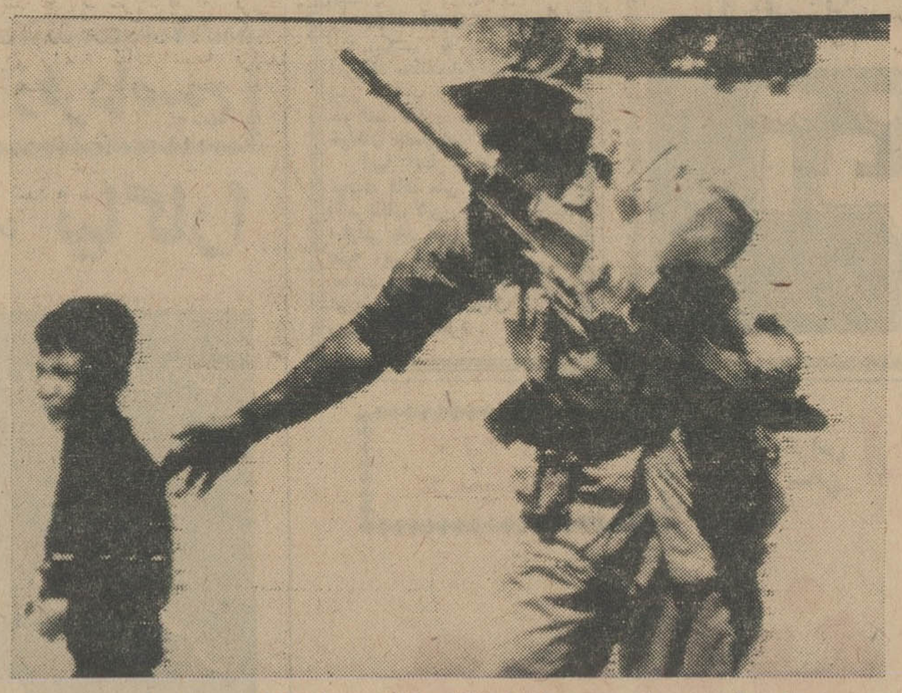

دیروز هنگامی که ۱۳ چریك‌اسیر شده‌را برای‌انتقال‌به‌دانانك بفرودگاه «ام‌لوك» میبردند یك‌پسر بچه‌ویتنامی فاصله چند کیلومتری مزبور راهمراه‌سربازان دولتی و چریکهای اسیرطی کرد . این عکس هنگامی گرفته شده که هلیکوپتر حامل اسرا آماده پروازاست ویك سرباز کودك مزبور را از هلیکوپتر دور میکند .

بقیه از صفحه ۳

شد که در ساعت ۷ بعداز ظهر امروز بوقت تهران تصمیمات خود را درباره ویتنام که یکهفته است برای اتخاذ آنها مشاوره میکنند اعلام کرد.

صدها هزار هوبرت‌همفری معاون‌رئیس‌جمهوری آمریکا به‌فرمانداران امریکائی گفت تصمیم جانسون که بزودی اعلام میشود باعث «صرف بیشتر جان‌ومال و سلاحهای امریکائی‌در جنگی خواهد شد که شاید سالها طول بکشد »

وی گفت اگر مادردفاع‌ازویتنام تزلزل بخرج دهیم فردا خواهیم‌دید که کمونیستها برعلیه بسیاری از ملل آزاد راه تجاوز رابرگزیده‌اند اما ماتزلزل بخرج نخواهیم دادو همه‌جا از آزادی دفاع خواهیم کرد. وی گفت این تصمیمات ممکن است بقیمت جان صدهاهزار آمریکائی تمام شود .

رادیو هانوی اعلام کرد که امروز شش هواپیمای آمریکائی‌طی‌حملات خود برویتنام شمالی سرنگون‌شدند سه‌تا از این هواپیماها در ایالت «هاتای» سقوط کردند وسه‌خلبان آن اسیر قوای ویتنام شمالی گردیدند .

● **جای خوش‌بینی نیست**

کمیته روابط خارجی سنای‌امریکا امروز انتصاب هنری کابوت لاج‌را بسفارت آمریکا در ویتنام‌تصویب کرد.

فولبرایت رئیس کمیته روابط خارجی گفت : لاج که در جلسه ماحاضر بود نتوانست توضیح روشنی درباره افزایش تعهدات امریکا در ویتنام جنوبی بدهد . زیرا در مشاورات چند روزه اخیر که درواشنگتن صورت گرفت شرکت نداشته است .

فولبرایت افزود وضعی که در ویتنام پیش آمده جای خوش‌بینی برای کسی باقی نگذاشته‌است. خودلاج نیز بعد از جلسه‌توضیحی درباره نحوه ماموریت خود به خبرنگاران نداد اما گفت امیدوار است در نیمه ماه اوت به ویتنام جنوبی برود .

● **سقوط بورس**

موقع بسته‌شدن بورس نیویورك قیمت‌ها بوضع نامنظمی تنزل کرد زیرا خبر بمباران پایگاه موشکی ویتنام شمالی دیروقت منتشرشد. جز سهام کمپانی های امریکائی که در آمریکای جنوبی کارمیکنند سهام دیگر کمپانی به‌تفاوت تنزل کرد.

احتمال دارد تصمیم پرزیدنت جانسون که عصر امروز (بوقت تهران) اعلام میشود نیز آثارخود را بزودی در بورس نیویورك آشکار سازد .

● **۱۵ هزار سرباز**

امروز گزارش رسید که یك لشکر ۱۵ هزار نفری آمریکائی که در جئورجیا مستقر است و بیش از ٤۰۰ هلیکوپتر در اختیار دارد؛ ماده میشود که‌بسوی ویتنام‌حرکت کند. وزارت دفاع امریکا درباره این گزارش اظهار نظری نکرد . اما مکنامارا در روز پیش در باره‌این لشکر گفته بود که باید آمادگی جنگی داشته باشد تا در صورت لزوم وارد عمل شود .

آمریکا در حال حاضر ٤۰۰ هلیکوپتر در ویتنام جنوبی دارد و با اعزام این‌لشکر تعدادهلیکوپتر هایش به بیش از دو برابر خواهد رسید .

فرمانده این لشکر حاضر نشد بگوید لشکرش کی بطرف ویتنام حرکت خواهد کرد .

● **چین بزرك**

مائوتسه‌تونك طی‌نطقی که امروز در پکن ایراد نمودگفت کشور ما در مقایسه با گذشته‌اش کمی قویتر است اما هنوز خیلی قوی نشده است .

وی گفت برای آنکه چین‌بصورت یك کشور مقتدر و بزرك درآید باید ۲۰ سال یا ۳۰ سال دیگر کار کرد .

مائو تسه تونك گفت تمام کسانی که بخارج کشور رفته بودندامروز علاقمند هستند که به کشور خود باز گردند و ما از آنها استقبال گرمی میکنیم .

● **طرح ویتنام**

پرزیدنت جانسون امروز « طرح ویتنام» راکه‌بموجب ان‌تعدادپزشکان امریکائی درویتنام دوبرابر میشوند اعلام کرد . کاخ سفید اطلاع دادکه آژانس عمران بین‌المللی ویك‌گروه ازموسسات‌خصوصی‌ماموراعزام‌پزشکان تازه به ویتنام خواهند بود. ترتیب کار داده میشود تاپزشکان داوطلب بدهات ویتنام اعزام گردند .درحال حاضر هیئت های بهداشتی آمریکا بیشتر در شهر های ویتنام مشغول خدمت میباشند .

● **نگرانی در لندن**

بمباران دوپایگاه پرتاب موشك ویتنام شمالی توسط هواپیماهای امریکائی نگرانی شدیدی در لندن بوجود آورده است .

محافل سیاسی لندن نگران‌آنند که این امر نتایج بسیار وخیمی در تشدید جنك ویتنام دربرداشته‌باشد.

محافل سیاسی لندن تائید می‌نمایند که ورود موشك به صحنه جنك ویتنام آغاز مذاکرات صلح را بسیار مشکلتر میسازد .

● **مخالفت سناتورها**

بسیاری از سناتورهای دموکرات باتشدید جنك ویتنام مخالفت کردند. سناتور واین مورس گفت کاخ سفید بیهوده میپندارد که شوروی در جنك ویتنام نقش فعالی ندارد که ما هانوی را بمباران کنیم روسها را خواهیم کشت .

پرودا مینویسد : روزنامه نگاران آمریکائی‌رنك و روغن میزنند

مسکو- ۲۷ ژوئیه - رویتر - روزنامه نگاران امریکائی که همه وقایع کشور خود را رنك‌و روغن میزنند و بهتر جلوه میدهندامروز ازطرف روزنامه پراودا سخت‌مورد انتقاد قرار گرفتند .

پراودا در سرمقاله خودنوشت: بعضی ازروزنامه‌هامقالات و گزارش های سطحی درباره وقایع شوروی منتشر میکنند که‌رنك‌وبوئی‌ندارد و بجای تحلیل وقایع لحن آنها خشك‌و تشریفاتی است و بجای شرح پیوسته حوادث به ذکرآمار وارقام خشکی اکتفا میشود .

فیل‌سوار آمریکائی وارد شد

تورن - نویسنده آمریکائی «هاللی» بورتن درحالتی که سوار فیل بود وارد بورتن شده وباین نحو مسافرت‌خود را بپایان رسانیده است . درموقع ورود نویسنده آمریکائی عده کثیری اطفال درحالتی که اغذیه زیادی رادر روزنامه‌ها پیچیده وبه فیل مزبور میدادند بورتن را احاطه نموده بودند . فیل در موقع بلع اغذیه روزنامه‌ها را نیز میخورد. پای فیل‌درد میکند وامروز بوسیله راه‌آهن بپاریس‌فرستاده میشود .

نقل‌از اطلاعات ۱٦امرداد ۱۳۱٤

از فردا صبح درسینماهای

تراس سالن اونیورسال.میامی.ایران

تابستانی سالن تهران- تابستانی سالن سیلوانا

نوشته: نذیر فنصه

زندگی شگفت انگیز طرفداران امام در کوهستانها و غارها

در کوهستانهای یمن بارانهای گرم میبارد که هوارا غیر قابل تنفس میکند

● امام یمن اعلام داشت : دو سال و نیم از اقامت مصریها در یمن می گذرد در حالیکه : نیروهای مصری نتوانستند از پایگاه های خود پافراتر گذارند

● کم کم سازمان ملل و کشور های بزرك جهان به ماهیت یمن پی میبرند

منظره‌ای از کوهستانهای یمن که نیرو های طرفداران امام درآنها مستقر هستند در سمت‌راست غاریکه نماینده اطلاعات مدت چهارروز در آن‌اقامت داشته است مشاهده میشود .

علاوه براین ، کشور های عربی‌در آن روزها از ناصر میترسیدند .چون کافی‌بود فقط چند بمب دربازار ها یا برروی ساختمانهای دولتی آنها ریخته شود. البته این کشور ها اکنون به صورت کشورهای نیرومندی‌درآمدند، ودیگر باکی ندارند که«بت‌سیاست» در حقشان چه‌خواهد کرد بلکه ازاین پس باکمال‌رشادت‌درمقابل اوایستادگی خواهند کرد، این وضع خود یکی از عواملی است که‌در سرنوشت حوادث یمن تاثیر داشت. درست است که بطور مثبت کمکی بطرفداران امام‌نکرده است ولی «نزست» منفی آن در مقابل رژیم جمهوری کم‌اهمیت نبوده‌است .

● حوادث الجزایر

بالاخره واژگون شدن‌حکومت‌الجزایر که‌بازوی سیاست ناصر بشمار می - رفت، عبدالناصر رادر بحران وشکست قرار داده‌است . عبدالناصر اکنون‌در جستجوی راه حلهائی است که‌بتواند اورا از ورطه بحران یمن نجات بخشد. بحرانی که او رادر ورطه شکست و خواری افکنده است .

بنابراین اکنون اوضاع و احوال سیاسی درجهان عرب مانند گذشته نیست و همه چیزفرق کرده است . امروز دیگر وضع کشور های عربی‌و عکس‌العمل آنها دربرابر حوادث یمن مانند سابق نیست . تعادل کفه‌اوضاع بنفع طرفداران امام برهم خورده‌است. ونیروهای مادی و معنوی امام روزبروز افزایش مییابد ، تکرار میکنم که‌امام ازنظر معنوی اکنون جدا نیرومندمی- باشد .

● ازنظر جهانی

اما از نظر بین‌المللی باید بخاطر داشت که کشمکش های بین‌المللی که هرروز رنك‌عوض میکند و شکست هائی که‌ناصر یکی پس‌از دیگری در راه مقاصد خود باآن روبرو گردیده است همه‌اینها نظر کشور های جهان را نسبت به طرفداران امام عوض‌کرده است .

وبطوریکه دراین‌سفر ودر ملاقات‌خود باامام متوجه شده‌ام بعضی از کشور های نیرومند به‌طرفداران امام کمك میکنند و کلیه نیازمندیهای آنها را مرتفع میسازند .

زیرا آنها متوجه شدند که امام نیرومند است و دارای حقی است که باید آنرا پس بگیرد .

امام بارها از کشور های جهان خواسته است‌تاازویرانیها، خرابکاریها وریختن خون مردم بیگناه در یمن جلوگیری بعمل آورند. واعلام داشت: اینك دوسال ونیم است که‌نیرو های مصری دریمن می‌باشند در حالیکه نتوانستند حتی از پایگاه های خودپا فراتر گذارند .

● سازمان ملل

امام مسئولیت‌حوادث یمن ومسئولیت دخالت بیگانه و تحمیل حمایت نظامی براین کشورو همچنین مسئولیت کشتار مردم«سرزمین خوشبخت» را بگردن سازمان ملل انداخته است .

سازمان ملل که‌این‌نداها راهمواره نشنیده میگرفت بدون شك اکنون حقایق حوادث خونین یمن رادریافته است وپرده هائی که‌ناصر میکوشید بروی این حقایق بیفکند اینك ازمقابل چشمان سازمان ملل‌بیك سو رفته است .

● بازگشت به غار

اکنون پس‌از تمام مطالبی که‌بنظر خوانندگان عزیز رسانیدم یك بار دیگر به‌طرف غار برمیگردم تادرباره شگفتی های زندگی مجاهدان آنجاو آنچه درمیان کوهها دیده‌ام ، کسانی که‌در آنجا با آنها ملاقات کرده‌ام و مناظر طبیعی آنجا چیز های تازه‌تری بنظر خوانندگان گرامی برسانم .

همانطوری‌که در آغاز گفته بودم ، سرانجام بازحمات فراوان ببالای‌کوه رفتم ،وخود رابه‌غاز مخصوص امام رسانیدم پس ازانجام ملاقات اول برای اقامت چندروزه ، غاری رانیز بمن اختصاص داده بودند . درباره غار محل‌اقامت خود و آنچه درمیان آن بمن گذشت، ازحشرات و هوای‌گرم داخل آن مطالبی گفتم. من درساعات اول نمیتوانستم خودرا باآن شرائط وباگرمای طاقت‌فرسای فوق‌۵۵ درجه منطبق سازم ،در نتیجه خودرا روی زمین انداختم واز هوش رفتم. نستمال های خیس کرده برایم آوردند وکمك های سریع بهداشتی را در حقم معمول داشتند تابالاخره توانستم آزادتر نفس بکشم . آن‌لحظات‌از جمله سخت‌ترین لحظاتی بوده که‌در زندگی بمن گذشته است .

● باران و گرما !

باوجود گرمای شدیدی که‌با آن روبرو بودیم باران شدیدی نیز از آسمان فرو میبارید وبجای اینکه

چهارشنبه‌ششم امردادماه ٤٤

گرما تعدیل شود و هوالطیفتر گردد ، حرارت بیشتر میشد . دراین میان‌رعد وبرق شدیدی نیز آغاز شده‌بود واز غرش مهیب آن رعب دردلها میافتاد. رعدو برق درمیان کوهها انعکاس‌می- یافت وصدای ترسناك آن درمیان‌دره هاوکوهها می‌پیچید .

● پرچمها در اهتزاز بود

شب دوم اقامت‌خود در آنجاهنگامی که از غارخارج شده بودم ناگهان متوجه پرچمهائی شدم که‌در گوشه وکنار در اهتزاز بود. پرچم یمن قرمز رنك است ودر وسط آن نقش شمشیر وبالای شمشیر سه‌ستاره وزیر آن‌دو ستاره بچشم میخورد . بطوریکه در آنجا بمن گفته بودند این پنج ستاره اشاره به‌فرائض پنجگانه ویا پنج وقت نماز مسلمین درشبانه روز است .

ناتمام

نماینده اعزامی اطلاعات (سمت‌راست) در لباس عربی ودر کنارپرنس سیف‌الاسلام محمدابراهیم ایستاده واین‌عکس‌رابعنوان یادگاری برداشته‌است

از: تایم (چاپ امریکا)

زنان جنگ ویتنام رارهبری میکنند

۲هزار سال است که‌زنان ویتنام در جنك و در صلح دوشادوش‌مردان‌فعالیت‌داشته‌اند وگاهی حتی پیشاپیش مردان حرکت کرده‌اند . هنوز مردم ویتنام خاطره«خواهران‌ترونك» که قبل از میلاد مسیح سوار بر فیل انقلاب ملترا علیه اربابان چینی رهبری کردند گرامی می‌دارند تاهمین اواخر «مادام نهو» از با نفوذ ترین شخصیت های ویتنام‌بشمار می- رفت و روحیه او چنان بود که بمناسبت سالروزهیجده‌سالگی دخترش یك تپانچه باو هدیه کرد . چریکهای کمونیست ویتنام نیز زنان رزمجو فراوان دارند .یکی ازاینها«کیم‌لوان» است که در نزدیکی سایگون فرماندهی یك واحد چریك را دارد و گاهگاه برای آرایش موی سرش‌مخفیانه وارد شهر «نان‌آن » می شودهزاران زن ماهیگیرو میوه فروش که در شهر های ویتنام جنوبی بکار اشتغال دارند نیروی بزرگی برای چریکها بشمار میروند .

فرانسوی ها می گفتند زنان ویتنامی مانند انبه بامزه هستند . یکی از این بامزه ها دختر زیبای ۱۷ساله ای بنام «نگوین تی‌نگا» یا « ماه پری » بود که توسط پلیس‌بازداشت شد .

«ماه پری»و دوتن از دوستان او با استفاده از زیبائی خود با امریکائیان در پایگاه «سوك ترانك » گرم می گرفتند و هدفشان آن بود که در اولین فرصت این پایگاه را منفجر کنند . ویت کنك‌ضمنا بسیاری از دختران کاباره های‌سایگون رادر اختیاردارد‌وشبکه‌اطلاعاتی وسیعی بکمك‌آنها درست‌کرده است .

نصف بیشتر دخترانی که‌در موسسات امریکائی‌دانانك کار می کنند از عوامل ویت کنك هستند .

● رهبر ویت‌کنك

با آنکه ویت‌کنك زنان را اغلب تشویق می کند که همراه شوهران خود به جنك بپردازند تعداد زنانی‌که باین تقاضا تسلیم شده اند زیاد نیستند . با اینحال عده ای‌از افسران و سربازان وفرماندهان ویت‌کنك زن هستند . مثلادر جنك اخیر «دونك زوای» جسد یك زن ویت‌کنك بدست آمد که درجه ستوانی‌داشت‌وفرمانده واحد خود بود . مطبوعات کمونیستی اخیرا با غرور تمام از زن ٤٥ ساله بنام «نگوین‌تی‌دین» نام میبرند که رهبری ویت‌کنك را بعهده‌دارد

این زن از سال ۱۹٤۰ چریك بوده و دوره تعلیماتی خودرادر« انجمن آزادی بخش زنان ویت‌کنك»گذرانده است این انجمن در هزاران دهکده ویتنام فعالیت دارد . این انجمن بمنزله‌سازمان‌زنان‌ویت‌کنك‌است زنان عضو این انجمن برای سربازان‌دولتی‌ویتنام‌جنوبی‌نامه می نویسند و آنهارا بفرار از خدمت تشویق می نمایند .

● زنان دولتی

دولت ویتنام جنوبی نیزبنوبه خود از زنان استفاده‌می کنند . ارتش‌ویتنام جنوبی سپاهی‌دارد بنام سپاه نیرو های مسلح زنان که ۱۸۰۰ عضو زن دارد ووظیفه آنها بیشتر پرستاری ، نگهداری دیلماجی می باشد . اما درجنك کثیفی مانند جنك ویتنام چه لزومی دارد انسان‌انیفورم‌پوشیده باشد ؟

سال گذشته چریکهای کمونیست یك‌پست‌نظامی کوچك را در ایالت «نی‌نین» مورد حمله قراردادند . در آن هنگام‌مردان پست نظامی مشغول گشت شبانه بودند و در داخل پاسگاه جز زنان کسی نبود . ناچارهمین زنان اسلحه بدست گرفتند واز پاسگاه دفاع کردند تامردانشان بازگشتند .

در جنك «دونك زوای » نگوین وان‌نگوك که سرباز وظیفه بود موردحمله‌چریکهاقرار گرفت و چون فشنگهایش تمام شده‌بود نمی توانست از پشت مسلسل خود تکان بخورد. در این وقت‌زن اوبکمکش آمدوقطار های فشنك را باو رساند . در دلتای رود مگونك زنی‌وجوددارد که «ببربانو» لقب گرفته است

این زن همسر «لحاوان دان» فرمانده گردان ٤٤ است . با آنکه مادر ۷ فرزند است درجه سرگروهبانی دارد و همواره یك تپانچه با خود دارد و در اغلب جنگها همراه شوهرش شرکت می کند .او تاکنون بخاطر شجاعت های بی نظیرش ۳ مدال گرفته است

مژده بکشاورزان عزیز ایران

تراکتور کیس

باقساط ٦ ساله ازطریق بنگاه توسعهٔ ماشینهای کشاورزی ـ ضمناً قبوض اصلاحات اراضی هم قبول میشود

ساخت امریکا دیزلی بقدرتهای مختلف مورد استفادهٔ عموم کشاورزان درسراسر جهان

نمایندهٔ انحصاری درایران : شرکت سهامی اتفاق تهران ـ شاهرضا پیچ شیران تلفنهای ۷۲۷۹۸-۷۲۷۹۹ مشهد ـ خیابان تهران ـ تلفن ۲۸۱۱

پارتی جدید انواع تراکتورهای مدرن کیس وارد شد

مدلهای جدید تراکتور ۷۳۰ بادستگاه کامل هیدرولیك بقدرت ٦٥ اسب بادستگاه عمق سنج و کمك دنده مخصوص کارهای ردیف‌کاری و انواع ادوات کشت پنبه و چغندر برای تحویل در هرنقطه‌کشور موجود میباشد.

برای خرید به نمایندگیهای مجاز کیس درشهرستانها مراجعه فرمائید. آ-۱٤٤۱٦ تبلیغات لك لك

ازفرداشب تراس دیاناوتراس کریستال

شاهکار فنانا پذیر ـ ویکتورهوگو

تکنی راما رنگی ـ تکنی کالر

بینوایان

دوبلبغاری در استودیو مولن روژ

ژان کابن دانیل دلورم برنارد بلیه

اشعار

احمد احرار

آدم خوش معامله، شریك مال مردم است !

دیروز حوالی ظهر ، در مقابل باغ ملی بیکی ازرفقا برخوردم که ازپله‌های اداره گمرك پائین می‌آمد . پرسیدم اینجا چکار میکنی؟ گفت از بالای سر یك جنازه برمیگردم . رفیق ما طبیب است ومن ابتدا تصور کردم‌واقعا اورا بالای سر کسی برده‌اند . اما بعد معلوم شد مقصودش از جنازه‌لاشه‌ یك صندلی چرخان است که بامریکا سفارش داده بود واز آن صندلی‌مدرن قیمتی فقط یك مشت چوب وآهن‌پاره بدستش رسیده است.

برای من‌البته این ماجری تازگی نداشت واگر عکسش اتفاقاًافتاده یعنی صندلی سفارشی اوسالم بتهران‌رسیده بود جا داشت که تعجب کنم . زیرا هرکس که یکبار امانتی از تهران برای کسی بخارج فرستاده یاچیزی را کسانش از خارج برای او فرستاده باشند خوب میداند امانتداری درعرف پست وگمرك یعنی چه ؟!

چیزی که اسباب تعجب من شد امیدواری رفیقم بود بدستگاه بیمه . زیرا او با خوشبینی زیادی میگفت : باز جای شکرش باقی است که‌صندلی بیمه بود ولابد سازمان بیمه از عهده غرامت آن برمی‌آید .

نخواستم توی‌ذوقش بزنم وامیدوارم دستگاه بیمه نیز بااین پزشك جوان که تازه ازخارج برگشته وهنوز برق امیدی در چشمهایش باقی است‌خوش حسابی کند، اما با داستانهائی که از بیمه شنیده‌ام تصور میکنم هرگاه رفیق ما فاتحه‌ای بر آن جنازه‌میخواند و آنرا بفراموشی میسپرد بیشتر بخیر وصلاح او بود.

حدود یکسال پیش ، آشنائی که بهمین کیفیت درسش‌را در فرنگستان تمام کرده وبایران آمده بود یك اتومبیل برای خودش خرید وبیمه‌کرد وبکشتی سپرد ودوماه بعد از مراجعت بوطن ، اتومبیل او نیزبتهران رسید اما مطابق معمول مقداری از لوازم و اثاث اتومبیل طی راه دزد شده و به‌آسمان رفته بود.

صاحب اتومبیل نیز مثل صاحب صندلی ، باین دلخوشی که اتومبیل بیمه شده است‌روانه شرکت بیمه‌شد. در اداره بیمه باو گفته شد اول باید اظهارنامه بدهد واو چنین کرد. سپس گفتند که باید صدتومان حق‌القدم بدهد تا ارزیاب بیمه بیاید اتومبیل‌را معاینه کند. ایشان هم صد تومان پرداخت وارزیاب بیمه پس از معاینه اتومبیل نظر داد که پانصد تومان خسارت باتومبیل وارد شده است . البته ازآنجا که‌تشخیص ارزیاب‌رسمی چانه بردار نیست صاحب اتومبیل‌دنده بقضا داد و حاضرشد طبق نظر ارزیاب همان پانصد تومان رابگیرد وازکم و کسر خسارت وارده بگذرد . وقتی همه این‌تشریفات تمام شد، گفتندشما تشریف ببرید، دو هفته دیگربیائیدو خسارت رابگیرید.

نشان به‌آن‌نشانی که دو هفته‌کشید یکماه ویکماه بدوماه وبالاخره این آخرین مرتبه که چندهفته پیش‌صاحب اتومبیل ، سند بدست و خمیده‌گردن، جهت مطالبه خسارت بصندوق بیمه مراجعه کرده بود باو گفته بودند : مشغول تامین اعتبار هستیم ، زیرابرای پرداخت خسارت فعلا اعتباری موجود نداریم.

گفتند جمعی از درویشان‌حجره‌ای گرفته وشرکتی تشکیل داده بودندکه تجارت کنند . مرد بازرگانی بحجره ایشان رفت ودید در دفتر معاملات ، بالای صفحه‌ای نوشته‌اند :«موجود» و پائین‌صفحه‌راسفید گذارده‌اند؟پرسید: چرا اینجا چیزی ننوشته‌اید؟ گفتند برای اینکه چیزی‌موجود نداریم. گفت پس بالای صفحه نیز بیخود نوشته‌اید «موجود» حق‌بود مینوشتید «یاموجود»! واما باهمه این احوال ،بنظر من‌صاحب اتومبیل آدم موفقی است زیرا اقرار گرفتن از دستگاه بیمه‌در موردخسارت کار هر کسی نیست تاچه رسد باینکه آدم سند طلبکاری هم در دست‌داشته باشد.

آدم سرشناسی هست از پارسیان هند که علائق خودرا باوطنش نبریده وخصوصا با زبان وادبیات فارسی‌الفتی دارد. این‌مرد درسفراخیر خودبایران، نو صندوق کتاب خریدو وقتی‌میخواست بهند برگرددقرار گذاشت پشت‌سرش کتابها را برای او بفرستند .فروشنده کتاب نیز بتعهد خود وفاکرد. صندوق رابست وبیمه کردوبمقصد هندفرستاد.

اما وقتی کتابها بهند میرسد و صاحبش برای‌تحویل گرفتن آن‌مراجعه میکند می‌بیندنفوذ آب‌بداخل‌صندوقها، پدر کتابها راکه بعضی کتب خطی نیز جزو آن بود سوزانیده است. او نیز بناچاراز تحویل گرفتن کتابهاخودداری میکند وبامنتهای تاثر صندوقها را برمیگرداند بتهران.

فروشنده کتاب ، مثل رفیق ماکه از صندلی لوکس وی فقط یك مشت چوب وآهن دستش را گرفته است ، بامید اینکه بیمه ازعهده خسارت او برخواهد آمد سروقت بیمه میرود واو نیز عرضحال میدهد وبازبین می‌آید کتابها را بازبینی وخسارت وارده را تائید میکند لکن تازه دستگاه بیمه متعذر شده که‌کتابها «بیمه آب»نبوده است !

باینجهت بنده هیچ بعید نمیدانم که در جواب رفیق عزیزمان که‌دنبال غرامت صندلی خود میرفت بگویند صندلی «بیمه شکستن» نبوده است . والله خوب معامله‌ایست وچه خوش گفته‌اند که آدم خوش معامله‌شریك مال مردم است!

گفتگوی تلفنی

با ۳۰۰۱۰

اهالی محترم تهران هر روز بعداز ظهرها از ساعت ٦ تا ۷٫۳۰ میتوانندتلفنی‌درددلها وگرفتاریها وشکایتهای خود را با ما در میان بگذارند .

● در شرف خرابی

خیابان اسفندیاری‌که درروزولت واقع شده چهار سال است که‌جدول بندی شده است ظرف اینمدت اسفالت این خیابان بوعده و وعید گذشته است و حالا که شهرداری مشغول بستن قرارداد برای‌اسفالت خیابانها است چرا بما نمیرسندکه جدول ساخته شده در شرف‌خرابی است

ساکن‌خیابان

● گرفتاری !

ما ساکنین خیابان نواب چهار راه‌اناری ازیك طرف گرفتاردباغ‌خانه هستیم و ازطرف دیگرگرفتار خرابه نبش چهارراه از طرف دیگر هم گرفتار بوی تعفن آبجوسازی میباشیم .

اردهالی

● نرخ گوشت

برای توجه اولیاء محترم عرض میکنم که نرخ جدید گوشت را هیچیك از قصابی‌ها مراعات نمی‌کنندو کمافی‌السابق‌بقیمت«دلخواه» میفروشند .

احمدی

● واجب تر!

ما فرهنگیان نه خانه میخواهیم نه‌وام .رتبه‌های ما را بدهید ازهمه واجب‌تر است

فرهنگی

● اقدام شود

در جاده شهرآرا (خیابان‌تاج) ایستگاه‌هما را تغییرداده‌اند اهالی محل از این تغییرناراحتند .متمنی است نسبت به‌دایرکردن ایستگاه در محل سابق اقدام شود .

جلیلیان

● نتیجه . .

در خیابان شکوفه زمینهای سادات اخوی زباله‌دانی که شده هیچ، از شب تاصبح مرتباکامیونها به اینجا ماسه میاورند و تاصبح رفت‌وآمد میکنند ، نتیجه اینکه مردم آسایش ندارند .

حسین‌اخلاقی

● جای تعجب!

من یك‌دکترمتخصص ازدانشگاه تهران هستم که ۸ ماه قبل دوره تخصصی‌ام پایان یافته طی‌اینمدت برای رهائی از سرگردانی کار خود مرتبا به دانشگاه مراجعه کرده‌ام میگویند هنوز اوراق‌چاپ نشده است ، جای تعجب است‌که چاپ یك صفحه ورقه اینقدرطول میکشد .

دکتر !

● خرج کجا میشود ؟

بنده یك تماشاچی فوتبال‌هستم، در سه‌روز مسابقه ۳۰ تومان‌پول دادم ، میخواستم از فدراسیون فوتبال خواهش کنم بیلان درآمد خود را انتشار دهد و توضیح‌دهد که این درآمد خرج کجا میشود؟

ایرج‌مشایخی

● سه تقاضا ازسه‌شخصیت

مردم شرق‌تهران سه تقاضا از سه شخصیت دارند .

۱-ازوزیرآب وبرق،آب‌لوله‌کشی میخواهند .

۲-از شهردار تهران ، اسفالت میخواهند و از مدیر عامل شرکت واحد اتوبوس .

غلامحسین-ایرانی‌پور

● درست نیست

دانشگاه چندی قبل اعلام کرد که دانشجویان شرکت کننده در کنکور حق دارند دردورشته‌متعلق به گروه هفتم دانشکده حقوق ثبت نام کنند . حالا آقای دکترافشار میگوید دانشگاه مواجه با اشکال شده است در حالیکه ما مدتیست زحمت کشیده‌ایم درس‌خوانده‌ایم. این درست نیست که قبل‌ازبررسی اعلام کنند .

داوطلب

● متاسفم

بازهم روی نامه‌های پست هوائی عکس چاپ میکنند، معمولا عکس‌را بمناسبتی آنهم یك روز ، دوروز ، یك هفته پاسخ کوچکتر روی پاکات پست ونامه‌ها چاپ‌میکنند ولی مثل اینکه هرکاریکه‌بمامیرسد «شورش» درمی‌آید ، بنده که یك مادر هستم از اینکه میبینم یکسال‌است مرتب عکس مادر بمناسبت روزمادر روی نامه‌ها چاپ میشود متاسفم .

زرین تاج فرخی

سرگذشت ویت کنك سیاه

نوشته : آکی هیکواوکامورا — از مجله لایف چاپ آمریکا

ترجمه : غلامحسین صالحیار

-۵-

بحرکت خود در جنگل انبوه ادامه دادیم تا جائی که بسه پل چوبی رسیدیم یکی ازپل های زیر پای من شکست و بر اثر آن سکندری خوردم و نزدیك بود بیفتم .

یکی از چریکها بازویم را گرفت و اخطار کرد : مواظب باش ! این زیر میدانی‌است که مین گذاری شده است . از پلها گذشتیم و بیك کلبه گالی پوشی رسیدیم که سقفی کوتاه وبرآمده داشت و کف کثیف آن از سطح زمین بالا تر بود. کلبه مطلقا دیوار نداشت . در اینجا یك‌ویت کنك تنومند دیگر در حالیکه‌اسلحه کلت ـ٤٥ امریکائی بکمر داشت پیدا شدو بمن گفت: در اینجا مدت دو یا سه روز استراحت خواهی کرد.خواهش میکنم دنبالم بیا ومرا بکلبه گالی پوش دیگری که بشکل «ما» ساخته شده بود واز اولی کوچکتر بود راهنمائی نمود . در آنجا هویت کنك دیگر بودند که آنچه‌را داشتم ازمن گرفتند و کف کلبه پهن کردند . سپس شروع‌به در گوشی حرف زدن با یکدیگر نمودند .

من خیس و خسته بودم‌واحساس عجز و بیچارگی میکردم . مدت ۹ساعت متوالی راه رفته بودم زیر جامه های خشك خویش را که چروکیده و تغییرشکل داده بود از میان اسباب هایم برداشتم و گفتم ممکنست بخوابم ؟

ویت کنك‌ها از دو تختخوابی که‌دراطاق بود، یکی را بمن تعارف کردند. تختی بود که یك‌متر از زمین ارتفاع داشت‌و باحصیری که‌از میان بریده بودند پوشیده شده بود. من تشك خواب آمریکائیم راروی تخت باز کردم و بداخل آن رفتم، واین برای مدت ۳شب بسترمن‌بود.هرگز آن‌تختخواب رادرعمرم نه فراموش خواهم کردونه خواهم بخشید . طول قامت من ۵ پاوشش اینچ‌است، امانخت اندکی کمتر از ۵ پا طول داشت . ناراحتی ناشی از تماس مداوم حصیر با ساق پا که‌شب‌ها پشت سرهم ادامه داشت چنان شدیدبود، که‌شاید کمتر میتوانستم ناراحتی‌دیگری رابا‌آن مقایسه کنم .

● افسر امریکائی

صداهائی که دراطرافم‌بلند شده‌بود موجب شد از خواب بیدار شوم ومفهوم کلمات را که استنباط میکردم ازترس عضلانم منقبض میشد :

صدای او می گفت :« او یك افسر امریکائی است . ممکن است ستوان یاسروان باشد. »

صدای‌دوم : «لوی- کوك-مه- ای» این کلمات که با تعجب‌و کینه ادا میشد معنایش «امپریالیست آمریکائی »بود!

صدای سوم : «فقط افسر امریکائی میتواند چنین چکمه هاو لباس هائی داشته باشد. »

البته من‌پوتین های‌مخصوص کوهنوردی ساخت ژاپن را بپا داشتم اما نشانخوابم‌امریکائی وپارچه آن از جنس پارچه چتر های نجات آنهابود .

نمی توانستم به آنها بفهمانم که‌میدانم درباره‌ام چه گفته‌اند یااًبرای‌اولین بار بمعنای‌واقعی کلمه‌احساس ترس کردم .سر- انجام تصمیم گرفتم.میان‌تشکم غلطی خوردم ،دستهایم رادراز کردم، خمیازه عظیمی کشیدم و لبه تشك خواب رااز روی سرم کنارزدم . هفت‌ویت‌کنك که همه اسلحه آمریکائی داشتند اطرافم را گرفتند .

آنها هنوز بمن نگفته بودند زندانی هستم . اصولا در تمام مدتی‌که آنجا بودم کسی‌چنین حرفی بمن نزد

افسر ویت کنك که دوربین های‌مرا گرفته بود وارد کلبه شد و اظهار داشت که ازطرف کمیته‌ایالتی‌ویت‌کنك‌آمده‌است. دیگرروش‌او دوستانه‌نبود، بلکه باصدای بلندو تهدید آمیز بازجوئی میکرد و نمیخواست هیچیك از حرفهای مراباورکند. اوهرچیزی راکه ممکن بود به فکرش برسداز من سئوال کرد ازجمله، نام ، سن ، شغل ، آدرس درسایگون و توکیو ، عقایدسیاسی ،مذهب، تحصیلات وضع خدمت نظام ، اسامی دوستان آمریکائی و ژاپنی‌ام‌در سایگون ..ازاینکه میشنید در ۳٦ سالگی هنوزازدواج‌نکرده‌ام بسیار براشفت . من باو گفتم ازدواج یك مسئله خصوصی است .ولی او جواب داد: اینجا چنین نیست . دراینجا هرکس مجبور است بچه داشته باشد. برای انکه مااین جنك رابپریم به‌نسل های تازه احتیاج داریم

در پایان سراغ اموالم رفت وچاقوی پیشاهنگی ،کتابچه‌های سفید ، قلم ها و اسناد و از همه بدتر کتابهایم‌را برداشت من دلیلش راپرسیدم واو گفت مقررات ایجاب میکند.

دوباره سئوالی کردم چه موقعی اسنادم را پس میدهید ؟

ـ فردا .

ـچقدر بایستی اینجا بمانم

ـ دوسه روز .

اما معلوم شد که دروغ می- گوید. روزها میگذشت و به- تدریج باوضع عادی زندگی‌در زندان ویت‌کنك خو میگرفتم. ابتدا باید مسئله غذا را مطرح کنم تقریبا همیشه برنج بود نیمه پخته و نیمه پوست کنده مانند شلتوك‌و شپشه پخته که که بصورت کشمش درمی‌آمد. من از اینکه دراین مدت‌سه‌شپشه پخته خورده‌ام بایستی‌شکرگذار باشم چه این غذا تنها منبع رساندن پروتئین بمن ، طی مدت زندان بود .

وضع آب نیز بسیاروخیم بود. آب را میجوشاندندمعذلك بازهم سالم نبود .براثر این وضع بدنم عقربك زد وازمدت زندان خود یك هفته آنرا در مستراح گذراندم. با همه‌اینها مخارج من در تمام مدت زندان بالغ بر ۲۲ لیره انگلیسی گردید .

همواره زیر نظر بودم . محافظین اسلحه داشتند، اما بدون توجه به من اسلحه خود رارها میکردند و ازآن‌مواظبتی بعمل نمی‌آوردند .

تصور میکنم میدانستند که نبایستی از جانب من‌خیالشان ناراحت باشد .

هیچ جا نمیرفتم ، بخصوص که جلوی کلبه‌ای که در آن زندانی بودم یك میدان مین - گذاری شده و ۱٦ ردیف سیم های‌خاردار قرار داشت .

یکی از نخستین نگهبانان جوان پرچانه‌ای بود . من باو سیگارمیدادم‌و اودلش‌میخواست بامن حرف بزند، اماجوابش را نمیدادم . بنظرم میرسید دیگر زمان آن فرا رسیده که در حرفهای خویش جنبه احتیاط را رعایت کنم. خودداری من از حرف زدن جوانك را برآشفت‌و گفت : « عیب شما امریکائیها اینست که نمیخواهید زبان ما رآیاد بگیرید » وسپس‌باخودش غرغر کرد : « اوهم‌نادان‌است، مانند همه‌آمریکائیهای دیگری که‌اینجا هستند».این نخستین اشاره بود به اینکه عده‌ای آمریکائی درآن اردوگاه بسر میبرند .

بعدا اشاره‌های دیگرنیز در این باره شنیدم . روزی‌ناگهان صدای‌آوازخواندن یك‌امریکائی ازحمام بگوشم رسید. چند روز بعد هم یك سرباز ویت‌کنك که‌دهانش لق‌بود بمن گفت‌در آن اردوگاه شش آمریکائی‌دو استرالیائی ویك فیلیپینی‌زندانی هستند .

ویت کنك‌ها یك سرباز آمریکائی را که هنگام‌اسارت زخمی شده‌بود و ناله‌میکرد با خفت‌و خواری مسخره‌میکردند. هرگز نتوانستم زندانیان‌دیگر رابینم . اینکار مجاز نبود . «میزبان» من در آنجا کمیسر سیاسی محلی و فرمانده‌اردوگاه بودو در تمام مدت‌اسارت‌بایستی در کلبه‌خویش باو بسر برم.

نوشته: هیتشی رزم — ترجمه: «سی»

شکار دانشمندان آلمانی

۱۹٤٤ - ۱۹٦۰

-۲٦-

«دوستان روس‌مان چه می‌گویند؟» ولی ژنرال براندلی با همان لحن نظامیش گفت: «روسها را ولشان کن!»

وباین ترتیب در آغاز سال ۱۹٤۵ سربازان متفقین گروه نظامی عجیبی را دیدند که از وسطشان گذشت که عبارت از چند امریکائی وچند افسر انگلیسی بود.

این دسته کوماندو برای تعیین محل معدن نمك هیچ دچاراشکال نشدند ولی مسئله‌ای که برایشان مطرح شد مسئله انتقال اینهمه اورانیوم‌بود. امریکائی‌ها باز درصدد پیداکردن راه‌حل ابتکاری برآمدند. در همان حوالی یك کارخانه چلیك سازی پیدا کردند که‌متعلق به‌بخشدار محل‌بود. مردك باکمال‌راحتی حاضرشد که‌به فاتحین خدمت کندودر ظرف پانزده روز بیست هزار بشکه ساخت. برروی تمام این بشکه‌ها مارك ویسکی معروفی را زدند. بعد تمام‌اورانیوم‌را در این‌بشکه‌ها پرکردند. وبعنوان ویسکی به‌فرودگاه بردند وبه‌امریکا حمل کردند.

در این میان فعالیت‌های دیگری هم در جریان بود ، از طرفی آلسوس‌پرونده‌های کلفتی‌از آدرسها واسامی وموقعیت همه دانشمندانی که‌در آلمان‌و کشورهای اشغالی کار می‌کردندتهیه کرده‌بود، دانشمندان ضد نازی راکه بامریکا پناه برده بودند سوآل‌پیچ کرده و آدرس و مشخصات تمام همکاران و آشنایان سابق‌را از آنها گرفته بود و به هرشهری که وارد می‌شد فورا به توقیف آنها می‌شتافت .

پرونده های دیگری در باره محل کارخانه ها ، آزمایشگاه ها و کارگاههای تهیه شده بود که بصورتی با پرونده اتمی هیتلر مربوط بودند . ضمنا هواپیما های اکتشافی مرتبا ، روی نقاط مشکوك پرواز میکردند ، خلبانها جانشان را به خطر می‌انداختند و عکسهای نزدیك می گرفتند یك سری از این عکسهای هوائی که در پایان سال ۱۹٤٤ گرفته شده‌بود،سخت‌امریکائی ها را بهیجان آورد این عکسها کارخانه های‌شرکت «اوئر» را نشان می‌داد که «آلسوس» از قدیم با نام آن آشنائی داشت وبنا به‌ادعای مدیرش میخواست بعد از جنك خمیر دندان «توریوم» دار بسازد عکس های گرفته شده آشکارا نشان میداد که کارخانجات «اوئر» واقع در «اورانینبورك» ، در بیست کیلومتری برلن ، همه اورانیومی را که فعلا در دست آلمانها باقی است مصرف می کند . چون شهر در ناحیه اشغالی روسها بود، فرماندهی عالی نیروی امریکا بدون تردید تصمیم گرفت و روز ۱۵ مارس ۱۹٤۵ ، «ژنرال کارل اسپاتز» ٦۱۲ دژپرنده امریکائی را مامور کرد که ۱۵۰٦ تن مواد منفجره و ۱۷۸ تن بمب آتشزا برروی «اورانینبورك» ریخته و از کارخانجات «اوئر» حتی یك دیوار سالم باقی نماند . بعد برای اینکه سوءظن روسها تحریك نشود در همان‌آن واحد دیگری از هواپیما های امریکائی به شهر کوچك «تسوسن» مرکز فرماندهی ارتش آلمان در همان حوالی حمله برد . فرماندهان واشنگتن ازاین حمله‌دوم انتظارنتیجه ای نداشتند ، باوجود این نتیجه‌غیرمنتظره‌اش بدست آمد زیرا «ژنرال گودریان» رئیس ستاد کل ارتش آلمان را بکلی شکست داد و همه مقاومت او را در هم شکست.

پاسخ شکایات مردم

توقیف نشد

اداره محترم روزنامه اطلاعات متمنی است در پاسخ شرح مندرج درشماره ۱۱۷۳٤ (ستون گفتگوی تلفنی) در مورد فروش قبوض‌پیش آهنگی‌توضیح زیر داده شود

این اداره ظرف سه سالیکه نسبت بدریافت‌وجوه‌پیش‌آهنگی‌ازآموزشگاهها اقدام نموده تابحال یك نمونه توقیف حقوق ولو اینکه مدیران ازپرداخت وجه دریافتی خودداری‌نموده‌اند اقدامی ننموده است .

رئیس سازمان ملی پیش آهنگی ناحیه ٦تهران محسن جعفری

آموزش داده شد

اداره محترم جریده اطلاعات عطف بشرح مندرج در شماره ۱۱٦۸۵ - ۱ر۳ر٤٤ آن جریده‌تحت عنوان(توجه کمتر) بامضای آقای بهروز مهدوی در مورد عدم توجه اتوبوسهای خط٦۲ به مسافران‌ایستگاه‌گلکار باستحضار میرساند.

از طرف مدیریت عامل شرکت‌بمنظور تامین رفاه‌و آسایش مسافرین‌ایستگاه مزبور بسرپرست آن خط آموزش مجدد لازم داده شد.

رئیس اداره اطلاعات ومطبوعات شرکت واحد ایرج تیمورتاش

آگهی مزایده

بانك ملی ایران ششدانك عرصه و اعیانی کارگاه آهنگری آقای عباس لشگریان بشماره ملك ۲۳۹۷ر۳۰٦۱ واقع در بخش ۱۰ تهران خیابان قزوین خیابان جنوبی شهرداری چهارراه گل محمدی نرسیده به حمام‌یاس نوراکه به‌تملیك بانك‌درآمده‌است . از طریق مزایده باشرائط زیربفروش میرساند:

۱- مورد مزایده دارای سه‌باب مغازه و ساختمان کارگاه بوده‌و تخلیه وبدون مستاجر میباشد وبهمین وضع بدون هیچگونه‌تعهد اضافی دیگر ببرنده مزایده تحویل خواهدشد.

۱- مورد مزایده دارای سه باب مغازه و ساختمان کارگاه بوده و تخلیه و بدون مستاجر میباشد و بهمین وضع بدون‌هیچگونه تعهد اضافی دیگر ببرنده مزایده تحویل خواهدشد.

۲- کلیه هزینه معامله از قبیل حق‌الثبت و مالیات تحت هر عنوان و هزینه آگهی و عوارض شهرداری بعهده خریدار است و بانك از بابت مخارج بهیچعنوان چیزی نخواهدپرداخت.

۳- داوطلبان میتوانند باداره ساختمان بانکملی ایران‌درخیابان سعدی شعبه سعدی مراجعه نموده و پس از کسب اطلاعات لازم ازکم‌وکیفیت مورد مزایده‌و معامله و همچنین بامراجعه بمحل‌و بازدید ازساختمانها و وقوف کامل نسبت بمشخصات و محل‌معادل صدی پنج مبلغ پیشنهادی اسناد خزانه (برای مزایده کارگاه آهنگری آقای عباس لشگریان) بصندوق بانکملی ایران شعبه سعدی تحویل داده و رسید آنرا ضمیمه برك پیشنهاد بدون‌قیدو شرط خود نموده در پاکت لاك و مهرشده که‌روی‌آن‌عبارت(مربوط بمزایده کارگاه آقای عباس لشگریان) قیدشده‌باشد در قبال اخذ رسید بدفتر اداره ساختمان بانکملی ایران تسلیم نمایند. تسلیم پیشنهاد خریدار در حکم اینست که پیشنهاد دهنده ازجزئیات مورد معامله مستحضر بوده وحق هرگونه ادعائی را درخصوص عدم اطلاع از وضع مورد معامله و غیره از خود استفاده‌مینماید.

٤- پیشنهاد بایستی تاآخروقت اداری روز دوشنبه ۲۵ مرداد ماه ۱۳٤٤ بدفتر اداره ساختمان این‌بانك تسلیم شود.

۵- کلیه پیشنهادهای رسیده در روز سه‌شنبه ۲٦ مردادماه۱۳٤٤ ساعت۱۰ صبح در اطاق ریاست اداره ساختمان بانکملی ایران باز خواهدشد . حضور پیشنهاد دهندگان در جلسه مزایده آزاد است.

٦ - پیشنهاد دهندگان لازم است در جلسه مزایده شرکت نموده عنداللزوم پیشنهاد حضوری بدهند.

۷-به‌پیشنهادهای‌فاقدرسید، اسناد خزانه و همچنین به پیشنهاد - هائیکه پس از انقضای مدت برسد و یامشروط باشد ترتیب اثر داده نخواهدشد.

۸- کسیکه در نتیجه دادن بالاترین پیشنهاد ودرصورت قبول‌بانك برنده مزایده شناخته شودبایستی منتهی پس از ده روز ازتاریخ انجام مزایده برای تنظیم سندانتقال وپرداخت بهای مورد مزایده در دفترخانه اسنادرسمی حضور بهمرسانیده اسنادمربوط راامضا نمایند و در غیر اینصورت وجه‌سپرده اوبنفع بانك ضبط خواهد شدوبرنده مزایده حق هیچگونه‌اعتراض‌و گفتگوئی نخواهدداشت.

۹- بانك ملی‌ایران در رد یا قبول هریك از پیشنهادات بدون‌اینکه محتاج باقامه هیچگونه دلیل ومدرکی‌باشدمختاراست.الف۳۰۹٦

بانکملی ایران - اداره‌ساختمان

۱-۳ — ۱-۱٤۵۱۸

آگهی مناقصه شماره ۹۷۷ و۹۷۵ر٤٤

راه‌آهن دولتی ایران‌ده دستگاه موتور دیزل‌چهار زبانه بقدرت ۱۵ و۱۰ اسب که‌با آب خنك شود و یك دستگاه ترانسفورماتور روغنی که‌باهوا خنك‌شود برابر بابرك‌مشخصات‌و شرایط مربوطه از طریق مناقصه سی.اند.اف یکی از بنادر ایران (خرمشهر یا شاهپور) یا مرز جلفا خریداری مینماید .

داوطلبان شرکت درمناقصه میتوانند در ساعت اداری جهت دریافت اسناد مناقصه باداره کارپردازی مراجعه نمایند .

شرکت کنندگان‌درمناقصه‌باید مبلغ ٦۰۰۰۰ریال اسنادخزانه بعنوان سپرده شرکت در مناقصه از اداره اسناد خزانه وزارت دارائی یا بانك های عامل مقیم ایران خریداری و بصندوق‌راه‌آهن پرداخت‌و رسید آنرا بضمیمه پیشنهاد خود تا ساعت ۹ صبح روز شنبه ۲۳ر۸ر٤٤ مطابق با ۱۳ نوامبر ٦۵ در صندوق‌پیشنهاد ها واقع در اداره کارپردازی بیاندازند موسسات خارجی‌میتوانند از طریق کارگزار بانك مرکزی ایران نسبت‌بخرید اسنادخزانه توسط بانك مزبور اقدام نمایند . پیشنهاد های واصله ساعت ده همان روز بازو قرائت خواهد شد. حضور پیشنهاد دهندگان یانمایندگان مجاز آنها در جلسه مناقصه آزاد است و راه‌آهن دررد یاقبول هریك یا تمام پیشنهاد ها مادامی که قرارداد مبادله نشده است مختار می‌باشد . به پیشنهاد فاقد سپرده و مشروط ومبهم وپیشنهادی که بعداز موعد مقرر برسد ترتیب اثر داده نخواهد شد سپرده برنده اول و نفر دوم مناقصه نگهداری و در صورت استنکاف از انجام معامله بدون هیچگونه تشریفات‌بنفع راه‌آهن ضبط خواهد گردید. هزینه درج‌آگهی در جرایدبعهده برنده مناقصه است‌و پرداخت کلیه مالیاتی‌که در ایران‌بفروشنده تعلق میگیرد بنا بتشخیص وزارت دارائی بعهده برنده مناقصه میباشد . راه‌آهن میتواند صدی بیست‌و پنج از میزان معامله را کسر یا اضافه نماید . در صورتی که قیمت یك یا چند قلم از پیشنهاد ها نسبت به پیشنهاد دیگر ارزان تر و چند قلم آن گرانتر باشد راه‌آهن دولتی حق خواهد داشت هریك از اقلام را از کسی‌که بنازل ترین بها پیشنهاد داده است خریداری نماید . الف ۳۰۹۵ راه آهن دولتی ایران

۱-۲ آ-۱٤۵۱٦

ولکام فندیش لیمیتد مالك اختراع شماره ۳۸۸ مربوط به

(طریقه و ترکیبات شیمیائی آلی)

میل دارد با صاحبان صنایع در ایران برای بهره‌برداری از اختراع خود وارد مذاکره شود . برای اطلاع بیشتر به دفتر حقوقی دکتر آقایان و همکاران خیابان سوم اسفند مراجعه فرمائید .

آگهی مناقصه

پایگاه دوم شکاری مواد فاسد شدنی و تره‌بار یکساله ٤٤و٤۵ مورد نیاز خودرا از طریق مناقصه کتبی طبق برك پیشنهادپیوست خریداری می نماید .

۱- فروشندگان درخواست خود را برابر برگهای چاپی که‌در پایگاه موجود است پرکرده ودر پاکت مهرو موم شده بوسیله پست سفارشی یا شخصا به آجودانی پایگاه دوم تسلیم و رسید دریافت دارند .

۲- نوع جنس باید مرغوب درجه ۱ بدون نقص باشد .

۳- پیشنهاد دهندگان باید ۱۰٪ مبلغ پیشنهادی را بحساب ۱۰۰٦۱ بانك ملی ایران (دزفول) واریز و عین فیش بانکی را همراه تقاضای خود تسلیم نموده باشند .

٤- به پیشنهادات فاقد سپرده و مخدوش ترتیب اثر داده نخواهد شد .

۵- حضور پیشنهاد دهندگان در کمیسیون آزاد است .

٦- کمیسیون دررد یاقبول یك یا کلیه‌پیشنهادات مختار است.

۷- تا خاتمه عقد قرارداد بانفر اول مناقصه سپرده نفر دوم مسترد نمیگردد و درصورتی که نفر اول از عقد قرارداد عدول کند سپرده او بنفع دولت ضبط و قرارداد بانفر دوم منعقد میگردد و درصورت عدول از معامله سپرده نفر دوم نیز ضبط خواهد شد .

۸- در موقع عقد قرارداد ۲۵٪ مبلغ معامله بصورت وجه نقد یاضمانتنامه بانکی بصورت سپر ده بمنظور حسن انجام کار در بانك بصورت ودیعه خواهد ماند پس‌از ختم معامله ودیعه مذکور مسترد خواهد شد .

۹- مدت عقد قرارداد یکسال تمام خورشیدی است .

۱۰- پیشنهادات ساعت ۸ صبح روز ۳۱ر۵ر٤٤ در ماتریل پایگاه دوم بازو قرائت خواهد شد عدم حضور پیشنهاد دهندگان مانع تشکیل کمیسیون نخواهد بود .

۱۱- محل تحویل کالا پایگاه دوم شکاری خواهد بود .

۱۲- پیشنهاددهندگان باید روی پاکت خود قید نمایندمربوط به آگهی مناقصه مواد فاسد شدنی

۱۳- کلیه هزینه دولتی وغیره آن و مالیات و عوارض و غیره بعهده فروشندگان است .

۱٤- پیشنهاد دهندگان بایستی یك نسخه رونوشت پیشنهاد خودرا به ستاد بزرك ارتشتاران واقع در جاده قدیم شمیران ارسال‌و رسید پستی ضمیمه پیشنهاد خود نمایند .

فرمانده پایگاه دوم شکاری- سرتیپ محمودنعیمی‌راد

اینجانب حاضرم که آگهی مناقصه منتشره درمورد مواد فاسد شدنی برابر مفادآگهی‌ومقررات مفاد آئین‌نامه معاملات دولتی در مناقصه شرکت‌نمایم‌وقیمت پیشنهادی را بشرح زیر تقدیم میدارم :

ردیف	نوع‌جنس	مقدار کیلو	قیمت واحد	جمع مبلغ	امضاء
۱	زعفران	۵۰ مثقال			
۲	حلوا شکری	۲۲۰۰			
۳	هندوانه	۱٦۵۰۰			
٤	فلفل زردچوبه	۳٤۰			
۵	مرغ پر کنده	۱۰۰۰			
٦	سیب زمینی	۱۰۰۵۰			
۷	پیاز خشك	۹۰۰۰			
۸	مربا	۲۵۰۰			
۹	پنیرشور تازه	۲۸۵۰			
۱۰	سبزی	۱۵۰۰			
۱۱	کره حیوانی	۲۰۰			
۱۲	سماق‌صدف بسته‌ای	۱۰			
۱۳	رشته فرنگی	٦۰			
۱٤	تخم مرغ	۱۵۰۰عدد			
۱۵	کمپوت	۱۵۰ قوطی			
۱٦	هویج فرنگی	۱۵۰۰			
۱۷	طالبی	۷۰۰۰			
۱۸	ماست	۲٤۰۰			
۱۹	خیار	۷۰۰			
۲۰	ریحان	٤۰۰۰			
۲۱	کدو	۲۰۰۰			
۲۲	لوبیا سبز	٦۰۰			
۲۳	گوجه فرنگی	۱۵۰۰			
۲٤	رب گوجه	٤۰۰			
۲۵	زرشك	٤۰			
۲٦	خربزه	۳۵۰۰			
۲۷	شیر	۲۸٤٤۰ بطر			
۲۸	کشمش پلوئی	۳۰۰۰			
۲۹	خرماحصیری	۵۰۰۰			
۳۰	آبلیمو	۱۰۰			
۳۱	گردو	۷۰			
۳۲	وغیره				

هنرستان هنرهای زیبای دختران تبریز

درسال تحصیلی ٤٤-٤۵ از طریق مسابقه ورودی در رشته های نقاشی و طراحی هنرجو می‌پذیرد.

دارندگان گواهینامه یا کارنامه دوره اول متوسطه میتوانندهمه‌روزه از ساعت ۸½ الی ۱۲ بدفتر هنرستان واقع در خیابان پهلوی تبریز مراجعه نمایند. الف ۳۰۹٤

۱-۱ — ۱-۱٤۵۲۰

هنرستان هنرهای زیبای پسران تبریز

درسال تحصیلی ٤٤-٤۵از طریق مسابقه ورودی در رشته های نقاشی و طراحی هنرجو می‌پذیرد.

دارندگان گواهینامه یا کارنامه دوره اول متوسطه میتوانندهمه روزه‌از ساعت ۸½الی

اگر مردم باشهرداری همکاری ندارند

تقصیر با مردم است یا شهرداری ؟

جمعی ازصاحبنظران درباره همکاری مردم وشهرداری وسخنان شهردار اظهار نظر میکنند

اطلاعات اجتماعی

مردم تهران برفع مشکلات شهری کمك نمیکنند ، عوارض نمیدهند ویا بموقع نمیدهند ، بعضی از مردم در پیاده‌روها وسواره‌روها زباله میریزند ،بدرختان بی‌توجهی میکنند ، سدمعبر میکنند ، بهمدیگر اجحاف میکنند ، گرانفروشی مینمایند ،اصول بهداشتی را زیرپا میگذارندو برای همدیگر مزاحمت‌ایجاد میکنند و عوارض نمیدهند.

این مطالب را شهردارتهران در یکی از مراسم محلی در این هفته عنوان و از عدم همکاری مردم شکایت کرد.

درمقابل این سخنان شهردار تهران مردم هم میگویند ماعوارض میدهیم اما شهرداری کاری‌صورت نمیدهد ، این شهرداری است که بایستی درما اعتماد و اطمینان و حس همکاری رابوجود آورد .در انجام امور شهری ، در آن قسمت که مربوط بشهرداری است‌سرعت وقاطعیت داشته باشد وبعد البته وقتیکه ما دیدیم دستگاه‌شهرداری دلسوز بحال مردم است طبعاآنچه از دستمان برآیدمیکنیم .

● **لازمه پیشرفت**

خبرنگاران ما امروز نظریات جمعی از صاحب نظران را در باره شهرداری سخنان شهردار وحرف های مردم جویا شدند و پیش از آن سراغ خود شهردار رفتند.

شهردار میگوید : لازمه‌پیشرفت کارهای شهرداری همکاری مردم باشهرداری است اگر مردم با شهرداری همکاری نداشته باشند دراین سازمان هیچ کاری پیش نمیرود زیرا هر کاری که در شهرداری باید انجام شود یك گوشه‌اش بنحوی بمردم مربوط میشود .

شهر تهران در کوچه‌ها ومعابر یك میلیون درخت نیازمند به آب دارد ، اگر مردم با شهرداری همکاری بکنند و هرروز هرکسی بدرخت مقابل خانه خود یك سطل اب بدهد ، بهمه درختان میشود آب‌داد و هزینه‌ای نیز ایجادنمی‌شود ولی اگر اینکار راشهرداری بکند باید صدها کارگر اجیر کند برای آنها وسیله فراهم نمایدو تانکرهای آب را در خیابان ها براه اندازد که خود متضمن‌هزینه بسیار سنگینی است .

● **نظریات مردم**

خبرنگار اجتماعی اطلاعات این مطلب را بامردم نیز در میان گذاشت و نظر آنها رادرباره اظهارات شهردار جویا شد .

آقای رستگار رازی‌دبیرشورای شهر میگوید : حرف شهردار در این مورد درست است . مردم با شهرداری وحتی باسایر سازمان‌ها نیز چنانکه باید وشاید همکاری ندارند . بطور نمونه میگویم‌امسال آمدیم در تهران درختکاری را از ماموران شهرداری گرفتیم و بدست انجمن‌های محلی دادیم و ماموران بما کمك کردند ، گودال درختان حفر شد ، کود آماده گردید همینکه درخت راآوردیم‌و چال کردیم به دکاندار روبروی درخت گفتیم که از درخت مواظبت کند ولی او در جواب ماشانه‌هارا بالا انداخت و گفت من کاسبی دارم و از ما درگذر! دکانداران عموما گفتند ولمان کنید بمامربوط نیست و من فهمیدم که راز عقب ماندگی شهر و مردم مملکت ما درهمین است وبس .

● **گله ازمردم**

دبیرخانه انجمن های محلی امروز اعلام کردکه انجمن‌ها هم ازمردم گله دارند زیرا مردم تهران در طول مدت چند ماه گذشته یك سطل آب درپای درختان‌نریخته‌و برای همکاری یك قدم کوچك برنداشته‌اند .

● **صحیح نیست**

آقای پیامی یکی دیگراز معتمدین تهران عقیده دارد که نظر شهردار مردود است وی میگوید مردم همکاری‌می کنند ولی شهرداری آماده قبول همکاری نیست . مردم می‌بینند که هرچند پول می دهند در شهرداری بیهوده خرج می شود بعضی افراد کوتاه‌فکر که می بینند شاخ برك درختی مزاحم دکان وخانه آنها است ویا وسیله بالارفتن دزد از دیوار خانه‌شان‌شده و ماموران نیز بحرف آنها گوش نمیدهند. بدون تعمق یك سطل آب تنباکو می‌آورند و پای‌درخت بی‌زبان‌میریزند تا خشك‌شود وماموران بیایند آنرا اره کنند !

آقای بهادری میگوید : شهرداری با ماراه نمی‌آید، عوارض معلوم نیست چه‌می شود ،شهرداران بمردم‌بیلان نمیدهند . برای حمل یك لاشه سك مرده یك هفته‌به شهرداری رفتیم و آمدیم و آخر سر کسی سراغ لاشه نیامد و خود مردم لاشه‌را در همان محل دفن کردند !

خرابی اسفالت خیابانها عامل مهم بی‌اعتباری شهرداری است و این امر موجب سلب اعتماد مردم از شهرداری شده است . مردم‌می بینند امروز خیابانی اسفالت‌میشود وفردا همان اسفالت را یا خراب میکنند ویا خرا ب‌میشود .

● **تاحدی همکاری میشود**

آقای هدایتی میگوید : مردم باشهرداری‌همکاری‌دارند .شهرداری هم تاحدی این همکاری را قبول میکند ولی از آن حد که‌گذشت همکاری را بهم میزند !سال‌گذشته ما آمدیم امر توزیع آب را در وحیدیه بعهده گرفتیم و نتیجه رضایتبخش شد ولی امسال دیگر باما همکاری نکردند و حالا هم شهرداری و هم مردم گرفتار آب هستند . هرروز یکصدوپنجاه نفر برای شکایت بشهرداری میروندو روزوشب حاضر به همکاری‌هستیم ولی شهرداری‌همکاری ندارد .

● **کثافت معابر**

آقای کیوان نائب‌رئیس شورای شهرو معاون‌اسبق‌شهرداری‌تهران‌می گوید : مردم تهران‌خیابان‌ها را کثیف میکنند . تمام زباله‌شهررا در نهرمیریزند و کار مهم‌سه‌هزار رفتگر شهرداری اینست که‌ریخت‌و پاش آشغال دومیلیون‌وپانصدهزار نفر مردم شهررا جمع‌وجوروونظافت کنند. مسلم است که این کار بسیار مشکلی است وباین جهت هیچوقت تهران پاکیزه نمیشود.

آقای حکمت یکی از معتمدین محلی جنوب تهران میگوید مردم حق دارند با شهرداری همکاری ننمایند ،زیرا وقتی ماموران اداره درآمد شهرداری آنهارا ماهها سرگردان میکنند ویا صدور یك پروانه ساختمانی در یکی ازنواحی ماهها طول میکشد ، چطور مردم‌با شهرداری همکاری نمایند .

ریشه تمام عدم همکاری ها در خود شهرداری است من از آقای شهردار درخواست دارم خودشان یك روز برای پرداخت‌عوارض‌ملك شهری بسالن‌اداره‌درآمدشهرداری بروند و روز دیگر نیز در راهرو های شهرداری بطورناشناس‌راه بروند آنوقت خواهند دید که‌مردم تقصیر ندارند و شهرداری‌برایشان جائی برای همکاری باقی نگذاشته است .

تصحیح خبر

در خبر دیروز مربوط به اخذجرائم نقدی وسیله پلیس وراهنمائی تهران از رانندگان متخلف مبلغ اخذ شده۳۳۵۷۱۰۰ ریال‌بوده‌است‌واشتباها ۴۷ میلیون ریال اعلام شده است که بدینوسیله تصحیح می شود .

جدول کلمات متقاطع شماره ۳۰۱۰

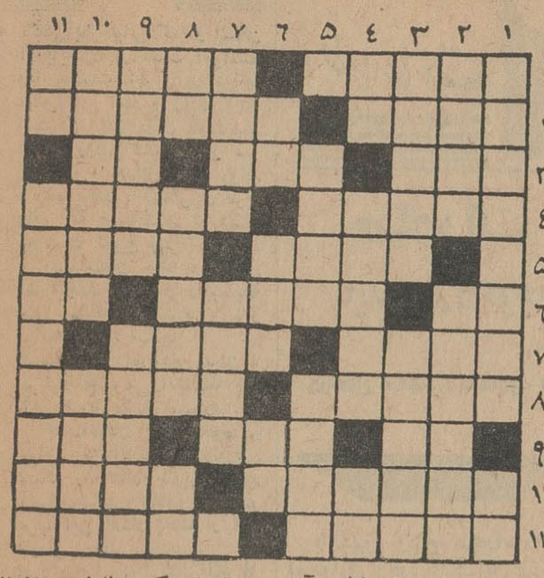

افقی :۱- کاغذ فشرده شده‌در دست- از سلاحهای آتشی قدیم۲- طینت وخلقت - از اقسام مرغ ماهیخوار۳- نوع مرغوبش را از نائین‌می‌آورند - مال آدم لجوج‌در هرحال یك‌پادارد - بدی ٤ - لابد روزی آبادان‌بوده‌است - یك خط از آخرش بردارید وشیوه‌اش را ازحاجی آقا بپرسید که در سفر حج‌بجا آورده‌است ٥- از بین‌رفته- مسخره وسرگردان ٦- بستن - گران سنك-علامت‌جمع۷-آینه‌اش را شاعر درطاق مداین‌جسته‌است - نان چلوکباب ۸- دامن و کناره چیزی راگویند - خوشگل ۹ - کارناتمام - از رودخانه‌های ایران- مال آسمان ازهمه بزرگتر است ۱۰- مهری از آبله بررخساردارد- از بازیچه‌هائی که چند سال پیش همه را بخود مشغول داشته بود۱۱- انبازی - از خطبای معروف فرانسه دردوران انقلاب .

عمودی : ۱- شاعر آزادمنش ایران که سالهای درزندانی بلند جای گرفت - پوست را اینطورمی کنند تاقابل پوشیدن‌باشد ۲- غذائی که بیشتر داشته باشد بیشتر چاق میکند - از اشکال آسمانی ۳- برای دلداده فقط یکی کافی است تابه‌سربدود - وسیله‌ای برای نان خوردن بااستفاده از ساده لوحی وخوش‌باوری مردم٤- قطعه - انشاالله بزودی مادرخواهد شد - وارونه کوچك ٥- بخشنده - از بیماریهای خطرناك حیوانی و انسانی ٦- درلغت به‌معنی جوان ناآزموده و بی‌تجربه آمده‌است -فیلسوف‌بزرك آلمانی - چهره ۷- پخته‌اش گاهی مرغوبتر از نقره‌خام میشود - از پیغمبران ۸- ضمیر زنانه خارجی - مرطوب- حرف آخرین ۹- درآنجا هم کارخانه سیمانی هست - از آهنك‌سازان فرانسوی۱۰- درویش مسلك است و دل‌از دنیا کنده است - بندگی ۱۱ - از بازیهای محبوب‌خانمها - یکی دیگر از اختراعات‌ادیسون .

حل جدول شماره ۳۰۰۹

	۱	۲	۳	۴	۵	۶	۷	۸	۹	۱۰	۱۱
۱	ک	س	■	پ	ا	گ	ا	ن	ی	ت	ی
۲	ل	و	س	■	ز	■	ن	ر	و	ز	■
۳	ا	س	ت	ا	ن	■	ت	ع	ق	ی	د
۴	ع	م	ا	ز	■	پ	ل	■	ا	ت	گ
۵	■	ا	ر	ا	ذ	ل	■	د	ت	■	ر
۶	ب	ر	■	ل	ی	ک	و	■	ر	ت	د
۷	ی	م	ه	■	ا	■	ر	ت	ش	ا	■
۸	ه	و	ش	■	■	ر	■	ن	ر	م	ه
۹	م	ا	ت	ی	س	■	ت	ی	ا	ر	ی
۱۰	ت	ل	و	ت	■	ج	س	■	ب	ا	م
۱۱	ا	س	ک	ا	ت	د	ا	ل	■	د	ه

متخصصین وکارشناسان فنی

باتلفن :

کانالئوم

۶۸۸۹۳

آماده برای فرش کردن کف اطاق وسالنهای شما می باشند.

کانالئوم یکپارچه وبدون درز مفروش میگردد

کانالئوم حداکثر ۲٤ ساعت پس ازپهن شدن روی کف قابل استفاده است

کانالئوم ثابت ونفوذناپذیراست.

کانالئوم دارای رنگ های دلپذیر وزیباست وقیمت آن بسیارمناسب میباشد

KUNOLEUM K REVETEMENT PLASTIQUE LOBOSOL

نماینده انحصاری : شرکت سهامی کانالئوم ایران

خیابان حافظ-جنب بانك ایرانیان شماره ۷۴ طبقه سوم-تلفن ۶۸۸۹۳

هنرستان موسیقی تبریز

برای سال تحصیلی ٤٤-٤٥ در رشته های مختلف موسیقی برای کلاس پنجم وششم ابتدائی و اول متوسطه که علاوه بر تدریس موسیقی برنامه تحصیلی آن برابر سایر مدارس عمومی است هنرجوی دختروپسر که دارای استعداد موسیقی باشند می‌پذیرد داوطلبان میتوانند برای ثبت نام روزهای دوشنبه وپنجشنبه‌صبحها از ساعت ۸½الی ۱۲ بدفتر هنرستان مراجعه نمایند.الف۳۰۲٤

نشانی : تبریزخیابان‌پهلوی نرسیده به باغ گلستان‌تلفن۳۲٤۲

۱-۱۲ آ-۱٤۰۹۰

نامنویسی در هنرستان‌عالی موسیقی

هنرستان‌عالی موسیقی‌درسال‌تحصیلی٤٤-۱۳٤۵ برای‌رشته‌های ویلن- ویلن-سل-باله‌از کلاس چهارم‌ابتدائی‌وبرای‌رشته‌های بادی و آواز ازسال‌اول‌متوسطه هنرجوی دختروپسر می‌پذیرد.

۱- داوطلبان درهنرستان پذیرفته‌میشوند که‌ترك تحصیل نداشته‌و کارنامه‌قبولی کلاس مربوطه‌راداشته‌باشند.

۲-دفترهنرستان عالی‌موسیقی واقع د رچهارراه پهلوی‌روبروی کاخ مرمر کاشی۳۳۰ازاول‌تیرماه روزهای یکشنبه وچهارشنبه برای‌نام نویسی آماده‌است. الف ۲۳۲٦ ۲-۱۲ آ-۱۰٤۵۸

اطلاعیه

بدینوسیله باطلاع میرساند که از تاریخ اول مردادماه ٤٤ تشکیلات دفتر مرکزی سازمان آب وبرق آذربایجان از خیابان شیراز شماره ۸۸به‌محل جدید واقع در خیابان خردمند شماره۹۹ تهران (ساختمان سازمانهای آب وبرق) تلفنهای شماره ٦۲٦۷۸۱ الی ٦۲٦۷۸۵ انتقال یافته است .الف ۳۰۸۱ ۱-۲ سازمان آب‌وبرق آذربایجان

آگهی تجدید مناقصه

شرکت سهامی کارخانجات ونك آهن آلات و لوازم مورد نیاز دوره بهره‌برداری سال ۱۳٤٤ را از طریق مناقصه خریداری مینماید طالبین میتوانند همه‌روزه باستثنای ایام تعطیل برای دریافت برك شرائط و مدارك شرکت در مناقصه بدفترشرکت مراجعه پیشنهادات خود را تاپایان‌وقت اداری چهارشنبه ۲۰ مرداد سال جاری تسلیم و رسید دریافت دارند. الف ۳۱۰۳

مدیر عامل‌شرکت سهامی کارخانجات ونك

۱-۲ ۱-۱٤۵۱٤

ریش‌تراش برقی رمینگتون‌مدل رول‌شیورصورت شماراچون برك گل لطیف‌میکند.

۱-۱٤٤۰٦

حراج تابستانی فروشگاه بلانش هفته آینده شروع میشود

فروشگاه بلانش

خیابان فردوسی مقابل‌فروشگاه فردوسی

ازامشب در سینماهای ازامشب

سعدی- تراس سالن سهیلا- آسیا

سینماسکوپ

آگهی تجدید مناقصه

شرکت سهامی کارخانجات ایران (قسمت صنایع شیمیائی و مواد غذائی) تعداد ٤۳۵۰۰۰ عدد کارتن در ۱۵ نوع مختلف‌برای بسته‌بندی انواع محصولات کارخانه های تابعه خود از طریق مناقصه خریداری مینماید .

داوطلبان شرکت درمناقصه میتوانند همه روزه باستثنای ایام تعطیل درساعات اداری برای دریافت برك شرایط و مشخصات مناقصه باداره روابط عمومی ودبیرخانه این‌قسمت واقع‌درخیابان استخر - شرکت سهامی کارخانجات ایران مراجعه نمایند .

پیشنهادات تا آخر وقت اداری روز ۱۷ر۵ر٤٤ پذیرفته و در ساعت ده صبح روز بعد باز وخوانده خواهد شد . الف ۲۹۱۲

۱-۳ آ-۱۳۷۹٤ قسمت صنایع شیمیائی ومواد غذائی

حراج پوشاك کودکان در فروشگاه

خانه کودک

خیابان نادری مقابل هتل نادری - تلفن ٤٦۸۲٤

آگهی مزایده

دژبان قرارگاه کل تعداد ۲۲ قلم ملبوس واشیاء فرسوده خودرااز طریق مزایده کتبی بفروش میرساند.

۱- طالبین میتوانند همه روزه بغیر ازایام تعطیل بامراجعه به‌پادگان جمشیدیه نمونه اجناس را ملاحظه نمایند.

۲-پیشنهاد دهندگان میبایستی مبلغ بیست وپنجهزار ریال بعنوان سپرده بحساب ۱۳۵٤۹ دژبان قرارگاه کل دربانك سپه ریخته قبض رسید را ضمیمه پیشنهاد خود نماید بپیشنهادات فاقد قبض رسید ترتیب اثری داده نخواهد شد ضمنا پیشنهاد دهنده میتواندبجای‌سپرده نقدی تضمین بانکی نیز بسپارد.

۳- کلیه هزینه آگهی ومالیات هرگونه عوارضی بعهده برنده مزایده خواهد بود.

٤- پیشنهادهای مشروط ومبهم وبعد از مدت مقرره در آگهی مورد قبول واقع نخواهد شد.

۵- کلیه پیشنهادات میبایستی تاروز۳۱ر۵ر٤٤ تحویل دفتر کنترولر دژبان واقع درسوم اسفند گردد.

٦- پیشنهادات درساعت ۱۰ صبح روز یکشنبه هفتم شهریور ماه ٤٤ در پادگان جمشیدیه با حضور کمیسیون مزایده باز وقرائت خواهدشد کلیه پیشنهاددهندگان میتوانندر کمیسیون مزایده‌حضور بهمرسانند.

۷- دژبان قرارگاه کل در ردیاقبول یك یاکلیه پیشنهادات رسیده مجاز است .

۸- محل‌تحویل اجناس پادگان جمشیدیه بوده وهزینه خروج جنس بعهده خریدار خواهد بود .

۹- ارزش کلیه اجناس فروخته شده نقدا ویکجا قبل از خروج جنس دریافت خواهد شد.

دژبان قرارگاه کل

آ-۱٤٤۷۲

آگهی احضار

بغیر نظامیان :

۱- مسلم فرزند حمزه شهرت شیرازی

۲- یداله فرزند ولی شهرت شیرازی شریفی دارای شناسنامه ۹۵-۱۲۸۲ صادراز خیرآبادورامین

۳- حبیب‌الله‌فرزند جعفرشهرت شریفی دارای شناسنامه ۱۱٤ - ۱۳۱۰ صادره از ورامین .

٤- محمدفرزندعلی اصغرشهرت میرزائی دارای شناسنامه ۲۱۸ - ۱۲۹۰ صادره از ورامین .

۵- عباس‌فرزند حسینقلی‌شهرت سیری اهل ورامین

ابلاغ‌میشود که‌باتهام عضویت درحزب منحله‌توده که‌رویه ومرام آن‌اشتراکی است در دادگاه عادی شماره ۱ اداره دادرسی ارتش واقع در محوطه دژبان قرارگاه کل‌تحت پیگرد می‌باشید لازم است از تاریخ آخرین آگهی تامدت دوماه خودرا بدادگاه معرفی نمائید در صورت عدم معرفی دادگاه طبق ماده ۲٦۱ قانون دادرسی و کیفر ارتش به پرونده امررسیدگی و مبادرت بصدور رای غیابی خواهد نمود .

دادگاه عادی شماره ۱ اداره‌دادرسی ارتش ۳-۲۱ آ-۱٤۳۰

اطلاعات اقتصادی

صادرات برخی از تولیدات صنعتی

باید مورد توجه دولت قرارگیرد و در صورت لزوم جایزه صادراتی به‌آنها اعطاءگردد

درحال حاضر تعدادی ازکارخانجات بعلت زیاد بودن تولید نسبت بمصرف بانصف یاکمتر ازنصف ظرفیت‌کار میکنند

با بهبود وضع صادرات این امیدواری وجود دارد که در سال جاری خشکبار ، فرش ، پنبه و چند قلم دیگر از کالا های مشابه فروش صادراتی خوبی داشته باشند . و اگر این وضع در چند سال قبل نیز وجود داشت ، بازار از نظر صادرات سال درخشانی درپیش داشت .

بعلل دیگر که ناشی از توسعه صنعت و تولید اضافی صنایع است سال درخشان صادرات‌وقتی خواهد بود که ما بتوانیم کالا های صنعتی خودرا در حد ظرفیت های موجود بخارج صادر کنیم .

● **تولید اضافی**

همه رشته های صنعت تولید اضافی دارند و برای آن بایدفکر اساسی شود .

واردات قماش در چند سال‌قبل بزرك ترین مشکل ما بود اما بعد بزرك ترین مشکل ما از نظر صادرات شده است .

با سیاست‌ممنوع کردن واردات قماش‌نخی وبالابردن سودبازرگانی قماش پشمی و ابریشمی سرو ـ سامانی باین رشته تولیدی داده شد وجلوی احداث کارخانه‌های جدید هم گرفته شد . نظیر این وضع اکنون برای‌رشته های‌دیگر وجود دارد که باید بهمین نحو عمل کرد .

● **برای صادرات باید فکری کرد**

درحال حاضر بسیاری از کارخانه ها نظیر صابون سازی‌و پودرلباس با ظرفیت کمتر از یك سوم‌ونصف مشغول بکار میباشند . گزارشی از وزارت اقتصاد حاکی است که احتیاجات صابون داخلی تقریبا یك‌سوم ظرفیت کارخانه های‌موجود است و احتمالا درآینده بازهم کارخانه صابون سازی تاسیس‌می شود درحالی که هنوز فکری‌برای تولید کارخانه های موجود وبازار خارجی آن بعمل نیامده است .

در مورد پودر هم وضع بهمین نحو است . دیگر رشته ها نیز کم وبیش دچار همین مشکل می باشند . لذا باید برای صادرات آنها فکری اساسی شود . وکاری نظیر اقدامی که در معاملات با شوروی قرار است انجام گیرد و یا پرداخت جایزه و نظایر آن می تواند این کارخانه ها را از وضع فعلی نجات دهد .

راه‌آهن تبریز ـ شرفخانه

درسال جاری خاتمه مییابد و ایران‌ازطریق ترکیه به‌شبکه راه‌آهن اروپا متصل میشود

چهل میلیون ریال اعتبار برای‌تکمیل عملیات مربوط به تحکیم زیرسازی راه آهن تبریز شرفخانه از محل اعتبارات سازمان برنامه تامین‌گردید راه آهن تبریز ـ شرفخانه بطول ۸۴ کیلومتر در سالهای قبل ساخته‌شده است و هم اکنون که در مسیر خط آهن تهران . ترکیه قرارمیگیرد ناگزیربایستی‌اقداماتی از قبیل‌تحکیم زیرسازی. تعریض پلها وبدنه خط. تجدید بنای ایستگاههادر آن‌صورت گیرد تا بهره برداری‌صحیح از آن بعمل آید .

در اجرای این منظور در سال ۱۳۴۲ قرار دادی با پیمانکار بامضاء رسید و مبلغ یکصد میلیون ریال اعتبار نیز تامین گردید و کارهای اجرائی آغاز شد و تاکنون حدود ۷۰ در صد عملیات مربوطه انجام یافته‌است برای تکمیل عملیات مربوطه چهل میلیون ریال اعتبار دیگر تامین گردید بنابر این جمع کل اعتبارات سازمان برنامه که‌برای خط آهن تبریز. شرفخانه اختصاص یافته بالغ بر ۱۴۰میلیون ریال می باشد .

پیش‌بینی میشود که بقیه عملیات‌در سال جاری خاتمه یابد . این خط قسمتی از راه ترانزیتی است که کشور ایران را از طریق ترکیه به شبکه راه آهن اروپا متصل میکند.

۳۵۰۰ اظهار نامه مالیاتی

بسازمان تشخیص وزارت دارائی تسلیم شده‌است

سخنگوی وزارت دارائی اظهار داشت ، تاآخر وقت اداری روز پنجشنبه ۳۱ تیرماه ۴۴ که مدت قانونی قبول اظهارنامه های‌مالیاتی بپایان رسید متجاوز از ۳۵۰۰ فقره اظهارنامه مالیاتی از طرف شرکت‌ها و مقاطعه‌کاران و بازرگانان کارت‌دار بسازمان تشخیص وزارت دارائی تسلیم گردیده است‌واینك‌ماموران‌مربوطه سرگرم رسیدگی بمندرجات این اظهارنامه‌ها میباشند .

سخنگوی مزبور افزود : رقم وصولی سازمان تشخیص درتیرماه ۴ به‌پانصد میلیون ریال بالغ گردیده است که نسبت بدرآمد تیرماه سال گذشته در حدود ۳۵۰ میلیون ریال افزایش نشان میدهد همچنین بزرگترین رقم درآمد ماهیانه سازمان تشخیص از بدو ـ تاسیس تاکنون در خردادماه گذشته میباشد که رقم وصولی به‌مبلغ ۱۰۲ میلیون تومان بالغ میگردد.

مسائل روز

آینده آذربایجان

نگاهی بطرحهائی که در استان آذربایجان در دست اجراست ویا مقدمات اجرای‌آن فراهم میشود این امید را زنده کرده است که اذربایجان بار دیگر دوران رونق گذشته رااز سر گیرد و یا حداقل بجاده رونق و رفاه بیفتد . قسمتی از طرح هائی که هم اکنون در دست اجراست بشرح زیر است :

۱ـ ساختمان جاده سراسری آذربایجان که‌تهران رابوسیله جاده اسفالته به تبریز و مرز ترکیه متصل میکند .

۲ـ ساختمان راه آهن ایران . ترکیه که‌تبریز را بشبکه خط آهن اروپا متصل میسازد .

۳ـ ساختمان جاده خوی . مهاباد که آذربایجان را به شبکه راه های جنوبی کشور متصل میکند و علاوه براین در غرب این استان خط ارتباطی تازه‌ئی ایجاد مینماید .

۴ـ تکمیل شبکه ارتباطی تلگرافی وتلفنی سنتو که تبریز رادر مسیر خط ارتباط سه کشور ترکیه و ایران و پاکستان‌قرار داده

۵ـ شروع‌ساختمان سد ارس که علاوه بر مشروب ساختن‌چندین ده هزار هکتار از اراضی آذربایجان موجب خواهد شدکه برق‌کافی برای قسمت مهمی از مناطق شرقی و غربی‌آذربایجان فراهم شود .

۶ـ توسعه فعالیت های مربوط به‌بهبود وضع کالاهای صادراتی و تاسیس کارخانه‌های‌استاندارد کردن کالاها بخصوص درمراغه و رضائیه و تبریز و چندشهر دیگر .

۷ـ نصب توربین های جدیدبرق در تبریز و تامین برق‌در چند شهرستان دیگر. علاوه‌بر این در طی دوساله اخیراقدامات دیگری برای پیشرفت‌اقتصاد آذربایجان صورت گرفته که شاید مهمترین آن انعقاد قرار ـ دادهای ترانزیت با شوروی و ترکیه است و اینك آذربایجان بسرعت بصورت یکی ازمراکز عمده ترانزیت کالا های‌صادراتی و وارداتی در می آید و بهمین جهت طرحهائی برای توسعه‌بندر جلفا در دست اجراست‌وتردیدی نیست که میزان مبادلاتی‌که از راه آذربایجان صورت‌خواهد گرفت در سالهای آینده روبه افزایش خواهدبود چنانکه در چهار ماهه اول امسال نیز آذربایجان مقام سوم رادر میان گمرکات کشور از نظر واردات و صادرات کالاها بدست آورده در رشته جلب توریست نیز طرحهائی از قبیل ساختمان‌هتل و متل و غیره بخصوص درشهر های نزدیك مرز ترکیه دردست اجراست که طبعا موجب خواهد شد اذربایجان آمادگی‌بیشتر برای قبول سیاحان خارجی و داخلی داشته باشد .

امابرای آذربایجان طرحهای دیگری‌نیز تهیه شده که مقدمات اجرای آن فراهم میشود واز آن جمله آبادانی دشت بین تبریز و خوی را می‌توان ذکر کرد که سیصد هزار هکتار وسعت آن‌است همچنین‌مطالعات سد زرینه رود بنا بگفته مقامات وزارت آب و برق سریعاانجام میشود . وزارت اقتصادنیز۶۷ طرح‌برای‌توسعه‌صنعتی‌آذربایجان تهیه کرده که ازآن جمله‌سه کارخانه قند ، یك کارخانه سیمان‌وکارخانه های‌ریخته‌گری رامی توان ذکر کرد . ضمنا سازمان برنامه در نظر دارد که مخارج اجرای پروژه شهرصنعتی تبریز را تامین کند.

در مورد اجرای طرحها، تا آنجا اجرای طرح مربوط بسرمایه های دولتی است، می‌توان‌اطمینان داشت که‌باتوجه بامکانات مالی دولت و سازمان برنامه ودرآمد های کلان نفت که هر ساله بیش از ده‌در صد رو بافزایش است اشکالی پیش نخواهدآمد و باین ترتیب ساختمان سد ارسس و یا ساختمان‌جاده‌اسفالته سراسری و راه آهن ایران و ترکیه در دوره برنامه سوم پایان خواهد یافت و احتمالا اجرای بعضی پروژه هائی هم که اکنون طرحهای آن‌دردست تهیه است آغاز خواهد گردید. باین جهت نباید آنچه راکه در دست اجراست و یاطرح آن‌در دست تهیه است ، فقط «وعده» دانست .

صحیح است که در گذشته طرحهای بسیار تهیه شده و قسمت مهم آن بمرحله اجرادر نیامده است ولی باید توجه داشت که‌اینك امکانات‌مختلف مملکت باگذشته و بخصوص باهشت ده سال پیش بهیچ روی قابل مقایسه نیست و درحالی که در دهسال پیش کل بودجه مملکت از دو میلیارد تومان متجاوز نبوداینك فقط بودجه عمرانی مملکت از پنج میلیارد تومان متجاوز است و درحالی که کل رقم برنامه عمرانی‌هفت سال اول ۴۱ میلیارد ریال بود، در دوره برنامه عمرانی پنج ساله سوم دویست‌میلیارد ریال خرج‌خواهد شد که قسمت قابل ملاحظه‌ئی از آن به‌آذربایجان اختصاص یافته است . این بحث طولانی‌شد در شماره فردا نیز در این باره صحبت‌خواهیم کرد .

«ناظر»

اوراق بهادار

اسناد خزانه ـ سهام بانك ها و سایراوراق بهادار تلفن ۳۳۱۴۶
۱ـ۱۰ آ ـ ۱۲۸۰۶

آگهی اصلاحی مناقصه شماره ۷ر۴۴ شرکت سهامی تلفن ایران

پیرو آگهی شماره ۱۷ر۱۱۳۵۵مورخ ۶ر۴۴ باطلاع داوطلبان شرکت در مناقصه ۱۵۰۰۰۰ عددقلاب‌تیری‌پیچی گالوانیزه میرساند که مدت قبول پیشنهاد ها تاآخر وقت اداری روز شانزدهم‌امرداد ماه ۱۳۴۴ خواهدبود . پیشنهاد های واصله درساعت ده صبح‌روز یکشنبه هفدهم امردادماه ۱۳۴۴ بازوقرائت میشود ضمنا مدت تحویل جنس که در شرایط مناقصه یکماه ذکر شده بدوماه افزایش مییابد . سایر شرایط بهمان نحوباقی است. الف۳۰۸۴

شرکت سهامی تلفن ایران
۱ـ۲ ۱ـ۱۴۵۳۰

آگهی مناقصه شماره ۲۳

نیروی هوائی تهیه ۵۷ قلم ماشین آلات ودستگاههای مورد نیاز واحدهای تابعه خودرا از طریق سی. اند.اف ویا موجوددر تهران بمناقصه میگذارد.

صورت مشخصات وبرك شرائط شرکت در مناقصه موجود وبرایگان تسلیم میگردد.

نمایندگان شرکتهای ذیصلاحیت میتوانند بامراجعه به‌ستاد فرماندهی نیرو (خیابان فرح‌آباد) واخذ اوراق مناقصه پیشنهادات خودرا حداکثر تاساعت ۹۰۰ صبح روز شنبه ۱۰ر۷ر۴۴ بدفتر آجودانی کل ستاد فرماندهی نیرو تحویل نمایند.

پیشنهادات واصله ساعت ۱۰۰۰ همانروز در حضور کمیسیون باز وقرائت میگردد.

حق ردویاقبول یك یاکلیه پیشنهادات بانیروی هوائی است.

۲ـ۲ ۱ـ۱۴۳۰۸ نیروی هوائی

آگهی مناقصه شماره ۹۵۵ر۴۴

راه آهن دولتی ایران ده قلم لوازم مربوط بحرارت مرکزی از قبیل: رادیاتور فولادی مختلف ـ شیر مخصوص رادیاتور دولبه (افقی) و مهره‌های مخصوص وغیره رابرابر برك مشخصات و شرایط مربوطه از طریق مناقصه تحویل تهران انبارهای مرکزی ـ د ـ راه‌آهن خریداری مینماید .

داوطلبین شرکت در مناقصه میتوانند در ساعات اداری جهت‌دریافت اسناد مناقصه باداره کارپردازی مراجعه فرمایند شرکت کنندگان در مناقصه باید مبلغ هفتاد هزار ریال اسناد خزانه بعنوان سپرده شرکت در مناقصه ازاداره اسناد خزانه وزارت دارائی یابانکهای عامل‌خریداری و بصندوق‌راه‌آهن پرداخت ورسیدآنرا بضمیمه پیشنهاد خود تاساعت ۹ صبح روز یکشنبه ۳۱ر۵ر۴۴ در صندوق پیشنهاد ها واقع در اداره کارپردازی بیاندازند . پیشنهاد های واصله ساعت ده روز مزبور باز و قرائت خواهد شد . حضور پیشنهاد دهندگان یا نمایندگان مجاز آنها در جلسه مناقصه آزاد است و راه‌آهن در ردو یا قبول هر یك یا تمام پیشنهاد ها مادامیکه قرارداد مبادله نشده است مختار می‌باشد . به پیشنهاد فاقد سپرده و مشروط‌و مبهم و پیشنهادیکه بعد از موعدمقرر برسد ترتیب اثرداده نخواهد شد . سپرده برنده اول و نفر دوم‌مناقصه نگهداری و در صورت استنکاف از انجام معامله بدون‌هیچگونه‌تشریفات بنفع راه آهن ضبط خواهد شد . هزینه درج آگهی در جراید ومالیات متعلقه و هرگونه عوارض دیگر بعهده برنده مناقصه می‌باشد . راه آهن میتواند صدی بیست و پنج از میزان معامله راکسر یا اضافه نماید . الف ۳۰۰۹

۱ـ۲ آ ـ ۱۳۹۶۴ راه آهن دولتی ایران

جرثقیل (لیفت تراک) YALE

ساخت کارخانه یال آلمان بظرفیت ۳۵۰۰ کیلو مجهز به موتور دیزل مرسدس بنز رسید .

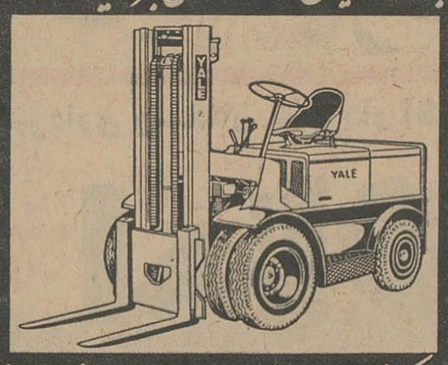

ازکسانیکه قبلاسفارش داده اند تقاضامیشود برای تحویل مراجعه نمایند . شرکت سهامی اتونور ، خیابان آیزنهاور خیابان جیحون تلفن ۲۳ تا ۶۱۱۵۲۰

فروشگاه پارچه ابریشمی

کارخانه گازر اصفهان سرای‌گلشن تلفن ۵۰۴۴
۱ـ۳۰ آ ـ ۵۸۰۹

اطلاعیه شهرداری تهران

تمدید مدت قبول تقاضا نامه توافق

چون عده کثیری از مالکین محترم پایتخت درموعد مقررقانونی موفق به‌تسلیم تقاضانامه‌توافق(بقایای‌عوارض‌ملغی‌شده)نگردیده‌اند. شهرداری تهران بمنظور رفاه حال این قبیل مودیان مدت قبول درخواست تقاضا را بموجب تصویب‌نامه‌شماره ۸۳۳۲ـ۳۰ر۴ر۴۴وزارت کشور (بقائم‌مقامی انجمن شهر) تاآخروقت اداری روز ۲۵ شهریورماه سال جاری تمدید. علیهذا مودیانیکه مایلند از مزایای توافق بهره‌مند گردند تامهلت باقیست از فرصت قانونی استفاده فرمایند . مودیان بایستی تقاضای خودرا به‌ضمیمه رونوشت‌اسناد بشهرداری نواحی دهگانه درمقابل دریافت رسید تسلیم نموده‌و آدرس کامل خودرا جهت دعوت به کمیسیون در ذیل تقاضا اعلام دارند . الف۳۷۸ آ ـ ۱۴۲۳۴ شهردار تهران

آگهی مناقصه شماره ۵۶۳

شهربانی کل کشور سیزده قلم وسائل بایگانی نوین از قبیل پوشه ـ دفتر کلاسور ـ طلق اندیکس و غیره را طبق مشخصات و نمونه های موجود و برك شرایط جداگانه و تعداد معینه بمناقصه میگذارد ـ داوطلبان شرکت در مناقصه میتوانند برای دیدن نمونه هاو دریافت برك شرایط باین اداره مراجعه و پیشنهادات خود را تنظیم وتا آخروقت‌اداری روز ۲۴ر۵ر۴۴بدائره دفتر تسلیم ورسید دریافت نمایند . پیشنهادات رسیده در ساعت ۱۸ همانروز در جلسه کمیسیون بازو قرائت خواهد شد ـ حضور پیشنهاد دهندگان در جلسه کمیسیون الزامی است وکمیسیون مزبور دررد یا قبول یك یا کلیه پیشنهادات مختار است.الف۳۱۰۲

رئیس اداره کارپردازی ـ سرهنك افتخارزاده
۱ـ۲ آ ـ ۱۴۵۱۰

یاماها

دارنده مدال
SAFETY AWARD
«ازامریکا»

بخاطر ۳ امتیاز منحصربفرد وبرجسته

در تمام دنیا افراد مطلع بامور فنی موتورسیکلت یاماها را انتخاب میکنند

● سریعتر میرود ، چون مجهز به «سوپاپ دوار» است.
● احتیاجی به مخلوط کردن بنزین باروغن ندارد زیرا دارای دستگاه «اتولوب» میباشد .
● آب وگرد وخاك روی ترمزها اثر نمیگذارد زیرا ترمزهای آن «واترپروف» و «داست پروف» است
موتورسیکلت یاماها درسه مدل ۶۰ سی سی ، ۸۰ سی سی و ۱۲۵ سی سی .

مشاور

نمایندگی انحصاری درایران : شرکت بازرگانی زره
تهران ـ خیابان سعدی ـ ساختمان تقی نیا

نیازمندیها

استخدام

استخدام فروشنده

به یکنفر مرد یا زن که سابقه فروشندگی داشته و سن بیشتر از سی‌سال نباشد ضمنا آشنائی کامل‌به زبان انگلیسی داشته و خوب تکلم کند احتیاج است‌بتلفن ۳۳۳۹۰ مراجعه فرمایند
۱ـ۳ آ ـ ۱۲۵۰

پزشکیار دیپلمه احتیاج است ۲۳۶۳۳
۱ـ۲ آ ـ ۹۷۲۳

بچندنفر ژئومتر و مترور

برای خارج از تهران احتیاج است واجدین شرائط می توانند همه روزه ازساعت ۸ الی ۱۳ و ۵ر۵ الی ۷ بعد از ظهر به تلفن ۳۸۵۴۸ مراجعه‌نمایند.
۱ـ۲ آ ـ ۹۸۳۷

سازمان شاهنشاهی خدمات اجتماعی ۱۳۴۶

سازمان شاهنشاهی خدمات اجتماعی یکدستگاه ماشین اوپل کاپیتان مدل ۱۹۶۰ رابفروش می رساند طالبین بکارپردازی سازمان واقع در خیابان قوام‌السلطنه مراجعه نمایند .
۱ـ۳ آ ـ ۱۴۵۰۴

آگهی استخدام درنیروی هوائی

۱ـ نیروی هوائی شاهنشاهی برای تربیت کمك مهندس جهت خدمت در رشته های الکترونیك از بین دیپلمه ها ی‌ریاضی و طبیعی که معدل آنهااز ۱۱ کمتر نباشد و جسما سالم بوده و بیش از ۲۴سال ندارند داوطلب می ـ پذیرد.

۲ـ مدت تحصیل در آموزشگاه دو سال و هنرجویان در سال‌اول‌تحصیلی شبانه روزی‌بوده و هزینه زیست و پوشاك‌آنان‌بعهده‌نیروی‌هوائی‌میباشدو ماهیانه مبلغ دو هزار و پانصد ریال کمك هزینه تحصیلی دریافت می ـ نمایند .

۳ـ هنرجویان پس از خاتمه دوسال تحصیل از مزایای قانون کمك مهندسین استفاده خواهندنمودوچون در مدت تحصیل خدمت نظامی‌خواهند داشت تحت شرایطی از خدمت وظیفه نیز معاف‌خواهند بود .

۴ـ داوطلبان می توانند برای ثبت نام و کسب اطلاع بیشتر از تاریخ ۹ر۵ر۴۴ تاتامین احتیاج‌با دردست داشتن گواهینامه قبولی.عین‌شناسنامه یکبرك رونوشت‌شناسنامه و ۳ قطعه عکس به مرکز آموزشهای هوائی واقع در (میدان شهناز . جاده‌تهران نو .ایستگاه فرودگاه) مراجعه‌نمایند.

۵ ـ هزینه ایاب و ذهاب داوطلبان شهرستانهارا نیروی‌هوائی‌شاهنشاهی تامین می نماید .

نیروی هوائی شاهنشاهی
۱ـ۳ آ ـ ۱۴۴۷

جامعه دندانپزشکان ایران

بیك‌نفر ماشین نویس مجرب‌فارسی ـ لاتین ویکنفر که ازعهده‌امور‌دفترداری وحسابداری بر آید احتیاج دارد . داوطلبان می توانند جمعه ۸ مرداد ساعت ۹ صبح بدفترجامعه‌خیابان‌حافظ بالاتر از چهارراه یوسف آباد شماره ۸۲ مراجعه نمایند .
آ ـ ۱۴۳۲۷

یکنفر دوشیزه تلفنچی‌دیپلمه

که بزبان انگلیسی و تایپ فارسی و لاتین آشنائی کامل‌داشته‌باشداستخدام می شود .

به موسسه زندگی نو ـ فیشرآباد شماره ۲۱ تلفن ۴۴۲۱۰ مراجعه شود .
آ ـ ۱۴۴۶۴ ـ۲

کلاس رادیو تلویزیون

دوره‌جدید کلاس رادیو تلویزیون‌از۹ مردادماه‌بااستفاده‌ازمدرن‌ترین‌لابراتوار الکترونیك تشکیل میشود . فعلا در این کلاس نامنویسی کنید و پس‌از پایان دوره بلافاصله استخدام شوید.

کاخ دانش

خیابان نادری . پاساژ معتمد خیابان فرانسه . کوچه مرجان .
آ ـ ۱۴۲۶۰

یکنفر انباردار فنی

(امور تاسیسات حرارتی) دیپلمه‌با سابقه کار مورد نیاز است با تلفن ۴۹۹۰۱ و ۴۹۹۰۲ تماس بگیرید .
۱ـ۲ آ ـ ۱۲۵۲

یکنفر فروشنده

مجرب وفعال باسابقه‌باضامن‌معتبر مورد احتیاج است عصر ها تلفن ۶۱۲۴۸۹ مراجعه فرمائید .
آ ـ ۱۲۲۷

چندنفر ویزیتور باتجربه در زمینه کار داروئی

برای تهران وشهرستانها استخدام می شود . متمنی است به آدرس تهران خیابان شاه چهارراه کاخ شماره ۶۱ یابه تلفن ۴۶۱۲۵ مراجعه فرمائید .
آ ـ ۹۸۸۵

۴ نفر دوشیزه یابانو

برای فروشندگی استخدام می‌شوند بتلفن ۳۰۳۶۷۵ بوفه اطلس‌میدان‌سپه مراجعه فرمایند .
آ ـ ۹۸۶۵

بانوئی برای سرپرستی

خانه و مواظبت از اطفال مورد نیاز است تلفن ۴۶۹۱۷
آ ـ ۹۸۴۷

مانیکوریست

محل کار سالن آرایش ایندولا خیابان صبا جنوبی تلفن ۴۴۳۱۷
۱ـ۳ آ ـ ۱۵۳
۱ـ۲۶ آ ـ ۱۱۴۹

یك‌کمپانی داروئی مشهور بین‌المللی

احتیاج‌بویزیتور تمام وقت دارد . متقاضیان باید دارای برك خاتمه خدمت‌نظام وظیفه باشند . واجدین شرایط نامه های خودرا به راهنمای ۲۱۱روزنامه اطلاعات ارسال دارند .
۱ـ۳ آ ـ ۹۷۷۱

گم شده

یك سك سفید پشمالو

روی‌گوشها قهوه ای و بنام‌سوپ‌قد تقریبی ۵۰سانتی‌متر‌ازنژاد کلهٔ‌مجارستان باگردن بند در ساعت ۹ صبح پنج مرداد در قلهك خیابان یخچال گم شده است .

یابنده به تلفن شماره ۸۱۰۴۸ مراجعه و پانصد ریال پاداش‌دریافت نماید .
آ ـ ۹۹۱۵

یکبرك چك‌بانك‌عمران‌وتعاون

روستائی شعبه‌مشهدبشماره ۳۱۵۶۶۱ ازحساب شماره ۳۲۳ گمشده واز درجه اعتبار ساقط است .

محمد علی نامور
آ ـ ۹۴۹۹

تذکر لازم

دوبرك چك سفید مفقود شده‌اینجانب حاج مصطفی رضائی (آگهی ۳۵۰۱) با امضاء بوده است نه بدون امضاء

جویای کار

مهندس دیپلمه راه‌وساختمان آماده کار

با تجربه متجاوز از ۱۵ سال سابقه کارهای فنی‌وساختمانی‌وریاست کارگاه هامسلط‌بزبانهای انگلیسی‌و فرانسه آماده کار نصف روز یاتمام وقت می باشد بتلفن ۸۵۱۸۹۱ مراجعه فرمایند

آگهیهای متفرقه

شستشوی مبل

سرجای خود بدون شکافتن وسیله موسسه مهر تلفن ۹۵۲۵۴۶
۱ـ۲۶ آ ـ ۱۰۵۱

یك ابتکار جدید

بااطلاع بتلفن ۹۵۱۹۹۱ مبلهای کثیف سرجای خودشسته میشود.
۱ـ۱۵ آ ـ ۱۱۳۳

نشانی جدید شرکت ساختمانی راکت

خیابان پهلوی جنب سینما مهتاب کوچه ملك شماره ۲۱ تلفن ۴۸۳۲۸
آ ـ ۹۷۵۹

مولد برق ـ دیزل رستون

۴۰ اسب فروشی تلفن ۳۱۵۴۱
۱ـ۳ آ ـ ۹۵۵۵

شرکت های ساختمانی وراهسازی

همه نوع لاستیك های بزرك‌وازشماره های ۲۵ × ۱۶۰۰ تا ۲۵ × ۲۹ همه‌نوع لاستیك ده درصد کار کرده‌سالم‌موجود است برای اسکله پر بقیمت ارزان بفروش میرسد تلفن های۳۷۹۲۳ و ۳۰۴۰۷۴، هر نوع لاستیك کهنه‌ونو خریداریم
۱ـ۳ آ ـ ۹۷۲۹

خرید اثاثیه

نمایشگاه‌وفروشگاه‌ایران کالا اولین موسسه خرید وفروش لوازم منزل در ایران
هرنوع قالی و لوازم دیگر منزل شما رابهر اندازه و قیمتی که باشد نقدا در منزل خریداری مینماید
تهران خیابان شاه چهارراه گلشن تلفن۴۵۶۸۹-۴۵۶۸۶

فروشگاه‌تهران کالا ۷۵۷۲۱۶
همه نوع فرشهای کهنه ونومخصوصا سنگین قیمت جهت صادرات بخارج‌با عالیترین قیمت از منازل خریداریم فرشهای نو از منازل خریداری‌میشود وباسودکمی بفروش میرسد .

فروشگاه گلشن
تلفنهای ۶۸۷۱۴ و ۶۸۰۱۴
منصف ترین خریدار کالای دست‌دوم کلیه فرشهای شمارا جهت صادرات‌و لوازم منزل خریداریم خیابان شاه‌چهار راه گلشن مقابل پمپ بنزین
۱-۲۶ آ-۱۲۴۳

فروشگاه فروردین ۶۱۱۶۵۵
قالی ، یخچال ، تلویزیون ، رادیو گرام و سایر اثاثیه منزل شما را خریداریم خیابان شاه چهار راه اردیبهشت نرسیده به چهار راه سی متری شماره ۳۵۱

ثلاث بار
بارکش شهروحومه
تلفن
۵۵۵۵۵

فروشگاه سعید - سرچشمه
تلفنهای ۵۸۱۶۱۸ -۳۸۶۶۷
کلیه اثاث خانگی شمارا عادلانه خریداریم مخصوصا فرشهای سنگین

فروشگاه ماه تلفن ۳۳۶۷۵
کلیه لوازم منزل شمارا بانضمام‌فرش های کهنه و نو بهتروبیشترازدیگران خریداریم سه‌راه امین حضور

کالای مرکزی تلفن۶۵۰۰۵۷
بهترین خریدار اجناس دست دوم یخچال ، تلویزیون ، گرام ، فرش اجاق گاز خیابان شاه چهارراه‌گلشن
۱-۲۶ آ-۱۱۸۶

فروشگاه سمساری صمد
تلفن ۴۹۹۸۵
خریدار همه رقم فرش کهنه و اشیاء قدیمی وسایر لوازم منزل
۱-۳۰ آ-۱۰۳۹

«فرش» .. «فرش»
شرکت صادرات فرش عالی‌تهران فرشهای شمارا بقیمت صادرات آلمان خریدار است تلفن ۲۲۴۱۸ و۶۸۰۱۴
۱-۲۴ آ-۱۲۲۳

فروشگاه‌حسان‌تلفن۵۸۱۵۵۸
همه نوع فرش نو و کهنه و سایر لوازم‌شمارابقیمت عادلانه خریداریم
۲۱-۲۵ آ-۴۹ ۹

فروشگاه و نمایشگاه آسیا
تلفن ۶۱۲۸۳۲
یخچال .تلویزیون. اجاق گاز و فرش عادلانه خریداریم شاه چهارراه پیروز

بازرگانی مسیح
خیابان شاهرضا پیچ شمیران مقابل بیمارستان زنان خریدار همه نوع فرشهای کهنه برای صادرات میباشد تلفن ۷۱۷۴۰ و ۷۰۲۳۳

فروشگاه‌دادگستر تلفن۴۴۱۶۱
بهترین خریدار فرشهای نو وکهنه
۱-۳۰ آ-۱۱۰۷

فروشگاه فردوست۷۵۷۶۸۵
منصف ترین خریدار کالای‌دست دوم

فرش صادرات تلفن ۴۳۰۸۵
قالی‌های‌نو و کهنه شمارا باعالی‌ترین قیمت خریدار است.

فروش اثاثیه

انواع قالی وقالیچه
درجه یك کاشان نقدو اقساط‌فروخته و بافرش کهنه معاوضه میشود بازار کفاشان سرای بوعلی نو تلفن ۵۴۴۹۲ اطمینان

نیازمندیهای روزنامه اطلاعات
تلفن: ۳۱۵۳۳

فروش اتومبیل

تراکتور ۷۵ اسب ام-ام
باتمام وسایل بفروش میرسد به‌تلفن ۷۹۱۸۳۱ مراجعه شود

نماینده فولکس‌واگنهای مدل ۶۵ شرکت عباد
امیر کبیر ملت ۳۰۴۱۸۱و ۳۰۴۴۷۲

کالج بار اثاثیه منزل
شمارا (بسته‌بندی) وبیمه‌مینماید
تلفن: ۶۱۱۱۱۱

اولین‌بازاراتومبیل در ایران
دربازار اتومبیل ۹۴۰ خرید و فروش بامعاوضه اتومبیل بقیمت‌روز و عادلانه انجام میشود سرچشمه توقفگاه کاروان تلفن ۳۱۳۲۷

فیات ۶۳ تاکسی فروشی ۶۱۱۵۷۹
۱-۶ آ-۱۲۲۱

اتوبوس بنزدربست
برای قم واطراف تهران
تلفن ۲۶۳۲۷-۵۰۲۵۳

تعمیرات

تعمیرگاه تلویزیون‌زیمنس
تلفونکن ،گرندونك ، بلاپونکت شاوب‌لورنس R.C.A. سیپرا ، رکورد وراپنا با سرویس مجهز سیار در منازل تلفن ۴۹۰۷۴
۱-۲۶ آ-۱۲۲۵

شرکت سهامی صنعتی جنرال
سرویس جنرال
خواهشمندست برای نصب بازدید آبگرمکن بخاری یخچال واجاق گاز جنرال باتلفن: ۶۹۷۲۰ و ۴۷۴۸۹ تماس بگیرید

تعمیرگاه یخچال کلوپناتور
تکنیسین های مجرب یخچال های وستینگهاوس ، فیلکو ، فریجیدر، A.E.G. انواع کولرسردخانه،آب سردکن را قبول مینمایدتلفن۶۱۲۸۳۹

تعمیرگاه تلویزیون فیلیپس
تعمیرانواع‌مارکهای‌تلویزیون۶۱۲۸۳۹
۱-۲۲ آ-۱۲۳۲

تعمیرگاه تلویزیون فیلیپس
شاوب لورنس ، زیمنس R.C.A. سیرا ، بلاپونکت ، تلفونکن ، وستینگهاوس ، المپیك با سرویس سیار در منازل تلفن ۶۱۲۸۳۹
۱-۲۳ آ-۹۲۹

الکترو کاخ تلفن ۶۴۰۳۸
زیر نظر مهندس خانی سازنده بزرك ترین دستگاههای یخسازی و سردخانه تعمیر انواع کولر و یخچال- نشانی خیابان کاخ - چهارراه تیر

تلویزیون گارانتی
تعمیر انواع مارکهای‌تلویزیون درمنازل باسرویس سیار.نادری پاساژ نوبهار تلفن۶۱۲۱۷۹
۱-۳۰ آ-۱۰۵۰

تعمیرگاه‌یخچال‌مشعل ۳۳۲۹۴
تعمیر هرنوع یخچال و کولر

تعمیرگاه یخچال نورژ۷۵۰۴۸
۱-۲۶ آ-۹۵۹

سرویس‌کیانوس‌تلفن۴۹۶۳۹
تعمیر انواع‌مارکهای تلویزیون‌یخچال
۱-۳ آ-۱۰۸۱

تعمیرگاه یخچال نوریك
متخصص هرنوع یخچال ۶۲۳۶۷۴
۱-۲۶ آ-۱۱۲۰

تعمیرگاه یخچال اردشیر
تحت نظر متخصص ازکارخانه معظم دیتروئید ایتالیا تعمیر همه‌نوع‌یخچال تلفن ۷۳۳۶۰

تعمیرگاه تلویزیون R.C.A.
وستینگهاوس ، فیلیپس، شاوب لورنس پلاپونکت ، زیمنس تلفن ۴۲۷۳۳

تلفنهای اطلاعات

تلفنخانه	۳۰۰۱۰تا ۳۰۰۱۹
سردبیر روزنامه	۳۰۴۷۹۱
سرویس حوادث	۳۰۳۵۶۹
سرویس اقتصادی	۳۰۴۵۹۱
سازمان شهرستانها	۳۱۵۳۲
شعبه آگهیها	۳۰۲۶۳۳
نیازمندیها	۳۱۵۳۳
آگهی مجلات	۳۴۹۴۲
حسابداری روزنامه	۳۱۰۷۹
تهران ژورنال	۳۰۴۷۹۲
چاپخانه اطلاعات	۳۰۳۹۶۵
کانون طوطی	۳۰۴۵۹۳
اطلاعات هفتگی	۳۰۴۸۷۸
اطلاعات دختران‌وپسران	۳۰۳۳۱۳
اطلاعات بانوان	۴۰۲۱۱

مستغلات

نارمك- بازرگانی امینی ۷۹۰۰۹۰ معاملات زمین‌و خانه نقدواقساط‌وپول

زمینهای‌عباس‌آباد رانقدا خریداریم خیابان‌پهلوی‌بالای‌پمپ‌بنزین بازرگانی جلالی‌تلفنهای۶۲۶۴۱۱-۶۲۴۱۹۳
۱-۳۰ آ-۱۳۶۲۶

بازرگانی‌عمران‌تلفن۶۲۰۶۴۷
خریدو فروش زمین ومستغلات(اجاره) عباس آباد .یوسف‌آباد و اطراف پهلوی
۱-۲۶ ۱-۱۰۵۸

اراضی داودیه خریداریم ۷۷۲۲۰۹
۱-۳۰ آ-۱۰۸۰

بورس معاملات اراضی
شمال تهران و حومه تلفن ۷۷۲۲۰۹
۱-۳۰ آ-۱۰۷۹

بورس املاك شمیران
دفتر براتی باغ فردوس ۸۵۲۵۷۵
۱-۲۶ آ-۱۱۰۳

دفتر املاك قندی
مرکز فروش خانه های اقساطی بورس املاك امیرآباد بلوار جمشید آباد نواب شمالی تلفن ۶۱۱۴۱۸

ویلا وخانه شخصی ساز در شهر وشمیران خریداریم
لاله زار ۳۹۷۸۴ بنگاه کوشان

برای اجاره بخارجیان
بچند منزل مدرن با استخر و شوفاژ احتیاج داریم برای اطلاع باتلفنهای ۶۱۲۹۶۴ و ۴۹۷۱۳ در اختیارشماست

در شمال شهر
طالب خرید خانه‌ای ویلائی ارزان هستید به ۶۴۰۸۹ مراجعه فرمایند
۱-۱۵ آ-۱۰۲۱

زمینهای بر خیابان‌خریداریم تلفن ۶۹۰۲۵

قابل توجه
مالکین اراضی جنت آباد
جهت عمران و آبادی اراضی جنت‌آباد به‌خیابان لاله زار نو چهار راه مهنا ساختمان البرز طبقه اول مراجعه فرمائید .

بفروش میرسد

خانه‌ای در خیابان فرهنك
آب وبرق و تلفن مساحت ۱۱۰متر فروشی تلفن ۶۱۱۵۷۹
۱-۵ آ-۱۲۱۹

ویلای کنار دریا محکم وزیبا
توسط مهندسی برای سکونت‌شخصی ساخته شده با سند مالکیت آب‌وبرق بعلت مسافرت امریکا ۶۵۰۰۰تومان نقد مقطوع بدون واسطه تلفن ۶۷۱۸۱
۱-۷ آ-۹۷۶۱

جنب متل قو یکدستگاه ویلای‌مدرن مشجر با درخت میوه و پرتقال بابرق و تلفن جنب متل قو مشرف بدریا بدون واسطه بفروش میرسد طالبین بتلفن ۳۳۶۳۶ مراجعه فرمایند .
۱-۳ آ-۹۷۰۳

درنزدیکی تجریش خیابان نیاوران
خیابان مژده‌باغی بمساحت سه‌هزار متر رمشج ردارای دودستگاه‌ساختمان ویلائی ۷ اطاق و ٤ اطاق باتمام لوازم وسرویس کامل و استخر شنا -تلفن وبرق بفروش میرسد تلفن ۸۵۲۵۹۸
۱- ۳ آ-۱۴۴۳۶

مقابل‌ساختمان بانك‌رهنی کوی فرح
زمینی‌به مساحت ۳۱۵ مترشمالی که‌اطراف آن ساخته شده‌با موقعیت بسیار خوب بعلت مسافرت به‌قیمت روز بفروش میرسد طالبین از ساعت ٤ الی ۸ بعد از ظهر باتلفن۷۹۱۵۹۳ مذاکره فرمایند .

خانه فروشی باتلفن خیابان نادری- کوچه یغما
پنج‌اطاق ۳۹۷۸۴ بنگاه کوشان
آ-۱۴۴۴۸۰

زمین فروشی برتخت‌جمشید
۲۴۶ متر ۳۹۷۸۴ بنگاه کوشان
آ-۱۴۴۷۶

مستقل فروشی خیابان نادری
با ۲۰ هزار تومان اجاره ثابت‌در سال ۳۹۷۸۴ بنگاه کوشان
آ-۱۴۴۷۴

برخیابان فرمانیه۲۵۰۰ متر
زمین فروشی ۳۹۷۸۴ بنگاه کوشان
آ-۱۴۴۷۸

ویلای فروشی- در شمیران
۱۸۰۰ متر با بنای خوش نقشه مهندسی با تلفن و پنج اطاق استخر شنا آب چاه ۳۹۷۸۴ بنگاه کوشان

اجاره داده میشود

اجاره با شرایط بسیارسهل
ساختمان بلاسکوخیابان اسلامبول ساختمان آلومینیوم خیابان شاه برای دفاتر تجارتی و غیره هر مقدار محل مورد احتیاج باشد طالبین شاه ساختمان آلومینیوم طبقه یازدهم‌تلفن ۶۹۴۷۳-۶

ساختمان جدید جنرال‌استیل
واقع‌در لاله‌زارنو نبش چهارراه کنت دارای‌دویست اطاق باتهویه مطبوع شوفاژ آسانسور و همه گونه‌وسایل جداگانه یا یکجا باشرایط‌سهل به اجاره واگذار میشود .
طالبین‌بخیابان‌شاه‌ساختمان آلومینیوم طبقه یازده تلفن ۶-۶۹۴۷۳ مراجعه نمائید

باغچه مشجر مسکونی باچهار اطاق
حمام و سایر لوازم واقع در دروس شمیران خیابان شیبانی کوی مشهور شماره سه اجاره داده میشود طالبین بمحل مراجعه نمایند .

برای سکونت ومطب
چهار اطاق هال باوسایل خیابان‌جامی شماره ۱۳۹برای مطب تخصصی اجاره داده‌میشود بتلفن۶۱۳۰۶۷ مراجعه فرمائید .
۱-۲ آ-۱۴۳۰۶

آپارتمان ۳ اطاقه کامل
خیابان دانشکده دامپزشکی شماره ۸۳ اجاره داده می شودصبحها با تلفن ۳۰۳۳۲۶ مذاکره‌فرمائید .
۱-۲ آ-۱۲۵۶

چهارراه شاه و گلشن
خیابان افخمی‌شماره ٤۸ سی‌اطاق و ۱۲۰۰ متر فضا برای هر کاری اجاره داده می شود تلفن ٤۵۷۷۲
۱-٤ آ-۱۲۵۸

اجاره میشود
برای‌اجاره منازلتان‌بخارجیان
با تلفن ۶۰۰۰۰تماس بگیرید

قبوض اصلاحات ارضی

قبوض اصلاحات ارضی
بیواسطه خریداریم بیلچی ۶۹۶۹۰

قبوض‌اصلاحات‌ارضی‌بیواسطه
خریدارم دیور۲۲۷۲۹-۱۲۷۶۹۷

معاملات پول

پول بیواسطه‌موجود ۶۲۷۶۹۷و۲۲۷۲۹
۱-۳۰ آ-۹۱٤

پول دوشاهی موجود ۳۱۹۵۸
۱-۲۶ آ-۱۰٤۶

پول تومانی دوشاهی۷۳۲٤۲
۱-۲۶ آ-۱۲۱۷

معاملات تلفن

بورس تلفن البرز ۳۹۳۲۰
خرید و فروش تلفن وفیش تلفن

خریدتلفن شمیرانات۸۵۷۳۱
۱-۳۰ آ-۱۰۷٤

تلفن حضرتعالی را نقدا میخریم
وباقساط ماهی ۱۵۰تومان بخودتان می فروشیم تلفن ۵۱۹۶۱
۱-۲۵ آ۲۵۷

سازمان بورس تلفن‌شهر
خرید و فروش همه نوع‌تلفن۲۷۷۷۰
۱-۳۰ آ-۲۵۹ ۱

خرید

تلفن ۵۰۰۰۰ خریدار
تلفنهای ۵-۲-۳-۶-۷ شبیری

تلفن وفیش‌تلفن‌خریداریم ۵۵٤۹۶
۱-۲۶ آ-۹۲۶

خرید فیش وتلفن شمیرانات
فروش و نصب در ۵ روز ۸۵۷۳۱
۱-۲۵ آ-۱۱۱۲

خرید انواع شماره تلفن ۵۳۰۳۰
۱-۳۰ آ-۱۱۸۱

هرنوع‌فیش تلفن خریداریم ۵۰۰۰۰
۱-۳۰ ۱۲۲۹

فیش تلفن خریداریم ۲۶۶۸۸
۱-۱۵ آ-۱۰۶۹

تلفن۳و۵و۶و۷ خریداریم ۲٤۳٤۱
۱-۱۵ آ-۱۰۶۸

فروش

تلفن نقدواقساط فروشده‌ایم ۵۵٤۹۶
۱-۲۶ آ-۹۲۷

تلفن نقد و اقساط فروشی۳۰۲۲۲۲
۱-۲۰ آ-۱۰۸٤

فروش انواع‌شماره تلفن ۲۳۰۳۰
۱-۳۰ آ-۱۱۸۲

تلفن نقدو اقساط فروشی ٤۵۰۰۸
۱-۲۶ آ-۹۲۷

تلفن نقدو اقساط فروشی۳۰۲۲۲۲
۱-۳۰ آ-۱۰۸٤

ساختمان

نقاشی ساختمان جانفدا
فوری ارزان باقساط تلفن۷۸۱۹۷۷

ساختمان باقساط پنجاه الی‌یکصد ماه ساخته میشود تلفن ۶۹۰۲۵

رفع کرفکی هرنوع لوله‌ساختمانی بادستگاه تراکم هوا تلفن ۷۸۷۲۷

مژده بشرکت‌های ساختمانی
اکوستیك سوئدی وغیره‌رسیدموسسه رضا کارآمد فردوسی‌جنوبی کوچه‌طبس پاساژ ۱۱۰ تلفنهای ۳۸۳۱۵و۳۲۱۶۹
۱۲-۱۵ آ-۱۰٤۲

یك الی ۳ میلیون قالب
آجر فشاری ۵۰۰ هزار آجرماشینی از طریق مناقصه خریداریم تلفن ۶۹۰۲۵
۱-۳ آ۱۱٤۵

نقد واقساط
مهندسین و مشاورین ساختمانی سمنار باسابقه ده ساله مدرنترین منازل‌را به قیمت مناسب می سازد، چهارراه دروازه دولت‌تلفن ۷۵۶٤۰۸
۱-۵ آ-۱۲۵٤

آموزشگاههای فنی وحرفه‌ای

ماشین نویسی ربانی شاه‌آباد۳۷۱۳۵ آموزشگاه باسابقه معروف مطمئن

ماشین‌نویسی وانگلیسی‌نژاد
برای کلاسهای تجدیدی- تقویتی- ماشین نویسی ثبت نام مینماید زیر نظر مربیان انگلیسی خیابان پهلوی جنب کلانتری مرکز تلفن ٤۲۰۸۶
۱-۳۰ آ-۱۱۲۹

کلاسهای شبانه شاهین
برای داوطلبان متفرقه - تقویتی - تجدیدی همه روزه ثبت نام مینماید شاهرضا روبروی دانشگاه دبیرستان شاهین تلفن ٤۱۲۷۷
۱-۱۰ آ-۱۱۸۳

تدریس خصوصی
انگلیسی . آلمانی و فرانسه
توسط بانوی انگلیسی مکتب‌نژاد ٤۲۰۸۶
۱-۲۶ آ-۱۱۳۰

تدریس ریاضیات وسیله
دبیر ریاضی ۷۹۲۱۹٤
۱-۲ آ-۹۷۵۷

دروس دبیرستان‌توسط
لیسانسیه ریاضی تلفن ۷۱۳۳۷
۱-۳ آ-۱۲٤۰

انگلیسی‌وآلمانی توسط بانوی انگلیسی ٤۲۰۸۶
۱-۲۶ آ-۱۱۳۰

ریاضیات . فیزیك . شیمی
دانشجوی فنی تلفن ٤٤٤۹۲
۱-۲ آ-۹۸۲۹

آموزشگاههای رانندگی

تعلیم‌رانندگی‌شهاب۶۲۶۵۷۵
۱-۳۰ آ-۱۱۵۹

هنرستان فنی پرستو
مرکز آموزش صحیح رانندگی ، میکانیکی و تئوری ترافیك شاهپور چهارراه گمرك تلفن ۲۳۹۱۶

تعلیم رانندگی وفنی فرهنك
پنج شماره از تلفن ۳٤۰۵۲

سالن مد وآرایش

آموزشگاه آرایش هنگامه با امتیاز رسمی وزارتفرهنك
باسابقه چندین ساله ، دیپلمه‌پاریس و رم
برای دوره جدید کلیه متدآرایش سر و صورت و آرایش گیسوی مصنوعی مانیکور - پدیکور -ماساژ بابرق انواع فرها راعلمی و عملی با نازلترین‌قیمت‌تااخذگواهینامه‌رسمی با هزینه تضمین مینماید به بهترین هنرجویان یك گیسوی مصنوعی‌تقدیم میشود - انتهای خیابان شاه خیابان دقیقی جنب ایران کالا پلاك ۱۵۵

گیسو
دارای امتیاز رسمی ازوزارت فرهنگ و مسابقه مجدد آموزش آرایش باتمدجدید آرایش کامل سروصورت ، مانیکور ، ماساژ پوست وساختن انواع کلاه گیس رابا هزینه کم درکوتاهترین مدت بیاموزد ودیپلم میدهد . خیابان شاه - چهارراه‌سری آموزشگاه‌آرایش گیسو

آموزشگاه آرایش موج
با امتیاز رسمی وزارت فرهنك
خانم های محترم آرایش موو زیبائی صورت-ماساژ. مانیکور انواع گیسوی مصنوعی را بیاموزید و باخذ دیپلم رسمی و گیسوی موج‌نابل شوید . شاهرضا مقابل در دانشگاه‌فخررازی چهار راه سزاوار شماره ۱۸٤

آموزشگاه‌آرایش‌وزیبائی-هنر
کلیه متد آرایش سرو صورت‌وانواع فرها را بمدت کوتاهی بافازلترین بها تعلیم ودیپلم میدهد سه راه ژاله مقابل ساختمان مجلس تلفن۳۰٤٤۷۳
۱-۵ ۲ آ-۱۲۳۹

راهنمای پزشکی اطلاعات

دکتر در طب پولوسا
متخصص بیماری های مقاربتی (سوزاك تازه و کهنه سفلیس)امراض مجاری ادرار وتناسلی - خیابان فردوسی شمالی کوچه‌صادق بدیرائی ۹تا ۱۲ و ۵ تا۸ تلفن ٤۶۵۸۹

دکتر محمد رضا مسدد
دارای‌گواهینامه ازبروك‌مدیکال امریکا درمان قطعی بیماریهای مقاربتی ، مجاری ادرار - زنان تلفن ۲۰۲۵٤۸ پذیرائی عصرها-دروازه‌دولت‌روبروی ساختمان فیات

درمان قطعی سوزاك
خیابان شاهپور جنب سینما جهان نرسیده بمیدان بودرجمهری- دکتر جلال بهی زاد .

دکتر فرهودی چهار راه پل چوبی شاهرضا بعداز ظهر و شب ۷۵۶۲۸۳

ترك تریاك و هروئین
دکتر اسلامدوست خیابان حشمت - الدوله چهارراه گلشن‌تلفن ۶۱۳۰۶۷

درمان‌کامل‌سوزاك‌تازه وکهنه
بیماری های آمیزشی سستی‌وناتوانی مردان خیابان صفی علیشاه
دکتر یحیی صدری

دکتر محمد لقمان ادهم
جانشین‌پروفسورو دکتر متخصص کودکان از دانشگاه ژنو و پاریس وسایل معاینه جدید برق تلقیح‌انواع واکسن
آدرس - میدان بهارستان تلفن ۳٤۹۱۶

بیماریهای‌معده -کبد -روده
بواسیر بدون‌عمل‌جراحی دکتررفیعی متخصص از دانشگاه پاریس خیابان جامی اول کوچه پاریس تلفن۴۸۱۸۹

درمان قطعی سوزاك تازه و کهنه وتقویت قوای‌تناسلی
دکتر عباس جناب‌زاده دارای‌گواهی‌نامه ازدانشکده طب فرانسه-خیابان منوچهری مقابل کوچه واندارك اول کوچه مهر پذیرائی صبح و عصر ها

ترك تریاك دکتررحمانی
متخصص امراض اعصاب وروح‌از دانشگاه لندن خیابان پهلوی‌بالاتراز چهار راه امیر اکرم تلفن ٤۵۱۱٤

دکتر فرنوش تلفن۴۸۵۵۵
داخلی ، مقاربتی ، سفلیس وسوزاك ، گواهینامه از دانشگاه پاریس‌پذیرائی صبح و عصر امیریه اول منیریه

دکتر عباس نیك نژاد
متخصص ازدانشگاه پاریس‌بیماری های معده، روده ، کبد ، لوزالمعده درمان بواسیر بدون عمل ، فیستول فیستور ، متد موتر دروازه شمیران خیابان گرامی‌پذیرائی ۳تا۷بعد ازظهر

فلج اعصاب . سکته . فشار خون
قندمسمومیت‌های عدائی بامتدجدید هموپاتیك علاج قطعی ومدارك موجود دکتر حسن بهره‌مند شاه آباد۳۶۶۳۸

دکتر دانشگر
امراض مقاربتی و جلدی و سوزاك تازه وکهنه‌ورم پروستات ضیق مجراء سستی وبواسیر امراض‌زنانه ونازائی خیابان سپه مقابل پستخانه ۳۰۲٤۱۶

دکتر آسایش
بیماریهای آمیزشی مجاری ادرار خیابان‌منوچهری کوچه ارباب‌جمشید شماره ۱۱ پذیرائی۶تا۸ونیم بعدازظهر

بیولاکس
مسهل آلبالوئی

دندانپزشکان

دکتر سایانی
شاه‌آباد جنب باغ سپهسالار پذیرائی صبح‌و عصر تلفن ۳۲۷۸۳

درمانگاه های خصوصی

درمانگاه شبانه روزی نارمك درتمام ساعات‌ومواقع‌ضروری‌سوانح‌واتفاقات وامور دندانپزشکی در خدمت‌شماست تلفن ۷۹۵۵۵

داروخانه
داروخانه شبانه روزی تخت جمشید در تمام ساعات شبانه روز در خدمت‌شما است تلفن ۶۸۱۰۱ و ۶۷۸۲۳

خطوط لثه‌ها فقط با مصرف مسواك طبی دریای نور
ساخت آلمان - تامین میشود
DARIAIE NOOR
تلفن ۲٤۵۹۶

اتوبار فردوسی
اثاثیه منزل شمارا بسته‌بندی مینماید
تلفن ۷۹۱۱۱۱

صاحب امتیاز و مدیر مسئول: عباس مسعودی
جای اداره خیابان خیام چاپخانه اطلاعات

برنامه سینماها

● **بریژیت عزیز-** سینماسکوپ - رنگی- جیمز استوارت- امپایر (۶۲۳۹٤۲) ۱۱ - ۳٫۳۰ - ۵٫۳۰ - ۷٫۳۰ - ۹٫۳۰ نیاگارا (۶۵۳۰۷) ۱۱ - ۳ - ۵ - ۷ - ۹ تراس ۷٫۳۰ - ۹٫۳۰ تاج (۳۳۰۶٤) ۱۰٫۳۰ - ۲ - ٤ - ۶ - ۸ - ۱۰ آمتارا (۸٤۰۲۲) ۱۰٫۳۰ - ۳- ۵- ۷- ۹

● **محصول تلخ -** رنگی - جانت مونرو - جان استراد رادیوسیتی (٤۳۳۲۰) ۱۱ - ۳ - ۵ - ۷ - ۹٫۱۵ ماژستیك (۶۸٤۶۱)۱۰٫۳۰-۲٫٤۵-٤٫٤۵-۶٫٤۵ - ۸٫٤۵ ب . ب (۶۹۶٤۱) ۱۰٫۳۰ ۲ - ٤ - ۶ - ۸ - ۱۰ ایفل (٤۵۳۷۷) ۱۰ - ۱۲ - ۲ - ٤ - ۶ - ۸ ۱۰ آستارا (۸٤۰۲۲) ۱۰٫۳۰ - ۳ - ۵ - ۷ - ۹

● **هفت روئین‌تن -** سینماسکوپ - رنگی- دان وادیس آسیا (٤۲۹۰۹) ۱۱ - ۳ - ۵ - ۷ - ۹ سهیلا (۳۶٤۲٤) ۱۰٫۳۰ ۲٫۳۰ - ٤٫۳۰ - ۶٫۳۰ - ۸٫۳۰ تراس ۷ - ۹ سعدی (۳۶٤۶۸) ۱۰٫۳۰ - ۱۲٫۳۰ - ۲٫۳۰ - ٤٫۳۰ - ۶٫۳۰ - ۸٫۳۰

● **افسانه گمشدگان -** جان‌وین - سوفیالورن مولن روژ (۷۲۹۲۹) مهتاب (٤۷۷۷۷)۱۱-۳٫۳۰ -۵٫۳۰-۷٫۳۰ - ۹٫۳۰ دیانا (٤۷۳۶۵) حافظ (۳٤۰۷٤)۱۰٫۳۰- ۳-۵-۷-۹ کریستال (۳۷۶۷۵)۹٫۳۰-۱۱٫۳۰-۲٫۳۰-٤٫۳۰-۶٫۳۰ -۸٫۳۰اسکار(٤۵۷۹۷) ۱۰-۲٫۳۰-۴٫۳۰-۶٫۳۰ ۸٫۳۰ برلیان (۳۳۵۳۵) ۱۰-۱۲-۲-٤-۶-۸ زهره(۳۰٤۸۰۸)۹٫۳۰-۱۱٫۳۰-۲-٤-۶-۸

● **فرار بزرك -** استیومك کوئین - جمز گارنر (رنگی) تراس دیاناوتراس کریستال ۷ونیم و۱۰بعد ازظهر

● **بازگشت تیرانداز -** آنتونی کوئین - لیتامیلان رکس (۲٤۱۶۹) همای (٤۶۶۶۹) ۱۰٫۳۰ - ۲٫۳۰ - ٤٫۳۰ - ۶٫۳۰ - ۸٫۳۰ رویال (٤۹۷۸۵) ۱۱ - ۳ - ۵ - ۷ - ۹

● **ابهام -** جون کرافورد - دایان بیکر سانترال (٤۸۶۸۶) ۱۱ - ۳ - ۵ - ۷ - ۹ تراس امپایر ۷٫۳۰ -۹٫۳۰- متروپل (۳۹٤۱۰) ۱۰٫۳۰ - ۲٫۳۰ - ٤٫۳۰ - ۶٫۳۰ - ۸٫۳۰

● **سرزمین عروسکها -** رنگی- تامی سندز- آنت آتلانتیك (۶۲۷۱۷۱) ۱۱ - ۳٫۳۰ - ۵٫۳۰ - ۷٫۳۰ - ۹٫۳۰ پلازا (٤٤۲۵۵) ۱۱ - ۳٫۱۵ - ۵٫۱۵ - ۷٫۱۵ - ۹٫۱۵ اثئون (۳۸۱۱۸) ۱۰٫۳۰ - ۲٫۳۰ - ٤٫۳۰ - ۶٫۳۰ - ۸٫۳۰ ترایوین (۷۸۱۷۹۵) ۷٫٤۵- ۹٫٤۵

● **داغ‌ننك -** قادری - تهمینه - ایمان‌وردی فرح (۵۵۲۳۵) ۹ -۱۱- ۱- ۳- ۵- ۷-۹

● **هرگز فراموش‌نکن -** راج‌کاپور - سادنا اونیورسال (۶۶۹۵۳) ۱۱- ۳- ۵-۷-۹ تراس ۷٫۳۰- ۹٫۳۰ایران (۳۶۳۵٤)میامی (۷٤۳۲۹) ۱۰٫۳۰ -۲٫۳۰-٤٫۳۰ ۶٫۳۰ ۸٫۳۰سیلوانا (۳۳۷۷۷) ۳ -۵- ۷- ۹- تراس ۷٫۳۰- ۹٫۳۰

● **کلئوپاترا -** سینماسکوپ - رنگی- الیزابت تیلور - تراس آریا ۸ بعد از ظهر

● **دیدار -** آنتونی کوئین - اینگرید برگمن آریا (۳۹۸۸٤) ۹٫۳۰ - ۱۱٫۳۰ - ۱٫۳۰ - ۳٫۳۰ - ۵٫۳۰ - ۷٫۳۰ - ۹٫۳۰

● **فریاد دهکده -** اکبر هاشمی - آپیك - سپهر نیا فردوسی (۳۵۷۸٤) پرسپولیس (۵۸۱۰۸۳) ۹-۱۱-۱-۳-۵-۷ ۹-ژاله (۳۰٤۱۲۰) میهن ۱۰-۱۲-۲-٤-۶-۸ ۸٫۳۰ داریوش المپیا (۶۵۷۹۸) ۱۲۱۰-۲-٤-۶-۸ماندانا (۷۹۹۸۲) ۲٫۳۰-٤٫۳۰ -۶٫۳۰-۸٫۳۰ شهناز ۱۰٫۳۰ -۲٫۳۰ -٤٫۳۰- ۶٫۳۰ -۸٫۳۰

● **بیمار قلابی-** رنگی- جری لوئیس- دین مارتین فری (۹۵۳۳۳۶) ۳ - ۵ - ۷ - ۹

● **هتل بین‌المللی -** رنگی - ریچاردبرتن - الیزابت‌تیلور تخت جمشید (٤۳۵۵۰) ۱۱- ۳- ۵- ۷- ۹

● **وایکینك‌ها -** رنگی - کرك‌داگلاس - تونی کورتیس مونت‌کارلو (۷۹۷٤۱) ۱۰٫۳۰ - ۲٫۳۰ - ٤٫۳۰ - ۶٫۳۰ - ۸٫۳۰

● **دو فرزند -** رنگی - راجندراکومار - سارابانو تهران (۳۸۱۶۵) ۱۱- ۱٫۳۰- ٤- ۶٫۳۰- ۹ تراس ۷٫۳۰- ۱۰

● **سنگام -** رنگی - راج‌کاپور - ویجنتی‌مالا نادر (۳۹۰۹۵) ۹ - ۱۲٫٤۵ - ٤٫۳۰ - ۸٫۳۰ مراد (۷۳۳۸۲) ۱۰ - ۱٫۳۰ - ۵ - ۸٫۳۰ دنیا (۳۳۸۱۲) ۹٫٤۵ - ۱٫۳۰ - ۵٫۳۰ - ۹ رامسر (۵۲۰۶۰) ۹٫٤۵ - ۱٫۳۰ - ۵٫۳۰ - ۹ کارون (٤۰۰۶۵) ۹ - ۱۲٫٤۵ - ٤٫۳۰ - ۸٫۳۰ فلور (۲۸۰۹۶) ۹٫٤۵ - ۱٫۳۰ - ۵٫۳۰ - ۹ جهان (۶۰۳۵۰) ۹- ۱۲٫٤۵ - ٤٫۳۰ - ۸٫۳۰

● **گربه جنگل - ۷ مبارز** البرز (۳۰٤۲۵۸) شروع یکسره از ۸٫۳۰ صبح

● **مردجان‌سخت -** رابرت‌لوجینا پردیس ۱۰٫۳۰ - ۲٫۳۰ - ٤٫۳۰ - ۶٫۳۰ - ۸٫۳۰

● **نورمن قهرمان -** نورمن‌ویزدم مشعل (۳۳۸۲۶)۱۰٫۳۰-۲-٤-۶-۸

● **مسافرت چارلی به قله‌قاف -** نمایش مخصوص کودکان تاتو کسری (۷۵۶۹۳۹)۵-۸ بعداز ظهر بکارگردانو مورین

● **دراکولا -** رنگی - کریستوفرلی پارك (۳۹۶۳۷) ۱۰٫۳۰- ۲٫۳۰- ٤٫۳۰- ۶٫۳۰- ۸٫۳۰

نمایشگاه داطا

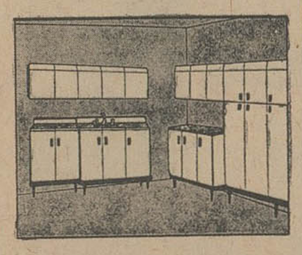

فقط یکبار مراجعه به نمایشگاه‌داطا کافی است که مشتری دائمی ماشده ودر راه پیشرفت اجناس این موسسه به سایرین با ما همکاری نمائید عباس آباد نرسیده بچهار راه فرح شماره ۲٤۹ تلفن ۶۲۷۲۷۹
۱-۲ آ-۱۲٤۸

برنامه حرکت اتوکارهای شرکت سهامی بی.بی.تی

شیراز ۵ونیم صبح٤ونیم و ۹بعداز ظهر اصفهان ۵ونیم و ۱۰۳۸ صبح۲و ۲

سالروزدرگذشت شاه فقید درشهرستانها

پریروز ، بمناسبت‌سالروز درگذشت اعلیحضرت فقید رضا شاه کبیر،ازطرف‌طبقات‌مختلف‌مردم مراسمی در شهرستانهای ایران برپاگردید . در این مراسم که روسای ادارات دولتی‌نیز شرکت داشتند از خدمات درخشان بنیانگذار ایران نوین بنحوشایسته‌ای تجلیل شدو تاجهای متعددگل بپای پیکره و تمثال شاه فقید نثار گردید.

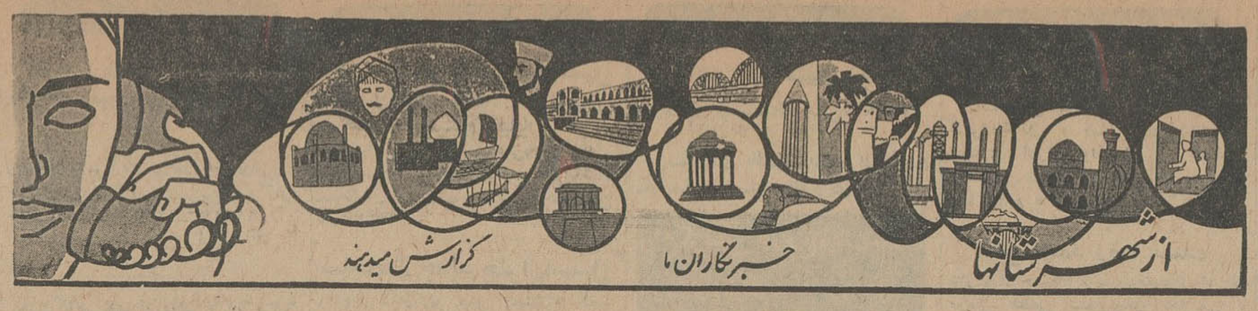

اتوبوس ماه عسل باهمکاری اطلاعات هفتگی تی‌پی‌تی

عروس‌وداماد‌های‌جوان‌در با شگاه‌سازمان‌رهبری‌جوانان برنامه‌های‌جالبی‌تماشانمود ندوخودنیز برنامه‌اجراء کردند

۴۰عروس‌وداماد‌تاج گل زیبائی نثارمجسمه شاه فقید کردند

سرنشینان اتوبوس ماه عسل، در دوصف منظم از هتل‌محل اقامت خود بمیدان ۲۴ اسفند رفتند وتاج‌گلی نثار پیکره رضاشاه‌کبیر کردند

● عروس وداماد‌ها فیلم دام نیمه شب رادرسینماسپاهان تماشا کردند

● بعروس کرمانشاهی که جواب مسابقه ۲۰ سئوالی‌را داده بود «پستانك» جایزه داده شد !

● در کارخانه کانادا درای وکارخانه روغن نباتی ناز هدایائی بسرنشینان‌اتوبوس ماه عسل تسلیم گردید

اینروز ها ، در اصفهان ، همه جا صحبت از اتوبوس‌ماه عسل و سرنشینان خوشبخت آن است زیرا برنامه‌های جالب تفریحی وشور انگیزی که برای آنها ترتیب داده شده از هر حیث جلب نظر مرد مرا کرده است ودراغلب خانواده‌های اصفهانی گفتگو از اتوبوس ماه عسل‌و برنامه های مختلف و متنوع آن در میان میباشد .

اینك جریان‌چهارمین روز اقامت کاروان ماه عسل در اصفهان‌طبق گزارش‌خبرنگار ما در این شهر باستحضار خوانندگان عزیز میرسد.

● تماشای نمایشنامه

ساعت ۸و نیم بعدازظهر پریروز چهل عروس و داماد به تاترسپاهان رفتند تا نمایشنامه جالب «تله» را تماشا کنند. هنگام ورود آقای علی صدر ی‌مدیر تاتر سپاهان‌به عروس و دامادهای خوشبخت خیر مقدم گفت و اقدام‌مجله اطلاعات هفتگی را در مورد تنظیم برنامه اتوبوس ماه عسل ستود و برای۴۰ عروس و داماد ارروی سعادت و کامرانی کرد. سپس نمایشنامه‌در چهار پرده اجراء گردید .باری هنرمندان چنان استادانه‌و قوی‌بود که تماشاگران را به تحسین واداشت.

● تشویق هنرمندان

در خلال پرده ها از عروس و داماد ها پذیرائی شد و در پایان هنرمندان مورد تشویق‌قرار گرفتند. آقای فیلی شیرازی از طرف‌عروس و داماد ها از مدیر و هنرمندان تاتر سپاسگزاری کرد . دراین هنگام‌پرده کنار رفت و هنرمندان برروی سن ظاهر شدند و عروس و داماد ها تا چند لحظه برای‌آنها کف زدند ابراز احساسات کردند. در ساعت ۱۱٫۴۰ عروس و داماد ها برای استراحت به هتلهای‌ساحل وسیروس‌رفتند.

● نثار تاج گل

ساعت ۸ صبح پریروز بمناسبت سالروزدرگذشت اعلیحضرت فقید رضاشاه کبیرسرنشینان اتوبوس‌ماه عسل از هتل محل اقامت خوددردو صف قرار گرفتند و بایك تاج گل زیبابسوی میدان ۲۴اسفند راه افتادند . این میدان مملو ازافسران ارشد ،درجه داران ، اصناف ، فرهنگیان و کارگران بودوهنگامی که بلندگواعلام کرد که اکنون ۴۰ عروس و داماد تاج گلی نثار پیکره رضاشاه‌کبیر میکنند همگی متوجه صف سرنشینان اتوبوس‌ماه عسل‌شدند. آقای مهندس پارسا استاندار و تیمسار سرتیپ رستگار نامدار فرمانده مرکز توپخانه اصفهان که در میدان‌حضورداشتند از این اقدام عروس و داماد ها اظهار خوشوقتی کردند.

● بازدید مدرسه‌وهنرستان

پس از نثار تاج گل ، کاروان اتوبوس ماه عسل وارد مدرسه‌چهار باغ (مدرسه‌سلطانی) شدو بقسمت های مختلف این یادگار دوران صفویه‌را مورد بازدید قرار داد . آنگاه از هنرستان هنر های زیبا بازدید بعمل آمد و قسمت های نقاشی ، قالی بافی ، مجسمه‌سازی زری بافی و کاشی سازی مورد توجه عروس و داماد ها واقع‌شدو آقای ابوعطامعاون‌هنرستان‌توضیحاتی داد.

● درکلیسا وکارخانه

سرنشینان اتوبوس ماه عسل سپس به کلیسای «وانك» واقع در جلفای‌اصفهان رفتند و از ان‌بازدید کردند .ساعت ۱۱٫۳۰در کارخانه کانادادرای حضور یافتند وقسمت های مختلف آنرا مورد بازدید قرار دادند . آقای حکیم مدیرشرکت خوش‌طعم در اصفهان‌ضمن‌پذیرائی از عروس و داماد هابهرزوج سه عدد ریرسیکاری زیبا اهداء نمود. سرنشینان اتوبوس ماه عسل ناهار را در چلوکبابی سلطانی حوراك بریان(بریانی‌اصفهان) صرف کردند وبعد باستراحت پرداختند.

● هدیه گرفتند

۴۰ عروس و داماد ساعت۴٫۳۰ بعدازظهر از کارخانه روغن نباتی ناز بازدید نمودند . در آغازآقای حاج محمدعلی معین امین مدیر کارخانه خوش‌آمد گفت و ازبرنامه اتوبوس ماه‌عسل‌ستایش کرد . سپس کارکنان کارخانه ازعروس و داماد ها پذیرائی نمودندو هنگام بازدید در هر قسمت آقای امین و متخصص کارخانه توضیحاتی‌دادند. در پایان بهر زوج ۲ عدد گلدان میناکاری ساخت اصفهان و دوجلد شرح حال حضرت محمد(ص) و حضرت علی(ع) و یك تقویم اهداء گردید.

● آرزوی موفقیت

ساعت شش ونیم بعدازظهر سرنشینان اتوبوس ماه عسل به‌باشگاه سازمان رهبری جوانان رفتند . ابتدا یکی از دوشیزگان ازطرف سازمان‌رهبری جوانان بیاناتی بدین شرح ایراد کرد:

«باعرض خیر مقدم وتشکر از طرف اعضاء هیئت‌مدیره باشگاه از حضور مهمانان گرامی ، آرزومندیم مسافرت شما بشهر ما در بر دارنده خاطراتی فراموش نشدنی و پایدارباشد . حضورشما خانم ها و آقایان محترم در بین جوانانی که در نهایت شوق وعلاقمندی محیط دوستانه و صمیمانه‌ای رادر این باشگاه بوجود آورده‌اند باعث‌خوشوقتی وسرافرازی است .خاصه‌ازآن جهت که می بینم‌گروه‌هموطنان عزیز خودرا که از شهر های مختلف کشور بکوشش مجله اطلاعات هفتگی‌درنهایت‌صمیمیت گرد هم جمع شده اند ودرواقع همبستگی آب وخاکی رانزدیك ترو مستحکم تر ساخته‌اند.امید ماا ینستکه اینگونه پیوستگی‌ها که لازمه زندگی است همچنان پایدارومستحکم باشدومابتوانیم در سایه مودت بسرحدی که ایده‌آل‌همگی است‌نایل آئیم . آرزوی موفقیت شماراداریم»

● برنامه های جالب

دراین هنگام برنامه های‌جالبی شامل دکلمه ، آواز ، لطیفه‌گوئی‌و قطعات فکاهی‌اجرا گردید و چنان‌در روحیه سرنشینان اتوبوس‌ماه‌عسل‌تاثیر گذاشت که آنها راوادار بهنرنمائی کرد. ابتدا رقص دسته جمعی کردی بوسیله چند زوج کرد اجراشد وبعد خانم هاشمی و چند تن از داماد ها برنامه‌های‌رقص‌یکنفری و آواز اجرا نمودند . این‌برنامه ها بقدری باشکوه ، جالب و هیجان انگیز بود که نه عروس وداماد و نه مدعوین واعضای باشگاه هیچیك حاضر بخروج از باشگاه نبودند !

● پستانك بعنوان‌جایزه

آنگاه مسابقه ۲۰سئوالی طرح شد وخانم مهری صندوقچی عروس کرمانشاهی برای پاسخ دادن به‌سئوالات انتخاب‌گردید خانم صندوقچی ضمن ایراد بیانات کوتاهی از مهمان نوازی اصفهانیها و اعضاء هیئت‌مدیره باشگاه قدردانی کرد . سپس سئوالات مطرح شد ودر سئوال شانزدهم خانم مهری‌صندوقچی پاسخ‌را که اتوبوس ماه‌عسل بود گفت‌و جایزه‌اش‌را دریافت داشت . هنگامیکه جایزه بازو معلوم شد که‌یك پستانك به خانم صندوقچی تعلق گرفته شلیك خنده از هر سوبرخاست و حضار شدیدا کف زدند و مجلس بیك پارچه هیجان و شور و ابراز احساسات‌تبدیل شد و این وضع نزدیك به‌نیم ساعت ادامه یافت .

● در سینما سپاهان

سرنشینان اتوبوس ماه عسل، پس از پذیرائی گرمی که به وسیله اعضای باشگاه از آنان بعمل آمد باشگاه را ترك‌گفتند و به‌سینما سپاهان جهت‌تماشای فیلم«دام نیمه‌شب» رفتند . ابتدا مدیر سینما بعروس و دامادها خیر مقدم گفت و پس از پخش صفحه های یار مبارك‌بادا»نمایش فیلم آغاز گردید .

سرنشینان اتوبوس ماه عسل پس از صرف شام باستراحت پرداختند تا خودرا برای شرکت دربرنامه های عالی تر و جالب تر آماده سازند ...

کامیونی درراه‌خرمشهر ـ اهواز آتش گرفت

کامیون وپانزده تن چینی‌آلات محمولهٔ آن‌بکلی ازبین‌رفت

خبرنگار ما در خرمشهر گزارش داد ، پریشب کامیون شماره ۱۸۳۶۷۲ کرمانشاه برانندگی سید علی آذرمی حامل پانزده تن چینی آلات که با سرعت از جاده خرمشهر ـ اهواز عبور میکرد ، در بین راه راننده متوجه شد که نیمی از کامیون مشتعل گردیده است . وی که از این واقعه سخت بوحشت افتاده بود ، با همان حال بطرف خرمشهر حرکت کرد و سرنشینان چند اتومبیل عبوری که شاهد این جریان بودند فورا موضوع را به پلیس راه و اداره آتش نشانی خرمشهر اطلاع دادند . پس از چند دقیقه پنج دستگاه‌اتومبیل آتش نشانی و عده ای مامور خود را بکامیون مزبور که غرق در آتش بود رساندند و با زحمت زیاد آتش را خاموش کردند .

براثر حریق ، کامیون و کلیه محمولات آن از بین رفت و در حدود هشتصد هزارریال خسارت وارد آمد ولی بکسی آسیب نرسید . فعلا علت حریق معلوم نیست و گفته میشود کامیون بیمه بوده است .

دانشجویان ایرانی مقیم عراق

از دفتر نمایندگی اطلاعات دررامسر بازدیدکردند

چندروز قبل‌عده‌ای از دانشجویان ایرانی مقیم عراق که‌در اردوی دانش‌آموزان هنرمند دررامسر شرکت کرده بودند از دفتر نمایندگی‌اطلاعات دیدن نمودند .

دانشجویان ایرانی مقیم عراق دراین بازدید ضمن اظهار خشنودی‌از خدمات فرهنگی واجتماعی موسسه اطلاعات گفتند : روزنامه اطلاعات درکلیه کشورهای خارجی حامی دانشجویان ایرانی است و ماخوشحالیم که موسسه اطلاعات درشهرستانهای ایران نمایندگی های آبرومندی چون دفترنمایندگی رامسر دارد. درعکس‌بالا دانشجویان ایرانی مقیم عراق درمقابل دفترنمایندگی اطلاعات دررامسر دیده میشوند .

بازدیداز ضریح مطهر حضرت ابوالفضل(ع)

این ضریح بوسیله چهار هنرمنداصفهانی ساخته‌شده‌است

پریروز ، آقای مهندس پارسا استاندار ، تیمسار سرتیپ رستگار نامدار فرمانده مرکز توپخانه ، چند تن از روسای ادارات دولتی و طبقات مختلف اهالی اصفهان در مسجد شاه این شهرستان حضور یافتند. واز ضریحی که بوسیله هنرمندان‌اصفهانی جهت‌مرقدمطهر حضرت ابوالفضل علیه‌السلام‌ساخته شده است دیدن کردند.

طبق گزارش خبرنگار ما در اصفهان این ضریح بدستورحضرت آیت‌الله حکیم بوسیله آقایان شکرالله صنیع‌زاده ، حاج حسین پرورش ، سید اسدالله خسروانی و احمد دیناری ساخته شده‌وهزینه آن نزدیك به سیزده میلیون‌ریال است . این مبلغ از طرف حضرت آیت‌الله حکیم‌و مردم خیراصفهان تهران‌وسایرشهرستانها تامین و پرداخت گردیده است . پس از بازدید آقای استاندار و تیمسار رستگار نامدار در باره ترجهات شاهنشاه بمسائل دینی و احیای هنر های ملی سخنانی‌ایراد کردند و مساعی هنرمندان اصفهانی را ستودند . ضریح مزبور مدت یك ماه در مسجد شاه بمعرض تماشای عموم گذاشته شده و سپس‌بکربلا حمل میگردد تا بر روی مرقد مطهر حضرت ابوالفضل‌علیه‌السلام نصب گردد.

مارد‌رآبگوشت!

خبرنگار ما در مرودشت گزارش میدهد چندروز پیش احمد کوه‌پیکر یکی‌ازاهالی مرودشت‌بهمسرش دستور داد که برای ناهار آبگوشت بار کند تا ضمن گردش و تفریح در خارج شهر با افراد خانواده‌اش آنراصرف نماید . وی پس‌از صدور این دستوربرای تهیه اتومبیل و سایروسائل ازخانه خارج گردید . همسر احمد مشغول‌جمع ـ آوری اثاثه‌شد و وقتیکه خواست ظرف آبگوشت را از روی چراغ‌خوراك‌پزی بردارد ودرجای دیگری خالی کندناگهان متوجه گردید که مار نسبتا بزرگی در داخل ظرف آبگوشت افتاده وپخته‌شده‌است!وی بمحض دیدن مار حالش بهم‌خورد و بیهوش بر زمین افتاد.... احمد میگفت:

اگر این حادثه شب اتفاق میافتاد بیشك همه ما مرده بودیم ! این خانواده از هفت‌نفر تشکیل‌شده‌است .

رضایت نداد وکشته شد

خبرنگار ما در مشهد مینویسد چند روز پیش بین حسین شرقی ومراد جهانی کارگران یکی از کارخانه های مشهد نزاعی رویداد وبراثر شکایت مراد ، حسین دستگیر و زندانی گردید.بدنبال این ماجرا دوبرادر باسامی حسین و اکبر زمانی که از دوستان‌حسین‌بودند از مرادخواستند که برای آزادی حسین رضایت بدهد و چون مراد زیر بار نرفت اورا بزور بگوشه ای خلوت کشاندند وبامشت و لگد بسختی مجروحش‌ساختند. مراد که بیهوش بود به بیمارستان سوانح انتقال یافت ولی براثر شدت جراحات معالجات موثر نیفتاد و درگذشت ، اکبر در همان محل واقعه دستگیر گردید و برادرش حسین که متواری شده بود روز بعد دستگیر شد و هر دو روانه زندان گردیدند . عکس بالا حسین و اکبر زمانی و حسین شرقی را نشان میدهد .

متهم بقتل

هنوز اعتراف نکرده‌است

قبلا اطلاع داده شدپروین‌غفاری همسر سابق فتح‌الله عفاری یکی از اهالی بندرپهلوی بقتل رسیده و فتح‌الله باتهام قتل دستگیر شده است. اینك خبرنگار ما در بندر پهلوی اطلاع میدهد هنوز فتح‌الله بقتل‌پروین اعتراف‌نکرده است . آقای معیر بازپرس دادسرای این شهرستان اظهار داشت .

ما از روی قرائن میدانیم که پروین‌بوسیله شوهر سابقش کشته شده است و آنچه مسلم میباشد وبرای روشن شدنش فعالیت‌میشود انگیزه قتل‌است.

برنامه تلویزیون ایران

فرستندهٔ آبادان

پنجشنبه ـ ۷ر۵ر۱۳۴۴

ساعت ۶ـ موسیقی با تصویر
ساعت ۶٫۳۰ ـسلام شاهنشاهی و اعلام برنامه
ساعت ۶٫۳۲ـدرس انگلیسی
ساعت ۷ ـارکستر تماد
ساعت ۷٫۳۰ـخانواده‌بلدون
ساعت ۸ ـ موسیقی‌ایرانی
ساعت ۸٫۳۰ ـ اخبار
ساعت ۸٫۴۵ ـبونانزا
ساعت ۹٫۳۰ ـ بیست‌سئوالی
ساعت ۱۰ ـخبر
ساعت ۱۱ ـ پایان برنامه

در ٤ کیلومتری تخت جمشید

یك مجسمه دیگر کشف شد

خبرنگار ما در شیراز گزارش میدهد: چند روز پیش دونفر مقنی هنگامی که در قریه کناره مرودشت واقع در ٤ کیلومتری تخت جمشید مشغول لایروبی چاهی بودند بیك سرستون و مجسمه سرگاو برخوردند . جریان باداره باستانشناسی فارس اطلاع داده شد ومجسمه به موزه تخت جمشید حمل گردید تا در آنجا نگهداری شود .

در عکس بالا مجسمه‌مزبور دیده میشود .

۳ حادثه در هیو

*کودك ۱۵ ساله‌ای بنام محمد حسین ساسانی نژاد فرزند احمد ساکن شلمزار از توابع هیو از بالای درخت توت سقوط کرد و مجروح شد . وی به بهداری‌منتقل وبستری گردید .

*دوشیزه مهری عصمتی ۱۲ساله فرزند محمود که از تهران به شلمزارآمده‌بود هنگام خوردن‌توت ازبالای درخت سقوط کرد . وی که بشدت مجروح شده‌بود جهت معالجه به بهداری انتقال‌یافت.

*طی نزاعی که بین نظرداوری ۱۴ساله ساکن‌دهکده‌خواجه‌جمال‌ـ الدین و عزیز کوهکن ۱۵ ساله ساکن شلمزار هیورویدادعزیز از ناحیه‌چشم بشدت‌مصدوم‌گردید . و به بهداری منتقل‌شد.

بلای‌جان‌دزدها، گریبانگیر صاحبخانه‌شد!

چالوس

مردپنجاه ساله ای بنام «علی حسینیان» پیشه‌ور ساکن چالوس برای اینکه دزد وارد خانه اش نشود چند رشته سیم برق روی دیوار خانه نصب کرده بود و هر شب ساعت ۱۲ با زدن کلید مخصوص‌برق را در سیمها جریان میداد و ساعت ۵ صبح جریان برق را قطع میکرد .

خبرنگار ما در چالوس مینویسد پریشب علی حسینیان که لباسهایش را شسته و در حیاط پهن کرده بود برای جمع کردن آنها بحیاط منزل رفت ولی غفلتا با سیمهاکه‌برق‌درآن جریان داشت برخورد کرد و براثر برق گرفتگی نقش برزمین‌شد با اطلاع جریان بشهربانی ، مامورین باتفاق یکنفر پزشك بمحل وارد شدند ولی علی حسینیان جان سپرده بود وجواز دفن بنام وی صادر گردید .

اهالی

*در زابل

سپاهی دانش غلامعلی شاهی مامور خدمت در روستای‌خراشادی باهمکاری اهالی خدمات‌زیررا‌انجام داده‌است.

۱ـ تسطیح و مرمت ۳ کیلومتر جاده.

۲ـ تهیه زمین جهت ساختمان دبستان و حمام دهکده

۳ـ حفر چند حلقه چاه‌مستراح بهداشتی‌ومراقبت در نظافت کوچه ها و معابرعمومی

٤ـ آوردن پزشك برای مداوا ومعالجه بیماران دهکده.

*درتفرش

اداره آموزش و پرورش گزارش میدهد که سپاهی دانش اصغر عابدی آموزگار قریه نوده حاج توانسته است اقدامات زیر راانجام دهد.

ساختن حمام بهداشتی شن‌ریزی محوطه دبستان ،تهیه‌وسائل ورزش تهیه ۱۷ دست روپوش‌دخترانه‌برای محصلین ، تشکیل جوخه‌پیشاهنگی ورفع‌اختلافات‌محلی

*در لنگرود

سپاهی دانش حسن کشتکارمامور روستای‌سرچشمه در مدت‌ماموریت خود توانسته است اقدامات زیررا انجام‌دهد:

تهیه زمین بمساحت ۱۱۰۰ متر مربع برای ساختمان دبستان ـ احداث ٦ کیلومتر راه فرعی ـتهیه ۵۲ تخته سنك مستراح‌بهداشتی . تهیه‌میز و نیمکت برای دانش ـ آموزان ـ تعمیر مسجد وغسالخانه وتنظیف معابر عمومی ـ تهیه لام خون ـ ایجاد ۲۰ دهنه پل‌درمسیر راه و همچنین رفع اختلافات‌داخلی بین اهالی

چهارصدهزار «الکلی» در جهان

• دو هزارتن معتاد به الکل نخستین کنگره خودرا تشکیل دادند

ده هزار نفر از معتادین بالکل از چندین کشور مختلف جهان در تورنتو (کانادا) کنگره‌ای تشکیل دادند ، هدف از تشکیل این مجمع آن بود که چهارصد هزار نفر الکلی های ۹۰ کشور جهان دریابند که اتحادیه الکلی ها میتواند آنها را در نجات از شر بیماری مشروبخواری کمك کند .

«رئیس هیئت نمایندگی فرانسه» مرد چهل ساله‌ای بودبنام فیلیپ که صاحب سه فرزند میباشد .

بدنیست بدانید که تعداد مردان الکلی چهار برابر زنان مبتلا میباشد . دراینجا سرگذشت یك بیمار مبتلا بالکل را بنام «کات» می - خوانید .

سرگذشت تاثر انگیز او ازآن چهار صد هزار نفر مشابهین او نیز میباشد . کات امریکائی سرگذشت خود را با صدائی که از هیجان میلرزید برای‌شرکت کنندگان در کنگره نقل کرد :

- من بخاطر اعتیاد بالکل سه فرزند خود را از دست داده‌ام .

مادرم وقتی که هفت‌سال داشتم مرد و من با پدرم‌که او رامی پرستیدم تنهاماندم. او هرشب قبل از شام یك جام «مارتینی» مینوشید .

موقعی که‌بسن ۱۲سالگی رسیدم چون دیگر خودم را بچه نمیدانستم در نوشیدن مارتینی با پدرم همگام‌شدم.

خیلی ها الکل را بخاطر احتیاج مینوشند ولی من از طعم و مزه آن لذت‌میبردم.

موقعی که‌وارد دانشکده شدم یك الکلیك حسابی بودم و چون چند بار مست کرده بودم از آنجا بیرونم کردند .

درآن موقع فقط ۱۹سال داشتم (او حالا ٥٦ سال‌دارد) حالا دیگر آزاد بودم که هرچه دلم میخواهد مشروب بخورم بخصوص که پدرم پول کافی‌دراختیارم‌میگذاشت.

حتی موقعی که در یك پلاژ باشوهر آینده‌ام برای‌اولین‌بار ملاقات کردم مست بودم .

او مردی ثروتمند بود و زندگی مجللی برایم تهیه کرد. ولی من‌آنقدر بدمستی کردم که شوهرم مجبورشد مرا ترك کند و بعد از طلاق بیشتر در دام شراب فرورفتم.

حالا دیگر فرزندانم راهم از دست داده بودم . و یك روز هم مست پشت فرمان اتومبیلم نشسته‌بودم‌بااتومبیل دیگری تصادف کردم و سه نفر سرنشین آنرا کشتم و بده سال زندان‌محکوم شدم.

ده سال در پشت میله ها گذشت و بعد وارد اتحادیه الکلی ها شدم تا بلکه بدین وسیله از این مصیبت‌رهائی یابم .

در زندان برای پیدا کردن الکل حتی دست بدزدی هم میزدم .

کات با چشمانی اشك آلود گفت :

- ده سالست‌که فرزندانم را ندیده‌ام .پدرشان به آنها گفته که من مرده‌ام .

ژزف‌کسل نویسنده‌معروف فرانسوی ضمن یك رپرتاژ که در سال۱۹٦۰ درفرانسه منتشر شد مردم این کشور را با اتحادیه الکلی ها که هدف آن مبارزه با الکل می باشد آشنا کرد .

در آن موقع فقط ٥نفر فرانسوی عضو این اتحادیه بودند و حالا پانصد نفر .

فرانس سوآر

« اسمیت» قهرمان باقیماند

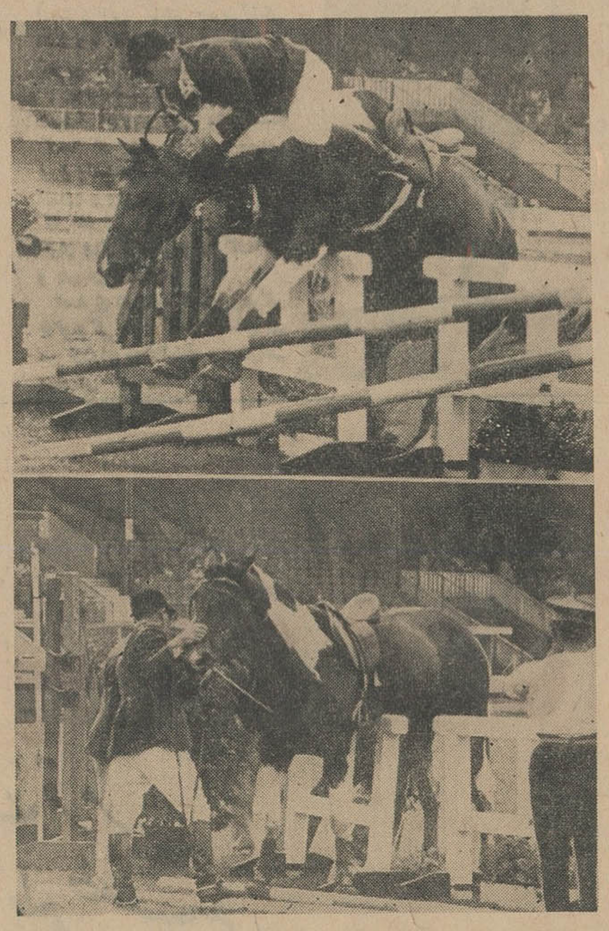

در مسابقه بزرك اسب سواری که درلندن برپا گردید «هروی‌اسمیت» قهرمان سوارکار انگلیسی از خطر بزرگی جان سالم بدر برد: اسب «هروی اسمیت» نتوانست به هنگام پریدن از روی مانع تعادل خود را حفظ کند معذلك همچنان عنوان قهرمان اسب سواری انگلستان را برای «هروی اسمیت» حفظ کرد .

این عکس دو صحنه از این‌حادثه رانشان میدهد .

عکس از خبرگزاری فرانسه

پزشك ومادر آینده درارتفاع ده هزار متری بودند اما نه دریك هواپیما

عبور از پنج قاره

برای‌اولین‌بار نوزادی در ارتفاع ده هزار متری و بر فراز اقیانوس اطلس بدنیا آمد . درحالیکه پزشك از هواپیمای دیگری دستورات لازم را به هواپیمای حامل زائو میداد . خانم «هلگا» که آلمانی است هنگام مسافرت با هواپیما در فرانکفورت به‌نیویورك درمیان‌راه ناگهان‌احساس درد کرد . در هواپیما هیچکس که از طبابت یا زایمان اطلاعی داشته باشد وجود نداشت بر اثر تماس رادیوئی معلوم‌شد که دریك‌هواپیمای دیگر که همان مسیر را طی می‌کند پزشکی وجود دارد.

این پزشك بوسیله رادیودستور های لازم برای انجام زایمان خانم هلگا را بیکی از کارکنان هواپیما دیکته می کرد واو هم‌توانست با اجرای این دستور ها فرزند مسافر را براحتی بدنیا آورد .این نوزاد یك دختر زیبا و کوچولوست .

دیلی اکسپرس

از شما چه پنهان

● **بن : ۱۰۰ میلیارد زنبور عسل**

* توجه محافل اقتصادی کشورهای مختلف روز بروزبزنبور عسل بیشتر میشود .

هم‌اکنون در آلمان غربی صد میلیارد زنبور عسل وجوددارد که سالی ۱٥ میلیون تن عسل تولید میکنند . و این مقدار فقط ٦۰ درصد احتیاج کشور راتامین‌مینماید.

● **واشنگتن : رنك مو مهمترین اختراع**

* دکتر فن براون پدر موشك های امریکا در یك‌مصاحبه خصوصی اظهار عقیده کرد که بنظر او مهمترین اختراع قرن بیستم تهیه رنك مو برای خانم‌هابوده‌است!

● **نیویورك : قرائت درآب**

* یك کتابفروش نیویورکی با چاپ کتاب های پلیسی شناور رکورد فروش را بدست آورده ،این‌کتاب هاروی کاغذ «ضدآب» چاپ میشوند و از آب سبکتر هستند . بدین ترتیب میتوان در حین شنا براحتی بمطالعه آنها پرداخت .

● **پاریس : ۲۸ میلیون حساب پس‌انداز**

*در فرانسه ۲۸ میلیون پس‌انداز در بانك ها وجود دارد . یعنی برای دو نفر فرانسوی یك حساب .

مجموع سپرده فرانسوی ها در صندوق های پس اندازبالغ بر صد میلیارد تومان میشود .

مطبوعات‌جهان

مطیل

نوشته : احمد احرار

-۹۰-

-اما این مبارزه قدرت برای مملکت گران تمام‌شد. کوروش و بسیاری دیگر از مردان این سرزمین هلاك شدند ... حتی زن‌وفرزند بیگناه من‌نیز ازآسیب این مبارزه درامان نماندند ... آه که چقدرما فراموشکار هستیم ، مادر !

پاریزاتیس جواب داد:

-پسرم !سرنوشت یك‌مبارزه چیست ؟...پیروزی یاشکست!مردان بزرك آفریده میشوند تابرسر داعیه‌های بزرك باهم ستیز کنند وچون از دوحریف فقط یکتن میتواند پیروز شود، سرنوشت قهری دومی جز شکست نیست . شکست نیز یعنی مرك واگر مرد شکست خورده‌ای ن بزندگی بدهد مثل آنست که رنج مرك را برای عمری برتن خود خریده است . من از مرك‌کوروش بعنوان یك مادر متاسفم ولی‌بعنوان مادرشاه نمیتوانم متاسف باشم زیرا او دشمن شاه بود واگر زنده میماند قدرت توهمیشه متزلزل بود. درمملکت یکنفر باید سلطنت‌کند ودیگران فرمان ببرند .مردم نیز از کسی فرمان میبرند که در لیاقت وقدرت او تردید نداشته باشند ... بگذار پسرانت بمبارزه لیاقت مشغول شوند وتخت وتاج خودرابکسی بسپار که لیاقتش از دیگران بیشتر است !

اردشیر ، باخشم‌ازجا برخاست ودر حالیکه مادرش را ترك‌میگفت بانك زد :

-هرگز !هرگز اجازه نخواهم داد که فرزندانم مثل جانوران‌وحشی همدیگر را پاره‌پاره کنند. پیش از آنکه‌کسی بخواهد برای تصاحب تخت وتاج‌مبارزه کند من خود در اینباره تصمیم خواهم گرفت .

وقتی شاه از کاخ‌خارج‌شد، پاریزاتیس بلافاصله برای ملاقات آتوسا عازم شد تا اورا برانگیزد که ازتصمیم‌شاه جلوگیری کندو ضمنا اوخوس را نیز از آنچه میان او واردشیر گذشته بودآگاه ساخت‌و باو هشدار دادکه شاه برای تعیین ولیعهدمصمم گشته است.

امانه وسوسه آتوسا، نه تمهیدات اوخوس ونه مخالفت پاریزاتیس هیچکدام اردشیر را از تصمیمی که گرفته بود بازنداشت . اوکه خود طعم تلخ اختلاف برادران رابرسر تصاحب تخت وتاج چشیده بود بهیچ ترتیب حاضر نبود اجازه دهد که میان پسرانش اختلاف آغاز شود واز همینرو ، داریوش را بعنوان ولیعهد خویش نامزد کرد.

مراسم تعیین ولیعهد ، براساس سنت‌ها انجام گرفت ودر حالیکه مادر وهمسر وسایر فرزندان شاه بسختی دلگیر بودند، میان شوروهلهله مردم اردشیر پسر ارشد خود را بنام ولیعهد کشور برگزید و اجازه‌داد که گوشه کلاه خودرا باپر شتر مرغ بیاراید.

اما، بخلاف انتظار کسانیکه انتظار داشتند باتعیین ولیعهدبدسته بندیها واختلافات داخل دربار خاتمه پیدا کند حادثه‌ای که روز معرفی ولیعهد بوقوع پیوست این امید را از میان برد وتخم کینه‌ها وعداوتهای تازه‌ای که در طرفین آن شاه وولیعهدقرارداشتند، در زمین غرس‌گشت.

سنت‌های پارسی اجازه میداد کسی که بجانشینی مقام سلطنت تعیین میگشت ، از شاه تقاضای چشم روشنی کند واز همینرو هنگامیکه اردشیر در معبد آناهیتا، بدست خود گوشه کلاه پسرش داریوش‌را زینت داد وموبدان سرودهای مقدس خواندند وداریوش رسما بمقام ولیعهدی برگزیده شده پدر وپسر در مقابل بزرگان پارس قرار گرفتند وپدر دست‌پسر را بدست گرفته ،بصدای بلند گفت:

-اینك پسرم داریوش راکه از دودمان شاهنشاهان بزرك شماست بنام وارث تخت وتاج اعلام میدارم وبرای او، فره‌ایزدی آرزو میکنم .

بزرگان پارس همگی بعلامت بیعت سر فرود آوردند وداریوش بدست پدرش بوسه داد. آنگاه اردشیر بتخت نشست وداریوش راکه درمقابل وی ایستاده بود مخاطب قرار داد:

-پسرم! بنابه‌آئین پاك نیاکان خود ،از ماچیزی بخواه ، اهورامزدا راگواه میگیرم که هرگاه تفویض آنچه تو بخواهی در قوه وقدرت‌انسان مثل من باشد از فراهم ساختن آن برای‌تو کوتاهی نخواهم داشت.

حاضران همگی سرکشیدند وبه‌لبان داریوش چشم دوختندتاببینند هدیه‌ای که ولیعهد بعنوان چشم روشنی از پدر خود طلب میکند چه خواهد بود. این لحظه ، از هیجان انگیزترین وحساس‌ترین لحظات مراسم انتخاب‌ولیعهد بودوپس‌از آنکه‌شاه ،تقاضای ولیعهدرامی‌پذیرفت مراسم پایان می‌پذیرفت وبارعام آغاز میشد.

داریوش ، در حالیکه پریده‌رنك بنظر میرسید در مقابل شاه زانو زد وبصدای بلند گفت:

-پدر!من «آسپازی»را میخواهم ...

این کلمات مثل شلاقی در گوش معبد طنین افکند. بزرگان پارسی حیرت زده ورنك پریده بی‌اختیار نگاهشان متوجه شاه گشت که از روی‌تخت برخاسته باخشمی آمیخته بحیرت در چهره پسرش مینگریست . درحالیکه داریوش همچنان زانو زده و دیدگان خودرا بزمین دوخته بود.

تجدید آگهی مناقصه ساختمان مرکز تلفن خودکار اکباتان

شرکت سهامی تلفن ایران آگهی مناقصه ساختمان مرکز تلفن خودکار اکباتان را بشرح زیر تجدید مینماید .

۱- موسسات وشرکت های ساختمانی که صلاحیت مالی و فنی آنها مورد تائید این شرکت قرار گرفته‌و برای آنهادعوتنامه صادر شده است میتوانند ازتاریخ ۹ر٥ر٤٤ لغایت ۱۸ر٥ر٤٤ بدفتر اداره ساختمان شرکت واقع در خیابان شاه کوچه لاله ساختمان مرکزی شرکت سهامی تلفن ایران مراجعه نموده اسناد و مدارك وشرایط مناقصه را در مقابل پرداخت مبلغ‌پنج هزار ریال دریافت و حداکثر تا آخر وقت اداری روز ۲۳ر٥ر٤٤ پیشنهاد های خودرا باتوجه کامل بشرایط عمومی و خصوصی مندرجه دردفترچه مشخصات وهمچنین شرایط مناقصه وخصوصا مدت قرارداد که بامضای شرکت کننده درمناقصه رسیده باشد در دوپاکت طبق ماده سوم شرایط لاکو مهر شده تسلیم اداره دفتر کل شرکت بنمایند .

۲- مدت قرارداد از تاریخ تحویل محل ساختمان ده ماه تعیین می گردد .

تبصره۱- مدت فوق بادرنظر گرفتن مدت لازم برای تخریب می باشد .

تبصره ۲- شرکت هائی که در مناقصه قبلی مدارك مذکور را خریداری نموده‌اند و پیشنهاد خود را درراس موعد تحویل ننموده‌اند میتوانند ازهمان مدارك دراین مناقصه استفاده نمایند مشروط برآنکه مدت آن بشرح ذکر شده دربالا تغییرداده شود.

تبصره۳- شرکت هائی که در مناقصه قبلی شرکت نموده و مدارك خودرا ارائه داده‌اند میتوانند بدفتر اداره ساختمان‌مراجعه و برك پیشنهاد را بطور مجانی دریافت و پیشنهاد خود را درراس موعد مقرر ارائه نمایند .

۳- چنانچه پیمانکار بتواند زودتر از موعدمقرر در این‌آگهی کاررا انجام وپایان و آماده تحویل نماید بازاء هر روز تسطیح درکار مبلغ پنج هزار ریال بعنوان جایزه پرداخت خواهد شد .

٤- چنانچه پیمانکار نتواند کاررا درموعد مقرر آماده تحویل نماید بازاء هر روز تاخیر مبلغ ده هزار ریال بعنوان جریمه از مطالباتش بنفع شرکت سهامی تلفن ایران کسر خواهد شد .

تبصره ٤- این ماده جایگزین مبلغ ذکر شده در ماده ۳۸ دفترچه شرایط عمومی خواهد بود .

پیشنهاد های واصله روز ۲٤ر٥ر٤٤ ساعت ۱۰ صبح باز و قرائت خواهد شد. حضور پیشنهاد دهندگان و یا نماینده مجاز آنها در کمیسیون مناقصه آزاد است . الف ۳۰۹۹

۱-۲ شرکت سهامی تلفن ایران

سابنا - شرکت هواپیمائی جهانی بلژیك - تنها شبکه هواپیمائی جهانی که مرکز آن در بروکسل یعنی در قلب بازار مشترك مستقر میباشد

وین

پایتخت دختدان کشور اتریش-شهری سرمست ازشادی ولذت‌های زندگی - شهری که در تمام مدت سال سیاحان و جهانگردان رابخودجلب میکند. شهری که‌حتما باید ببینید چون هما تندشهر خویش‌در این شهر نیز غریب نیستید.

از دوازدهم فروردین ٤٤ - هواپیمائی سابنا - از تهران دو بار در هفته پرواز مستقیم به‌وین خواهد داشت افتتاح این خط مستقیم سوای اهمیت خاص خویش وسیله ارتباطی است با خطوط دیگر سابنا در وین بمقصد : سویس - آلمان و کشورهای اروپای شرقی

دوشنبه و پنجشنبه هر هفته پرواز مستقیم از راه استانبول . آتن وین به بروکسل انجام میگیرد . پروازهای سابنا بمقصد کلیه شهرهای بزرك اروپا - کانادا ایالات متحده آمریکا و مکزیك از بروکسل شروع میشود . سایرروزهای هفته ازشهرهای دیگرمانند بیروت تل‌آویو وآتن میتوانید با سابنا پرواز نمائید

SABENA

BELGIAN World AIRLINES

با آژانس مسافرتی خود یا سابنا شماره ٤۸ خیابان رویلا تلفن ٦٨٥۱٥ - ٤۱۲٥۷ در مورد مسافرتی که در پیش دارید مشورت‌نمائید

ب . براون اینتر ناشنال آ . ك .

مقیم زوریخ در سوئیس صاحب اختراع راجع به «ظرف مخصوص گرفتن ونگاهداشتن مایع‌های بیولوژیك» که در ایران تحت شماره ۲۸٥۰ به‌ثبت رسیده است اجازه بهره‌برداری از اختراع مزبور رابه اشخاص ذینفع عرضه مینماید جهت کسب اطلاع بیشتر بدفتر وکالت‌ر. آقابابیان - خیابان نادری کوچه نوبهار مراجعه شود.

آگهی مناقصه ساختمان مرکز تلفن خودکار تهران شرق

شرکت سهامی تلفن ایران ساختمان مرکز تلفن خودکار تهران شرق را بمناقصه میگذارد. موسسات و شرکت های ساختمانی که صلاحیت مالی‌و فنی آنها مورد تائید این شرکت قرار گرفته و برای آنها دعوتنامه صادر شده است میتوانند از تاریخ ۱۱ر٥ر٤٤ لغایت ۲۰ر٥ر٤٤ بدفتر اداره ساختمان‌شرکت واقع در خیابان شاه کوچه لاله ساختمان مرکزی شرکت سهامی تلفن ایران مراجعه نموده اسناد و مدارك و شرایط مناقصه را درمقابل پرداخت مبلغ پنج هزار ریال‌دریافت و حداکثر تا آخر وقت اداری روز ۳۰ر٥ر٤٤ پیشنهاد های خودرا باتوجه کامل بشرایط عمومی وخصوصی مندرجه‌در دفترچه مشخصات‌وهمچنین شرایط مناقصه که‌بامضای پیشنهاددهنده درمناقصه رسیده باشد در دوپاکت طبق ماده سوم شرایط لاکو مهر شده تسلیم اداره دفتر کل شرکت بنمایند .

پیشنهاد های واصله روز ۳۱ر٥ر٤٤ ساعت۱۰ صبح باز وقرائت خواهد شد .

حضور پیشنهاد دهندگان ویا نماینده مجاز آنها درکمیسیون مناقصه آزاد است . الف ۳۰۹۸

۱-۲ شرکت سهامی تلفن ایران آ-۱٤٥۲۸

آگهی موسسه تربیت مدیر

امتحانات ورودی دوره لیسانس آموزش ابتدائی موسسه‌تربیت مدیر روز شنبه ششم شهریور ماه ٤٤ انجام خواهد شد واجدین شرایط ازمیان فارغ‌التحصیلان دوره یکساله مدیریت که اسامی آنان قبلا اعلام شده باید ساعت ۷½ صبح روز مزبور بادردست داشتن کارت تحصیلی درمحل سازمان تربیت معلم وتحقیقات تربیتی حاضر باشند . الف ۳۱۰۰

۱-۳ سازمان تربیت معلم و تحقیقات تربیتی

آگهی مناقصه شماره ۱۰ر٤٤ شرکت سهامی تلفن ایران

شرکت سهامی تلفن ایران یکصد عدد صندلی گردان طبق نمونه موجود در اداره تدارکات شرکت سهامی‌تلفن‌ایران تحویل تهران انبار شرکت سهامی تلفن ایران واقع در خیابان‌خانی‌آباد (سرپل راه‌آهن) را از طریق مناقصه خریداری مینماید داوطلبان شرکت در مناقصه باید باداره تدارکات شرکت سهامی تلفن ایران واقع در خیابان شاه کوچه لاله مراجعه و اوراق شرایط معامله‌و نمونه قرارداد را دریافت و امضاء نموده همراه پیشنهاد های خود باتوجه کامل بمندرجات اوراق مزبور برابر مقررات تاآخر وقت اداری روز دوشنبه هجدهم امرداد ماه ۱۳٤٤ به‌اداره دفتر کل شرکت سهامی تلفن بنشانی بالا تسلیم ورسید دریافت نماید .

پیشنهاد های واصله در ساعت ده صبح روز سه‌شنبه نوزدهم امرداد ماه ۱۳٤٤ بازو قرائت خواهد شد حضور پیشنهاددهندگان و یا نماینده مجاز آنها درکمیسیون‌مناقصه آزاد است.الف۳۰۸۳

شرکت سهامی تلفن ایران

۱-۲ آ-۱٤٥۳٤

تفسیر ورزشی

فوتبال ما

بازی های سه جانبه در تهران و بخصوص درخشش فوتبالیست های ما در بازی با تیم پاکستان و هوشیاری زیرکانه آنان در مقابله باتیم ملی ترکیه که‌در سطح بالاتر قرار دارد یکبار دیگر مردم را متوجه جنبش فوتبال در کشورما کرد. اهمیت ورزش جهانی فوتبال‌از چندسال پیش در کشور ما روشن شده واکنون شما در هر محله و کوچه‌ای که قدم بگذارید نام تیم محلی فوتبال را بر در و دیوار می بینید که رقیبان را بمسابقه دعوت کرده‌است این موضوع بخصوص از آن جهت موجب خوشبختی‌است که‌تربیت بدنی‌ایران کوشش برای‌همگانی کردن این ورزش‌و سایرورزش هابعمل‌نیاورده و مردم خود به استقبال این ورزش شتافته‌اند.

اکنون وظیفه سازمان های ورزشی‌ماست‌که از این‌استقبال وجنبش استفاده کرده وخاصه نوجوانان علاقمند به‌فوتبال رااز طریق کمك‌های کوچکی نظیر دادن توپ تسطیح زمین های محل بازی تشویق نموده و زمینه بوجود آمدن تیم های قوی رادر کشور فراهم آورد.

دراینجا لازمست که ماتوجه انجمن های محلی را هم باین مسئله جلب‌کنیم‌که‌درجلسات خود ضمن مذاکره در باره احتیاجات محل ، برای ورزش نوجوانان و بخصوص تهیه‌محل وزمین مناسبی جهت تیم های محلی فوتبال همتی به خرج بدهند بخصوص اکنون که متاسفانه جوانان‌به علت‌نداشتن وسایل تفریحات سالم ، اغلب بسوی تفریحات ناسالم کشیده میشوند ، تهیه وسایل ورزش مخصوصا تهیه زمین برای تمرینات ورزشی‌وفوتبال‌میتواند آنها را بسوی تفریحات سالم رهبری کند

بسکتبال

قهرمانی باشگاه‌ها

دنباله‌مسابقات بسکتبال‌قهرمانی باشگاه های تهران انجام شد و نتایج زیر بدست آمد .

شاه عزیز بادیهیم بنفع‌شاه‌عزیز. تاج با شاهین ۶۳ به ۵۴ بنفع‌تاج. تاجیك با داریوش ۳۰ به ۲۹بنفع تاجیك .

بوکسورهای تهران

که در مسابقات قهرمانی کشور شرکت‌خواهند کرد

دانیالیان — یونانی — ملك‌لو — صحفی

طالبی — غلامی — واعظ پور — آتون

هویت دوست — ساسانی — فتحیان پور

کشف تازه

این مرد غول آسا باعضلات پیچیده و اندام سنگین از خرم آباد بتهران آمده است - تا با پهلوانان‌نیرومندی‌که چون‌اودر وزن‌هشتم‌کشتی بمبارزه‌آمده‌اند روبرو شود . او به نیروی خود اعتقاد دارد ، به کشتی علاقمند است ، و همه شرایط برای اینکه بتواند بر سکوی پهلوانی قرار گیرد در او جمع است و میگوید : من خوب‌میجنگم وآینده‌ازآن من است .

قهرمان سنگین وزن جدید ما جوانی است که ۱۰۶ کیلو وزن‌و۲۱ سال سن داردخنده‌رو است وهمه درآمدش برای‌تغذیه جثه سنگینش بکـــار میرود ، وقتی برای صرف ناهار وارد رستورانی میشود تمام توجهش به ذخیره غذائی رستورانست چه میترسد رستوران‌نتواند یکوعده غذایش را تامین کند !

جثه سنگین ، و گردن‌قطور او باعث میشود که گاهی‌عابرین به اوچپ‌چپ نگاه کنند اما او آنقد رمهربان‌وخنده‌رواست‌که در چند ثانیه مخاطب خود را مجذوب میکند .

فدراسیون کشتی درلرستان

فدراسیون کشتی که هیئت هائی برای یافتن آدمهای‌سنگین وزن‌بسراسر شهرستانهافرستاده او را در خرم‌آباد کشف کرده است و این کشف جدیدکشتی حالا زیر نظر مربی تیم ملی به تمرین مشغول است .

محمدحسن اصغری میگوید: همیشه آرزویم این بوده است کـــه در روی تشك کشتـــی نیرو واستعداد خداداده‌ام رابکار اندازم و وقتی از من دعوت شد که بتهران بیایم فـــورا مغازه خوار وبار فروشی‌ام را گذاشتم و بتهران آمدم .

اصغری در باره تشکیل‌زندگی خانوادگی خود گفت : حالابرای من ازدواج زود است ، میخواهم پهلوانی کنم .

عریضه سرگشاده

پیشگاه مبارك بندگان اعلیحضرت همایون شاهنشاه ارواحنا فداه

شهرداری ابهر بدون اعلام واطلاع قبلی خرده مالکین وزارعین باید دست داشتن دوقطعه نقشه سیل برگردان ابهر بوسیله مقاطعه کار بدون توجه بمصالح زارعین وکم خرج بودن نقشه بعدی بوسیله بولدوزر وعمله به‌باغات وقلمستان وگندم ولوبیای‌نارس فدویان حمله‌نموده وبرای چند روز مهلت هم حاضر شدیم پس از درو اقدام نمایند بعرایض این بندگان توجهی نشده تمامی محصول سیفی وشنفی وباغات را از بین برده وطبق نامه شماره ۸۶۵- ۲۳ر۳ر۴۴ استان مرکز برای تهیه وتامین اعتبار پرداخت غرامت توجهی ننموده وبرخلاف منویات ملوکانه بخواسته کشاورزان توجه ننموده وباوارد نمودن‌سیصد هزارتومان خسارت‌بزارعین بعمل خود ادامه داده وفعلا نیز مشغول تخریب واز بین بردن محصول هستند استرحاما استدعای عاجزانه این است او امر ملوکانه شرفصدور یابد که بعرایض فدویان رسیدگی ومانع ضرر وزیان چندنفر اشخاص صغیر وزارع شده وبرای پرداخت غرامت املاك ومحصول اقدام‌عاجلی فرمایند.

جان نثاران :پرویز اعلائی -حیدر مقیمی - رضا حاجیخانی -صالح اعلائی

آ-۹۸۸۳

ورزشی

کلاس داوری کشتی

فدراسیون کشتی کشور جهت‌تکمیل کادر داوری کلاسی‌ازاول‌شهریورماه بمدت‌یکماه‌در تهران‌تشکیل‌خواهدداد

شرکت در این کلاس برای کلیه افراد علاقمند به کشتی در صورتی که اطلاعاتی در این رشته داشته باشند آزاد است .

تعداد پنجاه نفر که از عهده‌امتحانات مربوطه برآیند پس‌از آزمایشات‌لازم بدریافت‌دیپلم داوری نایل و ازمزایای آن استفاده خواهند نمود .

داوطلبین شرکت در این کلاس باید سه قطعه عکس و یك‌برگ‌رونوشت شناسنامه و آدرس محل اقامت خودرا تا روز ۲۹ امرداد ماه بدفتر فدراسیون کشتی تسلیم نمایند .

شاگردان‌ممتاز

آقای مصطفی پزشکی

فرزند آقای‌رضادرسال‌تحصیلی ۴۳-۴۴ در کلاس ششم دبستان‌مدنی رتبه‌اول‌راحائز گردیده‌است .

۱-۹۸۵۱

سراره هزار جریبی

درکلاس اول دبستان شاهدخت بهشهر با معدل ۱۹٫۲۲ شاگرد اول‌شده‌است.

۱-۱۴۴۲۲

آقای عبدالوهاب مجلسی

فرزند آقای آقامیردرسال تحصیلی ۴۳-۴۴ در کلاس اول دبیرستان‌مدنی رتبه اول راحائز گردیده‌است .

۱-۹۸۵۱

دوشیزه شیده منتصر کوهساری

دانش آموز سال ششم متوسطه دبیرستان سهیل (ایتالیائی)در رشته طبیعی بین کلیه داوطلبان‌شمیران با معدل ۱۸٫۲۹ رتبه اول راحائز گردیده‌است .

آ-۹۸۲۵

بدینوسیله اینجانبان اهالی و ساکنین قریه دیوران ازتوابع نور مازندران - نمارستاق

اززحمات آقای سید حسن موسوی سپاهی دانش‌دوره پنجم درقریه مذکور که بانهایت حسن نیت و فداکاری بسیار توانسته‌اند بنحو شایسته‌ای رضایت کلیه اهالی‌را از هر لحاظ فراهم نماید سپاسگزار بوده وامیـــدواریم مسئولین امر ازچنین عناصر شایسته‌ای‌که جز خدمت بـــه شاهنشاه معظم و مردم قصدی ندارند قدردانی نمایند.

آ-۹۸۵۳ ازطرف اهالی قریه دیوران قنبرآریج

نورت وسترن‌گازبوردانددی‌کلایتن آنیلین‌کمپانی لیمیتد،

مقیم منچستر درانگلستان صاحب اختراع‌راجع‌به: «اصلاحات مربوط به استخراج سولفوردو هیدروژن» که در ایران تحت شماره ۳۸۳۷ به ثبت رسیده است اجازه بهره برداری از اختراع مزبوررا به اشخاص ذینفع عرضه مینماید . جهت کسب اطلاع بیشتر بدفتر وکالت ر. آقابابیان- خیابان نادری کوچه نوبهار مراجعه شود .

آ-۱۴۴۴۴

موتوردیزل کارتلی

Robson

روبسن ساخت انگلستان

بدون کوچکترین ناراحتی یک عمر شما خدمت میکند

روبسن ازلحاظ قدرت، دوام، سادگی وکم مصرفی بیظیراست

روبسن بهترین موتوربرای کلیه کارهای کشاورزی صنعتی وآبیاری

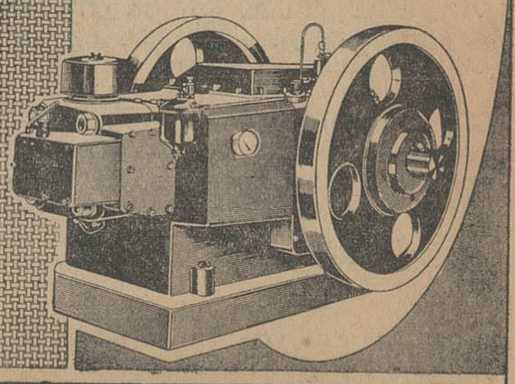

نماینده انحصاری شرکت زرتشتی تهران - خیابان سعدی - کوچه ممتاز - ساختمان زرتشتی تلفن ۳۵۲۸۲ ۳۸۶۲۱

حلب کوچولوی قو : در دو نوع

برنگ قرمز

با عطر و طعم طبیعی

برنگ طلائی

با عطر و طعم روغن کرمانشاهی

● بنابر استقبال کدبانوهای ایران، علاوه بر یك سری جواهر زمرد و برلیان به‌ارزش ۵۰۰ هزار ریال، یکصد انگشتری طلا نیز بدارندگان کارت قرعه کشی حلب کوچولوی قو تقدیم میشود.

● روغن نباتی قو در تمام اندازه‌ها ، برنگ طلائی با عطر و طعم روغن کرمانشاهی
روغن نباتی قو در تمام اندازه‌ها ، برنگ قرمز با عطر و طعم طبیعی
در سراسر کشور در دسترس شماست

دهم شهریور جوائز حلب کوچولوی قو قرعه کشی میشود

مقررات اجرای قانون معافیت مشمولین

بقیه از صفحه اول

مشمولین عادی برای پرداخت وجه ودریافت برك معافیت ومراجعه مشمولین تحصیلکرده برای‌شرکت در تامین احتیاجات شهریور ماه و دیماه و نیز مشمولین مقیم کشور های خارج برای روشن شدن‌وضع خود ، بیان شده است .

● اعلامیه وظیفه عمومی

در آغاز مصاحبه مطبوعاتی امروز رئیس اداره وظیفه عمومی اعلامیه مربوط به نحوه اجرای قانون‌جدید تعیین تکلیف مشمولین را بشرح زیردر اختیار خبرنگاران گذاشت:

بفرمان مبارك اعلیحضرت‌همایون شاهنشاهی قانون تعیین تکلیف مشمولین متولد ۱۳۱۲ تا ۱۳۲۴ که مورد تصویب مجلسین شورای‌ملی وسنا قرار گرفته است بشرح زیر جهت استحضار عموم اهالی کشور ابلاغ وتشریح میگردد:

یکم - در مورد مشمولین عادی یعنی کسانیکه تحصیلات آنان کمتر از مرجه دیپلم میباشد :

الف - مشمولین عادی متولد۱۳۱۲ تاپایان ۱۳۲۲ که تاتاریخ صدور این اعلامیه بخدمت زیر پرچم‌اعزام نشده و معافیت دائم از خدمت نیز دریافت نداشته‌اند ، اعم از اینکه‌در داخل کشور سکونت داشته یامقیم خارج از کشور باشند ، بعلت عدم احتیاج بوجود آنان‌وتامین‌نیازمندی ارتش از متولدین ۱۳۲۳ و ۱۳۲۴ درسال جاری ، در صورت پرداخت دوهزار ریال از احضار و اعزام به خدمت زیر پرچم در زمان صلح معاف خواهند بود ، نحوه پرداخت وجه و صدور برك معافیت بشرح زیر است .

● مهلت یکساله

۱- این قبیل مشمولین حداکثرتا یکسال مهلت خواهند داشت که مبلغ مزبور را در داخله کشور به‌حساب شماره ۱۰بانك ملی‌ایران بیکی از شعب یا نماینده‌گی های بانك مزبور پرداخت نموده رسید آنرا در دونسخه دریافت یك‌نسخه رابواحد ژاندارمری شهرستان یا بخش محل سکونت خود تسلیم‌و برك معافیت دائم برای زمان صلح دریافت نمایند .

۲- واحدهای ژاندارمری در شهرستانها وبخشها موظفند در ظرف مد ت‌یکماه‌بسوابق مشمولیت آنان مراجعه ، چنانچه قبلابخدمت اعزام نشده ویافارغ‌التحصیل‌دیپلمه وبیالا نباشند برك معافیت آنان‌را صادر و تحویل نمایند .

۳-مشمولینی که در خارج از کشور بسر میبرند و متولدسالهای ۱۳۱۲ تاپایان ۱۳۲۲ می‌باشندمی توانند مبلغ مزبور را در همان مهلت ، وسیله نماینده‌خود در ایران ، بیکی از شعب بانك ملی پرداخت نموده رسید آنرا بحوزه وظیفه‌عمومی مرکزی تهران‌تحویل نمایند ، در صورتیکه این قبیل اشخاص‌به خدمت اعزام نشده‌ویا فارغ‌التحصیل دیپلمه ببالا نباشند برك معافیت آنان صادر و تحویل نماینده آنها میشود .

۴- مشمولین تبعه کشورشاهنشاهی ایران و متولد سال های ۱۳۱۲ تا پایان ۱۳۲۲ که در کشور های خارج متولد شده و یا مقیم دائم آنجا هستند ، میتوانند معادل وجه مقرر را به ارز بنمایندگی‌سیاسی دولت شاهنشاهی در کشور محل اقامت خود پرداخت نموده رسید آنرا اخذنمایند ، نمایندگی‌سیاسی دریافت کننده وجه موظف است بوضع این قبیل مشمولین‌رسیدگی کرده ، در صورتی که فارغ - التحصیل دیپلمه و ببالا نباشند نسبت بصدور برك معافیت آنان اقدام و نتیجه را ضمن حواله وجوه دریافتی بحساب شماره (۱۰) بانك ملی ایران باداره وظیفه عمومی اعلام دارند .

● معافیت خدمت اضافی

ب- متولدین ۱۳۱۲ تا پایان ۱۳۲۲ که در حال حاضر مشغول انجام خدمت زیر پرچم میباشند ، بخدمت مقدس سربازی ادامه می دهند ولی در صورتی که بعلت‌غیبت در دادگاه های نظا موظیفه باضافه خدمت محکوم شده باشندازانجام خدمت اضافی معاف میگردند .

ج- مشمولین طبقات بالا که‌قبلا بخدمت اعزام شده و در حین‌خدمت بعلت معافیت موقت پزشکی یا معافیت تکفل بطور موقت از خدمت سربازی مرخص شده‌اند ،ازمعافیت مقرره‌در این‌قانون استفاده‌نخواهند کرد و پس از پایان مدت معافیت مربوطه در صورتی که طبق‌مقررات قانون نظام وظیفه‌بحد نصاب‌معافیت دائم نرسیده باشند باید بقیه خدمت مقرره را انجام دهند .

د- متولدین طبقات بالاکه قبلا بخدمت اعزام شده و مبادرت‌بغیبت و فرار نموده‌اند ، اعم از اینکه قبل از اتمام چهار ماهه اولیه خدمت مبادرت بغیبت و فرار نموده‌باشند (که در صورت معرفی خود مشمول مقررات انضباطی خواهند بود) و یا بعد از اتمام چهار ماهه اولیه خدمت‌سربازی غایب‌وفراری‌شناخته شده‌اند ، مشمول معافیت مقرره‌در این قانون‌نبوده و باید خدمت‌مقرره راانجام دهند ،این دسته‌ازسربازان برای انجام خدمت مقرره بایستی خود را بقسمت مربوطه معرفی کنند والا وسیله‌ژاندارمری جلب‌وتحویل خواهند شد .

ه -مشمولین طبقات‌بالا که‌بعلت ارتکاب بزه قبل از ورود بخدمت و یا در حین خدمت بزندان محکوم شده و برای اجرای کیفر بطور موقت از کسوت سربازی خارج گردیده‌اند پس ازخاتمه محکومیت بقیه خدمت زیر پرچم مربوطه را بایدانجام‌دهند وازمعافیت مقرره‌در این قانون استفاده نخواهند کرد .

● مشمولین ۲۳ و ۲۴

و - متولدین ۱۳۲۳ و ۱۳۲۴ مشمول معافیت‌مقرره دراین قانون نخواهند بود ، لیکن‌برای آن‌دسته از متولدین مزبور که تاکنون‌خود را معرفی نکرده و غایب میباشند، درصورتی که تا قبل از اولین قرعه کشی بواحد ژاندارمری محل سکونت مربوطه خود را معرفی نمایند ، تسهیلات مشروحه زیردر نظر گرفته شده :

۱- از غیبت گذشته آنان‌صرفنظر میگردد .

۲- اشخاصیکه‌طبق مقررات‌قانون نظام وظیفه کفیل شناخته شوند از کفالت مقرره در قانون نظام وظیفه استفاده خواهند کرد .

۳- اشخاصیکه واجد شرایط کفالت مقرره در قانون نظام وظیفه نبوده و بلامانع باشنددرقرعه کشی شرکت داده خواهند شد و چنانچه مازاد بر احتیاج گردند با پرداخت یکهزار و پانصد ریال برك معافیت از خدمت در زمان صلح دریافت خواهند نمود .

● مشمولین تحصیلکرده

دوم-در موردمشمولین فارغ‌التحصیل یعنی کسانی که تحصیلات آنان از درجه دیپلم به بالا میباشد نه دانشجویانی که‌مشغول‌ادامه تحصیل هستند :

الف - مشمولین فارغ‌التحصیل متولدین ۱۳۱۲ تا پایان ۱۳۲۲ که دیپلمه وبه‌بالا میباشند بعلت احتیاج بوجود آنان‌درتامین نیازمندی‌ارتش، سپاه دانش ، سپاه بهداشت وسپاه ترویج و آبادانی‌از معافیت احضار مشمولین عادی هم طبقه خود استفاده نکرده ولی ازتسهیلات زیر استفاده خواهند نمود .

۱- از غیبت گذشته مشمولینی که تابحال خود را معرفی نکرده‌و غایب میباشند صرفنظر میگردد .

۲- مشمولینی که واجد شرایط کفالت مقرره در قانون نظام وظیفه باشند از کفالت مربوطه استفاده خواهند کرد .

۳- بمشمولینی که از نظرجسمی طبق‌نظرپزشکان‌سالم نباشندمعافیت پزشکی داده خواهد شد .

٤- مشمولین بلامانع‌درقرعه کشی شهریور ماه شرکت داده میشوند .

● تا شهریورماه

ب- کلیه انهائیکه تاکنون خود را معرفی نکرده و همچنین فارغ‌التحصیلان خردادماه سال‌جاری تا تاریخ اول شهریور ماه مهلت دارند که خودرابحوزه وظیفه عمومی یاگروهان‌وپاسگاه مرکزشهرستان وبخش محل سکونت مربوطه معرفی نمایندتا بوضع آنها رسیدگی‌شده و برك قانونی به آنان تحویل شود و اشخاصیکه برك آماده بخدمت دریافت نمایند در روز قرعه کشی حاضر شوند .

ج- کلیه‌فارغ‌التحصیلان شهریور ماه‌ببعد تا پانزدهم دیماه ۱۳۴٤ مهلت دارندبحوزه های‌وظیفه عمومی مربوطه‌ویاواحد ژاندارمری‌شهرستان یا بخش محل سکونت خودمراجعه و خود را معرفی نمایند تا بوضع آنها رسیدگی‌و برك قانونی به‌آنان تحویل شودو چنانچه آماده‌بخدمت تشخیص داده شوند در قرعه کشی دیماه سال جاری شرکت نمایند .

د- مشمولینیکه‌درتاریخهای‌مزبور خودرامعرفی ننمایند غایب محسوب شده و در آنصورت نمیتوانند از مقررات کفالت استفاده کرده یا در قرعه کشی شرکت نمایند و بارتبه سربازی خدمت‌زیر پرچم‌راباضافه خدمتی که‌درداد گاه‌محکوم خواهند شد انجام میدهند .

● مشمولین خارج از کشور

- مشمولینی که در خارج‌از کشور بسر میبرند :

۱- مشمولین‌فارغ‌التحصیل‌متولدین ۱۳۱۲ تاپایان ۱۳۲٤ که بطور موقت در خارج از کشور بسر می برند جهت رسیدگی به وضع مشمولیتشان بایستی‌بکشورمراجعت نمایند و باآنها به‌ترتیب زیر رفتار میشود .

(الف) - مشمولینیکه غایب بوده‌اند از غیبت آنها صرفنظر میگردد .

(ب) اشخاصیکه تا ۱۵ دی ماه سال جاری بادردست داشتن ارزش تحصیلی مربوطه از وزارت‌آموزش وپرورش خودرا بواحد ژاندارمری محل تولد یا سکونت خود معرفی نمایند بوضع آنها رسیدگی میشود وچنانچه واجد شرایط معافیت‌مقرره در قانون باشند به‌آنها معافیت‌داده خواهد شد .

(ج) - مشمولینی‌که بلامانع باشند در قرعه‌کشی دیماه سال جاری شرکت داده میشوند .

۲- مشمولین فارغ‌التحصیل‌تبعه کشور شاهنشاهی که متولد کشور محل اقامت خود و یا مقیم دائم‌آنجا بوده و تاکنون خودرا بنمایندگی دولت شاهنشاهی در کشور محل اقامت معرفی نکرده‌اند نیز ازهمان تسهیلات فارغ‌التحصیلان خارج از کشور ، که در فوق مذکورمیباشد استفاده خواهند نمود ،بشرط‌اینکه تاتاریخ اول مهرماه جاری خود را بنمایندگیهای سیاسی‌محل‌اقامتشان معرفی نمایند ، تا نمایندگیهای سیاسی دولت شاهنشاهی ایران طبق فصل ۱٤ قانون نظام‌وظیفه بوضع آنها رسیدگی کرده ، در صورتیکه بلامانع باشند برای آنان دفترچه آماده بخدمت ، برای‌دیماه سال جاری تنظیم و به‌آنها تحویل نمایند ، این قبیل مشمولین‌چنانچه نتوانند در تامین احتیاجات دیماه سال جاری شخصا شرکت نمایند میتوانند نماینده خودرا با دردست داشتن دفترچه آماده بخدمت به حوزه وظیفه عمومی مرکز معرفی کنند تابجای آنها در قرعه‌کشی دیماه سال جاری شرکت نمایند و چنانچه قرعه سربازی به آنان اصابت کرد برای شهریور ماه ۱۳٤٦ جهت انجام خدمت بکشور مراجعت نمایند .

● مشمولین محصل خارجه

۳- مشمولینیکه در کشور های خارج به‌تحصیل اشتغال دارند در صورتی که اشتغال به‌تحصیل آنها مورد گواهی اداره سرپرستی ودر صورت نبودن اداره سرپرستی نمایندگیهای سیاسی دولت شاهنشاهی در محل اقامت آنها باشد اعم از اینکه دارای گذرنامه تحصیلی یاعادی باشند بشرط‌اینکه مدارك تحصیلی خودرا به اداره اعزام امور دانشجویان ارسال‌دارند از احضار بخدمت مادامی که به تحصیل اشتغال دارند معاف‌خواهند بود و در اداره وظیفه عمومی پرونده جهت آنان تشکیل واین مراتب‌در ان درج خواهد شد .

تادر موقع مراجعت بکشور جهت‌دیدار بستگان ویا خاتمه تحصیلات غایب محسوب نگردند .

● سرایت معافیت مشمولین

و-بمشمولین فارغ‌التحصیل اعم از فارغ‌التحصیلان داخله کشورویاخارج از کشور چنانچه در تاریخهای معینه مذکور مازاد براحتیاج‌ارتش، سپاههای دانش، بهداشت و ترویج و ابادانی باشند باشرایط زیربرك معافیت از خدمت در زمان صلح تسلیم خواهد شد .

(۱)-مشمولینیکه قبل ازتصویب‌این قانون خود رامعرفی و دفترچه آماده بخدمت دریافت‌نموده‌در تامین احتیاجات سال جاری مازاد براحتیاج باشند ،در صورتیکه دارای‌دیپلم‌وفوق‌دیپلم باشند باپرداخت پنجهزار ریال ودرصورتیکه دارای لیسانس وبیالا باشند باپرداخت ده‌هزار ریال .

(۲)- مشمولینیکه تاتاریخ تصویب این قانون خودرا معرفی نکرده وغایب بوده ودر تامین احتیاجات شهریورماه سال جاری حاضر و مازاد براحتیاج تشخیص داده‌شوند،درصورتیکه دارای دیپلم وفوق دیپلم باشند باپرداخت‌ده هزار ریال،ودرصورتیکه دارای‌لیسانس وبیالا باشندباپرداخت بیست هزاررریال.

● مهلت پرداخت پول

٤-مهلت پرداخت وجوه مذکور هشت ماه پس‌از تاریخ قرعه‌کشی در سال جاری وتشخیص مازاد بودن آنها خواهد بود .

زچون ممکن‌است‌در بین‌مشمولین فارغ‌التحصیل دیپلمه و ببالا کسانی یافت شوندکه‌بخواهند مدارك‌تحصیلی خودرا کتمان نموده از معافیت مقرره برای مشمولین عادی‌استفاده نمایند بحوزه های وظیفه عمومی وواحد های ژاندارمری دستور داده شده است که:

اولا سوابق و پیشینه مشمولین را قبلابررسی واز صدور برك معافیت‌برای مشمولین فارغ‌التحصیل خودداری‌نمایند.

ثانیا از مشمولین تعهد کتبی اخذ نمایند که‌آنها فاقد دیپلم ببالا بوده ودر صورت کتمان میزان معلومات‌خود برك معافیتشان ازدرجه اعتبار ساقط خواهدبود .

معذلك چنانچه اشخاصی با اغفال مامورین موفق‌باخذ معافیت گردند. باتوجه باینکه سوابق کلیه مشمولین محصل و فارغ‌التحصیل در اداره‌وظیفه عمومی ووزارت‌آموزش‌وپرورش موجود است، بابررسیهای دقیقی که‌بلافاصله دراین امر میشود ، موضوع کشف خواهدشد ودراین‌صورت‌علاوه برابطال برك معافیت صادره این قبیل مشمولین طبق مقررات‌قانون‌تعقیب‌وبارتبه‌سربازی بخدمت اعزام خواهند شد .

● از فردا

تیمسار سرتیپ مشاور رئیس وظیفه‌عمومی‌سپس بسئوالات‌خبرنگاران پاسخ گفت‌و درباره ترتیب مراجعه مشمولین‌توضیح داد که از فردا مشمولین میتوانند برای رسیدگی‌به وضع خود و تسلیم پول به بانك مراجعه کنند، برای‌مراجعه مشمولین تسهیلاتی فراهم شده است ، باین ترتیب که حوزه تهران واقع درپل چوبی برای رسیدگی بکارمشمولین غایب عادی تهران تخصیص‌یافته‌است ضمنا کلیه حوزه‌ی منطقه تهران (شرقی و غربی و مرکز)به‌ساختمانی واقع در خیابان شاهرضا روبروی‌پمپ بنزین خیابان ابوریحان شماره ۹۹ انتقال یافته است . باین ترتیب مشمولین از سرگردانی پراکندگی حوزه‌ها نجات پیدا میکنند .

● اخذ تعهد نامه

تیمسار مشاور رئیس وظیفه‌عمومی گفت : برای اینکه مشمولین‌تحصیل کرده اغفال نشوند ومدارك تحصیلی خودرا برای استفاده از برك معافیت پنهان ننمایند ترتیبی‌داده شده است که‌ازمشمولین برك تعهد کتبی‌دریافت گردد .مطابق این تعهد چنانچه در بررسیهای بعد معلوم شود که مشمولی‌دیپلمه ببالا بوده‌است‌ازطریق مواد ۳٦۸ و ۳٦۹ قانون تحت تعقیب قرار میگیرند ، علاوه بر لغو برك معافیت بر محکومیت زندان و اضافه خدمت بادرجه سربازی‌محکوم‌میشوند

رئیس وظیفه عمومی گفت‌درتهران ازروی موالید مشخص شده است که متجاوازسی‌وپنج‌هزارنفر مشمول غایب وجود دارد .

هجوم دانش آموز

بقیه‌از صفحه اول

● استقبال زیاد

خبرنگارما مینویسد با ازدحام و استقبال زیادی که‌برای تحصیل در مدارس شده است اداره آموزش و پرورش استان تهران مشغول اقداماتی است تا در اول سال تحصیلی آینده ازنظر معلم‌ومدرسه دچار مشکل‌نشود.

بقرار اطلاع برای حل این مشکل کمیسیونی باشرکت معاون وزارت آموزش وپرورش وکلیه مقامات اداره آموزش و پرورش استان تهران و روسای دهگانه فرهنگی تشکیل شده است‌تا بعداز تعیین احتیاجات مدارس (ازنظر معلم ومدرسه) تعداد معلمین ومدارس مورد نیاز تامین شود .

● دبیران مورد نیاز

بطوریکه خبرنگارما مینویسد : مقامات اداره آموزش و پرورش‌استان تهران اعلام نموده‌اند که‌برای تکمیل کادر دبیران مدارس احتیاج به ۷۸۰ دبیر جدید دارند که‌ازاین تعداد ٤۵۵ نفردبیر برای دوره‌اول دبیرستانهای تهران و ۷۵ دبیر برای دوره دوم دبیرستانهای تهران و ۲۵۰ دبیربرای شهرستانهای تابعه استان مرکز در نظر گرفته شده است. برای تامین کمبود کادر دبیران تهران و حومه مذاکراتی بین مقامات اداره آموزش وپرورش استان تهران و مقامات‌وزارت آموزش وپرورش صورت گرفته است که‌با موافقت وزارت آموزش وپرورش قرارشده است برای تامین دبیران مورد نیاز مدارس تهران و حومه عده‌ای ازدبیران شهرستانها رابتهران منتقل نمایند و بقیه احتیاجات رانیز ازمیان لیسانسیه‌ها باستخدام‌درآورند.

● آموزگاران مورد نیاز

اداره اموزش و پرورش استان تهران اعلام نموده است که در سال تحصیلی آینده احتیاج به ۲٦٤۷ آموزگار جدید برای دبستانها دارد که ازاین تعداد ۱۵٤۷ نفر برای دبستان های تهران و ۱۱۰۰ نفر برای‌دبستان های شهرستانهای حومه تهران در نظر گرفته شده است .

خبرنگارما مینویسد بامذاکراتی که برای تامین آموزگاران دبستانها با مقامات وزارت آموزش و پرورش به عمل آمده است‌موافقت شده است که اداره آموزش وپرورش استان تهران برای سال تحصیلی آینده ۲٦٤۷نفر آموزگار استخدام نماید .

بقرار اطلاع۱۳۰۰نفر ازآموزگاران مورد احتیاج از میان‌فارغ‌التحصیلان تربیت معلم و بقیه احتیاجات ازمیان سپاهیان دانش ودیپلمه‌های آزادتامین خواهد شد .

● مدارس مورد نیاز

اداره آموزش وپرورش‌استان‌تهران اعلام کرده است که بعلت افزایش فوق‌العاده دانش آموزان مدارس احتیاج به ۵۰ باب مدرسه جدیددارد.

بقرار اطلاع با اقداماتی‌که بعمل آمده است ۷ مدرسه از موسسه کمك های ملی تاکنون ساخته شده است و۸ مدرسه دیگر نیز در شرف تکمیل است . ضمنا اداره‌آموزش پرورش استان تهران با ۷ نفر از مالکین مستغلات تهران نیز قرارداد هائی منعقد کرده است‌تاآنان‌مدارس جدیدی احداث نمایند .

با این ترتیب اداره آموزش و پرورش استان تهران ۲۸ باب‌مدرسه کم داردکه طبق مذاکراتی که با روسای نواحی فرهنگی دهگانه‌تهران بعمل آمده است قرار است ۲۸باب ساختمان مناسب برای ایجادمدارس جدید اجاره شود که اعتبار این کار نیز تامین شده است .

بنام یک مقام مهم دولتی

بقیه‌از صفحه ۱٤

یك شخصیت دولتی معرفی کرده بود فاش کند ، ولی مامورین‌تحقیق با مراجعه بمنزل مهدی و کسب اطلاع از همسرش کلاهبرداراصلی را شناختند و معلوم شد اسم او ماشاءالله حسن‌رودی میباشد .

ماشاءالله نیز چند ساعت بعد دستگیرشدو مستخدم‌آقای‌جلیل‌زاده اورا شناخت ودربازرسی جیبهایش چند دسته چك بدست آمد .

● کفاف خرج را نمیداد

ماشاءالله پس از مواجهه با اشخاص دیگر ناچار باعتراف شد و گفت :

تا چند سال پیش راننده تاکسی بودم ولی بتدریج پایم بمراکزتفریح و باصطلاح « پول خرج کنی » باز شد و چون درامدم کفاف اینهمه خرج را نمیداد ، بفروش چك پرداختم و بر سر همین مسئله یکسال در زندان بودم . در آنجابا منفرد که بهمین علت بزندان‌افتاده بود آشنا شدم و طرح‌چنین‌نقشه‌ای را باهم ریختیم .

۱۳ روز پیش‌از زندان‌آزاد شدم منفرد چند دسته چك از دزدانی‌که کارشان دزدیدن کت از اتومبیل است‌خرید. هرروز اتومبیل شیکی کرایه میکرد ، خودش را راننده من جا میزد و مرا بعنوان شخصیت مهمی معرفی میکرد و ا زفروشگاه ها با صدور چك کلاهبرداری می‌کردیم . وی اضافه کردکه دراین ۱۳ روز از بیش از ده فروشگاه با چك‌دزدی اشیاء و اجناس‌گران‌قیمتی خریده است . ولی منفرد میگفت که او تنها نقش راننده را بعهده داشته و از خرید چك‌دزدی و سایر عملیات ماشاءالله‌بی اطلاع است .

بر اساس اظهارات آقای‌حمید فرزانه صاحب یکی از دسته‌چکها که میگفت کتش را در حضور فرزندش در خیابان امیرآبادنزدیك میدان ۲٤ اسفند از داخل‌اتومبیل دزدیده و فقط سه برك‌از دسته چکش استفاده کرده‌اند ، آقای سرهنك کاوسی عقیده دارد که‌این دو نفر با چند دزد برای‌تهیه چك های دزدی رابطه دارند .

تحقیقات از این دو نفر هنوز ادامه دارد و صبح امروز نیز عده‌ای به ژاندارمری مراجعه کردند و شکایت نمودند که این دو نفربا همین صحنه سازیها سر آنها را کلاه گذاشته‌اند .

جناب آقای نصرالله سبوحی

مدیر محترم کتابفروشی مرکزی

انتخاب شایستهٔ جنابعالی را بریاست اتحادیه صنف کتابفروشان تبریك گفته و انتظار دارم حقوق صنف‌کتابفروش باریاست جنابعالی محفوظ باشد .

محمدعلی علمی

جناب آقای هوشنك اربابی معاونت محترم وزارت راه و ریاست‌کل‌هواپیمائی کشوری -جناب‌آقای‌ابوالمعالی معاونت محترم اداری کل هواپیمائی کشوری - جناب آقای مهندس مبصری معاونت‌محترم‌فنی کل هواپیمائی کشوری -جناب آقای دانیال ریاست محترم آموزشگاه عالی اختصاصی هواپیمائی کشوری

کارمندان فنی اداره کل هواپیمائی کشوری از مساعی صادقانه آن جنابان‌که‌در زمینه تشکیل دوره های تکمیلی، برای دوره های عالی آموزشگاه عالی اختصاصی هواپیمائی کشوری و بتصویب رساندن اساسنامه ها و برنامه های مربوطه بعمل آمده است ، صمیمانه تشکر نموده وموفقیت شما را درخدمت بشاهنشاه محبوب و میهن عزیز و اعتلای نام هواپیمائی کشوری ایران خواهانند !

شورای مرکزی دانشگاه ها

کارمندان فنی اداره کل هواپیمائی کشوری بدین وسیله مراتب سپاسگزاری و تشکرات صمیمانه خود را از مساعی جناب آقای دکتر کسائی مدیر کل و اعضای محترم شورای مرکزی دانشگاه ها که در زمینه تصویب اساسنامه و برنامه های دوره های تکمیلی آموزشگاه عالی اختصاصی هواپیمائی کشوری بعمل آمده است ابراز و موفقیت همگی را در خدمت بشاهنشاه واعتلای نام ایران و توسعه بیشتر امور فرهنگی خواهانند .

آگهی مناقصه مربوط بخرید ششصد دستگاه سمپاش پشتی‌بالوازم یدکی

سازمان مرکزی شرکت های صنعتی وابسته به وزارت‌اقتصاد خرید ششصد دستگاه سمپاش پشتی بالوازم یدکی را برای کارخانجات قند یاسوج‌و ممسنی بمناقصه میگذارد .

داوطلبان شرکت در مناقصه میتوانند همه روزه تا آخروقت اداری روز ۲۲ر۵ر٤٤ برای دریافت برك‌شرایط مناقصه‌بدبیرخانه سازمان مرکزی واقع در کاخ وزارت اقتصاد مراجعه نمایند و پیشنهادات خودرا تاساعت ده صبح روز ۲٦ر۵ر٤٤ بدبیرخانه سازمان مرکزی تسلیم نمایند .

پیشنهادات رسیده در ساعت ۱۱ صبح همانروز ۲٦ر۵ر٤٤ باز و قرائت خواهد شد وحضور پیشنهاد دهندگان‌در جلسه مناقصه آزاد است . الف ۲۰۷۹ **سازمان مرکزی شرکت ها**

یك برك چك بمبلغ هشتاد هزار ریال از حساب شماره۷۳۵۰ بانك‌تهران مرکزبدون تاریخ ۲-چك‌شماره ۸٦۲۲۷٤ سررسید ۱۵ر۳ر٤٤ ازحساب جاری شماره ۷۰۳ بانك بازرگانی سیمتری دروجه شهریار شناسا ۳- چك شماره ۷۵٦۰۱۹ از حساب جاری ۳۲۷۰ سررسید ۱۵ر۵ر٤٤ عهده بانك عمران و تعاون‌روستائی مرکز بمبلغ ده هزار ریال ٤- یك برك چك بانك ملی دانشگاه از حساب جاری ۱۲۳۲۸٤ مورخ ۵ر۳ر٤٤ بمبلغ پنجهزار ریال ۵- یك برك چك بانك تهران شعبه بازار در وجه شهریارشناسا سررسید ۱ر٦ر٤٤ ٦- یك برك چك از حساب شماره ۲۸۹ بانك صادرات دانشگاه ملی بمبلغ پانزده‌هزار ریال (برگشتی)چك‌های فوق از درجه اعتبار ساقط است در تاریخ اول مردادماه٤٤ سرقت شده و بمقامات صالحه اطلاع داده شده است .

شهریار شناسا

مجالس ترحیم و یاد بود

درگذشت تاسف آور مرحومه مغفوره **بانو رجبیانی** متعلقه جناب آقای محمد علی رجبیانی ومادر آقایان ضیاء ساکتی . محسن . مرتضی . مهندس مصطفی رجبیانی را به اطلاع عموم می رساند .

مجلس ترحیم آنمرحومه روز شنبه نهم مرداد ماه از ساعت ۵ تا ۷ بعد از ظهر درمسجد مجد منعقد است از اقوام و دوستان‌و مومنین تمنا می شود برای شادی روح آنمرحوم وتشفی خاطر بازماندگان درمجلس‌مذکورشرکت فرمایند

العبد حاج شیخ مرتضی کاتوزیان

بانهایت‌تاسف فو ت‌مرحومه **بانو رجبیانی** والده آقای محسن رجبیانی وکیل پایه یك دادگستری‌وخاله آقای محمد نونهال‌تهرانی‌عضو هیئت مدیره کانون وکلاء دادگستری‌را به‌اطلاع آقایان‌قضات و همکاران وبستگان‌و دوستان‌آن مرحوم میرساند .

مجلس ترحیم فقیده سعیده‌ازساعت ۵ تا ۷ بعدازظهر روز شنبه ۹ مرداد۱۳٤٤ درمسجد مجد منعقد است .

خواهشمند است‌باشرکت در این‌مجلس روح آنمرحومه‌راشاد فرمایند .

رئیس‌کانون وکلاء دادگستری

بدینوسیله درگذشت تاسف انگیز بانوی محترمه **توران رجبیانی** مادرآقای‌محسن‌رجبیانی دوست عزیز وارجمندمان را به اطلاع دوستان و آشنایان می‌رسانیم مجلس ختم مردانه‌آنمرحومه ازساعت ۵ تا ۷ بعد از ظهر روز شنبه‌نهم‌مرداد ما ه‌در مسجد مجد برقرارخواهدبود .

مصطفی تجدد . مهندس هوشنك امیری . دکتر علی محمد بنکدارپور .محمدحسین‌خردمند دکترعلی‌خوئی .دکتر مرتضی رسا . دکتر فتحعلی رکنی . ناصرروشن ضمیر . دکتر شاهرخی‌نیا . هوشنك شریفها .عزیز محمد صلاحی . دکتر سعید غیاثی . علی گرکانی . دکتر محمد مستوفی‌الممالکی .ناصرنخعی.محمد رضا نیامی

بدینوسیله فوت‌مرحومه **سرکار علیه‌ربابه بیانی (ملیح‌السلطنه)** همسرمرحوم‌محمدعلیشاه قاجارر ابه اطلاع می رساند .

طبق وصیت آنشادروان‌مخار ج‌ختم‌مردانه بمصر فامور خیریه خواهد رسید و ختم زنانه ازساعت۵ بعدازظهرروز۵شنبه۷ر۵ر٤٤در منزل آنمرحومه‌خیابان‌امیریه.منیریه کاشی ۵۱ برگزار خواهد شد.

اعتضاد مظفر .بیانی .دولو.دکتر صفوی صفوی تهرانی . پیروزنیا .سرشار. اعتضادی

آ-۹۷۹۱

بانهایت تاثر درگذشت‌جانگداز بانو **توران رجبیانی** را به استحضار می رساند .

مجلس ترحیم مردانه آن‌مرحومه‌روزشنبه نهم مرداد ماه ازساعت ۵ تا۷ بعدازظهردرمسجد مجد ومجلس تذکر زنانه روز پنجشنبه هفتم مرداد ماه ازساعت ٦ تا ۸ بعد از ظهر در منزل شخصی خیابان پهلوی خیابان‌خورشید (خیابان شمالی سینماآتلانتیك) کاشی ۳۳ منعقدمیگردد

محمد علی رجبیانی . ضیاء ساکتی. محسن رجبیانی .مرتضی رجبیانی . مهندس‌مصطفی رجبیانی . شاهرخ رجبیانی . محمد نونهال تهرانی .سرهنك محسن دادفر . علی محمدی . حسن نقشینه . محمد اعتصام . سرهنك رضا اعتصام . حاجی محسن اصفهانی . سرهنك رضا اصفهانی . ناصر منادی . ابراهیم آل‌احمد دکتراحمد مثقالی .محمد اسدی .عبدالعلی‌مقیمی حسینعلی مقیمی.باقرسجادیان.حسین‌سجادیان محسن‌سجادیان.جمشید امینی. اکبر شهیدی . احمد بهبود . چایچی

۱-۲ آ-۱٤٦٦٤

به‌خانواده‌های محترمی‌که دراین‌ضایعه عزادارند بویژه‌بازماندگان‌آنمرحومه‌مصیبت‌وارده‌را‌تسلیت می‌دهیم .

تسلیت

سرکار سرهنك ابوالحسن معصومی

مصیبت وارده‌را بشماوخانواده محترمتان صمیمانه تسلیت عرض می نمایم .

صادقی آشتیانی

آ-۹۹۹۸۵

تیمسار صفاری استاندار محبوب آذربایجان شرقی

هیئت رئیسه و کلیه اعضاءاتحادیه صنف حمل و نقل (باربری و مسافربری) آذربایجان فو ت‌ناگهانی فقید سعید غلامحسین ابتهاج را بحضرتعالی وکلیه‌بازماندگان‌و خاندان محترم ابتهاج تسلیت عرض می نماید .

رئیس اتحادیه صنف حمل ونقل (باربری و مسافربری) آذربایجان حاج ابراهیم‌آستانه‌اصل

آ-۹۷۹۱

مصیبت وارده‌را به خانواده محترم امیری‌فر بخصوص‌بدوست‌ارجمندمان جناب آقای مهندس احمد امیری فر تسلیت عرض نموده سعادت و سلامت آن خانواده را ازدرگاه خداوند مسئلت دارد . **امیربانو آقا میری . غلامرضا مجید**

آ-۹۹۷۱

تیمسار معظم سرلشگر معصومی

افسران ودرجه داران وافراد گردان‌تفنگداران دریائی مصیبت وارده‌را به تیمسار معظم تسلیت عرض بقاء و دوم عمر آن خاندان محترم را از خداوند متعال مسئلت دارند .

آ-۱۰۰۱۷ **سرگرد ستاد نصرالله توکلی**

جناب آقای ابوالحسن ابتهاج

مصیبت وارده‌را به آنجناب وخاندان محترم تسلیت عرض می کنم . **فروزنده اربابی**

جناب آقای دکتر غلامحسین مصدق

مصیبت وارده‌را به آنجناب وخاندان محترم تسلیت عرض می کنم . **فروزنده اربابی**

آ-۹۹۰۹

بنام یک مقام مهم دولتی کلاهبرداری میکرد

کلاهبرداران بااتومبیل آخرین سیستم بمغازه‌هاوفروشگاهها میرفتندو باچکهائی که‌قبلاازاشخاص دزدی‌شده بود، خریدمیکردند

ماشاءالله که خود را بنام یك شخصیت عالیرتبه معرفی میکرد و در سمت چپ مهدی که بنام راننده وی زمینه را آماده میکرد ، دیده‌میشود . نفر وسط یکی از مامورین است

امروز بدنبال دستگیری مردی که خودرا یکی از صاحبمنصبان عالیرتبه معرفی میکرد و بااتومبیل مجللی بفروشگاه ها و مغازه ها میرفت و باکشیدن چك های‌دزدی کلاهبرداری میکرد ، چند نفرزن ومردنیزبژاندارمری مراجعه‌کردند وشکایت نمودند .

باتوجه باینکه انتشار این خبر باعث آگاهی خوانندگان خواهد شد وموجب‌خواهد گردیدتابچنین دامی نیفتند ،خبرنگار ما ازعملیات این مردو همکارش که بصورت راننده وی می‌آمد گزارشی تهیه کرده است که در زیر بنظر خوانندگان محترم میرسد .

● **صاحبمنصب عالیرتبه**

دو روز پیش آقای جلیل‌زاده که با کمك خانم خود در شمیران سالن اشیاءهنری‌دایر کرده‌است، به تیمسار سرلشکر خسروانی فرمانده ژاندارمری مرکز شکایت بی سابقه‌ای تسلیم کرد .

وی دراین‌شکایت‌اظهار کرده بود روز پیش اتومبیل آخرین سیستمی مقابل نمایشگاه من‌توقف کرد و راننده اتومبیل بلافاصله پیاده شدودر رابرای شخص‌بسیار موقری که در تشك عقب نشسته بود باز کرد و او یکراست وارد سالن گردید و سرگرم تماشای اشیاء هنری گردید .

راننده این شخص خود را بمن رسانید و اورا بعنوان یکی از صاحبمنصبان عالی‌رتبه کشورمعرفی کرد . من نام این شخص را بارها شنیده بودم‌ونسبت‌باو حس‌احترامی داشتم بطرفش رفتم‌و پس ازمعرفی خود درباره یکایك اشیاء سالن برایش توضیحاتی دادم . وقتی‌او بجایگاه فرش های قیمتی رسید ازمن درخواست‌کرد که دوقالیچه باو بفروشم بالاخره بر سر قیمت دو فرش بمبلغ ۱۲ هزاروپانصد تومان توافق شد و قرار شدبعداز ظهر همانروز فرش ها را ببرد .

بعداز ظهر این شخص زودتراز موقع مقرر بخانه من مراجعه کرد وبا دادن یك چك بتاریخ‌همانروز فرش هارااز مستخدم منزل گرفت. چك را ببانك بردیم نه تنها بانك بما پول نداد بلکه نزدیك بود متوجه همه چیز کرد و فهمیدم آن شخص و شوفرش هردو کلاهبردار بوده‌اند،باینجهت در صددشکایت برآمدم .

● **چگونه دستگیر شدند**

فرمانده ژاندارمری مرکز ، با توجه باینکه ممکن است این دو نفر از فروشگاه ها و اشخاص دیگری نیز کلاهبرداری کرده باشند ، ماموریت دستگیری آنها را به آقای سرهنك کاوسی رئیس ژاندارمری تهران واگذار کرد . رئیس ژاندارمری تهران پس از تحقیقات مفصلی متوجه شد که‌این دو کلاهبردار ، اتومبیل راازبنگاهی کرایه کرده‌اند و با مراجعه باین بنگاه راننده اتومبیل راکه‌مهدی منفرد نام داردپیدا کرده ودستگیر نمود . مهدی منفرد حاضر نبودنام شخص دیگر را که خودرا بعنوان دستگیرمان کنند در آنجابما گفتند که صاحب‌حساب آقای حمیدفرزانه تاجر فرش است و دسته چکش بسرقت رفته و تاکنون سارقین چندین چك بفروشگاه ها داده و جنس خریده‌اند

اظهارات متصدی باجه بانك‌مرا

بقیه در صفحه ۱۳

علیه‌قاتل ۱۷ ساله ، کیفرخواست صادر شد

حسین جمالی

آخروقت دیروز آقای منصوری بازپرس شعبه ۱۵ پس‌ازخاتمه‌تحقیقات از حسین جمالی متهم بقتل نقدعلی نقدی قرار مجرمیت صادر کرد و پرونده را برای صدور کیفرخواست تسلیم دادستان کرد .

همانطور که قبلاباطلاع‌خوانندگان محترم رسید حسین‌جمالی پریشب‌مرد ۴۰ ساله‌ای بنام علی نقدی را که شبها باوی دردفتر گاراژ آذربایجان‌نو درخیابان سی‌متری میخوابید کشته است .

حسین جمالی ۱۷ ساله راباتهام قتل نقدعلی صادر کرد و پرونده تسلیم دادستان شد ، امروز ازطرف دادستان تهران علیه حسین جمالی کیفر خواست صادر شد.حسین جمالی بموجب کیفرخواست صادره‌با توجه بسن وی که ۱۷ ساله است‌در دادگاه جنحه محاکمه خواهدشد.

بسفارت هند دستبرد زدند

سه‌تن‌ازهمکاران سارقین هنگام دزدی باگلوله‌کشته‌شده‌اند

دیشب دزدی که‌به سفارت هند دستبرد زده بود بوسیله مامورین ژاندارمری مرکز دستگیر شد .

سارق که محمود حسینی معروف به (عباد ترکه) است همراه همدست تازه‌اش اسد جلیلی دستگیر شده است .

تاکنون سه تن‌ازهمدستان عباد ترکه هدف گلوله قرار گرفته وکشته شده‌اند و آخرین آنها برات بود که دوهفته پیش هنگام سرقت در خیابان آیزنهاور هدف گلوله قرارگرفتو کشته شد .

عباد که از سالها پیش دزدی می کند و بارها بزندان افتاده است می گفت : وقتی وارد سفارت هند شدم بجای جواهرات فقط لوازم التحریرو مجسمه دیدم . چون دست خالی‌نمی شد برگشت‌تاتوانستم مجسمه‌برداشتم که میگویند مجسمه‌های نهروو گاندی بوده است . عباد میگفت تاکنون۱۳ بار توبه کرده است ولی باز دست بدزدی زده است‌او عقیده داشت که دزدی بیماری خطرناکی است اوکه باین بیماری مبتلاشده‌نمیتواندخودش را حفظ کندو بدزدی نرود !

اسد همدست تازه عباد میگفت‌که عباد او را باینکار وادار کرده است اما عباد میگفت اسد ازدزدان‌اصفهان استو درآنجا هم بزندان افتاده‌است. این دونفر بدادسرا تسلیم شده‌اند.

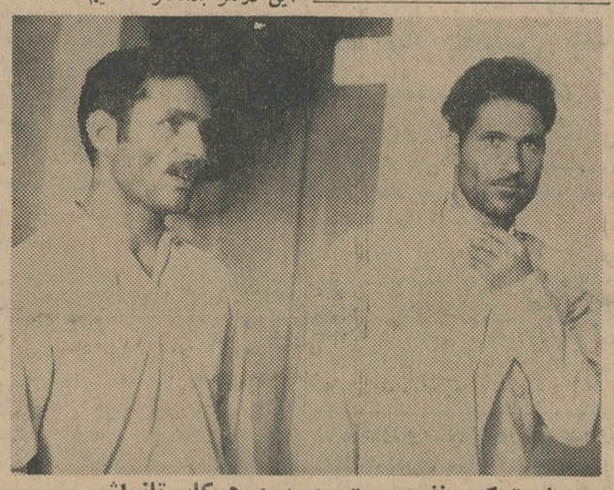

عباد ترکه (نفر سمت چپ) و همکار تازه‌اش

همه میتوانند یکدستگاه تلویزیون داشته باشند

RCA RTI

کانون آگهی زیب

تلویزیون «آر.تی.آی»

باشرایط سهل وباقساط ماهانه ۱۵۰ تومان فروخته میشود

باتلویزیون ۲۳ اینچ آر.تی.آی که هماهنگ بافرستندهٔ آر.ث.اِ میباشد، تصاویرثابت وروشن وبدون لرزش مشاهده میشود. آر.ث.اِ بزرگترین سازندهٔ تلویزیون آمریکا باتکنیک کامل و اختراعات جدیدخود تلویزیون آر.تی.آی رادرایران عرضه میکند.

نماینده کل : شرکت سهامی فیروز خیابان تخت جمشید- شماره ۲۱۹

فروشگاه البرز خیابان شاه جنب سینما نیاکارا
فروشگاه شاهین شمیران جنب بانك ملی
فروشگاه خاورمیانه خیابان ایرانمهر
فروشگاه مانیستار خیابان پهلوی بالای بیمارستان‌شماره یك ارتش
فروشگاه هاشمی خیابان قزوین چهارراه عباسی
فروشگاه کیهان جنب پارك هتل
فروشگاه پیرایه خیابان شهناز ایستگاه کلانتری
فروشگاه نیکان امیرآباد شمالی نرسیده به پمپ بنزین نبش کوچه مریخ
فروشگاه ایران اروپ خیابان ناصر خسرو
فروشگاه آسمان آبی خیابان شاهرضا مقابل پلیس تهران
فروشگاه نایس انتهای ایرانشهر خیابان نادرشاه
فروشگاه فرسیو خیابان‌سعدی‌شمالی‌جنب‌پمپ‌بنزین
فروشگاه فرح اول خیابان سی متری فرح
فروشگاه کلمن خیابان اسلامبول

۴ کودک درحوض خفه‌شدند

دیروز چهار کودك خردسال‌قربانی حوض شدند .

این کودکان پرویز آذری یکساله محبوبه بریانوند یکساله ، فاریا فردوس ۲ ساله و طاهره حسینی فرد ۳ساله هستند دو کودك در شمیران ودوبچه دیگر ساکن بخش ۱۴بودند.

نوزاد سرراهی

مامورین ژاندارمری مرکز در کوی امیرآباد بامداد امروز نوزادی راکه در خیابان هیرادرها شده بود پیدا کردند و به‌شیرخوارگاه تحویل‌دادند.

گمشده

جوانی بنام پیروز گلپایگانی ۲۲ساله‌که عکس وی‌دربالادیده میشود از ۲۰ روز پیش‌گمشده است . این جوان دچار اختلال حواس نیز میباشد . بستگانش تقاضا دارند چنانچه خبری از وی دارید بآدرس شهرآرابلوك یك آپارتمان‌شماره ۳ ویابه‌تلفن ۹۵۳۶۱۴ اطلاع دهید .

پمادولی
همیشه در منزل و سوانح احتمالی پمادولی‌همراه‌داشته باشید.

ازامشب درسینماهای ازامشب

رویال - رکس - همای

رئیس سازمان اصلاحات ارضی گفت :

یکصد میلیون تومان بمالکین سابق پرداخت میشود

● برای بررسی فعالیت‌های ششماهه اصلاحات ارضی امروز کنفرانسی در تهران تشکیل شد

از بامداد امروز کنفرانس مسئولان اصلاحات ارضی استانها وفرمانداری های کل بمدت سه روز درسازمان اصلاحات ارضی کل کشور درتهران تشکیل شد در جلسات این کنفرانس دستورالعمل‌های‌تازه سازمان‌اصلاحات ارضی کل کشور برای اجرای‌قانون وتهیه‌وتنظیم اسناد مربوطه که‌درواقع حاصل تجربیات ششماهه اخیر است وهمچنین اشکالات احتمالی استانها مورد بررسی دقیق قرار خواهدگرفت

● تسریع در کار

دراین جلسات‌تصمیماتی برای تسریع دراجرای مرحله دوم قانون گرفته خواهد شد .

آقای دکتر ولیان گفت : درمورد پرداخت یك‌سوم بهای املاك مالکان که در مرحله دوم ، املاك خودرا بتراضی واگذار کرده‌اند وهمچنین برای پرداخت بهای ملك مالکینی که مالکین آنها کمتر از حد نصاب‌مقرر است وآمادگی داوطلبانه خود رابرای فروش از آذرماه ۴۲ تا آذر۴۳اعلام داشته‌اند دولت مبلغ یکصد میلیون تومان اختصاص داده است که تا اوایل هفته آینده دراختیار ادارات اصلاحات ارضی گذاشته میشود تابه مالکین سابق پرداخت شود .

ضمنا در اجرای تصویبنامه اخیر دولت در مورد تعیین تکلیف اراضی خالصه‌سیستان واجرای مراحل‌قانون اصلاحات ارضی دراین منطقه رئیس سازمان اصلاحات ارضی کل کشور گفت باتوجه بمقررات اصلاحیه‌نامه مذکور تا تاریخ بیستم تیر ماه ۱۳۴۴ از ۲۹۸۹۹ تقاضا ، ۲۷۴۶۸ فقره‌آن رسیدگی و پس از تکمیل تسلیم هیئت سه نفری شده است .

اجرای عدالت آسانسور نمیخواهد!

بقیه از صفحه اول

بعداز ظهر دیروز جلسه هیئت دولت‌درسالن استانداری آذربایجان غربی بمدت دوساعت تشکیل شد ومسائل مختلف مربوط به استان آذربایجان غربی و نیازمندی های مردم این استان مورد بررسی‌قرار گرفت . قرار شد تصمیماتی که اتخاذ شده بتدریج برای اجرا به استاندار این استان ابلاغ گردد.

قبل از ظهر دیروز آقایان‌وزیر راه ، وزیراقتصاد ، وزیر آب‌وبرق و مدیر عامل سازمان برنامه از عملیات ساختمانی شاهراه جدید ایران‌و ترکیه بازدید کردند و سپس تاسیسات لوله‌کشی آب و تصفیه خانه رضائیه‌را موردبازدید قراردادند .

امروز آقای‌نخست وزیروهمراهان از خانه های انصاف ، انجمن های ده ، شرکت های تعاونی و فعالیت های سپاه دانش در اشنویه ونقده بازدید میکنند . ..

احتیاجات مردم

خبرنگار ما مینویسد : دیروز نمایندگان اهالی بخش قریه ضیاءالدین خوی با آقای نخست وزیر و همراهان ملاقات کردند و تقاضای خود را در ۶ مورد تسلیم داشتند :

در دادگستری رضائیه

در ساعت شش و چهل‌و پنج دقیقه بعداز ظهردیروز آقای‌نخست وزیر وهمراهان‌برای بازدید وضع دادگستری رضائیه بدادگستری رفتند . ابتدای‌آقای تقی‌زاده‌رئیس دادگستری ضمن خیرمقدم‌مطالبی بیان داشت و گفت: در حال‌حاضر ۲۰ خانه انصاف در حوزه رضائیه تشکیل و افتتاح شده و ۷ خانه انصاف نیزبزودی گشایش خواهد یافت . آنگاه صورتی از نقائص دادگستری این شهرستان که‌عبارت از : نقص کادر قضائی ونقص دادگاه های دادگستری‌بوده تسلیم آقای نخست‌وزیر نمود.

● اجرای عدالت

دراینموقع آقای نخست‌وزیر ضمن بیان مطلبی اظهار داشت :امیدوارم آقایان کارشان را بنحوی انجام داده و بدهند که مردم رضایت بیشتری داشته باشند . مردمی که باینجا مراجعه میکنند . درددارند شما بایستی تصمیمی بگیرید تادرد آنهارفع شود . بی‌عدالتی بدترین چیزهااست . امید است طبق مقدورات کشور ، هرچه بیشتر دستگاههای دادگستری راگسترش دهیم . البته این ، وقت و زمان میخواهد . دراین چند روزه‌ملاحظه کردم‌که مردم برق میخواهند ، اسفالت میخواهند راه میخواهند، دادگستری میخواهند،ومن اطمینان دارم که هرچند کادر قضائی و اداری شما کم است ولی عدالت رابخوبی میتوانند اجراکنید.

دراینموقع رئیس دادگستری در مورد ایجاد آسانسور در کاخ دادگستری رضائیه از آقای‌نخست وزیر تقاضای کمك کرد . آقای نخست‌وزیر اظهار داشت : شما سعی کنید عدالت درباره ارباب رجوع بخوبی اجرا شود ، آنها خودشان پله‌ها را پروازکنان بالا بروند.

● در حزب ایران نوین

پس از آن آقای نخست‌وزیر و همراهان بمحل حزب ایران نوین رفتند .

ابتدا آقای پرویز شهریار افشار مسئول‌تبلیغات‌وانتشارات حزب‌ایران نوین در استان آذربایجان غربی سخنرانی مشروحی‌ایرادکرد واظهار داشت : امیدواریم و اطمینان داریم که این سفر آقای نخست وزیر و همراهان وسیله برآوردن بسیاری از نیازمندیهای مردم‌رضائیه خواهد بود .

● جاده های خاکی

واقعا جای تاسف است که در کشور نفتی ایران مردم زرخیزترین و آباد ترین استانها از جاده های خاکی‌استفاده‌میکنند بعضی‌میگویند راه های سایراستانها که اسفالت شده یا میشود برای مملکت جنبه حیاتی دارد .

ما این را قبول داریم ولی آیا آذربایجان برای مملکت فاقد آن اهمیت و جنبه حیاتی است ؟

اگر اینطور است پس‌چرا استان ماراسرایران مینامند راه دریایی ما نیز همینطور است سالیان دراز است که تخته پاره هائی بنام کشتی که بی‌شباهت بکشتی افسانه‌ای‌وطوفان زده نوح نیست ارتباط بنادر دریاچه رضائیه را تامین میکند درصورتیکه اهمیت اقتصادی این راه ازنظرارتباط داخلی مسئله قابل توجهی است .

ناطق دراین موقع تقاضای‌اهالی رادرمورد تاسیس دانشگاه ورفع نقائص تلفن و برق مطرح نمود .

● حکایت بود نه شکایت

درپایان مسئول تبلیغات‌وانتشارات حزب‌ایران‌نوین اضافه کردمطالبی‌که باستحضار رسید شکایت نبود بلکه حکایتی بود ازدردهای ما مردم‌رضائیه بیانی بود از احتیاجات ماو مسلما عضو هر خانواده‌ای اجازه دارد که گرفتاریهای خودرا باسرپرست‌خانواده درمیان گذارد .

● میخواهید معجزه شود .

دراینموقع آقای دکتر زاهدی قائم مقام دبیر کل حزب ایران نوین ضمن بیاناتی اظهار داشت اینهمه‌بار را نباید بدوش این هیئت گذاشت. اینکار ها را بایدبشهردار، استاندار اطلاع داد تاباستحضار هیئت محترم دولت برسانند . تاحالا به ما شکایت میرسید ولی امروز حکایت رسیده است ؟!

شما باید خودتان و بوسیله ما اینکار ها را انجام دهید. کدامیك راضی شدیم نصف حقوق خودمان‌را کنار بگذاریم و صرف آبادانی شهر کنیم ؟

● سخنرانی آقای نخست‌وزیر

سپس آقای نخست وزیر ضمن بیاناتی اظهار داشت : من انتظاری جز این نداشتم که در خانه خودم راجع باین مسائل صحبت کنم . باید بگویم که اشکالات ودرد ها زیاداست انجام بعضی از آنها محتاج مدت زیادی زمان است . مملکت ما مدتی است شروع به پیشرفت کرده ولی مادر مدت خیلی کمتر امیدواریم‌کار های زیادتری انجام بدهیم . ما بشما میگوئیم زمانی که در پیش داریم کوتاه است . فراموش نکنید که‌چند سال دیگر قرن بیستم خاتمه مییابد. در اینمدت کشور های مترقی در تسخیر آسمانها معجزه کرده‌اند وما باید تا ۲۵ سال دیگر اگر آسمانها را تسخیر نمیکنیم‌لااقل‌قلب یکدیگر را تسخیر کنیم .

● بهترین جاده

صحبت ازجاده شد . جاده ترانزیتی در سال ۴۶ خاتمه مییابد وبهترین جاده دنیا خواهد بود. برای ایجاد دانشکده کشاورزی باید بگویم مابه کلنك‌زدن احتیاج‌نداریم .دستور دادم گروهی از وزارت آموزش و پرورش باینجا بیایند واقدام کنند- راجع‌به کشتیرانی در دریاچه‌رضائیه سفارش داده شده و بزودی دوفروند کشتی آماده میشود .

آنگاه آقای نخست‌وزیر درباره سد ~~سفید [illegible]~~ سازی و تلفن توضیحاتی داد .

● پایان‌کارکمیسیون‌اجرائی

خبرنگارما اضافه کرد کمیسیون مامور بررسی امکان اجرای طرحهای جدید صنعتی در آذربایجان غربی بعد از ظهر دیروز در رضائیه بکار خودپایان داد .باخاتمه کارکمیسیون مذکور چندین طرح جدید و مهم صنعتی در آذربایجان شروع باجرا خواهد شد .

● بازدیدشاهراه‌ایران-ترکیه

خبرنگار ما افزود صبح دیروز آقایان مهندس شالچیان وزیر راه، مهندس روحانی وزیر آب و برق ، دکتر عالیخانی وزیر اقتصاد ومهندس اصفیاء مدیر عامل سازمان برنامه‌از رضائیه به قریه «سرو» واقع‌درنوار مرزی‌ایران وترکیه رفتند وازعملیات ساختمانی شاهراه جدید ایران و ترکیه بازدید کردند .

● در قریه «بالانج»

ساعت هفت‌و نیم صبح‌امروز آقای نخست‌وزیر و همراهان‌از سربازخانه لشکر رضائیه بازدید کردند و در ساعت هشت‌وپانزده‌دقیقه‌آقای نخست وزیرو همراهان عازم نقده ومهاباد شدند دربین راه از قریه بالانج و دره‌خیلو دیدن کردند .

در نقده با حضور آقای نخست وزیرو همراهان‌بانك‌اعتبارات کشاورزی افتتاح شد .

ساعت ۱۱ صبح امروز آقای نخست‌وزیر وهمراهان از نقده عازم مهاباد شدند وساعت پنج بعداز ظهر عازم‌میاندوآب خواهند شد .

دریای بندر پهلوی تلفات نداشت

ادار. روابط عمومی جمعیت‌شیر و خورشید سرخ اطلاع میدهد بر اثراقدامات و مراقبت های مامورین نجات غریق جمعیت شیر وخورشید سرخ منطقهٔ بندر پهلوی ، در ماهی که گذشت دریا تلفاتی نداشت و تنها دو نفر که در اثر شناددرمناطق ممنوعه در شرف غرق شدن بودند بوسیلهٔ اطباء بخش سیار بهداری جمعیت شیر و خورشید سرخ از مرك نجات یافتند .

انتقال مسافر بریها

بقیه از صفحه اول

صبح امروز شورایعالی ایمنی راهنمائی و رانندگی در شهرداری تهران جلسه داشت .

دراین جلسه نمایندگان‌سازمان های مختلف مملکتی‌حضورداشتند. در جلسه امروز شورایعالی ایمنی راهنمائی و رانندگی پیرامون‌وضع تاکسیرانی تهران و لزوم انتقال بنگاهها و گاراژهای مسافربری‌به خارج از شهر بحث وگفتگوبعمل آمد .

● انتقال مسافربریها

آقای مهندس دفتریان نماینده کانون مهندسین گفت : انچه مسلم است انتقال بنگاههاو گاراژهای مسافربری بخارج‌ازشهر برای ایمنی بیشتر مردم در شهر مفید است ، از نظر «ترافیك»شهر نیز لازم است که بنگاههای‌مسافر بری بخارج ازشهر منتقل شود. پلیس وراهنمائی باکمك شهرداری تهران هرچه زودتر بایددر اینمورد اقدام کنند ، در تمام کشور های پیشرفته مسافران شهرها بااتوبوس مسافری بداخل شهر نمی‌آیند ، بلکه در مراکزی که در اطراف شهر تاسیس شده مسافران راپیاده میکنند اسم این مراکز «ترمینال باس» است .

وضع ترافیك و ایمنی شهر تهران ایجاب میکند که در این‌باره‌اقدام جدی بعمل آید .

● مفید است

آقای سرهنك شیرزاد معاون پلیس وراهنمائی تهران گفت : پلیس وراهنمائی نیز از نظر نظم‌در عبور و مرور شهر انتقال گاراژها وبنگاههای مسافربری را بخارج‌از شهر مفید میداند در اینموردتوصیه های لازم نیز صورت گرفته است.

● تاکسیمتر

سپس مسئله تاکسی مطرح‌شد چندتن از اعضای شورا در باره وضع بدتاکسیرانی تهران صحبت کردند . آقای خلیل ایرانی‌نماینده اتحادیه دارندگان تاکسی که در جلسه حضور داشت توضیح دادکه مشکل تاکسیرانی تهران با نصب تاکسیمتر روی تعدادی از تاکسی هاحل میشود .

مسافرت‌شاهنشاه

بقیه از صفحه اول

بهمکاری برای ادامه صلح جهان و ترقی‌وسعادت ملت‌خود نیازمندیم لذا عامل بوری خاك نمیتواند مانعی درراه گسترش بیشتر مناسبات ما در زمینه های مختلف باشد .

کوششهای آنجناب در این باره واقعا ثمربخش بوده است . بازدید اخیر نمایندگان مجلس ایران از یوگوسلاوی وملاقات بااعضای پارلمان آن کشور در بلگراد از نتایج این کوشش هاست.بسیار خوشحال‌خواهیم شد که‌گروه پارلمانی یوگوسلاوی را در ایران ببینیم واز آنان بعنوان نمایندگان ملت یوگوسلاوی استقبال کنیم. شك نیست که‌اینگونه بازدید هابمناسبات دوستانه ما خواهدافزود.

سفر شاهنشاه

آقای سفیرکبیر : دیدار من از بلگراد در دسامبر ۱۹۶۴ و امضای موافقت‌نامهٔ همکاری فرهنگی ، علمی، و تربیتی بین دو کشور و همچنین بازدید مقامات عالیرتبهٔ دولتی ایران از کشورزیبای‌شمانشانه‌های‌دیگریست ازمناسبات‌نزدیکی که‌به‌آن‌اشاره‌کردم.

برای من عنوان این مطلب موجب کمال خوشوقتی است که مسافرت آیندهٔ اعلیحضرت همایون شاهنشاه‌به یوگوسلاوی که بنابدعوت حضرت- مارشال‌تیتو صورت میگیرد نشان‌دهندهٔ تشیید مناسبات دو کشور و بوجود آورندهٔ تفاهمی استوار میان ملتهای ما است .

درمورد موقعیت بسیار مساعد آیندهٔ کشور های ما لازم است بگویم که بیش‌از همه از کوششهای ارزنده‌ای که جنابعالی در این زمینه مبذول داشته‌اید باید سپاسگزار بود .

اکنون که‌ایران را ترك میگوئید عمیق‌ترین احترامات و بهترین آرزو های ملت‌ایران‌برای‌شادکامی وسعادت مردم کشورشما همراهتان خواهد بود.

توفیق شمارادر ماموریت های‌آینده آرزودارم .

ورود

آقای جواد کلهر مدیر مجله ورزش و زندگی که برای مطالعه در امر ورزش بممالك اروپائی‌و آمریکامسافرت کرده بود بتهران باز گشت .

مسافرت به هند

آقای امیر حمیدی مربی تیم کشتی دانشگاه هندوستان که بتهران آمده بود . بآن کشور مراجعت کرد .

وی یکسال دیگر در هندوستان خواهد بود .

تقویم اطلاعات

چهارشنبه ششم امرداد ماه ۱۳۴۴ بیستو هشتم ربیع‌الاول ۱۳۸۵ -بیست و هشتم ژوئیه ۱۹۶۵ .

اذان صبح ساعت ۳و ۳دقیقه

طلوع آفتاب ساعت ۵و ۹ دقیقه

غروب آفتاب‌ساعت۷و ۳دقیقه

برنامه امشب

جشنواره جهانی فیلم‌وزارت آموزش وپرورش در دبیرستان رضاشاه کبیر

وای از امتحانات

محصول کشور رومانی

برنامه امشب

تلویزیون ایران

۵٫۰۴ آموزشی‌تدریس ریاضیات

۵٫۳۰ خردسالان

۶٫۰۰ برنامه ورزشی

۶٫۳۰ نغمه‌ها

۶٫۴۵ صفحه اول اطلاعات

۷٫۰۰ پلیس راهنما

۷٫۳۰ اخبار

۸٫۰۰ برنامه هنری وزارت فرهنك‌وهنر

۸٫۳۰ فیلم ماوریك

۹٫۳۰ بلنداکس

۱۰٫۰۰ تئاتر وزارت فرهنك و هنر

۱۱٫۰۰ شما وسینما

پیش بینی هوا

پیش بینی هوای ایران تا ظهرفردا

هوای سواحل دریای‌مازندران کمی ابری گاهی قسمتی ابری خواهد بود . هوای تهران و بقیه نقاط صاف گاهی همراه‌با کمی ابر پیش بینی میشود .

گرمترین نقاطی که ایستگاه هواشناسی دارد دزفول باحد اکثر ۴۷ درجه و حد اقل ۲۷ درجه ، خنك‌ترین نقطه زنجان باحد اکثر ۳۰درجه و حد اقل ۱۴ درجه بوده است .

حد اکثر درجه حرارت تهران ۳۶ درجه وحد اقل ۲۳ درجه .

شرکت سهامی طبع ونشر کتابهای‌درسی‌ایران

برای فروش کتابهای درسی درشهرستان های زیر :

۱- هشترود ۲- ایلام ۳- شاه‌آباد غرب ۴- پاوه ۵- سنقر
۶- کهکیلویه ۷- ایذه ۸-نجف‌آباد ۹- اصطهبانات ۱۰- داراب
۱۱-بروجن ۱۲- شیروان ۱۳- دشت‌میشان ۱۴ -بندرلنگه ۱۵ فریدن
۱۶ نائین ۱۷-فیروزآباد ۱۸- بندردیلم ۱۹چابهار ۲۰ ممسنی
۲۱ بندرجاسك ۲۲ -شادگان ۲۳- جزیره خارك ۲۴- تربت‌جام

نمایندهٔ معتبر و فعال میپذیرد . واجدین شرایط به‌آدرس‌زیرمکاتبه فرمایند :

خیابان خواجه‌نصیرطوسی شماره ۳۸ شرکت سهامی طبع ونشر کتابهای درسی ایران

پانسیون‌شبانه‌روزی کودك

ثبت‌نام مینماید

اطفال از ۶ سال تا۱۲ سال پذیرفته‌میشوند ودرکلیه‌کلاسها انگلیسی تدریس میشود. کارکنان پانسیون برای نگهداری‌وتربیت‌کودکان شما پیوسته آماده‌اند . کودکان شهرستانی نیز پذیرفته میشوند. **آدرس: شمیران خیابان دربندایستگاه افخمی تلفن ۸۴۵۷۷**

نتیجه‌مسابقه‌ماشین نویسی «اپتیما»

مسابقه ماشین‌نویسی اپتیما با همکاری انجمن فرهنگی کاخ دانش روز پنجشنبه سی و یکم تیر ماه ساعت ۷ بعد از ظهر از تلویزیون انجام و نتیجه بشرح زیر اعلام گردید .

دوشیزه نفیسه‌حسابی نفراول در رشته ماشین‌نویسی لاتین برنده یکدستگاه‌ماشین‌تحریر لاتین اپتیما ساخت آلمان و یکدستگاه اجاق خوراکپزی کلمن .

دوشیزه زهره منهاج نفر اول دررشته‌ماشین‌نویسی‌فارسی برنده یکدستگاه‌ماشین‌تحریر فارسی اپتیما ساخت آلمان و یکدستگاه اجاق خوراکپزی کلمن .

ماشین تحریر اپتیما

ساخت آلمان باسرویس‌مجهز همیشه در خدمت شماست .

دبستان و دبیرستان دکترمیرزاده

برای دوره ابتدائی وسیکل اول ثبت نام مینماید.

خیابان ری دو راه مهندس وسیله رفت و آمد آماده‌است.

تلفن ۵۲۹۲۸ آ-۱۴۰۸۲

شماره جدید تلفن فانی واعظ ازشماره ۲۹۸۵۹ به شماره ۷۹۲۹۷۷ تغییر پیداکرد فانی واعظ

قابل‌توجه مقاطعه کاران محترم

یك دستگاه‌کارخانه اسفالت

«۴۰ الی ۶۰ تن در ساعت»

که قریبا بایران وارد خواهدشد برای‌فروش آماده‌است

شرکت سهامی الماس خیابان فردوسی شمالی

شماره ۱۵ تلفن ۶۱۱۷۳۸- ۴۶۷۷۹

تشکر و قدردانی

بدینوسیله اززحمات مدیره آموزشگاه و آرایش‌زیبائی هنر سرکار خانم دانشی که زیر نظر اداره آموزش‌وپرورش اداره بزرگسالان انجام وظیفه برای بانوان ودوشیزگان مینمایند سپاسگزاری نموده و بخواهران گرامی‌توصیه‌می- شود چنانچه مایل هستند پی به ارزش هنر و زیبائی‌ببرند به آموزشگاه فوق واقع در سه راه ژاله روبروی ساختمان مجلس مراجعه فرمایند. آ-۹۹۱۹

بانو روزبه پازوکی (شیرازی)

انجمن دوشیزگان و بانوان

نامنویسی برای دورهٔ جدید :

کلاس منشیگری

در این کلاس ، در مدت سه ماه زیر نظر برجسته‌ترین دبیران با اصول منشیگری ، نامه‌نگاری اداری، بایگانی، حسابداری، آداب مردم داری آشنا میشوید و بعد از کارآموزی در موسسات بکار می‌پردازید.

علاوه بر این ، درانجمن این کلاس‌ها در اختیار شماست :

کمك های اولیه - خیاطی (۴ماهه و ۹ ماهه) - آرایش و زیبائی - گلسازی - گل‌آرائی-شمع‌سازی-انگلیسی (فوری ، عادی ، عالی‌ومکالمه با دبیران آمریکائی) ، آشپزی ، ماشین‌نویسی(یك ماهه وسه‌ماهه) و موسیقی -کاردستی - سنگدوزی .

برای نامنویسی بدبیرخانه انجمن (خیابان فرصت شاهرضا - شماره ۷۳ - تلفن ۶۹۷۱۵ ، ۴۰۲۱۱ و ۶۴۴۹۶) مراجعه فرمائید .

درسری کتابهای جیبی

مکتبهای سیاسی

تالیف: دکتر پازارگاد

منتشر شد: از روزنامه فروشها وکتابفروشیهای تهران وشهرستانها تهیه نمائید.

بها ۳۰ ریال (شرکت نسبی اقبال وشرکاء)

سندیکای دندانپزشکان

آقای دکتر آرام صفریان عضو هیئت مدیره سندیکا روز پنجشنبه ۷ر۵ر۴۴ صبح‌ساعت ۷جهت‌شرکت‌در کنگره بین‌المللی دندانی در شهر اشتوکارت و تماس باسندیکای فرانسه ازطرف سندیکای دندانپزشکان عازم‌اروپامیباشند.

رئیس سندیکای دندانپزشکان - دکتر قدسی

پیام نوین

شماره ۶

با همکاری : آذرخشی- آذرك - به‌آذین-دولتشاهی- فروشانی - کسرائی - مسعود انصاری .

بعلت استقبال بی‌نظیر و تقاضاهای مکرر اهالی محترم پایتخت فیلم «برفهای کلیمانجارو» از امروز دومین هفته خود را آغاز مینماید

باشکوه‌ترین داستان عشقی از «ارنست همینگوی»

«برف‌های کلیمانجارو»

سینماسکوپ رنگی

پخش درایران توسط «کمپانی فوکس قرن بیستم»

از امشب فقط در

سینما ماژستیک

اطلاعات

چهارشنبه
- ۲۸ ربیع‌الاول ۱۳۸۵
- ۲۸ ژوئیه ۱۹۶۵
- شماره ۱۱۷۴۰
- سال چهلم

سود بازرگانی برخی از مواد اولیه افزایش مییابد

درمیزان سود بازرگانی وحقوق گمرکی مواد اولیه کارخانجات تجدید نظر میشود ودرموردتعدادی از مواد اولیه میزان فعلی افزایش خواهد یافت. وزارت‌اقتصاد اکنون مذاکرات و مطالعات خودرا در این خصوص آغاز کرده است .

مقامات وزارت اقتصاد معتقدند باکمك‌هائی که بصاحبان صنایع داخلی شده است امتیازاتی که‌برای واردات مواد اولیه آنها در نظر گرفته شده ، تهیه و تولید مواد اولیه کارخانجات دچار رکود شده است واغلب کارخانه‌داران‌احتیاجات خودرا از خارج وارد میکنند .

این مقامات میگویند پیشرفت صنعت کشور اقتضا میکند که‌تولید وتهیه مواد اولیه کارخانجات نیز درایران انجام شود وبرای این منظور اقداماتی صورت خواهد گرفت وتشویقهائی‌بعمل‌خواهدآمد باید توجه داشت که امکان تولید بسیاری از احتیاجات کارخانجات در داخل کشور وجود دارد و برای آن‌قسمت از موادیکه امکان تولید داخلی نداشته باشد کمك های دولت همچنان ادامه خواهدیافت.

در حال حاضر برخی ازتولیدات مواد اولیه داخلی بعلت‌امتیازات موجود که برای ورود کالاهای مشابه خارجی داده شده است نمی تواند نضج بگیرد و پیشرفت کند. وزارت اقتصاد دراین خصوص با صاحبان صنایع و مسئولان سایر موسسات ذینفع درحال‌مذاکره‌است

قابل‌توجه دانشجویان ایرانی مقیم‌امریکا واروپا

بدینوسیله باطلاع دانشجویان ایرانی مقیم امریکا و اروپا که‌جهت گذراندن تعطیلات تابستانی بایران آمده‌اند میرساند که درساعت ۵٫۳۰ بعدازظهر روزشنبه نهم مردادماه بمنظورمذاکرات لازم درمحل باشگاه مرکزی جوانان واقع درخیابان رودسر پشت ساختمان شرکت ملی‌نفت شماره ۱۱۸ تلفن ۶۶۷۵۳ حضور بهمرسانید .

سرپرست سازمان‌رهبری جوانان ـ محمد عبدالله‌گرجی

قبولشدگان کنکور بازرگانی

آقای دکتر صوفی رئیس دانشکده بازرگانی درباره نتایج امتحانات ورودی دانشکده‌مزبور به خبرنگار ما گفت :

درامتحانات ورودی مدرسه عالی بازرگانی جمعا ۱۸۸۴ نفر شرکت کرده‌اند که از این عده ۲۰۶ نفر بترتیب تقدم نمرات‌پذیرفته‌شده‌اند و۴۹ نفر نیز بعنوان ذخیره‌انتخاب گردیده‌اند تاچنانچه از ۲۰۶نفر قبول‌شدگان افرادی حاضربه ثبت نام‌نشدند کمبودازافرادذخیره‌انتخاب شوند .

ثبت‌نام داوطلبان از روز پانزدهم شهریور آغاز میگردد و تا بیستم شهریور ادامه دارد . ضمنا افراد ذخیره نیز از روز ۲۱ شهریور تا ۲۵ شهریور باید برای ثبت نام خودبدانشکده مراجعه نمایند .

اسامی قبول‌شدگان در امتحان ورودی این دانشکده فردا درجراید اعلام خواهد شد .

خبرنگارما مینویسددر امتحان‌ورودی دانشکده بازرگانی جوانی بنام فرهاد شهیدی با ۶۳ نمره از ۸۰ نمره رتبه اول را در میان کلیه داوطلبان حائز گردید .

تلگرام تسلیت شاهنشاه و شهبانو بایوب‌خان

از طرف شاهنشاه و علیاحضرت شهبانو بمناسبت‌درگذشت‌مادرپرزیدنت ایوب‌خان رئیس جمهوری پاکستان تلگرام تسلیتی‌به‌پاکستان مخابره‌شد.

مسافرت وزیر آموزش و پرورش به تبریز

ساعت یك‌ونیم بعداز ظهر امروز آقای دکتر هدایتی وزیر آموزش و پرورش برای رسیدگی بامور دانشگاه تبریز وهمچنین شرکت در مراسم‌آغاز ساختمان تاسیسات دانشکده پزشکی آن شهرستان باهواپیما عازم تبریز شد. وزیرآموزش وپرورش بعد از ظهر فردا مجددا بتهران خواهد آمد .

رئیس شعبه ٤ دیوانعالی کشور

آقای محمد مجلسی مشاور عالی قضائی وزیردادگستری‌بریاست‌شعبه ٤دیوانعالی کشور منصوب گردید

آقای مجلسی در پست های‌مهم قضائی منجمله دادستانی کل‌کشور انجام وظیفه کرده‌ومدتی نیزکفالت وزارت دادگستری را بعهده‌داشت.

بیماری خطرناك در «راور» کرمان!

- **بدنبال شیوع بیماری مهلکی دردونقطه‌رفسنجان پزشکان عازم این منطقه شدند**
- **در اطراف مناطق آلوده قرنطینه ایجاد شده‌است**

خبرنگار ما در کرمان ، بدنبال گزارش های قبلی مبنی برشیوع بیماری مهلکی در بخش «راور» و قریه «نوق» رفسنجان که موجب مرك عده‌ای گردیده‌است گزارش داد: اکیپ های امدادی بهداری استان کرمان که بمناطق مزبور اعزام شده‌اند اطلاع دادند که از شدت بیماری مزبور بطور قابل ـ ملاحظه‌ای کاسته شده و فعالیت برای تشخیص نوع بیماری و پیشگیری از توسعه بیشتر آن بشدت ادامه دارد .

چون پزشکان اعزامی حدس‌می زنند که میکرب خطرناکی در مناطق «راور» و«نوق» پراکنده است ، در اطراف این دو منطقه قرنطینه ایجاد شده و فعلا ورود و خروج در این دو منطقه ممنوع گردیده است .

خبرنگار ما اضافه کرد ،چون شیوع‌این‌بیماری‌بین مردم‌رفسنجان ونقاط اطراف تولید نگرانی زیادی کرده است،آقای‌دکتر مجتهدزاده رئیس بهداری رفسنجان‌در یکی‌از میدان های‌شهر برای مردم‌صحبت کرد و گفت : اگر چه هنوز میکرب این بیماری کاملاشناخته نشده ولی ظرف امروزو فردا هیئت دیگری برای‌تحقیق بیشتروآوردن واکسن موردنیازاز تهران‌بکرمان خواهد آمد .

آقای دکتر مجتهدزاده گفت ، تابحال این بیماری در رفسنجان تلفاتی نداشته‌و فقط۶ نفر ازاهالی که مبتلا بودند در بیمارستان‌تحت معالجه قرار گرفته‌اند .

تشکیل جلسه

صبح امروزآقای‌دکتر خسروشاهی مدیر کل بهداری استان کرمان شخصا بمناطق راور و نوق عزیمت کرد و دیشب‌نیز جلسه‌ای‌باحضور آقای استاندار وکلیه پزشکان از ساعت ۷ تا نیم ساعت بعد از نیمه شب در استانداری تشکیل گردید وپیرامون‌معالجه بیماران‌وجلوگیری ازتوسعه بیشتراین‌بیماری مذاکره شد .

● اظهارات سخنگو

درمورد شایعه‌پیداشدن‌نمونه‌بیماری مرموز در کرمان امروز سخنگوی وزارت بهداری توضیح داد که بااینکه وجود بیماری خطرناکی در آنجابعید بنظر میرسد معهذا گروهی برای بررسی به کرمان اعزام شده‌اند وی افزود قبلاهم نظیراین شایعه دربمبور وجود داشت که‌پس‌از تحقیقات‌معلوم شد که‌نوعی گرمازدگی است .

البته بعداز بررسی بیماری نتیجه برای اطلاع عموم اعلام خواهد شد .

اطلاعیه‌های پلیس تهران

امروز پلیس تهران سه اطلاعیه درباره مقررات راهنمائی ورانندگی منتشر کرد

● آموزش متخلفین

چون باتذکرات و توجهاتی که چه وسیله جرائد و چه وسیله‌رادیو وتلویزیون وچه در جلسات سخن‌ـ رانی حضوری برانندگان وسائط نقلیه عمومی داده شده متاسفانه بابررسیهای دقیقی که در مورد تخلفات این قبیل رانندگان بعمل آمده مشاهده گردیده که اغلب‌از رانندگان یاآشنا بمقررات نبوده‌و یا اینکه مقررات عبور و مرور را فراموش نموده‌اند لذا پلیس تهران بمنظور بهبود امر عبور و مرور و ایمنی عابرین و سایر رانندگان وسائط نقلیه وراحتی سکنه‌پایتخت تصمیم دارد که ازاین‌ببعدرانندگان متخلف وسائط نقلیه مزبور را جهت آموزش بسالن سخنرانی و راهنمائی ورانندگی هدایت نمایدتا وسیله افسران متخصص و تعلیم‌ـ دهنده آنهارا بوظیفه‌خطیری که‌در امر عبور و مرور و اجرای مقررات راهنمائی ورانندگی دارند آشنا سازند .

● گواهینامه رانندگان

چون متجاوز از ۳۰٫۰۰۰ برك تقاضای شرکت در آزمایشات رانندگی و صدور انواع گواهینامه های رانندگی در شعبات صدور گواهینامه و آزمایش رانندگی‌این اداره تحت‌اقدام‌میباشد و رسیدگی بکلیه آنها در جریان است ، واز طرفی بعلت کمبود کادر افسران ، پذیرش درخواست‌جدید مانع‌انجام درخواست های جاری میگردد،بدین وسیله باستحضارعموم میرساند که از تاریخ هفتم امرداد ماه جاری بمدت دو ماه از مراجعه بشعبه آزمایش و تسلیم تقاضا خودداری فرمایند .

● درخواست آزمایش

چون اغلب دیده شده که‌رانندگان فاقد گواهینامه برای رانندگی ازجاده های‌خارج ازشهر استفاده نموده و تصادفات ناگواری راببار می‌آورندلذا پلیس تهران در جاده‌های‌خارج ازشهر کنترل بسیار شدیدی معمول خواهد داشت بدین جهت از رانندگان و دارندگان محترم وسائط نقلیه تقاضا دارد که هنگام رانندگی گواهینامه خودراهمراه داشته‌باشند زیرابمامورین انتظامی دستورداده شده که‌ازرانندگی اشخاصی که گواهینامه همراه ندارند جلوگیری بعمل آورند .

پلیس تهران

روابط ایران و دانمارك از آغاز تا زمان حاضر

دیشب از طرف آقای«دوژان‌تیر» سفیر کبیر دانمارك دردربارشاهنشاهی ضیافتی درمحل‌سفارت دانمارك‌ترتیب داده شده بود که عده‌ای‌ازشخصیت های سیاسی و مملکتی در آن‌شرکت داشتند .

دراین ضیافت از طرف آقای‌سفیر کبیر بهریك از حاضرین یك جلد کتاب زیباو جالب دریك بسته بندی بنام «روابط ایران و دانمارك از آغاز تازمان حاضر» داده شد .

این کتاب که چندی قبل درچاپخانه سلطنتی دانمارك به سه‌زبان فارسی ، دانمارکی و انگلیسی بچاپ رسیده‌از طرف شرکت«کامپساکس» باهمکاری اینگلف بویسن منتشر شده است و شامل تصاویر جالبی از افتتاح‌راه‌آهن ایران بدست اعلیحضرت فقیدبازدید اعلیحضرت فردریك پادشاه‌دانمارك ازایران و تصاویر زیبائی از آثار تاریخی موجود درایران میباشد .

اتوبوس ماه عسل بسوی سیراز حرکت کرد

خبرنگار ما از اصفهان تلفنی گزارش دادکه ٤۰ عروس‌و داماد امروز صبح ساعت ۸ از اصفهان بسوی شیراز حرکت کردند ... صد ها تن‌از مردم اصفهان‌بعروس وداماد سفر بخیر گفتند وسعادت و سلامتی آنان را از خداوندبزرك خواستار شدند . ..

اتوبوس ماه عسل ساعت ۷½ بعداز ظهرامروزوارد شیرازخواهد شد ...وسرنشینان اتوبوس‌بمجرد ورود به شیراز بزیارت مرقد حضرت شاهچراغ خواهند رفت .

تغییر رئیس ناحیه۲شهرداری

بدستور شهردارتهران رئیس ناحیه دوشهرداری تغییریافت‌وکارمندجدیدی برای اداره امور آنجا فرستاده شد . چهارنفراز میرابهای شهرداری بعلت اهمال درآبیاری درختان برکنار شدند و رئیس جدید ناحیه اعلام داشت که‌از امشب درختان راشستشو خواهدداد .

مراجعت از اروپا

آقای دکتر حسن دانشور متخصص گوش و حلق‌وبینی وپلاستیك صورت‌ازمسافرت اروپا مراجعت و کماکان‌عصر ها بیماران را می‌پذیرند .

مرغوب‌ترین و باصرفه‌ترین سیمانها

سیمان تهران — سیمان شمال

خیابان شاهرضا ـ کوچه فتوحی تلفن ٦٤٨٦٩

Firestone

قابل توجه شرکتهای راه سازی و کشاورزی

لاستیک فایرستون

مخصوص ماشینهای راهسازی وکشاورزی رسید برای خرید واطلاع بیشتر

بشرکت سهامی صنعتی جهان موتور

تهران. خیابان امیرکبیر (برق)

تلفنهای ۳۰۲۱۹۵ ـ ۳۰۲۱۹٦ ـ ۳۰۲۱۹۷

مراجعه فرمائید

شهرت ماه

ازامشب درسینماهای ب.ب.ایفل

آستارا. رادیوسیتی

توفیق منتشر شد

مجله اقتصاد وصنعت بمدیریت صمدنامور منتشر گردید

متل قو

با بهترین قیمت و پذیرائی در بهترین فصل امکان استفاده از دریا ومزایای آنرا در اختیار خانواده ها میگذارد .

از ۱۰ تا ۱۳ : از ۱۷ تا۲۰ از ۲٤تا۲۷مرداد . صبحانه‌ـ ناهار . شام.

اطاق . هر نفر برای‌سه روز

۱۱۱۱ ریال

تلفن‌دفتر رزرو ٦٤٤٤٩

متل قو

این شب جمعه بانو الهه در متل قو

تلفن دفتر رزرو ٦٤٤٤٩

عزیزالله مهجوری‌نمین

۱۲۰ ساله ۳ روز است گمشده هرکس اطلاعی ازوی دارد خواهشمنداست‌بنشانی چهارراه عباسی‌خیابان‌جعفری علیقلی مهجوری خبر دهد

متل میموزا

با ارکستر جاز اعجوبه‌ها

کناردریای مازندران آماده پذیرائی است .

دفتر خیابان‌شاه ساختمان‌آلومینیوم تلفن ٦۱۱۳٤۸

هرماهه حساب تشکیل سرمایه بانك عمران یک خانواده راخوشبخت میسازد

دوشیزه فاطمه اویسی ارنگه

بیست وتکمین برنده یک میلیون ریال وام بدون بهره

حساب تشکیل سرمایه بانك عمران

شما هم میتوانید با افتتاح یك حساب ازجوائز بی نظیر حساب تشکیل سرمایه بانك عمران همه‌ماهه بهره‌مندشوند.

۱ـ قرعه‌کشی ماهیانه یکمیلیون‌ریال‌وام بدون بهره‌یا تامین سعادت هرکس . ۲ـ مادام‌العمر ماهی هزار تومان . یاتامین آتیه‌یك‌خانواده . ۳ـ بیمهٔ دارندگان‌حساب تشکیل سرمایه در برابر تصادف‌باوسائط نقلیه . یا آسایش خیال در شهر های شلوغ و پر جنجال . ٤ـ در مواقع لزوم تاسه‌برابر موجودی‌میتوان‌وام‌دریافت‌داشت

پس با افتتاح یك حساب کلیهٔ مشکلات برطرف میشود .