کودتای عراق درهم شکسته شد

صالح السعدی و چهار نفر دیگر از رهبران کودتا به اسپانیا گریختند

اطلاعات

سال ۳۸ـ پنجشنبه ۲۳ آبانماه ۱۳۴۳ ـ شماره ۱۱۳۴۴ ـ تکشماره ۳ ریال

• علی صالح السعدی و چهار نفر دیگر از همکارانش از رهبری حزب بعث اخراج شدند و ژنرال حسن البکر بدبیری حزب منصوب گردید . یکی از علل نوطئه، برکناری این گروه بوده است

• در حمله به کاخ ریاست جمهوری فقط یك هواپیما شرکت داشت که سه راکت بطرف کاخ پرتاب کرد

• بنابر گزارش‌های رسیده رهبران کودتا از عناصر افراطی حزب بعث بوده‌اند ولی در برابر جناح اعتدالی حزب برهبری مارشال عارف و ژنرال حسن البکر نخست وزیر شکست خوردند

صالح سعدی معاون نخست‌وزیر و رهبر کودتای نافرجام عراق

راه دشوار عراق

تفسیر روز

کودتای نافرجام دیروز عراق، نقطه صعودی مبارزات واختلاف نظرهائی بود که در حزب بعث عراق وجود داشت. در لحظه کنونی چنین بنظر میرسد که گروه اعتدالی حزب، برهبری مارشال عبدالسلام عارف رئیس جمهوری و ژنرال حسن البکر نخست‌وزیر ، بر گروه تندرو وافراطی آن برهبری صالح السعدی

بقیه در صفحه ۱۳ ستون پنجم

یك منظره از کاخ وزارت دفاع عراق که برای جلوگیری از حملات احتمالی هوائی همیشه باتوپخانه ضد هوائی مجهز است.

ژنرال صالح مهدی عماش وزیر دفاع عراق

• اوضاع عراق بحال عادی درآمد و مقررات منع عبور و مرور لغو شد و بنا بر دستور دولت واحد های نظامی و چریکها به پادگان‌های خود بازگشتند

• دیشب یك هیئت از نمایندگان حزب بعث سوریه وارد عراق شد

شرح درصفحات ۳ و ۱۵

درحاشیه حوادث دیروز عراق

ایرانیان مقیم عراق سلامتند

اطلاعاتی درباره رهبر کودتای نافرجام دیروز عراق

• وزارت دفاع و کاخ ریاست جمهوری که دیروز هدف راکت قرار گرفت کجا است و در جریان حمله تا چه حد آسیب دید؟

عصر دیروز سخنگوی وزارت امور خارجه اظهارداشت که برطبق تلگراف رسیده ازسفارت کبرای شاهنشاهی دربغداد آرامش در شهر بغداد ادامه دارد و تاکنون هیچگونه خطری زیانی متوجه اتباع شاهنشاهی و اعضای سفارت کبری و وابستگی هاو سر ـ کنسولگریها و فرهنگیان نیست وهمه درکمال صحت و سلامت هستند .

در فرودگاه

بدنبال حوادث دیروز عراق خبرنگار ما امروز در صدد تماس با سفارت عراق برآمد سفیر کبیر عراق که برای تشییع جنازه حضرت آیت‌اله بهبهانی بفرودگاه رفته بود در سفارت نبود. خبرنگار ما برای تماس با آقای سفیرکبیر عراق بفرودگاه رفت بموجب اطلاعاتی که وی بدست آورده امروز نخستین هواپیمای مسافری پس از حوادث اخیرعراق بسوی بغداد پرواز کرد درفرودگاه عده زیادی از زوار اماکن مقدسه گرد آمده بودند . و هیچگونه آثار نگرانی از سفر بغداد در چهره آنان دیده نمیشد .

مقامات فرودگاه اعلام کردند که از دیروز تاکنون هواپیمائی از بغداد به تهران نیامده است اما امروزما موفق شدیم با فرودگاه بغداد تماس گرفته واجازه پرواز هواپیمای مسافر بری را به بغداد بدست آوریم .

مقامات فرودگاه بغداد تائید کردند که در شهر بغداد اینك آرامش برقرار است وهیچگونه مانعی برای فروآمدن هواپیما های مسافر بری وجود ندارد و مسافرین میتوانند باکمال امنیت بسفر خود ادامه دهند .

یکی از مقامات سفارت عراق بخبرنگار ما گفت در ۲۴ ساعت اخیر سفارت عراق بابغداد در تماس بوده است اما ازبغداد هیچگونه دستور ویا اطلاعی به آنها داده نشده وبدین ترتیب گزارش ها ازاینجا به بغداد ارسال گردیده واز بغداد هیچگونه گزارشی بتهران نرسیده است.

مقر عارف

کاخ ریاست جمهوری که دیروز توسط سه راکت مورد حمله قرار گرفت در منتهی الیه شهر بغداد درخیابان بسیار زیبا ووسیعی قرار گرفته است .

این کاخ در زمان حکومت ملك فیصل برای تشکیل شورای وزیران مورد استفاده قرار میگرفت .

درختهای زیبای نخل پنج هزار

بقیه در صفحه ۱۳ ستون اول

طرح پیشنهادی کمپانیهای نفت

شامل درخواستهای اساسی کشورهای صاحب نفت درباره بهای نفت خام و بهره مالکانه میباشد

• گزارش مذاکرات لندن و نیویورك همراه با پیشنهاد متقابل کمپانیها برای بررسی دولت تسلیم آقای نخست وزیر شد

• پیشنهاد کمپانی‌های نفت با رعایت منافع کمپانیها تهیه و تسلیم شده وبا نظرات اوپك کم و بیش فرق دارد

• اساس پیشنهاد کمپانیها بر مصالحه قرار دارد و قسمت هائی از نظرات اوپك پذیرفته شده است

• قبل از کنفرانس ریاض گزارش مذاکرات و پیشنهاد تسلیمی باطلاع کشور ـ های عضو اوپك میرسد

گزارش مذاکرات دبیرکل اوپك با روسای کمپانی های نفت و پیشنهاد آنها در باره خواسته های اوپك روز گذشته توسط آقای فواد روحانی دبیر کل اوپك به آقای نخست وزیر تسلیم شد .

خبرنگار ما اطلاع میدهد این گزارش بزودی مورد مطالعه نهائی دولت قرار خواهد گرفت و نظر دولت به آقای فواد روحانی دبیر کل اوپك ابلاغ خواهد شد تا از طریق اوپك به اطلاع اعضای دیگر اوپك نیز برسد همچنین هیات نفتی ایران که در کنفرانس پنجم ریاض شرکت میکند آنرا به کنفرانس گزارش خواهد داد پیش‌بینی میشود قبل از اتخاذ تصمیم نهائی در ریاض مفاد پیشنهاد کمپانیها اعلام نگردد .

نظر کمپانیها

خبر نگار امور نفتی ما اطلاع یافته که پیشنهاد کمپانی ها تنها مربوط به بهره مالکانه نیست بلکه هردو تقاضای اوپك «ترقی بهای نفت خام » و « پرداخت ارزش ذاتی نفت بصورت بهره مالکانه بکشور های صاحب نفت» درپیشنهاد تسلیمی کمپانی های نفت ملحوظ شده است .پیشنهاد مزبور نظر کمپانی ها است و بانظر اوپك کمو بیش فرق دارد اما نکات مثبت جدیدی درآنست که کمپانی ها تا یك ماه قبل از قبول آن جدا خودداری میکردند .

بهمین جهت پیشنهاد کمپانی ها رابایدفرمول مصالحه بادولتهای عضو اوپك تلقی کرد .

باوجود آنکه پیشنهاد کمپانی ها اوپك را راضی نمیکند معهذا میتواند پایه و اساس مناسبی برای توافق آینده باشد و احتمالا با حك و اصلاحی مورد توافق قرار گیرد .

بقیه در صفحه ۱۳ ستون دوم

در جلسه هیئت دولت

دیشب لایحه استخدام تصویب شد

ازساعت چهارو نیم بعد از ظهر دیروز جلسه هیئت دولت به ریاست آقای علم نخست وزیر تشکیل شد در این جلسه لایحه قانونی مربوط به موافقتنامه جدید بازرگانی ایران و ژاپن برای تقدیم به مجلسین مطرح گردید و به تصویب رسید .

بعد از آن آقای بنی آدم استاندار کرمان گزارشی از کار های آبادانی استان کرمان به هیئت دولت داد . آنگاه شور نهائی لایحه قانون استخدام کشور انجام شدو مورد تصویب قرار گرفت و مقرر گردید که به مجلسین تقدیم شود .

درپایان کار های جاری دولت مطرح شد ومورد بررسی واقع گردید جلسه هیئت دولت در ساعت هشت و پانزده دقیقه بعد از ظهر پایان یافت

تربیت متخصصین کشاورزی

برای شرکت در برنامه مکانیزه کردن کشاورزی در دانشسرای عالی صنعتی آغاز میشود

• در سال های آینده دانشسرای عالی صنعتی تا پنجاه دانشجوی خارجی می پذیرد

• با ایجاد کلاسهای شبانه جمعا ۵ هزار دانشجو در دانشسرای عالی صنعتی پذیرفته میشوند

امروز آقای مهندس شهمنش رئیس دانشسرایعالی صنعتی به خبرنگار دانشگاهی ما اظهارداشت طبق منویات شاهنشاه درامر مکانیزه کردن کشاورزی رشته های جدیدی از جمله رشته مکانیك کشاورزی در این سازمان دایر می شود و تکنیسین متخصص در رشته تعمیرات ماشین های کشاورزی برای تمام کشور تربیت می گردد .

در ضمن این افراد می توانند به عنوان رئیس کارگاه در تهران و شهرستانها شروع بکار نمایند .

همچنین شاهنشاه دستور داده‌اند که

بقیه در صفحه ۱۵ ستون اول

فهرست کامل اسامی همراهان برژنف

هنگام سفر بایران امروز رسما انتشار یافت

• پلیس تهران اطلاعیه‌ای درباره مقررات عبورومرور هنگام ورود برژنف صادر کرد

امروز اسامی و تعداد همراهان آقای لئونید برژنف صدر هیئت رئیسه اتحادجماهیر شوروی سوسیالیستی و بانو که روز شنبه ساعت چهاربعداز ظهر وارد تهران خواهند شد رسما انتشار یافت .

طبق این لیست تعداد همراهان آقای برژنف ۱۵ نفر میباشند که عبارتند از :

۱ـ قهاراف رئیس شورای وزیران تاجیکستان ۲ـ کوزنتسف معاون اول وزارت امور فرهنگی ۳ـ لاپین معاون وزارت خارجه ٤ـ زایتسف سفیر کبیر شوروی در ایران ۵ـ دونفر از مشاوران صدر هیئت رئیسه آقایان الکساندروف وتسوکانوف ٦ـ رادیونف پزشك مخصوص ۷ـ بانو فیوانووا مستخدمه مخصوص ۸ـ

بقیه در صفحه ۱۳ ستون اول

هنرمندان فرانسوی بتهران آمدند

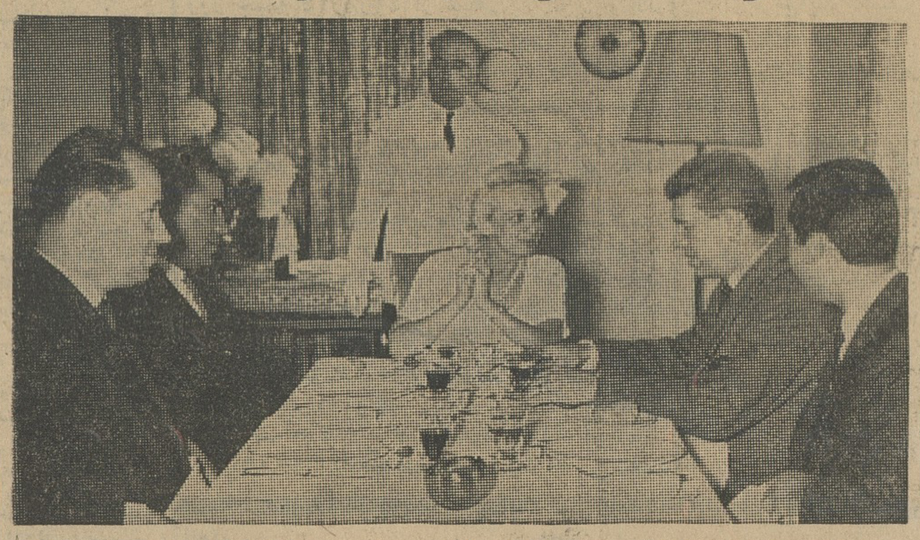

ساعت نه صبح دیروز دو نفر هنرمندان تآتر «کمدی فرانسز» فرانسه خانم فرانسواز دولیل و آقای ژاك توران پس از اتمام دوره کنسرواتوار پاریس کار هنری خود را در تآتر های فرانسه آغاز کردند .

این دو هنرمند برای معرفی آثار برجسته کلاسیك فرانسه اقدام باین سفر کرده اند و در تهران نیز برنامه هائی اجرا می نمایند .

خانم فرانسواز دولیل بخبرنگار ما گفت : ما در این مسافرت ، همه‌جا با استقبال گرم و پرشور مردم مواجه شدیم واین نشانه توجه و علاقه مردم سراسرجهان بفرهنگ و ادبیات گذشته و معاصر فرانسه است .

در شهرستانها

درقم

شهر تازه‌ای میسازند

۶۰ آموزگار زن

استخدام میشوند

هیاهو در حرم

درصفحه ۱۰ اخبار شهرستانها مطالعه فرمائید

تاسیس کارخانه

تراکتورسازی

درایران که طرح آن توسط کارخانجات اروپائی بوزارت کشاورزی تسلیم شده تحت بررسی است

امروز خبرنگار ما اطلاع یافت که وزارت کشاورزی مشغول مطالعه پیشنهاد هائی است که از طرف شرکت هاو فروشندگان خارجی بمنظور همکاری ومکانیزه کردن کشاورزی ایران رسیده است.

کشور های هلند و آلمان و سایر ممالك سازنده تراکتور پیشنهادهائی دراین مورد بایران داده‌اند . کلیه پیشنهاد ها فعلا تحت مطالعه است تا با پیشنهادهای مساعد موافقت گردد تیمسار سپهبد ریاحی وزیر کشاورزی جهت شرکت در کنفرانس کشاورزی وخوار بار جهانی برای مدت ده روز بایتالیا میرود و پس از پایان جلسات این کنفرانس وزیر کشاورزی بدعوت دولت فدرال آلمان رهسپار بن خواهد شد.

اداره اصلاحات ارضی وزارت کشاورزی هم اکنون بدستور وزیر کشاورزی مشغول تهیه اطلاعیه ایست که بزودی انتشار خواهد یافت . این اطلاعیه خطاب بخرده مالکان و کشاورزان می باشد .

وزیر کشاورزی امروز اعلام کرد که بانك اعتبارات کشاورزی با هزار میلیون تومان سرمایه خود بشرکت های تعاونی و کشاورزان و خرده‌مالکان کمك خواهد کرد تا سطح تولیدات کشاورزی را تا سرحد امکان افزایش دهند از این سرمایه پانصد میلیون تومان متعلق بخود بانك است و پانصد میلیون دیگر را نیز سازمان برنامه دراختیار بانك میگذارد .

اداره محترم روزنامه اطلاعات

تکذیب واعلام حقیقت

شرکت سهامی ایران هوخست گرانفروشی نکرده است

درستون اول آن روزنامه بشماره ٤١ ۱۱۲ مورخ ۲۰ آبانماه ۱۳۴۲ با خط درشت و حاشیه قرمز چاپ شده «مدیر یك شرکت داروئی بجرم گرانفروشی به یکسال زندان و ۱۵ هزار تومان جریمه محکوم شد » که بامفاد رای صادره مطابقت ندارد و در صفحه ۱۵ همان شماره شرح مبسوطی راجع به حکم مزبور نوشته شده است .

بقیه در صفحه ۱۵

نامه سرگشاده صاحبان سینماهای رشت

به جناب آقای نخست وزیر

آ ـ ۲۸۰۵٦

شرح در صفحه ۱۳

تغییر محل

انجمن کتاب ـ مجلهٔ راهنمای کتاب

ازمحل سابق بخیابان شاهرضا مقابل هتل تهران پالاس انتقال یافت.

آ ـ ۲۸۰۳٤

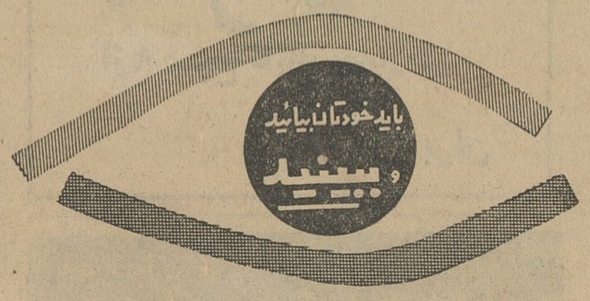

باید خودتان بمیدان کاخ بیائید با چشم خودتان لوازم فلزی ریالکو را درنمایشگاه ریالکو به بینید تا ملاحظه بفرمائید بیجهت نیست که تمام ادارات، بانکها، شرکت‌ها اتاقهای خودرا بلوازم فلزی ریالکو مجهز میکنند.

فردا

امجدیه میلرزد

تاج با مالاتیه ترکیه

پس از سالها انتظار کشور ترکیه یکی از تیمهای برجسته خودرا بتهران فرستاد تی‌بی‌تی شمارا دعوت میکند تاضمن تماشای این مسابقه ازجوایز ما برخوردار شوید.

عریضه زندانیان محکوم وغیرمحکوم مواد مخدره زندان موقت شهربانی تهران

جناب آقای نخست وزیر محبوب

رونوشت وزیر محترم دادگستری ـ رونوشت مجلس محترم سنا ـ رونوشت مجلس محترم شورایملی

گنه کاری گنه‌کرد و پشیمان شد زکردارش

گنهکار پشیمان را نبخشیدن ستم باشد

آ ـ ۱۷۱۲۱

بقیه در صفحه ٦

جریان روز

درسایه سیاست ملی

باری ، اوضاع نابسامان بعداز شهریور باعوارض تلخو عواقب نامطبوع مداخلات خارجی درایران باقی‌بود تازمانی‌که زمینه‌برای تجدیدنظر دراصول سیاست‌خارجی کشورمساعد گشت و چنانکه میدانیم ، برهبری‌شخص شاهنشاه دولت‌ایران وضع ثابت‌و روشنی درقبال سیاست های متضاد جهانی اتخاذ کرد . وقتی‌تکلیف ایران بادنیا روشن شد ، و ایران‌در برابر جهان آزاد خودرا متعهد اعلام‌کرد و ازطرف دیگر خطوط اصلی روابط خود را باهمسایگان‌وسایرملل گیتی برمبنای‌اصول مرضی‌الطرفین مشخص‌نمود ، نوبت‌آن‌رسید که دوران مداخلات غیر ، اعم‌از سرخو سفید و زردو اینطرفی و آنطرفی ، درامور داخلی ایران پایان پیدا کند . زیرا هیچ‌دلیل معقولی برای‌این قبیل مداخلات وجود نداشت ، نه‌ایران‌کشوری بود محتاج قیمومیت خارجی ونه ملت ایران ملتی تازه بدوران رسیده و فاقد رشد . مملکتی که‌قادر است علیرغم موقعیت خاص جغرافیائی خودو تهدیدات وخطرات احتمالی ازبیطرفی خارج شده ، بعنوان یك کشورصاحب رأی وصاحب حق‌و مختارو آزاد ، سیاست یکطرفه‌اتخاذ کند و درعین‌حال بجای تسلیم محض‌در مقابل تحمیلات و توقعات و تمنیات یکطرف ،مناسبات خود را باطرف دیگرنیز باحسن وجه محفوظ بدارد دیگرچه احتیاج به قیم و عصاکش وآقابالا سر میتواند داشته باشد ؟

مملکتی‌که از جمیع مواهب طبیعی بقدر کفایت برخوردار است وباالدك همتی میتواند گلیم خودرا درین دنیای‌بحرانی ازآب بیرون‌بکشد وروی پای خود بایستد چه حاجتش‌به اینکه دریوزگی غیربکند و سرنوشت خودرا بدست دیگران بسپارد ؟

یك چنین مملکتی ، اگر موقعیت خودراانشناسد و اختیار خوش‌را نداشته باشد حقاً بایدگفت که کفران نعمت‌کرده است . چرا ؟ بچه‌دلیل ؟

کی‌گفته عمر ویازید عقلش برای‌درك مسائل‌مملکت ماازحسن و تقی‌خودمان بیشتر است وآقائی باوبیشتر میبرازد تابخود ما که‌او برای بنده و جنابعالی وخواهران و برادران ماتکلیف معلوم کند .

برای‌یك ملت آزاده ومتکی‌بنفس ، هیچ چیز وهن‌آمیزتر وشاق‌تر از این نیست‌که بیگانه کسی راروی گردن اوسوار کندو افسار ملتراذست اوبدهد ، افسار اوراهم خودش دردست بگیرد . این‌سواری گرفتن ممکن نیست ازروی‌رضاو میل وطیب‌خاطر مردم آزاده‌ای‌باشد، اینست که ملت ولومجبور شود چندروزی بآن‌سرسپرده غیرسواری بدهد سرانجام اورا باسر بزمین خواهد زد و این‌تانجیبی راباو هیچوقت نخواهد بخشید . مردم‌ویتنام که دنبال تابوت خانواده نگودین‌دیم ساززدند ورقصیدند وشکلك‌ساختند این حقیقت‌رابنحوبارزی آشکارساختند. شاید وقتی بکارنامه حکومت این‌خانواده نگاه کنیم خدمات زیادی‌هم بنفع مملکت و ملت آنها ثبت باشدو شاید اگرحکومت آنها مارك خارجی نداشت بهترین حکومت برای ویتنام جنوبی بود ، اما روزیکه آفتاب قدرت این خانواده افول‌کرد مردم شانه های خود راسبك یافتند وحس‌کردند که ازسواری دادن بیك حکومت‌دست نشانده وآلت‌اراده غیر خلاص شده‌اند . این بود که کسی‌یادی ازخدمات نگودین دیم واعوان و اقوام اونکرد و همه خوشحال بودند که جنازه‌یك حکومت مارك دار را تشییع میکنند .

سرنوشت حکومت‌هائی که‌بزوربیگانه بملتی‌تحمیل میشوند و مارك بیگانه روی پیشانی آنها میدرخشد هیچگاه غیرازین نمیتواند باشد . آنها نه میتوانندبرای خودشان آبروتحصیل کنند نه‌برای مخدومشان ، نه میتوانند برای‌ملك وقوم‌خود مصدر خدمتی واقع‌شوند نه درمیان قوم‌و ملت خویش اعتباری برای حامی وهادی وارباب خودفراهم سازند . بلکه‌وجودشان مایه بدنامی و ننك است ازبرای خود آنهاو هتك‌آبرو ازبرای کسی که تحمیلشان کرده‌است .

یك ملت آزاد ، تنهادرپرتو سیاست مستقل ملی‌و حکومت‌های‌مبعوث‌این سیاست وپیرو مشی‌و مرام ملی میتواند بدرجات‌کمال وترقی‌فائض‌آید ولاغیر وبهمین علت جزحکومت ملی ، هیچ‌حکومت دیگری نمیتواند در راه اعتلای ملل آزاد مؤثر و موفق واقع‌شود .

خوشبختانه ، فصل‌مداخله غیردرسرنوشت کشور عزیزما بطوریکه ذکرشد باثبات سیاست داخلی و خارجی ایران ازمدتها پیش‌بسته شده و ماامیدواریم‌در سایه سیاست مستقل ملی‌که اینك ملاك عمل درکشور ماست برنامه‌های ملی این مملکت بهدفهای قطعی و نهائی خود برسد و نیزآرزو داریم‌که ریشه اندیشه تشبث بخارجی نیز درمغز کسانیکه روزی تحقق‌تمایلات جاه‌طلبانه خود را در تشبث بخارجی و موکول بحمایت خارجی فرض میکرده‌اند ، برای همیشه خشکیده باشد. زیراکه ملت ایران پس‌از چشیدن طعم سیاست مستقل ملی ، وتجارب تلخی‌که از نقض این‌سیاست درگذشته بدست آورده است ، هرگز پس‌ازین دست ازسیاست ملی خود برنخواهد داشت وتامین‌آمال ملی خود را تنها درسایه سیاست ملی میسر میداند و بس .

مجالس ترحیم و یاد بود

اذامات العالم ثلم‌فی‌الاسلام ثلمته لایسدهاشیئی

بمناسبت رحلت **حضرت آیةاله میر سید محمد بهبهانی** قدس سره که ضایعهٔ جبران ـ ناپذیری برای اسلام و مسلمین بود عصر جمعه ۲۴ آبان ۲۸ ج ۲ از ساعت ۶ تا۹ (شب شنبه) مجلس تذکری در مسجد فخریه اول امیریه منعقد امید است عموم طبقات بخصوص‌سلسلهٔ جلیلهٔ روحانیت بپاس خدمات آن فقید سعید شرکت فرمایند .

العبد محمدحسین الطباطبائی البروجردی

بمناسبت رحلت حضرت آیت ... آقای **حاجی میرسید محمد بهبهانی** قدس سره‌مجلس ترحیمی باحترام مقام روحانیت از طرف عموم آقایان وعاظ و اهل منبر تهران از ساعت ۹تا۱۱ صبح روز جمعه ۲۴ر۸ر۴۲ (فردا) در مسجد مرحوم آیت ... نوری واقع در سرچشمه منعقد است امید است آقایان علماء وعموم طبقات در این مجلس شرکت فرمایند .

محمد تقی فلسفی

از شهر ری

ارتحال حضرت آیت ... العظمی **آقای میر سید محمد بهبهانی** مرجع عالم تشیع قلوب مسلمانان جهان خاصه شیعیان را جریحه‌دار ساخته است . قاطبه اهالی شهرری و قراء اطراف مانند میلیونها نفر از شیعیان این‌ضایعه بزرك اسلامی را بحضور مبارك علماء اعلام و مراجع تقلید و مسلمانان تسلیت عرض نموده و باحترام آن روحانی عالیقدر از ساعت ۳ تا ۵ بعداز ظهر روز جمعه ۲۴ آبان ماه مطابق ۲۸ جمادی‌الثانی مجلس ختم در مسجد جامع حضرت عبدالعظیم ع منعقد میباشد انشاءاله عموم علاقمندان بعالم روحانیت شرکت خواهندفرمود

حاج سید رضا فیروز آبادی ـ الاحقرحاج میرسید حسن‌معینی‌ـالاحقر حاج شیخ‌عبدالرحیم کنی ـ سید محمد موسوی واعظ ـ الاحقرمحمد رضا بروجردی ـ سید محمود اعتمادی ـ دکتر تقی اعتمادی ـ عبداله عقیلی‌ـ ناصر اعتمادی

بگوغفر بهبهانی (۱۳۸۳)

بگو ـرحمت‌الله علیه آیت‌الله بهبهانی(۱۳۸۳)

بمناسبت رحلت آیت‌اله‌میرسیدمحمدبهبهانی طاب ثراه عصر جمعه فردا علی‌الوظیفه مجلس سوگواری در انجمن جوانان اسلامی برقرار می باشد و خدمات ذیقیمت آنمرحوم بوسیله‌موسس انجمن‌بسمع واردین محترم خواهد رسید .

خادم مدنیت و فرهنك مترجم نظام مدنی

خانواده‌های مهدی زاده ـ احمدی زاده ـ عامری ـ عسگری ـ تدینی‌ـ رضا زاده‌ـصالحی‌ـ شجاعی ـ عظیمی ـ حسینی

با نهایت تاسف فوت مرحومه **بانو بی‌بی مهدی زاده** را باطلاع بستگان و دوستان و همشهریان محترم میرساندمجلس ترحیم‌مردانه روز جمعه ۲۴ر۸ر۴۲ از ساعت ۲ تا ۴ و نیم بعداز ظهر در مسجد حاج ابوالفتح واقع درمیدان شاه و مجلس ترحیم زنانه در همان روز درمیدان شوش‌ده متری یخچال کوچه‌پروین منزل‌شخصی منعقد است .

بعموم بازماندگان آنمرحومه مصیبت وارده را تسلیت میدهیم .

بدین وسیله باطلاع دوستان وبستگان میرساند بمناسبت شب هفت درگذشت پدر بزرگوارمان **مرحوم میرسعید (سعید السلطان)** مجلس یادبودی روز جمعه ۲۴ آبانماه (فردا) از ساعت ۳تا ۵ بعد از ظهر بر سر آرامگاه آن مرحوم برقرار خواهد بود متمنی است باحضور و شرکت خود روح فقید سعید را شاد فرمایند.

آ ـ۱۷۴۰۹ **احمدمیرسعیدـعشرت میرسعید**

بدینوسیله فوت پدر عزیز و بزرك خاندان **نصرت‌الله خجسته (وثیق‌الدوله)** را که‌ازافسران عالی‌رتبه وزارت پست‌و تلگراف و تلفن بوده‌به اطلاع بستگان و آشنایان میرساند . مجلس‌ختم آنمرحوم صبح یکشنبه ۲۶آبانماه در مسجد فخریه خیابان امیریه از ساعت ۹ الی ۱۱ صبح و ختم زنانه روز جمعه ۲۴آبانماه در منزل آنمرحوم واقع در خیابان‌شاهپور بلورسازی کوچه‌شهپریان کاشی ۱۴ ازساعت ۳ الی ۵ عصر منعقد خواهد بود .

سیف‌الله خجسته . اسدالله خجسته . هوشنك خجسته . محمد علی خجسته. خانواده های مدیری . پاسدار . عادلی . زنگنه. صالحی وکیلیان

آ ـ۱۷۴۱۵

بعموم بازماندگان آنمرحوم مصیبت وارده را تسلیت میدهیم .

باکمال تاسف فوت مرحوم **محمد محصصی** فرزند مرحوم‌عمدت‌العارفین،حاج شیخ بهاءالدین محصصی لاهیجانی ، طاب ثراه را به اطلاع‌عموم دوستان و آشنایان میرساند . مجلس تذکر آن مرحوم ازساعت ۹ تا ۱۱ صبح روز جمعه۲۴آبان ماه در مسجد تکیه دولت سبزه میدان (مسجد گیلانیها) منعقد می باشد .

الاحقر حاج میرسید علی برقعی قمی . حاج سید صمد گیاهی . حاج سید محمود گیاهاشمی سید علینقی‌گیا موسوی . حسن محصصی .سید محصصی . باقر نژند . محمد پور شریعتی . عیسی پور شریعتی . احمد پور شریعتی . هوشنك پور شریعتی

آ ـ۲۸۰۸۰

بعموم بازماندگان آنمرحوم مصیبت وارده را تسلیت میدهیم .

مراسم شب هفت جوان ناکام **ناصرشاملو** روز جمعه ۲۴ آبان از ساعت ۳ تا ۵ بعد از ظهر درمزارآنمرحوم درابن‌بابویه(آرامگاه شمشیری) برگزار میشود .

خانواده شاملو

خانواده‌های کریمی ـ همت‌آزاد ـاعرابی‌ـ تجلی ـ افتخاری

باکمال تاسف فوت **بانو (عذرا کریمی)** را باطلاع اقوام و آشنایان میرساند مجلس‌ختم مردانه از ساعت ۳ الی ۵ بعداز ظهر روز جمعه ۲۴ر۸ر۴۲ در مسجد مظهری واقع در جنب‌میدان قزوین چهارراه ملك و مجلس ختم زنانه درهمان روز همان ساعت در منزل سروان محمود تجلی واقع در خیابان نواب چهار راه اناری کوچه‌بانك رهنی منعقد میباشد .

بعموم بازماندگان آنمرحومه مصیبت وارده را تسلیت میدهیم .

خانواده های یروشلمی ـ سومخ ـ آقائی ـ نورائیل آقائی ـلاله‌زاری ـ یشورون ـبوسینا‌ـ گوهری ـ سفارادی

با نهایت تاسف و تاثر درگذشت **حاجی حای یروشلمی** را در اسرائیل باطلاع کلیه دوستان و آشنایان میرساند . مجلس ترحیم از ساعت ۳ ونیم الی ۵ ونیم بعداز ظهرروزیکشنبه ۲۶ر۸ر۴۲ در کنیسای حسقیل حیئم (مدرسه عراقیها) خیابان آناتول فرانس منعقد میگردد.

یادبود چهلمین روز

بمناسبت تصادف روز جمعه ۲۴ آبانماه با چهلمین روز درگذشت **بانو هماورهرام (سادات عقیلی)** مجلس تذکری از ساعت‌سه‌الی چهار ونیم بعداز ظهر در ابن‌بابویه بر سر مزار آن مرحومه برگزار میشود .

ضمنا مخارج شب چهلم بمصرف امورخیریه خواهد رسید . **خانواده سادات عقیلی**

آ ـ۱۷۴۱۳

با نهایت تاسف فوت جانگداز ستوان‌یکم **دکتر محمد صهبا یغمائی** را باطلاع دوستان و خویشاوندان و آشنایان میرساند . مجلس‌ترحیم مردانه روز شنبه ۲۵ آبان ۴۲ از ساعت ۹ تا۱۱ صبح در مسجد مجد و مجلس ترحیم زنانه‌بعداز ظهر همان روز از ساعت ۳ تا۵ در منزل صهبا یغمائی واقع در خیابان روزولت ۲۰ متری دیبا شماره ۵۹ برگزار میشود .

عماد تربتی ـ حسن صهبا یغمائی ـ احمد کیهان یغمائی ـ سرهنك نعمت‌اله یغمائی ـ عزت‌اله یغمائی ـ مهدی صهبا یغمائی ـ دکتر ایرج صهبا یغمائی ـ دکتررضا یغمائی ـستوان هوشنك اخگر یغمائی ـمحمود آذر یغمائی ـ دکتر کرامتی ـ عباس عزیزالدین ـ دکتر عزیزالدین ـ حسین قدس ـ دکتر حسن‌مینوی

بعموم بازماندگان آنمرحوم مصیبت وارده را تسلیت میدهیم .

خانواده‌های اوحدی . نعمت‌الهی . رمضانی . وقایع‌نگار . قربانی

با نهایت تاسف درگذشت شادروان‌سرهنك بازنشسته **دکتر سیداحمدخان اوحدی پدر آقای حسام اوحدی و بزرك خاندان اوحدی** را باطلاع دوستان و آشنایان میرساند مجلس ختم آن مرحوم از ساعت ۳ الی ۵ بعد از ظهرروزیکشنبه ۲۶ر۸ر۴۲ در مسجد مجد و مجلس ختم زنانه در همان روز و ساعت در منزل آن مرحوم واقع در خیابان شاهرضا ایستگاه درختی کوچه توانا منعقد خواهد بود .

آ ـ۱۷۳۸۳ ۱ـ۲

بعموم بازماندگان آنمرحوم مصیبت وارده را تسلیت میدهیم .

بدین وسیله باطلاع کلیه دوستان وبستگان میرساند که مراسم‌شب هفتم درگذشت‌شادروان **یونس ناظرانی** روز جمعه ۲۴ آبان ماه (فردا) از ساعت ۳ الی ۵ بعداز ظهر بر سر مزار آن مرحوم واقع در ابن‌بابویه حوالی‌مقبره شمشیری برگزار خواهد شد .

مهندس ناظرانی ـ کریم بیگدلی ـحسین کیانی ـ غلامعلی داروگر ـ محمودی ـ کفائی ـ خازنی ـ انیسی ـ بابائی ـ دولو ـ واحدی ـ زمانی‌ـ فضلی ـ تجلیل امین‌السلطنه ـ ناصر آبادی ـ نورائی ـ بهزاد افشار .

بانهایت تاسف وتاثر درگذشت‌شادروان **حسن علی‌زاده شانجانی** را در شانجان به اطلاع عموم دوستان و همشهریان محترم میرساند . مجلس ترحیم روز جمعه ۲۴ر۸ر۴۲ ازساعت ۳ الی ۵ بعد از ظهر در مسجد حاجی نایب واقع در سرچشمه بر قرار می باشد .

امامعلی علی زاده . محمد علی علی زاده . حاج غفار حاج آقائی . عبدالـله خیری . عبدالرسول هجری . خیرالله اقدمی . یوسف بیدمال . مسلم وهاب‌زاده . خانعلی زحمتکش . حاجی قدرت دنیاپیما . احمد پور خلیلی . ابوالفضل نصرالله زاده . محمود پور ملاعلی . برادران برزگر

آ ـ۱۷۴۲۷

بعموم بازماندگان آنمرحوم مصیبت وارده را تسلیت میدهیم .

شب هفت

روزشنبه بیست‌وپنجم آبانماه که مصادف‌با شب هفت **آقای علی طبسی شهمیرزادی** است مجلس تذکری ازساعت‌دو ونیم تاچهار و نیم‌بعد از ظهر در امامزاده عبدالله (مقبره فتوحی)منعقد است .از اقوام وآشنایان تقاضای شرکت دراین مجلس و طلب مغفرت برای آنمرحوم رامی‌نماید.

خانواده های طبسی . الوندی . اسمعیلی . طاهرزاده . شکوهی . اولیائی . هوشمند.حنائی مسعودی . علائی . مخملیان . شهابی .حجارزاده

آ ـ۲۸۰۷۰

انالله و انالیه راجعون

خانواد ه‌های طاهری . قندچی . ذهبی.تهرانی.

بدینوسیله فوت مرحوم‌مغفور **ابوالقاسم طاهری** را به استحضار کلیه دوستان و آشنایان می رسانند . مجلس ترحیم مردانه روز شنبه ۲۵ آبان از ساعت ۲ تا ٤ بعد از ظهر درمسجد حاج ابوالفتح واقع در میدان شاه و مجلس ختم زنانه همانروز در منزل آنمرحوم واقع‌در کوچه ایرج منعقد خواهد بود .

مجتبی طاهری . محمد طاهری . سروان‌احمد طاهری . ناصر تهرانی

آ ـ۲۸۰٦٤

بعموم بازماندگان آنمرحوم مصیبت وارده را تسلیت میدهیم .

انالله و انالیه راجعون

باکمال تاسف فوت شادروان **بانو علویه سکینه** والده آقای داروور را به اطلاع دوستان و آشنایان می رساند مجالس ترحیم آن مرحومه‌از ساعت ۸ صبح روز یکشنبه ۱۹ و ختم ساعت ۹صبح روز دوشنبه در مسجد سید ها (اراك) وساعت ۹تا ۱۲ صبح روز یکشنبه ۲٦ آبانماه ٤۲ در مسجد توتونچی خرم آباد برپا خواهدبود

غلام عباس دارو ور . حاجی سید هاشم مدنی. سید اسمعیل مدنی . حاجی عباس آزادگان . حاجی سید حسین مدنی . سید حسین مدنی . دکتراحمد مدنی .سید محمود مدنی . سید علی مدنی .محمود عدلی . احمد عدلی .محمد عدلی. علی‌گل محمدی . محمد رئوفی . محمد تقی رئوفی محمود دهستانی . سید خلیل مدنی . حاجی غلامحسین عراقی . ابوالفتح عدلی .

بعموم‌بازماندگان آنمرحومه مصیبت وارده را تسلیت میدهیم .

تسلیت

جناب آقای عبدالله فرشاد

ضمن عرض تسلیت خودرا شریك غم واندوه شما میدانم . **سهراب اختیار**

مصیبت وارده را به خانواده محترم صداقت تسلیت می گوئیم . **سازمان تبلیغاتی‌آوازه**

مصیبت وارده را بخانواده جلیل القانایان بخصوص آقای نوراله القانایان تسلیت میگوئیم

آ ـ۱۷۳٦۱ **خانواده انجمی**

جناب آقای داروور متصدی بهداری سرطرهان

بدینوسیله درگذشت والده مکرمه سرکار را تسلیت عرض نموده بقای بازماندگان آن مرحومه را از خداوند متعال خواستاریم .

از طرف کارکنان بهداریکل لرستان دکتر عرب‌زاده‌ـ دکترمحجوبی ـستاری ـ رئیس‌دانا‌ـ انصاری ـ نصیری ـ لطفی

جمعیت جراحان مکتب عدل با کمال تاسف وتالم رحلت حضرت آیت‌اله العظمی بهبهانی را بعموم بازماندگان آنمرحوم بویژه حضور همکار محترم جناب آقای دکتر صدرالدین نبوی عضو هیئت مدیره جمعیت تسلیت عرض مینماید.

سردبیر جمعیت ـ دکتر محمد حسین‌منصور

جنابان آقایان القانایان

مصیبت وارده را صمیمانه تسلیت عرض نموده بقاء و سلامتی خانواده محترم‌را آرزومندم

آ ـ۱۷۳٦۷ **محمدعلی خدمتی**

جناب آقای نورالهدی بهبهانی

دبیران و کارمندان دبیرستان رضا شاه کبیر مصیبت وارده رابجنابعالی و خاندان‌محترم بهبهانی تسلیت گفته و در غم شما شریکند .

رئیس دبیرستان رضاشاه کبیر ـفروغ‌کیا

بقیه آگهیهای ترحیم‌وتسلیت درصفحه۱۳

بیماریهای آمیزشی‌ـ مجاری ادرار‌ـ سستی‌وناتوانی مردان‌ـ خیابان صفی‌علیشاه ـ دکتر یحیی‌صدری.

مکتب هدایت

کلاسهای ابتدائی‌ـ متوسطه کامل‌ـ زبانهای خارجه کنکوردانشگاه دردوسری‌تشکیل است. میدان‌بهارستان

کلاسهای تقویتی تك ماده دوره متوسطه (ازاول تاششم)

گروه فرهنگی هدف برای تقویت داوطلبانیکه دربعضی از مواد دروس خود ضعیف میباشند کلاسهائی در دبیرستان شبانه شماره ۳ خود واقع درخیابان‌ژاله کوچه فلاح دایر کرده است.

برنامه کتاب و شما

در تلویزیون ایران بساعت ٦ تا ۳۰ر٦ بعدازظهر روز جمعه موکول گردیده است .

برنامهٔ این هفته درباره آثار شاعر بزرك متاخرقرن بیستم شاهزاده جلال‌الدین میرزا «ایرج»اجرامیشود

آ ـ۲۷۹۹۰ کتابخانه ابن سینا

دکتر معانی

امراض مقاربتی ـ مجاری ادرار‌ـ معالجه قطعی سوزاك تازه و کهنه‌ـ ورم پرستات وسستی و ناتوانی ـ ضیق مجرا ـ خیابان فردوسی‌مقابل بانك ملی مرکز

دکتر عباس جناب زاده

دارای گواهینامه ازدانشکده طب فرانسه امراض مقاربتی و مجاری ادرار **درمان قطعی سوزاك حاد ومزمن** و تقویت قوای تناسلی وورم پرستات خیابان منوچهری‌مقابل کوچه ژاندارك ـ صبح وعصر

من زنده‌ام

در یکی از جراید شرحی مبنی بر تصادف بااتومبیل و کشته‌شدن اینجانب درج شده بود که بدین‌وسیله برای اطلاع دوستان وفامیل مراتب تکذیب و بحمداله سالم هستم .

خواننده مذهبی سیدجواد ذبیحی

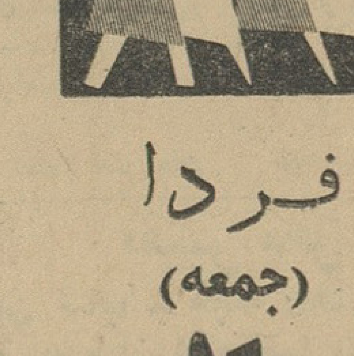

فردا (جمعه)

جنرال مد

از۹ صبح تایك بعدازظهر بازاست

کوچه برلن

درمان بیماریهای مقاربتی مجاری ادرار و زنان (باسرویس مجزا) درمانگاه دکترشفا چهارراه حسن‌آباد روبرو بیمارستان سینا

مژده بعلاقمندان کتب فرانسه

کتابفروشی ایران یاد (یادا) نمایندگی هاشت واقع درچهارراه یوسف‌آباد

به اطلاع عموم علاقمندان کتب فرانسه میرساند که‌کتابهای فرانسه موجود خودرا ازتاریخ ۲۵ آبانماه ٤۲ بمدت ۱۰ روز بمنظور تشویق با**تخفیف ٤۰درصد** بفروش میرساند. ازاین فرصت مناسب‌استفاده فرمائید.

آ ـ۲۸۰٦۸ ٤ـ۱

کلاسهای انگلیسی انجمن‌ایران وامریکا

در دوره آینده علاوه‌بر کلاسهای فعلی (روزی یکساعت پنج‌روز در هفته و روزی دوساعت سه‌روز درهفته) کلاسهای روزی‌یکساعت سه‌روزدرهفته در روزهای یکشنبه و سه شنبه و پنجشنبه‌دایر خواهند بود .

ثبت نام برای کلیه کلاسهای فوق روز شنبه ۲۵ و یکشنبه ۲٦ آبان ماه صبح از ساعت ۸ تا ۱۲ و بعد از ظهر از ٤تا۷ بعمل خواهدآمد .

امتحان تعیین قوه برای داوطلبان جدید در روزهای ثبت‌نام تا یکساعت قبل از خاتمه ثبت‌نام انجام‌خواهدشد

آ ـ۲۷۷۷٦ ۱ ـ۳

یکان
مجلهٔ ریاضیات

باهمکاری عده‌ای از استادان و دانشمندان بزودی‌منتشرخواهدشد پیشنهاد های علاقمندان راجع به طرح و مطالب مجله با امتنان قبول میشود.

نشانی پستی تهران‌ـ صندوق پستی (۲٤٦۳)

کودتای عراق درهم شکسته شد

بیروت- ۱۳ نوامبر - یونایتدپرس- آسوشیتدپرس- خبرگزاری فرانسه، رویتر- خبرگزاری آلمان - حکومت عراق امروز شورشی را که طی آن شورشیان به حمله زمینی و هوائی بمراکز مهم بغداد دست زدند سرکوب کرد .

گزارش هائی که به بیروت رسیده هنوز خلاصه است اما نشان میدهد که حزب بعث در سرکوبی شورشیان توفیق یافته است . ناظران سیاسی میگویند جنگ بدنبال تغییراتی که در سلسله مراتب حزبی بعمل آمد وطی آن مرد نیرومند عراق علی صالح السعدی برکنار شد آغاز گردید .

حمله بکاخ رئیس جمهوری

شورش صبح روز چهار شنبه باحمله هواپیما های عراقی بکاخ رئیس جمهوری آغاز گردیدزدو خورد دروزارت دفاع وچندین خیابان شهر بغداد ادامه داشت .

حزب بعث روز ۸ فوریه طی کودتائی حکومت عبدالکریم قاسم راسرنگون کرد و قاسم و دوتن از همکارانش را اعدام نمود .خودقاسم نیز طی یك کودتا در ۱۴ ژوئیه ۱۹۵۸ باسرنگون کردن حکومت ملك فیصل ونوری السعیدنخست وزیر طرفدار غرب عراق زمام قدرت را بدست گرفته بود .

باشروع کار زمامداری حزب بعث روابط عراق باجمال عبدالناصر گاه خوب و گاه بد میشد . تاحدی که قراراتحاد عربی و تشکیل فدراسیونی از مصر وسوریه وعراق گذاشته شد و بعد بهم خورد ،

درباره تلفات این شورش اطلاعی در دست نیست . محافل سیاسی عقیده دارند این حقیقت که رادیو بغداد هنوز در دست دولت است ، نشانه کنترل اوضاع بوسیله احمد حسن البکر می باشد رادیو بغداد طی سخن پراکنی های خود پیوسته کارگران و بخصوص کارکنان برق وآب و پست وتلگراف را به بازگشت به کار دعوت میکند .

● لغو حکومت نظامی

علامت دیگر کنترل اوضاع بوسیله دولت تشکیل جلسه کابینه نخست وزیر حسن البکر است وزارت خارجه انگلیس از قول سفارت خود در بغداد اعلام کرد که افراد گارد ملی هنوز درخیابان ها پاس میدهند ویك هواپیما فقط سه راکت بر کاخ رئیس جمهور ووزارت دفاع انداخت ودرخیابان ها زدوخورد درگرفت .

شب گذشته رادیو بغداد اطلاع داد که حکومت نظامی که از صبح برقرار شده بود لغو شده ووضع بغداد عادی است .

همچنین ژنرال امین حافظ که پریروز در سوریه نخست وزیر شد همراه عده ای دیگر وارد بغداد شده است .

بیروت - برنامه رادیو بغداد و رادیو دمشق با شروع شورش ناگاه هردو قطع شد و بر قراری ارتباط تلفنی بین لبنان و عراق میسر نگردید در همین موقع یك هواپیمای مسافر بری عراقی که سر نشینان آن از واقعه بغداد خبر نداشتند در بیروت فرود آمد .

● اعلامیه مهم

رادیو بغداد که طی اعلامیه ای تغییرات کابینه را در برنامه عادی خود خبر میداد ناگهان قطع شد .بعد ازچند دقیقه گوینده اعلام کرد به زودی اعلامیه مهمی پخش خواهد شد وبوباره قطع شدو در سکوت فرو رفت .

رادیو دمشق که نیز قطع شده بود بعداز اندك مدتی برنامه خود را ازسرگرفت و اعلام کرد که وضع دمشق آرام است .

علت کودتای عراق چه بود؟

واشنگتن - مقامات آمریکائی ، شورش عراق را مبارزه بین افراطیون و اعتدالیون درداخل حزب بعث میدانند . گروه اعتدالیون برهبری احمد حسن البکر فعلا بر اوضاع مسلط شده است .سفارت آمریکا در بغداد خبر داده است که در جریان شورش هیچ یك از اتباع آمریکائی آسیبی ندیده اند .

سردمداران گروه افراطی که برهبری صالح السعدی بوده فعلا از کار دولتی برکنار شده اند . افراطیون خواستار رهبری محکمتر حزب بعث برکشور و دخالت دادن سایر گروه های ملی در کار حکومت بوده اند . هدف هردو گروه سوسیالیسم و وحدت عربی است اما در راه رسیدن با این هدف بین آنها اختلاف موجود است . مقامات رسمی آمریکا وقایع عراق را «کاملا داخلی» تلقی میکنند .

مبارزه برای رهبری

محافل سیاسی در قاره میگویند ناراحتی اخیر در بغداد تاثیری در تغییر دادن رژیم عراق ندارد . بلکه بیشتر مبارزه ای برای رهبری در داخل حزب بعث است . مرد نیرومند حزب علی صالح السعدی فعلا از حزب اخراج شده است و باین ترتیب امید تغییری بسود جمال عبدالناصر در عراق نمیرود .

بعضی از ناظران قاهره عقیده دارند که در ماجرا های عراق اعتدالیون برهبری عبدالبکر دست بالا را یافته اند و گروه رادیکال را که طرفدار یك دولت سختگیر و پلیسی بودند کنار زده اند .

صالح السعدی رهبر کودتای نافرجام عراق کیست؟

یکی از روسای کشور های عربی یکبار گفت علی صالح السعدی پسر خوشگذران حزب بعث است . وی مردی خودساز و خوش ظاهر است که ماجراهای شبانه اش هنگام توقف ماه گذشته در بیروت حزب وی را چون یکدسته در حال رقص از کسانی که تا حلقوم ویسکی نوشیده اند نشان می داد .

این یك جنبه «السعدی» بود .

«علی صالح السعدی» در عین حال یك انقلابی جوان بود . او تا بدان حد جاه طلب بود که می خواست کنترل حزب ودولت را در دست بگیرد و در این کار تقریبا موفق شد . دسته اودر انتخابات منطقه ای حزب رهبری جهانی حزب بعث ۳ کرسی از ۵ کرسی عراق را بدست آورد . حزب بعث که هنوز تحت نفوذ گروه معتدل قرارداد بسختی می توانست با وی کنار بیاید . اختلافات دو جناح یك بار در عراق مورد بحث قرار گرفت . ولی نتیجه حاصل نشد و اختلاف به رهبری جهانی حزب

بقیه در صفحه ۱۵ ستون پنجم

اما تا ظهر روز چهار شنبه صدای رادیو بغداد دربیروت شنیده نمی شد . در اعلامیه تغییرات اسم علی صالح السعدی ازلیست رهبران حزب بعث حذف شده بود .

● صد تانك

بلافاصله بعد از قطع رادیو ، فرودگاه بغداد اعلام کرد که بروی همه هواپیما ها بسته شده است . ومسافرانی که درهواپیماها بودند دیدند که در فرودگاه نقل وانتقالات نظامی صورت می گیرد .

یکنفر عراقی که نخواست نامش فاش شود گفت در همین موقع در حدود ۱۰۰ تانك و زره پوش از سربازخانه های بغداد بسوی شهر راه افتاده بودند . کنترل مرز های زمینی عراق در همین موقع چنان شدید بود که در مرز ها هیچگونه رفت و آمدی از خارج بداخل وبالعکس صورت نمی گرفت .

بعد از آنکه رادیو بغداد سخن پراکنی خودرا آغاز کرد ، نخست وزیر حسن البکر و وزیر دفاع مهدی صالح عماش از رادیو اعلام کردند که بعثی نباید بعثی را بکشد زیرا همه اختلافات در داخل حزب حل خواهد شد .

● رهبر کودتا

بعدا معلوم شد که شورش و حمله های هوائی بوسیله هواداران علی صالح السعدی معاون سابق نخست وزیر بعمل آمده است .یك رادیو مخفی که خودرا صدای انقلاب عراق میخواند برای اولین بار اعلام کرد که علی صالح السعدی از بغداد به مادرید (پایتخت اسپانیا) رفته است .

بعدا رادیو قاهره این خبررا تایید کرد و افزود که چند تن از دوستان صالح السعدی نیز همراه او با هواپیماهای نظامی عراقی به مادرید گریخته اند و به آنجا وارد شده اند .

بقیه در صفحه ۱۵ ستون سوم

آماری که خانم مهر انگیز خواهد داد

بفردای او بیندیشید

که احتیاجات گوناگون زندگی او را در بر میگیرد
همین امروز برای فردای او در بانك عمران
حساب تشکیل سرمایه باز کنید و خوشبختی
و شادمانی همیشگی او را تأمین سازید .

مزایای حساب تشکیل سرمایهٔ بانك عمران :

- به سپرده شما تا ۶ درصد سود تعلق میگیرد.
- میتوانید تا سه برابر سپرده خود وام دریافت کنید.
- تا پایان سال جاری هرماه بقید قرعه صدهزار تومان وام بدون بهره بیکی از دارندگان حساب تعلق میگیرد که باقساط ده ساله مستهلك میشود.

بانك عمران - خیابان اسلامبول
صبح از ساعت ۸ تا ۲ بعدازظهر عصر از ساعت ٤ تا ۸

وبا

۲۵۰۰ نفررا در ٤ ماه گذشته درهند کشت

کلکته - ۱۳ نوامبر - رویتر- امروز گفته شد در چهار ماه گذشته در شمال شرقی هند ۲۵۰۰ نفر در نتیجه ابتلا به وبا درگذشته اند . آخرین آمارش های رسیده حاکی است که در منطقه «اورسیا» میکرب خاصی دربیماران مبتلا بوبا دیده نشده است .

یك رسوائی بزرك جنسی در مسکو فاش شد

● یك مهندس تلویزیون مسکو که اکنون محکمه میشود ، دختران کمال را فریب داده و به عیشی باآنها میپرداخت

مسکو - ۱۳ نوامبر - خبرداری فرانسه - آسوشیتدپرس- یونایتدپرس

روزنامه کامسومولسکایا پراودا به مناسبت شروع محاکمه یکی از مهندسین شوروی در دادگاه خلق مسکو مقاله ای انتشار داده است که بشدت به مهندس مزبور که در تلویزیون شوروی کار می کند حمله کرده واورا تشکیل دهنده یك محفل بزرك عیش وعشرت معرفی کرده است .

● حرمسرای واقعی

این روزنامه می نویسد بوریس نیکلاپویچ یوکدین ۵۰ ساله طی سه سال در مسکو یك حرمسرای واقعی تشکیل داده بود که در آن ٤۰ دوشیزه زیبا بین سنین ۱۵ الی ۲۰ سال شرکت داشتند .

روزنامه کمسومول می نویسد پلیس عکسها و نام های زیادی از مشتریان این مهندس بدست آورده است .

درحالیکه بوریس یوکدین یکی از کارمندان مورد احترام تلویزیون شوروی بود و اورا به عنوان یك مرد مبارز و فعال می شناختند . ولی او مانند غربی ها لباس می پوشید و با دختران زیبا مناسبات نامشروعی برقرار کرده بود .

این روزنامه می نویسد مهندس بوریس نیکلاپویچ یوکدین هنگامی که با دختران روبرو می شد از هنر ، سینما ، نقاشی سخن می گفت و به آنها می گفت بیائید اطاق کوچك من مجرد را به ببینید و موسیقی گوش کنید .

● بالت گل سرخ

اما در این اطاق کوچك بهترین شرابها ، سیگار ها و تنقلات خارجی وجود داشت .

بوریس آنگاه در اطاق مجرد خود بدختران می گفت در غرب چگونه خوشگذرانی می کنند و مغز و روح آنهارا با الکل و عکسهای فریبنده تسخیر می کرد .

۱۵ تن از مشتریان این مهندس عضو سازمان جوانان حزب کمونیست شوروی بودند .

روزنامه کامسومولسکایا پراودا می افزاید اگر مسئولین تلویزیون مسکو آگاهی بیشتر داشتند بوریس نمی توانست بالت گل سرخ بوجود آورد. راز کارهای نامشروع بوریس هنگامی کشف شد که دو تن از این دختران جریان را به سازمان جوانان محل خود اطلاع دادند .

برنامه امشب سینما های تهران - میامی - ایران

مترو پل

لغو قرارداد های نفتی آمریکا بتعویق افتاد

بوئنس آیرس - ۱۳ نوامبر - آسوشیتد پرس - پرزیدنت آرتورو ایلیا ، رئیس جمهوری آرژانتین امروز لغو قرار داد های نفتی را برای مدتی به تعویق انداخت . مدت این تعویق تا دریافت طرح کاملی برای تامین احتیاجات فنی کشور بعداز لغو قرارداد ما است . رئیس جمهوری از رئیس آژانس دولتی نفت خواسته است تا طرح مزبور را تهیه کند. هفته گذشته دولت آرژانتین اعلام کرد که قرارداد های نفتی با کمپانی های خارجی رالغو خواهد کرد. کمپانیهای مزبور اغلب امریکائی هستند مقامات دولت آرژانتین اعلام کردند که در تصمیم خود باقی هستند .

انفجار شدید دریك پایگاه اتمی آمریکا

● در نتیجه انفجار ستون دود تا ارتفاع یك هزار پائی به آسمان رفت و شیشه های عمارات اطراف تا فاصله زیاد خرد شد

سان آنتونیو - تکزاس - ۱۳ نوامبر یونایتد پرس - دیروز در یك پایگاه بسیارسری نیروی هوائی امریکا «یك ماده شیمیائی با قدرت انفجاری شدید» منفجر گردید و در نتیجه ستون دود تا ارتفاع یك هزار پائی بآسمان رفت وشیشه های پنجره های ساختمان های اطراف تا فاصله زیاد خرد شد. مقامات محلی اعلام کردند خطر تشعشع وجود ندارد . در این حادثه دست کم سه نفر مجروح شدند . یك سخنگوی کمیسیون انرژی اتمی امروز گفت : «همه چیز تحت کنترل است» بدنبال انفجار مزبور ساکنین اطراف فرار اختیار کردند .

گزارشهای بعدی حاکی است که مواد رادیو اکتیویته نیز منفجر شده است ، ولی خطری مردم را تهدید نمیکند .

یك خبر سینمائی

صاحبان فیلمهای فارسی ودوبله توجه فرمایند

سینماهای متحده

فردوسی - ژاله - پرسپولیس - المپیا
وپنج سینمای درجه دو دیگر

برای همکاری بیشتر و پیشرفت صنعت فیلمبرداری سینمای ایران تصمیم دارند در صورتیکه فیلمهای خودرا (اعم از فارسی ویا دوبله) در سینماهای بزرك تهران طوری نمایش دهند که به سینما های متحده بالا لطمه وارد نگردد . در سینما های نامبرده باشرایط خوب بمعرض نمایش بگذارند در صورت تمایل و همکاری وبرای اطلاع بیشتر بدفتر سینما فردوسی تلفن ۳۵۷۸٤ مراجعه شود.

آگهی مزایده

شرکت سهامی کل معادن و ذوب فلزات ایران مقدار یکصدو بیست تن سرب شمش موجود درانبار مرکزی شرکت را از طریق مزایده به فروش می رساند داوطلبان می توانند برای دریافت برگ شرایط و مشخصات و طرح قرارداد همه روزه در اوقات اداری و حداکثر تاآخر وقت روز یکشنبه ۲٤ آذرماه ۱۳٤۲ به قسمت بازرگانی واقع در خیابان دانشکده جنب کاخ سازمان برنامه مراجعه فرمایند ضمنا کلیه هزینه حق الدرج آگهی بعهده برنده مزایده و میزان سپرده یکصد و بیست هزار ریال می باشد الف ۵۱۱۹

آ- ۲۷۹۷۰ ۱-۲ شرکت سهامی کل معادن وذوب فلزات ایران

آگهی مناقصه

اداره کل ساختمان وزارت پست و تلگراف و تلفن

اداره کل ساختمان وزارت پست و تلگراف و تلفن عملیات ساختمانی ودیوار کشی محل مرکز مبادلات پستی تهران واقع در اراضی باغشاه و همچنین پست و تلگراف نقاط زیر :

گرگان - حسن کیاده - خرم آباد - قصر شیرین - رضائیه خرم دره - نهاوند - نطنز - محمود آباد مازندران - علی آباد گرگان - شوش - گرمسار - تهران نوراطبق شرایط ومشخصات موجود ورعایت کامل آئین نامه معاملات دولتی بمناقصه میگذارد.

۱- شرکت هائی که ازنظر سازمان برنامه دارای برگ صلاحیت فنی درجه سه و مایل به شرکت در مناقصه می باشند بایستی قبلا مبلغ ۵۰۰ ریال به حساب شماره ۱٤۲۹ بانك مرکزی ایران پرداخت و قبض رسید آنرا بادرخواست شرکت درمناقصه ومدارك لازم از تاریخ ۲۵ر۸ر٤۲ لغایت ۱۰ر۹ر٤۲ به اداره کل ساختمان تسلیم نمایند .

اداره کل ساختمان پس از رسیدگی بصلاحیت متقاضیان برای واجدین شرایط کلیه اسناد و مشخصات مورد نیاز (برگ شرایط مناقصه نمونه ضمانتنامه بانکی - برگ پیشنهاد - مشخصات فنی - نمونه قرارداد و فهرست بهاء و نقشه کار) راارسال خواهد داشت.

۲- سپرده شرکت درمناقصه معادل مبلغ چهارصدو بیست و پنج هزار ریال اسناد خزانه می باشد (۵ درصد کل کار)

۳- کلیه هزینه های مربوطه به درج آگهی مناقصه وپرداخت مالیات و هرگونه عوارض متعلقه بعهده برنده مناقصه می باشد . واداره کل ساختمان در رد و قبول یك یا کلیه درخواست های رسیده مختار است. الف ۵۰۹۵ ۱-۲ آ- ۲۷۹۷۲

اداره ساختمان وزارت پست و تلگراف و تلفن

قابل توجه آقایان پزشکان وداروخانه ها

گرایپ میکسچر بوتس

بمقدار کافی موجود است

برنامه امشب سینما

جارلی

سوزان هایوارد استیفن بوید

در فیلم

زن جهنمی

سینماسکوپ
رنگی - دوبله بفارسی

سلطان حسن و بن بلا بامخالفین خود آشتی کردند

تمرکز قوای دوکشور در مرز یکدیگر ادامه دارد

الجزایر- ۱۳ نوامبر-خبرگزاری فرانسه- آسوشیتدپرس - منابع موثق الجزایر اعلام کردند که آیت‌احمدیکی از رهبران مخالفین احمدبن‌بلا رئیس جمهوری الجزایر قراردادی را که بین حکومت الجزایر و چندتن دیگر ازمخالفین حکومت الجزایر انعقاد یافت‌امضاء خواهد کرد

نکات اساسی این قرارداد که نوعی آشتی بین حکومت‌الجزایر و مخالفین آنست از این قراراست آزادی تمام زندانیان سیاسی بدون استثناء و کان‌لم‌یکن ساختن‌پرونده کسانی که به‌اتهامات سیاسی تحت تعقیب‌اند تشکیل کمیسیونی‌جهت تهیه مقدمات تشکیل کنگره حزب ملیون الجزایر طی ۵ماه آینده .

● **آشتی بامخالفین**

محافل موثق میافزایند که احمد بن‌بلا موفق گردید درزمینه داخلی بامخالفین خود کنار بیاید وبدین ترتیب پایه های حکومت خودرا استوار سازند .

در قرارداد منعقده بین حکومت الجزایر و مخالفین آن تائید شده است که تمام سربازان و افسرانی که در شورش ماه گذشته درایالت کابیلی شرکت داشتند مورد عفو قرارخواهند گرفت .

یك مقام مطلع حکومت الجزایر امروز گفت که افسران حبشه‌ای عضو کمیسیون مختلط آتش‌بس بسوی کلومب - بشارحرکت کردند تاناظر آتش بس بین الجزایر و مراکش باشند .

فرا راست کنفرانس وزرای امورخارجه سازمان وحدت افریقا روز جمعه آینده درپایتخت حبشه جهت بررسی اختلافات مراکش و الجزایر تشکیل جلسه دهد .دراین کنفرانس ۳۲وزیرامورخارجه کشور های افریقائی شرکت میکنند .

دولت جدید مراکش

رباط - خبر گزاری مراکش‌امروز اعلام کرد که روز ۱۸ نوامبر نخستین جلسه مجلس جدید مراکش تشکیل می شود .

خبر گزاری‌مراکش افزودحکومت جدید مراکش امروز صبح تشکیل‌شد اعضاء حکومت جدید تقریبا همان اعضای حکومت سابق هستند و فقط سمت وزارت امور خارجه در کابینه جدید به احمد رضا (قدیر)سپرده‌شده است

از طرف دیگر احمد بهنینی به سمت نخست وزیر مراکش منصوب گردید . در حالیکه مراکش تاکنون نخست وزیر نداشت و این سمت را پادشاه شخصا عهده دار بود . بدین ترتیب مراکش از این پس دارای نخست وزیری خواهد بود که مستقلا انجام وظیفه می کند .ناظرین امور معتقدند پادشاه مراکش بدین ترتیب رضایت مخالفین خود رابدست آورده و تقریبا نوعی آشتی بین آنها و حسن دوم بعمل آمد .

مادام نهو :

رهبران مقتول ویت‌نام بچند دلار امریکائی فروخته شدند

● **تمام اندوخته مادام نهو هزار دلار بود. مادام‌نهو نتوانست ۷۰۰ دلار پول هتل خودرا در آمریکا بپردازد**

لوس آنجلس - ۱۳ نوامبر - خبرگزاری فرانسه - آسوشیتد پرس - رویتر - بانو نگودین نهو که شوهر وبرادر شوهرش در کودتای اخیر ویت‌نام جنوبی کشته شدند امروز لوس‌آنجلس را با هواپیما بسوی کپنهاك ترك گفت تا از آنجا به رم رفته و سه فرزندش را که هفته گذشته از سایگون‌وارد رم شدند ملاقات کند.

بانو نگودین نهو قبل از ترك آمریکا در فرودگاه یك اعلامیه ۱۶۰۰ کلمه‌ای را برای روزنامه‌نگاران شخصا قرائت کرد.

اعلامیه بانو نگودین نهو چنین شروع شده است :

● **بخاطر چند دلار**

یهودا اسخریوطی مسیح رابه۳۰ سکه نقره فروخت و برادران نگوو میهن‌پرستان ویتنام برای چنددلار کمك آمریکا فروخته شدند .

در اعلامیه اضافه شده است‌قبل از ترك امریکا من میخواهم از هزاران تن که اندوه خود را از حوادث اخیر ویتنام جنوبی بیان داشتند تشکر کنم.

بانو نگودین نهو افزود درامریکا اکثریتی هستند که در خیابانها فریاد نمیزنند ، اما وقایع راخیلی بهتر از دیگران درك میکنند.

بهمین جهت من معتقدم که عدالت حکم میکند نباید بخاطر اعمال بد عده معدودی ، برضد آمریکادست باقداماتی زد .

بانو نگودین نهو سپس گفت من تصمیم دارم به رم‌رفته در کنار فرزندانم باشم ، زیرا اینك از نظر جسمانی آنقدر قوی هستم که‌اقدام باین سفر کنم . من نمیخواهم فرزندانم را از عمویشان اسقف - نگودین تهوك جداسازم . فرزندان من هنوز بخوبی نمیدانند درویتنام چه شده است .

بانو نگودین نهو سپس شدیدااز آمریکا انتقاد کردوحکومت‌امریکا را مسئول کودتای اخیر ویتنام و مرك شوهر - برادر شوهرش‌معرفی نمود.

● **مشکلات مالی مادام نهو**

نگودین نهو ۷۰۰ دلار هزینه اقامتش را در لوس‌آنجلس نپرداخت و مدیر هتل اعلام کرد که آنرا از سفارت ویتنام در آمریکا دریافت میکند . علاوه بر این بانونگودین نهو ۳۰۰ دلار به‌یك‌دیپلمات‌ویتنامی که اورا تا کالیفرنی بدرقه کرد ، مقروض است .

بموجب بعضی اخبار موثق نگودین نهو فقط ۱۰۰۰ دلار اندوخته دارد که همراه خود برم برد.

بنظر میرسد علت ترك آمریکا مشکلات مالی بوده است که‌بانو نهوباآن روبرو بود.

● **۴۰ نفر مقتول**

سایگون - یك سخنگوی دولتی امروز گفت‌درجنگی که دیروزبین چریك های کمونیست و سربازان دولتی در نزدیکی سایگون‌درگرفت ۴۰ نفر از سربازان دولتی مقتول ۵۰ نفر مجروح و ۲۰نفر مفقود شده‌اند .

سخنگوی مزبور گفت چریك‌ها نیز ۲۰ کشته داده‌اند و احتمال‌دارد ۱۰ کشته خودرا نیز همراه برده باشند . چریك ها بعد از کودتای اخیر ویتنام فعالیت های خود را تشدید نموده‌اند.

دولت ویتنام دیروز بمدیران‌روزنامه های سایگون پیشنهاد کرد اسامی روزنامه های خودرا تغییر دهند تا آخرین آثار دوران حکومت سابق محو شود .

در دوره نگودین دیم روزنامه‌هاتحت سانسور شدید قرار داشتند .رژیم تازه سانسور را لغو کرده است .

یك ستاره شناس آمریکائی‌ستاره دنبه‌دار جدیدی کشف کرده‌است که دم آن ۲۸میلیون و۸۰۰هزار کیلومتر طو دارد .
این عکس توسط رصدخانه «لوول» ازساره دنباله‌دارمزبور گرفته‌شده‌است

خلاصهٔ اخبار

✠ **سازمان ملل-** دولت آمریکا این اتهام تانگانیکارا که باآفریقای جنوبی برای اجرای آزمایش‌های مشترك اتمی همدست‌شده‌رد کرد. قبلا نیز نماینده موزامبیك این اتهام را بدولت آمریکا زده بود وآمریکا آنرا تکذیب کرده بود.

✠ **سازمان ملل-** امروز قطعنامه‌های متعارضی یکی از طرف آمریکاو پاکستان ودیگری ازطرف‌افغانستان واندونزی، برای حل سرنوشت یك میلیون و۲۰۰ هزار نفر عرب فلسطینی تسلیم سازمان ملل‌شد.

✠ **جاکارتا-** برای رهبری همه‌فعالیت های ضد مالزی در اندونزی یك ستاد «فرماندهی امحاء عملیات مالزی» تشکیل شد. سوباندریو وچرول صالح از رهبران این‌ستاد هستند.

✠ **کیوتو -** امروز اعلام شد یك دانشجوی ژاپنی که باچاقوئی در جیب، خودرا به نزدیکی‌پرزیدنت لوبکه، رئیس جمهور آلمان‌غربی رسانده بود، قصد بدی نداشته است بلکه میخواسته نامه‌ای به لوبکه بدهد که او را برای کار وتحصیل به آلمان غربی ببرند.

✠ **سازمان‌ملل‌متحد-** ادلای‌استیونسون گفت هیچگونه قرارداد محرمانه بین آمریکا و آفریقای جنوبی برای آزمایشهای اتمی زیرزمینی امضاء نشده است .

✠ **توکیو-** به‌سانزونووزاکارهبرحزب کمونیست ژاپن سوء قصد شد. و پلیس سوء قصد کننده را دستگیر نمود.

✠ **کالیفرنیا-** دروموند، مفسرآمریکائی پیش‌بینی کرد که اگر جنك ویتنام به پیروزی قوای دولتی و وشکست کمونیستها منتهی‌شود، ممکن است کابوت لاج سفیر آمریکا در ویتنام نامزد رئیس جمهوری شود.

درپارلمان انگلیس فریاد زدند زنده باد دوگل

لندن -۱۳نوامبر -خبرگزاری‌فرانسه- رویتر - امروز فریاد های « زندباد دوگل» درجایگاه نمایندگان‌حزب‌کارگر انگلستان طنین افکند . هنگامی که جرج براون رهبر حزب‌کارگرانگلستان در مجلس عوام آن کشور سخنان نخست‌وزیر انگلستان را که گفته بود دنیا علاقمند است انگلستان نقش موثری ایفاء کند مسخره می کرد ، بسیاری از نمایندگان فریاد زدند «زنده باد دوگل»

جرج بروان گفت بر خلاف آنچه که حکومت مدعی است در شرائط‌کنونی انگلستان نمی تواند یك نیروی‌اتمی متشکل در اختیار داشته باشد زیرا که قراردادی که در این زمینه بین کندی و مك‌میلان امضاء شد کشورما را خراجگزار حسن نیت امریکا کرده است .

جرج براون ضمن سخنان خود دولت محافظه کار را متهم کرد که‌قوای اتمی پر خرج‌انگلیس رابرای‌آن‌حفظ‌می کند و توسعه می دهد که در مقابل امریکا وسیله شانتاژو تهدید داشته باشد وگرنه دلیلی برای اینکار وجود ندارد . او اعلام کرد که حزب کارگر وقتی سرکار آمد نیروی‌اتمی‌انگلستان را از بین نخواهد برد ولی توسعه‌هم نخواهد داد .

آمریکا در مورد بازداشت پروفسور بارگهون بشوروی اعتراض کرد

مسکو- ۱۳نوامبر- خبرگزاری‌فرانسه- فوی‌کهلر سفیرکبیر امریکا در مسکو امروز ضمن‌دوملاقات با والریان‌زورین معاون وزارت امور خارجه شوروی نسبت به‌بازداشت پروفسورامریکائی (فردبارگهون) اعتراض کرد.

پروفسور فردبارگهون باتهام‌جاسوسی در شوروی بازداشت شده است .

سخنگوی وزارت‌امور خارجه‌امریکا گفت که بحکومت شوروی اطلاع داده شده است چنین اعمالی اثرات‌بدی در بهبود مناسبات امریکاو شوروی دارد بخصوص از آنجهت که اینك مذاکراتی بین دو کشور در زمینه توسعه مناسبات فرهنگی و علمی‌در جریان است .

سخنگوی وزارت‌امور خارجه‌امریکا افزود امروز آناتولی دوبرینین سفیر- کبیر شوروی در واشنگتن باویلیام تایلر معاون وزارت امور خارجه آن کشور ملاقات نمود .

دراین ملاقات ویلیام تایلربه‌سفیر شوروی‌اطلاع‌دادکه بازداشت‌پروفسور بارگهون در مناسبات شوروی‌وامریکا اثرات بدی گذاشته است که تنهابا آزادی او ممکن است این اثرات را ازبین برد .

مقامات امریکائی به شوروی ها اطلاع داده‌اندکه‌اگر پروفسوربارگهون آزاد نشود ، امضای قرارداد فرهنگی جدید میان دو کشور بتعویق خواهد افتاد.

اِس . آ . اِس

آن سرویس فوق العاده را درهواپیمائی بشما تقدیم میدارد .

باضافه تخفیفهای زمستانی (از ۱۰ آبان تا ۱۱ فروردین)

پرواز بدون توقف اس . آ . اس از تهران هم شما را قبل از ظهر همانروز بهمه مراکز مهم اروپا میرساند . برای پرواز به امریکا ارتباط مستقیم کپنهاک زیبا در اختیار شماست .

در همه پروازها بار پذیرفته میشود

SAS

مدرن است که با اس . آ . اس پرواز کنید .

برای اطلاعات بیشتر به آژانسهای مسافرتی یا نماینده کل فروش اس . اس در ایران شرکت مهاجری و شرکاء خیابان ویلا شماره ۱ یا قسمت فروش اس . آ . اس خیابان فردوسی ش ۷۳ تلفن ۴۷۰۷۶ مراجعه فرمائید

دستگاه تهویه و شوفاژ اتوماتیک

«رِی»

برای منازل - ادارات - اماکن عمومی

۲۰۹ دستگاه ساختمانهای بانک عمران «کوی صاحبقرانیه»

مجهز بدستگاه شوفاژ اتوماتیک «ری» میباشد

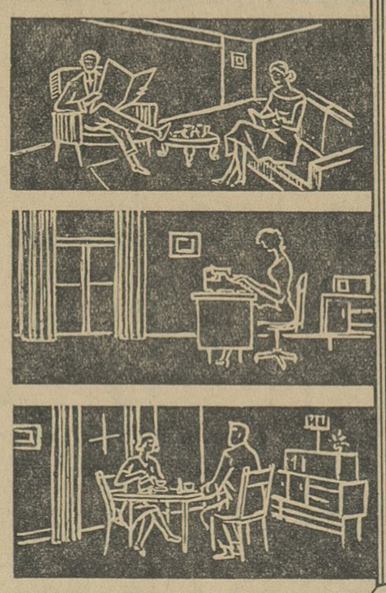

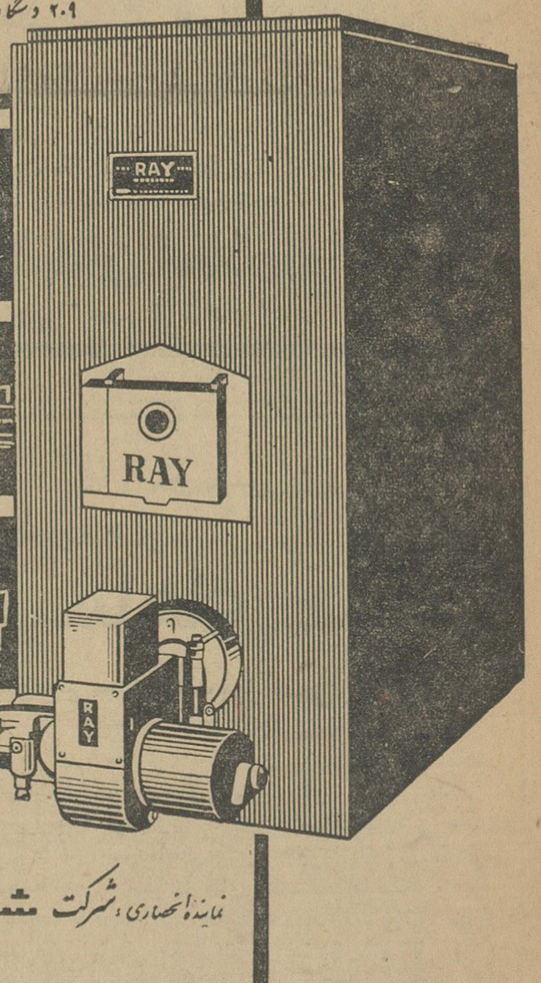

تهیه و نصب بوسیله مهندسین آزموده

نماینده انحصاری : شرکت شعله خاور چهارراه بهار - خیابان تخت جمشید

تلفن ۷۵۶۱۴۳-۷۵۶۱۴۲-۷۵۶۱۴۱

"Ray" Oil Burner Co.

کانون آگهی زیبا

آگهی مزایده

اداره کل گمرك ۲ فقره کالاهای متروکه مشروحه زیر متعلق به‌آقای اسحق حکیمیان ورشکسته را از طریق مزایده کتبی بفروش میرساند :

۱- تعداد ٦ صندوق محتوی ٥٦ طاقه ۱۵۰۰ یارد قماش پشمی حداقل قیمت برای هریك متر سیصد (۳۰۰) ریال طبق نمونه .

۲- تعداد ٦ صندوق محتوی ٥٧ طاقه ۱۵۰۰ یارد قماش پشمی حداقل قیمت برای هریك متر یکصدوپنجاه (۱۵۰) ریال .

خریداران میتوانند همه‌روزه باستثنای روزهای تعطیل در ساعات اداری بدفتر اداره کل گمرك واقع در ساختمان کاخ اقتصاد مراجعه و برك شرایط مزایده را دریافت و پس از مطالعه وقبول کلیه مفاد آن برك مزبور را امضاء و بضمیمه پیشنهاد کتبی خود تاآخر وقت اداری روز دوشنبه یازدهم آذرماه ۱۳۴۲ بدفتر اداره کل گمرك تسلیم نمایند.

به پشنهادات واصله که مغایر با مندرجات برك شرایط مزایده مذکور باشد بهیچوجه ترتیب اثر داده نخواهد شد واداره کل گمرك دررد یاقبول یك یا کلیه پیشنهادات مختار است الف ۵۰۴۷

۱ـ ٤ آ ـ ۲۷۵۲۰ ازطرف‌مدیر کل گمرك

برنامه امشب سینماهای مجلل فردوسی - ژاله (لاله‌زار) (میدان‌ژاله) بزرگترین فیلم سال محصول مشترك فرانسه- ایتالیا کاپیتان سینسکوپ - رنگی دوبفارسی باشرکت: ژان‌ماره

وبرنامه امشب سینماهای پرسپولیس-المپیا (میدان راه‌آهن) (سلسبیل) فیلم دوبله‌بفارسی طبلهای خطر باشرکت: گاری کوپر

از : دومنیك‌دسانتی

خبرنگار مخصوص اکسپرس

انگولا تشنه آزادی است

نیرو های چومبه در انگولا با آزادیخواهان میجنگند ـ انقلابیون انگولا دست بحملات‌شدیدی علیه نیرو های پرتقال زده‌اند

من درکاتانگا با عده زیادی از «مردان شرور» چومبه که اکنون در آنگولا وارد خدمت‌شده‌اند ملاقات‌کردم یکی‌از آنها که از چتربازان سابق فرانسه است بمن گفت :

«پرتقالیهای افریقا وضع‌فرانسویان الجزایر را دارند . آنها که از چند قرن پیش درحقیقت افریقائی شده‌اند میدانند که برای آنها درپرتقال‌جائی وجود ندارد . وباین جهت دوراه در پیش دارند یا باید مقاومت کنند یاراز پای درآیند . هدفی راکه برای‌ماتعیین کرده‌اند کاملا روشن است وآن‌عبارت از این است‌که اولا منطقه مثلثی‌شکل را در شمال آنگولا که درآن ارتش و حکومت پرتقال قدرت خودرا از دست داده‌اند از میان برداریم و سپس شورشیان را درهرجا که یافتیم‌ازپای درآوریم .»

*

هرشب عده‌ای از آنگولائیها که در یکی‌از پایگاههای نظامی کنگو سفلی تعلیمات جنگی دیده‌اند پنهانی ازمرز عبور میکنند تا به‌چریکها به پیوندند درحالیکه دسته دیگری باینطرف مرز می‌آیند تا درارتش دولت‌مهاجرانقلابی آنگولا ثبت‌نام‌کنند .

دولت مهاجر آنگولا درنظر دارد مراکز تعلیماتی جدیدی‌تاسیس‌کرده‌و یك «جبهه دوم» درآنگولا باز کند .

*

دربا‌غی‌که ما به «هولدن روبرتو» رئیس حکومت مهاجر آنگولا معرفی شدیم هوای مرطوب و خفه کننده‌ای حکمفرما بود معذلك رئیس دولت مارا باکت و شلوار و کراوات نزد خود پذیرفت و چنین گفت :

ـ کنفرانس‌آدیس‌آبابامرحله جدیدی درمقاومت‌ما بازکرده‌است تمام‌افریقائی های آزاد روش مارا درقبال پرتقالیها تایید کرده‌اند ـ اگر من کمترین‌امیدی به سازش با پرتقال داشتم با آنها وارد مذاکره میشدم ولی اکنون ما چهارقرن است در انتظار اصلاحاتی هستیم که آنها بما وعده داده‌اند و حالا دیگر وقت وعده ووعید سپری شده‌است وقتی من از رقیب انقلابی او «ماریودآندراد» سخن بمیان آوردم «هولدن روبرتو» خونسردی خود را حفظ کرد ولی یکی‌از همکارانش‌جواب داد :

«آندراد ؟ او حتی سیاه پوست هم نیست !» هنگامی که چند روز بعد با «هولدن روبرتو» ملاقات کردم کاملا تغییر قیافه داده بود .

این بار یقه پیراهنش باز بود و بجای کت شلوار پیراهن ساده‌ای که روی شلوارش آویزان‌بود به تن‌داشت آنروز باتفاق هولدن برای بازدید از اردوگاه تعلیماتی میرفتیم . رئیس دولت مهاجر آنگولا درحالیکه بسرعت در راه اردوگاه اتومبیل میراندگفت:

ـ آنچه راکه از طرفداران چومبه شنیده‌اید عین حقیقت است سالازار نمی‌تواندپرتقالیهای‌آنگولا را به‌کشور خود باز گرداند . حکومت سالازار بدون مستعمره بزودی پایان می‌یابد وحتی پس‌از سالازار نیز ما نمی‌توانیم از پرتقالیها انتظار زیادی داشته باشیم و حتی ترقیخواهان پرتقال جرات نمی‌کنند مسئله استقلال ما را مطرح‌کنند . آنها هنوز هم ازجامعه آنگولا و پرتقال سخن میگویند ولی این حرفها دیگر مورد ندارد .

ـ آیا بعقیده شما دست زدن به اقدامات خشن تنها راه رسیدن به هدف است ؟

ـ اوه ، نه ، من‌یك‌فرد بشردوست هستم و نمی‌توانم به‌آسانی فکرکشتن انسانی را بخود تحمیل کنم . ده روز قبل از حمله بزرك که درمارس۱۹۶۱ صورت گرفت من چنان دوچار ناراحتی وجدان شده بودم که فکرکردم فرمان حمله را لغو کنم . از طرف دیگر ترس من ازاین‌بودکه فشاروشکنجه‌ای که این حمله برای آنگولائیها بدنبال خواهد داشت روحیه‌مردان مارا تضعیف کند . ولی‌من دراین‌باره اشتباه‌میکنم. زیرا شکنجه وحشتناکی به آنهاوارد شد برعکس روحیه مردان مارا تقویت کرد و آتش‌کینه وانتقام را در دل‌آنها برافروخت .

داوطلبانی که من دراین اردوگاه دیدم عموما از جوانان تشکیل میشد وهمه آنها تفنگی بدوش انداخته و کفش‌های باسکت‌بال بپا کرده بودند باچندنفر آنها چند کلمه‌ای صحبت می‌کنم :

ـ من پانزده سال دارم . آنها در ۱۵ مارس ۱۹۶۱ پدرم را کشته‌اند . از آنوقت همواره درصدد بودم که‌جزو داوطلبین وارد خدمت شوم .

ـ من‌شانزده سال دارم . پرتقالی ها افراد خانواده‌ام را شکنجه داده و پدرم را با خود برده‌اند ، ما ازآنوقت تا حالا از او اطلاعی نداریم .

من از آنها پرسیدم که برای چه می‌جنگید ؟

ـ برای زمین ـ روبرتو وعده داده است که پس از پیروزی بما زمین بدهد .

درحال حاضر درآنگولا هشتاد در بقیه در صفحه ٦

از : شیکاگوسان‌تایمز

راسك : چرا پارو نمیزنی ؟

از امشب
مولن‌روژ ـ مهتاب ـ دیانا ـ کریستال
ایفل ـ همای ـ اسکار ـ برلیان ـ زهره

شربیم

کرک داگلاس کریستین‌کافن

TOWN WITHOUT PITY

دوبله بفارسی در استودیو مولن روژ

نه ! نه ! نه !
ـ تو میدانستی که مایوی تحریك کننده‌ای پوشیده‌ای که جلب نظر هر مردی را می کند می‌دانستی . نه ؟

نه . . . من نمیدانستم
ـ دروغ نگو هردختری‌میداند که چه وقت مردان باو جلب میشوند، هردختری‌دوست‌دارد جلب نظر کند !

نه‌من نمیدانستم، نمیخواستم
ـ تومیدانستی که آن‌چهار مرد،درباره توچه‌خیالی دارند.تودر مقابل آنها مقاومتی نکردی . . . این همان چیزی‌بود که خودت میخواستی!

هیچ میدانی که دفاع تو از این چهارمرد و نجات آنها از اعدام به قیمت محو این دختر تمام‌میشود؟

آنروز صبح باهم برای‌شنارفته‌بودیم که آن مرد ها آمدند . . . من این دختر را میپرستیدم او همه چیز من بود . . .

. . . تو کمك می‌کنم که یك دختر هم‌شهری مرامحو کنی‌فقط برای‌این که از تو خوشم می آید .

ازکجا میدانید که این دخترك هرزه خودش تقصیر نداشته . . . من میدیدم آن طرف رود خانه با آن پسرك چه میکرد !

.. ماجرا از اینجا آغاز شد که یك روز صبح فرح بخش این دختر جوان بادوست پسرخود برای شنابه کنار رود خانه رفت... وبرهنه شد درحالی که‌اندام‌زیبایش رافقط‌یك‌مایوی‌دوتکه میپوشاند..وچهارمرد، چهارمرد حریص‌وگرسنه‌او رادیدند وپیش آمدندو پسرك‌را از پادر آوردند و بسراغ دختر آمدند . دختری تنها و بی دفاع !

برندگان مسابقه کاریکاتور آپارتمان

خانمها ـ سوسن مصطفوی ـ حشمت فروتنیان ـ زینت یدالهی ـ ناهید آرام فرشته یاوری ـ آقایان ـ سعید نفیسی ـ هوشنك مومنی‌پور ـ علی‌اکبر عسگریان ستوان‌یکم منصور پرویزی ـ منوچهر جهان‌وش. خواهشمند است برای دریافت‌جوائزخود بدفتر شرکت مولن‌روژمراجعه فرمائید .
۲۷۹۵۸ـ۱

هندی‌زاده مرتاض

آینده شما را از کف دست استخراج و کتبا تقدیم میدارد وراه موفقیت و پیشرفت در زندگی را بشما نشان میدهد نادری ـ مقابل دیوار سفارت انگلیس طبقه فوقانی عکاسی ایران .
۲۷۹۱۸ـ۱

بدینوسیله از کلیه سهامداران شرکت‌سهامی‌مهندسین مشاور متساتهران

برای مجمع عمومی عادی فوق العاده ساعت ۹ روز یکشنبه ۱۰ر۹ر۱۳۴۲ در محل شرکت دعوت میشود دستور جلسه ـ طرح استعفای مدیر عامل و خزانه‌دار و بازرس میباشد
مدیر عامل شرکت
۱۷۳۳۷ـآ

درمان روماتیسم
دکتر مهندس
خیابان حافظ مقابل ت ث ث

اطلاعیه اتحادیه صنف خیاط

بدینوسیله پیرو آگهیهای مکرر باطلاع اعضاء محترم صنف و کلیه کارگران عزیز خیاط میرساند در جلسه فوق‌العاده مورخ ۲۱ر۸ر۴۲ طبق توضیه قبلی شهرداری و تصویب هیئت مدیره برای آخرین بار و بپاس ارفاق بکسانیکه ندانسته بدون رعایت حدود صنفی (بشعاع و ارتفاع ۲۰۰ متر) تا تاریخ ۲۱ر۸ر۴۲ اقدام بتاسیس و انتقال مغازه خیاطی نموده واز این‌راه متحمل‌مخارجی شده بودند پروانه داده میشود ولی از تاریخ ۲۲ر۸ر۴۲ طبق‌بند ۶ ماده ۲۳ اساسنامه صنفی مطلقابدون رعایت حدود یادشده بهیچ‌عنوان پروانه داده نخواهد شد ودر اولین فرصت از کاردوزندگی اینگونه مغازه ها بشدت جلوگیری خواهد شد .
هیئت مدیره اتحادیه صنف خیاط
۱۷۳۴۹ـآ

آگهی ثبت نام در دوره تخصصی رادیولژی

فارغ‌التحصیلان دانشکده‌های‌پزشکی ایران وخارجی که داوطلب تحصیل‌در دوره تخصص رادیولوژی دانشکده پزشکی تهران میباشند میتوانند ازروز چهار شنبه ۱۵ آبانماه تا پایان روز سه شنبه ۲۸ آبانماه ۱۳۴۲ همه‌روزه ازساعت چهارده‌تاهجده بدایره‌تخصص دانشکده پزشکی مراجعه و ثبت نام نمایند .
دروس‌دوره مزبور آذرماه آغازخواهد شد .
الف۴۹۳۶
دانشکده پزشکی
۲۷۸۲۰ـآ ۲ـ۲

اینکابلوك راهنمای شما در انتخاب ساعت مرغوب

incabloc®

● دقت بیش از ۲۰۰/۰۰۰/۰۰۰ ساعت در سراسر جهان باضربه گیر انیکابلوك تضمین شده است
● اهرم رقاصك ساعتهائیکه روی سنگهای بهادار قرار دارد بوسیله اینکابلوك حفاظت میگردد .

در انتخاب ساعت آزادید
ولی ساعتی راخریداری کنید که با اینکابلوك مجهز باشد

کانون آگهی زیبا

خانه بخت
بانك اصناف ایران

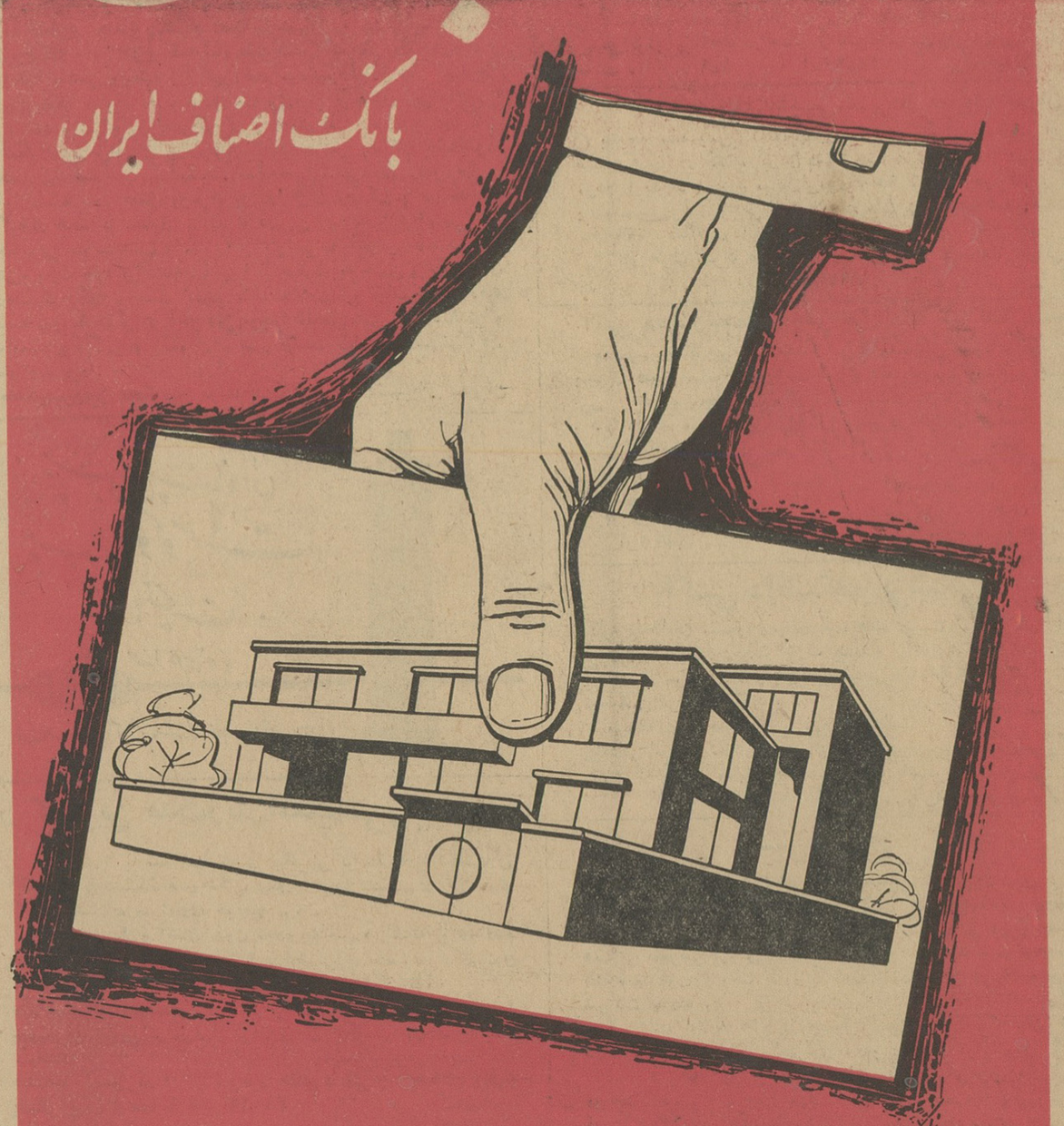

خانهٔ بخت
یک جایزه ارزنده ۱۸۰۰۰۰۰ ریالی و هزاران جایزهٔ دیگر
برای دارندگان حساب ذخیره وحساب وام خوشبختی

کانون آگهی زیبا

انتقاد

احمد احرار

صدا نمیرسد !

آنتوان کشیش یکروز به نوکرش آندره گفت : پسرم ، امروز بعدازآنکه کارهای خانه تمام شد برای اعتراف پیش من بیا . آندره هم اطاعت کرد و همینکه امورخانه را سروسامان داد برای اعتراف باطاق کشیش رفت .

میدانید مسیحیان گناهان خود را نزدکشیش اعتراف میکنند و کشیش از برای آنها مغفرت میطلبد . اینجور مواقع کشیش درجایگاه مخصوصی می نشیند وپائین پای اوکسی که میخواهد اعتراف بکند زانو میزند و معاصی خود را بزبان می‌آورد .

آندره ، بهمین ترتیب زانو زد و شروع کرد باعتراف ، از نااهلی های دوره جوانی و یکشنبه‌ای که عوض رفتن بکلیسا دنبال الواطی رفته بودشمه‌ای گفت و کشیش برای او طلب آمرزش کرد . بعد شرح داد که چگونه یکبار از جیب پدرش پول برداشته و آنرا در قمار باخته است . همینطور اعتراف کرد که گاهی اوقات چشمش مرتکب گناه شده و بدختران مردم بدنگاه کرده است . کشیش برای همه این گناهان آمرزش خواست و چون آندره اظهار کرد که دیگر چیزی برای گفتن ندارد کشیش گفت :

- پسرم بیشتر بمغزت فشاربیاور ، شاید گناه دیگری هم مرتکب شده و فراموش کرده باشی .

آندره فکری کرد و گفت : نه پدر مقدس ، دیگر چیزی بخاطر نمی‌آورم .

کشیش گفت : آندره ، خوب گوش کن ببین میتوانی بمن جواب بدهی که وقتی من درخانه نیستم شرابهای مرا چه‌کسی میخورد ؟

آندره مثل اینکه چیزی نشنیده باشد شکلکی ساخت و گفت : چه فرمودید پدر روحانی ؟

کشیش با صدای بلند سئوال خود را تکرارکرد و آندره درحالیکه سر میجنباند جواب داد : خیلی عجیب است پدر روحانی ، هیچ نمی شنوم چه میفرمائید ، اصلا صدا باینطرف نمیرسد !

کشیش هرچه‌اصرارکرد بلکه‌چیزی از دهان آندره بیرون بکشد آندره سر حرف خودش ایستاده بودکه اصلا صدای‌کشیش را نمیشنود ، بعد هم بکشیش پیشنهاد کردکه اگر حرف‌او را قبول ندارد بیاید جای او بنشیند تا صدق عرایضش معلوم شود. کشیش پذیرفت واز جایگاه خود پائین آمد نشست‌جای آندره وآندره رفت‌بجایگاه کشیش . آنوقت درحالیکه کشیش‌به انتظار شنیدن صدای آندره نشسته بود ، آندره‌گفت :

- پدر روحانی ، خوب گوش کن ببین میتوانی بمن جواب بدهی که‌وقتی من درخانه نیستم چه‌کسی همسر مرا درآغوش میکشد ؟

کشیش‌ابروهایش را بعلامت‌استفهام درهم کشید وفکری‌کرد وگفت :

- آندره ، راست گفتی حق با تو است . اصلا صدائی از آنجا به اینجا نمیرسد!

دیشب ، درخبر ها آمده بود که ساختمان پست و تلگراف رودسر ناگهان بطرز وحشت‌انگیزی فروریخته است و بطوریکه از قول آقای رئیس پست و تلگراف رودسر نقل شده بود این‌عمارت ازمدتها‌پیش شکاف‌برداشته و درمعرض شکستن و فروریختن‌بوده است ، اما باوجود مکاتبات زیادی‌که صورت گرفته توجهی باعلام خطرپست و تلگراف رودسر نشده تا سرانجام ساختمان فروریخته است .

بنده بتجربه دریافته‌ام حال‌ما پائین دستی‌ها و آن بالا دستی‌هاکه همه‌کار از دستشان ساخته است شبیه حال آندره است و اربابش آنتوان ، یعنی بدبختانه صدا ازین پائین به‌آن بالا نمیرسد والا چطور میشود که عمارت پست‌وتلگراف رودسر ماهها شکاف خورده و درحال فروریختن باشد ولی باوجود اعلام خطر و مکاتبات زیادی‌که بقول آقای‌رئیس پست‌وتلگراف‌رودسر صورت گرفته است آنقدر مقامات‌مافوق بی‌اعتنا نشسته باشند تا بالاخره ذکر تیرهای عمارت بسجود منجر گردد .

اگربگوئیم خزانه فقیراست وبودجه برای این قبیل کارها نیست با منطق جور درنمی‌آید برای اینکه آدم نمی تواند باورکند درمملکتی برای ترمیم ساختمان پست وتلگراف رودسر که سروتهش با هزار تومان بهم می‌آید بودجه نباشد ولی درعین حال بودجه باشدکه وزارت جلیله‌بهداری‌ساختمان خودرا درمرکز شهر رها سازد وبرود درخیابان شمیران یك قفس شیشه‌ای بماهانه قریب پنجاه هزارتومان اجاره کند . بعد هم از بابت متناسب‌ساختن این ساختمان که دراصل برای هتل ساخته شده سیصد هزار تومان‌بودجه بنائی و تعمیرات کنار بگذارد .

یاچطور میشودکه شرکت بیمه سی‌و هفت میلیون تومان دریکی‌از پس‌کوچه های اصفهان بپای مهمانسرای شاه عباس‌کبیر بریزد و بعداز آنکه عمارت بنیمه رسید و بابت هراطاقی یك میلیون تومان خرج شد تازه بگویند این ساختمان از بیخ وبن بمفت سك ولعنت یزید نمی‌ارزد .

خیر ، محال‌است، بعنوان ضیق بودجه درچنین مملکتی با عقل و با حساب دو دوتا چهارتا تطبیق نمیکند مگر آنکه بگوئیم آن وزارت بهداری و آن شرکت بیمه برای خودشان دولتی هستند جدا از دولت‌ما و حسابی‌دارند علیحده از حساب پست و تلگراف رودسر .

درغیر اینصورت باید قبول کرد که فرض اخیر بنده درست است ، یعنی از اینجاکه آندره نشسته به‌آنجا که آنتوان تشریف دارد اصلا و ابدا صدا نمیرسد . یا بدجوری صدا می رسد. اگر بکسی نگوئید حاصل‌تجارب چندین ساله بنده هم همین است و غیرازین نمیتواند باشد .

باید فکری کردکه از اینجا به‌آنجا صدا برسد . همین ووالسلام !

گفتگوی تلفنی ۳۰۰۱۰

از شش تا هفت ونیم بعد از ظهر

● پوست گردو !

برق وآب وتلفن مثل اینکه باهم قرارگذاشته‌اند دست و پای مردم را بگذارند توی پوست‌گردو! چون صبر میکنند و یکمرتبه بعداز سه ماه ، هرسه تا ورقه تشخیص‌مصرف میفرستند و پولشان را میخواهند ده روزهم که تا خیرکنی اشتراك را قطع میکنند . بنویسید اقلا باهم قرار بگذارند که هرکدامشان اول یك ماه صورتحساب بفرستند . چه کسی میتواند طلب‌سه‌ماهه این‌سه دستگاه را یکجا بپردازد ؟

کارمند

● عذر موجه

کارخانه برق رباط کریم واقعا گندش رادرآورده مدتی است‌کوچه های محل شبهاتاساعت ۳۰ر۶الی ۷ در خاموشی بسرمیبرد و چندبار هم به مسئولین این کارخانه‌تذکر داده شد ولی متاسفانه باجوابهای سربالای کارکنان آن مواجه شده‌ایم مثلا میگویند چون روزها کوتاه‌است بنابراین قبل از ساعت مقررروشن کردن کوچه ها و معابر عمومی‌برای ما امکان ندارد .

اهل محل

● کلاه سر ما رفته

من یك دبیر هستم ، سالهاست از حقوق ماهانه‌ام مبلغی بعنوان بیمه کسر میکنند دراین مدت بحمدالله کسالتی نداشته تا باطباء بیمه رجوع‌کنم اخیرا کسالتی‌پیدا کردم - بهر دکتر بیمه‌که رجوع کردم گفت نسخه‌ندارم ، عاقبت یکی از اطباء که نسخه داشت داروئی‌را برای من تجویزکرد که بهایش در حدود هزارریال میشد ولی‌دکترگفت ما بیش‌از دویست وپنجاه ریال‌حق نوشتن دارو نداریم البته نسخه هزار ریالی را گرفته واز کیسه‌خود دارو را خریدم ولی میپرسم این حق بیمه که از ما میگیرند وتوجهی بما نمیشود این خود نوعی کلاه است که سرما رفته .

ش - م

● مرغداری بین مردم

شخصی با ایجاد مرغداری در خیابان منوچهری درتهران پارس موجبات ناراحتی مردم را فراهم‌کرده بنام یکی‌از افراد این منطقه‌تقاضا میکنم مسئولین امر باین مطلب توجه کافی مبذول فرمایند

اهل خیابان منوچهری

● توصیه‌ای بشرکت‌واحد

من از دیدن این بلیط فروشهای اتوبوس که اغلب پیرمرد هستند و دراین سرما درباجه‌های بدون حفاظ نشسته واز سرما میلرزند متاثر میشوم از شرکت اتوبوسرانی بخواهید این باجه‌ها را محفوظ نمایند .

غ - ۱

● علت نابسامانی اوضاع

دکتری را میشناسم که صبح ها هم مسئولیت کاری را درآزمایشگاه بافت‌شناسی دانشکده پزشکی دارد هم دربیمه های اجتماعی کار میکند نتیجه اینکه نه به اینجا میرسد نه به آنجا ، هم از اینجا حقوق می گیرد هم از آنجا آنوقت میگوئید چرا مملکت ما نابسامان است و مسئولین وظائف خودرا انجام نمی دهند .

ناظر

● وزارت بهداری توجه‌کند

دوست طبیبی دارم که اخیرا از خدمت خارج از مرکز خود بازگشته و دریك محل دور افتاده شهرمطب باز کرده ، این جوان تحصیلکرده میگفت قصد دارم بعداز ظهر ها به جای‌کار درمطب بروم راننده‌تاکسی بشوم تعجب کردم ولی او باگفتن این ماجرا مرا قانع کرد ، باین ترتیب که گفت من روبروی در مسگرآباد جائی که هیچ‌پزشکی‌حاضر به دایرکردن مطب نیست رفته‌ام مطب بازکرده‌ام ولی داروخانه‌ای‌در این محل‌وجودداردکه‌کار وکاسبی مرا لنك‌کرده‌چون، هم طبابت‌میکند، هم آمپول تزریق میکند و هم دوا میدهد نتیجه اینکه کسی سراغ من‌نمی‌آید، درمملکتی‌که کارهایش بعکس است من باید بروم راننده تاکسی شوم . راننده تاکسی هم داروخانه بازکند ، داروخانه‌چی‌هم نسخه بنویسد و طبابت‌کند .

ا- فامیل دکتر

● ملاقاتی اسفالت ندارد !

درخیابان امیرآباد شمالی خیابانی بنام «ملاقاتی قزل‌قلعه» وجود دارد با اینکه خیابانهای قبلی و بعدی آن اسفالت شده نمیدانم بچه علت از اسفالت این خیابان خودداری میشود . مثل اینکه این خیابان نفرین شده . تمنی میشود اعلام گرددکه اسفالت این خیابان که در برنامه امسال بوده کی آغاز خواهد شد .

هوشنگ امیرآبادی

مکتوب

دویست و هشتاد و دوم

آبانماه ۱۳۴۲ ،

دوست گرامی

روزشنبه همین هفته به‌یمن دعوت شهردار شوردار ما ، شاهد صحنه بسیارسمپاتیکی بودم. دونفر آدم خیر شهرما، باغ بزرگی را باعمارت و ملحقاتش به سازمان تربیتی شهر تهران ،که بوسیله عده‌ای واقعا نوع‌دوست اداره میشود ، هدیه‌کردند تا پنجمین پرورشگاه‌کودکان شهر بشود . دختران و پسران دوست داشتنی و معصوم ، با دسته موزیك کودکانهٔ خود ، از مدخل باغ تاجلوی عمارت صف کشیده‌بودند. از قیافه بشاش و امیدوار و کنجکاو غالب آنها پیدا بود که درسلامت روح و جسم این کودکان محروم از مهرمادری حقیقتا مراقبت میشود .

درست سرساعت یازده شهبانوی زیبا و متین و مهربان ما ، مثل قصه‌های هزارویك‌شب ، وارد باغ پرورشگاه یتیمان گردید ، ویکمرتبه ازپشت‌بامهای اطراف ، وازپشت‌نرده‌های مشرف بخیابان چندین‌هزار زنودختر ومرد پیروجوان بایك‌خوشحالی هیجان‌آمیز واقعی‌دست‌میزدند، «کیل» میکشیدند وبمعنی واقعی کلمه ابرازاحساسات میکردند. کاملاحق داشتند : درجنوب‌شهرما که غالب مظاهر زندگی معمولا زشت وفلاکت‌بار است ، آنروز ، آنساعت ، درآن باغ همه‌چیز زیبا و درخشان واخلاقی واحساساتی وپرشکوه مینمود . زیرا ، (خودتان میتوانید عالم آنساعت را درنظر بیاورید) موضوع آنمراسم ساده ، افتتاح‌پرورشگاهی بودکه، اولا دونفر همشهری‌نوعدوست ما ، فقط بحکم عواطف‌عالی قلبی ، وقف کسانی کرده‌اند که از آنها هیچگونه عوضی نمیتوانند انتظار داشته‌باشند. واین خود عواطفی بسیار زیباست - ثانیا این‌عمل ، اعتماد بجای‌آنهارا به‌گردانندگان سازمان تربیتی میرساند - ولازم بگفتن نیست‌که ، درمیان این دودغلیظ بدگمانی وبدبینی،که آسمان محیط مارا تیره‌کرده، وقتی نسیم فرح‌بخش یك چنین اعتماد بجائی بوزد چقدر انسان بوجد می‌آید- ثالثا در بهترین ساعات قشنگترین روز های پائیز تهران ، که اشعه نوازش‌دهنده خورشید فصل ، مناظرطبیعی اطراف شهرمارا بحداکثر زیبائی میرساند ، شهبانوی زیبا و برازنده و مهربانی ، باوقار و مهر خاص ملکه‌های شرق ، سروقت یتیمان‌بیاید . وبایك‌یك آنها ملاطفت کند ، تانورامید و اعتماد بعواطف عالی انسانی ، به شیرین‌ترین وجهی بقلب‌کوچك و حساس این‌محرومان از مهر مادری ، بدمد ...

آیا مجموع اینهمه زیبائی‌هرکسی را بوجد نمی‌آورد ؟ ملکه‌مهربان ما مدت یکساعت وکسری ، باکمال حلم وخانمی ، به‌نطق‌های‌تشریفاتی، ارکستر ناهنجار ولی‌سمپاتیك کودکان خیلی خردسال ،گوش‌داد، بدون اینکه ذره‌ای آثار ملال وبیحوصلگی ازچهره‌اش نمایان شود ، یاتبسم «ژوکندی» ازلبانش محوگردد ... البته همه اینها خوب بود ، ولی‌آنچه بخصوص مرا تحت‌تاثیر شدید قرارداد لحظه‌ای بود که درموقع مراجعت، اشتیاق واحساسات مردم بحداکثر غلیان رسیده‌بود : دست میزدند ، فریاد میکشیدند ، کلاهشان‌را بهوا پرتاب میکردند و میکوشیدندهرقدر ممکن‌است به نردهٔ باغ نزدیکتر شوند تابهتر ملکه مهربان ویتیم‌نواز خودرا به‌بینند .

من یکوقت دیدم شهبانوی عطوف‌ما با لطف‌خاصی‌تمام اتیکت‌های محدودکننده عواطف را فراموش‌کرده وباحرکات سریع دست و صدای بلندهیجانی ، ماموران خوش خدمت را از خشونت با مردم مشتاق و صمیمی منع میکند . پیدا بودکه طبع‌لطیف شهبانوی‌ما ابدا طاقت‌دیدن ظلم ندارد ، وبرای تشویق به‌عدل بی‌اختیار میشود . چون بالحنی‌کاملا آمیخته به هیجان میگفت :

«باباچکارشان دارید ؟ چرا بیچاره‌ها را اذیت‌میکنید ؟ ناراحتشان نکنید .. بگذارید جلوتر بیایند ...»

من برگشتم تابرفیق پهلودستیم از تاثر شدید وتحسینم حرفی بزنم ، دیدم او سرش را گردانید تااشك شوق وتاثر را درچشمش نه‌بینم . ولی زیرلب زمزمه‌کرد : «صد ملك دل به‌نیم‌نظر میتوان خرید- خوبان در این معامله تقصیر میکنند »....

***

دیگر اینکه -وزیرفرهنگ ما دکتر خانلری شمه‌ای از مشکلات‌فرهنگش به مجلسیان گفت-چرا گفت ؟من نمیدانم -ولی حالا که گفت کم گفت،و متاسفم که مهمترین مشکلش را نگفت . زیرا علاوه برمشکلاتی که‌این وزیر شاعر خوش‌قریحه برشمرد ، چندین مشکل مهم دیگر درکارش هست که اهم آنها «آدم‌سازی» است، وبا هزار افسوس باید گفت که کارخانه آدم‌سازی ماهم سرنوشتش عینا سرنوشت کارخانه ذوب‌آهن شده ومثل‌اینکه هیچکس قادر بشکستن این‌دوطلسم نیست ..

درجرائد ازقول خانلری نوشته‌بودند «.. نظر وزارت فرهنگ دو مطلب است یکی‌آموزش ابتدائی ، برای اینکه همه افراد حیثیت انسانی کسب‌کنند . دیگری تربیت افرادیکه مورد احتیاج دستگاه‌های مختلف مملکت است . این دو وظیفه بعهده وزارت فرهنگ است . اگر غیراز این‌کاری بکنیم تجملات است ...»

بقول رادیو «من میروم قربان همان تجملات» که درنظر بنده‌عبارت از خود «آدم سازی» است ، ومتاسفانه درهیچیك از این دو وظیفه‌ای‌که جناب دکتر برای وزارت فرهنگ قائل است نمی‌بینم -: راست است که باسواد ساختن تمام افراد ملت از وظایف حتمی وزارت فرهنگ است . ولی آیا با سوادشدن برای آدم شدن کافیست ؟ بنده باورم نمی شود. بلکه بعکس هرچه کشیدیم و میکشیم از دست باسوادهای‌پرتوقعی‌است که «آدم» نشده‌اند، نه ازبیچاره بیسوادان بی‌آزار وکم توقع. درقسمت وظیفه دومی‌هم که گویا مقصودشان تهیه نجار وسیم‌کش و مهندس و پزشك و حقوقدان‌وغیره است،بازفصلی‌برای آدم‌سازی نمی‌بینم.و حال آنکه‌خیال میکنم مهمترین ، ضروری‌ترین ، ومفیدترین برنامه‌ای‌که باید پایه اساسی برای تمام اینها باشد ، برنامه‌ایست‌که برطبق‌آن آدمهائی بسازند دارای حس‌وظیفه اجتماعی ، وصفات عالی انسانی ، واین‌مطلبی است که ، بخودی خود ، نه باآموختن الف بابدست می‌آید ، نه باعلوم عالی تخصصی. البته اعتراف میکنم‌که تهیه چنین‌برنامه‌ای آسان‌نیست، باحکم وزارتی وتصویبنامه میسر نمیشود . متخصصین و محققین درجه اول باید مدتی بررسی علمی وشورکنند تا بتوانند برنامه‌ای مناسب جامعه خاص‌ما تهیه نمایند . ولی‌بهرحال اینکار بایدبشود ، واگرراست بخواهید مهمترین ومفیدترین کار وزارت فرهنگ باید همین «تجملات» باشد . شما خودتان ملاحظه‌کنید فقط یك مدرسه امریکائی بعلت‌اینکه تا اندازه‌ای برنامه‌اش برپایه آدم سازی استوار بود بیش‌از مجموع‌تمام مدارس پایتخت ، درمدت مساوی ، آدم تحویل جامعه‌ما داد و ما فعلابا هزار برابر خرج وصرف وقت و بکارانداختن مبالغ هنگفتی نیروی انسانی‌هنوز نتوانسته‌ایم نظیرهمان یك مدرسهٔ محدودرا بوجودآوریم..

بنده خیال‌دارم دراولین فرصتی‌که لذت ملاقات با دکتر خانلری برایم دست دهد بکوشم تا باین مقصود معتقدش‌کنم . زیرا کسی‌که سپاه دانشش باین خوبی از کار درآمده حیف‌است به‌نکته‌ای باین‌مهمی توجهش کم باشد .

فعلا تا هفته آتیه خدانگهدار
دوستدار شما

کارخانجات دستمال کاغذی حریر

تهران خیابان مولوی مؤسسهٔ
شاداب تلفن ۵۱۰۴۱-۲۱۱۹۰

عریضه زندانیان محکوم و غیر محکوم مواد مخدره زندان موقت شهربانی تهران

جان نثاران محکومین و غیر محکومین زندان موقت شهربانی که سالها و ماهها در گوشه زندان با منتهای بدبختی و چشمانی اشکبار وقلبی اندوهناك به آینده سر نوشت هزاران سر عائله بی‌گناه و اطفال بی سر پرستی که نونهالان این کشور میباشند و بورطه های وحشتناك سر گردانی و فساد اخلاق سقوط مینمایند بدینوسیله از قانون جدید منع کشت خشخاش استقبال وپشتیبانی میکنیم و برای ریشه کن کردن این خطر اجتماعی جز اجرای قانون مجازات اعدام راهی متصور نبوده است استدعای عاجزانه داریم که مراتب ندامت و پشیمانی مارا که روی علل ناشی ازجهل و بی‌اطلاعی زمانی مرتکب یك عمل خلاف شده‌ایم بسمع تمام مراجع قانونی برسانند ما صادقانه و شرافتمندانه تعهد اخلاقی میسپاریم که اعمال گذشته خلاف قانون‌را ترك نموده سعی‌خواهیم کرد که در راه این مبارزه گامهای موثر برداریم . اینك که در ظل توجهات شاهنشاه عظیم‌الشان بیست و یکمین دوره‌قانونگزاری مجلسین محترم سنا وشورای ملی افتتاح گردیده و اولیاء امور در صدد ریشه کن ساختن این مواد مضر برآمده‌اند تصمیمی نسبت به ارفاق و گذشت متهمین و محکومین گذشته اتخاذ نمایند ما بمقدسات خود سوگند یاد میکنیم که دراین عهد وپیمان خود وفادار بمانیم ماناموس وشرف خودرا دراین تعهد بگروگان میسپاریم که در راه پیشرفت این اقدام اصلاحی خود در صف پیشاهنگان مبارز قرار گیریم . ای‌اولیاء محترم امورودای دادرسانی که به پیروی ازمنویات پاك وشامخ شاهنشاه بزرك و پدر تاجدار در راه اصلاح اجتماع پیشقدم شده‌اید شمارا به خدای یکتا شما را بروح پاك و پر فتوح رضا شاه فقید شمارا به نظر پاك پدرتاجدار ووجود مقدس ولیعهد والاگهر قسم میدهیم که از نظر اصلاح اجتماع بفکر خانواده ها و اطفال صغیری که نونهالان این کشور میباشند و شبانه روز سرگردان و بدون سر پرست با دیدگانی اشکبارچشم براه نان‌آوران‌خود میباشندبعرض بندگان اعلیحضرت همایون‌شاهنشاهی رسانیده‌عنایات خاص شهریاری رابه حال و روز سیاه ما و اطفال پژمرده که در خزان زندگی و بی سامانی گرفتار شده‌اند معطوف دارند تا در زیر سایه و توجهات اقدس همایونی ما بدبختان و مطرودین بتوانیم به آغوش خانواده های تیره بخت خود برگشته آنهارا از سقوط به چنین پرتگاه های وحشتناك بارداریم مسلم است با استخلاص‌ما و نجات خانواده های سیه روز ما همگی تا آخر عمر بوجود مقدس شهریار دادگستر و ولیعهد والاگهر و زمامداران بشر دوست دعا گوو سپاسگزار خواهیم بود .

محکومین‌وغیر محکومین موادمخدره‌زندان موقت‌شهربانی -تهران

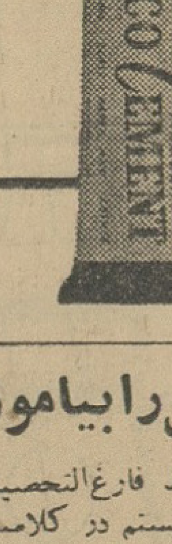

هرچسبی می‌چسباند ولی
چسب دوکوسمنت
دیگر رها نمیکند .
محصول دوپن آمریکا
DUPONT
نمایندهٔ انحصاری در ایران آ. حکیم بشه کار . خیابان سعدی تلفن ۳۶۱۲۱

در کمترین مدت زبان انگلیسی رابیاموزید

در مدت ۲ یا سه هفته تعلیم انگلیسی توسط فارغ‌التحصیلان اکسفورد با دستگاه های الکترونیکی آخرین سیستم در کلاسهای کوچك استفاده سرشاری خواهید برد .

شرایط سهل و آسان بدون محدودیت سن - شبانه روزی باتمام وسایل آسایش در مدرسه زبان ریجنسی در جنوب انگلستان

The Regency School, Ramsgate, England

صلاحیت این مدرسه ازطرف وزارت‌فرهنگ برسمیت شناخته‌شده‌است و بهترین تضمین برای فرا گرفتن زبان انگلیسی در اسرع وقت میباشد

نماینده رسمی در ایران : رحیم حکیم - تهران خیابان لاله‌زار پاساژ ایران شماره ۸ تلفن ۳۵۰۶۹

-۱-

همکاران گرامی - طوافان بازار های روز تهران

اینجانبان ضمن اظهار تشکر از عنایاتی که جناب آقای‌شهردار و سایر کارکنان محترم شهرداری درمورد بهبود وضع عمومی ما طوافان مبذول فرمودومیفرمایند وظیفه خود میدانیم‌ازنظر همکاری اولیاء امور وجلب رضایت شهردار معظم مطالب ذیل را یاد آوری و امید است فردفرد همکاران‌با اجرای آن قدم موثری در راه نیل به آمال دیرینه خود بردارند.

۱- در موقع خرید جنس از میادین شهر از فروشنده صورت حساب دریافت نموده و باسودی که شهرداری تهران تعیین‌نموده اجناس خودرا بفروش رسانیده وتمام کالاها نیزاتکت داشته‌باشد.

۲- جنس رابطور خالص از میادین خریداری نموده و در مورد فروش آن منتهای دقت مبذول‌گردد تاجنسی بقیمت گران‌بمشتری عرضه نگردد .

۳- چون اکثرا طوافان بازار های روز مواد خوراکی مردم را تامین مینمایند میبایستی بطور حتم رعایت بهداشت را نموده تا در نتیجه سلامتی مردم در معرض خطر قرار نگیرد .

۴- با مشتریان و تمام اهالی بانزاکت رفتار نموده و دقت شود بهیچ عنوان به کسی توهین و اهانتی نشود .

۵- از مکانی که برای کسب آنها تعیین شده تجاوز ننمایند که موجب سد معبر عمومی گردد .

۶- در هر مورد به تذکرات اصلاحی مامورین شهرداری توجه نموده و دستورات صادره از طرف شهرداری را که بمنظور بهبود وضع طوافان میباشد بنحو احسن اجرا نمایند .

بدیهی است که همکاران محترم با اجرای مفاد فوق رضایت اولیای امور و اهالی پایتخت را جلب نموده و در نتیجه نمایندگان شما هم بهتر خواهند توانست در راه بهبود وضع عمومی شما گام بردارند ضمنا نمایندگان هربازار نیز موظفند که متخلفین از موارد فوق را کتبا بدفتر نمایندگان‌معرفی تاپس از بررسی وتحقیق در مورد این قبیل اشخاص تصمیمات مقتضی اتخاذ گردد .

نمایندگان طوافان بازار های روز تهران

اصغر عباس تفرشی - غلامحسین ساغرچی - حسن دغوغی - محمد قوچانی - اصغر غفوری - احمد نیکوئی-اکبر خان محمدی- ارشد حسین پور - غلامرضا لنکرانی - جهانگیر انوری - تقی‌بوب گلاب - عباس شیخ رضائی .

نشانی - چهار راه سر چشمه داخل پاساژ شرکت رنك دفتر نمایندگان طوافان بازار های روز تهران تلفن ۳۴۳۷۹ -

آ-۱۷۲۸۵

تیمسار سپهبد نصیری ریاست محترم شهربانی کل کشور

وظیفه خود میداند بدینوسیله از کاردانی سرکار سرهنك بهزادی رئیس محترم اداره آگاهی و کوشش و صمیمیت آقایان داودی رئیس و کاظمی معاون و سایر کارمندان شعبه نهم اداره مذکور که‌در نهایت سرعت نسبت‌بیافتن‌و استرداد اتومبیل‌مسروقه اینجانب اقدام جدی معمول داشتند تشکر نموده تقاضا نماید نامبردگان مورد تشویق قرار گیرند .

مدیر مجله هنر و مردم دکتر خدابنده لو

آ-۱۷۳۲۷

شماره ۵۸۵۹ - ۱۸ر۸ر۴۲

آقای‌نظام‌الدین بزرگزاده رئیس‌اداره‌کل‌فرهنگ سمنان

عریضه مورخ ۵ر۸ر۴۲ با متضمنات آن از شرفعرض لحاظ مبارك ملوکانه گذشت‌وبدینوسیله خرسندی‌ومسرت‌خاطرملوکانه‌را ازاحساسات صمیمانه‌ای که ابرازداشته بودید ابلاغ مینماید .

آ-۱۷۲۷۳ رئیس دفتر مخصوص شاهنشاهی هیراد

آگهی برق تهران

بمنظور رفاه مشترکین محترم برق تهران از تاریخ سیزدهم آبانماه جاری یك‌باجه وصول بطورموقت در محل برق تهران واقع در میدان ژاله دائر شده که از ساعت ٤ تا ٦ بعداز ظهر مفتوح میباشد . مشترکینی که بعلت عدم پرداخت بهای‌برق مصرفی‌جریان برق آنها قطع شده میتوانند در آن‌ساعات به باجه مذکور مراجعه و بدهی‌خودرا پرداخته در همانروز نسبت بوصل جریان برق اقدام نمایند .

۱-۲ آ-۲۷۸۹۲ برق تهران

جناب آقای نفیسی شهردار محبوب تهران

باتوجه بخصوص که‌به‌بدبختی سیصد خانواده ضعیف افراد صنف کله‌پز در کوتاه کردن دست چند نفری که تمام هستی این مردم را بغارت‌میبردند مبذول‌فرمودید حقا ثابت نمودید که‌شهردار پایتخت سرپرست واقعی تمام خانواده های بی بضاعت شهر است و مادام‌العمر دعاگوی آنجناب خواهم بود .

از طرف افراد صنف کله‌پز تهران - علیمحمد غبرائی

آ-۱۷۳۰۹

آگهی دعوت مجمع عمومی فوق‌العاده شرکت پیلسان

بدینوسیله از صاحبان سهام شرکت سهامی سرمایه گذاری پیلسان دعوت میشود که برای شور و اخذ تصمیم دردستور جلسه زیر در تاریخ پنجم آذرماه ۱۳۴۲ ساعت پنج بعداز ظهر در دفتر وکالت آقای مجید امیرابراهیمی واقع در خیابان میکده کوچه گیتی شماره ٤ حضور بهمرسانند .

دستور جلسه

۱- تغییر بعضی مواد اساسنامه
۲- شور و تصمیم در انحلال شرکت .

آ-۱۷۳۱۹ هیئت مدیره شرکت پیلسان

آگهی دانشکده پزشکی

کلیه داوطلبان مسابقه ورودی دوره هفتم تربیت کارمند فنی رادیولوژی باید برای دریافت کارت مسابقه از روز شنبه بیست وپنج آبانماه از ساعت ۲ر۵ بعداز ظهر بدبیرخانه‌دانشکده پزشکی‌دایر تخصصی مراجعه نمایند .

مسابقه روز جمعه اول آذر ماه ساعت ۸ بامداد دردانشکده پزشکی انجام میشود فقط‌کسانی میتوانند در جلسه مسابقه شرکت کنند که کارت مسابقه در دست داشته باشند . الف ۵۰۹۳

۱-۲ آ-۲۷۹۶۸ دانشکده پزشکی

آگهی حراج

اداره فروش کالا های متروکه و ضبطی کل گمرك واقع دراول جاده آرامگاه جنب اداره گمرك تهران کالا های مشروحه زیر را در روز های مندرج در پائین ازساعت ۹ صبح از طریق حراج همگانی بمعرض فروش میگذارد . طالبین میتوانند با مراجعه قبلی باداره مذکور و رویت کامل کالاهای موردحراج در جلسه حراج شرکت نمایند .

۱- شنبه ۲۵ر۸ر۴۲چهار دستگاه اطاق متحرك (کاراوان) (۲۸ دستگاه اطاق کامیون کمپرسی - دو دستگاه دیفرنسیال کامل کامیون ، یکصندوق لوازم اتومبیل - یکدستگاه‌اتومبیل ایزابلا- دو دستگاه موتوربنزینی مولد برق (شارژ باطری) ۱۵ ولتی و قدرت ۳۰۰ وات -یکعددتوردتوربین بخار و غیره .

۲-دوشنبه ۲۷ر۸ر۴۲ پنجاه دستگاه فایل کابینت (قفسه فلزی)- ۱۰۱ نگله لوازم‌التحریر - دو صندوق گوشه قاب عکس ۱۱۰۰۰ کارتن شیشه خالی - یکعدد نورد مخصوص کارخانه نساجی - یکصندوق تیغه بیل های مکانیکی -۱۳ نگله لوازم نهرکن و غیره .

۳- چهار شنبه ۲۹ر۸ر۴۲ -۱۵ درام سیمان سفید - ۱۷ نگله شیر فلکه بزرك مخصوص لوله‌کشی -۹۰ صندوق مستراح‌ووان و روشوئی چینی و لوازم مربوطه رنگی وساده - سه صندوق پوسته پمپ آب و پروانه و شفت مربوطه ۱۴۴ صندوق مقره چینی فشار قوی و ضعیف -٦ صندوق ترانسفورد موتوروموتورپمپ و ژنراتور- ۱۵ صندوق لوازم ماشین آلات حفاری الف ۵۰٤٦

۱-۲ آ-۲۷۵۱۸ مدیر کل گمرك

انگولا تشنه آزادی است

بقیه از صفحه ۵

صدزمین‌ها متعلق به‌پرتقالیها است. «روبرتو» اکنون در آرزوی روزی است که بتواند حکومت خود را در آنگولا مستقرکند و برای این‌کار او بوسائل دفاع هوائی احتیاج دارد .

درحال حاضر محل حکومت او در کنگو سفلی است .

وی درپاسخ این سئوال که مواد مورد نیاز نیروهای خودرا درآنگولا چگونه تامین میکند گفت :

- خود مردم آنگولا این‌کار رابعهده گرفته‌اند ولی درعین حال‌ما بامشکلات فراوانی روبرو هستیم و یکی از این مشکلات کمبود نمك است . در مرکز افریقا مدتها نمك با عاج و طلا مبادله میشد . واکنون مردان‌ما از کمبودنمك در زحمت هستند . در حال حاضر داروی مورد احتیاج‌ما را یوگوسلاوی، انگلیس ، سویس ، هند ، آمریکارفع می‌کنند . دولتهای افریقائی الجزایر تونس نیز چندین تن مواد داروئی داده‌اند یکی‌از مسائل دشوار که در پیش داریم مسئله وسایط‌نقلیه‌است من هرشب خواب ، لاستیك کامیون و نمك می‌بینم ...

کلیه کشورهای افریقائی به‌پیروزی ما در مبارزه‌ای‌که درپیش گرفته‌ایم علاقمندند .

- کوبا چطور ؟

- « روبرتو » خنده‌ای از روی خوشحالی کرد وگفت :

- آه ، کاسترو را میگوئی ؟ اگر من از او درخواست میکردم که برای ملاقات چریکهای‌ما بیاید بدون شك دعوتم را قبول میکرد . کوبائیها نیز مانند ما کشاورز هستند تمام مردان من کاسترو را می‌شناسند .

هولدن روبرتو درپایان گفت که تنها هدف وی درحال حاضر آزادکردن آنگولا و متحد ساختن مردم این سرزمین است .

باخبرنگار سیار اطلاعات
ازگوشه وکنار کشور دیدن کنید

گرانی برق در نائین

مشکل بزرگی برای مردم این شهر شده است

نائین فاقد اسفالت حسابی است وکشتارگاه و غسالخانه نیز ندارد

کارخانه‌ای که باکمك سازمان برنامه ساخته شده بود بدست یك مقاطعه‌کارافتاده وبرق را با نرخ گران بمردم میفروشد

٭نائین - گزارش شماره ۱۰۹ شماگر شب ، وارد نائین شوید بادیدن خیابانهای روشن و چراغهای پرنورش ، خیال میکنید نائینی اگر هیچ چیز نداشته باشد لااقل از برق منظم و مرتب برخوردار است اما باید عرض کنم که قضیه کاملابرعکس است !چنانکه منهم چنین تصوری‌می کردم وبعد، وقتیکه با طبقات مختلف مردم صحبت نمودم معلوم شدازبرق بیش از هر چیز دیگر گله دارند!

واگذاری سهام

برای تامین برق نائین ، سازمان برنامه دویست و بیست هزار تومان بشرکت روشنائی کمك کرد وبعدسهام خودرا که دوهزار و دویست سهم هزار ریالی بود بشهرداری نائین واگذار نمود . بعد از چندی،شرکت برق بیکنفرمقاطعه کاراجاره داده‌شد و اکنون این مقاطعه کار است که‌جان مردم را بلب رسانده ، مقاطعه کار نرخ برق را کیلوواتی تا هفت ریال و پنجاه دینار تعیین کرده‌**در حالیکه طبق تبصره ۲ از ماده ۵۵ قانون شهرداریها تعیین‌نرخ برق در شهر ها بعهده شهرداری است** . البته در این مورد از طرف شهرداری‌نائین‌شکایتی بمقامات قضائی‌تسلیم گردیده که‌هنوز در دست رسیدگی است .

گرانی برق

در حال‌حاضر برق‌در نائین‌کیلوواتی شش ریال میباشد وهمه مردم ازاین وضع شکایت دارند و بیشتر ساکنین شهر قادر به پرداخت وجه اشتراك نیستند بعلاوه هر شب قسمتی از شهر خاموش است و برق شبانه روزی هم نیست . شرکت برق نائین مدعی است که ضرر میدهد و روی این اصل عوارض شهرداری را هم نمیپردازد .

برنامه آینده

نائین ،کشتارگاه ، غسالخانه و رختشویخانه ندارد وخیابانهای فرعی شهر نیز اسفالت نیست . **اسفالت خیابانهای اصلی شهر در حدود سی سال پیش ازطرف وزارت راه انجام شده و محتاج لکه گیری است** .در نائین یك مهمانخانه آبرومند وجود ندارد . آقای صدر منوچهری شهردار نائین میگفت :

در نظر داریم‌بادریافت شصت‌هزار تومان وام از سازمان برنامه نسبت به ایجاد کشتارگاه اقدام نمائیم ولی برای‌ساختمان‌غسالخانه‌ورختشویخانه بودجه‌ای در اختیار نداریم . ضمنا چاه عمیقی هم در فلکه اول شهرحفر خواهیم کرد و چاههای دیگر را مرمت خواهیم نمود.شهرداری یك‌مهمانخانه آبرومند و مجهز نیز خواهدساخت.

شهردار نائین‌میگفت: وزارت‌کشور بجای درآمدعوارض‌دروازه ای‌ماهیانه دوهزار و صدتومان بشهرداری نائین میپردازد . حقوق رفتگران این شهر فوق العاده ناچیز است و شهرداری در نظر دارد با موافقت اعضای‌انجمن شهر حقوق رفتگران را افزایش دهد.

سپاه دانش

درباره فرهنگ نائین باید باطلاع خوانندگان ارجمند برسانم که‌فرهنگ وضع خوبی دارد . **سال گذشته چند دبستان ازطرف فرهنگ ایجاد گردیده و سپاهیان دانش نیز در حوزه های ماموریت خود مدارسی ساخته‌اند و میسازند .**

سپاهیان دانش علاوه بر باسواد ساختن روستائیان وفرزندان آنان ، در کار های اجتماعی نیز شرکت میکنند ،مثلا باهمت وپشتکار و تشویق و راهنمائی آنان ،روستائیان راههای زیادی ساخته‌اند ، اقدامات بهداشتی از قبیل تعمیر گرمابه هاو تبدیل گرمابه های خزینه ای بدوش انجام داده‌اند و قنوات بسیاری را لاروبی کرده‌اند .

زنان روستائی

نکته قابل توجه اینستکه دراغلب دهات نائین بعلت‌بی‌آبی و خشکسالی های سالهای اخیر مردان به شهرهای دیگر برای پیدا کردن کار رفته‌اند و ایجاد راه در دهات اغلب بعهده زنان روستائی انجام یافته است.

شیره‌کشخانه‌های سرراه !

چون شرکتهای مسافر بری در نائین سرویس منظم و مرتبی ندارندغالب مسافرتها با کامیون و تانکر نفتکش صورت میگیرد . گاهی اتفاق میافتد که مسافری سوار تانکر میشود که باصفهان برود . بین راه، راننده (البته راننده معتاد) توقف‌مینماید و ساعتی مسافر بخت برگشته رادر میان برف و بوران سرگردان میکند وخود ،مشغول گرفتن‌دم‌ودود می گردد! باید این نکته را یادآورشوم که چون در قهوه خانه های بین راه مامور انتظامی وجود ندارد بساط شیره‌کشی درکمال آزادی دایر است.

این موضوع را چند نفر از اهالی نائین و مسافری که با من‌باصفهان میآمد برایم‌تعریف‌کردومن، مخصوصا در این جا مینویسم تا دستگاهی که مسئول این گونه امور است بساط شیره کشخانه های مسیر راه را برچینند . البته بااسفالت جاده یزد- اصفهان این مشکل خود بخود حل خواهد شد .

۱۲۴۷۰ ریال صرفه جوئی در مسافرت به آمریکا با پان آمریکن

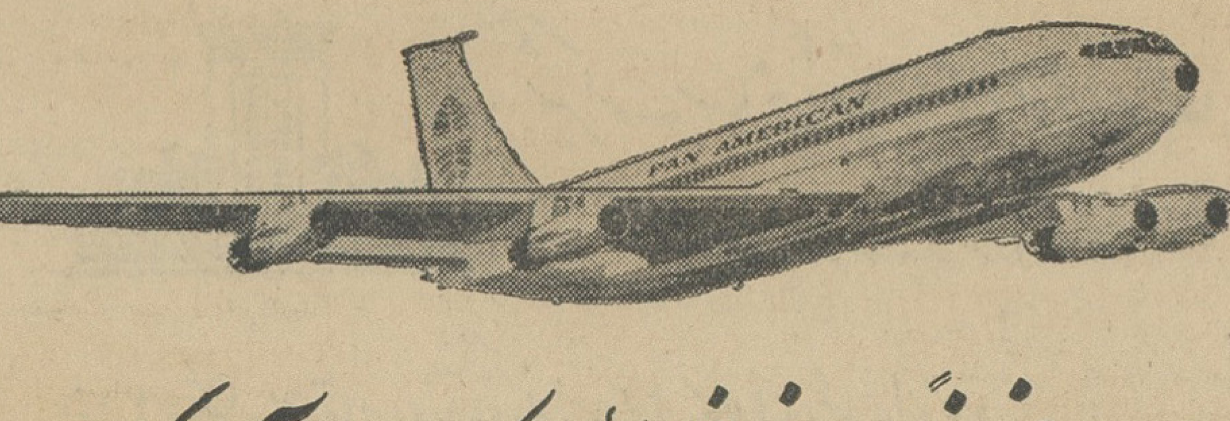

... وضمناً ملاحظه فرمائید که پان آمریکن علاوه بر صرفه جوئی چه خدمات دیگری برای شما انجام میدهد

با نرخ جدید تفریحی وارزان ۲۱ روزه درجه صرفه‌جوئی جت پان آمریکن امسال میتوانید طولانیتر از هر موقع دیگر از امریکای جالب و دل‌انگیز دیدن کنید و بخاطر داشته باشید که فقط پان آمریکن این همه مزایای مهم و اضافی را بشما تقدیم میکند .

پان‌آمریکن خیلی بیشتر از هر شرکت هواپیمائی دیگر دارای پروازهای جت بر فراز اقیانوس اطلس است. هرموقع بخواهید میتوانید حرکت‌کنید و برنامه مسافرت خود را با راحتی فراوانتری طرح نمائید .

فقط پان‌آمریکن مستقیماً از اروپا به ۱۵ شهر ایالات متحده پرواز میکنید درآمریکاهر جا اعم ازشمال، جنوب - شرق یا غرب بخواهید مسافرت‌کنید با پان‌آمریکن سریعاً بآنجا خواهید رسید .

دیدن شهرهای بیشتری درآمریکا باهزینه‌کمتر بر حسب مقصد شما در ایالات متحده برای شما این امکان وجود داردکه بدون‌پرداخت‌هیچگونه نرخ‌اضافی‌در بیش از ۲۰ شهر آمریکا با یك بلیط پان‌آمریکن توقف کنید .

برنامه فرصتهای عالی مسافرتی پان‌آمریکن در داخل‌آمریکا بشما کمك میکند که از اقامت خود لذت بیشتری ببرید . واین فرصتهای عالی در اختیار شما است، یکهفته اقامت مهیج و پر شور در نیویورك باخرج غذا ،گردش وهتل فقط با ۷۵۰۰/- ریال . یا اقامت در یکی از ۵۱ هتل مشهور شراتون در سراسر آمریکا فقط با روزی ۴۶۰/ ریال (هزینه غذای روزانه‌بیشتر از۴۶۰ریال میشود) . وبالاخره گردشها و دیدارهای متنوع و همه جانبه و ارزان . از آسایش بی نظیر و پذیرائی پان‌آمریکن بهره مند شوید و در عین حال مبلغی صرفه جوئی کنید . پذیرائی‌گرم واختصاصی باغذاهای‌عالی‌ماکسیم‌پاریس یعنی‌یك مزیت انحصاری‌پان‌آمریکن در اختیار شما است . مهمتر از همه اینها .... در هر پرواز پان آمریکن از تجربیات گرانبهای این شرکت‌هواپیمائی برخوردار میشوید .

هیچ نرخی کمتر از این برای مسافرت با جت به آمریکا وجود ندارد پس‌چرا از اینهمه مزایای پان آمریکن استفاده نکنید؟

برای‌کسب اطلاع بیشتر و ذخیره جا یاکمك بشما در طرح برنامه‌های مسافرت به آمریکا به آژانس مسافرتی خود یا پان آمریکن مراجعه فرمائید ،

تهران - خیابان شاهرضا - نبش ویلا تلفن : ۶۵۹۹۱
آبادان - نماینده‌کل فروش - اسکای ویز تلفن : ۲۵۳۷

نمونه‌ای ازصرفه‌جوئی‌های نرخ تفریحی ۲۱ روزه پان آمریکن .

از تهران یا آبادان به :	نرخهای درجه صرفه جوئی در تمام سال	نرخ درجه صرفه جوئی ۲۱ روزه جت‌پان‌آمریکن	مبلغی که صرفه جوئی میشود
نیویورك	۸۰۰۹۰ ریال	۶۸۶۳۵ ریال	۱۱۴۵۵ ریال
شیکاگو	۸۵۸۰۰ »	۷۴۳۷۰ »	۱۱۴۳۰ »
واشنگتن	۸۳۶۰۰ »	۷۱۱۴۵ »	۱۱۴۵۵ »
لس آنجلس	۱۰۱۴۱۰ »	۹۰۶۷۵ »	۱۰۷۳۵ »
دالاس	۹۲۸۴۰ »	۸۱۳۶۵ »	۱۱۴۷۵ »
میامی	۹۰۰۳۰ »	۷۷۵۶۰ »	۱۲۴۷۰ »

٭ قابل استفاده برای حداقل ۱۴ روز و حداکثر ۲۱ روز از نهم مهرماه.

با پان آمریکن مجرب ترین شرکت هواپیمائی جهان
PAN AM
مسافرت شما بهتر انجام میپذیرد

جدول کلمات متقاطع شماره ۲۰۴۵

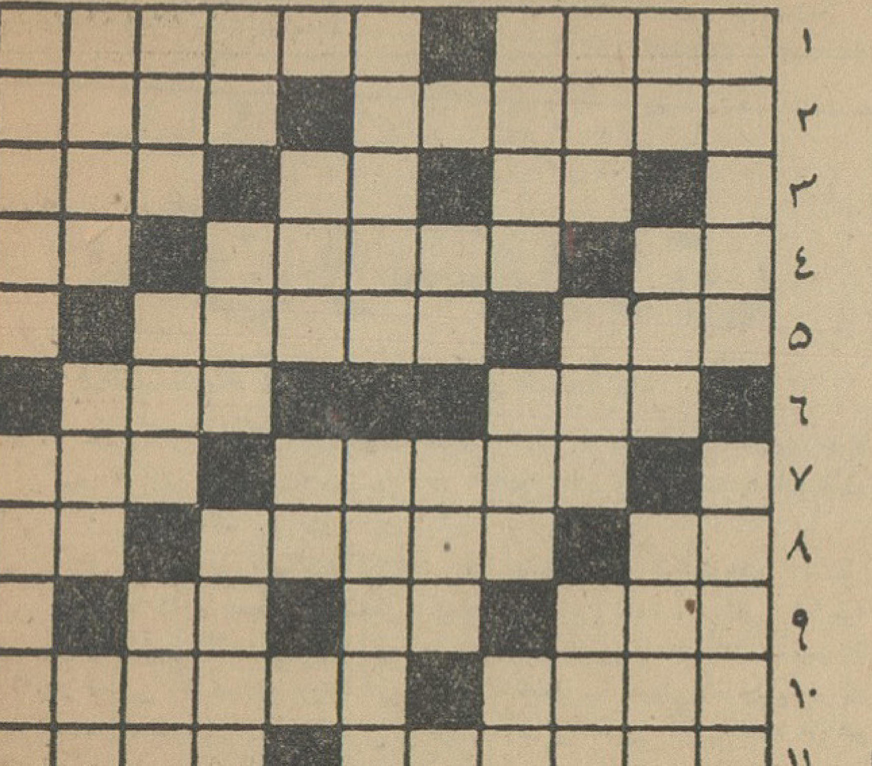

افقی : ۱- باکمان میزنند - صاحبخانه وقتی مهمان داشته‌باشد ۲- از پادشاهان اشکانی - زبانی نزدیك به پارسی ۳- اثر -آرواره- ازاصطلاحات شطرنج ومرغ‌داری ! ٤- چهار پنجم عالم را فرا گرفته است -پیامبری که شهرتش‌همه‌از گمنامی است -یکی از نتها- بندش را بعد از ولادت میبرند- چرخش کنایه از جهان است ٦- خویشتن آراستن -دوستی ۷-بی‌تن پوش -گردش و تفریح ۸- آزاد- خدا رحمتش کند- قبل از سل۹- بخشش -پایان نامه -اگر برسر زنند در آشپزخانه چرا هست ؟۱۰- نیمگرم -پرچم افراشته بدان‌درآید ۱۱- قصه -سوگند راست.

عمودی : ۱- تن پوش درازگوش -نهایت بخشش بذل آن است ۲- غیر ماده -مناسب -سابقا دربرپاشنه میچرخید وفعلابر این ۳-ماه تمام نیمه ماه -ناله وزاری -درمدرسه میخوانند ٤- از وسائل سفر قدیم - از خود درخت است - اندکی از یك‌متر کم‌ه- غیرت هم دارد - اطاق در اصطلاح دلالان ٦-انفجار یافته-شاعر نوید داده که روزی کلبه‌اش گلستان خواهد شد۷- مکروحیله- جدید ۸- برسرآن میروند و جان میگذارند - از کارخانه‌های معتبر چینی‌سازی فرانسه -کارش فتوی دادن است ۹- ازپارچه‌های ایرانی -برای هریکی دو نعمت باشد -جنك ۱۰- سفره چرمی - باهمه باریکی گاهی آدمهای خیلی بزرك هم توی آن میروند - حرف ندا ۱۱ - گوارا -مستشار .

حل جدول شماره ۲۰۴۴

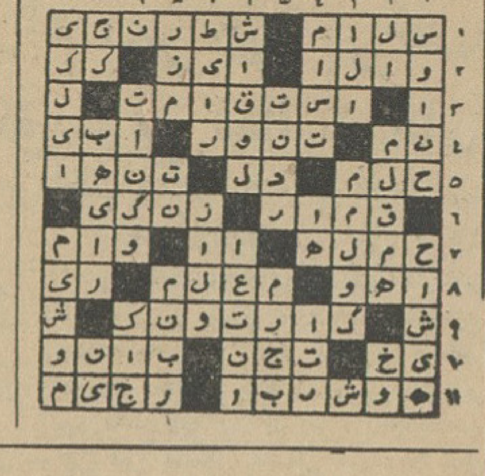

اسید سولفوریک

محصول کارخانه شرکت سهامی صنایع شیمیائی

برای خرید کلی و جزئی بنماینده انحصاری شرکت سبزه میدان آقای کاظمیان تلفن ۳۳۲۰۵ یادفترشرکت تلفن ۴۰۷۵۸ مراجعه فرمائید .

۱-۶ ۱-۲۷۹۱۴

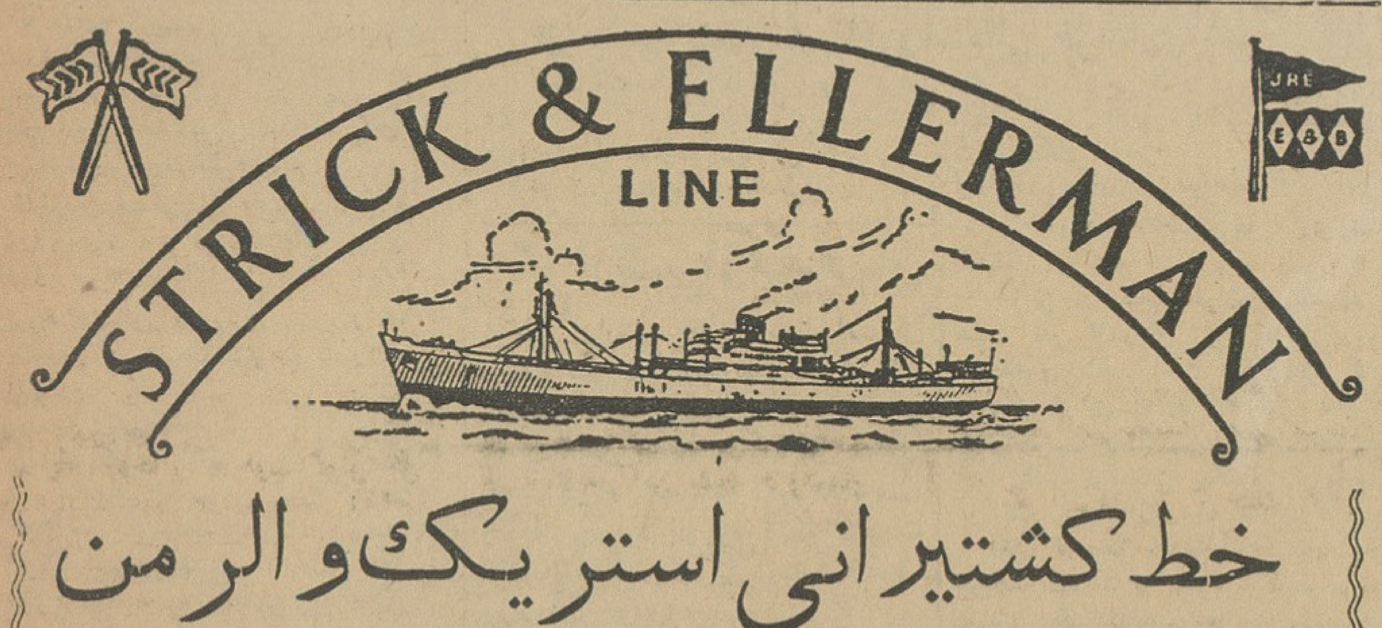

خط کشتیرانی استریک والرمن

حالت کشتیهای استریك والرمن برای بارگیری از بنادر انگلستان وآنتورپ بخرمشهر

نام کشتی	نام بنادر	بارگیری وتاریخ حرکت	تاریخ تقریبی ورود به بنادر ایران
سرویس سریع السیر			
ترووالکان	گرنج‌موت	۱۸نوامبر	
	میدل‌اسبورك	۲۵نوامبر	ورودبخرمشهر ۳۰دسامبر
	لندن	۳دسامبر	
ترکستان	لیورپول	۱۹دسامبر	ورودببوشهر۵ژانویه
			ورودبخرمشهر ۱۰ژانویه
کراگستان	گرنج‌موت	۱۸دسامبر	
	میدل‌اسبورك	۲۴دسامبر	ورودبخرمشهر۲۸ژانویه
	لندن	۲ژانویه	
سرویس عادی			
ترنگلوس	آنتورپ	۱۰نوامبر	ورودبخرمشهر۲۴دسامبر
	لندن	۲۰نوامبر	ورودببوشهر۱ژانویه
آلبستان	کاردیف	۲۰نوامبر	ورودبخرمشهر۲۷فوریه
	گلاسکو	۲۶نوامبر	ورودببوشهر۲۰ژانویه
	منچستر	۵دسامبر	
طبرستان	آنتورپ	۱۰دسامبر	ورودبخرمشهر۲۶ژانویه
	لندن	۱۷دسامبر	ورودببوشهر۱فوریه

برای کسب اطلاعات بیشتر خواهشمند است باین‌شرکت مراجعه‌فرمایید

نمایندگان

تهران

شرکت گری مکنزی محدود

تهران - خیابان فردوسی - ساختمان امینی
تلفن : ۳۱۴۲۶۰ - ۳۵۱۸۳ - ۳۳۵۰۷

خرمشهر

شرکت گری‌مکنزی محدود

صندوق پستی شماره ۳

نمایشگاه کلکسیونها

بدارندگان نفیس‌ترین، زیباترین و متنوع‌ترین کلکسیونهاجوایز ارزنده‌ای تقدیم میشود

مجله اطلاعات بانوان بمنظور تشویق از کلکسیونرها -که عمری را صرف جمع آوری اشیاء مختلف کرده‌اند- و برای‌اینکه حاصل زحمات و محصول ابتکار و سلیقه ایشان را در معرض تماشای عموم بگذارد، تصمیم دارد نمایشگاهی از کلکسیونهای مختلف درمحل انجمن دوشیزگان و بانوان ترتیب دهد .

این نمایشگاه بمدت یك هفته دایر خواهد بودو درپایان طبق نظر یك هیئت ژوری باصلاحیت وبااستفاده از نظرات تماشا کنندگان نمایشگاه ،بدارندگان نفیس‌ترین،زیباترین ومتنوع‌ترین کلکسیونها هرکدام یك جایزه ارزنده تقدیم خواهد شد .

دارندگان کلکسیونها و کسانیکه مایلند دراین نمایشگاه شرکت جویند میتوانند تاآخر آبانماه برای‌نام‌نویسی دردفتر نمایشگاه همه روزه صبح‌و عصر بدفتر مجله‌اطلاعات‌بانوان‌مراجعه کنند .

نشانی : خیابان شاهرضا -خیابان فرصت - شماره ۷۳-
تلفن‌های ۶۹۷۱۵- ۶۶۷۷۰و ۴۰۲۱۱
۱-۵ آ-۲۷۵۳۶

جناب آقای مهندس دانش‌راد

انتصاب جنابعالی را بسمت مدیریت کلّ صنایع وزارت‌اقتصادتبریك‌میگوئیم امیدواریم‌که مرجع اصلاحات و خدمات ارزنده باشید.

زمانی - میرزاده - معنوی - صادقی-احمدی- خوش‌آهنك - راستی- پیك‌خوانی-حصیدیم-مبصری- نباتیان- زندچی- آفاق - چاوشیان - محمدیه -کهن- گودرزنیا - ادیب - سادات‌ناصری-کیا-اردیبهشت- سرور - الیاسیان . آ-۱۷۲۶۱

موسسه فرهنگی ایتالیا

با همکاری کانون فیلم ایران

چند فیلم برگزیده زیر عنوان

«دور نمائی از سینمای ایتالیا»

به ترتیب در معرض نمایش میگذارد .

«دزدوچرخه»

اثر معروف‌ویتوریودسیکا

سرآغازاین‌دورنماست‌که‌بعدازظهر روز های‌سه‌شنبه ۲۸ آبان و چهارشنبه ۲۹آبان ۱۳۴۲ در تالار استودیوم (شماره ۷۳ خیابان فرانسه) نمایش داده میشود .

تعداد جا در تالار استودیوم محدود است بنابراین از افراد محترمی که بدیدن این فیلم ها علاقه‌دارندعوت میکنیم که هرچه زودتر با موسسه فرهنگی ایتالیا تماس بگیرند تا مابارعایت نوبت بتوانیم وسیله دیدن این فیلمها را برایشان فراهم سازیم .

آ-۲۷۹۰۲
۱-۲

صددرصد رضایت

یادیك زودپز تورفیکس TURFIX

باهمه‌گونه لوازم یدکی درمرکز پخش

تهران - سرای تقی‌زاده شماره ۶۸- تلفن۲۲۳۶۴
درکلیه فروشگاهها و نمایندگیهای بازارتهران وشهرستانها موجود است. آ-۲۷۹۰۶

اطلاعات اقتصادی

مذاکرات ترانزیت ایران وشوروی

یکشنبه آینده پایان میبابد

امروز خبرنگار ما گزارش داد که در مذاکرات ترانزیت دولتین ایران و شوروی که در شرکت معاملات خارجی ایران بین نمایندگان طرفین جریان دارد خطوط مجاز برای حمل و نقل کالا های ترانزیتی دو کشور تعیین گردیده و روی آن توافق شده است.

مذاکرات ترانزیت ایران وشوروی قرار است روز یکشنبه این هفته پایان یابد. بطور کلی تاکنون نتایج مذاکرات رضایت بخش می‌باشد.

در مذاکرات ترانزیت دو کشور در زمینه محکمه صلاحیتداری در صورت بروز اختلاف نظر به آن رسیدگی خواهد کرد توافق شده است و در مورد تحویل و تحول کالا نیز نمایندگان دولتین توافق های لازم را بایکدیگر نموده‌اند. تخفیفی هم که ایران و شوروی توافق کردند درنرخ حمل کالاهای ترانزیتی یکدیگر بدهند طبق‌ماده ۶ موافقت نامه ترانزیت دو کشور است زیرا بموجب آن قرار شده طرفین‌ازنازلترین تعرفه های‌موجود در کشورشان دراین مورد استفاده کنند.

در پایان مذاکرات دو کشور همچنین آئین نامه اجرائی که‌تهیه میشود به تصویب خواهد رسید تا ترتیب تصویب نهائی‌و سپس‌اجرای قرار داد براساس آئین نامه فراهم شود.

طلا

پهلوی	۸۷۵
نیم پهلوی	۴۷۰
ربع پهلوی	۲۶۵
شمش طلاهر مثقال	۴۴۵
پانزده مناتی قدیم	۱۵۲۰
پانزده مناتی جدید	۱۳۵۰
ده مناتی قدیم	۱۰۲۰
ده مناتی جدید	۸۶۰
پنج مناتی قدیم	۴۶۰
پنج مناتی جدید	۳۹۵
یک‌تومان‌مسکوک نقره‌قدیم	۱۲۷
یک‌تومان مسکوک‌نقره‌جدید	۲۵٫۵۰
ژرژ قدیم	۸۱۰
ژرژ جدید‌ـ‌حداکثر	۷۵۰
لیره عثمانی قدیم	۶۸۰ر
عثمانی جدید‌ـ‌حداکثر	۵۴۰ر
ادوارد	۸۰۰ر
بیست دلاری جدید	۳۵۵۰ر
بیست دلاری قدیم	۳۱۸۰ر
دلار مکزیکی قدیم	۴۶۰۰ر
دلار مکزیکی‌جدید	۳۹۰۰ر
انواع اشرفی‌قدیم‌ـ حداکثر	۳۲۰
اشرفی‌جدید ـ حداکثر	۱۲۵

ایران طیور

فروشگاه ماشینهای جوجه‌کشی و لوازم مرغداری

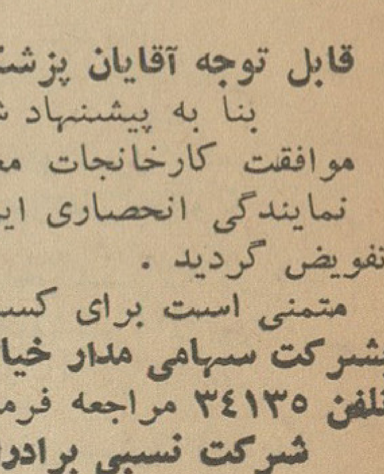

جوجه ۱۲۲۲ کارخانه جوجه‌کشی ...سال میشود.

[illegible]

اسفالت راه تهران ـ کاشان

به نه کیلو متری شهر کاشان رسید

وزارت راه اعلام کردکه ازاسفالت راه تهران کاشان فقط نه‌کیلو متر باقی مانده است‌که آنهم‌درظرف چند روز آینده اسفالت خواهد شد.

بااین اقدام یکی دیگراز راههای مورد احتیاج مردم اسفالت شده و مشکل عبورو مرور در آن راحت‌می‌گردد.

اداره راهداری وزارت راه اعلام کرد که‌پس‌از نزول برفهای سنگین درراهها و گردنه‌ها بعلت پاسداری برف‌روبها در هیچیک ازراههای ایران عبورومرور قطع نگردیده اداره‌راه تهران امروز اعلام کردکه پنجاه کیلومتر ازراه اسفالته تهران قم روکش شده است.

نماینده ونزوئلا

بتقلیل بهای نفت خام اعتراض کرد

بیروت‌ـ آسوشیتدپرس ـ دکتر «پارا» عضو هیئت نمایندگی ونزوئلا درکنفرانس نفت بیروت پیشنهاد کرد قیمت نفت براساس معقولی تعیین شود.

دکتر پارا به تقلیل بهای هر بشکه نفت خام ازطرف کمپانی های بزرک نفتی اعتراض کردو گفت بهای‌نفت راکمپانی های نفتی‌تعیین میکنند. ازآنجا که بهره‌مالکانه به‌بهای هربشکه نفت بستگی دارد تقلیل بهای نفت بمعنی تقلیل بهره مالکانه است. بعد از وی نماینده اتحاد شوروی علیرغم‌تهدیدات‌رئیس جلسه کمپانی‌های نفتی غرب را موردحمله قرارداد.

پرداخت وام بمردم برای‌تهیه مسکن

میتواند سبب‌رونق‌سریع فعالیت های‌اقتصادی بشود

باید امکانات بانکهابرای پرداخت وامهای‌مسکن درمقابل‌گروگان افزایش یابد و محدودیت از بین برود

امروز یك مقام رسمی بانکی‌کشور درمورد کاهش نرخ بهره و استفاده‌از اعتبارات موجود گفت: یکی‌ازبهترین طرق عرضه پول ببازار اعطای وام‌های مسکن بمردم میباشد.

هم‌اکنون دولت برای از بین‌بردن رکود اقتصادی نرخ بهره را تقلیل داده تا بدینوسیله مردم در دریافت اعتبار تشویق شوند.

ولی درحال حاضر امکان استفاده از اعتبارات برای اکثر مردم محدود میباشد. وسرمایه‌گذاری در صنایع وکشاورزی نیز برای‌همه میسرنیست بنابراین یکی‌از بهترین راهها برای بگردش افتادن چرخ فعالیت های اقتصادی کمك بمردم از طریق اعطای وامهای خانه سازی و تهیه مسکن است.

پرداخت وامهای مسکن کارهای ساختمانی و تمام حرف و صنایع وابسته به آن را بکار خواهد انداخت درحال حاضر بانکها مبلغ محدودی آنهم فقط بتعدادی از افراد وام‌میدهند واین امر مشکل مسکن مردم را حل نمیکند. برای اینکه اینکار بنفع مطلوب پیش برود بهترین راه این است که سازمانی برای کمك‌بمسکن مردم تاسیس گردد ویا از سازمان های موجود استفاده شود و به نسبت وثیقه‌ای که دارند بمردم وام پرداخت گردد. وقتی اعتبار کافی موجود است واز طرفی وثیقه ملکی کافی نیز ارائه میگردد باید محدودیت مبلغ از بین برود تا دوباره فعالیت های ساختمانی درمملکت زنده گردد و بیکاران نیز بکارگمارده شوند.

کشتی ها

*کشتی تجارتی «کولیما» روسی‌با ۸٫۴۳ تن شکر ـ کشتی «پیونر»روسی با ۴۸ تن قند‌ـ ۴۳۲ تن شکر از باکو به بندر پهلوی وارد شدند.

*کشتی های تجارتی «استار» پانامائی با۳۲۰تن‌کالا «کانادا»انگلیسی با ۱۳۴۲ تن کالا به بندر خرمشهر وارد شدند.

*کشتی «تراتن فلس» آلمانی‌برای بارگیری ۱۵۰ تن کالا به بندربوشهر وارد شد.

کاغذ مورد نیاز موسسات دولتی

از چهار کشور اروپائی‌وآسیائی خریداری شد

شرکت معاملات خارجی ایران ۱۲۴۵ تن کاغذ برای مصرف‌سازمان های دولتی بخارج سفارش داده.

از این مقدار ۹۵۰ تن آن کاغذ تحریر ۶۰گرمی ببالا است که ازاین ازقرار تنی ۷۳لیره انگلیسی‌خریداری شده است.

۵۰تن کاغذ تحریر ۵۰گرمی‌ژاپنی است که تنی ۷۷لیره خریداری شده است.

۶۰تن آن کاغذ الوان است که از هلند تنی ۶۷٫۱۷ لیره تحویل جلفا خریداری شده است. ۴۰تن کاغذ چرك فنلاندی است که تنی ۶۷٫۰۵ لیره خریداری شده است و ۴۵ تن بقیه کاغذ ماشینی چکسلواکی است که تنی ۱۱۰ لیره خریداری گردیده

این کاغذها بتدریج بکشور وارد خواهد شد. با تحویل کاغذ مزبور قسمت اعظم کاغذ مورد نیاز مؤسسات دولتی درسال جاری تامین میگردد.

گزارشی ازاصفهان

طبق‌گزارش بانکی بازار اصفهان درهفته قبل‌وضع عادی داشت‌درمعاملات خشکبار بخصوص مغزبادام وکتیرا و انواع قماش وچای وقندوشکر فعالیت خاصی دیده نشد. اما دادوستد پوست وروده بهتربود باوجود آنکه درقیمت اقلام‌مختلف‌آهن تنزلی دیده شدمعهذا بازار آن خوب‌بود.

کاغذو ریسمان وانواع پنبه ودانه های روغنی‌بازارسست وراکدی‌داشتند.

شرکت ها

*شرکت صادراتی مستقیم با مسئولیت محدود برای صادرات‌کلیه کالا های مجاز و حق العمل کاری و ترخیص کالا های وارداتی و صادراتی باسرمایه دو میلیون ریال بمدیریت محمد دلیلی و رسول شاداب رو در تهران تشکیل گردید.

*درکاشان برای حفر چاه عمیق و خرید و بکار انداختن ماشین آلات ولوازم کشاورزی و تهیه برق شرکتی بنام شرکت سهامی‌آبیاری وکشاورزی ناجی کاشان باسرمایه دومیلیون و یکصدهزارریال‌بمدیریت آقایان‌حسین اطمینان وسید محمد سیدی رضوانی واحمد دستمالچی و جواد علاقمند و رضامزرعتیان تشکیل گردید.

ABBOTT LABORATORIES

قابل توجه آقایان پزشکان و داروسازان محترم کشور

بنا به پیشنهاد شرکت نسبی برادران شکور و موافقت کارخانجات معظم داروسازی آبوت آمریکا نمایندگی انحصاری این کارخانه بشرکت‌سهامی‌مدار تفویض گردید.

متمنی است برای کسب اطلاع و دادن سفارش‌مستقیما **بشرکت سهامی مدار خیابان لاله‌زار کوچه برلن کاشی ۴۹ تلفن ۳۴۱۳۵** مراجعه فرمائید.

شرکت نسبی برادران شکور ـ شرکت سهامی مدار

آ‌ـ۲۷۷۶۰ (۱ـ۲)

آگهی صنفی

بدینوسیله باطلاع آقایان اعضاء صنف اوراقچی و تعمیرکار میرساند که برای تشکیل مجمع‌عمومی عادی که در تاریخ چهارشنبه بیستونهم آبان‌ماه جاری ساعت ۴ بعدازظهر در اتحادیه تشکیل میگردد حضور بهمرسانید.

ازطرف هیئت‌رئیسه ـ‌حاج‌رضا شیرازی

آ‌ـ۱۷۳۲۵

شن و ماسه شسته و درجه بندی شده طبق اصول فنی

محصول کارخانه خلیج مرکزی

استحکام بناها و راهها وکلیه عملیات بتونی شمارا بیمه میکند.

اداره مرکزی و دایره فروش تلفن ۳۲۲۹۵ ـ ۳۰۴۳۷۴

دوایر فروش { تجریش شماره ۱۷۵ تلفن ۸۵۲۷۷۸ / خیابان پهلوی شماره ۵۶۱ تلفن ۶۲۴۲۲۳

آگهی مناقصه شماره ۱۱ر۴۲

سازمان بنادر و کشتیرانی خرید۲۴۵۰۰ متر میله گرد ۱۶میلی متری بوزن تقریبی ۳۸۷۱۰ کیلوگرم و ۲۴۰۰ متر میله گرد ۱۲ میلیمتری بوزن تقریبی ۲۱۲۱ کیلو گرم و ۴۰۰ کیلو گرم سیم سیاه نرم (مفتول) بقطر ۵ر۱ میلیمتر مورد احتیاج خود را بشرح زیر مناقصه میگذارد:

۱ـ پیشنهاد دهندگان بایستی‌سی هزار ریال اسناد خزانه‌بعنوان سپرده بصندوق سازمان تسلیم و رسید آنرا ضمیمه پیشنهاد خود نمایند درصورت عدول برنده مناقصه ازانجام معامله سپرده‌مذکور بنفع دولت ضبط خواهد شد.

۲ـ برنده مناقصه ملزم است برای حسن انجام کارمعادل ۱۰٪ کل مبلغ مناقصه بعنوان تضمین قبل ازامضاء قرارداد بصندوق‌این سازمان بسپارد این تضمین پس از تحویل کل جنس و واریزحساب قابل استرداد خواهد بود.

۳ـ سازمان مجاز خواهد بود تا میزان ۲۵٪ از میزان مورد مناقصه را کسر یا اضافه نماید.

۴ـ مدت قبول پیشنهادات تاساعت ۹ صبح شنبه ۱۲ر۹ر۴۲ خواهد بود.

۵ـ پیشنهادات واصله در ساعت ۱۰صبح همانروز باز و قرائت خواهد شد.

۶ـ حضور پیشنهاد دهندگان در جلسه مناقصه‌بادردست داشتن معرفی‌نامه کتبی آزاد است.

۷ـ آهن آلات مذکور باید در بندر عباس تحویل شود ومدت حمل و تحویل آهن آلات بمسئولین اداره بندر عباس ۳۰ روز بعداز تاریخ عقد قرار داد خواهد بود.

۸ـ مناقصه حضوری مطلقا بعمل نخواهد آمد.

۹ـ به پیشنهاد های مبهم و مشروط و همچنین فاقد اسنادخزانه ویاآنهائیکه بعداز ساعت وروز مقرر برسد ترتیب اثر داده نخواهد شد.

۱۰ـ سازمان دررد یا قبول یك و یاکلیه پیشنهاد هامختاراست.

۱۱ـ پیشنهاد دهندگان بایستی نمونه قرار داد را از کارپردازی سازمان که مجانا در اختیار مراجعین قرار خواهد داد دریافت و پس از تکمیل و امضاء بضمیمه پیشنهاد خود در پاکت لاك ومهر شده بدفتر این سازمان واقع در خیابان نادری شماره ۳۳۳تسلیم نمایند.

۱۲ـ هزینه انتشار آگهی و مالیات متعلقه و هرگونه عوارض دیگر بعهده برنده مناقصه میباشد. الف ۵۰۷۴

۱ـ۲ آ‌ـ۲۷۸۱۰ از طرف سازمان بنادر کشتی رانی

اطلاعات کودکان

مجله محبوب خردسالان

روز های سه‌شنبه منتشر میشود

شرکت سهامی انبارهای عمومی ایران

خیابان تخت جمشید ـ شماره ۳۸۱

انبارهای شرکت تمام روز آماده قبول وتحویل کالاهای شما خواهد بود

درقبال کالاهای تودیع شده برگ وثیقه صادرمیشود که درکلیه بانکها و بازار قابل معامله است

کالاهای شما درمقابل خطرآتش سوزی، دزدی وکسر وکمبود بیمه شده محسوب میشود.

برای کسب اطلاع بیشتر به تلفن های: ۶۶۳۰۴-۶۶۳۰۳ مراجعه فرمائید

آوازه

این دستها

برای بردن جایزه زیبائی نیستند

ولی موقعیکه پای مهارت فنی درمیان باشد وظائف خودرا بخوبی انجام میدهند. این دستها متعلق یکی ازصنعتگران بیشمار سوئیس میباشد، که مراقبت ازوسائل و ادوات مدرن سوئیس اثر را برعهده دارند.

همان دقت ومراقبتی که سوئیسیها در مورد ساعتهای معروف خود بعمل میآورند در باره این وسائل وادوات نیز مجری است آری، این دستها درهر انسانی تولید اطمینان می‌کنند.

هیچ توجه فرموده اید که چرا درهمه جا اینقدر به سوئیس اثر اطمینان دارند؟ چونکه میدانند دقت ومراقبت سوئیسی منحصر به سرنشینان یك هواپیما نیست، بلکه همان دقت ومراقبت لازم نیزنسبت به‌خودهواپیما وادوات‌آن معمول میگردد. کلاسهای تعلیماتی فقط برای نوآموزان نیست، بلکه خلبانهای باسابقه که ملیونها کیلو متر پروازکرده اند نیز ازاین کلاسها استفاده میکنند. پس از یك پرواز با سوئیس اثر متوجه خواهید شد چرا مشتریان با همواره اصرار دارند که با سوئیس اثر پرواز کنند.

آیا خیال مسافرت دارید؟ ازهرنقطه جهان به نقطه دیگر که باشد ـ اروپا، خاور نزدیك، خاور دور، افریقا، امریکا ـ خوش آمد و سرویس‌سوئیس‌اثر در اختیار شماست. یکبار تجربه فرمائید و یك عمر از جتهای مرتب و راحت سوئیس اثر استفاده کنید.

SWISSAIR

تخفیفهای زمستانی به اروپا (۳۰ روزه) تخفیفهای زمستانی به اتلانتیك شمالی و مرکزی (۲۱ روزه)

* قابل استفاده از ۱۰ آبانماه تا ۱۱ فروردین

برنامه سینماها

* آستارا (تجریش) ـ دختری سنگسار میشود (عشقی) ـ دوبله بفارسی باربارااولنتین ـ ۳۰ر۱۱ـ۲ـ۴ـ۶ـ۸ تلفن ۸۴۰۲۲ ـ ۸۵۹۶۶
* آسیا ـ سحرگاه مرك‌ـرنگی‌ـدوبله‌بفارسی ـدرك‌بوگارد‌ـاستانلی‌بیکر ۱۱ـ۳ـ۵ـ۷ـ۹ (تلفن ۴۲۹۰۹)
* امپایر ـ خیابان داغ (عشقی) ـ دوبله بفارسی ـلارنس‌هاروی‌کاپوسین جین‌فاندا ـ۱۵ر۱۱ـ۳ـ۱۵ر۵ـ۳۰ر۷ـ۴۵ر۹ تلفن ۶۲۳۹۴۲
* ادئون ـ لولیتا ـ دوبله بفارسی ـجیمزمیسون ـ شرلی‌وینترز ـسولیون ۳۰ر۱۰ ـ ۳۰ر۱ـ۴ـ۳۰ر۶ـ۹ تلفن ۳۸۱۱۸
* ایران ـ زنگهای خطر ـ فارسی ـ آزاده ـ مهرداد ـ کاشانی‌ـ۳۰ر۱۰ ۳۰ر۲ـ۳۰ر۴ـ۳۰ر۶ـ۳۰ر۸ تلفن ۳۶۳۵۴
* اسکار‌ـشهر بیرحم(درام)‌ـدوبله‌بفارسی‌ـ کرك‌داگلاس‌ـ کریستین کوفمن ۳۰ر۲ـ۳۰ر۴ـ۳۰ر۶ـ۳۰ر۸ تلفن ۴۵۷۹۷ ـ ۷۵۸۸۸۸
* ایفل ـ شهر بیرحم ـ (درام) ـ دوبله بفارسی ـ کریستین کافمن کرك‌داگلاس ـ ۱۰ـ۲ـ۴ـ۶ـ۸ـ۱۰ تلفن ۳۷۲۷۷ ۷۵۸۸۸۸
* ب.ب‌ـ خیابان‌داغ(عشقی)‌ـ دوبله‌بفارسی ـلارنس هاروی‌ـ کاپوسین جین‌فاندا ـ ۱۵ر۱۰ـ۲ـ۱۵ر۴ـ۳۰ر۶ـ۴۵ر۸ (تلفن ۶۹۶۴۱)
* پلازا ـ دختری‌سنگسار میشود(عشقی) ـ دوبله بفارسی‌ـباربارااولنتین کلوس‌ویلکه ـ۱۱ـ۳ـ۵ـ۷ـ۹ (تلفن ۴۴۲۵۵)
* تخت‌جمشید ـ خاطره آنشب (درام) ـ رنگی ـ دوبله بفارسی‌ـناتالی‌وود جیمز گاردنر ـ۱۱ـ۳ـ۵ـ۷ـ۹ (تلفن ۴۳۵۵۰)
* تهران ـ زنگهای خطر ـ فارسی ـ آزاده ـ مهرداد ـ کاشانی ـ ۱۰ ۱۲ـ۲ـ۴ـ۶ـ۸ (تلفن ۳۸۱۶۵)
* دنیا ـ آواره ـ دوبله بفارسی ـ راج کاپور ـ نرگس ـ ۹ـ۱۲ـ۳ـ۶ر۹ (تلفن ۳۳۸۱۲)
* دیانا ـ شهر بیرحم (درام) ـ دوبله بفارسی ـ کریستین‌کافمن ـ کرك‌داگلاس ـ۳۰ر۱۰ـ۳۰ر۲ـ۳۰ر۵ـ۳۰ر۷ـ۳۰ر۹ تلفن ۴۷۳۶۵ ـ ۷۵۸۸۸۸
* حافظ ـ دختری سنگسار میشود (عشقی) ـدوبله بفارسی‌ـباربارااولنتین کلوس‌ویلکه ـ۳۰ر۱۰ـ۳۰ر۲ـ۳۰ر۴ـ۳۰ر۶ـ۳۰ر۸ (تلفن ۳۴۰۷۴)
* چارلی ـ زن جهنمی (درام عشقی) ـ دوبله بفارسی ـ سوزان‌هیوارد‌ـ۱۱ ۳ـ۵ـ۷ـ۹ تلفن ۶۸۴۶۱
* رادیوسیتی ـ لولیتا ـ دوبله بفارسی ـ جیمزمیسون ـ سولیون ـ شرلی‌وینترز ـ ۱۱ـ۲ـ۳۰ر۴ ـ ۷ـ۳۰ر۹ (تلفن ۴۳۳۲۰)
* رویال ـ گوریل برقص می‌آید (جنائی) ـ دوبله بفارسی‌ـ شارل‌وانل روژه‌هانن‌ـ۱۱ـ۳ـ۵ـ۷ـ۹ (تلفن ۴۹۷۸۵)
* رکس ـ گوریل برقص‌می‌آید (جنائی) ـ دوبله بفارسی‌ـ شارل‌وانل روژه‌هانن ـ۳۰ر۱۰ـ۳۰ر۲ـ۳۰ر۴ـ۳۰ر۶ـ۳۰ر۸ تلفن ۳۴۱۶۹
* سانترال ـ مردی از داینوزکلاب ـ دوبله بفارسی ـ مارتاهایرـدانی کی ۱۱ـ۳ـ۵ـ۷ـ۱۵ر۹ تلفن ۴۸۶۸۶
* سعدی ـ گوریل برقص‌می‌آید(جنائی) ـ دوبله بفارسی ـ شارل‌وانل ۳۰ر۱۰ـ۳۰ر۲ـ۳۰ر۴ـ۳۰ر۶ـ۳۰ر۸ (تلفن ۳۶۴۶۸)
* سهیلا‌ـسحرگاه مرك ـرنگی‌ـدوبله‌بفارسی ـدرك‌بوگارد‌ـاستانلی‌بیکر ۳۰ر۱۰ـ۳۰ر۲ـ۳۰ر۴ـ۳۰ر۶ـ۳۰ر۸ (تلفن ۳۶۴۲۴)
* کریستال‌ـشهر بیرحم(درام)‌ـدوبله‌بفارسی‌ـکرك‌داگلاس‌ـ کریستین کافمن ۳۰ر۱۰ـ۳ـ۵ـ۷ـ۹ تلفن ۳۷۶۷۵ ـ ۷۵۸۸۸۸
* متروپل ـ زنگهای خطر ـ فارسی ـ آزاده ـ مهرداد ـ کاشانی ـ۳۰ر۱۰ ۳۰ر۲ـ۳۰ر۴ـ۳۰ر۶ـ۳۰ر۸ (تلفن ۳۹۴۱۰)
* مولن‌روژ‌ـشهر بیرحم(درام)‌ـدوبله‌بفارسی ـ کرك‌داگلاس‌ـ کریستین کافمن ۱۱ـ۳۰ر۳ـ۳۰ر۵ـ۳۰ر۷ـ۳۰ر۹ تلفن ۷۲۹۲۹ ـ ۷۵۸۸۸۸
* مهتاب ـشهر بیرحم(درام)‌ـدوبله‌بفارسی ـکرك‌داگلاس‌ـ کریستین کافمن ۱۱ـ۳ـ۵ـ۷ـ۹ تلفن۴۷۷۷۷ـ۷۵۸۸۸۸
* میامی ـ زنگهای خطر‌ـ فارسی ـ آزاده ـ مهرداد ـ کاشانی‌ـ۳۰ر۱۰ ۳۰ر۲ـ۳۰ر۴ـ۳۰ر۶ـ۳۰ر۸ تلفن ۷۴۳۲۹
* مونت‌کارلو ـ دختران هفت‌تیرکش (وسترن) ـدوبله بفارسی‌ـ۳۰ر۱۰ ۳۰ر۲ـ۳۰ر۴ـ۳۰ر۶ـ۳۰ر۸ تلفن ۷۹۷۴۱
* ماندانا ـ غول صحرا ـ رنگی ـ دوبله بفارسی ـ۲ـ۴ـ۶ـ۸ (تلفن ۷۹۹۸۲)
* نیاگارا ـ خیابان‌داغ(عشقی ـ دوبله بفارسی ـلارنس‌هاروی‌ـ کاپوسین جین‌فاندا ـ ۴۵ر۱۰ـ۴۵ر۴ـ۷ـ۱۵ر۹ تلفن ۶۵۳۰۷
* نادر ـ آواره ـ دوبله بفارسی ـ راج کاپور ـ نرگس ـ ۸ـ۱۱ـ۲ـ۵ـ۸ (تلفن ۳۹۰۹۵)
* همای‌ـشهر بیرحم (درام) ـدوبله‌بفارسی‌ـ کرك‌داگلاس‌ـ کریستین کافمن ۳۰ر۹ـ۳۰ر۱۱ـ۳۰ر۲ـ۳۰ر۴ـ۳۰ر۶ـ۳۰ر۸ تلفن ۳۰۲۱۶۹ـ۷۵۸۸۸۸
* تاج‌ـ آنهادوان‌دوان میآیند ـ دوبله بفارسی‌ـ دین مارتین‌ـ۳۰ر۱۰ ۳۰ر۲ـ۳۰ر۴ـ۳۰ر۶ـ۳۰ر۸ (تلفن ۳۳۰۶۴)
* میلوانا ـ دشمن (جنگی) ـ هندی ـ دوبله بفارسی ـ دیوآنند‌ـ۳ـ۵ ۷ـ۹
* فری ـ شکوه علفزار (درام عشقی)‌ـ رنگی ـ دوبله بفارسی ـناتالی‌وود وارن بیتی ـ۴ـ۳۰ر۶ـ۹ تلفن ۲۷۸۹۳
* سینمای مخصوص فرهنگیان ـ سایه سرنوشت ـ (درام) ـ فارسی با شرکت ایرن ملك‌مطیعی شروع شش بعدازظهر در دبستان هادیان
* رامسر ـ آواره ـ دوبله بفارسی ـ راج کاپور ـ نرگس ـ۱۲ـ۳ـ۶ـ۹ (تلفن ۵۲۰۶۰)
* زهره‌ـشهر بیرحم(درام)‌ـدوبله‌بفارسی ـکرك‌داگلاس‌ـ کریستین کافمن ۳۰ر۹ـ۳۰ر۱۱ـ۲ـ۴ـ۶ـ۸ تلفن ۳۰۴۸۰۸ ـ ۷۵۸۸۸۸
* برلیان‌ـشهر بیرحم(درام)‌ـدوبله‌بفارسی‌ـ کرك‌داگلاس‌ـ کریستین کافمن ۱۰ر۱۰ـ۱۲ر۱۰ـ۴۰ر۲ـ۴۰ر۴ـ۴۰ر۶ـ۴۰ر۸ تلفن ۳۲۵۳۵ـ۷۵۸۸۸۸
* جهان ـ دوستت‌دارم (کمدی) ـ فارسی ـ بهمنیار ـ۱ـ۳ـ۵ـ۷ـ۹
* ونوس ـ فاتح کورینتو (قهرمانی) ـ دوبله‌بفارسی‌ـژاك‌سرناس‌ـ گوردن میشل ـ۳۰ر۱۰ـ۳۰ر۲ـ۳۰ر۴ـ۳۰ر۶ـ۳۰ر۸ تلفن ۵۰۱۱۵
* خورشید ـ دراکولا ـرنگی‌ـدوبله بفارسی‌ـ تریسنوفرلی‌ـپیتر کوشینك ۳۰ر۱۰ـ۳۰ر۲ـ۳۰ر۴ـ۳۰ر۶ـ۳۰ر۸ تلفن ۳۰۳۵۷۸
* پرسپولیس ـ کاپیتان (قهرمانی) ـ اسکوپ ـ رنگی ـ دوبله بفارسی ژان‌ماره ـ۱۰ـ۱۲ـ۲ـ۴ـ۶ـ۸ (تلفن ۵۸۱۰۸۳)
* پارك ـ کنسرت ارمنستان ـ دوبله بفارسی ـ ۳۰ر۱۰ ـ ۳۰ر۱۲ـ۳۰ر۲ ۳۰ر۴ـ۳۰ر۶ـ۳۰ر۸ (تلفن ۳۹۶۳۷)
* آریا ـ شکوه علفزار (درام عشقی) ـ رنگی ـ دوبله بفارسی‌ـناتالی‌وود وارن بیتی ـ۳۰ر۱۰ـ۱ـ۳۰ر۳ـ۶ـ۳۰ر۸ تلفن ۲۹۸۸۴
* مشعل ـ سواره‌نظام (جنگی) ـ رنگی ـ دوبله بفارسی ـ جان‌وین ویلیام‌هولدن‌ـ۹ـ۱۱ـ۱ـ۳ـ۵ـ۷ـ۹ (تلفن ۳۳۸۲۶)
* البرز ـ در اوج افتخار ـ رنگی ـ دوبله بفارسی ـ جمس‌ملك‌ارتور ـ ۳۰ر۸ـ۳۰ر۱۰ـ۳۰ر۱۲ـ۳۰ر۲ـ۳۰ر۴ـ۳۰ر۶ـ۳۰ر۸
* فردوسی ـ کاپیتان (قهرمانی) ـ اسکوپ ـ رنگی ـ دوبله بفارسی‌ـ ژان‌ماره ـ۳۰ر۱۰ـ۳۰ر۲ـ۳۰ر۴ـ۳۰ر۶ـ۳۰ر۸ (تلفن ۳۵۷۸۴)
* مراد ـ آواره ـ دوبله بفارسی ـراج کاپور ـ نرگس ـ ۳۰ر۸ـ۳۰ر۱۱ ۳۰ر۲ـ۳۰ر۵ـ۳۰ر۸ (تلفن ۷۳۳۸۲)
* میهن ـ دشمن (جنگی) ـ هندی ـ دوبله بفارسی ـ دیوآنند‌ـ۳۰ر۱۰ ۳۰ر۱۲ـ۳۰ر۲ـ۳۰ر۴ـ۳۰ر۶ـ۳۰ر۸ (تلفن ۶۶۵۴۷)
* شهره ـ فرشته‌ای در خانه من ـ فارسی ـ والی‌زاده ـ آذرحکمت‌شعار ۲ـ۴ـ۶ـ۸
* پردیس ـ آلامو ـ اسکوپ ـ رنگی ـ دوبله بفارسی ـ جان‌وین. ریچاردویدمارك ـ۳۰ر۱۰ ـ۳۰ر۲ـ ۳۰ر۴ـ ۳۰ر۶ـ ۳۰ر۸
* ژاله ـ کاپیتان (قهرمانی) ـ اسکوپ ـ رنگی ـ دوبله بفارسی‌ـژان‌ماره ۱۱ـ۳ـ۵ـ۷ـ۹ تلفن ۳۰۴۱۲۰
* المپیا ـ کاپیتان (قهرمانی) ـاسکوپ ـرنگی‌ـ دوبله‌بفارسی ـژان‌ماره ۳۰ر۱۰ـ۳۰ر۲ـ۳۰ر۴ـ۳۰ر۶ـ۳۰ر۸ (تلفن ۶۵۷۹۸)
* فلور ـ آواره ـ دوبله بفارسی ـ راج کاپور ـ نرگس ـ ۱۲ـ۳ـ۶ـ۹

نبرد خونین کانگستر ها و پلیس در قلب پاریس

عبور از پنج قاره

ظهر روز دوشنبه مردمی که در مرکز پاریس رفتو آمد میکردند شاهد یك صحنه عجیب و بیسابقه بودند. درآن ساعت نبرد سختی بین نیروهای پلیس و یك عده کانگستر درگرفت . نبرد موقعی روی داد که کانگستر ها مشغول خالی کردن صندوق یك صرافی بودند .

سه نفر از گانگستر های مسلح وارد دفتر صرافی شده بودند ویك نفر جلوی در و یك نفرهم در یك اتومبیل مراقب آنها بود. موقعیکه این اتومبیل بطرف یك کوچه خلوت رفت تاگانگسترها را سوار کند مامورین پلیس سررسیدند. راننده اتومبیل گانگسترها وقتیکه مامورین پلیس رادید بسوی آنهاتیراندازی کرد و رفقایش هم بکمك اوشتافتند راننده اتومبیل که چهل سال داشت دراثر اصابت تیرهای پلیس بلافاصله کشته شد. لوسین دوکوه رئیس باند هم که ۲۷ سال دارد بسختی مجروح شده است. رویهمرفته چهارنفر از گانگسترها وچهارنفر ازافرادپلیس مجروح شده‌اند و وضع یکی از آنها وخیم است .

پلیس تادوساعت بعد ازپایان نبرد کوچه مزبور را بسته بودومردمیکه ازمیان صف پلیس بداخل کوچه‌سر میکشیدند میتوانستنداتومبیل سیاه رنك گانگسترها را که در اثر اصابت گلوله سوراخ سوراخ شده بودببینند .

مامورین پلیس که‌از نقشه گانگستر هابرای ربودن موجودی صرافی با اطلاع بودند نقشه دقیقی برای مبارزه باآنها کشیده بودند. جالب اینجاست که همسر مدیر صرافی بلافاصله بعدازورود گانگسترها به دفتر صرافی توانسته بود فرار کند و مامورین پلیس را باخبر سازد .

خوشبختانه کوچه مزبور همه روز ها در آن ساعت خلوت بود و کسی ازعابرین در جریان تیراندازی مجروح نشد . فرانس سوآر

۱۹۰ میلیون سال

قبل قاره عظیمی وجود داشته که آسیای مرکزی واسترالیا را شامل بوده است

زمین شناسان وباستانشناسان روسی درآسیای مرکزی موفق بکشف بقایای یك نوع حشره شده‌اند که مشابه آن دراوایل قرن حاضر در استرالیا کشف شده بود. دانشمندان مزبور عقیده دارند که این دو کشف نظریه دایر بروجود یك قاره عظیم ، رادر ۱۹۰ میلیون سال پیش تائید میکند طبق نظریه مزبور این قاره عظیم درآن روزگار آسیای مرکزی و استرالیا راشامل میشده است .

خبرگزاری تاس

نجات انسانها با یك تلفن

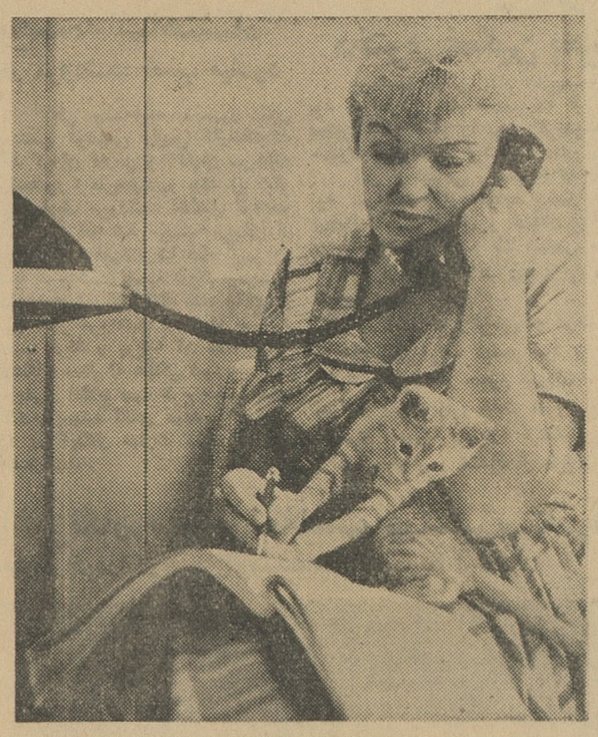

میس فینك ازمنزل خود دستور بسته‌بندی وارسال فوری دارو رامیدهد

تصورمیرود که‌اگر درتمام دنیافقط چندنفرانسان وجود داشته باشندکه غالبا بایك تلفن به‌آنها حتی‌درنیمه های شب میتوان‌از تلف‌شدن‌عده‌ای ازافراد بشر جلوگیری کرد بطور حتم یکی‌از آنها «میس‌ماجوری‌فینك» در ایالت نیوجرسی آمریکا می‌باشد .

میس‌فینك که کارمند شرکت‌بین‌المللی سیانامید می‌باشد از طرف شرکت مزبور اختیارات کامل باو داده شده که‌هر موقع صلاح‌و مقتضی دید هر مقدارداروو وسایل پیشگیری باوسایل حمل‌ونقل شرکت ویاشرکت‌های بزرك هواپیمائی بدون تشریفات وکسب‌اجازه از کمپانی بهرنقطه ازدنیا ارسال‌دارد.

درطول هرهفته شاید دویاسه مرتبه درنیمه های شب بمنزل میس‌فینك‌از مقامات بهداشتی کشور های جهان تلفنی مذاکره و تقاضای ارسال فوری سرم های پیشگیری میگردد .

نگهبان تلفن خانه کمپانی سیانامید که‌تهیه کننده انواع داروهای انتی‌بیوتیك وسرم های پادزهر وپیشگیری می‌باشد درمواقع فوق‌العاده فورا خط رابمنزل میس‌فینك وصل میکند و تقاضا کننده ازهرنقطه جهان باذکر مشخصات میزان داروی درخواستی را تقاضا میکند ومیس‌فینك بوسیله‌تنها تلفنی‌که دراختیار دارد پس‌از تحقیق کافی نسبت باصالت تقاضا کننده فورا دستور ارسال داروهای درخواستی را باسریعترین وسیله میدهد وهنوز یك ساعت ازدریافت تقاضای تلفنی‌سپری نشده است که‌هواپیمای حامل محموله مورد تقاضا فرودگاه راترك میکند .

مثلا چندی‌پیش درآمستردام یك سك‌هاراز قفس‌خودکه درآن نگهداری میشد فرارکرد و بفاصله چندلحظه یك طفل کوچك‌رادرسرراه خودگزید که طفل‌مزبور بفاصله چندساعت مرد و بعددر شهر ناپدید شد .درحالیکه‌چند نفر انسان وچند حیوان دیگررا نیز گزیده بود. بلافاصله ازطرف مقامات بهداشتی آمستردام درساعت ۹شب‌به منزل میس‌فینك تقاضای ارسال فوری سرم‌ضد هار نمودند ودرساعت ۱۰٫۱۵ همان شب هواپیمای حامل ۵۰ هزار سرم ضدهاری‌نمودندودرساعت ۱۰٫۱۵ فردای آن‌شب به‌آمستردام وارد گردید وبدین وسیله عده بیشماری‌از مرك حتمی نجات پیدا کردند .

اخبار گوناگون سینمائی

چهارمین ازدواج اواگاردنر

درسراسر امریکا صحبت از اینستکه اواگاردنر یا «کنتس پا-برهنه» برای چهارمین بار در مکزیك ازدواج میکند. شوهران سابق آواگاردنر عبارت بودند از میکی رونی (هنرپیشه) ،آرتی‌شاو (رهبر ارکستر)و فرانك سیناترا (خواننده) شوهر چهارم آواگاردنر که امیلیو فرناندز نام دارد یك کارگردان مکزیکی است .

شهود ازدواج این‌دونفر ریچارد-برتن والیزابت تایلور هستند .

پائیز امسال

هاللیبرتون کمپانی

مقیم‌دونکان‌اوکلاهمادرآمریکاصاحب اختراع‌راجع‌به«دستگاههای‌انفجار» که‌درایران‌تحت‌شماره۲۵۳۷ به‌ثبت رسیده است اجازه بهره برداری‌از اختراع‌مزبوررا باشخاص‌ذینفع‌عرضه مینماید . برای کسب اطلاع‌بیشتر بدفتر وکالت ر. آقابابیان خیابان نادری کوچه نوبهار مراجعه‌شود .

تیپ دوم شکاری (پایگاه وحدتی)

واقع در دزفول احتیاج به ر۵۰تن برنج صدری ۳و ر۱۰ تن چمپ دارد داوطلبین میتوانند برای اطلاع‌بیشتری به‌دفتر سررشته داری تیپ‌یادفترماترپل ستاد نیروی هوائی مراجعه فرمائید فرمانده تیپ‌دوم‌مستقل‌شکاری‌تاکتیك-سرتیپ نعمیی‌راد

فیلیپس پترولیوم کمپانی

مقیم اکلاهمادرآمریکا صاحب‌اختراع راجع‌به «اصلاحات‌مربوط بسیمان‌بطی-العمل و طریقه تهیه آن» که درایران بشماره ۱۹۵۲ به ثبت رسیده است اجازه بهره برداری از اختراع مزبوررا باشخاص ذینفع عرضه مینماید .جهت کسب اطلاع بیشتر بدفتر وکالت ر . آقابابیان خیابان شاه کوچه نوبهار مراجعه شود .

هنرمندی‌از گمنامی بیرون میآید

در ۸ سپتامبر ۱۹۲۵ کودکی در ایالت همپشایر انگلستان‌متولد شد که بعدها در صف بزرگترین هنرمندان بین‌المللی قرارگرفت و عالی‌ترین فیلم او والس گاوبازان را از هفته‌آینده در چند سینما تهران خواهیم دید .

این شخص پیتر سلرز ، بزرگترین هنرپیشه فیلم های کمدی ودرام سینمای انگلستان است . که نام او به‌تنهائی فروش فوق-العاده هر فیلمی‌را تضمین می کند . شاید عده‌ای هنوز نام اورا نشنیده و ندانند که ازوی تاکنون چند فیلم درایران نمایش داده شده است ولی باید تذکر داد فیلم والس گاوبازان این جای خالی را پر کرده و عده کثیری اورا بعنوان هنرپیشه محبوب خودانتخاب خواهند کرد .

والس گاوبازان یك کمدی مخصوص انگلیسی با تمام سنت های کلاسیك آنستو کارگردان سعی‌کرده تاآنجاکه میکن است یك اثر جالب و مفرح‌وپراز طنز و کنایه بوجود آورد . بعد از دیدن فیلم اقرار خواهید کرد که واقعا درکار خود موفق‌شده‌است.

دانی روبن ستاره مشهور فرانسوی در نقش معشوقه ژنرال و جان‌فریزر جوان اول سینمای انگلستان در نقش یك‌افسر غوغا می‌کنند . مارگارت لیستون اکتریس بزرك سینما و تئاتر رل‌مهمی دراین اثر کمدی دارد و برای اولین بار بازی رلهای جدی‌را کنار گذاشته است .

والس گاوبازان بطریقه‌رنگی تکنی‌کالر دراستودیوی ارتورانك معتبرترین استودیوی فیلم برداری انگلستان تهیه شده است .

آ-۲۷۹۵۶

آگهی انتشار تمبر یادگاری

وزارت پست‌و تلگراف و تلفن باطلاع عموم میرساند که‌بمناسبت دیدارسمی حضرت برژنف صدر هیئت رئیسه‌اتحاد جماهیرشوروی از ایران یك سری تمبر یادگاری مرکب ازدو قطعه بارزش ۶ ریال و ۱۱ ریال طبع گردیده و در تاریخ ۲۵ آبانماه ۱۳۴۲ به انتشار گذارده میشود علاقمندان تمبرهای یادگاری میتوانند با مراجعه بباجه‌های پستی تمبر مورد احتیاج راخریداری نمایند ضمنا تمبر یادگاری مزبور تاروز ۲۵ اردیبهشت ماه ۱۳۴۳ در جریان بوده ودارای ارزش و اعتبار پستی است و پس از انقضای مدت مقرر چنانچه روی پاکتهای پستی الصاق گردد آن پاکتها بدون تمبر تلقی خواهد شد. الف ۵۰۷۷

آگهی احضار

«دینوسیله بدونفر غیر نظامیان «۱ ـ علی شهرت ذاکری» «۲ ـ حاجی محمد علی فرزند مراد شهرت مرادی» که اولی محل اقامت خودرا شاهی قریه تادیکلاو دومی ساری تعیین نموده است وفعلا متواری‌ومجهول المکان میباشند ابلاغ میگردد که‌باتهام تقلب ودسیسه در امور نظام وظیفه دردادگاه عاده ۲۰۴ لشکر ۵ پیاده گرگان تحت پیگرد میباشید لازم است‌ازتاریخ نشر آخرین آگهی الی مدت ۲ ماه خود رابابن دادگاه معرفی چنانچه ظرف مدت مقرره حاضر نشوید دادگاه طبق ماده ۲۶۱ قانون دادرسی و کیفر ارتش باتهام شما غیابا رسیدگی و حکم مقتضی صادرخواهد نمود این آگهی درسه نوبت متوالی در روزنامه رسمی کشور شاهنشاهی و یکی از روزنامه‌های کثیرالانتشار درج میگردد

۱ـ ۳ رئیس دادگاه عادی ۲۰۴ لشکر ۵ گرگان

آگهی مناقصه

ژاندارمری کل کشور ساختمان سه‌دستگاه پاسگاه های مستحکم در منطقه بهبهان را طبق فهرست بها و مشخصات و نقشه های موجود در دایره مهندسی ژاندارمری تهران و مراکز هنگهای اهواز و بهبهان با شرایط زیر بمناقصه میگذارد:

۱ـ داوطلبان مناقصه بایستی ۱۰۰۰۰۰ ریال برك خزانه‌از یکی از بانکها خریداری وبعنوان سپرده بصندوق ژاندارمری تحویل و رسید آن راضمیمه پیشنهاد خود نمایند .

۲ـ داوطلبان میتوانند بمحل های ذکرشده مراجعه و با پرداخت ۲۰۰ ریال بصندوق حسابداری نمونه قرار داد و فهرست بها و مشخصات و نقشه ساختمان های منظور را دریافت دارند .

۳ـ پیشنهاد دهندگان پیشنهاد های خودرا بایستی در دو پاکت جداگانه الف و ب (پاکت الف محتوی برك خزانه و قیمت پیشنهادی و پاکت‌ب محتوی کلیه مدارك دریافتی که بایستی تماما بگواهی پیشنهاد دهنده رسیده باشد) لاك و مهرشده تا ساعت ۹ صبح روز ۴۲ر۹ر۱۰ در تهران بدفتر ژاندارمری و در شهرستان های ذکر شده بدفتر هنك تسلیم و رسید اخذ نمایند .

۴ـ به پیشنهاد هائی که فاقد سپرده باشدو به‌پیشنهاد هائی که مشروط و مبهم باشدویابعد از موعد مقرر برسد مطلقا ترتیب اثر داده نخواهد شد .

۵ـ پیشنهاد های رسیده‌در ساعت ۱۰ صبح‌مورخه ۴۲ر۹ر۱۰ باز و قرائت خواهد شد وپس ازتعیین برنده چنانچه برنده مناقصه (نفر اول) ظرف مدت یك هفته پس از ابلاغ حاضر بانعقاد قرارداد نشود سپرده او بنفع دولت ضبطوبابرنده دوم بشرط آنکه میزان اختلاف زائد بر سپرده نباشد قرار داد منعقد خواهد شد .

۶ـ ژاندارمری کل کشور در رد یاقبول یك‌یا کلیه پیشنهاد ها مختار است .

۷ـ حضور پیشنهاد دهندگان در کمیسیون مناقصه آزاد است .

۸ـ حق‌الدرج آگهی ـ مالیات ـ عوارض ـ بیمه بازرگانی ـ حق‌الثبت و کلیه هزینه های مربوط بمناقصه بعهده‌برنده مناقصه خواهدبود .الف۵۰۶۹.

ژاندارمری کل کشور

آگهی مناقصه خرید زیلو

جمعیت شیرو خورشید سرخ‌ایران یکهزار تخته زیلو ۳ × ۲٫۵ بمناقصه خریداری مینمایدداوطلبان معامله میتوانندپیشنهاد خود را درپاکت سر بسته باقید عبارت راجع به مناقصه زیلو) در روی پاکت تاآخر وقت روز دوشنبه ۴۲ر۸ر۲۷ بدفتر جمعیت واقع در خیابان ارك مقابل وزارت اقتصاد تسلیم نموده رسید دریافت دارند پیشنهاد دهندگان بایستی اولا صدی پنج بهای پیشنهادی را وجه نقد بصندوق اداره حسابداری جمعیت پرداخته قبض سپرده دریافت وضمیمه پیشنهادخود ثانیاکنسخه ازنوع‌زیلوئیکه برای فروش پیشنهاد مینمایند تحویل انبار اداره تدارکات نموده رسید دریافت دارند ثانیا مدت تحویل رادر پیشنهاد خود قیدنمایند پیشنهاد های رسیده روز سه شنبه ۲۸ ۸ر۴۲ ساعت پنج بعداز ظهر در اداره‌تدارکات بازوخوانده میشود حضورپیشنهاد دهندگان در جلسه مناقصه آزاد وجمعیت شیر و خورشید سرخ دررد و قبول یك‌یا کلیه پیشنهاد ها مختار خواهد بود به پیشنهاد های‌فاقدقبض سپرده‌و مشروط و معلق و همچنین به پیشنهاد هائیکه خارج از موعد مقرر رسیده ترتیب‌اثر داده نخواهد شد و چنانچه حائز حداقل قیمت ازتاریخ اخطار در ظرف سه‌روز برای انجام معامله و عقد قرار داد حاضرنشودسپرده او بنفع‌جمعیت ضبط‌خواهدشد.

۱ـ۲ آ-۲۷۴۸۸ اداره تدارکات

آغاز ماه ۹۶

حماسهٔ نبرد استالینگراد

نوشته: واسیلی چویکوف
سپه فرمانده نیروی زمینی شوروی

ترجمه: سیامك جلالی

۱۴ نوامبر ـ امروز ابدا کشتی‌نیامد . طرح‌تحویل محمولات مدت سه روز به تعویق افتاده است .نیروهای کمکی مورد نظر ، از ولگا عبور داده نشده و واحد های ما احساس کمبود شدید مهمات و جیره می کنند .قایق هائی که از تومارك حرکت کرده بودند ، نتوانستند از ولگا بگذرند وبازگشتند . یخهای متحرك، ارتباطات با کرانه چپرا کاملا قطع کرده‌است .

۲۷ نوامبر ـ کانال ولگا در شرق‌جزایر گولودنی وسارپینسکی ، بر اثر یخ ضخیم کاملا بند آمده و در نتیجه ، عبورگاه قایق ها در تومارك غیر قابل‌استفاده شده و حتی یك قایق زرهی و یا بخاری وارد کرانه راست نشده است . مهمات هیچ تحویل نشده و هیچ مجروح تخلیه نگردیده است ...

۱۰ دسامبر ـ یخهای شناور پیوسته روی ولگاجریان دارد . حرکت قایق ها از میان یخ‌بادشواری های عظیم روبرو است . طی روز ، ۲۰ تن مهمات و ۲۷ تن‌آذوقه به کرانه راست حمل شد .

براثر این اوضاع ، فرمانده جبهه ترتیب ارسال مهمات و مخصوصا غذارا از ولگا بوسیله هواپیما های پی-او -۲داد ۱۰اما هواپیماها نمیتوانستند کار چندانی انجام دهند . زیرا بسته هارا می بایست دربار یگه ای که عرضش صدیارد بود فروریزند. ناچیز ترین‌اشتباه در حساب ، موج مرگ می شد که‌بسته یادرون‌ولگا یاپشت سرخطوط دشمن فرود آید .

از مقدارمهمات وغذا هرروز کاسته می شد و جریان یخهای شناور ، همواره ادامه می یافت و بنظر میرسید که پایانی نخواهد داشت .

تخته یخهای شناور روی هم انباشته شده و موانعی پدید آوردند و غرغرْ ناهنجاری می کردند که بدن مامورمور می شد و ستون فقراتمان را به لرزه می آورد ، چنانکه گوئی مهره‌های‌پشت‌مارا‌اره‌میکنند

سرانجام در حدود ساعت۴ بعد ازظهر ۱۶دسامبر، توجه عموم به صدای خارق‌العاده تخته های شناوریخ خردشونده ، در نزدیکی ساحل جلب شد . در این هنگام اعضای شورای نظامی در پناهگاهی که آنراناهار خوری‌کرده بودند ، غذا صرف می نمودند . همه با شنیدن این صدای غیر عادی ، از پناهگاه بیرون‌دویدیم وتوده عظیمی از یخ رادیدیم که از پشت‌جزیره‌را یتسکی پائین می آید . این توده عظیم که همه چیز را درراه خود خرد می کرد ، تخته های‌بزرك وکوچك یخ رایکسان می شکست و خرد و خمیر می نمود و کنده های چوبی را که در یخ منجمد شده‌بود ، مانند چوب کبریت می شکست . منظره شگفت‌انگیزی بود. از سرعت حرکت این توده یخ در تمام عرض ولگا کاسته می شد و ما با هیجانی عظیم در انتظار بودیم که به بینیم آیا یخ متوقف می شود یانه . آیا یك پل واقعی روی ولگا خواهیم داشت یامانند پیش ، قایق هایمان روی ولگا کار خواهند کرد وشیون هائی از ولگا بر می خاست و استمداد های مردانی را که در یخ مدفون و یا خرد می شدند ، می شنیدیم ...

انگاه در میان شادی وصف ناپذیر همه ، توده سنگین یخ دربرابر پناهگاه ما متوقف‌شد . وما به دشواری باور داشتیم که این‌امر روی داده است .

بیدرنك به افسران قسمت مهندسی تلفن کردم ودستور دادم که دو یاسه گروه‌ا زمردان را با قلابهای قایق و طناب‌آماده‌سازند و به کرانه‌چپ ولگا بفرستند.

این گروهها وظیفه ساده عبور ازیخ تابه‌آنسوی ولگا وسپس بازگشت باین سو رابرعهده داشتند ، همه ناشکیبا بودند . هرکسی‌چند بار به کرانه ولگا رفت تامگر صدائی که از یخ متحرك بر میخیزد ، بشنود .

درساعت ۹بعد از ظهر اولین دسته حفاران که‌از هردو سو بنحو موفقیت آمیزی از یخ گذشته بودند ، بازگشتند . همه احساس می‌کردندکه باری ازدوششان برداشته شده است . دوباره با بقیه جهان پیوند یافته بودیم !

روزدیگر که ۱۷ دسامبر بود در گزارش ما به ستاد جبهه ، این یادداشت تکمیلی ظاهرشد : «دربامداد روز ۱۷ دسامبر ، ردیف هائی از تیر روی یخ ولگا ، برای کسانیکه پیاده می گذرند ،گذاشته شد .»

وضع دشوار کنار ولگا ، مانع شده‌بود تاوظایفی را که در برابر آرتش بود انجام دهیم . با این حال تقریبا هرروز و با استفاده از هر فرصت مناسب و یا هر لغزش دشمن ،به آن حمله ور می شدیم و زمین‌خود

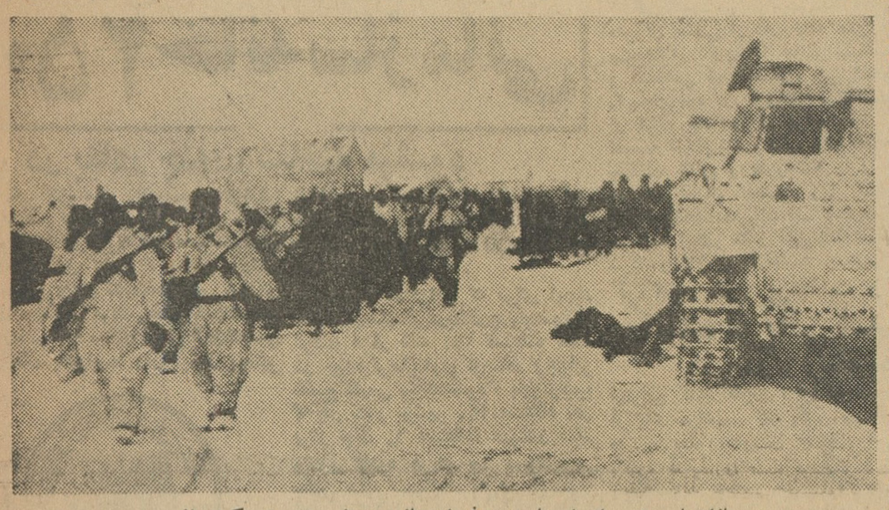

سربازان شوروی برای استتار در برف زمستانی روپوش سفید بتن کرده اند .

را یارد به یارد پس می‌گرفتیم.

لکن نتوانستیم دشمن را که درناحیه کارخانه باردیکادی به ولگا رسیده بود ، تنها با حملات هنگهای پیاده‌خودبشکنیم زیرا نه‌تانك داشتیم نه‌نیروی‌احتیاط.

چه باید می کردیم ؟ چگونه می توانستیم به لشکر لیودنیکوف کمك کنیم ؟

توپخانه ای که در کرانه چپ ولگا مستقر ساخته بودیم ،بکمك ما آمد . برای بکار بردن این توپخانه نمی بایستی مهمات رااز ولگا بگذرانیم .تصمیم گرفتیم دشمن را با آتش توپخانه قلع و قمع کنیم . لکن‌انجام این‌کار نیز حاوی دشواری های غلبه ناپذیری بنظر می‌رسید :به سازمان دادن آتش مطلقا دقیقی ، روی‌هر موضع دشمن نیازمندبودیم . به تیراندازان‌ما هرتوپخانه وخمپاره‌اندازان ممتاز احتیاج داشتیم . چنین‌تیراندازانی داشتیم ، لکن تصحیح آتش‌از کرانه راست دشواربود.

ایران گاز

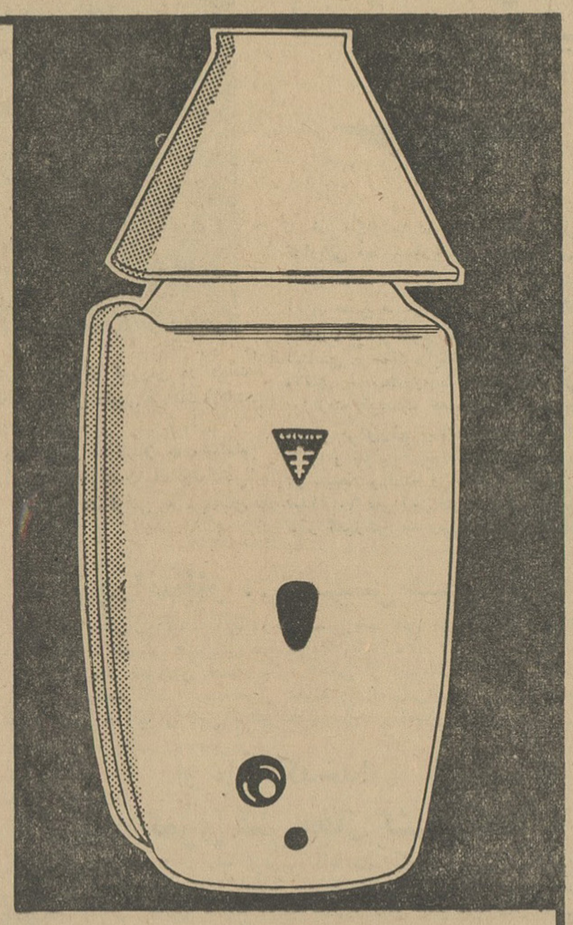

- حمام و آشپزخانه راحت ومدرن با آبگرمکن اتوماتیك
- دواندازه مختلف ۵ و ۱۲ لیتری برای مصرف آشپزخانه وحمام
- دارای رادیاتوری میباشد که درمدت ۲ ثانیه آب راگرم میکند
- گاز فقط زمانی که مصرف میشود که‌از آبگرمکن استفاده‌بشود
- همیشه آبگرم دراختیار شماست
- پایلوت آن همیشه روشن است

شرکت سهامی ایران گاز ـ شاهرضا ـ بین فردوسی ـ وتلفن ۶۱۱۳۰۳ تا ۶۱۱۳۰۷

نمایندگان اطلاعات درخدمت مردم

مردم شهرستانها بوسیله نمایندگان اطلاعات خواسته‌ای خود را شرح میدهند

رباط کریم و مشکلات مردم آن

عده‌ای از نمایندگان اهالی رباط‌کریم شهریار بامراجعه بدفترنمایندگی اطلاعات گفتند، بااینکه رباط‌کریم ازنظر موقعیت جغرافیائی استعداد همه‌گونه پیشرفت رادارد ،جاده‌اش جزء جادهٔ مهم واسفالته تهران- ساوه‌است و وسائل ایاب‌وذهاب چه‌ازنظراتوبوس وچه‌از نظر اتومبیل های سواری فراهم می‌باشد، معهذادراین منطقه یك‌دفترآمار وثبت احوال ویك‌باجه بانك‌وجود ندارد وکشاورزان ناچار برای‌گرفتن وامهای جزئی باید مدتی ازکاروزندگی خودباز بمانند وبشهر بروند تاموفق‌بدریافت وام‌شوند ، همچنین مردم‌مجبورند برای گرفتن یك‌رونوشت شناسنامه یکهفته تمام انتظار بکشند تامامورآمار برای چندساعت به‌رباط‌کریم بیاید وبه‌آنها رونوشت شناسنامه بدهد .... آیا هنوز موقع‌آن‌نرسیده است‌که مسئولین امور برای‌رفع این مشکلات اقدام کنند ؟

اگر این شایعه صحیح باشد

جمعی‌از نمایندگان اهالی بخش«قیروکازرین» ازتوابع فیروزآباد فارس بدفتر نمایندگی اطلاعات‌آمدندو باتسلیم طوماری گفتند، شنیده‌ایم ژاندارمری بخش «قیروکازرین» جزءگروهان ژاندارمری جهرم شده‌واگراین شایعه صحت داشته‌باشد ، امنیت بخش‌مذکور بهیچوجه تامین نخواهد بود ...
این‌عده تقاضا داشتند ژاندارمری بخش «قیروکازرین» کماکان جزء ژاندارمری «فیروزآباد»باشد .

هیاهو درحرم

دختری غمگین بحرم آمد و خوشحال‌رفت

پریشب جوانی بنام «حبیب الله» ساکن نازی آباد تهران که مدعی بود خواهرش بنام «محبوبه» از چندی پیش مبتلا بجنون شده ، او را برای گرفتن شفا به حرم مطهر حضرت عبدالعظیم برد و گردنش را به‌ضریح بست .

شهری

پس از ساعتی ، محبوبه که در حرم‌بخواب رفته بود سراسیمه از خواب بیدار شد و در حالیکه فوق‌العاده خوشحال و خندان بود ببرادرش گفت ، در عالم خواب دیدم یك شخص نورانی بالای سرم آمد و گفت :

– از اینجا بلند شو ، تو شفا پیدا کردی .. و من سراسیمه از خواب بیدار شدم ...

در اینموقع زائرینی که در حرم بودند ، با شنیدن اظهارات محبوبه که ماجرای خواب دیدن خود را با صدای بلند برای برادرش تعریف میکرد ، بطرف او هجوم آوردند تا قطعاتی از لباسش را بعنوان تبرك پاره کنند و ببرند ولی خدام حرم مانع ازاینکار شدند وخودشان قسمتی از روسری محبوبه را پاره کردند و بین زائرین توزیع نمودند و محبوبه و برادرش خوش و خندان از حرم بیرون رفتند ...

مجسمه شاهنشاه

در مرودشت نصب میشود

طی جلسه‌ایکه باحضور آقای مهندس کوششی رئیس کارخانجات قند کرمان فارس و آقایان سرهنگ سلحشور ، علی‌معینی‌و چند تن دیگر از معاریف مرودشت تشکیل گردیدو تصمیم گرفته شد مجسمه زیبائی از اعیحضرت فقید رضا شاه کبیر در فلکه مرودشت نصب شود، ومجسمه شاهنشاه نیز در فلکه شاه واقع در بین شهر مرودشت و تخت جمشید نصب گردد و برپایه آن مفاد لوایح ششگانه معظم له حکاکی شود .

بقرار اطلاع تهیه طرح مجسمه‌های مذکور بعهده آقای مهندس بهبهانی که در اینکار مهارت دارد گذاشته شده است .

در راهروی شهرداری اصفهان
پیرمردی ازمراجعین با وزیرکشور درددل کرد !

خبرنگار ما دراصفهان مینویسد : موقعی که‌آقای دکتر پیراسته وزیر کشور برای رسیدگی بوضع شهرداری اصفهان وارد ساختمان شهرداری شد ازبین‌مراجعین شهرداری پیرمردی که در راهروهای شهرداری سرگردان بود واز بسکه از این اطاق به‌آن اطاق رفته‌وکارش سروسامان نیافته بلاتکلیف مانده بود برای راهنمائی به آقای وزیرکشور مراجعه کرد . آقای‌دکترپیراسته ازهمان وسط راهروی شهرداری مدتی‌شکایت و هرددل پیرمرد را شنید وبکارش رسیدگی کرد . درعکس بالا پیرمرد باوزیرکشور درراهروی شهرداری اصفهان درددل میکند !

«خبرنگار سال» اطلاعات درشهرستانها

جایزه خودرا از مدیر موسسه‌اطلاعات دریافت داشت

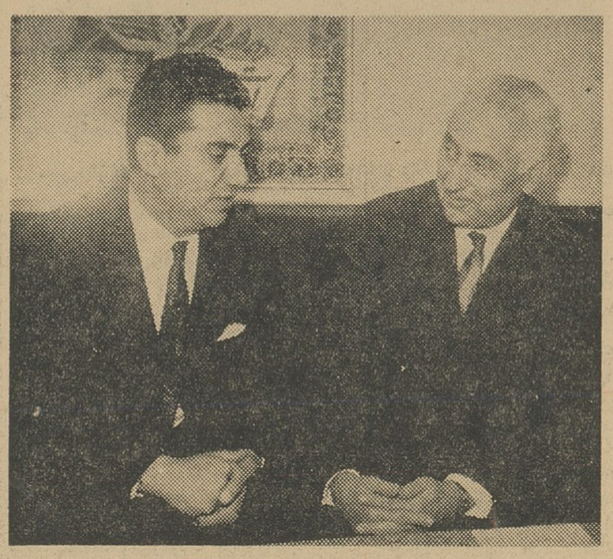

چندی قبل آقای محمد حسن صالحی خبرنگار ونماینده اطلاعات‌در مشهد وسرپرست نمایندگان اطلاعات در استان خراسان که بموجب آئین‌نامه خبرنگاری اطلاعات درشهرستانها بعنوان «خبرنگار سال»در سال گذشته انتخاب شده بود بنابدعوت سازمان شهرستانهای اطلاعات بتهران آمد . آقای صالحی طی مدت توقف در تهران برای آشنائی بیشتر باکیفیت کار سازمان شهرستانهای اطلاعات مدت چند روز در سازمان شهرستانها مشغول کار شد آقای صالحی در اینمدت باآقای مسعودی مدیر موسسه اطلاعات ملاقات کرد وپاداش نقدی‌خود را که‌طبق آئینامه خبرنگاری اطلاعات در شهرستانها برای «خبرنگار سال»درنظر گرفته شده است از ایشان دریافت کرد. «خبرنگار سال» اطلاعات‌در شهرستانها باتفاق آقای نوری رئیس سازمان شهرستانهای اطلاعات بکرمانشاه عزیمت کرد و پس از بازگشت بتهران عازم اصفهان شد تا باکیفیت کار ادارات سرپرستی نمایندگان اطلاعات در سایر استانهای کشور نیز آشنا شود.

عکس بالا هنگامی‌استکه آقای مسعودی مدیر موسسه اطلاعات در اطاق کار خود با آقای صالحی «خبرنگار سال» مشغول مذاکره هستند واحراز عنوان «خبرنگار سال» را بایشان تبریك میگویند.

تعطیل داروخانه ها

خبرنگارما در قم مینویسد ، چون مدیران بعضی از داروخانه های قم، صبح‌ها در داروخانه حاضر نمیشدند و اشخاص غیر مسئول وبی اطلاعی را بجای‌خود در داروخانه میگذاشتند از طرف بهداری قم برای رفع این نقیصه اقدام شد و داروخانه شفا در خیابان خاکی و داروخانه رازی در خیابان تهران تانصف روز تعطیل گردید وفقط بمدیران آنها اجازه‌داده شد بعد ازظهر هادر داروخانه حاضر شوند و بکار بپردازند ...

تراکتور دور برداشت و راننده قربانی شد

چندروز قبل در قریه خوجه‌لر ازتوابع گنبد کاوس ، تراکتوری که از یك سراشیبی تند پائین می آمد در بین راه موتورش خاموش شدو کنترل آن از دست راننده‌اش به نام جهانگیر درخشان خارج گردید و واژگون شد .

براثر این حادثه جهانگیر بلافاصله جان سپرد و جنازه با انجام تشریفات قانونی مدفون گردید .

۲۵۰ خانه سازمانی

در بنادر جنوب ساخته میشود

خبر نگار مادر بنادر جنوب‌گزارش میدهد ، چند روز پیش آقای سعید فیروزآبادی‌رئیس‌هیئت مدیره‌سازمان خانه سازی کشور ، باتفاق آقایان رسول پرویزی نماینده‌مجلس شورای ملی ،مهندس مرعشی‌عضو هیئت‌عامله سازمان خانه سازی ویکی ازمهندسین سازمان باهواپیما وارد بندر بوشهر شدند و در جلسه ایکه باحضورآقای مهندس علیمراد زند فرماندار کل بنادر و جزایر خلیج فارس تشکیل شد . شرکت کردند .

پس از مذاکراتی که برای ایجاد خانه‌های‌سازمانی‌دربنادرجنوب‌صورت گرفت قرار شد ۲۵۰ دستگاه خانه در حوزه فرمانداری کل‌بنادر وجزایر خلیج فارس ساخته‌شود ، باین‌ترتیب که در بندر بوشهر ۱۱۰ دستگاه ،در براز جان ۶۰ دستگاه، دربندر دیلم وبندر گناوه هریك ۱۵ دستگاه‌ودر بخش های سعدآباد اهرم، خورموج کاکی و کنگان هریك ۱۰ دستگاه خانه سازمانی‌ایجادگردد...اهالی امیدوارند هرچه زودتر عملیات خانه سازی در بنادر جنوب شروع شود ..

فیلمبرداری از کلاس‌درس

خبر نگارما در مرودشت گزارش میدهد ، آقایان عباس سیاحی‌بازرس ویژه سپاه دانش باتفاق آقای ناصر معرفی راهنمای تعلیماتی سپاه دانش ویکنفر فیلمبرداروارد مرودشت‌شدند ازسنجان ترك گفتند .

*نرمانگاه عمومی
گزارش رسیده ازقریه ییلاقی‌لوتوم حاکیست که سپاهی‌دانش محمودباغچه سرائی بیاری اهالی ساختمان دبستان‌را بپایان رسانده ، شش دهنه چشمه‌آب آشامیدنی برای اهالی احداث کرده و ۱۳ دستگاه میز و نیمکت، ۱۵۰ متر جاده ، یك درمانگاه عمومی . ویك کتابخانه در ده ساخته است .

*در ساری
سپاهی دانش نور محمد اصغری‌از قریه میرمت گزارش میدهد که‌برای ایجاد کار جهت روستائیان علاوه بر امور کشاورزی با چند نفر ازسرمایه داران مذاکره ودر نتیجه موافقت آنان را جهت بنای یك کوره آجرپزی‌جلب و ساختمان آن را شروع کرده است و فعلا عده‌ای کارگر مشغول شده اند .

ساختمان این کوره علاوه برایجاد کار موجب خواهد شد که بعدامصالح ساختمانی بهتری در اختیار روستائیان این ده و روستاهای مجاور قرارگیرد.

*گزارش رسیده از عباسعلی عربی میانرودی سپاهی دانش قریه آهی دشت حاکیست که باجلب همکاری روستائیان ساختمان‌دبستان شروع‌شده است .

*در بابل
گزارش رسیده از محمد اسماعیل آقابابرنژاد سپاهی دانش‌قریه باریك کلا حاکیست با کوشش وی و بهمت اهالی دبستان ۵ کلاسه ای ساخته‌شده است . در مورد ساختن غسالخانه و تعمیر مسجد و بهداشتی کردن گرمابه ده نیز اقداماتی بعمل آمده است .

*در رود سر
سپاهی دانش علی رستگارآموزگار قریه بازوگل‌پشته گزارش میدهد که باکومك روستاییان جاده فرعی ده‌را تعمیر کرده است و براثر اقدامات‌وی مقدمات‌ساختمان دبستان فراهم‌گردیده است .

*سپاهی دانش‌علی‌رستمی‌شاهراجی آموزگار قریه سلاکجان گزارش‌می دهد که باجلب کومك روستاییان‌جاده فرعی ده را تسطیح و باوجوهی که‌جمع آوری کرده ساختمان دبستان ۶ کلاسه را بامصالح بتونی آغاز کرده است . درزمینهٔ بهداشت نیزبا همکاری‌ماموران ریشه‌کنی مالار یانسبت بدرمان‌بیماران اقدامات سودمندی صورت گرفته‌است.

یك ده وپنج کدخدا

... گفت: شنیده‌ای‌که : دو کدخدا دریك ده‌نگنجد ؟
گفتم: بله : شنیده‌ام واین موضوع بسیار صحیح است .
قهقهه‌ای زدو گفت :
–ولی من‌میگویم اینموضوع آنقدرها هم‌که توتصور میکنی صحیح نیست .
بعضی وقتها غلط هم‌ازآب درمی‌آید .
پرسیدم چطور ؟ گفت :
–دلیلش اینکه‌در قریه«ندامان» گوراب‌زرمیخ بجای دوکدخدا، پنج کدخدا تعیین شده و گنجیده‌اند !شاید بمصداق : بیاساقی بهم سازیم و ۰۰۰۰ این پنج کدخدادریك‌ده گنجیده‌اند .

تفنگها را دادند که بیل بگیرند!

قبلا باستحضار خوانندگان عزیز رسید دربازدید وزیر کشور از مرکز ناحیه ژاندارمری فارس چهار نفر از عشایر دشت گرگان و دشتستان بنام شهرار و رضاقلی سالاری ، محمد جعفر یزدانی و طالب گرگلی که مدت ۱۷ سال مسلحانه متواری و تحت تعقیب بودند در ژاندارمری حضور یافته و تسلیم شدند و اسلحه های خود را به تیمسار اردوبادی فرمانده ناحیه ژاندارمری فارس تسلیم داشتند و گفتند : بجای تفنگ از این پس بیل بدست میگیریم و بدنبال زراعت میرویم . در عکس بالا چهار نفر عشایر مزبور در ژاندارمری با حضور وزیر کشور و فرمانده ناحیه ژاندارمری فارس اظهار اطاعت وانقیاد میکنند .

باتهیه واجرای برنامه شهرسازی
درقم ، شهر تازه‌ای ایجاد میشود
مهندسین وزارت‌کشور، برای‌تهیه‌نقشه بقم آمده‌اند

شهر قم که از نظر مذهبی دارای اهمیت‌زیادی است وباید برای عمران وآبادی و تامین زیبائی آن بیش از سایر شهرهافعالیت شود ، از نظر شهر سازی دارای هیچ قاعده واصولی نیست وبیشتر بیك‌ده بزرگ شباهت دارد که نام «شهر» روی آن‌گذاشته‌اند، زیرا ازبعداز شهریور ۱۳۲۰ هیچ خیابان تازه‌ای در آن ساخته نشده‌و هیچ ساختمان زیبائی در آن ایجاد نگردیده‌وتنها بناهای نامتناسبی ساخته شده که بیش از پیش از زیبائی این شهر مهم ومذهبی کاسته است .

اخیرا براثر مساعی آقای فروغی فرماندار قم‌اقداماتی برای شهر سازی قم صورت گرفته‌و بدنبال این اقدامات ، وزارت کشور مهندسینی برای تهیه‌نقشه جدید شهر قم اعزام داشته است که‌هم‌اکنون مشغول کار میباشند .

مهندسین اعزامی وزارت کشور که آقایان‌مهندس«فایل» آلمانی و مهندس موسوی میباشند تا یکی دوماه دیگر کار خودرا بپایان خواهند رساند و نقشه‌شهر پس از تصویب وزارت کشور در اختیار شهرداری قم گذاشته میشود که نسبت بدرآمد خود، تدریجاقسمتی از آنرا بمرحله اجراء درآورد .

این اقدام آقای فروغی فرماندار قم دربین‌اهالی‌حسن اثر بخشیده است .

برای تکمیل کادر آموزشی مدارس جنوب
۶۰ آموزگار زن استخدام میشوند
۶هزار محصل از غذای‌گرم استفاده میکنند

خبر نگار ما در بنادر جنوب طی گزارشی مینویسد ، در مسافرت‌اخیر آقای نخست وزیر به بندر بوشهر آقای حسن مستوفی‌رئیس کل فرهنگ بنادر وجزایرخلیج فارس ،احتیاجات اساسی فرهنگ راباستحضار رسانید وآقای نخست‌وزیربا مخابره‌تلگرافی بوزارت فرهنگ دستور داد هرچه زودتر برای‌رفع نیازمندیهای فرهنگ بنادر و جزایرخلیج فارس اقدام‌شود. در نتیجه وزارت فرهنگ موافقت‌کرد تعداد ۶۰ نفر آموزگاران برای تکمیل کادر آموزشی مدارس استخدام‌شوند و برای تامین آب مشروب مدارس‌نیز یکدستگاه تانکر در اختیار اداره کل فرهنگ قرار گیرد. همچنین اعتباری بمبلغ هفتصد هزار ریال جهت‌رفع سایر نیازمندیها در اختیار فرهنگ بنادر جنوب گذاشته شدو مقررگردید که به ۶ هزار نفر دانش آموزان آموزشگاهها غذای گرم داده شود . این اقدام موثر آقای نخست وزیر موجب خشنودی عموم اهالی گردیده است.

ساختمانهای ناتمام مدارس در دهات‌ساوه تکمیل‌میشود

خبرنگار ما در ساوه گزارش میدهد : اخیرا عده‌ای از سپاهیان دانش که برای تدریس در دهات تابعه ساوه باین شهر وارد شده‌اند به اتفاق آقای‌مهدی پور سرپرست خودبا آقای دیهیمی رئیس فرهنگ‌ملاقات کردند .

دراین ملاقات، هریك از سپاهیان دانش مطالبی در باره نحوه کار خود و همچنین ساختمان های ناتمام مدارس در دهات بیان داشتند و آقای دیهیمی ضمن راهنمائی های لازم برای اتمام ساختمان هریك ازمدارس مبلغ پنجهزار ریال اعتبار اختصاص داد . عکس بالا هنگامی است که آقای دیهیمی تذکراتی به سپاهیان دانش میدهد .

توضیح مسئولین امر درباره تقاضاهای مردم

بندرعباس ازاداره کل روابط‌اجتماعی‌وزارت‌بهداری‌در‌مورد‌خبر‌مربوط شیوع مالاریا در منطقهٔ «تل گردو» بندر عباس که در روزنامهٔ اطلاعات درج شد توضیح میدهند ، بطوریکه از ادارهٔ ریشه کنی مالاریا اطلاع رسیده ، بیماری مذکور مالاریا نبوده است، معهذا اکیپی برای معاینه متبلایان به بندر عباس اعزام گردید.

نوسود درمورد مطلبی که‌راجع بتوزیع‌قندوشکر‌در‌بخش«نوسود»در روزنامه اطلاعات درج گردید ، از ادارهٔ انتشارات وزارت دارائی‌توضیح میدهند ، سهمیهٔ قند و شکر بخش «نوسود» همه ماهه به عاملین‌فروش تحویل میشود و تحویل سهمیهٔ هرماه نیز باارائه گواهی بخشدار محل از طرف عاملین دایر به‌صحت توزیع جنس دریافتی انجام میگردد.

چون بخش نوسود از نقاط مرزی است و ممکن است قسمتی از اجناس بصورت قاچاق‌بخارج مرز حمل شود ، ببخشداری نوسود اطلاع داده‌شد که جمعیت آن بخش را تعیین و اعلام دارند تا چنانچه سهمیهٔ تحویلی بعاملین فروش برای مصرف اهالی کافی نباشد مقدار بیشتری قند وشکر به‌آنان تحویل شود که بانظارت بخشداری بفروش برسانند.

درانتظار .. تاسیس شهربانی

باتوجه باینکه بخش‌مرودشت روزبروز توسعه میبابد ، تاسیس شهربانی در این بخش بسیار ضروری است و شهرداری مرودشت حاضر است محل مناسبی بابرق و آب و تلفن برای تاسیس شهربانی در اختیار مقامات مربوطه بگذارد ...

اهالی از شهربانی کل کشورتقاضا دارندبرای‌تاسیس‌شهربانی‌درمرودشت هرچه زودتر اقدام شود ...

ازخانه کدخدا
اسلحه کمری غیر مجاز کشف شد

خبرنگار ما در کرمانشاه گزارش داد مامورین گروهان ژاندارمری «بیشگان» اطلاع یافتند که یکی از سر دسته های عشایر مسلح «قلعه خانی» بنام حاتم مرادخان که در قتل ستوان حاجیلو دست داشته است در منزل کدخدا شامراد ساکن قریه «کانی شجره» مخفی شده و یك قبضه اسلحه و مقداری احشام مسروقه از دامداران مرزنشین عراقی را که بسرقت برده‌اند همراه دارد . از طرف مامورین ژاندارمری منزل کدخدا شامراد بازرسی شد و از حاتم مرادخان سر دسته عشایر مسلح اثری بدست نیامد ولی یك قبضه اسلحه کمری کلت شماره ۱۱۴۲۵۹ با ۷ تیر فشنگ و چندین عدد پوکه و فشنگهای مختلف بدست آمد و با دستگیری شامراد قضیه تحت تعقیب قرار گرفت .

در تصادف اتومبیل بادوچرخه سوار
۳ نفر باتهام قتل دستگیر شدند

خبرنگار ما در شیراز گزارش داد :پریروز یك اتومبیل وانت بسرنشینی آقایان فرج‌اله ضرغامی‌وشاهرخ نصیری ویکنفر دیگر بنام حسینی که از تهران بشیراز میامد در نزدیکی سیوند با دوچرخه سواری بنام محمد علی دشتیان که از راه فرعی وارد جاده اصلی میشد تصادف کرد و محمد علی‌براثر ضربه مغزی آنا جانسپرد . با اطلاع جریان بمقامات مربوطه حسین بعنوان راننده دستگیر شد ولی در تحقیقات بعدی حسین اعتراف کرد که راننده اتومبیل شاهرخ‌نصیری بوده است طبق دستور آقای حشمتی بازپرس شاهرخ نصیری وفرج‌اله ضرغامی نیز دستگیر گردیدند . جنازهٔ محمد علی‌با انجام معاینات پزشکی بوسیله آقای دکتر تعقل پزشك قانونی مدفون شد و فعلاقضیه تحت تعقیب است.

رستم شمیرانی !

برنامه تلویزیون ایران
فرستندهٔ آبادان

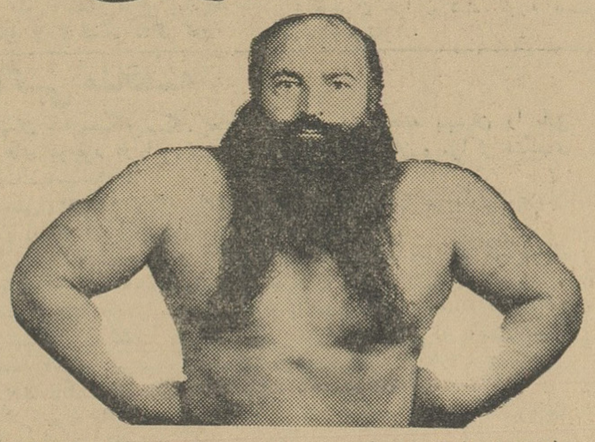

این روز ها در شمیران همه جا صحبت از مرد قوی‌هیکلی است که باریشهای انبوه وبلند ، سینه پهن و عضلات محکم و پیچیده ، نمایشات محیر العقول ورزشی انجام میدهد و اگر کسی برای اولین بار او را به بیند بی اختیار بیاد رستم زال پهلوان افسانه ای ایران میافتد ، کما اینکه بعضی از مردم شمیران باو لقب «رستم شمیرانی !» داده‌اند..

این پهلوان قوی هیکل که عکس او را در بالا ملاحظه میکنید «اسمعیل عسکری» نام دارد و از جمله نمایشات حیرت آور او ، کشیدن یك اتومبیل بادندان ، عبور دادن چند اتومبیل از روی با و پشت خود میباشد و قرار است بزودی زیر نظر اداره تربیت بدنی نمایشات محیرالعقول‌دیگری برای فرهنگیان و دانش آموزان شمیران اجرا کند .

جمعه ۲۴ر۸ر۴۲

ساعت ۶ر۳۰ سلام شاهنشاهی واعلام برنامه
ساعت ۶ر۳۲ فیلم کارتون
ساعت ۷ فیلم مستند
ساعت ۷ر۳۰ اخبار هفته‌ایکه گذشت (باهمکاری موسسه اطلاعات)
ساعت ۸ فیلم پلیس بین‌المللی
ساعت ۸ر۳۰ برنامه جدول
ساعت ۹ فیلم سینمائی

شنبه ۲۵ر۸ر۴۲

ساعت ۶ر۳۰ سلام‌شاهنشاهی واعلام برنامه
ساعت ۶ر۳۲ فیلم آنی‌اوکلی
ساعت ۷ فیلم مستند
ساعت ۷ر۱۵ برنامهٔ شهرداری
ساعت ۷ر۳۰ نغمه‌ها وترانه‌ها
ساعت ۸ برنامه پپسی‌کولا
ساعت ۸ر۳۰ اخبار بزبان فارسی و عربی
ساعت ۸ر۴۵ فیلم مستند عربی
ساعت ۹ فیلم موزیکال
ساعت ۹ر۳۰ تدریس‌زبان انگلیسی

نیازمندیها

استخدام

استودیو دوبلاژ ارانوس‌فیلم
برای تکمیل کادرگویندگی خود به اشخاص خوش بیان نیازمند است . لاله‌زار ـ چهارراه مهنا ـ ساختمان البرز ـ طبقه پنجم شماره ۳۰ تلفن ۳۶۶۴۴
۱ـ۴ ۱ـ۲۷۶۳۸

آگهی استخدام
برای کاردر خوزستان‌بیک‌نفرمهندس ساختمان ورزیده که‌بزبان‌انگلیسی‌نیز آشناباشداحتیاج‌میباشد که‌باحقوق‌مکفی استخدام خواهد شد رونوشت مدارك و گواهی نامه های خود را براهنمای شماره ۲۶۹ روزنامه اطلاعات ارسال فرمائید .
۱ـ۴ آـ۱۷۱۸۷

هنرپیشه
کانون هنری پاترا بعده‌ای زن و مرد هنرجو جهت تعلیم هنرپیشگی . فن بیان‌گریم احتیاج دارد . مدیر ـ احمد کاشانی کارگردان وهنرپیشه تاتر نشانی ـ سعدی شمالی‌جنب‌سینما ادئون کوی یاسمی ساختمان پارس طبقه سوم
۱ـ۲ آ ـ ۱۷۳۰۷

استخدام میشود
مهندس ساختمان با حداقل ۵سال سابقه در کار های ساختمانی برای خدمت درنواحی جنوب ایران . طالبین بین ساعت ۲½ و ۶ بعداز ظهر به شرکت سهامی جنرال مکانیك خیابان تخت‌جمشید ـ خیابان کیوان شماره ۶۷ مراجعه فرمایند .
۱ـ۳ آـ ۲۷۹۳۶

بانو یا آقای ماشین نویس
تمام وقت فارسی و انگلیسی که‌از عهده ترجمه برآید مورد نیاز باتعیین سابقه خدمت ورونوشت مدارك تعیین حقوق مورد تقاضا باصندوق پستی ۷۵۵ مکاتبه فرمائید .
۲ ـ۱۷۲۹۵

جویای کار

شخصی دارای دیپلم تعلیم و تربیت
در امریکا جویای کار در موسسات فرهنگی وملی‌میباشد طالبین براهنمائی شماره ۲۷۱ روزنامه اطلاعات مراجعه نمائید .
آـ۲۷۹۷۶

راننده ۲ همگانی با سواد
متاهل تمام روز برای خانوادگی‌یا وانت‌بار شهر و حومه آماده کاراست تلفن ۳۸۲۸۱

جوانی با معلومات ششم
ابتدائی ودارا بودن گواهینامه‌پایه۲ شخصی که خدمت زیر پرچم خود را انجام داده است جویای کار است . لطفا بتلفن ۲۱۹۰۳ مراجعه فرمائید

بانوئی که مدتی درامریکا وانگلستان تحصیل‌کرده مایل است در صورت تمایل به خانمها و دوشیزگان بطور خصوصی یا دسته جمعی در منزل‌خود انگلیسی تدریس نماید ۴۱۰۶۵
آ ـ۲۵۵۴

گمشده

چك شماره ۶۰۱۶۰۶
از حساب جاری شماره ۱۰۵۶۷۹ بانك‌صادرات و معادن ایران شعبه ... اینجانب محمد خداپرست بدون تاریخ و مبلغ‌از مدتها پیش مفقودشده ودرجه اعتبار ساقط است. محمدخداپرست.

(عکس‌بالا) رضا سعیدی از ۱۴ روز ... خبری نیست هرکس اطلاعی از ... دارد خواهشمند است بنشانی شرکت پخش مطبوعات خیابان سوم ... بحسین سعیدی خبر دهد .

ده هزار ریال مژدگانی
برای اطلاع صحیح از محل و یا ... سك نژاد (دوبرمان شبیه‌سك ...) رنك قهوه‌ای سیر با لکه های ... روی دو طرف صورت که روز ۱۱ر۸ر۴۲ درحوالی یوسف‌آبادخیابان محمدرضاشاه پهلوی‌مفقود شده‌است. ... به آدرس خیابان محمدرضا شاه پهلوی کوچه پیرانی پلاك ۱۴ تلفن ۶۲۲۵۲ مراجعه شود .

بنگاه معاملات اتومبیل

اولین بازار اتومبیل ایران
خرید و فروش و معاوضه اتومبیل دربازار اتومبیل ۹۴۰ تلفن۳۱۳۲۷
۱ـ۶ آـ۲۵۵۸

نمایشگاه اتومبیل آهنکار
خرید ـ فروش ـ معاوضه هرنوع اتومبیل خیابان شاهرضا چهار راه پهلوی تلفن ۴۴۷۶۱

آژانس مترو عزیزی
مرکز معاملات همه نوع اتومبیل شاهرضا اول نظام‌آباد ۷۴۵۶۰
۱ـ۱۰ آـ۲۴۲۴

کالج بار
اثاثیه منزل شما از مبدا تا مقصد در مقابل حوادث بیمه میباشد
تلفن ۶۱۱۱۱۲ ـ ۶۱۱۱۱۱
۶۱۱۱۱۳ ـ ۴۰۳۹۷

فروشگاه اتومبیل شرق
معاملات همه نوع اتومبیل خیابان شاهرضاشرقی‌ایستگاه آسیا۷۵۸۰۰۰
۱ـ۳۰ آـ۲۴۹۶

خرید اتومبیل

اتومبیل شما را خریداریم
فروشگاه اتومبیل ساعتچی
۱ـ خیابان سعدی جنوبی شرکت ساعتچی .
۲ـ جاده‌پهلوی سه‌راه ونك‌فروشگاه اتومبیل ونك انواع واقسام‌اتومبیلهای مستعمل را نقدا خریدار است‌تلفنهای ۳۹۳۴۲ ـ ۳۸۰۳۵ ـ ۶۲۴۲۴۳
۱ـ۳۰ آـ۲۴۷۹

کرایه

پیمانکاری شبانه روزی اتوآسیا
دارای اتومبیلهای آخرین سیستم سواری آمریکائی برای همه‌جا و همه وقت آماده خدمت شماست خیابان شیراز بهجت‌آباد ایستگاه ویلاکاشی ۱۷۳ و ۱۷۵ تلفن ۶۱۳۴۰۴
۱ـ۲۶ آـ۲۴۵۷

رانندگی شهاب‌تلفن۶۱۱۳۲۱
۱ـ۳۰ آـ۲۴۶۳

فروش اتومبیل

اوپل رکورد کوپه ۶۲
ترانزیت تمیز گمرك شده بوق کمپرسی گرام. رادیو. باربند تلفن ۳۹۲۵۴
۱ـ۳ آـ ۱۷۱۸۹

فردکنسول مدل ۵۵ بدون
واسطه تلفن ۷۲۶۹۹
۱ـ۲ آـ۱۷۲۵۷

اوپل مدل ۶۳ شماره‌موقت
گمرك شده بدون واسطه ۷۳۹۴۷
آ ـ۱۷۳۵۷

مدل ۶۰ ـ ۱۸۰ و ۱۹۰ بنز
شماره‌موقت گمرك شده بدون‌واسطه ۷۳۹۴۷
۲ ـ۱۷۳۵۷

مرسدس بنز اس ۲۲۰
بنزینی‌مدل۵۸ باسه‌بوق ترمز موتور و پائی باتمام تجهیزات نمره موقت بدون واسطه تلفن ۶۸۴۹۷ مراجعه شود .
آ ـ۱۷۳۳۵

بنز ۱۹۰ بنزینی
مدل ۶۰ ترانزیت نمره شده ۴۲ بدون‌واسطه تلفن ۷۸۱۵۳۳
آ ـ۵۶۰ ۲

حراج اتومبیل
شرکت سهامی بیمه ایران تعداد ۹ دستگاه اتومبیل مدل‌های ۴۹ و۵۳ و۵۴ جیپ و جیپ استیشن واتوبوس ایکاروس را از طریق حراج بفروش میرساند .
طالبین میتوانند همه‌روزه‌باستثنای روزهای تعطیل از ۴ تا ۶ بعداز ظهر قسمتی از اتومبیلها را در محوطه شرکت واقع درخیابان سعدی وقسمتی هم درباغ اعتماد حضور واقع‌درخیابان شیروخورشید مشاهده نمایند .
تشریفات حراج روز ۱۰ر۹ر۴۲ از ساعت ۹½ صبح در محل باغ اعتماد حضور انجام خواهد شد .
ضمنا کلیه هزینه ومالیات‌وعوارض متعلقه با خریدار میباشد و بهای اتومبیلها نقدا دریافت خواهد شد و اتومبیلهای خریداری شده باید حد اکثر ظرف سه‌روز از محوطه انبار خارج‌گردد .
شرکت سهامی بیمه ایران
۱ـ۲ آـ۲۷۸۳۶

مستغلات

نارمك . معاملات املاك‌وپول بازرگانی‌امینی تلفن۷۹۰۰۹۰

کاتی بازار املاك ۴۹۸۹۶
۱ـ۳۰ آـ۲۴۱۳

تلفن ۳۱۸۰۳
خریدار اراضی نیروی هوائی
۱ـ۲۶ آـ۲۳۰۲

کاتی بازار املاك
اولین مؤسسه درایران برای رفع نیازمندیهای عمومی تلفن ۴۹۸۹۶
۱ـ۲ آ ـ۲۵۵۱

دهدستگاه مستقل وویلا در شمال شهر نقدو معاوضه بفروش میرسد بازرگانی سایه تلفن ۷۳۸۹۶
۱ـ۱۵ آـ۲۵۰۴

یك باغ‌مشجر درالهیه
یامحمودیه برای یك خانواده خارجی اجاره در حدود ۲۵۰۰ تومان مورد احتیاج فوری است با تلفن ۴۹۶۳۳ فقط صبح‌ها مذاکره شود .
آ ـ ۲۷۸۲۸

یك‌حیاط یاباغ درشمال‌شهر
یا حدود الهیه و محمودیه بااستخر اجاره درحدود۱۵۰۰ تومان برای‌خانواده دونفری فرانسوی مورد احتیاج فوری است لطفا صبحها با تلفن ۴۹۶۳۳ مذاکره شود
آ ـ۲۷۸۲۸

آپارتمان ۳ و ۴ اطاقی در خیابان ویلا و بهجت‌آباد مورد نیاز است . لطفا بتلفن ۶۱۱۴۴۰ مراجعه شود .
آ ـ۲۵۳۹

بفروش میرسد

فروش‌فوری‌درخیابان‌فخرآباد
منزلی بمساحت ۴۵۵ متر ۳ اطاق نوساز و ۳ اطاق کوچك قدیمی باکلیه لوازم بفروش میرسد تلفن ۳۰۳۵۲۵
۱ـ۳ آـ۲۵۳۰

جنب شهرآرا
زمین بقطعات کوچك وبزرك نقد و اقساط بفروش میرسد شاهرضابین فرصت و ایرانشهر انجمن فرهنگی شمس تلفن ۴۷۸۳۲
۱ـ۱۰ آ ـ۲۴۴۳

حراج ـ حراج
شمال بلوار و چهل متری نواب خانه‌های ویلائی و مستغلاتی از ۵۰ الی ۱۵۵هزار تومانی نقد وعده دفتر صبا چهارراه نواب ایزنهاور ۶۴۰۸۹
۱ـ۱۰ آـ۲۴۴۵

خانه فروشی درچهارراه‌گلوبندك
بمساحت ۷۴۰ متر دارای ۹اطاق سالن بزرك آئینه با آب و برق‌وتلفن بعلت مسافرت بفروش میرسدصبحها بتلفن ۴۰۷۳۶ و عصر ها با تلفن ۵۵۱۷۱ مکالمه فرمائید
۱ـ۵ آ ـ۲۵۰۷

خانه فروشی
یك باب منزل بمساحت ۱۲۴ متر مربع با ۵ اطاق ویك اطاق کوچك و زیرزمین باکلیه وسایل در خیابان شاه خیابان اردیبهشت جنوبی بدون واسطه ونقد بفروش میرسد هرروزه بین ساعت ۷½ تا ۹½صبح به تلفن ۶۲۱۳۳۹ مراجعه فرمائید .
۱ـ۳ آـ۱۷۰۴۷

زمینهای‌ساختمانی نقدواقساط
اول ضرابخانه از خیابان‌شمیران و امیرآباد کوی دانشگاه تلفن ۶۷۹۷۶
۱ـ۱۰ آ ـ۲۵۴۲

در نارمك
خانه‌های فروشی از یازده الی ۳۰هزار تومان نصف نقد و نصف باقساط۳۰ ماهه تلفن ۷۹۳۵۳ رستمی
۱ـ۱۰ آـ۲۵۴۳

اجاره داده میشود

آپارتمان اجاره سه تا۸ اطاق کامل درشمال شهر موجود تلفن ۶۲۴۴۶۰

رهن یا اجاره
مسیر خط ۸ طبقه دوم سه‌اطاق هال ـ حمام‌گرم مجهز تلفن ۴۸۲۹۸
۱ـ۳ آ ـ۲۵۲۰

قابل توجه موسسات و شرکت های تجارتی
پنج دستگاه ساختمان دارای پنج اطاق وشش اطاق باتمام وسائل و شوفاژ و آسانسور واقع درکوچه‌برلن مقابل بانك تهران ساختمان جواهری گوهری بدون سرقفلی اجاره داده میشود تلفن ۳۶۰۸۱
آ ـ۲۷۹۶۰

در فرح آباد خانه‌های مدرن نقد و اقساط تلفن ۳۱۳۷۰
۱ـ۱۰ آـ۲۵۵۶

منزلی مشتمل بر۱۲اطاق
درخیابان سوم اسفند باتمام‌وسائل اجاره داده میشود تلفن ۴۶۷۱۲
آ ـ۲۵۵۵

واگذار می شود

واقع در میدان ۲۴ اسفند
یکباب مغازه واگذار میشود با تلفن ۴۷۳۰۰ رجوع شود .

خیابان شاه چهارراه‌کاخ
سه‌باب مغازه بزرك یکجا یاجداگانه واگذار میشود تلفن ۳۸۵۷۴
۱ـ۱۰ ۱۶۰۱۵

معاملات پول

پول
چند پارتی‌پول‌با بهره ارزان‌موجود است :
دوپارتی چهار صد هزار تومان
دوپارتی دویست هزار تومان .
چند پارتی از ۱۵۰ تا ۵۰ هزار تومان تلفن ۶۱۱۱۳۳
۱ـ۳ آـ۲۵۳۵

پول شرطی
درمقابل مبیع‌خوب لازمست۳۲۹۷۱
۱ـ۱۰ آ ـ۲۵۲۲

شمال و مرکز شهر املاك مرغوب جهت پول شرطی حاضر است ۶۹۳۳۷
۱ـ۲۶ آـ۲۳۶۵

تومانی دوشاهی‌ولیم موجود ۶۹۳۳۷
۱ـ۲۶ آـ۲۳۶۶

تومانی دوشاهی نیم‌موجود ۷۳۳۴۳
۱ـ۳۰ آـ۲۲۸۶

پول‌شرطی نیازمندیم ۷۳۲۴۲
۱ـ۳۰ آـ۲۲۸۵

معاملات تلفن

تلفن و فیش تلفن خریداریم۵۵۴۹۶
۱ـ۲۶ آـ۲۲۷۶

تلفن نقد واقساط فروشنده‌ایم۵۵۴۹۶
۱ـ۲۶ آـ۲۲۷۷

سازمان بورس تلفن
هرنوع شماره تلفن نقدو اقساط باسهل ترین شرایط خرید و فروش میشود تلفن۵۲۸۴۰ـ ۵۶۳۲۹ ـ ۲۷۷۴۴
۱ـ۲۶ آـ۲۳۴۳۸

فروش تلفن نقد واقساط ۶۰۰۲۵
۱ـ۲۶ آـ۲۳۹۶

تلفن وفیش تلفن‌خریداریم ۴۴۴۳۲۰
۱ـ۲۶ آـ۲۳۹۷

تعمیرات

سرویس تلویزیون المپیك
تعمیرگاه نمایندگی تلویزیون‌المپیك وانواع مارك‌های تلویزیون درمنازل‌با سرویس مجهز سیار تلفن ۶۸۸۳۲
۱ـ۲۶ آـ۲۳۹۹

سرویس تلویزیون پارس
تعمیر انواع مارکهای تلویزیون‌در منازل باسرویس‌مجهز سیار۷۵۸۰۹۴ و۳۳۶۹۲
۱ـ۳۰ آـ۲۴۰۰

تعمیرگاه الکترونی F.M
سرویس تلویزیون ـرادیو گرام ـ ضبط صوت در منازل تلفن۴۹۰۷۴
۱ـ۲۶ آـ۲۳۰۰

کارگاه فنی کرمانی
مرکز تهیه و تعمیر انواع دوربین های عکاسی فیلمبرداری‌تلفن ۳۶۵۰۸
۱ـ۳۰ آـ۲۱۹۵

شهیر و مارگاریان تلفن ۶۱۳۹۲۰
نماینده سرویس تلویزیون های سیلوانیا تعمیر انواع‌دستگاه‌الکترونی نادری پاساژ رستم آبادیان
۱ـ۶ ۲ آـ۲۱۹۳

ایران سرویس
تعمیرات همه نوع بخاری و آب گرمکن و نصب رادیاتور جهت حمام تلفن ۴۵۲۸۸
۱ـ۲۶ آـ۲۳۳۳

الکترومکانیك بهزاد
تعمیر یخچال ـ تلویزیون ـرادیو گرام وغیره بازدید مجانی است‌خیابان نادری تلفن ۴۴۱۹۴
۱ـ۱۵ آـ۲۴۴۰

الکتریکی مهران ـ ژاله ایستگاه‌بهنام
برای تزئین مجالس تلفن ۳۰۳۹۰۴
۱ـ۲۶ آـ۲۴۰۴

تعمیرگاه فنی جنرال
سرویس هرنوع بخاری و نصب کاربراتور آبگرمکن و بخاری روزولت جنب نامجو ۶۲۶۷۱۳
۱ـ۲۶ آـ ۲۵۲۱

ساختمان

دفتر ساختمانی فرزانه
پشت شهرداری پاساژ فتوت۳۰۴۸۳۲
۱ـ۲۶ آـ۲۴۲۵

تسطیح اراضی وخاکبرداری
بوسیله بولدوزر با نازلترین‌قیمت تلفن ۲۵۳۷۲
آـ۱۰ آـ۲۴۷۸

آموزشگاههای فنی وحرفه‌ای

تلفن ۳۰۲۸۰۹
بهترین‌کلاس رادیوتلویزیون‌درایران
۱ـ۳۰ آـ۲۳۱۲

هنرستان خیاطی مهرانگیز وکیلی
دیپلمه از مدرسه‌گرلاوین پاریس نام‌نویسی میکند . نشانی : خیابان شاه چهارراه باستان پلاك ۶۴۹ تلفن ۶۷۹۴۷
۱ـ۲۶ آـ ۲۳۳۲

تعلیم نقاشی طلائی
دروازه دولت تلفن ۳۴۵۴۷
۱ـ۲۶ آ ـ۲۵۰۵

تدریس خصوصی انگلیسی
توسط جوانی دیپلمه زبان ازامریکا تلفن ۳۶۳۳۳
۳ـ۵ آـ۲۴۸۲

زبان آلمانی بعدازظهرها تلفن۷۳۸۰۷
۱ـ۵ آـ۲۴۷۷

آموزشگاه عالی خیاطی‌آبام
دوره جدید کلاسهای خیاطی‌هنرستان آباهو کلاسهای‌ماشین‌نویسی هنرجو میپذیرد بدانش آموزان تخفیف کلی داده میشود .خیابان سعدی چهارراه مخبرالدوله تلفن ۳۰۳۹۰۰
۱ـ۱۵ آـ۲۳۵۵

درآموزشگاه نیکنام
فقط‌بانوان و دوشیزگان بی‌سواد خیاطی‌مجانا تعلیم داده میشود.انتهای گرگان میدان ثریا آموزشگاه‌نیکنام
۱ـ۱۵ آـ۲۳۸۹

آموزشگاه کشور
تعلیم ماشین نویسی درمدت‌پانزده روز خیابان خیام مقابل پارك شهر
۱ـ۳۰ آـ ۲۳۵۲

آموزشگاه عالی خیاطی‌گلریز
برای دوره جدید هنرجو میپذیرد باغ‌صبا ایستگاه سلیم تلفن۷۱۴۹۰
۱ـ۱۰ آـ۲۵۵۷

قبول دانشجو
دانشگاه چمبرز درلندن برای‌سال ۱۹۶۴ در رشته های مختلف مهندسی و لیسانس عده‌ای دانشجو بوسیله تدریس مکاتبه‌ای میپذیرد . برای‌ثبت نام از تاریخ بیستم آبان همه روزه صبح از ساعت ۸½ الی ۱۱½ و بعداز ظهرها از ساعت ۳ تا ۵ بدارالترجمه وهاب آقائی دربازار چهارسوق بزرك تیمچه قیصریه مراجعه فرمائید تلفن ۲۳۵۶۷
۱ـ۲ آ ـ۲۵۴۹

جدیدترین نوع‌ضبط‌صوتهای
گروند یك‌ته‌کا ۲۳ اتوماتیك وته‌کا ۶ ترانزیتی برق و باطری وماشین ارزانتر از قیمت بازار هرچه زودتر بفروش میرسد خواهشمند است فقط مشتریان با تلفن ۶۵۹۸۴ مذاکره فرمائید

سالن مد و آرایش

آموزشگاه آرایش هنگامه
باامتیاز رسمی‌وزارت فرهنگ‌دیپلمه پاریس و رم دوره جدید هنرجو می پذیرد وبا ۴۰۰ تومان درصورت از عهده برآمدن امتحان یکماهه دیپلم آرایش میدهد . خیابان شاه جنب‌ایران کالا خیابان دقیقی شماره ۱۵۵
۱ـ۱۵ آـ۲۳۶۸

میزانپلی با ۵۰ریال‌شمیران ۸۴۱۷۹
۱ـ۲۶ آـ۲۳۴۲

میزانپلی با ۷تومان سالن آرایش مژه شاهرضا مقابل بیمارستان زنان ۷۲۷۷۹
۱ـ۲۶ آـ۲۴۰۷

آموزشگاه آرایش هژبر با ۳۵۰تومان یکماهه دیپلم میدهد تلفن۴۲۱۲۳
۱ـ۲۶ آـ ۲۴۰۳

سالن‌آرایش آناهیت
با۳۰۰ تومان یکماهه تعلیم‌آرایش میدهد شاه۲۰متری دوم تلفن ۴۰۱۲۸
۱ـ۵ آـ۲۴۶۰

سالن آرایش آنابل
جاده‌قدیم شمیران مقابل‌کلانتری‌سوار
۱ـ۳۰ آـ۲۴۵۰

آموزشگاه آرایش ماهدخت
برای دوره جدید هنرجو میپذیرد نارمك اول جویبار تلفن ۷۹۹۹۴
۱ـ۶ ۲ آـ۲۳۵۱

سالن آرایش سهیل
چهار راه مخبرالدوله اول شاه‌آباد تلفن ۳۰۳۹۳۶ (بانو سبحانی)
۱ـ ۲۶ آـ ۲۴۶۲

درسالن آرایش ونیز
میزانپلی عالی با تافت ۶۰ ریال سرچشمه کوی نظامیه جنب دبستان سعدی دخترانه تلفن ۳۵۷۵۷
آ ـ۲۵۴۵

آموزشگاه آرایش کاریتا
باامتیاز رسمی وزارت فرهنگ زیر نظر دیپلمه لندن و پاریس
مدت یکماه کلیه متد آرایش را با ۳۰۰تومان تعلیم و دیپلم میدهد سه‌راه ژاله روبروی ساختمان‌مجلس
آـ ۲۵۶۱ ۱ـ۲۶

آگهیهای متفرقه

جوجه یکروزه
وتیمچه برای فروش آماده است . نشانی‌نارمك۴۶ مترغربی خیابان‌سامان
فروشگاه مرغ جهان
آـ۱۷۳۶۵

آنتن تلویزیون
فروشگاه‌معطریان‌تلفن۳۳۶۹۲
آنتن‌تمام کانال ضدزنك بالوازم فقط ۵۰ تومان لاله‌زار پاساژ ایران

یك دستگاه برش برقی
وپرس‌های آباژورسازی مدرن‌که‌اخیرا از یکی از نمایشگاههای اروپائی نمایندگی آن گرفته شده بقیمت‌خیلی ارزان بفروش میرسد لطفا صبحها با تلفن ۴۹۶۳۳ مذاکره شود .
آ ـ ۲۷۸۲۸

یك ابتکار جدید
مبلهای کثیف بوسیله تلفن۶۱۳۵۶۷ سرجای خود شسته می شود .

کارگاه فنی آلبرت
اولین سازنده درب های کشوئی شبکه‌ای که هرگونه سفارشات شمارا بلافاصله بعد از ۴۸ ساعت تحویل میدهد.چهارراه حقوقی‌اول‌خیابان‌ایرج تلفن ۷۵۹۷۵۹

ثلاث بار
بیمه اثاثیه منزل شما
تلفن : ۵۵۵۵۵

خشك شوئی
تابا اکسپرس
تحت‌نظر متخصصین اعزامی باروپا
با دستگاه آکیتوآ که مخصوص شستشوی چرم و جیر است‌درخدمت شما است
نشانی خیابان قدیم شمیران‌مقابل آمل شماره ۲۱۶ تلفن ۷۵۷۲۰۵
۳ـ۱۵ آـ۲۴۵۲

آگهی احضار
بدینوسیله بستوان یکم پزشك هوشنك شهرت مفخم پایان که فعلا متواری و مجهول‌المکان میباشد اخطار میگردد که شما باتهام فرار از خدمت دراینددادگاه تحت پیگرد می باشید طبق ماده ۲۶۰ قانون دادرسی وکیفر ارتش بایستی درظرف مدت دو ماه از تاریخ نشر آخرین آگهی خود را بایندادگاه معرفی نمائید در غیر این صورت برابر ماده ۲۶۱ همان قانون باتهام شما غیابا رسیدگی و رای مقتضی صادر خواهد گردید .
رئیس دادگاه عادی شماره ۲ اداره دادرسی ارتش
۱ـ ۳ آ ـ۲۷۹۶۴

آگهی احضار .
به‌جبار خوش‌نظر اهل تبریزساکن بانه فعلا مجهول‌المکان ابلاغ می شود دادسرای شهرستان سقز به موجب کیفر خواست شماره ۱۳۰ـ۳۱ باتهام تخلف از مقررات ارزی باستناد ماده ۷ قانون راجع بواگذاری معاملات‌ارزی ببانك ملی ایران ناظر بماده ۵همان قانون از دادگاه جنحه سقز درخواست صدور حکم محکومیت ویرا نموده و بشماره ۱۳۹ـ ۴۱ در دادگاه مذکور پرونده ثبت گردیده است مراتب سه نوبت متوالی در روزنامه رسمی‌کشور شاهنشاهی و روزنامه اطلاعات درج که از تاریخ نشر آخرین آگهی در دادگاه جنحه سقز حاضر شده‌ازاتهام خود دفاع نماید درصورت عدم‌حضور غیابا رسیدگی و حکم مقتضی صادر خواهد شد و بعدا اگر احتیاج بدرج آگهی باشد یك نوبت و مدت آن ده روز خواهد بود .
مدیر دفتر دادگاه‌شهرستان (قائم‌مقام‌جنحه) سقز ـکمالی
۲ـ۳ آـ۲۶۷۵۶

دندانپزشکان

دکتر فرهنك ـ دندانپزشك
بابیست سال سابقه مطب معالج پیوره خونریزیهای لثه و رفع بوی دهان پذیرائی ۵ر۳ الی ۸ بعداز ظهر میدان ۲۴ اسفند تلفن ۴۳۹۹۸

دکتر روستائی ـ دندانپزشك
متخصص تنظیم دندان
خیابان پهلوی پلاك ۳۱۷

درمانگاه های خصوصی

بیمارستان و زایشگاه‌خصوصی‌شهناز
در تمام اوقات شبانه روز آماده پذیرائی می باشد تلفن۷۱۸۳۴

بیمارستان وزایشگاه مادر
خیابان روزولت تلفن ۶۲۲۳۴۴

بیماریهای مو
درمان ریزش‌مو ـ پوسته وچربی‌سر دکتر پرویزبهزاد . شاهرضا چهارراه کالج روبروی داروخانه سوئیس تلفن ۴۵۸۴۹

راهنمای پزشکی اطلاعات

ترك هروئین و تریاك
باجدیدترین متد و درصورت‌لزوم باتعویض‌خون‌دکتر احمد اسلامدوست خیابان حشمت‌الدوله چهارراه گلشن تلفن ۶۱۳۰۶۷

دکتر محمدرضا مسدد
دارای گواهی‌نامه از بروك مدیکال امریکا درمان بیماری‌های مقاربتی ـ زنان دروازه دولت روبروی کمپانی فیات پذیرائی عصرها ۶تا۸ تلفن۲۰۲۵۴۸

دکتر فرنوش
داخلی . مقاربتی . سفلیس . سوزاك و عوارض آنها دیپلم دانشگاه پاریس امیریه اول منیریه‌تلفن۴۸۵۵۵

دکتر جواد آرسته
متخصص و جراح بیماریهای زنان و مامائی از امریکا پذیرائی صبح و عصر ـ خیابان تخت‌جمشید چهارراه بهار کاشی ۵۱۷ تلفن ۷۲۳۶۴

دکترسامی‌راداستاد دانشگاه
بیماریهای کودکان . تغذیه‌وبهداشت آنها پشت مسجد سپهسالار ـ کوچه نظم‌الدوله ۱۰۱ بعداز ظهر ها تلفن ۳۸۷۴۰

دکتر فرهوش ـ چهار راه پل چوبی شاهرضا بعد از ظهروشب۷۵۶۲۸۳

دکتر علی میر احمدی
متخصص و جراح گوش . گلو ، بینی و جنجره‌اول استخر (ازخیابان جامی) مقابل کوچه سپهبدپلاك ۱۷۲ تلفن ۶۱۳۶۸۵ پذیرائی بعدازظهرها

دکتر فامیلی کاخ‌ناهید ۶۰۷۹۹
۱ـ۲۵ آـ۲۴۰۲

دکتر آسایش
بیماریهای آمیزشی ومجاری ادرار خیابان منوچهری کوچه ارباب جمشید شماره۱۱ پذیرائی۵تا۸ونیم بعدازظهر

ترك‌تریاك دکتررحمانی
متخصص امراض اعصاب و روح از دانشگاه لندن خیابان پهلوی‌بالاتر از چهار راه امیراکرم تلفن ۴۵۱۱۴

دکتر جمال هدایتی
متخصص امراض ریوی بویزه(سل ریه و آسم برونشیك وانواع تنك نفس‌ها) از دانشگاه ویلز انگلستان خیابان لاله‌زارنوچهارراه مهناپذیرائی ۴ـ۸ بعداز ظهر

دکتر سید علی مظفری
بیماریهای داخلی اطفال گوش‌گلو وبینی ـحشمت‌الدوله چهارراه پیروز تلفن ۶۶۹۷۸

دکتر دانشگر
امراض مقاربتی و جلدی وسوزاك تازه و کهنه ورم پرستات ضیق‌مجرا سستی وبواسیر امراض‌زنانه‌وناتوانی خیابان سپه مقابل پستخانه۳۰۲۴۱۶

دکتر معانی
امراض مقاربتی ـ مجاری‌ادرار ـ معالجه قطعی سوزاك تازه و کهنه‌ـورم پروستات و سستی وناتوانی ـ ضیق مجرا ـ خیابان فردوسی مقابل‌بانکملی مرکز .

دکتر مجاهدی ـدکترصدیقی
رزیدنت سابق بیمارستان های‌امریکا واسپیستان بیمارستانهای‌پاریس‌بیماری های داخلی‌ـ اطفال‌ـ پوست‌ومقاربتی‌ـ ترك‌تریاك وسایر مواد مخدره ـترك الکل مجهز‌بدستگاههای رادیوسکوپی‌ـ لانتازول‌ترا‌پی‌ـائروسل‌تراپی‌ـدیاترمی وبخور پنی‌سیلین وغیره ـ پذیرائی بعداز ظهرهاـ خیابان شاه روبروی مسجد سجاد تلفن ۴۹۵۲۶

درمان قطعی سوزاك تازه و کهنه و تقویت قوای تناسلی
دکترعباس جناب زاده دارای‌گواهی نامه از دانشکده طب فرانسه ـخیابان منوچهری مقابل کوچه ژاندارك اول کوچه مهر صبح‌و عصر .

دکتر عباس نیك‌نژاد
متخصص از دانشگاه پاریس بیماری های معده، روده ،کبد ، لوزالمعده ، درمان بواسیر بدون عمل ، فیستول فیستور ، متد موثر دروازه شمیران خیابان گرامی پذیرائی۳تا ۷بعدازظهر

درمان سوزاك و عوارض‌آن
درمان‌سستی و ناتوانی مردان ضعف اعصاب (دکتراحتیاطی‌دیپلمه امریکا) قصرالدشت‌چهارراه‌هاشمی تلفن۶۸۸۲۹

دکتر در طب پولوسا
متخصص بیماری های مقاربتی ، (سوزاك تازه و کهنه و سفلیس) امراض مجاری ، ادرار و تناسلی ـ خیابان فردوسی شمالی کوچه صادق پذیرائی ۹ تا ۱۲ و ۵ تا۸تلفن۴۶۵۸۹

دکتر مرتضی شریفی
متخصص بیماریهای قلب از دانشگاه پاریس ـ استخر حسن‌آباد ـ کوی خواجو شماره ۶

دکتر میر فخرائی
متخصص‌بیماریهای مقاربتی‌ـمجاری ادرار و تناسلی منوچهری ـ مقابل کوچه ژاندارك پذیرائی عصر ها از ۴ تا ۸

فروش اثاثیه

نمایشگاه وفروشگاه‌ایران‌کالا اولین موسسه‌خرید وفروش لوازم منزل دست‌دوم‌درایران خیابان شاه چهارراه گلشن تلفنهای ۴۵۶۸۹ و ۴۵۶۸۶
دراین مؤسسه همیشه مقداری‌لوازم منزل نو ودست دوم از قبیل سرویس های اطاق خواب فورمیکا سرویس‌اطاق پذیرائی میز وصندلی مبل هرنوع‌قالی وقالیچه وکناره باندازه وطرح ورنك های مختلف وزیبا بافت تمام‌شهرستان هاـ یخچال. تلویزیون. رادیو گرام اجاق‌گاز اندازه‌های مختلف‌ازمارکهای معروف جهان وصدها رقم لوازم منزل که از دست دوم تهیه شده موجودمی‌باشد وقیمت آنها بقدری ارزان است که شما تصور نمیفرمائید لطفا قبل‌از خرید لوازم منزل باین فروشگاه‌سری بزنید تا حساب بدستتان بیاید بعد در خرید مختارید .

سمیرامیس
تلفن ۷۵۶۸۹۸
خیابان بهار ۱۴۶
فروشنده اجناس امریکائی‌دست‌دوم

بورس فرش
فروشگاه مشرق
خریدار وفروشنده انواع مختلف فرشهای نو و کهنه شما است تلفن ۷۹۱۰۵۹

معاوضه
فرش بهارستان میدان بهارستان
فرشهای کهنه و نو بانکی را در منازل خریداری و معاوضه مینماید ۳۴۵۳۷

خرید اثاثیه

نمایشگاه وفروشگاه‌ایران‌کالا خیابان شاه چهارراه گلشن تلفنهای ۴۵۶۸۹ و ۴۵۶۸۶ اولین موسسه‌ایست‌که برای خرید وفروش لوازم منزل درتهران تاسیس شده
کسانیکه لوازم منزل خود را باین مؤسسه فروخته‌اند رضایت آنانراجلب نموده‌ایم شما هم چنانچه مایلید قالی قالیچه. یخچال. تلویزیون. گرام. اجاق‌گاز وسایر اشیاء منزل خود را بفروشید بهراندازه ومبلغی که باشد ما خریداریم واز هرجهت رضایت‌شما را فراهم مینمائیم پس قبلا به‌تلفنهای ۴۵۶۸۹ و ۴۵۶۸۶ مراجعه نمائید تا مغبون نشوید .

برای خرید و فروش
فرشهای نو و کهنه فرش رضوی تلفن ۶۲۱۸۵۵ مراجعه فرمائید
۱ـ۲۶ آـ۲۴۰۵

توجه فرمائید ـ تهران‌کالا
برای خرید و فروش تبلیغ بدون عمل فریبنده ندارد فرشهای قدیمی‌را نقدا بقیمت بهتری خریدار است . نشانی میدان شهناز بازار پارس‌تلفن ۷۵۷۲۱۶

فروشگاه نیك ۷۵۷۵۴۶
خریدار کالای منزل با قیمت عادله
۱ـ ۳۰ آـ۲۲۸۸

فروشگاه حریری ۳۳۸۳۴
خرید لوازم منزل شما

فروشگاه‌فردوست۷۵۷۶۸۵
باحسن شهرت ده‌ساله خریدارهرنوع یخچال ـتلویزیون‌ـ اجاق‌گاز ـ رادیوگرام ـ ضبط صوت ـ فرش خیابان‌شهناز بالاتر از میدان ژاله

فروشگاه وسمساری‌صمد
خریدار همه رقم فرش کهنه‌ولوازم برقی اجاق‌گاز ـ بلورچینی و سایر لوازم منزل و اشیاء قدیمی تلفن ۴۹۹۸۵

فروشگاه‌سلطانی تلفن۳۸۵۷۷ .
یخچال ـ تلویزیون ـ ضبط صوت قالی و قالیچه شمارا خریدار است

شاه آباد بازار فرش
خرید و فروش و معاوضه‌فرشهای نو یا کهنه پاساژ نور تلفن۳۰۲۶۶۹

فروشگاه حاجیان
یخچال‌ـ قالی‌ـتلویزیون‌ـ رادیوگرام و سایر لوازم منزل شما را عادلانه خریداریم سه‌راه امین حضور۲۸۸۳۸

فروشگاه محمد حسان
تنها فروشگاهی است که میتواند کلیه اثاثیه منزل شما رابقیمت‌عادلانه خریداری کند تلفن ۵۸۱۵۵۸

فروشگاه‌آسیا تلفن۶۱۲۸۳۲
مؤسسه خرید و فروش لوازم منزل خیابان شاه چهارراه پیروز
۱ـ۲۶ آـ۲۳۹۷

فروشگاه دنیا تلفن ۴۷۷۸۲
یخچال ـ تلویزیون وسایرلوازم منزل نقدا خریدار است .

فروشگاه فرش ۹۹
زیرنظر بهترین متخصص خریدار هرنوع فرشهای شما است به تلفن ۶۱۲۸۸۱ مراجعه و امتحان فرمائید
۱ـ۳۰ آـ۲۵۳۴

صاحب امتیاز و مدیر مسئول : عباس مسعودی
... چاپخانه اطلاعات

فرهنگی ورزشی

بازگشت یك پزشك محقق

دکتر شهیدی برنده جایزه همایونی و کاشف طریقه‌معالجه بیماری «آپلاستیك انمیا» موردتوجه محافل‌علمی قرار گرفته است

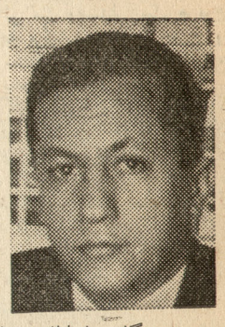

امروز خبرنگار ما اطلاع یافت که آقای دکتر نصراله‌طاهرشهیدی برنده جایزه همایونی و کاشف طریق معالجه بیماری کودکان بنام «آپلاستیك‌انمیا» پس‌از طی دوره‌های مخصوصی بتهران مراجعت کرده است .

آقای دکتر نصراله طاهر شهیدی تحصیلات خودرا در رشته طب در دانشکده مون‌پلیه فرانسه تمام‌کرد وسپس به آمریکا رفت و در بیمارستان معروف «جان‌هاپکینز»و «هاروارد» مشغول بکار آموزی‌شد ودر رشته تخصصی خود (امراض اطفال)به‌تحقیقات‌دامنه‌داری‌پرداخت از جمله تحقیقا تاو که بکمك دکتر لوسیس دیاموند انجام گرفت پژوهشی در باره بیماری «آپلاستیك آنمیا» بود.

این بیماری که اغلب کودکان تاسنین هفده سالگی در معرض ابتلای آن بودند سالانه عده زیادی از کودکان را تلف میکرد و در ردیف بیماری صعب‌العلاج‌سرطان شمرده‌میشدهٔ دوسال تحقیقات‌مداوم‌این پزشك دانشمند ایرانی بکمك همکار امریکائی خود موجب شد که طرق مخصوصی برای معالجه این نوع بیماران کشف گردد . این طریقه امروز در آمریکا و سایر نقاط‌دنیا مورد قبول واجراست و طبق آمار جدید ۶۰ درصد از بیماران مبتلا به‌این مرض معالجه میشوند.

جایزه همایونی

اداره سرپرستی دانشجویان ایرانی درامریکا باتوجه به شخصیت علمی این پزشك جوان که در دوره کارآموزی خود موفق بچنین کشف جالبی شده است ، جایزه اول همایونی بمبلغ دویست‌وپنجاه هزار ریال بوی اعطاء کرد.

بهمین مناسبت روزنامه های آمریکا طی مقالات متعدد شخصیت این پزشك جوان ایرانی را مورد تجلیل قرار داده واوزا به ادامه تحقیقات پزشکی خود تشویق کرده‌اند.

دکتر تاریخ

در این هفته مراسم دفاع از رسالهٔ دکتری آقای باستانی پاریزی در دانشکده ادبیات بعمل آمد . پایان‌نامه آقای باستانی پاریزی در باب ترجمه تاریخ ایران از ابن‌اثیر بود که برای اظهار نظر به آقایان سعید نفیسی ، دکتر خانبابابیانی ، دکتر مینوچهر ، دکتر محسن عزیزی و دکتر هادی هدایتی استادان دانشگاه تسلیم شده بود در پایان جلسه آقای سعیدنفیسی استاد راهنما تصویب درجه دکتری ایشانرا در رشته تاریخ اعلام‌داشت. آقای باستانی پاریزی ازنویسندگان و همکاران قدیم‌روزنامه اطلاعات‌هستند و علاوه بر رساله مذکور آثار دیگری نیز در تاریخ دارندکه تاریخ کرمان در ۸۰۰ صفحه ، انتشار یکدوره مجله هفتاد ، ذوالقرنین یاکورش کبیر (ترجمه) اصول حکومت آتن (چاپ دانشگاه) ، راهنمای آثار تاریخی کرمان ، محیط سیاسی وزندگانی مشیرالدوله پیرنیا و بسیاری مقالات تاریخی که در مجلات چاپ شده از آن جمله است .

توفیق همکار قدیم خودرا درانجام خدمات فرهنگی خواستاریم .

توضیح

توضیحا درمورد خبری که‌در باره تشکیل فستیوال فیلم ایتالیادرروزنامه درج گردیده بود،یادآور میشود که تاریخ شروع این فستیوال درروز ۲۸ آبان است‌که اشتباها ۲۸ بهمن چاپ شده بود .

بورسهای تحصیلی ژاپن

سفارت کبرای ژاپن باطلاع میرساند که دولت ژاپن‌چهاربورس تحصیلی در رشته‌های علوم طبیعی و اجتماعی بداوطلبان ایرانی اهداء مینماید .

بورسهای تحصیلی برای مدت پنج سال میباشد و از تاریخ ماه آوریل ۱۹۶۴ بکسانی اعطاء می‌شود که دارای دیپلم کامل دبیرستان بوده و معدل آنها حداقل ۱۶ و سن آنها بین ۱۷تا۲۲ باشد .

داوطلبان باید برای کسب اطلاعات لازمه و دریافت تقاضانامه تا آخر ابان ماه ۱۳۴۲ به سفارت کبرای ژاپن در تهران و یا اداره روابط فرهنگی‌وهمکاری‌های‌بین‌المللی وزارت‌فرهنگ‌مراجعه نمایند .

انجمن‌خانه‌ومدرسه گوهر

بدعوت خانم میرج رئیس دبیرستان‌نیمه ملی گوهر از اولیاء دانش‌آموزان جلسه انجمن خانه و مدرسه آن‌دبیرستان بریاست سرکار سرهنك معتمد تشکیل شد و آقایان سرهنك‌معتمد . دکتر قدوسی . مهندس‌ادهمی خانم قاجاردولو . سرهنك سلطانی . بهروزی . بزرك‌صدیقی . بیوك‌صادقی باقر اسدی . خانم حمزه‌لو . آقای‌عسگری و خدادوست بعضویت انجمن انتخاب شدند .

دوچرخه‌سواری بانوان

دوچرخه سواران انجمن دوشیزگان و بانوان پیروزی‌های جالبی بدست آوردند

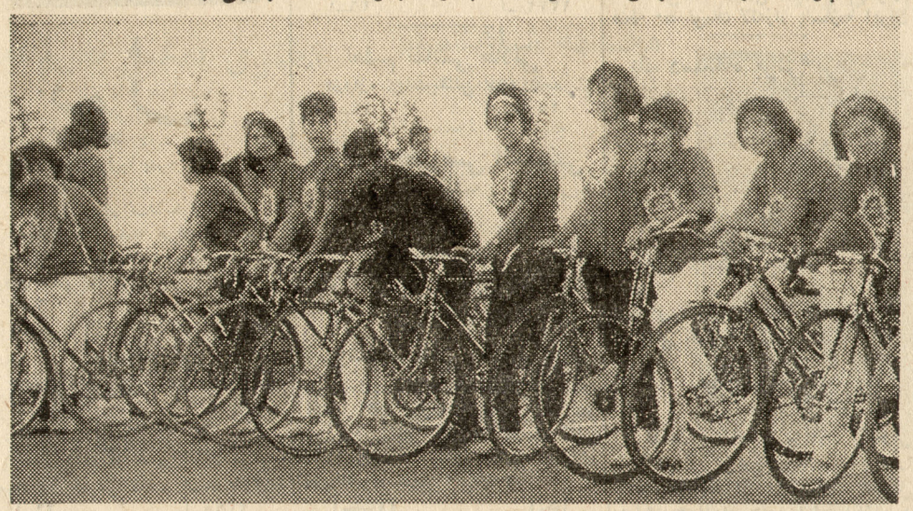

ساعت سه بعد از ظهر روز سه شنبه مسابقه دوچرخه سواری‌استقامت دوشیزگان برای اولین بار بمسافت سه کیلومتر در جاده کرج انجام گردید .

این مسابقه باحضور سرگرد رضا هاشمی ، آقایان نعمتی ، تهرانی ، جمعی از اولیای شرکت کنندگان و عده زیادی تماشاچی انجام گردید .

در این مسابقه ۲۴۰ نفر دوچرخه سوار شرکت کرده بودند که اکثر آنها عضو باشگاه ورزشی انجمن دوشیزگان و بانوان بودند .

شرکت کنندگان در سنین مختلف بودند از جمله دوشیزه خرد سالی (۱۳ساله) بنام مهرنوش مجللی که در این مسابقه شرکت کرده بود توانست‌خودرا تاپایان‌خط باقهرمانان باتجربه برساند .

دراین مسابقه رقابت شدیدی بین نفرات اول و دوم در گیرشد وبالاخره دوشیزه هماشیرزادازانجمن دوشیزگان و بانوان توانست قهرمان این‌مسابقه گردد و دوشیزگان ماری‌تت ، شیرین الهی ، فریده‌ذوالفقاری، نسرین‌شکوفی بانو گلی‌محسنی از انجمن دوشیزگان و بانوان ، فرخ‌رعیت‌نظر در دسته‌آزاد و منیژه فیرومندراد بترتیب مقامهای دوم تا هشتم رابدست آوردند .

پس از خاتمه مسابقه آقای‌نعمتی دبیر فدراسیون دوچرخه سواری‌کشور اظهار داشت‌جوائزقهرمانان طی‌مراسمی وسیله نیمسار سرتیپ وثیق رئیس فدراسیون‌دوچرخه‌سواری کشورتوزیع خواهد شد در عکس بالا دوچرخه - سواران قبل از شروع مسابقه دیده میشوند .

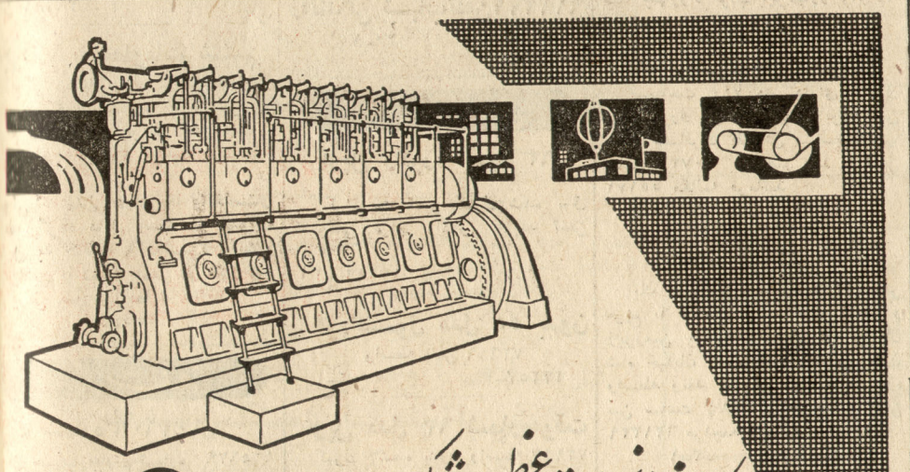

پرده کرکره اولر آمریکائی حافظ اثاثیه طاقها و زینت بخش ساختمان شماست . فروشگاههای مانسکو : ۸۷ خیابان شاه - جنب کوچه یغما تلفن - ۴۷۱۲۵ خیابان پهلوی انتهای پارك ساعی تلفن - ۶۲۱۳۴۹

نمایش فیلم پرشکوه
کنسرت ارمنستان
باشرکت خواننده مشهور
گوهر گاسپاریان
رنگی - بزبان ارمنی
برنامه امشب سینما
پارك

آگهی مناقصه شماره ۴۸۸

شهربانی کل کشور چهار صد و پنجاه گالون چهارلیتری ضدیخ روغنی را طبق برگ شرایط جداگانه از طریق مناقصه خریداری مینماید - داوطلبان شرکت در مناقصه میتوانند برای دریافت برگ شرایط باین اداره مراجعه و پیشنهادات خودرا تا آخر وقت اداری روز ۱۰ر۹ر۴۲ بدائره دفتر تسلیم و رسید دریافت دارند - پیشنهادات رسیده‌در ساعت ۱۷ همان روز (۱۰ر۹ر۴۲) در کمیسیون خرید بازو قرائت‌خواهد شدحضور پیشنهاددهندگان‌در جلسه کمیسیون الزامی است و کمیسیون‌مزبور دررد یا قبول یك یا کلیه پیشنهادات مختاراست .

رئیس اداره کار پردازی - سرهنك ناظمی افشار

۱_۲ آ_۲۷۸۱۲

آگهی

ثبت نام دوره تخصصی چشم پزشکی

فارغ التحصیلان دانشکده های پزشکی ایران و خارجه که داوطلب تحصیل دردوره تخصصی چشم پزشکی دانشکده‌پزشکی تهران میباشند میتوانند از روز چهارشنبه ۱۵ آبانماه تاپایان روز سه شنبه ۲۸ آبانماه ۱۳۴۲ همه‌روزه ازساعت چهارده تا هیجده بدایره تخصصی دانشکده پزشکی مراجعه و ثبت‌نام‌نمایند

دروس دوره مزبور در آذرماه آغاز خواهد شد .چنانچه تعداد داوطلبان بیش‌ازعده مورد احتیاج باشد انتخاب از طریق مسابقه انجام خواهد شد. الف ۴۹۴۶

دانشکده پزشکی

۱ _ ۲ آ_۲۷۸۲۲

آگهی

ثبت نام‌دردوره تکمیلی علوم‌آزمایشگاهی

فارغ التحصیلان دانشکده های پزشکی، داروسازی‌و دامپزشکی که‌داوطلب تحصیل در دوره تکمیلی علوم آزمایشگاهی دانشکده پزشکی تهران میباشند میتوانند ازروز چهارشنبه ۱۵ آبانماه تا پایان روز سه شنبه ۲۸ آبانماه ۱۳۴۲ باردست داشتن اصل دانشنامه دکتری - دوبرگ رونوشت شناسنامه وسه قطعه عکس همه روز از ساعت چهارده تاهیجده بدایره تخصصی دانشکده پزشکی مراجعه و ثبت‌نام نمایند . مواد مسابقه عبارتست از زبان خارجه - فیزیك ، بیوشیمی و بیولوژی عمومی

فارغ التحصیلان پزشکی در سال دوم ثبت نام خواهند کرد .

الف ۴۹۴۶

دانشکده پزشکی

۱_۲ آ_۲۷۸۲۴

آگهی مزایده

بنگاه مهمانخانه های بنیاد پهلوی تعداد ۴۵ تخته قالی کهنه بافت کاشان - اصفهان - تبریز - خراسان که از طریق مزایده (حراج عمومی) درروز جمعه اول آذرماه ۴۲ ساعت ۹صبح در محل اداره فنی بنگاه واقع‌درخیابان سفارت فرانسه کوچه نظامی‌کاشی ۱۹_۲۱ بفروش میرساند . طالبین میتوانند درتاریخ فوق درمحل مزبور شرکت نمایند قیمت فروش قالی نقدا دریافت میشود .

۱_۲ آ_۲۷۴۷۸ بنگاه مهمانخانه های بنیاد پهلوی

فهرست کامل اسامی

بقیه از صفحه اول

دونفر فیلمبردار ۹ـ دونفر دیگر بعنوان سرآشپز و کارپرداز ۱۰ـ چهارنفر خبرنگار و عکاس .

از اداره تشریفات وزارت امور خارجه آقایان دکتر شعاع‌الدین‌شفا دکتر فرج‌اله برهانی و هدایت ذوالفقاری نیز جزءهیئت میهمانداران که اسامی آنها قبلا انتشار یافته میباشند.

اطلاعیه پلیس تهران

بمناسبت سفررسمی حضرت‌برژنف صدر هیئت رئیسه شورایعالی اتحاد جماهیر شوروی سوسیالیستی وبانو بایران مقررات زیر از ساعت ۱۵ روز شنبه ۲۵ آبانماه واز ساعت ۹ صبح روز شنبه دوم آذرماه جاری (موقع مراجعت) در مسیر حضرت برژنف‌واعلیحضرت همایون‌شاهنشاهی از طرف اداره پلیس و راهنمائی بمورد اجرا گذاشته خواهدشد.

۱ـ عبور و مرور کلیه وسائط نقلیه از ساعت ۱۵ روز شنبه ۲۵ آبانماه واز ساعت ۹ صبح روزشنبه دوم آذرماه از فرودگاه مهرآباد، خیابان آیزنهاور ، شاهرضا ، فردوسی ، میدان سپه ، خیابان‌سپه خیابان خیام ، خیابان جنوبی دادگستری و کاخ گلستان ممنوع بوده و مدعوین وسایر رانندگانیکه در تشریفات مزبور شرکت دارند بایستی قبل از موعد مقرر ازمسیر فوق عبور نمایند .

۲ـ رانندگان وسائط نقلیه جهت انجام امور ضروری باید از خیابان های فرعی یاخیابانهای مجاور مسیر رفت‌وآمد نمایند.

۳ـ مدخل خیابانهای فرعی به اصلی باید کاملا بازبوده وهیچگونه وسیله نقلیه یاعابر در تقاطع‌خیابان ها قسمت سواره‌رو نباید توقف نماید.

۴ـ نیروبر های قوای انتظامی بایستی جهت توقف و پیاده‌نمودن افراد در خیابانهای فرعی نزدیک خط سیر مستقر شوند وبهیچوجه اجازه ورود بخیابان اصلی داده‌نمی شود.

۵ـ تایکساعت پس ازپایان‌مراسم هیچگونه تغییری در خط سیرداده نخواهد شد .

ضیافت بافتخارحمزه غوث

دیشب بمناسبت عزیمت آقای‌حمزه غوث سفیر کبیر دولت عربستان‌سعودی در ایران از طرف سفیر لبنان درتهران مجلس ضیافتی در محل سفارت ترتیب داده شده بود .

عده زیادی از رجال وشخصیت‌های سیاسی ، فرهنگی، اساتید دانشگاه رؤسای قسمت‌های مختلف وزارت‌امور خارجه با بانوانشان حضور داشتند.

در مورد جانشینی آقای حمزه غوث هنوز نه از وزارت امور خارجه ونه از طرف سفارت عربستان سعودی‌درتهران اطلاعی بدست نیامده ولی گفته می‌شود که سفیر فعلی عربستان درهند باین سمت برگزیده شده وبزودی بتهران خواهد آمد.

متهم بقتل حاجی توتونچی درداگاه گفت:

چوب جای‌دست حاجی‌بسرش خورد

ساعت یازده صبح امروز دومین جلسه‌رسیدگی باتهام علی حیدریان‌که باتهام قتل حاج علی‌اصغر توتونچی در شهر ری دستگیر و تحت محاکمه است در شعبه ۵ دادگاه عالی جنائی بریاست آقای دکتر ستوده تشکیل شد.پرونده‌حاکیست که علی حیدریان حاج علی اصغر را که مبلغی از وی طلب داشت بخانه برده و در آنجا او را کشته و جنازه او را در زیر زمین دفن کرده است .

در جلسه امروز عده زیادی از بستگان حاج علی اصغر توتونچی و زن متهم در دادگاه حضور داشتند.از طرف همسر و بستگان مقتول‌عرضحال ضرر وزیانی بمبلغ دویست هزارریال تقدیم دادگاه شده بود .

ابتداطرح سئوالات از متهم وسیله رئیس دادگاه شروع شد .

رئیس ـ گفتی که پس از ورود به منزل و مشاهده گلاویز بودن عیالت با حاجی باطاق دیگر رفتی ؟ منظورت چه بود ؟

متهم ـ منظورم دفاع بود .

رئیس ـ اظهارات سید حسن‌جعفری خوانده میشود او گفته تو حاجی را همراه خود بردی حتی حاجی می‌خواست‌در مسجد چای بخورد تومانع شدی و او را همراه خود بردی چه میگوئی .

متهم ـ من اصلا در مسجد اورا ندیده در مسجد ۵۰۰۰ نفر دیگر هم بوده اند اگر من حاجی را همراه‌خود میاوردم دیگران هم میدیدند .

رئیس ـ تو در آگاهی گفتی یك چك دو هزار تومانی و یك چك چهار هزار تومانی غیر از بدهی خود نزد حاجی علی اصغر داشته ای ؟ چه میگوئی .

متهم ـ گفتم چك ها بعنوان‌امانت بود و بی تاریخ بود .

رئیس ـ جریان برخورد تو باتقوائی چه بوده است ؟ خودت باو گفته ای که حاجی زنده نیست .

متهم ـ تقوائی پول آورده بود که بدهی مرا بدهد منهم باو گفتم که حاجی دیگر زنده نیست .

رئیس ـ اظهارات تو در آگاهی حائی است که در آنجا گفته ای : رفتم در اطاق دیگر چوب آوردم .

متهم ـ من گفته ام وقتی جریان واقعه بین حاجی و عیالم را دیدم رفته از اطاق دیگر چوب را برداشتم ومیخواستم برپشت حاجی‌بزنم وبسرش خورد بعد هم میخواستم اورا بمریض خانه ببرم وسیله نداشتم .

رئیس ـ بعد چطور شد که محل دفن جسد را با آجر پوشاندی ؟

متهم ـ میخواستم کسی متوجه‌نشود

رئیس ـ بنا یا معمار آوردی ؟

متهم ـ بله کارگری بنام محمد را آوردم وزیر زمین را فرش کرد.

رئیس ـ مهر حاجی را بحوض انداختی ؟

متهم ـ مهر نزد ذبیح‌الله تقوائی‌بود وقتی چك را از من گرفت مهر راهم گرفت ومیخواست پشت‌چك رامهربزند

رئیس ـ از نردبام در حمل جسد حاجی استفاده کرده بودی؟

متهم ـ نخیر .

رئیس ـ چرا نردبام خونی شد.

متهم ـ گوسفند کشته بودم وبه نردبام آویزان کرده بودم.

سئوالات رئیس دادگاه از متهم تاآخر وقت امروز ادامه داشت وبقیه دادرسی بروز شنبه موکول گردید.

راه دشوار عراق

بقیه از صفحه اول

وحمدی عبدالمجید پیروز شده است. در تغییرات دامنه‌داری که بدنبال تحولات سوریه، در حزب بعث عراق پدید آمد صالح‌السعدی وچهارتن از همکاران او کنار گذاشته شدند و پست دبیرکلی حزب که در دست حمدی عبدالمجید بود بژنرال حسن‌البکر نخست‌وزیر عراق واگذار شد.

اختلاف دو گروه حزب بعث برسر چیست ؟

اختلاف بیشتر در طریق و وسیله رسیدن بهدف است تاخود هدف. زیرا در کنگره عمومی حزب بعث که چندی پیش در دمشق تشکیل شد، هدف‌های آن مورد موافقت همه گروههای‌حزبی قرار گرفت وتشکیل‌حکومت‌سوسیالیست فدرال در سوریه وعراق، بیطرفی بین شرق وغرب وادامه اصلاحات ارضی نکات اساسی توافق بود.

کنگره خط مشی رسیدن باین هدفها را نیز کم وبیش معین ساخت و روش اعتدالی را در مورد انتخاب وسایل وطرق رسیدن بهدف، تصویب کرد.

لکن گروه صالح‌السعدی که چه در دولت وچه در شورای انقلابی عراق وسازمان‌های حزبی از قوت ونیروی قابل ملاحظه‌ای برخوردار بود، تسلیم تصمیمات کنگره در مورد وسایل رسیدن بهدف نشد.

گروه اعتدالی براین عقیده است که در شرایط کنونی، ضمن آنکه رهبری باید در دست حزب باشد نمیتوان از همکاری با سایر دسته‌ها واحزاب عراق وایجاد یك جبهه‌مشترك صرف نظر کرد. شاید تجربه‌دردناك حکومت قاسم وآزمایشهای بیست‌ساله حزب بعث در سوریه وعراق ، در برگزیدن این طریق اثرات غیر قابل انکار خود را برجای گذاشته است. بعثی‌های عراق با همه خامیها ونارسائی های خود- که‌مشخصه تمام‌رهبران‌ملی کشورهای خاورمیانه وممالك آسیائی‌و آفریقائی است- بدین نتیجه‌رسیده‌اند که دست تنها نمیتوانند وظایف‌مرحله کنونی نهضت را بپایان برند. بار سنگین‌تر ازآنست که فقط یك حزب یك دسته وگروه آنرا تحمل‌تواندکرد.

لکن گروه صالح السعدی ، همه دشواریهای عراق ، همه عقب ماندگی ها و زخمهای کهنه و عمیقی را که شکست قاسم ، جنگ با عشایر وفعالیت‌طرفداران عبدالناصر برپیکر جامعه عراقی وارد کرده است ندیده میگیرند . دد پی اقدامات شدید، سخت گیری بیشتر ، فشار کاملتر برمخالفین هستند . و این چیزی است که دیگر جامعه عراقی ظرفیت تحمل آنرا ندارد و کار را بانفجار خواهد رساند .

جزاینها بنظر میرسد که مبارزه برسر قدرت ، جاه‌طلبی های‌شخصی رهبران نیز که در بسیاری از کشور های جهان و خاصه ممالك در حال توسعه فتنه ها و جنایات عظیمی‌ببار آورده، عامل پرتوانی در کودتای‌دیروز بوده است. و این مبارزه و جاه طلبی های شخصی ، چه برنامه ها و طرح ها و هدف های خوب و نجیبانه ای را پایمال کرده است !

عراق بامشکلات حل نشده‌فراوان روبرو است .

اول : مسئله بپایان رساندن‌نهضتی که با بر افتادن رژیم نوری‌السعید آغاز شد و اصلاحات ارضی و تصفیه دستگاه اداری و پایان دادن بقدرت محافظه کاران سابق را هدف خود قرار داد .

دوم :حل مسئله عشایر که با جنگ فیصله نخواهد یافت . زیراهزاران سال است که اقوام عرب و عشایر هیچ‌کدام نتوانسته اند بر یك دیگر غلبه نمایند . و این تجربه تاریخی باید بغداد را بخود آورد .

سوم : مسئله طرفداران عبدالناصر و رژیم قاسم .

همه این مسائل حل نشده و مشکلات ، در یك کلاف پیچیده و سردرگم ، بهم آمیخته و ترکیب شده است و هدف مشترك و نقطه اتصال همه دسته های مخالف دولت کنونی عراق ، در وهله اول برانداختن رژیمی است که لااقل بقول مخالفین نمیتواند ادعای داشتن ریشه های محکمی را در میان مردم داشته باشد

از این رونمیتوان گفت کودتای دیروز عراق اولین و آخرین کوشش از این نوع خواهد بود .

حل‌مشکلات‌عراق‌نیازبنرمش‌بیشتر، در نظر گرفتن عمیق تر منافع مردم و توده‌های‌دهقان عراقی ، مبارزه‌جدی‌تر با محافظه کاران رژیم سابق و انجام یك‌سلسله اصلاحات اساسی اقتصادی و اجتماعی دارد که به شکل حاد و ختم آلودی خود را در برابر سیاستمداران ، احزاب و جامعه‌عراقی قرار داده است .

لکن با در نظر اگرفتن تجربه چند ساله عراق و سوریه میتوان‌پرسید: آیا بعثی ها در این کار موفق خواهند شد ؟

طرح پیشنهادی کمپانیهای نفت

بقیه از صفحه اول

خبرنگار ما اطلاع میدهد در مورد پیشنهاد مزبور دولت باآقای «جی‌ـادیسون»رئیس کل‌کنسرسیوم نفت که هم‌اکنون درآبادان اقامت دارد مذاکره بعمل نخواهند آورد. علت آن هم این است که پیشنهاداز طرف کنسرسیوم‌نفت‌ایران و کمپانی آرامکو تنظیم وداده شده است. از آن گذشته این پیشنهادها در بالا ترین سطح مقامات نفتی امریکاو اروپا تدوین شده است .

آقای فواد روحانی دبیر کل‌اوپك در زمینه این پیشنهاد با آقایان «هوارد‌پیج»ازجانب کمپانی‌استاندارد اویل‌نیوجرسی ـ «جرج‌ـال پارکر هرست »ازجانب کمپانی استاندارد اویل کالیفرنیا ـ که این دونفربه نمایندگی کمپانی‌های‌دیگرامریکائی را هم داشتند و آقای جی‌ام پاتینسن از جانب بریتیش پترلیوم که نمایندگی کمپانی های اروپائی را داشت مذاکره کرده است .

سه نفر مزبور سه شخصیت‌مهم نفتی اروپا و آمریکا هستند که کمپانی های بزرك نفتی جهان‌تحت تاثیر نظرات آنان قرار دارند .

وقتی مذاکرات نیویورك ولندن درچنین سطحی‌انجام گیرد‌خودبخود‌ازنظر کمپانیها جنبه نهائی پیدا میکند واحتیاجی به تبادل نظر باسایر مقامات کنسرسیوم نفت ندارد.

نو مورد اساسی

کنفرانس مشورتی ژنو که باحضور وزرای کشورهای عضو اوپك تشکیل شده بود این نظر کمپانی‌های نفتی را تائید کرد که فرمول مورد توافق‌باید شامل هردو تقاضای اساسی اوپك باشد. باین جهت آقای‌روحانی هم در چنین زمینه‌ای مذاکره نمود وپیشنهاد هم براساس آن تسلیم شد با این ترتیب باید گفت نظرات ونزوئلا که سخت طرفدار ارجحیت حل مسئله قیمت نفت خام میباشد در پیشنهاد ملحوظ شده است.

نکته اساسی در مورد قیمت

هنوز معلوم نیست در مورد قیمت نفت خام بچه طریقی اقدام شده اما آنچه مسلم است در مورد قیمت نفت خام دو موضوع روشن است اول این که اوپك معتقد است عوامل تعیین کننده قیمت نفت خام باید پایه علمی واقتصادی داشته باشد ونباید روی منافع کمپانیها ویا دولتهای خریدار تعیین گردد. بلکه منافع صاحب‌نفت باید بصورت یك عامل اساسی در تعیین قیمت باشد .

مورد دوم اینست که اگر عوامل‌مزبور قبول شود قیمت فعلی یك قیمت‌کاذب بوده وقیمت طبیعی وعادلانه نفت بیش از این خواهد شد واوپك میخواهد قیمت برمبنای‌صحیح وعادلانه تعیین‌شود

درپیشنهاد کمپانیها معلوم نیست دو مسئله اساسی مزبور یاحداقل‌اصل موضوع اصلی بچه نحوی مورد توجه قرار گرفته است فورمول پیشنهادی هرچه باشد در درجه اول باید برای ونزوئلا قانع کننده باشد .

اساس پیشنهاد کمپانیها

اساس پیشنهاد کمپانیها مصالحه باهمه جناحین اوپك بانقطه نظرهای‌آن وهمچنین کمپانیهای آمریکائی و اروپائی بانقطه نظرهای آنهاست .

بهمین‌جهت باید گفت پیشنهادتسلیم شده کمپانیها همه دولتهای عضواوپك را بطور کامل راضی نمیکند ودر عین حال همه کمپانیهای نفتی نیز از آن راضی نیستند .

اجتماع خیاطهای تهران

امروز اجتماع بزرگی ازخیاط های تهران در محل شورای عالی اصناف تشکیل شد . در این‌اجتماع خیاطها اعلام کردند که‌تعداد دوزندگان تهران بالغ بر پنجهزار نفر است وباز بدون رعایت حدود صنفی به جمعی در حدود صد نفر پروانه جدید خیاطی داده‌اند.خیاط های تهران باین عمل اعتراض کرده و درخواست نمودند بمطالب آنهاتوجه شود.

ایرانیان مقیم عراق

متر وسعت این باغ رادر برگرفته ودر گوشه وکنار این باغ بناهای بسیار زیبائی بسبك شرقی واقع شده است .

هنگامیکه در هشتم‌فوریه‌گذشته رژیم عبدالکریم قاسم سقوط کرد وعبدالسلام عارف واحمدحسن‌البکر زمان امور را در دست گرفتند ، نخستین جلسه شورای ملی انقلاب عراق در این کاخ تشکیل گردیدو عبدالسلام عارف مقر کار خود رادر ساختمان شرقی این کاخ قراردادد.

مقر عبدالسلام عارف ازاطاقهای کوچك تشکیل شده و در ودیوار آن نیز بسبك شرقی تزئین گردیده است .

عارف شبها را در این کاخ بسر میبرد و در یکی از ساختمانهای دیگر مجاور مقر عارف ، سربازان وآجودانهای مخصوص او مراقب حفظ جان وی بودند و توپخانه های ضد هوائی در گوشه و کنار سربه آسمان کشیده بودند .

اخیاریکه تاکنون واصل‌شده حاکی از آنست که راکتهائی که دیروز توسط هواپیمای حامل‌صالح‌السعدی معاون سابق نخست‌وزیری عراق بر آن فرود آورد بساختمان باغ بزرك ریاست جمهوری لطمه بزرگی وارد نساخته‌است‌ودرهمان‌هنگام‌توپخانه‌های ضد هوائی کاخ ریاست جمهوری هواپیمارا مورد حمله قرار دادند ، اما هوآپیما موفق شد از مرز عراق عبور نماید .

فاصله کاخ ریاست جمهوری تا طاق کسری که در آنطرف حومه شهر بغداد واقع شده است در حدود صد کیلومتر است .

مامور مراقبت

پس از انقلاب هشتم فوریه‌عراق یك گردان از سربازان وفادار به حزب بعث مامور مراقبت از کاخ ریاست جمهوری بودند تامخالفین حزب بعث نتوانند نقشه‌ای را که طرفداران عبدالسلام عارف در هشتم فوریه اجرا کردند عملی سازند.

کاخ وزارت دفاع عراق که در جریان حوادث دیروز عراق نیز مورد هدف راکت هواپیمای صالح‌ـ السعدی قرار گرفت در مرکز شهر بغداد ونزدیك خیابان الرشید ، همانجائی که یکبار‌بعبدالکریم‌قاسم سوءقصد شد قرار گرفته است.

کاخ وزارت دفاع نیز باغ‌وسیعی است که وسعت آن بیش از چهار هزار متر مربع است .

پس‌ازآنکه عبدالکریم قاسم در آخرین لحظات خود در این کاخ کشته شد ، حسن البکرنخست‌وزیر عراق آنجا را مقر خود قرار داد.

در انتهای باغ ساختمان عظیمی است که ژنرالهای ارتش عراق و وزیر دفاع آنکشور اکثر اوقات‌خود را در آن میگذرانند .

در انقلاب هشتم فوریه عراق‌باین قسمت از ساختمان وزارت دفاع لطمه زیادی وارد نیامد، امادرضلع شرقی باغ وزارت دفاع که مرکز مخابرات وتقریبا ستاد ارتش قاسم بود کاملا ویران گردید.

در حوادث دیروز چند راکتی‌که برفراز وزارت دفاع پرتاب گردید ظاهرا باین قسمت از ساختمان که پس‌از سقوط عبدالکریم قاسم‌ترمیم شد و در کنار آن مسجدی واقع شده است خسارتی وارد نساخت.

سوابق صالح‌سعدی

صالح‌السعدی که حوادث دیروز عراق را بوجود آوردریاست‌نخستین هیئت نمایندگی عراق را پس از کودتای هشتم فوریه عراق درقاهره عهده‌داربود .

صالح‌السعدی و چهارتن دیگر از یاران او از گروههای افراطی حزب بعث شناخته شده بودند .

قرارداد فدراسیون مصر ،عراق وسوریه که در ۱۷ آوریل درقاهره بامضاء رسید صالح‌السعدی‌از طرف عراق امضا کننده آن بود. امااین فدراسیون هرگز تصویب نشد و بعدا هنگام مذاکرات‌تشکیل‌وحدت عراق وسوریه دیگر صالح‌السعدی ریاست هیئت نمایندگی عراق را عهده‌دار نبود .

صالح‌السعدی معاون سابق نخست‌ـ وزیر عراق یکی از کسانی بود که درهشتم فوریه‌گذشته‌موجبات‌سقوط حکومت عبدالکریم قاسم را فراهم ساخت .

صالح‌السعدی در ارتش عراق تقریبا نفوذی نداشت و در این اواخر دشمنانی برای او بوجود آمده بودند .

در شب قبل از حوادث دیروز عراق مشاجره شدیدی بین حسن البکر وصالح‌السعدی بوجود آمده بود که بعدا حکومت عراق صالح‌ـ السعدی وچهار تن دیگر از یاران اورا از حکومت اخراج کردند . صالح‌السعدی مردی است‌درحدود ۴۷ ساله،قامتی‌بلندورنك گندمگونی دارد. او تلاش فراوان نمود که‌پس از حکومت عبدالکریم‌قاسم‌عهده‌دار سمت نخست‌وزیری عراق گردد، اما موفق نشد و حسن‌البکر این سمت را عهده‌دار گردید .

نامه سرگشاده صاحبان سینماهای رشت

جناب آقای علم نخست وزیر محبوب

رونوشت جناب آقای دکتر پیراسته وزیر محترم کشور ، رونوشت جناب استاندار محترم استان گیلان ، رونوشت ریاست محترم سازمان اطلاعات وامنیت استان گیلان ، رونوشت ریاست محترم شهربانیهای استان گیلان ، رونوشت جناب آقای شهردار محترم رشت . رونوشت ریاست محترم انجمن شهر رشت ،رونوشت دادستان محترم شهرستان رشت .

محترما بعرض عالی میرسانیم اینجانبان صاحبان و مدیران سینما های رشت طی نامه‌هائیکه از تاریخ ۲۹ر۱۰ر۳۸ تاکنون بجناب آقایان استانداران وشهرداران محترم وقت راجع به تقلیل عوارض شهرداری که بمیزان ۳۳٪ از سینماهای‌رشت‌اخذمیشود تقدیم داشته‌ایم (باتوجه باینکه در کلیه شهرستانهای ایران حتی پایتخت بمیزان ۲۰٪ عوارض وصول میشود)ودر آن نامه‌ها وضع‌نابسامان خودرا که هرآن‌درمعرض‌سقوط وورشکستگی قرار گرفته‌ایم تشریح نموده باتوجه باینکه جناب آقای استاندار مارا محق‌دانسته ووعده فرمودند که پس از تشکیل انجمن محترم شهر رشت حتما دراین مورد اقدام خواهند نمود . اکنون که بیاری خداوندمتعال واراده شاهنشاه معظم و ملت دوست‌مدتهاست که از تشکیل انجمن شهر رشت میگذرد و دراین مدت مرتبا باجناب آقای شهردار و انجمن محترم شهررشت در مورد تقلیل عوارض بماخذ ۲۰٪ در تماس بودیم متاسفانه هیچگونه توجهی نشده وروزبروز وضع ما که در اثر ازدیاد سینماها وبالارفتن قیمت فیلمها و افزایش هزینه زندگی بوضع وخیمی درآمده است تاحدیکه ادامه کار برای ما طاقت فرسا و غیر ممکن گردیده اینك برای آخرین بار از نخست‌وزیر محبوب ملت تقاضا داریم نسبت بخواسته های حقه‌ما (تقلیل عوارض بمیزان۲۰٪ونداون پروانه‌بسینماهای جدیدالتاسیس) که در اثر مرور زمان بدست فراموشی سپرده شده اوامر موکد آنجناب صادر شود زیرا در غیر اینصورت ادامه کار برای ما میسر نیست ومجبور هستیم از روز دهم آذرماه کار خودرا تعطیل کنیم. .

سینماایران،سینماآسیا، ، سینما دیانا ، سینما سعدی ، سینما سهیلا، سینما سیروس ، سینما مولن‌روژ .

آ ـ ۲۸۰۵۶

طوفان وبارندگی شدید دربندرعباس وجاسك

بنابگزارش‌خبرنگارما دربندرعباس پریروز هوای‌بندر عباس ناگهان‌منقلب و طوفانی شد و آسمان شهر را ابر تیره‌ای فراگرفت و فضا از شدت گرد و غبار تاریك گردید . این طوفان و انقلاب هوا تا هنگام عصر ادامه داشت و سپس چند قطره‌ای باران بارید ولی هنگام شب ناگهان‌بارندگی شدیدی در بندرعباس و تمام نقاط اطراف آغاز گردید که تا صبح‌ادامه داشت . براثر این بارندگی دربندر جاسك سیل جاری شد و خوشبختانه این سیل خروشان تلفات وخساراتی ببار نیاورد . هم اکنون نیز هوای بندر عباس ونقاط اطراف ابری است و بارندگیهای پراکنده‌ای ادامه دارد . این بارندگی موجب خشنودی زایدالوصف کشاورزان شد زیرا مدت چهارسال میگذشت که در این‌مناطق بارندگی نشده بود .

دانش آموزی در تصادف کشته شد

طبق گزارش خبرنگار ما درشیراز عصر دیروز یك اتومبیل کادیلاك مدل ۴۲ برانندگی اصغر رضائی هنگام حرکت در خیابان زند شیراز بادو دانش‌آموز ۱۳ و ۱۴ساله بنام احمد امانی‌وعبدالخالق چابکروح که در کنار خیابان ایستاده‌بودندبشدت تصادف نمود وسپس بایك تاکسی برانندگی علی علیزاده برخوردکرد. دراین تصادف هردو دانش‌آموز مجروح شدند و به بیمارستان اعزام گردیدند ولی عبدالخالق چابکروح قبل از رسیدن به بیمارستان فوت کرد و احمد امانی که‌پایش شکسته بود بستری شد .

راننده اتومبیل کادیلاك ابتدا متواری و سپس بوسیله مامورین انتظامی دستگیر گردید . بقرار اطلاع وی فاقد گواهینامه و هنگام رانندگی مست بوده است .

یك استوار ارتش کشته شد

خبرنگار مادر فسا گزارش داد بعداز ظهر دیروز اتومبیل جیپ ارتشی لشکر ۱۰ فارس برانندگی سرباز وظیفه حیدر غلام‌پور که‌بطرف فسا حرکت میکرد در فاصلهٔ شش کیلومتری شهر براثر سرعت زیاد واژگون شد دراین حادثه استوار دوم محمد حسن خلیل‌پور و مسیح معتضدی سرنشینان اتومبیل جیپ بسختی مجروح وبه‌بیمارستان فسا منتقل شدند .

استوار دوم خلیل‌پوربراثرخونریزی مغزی دیشب‌دربیمارستان‌درگذشت وحال مسیح معتضدی و راننده اتومبیل رضایتبخش است .

رئیس فروشگاهی درکرمانشاه خودکشی کرد

خبرنگار مادرکرمانشاه گزارش‌داد: دیشب آقای نعمت‌اله قندی کارمند شهربانی کرمانشاه چند عدد قرص خواب آور خورد و شب تا صبح در منزل خودخوابید.هنگام صبح‌کسانش اورا دربستر بحالت اغماء یافتند و بلافاصله ببیمارستان انتقال دادندولی معالجات درباره وی موثر واقع نشدو نعمت‌اله قندی براثر مسمومیت فوت کرد. درباره علت این اقدام وی گفته میشود که نعمت‌اله قندی که رئیس فروشگاه شهربانی کرمانشاه بوده مبلغ زیادی کسر آورده و بهمین‌جهت اقدام بخودکشی کرده است .عده‌ای نیز معتقدند که وی براثر ناراحتی‌های خانوادگی مبادرت بخودکشی نموده است. در هرحال گفته میشود که وی علت این اقدام‌خودرا مشروحا نوشته وفعلا در این باره فعالیت ادامه دارد تا علت حقیقی خودکشی وی معلوم گردد .

در دومین جلسه سمینار دود

کمیسیونهائی برای بررسی موارد مختلف‌تشکیل شد

ساعت یازده صبح دیروز دومین جلسه سمینار دودبا حضورآقای‌دکتر صالح رئیس دانشگاه و نمایندگان موسسات واستادان دانشگاه در دفتر رئیس دانشکده پزشکی تشکیل گردید ابتدا آقای صالح برنامه مطالعه سمیناررا تشریح نمودو درباره‌آلودگی هوا و مقایسه آمار کشور های مختلف و تلفاتی که در دهسال اخیر درمناطق مختلف آمریکا بعلت آلودگی هوابوارد آمده است صحبت کرد سپس طبق تصمیم شرکت کنندگان در سمینار قرارشد کمیسیونهای مختلفی تشکیل شود و اعضای کمیسیونها قبلا موارد مختلف را تکمیل و در جلسات‌سمینار مورد بحث قرار دهند دو هفته پیش اولین جلسه سمینار بنابه پیشنهاد رئیس‌دانشگاه تشکیل گردید تانظریات دانشمندان و استادان و شرکت کنندگان بصورت قطعنامه ای تهیه و تقدیم دولت شود .

دونفر از درخت افتادند و یکی‌مرد

خبرنگار ما در رشت گزارش‌داد: پریروز دونفر بنام «خزر» وحاجی‌امیری ازساکنین منجیل را که از بالای‌درخت بزمین سقوط کرده وبسختی مصدوم شده بودند برای معالجه به‌بیمارستان پورسینا رشت‌منتقل کردند. بامعالجاتی که بعمل آمد حال حاجی امیری رو ببهبودی میرود ولی معالجات در باره خزر امیری مؤثر واقع نشد ونامبرده فوت کرد .

پروفسور لازار درتهران

امروز از طرف دبیر کل شورای فرهنگی سلطنتی بمناسبت سفر پروفسور ژیلبر لازار استاد فارسی دانشگاه سوربن پاریس و دانشسرای زبانهای شرقی که برای مطالعه در باره زبانشناسی بتهران آمده بود مجلس ضیافتی ترتیب داده شده‌بود که در آن اعضای شورای فرهنگی سلطنتی و عده ای از شخصیت های فرهنگی ایران و فرانسوی حضور داشتند .

پسری مادرخود را آتش‌زد

خبرنگارما در زنجان گزارش داد: پریروز پسر ۱۶ ساله‌ناخلفی‌ز اهالی زنجان مادر پیر و پنجاه‌ساله خودرابانفت‌آتش‌زدوزن مزبوربراثر سوختگی شدید جان سپرد جریان از این قرار است که بانو حمیده پیرزن پنجاه‌ساله‌ای از اهالی‌زنجان پس از مرگ شوهرش درخانه این وآن بارختشوئی مخارج‌زندگی‌خود و پسر و دختر کوچکش را تامین می‌کرد .

اخیرا بانو حمیده بدون اطلاع فرزندانش باخادم یکی از مساجد شهر بنام رضا محرمانه ازدواج نمود. پسر۱۶ساله‌اش اسدالله‌وقتی از این موضوع مطلع شد بوی اعتراض کرد و بدادستان مراجعه نمود و تقاضا کرد حالا که مادرش شوهر کرده‌است یکنفر قیم برای او وخواهر کوچکترش تعیین شود.

بانو حمیده از این خودسری پسرش ناراحت شد و صبح دیروز همسایه های منزل وی مشاهده کردند که از محوطه منزل این پیرزن شعله‌آتش‌بلندواست‌بلافاصله بکمك رفتند و بازحمت آتش لباس های بانو حمیده را خاموش کردند ولی پیرزن در بیمارستان زنجان‌جان سپرد درآخرین لحظات زندگی به آقای دانشخواه بازپرس شعبه اول دادسرا که ببالینش رفته بود گفت: پسرم اسدالله‌بانفت مرا آتش‌زد . فعلا اسدالله دستگیر و زندانی شده و قضیه تحت تعقیب است .

اطلاعات کودکان مجله خردسالان

تسلیت

همکاران محترم آقایان سیف‌الملوك وهوشنك خجسته

فوت جانگداز پدر عزیزتان باعث تاثر و اندوه فراوان ما شد این مصیبت عظمی را بشما و خانواده محترمتان تسلیت میگوئیم .

موحد ـ جعفری ـ تقی‌لو ـ جمالی ـ هماتاش ـ دواچی ـ کسائی ـ کیا ـ جهرودی ـ ناجی ـ حریری ـ صالحی آ ـ ۱۷۰۵

استاد معظم جناب‌آقای دکتر نصرت (عزت)

با نهایت فروتنی مصیبت بزرك فوت‌سرهنك بازنشسته دکتر عزیزاله‌نصرت را تسلیت‌عرض نموده سلامتی وطول عمر سرکار را مسئلت می‌نمائیم . **علی‌نجفی ـ حسین نجفی**

سرکار خانم ژاله خجسته

ضایعه اسفناك فوت پدرتان را صمیمانه تسلیت میگوئیم .

راضیه شاه حسینی ـ گیتی درود

مصیبت وارده‌را به جناب آقای دکتر عزت نصرت معاون محترم سندیکای دندانپزشکان ایران تسلیت عرض می نمایند .

هیئت مدیره سندیکای‌دندانسازان ایران

سرکار سرهنك جهانسوز

بانهایت تاثرو تاسف مصیبت وارده را به آن جناب وخانواده محترم تسلیت عرض نموده‌و بقای عمر آن خاندان گرام را از خداوند متعال خواستاریم .

آ ـ ۱۷۴۲۹ **یگانه ـ صابری ـ کوچیکه ـ بلالی**

جناب آقای دکتر نصرت

دندان پزشکان وزارت بهداری مصیبت وارده را تسلیت عرض مینمایند .

مراتب تسلیت و همدردی خودمان را از مصیبت وارده بخانواده محترم القانایان ابراز سلامت و سعادت آن خانواده جلیل را از خداوند متعال مسئلت مینمائیم .

از طرف خانواده طاطاوس ـ هاکب‌زادوریان

جناب آقای دکتر فرشاد معاون محترم دانشگاه

استادان وکارمندان آموزشی دپارتمان ارتدنسی. مصیبت وارده را به آنجناب تسلیت عرض می نمایند .

مدیر گروه آموزشی ارتدنسی ـ دکتر ریاض

جناب‌آقای دکترفرشادامستادو معاون‌محترم دانشگاه

استادان و کارمندان آموزشی دانشکده دندانپزشکی مصیبت‌واردەرا به جنابعالی‌تسلیت عرض می نمایند .

رئیس دانشکده دندانپزشکی دکترسیاح

انجمن فرهنگی اوتصر هتورا (گنج‌دانش) ایران بنام کارمندان اوتصر هتورا مدیران ، دبیران ، آموزگاران و دانش آموزان دبیرستانها و دبستان های گنج دانش تهران وشهرستانها فوت مرحومه مغفوره‌والده مکرمه برادران‌القانایان را بعموم فامیل محترم القانایان بویژه بجنابان حاج عزیز مسیو ژان داودخان حاج حبیب و نورالله‌خان القانایان تسلیت عرض نموده بقاء عمر و سلامتی برادران محترم القانایان وفامیل را از درگاه ایزدمنان آرزومند است .

رئیس اوتصرهتورا ایران ـ راب‌دکتر نرمان‌پاریس

جناب آقای پدرام رازی ریاست‌محترم اداره فرهنك ناحیه ٤ تهران

کارکنان دبستان دولتی تیر داد خودرادر مصیبت تاثر انگیز وارده‌بجنابعالی‌سهیم‌میدانند

از طرف کارکنان دبستان تیرداد ـ قزوینی

جناب آقای حبیب القانایان

بانهایت تاثر مصیبت وارده به آن جناب را تسلیت عرض می نمایم . **بهزاد وثوق**

جناب آقای پدرام رازی ریاست ناحیه ٤فرهنگی

بدینوسیله مراتب تاسف و تاثر خود را از درگذشت برادر ارجمندتان مرحوم دکتر علی پدرام ابراز داشته و این مصیبت جانگداز را به عموم بازماندگان فقید سعید تسلیت می گوئیم .

از طرف کارکنان دبستان نسرین (شماره۵۰)

آ ـ ۱۷۴۳۷ **فرنگیس تیله کوه**

جناب آقای پدرام رازی

مدیران . دبیران . آموزگاران دبیرستان و دبستانهای گنج دانش طهران مصیبت وارده را صمیمانه به آنجناب تسلیت گفته سلامت و بقاء افراد آن خانواده محترم‌را خواستارند .

آ ـ ۱۷۴۳۹ **۱. لاله‌زاری**

استاد ارجمند جناب آقای دکترفریدون فرشاد

باکمال تاسف فوت‌اخوی‌بزرگوارتان راتسلیت عرض می کنیم .

فارغ‌التحصیلان‌موسسه آمارگری‌دانشگاه تهران

جناب آقای عبداله فرشاد

درگذشت پدر بزرگوارتان را بشما وخانواده های محترم فرشاد تسلیت عرض مینمایم .

ابوالقاسم محسنی آشتیانی

پیرمرد ۹۵ ساله‌در جستجوی زن فراری خود میباشد

سیدعلی اصغر که ۲ زن عقدی و ۱۵ زن‌صیغه گرفته میگوید زنم هزار تومان داد طلاقش بدهم ولی من‌فقط اورا میخواهم

پیرمرد۹۵ ساله‌ای بازحمت فراوان خودرا بتهران‌رسانده‌تا برای‌برگردانیدن زن ۴۰ساله‌اش از نمایندگان کمك بخواهد . او که سید علی اصغر شیرخدا نام دارد میگوید زنم بمن گفته‌است هزار تومان میدهم طلاقم بده‌ولی من باو جواب دادم. جانم اگر ده‌هزار تومان هم بدهی طلاقت‌نمیدهم چون دوستت دارم .

علی‌اصغر که بالهجه بسیارشیرین یزدی صحبت میکند میگوید زنم گلدوستی پس از اینکه ۱۸ سال با من زندگی کرده‌از خانه ما دراصفهان فرارکرده وبه آبادان رفته است چون دامادش اورا تحریك کرده‌و گفته‌اگر ازعلی اصغر طلاق بگیری در آبادان شوهر جوان‌ترو پولدار تر برایت پیدا خواهد شد .

سیدعلی اصغر میگفت : ۱۸ سال پیش من‌دربان کارخانه‌ای در خیابان زند شیراز بودم درآنجا گلدوستی‌هم کار میکرد ، او دخترهاو زنهاراهنگام خروج از کارخانه‌بازرسی میکردمن‌هم مردها را. یکروزگلدوستی بمن گفت: علی‌اصغر من عاشق تو هستم، حاضر هستی مرا بگیری. من‌از شنیدن‌این خبر گل ازگلم شکفت و گفتم‌سروجان من فدای تو. همانروز اورا بمحضر بردم و عقدش کردم .

۱۵ زن صیغه‌ای

ازعلی‌اصغر پرسیدم در این عمر ۹۵ ساله خود چند زن گرفتی . اوبا سادگی جواب داد قبل از گلدوستی یك زن داشتم واوزن دوم من است ولی.

ـ ولی چه

ـ ولی، خوب زنهای دیگری هم داشتم اما صیغه بودند .

ـ چندتا صیغه داشتی ؟

ـ والله تاآنجائی که یادم هست ۱۵زن صیغه گرفته‌ام .

ـ حال زن صیغه هم داری؟

سیدعلی اصغر ساکت ماند و وقتی اصرار کردم جواب داد .

ـ فقط یکی ، یك‌زن ۳۰ ساله‌قشنك دارم که ترو خشکم میکند برایم‌پول و غذا می آورد !

شکایت به مجلس

علی‌اصغر بازهم‌صحبت رابه‌گلدوستی زن فراری خود کشانید و گفت : از ژاندارمری مرکز نشان میدهد که‌این روزیکه گلدوستی رفته خواب‌وخوراك من از بین رفته ،من نمیدانم چندنفر اورا تحریك کرده‌اند . قبل از اینکه فرار کند یك مرتبه‌چند نفر جمع‌شدند تابین مارا آشتی بدهند. گلدوستی گفت : من آقا را نمی خواهم . من جواب دادم ولی من ترا میخواهم .اما دامادش اورا بفرار تشویق کردو نزد خود بردو حالا من بتهران آمده‌ام تا شکایت کنم. دیروز جلو مجلس‌رفتم تا شکایتم را بنمایندگان مجلس‌بدهم وبعد هم بیکی دوجای دیگر مراجعه کردم وچون پول ندارم در آبادان به دنبال زنم بروم درمانده شده‌ام .

از علی‌اصغر پرسیدم: شایدپولی که زنت میدهد تا طلاقش بدهی کم است؟

جواب داد: نه پسرجان اگر ۲۰ هزارتومان هم بمن بدهند دست‌از دام ن‌گلدوستی بر نمیدارم چون اگر او نباشد من زنده نمی مانم .

پیرمرد ۹۵ ساله‌که بسیار زنده‌دل وخوش صحبت است میگفت : من در اصفهان فروشنده دوره‌گرد هستم و دستمال میفروشم و مخارج گلدوستی وزن دیگرم را بخوبی تامین می کنم احتیاجی هم بپول ندارم .

آخر وقت امروز خبرنگار ماکسب اطلاع کرد که آقای منطقی رئیس انجمن محلی‌غرب پارك‌شهر علی‌اصغر را بمنزل خودبرده تااز آنجا ترتیب مسافرت اورابه‌آبادان‌بدهد .علی‌اصغر تصمیم دارد به آبادان برودو با زبان خوش از زنش بخواهد نزد او برگردد ودر صورتیکه گلدوستی قبول نکرد بدادگاه آبادان شکایت کند .

سیدعلی اصغر درحالیکه میخندیدگفت: من گلدوستی را باتمام دنیا عوض نمیکنم !

زنی که‌متهم‌بقتل‌شوهرش‌بود در دادگاه تبرئه شد

درحالیکه آزادشده‌باکودکانش‌صحبت‌میکند

دیروز شعبه چهارم دادگاه عالی جنایی بریاست آقای دکتر وزیری پرونده اتهامی زنی بنام خانم آقا را مورد رسیدگی قرار داد .

خانم آقا در حدود ۶ ماه قبل باتهام‌قتل شوهرش تحت تعقیب قرار گرفته بود .

دادستان علیه خانم آقا باتهام‌قتل شوهرش کیفر خواست داده بود ولی زن ضمن تحقیقات اولیه دادرسی در دادگاه میگفت شب واقعه در کنار ۵ فرزندم خوابیده بودم که شوهرم‌قلعه بخانه آمد قیافه اش ناراحت بود از او پرسیدم چطور شده ؟ جوابداد سراغ مادرت رفتم که ده تومان ازاو قرض بگیرم بمن نداد بدنبال این مطالب با من بگفتگو پرداخت و حتی یك سیلی هم بمن زد ولی همچنان ناراحت بود . نیمه های شب متوجه شدم شکمم باره شده وقتی بخود آمدم دیدم شکم قلعه هم پاره است بسرو صدا همسایگان بکمك آمدند و من و قلعه را به بیمارستان رساندند. شوهرم‌در بیمارستان مرد و من ۵ ماه تحت معالجه بودم و بعد هم مرا به زندان بردند .

دادگاه‌ضمن‌بررسی و مطالعه‌پرونده و استماع مدافعات خانم‌آقا واردشور شد و پس از سه ساعت شور رای خود را صادر کرد .

دادگاه خانم آقا را با توجه به جراحات وارده و مدت بستری بودن وسابقه نزاع و گفتگوی قلعه درمورد آنکه نتوانسته از مادر زنش پول قرض بگیرد و ناراحتی وی از این بابت تبرئه کرد و مسلم شد که قلعه بعلت ناراحتی ابتدا با قیچی شکم زنش را پاره کرده و بعد ضرباتی به شکم خود وارد ساخته است . خانم آقا با اعلام رای دادگاه پس از ۶ ماه آزاد شد . موقعی که این زن جلسه دادگاه را ترك میکرد ۵ فرزند کوچك و بزرگ وی دست بآغوش او انداخته‌وسروروی او را می بوسیدند

درجستجوی مرد چوبك فروش

بطوریکه اطلاع دارید سه‌روزپیش مامورین ژاندارمری مرکز جسدمردی فقیررا درپائین یك کوره آهك‌پزی‌در جاده قدیم شهر ری پیدا کردند . پزشکی قانونی علت مرك را ضربات وارده بمغز تشخیص داد باین جهت موضوع مورد توجه تیمسارخسروانی فرمانده ناحیه ژاندارمری قرار گرفت چون مقتول بکلی ناشناس بودوکشف علت مرك او نیز دشوار بود گروه کشف جرائم ناحیه یك ژاندارمری بفرماندهی سروان‌کاویانی‌مامورکشف این جنایت شد. مامورین این گروه باتلاش فراوان یك چوبك فروش‌بنام برجعلی ویك شیشه خورده جمع‌کن بنام ابراهیم را که شبیها با مقتول سر کوره آهك پزی می خوابیدند تا ازسرمادرامان باشند پیدا کردند این دونفر گفتند که شبها دومرد چوبك فروش از اهالی کاشان سرکوره‌می خوابیدند که یکی غضنفر و دیگری حسن نامداشت. جسد مقتول درداره پزشکی قانونی باین دونفر نشان‌داده شد آنها تشخیص‌دادندکه «مقتول‌حسن است باتوجه باینکه غضنفر از روز مرك حسن ناپدیدشده اکنون وی‌تحت تعقیب مامورین است و برجعلی و ابراهیم نیز بمامورین کمك میکنند .

کشف روغن تقلبی!

دیروز مامورین ژاندارمری مرکز مردی را که در خانه‌اش در خیابان دامپزشکی‌روغن تقلبی درست می‌کرد دستگیر کردند .

گزارش مامورین حاکی است که این مرد در خانه‌اش روغن‌حیوانی را با روغن نباتی و مواد دیگری مخلوط می کرده و بعنوان روغن حیوانی اعلا به فروش می رسانیده است .

مرد دستگیر شده که بدادسرا آمد او اعتراف کرد که فقط روغن نباتی را با روغن حیوانی ترکیب می کرده و بعنوان روغن حیوانی می فروخته است‌نمونه‌روغن‌مکشوفه که‌در حدود ۱۵ پیت است به آزمایشگاه فرستاده شده است تا چگونگی آن مشخص شود .

بیماررواني خودکشی کرد

دیشب بیمار روانی ۲۵ ساله‌ای‌در بیمارستان روانی رازی خود را حلق آویز کرد ودرگذشت تحقیقات‌مامورین مرکز نشان میدهد که‌این مرد محمد حق دوستی فرزند محمود نام داشته واهل کرمانشاه بوده است. محمد هنگامیکه ماموران بیمارستان به بیماران شام میدادند طناب‌پرده‌های حصیری را باز کرد وخود را از پنجره حلق‌آویز کرد.

پرونده این مرد حاکیست که وی بارها دست بخودکشی زده است. آقای سروان کاویانی فرمانده گروهان ژاندارمری شهر ری بخبرنگار ماگفت علت وقوع این قبیل حوادث در یك بیمارستان روانی که آدمهای ناراحتی درآن بسر میبرند تنها ناشی ازکمبود نگهبان است ومن بارها این موضوع را بمسئولین بیمارستان تذکر داده‌ام

آماری که خانم‌هاراتکان خواهدداد

بزودی فروشگاه ارزان فروشی معرفی میشود .

پزشکی که خودکشی کرد

دیروزاطلاع دادیم که یك‌دندانپزشك در خانه مادرش خودکشی کرد وی سید علی پدرام رازی نام داشت و ۳۶ ساله بود .

ساعت یازده و نیم دیروز آقای سرهنك سید محمد باقر پدرام رازی به کلانتری ۱۴ آمدو اظهار داشت که برادر ۳۶ ساله وی به نام دکتر سید علی پدرام رازی در منزل‌مادرش در خیابان ری دوراه مهندس به علت نامعلومی در گذشته است .

بلافاصله معاون کلانتری ۱۴ و آقای کمال نور افشار رئیس آگاهی وخبرنگار ما در محل حادثه حاضر شدند .

خانه‌ای که این دندان پزشك به زندگی خود خاتمه داده بود دو طبقه و قدیمی بود و در یکی ازاتاق های طبقه دوم جنازه سید علی پدرام رازی در رختخواب افتاده و تمام بدن و صورتش سیاه شده بود .

مامورین جیب های متوفی را بازرسی کردند و در چمدان او در کنار رختخواب چند قرص خواب آور بدست آمدو معلوم شد که وی‌بسیله

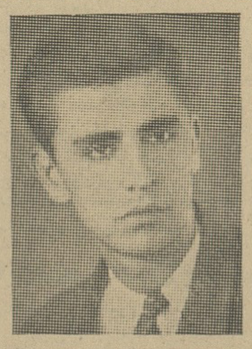

مرحوم دکترپدرام رازی

قرص ها خود کشی کرده است .

دکتر سید علی پدرام رازی‌چند روز پیش از شیراز به تهران آمده‌و در منزل مادرش سکونت نموده بود. وی دارای زن و دو فرزند می باشد که اکنون در شیراز بسر می برند.

در جیب های متوفی چیزی که علت خود کشی ویرا روشن سازد به دست نیامد ولی گفته می شود که ،ی در اثر بدکاری و ناراحتی اقدام به خود کشی نموده است .

ما ضمن تسلیت‌به بستگان‌مرحوم دکتر پدرام رازی از این‌که چنین فرد تحصیل کرده‌ای دست به خود کشی زده اظهار تاسف می‌کنیم زیرا این عمل بهر علت و دلیلی که‌باشد پسندیده نیست .

درکارخانه کشته‌شد

خبرنگار ما درکپورچال گزارش‌داد: بعداز ظهر پریروز کودك ۸ ساله‌ای بنام عارف کریمی فرزند عباس یکی از ساکنین کپورچال که در کارخانه پرنجکوبی آقای طاهر دیبائی واقع در کپورچال کار میکرد‌باچرخ لنگرموتور کارخانه برخورد کرد وبشدت مجروح گردید ویرا برای معالجه به‌بیمارستان بندرپهلوی منتقل کردند ولی‌معالجات مؤثر واقع نشد ودرگذشت .

برای نجات ازظلم وستم قیصران رم ، ناگهان مردی قد برافراشت و یکه وتنها علیه رم‌شمشیر انتقام بدست‌گرفت وآنقدر جنگید وکشت‌تااینکه..

برنامه آینده سینماهای

آسیا ـ حافظ ـ سهیلا ـ تاج

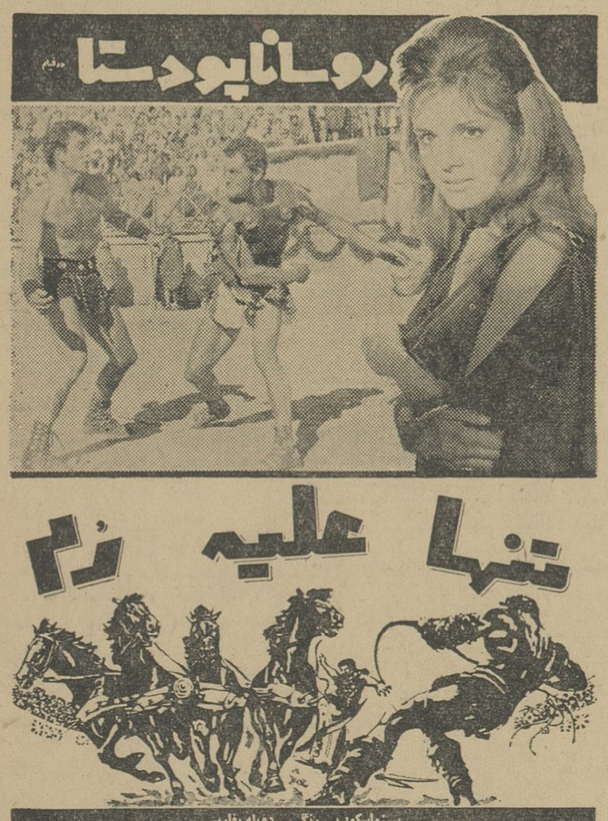

برجسته‌تر ـ بزرگتر ـ مجلل‌تر و پرحادثه‌تر ازآنچه که تاکنون روی پرده سینما نقش بسته است .

قابل توجه

کلیه‌آقایان پزشکان محترم‌کشور وداروخانه‌ها پارتی جدیدقطره رینوسیلین وارد شد

او یکه تاز میدان بود تا وقتیکه خواهر زیبایش بدرد عشق مبتلا شد

.. واین خواهر زیبای اوست‌که عشق نامناسبش خانواده‌ای را فنا میکند

جوانی خود ساخته که در انتخاب بین‌معشوقه وبرادر محبوبش درمانده است

یك دختر بومی که عشق مرد محبوبش را برپول بیحساب اوترجیح میدهد

جوانی که عشق‌خودرابایك موطلائی زیبا درپرده‌اسرار پنهان نمیکند

اینان تجسم‌کننده عشقی آتشین درقالب داستانی‌هیجان انگیز ازهاوائی جدید هستند ـ جائیکه رسوم وسنت‌های کهن بااصول اخلاقی دائما درپیکاراست وسرانجام این واقعه‌را **هفته آینده** درسینماهای **رادیوسیتی ـ ادئون ـ سمانتران** خواهیددید

آ ـ ۲۸۰۱۸

درداد گاه مهندس بازرگان

بعداز ظهر دیروز یازدهمین جلسه علنی دادگاه عادی ویژه نظامی اداره دادرسی ارتش مامور رسیدگی به پرونده اتهامی آقای مهندس بازرگان و۸نفر دیگراز متهمین در محل باشگاه درجه‌داران پادگان عشرت‌آباد بریاست تیمسار سرتیپ زمانی تشکیل گردید.

ابتدا سرتیپ بازنشسته مسعودی یکی از وکلای مدافع آقای طالقانی مشروحا صحبت کردودر موردصلاحیت دادگاه گفت اگردادگاه بصلاحیت خود رای داد بنده دیگرخود را موظف بدفاع موکلم نمی بینم سپس آقای سرهنگ نجاتی وکیل مدافع دیگر آقای طالقانی نیز بدفاع از موکل خود پرداخت.

بعد آقای سروان حجازی یکی دیگر از وکلای آقای طالقانی شروع بسخن نمودو مدافعات ایشان تاحدود ساعت ۷بعداز ظهر بطول انجامید . دادگاه مقارن ساعت ۷ بعداز ظهر ختم شدو جلسه آینده بساعت سه بعداز ظهر روز یکشنبه موکول شد .

تربیت متخصصین کشاورزی

بقیه از صفحه اول

مبادله دانشجویان بین این سازمان با سازمان کشور های خارجی بر قرار گردد و بهمین جهت ۵نفر از دانش‌جویان خارجی از کشور های افغانستان کویت ـ اردن ـ ترکیه ـ پاکستان بزودی برای تحصیل در دانشسرای صنعتی بایران می آیند و در آینده این تعدادتاپنجاه نفر افزایش خواهد یافت .

برنامه کار این دانشجویان امسال فراگرفتن زبان‌فارسی و تاریخ و جغرافیا می باشد و ضمنا درکارگاهها نیز بکار مشغول خواهند شد .

رئیس دانشسرای صنعتی گفت ما ۸۰ در صد دانشجویان خودرا از شهرستانها انتخاب کرده‌ایم .

یکی دیگر از اقداماتی که مورد توجه است اینست که‌نظیر این‌سازمان حرفه ای برای دختران نیز ایجادگردد ودر حال حاضر نیز بانوانی که به نمایندگی مجلس انتخاب شده اند در فعالیت هستند تامقدمات این کار را فراهم سازند .

آقای مهندس شهمنش گفت تمام معلمین این سازمان بطور تمام وقت مشغول بکار هستند و در کافه‌تریائی نیزکه تشکیل داده‌ایم دانشجویان با پرداخت ۱۰ الی ۱۵ ریال می توانند صرف غذا کنند .

آقای مهندس شهمنش گفت‌سازمان برنامه برای توسعه کار این موسسه امسال ۲۴ میلیون ریال بما کمک می کند ودر سال های آینده نیزبما کمک های بیشتری خواهد شد .

رئیس دانشسرایعالی صنعتی‌اضافه کرد که در خرداد سال ۴۴تعداد ۱۸۰ دبیر فنی از هنرسرایعالی فنی و دانشسرایعالی صنعتی فارغ التحصیل می شوند که با این‌ترتیب‌کمبود معلم حرفه ای در کشور بکلی مرتفع‌خواهد شد.

علاوه‌بر این برای بالا بردن معلمان هنرستانها نیز کلاسهای شبانه ای در تابستان تشکیل خواهیم‌داد وایجاد کلاسهای شبانه این موسسه‌گنجایش پذیرفتن ۵ هزار دانشجو را خواهد داشت .

ضمنا برای تعمیر کاران و رانندههای ماشین های کشاورزی نیزکلاسی بمدت ۳ ماه دایر خواهد شد .

رادیو مسکو گفت:

رهبران شوروی

بتوسعه روابط فرهنگی باایران علاقه وافری دارند

رادیو مسکودر بخش‌اخبارفارسی خود ضمن تفسیری تحت عنوان نظری بتاریخ روابط فرهنگی ایران وشوروی گفت:دولت شوروی برای توسعه روابط فرهنگی خود باهمه کشورها بخصوص با کشور های همسایه خویش اهمیت فراوان قایل است . اخیرا خروشچف رئیس‌دولت شوروی در پاسخ سئوال روزنامه جمهوریت چاپ ترکیه اهمیت‌روابط فرهنگی بین کشور ها راخاطرنشان ساخت و گفت مبادلات فرهنگی به‌آشنائی متقابل کمك میکندوقتی انسان همسایه های خودرا خوب بشناسد زمینه عدم اعتماد و سوء ظن ونگرانی کاهش میپذیرد وروابط فرهنگی ایران وشوروی دارای‌سنن دیرین است و این روابط بعد از انقلاب کبیر اکتبر بسی توسعه‌یافته وطی سالهای حکومت شوروی صد ها کتاب درباره ایران چاپ ومنتشر شده است دراتحاد شوروی به‌آثار سعدی و فردوسی و جامی و حافظ علاقه میورزند تنها در کتابخانه‌لنین در مسکو بیش از شش هزار جلد کتاب مختلف‌ایرانی وجود دارد .در ماه سپتامبر سال ۱۹۳۵ سومین کنگره و نمایشگاه بین‌المللی که بهنر ایران اختصاص داشت برپا گردید دراین کنگره ۱۸۸ نماینده شرکت داشتند.

روزنامه اطلاعات نوشت شکوه وعظمت نمایشگاه توجه تمام‌جهانیان را بخود جلب نمود دراین‌نمایشگاه مخصوصا نتایج زحمات دانشمندان شوروی که کارهای پردامنه علمی انجام میدهند جای بزرگی راگرفته بود .

اطلاعات نوشت دانشمندان و هنرمندانی که توانستند در کنگره لنینگراد حضوریابندخیلی‌خوشوقتند که این کنگره موجب توسعه فراوان روابط فرهنگی‌اتحادشوروی بانزدیکترین همسایه خود ایران خواهد بود واقعا هم در سال های بعد دانشمندان ایران وشوروی‌بارها از کشور های یکدیگر بازدید نمودند تماس بین دانشمندان سنت خوبی است که بین کشورهای ما برقرار است .

انتصابات جدید درفرهنگ

از طرف آقای دکترخانلری وزیر فرهنگ این انتصابات دروزارت فرهنگ صورت گرفته است .

آقای علیرضا مجتهد زاده بکفالت دانشکده علوم معقول و منقول مشهد

آقای کاظم ودیعی بسمت استاد رشته جغرافیا در دانشکده ادبیات تبریز

آقای دکتر حسین شهیدی بریاست دانشکده پزشکی مشهد

آقای اکبر مهاجر بریاست فرهنگ نطنز

آقای ناصر مهاجر بریاست‌فرهنگ تفرش

آقای عبدالعلی حاتمی گزنی به ریاست فرهنگ اردستان

آقای مهدی زمانی ترك بریاست فرهنگ سیرجان

ضمنا آقای دکتربینا معاون‌تعلیماتی وزارت فرهنگ بمعیت هیئتی از طرف وزیر فرهنگ ماموریت یافت برای رسیدگی ببودجه دانشگاه تبریز به آن شهرستان رهسپار شود .

تقویم اطلاعات

پنجشنبه بیست و سوم آبان ماه ۱۳۴۲ـ بیستو هفتم جمادی‌الثانی ۱۳۸۳ـ چهاردهم نوامبر ۱۹۶۳ .

اذان صبح ساعت ۴و۳ دقیقه
طلوع آفتاب ساعت ۶و۳۶ دقیقه
غروب آفتاب ساعت ۱۷و ۱دقیقه

برنامه امشب

تلویزیون ایران

۶ اعلام برنامه
۶ر۲ برنامه ورزشی
۶ر۳۰ شما و سینما
۷ ـ آهنك روز
۷ر۳۰ ـ بزم سخن
۸ ـ هنرهای زیبا
۸ر۳۰ ـ برنامه نگران
۹ ـ فیلم موزیکال
۹ر۳۰ ـ اخبار ایران و جهان
۱۰ ـ ده منظر
۱۰ر۳۰ ـ فیلم سینمائی‌بنام کالاکان ازگودخارج میشودفرانسوی‌دوبله بفارسی

برنامه فرداشب

۶ اعلام برنامه
۶ر۲ کتاب و شما
۶ر۳۰ خردسالان
۷ فیلم کارتون
۷ر۳۰ آنچه در اینهفته گذشت
۷ر۴۵ ـ دیداری از قطب شمال
۸ ـ برنامه محلی
۸ر۳۰ ـ بزم آدینه
۹ ـ ۲۰ سئوالی
۹ر۳۰ ـ فیلم سینمائی بنام رقاص عصر طلائی ایتالیائی دوبله بفارسی باشرکت آلبرتو سوردی

برنامه امشب

تلویزیون آمریکا

۱۵ر۵۸ آغاز برنامه
۱۶ فیلمهای کارتون
۱۶ر۳۰ سه‌پسر من
۱۷ برنامه دنی‌توماس
۱۷ر۳۰ دوبی‌گیلیس (فیلم‌کمدی)
۱۸ فیلم بزرك (مستند)
۱۸ر۳۰ ویلی (وکیل زن)
۱۹ باميچ آواز بخوانيم
۲۰ من دیکنز هستم
۲۰ر۳۰ پیترگان (یك کارآگاه ـ خصوصی)
۲۱ واریته جك‌پار
۲۱ر۵۰ فیلم‌سینمائی (ویلیان‌همچنان اورا تعقیب کرد)

برنامه فرداشب

۱۳ر۵۸ آغاز برنامه
۱۴ فیلم سینمائی (خواهران) باشرکت ارول‌فلین ـ بت‌دیویس ـ انتیالویس
۱۵ر۳۰ مسابقه بولینك
۱۷ کریستافرها
۱۷ر۳۰ مسابقه هوش‌دانشجویان
۱۸ بعدا اعلام خواهد شد
۱۸ر۳۰ برنامه «گلریل زوبل»
۱۹ تالارکنسرت هنرمندان جهان
۱۹ر۳۰ راهاید (فیلم‌وسترن)
۲۰ر۳۰ منطقه سایه و روشن
۲۱ واریته ارمسترانك
۲۲ برنامه استیوالن

پیش‌بینی وضع هوا

پیش‌بینی وضع‌هوای ایران تاظهر فردا بدین قرار است :

هوای بلوچستان کمی تا قسمتی ابری‌خواهد بود . هوای تهران وبقیه نقاط صاف گاهی همراه با کمی‌ابر پیش‌بینی می شود .

گرمترین نقاط در ۲۴ساعت‌گذشته بندر عباس با حداکثر ۳۱ و سرد ترین نقاط همدان با حداقل ۴ درجه زیر صفر بوده‌است .

حداکثر درجه حرارت تهران در۲۴ ساعت گذشته ۱۶وحداقل آن ۵درجه بالای صفر بوده است .

کودتای عراق درهم شکست

بقیه از صفحه سوم

همراهان علی صالح‌السعدی ، هانی الفکیکی ، عبدالمطلب هاشمی ،محسن شیخ رادی و حمدی عبدالمجیدهستند.

رادیو قاهره افزود که این گروه هیچگونه بار و بنه و چمدانی همراه نداشته اند .

یك‌رادیو مخفی که‌درتمام‌مدت‌کودتا کار می کرد بمردم می گفت :«تانکهای بعثیون عراق وسوریه برادران‌شمارا له کرده و کشته اند . علیه بعثی ها برخیزید !

وزیران جدید

رادیو قاهره از قول رادیو بغدادنام وزرای جدید را (که صالح‌السعدی در میان آنها نیست) چنین اعلام کرد : حسن‌البکر نخست‌وزیر ،طالب شبیب وزیر خارجه ، حازم جواد وزیرامور رئیس جمهوری ، صالح مهدی‌عماش وزیر دفاع و ژنرال طاهر یحیی‌رئیس ستاد .

حسن‌البکر علاوه بر نخست‌وزیری پست دبیرکلی حزب بعث را که‌سابقا بعهده حمدی عبدالمجید بودبه عهده گرفته است . ناظران سیاسی بیروت علت کودتا را در همین بیرون کردن صالح سعدی میدانند .

اجازه ورود نداد

مادرید ـ پنج نفر از رهبران‌عراقی بدون اجازه دولت اسپانیا واردمادرید شدند . به چهارده نفر دیگر که با هواپیمای دیگری آمده بودند از طرف دولت اسپانیا دستور داده شد که فرود نیایند وبه جزیره‌مالت برگردند. ساعت ٤ بعد از ظهر این هواپیما از مادرید بسوی جزیره مالت برگشت.

بعد از شورش

بعداز شروع برنامه رادیو بغداد، ژنرال طاهر یحیی و حازم جواد و طالب شبیب‌به ترتیب سخنرانی‌کردند رادیو که ابتدا فقط بایك موج‌متوسط ضعیف کار می کرد بعدا روی همه امواج پخش شد .

در این‌سخنرانی ها گفته شد: وحدت حزب بعث در خطر است . جان هزاران عضو حزب بعث درخطر است . بیائید اختلافات را باوسائل مسالمت آمیز حل کنیم .

مبارزه داخلی

دمشق ـ مقامات بعثی سوریه در باره شورش عراق اظهار عقیده می کنند که این شورش‌در نتیجه‌مبارزات داخل حزبی بین‌طرفداران حسن‌البکر وصالح السعدی بوده‌است .

یك شایعه در دمشق حاکی است که ژنرال عماش وزیر دفاع نیز از طرفداران صالح السعدی است .

ممکن است پای فرمانده نیروی هوائی عراق ژنرال هردان طقرینی نیز در شورش د رمیان بوده باشد .

در سوریه نسبت به وقایع عراق حساسیت فراوان وجود دارد . ازماه گذشته که اعلام شد ارتش دوکشور متحده شده‌اند هرگونه واقعه ای در عراق انعکاس شدیدی در دمشق‌پیدا می کند .

در هفته گذشته اعلام شد که برای وحدت اقتصادی عراق وسوریه موافقت بعمل آمده است

مرز ها بسته شد

بیروت ـ خبر گزاری خاورمیانه‌ خبر داد که پنجنفر (صالح السعدی و همکارانش) از بغداد طرد شده‌اند . همین رادیو خبر داد که بدنبال اعلام حکومت نظامی مرز های عراق وکویت نیز بسته شد .

رویتر خبرداد که بلافاصله بعد از حمله هواپیما بکاخ رئیس‌جمهوری دولت عراق به افراد گارد ملی‌دستور داد که به خیابان ها بیایند . رادیو بغداد اعلامیه وفاداری فرماندهان‌پنج لشکر عراق را به‌عارف رئیس جمهوری وحسن البکر نخست وزیر قرائت‌کرد

سکوت رادیو

رادیو بغداد بعد از آنکه اعلام داشت که جلسه مهمی بعد از ظهر امروز (دیروز) در کاخ رئیس جمهوری تشکیل می شود ساکت شد و تا۵ر۱ بعد از ظهر همچنان ساکت بود .

سفارت امریکا در بغداد اعلام کرد بعد ازشروع زدو خورد درخیابان ها ، برق شهر قطع شد . همچنین آب در قسمتی از لوله های شهر از جریان افتاد .

ناظران انگلیسی عقیده دارند که علت بروز شورش علاوه براقدامات طرفداران ناصر که همیشه در صدد بوده‌اند حاکمیت بعثی هارا بر سوریه و عراق واژگون کنند ، بر خورد شخصیت ها در داخل حزب است .

سرکوبی شورش

بیروت‌ـ گزارش های‌رسیده از بغداد حاکی است که در نزدیکی پادگان الرشید نیز زدوخوردهائی بین شورشیان و نیروهای دولتی در گرفته که منجر به‌شکست شورشیان شده‌است .

ظاهرا کسی که سرکوبی شورش را رهبری میکرد ، حسن‌البکر نخست‌وزیر بوده‌است هم‌او بودکه بعد از ظهر دیروز در چندین‌جلسه شورای انقلاب . کابینه عراق . جلسه رهبری حزب بعث شرکت کرد و ترتیب سرکوبی شورش را داد .

لغو حکومت نظامی

آخرین اخبار حاکی است که کودتای عراق بکلی سرکوب شدو رادیو بغداد مردم را به رفتن‌برسر کارهای خود دعوت کرد.

وزیر دفاع عراق نیز به‌همه‌سربازان دستور داد که به سربازخانه های خود برگردند . حکومت نظامی لغو شد وشورای انقلابی برای حل اختلافات در داخل حزب بعث آغاز بکار کرد.

تجلیل از فرات

روز شنبه ۲۵ آبان از ساعت شش بعد از ظهر در انجمن‌ادبی ایران و پاکستان از اشعار وآثار ادبی آقای عباس فرات یادمیشود.

صالح السعدی رهبر کودتای

بقیه از صفحه سوم

در مشق احاله شد .نمایندگان عراق در کنفرانس عبارت بودند از علی صالح‌السعدی،ژنرال صالح مهدی عماش وزیر دفاع وفرمانده‌نیرو های مشترك عراق‌وسوریه ، سرتیپ «حردان طقریتی» فرمانده نیروی هوائی ،حمدی عبدالمجید دبیر کل حزب بعث و مقدادآتی رئیس‌فدراسیون دانشجویان .

پیروزی انتخاباتی «السعدی» در کنفرانس دمشق وی را درحالتی قرارداد که می خواست رژیم‌را در مبارزه همه جانبه علیه‌کلیه‌مخالفین حزب بعث وارد کند .

معتدلین حزب با توجه بوجود عشایر ، طرفداران قاسم وکمونیست‌ها وفئودال ها روش «صالح‌السعدی» را عاقلانه نمی شمردند.

در کنفرانس دمشق اختلاف دو جناح حزب بعث عراق‌با ژنرال امین حافظ و میشل عفلق موسس حزب بعث در میان گذاشته شد . رهبر،جوان حزب بعث در کنفرانس دمشق از معتدلین دفاع کرد و آنچه بعد از آن در بغداد گذشت چندان روشن نیست . شاید دراین مدت «السعدی» و دوستانش دست بکار هائی زدند که رهبری حزب صلاح‌کار را در تبعید آنها دانست . تنها بعد از خروج السعدی بودکه طرفدارانش درنیروی هوائی بفکراقدام افتادند . طرفداران « السعدی» در نیروی هوائی صرفنظر از تعداد آنها از کمك نیروی زمینی‌برخوردار نبود و همین بشکست آنان انجامید .

اکنون در رهبری جهانی حزب بعث خواسته شده است تا مسئله «صالح‌السعدی» بار دیگر مورد بحث قرار گیرد و ظاهرا هدف آن است که باصدور یك تکفیرنامه وی‌را از لحاظ سیاسی دفن کنند .

واین بدان معنا است که دوران قدرت یکی از رهبران درجه اول حزب بعث رو به پایان دردناکی دارد . او نیز مانند بسیاری از رهبران فعلی از زمان قیام «شواف» در موصل در زمان قاسم شهرت یافت . وی بعد از مدتی زندان به حلب رفت و بموقع وارد عراق‌شد تادر کودتای ضد قاسم شرکت کند .

بعد از قاسم وی مرد نیرومند عراق شد و با کمونیست ها و طرفداران قاسم با خشونت تمام رفتار کرد . او نیروی محرك گارد ملی حزب بعث بود .بدنبال انقلاب سوریه که حکومت‌را دردست حزب‌بعث قرارداد صالح‌السعدی کوشید خودرا وارد دیپلماسی جهان عرب‌سازد. دوروز بعداز کودتای سوریه وی در دمشق پیشنهاد کرد که نیروهای عراق ، سوریه ، مصر ، یمن و الجزایر باید متحد شوند تا هرگونه شورش داخلی وتجاوز خارجی ر ادر هم بکوبند .

وی سپس بقاهره رفت ودر مذاکرات وحدت اعراب که هیچگاه بثمرنرسید نقش اول‌را بدست گرفت . هنگامی که‌ناصر پیشنهادکرد درسه کشور مصروسوریه و عراق تنها یك حزب وجو: داشته باشد . «صالح‌السعدی» گفت من ترجیح‌می‌دهم وحدت اعراب به تعویق افتد و حزب بعث منحل نشود .

ولی‌بعد از آن در داخل حزب بعث مبارزه ای شدید در گرفت .دو دسته علیه هم می جنگیدند . دسته صالح‌السعدی و عماش (که ظاهرا بعدا از وی برید) ودسته شبیب و حازم جواد .

هتل ارم ـ قم

باتحولات تازه‌ای که در آن بوجود آمده آماده پذیرائی است
تلفن ۲۲۳۳

تکذیب واعلام حقیقت

بقیه ازصفحه اول

صرفنظر از اینکه مندرجات آن روزنامه مطابق رای صادره دادگاه نیست از لحاظ آنکه روزنامه‌ها هادی افکار عمومی میباشند ونباید وسیله ابراز اغراض شخصی ولکه‌دارساختن‌حیثیت اشخاص گردند لازم دانست تقاضا نماید شرح زیر را طبق‌قانون مطبوعات درآن روزنامه درج فرمایند .

اصولا احکام دادگاه های بدوی قطعی نیستند و اثر کیفری ندارند تابراساس آنها نام اشخاص لکه‌دار شود و به‌حیثیت آنها لطمه وارد گردد زیرا در قانون مرحله پژوهشی و فرجامی پیش‌بینی شده تااگر اشتباهی در حکم باشد مرحله بالاتر دررفع آن اقدام کند.

چون شرکت ایران هوخست از حکم صادره که باشتباه‌صادر گردیده پژوهش خواسته بنابراین تااعلام‌رای دادگاه استان حکم دادگاه بدوی قطعی و قابل اجرا نیست تابراساس آن بتوان‌شرکت ایران هوخست را خاطی و متخلف محسوب نمود.

دلائل این شرکت مبنی بر مخدوش بودن حکم دادگاه بدوی در لایحه استینافی مشروحا توضیح داده خواهد شد و امیدوار است بزودی نقض حکم مزبور در آن روزنامه منتشر گردد و اشخاصیکه باواردآوردن لطمه به‌آبروی وحیثیت اشخاص خوشنام برای خود ایجاد شهرت مینمایند نیز بجامعه معرفی شوند . در خاتمه مطمئن باشند که این شرکت همواره اغلب داروهای هوخست را ارزانتر از نرخهای تعیینی بفروش رسانیده و میرساند ودر مورد سه‌قلم دارو که در متن حکم ذکر شده فقط اشتباه در محاسبه از طرف مسئولین امور بوده و لاغیر .

باتقدیم احترام شرکت سهامی ایران‌هوخست

آ ـ۷۳۸۱ ۱

بیادبود جشن روز نهم آبان که در پیشگاه ملکه وولیعهد محبوب ایران برگزار شد ،روزجمعه۲۴ آبان نیز مجلس باشکوهی در باشگاه جدیدالتاسیس‌ولیعهدوالاتبار برپاخواهد شد .

اسپانیوکاپ اول‌شاه‌آباد

بمنظور تشویق بیشتر جوانان وطن‌پرست ووزرش دوست پنج آرم کاپ طلا تقدیم میدارد .

کانون کاپ اول‌شاه‌آباد

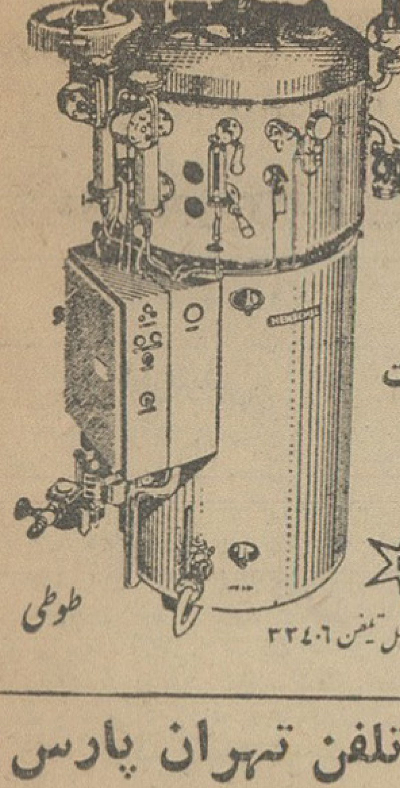

دیگ بخارتمام‌اتوماتیك دیزل ساخت کارخانجات

هنشل

از ۲۰۰الی ۳۰۰۰کیلو بخاردرساعت

۱۲الی ۲۵ آتمسفرفشار .

نماینده انحصاری :

شرکت نسبی برادران غضنفر.تهران خیابان اکباتان نمایشگاه هنشل تلفن ۳۳۴۶۰

قابل توجه متقاضیان تلفن تهران پارس

چون نصب تلفن عده‌ای‌از متقاضیان تلفن تهران پارس بجهات مختلف تاکنون عملی نگردیده‌است بدین وسیله از آنعده از متقاضیان منطقه مزبور که شماره قبوض بانکی آنها به ۵۸۰۰۰ میرسد ودر حال حاضر تلفن آنها نصب نشده است .تقاضا می شود برای روشن کردن وضع پرونده تلفن خود حداکثر تاپایان آبانماه سال ٤۲ بمرکز تلفن تهران پارس (واقع در تهران پارس) مراجعه نمایند .

کسانی که تا موعد مقرر از مراجعه خودداری فرمایند شماره آنها بدارندگان حق‌تقدم بعدی واگذارو تلفنشان ازمحل‌تاسیسات آتی مرکز تهران پارس دائر خواهد شد . الف ٥۱۲۲

۱ـ۲ آ ـ۲۷۹۷٤ شرکت سهامی تلفن‌ایران

آگهی فروش

سازمان آب تهران شن شسته‌و دانه‌بندی شده مازاد بر احتیاج خود راکه حدود ۷۵ در صد آن شکسته است بشرح ذیل :

۱ـ شن ٥ تا ۱۰ میلیمتر
۲ـ شن ۱۰ تا ۲۰ میلیمتر
۳ـ شن ۲۰ تا ٤۰ میلیمتر

از قرارهر متر مکعب‌یکصد ریال تحویل کارخانه شن و ماسه واقع در نزدیکی قریه کن‌بفروش میرساند طالبین برای ملاحظه نمونه و راهنمائی به محل‌کارخانه همه روزه میتوانند از ساعت ۸صبح الی ٤ بعداز ظهر بغیر از روز های تعطیل به‌اطاق شماره ۲۲٥ اداره مرکزی سازمان آب تهران واقع در بولوار الیزابت دوم انتهای خیابان میکده مراجعه نمایند . الف ٥۰۹٤

۱ـ۲ آ ـ۲۷۸۹۰ سازمان آب تهران

خلاصه آگهی موقوفه حاج ابوالقاسم مفرح

تعقیب آگهی شماره ۹ر۸۱۷۰ـ۱۳ر۷ر٤۲ که در صفحه ٦روزنامه شماره۱۱۲۱۱ـ ۱٥ر۷ر٤۲ اطلاعات درج گردیده تاریخ تسلیم‌پیشنهادات به۲٥ر۹ر٤۲وتاریخ قرائت۲٦ر۹ر٤۲ اصلاح میشود.

رئیس اداره اوقاف تهران ـ قوامی آ ـ۷۳۹۱ ۱

نتیجه قرعه کشی

بلیطهای ۲۰۰هزار تومانی اعانه‌ملی

درساعت ٦بعداز ظهر دیروز مراسم قرعه‌کشی بلیطهای ۲۰۰ هزار تومانی اعانه‌ملی سری ٦۷۳ دربنگاه‌اعانه‌ملی انجام‌شد ونتیجه قرعه‌کشی بدین‌شرح اعلام گردید .

٦	پنجاه ریال
۷۱	یکصد ریال
۱۸۱	یکهزار ریال
۹۲۸٦	ده هزار ریال
۳۲۲۸۲	یکصد هزار ریال
۲۲۳٤۳٤	پانصد هزار و پنجاه ریال
۱٦۰۲٥۲	دو میلیون ریال

شماره های ماقبل و مابعد جایزه یکصد هزار ریالی هریک برنده پنجهزار ریال
شماره های ماقبل و مابعد جایزه پانصد هزار ریالی هریک برنده پنجاه هزار ریال
شماره های ماقبل و مابعد جایزه دو میلیون ریالی هریک برنده یکصد هزار ریال

بنگاه اعانه ملی

مشعل خودکار

ایلوماتیک

ساخت آمریکا

احتراق کامل . اشتعال قوی

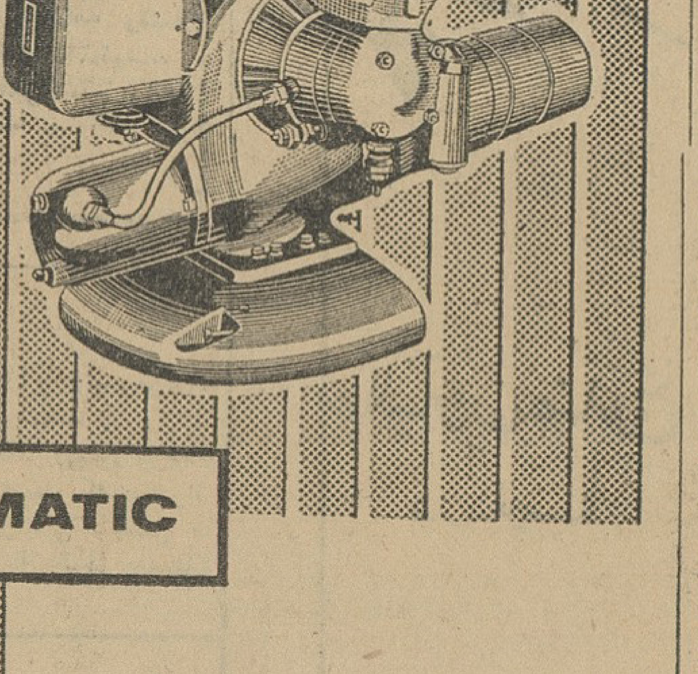

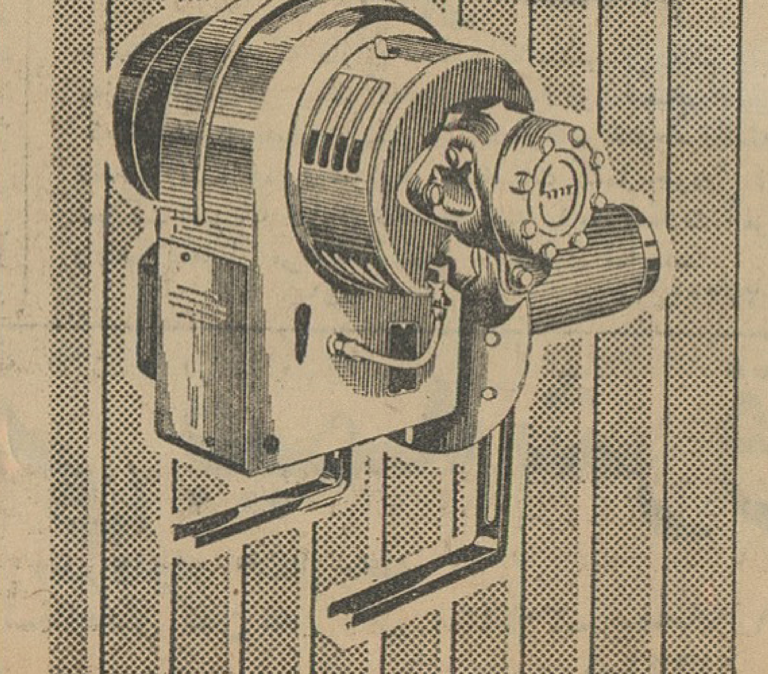

مورد مصرف دستگاههای عمومی وشخصی

دیگهای بخار ـ حمام ـ قنادی ـ نانوائی

ـ گرمخانه ـ شوفاژ .

بدون خطر ـ بدون صدا ـ بدون دود

نماینده انحصاری شرکت سهامی ایران تکنو

خیابان تخت جمشید ـ تلفن ٧٥٦٨٦٤ و ٧٥٦٨٦٨

اطلاعات

پنجشنبه ۲۳ آبانماه ۱۳۴۲
۲۷ جمادی‌الثانی ۱۳۸۳
۱۴ نوامبر ۱۹۶۳
سال سی‌وهشتم
شماره ۱۱۲۴۴

شرفیابی

ساعت یازده پیش از ظهر دیروز آقای کمال حمود سفیرکبیر اردن هاشمی در دربارشاهنشاهی که ماموریت ایشان در ایران پایان یافته است بحضور ملوکانه شرفیاب شد .

همچنین ظهر امروز «ژنرال‌موسی» رئیس ستاد ارتش‌پاکستان باتفاق‌سفیر کبیر آن‌کشور در کاخ سلطنتی‌حضور یافت و به‌حضور شاهنشاه رسید .

کمك بنیاد فورد

نیویورك ـ ۲۲ آبان‌ماه ـ دیروز اعلام شد که بنیاد فورد مقادیری پول بعنوان کمك بمشاورین در زمینه پروژه‌های اداری وسازمانی در اختیار ایران و سه کشور دیگر خاورمیانه گذارده است .

مدیر عامل فروشگاه فردوسی

آقای امیر متقی که چند سال پیش سرپرست فروشگاه فردوسی بود. وقبل از آن سرپرستی‌شرکت معاملات خارجی را داشته است به مدیریت عامل فروشگاه فردوسی انتخاب گردیده است .

آقای متقی پس از استعفاء از خدمت در شرکت معاملات خارجی از سال ۱۳۳۹ تا دوسال دورهٔ موسسات سازمانهای دولتی و غیر دولتی را در دانشکدهٔ ادبیات ژنو گذرانده است . ایشان در سابق دوبار بسمت منشی مخصوص‌نخست وزیر مشغول کار بوده و لیاقت‌خود را همواره ظاهر ساخته است .

درجلسه علنی دیروز مجلس سنا

ماده واحده دولت

درباره تصویب ششصد لایحه دوران فترت بایك فوریت تصویب شد

دیروز قسمت اول جریان مجلس سنا تاجائی که‌آقای نخست وزیرماده واحده مربوط به‌تصویب نامه های قانونی را تقدیم کرد چاپ شد .

اینك متن‌ماده‌واحده و دنباله‌جریان مجلس بنظر خوانندگان عزیز می‌رسد

ماده واحده

مربوط به تصویبنامه هائی که در غیاب مجلسین به تصویب هیئت‌دولت‌رسیده است

ساحت مقدس مجلس سنا

بطوری‌که نمایندگان محترم‌استحضار دارند درفاصله بین انحلال بیستمین دوره مجلس شورای ملی و سومین دوره مجلس سنا تازمان افتتاح مجدد مجلسین اصول شصگانه انقلاب‌شاه‌و ملت بمنظور تامین آسایش و سعادت ملت ایران از جانب‌شخص اعلیحضرت همایونی‌محمد رضا شاه‌پهلوی‌پیشنهاد شد ودر ششم بهمن ۱۳۴۱ به تصویب ملی رسید و طبق فرامین همایونی مورخ پانزدهم و نوزدهم بهمن ماه ۱۳۴۱ به عنوان قانون مملکتی‌لازم ـ الاجراء گردیده است .

علاوه‌بر قوانین مزبور که پایه‌و اساس تحولات اجتماعی و اقتصادی‌و فرهنگی اخیر کشور بوده مقررات‌لازم جهت اداره و تنظیم امور جاری و ضروری مملکتی درغیاب مجلسین با تصویب هیئت وزیران بموقع اجراء گذاشته شده که مقرر بوده پس از افتتاح مجلسین، دولت مجوز قانونی آنهارا تحصیل نماید . بنابراین ماده واحده پیوست با قید دو فوریت‌تقدیم واز مجلس سنا تقاضای تصویب آن می شود .

«ماده واحده»

کلیه تصویبنامه هائی‌که ازتاریخ انحلال بیستمین دوره مجلس‌شورای ملی وسومین دوره‌مجلس سنا (۱۹ اردیبهشت ۱۳۴۰) تا تاریخ افتتاح مجلسین(۱۴مهر ماه ۱۳۴۲)بتصویب هیئت وزیران رسیده و مقرربوده پس از افتتاح مجلسین مجوز قانونی آن تحصیل شود و فهرست آن پیوست است بموجب این قانون کماکان‌بقوت خودباقی‌واجرای آن ادامه‌خواهدداشت.

دولت مکلف است هر یك‌ازتصویب نامه های مزبور را ظرف یکماه به مجلسین تقدیم نماید .

چنانچه هریك از تصویبنامه های مزبور مورد تصویب نهائی مجلسین قرار نگیرد از تاریخ رد آنها منسوخ تلقی‌خواهد شد و هر گاه اصلاحی در مواد آن بعمل آید از تاریخ تصویب نهائی بطوریکه اصلاح شده است به موقع اجرا گذاشته خواهد شد.

این قانون بلافاصله پس‌از تصویب قابل اجرا میباشد.

نخست‌وزیر ـ اسدالله‌علم

سپس آقای نخست وزیر گفت بطوریکه آقایان اطلاع دارند دولت در غیاب مجلسین برای انجام امور مملکتی‌تصویبنامه‌هائی‌بتصویب‌رسانده است که اینك طی ماده واحده‌ای جهت تصویب بادو فوریت‌تقدیم مجلس محترم سنا میشود .

کفیل یا معاون

آقای نخست‌وزیر گفت ضمنا آقای برزگر را بعنوان معاون مسئول‌وزارت دارائی معرفی مینمایم .

رئیس (خطاب به آقای نخست‌وزیر) شما در موقع معرفی دولت فرمودید وزیر دارائی بعدا تعیین و به مجلس معرفی خواهد شد اینکه فرمودید معاون مسئول مفهوم مخالف دارد یعنی خدای نکرده سایرین مسئول نیستند و مسئولیت ندارند ایشان معاون‌هستند یا کفیل ؟

نخست‌وزیر : معاون هستند .

دراین وقت‌آقایان دکترمتین دفتری دکتر صدیق‌اعلم دکترضا زاده‌شفق ممتاز دکترکاظمی ـ عماد تربتی ،دکتر سجادی ، فتح‌اله فرود در مخالفت و موافقت بااین لایحه وفوریت آن‌صحبت کردند .

آقای دکتر خوشبین وزیر مشاور اظهار داشت بنده تصور میکنم به متن ماده واحده آنطور که باید و شاید توجه نشده است در متن ماده واحده صریحا ذکر شده است که‌این تصویبنامه ها یکایك بمجلسین تقدیم میشود (دکتر متین دفتری ـ همین را بنده ایراد دارم) این ماده واحده حکایت دارد از کار هائیکه در غیاب مجلسین شده است مجلسین اجازه بدهند اجرایش ادامه داشته باشد تا بعداسر فرصت‌یکی‌یکی‌را بررسی کنند اگر غیر از این باشد تمام کار های جاری مملکت فلج خواهد شد ، کی در این ماده واحده گفته شده تمام ششصد لایحه یکجا تصویب شود .

آقای نخست وزیر اظهار داشت در مملکت یك انقلاب بزرگی انجام دادید آن انقلاب در قالب شش ماده است وآن شش ماده هم بتصویب‌ملی رسیده است و وقتی که بتصویب ملی رسیده در اینجا بحثی نیست (صحیح است) اما باین نکته توجه بفرمائید که برای انجام این شش‌ماده درغیاب مجلسین دولت احتیاج‌داشته است‌یك قوانینی را بگذراند‌مثلاقانون انتخابات را در نظر بگیرید همین انتخاباتی که دو مجلس باآن انتخاب شدند .

این را چه میفرمائید ؟ ما هم یك تقاضای فوق العاده ای که نمیکنیم بعرض مجلس رساندیم که این‌قوانین کمافی‌السابق اجرا بشود ماهم در ظرف یك مدتی تعهد کردیم که این قوانین را تقدیم بکنیم .

پیشنهاد تنفس

آقای‌عباس مسعودی پیشنهاد تنفس داد و در مورد این پیشنهاد اظهار داشت آنچه که بنده اطلاع دادم‌بعد از تشکیل هیئت رئیسه دو مجلس سوکمیسیونی تشکیل شد (دو نفر ازسنادونفر از شورا و دونفرازهیئت دولت) یك کمیسیونی تعیین شد که این امر را رسیدگی کند این پیشنهاد را تقدیم داشتم که تنفس داده شود تا در خارج مورد بررسی و رسیدگی قرار گیرد رئیس ـ بنده معتقدم که برای حل موضوع و مطالعه بیشتر تنفس داده شود ۲۰ دقیقه بعد از ظهر جلسه بعنوان تنفس تعطیل شد.

تصویب شد

در ساعت دوازده وپنجاه دقیقه‌جلسه علنی سنابریاست‌آقای مهندس‌شریف امامی تشکیل شد آقای رئیس اظهار داشت اعتراضی که آقای دکتر متین دفتری در مورد عدم انطباق ماده واحده بامادہ ۷۷ آئین‌نامه داشتند واردنیست بعداز تبادل نظر باین نتیجه رسیدیم چه از جهت اینکه باید آنچه دردست عمل است استمرار داشته باشد حرفی نیست ونگرانی دولت هم از این‌بابت هم رفع شده‌است درمورد فوریت‌لایحه نیز آقای نخست‌وزیر اصراری‌ندارد.

نخست‌وزیر : یك فوریت شود

بنابراین بفوریت لایحه رای گرفتند تصویب شد وبکمیسیون دادگستری ارجاع گردید.

جلسه در ساعت یك بعداز ظهرختم‌شد

دوهزار نفر بازداشت شده‌اند

طبق آمار موجود از اول سال‌جاری تاامروز ۱۵۱۶ نفرمتهم بموجب‌قرارهای صادره از طرف بازپرس ویژه مواد مخدره بازداشت شده‌اند که براین عده باید متهمینی را که توسط بازپرسان کشیك توقیف شده‌اند‌اضافه کرد وبااحتساب این عده بیش از دو هزارنفر از اول سال جاری باتهام‌حمل، فروش قاچاق و اعتیاد مواد مخدره تحت تعقیب قرار گرفته‌اند . بطور تقریب روزانه ده نفر معتاد وقاچاق فروش روانه زندان شده‌اند .

گزارش خبرنگار ما حاکی است که بموجب آمار موجود در ۶ ماهه‌اول سال جاری صدی سی برعده متهمین قاچاق بامعتادین دستگیر شده‌هروئین اضافه شده است طبق اظهار یك مقام مطلع در شعبه ۴۲ بازپرسی مواد‌مخدره درسال جاری فقط صدی پنج از توقیف شدگان باتهام اعتیاد یا قاچاق تریاك تعقیب شده‌اند وبقیه بازداشت شدگان مربوط به هروئین بوده‌است .

● درانتظار تصویب مجلسین

امروز کسب اطلاع شد که لایحه اصلاح قانون منع کشت خشخاش و تشدید مجازات قاچاقچیان که پس از انتشار در روزنامه رسمی و سپری‌شدن ده روز مهلت قانونی قرار بود از تاریخ یازدهم آبان ماه جاری بمرحله اجرا درآید بعلت افتتاح مجلس قبل از تصویب متن لایحه‌در مجلس‌شورایملی اجرا نخواهد شد .

گزارش خبرنگار ما حاکی است که متن لایحه تشدید مجازات قاچاقچیان روز بیست‌و نهم مهر ماه گذشته در روزنامه رسمی منتشر شد و طبق‌قانون باید مفاد این لایحه از روز یازدهم آبانماه (ده روز پس از انتشار در روزنامه رسمی) بصورت اجرا در آید ولی چون در این مدت مجلس‌شورای ملی افتتاح شد اجرای این لایحه موکول بتصویب لایحه در مجلس شورایملی گردیده است .

در لایحه تشدید مجازات قاچاقچیان نسبت‌بمجازات‌قاچاقچیان‌تریاك‌وهروئین شدت عمل بیشتری پیش بینی شده است بنحوی که با انتشار متن‌تصویب نامه تشدید مجازات قاچاقچیان هروئین و تریاك از میزان قاچاق مواد مخدره بطور محسوس کاسته شده است .

آقای هادیان در این باره بخبرنگار ما گفت باآنکه تهیه این لایحه در بدو امر تاثیری در کار بازپرس مواد مخدره ندارد و شدت عمل قانونی در باره قاچاقچیان هروئین و تریاك از طرف شعب دادگاههای جنائی باید اعمال گردد ولی درخلال این مدت‌عده زیادی از قاچاقچیان‌باسابقه عقب‌نشینی کرده‌اند .

● دست برداشته‌ایم

بازپرس افزود تاجائی‌که من اطلاع دارم عده‌ای از کسانیکه زندگی آنها منحصرا برپایه قاچاق هروئین وتریاك گذاشته شده بود تغییر شغل داده و حتی عده‌ای از آنها بمراجع مسئول شهربانی و ژاندارمری مراجعه واعلام کرده‌اند که ازادامه بکارقاچاقچی‌گری باتوجه بشدت عمل قانونی صرفنظر کرده و دست از اعمال گذشته برداشته‌اند .

همچنین عده‌ای از آنها ضمن نامه هائی بشعبه بازپرسی و اداره مبارزه با مواد مخدره اعلام کرده‌اند که از این‌پس دست‌ا قاچاقچیگری‌برداشته‌اند

آقای هادیان سپس اظهارداشت : باید توجه داشت که دردو هفته‌اخیر تعداد بیشتری از معتادین هروئین دستگیر شده‌اند وبطور کلی نسبت معتادین‌و متهمین قاچاق هروئین‌نسبت به تریاك‌بحدقابل‌توجهی افزایش‌یافته **بطوریکه میتوان گفت درحال حاضر مادر یك‌عصر تبدیل اعتیاد بسر می بریم و اغلب معتادین سابق تریاك بدامن هروئین پناه برده‌اند .**

بازپرس درباره‌تاریخ اجرای‌لایحه جدید‌تشدیدمجازات قاچاقچیان‌هروئین وتریاك اضافه کرد.

برای شعبه بازپرسی‌تفاوتی ندارد زیرا ما باصدور قرار مجرمیت دنباله کاررا که قسمت اصلی آن مجازات شدید قاچاقچیان است در اختیار دادسرا و دادگاههای جنائی میگذاریم که‌نسبت بصدورکیفر خواست‌ومحاکمه ومجازات آنان اقدام کنند . درهرحال باآنکه قانون تشدید مجازات بایداز روز یازدهم آبانماه‌بمرحله اجرا درمی آمدولی بعلت افتتاح مجلس‌شورایملی اجرای این لایحه‌نیز موکول بتصویب لایحه درمجلس شورایملی شده‌است.

آقای هادیان درباره عده متهمین‌و معتادین بهروئین در روزهای اخیربه خبرنگار ماگفت تعداد متهمین‌ومعتادین هروئین دریکماه اخیر نسبت بسال‌و سال های گذشته بحد غیر قابل‌تصور افزایش یافته‌و بطور قطع تصویب لایحه جدیدتشدید مجازات قاچاقچیان الز قابل‌توجهی دربائین آوردن آمار معتادین وقاچاقچیان خواهد داشت.

درمحافل مختلف اظهار نظرمیشود که‌مجلس شورایملی بزودی لایحه اصلاح قانون منع کشت خشخاش و تشدید مجازات قاچاقچیان راتصویب خواهد کرد‌زیرا‌این‌لایحه‌تاثیر بسزائی درکاهش قاچاق مواد مخدره دارد .

۴ خبر از تبریز

چند روز پیش خانمی بنام ثریا براثر اختلاف ونزاع باهمسایگانش تریاك خورد که خودرا بکشد لکن خانواده‌اش اورابه‌بیمارستان‌رضائیه رساندند و براثر مراقبت آقای نجادی پزشکیار بیمارستان پس از دوروز معالجه از مرك حتمی نجات یافت .

چندروز پیش از شخصی بنام‌حسین فرزند تاری‌وردی مقداری‌موادافیونی کشف شدووی‌باصدور قراربازداشت و از طرف شعبه ۶ بازپرسی تبریز روانه زندان گردید.

***

سارا زنی که براثر روابط‌نامشروع بامردی بیگانه بنام علی صاحب فرزند شده بود نوزاد رابقتل‌رسانید ولی ژاندارمری قریه تکمه‌داش از توابع تبریز که محل سکونت این زن و مرد بدکاره بود از جریان مطلع شد و آنانرا بدادسرا اعزام داشت . هم‌اکنون جریان قتل‌نوزاد در شعبه ۶ بازپرسی تبریز تحت رسیدگی است .

***

شخصی بنام غلامحسین فرزند تقی اهل قریه قره‌بلاغ تبریز قصد سرقت داشت و چون صاحبان‌اموال از وی بژاندارمری شکایت کردند نامبرده کودکان خردسال شکایت رابود. وی هنگامی که قصد قتل یکی از این اطفال را داشت بوسیله ماموران ژاندارمری دستگیر و به دادسرا تحویل شد . هم‌اکنون شعبه ۶ بازپرسی تبریز سرگرم رسیدگی باتهامات غلامحسین است

***

مدتی است که دزدان گوسفند در شهر تبریز گوسفندان اهالی‌را میدزدند تا اینکه چند شب قبل‌در حالیکه آنان شش گوسفند آقای قنبر اکرمی را ازطویله‌اش دزدیدند و سرآنها را بریدند تا بدهکده‌ای ببرند مورد تعقیب اهالی‌قرارگرفتند وبابفرار گذاشتند.

تعقیب کنندگان نیز گوسفند‌های کشته‌شده‌رابرداشتند وجریان را بژاندارمری گزارش دادند . هم‌اکنون ژاندارمری در تعقیب حسن ـ جبرائیل و اسمعیل دزد های گوسفند است .

***

بهمت آقای فضل‌اللهی رئیس‌فرهنك شبستر یك باب دبستان دخترانه‌در کوچه شتربان شبستر ایجاد شد و مورد استفاده دختران دانش آموزقرار گرفت.

حساب پس‌انداز زندگی

اگر...

ماندهٔ حساب شما بیش از پنجهزار ریال‌باشد
● یك اتومبیل‌شورلت ۱۹٦٤
واگرماندهٔ حساب شمابیش ازدوهزارریال‌باشد
● یك بلیط رفت وبرگشت و یك‌هفته پذیرائی در پاریس
واگر ماندهٔ حساب شمابیش از یکهزارریال‌باشد
● دویخچال برقی
● دواجاق گاز
● دوبخاری

در انتظارشماست

وصدها سکه‌طلا وتاشش‌درصد بهره نیزبرای کلیه دارندگان حساب پس‌اندازززندگی بانك اعتبارات‌ایران‌منظورشده‌است.

بانك اعتبارات ایران

۱ـ٦ آ ـ ۲٦٦۳۲

از گوشه‌های مه‌آلود

وقتیکه باران می آید ..!؟

صبح آن روز برخلاف همیشه ، بیست دقیقه دیرتر از معمول از خانه بیرون آمدم علت این دیر کردن معلوم بود زیرا : « آن روز باران میآمد »!

بایستگاه اتوبوس رسیدم و بر خلاف هر روز که پس از یکربع بیست دقیقه سوار میشدم آنروز پس از نیمساعت معطلی چون بالاخره اتوبوس نیامد و منهم سراپا خیس شده بودم ناچار از ده ریال گذشتم و سوار تاکسی شدم . این تاکسی مسافر دیگری هم داشت و از دوستان مخلص و آموزگار بود . پس از سلام و احوال پرسی پرسیدم رفیق مدتی از وقت کلاس درس گذشته چطور اینقدر دیر ؟! جوابم داد بلی ولی آخر :

«امروز باران میآید» به مقابل دفتر سرپرستی روزنامه رسیدم و پس از پیاده شدن از تاکسی با حقیقت ناراحت کننده ای روبرو شدم زیرا مستخدم دفتر که هر روز ساعت ۷٫۵ بدفتر میآمد و به نظافت میپرداخت آنروز تا ساعت نه ربع هنوز نیامده بود ! مجبور شدم گوشه خیابان گز کنم و خود را زیر سرپناهی از شرباران درامان دارم ... بالاخره مستخدم آمد و در را باز کرد وقتی از او پرسیدم چرا اینقدر دیر آمدی پاسخ داد آخر : «امروز باران می آمد !» دلیلی موجه بود و من حرفی نزدم . پشت میزم نشستم و تلفنهای اشخاصی را که باآنها قرار ملاقات و گفتگوئی داشتم گرفتم ولی هیچکس سرکارش حاضر نبود ولی تلفن با زبان بی زبانی بمن گفت مگر نمیدانی که : «امروز باران میآید !» یك لحظه پیش خودم بفکر فرو رفتم و بیاد کلاسهائی افتادم که تك و توك شاگرد ها این گوشه و آن گوشه نشسته اند ، خیلی ها غایبند و آقا معلم هم هنوز نیامده است ! ... .

قیافه مچاله شده سپور محله مان در نظرم مجسم شد که صبحی او را دیدم ، صدایش توی گوشم پیچید که بلندبلند میگفت: «آخدا !! تو که باران رحمتت هم باعث زحمته ! مگر جاهای دیگر باران نمیآید ؟ پس چرا زندگی آنها ، وضع اداری و عبور و مرور آنها با یك باران معمولی بهم نمیخورد ! آخدا !! آیا این فقط ما هستیم که بانم‌نم بارانی ، انگار بزرگترین بهانه های تاریخ را برا ی‌رد اتهام تنبلی خودمان پیدا کرده ایم !؟ ... در همین افکار بودم که کلمات شمرده آقای سرپرست نمایندگی روزنامه رشته افکارم را گسست که گفت : فلانی ، آنجا که قرار مصاحبه‌داشتید...

نگذاشتم حرفش را تمام کند رو گفتم .. نه آقا ، نتوانستم بروم، وانگهی تلفن کردم خودشانهم هنوز باداره نیامده اند ... آخر می دانید : «امروز باران میآید !»

تقدیر شدند

بنا بگزارش خبرنگار مادر اردبیل چون بانو اسکندری مدیره دبستان دخترانه ابن‌سینا و دوشیزه منصوری مربی سازمان جوانان شیرو خورشید دبستان مذکور در برگزاری جشنهای روز مهرگان ـ سالروز میلاد شاهنشاه وروز نهم آبان فعالیت های فراوانی نمودند ازطرف‌آقای‌درایه رئیس‌فرهنك اردبیل کتبا تقدیر شدند .

ضمنا ازطرف آقای رئیس فرهنك دستور داده شده است که دختران دانش آموزی که در این جشن ها فعالیت نموده‌اند نیز از طرف دبستان تقدیر شوند .

آگهی استخدام

مرد جوانی که دارای تحصیلات بالاتر از دیپلم باشد و بتواند به‌زبان انگلیسی تکلم کند برای تمام روز استخدام میشود کسانی که سابقه تحصیل دریکی از کشورهای خارجه داشته باشندحق تقدم دارند واجدین شرایط مشخصات کامل خودرا کتبا به‌نشانی شرکت شبرنك خیابان تخت جمشید مقابل سفارت آمریکا ارسال دارند. لطفا از مراجعه مستقیم خودداری نمایند.

۱ـ۵ آ ـ ۲۷۲۰۴

اسامی میهمانداران برژنف

وعده‌ای از همراهان صدر هیئت رئیسه شورایعالی اتحاد شوروی

هیئت میهمانداران حضرت برژنف وبانو برژنوا که درمدت اقامت آنان همراه میهمانان خواهند بود .

۱ـ آقای‌طهمورث آدمیت سفیرکبیر اعلیحضرت همایون شاهنشاه‌درمسکو.

۲ـ آقای محمداکبررئیس تشریفات دربار شاهنشاهی .

۳ـ آقای دکتراصلان افشارآجودان کشوری شاهنشاه .

۴ـ آقای غلامعلی سیف ناصری آجودان کشوری شاهنشاه .

۵ـ آقای حیدرقلی امیر سلیمانی آجودان کشوری شاهنشاه میهماندار دراصفهان .

۶ـ آقای سیروس فرزانه آجودان کشوری شاهنشاه میهماندار‌درشیراز.

۷ـ تیمسار سپهبد محمد فاضلی آجودان نظامی .

۸ـ بانو مریم نبوی میهماندار‌بانو برژنوا .

همراهان برژنف

بدنبال انتشار برنامه سفر برژنف صدر هیئت رئیسه شورایعالی‌اتحاد شوروی امروز کسب اطلاع شد که رئیس شورای وزیران تاجیکستان، معاون‌وزیرفرهنك‌اتحادجماهیرشوروی، لایبن معاون وزارت خارجه‌و دو نفراز مشاورین صدر هیئت‌رئیسه ،علی‌اف مترجم، کاوریلین‌مخبر مخصوص‌خبر‌گزاری تاس،سوبلف عکاس‌خبرگزاری تاس‌و دونفر فیلم بردار (کمارف و ورنتسوف) جزو همراهان میباشند . فهرست کامل‌اسامی‌هنوز انتشارنیافته است .

زیر سیب‌های سبد چه بود ؟

دیروز ماموربن سویل ژاندارمری مرکز در جاده کرج یك اتومبیل‌نمره موقت آخرین سیستم که زن جوانی پشت فرمان آن نشسته بود واتومبیل در جاده متوقف بود بدگمان شدند.

این زن یك ساعت تمام منتظربود. ولی شخصیکه قرار بود بااو ملاقات کند نمی‌آمد ودرتمام این مدت‌اتومبیل این زن روشن بود واین امربربدگمانی ماموربن افزود آنها بطرف اتومبیل رفتند وآنرا مورد بازرسی قرار دادند ودر اتومبیل یك سبد سیب بچشم ماموربن خورد وقتی سیبها را کنار زدند در زیر آنها مقدار ۶۷۵ گرم تریاك «لول» بدست آوردند.

زن جوان که محترم نامدارد در بازجوئی گفت‌که وسیله شوهرسابقش وارد باند قاچاقچیان شده است. این زن که از عمل خوداظهار ندامت‌میکرد حاضر شد برای دستگیری سایر قاچاقچیان بماموربن کمك کند.

۸ نفر مجروح شدند

در ۲۴ ساعت گذشته ۸نفرباسامی حسین کاظمی ۲۲ ساله ـ حسینعلی مرتاضی فرزند عبداله ۶۵ ساله ـفتانه خراسانیان فرزند محمد ۱۵ ساله ـ نصراله رهی فرزند انوشیروان ۲۱ ساله ـ پادین گریگوریان ۱۸ ساله‌ـ آقاجان بیاتی فرزندداورجعلی ۲۰ساله‌ـ رسول بیاتی فرزند داداش ۸ ساله و منصور خوش‌خبر فرزند علی ۶ساله در اثر حوادث رانندگی مجروح‌شدند.

یادخترت‌را راضی بازدواج کن یا بزندان برو!

دیروز ماموربن کلانتری ۱۱مردی بنام امیرتیموررا بدستور دادگاه‌بخش تهران دستگیر کردند. امیرتیمور از طرف دادگاه بخش‌بعلت نپرداختن‌وجه سفته‌ای بمبلغ یازده‌هزار تومان‌تحت تعقیب است.

امیرتیمور میگفت چندماه پیش‌مرد چلاقی در خانه من اطاقی اجاره کرد او یك ماه بعد از دختر من صدیقه خواستگاری کردولی صدیقه باین‌علت که‌او چلاق است‌ازازدواج‌بااوخودداری کرد. جهانگیر نیز اعتراض نکرد .

یا دختر یا زندان

یکروز جهانگیر نزد من‌آمد وگفت میخواهد در اداره‌ای استخدام شودو یك‌نفر معرف میخواهد من قبول کردم معرفش شدم او ورقه‌ای بمن دادکه انگشت زدم .چند روز بعد جهانگیر از خانه من رفت‌و یك هفته بعد ازآن نزدمن آمدو گفت اگر صدیقه راوادار نکنی که زن من بشود بزندانت می فرستم. پرسیدم چطور؟ گفت باتهام نپرداختن پول سفته‌ای که بمن دادی گفتم منکه‌سفته‌ای‌بتو نداده‌ام.جهانگیر جواب داد آن‌ورقه‌ای که امضاءکرده‌ای سفته بود . من باور نکردم ولی‌امروز که‌مرا دستگیر کرد و بپاسبان‌تحویل داد دانستم که راست میگفته است وقتی جریان را از جهانگیر پرسیدند گفت من باو پول قرض داده و سفته گرفته‌ام،ولی اگرحاضرباشدکه‌دخترش را بمن بدهد از طلبم صرفنظر میکنم. جریان باطلاع صدیقه رسید ،ولی او حاضر نشد زن جهانگیر شود و پدرش صبح امروز بدادگاه اعزام‌شد.

شرکت سهامی بیمه شرق

به خیابان سعدی ـ ساختمان بانك پارس (میدان مخبرالدوله) انتقال یافته
شماره تلفنهای عمومی (۳۰۵۱۸۲ الی ۳۰۵۱۸۴) شماره‌های تلفن مدیرعامل ۳۰۳۴۴۴ـ بیمه‌نامه ۳۰۵۳۳۱
حسابداری ۳۲۱۳۱ آ ـ ۱۷۳۴۱