اطلاعات

۲۸ صفحه

پنجشنبه ۱۱ شهریورماه ۱۳۵۰ ـ شماره ۱۳۵۸۷
سال چهل و ششم ـ تکشماره ۵ ریال

۱۳۵۰ سال جشنهای دوهزار وپانصد ساله شاهنشاهی ایران

لاستیک بازار سیاه پیدا کرد

● رسیدگی های دولت نشان داد که قیمت لاستیک بی‌جهت تا ۱۱ در صد اضافه شده است

• تصمیم دولت موجب خواهد شد که محتکرین لاستیک احتکاری را عرضه کنند.

• تاکنون کارخانه های لاستیک از حمایت کامل دولت برخوردار بودند

سیاوش سیروس

در صفحه ٤

سالروز میلاد مسعود شاه مردان علی (ع)

پس فردا مصادف باروز میلاد مسعود شاه مردان و آزادگان مولای متقیان و داماد گرام پیغمبر اکرم (ص) علی علیه‌السلام است و بهمین مناسبت در اغلب مساجد و تکایا و محلات تهران مجالس شادی و سرور برپا میشود و مردم مسلمان زاد روز این گوهر تابناک و شهسوار عالم اسلام را جشن می‌گیرند.

بقیه درصفحه٤

شاهنشاه استقلال قطر را ساعتی بعد از اعلام آن تبریک گفتند

ایران استقلال قطر را برسمیت شناخت

ایران در قطر سفارت تاسیس میکند

وزیر خارجه گفت: مناسبات ایران و قطر که همواره نمونه‌ای از دوستی کشور های خلیج فارس و همکاری میان مردم بوده بیش از پیش تقویت میشود در صفحه ۲۵

تیم بوکس ایران قهرمان آسیا شد

• ایران دراین مسابقات ۳ مدال طلا، ۲ مدال نقره و ٤ برنز بدست آورد.

• تیمهای کره و تایلند عنوانهای دوم و سوم را بدست آوردند در صفحه ٤

سهراب وکیل منفرد ـ طلا

عبدالله قاسمی ـ طلا

سوء قصد به حسن البکر تکذیب شد

مقامات سفارت عراق در بیروت تائید کردند که حسن البکر بیمار بود و چند پزشک متخصص از لندن برای معالجه او به بغداد دعوت شده‌اند. رادیو بغداد گفت: حسن البکر از بیمارستان مرخص شده است در صفحه ۲

نوسازی بازار آهنگران شروع شد

سبزه میدان و بازار زرگرها نیز بزودی نوسازی میشود

پایه های بازار از بتون ساخته شده وسقف آن ضربی میشود

در صفحه آخر

اخطار امریکا: تحویل سلاحهای مدرن شوروی به مصر عواقب وخیمی دارد

شوروی جدیدترین جتهای خودرا دراختیار مصر قرار داد

● لرد گفت: آمریکا بدقت مراقب تحولات نظامی خاورمیانه است

● آمریکا اعلام کرد اجازه نمیدهد موازنه قوا در خاورمیانه بزیان اسرائیل برهم بخورد

● اکثریت عظیم مردم بنفع تشکیل فدراسیون عرب رای دادند

در صفحه ۲

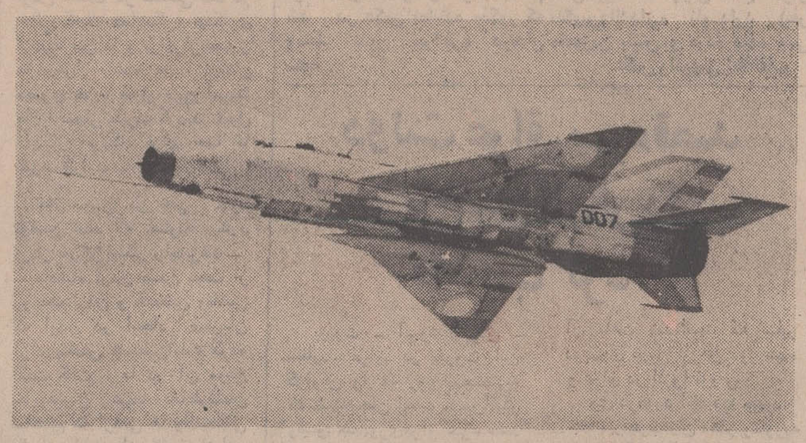

بنابا ظهار مقامات امریکائی سیل سلاح های مدرن شوروی باردیگر بسوی مصر سرازیر شده است. مدرن‌ترین جت های میگ شوروی در میان سلاحهای تحویلی وجود دارد

اسامی قبولشدگان کنکور دوره شبانه دانشگاه ملی اعلام شد

در صفحه ٤

درگذشت موسی نوری اسفندیاری

بموجب تلگرافی که امروز از میلان واصل گردید، با کمال تاسف اطلاع حاصل شد که آقای موسی نوری اسفندیاری دیشب در میلان دارفانی را وداع گفته است.

بقیه در صفحه ٤

ملک حسین شدیدا به انورسادات حمله کرد

پادشاه اردن گفت: مصر قصد دارد بطور یکجانبه با اسرائیل صلح کند

ملک حسن گفت: مصر بدون مشورت با سایر اعراب طرح صلح راجرز و آتش بس راپذیرفت

در صفحه ۲

رئیس دانشگاه تهران در مراسم هفته پیکار جهانی بابیسوادی گفت:

مدارک بسیاری از فارغ التحصیلان به درد کشور نمیخورد

داشتن دکترو مهندس و هنرکافی نیست، باید بفکر متخصص سطح پائین و کاهش بیسوادان بود عشق به کسب عنوان دیپلم و مدارج علمی، سایر مسائل را تحت الشعاع قرار داده در صفحه ٤

همایون میلاد فرح بنیاد خانه زاد یزدان، پیشوای جهانیان، امیرمؤمنان وصی خاتم پیمبران، علیهما صلوات الله الملک المنان را تهنیت میگوئیم.

صندوق پس انداز بانک ملی ایران

۴ میلیون تومان

۱۹

۱۹ پیکان پر از اسکناس

مسابقه ورودی دوره های فوق‌لیسانس دانشگاه ملی ایران
در صفحه ٦

برای اطلاع داوطلبان شرکت در مسابقه ورودی آموزشگاه عالی بهداشت و دهان دانشکده دندانپزشکی دانشگاه تهران
در صفحه ۱۱

مدرسه عالی مدیریت گیلان (لاهیجان)
اطلاعیه تصویب دوره لیسانس (دوسال دوم)
و
آگهی پذیرش دانشجو
برای دوره لیسانس مدیریت
را در صفحه ۱۷ مطالعه فرمائید

پذیرش دانشجو برای آموزشگاه عالی پرستاری بهداشت دهان‌ودندان
در صفحه ۲٦

آموزشگاه تربیت تکنیسین پروتز دندان هنرجو میپذیرد
در صفحه ۲٦

دوره فوق لیسانس فیزیک و شیمی مدرسه عالی پارس
شرائط پذیرش دانشجو برای دوره فوق‌لیسانس فیزیک‌وشیمی مدرسه عالی پارس دوشنبه ۱۵ شهریور اعلام خواهد شد

اطلاعیه
مراسم قرعه‌کشی جایزه بزرگ یک فرسخ اسکناس ۵ تومانی حساب‌پس‌انداز بانک تهران روز جمعه ۱۲ شهریور ماه ۱۳۵۰ در شهرستان تبریز برگزار میشود
بانک تهران

آگهی امتحانات ومسابقات ادواری سال ۵۰ سازمان امور اداری واستخدامی کشور
را در صفحه ۱۱ مطالعه فرمائید

آگهی استخدام رسمی
اداره کل ثبت اسناد و املاک استخدام‌میکند
در صفحه آخر

فوتبال
سرانجام نبرد حرفه‌ای‌های اکادمیکا ازکشور پرتقال باستارگان پاطلائی پرسپولیس
جمعه ۱۲ شهریور ماه ـ فروش بلیط: امجدیه
بیمه امید برای سرداران پرسپولیس موفقیت آرزومیکند

شهرداری بندر بوشهر
آگهی مزایده واگذاری پلاژ شهرداری در صفحه ۲٦

نیروی دریائی شاهنشاهی استخدام‌مینماید
در صفحه ۱٦

سرداران جنوب دراستادیوم امجدیه
جم آبادان با سرداران فوتبال جنوب و منتخب باشگاه های تهران باآرایشی تازه یکشنبه ۱٤ شهریورماه استادیوم امجدیه را بلرزه خواهند آورد
یکشنبه ۱٤ شهریور در جشن سالگرد دنیای ورزش امجدیه گلباران میشود
صفحه ورزشی روزنامه اطلاعات را مطالعه فرمائید.

آگهی پذیرش دانشجو
مدرسه عالی ریاضیات و مدیریت اقتصادی (کرج)
شرح در صفحه ۱٦

هنرستان صنعتی ملی تهران هنرجو میپذیرد
شرح درصفحه سوم

اطلاعیه مدرسه عالی مرجان
درباره
توزیع پروانه ورود به جلسه مسابقه ورودی
در صفحه ۹

رفراندوم در مصر ، سوریه و لیبی :

اکثریت عظیم مردم بنفع تشکیل فدراسیون عرب رأی دادند

قاهره ـ خبرگزاری فرانسه

رای‌گیری درباره قانون‌اساسی‌فدراسیون جماهیر عربی در سه‌کشور عضو عصر دیروز پایان یافت و نتیجه آراء امروز در یك زمان توسط روسای جمهوری سه‌کشور اعلام میشود و بلافاصله‌پس از آن فدراسیون موجودیت پیدا میکند

رادیو قاهره ازقول وزارت کشورمصر گزارش دادکه عده زیادی در رفراندوم شرکت کردند و رای‌گیری در محیط آرام وامنیت برگزار شد .

وزیر کشور مصر شخصا ازحوزه های رای‌گیری پایتخت دیدن کرد و دستورهای لازم برای‌تامین آزادی رای دهندگان صادر میکردواحدهای‌مسلح مصرکه درجبهه کانال سوئزیامناطق دیگرمتمرکز هستند در رای دادن شرکت کردند .

در سوریه نیز رای گیری در محیط آرام و انضباط کامل برگزار شد.ازساعت‌هفت بامداد پیش‌از پنج هزار حوزه رای‌گیری درهای‌خود رابروی رای دهندگان باز کردند . درحالی که شماره رای دهندگان قبل از ظهر زیاد نبود بعداز ظهر عده زیادی بسوی صندوق های رای گیری هجوم‌بردند و برای اولین باردراداراتاز سیستم‌رای‌گیری متحرک استفاده‌شد.و کارمندان بدون آنکه از وزارتخانه های خود خارج شوند در دادن رای شرکت کردند .

نخستین نتیجه آرا حاکی است که در هر سه کشور اکثریت هنگفتی به قانون اساسی فدراسیون پاسخ«بله» داده‌اند. ژنرال حافظ‌اسدرئیس جمهوری سوریه شخصا در رفراندوم شرکت کرد و به قانون اساسی فدراسیون رای(بله) موافقداد. محمدالایوبی معاون رئیس جمهوری وگروهی از شخصیت های سوری که همراه اسد به حوزه رای‌گیری آمده بودند نیز در رفراندوم شرکت کردند.

حافظ اسد هنگامیکه رای خود را بصندوق میانداخت گفت : من نیز مانند همه ملت در برابر این پیروزی بزرگ که نصیب ملت عرب شده است احساس غرور و شادی میکنم.

امروز که روز اعلام تشکیل فدراسیون است بعنوان عید ملی اعلام شد و همه ساله در این روز مراسمی در سه‌کشور برگزار خواهد شد.

در لیبی مردم دسته دسته در رفراندوم شرکت کردند . در تریبولی و شهر های بزرگ رای‌گیری درکمال‌نظم و آرامش برگزار شد.

سرهنگ قذافی بار دیگر در جریان‌رفراندوم‌ازمردم خواست که به قانون اساسی فدراسیون پاسخ مثبت دهند وی‌خطاب به رای دهندگان لیبی گفت«بله» تنهایک اقدام تاریخی است که راه آینده‌بهتری را برای‌اعراب باز میکند.

شما با شرکت در رفراندوم ملت عرب را زنده میکنید و افتخار دیگری بر افتخارات اسلام اضافه میکنید

تعداد زیادی اتوبوس و اتومبیل‌ازطرف سازمانهای‌دولتی وملی برای حمل رای دهندگان به حوزه های رای گیری اختصاص داده‌شده‌بود وعده‌ای نیز در حوزه های نزدیک‌خانه های خود رای میدادند

تغییر نام مصر

قاهره ـ از امروز جمهوری متحده عرب به اسم جمهوری عربی مصر تغییر نام داد. وزارت امورخارجه مصر این مراتب را به سازمان ملل متحد اطلاع داد .

در توضیح وزارت امورخارجه مصر گفته شده است که تغییر نام این کشور معلول تشکیل کنفدراسیون جماهیر عرب است .

نام جمهوری متحده عرب در سال ۱۹۵۸ پس از اتحاد ناپایدار مصر و سوریه بر مصر گذاشته شد

یك میلیون شکایت از وضع داخلی مصر

قاهره ـ یك مقام رسمی درقاهره فاش کرد که دولت مصر میکوشدبرای رسیدگی به تقریبا یك میلیون فقره شکایاتی که‌طی یکسال‌گذشته از طرف مردم این کشور عنوان شده‌وربطی به مسئله دشمنی اعراب و اسرائیل ندارد راهی پیدا کند .

اکثر این شکایات مربوط به گرانی هزینه زندگی ـ بازارسیاه سود جوئی‌اشتها ناپذیر بازرگانان و احتکار کنندگان و وضع کثیف و ناهنجار شهر ها است .

قسمت عمده این شکایت ها را دولت مصر از تاریخ مرك جمال عبدالناصر رئیس جمهوری فقید یعنی از ۲۸ سپتامبر گذشته دریافت‌کرده است .

آب های دجله وفرات مهار میشوند

بغداد رویتر ـ شوروی‌و عراق علی‌الاصول برای عقد پیمانی جهت مهار کردن‌آب های فرات و دجله به‌منظور افزودن اراضی قابل کشت موافقت کردند . براساس قرار دادی که در این‌زمینه به امضاء خواهد رسید شوروی۳۰ در صد درهزینه تجهیزات و ماشین آلات سنگین ۲۰ در صد در قیمت تجهیزات سبک که در طرح مهار کردن رودخانه های دجله و فرات مورد احتیاج هستند به‌عراق تخفیف‌خواهد داد.قیمت ماشین آلات و تجهیزاتی‌که‌باید برای‌اجرای این طرح وارد عراق شود بیش از ۳ میلیون و ۳۰۰ هزار دینار عراقی برآورد شده است

ملك‌حسین شدیداً به‌انورسادات حمله کرد

عمان ـ خبرگزاری فرانسه ـ آسوشیتدپرس ـ ملك‌حسین که بگردش در نقاط مختلف اردن ادامه میدهد امروز از واحد های گردان «ملك‌طلال» (پدر ملك‌حسین) در نقطه‌ای از خاك اردن دیدن کرد و نطق مهیجی خطاب بافسران و سربازان این تیپ ایراد کرد .

ملك‌حسین پس از آنکه‌یکبار دیگر تائید کرد که اردن سپر دفاعی شرق عرب را تشکیل می دهد ،به «مبارزه غیرعادلانه‌ای» که بعضی از کشور های عربی علیه اردن آغاز کرده‌اند اشاره نمود و گفت : سلاح های اردن برخلاف ادعای بعضی‌ها صددرصد سلاح عربی است .

ملك‌حسین با این سخنان به اظهارات اخیر انورالسادات‌که گفته بود اردن اخیرا مقادیر زیادی اسلحه‌ومهمات ازامریکا دریافت کرده است پاسخ داد.

رئیس جمهوری مصر گفته بود که از این سلاح‌ها در نبرد علیه اسرائیل استفاده نخواهد شد بلکه امریکا بادرنظر گرفتن حوادث اخیر و تجاوز اردن به خاك سوریه این سلاح ها را بدولت اردن‌تحویل داده است.

ملك‌حسین گفت وقتی که برادران مصری ما در سال ۱۹۵۶ ازطرفسه کشورفرانسه و انگلیس و اسرائیل مورد حمله قرار گرفتند اردن در پیشاپیش همه کشور های‌عربی علیه متجاوزان پیکار میکرد

ملك‌حسین اضافه کرد که وقتی که مصر طرح صلح ۲۴ ژوئیه ۱۹۷۰ امریکا را پذیرفت اردن سخت در شگفتی شد در حالی که‌یك هماهنگی‌و همکاری نزدیك بین ما و برادران‌مصری ما برقرار شده بود ناگهان مصری ها با قبول طرح امریکا ما را دچار حیرت کردند .قبول «ابتکار امریکا» برای همه ما غیرمنتظره بود .

ملك‌حسین در نطق خود توضح نداد که چگونه خود اردن نیزاین‌ابتکار راپذیرفت.

پادشاه اردن ضمن بحث از روابط اردن و فلسطین ونقشی که اردن در ایجاد سازمان آزادی‌بخش فلسطین‌ایفاء کرده است گفت : ما در آن موقع به رهبران عرب خاطرنشان ساختیم که اردنی ها وفلسطینی ها یك ملت و از یك خانواده هستند .

فلسطین خانه‌ماست .اکنون هم می گوئیم که فلسطینی هاو اردنی ها یك خانواده هستند و سرنوشت مشترکی خواهند داشت .

ملك‌حسین در پایان به فشار هائی که از طرف «برادران»به اردن وارد میشود اشاره کرد و گفت با وجود تمام این فشار ها اردن همچنان‌قوی‌و نیرومند خواهد ماند

صلح یکجانبه

ملك‌حسین پادشاه اردن دولت مصر را متهم کرد که سعی دارد بطور یکجانبه و به کمك امریکا با اسرائیل صلح کند .

پادشاه اردن گفت: در اوت ۱۹۷۱ رهبران مصر بدون آنکه باسایر دولت‌های عرب مشورت کنند طرح پیشنهادی آمریکا را برای صلح خاورمیانه پذیرفتند وآنش‌بس پیشنهادی آمریکا را قبول کردند .

سخنان پادشاه اردن بطور آشکار درپاسخ اظهارات اخیر انورالسادات رئیس جمهوری متحده عرب بود .

سادات چند روز پیش اعلام کرد که اردن پس از تلاش هائی که برای تارو مار کردن چریك های فلسطینی بعمل آورده دیگرعملادرجنگ اعراب برضد اسرائیل شرکت ندارد.

امریکا برای صلح خاورمیانه واقعا تعجب آور است .

بعنوان اعتراض به عدم وجود آزادی‌وعدم‌رعایت‌اصول دمکراسی از طرف‌دولت سایگون دیروز یکی از نمایندگان پارلمان ویتنام‌جنوبی درصدد برآمدخود را در ملاء عام آتش بزند اما پلیس مانع کاراو شد . در عکس نماینده «ذکور که «نگوین‌والکدان» نام دارد (نفر وسط بدون پیراهن) درمیان مامورین پلیس و مردم دیده می شود .
عکس رادیوئی اطلاعات

نگرانی امریکا از تحویل سلاحهای تازه شوروی به مصر

واشنگتن ـ آسوشیتدپرس ـ وزارت امور خارجه امریکا نگرانی عمیق خود را بخاطر تحویل سلاح های جدید از طرف شوروی به مصر اعلام کرد .

سخنگوی وزارت امور خارجه امریکا گفت : علاوه برگزارشهائی که حکایت از تحویل شدن مقادیر تازه‌ای از تجهیزات جنگی ساخت شوروی به مصر می کند ، فزونی تعداد خلبانان شوروی که باجت های جنگنده مصر پرواز می کنند بنوبه خود یکی دیگر از دلایلی‌است که نگرانی جدی امریکا را برمیانگیزد .

رابرت‌مك‌کلوسکی سخنگوی وزارت امور خارجه امریکا که این مسائل را دریك کنفرانس مطبوعاتی عنوان میکرد اظهار داشت که بهرحال موازنه قدرت های جنگی درمنطقه‌خاورمیانه هنوز هم بزیان اسرائیل برهم نخورده است و دولت آمریکا درآینده نیز خواهد کوشید موازنه موجود را حفظ کند .

مك‌کلوسکی اضافه کرد که دولت امریکا دراین اواخر اطلاعات متعددی درباره تحویل شدن چندا سکادران جدید از جت های جنگنده میك ۲۱ و ۲۳ ساخت شوروی به مصر دریافت کرده است .

مك‌کلوسکی تصریح کرد که باتمام این احوال به اعتقاد دولت امریکا از بهار گذشته تاکنون دگرگونی قابل توجهی درموازنه قدرت های هوائی مصر و اسرائیل پدید نیامده است .

اخیرا گزارش هائی هم درمحافل فرانسه منتشر شد حاکی از اینکه شوروی قسمتی از سلاح های اتمی خود را درخاك مصر متمرکز کرده است .

موازنه قوا

ملوین‌لرد وزیر دفاع امریکا اعلام کرد که دولت متبوع وی بدقت مراقب تحولات موازنه‌قدرت‌های نظامی در خاورمیانه است .

لرد از پاسخ دادن به این سئوال که آیا امریکا بلافاصله در صدد برخواهد آمد هواپیما های بیشتری در اختیار اسرائیل بگذارد خودداری کرد .

وزیر دفاع امریکا گفت : چنانکه اخیرا ویلیام‌راجرز وزیر امور خارجه‌مانیز یادآوری کرده است صلح‌خاورمیانه اکنون بیش از هر زمان دیگر به ابتکار های آرام و دیپلماتیك احتیاج دارد .

اسرائیل خیرا از امریکا تقاضا کرده است تعداد بیشتری هواپیما از نوع جت‌های مدرن فانتوم در اختیار اسرائیل قراردهد تا با خطر روزافزون افزایش کمك های نظامی شوروی به مصر مقابله کند .

ایالات متحده تاکنون به این تقاضا صریحا پاسخ نداده است .

دولت عراق سوءقصد به‌حسن‌البکر را تکذیب کرد

بیروت ـ آسوشیتدپرس ـ سفارت عراق در بیروت این گزارش را که روز پنجشنبه گذشته‌به جان احمد حسن‌البکر رئیس جمهوری‌عراق سوء قصد شده است تکذیب کرد.

سخنگوی سفارت عراق‌در بیروت وعده‌داد که دولت‌متبوع وی بزودی‌یک‌تکذیب نامه رسمی انتشار خواهد داد تا بی‌اساس بودن گزارش مذکور را اعلام کند .

مقامات‌سفارت‌عراق‌دربیروت تائید کرده‌اند که اخیرا چند پزشك متخصص کلیه از لندن و پاریس به بغداد آمده‌اند تا در مداوای رئیس جمهوری ۵۷ ساله عراق شرکت کنند وی در روز یکشنبه گذشته در یکی از بیمارستانهای بغداد بستری شده‌است . رادیو بغداد دیروز گزارش‌داد که حال حسن‌البکر کاملا رضایتبخش است .

روزنامه لبنانی المحرر روز گذشته اعلام‌کرده‌بود که حسن‌البکر بوسیله یک افسر عراقی هدف‌گلوله‌قرارگرفته و ازناحیه بازو و شانه زخمی شده‌است.

مرخص شد

رادیو بغداد اعلام کرد که احمدحسن‌البکررئیس جمهوری عراق‌پس ازدوروزاز بیمارستانی که در آن بستری بود مرخص شده است .

یک روزنامه لبنانی روز گذشته ادعا کرده بود که حسن‌البکر در۲۶ اوت اخیر درمراسم‌ترفیع افسران جزءارتش‌عراق بوسیله یک‌افسرجوان هدف گلوله قرار گرفته و بستری شدن وی در بیمارستان معلول‌همین سوءقصد بوده است

انزوای عراق

شفیق‌الکمالی وزیر اطلاعات عراق در مصاحبه‌ای با خبرنگار روزنامه «السیاسیه» چاپ‌کویت گفت:روش دولت عراق و عقاید آن باعث شده‌است که سایر دولتهای عربی از آن دور شده و عراق در انزوا فرو رود.

وی درمورد اتحادیه جدید جماهیر عرب‌میان مصر وسوریه و لیبی گفت که دولت عراق‌با هر اتحادی که باعث همبستگی ووحدت‌کلیه‌اعراب بشودموافقت دارد ولی‌هر اتحادی که هدفش گروه‌بندی و ایجاد اختلافات باشد ، با مخالفت دولت عراق روبرو میشود.

شفیق‌الکمالی در مورد روابط عراق‌با قاهره و دمشق وخرطوم گفت :

روابط ما با قاهره پس از یکدوره ناآرامی فعلا آرام‌است وبادولت سوریه روابط‌حسنه‌ای داریم‌ولی‌در بعضی مواردباحزب سوریه اختلاف نظر وجود دارد.

نامبرده در پایان درباره روابط عراق با سودان گفت: اگر سودان در معرض هرگونه خطری قرار گرفت دولت عراق از آن جانبداری خواهد نمود. گذشته ازآن دولت عراق تنها دولتی نبود که کودتای سودان را برسمیت شناخت و بر دولت سودان است که برای برقراری مجدد روابط با عراق پیشقدم شود.

دونفر مهندس مکانیك

برای نصب ماشین آلات واداره فروش تولید کارخانه استخدام‌میشود داوطلبان بعداز ظهرها به

شرکت تولیما

خیابان ایزنهاور مقابل وزارت‌کار مراجعه نمایند

برای خرید اسید تارتاریك با ما تماس بگیرید

آدرس

KARG CORSO PORTA
ROMANA 121 MILANO ITALIA

یا تهران صندوق پستی شماره ۳۲۰

کنسرت حسین موفق

برنامه های سری فیلم تاکسی عشق باشرکت وحدت

درباغ گلستان

در جشن سالروز کودتای لیبی

سرهنگ قذافی از سرمایه‌داری و کمونیسم بدگوئی کرد

تریپولی ـ خبرگزاری فرانسه ـ بمناسبت دومین سالروز انقلاب لیبی مراسمی با حضور عده زیادی از شخصیت‌های داخلی و خارجی‌درشهر تریپولی‌برگزار شد. هواپیماهای میراژ ساخت فرانسه، تانگ‌های « استالین » و موشك‌انداز های ساخت شوروی در سان‌ورژه نظامی‌که بهمین مناسبت ترتیب داده شده بود شرکت کردند .

سرهنگ قذافی همراه ژنرال جعفر نومیری رئیس شورای انقلاب سودان و سایر روسای هیئت هائی که برای شرکت‌در این مراسم به تریپولی آمده بودند در جایگاه مخصوص که عکس بزرگی از جمال‌عبدالناصر بربالای آن نصب شده بود قرار داشتند .

چهار هلیکوپتر که پرچمسه کشور عضو فدراسیون وسودان را برافراشته بودند رژه نظامی را افتتاح کردند. پس از آن واحد های زره‌پوش و موتوریزه و پیاده و کلیه صنف های دیگر نیروهای مسلح لیبی از برابر مدعوین گذشتند .

سرهنگ قذافی رئیس‌شورای انقلاب لیبی ضمن نطقی که‌بهمین مناسبت ایراد کرد گفت لیبی برای حفظ میراث انقلاب و کمك موثر به بازگرداندین سرزمین‌های اشغالی در صدد تشکیل یک ارتش مدرن ومجهز است .

قذافی سپس روش بسیاری از کشورهای عربی را دربرابر جنگ اعراب واسرائیل بشدت مورد حمله قرار داد.

قذافی بدون آنکه از کشور های عربی نام ببرد به‌مرتجعین، به کسانی که در نبرد علیه اسرائیل شرکت نمی‌کنند و به کشورهائی که تنها بدادن‌شعار های توخالی اکتفا می‌کنند وبه آنهائیکه به اعلام بسیج عرب برای پیکار با اسرائیل پاسخ نمی‌دهند بشدت حمله کرد .

سرهنگ قذافی سپس‌تاریخچه رژیم جدید ومزایای فدراسیون سه جانبه را تشریح کردومدت زیادی از رژیم‌های سرمایه‌داری و کمونیستی بدگوئی کرد وگفت جهان سوم در جستجوی یک دکترین جدید است‌نبایدبسوی سرمایه‌داری و یا کمونیستی گرایش پیدا کند. زیرا هر دو این رژیم‌ها غیرانسانی هستند. ما اعراب فدراسیون جماهیر عربی تنها ازسوسیالیسمی‌پیروی می‌کنیم که براساس اصول و تعلیمات اسلام استوار باشد. ما هرگونه دکترین سیاسی را که از خارج وارد شده باشد چه از شرق وچه از غرب طرد می‌کنیم .

قذافی سپس از ژنرال‌نومیری رئیس‌جمهوری سودان‌که‌شخصا در جشن های سالروز انقلاب لیبی‌شرکت‌کرده‌است‌سپاسگزاری کردوضمن اشاره بحوادث‌اخیر خرطوم یادآور شدکه ضدکودتا سرانجام‌برتوطئه‌گران پیروزشد.

قذافی در نطق خود همچنین از «دومین توف» نخست وزیر مالت تعریف وتمجیدکرده وگفت مالت از لحاظ وسعت خاك کشور کوچکی است ولی‌دارای اهمیت استراتژیکی و سیاسی زیاد میباشد .

ما از هیچگونه کمك باین کشور خودداری نخواهیم کرد.

امشب ازطرف قذافی‌مهمانی بزرگی بافتخار روسای هیئت نمایندگی که در جشن های سالگرد انقلاب لیبی شرکت کرده‌اند ترتیب داده خواهدشد.

همزمان با برگزاری مراسم دومین سالگرد انقلاب‌لیبی، در پایتخت چاد تظاهرات شدیدی علیه سرهنگ قذافی روی‌داد .

تظاهر کنندگان که ازجوانان میهن‌پرست چاد تشکیل می شد فریاد میزدند: «قذافی نوکر امپریالیستها، قذافی منشاء بی نظمی و آشوب در قاره‌افریقا».

تظاهرکنندگان که از مرکز حزب ترقی‌خواه چاد بحرکت درآمده بودند پس از عبور از جلو وزارت امور خارجه وکاخ ریاست جمهوری در خیابانهای «فولارمی»به طرفداری‌ازپرزیدنت تومبالبای رئیس جمهوری چاد دست بتظاهرات زدند .

لغو قرارداد

سرگرد ابوبکر یونس رئیس ستاد ارتش لیبی به خبرنگار خبرگزاری خاورمیانه اظهار داشت که‌انگلیس بطوریکجانبه قرارداد مربوطبه تحویل تانك های «چیفتین» را به لیبی لغو کرده است . وی گفت در صورت لزوم دولت لیبی برای حفظ حقوق خوددراین ماجرا باقدامات لازم‌دست خواهدزد.

رئیس ستاد ارتش لیبی‌اضافه کرد که تحویل هواپیما های میراژ از طرف فرانسه طبق مفاد قراردادی که‌بین دوکشور امضاء شده‌است‌همچنان ادامه دارد .

دوکتاب‌ارزنده‌ازمؤسسه فراهانی

۱ ـ کاوشهای علمی

دررجال واساتید روایات اهل سنت‌وجماعت
تالیف.فاضل دانشمند حضرت مستطاب‌حجةالاسلام والمسلمین آقای‌حاج‌میرزا حسن غفاری دامت برکاته .

کتابی است در موضوع خودبی‌نظیر که‌مولف محترم در ضمن تتبعات پیگیر و دامنه دارخودخیلی ازپرده‌هارا بالامیزندو از کتابهای معتبراهل سنت و جماعت حقایق تلخ را بازگومی‌کند .

کتابی است که نویسنده ارجمند بابیان‌ساده و سلیس **کاوشهای علمی** خود را در زمینه اجحافات علماودانشمندان‌اهل تسنن نسبت باهل بیت‌اطهار و دوست‌دارانشان‌وعلماءشیعه‌ازقرن‌دوم‌هجری‌تازمان حاضر در معرض انظار فضلا ودانشمندان و طالبان حق و حقیقت قرار میدهند .

ما مطالعه این کتاب را برای عموم‌آرزومندیم .

۲ ـ عوداروح ـ یاارتباط باارواح

بقلم

دانشمندنامی اسلامی جناب‌آقای ناصر مکارم شیرازی

بحث بسیار جالبی که‌تاکنون کمترموردتوجه قرار گرفته ممکن است آدمی هر لحظه از خود بپرسد روح چیست ؟ وچه‌ارتباطی باجسم دارد .

آیا ارواح بلاتکلیف و سرگردان نیزوجود دارند ؟ آیا ارواح زائیده‌جهل انسانهاست ؟ آیا تناسخ وعود ارواح‌ازهمین قماش است ؟

میزگرد در خدمت تناسخ وعود ارواح‌چیزی شبیه رمالی وجن گیری است‌و بسیاری مطالب‌ارزنده دیگردر این‌کتاب‌خواهید یافت .

ناشر موسسه انتشارات فراهانی

تهران بازار بین الحرمین تلفن ۵۳۰۴۶۵

وکلیه کتابفروشیهای معتبر تهران وشهرستانها

بهوتو و مجیب

تغییر سیاسی

گزارشات رسیده‌ازکراچی میگویند که محاکمه شیخ مجیب‌الرحمن رهبر زندانی شده حزب غیر قانونی عوامی لیگ یکبار دیگر به تاخیر افتاده است و این محاکمه که دنیا بی صبرانه در انتظار شروع آن بسر میبرد تا سه ماه دیگر آغاز نخواهد شدزیرا پرزیدنت یحیی خان و مشاورانش « برای یافتن‌یک راه سیاسی‌جهت حل‌بحران پاکستان شرقی تلاش میکنند ».

از آغاز حوادث داکا در اواخراسفند ماه گذشته و دستگیری مجیب‌الرحمن و منحل کردن حزب‌اورژیم پرزیدنت یحیی خان بارها اخباری دایر بر شروع محاکمه رهبر ۷۵ میلیون پاکستان شرقی داده و بعد بلافاصله بدلایلی که هنوز بر هیچ کس روشن نیست سکوت تشویش آوری‌اختیار کرده است .

آخرین بار قرار بود محاکمه شیخ مجیب روز بیست مرداد ماه گذشته در لیلاپور آغازشودحتی اعلام شد که‌آقای‌دکتربروهی یکی از معروفترین و زبر دست ترین وکلای دادگستری پاکستان دفاع شیخ مجیب الرحمن را پذیرفته است . و دوباره سکوت برقرارشد.

این بازی « شایعه و سکوت» تردیدهائی را در باره سرنوشت مجیب پدید آورده است بطوریکه امروز بسیاری از ناظران ناچار بیاد یک مقاله اخیرروزنامه انگلیسی « دیلی تلگراف» میافتند که سئوال میکرد : آیاشیخ مجیب الرحمن‌زنده است یا اینکه بقتل رسیده؟»

حقیقت اینست که دولت مرکزی پاکستان تاکنون‌هیچ خبر رسمی در باره شیخ مجیب نداده مگر وعده‌های پرزیدنت یحیی خان مبنی بر اینکه « این فاشیست کوچولو قانونا محاکمه و مجازات خواهد شد .»

یکی از سبك ترین مجازات های اتهاماتی که به رهبر عوامی لیگ وارد شده اعدام است .

تاکنون بارها شخصیتها و روزنامه نگاران خارجی از مقامات رسمی پاکستان اجازه ملاقات با رهبر عوامی لیگ خواسته‌اندبدون آنکه به هیچ یک از این تقاضاها پاسخ مثبت داده شود .

اینك گفته‌میشود پرزیدنت یحیی‌خان و مشاورانش سرگرم پیدا کردن راه حل های سیاسی برای مسئله پاکستان خاوری میباشند واین خبر خوب ودلگرم کننده‌ایست.

قبلا و در مصاحبه‌ایکه درتهران بعمل آورده بود ، آقای‌ذوالفقار علی بهوتو رهبر حزب خلق پاکستان تاکید کرده بود که بحران پاکستان‌شرقی رابابد از راه های سیاسی حل کرد.

برکنار شدن ژنرال تیکاخان ونامیده شدن یک غیر نظامی به فرمانداری پاکستان خاوری‌نشان میدهدکه‌دولت اسلام‌آبادبراستی تلاشهائی را در این جهت آغاز کرده است.

شکی نیست که در حوادث داکادو طرف دچار اشتباهاتی شده‌اندو عوامی لیگ بهای‌بسیار گزافی برای اشتباهات خود پرداخته است.

ولی اینك‌فرصتی بدست‌آمده تاپرزیدنت آقا محمد یحیی خان باچند تصمیم قاطع و متهورانه به تردیدهائی که در باره سرنوشت شیخ مجیب پدیدآمده پایان دهدودر عین‌حال چراغ سبز حل بحران ضلع خاوری کشور را روشن نماید.

آماده‌کردن‌زمینه برای‌ملاقات‌بین دو شخصیت سیاسی بال های شرقی‌و غربی کشور یعنی آقای بهوتو و شیخ مجیب وواگذاری حل مشکل پاکستان به رهبران عوامی لیگ وحزب خلق‌پاکستان یکی از بهترین اقداماتی است که یحیی خان در شرایط رویهمرفته‌مطلوب کنونی میتواند بعمل آورد.

«مفسر»

آگهی استخدام

شرکت سهامی آلمینیوم ایران برای کار در اراك احتیاج بیکنفر مکانیك درجه یك با سواد با حداقل پنج سال‌تجربه که بتواند از عهده تعمیر موتور های بنزینی و دیزلی و دستگاه های هیدرولیك برآید دارد .

داوطلبان میتوانند برای کسب اطلاعات بیشتر بکارگزینی شرکت واقع در خیابان تخت جمشید جنب هتل سینا ـ شماره ۵۶ مراجعه نمایند .

گروه‌فرهنگی‌مهسا

مهد کودك ـ کودکستان ـ
سال اول دبستان

برنامه :صبح‌ها،فارسی ـ بعدازظهرها انگلیسی‌وفرانسه

ناهارووسیله رفت‌وآمد مهیاست

مهد کودك‌مهسا فرزندان‌شما راازنخستین‌ماه‌تولد زیر نظر فارغ‌التحصیلان علوم تربیتی روزانه نگهداری‌می نماید .

خیابان پهلوی ـ بالاترازسینما آتلانتیك ـ
خیابان غفاری تلفن ۶۲۷۶۹۹

شوروی قیمت پول خود را کاهش داد

مسکو ـ بانک شوروی قیمت روبل را درمقایسه باتمام پولهای عمده خارجی به استثنای دلار آمریکا و فرانک فرانسه کاهش داد . تغییر قیمت روبل‌شوروی منعکس کننده تاثیر دگرگونیهای اخیر بازار های پولی غرب برامور پولی و اقتصادی روسیه است . تنزل‌قیمت روبل موجب خواهد شد که اثرات کاهش قیمت دلار آمریکا وفرانک فرانسه در داخل شوروی تا حدود زیادی خنثی شود .

نظر به اینکه روبل شوروی به اصطلاح‌کارشناسان ارزیک پول راسخ بشمار نمیرود بنابر این تنزل قیمت آن تاثیر چندانی برامور بازرگانی دنیای غرب نخواهد گذاشت .

مهمترین عوارض کنترل پول شوروی را خارجیانی که در این کشور زندگی میکنند احساس خواهند کردو بیشتر آنها خواهند توانست از این پس با اکثر پولهای غربی اجناس بیشترخریداری‌کنند.

در اروپای غربی شواهد امیدبخشی که نشان دهنده پیشرفت هدف رئیس جمهوری امریکا از سیاست اقتصادی جدید وی باشد ـ لااقل در بازار های پولی بچشم‌نمیخورد. هدف نیکسون این است که قیمت دلار ـ بدون تنزل یافتن نرخ رسمی آن عملا تحت تاثیر قانون عرضه وتقاضا تنزل کند .

در حقیقت ارزانی دلار امریکا در یك سطح مطلوب به ایالات متحده اجازه خواهد داد تاآرزوی‌توسعه بازرگانی دراین کشور تحقق یابد و برای صدها هزار نفر دیگر از کارگران آمریکا مشاغل جدیدی ایجاد شود . تنها در انگلستان و هلند قیمت دلار در روزهای اخیراندکی‌کاهش یافته است اما در عوض در بسیاری دیگر از کشور های اروپای غربی نه فقط هیچ کاهش در قیمت دلار آمریکا محسوس نیست بلکه در پاره‌ای موارد استحکام مظنه دلار فاراجت کننده است .

براثر وقوع طوفان شدید درجنوب ژاپن و جاری شدن آب دریا در شهر های این کشور بسیاری از خیابان ها به صورت رودخانه درآمد .

در عکس که از یکی ازخیابان های شهر «ناگویا» درژاپن گرفته شده دیده میشود که چگونه‌مردم برای عبور از خیابان های پراز آب از قایق استفاده میکنند . عکس رادیوئی اطلاعات

رژیم نظامی یونان بیوه کاشف پنی‌سیلین را بازداشت کرد

آتن ـ آسوشیتدپرس ـ پلیس آتن خانم «آمالیا ـ فلمینك» زوجه بیوه کاشف پنی‌سیلین و سه نفر دیگر را باتهام نقشی که درطرح‌نقشه فراراداون‌ضارب «پاپادوپولوس» نخست‌وزیر یونان داشته‌اند بازداشت کرد .

یك سخنگوی دولت یونان اعلام کرد که خانم‌فلمینك باتفاق یك مرد آمریکائی و دو نفر دیگر در حالیکه سرگرم پیاده کردن نقشه‌ای برای فراراداون پاناگولیس تروریست معروف و عامل‌سوءقصد به نخست‌وزیر یونان بودند بازداشت شده‌اند . «پاناگولیس» در اوت ۱۹۶۹ به اتهام کوشش برای قتل نخست‌وزیر یونان به حبس ابد محکوم شده است .

یك بیماری اسرارآمیز در ترکیه عده‌ای را کشت

استانبول ـ ده بیمار روانی که در تیمارستان «آلازیتا» آناطول شرقی نگهداری می شدند براثر ابتلا به یک بیماری اسرار آمیز جان سپردند . هفت نفر دیگر اکنون در حال اغماء هستند .

یک مقام مسئول وزارت بهداری اظهار داشت که ماهیت این بیماری اسرار آمیز هنوز معلوم نشده‌است .

انستیتوی پزشکی ترکیه اکنون خون وادرار بیماران را بدقت مورد آزمایش قرار داده است تا شاید بتواند به ماهیت این بیماری جدید پی ببرد .

اجساد مرده ها سرگردان مانده است

سان‌فرانسیسکو ـ کارگران‌غسال خانه های سان‌فرانسیسکو که از ۱۳ هفته پیش شروع‌به اعتصاب کرده‌اند شرایطی‌راکه امروز از طرف اتحادیه آنها برای پایان دادن‌به اعتصاب پیشنهاد شد نپذیرفتند .

این پیشنهاد هنگامی‌داده شده است‌که اجساد ۱۴۰۰ مرده بی‌کفن و دفن درمرده شورخانه‌های‌سان‌فرانسیسکو باقی مانده است .

سوئیس دولت ویتنام شمالی را برسمیت شناخت

برن ـ آسوشیتدپرس ـ دولت سوئیس تصمیم گرفت ویتنام شمالی رابرسمیت بشناسد . نوع روابطی که پس از این شناسائی بین دو کشور برقرار خواهد شد بعدابین مقامات سوئیس و ویتنام شمالی مورد بحث قرار خواهد گرفت .

وزارت امورخارجه سوئیس‌ضمن اعلام شناسائی رژیم‌هانوی ابراز امیدواری کرده است که دولت سوئیس بتواند در کمک به حل مسئله ویتنام نقش شایسته‌ای ایفا کند .

رادیو هانوی امروز اعلام کرد که دولت امریکا بدون اینکه برای رد طرح ۷ ماده‌ای ویتکنگهابرای صلح ویتنام دلایل مشروع داشته باشد حاضر نیست براساس این طرح باکمونیست هامذاکرات جدی انجام دهد .

رادیو هانوی گفت : اکنون دیگر برای‌همه کس روشن شده است که محافل حاکمه آمریکا در کاخ سفید ووزارت دفاع‌این کشورتنها یک هدف دارند و آن طولانی کردن جنگ در ویتنام جنوبی و اجرای برنامه باصطلاح ویتنامی کردن جنگ در ویتنام است .

نخست وزیر ویتنام شمالی در مراسمی که امروز بمناسبت بیست و ششمین سالروز استقلال این کشور درهانوی برپاشده بوداظهار داشت که آمریکا تاکنون حاضر نشده است وعده صریحی دایربر فرا خواندن کامل نیرو های خود از ویتنام جنوبی بدهد .

امریکا ۱۷۵ فروند فانتوم بآلمان میفروشد

واشنگتن ـ آسوشیتدپرس ـ ملوین‌لردوزیر دفاع آمریکاتائید کرد که‌دولت‌متبوع وی بافروش ۱۷۵ فروند هواپیمای فانتوم‌اف ـ ٤ به‌آلمان غربی موافقت‌کرده است . ارزش این هواپیما ها در حدود ۷۵۰میلیون دلاراست.

فروش هواپیما های‌فانتوم‌اف ـ ٤ به آلمان غربی ناظر بر نتایج بدست آمده از مذاکرات طولانی مقامات دو کشور در ماه های اخیر است .

جت های فانتوم که دراواخر دهه ۵۰ ساخته شده است در حال حاضر هنوز هم بهترین هواپیما های جنگنده‌ای است که آمریکا در اختیار دارد . وزیر دفاع‌امریکا اظهار اطمینان کرد که مجهز شدن نیروی هوائی آلمان غربی به ۱۷۵ فروند دیگر از جت های‌جنگنده فانتوم اف ـ ٤ قدرت دفاعی پیمان آتلانتیک شمالی را به میزان قابل ملاحظه‌ای افزایش خواهد داد .

اخبار کوتاه جهان

تعویق محاکمه

● کراچی ـ محافل مطلع کراچی اظهار داشتند محاکمه مجیب‌الرحمن رهبر حزب منحله عوامی تا سه ماه دیگرتاوقتی‌که پرزیدنت یحیی‌خان و مشاورانش راه‌حلی برای مسائل پاکستان شرقی تیدا نکرده‌اند آغاز نخواهد شد . دادرسی مجیب‌الرحمن قرار بود روز ۱۱ اوت در پنجاب آغاز شودولی بعدا بدون آنکه مسئله بطور رسمی اعلام شود بتعویق‌افتاد.

سیل در ترکیه

● اشتانبول ـ براثر ریزش باران های شدید بسیاری از رودخانه های ترکیه طغیان کرده و درنتیجه جاری شدن سیل پنج‌نفر در ایالت قومیه (آناطولی مرکزی) کشته‌شدند . در چند روز اخیر براثر طغیان رودخانه در آناتولی مرکزی رویهم چهارده نفر کشته شدند و خسارات سنگینی به محصول واردشده است.

نامه ۵۳۱ یهودی

● سازمان ملل متحد ـ نماینده دائمی اسرائیل درسازمان ملل‌متحد متن نامه‌ای که از طرف ۵۳۱ یهودی ساکن شوروی امضاء شده است به اوتانت دبیر کل سازمان ملل متحد تسلیم کرد .

دراین نامه یهودیان شوروی از اوتانت درخواست کرده‌اند که از دولت شوروی بخواهد تابه آنها اجازه مهاجرت باسرائیل داده شود .

تقاضای چائوشسکو

● وین ـ نیکلای‌چائوشسکو رئیس جمهوری رومانی تلویحا از شوروی خواست که برای ادامه اعمال نفش خود بعنوان مرکز و رهبری کننده جهان کمونیسم پافشاری نکند.

چائوشسکو صریحا از شوروی نام نبرد اما یادآوری کردکه درشرایط امروز جهان‌دیگر نمیتوان پذیرفت که یك کشور خود را مرکز کمونیسم بین‌المللی بداند و برای رهبری کردن دیگران پافشاری کند .

نفی عضویت

● هوستون ـ «جمزشن» سفیر چین ملی درآمریکا اظهار داشت که منشور سازمان‌ملل متحد بخودی خود عضویت چین کمونیست را در این سازمان نفی می کند.

«شن» که در بیست و سومین کنوانسیون لژیون ملی امریکا در هوستون سخنوانی می‌کرد، اخطار نمود که عضویت رژیم پکن درسازمان ملل‌متحد ممکن است موجب از هم پاشیدگی این سازمان شود ، کمااینکه پیش از جنك دوم جهانی هم جامعه ملل در برابر اقداماتی از قبیل عضویت رژیم های غیر قانونی‌در آن متلاشی شد .

خرابکاری در اسرائیل

● بیروت ـ چریک های عرب دستگاه های تهویه و خنك کننده وادوات مرکز هواشناسی شهر حیفا را درداخل خاك اسرائیل منهدم کردند.

طبق اعلامیه‌ای که‌از طرف دفتر سازمان الفتح در بیروت انتشار یافته‌در این خرابکاری‌عده زیادی اسرائیلی نیز کشته یا زخمی شده‌اند .

هیپی ها را اجبارا به‌سلمانی میبرند

تونس ـ پلیس تونس‌اعلام کرد که از ورود ۴۸ نفر هیپی به تونس جلوگیری شده است .

این هیپی ها قرار بوداز کشور های مختلف‌به تونس سفر کنند .

دراعلامیه‌ای که از طرف مقامات رسمی تونس انتشار یافته گفته شده است که هدف از اینکار مبارزه با پدیده ناباب هیپی‌گری‌و زلف های بلند در کشور تونس است .

از طرف دیگر پلیس تونس دراین اواخر بسیاری از جوانانی را که زلف های هیپی‌وار داشتند مجبور کرده است به سلمانی بروند و مو های خود را کوتاه کنند .

محاکمه افسران متهم‌ترکیه ادامه‌دارد

استانبول ـ دوشیزه «جولیدزعیم» یکی از اعضای جبهه ملی آزادی بخش ترکیه که باتهام شرکت در ربودن و قتل کنسول اسرائیل محاکمه میشد امروز از طرف دادگاه های نظامی منطقه ۳ موقتا آزاد گردید .

زعیم ۲۱ ساله و دانشجوی روان شناسی‌در دانشگاه استانبول‌است.

ازطرف دیگر دادرسی ۸۳ متهم دیگر که از افسران جوان نیروی دریائی ترکیه هستندهمچنان ادامه دارد .

از هنگام آغاز محاکمه متهمان تاکنون ۳۲ نفر بی‌گناهی آنهاثابت شده آزاد گردیده‌اند .

تلویزیون برج جام جهان نما
مجهز به ماسك مخصوص که چشم‌ها را خسته نمیکند

نوار
کاست دوساعته ۴۰۰ ریال
کاتریج ۸۰ دقیقه ۵۵۰ ریال
باضبط بهترین آهنگهای انتخابی‌روز جهان
کالای‌صوتی خیابان قدیم شمیران ایستگاه داودیه
تلفن ۷۷۷۳۲۹

توجه توجه توجه
شرکت فیلت رکس وارد کننده و نماینده بهترین لوازم و تاسیسات استخر بانازلترین قیمت و سهلترین شرایط دستگاههای تصفیه استخر ودایووسایر لوازم مربوطه‌را بمشتریان عزیز تقدیم مینماید .
دایو استخر ازفیبر گلاس را به‌بهای ۲۷۵۰ تومان بفروش میرساند
آدرس ـ خیابان ویلاجنب هواپیمائی‌ملی شماره ۳۰ تلفن ۸۲۰۵۱۹

تلویزیون انگلیسی پای PYE
تنها تلویزیون ۱۷ لامپ درایران

مزن‌اقبال روزولت ۲۵ شهریور
روزشنبه افتتاح میشود ۸۳۸۷۸۷

ماکلاه مخصوص سرتان میگذاریم
که شما را زیبای روز میکند
ویگ‌شاپ فروشگاه فردوسی فروشگاه مرکزی سه گیسوی ویگ شاپ آیزنهاور شماره ۴۵۰ تلفن ۹۵۰۱۳۳
The Wig Shop ویگ شاپ

فقط یکبار از پاپا PAPA دیدن کنید
خیابان وزراء (تلویزیون) جنب خیابان سیزدهم تلفن ۶۲۵۲۳۳ آ ـ ۳۸۱۰۴

هنرستان صنعتی ملی تهران (گروه فرهنگی کورش کبیر) برای رشته‌های برق (الکترونیك الکتروتکنیك) اتومکانیك وساختمان در دو نوبت روزانه و شبانه عده معدودی هنرجو دختر و پسر ثبت‌نام مینماید . دارندگان گواهینامه‌سوم‌متوسطه یافارغ‌التحصیلان‌آموزشگاه های حرفه‌ای میتوانند از ساعت ۸ تا ۱۲ صبح و ۵ تا ۷ بعد از ظهر به محل هنرستان مراجعه نمایند . نشانی خیابان ژاله ایستگاه آب سردار تلفن ۳۹۲۲۵۷

دبیرستان دکتر هشترودی
شروع کلاسهای : کنکور (ریاضی ـ طبیعی ـ ادبی) خودرا اعلام میدارد
ثبت‌نام : ازبیستم شهریور ساعت ٤ تا ۸ بعداز ظهر . محل ثبت‌نام : تخت‌جمشید ـ میدان کاخ ـ دبیرستان دکتر هشترودی تلفن ٤۳۵۹۵
مدارك لازم دوقطعه عکس
آیت‌اللهی ـ دکتر ایزدی ـ حریرچی . صدری ـ صیامی ـ عابدی ـ فروزانفر
مراد حمزه ـ مهرداد ـ دکتر میر حسینی .

رئیس دانشگاه تهران در مراسم هفته پیکار جهانی با بیسوادی گفت :

مدارک بسیاری از فارغ‌التحصیلان به‌درد نمیخورد

خبرهای روز

والاحضرت اشرف درکمیته زنان شوروی

والاحضرت اشرف پهلوی دیروز به محل کمیته زنان شوروی رفتند و در آنجا اعضای کمیته بحضور والاحضرت‌معرفی‌شدندنایب رئیس کمیته زنان شوروی برای والاحضرت توضیحاتی درباره فعالیت های‌این‌کمیته داد این کمیته تا چند هفته دیگر سالروز تاسیس خودرا برگزار خواهد کرد . واحضرت اشرف در پایان گفتگو ضرورت توسعه هرچه بیشتر روابط بین زنان دو کشور ایران و شوروی را خاطر نشان ساختند.

تکذیب استعفای‌پروفسور عدل

سخنگوی‌حزب مردم‌امروز اعلام کرد که شایعه‌استعفای پرفسور عدل از حزب‌مردم با حقیقت تطبیق ندارد.

کارآموزی کارشناسان کشاورزی افغانستان

وزارت تعاون و امور روستا ها اعلام کرد که دو کارشناس‌کشاورزی‌افغانستان بمنظور آشنائی بافعالیت‌های مختلف روستائی بایران‌وارد شدند ، طبق برنامه تدوین شده کارشناسان افغانستان در شرکت‌هاو اتحادیه های تعاونی‌و روستائی کارآموزی خواهند کرد .

کسالت سناتور رضازاده شفق

امروز اطلاع حاصل شد سناتور دکتر رضازاده شفق براثر ناراحتی معده در بیمارستان مهر بستری‌وتحت درمان قرار گرفته است . حالت عمومی سناتور دکتر رضازاده شفق خوب است.

آشنائی با رئیس جدید اداره اطلاعات آمریکا

«دیوید دوبلوس» رئیس‌جدید اداره اطلاعات امریکا و «نورمن اسکات» وابسته‌جدید مطبوعاتی سفارت‌امریکاعصر دیروز در ضیافتی که ازطرف دکتر رضا امینی مستشار سفارت امریکا بافتخار آنان برپاگردید بااعضای‌مطبوعات تهران ونمایندگان‌خبرگزاری های خارجی آشنا شدند.

سمینار کشاورزی سنتو پایان یافت

سمینار برنامه‌ریزی کشاورزی پیمان مرکزی (سنتو) قبل از ظهرامروز با حضور آقای‌ایرج وحیدی وزیرکشاورزی وآقای تورکوت منجی اوغلو دبیر کل سنتو و اعضای شرکت کننده در باشگاه وزارت کشاورزی در اوین با صدور قطعنامه‌ای مشتمل بر ۱۵ ماده بکار خود خاتمه داد.

معاون مالی راه آهن

آقای رضا مستوفی‌بسمت معاون‌مالی راه آهن منصوب شد .

مذاکره درباره راه‌آهن ایران ــ اروپا

مهندس طاهر اسد معاون فنی راه‌آهن واسماعیل‌نورزاد مدیر کل بهره‌برداری و نصرت‌الله ایمن کارشناس امور بین‌المللی راه‌آهن فردا برای‌انجام‌آخرین‌دورمذاکرات راه‌آهن‌های ایران و ترکیه‌به آنکارا میروند.

در این سفر کلیه مسائل مورد احتیاج برای حرکت قطارهای مسافری بین ایران وترکیه مطرح ومورد مذاکره قرار خواهد گرفت.

هیئت بازرگانی قطر فردا به تهران می‌آید

هیئت بازرگانی ۱۴ نفری قطرفردا وارد تهران میشود. ریاست این هیئت را آقای «السویدی»رئیس‌اتاق‌بازرگانی قطربعهده دارد . اعضای‌این هیئت ده روز در تهران‌اقامت خواهند کرد و با مقامات اقتصادی‌وبازرگانی وصاحبان صنایع ایران‌پیرامون گسترش مبادلات بازرگانی بین ایران وقطرمذاکراتی انجام خواهند داد

اعلام اسامی قبولشدگان کنکور دوره شبانه دانشگاه ملی

امروز نتیجه مسابقات ورودی لیسانس دوره شبانه دانشگاه ملی اعلام شد .

در کنکور دوره شبانه دانشگاه ملی در رشته های اقتصاد ، سیاسی و حقوق اسامی ۳۰۰ نفر به عنوان قبولشدگان و ذخیره ها اعلام شده‌است. اسامی قبولشدگان و ذخیره ها روز شنبه در روزنامه اطلاعات‌درج میشود.

هیئت اقتصادی رومانی بتهران آمد

هیئت‌اقتصادی و فنی‌ویژه‌ای که برای بررسی امکانات‌توسعه همکاریهای‌فنی و صنعتی میان ایران ،رومانی از کشور رومانی به تهران آمده است امروز در وزارت اقتصاد با مقامات این وزارتخانه‌ملاقات کرد

شرکت درنمایشگاه پیشرفت استانها

روز گذشته ، جلسه‌ای با حضور ۲۴ تن ازنمایندگان سازمانها و جمعیتهای تحت ریاست عالیه علیا حضرت شهبانو در محل نمایشگاه تشکیل شد.

دراین جلسه نحوه شرکت سازمانهای مزبور از جانب مسئولین نمایشگاه بررسی‌شد و با موافقت آقای محسن شیدفرمدیرعامل شرکت‌سهامی نمایشگاه‌های بین‌المللی‌ایران، یک‌سالن‌سرپوشیده بمساحت ۸۰۰ متر مربع برای شرکت دادن نمونه هائی از فعالیت های اجتماعی آموزشی و عمرانی سازمانهای مزبور در نمایشگاه پیشرفت استانها در نظر گرفته آشد.

لاستیک بازار سیاه پیدا کرد

تصمیمات دولت در مورد واردات و تولید داخلی لاستیک که دیروز اعلام شدنظر ما را یکماه قبل در این زمینه هشدار دادیم تائید کرده‌است. در یکماه قبل خبرنگار ما با «لاستیک کمیاب است» ودر آن غلل این کمیابی و گرانی بطور دقیق مورد بررسی قرار گرفت.

وزارت‌اقتصادبنوبه خودبموقع تحقیقات را آغاز کرد ، و به سرعت تصمیمات اجرائی‌برای جلوگیری از ترقی قیمت‌لاستیک اتخاذ کرد که دیروز منتشرشد.

* **افزایش**

دولت طبق گزارشی که در این مورد دریافت داشته‌است قیمت لاستیک بسبب کمبود آن باتوجه‌بمیزان مصرف‌وصادرات آن بخارج از کشور ظرف سه هفته گذشته حدود ۱۱ درصد افزایش یافته است.

قسمت مهمی‌از این افزایش قیمت مربوط به کمپانیهای‌تولید کننده لاستیک داخلی میباشدکه باکاهش‌پورسانتازی‌فروشندگان در حدود۸درصد سبب‌افزایش قیمت لاستیک در بازارشدند. پورسانتاژ که کارخانه ها به‌فروشندگان میدهند منافع آنان محسوب میشود وقتی این پورسانتاژ از طرف کارخانجات تولید کننده‌حذف شدفروشندگان هم برای جبران ۸ درصد و کسب سود بیشتر با استفاده‌از بازار آشفته، قیمت لاستیک‌را درحدود ۱۱ درصد افزایش دادند.

کارخانجات‌تولیدکننده لاستیک داخلی از انواع کارخانجاتی هستند که در سنوات اخیراز حمایت کامل دولت برخوردار بودند. دولت بخاطر اینکه این کارخانجات سود دهنده باشند بسیاری از مقررات واردات‌را بنفع لاستیک داخلی تغییرداده است در چهار ساله گذشته با احداث‌کارخانجات‌اتومبیل‌سازی در داخل کشور، والزام‌استفاده ازلاستیکهای ساخت داخل ، میزان تولید این کارخانجات بسرعت اضافه شده ، بطوری که افزایش مصرف‌داخلی باعث گردید که دو کارخانه لاستیک سازی داخلی باتمام ظرفیت‌کار کنند .

* **بازار سیاه**

از طرف دیگربعلت گسترش صنایع اتومبیل سازی‌در کشور و افزایش تولیداتومبیل داخلی و عرضه آن ببازار ، بتدریج مصرف بیشترشده درنتیجه‌کلیه لاستیک داخلی بمصرف رسیدو حتی درشش‌ماهه گذشته‌ذخیره انبار های کارخانجات و فروشندگان بزرگ‌نیزخالی شده است .

طولی نکشید که موجودی انبار ها باتمام رسید ، واز ماه گذشته کم‌کم آثارکمبود لاستیک در بازار علنی شد . از چند هفته‌قبل‌نمایندگان وفروشندگان لاستیک که برای خرید به کارخانجات مراجعه میکردند مطلعین بکار تولید و تجارت لاستیک معتقدند تا وقتی که سومین کارخانه لاستیک سازی در داخل کشور تاسیس نشود تنها راه‌حل‌مقابله‌با گرانفروشی لاستیک همین سیاست است .

امروز در بازار گفته شد : تصمیمات دیروز دولت مورد استقبال مصرف کنندگان و مخصوصافروشندگان جزء قرار گرفت . فروشندگان جزء معتقدند که ارزان شدن‌لاستیک باعث افزایش فروش‌و شکستن بازار سیاه لاستیک و رضایت مشتریان آنها خواهد شد . بهمین جهت از تصمیم دولت استقبال کردند .

برای هرکشوری داشتن طبیب، مهندس ، روانشناس ، ادیب و هنرمند کافی نیست بلکه باید کارگر ماهر و متخصص‌فنی هم‌وجود داشته‌باشد وبخصوص بگسترش سواد و مبارزه با بیسوادی باید توجه‌خاص‌مبذول شود .

این مطالب‌را آقای دکترهوشنگ نهاوندی رئیس دانشگاه تهران عصر دیروز در جلسه‌ای که به مناسبت هفته پیکار جهانی‌با بیسوادی در هتل ونک تشکیل شده بود گفت و اضافه کرد در بسیاری از کشورهای در حال رشد توجه جوانان به اکتساب تخصصهای سطح بالا به حدی است که عشق به کسب عنوان دیپلم ودرجات عالی علمی‌سایر مسائل را تحت‌الشعاع قرار میدهد واین امر سبب میشود تا بسیاری از فارغ‌التحصیلان اینگونه ممالک دارای چنان مدارک و مدارج تخصصی‌شوند که بدرد کشورشان نمیخورد رئیس دانشگاه تهران در این جلسه که باحضور آقای‌مهندس اصفیا و جمعی از شخصیتهای مملکتی و دانشگاهی سخنرانی میکرد از توجه انحصاری به تعلیمات عالیه در کشور های کمتر توسعه یافته انتقاد کرد وافزود داشتن تحصیلکرده‌های در سطح بالا برای پیشرفت‌یک مملکت کافی نیست بلکه بایددر سطح پائین‌تر متخصص وجود داشته باشد .

وی افزود: سوادآموزی یکی از شرایط لازم بسط و توسعه اقتصادی و یکی از ضروریات غیرقابل اجتناب سیاست‌هماهنگ توسعه اقتصادی است بنابراین تنها به آموزش عالی نبایداکتفا کرد چرا که یکی از ۷ تا ۱۰ ضابطه‌مهم شناخت عقب‌ماندگی کشورها وجود بیسوادی است یعنی هرچه تعداد بیسوادان بیشتر باشد عقب‌ماندگی بیشتر است .

آنگاه دکتر نهاوندی توفیق مبارزه با بیسوادی را درایران یادآور شد و با اشاره به‌نقش سپاه دانش در پیشرفت پیکار با بیسوادی افزود که تاآخرسال گذشته‌هفتاد هزار جوان ما در لباس سپاهیگری بخدمت پیکار با بیسوادی درآمده، خواندن‌و نوشتن‌رابه‌روستائیان آموخته‌اند.

وی سپس اضافه کرد که رها کردن کسانی که اندکی خواندن و نوشتن فراگرفته‌اند برای حفظ افزایش دانش‌آنها ادامه باید .

آزمایشگاه

رئیس دانشگاه تهران آنگاه بااشاره به تشکیل کنگره‌جهانی پیکار با بیسوادی در ایران، از ایران بعنوان یک آزمایشگاه و یک مرکز ارائه دهنده فکر و روش‌های نو در مبارزه با بی سوادی یاد کردوافزود دردنیائی که زیر تسلط قدرت‌های بزرگ و زیر نفوذ نظامی است شاید تصور بشود که کشورهای‌کوچک نمیتوانند دارای یک نقش‌رهبری باشند و حال آنکه توفیق‌کشور مابرهبری شاهنشاه آریامهر در راه مبارزه با بیسوادی واعطای جایزه بین‌المللی مبارزه با بی سوادی نشان میدهد که‌میتوان در بسیاری موارد دارای نقش رهبری بود .

تیم مشت‌زنی ایران قهرمان آسیا شد

تیم ملی مشت زنی ایران در پنجمین دوره مسابقه های‌مشت‌زنی قهرمانی آسیا با بدست اوردن سه مدال طلا ، دو مدال نقره‌و چهار مدال برنز موفق شد مقام قهرمانی آسیا رابدست آورد . این مسابقات دیشب در حضور تیمسار سپهبد امجدی معاون نخست وزیر و سرپرست سازمان تربیت بدنی و تفریحات سالم ایران خاتمه یافت.

ایران‌در این مسابقات با۲۳ امتیاز در صدر قرار گرفت ، کره با۱۵ امتیاز دوم شدوتایلند و هند هردو ۱۳ امتیاز آوردند اماچون تعداد مدالهای تایلند بیشتر بود ، تایلند سوم شد و هند جای چهارم را گرفت .

* **۴۸ کیلو**

در نخستین مسابقه نهائی در وزن ۴۸ کیلو گرم ،

بدین ترتیب کره مدال طلا را دریافت کردو فیلیپین نقره گرفت . مشت‌زنان ژاپن و پاکستان دراین وزن مدال برنز گرفتند.

۵۱ کیلو

مسابقه بعدی در وزن ۵۱ کیلو گرم بین نارایان از هندو سوراپونک‌اسریپیروم از تایلند برگزار شد.

مشت زن هندی چالاک تر و موفق‌تر مینمود، و سرانجام توانست مسابقه را بسود خود خاتمه دهد و مدال طلا رابرباید در حالیکه مشت‌زن تایلندی نقره گرفت . دراین‌وزن‌قهرمان پاکستان مدال برنز گرفت .

* **۵۴ کیلو**

در ۵۴ کیلو گرم، مسابقه نهائی بین ریکاردوفورتالیزا مشت‌زن فیلیپینی و کوسونک ــ کون مشت زن کره‌ای انجام شد که بانا‌کدان شدن‌فورتالیزا در راند سوم و برتری کره ، بسود سونک‌کون خاتمه یافت. کره دومین مدال طلا را دریافت کردو فیلی‌پین نقره گرفت .در این وزن مشت‌زن پاکستانی و منوچهر بهمنی از ایران مدال برنز گرفتند.

* **۵۷ کیلو**

در۵۷ کیلو گرم ، سهراب وکیل منفرد از ایران‌باپریکاه نوپارت از تایلند مسابقه‌ای بزرگ را برگزار کردند. این دو مسابقه‌ای پرهیجان داشتند که طی آن نوپارت یک مرتبه در راند دوم با هوک چپ وکیل منفرد ناک‌دان شد اما در راند سوم که قهرمان ایرانی خسته مینمود ، اندکی براو برتری داشت اما سرانجام مشت‌زن ایرانی برنده شد و نوپارت‌مدال نقره گرفت .

* **۶۰ کیلو**

تنها مشت‌زن مغولی که در این مسابقات مدال طلا گرفت آلتن چویاک گیدو در وزن ۶۰ کیلو بود که‌نواز هندی را ناک‌اوت کرد . دراین وزن حسین محضی ازایران ومشت زن تایلندی مدال برنز گرفتند.

* **۶۳٫۵ کیلو**

در ۶۳٫۵ کیلو گرم رامون بابائی از ایران در مقابل‌بانتو سری‌یوک قهرمان تایلندی نمی توانست مقاومت کند. در راند اول یک بار ناک‌دان شدو در راند سوم سه بار و بدین‌ترتیب با ناک‌اوت مغلوب حریف شد .و به مدال نقره قناعت کرد.مشت زنان پاکستانی و فیلیپینی در این وزن مدال برنز گرفتند.

* **۶۷ کیلو**

دراین وزن حسینقلی نهرودی‌از ایران و مشت‌زن اندونزی مدال برنز گرفتند.

۷۱ کیلو

در وزن ۷۱ کیلو گرم‌عبداله قاسمی که در اولین مسابقه خود ، حریف را با یک هوک‌چپ ناک‌اوت کرده بود مقابل‌حبیب‌ــ الرحمن مشت زن پاکستانی‌قرار گرفت . او در راند اول برتراز حریف مینمود و در راند دوم نیز مشت‌زن پاکستانی را ناک‌ــ دان کرد اما در راند سوم به علت ضربات متعددی‌که دریافت کرد ، ناک‌دان شدو اخطار هم گرفت اماداوران‌رای‌به‌پیروزیش دادند . حبیب‌الرحمن بسختی‌به این رای اعتراض کرد وحتی حاضر نمیشد روی سکو برود اما بالاخره مدال نقره را به حالت اعتراض گرفت درحالیکه بنظر میرسید خود قاسمی هم‌به باخت بیشتر معتقد است .

۷۵ کیلو

پس از ان در ۷۵ کیلو مسعود کشمیری مقابل ویلیام گومز حریف نیرومند و قوی هیکل‌اندونزی قرار گرفت و هرچند در راند اول‌خوب‌مقاومت کرد . اما یک هوک چپ‌اندونزی در راند دوم او را ناک‌دان کرد و پس از ناک‌دان دوم، دیگر ادامه نداد.

دراین وزن مشت زنان مغولستان و تایلند مدال برنز گرفتند .

در آخرین مسابقه نهائی‌شب پایان ، مهتاب سینک از هند مقابل گوریک گومبو مشت‌زن مغولی قرار گرفت . مشت زن هندی در راند اول برتر بود‌اما در راند دوم اخطار گرفت ولی در آخرین راند حریف به‌برتری او صحه گذاشت وبدین ترتیب مهتاسباسینک طلا گرفت و مشت‌زن مغولی نقره ، در این وزن مهدی هویت دوست از ایران و مشت‌زن پاکستانی‌مدال برنز گرفتند.

در سنگین وزن مسعود حاج رسولی مشت زن ایرانی بعلت نداشتن حریف ، بدون مسابقه روی بلندترین نقطه سکوایستاد و مشت زن تایلندی مدال برنز گرفت در حالیکه سکوی دوم خالی ماند.

کره الاغی که قزوین تا پاریس را طی کرد

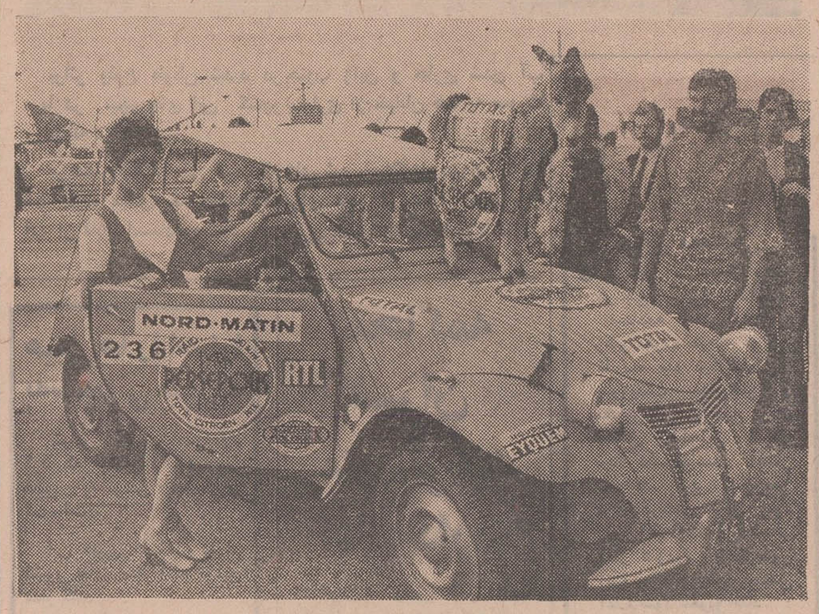

این‌کره الاغ که «آرم»مسابقه بزرگ‌اتومبیلرانی «پاریس‌ــ تخت جمشید ــ پاریس» روی آن گذارده شده‌است سوغاتی‌است که خانم و آقای کوپه از ایران به پاریس برده‌اند. این دو از جمله۱۴۰۰ اتومبیلرانان مسابقه پاریس ــ تخت جمشید‌ــ پاریس بودند .

شرکت کنندگان دراین‌مسابقه میبایست حین عبور از شهر های سرراه از مناظر مختلف عکس میگرفتند و یا فیلم برمی‌ــ داشتند و صداها را ضبط می‌ــ کردند و نمونه‌هائی از کالاهای محلی خریداری میکردند .

آقای کوپه وقتی به قزوین رسید و این کره الاغ را دید، فکر بکری به مغزش رسید که آن را از صاحبش خریداری کند و با خود به شیراز و از آنجا به پاریس ببرد .

او وخانم کوپه ضمن‌راه ۱۳ هزار کیلومتری خود، از کره الاغ مواظبت کردند و پس از ورود به‌پاریس آنرا همچنان‌که می‌بینید روی اتومبیل خود گذاردند تا جلب توجه کند و برنده اعلام شوند .

در فراکسیون پارلمانی حزب‌مردم

جاده‌جردن‌وز مینهای اوقافی

از موضوعات حمله به اقدامات دولت و حزب ایران نوین بود

صبح امروزدرجلسه‌فراکسیون پارلمانی حزب مردم چند تن از نمایندگان حملات شدیدی به دولت و حزب اکثریت‌کردند وبه پاسخگوئی به گفته های آقای نخست وزیر درفرودگاه مهرآباد و گفته های نمایندگان اکثریت در جلسه فراکسیون پارلمانی آن حزب پرداختند .

دراین جلسه گفته شد فراکسیون پارلمانی حزب‌مردم مصمم است که درمجلس‌انتقاد سازنده کند ووظیفه دولت‌است که به‌این انتقادها پاسخ بدهد.

صمد نامور در جلسه امروز ضمن اشاره به کنفرانس ملی کار و گفته های آقای هویدا نخست وزیر دراین کنفرانس در مورد بودن پول و زمین برای ساختن خانه‌های‌کارگری گفت :

در مواردی هم که یک وزارتخانه بیگناه است ودلائلی برای خود دارد ، نخست وزیر از حربه انتقاد ازآن‌وزارتخانه استفاده میکند .

ناطق افزود : صحبتهائی شده بود که حزب مردم الهام از یک سیاست خارجی میگیرد ولی حزب ما از سیاست‌مستقل ملی ایران الهام میگیرد .

* **تجاهل می‌کنند**

دکتر محمدحسین موسوی ناطق دیگر نقش حزب‌اکثریت را بازدارنده خواند و گفت : یا گردانندگان این‌حزب‌نمیدانند ویا این که خود را به تجاهل میزنند که ضرورت وجودی حزب اقلیت انتقاد است .

ناطق سپس گفت : یکی از نمایندگان اکثریت«آنکت»دبیر کل حزب ما را مورد بحث‌قرار داده بود. «بگذریم ازاینکه آنکت‌خودایشان درحزب مردم موجود است» بایدبگویم‌که این آقا سه ماه است به آنجا رفته و اورا نماینده مجلس کرده‌اند ، حال باید حقشناسی کنند .

(سناتور عباسی : این آقا معلوم الحال است) .

ناطق در این هنگام به دکتر دادفر نماینده حزب اکثریت‌در مورداین که حزب مردم حاضر به مناظره تلویزیونی‌نشده‌است پاسخ داد و گفت : آمده‌اید و چنین خبر بزرگی را جعل کرده‌اید

* **ترافیک و تلفن**

مسئله ترافیک و تلفن نیز مورد بحث قرار گرفت و ناطق دراین مورد گفت اینها مسائل جزئی است‌ولی‌درد هائی‌است که موجب عقب افتادگی همین ملت می شود .

آقایان‌یک روز اتومبیل های کولردار خود را کنار بگذارند و آن وقت اتومبیل هایشان‌پر از دود اتوبوس های شرکت واحدمی شود . دولت اکثریت هشت سال است که کار به این کوچکی را نتوانسته است حل کند .

مسئله زمین های اوقاف نیز امروز مورد بحث اعضای گروه‌پارلمانی حزب مردم قرار گرفت و گفته شد : شما اگر راست میگوئیدراجع به اوقاف صحبت کنید تا پرونده های گرد گرفته دیوان کیفر را که درحکومت شما راجع‌به اوقاف تشکیل شده است بیرون‌بکشیم.

جاده جردن نیز از جمله مسائلی بود که مورد انتقاد شدیدفراکسیون پارلمانی حزب مردم قرار گرفت دراین مورد گفته‌شد : هرناظر بیطرفی اگر از این جاده بگذرد و زمین های اطرافش را ببیند متوجه می شود که می توانستند جاده را صاف بکشند ولی به آن‌پیچ‌داده‌اندو همچنین میفهمد که دراین مورد دم خروسی دربین بوده است !

* **جواب عجولانه**

ناصر قلی‌فرهادپور ناطق دیگر امروز بود . او گفت : فقط قضاوت‌مردم مهم است .

ناطق افزود : ولی چرا آقایان مسئولان حزب ایران نوین در جواب گفتن منطق و دلیل اختیار نمیکنند ؟ سقسطه و تحریک قضاوت جامعه را عوض نمیکند.

چهار نفر در فراکسیون پارلمانی حزب ایران نوین به ما جواب دادند که همیشه عادت به عضویت در حزب اکثریت دارند .

دونفر از آقایان کارگردانان سابق حزب ملیون بودند ودو نفر دیگر نیز از حزب ما به ایران نوین پیوسته‌اند و به آقائی که سه ماه قبل به ایران نوین رفته و نماینده مجلس شده ، باید حقشناسی کند !

*** دولت که هر اطاق ساختمانی را ۷۰۰ تومان اجاره‌کرده ، چطور میخواهد کرایه خانه را پائین بیاورد**

اگر راست میگوئید راجع به اوقاف صحبت‌کنید تا پرونده‌های دیوان‌کیفررا بیرون بکشم

ناطق‌سپس گفت : از گرانی اجاره مسکن انتقاد کرده‌ایم و صحیح است دولتی که باعث گرانی اجاره است و ساختمان هائی اجاره کرده که هر اطاقش۷۰۰تومان میشودچطور میخواهد کرایه خانه را پائین بیاورد .

سئوال

ناطق در این هنگام گفت سئوالی‌مطرح میکنم :سرنوشت یک میلیون متر آراضی موقوفه «شهربند» قزوین که یکمیلیارد تومان قیمت دارد و من در مجلس هم در باره آن صحبت کرده‌ام چه شده است چه‌کسی باین زمین تجاوز کرده ورئیس اوقافی که مقاومت میکرد چه شد ؟

* **لیدر فراکسیون**

درجلسه‌امروز انتخاب‌هیات رئیسه‌گروه پارلمانی حزب‌مردم نیز انجام گرفت و هلاکو رامبد به سمت لیدر و آقایان فخر طباطبائی و موسوی قائم مقام به سمت نواب رئیس و محققی وحکمت یزدی بسمت منشی انتخاب شدند .

سالروز میلاد مسعود شاه مردان علی (ع)

بقیه‌از صفحه اول

علی علیه‌السلام از هشت سالگی تحت توجه و سرپرستی رسول اکرم قرار گرفت و از تعالیم و مبنای فکری پیغمبراسلام بهرمند شد و او بود که دردروان بربریت و جاهلیت زمانیکه بت‌های‌سنگی ، موردستایش و احترام‌بودند وجهل و نادانی وظلم‌برمغزها وقلب‌ها حکمفرما بود به عنوان اولین مسلمان به دین‌اسلام گروید .

ما سالروز تولد راد مرد بزرگ علی علیه‌السلام را به تمام مسلمانان بخصوص شیعیان جهان و هموطنان خود تبریک میگوئیم و امیدواریم که همه مسلمانان در پیروی از تعالیم مولای متقیان موفق و مویدباشند.

درگذشت موسی نوری اسفندیاری

اسفندیاری دیشب به تهران مخابره کرد ، دیروز عصر شادروان نوری اسفندیاری به تماشای موزه میلان رفت‌و ساعتی را در آنجا گذرانید و حالت عمومی آن مرحوم خوب بود، اول شب ناگهان حالت ایشان دگرگون شد و بمرگ منتهی گردید.

شادروان نوری اسفندیاری فرزندمرحوم جعفر یمین‌الممالک و برادر مرحوم یمین‌اسفندیاری از خاندان جلیل و شرافتمند ایران بود‌که همه مصدرخدمات مهم در این مملکت بوده‌اند و مرحوم حاج محتشم السلطنه اسفندیاری عموی فقید سعیدنیز از شخصیت های بارز و بنام ایران بود که علاوه برخدمات دولتی سالیان دراز در مقام ریاست مجلس‌شورایملی‌وظایف اجتماعی و ملی خود را ایفاء نمود.

* **از آرشیو اطلاعات**

در مراجعه به ارشیواطلاعات شرح‌حال‌مرحوم‌نوری‌اسفندیاری که‌بقلم خود ایشان تحریریافته بشرح‌زیر جلب‌توجه میکند،

«بطوری که در تاریخ‌خانواده اسفندیاری ، تالیف آقای‌اسدالله نوری اسفندیاری‌ازخدمتگزاران قدیم فرهنگ ذکر شده وقتی که به اوراق تاریخ مربوط به اجداد خود مینگرم کاملا ثابت میشود که عموما مردانی خیر‌ــ خواه و وطن پرست و درمصائب و رنجهای مردم سهیم و شریک بوده‌اند . جد اینجانب مرحوم میرزا محمد صدیق‌الملک پسر مرحوم میرزا عبدالله‌خان است که در تبریزخدمت‌نایب‌السلطنه عباس میرزا مصدر کار های مهم بوده . مرحوم صدیق‌الملک را مرحوم میرزا تقی خان امیر کبیر از تبریز بتهران آورده به ریاست وزارت امور خارجه گماشت . ایشان متجاوزازشصت سال باکمال صداقت در این وزارتخانه خدمت کردوهمواره مورد تقدیر سلاطین وقت بود.

پس از این که مرحوم‌میرزا سعید خان وزیر خارجه بعنوان تولیت بمشهد تبعید گردید ، ناصرالدینشاه دستخط وزارت خارجه رابرای‌صدیق‌الملک‌صادر کرد ولی آنمرحوم نظربدوستی با میرزا سعید خان مایل نبود در حیات نامبرده این شغل را بپذیرد و استدعا کرد خود‌او مورد مرحمت واقع شده‌ومجددا وزارت خارجه بایشان تفویض شود . شاه استدعا را پذیرفته و بامر شاه ، میرزا محمد خان رئیس بلقب‌صدیق‌الملکی نایل تا ورود میرزا سعید خان‌بکفالت و وزارت امور خارجه منصوب گردید.

خانواده اینجانب همه در وزارت امور خارجه خدمت کرده‌اند . پدرو عموها در مرکز و در خارج مصدر ماموریت های مهم بوده‌اند . پدرم مرحوم‌جعفر یمین‌الممالک که در دوران مشروطیت کارپرداز اول ایران در عراق عرب بود و از کشمکش های محمد علیشاه با مشروطه‌ــ طلبان و مخصوصا از خصومت و ستیزگی او باعلمای نجف اشرف رنج میبرد مصمم گردید که بقصد نصیحت بشاه واصلاح بین او و علمای نجف وسعی در اغاده مشروطیت بمنظورمخابرات حضوری بمحمره برود . ازآنجا بوسیله وزیر خارجه وقت تلگرافات زیادی بشاه مخابره نمود ، ولی متاسفانه نصایح و مساعی آن مردخیر اندیش بی‌ــ نتیجه ماند ، خودش هم مغضوب و معزول و بمرکز احضار شد ولی پدرم سختی و دست تنگی زندگی در غربت را برخود و خانواده پرجمعیتش از آمدن تهران گواراتر شمرد و در کاظمین علیه‌السلام مدتی رابه سختی گذراند و بعد از خلع شاه بایران بازگشت .

خود اینجانب گذشته از مشاغلی که‌دروزارت امورخارجه داشته‌ام‌وسوای چهار بارعضویت دولت (یک بار بسمت وزیر کشاورزی و سه بار بسمت‌وزیر امور خارجه)متصدی‌ده‌ماموریت در کشور های بیگانه بوده‌ام. در ماموریت های خارج همواره توجهم معطوف به دو اصل بوده است : یکی حفظ بهترین روابط بین ایران و کشوری که در آنجا ماموریت داشته‌ام و دیگر توجه باین نکته که نمایندگی ایران در محل ماموریت فقط مسکن نماینده دولت و خانواده او نیست بلکه معرف آبرو و حیثیت کشور است و باید از همه جهات شایستگی نمایندگی ایران را داشته باشد. چیزی که موجب سربلندی اینجانب است این است که در ماموریت هائی که در خارج داشته‌ام نمایندگی ایران بشهادت‌عموم‌همین‌وضعیت را داشته و دیگر این که خوشبختانه هرگز حادثه نامطلوبی در دوران‌ماموریت‌های اینجانب در کشور های بیگانه رخ‌نداده‌است .

★★★

این بود یادداشت هائی از آرشیو اطلاعات . بی تردید خدمات‌شادروان‌نوری‌اسفندیاری خاصه در ماموریت‌های سفارت ایران در پاریس ، آنکارا ، بغداد ، برلن ، هند ، توکیو ، رم،پاکستان بر پایه‌خدمتگزاری و صداقت و آبرومندی استوار بوده که مورد تایید و تصدیق مقامات مربوطه و کارمندان‌عالی مقام وزارت امور خارجه می ــ باشد و همانطور که‌خودآنمرحوم در یادداشت های خودنگاشته مرحوم نوری اسفندیاری درتمام مراحل زندگی اجتماعی‌وسیاسی خود همچنین دوره پارلمانی که باسمت سناتوری انجام وظیفه مینمود ، دارای چنین خصائص و فضائلی بود و مورد احترام عموم قرار داشت .

ما باکمال تاثر و اندوه این مصیبت را بخانواده محترم اسفندیاری و فرزند ارجمند ایشان آقای علی اسفندیاری و عموم بازماندگان فقید سعید صمیمانه تسلیت میگوئیم .

فردا آقای علی اسفندیاری عازم‌میلان‌خواهدشدتاترتیب‌حمل جنازه پدر خودرابه تهران‌بدهد.

در مورد مقررات قانون کار و آئین‌نامه‌های حفاظتی به کارفرمایان اخطار شد

سخنگوی وزارت کار و امور اجتماعی اعلام کرد .

بمنظوررعایت‌مقررات قانون‌کارو آئین نامه‌های‌مربوط بخصوص آئین نامه‌های حفاظتی و بهداشتی در کارگاهها و کارخانجات سراسر کشور طی بخشنامه‌ای بکلیه ادارات‌کار و امور اجتماعی استانها و شهرستانها اکیدا دستور داده شد که کلیه کارگاهها و کارخانجات حوزه ماموریت را مرتبا وسیله بازرسان کار مورد بازرسی دقیق قرار داده و چنانکه مشاهده گردید که از طرف کارفرمایان رعایت‌مقررات قانونی نگردیده است،بلافاصله به وسیله اداره کار و امور اجتماعی مراتب را به مراجع قضائی اعلام کنند . تا متخلفین طبق موازین قانونی تحت تعقیب قرار گیرند و چنانچه در آینده بعلت اهمال و تعلل مسئولان اداره‌بازرسان کار حوادثی در کارگاههای حوزه عمل کرد بوقوع‌بپیوندد و یا مقررات قانون کارو آئین نامه‌های حفاظتی و بهداشتی بطور کامل در کارگاهها اجرا نشود مسئولان توبیخ و در صورت لزوم از کاربرکنار خواهند شد .

شهرداری ۵۰۰ هزار تومان خسارت درخت از قصر یخ مطالبه میکند !

شهردار دستور داد مسئله خشکیدن درختان‌خیابان پهلوی در دستور کار آن‌سازمان قرار گیرد و مدیرکل پارک ها و مهندسان وکارشناسان پارک‌ها موظف شدند تا در این‌مورد از قصر یخ‌خسارت‌بگیرند .درعین حال امروز عده‌ای جوشکار به پیاده‌رو مقابل قصریخ فرستاده شدند تادهانه‌لوله های‌فاضل‌آب این باشگاه را جوشکاری کرده و کور کنند .

شهرداری ناحیه نه امروز اعلام کرد که قصر یخ موجب خشکیدن دویست اصله درخت کنار خیابان پهلوی شده است. شهردارناحیه‌گفت: این‌درختان هریک دوهزارتومان قیمت‌دارد و قصر یخ‌باید نیم میلیون‌تومان تاوان به شهرداری پرداخت نماید .

شهرداری ناحیه‌نه اعلام‌کرد که ما بدستور شهردار تهران لوله فاضل‌آب قصر یخ را کور میکنیم و پس از اظهار نظر کارشناسان خسارات خشکیدن درختان را نیز از این باشگاه وصول خواهیم کرد .

تظاهرات در مسقط

بحرین‌ــ خبر گزاری فرانسه‌ــ بموجب‌گزارشهای واصله‌دیروز در اثر اعتصاب و تظاهرات خیابانی وضع شهر مسقط پایتخت‌سلطان نشین عمان‌دچار اختلال‌گردید.

تظاهر کنندگان‌راه‌بین مسقط و بندر مطرح و فرودگاه این شهر رااشغال‌کردند وبلافاصله در شهر مقررات منع عبور و مرور اعلام شد ، آخرین گزارش حاکیست که اوضاع مجددا بحال عادی باز گشته ولی علت تظاهرات و اغتشاشات هنوز معلوم نگردیده است.

در حادثه راه کاشمر ۴ نفر کشته شدند

دریک حادثه رانندگی ،چهار نفر کشته‌شدندو عده‌ای‌مجروح گردیدند .

حادثه بامداد امروز در راه سبزوار ــ تهران روی داد .

مقتولین که یک مرد ، دوزن‌و یک کودک بودند، بایک‌اتوبوس مسافری از سبزوار به تهران میرفتند .

گزارش‌خبرنگار مادر کاشمر حاکی است : این اتوبوس در نزدیکی کاشمر باتانکر نفتکش شماره ۳۴۱۱۴ برانندگی‌نوروزی تصادف کرد ودر همان‌لحظات اول‌حادثه ۴ تن از سرنشینان اتوبوس ،جان‌خودرا از دست دادند .

عده‌ای‌از مسافران اتوبوس نیزدر این واقعه مجروح‌شده‌اند. هنوزهویت مقتولین‌معلوم‌نشده است .

پیش‌بینی هوا

هوای سواحل‌دریای‌مازندران نیمه ابری تا تمام ابری‌همراه با بارندگی خفیف . هوای استانهای خوزستان ــ سیستان و بلوچستان صاف همراه با گرد و غبار‌ــ هوای تهران و بقیه نقاط ایران صاف همراه با کمی ابر پیش‌بینی میشود. گرمترین نقطه در ۲۴ ساعت گذشته اهواز باحداکثر ۴۶ خنکترین نقطه سقز و همدان‌باحداکثر ۳۲ و حداقل ۸ درجه‌هوای تهران باحداکثر ۳۷ وحداقا آن ۲۰ درجه بوده است

بی.اف.گودریچ
B.F.Goodrich
پیشرو صنعت لاستیک سازی در ایران

ژانت مارتینی
لازاریان

مصائب مسیح در تخت جمشید

لشك هردگن : راوی

بنظر من‌بزرگترین افتخارهنری که در چند سال گذشته نصیب تخت‌جمشید شده بی‌شک وجود و اجرای ارکستر عظیم و کر درخشان کراکوی با اثر بی‌همتای «لوکاس پاسیون» یا «مصائب و مرگ مسیح مصلوب به روایت لوقای‌قدیس» از آثار «کریستف پندرتسکی» قطب آهنگسازهای روشنفکر قرن ماست

در برنامه نهم شهریور ارکستر فیلارمونیک کراکوی که همراه با سه کر و یکدکر پسرها برهبری رهبر توانا برژی کاتلویچ و به هنرمندی چهار سولیست پرارج ستفانیا ویتوویچ ـ سوپرانو ، انجی هولسکی ـ باریتون ، برنارد لادیش ـ باس ، لشك هردگن ـ راوی و رهبر کر ـ جی‌گالونسکی ، بطرز مسحورکننده‌ای اجرا نمود.

پندرتسکی این اثر عظیم رابنا به سفارش کلیسای مونسترآلمان بین سالهای ۶۵ ـ ۱۹۶۳ برای سالگردهفتصدمین سالگردکلیسای مذکورخلق‌کرد وموفقیت بی‌نظیری نصیبش شد .

پندرتسکی را در سال ۱۹۵۹ وقتی دردومین مسابقه‌آهنگسازان جوان شرکت کرد و سه آهنگ ساخته او سه جایزه اول را برد بعنوان آهنگساز خلاق و پرارج شناختند. او که مصنف‌وبدعت ـ گذار پرکاریست جز در زمینه موسیقی تاتر و فیلم آثار بسیار معروفی چون «مرثیه برای‌قربانیان هیروشیما » که جایزه یونسکو را در۱۹۶۷ربود ویك «اوراتوریر» را که به کشته‌شدگان آشویتس تقدیم شده در سال ۱۹۶۷تصنیف کرد که در تشریفاتی که بیادبود قربانیان آن اردوگاه برپا شدبرای اولین بار اجرا گردیده راجع به آثارپندرتسکی بیش ازهرآهنگساز معاصر صحبت شده و او که به تراژدی سخت علاقمنداست برای پیدا کردن کلماتی که بموسیقی درآورده شود سالها زحمت‌می ـ کشد و متن اثرش را اغلب از یونانی و لاتینی و از کتاب مقدس انتخاب مینماید ، و اثری بوجود می‌آوردکه‌پشت انسان‌رامیلرزاند.

رهبری

گالونسکی در آماده نمودن‌کر سعی بسیارنموده است و هرجای دنیا که این اثر بخصوص اجرا میشود از کر کراکوی استفاده میشود و کاتلویچ کر و ارکستر را مشترکا و با زیبائی هرچه تمامتر در حالیکه خود تمام‌قطعات آنرا بزبان‌می‌آورد رهبری مینمود قسمتهای‌دراماتیک‌آن‌کهبندرتسکی مردم را در آن دخالت داده است بسیار زیبا و موثر است و کر تا به حد اعلای کارش میرسد تنها کر پسرهاستکه شاید بعلت‌اینکه همه آنها همراه کر هستند بی‌رمق شنیده‌میشود. سولیستهای بی‌نظیر با صداهای پررنگ و صاف و قاطع این‌برنامه‌را ارزشی بیشتر می‌بخشند .

« لشک هردگن » راوی درروایت خود بسیار موفق است . صدای موزون پرقدرت او بر شنونده مسلطاست مسیح دراجرای‌آوازی خودتمام دقایق‌را بازگو میکرد دقت ارکستر در همراهی آنها فضا را بیش از پیش قابل درک مینمود . شک نیست بجای فضای بازتخت‌جمشیدا گر محیط کلیسائی و یا حتی در محیطی از نظر اکوستیک صدا مناسبتر بوداجرا میشد تاثیرش صد چندان بود .

بهرحال برای من حضور درچنین کنسرتی چنان افتخارآمیز بودکه خود را در پای عظمت کوهی بزرگ سنگ‌پاره‌ای ناچیز می ـ پنداشتم !

در این ضمن ارکستر به‌اوج کار خود در مصائب ومرگ مسیح مصلوب رسیده بود ومسیح صلیب خودرا به تپه‌ی جلجتا میکشید ومن خوب که فکرکردم دیدم که مسیح تنها نیست شنونده بدبخت علاقمندی که احیانا در چنین محیطی نشسته سنگینی بار صلیب راروی دوشهایش احساس میکند خانمهای محترمی که بپاس اهمیت دادن به‌کار عظیم چنین ارکستری لباس شب پوشیده و هفت قلم خود را آراسته‌اند . ایکاش یاد میگرفتند احترام گذاشتن به‌کار یك ارکستر بزرك هنری فقط لباس و کفش شب نیست توجه داشتن ورعایت حال هنرمند در موقع اجرا مهمترین احترامی است که میشود برای او قائل شد .

لازاریان

گمشدن نگین کفش خانم در تپه جلجتا

حیف که یك درصد تماشاچی و شنونده « پاسیون لوکاس» ارکستر «کراکوی» آمادگی برای شنیدن‌چنین اثر خارق‌العاده‌ای نداشت . یك عده دختر و پسر الامد وآراسته آمده بودند شلوار بلوچین بپا کمر قشنگی‌بسته احیانا کت کهنه‌نظامی‌پوشیده و کلاه کاستروئی بسر گذاشته، بدون کوچکترین دانش هنری . لابلای آنهادلالان‌هنری‌را می‌بینم کارشان سفر از این فستیوال به‌آن فستیوال‌است واحیانا شکار برنامه‌ای برای برنامه بعدی ویکعده آدمی که دستشان بدهانشان میرسد واحیانا برای خالی نبودن عریضه وگفتن بدوستان که ماهم مثلا کر وارکستر کراکوی را شنیدیم مهمانهای تلویزیون روزنامه‌نویسهای خارجی باتفاق راهنماهای زیبارویشان وچند روزنامه‌نویس ایرانی پشت‌سرمن خانمهائی نشسته بودند که بنظرمیرسید بلیط را از بازار سیاه خریده باشند آخر بعضی برنامه‌ها سنگین است وتماشاچی زیادی ندارد کمااینکه دیشب دم در هتل راننده‌ها که معلوم نیست ازکجا بلیط گیر آورده بودند چوب حراج برداشته بودند . بهرحال درآغاز کار سنگین ارکستر خانمی که پشت‌سرمن بود متوجه شد که نگین کفش نقره‌ای که بپا داشت نیست شروع کرد به خش وخش کردن و زدن بپای شوهرش که «محسن پاتو وردار شاید نگین کفشم زیر پات باشه» واین جمله چندین بار تکرار شد. وقتی خانم محترم باچند چشم غره متوجه شد که باید سکوت را رعایت کند شروع کرد باحسرت به لنگه کفشی که هنوز نگین داشت نگاه کردن وبعد از چند لحظه دوباره بیادش آمد که باید تلاش دیگری برای یافتن نگین کفش بنماید و شوهر بدبخت را هم واداشت که دراین جستجو شریك باشد .

در این ضمن ارکستر به‌اوج کار خود در مصائب ومرگ مسیح مصلوب رسیده بود ومسیح صلیب خودرا به تپه‌ی جلجتا میکشید ومن خوب که فکرکردم دیدم که مسیح تنها نیست شنونده بدبخت علاقمندی که احیانا در چنین محیطی نشسته سنگینی بار صلیب راروی دوشهایش احساس میکند خانمهای محترمی که بپاس اهمیت دادن به‌کار عظیم چنین ارکستری لباس شب پوشیده و هفت قلم خود را آراسته‌اند . ایکاش یاد میگرفتند احترام گذاشتن به‌کار یك ارکستر بزرك هنری فقط لباس و کفش شب نیست توجه داشتن ورعایت حال هنرمند در موقع اجرا مهمترین احترامی است که میشود برای او قائل شد .

لازاریان

گفتگو با این و آن

بشتابید

بعد از میزگردی که درباره بروك تشکیل شد با خانمی که مهمان رسمی جشن هنر است و خود از مقامات فرهنگی‌است صحبت می‌کنیم می‌گوید : **نمیدانم این چه دنیائی است ؟ شب میرویم نمایش بازیگرها چیزی می‌خورند و به مردم تف می‌کنند (درنمایش زارتان برادر تارزان ، هنرپیشه‌ها مقداری میوه و خیار میخوردند و هرجا و هروقت بهرکسی که دلشان‌میخواست تف میکردند) اینهم از صبح که می‌آئیم میزگرد بزور میخواهند بخوردمان بدهند که زبانی که تابحال با آن تاتر اجرا میشده ناقص است بشتابید که ما زبان تازه‌ای اختراع کرده‌ایم !**

اعترافات طراح صحنه

از یوجینلی و فرزلی که هردو از طراحان «بروك»هستند می‌پرسم تاچه حد از ایده کارتان راضی هستید .

یوجین می‌گوید : البته از نظر مکانی تخت جمشیدآمادگی کافی داشت . بروك این نمایش را به اروپا می‌برد از آنجا با دکور و صحنه‌آرائی شاید نتوان چنین حالتی بوجود آورد .

درمورد زبان نمایش میگوید عده‌ای می‌گویند که این زبان نوازشگر گوش نیست و در اجرا هنرپیشه بزحمت آنرا ادا می‌کند واثرش روی تماشاچی عادی کم است .

می‌گوید : من بروك را می‌ستایم او بسیار صمیمی است اما اهمیت نمیدهد که تماشاچی‌تاچه‌حد ازکارش سردرمی‌آورد.

جهان بینی آدمهای دنیا دیده

از تخت جمشید می‌آئیم در طول راه که بیش از یك‌ساعت در اتوبوس هستیم بحث درمیگیرد توی اتوبوس بازیگر ،منتقد، خبرنگار، مردم عادی از هر صنفی تك‌وتوکی هست یکی می‌گوید انتخاب این نمایش ، بوی سودجوئی میدهد بروك راه جدیدی که بشود با آن شهرت بیشتری‌کسب کند پیدا کرده مادراین میان اولین شاهدها و اولین پرداخت کنندگان هزینه بوده‌ایم ، حالا بروك می‌تواند این نمایش را که برایش مجانی تمام شده به اروپا ببرد .

آندیگری میگوید فکر میکنی کارش بگیرد ؟

یك همشهری می‌گوید : اینها دنیا را از من و تو بهتر می‌شناسند .

خانم هندی واورگاست

یك خانم هندی می‌پرسد نظر تو درباره این کار چیست می‌گویم نوشته‌ام .

می‌پرسد : بطور کلی ؟

میگویم: خوب نیست ، مردم این چیزهای تازه را دوست ندارند .

می‌گوید : تو به چه دلیل از قول همه مردم حرف میزنی ؟

می‌گویم : بهمان دلیل که دیگران از قول مردم حرف میزنند ، بخاطر مردم نمایش علم می‌کنند ، از طرف مردم گستاخانه چیزی را قبول می‌کنند یا رد می‌کنند .

می‌گوید : مردم عامی از این نمایشها بدشان نمی‌آید .

می‌گویم : مردم عادی می‌ترسند ، آنها مرعوب هرچیز ناشناخته هستند ـ خانم هندی محقق جامعه شناسی و کارمند سازمان ملل بود .

بیادبود برگزاری جشن دوهزار و پانصدمین سال بنیانگزاری شاهنشاهی ایران
عکس رنگی اهدائی
کداك
دو عکس رنگی توام بقیمت یك عکس
ازفیلم ۱۲۶ روی کاغذ کداك
CAMERAS
BONUS PHOTO
Kodak
FILM
به مغازه هائی که علامت عکس اهدائی کداك را دارند مراجعه کنید .

آوازهای نیمه‌شب

برنامه‌های فرعی پس ازنیمه شب ـ بعلت‌وجوداینهمه‌هنرمند و هنر دوست ، رونقی یافته است .

دیشب ، در سرسرای هتل تاتر روحوضی‌اجراشد وامشب جماعت بدنبال « سرگرمی» می‌گشتند کهبالاخره سراغ‌آنها را کنار استخر گرفتیم ، دیدیم که خانم «شوشا» گیتاری در دست ، در خدمت موسیقی عامیانه است .

این خانم ترانه‌های محلی ایران ، را با چنان ظرافتی میخواند که پس از شنیدن یک دو قطعه دریافتیم جای ایشان بطور رسمی در برنامه‌های اصلی خالی بوده است . اما با خواندن ترانه‌های عامیانه انگلیسی و فرانسوی ، «شوشا» نشان داد که خواندن برایش مشغله‌ای جدیست .

شبزنده‌دارانکه از برنامه‌های رسمی‌حوصله‌شان سررفته بود خیلی راحت به این ترانه‌های زلال و صمیمی دل سپرده بودند .

توضیح‌آنکه این‌خانم ایرانی است و روزنامه‌نگار ـ که صد البته موجب افتخار این صنف نیز شدند ـ و از خانواده‌ای متشخص و قدیمی ، که بهمین دلیل ارائه هنر آواز را ـ که بحد ظرافت و کمال دارد ـ در این ملک صلاح نمی‌بیند.

آنها که بسوی شهرهای بزرگتری میروند در منجلاب آن غوطه‌ور می‌شوند
آغاز هفته سوم نمایش در
سینما آتلانتیک
داستین هوفمن ـ جان وُیت
درفیلمی‌بکارگردانی : جان شلزینگر

"MIDNIGHT COWBOY"

کاوبوی نیمه شب
برنده جایزه اسکار بعنوان بهترین فیلم
باشرکت : برنداواکارو ـ جان مك‌گیور ـ روت وایت
رنگی ـ تکنی‌کالر محصول‌کمپانی یونایتد آرتیست

اینهم یك ماجرای شیرین و کمیك و با مزه از ازدواجهای امروز امریکا
عروس خانم۸تا بچه داشت‌و شاه داماد ۱۰ تابچه ... اینها آمدندو باهم ازدواج کردند ... و حالا حدس بزنید در خانه‌ای که ۱۸ تا بچه قدو نیمقد وول میخورند چه ولوله‌وقشقرقی بپا میشود ! !
آغاز هفته دوم نمایش در
گلدن‌سیتی
لوسیل‌بال ـ هنری‌فاندا ـ وان‌جانسون
در فیلم رنگی

مال من ، مال تو ، مال ما
"YOURS, MINE AND OURS"

بکارگردانی : ملویل‌شاولسون ـ محصول یونایتد آرتیست

بهلول هم اینجا است !

..واین‌بهلول هم از نوادر روزگار ما است که هرچند به سه چهار نسل پیش تعلق دارد اما همچنان سرزندگی خود را حفظ کرده ـومهمتر از آن زیباپسندیش را.

هرجا که هنری عرضه می شود یا زیبائی ویژه‌ای خودرا بچشم میکشد در نوشته‌ای پیرمردی زنده‌دل را می‌یابی که سخت در تماشانشسته و ریش سپیدش را آرام می‌جنباند ـ شاید در حسرت‌روز های خوش گذشته ـ و او کسی نیست جز بهلول .

شب اجرای قطعه‌پرسپولیس در تخت جمشید هم ، بهلول که‌چون هرسال به‌شیرازآمده برای دیدن جشن هنر ، از جمله مدعوینی بود که گاهی آرام و گاه غرغرکنان برنامه گزناکیس را تماشا کردند دیدند ، شنیدند و حیران ماندند ! اما حتی در اینجا هم بهلول را تنها نمی‌یابی ـ شاید زیبارویان نیز به این ریش سپید مشهور وطن ما بی‌لطف‌نیستند !بهلول امسال اندکی نحیف‌تر شده وفرتوت تر اما بیگمان سرزندگی‌خود را حفظ کرده و همچنان مشتری پروپاقرص برنامه‌ها است و مخاطب صاحبدلان .

نگاهی به‌چهار اثر از برگمان

با فیلم « همچون در یک آینه » نمایش آثار برگمان در جشنواره شیراز پایان‌گرفت پیش از این توت فرنگی های وحشی ، چشم شیطان و چهره را از او دیده بودیم.

توت فرنگی‌های وحشی

در این فیلم پروفسور دکتربورگ در سن ۷۸ سالگی نامزد دریافت دکترای افتخاری دانشگاه لوندشده است . او به اتفاق عروسش ماریانه برای دریافت جایزه سفر می‌کند . این سفر همچنان‌که در مکان ادامه می‌یابد بازگشتی به‌زمان‌گذشته‌است و ادامه آن تا حال .

دکتر بورگ با یادآوری دوران نوجوانی درمی‌یابدکه هیچگاه‌زندگی واقعی را نشناخته و پای‌بندخیالات خویشتن بوده‌است . اکنون که در سفری بسوی افتخار (یامرگ) می‌رود یکبار دیگر زندگی خویش‌را بخاطر می‌آورد و دورانی طولانی را که بی‌عشق سپری شده‌است .

و درمی‌یابد که بی‌عشق زندگی معنای واقعی‌اش را از دست میدهد .

دراین‌فیلم‌نقش‌ایزاك‌بورگرا استادبرگمن «شوستروم» بازی‌کرده است‌و بی‌بی‌آندرسن در نقش سارا ظاهر میشود .

چهره

چهره که چند جایزه بین‌المللی را یدک می‌کشد ، فیلم رمانتیکی از برگمان است فیلم بازگوی داستان گروهی شعبده‌باز است که در سفر خود در جنگل با یک اکتور روبرو میشوند اکتور می‌میرد ، آنها نعش او را پنهان میکنند ، برای شعبده‌بازی به قصر کنسول میروند در آنجا کنسول و رئیس پلیس و یک پزشک شاهد نمایشات محیرالعقول این بازیگران می‌شوند . پزشک «ورگروس» از نظر علمی به شعبده اعتقادی ندارد و سعی می‌کند آنها را رسوا کند . فوگلر شعبده‌باز که با گریم چهره‌اش را پوشانده در مبارزه‌ای پنهانی با «ورگروس» درگیر میشود .

فوگلر پس ازاجرای‌یک نمایش‌هیپنوتیزم، توسط کالسکه‌ران ـ که به خواب مغناطیسی رفته بود ـ ظاهرا خفه میشود ، ورگروس بفکر تشریح مغز فوگلر می‌افتد .

اما اوکه با تردستی جسداکتور را بجای خویش جاگذاشته ، موقعیت دلهره آمیزی پیش می‌آورد تا ورگروس را ازترس دیوانه کند .

درآخرین فرصت، هنگامی کهرازشعبده‌بازی آنها برملا میشود و فوگلر ویارانش در تنگنا مانده‌اند از قصر پادشاه قاصدی میرسد وآنها رابرای نمایش دعوت‌کرده‌اند.

این‌فیلم باخصوصیات یکسینمای رمانتیک‌از پرداختی‌واقعی‌برخوردار است وداستانی‌هیجان‌آور تماشاچی را تا پایان فیلم بیقرار و منتظر نگهمیدارد .

(ماکس‌فن‌سیدو) هنرمند پرارزش سینمای سوئد نقش فوگلر را بازی می‌کند .

چشم شیطان

« پاکی یک دوشیزه دانه جوی است در چشم شیطان » این‌ضرب‌المثل عنوانی است که فیلم را معرفی میکند ، شیطان از دانه جوی در چشم خویش ناراحت است و چاره آن، بگناه آلودن تنها دختر عفیف شهر است .

دختر کشیش پاك و باکره مانده است . شیطان دون‌ژوان و نوکرش پابلو را برای فریفتن دختر بزمین می‌فرستد .

پابلو زن کام نیافته کشیش را می‌فریبد .

دختر جوان بابوسه‌ای دون‌ژوان را می‌آزماید اما بهمین تجربه بس می‌کندکوششهای دون‌ژوان بیحاصل میماند و او به جهنم باز میگردد.

دانه جو در چشم شیطان است اما ناگهان آسایش می‌یابد شیطان پرس و جو میکند معلوم میشودتنها دختر و پسر نمایشی در حضور پدرشان ترتیب میدهند و هنرمند لافزن و ناتوانی را پیش روی او مجسم میکنند که بی‌اراده و بیهدف‌است. دختر درفرصتی، یادداشت‌های پدر را می‌خواند و به بیماری عصبی علاج ناپذیر خود واقف میشود ، شوهراین زن تکیه‌گاه عاطفی اوست و برادرش نیز اما دنیای غیر واقعی او رادر چنگال خود اسیر کرده‌است .

کارین(زن جوان) اسیر توهمی است در اطاق و در کشتی شکسته بر ساحل ، همواره منتظر ورود کسی است که بقول او جز خدا کسی نیست .

این توهم اوج میگیرد ، نه رابطه جسمانی با برادر ، نه‌بازگشت‌های عاطفی پدر و شوهر ، هیچکدام تنهائی پردرد او را چاره نمی‌کنند .

بیماری او مسیر بحرانی خودرا میپیماید تا بدانجا که در حالت‌خلسه ، صدای‌فرود‌آمدن و باز شدن در ، دختر را در جذبه ورود آن موعود قدسی فرومیبرد اما ناگهان از شیشه پنجره هلیکوپتر رامی‌بیند که برای بردنش به تیمارستان آمده‌اند .

در این اثر، تنهائی ، دنیای بدون عشق، انتظار موهوم بدقت نشان داده شده‌است.

درباره برگمان بسیار گفته‌ونوشته‌اند این کارگردان پرکار و بسیاردان ، بزرگتر و مشهورتر از آنست که‌در تحلیلی کوتاه از آثار او یاد شود. باید گفت‌که آمدن‌فیلمهای برگمان به جشن هنر شیراز ، بسیاری از دوستداران این نابغه سینما را ـ که‌هنوزیس از سالها در این دوران پرتنوع و شگفتی تازه و بدعت‌گرا باقی مانده ـ سخت خشنود کرده است .

انگلیسی رامثل انگلیسیها صحبت کنید
با ۱۸۵ تومان ازمتد (سمعی وبصری)
گریددانگلیش
شامل (صفحات ۳۳ دور کتاب و مکاتبات)
استفاده کنید تا بتوانید انگلیسی را روان، سلیس و اصیل صحبت کنید
می‌ماکس MIMAX
انستیتو طرحها وبررسیهای آموزشی
خیابان شاه ساختمان آلومینیوم طبقه چهارم
تلفن: ۶۶۱۰۳۴ـ۳۵ـ۳۶

خطر جنگ‌های تازه مرزی بین شوروی و چین

آیا چین مذاکرات خود را در باره اختلافات مرزی با شوروی قطع خواهد کرد؟ این خبر که از چند روز قبل بشدت در محافل سیاسی شایع شده در صورتی که حقیقت داشته باشد نتایج شگرفی بدنبال خواهد داشت و اهمیت آن از نتیجه مسافرت نیکسون به پکن کمتر نخواهد بود.

پس‌از آن که روابط ایده‌ئولوژیك دو «غول‌سرخ» در زمان حکومت خروشچف قطع شد از دو سال قبل که مذاکرات پیرامون اختلافات مرزی دو کشور در پکن آغاز شد از شدت مبارزه‌تبلیغاتی طرفین تا حدی کاسته شده ودرحقیقت‌یك‌دوران آرامش نسبی در مناسبات‌پکن‌ومسکو بوجود آمده است. گفتگو های چین و شوروی درباره اختلافات مرزی با ملاقاتی که در ۱۱ سپتامبر ۱۹۶۹ بین کاسیگین و چوئن‌لای‌روی‌داد آغاز شد.

البته آغاز مذاکرات دلیل آشتی و سازشی بین دوقطب بزرك کمونیستی نبود امادر هرحال این گفتگو ها رشته باریك و شکننده‌ای بین‌دو «برادر دشمن» بوجود آورده بود.

چین و شوروی بیش از هفت هزار کیلومتر با یکدیگر مرز مشترك دارند و این خودبهانه‌ای بود که آخرین رشته باقی‌مانده بین مسکو و پکن قطع نشود. ولی ظاهرا اکنون چین خود را در وضعی میبیند که نیازی به ادامه این تماس ها و مفیدبودن آنها احساس نمیکند.

این اقدام چین در حقیقت به منزله اعلامیه جدیدی است که بطور ضمنی مستلزم قطع‌روابط کامل بین دو کشور خواهدبود.

روز ۲۴ مه ۱۹۶۱ در آغاز مذاکرات دوکشور پیشنهاد کردند تا پایان چینی ها به شوروی ها مذاکرات وضع موجود را در مرز ها حفظ کرده و ازهرگونه زدوخورد های جدید مرزی خودداری کنند. اما اکنون چینی ها پس از مذاکرات طولانی و خسته کننده و در عین‌حال بی‌نتیجه میخواهند آزادی عمل خود را از سر گیرند و این به آن معنی‌است که از این پس طرفین درضربت زدن بیکدیگر آزاد خواهندبود پس از آنکه گرومیکو یك قرارداد دوستی و کمك با ایندیرا گاندی امضا کرداکنون نوبت به نیکلاپادگورنی رسیده است که رهسپار هانوی شود. در حالیکه دیپلمات های چین کشور های کره شمالی، یوگسلاوی و اخیرا کشور های سرمایه داری و کشور های دشمن سابق را زیر پا گذاشته رقابت شدیدی بین دو کشور در گرفته است. ادامه‌اختلافات مرزی‌بین‌چین‌وشوروی ممکنست بار دیگر در آینده موجب‌بروز حوادث جدیدی شده و اوضاع را در مرز های دو کشوربهمان حال دو سال قبل بازگرداند. چینی ها میگویند که شوروی ها در گذشته به خاك آنها دست اندازی کرده و قسمت هائی از سرزمین چین راغصب کرده‌اند.

در تاریخ مختصر چین که‌در سال ۱۹۵۴ زیر نظارت مائو انتشار یافته در صفحه ۱۵۳ نقشه‌ای چاپ شده که در آن کلیه قسمت هائی از خاك چین که توسط امپریالیستها غصب گردیده مشخص شده است. بموجب این نقشه روسیه‌تزاری با امضای قرارداد های ۱۸۵۸ ۱۸۶۰ و ۱۸۶۴ بیش از یك میلیون و پانصد هزار کیلومتر مربع از خاك چین را به روسیه ملحق کرده است باین ترتیب چینی ها عقیده دارند که تمام منطقه خاوردور شوروی وقسمتی ازجمهوری قرقیزستان وتاشکند به چین تعلق دارد. علاوه‌بر این جزایر ساخالین را شوروی ها و چینی ها بین خود تقسیم کرده‌اند.

رهبران چین معتقدند که‌اکنون برجانشینان کمونیست تزارها است تا توهینی را که نسبت‌به چین شده است جبران کنند.

سیاست شوروی

اما روش رهبران کرملین در سالهای اخیر تغییر یافته‌است در حالیکه لنین در اعلامیه‌های مورخ ۱۹۱۹ و ۱۹۲۰ خودکلیه قرارداد های تزارها را ردکرده بود استالین برعکس به‌محض آنکه‌زمام‌اموررا بدست گرفت همان روش امپریالیستی تزارها را درپیش گرفت‌و گفت: «پرچم روسیه درجائیکه یك‌باربه‌اهتزاز درآمده‌است دیگر نبایدبرچیده شود». پس از آن خروشچف و کاسیگین جانشینان او نیز همان روش را در پیش گرفتند. از نظر آنها پرونده مرز های دو کشور بسته شده و قابل تغییر نیست.

با این حال کاسیگین در مذاکراتی که در سال ۱۹۶۹ با چوئن لای بعمل آورد بوی یادآور شد: ما با برخی تغییرات جزئی در مرز های دو کشورمخالف نیستیم ولی‌تنها از جنبه‌های تکنیکی‌نه از جنبه‌های اصولی این مسئله را مورد بررسی قرار خواهیم داد.» همانطور که گفتیم نظر چینی‌ها کاملا مخالف نظریات شوروی‌ها است.

آنها میگویند امپراطوران‌چین در متجاوز از یکصد سال قبل

مذاکرات چوئن لای و کاسیگین گرفت مقدمه آغاز گفتگو های‌دو که دو سال قبل در پکن صورت کشور در باره اختلافات مرزی‌بود.

ناچار بامضای این قراردادها شده‌اند و این پیمانها کاملا در شرایط نامساوی امضاء شده. و از این‌رو از نظر ما ارزش‌قانونی ندارد.

بنابراین چیزی که پکن از شوروی میخواهد تنها این نیست که شوروی تمام یك میلیون و پانصد هزار کیلومتر اراضی چین را باز گرداند بلکه آنها میخواهند که‌مسکو با صدور اعلامیه‌ای بدون کوچکترین ابهامی این قرارداد هارا‌لغوشده اعلام‌کندبعقیده‌آنها تنها در این صورت چین و شوروی میتوانند بطورجدی‌برای حل اختلافات خود با یکدیگر وارد مذاکره شوند. ولی‌مسلم است در این شرایط که‌شوروی در خاورمیانه، افریقا واقیانوس های جهان دست بفعالیت های دامنه‌داری زده است رهبران کرملین نمیتوانند قراردادهای سابق را باطل شده اعلام دارند و می خواهند وضع موجود را بهر نحو که هست حفظ کنند و از این‌رو پیوسته سعی میکنند آنچه را که از تزار ها بیادگار مانده است حفظ کنند.

در این شرایط بین چینی ها و شورویها امید کوچکترین توافقی در بین نیست. از دو سال قبل که مذاکرات مسکو وپکن آغاز شده کوچکترین پیشرفتی بدست نیامده و تنها درباره کشتی‌رانی و ماهیگیری طرفین توانسته‌اندتاحدی بتوافق‌برسند. گرفته باشد آنطور که در لندن در این شرایط اگر پکن‌تصمیم و پایتخت های دیگر شایع است مذاکرات خود را بامسکو قطع کند جای شگفتی نخواهد بود زیرا وضع جهان اکنون کاملا عوض شده و دنیای «یالتا» مرده است.

نسل صلح، جهان را بسوی آرامش می برد

ریچاردنیکسون‌رئیس جمهوری‌ایالات متحده ضمن کنفرانس های مطبوعاتی و نطق های رادیو تلویزیونی در تشریح اوضاع بین‌المللی‌وسیاست خارجی‌امریکا کرارا به «نسل صلح و آرامش» اشاره میکند. متقابلا با اشاره نیکسون به «سیاست آینده برای بهبود نسل صلح» صاحبنظران سیاسی‌و منتقدین دست به تعبیر های گوناگون میزنند و مسائل را بیش از حد بغرنج‌جلوه میدهند. چون شنیده‌ایم که پرزیدنت نیکسون حتی در توضیح اقداماتی مانند حمله نظامی به لائوس واژه تدابیری برای «نسل صلح» را بکار میبرد منتقدین بخود اجازه‌میدهند با این نظریه مخالفت نشان دهند. چه در نظر آنها حمله سال گذشته نیروهای ویت‌نام جنوبی به لائوس که در پناه حمایت آشکار امریکا صورت گرفت توسعه دامنه پیکار در هندوچین بود. آنها گفتند جنگ نمیتواند صلح راتامین و تحکیم کند.

اینك میتوان پیش‌بینی کرد که با پایان یافتن جنگ ویت‌نام چهار قدرت بزرك جهانی در حل اختلافات بین‌المللی موفق خواهند شد. تصور پایان‌خصومتها بین امریکا، شوروی، فرانسه، انگلستان و حتی‌چین کمونیست‌پس از خاتمه‌بحران ویت‌نام را نمیتوان یك رویا دانست. موافقتنامه چهار قدرت بزرك در باره‌برلن این امید را تقویت میکند که در آینده بحران های بزرك از بین خواهد رفت.

عکس‌العمل جهانی در قبال‌موافقتنامه برلن نشان‌میدهد که‌اوضاع‌برای برقراری صلحی پایدار و صفا و آرامش در تمام گیتی دراین ایام بسیار مساعد است. چنانکه در ۲۵ سال‌گذشته هرگز بمیزان امروز طرفین مخاصمات بهم نزدیك‌نشده بودند.

بین دول بزرك مانندامریکا، شوروی و حتی چین کمونیست و امریکا اختلافات مرزی وجود ندارد و هیچیك دیگری رابه اشغال قسمتی از خاك خود متهم‌نمیکند. نه امریکا، شوروی را اشغالگر میداندنو نه چین کمونیست مدعی‌است که آمریکا حقوق ارضی آن کشور را غصب کرده است.

در «لانه شیوع جنگهای بین‌المللی» یعنی اروپا که همیشه با ادعاهای ارضی بحران افزا، مواجه بوده مسئله‌اختلافات مرزی حل شده است. اما دو کشور بزرك ودارنده سلاح اتمی شوروی و چین کمونیست با اختلافات شدید مرزی روبرو هستند.

پکن و مسکو در باره مرزهای دو کشور به توافق نرسیده‌اند و همین موضوع میتواند صلح‌جهان‌رامورد تهدید قراردهد.

اما با توازن نیرو های دفاعی خطر بروز جنگ برسر اختلافات مرزی تحت کنترول‌درآورده‌شده‌است اتهامات‌وتشنجات جزئی یا کلی نمیتواند بیك جنگ وسیع مبدل شود. زیرا رهبران کشور های اتمی از توانائی‌رزمی و بنیه اتمی‌یکدیگر مطلع بوده اثرات ناشی از بمباران اتمی و هیدروژنی را در نظر دارند.

پیشرفت هائی که‌در مذاکرات کاهش تولید سلاح هسته‌ای بین نمایندگان امریکا و شوروی حاصل شده وانمود میکند که هردو کشور پی برده‌اند در بمب های هیدروژنی واتمی برخاك هر یك صورت شعله‌ور شدن‌آتش پیکار وریزش تا چه میزان نیستی‌آور و منهدم کننده میتواند بود.

مسکو و واشنگتن با آگاهی از خسارات‌ممکنه‌از بمباران‌اتمی درمذاکرات هلسینکی به توافق نزدیك میشوند. اگر چه چین کمونیست در حال حاضر از عضویت در باشگاه دارندگان سلاح هسته‌ای امتناع میورزد و رهبران پکن تمایل بشرکت در مذاکرات تحدید و کنترل سلاح هسته‌ای نشان نمیدهندامادر عین حال در مسائلی که ممکن است به جنك اتمی منجر شود، محتاطانه‌رفتار میکنند.

پکن مخصوصادرمورد اختلافات‌مرزی جانب احتیاط را رعایت میکند. چون میداند توانائی تحمل‌ضربات منهدم‌کننده بمباران اتمی را ندارد. این تحمل در هیچ کشوری‌دیده نمیشود. زیرا بمب‌اتمی چیزی بجا نمیگذارد.

امکان استفاده از سلاح هسته‌ای در جنك حتی کشور های در حال رشد را بیمناك کرده رهبران آن کشور ها را وادار می کند تادامنه‌پیکارها را محدود کنند واز توسعه دادن فعالیت‌های رزمی پرهیزند. با اینوجود بروز جنگی‌دیگر بین اعراب واسرائیل یا تصادمات‌خونین بین هندو پاکستان را نمیتوان یك امر محال دانست. البته دوری گزیدن قدرت های بزرك جهانی در مداخله در چنین نبرد هائی را میتوان پیش‌بینی کرد و انتظار داشت. پس‌ازخاتمه جنك هندوچین واشنگتن و مسکو و لندن و پاپاریس از جنگهای مانند مخاصمات اعراب و اسرائیل و هند و پاکستان فاصله‌خواهند گرفت.

در نتیجه اتخاذ چنان تصمیمی از ناحیه دول بزرك کشور های در حال رشد در صورت روبرو شدن با بحران مجبور خواهند بود باوساطت و یاری سازمان ملل متحد با حریف‌سازش کنند وآشتی و دوستی را بر جنك ترجیح دهند.

و اگر مانند امروز نخواهند از سازمان‌ملل‌متحد اطاعت‌کنندباید بمنابع داخلی متکی شوند. بدون تردیدهنگامی که آمریکا وشوروی‌یادیگر کشورهای نیرومند از کشور های کوچك حمایت نکنند دامنه خصومت ها محدود وامکان صلح و آشتی بیشتر خواهد شد.

نسل صلح در آنصورت ازمزایای آرامش جهانی بهره‌مند خواهد شد. مخصوصا از اینکه جنك‌سرد نیز تکرار نخواهد شدونسل صلح‌باتبلیغات سیاسی گمراه نخواهد شد. تردیدی نیست که جنك سرد سیاسی آمریکا را به‌جنك گرم هندوچین سوق داد و واشنگتن‌پس از خاتمه کرد مگر اینکه این روش از ناحیه دول شرقی از سر گرفته شود که امکان آن ناچیز است. هرالد تریبون

سناتور کندی در اندیشه ریاست جمهوری است؟

سناتور کندی

با وجود عدم تمایلی که سناتور ادواردکندی به‌شرکت درانتخابات‌سال آینده‌ریاست جمهوری آمریکا از خود نشان میدهد طرفداران و دوستدارانش‌همچنان امیدوارند که او سرانجام امادگی خود را اعلام خواهد داشت.

بازمانده ۳۹ ساله برادران کندی هنوز رسما و علنا اعلام میدارد که هیچ‌علاقه‌ای ندارد که نامزد انتخابات ریاست جمهوری آمریکاشود و بسیاری از ناظران سیاسی اظهار میدارند که رهبران حزب دمکرات اورا بعنوان نامزداین‌حزب معرفی‌نخواهند کرد.

ولی ظاهر شدن اخیر او در باشگاه ملی مطبوعات برای ایراد سخنرانی درباره پناهندگان پاکستان شرقی‌که قبلا طی سفری به هند از اردوگاههایشان دیدن کرده بود باعث شد که مجددا سرنوشت سیاسی سناتور کندی موردسئوال قرارگیرد.

سناتورجوان‌دمکرات‌آمریکا تصمیم خود را خلل ناپذیر نامید، ولی درعین حال گفت که تا اجلاسیه حزب دمکرات که قرار است در نهم ژوئیه سال اینده تشکیل شود صبر خواهد کرد.

سناتور ادموندماسکی که در حال حاضر پیشتاز نامزد های حزب دمکرات میباشد نتوانسته آراء کافی در میان شرکت کنندگان در اجلاسیه آینده حزب بدست آورد و آینده سیاسی او چندان روشن نیست، بهمین دلیل پاره‌ای از ناظران احساس میکنند که ممکن است دوستداران کندی در تلاش خود برای وارد کردن او در مبارزه انتخاباتی با موفقیت روبرو شوند.

ماری‌جو

چنین کوششی یکبار دیگر در اجلاسیه ۱۹۶۸ حزب دمکرات که در شیکاگو برگزار شد بعمل آمده بود، ولی در آنسال وقتی سناتورکندی اطلاع حاصل کردکه هیوبرت همفری معاون‌آنموقع‌پرزیدنت جانسون تقریبا اکثریت آراء را بدست آورده و برد او بعنوان نامزد رسمی حزب دمکرات حتمی شده ازشرکت در مسابقه«نامزدی»خودداری کرد.

ولی با توجه به تعداد زیاد کاندیداها، اوضاع اجلاسیه سال آینده کاملا فرق خواهد داشت.

سناتور ماسکی امیدوار است که با پیروز شدن در اولین دور انتخابات فرعی بیشتر رقیبان خود را از میدان بدر کند، زیرا در این انتخابات است‌که طرفداران حزب دمکرات حمایت خودرا از این یا آن نماینده اعلام میدارند.

اگر سناتور ماسکی دراین زورآزمائی اولین پیروزگردد، بدون شك هنگام تشکیل اجلاسیه حزب دمکرات در وضع بسیار نیرومندی قرار خواهد داشت.

اما اگر نامزد های دیگر بتوانند با سناتور ماسکی برقابت برخواسته و راه اورا دراین «فرعی» ها سد کنند واز تعداد طرفدارانش‌بکاهند، آنوقت ممکن است آنها که میل دارند سناتور کندی بعنوان نامزد حزب دمکرات انتخاب شود بر تلاشهای خود بیافزایند و دیگران را نیز به رای دادن بنفع سناتور کندی و بخصوص‌تغییر دادن تصمیم او تشویق نمایند!

در شرایط کنونی بنظر نمیرسد چنین اتفاقی رخ‌دهد.

جهت‌گیری

اما با این وجود هرچقدر وقت دمکرات‌ها برای‌انتخاب کاندیدا تنگتر میشود، سناتور کندی وضع خود را در قبال تقریبا تمام مسائل داخلی و خارجی روز روشن میسازد، در سخنرانی‌باشگاه ملی مطبوعات سناتور کندی علنا گفت در نظر دارد با جهت‌گیری در تمام رویداد های سال آینده و بویژه در گرایشها و رهبری حزب دمکرات اثر بگذارد.

دیگر کاندیداهای مقام نامزدی حزب دمکرات برای شرکت در انتخابات سال آینده نیز همواره در حساب های خود احتمال شرکت سناتور کندی را مد نظر داشته‌اند و خوب میدانند که نام‌کندی‌هنوز قلب‌های‌هزاران آمریکائی‌را به‌طپش وامیدارد درحالیکه میلیون‌ها آمریکائی دیگر میل دارند اودارد کندی مشعلی‌راکه دو برادرمقتولش جان و رابرت روشن کردند بودند بدست گیرد.

اما سناتور جوان ازخود میپرسد آیا سال ۱۹۷۲ برای شرکت در انتخابات و بلند کردن مشعل سال نیکی است یانه؟ او اخیرا بیکی‌مصاحبه کننده گفته است «من‌احساس میکنم که فرصت مناسب‌پیش نیامده وهنوز خیلی‌زوداست» و افزوده است «من فقط سعی‌دارم‌که اصلا به‌انتخابات فکر نکنم ... من در این‌باره درمنزل هم باهیچ‌کس‌صحبت نمیکنم ما اصلا در این باره حرف نمیزنیم.»

سناتور کندی در توضیح اظهارات خود شرح داده‌که مسئله احتمال گشته شدن «مهمترین دلیل» او برای‌عدم شرکت درانتخابات سال‌آینده بشمار می‌آید.

در صحت این دلیل هیچ تردیدی نیست ولی ناظران دیگری احتمال میدهند که ممکن است زنده ماندن‌خاطره تراژدی مرگ«ماری‌جو» درفکر بسیاری‌ازرای‌دهندگان‌امریکائی سناتور کندی‌رابرآن داشته تا یکباره ازشرکت درانتخابات و قبول ریسك شکستی سنگین صرفنظر کند.

آماری که بتازگی از طرف موسسه لوئیس هاریس گرفته شده نشان میدهد که ۵۵ درصد از مصاحبه شوندگان عقیده‌دارند که حادثه افتادن اتومبیل سناتور کندی بدریاچه‌ای نزدیك «چاپاکوییدیك» که منجر به غرق شدن «ماری جو»، منشی‌اش شد، شانس پیروز شدن اورا در انتخابات ریاست جمهوری کاهش‌داده است.

با این وجود سناتورکندی یک قدرت سیاسی درآمریکا بشمار می‌آید و بسیاری‌براین عقیده‌اندکه او میتواند تا سال ۱۹۸۰ برای نشستن‌برصندلی ریاست جمهوری ایالات متحده آمریکا صبر کند.

خاطرات هیکل و علل تیرگی روابط امریکا و مصر

بطوریکه بتازگی‌افشاء شده است، حملات شدید جمال عبدالناصر به آمریکا در ۲۲ دسامبر ۱۹۶۴ براثر گزارشات نادرستی بوده است که به او داده شده بود. حملات ناصر موجب شد که‌دولت جانسون کمکهای اقتصادی خود را به مصر قطع نماید و روابط مصر و آمریکا دچار بحران شود.

ناصر که در نطق خود که با این جملات ـ به آمریکائیها میگویم که اگر از ما عصبانی هستید بروید و از دریا آب بخورید. و یا بروید و خود را نابود کنید ـ آغاز شده بود به شدیدترین نوعی علیه آمریکا و سیاست آن در قبال مصر حمله کرد و موجب شد که رابطه مصر و آمریکا قطع شود و بین سران این دو کشور ناصرو جانسون اختلاف و نضاد شدیدی بوجود آید.

محمد حسنین هیکل مشاورو دوست نزدیك ناصر، در خاطرات سیاسی‌خودکه بتازگی آنرا تکمیل کرده، مینویسد که این گزارشات برای تیره کردن روابط مصر با کشورهای غربی بوده است و حاوی مطالبی‌غیر واقع و نادرست بوده‌که ذهن ناصررا نسبت‌به غرب‌بخصوص آمریکا، مشوش کند.. هیکل که مدتی طولانی یکی ازمحارم ناصر بوده است دیروز درباره این گزارشات گفت:

چند ساعت پیش از نطق تاریخی ناصر درباره آمریکا و حمله شدید او به این کشور نخست وزیر او علی صبری به او گزارش داد که سفیر آمریکا در مصر به یکی از اعضاء کابینه گفته است که آمریکا کمکهای اقتصادی خود را به مصر قطع کرده‌و دیگرهیچگونه یاری از نظر اقتصادی به مصر نخواهد داد. مگر آنکه مصر، سیاست خارجی خودرا عوض کند ودرباره آمریکاترمش بیشتری بخرج بدهد.

هیکل افزود این گزارش که نادرست و غیرواقع بوده‌است آتش خشم ناصر را نسبت به آمریکا دامن زد و موجب نطق شدید او شد.

صبری که به طرفداری از شوروی معروف است حالابجرم توطئه علیه‌حکومت انورالسادات جانشین ناصر محاکمه میشود.

گزارش خلاف واقع علی صبری که بدنبال اعتراض واشنگتن به تظاهرات ضد آمریکائی و سوزاندن کتابخانه سفارت امریکادر قاهره وسقوط یك هواپیمای‌کمپانی نفتی‌آمریکا به ناصر داده شد. چنان‌خشم ناصر را برانگیخت که او نه تنها به دولت آمریکا بلکه به شخص جانسون طی نطقی طولانی حمله کرد و رئیس جمهور امریکا را نیز به باد انتقاد گرفت در یك قسمت از نطق خود ناصر گفت:

ـ ما به کابوهای آمریکائی اجازه گانگستربازی نمیدهیم، بنابه اظهارات هیکل، ناصر بلافاصله توسط سفیر آمریکا از غیر واقع بودن گزارش صبری مطلع شد ولی دیگر دیر شده و زیان و ضربه به روابط آمریکا و مصر وارد آمده بود و نمیشد آنچه راکه انجام شده جبران کرد.

«تبلی» سفیر آمریکا در مصر در زمان این واقعه دیروز در خانه خود واقع در چارلتون وشت ویرجینیا در یك مصاحبه مطبوعاتی دراین مورد گفت:

ـ من فکر میکردم دلیل نطق ناصر این است که اومیخواهد نظر هیئت روسی را که در آن زمان در قاهره بودند جلب کند این هیئت اولین هیئت روسی بود که پس از سقوط نیکتا خروشچف به مصر آمده بود.

عبدالناصر

خاطرات سیاسی هیکل

سردبیر روزنامه پر تیراژ و معروف الاهرام کمدر ۱۷۰،۰۰۰ کلمه تهیه شده است و قسمت عمده آن‌درباره زندگی‌خصوصی و روابط و طرز فکر ناصر است یکی از کتب پر فروش و جنجال‌برانگیز است که بتازگی دراختیار عموم قرار گرفته‌است و جنبه بین‌المللی دارد و دراین خاطرات چند فصل به شرح و چگونگی نظریات خصوصی ناصر درباره شخصیتهائی چون ایدن، کندی، جانسون، تیتو، فیدل کاسترو و چوئن‌لای اختصاص داده شده است.

هیکل هفته پیش اجازه چاپ کتاب خودرا به مبلغ ۲۵۰،۰۰۰ دلار به ساندی تلگراف روزنامه معروفی که درلندن‌چاپ میشود فروخت. و پس از انتشار ۲۰،۰۰۰ کلمه از این کتاب در ساندی تلگراف. کتاب‌خاطرات را کمپانی انتشاراتی دوبلدی در فروردین آینده به چاپ میرساند. فصول معروف و مورد توجه کتاب هیکل بشرح زیر خلاصه میشود.

ـ گزارشات جاسوسان مصری ازکنفرانس بغداد که ناصر را قانع ساخت جان فوستردالس کوچکترین توجهی به کمك مالی برای ساختمان سد آسوان ندارد. این گزارشات چندین ماه پیش از قطع کمك امریکا دراین مورد به ناصر رسیده بود.

علاقه به کندی

در یك فصل ازکتاب هیکل، علاقه ناصر به جان اف کندی رئیس جمهور فقید آمریکا، توجیه شده است و بطوریکه توضیح داده شده است رئیس جمهور سابق‌مصر علاقه‌شدیدی به کندی داشت و بخصوص دادن کارهای دولتی و سیاسی به پروفسورهای دانشگاه از طرف کندی مورد توجه ناصر بود. در ۱۹۶۱ ناصر دستور ترجمه کتاب مراحل توسعه اقتصادی نوشته والت وی، روستو را به عربی، داد. و وقتی این کتاب آماده شد آنرا میان نزدیکان، افراد کابینه و روسای سازمانهای دولتی پخش کرد. ولی بعد در ۱۹۶۷ نظر ناصر به روستو عوض شد و او را جاسوس یهودیان‌نامید.

هیکل دراین فصول از کتاب خود مینویسد که ناصر همیشه از بدست‌گرفتن قدرت در ۱۹۵۲ تا دم مرگ نسبت به سیاست آمریکا مظنون بود. و معتقد بود که خود او قربانی سیاست دوروئی‌و تهدیدسیاسی وخیانت آمریکا شده است که توسط کاخ سفید، سازمان سیا، وزارت دفاع آمریکا، و تجار نفت آمریکائی بر او تحمیل میشدند.

آگهی مسابقه‌ورودی‌دوره‌های‌فوق‌لیسانس دانشگاه ملی ایران

دانشگاه ملی ایران برای دوره های فوق لیسانس درسال تحصیلی ۵۱ـ۱۳۵۰ تعدادی دانشجو به شرح زیر می پذیرد:

۱ـفوق‌لیسانس حقوق جزا: حداکثر بیست‌نفر در صورتیکه نمرات امتحانات ورودی آنان به حدنصاب‌برسد.

۲ـفوق لیسانس علوم اقتصادی، حداکثربیست نفر درصورتی که‌نمرات امتحانات ورودی آنان به حد نصاب‌برسد.

۳ـفوق لیسانس علوم‌سیاسی: پانزده‌نفر در صورتیکه نمرات امتحانات ورودی آنان به حدنصاب‌برسد.

مدارك‌تحصیلی لازم‌برای داوطلبان رشته حقوق جزاءمنحصرا دانشنامه لیسانس حقوق‌وبرای داوطلبان رشته اقتصاد لیسانس رشتا اقتصادوبانکداری وبرای رشته سیاسی لیسانس رشته سیاسی از یکی از دانشگاه های معتبر داخلی و یا خارجی‌خواهد بود.

مدارك ثبت نام

۱ـ فتوکپی یا تاییدیه دانشنامه‌لیسانس
۲ـ دوبرك رونوشت یا فتوکپی شناسنامه
۳ـشش قطعه عکس ٤×٦ که داوطلب بایدشخصا نام و مشخصات‌خود را ازروی‌شناسنامه در پشت عکس ها نوشته باشد.
٤ـرسید بانکی به مبلغ یکهزار ریال بابت ثبت‌نام که‌باید بحساب شماره ۱۰۰۲ دانشگاه ملی‌ایران شعبه ٦٧٦ (اوین) یا به یکی‌ازمدارك خواسته شده‌باشد ترتیب‌اثر داده‌نمیشود.

مواد امتحانی

رشته‌فوق لیسانس حقوق‌جزاء: جزای عمومی، جزای اختصاصی، حقوق‌مدنی، زبان‌خارجی
رشته فوق‌لیسانس اقتصاد: اقتصاد، آمار، ریاضی، زبان انگلیسی
رشته‌فوق‌لیسانس‌سیاسی: علوم سیاسی، زبان خارجه: انگلیسی یافرانسه

تاریخ امتحانات

مسابقه‌ورودی روزیکشنبه ۲۸شهریور ماه از ساعت ۱۷تا۱۹ درمحل‌دانشکده های‌مربوطه برگزار خواهد شد وکارتهای ورودی به‌جلسه امتحان یکروز قبل در همان محل توزیع‌میشود.

آـ۳۷۰۱۰ ۲ـ۳

دانشگاه ملی ایران

آگهی استخدام

سازمان عمران قزوین بمنظور تکمیل کادر پرسنلی یك نفر دامپزشك را از طریق مصاحبه حضوری بر اساس آئین نامه استخدام‌پیمانی استخدام‌مینماید.

داوطلبین میتوانند تا تاریخ ۲۶ر۶ر۵۰ باستثنای روز های تعطیل ضمن درخواست کار با در دست داشتن مدارك تحصیلی شخصابکارگزینی سازمان‌عمران قزوین مراجعه‌نمایند. م‌الف۷۲۲۵

مرتضی وکیل‌زاده مدیرعامل

سازمان عمران قزوین

۱ـ۳۷۳۰۲ ۱ـ۲

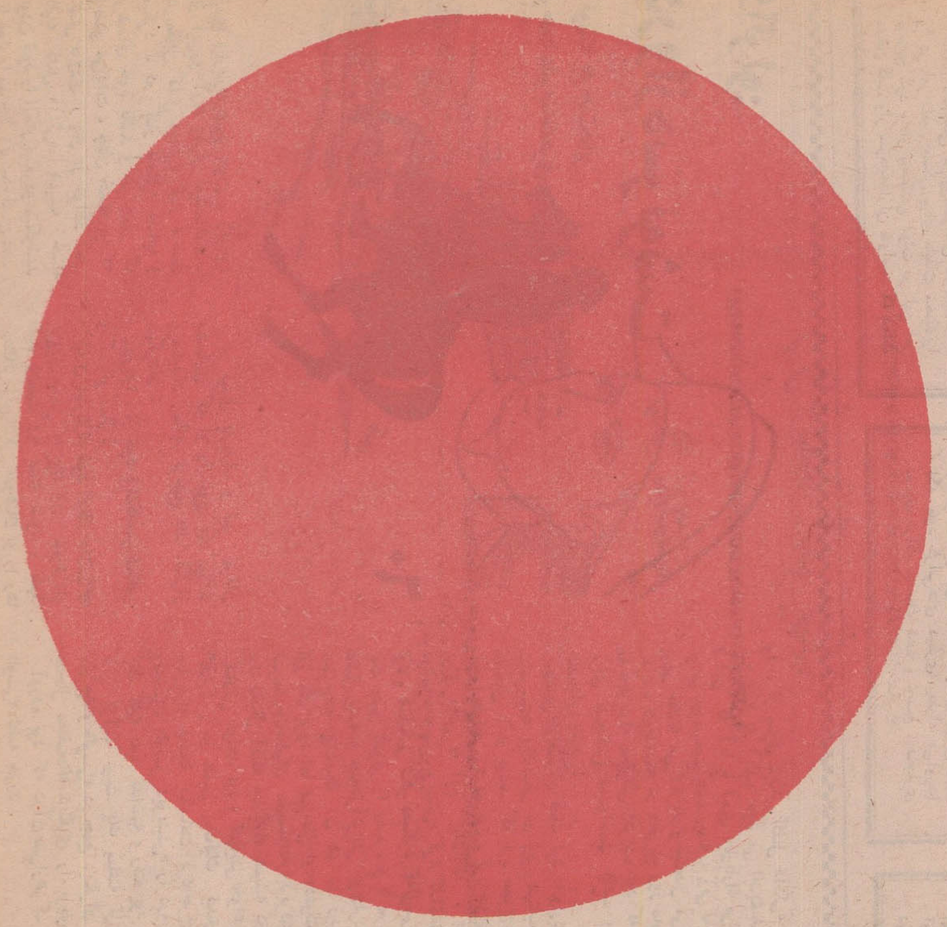

آیا میدانید بهترین و مجهزترین فروشگاه که بزودی گشایش مییابد کدام است؟

البته کورش KOUROSH

خیابان پهلوی

اعضای انجمن شهر بهبهان

ازشیرازواهوازهم دست‌خالی برگشتند!

هیچکس حاضر به قبول پست‌شهرداری بهبهان نیست!

انجمن شهر بهبهان فقط ۱۰ روزمهلت داردکه شهردار را انتخاب ومعرفی کند!

بدنبال گزارش‌قبلی‌تحت عنوان ،انجمن شهر بهبهان بدنبال شهردار میگردد ! خبرنگار ما در این شهرگزارش داد . هنوز انجمن شهر بهبهان‌موفق به تعیین شهردار نشده است .

اعضای انجمن شهر بهبهان‌در آخرین مسافرتی نیز کهبشیراز کردند تا یکنفر شخص واجد شرایط را برای پست شهرداری بهبهان انتخاب کنند موفق نشدند و دست خالی بازگشتند !

آنها در شیراز شخصی بنام آقای صرافی را بعنوان شهردار برگزیدند که وی نیز بطلی پست مزبور را قبول‌نکرد.

اعضاء انجمن شهر که از شیرازمایوس شدند عازم اهواز گردیدند و در اهواز رئیس اداره‌کشاورزی‌را برای شهرداری بهبهان در نظر گرفتند ولی او نیز بعلت گرفتاریهای اداری از قبول پست مزبور خودداری کرد !

یکی از اعضای انجمن شهر بهبهان‌در اینمورد بخبرنگار ما گفت: اکنون انجمن شهر بهبهان تاروز بیست‌و ششم‌شهریور ماه جاری فرصت دارد تا شهرداربهبهان راکه از هرلحاظ واجد شرایط باشد انتخاب کند در غیر اینصورت براساس قانون خودبخود منحل خواهد شد . براساس قانون در صورتیکه انجمن شهر یک شهر نتوانست ظرف یکماه شهردار مورد نظر را انتخاب کند، منحل خواهد شد.

خبرنگار ما در پایان گزارش خود میافزاید: هم‌اکنون‌امور شهرداری‌بهبهان زیر نظر آقای اسماعیلیان رئیس دفتر شهرداری بهبهان اداره میگردد ومردم از اقدامات سریعی که ایشان درمورد اسفالت خیابانها و کارهای عمرانی‌انجام داده است اظهار رضایت دارند ! بهبهان اکنون دوماه است که شهردارندارد.

برای بررسی وضع زندگی‌دانشجویان

استادان‌دانشگاه‌تبریز

به بخشها وروستاهای‌کشور میروند...

دانشگاه تبریز در اجرای طرح رفاه دانشجویان برنامه تازه‌ئی تهیه وتدوین کرده‌است که براساس آن وضع خانوادگی دانشجویان از هر حیث بررسی خواهد شد تاازنظر بورس و کمک هزینه‌تحصیلی که بدانشجویان داده میشود تبعیضی بین آنها وجود نداشته باشد.

این برنامه براساس طرح انقلاب آموزشی کشور درشهرها ، بخشهاو روستاهای کشور بمرحله اجراء درمی‌آید یك مقام مطلع در دانشگاه تبریز ضمن عنوان این مطالب به خبرنگار ما اظهار داشت: آقای‌دکتر منوچهر تسلیمی رئیس دانشگاه تبریز دستور داده است ،استادان راهنمای دانشگاه مذکور در نقاط مختلف کشور با خانواده دانشجویان تماس نزدیك پیدا کرده ووضع آنها را بررسی نمایند . وی افزود: طبق بررسی های استادان راهنمای دانشگاه تبریز ،بورس‌هاو کمکهائی که موسسات و سازمان های مختلف در اختیار دانشگاه‌تبریزمیگذارد، دانشگاه منحصرا در اختیار دانشجویانی‌که استحقاق دارند خواهد گذاشت .

بسیل‌زدگان بهبهان کمك شد

بدنبال گزارش قبلی در مورد قراءسیل زده «سادات و امامزاده‌علی » از توابع بهبهان وبویراحمد خبرنگاران امادر این‌مناطق گزارش دادند .که یك‌اکیپ امدادی بسرپرستی فرمانده گردان کهکیلویه بمنطقه روستای «سادات »عزیمت کردند. خبرنگار ما در بهبهان گزارش داد این گروه پس از نجات جان‌سه‌تن ازافرادمحلی برای اعضای چهار خانواده که در جریان سیل خانه های آنها خراب شده بود چادرهائی بر پا کردند .

این گروه همچنین با خودیاری اهالی قناتهای روستای «سادات» راکه براثر جریان سیل مسدود شده بود مرمت کردند .

نمایشگاه مجموعه هنری شهبانو درشیراز

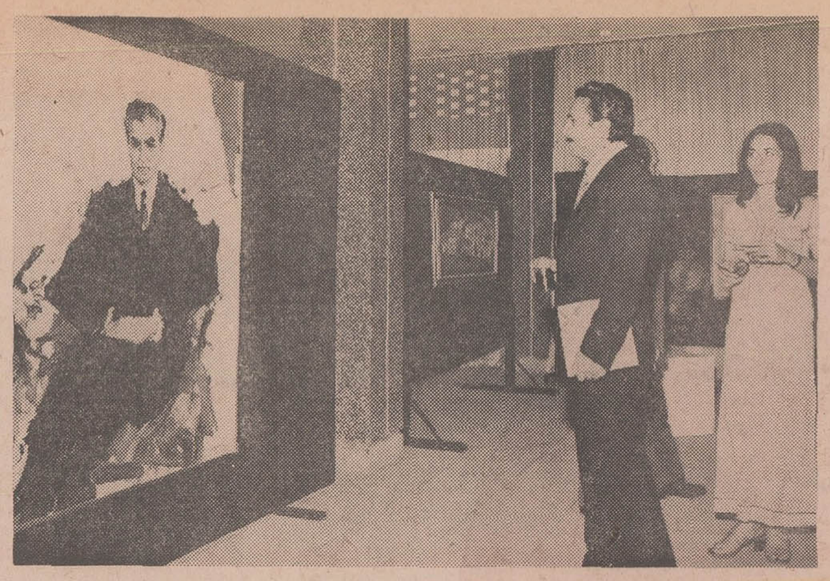

نمایشگاه آثار هنری‌انتخابی علیاحضرت شهبانو در کوی دانشجویان دانشگاه پهلوی وسیله آقای منوچهر پیروز استاندار فارس گشایش یافت. آثاری که در این نمایشگاه به معرض نمایش گذاشته شده است . مجموعه‌ای از تابلوها و مجسمه‌های هنرمندان ایرانی است که علیاحضرت شهبانو ، آنها را انتخاب فرموده‌اند .

نمایشگاه مجموعه هنری‌شهبانو تاروزشانزدهم شهریورماه‌جاری برای بازدید عموم دایر است. آثار مذکور دو مجسمه و۳۵ تابلو نقاشی میباشد.

عکس بالاکه پس از گشایش نمایشگاه مجموعه هنری‌شهبانو گرفته شده ، استاندار فارس‌را هنگام بازدید نشان میدهد .

شهرداری‌مشهد وپرداخت۳ میلیون‌وچهارصد هزار ریال غرامت !

انجمن شهر مشهد در جلسه اخیر خود پرداخت مبلغ سه میلیون و چهارصد و هجده هزار ریال تاوان را به‌افرادی که منازلشان در مسیر خیابان خسروی به جهانبانی قرار گرفته و تخریب میشود ، تصویب کرد .

در حال حاضر عملیات تخریب این منازل پایان و رو به‌اتمام است وتنها ساختمانی که در مسیر خرابی باقی مانده عمارت معروف چهار طبقه می‌باشد .

یك مقام مطلع در شهرداری مشهد به‌خبرنگار ما در مشهداظهار داشت: چون میزان سرقفلی مغازه‌های قسمت تحتانی عمارت چهارطبقه فوق‌العاده زیاد است و شهرداری نمی‌تواند میزان‌سرقفلی‌این‌مغازه‌ها را که‌هریك‌از پنج میلیون ریال‌بیشتر است ،بپردازد لذا در کمیسیونی تصمیم گرفته شدکه مقداری زمین از حواشی خیابان جدیدالاحداث دراختیار صاحبان‌این مغازه‌ها قرار گیرد و بدین ترتیب‌بیش از ۱۵ مغازه ازحاشیه پهلوی(سه‌راه خسروی) به خیابان جدید انتقال می‌یابد و مغازه‌های آنها ظرف یکماه آینده تخریب می‌گردد .

خیابان جدیدالاحداث که بخیابان دروازه طلایی‌معروف گشته‌ازبزرگترین و زیباترین خیابانهای مشهدمحسوب خواهد شد . عکس بالا هنگامی‌است که بولدزر شهرداری ساختمانهای مسیر خیابان خسروی را خراب میکند

تجددطلبی، بار اجاره‌نشینی را بدوش‌مردم گذاشته‌است!

کنفرانس‌بررسی موضوع مسکن در رضائیه

۳۳ درصد مردم کشور اجاره نشین هستند

۷۸ درصد خانه‌های ایران یك طبقه است !

عامل مهم گرانی زمین در ایران این است‌که همه مردم می‌خواهند در چهارچوب شهرزندگی کنند و اشنیق به شهر نشینی که در حقیقت یکنوع تجددطلبی است علاوه بر گرانی زمین (که خود گرانی‌های دیگری بهمراه می‌آورد) موجب تراکم جمعیت شده و وضع ناهنجاری به وجود می‌آورد که اجاره‌نشینی معلول‌است. البته شاید ایرادی به مردم نباشد . آن کسی که می‌خواهد خانه‌ای بسازد ، به فکر آب و برق و تلفن و سایر احتیاجات هم هست ، و اینها را نمی‌تواند در خارج از شهر بیابد بنابراین ناچار به هرطریق که شده می‌آید و در شهر زندگی میکند .

بنا به گزارش خبرنگار ما در رضائیه : کنفرانس‌بررسی موضوع مسکن آذربایجان‌غربی در رضائیه به منظور مذاکره و مشاوره درمورد این‌امربحضور آقای‌مهندس دهستانی استاندار آذربایجان باختری و چند تن از مدیران کل و روسای ادارات تشکیل گردید .

آقای دهستانی دراین‌کنفرانس سیاست‌دولت را در امر تامین مسکن برای طبقات مختلفرا تشریح کرد و از پیشگامی دولت در این امر سخن گفت واز سرمایه‌داران خواست که دولت را یاری کنند و خود نیز از سود مشروع وقابل ملاحظه آن بهره‌مند شوند .

کمك به سرمایه‌داران

آقای دهستانی افزود : دولت علاوه برایجاد تسهیلات لازم و پرداخت وام و کمك‌های فنی، اجاره دهساله ساختمانهایی را که از طرف سرمایه‌داران و مقاطعه‌کاران در نقاط مختلف کشور احداث میشود خواهد پرداخت .

آقای مهندس چنگیزی مدیر کل آبادانی و مسکن آذربایجان باختری در همین زمینه سخن گفت و منافع اقتصادی و اجتماعی برنامه ایجاد مسکن را تشریح کرد .

آقای علی‌محمد خیامی پیرامون فعالیت‌دولت ها در زمینه مسکن آماری ارائه داد و افزود: درانگلستان دولت هارولد ویلسن‌طی مدت‌یکسال شش هزار خانه ساخت‌درحالیکه در هندوستان به علت کثرت جمعیت و قلت مسکن عده‌ای از مردم شبرا کنار خیابانها و کوچه‌ها به صبح می‌رسانند . طبق یك آمار سازمان ملل متحد در قاره آسیا وآفریقا ، یك میلیارد نفر بدون مسکن زندگی می‌کنند . آماری که از ایران بدست آمده جالب توجه است ،زیرا در ایران تنها ۳۳ درصد از مردم اجاره‌نشین هستند .

رشد جمعیت در شهر وروستا

ناطق سپس مساله گرانی زمین را عنوان‌کرد واظهار داشت : عامل گرانی در ایران این‌است که همه مردم می‌خواهند در چهارچوب شهر زندگی کنند و این مساله علاوه بر گرانی زمین (که خود گرانی‌های دیگری بهمراه می‌آورد) موجب تراکم جمعیت شده و وضع ناهنجاری را به وجود می‌اورد . البته شاید ایرادی به مردم نباشد . آن کسی که می‌خواهد خانه‌ای بسازد ، به فکر آب و برق و تلفن و سایر احتیاجات هم هست ، و اینها را نمی‌تواند در خارج از شهر بیابد ، بنابراین ناچار به هر طریق که شده می‌آید و توی‌شهر زندگی میکند. عامل مهم دیگر اینکه رشد جمعیت در شهرها بیشتر از روستاهاست واز طرفی به علت‌صنعتی شدن شهرها ، روستائیان به شهرها هجوم می‌آورند .

آقای خیامی سپس رشته سخن را به برنامه پنجم عمرانی کشاند وافزود : در برنامه پنجم عمرانی پنج درصد درآمد ناخالص ملی‌به تامین مسکن اختصاص داده شده است درحالیکه‌این رقم درگذشته ۲٫۳ درصد بوده است و از اینجا می‌توان دریافت که دولت برای تامین مسکن فعالیت‌های همه جانبه‌ای را دنبال میکند .

۲۵ درصد حقوق

ناطق آنگاه از گرانی مصالح ساختمانی ویالا بودن نرخ بهره سخن گفت و اظهار داشت : ۷۸درصد خانه‌های ایرانی یك طبقه است. این نوع ساختمانها باعث شده است که شهرهابطور افقی توسعه یابند ودیگر آنکه ساختمان برای سازنده آن گرانتر تمام شود .

در رضائیه ۲۰ تا ۲۵ درصد حقوق افراد، صرف اجاره خانه میشود این درست نیست. در برنامه پنجم ۲ میلیون و دویست هزار خانه درایران ساخته میشود و با بهای ارزان در اختیار مردم کم‌درآمد قرار میگیرد . در آذربایجان باختری نیز بررسی وضع زمینهای دولتی آغاز شده است .

۵۴ کیلوحشیش

از سه آمریکائی در مرز «تایباد» بدست آمد ...

از یک خانواده آمریکائی در مرز تایباد ٥٤ کیلوحشیش کشف شد.

این عده بااتومبیل شماره ۸۹۳۸۷ وارد مرز ایران شده بودند .

حشیش مکشوفه از جاسازی اتومبیل مذکور بدست‌آمد.

بنابگزارش خبرنگار مادر تایباد :«لاریج‌لایت‌دوتل»(راننده اتومبیل) جولی‌همسر وی وخانم«هلندر» باتهام حمل حشیش وسیله مامورین گمرک تایباد دستگیر شدند .

● ● ●

۸۰۰ تن چای

در کشتی از بین رفت !

بعلت سوراخ شدن مخزن روغن یک کشتی، ۸۰۰ تن چای خارجی که در انبار زیرین کشتی بود آغشته‌به‌روغن‌شد وغیر قابل استفاده گردید .

این مقدار چای سه ماه پیش وسیله بازرگانان ایرانی‌از سیلان خریداری شده بود و بیست‌روزقبل بایک کشتی‌اقیانوس پیمای تجارتی بنام «ساچاو» به ایران حمل میگردید که‌بعداز ظهر دیروز هنگام‌تخلیه کالای کشتی در اسکله خرمشهر ، نمایندگان تجار تهرانی متوجه شدند بیشتر صندوقهای حامل چای آغشته به‌روغن گردیده وخراب شده است.

جریان امر به گمرک وبیمه‌های خارجی اطلاع داده‌شد ونمایندگان بیمه‌ها ضمن بازدید از صندوقهای حامل چای‌اعلام کردند ، حدود هشتصد تن چای روغنی وغیر قابل استفاده شده‌است ! نمایندگان تجار وبازرگان ایرانی ادعای خسارت کرده‌اند.

پل‌پنجم روی کارون ساخته میشود

درحالیکه ساختمان پل چهارم اهواز رو به‌اتمام است ، شهرداری اهواز طرح ساختمان پل پنجم را نیز مورد مطالعه قرار داده‌و گفته میشودبزودی در محلی بنام «گلستان» پل پنجم بر روی رودخانه کارون احداث خواهد شد .

شهردار جدید سقز

انجمن شهر سقز در یکصد و هشتمین جلسه خود ، آقای غلامعلی مختاری را به سمت شهردار سقز برگزید .

شهردار جدید سقز قبلا شهردار ورامین‌بوده و لیسانسیه‌علوم اجتماعی است .

اردوگاه‌جهانگردی‌اصفهان

با هزینه ۱۱ میلیون ریال‌ساخته میشود

بااعتباری معادل ۱۱ میلیون ریال ، اردوگاه جهانگردی اصفهان ساخته می شود .

خبرنگارما در اصفهان گزارش داد : باتوجه‌به موقعیت‌توریستی اصفهان و تعداد جهانگردان خارجی که به این شهر تاریخی می آیند وروز بروز به عده آنان افزوده‌میشود، لزوم‌تاسیس اردوگاه جهانگردی در اصفهان کاملا محسوس بود .

باتوجه به این مساله‌به پیشنهاد استانداری اصفهان‌تصمیم گرفته شد یك اردوگاه جهانگردی و اقامتگاه ویژه‌جوانان دراصفهان ساخته شود .

قرارداد ساختمان این اردوگاه دیروز بین اداره کل آبادانی‌و مسکن استان اصفهان‌وپیمانکار مربوطه مبادله شد .

تاسیسات این اردوگاه شامل خوابگاه ، بلوکهای بتونی‌جای چادر» ، آشپزخانه سرویس‌های عمومی ، محوطه سازی و قسمت های اداری است . مساحت زیر بنای این اردوگاه مجموعا ۲ هزار متر مربع خواهد بود .

اخبار شهرستانها

نمایندگان اطلاعات در خدمت مردم

یك تاکسی ، برای : بیش از هزار نفر !

با گسترش شهر ها ، احتیاجات عمومی باید مورد توجه بیشتر قرار گیرد و مسئولان امر به این‌نکته‌توجه داشته باشند که عدم‌هم‌آهنگی بین «گسترش شهر » و «احتیاجات عمومی » مشکلات متعددی‌پیش می‌آورد که‌مسلما گریبانگیر فرد فرد مردم شهر خواهد شد .

شهر اراك با یکصد هزار جمعیت ، گام سریعی بسوی ترقی و پیشرفت برمی‌دارد. برنامه های عمرانی مملکتی‌و ایجاد واحد های صنعتی از قبیل کارخانه های ماشین سازی و آلمینیوم ، تاثیر شگرفی برشهراراك گذاشته و موجبات توسعه هرچه‌بیشتر شهر را فراهم آورده است.

در کنار این فعالیت ها به نیاز های عمومی‌مردم‌متاسفانه توجه چندانی نشده است و این‌امر موجب گشته‌باوجودی که شهر به سوی پیشرفت گام بر می دارد . مشکلاتی چند سد راه فعالیت مردم بشود .

«تاکسی » یکی‌ازمشکلات مردم اراك است که بااندکی بذل توجه از طرف مسئولان امر می توان آنرا حل نمود. عده‌ای از مردم اراك که‌برای بیان این مشکل به دفتر نمایندگی اطلاعات در این شهر مراجعه کرده بودند. اظهار داشتند :

شهر یکصد هزار نفری اراك فقط ۹۶ تاکسی دارد . یعنی یك تاکسی برای بیش از هزار نفر است .

با توجه به اینکه عده‌ای علاقمند هستند سرمایه خود را برای خرید وبکارانداختن تاکسی مصرف کنند ، بجا است از طرف مسئولان امر تسهیلاتی برای آنان فراهم شود .

●

چلوکباب ارزان شد !

تبریز : هر «پرس» چلوکباب در تبریز ٥ ریال ارزان شد این تصمیم در جلسه‌ای که با حضور شهردار ، روسای انجمنهای شهر و شهرستان ، نمایندگان اصناف وبازاریان تبریز تشکیل‌گردید، اتخاذ شدو شهردار به‌اصناف اخطار کرد اگر نرخ ارزاق تعدیل نشود ، پروانه کسب گرانفروشان لغو خواهد شد. بدنبال موافقت نماینده صنف چلوکبابی‌ها با کاهش نرخ چلوکباب ، نمایندگان سایر اصناف نیز قول دادند که حتی‌المقدور نرخها را پائین بیاورند.

برندگان ۶ تومانی ۶

سری ۱۰۸۰

بلیطهای اعانه‌ملی

چهارشنبه ۵۰/۶/۱۰

برندگان ۱۵ تومانی ۷۸

برندهٔ صدهزار تومانی ۱۳۴۹۳۰۵

برندهٔ پنجاه‌هزار تومانی ۰۳۴۹۳۰۵

برندگان ۱۰هزار تومانی	برندگان ۷هزار تومانی	برندگان ٦هزار تومانی	برندگان ٥هزار تومانی	برندگان ۲هزار تومانی	برندگان ۱هزار تومانی
۰۱۰۲۹۵۰	۰۱۴۰۲۱۵	۰۱۲۸۷۹۳	۰۱۵۲۴۴۷	۰۱۰۳۱۱۱	۰۱۴۷۳۰۰
۰۲۰۲۹۵۰	۰۲۴۰۲۱۵	۰۲۲۸۷۹۳	۰۲۵۲۴۴۷	۰۲۰۳۱۱۱	۰۲۴۷۳۰۰
۰۳۰۲۹۵۰	۰۳۴۰۲۱۵	۰۳۲۸۷۹۳	۰۳۵۲۴۴۷	۰۳۰۳۱۱۱	۰۳۴۷۳۰۰
۰۴۰۲۹۵۰	۰۴۴۰۲۱۵	۰۴۲۸۷۹۳	۰۴۵۲۴۴۷	۰۴۰۳۱۱۱	۰۴۴۷۳۰۰
۰۵۰۲۹۵۰	۰۵۴۰۲۱۵	۰۵۲۸۷۹۳	۰۵۵۲۴۴۷	۰۵۰۳۱۱۱	۰۵۴۷۳۰۰
۰۶۰۲۹۵۰	۰۶۴۰۲۱۵	۰۶۲۸۷۹۳	۰۶۵۲۴۴۷	۰۶۰۳۱۱۱	۰۶۴۷۳۰۰
۰۷۰۲۹۵۰	۰۷۴۰۲۱۵	۰۷۲۸۷۹۳	۰۷۵۲۴۴۷	۰۷۰۳۱۱۱	۰۷۴۷۳۰۰
۰۸۰۲۹۵۰	۰۸۴۰۲۱۵	۰۸۲۸۷۹۳	۰۸۵۲۴۴۷	۰۸۰۳۱۱۱	۰۸۴۷۳۰۰
۰۹۰۲۹۵۰	۰۹۴۰۲۱۵	۰۹۲۸۷۹۳	۰۹۵۲۴۴۷	۰۹۰۳۱۱۱	۰۹۴۷۳۰۰
۱۰۰۲۹۵۰	۱۰۴۰۲۱۵	۱۰۲۸۷۹۳	۱۰۵۲۴۴۷	۱۰۰۳۱۱۱	۱۰۴۷۳۰۰
۱۱۰۲۹۵۰	۱۱۴۰۲۱۵	۱۱۲۸۷۹۳	۱۱۵۲۴۴۷	۱۱۰۳۱۱۱	۱۱۴۷۳۰۰
۱۲۰۲۹۵۰	۱۲۴۰۲۱۵	۱۲۲۸۷۹۳	۱۲۵۲۴۴۷	۱۲۰۳۱۱۱	۱۲۴۷۳۰۰
۱۳۰۲۹۵۰	۱۳۴۰۲۱۵	۱۳۲۸۷۹۳	۱۳۵۲۴۴۷	۱۳۰۳۱۱۱	۱۳۴۷۳۰۰
۱۴۰۲۹۵۰	۱۴۴۰۲۱۵	۱۴۲۸۷۹۳	۱۴۵۲۴۴۷	۱۴۰۳۱۱۱	۱۴۴۷۳۰۰
۱۵۰۲۹۵۰	۱۵۴۰۲۱۵	۱۵۲۸۷۹۳		۱۵۰۳۱۱۱	

برندگان جوایز ۵ هزار تومانی به بالا که حداکثر تا روز چهارشنبه هفته آینده برای دریافت جایزه خود به بنگاه اعانه ملی مراجعه کنند ، میتوانند در قرعه‌کشی قهرمان‌شانس شرکت نمایند.

واترلو:

دروازه‌سرنوشت

نوشته جرجت‌هایر

ترجمهٔ علیرضا طاهری

۶۰

لیدی «باربارا» هنوز جوان و زیبابود واز این‌رو آرام وقرار نمیشناخت . در مقابل کلنل «ادلی» کمتر فرصت میکرد تا در کنار نامزد جذاب و بی‌همتای خود باشد و هر زمان که فرصتی می‌یافت ، چنان خسته بودکه گفتی بزودی از پای در خواهد آمد. البته کلنل «آدلی» همیشه خسته بودن خود را انکار میکردو میکوشید تا خود را سرحال وتردماغ نشان دهد . در چنین شرائطی اگوستین ـ زن برادر لیدی باربارا ـ و نیز مردان بیشماری که او را چون بت می ـ پرستیدند مانند ترجیح بند ،تکرار میکردند :

ـ باربارا ، از خود یك‌همسر غمگین و کدبانو نساز !

لیدی «باربارا» خود انتظار داشت‌که بزودی مبدل به یك زن شوهردار مقید ودست وپا بسته شود . تنها لحظاتی این فکر اندوهناك او را رها می‌کرد که در آغوش کلنل «آدلی» بود ، از سوی دیگر کلنل «آدلی» نیز تنها به آینده خود می اندیشید و این که آیا با لیدی «باربارا» می تواند خوشبخت باشد یا نه ؛ زیرا به پیاپی حادثه می افرید و جنجال می کرد ، همچنانکه در آخرین روز ماه مه «باربارا» ماجرائی آفریده بود که برای هیچکس نمیتوانست جالب و خنده‌دار باشد :

چندتن ازافسران هنك لرد «ادوارد سامرست» پیك‌نیکی در زیر مهتاب تشکیل داده بودند که لرد «جرج» آن‌را طراحی کرده بود . لرد«جرج» برای رفتن به این پیك‌نیك ، با دوشیزه«لوسی‌دیوینیش» قرارگذاشته بود . هیچکس فکر نمیکرد که‌لوسی یك چنین دعوتی را بپذیرد و با مرد عاشق پیشه و جنجال آفرینی چون‌لرد «جرج»به پیك‌نیك آن هم در زیر نور ماه برود اما بهرحال او دعوت قهرمان‌جنجالهای مفتضحانه‌را پذیرفته بود بخیال آنکه «باربارا» همیشه در کنارش خواهد بود و تنهایش‌نخواهد گذارد . در همین پیك‌نیك لیدی «باربارا» بمدت یکساعت لرد«جرج» ودوشیزه «لوسی دیوینیش» را درون یك کلبه تنها گذاشته و رفته بود و باین ترتیب غیبت یك ساعته لرد «جرج» و «لوسی» در جمع دیگران ، جنجال مفتضحانه دیگری را بوجود آورده بود که درآن‌بیش‌ازهرکس «لوسی» لطمه خورد .

کلنل «چارلز آدلی» با شنیدن این ماجرای جنجالی ، به‌لیدی «باربارا»گفت:

ـ باربارا ، غیبت لرد جرج ولوسی ورد زبانها شده است و از این بابت بایدترا ملامت کنم ، چون تو نباید اجازه‌میدادی که زمینه برای یک جنجال پوچ آماده شود.

لیدی «باربارا» خنده‌کنان جواب داد:

ـ چارلز عزیز ، گناه من چیست ؟ دوشیزه «دیوینیش» حساب کار خود را بهتر از من‌میکند . او خودش عامل این جنجال است.

کلنل «آدلی» گفت:

تو خودت بهتر میدانی که اگر به آن پیکنیک نمیرفتی ، دوشیزه «دیوینیش» نیز هرگز دعوت برادرت را نمی‌پذیرفت. درواقع او بخاطر تو وبه‌اطمینان‌همراهی تو به‌آن‌جا آمده بود و اصلا تونمی‌باید به یک جنان پیکنیکی میرفتی .

چشمان لیدی «باربارا» برقص درآمد:

ـ وقتی باتو هستم ترجیح میدهم توی خانه باشم نه این‌که به یک مکان شاعرانه در زیر مهتاب بروم ، اماوقتی تو نیستی چه‌کار کنم ؟ من که همیشه نمیتوانم در خانه تنها باشم !

کلنل «آدلی» جوابی نداشت و ناچار خندید درحالی که خنده‌اش چندان ازته دل نبود.

در این میان تنها لیدی «جودیت» میدانست که چرا لیدی «باربارا» یک چنان موقعیت جنجال‌آفرینی را برای دوشیزه «لوسی دیوینیش» بیچاره‌بوجود آورده است ، لیدی «باربارا» همچنان فکر میکرد که لیدی «جودیت» در بی فرصتی است تا «چارلز» را از او دور کند وبه «لوسی» نزدیک سازد.

درپی برملا شدن ماجرای جنجالی لرد جرج ولوسی ، ماجرای دیگری نیزبرسر زبانها افتاد:«سر پریگرین تاورنر»آخرین قربانی لیدی (باربارا) شد . خیلی‌هااین دو را در یک کافه دنج خارج ازشهر هنگام صرف شام دیده بودند ...«لیدی» «هریت تاورنر» همسرسر «پریگرین» با شنیدن این ماجرا بیدرنگ بسراغ‌خواهر خودلیدی «جودیت ورث» آمد وگریه‌کنان آنچه را شنیده بود ، باز گفت .

لیدی «جودیت» با شنیدن ماجرا ، کلنل «آدلی» راصدا زد :

ـ چارلز ، محض رضای خدا بیاو ببین «هریت» چه شایعه‌یی را باور کرده است.

«هریت» فورا گفت :

ـ نه ، چارلز نبایداز این ماجری چیزی بداند.

لیدی «جودیت» بار دیگر «چارلز» را صدا زد و خطاب به «هریت» گفت :

ـ توجه قدرکودنی ! اگر این شایعه در سراسر شهر پیچیده باشد ، حتما بگوش «چارلز» نیز رسیده است .

دراین موقع «چارلزآدلی» وارد شد و وقتی ماجرا را شنید ، در جواب لیدی «جودیت» که گفته بود به «هریت» بگو که این شایعه چرند و ساختگی است، گفت:

اطلاعات...

صفحه ۹ ـ اطلاعات
پنجشنبه ۱۱ شهریورماه ۱۳۵۰ ـ شماره ۱۳۵۸۷

جشن دوهزار و پانصدمین سال شاهنشاهی ایران

به‌هیچکس نباید اجازه داده شود که از احساسات پاک مردم در جشن های شاهنشاهی سوءاستفاده کند

در تهران یکی ازفروشگاههای پارچه پرده‌ای بمشتریهای خود مژده داده است که بمناسبت جشن‌های فرخنده دوهزارو پانصد ساله شاهنشاهی دوخت یا نصب‌پرده‌هارا برایگان انجام میدهد .

کسانی هستند که با حسن‌نیت و تحت تاثیر احساسات پاك و بی‌آلایش خود به بسیاری ازاعمال نیکو و فداکاری واز خودگذشتگی دست میزنند . برای آنها چشم‌پوشی از مبالغ جزئی یا کلان دربرابر احساسات و عواطف صادقانه بسیار آسان و سهل است .

ما آرزو کردیم مدیر محترم فروشگاه پرده در زمره‌اشخاصی باشد که تحت تاثیر احساسات بی‌شائبه خود قصد خدمتی‌دارد واین خدمت را نشانه علاقه به تاریخ ایران و عظمت سنت‌های گرامی وطن خود میداند .

اما اگر فروشنده محترم توجه و علاقه مردم را به جشن های شاهنشاهی وسیله‌ای برای تبلیغ فروش پارچه قرار دادەو دوخت و نصب رایگان نیز خدای ناکرده راه نیرنگی برای استفاده و یا روشن‌تر بگوئیم سوء استفاده باشد جای تاسف و تاثر است .

چنین طرز تفکر برای ما از آنجا ناشی شده است که شنیده‌ایم عده‌ای سوء استفادەجی اجناس و وسائل مورد نیاز مردم را در زمان جشن‌ها برای تزئین مغازه‌ها و معابرخریداری و احتکار کرده‌اندتا به قیمت‌های گزاف بفروشند. مثلا لامپ‌های برق از نوع کالاهائی است که امکان دارد وسیله چنین سوء استفاده ناشایسته قرار گیرد .

آیا سزاوار است در چنین موقعیتی ازتاریخ که ما عظمت و قدمت خود را جشن میگیریم و دنیا نیاکان‌ما را بخاطر صفات نیك مورد ستایش قرار میدهند افرادی خبیث‌دست به قبیح‌ترین اعمال بزنند وازاحساسات‌بی‌شائبه‌مردم به نفع‌جیب‌خود استفاده کنند .

گرانی اجناس تنها مربوط به این کالاهای خاص نیست . متاسفانه باوجود مصاحبه‌ها و سخنرانی‌های پر حرارتی که انجام میشود نرخ اجناس و کالاهای مورد نیاز مردم غیرعادلانه است .

نوسان نامطلوبی که در نرخها به چشم میخورد و بطور کلی نظام غلطی که در وضع عرضه و تقاضا وجود دارد زندگی را برای طبقات متوسط و پائین مشکل و طاقت‌فرسا میسازد .

اگر نظام صحیحی در وضع عرضه و تقاضاوجودداشت هرگزکسی نمیتوانست لامپ برق را به قیمت ارزان خریداری کرده و در موقع حساس به بهای گران بفروش رساند . این واقعیت نشانه عدم نظام و قاعده درست و منطقی در چگونگی عرضه وتقاضا و روابط بین فروشنده و خریدار است .

باید دانست که در این روابط غلط ، تولیدکنندەو مصرف کننده هردو مغبون هستند ودراین میان عده‌ای بهره‌برداری میکنند که نه زحمت تولید کردن دارند و نه سرمایه‌ای برای خرید صرف مینمایند . این دسته که واسطه نامیده میشوند از حیله‌گری و زرنگی‌های نامشروع خود سود میبرند .

بدیهی است واسطه‌های متدین و درستکاری‌نیز هستند که از جنین اعمالی گریزانند و بحق مشروع خود که برای تولید کننده و مصرف کننده قابل تحمل است قانع می‌باشند .

غالبا اجناسی که واسطه از تولید کننده میگیرد چندبرابر به قیمت آن اضافه کرده به مصرف کننده میفروشد مثلا خیاررا از تولید کننده پنج شاهی خریداری کرده و به مصرف کننده به بهای ۲ ریال عرضه مینمایند . بدیهی‌ترین طبقه تولید کنندەکه برای تولید جنس رنج بسیار متحمل شده زیان میبرد ومصرف کننده نیز که با زحمت فراوان پولی بدست آورده دچار خسران میشود و تنها سوء استفادەگر و سودجوئی که باعنوان واسطه وارد معرکه شده با ظلم و اجحاف از حاصل زحمت دیگران‌بر ثروت و اندوخته خویش میافزاید .

شکی نیست که در هر جامعه‌ای سودجو و سوء استفادەگر وجود دارد منتها بەچنین عواملی نباید فرصت عمل داد .اگر نظام و قاعده صحیحی وجود داشته باشد و مسئولان امر در اجرای چنین نظامی مراقبت بخرج دهند فرصتی بسود جویان‌و سوء استفادەگران داده نخواهد شد که موجبات ضرر و زیان افراد جامعه را فراهم سازند .

اکنون علیرغم همه گفتگوهائی که درمورد کنترل نرخ‌ها وجود دارد متاسفانه اجناس و کالاهای مورد نیاز مردم با نرخ های غیر عادلانه‌ای عرضه میشود . بسیاری از افراد طبقات پائین در استفاده ازکالاهای مورد نیاز مانند ترمبار و میوه و غیره دچار محرومیت هستند و متاسفانه اقدام موثری نیز بعمل نیامده است

ما در آستانه جشن‌های شاهنشاهی میخواهیم برای رساندن اجناس مورد نیاز بدست مردم با بهای ارزان اقدامات موثری انجام گیرد ودر این موقعیت فرخنده موجبات رفاه و شادی همه طبقات فراهم گردد .

سپاهیان دانش هنروفرهنگ‌ایران‌را به‌نمایش می‌گذارند

نمایشگاه فعالیت های سپاهیان دانش، مورد استقبال بازدید کنندگان قرار گرفت

چند روزیست که نمایشگاه فعالیت های سپاهیان دانش در میلان ایتالیا دایر شده و سپاهیان‌دانش ، این‌رسولان صلح و دوستی ایران در آنسوی مرزها و درکشوری بیگانه جهانیان را در برابر عظمت انقلابی که در ایران رخ داده به کرنش وادار می‌سازند . این هفته «کیومرث پازوکی» سرپرست نمایشگاه‌سپاهیان دانش برای گزارش چگونگی برگزاری نمایشگاه به ایران آمد و خبرنگار ما با او به گفتگو نشست . آقای پازوکی دراین مصاحبه گفت :

ـ تا صبح امروز ، طبق آخرین خبر واصله از میلان توسط آقای دکتر حسین بنائی ، رئیس سپاهیان دانش ایران بیست و دو هزار نفر از نمایشگاه ما دیدن کرده‌اند و این رقم با توجه بمدت‌کمی که از آغاز کار نمایشگاه می‌گذرد، شگفت‌انگیز است . نمایشگاه ، روز چهارشنبه سوم شهریور ماه در حضور بیش ازسیصد تن‌ازشخصیت های برجسته، مقامات‌سیاسی وروزنامه نگاران وخبرنگاران در قصر سلطنتی رآل میلان که ۵۰۰۰ متر مکعب وسعت دارد گشایش یافت ودرمراسم افتتاح آقای جلال عبده سفیر شاهنشاه آریامهر ضمن سخنرانی مبسوطی درباره انقلاب‌سفید ایران توضیحاتی داد و کار نمایشگاه آغاز شد . بلافاصله پس‌ازتشکیل نمایشگاه روزنامه‌ها و مجلات میلان طی مقالات مفصلی درباره‌انقلاب‌سفید وبرگزاری نمایشگاهی این چنین‌پرشکوه گفتگو کردند . تلویزیون سراسری آمریکا هم یک‌فیلم ۲۰ دقیقه‌ای از فعالیت سپاهیان دانش نمایش‌داد . ۶ دختر و پسر سپاهی‌دانش که برگزار کنندگان این نمایشگاه هستند با برتن‌کردن لباس های سپاهیان دانش توضیحات لازم را به بازدید کنندگان میدهند و جمعی از دانشجویان ایران مقیم ایتالیا نیز با لباس های محلی از بازدید کنندگان پذیرائی می‌نمایند . در محل برگزاری نمایشگاه یک سماور بزرگ قرار داده شده وبا چای ایرانی و دادن صفحات موسیقی اصیل ایرانی دانشجویان و سپاهیان به میهمانان خوش‌آمد می‌گویند. آقای علی نوری اسفندیاری سفیر شاهنشاه آریامهر در آرژانتین وکنسول‌سابق‌ایران در میلان در ایجادنمایشگاه با مسئولین همکاری زیادی می‌نمایند و آنچه که بیش از همه جالب است اینست که بازدید کنندگان بطور مداوم به برگزار کنندگان ومسئولین نمایشگاه مراجعه می‌کنند و از آنها میخواهند که برخی از کارهای دستی ایرانی و پارچه های ظریف و دستباف ایران‌را بمعرض‌فروش‌بگذارند که البته این کار بعلت اینکه نمایشگاه‌بهمین‌ترتیب درامریکا هم برگزار خواهد شد امکان پذیر نیست . بهرصورت تشکیل و برگزاری این نمایشگاه گام دیگری است بسوی شناساندن ایران به جهانیان .

پیشنهادها و نظریات مردم درباره جشنهای شاهنشاهی

چقدرخوب بود درروزهای جشن در اصفهان خانه کودك میساختند

● این بار مردم اصفهان با کمیته جشن شاهنشاهی ایران در موسسه‌اطلاعات به گفتگو نشسته‌اند وپیشنهادات خود را درباره نحوه اجرای جشن در اصفهان مطرح کرده‌اند :

★ **سینا رحیمی** ـ در تمام ایران بیش‌ازآنکه متوجه ظواهرجشن‌باشند می‌کوشند با استفاده از فرصتی که پیش آمده ایرانی‌دگرگون ومتحول‌بسازند وچقدر خوب‌بود اگر دراصفهان‌هم نیکوکاران «خانه کودک» می‌ساختند تا در این مرکز وسائل تحصیل و تربیت کودکان بی‌سرپرست ویتیم اصفهانی گردآوری شود .

★ **عبدالحسین جعفری** ـ اصفهان با آنکه بسیار از ثمرات انقلاب سفید بهره‌مند است هنوز دچار یک مشکل عمده است و آنهم عدم وجود یک‌بیمارستان روانی مجهز با کارکنان متخصص و کاردان می‌باشد که بجاست در چنین موقعیتی این مرکز هم ساخته شود .

★ **عزیزاله خجندی** ـ همزمان با برگزاری جشن های شاهنشاهی مردم‌اصفهان منتظرند که یک خانه سالمندان نیز دراین‌استان دایر شود تاسالخوردگان اصفهانی از دربدری و سرگردانی خلاصی یابند . بقیه درصفحه ۱۰

تجدید حیات هنر ایران

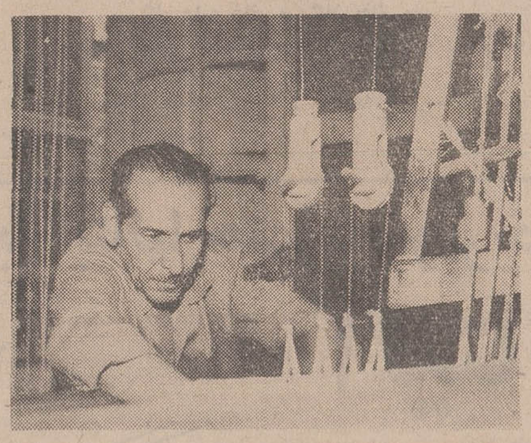

استاد فضل‌اله صدری پور استاد زری و مخمل باف اداره کارگاههای هنری وزارت فرهنگ‌و هنر ۳۰ سال است در رشته زری بافی بکار مشغول است .

تهیه آرم سلطنتی به‌سفارش مجلس سنا ، برروی زمینه‌ای از نخ‌های طلائی و نقره‌ای (گلابتون) کاری است که استاد به اتمام آن همت گماشته است.

ژان بوهر ، ایران‌شناس فرانسوی می‌نویسد :

« ... ایران دلنشین‌ترین، پاك‌ترین و صمیمی‌ترین احساسات و تمنیات روح خویش را در گنجینه هنر نقاشی جهانی بودیعه نهاده است . نقاشان مینیاتورساز ایران با مهر و فروتنی وشوق و شور پاك‌وبیشائبه‌ای دنیای هستی را از صخره‌ها و گلها و درختان وجانداران وافراد بشر در تمام اوضاع و احوال ان جلوه‌گرساخته و هنرمندان در آثار هنری مختلف از قالی و ظروف سفالین و بدل چینی های خوشرنك فروغ دیده نوازو ابدی مشخصه روح ایرانی‌را منعکس ساخته‌اند .

هرگز اهالی مغرب‌زمین آنچنانکه باید و شاید نمی توانند به‌ارزش واقعی نقاشی ایران پی ببرند ، زیرا مغرب‌زمین همه چیز رافدای سایه روشن فرم موضوعات میکند ...»

هنر تذهیب

هنری که چنین موردستایش یك مغرب‌زمینی قرار گرفته ، اکنون به صورت دیگر رخ می‌نماید .

در کارگاه مینیاتور و تذهیب اداره کارگاههای هنری‌وزارت فرهنك و هنر ، کار ساختن هزار عدد بنعه دعوت نامه از سران کشورها و شخصیت‌های شرکت‌کننده در جشن های شاهنشاهی پایان گرفته است. هنرمندان تذهیب کار درتهیه این جعبه ها منتهای دقت و ظرافت را به کار برده و اثری بدیع و جالب آفریده‌اند.اگر حافظ ، شیراز را «معدن» لب لعل و «کان» حسن خوانده است ، حقا که باید کارگاه هنری مینیاتور و تذهیب اداره کارگاه‌های هنری‌وزارت‌فرهنك و هنر را معدن ذوق ، سلیقه و هنر خواند .

صمیمیت و علاقه این‌هنرمندان نسبت به کاری که می‌آفرینند راز بقای این چشمه فیاض‌هنر اصیل تذهیب و منبت‌کاری است .

اکنون اینان تمامی ذوق و هنرشان را درتهیه جعبه ولوحه دعوت‌نامه ، به‌کار گرفته‌اند تا جعبه‌هائی اززیبائی و هنر های دستی هنرمندان ایرانی داشته باشد و هر بیننده رابه تعجب و تحسین وادارد .

موسیقی

موسیقی ایرانی در جشن های شاهنشاهی نقش ویژه‌ای‌دارد. بار دیگر «نکیسا» و «باربد» زنده خواهند شد و«سرکش» سردسته نوازندگان « خسرو- برویز» بزم رائی خواهد کرد.

در جشن‌های دوهزارو پانصد سال شاهنشاهی‌ایران آلات اصیل موسیقی ایرانی که از گوشه و کنار جمع آوری شده و با در حفریات باستانشناسی به دست آورده‌اند به شرکت کنندگان معرفی وشناسانده

بقیه درصفحه ۱۰

اطلاعیه مدرسه عالی مرجان

درباره

توزیع پروانه ورود به جلسه مسابقه ورودی

کلیه داوطلبان شرکت در مسابقه ورودی مدرسه عالی مرجان که قبلا ثبت‌نام نموده‌اند ویاتاآخرروز یازدهم شهریور ثبت‌نام مینمایند می‌توانند برای‌دریافت پروانه ورود به جلسه مسابقه ورودی در اوقات ۸تا۱۲ صبح‌و۳ الی۷ بعد ازظهر روزهای هفدهم و هیجدهم شهریور ماه به نشانیهای ذیل مراجعه نمایند.

داوطلبان حوزه امتحانی تهران

تهران ـ میدان کاخ ـ خیابان ابنهاج (کاخ‌شمالی) دبیرستان دخترانه مرجان .

داوطلبان حوزه امتحانی اراك

اراك ـ خیابان شاهپور ـ کوچه ابطحی ـمدرسه عالی مرجان .

داوطلبان باید شخصا برای دریافت پروانه ورود بـمجلسه مسابقه مراجعه کنند و شناسنامه عکس‌دارخود را همراه داشته باشند.

مدرسه عالی مرجان

کلاسهای آمادگی کنکور و ششم

گروه فرهنگی مرجان

۱ـ کلاسهای کنکور ریاضی کنکورطبیعی کنکور ادبی
۲ـ کلاسهای ششم ریاضی ششم‌طبیعی‌ششم ادبی
تاریخ نامنویسی : از بیستم شهریوره تا ۸ بعدازظهر
شروع کلاسها : بین پنجم و دهم مهر
ساعت کار کلاسها : از ۵ تا ۹ بعدازظهر
نشانی : دبیرستان پسرانه مرجان ـ ـ میدان کاخ ـ خیابان ابنهاج ـ باغ‌ورجاوند
تلفنهای : ۶۶۹۲۸۵ ـ ۴۲۸۹۲ ـ ۶۶۹۲۸۶
دبیرستان پسران مرجان ـ خیابان پهلوی شمال پمپ‌بنزین(روبروی خیابان زرتشت) کوچه جاوید ـ تلفن : ۶۲۱۹۷۴
بعداز پرشدن کلاسهائی‌که پیش بینی شده‌است دفتر نامنویسی تعطیل خواهد شد . برای نامنویسی دو قطعه عکس ۴ × ۶ باخود داشته باشید .

بقلم : م . سعید وزیری

مدرکی از آرشیو «علی آقاواکسی»!

در نظر بازی ما بیخبران حیرانند
من چنینم که نمودم دگرایشان دانند
جلوه‌گاه رخ او دیده من تنها نیست
ماه و خورشید همین آئینه میگردانند
«حافظ»

آنروز از لای پنجره‌نیمه‌باز دکان علی‌آقا واکسی سرک کشیدم به‌بینم سرش خلوت‌است یانه ، تا بروم برقی به‌کفشهای تعطیلات زده بیندازم ... مگس پر نمیزد ، خود علی‌آقا از پشت کارگاه و جعبه‌های واکس‌بلند شده و در گوشه دکانش روی یک صندلی مشتری‌نشین نشسته‌و روزنامه میخواند ...

تامرا دید ، «بفرمائی» گفت و بعد هم بالبخندی مانند لبخند «ژوکوند» که از یک طرف حکایت از شادی داشت و از گوشه دیگر تاسف و اندوه از سرو رویش میریخت برخاست ودر دکان را بروی مخلص باز کرد ...

ـ بفرمائید ، فلانی مشتری‌نیست، بنشینید تا شلوغ نشده کفشهایتان‌را واکس بزنم....

و بعد هم روزنامه را طوری جلوی بنده گرفت که یعنی : بگیر وبخوان، شماها که معرفت ندارید چکارتان کنم !.

مخلص هم در حالیکه خودرا روی جایگاه بلند پایگاه واکس‌زنی جابجا میکردم روزنامه را گرفتم و همان جا را که علی‌آقا توی چشمم فرو کرده بود وبه‌نوک دماغم چسبانده بود خواندم ...

مطلب همین‌است که برای خوانندگان عزیز بازنویس میکنم ... واگر هم دوست داشته باشند عینا آنرا چاپ و گراور میکنم ... گواینکه قطعا همانروز در روزنامه دیده‌اید ، ولی چون شما «واکسی» نبوده‌اید جلب نظرتان را نکرده است ...

بهرحال خبر حاکیست که سازمان ملل بیست‌و چهارمین سال دکان واکسی خود را جشن گرفته‌و اوتانت برای زحمات «واکسی» سازمان ملل پیام فرستاده است .

علی‌آقا در فاصله‌ای که دستمال واکس‌زنی را کنار میگذاشت ونصفه سیگار اشنوویژه‌اش را از گوشه درپوش جعبه واکس که نقش زیر سیگاری را بازی میکرد برمیداشت و یک میزد نگاهی توام با پوزخندبه مخلص میانداخت ...

که یعنی چرااظهار عقیده نمیکنی؟ مگر زبان نداری ؟ و یامگر سواد نداری

ناچار بحرف آمدم و گفتم :

ـ خوب علی آقا ، خود شما یک روزی را قرار بگذار ، تا همه درو همسایه ها و مشتریهایتان بدانند و خبر شوند وجشن بیست‌و هفت‌هشت سالگی مغازه واکسی شما را برگزار کنند ... خود من هم باکمال میل دانگ خودم را تقدیم میکنم و خبرش را تنظیم میکنم میدهم بروزنامه چاپ بکنند ...

دیدم علی‌آقا گل‌ازگلش شکفت و گفت :

ـ نه فلانی ،منظورم اتفاقا جشن دکان‌خودم نیست ، من این روزنامه رابرای این نگهداشته‌ام که به بعضی از این مشتری های ازدنیا بی‌خبر نشان بدهم‌که می‌آیند اینجاو بتحریک بدخواهان ایران این‌دوتا چراغ‌رنگی و سه‌متر نوار و چهارتا پرچم راکه توی خیابان نصب کرده‌ایم برای ما زیادی می‌بینند ... که چرا اینقدر پول برای جشن ها خرج کرده‌ایم !!

این روزنامه را نگهداشته‌ام تا باین دوتا و نصفی فلسفه‌باف بدبین نشان بدهم و بگویم که:

ـ چطور است دیگران برای‌بیست و پنجمین سال تاسیس یک دکان واکسی جشن میگیرند و دعوتنامه در داخل‌پاکت‌های جرمی‌برای‌مهمانانشان میفرستند و بزرگان و دیپلمات هارا بسور و شادمانی دعوت میکنند و برایش شجره‌نامه میسازند و هارت و هورت راه‌میاندازند ولی وقتی که ما برای بیست و پنجمین قرن بنیان‌گذاری تمدن و شاهنشاهی‌مان جشن میگیریم ، میشویم ول‌خرج و پول بر بادده !!

★★★

نه‌واقعا حودمانیم آقا ، تصورش را بکنید ، آنجا برای یک واکسی آنهمه «دنگوفنگ» می‌چینند ولی ما برای کورش کبیر شاهنشاه وبیست‌و پنج‌قرن جانشینان اوجشن نگیریم..

آنجا برای بیست و پنج سالگی یک دکان واکسی آن‌تشریفات رامی‌بینند و ما برای دوهزارو پانصد سالگی یک تمدن و شاهنشاهی ،آنجا بقول‌یارو، ۲۲۸ هزار جفت کفش راواکس زده‌اند ،که یک جفت ازآنها مال خروشچف بوده ... همان کفش هائی که یکساعت بعد از واکس خوردن مانند بنگ برروی میز جلسه سازمان ملل متحد کوبیده میشد ...و اینجا میلیاردها انسان در طول‌این دوهزار و پانصد سال رخت‌و لباس بوشیده‌اند ، غذا خورده‌اند ، جنگ ها کرده‌اند،مدرسه‌هادایر ساخته‌اند، علماو فضلا ووزراء و حکما وبزرگان تحویل عالم داده‌اند . علم واختراعات واندیشه هابرای‌دنیا بوجودآورده‌اند، بذل و بخشش‌ها کرده‌اند ، شعرها و قصیده ها گفته‌اند ، قنات ها حفر کرده‌اند ، کاخها و مساجد وآتشکده ها بنا نهاده‌اند ،بیابانها را سر سبزو آباد کرده‌اند ، آزادیها به ملت ها اعطاء نموده‌اند ،و ... و ..و ..و .. وچه‌وچه چه کرده‌اند ....

وبعد علی‌آقا در حالیکه آخرین صیقل را بەکفشهای مخلص میداد و دستمال جیر مخملی را جرق‌وجورق روی کفش من میکشید ، باحالتی که گویی تمام عقده‌هایش را خالی کرده است ، گفت :

ثبت‌است بر جریده عالم دوام ما..

ـ فلانی ، ببخشید پرچانگی کردم، حق ما بیسواد ها و یقه چرکین ها نیست که در حضور شما دیپلمات ها و روشنفکر ها از این فضولی ها بکنیم ، ولی چه‌کنم، آدم دلش می‌سوزد از این حرفهای نسنجیده‌ای که از بعضی اشخاص میشنود .... خیلی ببخشید آقا ...

ـ گفتم ، آفرین علی‌آقا . آفرین‌بر ملتی که بیسوادها ویقه چرکین هایش اینطور مثل تو فکر میکنند ، مگر تو خیال میکنی همین دوهزارو پانصد سال‌را جزاینکه افراد صمیمی ویقه چرکین‌هائی مانند توطوفانها برپا داشته‌اند و دررکاب شاهنشاهان شمشیر زده‌اند ، اشخاص دیگری این تاریخ را ساخته‌اند ؟ ... نه عزیزم ، تاریخ را در همه جاهمین امثال شما مردم صمیمی که ملت‌واقعی هستند میسازند ... و من یقین‌دارم که این ملت یک روز پنج هزارمین سال تمدن فاخر و بزرگ خود رانیز جشن خواهدگرفت....

دگرگونی فوق‌العاده درچگونگی غذای سلف‌سرویس گل
(جدیدا دهها استاد معروف طباخی)
(برای برنامه جدید سلف سرویس‌گل)
(هر هفته ۸۰ نوع غذای جدید) آماده‌میسازد

فردا ـ سلف‌سرویس گل

آش شله قلمکار ـ سوپ جو ـ کباب‌ماهی ـ باقلاپلو با بره ـ چلو کباب ـ چلو خورش کدو مسما ـ کیوسکی سینه‌مرغ ـ ته‌چین بره بشقابی ـ شنسل فیله گوشت ـ شیش‌کباب ـ کباب‌دیکی ـ کوکو بره ـ اسپاگتی گل ـو انواع غذا های دیگر
سلف سرویس گل ـ خیابان شاه‌چهارراه رازی تلفن ۶۶۶۲۹۳

فرصت طلائی

KOMACHI

بعلت رسیدن مدلهای جدید،
فصل دریاوتقاضای شهرستانها
فروش رویائی گیسوی کوماچی
تمدیدشد!
مراسم قرعه‌کشی گیسوی کوماچی
باسه‌جایزه مسافرت به‌اروپا
وده‌روزپذیرائی مجانی
درتاریخ ۲۰مهرماه ۵۰
درتلویزیون ایران انجام خواهدگرفت

نمایشگاه کوماچی ساختمان آلومینیم تلفن ۶۶۵۲۴۲

تولدی دیگر

اوامر شاهنشاه آریامهر مبنی بر توسعه و گسترش فروشگاه بزرگ ایران همه‌ساله جامه‌عمل میپوشد

● گشایش مراکز بزرگ وصحیح کالای مصرفی بریك پایه ومعیار اصولی ازنیاز های اجتماع ماست .
● مقارن باجشنهای شکوهمند شاهنشاهی ایران شعبه دیگری‌ازفروشگاه‌بزرگ‌ایران افتتاح میشود .
● یاری مردم دراین رهگذرمشکلات‌ومسائل‌مارا زودتر حل میکند ● روپوش وکلیه لوازم تحصیلی بچه‌های‌شمارا آماده کرده‌ایم

کوشش نمائید درسالهای آینده شعب فروشگاه بزرگ‌ایران‌را توسعه‌وگسترش‌دهید»
ازفرمایشات شاهنشاه آریامهر در نهم آذرماه سال ۱۳۴۶ به‌هنگام‌گشایش‌فروشگاه بزرگ ایران چهارراه شاه

اینك با جشنهای شکوهمند دوهزارو پانصدمین سال شاهنشاهی ایران یکی دیگرازشعبات فروشگاه بزرگ‌ایران بامقیاسی کوچك ولی‌باهدفی بزرگ‌درراه تامین نیازمندیهای جامعه گشایش مییابد .

نهم آبان ماه سال ۱۳۴۶ برای فروشگاه بزرگ ایران روز باشکوه‌و فراموش نشدنی است ، زیرا در این روزشاهنشاه آریامهر و علیاحضرت شهبانوی گرامی ضمن گشایش‌اولین شعبه فروشگاه بزرگ ایران اوامر موکدی در باره توسعه و گسترش فروشگاه های دیگر در سایر نقاط فرمودند .

دیری نپائید که فرمان شاه چون وظیفه مقدسی که میباید اجرا گردد موجب‌شدتاموسسین فروشگاه بزرگ‌ایران شعبات خودرا یکی پس از دیگری افتتاح نمایندوفرمان‌شاه را که بمنزله‌فرمان یزدان بشمارمیرود بمرحله اجرادرآورند.

نیاز اجتماعی

باتوجه به توسعه‌وگسترش جمعیت‌در نقاط مختلف‌تهران وپیش‌بینی افزایش جمعیت در همه مناطق، نمایش شعبات فروشگاه بزرگ ایران یك امرالزامی و ضروری است ،یك نیاز اجتماعی است ، امر طبیعی است . زیرا گشایش‌مراکز بزرگ و صحیح کالای مصرفی بریك پایه و معیار اصولی ، همان چیزی است که جامعه به‌آن نیاز دارد و بمنظور حفظ اعتدال‌و ثبات قیمتها و جلوگیری از اجحاف به مردم ،وجود این مراکز مثل همه کشور های پیشرفته روزبروز بیشتر محسوس میشود ، مادر اینمورد باگذشت مدت کوتاهی از زمان تاسیس خود وعدم امکانات کافی در همه زمینه‌هابخود میبالیم که توانسته‌ایم همپای فروشگاه های معتبر دنیا به خدمات اجتماعی خودادامه دهیم ،موسسات مشابه‌مادرکشور های خارج با حداقل یکصد سال سابقه و صدها شعبه‌هنوز به مراحل تکامل نرسیده‌اند وماباحداکثر سه سال‌سابقه توانسته‌ایم به مقدار زیادی از نیاز اجتماعی وقوف حاصل کنیم وتااندازه‌ای به آن پاسخ مثبت بدهیم و هم‌چنین به این مسئله اعتراف داریم که هنوز سالهای زیادی برای تجربه اندوزی وکسب درك مسائل و مشکلات را باید بگذرانیم تا بتوانیم به‌هدفهای اصلی این رشته از فعالیت که علاوه بر سرمایه گزاری‌های سنگین خدمات اجتماعی را نیز شامل میشود برسیم وامیدواریم مردم زمانه هم با درك این مسائل و مشکلات منصفانه بیاندیشند و مارا در مشکل بزرگی که در آن گام نهاده‌ایم یاری دهند .

سوپرمارکت شعبه جردن

در انتهای خیابان بازرگانان (بخارست)ساختمان بزرگی بچشم میخورد که شببها با پروژکتور های قوی روشنائی خاص دارد و رهگذران جردن ازتهران ویا شمیران‌بدون‌شك این ساختمان را که‌در چند قدمی اوائل جاده جردن قرار دارد مشاهده کرده‌اند این ساختمان که‌آپارتمانهای‌زیادی راشامل میشود در آینده نزدیك پنجاه خانواده را در خود جای‌میدهد **درتمام سطح طبقه اول آن سوپرمارکت بزرگ و مدرن که یکی از شعبات فروشگاه بزرگ ایران را بامقیاسی کوچك ولی با هدفی بزرگ شامل میشود میتواند ، باسردخانه های مجهز ووسائل و لوازم جدید خود به نیازمندیهای ساکنین اطراف وکلیه کسانیکه بنحوی با این منطقه سروکار دارند پاسخ مثبت بدهد .** در قسمت‌گوشت‌انواع‌واقسام گوشت‌گوسفند وگوساله مرغ، کالباس و کنسرو های گوشتی در نهایت سلامت و بارعایت کامل بهداشتی عرضه میشود،میوه‌سورت شده کمپوت سبزیجات و سایر نیازمندیهای خانواده ها را به راحتی در یك سطح سوپر مارکت مدرن برآورده نماید .

در قسمت دیگری از این محل لوازم ضروری و اولیه خانواده ها از قبیل انواع پوشاك و هم‌چنین لوازم آرایش، لوازم‌التحریر ، کتب درسی در یك حددیدنی دردسترس خانواده‌ها قرار دارد .

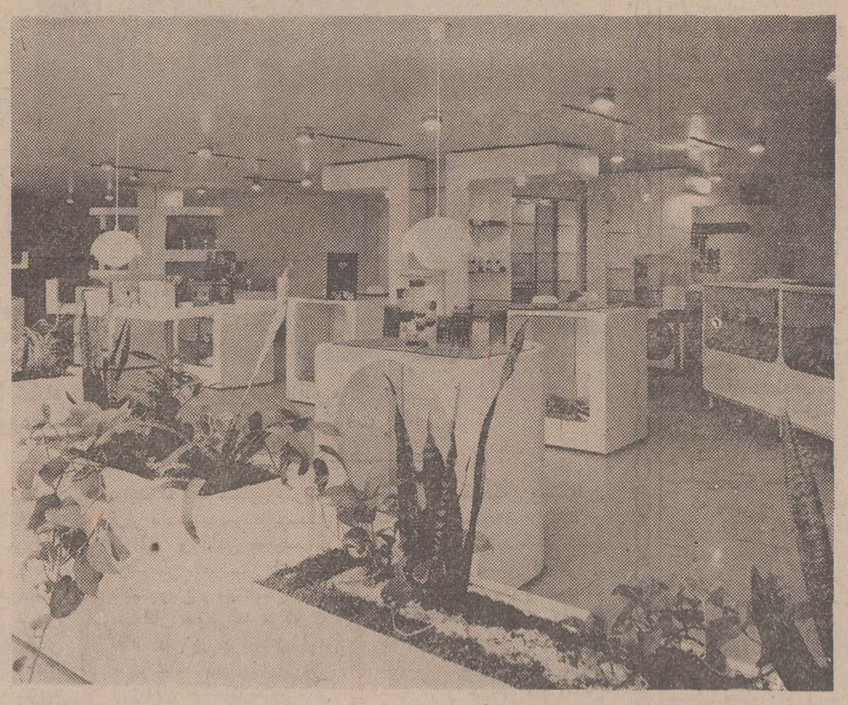
درقسمت لوازم آرایش سوپر مارکت‌جردن فروشگاه بزرگ‌ایران‌کلیه مایحتاج خانمهابا بهترین انواع آن فراهم شده‌است

در سوپر مارکت فروشگاه بزرگ ایران شعبه‌جردن‌کلیه لوازم‌ووسائل واحتیاجات منزل شما با ارزانترین قیمت در اختیار شما قرار میگیرد

روپوش مدارس

مژده دیگری که به خانواده های اطراف میتوان دادااینست که بعلت نزدیکی سال تحصیلی ، سوپرمارکت فروشگاه بزرك ایران شعبه جردن برای عزیزان شما تدارك روپوش‌و لباس مدرسه را دیده است تاباهر نوع‌سلیقه ودستوریکه‌از مدارس مربوطه گرفته شودآماده نموده‌ودر اختیار علاقمندان قراردهدو کلیه‌لوازم تحصیلی‌بچه‌هارا به‌راحتی‌دراختیارشان میگذارد

مجهز به پارکینك

بااینکه در این خیابان باراحتی برای پارك اتومبیلها جا پیدا میشود ولی به منظور پیشگیری‌وپیش بینی محل‌مناسب و بزرگی تدارك دیده شده تا در آینده این مشکل نیز پیش نیاید .

تاریخ گشایش

سوپر مارکت فروشگاه بزرگ ایران شعبه جردن، در خیابان بخارست (بازرگانان) از روز یکشنبه چهاردهم شهریورماه همزمان باگشایش فروشگاه بزرگ «کورش» آغاز بکار خواهد کرد .

تجدید حیات هنر ایران

استاد کار در پشت دستگاه در حالیکه «ماکو» را برای فرستادن بداخل کار در دست دارد دیده می‌شود .
در داخل این ماکوها میله‌ای گردنده وجود دارد که نخهای مختلف ابریشم با رنگهای متنوع بدور آن پیچیده شده است.ذبیح‌اله احمدی یکی از هنرمندان جوان زری و مخمل بافت است .

بقیه از صفحه ۹

خواهد شد . از این آلات موسیقی که نوای گذشته‌ها را در دل خویش نهفته دارند در برنامه‌هایی استفاده به عمل خواهد آمد .

غالب این سازها بادی هستند چندنمونه کرنای شمالی،سازی که سه‌متر طول دارد و در اصالت آن شکی نیست،ساخته شده است که در جشن ها می نوازند .

کرمیل سازی است بادی که در حفاریهای تخت جمشید به دست آمده است و بیش ازیك متر طول دارد . این ساز در موزه تخت جمشید محفوظ است .

دهل و سنج ، نقاره فارس، بالابان ، سرنای بختیاری و دزفولی و گزنگه از جمله سازهائی هستند که نمونه هائی از آنها برای استفاده **در جشن های دو هزارو پانصد ساله شاهنشاهی ساخته شده است .**

این آلات موسیقی باستانی ومحلی را که نوای‌دل‌انگیزی از آنان برمی‌خیزد و نشانه هنر موسیقی ایرانی از زمان های‌دور دست‌است،نوازندگان ارتش شاهنشاهی در طول جشن‌ها به ترنم درخواهند آورد.

موسیقی ایرانی سابقه‌ای دیرینه دارد در یکی از متون پهلوی لیست تقریبا کاملی از ادوات موسیقی به شرح زیر می‌بینیم .

« عود معمولی یا تار، عود هندی (وین) ، بربط چنگ ، بنبره یا طنبور ، طنبور بزرگ ، سه‌تار(کنار) عود سه‌تار (وینکانار)،رنگ، نای ، قرمنی (مار) ، نقاره (تاس) ، طبل کوچك (دنبالک) ، تنبک (چمبر) سنج (زیل) ، چنگ بادی (اندروای) و ..»

چه خوب است که برخی از این سازهای فراموش شده امروز به میدان می‌آیند وگرد و غبار از روی آنان زدوده می‌شود و صدای آنان به گوش می‌رسد .

گذشته از اینها ، چنانکه پیش از این هم گفته‌ایم هنرمندان نقش آفرین ایران چهل تصویر از سران‌کشور های جهان برقالیچه ها نقش می‌کنند که به مهمانان هدیه خواهد شد و به عنوان‌یادگار ارزنده‌ای از هنر ایران در کاخ ها و موزه‌های‌بزرگ‌جهان خواهد ماند .

این قالیچه‌هادر هنرستان هنرهای ملی اصفهان به وسیله استادان برجسته ایران زیر نظر اداره‌کارگاه های هنری وزارت فرهنگ و هنر بافته می‌شود .

تاروپود این قالیچه‌ها عموما از ابریشم است . ابریشم را از رشت به اصفهان آورده و استادان فن نقادی کرده‌اند . به خاطر دوام ابریشم ، این قالیچه‌هاسال‌ها دوام‌خواهند آورد و به عنوان یادگاری از هنر قالی بافی ایران در موزه ها و کاخهای جهانی خواهند ماند .

قالی و قالیچه‌های طرح (بازیریك) نیز از جمله هدایائی است که به شخصیت های شرکت‌کننده در جشن اهدا خواهد شد .

فرش بازیریك ، فرش دوران هخامنشی است . این فرش در دره بازیریك در جنوب سیبریه مرکزی نزدیک مرز مغولستان در درون آرامگاه یکی از پادشاهان سکائی و در دل یخها توسط پروفسور رودنکور کشف شده است .

بافت این فرش‌ها به عهده شرکت فرش و کارگاههای‌آن در افسریه کاشان است .

سرکار علیه خانم مهرگان بقائی

بدینوسیله مراتب قدردانی‌خودرااز حسن‌اداره ومدیریت شایسته سرکار علیه ابراز میدارد .

رئیس انجمن همکاری خانه و مدرسه دبیرستان الوند سیف‌الدین کیکاوسی

تغییر نام خانوادگی

طبق اعلامیه ۱۲۸۷۸ رالف‌اداره کل آمار و ثبت‌احوال کشور از تاریخ ۲۹ر۶ر۱۳۴۹ تغییر نام خانوادگی‌اینجانب غلامحسین فرزند مرحوم قاسم میرزا از پایگان به نام شهرت پدرم پروردین‌مهر انجام وبدینوسیله مراتب را باستحضار میرسانم .

سرهنك بازنشسته‌غلامحسین پروردین مهر

اول خریدار شاهکار وحشی بافقی باصدای حسن شجاعی ببازار عرضه شد .

پیشنهادها و نظریات مردم درباره جشنهای شاهنشاهی

بقیه از صفحه ۹

پیشنهاد به‌رادیو تلویزیون

● پیشنهاد میکنم بمناسبت جشنهای شاهنشاهی ایران رادیووتلویزیون ملی ایران ، سرگذشتهای پادشاهان و سرداران نامی ایران را بصورت نمایشنامه درآورد ، تا مردم ایران بیشتر و بهتر بتاریخ کهن خود واقف شوند .

تقاضای کارگران

س ـ یغمائی

● در سال ۱۳۴۷ بامر شاهنشاه آریامهر قانونی گذشت که وضع استخدامی کارگران دفتری به‌کارمندی تبدیل‌شود، ولی تاکنون هیچگونه اقدامی نشده است وما کارگران منتظریم که همزمان با جشنهای دو هزار و پانصد ساله شاهنشاهی ایران ازبلاتکلیفی درآئیم.

حسین ـ افشار

پیشنهادی دیگر

● بمنظور جشنهای دو هزار و پانصد ساله شاهنشاهی ایران و اقدامات عمرانی که در مملکت بعمل آمده است بسیار بجا بودکه دولت درموردانتهای‌خیابان خانی‌آباد که سابقا بخجال بوده و اینک خرابه‌ای ماتم‌افزا بیش نیست اقدامی میکرد که در اسرع وقت به محیط تمیز و سبز و خرمی تغییر داده شود .

علی‌اصغر ـ رضا شاطری

نرخ جدید تره‌بار و میوه

که وسیله نمایندگان بارفروشان و میوه‌فروشان و کمیته ده نفری تعیین واز تاریخ ۱۱ر۶ر۵۰ تا اطلاع ثانوی اجرا خواهدشد

شرح اجناس		عمده فروشی در میادین		خرده‌فروشی در دکاکین	
		حداقل	حداکثر	حداقل	حداکثر
خیارطارم	۱۰۰ عدد	۶۰ ریال	۱۲۰ ریال	۱ ریال	۲ ریال
خیار رسمی	۱۰۰ «	۴۰ «	۶۰ «	۵ر۰ «	۱ «
بادمجان قلمی	۱۰۰ «	۶۰ «	۱۲۰ «	۱ «	۲ «
بادمجان رسمی	۱۰۰ «	۲۰ «	۴۰ «	۵ر۰ «	۱ «
گوجه‌فرنگی	یک کیلو	۳ «	۴ «	۴ «	۶ «
هندوانه	«	۲ «	۳ «	۳ «	۴ر۵ «
خربزه‌مشهد	«	۵ «	۶ر۵ «	۷ «	۹ر۵ «
خربزه‌ای انکی	«	۳ «	۵ «	۵ «	۷ «
خربزه زرد	«	۳ «	۵ر۵ «	۴ر۵ «	۷ر۵ «
طالبی	«	۳ «	۶ «	۵ «	۸ «
انگورعسگری	«	۵ «	۸ «	۷ «	۱۲ «
انگور بیدانه	«	۶ «	۱۲ «	۸ «	۱۶ «
انگور صاحبی	«	۱۰ «	۱۹ «	۱۳ «	۲۵ «
انگورشاهانی	«	۸ «	۱۲ «	۱۱ «	۱۶ «
انگور چهره	«	۸ «	۱۲ «	۱۱ «	۱۶ «
سیب قرمز	«	۱۵ «	۲۸ «	۲۰ «	۳۵ «
هلو کاردی و مخملی	«	۵ «	۱۰ «	۷ «	۱۳ «
هلو حاج‌کاظمی	«	۷ «	۱۴ «	۹ «	۱۸ «
هلوآلبرتازردممتازکوهپایه	«	ـ «	۱۶ «	ـ «	۲۰ «
هم برگ هسته جدا	«	۱۰ «	۱۵ «	۱۳ «	۲۰ «
انجیر یک معمولی	«	۷ «	۱۳ «	۱۰ «	۱۷ «
گلابی شاه‌میوه	«	۱۴ «	۲۷ «	۱۸ «	۳۵ «
لیموترش	«	۹ «	۱۴ «	۱۲ «	۱۸ «
هویج فرنگی	«	۲ «	۴ر۵ «	۳ «	۷ «
پیاز	«	۳ «	۴ «	۴ «	۶ «
انجیر زردچه	«	۱۰ «	۱۵ «	۱۳ «	۲۰ «
انجیرورامین‌وگرمسار	«	۶ «	۸ «	۸ «	۱۱ «
سیب اسلامبولی	«	۱۰ «	۱۵ «	۱۳ «	۲۰ «
سیب‌زمینی دست‌چین	«	۱۰ «	۱۲ «	۱۳ «	۱۶ «
هلو آلبرتا معمولی	یک «	۷ «	۱۴ «	۹ «	۱۸ «

عموم‌اقایان بارفروشان موظفند برای انواع‌میوه وتره‌باریکه دراین‌صورت نرخگذاری شده و همچنین سایر انواع میوه و تره‌باریکه فعلا نرخ ندارد فاکتور فروش صادر . بخریداران تسلیم نمایند مبالغ مذکور احتساب خرده فروشی اقلامی که نرخ نداده‌اند حداکثر صدی سی اضافه برنرخ مندرج در فاکتور خواهد بود . متخلفین طبق‌مقررات از طریق کمیته مرکزی تعقیب خواهند شد ضمنا از عموم آقایان میوه فروشان تمنا میشود فاکتور خرید را از آقایان بارفروشان مطالبه نمایند .

آ ـ ۲۸۳۶۴

آیا لزومی دارد یادآوری کنیم که **به ایتالیا حتماً با سوپرجت های آلیتالیا پرواز کنید؟**

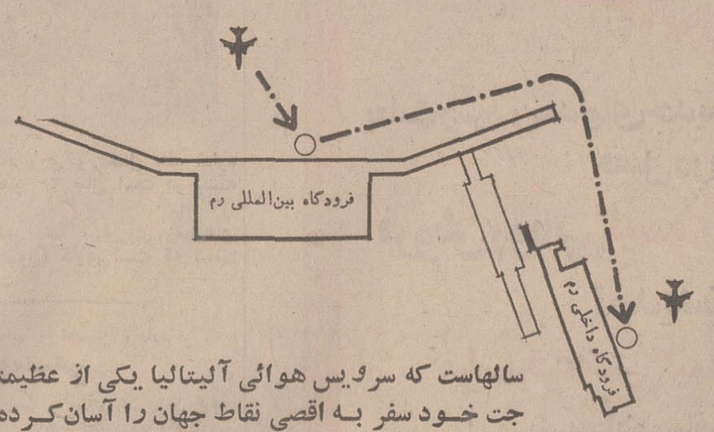

Alitalia
ITALY'S WORLD AIRLINE

سالهاست که سرویس هوائی آلیتالیا یکی از عظیمترین شرکتهای هواپیمائی جهان با شبکه تمام جت خود سفر به اقصی نقاط جهان را آسان‌کرده و ایتالیا فقط یکی از نقاط این خط کمربندی جهانی است .
وقتی میخواهید ضمن سفر خود به شهرهای داخلی ایتالیا نیز پرواز کنید حتماً باسرویس هوائی آلیتالیا به رم وارد شوید .
در این صورت از تسهیلات مخصوص آلیتالیا استفاده میکنید و بدون نیاز به انجام تشریفات خسته کننده معمول فرودگاه‌های بین‌المللی از هواپیمای خود مستقیماً به هواپیماهای پرواز داخلی منتقل میشوید و بسفر خود در داخل ایتالیا ادامه میدهید .
استفاده از این امکان فوق‌العاده فقط برای مسافرین سرویس هوائی آلیتالیا میسر است .

گوگوش

درانجمن

این روزها گوگوش هنرمند محبوب که در اوج شهرت است ، بخاطر طرفداران فراوانش‌سه شنبه۱۶شهریور از ساعت ۵ بعد از ظهر در انجمن برنامه اجرا میکند .
خوانندگان اطلاعات بانوان با ارائه آخرین شماره مجله و اعضای انجمن با ارائه کارت عضویت‌میتوانندکارت رایگان شرکت‌در این مراسم‌راهرروز صبح و عصر ازدبیر خانه انجمن بهار شمالی ـ شماره ۲۵۶ ـ تلفن ۸۲۴۸۳۱ . دریافت کنند .

مشاهدات آقای دکتر مهاجرانی
واعظ دانشمند ازمسافرت آمریکا

امریکا کشور امور متضاد

«ناامنی ، امنیت و عدالت ، دین و اعتقادات مذهبی ـ انجیل در هتل و بیمارستان ، سادگی و راستگوئی ، مرکز اسلامی‌نیویورک، ارشینکت بزرگ ایرانی ، عمل جراحی‌روی شهر واشنگتن ، هیپیسم وحشتناک ـ آنها که قاشق نقره‌بدهان داشتند ، مشکل سیاهان ، مدارس مختلط ، احساسات‌جوانان ایرانی و مسائل دیگر در جامعه آمریکا»

تحت این عنوان آقای دکتر مهاجرانی‌واعظ معروف که اخیرا به‌آمریکا مسافرت کرده است مطلبی نوشته است که در زیر می‌خوانید :

قانیمه اول قرن بیستم نوشتن سفرنامه امری رایج و معمول بود راهها دور ووسائل مسافرت مانند امروز تکامل نیافته و آماده نبود ، اگر کسی توفیق پیدا میکرد وبه سفرهای دور دست میرفت در مراجعت‌بوطن مشاهدات‌وتجربیات وسرگذشت وسرد وگرم‌هائی را که چشیده بود بصورت کتابی منتشر میکرد ونام آنراسفرنامه‌یا رحلة میگذاشت.

مانند رحلة‌ابن بطوطة وسفر نامه ناصر خسرو ، این رسم هنوز هم کم و بیش باقی است لکن تغییر اسم داده و بنام یادداشت‌های سفر موسوم‌شده است ، امروز گرچه در اثر وجود رادیو وتلویزیون ، و وسائل سریع مسافرت ، مردم دنیا کم وبیش یکدیگر راشناخته وبوضع جغرافیائی و اجتماعی یکدیگر در کشورها پی‌برده‌اند، **لکن در اثر پیدایش تحولات ودگرگونیهای سریع ممکن‌است** وضع هر ملتی سال بسال‌عوض شده و احتیاج به مطالعه و بررسی مجدد ونو برای‌شناختن آنها پیدا شود بهمین‌جهت جا دارد دنیا دیده‌های مطلع وسفر کرده‌های بصیر و صاحب نظر بسیاری‌از امور نیک وبداراکه در سفرهادیده‌اند برای‌هموطنان خود وآنها که توفیق سفر نیافته‌اند بازگو کنند در قرآن کریم نیز تاکید شده است که مردم در روی زمین سیر و سیاحت کنند و عاقبت ظلم و عدل هردو را در میان اقوام‌و ملل به‌بینند و خود عبرت‌بگیرند وبیاموزند قدرت و شوکت‌وترقی ملت‌ها بی‌سبب نیست همچنانکه ضعف وعقب ماندگی ملل‌ضعیف بی‌علت نیست ـ هیچ قومی بی‌سبب مغلوب یا غالب نگشت. جز دراو ضعفی نهان یا قوتی پیداستی‌ـ آمریکاامروز آنچنان که صاحب نظران میگویندقوی ترین کشور دنیا است این قوت را از کجا آورده و آیامیشود تصور کرد که روزی کشورهای دیکر از امریکا جلوتر رفته و قوی‌تر شوند واخر چنین روزی در پیش است آیا از هم‌اکنون میشود پیش‌بینی کرد که این ضعف از حجا سرچشمه خواهد گرفت و سستی از کجا پیدا خواهد شد ؟ و کشورهای کوچک میتوانند بدیدن بزرگ وعمل روشن‌تری از آنچه که‌در کشورهای بزرگ هست و از آنچه که در میان ملت‌هامیگذرد عاقلانه بهره‌برداری کرده‌وخود را بزرگ وقوی سازند قران کریم میفرماید ـ فبشر عبادی الذین یستمعون القول فیتبعون احسنه (بشارت بده به ان‌دسته از مردمی که هرسخنی را میشنوند و از آنچه که نیکوتر است پیروی میکنند)

من در این مقاله به بعضی از امور وقضایائی که در سفر آمریکا باآنها مواجه شده‌ام اشاره می‌کنم وداوری را بعهده خود خوانندگان میگذارم واین را نیز میگویم که فرصت من برای مطالعه زیاد نبوده و ناچار بوده‌ام که به‌بیمارستان مراجعه کردهو دنبال کار طبیب و آزمایش وگرفتن وقت ویزیت باشم امادرحین‌انجام همین‌امور هم، از دقت و کنجکاوی خودداری نداشتم.

وقبل از شروع باصل مطلب لازم است باین نکته توجه بفرمائید که شخص مسافر به‌آسانی نمی‌تواند بگوید که دنیا و جامعه آمریکا خوب است یابد ، زیرا در این کشور آنقدر قضایای متضاد وامور متخالف وگوناگون بچشم میخورند که انسانرا دچار حیرت وسرگیجه می‌سازند تاآنجا که به‌آسانی نمی‌توان گفت که در آمریکا امنیت هست یانیست ، عدالت وجوددارد یاندارد، مردم آنجا مهربان‌اند یا خونسردوبیگانه، دین وجود دارد یا ندارد ، واگر بگوئیم همه این امور وجود دارند تناقض‌نگفته‌ایم چون واقعا در مواردی هستند و در موارد دیگر نیستند ، من در نخستین مرحله دو مطلب را از ناامنی وامنیت‌برای‌شما خوانندگان محترم ذکرمی‌کنم وضمنا میگویم که در یک کشور که دویست میلیون نفر از نژادهای مختلف زندگی میکنند نمی‌شود بتمام معنا ازوقوع حوادث وازافکار متضاد جلوگیری کرد.

فقط ۲۰ دلار

در ابتدای ورود به فرودگاه نیویورک بعضی از دوستان‌ایرانی محبت وبزرگواری کرده وباستقبال من آمده بودند وباحترام همان دوستان بود که چمدان مرا باز و بررسی نکردند اما آنرا در روی ترازوی خاصی کشیدند از دوستم پرسیدیم چرا چمدانها را در اینجا می‌کشند؟ پاسخ داد این توزین و کشیدن بهانه است با دستگاههای

دکتر مهاجرانی

مخصوصی که دارند تا عمق‌چمدان ها را می‌بینند بطوریکه اگر مواد مخدره یا مثلا اسلحه‌ای باشدبرای آنها معلوم ومشخص خواهدشد، وبعد از تشریفات گمرکی بسوی شهر باعظمت نیویورک حرکت کردیم در بین‌راه نخستین‌سفارشی که دوست من بمن کرد این‌بود : فلانی مواظب باشید ، از هتل که بیرون می‌آئید بیش از بیست دلار همراه خود نداشته باشید زیرا خطرناک است‌و اگر بعضی بفهمند در جیب شما پول هست ممکن است بشما حمله کنند واگر احتمالا یکوقت حمله‌ای شد یاکسی بشما گفت هرچه پول داری‌بده ، بده والا ممکن است بزنند وبکشند وفرار کنند از طرف دیگر پولتان رادرهتل هم نگذارید زیرا بعضی از مسافران را تاکنون در هتل از چمدانشان‌هرچه راکه‌داشته‌اند برده‌اند و بهترابن است که‌پول خود را به صندوق بانك‌بسپارید و تدریجا بقدر مصرف روزانه بگیرید ، شنیدن این مطالب در من یکنوع نگرانی ایجادکرد نه از جهت پول چون حامل‌پول زیاد نبودم بلکه از این جهت که اگر خطری پیش آید نمی توان پیش بینی کرد که قابل دفع هست یا نه و آیا طرف مقابل سخن مرا در اینکه پول همراه ندارم باور خواهد کرد یا نه . برعکس شدت عمل‌بخرج خواهد داد ، باز پیش خودگفتم شاید این دوست از نظر محبت به من مبالغه میکند تا من‌احتیاط بیشتری کنم اما وقتی واردهتل شدم و اطاقی در اختیارمن نهاده شد تردیدم نسبت به گفته آن دوست برطرف شد، من‌در وسط شهر نیویورك تقریبا در بهترین نقطه منزل داشتم یعنی در مقابل معروفترین هتل نیویورك (هتل والدروف) در هتل بلمونت‌پلازا اطاقی برای من رزرو شده بود دوست من خداحافظی کرد و رفت و من با دقت تمام اطراف اطاق‌را نگاه کردم اولین‌چیزی که جلب توجه مراکرد این عبارت بود که بر روی کارتی‌به خط قرمز نوشته شده و روی میز نهاده بودند و ضمنا نزدیك باین عبارت هم عبارتی را پشت در از داخل نوشته بودند و عینا در داخل حمام هم جنب آینه دست‌شوئی عبارت مذکورنوشته شده‌بود که ترجمه‌اش‌این‌است.

«اعلام خطر و احتیاط ، برای حفاظت خودتان و برای اینکه کسی درخلوت مزاحم شماتشود قبل‌از آنکه استراحت کنیدقفل مخصوص را بچرخانید یازنجیر در را بیندازید خواهشمنداست همکاری کنید » و من وقتی‌دقت کردم اطاق مذکور تقریبا سه قفل داشت یکی که با دستگیره می‌چرخید و دوتای دیگر در بالا و پائین دستگیره وجوداین جملات در سه جای اطاق‌حقیقتا وحشت آور بود بطوری که به کوچکترین صدائی فکر میکردم الان یکی مزاحم خواهد شد و حتی از آسانسور که‌بیرون‌می شدم تا آخر راهرو که به‌اطاق ۱۱۱۱ منتهی میشد و اطاق من بود چندین بار بعقب نگاه می‌کردم که خطری نباشد ، عین همین مطالب در واشنگتن هم شنیده شد و بطور شدید تراز طرف دوستان سفارش می‌شد که شب زودتر به هتل‌برگردم و پول همراه نداشته باشم و اگر مورد سئوال واقع شدم و مثلا مرد سیاهی با قدبلندخود بمن رسید و گفت پول ها را روکن و بده ، معطل نکنم و قبل‌از چاقو خوردن وظیفه خود را انجام دهم و حقیقتا حالت نگرانی و بیم ایجادکرده و آرامش را سلب میکند .

امنیت

این یك نمونه بزرك‌ناامنی که همه مسافران آمریکا رفته می دانند که در آن کشور هست و اما ضد این ناامنی امنیت در پناه قانون‌است که مردم‌احساس می کنند دارند و من یك نمونه کوچك را عرض می کنم دوستی ایرانی در آمریکا نقل کرد که یکروز مردی از آشنایان من‌در خیابان با تاکسی تصادف کرد تصادف خیلی سطحی و آرام‌بود فقط این رهگذر افتاد روی‌زمین و بدون کوچکترین آسیبی برخاست و نمره تاکسی را یادداشت کرد ، و بعد عرض حالی بیکی‌ازو کلای دادگستری داد ، تا آنجا که من فهمیدم وکیل مدافع در آمریکا خیلی ارزش و نفوذ دارد‌و مردم‌شدیدا با این دسته آشنائی و رابطه دارند ، وکیل عابر زمین‌خورده برعلیه راننده تاکسی اقامه دعوی کرد و گفت موکل من مدعی است که وقتی در اثر تصادف بزمین خورد بطور غیر عادی وحشت کرد و برای این احساس ناراحتی ، درخواست خسارت میکند خلاصه این که بعداز چندروز چکی به مبلغ ۴۰۰دلار برای مدعی حالت‌ترس فرستاده شد از این مبلغ مثلا ۱۰۰ دلار را وکیل برداشت و بقیه را موکل ترسو یا بفرمائید شجاع و موقع شناس ، آیا به نظر شما این امنیت نیست ؟ این تامین خاطر نیست‌و مقایسه کنید این امنیت را با وضع مردمی که گاهی یك عمر در ترس و تهدید و وحشت از یکدیگر بسر می‌برند و اگر روزی مثلا حادثه‌ای در اثر غفلت یا عمد کسی برای آنها پیش بیاید نتوانند کوچکترین احقاق حق کنند ، در آمریکا روی همین اصل مردم به بیمه شدن بسیار اهمیت میدهند ، و ضارب و مضروب عابر و راننده همه و همه بیمه هستند همان دوست نقل کرد که مردی در خانه مرد دیگری در خارج شهر نیویورك مهمان بود بعداز صرف شام وقتی میهمان خداحافظی کرد و از پله ها بطرف در سرازیر شد ناگهان پای او در رفت واز پله ها افتاد و دست او آسیب دید بعداز تحقیق معلوم شد که یك توپ کوچك اسباب‌بازی بچه های میزبان روی پله بوده و سبب سقوط میهمان شده‌است میهمان علیه میزبان اقامه دعوی کرد و بیمه میزبان‌علاوه برمخارج معالجه مبلغ قابل ملاحظه‌ای نیز به غرامت به میزبان داد ، در جامعه ماممکن است این دعوی را ناجوانمردانه تلقی کنند و بگویند میهمان مرد پستی بوده است اما باید گفت نه، میهمان ضرری بجیب میزبان نزده است‌و ازتامین قبلی پیش‌بینی شده حوادث استفاده صحیح کرده است..

از این‌مطلب موضوع‌دیگری را می توان استفاده کرد وان موضوع بیداری شدید مردم است نسبت به حقوق خودشان شما خواننده‌عزیز ، تابحال به خاطر دارید که در جامعه ما مردمی بدادگاه بروند یا وکیل بگیرند و برعلیه کسی که مواد غذائی‌تقلبی‌درست کرده‌است‌اقامه دعوی کنند وجدا برای تقویت مبانی حق و عدالت و شکستن ظلم این دسته از جنایتکاران که با جان مردم‌بازی می کنند وقت و پول صرف کنند، دراینجا لازم است بقدرت قضائی جامعه امریکا نیز اشاره کنم، تقریبا تا آنجا که من در این مدت کوتاه بررسی کردم استقلال قضائی در امریکا قابل‌تحسین و تقدیر است و بندرت اتفاق می افتد که قاضی‌مرعوب یامجذوب واقع شده و برخلاف عدالت‌رای بدهد در جولان فکر بین‌ناامنی ناشی از رفتار سیاهان وامنیت ناشی از ایمان‌قضات‌به حق‌مردم و اعتماد مردم به شجاعت قضات هر انسان متفکری می فهمد که ناامنی موجوددر آمریکاسطحی است و امنیت واقعی و ریشه‌دار در امریکا وجود دارد و واقعا اگر قفل در اطاق را کسی‌بست و از تعرض یك مست‌آمریکائی یا سیاهپوست خشن مصون‌ماند دیگر خواب وحشتناك نمی بیند و ازدسیسه این و آن وزیرورو شدن پرونده زندگیش‌بدشمنی یا حسادت این‌و آن باك ندارد‌و درامنیت‌است‌ومیداند اگرکسی به‌حق او تعرض‌کند‌او می تواند به سهولت اقامه دعوی کند و عدالت قضائی بکمك او خواهد آمد .

ادامه دارد

اطلاعیه

بدین وسیله از آقایان فارغ‌التحصیلان آموزشگاه های اختصاصی وزارت کشور خواهشمند است برای تبادل نظر در امور مربوطه در ساعت ۱۰ صبح روز یکشنبه ۱۴ شهریور به کانون بازنشستگان کشوری (چهارراه مخبرالدوله سعدی شمالی شماره ۴۶۶) تشریف بیاورید .

از طرف فارغ‌التحصیلان ـ ضابطیان

آ ـ ۱۶۵۵۱

دعوت برای مجمع عمومی فوق‌العاده

از کلیه سهامداران شرکت سهامی ریسندگی و بافندگی اطلس بافت‌تهران میگردد مطابق ماده ۲۱ اساسنامه در تاریخ یکشنبه ۴ مهر ماه ۱۳۵۰ساعت‌چهار بعد از ظهر درمحل دفتر شرکت تهران بازار سرای نور حضوربهمرسانند .

دستور جلسه :

۱ـ مطابقت شرکت نامه و اساسنامه باقانون جدید تجارت به شرکت سهامی خاص

۲ـ تغییر وتبدیل در عضو علی‌البدل‌هیئت مدیره وبازرس

۳ـ شور در اطراف تغییراتی که‌باید درشرکت نامه‌واساسنامه ماده شود .

رئیس هیئت مدیره : احمدپورقدیری اصفهانی

آ ـ ۱۶۶۸۳

از کلیه صاحبان سهام شرکت‌سهامی خاص کارخانجات تولیدی فیلور دعوت میشود

برای تشکیل مجمع‌عمومی فوق‌العاده شرکت در ساعت ۵بعد ازظهر شنبه ۵۰ر۸ر۱۵ در محل شرکت واقع در تهران خیابان شاهرضا چهارراه‌کالج شماره ۱۹۲ حضور بهمرسانند .

دستور جلسه:

تعییر بند سه اساسنامه

هیئت مدیره شرکت سهامی‌خاص کارخانجات تولیدی فیلور

آ ـ ۱۶۶۵۵

آگهی امتحانات و مسابقات ادواری سال ۵۰

سازمان امور اداری و استخدامی کشور در اجرای مفاد ماده ۲۷ قانون استخدام‌کشوری به منظور تهیه فهرست افراد صلاحیتدار برای تصدی مشاغل دولتی از کسانی که دارای شرایط زیر باشند در سال جاری فقط یکبار امتحان و مسابقه بعمل می‌آورد :

شرایط داوطلبان

الف : تحصیلات (یکی از دوشرط زیر)

۱ـ دارا بودن دیپلم دوره کامل متوسطه یا گواهینامه از هنرستانها ، آموزشگاههای حرفه‌ای یا فنی یا کشاورزی که ارزش آنها معادل تحصیلات دوره کامل متوسطه شناخته شده باشد .

۲ـ دارا بودن حداقل گواهینامه یاکارنامه قبولی سوم متوسطه

ب : شرائط دیگر

۱ـ حداقل داشتن ۱۸ سال تمام‌وندانشتن بیش از ۴۰ سال تمام

۲ـ انجام خدمت زیر پرچم یا معافیت‌قانونی در صورت مشمول بودن

۳ـ داشتن صحت مزاج و توانائی انجام کار

۴ـ عدم محکومیت جزائی موثر و سایر شرائط مندرج در قانون استخدام کشوری

شهرستانهای‌محل اجرای امتحان و مسابقه

محل اجرای امتحان و مسابقه در کلیه مراکز استانها و بعضی از مراکز فرمانداریهای کل به شرح زیر خواهد بود :

مراکز استانها :

اصفهان ـ اهواز ـ بندر عباس ـ تبریز ـ سنندج ـ شیراز ـ کرمان ـ کرمانشاه‌ـمشهد ـ تهران ـ رشت ـ رضائیه ـ زاهدان ـ ساری ـ

مراکز فرمانداریهای کل :

خرم آباد ـ زنجان ـ سمنان ـ همدان

داوطلبان برای ثبت نام می‌توانند ازتاریخ **بیستم‌شهریور ماه تا پایان روز سوم مهرماه ۱۳۵۰** به شعب بانک ملی ایران در تهران وشهرستانها مراجعه‌کرده دفترچه‌راهنمای امتحانات‌را دریافت دارند و برای شرکت در امتحان و مسابقه نام‌نویسی کنند .

طریق نام‌نویسی : طرز تنظیم در خواستنامه شرکت در امتحانات ، نحوه امتحان و مسابقه، نوع سئوالهای امتحانی وکلیه اطلاعات‌لازم دیگر در راهنمای مزبور به تفصیل درج شده است .

مستخدمان پیمانی :

مستخدمان پیمانی در صورت دارا بودن شرائط نیز میتوانند مانند سایر داوطلبان برای شرکت در این امتحانات و مسابقات ثبت نام کنند و در هرصورت تشریفات استخدام رسمی آنها عینا مانند تشریفات استخدام رسمی سایر داوطلبان خواهد بود .

مدت اعتبار گواهینامه های قبولی :

گواهی نامه‌های قبولشدگان امتحانات و مسابقات ادواری سال ۱۳۴۹ تا تاریخ تنظیم‌اعلام فهرست قبولشدگان امتحانات و مسابقات سال جاری‌معتبراست و ازآن تاریخ به‌بعد طبق‌آئیننامه مربوط فهرست های جدید ملاک انتخاب و استخدام قرار خواهد گرفت . این گواهینامه‌ها به منظور تائید صلاحیت قبولشدگان برای‌تصدی مشاغل دولتی است و استخدام قبولشدگان موکول به ایجاد یا وجود پست ثابت سازمانی و اعتبار لازم خواهد بود که در این صورت وزارتخانه‌ها و موسسات دولتی بادرج آگهی در جرائد موضوع را به اطلاع قبولشدگان می‌رسانند و افراد مورد لزوم را در صورت‌دارا بودن شرایط مندرج در آگهی بر حسب ترتیب تقدم نمرات امتحانی استخدام خواهد کرد .

مهلت ثبت نام بهیچوجه تمدید نمی‌شود و شعب بانك ملی ایران پس‌ازانقضای‌مهلت مقرر از تسلیم دفترچه راهنمای امتحانات و قبول درخواست نامه معذور خواهدبود .

۳ـ۱ م‌الف ۷۳۷۶ **سازمان امور اداری و استخدامی کشور**

گمشدگان

از کاوه محمد شکر اللهی صاحب عکس بالا خبری نیست لطفا هر کس اطلاعی دارد بتلفن ۵۳۰۸۹۶ اطلاع بدهد .

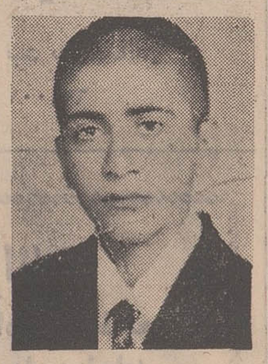

حسین ایزدی مدت سه ماه است که‌منزل‌خود راترك کرده از کسانی که ازنامبرده اطلاعی دارند تقاضا میشود به آدرس اصفهان خیابان شاه عباس ، گرمابه خوردآزاد تلفن۲۵۸۲۰ اطلاع دهند .

آ ـ ۳۸۲۷۰

اولین توصیه هنگام
ورود به امریکا :
بیش از ۲۰ دلار
در جیب خود نگذارید

آغاز هفته دوم نمایش در
سینما دیاموند
در آن پائیز زیبا بین آن زن زیبا و آن جوانك پرحرارت چه گذشت؟ ... واین عشق ممنوع چه قدرتی داشت که آن دورا باوجود اختلاف سن تا این حد درتب‌وتاب فرو برده بود ؟! ...

جینا لولو بریجیدا در فیلم زنگی
پائیز زیبا

"That Splendid NOVEMBER"
باشرکت : گابریل فرزتی ـ آندره لورنس
پخش از کمپانی یونایتد آرتیست

برای اطلاع داوطلبان شرکت در مسابقه ورودی آموزشگاه عالی بهداشت ودهان ودانشکده دندانپزشکی دانشگاه تهران
مدت نامنویسی داوطلبان آموزشگاه عالی بهداشت و دهان‌تاتاریخ ۱۵شهریورماه جاری‌تمدیدمیگردد . داوطلبان میتوانند تا تاریخ مذکور تقاضای خود را به‌ترتیبی که قبلا آگهی شده به‌سازمان مرکزی دانشگاه امورخدمات‌آموزشی‌ارسال دارند.توزیع کارت‌روز یکشنبه ۲۱ و امتحان ساعت۸ صبح روز دوشنبه ۲۲ شهریورماه ۱۳۵۰ در محل دانشکده دندانپزشکی انجام خواهد شد.م الف ۷۳۱۰
۲ـ۱ ۳۷۳۷۶ـ۱ دانشگاه تهران

حیف نیست؟
نباید بزیبائی دستهای خود بی توجه باشید.
کار پرزحمت رختشوئی را به ماشین لباسشوئی ارج بسپارید و لطافت وزیبائی دستهای خود را حفظ کنید.
ماشین لباسشوئی تمام اتوماتیك
ارنا
با تنظیم فقط یك تکمه آب را میگیرد ـ گرم میکند پودر را با آب مخلوط کرده لباس را میشوید ـ آب میکشد ـ آب آنچه را شسته شده میگیرد و تمیز و پاکیزه تحویل میدهد .

سازمانهای فرهنگی و آموزشی

گروه فرهنگی جهان علوم

دبیرستان دخترانه شماره یك

برای کلاسهای دوره راهنمائی کلاس پنجم و چهارم رشته بازرگانی وچهارم وپنجم وششم منشیگری چهارم و پنجم و ششم طبیعی و ادبی نام نویسی مینماید .
«ثبت نام همه روزه صبحها از ۸ تا ۱۲ بعد از ظهر هااز ٤ تا ۷»
«وسیله رفت و آمد آماده است»
نشانی : امیرآباد شمالی ـ شیراز شرقی تلفن ٦۳۰٤۰۰ آ ـ ۳۱۱۹٤

کودك پاد

کودکان سه ساله تا پنجساله شمارا نابغه‌میسازد
تلفن ٦۲۷۷۵۹

فرهنگ کودك

پانسیون شبانه‌روزی : مخصوص کودکان ۳ سال تا ۵/۵ سال
پانسیون شبانه‌روزی : برای دانش آموزان دبستانی
پانسیون شبانه‌روزی : برای دانش آموزان دوره راهنمائی
کودکان و دانش آموزان شهرستانی باشرایط مخصوص پذیرفته میشوند.
خیابان پهلوی ـ مقابل حشمت الدوله ـ تلفن ٤٦۷۹۸-٤٦۷۹۷

کودکستان ودبستان نارون

برای سال تحصیلی ۵۱ـ۵۰ ثبت‌نام مینماید .
صبحها برنامه رسمی وزارت آموزش وپرورش و بعدازظهر ها برنامه زبان انگلیسی بوسیله معلمان متخصص آمریکائی و انگلیسی تدریس میشود وسیله ایاب و ذهاب و ناهار آماده است .
خیابان پهلوی اول کوچه تلویزیون کانال ۳ ـ تلفن ٦۲۰۰۳۰

آموزشگاه عالی خدمات اجتماعی برای دوره های فوق دیپلم و لیسانس دانشجو می‌پذیرد

آموزشگاه عالی خدمات اجتماعی بمنظور تعلیم و تربیت مددکاران اجتماعی جهت خدمت در موسسات بهداشتی ، فرهنگی ، سازمان ملی رفاه خانواده ، تاسیسات کارگری عمران دهات زندانها و کانون اصلاح و تربیت و موسسات مشابه برای سال تحصیلی ۵۱ـ۱۳۵۰ تعدادی دانشجوی زن و مرد که واجدشرایط زیر باشند از طریق مسابقه ورودی و مصاحبه می‌پذیرد :

۱ـ داشتن گواهی‌نامه کامل متوسطه (ریاضی، طبیعی ، ادبی) با حداقل معدل ۱۲ .

۲ـ داشتن برگ انجام خدمت نظام‌وظیفه و یا معافیت دائم . (برای آقایان) غیراز معافیت پزشکی .
۳ـ داشتن سن بیشتر از ۱۹ سال و کمتر از ۳۵ سال .
٤ـ داشتن گواهی‌صحت مزاج و برگ‌عدم سوءپیشینه (پس‌از موفقیت در امتحانات).

داوطلبان میتوانند جهت ثبت‌نام همه روزه از ساعت ۸صبح الی ۱۲ و بعدازظهرها از ساعت ۳تا٦ با در دست داشتن‌مدارك فوق‌الذکر یا فتوکپی آنها به اضافه سه قطعه عکس ٤×۳ وفتوکپی صفحه اول شناسنامه خود و قبض رسید بانکی به مبلغ ۵۰۰ریال بحساب شماره ٤۷۵ آموزشگاه عالی خدمات اجتماعی در بانك عمران شعبه مرکز (خیابان اسلامبول) به دفتر آموزشگاه عالی خدمات اجتماعی مراجعه نمایند (داوطلبان شهرستانی میتوانند مدارك لازم را بوسیله پست سفارشی) بدفتر آموزشگاه ارسال دارند . امتحان کتبی در ساعت ۷٫۳۰ صبح روز جمعه ۱۹شهریور ماه در محل دانشکده علوم دانشگاه تهران انجام خواهد شد . داوطلبان می‌توانند برای دریافت کارت و شرکت در امتحان روز های ۱٦ و ۱۷ و ۱۸ شهریور ماه به دفتر آموزشگاه عالی خدمات اجتماعی مراجعه نمایند . نام‌نویسی تا آخرین روز پنجشنبه ۱۸ شهریور ادامه خواهد داشت .

آدرس ـ جاده پهلوی ـ بالاتر ازسه‌راه ونك ـ ایستگاه کاووسیه‌ـ آموزشگاه عالی خدمات اجتماعی .
تلفن ـ ۸۹۲۰۸۷ ـ ۸۹۱۸۸۰
۱ـ۳۸۰۳۰

۱ـ۲

آگهی پذیرش هنرجو

هنرستان رقصهای ملی و محلی سازمان ملی فولکلور ایران (وابسته بوزارت فرهنگ و هنر)برای سال تحصیلی ۵۱ـ۵۰ تعدادی هنرجوی دختر و پسر از طریق سنجش استعداد و آمادگی بدنی با شرایط زیر میپذیرد :

۱ـ دارا بودن کارنامه قبولی سوم متوسطه یا دوره راهنمائی تحصیلی .
۲ـ سن حداکثر بین ۱۵ تا ۱۷ سال
۳ـ داشتن تناسب اندام و سلامت جسمی و روحی
٤ـ ارائه گواهی حسن اخلاق از دبیرستان مربوط

توضیحات :
الف ـ هنرجویان در طول مدت تحصیلی کمك هزینه تحصیلی مناسبی دریافت خواهند داشت و پس از موفقیت در امتحانات نهائی و اخذ دیپلم و گذراندن دوره خدمات اجتماعی (برای دختران) و وظیفه عمومی برای پسران استخدام خواهند شد .
ب ـ از داوطلبان واجد شرایط از اول مرداد ماه لغایت۱۵ شهریور ماه ۱۳۵۰ ثبت نام خواهد شد .

پ ـ داوطلبان میتوانند برای ثبت‌نام و اخذ اطلاعات بیشتر همه‌روزه ازساعت ۹ الی ۱۱ بدفتر هنرستان واقع درجاده قدیم شمیران . باغ صبا . خیابان ملك . پلاك ۱٫۸۰ و تلفن ۷٦۲۵۸٦ مراجعه نمایند .

سازمان ملی فولکلور ایران

هنرستان صنعتی کاخ دانش

براساس قرارداد بامدرسه فنی ورنرکامپرات دارمشتاد آلمان برای کلاسهای روزانه وشبانه دررشته‌های الکترونیك ـ الکروتکنیك ـ ساختمان ـ مدیریت‌وحسابداری صنعتی تعدادی هنرجو از بین فارغ‌التحصیلان سوم دبیرستان میپذیرد .
هنرجویان پس از طی دوره سه ساله بدریافت‌دیپلم کامل متوسطه نایل میشوند .
خیابان فرانسه‌کوچه مرجان.هنرستان صنعتی کاخ‌دانش

آگهی ثبت‌نام

دبیرستان دخترانه فنی وحرفه‌ای کاخ‌دانش

برای دوره سه ساله در رشته های منشیگری . بانکداری. مدیریت و حسابداری صنعتی باوسایل و لوازم کامل و استفاده از استادان مطلع نامنویسی مینماید .
دوشیزگان فارغ‌التحصیل سوم دبیرستان که سنشان از ۱۹ سال تمام تجاوز نکرده باشد میتوانند در این کلاسها نامنویسی کنند . بفارغ‌التحصیلان دیپلم کامل متوسطه اعطا خواهد شد .
محل ثبت‌نام کاخ‌دانش‌خیابان‌فرانسه‌کوچه مرجان‌تلفن۶۶۸۹۰۸

تدریس خصوصی

توسط MISS. K. FOX
تلفن ۹۵۰۵۸۲

دبیرستان هخامنش

باسابقه درخشان و کادر دبیران آزموده
برای کلیه کلاسهای دوره اول ودوم رشته‌های
طبیعی ـ ریاضی ودوره راهنمائی
تحصیلی همه روزه نبت‌نام مینماید
آدرس : خیابان آیزنهاور بین‌کندی ورودکی شمالی
تلفن ۹۵۹۱۶۵

گروه فرهنگی

فضیلت

دبیرستان شماره ۲ دختران

برای دوره کامل دبیرستان (طبیعی وریاضی) ثبت‌نام مینماید . از دانش‌آموزان ممتاز درتمام کلاسها بطور رایگان ثبت‌نام میشود .
خیابان سیمتری چهارراه لشگرمقابل بیمارستان روزبه
تلفن ۵۳۱۰۱٦ آ ـ ۳۵۲۱۸

دوره راهنمائی

دبستان وکودکستان نوآموز
بمدیریت راضیه عقیلی فوق لیسانس تعلیم و تربیت
نشانی ـ روزولت ـ مقابل دانشسرا تلفن ۸۲۸۱۰۰

هنرستان صنعتی شفیع

در کلاسهای روزانه و شبانه برای رشته های :
(برق ـ فلزکاری ـ اتومکانیك) هنرجو میپذیرد .
بدفتر هنرستان مراجعه نمایند
داوطلبان ثبت‌نام برای کسب اطلاعات بیشتر میتوانند همه‌روزه
نشانی : نارمك ـ خیابان‌مهر ـ ایستگاه‌مدرسه میدان ۹ تلفن ـ ۷۹۲۸۹۸

دبیرستان پریسا

فقط ازدختران برای سال‌اول دبیرستان
ودوره راهنمائی ثبت‌نام مینماید
نشانی: قلهك ـ اول‌خیابان دولت ـ تلفن ۸٦٤۲۳۸

کودکستان ـ دبستان نسل نو

کلاس راهنمائی تحصیلی را دائر نموده وروزهای دوشنبه وچهارشنبه ثبت‌نام مینماید .
وسیله رفت وآمد مهیا است .
نشانی : دوراه یوسف‌آباد ـ خیابان‌محمد رضاشاه ـ خیابان حافظ تلفن ٦۲٦۵۵۹

دبستان مهدیه تجریش

کلاس اول دوره راهنمائی برای سال تحصیلی۵۰ـ۵۱ دایر نموده و از متولدین سال ۱۳٤٤ برای کلاس اول دبستان ثبت نام میشود
وسیله رفت و آمد آماده است .
تلفن ۸۷۲۷٤۰ ـ تجریش ـ اول کوچه اسدی

مؤسسه فرهنگی فراز

برای‌دبستان و دوره راهنمائی تحصیلی باهمکاری دبیران وآموزگاران مجرب نام نویسی میکند .
وسیله رفت و آمد مهیا است
تهران پارس .زرین . خیابان ۱٦۲

گروه فرهنگی تربیت

دبیرستان دخترانه تربیت

با همکاری خانمها و آقایان :
مهدی قمصری ـ مهین‌دخت سینا ـ احمد کدخدایان ـ عفت طوفان ـ مصطفی ترابی ـ سلیمانی ـ پروین مهرآئین ـ حسین پاشائی ـ مجید وثوقی ـ پروین میرزائی ـ دکتر محمود طباطبائی ـ تقی ثابتی‌اشرف ـ پرویز مطلبی ـ مهدی شیوائی ـ شاه پرکی .
برای دوره راهنمائی تحصیلی ـ چهارم ریاضی و اول تاششم طبیعی همه‌روزه صبح ها ۷٫۳۰ ـ ۱۲ عصرها ٤ـ۷ ثبت نام می کند (با وسیله ایاب و ذهاب)
رئیس دبیرستان ـ رضوان مهرآئین
جاده قدیم شمیران ـ داودیه ـ ایستگاه‌مینا ـ تلفن ۷۷۱٦٦۸

دبیرستان شبانه‌همام مخصوص خانمها

برای سیکل اول و سیکل دوم رشته های طبیعی‌ادبی‌وریاضی ثبت نام مینماید .
سلسبیل بین چهارراه وثوق و مرتضوی تلفن ۹۵٦۸۲۸

مدرسه‌عالی ایران‌زمین

برای دوره فوق‌دیپلم رشته‌های بازرگانی وکتابداری
تعداد ۵۰ نفر دانشجو (هررشته۲۵نفر)میپذیرد . تاریخ ثبت‌نام تا ۱۸ شهریور خواهد بود . جهت کسب اطلاع بیشتربین ساعات ۵ تا ۸ بعدازظهر به محل مدرسه واقع در خیابان ٦ بهمن (سی‌متری) مقابل ژاندارمری کل کشورمراجعه نمائید . آ ـ ۳۸۰۸٦

بسمه تعالی

هنرستان صنعتی کارآموز

برای سال تحصیلی (۵۱ـ ۱۳۵۰) از بین دارندگان کارنامه سوم متوسطه برای نوبت اول ـ دوم (شبانه) هنرجو می پذیرد داوطلبان برای ثبت‌نام وکسب اطلاعات بیشتر می توانند صبح روزهای دوشنبه و چهارشنبه
بدفتر هنرستان واقع در نارمك خیابان سمنگان مراجعه نمایند . تلفن ۷۹۳۹۱۰

دوره راهنمائی تحصیلی گروه‌فرهنگی خرداد

دراین کلاسها دروس نظری منحصرا بوسیله لیسانسیه‌های متخصص‌ودروس فنی وحرفه در کارگاههای مجهز بوسیله استادکاران ورزیده تدریس میگردد .
دبیرستان‌شماره‌یك ـ خیابان سعدی چهارراه سیدعلی ـ کوچه حریرفروش تلفن: ۳۰۵٤۵۸ و ۳۱۹۹۷۰
دبیرستان شماره ۲ ـ خیابان مهران ـ نرسیده بمیدان‌شهناز تلفن ۷۵٤۹۱۱

گروه‌فرهنگی دکتر اقبال

با همکاری عده‌ای از دبیران زبده پایتخت
برای کلاسهای اول تا ششم متوسطه (ریاضی ـ طبیعی) و دوره راهنمائی ثبت نام می نماید .
اسامی دبیران کلاسهای اول تاپنجم متوسطه‌ودوره‌راهنمایی در محل دبیرستان آگهی شده سیاهه اسامی دبیران کلاسهای ششم ریاضی و طبیعی بدینوسیله اعلام میگردد .

ششم ریاضی

حساب	استدلالی مهماندوست
بصیر	
جبر	عابدی
مثلثات	مهدی قمصری
ترسیمی و رقومی	ادیبی
مخروطات	نیوشا
مکانیك	فروزانفر
شیمی	دکتر ایزدی
رسم فنی	مهندس فربو
فیزیك	امامی
زبان خارجه	حمزه
ادبیات فارسی و فلسفه	انصاری پوران پیر ظهوری

ششم طبیعی

جانوری	فائضی
تکامل	یمقانی
گیاهی	صنیعی
فیزیك	بصیری
شیمی	کمالی
جبرومثلثات	تقی قمصری
زبان خارجه	حمزه
ادبیات و فلسفه	انصاری پوران پیر ظهوری مرتضانیان

نشانی : میدان ۲۵ شهریور خیابان‌بختیار ـ تلفن ـ ۸۲۰۸۲٦
وسیله‌رفت‌وآمدمهیاست

گروه‌فرهنگی انوشه

دبیرستان‌شماره۱ پسران‌انوشه

برای دوره اول و دوم طبیعی و ریاضی‌همه روزه ثبت نام مینماید
نشانی: خیابان‌محمدرضا شاه‌ـخیابان رسائی‌تلفن ٦۲۱۰۰۱

دبیرستان شبانه کیهان نو

باامتیاز رسمی وزارت آموزش وپرورش‌برای کلاسهای دوره اول و دوم
(طبیعی وریاضی) دختران و پسران که ازاول‌مهر شروع خواهد شد ، همه روزه ازساعت ۳ تا ٦ بعد از ظهر نام نویسی‌میکند .
شرایط کلاسها وامتحانات مطابق‌کلاسهای روزانه و در دبیرستان انجام‌میشود .
نشانی : آیزنهاور ـ اول جمشیدآبادشمالی
تلفن‌های ٦٦٦۷۷۹ و ٤۷۸۷۵

آموزشگاههای خزائلی

برای کلاسهای کنکور و ششم متوسطه ادبی ـ طبیعی ـ ریاضی دختران و پسران‌همه روزه ثبت نام مینماید
نشانی | شاه‌آباد ـ کوچه محمودی ـ آموزشگاه پسرانه خزائلی ـ تلفن ۳۹۱۸۸۱
شاه‌آباد ـ خیابان‌ظهیرالاسلام ـ دبیرستان شبانه دخترانه خزائلی ـ تلفن۳۱۷۲٦۷

کودکستان و دبستان و دوره راهنمائی دبستان بهشت شماره۳

باکادر مجهز اموزشی همه‌روزه آماده ثبت‌نام میباشد .
نشانی ـ وصال شیرازی ـ بین بلوار وتخت جمشید
تلفن ٦٦۵۹٦۹

آخرین مقاله از مقالات تحقیقی درباره آلکل و الکلیسم

الکلیسم و تأثیر آن در نسل

الکل چگونه بر جنین اثر میگذارد ؟

تاثیر الکل درتوارث یاالکلیسم ارثی مساله‌ای است قابل طرح و بررسی کامل ، از این رو با دکترحسنعلی آدرش به گفتگو مینشینیم واودرباره‌الکلیسم‌ارثی چنین‌میگوید :

پدران معتاد به الکل‌اختلالاتی به‌فرزندان خود بارث‌میدهند که مجموعه آنرا «الکلیسم ارثی» میخوانند . سال ها می گذرد که‌براثر آزمایش های دو نفر از دانشمندان روی حیوانات‌پرده از اثرات سوء الکل در نسل بعد ، برداشته‌شده‌است ۳۲هزار موش را در آزمایش الکل گذاشته و تانسل هشتم‌آنها را موردمطالعه قرار دادندنتیجه‌ای که بدست آمدتقلیل قدرت‌تولید مثل ، افزایش دفعات‌سقط ، فزونی مرگ‌ومیرورشد غیر کافی نسل های بعدی بود .

مستی جنین

در مادر باده گسار نه‌تنها الکل‌وارد مایعی می گرددکه جنین در آن شناوراست‌بلکه از راه جفت‌وارد خون جنین هم‌شده‌واغلب‌چون مادرباده نوشد جنین‌دررحم‌مست‌شود!

بنکلو یکی از پزشکان‌محقق مقداری الکل(بمیزانی که مستی نمی آورد)بزائو داد سپس الکل در خون‌بندناف‌پیداکرد .پیداست که‌این‌سم باسلسله اعصابی که در حال تشکیل‌است . چه‌خواهد کردوچه اثرات سوئی از خود در طفلی که‌بدنیا خواهدآمد بجای‌خواهد گذاشت.

باده گساری پدر نیز اگر مستقیما در جریان آبستنی و زندگی داخل رحم کودك بلااثر است بطور غیر مستقیم بی‌اثر نخواهدبود زیرا برای آنکه جنین آدمی بنحو احسن مراحل پیشرفت خود را طی کند باید آرامش‌وآسایش‌حکمفرما باشد واین شرایط در خانه‌ای که مرد آن خانه بمی‌پرستی خوکرده ، دیده نمیشود . مردان بر خلاف آنچه شهرت دارد نباید حین مستی آمیزش کنندزیرا همان طور که گفتم‌نطفه‌ای که درحین مستی بسته شودنمی‌تواندسلامت باشدوالکل قادر خواهدبود اثر نامساعد خود را روی آن‌اعمال کند.

در الکلیسم ارثی بعید نخواهدبود که نسل تحت تاثیر شدید الکل قرارگیرد چه نطفه مرد مخلوط‌باالکلی است که موقع انعقاد نطفه یاکمی قبل از آن در خون وجود داشته و در اغلب والدین الکلی نطفه به ثمر نمیرسدو گاه به شکل سقط جنین ویابطور نارس ، قبل از موقع متولد می شود .

اگرالکل ازتولیدمثل‌جلوگیری نمیکند درعوض مرگ‌ومیرزودرس عقب ماندگی ـ عدم رشد . بلاهت‌تمایل بجنایات (جانی‌ـ بالفطره) ـ دیوانگی های حادو...

اثرات عینی و ذهنی

یکی از متخصصین بیماری های کودکان در این مورداظهار داشت : مصرف نوشابه های الکلی اول بطوریوالهوسانه‌مورد استفاده قرار میگیرد ودرنتیجه استعمال مداوم آن عادت ایجاد مینماید . این اعتیاد با مصرف مقادیر قبلی رفع نیاز الکلیك‌را نمیکند و ناچار اومبادرت‌باضافه کردن کمیت (غلظت الکلی) نوشابه میکند که ادامه این وضع اعتیاد میاورد و درنتیجه روز بروز در دستگاه های بدن عوارض مختلفی پدید میاید که بالاخره لطمه مهلك و غیر قابل برگشت بسلامت انسان میزند. صدماتی که الکل براعضای بدن وارد میسازد بعد از درمان و ترك اعتیاد هم قابل علاج نیست .

در مورد تاثیر الکل در توارث باید بگوییم که این اثر بردو قسم است : عینی و ذهنی . اثر عینی تاثیر الکل تخریب اعضا بدن از مراکز بالای مغز (سطح و مراکز دماغی) و مراکز عصبی گرفته تا دستگاه گوارشی وغده‌های داخلی و جنسی است . ازکار افتادن مراکز بالای مغز (سطح و مراکز علیای دماغی) دراثر مصرف‌زیادالکل موجب میشود که موانع ومحظورات اخلاقی در امور جنسی ازبین برود و بیشتر افراد مست هستند که در معرض بیماری های مقاربتی قرار میگیرند و بیماری آنها چندین نسل به ارث میرسد . دیگر ناهنجاری های مادر زادی (عجایب‌خلقت و نواقص مادر زادی) ضعف مادر زادی و افزایش تلفات آنان در دوره کودکی از شایع ترین عوارض و عواقب فرزندان است امروز ثابت‌شده است که‌اولادمبتلایان به‌اعتیاد الکل تمایل به‌مصرف‌مشروبات الکلی دارند و همواره‌مستعد به‌ابتلا برعشه و تشنج و مالیخولیاو عدم تعادل اخلاقی هستند.

مخصوصا در آنها تمایل به ارتکاب اعمال ضد انسانی و جنایت بیشتر است.

بنابر این منع مصرف ومبارزه باآن در سلامت نسل انسانی موثر است .

اثر ذهنی

تمایل بمصرف نوشابه های الکلی از یك روحیه مخصوص که ناشی از عدم تعادل عصبی و روانی است سرچشمه میگیردو همچنین ممکن است وابسته به اختلالات تشریحی یا فیزیو ـ لوژیکی (مرضی) باشد.

آثار ذهنی الکلیسم در فرزندان الکلی به‌صورت‌ارتکاب جنایات و جرائم واعمال غیر قانونی و خشونت آمیز و بی ـ اعتنائی بفهم وظائف والدین و اختلال مشاعر در معتادان بالکل بطور وحشتناکی نمایان میشود

و همین وضع است که آثار بد خلقی و انحراف را در اولادابن دسته اشخاص شایعتر میکند . معلوم است که چنین واحد خانوادگی در اجتماع (مدرسه‌ـ اداره وغیره) نه فقط نمیتواند سودی بخود و دیگران برساند که دست‌و پا گیر هم هست‌چون مسلم است که الکل در محیط های کار سبب کاهش راندمان و کثرت حوادث ناشی از عدم احتیاط و مهارت و دقت وظرافت است . ازاین رو باید به کلیه معتادان به الکل هشدار داد که هرچه زودتر دست ازعادت‌ناپسند خود بردارند چرا که طول‌مدتی کوتاه کلیه اعضاء حیاتی بدن خودرا از دست خواهند داد.

کودکانی که از پدر یا مادر الکلی بدنیا می‌آیندمعمولا معلول، گوشه‌گیر و کم حرف هستند .

سه‌برابر می شود .

تاثیرالکل در عقیم شدن

مکرردیده‌شده‌است زنی‌بمردی معتادبه‌الکل شوهر کرده وبچه نیاورده‌وسپس‌ازاوطلاق گرفته به دیگری که معتاد نبوده شوهر کرده‌وصاحب اولاد های سالم شده‌است و یا مادری که‌بچه‌های خوب‌وسلامت می آورده تدریجا که‌بدامن الکل افتاده نخست فرزندانی معیوب و سپس بچه هائی که در ماه های‌اول‌زیست بدرود حیات گفته‌اند و بالاخره یاجنین مرده بدنیاآورده یاسقط کرده‌است.

در آخر باید بگوییم‌اطفالی که‌ازپدران گرفتار الکلیسم بوجود آمده باشندغالباضعیف علیل، ناتوان ،مبتلابه‌تشنجات شدیدبوده دفاع آنهابامشکلات حیات‌کم ودربرابرعفونت های مختلف بسیار حساس‌خواهند بودو تشکیلات ظاهری و دماغی در آنان فراوان دیده میشودماتندعدم‌تقارن‌صورت انحرافات ستون فقرات ـ کر ولالی ـ کودك‌نمائی ـ تصلب مغزی ـ داءالرقص هیستری‌ـ

آگهی مناقصه شماره ۴۲

نیروی‌هوائی شاهنشاهی یکدستگاه کنورتور مورد نیاز خود را از طریق مناقصه خریداری مینماید پیشنهاد دهندگان میتوانند با مراجعه بستاد فرماندهی نیروی هوائی «خیابان فرح آباد» و دریافت برگ شرایط و مشخصات پیشنهادات خود را برطبق مفاد مندرج در برگ شرایط تنظیم نموده تا ساعت ۱۲۰۰ روز شنبه ۷ر۳ر۵۰ بدفتر آجودانی ستاد فرماندهی تسلیم نمایند .

م الف ۷۴۱۰ نیروی هوائی شاهنشاهی

آگهی مزایده

بانک ملی ایران ششدانگ عرصه و اعیانی محل یکباب کارخانه پلاکهای شماره ۱و۲و۴و۲۴۹ الی ۲۵۵ فرعی از ۲۲۴ اصلی بمساحت ۵ر۵۱۱۴ متر مربع واقع در خیابان ۱۲ متری جدید علی‌آباد و غرب پاسگاه ژاندارمری خزانه فرح آباد که دارای حدود ۱۹۰۰ متر زیر بنا میباشدازطریق مزایده بفروش میرساند. خریداران میتوانند برای دریافت برگ‌شرایط‌مزایده بدفتر اداره ساختمان این بانک واقع در خیابان سعدی‌جنوبی نبش کوچه ممتاز مراجعه و در صورت تمایل پیشنهاد خود راطبق شرایط‌مزایده‌تا آخر وقت‌اداری روز ۵ر۷ر۱۳۵۰بدفتر اداره ساختمان این بانک تسلیم نمایند . پیشنهادات واصله در ساعت ۱۰ صبح روز ۶ر۷ر۱۳۵۰ باز و قرائت خواهدشد.

عوارض و مالیات و هزینه آگهی بعهده برنده مزایده بوده و به پیشنهادات فاقد سپرده و مشروط و مبهم ترتیب اثرداده نخواهد شد . م‌الف۷۳۸۹

۳ـ۱ بانک ملی ایران

اطلاعات هوائی

نشریه‌ای که برای دانشجویان ایرانی منتشر میشود و هر روز بخارج از کشور ارسال میگردد قیمت آبونمان اطلاعات هوائی برای آمریکایکسال ۲۲۰۰ ریال‌و برای‌اروپا یکسال۱۸۰۰ ریال‌تعیین شده است .

بدانشجویان ۲۵ درصد تخفیف داده خواهد شد

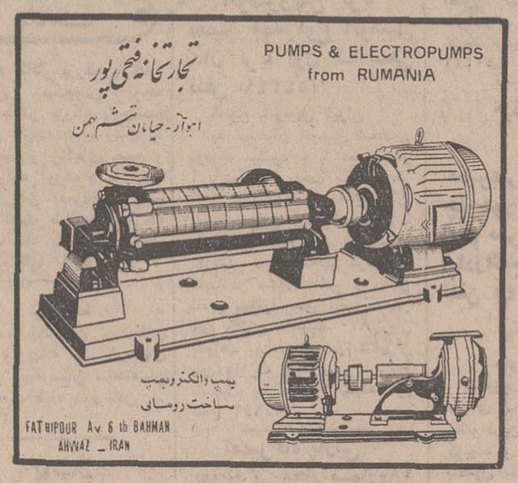

راهی آسان
برای صاحب خانه شدن

برای خریدیاساختن خانه وآپارتمان تاهفتاد درصدبهای آنرا ازحساب صندوق پس انداز مسکن

بانك رهنی ایران

بانازلترین بهره وام دریافت دارید ودر مدت ۱۵ سال باقساط ماهانه پرداخت نمائید.

B.20.50

یك مسابقه بیسابقه وجالب

همهٔ دوستان رابرای‌شرکت دراین‌مسابقه‌خبر کنید

یک کاپ «ماندانا» یک بلیط دوسره تهران ـ لندن، ده‌جایزه بزرگ‌ویک جشن باشکوه باشرکت معروفترین هنرمندان کشور جایزه این‌مسابقه‌است

اطلاعات بانوان به مناسبت برگزاری جشن‌های‌دوهزارو پانصدمین‌سال بنیاد گزاری‌شاهنشاهی ایران ، یك مسابقه ابتکاری و فوق‌العاده جالب ترتیب داده است که لازم است همه اشنایان و دوستانتان را برای شرکت در این مسابقه خبر کنید .

کلیه مادرانی که اسامی تاریخی برای‌فرزندانشان چه دختر وچه‌پسر ـ انتخاب کرده‌اند: ماندانا ، کورش ، داریوش، جمشید ، آزیتا ،پوراندخت ، ساسان ، بابك ...و صد ها اسم تاریخی از این قبیل که در کتاب های تاریخ وافسانه‌های تاریخی‌امده‌است میتوانندبرای شرکت در این مسابقه، کوپنی را که در این شماره‌چاپ شده و نمودار مشخصات آنان و اسامی‌فرزندانشان است پر کنندو همراه یك قطعه عکس شش در چهار خود «عکس مادر»به‌نشانی دفتر مجله‌اطلاعات بانوان «خیابان سپه ، ، خیابان خیام ساختمان‌جدید موسسه اطلاعات، دفتر اطلاعات بانوان » بفرستند. از یکی دو شماره اینده ، عکس مادران و اسامی فرزندان چاپ میشود .

کسانی که مایل نیستند عکسشان چاپ‌شود می توانند در زیر کوپن این مطلب را قید کنند.

همزمان با برگزاری‌مراسم‌جشن ها ، جشن‌بزرگی در تهران برگزار میشود و کلیه مادران و فرزندانشان که اسامی تاریخی دارند ، در این جشن شرکت می کنند .

ده مادر از ده استان ، در صورت امکان ، از طرف اطلاعات بانوان برای شرکت در این‌جشن پرشور به تهران دعوت میشود . در این جشن‌یك کاپ ماندانا به یکی از مادران ، یك بلیط دوسره تهران ـ لندن به یکی از مادران و ده جایزه‌بزرگ به ده ما تعلق خواهد گرفت . در جشن بزرگ و باشکوه اطلاعات بانوان‌معروفترین هنرمندان کشور بافتخار مادران و فرزندانشان برنامه اجرا خواهند کرد . چگونگی این مسابقه را برای یك‌یك دوستان و آشنایان‌تان بگوئید و اگر خودتان فرزندی که اسم‌تاریخی‌داشته باشد ندارید،خواهر ،دوست و همسایه خود را تشویق کنید که دراین مسابقه عظیم شرکت جویند .

از همین امروز، همه می توانند در این‌مسابقه شرکت کنند .

کوپن مسابقه بیسابقه

مشخصات مادر :

نام ونام خانواده : شغل :

نشانی :

مشخصات فرزند :

نام ونام خانوادگی . . . شغل :

۱ـ

۲ـ

۳ـ

تبریکات

جناب آقای صمد شله‌چی

انتصاب جنابعالی را بریاست اداره اشتغال اطباء بیگانه وزارت کار تبریک عرض نموده توفیق بیشتر شما را در خدمت به شاهنشاه آریامهر و میهن عزیز آرزومندم .

حسین صلواتی ـ نماینده کارگران کارخانه اونیورسال

آ ـ ۳۸۳۰۸

تیمسار سپهبد صدری ریاست معظم شهربانی کل کشور

حسن انتخاب سرکار سرهنگ جواد مولوی که یکی از افسران لایق و شریف میباشد بحضورتان تبریک گفته توفیق خدمتگذاری تیمسار معظم و همه همکاران محترمتان را به شاهنشاه آریامهر و همیهنان عزیز از خداوند متعال خواهانیم .

سجادیان . اسکندری . میرجهانگیری . کلهر . همدانیان. امانت . رشیدی

آقای فخرالدین عظیمی دوست بسیار گرامی

به مناسبت احراز مقام اول بین پذیرفته شدگان رشته علوم سیاسی دانشگاه تهران صمیمانه ترین شادباشهای خود را تقدیم میداریم .

اصفهان ـ مرتضی روضاتی ـ احمدرضا شرافت ـ بهادر سعیدآبادی ـ فریدون دانش بخش .

آ ـ ۳۸۲۷۲

تیمسار سپهبد مصطفی امجدی

انتصاب شایسته جنابعالی را به‌ریاست سازمان تربیت‌بدنی و تفریحات سالم ایران تبریک عرض نموده توفیق هرچه بیشتر آن تیمسار معظم را در راه خدمتگزاری به شاهنشاه آریامهر آرزومندیم

اصفهان مدیر کارخانه کوکاکولا ـ محمدعلی راسترو

آ ـ ۳۸۲۷۶

جناب آقای سناتور سید محمود جلیلی

انتصاب شایسته جنابعالی‌را بسمت سناتور اصفهان‌تبریک گفته توفیق روزافزون برای شما در خدمت بشاهنشاه آریامهر و میهن عزیز آرزو مینمایم .

اصفهان ـ مدیر کارخانه کوکاکولا ـ محمدعلی راسترو

آ ـ ۳۸۲۷۸

جناب آقای محمود جلیلی سناتور محترم

اکنون‌که بنا به فرمان جهان مطاع ذات‌اقدس شاهنشاه‌آریامهر بسمت سناتور استان اصفهان منصوب شده‌اید بدینوسیله بهترین تبریکات خود را بحضورتان تقدیم و موفقیت آنجناب را در راه خدمت بشاهنشاه آریامهر و ملت ایران از خداوند بزرگ مسئلت داریم .

حسین گلشن نماینده انجمن استان ـ محمدعلی امیری نماینده انجمن شهرستان تفت ـ رضا هانفی رئیس آموزش و پرورش ـ احمد حاجی ابراهیمی حسابدار آموزش وپرورش ـ محمدحسن حاجی ابراهیمی

آ ـ ۳۸۲۸۰

تیمسار معظم سپهبد مصطفی امجدی

معاون نخست وزیر و سرپرست سازمان تربیت بدنی ایران

از طرف خود و کارکنان سازمان تربیت‌بدنی ، مدیران باشگاهها و سازمانهای ورزشی ، مربیان، قهرمانان وورزشکاران آذربایجان شرقی انتصاب‌شایسته فرزند شاهدوست ومیهن‌پرست و لایق آذربایجان را بمعاونت نخست وزیر و سرپرست تربیت بدنی ایران صمیمانه تبریک عرض مینماید .

مدیر کل تربیت بدنی آذربایجان شرقی ـ ملکزاده

آ ـ ۳۸۲۸۲

جناب آقای ملکزاده

انتصاب آن‌جناب را بسمت مدیر کل تربیت‌بدنی آذربایجان شرقی از طرف کارکنان و ورزشکاران تبریک عرض مینمائیم .

مدیران باشگاههای تهمتن : میرزا پیمانی ـ آذر برزین : رشگین ـ گیو : سفیدی

آ ـ ۳۸۲۸۴

جناب آقای محمود جلیلی

انتصاب شایسته جنابعالی را به سناتوری استان اصفهان تبریک عرض نموده و موفقیت شما را از خداوند خواستاریم .

محمد . محمود . عطاءالله ناصری تفتی

آ ـ ۱۶۵۷۵

تیمسار معظم سرلشگر دکتر رضا پروانه

ارتقاء درجه آن تیمسارمعظم‌را صمیمانه تبریک عرض‌نموده موفقیت روزافزون آن تیمسار محبوب را از درگاه ایزد متعال خواستاریم .

دکتر جمال ربیع زاده . ایرج جواهریان

آ ـ ۳۸۳۴۰

جناب آقای مهندس محمدرضا اویسی

انتصاب شایسته آنجناب را ببازرسی دولت در شرکت سهامی شیلات تبریک عرض نموده موفقیتهای بیشتری را در راه خدمت بشاهنشاه آریامهر و میهن عزیز برای جنابعالی ازخداوند آرزو میکنیم .

قم : حاج سید حسن سیدی ـ حاج ابوالقاسم دهقانی

آ ـ ۳۸۳۵۴

جناب آقای مطهر طاهری

ترفیع مقام آن جناب را به ریاست کل اداره تربیت بدنی آذربایجان غربی تبریک میگویم .

از طرف کارکنان و مربیان ورزش استان ـ اسماعیل میری

آ ـ ۳۸۳۵۶

جناب آقای مهندس محمدرضا اویسی

با مسرت فراوان انتصاب شایسته آنجناب را بسمت بازرس دولت در شرکت سهامی شیلات تبریک عرض نموده موفقیتهای بیشتر شما را در راه خدمت بشاهنشاه آریامهر رهبرانقلاب‌عظیم اجتماعی ایران از خداوند خواهانم .

قم : دکتر افراسیابی

آ ـ ۳۸۳۵۲

جناب آقای مهندس محمدرضا اویسی

انتصاب بجا و شایسته آنجناب را بسمت بازرس دولت در شرکت سهامی شیلات تبریک عرض نموده توفیق بیشتر شما خدمتگزار اجتماع را در راه بثمر رسانیدن اهدافعالیه شاهنشاه آریامهر رهبر دوراندیش ملت‌ایران از درگاه حضرت قادر متعال مسئلت دارد .

قم : دکتر ایرج کردستی

آ ـ ۳۸۳۵۰

جناب آقای حیدر صائبی

انتخاب آنجناب را بنمایندگی مجلس شورای ملی صمیمانه تبریک گفته و موفقیت آن سرور عزیز را در راه خدمت بمردم آرزومندیم

فروشگاه جعفری ـ حاج مصطفی جعفری و قدرت‌اله جعفری

آ ـ ۳۸۳۶۰

کی چی کجا

هرچه لازم دارید از روی حروف الفبا پیدا کنید

ا

آرایش و زیبائی

آرایشگاه تقی لادن
با بهترین متخصصین فن آماده برای هرنوع آرایش خیابان پهلوی مقابل کافه شهرداری سابق شماره ۹۵ تلفن ۴۰۵۸۴

آموزشگاه آرایش و زیبائی روز
تدریس توسط میس نورا استاد سابق موریس اسکول لندن دارای مدال طلا و کاپ افتخاری برای تدریس علمی و عملی دیپلمه از پاریس لندن هامبورگ تلفن ۷۶۲۹۳۴

فروشگاه پ.ب
مرکز پخش و نمایندگی سشوار وموصافکن A.B.C و فروش لوازم آرایش مخصوص آموزشگاهها و آرایشگاهها تهران بازار سرای مشیرخلوت تلفن ۵۳۷۱۰۸

آموزشگاه آرایش گلریز
بافتخار جشنهای ۲۵۰۰ ساله شاهنشاهی ایران بکلیه هنرجویان ۲۵۰ تومان تخفیف و هنرجویان میتوانند از کلاسهای ماشین‌نویسی . حسابداری . منشی‌گری . انگلیسی . خیاطی . گلسازی و گل‌آرائی . شمع سازی . موسازی و اینستیتو زیبائی استفاده کنند میزان پیلی ۲۰ ریال سه راه شاه بطرف پهلوی پائین پلاک ۲۱۷ تلفن ـ ۴۷۰۷۶

آینه و شمعدان

آئینه سازی ثابت
سازنده و فروشنده انواع آئینه های قدی . کشوئی رومیزی . توالت و بوفه . خیام میدان محمدیه پاساژ نرقی تلفن ۵۳۱۰۶۳

فروشگاه جهان‌نما
تولید کننده انواع آئینه شمعدان و لوستر در طرحهای جالب . میدان غار اول خزانه روبروی استادیوم ورزشی تلفن ۲۱۲۳۴

آموزشگاههای فرهنگی

سازمان علمی و هنری خیاطی درفش تلفن ۳۵۵۵۹۰
دوره کامل خیاطی گلسازی وگل‌دوزی و کار های دستی تزئینات روی لباس خیابان شهباز ایستگاه خرابات .

آموزش رانندگی

تعلیم رانندگی کالج
آموزش رانندگی و آئین‌نامه کالج با اتومبیل های پیکان آریا وشاهین تحت نظر مربیان تحصیل کرده و مجرب در کمترین زمان آئین‌نامه و رانندگی را طبق آخرین روش تکنیک به شما آموخته و قبولی شمارا تضمین مینماید نشانی خیابان ری بالاتر از کوچه آبشار نرسیده به سه‌راه امین‌حضور تلفن ـ ۳۵۰۱۷۰

آموزشگاه رانندگی ادیب
با کادر مجرب و کارآزموده واتومبیلهای آخرین سیستم قبولی شما را تضمین مینماید بوذرجمهری‌نو مقابل بانک پارس تلفن ۳۵۱۰۰۸

آموزشگاه رانندگی نوین
با مربیان کارآزموده امیریه چهارراه مختاری تلفن ۵۲۴۳۳۲

آموزشگاه رانندگی
دولت خواه
مجهز به اتومبیلهای آخرین سیستم در اختیار هنرجویان قرار دارد تا پایان گواهینامه در کمترین مدت بطور شبانه‌روز وحیدیه خیابان ۱۴ متری تلفن ۷۹۵۷۱۴

آموزشگاه رانندگی جعفری
با کادر مجرب تحت نظر مربیان کارآزموده نازی آباد چهارراه دخانیات تلفن ۲۸۷۰۶

انتشارات کتاب

یك روز از زندگی
ایوان دنیسوویچ
اثر
الکساندر سولژنیتسین
برنده جایزه نوبل بخاطر همین کتاب
ترجمه
هوشنگ
حافظی پور
منتشر شد
انتشارات دریا
تلفن ۵۳۸۳۷۶
تهران بازار جعفری مرکز پخش کلیه کتابفروشی های معتبر

انتشارات سعید
مرکز پخش و فروش کتابهای درسی علمی . ادبی تاریخی . سیاسی . قدیمی . رمان خارجی اول مخبرالدوله تلفن ۳۹۱۴۱۳

انتشارات بامداد
مرکز پخش وانتشار انواع کتب . دفتر مرکزی شاه‌آباد کوچه مهندس‌الممالک تلفن ـ ۳۱۷۷۴۶ فروشگاه چهارراه‌شاه مقابل سینما آسیا .

الکتریکی و لوازم برقی

الکتریکی حقیقت
همه‌نوع کارهای تزئیناتی در اسرع وقت پذیرفته میشود میدان شاهپور اول خیابان مهدی خانی تلفن ۵۳۲۸۶۱

مجتبی
پیشنمازی
نماینده فروش انواع لوستر های کریستال و چراغهای رومیزی و دیواری ساخت کارخانه بوهم چك اسلواکی در ایران حاجب‌الدوله تلفن ۲۲۹۶۰

فروشگاه پمپ آب
انواع تلمبه‌های برقی
ساخت پمپ آب گل کش
تلفن : ۴۵۵۱۹

الکتریکی اسرام
انواع لوازم الکتریکی تجریش باغ فردوس تلفن ۸۷۲۸۲۱

استخر و حمام سونا

حمام سوناکاخ
جنب سوپرکاخ
مجهز به حمام بخار انحصاری سونای خشك انواع ماساژ و دوش ماساژ و آرایش زیباتی خیابان کاخ بین شاه و امیراکرم تلفن : ۶۶۱۹۶۹ ـ ۶۶۷۷۸۳

ب

بارکش شهری و باربری

اتوبار جنوب
قبول حمل باربه اصفهان شیراز * بوشهر * آبادان خیابان سپهبد رزم‌آرا تلفن ۵۳۵۶۶۰ ـ ۵۳۹۹۳۱

پ

پرنده

فروشگاه سعد
فروشنده همه نوع مرغ زنده از نژاد های امریکائی وهلندی وفروشنده تخم‌مرغ با نازلترین قیمت و برای برفاه‌بیشتر مشتریان عزیز سفارشات پذیرفته و در حداقل مدت تحویل داده‌خواهد شد . خیابان دانشگاه چهارراه سزاوار تلفن ۶۶۸۰۶۰

فروشگاه زرین
پخش تخم مرغ شکسته و نوك زده نشانی : نواب چهارراه رضائی شماره ۹۰ تلفنهای ۹۶۰۹۸۲ ـ ۹۵۸۴۰۴

فروشگاه مرغ
شهپر تلفن ۶۲۸۱۲۹
واقع در خیابان تخت‌طاوس بین نادرشاه و پهلوی اول ۱۸ متری لارستان شماره ۷
با سابقه ترین فروشنده همه نوع مرغ زنده و کشته و تخم مرغ روز بانازلترین قیمت سفارشات پذیرفته و در اسرع وقت تحویل داده میشود .

موسسه تولید مرغ
۱۱۰
فروشنده همه نوع مرغ و تخم‌مرغ خیابان دانشکده پلیس خیابان کلیم کاشانی
تلفن ۷۶۱۴۷۱

مرغ
آریا
فروشنده همه نوع مرغ های کشته وزنده و تخم‌مرغ میدان تریا اول خیابان شاه‌صفی
تلفن ۷۵۳۶۴۳

فروشگاه
تهران مرغ
فروشنده مرغ آمریکائی و هلندی زنده و کشته و پخش تخم مرغ روز و جوجه کباب برای هتلها کافه رستوران ها انتهای خیابان آذربایجان مقابل پمپ بنزین تلفن ۹۵۷۲۸۸

پلاستیك

فروشگاه رئیسی
فروشنده انواع کیسه های پلاستیکی و نایلونی بانازلترین قیمت دراسرع وقت نشانی بازار سرای جدید
تلفن ۵۳۵۴۵۰

پوشاك

اطلاعیه طالار بزرگ پارچه
بانوان شیک‌پوش توجه فرمایند طالار بزرگ پارچه تازه‌ترین پارچه های فصل را در طرحها و رنگهای بدیع و جالب فراهم آورده و با قیمت بسیار ارزان بمعرض فروش گذاشته است طالاربزرگ پارچه چهارراه شاه ساختمان رویال طبقه دوم تلفن ۶۶۰۴۵۹

تریکوآلما
تولیدکننده جالبترین تریکوهای مردانه و زنانه در طرحهای مد روز . بهارستان ساختمان دکتر رفعت طبقه دوم تلفن ـ ۳۱۹۵۹۲

پوشاك
تی . تی
تولید کننده انواع تریکو های زنانه . مردانه . دخترانه . و بچه گانه‌در طرحهای‌مدروز . چهارراه شیخ هادی شماره ۹۸ طبقه فوقانی بانك پارس طبقه‌چهارم تلفن ۶۶۴۰۸۷

فروشگاه
پیراهن حدادی
فروشنده و تولید کننده پیراهن چیت گلدار آدرس بازار جنب‌بازار چهارسو بزرك تلفن ۲۰۲۱۴

تریکو اسمی
فروشنده همه نوع تریکو . تریکوی زنانه . مردانه . پسرانه ودخترانه در رنگها و طرحهای گوناگون که بامتد جدیدومطابق فصل و آخرین مد روز بافته شده است در اختیار مشتریان عزیز خود میگذارد مقابل میدان ارک تلفن ۵۳۷۷۶۳

پوشاك
البا
فروشنده انواع لباسهای مردانه و بچه‌گانه انواع کت و شلوار های مدروز و کاپشن های جالب و مدرن اسلامبول جنب سینما تلفن ۳۱۷۵۱۵

پوشاك
نجفی
تولید کننده وفروشنده انواع مدرن ترین پوشاك زنانه ـ مردانه ـ پسرانه دخترانه در طرحهای مد روز بازار حاجب‌الدوله تلفن ۵۳۷۴۵۸

پارچه
کوکولو
وارد کننده جالبترین و مدرنترین پارچه های مردانه در طرحهای مد روز پهلوی مقابل پارك ولیعهد تلفن ۶۶۸۹۴۸

ت

تعمیر اتومبیل

اتوسرویس کرملو
تعمیرگاه مجاز شماره ۱ آریا . شاهین . جیپ . شمیران مقابل سینما پاسیفیك اول خیابان شیراز تلفن ۷۵۹۰۰۰ و ۷۵۴۶۴۲
گارانتی اتومبیلهای نو تا ۵۰۰۰ کیلومتر

تعمیرگاه شماره ۱۰
پیکان
تعمیر ، فروش لوازم یدکی پیکان حدود قدیم شمیران مقابل وزارت بهداری تلفن ۷۶۵۰۱۴ ـ ۷۵۱۹۶۴ .

گاراژ فرد کاظمی
تعمیرکننده انواع اتومبیل های سنگین «بنز» «داف» «لیلاند» خیابان قزوین ایستگاه سلیمانیه تلفن ۹۵۰۴۴۷

تعمیرگاه مجاز شماره ۳۵ پیکان تعمیر و فروش لوازم یدکی پیکان نشانی فرح‌آباد ژاله جنب سینمای دریا تلفن ۷۹۱۱۶۸

FIAT
تعمیرگاه مرکزی فیات
تعمیرات همه نوع اتومبیل فیات با سرویس مجهز شهناز چهارراه صفا شماره ۱۲۹ تلفن ۷۵۹۶۷۴

اتوسرویس ثریا
تعمیر همه نوع اتومبیل بدان ثریا اول شاه‌صفی
تلفن ۷۵۴۳۴۱

کانون اتومبیل ایران
به صاحبان اتومبیل شخصی توصیه میشود ـ با عضویت در این موسسه بمدت یکسال هر کجا درتهران یا حومه اتومبیلتان بعلت خرابی ازحرکت بازماند با اطلاع به کانون بوسیله سرویس سیارو مجهز درحداقل مدت در محل حاضر و رفع نقص میشود حق عضویت در این کانون ماهیانه ۸۷۰ ریال خواهد بود جاده قدیم شمیران بین وزارت بهداری و سینما پاسفیك پلاك ۶۳۷ طبقه دوم تلفن ۷۶۴۹۴۲

تعمیرگاه پارس
نمایندگی مجاز شماره ۱۸ فولکس‌واگن و تعمیرگاه مخصوص اتومبیلهای بنز دیزلی و بنزینی خیابان مخصوص مقابل بیمارستان لقمان‌الدوله ادهم تلفن ـ ۹۵۳۷۰۳ ـ ۹۵۹۶۹۲

تایلو

سیلور
نئون پلاستیك
تلفن ۹۶۰۷۷۴

دیاموند
سازنده مدرنترین پلاکهای برنجی . و سایر فلزات . لوحه های سنگی و فلزی انواع مهر های لاستیکی سعدی شمالی بالاتر از بیمه ایران تلفن ـ ۳۱۰۹۴۸

تعمیر و نصب کولر یخچال ـ آبگرمکن

فروشگاه جیپس
فروشنده انواع لوازمات یدکی یخچال تهویه سردخانه و فروش کولر برای انواع اتومبیل کریمخان زند خردمند جنوبی شماره ۱۱۵ تلفن ۸۲۹۵۸۲

دفتر مهندسی لانیت
تعمیر کننده انواع یخچال . کولر و آبگرمکن و آب سردکن وبخاری نشانی امیرآباد شمالی بالاتر از پمپ‌بنزین پاساژ ساسان تلفن ۶۳۲۲۲۸

الکترو کلمن
تعمیرگاه یخچال های بوش تعمیر هرنوع یخچال کولر * سردخانه‌و تهویه نشانی خیابان خواجه نصیر طوسی شماره ۷۳ تلفن ۷۵۳۳۹۴

تعمیرگاه رز
تعمیرکننده همه نوع ماشینهای بنزینی ـ دیزلی خیابان ری جنب خیابان ادیب‌الملك تلفن ۳۵۱۰۹۲

کارگاه فنی برادران
با سابقه‌ترین سازنده کانال در اندازه‌ها و فرمهای مختلف و نصب آن در اسرع وقت مدیریت این کارگاه ترتیبی داده که کلیه سفارشات با تخفیف قابل توجهی پذیرفته و دراسرع وقت تحویل داده شود خیابان شهباز چهارراه شمس مقابل گرمابه شهبابی تلفن ۳۵۶۷۴۹

تهویه مطبوع

شرکت مهندسی حرارت‌سنج
تاسیسات تهویه مطبوع حرارت مرکزی نمایندگی انحصاری دیگهای چدنی دودینریش فرانسه و مشعل های گنوایر آلمان میدان ولیعهد اول کریمخان زند ساختمان حرارت سنج تلفنهای ۶۲۴۸۳۰ ـ ۶۲۵۸۹۴

دفتر فنی کوشا
تهیه ونصب تهویه مطبوع .شوفاژ وکولر نیاوران جنب کلانتری یك تلفن ۸۷۱۷۷۲

چ

چلوکبابی

چلوکبابی جهان
با مدیریت آقای قدمی شهرری دایره میدان تلفن ۵۹۱۱۱۷

چلوکبابی
تخت جمشید
مطبوعترین چلوکباب در محیطی ارام و مدرن سید خندان مقابل هتل انترناسیونال جنب بانك عمران تلفن ۷۷۱۱۱۰

چلوکباب کیهان
محیطی آرام ودلچسب با غذاهای متنوع ایرانی که با سرآسیاب مهرآباد روبروی تیمشکاری نیروی هوائی تلفن ۹۵۰۲۲۱

چلوکباب
همایون
مطبوعترین چلوکباب و چلوخورشت‌را درمحیطی آرام صرف فرمائید فرح آبادژاله‌جنب پمپ بنزین تلفن ۷۶۳۶۴۵

چلوکبابی صداقت
بمدیریت ناصر ایراندوست دارای سالن خانوادگی و مطبوعترین غذا . چلوکباب برگ . کوبیده و چلوخورشت مجهز باصول بهداشتی برای پرگذاری جشن ومیهمانی با سرویس منظم در اختیار طالبین گذاشته میشود خیابان قزوین دوراهی قپان طبقه زیرین بانک ملی تلفن ـ ۹۵۱۱۳۵

چای

چای
کیمیا
خوش طعم * نشاط‌آور * سفارشات پذیرفته و در اسرع وقت تحویل داده میشود . بازار سرای حاج زمان چهارسو بزرك تلفن ۲۰۷۹۳

چاپ و گراورسازی

چاپخانه نسیرین
همه نوع سفارشات چاپ تجارتی چاپ مسطح رنگی ومشکی میدان سپه پشت شهرداری ساختمان لباف تلفن ۳۱۵۴۹۰

چاپخانه کرمانیان
ـ انواع چاپ رنگی و مشکی در اسرع وقت با نازلترین قیمت
۲ـ سفارشات چاپ افست و مسطح را میپذیرد
تلفن ۵۳۳۷۶۴

چاپخانه آرمان
سفارشات کارهای چاپی همه نوع چاپ‌های کتاب فاکتور و دفاتر تجارتی آدرس ناصر خسرو کوچه حاج نایب تلفن ۵۳۹۴۹۹

چاپخانه کانون
بمدیریت محمد مطیعی سفارشات چاپی دولتی و ملی کارهای رنگی مسطح بوذرجمهری غربی مجدالدوله شماره ۱۸ تلفن ۵۳۹۶۹۹

چاپخانه جواهری
قبول انجام هرگونه کار ـ های چاپی برای موسسات دولتی و کارهای رنگی و چاپ کتاب وانواع چاپ ـ های متفرقه وجعبه‌سازی باب همایون سرای همایون تلفن ۳۱۱۳۳۳

چاپ وجعبه سازی
شاهین

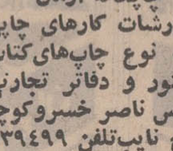

سازنده انواع جعبه‌های لوکس مقوائی برای کلیه موسسات خیابان خیام مقابل بانك کار شماره ۵۰۶ تلفن ۴۱۳۴۷

سازمان چاپ خواجه
قبل از تهیه هر نوع تقویم تبلیغاتی بنفع شما است که از انواع تقویم این موسسه دیدن فرمائید سفارشات کلی و جزئی را در اسرع وقت میپذیرد لاله‌زار کوچه خندان شماره ۱۴ تلفن ۳۱۴۸۸۷

چاپخانه نوبهار
سفارشات کلیه کارهای چاپی از قبیل ـ چاپ افست چاپ مسطح ـ چاپ رنگی قبول همه نوع کار های مطبوعاتی را در اسرع وقت انجام میدهد نشانی بازارچه مروی سرای مظفریان تلفن ۵۳۵۷۹۷

سازمان چاپ پارس
چاپ کتاب * روزنامه ـ مجله و کارهای رنگی و مشکی سفارشات کلی و جزئی را میپذیرد نشانی خیابان شاهرضا اول وصال شیرازی پلاك ۱۸
تلفن ۶۶۷۳۲۵

خ

خشك شوئی

خشکشوئی لرد
خشك شوئی کلیه البسه جیر طبیعی و انواع پوست و پوستین
کت جیر طبیعی ۲۵۰ ریال
پالتو جیر طبیعی ۴۰۰ ریال
خشك شوئی انواع پوستین صادراتی از ۵۰ کیلو ببالا کیلوئی ۶۰ ریال
خیابان ایزنهاور مقابل وزارت کار ـ تلفن ۹۵۰۸۸۵ ـ ۶۶۲۸۳۱

خشکشوئی سپه
خشکشوئی کلیه البسه در اسرع وقت نشانی اول تخت‌طاوس از پهلوی شماره ۵
تلفن ۶۲۵۹۷۵

د

دکوراسیون و تزئینات

سایه روز
عالیترین کاغذ دیواری . کف پوش . پرده کرکره و فرش ماشینی جاده تهران نو چهارراه سی‌متری تلفن ۷۹۱۸۱۷

موسسه تزئیناتی طاوس
عرضه کننده پرده کرکره . کاغذ دیواری . نقاشی ساختمان کفپوش . فرش ماشینی عین‌الدوله ایستگاه روحی تلفن ۳۹۲۷۲۰

کارخانه پرده بافی
آذرگیو
تولید کننده همه نوع پرده های توری تروپرا و پارچه‌های نایلونی مولوی جنب بانك کار گشائی کوچه کشباف تلفن ۲۲۶۸۹

کرکره آریا
سازنده انواع کرکره های خارجی . نماینده فعال میپذیریم . خیابان آلستوم تلفن ۹۷۶۷۶۴

ر

رادیو

رادیو شادی
نصب . تعمیر و فروش انواع رادیو گرام اتومبیل . بوذرجمهری نو نرسیده به خیابان ری تلفن ۳۵۰۵۴۶

رادیو نصیر
بورس تلویزیون ورادیو گرام مبله و گرام استریو میدان سپه ساختمان لباقی تلفن ۳۱۷۵۲۰

رنك

آژانس ۱۱۰
فروشنده انواع رنگهای میلمان . میز و رنگهای نسوز . مرکز پخش رنگ پل پیستر ماکس مایر ایتالیائی خیابان دانشکده پلیس شماره ۷۵ تلفن ۷۵۸۵۰۲

فروشگاه رنگبر ادران کمال
فروشنده کلیه رنگهای صنعتی اتومبیل . هواپیما و لوازم فلزی . منیریه نبش کوچه ارجمند تلفن ۲۸۰۰۹

س

ساختمان

رحمانی
خاك‌برداری زمین توسط بولدوزر . لودر و کامیون خواجه نظام‌الملك سرای عظیم‌پور جب کفاشخانه کاراژ رحمانی تلفن ۷۵۴۹۷۶ ـ ۷۵۵۳۹۲

دفتر فنی سعادتمند
تاسیسات آب و برق تاسیسات شبکه فشار قوی وضعیف نشانی فرح‌آباد ژاله ایستگاه سه‌راه سلیمانیه تلفن ۷۹۵۳۱۱

دفتر مشاور فنی و ساختمانی امید
طرح و تهیه نقشه های ساختمانی نظارت . مقاطعه کاری . نقشه برداری و دکوراسیون آدرس خیابان فرح آباد بعد از ساختمان های بانك رهنی تلفن ۳۱۹۰۴۹
شماره ثبت ۱۹۱۲

دفتر مشاور فنی و ساختمانی جاوید
طرح و تهیه نقشه های ساختمانی * محاسبات نظارت * مقاطعه کاری * نقشه برداری و دکوراسیون میدان ژاله اول شهناز روبروی پمپ بنزین طبقه فوقانی بانك پارس تلفن ۳۱۹۰۴۹
شماره ثبت ۱۸۱۸

دفتر فنی ساختمانی و تزئینات
طرح و نظارت . محاسبات فنی . نقشه برداری و تفکیك اراضی . مقاطعه کاری تعمیرات کلی و جزئی را در اسرع وقت میپذیرد نشانی خیابان پهلوی ساختمان کیان طبقه اول شماره ۶ تلفن ۶۶۶۵۸۹

دفاتر اسناد رسمی و ازدواج

دفتر ازدواج ۲۶۴
بسر دفتری آیت‌الله‌زاده محمدی دانش نظام‌آباد آخر خط ۱۱۸ پاساژ شفقی تلفن ۷۵۷۱۸۲

درو پنجره ساختمانی

کارگاه فنی میرزائی
سازنده در و پنجره پروفیلی و لوله‌کشی خزانه فرح‌آباد فلکه سوم تلفن ۵۳۳۷۷۳ ـ ۲۱۵۸۳

دوزندگی

خیاطی سعادت
دوزنده جالبترین کت و شلوار مردانه در طرحهای مد روز شاه پاساژ علوی طبقه دوم تلفن ۶۶۴۸۶۶

دوزندگی
علی‌اکبر کاشانی
دوزنده انواع لباسهای کارگری مخصوص کارخانجات مختلف بوذرجمهری پاساژ موثقی طبقه سوم پلاك ۷۴ ـ ۷۳ ـ ۷۲ ـ تلفن ۵۳۶۵۰۶

ز

ساعت، طلا، جواهر

جواهری
مدجهان
ساعتچی
فروشنده همه نوع طلا ساعت * جواهر * لاله‌زار جنب کوچه برلن شماره ـ ۴۵۰ تلفن ۳۰۵۴۷۸

ع

عکاسی

فتو نك
فروشنده همه‌نوع دوربین و فیلم عباس‌آباد خیابان مهناز تلفن ۷۶۱۳۸۲

عکاسی ریاحی
برای عکسبرداری رنگی سیاه وسفید مجالس آماده است . تهران سرآسیاب دولاب
تلفن ۳۰۳۱۹۰

فروشگاه و فتو پیوند ارام تلفن ۷۷۵۵۰۶
فروشنده لوازم عکاسی و آماده عکسبرداری از مجالس جشن و عروسی با دوربین‌های مجهز عکسبرداری و کارکنان مجرب کارآزموده نشانی خیابان سلطنت‌آباد مقابل بوستان

کلیه عکس تلفن ۳۵۵۶۰۱
استودیو عکاسی پیك
قابل توجه اهالی محترم خیابانهای شهبازجنوبی ـ ارج ـ شقاقی ـ ابراهیمی ـ شبیر و شوش شرقی عکاسی پیك واقع در ده متری شقاقی چهارراه ولیعهد که جدیدا افتتاح و شروع بکار نموده است تسهیلاتی فراهم آورده که در ۲۴ ساعته بجز روزهای تعطیل (جمعه) با دستگاههای مدرن عکسبرداری آماده عکسبرداری از خانواده های محترم میباشد این استودیو عکسهای جالب را با قیمت مناسب دراختیارتان میگذارد .

عینك

عینك‌سار دربار شاهنشاهی
عینك سازی مرکزی مورد اطمینان بزرگان و پزشکان ناصر خسرو مقابل دارالفنون تلفن ۳۱۵۴۶۷

عینك نایس
سازنده انواع مدرنترین عینکهای طبی و آفتابی در طرحهای مد روز نادری نرسیده به چهارراه یوسف‌آباد کوچه شاهرخ تلفن ۶۶۱۲۹۳ شعبه خیابان آریامهر نبش کاج

ف

فرش

نقش صفی
فروشنده انواع فرش های اصفهان، کاشان، تبریز، یزد، و خریدار فرشهای کهنه و نو فرح جنوبی ایستگاه اندیشه تلفن ۷۶۴۸۲۴

فرش کاشان سلیمانی
فروشنده انواع فرشهای دست اول و معاوضه فرش های کهنه با نو بازار سرای بوعلی شماره ۶۵ تلفن ۲۴۱۸۸

فرش میرزائی
فروشنده همه نوع فرشهای کاشان تبریز کرمان و خرید و فروش فرشهای کهنه‌نو
۱ـ خیابان قصرالدشت چهارراه طوس تلفن ۹۵۳۷۵۹
۲ـ خیابان فردوسی اول کوشك

فروش درگاهی
فروشنده انواع فرشهای همدان، کاشان، تبریز، مشهد کرمان . در طرح‌های مختلف و جالب چهارراه حسن‌آباد تلفن ۶۶۶۶۸۷

فرش
مشکین
فروشنده انواع فرشهای تبریز . مشهد . کرمان . کاشان . بازار سرای فاطمیه
تلفن ۲۹۳۷۵

فرش مود
فروشنده همه‌نوع فرش های مشهدی (مود) خیابان خوش چهارراه آذربایجان
تلفن ۹۶۲۱۹۴

فروشگاه
فرش شهریاری
فروشنده همه نوع فرس های کاشان . تبریز . بازارسرای بوعلی شماره ۷۷ تلفن ۵۳۴۴۵۸

فروشگاه
فرش یزد
اکبر خطیب
فروشنده همه‌نوع فرش های یزد . بوذرجمهری غربی پلاك ۱۲۰ تلفن ۵۳۵۴۵۱

فرش
بینش
فروشنده همه‌نوع فرش های بینش یزدی که از لحاظ پشم مرغوبیت خاصی دارند بفروش میرسد سرای بوعلی طبقه دوم شماره ۱۶ تلفن : ۲۸۵۰۶

فروشگاه
بورس فرش
یزد
فروشنده همه‌نوع فرش های یزدی روبروی میدان ارك سرای دلگشا تلفن ۵۳۶۹۵۹

فرش
اکباتانی
حاج حسین اکباتانی
فروشنده همه‌نوع فرش های قمی و همدانی بازار عباس‌آباد قدیم تلفن : ۲۲۸۸۴

فرش
کرمان
علی هیربد
فروشنده همه‌نوع فرش های کرمان * تبریز * کاشان * مشهد * بازار سرای بوعلی حجره ۸۵ تلفن ۵۳۰۱۶۴

فرش معینی
فروشنده همه‌نوع فرش های کاشان با نازلترین قیمت در اختیار مشتریان عزیز می‌گذارد بازار سرای بوعلی جنب بانك سپه شماره ۳۷ تلفن ۲۸۹۶۴

فرش
کهن و پسر
فروشنده انواع فرشهای صادراتی دست دوم فردوسی نبش خیابان منوچهری
تلفن ۳۱۶۲۴۷

فروشگاه فرش
آزادی
فروشنده همه نوع فرش های تبریز * کاشان * مشهد * کرمان * اصفهان * خیابان صاحب جمع پلاك ۱۴۲ تلفن ۵۳۹۳۱۵

فرش
علی جمالی کاشانی
فروشنده و خریدار کلیه فرشهای کهنه . تهران بازار سرای یمین پلاك ۱۱ تلفن ۵۳۹۳۳۵

فرش دانشفر
فروشنده انواع فرشهای کاشان ـ تبریز ـ مرند ـ اصفهان و تعویض فرش کهنه‌نو خیابان دوراهی پاساژ سف آباد اول محمدرضا شاه تلفن ۶۲۱۴۸۵

فال

دانیل
گذشته و آینده شمارا با ورق‌های نجومی پیشگوئی می‌کند ملاقات با تعین وقت قبلی
تلفن ۸۲۹۶۴۲

فروشگاه اتومبیل

اتومبیل جهان
فروش انواع اتومبیلهای نو برای تاکسی وانواع اتومبیلهای دست دوم شهباز نرسیده به غیاثی تلفن ۳۵۵۳۷۹

فروشگاه گل

مزرعه
طلائی
گل فروشی دلخواه شما جاده شمیران ایستگاه داودیه تلفن ۷۷۱۹۹۹

فوتوکپی ـ پلی کپی

فروشگاه ناصر
انواع ماشینهای تحریر و حساب نو ودست دوم و تعمیرات کلی برای فروش یاکرایه دروازه دولت مقابل سعدی تلفن ۸۲۶۲۰۵

ق

قالی‌شوئی

قالی‌شوئی بیوك
باسرویس مجهز تعمیرات و شستشوئی هرگونه فرش در اسرع وقت تلفن ۲۹۹۱۵

قالی‌شوئی تاج
رفوگری و شستشوی قالی شمارا با دستگاه های مدرن تمام اتوماتیك در اسرع وقت انجام میدهد بازار عباس آباد ـ سرای حمید تلفن ۲۱۳۴۴ ـ ۵۳۳۲۶۲

قالب سازی

کارخانه مسعود
سازنده انواع و اقسام قالب های پلاستیك نشانی خیابان آرامگاه ایستگاه بانك پلاك ۱۸۹ تلفن ۵۳۴۱۷۲

قنادی

کافه قنادی فرزین یزدی
فروشنده انواع شیرینی های یزدی . آلمانی . هلندی . و انواع کیك‌های مخصوص جشنها شماره یك شمیران دو راهی قلهك تلفن ۸۶۶۰۱۳
شماره ۲ـ گاخ شمالی ۶۲۱۹۹۲
شماره ۳ـ نگین چهارراه پهلوی تخت جمشید تلفن ۶۶۴۳۲۵

قنادی میهن
انواع شیرینی‌جات تروخشك و کیك عروسی و تولد را از قنادی میهن ابتیاع فرمائید امیریه اول مشیریه تلفن ۴۰۰۴۷

کافه قنادی
میخك‌نقره‌ای
فروشنده همه نوع شیرینی های آلمانی ـ دانمارکی . فرانسوی ومشهدی مجهز به اصول بهداشتی نشانی خیابان گرگان ایستگاه مدرسه تلفن ۷۵۴۰۱۵

بستنی
ویلا
سازنده بهترین بستنی ایتالیائی و میوه‌ائی * سفارشات جهت مجالس قبول میشود . سریل تجریش اول پهلوی تلفن ۸۷۳۲۴۱

قنادی و کافه قنادی
نوبخت
سازنده انواع شیرینی های تر . میوه‌دار . خامه‌دار رولت و کیك‌های سفارشی بستنی مخصوص نوبخت شاه‌آباد تلفن ۳۹۳۰۸۹

ک

کارتن سازی

آیا شما میتوانید

تخم مرغ را سالم به منزل ببرید برای جلوگیری ازشکستن تخم مرغ در بین راه فقط از جعبه‌های ۶ و ۱۲ و ۱۸ عددی ساخت کارخانه صنعتی مفوا سازی شرق استفاده کنید جعبه های جای تخم مرغی ارزان و قابل‌استفاده در پخچال پیک‌نیک و سر میز غذاخوری

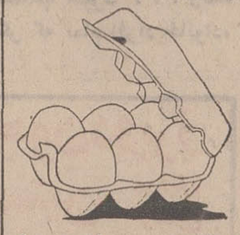

همیشه از عرضه‌کنندگان تخم‌مرغ خود را با جعبه‌بخواهید مرکز پخش پوذرجمهری غربی مقابل پمپ بنزین شماره ۲۱۸ ـ ۲۲۴ ـ تلفنهای ۵۳۱۰۳۰ ـ ۵۳۱۱۵۴

شرکت تولید پخش پاکت

واقع در بازار بین‌الحرمین پاساژ مهتاش تلفن ۲۷۵۷۰ این شرکت با سابقه‌ترین تولیدکننده انواع پاکت از قبیل پاکتهای پستی و ملخی . سفارشات پذیرفته و در حداقل مدت تحویل داده میشود .

جعبه سازی مهران

سازنده و تولید کننده انواع جعبه های دارونی وشکلات ومقواهای‌لوکس نشانی خیابان منوچهری مقابل کوچه‌ارباب‌جمشید شماره ۲۶۴ تلفن ۳۰۳۹۷۹

کیف وکفش مردانه

کفش مروارید

تولید کننده و فروشنده انواع‌جالبترین کفشهای روز. میدان سپه اول لاله‌زار تلفن ۳۱۴۷۱۶

کفش

بن

تولید کننده مدرنترین کفشهای‌مردانه‌ـ‌پسرانه‌ـ دخترانه در طرحهای مد روز * فردوسی مقابل ایرانشهر تلفن ۳۱۴۹۷۳

سفارشات جهت شهرستانها قبول میشود

فروشگاه برزین

بمدیریت علی برزین‌پور فروشنده کلیه لوازم کیف . چمدان ووسائل‌سفری‌بانازلترین قیمت و شرایط سهل و تخفیف قابل توجه نشانی تهران بازار بزرگ سرای اردیبهشت‌شماره ۲۲و۲۳ تلفن ۵۳۳۲۵۵

اطلاعیه

بمناسبت جشن های دو هزارو پانصدساله شاهنشاهی ایران و توسعه فرهنگ کشور فروشگاه بزرگ سعدی جدیدترین مدل کیف های درسی را با یکسال تضمین با نازلترین قیمت در اختیار مشتریان عزیز میگذارد سعدی شمالی تلفن های ـ ۳۱۶۱۹۲ ـ ۳۱۲۶۳۰

کیف

منصور

در رنگهای مدروزچهار راه یوسف‌آباد تلفن ۴۴۴۳۵

سراجی طباطبائی

تولید کننده انواع و اقسام کیف و چمدان و ساک بقیمت تجارتی میدان فوزیه اول خیابان تهران مقابل خیابان‌اقبال تلفن ۷۵۵۲۰۳

کرایه اتومبیل

آژانس اتومبیل کرایه ناصر ۱۵ متری‌میرفخرائی بطور شبانه روزی با راننده و بدون راننده‌در داخل و خارج از شهر تلفن ۷۹۴۶۲۵

آژانس اتومبیل کرایه خالقی

۴۶ متری شرقی نارمک بطور شبانه روزی با راننده و بدون راننده آماده کار در داخل و خارج از شهر تلفن ۷۹۴۶۲۵

اتومبیل کرایه صدیق

اتومبیلهای‌آخرین‌سیستم سواری باراننده و بدون راننده برای‌داخل وخارج از شهرو جشنها درمدت ۲۴ ساعت آماده خدمت بشماست جاده قدیم شمیران ایستگاه درب دوم تلفن ۸۶۴۶۶۶

کلاه

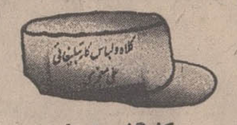

کارگاه مدرن علی معجزی

دوزنده انواع کلاه ولباس کار تبلیغاتی‌با تخفیف ۵۰ درصد وتحویل آن در اسرع وقت ناصر خسرو کوچه امام‌جمعه کوچه منصورالحکماء بن‌بست رضائی کاشی ۲۸ تلفن ۳۱۷۸۱۳

ل

لوازم اتومبیل

فروشگاه مطیعا

فروشنده لوازمات یدکی داف ولیلاند . امیرکبیر پلاک ۱۲۴ تلفن ۳۱۴۱۲۸ـ ۳۰۲۲۰۶

STP

روغن موتور اس . تی . پی با ۷۷ درصدکل‌فروش پرفروش‌ترین نوع از محصولات مشابه در سراسرجهان است نماینده انحصاری شرکت اسماکو کریمخان زند شماره ۱۳ تلفن ۶ـ ۸۲۵۲۰۵

جهان فولکس

فروشنده لوازمات یدکی و اصلی فولکس واگن با تخفیف ۳۷٪ خیابان ملت ۳۰۵۴۸۸

میل‌لنگ تراشی

فدرال

قسمت تراش کاری‌موتور هرنوع اتومبیل. سپهبد ایستگاه ناصری جنب تعمیرگاه مجاز شماره ۱۴ فولکس تلفن ۳۵۳۸۱۱

فروشگاه فهیم

تهیه و تولید سیم کیلو متر و ترمز دستی جیپ اتومبیلهای آریا. شاهین. پیکان . اپل . بنز .و باری نشانی‌خیابان ملت پاساژ شیرین شماره ۴۴ تلفن ۳۱۴۲۷۶

فروشگاه لوازم یدکی

گلانتری

فروشنده کلیه لوازم یدکی‌اصلی پیکان‌اکباتان مقابل شرکت چیپ پلاک ۲ تلفن ۳۱۶۳۹۱

تهران

فورد

فروشنده کلیه لوازمات یدکی اصلی فورد وغیره خیابان ملت پاساژ اعظم پلاک ۴۱

تلفن ۳۱۶۵۱۱

تعمیرگاه بوسترجك

تعمیر کننده بوستر ترمزکلیه اتومبیل‌ها از قبیل بنز اوپل ولو . دوج فورد و شورلت مدیریت این تعمیرگاه با توجه‌به تسهیلاتی که فراهم آورده با دستگاههای مدرن و کارگران مجرب کلیه سفارشات را در حداقل مدت تحویل میدهد . خیابان قزوین شماره ۳۹۲ تلفن ۹۵۳۳۲۰

سرویس رادیو و کولر اتومبیل آمازون

تعمیرات ونصب وفروش رادیو و کولر اتومبیل شیخ‌هادی بالای بیمارستان باهر جنب کوچه وزیری تلفن ۶۶۴۲۵۳

فروشگاه اس‌ـ‌کاف سوم اسفند

S:K.F

نماینده انحصاری جك های هیدرولیکی اوریگو سوئدی و فروشنده محصولات اسکاف از قبیل بلبرینگ‌ورولربرینگ چرخهای‌دستی * گریس وغیره خیابان سوم‌اسفند شماره ۲۶ تلفن ۳۱۹۸۳۵

لوازم خانگی

کارخانه سازنده مصنوعات آلومینیوم منوچهر اورامانی ظروف آشپزخانه و انواع کتری بازار حضرتی کوی ارامنه تلفن ۲۳۳۸۷

ساخت فرانسه
شرکت ایران سب

ساختمان آلومینیوم طبقه هشتم تلفنها: ۶۶۰۵۴۰ ـ ۶۶۱۰۴۰
پنج سال تضمین تعمیر مجانی
تنها یک زودپز استاندارد شده
صندوق پستی ۱۴۰۵

کارخانه برادران

عظیم پور

سازنده بهترین سماور نفتی . والور . بخاری . فلاکس . نشانی. خیابان شاهپور روبروی ارامنه شماره ۸۲۳

تلفن ۲۵۴۲۳

حوله باقی خوشباف

تولید کننده همه نوع حوله های مرغوب و ئیدرفیل بازار جامع تلفن ۵۳۰۹۲۵ پاساژ شانزلیزه تلفن ۷۴۹۸۶

فروشگاه کیمیا

فروشنده لوازم لوکس زندگی ازقبیل تلویزیون فیلیپس. انواع اجاق‌گاز و بخاری و کارد چنگال استیل نقره‌ای با قیمت نازل و شرایط سهل و تخفیف قابل‌توجه‌خیابان فردوسی مقابل سفارت انگلیس شماره ۲۸۶ تلفن ۳۱۹۰۳۷

فروشگاه صالحی

فروشنده بورس آب‌میوه گیری و لوازمات یدکی ماشین ریش تراشی فیلیپس بازار حاجب ـ الدوله تلفن ۲۶۹۱۵

مژده به اهالی محترم نارمک،تهران نو ـ تهران پارس و نمایندگی چرخ های صنعتی و دوختنی ویدورولی‌وروکی‌وماشین های دست بافت برابر و تویوتا در نارمک دایرو سالن‌فروشگاه‌ونمایشگاه آن از اول شهریور ماه افتتاح وآماده بکارگردید و بخریداران محترم در محل‌فروشگاه مجاناتعلیم داده میشود . نشانی . سی متری نارمک ایستگاه دفتر فروشگاه نعمتی تلفن ۷۹۲۲۲۵

فروشگاه

دهقان

فروشنده مصنوعات نفت گاز الکتریك . خیابان قزوین خیابان تیموری مقابل گرمابه محمدآبادی تلفن ۹۵۹۲۱۹

فروشگاه پیمان

هدیه فروشگاه پیمان نازی‌آباد خیابان چمن تلفن ۵۳۱۳۵۹ تلویزیون ماهیانه ۱۰۰ تومان با آنتن مجانی

فروشگاه البرز

واقع در خیابان شاه جنب سینما نیاکارا فروشنده کلیه مصنوعات نفت و گاز و الکتریك اخیرابمناسبت جشنهای دوهزارو پانصد ساله شاهنشاهی‌ایران‌اقداماتی بعمل‌آورده که‌کلیه‌اجناس را ارزانتر از سابق وبا شرایط بهتر در اختیار مشتریان محترم میگذارد تلفن های ۴۴۱۲۲ ـ ۶۶۴۰۱۲

فروشگاه پارسی

فروشنده کلیه مایحتاج‌لوکس خانگی از مصنوعات نفت وگاز والکتریک . واقع در بازار نیمچه حاجب‌الدوله مدیریت‌این فروشگاه که همیشه برای رفاه بیشتر خریداران کالای خود گامهای موثری برداشته این‌بار نیز بمناسبت جشن های با شکوه دوهزارو پانصدمین سال شاهنشاهی ایران تسهیلاتی فراهم آورده که کلیه اجناس را با قیمت نازل و تخفیف قابل توجه بمشتریان خود عرضه مینماید . تلفن های ۲۳۲۸۸ ـ ۲۳۰۶۶

فروشگاه لایف

بمدیریت منصور بنیامین

فروشنده کلیه لوازم لوکس منزل از مصنوعات نفت وگاز و الکتریک تخفیف بی سابقه‌ای‌را بمناسبت جشنهای فرخنده دوهزارو پانصدسالهشاهنشاهی ایران شروع نموده است که بی شک اقدام موثری است‌برای آندسته از افرادی که مایلندبا پول کمتر متاع بهتر وقشنگتری ابتیاع نمایند خیابان آذربایجان نبش چهارراه سلسبیل تلفن ـ ۹۵۷۸۰۴ ـ ۹۵۹۵۲۹

فروشگاه

آفتی

فروشنده لوازم گاردن‌های دیزل مك وگاردن‌های مونور های زمینی خیابان‌قزوین جنب غفاری تلفن ۹۵۳۵۸۱

فروشگاه ترنك طلائی

فروشنده کلیه لوازم منزل از قبیل تلویزیون‌ یخچال ـ اجاق گاز و انواع ضبط صوت و ساعتهای سیکو‌ـ‌پوشاك لوازم ارایش و اجناس لوکس بطور نقدواقساط حیابان‌خواجه‌نصیرطوسی مقابل بانك‌صادرات تلفن ۷۵۷۱۵۷

فروشگاه نادری

بمدیریت مهدی بحری‌گیلانی

فروشنده کلیه مصنوعات نفت و گاز الکتریك از قبیل رادیو ـ گرام ـ تلویزیون ـ اجاق‌گاز ـ یخچال و کلیه مایحتاج زندگی عرضه کننده مرغوبترین فرش در طرحها و رنگهای گوناگون بافته شده ازشهرهای مختلف ایران مدیریت این فروشگاه به مناسبت جشنهای باشکوه دو هزار و پانصد ساله شاهنشاهی ایران امکاناتی بوجود آورده که کلیه مشتریانش بتوانند اجناس این فروشگاه‌را ارزانتر از سابق و باشرایط خیلی‌آسان ابتیاع فرمایند . خیابان نادری نرسیده به چهارراه یوسف آباد شماره ۳۰۲ ـ ۳۰۴ تلفن‌های ۴۶۸۹۵ ـ ۴۸۰۱۰

فروشگاه رزاقی

بمدیریت محمد رزاقی

فروشنده کلیه لوازم خانگی از قبیل یخچال . تلویزیون ـ رادیو ـ گرام ـ بخاری ـ اجاق گاز و سایر کالای مصنوعات نفت ـ گاز الکتریك این‌فروشگاه اقداماتیکه بمناسبت جشن های باشکوه دوهزار و پانصد ساله شاهنشاهی ایران بعمل آورده تخفیف قابل توجهی است که برای خریداران کالای خود منظور مینماید. خیابان‌خراسان جنب سه‌راه خیابان تلفن ۳۰۵۲۵۰

فروشگاه خطاط

فروشنده انواع لوازم فلزی از قبیل تخت‌خواب سیسمونی بچه کمد و غیره با نازلترین قیمت در دسترس مشتریان‌عزیز میباشد نشانی‌خیابان تهران‌نو ایستگاه پل روبروی خیابان پدرتانی تلفن ۷۹۰۳۲۲

فروشگاه کنی

فروشنده مصنوعات نفت و گاز و الکتریك و کلیه لوازم‌منزل بازار تیمچه حاجب‌الدوله تلفن های ۲۷۷۳۵ ـ ۲۰۴۱۴

سماور سازی محبی‌نژاد

سازنده انواع سماورهای‌دو لیتری . و سه‌لیتری‌بوذرجمهری بازار اودلاجار تلفن ۵۳۱۶۸۳

لوازم لحاسی

فروشگاه بهار

سازنده و فروشنده لوازم‌عکاسی میدان‌گمرك تلفن ۲۹۹۵۷

کارگاه فنی کرمانی

تعمیر کننده دوربینهای عکاسی چشمی و فلاشهای دستگاههای سینما شاه‌آباد مقابل سینماحافظ‌تلفن ۳۰۵۳۷۷

لوازم مرغداری

موسسه تولیدی وصنعتی قفس

سازنده بهترین قفسه ـ های‌مرغ‌تخم‌گذار. پهلوی پله اول پلاك ۵۲۶ تلفن: ۶۲۴۲۶۳

دفتر آجر کامیاب

فروشنده انواع مصالح ساختمانی و نمایندگی رسمی کاشی‌سعدی‌نارمك سی‌متری ایستگاه دفتر مقابل بانك عمران تلفن: ۷۹۱۰۹۳

فروشگاه جولانی

بمدیریت علی جولانی

واقع درخیابان تهران‌نوایستگاه قاسم‌آباد شماره ۴۴۷ تلفن ـ ۷۹۱۸۰۸ در این فروشگاه آهن‌آلات ساختمانی و صنعتی از قبیل نبشی . پروفیل .ولوله بانازلترین قیمت در اسرع وقت بفروش میرساند .

فروشگاه صادقی

فروشنده‌کلیه لوازم‌ساختمانی ولوازم بهداشتی و لوازم لوله‌کشی ساختمانی . از قبیل‌زانو. سه‌راه . ولوله بابعاد واندازه های مختلف . با شرایط سهل وتخفیف قابل توجه‌نشانی‌تهران گلوبندك سرای‌خاورمیانه‌مجره ۱۷ تلفن ۵۳۹۸۹۹

کارگاه فنی بهمن

سازنده انواع درونجره فلزی و اسکلت فلزی مخصوص‌ساختمانهاجاده قدیم شمیران ایستگاه آب‌نما تو سهیل پلاك ۰۰ تلفن ۸۷۰۰۰۹

فروشگاه پهلوان

بمدیریت تقی پهلوان

این فروشگاه با سابقه‌ترین فروشنده آهن‌آلات ساختمانی و صنعتی و کلیه‌لوازم‌ساختمانی می باشد با شرایط سهل و با تخفیف قابل توجه‌آدرس‌خیابان قزوین خیابان جمشید شماره ۲۶۰ تلفن ۹۵۲۳۷۰

اهن الات احمد آقانی

فروشنده کلیه آهن‌آلات ساختمانی و صنعتی. بوذرجمهری اول بازار آهنگر ها تلفن ۲۱۹۲۸

کالای ساختمانی شکرچیان

فروشنده کلیه لوازم بهداشتی ساختمانی و مصالح ازقبیل آهن‌آلات آجرهای سفالی و نما و کاشی وکلیه لوازم لوله کشی بقیمت تجارتی آدرس تهران ـ امیریه نبش سه راه قزوین‌جنب بانك‌تهران تلفن ۵۳۶۵۱۵

شیشه مومنی

فروشنده انواع شیشه های ساختمانی خیابان قزوین ۱۶ متری جنب بانك عمران تلفن ۹۶۰۴۸۵

فیبررویال ایران شرکت سهامی فیبرایران خیابان فردوسی جنوبی کوچه بلژیک ساختمان تلفن مسعود ۳۰۳۴۲۲ ۳۱۳۲۹۳

فروشگاه آهن عبدالوهاب

سازنده انواع شاسی . قیچی‌ای . کیوتین و فروشنده آهن آلات صنعتی‌ولوازم ساختمانی خیابان قزوین خیابان جمشید پلاك ۲۴۴ تلفن ۹۵۱۷۰۱

فروشگاه آهن

هاشمی

خریدار و فروشنده آهن ورق ولفاف وبشکه های خالی قیر سازنده لوازم حلبی‌میدان‌اعدام‌نرسیده به خیابان دروازه غار شماره ۲ تلفن ۲۱۶۱۷

فروشگاه مختار کاتوری

فروشنده همه نوع آهن‌آلات وکلیه لوازم ساختمانی آدرس دوراهی یوسف‌آباد ایستگاه‌اول تلفن ۶۲۰۳۳۳

کـــاه

مرغوبترین‌کاه گندم‌باطمینان از وزن صحیح و قیمت واقعی و مقطوع با کرایه ارزان برای تمام شهر و شمیران از حکمی خریداری فرمائید وسیله‌تلفنهای ۷۶۴۳۲۱ ـ ۷۶۰۴۴۳

فروشگاه جلال تهرانی

فروشنده آهن آلات ساختمانی وصنعتی سازنده کلیه تور های سیمی صنعتی وحصاری تهران بوذرجمهری اول پامنار شماره ۳۸۹ تلفن ۵۳۴۹۴۴ ـ ۲۷۳۵۰

فروشگاه آهن صادقی

فروشنده تیر آهن آلات ساختمانی وصنعتی بوذرجمهری جنب بانك صادرات تلفن ۲۴۹۴۱

فروشنده آهن

عفوری

فروشنده‌لوازم‌لوله‌کشی وآهن آلات ساختمانی نشانی:چهار راه‌گلوبندك ساختمان افتخاری تلفن ۵۳۲۵۰۱

لوازم موسیقی

نوجه نوجه ایران صنعت

رادیوگرام‌هبله‌بکارمندان دولت بدون پیش قسط داده میشود استانبول ساختمان پلاسکو تلفن ۳۰۳۶۰۲

شرکت آهنك روز

تولیدکننده انواع‌صفحات گرامافون استریوفونیك* ۳۱دوروه ۴۵دوربهلوی‌جنب بتهون تلفن دفتر مرکزی ۶۶۴۰۵۳ تلفن کارخانه ۹۵۳۰۳۹ ـ ۹۶۰۹۵۸

لوازم التحریر

فروشگاه کاشانی

فروشنده انواع لوازم ـ التحریر لوازم مهندسی* کتابهای‌داستانی‌مخصوص بچه‌ها منوچهری تلفن ۳۱۲۷۹۶

تولیدی وحدت

سازنده انوع کلاسور * جلد پلاستیك * کیف و طلق * بازار سلطانی تلفن ۵۳۸۲۶۱

نوشت افزار صیاد

تولید کننده و فروشنده لوازم التحریر و انواع دفاتر دولتی و تجارتی‌ـ نوروزخان تلفن ۲۴۳۳۵

لوازم بهداشتی وظافت

پودر واکس پاپیتا

موثرترین وسیله برای رفع زننده بوی کفش‌وپامراکزفروش رانندهبوی‌کفش‌وپا مراکزفروش داروخانه‌پریما ـ اول‌تخت‌طاوس داروخانه ژاندارك ـ امیرآباد فروشگاه عراقی ـ خیابان منوچهری فرشگاه غلامی ـ ۱۰ متری‌بلور سازی فروشگاه روحی‌ـ‌خیابان‌نادرشاه لبنیات نادر ـ خیابان نادرشاه سوپرمارکت نادر ـ خیابان نادرشاه فروشگاه شفیعیان ـ شهرآرا فروشگاه تخت طاوس‌ـ خیابان نادرشاه

مرکز پخش لاله‌زارنو ساختمان‌شماره ۳ البرز تلفن ۳۱۰۱۹۲

م

موتورسواری

فروشگاه

مساعد

فروشنده انواع و اقسام موتورسیکلت و دوچرخه وفروشنده لوازم یدکی آدرس‌خیابان قصردشت چهارراه دامپزشکی تلفن ۹۵۱۵۰۹

موسسات مسافربری

مسافربری میهن بورد همه روزه با سرویس مجهز اصفهان . شیراز . آبادان . اهواز . یزد . کرمان . مشهد . اراك . بوذرجمهری مقابل‌بازار آهنگرها تلفنهای ۵۳۲۶۵۵ ـ ۲۱۹۳۷

اتومهر

اتوبوس و مینی‌بوس های‌مدرن واخرین سیستم همیشه و در همه‌جا در شهر و خارج شهر بطور دربست در اختیار کارخانجات و موسسات‌دولتی وملی میباشد نشانی خیابان قزوین مقابل خیابان غفاری شماره ۲۱۴ ـ ۲۱۲ تلفنهای ۹۵۴۱۹۵ ـ ۹۵۳۱۴۱

تی . تی . اس

اتوبوس و مینی‌بوس‌های مدرن و آخرین سیستم تی . تی . اس همیشه در همه جا در شهر و خارج‌ازشهر بطوردربست در اختیار شماست آیزنهاور بیست‌ویك‌متری جی تلفنهای ۹۵۹۸۷۲ و ۹۶۰۹۱۵

مسافرین

محترم

مشهد مقدس

موسسه مسافربری پی . ام . تی

همه روزه و همه ساعت با اتوبوسهای مجهز و آخرین مدل شمارا از راه کناره بامبلغ (۲۵۰) ریال بمشهدمیرساندنشانی تهران خیابان امیر کبیر تلفن های ۳۱۳۱۵۴ ـ ۳۱۳۶۷۸

مسافربری ایران بنز

همه روزه با سرویس منظم از ساعت ۵ صبح الی ۸ شب بنقاط زیر ـ گلپایگان ـ خمین ـ خوانسار ـ الیگودرز . کاشان . مشهدوخسروی چهارراه مولوی تلفن : ۳۵۳۸۴۹

مبلمان منزل

مبل اریا

دکوراسیون ساختمان

تلفن ۹۶۰۳۱۹

توجه توجه

نمایشگاه مبل استیل کیومرثی

بهترین مبلمان وسرویس طاق‌خواب بدون پیش قسط به اقساط طویل‌المدت ـ تهران دروازه شمیران ـ هدایت ـ تلفن : ۷۵۸۶۸۵

نمایشگاه مبل حبیبی

قبل از خرید سرویس های مبلمان منزل خوداز سالن های مبل حبیبی‌که بدست بهترین هنر آفرینان صنایع‌تهیه شده دیدن فرمائید . شاهپور تلفن ۵۳۸۶۹۹

دکور ارمغان

سرویس اطاق خواب خیابان پهلوی پائین‌تراز هتل میامی تلفن ۶۲۱۲۴۲

نمایشگاه مبل ایران‌نو

سازنده و فروشنده مبلمان سرویس اطاق‌خواب و ناهار خوری . تهران‌نوایستگاه‌مسجد تلفن ۷۹۰۰۱۹

نمایشگاه مبل

محمودی

فروشنده همه نوع مبل و تزئینات ودکوراسیون اطاق‌خواب‌خیابان شهناز چهارراه صفا تلفن ـ ۷۵۸۵۹۷

ماشین سازی ومصنوعات صنعتی

ایران فرز
IRAN FREZE

سازنده دنده های گیربکس وغیره

تلفن : ۹۵۶۹۴۰

فروشگاه کواکبی

پروفیل های‌سپنتا. قوطی‌های نیمه‌سبك و لوله نیمه سبك انواع آهن‌آلات ساختمانی و صنعتی خیابان بوذرجمهری بازار آهنگرها تلفنهای ۲۵۰۳۳ـ ۲۰۳۳۵

نمایشگاه مبل

کارخانه ماشین سازی نیرو

سازنده‌انواع‌ماشین‌آلات چوب‌بری و ماشین آلات صنعتی. خیابان قزوین ایستگاه‌جمشید ۹۵۷۷۵۴ سرویس مجاز ۱۱۹

خبرال پیچ

خبرال‌پیچ عرضه‌کننده بهترین ابزارآلات صنعتی وانواع پیچ ومهره‌واقسام تسمه‌های لاستیکی ونقاله تهران سپه مقابل پستخانه تلفن : ۳۰۲۶۵۳

خم کاری و برش هر نوع ضخامت

تهران‌نو قاسم‌آباد کوچه خسروی خم کاری لئون تلفن ۷۹۱۵۸۱

پرس سازی سعادت

پرس سعادت با ۲۰ سال سابقه درخشان درخدمت صنایع فلزی . تهران خیابان ری جنب پمپ بنزین تلفن ۳۵۳۷۷۶

اهنگری طهماسبی

سازنده اهن‌آلات براش فلزات مونتاژ کامیون دیزل ماك و تریلی‌سازی پل امامزاده‌معصوم دو راهی قپان تلفن ۹۵۴۷۰۰

ایران اچ

سازنده انواع لوازم انشعاب و شیرهای‌قطع و وصل . تهران بوذرجمهری نو مقابل پارکینك آذر تلفن ۳۵۲۶۷۳

فروشگاه کالای ابزار

بمدیریت علی‌میرصداقت فروشنده ابزار صنعتی‌و لوازم یدکی متابو نشانی خیابان سپه پلاك ۵۱۰ تلفن ۳۱۸۶۹۰

شرکت توپ

سازنده انواع چرخ گوشت برقی
تهران حسن آباد سپه کوچه خادم
تلفن ۴۴۹۴۸

کارخانه یخچال سازی برلیان

سازنده‌یخچالهای‌ویترینی قصابی * کبابی* بستنی نقد و اقساط خیابان هاشمی چهارراه جیحون تلفن ۹۵۷۵۴۱

کارگاه فنی برادران سعدی

سازنده بهترین تریلر ـ های کشاورزی ظرفیت از ۱ تا ۱۵ تن تلفن : ۹۶۱۲۹۷

مصنوعات فلزی

کارخانه صنعتی متحد سازنده و تولید کننده‌در وپنجره‌پروفیل .اسکلت های فلزی ساختمان . خیابان آرامگاه ایستگاه بانك تلفن ۲۶۵۳۲

صنایع فلزی کادو

سازنده و فروشنده‌انواع لوازم آشپزخانه ودفتری و لوازمات اداری نشانی خیابان شیرو خورشید ایستگاه انبار پلاك ۲۵۴ تلفن ۹۵۶۳۲۱

کارخانه صنعتی تابش

سازنده و فروشنده انواع لوازم دفتری و لوازم آشپزخانه نشانی ـ فروشگاه خیابان‌پهلوی بالاتر از تخت‌طاوس نبش‌کوچه شجاعی تلفن ۶۲۰۴۴۵ کارخانه آیزنهاور نرسیده به میدان شهباز روبروی بانك ملی تلفن ۹۷۰۱۹۸

مصنوعات فلزی نمونه

سازنده انحصاری لوازم پارك کودك ومدارس

سه‌راه ضرابخانه تلفن ۷۷۰۶۹۴

صنایع فلزی‌پارس

سازنده انواع کابینت های اشپزخانه و لوازم دفتری خیابان فرخ‌شمالی نبش‌پیروزفر تلفن ۷۶۴۸۸۷

صنایع فلزی توسکا

سازنده مدرن ترین سرویس آشپزخانه ـ کابینت های توسکا دو جداره و بی صدا است وازورق گالوانیزه‌استفاده میشود که هرگز زنگ نمی زند کارخانه اول مجیدیه چهارراه سوسن آب مقابل درمانگاه تلفن: ۷۹۰۶۱۰

مواد غذائی

گوشت سلیمی

عرضه‌کننده انواع‌خوشت‌فیله‌استه بیفتکی . امیرآباد چهارراه نصرت تلفن ۴۱۰۵۶

لبنیات میرزائی

تولید کننده پنیر بی‌نمك ماست‌کره‌خامه‌انحصاری و فراورده های لبنیات شمیران‌ذزاشیب فرمانیه ایستگاه باغ‌نظر بازارچه باغ نظر تلفن ۸۷۴۸۹۲

لبنیات خدایاری

فروشنده فرآورده های لبنیاتی . تخم مرغ روز .انواع بیسکویت . پنیر و کره خیابان انبار نفت شماره ۲۷۴ تلفن ۹۵۸۸۰۳

کارخانه آردستاره

سازنده انواع آرد های یکصفر . دو صفر . سه‌صفر. آردهای ستاره سیوس گرفته . مخلوط جاده آرامگاه جنب نان‌ماشینی تلفن ۵۳۴۸۵۱

سوپرمارکت فردطلائی

انواع مرغوبترین موادغذائی ومایحتاج منزل رابا قیمت ارزان برای خانواده های محترم یکجا فراهم کرده است .

تجریش اول خیابان پهلوی

تلفن : ۸۷۲۵۲۹ ـ ۸۷۱۰۳۱

آرد میرنامی

فروشنده انواع آرد های مختلف . اول شوش شرقی ایستگاه ۵ ریالی فوزیه تلفن ۵۳۹۲۳۵

فروشگاه محبی

فروشنده کلیه لوازمات‌خرازی. خواربار لبنیات . به قیمت تجارتی چهارراه باستان شاه نبش کوچهنوری تلفن ۶۶۴۲۹۵

فروشگاه طارامی

بهترین‌پنیرتبریز ـ خیارشور ممتاز کره بسته‌بندی شده اعلا بهر مقدار برای تحویل به فروشگاهها ـ هتل‌ها‌ـبیمارستان ها و سایر موسسات با قیمت مناسب خیابان خیام جنب پارکینگ عطائی شماره ۱۴۶ تلفنهای ۵۳۷۲۵۵ ـ ۵۳۶۷۰۱

فروشگاه لبنیات ایران

تولیدکننده‌پنیرمخصوص لیقوان و انواع واقسام کره و عسل سبلان‌وهمه نوع مایحتاج خانوادگی خیابان اسلامبول تلفن ۳۱۶۱۴۲

کارخانه آرد سلامی

تولید کننده مرغوبترین آرد کندم معروف به آرد آسیائی (سنگك) این‌کارخانه بااقداماتی که فراهم آورده آرد خود راکه با اصول صحیح بهداشتی تهیه شده با شرایط سهل دردسترس نانوائیهای تهران و سراسر کشور قرار میدهد . خیابان شیروخورشید جنب بانك اصناف تلفن ۹۵۷۹۶۵

فروشگاه لبنیات فردوس

فروشنده بهترین پنیر لیقوان * تبریز * کره عسل ماست و روغن کرمانشاهی و نباتی خیابان مولوی مقابل زایشگاه فرح کوچه حاج بدالفضل تلفن ۲۸۳۱۰

مواد شیمیائی

کارخانه و فروشگاه تولیدی شیمیائی ارمغان مرکز پخش بازار ـ سرای حاج حسن حجره ۵۷ اجافی تلفن حجره ۲۷۶۰۶ کارخانه ۷۸۳۸۷ـ جوهر نیموی کریستال . کوکرد . زاج سیاه زاج‌سفید. نیترات‌دوبطاس. کات کبودونیترات‌دوسود واسید سیتریك . اسید تاتاریك . سلفات دوسودشور. فلم .

آگهی استخدام رسمی

ازقبولشدگان امتحانات ادواری سال ۱۳۴۹

سازمان پنبه ایران برای تکمیل کادر کمک کارشناسی پنبه در شهرستانها تعداد ده نفر از دارندگان گواهینامه دوره کامل دبیرستان دریکی از رشته های کشاورزی ـ طبیعی ـ ریاضی را که دارای گواهینامه قبولی در امتحانات و مسابقات ادواری سال ۱۳۴۹ سازمان امور اداری واستخدامی کشور باشند برای شرکت در کلاس عالی تربیت کمک کارشناسی پنبه انتخاب میکند.

انتخاب شدگان پس از طی دوره دو ساله کلاس درصورت موفقیت در امتحانات مربوطه باخذ مدرک فوق دیپلم در رشته کمک کارشناسی پنبه نائل شده و طبق مفاد قانون استخدام کشوری باستخدام رسمی وزارت کشاورزی برای خدمت در سازمان پنبه درگروه موقت شغلی پنج درخواهند آمد.

بشرکت کنندگان در دوره دو ساله کلاس مذکور برای سال اول روزانه ۱۳۰ ریال و در سال دوم روزانه ۱۵۰ ریال کمک هزینه تحصیلی پرداخت خواهد شد.

داوطلبان واجد شرایط میتوانند فرم زیر را تکمیل کرده همراه عین گواهینامه قبولی خود با پست سفارشی حداکثر تا تاریخ ۱۵ر۶ر۵۰ بعنشانی تهران ـ سازمان پنبه ایران ارسال دارند.

بمدارکی که بعد از این تاریخ به پست تحویل داده شود ترتیب اثر داده نخواهد شد. داوطلبان بایستی نشانی کامل ـ نوع دیپلم ـ شماره ردیف گواهینامه قبولی خود در امتحانات ادواری را با خط خوانا پشت پاکت محتوی مدارک بنویسند.

سازمان پنبه درپایان مهلت نام نویسی گواهینامه های داوطلبان واجد شرایط را به تعداد کافی و به ترتیب تقدم قبولی در امتحانات نگهداری کرده از دارندگان آنها برای اقدامات بعدی بوسیله نامه دعوت بعمل می آورد و گواهینامه های داوطلبان زائد براحتیاج را برای صاحبان آنها عودت میدهد

وزیر کشاورزی

برگ درخواست

اینجانب

نام خانوادگی ... نام ... نام پدر ... شماره شناسنامه ...

محل صدور ... سال تولد ... محل تولد ...

که دارای دیپلم ... هستم و در امتحانات ادواری سازمان امور اداری و استخدامی کشور قبول شده‌ام باقبول شرایط آگهی برای خدمت در سازمان پنبه ایران تقاضای ثبت نام دارم. ضمنا خدمت وظیفه را در سپاه ... انجام داده‌ام ... معافیت دائم (تکفل) (مازاد براحتیاج) دارم

(مشخص کنید)

نشانی

شماره مسکن ... کوچه ... خیابان ... شهر ...

شماره تلفن ...

محل امضاء داوطلب

اطلاعیه شهرداری تبریز

طبق تصویب نامه شماره ۳۸۷ ـ ۱ر۴ر۵۰ انجمن شهر و موافقت شماره ۲۰۴۰۹ ـ ۷ر۵۰ مقام استانداری آذربایجان شرقی شهرداری در اجرای ماده ۱۷ قانون نوسازی و عمران شهری اجرای طرح خرید ۱۴۲ باب ازاملاک مسیر توسعه کوچه پشت باغ امیر باطلاع مالکین میرساند که کل غرامت پرداختی پیش‌بینی شده ۲۳۲۹۰۷۴ ریال و حق مرغوبیت دریافتی ۵۶۷۸۳۴۱ر۵۰ ریال و سرقفلی ۵۴۲۰۰۰ ریال و تاریخ شروع طرح پانزدهم آبان ماه ۱۳۵۰ اعتراض از تاریخ اولین آگهی تا دو ماه و محل قبول اعتراض دفتر شهرداری میباشد معترضین باید ذیل برگ اعتراض نشانی کامل خود را قید نمایند ودرضمن مقارن این آگهی نسخه ارزیابی بوسیله پست سفارشی بمالکین مسیر ارسال و مفاد این آگهی در معابر و ساختمان شهرداری الصاق گردید.

شهردار تبریز

آگهی استخدام

نیروی دریائی شاهنشاهی به منظور تکمیل کادر پرسنل پایگاه های دریائی بندر عباس. بوشهر، خارك، خرمشهر، بندرپهلوی برسنل مشروحه زیرا را ضمن داشتن شرایط عمومی استخدام با حقوق بسیار مکفی استخدام می نماید.

داوطلبان می توانند جهت ثبت‌نام و کست اطلاعات بیشتر همه روزه از تاریخ ۶ر۶ر۵۰ الی ۳۱ر۶ر۵۰ باستثناء پنجشنبه هاوایام تعطیل به شعبه کارمندان پرسنل ستاد فرماندهی نیروی دریائی شاهنشاهی واقع در چهارراه قصر مراجعه فرمایند.

۱ـ پزشك در تخصص های مختلف
۲ـ ماما
۳ـ نرس
۴ـ بهیار
۵ـ تکنیسین رادیولژی

نیروی دریائی شاهنشاهی
۱ـ۳۶۶۵۵۲

آگهی پذیرش دانشجو

هنرستان دخترانه فرح‌پهلوی واقع در جاده قدیم شمیران سه‌راه تخت‌جمشید روبروی سینما ریولی برای سال تحصیلی ۵۰ـ۵۱ بمنظور تحصیل در رشته های خبرنگاری بازرگانی و خیاطی برای روزانه و بطور مختلط و دوخت تجارتی و بازرگانی جهت نوبت دوم (عصر) هنرجو میپذیرد.

مدارك لازم جهت ثبت‌نام

۱ـ گواهینامه یا کارنامه قبولی سال سوم متوسطه.
۲ـ فتوکپی شناسنامه یا اصل شناسنامه
۳ـ عکس ۴×۶ شش قطعه
۴ـ داوطلبان میتوانند تا تاریخ ۲۰ر۶ر۵۰ جهت ثبت‌نام همه روزه از ساعت ۸ صبح تا ۱۲ ظهر بدفتر هنرستان مراجعه نمایند.

الف ـ نوبت اول دوره روزانه هنرجویان از طریق امتحان ورودی پذیرفته میشوند.

ب ـ نوبت دوم هنرجویان این دوره از شرایط سنی معاف بوده و در صورتی که عده داوطلبان از حدنصاب بیشتر باشد امتحان ورودی بعمل خواهد آمد ضمنا پس از سه‌سال تحصیل در صورت موفقیت در امتحانات مربوطه بفارغ‌التحصیلان دیپلم کامل متوسطه داده خواهد شد.

۱ـ۳۷۹۷۲

آگهی مناقصه

سازمان غله کشور حمل مقدار پانزده هزار (۱۵۰۰۰) تن گندم را از اندیمشک به اصفهان بمناقصه میگذارد پیشنهادات تاراس ساعت ده صبح روز بیست و چهارم شهریور جاری قبول و ساعت یازده همان روز بازو قرائت خواهد شد.طالبین برای کسب اطلاع از شرایط مناقصه و پیمان حمل باداره امور حمل و نقل سازمان غله کشور روبروی کاخ وزارت دادگستری مراجعه فرمایند. م‌الف۷۴۷۱

۱ـ۲ سازمان غله کشور

شنبه‌ها روز دنیای ورزش است

آگهی پذیرش دانشجو

مدرسه عالی ریاضیات ومدیریت اقتصادی (کرج)

مدرسه عالی ریاضیات ومدیریت اقتصادی (کرج) در سال تحصیلی ۱۳۵۱ ـ ۱۳۵۰ برای دوره لیسانس در رشته‌های ریاضیات و مدیریت اقتصادی از طریق مسابقه ورودی تعداد ۳۰۰ نفر دانشجو می‌پذیرد. مدت تحصیل در این مدرسه عالی چهار سال است و بدانشجویانیکه طبق مقررات تحصیلی در امتحانات آن پذیرفته شوند دانشنامه لیسانس داده خواهد شد. دارندگان دیپلم ریاضی، طبیعی و بازرگانی که داوطلب باشند باید مطابق نمونه چاپی زیر درخواست ثبت‌نام خود را تنظیم و حداکثر تا پایان روز شنبه بیستم شهریورماه ۱۳۵۰ باپست سفارشی به نشانی زیر ارسال دارند. «مدرسه عالی ریاضیات ومدیریت اقتصادی کرج ـ انتهای خیابان پهلوی» و یا تا ساعت دوبعدازظهر روز چهارشنبه بیست و چهارم شهریورماه شخصا به دبیرخانه مدرسه عالی ریاضیات و مدیریت اقتصادی (کرج) به نشانی فوق‌الذکر تسلیم نمایند.

به تقاضاهائی که بعد از موعد مقرر پست یا تسلیم شود ترتیب اثر داده نخواهد شد.

تجدیدیهای دوره دوم متوسطه میتوانند درمسابقه ورودی شرکت نمایند ولی نامنویسی آنان در مدرسه عالی درصورت توفیق درمسابقه ورودی مشروط به قبولی در امتحانات متوسطه است مدارک زیر باید برای ثبت‌نام در مسابقه ورودی بوسیله پست ارسال یا شخصا بدبیرخانه مدرسه عالی تسلیم شود.

۱ـ برگ درخواست شرکت در مسابقه طبق نمونه زیر باخط داوطلب.
۲ـ یکبرگ رونوشت شناسنامه یافتوکپی صفحه اول شناسنامه
۳ـ فتوکپی دیپلم متوسطه یا گواهی دبیرستان دایر به شرکت در امتحانات تجدیدی.
۴ـ سه قطعه عکس ۴×۳ که مشخصات داوطلب در پشت آن قید شده باشد.
۵ـ رسید بانکی مبلغ ۵۰۰ ریال بحساب شماره ۵۰۰۱۰ـ مدرسه عالی ریاضیات و مدیریت اقتصادی در بانک عمران شعبه کرج یا از هر طریق دیگری بحساب مزبور. حق ثبت‌نام مستردنخواهد شد.

۲ به تقاضاهائی که مدارک آن ناقص یا بعد از موعد مقرر به پست تسلیم شده باشد یا بعد ازساعت ۲ بعدازظهر روز بیست وچهارم شهریورماه بدبیرخانه مدرسه برسد ترتیب اثر داده نخواهد شد.

داوطلبان بدون محدودیت سنی میتوانند درمسابقه ورودی شرکت نمایند واز لحاظ خدمت وظیفه عمومی باید شرایط مربوط بدانشگاهها وموسسات آموزش عالی را رعایت نمایند.

مسابقه ورودی در تهران ودر محل دانشگاه صنعتی آریامهر انجام میشود وداوطلبان باید برای دریافت کارت شرکت درمسابقه ورودی روز پنجشنبه ۲۵ شهریور ماه با در دست داشتن شناسنامه عکس‌دار و رسید پست یا دبیرخانه مدرسه به محل دانشگاه صنعتی آریامهر واقع در تهران خیابان آیزنهاور مراجعه نمایند.

مسابقه ورودی ساعت هشت صبح روز جمعه ۲۶ شهریور ماه ۱۳۵۰ در محل دانشگاه صنعتی آریامهر برگزار میشود.

مواد امتحانی مسابقه ورودی شامل ریاضیات (ضریب ۳) زبان فارسی (ضریب ۲) زبان انگلیسی (ضریب ۲) و معلومات عمومی با (ضریب ۱) خواهد بود ریاضیات در حدود برنامه ششم طبیعی میباشد

دانشجویان میتوانند پس از گذراندن امتحانات دروس پایه در سال اول یکی از دو رشته ریاضیات یا مدیریت اقتصادی را انتخاب کنند.

هزینه تحصیلی سالانه چهل هزار ریال، به اضافه یکهزار ریال برای ورزش است که در اول هر سال تحصیلی هنگام ثبت‌نام یکجا دریافت میشود.

مدرسه عالی ریاضیات و مدیریت اقتصادی (کرج)

مدرسه عالی
ریاضیات و مدیریت اقتصادی (کرج)

اینجانب امضاء کننده با مشخصات زیر:

نام خانوادگی کامل ... نام ...

نام پدر ...

فارغ‌التحصیل ... دوره دوم متوسطه رشته ...

تجدیدی

در سال ... با معدل کل ...

از دبیرستان ... شهر ...

داوطلب شرکت در مسابقه ورودی مدرسه عالی ریاضیات و مدیریت اقتصادی (کرج) میباشم.

مدارك زیر همراه این برگ درخواست ارسال میگردد.

۱ ـ یك برگ رونوشت شناسنامه یافتو کپی صفحه اول شناسنامه

۲ ـ فتوکپی دیپلم متوسطه یاگواهی دبیرستان دایر برشرکت در امتحانات تجدیدی

۳ ـ سه قطعه عکس ۴×۳

۴ ـ رسید یا حواله بانکی مبلغ ۵۰۰ ریال بابت حق ثبت نام

نشانی: شهر ... خیابان ...

کوچه ... تلفن ...

تاریخ ... امضاء ...

آگهی مناقصه

باشگاه ورزشی شاهنشاهی علوفه و علیق مورد مصرف یکساله خود را از طریق مناقصه خریداری مینماید داوطلبان شرکت در مناقصه از ساعت ۹ صبح الی ۶ بعداز ظهر از تاریخ ۱۲ر۶ر۵۰ تاتاریخ ۱۷ر۶ر۵۰ میتوانند همه روزه بجز ایام تعطیل جهت دریافت برك پیشنهاد و مشخصات مناقصه (رایگان) به باشگاه ورزشی شاهنشاهی واقع‌در جاده پهلوی مقابل کارخانه بستنی الدورادو مراجعه نمایند.

باشگاه ورزشی شاهنشاهی
۱ـ۲ آ ـ۳۷۹۶۴

(آگهی استخدام)

نیروی هوائی شاهنشاهی تعدادی داوطلب جهت طی دوره دانشکده افسری «خلبانی» باشرایط زیر استخدام مینماید:

الف ـ شرایط نام نویسی

۱ـ تابعیت دولت شاهنشاهی ومتدین به یکی از ادیان رسمی کشور (اسلام، مسیحی، کلیمی، زرتشتی).

۲ـ دارابودن حداقل دیپلم کامل متوسطه رشته های «ریاضی با طبیعی»

۳ـ قبول شدن از معاینه جسمی وازمایش استعداد خلبانی و زبان انگلیسی در حدود معلومات دبیرستان و داشتن حداقل قد ۱۶۳ سانتیمتر.

۴ـ حداقل سن ۱۸ سال تمام و حداکثر سن ۲۴ وبرای کسانی که خدمت زیر پرچم را انجام داده‌اند ۲۵ سال می باشد.

۵ـ نداشتن عیال و اولادو کسان تحت تکفل.

ب ـ مدت تحصیل ـ حقوق و مزایا

۱ـ مدت تحصیل در دانشکده افسری خلبانی حداقل دوسال در داخل یا خارج بوده و هزینه زیست‌و لباس به عهده نیروی هوائی شاهنشاهی است.

۲ـ دانشجویان سالهای یکم و دوم قبل‌ازپرواز ماهانه ۴۳۶۰ ریال و پس از شروع پرواز ۸۱۱۰ ریال ودانشجویان سال سوم ۱۰۲۰۰ ریال حقوق دریافت میدارند ضمنا چنانچه دانشجویان برای ادامه تحصیل به خارج اعزام شوند علاوه بر حقوق مذکور از فوق‌العاده تحصیل در خارج از کشور نیز استفاده خواهند کرد.

۳ـ دانشجویانی که دوره تحصیلی را با موفقیت طی‌نمایند به درجه ستوان دومی مفتخر و اولین حقوق آنان معادل ۲۲۶۵۰ ریال می‌باشد.

داوطلبین می توانند برای کسب اطلاع بیشتر و ثبت‌نام بادر دست داشتن فتوکپی گواهینامه تحصیلی عین شناسنامه (به‌فرم جدید عکس‌دار)و بیست‌و دو قطعه عکس سه در چهار تا تامین احتیاج همه روزه باستثنای روز های پنجشنبه و تعطیل صبحها از ساعت ۷ الی ۱۲ به مرکز آموزش های هوائی واقع درخیابان تهران نو ایستگاه فرودگاه مراجعه نمایند. م‌الف ۷۰۳۲

نیروی هوائی شاهنشاهی
۱ـ۳۶۴۴۶

آگهی مناقصه

باشگاه ورزشی شاهنشاهی جهت تکمیل کادر پرسنل غیرنظامی خود تعدادی کارمند لیسانسیه زبان انگلیسی در تهران‌وحسابدار دیپلمه دربیرجند از طریق مسابقه برابر قانون استخدام کشوری استخدام‌می نماید. داوطلبین واجد شرایط می توانند همه روزه غیرازروزهای‌تعطیل و پنجشنبه از ساعت ۷ الی ۱۵ از تاریخ ۱۰ر۶ر۵۰ تاتامین احتیاجات جهت ثبت نام و کسب اطلاعات بیشتر به آجودانی کل نیروی زمینی شاهنشاهی شعبه استخدام واقع درخیابان سوم اسفندروبروی‌بیمارستان فرح‌نازپهلوی‌مراجعه نمایند. م الف ۷۴۶۹

آجودانی کل نیروی زمینی شاهنشاهی
۱ـ۳۸۲۰۲ ـ ۴

آغاز هفته دوم نمایش درسینما

سینه‌موند

اقتباسی حیرت‌انگیز از داستانهای هزارو یکشب ...

صحنه‌هائی باشکوه که چشم‌ازدیدن آنها سیر نمیشود...

* جادوگری که انسان را بصورت سك‌در می‌آورد *
اسب پرنده‌ای‌که فراز قصرهای‌بغداد پروازمیکند غول عظیمی که از درون یك شیشه کوچك بیرون می‌آید * قالیچه حضرت سلیمان که به‌آسمانها میپرد ... وصدها صحنه جادوئی و شیرین دیگر که تمام افراد خانواده را در یك عالم رویائی فرومیبرد

کنراد وید ـ جون دوپرز
سابو ـ جان جاستین
درفیلم رنگی

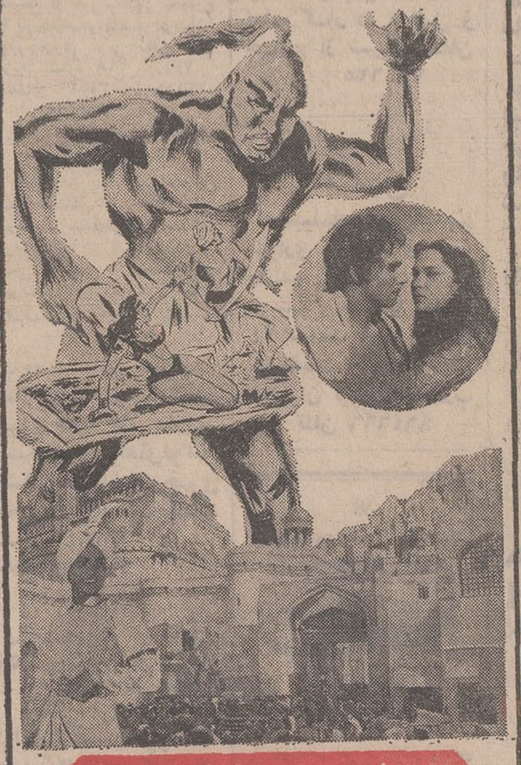

دزد بغداد

هر کس میتواند با استفاده از ۳۶ در صد تخفیف در قیمت بلیط دوسره، بدون توقف در مسیر راه، به لندن پرواز کند و بدون پرداخت مخارج اضافی از اروپا دیدن کند.

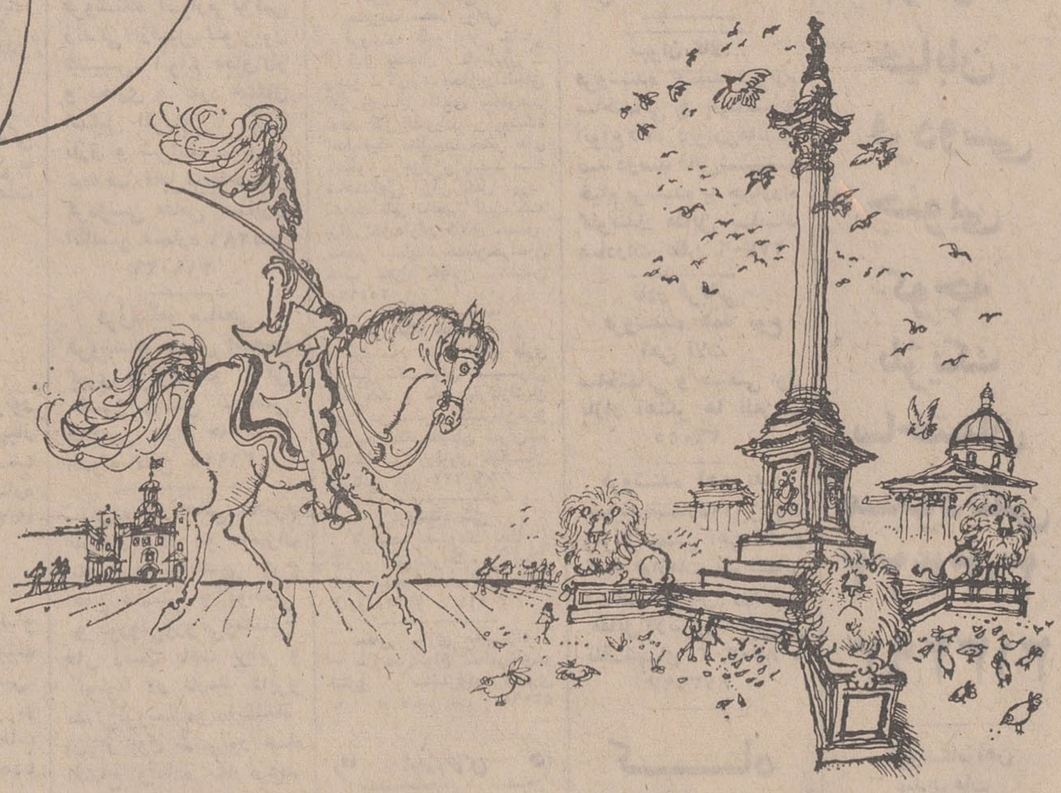

برای بعضی‌ها تنها یك خط هواپیمائی وجود دارد.

بلیط دوسرهٔ تهران ـ لندن ـ را برای سفر بدون توقف با هواپیما رزرو کنید واز آنجا نیز بدون پرداخت مخارج اضافی بلیط دوسره برای سفر بهریك از نقاط زیر در اروپا در اختیار شما گذاشته میشود:

هامبورگ، فرانکفورت، دوسلدورف، کلن، برلین، آمستردام، روتردام، پاریس، بروکسل و یا مادرید.

حتی در صورتیکه در سرراه خود به لندن یا در مسیر مراجعت نیز توقف کنید باز هم میتوانید بطور محدودیکی از نقاط فوق را برای سفر انتخاب کنید.

BOAC
ازشما مواظبت میکند

تهران: خیابان شاهرضا ـ شماره ۳۲۳ ـ تلفن: ۹ ـ ۳۱۲۳۲۵ آبادان: سان شاین آرکاد ـ تلفن: ۲۴۷۱ / ۳۱۵۴

ازدواج زنان از دیدگاه دختران جوان

یك دختر شانزده‌ساله چگونه مساله ازدواج والدین ـ و خودش ـ را مورد بررسی قرار میدهد؟

پرورش اطفال درداخل خانواده موضوعی است که تا بحال برها به بحث گذاشته شده ، اما بررسی ازدواج والدین از دیدگاه یک دختر جوان شاید کمتر چنین توجهی را برانگیخته باشد درحالیکه دقت در این مطلب‌خود عامل اساسی و مهمی در پیشرفت تازه بالغان بشمار میرود . این مقاله که با مثالی ساده و حرفهائی راستین از زبان یک دختر شانزده ـ هفده ساله آغاز شده وبا تحلیلی ساده ادامه یافته است میتواند برای بسیاری از پدران و مادران ایرانی جالب و آموزنده باشد .

دختر امروزی هنوز به برخی‌جنبه های سنتی عشق وفادار است و در انتظار معشوقی که با تقدیم‌یک شاخه گل باو اظهار عشق کند اما زندگی و ازدواج را با دیدی‌مینگرد و بنحوی جداگانه، بررسی میکند .

میگفت مساله عشق از ازدواج کاملاجداست‌وقتی‌انسان‌ازدواج میکند و صاحب فرزند میشود ، فرزندش برای او جدی ترین مساله خواهد بود . مادر کار میکند و از خودگذشتگی نشان میدهد تا طفلش را به نحو احسن تربیت کند .

او میگفت: «این مسلم‌است که اهمیت کودک نزد مادرش بیش از پدر است مادر وقوف کامل دارد که هرگزنمیتواند همان سختی و عدم انعطافی را که پدر در مقابل فرزندان نشان میدهد ، نسبت به آنها بکار برد ـ کودکان ، همزمان که با اعمال ناپسند خود پدر را خشمگین میسازند از بیم او به مادر پناه میبرند . اما من از سختگیری و جدیت پدرم ناراحت نمیشوم و فکر میکنم حتی برای شخصی در سن من گاهی برخی از محدودیتها لازم است . بخصوص اگر بخواهم در جامعه متمدن امروز انسانی بی‌فایده و عاطل نباشم باید به اوامر او گردن‌نهم، درحالیکه رفتار برخی از دوستانم با پدر و مادرشان براستی زننده است .

حرفها و اعمال آنها مرا خجلت زده وشرمگین میسازد . من این گفته را که «پدر و مادر باید به فرزندان خود بیش از یکدیگر اهمیت‌دهند» باورنداشتم ولی اینک که به سن ازدواج رسیده‌ام بخوبی صدق آنرا درک میکنم . بطور قطع ویقین میدانم که شوهر آینده‌ام بسی بیش از آنچه پدرم برای شما اهمیت دارد ، نزد من مهم خواهد بود و دلیل این اهمیت فقط امکان ازدواج عاشقانه ما نیست بلکه استفاده از تجربیات یکدیگر عاملی اساسی‌تر بشمار میرود . بدون شک ما با مسائل بیشماری روبرو خواهیم بود ولی هیچگاه یکی از ما دیگری را به علت داشتن سن بیشتر ، با تجربه‌تر و برتر از دیگری نخواهد دانست .

زنانه واینکه «جنس‌لطیف است» انعطاف بیشتری نشان میدهد .

چنین تجربه‌ای‌بسادگی‌حاصل نمیشود و از طرف دیگر کمتر کسی است که واقعا چون این دختر جوان فکر کند . اما علت چیست ؟ این پرسشی است که پاسخ آنرا پدران و مادران بسادگی نمیتوانند پیدا کنند : «گرفتارخودشان» . وبدین‌ترتیب ملاحظه میشودکه حتی دختران و پسران جوان و نوجوان را میتوان براه آورد درصورتی که واقعا هدف همین باشد .

حسادت

«هنگامی که هنوز طفلی خردسال بودم، احساس میکردم که برای شما و پدرم کوچکترین اهمیتی ندارم . گفتگوهایتان را درک نمیکردم و ازین‌رو معتقد بودم که مرا دوست ندارید و برای‌خوشحال‌کردنم کوچکترین زحمتی به خود نمی‌دهید . حسود بودم و شاید بتوانم بگویم حسود بدنیا آمده‌ام حرکات و گفته‌های‌شما حسادت مرا بیش از پیش تحریک میکرد واکنون خوشحالم که تا آنحد حسادتم برانگیخته میشد درحال حاضر شخصی را به عنوان مرد ایده‌آل در نظر گرفته‌ام و میدانم که با او چگونه رابطه‌ای برقرار خواهم کرد .»

این طرز تلقی یک‌دخترجوان در سنین زیر بیست است که میخواهدبا پسری جوان،همسن خودش ، ازدواج کند و بدون شک‌این‌روشی‌است روشنفکرانه و بدور از ابتذال که میتواند بقای خانواده آینده اورا موجب شود و درعین حال از ابتلائات خانواده های دیروزی بدورش دارد اما باید دید که چگونه چنین طرزفکری برای‌این دختر بوجود آمده است .

آموزش

محیط خانواده‌سرشار است از جنبه های مختلف ، بد و خوب ، آموزشی و این وظیفه هرپدر و مادر است که کانون خانواده خود را چنان گرم نگاهدارند و بی‌عیب که دختر وپسر جوانشان بسادگی‌بتوانند راه آینده خود را مشخص‌کنند وازبهترین‌روش برای‌خوشبختی بهره گیرند .

زن در هرخانواده دارای نقشی ویژه است چرا که بیش از پدر با فرزندان تماس دارد و درکار تعلیم و تربیت بچه‌ها ، عامل اساسی و اصلی بشمار میرود . زن ایرانی باید بداند که درجامعه‌امروزایران ـ چون همه کشورهای دنیا ـ هیچکس را یارای آن نیست که منکر تاثیر خانواده شود چرا که در حال حاضر هرپدیده‌ای را در جامعه مربوط بررسی میکند ونه بطور مجرد . خانواده نخستین و مهمترین جامعه‌ای است که طفل در آن پرورش می‌یابد وهم از این‌رو وظیفه مادر و پدر بیش از هروظیفه دیگری حائز اهمیت است .

آنچه دختر کوچکتر این خانواده برزبان‌آورده حکایت از آن میکند که پدر و مادر او هرچند اشکالات متعددی در زندگی داشته‌اند و گاهی رامخطاپیموده‌اند اما بهرحال چنان محیطی برای‌پرورشش بوجود آورده‌اند که در آن توانسته رشدی دلخواه‌داشته باشد و شخصیت واقعی‌بیابد. مهمترین دلیل مساعد بودن محیط خانواده گفته های فرزندی است که آموخته چگونه در سنین کم هم بتواند از خطاهای دیگران تجربه اندوزی کند و حتی آنچه را که‌برپدرو مادرش نمی‌پسندد، خود بکار نبرد .

بررسی

در واقع این دختر به بررسی و تجزیه وتحلیل‌مسائلی‌پرداخته که میتوان آنرا درمطالعه‌کامل ازدواج والدین خلاصه کرد . او میداند که طفل پیش مادر اهمیت بیشتری دارد تا نزدپدر و مادر بهرحال با داشتن خوی

مدرسه‌عالی‌مدیریت گیلان(لاهیجان)

اطلاعیه تصویب دوره لیسانس (دوسال‌دوم)

و

آگهی پذیرش دانشجو

ضمن اعلام اینکه دوره لیسانس (دو سال دوم) مدرسه عالی مدیریت گیلان (لاهیجان) در رشته های مدیریت در هفتاد و یکمین جلسه شورای گسترش آموزش عالی مورخ ۵۰ر۲۶ر بتصویب رسید . این مدرسه از بین دارندگان دیپلم کامل متوسطه در رشته های ریاضی ـ طبیعی ـ ادبی ـ بازرگانی برای سال تحصیلی ۵۱ ـ ۱۳۵۰ از طریق امتحان و مسابقه برای دوره لیسانس مدیریت دانشجو می‌پذیرد .

مقررات مربوط به مسابقه ورودی

۱ـ داوطلب باید برگ درخواست شرکت درمسابقه ورودی را طبق نمونه زیر با خط خود تکمیل و به ضمیمه سایر مدارك مندرج در این آگهی با پست سفارشی به نشانی تهران ـ صندوق پستی شماره ۳۲۰۷ تا آخر وقت روز پنجشنبه ۲۵ شهریور ماه جاری به پست داده و رسید دریافت دارد .

به تقاضا هائیکه بعد از تاریخ مذکور به‌پست داده شود یا مدارك لازم ضمیمه ان نباشد ترتیب اثر داده نمی‌شود .

۲ـ مدارك لازم برای ثبت‌نام عبارت است از :

الف ـ ۲ قطعه عکس ۴×۳ که در پشت آنها مشخصات کامل داوطلب نوشته شده باشد.

ب ـ نسخه اول فیش بانکی مبنی بر پرداخت مبلغ پانصد ریال هزینه مسابقه به نام مدرسه عالی مدیریت گیلان (لاهیجان) به حساب جاری شماره ۵۲۹۳ بانك صادرات مرکزی‌خیابان شاه ـ تهران و یا شعب آن در شهرستان ها.

تبصره : مبلغ پانصد ریال در مدارك‌مذکور در هیچ شرایطی پس داده نمی‌شود .

۳ـ مسابقه ورودی در تهران و لاهیجان انجام میگیرد و تاریخ و محل توزیع پروانه‌ورود به جلسه امتحان بعداً در همین روزنامه آگهی میشود و تاریخ و محل مسابقه ورودی هنگام دریافت پروانه ورود به جلسه امتحان به آگاهی داوطلبان میرسد .

۴ـ داوطلبان پذیرفته شده در امتحان و مسابقه ورودی هنگام نام نویسی درمدرسه عالی مدیریت گیلان باید مدارك مربوط به وضع نظام‌وظیفه خود را ارائه دهند .

۵ـ امتحان کتبی و به شیوه سئوالات‌چند جوابی خواهد بود و مواد آن عبارت است از :

هوش واستعداد ـ معلومات‌عمومی‌ـ زبان‌فارسی‌ـزبان‌انگلیسی

شرایط تحصیل

۱ـ هر داوطلب پس از پذیرفته شدن در مسابقه ورودی باید مبلغ چهل هزار ریال بابت شهریه دروس یکسال تحصیلی (دو نیمسال) و یکهزار و پانصد ریال بابت ورزش و بهداشت و فعالیتهای فوق برنامه بپردازد .

۲ـ مخارج شام و نهاروکرایه مسکن‌برعهده‌دانشجو است و مدرسه تا حدوده امکان درتهیه مسکن وفراهم ساختن سلف سرویس بدانشجویان کمك خواهد نمود .

توجه

۱ـ تجدیدیهای سال ششم متوسطه نیز می‌توانند در امتحان ورودی شرکت نمایند و در صورت پذیرفته شدن در مسابقه ورودی نام‌نویسی آنها منوط به ارائه مدرك قبولی سال ششم دبیرستان میباشد

۲ـ داوطلبان میتوانند درباره اطلاعات‌بیشتر با صندوق پستی ۳۲۰۷ تهران مکاتبه نمایند .

مدرسه عالی مدیریت‌گیلان (لاهیجان)

درخواست نامه

این جانب با مشخصات زیر :

نام خانوادگی ..... نام .....

نام پدر ..... دارنده شناسنامه شماره .....

صادره از ..... متولد سال .....

ودارنده دیپلم کامل متوسطه‌در رشته ..... از دبیرستان .....

واقع در شهرستان ..... با آگاهی کامل از تمام مقررات مندرج

در آگهی مسابقه ورودی مدرسه عالی‌مدیریت گیلان‌مدارك خواسته شده رابه پیوست تقدیم میدارم تا در مسابقه‌ورودی شرکت کنم و مایلم در شهر

تهران ☐ لاهیجان ☐ امتحان بدهم .

نشانی کامل تقاضا کننده :

تاریخ ..... امضاء داوطلب

دردادگاه حمایت خانواده

عشق را فدای جهیزیه کرد!

دیروز یك جوان ۲۵ ساله درحالی که کت‌و شلوار مشکی به تن داشت و از ظاهرش چنین برمی آمد که از یك مجلس جشن برمی آمد به‌کلانتری‌بخش۱۶تهران رفت و گفت : «چون جهیزیه همسر آینده‌ام تمام و کمال نبود جشن ازدواجم رابااو بهم زدم !»

این جوان که هادی نام دارد ، دراین زمینه شکایتی از خانواده عروس ، تسلیم کلانتری کرده است .

هادی‌گفت: «شش ماه‌پیش دریك مجلس عروسی با دختری‌که‌چهره‌ای زیباداشت آشنا شدم وچون دیگر از تنهائی خسته‌شده بودم‌تصمیم گرفتم بااو ازدواج کنم .

خانواده‌ام دختر عمویم‌را برایم نامزد کرده بودند ولی چون دل درگرو عشق این دختر که ناهید نام دارد گذاشتم نامزدیم را بادختر عمویم بهم زدم و مقدمات ازدواج با ناهید را فراهم کردم .

مراسم «بله بران» باموفقیت تمام شد و یکماه بعد دریکی از باشگاه ها جشن نسبتا مفصلی هم برپا شد و ناهید به عقد من درآمد.

درآنزمان خواستم ناهید را به خانه‌ام ببرم و جشن عقد و عروسی یکجا برگزار شود ولی مادرش مخالفت کرد و گفت‌تاجهیزیه دخترم کامل نشود او را به خانه تو نخواهم فرستاد .

موقعی که صحبت مهریه پیش آمدمبود خانواده ناهید ۵۰ هزار تومان پیشنهاد کردند ولی من مخالفت کردم اما آنها گفتند معادل مهریه به دخترشان جهیزیه‌خواهند داد و من که چنین دیدم موافقت کردم و با ۵۰ هزار تومان‌مهریه‌ناهیدراعقدکردم.

هفته پیش مادر ناهیدبخانه ما آمد و گفت که دخترش آمادگی دارد تابخانه بخت برود زیرا جهیزیه اوفراهم است .

جهیزیه کم شد !

هادی درحالی که بشدت ناراحت بود افزود :

«امروز مجددا مقداری خرج کردم و حیاط منزل را چراغانی کردم و قرار شد یکساعت قبل‌از شروع مراسم عروسی جهیزیه ناهیدرا به خانه ما بفرستند . نیمساعت پیش درحالی که نیمی از میهمانان هم‌به مجلس جشن آمده بودند بوق کامیون مرا بخود آورد و وقتی به حیاط رفتم دیدم جهیزیه ناهید را آورده‌اند .

چون نمی شد جهیزیه را از مقابل چشم میهمانان به اطاق من ببرند از راننده کامیون و شخصی‌که همراه او به خانه من آمده بود خواهش کردم‌لوازم زندگانی ناهید را به حیاط همسایه ببرند تاصبح روز بعد آنها را بخانه خود منتقل کنم.

هنوز چند دقیقه‌ای نگذشته بود که دیدم کامیون حرکت کرد و رفت گفتم جهیزیه ناهیدرابخانه همسایه بردند؟ گفتند،بله . برای دیدن‌لوازم زندگانی ناهید دقیقه‌ای به خانه همسایه رفتم دیدم تنها یك تخت و یك رختخواب‌و یك فرش بعنوان جهیزیه‌در مقابل۵۰ هزار تومان مهریه بخانه‌ام فرستاده‌اند لذا بشدت ناراحت شدم‌و مجلس جشن را برهم زدم و اینك به کلانتری آمده‌ام تا از خانواده ناهید که مرا فریب داده‌اند و باوعده جهیزیه زیاد باعث شدند ۵۰ هزار تومان مهر دخترشان کنم شکایت کنم .»

هادی می گفت : دیگر حاضر نیستم باناهید عروسی کنم زیرا او از یك خانواده متملق و دورو است و من چنین همسری نمیخواهم !

شکایت هادی به دادگاه حمایت خانواده‌تهران‌ارجاع شد تا تحت رسیدگی قرار گیرد .

این مدل زیبای لباس اخیرا در نمایشگاه پاریس بمعرض نمایش‌گذاشته شده و بین دختران‌جوان‌طرفداران فراوان یافته است . پارچه‌اش سپیدرنك است‌و با کلاهی سیاهرنك تکمیل میشود . مدلی‌است برای خانمهای لاغر اندام که بایوشیدن آن تناسب اندام خودرا نشان دهند. شلوار و بلوز سرهم بازیپ‌ودکمه است‌و روی‌آن کتی کمربند سرخود میتوان پوشید.

آگهی استخدام

کارخانه روغن‌نباتی ناز اصفهان احتیاج به دونفر دیپلمه فنی رشته‌برق و مکانیك که خدمت نظام وظیفه خود را انجام یا معافیت غیر پزشکی داشته باشند دارد .

واجدین شرایط با حقوق مکفی استخدام می‌شوند .

داوطلبان به محل شرکت واقع در سه کیلومتری جاده تهران در اصفهان مراجعه نمایند .

فال فردا

فروردین ـ اگر با ایمان کامل هرکاری را شروع کنید بدون شک موفق خواهید شد .

اردیبهشت ـ سرکشی به‌اقوام و دوستان را فراموش نکنید ، چون آنها چشم براهتان دوخته‌اند .

خرداد ـ فراموش نکنیداخلاق خوب ، شخص را بهتر جلومگر میسازد .

تیر ـ بزودی شاغل کاری میشوید که مورد علاقه‌شما است .

مرداد ـ خرج و دخلتان را باهم جور کنید تا باعث اختلال‌درزندگیتان‌نشوید.

شهریور ـ یک ملاقات‌ناگهانی خواهیدداشت‌که درروحیه شما بی‌تاثیر نخواهدبود .

مهر ـ دوست جدیدی پیدا خواهید کرد که آشنائی با وی موجب خرسندی شما میگردد .

آبان ـ اصولا چاقها روزگار خوشی ندارند ، بد نیست اگر قدری از وزن خود بکاهید .

آذر ـ دخالتهای بی‌جای دیگران آرامش زندگیتان را برهم‌میزند ، سعی‌کنید از بگو مگوها بدور باشید.

دی ـ پس‌انداز زندگی را در آینده راحت‌تر و باصفاتر میکند وقت را غنیمت‌شماریدوازپس‌انداز غفلت نکنید .

بهمن ـ دوستی که در دوران بچگی داشتید احتمالا با شما برخورد میکند یاد گذشته ها بخیر ...

اسفند ـ کدورتهای خانوادگی را با منطق برطرف کنید، بچه‌ها را فراموش نکنید.

دستگاه کشف گنج و معادن ساخت آمریکا

مدل جدید ۱۹۷۱ وارد شد ، نماینده انحصاری تجارتخانه خلیل ایران زاد ، خیابان فردوسی ساختمان آفتاب‌شرق ۶۰۳
تلفن ۳۱۳۷۰۶

۱-۳ آ-۳۷۶۲۶

انجمن دوشیزگان و بانوان

برای اولین بار در ایران

۱۵ درصد تخفیف برای دانشجویان، معلمین

ودانش آموزان

دوره جدید کلاسها:

خیاطی ـ آشپزی ـ ماشین نویسی ـ منشیگری ـ زبان انگلیسی ـ گلسازی ـ آرایش وزیبائی ـ فارسی

زیر نظر دبیران مبرز ، با حداکثر شرایط و اعطای دیپلم ارزنده در پایان دوره کلاس

کسانیکه در کلاسهای انجمن نامنویسی میکنند ، از مزایای اجتماعی ، هنری و ورزشی انجمن برخوردار خواهند شد .

برای نامنویسی صبح و بعد از ظهر بدفترخانه انجمن دوشیزگان و بانوان (خیابان بهار شمالی نبش‌نامجو ـ تلفنهای ۸۲۴۸۳۱ و ۸۲۴۹۸۴) مراجعه فرمائید

آگهی استخدام رسمی

اداره کل ثبت‌اسناد و املاك برطبق مفاد قانون استخدام کشوری تعداد ۱۱۷ نفر از قبولشدگان امتحانات ادواری سال ۴۹ سازمان امور اداری و استخدامی کشور رابرای خدمت در ادارات ثبت مرکز و شهرستانها به شرح ذیل استخدام میکند .

ردیف	عنوان شغل	حداقل تحصیلات لازم	تعداد مورد نیاز	نام شهرستانها	گروه
۱	متصدی دفاتر املاك و دفتر بازداشتی و ثبت شرکتها .	دیپلم کامل متوسطه	۳۵ نفر	ادارات ثبت : بندرپهلوی . لاهیجان . گرگان. کرمانشاه. ملایر . اهواز . خرمشهر . مشهد . بیرجند. سنندج. زابل . نوشهر . مشگین‌شهر .الیگودرز . شیراز .بوشهر جهرم . کرمان . جیرفت . خلخال . اصطهبانات . نی‌ریز . داراب . فیروزآباد . شهربابك . تفت . اردکان . زرند کرمان. طبس . بروجن . فریدن . سراوان . ایرانشهر . دلیجان .	۴
۲	میزاجرا	دیپلم کامل متوسطه	۲۷ نفر	ادارات ثبت: لاهیجان. گرگان. گنبدکاوس.شهسوار. شاهی. تبریز. رضائیه . همدان . اهواز . خرم‌آباد. خرمشهر . شیراز . بوشهر . کرمان . یزد. مشهد. تربت‌حیدریه . بیرجند . سبزوار . زاهدان . زابل . شهرضا . آبادان . سمنان . نوشهر . بابل .	۴
۳	بایگان	سوم‌متوسطه	۴۰ نفر	ادارات ثبت : رشت . رودبار . بابل . بهشهر . نور .تبریز. اردبیل . کرمانشاه . ایلام . اهواز . دزفول . خرمشهر . مسجد سلیمان . شیراز . بوشهر . داراب . کرمان .یزد. بندر عباس . جیرفت . بافت . میبد . تفت . زرند کرمان. تربت حیدریه . بیرجند . سبزوار . نطنز . فریدن.سنندج. قروه . زنجان . ابهر . دماوند . قم . ساوه . سنقر . جوشقان .هشترود .	۲
۴	مامور اجرا و ابلاغ	سوم متوسطه	۱۵نفر	ادارات ثبت : تهران . آبادان. بندرعباس . نهاوند . مریوان . بانه .	۲ ۱

داوطلبان میتوانند حداکثر تا تاریخ بیستم‌شهریور ماه جاری فرم درخواست استخدام ذیل را تکمیل کرده همراه با دوقطعه عکس و اصل گواهینامه قبولی‌درامتحانات ادواری (فتوکپی قبول نمیشود) باپست سفارشی‌به‌نشانی تهران . خیابان فردوسی . خیابان فروغی . دفتر تشکیلات و بودجه ثبت کل‌اسناد و املاك . ارسال دارند بتقاضاهائی که بعداز تاریخ مذکور واصل و یا اصل گواهینامه‌قبولی امتحانات ادواری سازمان امور اداری و استخدامی کشور ضمیمه نباشد ترتیب اثر داده نخواهد شد . انتخاب داوطلبان به ترتیب شماره تقدم گواهینامه قبولی در امتحانات ادواری سال ۴۹ سازمان امور اداری و استخدامی کشور برای هر شهرستان خواهد بود و اسامی انتخاب شدگان جهت انجام مصاحبه‌مجددا بوسیله آگهی درجراید اعلام میشود و گواهینامه های افراد زائد براحتیاج بوسیله پست برای صاحبان آنها عودت داده خواهد شد ضمنا به کسانی که در اداره کل ثبت استخدام شوندعلاوه بر حقوق مقرر ماهانه مبلغ دو هزار ریال نیز بعنوان‌مزایا پرداخت میشود . م‌الف ۷۲۳۶

«فرم درخواست استخدام رسمی»

نام ..... نام خانوادگی ..... شماره شناسنامه ..... محل صدور ..... نام پدر .....

تاریخ تولد ..... مدرك تحصیلی ..... داوطلب شغل (فقط‌یك‌شغل) .....

داوطلب خدمت درشهرستان (فقط یك شهرستان) ..... وضع نظام وظیفه .....

نشانی کامل پستی .....

امضاء داوطلب ..... تاریخ .....

۱ـ۳۷۶۰۱

معاون وزارت دادگستری وسرپرست ثبت‌کل. رئیسیان

دانش آموزان ممتاز

سازمان آموزشی آزیتاشماره ۳

دبستان ـ کودکستان ـ آمادگی و دوره راهنمای تحصیلی خیابان هاشمی بین قصرالدشت‌و کارون کوچه قم

کریم علیزاده دانش آموز ممتاز کلاس سوم الف

شعله زندی شاگرد اول کلاس پنجم با معدل ۱۸٫۲۵

ناهید موسوی دانش آموز ممتاز کلاس دوم

خسرو دباغیان دانش آموز ممتاز کلاس دوم

مریم معرفت دانش آموز ممتاز کلاس دوم الف

روح‌الله مطهر شاگرد اول کلاس اول ب با معدل ۲۰

محمد رضا مطهری شاگرد اول کلاس اول با معدل ۲۰

افسانه خسرو جردی شاگرد اول کلاس اول الف با معدل ۲۰

رضوان فیاضی دانش آموز ممتاز کلاس دوم ب

احمد حسین لطفی‌نیا شاگرد اول کلاس سوم الف بامعدل ۲۰

اشرف السادات سید شمس طالقانی شاگرد اول کلاس اول با معدل ۲۰

فرحناز صدری شاگرد اول کلاس اول الف با معدل ۲۰

امیر سعید احمدی شاگرد اول کلاس اول ب با معدل ۲۰

سهیلا مردانی شاگرد اول کلاس اول الف با معدل ۲۰

سعید شماس شاگرد اول کلاس سوم با معدل ۲۰

بهمن فرزام شاگرد اول کلاس اول ب با معدل ۲۰

مهناز کاظمی شاگرد اول کلاس سوم ب با معدل ۲۰

شیده بقائی دانش آموز ممتاز کلاس سوم الف

شهلا صدری شاگرد اول کلاس سوم بامعدل ۲۰

محمود اسماعیل زاده دانش آموز ممتازکلاس چهارم

لیلا داداش‌زاده دانش آموز ممتاز کلاس سوم

سهیل گوراوانچی شاگرد اول کلاس اول الف با معدل ۲۰

حمیرا هاشمی دانش آموز ممتاز کلاس دوم

مریم یاری دانش‌آموز ممتاز کلاس سوم ب

سهیلا گوراوانچی شاگرد اول کلاس سوم ب با معدل ۲۰

فرخ فیاضی شاگرد اول کلاس اول ب با معدل ۲۰

حمیراسیدالحکماء شاگرد اول کلاس اول دبستان عجم بامعدل ۲۰

محمد رضا طاهررشتی شاگرد اول کلاس دوم دبستان ذوالفنون بامعدل ۱۹٫۳

مرجان حریری دانش آموز ممتاز کلاس دوم دبستان‌ایران شعله‌بامعدل ۱۹٫۹۱۶

شیرین اردوبادی‌دانش آموز ممتاز کلاس ششم دبستان فیروزکوی بامعدل ۱۸

افسون گلچین شاگرد اول کلاس اول دبستان کسری بامعدل ۲۰

کودکستان ودبستان نوآموز

(دوره راهنمائی) از مدارس نمونه پایتخت‌زیر نظر راضیه عقیلی فوق لیسانس تعلیم و تربیت
خیابان روزولت بین شاهرضا و تخت‌جمشید کوچه‌نیک‌تلفن ۸۲۸۱۰۰

میترا کریمی دانش آموزممتاز کلاس چهارم

روزبه رحمت آبادی دانش آموز ممتاز کلاس چهارم

بهزاد نصر اصفهانی دانش آموز ممتاز کلاس دوم

کیوان رحمت آبادی دانش آموز ممتاز کلاس اول

مژگان خوشقلب‌دانش آموز ممتاز کلاس‌چهارم

پی‌یردانالیان دانش آموز ممتاز کلاس‌چهارم

بهروز نصر اصفهانی دانش آموز ممتاز کلاس چهارم

بابک خوشقلب دانش آموز ممتاز کلاس اول

مصطفی‌سلیمانی‌دانش آموز ممتاز کلاس سوم

ویولت دیلمانی دانش آموز ممتاز کلاس دوم دبستان آریوبا با معدل ۲۰ از انگلیسی و۱۹٫۵ از فارسی

ویلیام دیلمانی دانش آموز ممتاز کلاس دوم دبستان آریوبا معدل ۱۹٫۸۵ از انگلیسی و ۱۹٫۴۴ از فارسی

فرنوش نوریانی‌دانش آموز ممتاز کلاس چهارم دبستان آریو با معدل ۱۹٫۳۶

فرشیدوخت نوریانی شاگرد اول دبستان آریو با معدل ۲۰

پروین‌هاشمی دانش آموز ممتاز کلاس اول

افشین فاطمی ابهری دانش آموز ممتاز کلاس اول دبستان حامی‌پیک امروز بامعدل ۱۹٫۹۰

امیر سپاهی درانی شاگرد اول کلاس پنجم دبستان دنیای‌کودک

امین بینای مطلق‌دانش آموز ممتاز دبستان‌جهان تربیت بامعدل ۱۸٫۲۷

علی پورعلیزاده‌شاگرد اول کلاس دوم دبستان نمونه سمیرا با معدل ۱۹٫۸۵

رامین‌نوروزی فرسنگی دانش آموز ممتاز کلاس اول‌دبستان دماوندپسران با معدل ۱۸٫۲۳

رامین سخائی شاگرد اول کلاس دوم دبستان باوند بامعدل ۲۰

بهمن فرزام شاگرد اول کلاس اول ب با معدل ۲۰

مهناز کاظمی شاگرد اول کلاس سوم ب با معدل ۲۰

شیده بقائی دانش آموز ممتاز کلاس سوم الف

شهلا صدری شاگرد اول کلاس سوم بامعدل ۲۰

محمود اسماعیل زاده دانش آموز ممتازکلاس چهارم

ارمغان تربیت

شماره ۱ خیابان پهلوی ـ سه راه عباس آباد ـ تلفن ۶۲۰۴۲۴

پیمان قائم مقامی‌دانش آموز ممتاز کلاس‌چهارم

همایون قائم مقامی دانش آموز ممتازکلاس اول

ژاکلین الیاز کندی دانش آموز ممتاز کلاس چهارم

فرانکلین الیاز کندی دانش آموز ممتازکلاس اول

OUTSTANDING OPPORTUNITY

For highly qualified executive secretaries with at least three years experience.
Very good working condition and top salary.
Fluency in written, typing and spoken English
Farsi-French Farsi.
Qualified applicants are requested to call at 822933 or apply at: 11 Corner of Sepand Ave., N. Iranshahr Tehran.

اطلاعات
دختران و پسران
روزهای یکشنبه
منتشر میشود

نقش تربیت

کودکستان ـ دبستان ـ دورهٔ راهنمائی

صاحب امتیاز و سرپرست: فریده شرافت

دارای درجه MS فوق لیسانس تعلیم و تربیت کودک از آمریکا

و با تسهیلات مشاوره روانی مرکب از روانپزشک ـ روانشناس و پزشک با همکاری استادان دانشگاه

برنامه فارسی انگلیسی
معلمین ایرانی آمریکائی

و با استفاده از رایگان از بیمه ـ استخر روباز ـ استخر سرپوشیده و پاتیناژ
دایاب و وناب ـ ناهار

تاریخ ثبت نام همه روزه ـ صبحها ۸٫۵ تا ۱۲ ـ بعدازظهر ۴٫۵ تا ۷

آدرس: سه راه ضرابخانه ـ خیابان کتابی خیابان سام ـ تلفن ۷۷۶۴۳۳

اعطای کمک هزینه تحصیلی

به‌منظور تکمیل کادر آموزش مورد احتیاج مدرسه عالی بازرگانی مقرراست که همه ساله حداقل ده نفر دانشجوی‌ممتاز ازبین‌دارندگان دانشنامه لیسانس ویافوق لیسانس در رشته های حسابداری و علوم اداری ،بازرگانی واقتصاد که ترک تحصیل نداشته باشند و علاقمند بادامه تحصیل تا اخذ درجه دکتری دررشته مربوطه خوددریکی ازدانشگاههای معتبراروپاو یا امریکا باشند درمقابل اخذ تضمین ملکی همه ماهه تا ۲۰۰ دلار کمک هزینه تحصیلی پرداخت شود که پس‌از خاتمه تحصیلات بطور رسمی‌واستفاده‌ازمزایای استخدامی مربوطه در کادر آموزشی مدرسه عالی‌بازرگانی بطور تمام وقت مشغول خدمت شوند .
بنابراین باطلاع دانشجویان داوطلب واجد شرایط مذکور در فوق‌میرساند که :
برای ثبت‌نام تاساعت ۱۰ صبح روزدوشنبه ۲۹ شهریور ماه جاری درمحل مدرسه عالی همه روزه ازساعت ۸صبح تا ساعت یك بعداز ظهر باداره طرح وبرنامه ریزی مدرسه عالی بازرگانی مراجعه نمایند .
تبصره: داوطلبان شهرستانی‌می‌توانندفتوکپی مدارك‌خودرابوسیله نماینده یا پست سفارشی ارسال دارند .

محمد علی احمدی رئیس‌مدرسه عالی‌بازرگانی

شرکت ملی ذوب‌آهن ایران

آگهی مناقصه

شرکت ملی ذوب‌آهن ایران ۱۰ قلم سیم بکسل مغز کنفی ۱۹×۶ بقطرهای مختلف رااز طریق مناقصه خریداری مینماید.
داوطلبان مایل‌به شرکت دراین مناقصه می توانند اسنادمناقصه وبرگ مشخصات رادر مقابل پرداخت مبلغ ۵۰ ریال ازدبیرخانه قسمت کارپردازی شرکت‌واقع درخیابان پهلوی نبش خیابان تخت‌جمشید دریافت‌نمایند . پیشنهادات باید درپاکت لاك و مهر شده‌با ذکر جمله مربوطه‌به مناقصه ۱۰ قلم سیم بکسل مغز کنفی ۱۹×۶ بقطرهای مختلف تاساعت ۹ صبح روز ۵۰٫۶۲۵ درمقابل اخذرسید بدبیرخانه قسمت کارپردازی شرکت تحویل شود .
پیشنهادات واصله درساعت ۹٫۵ صبح‌همانروز باز وقرائت‌میشود.
حضور پیشنهاددهنده در جلسه مناقصه آزاد است .شرکت ملی ذوب‌آهن دررد وقبول یك یا کلیه پیشنهادات مختاراست . در صورتیکه برنده‌اول حاضربعقد قرارداد نشود سپرده‌وی نیزضبط واز نفردوم دعوت‌میشود. درصورتیکه‌نفردوم‌حاضر بعقدقرارداد‌نشود سپرده‌وی‌نیز ضبط‌خواهد شد.شرکت کننده‌درمناقصه باید‌معادل مبلغ ۱۰۰۰۰۰ ریال‌بصورت تضمین‌بانکی‌به‌عنوان سپرده شرکت درمناقصه درپاکت جداگانه به پیوست پاکت پیشنهاد ارسال نماید .مدت تحویل درحداقل زمان ممکنه است که بایستی در فرم پیشنهاد ذکر گردد .
محل تحویل تهران ـ انبار فروشنده روی کامیون‌ها است .
سایر شرایط در اسناد مناقصه مندرج است. م‌الف ۲۹۶۳

شرکت ملی ذوب‌آهن ایران
آ ـ ۳۸۱۸۴ ـ ۱ـ۲

اطلاعیه شهرداری تبریز

طبق تصویب نامه شماره ۱۴۸۱ ـ ۱۸٫۱٫۵۰ انجمن شهر و موافقت شماره ۱۹۸۵۹ ـ ۵٫۵٫۵۰ مقام‌معظم استانداری‌استان آذربایجان شرقی شهرداری در اجرای تبصره ۲ وماده۱۶ قانون نوسازی و عمران شهر اجرای طرح خرید ۲۰ فقره املاک مسیر توسعه کوچه خیریه (از خیابان شهناز جنوبی الی بکوچه ارک) باطلاع مالکین میرساند غرامت کل ۱۱۶۳۲۵۷٫۵۰ ریال و حق مرغوبیت ۱۸۲۴۵۶۲٫۵ ریال و تاریخ شروع طرح اول‌آبانماه ۵۰ و مدت اعتراض از تاریخ اولین آگهی تا دو ماه و قبول اعتراض دفتر شهرداری میباشد معترضین باید ذیل برگ‌اعتراض نشانی کامل و روشن خود را قید نمایند و درضمن مقارن با این آگهی نتیجه ارزیابی بوسیله پست سفارشی بمالکین مسیر ارسال و مفاد این آگهی در معابر و ساختمان شهرداری‌الصاق میگردد.

۱ ـ ۳ شهردار تبریز

آگهی مناقصه شماره ۱۳۲۸٫۵۰

راه آهن دولتی ایران یکدستگاه تلمبه شناور سه فاز۳۸۰ ولت مورد نیاز را برطبق مشخصات و شرایط مربوط ازمحل طرحهای سازمان برنامه از طریق مناقصه تحویل تهران انبار (د) خریداری مینماید .
داوطلبان شرکت در مناقصه میتوانند در ساعت اداری جهت دریافت اسناد مناقصه باداره کل کارپردازی مراجعه فرمایند شرکت کنندگان در مناقصه باید مبلغ ۷۰۰۰ ریال سپرده شرکت در مناقصه به صندوق راه آهن پرداخت و رسید صندوق یا معادل همان مبلغ ضمانت نامه بانکی صادر یکی از بانکهای مجاز ایران که لااقل یکماه اعتباراداشته باشد بضمیمه پیشنهاد خود تا ساعت ۹ صبح روز ۵۰٫۷٫۱۰ در صندوق پیشنهادها واقع در اداره کل کارپردازی بیاندازند پیشنهادهای واصله ساعت ده روز مزبور باز و قرائت خواهد شد. حضور پیشنهاد دهندگان یا نمایندگان مجاز آنها در جلسه مناقصه آزاد است وراه آهن‌دررد‌ویاقبول هریك یاتمام پیشنهادها مادامیکه قرار داد مبادله نشده است جزا وکلا مختار میباشد . به پیشنهاد فاقد سپرده و مشروط و مبهم و پیشنهادیکه بعد از موعد مقرر برسد ترتیب اثر داده نخواهد شد سپرده برنده اول و نفر دوم مناقصه نگهداری و درصورت استنکاف از انجام معامله بدون تشریفات بنفع راه آهن ضبط خواهد شد مالیات متعلقه و هرگونه عوارض دیگر بعهده‌برنده مناقصه میباشد م‌الف ۷۴۶۴

راه آهن دولتی ایران
آ ـ ۳۸۲۱۸ ـ ۱ـ۲

مشهد ـ جناب آقای اصغرژیان‌دربندی

احتراما وصول مرقومه جنابعالی را همراه یك‌جلد کتاب اصول هتلداری با عرض تشکر فراوان تائید می نماید . متاسفانه بعلت گرفتاری زیاد تاکنون فرصت مطالعه کامل کتاب فراهم نیامده است اما یك نگاه اجمالی بخوبی نشان‌میدهد که تاچه اندازه برای تدوین چنین کتاب سودمندی که‌واقعا جای‌خالی‌آن درمیان مطبوعات ونشریات ایران چشمگیر بود زحمت کشیده و توجه ودقت بخرج داده‌اید .توفیق روزافزون جنابعالی‌رادادامه این خدمت بزرك از خداوند مسئلت می نمایم .

مدیر مهمانسرای شاه‌عباس ـ فضل‌الله‌جلوه
آ ـ ۳۸۲۹۰

قابل توجه فارغ‌التحصیلان جویای کار

امکان اشتغال مهندسین برق و الکترونیک که از دو الی ۱۰ سال تجربه در رشته های فوق داشته باشند فراهم است . جویندگان کار میتوانند باداره کل اشتغال فارغ التحصیلان واقع در کاخ وزارت کار و امور اجتماعی بمنظور راهنمائی شغلی مراجعه فرمایند . م الف ۷۴۰۸

اداره کل اشتغال وزارت کار و امور اجتماعی
آ ـ ۳۸۱۹۴ ـ ۱ـ۲

شرکت ملی ذوب‌آهن ایران

آگهی مناقصه

شرکت ملی ذوب آهن ایران تعداد ۸۰۰۰ عددپریز واترپروف توکارسفید چهارگوش ۱۰ آمپر و۱۲۵عدد کلیدتوکار واترپروف ۱۰آمپریك پل‌ویکصدعدد کلیدتوکارواترپروف ۱۰آمپر تبدیل‌را از طریق مناقصه خریداری می نماید . داوطلبان مایل بشرکت دراین‌مناقصه‌می‌توانند اسناد مناقصه را در مقابل پرداخت مبلغ ۵۰ریال ازدبیرخانه قسمت کارپردازی شرکت‌واقع در خیابان پهلوی‌نبش خیابان تخت‌جمشید دریافت نمایند . پیشنهادات باید درپاکت لاك ومهر شده باذکرجمله مربوط به‌مناقصه ۸۰۰۰ عدد پریزواترپروف‌توکارسفید چهارگوش ۱۰آمپر و ۱۲۵ عدد کلید توکار واترپروف۱۰ آمپریك پل و یکصد عدد کلید توکار واترپروف ۱۰آمپرتبدیل تاساعت ۹ صبح روز ۵۰٫۶٫۳۱ درمقابل اخذ رسید بدبیرخانه قسمت کارپردازی شرکت تحویل‌شود . پیشنهادات‌واصله درساعت۹٫۵صبح همانروز بازوقرائت میشود. حضور پیشنهاددهنده درجلسه مناقصه آزاد است.شرکت ملی ذوب آهن‌دررد وقبول یك‌یا کلیه پیشنهادات مختار است. در صورتی که برنده اول حاضربعقد قرارداد نشود سپرده‌او ضبط و از نفر دوم دعوت می‌شوددرصورتیکه نفردوم حاضر بعقد قراردادنشود سپرده وی‌نیز ضبط خواهد شد. شرکت کننده‌در مناقصه باید معادل مبلغ ۷۰۰۰۰ ریال برای ۸۰۰۰ عدد پریزواترپروف و ۲۰٫۰۰۰ ریال‌برای ۱۲۵عدد کلیدتوکار ویکصد عدد کلید تبدیل بصورت تضمین‌بانکی بعنوان سپرده‌شرکت درمناقصه درپاکت‌جداگانه به پیوست پاکت‌پیشنهاد ارسال نماید . مدت تحویل حداقل زمان ممکنه‌است که‌بایستی در فرم پیشنهاد قید گردد و محل تحویل انبار فروشنده‌در تهران‌است . پیشنهاددهندگان می بایستی بهای ۸۰۰۰ عدد پریزواترپروف راجداگانه وبهای ۱۲۵عدد کلید توکارو یکصد عدد کلیدتبدیل‌راجداگانه پیشنهاددهند وشرکت ملی ذوب‌آهن ایران‌می تواند هریك‌ازدو قسمت یا کلیه اقلام را ازیك یاچند فروشنده مختلف خریداری نماید.
سایرشرایط دراسناد مناقصه مندرج است .م‌الف ۱۷۹۶

شرکت ملی ذوب‌آهن ایران
آ ـ ۳۸۱۷۰

چهل سال قبل در همین روز

قانون عوارض راهها در مجلس مورد بحث طولانی قرار گرفت

کازرونی

لایحه‌ای از طرف وزارت مالیه برای‌وضع عوارض راه که از وزن غیر خالص کلیه مال‌التجاره‌ها عوارض گرفته شود ، درمجلس شورایملی مطرح‌مذاکره وشور واقع شد.

آقای کازرونی گفت: بعضی ازاقلام صادرات بااین قانون دوچاروقفه میشود، در قانون‌سابق اجناسی که از یکمن سی‌شاهی بیشتر قیمت داشت معین شده بود که فقط یکمن یکشاهی گرفته شود ولی در این‌جا پیش‌بینی نشده ، مثلا حنا که از میناب وبندر عباس صادر میشود قیمت این‌حنا یک من نهصد مثقال سی شاهی است و چون نمیشودحنا رازیادنگاهداشت غالبا صادر کنندگان دوچار خسارت میشوند وعوارض آنها تاحال یک من یکشاهی بوده ودراین قانون اضافه شده، باید توجه داشت قریب پنجهزار نفر از این راه امرار معاش میکنند.

جائزه صادراتی داده میشود

تقی‌زاده

آقای تقی‌زاده وزیر مالیه گفت : در این لایحه دو نکته عمده‌باید رعایت شود که کاملا منظور میشود ، یکی اینکه بصادرات مملکت تحمیل نشود و دولت برای خود این حق را قائل شده که بطور نامحدود بر طبق احتیاجات‌به مال‌التجاره های صدوری جائزه بدهد ، نکته دوم اینکه ما مقید بودیم بعایداتی که از این محل حاصل میشود نقصانی وارد نشود ، برای اینکه عواید حاصله صرف راهسازی و خیریه و صحیه وغیره میشود ودر تدوین این لایحه مطالعات زیادی شده و تمام‌اطراف وجوانب آن رسیدگی شده است.

پسته‌دامغان‌ورفسنجان‌چه‌میشود

آقای موید احمدی گفت : البته همه‌میدانیم که این مالیات‌ها و عوارض تازه نیست ،در سابق خود بنده که مسافرت میکردم در راه هائی که شوسه بود باجگیر خانه‌هائی در راه‌ها بود که ازوسایط نقلیه در هر منزل یک مالیاتی بعنوان‌باج‌راه میگرفتند . این‌ترتیب خوبی نبود ، آن‌مالیات هارا ملغی کردند و در سرحدات و گمرکات از مال‌التجاره‌های ورودی و صدوری بعنوان عوارض راه مالیات میگرفتند. لکن درحال حاضر لایحه سوء اثری در مردم کرده که تصورمیکنند مالیات جدیدی است بخصوص اینکه مثلا پسته خوب در دامغان یکمن ۱۸ ریال قیمت دارد و در رفسنجان کرمان که خیلی خوب است یکمن دوتومان قیمت دارد ، آنوقت اگر یکمن دوتومان هم مالیات گرفته شود چهار تومان خواهد شد واین مسلم است که باین قیمت در هیچ کجا فروش نخواهد رفت . البته جوائزی خواهد داد ولی خوب است آقای یاسائی رئیس کل تجارت توضیحی در این باره بدهند.

نظر دولت تشویق صادرات است

یاسائی

آقای یاسائی گفت : مقصود دولت مساعدت با صادرات است و منظور تحصیل اضافه عایدات نیست و تدوین این قانون برای کمک وتشویق صادرات بوده بطوریکه شایدتقریباً در حدود چهار میلیون تومان از عوارض‌مال‌التجاره های صدوری کسر میشود وبهیچیک از اقلام صادرات چیزی اضافه نشده است وحتی‌کسرهم شده‌که امتعه‌صدوری هیچ عوارض و مالیاتی نداشته باشد ، در مورد پسته که تذکر دادند دولت‌هیچ نظر ندارد عوارض صادرات را زیادبکند وحتی اغلب اجناس صادراتی طبق اختیاری که دولت دارد بکلی معاف‌میشود وبنابراین جای هیچ نگرانی نیست.

کاغذ و مقواوکتب معاف‌باشد

رهنما

آقای رهنما پیشنهاد کرد مقواو کاغذ وپاکت واوراق کتب ازعوارض راه معاف گردد و ضمن توضیح خود گفت: در موضوع کتاب حکایتی بنظرم رسید که برای آقایان نقل میکنم ،یکی از رئیس الوزراهای انگلستان در پارلمان‌یک نفر مخالف داشته و میخواسته است باو حمله کند در مجلس میگوید : (این آقا کتاب نمی‌خواند) رئیس‌الوزرا هم میرود پشت تریبون ودر ضمن دفاع میگویدشما بیک ملتی توهین کرده‌اید ، زیرابه یکنفر از افراد آن گفته‌اید کتاب نمی‌خواند !

این مسئله واضح است که ما هرچه بخواهیم بکتاب تحمیل کنیم برروح خودمان وبرفکر خودمان ، بر معارف خودمان تحمیل کرده‌ایم . چندی قبل آقای دشتی پیشنهاد کردند که کتاب‌از ارائه تصدیق صدور معاف بشود و تصویب‌هم شد، اما گویا حالا عمل‌نمیکنند وکتابخانه‌هائی که خواسته‌اند واردکنند مانع شده‌اند و گفته‌اند افراد اگر مستقیماً وارد کنند معاف‌خواهند بود. اگر وجداناً از صد نفر که جمع‌میشوند تصدیق بخواهیم دونفر کتاب خوان نداریم ، پس بهتر است اقلا یکمن ۱۰ دینار راکه میخواهید روی کتاب بکشید روی چیزهای دیگر بکشید، برفرض‌صرف نظرکردن آیا این ضرر بیش از ۱۵هزار تومان درسال میشود؟ آقایان نمایندگان هم موافق هستند که همین ضرر را روی گرامافون یا چیزهای دیگر بکشید ،آقای وزیر دارائی که با کتاب سروکار دارند میدانند در دوره‌پنجم راجع به‌کاغذسازی تصمیمی گرفته شد که متأسفانه ازبین رفت.

از ده میلیون نفوس ایران ۲۰ در صد

آقای تقی‌زاده وزیر مالیه گفت :معروف است تمدن هرملتی بسته بمیزان مصرف کاغذ و صابون آن ملت است ، صابون راکه دیدید ماچه کردیم برای اینکه در داخله تهیه شود وکاغذ راهم امیدواریم که بتوانیم خودمان تهیه کنیم .همانطوری که کتاب خواندن مملکت را بمعارف و ترقی سوق میدهد همانطور هم اگر یک راه مثلا از طهران تا شیراز یا ازنقطه‌ئی به‌نقطه دیگر ساخته شود بیشتر بمعارف افراد مملکت کمک میکند و حتی بملیت یک مملکت . مثلا سابقاً کرمانی، تبریزی را نمیشناخت همینطور سایر افراد با یکدیگر ابداً مربوط نبودند ولی حالا از اقصی نقاط بایکدیگر ارتباط پیدا کرده‌اند واین قسمت در روحیات افراد خیلی موثر است . از ده ملیون نفوس ایران بیست درصد میتوانند بخوانند ،خیلی متأسف هستیم که از این صدی‌بیست صد نفر نیستند که کتاب بخوانند. باید نوشت و گفت وبیان کرد تا مردم رابه کتاب آشنا کرد. ارزانی کتاب ، کتاب خوان را زیاد میکند ، معهذاما حسابهای خودمان را کرده‌ایم اگر یک پیشنهاد مثبت داده شود که این قلم رابرداریم وبجای آن یک قلم دیگر اضافه کنیم‌من حرفی ندارم وقبول میکنم.

پس‌از توضیح مختصری که از طرف آقایان یاسائی ورهنما داده شد موافقت گردید که فقط کتاب از مالیات رامعاف شود.

(نقل از اطلاعات ۱۱ شهریور ماه۱۳۱۱)

دنیای نقش‌ها

از: هادی خرسندی

از پنجشنبه چهارم تا پنجشنبه یازدهم شهریور

انتقاد

نقش ازدواج دراقامت !

خبرگزاری‌های خارجی‌گزارش داده‌اند که یک خانم ایرانی ، برای ادامه اقامت در امریکا، مرتب ازدواج می‌کند.

اینهم یکنوع انتخاب«شریک زندگی» است! در حقیقت ، بعضی‌ها،چنان بسرعت«شریک» خود را عوض می‌کنند که‌انگار زندگی «شرکت سهامی» است، وهرمردی می‌تواند چند صباحی «سهامدار» ان باشد !

فکرش‌را بکنید که ما برای جلب یک توریست ، چقدر فعالیت میکنیم که او را بکشور خود بکشانیم و چند صباحی بیشتر ، اینجا نگهش داریم . وآنوقت ، هموطن خودمان ، برای تدارک دیدن «کلاه‌شرعی» واقامت بیشتر در آمریکا ،حالا ازدواج نکن ، کی‌ازدواج‌بکن. لابد روزی سه دست ، صبحو ظهر وعصر !

بهرحال ، اینهم آخرین مدل کلاه شرعی است . مگرنه‌اینکه، انتخاب کلاه‌هم ، مثل سایر البسه ، باید به‌پیروی از مد روز باشد ؟

نقش ثروت ، درتخلف !

راننده تصمیم داشت ازچراغ قرمز رد شود ، ولی یکهو منصرف شد. پایش را کوبید روی ترمز و براننده اتومبیل مجاور گفت :

ـ«جریمه‌ها گرون شده ،دیگه تخلف کردن‌هم صرف‌نمی‌کنه!» ومخاطبش ، با لحن پر از طنزی پاسخش راداد :

ـ«انشاءالله بلیط‌می‌بره ، صبح تاشب تخلف می‌کنی»

ومن ، در این فکر فرورفتم که براستی «علم بهتر است یا ثروت؟».

نقش مردم آزاری درامانت !

آقائی بنام «فدوی عیوضعلی قنبری» ، عکس خودش رادر روزنامه چاپ کرده و از سرکار خانم نیکوئی‌مقدم خواهش‌کرده زمین‌امانتی همسرشان راکه‌در اختیار ایشان (یعنی آقای فدوی عیوضعلی قنبری) گذارده بودند باشرایط قانونی‌از ایشان‌تحویل بگیرد، زیرا که دیگر از عهده امانت‌داری برنمی‌آیند و مدت دهسال دست بگریبانی با مردم سند سازو«جعل کننده» ایشان را بستوه آورده است .

آقای قنبری ، در خاتمه ، از آشغال ریزی همسایه‌ها هم شکایت کرده و این موضوع‌را هم مزید برعلت استعفای خود دانسته !

اینهم از نقش امانت‌داری‌در این روزگار که مردم ،مال کسی را بخودش نمی‌توانند ببینند، وای باینکه امانت دیگری‌باشد. ببینید چقدر سند جعل‌کرده‌اند، چقدر آشغال نثار زمین امانتی کرده‌اند که آقای قنبری صبورو بردباراهم ، بعد از دهسال ، بستوه آورده‌اند . خدا بداد بقیه امانت‌دارها برسد.

نقش تانک درعروسی !

چه میشود کرد ؟ توی این دنیا، همه چیز در تانک و توپ خلاصه میشود. وتعجبی‌ندارد اگر خانم «دیناشوپ» هم شب عروسی، سوار تانک شده و بسروقت داماد رفته !

خانم شوپ ، تازه عروسی است ساکن خلیج مانهاتان،که باتمام ظرافت عروسانه ، درشب عروسی تانک ارتشی را بهر وسیله دیگری برای رفتن بخانه داماد ، ترجیح داده است.

بهرحال،زمانه ،زمانه تسلیحات است ، فقط باید خدارا شکر کرد که عروس‌خانم ، داماد را بتوپ نبسته !

نقش پناهگاه ، درآسایش !

خدااعتبار شهرداری را زیاد کند و پشت وپناه شهرداری باشد ، که میخواهد از محل اعتبارات خود ، برای مسافران اتوبوس ، سرپناه بسازد.

دیگر خیال مقامات مربوطه، از نظر رفع مشکل اتوبوسرانی راحت شد. تابحال، می‌نشستند و غصه میخوردند که این مسافران بیچاره ، زیر آفتاب تابستان وبرفو بوران زمستان، چه می‌کشند. صبح تا شب ناراحت بودندکه چطور میشود ساعت‌ها ،توی گرما وسرما، کنار پیاده‌رو ایستاد ... ولی الحمدالله که بعد از این ، خیالشان راحت میشود. دیگر غصه‌مسافرها را نمیخورند . و مسافران خوشبخت ، بعد ازاین زیر سرپناه‌های شهرداری ، چنان آسایشی خواهند داشت که هرگز ، گذشت زمان راحس نخواهند کرد.

نقش ارزانی طلا ، در رفاه مردم !

جانمجان ! قیمت طلا، کیلوئی پانصدتومن کاهش یافت . بانک ملی ایران ، روزیکشنبه گذشته ، قیمت رسمی طلا را از کیلوئی ۱۲ هزار تومان‌به کیلوئی ۱۱ هزار و ۵۰۰تومن پائین‌اورد .باز هم بگوئیدچرا پیاز وگوجه و برنجو سیب زمینی ارزان‌نمیشه؟! بی‌انصاف ها، طلای باین خوبی راکیلوئی ۵۰۰ تومن ارزان کردند ،دیگر یکقران ودوریال و پنج ریال‌و ده‌ریال چه ارزشی دارد ؟گیرم که برنج هم کیلوئی یکتومان ارزان شد. سیب‌زمینی هم کیلوئی ۵ریال‌ارزان‌شد. آخرش چی؟ بالاخره شما گذرتان به بازار زرگرهانمی‌افتد ؟بالاخره، یکروز احتیاج بخریدن یک گردنبند طلا پیدا نمی‌کنید ؟... اگر کردید ، مسلما قدر این ارزانی را خواهید دانست.

نقش جایزه، در نان ماشینی !

نان نخورید تا عرض کنم ! از این هفته ، چهار نوع نان ماشینی در فروشگاههای‌تهران، تقدیم اهالی محترم خواهد شد. البته این نانها چون با ماشین درست میشود، دیگر سنگ و شن ومیخ لای آن نیست‌فقط ممکن است پیچو مهره‌ای زیر دندان اهالی محترم بیاید که اولا خودش ارزش دارد، ثانیا، اهالی می‌توانندآنهارا به‌کمپانی نان سازی تحویل دهند و مژدگانی دریافت کنند !

از کجا معلوم ، شاید این نکته شوخی‌آمیز ، مایه الهام تهیه کنندگان نان ماشینی گردد وآنها هم ، برای عقب نیفتادن از قافله ، لای نانها ،برای خلق‌الله جایزه بگذارند ، ومثلا اعلام کنند که هرکس چهار قطعه عکس گاری را از لای نان‌ها در بیاورد و کنارهم بگذارد، یک گاری درسته جایزه خواهد گرفت . شایدهم اعلام کنند هرکس توانست این نانها را بخورد ، یک‌اتومبیل جایزه میگیرد . دیگر بنده نمیدانم.

قیمت «سنگ قبر» تقلیل یافت

ـ اونوقت هی این زنده‌ها میگن دولت بفکر ما نیست ....!

اطلاعات و مردم

عادت نکرده‌اند

جای خوشوقتی است که‌اداره راهنمائی و رانندگی خیابان کاج منشعب از خیابان آریامهر را یکطرفه کرده است . مدتی بود که‌اهالی این خیابان دراثرشلوغی بسیاردرزحمت‌بودند وخوشبختانه اداره راهنمائی و رانندگی با هوشیاری کامل بموقع اقدام لازم را بعمل‌آورد حال چه‌خوب است اگر تا یکی دو هفته مامورانی در این محل گمارده شوند تا اصل یکطرفه بودن بطور کامل توسط مردم اجرا شود زیرا هر روز عده زیادی بواسطه آشنا نبودن ویا عادت‌نداشتن در جهت‌مخالف رانندگی میکنند . سیروس یاسری

نظافت شود

اتوبوسهای خط ۲۲۲اکثرا دو طبقه است و علاوه‌بر آنکه بسیار کم میاباشد ، بسیار کثیف هم است ، بطوری که واقعا مسافر رغبت نشستن‌روی صندلی را ندارد . از شرکت واحد تقاضا میشود که دستور دهند حداقل روزی یکباراین اتوبوس ها را نظافت کنند .

مسافر

رای مجاز ندارید

مدت پنجسال است که اداره کل نان تهران ۳۰۰ باب از نانوائیهای حدود امامزاده حسن و توابع را سرگردان کرده است و هر وقت‌که برای دریافت سهمیه مراجعه‌میکنیم میگویند «رای‌مجاز» ندارید و بایستی‌کمیسیونی تشکیل شود و وعده تشکیل این کمیسیون حدود پنجسال است به تعویق افتاده است و نانوایان این حدود تکلیف خود را نمی‌دانند .

شکرعلی میرزاخانی

جدول کلمات متقاطع

شماره ۵۱۲۵

۱۵ ۱۴ ۱۳ ۱۲ ۱۱ ۱۰ ۹ ۸ ۷ ۶ ۵ ۴ ۳ ۲ ۱

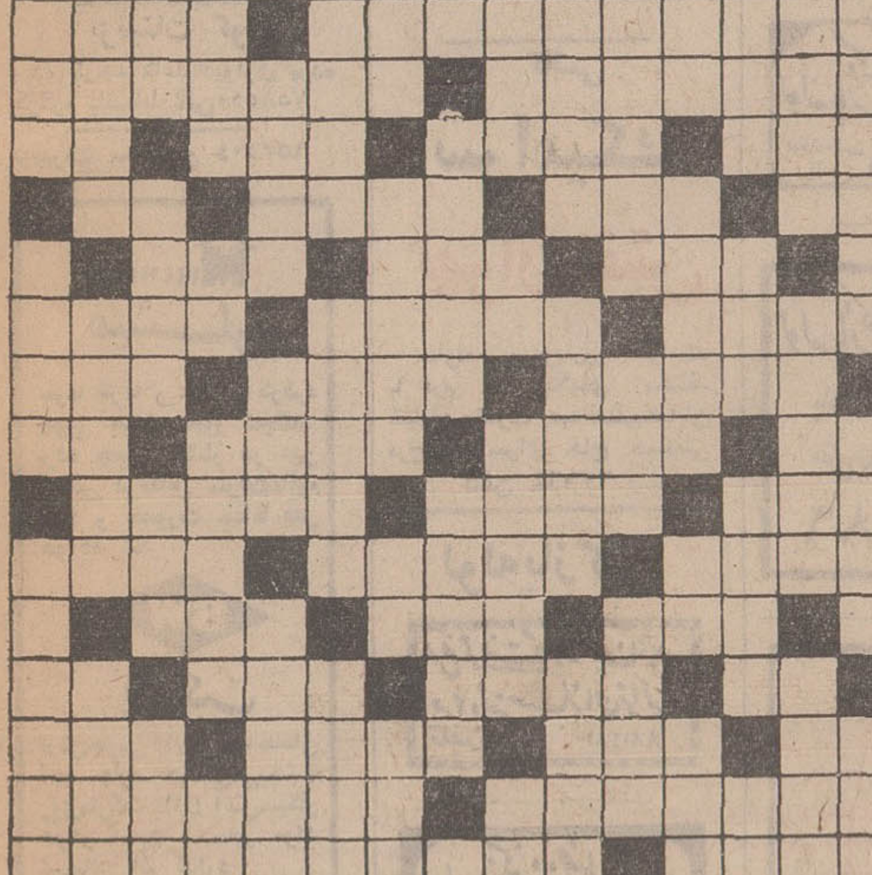

افقی :

۱ـ از معروفترین نویسندگان انگلیسی که «لبه‌تیغ» از آثار مشهور اوست ـ نسبتی که به خرس نیر می دهند ۲ ـ ضیافت ، بهترین‌شرح آنست ـ صنعتگر است ۳ـ دوست و رفیق ـ نوعی ساز که دوسیم‌دارد ومخصوص صحرانشینان ـ گاهی به محصول می زند ـ حیوان ریش‌دار ۴ ـ یادداشت خارجی ـ زمانی برای عزاداری برسر میزدند ـ گاونر و مرد کهن به کار کوبیدنش آیند ! ـ زیرپا مانده ۵ـ معروفترین فوتبالیست جهان ـ بلند ـ پست‌و فرومایه ۶ـ نفرین شده ـ تکبر بیهوده ـ چادر ۷ـ خوشحال و خندان ـ از واحدهای پول ـ گاهی «می» نخورده چنین‌اند ! ۸ـ بارش مشکل‌به منزل رسد ـ از پهلوانان معروف شاهنامه ـ سیاهرك ـ علامت صفت تفضیلی ۹ـ ارزو- گلی است ـ باز کردن‌دفترش، کار هر کس نیست ۱۰ـ از ستارگان کم‌پیدا ـ جزیره‌ای در جنوب ـ ماهی در سال‌خارجی ۱۱ـ مزه آب بدهان آور !ـ نوعی سنك زیبا ـ اگر مال ناکسان است که دوش را طاقت آن نیست ۱۲ـ عددیست‌ـ صف ورده ـ از شهر های‌بزرك زیارتی ـ شهری در ایران ۱۳ـ ستون بدن ـ رود کشورفراعنه ـ بازگشتن ـ خانه ۱۴ـ حتما دلاور و شجاع است که بدین نام میخوانندش ـ بنای مرتفعی که در وسط قلعه می سازند ۱۵ـ دودمان و اصل ونسب ـ نمایش عروسک .

عمودی :

۱ـ کنفرانس برای تبادل‌نظر ـ اگر از آش داغتر باشد عجیب است !ـ عقب ۲ـ نشانه ها ـ کاسه سر ـ جانشین است و زمانی درجه‌یی بود ۳ـ به پای اسناد زنند تا اعتبار یابد ـ نمایشنامه خارجی ـ از انواع ترشی ـ علامت مفعول بیواسطه ۴ـ عرق نیشکر ـ حوزه فرمانروائی ـ طایفه‌یی درایران‌ـ پراکنده ساختن ۵ـ در بلبرینك نقش عمده‌دارد ـ چاه عمیق جهنم ـ خدا ندارد !۶ـ وصل کننده دودریا ـ فرستادن ـ خون ریزبی مجازات !۷ـ صدای گربه ـ طاقچه بالا ـ راهنمائی کردن ـ از خیابان های قدیمی تهران ۸ـ اگر زیباست که به ماه تشبیهش کنند ـ شهری در کنار دریا ۹ـ گوشت ترکی‌ـ جعبه‌آواز خوان‌ـ عزیزعزیزان‌ـ لباس گشادوبلند ۱۰ـ هدف و آرمان ـ برادر موسی نبی ـ برایش سخت تلاش باید کرد ۱۱ـ جنگ‌وستیز ـ در جمله‌به معنی «ولی» می آید ـ بدست آورده شده ۱۲ـ اگر خام‌است آینه پیران باشد !ـ دنباله‌رو سوزن ـ نرسیده به کوه ـ حرارت افزون بدن ۱۳ـ عیب و عار ـ پست‌فطرت ـ از بت های معروف زمان جاهلیت اعراب‌ـ سازمانی در امریکا ۱۴ـ عجزو التماس ـ پوشیده شده ـ نمایان شدن ۱۵ـ بیهوده و بیکاره ـ رئیس‌وسرور قوم ـ پیشه‌ور دشمن هیپی‌ها!.

حل جدول‌شماره ۵۱۲۴

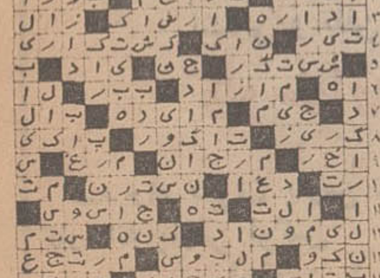

اطلاعات و مردم

همه روزه ازساعت ۶ تا ۷ بعداز ظهر نظریات شما را منعکس میکند

دریاچه قزوین است نه‌دریاچه‌خزر

در شماره سوم شهریور ماه اطلاعات در صفحه ۱۳مطلبی تحت عنوان «چرانامهای جغرافیائی را تحریف میکنند» درج شده بود.

نویسنده یادآور شده بود که نام حقیقی جزیره «قوینون داغی» در دریاچه ارومیه نیست وبلکه در تاریخ‌نام آن جزیره «کبودان» در دریاچه «چیچست» است. ضمن اظهار همدردی باآقای نویسنده مقاله خدمتشان عرض میکنم که ایشان دریاچه وسیع وبزرگ «خزر» رافراموش کرده و به نامگذاری جزیره کوچکی در دریاچه کوچک ارومیه اعتراض کرده‌اند .گواینکه بازهم جای خوشوقتی است که ایشان به جغرافیادانان ماأین توجه را،هرقدر هم که کم‌اهمیت باشد) داده‌اند . ولی بموازات گفته‌های ایشان جادارد قدری‌هم راجع به‌نام دریاچه خزریا (همین‌دریای خزر خودمان که هرتابستان میلیونها نفر در آن شنامیکنند) بحث کنیم.

«خزر» در سابق نام یک قبیله جنگجو وتجاوزکار درجنوب کشور فعلی شوروی بوده که دردریا قایقرانی می‌کرده‌اند ودر حدود ۵۰۰ سال بعد از میلاد مسیح چندین‌بار هنگام تجاوز بایران بوسیله اردشیر بابکان سرکوب شده وعقب‌نشینی کردند ودر صفحات تاریخ ازآن ببعد دیگر نامی از این قبیله دیده نمیشود.

ولی قبل از آن از حدود ۳۰۰ سال بعد از میلاد مسیح نام «دریای قزوین» در همه نوشته‌های مورخین و مستشرقین وجغرافیادانان ذکر شده‌و کلمه «قزوین» بوضوح‌در تواریخ آمده است.

بجز درصدیادویست سال اخیر در منشات فارسی قدیم نام «خزر» کمتر بچشم میخورد . مضحکتر اینکه تمام مردم جهان در اطلس‌های انگلیسی وفرانسه وآلمانی این دریاچه راهمان «دریاچه قزوین» قبول دارند و نام میبرند ولی فقط ما ایرانیها هستیم که شاید از برکت وجود دانشمندان محقق جغرافیای خود این اسم را قبول نداریم و آنرادریاچه خزر مینامیم توضیح آنکه‌کلمه «کاسپین» همان شکل فرنگی کلمه قزوین است و بسیاری از جغرافی‌دانان خارجی توضیح‌داده‌اند که کلمه کاسپین‌شکل دگرگونه شده‌ای از کلمه قزوین است آیا واقعا موقع آن نیست که جغرافیادانان ما اسامی صحیح اصیل را روی مکانها بگذارند ؟

داریوش شاهین

شهریه کمرشکن!

من یك فرهنگی هستم و دارای ۵ فرزندم که بایستی به مدرسه بروند ، و مانده‌ام معطل که‌با این حقوق‌دریافتی چگونه مخارج تحصیل آنان را فراهم نمایم . بخصوص که امسال دوره راهنمائی شروع شده و وزارت‌آموزش و پرورش هم بیشتر دوره های راهنمائی را به مدارس ملی داده است ، بطوریکه در اطراف منزل ما فقط مدارس ملی هستند که دوره‌راهنمائی دارند .

دیروز که برای نامنویسی مراجعه کردم گفتند برای هر شاگرد باید ۱۵۰۰ تومان شهریه را نقد بدهی ، آخر مگر ممکن است که برای۵ فرزند هر یك ۱۵۰۰ تومان نقد یك فرهنگی با حقوقی معلوم و مشخص بپردازد . مگر وزارت آموزش وپرورش از معلمانی که دوره راهنمائی را دیده‌اند ، به مدارس‌ملی نمی‌فرستد ، آیا در این خصوص چه‌تعهدی از آنان اخذ میکند ، اینکه صحیح نیست مخارج را دستگاه‌دولتی بدوش بکشند و استفاوه آنرا صددرصدبخش خصوصی‌ببرد. چرا وزارت آموزش‌و پرورش حداقل با ضوابطی که در دست دارد مدارس ملی را موظف به قبول شاگردان دوره راهنمائی بایك شهریه مناسب نمی کند . مگراجازه تاسیس دوره راهنمائی در هر مدرسه نباید با اجازه‌آموزش و پرورش باشدو با این‌ترتیب آیا مقدور این وزارتخانه نیست که میزان شهریه راز آنان تعهد بگیرد . چند روز دیگر مدارس باز میشود و من با بودجه و درآمدی که دارم نمیدانم تکلیف فرزندانم چه خواهد شد ، زیراپرداخت چنان مبلغی که در بالا ذکر شد از عهده یك فرهنگی به کلی خارج است .

ولی پنج طفل دبستانی

لاشه سگها را گذاشته‌اند

در تاریخ دوم شهریور ماه جاری ماموران وزارت بهداری تعدادی از سگهای ولگرد ۴۵ متری نارمک نرسیده به پل را معدوم کردند و سپس بداخل جوی آب انداختند و رفتند و تا این تاریخ ۸ـ۶ـ۵۰ هیچ‌اقدامی برای جمع‌اوری این لاشه‌هانشده و لذا بوی تعفن تمام منطقه را فرا گرفته و تمام اهالی ناراحت هستند .

به وزارت بهداری تلفن کردیم و ماجرا راگفتیم جوابدادند، باید شهرداری‌لاشه‌هارا ببرد به‌نواحی شهرداری ۳ و ۸ مراجعه شد ، جوابدادند ، ما که سگها راتلف نکرده‌ایم ، با خودشان است !!! بااین ترتیب سلامت مردم درخطر است و هیچیک از دستگاهها هم خود را مسئول نمی‌شناسند و مردم هم وسیله‌ای جهت حمل لاشه سگها ندارند لطفا کسی در این مورد ما را راهنمائی‌کند که به کدام مرجع بایستی‌مراجعه کنیم .

حسین سره ایستگاه مسجد پلاك ۱۶۲

بانوان ناراحتند

اتوبوسهای خط ۲۱۳ که بین جوادیه ـ پارك شهر حرکت می کنند ، تعدادشان بسیار اندك است و به‌همین جهت مسافران علاوه‌بر مدتها انتظار همیشه باید روی سر و کول هم سوار باشند . چون در این مسیر اغلب ، کسان نامنظمی سوار میشوند و با وضعی که گفته‌شد ،کوچك ـ ترین جای حرکت باقی نمی ماند ، لذا بانوان هنگام‌سوار شدن به اتوبوس در مزاحمت عجیبی بسر میبرند و از ترس آبروریزی جرات اعتراض‌هم ندارند ، لذا شایسته است ، شرکت واحد اتوبوسرانی‌بر تعداد اتوبوسهای این مسیر بیافزاید که اینهمه ناراحتی برای مسافران بخصوص بانوان پیش نیاید .

خانم پروینی

دستورالعمل صادر شد

عطف بمطلب مندرج درشماره ۱۳۵۶۷ مورخ ۱۹ر۵ر۵۰ در مورد خط ۱۵۹ تحت عنوان«راه حل جدید !!» بامضاء آقای بالابگیانس باستحضارمیرساند. بمسئولان خط یاد شده دستور داده شده که :

۱ـ مینی بوسها را قبل از تکمیل ظرفیت از مبدا خط حرکت دهند تا جای خالی‌برای سوار شدن مسافران بین راه داشته باشند.

۲ـ همه روزه تعدادی ازمینی‌بوسهای ان خط در مواقع‌لزوم در ایستگاه‌اجرائیات خالی دور زده و مسافرین بطرف‌بیمارستان راسوار نمایند.

امید است با اجرای برنامه فوق نظر آقای بالابگیانس‌تامین شده باشد.

اداره روابط عمومی شرکت‌واحد

دود گازوئیل همراه خاك !

امضاء کنندگان ساکن اطراف بیمارستان بازرگانان در پایتخت و در مرکز شهر در نهایت ناراحتی بسر می‌برند ، این بیمارستان که برای معدودی بیمار و صندوق خودش آیه رحمت میباشد برای ساکنین‌اطرافش‌منشاءمزاحمت‌است سال گذشته در همین فصل توجه اولیاء امور را جلب نمودیم،نامه‌هائی بدفترنخست‌وزیری‌و وزارت بهداری و شهرداری پایتخت و شهرداری ناحیه۶ ارسال شد ولی نه‌تنها اقدام‌مثبتی در رفع‌مزاحمت بعمل نیامد و با اعمال نفوذ از اسفالت کوچه خاکی شمالی بیمارستان جلوگیری گردید اکنون دود گازوئیل بیمارستان که صرف دستگاه حرارتی و تهویه (شوفاژ و غیره) میشود همراه با گرد و خاك آلوده به‌میکرب‌کوچه‌شمالی بیمارستان زندگی ما را سیاه و تباه ساخته ، کوچه مزبور معبر و مرکز تردد وسائل نقلیه موتوری است لذا از شهرداری پایتخت و مسئولین استدعاداریم مقررفرمایند جهت اسفالت و برطرف‌کردن‌دود که مزاحمت ساکنین را فراهم میسازد اقدام لازم معمول دارند .

ساکنین پشت بیمارستان‌بازرگانان کوچه (تفت)

قبل ازوقوع عمل کنند

میگویند ، باید علاج واقعه‌قبل از وقوع کرد . چندروز پیش که آقای شهردار برای بازدید جاده بزرگ راه تهران پارس آمده‌بود، گفت :«پس از اینکه این جاده تمام شد خیابان سر سبز را ک بین سیدخندان و بزرگراه واقع شده است برای سهولت ترافیک یکطرفه خواهیم کرد .

حالا راه بزرگ تهران پارس خاتمه یافته و رفت و آمد شروع شده و خیابان سرسبزکه۲۵متری است بایستی‌ترافیک این‌دوخیابان طرفین ، یعنی شرقی و غربی ـ سید خندان و بزرگ راه را در خودش هضم کند . چون راه دوطرفه است و چندین مدرسه ، کودکستان ، دبستان باستثناء ایستگاه اتوبوس سید خندان و تاکسی‌های ۵ ریالی وجود دارد وضع را خطرناک کرده است و تصور میکنم ، اگر قبل‌از لت وپار وکشته‌شدن عده‌ای دراین خیابان آنرا یکطرفه کنند . بمردم منتی گذاشته‌اند و قول آقای شهردار هم عملی شده است

محمودی

معمائی که حل آن بعهده پستخانه است

طبق دستوری که پستخانه مبارکه داده است و بارها نمونه آنرا نیز از تلویزیون بنمایش گذاشته‌اند روی پاکت آدرسی ، بدین شرح نوشتم :

«پلاك ۲۲ ـ کوچه شهریاری ـ مقابل مطب دکتر داودی ، اول خیابان صفا . ودر سطر بعد جای معلوم شده در راهنمائی نوشتن پشت پاکات پستی نوشتم بروجرد »

وبالاخره در سطر آخر نوشتم : سرور گرامی‌جناب آقای محمد دزفولی ملاحظه فرمایند و سپس نامه را درون پاکت گذاشتم و یك قطعه تمبر دوریالی نیز برآن الصاق کردم و در صندوق پست انداختم و خیالم راحت شد که حداقل وظیفه خود رادرمورد دوست عزیز ، آقای محمد دزفولی انجام داده‌ام .

از ارسال نامه حدود دو هفته گذشت ولی با کمال تعجب دیروز نامه را پستچی برگردانده بود که در لحظه اول فکر کردم شاید کسر تمبر داشته است ، ولی چون مطمئن بودم که چنین چیزی نمیتواند باشد ، پاکت را با دقت وارسی کردم و دیدم‌باخط کج‌ومعوجی در زیرنامه نوشته‌اند «مربوط به‌هنرسرای‌عالی نیست بر گشت‌میشود»!!

کم‌مانده بود از تعجب شاخ‌در بیاورم ، زیرا آدرس و مشخصاتی را که در روی پاکت داده بودم عنوانی بنام «هنرسرایعالی» نداشت . گذشته از این نامه میبایستی طبق آدرسی که داده شده به بروجرد فرستاده شود . اگر این نامه شهری بود که تمبر دو ریالی رویش‌الصاق نمی گردید . بهرصورت من ندانستم که پستخانه مبارك که ، با چه فورمولی توانسته است تشخیص بدهد که من نامه‌را برای هنرسرایعالی نوشته‌ام . عین پاکت دربسته موجود است و نوشته پستخانه در روی پاکت معلوم ، لذا از مقامات پستخانه تمنی دارم محبتی فرمایند و بنده را از این سرگردانی نجات دهند . تا بدانم بعداز این باید پشت پاکت را چگونه بنویسم که به آدرس تعیین‌شده‌فرستاده شود .

احمد عزت‌پور«پیام»

رادیو ـ تلویزیون

آهنگها، خوانندگان و ترانه‌های جدید

این هفته در برنامه شما و رادیو ۹ ترانه جدید و چند ترانه قدیمی خواهید شنید.

این هفته در آغاز برنامه شما ورادیو از الهه ترانه جدید «آوای تنهائی» را که از ساخته های فریدون شهبازیان و ترانه آن از تورج نگهبان است خواهید شنید.

دردشتی خواننده قدیمی رادیو ایران همراه با سنتور صارمی قطعه‌ای در مایه شوشتری اجرا میکند.

وفائی خواننده جوان رادیو در یك کنسرت ترانه تازه‌ای اجرا میکند بنام فردای روشن که آهنگ آن از حسین صمدی است.

کریم فکور

پس از آن پروین ضمن اجرای یك کنسرت دو ترانه جدید اجرا میکند که آهنگ و ترانه این برنامه از آقای کریم‌فکور است.

اولین ترانه پروین با من از عشق بگو و دومین ترانه او چه خطا کردم نام دارد.

علی تجویدی هنرمند ارزنده رادیو ایران برای اولین بار خواننده مردی‌را معرفی میکند بنام سپهر و نیز برای اولین‌بار آهنگی با ارکستر جاز اجرا میکند.

این آهنگ که با شعری از کریم فکور پخش میشود «در کام امواج» نام دارد.

پوران در یك کنسرت با همکاری جهانبخش پازوکی دو ترانه جدید بنام «فردای بی‌خبر» و «ویرون شی ایدل» را اجرا میکند. و پیمانه ترانه جدیدی بنام دلم در سینه میلرزد اجرا میکند که شعروآهنگ این‌ترانه نیز از کریم فکور است.

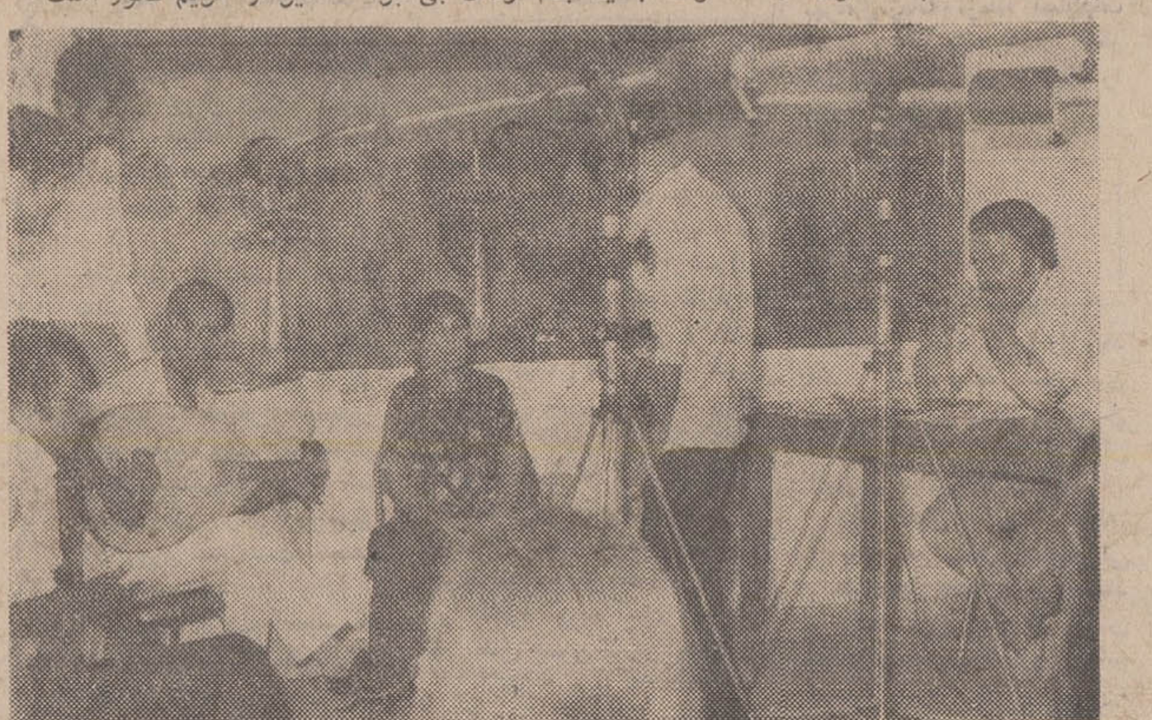

هنرمندان استان ساحلی بندرعباس

مسابقه و سرگرمی از بندرعباس

مسابقه و سرگرمی این هفته در بندرعباس تهیه و اجرا شده است و در آن گروهی از هنرمندان این استان نیز شرکت دارند و ضمن اجرای مسابقه‌چند ترانه جدید اجراء میکنند که این آهنگها روی تم محلی استو از زیبائی های خلیج فارس الهام گرفته است.

ترانه های این برنامه عبارتست از :
زمزم خواننده : فاطمه رضائی
خلیج فارس خواننده : صالح توتون
پری خواننده : فاطمه رضائی
گوهروطن خواننده : فاطمه‌رضائی
آهنگ و شعر این ترانه ها از صالح توتون است.

میهمان هفته

میهمان این هفته برنامه شما و رادیو داود رشیدی کارگردان تاتر و هنرپیشه سینمای ایران است که پیرامون مطالب هنری گفتگو میکند.

داود رشیدی معتقد است که برای‌بهتر شدن تاتر احتیاج به سالن های بیشتری برای کار تاتر لازم است و نیز نظراتی دارد در باره هنر ، هنرمندان و سینمای ایران که جالب و قابل توجه است.

جولیا و گرگ دوپا

دکتر چنگلی که با مرخصی رفتن یکی از پرستارانش، اینك تنها و ناراحت است از همسر خود درخواست میکندکه جانشین این پرستار شود وکارهای او را انجام دهد.

خانم دکتر که استعدادی جالب و قابل توجه دارد میتواند از عهده این کار برآید. درنتیجه بین دکتر ویکی‌از همکاران او که گرگ دوپا نام دارد روابط صمیمانه برقرار میشود.

تآتر برنامه دوم

ساعت ۱۵ر۲۲ روز جمعه از برنامه دوم تئاتر «گروه محکومین» پخش میشود. این نمایشنامه راکافکا نویسنده‌مشهور چك نوشته و حسن قائمیان آنرا ترجمه کرده است.

کارگردان آن شاهرخ قائم‌مقامی، بازیگران قائم‌مقامی، سیدین و کارگردان فنی مهستی افشار است.

گروه محکومین از ترس وردردهای محکومین بمرگ‌که زیر شکنجه قرار میگرفتند صحبت میکند.

میری ماتیو در واریته

● واریته برنامه اول روز جمعه ساعت ۱۸ پخش‌میشود.

دراین واریته موریس پیرو ، سوفی‌دماره ،ژاکلین مانان ،ژاك مارتن ، ژان‌پواره ومیری‌ماتیو شرکت دارند.

استخدام قاتل

فیلم آلفردهیچکاك که ساعت ۱۹و۳۴ دقیقه روز پنجشنبه (امروز) از برنامه اول کانال ۷بخش میشود «استخدام قاتل» نام دارد که در آن ادوارد اندروز شرکت دارد وکارگردانی آن برعهده نئوین است.

دکتر روانشناسی برای آزمایش اعلانی به‌روزنامه میدهد که میتواند راه‌حلی برای آنها که قصدکشتن همسران خود را دارند پیدا کند . این آگهی حادثه‌ای جالب بوجود می‌آورد که‌دیدنی است

نمایشنامه‌های برنامه شما ورادیو

در شما و رادیو این هفته نمایشنامه های زیر پخش می شود :

زن و شوهر عاریه
ساعت های مچی بزرك
نجات غریق و ازدواج
شعر دسته جمعی شنبه ـ یکشنبه ـ دوشنبه
قطعه کوتاه بیمارستان
لطیفه های شنوندگان
قطعه سریال دنیای‌حشرات که آخرین قسمت آن اجراء میشود.

ترانه هائیکه از سایرخوانندگان پخش میشود

رویا گلهای ۵۵۰
منوچهر پنجره ها
روانبخش گریه نکن
عهدیه فرشته ها
هایده گلهای ۵۴۸

عبدالکریم اصفهانی بدنبال عینك !

در برنامه شما و رادیوی این هفته هوشنك مستوفی ـ مهدی سهیلی‌ـاستاد کرمانی خانم اربابی ـ فرهنك فرهی‌ـ مهدی علیمحمدی ـ خانم‌ژاله تقی روحانی و انوشیروان روحانی ، شرکت دارند البته نه خودشان ! بلکه هنرمند محبوب ، عبدالکریم اصفهانی ، به تنهائی ، در نقش همه آنها ، برنامه‌ای جالب و تازه ارائه میدهد.

عبدالکریم اصفهانی ، این برنامه را هم ، طبق معمول خودش نوشته است . که ضمن ارائه آن ، از عموم ـلاقمندان تقاضا دارد چنانچه عینك‌او را که درهفته‌گذشته مفقود شده ،پیدا کردند ، اطلاع داده مژدگانی دریافت دارند !

گیتی میگوید :

تنها به هنر عشق میورزم

در این هفته دیداری داشتیم با «گیتی» خواننده رادیو و تلویزیون.

گیتی در همین مدت کم خوانندگیش توانسته است محبوبیتی کسب کند . او کار هنریش را سه سال پیش از رادیوایران آغاز کرد ولی‌خودش می‌گوید که از زمان کودکی ، هنگامی که به دبستان میرفت ، ترانه های خوانندگان مشهور را می‌خواند و به این هنر علاقه داشت.

از گیتی پرسیدیم : چطورشد که رسما به خوانندگی روی آوردید ؟

گیتی گفت : از دبیرستان شاهدخت دیپلم گرفتم و برای ادامه تحصیل به آمریکا رفتم. در آمریکا ، رشته دکوراسیون ویترین را تمام کردم و به ایران برگشتم در امریکا که بودم چندبار در جشن های دانشجویان که به مناسبت ایام نوروزترتیب داده می‌شد ، شرکت کردم و آواز خواندم.

هنگامی که به ایران‌برگشتم، قصد داشتم دنبال رشته تحصیلی‌ام را بگیرم اما دیدم که آن رشته اینجا به کار نمی ـ آید . به خاطر علاقه‌ای که به خوانندگی داشتم به رادیورفتم و اکنون سه سال است که‌آواز می‌خوانم و به هنر خوانندگی به قدری علاقمندم که در حقیقت این هنر همه‌چیز من است عشقم و حتی شوهرم !

گیتی اخیرا در برنامه های تلویزیونی نیز شرکت کرده و چند «شو» در تلویزیون‌آموزشی داشته که شدیدا مورد توجه قرار گرفته است . او امشب از جمله خوانندگانی است که در کاخ جوانان برنامه اجرا میکنند.

برنامه‌هنری برای دانشجویان‌ایرانی مقیم امریکا

امشب وزارت علوم یك برنامه‌هنری برای‌دانشجویان ایرانی مقیم امریکا در کاخ مرکزی جوانان ترتیب داده است.

در این برنامه که‌احتمالا در حضور آقای هویدا نخست‌وزیر و دکتر نیك‌پی شهردار پایتخت برگزار می شود به ترتیب گیتی‌ـعارف‌ـ گوگوش هنرمندان رادیو و گروه جاز لیتلز برای دانشجویان‌ایرانی مقیم‌امریکا که برای استفاده از تعطیلات به ایران آمده‌اند ، برنامه اجرا خواهند کرد.

تله‌ویزیون چهارشهر درمهر ماه بکار میافتد

مراکز فرستنده تله‌ویزیونی شهرهای‌کرمان ، زاهدان، مهاباد و مشهد در پائیز امسال شروع به کار میکند.

پخش برنامه‌های آزمایشی این چهار فرستنده دوماه بطول‌خواهد انجامید و طی این‌مدت ، روزانه ٤ تا ٥ ساعت ادامه خواهد داشت.

پخش برنامه‌های جشنها

برای بهره‌برداری ازفرستنده‌های مزبور هم‌اکنون اقداماتی جهت تربیت کادر فنی‌و غیرفنی شروع شده است.

سازمان تلویزیون ملی ایران سعی دارد، بااستفاده ازاعتبارات عمرانی ، عملیات ساختمانی و نصب‌دکل‌وتجهیزات فنی‌فرستنده‌های این چهار شهر را تا پیش از برگزاری جشنهای ۲۵۰۰سال شاهنشاهی ایران خاتمه دهد ، بطوریکه جریان جشنها از این فرستنده‌ها نیز پخش شود.

هرچهار فرستنده دریکزمان

گزارش خبرنگار ما حاکی‌است که عملیات‌ساختمانی فرستنده‌های تلویزیونی مشهد و مهاباد که از ششماه پیش آغاز شده بود ، اینک مراحل نهائی را می‌پیماید و نصب تاسیسات‌فنی نیزدرجریان است.

عملیات ساختمانی و فنی تلویزیون‌های کرمان و زاهدان نیز با آنکه بعد از فرستنده‌های مشهد و مهاباد شروع شده ، اما با کوششی که کارشناسان و مهندسان بخرج‌داده‌اند، باسرعت بیشتری پیشرفت داشته‌وبه‌احتمال قوی هرچهار فرستنده ، در یک زمان آماده بهره‌برداری خواهد شد.

بنابراین در مهرماه امسال تله‌ویزیونهای این چهار شهر به پخش برنامه‌های آزمایشی‌خواهند پرداخت.

شبکه سراسری

خبرنگار ما در گزارش خود می‌افزاید: دربرنامه چهارم‌عمرانی کشور با توجه به اهمیت نقش تله‌ویزیون در پیشرفت برنامه‌های اجتماعی و اقتصادی ، در حدود ۲ میلیارد ریال جهت گسترش این وسیله‌ارتباط جمعی تخصیص یافت و ازاین اعتبار بتدریج در مورد بکار انداختن فرستنده‌های تله‌ویزیون شهرستانها و تقویت مرکز تولید و فرستنده تهران استفاده شد.

براساس طرح جامعی که در برنامه چهارم تدوین یافته ، با بهره‌برداری از سیستم «مابراتی «مایکروویو» که تا دو سال‌دیگر تکمیل خواهد شد، پخش برنامه‌های تله‌ویزیونی در سراسرکشور بصورت یکپارچه در می‌آید و تصاویر تله‌ویزیون تهران قابل رویت در تمام نقاط خواهد بود. به این ترتیب در آغاز برنامه‌پنجم برنامه فرستنده‌های تله‌ویزیونی شهرستانها نظیر رادیو اختصاص به پخش برنامه‌های محلی می‌یابد و در قطب روستاها نیز ازبرنامه‌های تله‌ویزیون استفاده خواهند کرد.

گوگوش

درانجمن

این روزها گوگوش هنرمند محبوب که در اوج شهرت است ، بخاطر طرفداران فراوانش‌سه شنبه۱٦شهریور از ساعت ٥ بعد از ظهر در انجمن برنامه اجرا میکند. خوانندگان اطلاعات بانوان با ارائه آخرین شماره مجله و اعضای انجمن با ارائه کارت عضویت‌مینوانندکارت رایگان شرکت‌در این مراسم‌راهرروز صبح و عصر ازدبیر خانه انجمن بهار شمالی ـ شماره ۲٥٦ ـ تلفن ۸۲٤۸۳۱ دریافت کنند.

راهنمائی مترجمین

ORIENTATION DES TRADUCTEURS

زیرنظر
محمدمهدی فولادوند

برای رفع‌اشکال مترجمین فرانسه . تصحیح و ترجمه متون شاهرضا اول‌صبای شمالی بن‌بست‌اول‌شماره بیست.
از مولف دراین هفته سه کتاب زیر منتشر شد :
۱ـ نقش روشنائی (اشعار و نوشته ها) جلد اول.
کتا بهای جیبی وصال شیرازی.
۲ـ زیباترین اشعار فرانسه نشریات کندی .
۳ـ فرهنك جیبی فرانسه به فارسی نادری‌نسترین.

نیازمندیهای شما

برای ساختمان شما
تخلیه چاه
فاضل آب و توالت با سیستم‌موتوری ۵۳۲۵۵۰
تزئینات کورش
پرده پارچه کاغذ دیواری پرده کرکره باقساط تلفن۷۵۸۵۵۰
تعمیرات ساختمان ۹۵۳۵۰٤

MISCHLER
میشلر
سرما گرما و نور از کرکره چوبی میشلر عبور نمیکند. پرده چوبی میشلر در عین زیبائی درمقابل سرقت‌مقاوم بوده و بصورت حفاظ قفل خواهد شد

BW
پارکت
فرش‌چوبی ایران‌بساختمان شما جلوه خاصی‌می‌بخشد روی‌پارکت BW آتش‌سیگار جوهر اسید و سایر مواد شیمیائی اثر ندارد
نمایشگاه پارکت BW کرکره میشلر خیابان شاهرضا کوچه فتوحی تلفنهای۸۲۹۳۹۰و۸۲۹۵۹٦ و ۸۲٤۳۰۷

تلفن ۷۸۱۹۷۷
کاغذ دیواری باقساط
پرده کرکره باقساط
کفپوش باقساط
نقاشی ساختمان باقساط
۷۸۱۹۷۷

کاشی
سرامیک
تهران نقش
سازنده مرغوبترین سرامیک با فرم و رنگهای مختلف خیابان‌حضرت عبدالعظیم‌خیابان فرح‌آباد سرای حاج حسنعلی تلفن ۲۷۱٦٤

لوله بازکنی
رفع گرفتگی لوله ساختمان در ۲ دقیقه سازمان تراکم تلفن ۸۸۱٦۸۱

لوله بازکنی فاضل آب
سرویس منظم مسعود
بلوار تلفن ٦٦٤٤۸٥

لوله بازکنی فاضل آب
مقدم : ٦٦٥۳۷٤

لوله بازکنی فاضل آب
تلفن : ۸۲۷٤۰۸

لوله بازکنی فاضل آب
بادستگاه تراکم هوا
تلفن جدید سازمان رفاه
۸۲۲۲۸٦

رفع گرفتگی هرنوع لوله ساختمان
با دستگاه تراکم هوا ـ تلفن ۷۸۷۲۲

معاملات پول
پول موجود
وام ارزان
در مقابل تلفن و ماشین وخانه باشرایط سهل‌و مدت دلخواه شما فورا داده میشود ٤٥٠٥٧
چهارراه یوسف‌اباد اول نادری پلاك ۳۰۰ جنب عکاسی هلن موسسه تعاون

فلك وام میدهد
درمقابل سبیع ارزنده فلك فورا وام میدهد تلفن ۷٦٥۷٤٥

وام فوری در مقابل ماشین و تلفن٦٦٦٦٦٥

پول تومانی دوشاهی همیشه موجود۸۲۸۰۹۰

پول ٥ر۱ شاهی٦۲٤۸۷۳

پول با سود منصفانه ٤۸٥۸۳

پول‌باسود بانکی٤۸٤٦۳

خانه پول ـ مرح شمالی
مرکزمعاملات‌پول‌تهران۷۷۱۳۸۸

پول شرطی موجود ۸۲۲٦٥۹

پول درمقابل مبیع شمال‌شهر و شمیرانات موجود است‌بتلفن ۳۱۹۰٦۷ و ۳۱٦۸۸٥ مراجعه شود.

از یکمیلیون ریال ببالا موجود پاکپور ٦٦٤٦۱۸

مورد نیاز
پول بیواسطه نیازمندیم موسسه تعاون ٤٥٠٥۷

پول بیواسطه نیازمندیم ٦٦٦٦٦٥ و ٤٦۸٦۰

پول شرطی نیازمندیم ٤۸٥۸۳

پول‌شرطی۱٥٪نیازمندیم ٤۰۸۲۹

پول نیازمندیم ۸۳٦۲۳۰

پول بیواسطه نیازمندیم ٦٦٦۲٦۳

٥۰۰۰۰۰ تومان
پول شرطی‌با بهره ۱۲درصد درمقابل ۸ میلیون تومان مورد نیاز فوری تلفن ۷٦٥۷٤٥

قبوض
آژانس ۱۱۱
فرش کهنه و نو صادراتی قبوض بانگ کارگشائی را خریداری‌مینماید بهارستان‌جنب قنادی باس تلفن ۳۹۱٥۰۰

موسسه تك
خریدار فوری قبوض فرش بانگ کارگشائی خیابان شاه بالاتر از سینما نیاگارا جنب مبل پیمان تلفن ٤٥۱٦۸

معاملات تلفن
خرید فروش هرنوع تلفن ۸۲۰۸٤۱
۱ـ٦ ۲ ۱ـ ٤۲۲۹

بورس تلفن تهران تلفن شما را درجابه قیمت خوب‌خریداریم خیابان نادری پاساژ شیروانی دست‌راست طبقه دوم
آ ـ ٥۸٤۲

گاز
ایران گاز
پخش گاز
۸۳۷۱۳۱
تعمیرات
۸۲۳۰٥۱ـ٥۳
همه روزه ازساعت ۷ صبح الی ۱۱ شب
نمایندگی مرکزی خیابان شاهرضا شماره ۳۳۰

پرسی گاز
گازوسرویس
غرب خیابان پهلوی
۹٦۳۰۲۱ الی ۹٦۳۰۲٥
از۷صبح تا۷شب
شرق خیابان پهلوی
۸۲۲۰۲٥ الی ۸۲۲۰۲۱
۸۳۰۰۳۳ الی ۸۳۰۰۳۱
از۷صبح تا۱۰شب
تلفن مخصوص تعمیرات ۸۲٦۷٤۰

شرکت پخش بوتاگاز
شرکت بوتاگاز از۷وبیه صبح تا ۸ شب تلفنهای
۳۹۲۳۸۹ و ۲۹۳۲۲۳

BUTANE
بوتان
تلفن پخش گاز
شرکت بوتان
از۷صبح تا۹شب
۹٥۳۰٥۱

اساگاز
۸۲٤۰۲۱

سهیل درخدمت شما
سهیل پیشرو ارزانفروشی اراضی تحت اختیار خود را در شمال ، جنوب ، شرق و غرب منطقه ملارد و توابع تهران معرفی مینماید.

سعیدیه
واقع در بهترین نقطه ملارد (بین کرج و ملارد) با فاصله کم به اتوبان کرج دارای خیابانهای مشجر ، استخر ، آب و برق فراوان و میدان با موقعیت عالی تفکیك شده به قطعات مناسب نقد و اقساط

سهیل‌سرا
باغ تفکیك شده مشجر با بهترین اشجار میوه تفکیك شده به قطعات هزار متر به بالا با قیمت بسیار ارزان وشرائط سهل ½ نقد و بقیه باقساط طولانی مناسب جهت احداث ویلا
۳ ـ مقداری اراضی تفکیك شده‌حوالی نیروگاه برق جاده ملارد (سرحدآباد) تفکیك شده به قطعات هزارمتر ببالابا خیابان اسفالت وچاه‌عمیق با قیمت فوق‌العاده ارزان یك‌سوم نقد و بقیه به اقساط طولانی.

باغدشت
در بهترین نقطه شهریار باخیابانهای در دست آسفالت میادین زیبا آب قیمت فوق‌العاده ارزان ½ نقد و بقیه به اقساط طولانی
وبالاخره گل سرسبد اراضی شهریار واقع در بهترین نقطه رباط‌کریم جنب رباط‌کریم بامزایای بیشمار.

آهودشت
تفکیك شده به قطعات ۲۰۰ متر به بالا آماده خانه‌سازی با قیمت باور نکردنی ½ نقد و بقیه باقساط طولانی.
سرویسهای مجانی سهیل هر هفته در اختیار شماست.
سهیل مبتکر ارزانفروشی و شرائط سهل فروش با کادری‌مجرب و کارآزموده دراختیار شماست . با سهیل مشورت کنید.
شرکت سهیل خیابان شاه‌مقابل سینما نیاگارا پاساژ یزدی طبقه چهارم
تلفن ٤۲۳۹۰
موسسات وابسته به سهیل : دفتر منصوری سعدی‌جنوبی پاساژ سعدی طبقه دوم تلفن ۳۱٥۲۱۲ موسسه جهان سه راه تهران‌ویلا طبقه فوقانی تلفنهای ۹۷۱۸۷۱ و ۹۷۱٤۲۸
دفتر ۲٤ اسفند میدان ۲٤ اسفند تلفنهای ٤۸٤٦۳ و ٤۰۸۲۹
روابط عمومی سهیل

نوار عایق رطوبت

مقداری نوار عایق رطوبت که اختصاصا برای دور لوله و منبع ساخته شده موجود است.
تلفن ۸۲۷٥٤۰

چلوکبابی باباخانی
جمعه ها از ساعت ٦ صبح چلوکباب و ته‌چین مرغ برای پیك نیك آماده می باشد . جاده قدیم شمیران‌سه‌راه‌ضرابخانه چلو کبابی باباخانی
تلفن ۷۷۳٥۸۳

کف پوش پلاستیکی
۱٫٥ میلیمتری تایل ۲٥ × ۲٥
مترمربع ۱۷ تومان
دبورا تلفن ۸۲۰۱٤۱
شاهرضا اول ویلا کوی مراغه پلاك۲

لاله

بشارت
بشارت
سلف‌سرویس لاله
معظم و مجهز ومجلل در بهترین نقطه پایتخت
لاله‌زار نو چهارراه مهنا
با پارکینگ مخصوص و رایگان بزودی با حضور شخصیت‌ها و رجال محترم افتتاح میشود
این سلف‌سرویس بزرگ و قشنگ با اغذیه لذیذ ایرانی و فرنگی و ترکی که دارای کافه تریازیبائی هم میباشد بوجه احسن و ارزان از مشتریان‌عزیز پذیرائی خواهد کرد.
منتظر اعلامیه روزگشایش‌باشید

برای تحصیلات درخارج
با انجمن مشاورین تحصیلی مشاوره فرمائید نشانی ضلع شمالی میدان ۲٥ شهریور نبش روزولت ساختمان کلینیك ۲٥ شهریور تلفن ۸۲۲۸۳٤

نشانی و تلفن جدید
کارخانه تهویه
سه راه تهران پارس ـ جاده آبعلی ـ مقابل کارخانه پارس لوکس
تلفن : ۷۸۱٦۹۱

نیازمندیهای شما

بافتخار جشنهای ۲۵۰۰ ساله شاهنشاهی ایران

کلیه شهریه مجانی

دراثر استقبال بی‌نظیر عموم به ۵۰ نفر خانم و آقای دیگر نیز که امروز یا فردا مراجعه‌نمایند دوره کامل
ماشین‌نویسی، حسابداری‌ومنشیگری
را با اعطاء گواهینامه مجانا تعلیم میدهد. ضمنابکلیه‌مراجعین کادوی نفیسی به همین‌مناسبت بطور رایگان تقدیم مینماید. هرچه زودتر برای رزرو جا به آموزشگاه بازرگانی اقتصاد میدان‌فردوسی تلفنهای ۸۲۸۳۲۶ و ۸۲۸۳۸۷ مراجعه نمائید.

مسافرین محترم مشهد مقدس

مؤسسه مسافربری پی‌ام‌تی

همه‌روزه و همه ساعت‌بااتومبیلهای آخرین‌مدل شماراازراه‌کناره بامبلغ (۲۵۰) ریال بمشهدمیرساند. نشانی‌خیابان امیرکبیر تلفن ۳۱۳۶۷۸ـ۳۱۳۱۵۴

اطلاعیه

کارخانه کره سفارشی بامداد

قیمت قالب صد گرمی کره بامداد ۱۸ ریال میباشد از مصرف کنندگان‌محترم تقاضامیشوددر صورت‌مشاهده‌گرانفروشی و تخلف فورا مراتب را به کمیته اصناف و یابه تلفن۲۳۵۵۰ اطلاع دهند.

کارخانه کره سفارشی بامداد
آـ۵۸۴۰

شرکت ساختمانی و تاسیساتی ترموکو

در صنعت نوسازی ساختمانها وویلاهای کهنه و قدیمی

مفتخر است‌که با کمترین‌هزینه و سهل‌ترین شرایط ساختمانها و ویلاهای کهنه وقدیمی‌شمارابا نصب‌دستگاههای تهویه مطبوع‌و یا حرارت‌مرکزی (شوفاژ) بیك ساختمان نو و مدرن تبدیل نماید. تلفن۲۹۶ ۶۶۵

شرکت سهامی پروویمی ایران قسمت تخم‌مرغ

تعدادی فروشنده با گواهی‌نامه پایه ۲همگانی و تعدادی‌فروشنده نیز با داشتن گواهی‌نامه پایه ۲ شخصی که حدود سیکل اول متوسطه سواد داشته باشند و بتوانند سیصد هزار ریال تضمین ملکی بدهند با حقوق مکفی نیازمند است، واجدین شرایط میتوانند به نشانی زیر مراجعه نمایند.
آدرس: خیابان آیزنهاور ـ کوی سپهبد عمیدی ـ قسمت تخم مرغ ـدایره امور اداری
آـ ۱۶۶۰۳

استخدام فروشنده محلی

قابل‌توجه اهالی‌محترم آذربایجان شرقی و غربی

شرکت سهامی پخش بافته های ایران وابسته به گروه صنعتی بهشهر تعدادی فروشنده مرد برای مراکز استانهای آذربایجان شرقی و غربی باحقوق ومزایای خوب وشرایط زیر استخدام مینماید.
۱ ـ تحصیلات حداقل چهارم متوسطه.
۲ ـ سن حداقل ۲۵ و حداکثر ۳۵ سال.
۳ ـ داشتن برك‌خاتمه خدمت نظام‌وظیفه عمومی و یا معافیت دائم غیر پزشکی.
۴ ـ آمادگی مسافرت‌باطراف حوزه‌خدمت خود.
داوطلبان میتوانند درخواستهای کتبی خود را با خط خودشان مرقوم و با ذکر تاریخ تولد محل تولد.محل سکونت فعلی.میزان تحصیلات.شماره تلفن حداکثر تا بیست و پنجم شهریور ماه۱۳۵۰ به‌نشانی تهران‌صندوق پستی ۱۷۹۴ـ۱۱ ارسال دارند تاریخ مصاحبه بعدا باطلاع خواهد رسید و محل مصاحبه شهرستانهای تبریز و رضائیه خواهد بود.

آگهی استخدام

یك واحد بزرك صنعتی جهت تکمیل‌کادر پرسنلی خود احتیاج بافراد ذیل دارد:

۱ـ آپراتور N.C.R.	یك نفر
۲ـ دیپلمه ریاضی	۲ نفر
۳ـ مهندس مکانیك	۱ نفر
۴ـ مکانیك دیزل	۲ نفر
۵ـ نقشه‌کش	۱ نفر

سن داوطلب بایستی کمتر از ۲۰ وزیادتر از۳۵ سال نباشد. داوطلبان میتوانند تقاضای خودرا بانضمام رونوشت معافی وظیفه ومدارك‌تحصیل شغلی بصندوق پستی ۱۵۶۹ تهران ارسال‌دارند

آگهی استخدام

شرکت‌سهامی کشاورزی‌و دامپروری سفیدرود برای تکمیل کادر فنی خود در شهرستان رشت افراد زیر را که دارای شرائط عمومی استخدام و تجربه و مهارت کافی باشند از طریق مصاحبه حضوری استخدام مینماید.
۱ ـ متصدی لابراتوار کشتارگاه مرغ با حداقل درجه لیسانس در رشته تغذیه.
۲ ـ تکنیسین سردخانه (نوع آمونیاکی) با حداقل پنج سال سابقه کار.
۳ ـ تکنیسین برق با حداقل پنج سال سابقه کار.
داوطلبان واجد شرائط میتوانند در روز های ۱۳ و ۱۴ و ۱۵ شهریور ماه در ساعت اداری به دفتر تهران شرکت واقع در خیابان شاهرضا ـ صبای جنوبی ـ کوچه سمیعی شماره ۶۲ مراجعه نمایند.

استخدام

دبستانهای حامی و پیك‌امروز افراد زیر را استخدام میکند.
آموزگار دولتی نیمه وقت
دوشیزه یا بانو دیپلمه
خدمتگزار زن و مرد
امیریه نزدیك سه‌راه منیریه دبستانهای حامی و پیك امروز
آـ ۵۸۱۸

ویزیتور

نمایندگی انحصاری بزرگترین سازنده لوازم لابراتوار دنیا احتیاج به یك ویزیتور دارد خواهشمند است برای کسب اطلاع بیشتر با تلفن ۸۳۱۲۷۸ مذاکره‌و یا صندوق پستی ۱۵۲۲ـ۱۱ تهران مکاتبه نمایند

خانم وآقای‌محترم
۱ـ آیا شما تحصیلات عالی دارید؟
۲ـ ایا سن شما سی و یا بیشتر است؟
۳ـ ایاخوش برخوردـخوش لباس و خوش‌بیان هستید؟
۴ـ آیا طالب درامد ماهانه از صد هزار ریال به بالا میباشید؟
درصورت مثبت بودن سئوالات فوق بما رجوع فرمائید.
نشانی:خیابان سپهبدزاهدی‌ـ فیشرآباد ـ نرسیده به‌کریمخان زند شماره۲۴۵طبقه سوم‌شرکت شادزا
۱ـ۵ ا ـ ۵۶۰۹

۱۵ نفر دیپلمه
پس از دیدن یکدوره یکماهه کارآموزی‌حسابداری دفترداری دوبل مشغول بکار خواهند شد تلفن ۳۱۵۰۴۰

استخدام
شرکت ساختمانی دو نفر کارمند تمام وقت با حقوق مکفی استخدام‌میکند ۱ـدوشیزه سکرتر با حداقل دو سال‌سابقه کار ۲ـ دو نفر دوشیزه‌تلفنچی با سابقه کار متقاضیان بخیابان کاخ چهارراه تیر شماره ۱۳۲ طبقه دوم آپارتمان ۱ مراجعه نمایند.
۱ـ۳ آـ ۵۷۰۱

دعوت از هنرمندان نقاش
قسمت هنری این سازمان چند نفر هنرمند نقاش‌که دارای استعداد نقاشی به سبکهای کلاسیك ابستره ـ میناتور و غیره باشند بصورت تمام وقت یا نیمه وقت و یا کارمزدی استخدام مینماید. برای بانوان و کسانیکه مایل باشند درمنزل و یا محل کار خود کارهای هنری محوله را انجام دهند تسهیلات لازم در نظر گرفته میشود.
مشخصات کامل ـ سوابق کار و دستمزد درخواستی خود را برای هر ساعت کار به صندوق‌پستی ۱۱۴۴ر۱۳بنویسید از واجدین‌شرائط برای‌مصاحبه دعوت میشود.
۱ـ۳ آـ ۳۷۱۲۸

نقاش پیستوله نیازمندیم ۷۹۲۰۸۰

استخدام

سرپرست فنی دوخت برای اداره کردن کارگاه بزرك لباس استخدام‌می شود از ساعت۸ صبح‌تا ۴ بعد از ظهر به خیابان فردوسی پلاك ۱۱۵ روبروی بانك رهنی مراجعه فرمائید.

منشی
بانو یا دوشیزه باتجربه با تسلط کامل بزبان انگلیسی و فارسی برای تمام وقت یا نیمه وقت نیازمندیم تلفن۶۲۸۱۴۹
۱ـ۳ آـ ۵۶۴۴

یك کارگر مرد که اشپزی بداند مورد احتیاج تلفن ۷۷۳۷۷۳
۱ـ۳ آـ۵۶۸۵

برای کار دوزندگی
به دو نفربانو یا دوشیزه‌احتیاج داریم میدان۲۴ اسفند سی‌متری کلات کوچه اول پلاك ۲۶
آـ ۱۶۵۶۳

استخدام دوشیزه ماشین‌نویس برای بعد ازظهرها شرق میدان فردوسی کوچه رفعت‌جاه پلاك ۹ طبقه دوم

استخدام
یـک شرکت تولیدی پوشاك به چند نفر دوشیزه یا بانو جهت بسته‌بندی احتیاج دارد سن از ۱۷ سال تا ۲۴ سال سواد از چهارم ابتدائی به بالا به صندوق پستی‌شمیران ۵۵۵ر۳۳ مکاتبه فرمائید.
آـ ۱۶۳۲۵ ۱ـ۵

چرخکار با سابقه
چند نفر بانویادوشیزه برای کار دائم لازم است نادری اول قوام‌السلطنه فروشگاه جامه
آـ ۱۶۴۸۷ ۱ـ۲

یکنفر کارگر ماهر جهت سرویس اجاق گاز که دارای موتورسیکلت با گواهینامه باشد مورد نیاز است تلفن ۲۸۵۹۴
۱ـ۳ آـ ۳۷۹۳۰

آگهی استخدام

شرکت سهامی توسعه کشت دانه‌های روغنی، نمایندگی استان مرکز احتیاج به تعدادی دیپلمه کشاورزی جهت تکمیل کادر خود در مناطق استان مرکزی دارد. واجدین شرایط از طریق مصاحبه انتخاب خواهند شد، داوطلبان میتوانند از تاریخ ۱۳ر۶ر۵۰ ساعت ۸ صبح الی ۲ بعد از ظهر به آدرس تهران خیابان تخت جمشید شماره ۳۶۵ طبقه پنجم مراجعه نمایند.
۱ـ۲ ا ـ ۵۷۴۹

به چند نفر کارگر
جهت نصب وسوار کردن‌پرده کرکره نیازمندیم تلفنهای۴۴۶۱۶ و ۶۶۹۷۹۵
۱ـ۲ آـ ۵۷۴۴

کارگر برق‌کش وفولادکار مورد نیازاست داوطلبان به آدرس خیابان شهباز خیابان غیائی الکتریکی توفیق‌جنب کاراژمحمدی تلفن ۳۵۰۴۱۲ مراجعه فرمایند

کاموا فروشی توماجیان
به چند فروشنده دختر احتیاج دارد تلفن ۳۱۵۱۹۰
۱ـ۳ آـ ۵۷۱۹

قابل توجه داوطلبان‌استخدام

فقط بانصف شهریه

در کلاسهای‌صبح یا بعد ازظهر عمومی‌ویاکلاس مخصوص فرهنگیان و دانشجویان دوره کامل کمك مهندسی

رادیو ـ تلویزیون کولر، یخچال
را در لابراتوار با لوازم
مجانی
نقشه‌کشی و
نقشه برداری
حسابداری منشیگری وماشین نویسی را
تا اخذ گواهینامه رسمی فرا گرفته با معرفی ما با حقوق مکفی استخدام‌شوید. شاهرضا اول ایرانشهر (نزدیك میدان فردوسی)
آموزشگاه آفرین تلفن ۸۲۴۲۷۳

شرکت پخش جمشید استخدام مینماید
الف ـ تعدادی فروشنده و کمك فروشنده با شرایط زیر
۱ـ سپردن تضمین معتبر
۲ـ حداقل سن ۲۲ سال
۳ـ داشتن دفترچه پایان خدمت و یا معافی غیر پزشکی
۴ـ برای کمك فروشندگان حداقل تحصیلات ششم ابتدائی
۵ـ برای فروشندگان حداقل تحصیلات سوم‌متوسطه ویکسال سابقه کار
ب ـ برقکار (روشنائی) با داشتن دو سال سابقه کار و سپردن تضمین جهت تهران و شهرستانها
واجدین شرایط میتوانند به چهارراه گلوبندك ساختمان بلا مراجعه نمایند.
آـ ۵۷۵۰ ۱ـ۲

موسسه تك
بدو نفر بانو یا دوشیزه ماشین نویس و تلفنچی و ده‌نفر ویزیتور مرد نیازمند است خیابان شاه بالاتر از سینما نیاگارا جنب مبل پیمان تلفن ۴۵۱۶۸

مکانیک
دارای گواهینامه رانندگی مورد نیاز است تلفن۷۶۱۶۹۱
۱ـ۲ آـ ۵۷۴۳

استخدام

یك موقعیت فوق‌العاده برای کسانیکه استعداد فنی دارند قسمت سرویس‌آزمایش تعدادی کارآموز که دارای استعداد فنی باشند برای سرویس یخچال کولروآبگرمکن باشرائط زیر استخدام مینماید.
۱ـ حداکثر سن ۲۵ سال
۲ـ دارا بودن برگ معافی نظام وظیفه (معافی‌پزشکی مورد قبول نیست)
۳ـ گواهینامه سیکل اول متوسطه یا سوم آموزشگاههای حرفه‌ای
حائزین شرایط میتوانند همه روزه در ساعات‌اداری به‌قسمت سرویس آزمایش‌واقع‌در خیابان تهران‌نو ایستگاه دفتر مراجعه نمایند.
۱ـ۳ آـ ۳۸۳۳۶

بیك نفر کارمند مجرب مرد که به امور اداری کاملاآشنائی داشته باشند مورد نیاز است. با تلفن ۶۶۲۹۱۴ بین ساعت ۸ الی ۱۲ تماس گرفته شود.
آـ ۱۶۶۶۱

آگهی استخدام
شرکت سهامی ایران صاف تعدادی ویزیتور موتور سوار جوان‌و فعال‌باتحصیلات حداقل سیکل اول متوسطه استخدام مینماید داوطلبان میتوانند روز های ۱۴ تا ۱۷ شهریور ماه با در دست داشتن‌مدرك تحصیلی وگواهینامه‌رانندگی‌موتورسیکلت بدفتر شرکت خیابان جنوبی سازمان آب شماره ۷۰ مراجعه نمایند.
آـ ۱۶۵۸۵

چاپخانه سپهر بچند نفر کارگر آشنابه‌رشته‌های: عکاسی و روتوش چاپ افست
که به یکی از زبانهای انگلیسی یا آلمانی آشنائی داشته باشند نیازمند است. طالبین پس از ازمایش اولیه طبق قرارداد خاصی و با هزینه چاپخانه و اخذ تضمین جهت فراگرفتن دوره تخصصی به آلمان اعزام خواهندشد و پس‌ازخاتمه دوره تحصیلات با حقوق مکفی و تحت شرایط مناسب به خدمت چاپخانه درخواهند آمد.
متقاضیان میتوانند همه روزه از ساعت ۴ تا ۶ بعد از ظهر جهت مصاحبه و کسب اطلاع بیشتر بدفتر چاپخانه واقع در خیابان ابن‌سینا شماره ۴۸۹ مراجعه نمایند.
آـ ۱۶۶۴۷

اورآل ـ پاریس
L'ORÉAL

اورال پاریس برای ویزیت سالنهای آرایش به تعدادی دوشیزه یا بانو که واجد شرایط زیر باشند احتیاج دارد.
۱ـ حداکثر سن ۳۰ سال
۲ـ نداشتن موانع قانونی استخدام
۳ـ خوش بیان‌وخوش پوش تجربه در کار فروش و داشتن گواهینامه رانندگی در صورت تساوی شرایط امتیاز محسوب میگردد.
به افرادیکه‌استخدام میشوند حقوق و مزایای مکفی پرداخت شده واز مزایای آئین نامه‌های بازنشستگی بهداشت و وام برخوردار خواهند گردید.
واجدین شرایط میتوانندبرای انجام مصاحبه روز دوشنبه ۱۵ر۶ر۵۰ از ساعت ۸ صبح الی ۱ بعد ازظهر و ازساعت ۴ الی ۶٫۳۰ بعد از ظهر به شرکت‌سهامی‌خوراك ـفردوسی شمالی خیابان کوشك ـ ارباب جمشید شمالی ـ کوچه خسروشاهی مراجعه نمایند.
۱ـ۲ آـ ۳۸۱۶۸

بیك‌مرد که‌ماشین‌نویسی فارسی را خوب بداند
وبامور بایگانی و حسابداری تا حدودی آشنا باشد احتیاج است. خیابان روزولت چهارراه تخت جمشید انتهای کوچه هدایت شماره ۸۳ ـ تلفن: ۸۲۱۱۱۴
آـ ۵۸۲۶

مهندسین مشاور بنتونیت
طرح ـ محاسبات فنی ـ برآورد ونظارت
کلیه کارهای ساختمانی وراهسازی
خیابان فرح‌جنوبی پائین‌تخت‌طاوس شماره ۱۴۴
تلفن ۷۵۷۰۹۸

استخر میسازیم

باطرحهای انگلیسی تحت نظرمهندسین مجرب و بهترین تکنیك
استخر منزل شماراساخته وبه‌فیلتر های مدرن وبی‌نظیر **کاپیتال**
به‌اقساط طویل‌المدت مجهز میسازیم
نماینده انحصاری شرکت فنومن تلفن ۷۵۶۸۹۱

به تعدادی راننده که گواهینامه‌پایه‌دوم‌شخصی داشته‌و در مکانیکی‌وارد باشند نیازمندیم تلفن ۷۶۴۹۴۲ و۷۶۱۶۹۱ شرکت امداد اتومبیل ایران

استخدام میشود
یك واحد صنعتی بزرگ بیك نفر پانچیست با سابقه وماهر نیازمند است به تلفنهای‌شماره ۷۹۶۵۵۱ مراجعه شود.
۱ـ۲ آـ ۳۸۰۵۸

مربی کودکستان
مربی دودسنان دوره دیده و یابا سابقه با حقوق مکفی استخدام میشود به تلفنهای شماره (۶۶۲۱۸۰)و یا۶۳۰۱۹۴ مراجعه شود.
آـ ۱۶۵۱۳ ۱ـ۳

یك نفر بانو
برای ماشین نویسی وبایگانی استخدام میشود
داوطلبان بعد از ظهرها به **شرکت تولیما**
خیابان ایزنهاور مقابل وزارت کار مراجعه نمایند.
آـ ۳۸۳۴۶

یك شرکت تجارتی برای امور اداری بیك کارمند دیپلمه غیر مشمول که تجربه داشته باشد احتیاج‌دارد تلفن۵۳۳۲۲۹
آـ ۱۶۶۶۷

آگهی استخدام

۲۵ روزه باتضمین‌ماشین نویسی‌ویادفترداری‌دوبل حسابداری
را بیاموزید و با معرفی ما استخدام شوید.
اول شاه‌اباد ساختمان ده طبقه شماره ۲۳۳
آـ۵۸۱۷
کانون بهروز نو

قصر یخ جهت تکمیل

کادرخود بافراد زیر نیازمند است
۱ـ چندنفر دوشیزه که بزبان انگلیسی آشنائی داشته باشند.
۲ـدوشیزه‌ئیکه بماشین نویسی فارسی و لاتین تسلط کامل داشته باشد
۳ـ یکنفر سرآشپز که حداقل ۱۰ سال سابقه سرآشپزی داشته باشد
۴ـ بتعدادی گارسون که بزبان انگلیسی آشنائی داشته باشد
۵ـیکنفر سرگارسون‌که حداقل ۵ سال سابقه‌کار داشته باشد
۶ـچندنفر که‌تحصیلاتشان حدود دیپلم متوسط‌بوده وبزبان انگلیسی آشنائی داشته باشند
داوطلبان به آدرس: خیابان پهلوی نرسیده به میدان ونك باشگاه ورزشی قصر یخ‌مراجعه ویا باتلفنهای ۶۲۸۳۹۱ و۶۲۶۳۹۱مذاکره‌فرمایند

یك پرستار زن با تجربه برای طفل چهار ساله تمام وقت باحقوق مکفی استخدام میشود خیابان هدایت خیابان علائی کاشی ۳۰
آـ۵۸۴۳

دبستان سرنوشت بعده‌ای بانوی‌لیسانسیه ودیپلمه که تجربه کافی درتدریس زبان انگلیسی دارند نیازمند است. خیابان شاه چهار راه پیروز اول بهزاد تلفن ۶۶۱۰۰۴

شرکت یخچال سازی

ممتاز

به چند نفر تحصیلدار با سابقه که دارای سواد و تضمین ملکی باشند احتیاج دارد داوطلبین به دفترشرکت خیابان نادری کوی شیروانی تلفن ۳۱۸۸۹۷مراجعه‌فرمایند

بیکنفر خدمتکار زن که بفن آشپزی و خانه‌داری واردباشد نیازمندیم تلفن ۸۲۶۹۹۴
آـ ۵۷۹۳

برای یك خانواده ایرانی مقیم انگلیس که فعلا در ایران اقامت دارند یك مستخدمه مورداحتیاج است که بعدا در صورت رضایت‌طرفین بانگلستان برده خواهدشد تلفن ۷۵۶۹۵۳ و۷۷۷۳۷۲
۱ـ۳ آـ ۵۸۱۹

یكراننده تمام روز یانصف روز مورد احتیاج است تلفن ۷۵۶۹۵۳ و ۷۷۷۳۷۲
۱ـ۳ آـ ۵۸۲۰

فروشنده لوازم یدکی
فروشنده لوازم یدکی ماشین آلات دوزندگی و بافندگی استخدام میشود. لطفا باشرکت ماجدی تلفن ۴۸۰۳۶ و یا صندوق پستی ۱۴۲۵ تماس بگیرید.
۱ـ۳ آـ۵۷۹۴

یك راننده با تجربه مورد احتیاج میباشد با تلفن شماره ۴۸۵۶۳ تماس بگیرید.
۱ـ۲ آـ ۱۶۷۰۱

آشپز مرد یا زن نیازمندیم تلفن۶۶۷۶۷۲
۱ـ۲ آـ ۵۸۳۴

آگهی استخدام

ماشین نویسی یا اصول حسابداری بازرگانی را (۲۵ روزه) باتضمین بیاموزید
و با معرفی ما استخدام شوید اول شاه‌آباد ساختمان ده طبقه شماره ۲۳۳

آموزشگاه بهروزنو
آـ ۵۸۰۱

دوشیزه یابانوی سکرتر استخدام میشود. ساعت ۱ الی ۴ بعد از ظهر خیابان شاه‌مقابل سینما نیاگارا ساختمان بیوك یزدی طبقه سوم شرکت ایسافو
آـ ۵۸۳۲

یکنفر مستخدم‌زن که‌حداکثر سن ۳۵ سال باشد برای‌آشپزی و کارهای منزل شبانه روزمورد نیاز است تلفن ۷۵۰۳۰۷ صبحها
آـ ۵۷۵۱

استخدام آشپز مرد
یکنفر مرد متاهل دارای ضامن معتبر و گواهی عدم سوء پیشینه با حداقل ۵ سال سابقه آشپزی برای کار شبانه روزی در منزل با ۲۴ ساعت مرخصی در هفته و ۵۰۰۰ریال حقوق ماهیانه استخدام میشود. داوطلبان بین‌ساعات ۹ الی ۱۴ با تلفن ۵۳۰۴۱۰ تماس حاصل نمایند.
آـ ۱۶۵۷۳

گروه فرهنگی‌چیستا
عده‌ای بشرح زیر از طریق مسابقه استخدام میکند.
۱ـ چهار نفر خانم که‌دارای دیپلم طبیعی یا ریاضی باشند برای دستیاری آزمایشگاه‌شیمی صنعتی ۲ـ دو نفر ماشین‌نویس که به تایپ فارسی و لاتین کاملا مسلط باشند. دیپلمه‌های منشیگری حق تقدم خواهند داشت.
نشانی ـ میدان ۲۴ اسفند روبروی ژاندارمری کل. دبیرستان چیستا
۱ـ۳ آـ ۵۷۰۳

بیك نفر پزشکیار با تجربه نیازمندیم تلفن ۳۵۴۰۰۱
۱ـ۲ آـ ۵۷۲۶

کانون پرستو
تهیه کننده فیلمهای سینمائی و تبلیغاتی به تعدادی زن ومرد جهت بازاریابی‌و یکنفر دوشیزه یا بانو تلفنچی نیازمند است. نشانی ـ اصفهان ـ خیابان فتحیه ـ پاساژ فتحیه ـ تلفن ۲۹۱۳۰

به چند نفر بانو یا دوشیزه با تضمین‌که بیك‌زبان خارجی‌کمی آشنائی داشته باشندجهت‌اداره و فروشندگی در یك جواهر فروشی نیازمندیم تلفن۳۹۱۹۰۳
۱ـ۲ آـ۵۶۸۷

کارخانجات اتومبیل سازی
اریاو شاهین ـ جیپ استخدام میکند
۱ـ کارمند ورزیده اشنا به زبان انگلیسی ـ کاردکس و شناختن قطعات اتومبیل
۲ـ کارمند اشنا به زبان انگلیسی و نقشه‌های‌مهندسی و قطعات اتومبیل و خواندن کاتالوگ‌های مربوطه
۳ـ برقکار درجه ۱ فشار ضعیف اشنا به نقشه‌ها و تقسیمات برقی
۴ـ قالبساز با ۳ تا ۵ سال سابقه کار
واجدین شرایط میتوانند با در دست داشتن دفترچه پایان خدمت یا معافی دائم از نظام وظیفه همه روزه باستثناء روز های جمعه و تعطیل ازساعت۸ صبح الی ۴ بعد از ظهر به کارگزینی کارخانجات واقع در کیلومتر ۱۴ جاده مخصوص کرج مراجعه فرمایند.
۱ـ۳ ۱ـ۳۶۸۷۴

موسسه سورنا
به چند نفر ویزیتور با سابقه برای بازاریابی نیازمند است آدرس شاهرضا مقابل سینما رویال‌ساختمان‌الوند طبقه‌چهارم پلاك ۵۳

سینما شهر قصه
به کنترل زن ـ بلیط فروش زن و نگهبان‌نیازمند است داوطلبین مشاغل بالا به سینما شهرقصه واقع در عباس‌آباد جنب سینما شهر فرنگ مراجعه نمایند.

برای‌سرپرستی انبارهای یك کارخانه‌نویدی واقع در جاده مخصوص کرج احتیاج بفرد با تجربه‌ای است که آشنایی کامل با سیستم کاردکس داشته باشد. حداقل تحصیلات دیپلم، حداکثر سن ۳۵ سال لطفا با راهنمای شماره ۸۰۲ روزنامه اطلاعات مکاتبه فرمائید

دو نفر دوشیزه یا بانو
که بمکالمه انگلیسی نیز کاملا تسلط داشته باشند برای‌روزی هشت‌ساعت‌کار دوسره‌استخدام میشوند. داوطلبان به شرکت تعاونی مصرف سپه خیابان سوم اسفند مراجعه نمایند.
۱ـ۳ آـ ۳۷۹۲۰

گالری طراحی پرشاز استخدام میکند
به یك نفر خانم یا دوشیزه که شایستگی خیاطی و فروشندگی داشته باشند و سنشان بین ۲۰ تا ۳۵ سال و حداقل معلومات دیپلم متوسطه باشد نیازمند است. علاقمندان با داشتن‌یك قطعه عکس‌مراجعه نمایند.
کریمخان زند ـ خیابان مدیری ـ ساختمان شماره ۲۴ـ تلفن ۸۲۷۰۸۰
۱ـ۳ آـ ۳۷۹۲۸

آرایشگر زن برای هیرپیس آقایان
چند نفر خانم که در امر ارایش موی آقایان تجربه‌دارند یا تمایل ذوق برای فراگیری‌فن آرایش آقایان داشته باشند برای تمام وقت استخدام‌میشوند لطفا همه روزه بین ساعت ۵ تا ۷ بعد از ظهر شخصا بموسسه گیسوی آی ـ بی ـ اس‌خیابان پهلوی جنب‌سینما امپایرمراجعه فرمایند.
۱ـ۲ آـ ۵۷۱۰

شریک

بخانم یاآقائی که حدود۲۰۰ هزار تومان‌پول دارند و دنبال شغل پر تنوع و درآمد زیاد میگردندنیازمندیم شاهرضامقابل سینما دیانا ساختمان کریستال طبقه سوم فیلم افرینان

بیك نفر شریک با داشتن۱۵ هزار تومان برای فروش لوازم عکاسی نیازمندیم. تلفن ۷۷۵۵۰۶
آـ ۵۸۲۵

جویای کار

حسابدار
تمام روز یا قسمتی از روز (جویای کار) صبحها از ساعت ۸ تا ۱۰ تلفن۹۶۰۴۹۶ مراجعه فرمایند.
آـ ۱۶۵۴۱ ۱ـ۳

یکنفر حسابدار ورزیده که‌به کلیه امور حسابداری‌وارد بوده از ساعت ۱۶ الی ۲۰ جویای کار میباشد راهنمای ۸۰۹ اطلاعات تلفن ۳۱۱۲۳۱
۱ـ۲ آـ ۵۷۱۶

راننده با گواهینامه دوشخصی وارد به امور فنی اتومبیل باهر شرایطی جویای کار است تلفن ۸۲۵۱۵۲

یك راننده با مینی‌بوس بنز برای مدارس یا شرکتها جویای کاراست تلفن ۷۹۱۴۳۹
آـ ۱۶۴۶۹

راننده دو شخصی هشت سال سابقه وارد به امور فنی و برگ معافی تمام وقت جویای کار است حقوق ۷۵۰ تومان تلفن ۵۳۳۴۵۰
آـ ۱۶۶۴۳

قابل توجه دبستان وادارات
یك ماشین استیشن با راننده آماده کاراست با راهنمای۸۱۱ اطلاعاتو تلفن ۳۱۱۲۳۱تماس بگیرید.
آـ ۵۷۴۱

گمشده

دسته چك شماره ۷۹۹۲۷۶ الی ۷۹۹۳۰۰ متعلق باینجانب جمشید مقدادی عهده بانك صادرات شعبه پارك‌تهران ویلا بسرقت رفتو از درجه اعتبار ساط میباشد.
آـ ۱۶۶۹۹

بدینوسیله باطلاع میرساندو برگ چك‌های‌شماره ۶۵۹۱۶۸و ۶۵۹۱۶۹ عهده حساب جاری ۷۰۴۵۶ بانك ایران و ژاپن شعبه امیراکرم بنام عارف کیا مفقود گردیده از درجه اعتبار ساقط است.
عارف

یکبرگ لیسانس موقت به نام داود عزبدفتری مفقود گردیده از یابندگان‌خواهشمند است به تلفن ۸۲۴۰۴۹ اطلاع دهند.

چك شماره ۰۸۶۶۴ بانك ایران و خاورمیانه شعبه تخت طاوس به حواله‌کرد اینجانب فرخ مجلسی‌در تاریخ۳۰ر۵ر۵۰ گم شده واز درجه اعتبار ساقط است ازیابنده خواهشمند است وسیله تلفن ۷۵۳۰۹۷اطلاع‌داده و مژدگانی دریافت نماید.
آـ ۱۶۵۶۱

آموزشگاهها

کلاس درس

COMPUTER TRAINING
GSC
آموزش کمپیوتر (IBM)
جنرال‌سیستم: تلفن: ۶۶۲۲۹۱
دبش‌بلوار امیرآباد بالاکوچه ارجمند ـ شماره ۶

تعلیم رانندگی
آموزشگاه رانندگی
اموزشگاه رانندگی تشکری ـ خیابان خیام ـ تلفن ۲۳۵۵۵

هنرستان فنی پرستو
مرکز اموزش‌صحیح‌رانندگی میکانیکی ترافیك مجهز به بهترین و مدرنترین وسایل آموزش با مربیان ورزیده و بدون اتلاف وقت با هزینه کم نشانی چهارراه گمرك شاهپور تلفن ۲۳۹۱۶

آگهی تلفنی درصفحه نیازمندیها
باتلفن‌های: ۳۱۱۲۲۰ ۳۱۱۲۲۴ ۳۱۱۲۲۷ ۳۱۱۲۲۹ ۳۱۱۲۳۰ ۳۱۱۲۳۱
قبول میشود

تدریس خصوصی

فرانسه ـ عربی ـ انگلیسی ـ اسپانیولی ـ لاتینی ازساعت‌یك الی ۳ تلفن ۹۷۶۹۷۶

ریاضی. طبیعی. ادبی. زبان. امور دانشجونی دانشگاه تهران ۴۷۰۶۷

پانسیون

پانسیون میپذیریم ۸۲۵۴۰۵

پانسیون دنیای کودك تجریش تلفن ۸۷۰۹۱۰

آگهیهای متفرقه

نظربه تقاضای مشتریان محترم
همه روزه از ساعت ۸ الی ۱۲ آماده پذیرش کار میباشم: لاله‌زار پاساژ بهار دوزندگی دلکش دیپلمه تلفن ۳۱۴۷۵۹ محل کار سابق
۱ـ۱۰ آـ ۵۷۶۶

اسناد لاوصول خریداریم ۳۵۱۶۱۷
آـ ۵۱۸۱

استریوملودی
ضبط استریوفونیك
اهنگهای روز
کاست ـ کارتریج ـ نوار
فرح جنوبی اول خیابان دیبا تلفن ۷۶۳۵۵۴
آـ ۵۵۵۶

مرتاض اختر شناس ازآینده شما خبر میدهد تلفن ۳۱۲۸۳۷

زندگی بهتر و تمیزتر فقط با محصولات ماوریك

فیلمهای خانوادگی شما
ناطق میشود خیابان‌پهلوی‌مقابل پارك‌ساعی مازیار تلفن۶۲۵۵۲۱
آـ ۵۲۸۲

مونتور مولد برق تلمبه اب برای اجاره موجود است تلفن ۸۶۴۸۴۷ و۷۷۲۳۸۱
۱ـ۸ ا ـ ۴۳۳۵

ده سهم از شرکت کارتن تهران با کلیه امتیازات بفروش میرسد طالبین باتلفن ۳۵۳۳۹۷ مکاتبه نمایند.

داروخانه‌ها

داروخانه مهران
خیابان شیروخورشید چهارراه استخر تلفن ۹۵۴۰۰۷

قابل توجه فارغ‌التحصیلهای آموزشگاه‌های حرفه‌ای و سوم متوسطه

هنرستان صنعتی شماره ۱ خانه‌صنعت

برای‌رشته‌های روزانه وشبانه سال تحصیلی ۵۱ـ۱۳۵۰ تعدادی هنرجو می‌پذیرد

هنرجویان پس از طی یکدوره سه ساله بدریافت دیپلم کامل متوسطه و درجه کمك‌مهندسی نائل میگردند.
برای‌کسب اطلاعات‌بیشتر صبحها ۹ـ۱۲وعصر ها از ۴½ تا ۷ بعد از ظهر بدفتر هنرستان مراجعه شود.
خیابان سپه بین پهلوی وحسن‌آباد شماره ۱۰۵ تلفن: ۶۶۶۵۱۳

استخدام‌دیپلمه

تاسیسات شرکت سهامی صنعتی بهپاك واقع درشهرستان بهشهر بچند نفرجوان دیپلمه برای خدمت در بهشهر با شرائط ذیل نیازمند است.
۱ـ داشتن برك پایان خدمت نظام وظیفه‌عمومی یا معافیت دائم غیر پزشکی.
۲ ـ حداکثر سن ۳۵ سال.
۳ ـ دارای دیپلم کامل متوسطه.
داوطلبان میتوانند روز یکشنبه ۱۴ر۶ر۵۰ به دفتر مرکزی‌شرکت واقع‌در خیابان‌سپهبد زاهدی شماره ۲۸۵ مراجعه نمایند.
داوطلبانی که در نزدیکی تاسیسات بهشهر اقامت دارند میتوانند مستقیما به تاسیسات نامبرده مراجعه نمایند.

نیازمندیهای شما

اجاق گاز چهارشعله

جواهریان

با پلوپز مخصوص، استثنائی و منحصر بفرد

اطلاعیه فروشگاه ۳ طبقه

قصر پوشاک

در مورد قیمت روپوشهای دبستانی ودبیرستانی پایتخت

طبق نمونه‌های تصویب شده وزارت آموزش وپرورش

قصر پوشاك باطلاع همه اولیاء دانش آموزان پسر ودختر دبستانی و دبیرستانها میرساندکه در روز سیزدهم شهریورماه‌قیمت روپوش‌های کلیه دبستانها ودبیرستانهای پایتخت که ازطرف‌گروه صنعتی وتولیدی اعلام میشود .

منحصراً در قصر پوشاک

ونمایندگان این موسسه بفروش میرسد توجه فرمائید .
قصر پوشاك خیابان فردوسی جنب فروشگاه

نمایشگاه اجناس عتیقه افتتاح شد

خیابان کاج‌آریامهر ـ میدان فرح یوسف آباد جنب بانك تهران تلفن : ۶۳۳٤۷٤

کودکستان ـ آمادگی ـ

دبستان پویه

زیر نظر مدیره لیسانسیه زبان وباسابقه درتعلیم و تربیت
بامعلمین کارآزموده درفارسی وانگلیسی وهمه‌گونه وسائل سمعی وبصری وپزشك اطفال همه روزه ثبت‌نام مینماید .
وسیله رفت وآمد وناهار آماده میباشد .
٤۵ متری سیدخندان ـ خیابان‌مهران ـ خیابان مسعود شماره ۳۱ تلفن ۷۷۰۶۰۹

اثاثیه

خرید

بازرگانی فرش کیهان ۸۳۰۹۰٤ و ۸۳۳۷۷۶ خریدار نقدی همه رقم فرش کهنه و نو جهت صادرات روزولت میدان ۲۵ شهریور

فرش طوسی ۷۵۹۰۲۹ فرشهای کهنه‌ونوسنگین قیمت شما را جهت صادرات ازسایرین بهتر خریداری مینماید .

فروشگاه فرش صمد تلفن ٤۹۹۸۵ خریدار همه نوع فرش های نوو کهنه وسایرلوازم منزل و اشیاء قدیمی چلچراغ ظروف‌بلور وچینی‌ورشو

فروشگاه‌آستارا ۶۶۶٤۰۲۱ خریدار یخچال برقی‌و نفتی‌تلویزیون کولرفرش وکلیه لوازم‌منزل بقیمت عادلانه شاه ٤ راه پیروز

نمایشگاه گلشن ۶۲۱٤۲۱ همه نوع فرش های کهنه خریداریم و همه رقم فرش نو موجود میباشد فرش های کهنه بانو معاوضه می شود خیابان پهلوی بالای ایستگاه بیمه جنب بانک ملی یوسف‌آباد .

فرش‌های کهنه از متری ۳۰۰ تومان به بالا خریداریم فرش اعتماد مقابل سینمامولن‌روژ تلفن ۷۵۸۲۷۰

فروشگاه‌آسیا ۶۶۲۸۳۲ خریدار یخچال‌تلویزیون فرش‌و سایرلوازم منزل بقیمت‌عادلانه خیابان‌شاه

فروشگاه‌فرش تهران‌کالا خریدار انواع قالیهای نو و کهنه و لوازم منزل ۶۶۹۲۲۶

موسسه تك
به قیمت عالی فرش کهنه ونو و قبوض فرش بانك رهنی را خریدار است .
خیابان شاه بالاتر از سینما نیاگارا جنب مبل پیمان طبقه دوم تلفن ٤۵۱۶۸
آ ـ ۵٤٤۳

فروشگاه فرش شایان تلفن ۶۶۳۳۸۱ بهترین خریدار فرش‌ولوازم‌منزل

فروشگاه ایران فرش تلفن ۷۷٤۹۷۲
کلیه وازم شما بهر مبلغ باشد بیشتر از سایرین نقد خریداریم

فروشگاه ارمان تلفن ۱۶۹۶۲۳ خریدار یخچال برقی و نفتی و تلویزیون و قالی و قالیچه

فروشگاه فرش فروردین خریدار فرش کهنه و نو تلفن ۶۶۱۶۵۵ و ٤۳۰۸۵

فروشگاه بختیاری تلفن ۷۵۹۳۲۹ بهترین خریدار کلیه لوازم منزل

خریدارفوری یخچال‌های نفتی تلفن ٤۹۳۹۳

فرش رضوی ۸۲۵۸۰۰

فروش دست‌دوم

همه نوع لباسهای خارجی‌و ایرانی نو و دست دوم با قیمت ارزان در مزون لاله همه روزه به فروش میرسد ژاله فرح‌آباد ساختمانهای بانك رهنی لادن شرقی شماره ۷٤ تلفن ۷۹۳۷۱۹
آ ـ ۵۶٤۷

دوربین ۱۲۱۸ کانن سوپر ۸
کار نکرده‌مقطوع ٤۵٫۰۰۰ ریال تلفن ۸۳۱۶۹۵
آ ـ ۱۶۵۲۷

میز و صندلی ۱۲ نفره به قیمت ارزان به فروش میرسد تلفن ۶۶۹۹۷۲
آ ـ ۵۸۳۷

فروش دست‌اول

فروشگاه پیمان
فرش و تلویزیون ماهیانه ۸۰ تومان با آنتن مجانی نازی‌آباد خیابان چمن تلفن ۵۳۱۳۵۹
آ ـ ٤۳۲۱

درباز کن برقی و تلفنی
جنرال تل

تضمین واقعی دارد
۲۲۰ تومان
لاله‌زار ۱۱۲
جنرال تلفن ۳۱٤۷۹۱ ۲۱٤۸٤۰

حراج تابستانی

نمایشگاه مبل اینتال استیل امسال حراج نیست بلکه تاراج است
انواع مبل های مدرن و استیل‌و سرویس های مجلل اطاق خواب‌عروس و میز و صندلی ناهار خوری و سایر مبلمان دیگرمنزل مدل های‌سال ۷۱ که در نوع خود بینظیر است بارزانترین قیمت‌و وسهلترین‌شرایط حراج میگردد .
بکلیه خانواده‌هائیکه از این حراج دیدن نمایند یکـکادوی جالب مجانا تقدیم میگردد وبه خریداران محترم یک
گلدان کریستال
بسیار زیبا هدیه میشود . شاهرضا مقابل دانشگاه تلفن ۶۶۳۶۳۶

قابل توجه
مبل فروشان
تشک فنری
عروس خواب
بافنرهای شبیرنگ و تکنیک صحیح تروز کمهای مختلف
زینت بخش اطاق خواب های شماست .
تلفن ۲۱٤۰۳

نمایشگاه پاریس

پخش محصولات مدرن تزئینی تولید کننده بهترین کفپوش بورس انواع کاغذ دیواری و پرده کرکره وپوشش پلاستیکی سفارش تلفنی پذیرفته میشود نادری اول قوام‌السلطنه تلفن ۶۶۹۵۵٤

کرایه

کرایه هرنوع ماشین تحریر بنگاه فنی ناصر تلفن ۸۲۶۲۰۵ دروازه‌دولت مقابل سعدی

مبل‌ودکوراسیون

پرده‌دوزی ارجمند ۳۱۷۳۷۰
آ ـ ٤۸۷۱

پیراهن مبل : ۳۱۹۵۰۵
تعویض‌پارچه‌مبل: ۳۱۹۵۰۵
پرده‌دوزی‌شهرزاد: ۳۱۹۵۰۵
۱ـ۲۶ آ ـ ٤۰۳۱

نمایشگاه مبل ابتکار ۹۵۳۷۲۶ همه نوع مبلمان مدرن نقد و اقساط بفروش میرسد از این نمایشگاه دیدن فرمائیدسلسبیل مقابل سینما خرم

شستشوی مبل وفرش

شستشوی مبل و فرش کلین سرویس مهرمبتکروپیشرو ظافت مبل وفرش بادستگاه منحصر بفرد تلفن ۹۵۲۵٤۶

دوراکلین‌سرویس‌آمریکا
خشکشوئی مبل وفرش‌در محل وابسته بتاول‌ماستر ایران ـ ۷۵۸۳۹۵ ـ ۷۵۸۳۹۶ ـ ۷۵۳۶۸۳ .
آ ـ ٤۵۸۱

کارخانه قالیشوئی آناهیتا و خشکشوئی مبلمان موکت و تشك و سقف اتومبیل در جای خود ۷۹۵۳۰۷

کارخانه قالیشوئی ادیب بانضمام‌شستشوی مبلمان درجای‌خود تلفن ۹۵۲٤۵٤

قالیشوئی فرخ با سرویس منظم ۹۷۷۵۰۶

کارخانه قالیشوئی‌اطلس
با سابقه و مجهز ۹۶۰۲۸۹
آ ـ ۵۱۸۱

نصب آنتن

نصب آنتن تمام کانال ۸۰۰ ریال آنتن‌آموزشی وتنظیم ۶۰۰ ریال تلفن ٤۸۶۱۸

تعمیرات

تلویزیون

تعمیرگاه‌تلویزیون الکترون تلفون ۷۶۳۶۸۲
تعمیر تلویزیونهای R.C.A شاوب لورنس. فیلیپس. سیبرا تلفونکن وسایرمارکها باسرویس مجهز سیار در شهرشمیرانات.

تعمیرگاه مجاز
شماره ۱٤ شاوب‌لورنس باسرویس های مجهز فوری ۸۲۸۲٤۷ ۳۱۲۸۸۲ تلفن ۸۳۸۶۲۳

سرویس‌تلویزیون‌گارانتی تلفن ۶۲۸۳۷۱
سرویس‌سیار R.C.A-R.T.I شاوب‌لورنس مدیاتور جنرال در تهران بویژه شمیرانات الکتریک سیبرا. وستینگهاوس. صبا و دیگر مارکها در منازل

دادار
تعمیرگاه مجاز شماره ۱۵
شاوب لورنس
عباس‌اباد سی‌متری نظامی بین مهناز و پاشا شماره ۱۷۹ تلفن : ۷۶٤۲۵۱
SCHAUB-LORENZ

تعمیرگاه‌شمیرانات
تعمیرگاه مجاز شماره ۶
شاوب‌لورنس
جاده قدیم شمیران ۲ راهی قلهك
تلفن: ۸۶۳۸۵۵ ۸۶۶۷۸۶
SCHAUB-LORENZ

تعمیرگاه‌پارس ۳۵٤٤٤۲ تعمیر فوری تلویزیون‌در منزل

تلویزیون فوری درمنزل تعمیر میشود ۹۶۰۵٤۶

یخچال

تعمیرگاه سید حسین ۸۸۲٤۳۸ تعمیر هرنوع یخچال . کولر . اجاق گاز رختشوئی . ابگرمکن

سازمان رفاه پژواك
تعمیر یخچال کولر ابگرمکن رادیو و تلویزیون واجاق‌گاز تلفن ۹۵۱۲۵٤
۱ـ۲۶ ۱ـ٤۹۸۲

تعمیرات یخچال فوری سردخانه تهویه شوفاژ ۷۹۱۳۷۷ و ۷۹۳۸۹۷

تعمیرگاه یخچال‌فریجیدر
اساس یدکی موجود است‌تلفن ۷۵۲۳۳۶

جنرال سرویس
ابگرمکن - کولر - یخچال - بخاری - اجاق گاز
تلفن ۸۲۱۰۶۱

کولر

نصب و تعمیرات کولر کانال کشی ساختمان فوری ۷۹۱۳۷۷ و ۷۹۳۸۹۷

نصب وتعمیر کولرفوری ۷۹۶۱۰۳

تعمیرگاه مجاز ۱۱۳
ارج
عامل نصب وتعمیر کولر آبگرمکن و پخش قطعات یدکی تلفن ۷۵۵٤۷۵

موسسه فنی کالج
نصب و سرویس کولر آبگرمکن ـ تلفن۷۵۹۷۵۷ لوله بازکن فاضل آب

موسسه فنی ۱۱۰
سرویس کولر ۲۰۰ ریال سرویس آبگرمکن ۲۵۰ ریال تلفن ۷۶۱۹۹۵ و ۳۹۱۹۸۷

سرویس مجاز ۱۲٤
ارج
عامل نصب و سرویس . کولر و آبگرمکن روکش برزنتی موجود است ۳۵۰۱۸۲

فروش اتومبیل

مسکویچ

مدل ۶۷
اتومبیل مسکویچ ۶۷ تمیز ۵۳۳۳٤۱
۱ـ۱۰ ۱ـ ۵۵٤۰

مینی ماینر

مدل ۶۹
مینی‌ماینر مدل ۶۹ بدون واسطه تلفن ۸۲۱۷۰۷
۱ـ۲ آ ـ ۵۷٤۷

اوپل
مدل ۶۰
اوپل ۱۷۰۰با رادیوگرام بسیارتمیز بعلت‌مسافرت بفروش‌میرسد ۳۱۱۲۲۹

فروش مینی بوس
۵ دستگاه فورد المانی
۱٤ نفره جهت مدارس ملی و سایر موسسات به قیمت مناسب بفروش‌میرسدوسیله تلفن۲۷۷۹۷ ازساعت ۵ الی ۸ بعد از ظهر با جعفر علی‌زاده تماس حاصل فرمائید .
۱ـ۲ ۱ـ ۵۶٤۰

فولکس ۱۵۰۰ مدل ۶۵
خیلی تمیز بعلت مسافرت مقطوع‌نقد۱۵۰۰۰ تومان‌عصرها بتلفن مطب ۸۲۸۳۹۷
آ ـ ۵۷۷۰

آگهی مزایده اتومبیل
نمایندگی یونیسف در ایران و عراق تعداد ۶۷ دستگاه اتومبیلهای جیپ و دوج پاور واگن خود را یکی یکی ازطریق مزایده بفروش‌میرساند. پیشنهاد دهندگان در صورت تمایل می‌توانند اتومبیلهای مزبور را در گاراژ مالاریا واقع در امیرآباد روبروی پارك فرح مشاهده و برای اطلاع از سایر شرایط مزایده‌در ساعات‌اداری به‌اداره یونیسف‌واقع‌درخیابان بزرگمهر شماره ۱۸ مراجعه نمایند . قیمت‌های پیشنهادی باید برای هر دستگاه اتومبیل بطور جداگانه ذکر و در پاکت لاك‌و مهر شده حداکثر تا ساعت ۸ صبح روز دوشنبه ۱۵ شهریور ماه جاری به‌اداره یونیسف تسلیم شود. پیشنهادات رسیده در ساعت ۱۱ همان روز قرائت خواهد شد . حضور شرکت کنندگان در مزایده در جلسه قرائت پیشنهادات آزاد است . مبلغ سپرده برای هر دستگاه ده هزار ریال است .
اداره یونیسف در قبول یارد یك یاکلیه پیشنهادات مختار است .
آ ـ ۳۷۳۸۰

موستانك مدل ۱۹۶۸
بعلت مسافرت‌بفروش میرسد بتلفن ٤۵۲۱٤و ٤۹۷۹۳مراجعه شود .
آ ـ ۵۷۷۶

خرید اتومبیل

اتوکاپری
اتومبیل شما را بدون تلفن ۲۷۹٤۳ واسطه بقیمت عادله ۳۹۱۹۵۱ مهدی کفائی

فورد موستانك ۱۹۷۱
۸سیلندر ،اتوماتیك ، فرمان هیدرولیك‌بارادیو ۹۵ هزار تومان بفروش میرسد تلفن ٤۳۵۹۳

سامبین
مدل ۶۵
سامبین آلپاین اسپورت مدل ۶۵ تمیز بعلت مسافرت بفروش میرسد تلفن ۷۵۹۲۶۷ از ٤الی ۸ بعد ازظهر
۱ـ۲ آ ـ ۵۷۹۲

فروشگاههای اتومبیل

ژیان‌ومهاری
نماینده رسمی تلفن ـ ۶۲۹۱۲۵

خرید وفروش تاکسی
پیکان و سواری‌نمایشگاه‌اتومبیل بصیری تلفن ۵۳۷۹۲۱

برای اتومبیل شما
بیمه بیمه
خانم و آقای عزیز وقت‌طلاست. هرنوع بیمه اتومبیل، آتش‌سوزی باربری شما را وسیله تلفن با تخفیف کلی باقساط در اسرع وقت بیمه میمنائیم تلفنهای ـ ۶۳۵۶۹۷ ـ ۶۳۵۶۹۸ ـ ۶۳۰۰۲۱

اپل اپل اپل
برای خریدلوازم یدکی اپل باتخفیف کلی با ما تماس بگیرید تلفن ۷۶۰۹۱٤ مقابل‌دانشکده پلیس‌وتعمیرگاه‌وفروشگاه خوبیان

نقاشی اتومبیل بمدیریت
غلامرضا جلالی
جاده کن‌اول‌کوی شاهین

فروشگاه صادقی
کلیه لوازم یدکی اصلی فولکس واگون
خیابان ژاله چهارراه آب‌سردار تلفن ۳۰۳۷۹۱ جمعه‌ها تا ظهر باز است.
آ ـ ۲۳٤۲

اتومبیل کرایه
صدیق
اتومبیلهای‌آخرین‌سیستم باراننده و بدون راننده برای‌شهروخارج همیشه آماده‌است‌خیابان‌شمیران ایستگاه درب دوم تلفن ۸۶٤۶۶۶

ماشین آلات

اتومبیلهای تصادفی واوراقی شما را درجا خریداریم تلفن ۷۹۹۵۷
۱ـ۷ ۱ـ۵۵۰۷

کرایه

ام ـ آ ـ اس
اتوبوس و مینی‌بوس دربست برای کارخانجات و مسافرت های دستجمعی تلفنهای : ۹۷۰۸۱٤ و ۹۷۸۸۱۵
آ ـ ۵۳۸۱

اتو لوکس
اتومبیلهای تشریفاتی با راننده برای داخل و خارج ازتهران میدان فردوسی تلفن ۸۲۱۲۷۰ و ۸۲۶۶۰۵
۱ـ۲۶ آ ـ ۵۱۵۰

کالج بار
بارکش شهر وحومه وبیمه اثاثیه منزل
تلفنهای ۶۶۱۱۱۱ ٤۱۱۱۱

اتوبار فرح شمالی
شهر و حومه و شهرستانها
۷۶۵۲۳۵

اتوشاهپور
اتوبوس ومینی بوس اجاره‌ای و دربست
تلفن ۲۶۳۲۷ ۵۳۰۲۵۳

اتومبیل کرایه‌اتو دلیجان
اتومبیلهای شیك‌شبانه روزی آریا ساعتی ۱۵۰ ریال پیکان ۱۲۰ ریال اول امیرآباد تلفن ۶۶۲۵۹۲
آ ـ ۵۷۸۷

جرثقیل پارس
تلفن ۷۸۶۶۲و ۷۸۱۱۱۲

جرثقیل بابك‌آیز سهاور
تلفن ۹۵۹۵۸۸.۹۷۸۰۸۰

املاك‌ومستغلات

فروش

معاملات تهران‌پارس و نارمك و پول امینی ـ ۷۹۰۰۹۰

سازمان املاك شایسته
تلفن ۶۲۷۲۵۷
موسسه‌ای رسمی‌با سوابقی‌ممتد کادری مجهز و حسن شهرت مرکز عمده معاملات‌املاك اماده انجام امور ملکی شما آدرس ـ از پهلوی اول‌آریامهر میدان اریامهر سازمان املاك شایسته

خانه فروشی
خانه‌ای شمالی و جنوبی‌با مساحت ۲۰۰ متر واقع‌درمیدان کندی دارای ۷ اطاق وسرویس کامل و تلفن بفروش میرسد . طالبین از ساعت ۱۰ صبح تا۷ بعد از ظهر با تلفن ۳۱۱۲۳۳ تماس بگیرند .
۱ـ٤ آ ـ ۵۶۸۰

مستقل در شمال شهر ۶۰ هزار تومان اجاره‌در ماه فروش ۶۶۶۲۶۳

مستغلی دارای ۳۰ اطاق ودو هزار متر زمین که ماهیانه ۶۰ هزار ریال در اجاره میباشد بفروش میرسد تلفن ۶۳۵۵۶۱
۱ـ۱۰ آ ـ ۵۷٤۸

یکدستگاه خانه شخصی‌ساز شمالی بمساحت ٤۲۰ متر۲۲۰ متر زیر بنا دارای پنج اتاق و هال و سرویس کامل تلفن و کولر واقع در تهران پارس بدون واسطه مقطوع ۲۲۰ هزار تومان تلفن ۷۸۲۳۷۶ مراجعه فرمائید .
آ ـ ۱۶۳۶۳

یکدستگاه آپارتمان
در خیابان فرح جنوبی کوی وجودی‌فرد بفروش میرسد مشتمل بر ده دستگاه آپارتمان ۹ باب مغازه ٤۲۰ متر مساحت کلیه زیر بنا ماهیانه ۵۳٫۵۰۰ ریال وجه‌الاجاره تلفن ۸۷٤۳۲۰
آ ـ ۱۶۳۹۵

یکباب خانه ٤۹۰ متر غرب آریاشهر ۵ اطاق ویلائی‌فروشی ۶۶۶۲۶۳

خیابان سپه
خانه دو طبقه پنج اطاق ، زیر زمین ، انباری، حمام ، کولر اب و برق بدون واسطه ۱۳۰ هزار تومان ۸ تا ۱۱صبح تلفن ۶۶۱۵۷۰
۱ـ۳ آ ـ ۱۶۲۵۷

یکدستگاه خانه مسکونی شمالی درخیابان مزین‌الدوله شماره۲۱ بفروش‌میرسد .دارای ۱۲ اتاق با تمام وسائل مساحت ۶٤۰ متر سه طبقه زیر بنا۶۰۰ متر تلفن ۸۷٤۳۲۰
آ ـ ۱۶۳۹۵ ۱ـ۲

زعفرانیه آصف مهرکان
پلاك ۱۷ ساختمان نوساز با تلفن و ۶ اطاق ۲۰۰ هزار تومان ۸۷۳۹۱۸
۱ـ۱۰ آ ـ ۵۷۰۶

باقی تخت‌طاوس ساختمان مستغلاتی سه طبقه که‌دو طبقه آن در اجاره میباشد با یکباب مغازه بفروش میرسد تلفن ۷۶٤۸۵٤
۱ـ۳ ا ـ ۵۵۸۲

مختاری امیریه
خانه سه طبقه۳۰۰متر مربع۱۱ اطاق برق آب تلفن اف اف۱٤۸ هزار تومان مقطوع بدون‌واسطه نقد و اقساط . تلفن۵۳۲٤۹۷
۱ـ۳ آ ـ ۵۵۸۲

خانه

خانه یك طبقه ۲٤۰ متری باقساط ۲٤ ماهه در نیروی هوائی و نارمك تلفن ۳۹۱۳۵۶
آ ـ ۵۸۰۲

ویلا فروشی
چند دستگاه‌ویلا مدرن شخصی ساز بفروش میرسد . ۷۶٤۹۷۳

ویلا فروشی
ویلایك طبقه‌شمالی مهندسی‌ساز ۳۵۰ متر باغچه مشجر با تلفن بیواسطه فروشی تهران ویلا خیابان ششم پلاك ۳۰
آ ـ ۱۶۶۱۳

معاوضه
در شهسوار ویلائی در داخل شهر کنار ساحل مدرن و محکم بمساحت ۵۰۰ متر فروش و یا با منزلی در تهران معاوضه میشود تلفن ۳۱۱۶٤۳
۱ـ۷ آ ـ ۵۷۳۷

لطفاً درموقع خرید به مارک بکد روی کلیه دستگاه توجه فرمائید .
B.K.D بکد
دربازکن برقی
قیمت یکدستگاه کامل ۲۵۰ تومان
بدون پیش قسط به اقساط ماهیانه ۵۰ تومان بپردازید
بوسیله تلفن سفارش دهید دستگاه درمدت ٤ ساعت نصب وتحویل میشود .
شرکت بکد الکتریک تلفنهای ۷۷۲۰۰۸ - ۶۲٤٤۱٤
فروش درکلیه فروشگاههای لوازم برقی والکتریکی ها
برای اخذ نمایندگی فروش باتلفن شرکت تماس بگیرید

رستوران ریورساید
سالمترین محلی است که باغذای عالی‌برای‌تفریح خانواده‌ها وکودکان شما وجود دارد .
رستوران ریورساید پل‌جاجرود

فروشگاه کالای ساختمانی
شکرچیان
فروشنده کلیه لوازم بهداشتی ساختمان و مصالح از قبیل آهن‌آلات ـ آجرهای سفالی‌ونماو کاشی وکلیه‌لوازم‌لوله کشی بقیمت تجارتی
آدرس ـ تهران امیریه نبش سه‌راه قزوین
تلفن ۵۳۶۵۱۵

اطلاعیه
اعزام محصل بانگلستان
برای دوره‌های دبستان ـ دبیرستان ـ دانشگاه ثبت نام همه روزه صبح و عصر
آدرس : خیابان آریامهر ـ روبروی وصال ـ شیرازی ساختمان دکتر عمید ـ طبقه چهارم تلفن ۶۳۵۵۶۱

سالن مجلل چلوکبابی تهرانی
واقع در ایرانشهر شمالی جهت برگزاری جشنها آماده پذیرائی است ضمنا همه گونه اغذیه در روز های تعطیل برای پیک‌نیك آماده است .
تلفن ۸۲٤٤۰۹

باعصابی راحت بخوابید... ولی نه باقرص خواب آور
دستگاه ماساژبوی باساعت تنظیم زمان لرزشی خفیف وآرام به تختخواب شما میدهد، اعصابتان را آرامش می بخشد، شما را بخواب شیرین فرو میبرد و بالذت بیدارتان میکند. ماساژبوی بهرنوع تختی وصل میشود وآنرا باستراحتگاهی ایده‌آل تبدیل میکند. اثر معجزه‌آسای ماساژبوی بوسیله میلیونها نفر درخانواده‌ها وبهترین متلهای جهان تجربه وتحسین شده است

برای خانواده‌ها متلها بیمارستانها
پوبلیکو : کریمخان زند ـ اول نادرشاه ـ شماره ۲۸ تلفن ۶۲۶۸۰٤

هنرستان صنعتی ایران تکنیک
برای دوره کمك مهندسی رشته‌های برق اتومکانیك وصنایع‌فلزی هنرجو میپذیرد قبول شدگان سال سوم متوسطه یا دارندگان گواهی‌نامه آموزشگاه سه ساله حرفه‌ای میتوانند همه روزه صبحها از ساعت ۸ تا ۱۲ و عصرهااز ساعت ٤ تا ۷ مراجعه و برای کلاسهای روزانه یا شبانه ثبت نام نمایند .
امیرآباد جنب پمپ‌بنزین کوچه آسائی تلفن ۶۳۳٤۳۲

نیازمندیهای شما

آگهی تلفنی درصفحه نیازمندیها

باتلفن‌های:
۳۱۱۲۲۰
۳۱۱۲۲۴
۳۱۱۲۲۷
۳۱۱۲۲۹
۳۱۱۲۳۰
۳۱۱۲۳۱
قبول میشود

باغ فروشی

۲ کیلو متری نوشهر به محمودآباد کـوی اختصاصی (لیلاشهر)
باغ مشجر بدرخت میوه قطعات ۵۰۰ الی ۱۲۰۰ متری با ویلا و بدون ویلا آب لوله‌کشی و برق و سند مالکیت آماده فروش میباشد چهارراه پهلوی روبروی کافه شهرداری کوچه سرمد کاشی ۱۰ دفتر طالبی تلفن ۴۲۷۴۴
۱ـ۳ آـ ۵۷۳۲

بانك عمران دو قطعه زمین ملکی خودپلاکهای ۶۹بمساحت ۷۳۰ متر مربع و ۷۷ بمساحت ۵۲۹۶ متر مربع واقع درکیلو-متر ۶ شهسوار به رامسر را بفروش میرساند طالبین‌میتوانند برای دریافت مشخصات‌و قیمت به اداره حقوقی بانك عمران خیابان شاهرضا مراجعه نمایند.
۱ـ۳ آـ ۳۶۹۲۶

معاوضه باغ ییلاقی

میوه ۱۵ ساله با اتومبیل ۴ سیلندر مدل بالا اروپائی و یا نقد و اقساط نزدیك اتوبان کرج به تلفن ۹۵۲۰۸۳ مراجعه فرمایند.
۱ـ۲ آـ ۱۶۵۵۵

زمین‌فروشی

زمین مشجر بقطعات۱۰۰ متر ببالا با آب و برق‌با سند مالکیت در غرب تهران متری ۴۵ تومان ۹۷۱۸۷۱

درسال
کورش کبیر
همزمان با جشن های شاهنشاهی
سهیل
هدیه خود را تقدیم می دارد و آنوقت تصدیق خواهید کرد این واقعا
تکخال
است. پروژه‌ای عظیم‌در سطحی وسیع‌و غیرقابل رقابت

جاده کرج
برشمالی دونبش‌محصور بابرق صنعتی ۲۰۰× ۴۶٫۵ متر ۴۴۳۴۱

ویلادشت

سهیل
درخدمت شما
ویلادشت در منطقه
ملارد

بامزایای بیشمار وقیمت فوق‌العاده ارزان‌همچنان میدرخشد

ویلادشت

مطمئن باشیدهمه بحسن را ببینید و مقایسه‌کنید سلیقه شما در انتخاب
ویلادشت
تبریك خواهند گفت. سرویسهای‌مجانی‌سهیل در اختیار شماست. دفتر مرکزی ویلادشت: خیابان شاه مقابل‌سینما نیاگارا پاساژ یزدی‌طبقه چهارم شرکت‌ساختمانی سهیل
تلفن ۴۲۳۹۰

موسسات‌وابسته‌به‌سهیل
دفتر منصوری تلفن ـ ۳۱۵۲۱۲
موسسه جهان تلفن های ۹۷۱۸۷۱ و ۹۷۱۴۲۸
دفتر۲۴ اسفند تلفن‌های ۴۸۴۶۳ و ۴۰۸۲۹

سهیل
در خدمت شما
مالکین‌محترم .مهندسین مشاورسهیل‌جهت‌تفکیك اراضی و شهر سازی، آسفالت و تهیه پروژه های‌ساختمانی دراختیار شماست . جهت تفکیك اراضی، آسفالت وجدول بندی و فروش اراضی‌با شرایط سهیل نقد و اقساط‌با سهیل‌مشورت نمائید
تلفن ۴۲۳۹۰

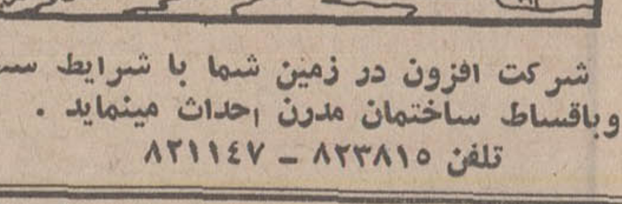

شرکت افزون در زمین شما با شرایط سهل وباقساط ساختمان مدرن احداث مینماید . تلفن ۸۲۳۸۱۵ ـ ۸۲۱۱۴۷

برای
پولدار
شدن
راه فراوان است
اما
آسانترین راه
خرید یکقطعه زمین ۴۵۰ متری نقدو اقساط
با آب و برق
شرق نیروگاه عظیم برق خورمیانه
درکرج است
تلفن ۶۶۷۹۳۸

فروش‌سرقفلی

مغازه واگذاری

یك باب مغازه دو دهنه واقـع در خیابان ثـریا چهارراه ایرانشهرباتلفن یکجا ویا بطور جداگـانه واگذار میشود ۸۲۱۱۹۰ و ۸۲۳۲۲۱
۱ـ۵ آـ۵۷۳۸

میدان فرح نارمك ۴۵ متری سیدخندان اول تکش سمباب مغازه بمساحت ۹۵ متر مربع دونبش بنگاه روبرو مراجعه فرمایند
۱ـ۵ آـ ۱۵۸۳۷

یکباب مغازه سه دهنه

با اب و برق خیابان قصردشت بین آریانا و مرتضوی برای هر نوع شغل واگذار میشود تلفن ۶۲۸۲۰۹
۱ـ۶ اـ ۵۷۶۱

یکباب مغازه لوکس فروشی با ۳۰ سال سابقه و نمایندگی چند جنس معروف بمساحت ۱۰×۵٫۴ و بارتفاع ۶ متر واقع در خیابان شمیران سید خندان واگذار میشود ۵۳۹۷۶۹

یکباب مغازه آجیل‌فروشی‌در کاخ شمالی بلوار واگذارمیشود تلفن ۶۲۱۷۳۹
۱ـ۲ آـ ۵۷۶۹

خیابان تخت طاوس دوبـاب مـغـازه ویـك زیر زمین مناسب بـرای احداث کـافـه تـریا سوپرمارکت دراگ‌استور و یا فـروشگاه بـدون واسطه با شرایط سهل واگـذار مـیشود تـلفن ۸۲۱۱۳۴ و ۸۲۱۱۳۵

سالن آرایش

سالن ارایش زنانه واقع در شمال تهران با شرایط بسیار سهل واگذار میشود تـلفن ۹۶۱۷۱۰
۱ـ۵ اـ ۵۶۷۵

سینما

یـك سینما در مازندران بفروش میرسد بـا تلفن ۳۰۳۲۵۱ مراجعه شود

زیرزمین

زیر زمینی بمساحت ۱۰۰متر مربع با داشتن‌آب و برق‌سه‌فاز بدون واسطه فوری به فـروش میرسد ۳۱۸۸۳۳
۱ـ۳ آـ ۱۶۲۰۷

مطب

مطب دندانپزشکی با وسایل یا بدون وسایل تلفن ۶۶۲۳۲۸
۱ـ۲ آـ ۵۷۹۶

مکانی برای مطب‌جنب‌داروخانه دکتر رهبری به آقایان اطباء واگذار میشود تلفن ۹۷۵۷۹۳
آـ ۵۷۸۱

لباسشوئی

لباسشوئی حافظ ـ سه‌نبش بفروش میرسد . کرج : خیابان ششم بهمن
آـ ۳۸۲۹۴

دبستان
قابل توجه موسسات فرهنگی

یکباب دبستان مدرن و نوساز ۱۸ اطاقه بمساحت ۱۵۰۰ متر واقع در خیابان ۴۵ متری سید خندان شمال میدان فرح جهت اجاره یا فروش آماده میباشد ۵ تا ۸ بعدازظهر تلفن۷۶۲۳۸۷
۱ـ۲ آـ۵۷۵۹

کارخانه فروشی

اماده بهره‌برداری بمساحت ۲۵۰۰ متر با برق فشار قوی و تلفن بعلت مسافرت فوری بـه فروش میرسد تلفن۷۷۲۳۳۸ آژانس فروردین
۱ـ۳ آـ ۵۶۴۶

معاوضه

انتهای خیابان گرگان

خانه ویلائی بساحت ۵۰۰ متر مشجر با صفا دارای اطاقهای خواب نشیمن،پذیرائی نهارخوری و سرویس کـامل بدون واسطه با خانه زمین باغ تهران و حومه معاوضه میشود در صورت تمایـل مشخصات کامل ملك مورد معاوضه و ادرس و تلفن خود را وسیله صندوق پستی ۱۰۱۴ تهران ارسال فرمائید
۱ـ۵ ۱ ۵۰۷۱

اجاره‌داده‌میشود

آپارتمان اجاره

سه دستگاه اپارتمان ۵اطاقه با سرویس کامل خیابان ارباب جمشید اجاره داده‌میشود تلفن ۸۲۶۰۶۴
۱ـ۲ آـ ۵۵۶۰

آپارتمان اجاره

خیابان ویلا اپارتمان ۴اطاق هال سرویس کامل ـ شوفاژ ـ کولر ـ تلفن مستقل اجاره‌داده میشود تلفن ۸۳۵۱۳۱
۱ـ۵ آـ ۵۷۴۵

خیابان فردوسی خیابـان فروشگاه فردوسی جنب بانك اصناف قدیم سه دستگاه آپارتمان چهار اطاقه‌با سرویس کامل شوفاژ تلفن اجاره داده میشود تلفن ۸۷۱۰۵۸
آـ ۵۶۴۶

دو دستگاه آپارتمان۵ اطاقه با شوفاژ تلفن و آسانسور خیابان شاهرضاچهارراه پهلوی خیابان صبا جنوبی خیابان پشن پلاك ۲۴ اجاره داده می‌شود تلفن ۸۷۱۰۵۸
۱ـ۶ آـ ۵۶۴۵

مناسب برای دفتر کار شرکتها

در خیابان آیزنهاور آپارتمان سه‌اطاقه‌هم‌کف‌باهال و زیرزمین با شوفاژ ، گاراژ و تلفن ۹۵۹۶۶۹
۱ـ۲ آـ ۵۶۵۳

قابل توجه دفاتر تجاری و اطباء

تعدادی آپارتمان ۵ اطاقی‌و ۳ اطاقی با سرویس کامل‌مجهز به شوفاژ کولر و آسانسور و تلفن مستقل واقع در نبش روزولت و ثریا اجاره داده میشود تلفن ۸۲۷۲۱۳
۱ـ۳ آـ ۵۵۹۸

آپارتمان مدرن ۵اطاقه

برای سکونت باشوفاژ و تلفن سرویس‌کامل اماده اجاره‌است تلفن ۷۰۴۱۴۵ تهران‌بورس
۱ـ۱۰ آـ ۵۴۸۵

سه دستگاه آپارتمان‌مسکونی نوساز که هر یك دارای ۶اطاق لوکس باتمام وسایل و کولر و شوفاژ و تلفن در بهترین نقطه دروازه‌دولت‌کوچه فتوحی‌اجاره داده میشود تلفن ۸۲۲۱۴۹
۱ـ۲ آـ ۱۶۳۱۹

نبش‌پهلوی‌تخت جمشید آپارتمانهای ۳و۴اطاقه‌با تهویه و تلفن مستقل اجاره داده میشود ۶۶۴۶۱۸

برای اجاره آپارتمان مدرن طبقه دوم دارای

چهار اطاق خواب سالن‌پذیرائی و ناهارخوری‌و دو هال‌سرویس کامل شوفاژ کولر تلفن خیابان تلویزیون ۵ تا ۷ بعد از ظهر تلفن ۷۶۰۷۵۵
۱ـ۳ آـ ۵۷۸۹

ساختمان اجاره

خیابان ایزنهاور روبروی خیابان اذربایجان ساختمان شمالی‌دوطبقه‌باحیاط‌و‌هر‌طبقه۵ اطاق و هال و کلیه لوازم یکجا یا جداگانه اجاره داده میشود تلفن ۹۷۲۲۰۱
۱ـ۵ آـ ۵۴۳۶

ساختمان نوساز ۵ طبقه لوکس هر طبقه ۵اطاق باشوفاژ وکولر و تلفن‌برای شرکتها و سکونت اجاره داده‌میشود خیابان‌وزراء خیابان ششم پلاك ۲۲ تلفن ۸۹۲۷۶۸
۱ـ۳ اـ ۵۵۵۴

یك ساختمان۴ طبقه‌واقع در خیابان پهلوی نزدیك دوراه یوسف‌آباد برای اجاره اماده است طالبین از ساعت ۱۰تا ۱۲صبح باتلفن ۳۰۳۵۹۶ مذاکره فرمایند

خیابان پهلوی اجاره

بین تلویزیون و قصر یخ بر خیابان طبقه۵ ساختمانی‌دارای دو اطاق خواب سالن پذیرائی و تراس سرویس کامل ۲۵۰متر زیر بنا اجاره داده میشود تلفن ۶۲۸۸۰۱
۱ـ۲ اـ ۵۷۲۱

چندین دستگاه خانه و آپارتمان برای دفتر کار و مسکن موجود است ۶۳۵۵۶۱

ساختمان ۶ طبقه دونبش۷۰ اطاق مجهز به شوفاژ و کولر و آسانسور و چهار شماره تلفن یکجا اجاره داده میشود خیابان شمیران نبش شهناز پنجم تلفن ۷۵۳۹۵۸
۱ـ۳ آـ ۵۱۸۶

قابل توجه موسسات خصوصی و یا دولتی

ساختمانی ۴ طبقه هر طبقه‌یك آپارتمان کامل عباس‌آباد فرح شمالی با تلفن‌و کولر یکجایاسه طبقه آن‌اجاره داده میشودتلفن ۷۶۲۷۸۲
آـ ۵۸۰۷

طبقه‌دوم ساختمان‌نوساز

مجهز ۵ اطاق و هال رهن یا اجاره ۱۵۰۰ تومان انتهای فرح شمالی تلفن ۷۷۰۹۶۰
آـ ۵۸۰۵

اطاق

در خیابان صبای جنوبی نبش کوچه ماه ۴ اتاق با یك تالار بزرگ و هال و سرویس مجهز با تلفن مستقل و شوفاژ و کولر برای محل کار تلفن ۴۰۷۶۹

پانسیون اجاره

واقع در محمودیه شمیران تلفن ۸۹۱۷۰۷
۱ـ۴ آـ ۵۶۵۹

نیازمندیهای اجاره

سازمان نیازمندیهای خارجیان
خانه شمارا اجاره میدهد ۸۳۳۹۳۹

اجاره مستغلات مدرن به خارجیان تلفن ۸۲۳۹۶۴ و۸۲۹۷۱۳

مستغلات شما را

در شهر و شمیرانات اجاره می دهیم تلفن ۸۲۳۷۹۰

اجاره و خرید و فروش‌خانه ۷۵۹۶۱۳
۱ـ۸ ۱ـ۴۹۶۶

موسسه نیازمندیهای هیلتون اجاره بخارجیان ۶۶۰۸۸۹
۱ـ۱۳ ا ۴۳۰۹

چندین دستگاه آپارتمان مبله وغیرمبله نیازمندیم ۶۳۵۵۶۱

برای اجاره آپارتمانهای خود و یا هرنوع اجاره آپارتمان‌با تلفن۸۲۸۵۲۷ تماس بگیرید

بیك انبار ۶۰۰ متری

با درب کامیون رو حدودعباس آباد یا ۴۵ متری سیدخندان برای اجاره نیازمندیم تلفن ۷۶۴۴۰۰
۱ـ۳ آـ ۵۷۷۸

تهیه‌مسکن‌تلفن۷۷۳۲۸۵

مرکز اجاره‌شمال شهروشمیران
آـ ۵۸۰۸

منازل شمادر شمیرانات

فورا به خارجیان اجاره میدهیم ۷۷۲۰۰۳
آـ ۵۸۱۰

خریداری‌میشود

زمینهای‌افسر به‌خریداریم ۷۹۱۳۵۹

خریدار مبر هران‌پارس ۷۸۱۹۲۹

زمینهای عفرابیه دره عشلاق مکانیر . سعادت‌اباد درحراد خریداریم بازرگـانی جـلالی خیابان پهلوی تلفنهای۶۲۶۴۱۱ و ۶۲۴۱۹۳

دفتر پارس اراضی داخل طرح عباس ابادر حریدار است تلفن ۷۶۱۵۵۸

اراضی کیشا خریداریم املاك هجری ۶۳۴۲۴۴

اراضی عباس‌اباد وحومه تهران‌خریداریم۷۶۵۱۹۹
آـ ۴۲۱۶

بنگاههای‌معاملات‌املاکی

دفتر جلالی‌بورس‌اراضی جنت‌آباد و سـازمـان برنامه جاده کن اول‌کوی شاهین .

فرح شمالی سید خندان

مهران داودیه زرین‌کلاب مایل بخرید خانه یا اجاره باشید با آژانس فروردین تماس بگیرید ۷۷۲۳۳۸
۱ـ۶ آـ۵۶۴۷

بورس املاك شمیران دفتر براتی باغ فردوس ۸۷۲۰۷۵

برای‌خرید، فروش،اجاره

بدفتر املاك محمدآبادی‌خیابان دولت ایستگاه دروس ۸۸۱۷۱۳
۱ـ۱۰ آـ ۵۷۲۲

زمینهای‌یافت‌آبادخریدار وفروشنده‌ایم عبدالخالق تلفن ۹۵۲۵۴۵

خرید وفروش‌زمین،خانه

مستغلات شهر وشمیرانات ـ ۸۳۳۳۰۲ ـ ۸۳۳۳۰۱

خانه های فروشی و اجاره در چالهرز و دروس‌موجوداست دفتر کندی ۷۷۶۴۳۵
۱ـ۲ آـ ۵۷۶۳

تـلفن ۷۶۵۱۹۹ جـهت نیازمندی ملکی شماآماده خدمت است .

مباشرت‌املاك ومستغلات تلفن ۲۷۹۴۳

تهیه‌مسکن‌تلفن۷۷۳۲۸۵

مرکز خرید فـروش خانه و مستغلات شمال شهر و شمیران
آـ ۵۸۰۹

بوتیك‌پاپیون

فروش فوق‌العاده ششماهه اول سال ۱۳۵۰ خودرا از تاریخ ۱۰ الی ۲۰شهریورماه‌جاری‌اعلام میکند.
مقابل بیمارستان مهر ـ جنب کیان هتل تلفن: ۶۲۰۰۱۹

مؤسسات فرهنگی پیك اندرز

نمونه‌آخرین‌حدتکامل‌مدارس‌تهران‌باریاست‌وزیرنظر مستقیم‌یوسف‌کلانتری

کودکستان ـ دبستان ـ دوره راهنمائی
دختران ـ پسران

مجهز به : کادر تعلیماتی‌مخصوص دوره‌راهنمائی ★ کادر زبان قوی با شرکت ۲۲ نفر دبیر لیسانسیه زبان و دو نفر انگلیسی برای‌مکالمه ★ سالن سرپوشیده ورزشی با کلیه وسائل ★ سالن غذا خوری‌برای دانش‌آموزانی که ناهار را در مدرسه‌صرف میکنند ★سرویس های لوکس با مهمانداران تربیت شده ★آمفی تاتر به گنجایش دو هزار نفر برای نمایش فیلمهای تربیتی و برنامه‌های هنری ★ کادر هنری در کلیه رشته‌ها ★ نوشت‌افزار مجانی برای تمام سال تحصیلی ★ ساختمان‌مخصوص‌مدرسه در شمالی‌ترین نقاط شهر ★ کتابخانه مجهز در هر کـلاس ★ وسایل سمعی و بصری برای کلیه کلاسها مطابق با اصول نوین آموزش و پرورش ★ آزمایشگاه و کارگاههای مجهز : فلزکاری ـ اتومکانیك ـ برق‌ـدرودگری ساختمان ـ صنایع‌شیمیائی‌ـ زراعت ـ باغبانی‌ـ دامپروری ـ صنایع کشاورزی ـ پوشاك و خیاطی تغذیه و آشپزی .
برای ثبت‌نام وکسب اطلاع بیشتربه‌دفتر موسسات واقع درامیرآبادشمالی انتهای خیابان کاشان : تلفن ۶۳۰۸۷۴ مراجعه فرمائید .

تلفنهای جدید شرکت سهامی پاراکار
نماینده انحصاری ماشینهای اداری الیوتی درایران
الیوتی
۸۳۲۶۴۱ـ۸۳۴۵۱۰ـ۸۲۴۳۴۱ـ۸۲۲۰۹۷
۸۳۵۶۷۳
آدرس : خیابان شاه عباس کبیر ـ ساختمان الیوتی ۱۰۴

برنامه تلویزیون

کانال ۷

برنامه امشب
۵ـ۳۰ اسلاید و موزیك
۶ـ۰۰ اعلام برنامه
۶ـ۰۴ بازی‌بازی
۶ـ۳۰ اخبار
۶ـ۴۵ فیلم باگزبانی
۷ـ۰۸ زنگوله‌ها
۷ـ۳۴ فیلم آلفردهیچکاك
۸ـ۳۰ مشروح اخبار همراه با فیلم های خبری
۹ـ۲۵ موسیقی ایرانی
۱۰ـ۰۰ فیلم هفته

برنامه جمعه
۱ـ۰۰ اسلاید و موزیك
۱ـ۳۰ اعلام برنامه
۱ـ۳۳ کارگاه‌موسیقی کودك‌ـ کارتون
۲ـ۰۰ فیلم کهکشان
۳ـ۰۰ رویداد های هفته
۳ـ۳۰ فیلم سینمائی
۵ـ۰۵ فوتبال
۶ـ۰۰ واریته
۶ـ۳۰ فیلم ستارگان
۷ـ۰۰ رنگارنك
۷ـ۳۰ شما و تلویزیون
۸ـ۰۰ موسیقی فرهنك و هنر
۸ـ۳۰ مشروح اخبارهمراه‌با فیلم های خبری
۹ـ۲۵ اختاپوس
۱۰ـ۰۵ غرب‌وحشی

برنامه نیمروز شنبه
۱ـ۰۰ اسلاید و موزیك
۱ـ۱۵ اعلام برنامه
۱ـ۱۷ کارگر
۱ـ۳۰ محله پیتون
۲ـ۰۰ هالیوود و ستارگان
۲ـ۳۰ موسیقی ایرانی
۲ـ۴۵ اخبار

کانال ۳و۹

برنامه امشب
۷ـ۱۵ اسلاید و موزیك
۷ـ۳۰ اعلام برنامه
۷ـ۳۲ ورزش
۸ـ۰۰ پلیس نیویورك
۸ـ۳۰ مشروح اخبارهمراه‌با فیلم های خبری
۹ـ۱۵ جولیا
۹ـ۴۰ رستاخیز
۱۰ـ۳۰ شکوه شاهنشاهی

برنامه جمعه
۷ـ۱۵ اسلاید و موزیك
۷ـ۳۰ اعلام برنامه
۷ـ۳۲ تام‌جونز
۸ـ۳۰ مشروح اخبارهمراه‌با فیلمهای خبری
۹ـ۱۵ شبهای تهران
۱۰ـ۱۵ تئاتر«گروه‌محکومین»
۱۱ـ۲۵ بیقرار

برنامه اموزشی

برنامه امروز
۲ـ۰۰ ترانه هوچشم‌اندازها
۲ـ۲۵ اعلام برنامه
۲ـ۳۰ نوجوانان
۳ـ۰۰ روش تدریس ریاضی دبستانی
۳ـ۱۵ گوناگون
۳ـ۳۰ طبیعی ششم
۳ـ۵۵ زنك تفریح
۴ـ۱۰ ریاضی ششم
۴ـ۴۵ فیزیك ششم
۵ـ۰۰ شیمی ششم
۵ـ۳۰ زنك تفریح
۵ـ۴۵ فیلم آموزشی

برنامه جمعه
۸ـ۰۰ ترانه هاو چشم‌اندازها
۸ـ۳۰ سلام شاهنشاهی،سرود فرهنك ، اشعار حماسی
۸ـ۴۰ اعلام برنامه
۸ـ۴۵ برنامه کودکان و نوجوانان
۹ـ۳۰ برنامه هنری
۱۰ـ۳۰ مسابقه اطلاعات‌عمومی
۱۱ـ۰۰ برنامه هنری
۱۲ـ۰۰ فیلم سینمائی

برنامه امریکا

برنامه امشب
۱ـ۳۰ برنامه هوائی
۲ـ۰۰ برنامه مخصوص
۳ـ۰۰ تئاتر ماتینه
۴ـ۳۰ مسابقه بولینك
۶ـ۰۰ رویداد های هفته
۶ـ۱۵ برنامه آگهی
۶ـ۳۰ دون‌نوتز
۷ـ۳۰ دین‌مارتین
۸ـ۳۰ کشف جنایت
۹ـ۳۰ دام
۹ـ۵۵ برنامه اگهی
۱۰ـ۰۰ فیلم سینمائی

برنامه جمعه
۱ـ۳۰ قلب مقدس
۱ـ۴۵ کریستوفرها
۲ـ۰۰ زندگی همین است
۲ـ۳۰ بازی هفته
۵ـ۰۰ بازی رولر
۶ـ۰۰ رویداد های هفته
۶ـ۱۵ برنامه آگهی
۶ـ۳۰ کارول برنت
۷ـ۳۰ ادسالیوان
۸ـ۳۰ بونانزا
۹ـ۳۰ کارگاهان
۹ـ۵۵ برنامه آگهی
۱۰ـ۰۰ تماشاخانه دسیلو
۱۰ـ۳۰ شرلوك هلمس

برنامه‌سینماها

★ کاوبوی نیمه شب ـ رنگی ـ واشین‌هافمن
اتلانتیك (۶۲۷۱۷۱) ۱۵ر۱۱ـ۳۰ر۳ ـ۳۰ر۵ـ ۳۰ر۷ ـ۴۵ر۹
★ پائیز زیبا ـ رنگی ـ جینالولو بریجیدا
دیاموند (۸۲۸۴۰۰) ۱۵ر۱۱ـ ۳۰ر۳ ـ ۳۰ر۵ـ ۳۰ر۷ـ ۴۵ر۹
★ انها به اسب‌ها شلیك می‌کنند ـ رنگی ـ جین فاندا
شهر قصه (۶۲۷۲۹۰) ۱۱ ـ ۲ ـ ۴ ـ ۶ ـ ۸ ـ ۱۰
★ برنده ـ رنگی ـ پل‌نیومن ـ جوان‌وودوارد
امپایر (۶۲۳۹۴۲) ۱۵ر۱۱ـ ۳۰ر۳ ـ ۳۰ر۵ـ ۳۰ر۷ ـ ۳۰ر۹
★ خیانت بسبک ایتالیائی ـ رنگی ـ کاترین اسپاك
تراس امپایر ۴۵ر۷ ـ ۴۵ر۹
★دایره سرخ ـ رنگی ـ ایومونتان ـالن‌دلون
شهر فرنگ (۶۲۷۶۲۸) ۱۵ر۱۱ـ ۳۰ر۲ـ ۵ـ ۳۰ر۷ـ ۱۰
★ دزد بغداد ـ رنگی ـ سابو
سینه‌موند (۴۸۳۲۲) ۱۱ ـ ۳ ـ ۵ ـ ۷ ـ ۹
★ ونتیکه زنهادم داشتند‌ـ رنگی ـجولیانوجما
سانترال (۴۸۶۸۶) ۱۱ـ ۳ـ ۵ـ ۷ـ ۱۵ر۹
سرویل (۳۱۹۴۱۰) ۳۰ر۱۰ ـ۳۰ر۲ ۳۰ر۴ ـ ۳۰ر۶ـ ۳۰ر۸
رادیوسیتی (۴۳۳۲۰) ۳۰ر۱۱ـ۳۰ر۳ـ ۳۰ر۵ـ ۳۰ر۷ ـ ۳۰ر۹
نیاگارا (۶۶۵۳۰۷) ۳۰ر۱۱ ـ۳۰ر۱ـ ۳۰ر۳ـ ۳۰ر۵ـ ۳۰ر۷ـ ۳۰ر۹
رویال (۸۲۹۷۸۵) ۱۰ـ۱۲ـ ۲ـ ۴ـ ۶ـ ۸ـ۱۰
★ چگونه میتوان زنهارا دوست داشت ـرنگی
دراوین ونك (۶۲۲۵۵۷) ۳۰ر۷ ـ۴۵ر۹
★گوژپشت نتردام ـ رنگی ـ آنتونی‌کوئین
پولیدور (۴۲۶۳۱) ۳۰ر۱۱ ـ ۳۰ر۳ ـ۳۰ر۵ـ ۳۰ر۷ـ ۴۵ر۹
تاج (۳۱۳۸۶۴) ۱۵ر۱۰ ـ ۱۵ر۱۲ ـ ۱۵ر۲ـ ۱۵ر۴ـ ۱۵ر۶ـ ۱۵ر۸ـ ۱۵ر۱۰
★ ماجراجویان ـ رنگی ـ کندیس برگن
ب.ب (۸۲۹۶۴۱) ۱۱ـ ۴۵ر۲ ـ ۱۵ر۶ ـ۴۵ر۹
★داش آکل ـ بهروز وثوقی ـ مری آپیك
کاپری (۴۸۴۰۱) لیدو (۹۵۱۲۸۲) نپتون (۷۶۰۱۳۶) ژاله (۳۰۴۱۲۰) شرق (۵۴۰۲۴)
فیروزه (۷۵۷۶۶۹) ۱۱ ـ ۳ ـ ۵ ـ ۷ ـ ۹
رکس (۳۱۵۲۹۳) ۳۰ر۱۰ ـ ۳۰ر۱۲ ـ ۳۰ر۱ـ ۳۰ر۲ ـ۴۵ر۶ـ ۴۵ر۸
اسیا (۴۲۹۰۹) ۱۱ـ ۱ـ ۳ـ ۵ـ ۱۵ر۷ ـ۳۰ر۹
شهوند (۳۵۴۰۴۰) ۳۰ر۱۰ ـ ۳۰ر۱۲ـ ۳۰ر۲ـ ۳۰ر۴ـ ۳۰ر۶ ـ ۳۰ر۸
سیلورسیتی (۸۶۱۲۰۵) ۳۰ر۱۰ ـ ۳۰ر۲ ـ ۳۰ر۴ـ ۳۰ر۶ ـ ۳۰ر۸
همای (۳۱۱۶۶۹) پاسارگاد (۷۹۲۷۸۲) ۱۰ـ ۱۲ـ ۲ـ ۴ـ ۱۵ر۶ـ ۳۰ر۸
المپیا (۹۵۶۷۹۶) ۴۵ر۱۰ـ ۱ـ ۳ـ ۵ـ ۷ـ ۹
توسکا (۵۸۵۴۴) چرخ‌وفلك (۹۵۰۰۵۸) ۱۰ـ ۱۲ـ ۲ـ ۴ـ ۶ـ ۸
★ لوطی ـ ناصر ملك مطیعی‌ـ مهناز ـ مختار
● مولن‌روژ (۷۵۲۹۲۹) ۱۱ـ ۳ـ ۱۵ر۵ ـ ۳۰ر۷ ـ ۳۰ر۹
دیانا (۴۷۳۶۵) ۱۱ـ ۳۰ر۳ـ ۳۰ر۵ـ ۳۰ر۷ـ ۳۰ر۹
مهتاب (۴۷۷۷۷) ۳۰ر۱۰ ـ ۳ـ۵ـ۷ـ۹
کریستال (۳۱۷۶۷۵)اسکار(۹۵۰۸۹۸) ۳۰ر۱۰ـ ۳۰ر۲ ـ۳۰ر۴ ـ۳۰ر۶ـ ۳۰ر۸
الوند (۳۵۶۵۳۸) ۱۰ـ ۱۲ ـ ۲ـ ۴ـ ۱۵ر۶ ـ ۳۰ر۸
سهیلا (۳۱۶۴۲۴) ماندانا (۷۹۹۸۲) ۳۰ر۱۰ـ ۳۰ر۱۲ـ ۳۰ر۲ـ ۳۰ر۴ـ ۳۰ر۶ـ ۳۰ر۸
کیهان (۹۵۷۳۶۰) مراد (۷۵۳۳۸۲) ۹ـ ۱۱ـ ۱ـ۳ـ۵ـ ۷ـ۹
دریا (۷۹۱۷۴۶) ارانوس (۲۷۹۷۱) ۱۰ـ ۱۲ـ ۲ـ ۴ـ ۶ـ۸
★ دکترنو ـ رنگی ـ شون‌کانری
تراس دیانا ۷ـ۹
★ ساموارای ـ رنگی ـ آلن‌دلون
تراس نیاگارا ۴۵ر۷ـ ۴۵ر۹
★ توپاز ـ رنگی ـ فردریك استافورد
کسری (۸۲۶۹۳۹) ۳۰ر۱۰ ـ۲ـ ۳۰ر۴ـ ۷ـ ۳۰ر۹
★ پیروزی قهرمانان ـ رنگی ـ فخرالدین
میامی (۷۰۴۳۲۹) ری (۲۲۵۷۸)فلور (۲۸۰۹۶) ۱۱ـ ۱ـ ۳ـ ۵ـ ۷ـ ۹

سیلوانا (۳۹۳۷۷۷) ۳۰ر۱۰ ـ ۳۰ر۲ ـ۳۰ر۴ـ ۳۰ر۶ـ ۳۰ر۸
پلازا (۴۴۲۵۵) ۱۵ر۱۱ ـ۱۵ر۱ـ ۱۵ر۳ ـ ۱۵ر۵ـ ۱۵ر۷ـ ۱۵ر۹
کارون (۹۵۱۰۶۵) فردوسی (۳۱۵۷۸۴) ۱۰ـ ۱۲ـ ۲ـ ۴ـ۶ـ۸
★ترینیتی ـ رنگی ـ ترنس‌هیل
ریولی (۷۵۷۷۷۷) ۱۱ ـ ۳۰ر۳ ـ ۳۰ر۵ ـ ۳۰ر۷ ـ ۳۰ر۹
★ وودااستاك ـ رنگی
تراس اتلانتیك ـ۸ـ۱۰
★ همسر کشیش ـ رنگی ـ سوفیالورن ـ مارچلوماسترویانی
پارامونت (۴۸۳۲۱) ۱۱ـ ۳۰ر۳ـ ۳۰ر۵ ـ ۳۰ر۷ـ ۳۰ر۹
★ تصویر گناهکاران ـ رنگی ـ سوزان‌اسکات
سینما ونك (۶۲۹۰۱۶) ۱۱ـ ۱۵ر۳ ـ ۳۰ر۵ـ ۴۵ر۷ـ ۱۰
★دنیا مال منه‌ـ ظهوری ـ نیلوفرـ سارا‌پیمان
اونیورسال (۶۶۶۹۵۳) پاسیفیك (۷۵۳۲۱۱) پرسپولیس (۵۸۱۰۸۴) مارلیك (۹۶۳۶۱۶) ۱۱ ـ ۱ ـ ۳ ـ ۵ ـ ۷ ـ ۹
آستارا (۸۷۴۰۲۲) موناکو (۷۹۵۵۷۶) ایران (۳۱۶۳۵۴)سائینا(۳۵۲۴۴۲) نیسفون(۹۵۸۸۸۲) ۳۰ر۱۰ ـ ۳۰ر۲ ـ ۳۰ر۴ ـ ۳۰ر۶ ۳۰ر۸
مونت‌کارلو (۷۹۷۴۱) ۳۰ر۱۰ ـ ۳۰ر۲ ـ ۳۰ر۴ ـ ۴۵ر۶ ـ ۹
پانوراما (۷۹۴۵۷۵) ۳۰ر۹ ـ ۳۰ر۱۱ ـ۳۰ر۱ـ ۳۰ر۳ ـ ۳۰ر۵ ـ ۳۰ر۷ ـ ۳۰ر۹
تراس اونیورسال ۳۰ر۷ ـ ۳۰ر۹
★مال من ـ مال‌تو ـ مال‌ما ـ رنگی ـلوسیل‌بال
گلدن‌سیتی (۶۶۳۲۶۹) ۱۱ـ ۳۰ر۳ ـ۳۰ر۵ـ ۳۰ر۷ـ ۳۰ر۹
★ کابوس یک جانی ـ سیلواکوشینا
ادئون (۳۱۸۱۱۸) ۴۵ر۱۰ـ ۴۵ر۲ـ ۴۵ر۴ـ ۴۵ر۶ـ ۴۵ر۸
ایفل (۳۱۱۴۷۷) ۱۰ـ ۲ـ ۲ـ ۴ـ۶ـ۸ـ۱۰
★لاله‌زرد ـ رنگی ـ رابرت هوفمن ـ معمای یک شب رنگی
دنیا (۳۹۳۸۱۲) ۹ـ ۱۱ ـ۱ ـ۳ـ۵ـ۷ـ۹
★ آشیانه تبهکاران ـ رنگی ـ سیدنی چاپلین
آریا (۳۱۹۸۸۴) ۹ـ ۱۱ـ ۱ ـ ۳ـ ۵ـ ۷ ـ ۹
★ دردسر ازدواج‌انداردـ رنگی‌ـلوئی‌دوفونس
بولوار (۶۶۰۲۹۲) ۱۱ـ ۲ـ ۴ـ ۶ـ ۸ـ ۱۰
★ تعلیم رانندگی ـ چیچو وفرانکو
برلیان (۳۹۳۵۳۵) ۹ـ ۱۱ـ ۱ـ۳ـ۵ـ ۷ـ۹
★ هنگ جانبازان ـکلینت ایستوود
رنگین کمان (۷۵۶۷۶۰) ۱۰ـ ۴۵ر۱۲ـ ۳۰ر۳ـ ۱۵ر۶ـ ۹
ستاره ـ۹ـ ۴۵ر۱۱ـ ۳۰ر۲ ـ۱۵ر۵ـ۸
★ جانی ولوئیزا ـ رنگی ـ کریستوفرجونز
مارْستیك (۶۶۸۴۶۱) ۱۱ـ ۲ـ ۴ـ۶ـ۸ـ۱۰
★برخوردقدرت‌هاـ شون‌کانری‌ـ ریچاردهریس
گلدیس (۶۲۸۷۱۳) ۳۰ر۳ ـ۳۰ر۵ ـ ۳۰ر۷
★لیلی ومجنون ـ رنگی ـ سینما سکوپ ـ بهروز وثوقی
شهرام (۷۷۴۵۴۹) ۹ـ ۱۱ـ ۱ـ ۳ـ ۵ـ۷ـ۹
★ طناب اعدام ـرنگی ـکلینت ایستوود
پارك (۳۱۹۶۳۷) ۹ـ ۱۱ـ۱ـ ۳ـ ۵ـ۷ـ۹
★ جوانان جسور در ماشین‌های قراضه ـ رنگی ـ تری‌توماس
پردیس (۳۰۴۲۵۹) ۹ـ ۱۱ـ ۱ـ۳ـ ۵ـ ۷ـ۹
★ فرمان گمشده‌ـ بهترین سالهای بورل‌هاردی
البرز (۳۰۴۲۵۸) ۳۰ر۸ ـ ۳۰ر۱۲ـ ۳۰ر۴ـ ۳۰ر۸
★ عروس‌های چیچو و فرانکو ـ رنگی
سینما فروشگاه فردوسی (۳۰۱۶۴۱) ۳۰ر۱۰ـ ۳۰ر۵ـ ۷
★ عروسکها ـ رنگی ـ کلودیاکاردیناله
تخت جمشید (۴۳۵۵۰) ۳ـ ۵ـ ۷ـ ۹

سانس انگلیسی
دراویین ۳۰ر۷ـ ۴۵ر۹ فیلم (چگونه میتوان زنها رادوست داشت)
گلدیس ۳۰ر۹ فیلم (برخورد قدرت‌ها)

★ تاترها
★ نمایشنامه کمدی قنبر بی‌غم بانضمام کنسرت آغاسی
تئاتر پارس (۳۱۸۸۱۱) ۵ـ ۸ بعدازظهر

شرکت حمل‌ونقل تراول پلن

با وجود آوردن طریقه نوین و سریع در حمل و نقل کالا های تجارتی و غیر تجارتی شما رادر مدت ده روز با نازلترین قیمت و بیمه مجانی بامریکا و سایر نقاط جهان‌صادروبالعکس وارد می‌نماید .

نماینده رسمی شرکت کشتی‌رانی ماهی پرنده در تهران

Manchester Liners — FLYINGFISH

برای اطلاعات بیشتر با شرکت تراول پلن عباس آباد میدان تخت نبش خیابان میرعماد ساختمان زمرد تلفنهای ۷۶۱۴۹۷ و ۷۶۴۴۰۰ تماس بگیرید

For Information .. Tel 764400 – 761497 Abbassabad Ave Corner Of Miremad Ave

ورزش

مسابقات فوتبال قهرمانی انگلستان

شفیلد باز هم پیروز شد اما منچستر یونایتد شکست خورد!

دویست تن از بازیکنان انگلیسی طی فصل جاری اخطار گرفته‌اند

شفیلد یونایتد تیم نوخاسته دسته اول فوتبال انگلستان که سال پیش مقام دوم گروه دوم را بدست آورد با نیروئی بیشتر در پی‌فتح مسابقات دسته اول باشگاههای انگلستان است واز این‌رو دیشب برای تکمیل مجموعه پیروزیهای خود در ششمین روز این مسابقات۱ـ۳ هادرسفیلد را در زمین خود شکست‌داد و بدین‌ترتیب سه امتیاز از منچستر یونایتد و لیورپول فاصله گرفت!

بیل دیردن مهاجم موفق شفیلد ۲ گل از سه گل این تیم رازد در حالیکه آن‌ودوارد با ضربه پنالتی خوب خود امید های هادرسفیلد را بکلی از بین برد ، هادرسفیلد که امسال بشدت در خطر سقوط است دست بسوی مهاجمان نیرومند باشگاههای دسته دوم انگلستان دراز کرده تا با خریداری آنها، مانع از سقوط به گروه دوم شود ، تنها گل خود را درنیمه دوم بوسیله جیمی لوسون به دست آورد اما این حتی برای تساوی هم کافی نبود تاچه‌رسد به پیروزی .

پیروزی بزرك وستهام

منچستر یونایتد که در زمین اورتون بازی داشت ، مسابقه را سریع و با حرارت فراوان آغاز کرد اما پس از گل‌دقیقه سی‌و هفتم دیوید جانسن مهاجم بیست ساله اورتون جنبش‌اولیه را از دست داد و در پایان با همین گل مغلوب حریف شد .

منچستر یونایتد که امسال تابحال شکست نخورده بود در واقع مغلوب سرعت و جسارت و نیمه دوم بسیار خوب بازی بیل دیردن فوتبالیست جوان و با تکنیك شد که جای جورایل مهاجم خوب اورتون را گرفته است ، اورتون طول نیمه اول کرد و نشان داد که کم‌کم شکل خوب گذشته را، که‌با آن قهرمان انگلستان شد ، بدست می آورد . در حالی که منچستر یونایتد با این شکست سه امتیازازشفیلد عقب ماند .

وست‌هام تئیم لندنی که درخانه رنج میبرد در این مسابقه به تلافی گذشته چهار توپ وارد دروازه حریف کرد در حالیکه دست کم می بایست مسابقه را با نتیجه ۰ـ۸ میبرد اچراکه طول بازی کاملابرحریف تسلط داشت و مسابقه‌ای یکطرفه را انجام داد . دفاع کاونتری چنان سردرگم بود که گوئی یك‌تیم دسته چهارم در مقابل تیم دسته اول قرار گرفته است و اگر مهاجمان وست‌هام دقت بیشتری داشتند قطعا می توانستند به نتیجه‌ای غیرقابل حصول برای تیمهای دیگر ، دست یابند .

بابی‌فرگوسن‌دروازه‌بان وستهام طول این بازی تقریبا همیشه به تیر دروازه تکیه کرده بود و بسان تماشاگر ، بازی را می نگریست در حالیکه بیل گلیزر دروازه‌بان کاونتری یکی از عوامل‌اساسی بیشتر گل‌نخوردن این تیم بحساب می آمد . بازیکنان کاونتری بهیچوجه نمی توانستند با یکدیگر هماهنگی داشته باشند در حالی که تك‌تك افراد تیم وستهام پراستی ستاره‌ای بشمار می ـ آمدند .

خشونت کمتر

گلایدبست که گل‌اول‌هفته‌اش، نخستین گل وستهام در فصل جاری بحساب می آمد ، پس از شانزده دقیقه دروازه وست‌هام‌راگشود جف‌هورست باشوت دقیق و عالیش در دقیقه ۳۸ دومین گل را زد و نیمه اول با نتیجه ۰ـ۲ پایان یافت .

در نیمه‌دوم گلاید بست‌سومین گل این فصل خود را بثمر رساند و پنج دقیقه بعد رابسون گل چهارم را زد در حالیکه مهاجمان وست‌هام ، پس از آن دست کم ده‌شانس گل‌داشتند که با درخشش دروازه‌بان‌یا برخورد توپ باتیر دروازه و بالاخره به خارج رفتن توپ ، بی‌ثمر ماند .

طی این روز ، بازیکنان کمتر به خشونت پرداختند اما بازهم برخی از آنها از جمله «درك دوگان» بازیکن وولورهمپتون و اندرز و رئیس انجمن فوتبالیست های حرفه‌ای انگلستان اخطار گرفتند و بدین ترتیب تعداد کسانی که طی سه هفته ، از داوران اخطار گرفته‌اند به ۲۰۰ رسید که خود رقمی است قابل توجه .

جان نیوکامب شانس بزرگ مسابقات تنیس حرفه‌ای امریکا

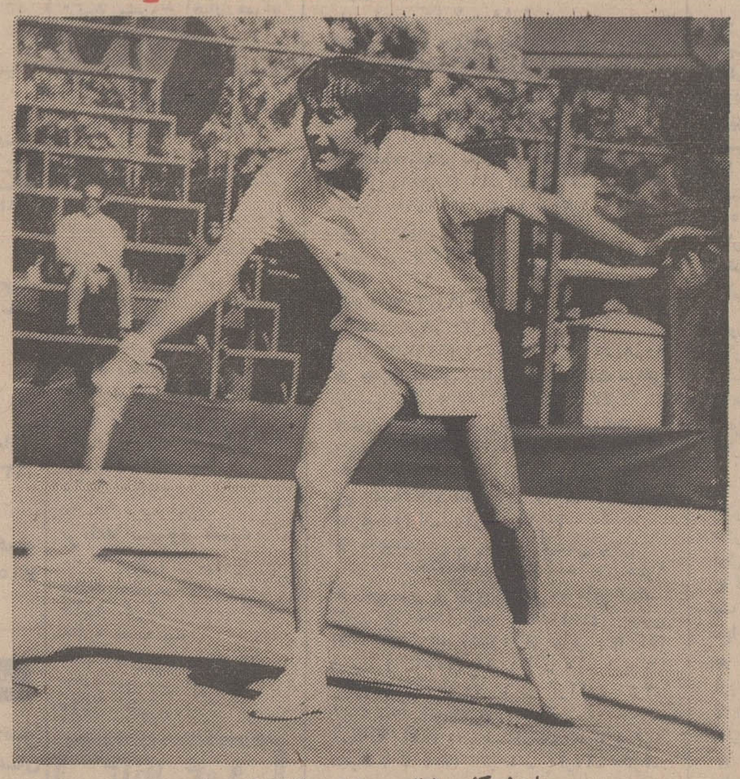

جان نیوکامب شانس بزرك مسابقات تنیس نیویورك

کلارك گریبن تنیس باز امریکائی در مسابقه نهائی تورنمنت «ایست‌اورانج» امریکا موفق شد ۰ـ۳ بارث‌تنیس باز فرانسوی را شکست دهد و قهرمان شود .

این پیروزی علاوه بر جایزه نقدی به‌میزان‌بیست هزارتومان بیست امتیاز نیز در مسابقات جایزه بزرك پپسی نصیبش کرد و بدین ترتیب مجموع‌امتیازات او به شصت رسید و از مقام پانزدهم به نهم صعود کرد .

استان‌اسمیت تنیس بازدیگر امریکا که سال پیش قهرمان این مسابقات شده‌است، امسال نیز در صدر قرار داردو علیرغم شرکت نکردن در مسابقات «ایست‌ارنج»با۱۲۷ امتیازبرتری خود را بر دیگران حفظ کرده است .

اسمیت که در مسابقات جام ویمبلدون ببازی نهائی رسید و در آنجا از جان نیوکامب استرالیائی شکست خورد اینك هشت امتیازبیشتر ازنزدیکترین حریف خود ایلی‌ناستاس دارد ـ که این یکی نیز در مسابقات «ایست‌ارنج» شرکت‌نکرده بود. زلیکوفرانولویك ازیوگسلاوی با ۹۹ امتیاز در مقام سوم است در حالی که جان نیوکامب قهرمان ویمبلدون و بهترین تنیس بازحال حاضرجهان با۸۹ امتیاز مکانی بالاتر از چهارم نیافته است ، یان کودس از چکسلواکی‌با ۸۲ امتیاز، پیر بارث از فرانسه با هفتادو شش امتیاز، کلیف ریچی از امریکا با هفتاد وچهار امتیاز ، کن ـ رزوال ازاسترالیابا هفتاد،گربنر با شصت وگورمان با پنجاه و شش امتیاز مقام های بعدی را بدست آورده‌اند .

بیلی جین‌کینك درصدر

در قسمت زنان ، بیلی جین کینك با صد و یازده امتیاز مقام اول را دارد در حالی که ایوون گولاگانك قهرمان ویمبلدون ومارگرت کورت‌تنیس باز استرالیائی هریك صدوشش امتیاز بدست آورده‌اند .

در مسابقات‌جایزه بزرك‌پپسی سی و پنج تنیس باز مردونوزده تنیس باز زن‌نام نویسی کرده‌اند که به قهرمان مردان بیست و پنج هزاردلار(صدو هشتادوهفت هزار و پانصدتومان) و به‌برنده زنان ده هزار دلار (هفتاد و پنج هزار تومان)جایزه داده‌خواهد شد .

در عین‌حال مسابقات‌قهرمانی حرفه‌ای تنیس‌امریکا درفارست هیلز نیویورك که‌از دیروز آغاز شده به علت غیبت چند تن از بزرگترین تنیس بازان گذشته رونق سابق راندارد اما بهرحال هنوز هم پس از ویمبلدون بزرگترین‌مسابقات تنیس‌حرفه‌ای دنیا محسوب میشود .

دو قهرمان سال پیش این مسابقات ، کن‌رزوال‌و مارگرت کورت که‌هردو استرالیائی‌هستند از شرکت‌دراین‌مسابقات صرف نظر کرده‌اند ، رزوال برای استراحت به وطنش بازگشته و مارگرت کورت باردار است .

ویرجینیاوید تنیس‌باز انگلیسی نیز به علت شکستگی مچ پا هفته پیش کناره گیری خودرا رسما اعلام کرد در حالی که ایوون گولاگانك‌نیز استراحت را برشرکت‌در مسابقات‌فارست هیلز ترجیح داده است !

بزرگان غایب

رادلیور ـ که دوبار عنوان قهرمانی این مسابقات‌را بدست آورده ـ کلیف درایسوی‌بازیکن افریقای جنوبی ، آندره گیمنو از اسپانیا ، تونی روش، روی امرسن‌وفرداستول‌سایر بزرگان دنیای تنیس حرفه‌ای هستند که در این‌مسابقات‌شرکت ندارند. رزوال به علت جراحت شانه‌به استرالیارفته‌درحالی که‌دیگران که در مسابقات تنیس حرفه‌ای گروه «تنیس قهرمانی جهان» شرکت دارند ، از این فرصت برای‌استراحت استفاده کرده‌اند.

به علت غیبت این بازیکنان بنظر می رسد که جان‌نیوکامب راهی هموار برای فتح مسابقات داشته باشد. او که درمسابقات «تنیس» قهرمانی جهان، از نظر امتیاز مقام اول را دارا است اینك تنها به حریفانی چون اسمیث، ریسن، اش و اوکر می اندیشد چرا که برسایرین تفوق کامل دارد و اگر حادثه غیر منتظره‌ای پیش نیاید در مسابقه نهائی بایکی از این چهار تن روبرو خواهد شد .

دکتر الموتی برای دومین بار

لیدر فراکسیون ۲۲۹ نفری مجلس شورای ملی شد

آقای دکتر الموتی

دکتر مصطفی الموتی نماینده رودبار والموت یکبار دیگر بسمت لیدر فراکسیون پارلمانی حزب ایران نوین (اکثریت مجلس) انتخاب گردید .

فراکسیون ایران نوین با ۲۲۹عضوبزرگترین فراکسیون پارلمانی در تاریخ مشروطیت ایران میباشد .

بیوگرافی دکتر الموتی

دکتر مصطفی الموتی در سال ۱۳۰۶ در تهران متولد گردیده و دارای درجه لیسانس قضائی و فارغ‌التحصیل رشته دکترای اقتصاد از دانشگاه تهران می باشد .

وی‌ازسال ۱۳۲۱ بکارروزنامه‌ـ نگاری پرداخت و سالیان دراز خبر های پارلمانی و اخبار پشت پرده مجلس را تهیه میکرد وتا سال ۱۳۳۲ سردبیر روزنامه داد بود و در تمام این مدت با پارلمان ایران همکاری‌نزدیك داشته است .

دکتر الموتی در سال ۱۳۳۲ موسسه مطبوعاتی صبح امروز را دائر کرد که اکنون مجله هفتگی‌سیاسی‌صبح‌امروزوماهنامه علمی دانشمند را منتشر میسازد که هردو از نشریات مهم و ارزنده کشور میباشند .

لیدر فراکسیون پارلمانی اکثریت مجلس در سال ۱۳۲۴ در وزارت دارائی استخدام گردید . مدتی عضو هیئت مدیره بنگاه عمران روستائی کشور عضو هیئت مدیره شرکت معاملات خارجی ،معاون نخست وزیرو سرپرست‌بازرسی کل کشور بوده است .

از سال ۱۳۳۹ از طرف مردم رودبار ـ الموت ـقاقازان ـ طارم‌سفلی که برای اولین‌بار درتاریخ‌مشروطیت دارای‌نماینده شده بودند بنمایندگی انتخاب و در دوران نمایندگی خود با کمك های‌دولت‌و شیروخورشید وسازمان شاهنشاهی و شرکت ملی نفت و اعتبارات عمرانی سازمان برنامه وخودیاری مردم و کمك های شخصی بیش از دویست کیلومتر راه فرعی ۲۵۰ مدرسه و ۱۰درمانگاه در حوزه انتخابی خود ساخته‌و دراثراجرای برنامه های انقلابی

آقای دکتر الموتی

در این منطقه در اکثردهات شرکتهای تعاونی تاسیس‌وخیلی از دهات دارای آب لوله‌کشی‌و حمام و غسالخانه و خانه‌فرهنك روستائی و خانه انصاف شده بهمین جهت در میان مردم‌حوزه انتخابی خود محبوبیت فراوانی دارد . همچنین در اجرای برنامه های عمرانی شهرستان قزوین باهمکاری‌سناتور ها ونمایندگان ـ قزوین در تاسیس سد طالقان ـ توسعه‌برق وتلفن‌ـآب‌لوله کشی سهم موثری داشته است .

سمت های پارلمانی

دکتر الموتی مدتی عضو هیئت رئیسه مجلس شورایملی و عضو هیئت رئیسه سومین مجلس موسسان بوده و مدت ۶ سال در ریاست کمیسیون برنامه مجلس‌شورای ملی در تصویب و تنقیح لوایح برنامه های سوم و چهارم ودفاع از برنامه های عمرانی کشور نقش قابل توجهی داشته و با همکاری گروهی از نمایندگان برای توسعه عمران روستائی اقدام کرده است .

لیدر اکثریت مجلس دردوران حکومت مصدق بعلت مخالفت شدید با آن دولت مدتی تحت تعقیب و مخفی‌بوده و از مخفی‌گاه مقالات شدیدی علیه قانون‌شکنی و یاغی‌گری آن حکومت و (تزاقتصاد بدون‌نفت) وافلاس ورشکستگی کشور نوشت و در قیام ملی ۲۸ مرداد با گروه زیادی از جوانان و روشنفکران در مورد تصرف رادیو تهران اقدام کرد و جزء نخستین ناطقین آنروز رادیو در پاره سقوط حکومت مصدق بود .

دکتر الموتی تالیفات متعددی دارد که از انجمله (داستانهای واقعی) در ۵ جلد مقایسه‌سیستم های اقتصادی شرق‌وغرب‌اقتصاد برنامه‌ای در ایران ـ دکترین آریامهر میباشد که قسمتی به صورت کتاب وقسمتی‌درروزنامه ها انتشار یافته بعضی دیگر زیر چاپ است و تاکنون بیش از دو هزار مقاله درباره‌مسائل روز در مطبوعات نوشته و بیش از ۳۰۰ نطق در مجلس شورای ملی‌ایراد کرده‌است که‌مهمترین آن‌نطق ۸ساعته در باره لایحه بودجه سال ۱۳۵۰ دولت هویدا میباشد .

دکتر الموتی با دعوتهای‌رسمی باکثر کشور های دنیا از جمله آمریکا ، شوروی ، آفریقا ، آلمان ،ژاپن‌سفر کرده وسلسله مقالاتی منتشر ساخته و درسفر شاهنشاه آریامهر بکشور های رومانی ـ یوگسلاوی ـ مراکش جزء ملتزمین رکاب رسمی بوده و بدریافت نشان درجه ۳همایون مفتخر و بدریافت نشانهائی از این سه کشور نایل شده‌است.

فعالیتهای حزبی

دکتر الموتی از اعضای فعال حزب ایران‌نوین است و مدت دو سال‌قائم‌مقام رئیس‌فراکسیون پارلمانی حزب ایران نوین در مجلس شورایملی بوده است .

در انتخابات جدید‌مجلس‌برای چهارمین دوره از حوزه انتخابی رودبار و الموت انتخاب گردیدو درجلسه‌اخیر فراکسیون‌پارلمانی حزب ایران نوین درمجلس شورایملی باتفاق آراء برای دومین‌بار‌بسمت‌ریاست‌فراکسیون انتخاب گردیده و در مدتی که ریاست فراکسیون را عهده‌دار است طرز کارش بعلت نظم‌و ترتیبی که بوجود آورده جلب توجه زیادی کرده‌و اکنون که رهبری فراکسیون ۲۲۹ نفری حزب ایران‌نوین‌یعنی‌بزرگترین فراکسیون دوران مشروطیت ایران بعهده او گذارده شده احتمال میرود پیروزیهای تازه‌ای نصیب فراکسیون پارلمانی و حزب پاسدار انقلاب گردد .

سرداران جنوب در استادیوم امجدیه

یکشنبه ۱۴ شهریور در جشن سالگرد دنیای ورزش امجدیه گلباران میشود

مجله دنیای ورزش امید دارد، در این روز مهراب وکلانی را نیز به میدان آورد .

یکشنبه ۱۴ شهریور ماه در جشن سالگرد دنیای ورزش که روز دوستی در ورزش نام گرفته تماشاگران، استادیوم امجدیه را گلباران خواهند کرد .

کلیه تماشاگران ، ورزشکاران ، مسئولین ورزش‌و خبرنگاران وعکاسان ورزشی کشور دراین روز درحالیکه یك شاخه گل سرخ بعنوان دوستی در دست دارند برای گلباران کردن سرداران فوتبال ایران به استادیوم قدم خواهند گذارد و در برنامه‌ای که تدارك خواهد شد در پایان هنگامیکه فوتبالیستها با شعار روز دوستی دور استادیوم میدوند ، گلباران خواهند شد .

نمایندگان کلیه باشگاهها کنار یکدیگر خواهند بود ، با پیراهن دوستی برای آنکه خورشید فوتبال ما و خورشید ورزش ما پرفروغ‌تر باشد .

دراین روز ضمن برنامه های تدارك شده تیم فوتبال جم آبادان قهرمان‌منطقه کرمان درمسابقات فوتبال قهرمانی باشگاههای ایران با چهره های برگزیده باشگاههای تهران روبرو خواهد شد و مجله دنیای ورزش ضمن‌تلاش فراوان امید دارد در این روز مهراب و کلانی را نیز به میدان آورد چهره‌های محبوبی که یك فصل از فوتبال دور بوده‌اند .

شنبه آینده اطلاعات لازم قیمت بلیطها و محل فروش آنرا در دنیای ورزش مطالعه فرمائید .

حلاصه اخبار ورزشی

مسابقه دوچرخه سواری درزرضائیه

چندی قبل یگدوره مسابقه دوچرخه‌سواری‌تشویقی در رضائیه به مسافت ۴۰ کیلومتر در جاده «سرو» با شرکت ۱۷ دوچرخه‌سوار برگزار گردید .

در این مسابقه که شرکت کنندگان آن ازدستجات آزاد رضائیه بودند ،سفید کار به‌مقام اول رسید ،ایلدوستی و قریب‌لو دوم و سوم شدند ، در پایان جوائز برندگان توسط رئیس اداره تربیت‌بدنی استان داده شد .

مسابقات بدمینتون قهرمانی آسیا

در پایان مسابقات بدمینتون قهرمانی آسیا تیم بدمینتون اندونزی بعنوان قهرمانی دست یافت .

این مسابقات باشرکت ۱۵ کشور در جاکارتا پایتخت اندونزی انجام گردیدو سرانجام اندونزی باپیروزی ۱ـ۲ بر مالزی در دیدار سرنوشت به مقام قهرمانی‌رسید، همچنین ژاپن با شکست ۲ـ۳ تایلند در جای سوم قرار گرفت .

پیروزی قهرمان بکس جهان

«خوس‌نوپوس» قهرمان‌بکس دسته نیم سنگین جهان از مکزیك در مبارزه‌ای که برابر جین‌جوزلین مشت‌زن فرانسوی انجام داد در پنجمین روند مسابقه باناك اوت به پیروزی رسید ، این مبارزه قرار بود در ده روندبرگزار گردد ولی زمانیکه یك دقیقه و ۱۵ثانیه از شروع روند پنجم میگذشت ، نایوس حریف خود را ناك‌اوت نمود .

کورد جدید جهان

«امیل‌یونانس» دونده بلژیکی در اسکاتلند موفق شد رکورد «دومایل» جهان را بشکند و حدنصاب‌تازه‌ای بجای گذارد ، وی این مسافت را درمدت ۸ دقیقه‌و۱۷٫۸۹ دوید .

مساوی برای تیم فوتبال آلمانشرقی

در دیداری دوستانه که بین تیم ملی فوتبال آلمان شرقی و تیم لئون مکزیك در مکزیك انجام گردید ،دو طرف به نتیجه مساوی ۱ـ۱ رسیدند این دیدار از سری مسابقات آلمان شرقی در سفر خود به مکزیك بود که آخرین آنها بحساب می‌آید و با انجام آن آلمان‌شرقی به دیدار های خود در مکزیك خاتمه داد .

بازهم جواهر و فوتبال !

تیم فوتبال حرفه‌ای ویتوریو استوبال کشور پرتقال که قرار بود دو روز پیش پس‌از گردش کوتاه در کره جنوبی این کشور رابسوی ژاپن ترك گوید با حادثه غیر مترقبه‌ای روبرو شد که منجر به لغو برنامه مسافرت‌آنها شد !

یك جواهرفروش پرتقالی موسوم به ویکتورونتورا که همراه تیم پرتقالی‌به کره جنوبی رفته بود متهم شده که یك میلیون و ۸۰۰ هزار تومان جواهر را به صورت قاچاق وارد کشور کره کرده و قصد داشته که آنها را در بازار های کره بفروشد و همین مساله باعث شده که هرچند فرد مذکور عضو باشگاه استوبال نیست اما بهر حال سوء ظن پلیس را نسبت به بازیکنان و همراهان پرتقالی نیز برانگیزد و برنامه مسافرت آنها فعلا لغوشود

مذاکره برای تعیین محل‌مسابقه فیشر ـ پتروسیان

نمایندگان فدراسیون شطرنج شوروی و امریکا بار دیگر تشکیل جلسه دادند تا درباره مسابقه آینده بابی‌فیشر استاد بزرك امریکائی و تیگران پتروسیان استاد بزرك شوروی مذاکره کنند .

امریکائیها بوئنوس آیرس را ترجیح میدهند و بدین ترتیب معلوم نیست سرانجام برای چه شهری توافق‌خواهد شد .

الگوی روپوش مدرسه

دراین شماره اطلاعات بانوان

بمناسبت نزدیك شدن گشایش مدارس الگو های وسط اطلاعات بانوان ،در این شماره به روپوش مدرسه برای دختران دبستانی ودبیرستانی اختصاص دارد و امیدواریم مورداستفاده‌عموم خانواده‌های‌علاقمند قرار گیرد ، دفتراطلاعات‌بانوان برای هرگونه راهنمائی در این زمینه‌درخدمت شماست . در ضمن ، الگوی هر یك از این مدلها که دلخواه شماباشد، در مدت ۴۸ ساعت از طرف سازمان الگوی‌اطلاعات‌بانوان‌بشماتقدیم میشود.

این بیستمین بار است ....

هرلاستیك جنرال ، از نخستین مرحله تولید تا هنگامی که به دست شما میرسد ۱۹ بار درقسمت‌های مختلف توسط‌گروه کنترل مرغوبیت ماکنترل شده‌تا مطابق استاندارد بین‌المللی و بدون هیچ عیب و نقصی بدست شما برسد ، ما برای این کنترل دقیق وسختگیرانه و بخاطر کیفیت عالی لاستیکهای جنرال ، هرسال میلیونها ریال پول خرج میکنیم و با وجود این اگر شما هم‌از آن‌گروه‌اشخاص دقیقی هستید که‌هنگام خرید لاستیك شخصا آنراکنترل می کنید ، بدنیست بدانید که این‌بیستمین باریست که این‌لاستیك کنترل میشود . واین نشان میدهد که جنرال تایر به مرغوبیت لاستیك اهمیت بسیاری‌میدهد . ولاستیك‌هائی تولید میکند که عمر بیشتری دارند ، مسافت‌های بسیار طولانی تری رامی‌پیمایند ودرحقیقت باعث صرفه‌جوئی شما درپولتان میشوند .

لاستیك جنرال ، ژنرال شکست ناپذیر جاده‌ها

لاستیك جنرال GENERAL

پلار

اطلاعیه

بدین وسیله نمایندگان فروش و سرویس محصولات پلار اعلام میشود :

تهران، آقای حاج احمد کنی سرای حاجب‌الدوله تلفن ۲۷۷۳۵ و ۲۰۴۱۴

سرویس تهران ـ آقای عیسی میرشاهی نارمك‌تلفن ۷۹۲۶۴۸ و ۷۹۳۹۱۹

اصفهان ـ فروشگاه پلار چهار باغ شمالی پاساژ سلطانی تلفن ۳۵۴۳۶

سرویس اصفهان چهارباغ شمالی پاساژ سلطانی تلفن ۲۳۶۴۱

شهرستان‌ها ـ اصفهان‌شرکت‌پلار پاساژ سلطانی تلفن ۲۳۶۴۱ رئیس دائره فروش بهمن پولادی

شاهنشاه استقلال قطر راساعتی بعداز اعلام آن تبریک گفتند

در محافل سیاسی تهران

وزیر خارجه : مناسبات ایران وقطر نمونه‌ای از همکاری ومناسبات دوستانه میان کشور های این منطقه است .

قطر دیشب رسما استقلال خود را اعلام نمود واز امروز بعنوان یک کشور مستقل در خلیج فارس حیاتو تاریخ جدیدی را آغاز کرد . ساعتی بعد از اعلام استقلال قطر از جانب شاهنشاه تلگرام تبریکی بعنوان شیخ احمدبن علی آل ثانی حکمران این سرزمین مخابره شد و بدین ترتیب ایران بعنوان نخستین کشور جهان استقلال قطر را برسمیت شناخت .

خبر استقلال قطر ، امروز در محافل سیاسی واجتماعی تهران با خوشوقتی کامل روبرو شد واردشیر زاهدی وزیر خارجه در گفتگوی کوتاهی بااطلاعات یادآور این نکته گردید که مناسبات میان ایران و قطر همواره نمونه‌ای از مناسبات دوستانه و همکاری های ثمربخش میان‌مردم این منطقه از جهان بوده‌است واین مناسبات بااستقلال قطر توسعه و تقویت بیشتری خواهد یافت .

وزیر خارجه در پاسخ به‌یک پرسش گفت ایران مصمم است با کشور نوخاسته قطر روابط سیاسی برقرار کند ودر ادامه این هدف سفارت ایران دراین کشور بزودی‌دائر خواهد شد .

زاهدی گفت ، همانطور که شاهنشاه بارها فرموده‌اند ایران اعتقاد راسخ دارد که توسعه همکاری میان کشور ها وامارات ساحل خلیج فارس در جهت تحقق هدف های عالی توسعه اجتماعی ، اقتصادی ، اینک بیش از هرزمان دیگر ضرورت و اهمیت پیدا کرده و ایران برای حفظ امنیت درخلیج فارس آماده همکاری با کلیه کشور های ساحلی اعم از کوچک و بزرگ است.

زاهدی گفت ، تلگرام تبریک همایونی و اینکه تهران بعنوان نخستین کشور جهان استقلال قطررابرسمیت شناخت خودبازگوی عمق دوستی وانسفر نیکی است که بر مناسبات ایران و قطر حکومت میکند .

اعلام استقلال

اعلام استقلال قطر از دو هفته قبل و بعد ازآنکه بحرین‌به‌استقلال رسید مورد پیش‌بینی وانتظار محافل تهران بود.

تصمیم استقلال را شیخ خلیفه‌بن‌حامد آل‌ثانی نایب حکمران ولیعهد و نخست وزیر قطر دیشب طی یک نطق رادیوئی خطاب به ملت هفتاد هزار نفری قطر اعلام نمود و لحظه‌ای بعد صدها نفر از مردم در دوحه پایتخت‌قطر به کوچه و خیابان ریختند و رویداد استقلال‌را بهم تبریک گفتند.

ولیعهد و نخست وزیر قطر بعد از اعلام استقلال قطرطی بیانیه‌ای‌قسمتهائی از قانون اساسی جدیدقطرراخاطر نشان ساخت و گفت قطر یک کشور عرب و مسلمان است ومردم آن بخشی‌ازتوده های عرب را تشکیل‌میدهند.

« قطر تمام همکوشش خودرا برای تقویت مناسبات باکشور های دوست و برادروهمسایه خود بکار خواهد برد ودر راه تامین صلح و ثبات منطقه باآنان همکاری خواهد کرد.»

در قسمت دیگری از بیانیه، نخست وزیر قطر اعلام کرد که کشور او مدافع اتحاد کشور های‌عربی و پشتیبانی از حقوق اعراب ومهمترازهمه‌نجات سرزمین‌فلسطین و سرزمین های اشغال اعراب است و بهمین منظورسعی خواهد نمود برای تقویت اتحاد اعراب با کلیه کشور های عربی همکاری کند.

مناسبات با انگلیس

باتصمیم به‌اعلام استقلال، قطر قرار دادهای تحت‌الحمایگی خودرابا‌انگلیس پایان داد و انتظار میرود ظرف امروز یا فردا بعد ازلغو رسمی قرارداد های تحت‌الحمایی قرار داد جدیدی از دوستی میان قطر و انگلیس‌بامضاء رسد.

حکمران قطر که از امروز عنوان امیر قطر بخود گرفت هم اکنون بعلت بیماری در ژنو بسر میبرد.

پیش‌بینی میشود وی برای امضای قرارداد جدیدبا‌انگلیس به قطر باز گردد اما درصورت عدم توانائی امیر قطر به بازگشت به وطن نماینده‌انگلیس‌به‌ژنو میرود تامراسم لغوقرارداد های گذشته وامضای قرارداد جدید در ژنو صورت گیرد.

تاخیر سفر به‌اندونزی

اردشیر زاهدی وزیر امور خارجه که قرار بود در این ماه از اندونزی دیدن‌کند برنامه سفر مذکور را به تاخیر انداخت.

وزیر خارجه قرار است اواخر این ماه برای شرکت در مراسم گشایش اجلاسیه مجمع عمومی سازمان ملل به نیویورک‌برود ودر آنجا با آدام‌مالیک وزیر خارجه‌اندونزی ملاقات و مذاکره خواهد کرد .

مالیک کاندیدای پست‌ریاست مجمع عمومی آینده است و در صورت انتخاب باین سمت و اشتغالات متعددی که در پیش دارد بعید بنظر میرسد فرصت پذیرائی از همکاران خویش را در جاکارتا بدست آورد .

مناسبات با مصر و لبنان

وزیر کشاورزی جمهوری متحده عربو یک هیئت هوائی از مصر در این ماه از ایران دیدن میکنند در حالیکه هدف دیدار وزیر کشاورزی مصر آشنائی بابرنامه های کشاورزی وچگونگی تحقق برنامه اصلاحات ارضی در ایران است ، هیئت هوائی مصر دور جدیدی از مذاکرات با مقامات ایرانی را باهدف برقراری‌خط هوائی مستقیم‌قاهره‌ـ تهران دنبال خواهد کرد .

مقامات سفارت لبنان در تهران اطلاع میدهند که «خلیل‌الخلیل» سفیر لبنان در ایران روز بیستم شهریور به تهران می‌آید. نامسفیر ایران در بیروت که کار انتخاب او به پایان رسیده هنوز در زمره اسراراست ولی انتظار میرود پس از ورود سفیر لبنان نام او اعلام و بحضور همایونی معرفی گردد .

شاهنشاه استقلال قطررا تبریک گفتند

حضرت صاحب العظمه شیخ احمد بن علی آل ثانی‌حاکم دولت قطر

باکمال مسرت شادباشهای صمیمانه‌و ادعیه دوستانه‌خودرا بمناسبت اعلام استقلال قطر به آن حضرت ابراز داشته و سعادت و توفیق روز افزون ملت مسلمان‌قطر را تحت رهبری ان حضرت‌از خداوند مسئلت‌مینمائیم.

اطمینان کامل داریم که دولت قطر با همکاری سایردول ساحلی و امارات‌خلیج فارس موفق خواهد شدنقش‌خود را در حفظ صلح و امنیت این منطقه حساس به نحو مطلوب ایفا نماید.

امیدواریم روابط‌دوستانه‌و برادرانه‌ایکه خوشبختانه درگذشته بین ایران و قطر برقرار بوده است در اینده بیش از پیش توسعه پذیردو در جهت مصالح طرفین و به سود ثبات و رفاه‌منطقه خلیج فارس تحکیمو تقویت یابد .

محمد رضاپهلوی

تلگرام های نخست‌وزیر ووزیر خارجه

امروز از طرف آقای هویدا نخست وزیر و آقای‌اردشیر زاهدی وزیرامور خارجه نیز بمناسبت اعلام استقلال قطر تلگرام های تبریکی به عنوان حضرت حاکم قطر به دوحه مخابره شد .

قطر: شکوفه جدید استقلال درخلیج فارس

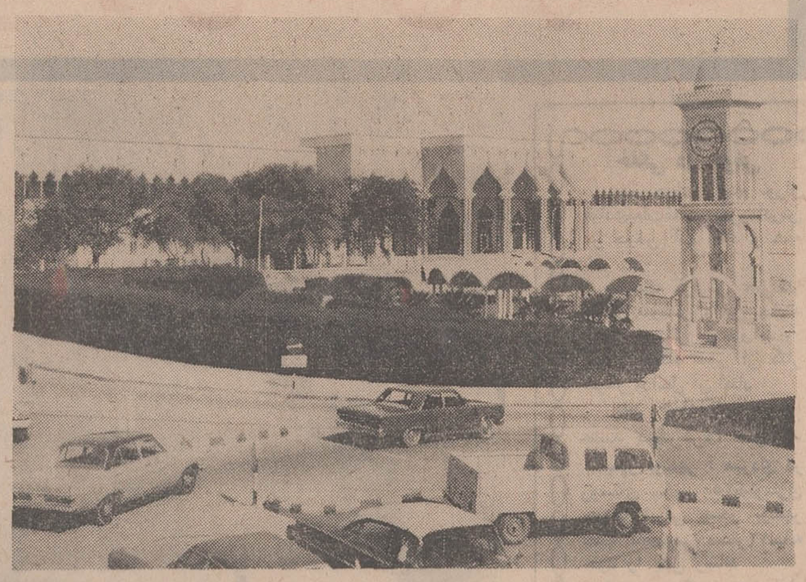

گوشه‌ای از شهر دوحه پایتخت قطر ، سرزمینی که از امروز به عنوان یك کشور مستقل در خلیج فارس سربلند کرد .

درسواحل‌جنوبی ابهای نیلگون خلیج فارس و در سرزمینی به طول یکصد و پنجاه کیلو متر که در اب پیش رفته ، از سحرگاه امروز عنوان کشور بخود گرفت .

قطر شبه جزیره نسبتا خشك و شن زاری است در ساحل جنوبی خلیج‌فارس که از شمال شرق و غرب به خلیج فارس و از جنوب به سرزمین عربستان محدود است .

طول این شبه جزیره یکصدو شصت کیلو متر و عرض آن از یکصد کیلو متر تجاوز نمی‌کند .

قطر بعد از بحرین‌ازپیشرفته‌ترین امارات نه‌گانه خلیج‌فارس بشمار میرود که در بیست سال گذشته و بخصوص ده سال اخیر بنحو بی سابقه‌ای پیشرفت کرده . جمعیت این کشور در ظرف همین بیست سال از بیست هزار نفر به هفتاد هزار نفر رسیده .

قطر بعد از ابوظبی ثروتمند ـ ترین امارات خلیج فارس است. درآمد نفتی این کشور درسال گذشته از یکصد میلیون دلار متجاوز بود و با افزایش تولید و موافقت‌نامه سال گذشته اوپك در تهران انتظار میرود این رقم در سال جاری یکصد و پنجاه میلیون دلار برسد . برخلاف ابوظبی ، قطر بطور ناگهانی به ثروت نفت نرسید . منابع نفتی در این سرزمین از بیست سال گذشته به تدریج مورد بهره‌برداری قرار گرفت. قطر از لحاظ وسعت ازکویت بزرگتر است و بالغ بر ۲۲ هزار کیلو متر مربع مساحت دارد .

منابع نفتی در سال ۱۳۴۹ در این سرزمین کشف شد . قبل از کشف طلای سیاه کمتر از این‌سرزمین بگوش‌می‌رسید. زیرا بیابانهای خشك و بی آب وعلف‌آن کمتر مسکونی بود و طوائف و قبایلی که در آنجا سکونت داشتند دائما از نقطه‌ای به نقطه دیگر کوچ میکردند .

قسمت اعظم جمعیت قطر در بندر دوحه مرکز این سرزمین اقامت دارند این شهر بخاطر موقع تجاری آن از مهمترین بنادر سواحل‌جنوبی خلیج‌فارس بشمار میرود که در عین حال میزبان یك اقلیت قابل توجه از ایرانیان است که در قطر بکار و کسب سرگرم‌اند .

انتصاب

از طرف وزیر آموزش و پرورش آقای‌نظام‌الدین بزرگ زاده‌به سمت مدیر کل‌آموزش و پرورش استان بلوچستان و سیستان منصوب شد .

در بازار تهران

تکلیف ۴ میلیون تومان سرمایه بنکدارها روشن نیست

ظرف سی وچهل روزی که‌کارخانه تاج اصفهان‌بعلت بدهی بوسیله بانک ملی در اختیار گرفته شده است ، بنکدار ها و موزعین قماش پشمی بازار تهران با وضع نگران‌کننده‌ای روبرو شدند. امروز در بازار قماش ضمن اظهارنگرانی‌شدید از وضعی که پیش آمده گفته شد : بانک‌ملی‌ایران ازپرداخت بیعانه‌ای که قبلا بانظارت نماینده همین بانک توسط بنکدار ها و موزعین قماش پشمی برای سفارشات باین کارخانه پرداخت شده است و بمصرف تهیه مواد اولیه کارخانه مذکور رسیده است خودداری میکند و قرار داد هائی را که با آین کارخانه بسته شده است معتبر نمی داند . بااین تصمیم بانک ملی حدودچهار میلیون‌تومان‌از سرمایه‌بنکدار ها که تقریبا ده در صد سفارشات آنان به کارخانه تاج‌اصفهان‌بوده است وضع مبهمی‌پیداکرده و بازارقماش را فلج کرده است .

بنکدار های قماش پشمی میگویند بیعانه آنان بمصرف خرید مواد اولیه رسیده و حتی‌بعضی از سفارشات‌آنها درحال حاضر آماده تحویل است‌ولی بانک ملی ازتحویل خودداری‌میکند و بیعانه‌آنان را به نفع بانک ضبط‌کرده است . دلیل بانک ملی در این مورد اینست که هیئت حمایت‌صنعتی برای‌جلوگیری از تعطیل کارخانه اداره‌آنرا بعهده بانک ملی که از این کارخانه‌طلبکار است گذارده و بانک هم میگوید بموجب قانون بیعانه بنکدار ها را نمیپردازد .

بنکدار های قماش پشمی معتقدند که بیعانه آنها که سفته‌شخصی صاحب‌کارخانه نیست با نظارت خود بانک ملی جهت تهیه مواد اولیه مصرف‌شده است و بانک‌ملی ناگزیر است قرار داد ها را محترم‌بشمارد و بیعانه‌بنکدار ها را به‌آنان پرداخت نماید و یا اصولا سفارشات آنها را که بایستی قاعدتا در شهریور ماه تحویل شود ، تحویل دهد . در غیر این صورت انتظار وضع نگران کننده‌ای برای بازار قماش پیش‌بینی‌میشود . بنکدار ها برای تائید مطالب خودمی‌گویند ، این اقدام بانک‌ملی سبب خواهد شد علاوه بر آنکه‌اکثر بنکدار ها ازهستی ساقط‌شوند ، روحیه‌اعتمادی که بر بازار حکمفرماست و زیرسایه همین‌اعتماد‌معاملات عمده‌ای صورت میگیرد و اقتصاد بازار را میگرداند از این برود ، این عده عقیده دارند که مجموع سرمایه‌ای که باید ده میلیون مترقماش پشمی‌را توزیع کند بین ۴۵۰ تا۵۰۰ میلیون تومان است . ولی بعلت اعتماد و اعتباری که دربازار وجود دارد ، بنکدارها با ۱۵ میلیون‌تومان که ۳ در صد سرمایه لازم است‌این ۵۰۰ میلیون تومان قماش پشمی را توزیع می‌کنند .

بنکدار ها و موزعین می‌گویند ، چنانچه ظرف چند روزآینده مسئولین اقتصادی کشوروضع نگران کننده‌آنان راروشن نسازند و بانک‌ملی را مکلف به قبول تعهد کارخانه در باره بیعانه سفارشات بنکدار ها نسازند بنکدارها و موزعین ازتحویل کلیه تولید قماش پشمی تمام کارخانه‌های‌ایران خودداری خواهند کرد .

ضیافت ایران ناسیونال

بافتخار مدیرعامل کرایسلر انگلستان

درعکس‌بالا از چپ براست : آقای‌هوشنك انصاری‌وزیراقتصاد، آقای هانت مدیرعامل کرایسلر انگلستان و آقای محمود خیامی مدیرعامل‌کارخانجات صنعتی‌ایران ناسیونال، در ضیافت دیشب هتل هیلتون دیده میشوند .

از ساعت ۶٫۳۰ بعد از ظهر دیروز، از طرف شرکت‌سهامی کارخانجات‌صنعتی‌ایران‌ناسیونال ضیافت کوکتلی، بمنظور آشنائی با آقای گیلبرت. ا.هانت مدیر عامل کارخانجات کرایسلر انگلستان درهتل هیلتون ترتیب یافت که در آن، آقای هوشنگ انصاری وزیر اقتصاد و جمعی از مقامات‌وشخصیتهای‌اقتصادی و صنعتی شرکت داشتند.

آقای‌هانت‌بنابدعوت‌کارخانجات صنعتی ایران‌ناسیونال، پریشب وارد تهران گردید.

کمیته تعدیل نرخ:

بقیه از صفحه آخر

و کاشی‌فروش سخنرانی کرد سپس آقای مرتضی طوسی رئیس اتحادیه کشتار کنندگان صحبت‌کرد و همکاری دولت را با اصناف ستود

• انتخاب امنای صنفی

دراین موقع برای تعیین و انتخاب ده نفر امنای صنفی بمنظورشرکت‌در کمیسیون‌مالیاتی وزارت دارائی اقدام شد و در نتیجه آقایان‌حاج حسن‌اسلامی نایب رئیس صنف رنگ فروش، حاج‌حسین آقا تاری مقدم‌رئیس اتحادیه‌صنف خوار بار فروش، حاج‌مهدی شفیعی رئیس‌اتحادیه صنف درودگر و مبل ساز ، مهدی نوشفر رئیس اتحادیه صنف کفاش ، عباس پازوکی رئیس اتحادیه‌صنف تعمیرکاران لوازم‌اتومبیل، ریحان‌الله‌ضرابی رئیس اتحادیه کافه رستوران، محمدعلی پیکان رئیس اتحادیه صنف‌قناد ، حاج حسین شیخ‌ـ الاسلامی رئیس اتحادیه صنف سرایداران ، حاج سید حسین میرمحمد صادقی عضو هیئت مدیره صنف قصاب ،محمدعلی مینوئی‌رئیس‌اتحادیه‌صنف‌توقفگاه، اتوشوئی و پنچری انتخاب گردیدند

جشنهای میلاد

بمناسبت میلاد مسعود مولای متقیان امیرمومنان علی‌بن ابیطالب علیه‌السلام روز جمعه ۱۲٫۶٫۵۰ از ساعت۷ تا ۱۰ بعداز ظهر مجلس جشن باشکوهی در مسجد علی‌بن ابیطالب علیه‌السلام برگزار . از عموم مومنین و علماء و علاقمندان و هیئت مذهبی مخصوصا علماء اعلام و حجج اسلام دامت‌برکاتهم دعوت میشود برای تعظیم شعائر و عرض تبریك به آستان مقدس صاحب ولایت مظلقه در این مجلس شرکت فرمایند .

الاحقر سیدحسین شجاعی موسوی

نشانی : فرح جنوبی ایستگاه دبیرستان اول ۲۰ متری منصور .

آگهی

بمناسبت میلاد باسعادت حضرت مولی‌الموالی علی علیه‌السلام طبق‌معمول سنواتی از ساعت پنج بعداز ظهر روز جمعه دوازدهم شهریور ماه جاری (شب سیزدهم رجب‌المرجب ۱۲۹۱) در محل انجمن اخوت واز ساعت پنج بعد از ظهر روز شنبه سیزدهم شهریور ماه ۱۳۵۰ در محل خانقاه صفی علیشاه قدس‌سره ، مجالس جشنی منعقد است . تشریففرمائی برادران ایمانی و دوستان ، مولی علی علیه‌السلام واخوان صفا موجب امتنان است **دفتر انجمن اخوت**

انماولیکم‌الله ورسوله والذین یقیمون‌الصلوة ویوتون‌الذکاة وهم‌راکعون

بمناسبت فرا رسیدن فرخنده روز شکوهمند میلاد مسعود امیرالمومنین علیه‌السلام مسجد امیرالمومنین ضمن عرض تبریک و شادباش برنامه جشن خود را اعلام میدارد :

روز شنبه سیزدهم رجب ساعت ۷وتیم بعداز ظهر پس‌از اقامه فریضه ۱ـ پذیرائی ۲ـ تلاوت آیاتی از قرآن مجید ۳ـ اشعارمذهبی ٤ـ سخنرانی واعظ عالیقدر آقای دوانی .

نشانی : امیرآباد خیابان نصرت تلفن۶۶۴۴۲۴ عبدالکریم موسوی

بسمه تعالی

لم‌یولدفی‌جوف‌الکعبة قبل‌علی و لابعده‌مولود سواه
اکراماله و اجلالالمحله (ازحاکم‌نیشابوری)

بمناسبت میلاد مسعود حضرت مولی‌الموحدین امیرالمومنین علی‌بن ابیطالب علیه‌السلام اولین جانشین بلافصل پیغمبر عالیقدر اسلام

مکتب‌الغدیر تهران

مجلس فوق‌العاده بعنوان جشن روز پرافتخار عالم تشییع منعقد و بعد از عرض تبریك بعموم برادران دینی و مخصوصا علاقمندان بمقام شامخ‌ولایت از جمیع آنان بالخصوص علماء اعلام وهیئات محترم تهران دعوت میشود که روز شنبه ۱۳ رجب مطابق ۱۳ شهریور ماه ۱۳۵۰ از ساعت ٤الی ۵٫۹ بعداز ظهر بنشانی زیر بذل لطف فرموده سرافراز فرمایند.

مکتب‌الغدیر تهران

نشانی : خیابان ژاله ـچهارراه آب‌سردار ـمنزل آقای‌حاج آقا مرتضی کوهی . ـ آ ـ ۱۶۷۴۵

خجسته میلاد مسعود مولای متقیان امیر مؤمنان علی علیه السلام را بعموم هم میهنان عزیز تبریک میگوئیم

کارخانجات کاشی سعدی

Cooper Brothers & Co. want to employ Iranians with the following background:-

C.A.'s, ACCA's
Official Accountants
Graduates in Auditing
Experienced Accountants

Please telephone 835071, between 7 a.m. and 2 p.m., for an interview-appointment in strict confidence, or write to the following address:-

Cooper Brothers & Co., P.O. Box 1993, MCS Tehran.

مقررات تازه برای بارگیری کامیون‌ها

این اطلاعیه امروز از طرف شهربانی کل کشور انتشاریافت.

بمنظور اینکه‌نظامی در وضع بارگیری کامیون ها بوجودآید وتبعیضی‌متوجه کامیونداران‌نشود، مقررات‌زیربرای‌بارگیری کامیون ها وضع‌و بمورد اجرا گذاشته است.

کلیه کامیون هائی که وارد شهرستان ها می شوند ،موظفند به‌دفاترنوبت که از سوی‌اتحادیه سندیکا های کامیونداران و سندیکا های موسسات حمل و نقل کالای‌ایران در مدخل شهر هاتاسیس‌شده‌است مراجعه و نوبت خود را تعیین و کارت نوبت‌دریافت دارند.

پلیس‌راه‌ژاندارمری به کامیون هائی که صورت حساب آنها به مهر اتحادیه نرسیده‌است‌اجازه عبورنخواهند داد. در هر محلی که‌پلیس راه مستقرنباشد ، ماموران ژاندارمری عیناوظائف پلیس راه را انجام خواهند داد.

متخلفین از این‌مقررات برطبق بند۳٤ ماده ۳قانون امور خلافی مشمول تعقیب‌قرارخواهند گرفت.

شهربانی کل کشور قبلا از رانندگان کامیون ودفاترنوبت دررعایت‌این‌مقررات‌سپاسگزاری می‌کند .

شهربانی کل کشور

پس از چهارده سال انتظار

«برج ساعت» اصفهان ساعت‌دار شد !

پس از ۱٤سال انتظار ، برج ساختمان شهرداری اصفهان دارای ساعت شد . ساختمان شهرداری اصفهان در میدان دروازه‌دولت قرار داردو باپرده برداری از برج‌اصفهانی هااین میدان را «میدان ساعت» نام نهادند !

دربرج‌شهرداری سه ساعت‌در سه‌طرف‌برج نصب شده که فقط امکان استفاده از آنها درروز روشن‌است وشبهاخواندن‌ساعت میسر نیست .

مارگو

موتورمولد برق

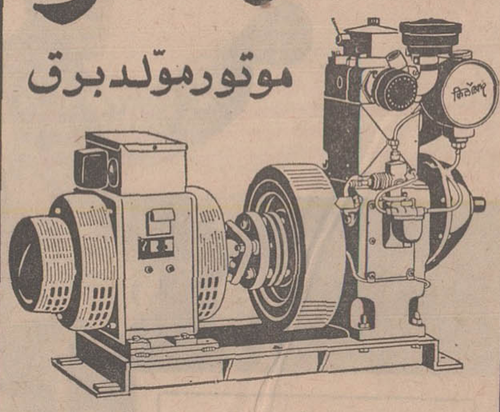

مصرف برق شما را هرکیلووات کمتر از دو شاهی تأمین میکند.
اکثرمهمانخانه ها، قهوه‌خانه ها، ویلاهای ییلاقی وجوجه‌کشی‌ها ومؤسسات مشابه، مجهز به موتورمولدبرق مارگو به‌قدرت ۳ کیلووات میباشند. موتور موتورمولدبرق مارگو گازوئیل است و با یك هندل دوش میشود و در هرساعت فقط یك ریال ونیم مصرف دارد. مولدبرق مارگو مجهز به رگولاتور و تابلو است و برق آن هرگز لرزش ندارد. ساخت کارخانجات معظم «کرلوسکار اویل انجینز ییتد ـ پونا ـ ایندیا»

نماینده انحصاری:
شرکت ایران مارگو محدود ـ خیابان آیزنهاور شماره ۲۲۲ بین چهارراه اسکندری وکندی ـ ساختمان مارگو ـ
تلفن ۹۵۵۷۷۸-۹۶۰۳۶۳

ایران مارگو

(Issued in conjunction with the Engineering Export Promotion Council, Calcutta INDIA)

کارخانه شکومارس آتش گرفت

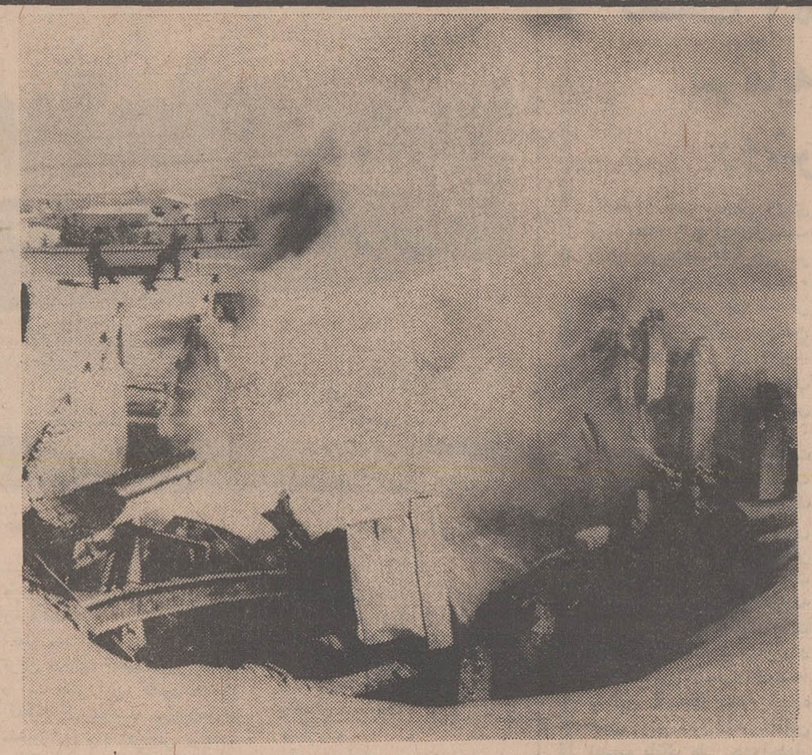

امروز یک کارخانه شکلات سازی در راه کرج ـ ۱۲ کیلو متری تهران نزدیک پل کن ـ آتش گرفت .

حریق ساعت ۸و۱۵ دقیقه‌از انبار کارخانه که مقدار زیادی مواد اولیه و کارتن درآن بود شروع شد .

کارخانه که بیسکویت ، آدامس و شکلات می‌سازد در حدود ۳۰۰ کارگر دارد .

سرایدار کارخانه نخستین کسی بود که متوجه حریق شد ومتعاقب آن جریان به آتش‌نشانی تهران اعلام گردید . نیروی آتش‌نشانی‌به‌محل حادثه رفت و مشغول اطفاء حریق شد .

کارخانه متعلق به شرکت شکومارس است ودارای ۳طبقه است و محوطه وسیعی دارد کارخانه بیمه بود . حریق تا ظهر امروز ادامه داشت.

دودناشی از حریق ازمیدان شهباد مشاهده میشد .

بعضی ها می‌گفتند که ممکن است حریق براثر انفجارسیلندر گاز ایجاد شده باشد .

براثر حریق ، قسمتی‌ازسقف کارخانه فروریخت و ماموران آتش‌نشانی از همین محل به اطفاء حریق طبقه فوقانی کارخانه پرداختند .

شوخی بیجا باعث قطع دست جوانی‌شد

دیروز تیغه ماشین تراش یک کارگاه تراشکاری در اصفهان مچ دست جوانی‌بنام «کریم مازندرانی» راقطع کرد !

این حادثه براثر یک شوخی بیجا رخ‌داد . کریم ، میخواست همکار خود «محمود» را که در این کارگاه مشغول کار بود ، قلقلک دهد که ناگهان دست وی در مقابل تیغه ماشین تراش که کار میکرد قرار گرفت واز ناحیه مچ قطع شد . «کریم» به بیمارستان منتقل و دوستوی تحت‌تعقیب قرارگرفت.

زنی بقتل رسید

شوهر این زن ، باتهام قتل،دستگیر شد

دیروزن جوانی از ساکنین کوچه «شادکام» خیابان «خاکی» مشهد بطرز مرموزی بقتل رسید وجریان واقعه توسط همسایگان بکلانتری اطلاع داده شد .

بموجب گزارش خبرنگار ما در مشهد : ماموران انتظامی مشهد اسدپور شوهر این زن را باتهام قتل وی دستگیر کردند . جریان این قتل تحت رسیدگی بیشتر ماموران است .

در کرمانشاه ۷ نفر زیر آوار ماندند

دیروز درکرمانشاه در حادثه‌ای دو نفر کشته و پنج نفر مجروح شدند .

حادثه،عصردیروزهنگام‌خراب‌کردن دریکی از ساختمان های نیمه ویران میدان «شاهپور» کرمانشاه اتفاق افتاد .

یکی از مقتولین رضا ۱۶ ساله بود و هویت دیگری که ۲۰ساله بود هنوز معلوم نشده است .

تخریب میدان «شاهپور» کرمانشاه و ساختمان های اطراف آن از طرف شهرداری این شهر صورت می‌گیرد .

مقتولین و مجروحین این حادثه در یکی از ساختمان های اطراف میدان مشغول جمع‌آوری مصالح ساختمانی بودند که دیواری بر سر آنها خراب شد .

«اصغر لول»

در تصادف کشته شد

دیروز اتومبیل کرایه‌شماره۲۸۸۹۵ گرگان‌برانندگی«ابوطالب‌شعبانپور» هنگامیکه از بابل عازم آمل بود، در یک کیلو متری بابل با جوان بیست و پنج ساله‌ای بنام «اصغر میومچیان» معروف‌به «اصغر لول» تصادف کرد و موجب مرگ وی شد .

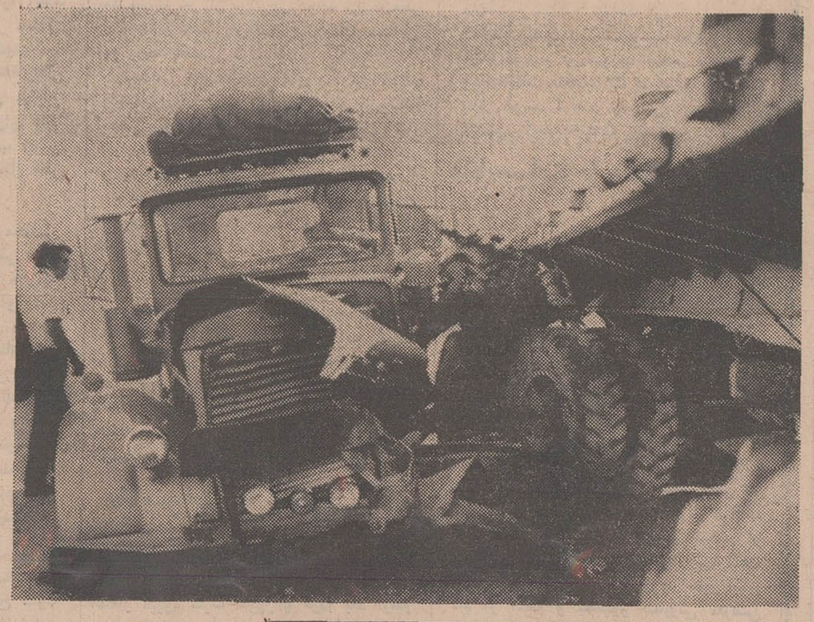

این حادثه دیروز در راه ساوه روی‌داد . دو کامیون بشدت باهم تصاف کردند و درهم‌شکستند ، ولی‌این‌حادثه تلفاتی نداشت علت آن را کارشناسان فن استحکام کامیونها تشخیص دادند .

یک روز از زندگی
ایوان‌دنیسویچ
اثر : الکساندر سولژنیتسین
برنده جایزه نوبل بخاطر همین کتاب
ترجمه
هوشنگ‌حافظی‌پور
منتشر شد
انتشارات‌دریا
تلفن۵۳۸۳۷۶
تهران بازار جعفری مرکز پخش کلیه
کتابفروشی های معتبر

پذیرش دانشجو برای آموزشگاه عالی پرستاری بهداشت دهان و دندان

آموزشگاه عالی پرستاری بهداشت دهان ودندان وابسته بدانشکده دندانپزشکی دانشگاه ملی ایران برای سال تحصیلی ۵۰ ـ ۵۱ بیست نفر دانشجوی دختر که دارای دیپلم طبیعی یا ریاضی باشند از طریق مسابقه میپذیرد :

داوطلبان باید برای شرکت در امتحان مسابقه و مصاحبه مدارک زیر را تا تاریخ یکشنبه ۲۸شهریور ماه جاری به اداره دبیرخانه دانشکده دندانپزشکی (واقع در اوین) شخصا یا بوسیله پست سفارشی تسلیم نمایند و در روز پنجشنبه اول مهرماه ساعت ۸ صبح برای انجام مسابقه در دانشکده‌محضوربهمرسانند:

۱ـ یکبرگ فتوکپی دیپلم متوسطه
۲ـ چهار قطعه عکس ۶×۴
۳ـ دو برگ فتوکپی شناسنامه
۴ـ رسید بانکی بمبلغ ۵۰۰ ریال بابت حق‌شرکت در مسابقه بحساب شماره ۱۰۰۲ بانک ملی ایران شعبه دانشگاه ملی که در هرصورت پس از ارسال مدارک مسترد نخواهد شد .

۱ـ۲ دانشگاه ملی ایران

داستانی از عشق‌وفداکاری و جانبازی

آگهی دعوت

بدین‌وسیله از صاحبان سهام شرکت سهامی خاص خوراك دام پارس دعوت میگردد در جلسه مجمع عمومی عادی سالیانه شرکت که ساعت ۵ بعداز ظهر ۲۱ر۶ر۵۰ در محل شرکت‌تشکیل میگردد حضور بهم رسانند.

دستور جلسه:

۱ـرسیدگی به محاسبات و تصویب بیلان سال مالی‌شرکت.
۲ـ تعیین بازرس و هیئت مدیره شرکت .

هیئت مدیره
آ ـ ۳۸۶۱۸

★★★★★★★★★★★★★★★★★★★★
★ فخرالدین . . . مرد قهرمان،مرد وسوسه‌گر، ★
★ مرد محبوب زنان ، مردی که یوسف قرن بیستم ★
★ لقب‌یافته است. . . اورادرخیلی از فیلمهادیده‌اید ★
★ ولی در فیلم رنگی «کراغلی» تجلی‌گر یك حماسه ★
★ جاودانی ، یك قهرمان افسونگر ، در داستانی‌که ★
★ از ادبیات آذربایجان سرچشمه گرفته است . ★
★ ظهور میکند . ★
★★★★★★★★★★★★★★★★★★★★

برنامه آینده بزرگترین گروه سینمائی تهران

خفگی در حوض

دختربچه‌ای بنام توران قبادی‌بعلت‌غفلت پدرومادرش در حوض آب افتاد و خفه شد .

بموجب گزارش خبرنگار ما در شوشتر : این حادثه در شوشتر اتفاق‌افتادو توران هنگام عبور از کنار حوض بداخل آن افتاد .

پدر جنایتکار

جسد دخترش‌را سوزاند

بندر بوشهر : مردی در روستای «چم» ۲۵۰کیلومتری جنوب شرقی بندر بوشهر بعلت نامعلومی دختر۱۲ساله خود را بقتل رساند .

این مرد که محمود نام دارد پس از کشتن فرزندش جسد اورا درگودالی‌انداخت و آن را آتش زد !!

وی‌پس‌ازسوزاندن جسد، روی آن را با شن پوشانده بود . اما چندی بعد جسد بوسیله حیوانات از زیر شن بیرون‌آمد وماجرا برملا شد.

محمود بانهام قتل‌دخترش دستگیر شد وبا پرونده امر به دادگستری بندر بوشهر تحویل گردید .

حادثه در درحه

★ اراک :«سرمکانیک» کارخانه ماشین سازی‌اراک هنگام نصب یکی ازموتور های کارخانه ، بین موتور و دیوار ماند و کشته شد.

مقتول سی‌ساله بود و ناصر چگینی نام داشت .

چوپان ،کشته شد

اصفهان: کامیون ،چوپان گله و ۳ گوسفند را کشت‌و پانزده‌راس‌گوسفندرامجروح کرد .

این حادثه‌دریکی‌از جاده های «جرقویه» اصفهان روی‌داد .

چوپان گله که در این حادثه کشته شد ، احمد نیازیان نام داشت .

راننده کامیون که ابراهیم صفوریان نام‌دارد، بازداشت شد .

درسه‌حادثه ۶ نفر کشته ومجروح‌شدند

* **مردی بجای «جوجه تیغی» هدف گلوله قرار گرفت !**

در سه حادثه مختلف در مرودشت پنج نفر مجروح‌شدند و یك نفر جان خود را ازدست داد .

مقتول پسه‌بچه ۱۲ ساله‌ای بنام سید نصرالله بود .

سید نصرالله سرنشین جیپ لندرور شماره ۱۵۳۲ شیرازبود که‌در تصادف باکامیون‌کمپرسی شماره ۱۳۴۴۹ براندگی صفر سجادیان ، جان خود را از دست داد .

اتومبیل جیپ لندرور براندگی عبدالحسین‌سجادیان‌ازمرودشت عازم‌تخت‌جمشید بود .

* **دومین حادثه**

دومین حادثه بعلت واژگون شدن کامیون شماره ۱۹۷۷۸در نزدیکی مرودشت روی داد و طی آن۴نفر باسامی :کشاورز، احمد ستوده ، طهماسب و شکرالله دیبا مجروح شدند .

مجروحین برای معالجه به بیمارستان «سعدی»شیرازانتقال یافتند .

این کامیون براندگی جعفر ده‌بزرگی از کارخانه شیمیائی به مرودشت میرفت .

* **شکارچی مجروح شد**

یك شکارچی بجای شکار جوجه‌تیغی دوستش را هدف گلوله قرارداد و او را مجروح کرد .

مجروح که جان‌میرزا زارع نام دارد ، برای شکار «جوجه تیغی» به یکی از شکارگاه های اطراف مرودشت رفته بود . شکارچی‌متخلف کەزین‌العابدین میباشدوسیله‌مامورین ژاندارمری مرودشت دستگیر شد .

حادثه‌ای در بیابان تهران پارس

یک اتومبیل کرایه که راننده‌اش زنی‌را ربوده بود به‌رودخانه افتاد

دیشب زن ۲۵ ساله‌ای‌بنام لیلا که میخواست به‌خانه‌اش برود درخیابان تهران‌نوسوار اتومبیل کرایه شماره۳۸۲۹۷ تهران شد،ولی‌بعدا که‌متوجه شد راننده از مسیر دیگری می‌رود وقصداغفال اورادارد فریاد زد وباعث‌شد اتومبیل به‌رودخانه سقوط کند .

لیلا به کریم راننده‌اتومبیل کرایه گفت که میخواهد به خانه‌اش درتهران پارس‌برود کریم پذیرفت و گفت برای اینکه زودتر به مقصد برسیم از راه میان‌بر میروم .

لیلا قبول کرد، ولی‌اندکی بعد متوجه شد که کریم وارد بیابان شد .

لیلا پی به سوء نیت کریم برد، لذا داد وفریاد کرد ولی چون کسی‌در آن حوالی‌نبود خواست خود را از اتومبیل بیرون پرت‌کندکه چون‌سرعت اتومبیل زیاد بود این کارهم میسر نبود

کریم از داد و فریاد لیلا دست وپای خود را گم کرد ووقتی سرش را به عقب برگرداند تالیلا را ساکت‌کند کنترل اتومبیل از دستش خارج شدواتومبیل برودخانه سقوط کرد .

در این حادثه لیلا و کریم بشدت مجروح شدندوتوسط یک رهگذر به بیمارستان۲۵ شهریور منتقل گردیدند

راننده‌ای که‌کریم و لیلارا به بیمارستان رسانید ازروی آدرسی که ازداخل اتومبیل کریم بدست آورد مالك آنرا پیدا کرد و مالک اتومبیل شبانه به محل حادثه رفت و اتومبیل را باکمك‌جرثقال از رودخانه بیرون کشید .

طبق گزارش خبرنگار ما کریم که در بیمارستان‌بستری است قادر بتکلم نیست .

شهرداری بندربوشهر

آگهی مزایده واگذاری پلاژ شهرداری

مطابق تصویب‌نامه شماره ۵۱۷۰ ـ۱۹ر۴ر۵۰ انجمن شهر شهرداری بوشهر در نظر دارد که پلاژ شهرداری واقع در قسمت‌جنوبی ساختمان مشهور بعمارت دریابیگی رابا‌وضع فعلی که دارای آب و برق‌و سایر لوازم از قبیل میز‌و صندلی و یخچال و غیره میباشد برای پیسترو بشرح مزایده بگذارد.

۱ـ شرکت کنندگان میتوانند قبلا از نزدیك محل دکه پلاژ را بازدید بنمایند.

۲ـ پیشنهاد دهندگان بایستی مبلغ پنجهزار ریال بعنوان سپرده بحساب ۱۲۴۵ شهرداری نزد بانك ملی ایران واریز و فیش بانکی را ضمیمه پیشنهاد خود در پاکتی سربسته و لاك‌ومهر شده بدفتر شهرداری تسلیم و رسید دریافت دارند.

۳ـ پیشنهادات واصله از تاریخ نشر این آگهی تاساعت ده صبح روز بیست و پنجم شهریور ماه پذیرفته میشود .

۴ـ پیشنهادات در ساعت یازده همان روز با حضور پیشنهاد دهندگان و اعضاء کمیسیون بازو قرائت میگردد .

۵ـ به پیشنهادات فاقد سپرده و یا مشروط و مبهم ترتیب‌اثر داده نخواهد شد.

۶ـ شهرداری در قبول یك یا‌کلیه پیشنهادات مختار است.

۷ـ پس از تعیین برنده تا انعقاد قرارداد بانفر اول سپرده نفر دوم پس داده نخواهد شد.

داریوش‌معینی ـ شهردار بوشهر
آ ـ ۳۸۵۹۴

سوسن و آغاسی در گاردن‌پارتی باغ‌وحش

حراج حراج
دارلی
برای اولین‌بار فروشگاه کفش دارلی کفشهای زنانه خود را با ۴۰در صد تخفیف بمدت ۱۰روز شروع شد
پهلوی‌ـتخت طاوس جنب‌بانك‌بیمه بازرگانان‌ـ
تلفن ۶۲۵۲۳۷

باغ گلستان تهران تقدیم میکند

کنسرت با شکوه حسین موفق خواننده موفق سال برنامه های هنری توسطه کمدین های مشهور کشور فیلم جالب تاکسی عشق با هنرنمائی وحدت شکرپاره اصفهان

خیمه شب بازی ـ انواع سرگرمیها در باغ گلستان

باغ گلستان سه راه سلسبیل تلفن ۹۵۸۲۷۶

برنامه امشب تراس امپایر

مارلون‌براندو ـ دیویدنیون
شرلی‌جونز در فیلم رنگی
داستان تختخواب
سانس ها ۷ـ۹ بعد از ظهر

آموزشگاه تربیت تکنیسین پروتز دندان هنرجو میپذیرد

آموزشگاه تربیت تکنیسین پروتز دندان وابسته بدانشکده دندانپزشکی دانشگاه ملی ایران برای سال اول ۲۰ نفر هنرجو از طریق مسابقه و مصاحبه با شریط زیر میپذیرد :

۱ـ داشتن گواهینامه یا کارنامه سال‌سوم‌متوسطه که به تائید اداره آموزش و پرورش محل رسیده‌باشد.

۲ـ گواهی حسن اخلاق از دبیرستانی که درآن تحصیل میکرده است .

۳ـ سن داوطلبان در بدوورود به آموزشگاه باید بین ۱۵ تا ۲۳ سال باشد . (هنر جویان مشمول‌نظام وظیفه تابع مقررات وزارت آموزش وپرورش خواهند بود).

۴ـ رسید مبلغ ۳۰۰ ریال بابت هزینه شرکت در مسابقه که بایستی بحساب ۱۰۰۲ دانشگاه ملی ایران در بانک ملی پرداخت شده باشد .

از داوطلبان تا ظهرروز چهار شنبه۳۱شهریورماه در محل آموزشگاه ثبت نام میشود .

امتحان مسابقه روز شنبه ۳ مهرماه و مصاحبه روز یکشنبه ۴ مهرماه ساعت ۸ صبح‌درمحل‌آموزشگاه واقع در اوین‌دانشگاه ملی ایران دانشکده دندانپزشکی بعمل خواهد آمد و نتیجه در آموزشگاه اعلان‌میگردد.

به کسانیکه بعللی از شرکت در مسابقه ورودی و یامصاحبه منصرف شوند ۳۰۰ ریال پرداختی بابت هزینه شرکت در مسابقه مسترد نخواهد شد .

داوطلبانی که در امتحان ورودی قبول شوند باید هر ساله مبلغ پانزده هزار ریال جهت حق‌التعلیم‌سالیانه بحساب ۱۰۰۲ بانکملی شعبه دانشگاه پرداخت نموده و رسید آنرا برای ثبت نام بدفتر آموزشگاه تسلیم نمایند .

۱ـ ۳ دانشگاه ملی ایران

رم قبل از مسیح
بعد از «فلینی»

ازصبح‌سه‌شنبه ۱۶شهریوردر شهرقصه

(عباس آباد ـ جنب‌سینماشهرفرنگ)
تلفن ۶۲۷۲۹۰

شگفتی های بیپایان این فیلم رادرهیچ اثردیگری ندیده‌اید وامیدنداشته باشید که‌هرگز هم ببینید !

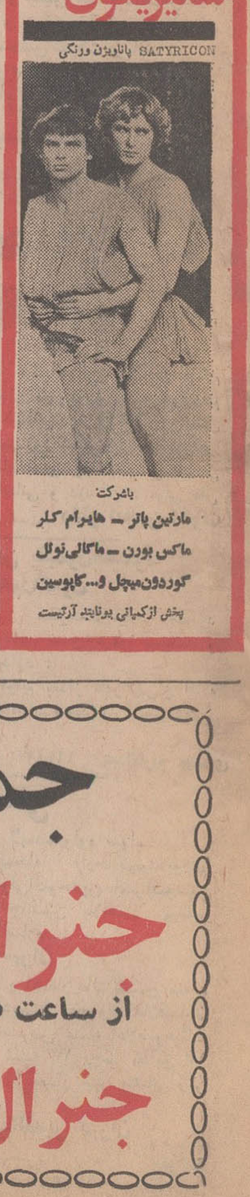

جمعه

جنرال‌مد

از ساعت ۸ر۵ صبح تا ۱۲ر۵ باز است

جنرال‌مد ـ کوچه برلن

مجالس ترحیم

با نهایت تاسف درگذشت تیمسار سرتیپ بازنشسته عبدالعلی قرائی را به خاندان قرائی بویژه به تیمسار سپهبد سهراب‌پور تسلیت گفته ، شکیبائی و تندرستی بازماندگان را از خداوند بزرگ خواستار است .
مجلس ترحیم آن شادروان از ساعت ۳ تا ۵ بعداز ظهر روز یکشنبه ۱۴ر۶ر۱۳۵۰ در مسجد الجواد واقع در خیابان روزولت میدان ۲۵ شهریور برگزار خواهد شد .

رئیس ستاد بزرگ ارتشتاران ـ ارتشبد ازهاری
آـ۳۸۶۶۴

خانواده های : قرائی ، شیبانی ،بینشور و وابسته .
باکمال تاسف درگذشت شادروان تیمسار سرتیپ عبدالعلی قرائی را باطلاع اقوام‌و آشنایان میرسانند . مجلس ترحیم مردانه وزنانه آن فقید سعید از ساعت ۳تا۵ بعداز ظهر روز یکشنبه ۱۴ شهریور ماه درمسجدالجواد واقع در میدان ۲۵ شهریور برگزار میشود .
افسانه شیبانی ، مهندس سیروس قرائی ، دکتر نادر قرائی ، دکتر بینشور ، سپهبد سهرابپور ، زهراقرائی ، عذرا قرائی، رضاقرائی، علی‌قرائی ،دکتر خسرو قرائی ، دکتر قاسم باقری ، دکتر، منوچهر طالبیان ، دکتر ناصر مفتاح ، مهندس رحمت‌الله شیبانی ، موسی شیبانی ، دکتر تیموریان ، نظری ، ستاره ،ابنیه، رضوی ، پلاسید ، نعیمی ، زمانی ، وکیل ،دکتر ضیاء باقری ، شیرازی .
آـ۱۶۷۲۹ ۱ـ۲
بعموم بازماندگان آن مرحوم مصیبت وارده را تسلیت میدهیم

هـوالباقـی
بمناسبت فوت مرحومه مغفوره متعلقه مرحوم حجة‌الاسلام آقا شیخ محمد غازی نوری طاب‌ثراه مجلس فاتحه مردانه از ساعت چهار الی شش بعداز ظهر جمعه ۱۲ شهریور ماه درمسجد مرحوم آیت‌الله نوری سرچشمه و مجلس زنانه درهمان روز و ساعت درنارمك خیابان دردشت ایستگاه مدرسه خیابان ٦۲ کوچه دکتر پارسا کاشی ۲۷ منعقد خواهد شد . شرکت آقایان علماء اعلام و بستگان و دوستان بالاخص اهالی نور موجب تسلیت بازماندگان خواهد بود .
الاحقر بهاءالدین النوری . حاج‌شیخ عبدالرحیم خطیبی نوری . حاج‌سیدابوالفضل المصطفوی‌النوری . حسین غازی . حسن غازی . آب‌بخش . زاهدی . هادی غازی . مهدی غازی . محمدعلی خطیبی . منوچهر خطیبی . ملك‌محمدی . نصراله‌عبدی . طبیب‌زاده‌نوری . صادقی . واحدی . صیادی. شوشی . تاج‌بخش . فاتح‌پور . داودبیگی . خزلی . نخستین آصف . احذرنیا . محمودی . صحت . ثقفی . قدرت خطیبی.
آـ۱۶۷۱۵
مصیبت وارده را بعموم‌بازماندگان آنمرحومه تسلیت میدهیم .

در مسجد جامع شهرستان ساوه
بمناسبت درگذشت مرحومه مغفوره‌علیه عالیه **بانوحاجیه** خانم زوجه مرحوم حضرت حجت‌الاسلام والمسلمین‌آقای‌حاج میرزا سید علی تهجدی اعلی‌اله مقامه الشریف مجلس‌ترحیمی روز یکشنبه ۱۴ رجب از ساعت ۸و نیم صبح در مسجـد بزرگ ساوه منعقد است . امید است اهالی محترم شهرستان ساوه شرکت نموده و روح پرفتوح آنمرحومه را شادفرمایند .
مرتضی العسکری . سید محمد تهجدی
آ ـ ۱۶۶۴۵

خانواده‌های : ازلی . سیاوش مقدم . ضیائی . تهرانی . ملك محمدی . ملکپور . ملکفر . فرساراد . کامکار
با نهایت تاثر و تالم درگذشت مرحومه زهرا سیاوش‌مقدم را باطلاع دوستان و بستگان میرساند .
مجلس ختم زنانه و مردانه آن مرحومه از ساعت ۳ ونیم تا ۵ و نیم بعد از ظهر روز یکشنبه ۱۴ شهریـور در خانقـاه صفی‌علیشاه برگزار میشود .
آ ـ ۱۶۶۲۹
بعموم بازماندگان آنمرحومه مصیبت وارده را تسلیت میدهیم .

خانواده‌های : زارع زاده . دلیری . شوشتری. کاویانی. شهابی . عبدی . طباطبائی . رئیسی . روزبه . شاه محمدی . سامنی . سلیمانی . اسدیان
باکمال تاثر و تالم درگذشت عالم جلیل‌القدر ، فقیه بافضیلت جنـاب آقـای حاج رحیم زارع زاده (سامنی ملایری) بزرگ خاندان زارع زاده را باستحضار همشهریان گرام و علاقمندان بشعائر مقدس اسلامی میرسانند .
مجلس ختم آنمرحوم از ساعت ٤ تا ٦ بعد از ظهر روز جمعه ۱۲ر٦ر۵۰ در مسجد جامع نارمک منعقد خواهد بود . شرکت سروران گرام موجب شادی روح آنمرحوم و امتنـان بازماندگان خواهد بود .
آ ـ ۱۶۶۳۷
بعموم بازماندگان آنمرحوم مصیبت وارده را تسلیت میدهیم .

از شهرری
درگذشت تاثرآور بانوی محترمه **فاطمه شریف رازی** صبیه حضرت حجةالاسلام والمسلمین آقای حاج شیخ محمد رازی مولف و محدث محترم و همسر جناب آقای حسین‌آقا تهرانی موجب نهایت تاثر و تاسف است ضمن عرض تسلیت بحضرت معظمله و داماد و سایر بستگان گذشته از مجلس ختمی که از طرف مرجع عالیقدر حضرت آیت‌الله‌العظمی‌آقای نجفی مرعشی دامت‌برکاته در قم برگزار گردیده مجلس ختم آن مرحومه روز شنبه ۱۳ شهریور و ۱۳ رجب که مصادف با میلاد مسعود مولای متقیان حضرت علی‌علیه‌السلام است از ساعت ٤ الی ٦ بعداز ظهردر مسجد باغ توتستان واقع در کوچه نزدیك بازار شهرری برقرار میگردد .
سید محمد موسوی واعظ ، شیخ علی‌اکبر تهرانی ، مصطفی اطمینان ، حسین تهرانی و خانواده های : شریف رازی ، تهرانی ،موسوی ، پورامینی ، عطارنژاد ، محسنی ، اسماعیلی ، فخاری ،ذاکری، ملاحسینی ، آقائی ،موسوی، فضیلت ، حاج سید محسن .
ـ۳۸٦۵آ٦
بعموم بازماندگان آن مرحومه مصیبت وارده راتسلیت میدهیم .

درگذشت **بانوقمرسلطان میرعشقی** بزرك خاندان‌میرعشقی را باطلاع میرساند . مجلس ختم زنانه و مردانه مرحومه ساعت ۳ بعداز ظهر روز شنبه سیزدهم شهریور ماه ۱۳۵۰ درمسجد مجد منعقد است .
خانواده‌های : میرعشقی . رستمپیشه . نصری . یاوری. شریف‌رازی . عصام . امیرعصامی . مشعشعی . مفتخر . عبدالرحیم خانی . مددی . روحانی .
آـ۱۶۷۱۹

درگذشت شادروان **حاج‌عزیزالله سرداد** رابه فرزند ارجمندش خانم سیمین سرداد تسلیت عرض مینمائیم .
مجلس ترحیم از ساعت ۱۰ صبح روز جمعه ۱۲ر٦ر۵۰ الی۱۲ درمسجدالجواد منعقد خواهد بود .
کانون کارآموزی کشور
آـ۱۶۷۲۱

بانهایت‌تاسف و تاثر درگذشت شادروان **حاج میرزا عزیزاله سرداد** را در راه بازگشت از زیارت حضرت ثامن‌الائمه (ع)باطلاع بستگان و آشنایان میرسانیم . مجلس ترحیم مردانه و زنانه فقید سعید از ساعت ۱۰ الی ۱۲ روز جمعه دوازدهم شهریور در مسجد الجواد(ع) خیابان روزولت میدان ۲۵ شهریور منعقدمیباشد.
سرداد، باتمانقلیچ، نویدی، عزیزی ، دفتری، شریفی ، سرلشگر عبدی ، زرین افسر، صرافی ، یعسوبی. احمدی ، کاظمی کازرونی . صاحب جمع ، خرسندی . کرملو، سرلشگر دکترپروانه. بارانی، پورفرزیب. واحدی. منتظمی.
آ ـ ۳۸۳٦٦
بعموم بازماندگان آنمرحوم مصیبت وارده را تسلیت میدهیم .

باکمال تاسف درگذشت **بانو مدینه جوانپور** والده آقای احمدجوانپوررا باطلاع دوستان و آشنایان میرسانیم . مجلس ترحیم مردانه و زنانه آنمرحومه روز جمعه ۱۲ شهریور ماه جاری از ساعت ۵ الی ۷ بعداز ظهر درمنزل شخصی آن شادروان واقع درخیابان آیزنهاور ، جنب بهبودی انتهای ده متری شاهین پلاك ٦٤ برگزار میگردد .
هیئت مدیره شرکت جنرال تولز و خانواده های : جوانپور . ملماسی . حاج‌محسنی.سرهنك‌حجت . منصوری. سرهنك‌وثوق . سروان اندرودی . ذوقی . کلهر .
آـ۱٦۷۰۵
مصیبت وارده را بعموم‌بازماندگان آنمرحومه تسلیت میدهیم .

کل‌نفس ذائقة‌الموت
درگذشت مرحومه مغفوره **بانو سرور اعتماد** «فردانش»والده معظم آقای عباس فردانش را که یکی از بانوان خیر واز علاقمندان خامس آل‌عبا بودند باطلاع میرساند مجلس ختم آن مرحومه از ساعت ۵الی۷ بعد از ظهر روز یکشنبه ۱۴ شهریور در مسجدمجد منعقد خواهد شد
الحاج عبدالله مسیح تهرانی ـ الحاج سید آقا خلخالی
آـ۳۸۵۷۲ ۱ـ۲

باکمال تاسف درگذشت بانوی نیکوکار وباتقوی مرحومه**خانم سرور فردانش** والده مکرمه آقای عباس فردانش همکار محترم را بدینوسیله باطلاع میرساند مجلس ترحیم آن شادروان از ساعت۵ الی۷ بعد از ظهر روز یکشنبه ۱۴ شهریور در مسجد مجدبرگزار میشود.
علی اکبر محلوجی رئیس اطاق بازرگانی وصنایع ومعادن شعبه تهران
آـ۳۸۵٦۸ ۱ـ۲

باشگاه لاینز تجریش بانهایت تاثر تاسف‌فوت شادروان **خانم سرور اعتماد « فردانش»** والده معظم جناب آقای عباس‌فردانش نایب‌رئیس محترم این باشگاه را باطلاع شیرمردان و شیر زنان میرساند مجلس ختم آن مرحومه از ساعت ۵ الی۷ بعد از ظهر روز یکشنبه در مسجد مجد منعقد است
رئیس باشگاه لاینز تجریش حاج محمود اخوان
آـ۳۸۵٦٤ ۱ـ۲

هیئت مدیره شرکت سهامی ریسندگی و بافندگی تبد درگذشت والده معظمه جناب آقای عباس فردانش عضو محترم هیئت‌مدیره این شرکت را ضمن عرض تسلیت اعلام ومجلس ترحیم آن مرحوم از ساعت ۵تا۷ بعد از ظهر روز یکشنبه چهاردهم شهریور درمسجد مجدبرگزارمیشود.
رئیس هیئت مدیره شرکت‌سهامی ریسندگی و بافندگی تبد : علی‌اکبر خسروشاهی
آـ۳۸۵٦۰ ۱ـ۲

هیئت‌مدیره شرکت سهامی ریسندگی‌و بافندگی فرنخ فـوت مرحومه والده معظمه جناب آقای عباس فردانش عضو محترم‌هیئت مدیره این شرکت را باطلاع میرساند مجلس ختم آنمرحومه از ساعت ۵ تا ۷ بعد از ظهر روز یکشنبه چهاردهـم شهریور در مسجد مجد منعقد میباشد.
رئیس هیئت مدیره شرکت سهامی ریسندگی و بافندگی فر نخ : محمد خسرو شاهی
آـ۳۸۵۵٦ ۱ـ۲

هیئت مدیره و کارکنان شرکت سهامی جوراب
فوت مرحومه والده معظمه جناب آقای عباس فردانش عضو هیئت مدیره این شرکت را باطلاع میرساند . مجلس ختم آنمرحوم از ساعت ۵تا۷ بعد از ظهر روز یکشنبه چهاردهم شهریور ماه در مسجد مجد برگزار میشود.
آـ۳۸۵۵۲ ۱ـ۲

هیئت مدیره و کارکنان شرکت سهامی تولیدی شبر
درگذشت مرحومه والده معظم جناب آقای عباس فردانش رئیس هیئت مدیره این شرکت را باطلاع میرساند مجلس ختم آنمرحومه‌ازساعت ۵تا۷ بعد از ظهر روز یکشنبه چهاردهم شهریور ماه در مسجد مجد برگزار میشود
آـ۳۸۵٤۸ ۱ـ۲

اتحادیه صنف کشباف و جوراب درگذشت نابهنگام‌والده معظمه جناب آقای عباس فردانش را باطلاع کلیه اعضاء می رساند. مجلس ترحیم آن شادروان از ساعت ۵تا۷ بعدازظهر روز یکشنبه چهاردهم شهریور در مسجد مجد منعقد است
رئیس اتحادیه صنف کشباف وجوراب: عبداللهمحمدیان
آـ۳۸۵٤٤ ۱ـ۲

درگذشت والده مکرمه جناب آقای فردانش را که یکی از بانیان محترم وموثر این اتحادیه میباشند بـاطلاع کلیه همکاران عزیز میرساند . مجلس ختم آنمرحومه از ساعت ۵ تا۷ بعدازظهر روز یکشنبه چهاردهم شهریور ماه درمسجد مجد برگزار میباشد .
رئیس صنف خرازی فروش: حاج‌اکبر کاظمی
آـ۳۸۵٤۰ ۱ـ۲

بانهایت تاسف درگذشت شادروان **خانم سرور اعتماد (فردانش)** والده‌مکرمه سرکار خانم همکار ارجمند آقای‌حسین مسیح عضو محترم هیئت مدیره را باطلاع کلیه همکاران می رساند . مجلس ختم آنمرحومه از ساعت ۵ تا۷ بعد از ظهر روز یکشنبه چهاردهم شهریور در مسجد مجد منعقداست.
اتحادیه فروشندگان مصنوعات نخ‌ـ گاز‌ـ الکتریك
آـ۳۸۵۳٦ ۱ـ۲

درگذشت شادروان بانوی محترمه **خانم سرور اعتماد (فردانش)** والده معظمه دوست بسیار عزیزمان راباطلاع می رساند ضمن عرض تسلیت مجلس ختم آنمرحومه از ساعت ۵تا۷ بعدازظهر روز یکشنبه چهاردهم شهریور در مسجدمجد منعقد میباشد .
محمد علی مسعودی. محمد خسروشاهی. کاظم‌کورس. علی‌اکبر محلوجی. اکبر خسروشاهی. محمد قریشی. حسن خداداد. علی‌اکبر لاجوردیان. علی کوچک‌علی. جلال‌سادات تهرانی. مهدی لشگری. حسین معیری. مهندس‌رضاشایگان علی کاشانچی. عنایت بهبهانی. محمود اخوان. عزیزالله‌اکبر امیرحسن نیکپور. امید سالار .
آـ۳۸۵۳۲ ۱ـ۲

بدینوسیله درگذشت مرحومه **خانم سرور اعتماد (فردانش)** همشیره عزیزمان را باطلاع میرساند. مجلس ختم مردانه و زنانه آنمرحومه‌ازساعت ۵تا۷ بعداز ظهر روز یکشنبه‌چهاردهم شهریور در مسجد مجد منعقد است.
مرتضی اعتماد. مصطفی اعتماد. ناصر علی‌اعتماد
آـ۳۸۵۲٤ ۱ـ۲

خانواده‌های اعتماد. فردانش. مسیح تهرانی . ولادی. عاصمی. سمناد جورابچی. زمردیان. اکبری. علاءالدینی . عبده. هاشمی. اربابی. وفا. خسروشاهی. خوشنویس. اتفاق کاشانی. خداداد. نیکپور. اخوان . فولادوند . تهرانچی . حمیدی. مظاهری. امیرحمزه. شراره. بانهایت تاثر و تاسف درگذشت مرحومه مغفوره **خانم سرور اعتماد (فردانش)** صبیه مرحوم حاج میرزا حسین اعتماد الاطباء (حکیم‌باشی) و متعلقه حاج میرزا عبدالله فردانش را باستحضار دوستان و بستگان محترم میرساند. مجلس ترحیم مردانه وزنانه آن مرحومه ساعت ۵تا۷ بعداز ظهر روز یکشنبه چهاردهم‌شهریور در مسجد مجد برگزار خواهد شد .
آـ۳۸۵۲۸ ۱ـ۲

فلک زین ماتم عظمی عجب‌شوری بپاکردی
تو شمع محفل مارا زجمع‌ما جداکردی
باقلبی مملو از تاثر و تاسف درگذشت مادر عزیزمان **خانم سرور فردانش** را باستحضار میرساند. مجلس ختم آن مرحومه از ساعت ۵تا۷ بعدازظهر روز یکشنبه چهـاردهم شهریور در مسجد مجدبرگزا ر خواهد بود.
عباس فردانش. ماممنیر فردانش. شمس ایران‌فردانش
آـ۳۸۵۲۰ ۱ـ۲
درگذشت بانوی نیکوکار را بفرزندان وسایربازماندگان آنمرحومه تسلیت میدهیم .

بسمه تعالی
بمناسبت درگذشت شادروان **حاج‌آقارضا ترسلی کاشانی** که محامد و محاسن آن مرحوم از فرط عیان مستغنی از بیان است مجلس ترحیمی‌عصر شنبه در مسجد صدرالاشراف منعقد میگردد از برادران مکرم دینی خاصه همشهریان گرامی انتظار شرکت و بذل مرحمت است .
محمدغروی ـ حاج سیدآقا خلخالی
آـ۱۶۷۳۹

بانهایت تاسف درگذشت مرحوم **حاج آقارضا ترسلی کاشانی** را باطلاع خویشان و آشنایان میرساند مجلس ترحیم فقید سعید از ساعت ۳ر۳۰ الی٦ بعداز ظهر روز شنبه ۱۳ شهریور ماه جاری در مسجد توفیق خیابان ری صدرالاشراف برگزار میشود ضمنا ختم زنانه در همانروز و ساعت در منزل شخصی منعقد است .
خانواده های ترسلی ـ مطهری ـ واحدی ـ آسودگی‌ـ لاهوتی ـ فیاض ـ ظاهری ـ حجت ـ قمصری ـ طاهری ـ فطان ـحریری .
آـ۱٦۷۳۹
بعموم بازماندگان آن مرحوم مصیبت وارده را تسلیت‌میدهیم

بانهایت تاسف درگذشت شادروان مادر تیمسار سرتیپ دکتر علامه نوری را به خاندان آن مرحومه تسلیت میگوید . مجلس ترحیم آن شادروان از ساعت ۵ الی ۷ بعد از ظهـر روز شنبه ۱۳ شهریور ماه در مسجد مجد برگزار خواهدشد
ژاندارمری کل کشور
آ ـ ۱۶۶۹۱

باکمال تاثر درگذشت مرحومه **بانو سکینه صدیـق اسفندیاری**، همسرمرحوم‌احمدعلامه‌نوری (مدیر) و مادرگرامی تیمسار سرتیپ دکتر علامه‌نوری را باطلاع عموم بستگان و آشنایان میرساند مراسم ختم زنانه و مردانه آن مرحومه از ساعت ۵ تا ۷ بعد از ظهر روز شنبه ۱۳ شهریور ماه جاری در مسجد مجد منعقد میباشد .
خانواده های : علامه نوری . صدیق اسفندیاری . هیراد . انصاری . مافی (شفابخش) . نبی‌زاده . قاضی‌زاده معرفت . فرخپی . فرهنگی . سلطانی . بزرگیان . لواسانی . صیرفی. ملك‌آرا. جمشیدی. کریمی. جناب‌زاده. اجاقیان. نوروزی. فداکار .همایون . نوربخش . سپه‌بان . شرف‌الدینی .محسنی
آـ۱۶۶۹۳

بانهایت تاسف و تاثر درگذشت ناگهانی جوان ناکام**احسان‌الله آشتیانی** را باطلاع خویشان ودوستان میرساند .
مجلس ترحیم آن شادروان از ساعت ٤تا٦ بعداز ظهر روز جمعه ۱۳ر٦ر۵۰ درمسجد فاطمیه واقع در خیابان شهباز خیابان ناصری و ختم زنانه درهمان روز و همان ساعت در منزل واقع در تهران‌پارس بالای فلکه دوم ایستگاه برق خیابان (۱۸۲)روئین‌تن شرقی پلاك ٤٤ برگزار میگردد .
خانواده های : آشتیانی ،آهوئی ، حسینی، صبوری ، نیشکرفر ، رحمتی ، علیشاهی ، مرادی‌امین ، حاجیان.
آـ۱۶۷۲۵
بعموم بازماندگان آن مرحوم مصیبت وارده را تسلیت میدهیم

بسمه تعالی
بمناسبت فوت‌مرحومه مغفوره جنت‌مکان بانو **کبری‌قیدی** متعلقه آقای حاج محمدحسین نوریان روز جمعه ۱۲شهریور ماه جاری از ساعت ۳ونیم تا ٦ بعداز ظهر مجلس ختم مردانه در مسجد مهدیه رستم‌آباد ومجلس ختم زنانه همان ساعت در منزل شخصی واقع در میدان اختیاریه منعقد میباشد .
الاحقر احمدالحسینی الدیباجی ، الاحقر ،محمدتقی رستم‌آبادی ، الاحقر سید حسن الموسوی .

هوالباقی
با کمال تاسف و تاثر درگذشت جانگداز همسر عزیزم بانو **کبری قیدی** را باطلاع خویشاوندان و دوستان بویژه سلسله جلیله اخوان‌الصفا میرساند . مجلس ختم مردانه از ساعت ۳ونیم تا ٦ بعد از ظهر روز جمعه ۱۲ شهریور ماه جاری در مسجد مهدیه رستم‌آباد شمیران و مجلس ختم زنانه همان ساعت در منزل شخصی واقع در میدان اختیاریه منعقد می باشد .
حقیر فقیر حاج محمدحسین نوریان (دهبانعلی نورصفا)

همه بسوی خدا
خانواده های :نوریان ، قیدی ، پورابتهاج ،سعیدی، اسماعیل‌زاده، کیاشمشکی،جیرودی، اللهیاری، عرب، رحیمی، خلدی، زمانی، حسینی .
بدین وسیله فوت جانگداز بانو **کبری قیدی** متعلقه آقای حاج محمدحسین نوریان را باطلاع خویشاوندان و دوستان میرسانند .
مجلس ختم مردانه از ساعت ۳ونیم تا ٦ بعداز ظهر روز جمعه ۱۲ شهریور ماه جاری در مسجد مهدیه‌رستم‌آباد و مجلس زنانه در همان ساعت در منزل شخصی واقع در میدان اختیاریه‌منعقد میباشد . از همگان تقاضا داردباشرکت خود در مجلس مذکور روح آن مرحومه را شاد فرمایند .
آـ۱۶۷۷۳
بعموم بازماندگان آن مرحومه مصیبت وارده را تسلیت میدهیم .

بانهایت تاسف درگذشت آقای کدخدا **جعفرقلی‌صالحی فشمی** را باطلاع دوستان و آشنایان میرسانیم . مجلس‌ترحیم مردانه آن شادروان روز شنبه۱۳شهریور ماه جاری ازساعت ٤ تا ٦ بعداز ظهر درمسجد امام حسین (ع) واقع درمیدان فوزیه و مجلس ترحیم زنانه درهمان روز و ساعت درفشم منزل آن مرحوم برگزار خواهد شد .
خانواده های : حاجی‌خان صالحی . حاج‌نعمت‌الله محسنی . علی‌محسنی . عزیزالله صالحی . علی صالحی . محمد صالحی . حسن صالحی . فرج‌الله صالحی . آیت‌الله محسنی . لطف‌الله محسنی . محمود محسنی . حاج‌علی‌اکبر صالحی . حاج‌تقی صالحی . حاج‌غلامرضا صالحی .
آـ۱۶۷٦۱
بعموم‌بازماندگان آنمرحوم مصیبت وارده را تسلیت میدهیم .

پرسه
با اندوه فراوان درگذشت نابهنگام **خرمن‌رستم عزتی** را باطلاع دوستان و آشنایان میرسانیم . پرسه آن روانشاد از ساعت ٤ تا ٦ پس از نیمروز شنبه ۱۳ شهریور ماه جاری در سالن ایرج واقع در خیابان استالین کوچه زرتشتیان‌برگزار میشود .
سهراب فرتاج .خانواده‌های : کوکلری عزتی.بوستانی کاوسی . یزدانی بیوکی . فروغی . بختیاری . ایمانی . خرمائی . دانائی . نکوئی .
آـ۱۶۷۵۱
بعموم بازماندگان آن مرحوم مصیبت وارده را تسلیت میدهیم .

خانواده های گریگوریان ـ تمرازیان و بارسقیان
بانهایت‌تاسف فوت جانگداز مرحوم **پطروس گریگوریان** کارمند عالیرتبه بازنشسته شرکت ملی نفت را باطلاع عموم میرسانند.
مراسم تشییع روز جمعه ۱۲ر٦ر۵۰ ساعت ۱۱ از کلیسای ارامنه خیابان استالین و تسلیت در آرامگاه ارامنه دولاب و بعد از ظهر ساعت ۵ در منزل آن مرحوم خیابان صبای شمالی بین تخت‌جمشید وبزرگمهر بن‌بست ٦ متری پلاک ۷۸ خواهد بود .

اعضاء هیئت مدیره و کارکنان **شرکت سهامی زیمنس ایران** با نهایت تاثر و تاسف فوت مرحوم **پطروس گریگوریان** کارمند عالیرتبه بازنشسته شرکت ملی نفت را ضمن ابراز همدردی‌وعرض‌تسلیت به برادر گرامی آنمرحوم **آقای ایشخان گرگوریانس** مدیرعامل بازرگانی زیمنس ایران باطلاع دوستان و آشنایان میرسانند .
مراسم‌تشییع‌روز جمعه ۱۲ر٦ر۵۰ ساعت ۱۱ از کلیسای ارامنه خیابان استالین و تسلیت در آرامگاه ارامنه دولاب و بعد از ظهر ساعت ۵ در منزل آنمرحوم خیابان صبای شمالی بین تخت جمشید و بزرگمهر بن بست ٦ متری پلاک ۷۸ خواهد بود .
آـ۳۸٦۱٤
مصیبت وارده را بعموم بازماندگان آن مرحوم تسلیت میدهیم .

خانواده های هویان ـ شاهگلدیان ـ خاچاطوریان ـ اباجیان ـ پطروسیان ـکاسپاریان‌ـ گلنظریان ـساطوریان ـ سیمونیان ـ نظریان ـ ساهاکیان ـ بنیادی .
بانهایت تاثرو تاسف فوت ناگهانی وجانگداز جوان ناکام وعزیز و نوردیده ازدست رفته‌مان ، داویدهویان فرزند آقای کیفایش هویان را در سویس ، باطلاع اقوام ودوستان میرساند مراسم تشییع جنازه‌آن‌مرحوم در ساعت ۳بعداز ظهر روز شنبه ۱۳ شهریور ماه جاری از کلیسای ارامنه واقع درخیابان قوام‌السلطنه بعمل خواهد آمد .
آـ۱۶۷٤۱

فاجعه مولمه درگذشت سه تن از ارادتمندان بااخلاص خاندان رسالت‌وزائران سعادتمند حضرت علی‌ابن‌موسی‌الرضا علیه‌آلاف‌التحیته‌والثناء موجب تاسف و تاثر است . لذاضمن عرض تسلیت به خانواده های محترم مرحوم حاج‌آقا عزیزالله سردار وحاج‌آقا محمددستمالچی و آقای رضاطائب علاوه بر صبح جمعه ۱۲ر٦ر۵۰ از ساعت ۹ الی ۱۱ درمسجدحضرت صادق (ع) بوذرجمهری غربی ، مجلس ترحیم دیگری در مسجد حاج‌ابوالفتح میدانشاه تشکیل میگردد . امید است عموم طبقات بخصوص علمای اعلام و وعاظ عالی مقام و مداحین گرام و هیات محترم تهران برای تعظیم شعائرمذهبی شرکت فرمایند .
هیئت فاطمیون
آـ۱۶۷۰۳

فوت ناگهانی شادروان مرحوم **محمد آقا دستمالچی** که از ارادتمندان حضرت امام‌حسین علیه‌السلام بود باطلاع دوستان و آشنایان میرساند . شرکت‌در مجلس ختم آن مرحوم موجب تسلای خاطر فرزندان داغدارش میباشد .
محمدرضا العلوی

درگذشت ناگهانی مرحوم مغفور **آقای محمد دستمالچی** را که از سرسپردگان و خادمین خاندان مطهر حضرت‌خامس آل‌عبا (ع) و بزرگ فامیل دستمالچی بود باطلاع اقـوام و دوستان میرساند . مجلس ختم فقید سعید روز شنبه۱۳ر٦ر۵۰ از ساعت ٤ تا ٦ بعد از ظهر در مسجد حاج حسن واقـع در خیابان ارامنه مجلس یادبود زنانه در همانروز در منزل آن مرحـوم خیابان شاهپـور مهدی‌خان بلورسازی کاشی ۱۷٤ منعقد است .
خانواده های : دستمالچی . علوی . عاصم . زاد . صادقی. جوان‌تاش . طاهری . ملکوتی . صفائی فرد . حاج عبدالعلی
آ ـ ۱۶۵٦۷

بانهایت تاسف و تاثر درگذشت **بانو مولود سیدحسین** همسر خود را باطلاع کلیه بستگان و دوستان میرساند . مجلس ترحیم مردانه و زنانه روز شنبه سیزدهم شهریور از ساعت ۱٦ تا ۱۸ درمنزل آن مرحومه واقع درچهارراه حشمت‌الدوله سیمتری پلاك ۲۱۸ منعقد خواهد بود . ضمنا مراسم شب هفت روز دوشنبه از ساعت ۱۷ الی ۱۹ در بهشت زهرا سالن سوگواری شماره ۱ برگزار میگردد .
سرهنك سیداحمد معالی‌پور

خانواده های : معالی‌پور . نراقیان . پیش‌نمازی . دانشگر . آوند . مشیرغفاری . حسینی . افطسی .
درگذشت **بانو مولود سیدحسین** همسر سرکار سرهنك معالی‌پور را باطلاع کلیه دوستان و آشنایان میرسانند . مجلس ترحیم روز شنبه ۱۳ شهریور از ساعت ۱٦ الی ۱۸ درمنزل آن مرحومه واقع درچهارراه حشمت‌الدوله‌سیمتری پلاك ۲۱۸ منعقد خواهد بود . ضمنا مراسم شب هفت روز دوشنبه از ساعت ۱۷ الی ۱۹ دربهشت زهرا سالن‌سوگواری شماره ۱ برگزار میگردد .
آـ۱۶۶۹۵
بسرکار سرهنك معالی‌پور و سایر بازماندگان آن مرحومه مصیبت وارده را تسلیت میدهیم .

سناتورها ونمایندگان استان خوزستان در مجلس‌شورای ملی بـا نهایت تاثر و تـاسف درگذشت ناگهانی **بانو حبیبـه مستوفی‌زاده** همسر مرحوم مغفور محمدجواد مستوفی زاده را که از بانوان نیکوکار خوزستانی بوده‌اند باطلاع دوستـان و آشنایان میرسانند مجلس ترحیم مردانه و زنانه آن مرحومه بعد از ظهر روز یکشنبه مورخ ۱٤ر٦ر۵۰ ازساعت ۵ تا ۷ در مسجد جواد واقع در میدان ۲۵ شهریور خیابان روزولت منعقد میگردد .
اشرف احمـدی ـ سرلشکر جهانبانـی ـ دکتر آفـاق آصفزاده ـ عطاءاله اخلاقی ـ شکراله‌بختیاری‌پور ـ مهندس بدیعی ـ دکتر نعمت‌اله جزایری ـ رشیدی ـ دکتر زعفرانلو ـ صالح شاخونی ـ دکتر شمس ـ رضا ضیاء احمدی ـ مهندس عطائی ـ صدری‌کیوان ـکلانترهرمزی ـ مکی‌فیصلی ـ ملکشاه ظفر ـ محسن موقر
آ ـ ۱۶۶۲۳ ۱ـ۲

انا لله و انا الیه راجعون
بانهایت تاسف درگذشت ناگهانی خلدآشیان **بانو حبیبه مستوفی‌زاده** متعلقه مرحوم محمد جواد مستوفی زاده را که در جوار مرقد ثامن‌الائمه حضرت علی بن موسی‌الرضا اتفاق افتاده است باطلاع‌کلیه بستگان ودوستان وآشنایان میرسانیم.
مراسم ترحیم زنانه و مردانه آنمرحومه روز یکشنبـه چهاردهم شهریور ماه از ساعت ۵ الی ۷ بعد ازظهر درمسجد الجواد واقع در میدان ۲۵ شهریور منعقد میباشد .
زری مستوفـی زاده ـ خسرو مستوفی زاده ـ نـاصر مستوفی زاده ـ هوشنگ مستوفی زاده ـ شمسی مستوفی زاده ـ مهین‌دخت مستوفی زاده ـ اشرف مستوفی زاده ـ حاج عبدالحمید آب‌آب ـ منعم‌زاده ـ دکتر غلامرضا نجفی ـ مکپور ملکی ـ دکتر هوشنگ خوشنویس ـ مهین‌مستوفی‌پور ـ و خانواده های : مرعشی‌پـور ـ مهندس هوشنگ مرعشی ـ جواد مرعشی مستوفیان ـ مستوفی‌پور ـ مستوفی ـ آب‌آب ـ مرتضوی ـ دکتر حکیم شوشتری عجم ـ یدالهی ـ خـدائی ـ ابریشم‌کار ـ سرهنگ شارعی ـ دکتر خطیب شهیدی ـ علم ـ نادری ـ مهندس مفخمی ـ مرید ـ حکاك طهماسبی ـ شهاب وزیری‌پور ـ دکتر مشفقی ـ حسین گرجی ـ آصفی
آ ـ ۱۶۶۲۳ ۱ ـ ۲
بعموم افراد خانواده های عزادار مصیبت وارده را تسلیت میدهیم .

خانواده‌های: علی آبادی . پهلوان . طوسی .شهریاری زهدی . صابری . درویش .
با اندوه فراوان درگذشت **بانو نیز اعظم پهلوان (علی آبادی)** همسر مرحوم سرهنگ لطف الله پهلوان را باطلاع اقوام و بستگان میرسانند . مجلس ترحیم مردانه آن مرحومه روز جمعه ۱۲ر٦ر۵۰ از ساعت ۳ و نیم تا ۵ و نیم بعد از ظهر در مسجد هدایت واقع در خیابان اسلامبول و مجلس زنانه در همانروز و ساعت در منزل آقای طوسی واقـع در خیابان عشرت آباد کوچه صدر هاشمی پلاک ۱٦۵ منعقد میباشد .
آـ۱٦۷۵۷
بعموم بازماندگان آن مرحومه مصیبت وارده را تسلیت میگوئیم.

سپاسگزاری

از علمای اعلام و سروران و دوستان و بستگان محترم که در مراسم تشییع و تدفین و ترحیم و شب هفت شادروان **بیوك خان‌فتحی** بزرگ خاندان فتحی شرکت فرموده‌و یابا ارسال تلگراف ونامه ودرج آگهی موجبات تسلی و تشفی خاطر بازماندگان را فراهم فرموده‌اند سپاسگزاری نموده و چنانچه بعلت تالمات روحی موفق به عرض تشکر نشویم صمیمانه پوزش میطلبیم.
خاندان فتحی و خانواده های وابسته
آـ۱٦۷۳۱

سخنرانی اسلامی

بشادمانی‌سعادت‌بخش‌میلاد خجسته پیشوای یکتاپرستان و حجت بالغه حضرت سبحـان **امیرالمومنان علی علیه‌السلام** مجلس جشن و تبلیغ شکوهمندی از شب شنبه سیزدهم رجب (سیزدهم شهریور ماه) بمدت ده شب از ساعت ۸ بعد از ظهر برپاست وخطیب اسلامی **جناب‌آقای فخرالدین حجازی** درباره قرآن و عترت سخن میگوید .
از عموم شیفتگان فضیلت‌خاصه طبقه برومندجوان دعوت میشود که در این انجمن اسلامی شرکت فرمایند برای بانوان جای مخصوص مهیاست .
حاج ابوالقاسم فواکهی
نشانی : چهارراه پهلوی پائین . مقابل کاخ مرمر . کوی عدل درب مقابل
آ ـ ۱٦۵۲۳

یادبود

چون روز شنبه ۱۳ شهریور ماه جاری مصادف با یکمین سالروز درگذشت مادر عزیزمان شادروان سرکار علیه **بانو فروغ کامرانی** میباشد طبق وصیت آنمرحومه هزینه مراسم مربوطه در شهر مقدس قم بمصرف امور خیریه خواهد رسید.
قدس ارفع کامرانی (آریائی) ـ نارسیس کامرانی
آـ۱٦۷۵۹

سعید عزیز
چهل‌روز ازدرگذشت جانگدازت گذشت مادرت در مرگ توبیمار وپدرت ناتوان است خـاطرات جاودانی تو فراموش نشدنـی است.
بمناسبت‌چهلمین‌روزدرگذشت جوان ناکام **سعید هرو آبادی** مجلس یاد بودی از ساعت۵بعد از ظهر روز جمعه ۱۲شهریور ماه جاری در بهشت زهرا برمزار آنمرحوم منعقد است. از عموم فامیل محترم و آشنایان گرامی تقاضا میشود برای شادی روح‌سعید عزیز در این مراسم شرکت فرمایند.
پدر داغدارش غلامحسین هروآبادی
وسیله رفت و برگشت در ساعت ٤ بعد از ظهر در منزل‌آن مرحوم واقع در میدان کندی خیابان نمازی اول کوچه کمالی‌کوچه نسرین منزل هروآبادی آماده حرکت میباشد.
آـ۱٦۷٦۷

بمناسبت سالروز فوت **حاج اکبر ملایری** بزرك خاندان ملایری مراسمی درمنزل آنمرحوم واقع درخیابان ژاله‌ایستگاه بهنام شماره ۲۷ درروز سه‌شنبه ۱٦ر٦ر۵۰ برگزار خواهد شد .
سکینه‌ملایری . محمود ملك‌پور . محمد ملایری . صدیقه ملایری . خانم خانما عالمشناس . عبداله ملایری . نصراله ملایری . حسن ملایری . عباس ملایری . محمدرضا ملایری. باقرملایری . قاسم ملایری . جواد ملایری . جلال‌ملایری. خانواده های مهدوی . غیاثوند و موذنی .
آـ۱٦۷۵۳

تسلیت

دوست عزیزم جناب آقای ناصر سرداد
ضمن تسلیت در این مصیبت خودرا شریک میدانم
سرلشگر دکتر رضا پروانه
آـ۳۸٦٤۰

جناب آقای حاج‌محمود کیارحمانی
باکمال تاسف درگذشت عموی گرامیتان را بجنابعالی و سایر بازماندگان آن مرحوم تسلیت میگوئیم .
شرکت سهامی اونیورسال
آـ۳۸٦۲٦

جناب آقای حاج‌محمود کیارحمانی
باتاثرفراوان‌فوت‌عموی محترمتان‌رابحضور جنابعالی و سایر بازماندگان تسلیت عرض نموده طول عمر و سلامتی شما را از پیشگاه خداوند متعال مسئلت دارم .
فتح‌الله هنرمند
آـ۳۸٦۲٦

انجمن فرهنگی اونتصرهتورا گنج دانش
باکمال تاثر و تاسف مصیبت وارده را به جناب آقـای جمشید کشفی و خانواده محترم‌تسلیت‌گفته بقای‌عمر وسلامت و سعـادت آن دانشمنـد گرامی را از درگاه قادر متعـال خواستار است .
آ ـ ۱٦٦۸۵

جناب آقای حاج‌محمود کیارحمانی
باکمال تاسف درگذشت عموی گرامیتان را بجنابعالی‌و سایر بازماندگان آن مرحوم تسلیت میگوئیم .
شرکت سهامی اونیورسال
آـ۳۸٦۲٦

جناب آقای مهندس احمدمقدم
مصیبت وارده را بجنابعالی و خانواده محترم تسلیت عرض نموده توفیق و سلامتی روزافزون آن خانواده را از خداوند خواهانیم .
از طرف کارکنان کانتین کارخانه پارس توشیبا ، منشی‌زاده ، سمیعی .
آـ۳۸۵۸۰

آقای مهندس احمد مقدم
بانهایت تاثر و تالم مصیبت وارده را تسلیت عرض نموده بقای عمر شما و خانواده گرامیتان را از درگاه ایزدمتعال خواستاریم .
کبری سعادت رهبری ـفتحیه کاردان سمیعی ـ فاطمه حراجی ـ طلیعه فریضه ـ نقی‌گشتی‌خواه ـملك‌محمدی‌ـ گرانمایه‌ـ مهندس میرکریمی ـ سرهنگ خوروزان .
آـ۳۸۵۷۸

دوست بزرگوار جناب آقای مهندس میران‌بیگی
درسوك بزرك زندگی شما اندوهگینم . همدردی های صمیمانه مرا بپذیرید . **منوچهر پرشاد**
آـ۱٦۷۱۳

همکار محترم جناب آقای زارع‌زاده
مصیبت وارده درگذشت عالم جلیل‌القدر جناب آقای حاج رحیم زارع زاده مرحوم ابوی را با قلبی اندوهگین تسلیت عرض نموده خود را در این سوک بزرگ شریک میدانیم .
کارمندان و دبیران دبیرستان سحاب
آ ـ ۳۸۵۹٦

هیئت مدیره و کارمندان‌شرکتهای سهامی صنعتی‌پارس توشیبا و لامپ‌پارس توشیبا درگذشت ناگهانی مرحوم محمدباقر ابراهیمزاده پژوهی را بخانواده پژوهی و همکار عزیز خود آقای مهندس مقدم و همسر ایشان تسلیت میگویند.

جناب آقای غلامحسین نهاوندیان
مصیبت وارده را بجنابعالی و فامیل محترم تسلیت عرض نموده سلامت بازماندگان را از خداوند متعال خواهانیم.
اراک : مهندس ساری ـ عربشاهی‌ـ شاهبداغی ـ وطن‌ـ نائین‌زاده ـ دکتر دانشمند ـ بنائی ـ توجه ـ کاوسی
آ ـ ۳۸۵۸٦

جناب آقای غلامحسین توسلی معاونت محترم بانک
کارمندان وکارکنان فنی اداره موتوری بانک تعاون کشاورزی ایران مصیبت وارده بجنابعالی را صمیمانه تسلیت میگویند .
آ ـ ۱٦۷۳۳

همکاران گرامی جناب آقایان محمدعلی شریفی و منصور ممیز
با کمال تاسف مصیبت وارده را تسلیت میگوئیم.
کارکنان اداره آمار و بررسیهای کل گمرک
آ ـ ۱٦۷۳۷

جناب آقای مهندس محسن نیک‌نژاد
مدیریت فنی کارخانجات ریسندگی و بافندگی ری
مدیریت و کارکنان شرکت سهامی پایر ایران شیمی درگذشت ابوی گرامیتان را تسلیت عرض کرده خود را در غم شما شریک میدانند.
آ ـ ۳۸۵۱۸

همکار محترم جناب آقای مهندس لطیفی
با نهایت تاسف درگذشت پدر گرامیتان را به آنجناب و بازماندگان محترم صمیمانه تسلیت میگوئیم .
هیئت مدیره اتحادیه تعمیرکاران وسائل‌الکترونیک ولوازم‌برقی
آ ـ ۱٦٦۰۱

اطلاعات ۱۳۰۱

پنجشنبه - یازدهم شهریور ماه ۱۳۵۰
یازدهم رجب ۱۳۹۱ - دوم سپتامبر ۱۹۷۱
شماره ۱۳۵۸۷ - سال چهل وششم
استخراج دکتر ریاضی کرمانی
اذان صبح ..... ساعت ٤ و ۱ دقیقه
طلوع آفتاب ..... ساعت ٥ و ۳۵ دقیقه
ظهر شرعی ..... ساعت ۱۲ و ٥ دقیقه
اذان مغرب ..... ساعت ٦ و ٤۹ دقیقه

کمیته تعدیل نرخ به نخست‌وزیر گزارش داد

* اعضای کمیته گفتند واسطه ها و سلف‌خرها در روابط تولید کننده، ومصرف‌کننده اخلال میکنند

اصناف از اقدام دولت و وزارت دارائی برای تقسیط مالیات سپاسگزاری کردند

دیروز روسای اصناف تهران به دیدار نخست‌وزیر رفتند این ملاقات در کاخ نخست‌وزیری صورت گرفت و طی سخنانی از طرف نخست‌وزیر و روسای اصناف کاری‌راکه‌اعضای صنفی وکمیته تعدیل‌نرخ شورایعالی‌در مدت‌یکماه‌گذشته انجام داده‌اند مورد ارزیابی قرار گرفت .

در ملاقات دیروز روسای اصناف ازواسطه‌ها و سلف‌خر ها به نخست‌وزیر شکایت کرده واظهار داشتند که این افراد با اقدامات‌خوددر روابط تولید کننده و مصرف کننده اخلال میکنندوازرئیس‌دولت درخواست کردند دستور دهد که در این زمینه اقدامات شدیدی بعمل آید . در مذاکرات رئیس دولت واصناف اساس و پایه اقداماتی که باید برای از میان بردن واسطه‌های کاذب‌از طرف دولت وشهرداری صورت‌گیرد، مطرح شد و این اقدامات بزودی بمرحله اجرا درخواهد آمد .

* تقسیط مالیات

بعداز ظهر دیروز روسای اصناف‌پس‌از بازگشت ازنخست وزیری در محل شورایعالی اصناف‌اجتماعی تشکیل دادند. دراین‌اجتماع گزارش مذاکرات روسای اصناف با آقای هویدا جهت آگاهی عموم‌افراد وابسته به‌اصناف منعکس گردید . آنگاه آقای محمدرضا سعادت رئیس شورایعالی‌اصناف جریان‌ملاقات روسای اصناف‌تهران‌را با وزیر دارائی در مورد تقسیط‌مالیات های قطعی و بخشودگی پنجاه درصداز جرائم بازگو کرد (این تصمیمات در شماره پریروز اطلاعات چاپ شد)

رئیس اصناف در این هنگام گفت : مسئله اینست که ما اصناف باید مالیات قانونی خود را پرداخت کنیم زیرا که اداره امور مملکت پول لازم دارد و این پول را ما ودیگر مردم باید پرداخت کنیم . آقای سعادت سپس تصمیمات مفید دولت و کمک های ارزنده حزب ایران نوین‌را به جامعه اصناف یادآور شدواز افراداصناف درخواست نمود تا در تمام موارد برای پیشرفت امور با ماموران دولتی و شهرداری همکاری نمایند.

رئیس اصناف سپس اظهار داشت که طبق موافقت نامه‌ای که با وزارت دارائی بعمل آمده قرار است پنج نفر از روسای اصناف بسمت امنای صنفی و اعضای کمیسیون مالیاتی پیشه‌وران تعیین و به وزارت دارائی معرفی شوند . از این پس مالیات اصناف در کمیسیون صنفی مطرح‌شده‌وبعد از اظهار نظر اعضای کمیسیون ازمالیات دهنده دریافت میشود.

آنگاه آقای‌محرز نایب رئیس شورایعالی اصناف سخن گفت و اظهار داشت که انتخاب پنج نفر از روسای اصناف بمنظور شرکت‌درکمیسیون مالیاتی برای اصناف یکی از اقدامات مفید است .ناطق‌گفت اقدامات دولت ووزارت‌دارائی‌در زمینه‌همکاری با اصناف قابل ستایش است و در مقابل این توجه دولت از افراد اصناف درخواست کرد تابادولت و شهرداری همکاری نمایند.

در این موقع آقای علی باوفا رئیس اتحادیه صنف کاشی‌ساز

بقیه در صفحه ۳۵

والاحضرت شاهدخت اشرف پهلوی در بازدیدرسمی ازشوروی دانشکده پلی‌تکنیک شهر تالین پایتخت جمهوری سوسیالیستی استونی را مورد بازدید قرار دادند . در عکس مسئولین این دانشکده درباره یکی‌از طرح‌های این‌دانشکده‌توضیحاتی باستحضار والاحضرت میرسانند .

دکتر مجیدی وزیرکار و امور اجتماعی‌که از تاسیسات کارگری جمهوری استونی‌دیدن میکند‌هنگام بازدید والاحضرت‌ازاین دانشکده حضور داشت و در عکس دیده‌می شود .

...وسازی ...آهنگران ...وع شد

...ازی‌سبزه میدان‌وبازار ...ها نیز بزودی آغاز ...ود

آهنگران تهران تجدید ...ان میشودواقدامات مشترک ... و کسبه این بازار برای ...بازار مخروبه آهنگران ...ست . در مورد طرح ...ان کسبه این بازار ... رسیده‌اند .

... بازار آهنگران ...سازی شهرداری ... بازار ضربی و ...طاق و سقف از ...ساخته میشود. بااجرای این ... حریم بازار آهنگران و حد ... و نامنظم مغازه ها اصلاح و ...تمان دکانهای این بازار که ...د سال پیش ساخته شده وبه ...ت مخروبه‌ای‌درآمده نوسازی ...دد .

...ین ترتیب بازار آهنگران نو- ...ی شده و آثار تاریخی آن‌نیز ...فظ میگردد و این بازار بصورت ...جدید ترین بازار تهران درمی‌آید. ...ماموران شهرداری درمدت روز ...باهمکاری کسبه بازار در بازار ...آهنگرها ساختمان میکنند وشبها ...خاک و نخاله آنرا بخارج شهر ...میبرند. ضمن نوسازی بازاربعضی ...مغازه ها مقداری عقب نشسته ویا ...ازحریم‌خودجلوترساخته‌میشوند. ...این نقشه درمورد بازار حضرتی ...وبازار چهلتن و گذر لوطی صالح ... و سرای قزوینی ها تعمیر داده‌شده ... تاجهار سوق بزرگ بازار تهران ...عنوان نمونه نوسازی خواهدشد. ...خبرنگار اطلاعات که امروز از ...بازار دیدن کرد مینویسد که نو- ...سازی سبزه میدان و بازار زرگرها ...نیز بزودی شروع میشود و پایه ...های بازار از بتون ساخته شده ... و سقف آن ضربی میشودو ترتیبی ...داده خواهد شد که درآینده ودر ...صورت لزوم ازسقف بازار بصورت ...پارکینگ اتومبیل استفاده شود .

تیرآهن ساخت ایران

کیلوئی ۱۹ ریال عرضه میشود

تیرآهن ساخت ایران یکی از تولیدات کارخانه نورد اهواز با کیلوئی ۱۹ ریال دربازار بفروش میرسد . بطوریکه اطلاع میدهند درحال حاضر تولید روزانه ۱۵۰ تن‌تیرآهن نمره ده میباشد و درآتیه نزدیک به روزی ۵۰۰ تن افزایش خواهد یافت . تیرآهن نمره ۱۲ و ۱٤ این کارخانه بزودی به بازار عرضه خواهد شد .

دکتر محمدعلی صدیقی

پزشك بیماریهای پوست و داخلی‌از مسافرت مراجعت نموده است آدرس - خیابان شاه- چهارراه فروردین ۳۲٤

آقای دکتر عبدالعظیم ولیان وزیر تعاون‌وامورروستاها گفت:

نظام سالم تعاون ملی

تاپایان برنامه عمرانی پنجم انجام میشود

تشکیل کلاس

آقای ولیان که در جلسه‌پایان دوره کلاس کارآموزی واحد های اجرائی سازمان مرکزی تعاون کشور در سطح مراکز استان‌ها و فرمانداریهای کل سخن میگفت اظهار داشت : بدنبال خاتمه کار سمینار ملی توجیه قانون شرکت های‌تعاونی تصمیم گرفته شد که‌بمنظور توسعه و گسترش تعاون ، در درجه اول کلاسی برای افرادی که‌استعداد نظارت‌برنحوه‌اجرای این قانون مترقی‌را دارندتشکیل بدهیم .

وزیر تعاون و امور روستاها خطاب به شرکت کنندگان در کلاس گفت وظیفه شما نظارت مستمر بر اجرای صحیح قانون شرکت های تعاونی در سراسر مملکت و جلوگیری از سوء - استفاده از عنوان تعاون بر علیه منافع مشروع طبقه تولید کننده و مصرف کننده کشور می‌باشد و سیاست‌دولت بر این است که قانون شرکت های تعاونی با همان قاطعیت قانون اصلاحات ارضی انجام شود و این کار بهمین ترتیب انجام خواهدشد.

مادر زمانی از انقلاب گام بر- میداریم که نیاز به گسترش یك نهضت همه جانبه تعاونی سلام‌ملی‌در آن‌بخوبی‌مشهوداست

گرانتر از بازار آزاد

ولی متاسفانه دیده میشود که بعضی‌ها بانام و عنوان تعاون ویا تشکیل شرکت هائی بنام تعاون اجناسی را چند در صد گرانتر از بازار آزاد ، بمردم عرضه میکنند و بنظر من این خیانت به‌نهضت تعاون مملکت است و همانطور که شاهنشاه آریامهر در فرمایشات‌خود اشاره‌فرمودند در این مملکت همه گونه‌آزادی موجود است‌جز آزادی درخیانت به مملکت .

پایان مهلت

وزیر تعاون و امور روستا ها در دنباله سخنان خود اضافه کرد :

برابر قانون ، مهلتی‌به شرکت های تعاونی متشکله در مملکت داده شده است که اطلاعات مربوط به شرکت را بادارات تعاون و امور روستا های مناطق مربوط تسلیم نمایند تا ترتیب تطبیق وضع آنها با قانون‌جدید داده شود ، و این مهلت ، در تاریخ سیزدهم‌شهریور ماه‌پایان می‌یابد و از روز ۱٤ شهریور ماه با آن دسته از تعاونیها که اطلاعات لازم در اختیار این وزارت و تشکیلات تابعه آن قرار نداده‌اند و در اجرای‌قانون کوتاهی کرده‌اند براساس مقررات پیش‌بینی‌شده در قانون شرکتهای‌تعاونی‌رفتارخواهدشد.

گسترش نظام تعاون

آقای ولیان اضافه کرد که : دولت مصمم‌است بااجرای طرح های صحیح ، حداکثر تاپایان برنامه عمرانی‌پنجم تمام مملکت را از مزایای گسترش یك نظام سالم تعاون ملی بهره‌مند کند و این کاری است که‌انجام خواهد شد .

آقای ولیان در پایان سخنان خود اظهار داشت :

وظیفه‌ای که شما انجام‌میدهید بنظر من در حکم یك‌جهاد ملی است و امیدواریم ، با همکاری کلیه طبقات مختلف مردم که در این جهاد ملی شرکت خواهند کرد ، بتوانیم نظام یك تعاون وسیع و گسترده و همه جانبه ملی را در جامعه متحول‌ایران مستقر سازیم‌در این کلاس که از روز ۱٦ مرداد ماه امسال در سازمان مرکزی تعاون‌کشور تشکیل شده است گروهی از سیاهیان ترویج و آبادانی و عده‌ای از کارمندان جوانی که وزارت تعاون و امور روستاها بهمین منظور استخدام کرده است شرکت داشتند و بااصول تعاون ونحوه‌اجرای قانون‌شرکت های تعاونی و وظایفی که برای این منظور بعهده‌ی آنان محول خواهد شد آشنا شدند .

استخدام پرستار

دانشکده پزشکی‌دانشگاه ملی ایران چند نفر پرستار باشرایط زیر استخدام مینماید .

۱ـ داشتن دانشنامه لیسانس پرستاری .

۲ـ سن کمتر از ۲۵ سال نباشد .

داوطلبان میتوانند از تاریخ نشر این آگهی لغایت ۲۵ شهریور ماه ۱۳۵۰ در روز های اداری از ساعت ۸ تا ۱۲ و از ۲ تا ٥ بعد از ظهر بافتوکپی مدارک لازم به اداره دبیرخانه دانشکده پزشکی (واقع در اوین) مراجعه فرمایند .

دانشکده پزشکی دانشگاه ملی ایران

آگهی اداره امور سینمائی کشور

اداره کل امور سینمائی کشور بمنظور تکمیل آرشیو فیلم جشن فرخنده بنیانگزاری شاهنشاهی ایران فیلم های‌رنگی ۱٦ میلیمتری را که وسیله فیلمبرداران آماتور از مراسم‌جشن در شهرستانها و روستاها تهیه شود بشرط آنکه با ۲٤ کادر در ثانیه فیلمبرداری گردد خریداری می‌نماید .

فیلمبرداران آماتور می‌توانند فیلم ظاهر شده یا ظاهر نشده خود را درتهران باداره کل امور سینمائی کشور و در شهرستانها بادارات فرهنگ و هنر تحویل نموده و رسیددریافت دارند .

فیلم های ظاهر نشده حداکثر تا اول و ظاهر شده تا بیست و پنجم آبانماه یکهزار و سیصدو پنجاه بایستی باداره کل امور سینمائی کشور رسیده باشد .

فیلم هائیکه مورد قبول واقع نشود عینا بصاحبان آنها مسترد خواهدشد . م‌الف ۷۱۵۱

اداره کل امور سینمائی کشور

بزودی

جمشید مشایخی

مرجان در فیلم

شکارانسان

ازامروز همه‌باید نو بپوشند

تالار بزرك پارچه - پیشرو تقلیل قیمتها - بهای کلیه اجناس‌خودرا‌بطور‌بیسابقه‌ای کاهش‌داده است‌وهر کس، باهر بودجه‌ای که دارد، می تواند نو بپوشد .

تالار بزرك پارچه - چهارراه شاه - ساختمان‌رویال- فقط طبقه سوم تلفن ٦٦۰٤٥۹

فوکوس قرن بیستم تقدیم میکند

جین فاندا
مایکل‌سارازین
سوزانایورك

درفیلم پاناویژن ورنگی

آنها به اسبها شلیك می‌کنند

باشرکت بگیك بانك (برنده جایزه اسکار بخاطر بازی درهنین فیلم)

بانی‌بدلیا - ردبانوتز

روزهای شنبه‌ویکشنبه‌ساعت ۸و۱۰ بعد از ظهر(هردوشب دوسانس) این فیلم بزبان انگلیسی در سینما شهر قصه نمایش داده میشود

نمایش در سینما

شهر قصه

(عباس‌آباد- جنب‌سینماشهرفرنك)

تلفن ٦۲۷۲۹۰

اطلاعیه

شرکت‌سهامی فروشگاه‌فردوسی

بمنظور رفاه هرچه بیشتر اهالی محترم پایتخت از روزشنبه ۱۳ شهریور ماه جاری‌شعبه فروشگاه فردوسی در بهجت‌آباد(کریم‌خان زند)

بطور شبانه‌روزی دائر ودرخدمت مراجعین خواهدبود

ضمنا جایگاه میوه وخواربار فروشگاه فردوسی واقع در دروس چهارراه قنات برای تامین مایحتاج ساکنین آن نواحی افتتاح خواهدشد

خریدوفروش اوراق‌قرضه دولتی‌در بورس تهران

دنباله تصمیم قبلی درمورد عرضه اوراق قرضیکساله‌در بورس اوراق بهادار بدین‌وسیله باطلاع عموم میرساند که اوراق قرضه دوساله و سه ساله دولتی از روز شنبه ۱۳ شهریورماه ۱۳۵۰ در بورس اوراق بهادار مورد معامله قرارخواهد گرفت. علاقمندان بمعامله اوراق مزبورمیتوانند در روزهای شنبه- دوشنبه وچهارشنبه هرهفته از ساعت ده صبح تا ساعت ۱۲ ظهر برای انجام معامله به سازمان بورس مراجعه نمایند .

سازمان کارگزاران بورس اوراق بهادار

آ-۳۸٦۰۸

آگهی استخدام کادر پزشکی

جمعیت شیروخورشید سرخ ایران برای خدمت در بیمارستان مرکزی خود در شیخ‌نشین دوبی احتیاج باستخدام تعدادی متخصص داخلی و کاردیولوژیست - متخصص بیماریهای‌زنان وزایمان - متخصص بیهوشی - متخصص ارتوپدی - متخصص کودکان- متخصص‌چشم‌پزشکی- رادیولژیست - مدیربیمارستان- تکنیسین بیهوشی- نرس‌ماما - نرس بهیار- کمک‌بهیار دارد از داوطلبان خواهشمند است برای مصاحبه حضوری در تهران به‌اداره امور بیمارستانهای جمعیت واقع در خیابان سیمتری روبروی ستاد ژاندارمری کل- خیابان ده‌متری ساسان شماره ۱۲ مراجعه فرمائید از افرادیکه امکان مراجعه مستقیم ندارند تمنی میشود مدارک تحصیلی و سوابق کار خودرا به‌آدرس این اداره ارسال فرمایند .

آگهی استخدام رسمی

اداره کل ثبت‌اسناد و املاك برطبق مفاد قانون استخدام کشوری و باستناد مجوز شماره ۱٦٤٤٦ از ۳ر٥۰ ـ ٤۸نفر افراد واجد شرایط را برای خدمت در ادارات ثبت مرکز و شهرستانها بشرح ذیل استخدام میکند .

ردیف	عنوان شغل	تعداد مورد نیاز	حداقل تحصیلات لازم	تخصص	نام شهرستانها	پایه	گروه
۱	نقشه‌بردار	۱۰ نفر	فوق دیپلم	رشته نقشه‌برداری	ادارات ثبت : مراغه . رضائیه . کرمانشاه . همدان. بروجرد . خرم‌آباد . آبادان . کرمان . بندرعباس . قوچان زاهدان . اهواز . بوشهر . نطنز . سنندج .	۱	٥
۲	راننده	٥ نفر	ششم ابتدائی	گواهینامه دوم همگانی	ادارات ثبت : رشت . همدان . مشهد . زاهدان. سنندج .	۱	۱
۳	تلفنچی	۲نفر	ششم ابتدائی	حداقل دوسال سابقه کار	ادارات ثبت : تهران . شیراز	-	-
٤	ماشین‌نویس‌فارسی	۲٦ نفر	سوم متوسطه	دارابودن گواهینامه ماشین نویسی	ادارات ثبت : رشت . لاهیجان . شهسوار . بابل . تبریز . مراغه . رضائیه . خوی . دزفول . آباده . کازرون. جهرم . کرمان. تربت‌حیدریه . قوچان . بجنورد . شهرضا. دامغان . شاهرود . ساوه . نوشهر . نیشابور . شمیران. تهران .	۱	۲

داوطلبان واجد شرایط میتوانند حداکثر تا تاریخ بیستم‌شهریورماه ۱۳۵۰ فرم درخواست‌استخدام ذیل را تکمیل نموده همراه با دو قطعه عکس ٤×٦ و اصل‌مدرك تحصیلی و فتوکپی شناسنامه شخصا و یا بوسیله‌پست سفارشی به‌نشانی : تهران خیابان فردوسی . خیابان‌فروغی. دفتر تشکیلات و بودجه اداره کل ثبت‌اسنادو املاك ارسال دارند بتقاضا هائی که بعداز تاریخ مذکور واصل شود ترتیب اثر داده نخواهد شد .

کسانیکه ثبت‌نام مینمایند بایستی در تاریخ بیست و پنجم شهریورماه ۵۰ با در دست داشتن اصل شناسنامه برای دریافت کارت ورود بجلسه امتحان بدفتر تشکیلات و بودجه ثبت کل مراجعه نمایند .

تاریخ و محل امتحان در ذیل پروانه ورود به‌جلسه مسابقه قید میشود . م الف ۷۲۳٦

«فرم درخواست استخدامی‌رسمی»

نام ـ نام خانوادگی ـ شماره شناسنامه ـ محل‌صدور ـ تاریخ تولد

نام پدر ـ وضع نظام‌وظیفه ـ مدرك تحصیلی ـ داوطلب ـ شغل (فقط‌یك‌شغل)

داوطلب خدمت در شهرستان (فقط یك‌شهرستان) ـ نشانی کامل‌پستی

تاریخ ـ امضاء داوطلب

۳-۱ معاون وزارت دادگستری و سرپرست ثبت کل .رئیسیان

جناب آقای دکتر فرهنك‌مهر

انتخاب شایسته آن جناب را بریاست دانشگاه پهلوی شیراز با مسرت فراوان صمیمانه شادباش گفته ، آرمان دارد باحسن کفایت و شایستگی که دارید توفیق خدمتگذاری در راه اجرای منویات شاهنشاه آریامهر و پیشرفت هر چه‌بیشتر دانشگاه پهلوی حاصل فرمائید .

سازمان فروهر (جوانان زرتشتی)

از صبح دوشنبه ۱۵ شهریور

فقط در **سینما امپایر**

اینك که‌قدرت‌سیاه‌درامریکا غوغابپاکرده‌است ،قدرتمند ترین هنرمند نژاد سیاه در آخرین شاهکار خود طوفان بپا میکند .

سیدنی‌پواتیه

درفیلم رنگی

مردیکه از طوفان میآمد

باشرکت : ویل‌گیر. براد‌فورددیلمن - بیورلی‌تاد

BROTHER JOHN

محصول کمپانی کلمبیا

برای رزرو بلیط گیشه‌سینما امپایر همه‌روزه آماده‌است

فروشگاه بزرگ ایران

چهارراه شاه

برای روپوش مدرسه بچه های‌خود هیچ نگران نباشید .

فروشگاه بزرگ ایران

بهترین نوع روپوش مدارس‌راتهیه دیده است.

استخدام مربی برای آموزشگاه عالی پرستاری

دانشکده پزشکی دانشگاه ملی ایران چند نفر مربی واجد شرایط زیر که ازعهده تدریس برآیند برای خدمت در آموزشگاه عالی پرستاری استخدام مینماید .

۱ـ داشتن دانشنامه لیسانس پرستاری

۲ـ داشتن سابقه تدریس پرستاری

داوطلبان میتوانند ازتاریخ نشر این آگهی لغایت ۲۵ شهریور ماه ۱۳۵۰ در روز های رسمی از ساعت ۸ تا۱۲واز۱۲ تا ٥بعدازظهر بادردست داشتن فتوکپی مدارک لازم به اداره دبیرخانه دانشکده پزشکی (واقع در اوین) مراجعه نمایند.

دانشکده پزشکی دانشگاه ملی ایران

اطلاعات

۱۳۰۴

پنجشنبه - یازدهم شهریور ماه ۱۳۵۰
یازدهم رجب ۱۳۹۱ - دوم سپتامبر ۱۹۷۱
شماره ۱۳۵۸۷ - سال چهل وششم
استخراج دکتر ریاضی کرمانی

ساعات شرعی

اذان صبح ..... ساعت ٤ و ١ دقیقه
طلوع آفتاب ..... ساعت ٥ و ٣٥ دقیقه
ظهر شرعی ..... ساعت ١٢ و ٥ دقیقه
اذان مغرب ..... ساعت ٦ و ٤٩ دقیقه

کمیته تعدیل نرخ به نخست‌وزیر گزارش داد

*** اعضای کمیته گفتند واسطه ها و سلف‌خرها در روابط تولید کننده و مصرف‌کننده اخلال میکنند**

*** اصناف از اقدام دولت و وزارت دارائی برای تقسیط مالیات سپاسگزاری کردند**

دیروز روسای اصناف تهران به دیدار نخست‌وزیر رفتند این ملاقات در کاخ نخست‌وزیری صورت گرفت و طی سخنانی از طرف نخست‌وزیر و روسای اصناف کاری‌راکه‌اعضای صنفی وکمیته تعدیل‌نرخ شورایعالی‌در مدت‌یکماه‌گذشته انجام داده‌اند مورد ارزیابی قرار گرفت .

در ملاقات دیروز روسای اصناف ازواسطه‌ها و سلف‌خر ها به نخست‌وزیر شکایت کرده واظهار داشتند که این افراد با اقدامات‌خوددر روابط تولید کننده و مصرف کننده اخلال میکنندوازرئیس‌دولت درخواست کردند دستور دهد که در این زمینه اقدامات شدیدی بعمل آید . در مذاکرات رئیس دولت واصناف اساس و پایه اقداماتی که باید برای از میان بردن واسطه‌های کاذب‌از طرف دولت وشهرداری صورت‌گیرد، مطرح شد و این اقدامات بزودی بمرحله اجرا درخواهد آمد .

*** تقسیط مالیات**

بعداز ظهر دیروز روسای اصناف‌پس‌از بازگشت ازنخست وزیری در محل شورایعالی اصناف‌اجتماعی تشکیل دادند. دراین‌اجتماع گزارش مذاکرات روسای اصناف با آقای هویدا جهت آگاهی عموم‌افراد وابسته به‌اصناف منعکس گردید . آنگاه آقای محمدرضا سعادت رئیس شورایعالی‌اصناف جریان‌ملاقات روسای اصناف‌تهران‌را با وزیر دارائی در مورد تقسیط‌مالیات های قطعی و بخشودگی پنجاه درصدار جرائم بازگو کرد (این تصمیمات در شماره پریروز اطلاعات چاپ شد)

رئیس اصناف در این هنگام گفت : مسئله اینست که ما اصناف باید مالیات قانونی خود را پرداخت کنیم زیرا که اداره امور مملکت پول لازم دارد و این پول را ما ودیگر مردم باید پرداخت کنیم . آقای سعادت سپس تصمیمات مفید دولت و کمک های ارزنده حزب ایران نوین‌را به جامعه اصناف یادآور شدواز افراداصناف درخواست نمود تا در تمام موارد برای پیشرفت امور با ماموران دولتی و شهرداری همکاری نمایند.

رئیس اصناف سپس اظهار داشت که طبق موافقت نامه‌ای که با وزارت دارائی بعمل آمده قرار است پنج نفر از روسای اصناف بسمت امنای صنفی و اعضای کمیسیون مالیاتی بیشه‌وران تعیین و به وزارت دارائی معرفی شوند . از این پس مالیات اصناف در کمیسیون صنفی مطرح‌شده‌وبعد از اظهار نظر اعضای کمیسیون ازمالیات دهنده دریافت میشود.

آنگاه آقای‌محرز نایب رئیس شورایعالی اصناف سخن گفت و اظهار داشت که انتخاب پنج نفر از روسای اصناف بمنظور شرکت‌درکمیسیون مالیاتی برای اصناف یکی از اقدامات مفید است .ناطق‌گفت اقدامات دولت ووزارت‌دارائی‌در زمینه‌همکاری با اصناف قابل ستایش است و در مقابل این توجه دولت از افراد اصناف درخواست کرد تابادولت و شهرداری همکاری نمایند.

در این موقع آقای علی باوفا رئیس اتحادیه صنف کاشی‌ساز

بقیه در صفحه ۳۵

والاحضرت شاهدخت اشرف پهلوی در بازدیدرسمی ازشوروی دانشکده پلی‌تکنیک شهر تالین پایتخت جمهوری سوسیالیستی استونی را مورد بازدید قرار دادند . در عکس مسئولین این دانشکده درباره یکی‌از طرح‌های این‌دانشکده‌توضیحاتی باستحضار والاحضرت میرسانند .

دکتر مجیدی وزیرکار و امور اجتماعی‌که از تاسیسات کارگری جمهوری استونی‌دیدن میکندهنگام بازدید والاحضرت‌ازاین دانشکده حضور داشت و در عکس دیده‌می شود .

نوسازی بازار آهنگران شروع شد

*** نوسازی‌سبزه میدان‌وبازار زرگرها نیز بزودی آغاز میشود**

بازار آهنگران تهران تجدید ساختمان میشودواقدامات مشترک شهرداری و کسبه این بازار برای نوسازی بازار مخروبه آهنگران شروع شده است . در مورد طرح و نقشه ساختمان کسبه این بازار و ماموران بتوافق رسیده‌اند .

طرح ساختمان بازار آهنگران بوسیله اداره‌شهرسازی شهرداری تنظیم شده و سقف بازار ضربی و آجری و پایه‌های طاق و سقف از بتون ساخته میشود. بااجرای این طرح حریم بازار آهنگران و حد کج و نامنظم مغازه ها اصلاح و ساختمان دکانهای این بازار که درصد سال پیش ساخته شده وبه صورت مخروبه‌ای‌درآمده نوسازی میگردد .

به‌این ترتیب بازار آهنگران نوسازی شده و آثار تاریخی آن‌نیز حفظ میگردد و این بازار بصورت جدید ترین بازار تهران درمی‌آید.

ماموران شهرداری درمدت روز باهمکاری کسبه بازار در بازار آهنگرها ساختمان میکنند وشبها خاک و نخاله آنرا بخارج شهر میبرند. ضمن نوسازی بازاربعضی مغازه ها مقداری عقب نشسته ویا ازحریم‌خودجلوترساخته‌میشوند.

این نقشه درمورد بازار حضرتی وبازار چهل‌تن و گذر لوطی صالح و سرای قزوینی ها تعمیم دادهشده و تاجهار سوق بزرگ بازار تهران بعنوان نمونه نوسازی خواهدشد.

خبرنگار اطلاعات که امروز از بازار دیدن کرد مینویسد که نوسازی سبزه میدان و بازار زرگرها نیز بزودی شروع میشود و پایه های بازار از بتون ساخته شده و سقف آن ضربی میشودو ترتیبی داده خواهد شد که درآینده ودر صورت لزوم ازسقف بازار بصورت پارکینگ اتومبیل استفاده شود .

تیرآهن ساخت ایران

کیلوئی ۱۹ ریال عرضه میشود

تیرآهن ساخت ایران یکی از تولیدات کارخانه نورد اهواز با کیلوئی ۱۹ ریال دربازار بفروش میرسد . بطوریکه اطلاع میدهند درحال حاضر تولید روزانه ۱۵۰ تن‌تیرآهن نمره ده میباشد و درآتیه نزدیک به روزی ۵۰۰ تن افزایش خواهد یافت . تیرآهن نمره ۱۲ و ۱٤ این کارخانه بزودی به بازار عرضه خواهد شد .

دکتر محمدعلی صدیقی

پزشک بیماریهای پوست و داخلی‌از مسافرت مراجعت نموده است آدرس - خیابان شاه- چهارراه فروردین ۳۲٤

آقای دکتر عبدالعظیم ولیان وزیر تعاون‌وامورروستاها گفت:

نظام سالم تعاون ملی

تاپایان برنامه عمرانی پنجم انجام میشود

تشکیل کلاس

آقای ولیان که در جلسه‌پایان دوره کلاس کارآموزی واحد های اجرائی سازمان مرکزی تعاون کشور در سطح مراکز استان‌ها و فرمانداریهای کل سخن میگفت اظهار داشت : بدنبال خاتمه کار سمینار ملی توجیه قانون شرکت های‌تعاونی تصمیم گرفته شد که‌بمنظور توسعه و گسترش تعاون ، در درجه اول کلاسی برای افرادی که‌استعداد نظارت‌برنحوه‌اجرای این قانون مترقی‌را دارندتشکیل بدهیم .

وزیر تعاون و امور روستاها خطاب به شرکت کنندگان در کلاس گفت وظیفه شما نظارت مستمر بر اجرای صحیح قانون شرکت های تعاونی در سراسر مملکت و جلوگیری از سوء - استفاده از عنوان تعاون بر علیه منافع مشروع طبقه تولیدکننده و مصرف کننده کشور می‌باشد و سیاست‌دولت بر این است که قانون شرکت های تعاونی با همان قاطعیت قانون اصلاحات ارضی انجام شود و این کار بهمین ترتیب انجام خواهدشد.

مادر زمانی از انقلاب گام بر- میداریم که نیاز به گسترش یك نهضت همه جانبه تعاونی سلام‌ملی‌درآن‌بخوبی‌مشهوداست

گرانتر از بازار آزاد

ولی متاسفانه دیده میشودکه بعضی‌ها بانام و عنوان تعاون ویا تشکیل شرکت هائی بنام تعاون اجناسی را چند در صد گرانتر از بازار آزاد ، بمردم عرضه میکنند و بنظر من این خیانت به‌نهضت تعاون مملکت است و همانطور که شاهنشاه آریامهر در فرمایشات‌خود اشاره‌فرمودند در این مملکت همه گونه‌آزادی موجود است‌جز آزادی درخیانت به مملکت .

پایان مهلت

وزیر تعاون و امور روستا ها در دنباله سخنان خود اضافه کرد :

برابر قانون ،مهلتی‌به شرکت های تعاونی متشکله در مملکت داده شده است که اطلاعات مربوط به شرکت را بادارات تعاون و امور روستا های مناطق مربوط تسلیم نمایند تا ترتیب تطبیق وضع آنها با قانون‌جدید داده شود ، و این مهلت ، در تاریخ سیزدهم‌شهریور ماه‌پایان می‌یابد و از روز ١٤ شهریور ماه با آن دسته از تعاونیها که اطلاعات لازم در اختیار این وزارت و تشکیلات تابعه آن قرار نداده‌اند و در اجرای‌قانون کوتاهی کرده‌اند براساس مقررات پیش‌بینی‌شده در قانون شرکتهای‌تعاونی‌رفتارخواهدشد.

گسترش نظام تعاون

آقای ولیان اضافه کرد که : **دولت مصمم‌است بااجرای طرح های صحیح ، حداکثر تاپایان برنامه عمرانی‌پنجم تمام مملکت را از مزایای گسترش یك نظام سالم تعاون ملی بهره‌مند کند و این‌کاری است که‌انجام خواهد شد .**

آقای ولیان در پایان سخنان خود اظهار داشت :

وظیفه‌ای که شما انجام‌میدهید بنظر من در حکم یك‌جهاد ملی است و امیدواریم ، با همکاری کلیه طبقات مختلف مردم که در این جهاد ملی شرکت خواهند کرد ، بتوانیم نظام یك تعاون وسیع و گسترده و همه جانبه ملی را در جامعه متحول‌ایران مستقر سازیم‌در این کلاس که از روز ١٦ مرداد ماه امسال در سازمان مرکزی تعاون‌کشور تشکیل شده است گروهی از سپاهیان ترویج و آبادانی و عده‌ای از کارمندان جوانی که وزارت تعاون و امور روستاها بهمین منظور استخدام کرده است شرکت داشتند و بااصول تعاون ونحوه‌اجرای قانون‌شرکت های تعاونی و وظایفی که برای این منظور بعهده آنان محول خواهد شد آشنا شدند .

استخدام پرستار

دانشکده پزشکی‌دانشگاه ملی ایران چند نفر پرستار باشرایط زیر استخدام مینماید .

١ـ داشتن دانشنامه لیسانس پرستاری
٢ـ سن کمتر از ٢٥ سال نباشد .

داوطلبان میتوانند از تاریخ نشر این آگهی لغایت ٢٥ شهریور ماه ١٣٥٠ در روز های اداری از ساعت ٨ تا ١٢ و از ٢ تا ٥ بعد از ظهر بافتوکپی مدارک لازم به اداره دبیرخانه دانشکده پزشکی (واقع در اوین) مراجعه فرمایند .

دانشکده پزشکی دانشگاه ملی ایران

آگهی اداره امور سینمائی کشور

اداره کل امور سینمائی کشور بمنظور تکمیل آرشیو فیلم جشن فرخنده بنیانگزاری شاهنشاهی ایران فیلم های‌رنگی ١٦ میلیمتری را که وسیله فیلمبرداران آماتور از مراسم‌جشن در شهرستانها و روستاها تهیه شود بشرط آنکه با ٢٤ کادر در ثانیه فیلمبرداری گردد خریداری می‌نماید .

فیلمبرداران آماتور می‌توانند فیلم ظاهر شده یا ظاهر نشده خود را درتهران باداره کل امور سینمائی کشور و در شهرستانها بادارات فرهنگ و هنر تحویل نموده و رسیددریافت دارند .

فیلم های ظاهر نشده حداکثر تا اول و ظاهر شده تا بیست و پنجم آبانماه یکهزار و سیصدو پنجاه بایستی باداره کل امور سینمائی کشور رسیده باشد .

فیلم هائیکه مورد قبول واقع نشود عینا بصاحبان آنها مسترد خواهدشد . م‌الف ٧١٥١

اداره کل امور سینمائی کشور

بزودی

جمشید مشایخی

مرجان در فیلم

شکارانسان

آغاز پنجمین و آخرین هفته

نمایش در سینما

شهر قصه

(عباس‌آباد- جنب‌سینماشهرفرنگ)
تلفن ٦٢٧٢٩٠

یك تجربه عظیم و اعجاب - انگیز سینمائی. . .درهر ثانیه گیرا ،در هر لحظه بی‌نظیر . اثری کاملا غیر معمول و غیره منتظره .

فوکس قرن بیستم تقدیم میکند
جین فاندا
مایکل سارازین
سوزانا یورك
درفیلم باناویژن ورنگی.

آنها به اسبها شلیك می‌کنند

باشرکت : گیك پانك
(برنده جایزه اسکار بخاطر بازی درهنین فیلم)
بانی‌بدلیا - ردباتوتز

روزهای شنبه‌ویکشنبه‌ساعت ١٠و٨ بعد از ظهر(هردوشب دوسانس) این فیلم بزبان انگلیسی در سینما شهر قصه نمایش داده میشود

خرید‌وفروش اوراق قرضه دولتی در بورس تهران

دنباله تصمیم قبلی درمورد عرضه اوراق قرضه‌یکساله‌در بورس اوراق بهادار بدین‌وسیله باطلاع عموم میرساند که اوراق قرضه دوساله و سه ساله دولتی از روز شنبه ١٣ شهریورماه ١٣٥٠ در بورس اوراق بهادار مورد معامله قرارخواهد گرفت. علاقمندان بمعامله اوراق مزبورمیتوانند در روزهای شنبه- دوشنبه وچهارشنبه هرهفته از ساعت ده صبح تا ساعت ١٢ ظهر برای انجام معامله به سازمان بورس مراجعه نمایند .

سازمان کارگزاران بورس اوراق بهادار

آ-٣٨٦٠٨

آگهی استخدام کادر پزشکی

جمعیت شیروخورشید سرخ ایران برای خدمت در بیمارستان مرکزی خود در شیخ‌نشین دوبی احتیاج باستخدام تعدادی متخصص داخلی و کاردیولوژیست - متخصص بیماریهای‌زنان وزایمان - متخصص بیهوشی - متخصص ارتوپدی - متخصص کودکان- متخصص‌چشم‌پزشکی- رادیولژیست - مدیربیمارستان- تکنیسین بیهوشی- نرس‌ماما - نرس بهیار- کمک‌بهیار دارد از داوطلبان خواهشمند است برای مصاحبه حضوری در تهران به‌اداره امور بیمارستانهای جمعیت واقع در خیابان سیمتری روبروی ستاد ژاندارمری کل- خیابان دهمتری ساسان شماره ١٢ مراجعه فرمائید از افرادیکه امکان مراجعه مستقیم ندارند تمنی میشود مدارک تحصیلی و سوابق کار خودرا به‌آدرس این اداره ارسال فرمایند .

جناب آقای دکتر فرهنگ‌مهر

انتخاب شایسته آن جناب را بریاست دانشگاه پهلوی شیراز با مسرت فراوان صمیمانه شادباش گفته ، آرمان دارد باحسن کفایت و شایستگی که دارید توفیق خدمتگذاری در راه اجرای منویات شاهنشاه آریامهر و پیشرفت هر چه‌بیشتر دانشگاه پهلوی حاصل فرمائید .

سازمان فروهر (جوانان زرتشتی)

چهارراه شاه

برای روپوش مدرسه بچه های‌خود هیچ نگران باشید .

فروشگاه بزرگ ایران

بهترین نوع روپوش مدارس‌راتهیه دیده است.

استخدام مربی برای آموزشگاه عالی پرستاری

دانشکده پزشکی دانشگاه ملی ایران چند نفر مربی واجد شرایط زیر که ازعهده تدریس برآیند برای خدمت در آموزشگاه عالی پرستاری استخدام مینماید .

١ـ داشتن دانشنامه لیسانس پرستاری
٢ـ داشتن سابقه تدریس پرستاری

داوطلبان میتوانند ازتاریخ نشر این آگهی لغایت ٢٥ شهریور ماه ١٣٥٠ در روز های رسمی از ساعت ٨ تا١٢واز١٢ تا ٥بعدازظهر بادردست داشتن فتوکپی مدارک لازم به اداره دبیرخانه دانشکده پزشکی (واقع در اوین) مراجعه فرمایند.

دانشکده پزشکی دانشگاه ملی ایران

ازامروز همه‌باید نو بپوشند

تالار بزرك پارچه - پیشرو تقلیل قیمتها - بهای کلیه اجناس خودرا بطور بیسابقه‌ای کاهش‌داده است‌وهر کس، باهر بودجه‌ای که دارد، می تواند نو بپوشد .

تالار بزرك پارچه - چهارراه شاه - ساختمان‌رویال-
فقط طبقه سوم تلفن ٦٦٠٤٥٩

اطلاعیه

شرکت سهامی فروشگاه فردوسی

بمنظور رفاه هرچه بیشتر اهالی محترم پایتخت از روزشنبه ١٣ شهریور ماه جاری‌شعبه فروشگاه فردوسی در بهجت‌آباد(کریم‌خان زند)

بطور شبانه‌روزی دائر ودرخدمت مراجعین خواهدبود

ضمنا جایگاه میوه وخواربار فروشگاه فردوسی واقع در دروس چهارراه قنات برای تامین مایحتاج ساکنین آن نواحی افتتاح خواهدشد

ازصبح دوشنبه ١٥ شهریور

فقط در سینما امپایر

اینك که‌قدرت‌سیاه‌درامریکا غوغاپاکرده‌است ،قدرتمند ترین هنرمند نژاد سیاه در آخرین شاهکار خود طوفان بپا میکند .

سیدنی‌پواتیه

درفیلم رنگی

مردیکه از طوفان میآمد

باشرکت : ویل‌گیر
برادفورددیلمن - بیورلی‌تاد

BROTHER JOHN

محصول کمپانی کلمبیا

برای رزرو بلیط گیشه‌سینما امپایر همه‌روزه آماده‌است

آگهی استخدام رسمی

اداره کل ثبت‌اسناد و املاك برطبق مفاد قانون استخدام کشوری و باستناد مجوز شماره ١٦٤٤٦ از ٣ره٥٠ ـ٤٨نفر افراد واجد شرایط را برای خدمت در ادارات ثبت مرکز و شهرستانها بشرح ذیل استخدام میکند .

ردیف	عنوان شغل	تعداد مورد نیاز	حداقل تحصیلات لازم	تخصص	نام شهرستانها	پایه	گروه
١	نقشه‌بردار	١٥ نفر	فوق دیپلم	رشته نقشه‌برداری	ادارات ثبت : مراغه . رضائیه . کرمانشاه . همدان. بروجرد . خرم‌آباد . آبادان . کرمان . بندرعباس .قوچان زاهدان . اهواز . بوشهر . نطنز . سنندج .	١	٥
٢	راننده	٥ نفر	ششم ابتدائی	گواهینامه دوم همگانی	ادارات ثبت : رشت . همدان . مشهد . زاهدان. سنندج .	١	١
٣	تلفنچی	٢نفر	ششم ابتدائی	حداقل دوسال سابقه کار	ادارات ثبت : تهران . شیراز	-	
٤	ماشین‌نویس‌فارسی	٢٦ نفر	سوم متوسطه	دارابودن گواهینامه ماشین نویسی	ادارات ثبت : رشت . لاهیجان . شبسوار . بابل . تبریز . مراغه . رضائیه . خوی . دزفول . آباده . کازرون. جهرم . کرمان. تربت‌حیدریه .قوچان . بجنورد .شهرضا. دامغان . شاهرود . ساوه . نوشهر . نیشابور . شمیران. تهران .	١	٢

داوطلبان واجد شرایط میتوانند حداکثر تا تاریخ بیستم‌شهریورماه ١٣٥٠ فرم درخواست‌استخدام ذیل را تکمیل نموده همراه با دو قطعه عکس ٤×٦ و اصل‌مدرك تحصیلی و فتوکپی شناسنامه شخصا و یا بوسیله‌پست سفارشی به‌نشانی : تهران خیابان فردوسی . خیابان‌فروغی. دفتر تشکیلات و بودجه اداره کل ثبت‌اسنادو املاك ارسال دارند بتقاضا هائی که بعداز تاریخ مذکور واصل شود ترتیب اثر داده نخواهد شد .

کسانیکه ثبت‌نام مینمایند بایستی در تاریخ بیست و پنجم شهریورماه ٥٠ با در دست داشتن اصل شناسنامه برای دریافت کارت ورود بجلسه امتحان بدفتر تشکیلات و بودجه ثبت کل مراجعه نمایند .

تاریخ و محل امتحان در ذیل پروانه ورود به‌جلسه مسابقه قید میشود . م الف ٧٢٣٦

«فرم درخواست استخدامی‌رسمی»

نام — نام خانوادگی — شماره شناسنامه — محل‌صدور — تاریخ تولد
نام پدر — وضع نظام‌وظیفه — مدرك تحصیلی — داوطلب — شغل (فقط‌یك‌شغل)
داوطلب خدمت در شهرستان (فقط یك‌شهرستان) — نشانی کامل‌پستی
تاریخ — امضاء داوطلب

١ـ٣٨٤٧٨ — ١ـ٣ — معاون وزارت دادگستری و سرپرست ثبت کل .رئیسیان