اطلاعات

شنبه ۳۰ مرداد ماه ۱۳۵۰ ـ شماره ۱۳۵۷۶
سال چهل‌وششم ـ تکشماره ۵ ریال

۲۰ صفحه

۱۳۵۰ سال جشنهای دوهزار وپانصد ساله شاهنشاهی ایران

مذاکرات وزیران خارجه ایران ، ترکیه و مشاور رئیس جمهوری پاکستان در چهاردهمین اجلاسیه «آر ـ سی ـ دی» دراصفهان شروع شد

شاهنشاه آر.سی.دی رابه اتخاذ تدابیر متهورانه تشویق کردند

زاهدی گفت : همکاری‌های سه کشوردراستفاده ازمنابع و تجربیات مغایر با برنامه‌های ملی سه کشور نخواهد بود

درصفحه ٤

درمبارزه بادلار اروپای غربی دچار انشعاب شد

در صفحه ۳

قانون اساسی فدراسیون مصر ، سوریه و لیبی امضاء شد

ازطرف فدراسیون اعلام شد :

اتحاد جماهیر عرب بااسرائیل مذاکره نمیکند

- اعضای فدراسیون جدید همه منابع ونیروهای‌خود را برای استرداد همه اراضی اشغال‌شده به‌کار خواهد انداخت
- سران «اتحاد جماهیر عرب» هرگونه کوشش برای انهدام سازمانهای مقاومت فلسطین‌رامحکوم به شکست دانستند
- سادات دیشب به اتفاق مشاور ویژه خود خولی‌و یك‌مقام‌برجسته‌کماندوها وارد جده شد

درصفحات ٤و ۲

- دایان گفت : اسرائیل از سرزمینهای اشغالی‌خارج نخواهد شد
- مذاکرات فیصل‌ـسادات سرنوشت اختلاف اردن‌و کماندوهای فلسطین را روشن می‌کند

برزیدنت سادات (مصر)ژنرال حافظ اسد (سوریه) و سرهنك معمرالقذافی (لیبی) پس ازامضای قرارداد فدراسیون جماهیر عرب به خیابان های دمشق رفتند .
در این عکس سه رهبر عرب سوار برماشین روبازدرحال پاسخ دادن به احساسات مردم دمشق دیده میشوند .

مصاحبه خبرنگار اطلاعات باسفیرچین‌کمونیست‌درروما‌نی

سفیر چین کمونیست : آینده روابط ایران و چین عالیست

* نخست‌وزیر رومانی : مناسبات ایران و چین احتیاج به واسطه ندارد
* سفیر چین‌کمونیست : اگر امریکا در مورد جزیره تایوان واقع بینی بخرج دهد رابطه‌خوبی بین دوکشور بوجود خواهد آمد
* نخست وزیر رومانی درباره روابط این کشور باروما‌نی توضیحاتی بخبرنگاران ایرانی داد

از : علی‌باستانی

درصفحه ٤

شورش نظامی در بولیوی

ژنرال«تورز»رئیس جمهوری‌بولیوی

- هم اکنون نیمی ازبولیوی دراختیار شورشیان‌است
- وقوع شدیدترین‌جنگهای داخلی تاریخ بولیوی‌قابل پیش بینی است

این‌نقشه وضع جغرافیائی‌بولیوی‌را در میان کشورهای جنوبی امریکا نشان میدهد .

- رئیس جمهوری بولیوی برای مقابله با نظامیان دست راستی ، مردم‌رامسلح کرد
- در شهر معدنی اورورو پادگان شهر به‌شورشیان پیوست ، ولی کارگران معدن حمایت مسلحانه خودرا از دولت اعلام کردند
- طبق تصویب پارلمان ، دولت‌بولیوی واحدچریك تشکیل میدهد

در صفحا ت۳و ٤

صدور احکام تطبیق وضع معلمان

قبل از مهرماه آغاز میشود

مسئولان کارگزینی های سراسر کشور احکام مرحله دوم را در تهران صادر خواهند کرد
برای آشنائی باامور مربوط‌به ترفیعات صدور احکام مرحله دوم این مسئولان ۳۰ روز در تهران بسر خواهند برد

در صفحه ۱۷

خانمهای تهرانی بیشتر از زنهای لندن به‌آرایشگاه میروند

٤۲۰ آموزشگاه آرایش،طی سال گذشته تعطیل شده است
آموزشگاه های موجودتهران نزدیك به بیست برابر آموزشگاه های شهرهشت میلیونی‌لندن است .
آرایش بانوان در تهران‌یك شغل پرسود است.
در شهر های بزرگ‌ستارگان سینما و هنرپیشگان بیشتر به‌آرایشگاه میروند در حالیکه در تهران هرزنی‌که دستش به دهانش میرسد راه آرایشگاه رادر پیش میگیرد

در صفحه آخر

بلیط راه‌آهن تهران ـ اروپا

از پانزدهم شهریورفروخته‌میشود

* قیمت بلیط تا مونیخ ٦٤۰ تومان است
* قطار تهران ـ اروپا دوز دوم مهر حرکت‌خواهد کرد

درصفحه ٤

بموجب یك قرارداد که‌در لندن امضاء گردید

کشتیهای شوروی درمالت تعمیر خواهندشد

ستادفرماندهی‌وتاسیسات ناتو در مالت برچیده شدند

در صفحه ۳

نرخ جدید تره‌بار و میوه

در صفحه ۹

جناب آقای مهندس حسنعلی عریضی
مدیریت کارخانجات مخمل وابریشم کاشان

گروه مهندسین شرکت سهامی ریسندگی وبافندگی کاشان‌باقلبی آکنده‌ازتاثر و تالم فاجعه درگذشت‌اسف‌انگیز همسر گرامی و فرزند دلبندتان را تسلیت عرض نموده از خدلوند متعال مسئلت دارد که‌در تحمل این مصیبت بزرگ به جنابعالی و عموم بازماندگان صبر و شکیبائی بیشتری عطا فرماید .

مهندس دهدشتی ـ مهندس دبیر ـ مهندس شریفی‌ـ مهندس سراج‌زاده ـ مهندس غنی ـ مهندس باقری ـ مهندس دیانت ـ مهندس قنادزاده ـ مهندس درودگر ـ مهندس جورابچیان ـ مهندس ثابتی ـ مهندس پالمت‌ـ مهندس دومل

باکمك دولت وبوسیله بخش خصوصی

اولین طرح بزرگ‌خانه سازی در قزوین اجرا می‌شود

صفحه ۱۲ را مطالعه فرمائید

۷ پیکان پراز اسکناس

قابل توجه آقایان اطباء وداروخانه‌ها

قرص افروسان لورژه‌اینوزیتول‌الرد فرانسه رسید قیمت مصرف‌کننده لوله۲۰ قرصی ٤٤ ریال
پایلوم‌های رایس میکسه ـ پروتئین ، پارتی ، اوتمیل بمقدار کافی‌رسید
بریستول ایران اس . ۱

اگهی مسابقه ورودی مدرسه عالی ریاضیات‌و مدیریت‌اقتصادی ـ کرج برای پذیرش ۳۰۰ دانشجو فردا منتشر میشود .

۵۳۱٤٫۵٤۹۵ ـ ۵۰٫۲٫۲۹

اطلاعیه شهرداری پایتخت

طبق تصویبنامه شماره ۳٦۰ ـ ۵۰٫۲٫۲۳ انجمن شهر پایتخت جرائم بقایای عوارض ملغی شده تا ٤۰٫۱۰٫۱۹ (عوارض بایر ـ بر ـ بالکن ـ غیرمحصور) تا پایان سال جاری بخشوده شده است آندسته از مودیانی‌که بابت این نوع عوارض به شهرداری بدهی دارند ونسبت به‌پرداخت بدهی خود تاکنون اقدام ننموده‌اند چنانچه در مهلت مقرر اصل بدهی بقایای عوارض موصوفرا بپردازند ازپرداخت جرائم متعلقه معاف خواهند بود بنابراین مودیان محترم این قبیل عوارض میتوانند قبل از انقضای مهلت مذکور به نواحی شهرداری مراجعه و بدهی خود را واریزنمایند بدیهی است پس‌از پایان مهلت اصل بدهی و جرائم آن توأما وصول خواهد شد .

شهردار پایتخت

وزارت تولیدات کشاورزی و موادمصرفی

شرکت دخانیات ایران

مفتخراً باستحضار عامه میرساند :

بمناسبت جشن های فرخنده دو هزار و پانصدمین سال بنیانگذاری شاهنشاهی ایران

سیگارت **مهر**

دربسته های بیست عددی به بهای ۲۵ ریال هربسته به بازار عرضه شد

شرکت دخانیات ایران

۵۰٫۱۷

اطلاعیه بانك رهنی ایران

تاسیس شرکت پس‌اندازووام مسکن در تبریز

دراجرای قانون تشویق پس‌انداز مسکن‌و به منظور تجهیز پس‌انداز ها در امر تامین منابع مالی مسکن و اعطای وام های ساختمانی در نظراست درشهرستان‌تبریزشرکت‌پس‌انداز ووام مسکن تاسیس شود .

سرمایه‌اولیه‌این‌شرکت مبلغ ۸۰٫۰۰۰٫۰۰۰ ریال (هشتاد میلیون ریال) منقسم به هشت هزار سهم «الف» ده هزار ریالی در نظرگرفته شده که سیزده میلیون‌و دویست هزار ریال آن بوسیله عده‌ای ازاهالی محترم تبریزوبیست میلیون‌ریال نیزاز طرف‌بانك بازرگانی ایران تعهد گردیده است .

سایر علاقمندان می توانند با مراجعه به‌شعبه‌بانك رهنی‌ایران‌یا شعب بانك بازرگانی ایران در تبریز نسبت‌به خرید سهام شرکت تا میزان ٤٦٫۸۰۰٫۰۰۰ ریال اقدام‌نمایند . خریداران سهام «الف» شرکت قبل ازتاسیس هیئت موسس شرکت خواهند بود .

شعبه بانك رهنی ایران در تبریز واقع در خیابان پهلوی‌و شعب بانك‌بازرگانی ایران‌در تبریز اطلاعات لازم رادرباره مقررات مربوطه‌و مزایای سهام اولیه ومعافیت های مالیاتی در اختیار علاقمندان قرا رخواهند داد .

بانك مرکزی ایران از این شرکت نیز حمایت وپشتیبانی نموده وبا رعایت ماده٦قانون تشویق‌پس‌انداز مسکن وام بلند مدت با بهره مناسب‌دراختیار شرکت خواهد گذارد .

ازداوطلبان سرمایه‌گذاری در این شرکت تقاضامی شود حداکثر تاپایان شهریور ماه ۱۳۵۰ مراتب راکتبا باطلاع شعبه‌بانك رهنی ایران یاشعب بانك بازرگانی ایران‌در تبریز رسانیده ومبلغ سرمایه‌گذاری‌خود را تعیین‌و تعهد نمایند . در تاریخ مذکور آن قسمت‌از سرمایه که تعهد نشده باشد از طرف بانك رهنی ایران تعهد خواهد شد .

درمهرماه ۱۳۵۰ نخستین جلسه هیئت موسس به منظور تصویب اساسنامه شرکت وانتخاب مدیران وبازرسان دائمی تشکیل و اساسنامه برای تصویب تقدیم شورای پول واعتبار و هیئت وزیران میشود . شروع‌فعالیت شرکت ، پس‌از صدور تصویبنامه خواهد بود.

م‌الف ٦۸۵٦

بانك‌رهنی‌ایران

نام‌قبولشدگان‌وذخیره‌های امتحان‌ورودی آموزشگاه حرفه‌ای آزمایش‌از تهران وشهرستانهادرسال تحصیلی۱۳۵۱-۱۳۵۰

درصفحه ۱٦

آگهی استخدام

شرکت سهامی تولید وانتقال نیروی برق ایران (توانیر) دونفر نقشه‌کش بامدرك فوق دیپلم استخدام مینماید .

داوطلبان میتوانند بمنظور کسب اطلاعات بیشتر با در دست داشتن مدارك زیر همه روزه در ساعات اداری به‌اداره استخدام شرکت واقع در خیابان بهشت (جنوب پارك‌شهر) مراجعه‌نمایند.

۱ـ فتوکپی مدرك تحصیلی
۲ـ فتوکپی برگ خاتمه خدمت یامعافیت دائم (غیرپزشکی)
۳ـ یک قطعه عکس ٤ × ٦ م‌الف ٦۹۵۲

فدراسیون جماهیر عربی تشکیل شد

سرمقاله

ساختمانها و سازندگان

درباره تصمیم انجمن آرشیتکت‌ها وسرمقاله روزنامه اطلاعات پیرامون این مسئله ، یکی‌از صاحبنظران که بیش از بیست سال‌در ایران واروپا سابقه تحصیل و تجربه در«آرشیتکتور» دارد باامضای مستعار م .ب.شید شرحی‌نوشته است که ملاحظه میفرمائید:

انجمن آرشیتکتها بخشنامه‌ای در مورد منع اجرای پنجره‌ای بزرگ در ساختمانها صادر کرده است که روزنامه اطلاعات نیز سرمقاله روز دوشنبه ۱۸ر۵۰ خویش رابه‌آن اختصاص داده بود. تااینجای‌مسئله خیلی روشن و قابل قبول است ولی باید دید آیا موارد دیگری هم‌هست که بتوان با تامل و دقت نظر بیشتری در آن غور وبررسی نمود ؟ برای روشن شدن مطلب لازم است که از نظر فرم و استیل کار ساختمانی چند ده سال ، شاید حدود چهل سال ، به عقب برگردیم :

۱ـ پیدایش فرم جدید ساختمانها و گرایش مهندسین معمار که همان آرشیتکتها باشند به سیستم جدید نه‌تنها سابقه تاریخی دارد بل از یک جهش که خلائی رابین خود ایجاد کرده است سرچشمه گرفته است. کسانیکه چهل سالگی را پشت‌سر گذارده‌اند هنوز قیافه اغلب ساختمانهای قدیمی را بخصوص در محلات‌جنوب شهر تهران بخوبی بیاد دارند که عبارت میشد از حیاط جلو و عقب بنام بیرونی واندرونی با چند اطاق در دو طرف، تودرتو ، باسقفهای گنبدی شکل و منافذی دربالای «رف»یاطاقچه بنام پنجره وعاری از هرگونه دید و روشنائی تنها اطاق قابل استفاده همان اطاقی بود که بنام پنجدری خوانده‌میشد. البته ساختمانهای بزرگی هم در باغهای وسیع اختصاصی وجودداشت که از یک استیل و سبک بخصوص الهام میگرفت و بعضی از آنها امروزه بصورت موزه و یا محل کار بعضی از ادارات دولتی موجود است.

این نوی هملولیدن و خود را در بستوهای بدون منفذ از ترس حمله دشمن (که خود سابقه بس طولانی دارد) زندانی کردن و در نتیجه استفاده نکردن از نور آفتاب بطور مستقیم ویاحتی بصورت نورهای درجه ۲و۳ لاقیدی ، بی‌حالی، بیماری و غیره را منتج‌وبرآیند داشته است .

۲ـ عصر جدید (البته در ایران) که شاید حدود سی ‌تاسی‌وپنج‌سال پیش باشد باآمدن چند مهندس خارجی و یا ایرانیهای فرنگ رفته باندازه تعداد انگشتان دست علاوه بر دگرگونیهای بیشمار در فرم ساختمانها نیز تغییراتی بدید آورد و بخصوص بادید وسیعی که در اینمورد بکار رفت بعضی از محله‌های قدیمی از جمله سنگلج خراب و در سایر ساختمانها که در دست ایجاد بود تغییراتی داده شد .مردم دانستند که فی‌المثل اگر پنجره‌شان به نسبت بزرگتر شود گزندی‌به‌آنها نخواهد رسید.

مضافا باینکه علاوه‌بر شکل و قیافه بهتر ، میتوانند از آفتاب خوب استفاده کنند و به روحیه‌ای شاد وفعال و پرتحرک دست یابند.

۳ـ این جهش همچنان ادامه داشت و در اغلب ساختمانهائیکه‌حدود سی سال پیش ساخته شده بخوبی دیده میشود . طی این دوره با روشن‌بینی و «استیل» خاصی که‌از تلفیق تکنیک معماری غربی بامعماری اصیل شرقی حاصل شده بود و نیز باتوجه بشرایط اقلیمی ، ابنیه‌ای ایجاد گشته است که درامان از هرنوع گزندی تابامروز پابرجا مانده و در اغلب محله‌ها و خیابانهای تهران و شمیران دیده میشود.

٤ ـ از ده ، پانزده سال پیش باینطرف با هجوم بعضی از مهندسین معمار فرنگ رفته بایران یکباره قیافه شهر و ساختمانها عوض شد و این خلاء موجود بوجود آمد و با طرح‌های جدید بدون استفاده از تکنیک «که امروزه بازیگر مهم و اساسی ساختمان است» ساختمانهائی با شکل‌های عجیب و غریب و دهانه‌های وسیع و بزرگ و پنجره‌های فلزی تمام قد و شیشه‌ای‌وبجنوب اجرا و ساخته شد . اگر درهمان موقع‌هم کسی داد میزد که «پنجره باین بزرگی چه‌بدرد این ساختمان میخورد؟» کسی گوشش بدهکار نبود.

آیا چه کسی پنجره‌های بزرگ را در تهران مد کرد ، بغیر ازبعضی از همین آقایان مهندسین طراح‌اروپا رفته و یا تحصیل کرده وطن؟! باور ندارید ، بنده دست شما را میگیرم ودوروز در تهران گردش میکنیم به‌بینید این ساختمانها ، با این پنجره‌های گل‌وگشاد آنهم ازنوع فلزی بدست چه کسانی ودرچه زمانی ساخته شده است ؟ بنا ومعمار بیسواد دست بدهان چه تقصیری دارد؟ اوهم دل‌دارد ،ازروی نادانی بدنبال گرایش و جهش ظاهری میرود ، از سادگی و بی‌اطلاعی مردم استفاده میکند و در سیصد متر جا چهارتا قفس بنام ویلا میسازد !

باید اذعان کرد ایجاد پنجره‌های بزرگ فلزی در ساختمانهای کوچک یابقول روزنامه اطلاعات سرچ «بساز وبفروش» که حیاط غربال مانندی هم در جلوی خود دارد ، مطرود استو اگر زورشان میرسید میبایستی حتی بعد از ساختمان نیز اینگونه بناها تخریب میشد و از بین میرفت ولی همانگونه که در بالا ذکر شد اگر مسئله تکنیک را از جهات چهارگانه اجرائی ساختمان مورد نظر قرار دهیم دیگر هیچگاه موضوع آگراندیسمان شده «اقلیمی بودن محیط» مارا وسوسه نخواهد کرد ، بخصوص که امروزه با ایجاد وسائل راحتی و سیستم‌های سرد و گرم کننده در ساختمانها از تمام این معایب جلوگیری خواهد نمود . ممکن است گفته شود که تعبیه و ایجاد سیستم‌های سرد وگرم کننده برای هرصاحب منزلی مقدور نیست . این درست ، در آنصورت میرسیم به مسئله دقت نظر بیشتر انجمن آرشیتکتها در جهت هماهنگ کردن سیستم خانه‌سازی ارزان‌قیمت و قابل استفاده برای افراد کم بضاعت که با برقراری سیستم‌های همگانی یک یا چند بلوک بزرگ را بتواند سرویس دهد . چه . نظارت مستقیم آقایان مهندسین طراح براجرای دقیق این نوع از ساختمانها تمام مسائل و مشکلات مبتلابه امروزی را برطرف خواهد ساخت .

بنده منکر آن نیستم که ایجاد و اجرای ساختمان باید متناسب باوضع اقلیمی محل باشد ولی نه به‌آن‌شوری شور ، نه‌این بی‌نمکی. مسئله اینست که بعضی از مهندسین جوان ما اهمیت بکار بردن تکنیک صحیح رادر ساختمان فراموش کرده‌اند وچون صرفا فقط‌دنبال زیبائی میروند بعد از مدتی به‌بن‌بست میرسند و کاسه و کوزه را برسر عدم تناسب دروپنجره‌با آب و هوای اقلیمی می‌شکنند در حالیکه اگراجرای ساختمان از همان ابتدا بارعایت اصولی‌ترین‌و پیش‌پا افتاده‌ترین تکنیک متداول در دنیا والهام از زیبائیهای شرقی انجام پذیرد هیچگاه جنبه های منفی آب وهوای اقلیمی دست وپای مهندسین طراح‌رانوی بوست گردو نخواهد گذارد .

انجمن محترم آرشیتکتها باید از عدم تناسب در کارهای ساختمانی‌ـ اعم از کیفیت یاکمیت‌ـ جلوگیری کند ، در یک خیابان شما ساختمان دهطبقه‌ای را می‌بینید که در کنارش یک ساختمان خشت‌وگلی یک طبقه دهن‌کجی میکند .. و یا در خیابانی آنقدر ساختمانهای قفس مانندجون دانه تسبیح بدنبال هم چیده شده که انسان را بیاد نقاشیها ودکور سازیهای پشت صحنه نمایش میاندازدتا یک محله قابل‌سکونت .بنابراین اگر شرائطی برای هرنوع ساختمان در هرزمینی قائل شوند دیگر هیچوقت این عدم تناسب و نامتجانس بودن بعضی از ساختمانهامشاهده نخواهد شد و مانند هرکشور مترقی دیگر هرمحله و خیابانی دارای یکنوع استیل و سبک و روش ساختمانی مخصوص بخود خواهد بود که در آن‌همه شرایط لازم رعایت شده است و در نتیجه آن معمار سودجو نمیتواند درصدمتر زمین آپارتمان‌و ویلا بسازد که باعث خون جگر خوردن مردم و خودخوری مهندسین شود.

بس، مقامات دست اندرکار و انجمن آرشیتکتها قبل از آنکه از اجرای پنجره‌های بزرگ در ساختمان ـ آنهم بصرف مغایر بودن باآب‌و هوای اقلیمی‌ـ جلوگیری کنند باید ضابطه‌ای کامل و مستحکم دراین امر برای اجرا کنندگان «اعم از اینکه خودشان باشند یا همان معمار بیسواد بساز وبفروش» در نظر گرفته بمرحله اجرا درآورند.

مـ ب‌ـ شید

دمشق ـ خبرگزاری فرانسه

کنفرانس سران کشور های عضو فدراسیون جماهیر عربی با تصویب پیش نویسی قانون اساسی فدراسیون بکار خود پایان داد بلافاصله پس از پایان کنفرانس پرزیدنت انورالسادات به اتفاق حسن صبری‌الخولی برای گفتگو با ملك فیصل رهسپار عربستان سعودی شد و سرهنك قذافی نیز دمشق را بسوی تریپولی ترك گفت .

در اعلامیه‌ای که‌از طرف سران سه کشور، صادر گردیده گفته شده است‌که هرگونه کوشش برای از بین بردن مقاومت فلسطین در برابر اراده ملت عرب برای‌آزادکردن سرزمین‌های اشغالی محکوم به شکست شده است .

در اعلامیه اضافه‌شده است: آزادی سرزمین‌های اشغال‌شده عرب هدفی است که کشور فدرال هسته‌مرکزی وحدت‌کامل عرب ، تمام منابع خود را در آن راه بکار خواهد انداخت.

با صهیونیست صحبت‌از صلح و مذاکرات در میان نخواهد بود حتی یک وجب از خاک عرب به‌دشمن واگذار نخواهد شد ودر باره آرمان فلسطین هیچ گونه معامله‌ای صورت نخواهد گرفت.

در اعلامیه اضافه شده است که روسای جمهوری سه کشور طرح قانون اساسی فدراسیون جماهیر عربی و همچنین مقررات وقوانینی را که در سه جمهوری فدرال حکمفرما خواهد بود مورد تصویب قرار دادند . پیش نویس طرح قانون اساسی فدراسیون جماهیر عربی روز اول سپتامبر در سه کشور مصر و سوریه ولیبی برفرادوم گذاشته خواهد شد .

مرحله نهائی

در اعلامیه بار دیگر به بحران خاورمیانه اشاره‌شده‌و خاطرنشان گردیده است :

برخورد با دشمن بمرحله نهائی نزدیک میشود .

مفاد اعلامیه سران سه کشور نشان میدهد که‌در مذاکرات‌دمشق علاوه برمسائل‌مربوط به‌فدراسیون مسئله نبردهای آینده بااسرائیل وبطور کلی دورنمای اوضاع‌منطقه عربی خاورمیانه بدقت موردبررسی قرار گرفته است . پس از تصویب پیش نویس‌قانون اساسی‌فدراسیون سرهنگ قذافی گفت از خداوند خواهانیم که ما را در پیشرفت‌در راه برآوردن هدفهای فدراسیون یاری کند .

حافظ اسد رئیس جمهوری سوریه بنوبه خود اظهار داشت این‌فدراسیون هسته مرکزی‌وحدت اعراب خواهد بود.

تصویب قانون اساسی‌فدراسیون جماهیر عربی در سراسر جهان مورد بحث و تفسیر محافل سیاسی روزنامه‌ها قرار گرفت .

ضعف وناتوانی

در بیروت روزنامه «النهار» چند ساعت پس از تصویب قانون اساسی فدراسیون‌از جانب‌روسای جمهوری سه کشور و ملاقات انورالسادات باملک فیصل نوشت: دنیای عرب دوچار ضعف وناتوانی شده است.

گفتگوهای طولانی ،برخورد های‌منطقه‌ای، متارکه‌های‌واگذار اختلاف درباره مسئله‌فلسطین حتی در داخل فدراسیون‌جدید نمودار این ضعف و ناتوانی است.

محافل رسمی اسرائیل اظهار داشتند اصولی که در طرح قانون اساسی فدراسیون گنجانیده شد امضای هرگونه قرارداد صلح با اسرائیل را محال میسازد . همین محافل میگویند که اسرائیل نباید درباره امکان یک توافق سیاسی با اعراب اندیشه‌های باطلی بخود راه بدهد . با این حال محافل سیاسی اسرائیل یادآور میشوند که این فدراسیون نخستین کشور فدرال عرب نیست و دلیلی نیست که عمر فدراسیون جدید طولانی‌تر از فدراسیون‌های دیگر باشد .

ماجراهای تازه

دربیروت صائب سلام نخست‌ـ وزیر لبنان از ابتکار سه کشور مصر و سوریه ولیبی در تشکیل فدراسیون استقبال کرد و برای «برادرانش» در همه کشورهای عربی‌آرزوی موفقیت کرد.

صائب‌سلام‌گفت مادراین‌فدراسیون نیروئی را می‌بینیم که میتواند با تجاوز اسرائیل مقابله کند.

روزنامه الحیات چاپ‌بیروت ضمن بحث از روش حزب کمونیست سوریه در باره فدراسیون جماهیر عربی نوشته است که گروه خالد بکداش دبیر کل حزب کمونیست نخواسته است با مخالفت با فدراسیون جدید خودرا وارد ماجراهای تازه‌ای بکند.

روزنامه‌های بیروت چندروز قبل نوشته بودند که بین دو جنح حزب کمونیست درباره فدراسیون اختلاف نظر شدیدی پدیدآمده است .

نکات اساسی فدراسیون

بموجب‌طرح‌قانون‌اساسی‌فدراسیون جماهیر عربی :

ـ فدراسیون در مسائل سیاست خارجی دفاع‌وامنیت ملی صلاحیت خواهد داشت.

باین ترتیب که فدراسیون در مناسبات بین‌المللی خودداراي‌یک سیاست مشترک خواهد بود . اعلام حالت جنگ یا صلح در صلاحیت شورای ریاست‌جمهوری خواهد بود.

- جمهوری‌های عضو فدراسیون نمایندگیهای دیپلماتیک وکنونی خود را در کشورهای خارج هماهنگ خواهند ساخت
- فدراسیون دارای یک پرچم ، یک سرود ملی‌ویک پایتخت خواهد بود.
- فدراسیون در مسائل‌دفاعی صلاحیت خواهد داشت‌ویک فرماندهی نظامی‌مامور تعلیمات وعملیات تاسیس خواهد شد.
- بموجب تصمیمات شورای‌ریاست جمهوری طرحی‌در باره دفاع وحفظ امنیت ملی کشورهای عضو تهیه خواهد شد.
- فدراسیون‌دارای‌سیاست‌اقتصادی ومالی مشترکی خواهد بود . باین منظور طرحهای مشترک توسعه و آبادانی سه کشور طوری تهیه خواهد شد که مکمل یکدیگر باشند .
- فدراسیون دارای یک‌شورایعالی ریاست جمهوری مرکب از روسای جمهورکشورهای عضو خواهد بود .
- درهای فدراسیون بروی دیگر کشورهای عرب باز است .

مذاکرات سادات ـ فیصل

قاهره ـ خبرگزاری فرانسه ـ پرزیدنت انورالسادات‌که پس از پایان کنفرانس دمشق باتفاق نماینده شخصی خود حسن صبری‌الخولی وارد جده شده است گفتگوهای خودرابا ملک فیصل پادشاه عربستان سعودی آغاز کرد.

روزنامه الاهرام نوشته است که بحران سوریه واردن واختلافات اردن و سازمان مقاومت فلسطین از مهمترین‌مسائلی هستند که در مذاکرات سران دو کشور مورد بررسی قرار گرفته است.

الاهرام اضافه کرده است که پرزیدنت‌انورالسادات پیامی از جانب ملک حسین دریافت کرده است . دراین پیام‌پادشاه اردن در باره بحران اردن‌و سوریه توضیحاتی به رئیس جمهوری مصر داده است.

فدراسیون جماهیر عرب مرکب از جمهوری متحد عرب، جمهوری عرب لیبی و جمهوری عرب سوریه از دیروز رسمیت یافت در عکس ازچپ براست ژنرال حافظ اسد، پرزیدنت انورالسادات و سرهنگ محمد القذافی به ترتیب روسای جمهوری سوریه و مصر و رئیس‌شورای‌انقلاب لیبی، سه پایه‌گذار فدراسیون جدیدالتاسیس پس‌از امضای قرارداد دیده میشوند .

دایان گفت :

اسرائیل باید در سرزمینهای اشغالی بماند

تل‌اویو ـ خبرگزاری فرانسه‌ـ ژنرال دآیان وزیر دفاع اسرائیل ضمن نطقی خطاب به فارغ ـ التحصیلان دانشکده فرماندهی ستادارتش‌اسرائیل اظهارداشت که اسرائیل باید خود رابطور قطع دولت سرزمین های‌اشغالی بداند .

اقدام یکجانبه

دایان‌گفت‌مابابد بطوریکجانبه و فوری اقدام کنیم و انتظار همکاری رااز همسایگان‌عرب‌مان نداشته باشیم هیچ دلیلی نیست که نودونه در صد اندیشه خود را به آنچه که در این سوی خط سبز میگذرد معطوف داریم .

وزیر دفاع اسرائیل گفت این خط‌سابقا توسط اسرائیلی ها تعیین‌شده بود ولی اکنون دیگر با واقعیات وفق نمی دهد .

وزیر دفاع اسرائیل گفت ما نه در آینده نزدیک و نه در آینده دور مرز هائی که بتوانیم آنها را قابل دفاع بدانیم‌ودر عین حال‌همسایگان مان‌برسمیت‌بشناسند نخواهیم داشت.از این رو از مواضعی که‌اشغال کرده‌ایم‌تکان‌نخواهیم خورد تا وقتی که مرز های قابل دفاع داشته باشیم .

مابابد تاوقتی که از صلح خودداری‌می کنند‌به‌تنهائی‌بدون آنکه انتظار صلح داشته‌باشیم بهر نحو که میخواهیم عمل کنیم .

فاجعه نظامی

دایان گفت صلح‌طلبی‌اعراب مانور ساده‌ای بیش نیست . سخنان پرزیدنت انورالسادات وسیله‌ای‌است که تصورمی کند با آن وسیله بتواند ما را از خاورمیانه اخراج کند ولی اعراب فهمیده‌اند که در صورت آغاز جنگ اسرائیل وسائل نظامی کافی در اختیار داردکه بتواند سرزمینهای آنها را مورد حمله قرار دهد و می دانند که در صورت بروز جنگ دچار یک‌فاجعه نظامی بیسابقه‌خواهند شد .

ژنرال دایان اضافه کرد که اسرائیل باید حاکمیت لبنان را محترم بشمارد اما از آنجا که رهبران لبنان به فدائیان اجازه می دهند از سرزمین خود اسرائیل رامورد حمله قراردهند ما کار دیگری نمی توانیم بکنیم جز آنکه برای سرکوبی فدائیان از مرز های لبنان عبور کنیم .

روش خشن‌تر

وزیر دفاع اسرائیل درپایان تائیدکرد که برای اسرائیل قرار داد صلح حائز اهمیت حیاتی است اگر اعراب از همکاری با ما خودداری کنند ما نیز باید همین روش را پیش گیریم .

محافل سیاسی اسرائیل در تفسیر نطق ژنرال دایان اظهار عقیده کردند هنگامی مصر به فدراسیونی می ـ پیوندندکه نفوذ لیبی و سوریه مانع از امضای هرگونه قرار داد سیاسی با اسرائیل است ژنرال‌موشه‌دایان با اظهارات خود نشان داد که اسرائیل در نظر دآرد روش خشنتری در برابر اعراب پیش گیرد .

اظهار تاسف واشنگتن

در واشنگتن سخنگوی وزارت امور خارجه آمریکا اظهارات دایان را «خطرناک» خواند و گفت آمریکا در این مورد با دولت اسرائیل وارد مذاکره خواهدشد . اگر حقیقتا سخنان دایان‌نظررسمی دولت اسرائیل باشد باید گفت که با قطعنامه مورخ۲۲ نوامبر ۱۹۶۷شورای امنیت مغایرت کامل دارد .

عکس‌العمل قاهره

در قاهره ـ منابع‌سیاسی گفتند هر گونه اقدام ازطرف اسرائیل‌برای الحاق‌همیشگی سرزمین های اشغال شده به خاك خودبه جنگ بزرگ دیگری میان اعراب و اسرائیل منجر خواهد شد .

این اخطار محافل‌سیاسی در حقیقت واکنشی به‌حرف های موشه دایان وزیر دفاع اسرائیل بشمار می ـ آید.

در تل اویو یکی‌ازاعضای کابینه گلدامایر نخست وزیر اسرائیل ، اظهارات موشه دایان رابشدت موردنکوهش قرار داد .

وزیری‌که به گفته های موشه دایان در منضم کردن قلمرو های اشغالی اعراب بخاك اسرائیل حمله‌کرده است‌ناتان پلد وزیر سازمان جلب‌سیاحان است که به خبرنگار رادیو اسرائیل گفت : اسرائیل هنوز مایل است قسمت قابل توجهی از سرزمین های اشغالی رادر قبال تضمین اعراب نسبت به یك صلح پایدار به عرب ها بس بدهد

خشم و تعجب

اظهارات وزیر سازمان جلب سیاحان به دنبال انتشار اعلامیه‌ای ازطرف دولت‌نسبت به عدم مسئولیت در قبال گفته های دایان منتشر شد بعمل آمد .

منابع سیاسی در تل آویو گفتند گفته های موشه دایان موجب خشم و تعجب بانو مایر شده و وی واعضای کابینه‌اش براین عقیده‌اندکه این‌اظهارات اسرائیل را در اجلاسیه مجمع عمومی‌آینده سازمان درمعرض انتقادات شدید بین‌المللی‌قرار خواهد داد .

منابع گفتند اسرائیل هرگز تصمیم ندارد خود را دولت دائمی سرزمین های اشغالی تلقی کند .

یك افسر عالیرتبه‌اطلاعاتی اسرائیل بقتل رسید

عمان ـ خبرگزاری فرانسه‌ـ سازمان خلق آزادی بخش فلسطین اعلام داشت که روز دهم اوت «عمران بن دایان» افسر سرویسهای اطلاعاتی اسرائیل که نسبت نزدیکی با ژنرال دایان دارد توسط یکی از کماندوهای جبهه خلق برای آزادی فلسطین کشته شده است .جبهه خلق برای آزادی فلسطین در اعلامیه خودتوضیح داده است که «بن دایان» در کازینوی شهر حیفا با گلوله‌یکی از کماندو های فلسطین از پا درآمده‌است . بعلاوه دراعلامیه گفته می شود که کماندو های این سازمان دو بمب در یک هواپیمای اسرائیلی کار گذاشته‌اند که بلافاصله پس‌از پرواز هواپیما منفجر شده و خلبان و هفده مسافر آن‌کشته یازخمی شده‌اند.

تشکر و قدردانی

وظیفه اخلاقی خود میدانم‌ازمساعی اثر بخش وارزندهٔ آقای‌دکتر واسیلی ایوانویچ‌چشم‌پزشك‌عالیقدر بیمارستان شوروی تهران‌درمعالجه‌عارضه چشم‌خود تشکر وقدردانی نمایم .

ابراهیم خلیل . حشمتی

ملاقات نیکسون با هیروهیتو

توکیو ـ رویتر ـ وزارت‌دربار ژاپن دیشب اعلام کرد که هیروهیتو ، امپراطور ژاپن که سپتامبر با نیکسون وبانودر آلاسکا ملاقات خواهد کرد.

امپراطورژاپن برسر رامخود به‌اروپا در «اینکوریج» آلاسکا توقف کوتاهی کرده و ملاقاتی را بانیکسون به عمل خواهد آورد. وزارت‌دربار ژاپن خاطر نشان ساخت: دعوت دیدار از امپراطور ژاپن بوسیله نیکسون بعمل آمده وامپراطور آن را پذیرفته است.

این اولین بار است که امپراطور ژاپن از ایالات‌متحده دیدن خواهد کرد.

چین به سازمان ملل اخطار کرد

هنگ‌کنگ ـ رویتر ـ چین کمونیست امروز باردیگر تکرار کرد که اگر کرسی نمایندگی چین ملی ، در سازمان ملل متحد ابقاء شود ، این کشور از پیوستن به سازمان ملل خودداری خواهد کرد.

در اعلامیه‌ای که بدین منظور توسط وزارت خارجه چین کمونیست انتشار یافت امتناع مصالحه ناپذیر پکن نسبت به هرنوع فرمول ابقای چین ملی اعلام گردید .

اعلامیه وزارتخارجه چین کمونیست در باره پیشنهاد آمریکا نسبت به ابقای چین ملی به بحث و بررسی پرداخته واین پیشنهاد را غیر قابل قبول خواند.

اعلامیه که متن آن از طرف‌خبرگزاری چین کمونیست انتشار یافت ، به ایالات متحده حمله کرده واین کشور رامتهم ساخت که در عین جانبداری از عضویت چین کمونیست می‌کوشد تائیه راهم در سازمان ملل نگهدارد.

۱۲ سال زندان برای‌زوج خرابکار

تل‌آویو ـ یک دادگاه نظامی یک زن و شوهر سالمند را به‌اتهام شرکت در توطئه منفجر کردن نه هتل در اسرائیل به ۱۲ سال زندان محکوم کرد.

«بیربورگالتر» ٦٤ ساله بعلت کهولت سن و ضعف مزاج به‌چهار سال زندان وزن‌اوکه دوسال‌ازوی جوانتراست‌به هشت سال محکومیت یافت . پس از قرائت حکم دادگاه زن وشوهر تقاضای برائت از اتهامات وارده را کرده و خود را بیگناه دانستند .

دادگاهی که زن و شوهر فرانسوی را به زندان‌های طویل‌المدت محکوم کرد همان دادگاهی است که در پنجماوت گذشته دو دختر زیبای مراگشی و یک دختر آلمانی را به اتهامات مشابه ، به مجموعا ٣٦سال زندان محکوم کرد.

دادستان دادگاه ادعا کرد که سازمان آزادی بخش فلسطین (الفتح) این پنج تن را پس از تعلیمات لازم ماموركرد که درهتل‌های اسرائیل خرابکاری کنند.

اخبار کوتاه جهان

● آنکارا ـ محاکمه بیست نفر از رهبران حزب مارکسیستی کارگر ترکیه در دادگاه شماره یك نظامی آنکارا آغاز شد .

خانم «بهیج بوران» ٦١ساله رهبر حزب ، دو دبیر کل حزب پنج نفر عضو کمیته مرکزی از جمله کسانی هستند که در کرسی‌متهمین قرار گرفته‌اند .

★ **مکزیکو ـ درحالی که پاسداران زندان درپایتخت مکزیك سرگرم تماشای یك فیلم سینمائی بودند ، یك فروند هلیکوپتر در محوطه زندان به آرامی به زمین نشست و دو تن از زندانیان با خونسردی سوار هلیکوپتر شده و گریختند .**

مقامات پلیس مکزیکو اظهار داشتند که دو تن زندانی اینك بوسیله یك هواپیمای اختصاصی بسوی ایالات متحده و یا امریکای جنوبی درحرکت میباشند .

● نیوجرسی ـ خانم «بولاروسمن» ، آموزگار یکی از مدارس نیوجرسی بجرم تشویق دختران دانش آموز به تغییر جنسیت از کار برکنار شد .

خود خانم معلم بدنبال یك عمل جراحی تغییر جنسیت داد و مقامات مدرسه نیز این عمل وی را به (تشویق دانش‌آموزان دختر برای تغییر جنسیت) تعبیر کردند. مقامات‌مدرسه خانم«آموزگار را متهم به عدم اطلاع‌قبلی وی به مقامات مزبور برای تغییر جنسیت نموده‌اند .

★ **دهلی‌نو ـ باجاری‌شدن سیل در خلال سال جاری درهند مخصوصا در مناطق جنوبی و شرقی بیش از ۳۰۰میلیون دلار به‌محصولات کشاورزی خسارت وارد شده است . شدت خسارات در نواحی «بیهار» و «اوتارپرادش» و همچنین بنگال غربی بیش از نقاط دگر است ودر جریان این سیل بیش از یکصد و بیست‌نفربه هلاکت‌رسیده‌اند.**

دولت جدید یمن

قاهره‌ـ ژنرال حسن العمری ازطرف عبدالرحمن ایریانی‌مامور تشکیل دولت جدید یمن شمالی شد.

پس از تاسیس جمهوری‌یمن ژنرال العمری‌چندین بار درمقام نخست وزیری انجام وظیفه کرده است‌ولی این بار جانشین محمد احمد نعمان خواهدشد که روز ۳۰ ژوئیه از مقام خود کناره گیری کرد.

استقبال گرم از کلی

کاراکاس ـ آسوشیتدپرس‌ـ دیروز جماعت عظیمی از طرفداران کلی ، هنگام ورود‌او به استادیوم کاراکاس او را «دوره» کردند و بشدت نسبت به وی ابراز احساسات نمودند. کلی برای انجام یک مسابقه نمایشی به کاراکاس سفر کرده است.

افراد پلیس و سربازان‌ارتشی برای متفرق کردن جماعت‌انبوه که فریاد «علی ،علی» دمداده بودند وارد عمل شدند ، لیکن باوجود این جماعت همچنان به فریاد زدن ادامه داد و هزاران دست به هوا بلند شد تابتواند با کلی دست بدهد .

امروز نخستین دوره مسابقه کلی‌در استادیوم بزرگ ورزشی کاراکاس انجام خواهد شد . کلی در مسابقات کاراکاس با چند بوکس‌باز ونزوئلائی ویک بوکسور آمریکای روبرو خواهد شد.

قبول فرزند

زوج مسیحی کانادائی دختری ۲تا٤ ساله مسیحی را که سالم باشد بفرزندی میپذیرند به تلفن ۸۲٤۹۵۷ مراجعه شود .

۱ـ٤ آ ـ ۱۵۲٤۷

نقاشی

برای دوره اول دبیرستان

بهای کتابهای درسی تعلیم‌نقاشی که بوسیله سازمان کتابهای درسی‌ایران برای سالهای اول‌ودوم وسوم دبیرستان تالیف وتهیه شده وبرای توزیع آماده است بدین شرح اعلام میشود :

نقاشی برای سال اول دبیرستان ۱۸ ریال
نقاشی برای سال دوم دبیرستان ۲۰ ریال
نقاشی برای سال سوم دبیرستان ۲۲ ریال

شرکت سهامی طبع ونشر کتابهای درسی ایران

کودکستان دبستان دوره راهنمائی تحصیلی

آبتین

زیر نظر متخصص تعلیم‌و تربیت وروانشناسی

با استفاده ازتازه ترین‌روشهای‌آموزشی ووسایل سمعی وبصری و تدریس زبان انگلیسی برای سال تحصیلی جدید ثبت‌نام مینماید .

خیابان ویلا خیابان‌سپند شماره ٤ ٥ـ تلفن ۸۲٦۲۷٦

شمع بوش

باشهرت جهانی
سهم آمد شمعهای دنیا است
نماینده انحصاری درایران
شرکت سهامی دیزل الکتریك

BOSCH

فروشگاه وادارهٔ مرکزی : تهران ـ خیابان امیرکبیر ـ شماره ۱۸۰ تلفن : ۳۰۸۲۰ الی ۳۰۸۱۰

پودر واکس (پاپیتا)

مؤثرترین وسیله برای رفع بوی زننده کفش و پا

در فروشگاه‌های معتبر

مرکز پخش : لاله‌زارنو ساختمان شماره (۳) البرز تلفن ۳۱۰۱۹۲

از شهرستانها نماینده می‌پذیریم .

هنرستان صنعتی برق ومکانیک ابتکار

برای دورهٔ روزانه‌و شبانه‌هنرجوی دختر و پسر می‌پذیرد

خیابان پهلوی‌ـ خیابان بزرگمهر پلاك ٦١ تلفن ۴۷۴۳٦

Phone No. 392900 THE BLUE BOOK Copyright No. 1251

The acceptance date for inscriptions in the Blue Book is September 1, 1971

Please fill out this form and return it to P. O. Box 903 - Tehran.

Name _____

Address: _____

Line of Business: _____

Type of Organization: _____

Phone No.: _____

Please state the number of books you require _____

Inscription: Rials 600

Price per Book: Rials 50.

Advertisement on page 11 cm x 22 cm : Rials 6,000

Date: _____ Signature _____

«آگهی تشکیل دعوت مجمع عمومی فوق‌العاده»
شرکت سهامی گروه درمانی رضا

مجمع عمومی فوق‌العاده شرکت سهامی خاص گروه درمانی رضا در ساعت ۷ بعد ازظهر روز دوشنبه پانزدهم شهریور ماه ۱۳۵۰ در محل شرکت تشکیل میگردد . بدین وسیله از کلیه صاحبان سهام دعوت میشود که در جلسه فوق حضور بهمرسانند .

دستور جلسه

تغییرات بعضی از مواد اساسنامه احیانا اضافات آن .

هیئت مدیره گروه درمانی رضا

آ ـ ۱۵۵۰۹

بدنبال شکست مذاکرات وزیران دارائی بازار مشترک

بحران دلار آشفته‌تر شد

نزدیك به یك هفته‌بعد از انفجار «بمب اقتصادی» پرزیدنت نیکسون وضع‌بازارهای‌پولی جهان همچنان آشفته و درهم‌وبرهم است و شکست مذاکرات وزیران دارائی کشورهای عضو بازار مشترك در بروکسل بیرامون هم‌آهنگ کردن سیاست اقتصادی اروپای غربی‌در برابر وضع پیش آمده باعث‌گردید هرکشور برطبق مقتضیات خویش عمل کند ودراین شرایط انتظار میرود که این وضع بحرانی و نامعلوم حداقل تا آخر این هفته نیز ادامه یابد .

سیاست دو بازاری

در بروکسل، وزیران دارائی‌شش کشور عضو جامعه اقتصادی پس از شانزده ساعت‌مذاکرات پی‌درپی سرانجام بعلت وجود شکاف عمیق بین پیشنهادات فرانسه و آلمان باختری تصمیم‌گرفتند جلسه‌دیگری روز سیزده سپتامبر تشکیل دهند و تاآنموقع هریك از کشورها هرطوریکه مایل است وضع خود رادر برابر دلار روشن نماید .

بلافاصله پس از پایان‌جلسه، دولت فرانسه رسما اعلام کرد که موقتا سیاست «دوبازاری» را پیش گرفته است ، بدین صورت که نرخ سابق تبدیل دلار به فرانك همچنان ثابت برای مبادلات تجاری باقی خواهد ماند و یك نرخ شناور جدید نیز برای‌انتقال سرمایه‌ها و دیگر امور در نظر گرفته‌شده است، توریستها ارزهای خود را در بازار اول عوض‌خواهند کرد .

درحالیکه فرانسه خواهان تثبیت نرخ تبدیل ارزهای بازار مشترك به دلاربود، آلمان باختری ازطرح شناورگذاردن‌موقت پول‌ها دربرابر دلار دفاع میکرد .

بلژیك بطرفداری از سیاست فرانسه برخاسته بود و هلند که خود درحال حاضر ارزی شناور دارد طبیعتا طرفدار اجرای طرح بن شد .

جنگل اقتصادی

شکست مذاکرات وزیران بازار مشترك «جنگل اقتصادی»کنونی‌را آشفته‌تر ساخته و بهمین میزان‌نیز برخوشحالی سفته بازان‌که بهترین بهره‌ها را میبرند افزوده است .

با این حال ، در تمام پایتخت های بازار مشترك اظهارامیدواری شد که جلسه آینده وزیران دارائی فرانسه ـ آلمان باختری ـ ایتالیا ـ بلژیك ـ هلند ولوکزامبورك به نتیجه مثبت برسد .

وزیر دارائی‌ایتالیا در پایان‌جلسه که تمام شب را بطول انجامیده بود گفت : «ما اینك یك دوران آزمایشی کوتاه ولی بسیار مهم‌در پیش داریم ودر این مدت هریك بسهم خود درباره شناوری دلار تجربیاتی خواهیم اندوخت» .

آلمان غربی بلافاصله اعلام کرد به کوشش‌های خود برای حل بحران کنونی پولی بین‌المللی‌ادامه خواهد داد .

سخنگوی دولت آلمان باختری‌در یك مصاحبه مطبوعاتی‌گفت :دولت کوشش‌های خودرا در چهارچوب بازار مشترك ادامه خواهد داد و سعی خواهد نمود یك راه حل اروپائی برای حل بحران پولی بین‌المللی پیدا کند و این راه‌حل را برای نجات اقتصاداروپا بسیار ضروری میداند .

ویلی برانت صدراعظم آلمان باختری بدنبال‌بحران پولی‌مرخصی خودرا در جزیره دریای شمال ناتمام گذارد و به بن‌بازگشت و توسط «کارل شیلر» وزیر اقتصاد آلمان در جریان اجلاس اعضای بازار مشترك قرار گرفت .

عرضه و تقاضا

بدین‌ترتیب، ازروزدوشنبه آینده که بورسها و بازار های صرافی جهان مجددا شروع‌به فعالیت خواهندکرد، وضع دلار درهریک ازکشور های بزرگ صنعتی جهان بستگی به سیستم معروف عرضه‌و تقاضا خواهدداشت، بدین‌معنی‌که‌بانک های‌مرکزی کشورها درباره ارزش دلار تصمیم خواهند گرفت.

در اروپا ، پنج کشور عضو بازار مشترك اعلام‌داشته‌اند که‌به‌سیاست گذشته‌خودادامه خواهند داد ، در حالیکه بلژیك که سیستم نوین «دو-بازاری» فرانسه راپذیرفته فرانك بلژیك را از برابری سابق رها خواهد ساخت .

تنها در یک مورد بود که وزیران دارائی‌بازار مشترك با یکدیگر توافق نظر کامل داشتند و آن اینکه آمریکا هرچه زودتره درصدمالیاتی که برای واردات خود قائل شده از میان بردارد.

در واشنگتن ، کارشناسان اقتصادی پیش‌بینی کردند ، بدون شك پرزیدنت نیکسون با برداشتن این ده در صد موافقت خواهد کرد بشرط آنکه‌دیگرکشور های صنعتی جهان غرب‌نیز تصمیمات‌خود رابیرامون‌کاهش‌دادن ارزش دلار اعلام دارند ، زیرا پائین آمدن ارزش دلار خود بخود باعث افزایش‌صادرات آمریکا خواهد شد .

نگرانی رئیس صندوق

آقای «پیریل شواینـزر» مدیر عامل صندوق بین‌المللی پول طی تلگرافی که برای ۱۱۸ کشور عضو صندوق فرستاد درخواست‌کرد هرچه زودتر تصمیمات واقدامات جدی‌برای‌جلوگیری از ادامه این وضع آشفته وبحرانی کنونی اتخاذ نمایند.

اما ، اگر شکست مذاکرات بازار مشترك‌در اروپا ایجاد تاسف کرده‌است ،درژاپن این خبر با مسرت دریافت شد، زیرا شناور ماندن ارزشن برابری دلار در بازار های اروپائی سرانجام به شناورشدن«ین» خواهدگردید ودر این شرایط دولت‌ژاپن نیازی به افزایش ارزش‌پول خود نخواهد داشت.

ژاپن در روز های گذشته بزرگترین خریدار دلار بود.

چائوشسکو گفت :

جهان کمونیسم نیازی به‌رهبر ندارد

وین ـ آسوشیتدپرس ـ نیکلای چائوشسکو رهبر رومانی دیروز بشدت از دوستی میان کشور خودو چین کمونیست دفاع کرد و گفت : اتحاد میان رومانی و چین کمونیست به یکپارچگی و وحدت جهان کمونیسم کمك میکند وافزود که جهان کمونیسم احتیاج به رهبری ندارد .

مبارزه طلبی

اظهارات چائوشسکو به مبارزه طلبی رهبران کرملین تلقی‌شده است .

چائوشسکو این اظهارات را در مراسم فارغ‌التحصیلی دانشکده افسری رومانی‌و مقابل دانشجویان این‌دانشکده بعمل آورد و ظاهرا در مناقشات‌اخیر مسکو ـ پکن از چین کمونیست جانبداری کرده است .

چائوشسکو ضمن یك‌سخنرانی مفصل به سیاست خارجی‌رومانی نیز اشاره‌به‌عمل آورد. اظهارات رهبر رومانی موقعی به عمل آمد که رومانی و یوگسلاوی بشدت از طرف بلوك های کمونیستی طرفدار شوروی مورد انتقاد قرار گرفته‌اند .

رهبر رومانی تاکید کرد که سفر اخیر وی به کشور های کمونیستی آسیائی و پکن مورد تایید جلسه مشترك دولت و حزب کمونیست رومانی قرار گرفته است .

چائوشسکو گفت : ما لحظه‌ای را فراموش نمیکنیم که‌چهارده کشور در آسیا و امریکا به اردوگاه سوسیالیسم پیوستند .

وی گفت : از جمله وظایف بین‌المللی‌این کشور ها گسترش مناسبات‌بین‌همدیگر بوده‌است.

چائوشسکو بااین گفته‌همکاری خود را با چین کمونیست و دیگر کشورهای‌بلوك کمونیستی مخالف مشی‌شوروی‌توجیه کرد.

رژیم دست‌چپی بولیوی در آستانه سقوط

لاپاز ـ یونایتد پرس ـ دولت دست چپی بولیوی ، امروزبرای جلوگیری‌ازشورش دست‌راستی بسیج عمومی اعلام کرد .

باوجوداین‌شورشیان ادعاکردند که بیش از نیمی از کشور و شش شهرعمده‌رابه تصرف خود در آورده‌اند .

آماده باش

«جرج کالاردو» وزیر کشور بولیوی گفت : برای جلوگیری از بروز شورش وانقلاب دست راستی‌ها دولت به ارتش این کشوردستور داده است باجمع‌آوری نیرو های جدید خود را هرچه بیشتر مجهز کنند . به کارگران ،دانشجویان و دیگر قشر های‌انقلابی نیز دستورداده شد ، فوراتحت‌نظر ارتش‌صفوف خود را علیه شورشیان متشکل کنند .

وزیر کشور بولیوی گفت : ما تصمیم داریم با نژاد پرستی تاپایان کار مبارزه کرده و در برابرش‌ایستادگی کنیم .پیروزی از ان ماست ،زیرا کلیه قشر های عظیم اجتماعی پشتیبان ما بوده و ازآرمان‌های ماجانبداری میکنند .

زدوخورد

بدنبال تحولات اخیر بولیوی، اینك این کشور در آستانه‌جنك داخلی قرار گرفته و بیم آن میرود کشت و کشتار وسیعی بین طرفداران دولت دست چپی و دست راستی های شورشی به عمل آید .

از لاپاز گزارش میرسد که هم‌اکنون زدوخوردهای پراکنده در شهرها ومراکز مهم بولیوی میان دست‌چپی‌هاودست راستی‌ها جریان دارد .

وزیر کشوربولیوی دراعلامیه‌ای که بعدا انتشار داد گفت : «فاشیست‌ها» اینك‌برخی ازمناطق کشور را زیر کنترل خود درآورده‌اند .لیکن‌میهن پرستان میکوشند آنانرا عقب رانده و کنترل را خود در دست گیرند.

شورش بولیوی علیه دولت ده ماهه پرزیدنت جان تورزرئیس جمهور دست چپی بولیوی برپا شده ووی برای درهم کوبیدن شورشیان کلیه‌واحدهای نظامی و غیرنظامی طرفدار خود رابحال بسیج درآورده است .

تظاهرات

تظاهرات وسیع «سانتاکروز» واقع در غرب بولیوی به زد و خوردشدیدمیان‌نظاهر کنندگان و افراد پلیس شهر منجر شده گزارش های رسیده حاکیست که یك افسر غیر متعهد به قتل رسیده است .

در اعلامیه‌ای که از طرف شورشیان که‌اینك به چندشهر غربی بولیوی مسلط‌اند منتشر شد اعلام گردید که رنجر های ارتش‌همراه با گروه‌های کوچك نیروی هوائی به شورشیان پیوسته‌اند .لیکن اعلامیه دولت خاطرنشان میکند که دولت کنترل اوضاع‌بولیوی رادردست دارد .

گزارشات ضدو نقیض

گزارش هائی که‌تا این ساعت از بولیوی میرسد ضد ونقیض است با اینکه دولت میگوید بر اوضاع مسلط است.گزارش دیگری حاکیست یك هنك شورشی رنجر وارد شهر سانتاکروز شده وکنترل اوضاع قسمتی از شهر را بدست‌گرفته است .

در اعلامیه‌ای که از طرف شورشیان انتشار یافت گفته شده که رهبری شورش را ویکتور پازاستنسرو رهبر سابق نهضت انقلابی ملی بولیوی به عهده دارد. لیکن پاز که‌اکنون در لیما واقع در پرو بحال‌تبعید بسرمیبرد ، گفت هیچ رابطه‌ای باشورشیان و شورش بولیوی ندارد .

اوضاع بحرانی

بیست وچهارساعت‌پس ازتوطئه و کودتا علیه‌رژیم«تورز» اوضاع دربولیوی‌همچنان آشفته‌وبحرانی است و محافل رسمی «لاپاز» اوضاع رافوق‌العاده خطرناك‌می‌دانند .

ژنرال تورز در پیام دیروز خود خطاب بملت بولیوی اعلام‌داشت که دولت در سراسر کشوربر اوضاع مسلط‌است ولی‌گزارش های رسیده‌حاکی‌است که‌ایالت «سانتامروز» تاریجا و چندمنطقه مهم‌دیگر بدست‌شورشیان افتاده است .

بموجب گزارش‌های‌غیررسمی نیرو های مسلح لاپاز، و «اورو» که دارای قدرت آتش زیادی هستند طرفداری‌خود را ازژنرال لاپاز اعلام داشته‌اند در حالی که فرماندهان‌نظامی «کوش‌میا» بشدت با رژیم‌ژنرال تورزمخالف هستند .

باین ترتیب بروز یك جنك داخلی در بولیوی قطعی بنظر میرسد .

بولیوی دستخوش شورش های وسیع مخالفان رژیم دست چپی ژنرال خوان‌تورزشده‌است وبه‌گفته پاره‌ای از خبرگزاریها، نیمی از کشور تاکنون باشغال نیرو هـای دست راستی درآمده است .

در این عکس یک واحدآتش‌بار متعلق بـه طرفداران ژنرال تـورز هنگام عمل علیه شورشیان دیـده‌میشود .

نخست‌وزیران بریتانیا و ایرلند شمالی بشدت بهم حمله کردند

دوبلین ـ آسوشیتدپرس ـ جک لینچ نخست وزیر ایرلند گفت اگر دولت بریتانیا نسبت به حل بحران ایرلند ازطریق‌نظامی پافشاری ورزد وی فعالانه از شورش کاتولیك های‌ایرلند شمالی پشتیبانی خواهد کرد .

لینچ ضمن مخابره تلگرامی برای ادوارد هیث، نخست‌وزیر بریتانیا را متهم کرد که اجرای قانون بازداشت بدون محاکمه موجب بروز بلوای اخیر ایرلند شده و عملا ثابت کرده که یک سیاست و روش شکست خورده است .

لینچ نگفت نحوه پشتیبانی فعالانه وی از شورشیان‌کاتولیك ایرلند شمالی چگونه خواهد بود .

لینچ در تلگرام خود به هیث از کنفرانس رهبران بریتانیا ـ ایرلند شمالی و جمهوری‌ایرلند برای‌حل بحران جانبداری کرده است . منابع آگاه انگلیسی گفتند احتمال اندکی میرود که این چنین کنفرانسی تشکیل یابد .

ادوارد هیث در پاسخ به تلگرام لینچ ، اورا متهم کرد که میکوشد روابطه حسنه میان لندن ودوبلین ابهم‌زده وبحران کنونی ایرلندشمالی‌را بحرانی‌تر کند .

هیث در پاسخ شدید اللحن خود خطاب به لینچ نوشت : «تلگرام امروز شما آقای‌لینچ، از نظر محتوی توجه ناپذیر است . و غیرقابل قبول از این نظر که شما می‌خواهید در امور داخلی دولت بریتانیا و کاری‌که به شما مربوط نیست مداخله کنید . کوشش های شما نه تنها راه حلی به‌بحران‌نخواهد داشت بلکه بحران را شدیدتر خواهد کرد .

سیل ، فرودگاههای هندوچین را فراگرفت

وین‌تیان ـ براثر ریزش‌بارانهای سیل‌آسا رودخانه مرزی «مکونگ» بین لائوس و تایلند بشدت طغیان کرده وآب فرودگاه وین‌تیان و محله‌های شهر را فرا گرفته‌است. در فرودگاه پایتخت لائوس‌ارتفاع آب یک متر میرسد وبلافاصله‌پس از هجوم سیل به فرودگاه هواپیما هائی که در فرودگاه قرار داشتند با عجله پرواز کردند .

ارتباط تلفنی فرودگاه قطع گردیده وبراثرخراب شدن‌کارخانه برق فرودگاه و قسمتی از شهر در تاریکی فرو رفته است .

دربرخی از محله‌های شهر وضع فوق‌العاده خطرناك شده است . بسیاری از دهکده‌ها در میان آب محاصره شده‌اند.

در ویتنام شمالی نیز روسیائیان برای مبارزه باباران که در حقیقت بصورت دشمن جدیدی برای‌آنها درآمده است بسیج شده‌اند.

از پانزده روز قبل براثر ریزش بارانهای موسمی رودخانه‌های این کشور بشدت طغیان کرده و آب مناطق وسیعی را فرا گرفته است. حتی در شهرهانوی سطح آب رودخانه سرخ چندین متر بالا آمده است.

در منطقه «لاچانگاهوا» واقع در ۱۵۰ کیلومتری‌جنوب هانوی‌نهصد اکیپ برای مبارزه باسیل ومراقبت از سدها شب وروز کارمی‌کنند.

پس از برچیده شدن پایگاه های دریائی پیمان ناتو

کشتی‌های شوروی در مالت تعمیر خواهندشد

بروکسل ـ رویتر ـ اتحادیه آتلانتیک شمالی به ستاد های دریائی مدیترانه‌ای خود دستور داد از جزیره مالت به نایل نقل مکان کنند.

پرچم برچیده شد

در اعلامیه رسمی که در این باره ازطرف پیمان آتلانتیک‌انتشار یافت ، گفته شد دستور برچیده شدن پایگاه های دریائی پیمان ناتو از مالت به تقاضای دوم مین‌تف نخست وزیر مالت به عمل آمده است.

اعلامیه خاطر نشان ساخت : تصمیم کمیته اجرای سازمان در برچیدن پایگاه های خودار مالت وانتقال آنها به نایل ، از جمله تصمیماتی است که سازمان ناتو از ۱۹۶۵ تاکنون روی آن کار می کرده و اینک آنرا مورد اجرا می‌گذارد.

اعلامیه یک روز پس از پائین آوردن پرچم های سازمان پیمان آتلانتیک شمالی از مراکز ستاد فرماندهی ناتو در مالت انتشار یافت.

ملاقات

در مالت لرد کارینگتون‌وزیر دفاع انگلستان دیروز ملاقات کوتاه مدتی با دوم مین تف نخست وزیر مالت به‌عمل آورد ملاقات این دو در زمینه آینده پایگاههای بریتانیادر جزیره‌دور زد وگفته شد که مذاکرات امشب نیز دنبال خواهد شد.

در پایان ملاقات کارینگتون ـ مین‌تف اعلامیه‌ای انتشار نیافت ویکی از اطرافیان کارینگتون‌گفت: درباره این مذاکرات اطلاعیه‌ای انتشار نخواهد یافت.

وزیر انگلیس دیشب چندساعت پس از پائین آمدن پرچم های ناتواز مراکز ستاد آتلانتیک‌شمالی در جزیره وارد جزیره مالت شد.

تعمیر کشتی‌های شوروی

منابع آگاه سازمان پیمان‌آتلانتیک شمالی در بروکسل امروز گفتند : تصمیم شوروی در فرستادن‌کشتی های خود به پارانداز های مالت برای مدت وسیعتر ، جزئی از نقشه های وسیع شوروی درجدا کردن این جزیره از جهان غرب است . لیکن در نفس عمل‌ضرری برای غرب دربرندارد.

تصمیم به فرستادن کشتی های روسی برای تعمیر به مالت،بوسیله تاس خبرگزاری رسمی شوروی اعلام شد.

خبرگزاری نوشت : میخائیل سمیرنفسکی سفیر اتحاد شوروی در لندن با مالت برسر این‌جریان به توافق‌رسیده‌اند وقرار است از این پس تعمیرات کشتی های شوروی در مالت انجام گیرد.

تصمیم جدید شوروی بدنبال عزیمت هیئت نمایندگی شوروی برای مذاکره بامقامات مالت اتخاذ گردیده است.

بریتانیا برای حفظ پایگاه های دریائی‌خوددرمالت، اخیرا پیشنهاد کمک نقدی به میزان بیش از ۲۰ میلیون دلار به مالت داده است.

تلویزیون
بر
جام جهان نما
مجهز به ماسك مخصوص
که چشم‌ها را خسته نمیکند

آگهی مناقصه خرید دستگاه تخلیه چغندر

شرکت سهامی قند تربت‌حیدریه یکدستگاه ماشین تخلیه چغندر از طریق مناقصه خریداری مینماید. شرایط و مشخصات مورد مناقصه درادراه خرید خارجی نظارت برامور شرکتهای قندواقع در خیابان بیمه ایران شماره ۲۳موجود است. پیشنهادات تاآخر وقت اداری روز ۵۰٫۸٫۸ قبول ودر ساعت ده صبح همانروز باز وقرائت خواهد شد . م‌الف ۶۹۴۷
آ ـ ۳۵۲۸۶ ۱ ـ ۲

ممتاز
سردخانه‌های

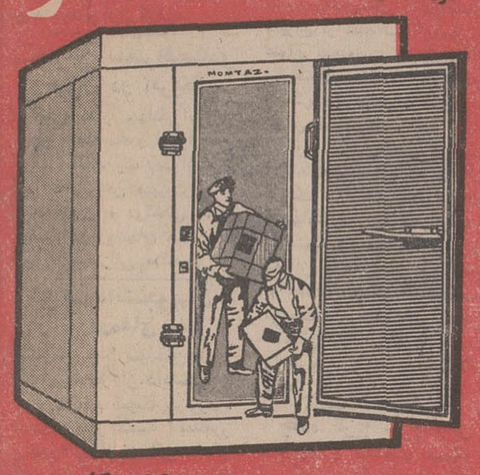

سازنده دستگاههای بستنی سازی ـ فانتزی ـ قصابی ـ کبابی ـ سردخانه
نمایشگاه شماره ۱ میدان خیام روبروی بانك کارگشائی تلفن ۲۹۸۹۰
نمایشگاه‌شماره۲نادری‌اول کوچه شیروانی‌تلفن ۳۱۸۸۹۷

(آگهی استخدام پیمانی)

وزارت پست و تلگراف وتلفن برطبق آئیننامه استخدام پیمانی ۳ نفر تکنسین ساختمان برای نظارت درامر ساختمان دفاتریست روسنائی باحقوق ماهانه دوازده هزار ودویست ریال (۱۲۲۰۰ ریال طبق شرایط زیر ازطریق مناقصه استخدام میکنند .

۱ـ فارغ‌التحصیل از مدارس حرفه‌ای رشته راه و ساختمان و یا دیپلم متوسطه رشته ریاضی وسابقه سه سال کار در رشته راه و ساختمان. ولی فارغ‌التحصیلان مدارس حرفه‌ای در رشته راه و ساختمان حق تقدم خواهند داشت .

۲ـ دارا بودن معافیت دائم نظام‌وظیفه

۳ـ حداقل سن ۱۸ وحداکثر ۳۰ سال

داوطلبان واجد شرایط مشخصات کامل خود را همراه بادو قطعه عکس ٤ × ٦ وفتوکپی مدارك تحصیلی حداکثر تا تاریخ ۵۰٫۶٫۱۰ بایست سفارشی به‌نشانی مدیریت کل مطالعات و توسعه امور پست واقع در .

خیابان فرح شمالی کوچه فروشگاه الفی ارسال نمائید تاریخ مصاحبه بعدا باطلاع داوطلبان خواهد رسید. م‌الف ۶۸۷۳

آ ـ ۳۵۴۰۸ ۱ ـ ۲ وزارت پست‌وتلگراف وتلفن

«آگهی جهت اطلاع داوطلبان استخدام شغل بخشداری»

به اطلاع کلیه متقاضیان استخدام شغل بخشداری که مدارك لازم جهت ثبت نام ارائه کرده‌یاارسال داشته‌اند میرساند که برای شرکت در مصاحبه باتوجه به رشته تحصیلی به ترتیب زیر به اداره آموزش وزارت کشورواقع در خیابان‌جنوبی پارك شهر مراجعه نمایند .

رشته های سیاسی ، قضائی ، اقتصاد: شنبه ۵۰٫۶٫۶
رشته های زبان وادبیات فارسی یکشنبه ۵۰٫۶٫۷
رشته های علوم اداری ، تاریخ ،جغرافیا الهیات دوشنبه ۵۰٫۶٫۸
رشته های علوم اجتماعی ، خدمات اجتماعی ، روانشناسی باستانشناسی ،
کشاورزی ، فیزیك ، شیمی ، ریاضی ، سه‌شنبه۵۰٫۶٫۹
سایر رشته ها چهارشنبه۵۰٫۶٫۱۰

م‌الف ۶۹۳۸ ۱ـ۳

پاهاخسته‌اند

آگهی مناقصه

وزارت تولیدات کشاورزی ومواد مصرفی حمل ماشین آلات موجود از جلفا به‌سیلوی شهرستانهای اهر، مولان گرمادوز، شاه‌آباد غرب، کنگاور، یزد، بهبهان، کرمان، مهاباد ، سقز ، زنجان، میانه را بمناقصه میگذارد. داوطلبان حمل میتوانندبدفتر اجرای طرح ساختمان سیلوها واقع در خیابان ملك کاشی ۳۲ مراجعه ویا اطلاع از شرائط مناقصه وحمل پیشنهاد خود را حداکثر تاتاریخ ۵۰٫۶٫۱۹ بدفتر مزبور تسلیم‌ورسید اخذنمایند
م‌الف ۶۸۶۲

وزارت تولیدات کشاورزی و مواد مصرفی
آ ـ ۳۵۳۹۶ ۱ـ۳

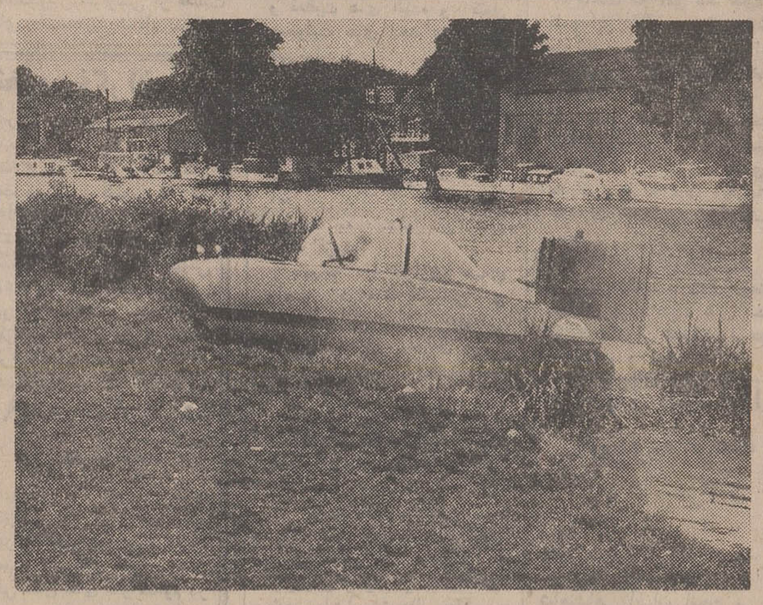

قابل توجه

مقامات نیروی‌دریائی ـ بنادر ـ شیلات ـ ژاندارمری
بخشهای خصوصی و شرکتهای نفتی

وسیله نقلیه جدیدوشگفت‌انگیز ساخت‌کانادابنام هاوراور که قادراست درخشکی، آب ، ماسه ، برف ، وحتی در زمینهای صعب‌العبور با سرعتی‌برابر ۴۰ میل حرکت نماید . از اختصاصات این وسیله اینست که درجلوی آن‌دستگاه مسلسل جای‌میگیرد و از داخل میشود تیراندازی نموده مانع خروج اشیاء غیر مجاز شد و یااز صید ماهی‌جلوگیری بعمل آورد .

ضمنا از این وسیله نقلیه میتوان در مواردعادی بجای قایق موتوری ویا برای ورزش اسکی روی آب استفاده نمود .

نماینده انحصاری درایران‌شرکت کشتیرانی یوموس
خیابان پهلوی ـ خیابان زرتشت شماره۳۲ تلفن ۶۲۱۷۹۲ ـ ۶۲۸۵۱۷

اجتماع وزیران خارجه ایران، ترکیه و پاکستان

چهاردهمین اجلاسیه شورای وزیران خارجه سازمان همکاریهای منطقه‌ای برای عمران امروز در شهر تاریخی اصفهان و در هتل شاه عباس کبیر با پیام شاهنشاه کار خود را آغاز کرد.
اردشیر زاهدی که ریاست اجلاسیه را به عنوان دولت میزبان عهده‌دار است پیام شاهنشاه را قرائت کرد که متن آن جداگانه چاپ شده است.

در چهاردهمین اجلاسیه «ار ـ سی ـ دی»، عثمان اولجای وزیر خارجه ترکیه برای نخستین بار در راس هیئت نمایندگی ترکیه شرکت میکند وریاست هیئت نمایندگی پاکستان برعهده محمد حسین صوفی مشاور پرزیدنت یحیی خان است.
دراجلاسیه امروز بدنبال قرائت پیام همایونی، روسای هیئت‌های نمایندگی پاکستان، ترکیه ودبیر کل «آر ـ سی ـ دی» و وزیر خارجه ایران یکی بعداز دیگری سخن گفتند و کنفرانس پس از تنفس کوتاهی گزارش چهاردهمین شورای برنامه‌ریزی «آر. سی. دی» را به بحث وزیران سه کشور گذاشت.
روسا و اعضای هیئت های نمایندگی سه کشور دیروز متفقا باپرواز عادی جت «هما» به اصفهان رفتند و هنگام ورود به اصفهان مورد استقبال گرم غلامرضا کیانپور استاندار اصفهان، تیمسار رضانیا شهردار ومقامات دیگر محلی قرار گرفتند.
اعضای هیئت های ترکیه و پاکستان که عموما از مقامات عالیرتبه اقتصادی و سیاسی هم پیمانان ایران هستند در مدت اقامت در اصفهان در عین حال فرصت خواهند داشت از آثار تاریخی و برنامه های عمرانی این استان از جمله کارخانه ذوب آهن آریامهر دیدن کنند.
دیشب استاندار اصفهان بافتخار روسای هیئت های سه کشور ضیافتی در شاه‌عباس هتل که زیبائی های آن عمیقا اعضای شرکت کننده را تحت‌تاثیرقرار داده برپا نمود.

سخنان زاهدی

وزیر خارجه ایران در سخنان امروز در اجلاسیه «آر ـ سی ـ دی» گفت آنچه ایران، ترکیه و پاکستان را بیکدیگر می پیوند تنها مرز های مشترك نیست بلكه اعتقادات مشترك آنان است.
زاهدی با «احساسی آمیخته و افتخار و سرور» از تشکیل اجلاسیه در اصفهان سخن‌گفت واظهار داشت «اصفهان شهریست که ما ایرانیان نسبت به آن افتخار خاصی احساس میکنیم.
این شهر گنجینه میراث گذشته و متضمن امیدها وآرزو های آینده ما است و اصفهان مظهر قدیم و جدید است.»
زاهدی خطاب به میهمانان ترك و پاکستانی گفت اصفهان که در دوره صفویه مرکز بازرگانی و همکاری با سایر ملل بود امروز بعنوان مرکز صنعتی ایران بشمار میرود و اقامت در اصفهان فرصت می دهد که کوشش های فراوان ایران را در راه توسعه صنایع آهن و فولاد که در هربرنامه معقول برای توسعه صنعتی نقش اساسی دارد از نزدیك مشاهده کنید.

فلسفه همکاری

وزیر خارجه با اشاره به پیام شاهنشاه گفت گسترش سریع همکاریهای بین‌المللی ومنطقه‌ای که در سالهای اخیر شاهد آن بوده‌ایم گواه صادقی بر صحت کلی و فکر و فلسفه همکاری عمران منطقه‌ای است و درمورد همکاری ایران، ترکیه و پاکستان اگر موفقیتهای آنان از میزان انتظارات اولیه کمتربوده علت آنرا در اصل فکر پیدایش سازمان نباید جستجو کردبلکه علت را بیشتر باید در نحوه کار یافت.
زاهدی تاکید کرد که سه کشور اینك بیش‌از هرچیز به کوششهای وسیعتر و هم آهنك برای اجرای تصمیماتی که هم‌اکنون اتخاذ کرده‌ایم نیازمندانند و همکاری عمران منطقه‌ای مستلزم فداکاریهای درازمدت نخواهد بود. همکاری در استفاده از منابع و تجربیات ما مغایر با برنامه های ملی نیست و تجربیات هفت سال گذشته بخوبی نشان داد که هدفهای سه کشور نه‌تنها با یکدیگر مغایرتی ندارد، بلکه کاملا هم‌آهنك است.

لاپاز در آستانه سقوط

بدنبال‌قیام مسلحانه دست‌راستی ها علیه دولت بولیوی گروه های‌مسلح کارگران معادن از شهر های مجاور وارد «لاپاز» میشوند تا از دولت دست چپی بولیوی‌دربرابر شورشیان دست راستی مدافعه و پشتیبانی کنند.
عکس دسته‌ای از کارگران را که هریك سلاحی دردست دارند هنگام ورود به لاپاز نشان می دهد.
«عکس رادیوئی اطلاعات».

لاپاز ـ رادیو شورشیان درلاپاز گزارش داد که بدنبال شورش دست راستی‌های بولیوی علیه حکومت دست چپی اینکشور بیش از ده هزار تن کارگر مسلح در خیابانهای لاپاز ریخته و علیه‌دولت مرکزی قیام کرده‌اند.
از سوی دیگر در لاپاز، تورز رئیس جمهوری ٤٧ ساله بولیوی امروز مذاکرات شتابزده‌ای با فرماندهان نیروی هوائی که ازوی پشتیبانی می‌کنندبعمل آورد. تورز از شورشیان خواست دست از شورش بردارند.
کارگران دست راستی بخیابانها ریختند و در برابر دانشجویان و کارگران دست چپی طرفدار رژیم تورز موضع‌گیری کردند.
یکان‌های رنجرجزو اولین‌یکانهای ارتش بولیوی‌بودند که‌ازشورشیان اعلام پشتیبانی کردند. رنجرها هنوز از پایگاههاو مراکز خود در سربازخانه‌های بولیوی خارج نشده‌اند.
ناظران سیاسی در لاپاز گفتند اگر پادگان لاپاز به ژنرال تورز وفادار بماند، شورشیان ناگزیر خواهند بودبه‌عملیات شدید نظامی برای درهم شکستن مقاومت‌پادگان دست بزنند.

هشت نفر در بولیوی اعدام شدند

لیما ـ خبرگزاری فرانسه ـ وزارت کشور بولیوی اعلام داشت که شورشیان هشت‌دانشگاهی وکارگر رادر«سانتاکروز» تیرباران‌کرده‌اند.
دراعلامیه وزارت کشوربولیوی که از رادیو پخش گردید گفته شده است که «ماریو گیترز» یکی از رهبران سوسیالیست فالانژ توسط عده‌ای از افراد نظامی به پرزیدنت‌تورز وفادارهستند زخمی شده‌است. درجریان حمله‌شورشیان به یک بیمارستان «سان خوان»نیز سه نفر کشته شده‌اند.

دنباله اخبار خارجه

قائم‌مقام رئیس‌جمهوری «بنگال دش» محاکمه میشود

داکا ـ آسوشیتدپرس ـ ژنرال «تیکاخان» فرماندار نظامی پاکستان شرقی دستور داد «نذرالاسلام» قائم‌مقام‌رئیس‌جمهوری «بنگال‌دش» که اکنون‌درحال تبعید درهندوستان بسر می برد، در دادگاه نظامی حضوریابد. تاریخ تشکیل‌دادگاه برای محاکمه نذرالاسلام بیست و چهارم اوت تعیین شده است. نذرالاسلام نیز چون شیخ مجیب الرحمن به توطئه جنگ علیه‌دولت مرکزی پاکستان متهم است. وی طبق‌قوانین جنائی پاکستان محاکمه خواهد شد.
در اعلامیه‌ای‌که از طرف دفاتر فرمانداری نظامی پاکستان شرقی در داکا انتشار یافت گفته شد اگر نذرالاسلام خودرا دروقت‌تعیین شده به دادگاه نظامی معرفی‌نکند محاکمه وی بطور غیابی انجام گرفته و حکم دادگاه صادرخواهد شد.
هم اکنون ۸۹ تن از اعضای حزب منحله عوامی لیک باتهامات جنائی ونظامی مواجه‌اند. این‌عده متهم‌اند که باایجاد آتش سوزیهای عمدی ـ غارت و کشتار و منفجر کردن پل ها، علیه قوانین موجود پاکستان قیام کرده‌اند ـ بسیاری از این متهمان در حال اختفا بسر میبرند بااینکه از کشور خارج شده‌اند.

بلیط راه‌آهن تهران ـ اروپا

از پانزدهم شهریور فروخته میشود

وزارت راه و موسسه راه آهن‌امروز تائید کردند که‌اولین قطار مسافربری ایران روز دوم مهر ماه از تهران به اروپا حرکت خواهد کرد. امروز راه آهن اعلام کرد که هیئت فنی راه آهن و روسای قطار ها و ماموران‌گمرک‌پس‌از کارشناسی و اقدامات محلی در موردقطار های تهران اروپا به تهران بازگشته‌اند.
راه آهن اعلام کرد فـرد جلسه‌ای‌در این موسسه تشکیل میشودو طی آن وظایف روسای قطار ها و ادارات تشریح شده و مقررات مورد اجرا در قطار های بین‌المللی به آنها یاد آور خواهد شد و همچنین بلیط مسافرت با قطار های تهران اروپا از روز پانزدهم شهریور ماه در باجه مخصوص راه‌آهن فروخته‌خواهدشد و ممکن‌است این‌بلیط در مرکز هواپیمائی و آژانس ها نیز فروخته شود.
در راه آهن ایران باجه‌های مخصوص فروش بلیط قطار های تهران اروپا دایر شده واین‌باجه‌ها از پانزدهم‌شهریور کار خود را آغاز میکنند.
قیمت بلیط مسافرت با راه آهن ازطریق تهران به اروپا تا شهرمونیخ‌ششصد و چهل‌تومان است. راه آهن قیمت بلیط تهران‌تاایستگاه زکریای رازی، وان، بندرحیدر پاشا، استانبول داردانل، بسفر، بلگراد، وین مونیخ، پاریس، لاهه، بروکسل لندن، برن، ژنو و دیگر شهر های اروپا و آسیا و خاورمیانه و آفریقارا تعیین کرده و به‌تمام این‌مقاصد بلیط فروخته‌خواهد شد.

زلزله در «کاخك» وگناباد

بامداد امروز زلزله نسبتاشدیدی کاخک خراسان را لرزاند.
همزمان باوقوع زلزله در کاخک، صدای وحشتناکی از دل‌کوه‌مجاور این شهربرخاست و قسمتی از کوه ریزش کرد.
گزارش خبرنگار ما در کاخك حاکی است: خوشبختانه در جریان زلزله اخیر تلفات جانی و زیانهای مالی ببارنیامد.

زلزله درگناباد

براساس گزارشی که ساعت ۱۲ظهرامروز خبرنگار اطلاعات در گناباد به تهران مخابره کرد امروز در گناباد نیز زلزله شدیدی‌حادث شد و مردم را به وحشت افکند.

پیام شاهنشاه

به کنفرانس وزرای خارجه آر ـ سی ـ دی

بشر دراثر همت و ابتکار و پشتکار خود زمان و مکان را درهم نوردیده فواصل را کوتاه‌ساخته و کره ارض را به جامعه‌ای مبدل کرده است که درآن افراد و رویداد ها از یکدیگر جدا نیستند. جوامع انسانی دریافته‌اند که بیکدیگر وابسته‌اند و به همکاری و معاضدت بیشتر و نزدیکتر در امور سیاسی، و اجتماعی و اقتصادی محتاجند. ما در طول عمر خویش شاهد این تحول‌عظیم بوده‌ایم ولی ای‌بسا که آهنك این دگرگونی در سال های آتی افزایش یابد.
از سوی دیگر موفقیت های چشمگیری که درمیدان علوم و فنون و کاوش درزمینه های تازه حاصل آمده حل نهائی آنچه را که برآن «مسئله‌شمال و جنوب» نام نهاده‌اند با ابهامی دلهره‌آورمواجه ساخته است زیرا هرگاه کشور های جهان بطور عادلانه از ثمرات این کاوش‌ها و اکتشافات‌جدید بهره‌مند نشوند فاصله بین کشور های توسعه یافته و کشورهای درحال توسعه‌فزونی می یابد و عقب ماندگی کشور های اخیرالذکر عمیق میشود.
کشور های درحال توسعه که خود را باچنین مسئله خطیری روبرو می‌بینندو درداخل‌جوامع خویش‌نیز باانتظارات وتوقعات روزافزون مردم مواجه میشوند ناگزیرند کلیه منابع انسانی و مادی خود را بکار گیرند تا مگر وضع کنونی توزیع ثروت درمیان ملل دگرگون شود.
به همان میزان که اهتمام و مجاهدت جداگانه هرملتی در بی‌افکندن توسعه اقتصادی و تامین نیازهای‌فوری آن اهمیت اساسی دارد، مساعی دسته جمعی و همکاریهای بین‌المللی نیزبرای نیل به مقاصد و هدف های نهائی توسعه اقتصادی ضروری است. لذا این امری طبیعی بود که ایران وپاکستان و ترکیه درچهارچوب همکاری عمران‌منطقه‌ای‌و درجهت یافت راه حل هائی برای حل مسائل اجتماعی‌واقتصادی خودتشریك مساعی کنند. میراث فرهنگی کشورهای عضو همکاری‌عمران منطقه‌ای‌شالوده‌ای است‌استوار که سه کشور میتوانند همکاری های آتی خود را برآن مبتنی سازند.
همکاری عمران منطقه‌ای از نخستین اجلاسیه سران سه کشور که در سال ۱۹٦٤ در استانبول برگزار شد تاکنون گامهائی بلند برداشته و هدف های خود را با روح تفاهم و واقع بینی دنبال نموده‌است و برای همکاریهای اجتماعی‌و فرهنگی واقتصادی خودبرنامه هائی تهیه کرده که در نزدیکتر ساختن مردم سه کشور به یکدیگر بسیار موثر بوده است.
اینکه برخی از طرح ها به سرعتی که انتظار میرفت اجرا نشده موجب یاس و دلسردی نگردیده است زیرا هر سه کشور عضو میدانند که پیشبرد ثمربخش تجارت و صناعت در سطح‌منطقه‌ای باوجودپیچیدگی هائی که دارد مستلزم وقت و کوشش پی‌گیر میباشد واین واقعیتی است که سایرسازمان های مشابه به جهان نیز بر آن وقوف دارند. معهذا نباید از این مطلب چنین استنباط کرد که منافع فوری و شرایط و اوضاع زودگذر مانع از اتخاذ تدابیرمتهورانه ومبتکرانه شوری برای تامین هدف های نهائی این همکاری خواهد شد.
راهی که در کنفرانس سران سه کشور در استانبول تعیین گردید نشانه تصمیم مردم این منطقه برای ساختن و سهیم شدن درآینده‌ای درخشان‌بوده است. صیانت این راه بدست شما سپرده شده است.
برماست که افق دید خود را تا ورای علائق و منابع تنگ نظرانه بسط دهیم و در امور همکاری عمران منطقه‌ای همان روح فداکاری و همبستگی را که همواره شاخص مناسبات سه کشور بوده است بکار بندیم چه در غیر اینصورت کوشش ها به عبث میگراید و گفتارمان بجائی نخواهد رسید.
در خاتمه برای مذاکراتی که در پیش دارید آرزوی موفقیت نموده بهترین درود های خود را به برادران شجاع وارجمند پاکستانی و ترك میفرستم.

آرامگاه پادشاهان آل بویه مرمت میشود

یکی از مراسمی که در روز های برگزاری جشن بیست و پنجمین سده بنیاد گذاری شاهنشاهی ایران انجام می ـ گیرد گلباران کردن آرامگاه پادشاهان گذشته ایران است که بدینوسیله از آنان تجلیل خواهد شد.
از جمله این اماکن آرامگاه فخرالدوله و بهاءالدوله پادشاهان آل‌بویه در شهر ری میباشد که در فاصله دو کیلومتری جنوب غربی بی‌بی شهربانو در دامنه کوه ایجاد شده است.
تعمیر آرامگاه بدین ترتیب انجام خواهد یافت که پس از خاکبرداری ریزش های کوه ته رنك موجودمرمت‌و سپس اندود میگردد تا بصورت یك ماکت برجسته نقشه آرامگاه شاهان آل‌بویه را نشان دهد.

در دومین شورای بررسی وارزشیابی فعالیت‌های اجتماعی وآموزشی دانشجویان

موانع اشتغال دانشجویان به‌کار، بررسی شد

بعداز ظهر پنجشنبه‌درار دوگاه تابستانی دانشجویان دانشگاه ها و مدارس عالی سراسر کشور دومین شورای بررسی وارزشیابی فعالیت های‌اجتماعی وآموزشی دانشجویان دانشگاه ها و موسسات آموزش عالی آغاز به کار کرد.
درجلسه افتتاحیه آقای محمد حسین احمدی معاون وزیر مشاور و رئیس کمیته نظارت برفعالیت های اجتماعی دانشجویان گزارشی از فعالیت های دانشجویان‌شاغل سراسر کشور درمورد فعالیت های آموزشی‌و اجتماعی دانشجویان باطلاع شرکت‌کنندگان درشورا رسانید و گفت برنامه آموزشی دانشجویان که درکلاس های تقویتی تابستانی دبیرستان ها باشرکت ۳٤٦نفر دانشجو آغاز گردید، هم‌اکنون با شرکت ۱۸۵۳۵ نفرازدانشجویان اجرا می شود و کار هائی که بدانشجویان درسطوح مختلف داده میشود آنانرا برای‌زندگی و فعالیت های آینده و قبول مسئولیت های اجتماعی آماده می نماید.
آنگاه آقای دکتر رحمت‌الله حقدان مدیرکل‌امور دانشجویان وزارت علوم گزارشی باطلاع شورا رسانید و ضمن اشاره به تغییرات‌وتحولاتی که‌دروضع آموزشی دانشگاه ها و امور مربوط به دانشجویان پدید آمده افزود:
باتوجه به گزارش های واصله درزمینه کاریابی و اشتغال دانشجویان بررسیهائی به عمل آمده، دراین باره مشکلاتی‌باین شرح وجودداشته است:
ـ بادرنظر آوردن تعداد دانشجویان متقاضی‌کار، کمبود هائی درزمینه محل های‌شغلی دانشجویان وجود دارد.
درباره دانشجویانی که درموسسات آموزش‌عالی محل تحصیل خود بکار مشغولند، گزارشهای رسیده از دانشگاه ها وموسسات‌آموزش‌عالی حاکیست که بعلت عدم اعتبار کافی، این مهم و احتمالا توسعه آن باشکال مواجه خواهد بود.
ـ ضابطه های کافی برای انتخاب دانشجویان جهت اشتغال وجود ندارد.
دکترحقدان‌درخاتمه‌پیشنهاداتی برای بهبود وضع موجود به شورا ارائه داد که در قطعنامه شورا مورد استفاده قرارگرفت.

سرپرست آموزشی

آقای دکتر رضا مظلومان استادیارتمام‌وقت‌دانشکده‌حقوق باحفظ وظایف‌بسمت سرپرست آموزشی و پژوهشی دانشکده مذکور منصوب شده است.

تخم‌مرغ گران شد

امروز جمعی از خریداران ضمن مراجعه به این‌روزنامه اطلاع دادند که فروشندگان تخم مرغ را کیلوئی تا ٦٤ ریال میفروشند. مصرف کنندگان اعلام کردندکه در گذشته تخم مرغ را کیلوئی ۵۸ ریال خریده‌اند ولی طی دو روز گذشته این قیمت افزایش یافته و در واقع‌تخم مرغ کیلوئی شش ریال گران شده است.

«۱۱۹» جواب‌مردم را نمیدهد!

شماره ۱۱۹ وقت گوی شرکت تلفن از دو روزپیش خراب شده وجواب مردم را نمیدهد ساعت گویای تلفن طی سال های کار مداوم در مدت روزبه صد ها نفرپاسخ میدهد.
صرفنظر از اینکه اطلاعات این ساعت گاهی دارای اختلافاتی با ساعت صحیح روز است بهر حال برای مردم تهران عادت شده ودر بسیاری موارد مردم بجای ساعت‌از این شماره استفاده میکنند.
این شماره ازدو روزپیش بجای جواب و تعیین وقت بوق اشغال میزند و همین‌امر موجب ضرر فراوان شرکت تلفن و بی جواب ماندن پرسش مردم در مورد وقت شده است.

از اوایل شهریورماه گاردمخصوص دانشگاهی شروع بکارمیکند

نحوه اجرای مواد قطعنامه چهارمین کنفرانس ارزیابی انقلاب آموزشی که در تیرماه سال جاری در رامسر تشکیل شد طی جلسات متعدد روسای دانشگاههای کشور وموسسات آموزش عالی در دو ماه‌گذشته مورد بررسی قرار گرفت.
بررسی های مزبور با توجه به مواد قطعنامه و مخصوصا ماده چهار آن صورت گرفته است.
برای اجرای این ماده همان طور که در قطعنامه رامسر نوشته‌شده قراراست‌دردانشگاه ها گارد دانشگاهی با آرم مخصوص هر يك از دانشگاه ها مستقر شده. افسران تحصیلکرده و دانشگاه دیده شهربانی سرپرستی این گارد را بعهده خواهند داشت. برای روشن کردن وظایف گارد دانشگاهی برنامه‌ای اجرا خواهد شد تا افراد گارد با اطلاع کامل از محیط دانشگاه مقام استاد وشخصیت دانشجو وظایف خود را برای ایجاد آرامش محیط های علمی‌انجام دهند.
بقرار اطلاع گارد دانشگاهی از اوائل شهریور ماه شروع بکار خواهد کرد.

کنکور چند دانشگاه ومدرسه عالی

صبح و بعد ازظهر دیروز چندکنکور دانشگاه‌و مدرسه‌عالی برای‌انتخاب دانشجو در تهران برگزار شد.
دانشگاه ملی ایران برای رشته های شبانه حقوق و علوم سیاسی کنکوری با شرکت متجاوز از سه هزار داوطلب داشت در حالیکه کمتر از صد نفر دانشجومی‌پذیرد.
مدرسه عالی بازرگانی رشت نیز صبح دیروز در محل دانشگاه تهران و مدرسه عالی تغذیه در دانشگاه صنعتی آریامهر امتحان ورودی داشتند.
بعد ازظهر امروزنیز کنکورمدرسه عالی علوم بانکی برگزار شد.
درماه شهریور چندین‌کنکورمربوط مدارس عالی پارس دختران، حسابداری، مترجمی برگزار میشود و آخرین کنکور نیزمربوط بمدرسه عالی ریاضیات ومدیریت اقتصادی در کرج است که روز بیست و ششم شهریور ماه در دانشگاه صنعتی آریامهر انجام می‌پذیرد.

پرسپولیس تهران

وتاج مسجد سلیمان در دیدار نهائی فوتبال

* پرسپولیس ۰ـ۹ آریامشهد را مغلوب کرد!

بعد ازظهر دیروز در استادیوم خسرو پرویز کرمانشاه دیدارهای نیمه‌نهائی مسابقات فوتبال منطقه دوم باشگاههای ایران انجام شد ودوتیم پرسپولیس تهران و تاج مسجد سلیمان با شکست ۲ تیم آریا مشهد و پاس کرمانشاه‌راهی دیدار فینال شدند.
مسابقه نهائی ایندو تیم فردابعد از ظهر انجام خواهد گرفت. لیکن ازهم‌اکنون ایندو تیم در کنار شش تیم جم آبادان، عقاب‌تهران، تاج تهران، تاج نوشهر، پاس تهران و سپاهان اصفهان‌در هشت تیم گروه اول باشگاههای ایران قرار دارند.
روز گذشته پرسپولیس دیدارنیمه نهائی خود را مقابل آریا مشهد بایک پیروزی شگفت‌انگیز پشت‌سر گذاشت و ۰ـ۹ این تیم را مغلوب کرد. صفر ایران‌پاک توپچی بزرگ این تیم زننده ٤ گل از این ۹گل بود و پنج‌گل دیگر ۳ گل بوسیله علی پروین و دو گل توسط ابراهیم آشتیانی‌ومحمود خوردبین بدست آمد. نتیجه وقت اول این مسابقه ۰ـ٤ بود.
دیدار دیگر نیمه نهائی بین دو تیم تاج مسجد سلیمان و پاس کرمانشاه انجام شد که بعد از مساوی ۱ـ۱ در پایان وقت قانونی بازی، تاج مسجد سلیمان درپایان ۱ـ۳ به پیروزی رسید وراهی مسابقه فینال شد.
لرستانی زننده هر ۳ گل تاج مسجد سلیمان در این مسابقه‌بود.

مسابقات فوتبال‌جام باشگاهها وجوانان آسیا در تهران

شب گذشته در جلسه کنفدراسیون فوتبال آسیا در کوالالامپورپایتخت مالزی‌ایران به عنوان میزبان مسابقات فوتبال باشگاههای آسیا در سال آینده (۱۹۷۲) تعیین‌شد. در همین جلسه تهران برای برگزاری‌مسابقات‌فوتبال‌جوانان آسیا درسال ۱۹۷۳نیزبرگزیده گردید.

سفیرچین کمونیست: آینده روابط ایران وچین عالیست

دیشب «مائورر» نخست‌وزیر رومانی در یك مصاحبه‌مطبوعاتی با خبرنگاران ایرانی که در معیت آقای هویدا به‌رومانی‌رفته بودند، برای روابط ایران و رومانی آینده‌ای عالی پیش بینی کرد.
وی مناسبات فعلی را بسیار خوب معرفی کرد و معتقد بود که ایران و رومانی مناسبات نمونه‌ای دارند و همه کشور هائی که با شیوه های سیاسی و اجتماعی‌متفاوت زندگی‌میکنند باید از این روابط‌نمونه، مطلوب پیروی کنند.
مائورر که برای شرکت در ضیافت شام هویدا به‌میهمانخانه مجلل «کنتیننتال» که باسرمایه رومانی و آمریکا ساخته شده آمده بود، با خبرنگاران‌ایرانی روبرو شد و با صمیمیت به سئوالات آنان جواب داد.
نخست وزیر رومانی در مورد توسعه روابط دو کشور توضیح داد: هردو کشور بایددرآینده نزدیك راه‌حل هائی‌برای‌توسعه بیشتر مناسبات خود بخصوص در زمینه اقتصادی پیدا کنند.
از مائورر سئوال شد که در ایجاد مناسبات ایران و چین‌ـ کمونیست، رومانی چه نقشی داشت؟
نخست‌وزیررومانی پاسخدداد: ایران و چین کمونیست مثل‌دو کشور بالغ رفتار کردند و چون بالغند احتیاج بدیگری ندارند.

روابط رومانی وشوروی

از مائورر سئوال شد که در مطبوعات غرب پیرامون روابط رومانی و شوروی پیش بینی‌های نگران کننده‌ای وجود دارد آیا این موضوع صحت دارد؟
مائورر خود را متعجب نشان داد و باخنده و ظرافت خاصی از دادن پاسخ صریح خودداری کرد و گفت:
من آنقدر وقت ندارم که مطبوعات غرب را مطالعه کنم. در پاسخ سئوال دیگری که مجددا مطرح شد، وی توضیح داد روابط رومانی و شوروی دوستانه است و رومانی از هر نوع مقدورات ممکن و حتی غیر ممکن برای تحکیم و توسعه‌آن استفاده خواهد کرد.
سئوال بعداز مائورر درباره برقراری‌ارتباط رومانی‌بااتحادیه های اقتصادی جهان مثل بازار مشترك و نظائر آن بود.
نخست‌وزیر رومانی گفت: در دنیا اتحادیه های اقتصادی فراوان وجود دارد، چه ما آنها را دوست داشته باشیم و چه نداشته باشیم، باز هم وجود خواهند داشت.
ما باید مثل یك انسان‌واقعیت را بپذیریم و با هر يك از آنها که مصلحت باشد رابطه‌معقول برقرار سازیم و از داوری قبلی بپرهیزیم و رومانی این چنین خواهد کرد، بدون اینکه‌بین روابط موجود خود با اتحادیه‌ها ودول مختلف تزلزل ایجادکند.
آخرین سئوال خبرنگاران ایرانی از مائورر نظرخواهی از وی پیرامون روابط جدید چین کمونیست و امریکا بود.
مائورر با آمادگی خاص پاسخ داد: این‌امر که چین کمونیست وامریکابا هم مذاکره کرده‌اند ودر آینده هم خواهند کرد، به‌تنهائی یك واقعیت مثبت است اما در راه مذاکرات آینده‌آنها مسائل و مشکلات فراوان وجود دارد. بسیاری از آنها قابل حل است ولی برخی بخصوص در حال حاضر مشکل بنظر می رسد. ولی من اطمینان دارم مذاکرات آینده مفید خواهد بود.

مصاحبه باسفیر چین

در ضیافت دیشب آقای‌هویدا، سفرای کشور های مختلف از جمله سفیر چین کمونیست در رومانی دعوت داشتند.
لباس سفیر چین، بسیار ساده بود و با مترجمی که فقط زبان چینی و رومانی میدانست‌در میان مدعوین‌حرکت میکرد و اکثرا گفتگوی سفیر چین میبایستی به دو تا سه زبان ترجمه‌میشدتاگفتگو کننده و سفیر مطالب را بفهمند.
خبرنگاران ایرانی با تمام این مشکلات موفق شدند که در آخرین لحظات که مدعوین‌بسر میز شام میرفتند، چند سئوال برای سفیر چین مطرح کنند.
از سفیر چین کمونیست سئوال شد: آینده مناسبات ایران‌وچین کمونیست را که از چندروزقبل برقرار شده چگونه می‌بینید؟ وی با لبخند دائمی که‌برلب داشت‌گفت: منظره‌ای بسیار زیبا و آینده‌ای عالی.
سئوال دیگردر مورد روابط جدید چین کمونیست و امریکا بود، وی در این مورد گفت: اگرامریکادرمورد جزیره تایوان واقع بینی بخرج دهد، رابطه خوبی بوجود خواهد آمد.
آخرین سئوال در مورد مناسبات چین کمونیست و شوروی بود که متاسفانه بعلت دعوت آقای عباس نیری مدیر کل امور بین‌المللی و اقتصادی وزارت خارجه و عنوان این موضوع‌که‌نخست‌وزیران منتظر ایشان هستند، پاسخ‌باین سئوال قطع شد ولی ما چهره سفیررا که جدی شده و لبخند دائمی آن‌قطع گردیده‌بوددیدیم وسفیر با قیافه معذرت خواهی ازمیان خبرنگاران خارج شد.

هویدا در پاریس

آقای‌هویدااصبح امروز آخرین ملاقات و مذاکرات خود را با «مائورر» نخست‌وزیر رومانی انجام داد. در این جلسه متن اعلامیه مشترك‌دو کشور مورد تائید و تصویب قرار گرفت.
آقای هویدا ساعت یازده امروز از فرودگاه بخارست عازم پاریس شد، تا سفر غیر رسمی چهار روزه خود را در فرانسه آغاز کند.
نخست‌وزیر ساعت‌یک بعداز ظهر وارد فرودگاه پاریس‌شد وهمچنانکه‌خواسته بود، بدون هیچ تشریفات‌و استقبال‌مفصلی عازم هتل‌محل‌اقامت‌خود گردید.
هویدا تا روز چهار شنبه درفرانسه‌اقامت خواهد داشت ودر این روز به تهران باز خواهد گشت.

خبرهای روز

بازگشت وزیر آموزش و پرورش

وزیر آموزش‌وپرورش که برای شرکت در کنفرانس جمعیت بین‌المللی زنان دانشگاهی به‌فیلادلفیای‌امریکا سفر کرده بود پریشب‌بتهران بازگشت.
خانم دکتر پارسای‌بعنوان یکبانوی دانشگاه دیده‌ایران که دارای مقام عالی دولتی‌نیز هست‌در این کنفرانس‌شرکت جسته‌ودرباره (تفاهم‌بین‌المللی و مسئولیتهای اجتماعی) سخنرانی کرده است.

شورایعالی تامین‌اجتماعی

سومین جلسه شورایعالی‌تامین اجتماعی ساعت ۸ ونیم بامداد امروز بریاست وزیر کار وامور اجتماعی تشکیل گردید.
دراین جلسه طرح آئین نامه مربوط بنرخ و ترتیب‌پرداخت حق بیمه و شرایط استفاده از مزایا و میزان آن موضوع ماده ٥قانون حمایت کارمندان بخش خصوصی در برابر اثرات ناشی از پیری واز کار افتادگی وفوت مورد بررسی قرار گرفت.

سخنرانی سفیراقتصادی ایران در آمریکا

آقای دکتر جهانگیرآموزگار سفیر اقتصادی ایران در آمریکا ساعت یک بعد از ظهر فردا د رانجمن مدیریت ایران تحت عنوان « دوگانگی های اساسی در روشهای مدیریت کنونی» سخنرانی میکند.

شرکت دانشجویان در توردره‌های سبز

سازمان جلب سیاحان‌اطلاع داد پنجاه‌نفر از دانشجویان ایرانی مقیم امریکا درتوردره های سبز که بمنظور برخورداری‌از زیبائی های طبیعی اطراف تهران برای دانشجویان داخلی ترتیب داده شده است شرکت کردند.
این گردش دستجمعی تا پایان فصل تابستان هرهفته اجرا می شود و ارتفاعات گاجره‌و شمشك‌محل اردوگاه سه روزه جوانان داوطلب استفاده از این تور خواهد بود. جوانان برای شرکت در تور های سبز ششصد ریال میپردازند و از اتوبوس، خوابگاه‌و غذا و «تلی‌سی‌یژ» و تله‌کابین و وسائل دیگر استفاده میکنند.

مستشار دیوانعالی‌کشور

آقای حسین علامه رئیس شعبه یازدهم دادگاه استان مرکز، بسمت مستشاری‌دیوان‌عالی کشور تعیین شد.

۱۵ خانه انصاف جدید

سخنگوی وزارت دادگستری اعلام کرد: طی دو روزگذشته ۱۵ خانه انصاف جدید در روستاهای تابعه آمل. یزد. تفرش. مشهد. خوانسار. جام. کرمانشاه. اصفهان. کرمان. لاهیجان بنام نامی شاهنشاه آریامهر و با حضور مقامات قضائی و عده کثیری از اهالی روستاها رسما افتتاح و شروع بکار نمودند.

ملاقات با معاون وزارت اطلاعات

رویدادخان

آقای روی دادخان کفیل وزارت اطلاعات پاکستان‌با آقای‌سمیعی معاون وزارت اطلاعات ملاقات وگفتگو کرد.
در این دیدار که با حضور مدیرکل‌مطبوعات وزارت‌اطلاعات وابسته مطبوعاتی پاکستان در تهران و نماینده وزارت اطلاعات آن کشور در ایران صورت گرفت آقای رویدادخان با اشاره به‌همبستگی مردم‌پاکستان وایران از شاهنشاه آریامهر به عنوان یك‌دوست واقعی‌پاکستان وگره‌گشای مشکلات آن کشور یاد کرد واز پیشرفت های‌ایران تجلیل بعمل آورد.
«رویدادخان»کفیل وزارت اطلاعات پاکستان که برای شرکت در کنفرانس‌دیپلمات های‌پاکستانی به تهران‌آمده پنجشنبه در ضیافت ناهاری که از طرف سفیر پاکستان به افتخار او برپا گردید با نویسندگان مطبوعات تهران آشنائی حاصل کرد وآنان را درجریان آخرین تحولات داخلی پاکستان قرار داد.

جاده کرج ـ چالوس فردا ٤ ساعت بسته است

روابط عمومی ستاد بزرك ارتشتاران اعلام‌کرد: بامداد روز یکشنبه سی‌و یکم‌مرداد ماه (فردا) آئین پایان‌آموزش اردوگاه تابستانی و انجام عملیات تیپ نیرو های ویژه هوابرددرسد امیرکبیربرگزار میگردد.
لذا از ساعت ۹ بامداد تاساعت ۱۳ روز مذکور دو سمت جاده کرج ـ چالوس (از جنوب تاسیسات سد امیرکبیر و از شمال تا پل خواب) بسته خواهد بود.
برای بیمارانی که‌نیاز آنی بدرمان داشته باشند پیش بینی های لازم شده است.

رئیس تربیت بدنی دانشگاه تهران

آقای دکترمنصورحضرتی استادیار تمام‌وقت دانشکده علوم تربیتی بریاست‌قسمت تربیت بدنی و تفریحات سالم‌دانشگاه تهران‌منصوب شد.

انتصاب در پلیس تهران

ستوانیکم احمد نظامی‌بسمت آجودان ریاست اداره راهنمائی تهران‌منصوب شد.

خانمهای تهرانی بیشتر از زنهای لندن

بقیه‌از صفحه آخر

توکیو ۲۰ آموزشگاه ودر لندن فقط ۱۲ آموزشگاه آرایش بانوان وجود دارد، در حالیکه همانطور که ذکر شد در تهران این تعداد ۵۳٦ واحد بود که اکنون به۱۱٦ واحد تقلیل یافته است.

بدون برنامه

بررسیهائی که در مورد این آموزشگاهها انجام گرفت نشان داد که متاسفانه اکثریت‌آموزشگاه ها از نظر مدت آموزش، برنامه آموزش، مربی و مسئول دارای هیچ ضابطه و مقرراتی نیستند. بعبارت دیگر هربانوئی که کمی‌با فن آرایش آشنائی دارد مقداری وسایل کار تهیه میکند و تابلوی آموزشگاه آرایش را بسر در منزل یاآپارتمان خود نصب میکند اداره کل آموزش حرفه‌ای استاندارد لازم را برای تاسیس یک آموزشگاه آرایش بانوان تهیه کرده است و هریک از آموزشگاه ها باید این مقررات را رعایت‌کنند واز جمله هرداوطلب آرایش‌بانوان باید متناسب با ساعت آموزش‌بین ۳تا٦ ماه به فراگیری بپردازد.

کسب پرسود

خبرنگارما اضافه میکند: استقبال خانمهای ایرانی و بخصوص همشهریان تهرانی از آرایش‌موی سر، در سالهای اخیر بحدی‌بوده است که خودبخود کار آرایشگری را بصورت یک کسب پرسود در آورده است و همین‌موضوع دلیل اصلی تاسیس آموزشگاههای‌متعدد آرایش بانوان بوده است.
پیش بینی کارشناسان اینست که تعداد خانمهائی که در شهر ۳ میلیونی تهران در هر ماه به آرایشگاه میروندبیشتر ازخانمهائی است که در شهر هشت میلیونی لندن به آرایشگاه میروند و این امر فقط به‌دلیل «اپیدمی» آرایش در آرایشگاه است، در حالیکه زن لندنی و یا نیویورکی، آرایش خود را شخصا انجام میدهد و فقط در موارد نادراست که راه آرایشگاه را در پیش میگیرد.
در شهرهائی‌نظیرلندن ونیویورک وتوکیو، هنرپیشه‌ها و ستارگان سینما و زنان بارو صاحبان‌مشاغلی از این قبیل هستند که مشتری پروپا قرص آرایشگاهها هستند در حالیکه در تهران هرزنی که دستش به‌دهانش میرسد، حتما بایدحداقل هفته‌ای‌یکباربه‌آرایشگاه برود.

اماکن ناصالح

خبرنگار ما اضافه میکند که عدم کنترل آموزشگاههای آرایش‌بانوان در سالهای گذشته باعث شده بود که تحت عنوان «آموزشگاه»اماکنی بوجود آید که در آنها اخلاق جامعه مورد دستبرد و خدشه‌قرار میگرفت بانظارت و کنترل دقیق اداره کل آموزش حرفه‌ای‌وزارت کار و امور اجتماعی در سال گذشته اینگونه اماکن بسته شد.
آموزشگاههای رسمی آرایش بانوان در سال گذشته به ۹۵۰ هنرآموز گواهینامه دادند و باین ترتیب ۹۵۰نفربه جامعه‌آرایشگران افزوده شد.

پیش بینی هوا

هوای کرانه های دریای مازندران ابری گاهی همراه با بارندگی است.
هوای خوزستان و شهر های اطراف‌کویر صاف‌گاهی پرگردو غبار.
هوای تهران صاف و غبارآلود. هوای دیگر نقاط صاف همراه با غبار محلی پیش‌بینی میشود.
حداکثر درجه حرارت‌هوای تهران ۳۵ونسبت به‌متوسط ۲۵ساله‌اخیر تغییری نداشته است. حداقل درجه‌حرارت تهران ۲۲ درجه بوده‌است.
گرمترین نقطه آبادان‌حداکثر ٤٦ درجه‌وحداقل ۲۷درجه.
سرد ترین نقطه زنجان حداکثر۲۹وحداقل ۱۱درجه بوده است.

یک روز در مراکز حوادث تهران

از : مهدی جمشیدنیا

زنی از دست خواهر شوهر «ترشیده»اش ۳۰ قرص سمی خورد.
مردی با خوردن ۷ بطریِ آبجو راهی بیمارستان شد !

« قمار » دو دزد توبه کرده !

زنی که در مهمانی رقصید از دست شوهرش کتک خورد !

افراط در خوردن آش رشته زنی با کودکش را مسموم کرد

در دادسرا ، کلانتری ، ژاندارمری و بیمارستانهای سوانح ، ضمن گفت و شنود با ارباب رجوع ، می‌توان مطالبی پیدا کرد که بازگوکردنش جالب و آموزنده است .

گزارش امروز ، نتیجه دیدار یکروز یکی از خبرنگاران ما از این مراکز در تهران است :

گوشه‌ای از یك دادسرای تهران . پایتخت‌دارای یك دادسرای مرکزی وپنج دادسرای ناحیه است که پرونده‌های کلانتریها و پاسگاههای ژاندارمری به‌آنجا ارسال‌میشود

در دادسرا ، ۳ اختلاف زن و شوهری از میان اختلافات مختلف از لحاظ آموزندگی قابل بازگو کردنست :

مردی جوان آمده است علیه همسرش شکایت کند و تقاضای تعقیبوی را بنماید . این مرد ، که شکایت خود را روی کاغذی نوشته و به دست دارد می گوید:

اختلاف زن و شوهر دیگربر سر رقصیدن خانم بود .
شوهر می‌گفت : به‌یک‌میهمانی خانوادگی دعوت داشتم‌بااینکه بزنم گفته بودم که حق‌رقصیدن ندارد ، با چند نفر رقصید منهم وقتی به خانه برگشتم‌او را کتک زدم و او قهر کردو به خانه پدرش رفت و از من شکایت کرد

مادرشوهر

اختلاف زن و شوهر سوم برسر «مادر شوهر» بود. زن می‌گفت شوهرم مادرش را به خانه آورده است تا مواظب من باشد و من از این امر ناراحتم . دیروز موقعی که مادر شوهرم روی صندلی‌رفته بود تا سقف اطاق را تمیزکند برزمین افتاد وبه شوهرم گفت که من عمدا « صندلی شکسته» را زیر پای‌او گذاشتم تا بیفتد و بمیرد و از شرش آسوده شوم و شوهرم باشنیدن این مطلب مرا به باد کتک گرفت !

قصد خودکشی

دربیمارستان‌دوستی«مسمومین تهران» (خیابان مخصوص) در میان مراجعین چشم‌به خانمی افتاد که پس‌ازمعالجه مرخص شده بود .
این زن گفت خواهر شوهرش که‌دخترترشیده‌ای است بقدری او را اذیت می‌کند که حاضر شده بود بمیرد و به همین لحاظ۳۰ قرص مسکن خورد ومسموم شد !.

۷ بطری آبجو

در همین بیمارستان یک زن و دو کودکش که در خوردن «آش رشته» افراط کرده بودند و یک کودک بجای آب ظرف نفت را سرکشیده بود و مرد ٤٥ ساله‌ای که ۷ بطری آبجو خورده بود برای معالجه آمده بودند .

دختر دامن کوتاه

تهران چند بیمارستان سوانح (مجروحین) دارد که مهمترینش بیمارستان سیناست‌که‌درحدود ۳۰۰ تختخواب برای معالجه مجروحین پایتخت آماده‌دارد.
در این بیمارستان (قسمت درمانگاه) از مردی که دستش را روی شکمش گذارده‌و روی نیمکت نشسته است علت را می‌پرسم می‌گوید :
« درخیابان قزوین‌مشغول هندل زدن به کامیون بودم که ناگهان از دستم رها شد و بر شکمم خورد واز فرط درد از حال رفتم .
دوستش که همراه او به بیمارستان آمده بود گفت:
بپرسید که چرا هندل از دستش خارج شد؟
او همچنان که هندل می‌زد نگاهش به یک « دختر دامن کوتاه» افتاد وهندل‌را فراموش کرد که به این روز افتاد .

اتومبیل

درهمین بیمارستان بمزن نسبتا کهنسالی برخورد کردم که‌میگفت: میخواسته به‌اتومبیل پسرش‌سوار شود، ولی هنوزدرست دراتومبیل قرار نگرفته بود که به حرکت درآمد و او پائین افتاد و دست و صورتش خراش برداشت .

دزد توبه کرده

در یک پاسگاه ژاندارمری از مردی که کتک خورده بود علت را پرسیدم گفت : من‌دزد بودم پنج سال قبل توبه کردم که دیگر دزدی نکنم دیشب‌یکی از همدستان سابقم را که او نیز توبه کرده است درخیابان دیدم او مرا به خانه‌اش بردو به قمار دعوت کرد ۲۳۰ تومان به‌او باختم بعد از وی خواستم که لااقل پول تاکسی را به من بدهد قبول نکرد من هم با او گلاویز شدم ولی او قویتربود و مضروب شدم.

« علاوه بر برنج ، روغن ، قند و شکر و چای که هر۳ ماه « یکدفعه » از فروشگاه اداره می‌گیرم ، روزانه ۲۰۰ ریال نیز بابت خرید نان و گوشت‌وسایر مخارج به همسرم می‌دادم . کرایه خانه‌هم‌نداریم وخودمان هستیم و یک بچه‌دو ساله .
زنم هرروز به من می گفت که این پول‌کم است . دیروز وقتی به خانه رفتم « او » به حمام رفته بود . چون در خانه تنها بودم حس کنجکاوی من تحریک شد که اطاقها را بگردم .
در اطاق انبار چشمم به لنگه کفشی افتاد بر حسب‌اتفاق آنرا برداشتم که یک بسته از داخل آن برزمین افتاد . بسته را باز کردم داخل آن چهار هزار تومان پول بود !
پولها را دوباره سرجایش گذاردم واز خانه بیرون رفتم و شب که به خانه آمدم اززنم پرسیدم که چقدر پول پس‌انداز دارد قسم خورد در حساب پس‌اندازش فقط ۳۰ تومان پول دارد .
ازراه دیگری وارد شدم و گفتم توزن بی عرضه‌ای‌هستی ، پرسید چرا ؟
گفتم برای اینکه معمولا قوم‌و خویش‌ها پول خود را نزد زنهای خانه‌دار به امانت می سپارند ، ولی به تو هنوز کسی پول نسپرده است . گفت من‌پول مردم را قبول نمی‌کنم .
در اینجا بود که مطمئن شدم پولهای داخل کفش متعلق به خودش است و چون شغل و درآمدی ندارد یقین حاصل کردم که این مبلغ را از خرج خانه پس‌انداز کرده است .
به‌بهانه آوردن آب ، از اطاق بیرون رفتم و لنگه‌کفش‌را آوردم و گفتم : این پولها مال‌چه‌کسی است که زنم خود را روی پولها انداخت و آنها راقاپید و سپس لنگه کفش را بر سرم کوبید واز خانه فرار کرد .
نزد پدرش رفتم، زنم آنجابود. ماجرا را گفتم پدرزنم گفت که دخترش دزدنیست‌وچون بیشتر صحبت کردم مرا ازخانه‌بیرون کرد .
سراغ زن همسایه رفتم و ماوقع را برایش تعریف کردم گفت : همسرت روزی ۷ تومان از مخارج خانه را پس‌انداز می‌کرد وحتی هرچند وقت یک بار مقداری از برنج وروغن را به‌من می‌فروخت .
یکبار به او گفتم یک زن نباید این کاررا بکند گفت شوهرم همیشه می‌گوید اززن « آمل » بدش می‌آیدوعاقبت‌یک زن‌تحصیلکرده‌خواهدگرفت منهم به فکر خودم هستم وپس‌انداز می‌کنم تاسرم بی کلاه‌نماند !
باشنیدن این مطلب به اینجا آمدم تا شکایت کنم و دستور احضار زنم را به کلانتری از مقامات دادسرابگیرم .

رقصیدن

عملیات ساختمانی بیمارستان‌اوین‌ادامه‌دارد

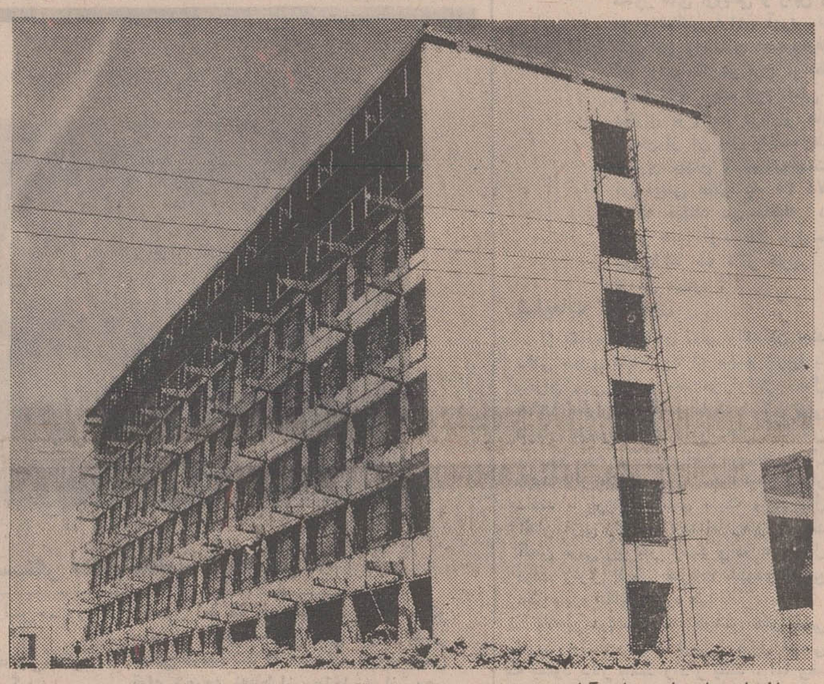

ساختمان‌بیمارستان سعادت‌آباد اوین تاپایان سال جاری خاتمه خواهد یافت .
ساختمان بیمارستان‌سعادت آباد اوین بسرعت ادامه داردو گمان میرود که تا پایان سال جاری به پایان رسد و مطابق قرارداد‌منعقده با پیمانکار،بهره برداری از آن از اوایل سال ۱۳۵۱ آغاز شود .
این بیمارستان که از جمله طرحهای پیش بینی شده درمانی در برنامه چهارم عمرانی است در زمینی به مساحت ۱۰ هزار متر مربع احداث میشود وسطح زیربنای آن به بیش از ۸ هزار متر مربع میرسد .
بیمارستان عظیم اوین در ۶ طبقه ساخته میشودو در اطاقهای آن بیش از ۲ هزار تختخواب نصب خواهد شد. علاوه‌براین، به تاسیسات تهویه مطبوع و شوفاژ نیز مجهز است .
بیمارستان اوین‌دارای‌بخشهای مختلف درمانی‌ونیزیك درمانگاه برای معالجه بیمارانی خواهد بود که احتیاج به بستری شدن ندارند و بدین ترتیب مرضای بیشتری ، درمان خواهند شد.
گزارش خبرنگار ما حاکی‌از این واقعیت است که اجرای طرحهای درمانی و بهداشتی برنامه چهارم ، در تاریخ پیش بینی شده خاتمه یافته و بهره‌برداری از تاسیسات جدیدآغاز شده است .

جناب آقای دکتر علی اصغر هنجی
ازاینکه هنگام بستری‌بودنم نهایت مراقبت ودقت رامبذول داشته‌اید صمیمانه تشکر میکنم و امید موفقیت بیشتری برایتان آرزو داریم .
ثریا قاسمی برفراز . رحیم برفراز

تجدید آگهی مناقصه گوشت
شماره ۳ ـ تاریخ ۲٦ر٤ر٥۰
آمادهای لشکر گارد جهت مصرف یك قلم اجناس‌مشروحه زیر را .
۱ـ گوشت مصرفی سالیانه پادگان مرزن‌آباد برابر مقدار و مشخصات برك شرایط موجود .
از طریق مناقصه خریداری مینماید .
پیشنهاد دهندگان میتوانند با مراجعه به دفتر آمادها و یا پادگان مرزن‌آباد و ملاحظه نمونه ـ مشخصات اجناس ودریافت برك شرایط و مشخصات معامله پیشنهاد خودرا طبق مفادمندرج در شرایط معامله تنظیم وتاساعت ۹صبح روز ۹ر٦ر٥۰ به‌دفتر آمادهای لشکر واقع در پادگان حشمتیه تسلیم نمایند .
۴الف ٦۷۹۳ آمادهای‌لشگر گارد
۲ـ۲ آ ـ ۳٤۷۷۲

آگهی تجدید مناقصه
دانشکده پزشکی دانشگاه‌تهران شصت تن مرغ مورد‌مصرف سال ۱۳۵۰ بیمارستانها و موسسات تابعه را از طریق مناقصه کتبی خریداری مینماید داوطلبین فروش میتوانند بادریافت برك شرایط و مشخصات از دفتر اداره تدارکات پیشنهادات خود را بانضمام رسید بانکی بمبلغ ۲۵۰۰۰۰ ریال تا ساعت نه صبح روز شنبه بیستم شهریور ماه ۵۰ بدفتر دانشکده پزشکی تسلیم و رسید دریافت نمایند پیشنهادات واصله در ساعت ۱۰ صبح همانروز قرائت میشود .
۱ـ۲ ۱ـ۳٤٤٤۰ رئیس اداره تدارکات دانشکده‌پزشکی‌اصفهان

آگهی انتخاب داوطلب ازطریق مسابقه ومصاحبه
آموزشگاه‌عالی بهداشت‌دهان
وابسته به دانشکده دندانپزشکی‌دانشگاه‌تهران در سال تحصیلی ۵۱ ـ۱۳۵۰ تعدادی دوشیزه داوطلب از طریق مسابقه و مصاحبه انتخاب می‌نماید .
ثبت‌نام
داوطلبان لازم است تا تاریخ ۵ شهریورماه ۱۳۵۰ تقاضای خود را با پست سفارشی به نشانی سازمان مرکزی دانشگاه ـ امور خدمات آموزشی نامنویسی مسابقه آموزشگاه عالی بهداشت دهان ارسال دارند .
شرایط ثبت‌نام
۱ ـ دارا بودن دیپلم ششم طبیعی و یا ریاضی
۲ـ سن ۱۸ تا ۲۵ سال
۳ـ قد حداقل ۱٫۵۵ متر
مدارك لازم برای ثبت‌نام
۱ـ تقاضانامه طبق نمونه آگهی شده
۲ـ فتوکپی صفحه اول شناسنامه
۳ـ دو قطعه عکس ٤ × ۳ که درسال‌جاری گرفته شده باشد .
٤ـ فیش بانکی دایر به پرداخت مبلغ۵۰۰ ریال به حساب شماره ۲۲۱۰ بانك مرکزی
تاریخ توزیع کارت
داوطلبان میتوانند در روز دهم شهریورماه با در دست داشتن مدارك لازم مبنی برقبولی در دوره کامل متوسطه (طبیعی ریاضی) برای دریافت کارت ورودی به دانشگاه تهران دانشکده هنر های زیبا مراجعه نمایند
تاریخ ومحل مسابقه ورودی
مسابقه ورودی ساعت ۸ بامداد روز جمعه ۱۲ شهریور ماه ۵۰ درمحل دانشگاه تهران (دانشکده دندانپزشکی) انجام خواهد شد داوطلبان باید با در دست داشتن کارت مسابقه ورودی ساعت هفت صبح روز مذکور در دانشگاه تهران حاضر باشند
مواد امتحانی
فیزیك ـ شیمی ـ ریاضیات ـ فیزیولژی ـ انگلیسی ـ فارسی ـ اطلاعات عمومی ـ روانشناسی
شرایط تحصیل در آموزشگاه عالی بهداشت دهان
۱ـ دوره تحصیل در آموزشگاه حداقل ٤ نیمسال تحصیلی میباشد و بفارغ‌التحصیلان دوره زیور گواهی نامه رسمی با ارزش فوق دیپلم داده میشود .
۲ـ شهریه هر نیمسال ۵۰۰۰ ریال است‌که برای دو نیمسال در اول هر سال تحصیلی یکجا وصول میشود .
۳ـ داوطلبان میتوانند جهت کسب‌اطلاعات بیشتر در مورد برنامه و شرایط تحصیلی به بیرخانه دانشکده دندانپزشکی مراجعه نمایند. م‌الف ٦۳۳۵

درخواست ثبت‌نام برای شرکت درمسابقه ورودی آموزشگاه عالی بهداشت دهان

نام خانوادگی نام
شماره شناسنامه محل صدور
تاریخ تولد
رشته تحصیلی در دبیرستان طبیعی ☐ ریاضی ☐
زبان خارجه که امتحان میدهم انگلیسی ☐ فرانسه ☐
آدرس کامل و شماره تلفن
محل امضاء

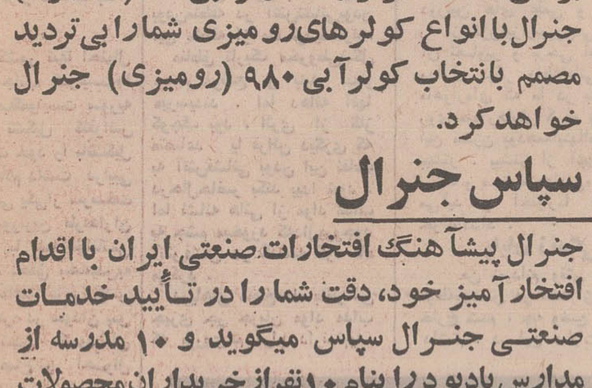

اقدام افتخارآمیز
جنرال
دقت شما را سپاس میگوید
دقت شما
هنگام خرید کولر رومیزی مشخصات همه کولرهای رومیزی را با یکدیگر مقایسه کنید. دقت کامل در بررسی و مقایسه برتریهای کولرآبی ۹۸۰ (رومیزی) جنرال با انواع کولرهای رومیزی شما را بی‌تردید مصمم بانتخاب کولرآبی ۹۸۰ (رومیزی) جنرال خواهد کرد.
سپاس جنرال
جنرال پیشآهنگ افتخارات صنعتی ایران با اقدام افتخارآمیز خود، دقت شما را در تأیید خدمات صنعتی جنرال سپاس میگوید و ۱۰ مدرسه از مدارس یادبود را بنام ۱۰ نفر از خریداران محصولات جنرال نامگذاری میکند.
نحوه سپاس
بخریداران هر یك از انواع محصولات جنرال، یخچال جنرال، کولر گازی‌جنرال، کولرآبی جنرال، آبگرمکن جنرال، آبسردکن جنرال ماشین‌لباسشوئی‌جنرال و اجاق گاز جنرال کارت مخصوصی تقدیم می‌شود که همزمان با برگزاری جشن با شکوه دوهزار و پانصدمین سال بنیانگذاری شاهنشاهی ایران برروی شماره کارتها قرعه‌کشی بعمل می‌آید و ۱۰ نفر از خریداران محصولات جنرال بافتخار بزرگی نائل شده و نامشان بر کتیبه ۱۰ مدرسه یادبود ثبت خواهد شد
جنرال افتخار صنایع ایران

اطلاعیه هواپیمائی ملی ایران «هما»
قابل توجه دانشجویان ایرانی مقیم امریکا که با «هما» بایران آمده‌اند
هواپیمائی ملی ایران بدینوسیله باطلاع دانشجویان ایرانی مقیم امریکا که برای گذراندن تعطیلات تابستانی باپروازدربست «هما»بایران‌آمده‌اند میرساند که بازگشت آنان به‌آمریکا طی شش‌پرواز و بشرح زیر انجام خواهد شد:

پروازها	روز حرکت از تهران	ساعت حرکت
پرواز A	۲۹ مرداد ماه	۱۳
پرواز فوق‌العاده	۳۱ مرداد ماه	۱۳
پرواز J	۲ شهریورماه	۱۳
پرواز B	۵ شهریور ماه	۱۳
پرواز C	۸ شهریور ماه	۱۳
پرواز E	۱۳ شهریورماه	۱۳

دانشجویان باید چهل وهشت ساعت پیش از پروازیکه برای آنان تعیین گردیده گذرنامه و برگ خروج خود را بدفتر فروش «هما» در خیابان ویلا تحویل نمایند . ضمنا لازم بیادآوری است که«هما» برای هر مسافر فقط تا ۲۰ پاوند مجانی قبول میکند.
۱ـ٤ ۱ـ۳٤۰٤٦ هواپیمائی ملی ایران «هما»

B.F.Goodrich
بی.اف.گودریچ
پیشرو صنعت لاستیك سازی درایران

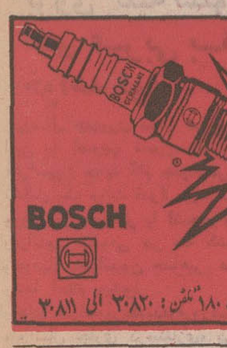
شمع بوش
باشهرت جهانی
سرآمد شمعهای دنیاست
نماینده انحصاری درایران
شرکت سهامی دیزل الکتریک
BOSCH
فروشگاه و اداره مرکزی : تهران ـ خیابان امیرکبیر ـ شماره ۱۸۰ تلفن : ۳۰۸۲۰ الی ۳۰۸۱۱

فدراسیون جماهیر عربی:
آغاز تحولات بزرگ در جهان عرب

درهای فدراسیون بروی کلیه کشورهای عربی باز خواهد بود

روسای جمهوری مصر، سوریه و لیبی با تصویب قانون اساسی فدراسیون جدید گام جدیدی در راه تشکیل یک دولت فدرال برداشتند وروز اول سپتامبر با انجام یک رفراندوم عمومی در سه کشور موجودیت فدراسیون جماهیر عربی رسما اعلام میشود .

پایه‌های فدراسیون جدید در فروردین ماه سال جاری در «بنغازی» پی‌ریزی شد .در آن هنگام پرزیدنت انورالسادات ، ژنرال حافظ اسد و سرهنگ قذافی در یک کنفرانس محرمانه با تشکیل یک فدراسیون از سه کشور موافقت کردند .

الحاق سودان

سودان بااینکه قبلا منشور تریپولی راامضاء کرده بود در فدراسیون جماهیر عربی شرکت نکرد و ژنرال نومیری پس از شرکت درجلسات اولیه کنفرانس بنغازی ،لیبی را بسوی مسکو ترک گفت.اما با تحولاتی که پس ازکودتای نافرجام سرگرد عطار در این کشور روی داد تردید نیست که نومیری بلافاصله پس از پایان انتخابات ریاست جمهوری الحاق سودان را به فدراسیون اعلام خواهد داشت.

رهبران سه کشور هنگامی در دمشق اجتماع کردند که زمینه ازهر جهت برای تصویب قانون اساسی فدراسیون جماهیر عربی مساعد بود .

در قاهره پرزیدنت سادات توانسته است مخالفان فدراسیون راکه علی‌صبری در راس آنها قرارداشت سرکوب کند و این عده اکنون در انتظار سرنوشت خود در زندان بسر می‌برند .

مخالفت بافدراسیون جماهیر عربی مهمترین انگیزه علی‌صبری ویارانش به توطئه برای بر ـ انداختن رژیم سادات بود .

در جلسه سری کمیته مرکزی حزب اتحادیه سوسیالیست که برای رسیدگی به قرارداد بنغازی تشکیل شد علی‌صبری که در آن هنگام مقام معاونت رئیس جمهوری را داشت بشدت با طرح فدراسیون مخالفت کرد و انورالسادات را بخاطر امضای این قرارداد بشدت مورد حمله قرارداد .

اما پس از کشف توطئه کودتا مخالفان فدراسیون سرکوب شدند و اکنون علی‌صبری و دارو دسته‌او در انتظار سرنوشت خود در پشت میله های زندان بسر می‌برند .

طرفدار وحدت عرب

از طرف دیگر سوریه باروی‌کار آمدن ژنرال حافظ از انزوای سیاسی خارج شده و در کنار جمهوری متحد عرب در راه تحقق به‌آرمان وحدت‌عرب‌گام برمیدارد. دراین جا نیز مخالفان فدراسیون که در راس آنها صلاح جدید و نورالدین آتاسی قرار داشتند به زندان افتاده‌اند .

در این کشور تنها احتمال مخالفت از جانب کمونیست‌ها بود. ولی‌حزب‌کمونیست سوریه در آستانه تشکیل کنفرانس دمشق موافقت خود را باتشکیل فدراسیون اعلام داشت درلیبی سرهنگ قذافی یکی‌از سرسخت ترین و پرشورترین طرفداران وحدت عرب با همه توانائی خود در راه تحقق بخشیدن‌به فدراسیون جماهیر عربی تلاش میکند و بالاخره در سودان پس از سرکوب شدن کودتای کمونیستی اوضاع و احوال برای پیوستن این کشور به فدراسیون فراهم شده است . با این‌حال فدراسیون جماهیر عربی‌هنگامی‌موجودیت پیدا می کند که جهان عرب بحرانی ترین روز های پس ازجنگ‌شش روزه را می ـ گذراند . رابطه‌اردن با دنیای عرب قطع شده ولیبی‌وسوریه کوشش می کنند، باواژگون کردن رژیم‌فعلی‌عمان، کشور هاشمی اردن را در جرگه کشورهای «ترقیخواه» عرب‌وارد کنند باین ترتیب‌جای تردید نیست که با وجود مخالفت بعضی از کشور های «عربی» (عراق) و روش احتیاط‌امیز اعراب میانه‌رو «عربستان ـ سعودی ، لبنان، » با انجام رفراندوم در سه کشور عضو تشکیل فدراسیون جماهیر عربی رسما اعلام شود .

در اعلامیه کنفرانس بنغازی هدفهای فدراسیون چنین تشریح شده‌است :

۱ـ ایجاد جامعه سوسیالیست عربی

۲ـ حمایت از جنبش آزادی ـ خواهی در جهان عرب .

۳ـ ایجاد یك فرماندهی مشترك مسئول تعلیمات و عملیات نظامی .

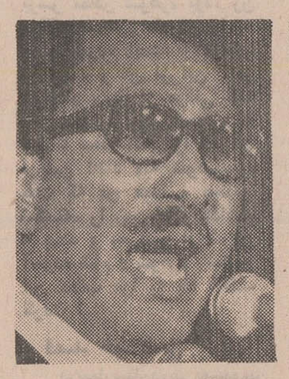
قذافی

اسد

سادات

٤ـ فرونشاندن اغتشاشات داخلی ومقابله با تهدید های خارجی که فدراسیون یا یکی از کشور های عضو آن را به مخاطره بیاندازد .

باستناد همین ماده بود که لیبی با دستگیری رئیس جدید شورای انقلابی سودان در کودتای اخیر خرطوم مداخله کرد .

از نظر مقامات لیبی سودان به عنوان امضاء کننده منشور تریپولی ، حق دارد ازپشتیبانی کشور های عضو فدراسیون برخوردار شود .

یکی دیگراز هدفهای فدراسیون جماهیر عربی پی ریزی پایه‌های سیاست خارجی مشترك است .

فدراسیون دارای یك پرچم، یك پایتخت ویك سرود ملی خواهد بود و درهای آن‌بروی کشورهای عربی‌دیگرباز خواهد بود .

فدراسیون سه جانبه مصر و لیبی و سوریه سیزده سال پس از وحدت مصر و سوریه که جمهوری متحده عرب را بوجود آورد تشکیل میشود .

فدراسیون‌مصر و سوریه یك سال‌بعدبراثراختلاف نظرشدیدی که بین دو ایالت مصروسوریه بوجود آمد منحل گردید ولی ظاهرا قاهره ودمشق‌از آزمایش های گذشته برای جلوگیری‌از متلاشی شدن فدراسیون جدید استفاده خواهند کرد و باین ترتیب تحول بزرگی در صحنه سیاست خاورمیانه عربی بوجود خواهد آمد که بی‌شك در سرنوشت جنك‌اعراب‌و اسرائیل وتحولات بزرك بعدی جهان‌عرب تاثیر به سزائی خواهد داشت.

اوضاع پولی جهان هنوز بحرانی است

اروپا می‌خواهد طلا جای دلار رابگیرد...

بحران پولی یا مسئله دلار مشکلی است که از سال ۱۹٦٤ آغاز شده است . در هفت سال گذشته این مشکل توجه رهبران کشور های اروپای غربی وامریکا را بخود معطوف داشته و همیشه در شکلی نامطلوب خودنمائی کرده است .

اگرچه تصمیم اخیر ریچارد نیکسون رئیس‌جمهوری ایالات متحده جنجال دلار ویا مسئله بحران‌پولی جهان غرب راحرارت بخشید اما در اصل این بحران با آغاز زمامداری حزب کارگر انگلستان باوج شدت خود رسیده بود . در نوامبر ۱۹٦٤ که هارولدویلسون کابینه‌جدید انگلیس راتشکیل داد اوضاع پولی‌وموقعیت لیره استرلینگ بحدی وخیم بود که تنزل ارزش برابری‌واحد پولی انگلستان یک امر حتمی مینمود. دولت امریکا اهمیت این موضوع را درک کرده چون میدانست تنزل لیره در وضع دلارنیز اثر خواهد گذاشت.

در آنوقت‌در بازار های پولی بین‌المللی نسبت‌به‌لیره استرلینگ احساس عدم اعتماد تقویت میشد و همین مسئله موقع لیره را تهدید میکرد .

در آنوقت امریکا میدانست باید از لیره استرلینگ حمایت شود تا بمنافع و موقعیت دلار لطمه وارد نیاید بنابر این به رئیس کل بانک‌مرکزی اینکشور دستور داده شد اقدامات فوری در پشتیبانی از لیره انگلیس بعمل آورد .

رئیس بانک مرکزی امریکا در نیمه های شب با روسای بانک های مرکزی کشورهای مختلف جهان تماس تلفنی برقرار کرد. پس از تلاش هائیکه در حدود بیست ساعت بیابی دنبال شد، بانکهای مرکزی کشور های ثروتمند سه‌میلیارد دلار اعتبار در اختیار بانک مرکزی انگلستان قراردادند .باآن‌اقدام موقعیت لیره استرلینگ برای مدتی تقویت شد .

در آن زمان «لردکروفر» رئیس بانک مرکزی انگلیس بیش از دیگران کوشیدتا از افشای‌نگرانی امریکا در قبال مشکلات پولی جلوگیری شود .

روش مشابه

کشور های جهان غیر کمونیست ذخائر ارزخارجی خود را در شکل دلار و لیره استرلینگ نگهداری میکنند اگر بانکهای مرکزی امروز نسبت به لیره اعتماد کمتری نشان دهند چندی بعد نسبت بدلار نیزروش مشابه خواهند داشت . باتوجه باین نکته دولت امریکا سه سال تمام از موقعیت‌لیره استرلینگ حمایت کرد . اما سرانجام در سال ۱۹٦۷ دولت ویلسون ارزش برابری واحد پول‌انگلیس را پائین آورد .

تنزل ارزش برابری لیره استرلینگ در سال ۱۹٦۷ ، در اصل بحران دلار راآغاز کرد . دولت ایالات متحده که سه سال‌اولیه را در دفاع و پشتیبانی از لیره استرلینگ سپری کرده بود از ۱۹٦۷ به‌بعد مرتب با بحران دلارو حفظ موقعیت دلار در سطح جهانی کوشش های دامنه‌داری دنبال کرد. تا اینکه ریچارد نیکسون رئیس جمهوری این کشور طرح اخیر را اعلام داشت .

شدت مشکلات و ناهمواری هائی که در چهار سال گذشته سرراه مقام جهانی و موقعیت دلار پدید آمده بسیار است .شش ماه پس از کاهش ارزش برابری لیره استرلینگ بحران طلاواروپای غربی را به هیجان درآورد . بحران طلا در اصل‌جنگ علیه موقع‌دلار بود . در اوائل ۱۹٦۸ ، سفته بازی‌و انجام معاملات طلادر بازارهای پاریس ،لندن ،زوریخ ، فرانکفورت و دیگر کشورهای اروپای غربی باوج شدت‌رسیدو قیمت طلا را از هر یک آونس ـ سی‌گرم ـ ۳۵ دلار به ٤٦ دلار بالا برد .

افزایش قیمت طلا از نظر کارشناسان اقتصادی و مالی در اصل کاهش ارزش دلار محسوب میشد . دولت امریکا اینک تضمین کرده است در قبال هر ۳۵ دلار ارزکاغذی سی گرم طلا بحامل دلار بپردازد . بانکهای مرکزی کشورهای جهان درحدود پنجاه میلیارد دلار امریکا رابصورت ارزخارجی معتبر در خزائن خود نگهداری میکنند .

پنجاه میلیارد دلار مبلغی بسیار هنگفت است اما اعتماد و اعتبار دولت ها موجب شده که چنین مبلغی را ذخیره‌کنند. دولت‌ایالات متحده‌بمنظور حفظ موقع و اعتبار دلار وسائل کنفرانس‌روسای بانکهای‌مرکزی کشور های اروپائی و ژاپن را در واشنگتن فراهم آورد. در کنفرانس واشنگتن تصمیم‌گرفته شد برای طلا دو نرخ در نظر گرفته شود . یک نرخ بانکی و دیگری نرخ‌آزاد دربازار های اسعار از آن پس بانک های مرکزی جهان ، غیرکمونیست، هر اونس طلارا به ۳۵ دلار معامله میکنند در حالیکه در بازار های آزاد طلا هراونس بین ۳۹تا ٤٤ دلار خرید و فروش میشود .

شایعات گوناگون

از تصمیم کنفرانس پولی واشنگتن چند ماهی سپری نشده بود که مجددا اروپا با بحران پولی روبرو شد در اواخر سال ۱۹٦۸ بحران فرانک و مارک غوغای پولی تازه‌ای بوجود آورد . دولت‌های انگلستان وامریکا علیه فرانک فرانسه مبارزاتی دنبال کردند واز جانبی بن را تحت فشار قرار دادند تا ارزش برابری مارک واحد پول آلمان غربی را تغییر دهد.اما رهبران دولت آلمان غربی زیر بار نرفتند و در عین حال دولت ژنرال دوگل ضربات شدیدی بموقع دلار ولیره انگلیس وارد کرد .

باتغییر دولت فرانسه کوشش های پیاپی امریکا توانست آلمان غربی‌را بقبول طرحی که بسود دلار باشد وادار بکند . اما وضع دلار تثبیت نشد .

اینک جنجال دلار شایعات گوناگون‌پدید آورده و هر مقامی به‌نحوی از انحاء این موضوع را تجزیه و تحلیل میکند . اماهیچ فردی پایان کلی این بحران را تضمین‌نمی‌کند .

متقابلا اکثریت‌قاطع مردم علل بروز این بحران را یا نمیدانند و یا باوضاع وخیم اقتصادی امریکا وابسته میدانند . در حالیکه بحران دلار با اوضاع اقتصادی امریکا یا هزینه های سنگین نظامی ودفاعی و یارقابت شدید بازرگانی ژاپن باکالا های امریکاکمتر بستگی دارد . مسئله اساسی ، مقام جهانی دلار است .

بعضی از دول اروپائی سالهاست کوشیده ومیکوشند تا طلا راجایگزین دلار کنند . بدین‌معنی که‌رسما اعلام شود : ذخایرارزی خارجی در بانکهای مرکزی در شکل طلا حفظ خواهد شد اما دلار . واشنگتن به نوبه خود علیه این خواسته و در حفظ مقام دلار بعنوان ارز خارجی بین‌المللی تلاش میکند . چه‌اگر قرار باشد امریکا پنجاه هزار میلیون‌دلار را که اینک در بانکهای مرکزی سراسر گیتی بعنوان ذخیره ارز خارجی نگهداری میشود به طلا مبدل کند چه‌خواهد شد؟واین سئوال اکنون درمحافل بین‌المللی پولی و مالی جهان مطرح است .

از منابع غربی

مانورهای سیاسی‌جدید قدرت‌های بزرك در خاورمیانه

آیا چین می‌خواهد شوروی را از خاورمیانه بیرون کند

ممکن است بین آمریکا و چین بطور پنهانی دراین‌باره توافق شده باشد

هنری کیسینگر هنگام ملاقات باچوئن‌لای

عده‌ای معتقدند که قسمتی ازحوادث و دگرگونی های خاورمیانه ، نه فقط برای یافتن‌راه‌حلی‌جهت‌بحران خاورمیانه صورت می گیرد ،بلکه بیشتر در جهت تحولات و اثرات ورود چین کمونیست به سازمان ملل متحد ، بوقوع می ـ پیوندد .

خاورمیانه در روابط چین وامریکا

گفته میشود که پرزیدنت نیکسون رئیس جمهور امریکا، بخشنامه‌شدیدی انتشارداده که‌نبایدنکته‌ای‌از گفتگوهای مشاور او کسینگر افشا شود و تاکید کرده است که این اسرار باید فقط نزد پنج تن باقی بماند . این پنج نفر عبارتند از شخص‌رئیس جمهورو کسینگر و ویلیام راجرز وزیر امور خارجه‌و دو نفر از مشاورانی که همراه کسینگربه چین رفته بودند .

گرچه جزئیات مذاکرات پکن افشا نشده ولی واضح است که بر اثر این تماس مرحله تازه‌ای در جهان آغاز خواهد شد که البته منطقه خاورمیانه هم دور از این مرحله تازه نخواهدبود.

ویلیام راجرز چند روز پیش در مورد ورود چین کمونیست به سازمان ملل متحد گفت :

اینك جهان‌به «منصف‌الخط» پایان جنك بین‌المللی دوم و پایان قرن بیستم نزدیك میشود . همچنین سازمان ملل متحد که در پایان‌جنك بنیان شد،بیست وپنجمین سال تاسیس خود را پشت سر گذاشت .براساس این واقعیت رئیس جمهور امریکا تحولی را در سیاست خارجی‌امریکا برای هماهنگی با آینده در پیش گرفته است .

موجودیت شوروی

تا چندی پیش ، قرارداد شوروی‌و امریکا که در اوائل دهه ۱۹٦۰ به امضاء رسید، موجودیت شوروی‌را در مرزهای شمالی دریای شوروی در خاورمیانه‌حتمی می دانست. و اکنون کاملا ثابت شده است که گسترش‌نظامی شوروی درمرز های شمال دریای سرخ و در بندر های گوناگون مدیترانه باطلاع‌قبلی واشنگتن صورت گرفته است . زیرا این امر ، قسمتی از یك بازی «دامینو» است که اسیای دور و خاورمیانه و اروپارابعنوان مناطق نفوذ مشترك روی یك میز پیاده می کنند .

بهمین جهت همیشه دیده‌می شد که یك مرز نامرئی میان رشد روزافزون نیروی نظامی شوروی در خاورمیانه و رکود مداوم «موجودیت سیاسی» واقعی آن در منطقه جدائی می افکند. و مشاهده‌میشد که مسکوهمیشه در قبال کوبیدن‌حزب کمونیست در مصر ، یا سوریه و یا عراق تازمانی که این امر لطمه‌ای به موجودیت آن‌به‌عنوان یك‌قدرت بزرك‌نظامی دراین‌کشور هادارد نمی نماید ، سکوت‌می‌کرد . ولی پس از اینکه بازی‌پینك‌پنك چین و امریکا توسعه یافت و جنبه سیاسی و علنی به خود گرفت مسکو احساس نمود که این بازی‌چین و امریکادرمناطق مختلفی‌بویژه‌خاورمیانه بضررش تمام خواهد شد .

بهمین جهت موقعی که پادگورنی پیشنهاد قراردادی را میان مصروشوروی برای مدت پانزده سال (قابل‌تجدید)، همراه خود به قاهره برد ، گفته شد که این قرارداد جایگزین موجودیت نظامی شوروی در کنار کانال سوئز خواهد بود که می دانست هدف‌نهائی این طرح حل بحران خاورمیانه است .

تماس بااسرائیل

سندی که منتشر شده نشان می دهد که «استرنر» مسئول امور مصر در وزارت خارجه آمریکا در مسافرت خود به قاهره‌باانورالسادات رئیس‌جمهور مصر ملاقات کرد .

گرچه خبراین ملاقات‌تکذیب شد ولی‌مسکو میدانست که این ملاقات صورت گرفته ، و «استرنر» به انورالسادات پیشنهاد کرده که تمام کارشناسان شوروی ازمصر بیرون‌روند. این مسئله و همچنین رویه دولت های دیگر عرب مانند لیبی و سودان دولت شوروی را بر آن داشت تا تماس هائی با اسرائیل برقرار سازد ، مبادا روزی چشم باز کند وخود را خارج از صحنه بازی بیابند .در همین اوضاع‌و احوال جوادث اخیر سودان روی داد .

حوادثی که بعقیده «مایلزکوبلاند» مسئول دستگاه جاسوسی آمریکا ، مورد آگاهی قبلی واشنگتن و لندن بود .

روش لیبی

وی در روزنامه سندی‌تایمز میگوید امریکا وانگلستان میدانستند که کودتای سرگرد «هاشم العطا» باشکست مواجه میشود . همچنین پائین آوردن هواپیمای انگلیسی که چند تن از رهبران کودتای سودان رابه خرطوم میبرد در لیبی با طرح ریزی و یا دستور غیر مستقیم سفیر انگلستان در لیبی صورت گرفت .

در این باره روزنامه تایمز لندن‌مینویسد : اکنون روشن شده است که ضد کودتای نومیری بیشتر علیه‌کمونیستها بود تا بازگرداندن نومیری به‌حکومت .

رویداد ها پشت سر هم بوقوع پیوست تا اینکه روش لیبی ، هر حوادث را بسوئی رهنمون شد که به مرحله بحران با مسکو رسید و بالاخره با همبستگی سودان کار بجائی کشیده شد که تهدید به بیرون راندن قوای شوروی نه‌فقط از سواحل‌سودانی بحر احمر بلکه از کانال سوئز و شاید همانگونه که لیبی و مالت و الجزایر خواسته‌اند ، از سراسر منطقه مدیترانه‌ای رسید .

گفته میشود که ممکن است در قاهره از تلگرافی که اتحادیه کارگران مصری برای نومیری مخابره کرده بود بهره‌برداری شود وموضوع تا سرحدبحران با شوروی کشانده شود. قاهره از رژیم نومیری حمایت کرد و هرگونه دخالتی را در امور داخلی آن کشور محکوم ساخت. عقیده ناظران سیاسی برآن است که چنانچه قاهره بخواهد اقدامات سودان را دنبال کند ، امکان بروز حوادثی میرود که در نتیجه منجر به همان هدف خواسته شده‌در مورد موجودیت نظامی شوروی در منطقه میشود .

آخرین سئوالی که می‌ماند این است‌که هدف بیرون راندن شوروی از منطقه‌چیست؟ آیا چین قصد دارد جای شوروی را در جهان عرب بگیرد ؟

آیا این امر یکی از شرائط حل نهائی بحران خاورمیانه میان اعراب و اسرائیل است ؟

یا اینکه یکی از گوشه های تعادل جدید خوددر خاورمیانه و سایر نقاط جهان‌است. که بطوزر پنهانی‌میان امریکاو چین‌کمونیست طرح ریزی گردیده است ؟

از منابع عربی

خاطرات مه‌نوردان دراطلاعات

بقلم : آلفردوردن فصانورد آپولو ـ ۱۵

کوچکترین اشکال پایان زندگی من بود...

بالارفتن ناگهانی ضربان قلب‌من‌از خستگی نبود ، از هیجان بود . . .

از آپولو ـ ۱۵ـ حین‌گردش در مدار ماه ، میتوان به فعالیت های عظیم آتشفشانی ماه درگذشته های دور پی برد ، درتمرینات زمینی ،ما درزمینه آتشفشانی ، فعالیت‌ها واصولا علت آتشفشانها اطلاعات‌جامع وجالبی بدست آوردیم . ما دانستیم که بنظر اکثریت قریب به اتفاق دانشمندان ، ماه در گذشته ، یک کره فعال وپر تحرك بوده اما من حدس میزنم آنچه را که ضمن دورزدن‌های متوالی در سطح ماه دیدم ، با آنچه دانشمندان میگویند قدری متمایز است .

وجود آتش فشان

وقتی از فراز منطقه «لیترو» واقع در قلمرو شرقی دریای « آرامش » می گذشتم . نقاط تاریک زیادی توجه‌ام را جلب کرد . در آخرین گردش‌ها بدور ماه ، من نقاط تاریک را آشکارتر دیدم . نقاط‌بیشتر مخروطی شکل بودند که نشان از دهانه های آتشفشان‌اند . دانشمندان هنوز بعلت تاریک بودن‌منطقه در آتشفشانی‌بودن این منطقه از ماه تردیددارند.

مناطق تاریک مخروطی‌شکل بسیار مرتفع و بلند بنظر میرسیدند . اما دهانه آنها کوچک بود ، اثری از گاز متصاعد یا قرائن دیگری که به آتشفشانی بودن این نقاط درحال‌حاضر بکند پیدا نبود . اما نشانه هائی از مواد مذاب که بچشم میخورد که‌دال‌بروجود آتشفشان در گذشته کره ماه می‌کرد .

دریاهای سطح ماه بنظر من چیزی جز جریان مواد مذاب که برروی‌هم قرار دارندنبود.

دریای بارانها ، بخصوص‌وقتی خورشید از زوایای پائین‌تری بر ماه می‌تابید ، بروجود این جریان‌های مواد مذاب دلالت میکرد من میتوانستم ، صدها جریان مواد مذاب را به‌بینم .

من شخصا فکر میکنم این جریانهای مواد مذاب به یکباره جریان‌نیافته و دفعتا‌حوضچه‌ها را پر نکرده‌اند ، بلکه هزاران جریان مواد مذاب به غلظت آب از دهانه های آتشفشانی خارج شده و با سرد شدن تدریجی کره ماه ورقه نازکی از فلز روی سطح ماه تشکیل داده‌اند . بعد جریان دیگری آمده و روی جریان قبلی را پوشانده است .

دقت کردم که در برخی از این جریانهای مواد مذاب ، رنگها کاملا متمایز و سایه روشن‌ها باهم متفاوت و گاه بیشتر خاکستری رنگ بود .که آبهامات بسیاری برای من پدید آورد .

دربازگشت ، من یک وظیفه مهم و دشوار دیگر داشتم ،باید دریچه آپولو را باز میکردم و دوربین های علمی و فیلم‌ها را ازمخزن‌ابزاربیرون‌می‌آوردم. آن تصاویر و برخی اطلاعات مداری دیگر واطلاعاتی شبه ماهواره‌ای که ما در بازگشت روی ماه رهایش کرده بودیم‌در این مخزن بودهم‌اینها‌اطلاعات بیشتر ، بیشتر از آنچه از سنگ و صخره «هادلی» بدست می‌آید در اختیارما قرار خواهنددادد .

پایان زندگی

من نمیدانم وقتی برای غوطه‌ورشدن در فضا از سفینه خارج شدم ، چه وضع وحالی داشتم . در این عملیات که مردم آنرا « قدم‌زدن » درفضا می نامند من خودم را ندیدم . اما غوطه‌ور شدن‌برخلاف‌پندارم بسیار راحت بود .نه از نظر جسمی و نه از روحی و فکری درفشار نبودم و بعکس چنان بود که گوئی خستگی‌ها از تنم بدررفت .

وقتی دریچه را بازکردم . نخست در هیجان و تشویش بودم .ضربان قلبم گواه این مدعاست . بالارفتن ناگهانی ضربان قلبم از خستگی ناشی نبود از هیجان صرف بود . من خوب واقف بودم که‌این یک دیگر تمرین نیست و اگراتفاقی می افتاد ، اشکالی پدیدمی‌آمد، کسی در آن فاصله ۲۰۰ هزار میلی زمین نبود که با فشار دادن تکمه‌ای مرا نجات دهد ـ کوچکترین اشکال پایان زندگی من بود .

تماشائی که برای نظارزمین از آن فاصله یافتم ، هنگامی‌بود که برای آوردن ادوات علمی از سفینه فاصله گرفتم ، زمین را دیدم که خیلی به خورشید نزدیکتر بود . سرم را که برگرداندم « جیمزاروین » را کنار دریچه دیدم که بین من‌و ماه حایل شده بود . چه منظره بدیع و زیبائی بود .

در این عملیات نیز چون عملیات قبلی هیچگونه نگرانی واضطراب نداشتم در عزیمت‌به ماه اندکی حالت غرب‌زدگی به آدم دست میدهد . اما در بازگشت درست بعکس ، از شادی وامید لبریز میشوید . چون میدانید نهایت دو روز دیگر در خانه خود خواهید بود ـ و من اینک در خانه و درآغوش نزدیکان واقربای‌خود هستم واین همه را مدیون‌دانش اعجاب‌انگیز و تکنیک بشر قرن بیستم هستم ...

پایان

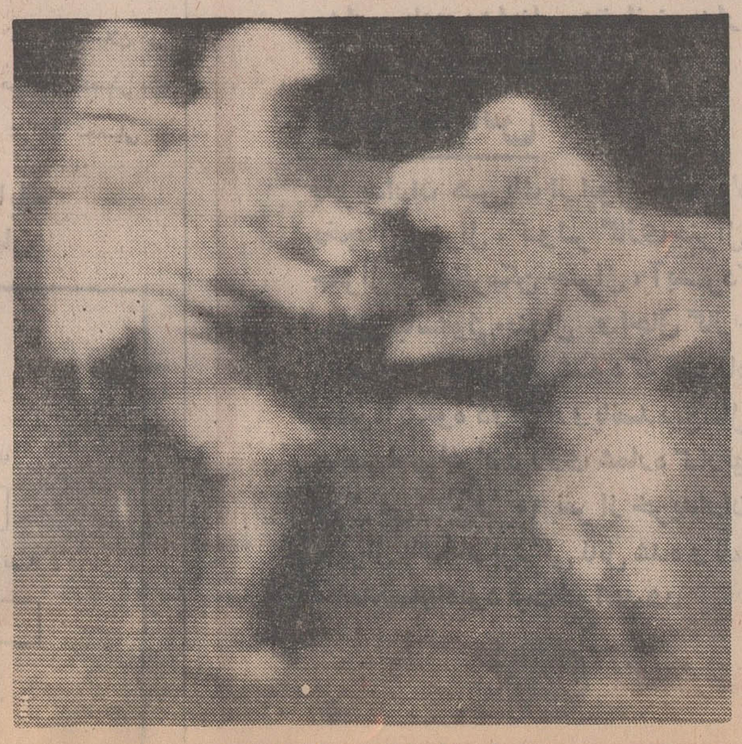
مه نوردان آپولو ـ ۱۵ درکره ماه

ساختمان آزمایشگاه ژئوفیزیک دانشگاه تهران پایان یافت

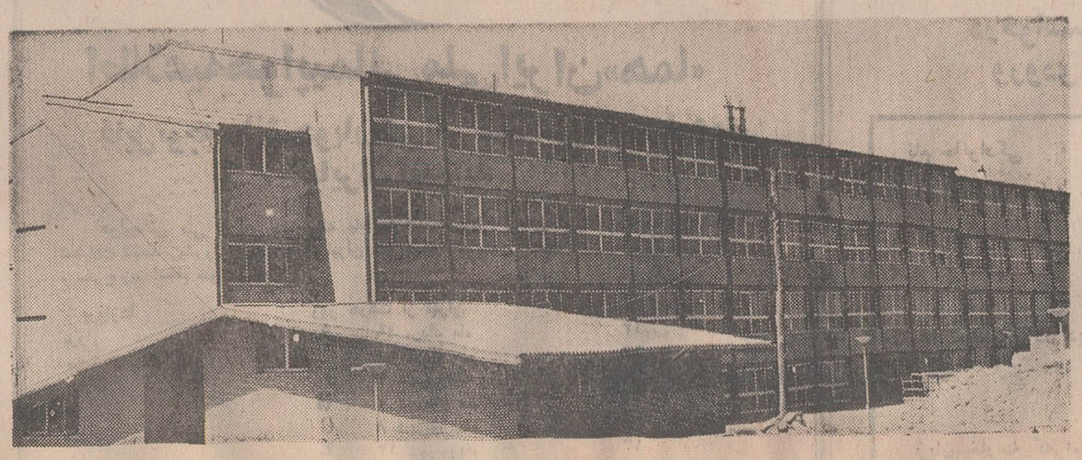

ساختمان آزمایشگاه ژئوفیزیک دانشگاه تهران پایان یافت و مطابق قرارداد وزارت آبادانی و مسکن و پیمانکار ، عملیات نصب تاسیسات ولوازم مربوط به این آزمایشگاه آغاز شد.

هزینه نصب این لوازم و تجهیزات بیش‌از

آزمایشگاه ژئوفیزیک دانشگاه تهران

۱۷ میلیون ریال برآورد شده که از محل اعتبارات عمرانی برنامه چهارم پرداخت خواهد شد.

آزمایشگاه ژئوفیزیک دانشگاه تهران یکی از مجهزترین آزمایشگاههای ایران خواهد بود که هزینه تاسیس آن از محل اعتبارات عمرانی برنامه چهارم تامین شده است.

باآغاز بهره‌برداری از این آزمایشگاه ، دانشجویان ایرانی خواهند توانست‌مطالعات زمین شناسی دقیق‌تری بعمل آورند وبه‌نتایج بهتری دست یابند.

در دادگاه حمایت خانواده

زندگی باهمسر حسود، غیرممکن است

دیروز یک پزشک به‌دادگاه حمایت خانواده تهران دادخواستی تسلیم کرد که در آن نوشته بود «زندگی باهمسر حسود ممکن نیست .»

خبرنگار ما که در راهروی دادسرای تهران با دکتر ـ ص برخورد کرد ماجرای زندگانی او را پرسید .

وی گفت: ٤سال پیش‌بایکی از دانشجویان دانشگاه به نام مهناز آشنا شدم آنزمان من دانشجوی سال ششم دانشکده پزشکی‌بودومهناز دوره‌لیسانس دانشکده ادبیات را میگذراند جون من از تیپ وقیافه مهناز خوشم آمد با او طرح دوستی ریختم .

سه ماه پس از آشنائی با مهناز جریان را به خانواده‌ام اطلاع دادم‌آنها که میخواستند دختر عمویم را که یک دختر نسبتا زیبا و هنرمند است‌برای من نامزد کنند ابتدا باازدواج من و مهناز مخالفت کردندولی چون متوجه شدند من تصمیم جدی به این امر دارم دست از مقاومت‌برداشته وبخواستگاری مهناز رفتند .

خانواده مهناز چون مرا از هرجهت متناسب ازدواج با دخترشان‌میدیدند هیچ‌مخالفتی نکردند و جشن عروسی ما در باشگاه دانشگاه برگزار شد .

ابتدا اززندگی با مهنازلذت میبردم او از هرنظرزن‌ایده‌آل من بود ووقتی که از اوصاحب فرزند دختری‌شدم خوشبختی‌ام را کاملتر از گذشته احساس میکردم .

پس از پایان دوره خدمت وظیفه درخیابان تخت جمشید یک آپارتمان اجاره کردم یک قسمت آن را برای همسر و فرزندم و قسمت دیگرش را برای مطب درنظر گرفتم .

دکتر ص افزود: من متخصص بیماری زنان هستم و تمام بیمارانی که بمن مراجعه‌می کنند زن هستند و بخاطرشغل طبابت مجبور هستم خوش برخورد باشم و با بیمارانم صحبت کنم‌وعلت‌بیماری آنهار بپرسم‌وخلاصه مجبوربگفتگو با بیمارانم هستم که این اواخر مهناز سخت به‌این‌کار اعتراض میکند و میگوید حق صحبت‌با هیچ زنی را ندارم حتی اگراو بیمار من باشد .

دکتر ـ ص درحالیکه بشدت ناراحت بود میگفت ، همسرم کار و زندگانی و فرزندمان را رها کرده وهر روز به مطب می‌آید تا ناظر برخورد من و بیماران باشد و حتی گاهی اصرار میکند که اجازه بدهم به‌عنوان پرستار داخل اطاق معاینه شود .

چون نمی‌توانم با مراجعین صحبت نکنم و حالشان‌رانپرسم واز طرفی امکان ندارد‌ازشغلم دست بکشم زیرا سالها زحمت کشیدم درس خواندم تا ضمن کمک به هموطنانم زندگانی‌ام‌نیز تامین شود ادامه چنین وضعی برایم ممکن نیست مگر آنکه مهناز از حسادت بیجای خود دست بردارد .

خبرنگار ما می‌نویسد: هنگامی که با دکتر ـ ص صحبت می کردم زن‌زیبائی که توجه همه راجلب‌میکرد بهمراه‌یک کودک زیبا وارد راهروی دادسرا شد واز نگاه انزجارآمیزش بدکتر فهمیدم که آن زن همان مهناز است زنی که بخاطر حسادت بیجا نسبت به همسرش زندگی خود وکودک بیگناهش را به مخاطره انداخته است .

مهرپرور

خطر زیر گوش کودکان

یک بازی ساده و ظاهرا بی‌زیان ممکن است حوادثی خطرناک پدید آورد . کودکان را تنها رها نکنید ، خطر زیرگوش کودکان سربهوا همیشه زنگ‌میزند .

درخانه، چه‌عواملی کودک‌شمارا تهدید می کند

خطر همواره زیر گوش کودکان صدا میکند ،آنها بعلت خردسالی ، کم‌تجربگی و سر- بهوائی غالبا در دام خطر می- افتند : درباغ، درون اطاقها و هرگوشه کنار .

برای اینکه بخوبی بتوانیم انواع و اقسام این خطرات‌را بنویسیم و نشان دهیم صد ها پرونده حوادث مختلف را که برای اطفال در خانه بوجود آمده است خوانده و ازروی آنها لیستی تهیه کرده‌ایم .

آب

ـ حوض، چاه ، آب‌انبار ، استخر باید همیشه سرپوشیده‌و یا کم‌عمق باشد ویا وقتی اطفال در اطراف آنها به‌بازی مشغولند بخصوص در تابستان ، کسی مراقبشان باشد ، بچه ها را از نزدیک شدن بدانها برحذر دارند ، بهتر از همه باید شنارا به‌آنها بیاموزید تاگرفتار حوادثی در آب و یا خفگی نشوند . اگر استخر بزرگی دارید چند تکه بزرگ چوب پنبه مخصوص استخر روی آب رها کنید تا اگر احتمالا فرزند شما در آب افتاد بتواند با دست آویزی به آنها خود را از خطر غرق شدن نجات دهد در اطراف‌استخرو حوض نرده بگذارید تاکودکان نتوانند آزادانه و در کنار آنها بازی و یاحرکت کنند .

دارو

تمام داروهای سمی ومواد ضد حشره و یاضد عفونی کننده خطرناک را در قفسه‌ی مخصوص که درآن قفل میشود بدوراز دسترس فرزندانتان‌قرار بدهید ، کنجکاوی اطفال بارها آنها را به‌طرف داروهای خطرناک کشیده و موجب‌مرگ آنها شده است .

نفت و بنزین را بهمین‌ترتیب

آن‌اگردر دسترس باشدخطرات فراوان را ایجاد میکند .

اشیاء سنگین لغزنده

درروی طاقچه ها ویا نقاطی که لغزندگی دارند ، اشیاء سنگینی قرار ندهید که ممکن است سقوط آنها زخمی شدن‌و یا شکستن جمجمه و استخوان های طفل رادربر داشته باشد. اگر فرزندی کمتر از یکسال و دوسال دارید بخصوص دراین مورد به‌حوالی تختخواب او توجه کنید چون او به هرچیز دست میزند ، کشش سیم ،نخ مرتبط با اینگونه اشیاء ممکن است باعث سقوط اشیاء و جراحت طفل شود.

اشیای برنده

تیغ اصلاح، قیچی ، قند- شکن ، را از دسترس اطفال دوربدارید و کاری کنید که حتی‌المقدور به‌آنها دست‌نزنید. چه برندگی حاصله گاه خطر زیادی به‌همراه می‌آورد .

درها

به‌طرز بسته و باز شدن در ها ، توجه داشته باشید گاه درها بخودی خود بر اثر وزش موجب‌خطری‌برای طفل‌میگردد. اگر طفل شما تازه براه افتاده نسیمی بازو بسته میشوند و است حتی‌الامکان از چارچوب های محدود کننده کمدر مواقع غیبت شما او را محفوظ میدارد واجازه نمیدهد به هر طرف برود استفاده کنید واو را در آنجا قرار بدهید .

ارتفاع خطرناک

اطفال را از بالارفتن بر ارتفاعات پله تردبان بازدارید. مهمتر از همه اگر از یکفرزند بیشتر دارید به آنها بسپاریدکه دررفع خطر برای یکی‌بلافاصله شمایابزرگتر دیگر را خبرکند. هیچوقت خود برای نجات‌طفل دیگر اقدام نکند بارها دیده‌شده است که سقوط یک طفل درآب موجب مرگ برادر یا خواهرو همبازی دیگراو کمبرای نجاتش پیشقدم گردیده‌اند شده است .

حیوانات

سوسک ، رطیل و حشرات موذی کنجکاوی را برمیانگیزند با تعلیمات لازم فرزندانتان را ازنزدیکی به آنها ، دست‌زدن‌و آلودگی و گاه گزش مصون دارید . مهمتر از همه این ، هیچگاه طفل خود را تنها نگذارید و همیشه وقتی‌مشغول‌و سرگرم کاردرخانه‌هستید بدانید اوکجاست و در چه‌وضعی‌است واز هر جهت محیط استراحت پابازی او را ایمن کنید .

یک کتاب کمک های اولیه و مواد مورد لزوم آنرا در دسترس داشته باشید تابتوانید با استفاده از آن قبل ازاقدام دیگر به نجات ، راهنمائی و درمان طفل بپردازید. آزمایش نشان داده است که توجه داشتن به این مسائل ـ از خطراتی که در راه طفل شما از کودکی تا جوانی کمین‌کرده است کاسته است .

فال فردا

فروردین ـ در خانواده‌آرامش وشادی برقرار است .

اردی‌بهشت ـ از خواسته‌ها و هدف های مشروع خود دفاع کنید .

خرداد ـ به زیر دست‌های‌خود بیشتر توجه کنید تا از شما بیشتر راضی‌شوند .

تیر ـ از نومیدی بپرهیزید ، زندگی پستی و بلندی‌ها دارد .

مرداد ـ یک سفر کوتاه اقدام می‌کنید سعی کنید دقت ووسواس بیشتری هنگام رانندگی بخرج دهید .

شهریور ـ عشاق و نامزدها روزخوبی را پشت‌سر خواهند گذاشت .

مهر ـ هدایای جالبی دریافت می‌کنید که خیلی خرسندتان می کند .

آبان ـ با دقت و توجه بیشتر می توانید به موفقیت و پیشرفت های زیادی نائل شوید .

آذر ـ روز خوب وامیدبخشی در پیش دارید.درخانواده شادی برقرار است .

دی ـ تغییرات جدیدی در زندگی شما بوجود میاید واوضاع بروفق مراد می‌گردد .

بهمن ـ نگذارید دیگران از سادگی شما سوءاستفاده کنند سعی کنید درهمه امور دقیق باشید .

اسفند ـ بکاروزندگی خود عشق بورزید تا امید زندگی در شما شکفته‌تر گردد .

خدمتکارها جویای کارند وهمه جویای خدمتکار

از خیابان بخانه برمیگشتم که دیدم خانم تقریبا مسنی که هر هفته در روزمعینی برای کار بمنزل ما می‌آید ازدریکی‌ازخانه های همسایه بطرف در منزل ما رفت .

او در حالیکه‌زنگ در را بصدا درمی‌آورد بامن مواجه شد . پرسیدم در خانه همسایه چکار میکردی ؟ گفت خانم بخدا وضع معیشت من مختل شده است آمدم شاید آنها کاری داشته‌باشند او که تازه از خانه ما رفته بود ، اضافه کرد مقداری بمن پول بدهید و از حقوقم بعدا کسرکنید. پرسیدم مگر کار نمیکنی چشمانش پر ازاشك شد. گفت نه از وقتیکه پسرم مریض شد ودر بیمارستان خوابید اسیر او بودم مشتری هایم کس دیگری را بجای من آوردند . (پسرش چند ماه پیش براثر بیماری‌روانی مرده است و چون زنی‌که برای کارهفتگی بخانه ما می‌آمد برای دیدار چند ماهه از ولایت خود بدهشان‌رفته اورا آورده‌بودیم.)

بمنزل آمدیم کمی کارکرد مقداری پول ، برنج و چای و قند دادیم رفت . اوکه رفت با خودم فکر کردم کاشکمی بیشتر باوکمك میکردم . دلم فشرده میشد و بهانه‌ای برای گریستن میخواستم . ولی حس بی اعتمادی و اینکه این قبیل افراد دروغ میگویند کار هست و در کار کردن سستی و تقلب می‌نمایند ، مانع از آن شد نسبت به او دلسوزی داشته باشم .

این بی‌اعتمادی و بی‌اطمینانی از آنجا ناشی میشود که‌گاهی آدم دربدر بدنبال یک خدمتکاروزحمت‌کش‌میگرددولی‌کمترموفق بیافتن آنها میشود وگاهی این آدمها بقدری بی‌اطلاع ، پرافاده و بی‌تربیت هستند که آدم نمیتواند بکارشان اعتماد و اطمینان کند .

موسسات کاریابی

درکشور ما احتیاج شدیدی به کار خدمتکار و کارگر ورزیده وجود دارد .ولی نه اینها میدانند بچه طریقی کار گیربیاورند و نه کسانیکه احتیاج بکارگر دارند . اگر موسساتی باشد و بوجود آید که این‌قبیل افراد در آنجا اسم‌نویسی کرده خصوصیات کار و حرفه و سابقه اعمالشان در آنجا ثبت و کنترل‌شود ، مردم میتوانند بامراجعه بدان موسسات برای یك ساعت ، یکروز ویا چند روزکارگر مورد لزوم خود را که دارای ضامن هم میباشد انتخاب‌کنند.

بدین ترتیب هم عده‌ای از دربدری و گرسنگی موقتی نجات پیدا میکنند و هم عده‌ای که میتوانند در یکساعت کاری با ارزش اجتماعی ویا اداری بکنند بکارشان میرسند.

در کشور ما بخصوص تهران یک عده کارگر ورزیده که زیروزرنگ هستند خوب بلدند برای خود کار پیدا کنند و مزدشان هم بالااست . ولی‌عده‌ای دیگر مثل زنی که در اول مطلب باو اشاره کردم، براثر حوادث روزگار و بی دست و پائی حتی بعضی روزها نان‌هم ندارند تا بخورند .

اگر موسساتی که در بالا بدان اشاره شد بوجود آید یقینا از بیشتر این پیش‌آمد های غم انگیز جلوگیری خواهد کرد . و موسسات بااستخدام روزانه و هفتگی‌کسانی که بیکارند ، آنها را به خانه ها، ادارات و دیگر جاهائی‌که لازم است خواهندفرستاد و این روش در اکثر کشور های پیشرفته متداول است وکمتر عواقب بدی دربرداشته است .

ساختمان قریه آق بابا موزه خواهدشد

بمنظور بزرگداشت خاطره رویداد تاریخی سوم‌اسفند ۱۲۹۹ خورشیدی وزارت فرهنگ و هنر بنای تندیسی «سردر قریه آق‌بابا» بین قزوین و رشت رابه‌موزه یادبود این واقعه تاریخی تبدیل خواهد کرد .

از کلیه کسانیکه اسناد و مدارکی مانند عکس ،اعلامیه . روزنامه و یااشیائی که مربوط باین حادثه تاریخی باشد در اختیار دارند دعوت میشود که اسنادو مدارک خود را برای حفظ ونمایش در این‌موزه به اداره کل موزه ها و حفظ بناهای تاریخی (خیابان‌قوام‌السلطنه ـ موزه ایران باستان» ارائه دهند .

این اسناد از طرفوزارت فرهنگو هنر خریداری‌ویادر صورت تمایل صاحبان آنها بنام اهداء کننده در موزه نگاهداری خواهد شد .

آ ـ ۳۲٦٤٦ ۱ ـ ٤ وزارت فرهنگ و هنر

آگهی مزایده

شهربانی کل در نظر دارد کلیه اثاثیه واموال اسقاط اداری برچسب و استهلاکی مانند میز و صندلی و کمد و تختخواب (چوبی و آهنی) و لوازم برقی (پنکه ـ لامپ ـ بخاری) و پتو و فرنج و شلوار ، پالتو زمستانی ، ملافه ، بالش ، تشك ، چادر و قطعات ادوات موسیقی و اسباب مخابراتی و ظروف آشپزخانه مسی و اثاثیه‌اتومبیل (لاستیك روئی و توئی و باطری و غیره) و لوازم ساختمانی از قبیل درب و پنجره و غیره در انبار های فرسوده و مازاد واقع در تهران خیابان فرهنگ (امیریه) و نازی‌آباد خیابان پارس ، خانه های سازمانی را از طریق مزایده کتبی بفروش برساند. طالبین میتوانند همه‌روزه در ساعات اداری از اموال مذکور بازدید و برای توضیح بیشتر بدائره اموال اداره امور مالی مراجعه و پیشنهاد خود را بانضمام قبض سپرده بمبلغ یکصد هزار ریال بحساب‌جاری شماره ۱۰٦۲ بانك مرکزی ایران تاپایان‌وقت‌اداری روز بیستم شهریور ماه سال جاری در پاکت‌لاك مهر شده تحویل دبیرخانه اداره کل امور مالی نموده و رسید دریافت نمایند . پیشنهادات رسیده در روز بیست و یکم شهریور ماه ۵۰در ساعت ۱۰ صبح در دایره اموال اداره کل امور مالی باز و قرائت میشود . حضور پیشنهاد دهندگان یا نماینده قانونی آنها در جلسه آزاد میباشد . کمیسیون در رد یا قبول پیشنهادات مختار است .

۱ـ۳ آ ـ ۳٤٤۰٤ ذیحساب اموال شهربانی کل کشور ـ سرهنگ ۲احمدی

برتینا ۲۵۰۰ جایزه برای ۲۵۰۰ دختر ایرانی BERNINA

هدیه برتینا بمناسبت جشنهای ۲۵۰۰ ساله شاهنشاهی

ازشهرستانها به‌آدرس ما برتینا چهارراه شاه شماره ۲٤ مکاتبه فرمائید

تبریکات

تیمسار معظم سرلشگر دکتر پروانه

ارتقاء درجه آن برادر گرام را تبریک عرض نموده توفیق روز افزون جنابعالی را در اجرای اوامر شاهنشاه آریامهر و خدمت به میهن از خداوند خواستارم .

مصطفی شکوفنده

آ ـ ۱۵٤۱۹

سرکار سرهنگ دوم حسین شادافزا

صمیمانه ترین تبریکات قلبی خود را نسبت‌به‌ارتقاء درجه جنابعالی تبریک میگویم .

محمدرضا صفائی

آ ـ ۱۵٤۲۱

مریم واحمد مکارمچی

باکمال افتخار بیستمین سالگرد ازدواجتان را تبریک‌می‌گوئیم

شهریار ، شهرزاد، شهداد ، شهروز

آ ـ ۱۵٤۳۱

تیمسار سرلشگر دکتر پروانه

ارتقاء درجه جنابعالی را که موید لیاقت‌و پشتکار شما است از صمیم قلب تبریک گفته ترقیات روزافزون شما را در راه خدمت به شاهنشاه آریامهر از خداوند خواستاریم .

سرهنگ امیرچوپانی و بانو

آ ـ ۱۵٤۷۵

تیمسار معظم سرلشگر دکتر پروانه

ارتقاء درجه جنابعالی را صمیمانه تبریک عرض نموده ترقیات روزافزون شما را از خداوند خواستارم .

سیف‌اله امیرچوپانی

آ ـ ۱۵٤۷۵

جناب آقای کاظم متولی شهردار محترم ورامین

انتخاب نجاو شایسته آن‌جناب را تبریک گفته و موفقیت روزافزون شما را خوامانیم .

محمدعلی هاشمی ،حسین هاشمی ،دکتر مصطفی هاشمی ،مهندس مرتضی هاشمی .

آ ـ ۱۵٤۷۵

تیمسار سرلشگر حسنی

ترفیع درجه آندوست عزیز را تبریک عرض نموده و توفیق روز- افزون‌آن تیمسار ارجمند را در راه خدمت بشاهنشاه عظیم‌الشان و میهن عزیز از خداوند توانا مسئلت مینمائیم .

سرلشگر به‌آفرید . اصغر عتیقه‌چی

آ ـ ۲۵۳۵٦

جناب آقای گلسرخی وزیر محترم منابع طبیعی

حسن‌انتخاب بجا و شایسته آقای فریبرز صدقی بسمت مدیریت کل کارگزینی وزارت منابع طبیعی را به حضور آن جناب تبریک عرض‌مینماید .

ناصر دانش

آ ـ ۲۵۳٤۲

۱۵۰۰ جوان اروپائی‌که با ٦۰۰ دراین نقطه ۸۳۰۰ کیلومتراز ۱۳۵۰۰ کیلومترطی‌شده. ۱۳۵۰۰ کیلومتری‌شرکت دارند امروز تهران را بقصد بازرگان ترك کردند. مسیراین رالی درایران دربازرگان به پایان میرسد. اتوموبیل سیتروئن(زیان‌ـمهاری‌ـدوشوو) درراليبزرك شرکت سیتروئن ایران برای این جوانان آرزوی بازگشت‌خوشی را به وطنشان دارد .

«عبدالسلام» ۱۲۵ ساله اصفهانی در بدر به دنبال «لیلی» می گردد!

عبدالسلام ، پیرمرد زنده دل

خداوند درسن هشتاد سالگی بندگان‌خود را می‌بخشد بنابراین قانون هم بایدبرای ازدواج مجدد مردان ۱۲۵ ساله استثناء قائل شود !!

یك قرن‌تمام‌است که «عبدالسلام» اصفهانی دربدر بدنبال «لیلی» می گردد ! به هر جا میرود و به هر کس میرسدسراغ‌دختر ۱۸ساله‌ای را میگیرد که نامش «لیلی» است. «عبدالسلام سلامت» پیر مرد اصفهانی که یك قرن و ربع عمر پشت سر گذاشته اینک در استانه ۱۲۵ سالگی به جای‌گرد پیری چهره‌اش راهاله‌ای ازجوانی و زنده دلی پوشانده است.

او میگوید : در قصه «لیلی و مجنون » از «عبدالسلام» به بدی یاد شده است ، در حالیکه من قلب رئوف و عاشق پیشه‌ای دارم واز مجنون ، مجنون‌ترم ! صدسال تمام است به دنبال «لیلی» خود میگردم وتا لحظه‌ای که زنده هستم بجستجوی‌خود ادامه‌خواهم داد .

«عبدالسلام» درباره این عشق‌می گوید : ۲۵ ساله بودم که درقفقاز عاشق دختر ۱۸ ساله‌ای شدم‌ولی یکروز ناگهان آن دختر غیبش زد و دیگر اورا ندیدم ، از آن لحظه تا امروز نتوانسته‌ام او را بیابم و هنوز که هنوز است‌بدنبال دختری با مشخصات او هستم ، با اینکه ۱۸ بار ازدواج کرده‌ام ولی همیشه این آرزو را داشته‌ام که‌با«لیلی»ام قدم به حجله بگذارم !

خبرنگار ما در اصفهان از فرزندانش سئوال میکند . او می گوید :ده بار در قفقاز وهشت بار در اصفهان ازدواج کرده‌ام، بطوریکه سال‌گذشته برایم‌نوشته‌اند در قفقاز ۳۶ فرزند دارم.

از همسران اصفهانی‌ام که هریك

با گذشتن یکی دو سال از تاریخ ازدواجمان فوت کرده‌اند فقط۱۷ فرزند دارم که البته این رقم خیلی کم‌است .

او در حال حاضر یك زن ۳۵ ساله دارد که از این زن صاحب دو دختر ٦ ساله دوقلوست.

« عبدالسلام» میگوید : ازیس زن بیوه گرفته‌ام خسته شده‌ام ، اگر دختری که مشخصات لیلی مرا داشته‌باشد ، پیدا کنم بیدرنگ با او ازدواج خواهم کرد. خداوند در هشتاد سالگی بندگان خود را می‌بخشد ،خوبست قانون هم برای مردان ۱۲۵ ساله استثنا قائل‌شود و به آنها اجازه ازدواج مجدد بدهد !

خبرنگار ما از عبدالسلام سئوال میکند که فکر نمیکنی سن ازدواج از تو گذشته باشد؟

عبدالسلام در پاسخ میگوید :اول اینکه هنوز سنی از من نگذشته! واگر بیماری چشمم خوب شود معتقدم تا صد سال دیگر هم همر خواهم کرد . از آن گذشته به قول شاعر :

دل دریی عشق دلبران است‌هنوز وزعمر گذشته در گمان‌است‌هنوز گفتیم که ما ودل بهم پیر شویم ما پیر شدیم ودل جوان‌است‌هنوز!

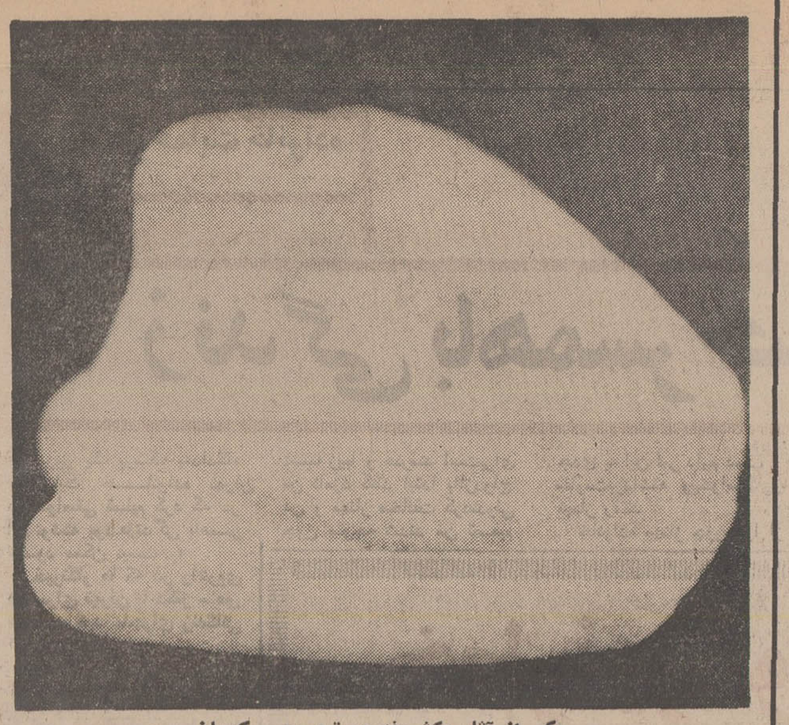

یکی از آثار مکشوفه در تپه یحیی کرمان

انبارهای آذوقه‌عیلامیهادر تپه‌یحیی کرمان کشف‌شد!

در دنباله حفاریهای هیات باستانشناسی ایرانی و آمریکائی

در منطقه سوغان بافت به گل نوشته‌هایی متعلق بسالهای بین ۳۴۰۰ و ۲۲۰۰ قبل از میلاد و همچنین آثاری ازدوره های هخامنشی، پارت‌وساسانی دست یافتند .

تپه یحیی حدود ۱۹٫۵متر از سطح‌دریاارتفاع دارد وطی دوماه و نیم گذشته‌خاک‌برداری از قسمت شمالی و جنوبی آن ادامه داشته و تاکنون‌بالغ بر ۵ هزار تکه سفال بدست آمده مورد مطالعه و بررسی قرار گرفته است .

هیات همچنین به مطالعه و مقایسه ساختمانهای ۵ دوره سکونت مردم تپه پرداخته است .

اهمیت تپه یحیی‌بیشتربخاطر اشیاء سنگی آن است . بنا به تحقیقاتی که شده این سنگها ابتدا از معدنی که کنار تپه قرار داشته استخراج‌می‌گردیده و آنگاه آنرا صیقل داده و به صورت اشیاء جالبی درآورده و به تمام نقاط اطراف‌فرستاده می شده است .

از این سنگهاعلاوه‌برمجسمه های مختلف ، کاسه و پیاله های کوچك ومهره های تزئینی نیز ساخته‌اند .

در تپه یحیی همچنین گل نوشته هایی بدست آمده که اشکالی شبیه خط روی آن دیده می شود . این‌گل‌نوشته‌ها که متعلق به سالهای بین ۳۴۰۰و۲۲۰۰قبل‌ازمیلاداست‌از اتاق های خشتی و گلی بدست آمد که چندین انبار آذوقه را در بر می گرفته است .

از دوره های هخامنشی ، پارت و ساسانی نیز اشیاء مفرغی ، سنگی وسفالی‌بسیاری بدست آمده است .

هیات مشترك باستانشناسی ایران وامریکا زیر نظرپرفسور کارلوسکی استاد دانشگاه هاروارد وآقای‌اسماعیل یغمایی باستانشناس ایرانی با همکاری دانشگاه هاروارد ووزارت فرهنگ و هنر ایران تحقیقات خود را ادامه خواهند داد .

جشنهای ۲۸ مرداد در شهرستانها

هیجدهمین سالروز رستاخیز تاریخی بیست و هشتم مرداد ماه باشکوه خاصی در کلیه شهرهای مختلف کشور جشن گرفته شد و مردم باردیگر با آذین‌بندی و چراغانی خیابانها و میادین عمومی این روز خجسته را گرامی داشتند .

براساس گزارشهای رسیده ازخبرنگاران اطلاعات در شهرستانها : بمناسبت سالروز قیام ملی ۲۸ مرداد در سراسر کشور مراسم ویژه‌ئی انجام شد و میلیونهانفر با شرکت در این مراسم باردیگر مراتب شاهدوستی و میهن‌پرستی خود را بهمه جهانیان اعلام داشتند.

تفسیر سوغاتچی، برمرغ ۳تخمی!

سوغات سوغاتخانه

در ولایت زاهدان ، مرغی کشف شده که روزی سه بار تخم می کند .

چندی قبل هم در یك ولایت دیگر مرغی پیداشده بود که روزی چهار تا تخم می کرد .بنده‌اسم آن ولایت یادم نیست .ولی مجسم کنید اگر شهردار این ولایت، به شهردار آن ولایت برسد ، چه وضع جالبی پیش می آید .

لابد حضرات، هرکدام، مدت زیادی درباره اقدامات خودصحبت خواهند کرد ، منجمله ، در زمینه اقدامات انجام شده ،به تخم کردن مرغهای هم اشاره می کنند. مثلا شهردار زاهدان می گوید :

ـ یك مرغ دارم ، روزی سه تاتخم می کند .

شهردار آن ولایت می گوید :

ـچرا سه تا ؟

ـپس چند تا ؟

ـچهارتا !

وبعد نوبت اوست که درباره اقدامات انجام شده ولایت خود، داد سخن بدهد ، و بگوید یکی از اقدامات مهم ماانیست که‌یك مرغ داریم، روزی چهارتا تخم‌میکند!

البته احتمال دارد ، در همین حیص‌وبیص ، یك‌مرغ پنج تخمی هم در یك‌ولایت دیگرپیداشود که درآنصورت بازی معروف «یك مرغ دارم روزی چند تا تخم میکند» در سطح خیلی بالا ، جریان پیدا می کند .

طبیعی است که باین ترتیب، مسئولین ولایات‌دیگر هم دست روی دست نخواهند گذاشت و در نطق های‌خود برای اهالی خواهند گفت :

ـ مابزودی وضع آب را درست می کنیم، وضع‌نان را درست می کنیم ، وضع اسفالت را درست می کنیم، و از اینها گذشته، مابزودی مرغهائی می آوریم که روزی پنج‌شش بار تخم کنند .

در اینجا ، نوبت مسئولین ولایت زاهدان است که وارد معرکه شوند و خطاب به مدعیان بگویند : « شما هنوز به زمین سفت تخم نکرده‌اید !» آخر خبر مربوطبه مرغ سه تخمی حاکی از این بود که ایشان (یعنی جناب آقای مرغ!) جز در زمین های سفت و سیمانی، حاضربه تخم کردن نیست ،و البته این هم‌کاری نیست که هر مرغی قادر به انجام آن باشد . اصلا باید اذعان کرد‌که این مرغ زاهدانی ، آکروبات باز است که به چنین عملیات خطرناکی اقدام می کند.

فکرش را که بکنید ، می بینیدهیچ مرغی‌بازندگی تجملی ، ادم نمی شود .خیلی‌از مرغها هستند که‌زیرشان یك بغل کاه می‌گذارند . اخیرا به جای کاه ، پنبه هم می‌گذارند ، حتی عده‌ای دستمال کاغذی هم می‌گذارند ولی جناب مرغ، هرچه می نشیند وزور میزند، تدریج از یك تخم‌مرغ، که با سزارین هم نمی توان به نتیجه‌رسید. اما از یکطرف دیگر ،یك مرغ باغیرت پیدا میشود که مثل گردو، تخمش‌را ول می‌کند روی اسفالت .

ضمنا در خبر آمده‌بود که مرغ زاهدانی ، به جای مواد غذائی از قرص های ویتامینه استفاده می کند. که البته جای تعجب‌نیست ، حتی اگر از قرص کمر هم استفاده کند . منتهی عیب کار اینجاست که بعد از این هرچه تخم بگذارد باید بدهد بدکتر هاو داروخانه‌چیان محترم.

در هر حال بنده به سهم خود این موفقیت بزرگ‌را بعموم خروس های زاهدان تبریك میگویم .

مدیرکل آبیاری آذربایجان شرقی :

قرارداد«فولادنامه» قابل‌اجرانیست!

این قرار داد یکصد و هفتاد سال قبل بمنظور تقسیم آب رودخانه مهرانرود بین قراء آذربایجان شرقی تنظیم شده است وامروز باتوجه به افزایش جمعیت وبالا رفتن سطح کشت قابل اجرا نیست .

مدیرکل آبیاری استان آذربایجان شرقی گفت اجرای مفاد قرارداد « فولادنامه » بمنظور تقسیم آب ، مهرانرود بین روستاهای آذربایجان شرقی وشهرتبریز در شرایط فعلی امکان پذیر نیست . برای رهائی شهر تبریز از کم‌آبی باید اداره کشاورزی سطح زیرکشت را در مسیر مهرانرود محدود کند .

قبلا براساس اظهار نظر چندتن از مسئولان شهری در تبریز اطلاع داده شد چنانچه قرارداد یکصد و هفتاد ساله « فولادنامه » که مربوط به تقسیم آب رودخانه «مهرانرود » تبریزبین‌روستاهای اطراف این شهر و خود شهر تبریز میباشداجرا گردد قسمتی از مشکلات کمبود آب در استان آذربایجان شرقی مرتفع خواهد شد . بدنبال این گزارش خبرنگار ما در تبریز گزارش داد : مساله کم‌آبی در شهر تبریز تاکنون مورد بحث انجمن های شهر و شهرستان و همچنین محافل شهری وسازمان های مربوطه اداری بوده است .

در زمان فتحعلیشاه قاجار ، چون برسر تقسیم آب « مهرانرود » و « آجی‌چای » بین کشاورزان اختلاف بوجود آمده بود ، روسای سازمانهای مربوطه قراردادی بنام « فولادنامه » تنظیم گردند که برای همیشه قابل اجرا باشد . بر این قرارداد آب « مهرانرود » می بایست بین یازده قریه سفیدخونی ، لیقوان ، بیرق ، هروی، باغ‌یاقوت ، زرنق ، کندری، نعمت‌آباد وکریج و بابمنج تقسیم گردد و مازاد آن جهت آب‌آشامیدنی اهالی شهر و همچنین مشروب ساختن درختان و میهنای داخل شهر در تبریز جاری گردد .

این امر اخیرا مورد توجه کشاورزان و مسئولان مربوطه قرار گرفت و اظهار نظرهائی بعمل آمد .

آقای مهندس اشراقیان مدیرکل آبیاری استان در اینمورد اظهار داشت ، اجرای مفاد قرارداد « فولادنامه » که در زمان فتحعلیشاه تنظیم شده است در شرایط فعلی که خطر کم‌آبی شهررا تهدید میکند قابل اجرا نیست .

از طرفی روستائیان و کشاورزان در زمان‌قدیم قط گندم کشت میکردند ولی آنها میخواهند بجز گندم انواع صیفی‌جات و حتی سیب‌لبنانی نیز کشت کنند و چون سطح کشت بالا رفته است و مصرف آب بیشتر شده در نتیجه آب مهرانرود در فصل معین به تبریز نمیرسد .

از سوی دیگر در فولادنامه قدیمی‌پیش‌بینی‌ازدیاد جمعیت نشده بود ، روی این‌اصول تنها عملی که میتواند از بی‌آبی تبریز جلوگیری کند ، محدود کردن سطح کشت و صیفی کاری در مسیرمهرانرود میباشد .

مهندس اشراقیان ، در پایان گفتگوی خود افزود : قبل از اینکه برای تامین آب مشروب‌شهر سازمان آب بوجود آید « استخرشاه » تبریز بعنوان مخزن ذخیره آب ساخته شده بود ولی اکنون با وجود سازمان آب از « استخرشاه » بعنوان یک تفریحگاه عمومی استفاده میشود .

نسبت به‌اجرای قرارداد فولادنامه تبانی شده است

خبرنگار ما در تبریز گزارش داد : دیروز در جلسه انجمن شهر تبریز در مورد اجرانشدن متن قرارداد فولادنامه مذاکراتی بعمل آمد . در این جلسه ابتدا نامه استاندار آذربایجان شرقی مبنی برسهل‌انگاری مسئولان آبیاری تبریز قرائت شد وسپس یکی از اعضاء انجمن گفت : کسانی که یکصد و هفتاد سال قبل قرارداد « فولادنامه » رامنعقد کرده‌اند فکر امروزهم بوده‌اند ، بطوریکه در متن « فولادنامه » نیز آمده است به ساکنان قراء مسیر « مهرانرود » اجازه صیفی‌کاری داده نشده‌است آنها‌علاوه‌برآینکه نمیدانستند‌باجرای‌این قرارداد‌مخالفت‌خواهندشد‌بلکه‌پیش‌بینی‌هم‌نمیکردندکه در مورد آن تبانی بعمل خواهد آمد و اجازه صیفی‌کاری به قراء اطراف مهرانرود داده‌میشود!

عضو انجمن شهر

مردم اصفهان باهم قهر نیستند، با شهرداری قهرند!

تهیه نقشه جامع شهر بتنهائی نمیتواند همه گرفتاری های موجود را در عرض مدت کوتاهی برطرف سازد بخصوص اینکه نقشه جامع یکهزار و سیصد صفحه‌ئی شهراصفهان باید بدقت مورد بررسی قرار گیرد و کلیات آن قدم بقدم بمرحله اجرا گذارده شود ...

این مطالب را تیمسار رضائیا شهردار اصفهان در جلسه انجمن شهر ایراد کردو افزود :

ما در طرح جامع شهر اصفهان با مسائلی برخورد کرده‌ایم که با آنچه که هست‌مغایرت دارد : منباب مثال : دستورالعمل چگونگی ساختمان زاینده رود و غیره است ولی‌اینراهم بدانید که من و چند تن از همکارانم اوقات‌غیر اداری خود را صرف اینکار میکنیم و من امروز تصمیم گرفته‌ام که خلاصه نویسی طرح جامع پیشنهادات خود را نیز بنویسم تا بعدا در جلسه انجمن شهر ارائه شود .

شهردار اصفهان اضافه کرد : اعضای انجمن باید مستحضر باشند که اجرای نقشه جامع شهر ده میلیون تومان بودجه میخواهد ما در حالیکه دوسال هم بیشتر وقت نداریم معلوم نیست این بودجه را باید از چه‌محلی تامین کنیم .

آقای نوربخش یکی از اعضای انجمن در این جلسه گفت : شایع شده بود که آقای استاندار گفته‌اند چرا مردم اصفهان باهم‌قهرند باید گفت که مردم با هم قهر نیستند مردم با شهرداری اصفهان قهرند و قهر مردم به دلیل است که می‌بینند شهرداری انطور که باید بامور شهری نمیرسد و بهمین دلیل هم غالبا از پرداخت عوارض استنکاف می‌ورزند.

عضو انجمن افزود : اگر شهرداری حتی‌نیمی از وقت خود را صرف بررسی نقشه جامع شهر بکند بنفع خود شهرداری هم خواهد بودچون‌مردم میخواهند زمینهای خود راتفکیک کنند و در نتیجه عوارض آنرا بشهرداری خواهند پرداخت .

در اینموقع تیمسار رضائیا شهردار اصفهان در پاسخ عضو انجمن گفت: نه من با مردم قهرم و نه مردم بامن، و اگر هم بعضی از مشکلات موجب میشود تا ما نتوانیم جواب صریح بمردم بدهیم گناه ما نیست ..

خودکشی

بعداز نامزدی !

خوی : جوانی یکروزپس‌از نامزدی با خوردن مقداری سم گیاهی خودکشی کرد ! وی «بهرام باقرلو» نامداشت و ساکن روستای «آداش» خوی بود .

متوفی بیست‌ودو ساله‌بود.

کشف۱۲ کیلو تریاك

از مسافری بنام حسین روستائی که ازملایر عازم تهران بود در قم‌توسط‌ماموران این‌شهر مقدار ۱۲ کیلو وششصد گرم تریاك خالص کشف شد . این‌شخص دستگیر شد وبا پرونده‌متشکله روانه زندان گردید .

ازیك قاچاقچی ، ۱۱ کیلو حشیش و٤ کیلو مسکوکات قاچاق کشف شد

مامورین شهربانی مشهد از جاسازی یک تانکر بشماره ۳٦۸۸ مقدار ۱۱ کیلو و۳۰۰ گرم حشیش و ٤ کیلو و ۱۸۵ گرم مسکوکات و شمش نقره قاچاق و تعداد ۱۸۵ تسبیح « شامقصود» کشف کردند.

طبق گزارش خبرنگار ما در مشهد : حشیش و کالای قاچاق متعلق به « محمد دین» بود که در یکی از خیابانهای مشهد کشف گردید . «محمد» دستگیر شد و پرونده امر تحت رسیدگی قرار گرفت .

محصول برنج تازه در کپورچال

محصول برنج تازه امسال کپورچال وحومه‌از قرارکیلوئی بیست و هشت ریال به بازار عرضه شد .

کپورچال امسال محصول‌قابل ملاحظه‌ای نداشت زیرا براثر کمبود باران هفتاد و پنج درصد ازمحصول برنج این منطقه از بین رفت و بیست و پنج درصد بقیه تنها می‌تواند مصرف اهالی «حسنی کلا» را تامین کند .

تجدید آگهی‌مناقصه

شرکت دخانیات ایران حمل در حدود سیصد و هشتاد و پنج تن کالای حاضر بمصرف و متفرقه ازتهران باستان ششم را بمناقصه میگذارد . داوطلبان میتوانند همه روزه باستثناء ایام تعطیل رسمی باداره باربری این شرکت مراجعه و با دریافت یک نسخه از شرایط مشخصات و اطلاع کامل از مفاد آن پیشنهاد خود را تسلیم و به پیوست شرایط مشخصات امضاء شده تا ساعت نه صبح مورخه ۲۲٫٦٫۵۰ باداره دفتر شرکت دخانیات تسلیم و رسیداخذ نمایند تادر جلسه‌ایکه ساعت ده صبح همان روز در شرکت دخانیات تشکیل خواهد شد بازو مورد رسیدگی قرار گیرد حضور شرکت کنندگان در جلسه مناقصه آزاد و شرکت دخانیات در رد وقبول‌یک یا کلیه پیشنهادات مختار است . ضمنا بپیشنهادات مبهم‌و مشروطو یاابنکه بعد از وقت مقرر برسد ترتیب اثر داده نخواهد شد.م‌الف ٦۸۵۹

شرکت دخانیات ایران

آ-۳۵۲۷٦ ۲-۱

آگهی مزایده شماره ٤۷

شرکت سهامی اکتشاف و تولید نفت ایران تعداد ۵ دستگاه اتوبوس ٤٦ نفری مرسدس بنز ساخت ایران ناسیونال که مازاد براحتیاج خود می‌باشدازطریق‌مزایده کتبی در ۵ گروه مجزاوياهر پنج دستگاه را بصورت‌یکجا بفروش میرساند .

علاقمندان میتوانند برای کسب اطلاعات بیشتر جهت دریافت دفترچه‌شرایط چگونگی شرکت‌درمزایده درمقابل پرداخت مبلغ یکهزار ریال پول نقد به اداره قرارداد و امور حقوقی شرکت سهامی اکتشاف‌وتولید نفت ایران‌در مسجد سلیمان و یا به اداره پیمانکاری شرکتهای عامل نفت در تهران مراجعه نمایند . کلیه پیشنهادات بایستی تاساعت ۱۱ صبح روز سه‌شنبه ۱٦ شهریور ماه ۱۳۵۰ بدفتر عضو هیئت مدیره و رئیس کل شرکت سهامی اکتشاف و تولید نفت ایران در مسجد سلیمان تسلیم گردد .

آ-۳۵۱۸۰ ۱-۲

«آگهی استخدام»

وزارت کار و امور اجتماعی از محل طرح تجهیز و نگهداری مرکز تحقیقات وتعلیمات حفاظتی‌احتیاج‌به‌نیروی‌انسانی بشرح‌زیر دارد :

شغل	شرط تحصیلی لازم	تعداد مورداحتیاج
۱ـ بازرس طب کار	دکترای پزشکی	۱ نفر
۲ـ مهندس بهداشت	فوق‌لیسانس	۱ نفر
۳ـ مهندس برق	فوق‌لیسانس	۱ نفر
٤ـ مهندس معدن	فوق‌لیسانس	۱ نفر
۵ـ مهندس ماشین	فوق لیسانس	۱ نفر
٦ـ متخصص بهداشت و تغذیه	لیسانسیه تغذیه	۱ نفر
۷ـ تکنیسین نجار	دیپلم کامل متوسطه « دارا بودن ،دیپلمه فنی «رشته نجاری»۱ نفر	
۸ـ تکنسیسین تاسیسات	سه سال‌سابقه کار در تاسیسات حرارتی»	۱نفر
۹ـ خطاط،رسام، نقاش	دیپلم کامل متوسطه	۱ نفر

از داوطلبان واجد شرایط دعوت میشود با در دست داشتن تاریخ ٦٫٦ر۵۰ ساعت ۹ صبح بدفتر کارگزینی واقع در کاخ فتوکپی مدرك تحصیلی مورد نیاز بانضمام دو قطعه عکس در وزارت کارو امور اجتماعی خیابان آیزنهاور مراجعه نمایند.

دفترکارگزینی وزارت کار وامور اجتماعی

آگهی ثبت‌نام دانش آموزان نابینا

وزارت آموزش و پرورش بدینوسیله به اطلاع خانواده‌هائی که دارای فرزندان نابینای بین ۷تا ۱۲ ساله میباشند میرساند که جهت ثبت نام فرزندان خود برای تحصیل در کلاسهای خاص مدارس عادی بدفتر امور کودکان‌ودانش آموزان استثنائی واقع در خیابان روزولت روبروی دانشسرایعالی مراجعه نمایند. م‌الف ٦۸۰۷

آگهی تجدید مناقصه شماره ۳۱

نیروی هوائی شاهنشاهی مقداری رنگ مورد نیاز خود را ازطریق مناقصه خرداری مینماید پیشنهاد دهندگان میتوانند با مراجعه بستاد فرماندهی نیروی هوائی (خیابان فرح‌آباد)ودریافت برگ شرایط و مشخصات پیشنهادات خود را برطبق مفاد مندرج در برگ شرایط تنظیم نموده و تاساعت ۱۲ روز شنبه ۲۰٫ر۵۰ بدفتر آجودانی گل ستاد فرماندهی نیروی هوائی تسلیم نمایند .م‌الف ٦۸۰۹

۲-۱ نیروی هوائی شاهنشاهی

واترلو:

دروازه‌سرنوشت

نوشته جرجت‌هایر

ترجمه علیرضاطاهری

۴۹

لیدی «جودیت ورث» لبخندی زد :

ـپس اگر چنین است تعجبی‌ندارد که لرد «جرج»را کاملا بجانیاورده باشی .

درینجا لرد «جرج» گفت :

ـنه ، این طور نیست .دوشیزه دیوینیش ممکن است به چهره من بیشتر نگاه کنید و بگوئید که آیا این قیافه را تنها یکبار دیده‌اید ؟ سپس افزود :

ـشما خاطراتتان را مرور کنید ، بهتر است من در کنار لیدی«جودیث» گرامی به جستجوی «باربارا»بروم. در ضمن برای یادآوردن من زیاد خودتانرا ناراحت نکنید .

در این موقع لیدی «جودیت ورث» همراه لرد «جرج» براه افتاد وبسوی یکی از تالار های عقبی پیش رفت. وقتی آنها به آستانه این تالار رسیدند ، لرد «جرج» برادر خود «هری» را دید که گرم گفت و گو با لرد «هی» است . لرد «جرج»دستی تکان داد و «هری» با دیدن او به سرعت پیش آمد :

ـسلام جرج . کی رسیدی ؟ کجا اردو زده‌ای ؟ از دیدنت بی‌اندازه خوشحالم .

لرد «جرج» پس از آن که باشتاب جواب این پرسشها را داد ، پرسید:

ـپس باربارا کجاست ؟

ـفکر میکنم در همین گوشه و کنار پیش «آدلی» باشد . ولی راستی چرا یك خط هم برای ما ننوشتی که به بروکسل خواهی‌آمد؟

لرد «جرج» گفته او را برید و در حالیکه برای یافتن خواهرش این سو و آنسو را مینگریست پرسید :

ـگفتی «آدلی» ... آدلی کیست ؟

ـخوب ، برادر «ورث» است . لرد ، یعنی تو نمیدانی ؟ نمیدانی که باربارا تصمیم به ازدواج با «آدلی» را دارد و یالااقل خودش اینطور میگوید ؟

لرد جرج سرفه‌یی کرد :

ـنه نمیدانستم . لعنت برشیطان . این نامزدی تازه است ؟

ـبله ، سه چهارروز و یا شاید هم بیشتر از نامزدیشان میگذرد . خودت نگاه کن ، هردودارندباینطرف می آیند .

لحظه‌یی بعد لرد «جرج» باشادمانی خواهرش را تنگ در آغوش فشرد :

ـسلام باربارا ، حالت چطور است؟ سپس بوسه‌یی از گونه «باربارا» گرفت و پرسید :

ـاصل این خبر چیست که میگویند نامزد کرده‌ای ؟

پیش از آنکه «باربارا» جوابی بدهد، لرد جرج به کلنل «آدلی» خیره شد و گفت :

ـتو باید آدلی باشی ، نیستی ؟ . حالت چطور است ؟ فکر میکنم ما قبلا یك دیگر را درجائی دیده باشیم ولی بیاد نمی‌آورم کجا ... خوب ، چه نقشه‌یی داری که با خواهر من نامزد شده‌ای ؟ باید بگویم چوبش را میخوری ، هیچ میدانی ؟

کلنل «آدلی» در حالیکه با لرد «جرج» دست میداد ، گفت :

ـولی عالیجناب دیگر خیلی دیر شده است و من از وسط راه نمی توانم برگردم .

انگاه با لحنی جدی پرسید :

ـکی رسیدید ؟ فکر میکنم در «لیدکرك» اردو زده باشید ، اینطور نیست ؟ بهرحال ما از دیدن سپاه شما خوشحال خواهیم شد .راستی قدرت سپاه شما چقدر است ؟

لرد «جرج»پاسخداد :

ـدوجوخه . از این هلندیها چه میدانی ، اوضاعشان چطور است‌هان؟ گروهی از آنها را پرسرراه در «اوستند»دیدم. تجهیزاتشان‌بدنیست، ولی سوارکاری‌شان افتضاح است .

کلنل «آدلی» گفت :

ـیکی از مشکلات ما همین است... بعضی‌از نفرات‌هلندی‌بطرزوحشتناکی اسب سواری میکنند راستی هیچ‌می‌دانید که بجای «کوبرمر» لرد «اکسبریج» را برای فرماندهی سوار نظام باز گزیده‌اند ؟

لرد «جرج» گفت :

ـآه لرد «آکسبریج» مرد خوبی است ، از او خوشتان خواهد آمد، گرچه تو مدتی تحت فرماندهی او بوده‌ای . در هرحال حربه مهم ما علیه «بوناپارت» سوارنظام ماست. غروب امروز یك تیرانداز ، نفرات مرا سربازان «هایدپارك» خواند .

کلنل« آدلی » با شتاب پرسید :

ـ وحتما شما بینی او را شکستید و یك جنجال دیگر ...

ـآه ، نه ! کسی که این حرف را میزد میزبان من بود ، ولی‌بهرحال موقعش که رسید به همه نشان‌می دهم که سربازان «هاید پارك» یعنی چه .

«باربارا» که از گفت و گوهای خالص نظامی خسته شده بود کوشید تا موضوع را عوض کند ، او درباره حال پدر بزرك خود جویا شد وسپس پرسید :

ـتو هنوز هم بدهکاری و باز پدر بزرك حاضر نیست به کمکت بیاید؟ درست مثل من که از این پدربزرك خیری ندیده‌ام !

لرد «جورج» خندید :

ـآه ، نه پدر بزرك سرسوزنی هم‌به من کمك نکرده است .اما اگرفقط من بتوانم از این جنك زنده بیرون بیایم . تمام بدهکاریهایم راخواهم پرداخت و حتی بدهکاریهای ترا .

کلنل «آدلی» گفت :

مراسم سالروز ۲۸ مرداد
در شرکت برق منطقه‌ای تهران برگزار شد

شرکت برق نمونه راستین و پرتکاپو از پیشرفت‌های اقتصادی و اجتماعی ایران است

سالروز رستاخیز ملی بیست‌و هشتم مرداد در شرکت برق منطقه‌ای جشن گرفته شد. ودر این مراسم چندتن ازنمایندگان مجلسین سنا و شورایملی معاونان وزارت آب و برق، مدیرعامل شرکت برق منطقه‌ای، جمعی از شخصیتهای مملکتی و بیش از ۳۵۰۰ نفر از اهالی تهران شرکت داشتند. مراسم درباغ بزرگ شرکت برق منطقه‌ای تهران واقع در میدان ژاله برگزار گردید.

در آغاز آقای بیانی نماینده کارگران شرکت برق صحبت کرد و گفت:

سالهاست که ملت ایران ۲۸ مرداد را با تمام وجودش جشن میگیرد و از صمیم قلب برای این روزارجی خاص قائل است ولی امسال جشن ۲۸ مرداد چهره دیگری دارد چون جشن ۲۸ مرداد مقارن باسال کورش کبیر است. امسال ملت‌ایران بدنبال نعمت‌هائی که بر اثر انقلاب ۲۸ مرداد که دنبال آن انقلاب ششم بهمن یعنی انقلاب شاه و ملت بوده است نصیبش شده جشنی پرشکوه تر و با عظمت‌تر بر پا میدارد و میتوان گفت این جشن‌خود بخودمقدمه جشن های بزرگ ۲۵۰۰ ساله شاهنشاهی ایران است. اگر ملت ایران آبادانیها ـ پیشرفتها و ترقیات پس عظیم بعداز ۲۸ مرداد و آزادی های بعد از ششم‌بهمن‌برهبری های‌خردمندانه رهبر انقلاب ایران یکی پس از دیگری نصیبش نشده بود امروز قادر نبود جشنی چنین عظیم که سراسر دنیا در آن شرکت میکنند برپا دارد.

براستی اگر قافله شهر های ایران بصورت قبل از انقلاب بود آیا امکان داشت مابتوانیم میران کلیه کشور های دنیا را یکشورمان دعوت بکنیم. ماازبرکت ۲۸ مرداد انقلاب مقدس شاه و مردم امروز در ردیف بزرگترین کشور های دنیا قرار داریم و صاحب آنچنان موقعیتی در دنیای پرتلاطم امروز هستیم که میتوانیم سران کشور های بزرگ دنیا راباخیالی آسوده و امنیتی کامل دعوت کنیم و آنان دعوت ما را باجان ودل بپذیرند و اطمینان داشته باشند یکشوری‌مسافرت میکنند که کشتی آن دردریای پرتلاطم امروز مطمئن و آرام بسوی‌ترقی و سعادت پیش میرود.

ملت ایران از همین جشن‌با تمام قوا باایمانی استوار به بیشواز جشنهای ۲۵۰۰ ساله میرود تا بدنیا نشان دهد بعد از ۲۵۰۰ سال هنوز ملت ایران پرچمدار تمدن بشریت و نمونه کامل انسانیت است‌همانطوریکه در۲۵ قرن پیش ندای آزادی وسعادت را بدست کورش کبیر برای دنیای آنروز به ارمغان آورد امروز نیز بخاطر سعادت بشریت به تشکیل لژیون خدمتگزاران بشر و پیکار با بیسوادی دست میزند آری ملت ما تحت رهبری شاهنشاه بزرگ و خردمند خود بار دیگر رهبری دنیای‌علم‌وهنررا بعهده میگیرد باید بکوشیم تاچون اجدادخود بتوانیم لیاقت این چنین‌موقعیتی را داشته باشیم. من بنام تمام کارگران صنعت برق ضمن تبریک سالروز جشن ۲۸مرداد ماه از همه ملت ایران تقاضا میکنم بخاطر سعادت خود، بخاطر عظمت‌ایران هرچه‌بیشتر درراه‌بزرگ داشت‌ایران‌بکوشند.

سخنان نماینده بانوان

گذشته حیات بشر و تاریخ جهان شاهد وجود کشور ها و امپراطوریهای عظیم و پرقدرتی است که قرن‌هاست از نقشه جهان محو و امروزه فقط‌تاریخ برحسب‌ضرورتهای تحقیقی گه گاه از آنها یاد میکند. در مقابل کشور هائی هم وجود دارند که پا بپای تاریخ پیش آمده و همگام با آن به جلو میروند و در واقع حیات این ملتها ازلی وابدی است وبقولی گذشته را در بردارند و درآینه نیز چنگ انداخته‌اند.

مهم این است که چرا امپراطوریهای عظیمی که در گذشته حیات داشته‌اند امروزه دیگر نیستند و در مقابل حکومتهائی در جبهه مقدم مملکتشان پیش میروند و کشورشان مانده و خواهدماند؟

جواب فقط در یك عبارت خلاصه میشود و آن «ثبات حکومت ووطن پرستی و عمق ریشه های فرهنگ جوامع» می باشد که جامعه و مملکت‌ایران نیز در این دایره شمول قرار دارد و مردم بااعتقاد به‌حکومت شاهنشاهی که مظهر قدرت‌و دوام حیات ووحدت ملی ماست با قدمهای استوار پیش میرود و در این راه توقف ننموده و نخواهد نمود و این واقعیات مدلول حکومت شاهنشاهی و مفهوم سرآمیز شاه است که ریشه عمیق و لایتغیر فرهنگ جامعه ایران است.

مفاهیم شاه و شاهنشاهی از اصول فرهنگ و زندگی ایرانی است و ایرانی در قالب این اصول با وجود تحمل حدوده قرن استثمار و استعمار های گوناگون هنوز پای خودایستاده است. اعتقاد مطلق مردم‌جامعه ایران به شاه و شاهنشاهی در نشیبها به اثبات رسیده است که شومترین و دردناکترین آنها وقایع قبل ازبیست وهشت مرداد ماه سال ۳۲ بوده که می رفت تا از ایران آزاد و مستقل ایالت بیگانه بنام ایرانستان بسازد. ولی دیدیم که زنان و مردان ایران سربازوار دوش بدوشن سربازان ارتش شاهنشاهی ارزشمندترین پدیده وجود یعنی حیات خود را نثار جامعه و خاك ایران کردندتا ایران بماند و دیدیم که آنها به هدف مقدس انسانی خود رسیدند و ایرانی برای‌چندمین بار از این بوته آزمایش‌سخت سرفراز بیرون آمد.

ملت ایران در ۲۸مرداد قیام کرد، تا ضمن نجات حیات ووحدت ملی خود پایه های جامعه شکوهمند خود رابنا کند.

از اینرو درحیات ما،دونقطه عطف بزرگ تاریخی وجود دارد. یکی قیام ملی بیست و هشتم امرداد که استقلال‌و حاکمیت ووحدت ملی‌ما راازنیستی‌نجات داد و دیگری ششم بهمن سال ۱۳۴۱ که‌بامتلاشی نمودن نظام فئودالی و سایر نظامهای کهنه وارتجاعی، در راه‌دموکراسی واقعی بسوی تمدن بزرگ گام برداشت، و از مواهب این رهگذر تمام طبقات و قشرهای جامعهٔ شرافتمند ایران اعم از دهقانان کارگران و زنان بهره‌مند گردیده و همچنین در سایه اجرای برنامه‌های عظیم اقتصادی و اجتماعی امروزه مملکت مادر صحنه سیاست و اقتصاد و فعالیتهای بین‌المللی بنحوچشم‌گیری پیشرفت نموده و ما توفیق یافته‌ایم در کمتر از دوازده سال در زمینه های سازندگی مادی، فکری‌وعمران آنچنان پیشرفت بدست آوریم که موجب اعجاب دیگران گردیده است. ملت ایران همه این پیشرفتهای شگرف وجهش های سیاسی ـ اقتصادی و فکری خود را مرهون انقلاب سفید و رهبر بلندانديشه آن شاهنشاه آریامهر میباشد.

در خاتمه از طرف کارمندان شرکت برق منطقه‌ای تهران بروح پاك شهدای قیام ملی بیست و هشت مرداد درود بی پایان فرستاده و در مقابل شاهنشاه آریامهر رهبر کبیر انقلاب سفید ایران تعظیم نموده واز خداوند بزرگ برای طراح بزرگ انقلاب ایران طول عمر همراه با سلامت‌آرزو و مسئلت دارد.

بیانات مدیرعامل

بسیار خوشوقتم که بار دیگر فرصتی دست داد تا از نزدیک در چنین روز خجسته‌ومیمونی با دوستان و همکاران‌ارجمندم صحبت کنم.

قبل از هر چیز سالگرد رستاخیز ملی ۲۸ امرداد رابه عموم‌کارمندان وکارگران‌شرکت و به عموم مردم ایران تهنیت و تبریک عرض مینمایم وآرزو دارم که در سایه رهبری خردمندانه و دانش پژوهانه شاهنشاه آریامهر بتوانیم در این سال نیز چون سالهای گذشته و حتی فراتر از آن‌در راه بثمر رساندن انقلاب شاه و مردم گام برداریم.

دوستان و همکاران ارجمند:

ظرف هیجده سالی که ازقیام ملی ۲۸ امرداد میگذرد کشور ما شاهد تحولات عظیم و غیر قابل انکاری بوده که در هیچ دوره‌ای از تاریخ کهنسال‌سر زمین ما نظیر و مانند نداشته است بطوریکه ما خود هرسال سرافرازتر از سال پیش شاهد پیشرفتهای قابل تحسین‌وتمجید کشورمان در زمینه‌های‌مختلفی از کشاورزی و دامداری در سطح روستاها تا صنعت و تکنولوژی در سطح شهرهای بزرگ و کوچک بوده‌ایم که همه بدون استثناء از برکت انقلاب شاه و مردم‌بدست آمده است. ترقیات صنعتی ایران که بخش‌مهمی‌از تولیدات‌بارور کشور را بوجود آورده‌اند در سالهای اخیر آنچنان‌شکوفان و پر ثمر بوده که اعجاب جهانی را برانگیخته است.

شرکت برق منطقه‌ای تهران نیز نه تنها شاهدی راستین و پرتکاپو بر این‌تحولات‌اقتصادی و اجتماعی بوده بلکه خود نیز یکی از ارکان مسلم‌پیشرفتهای شگرف اقتصادی و صنعتی در سطح کشور بوده است. بازده سطح توزیع برق در یکسال اخیر در تهران و نواحی تابعه این شرکت افزایش قابل ملاحظه‌ای را نسبت به سال قبل نشان میدهد. صنعت‌برق یکی از صنایع تولیدی است‌که شاهنشاه آریامهر همواره‌نسبت به آن عنایت و مرحمت خاصی مبذول فرموده‌اند و امروز اگر ما در صنعت پیشرو برق ترقی افتخار آفرینی مشاهده میکنیم مرهون عنایات شاهانه و توجه فوق‌العاده ایست که معظمله نسبت به ارتقاء سطح تولید و توزیع نیروی برق‌مبذول میفرمایند.

افتخار دارم که در چنین روز خجسته‌ای یاد آور شوم که کوشش و تلاش شبانه روزی کارکنان شرکت برق منطقه‌ای تهران بخاطر آنست که‌همگام با انقلاب سپید شاه و مردم در ظل توجهات و عنایات شاهانه بارشد بیش از سی درصد درسال که در هیچ شاخه دیگری چنین توسعه‌ای دیده نمیشود بتوانیم‌درپیش‌پیش صنایع کشور هرچه پرثمرتر خدمت کنیم.

کارگران و کارمندان شرکت چون سربازان جانباز و گوش بفرمان‌شاهنشاه آریامهرهمواره آماده‌اند تا در راه رستاخیز امرداد و برای رضایت خاطر خطیر رهبر عالیقدر ملت‌ایران کوشا باشند.

باردیگر یاد آور می‌شوم که رستاخیز ۲۸ امرداد نقطه آغاز تحول و در حقیقت مبدا تحولات عظیم اجتماعی این کشور است که در سال ۱۳۴۱ بصورت‌انقلاب‌شاه و مردم‌تجلی نمود.

در خاتمه فرصت را مغتنم شمرده سالروز قیام ۲۸ امرداد را بعنوان طلیعه‌ای ازجشنهای پرشکوه ۲۵۰۰ سالهشاهنشاهی ایران که امسال باشکوه‌هرچه تمامتر برگزارمیگرددبه‌همکاران و مدعوین محترم شاد باش میگویم و به روزی و نیکبختی همگان را در سایه رهبری داهیانه طراح انقلاب ایران، شاهنشاه آریامهر از خداوند بزرگ آرزو مینمایم.

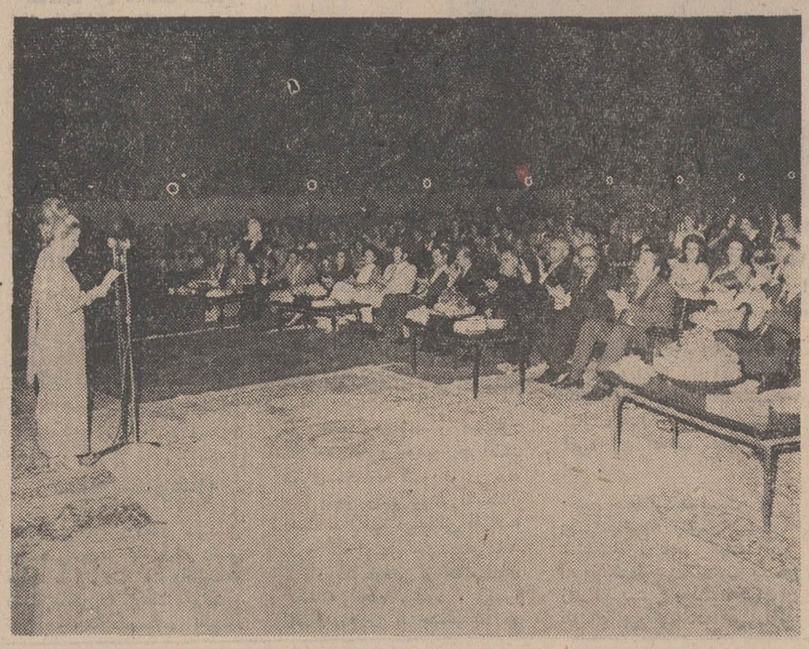

نماینده‌بانوان‌کارمند شرکت برق‌منطقه‌ای درحال سخنرانی

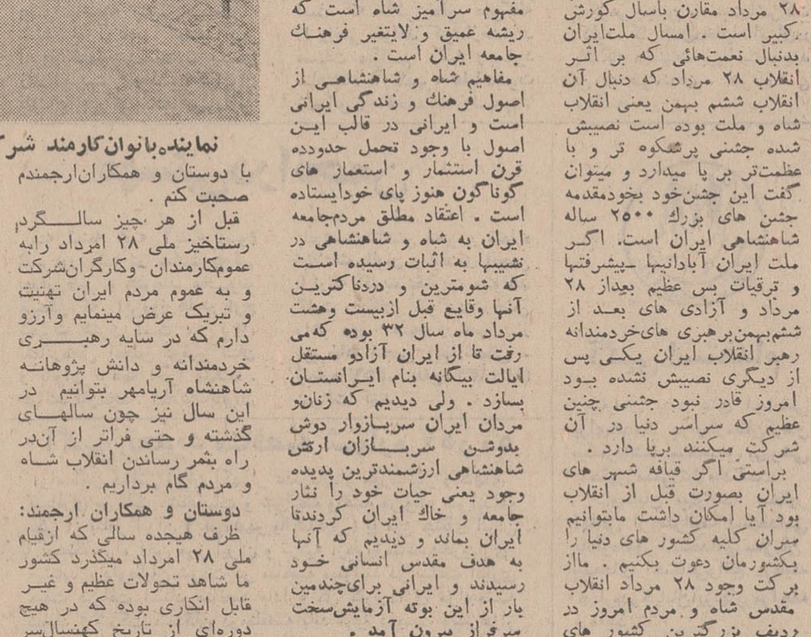

آقای بیانی نماینده کارگران شرکت برق منطقه‌ای تهران

آگهی منابع طبیعی فرماندار یکل سمنان

سرپرستی منابع طبیعی فرمانداری کل سمنان نظر به‌اختیار حاصل از ماده ۵۶ اصلاح قانون حفاظت و بهره‌برداری ازجنگل ها، مراتع مصوب ۲۶ر۱۳۴۸ مراتع واقع در حوزه سمنان بشرح زیر:

۱ـ مرتع ابراهیم آباد پلاك ۱ بخش ۲ سمنان
شمال ـ جاده قدیم تهران
جنوب ـ قنات علی آباد حدفاصل اراضی علی آباد
شرق ـ قنات علی آباد حدفاصل اراضی علی آباد
غرب ـ رودخانه معروف به رودخانه خشك

۲ـ مراتع ولیومند پلاك ۲۹۱۹ـ اصلی و یك فرعی بخش۳ سمنان
شمال ـ کوه تاك‌تاك و سامان اذوابرك
جنوب ـ کوه گرمکه و شوریشت چالو مراتع لاچ
شرق ـ به مراتع ولینك و ریك آب
غرب ـ کوه کماقرق و مراتع بشم

۳ـ مراتع خوریه وسط پلاك ۲۹۱۴ر۲ بخش ۳ سمنان
شمال ـ مراتع اورپلنك و مرتع کلور
جنوب ـ به تیغه کوه‌نسام و مرتع خوریه‌پائین‌وقله‌چکل نسام
شرق ـ مرتع خوریه بالاپلاك۲۹۱۴ر۱ و رودخانه پای بندخینك
غرب ـ مرتع کلور و مرتع نسام

۴ـ مراتع خوریه بالا پلاك ۲۹۱۴ر۱ بخش ۳ سمنان
شمال ـ مرتع اورپلنك
جنوب ـ جاده خینك و خوریه و مرتع خینك
شرق ـ قله کچه‌بن‌دازگاره و خینك و مرتع دازگاره
غرب ـ تلاقی دره و رودخانه دردانه تپه که جاده‌خینك و مرتع خوریه وسط

۵ـ مراتع انزوك پلاك ۲۹۱۸ بخش ۳ حوزه ثبتی سمنان
شمال ـ کوه خوت صحرا
جنوب ـ کوه‌گرمکه
شرق ـ به ملك تل سفید
غرب ـ به دو گل سنك آب

۶ـ مرتع سرندو محسن‌آباد پلاك ۲۹۳۷ بخش ۳ حوزه ثبتی سمنان
شمال ـ مرتع گور وکنبد و مشتنك
جنوب ـ مراتع دیکتاش و پیغمبران
شرق ـ جاده سرند وگزنك و دیمزارگزنك
غرب ـ کوههای سرند معروف به سرنتول ومراتع رشمویران و کوه‌شاه طول

۷ـ مرتع‌سردربند پلاك ۲۸۶۵ر۲۰ در بخش ۳ سمنان
شمال ـ کوه گنج‌لوبار
جنوب ـ کوه گله‌رودبار وکوه‌کرکو
شرق ـ در سه قسمت اول زمین دیمزار شماره۲۸۶۵ر۱۹ دوم به رودخانه سوم به کوه کاتی
غرب ـ به رودخانه چه‌سر و چاه سوران

۸ـ مرتع بالاکندوان پلاك ۲۱۴۱ بخش ۴ سمنان
شمال ـ کوههای خوردیم و آهوو مرو
جنوب ـ کوههای سردربند
شرق ـ اراضی مزروعی زرین‌گندوان پلاك شماره ۲۱۴۲
غرب ـ کوههای سوته‌و سامان‌مرتع‌لاودار پلاك شماره۲۱۴۰

۹ـ مرتع کاشو«سرخه» بخش ۵ حوزه ثبتی سمنان
شمال ـ به زردبند وارواته دوراه
جنوب ـ خط راه آهن تهران مشهد «ایستگاه بیابانك»
شرق ـ کوههای ارواته دوراه سلسله سرخه
غرب ـ اراضی مزروعی سرخه

۱۰ـ مرتع صوفی‌آباد پلاك ۲۴۸۴ ـ اصلی بخش ۵ حوزه ثبتی سمنان
شمال ـ مسیر لوله نفت سرتاسری
جنوب ـ اول به کلاته‌رضاآباد متروکه دوم به حدود استالیه «نام علی مرتع‌حاشیه کویر»
شرق ـ رودخانه مشهور به دوراهی «حدفاصل اراضی علی‌آباد مسجد می باشد.»
غرب ـ اراضی بیابانك

۱۱ـ مراتع نوکه‌بالا پلاك۱۶۵ـ اصلی بخش۶ سمنان
شمال ـ کوههای نوکه‌وکافردره وخیبر
جنوب ـ رودخانه ساروقنات محمد آباد حدفاصل اراضی‌محمد آباد می باشد
شرق ـ کوه اژدرسنك و دامنه کوه مذکور و دماغه مشهور اژدرسنك و جاده سارو
غرب ـ اراضی گل‌آرا پلاك ۱۶۳ واراضی نوکه پائین

۱۲ـ مراتع حیدر آباد معروف به‌بروپلاك۱۲۴ بخش ۶سمنان
شمال ـ کوه آنجیل‌بن
جنوب ـ مزرعه تلوستان
شرق ـ مزرعه مفرکی
غرب ـ رودخانه مفرکی

۱۳ـ مرتع‌نرمچال و چك‌بی‌بی‌پلاك ۴۵ر۱ بخش ۶سمنان
شمال ـ کال‌بی‌بی‌سامان مرتع کال‌کمریانو
جنوب ـ سامان مرتع چاه خراسانی رودخانه بوئه
شرق ـ تل شیطانی کامهای زرد
غرب ـ مرتع سهل

۱۴ـ مرتع آهوان پلاك ۶۶ فرعی بخش ۶ حوزه ثبتی‌سمنان
شمال ـ اراضی محمد آباد
جنوب ـ کوه‌بندآهوان
شرق ـ میان آب آهوان
غرب ـ اراضی حمیدیه

۱۵ـ مرتع تیرابخش ۶ حوزه ثبتی سمنان «بلوك جام‌ودزدهیر»
شمال ـ حدود کل سروو چشمه قرچی
جنوب ـ بسامان مرتع اشرح
شرق ـ سامان حدود کلاته
غرب ـ سامان مرتع علاف

۱۶ـ مرتع زرمابخش ۲۷ شهرستان ساری
شمال ـ رودخانه معروف به محسن یارود که‌حدفاصل جنگل استرفو می‌باشد.
جنوب ـ بکوه‌کادردکوه و کوه پلنك اب و کوه سیاه‌دوك
شرق ـ تنگه‌رودبارك درامتداد نهرجاریه
غرب ـ رودخانه باریك آب

۱۷ـ مرتع سرتنگه پلاك۲ فرعی از ۱۳۹ ـ اصلی بخش ۲۷ شهرستان ساری
شمال ـ ارتفاعات کلورد
جنوب ـ مراتع گرمکش و دمندکوه ـ مرتع کپ‌پز
شرق ـ مراتع شورستان و گرمکش
غرب ـ نه تنگه‌پرورو ارتفاعات آزادسر

۱۸ـ مرتع سوزناوونه‌بن‌پلاك ۴۷ بخش ۲۷ شهرستان ساری
شمال ـ به کله سبوت و کوه البرز
جنوب ـ به رودخانه بورکالدرو مراتع زرشکچال و کنج‌رودبار
شرق ـ به مراتع کشتارگاه مراتع زرشکچال وزارد رودبار
غرب ـ بمرتع شاه‌پسند محدود است

۱۹ـ مراتع داوره‌پلاك۱۲۰ ـ اصلی بخش ۲۷ حوزه ثبتی شهرستان ساری
شمال ـ بمرتع استخر ضیاءالدین
جنوب ـ بمرتع افشار خرند
شرق ـ به اراضی مزروعی سرخ زمین معروف به‌بی‌کونوم‌سرا واراضی مزروعی کنج کوه
غرب ـ بمرتع سیاه خوانی پائین

۲۰ـ مراتع عبدالصمد پلاك ۸۹ـ اصلی واقع در بخش حوزه ثبتی شهرستان گرمسار
شمال ـ مرتع تپه های کچی
جنوب ـ جاده چشمه ملك
شرق ـ مراد آباد
غرب ـ سید آباد

باستثنای مستثنیات قانونی هریك از پلاکها که صورت ریز آن در سرپرستی موجود است جزء منابع ملی تشخیص وبدین وسیله مراتب را اعلام مینماید اشخاصی که به این نظریه اعتراضی داشته باشند می توانند ظرف یکماه از تاریخ انتشار این آگهی اعتراض خود را کتبا با تسلیم‌مدارك‌لازم و مستندات بدفتر سرپرستی منابع طبیعی سمنان و یا به اداره منابع‌طبیعی سنگسر تسلیم و رسید اخذ نمایندتا موضوع درکمسیون‌مربوطه مورد رسیدگی قرار گیرد به اعتراضات خارج از موعد قانونی ترتیب اثر داده نخواهدشد. م‌الف ۶۸۴۴

سرپرست‌منابع طبیعی حوزه فرمانداری کل سمنان.
رضا کوشش
آ ـ ۳۵۱۰۶

آگهی مناقصه

تاریخ صدور آگهی ۲۴ر۵۰

فرماندهی اردنانس نیروی زمینی شاهنشاهی ۱۷قلم‌وسایل بسته‌بندی وانبارداری را از طریق مناقصه‌خریداری مینماید.

پیشنهاد دهندگان میتوانند همه‌روزه باستثنای روزهای تعطیل‌بامراجعه به‌انتظامات فرماندهی اردنانس نیروی زمینی شاهنشاهی برگ شرائط ومشخصات اجناس مورد معامله را دریافت و پیشنهاد خود را طبق مفاد مندرج در شرائط تنظیم وتاآخر وقت اداری روز ۱۶ر۵۰ بدفتر فرماندهی اردنانس واقع در عباس‌آباد تحویل دهند. م‌الف ۶۷۹۴

مناقصه گذار فرماندهی اردنانس نیروی زمینی شاهنشاهی
۱ـ۲ ۱ـ۳۴۷۶۸

باکمال افتخار

فرخنده روز تاریخی قیام ۲۸ مرداد را
به پیشگاه شاهنشاه آریامهر
و هم‌وطنان عزیز تبریك وتهنیت گفته‌و پیروزی روزافزون ملت ایران را تحت رهبری‌های مدبرانه رهبر عالیقدر ایران شاهنشاه آریامهر از درگاه خداوند متعال آرزو دارد
شرکت مسافرنی آسیا

در روز ۲۸ امرداد یکبار دیگر ثابت شد که شاهنشاهی ۲۵۰۰ ساله ایران برای همیشه مستدام خواهد بود

شهرداری شیراز

گرامی خاطره قیام ملی ۲۸ امرداد مانند گوهر تابناکی بر تارك تاریخ کهن کشورما پیوسته درخشان است

انجمن شهر شیراز

نرخ جدید و هفتگی تره‌بار و میوه

بار فروشان و فروشندگان میوه ملزم برعایت این نرخ میباشند

نرخ هفتگی تره بار و میوه از طرف اتحادیه صنف بار فروش اعلام شد. این نرخ در هفته یکبار و روزهای چهار شنبه تعیین و اعلام میشود نرخ‌تره‌بار ومیوه این هفته بشرح زیر است.

۱ـ خیار تارم ـ عمده‌فروشی ۱۰۰ عدد حداقل ۵۰ ریال حداکثر ۸۰ ریال خرده فروشی ۱ ریال تا ۱ر۵۰ ریال
۲ـ خیار رسمی ـ عمده‌فروشی ۱۰۰ عدد حداقل ۳۰ ریال حداکثر ۴۰ ریال خرده‌فروشی ۵۰ر ریال تا ۱ ریال
۳ـ بادمجان قلمی ـ عمده‌فروشی ۱۰۰ عدد حداقل ۶۰ریال حداکثر۱۱۰ ریال خرده‌فروشی ۱ ریال تا ۱ر۵۰ ریال
۴ـ بادمجان رسمی ـ عمده‌فروشی ۱۰۰ عدد حداقل ۳۰ ریال حداکثر ۴۰ ریال خرده‌فروشی ۵۰ر ریال تا ۱ ریال
۵ـ گوجه فرنگی ـ عمده فروشی یک کیلو حداقل ۳ ریال حداکثر۴ ریال خرده‌فروشی ۴ ریال تا ۶ ریال
۶ـ هندوانه ـ عمده‌فروشی یک کیلو حداقل ۲ر۵۰ ریال حداکثر ۴ ریال خرده‌فروشی ۳ر۵۰ ریال تا ۶ ریال
۷ـ خربزه مشهد ـ عمده‌فروشی یک کیلو حداقل ۵ ریال حداکثر ۶ر۵۰ ریال خرده‌فروشی ۷ ریال تا ۹ر۵۰ ریال
۸ـ خربزه ایوانکی ـ عمده فروشی یک کیلو حداقل ۳ ریال حداکثر ۵ ریال خرده‌فروشی ۵ ریال تا ۷ ریال
۹ـ خربزه زرد ـ عمده‌فروشی یک کیلو حداقل ۴ ریال حداکثر ۶ر۵۰ ریال خرده‌فروشی ۶ ریال تا ۸ر۵۰ ریال
۱۰ـ طالبی ـ عمده‌فروشی ـ یک کیلو حداقل ۳ ریال حداکثر ۶ ریال خرده‌فروشی ۵ ریال تا ۸ ریال
۱۱ـ انگور یاقوتی ـ عمده‌فروشی ـ یک کیلو حداقل ۸ ریال حداکثر ۱۱ ریال خرده‌فروشی ۱۰ ریال تا ۱۴ ریال
۱۲ـ انگور مهدیخانی ـ عمده‌فروشی ـ یک کیلو حداقل ۷ ریال حداکثر ۱۱ ریال خرده‌فروشی ۹ ریال تا ۱۳ ریال
۱۳ـ انگور عسگری ـ عمده‌فروشی ـ یک کیلو حداقل ۵ ریال حداکثر۷ ریال خرده‌فروشی ۷ ریال تا ۱۰ ریال
۱۴ـ انگور بی‌دانه ـ عمده‌فروشی یک کیلو حداقل ۸ ریال حداکثر ۱۲ ریال خرده‌فروشی ۱۰ ریال تا ۱۶ ریال
۱۵ـ سیب قرمز ـ عمده‌فروشی یک کیلو حداقل ۱۵ ریال حداکثر ۲۸ ریال خرده‌فروشی ۲۰ ریال تا ۳۵ ریال
۱۶ـ هلوی کاردی ـ عمده‌فروشی یک کیلو حداقل ۳ ریال حداکثر ۶ ریال خرده‌فروشی ۵ ریال تا ۸ ریال
۱۷ـ هلوی مخملی ـ عمده‌فروشی یک کیلوحداقل ۷ ریال حداکثر ۱۰ ریال خرده‌فروشی ۱۰ ریال تا ۱۳ ریال
۱۸ـ هلوی حاج کاظمی ـ عمده‌فروشی یک کیلو حداقل ۷ ریال حداکثر ۱۴ ریال خرده‌فروشی ۱۰ ریال تا ۱۸ ریال
۱۹ـ شبرنگ ـ عمده‌فروشی یک کیلو حداقل ۷ ریال حداکثر ۱۳ ریال خرده‌فروشی ۱۰ ریال تا ۱۷ ریال
۲۰ـ گلابی شامیوه ـ عمده‌فروشی یک کیلو حداقل ۱۲ ریال حداکثر۲۴ ریال خرده‌فروشی ۱۶ ریال تا ۳۰ ریال
۲۱ـ گلابی دم‌کج ـ عمده‌فروشی یک کیلو حداقل ۷ ریال حداکثر ۱۴ ریال خرده‌فروشی ۱۰ ریال تا ۱۸ ریال
۲۲ـ آلبالو ـ عمده‌فروشی یک کیلو حداقل ۱۵ ریال حداکثر ۲۰ ریال خرده‌فروشی ۲۰ ریال تا ۲۶ ریال
۲۳ـ لیموترش ـ عمده‌فروشی یک کیلو حداقل ۹ ریال حداکثر ۱۴ ریال خرده‌فروشی ۱۲ ریال تا ۱۸ ریال
۲۴ـ هویج‌فرنگی ـ عمده‌فروشی یک کیلو حداقل ۲ ریال حداکثر ۴ر۵ ریال خرده‌فروشی ۳ ریال تا ۷ ریال
۲۵ـ پیاز ـ عمده‌فروشی یک کیلو حداقل ۳ ریال حداکثر ۴ریال خرده فروشی ۴ ریال تا ۶ ریال
۲۶ـ هلو آلبرتا ـ عمده‌فروشی یک‌کیلو حداقل ۷ ریال حداکثر ۱۴ریال خرده‌فروشی ۱۰ ریال تا ۱۸ ریال
۲۷ـ انجیرکن زردچه ـ عمده‌فروشی یک کیلو حداقل ۱۰ ریال حداکثر ۱۳ ریال خرده‌فروشی ۱۳ ریال تا ۱۷ ریال
۲۸ـ انجیر ورامین ـ عمده‌فروشی یک کیلو حداقل ۵ ریال حداکثر ۶ ریال خرده‌فروشی ۸ ریال تا ۱۰ ریال
۲۹ـ سیب زمینی اسلامبلی ـ عمده‌فروشی یک کیلو حداقل ۱۰ ریال حداکثر ۱۴ ریال خرده‌فروشی ۱۳ریال تا ۱۸ ریال
۳۰ـ سیب زمینی رسمی ـ عمده‌فروشی یک کیلو حداقل ۱۰ریال حداکثر ۱۳ ریال خرده‌فروشی ۱۳ ریال تا ۱۷ ریال

عموم آقایان بارفروشان موظفند برای انواع میوه وتره‌باری که دراین‌صورت نرخ‌گذاری شده وهمچنین سایرانواع میوه وتره‌باری‌که فعلا نرخ ندارد فاکتور فروش‌صادروبخریداران تسلیم نمایند ماخذ احتساب خرده فروشی‌اقلامیکه‌نرخ نداده حداکثر صدی سی اضافه برنرخ مندرج درفاکتور خواهدبود متخلفین طبق مقررات ازطریق کمیته مرکزی تعقیب خواهند شد. ازعموم اهالی محترم پایتخت شمیران وشهرری تقاضا دارد درصورت مشاهدهٔ تخلف جریان را به‌تلفنهای۳۰۲۱۲۳ و ۳۰۲۱۲۴ و ۳۹۱۸۲۷ و ۳۱۶۲۰۱ شورایعالی اصناف اطلاع دهند.

هیئت مدیره صنف بار فروشان میادین تهران
هیئت مدیره صنف میوه فروشان تهران

دانشسرای عالی در سال آموزشی ۵۰ـ۵۱ در دوره لیسانس دبیری شبانه برای چهار رشته «زیست‌شناسی» ریاضی، شیمی وفیزیك تعدادی دانشجو میپذیرد

کسانی که دیپلم دبیرستانی طبیعی یا ریاضی دارند می‌توانند برای آگاهی از شرایط این دوره و نامنویسی مسابقه ورودی از روز یکشنبه ۳۱ مرداد تا پایان وقت‌اداری‌پنجشنبه۱۱شهریور ۱۳۵۰ به دفتر نامنویسی دانشسرای عالی مراجعه کنند.

مسابقه روز جمعه ۱۹ شهریور ماه برگزار میشود.
م‌الف ۶۷۸۷ آ ـ ۳۴۴۲۶

عرض شادباش

سالگرد ۲۸ امرداد که بزرگترین و پرافتخارترین روزهای تاریخی این مرزوبوم شاهنشاهی ایران است از صمیم قلب به پیشگاه مبارک رهبر خردمند ایران شاهنشاه عظیم‌الشان آریامهر شادباش عرض مینماید.

جان‌نثار: رئیس انجمن‌زرتشتیان استان فارس ـ اردشیرموبد
آ ـ ۱۵۴۱۱

شهرزاد

برنامه افتتاحیه خود را از شب ۲۸ مرداد با هنرمندان برجسته و خوانندگان برگزیده سال تقدیم میدارد.

شاهرضا اول‌وصال‌شیرازی
رستوران شهرزاد
۱ـ۲ آ ـ ۳۴۸۱۴

برگزاری مراسم جشن ۲۸ مرداد در نیروگاه طرشت

گوشه‌ای ازاجتماع کارکنان شرکت وخانواده‌هایشان

بمناسبت رستاخیز ملی ۲۸ امرداد ازطرف شرکت سهامی تولید و انتقال نیروی برق‌ایران (توانیر) مجلس جشن‌و سروری با حضور متجاوز از دوهزارنفر از کارکنان شرکت‌و خانواده‌هایشان در نیروگاه طرشت‌برپا گردید .

درآغاز .آقای مصباح‌جالینوس مدیر عامل شرکت طی نطق مبسوط و مستدلی اهمیت ، عمق و اصالت قیام ملی ۲۸ امرداد را بیان نمود و اظهار داشت که مشروطیت شصت و چند ساله ایران با آثارتبعی این قیام تکمیل گردید . این قیام باشت کوبنده‌ای که‌بدهان عوام فریبان و مخالفان آزادی نواخت راه را برای تحولات مفید و سریع هموار ساخت ملی شدن نفت ایران که از فکر بلند و ملی و مآل‌اندیش شاهنشاه اقتباس شده بود و بصورت ناقصی عمل میشد با قاطعیت کامل بثمر رسید که آثار و شواهد آنرا دراستیفای حقوق حقه ایران دیدیم‌وشاهد بودیم که چگونه کمپانیهای بزرگ نفتی دنیا در مقابل اراده شاهنشاه ما سرتسلیم فرود آورده بزانو درآمدند نه تنها حقوق مسلم ایران بلکه حقوق کشور های عضو اوپك تامین گردید انقلاب سفید شاه و مردم‌و تحقق‌اصول دوازده‌گانه آن‌با پیشرفت سریع مملکت‌در شاهراه ترقی و سعادت در پناه امنیت کامل‌و استثنائی‌که ایران را چون جزیره‌ای آرام در دریای پرطوفان جهان‌نمایان ساخته است همه و همه از مظاهر و آثار قیام ملی ایران بود «که‌دستی ازغیب برون‌آمد وبرسینه نامحرم‌زد» تمام‌ترقیات و سربلندیها مرهون و مدیون افکار بلند پایه و غرور ملی شاهنشاه عظیم‌الشان ماست «اینهمه آواز ها از شه‌بود» .

سخنان نماینده کارمندان

بعدخانم ایران‌پرومند ازطرف کارمندان شرکت چنین آغاز سخن نمود :

جناب آقای مدیر عامل ـ حضار ارجمند

مفتخرم که‌بنمایندگی ازطرف عموم کارمندان شرکت‌توانیر سالروز رستاخیز ملی ۲۸امرداد را تبریك و تهنیت عرض‌نمایم.

هیجده سال قبل هنگامیکه در چنین روزهائی کشور عزیز ما واپسین دم حیات سیاسی و استقلال خود را میگذراند ملت ایران که شاهد این خطر دهشتناك بود یکباره بپاخاست‌و همانطور که قرنها موجودیت و اعتلای خود را درپرتو درفش کاویانی حفظ نموده بود اینبار نیز هستی خویش را که در شرف زوال بود بازیافت ودگر بارمیثاق دیرین را با پادشاه خود تایید نمود .

قیام بثمر رسید ، و شاید آنروز هیچگاه بخاطر کسی خطور نمیکرد که این آغاز عصری نوین در جامعه ایران باشد . با پیروزی این قیام تاریخی کشور بار دیگرتحت رهبری و تدابیر شهریار عظیم‌الشان ثبات سیاسی خودرا بازیافت و بموازات استقرار امنیت ، راه برای اصلاحات عمیق اساسی و ایجاد رفرم در شئون مختلف جامعه هموار وبا کارائی و برخورداری از نیروی فعاله ملت اجرای طرحهای عمرانی و اقتصادی یکی پس از دیگری از قوه بفعل‌درآمد.

مختصر اینکه زمینه برای ساختن ایرانی آزاد و آبادمهیا گردید .

بابرخورداری از امنیتی که در پرتورهبری های خردمندانه شاهنشاه آریامهر پدیدارگردید ملت ایران هرروز بهدف‌دیرین خویش که بازستانی افتخارات کهن بود نزدیکتر شد . اینك پس از گذشت ۱۸ سال از آن قیام تاریخی ، کشور با جهشی برق‌آسا در سلك ممالك‌راقیه درآمده و با آمادگی کامل در آستانه برگزاری جشنهای دو هزارو پانصدمین سال بنیان‌گذاری شاهنشاهی خودمیباشد. جادارد ضمن بزرگداشت سالروز این قیام تاریخی برای برخورداری از موهبتی که پروردگار بما ارزانی داشته‌شکر گزار باشیم زیرا درعصری که همواره درجوارمان ملتها با جنك و خونریزی و درگیری‌های سیاسی دست بگریبانند ملت ایران باپیروی ازسیاست مستقل ملی تحت رهبری تحسین‌آمیز پادشاه خودآنچنان به پیروزیهای درخشان نائل گشته که خاطره شاهنشاهی و شاهنشاهان کهن خود را جشن میگیرد .

بار دیگرتوفیق روزافزون‌ملت ایران را در سایه حمایت شاهنشاه توانای خود ازدرگاه پروردگار بخشاینده و بخشایشگر مسئلت مینماید .

جاوید شاهنشاه آریامهر پاینده ملت ایران

سخنان نماینده کارگران

سپس آقای سیادت‌بنمایندگی ازطرف کارگران رشته سخن‌را بدست گرفت و چنین گفت :

«درود به پیشگاه مبارك شاهنشاه آریامهر رهبرخردمند ملت ایران درود بجانبازان راه قیام ملی ۲۸ امرداد که بانثار خون خود سند آزادی‌و استقلال و تمامیت ارضی ایران را صحه گذاردند .

ملت ایران با این قیام شجاعانه که در ۲۸ امرداد سال ۱۳۳۲ بوقوع پیوست درحقیقت زیربنای انقلاب سفید رابپایه‌گذاری کرد .

با این قیام تاریخی ملت‌ایران پیوند ناگسستنی خود را باشاه خویش مستحکم‌تر نمودو رامسازندگی ایرانی نوین راتحت رهبری مدبرانه شاهنشاه ـ آریامهر درپیش گرفت‌و کشور باگامهای سریع‌تری راه ترقی را طی نمود بنحوی که امروز تمام‌جهانیان پیشرفتهای‌چشمگیر کشور ما را که تحت رهبری صحیحی انجام گرفته بدیده تحسین مینگرند . ماکارگران نیز بنوبه خود از این‌پیشرفتها بنحواحسن برخوردار بوده و همیشه و در همه حال کوشا بوده‌ایم تا جانبازی وازجان گذشتگی خود را نسبت به‌رهبر عالیقدر خود شاهنشاه آریامهر ثابت کنیم .

اکنون ازطرف خود و عموم کارگران شرکت‌توانیزسالروز خجسته ۲۸ـ امرداد را به پیشگاه شاهنشاه آریامهر ، خاندان جلیل سلطنت و ملت ایران تبریك و تهنیت عرض نموده و درود فراوان بروان پاك جانبازان راه شاه‌و میهن میفرستم .

جاوید شاهنشاه آریامهر برقرار خاندان جلیل سلطنت پاینده ایران

پس از آن برنامه موسیقی بسیار جالبی وسیله هنرمندان مشهور اجراء شد و بدنبال آن از مدعوین بامیوه و شیرینی پذیرائی بعمل آمد و مقارن ساعت ۸ بعداز ظهر مجلس بادعا بذات شاهنشاه آریامهر و خاندان جلیل سلطنت پایان پذیرفت .

آگهی منابع طبیعی فرمانداریکل‌سمنان

سرپرستی منابع طبیعی فرمانداریکل سمنان نظر باختیار حاصل از ماده ٥٦ قانون اصلاح قانون حفاظت و بهره‌برداری از جنگلها و مراتع مصوب ۱۳٤۸ر۱ر۲٦ مراتع واقع در حوزه اداره منابع طبیعی دامغان بشرح زیر :

۱ـ مراتع کچمیدان بخش ۷ حوزه ثبتی دامغان .
شمال ـ چیره و شادارکوه
جنوب ـ تنکه غار و تپه طول و تپه کل‌حونه
شرق ـ میرنگار وانبان‌کوه
غرب ـ ورچشمه وسرخ‌دره‌و دیزکه کوه
۲ـ مراتع بشم بخش ۷حوزه ثبتی‌دامغان
شمال ـ نمکه
جنوب ـ کوه های بشم ـ آهوانو و آستانه
شرق ـ کوههای چهارده و مرتع کلاریژ پلاك ۲ فرعی از ۲ـاصلی
غرب ـ بیادله (حدفاصل منابع طبیعی بین ساری و دامغان)
۳ـ مرتع طاق‌پلاك ۱۱ـ اصلی بخش ۲حوزه ثبتی دامغان
شمال ـ دامن‌کوه
جنوب ـ نهر بق
شرق ـ اراضی مزروعی بق
غرب ـ اراضی بق
٤ـ مراتع بنام دامنکوه حسین آباد پلاك ۳٤ ـ اصلی بخش ۳ حوزه ثبتی دامغان
شمال ـ جاده شوسه دامغان بشاهرود
جنوب ـ خط آهن دامغان بشاهرود
شرق ـ اراضی مومن‌آباد
غرب ـ اراضی دولاب که آبادی مخروبه‌ایست
٥ـ مراتع کتامنده سرچشمه پاشا تویه‌دروار بخش ٥ حوزه ثبتی شهرستان دامغان
شمال ـ کوه سرخ
جنوب ـ زراعت
شرق ـ کوه‌زردانه
غرب ـ کوه سیاهستان

باستثنای مستثنیات قانونی هر یک از پلاك ها که صورت ریز آن در سرپرستی موجود است جزء منابع ملی تشخیص و بدین‌وسیله مراتب را اعلام مینماید اشخاصیکه باین نظریه اعتراض داشته باشند میتوانند ظرف یکماه از تاریخ انتشار این آگهی اعتراض خود را کتبا باتسلیم مدارك لازم و مستندات بدفتر سرپرستی منابع طبیعی سمنان ویا بدفتر اداره منابع طبیعی دامغان تسلیم و رسید اخذ نمایند تا موضوع در کمیسیون مربوطه مورد رسیدگی قرار گیرد. به اعتراضات خارج از موعد قانونی ترتیب اثر داده نخواهد شد .م‌الف ٦٨٤٤

سرپرست منابع طبیعی حوزه فرمانداری کل سمنان . رضا کوشش

دخانیات ایران سالروز بیست وهشتم مرداد را گرامی داشت

گوشه‌ای ازاجتماع عظیم کارکنان دخانیات‌ایران‌بمناسبت‌سالروز ۲۸ مرداد .
عکس مهندس دیلمقانی مدیرعامل شرکت دخانیات‌رادرحال تشریح اثرات قیام ۲۸ مرداد نشان میدهد .

* **مهندس دیلمقانی : خونی که در۲۸ مرداد ریخته شد نهال آزادی را آبیاری کرد وثمره آن انقلاب‌سفید بود**
* نماینده کارگران : کارکنان دخانیات مفتخرند که‌مجری نیات شاهنشاه آریامهر هستند

بمناسبت بزرگداشت سالروز قیام ملی ۲۸ مرداد بیش ازسه هزار نفراز کارگران‌و کارمندان وروسا ومدیران شرکت سهامی دخانیات ایران در محل باشگاه اجتماع نمودند .

ابتدا نماینده کارگران‌بیاناتی درباره این روز تاریخی ایراد کرد و ضمن تجلیل ازخدمات اعلیحضرت رضاشاه کبیربنیان گذار ایران نوین اظهارداشت کارکنان دخانیات افتخار دارند که دوش بدوش برادران و خواهران خود در این رستاخیز عظیم شریك و سهیم بوده و مباهی و مفتخرند که مجری منویات‌شاهنشاه عظیم‌الشان‌خود در راه تحقق بخشیدن به منشور دوازده‌گانه انقلاب شاه‌و مردم هستند .

سخنان مدیرعامل

در این موقع آقای مهندس دیلمقانی مدیر عامل و رئیس هیئت مدیره شرکت دخانیات رشته سخن را بدست گرفت و ضمن بیانات مفصلی اظهار داشت «قیام‌ملی بیست و هشتم مرداد کشور ایران رااز سقوط حتمی نجات داد و این رستاخیز بزرك ملی‌منشاء تحولات عظیمی در کشور میباشد و همانطور که ملاحظه میشود نتایج آن‌در شئون مختلف کشور و در همه جا بنحو چشم‌گیری آشکار است . آقای دیلمقانی اضافه کرد که امسال جشنهای ۲۸ مرداد باشکوه‌تر از سالهای گذشته انجام میشود ، زیرا امسال مقارن با جشنهای دو هزارو پانصدمین سال بنیان گزاری شاهنشاهی ایران‌است. آقای دیلمقانی افزود : خونی که در ۲۸ مرداد ریخته شد ، نهال آزادی را آبیاری کرد و ثمره آن انقلاب سفید ایران بود .

هیچ جای تردید نیست که‌این پیشرفتها‌نتیجه رهبری‌خردمندانه شاهنشاه آریامهر است اگر امروز شما بهداشت ـ رفاه‌و زندگی بهتر دارید ، اگرایران نامش‌به بزرگی یادمیشود،واگر امروز کارگر آزاد است همه و همه نتایج انقلاب شاه‌ومردم است .

مادر مقابل خدمات رهبر عزیز خودمان در هرطبقه و مقامی‌که هستیم بایستی سعی کنیم که منویات شاهنشاه عظیم‌الشان‌خود را اجرا کنیم و این تنها چیزی است که خاطر خطیر ملوکانه را راضی خواهد کرد.ازخداوند مسئلت میکنم که وجود شاهنشاه آریامهر، علیاحضرت شهبانو وولاحضرت ولیعهد و خاندان جلیل سلطنت را در کنف حمایتش سلامت دارد.

اجتماع کارکنان دخانیات ایران با ابراز احساسات شدید آنان نسبت‌به شاهنشاه‌آریامهر و خاندان جلیل سلطنت پایان یافت .

بعداز ظهر امروز نیز جشن‌با شکوهی بهمین مناسبت‌باشرکت کلیه کارکنان‌دخانیات‌ایران‌در باشگاه دخانیات برپاست وچند تن از هنرمندان ، هنرنمائی میکنند .

مهستی درانجمن

سه شنبه هفته آینده (سوم شهریور ماه) در ساعت ده‌ونیم بعداز ظهر ، هنرمند محبوب مهستی که این‌روز ها در اوج شهرت هنری است ، برای شماردرمحل انجمن دوشیزگان و بانوان برنامه اجرا میکند . خوانندگان‌مجله اطلاعات‌بانوان بادردست داشتن آخرین شماره اطلاعات بانوان و اعضای انجمن با ارائه کارت عضویت میتوانند کارت رایگان شرکت درجشن راهر روز صبح و عصر از دبیرخانه انجمن (بهارشمالی ـ شماره ۳۵٦ـ تلفن ۸۳٤۸۳۱) دریافت کنند .

آگهی تجدید مناقصه شماره ٥٤ر٥٠

راه آهن دولتی ایران یکهزار عدد بانداژ مورد نیاز واگنهای مسافری بر طبق مشخصات و شرایط ونقشه مربوطه سی‌انداف یکی از بنادر ایران (خرمشهر یا شاهپور) یا مرز جلفای ایران یا ایستگاه راه آهن مرز ایران و ترکیه ازطریق‌مناقصه‌خریداری مینماید . داوطلبان شرکت در مناقصه میتوانند در ساعت اداری جهت دریافت اسناد مناقصه باداره کل کارپردازی مراجعه نمایند . شرکت کنندگان درمناقصه باید مبلغ دویست وسی‌هزار ریال بعنوان سپرده شرکت در مناقصه بصندوق راه‌آهن‌پرداخت و رسید صندوق یا معادل آن ضمانت نامه بانکهای مجاز ایران که لااقل دو ماه اعتبار از تاریخ مناقصه داشته باشد بضمیمه پیشنهاد خود تا ساعت ۹ صبح روز ۱۵ر۸ر٥٠ مطابق با٦آنوامبر ۷۱ در صندوق پیشنهادها واقع درادارهکل‌کارپردازی بیاندازند. پیشنهادهای واصله ساعت ۱۰ همان روز باز و قرائت خواهد شد حضور پیشنهاد دهندگان یا نمایندگان مجاز آنان در جلسه مناقصه آزاد است و راه آهن در رد و یا قبول هر یک یاتمام پیشنهادها مادامی که قرار داد مبادله نشده است جزا و کلا مختار میباشد به پیشنهاد فاقد سپرده و مشروط و مبهم و پیشنهادی که بعد از موعد مقرر برسد ترتیب اثر داده نخواهد شد سپرده برنده و حائز حداقل درجه دوم مناقصه نگهداری و در صورت استنکاف از انجام معامله بدون هیچگونه تشریفات بنفع راه آهن ضبط خواهد گردید پرداخت مالیاتی که درایران نسبت بعواید حاصله از این معامله بنا به تشخیص وزارت‌دارائی تعلق میگیرد بعهده برنده یا برندگان مناقصه میباشد راه آهن میتواند صدی بیست و پنج از میزان معامله را کسر یا اضافه نماید پیشنهادهای واصله از کشورهائیکه بادولت ایران پیمان معاملات تهاتری دارند باشرایط مساوی‌حق‌تقدم خواهندداشت.

م‌الف ٦٨٥٥

راه آهن دولتی ایران ۱ـ۲

آگهی شهرداری تهران

شهرداری پایتخت در اجرای قانون نوسازی در نظر دارد طرح خیابان تاج را برطبق نقشه مصوبه انجمن شهر که به تائید وزارت کشور رسیده اجراء نماید علیهذا مراتب باستناد ماده ۱۷ قانون‌نوسازی وماده ٥ آئیننامه تبصره ۲ ماده ۱٦ قانون مذکور باطلاع مالکین میرسد که بامراجعه باداره‌کل‌املاك شهرداری واقع در خیابان ایرانشهر طبقه چهارم کاخ‌شهرداری نقشه و سیاهه ارزیابی را ملاحظه نموده و چنانچه بارزیابی شهرداری اعتراض داشته باشند ظرف مدت دو ماه از تاریخ نشر اولین آگهی اعتراض کتبی خود را منضم برونوشت سند مالکیت باقید نشانی کامل باداره مذکور تسلیم نمایند .ضمنا تاریخ اجرای طرح مذکور از اول شهریور ماه ۱۳٥۰ لغایت یکسال خواهد بود .

شهرداریایتخت

۱ـ۲

آگهی اجاره منزل برای دانشجویان

تعدادی دانشجوی دختر و پسر دانشگاه تهران ازاول‌مهرماه داوطلب سکنی در منازل اطراف دانشگاه هستند کسانی که حاضرند با شرایط سهل به دانشجویان اطاق اجاره بدهند با تلفن ٤۷۰٦۷ تماس بگیرند یا شخصا بامورد‌انشجوئی خیابان ۲۱ آذر مراجعه کنند . م الف ٥٥٥۱ آـ۳۳٤۸۲

آگهی ابلاغ دادخواست

شرکت سهامی‌بیمه ایران ـ تهران سعدی شمالی دادخواستی بامدارك مربوطه بخواسته بمبلغ ٥۸۰۷۰ ریال با خسارت وارده به اتوبوس مسافربری شماره ۷٥٥۷۱ (شهربانی تهران) بموجب بیمه‌نامه شماره ٥۹٤۷ ـ٤۸ بطرفیت آقای اکبر گنجه‌نژاد شغل راننده کامیون زنجان ـ خیابان مسگرها ـ گاراژ مشهدی زینعلی بدادگاه بخش زنجان تقدیم داشته وبه شماره ٦٤۹ـ٤۹ ثبت گردیده و بروز دوشنبه ۱۷ر۳ر٥۰ ساعت ۱۱ر۳۰ صبح وقت رسیدگی تعیین و با ارسال نسخه ثانی دادخواست و ضمائم برای آقای خوانده طبق گزارش مامور محل نامبرده در نشانی بالا شناخته نشده است . مراتب بدین وسیله مطابق ماده ۱۰۰ قانون آئین‌دادرسی مدنی سه نوبت در روزنامه کثیرالانتشار (اطلاعات) و روزنامه رسمی کشور شاهنشاهی ایران آگهی میگردد که آقای خوانده میتواند ظرف مدت سه ماه از تاریخ نشر آگهی‌جهت ملاحظه دادخواست و دریافت نسخه ثانی دادخواست و ضمائم آن بدفتر دادگاه بخش زنجان مراجعه و نیز برای روز دوشنبه ۱۸ر۹ر٥۰ ساعت ۱۰ صبح در وقت مقرر دادگاه بخش زنجان حاضر شده و هرگونه دفاع و اظهاری در مقابل دعوی اقامه‌شده دارد بیان نماید ودر صورت عدم حضور دادخواست ابلاغ شده محسوب و دادگاه غیابا رسیدگی و رای مقتضی صادر خواهد کرد و بعدا اگر .ابلاغی وسیله آگهی لازم باشد فقط یکمرتبه (یک نوبت) در روزنامه مربوطه درج و مدت آن ده روز خواهد بود .

مدیر دفتر دادگاه زنجان : فاهمی

آـ۳٥۱٦٤

آگهی استخدام

سازمان بیمه های اجتماعی برای‌خدمت دربیمارستان‌کرمان بیکتفریزشك متخصص بیهوشی باحقوق مکفی نیازمند است .

داوطلبان میتوانند بمنظور آگاهی از شرایط استخدامی باداره‌امور استخدامی سازمان بیمه‌های اجتماعی‌واقع درطبقه چهارم‌درخیابان‌آیزنهاور‌مراجعه فرمایند .

سازمان بیمه های اجتماعی

آـ۳٥۰٦ ۱ـ۲

قطعه چك شماره ٦۲۰۹۸٦

حساب جاری ٤٥۰بانك‌پارس کرج بمبلغ بیست هزار ریال مفقود گردیده و از درجه‌اعتبار ساقط است .

آـ۳٥۱۷۸

(آگهی احضار)

بگروهبان اخراجی حسین فرزند محمد علی شهرت‌سلیمی که مجهول المکان‌میباشداخطار میشود که باتهام جعل برگ معافی در این بازپرسی تحت پیگرد میباشد مقتضی است ظرف دو ماه از تاریخ نشر آخرین آگهی خود رابباز‌پرسی شعبه ۱ ژاندارمری واقع در تهران روبروی دانشگاه اول خیابان فروردین اداره‌دادرسی ژاندارمری معرفی نمائیددرغیر اینصورت طبق ماده ۱٤٦قانون دادرسی و کیفر ارتش‌اقدامات قانونی معمول خواهد گردید .

م‌الف٦۸۹٤

بازپرس شعبه ۱دارسی‌ژاندارمری

۱ـ۳

آقای شهریار شامزیدی دانش‌آموز کلاس‌چهارم‌طبیعی دبیرستان فردوسی در امتحانات خرداد با معدل ۱۹ر۰۸ بین همکلاسان خود رتبه اول را حائز گردیده است.

آـ۳٥۲۲۰

آگهی استخدام رسمی

موسسه استاندارد و تحقیقات صنعتی ایران طبق مفاد قانون‌استخدام کشوری ٥نفراز بین قبولشدگان امتحانات ادواری سال٤۹به‌ترتیب تقدم گواهینامه‌های قبولی آنان استخدام می‌کند :

شرایط داوطلبان ومشخصات شغل

ردیف	عنوان شغل	حداقل شرایط تحصیلی لازم	محل خدمت	گروه موقت شغلی	تعداد
۱	کمك کارشناس تحقیق و تدوین استاندارد کالا (متصدی وسائل حرارت‌سنجی)	دیپلم کامل هنرستان یا دیپلم کامل متوسطه در رشته‌های طبیعی ، ریاضی ، کشاورزی و گذراندن تخصصی مربوطه	کرج	٤	۱ نفر
۲	کمك کارشناس عیار سنج فلزات‌گرانبها	دیپلم کامل متوسطه در رشته‌های ریاضی یا طبیعی و گذراندن دوره اختصاصی مربوطه	تهران	٤	۱ نفر
۳	کتابدار	دیپلم کامل متوسطه و طی دوره کتابداری	کرج	٤	۱ نفر
٤	متصدی نمونه برداری‌کالا	دیپلم کامل متوسطه در رشته‌های فنی ،طبیعی ریاضی یك دوره آموزشی	تهران	٤	۱ نفر
٥	کمك کارشناس تحقیق وتدوین‌استاندارد کالا (متصدی‌روغنهای‌صنعتی‌وچرب‌یها‌و واکسها)	دیپلم کامل متوسطه از هنرستان یا دیپلم کامل در رشته‌های کشاورزی ، طبیعی، ریاضی و گذراندن دوره تخصصی مربوطه	کرج	٤	۱ نفر

داوطلبان باید دارای لااقل شش ماه سابقه خدمت در کار موردتقاضا باشند و کسانی که سابقه بیشتری دارند در شرائط متساوی حق تقدم‌خواهند داشت داوطلبان باید فرم ذیل را تکمیل کرده با اصل گواهینامه قبولی در امتحانات ادواری سال ۱۳٤۹ (فتوکپی قبول نمی‌شود) و دو قطعه عکس ٤×۳ حداکثر تا ۹شهریورماه سال جاری با پست سفارشی به نشانی‌موسسه استاندارد و تحقیقات صنعتی ایران ـ کرج ارسال دارند گواهینامه های داوطلبان پس از وصول به ترتیب نمرات مندرج در آنها مرتب‌می‌شود و تعداد کافی انتخاب و به مصاحبه دعوت خواهند شد گواهینامه های زائد براحتیاج به نشانی داوطلبان عودت داده میشود . داوطلبان باید آدرس کامل خود را پشت‌ورقه گواهینامه خود به‌طور خوانا بنویسند همچنین نوع گواهینامه‌و رشته تحصیلی و ترتیب تقدم قبولی را پشت پاکت‌بنویسند .م‌الف ٦۷۹۰

موسسه استاندارد وتحقیقات صنعتی ایران

فرم تقاضای ثبت نام

نام ـ نام خانوادگی ـ شماره شناسنامه و محل صدور آن

تاریخ تولد ـ نام پدر ـ نوع دیپلم

شغل مورد درخواست ـ وضع نظام وظیفه

نشانی کامل پستی ـ امضاء داوطلب

۱ـ۳ ۱ـ۳٤۷٥٦

شنبه ۳۰ مرداد ماه ۱۳۵۰
شماره ۱۳۵۷۶

سازمانهای فرهنگی و آموزشی

کودکستان و دبستان نوگل

زیرنظر کارشناسان تعلیم‌وتربیت‌ایرانی‌وآمریکائی همه روزه باستثناء ایام تعطیل از ساعت ۸ صبح تا۱۲ ظهر و۵ تا۷ بعدازظهر نام‌نویسی مینماید.
.وسیله رفت وآمد آماده است.
نشانی : خیابان امیرآباد شمالی ـ نبش فرح وهوشمندی کاشی ۷۱۵ تلفن : ۶۳۱۲۹۳ . صاحب امتیاز خانم استلا مرادا فوق لیسانس در رشته تعلیم و تربیت ازدانشگاه ایپال شیکاگو.

کودکستان ـ دبستان نسل نو

کلاس راهنمائی تحصیلی را دائر نموده وروزهای دوشنبه وچهارشنبه ثبت‌نام مینماید .
وسیله رفت وآمد مهیا است .
نشانی : دوراه یوسف‌آباد ـ خیابان‌محمد رضاشاه ـ خیابان حافظ تلفن ۶۲۶۵۵۹

بتلهم استیل کمپانی مقیم آمریکا

صاحب اختراع دستگاه مخازن نفت‌دریائی که در ایران بشماره ۳۹۰۸ بثبت رسیده است بهره‌برداری از اختراع مزبور را پیشنهاد میکند برای کسب اطلاع بیشتر بدفتر وکالت دکتر حسن ستوده خیابان رشت شماره ۹۸ مراجعه فرمائید .
آ ـ ۱۰۵۴۶۹

آگهی استخدام

سازمان بیمه‌های اجتماعی برای خدمت در بیمارستان یـزد تعدادی پزشک بشرح زیر با حقوق مکفی استخدام مینماید .

۱ـ متخصص بیماریهای داخلی یکنفر
۲ متخصص بیماریهای کودکان یکنفر
۳ـ متخصص علوم آزمایشگاهی یکنفر
۴ ـ متخصص جراحی عمومی یکنفر

داوطلبان میتوانند بمنظور آگاهی از شرایط استخدام‌باداره امور استخدامی سازمان بیمه‌های اجتماعی‌واقع در طبقه‌چهارم خیابان آیزنهاور مراجعه نمایند . ر۲۶ر۲۶
سازمان بیمه‌های اجتماعی
۱ـ۲ آ ـ ۳۵۳۴۴

گروه فرهنگی دکتر اقبال

برای کودکستان ـ دبستان ـ راهنمائی تحصیلی
دوره کامل متوسطه (ریاضی ـ طبیعی) در محلهای زیر صبح و عصر ثبت نام مینماید .
۱ـ دبیرستان شماره یك (آرین) میدان ۲۵ شهریور ـ خیابان بختیار تلفن ۸۲۰۸۲۶
۲ـ دبستان دختران و پسران ـ میدان ۲۵ شهریور کوچه جار تلفن ۸۲۶۷۳۷ .

هنرستان صنعتی ایران تکنیك

برای دوره کمك مهندسی رشته های برق ،اتومکانیك و صنایع فلزی هنرجو میپذیرد .
قبولشدگان سال سوم متوسطه یا دارندگان گواهینامه آموزشگاه سه‌ساله حرفه‌ای میتوانند همه‌روزه صبحها از ساعت ۸ تا ۱۴ وعصر ها ساعت ۴ تا ۷ مراجعه و برای کلاسهای روزانه یاشبانه ثبت‌نام نمایند .
امیرآباد ـ جنب پمپ بنزین کوچه آسائی تلفن : ۶۳۳۴۳۲
آ ـ ۳۳۵۶۶

آگهی شرکت سهامی خاص مهندسین مشاور متسا تهران
براساس ماده ٤٤ لایحه قانون اصلاح قسمتی ازقانون‌تجارت و به موجب اختیارات حاصله درمجمع عمومی‌فوق‌العاده مورخه ۱۰ر۵ر۱۳۵۰ ازدارندگان سهام‌دعوت میشود که ظرف مدت شش ماه برای تبدیل سهام خود به دفتر شرکت مراجعه نمایند پس‌از انقضای مهلت‌مزبور کلیه‌سهام‌بی‌نام‌شرکت‌که به‌سهام‌بانام تبدیل نشده باشد باطل خواهد بود و مفاد مواد ٤٥و٤٦ قانون مزبور در باره آنها اجرا خواهد شد .
هیئت مدیره شرکت‌سهامی خاص مهندسین مشاور متسا تهران
۲ـ۲ آ ـ ۱٤۵۳۷

آگهی بداوطلبان مسابقات ورودی هنرستان نساجی ورنگرزی

بدینوسیله باطلاع داوطلبین مسابقات ورودی هنرستان نساجی ورنگرزی برای سال تحصیلی ۵۰ـ۵۱ میرساند امتحان ورودی این هنرستان در روز چهارشنبه ۲۸ر۶ر۵۰ برگزار خواهد شد مدارك لازم جهت ثبت‌نام بشرح زیر می باشد .
۱ـ گواهی قبولی کلاس سوم دبیرستان
۲ـ دو قطعه عکس سه در چهار با قید مشخصات کامل در پشت عکس
۳ـ فیش بانك به مبلغ سیصد ریال‌به حساب شماره۱۵۰٤ بانك مرکزی واقع در خیابان فردوسی
مواد امتحانی برای داوطلبین عبارت خواهد بود از ریاضی، شیمی ، دیکته ، فارسی .
مهلت ثبت‌نام تا تاریخ بیستم شهریور ماه ۵۰ خواهد بود کارت ورود به جلسه امتحان در روز ۲٤ر۶ر۵۰ توزیع‌خواهد شد .
رئیس هنرستان نساجی و رنگرزی: مصطفی‌سلیمی
آ ـ ۳۲۰۶۸

گروه فرهنگی فضیلت

دبیرستان شماره ۲ دختران

برای دوره کامل دبیرستان (طبیعی وریاضی) ثبت‌نام مینماید . از دانش‌آموزان ممتاز درتمام کلاسها بطور رایگان ثبت‌نام میشود .
خیابان سیمتری چهارراه لشگرمقابل بیمارستان روزبه تلفن ۵۳۱۰۱۶ آ ـ ۳۵۲۱۸

قابل توجه قبولشدگان امتحانات ادواری سال ۱۳٤۹
سازمان امور اداری و استخدامی کشور

آگهی استخدام رسمی

راه اهن دولتی ایران طبق مفاد قانون استخدام کشوری یك‌نفررابرای تصدی شغل کارمند حسابداری (فهرست نویس) در گروه موقت شغلی (دو) استخدام میکند
الف شرائط داوطلبان :
۱ ـ دارا بودن گواهینامه دوره اول دبیرستان .
۲ـ دارا بودن گواهینامه قبولی در امتحانات ومسابقات ادواری سال ۱۳٤۹(چهل‌ونه) سازمان‌امور اداری واستخدامی کشور .
۳ـ دارا بودن گواهی نامه قابل قبول در مورد نحوه کار با ماشین های N.C.R.
ب ـ ترتیب نامنویسی
۱ـ داوطلبان واجد شرایط میتوانند گواهینامه قبولی و فتوکپی مدرك تخصصی خود را با پست سفارشی حداکثر تا تاریخ ۱۵ر۶ر۵۰ به نشانی اداره کل کارگزینی راه آهن ارسال دارند . به مدارکی که بعد از این تاریخ به پست تحویل داده شود ترتیب اثرداده نخواهد شد .
۲ـ داوطلبان‌بایستی نشانی‌کامل وشماره ردیف گواهینامه قبولی خود در امتحانات ادواری را با خط خوانا پشت پاکت محتوی مدارك بنویسند .
ج ـ ترتیب استخدام
راه آهن دولتی ایران در پایان مهلت نامنویسی گواهینامه داوطلب واجد شرایط را به ترتیب تقدم قبولی در امتحانات نگهداری کرده از دارنده آن برای اقدامات بعدی بوسیله نامه دعوت به عمل می‌آورد وگواهینامه های داوطلبان زائدبراحتیاج را برای صاحبان آنها عودت میدهد . م‌الف ۶۶۳۰
آ ـ ۳٤۱۳۰ راه آهن دولتی ایران

گروه فرهنگی پارت

برای کودکستان ، دبستان،پانسیون‌ودوره راهنمائی ثبت نام مینماید . انگلیسی ،فرانسه و عبری وسیله مربیان خارجی تدریس میشود
جاده پهلوی ، ایستگاه تلویزیون ،جنب مبل رسولی تلفن ۶۲۹۵۸۸

کودکستان ـ دبستان ـ دوره راهنمائی و دبیرستان راه زندگی

ازاول تا ۱۵ شهریورماه همه‌روزه ازساعت ۸ تا ۱۲ صبح ثبت‌نام میکنند .
آدرس ـ جاده قدیم شمیران‌خیابان آمل تلفن ۷۵۱۰٤۸

دبیرستان راه بهتر

خیابان تخت جمشید اول ایرانشهر شمالی ۸۲۳۷٤۵
ریاضیات باهمکاری آقایان بهشتی ـ مدغم . کرباسی . صیامی . دقیق
فیزیك و شیمی با همکاری آقایان ـ رسولی . هنردان . دکتربابا پور . کاکیان
طبیعی‌با همکاری‌آقایان ـ دکتر بابا‌پور ـ دکتر فاتح . دکترصابری
ادبیات فارسی با همکاری آقایان ـ مشیریان . منصور موید
زبان با همکاری آقایان معتمدزاده . معظمی .
تعداد محدودی دانش آموزبرای کلاسهای دوره راهنمائی ودورهٔ اول‌ودوم (طبیعی و ریاضی) میپذیرد

دبیرستان مهر کیش

بریاست **آقای رضی چلاجور** وبـا همکاری جمعی از دبیران ورزیده آغاز ثبت نام سال تحصیلی جـاری را بـرای **دوره راهنمائی ودوره اول متوسطه** و رشته ،های
(طبیعی ـ ریاضی ـ بازرگانی) اعلام میدارد
سه راه امین‌حضور تلفن ۳۵۲۷۵۷

نیـــازمندیهـــای شمـــا

مابه‌حسن‌عمل‌خود اطمینان‌داریم

ویقین داریم بایکبار معامله باماآنقدر سودخواهید برد که درتمام پروژه‌های عمرانی‌ماشرکت‌خواهید نمود .منطقه‌ای وسیع حوالی‌کرج ونقشه‌ای‌جامع وکامل در حدپروژه های‌بزرك‌دنیا قطعات تفکیکی کوچك و بزرك متناسب باهر بودجه .
خیابانهای عریض جدول‌بندی اسفالت ـ آب‌وبرق وعملیات عمرانی بیشماری که در هیچ کجا نظیر آنرا نخواهید دید .
سندمالکیت فوراانتقال‌داده‌میشود از نزدیك با فعالیت عمرانی ما آشنا شوید
کوپن زیر را که‌ارزش ۱۰هزارریال پر نموده به صندوق پستی ۱۱۳۵ ارسال دارید تااطلاعات‌کامل در اختیارشما گذارده شودچنانچه پسندیدید درموقع اخذسند مالکیت نقدا بحساب شما منظور میگردد .

نام و نام خانوادگی
آدرس
تلفن امضاء

آگهی استخدام

بانك تجارتی ایران وهلند پنج نفر کارمندحائز شرایط زیر را برای شعبه مشهد خود استخدام مینماید .
شرایط :
۱ ـ تبعه ایران
۲ ـ نداشتن سوءپیشینه
۳ ـ داشتن معافیت دائم یا برك خاتمه خدمت سربازی
٤ـ دیپلم کامل ریاضی ـ ادبی یا طبیعی
تقدم استخدام به ساکنین مشهد داده خواهد شد .
متقاضیان باید تا آخر وقت اداری روز دوشنبه اول شهریور ماه ۱۳۵۰ به اداره کارگزینی بانك واقع در خیابان سعدی شمالی مقابل بیمارستان امیراعلم پلاك ۱۶۸ مراجعه نمایند .

گـــاز

شرکت پخش بوتاگاز
شرکت بوتاگاز از۷ونیم صبح تا ۸ شب تلفنهای ۳۹۲۳۸۹ و ۳۹۳۲۳۳

اسـاگاز ۸۲۴۰۲۱

پرسی گاز
گازوسرویس
غرب خیابان پهلوی ۹۶۳۰۲۱ الی ۹۶۳۰۲۵ از۷صبح تا۷شب
شرق خیابان پهلوی ۸۲۲۰۲۵ الی ۸۲۲۰۲۱
۸۳۰۰۳۳ الی ۸۳۰۰۳۱ از۷صبح تا۱۰شب
تلفن مخصوص تعمیرات ۸۲۶۹۴۰

BUTANE بوتان
تلفن پخش گاز شرکت بوتان از۷صبح تا۹شب ۹۵۳۰۵۱

ایران‌گاز
پخش گاز ۸۲۷۱۳۱
تعمیرات ۸۲۳۰۵۱ـ۵۳
همه روزه ازساعت ۷ صبح الی ۱۱ شب
نمایندگی مرکزی خیابان شاهرضا شماره ۳۳۰

برای ساختمان شما

تزئینات‌ساختمان‌باقساط
پرده پارچه کاغذ دیواری پرده کرکره کفپوش ۳۱۵۶۸۰
آ ـ ٤۲۳۸

تخلیه چاه
فاضل آب و توالت با سیستم‌موتوری ۵۳۲۵۵۰

تلفن ۷۸۱۹۷۷
کاغذ دیواری باقساط
پرده کرکره باقساط
کفپوش باقساط
نقاشی ساختمان باقساط
۷۸۱۹۷۷

کاشی
سرامیك تهران نقش
سازنده مرغوبترین سرامیك با فرم و رنگهای مختلف خیابان‌حضرت عبدالعظیم‌خیابان فرح‌آباد سرای حاج حسنعلی تلفن ۲۷۱۶٤
۱ـ۳۰ آ ـ ۵۰۳۰

تهیه‌نقشه های‌ساختمانی
گرفتن جواز ساختمان با نازلترین قیمت از ساعت ۱۷به بعد با تلفن ۸۳٤۲۶۳ تماس بگیرید .
۱ـ۲ آ ـ ۵۱۶۷

تعمیرات ساختمان ۹۵۳۵۰٤
۶ـ۱ آ ـ ٤٤٤۲

MISCHLER میشلر
سرما گرما و نور از کرکره چوبی میشلر عبور نمیکند. پرده چوبی میشلر در عین زیبائی درمقابل سرقت‌مقاوم بوده و بصورت حفاظ قفل خواهد شد

BW پارکت
فرش‌چوبی ایران‌بساختمان شما جلوه خاصی‌می‌بخشد روی‌پارکت BW آتش‌سیگار جوهر اسید و سایر مواد شیمیائی اثر ندارد نمایشگاه پارکت BW کرکره میشلر خیابان شاهرضا کوچه فتوحی تلفنهای ۸۲۹۳۹۰و۸۲۹۵۹۶ و ۸۲٤۳۰۷

لوله بازکنی
لوله بازکنی فاضل اب ۵۳۲۵۵۰
سرویس مجانی

لوله بازکنی فاضل آب
قدیمی تلفن ۹۵۵۱۱۶

لوله بازکنی فاضل آب
بادستگاه تراکم هوا
تلفن جدید ساز مان رفاه
۸۲۲۲۸۶

لوله بازکنی فاضل آب
مقدم: ۶۶۵۳۷٤

لوله بازکنی فاضل آب
سرویس منظم مسعود
بوار تلفن ۶۶٤٤۸۵

رفع گرفتگی لوله سینك‌ها
در ۲ دقیقه سازمان تراکم
تلفن ۸۸۱۶۸۱

لوله بازکنی فاضل آب
میدان دولت تلفن:
۸۲۷٤۰۸

معاملات پول

پول موجود وام ارزان
در مقابل تلفن و ماشین وخانه باشرایط سهل‌و مدت دلخواه شما فورا داده میشود ۴۵۰۰۷
چهارراه یوسف‌اباد اول نادری پلاك ۳۰۰ جنب عکاسی هلن موسسه تعاون

قلك وام میدهد
درمقابل مبیع ارزنده قلك فورا وام میدهد تلفن ۷۶۵۷٤۵
۱۶ـ۱ آ ـ ۳۶۳٤

پول تومانی دوشاهی همیشه موجود ۸۲۸۰۹۰

خانه پول فرح شمالی مرکز معاملات پول تهران ۷۷۱۳۸۸

ازیك میلیون‌ریال ببالا موجود پاکپور ۶۶٤۶۱۸

پول ۵ر۱ شاهی ۶۲٤۸۷۳

پول باسود بانکی ۴۸٤۶۳

پول درمقابل مبیع شمال‌شهر و شمیرانات موجود است‌بتلفن ۳۱۹۰۶۷ و ۳۱۶۸۸۵ مراجعه شود .
آ ـ ٤۹۳۵

پول با سود منصفانه ۴۸۵۸۳
آ ـ ٤۲۱۲۸

پول شرطی موجود ۸۲۲۶۵۹
آ ـ ٤۲۳۸

مورد نیاز
پول بیواسطه نیازمندیم
موسسه تعاون ۴۵۰۰۷

پول‌شرطی ۱۵٪ نیازمندیم ۴۰۸۲۹

پول شرطی نیازمندیم تلفن ۴۸۵۸۴
۲۶ـ۱ آ ـ ۳۱٤۰

پول بی واسطه‌نیازمندیم ۶۶٤۶۱۸

پول نیازمندیم ۸۲۶۲۳۰

معاملات تلفن

خرید فروش هرنوع تلفن ۸۲۰۸٤۱
۲ـ۶ـ۱ آ ـ ٤۲۲۹

قبوض

موسسه تك
خریدار فوری قبوض فرش بانگ کارگشائی خیابان شاه بالاتر از سینما نیاگارا جنب مبل پیمان تلفن ٤۵۱۶۸
آ ـ ٤۵۷۱

آژانس ۱۱۱
فرش کهنه و نو صادراتی قبوض بانگ کارگشائی را خریداری‌مینماید بهارستان‌جنب قنادی یاس تلفن ۳۹۱۵۰۰
آ ـ ٤۸۳۱

آموزشگاهها

کلاس رقص
سالن رقص‌روزیتا
رقصهای مدرن را با کمترین قیمت و کوتاهترین مدت زیر نظر مادموازل روزیتا بیاموزید ـ نادری روبروی کوچه شاهرخ کانون هنر تلفن ۶۶۵۷٤۷
۱٤ـ۱ آ ـ ٤۷٤۶

آموزشگاه رانندگی
آموزشگاه رانندگی تشکری ـ خیابان خیام ـ تلفن ۲۳۵۵۵
۶ـ۱ آ ـ ۳۵۱۷۶

تعلیم رانندگی
هنرستان فنی پرستو
مرکز اموزش‌صحیح‌رانندگی میکانیکی ترافیك مجهز به بهترین و مدرنترین وسایل آموزش با مربیان ورزیده و بدون اتلاف وقت با هزینه کم نشانی چهارراه گمرك شاهپور تلفن ۲۳۹۱۶

تدریس خصوصی

ریاضی . طبیعی . ادبی. زبان . امور دانشجوئی دانشگاه تهران ۴۷۰۶۷۰

همه موادتوسط دانشجویان دانشگاه صنعتی آریامهر ـ ۶۲٤٤۰۷
آ ـ ۵۲۳۹

تدریس کلیه دروس ریاضی ششم ریاضی تلفن ۷۸۱۷۷۶
۶ـ۱۰ آ ـ ۱۳۵۶۳

انگلیسی توسط‌استاد امریکائی
MRS.K.HALL
در سطح عالی ۹۵۰۵۸۲

همه مواد توسط دانشجویان دانشگاه صنعتی آریامهر تلفن ۶۲٤٤۰۷
۱ـ۲ آ ـ ۱۵۱۷۹

انگلیسی خصوصی توسط
MRS MARILYNNE
در سطح عالی و مبتدی تلفن ۹۵۰۵۸۲
آ ـ ٤۱۸۹

آگهی تلفنی درصفحه نیازمندیها

باتلفن‌های: ۳۱۱۲۲۰ . ۳۱۱۲۲٤ ۳۱۱۲۲۷ ۳۱۱۲۲۹ ۳۱۱۲۳۰ ۳۱۱۲۳۱ قبول‌میشود

پانسیون

پانسیون میپذیریم ۸۲۶۰۸۹
آ ـ ٤۳٤۹

پانسیون شبانه روزی مجهز و مدرن دبستان سپیدار بمدیریت بانوی انگلیسی تلفن۶۶۰۷۸۸

برای کودکستان از ۳ سال ببالا پانسیون میپذیریم تلفن ـ ۳۱۵۷٤۱
آ ـ ۵۲۵۳

آگهی استخدام

شرکت سهامی کارخانجات درخشان تهران جهت‌عرضه یکنوع کالای ساختمانی بعده‌ای فروشنده با حقوق ثابت و پورسانتاژ فروش با داشتن شرایط ذیل احتیاج دارد :
۱ـ داشتن معلومات در حدود دیپلم متوسطه .
۲ـ علاقمند بامور بازاریابی .
۳ـ داشتن تضمین کافی .
٤ـ دارا بودن برگ معافی یا خاتمه خدمت .
علاقمندان میتوانند از ساعت ۵ الی ۷ بعدازظهر روز دوشنبه اول شهریور به آدرس خیابان شاهرضا ـ بین پهلوی وکالج نبش خیابان خارك ـ ساختمان زیبا شماره ۱۱۱مراجعه نمایند .
آ ـ ۱۵٤۵

باکمک دولت و بوسیله بخش خصوصی

اولین طرح بزرگ خانه سازی در قزوین اجرا می‌شود

امروز اعلام شد که در اجرای منویات شاهنشاه آریامهر و برنامه های دولت، بمنظور تهیه مسکن ارزان و کمک به طبقات کم درآمد یا درآمد متوسط، یک طرح بزرگ ساختمانی در شهر قزوین بمرحله اجرا درخواهد آمد .

یک مقام مطلع در این مورد بخبرنگار ما اظهار داشت که یک شرکت خصوصی مجهز ، که در آن چند تن از سرمایه گذاران روشن بین و علاقمند به خدمت مردم عضویت دارند ، تمام مقدمات لازم را برای احداث یکهزار واحد مسکونی در شمال شهر قزوین فراهم کرده‌اند و تصور میرود ظرف یک تا دو ماه آینده کلنگ ساختمان ها بزمین زده شود و ۲۵۰ دستگاه خانه ظرف مدتی کمتر از یکسال مورد بهره برداری قرار گیرد .

گرانی کرایه

این مقام یادآور شد که شهر قزوین با توجه به موقعیت خاص خود و اینکه بصورت یک قطب صنعتی درآمده است و صنعت و کشاورزی این منطقه بسرعت در مسیر رشد قرار دارد ، از نظر مسکن دارای اهمیت خاص میباشد .در این شهر هم اکنون اجاره خانه بسیار گران است و در مقام مقایسه با تهران چه بسا اگر در برخی نقاط کرایه ها بیش از تهران نباشد ، کمتر از آن نیست .

ساختمانهای نواحی وسیعی از شهر قزوین بسیار کهنه و فرسوده است و باید جای این خانه‌ها بنا های جدید و مدرن بنا شود. ولی اکثرا صاحبان املاک ، بعلت بالا بودن هزینه ساختمان و از این مهمتر بسبب اینکه نوسازی در بسیاری از نقاط شهر قدیم یک وصله ناجور بشمار میرود ، از ایجاد ساختمان های جدید و نوسازی خانه های خود پرهیز میکنند و میل دارند در نقاط دیگر شهر که از شهر سازی و خیابان بندی و دیگر امتیازات شهری متناسب باشرایط روز برخوردار است ، مسکن گزینند .

شهر جدید

با توجه به این عوامل و نکات بسیار دیگری که در این مقال ذکر همه آنها امکان پذیر نیست ، شرکت ساختمانی وفنی «میترا» دربهترین نقطه شهر قزوین که دارای آینده‌ای بسیار درخشان است اقدام به احداث یک شهر جدید خواهدکرد.

در این شهر که در دو کیلو متری شمال قزوین قرار دارد و وسعت آن یک میلیون متر میباشد ، خانه های مستقل و مجزائی با توجه به شرایط محلی و با استفاده از بهترین وسائل و لوازم ساختمانی و مطابق عالیترین استاندارد روز ساخته میشود .

اراضی شهر جدید قزوین به قطعات سیصد تا هفتصد متر مربع تقسیم شده و در آن تعدادی قطعات یکهزار متر مربعی نیز پیاده شده است .

قیمت خانه‌ها با احتساب هزینه زمین و تاسیسات شهری حدود ۵۰ تا ۷۰ هزار تومان پیش‌بینی شده است و این قیمت ها مربوط به خانه های سیصد متری تا چهارصد و پنجاه متر مربعی میباشد .

خانه های شهر جدید قزوین در نوع ویلائی یک طبقه و قسمتی از آن ها دو طبقه خواهد بود .

شرایط سهل

با کمک هائیکه دولت و سازمان برنامه و وزارت آبادانی و مسکن برای اجرای چنین پروژه های مفید و اقتصادی خواهند کرد ، فروش این خانه ها با شرایط سهل و آسان صورت خواهد گرفت و سود شرکت یک سود عادلانه و مورد تائید کارشناسان اقتصادی خواهد بود .

برای این شهر آب و برق لازم تامین شده و کلیه اصول شهر سازی در نظر گرفته شده است.

اماکن مورد لزوم مانند دبستان ، دبیرستان ، سوپرمارکت ، پارک کودک ، حمام و حتی فضای سبز در شهر جدید قزوین پیش‌بینی شده است و ساکنان این منطقه احتیاجات اولیه خود را در محل تامین خواهند کرد .

برای احداث شهر جدید قزوین انجمن شهر و شهرداری شهر همه گونه همکاری دارند و تسهیلات لازم را فراهم میسازند .

ما در آینده اطلاعات جامع‌تری در مورد شهر جدید قزوین در اختیار خوانندگان و علاقمندان قرار خواهیم داد .

قیمت خانه‌های شهر جدید قزوین ارزان است و این واحدها باشرایط سهل بمردم واگذار میشود

دراحداث شهر جدید قزوین آخرین اسلوب شهرسازی مورد توجه قرار گرفته است .

با احداث این شهر ، مشکل مسکن و گرانی کرایه خانه در قزوین حل خواهد شد

گروه مهندسین مشاور ژئودز

ایران شهر شمالی ـ تلفن ۸۳۲۴۸۰

طرح و اجرای شهرسازی پلاک ـ

واقع در شهرستان قزوین

مساحت قطعات	۷۴۷۶۶۷ ۰۰ متر مربع
مساحت خیابانها و میادین ۴۰٪	۲۲۶۸۹۱ ۴۰ »
جمع کل	۹۷۴۵۱۸ ۴۰ »

نقشه شهر جدید قزوین که بوسیله شرکت «میترا» ساخته خواهد شد عیناً بنظر علاقمندان میرسد

چهل سال قبل درهمین روز

چگونه باید ازورود اجناس قاچاق بخصوص چای جلوگیری کرد؟

« اطلاعات » در مقاله‌یی مینویسد: برای جلوگیری از قاچاق راههای متعددی وجود دارد که یکی ازآنها تحکیم سرحدات و تجهیزاتی است که در بنادر و گمرکات سرحدی باید صورت گیرد ، ولی سرحدات مملکت بقدری وسیع است که قاچاقچی میتواند راه و رخنه های زیادی از گوشه و کنار ، دور از نظر مامورین و قوای سرحدی پیدا کند.بنابراین‌درعین اینکه تجهیزات سرحدی مورد ضرورت است‌اقدامات دیگری هم باید برای جلوگیری از قاچاق بعمل آید تا نتیجه قطعی بدست آید .

سرسلسله اجناس قاچاق فعلا چائی است . جلوگیری از ورودچای‌قاچاق که در هر یکصد تومان آن هفتاد تومان عوارض گمرکی و مخارج تصدیق صدور و غیره تعلق میگیرد و در حقیقت صدی هفتاد قاچاقش نفع میدهد خیلی مشکل است .

هر قدر بسرحدات‌خود مطمئن باشیم باز منفعت سرشار چای و مصرف زیادی که دارد قاچاقچیان را راحت نخواهد گذاشت و هزاران راه و رخنه‌برای‌ورود ازبیراهه‌وگوشه‌وکنار سرحدات وسیع باز میکنند.

چای باید بسته بندی شود

در حال حاضر که چای صندوقی وارد میشود جلوگیری از قاچاق آن ممکن نیست ، برای اینکه صندوق چای را نمیتوان پلمپ کرد و مارك مخصوصی در اداره گمرك روی‌آن زد و مطمئن شد که دیگر قاچاق نمی شود چون قاچاقچی چند صندوق‌خالی مارك‌دار پیدا کرده و لاینقطع چائی های قاچاق را به آن صندوقها ریخته و در بازار میفروشد ، در خورده فروشی هم همین عمل انجام میشود . بنابراین راه منحصر بفرد این است که ورود چای به مملکت شرط بسته‌بندی شدن و گیروانکه کردن برآن گذاشته شود . هر چای که گیروانکه شده نبود و یا گیروانکه آن به مهر گمرك نرسیده‌بودقاچاق محسوب و ضبط شود و راه عملی تر برای اینکه چای روی ذوق و سلیقه مردم تهیه شود این است که دولت تصمیم بگیرد در مراکز مهم : مملکت مؤسساتی یا مستقیما از طرف دولت یا از طرف شرکت ها و اشخاص منتهی تحت نظر مفتشین دولت تشکیل گردد و این مؤسسات کلیه چای های وارده را مطابق قیمت عادله‌اجرت‌گرفته طبق پیشنهاد صاحب آن گیروانکه نمایند و باین ترتیب دستور جور کردن چائی را از تاجر وارد کننده خواهند گرفت و ذوق و سلیقه هر طبقه از مردم رعایت خواهد شد .

اگر خوانندگان‌محترم‌بخاطرداشته باشند تا چند سال پیش قسمت‌مهم چائی مصرف ایران از روسیه وارد میشد و مارك و علامت روسیه روی آن خورده شده بود در صورتیکه روسیه چائی نداشت ، این چائی ها از چین خریداری میشد و درروسیه مؤسسه‌ای برای اینکار بود که‌چائی های خریداری را مطابق ذوق ایران جور وگیروانکه نموده بمارك روسیه بایران می فرستاد .

حالا اگر این کار را در داخله مملکت شرکت ها و مؤسسات تحت نظر دولت عهده‌دار شوند هم فایده خواهند برد و هم‌جلوی قاچاق را خواهند گرفت .

صدور غله از سرحدات‌شمالی

برطبق اطلاعی که از اداره کل تجارت داده شده صدور غله از سرحدات شمالی ایران (خراسان، استرآباد ،آذربایجان)کماقی‌السابق آزاد است و مانعی برای صدورغله از سرحدات شمالی در بین نمیباشد.

قبول شدگان استخدام

در نتیجه رسیدگی به نمرات‌مسابقه محصلینی که برای معرفی بوزارت مالیه امتحان داده‌اند پنج نفر از بیست نفر حائزین نمرات خوب پذیرفته شدند :

آقایان حسن خان مؤتمن ، حسن خان میرزائی ،نوراللهخان قائم‌مقامی، حبیب‌الله‌خان نوربهشت ، محمدخان یزدی .

این پنجنفر فردا صبح باتفاق‌آقای طاهر رئیس محاسبات وزارت معارف بوزارت مالیه میروند و معرفی خواهند شد و وزارت مالیه در نظر دارد آقایان‌مذکوررا جهت‌تحصیلات عالیه دفترداری باروپا اعزام دارد .

انتقال به وزارت طرق

حسین خواجه‌نوری

آقای حسین خواجه‌نوری معاون سابق بانك ملی از وزارت مالیه بوزارت طرق منتقل گردید .

اسفالت خیابانهای تهران

برطبق کنتراتی که‌بین اداره بلدیه تهران و پرس‌آذ نفت شوروی برای قیرریزی خیابانها منعقد شده بود ازطرف مؤسسه مزبور محوطه میدان سپه و خیابان لاله‌زار اسفالت‌ریزی شد و کنترات مزبور خاتمه یافت و ضمناً خیابان باب‌همایون نیز ازطرف پرس آذنفت اسفالت و خاتمه یافت. اینك بطوری که اطلاع یافته‌ایم‌چون نسبت‌به تجدید کنترات و ساختمان خیابان های دیگر هنوز مذاکراتی با مؤسسه مزبور بعمل نیامده و مدت کنترات هم خاتمه‌یافته است مؤسسه پرس‌آذنفت در صدد عودت دادن ماشین های مخصوص خیابان سازی به روسیه میباشد .

امشب است سری دوم

امیرارسلان و فرخ‌لقا توسط‌مجمع تآترآل‌تهران در نمایشگاه تهران لاله‌زار.

برای رفاه حال خانمهای محترمه‌و آقایان‌محترم نمایش ساعت۸ بعداز ظهر شروع میشود .

باید دید وبعد تشخیص‌داد

در بهترین‌محل مابین‌انتهای‌خیابان پهلوی (امیریه) و میدان شاهپور سینما تآتر آریان بمدیریت‌یکنفر ایرانی با تشکیلات جدید آبرومندی در شب اول شهریور ماه مفتوح خواهد شد .

بخرید تا تمام نشده است

مشمع خیلی اعلا از هر رنك روی میزی و غیره متری هشت قران و ده شاهی سبزه میدان مغازه‌چرخچی.

لوتو

در کافه ورستوران اسلامبول واقع در محل سابق مالیه طهران درخیابان اسلامبول لوتو برای واردین‌محترم دائر است .

(نقل‌از اطلاعات ۳۰ مردادماه ۱۳۱۱)

دوشیزه «مشابه» ازینگی دنیا برمیگردد!

از : فتحعلی تاج‌بخش

انتقاد

آقای « مشابه» تصمیم گرفت که تنها دخترش را جهت کسب علم و فضائل روانه ینگی دنیا گرداند تا پس از پایان تحصیلات ، دیگر استخدامش اشکالی نداشته باشد و بقولی نان بخور و نمیری پیدا کند .

دوشیزه « مشابه» خیلی دلش میخواست با رفتن به این سفر به آرزوهای دور و درازی که درسرپرورانده بود جامه حقیقت بپوشاند و جبران کمبودهای موجود در وطن را بنماید .

مقدمات مسافرت پس از چند روزی آماده‌شدودوشیزه «مشابه» بادر دست داشتن گواهینامه پایان تحصیلات در کلاس نهم متوسطه‌روانه ینگی‌دنیا شد. وقتی که میخواست وارد سالن گمرک شود ، بزور چند قطره‌اشکی ریخت و پس از اینکه کمی مادرجان را دلداری داد و گونه‌های عرق کرده پاپاجان را بوسیدو بایکایک فامیل گرامی خدا حافظی کرد از پله‌ها پائین رفت و ازنظرها ناپدید شد .

این موضوع تقریبامربوط میشود به سه‌سال‌پیش.آقای « مشابه»ته‌دلش دعا میخواند که: خداوندا، خودت این دختر را سالم نگهدار ،از گزند حوادث مصون بدار و بعد از اینکه بسلامتی برگشت ، یک شوهر خوب هم نصیبش کن !.

هواپیما که از زمین برخاست ، دوشیزه «مشابه» هم رنگ عوض کرد ، دست انداخت از ناحیه کمر،دامن را چند باری بدور خود پیچاند که دامن در حدود ۲۵ سانتیمتر از زانو بالاتر رانده شد. ماتیکی از کیف سیاهرنگش بیرون آورد وبه سرخ کردن لبها پرداخت و خلاصه کاملا آماده شد تا در فرودگاه نیویورک‌دست کمی از ملت ینگی دنیائی نداشته باشد .

هنوز دو ساعت بپایان مسافرت مانده بود،دوشیزه «مشابه» با آرامش‌تمام‌سرش را به پشتی صندلی تکیه داد و در فکر فرو رفت .

حالا دیگر به آزادی رسیده است و هر کاری دلش‌بخواهد،میکندحتی کنار دست راک هودسن و تام جونز می‌ایستد و عکس بیادگار برمیدارد ..بدیدن فیلمهای سکسی صادره از سوئد میرود و ازاسرارشان باخبر میشود و ...

دوشیزه «مشابه» درست ۲سال و ۵ ماه در ینگی‌دنیا بسربردوبعدنوشت‌که‌میخواهد برای دیدار خانواده چند روزی بتهران بیاید . همه شاد شدند ، بار دیگر اشکهای مادر سرازیر شد، آقای «مشابه» فورا اقدام بخرید بلیط‌هواپیماکردوبرای دختر عزیزش فرستاد ، یکهفته هم منتظر شدند تا روز موعود فرا رسید .

بعد از دو ساعت و نیم تاخیر هواپیما بزمین نشست ، آقای « مشابه » و خانواده هجوم بردند بطرف بالکن و بعد سرازیر شدند بسوی در سالن‌گمرک و بانتظار ایستادند .

دوشیزه «مشابه» از نظر جسمی کمی رشد کرده بود، یک بلوز بسیار نازک بدن‌نما و یک شلوارک قرمز رنگ بتن داشت ، صورتش را دقیقا قرمز کرده بودو پشت چشمها را عنابی ودرحالیکه باربری چمدانهایش را حمل میکرد با طمانینه از گمرک خارج شد .

آقای «مشابه» وخانواده یورش بردند بطرف دختر عزیزشان و ماچ کردن ها شروع شد ولی نه ...هنوز مادر شروع به‌بوسیدن‌نکرده بود که دوشیزه « مشابه» خودش را عقب کشید و بالهجه‌ای غریب گفت :

ـ خواهش میکنم ، ول کنید ، این کارها چه‌معنی داره ؟! ..

همه هاج وواج شدند ، که‌اینطور ؟ ولی‌آقای«مشابه» قضیه را با گفتن این جمله که :

ـ خوب ، زودسواربشین تا راه بند نیاد .

خاتمه داد .

از همان شب دلخوری های دوشیزه « مشابه» آغاز شد ، یعنی از سفره شام . مادر با عشق و علاقه آلبالو پلو با گوشت بره درست کرده بود و فکر میکردکه :

ـ دختر عزیزم چندساله غذای ایرونی نخورده ....

اما دوشیزه « مشابه» به عصبانیت بشقاب را کناری گذاشت و گلایه آغاز کرد:

ـ آلبالو پلو ؟ هنوز هم شماعوض‌نشدین،شما چقدر عقب افتاده هستید . خدای من شب هم پلو .. آنهم با این وضع ؟

مادر سعی کرد حرفی بزند تا رضایت دختر خانم را جلب کند :

ـ قربونت برم ، من که نمیدونستم تو از آلبالو پلو بدت اومده ، حالا هرچی میخواهی بگو تا زود برات درست کنم .

دوشیزه « مشابه » موهای رنگ کرده‌اش را با دست باد داد و ناله کرد :

ـ چی بگم ، من عادت بخوردن این جور غذاها ندارم « کوچ‌برگر» دارین؟

آقای مشابه بی اختیار پرسید :

ـ چی برگر ؟

و دوشیزه مشابه چی را «چیز» شنید :

ـ چیزبرگر هم بد نیست، اگر دارین میخورم !

شام دست نخورده باقی ماند . فردای آنشب دوشیزه «مشابه» اعلام‌کردکه‌میخواهد بدیدار خیابانها برود در ضمن به دوستانش هم سری بزند .

پدر با خلوص نیت اعلام کرد که حاضر است‌ماشین را در اختیار دوشیزه خانم بگذارد ولی گفتن اینکه « عزیزم ، ماشین منو ببر » همانا و فریاد کشیدن‌دوشیزه «مشابه» همان که :

ـ واه‌واه .. من سوار ماشین ساخت ایرون بشم؟

آنروز دوشیزه‌خانم‌ینگی‌دنیا دیده تعدادی خرت و پرت‌از قبیل دانه‌های تسبیح ، انگشترهای حلبی ،خرمهره، زنگوله و غیره خریداری‌کرد و یکماه بعد هم باتمام دلخوری‌هایی که از ایران راشت به‌ینگی‌دنیارفت وبازهم در هواپیما فکر کرد که :

ـ اینهم شد وضع؟ آدم بیاد آلبالو پلو بخورد ! و خنده‌اش دهانش را تا بناگوش از هم گشود .

چند روز پیش‌بودکه‌آقای «مشابه» در محفلی دادسخن میداد :

ـ آقا نمیدونید دخترم با چه زحمتی در مملکتی غریب مشغول تحصیل علم است ، فقط باین امید که روزی بیاد و باری از دوش همنوعان خودش بردارد !

هیچکس چیزی نگفت «آقای مشابه» نیز ساکت ماند و در همین بین سگ صاحبخانه وارد اطاق شد و آقای «مشابه» بیدرنگ سؤال کرد :

ـ ببخشین تربیت شده ینگی دیناس ؟!.

اطلاعات و مردم

۳۱۱۰۸۰

همه روزه ازساعت۶ تا ۷ بعداز ظهر نظریات شما را منعکس میکند

جنب بنده منزل

در سیدخندان ـ خیابان‌نیا‌ـ شاه عباس شمالی کوچه لاله بنده منزل قرار گرفته است که در کنار آن قطعه زمین غیر محصوری وجود دارد که‌محل تجمع زباله و آشغال محل و تولید پشه و مگس‌گردیده است و آسایش ساکنان را بکلی‌بهم ریخته است . با آنکه تا کنون مکاتبات عدیده‌ای با شهرداری ناحیه ۹ تهران شده است ، هنوز اقدامی‌دررفع این‌ناراحتی محل بعمل نیامده است لذا تقاضا دارد پس از ششماه دوندگی و درخواست این تقاضای کوچک اهالی محل مورد توجه قرارگیرد ومخروبه مزبور محصور و نظافت گردد.

منصور ایرملو

بحران پولی دنیا را بوحشت انداخته

ـ وحشت ....

تیغ بکف زنگی !

ح - خ

مدتی است‌که درجرایدصحبت از اصلاح قانون روابط مالک و مستاجر میباشد که در صورت واقع‌بینی و رفع ظلم از مظلوم موجب امیدواری عموم خواهد بود زیرا بطوریکه خاطر اولیاء دولت مستحضر است گذشته از تعصب و احساسات در کشور ما هنوز همه مردم حتی با سوادان از قوانین بی‌اطلاع مانده و در صورت اطلاع نیزرعایت واجرای آن بستگی بزور و کمزوری دارد و شاید تخلفو زورگوئی را نوعی زرنگی و ابراز شخصیت میدانند کما اینکه نمونه آن را در هرروز و در هر ملاء عامی در امر رانندگی مشاهده مینمایند و شاید اگر کسی فامیلش نوکر شخص با قدرت و معروفی باشد و یا خودش همسایه او باشد میتواند از اسم و موقعیت دیگران سوء استفاده نماید .

و از طرفی در همه جای دنیا تصویب‌قوانین و بخصوص‌اصلاح آن وقتی صورت میگیرد که اقلیتی حقوق اکثریتی را تضییع نمایند و تعیین اقلیت و اکثریت‌هم روی ارقام و مدارک صحیح‌انجام میگیرد و در اینمورد نیز بهترین رقم دفاتر و آمارهای محاکم قضائی است که باید ملاک عمل و ماخذ کار باشد یعنی اگر بیشتر تظلمات از طرف مستاجرین باشد و احکام صادره آنها را تائید نموده بایدقوانین بنفع‌مستاجرین و در همان موارد مابه الاختلاف تصحیح گردد نه در جهات دیگر و هرگاه اکثر شکایات از ناحیه موجرین باشد باید برای رفع شکایت آنها اقدام و اصلاح‌کرد. من‌باب‌مثال . اینجانب چون‌دارای ۹ نفر عائله و درآمدم منحصر به ۴۰۳۰ ریال حقوق بازنشستگی است ناچار برای کمک خرج‌خود اطاقی از منزل خود را بصورت مغازه درآورده و در پنج سال‌قبل بدون سر قفلی و با حداقل کرایه بشخصی اجاره دادهام ونامبرده بعد از سه‌ماه ، گذشته از اینکه بمنظور دیگری که در سند قید شده استفاده مینماید بلکه به آن تعدی نموده و خرابی واردساخته و از همان تاریخ هرماه با تودیع اجاره در صندوق ثبت همه‌ماهه موجبات دو روز گرفتاری بنده‌را فراهم ساخته و با استفاده از کنتور آب و برق که در داخل مغازه است اغلب آب و برق را قطع و آنچه هم شکایت بمقامات انتظامی وقضائی مینمایم برتجری آن افزوده و بعد از مدت دیگری تکرار مزاحمت میکند بطوریکه حاضر شده‌ام عین‌ملک را بفروشم و هیچکس با چنین مستاجری حاضر به خرید نیست . امیدوارم با در نظر گرفتن اشکالات فوق که نمونه‌ای یک از هزار است ترتیبی داده شود که حقوق‌طرفین هر دو محفوظ گردد و گرنه‌تیغی است که بکف زنگی مست بیفتد.

یکنفر ازصدها هزار موجر

درکتابخانه فقط کتابدار است

مدتی‌است‌که روزنامه اطلاعات گزارشهائی از وضع معتادین به الکل چاپ می‌کند که اگر کسی واقعا بدقت آنها را بخواند چیزهای بسیاری درمی‌یابد ـ متاسفانه این قبیل فسادها یعنی الکل و قمار و ... مردم را از مسیر اصلی زندگی بدر آورده و بجزمعدودی همگی‌گرفتارهستند ـ چند روز پیش به چند کتابخانه از قبیل کتابخانه مجلس شورا و سنا ـ کتابخانه وزارت اطلاعات ـ وزارت کار و امور اجتماعی که همگی از کتابخانه‌های درجه اول است رفتم ـ باید این‌نکته رابگویم که در هیچکدام از کتابخانه‌های مذکور عده مطالعه کنندگان به‌پنج نفر هم نمی‌رسید ـ حال باید دید چراوضع بدین‌ترتیب است دلیلش معلوم و آشکار است ـ کافه‌ها ـ کاباره‌ها و از این قبیل امکنه مردم را اصولا از خواندن و مطالعه‌کردن و بیشتر فهمیدن باز داشته است ـ صفی که باید در کتابخانه‌ها بسته شود درمکانهای دیگر بسته میشود ـ عده‌ای که بایستی وقت گرانبهای خویشتن را در جاهائی مانند کتابخانه‌ها صرف کنند در کاباره‌ها و کافه‌ها صرف می‌کنند پولهای کلان را که با آنها می‌توانند کارهای سودمند بکنند بیهوده هدر می‌دهند وتلف می‌کنند ـ عده‌ای میگویند کتاب گران است و ما نمی‌توانیم مثلا ۴۰ تومان پول بدهیم و یک کتاب بخریم ـ ممکن‌است این حرفشان تا اندازه‌ای درست باشد ولی آیا خرج یکشب کاباره و یا کافه و سینمای آنها کمتر از این است که بتوانند با آن کتاب بخرند در تهران چندین‌کتابخانه خوب‌وجود دارد ولی متاسفانه بیشتر مواقع شخصی جز کتابدار در آنجا دیده نمی‌شود ـ شاید این‌موضوع را بسیاری از خوانندگان محترم خود دیده و یا شنیده‌اند .

سعید یغمائی

دستگاه هواشناسی خراب است

در پارك‌شهر یکدستگاه هوا ـ شناسی‌نصب کرده‌اند که زمانی گرما و فشار هوا را اندازه‌می گرفت این دستگاه مدتهاست خراب شده از کار افتاده است متاسفانه مسئولین‌هواشناسی از کثرت کار فرصت نکرده‌اند آن‌را تعمیر کنندیا اقلا ازمحل خود بردارند تا مورد تمسخرو استهزاء مردم قرار نگیرند .

۴ ـ بیرجندی ـ دانشجو

فرق بین دانشکده ومدرسه عالی چیست ؟

از چند سال قبل با تشکیل کنفرانسها و کمیته‌های متعدد موضوع هماهنگی دانشگاهها و مراکز آموزش عالی مطرح شده است . یکی ازنتایج‌این کارایجاد مرکز آزمون‌شناسی است که تا کنون اقدامات مفیدی دربرگزاری کنکورهای‌مختلف انجام‌داده‌است. موضوعی که قبل از هر چیز باید به‌آن توجه می‌شد نامگذاری مراکز آموزشی است که در حال حاضر وضع «درهم برهمی»دارد و تابع هیچ قانونی نیست . برای مثال ما آموزشگاه عالی ، مدرسه عالی ، دانشکده و دانشگاه داریم ولی آیا میتوان گفت چه فرقی است بین‌آموزشگاه عالی ومدرسه عالی و یا چه تفاوتی بین مدرسه عالی و دانشکده وجود دارد ؟

می‌گویند آموزشگاه عالی فوق دیپلم‌میدهد ومدرسه عالی‌لیسانس، بسیار خوب پس‌چرا مدرسه عالی تلویزیون و سینما و یا مدرسه عالی مدیریت کرمان فوق دیپلم میدهند ونام‌آنها مدرسه‌عالی است نه آموزشگاه عالی ؟

فرق بین دانشکده و مدرسه عالی اینست که دانشکده دارای چندین رشته است . بسیارخوب بعضی از مدارس عالی هم دارای چندین رشته هستند از جمله مدرسه عالی ترجمه که دارای رشته‌های انگلیسی ، فرانسه ، عربی ، آلمانی، روسی و ایتالیائی و دو سری کلاس روزانه و شبانه است .

ممکن است بگوئید مدرسه‌عالی جائی است که دارای شهریه‌ای بین سه هزار تا چهار هزارتومان است پس چرا دانشکده‌های مختلف‌دانشگاه ملی‌را مدرسه‌عالی نمیگویند ؟

لابد با نام موسسه عالی علوم ارتباطات‌آشنا هستید . مدتی‌است که این موسسه عالی نام خود را به دانشکده تغییر داده است. آیا هر موسسه یا مدرسه عالی که لیسانس میدهد میتواند نام خود را به دانشکده تغییر دهد و یا اینکه این کار تابع « قانون‌پارتی‌بازی » است ؟

بنا براین با توجه به اینکه دانشکده نامی شناخته شده در ایران است در حالی که مدرسه عالی را بسیاری از مراکز حتی فرهنگی‌بعنوان‌دانشکده‌نمیشناسند، خواهشمند است یکی از مطلعان معلوم فرمایید که فرق بین مدرسه عالی و دانشکده چیست و طبق چه شرایطی یک مدرسه عالی میتواند نام خود را به دانشکده تغییر دهد ؟

ح - خ

ساختمان شهرداری زاهدان کجاست

نمی دانم چرا مسئولین امر به بعضی مسائل که جنبه عمومی دارد بی اعتنا بوده و میگذارند پولیکه باید در راه های مفید مصرف گردد تحت عناوین مختلف حیف‌ومیل شود .

مبالغی که‌شهرداریها جهت رفاه مردم خرج مینمایند چنانچه در راهی سوای آنچه که گفته شد خرج گردد حقی است که از فردفرد مردم آن شهرضایع می شود ، و اگر این مبالغ در شهری چون زاهدان که شهرداری آن درآمدی اندك در سال‌داردخرج شود بدون استثنا باید متصدیان مربوطه را سخت مورد مواخذه قرار داد.

من بعنوان یك فرد زاهدانی می خواهم از شهردار و اعضاء انجمن شهر که خودرا نماینده مردم میدانند سئوال کنم که اولا چرا ساختمان قدیم شهرداری راکه یکی از یادگارهای دوران گذشته این شهر میباشد خراب نموده‌اند ؟ چه عیبی داشت ؟اگر تصمیم بخرابی آن داشتند چرا چندی قبل از تخریب‌نمای آنرا سیمان تگرگی نمودند ؟

چرا مخارجی بابت تغییراتی که در قسمت درب ورودی آن شده است نموده‌اند ؟یا اگر می خواستیدساختمان جدیدی جهت شهرداری بسازید چرا در نقطه دیگری از این شهر محلی برای اینکار در نظر نگرفتید تا هم بزیبائی شهرمیفزائید وهم‌از مخارج اضافی تخریب‌وحمل مصالح تخریبی جلوگیری شود ؟ نمیشد از همان ساختمان قدیمی بعنوان برزن استفاده نمایند ؟

اگر بیائیم همه اینها را قبول کنیمو حق را بجانب مجریان بدهیم باز لازم است که مسئولین باین سئوال که تاکنون برای فردفرد مردم این شهر مبهم مانده است جوابی ارائه دهند ؟

چرا باوجود اینکه باستناد بند ۹ از هفتاد و چهارمین جلسه مورخ۲۴ر۳ر۴۹ انجمن شهر مبلغ پنج میلیون و دویست هزار ریال جهت‌ساختمان‌جدیدشهرداری بتصویب رسیده‌و در تاریخ ۷ر۴ر۴۹طی نامه شماره ۴۴۰۵ ازشهربانی هم‌تقاضای همکاری گردیده تا در نصب نمودن ۶۰ نسخه آگهی مناقصه بدیوار های شهراقدام نمایند ودر تاریخ ۳ر۴ر۴۹ هم طی شماره ۴۲۳۰ آگهی مناقصه نموده‌اند و در روزنامه هم آگهی‌مناقصه چاپ‌شده‌است‌اقدام‌بساختمان‌آن‌نکرده‌اند؟

اینرا هم عرض نمایم که در تاریخ ۱۸ر۸ر۴۹ باستناد بند ۱۱ از ۸۴ جلسه برای اجاره ساختمان موافقت انجمن‌اعلام و از آذرماه ۴۹ ساختمان دوطبقه‌ای را هم اجاره نموده‌اند که حق‌الاجاره آن در سه ماهه اول پانزده هزارریال وبه‌بعد بیست و یکهزار ریال میباشد . حال شما در نظر بگیرید از آذرماه تا آخر شهریور ۵۰ که‌قریب‌به‌ده ماه میباشد شهرداری مبلغ یکصد و نود و دوهزار ریال که برابر با نوزده‌هزار و دویست تومان باشد باید پرداخت نماید در صورتیکه هنوز هیچگونه اقدامی نسبت به ساختمان شهرداری نشده است .

بهرحال خوبست شهرداری زاهدان فکری اساسی دراین مورد بکند .

ساکن زاهدان ـ پیمان

خطر آتش درچندقدمی سر درقزاقخانه

چند سال قبل ساختمان عظیم پستخانه را تعمیر وتنظیف و از انهدام نجات دادند این ساختمان که در عهد سلطنت رضا شاه کبیر بنیانگذار ایران نوین ساخته شده از لحاظ صرف آجرهای سفید و تراش سنگ بسیار جالب و قابل‌توجه است . اما متاسفانه چندی بعد باز هم از کندن در و دیوار و سنگ و کشیدن سیم و شکستن آجرها و دهها مانند آن که ظاهر امر نشان میدهد و مورد دید همه مردم داخل و خارج کشور هست مجددا منظره زننده‌ای بساختمان داده از همه مهمتر آنکه اخیرا نیز با نصب چندین دستگاه کولر آبی بدیوارها واقعا تیشه را بریشه این ساختمان زده‌اند و یکفرد عاقل در این دستگاه پیدا نشد که بگوید بجای این میله‌ها که با خراب‌کردن دیوار و زدن گل و گچ موجب‌ویرانی این ساختمان بی‌زبان شده با یک مته و درل کوچک و چند پیچ اینکار بوضع بسیار آبرومند و کم خرج‌تر انجام میگرفت .

از همه اینها بدتر در ماههای اخیر یک فرد مبتکر صندوق آهنی بزرگی را درکنارپله ضلع شمال غربی ساختمان پست در منظر خیابان سپه و متصل به بنای تاریخی سردر میدان مشق قدیم که جزء آثار ابنیه تاریخی محسوب‌شده قرار داده و هر روز کاغذها و آشغال پستخانه رادر آنجا آتش میزنند این بی‌انصاف گذشته از اینکه فکر نمیکند که در مرئی و منظر عمومی خصوصا در جائیکه هر روز سیاحان خارجی رفت و آمد دارند بسیار غم‌انگیز و ماتم‌زا است دیوار بیصدا و خوش‌نما را بصورت آشپزخانه دودزده قرار داده و نیز گذشته از آن موجب ایجاد حریق در بنای تاریخی سردر قزاقخانه میشود اینجانب در اینمدت چند ماهه آنچه صبر کردم که شاید یکی از کارمندان حقوق‌بگیر دولت در دفع این غائله پیشقدم شود متاسفانه چنین فرد وظیفه شناسی را ندیدم .

در فاصله چند متری این محل در ضلع‌شرقی باغ‌بسیار زیبا و شکیل وزارت امور خارجه که آنجا هم علاوه برعظمت و زیبائی مورد تردد اکثر سیاستمداران خارجی و یا بسبب قرب جوار با موزه ایران باستان و یا شهربانی و همچنین همان پستخانه و سردر باغ ملی سابق در منظر اکثرخارجیها واقع هست با قرار دادن نظیر همان صندوق کذائی باز نظیر همان آتش‌سوزی کاغذوآشغال هرروز جریان دارد که‌درختهای معصوم مجاور خود را هم سوزانده است و متاسفانه دراینجا هم کاخ‌دار وزارت امور خارجه یکبار منظره بسیار بسیار بد آن را مشاهده نکرده‌است .

از مقامات مسئول میخواهیم که تا دیر نشده جلوی این بی‌ترتیبی را بگیرند و این ساختمان را از انهدام باز دارند .

یحیی شمس

جدول کلمات متقاطع

شماره ۵۱۱۵

افقی :

۱ـ مکتب معروف اجتماعی قرن بیستم که به اصالت وجود نظر دارد ۲ـ از ماشین های جنگی ـ میمنت و خجستگی ـ فقیراست و محتاج ۳ـ شکاری باب‌طبع شکارچی ـ بزرك‌ایل و طایفه ـ کوجوانی که از آینده خویش نداشته باشد ؟! ۴ـ فرستادن ـ جنجال و سروصدا ـ علمی بس‌مشکل‌که هر کس قادر به فرا گرفتن نیست ! ۵ـ اسب اصیل‌ونجیب ـ پیشه، تیشه و اره ـ علامت جمع ۶ـ زمانی در بلخ گنه کرده بود ـ رودی در اروپا ـ گوشت ترکی ۷ ـ پیر ـ خانم اگربرپای میزش ساعتها هم بنشیند دلتنك نشود ـ گاهی در خون زیاد میشود ۸ـ صورت ـ پایتختی در اروپا ـ زبان‌آور ـ تنبل‌و بیکاره ۹ـ عشقش جنبیدنی است ! ـ مرض سروصدا ـ نان سوغات کرمانشاه ۱۰ـ بلی به زبان روسی ـ بدی وفساد ـ از کلمات تحسین ۱۱ـ هنوز سجل نشده ! ـ قبول کردن و پذیرفتن ـ تندرست ۱۲ـ میوه‌یی که فرنگی‌اش، باارزش تراست ـ واحدی در وزن ـ دین آخرین ۱۳ـ از معروفترین جزایراقیانوس اطلس ـ پیامبری ـ بچه آوردن ۱۴ـ پناه و امان ـ گستاخ وبی‌پروا ـ همراه‌عروس به خانه داماد میرود ۱۵ـ عارف و شاعر نامی قرن پنجم هجری که در بسیاری از علوم به مقام استادی رسید .

عمودی :

۱ـ به چیزی تکیه داشتن ـ باده ـ ریشخند و مورد تمسخر قرار دادن ۲ـ سالن نمایشگاه نقاشی ـ غذائی روان ـ احتیاطش نگهداشتنی است ۳ـ کاشی دنده‌یی کم نداشت ـ فرمان کشتی ـ از عناصر شیمیائی ـ از پرندگان وحشی خوش گوشت ۴ـ بطور ناگهانی ـ از اوراق بانکی ـ نومیدی ۵ـ از شعبات شهربانی ـ ادیسون چنین بود که نامش جاویدان‌ماند ۶ـ وسیله یی برای شستن رخت ـ برگشته و سرازیر ـ گاهی لبی چنین شود ۷ـ داننده ـ علامت مفعول بیواسطه ـ جدی‌به زبان‌اروپائی ـ پدر بزرك ۸ـ یکی‌از صفاتی که که برای لب معشوقه بر شمرده‌اند ! ـ پول ـ کشورایتالیا ـ کوتاه و ناقص ۹ـ از آفات نباتی ـ پاداش و مزد ـ ناخن چهارپا ـ ته‌نشین شده ۱۰ـ راز همیشه چنین بوده ! ـ ماهی در سال فرنگی ـ یقه سخت ۱۱ـ میوه باب طبع شغال ـ نابودی است و نیست شدن ۱۲ـ شهری در استان‌فارس ـ کمك کننده ـ زمانی ، زندانی وحشتناك‌فرانسه بود ۱۳ـ دودست عرب ـ خیس ـ بی‌نقص و عیب ! ـ به دنبال سوزن میرود ۱۴ـ واقعه‌و رویداد ـ از کلمات تنبیه ـ طراوت ۱۵ـ شهری در غرب ـ شاعر، بی‌هنر وپیچ‌پیچش‌خوانده‌ـ استاد در کار خویشتن .

حل جدول شماره ۵۱۱۴

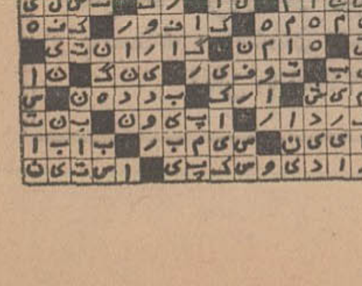

نیازمندیهای شما

آگهی تلفنی در صفحه نیازمندیها

باتلفن‌های: ۳۱۱۲۲۰
۳۱۱۲۲۴
۳۱۱۲۲۷
۳۱۱۲۲۹
۳۱۱۲۳۰
۳۱۱۲۳۱
قبول میشود

اثاثیه

خرید

بازرگانی فرش کیهان ۸۳۰۹۰۴و۸۲۳۷۷۶
خریدار نقدی همه رقم فرش کهنه و نو جهت صادرات روزولت میدان ۲۵ شهریور

فرش طوسی ۷۵۹۰۲۹
فرشهای کهنه‌و نونوسنگین قیمت شما را جهت صادرات‌از سایرین‌بهتر خریداری مینماید .

فروشگاه فرش صمد تلفن ۴۹۹۸۰ خریدار همه‌نوع فرش‌های نو و کهنه‌وسایر لوازم منزل و اشیاء قدیمی چلچراغ ظروف بلوروچینی ورشو

فروشگاه‌آستارا۶۶۴۰۲۱ خریدار یخچال برقی و نفتی‌تلویزیون کولرفرش وکلیه لوازم منزل بقیمت عادلانه شاه ۴ راه‌پیروز

نمایشگاه گلشن ۶۲۱۴۲۱
همه نوع فرش های کهنه خریداریم و همه رقم فرش نو موجود میباشد فرش های‌کهنه یا نو معاوضه می‌شود خیابان پهلوی بالای ایستگاه بیمه جنب بانک ملی یوسف‌آباد .

فرش‌های کهنه از متری ۳۰۰ تومان به بالا خریداریم‌فرش اعتماد مقابل سینمامولن‌روژ تلفن ۷۵۸۲۷۰

فروشگاه‌آسیا ۶۶۲۸۳۲ خریدار یخچال‌تلویزیون فرش‌و سایر لوازم منزل بقیمت‌عادلانه خیابان‌شاه،

فروشگاه‌فرش تهران‌کالا خریدار انواع قالیهای نو و کهنه و لوازم منزل ۶۶۹۲۲۶

فروشگاه فرش شایان تلفن ۶۶۳۳۸۱ بهترین خریدار فرش‌ولوازم‌منزل

فروشگاه ایران فرش تلفن ۷۷۴۹۷۲
کلیه لوازم شما بهر مبلغ باشد بیشتر از سایرین نقد خریداریم

فروشگاه ارمان تلفن ۶۶۹۶۲۳ خریدار یخچال برقی و نفتی و تلویزیون و قالی و قالیچه

فروشگاه فرش فروردین خریدار فرش کهنه و نو تلفن ۶۶۱۶۵۵ و ۴۳۰۸۵

خریدارفوری یخچال‌های نفتی تلفن ۴۹۳۹۳

فروشگاه بختیاری‌تلفن۷۵۹۳۲۹ بهترین خریدار کلیه لوازم منزل

فرشگاه‌فرش ایران‌کالا تلفن ۷۸۲۴۱۳
فرشهای کهنه‌و نوجهت صادرات با عالی‌ترین قیمت ازمنازل خریداریم

تعمیرات

تلویزیون

تعمیرگاه‌تلویزیون الکترون تلفون ۷۶۳۶۸۲
تعمیر تلویزیونهای R.C.A شاوب ورنس. فیلیپس. سیرا تلفونکن وسایرمارکها باسرویس مجهز سیار در شهرشمیرانات

تعمیرگاه‌شمیرانات
تعمیرگاه مجاز شماره ۶
شاوب‌لورنس
جاده قدیم شمیران ۲ راهی قلهک
تلفن: ۸۶۳۸۵۵ ۸۶۶۷۸۶
SCHAUB-LORENZ

RCA RTI
تعمیرگاه مجاز
شماره ۱۴ شاوب‌لورنس با سرویس های مجهز بسیارفوری‌تلفن۸۲۸۲۴۷ و ۸۳۸۶۲۳ و ۳۱۲۸۸۲

تلویزیون فوری در منزل تعمیر میشود ۹۶۰۵۴۶

تعمیرگاه‌پارس ۳۵۴۴۴۲ تعمیر فوری تلویزیون‌در منزل

یخچال

تعمیرگاه سید حسین۸۸۲۴۳۸
تعمیر هرنوع یخچال ، کولر ، اجاق گاز وختشوئی، ایگرمکن

تعمیرگاه یخچال
کولر - رختشوئی - ایگرمکن
منطقه تهران‌ویلا ۹۷۳۰۴۷
منطقه تلهک ۸۶۲۵۸۱
منطقه تهران‌پارس ۷۸۰۰۶۸
منطقه جنوب ۵۳۲۵۵۰
آ ـ ۴۳۱۸

سازمان رفاه پژواک
تعمیر یخچال کولر ایگرمکن رادیو و تلویزیون واجاق‌گاز
تلفن ۹۵۱۲۵۴
۱ـ۳۶ ۱ـ۴۹۸۲

تعمیرات یخچال فوری سردخانهٔ تهویه شوفاژ ۷۹۱۳۷۷ و ۷۷۳۸۹۷

تعمیرگاه یخچال‌فریجیدر
اساس یدکی موجود است‌تلفن ۷۵۲۳۳۶

جنرال سرویس
ایگرمکن ـ کولر یخچال ـ اجاق گاز
تلفن ۸۲۱۰۶۱

کولر

نصب و تعمیرات کولر کانال کشی ساختمان فوری۷۹۱۳۷۷و۷۷۳۸۹۷

جنرال سرویس
نصب و سرویس کولر وآبگرمکن تلفن۷۹۶۱۵۱

نصب وتعمیر کولرفوری ۷۹۶۱۰۳

تعمیر کولر تلفن ۸۲۷۴۰۸
آ ـ ۴۹۳۴

تعمیرگاه مجاز۱۱۳
ایران
عامل نصب وتعمیرکولر آبگرمکن وپخش قطعات یدکی تلفن ۷۵۵۴۷۵

مبل‌ودکوراسیون

پرده‌دوزی ارجمند ۳۱۷۳۷۰
آ ـ ۴۸۷۱

پیراهن مبل : ۳۱۹۵۰۵
تعویض‌پارچه‌مبل: ۳۱۹۵۰۵
پرده‌دوزی‌شهرزاد: ۳۱۹۵۰۵
۱ـ۲۶ آ ـ ۴۰۳۱

حراج تابستانی

نمایشگاه مبل ایتال استیل امسال حراج نیست
بلکه تاراج است
انواع مبل های مدرن و استیل‌و سرویس های مجلل اطاق خواب‌عروس و میز و صندلی ناهار خوری و سایر مبلمان دیگرمنزل مدل های‌سال ۷۱ که در نوع خود بینظیر است بارزانترین قیمت‌و وسهلترین‌شرایط حراج میگردد .
بکلیه خانواده‌هائیکه از این حراج دیدن نمایند یکنکادوی جالب مجانا تقدیم میگردد وبه خریداران محترم یک گلدان کریستال بسیار زیبا هدیه میشود .
شاهرضا مقابل دانشگاه
تلفن ۶۶۳۶۳۶

شستشوی مبل وفرش

شستشوی مبل و فرش کلین سرویس مهرمبتکروبیشرو نظافت مبل وفرش بادستگاه منحصر بفرد تلفن ۹۵۲۰۴۶

دوراکلین‌سرویس‌آمریکا خشکشوئی مبل وفرش‌در محل وابسته بتاول‌ماستر ایران ـ ۷۵۸۳۹۵ ـ ۷۵۸۳۹۶ ـ ۷۵۳۶۸۳ .
آ ـ ۴۰۸۱

کارخانه قالیشوئی ادیب بانضمام‌شستشوی مبلمان درجای‌خودتلفن۹۵۲۴۰۴

آناهیتا سرویس مبلمان فرش موکت تشک و سقف اتومبیل شما را خشکشوئی مینماید ۷۹۵۳۰۷

قالیشوئی فرح
باسرویس منظم۹۷۷۵۰۶
آ ـ ۴۶۷۰

کارخانه قالیشوئی‌اطلس با سابقه و مجهز ۹۶۰۲۸۹
آ ـ ۵۱۸۱

فروش‌اتومبیل

فولکس

مدل ۶۸
۱۳۰۰ تمیزبارادیو بعلت‌مسافرت ۲۳ هزار تومان بی‌واسطه به فروش میرسد ۳۱۱۲۱۵
آ ـ ۵۰۱۸

مدل ۶۶
فولکس۱۶۰۰ مدل ۶۶ بسیار تمیز ۱۸۵۰۰ تومان تلفن ۷۵۱۰۱۶
۱ـ۲ آ ـ ۵۱۶۷

یکدستگاه اتومبیل استیشن واگن مرتب واز ساخت‌شوروی مدل ۶۸ بدون واسطه بفروش میرسد تلفنهای ۸۲۰۱۸۷ و ۸۲۰۱۸۸ مسعودی
۱ـ۳ آ ـ ۵۰۹۵

اپل

مدل ۶۷
اپل رکورد در وضع بسیار مرتب بعلت مسافرت بخارج بفروش میرسدتلفن ۳۹۱۹۶۷
آ ـ ۵۱۷۰

اوپل

مدل ۶۳
اوپل رکورد ۶۳ ـ ۱۳۵۰۰۰ ریال تلفن ۵۳۲۳۳۳
۱ـ۲ آ ـ ۱۵۱۵۳۰

فورد

مدل ۶۸
وانت فورد آلمانی بسیار تمیز بفروش میرسد تلفن۷۵۱۹۴۲
آ ـ ۵۱۹۳

ب ام و

مدل ۶۵
۱۸۰۰ بفروش میرسد تلفن ـ ۹۵۳۲۰۲
آ ـ ۵۲۱۱

دو دستگاه مسکویچ ۶۷تمیز و دو دستگاه فولکس واگن ۶۳ و ۵۹ و کریسلر ۵۸ فروشی احمدی ۵۳۳۳۴۱
آ ـ ۵۱۸۸

ژیان

مدل ۴۹
بابدهی فروشی تلفن ۹۵۳۲۰۲
آ ـ ۵۲۱۲

پیکان

مدل ۴۷
بسیار تمیز بدون واسطه تلفن ۴۹۷۰۷
۱ـ۲ آ ـ ۵۲۶۵

موتور

یك دستگاه موتورسیکلت یاماها ۳۵۰آلبالوئی فرمان بلند بوق شیپوری بفروش میرسد تلفن ۷۹۴۴۰۷
آ ـ ۵۱۵۴

فروشگاههای اتومبیل

ژیان ۵۰
نقد و اقساط

آماده برای تحویل
نمایشگاه اتومبیل امیر
میدان محمدرضا شاه
تلفنهای ۹۵۰۰۹۰، ۹۵۹۶۶۶

نمایشگاه اتومبیل ایران‌اسپورت مرکز فروش انواع اتومبیل‌های آمریکائی و اروپائی نو و دست دوم امچی‌ـ‌آریامو‌ـ مینی‌مایند‌ـ شورلت کوپه ـ آلفرموکوپه ـ آلفرموولوچه ـ آلفروجیگی ـ مینی‌وان ـ اپل ـ فولکس ـو ماشینهای مختلف با قیمت‌های مناسب و شرایط سهل
جاده قدیم شمیران روبروی مولن‌روژ جنب پاسگاه پلیس فروشگاه ایران اسپورت تلفن ۷۵۹۹۶۷
آ ـ ۵۰۱۲

ماشین آلات

جرثقیل هیدرولیکی
۶ تن
تلسکوپی با بازوی ۱۳ متری
تحویل فوری
۶۷۰۰۰ تومان
شرکت تولیما
خیابان آیزنهاورمقابل وزارت‌کار

کرایه

ام ـ آ ـ اس
اتوبوس و مینی بوس دربست‌برای‌کارخانجات و مسافرت های دسته‌ـ جمعی تلفن : ۹۷۰۸۱۴و ۹۷۸۸۱۵

اتو لوکس
اتومبیلهای تشریفاتی با راننده برای داخل و خارج ازتهران میدان فردوسی تلفن ۸۲۱۲۷۰ و ۸۲۶۶۰۵
۱ـ۲۶ آ ـ ۵۱۵۰

اتومبیل کرایه صدیق اتومبیلهای‌آخرین‌سیستم سواری با راننده‌و بدون راننده‌برای داخل‌وخارج از شهر و جشنها در مدت ۲۴ ساعت آماده خدمت بشماست . جاده قدیم شمیران ایستگاه درب دوم تلفن ۸۶۴۶۶۶

اتومبیل‌کرایه اتودلیجان
اتومبیلهای شیک شبانه‌روزی آریا ساعتی ۱۵۰ ریال پیکان ۱۲۰ ریال اول امیرآباد تلفن ۶۶۲۵۹۲
آ ـ ۵۲۰۱

کاج بار
بیارکش شهر وحومه وبسیه اثاثیه منزل
تلفنهای ۶۶۱۱۱۱۱ ۴۱۱۱۱
جرثقیل پارس
تلفن ۷۸۶۶۲و ۷۸۱۱۱۲

جرثقیل بابك‌آیزنهاور تلفن۹۵۹۵۸۸،۹۷۸۰۸۰

املاک‌ومستغلات

سروس

سازمان املاك شایسته تلفن ۶۲۷۲۵۷
موسسه‌ای رسمی‌با سوابقی‌ممتد کادری مجهز و حسن شهرت مرکز عمده معاملات‌املاك
اماده انجام امور ملکی شما آدرس ـ از پهلوی اول‌آریامهر میدان آریامهر سازمان املاك شایسته

معاملات تهران‌پارس و نارمك و پول امینی ـ ۷۹۰۰۹۰

برای فروش املاك خود باتلفن۳۱۹۷۸۴ به‌بنگاه کوشان توضیحات و قیمت را بفرمائید .
دربهترین‌نقطه داودیه خانه‌های ویلائی‌باقساط‌یکساله در تهران‌پارس و همچنین در بهترین نقاط نیروی هوائی و تهران‌نو خانه های نوسازمدرن دوطبقه و یکطبقه ویلائی ۳ تا۶ اطاقی از ۹۵ تا ۲۰۰هزار تومان نصف نقد بقیه ۶ تا ۱۲ ماهه که از بانک بگیرید ـ ۳۹۳۰۵۸

یکدستگاه مستقل چهار طبقه در یوسف‌آباد بفروش میرسد تلفن ۲۳۴۴۵

خانه فروشی
خانه های فروشی واجاره درچالهرز و دروس‌موجوداست دفتر کندی ۷۷۶۴۳۵
۱ـ۷ آ ـ ۵۰۶۲

منزلی شمالی نوسازسیصد متر با ۷ اطاق بفروش میرسد ۹۷۱۳۴۸
۱ـ۱۰ آ ـ ۴۶۷۳

چندین دستگاه خانه های ویلائی‌ومستغلاتی در ضرابخانه بفروش میرسد تلفن ۷۷۵۱۴۳
دفتر ساختمانی عادل
۱ـ۳ آ ـ ۵۰۷۷

خانه فروشی‌در قوام‌السلطنه شمالی (استالین) بمساحت۷۶۰ متر با برق و تلفن قدیمی‌ساز به آژانس استیفانی چهارراه‌کالج تلفن ۴۱۹۳۹ مراجعه شود .
۱ـ۳ آ ـ ۵۱۵۳

منزلی واقع در داودیه
۲ر۵ طبقه شخصی‌ساز وبسیار مدرن بمساحت ۵۸۴ متر و حدود ۸۰۰متر زیربنا به فروش میرسد صبحها تلفن ۲۵۰۲۳
۱ـ۳ آ ـ ۵۱۵۷

خانه فروشی فوری قیمت ۲۳۰ هزار تومان
با تلفن فرح شمالی ۳۰۰ متر با هشت اطاق رجوع‌فرمائید از توپخانه اول لاله‌زار ۳۱۹۷۸۴ به : بنگاه کوشان
آ ـ ۳۵۲۸۴

خانه فروشی تخلیه بقیمت نود هزار تومان
با تلفن ۱۵۲ متر هفت اطاق دومرتبه درشاه‌آبادکوچه‌آقاسید هاشم رجوع فرمایندول‌الله‌زار از توپخانه ۳۱۹۷۸۴ به : بنگاه کوشان
آ ـ ۳۵۲۸۲

مستغل فروشی اوکازیون
با ۴۷۷۰ تومان اجاره بسته ماهیانه نزدیک‌میدان۲۵شهریور مشتمل بر چندین مغازه وشش آپارتمان چهار و سه‌اطاقه‌مبلغ ۴۷۷ هزارتومان‌میفروشیم‌رجوع فرمائید .
از توپخانه اول لاله‌زار ـ ۳۱۹۷۸۴ به :بنگاه کوشان
آ ـ ۳۵۲۸۶

سه طبقه مجزا فروشی بقیمت ۲۶۰ هزار تومان
زمین ۲۱۰ متر هر طبقه چهار اطاق وهال رجوع فرمائید از توپخانه اول‌لاله‌زار۳۱۹۷۸۴به: بنگاه کوشان
آ ـ ۳۵۲۸۸

خانه‌ای درخانی‌آباد ۲۸۵ متر ۸ اطاق ۴ مغازه آب و برق وتلفن وکولر آبگرمکن با ۲سند برق ۱۳۰ هزار تومان بفروش میرسد تلفن ۲۸۸۵۶
۱ـ۳ آ ـ ۵۲۶۰

ویلا فروشی
چند دستگاه‌ویلا مدرن شخصی ساز بفروش میرسد .
۷۶۴۹۷۲

یك باب ویلای نوساز ، در فاصله ۲۰۰متری انتهای اتوبان تهران کرج‌در گل‌شهر بمساحت ۱۲۵۰ متر زمین با ساختمان لوکس شامل دو اطاق خواب ، نشیمن ، نهارخوری ، مجهز به شوفاژ وکولربه قیمت ۳۲۰هزار تومان به فروش میرسد .
رژی رفاه ، تلفن ۶۲۴۱۱۱
۱ـ۳ آ ـ ۳۳۹۴۸

ویلای ساحلی‌درعلمده
بمساحت ده هزار متر، کیلو متر ۳۵ نوشهر بمحمودآباد ـ ۲ اطاق یک هال بزرگ ـ آشپزخانه فلزی ـ حمام‌دئوترم ـ آب لوله‌کشی ـ برق ـ چوبکاری کفپوش مکالئوم وتراس‌وسیع بفروش‌میرسد یا معاوضه‌میشود. با تلفن : ۶۲۸۲۰۹ مراجعه شود .
۱ـ۳ آ ـ ۵۲۴۱

باغ فروشی
۲ کیلومتری نوشهر به محمودآباد کوی اختصاصی (نیلاشهر)
باغ مشجر بدرخت میوه قطعات ۵۰۰ الی ۱۲۰۰ متری با ویلا و بدون ویلا آب لوله‌کشی وبرق و سند مالکیت آماده فروش میباشد چهارراه پهلوی روبروی کافه شهرداری کوچه سرمد کاشی ۱۰ دفتر طالبی
تلفن ۴۲۷۴۴ و ۸۸۰۲۷۸

خیابان نیاوران
۳۱۵۰ مترباغ باساختمان مترى ۲۸۰ تومان تلفن ۸۸۰۹۶۱
۱ـ۳ آ ـ ۱۵۴۰۳

زمین‌فروشی

خیابان سلطنت‌آباد نبش دو خیابان ۱۲ متری ۲۸ × ۱۵٫۰ مساحت۴۳۰متر بتلفن۳۱۹۰۶۷ و ۳۱۶۸۸۰ مراجعه فرمائید .
۱ـ۳ آ ـ ۵۱۱۰

یک قطعه زمین و یکویلای ساحلی بنام ساحل نازجداگانه واقع در ۶ کیلو متری چالوس وشهسوار بفروش میرسد تلفن ۸۲۶۶۷۶
۱ـ۲ آ ـ ۱۵۴۵۹

مصرف زمین

چیست؟
آیا جز خانه‌سازی مصرف دیگری میتواند داشته باشد ؟
هدف از خریدزمین‌تولید مسکن است ومحلی راکه انتخاب میکنید الزاماباید دارای مزایای زیر وآماده خانه سازی و سکونت باشد تا موردقبول‌وتائید واقع شود
۱ـ موقعیت محلی فاصله و ارتباط آن بامرکز شهر .
۲ـ وسعت منطقه و نحوه تفکیک آن مطابق بانقشه‌صحیح بمنظور خانه‌سازی .
۳ـ تاسیسات‌احداثی‌ازقبیل: خیابانهای وسیع اسفالته ـ جدول‌بندی ودرختکاری شده ـ بلوار های زیبابا میادین وسیع لوله‌کشی‌آب سرتاسری(بشرط موجود بودن در محل نه وعده به آینده) .
۴ـ پیش‌بینی واجدات تاسیسات عمومی بهداشتی ـ فرهنگی ـ رستوران بازار و غیره که بتواند جوابگوی احتیاجات ساکنین محل‌باشد .
۵ـ پذیرش و تصویب‌تفکیک محل و صدور سند مالکیت جداگانه برای هر قطعه‌وتحویل آن بخریدار محترم ضمن‌انجام معامله .
۶ـ استقبال و خرید قبلی و فعلی اکثریت مردم و بخصوص شروع عملیات ساختمانی‌وخانه سازی موجود و احداث ویلا های متعدد که متضمن ایجاد فوری مسکن و اطمینان به‌آینده درخشان و ثبات همیشگی‌باشد

منطقه مشهور
ملاردویلا
پیشقدم و پیشرو درامر خانه وویلا سازی بقیمت ارزان واقع دربین‌شاهراه های‌تهران کرج درمحیطی وسیع سرسبز و ییلاقی باطرح عظیم انجام شده که روز بروز در حال توسعه بیشروبنازلترین قیمت (مبلغی معادل‌خرج تاسیسات) نقد واقساط وباشرایط سهل درحال فروش میباشد .
باسرویس مجانی ماازاین منطقه ، تاسیسات ، عملیات عمرانی و خانه‌ـ سازی موجود آن‌بازدید و نسبت به موقعیت ، پیشرفت و موفقیت آین محل و تفاوت آن خود قضاوت فرمائید .
نماینده انحصاری فروش ـ سازمان املاک شایسته تلفن ۶۲۷۲۵۷
آدرس ـ از پهلوی اول آریامهر میدان آریامهر سازمان املاک شایسته .
آ ـ ۴۸۴۱

همزمان با جشنهای شاهنشاهی
سهیل
تکخال خود
راتقدیم میدارد پروژه‌ای عظیم‌درسطحی‌فوق‌العاده غیر قابل رقابت

فروش سرقفلی

مغازه‌فروشی
یکباب مغازه دودهنه بطور یکجا یا جداگانه واقع‌در خیابان تریا چهارراه ایرانشهر باتلفن واگذار میشود تلفن ۸۲۳۲۲۱ و ۸۲۱۱۹۰ آ ـ ۴۹۴۴

۴ مغازه بزرگ نزدیك دانشگاه ملی ۸۹۲۸۵۲
مستغل فروشی در شمیران با ۱۰ هزارتومان اجاره ماهیانه ۸۹۲۸۵۲

اکازیون
۲ دهنه‌مغازه بزرگ‌درخیابان خردمند جنوبی نزدیك چهارراه کریمخان زند واگذار میشود تلفن ۸۲۲۹۲۰ ـ ۸۷۴۷۰۹
۱ـ۵ آ ـ ۵۱۳۰

لباس فروشی
یک مغازه لباس فروشی با دکوراسیون کامل آماده‌بهره ـ برداری واقع در تخت جمشید اول بهار جنوبی بفروش میرسد با تلفن ۲۹۶۱۰ تماس بگیرید .
۱ـ۵ آ ـ ۵۰۹۷

زیر زمین
زیر زمینی بمساحت ۱۰۰ مترباً داشتن آب و برق۳ فاز واگذار میشود ۳۱۸۸۳۳
۱ـ۲ آ ـ ۱۵۰۷۵

۳ دانگ از یك ساختمان شامل یك آپارتمان و نصف یك آپارتمان یك مغازه و زیر زمین بر ـ خیابان پهلوی نزدیك‌سه راه ونك کلا بفروش می رسد تلفن ۶۲۵۵۳۳

آپارتمان واگذاری
اطاق با لوازم‌کار و تلفن‌واگذار در شاهرضا طبقه اول چهار میشود تلفن ۳۱۳۱۷۵
آ ـ ۵۰۴۴

اجاره‌داده‌میشود

قابل توجه موسسات دولتی‌و شرکت‌های محترم
سه دستگاه آپارتمان مدرن هرکدام دارای ۸ اتاق و تمام تجهیزات کامل (شوفاژ کولر تلفن) یکجا یا جداگانه باجاره داده میشود آدرس : خیابان چرچیل خیابان همایون پشت سفارت انگلیس پلاك ۶۴ و یابا تلفن ۳۱۱۷۸۴ و ۳۱۴۹۸۹ تماس حاصل بفرمائید .
آ ـ ۱۴۷۶۱

دو آپارتمان مجزا جنب سینما نیاگارا طبقه اول ۶ اطاق با حیاط و تلفن طبقه دوم ـ ۶ اطاق با حمام لوکس تراس گاراژ و تلفن‌اجاره داده میشود تلفن ۷۶۴۲۰۴
۱ـ۳ آ ـ ۵۱۴۹

یکدستگاه آپارتمان
۳ اطاقه با تهویه مطبوع و آسانسور باتلفن مستقل واقع در خیابان ایرانشهر چهارراه ثریا شماره ۱۱۶ اجاره داده میشود طالبین‌به دفتر ساختمان مراجعه فرمایند تلفن۸۲۱۱۹۰و ۸۲۳۲۲۱

نبش پهلوی تخت جمشید آپارتمانهای ۳ و ۴ اطاقه با تهویه و تلفن مستقل اجاره داده میشود ۶۶۴۶۱۸
۱ـ۹ آ ـ ۴۹۳۶

جدا یا یکجا
شش دستگاه‌آپارتمان مجهز و مجزا هر طبقه شامل ۳ دستگاه آپارتمان دو اطاقه ۳ اطاقه و ۵ اطاقه که دارای‌هال و سرویس کامل و کولر و شوفاژ و یك زیرزمین بمساحت ۴۰۰ متر مربع و تراس وسیع که دارای ۴ اطاق میباشدجهت اداره خیابان فردوسی مقابل سفارت انگلیس فرش نوشل تلفن ۳۱۹۱۳۱
آ ـ ۱۴۷۹۹

قابل توجه شرکت‌های‌هواپیمائی
یکدستگاه آپارتمان دارای ۷ اطاق (هال) با تمام وسایل و شوفاژ و کولر و آسانسور و تلفن های مستقل در خیابان ویلا کوی مراغه برای اجاره آماده است به تلفن ۸۲۰۵۱۵ مراجعه فرمائید .
۱ـ۳ آ ـ ۳۴۱۰۶
آ ـ ۲۴۱۰۶

مستغلات شمارا اجاره میدهیم ۸۲۳۷۹۰
۱ـ۱۵ آ ـ ۴۹۰۳

خرید و فروش‌واجاره‌مستغلات شمال‌شهر ۸۲۷۴۶۶

خریداری‌میشود

زمینهای افسریه‌خریداریم ۷۹۱۳۵۹

خریدار زمین تهران‌پارس ـ ۷۸۱۹۲۶

زمینهای زعفرانیه دره قشلاق مکانیر و سعادت‌اباد مرجاد خریداریم بازرگانی جلالی خیابان پهلوی تلفنهای۶۲۶۴۱۱ و۶۲۴۱۹۳

دفتر پارس اراضی داخل طرح عباس ابادرا خریدار است تلفن . ۷۶۱۰۵۸

درمانگاه یا مطب
مشغول بکار خریداریم تلفن ۶۳۰۷۱۱
۱ـ۲ آ ـ ۳۴۸۸۰

اراضی تهران‌پارس راه‌آهن شرکت نفت خریداریم تلفن ـ ۷۸۴۸۵
آ ـ ۴۴۷۶

اراضی عباس‌آباد وحومه تهران‌خریداریم۷۶۵۱۹۹
آ ـ ۴۲۱۶

استخدام

کانون هنری پاترا
(پاترافیلم) عده‌ای خانم و آقا جهت هنرپیشگی برای شرکت در فیلم سینمائی‌میخواهد علاقمندان همه روزه از ساعت ۱۰ صبح الی۸بعدازظهرمراجعه نمایند . احمد کاشانی‌کارگردان تئاتر وسینما . دروازه دولت روبروی پمپ بنزین کوچه جمیدالدوله تلفن ۳۱۴۵۳۹
آ ـ ۱۵۴۳۵

به عده‌ای ویزیتور نیازمندیم شاه ساختمان آلومینیوم طبقه هشتم شماره ۸۳۴ بعدازظهرها ۴ و نیم تا۶ و نیم محبوبی
آ ـ ۱۵۴۴۳

نیازمندیهای اجاره

سازمان نیازمندیهای خارجیان خانه‌شما اجاره میدهد ۸۲۳۹۳۹

موسسه نیازمندیهای هیلتون اجاره بخارجیان ۶۶۰۸۸۹
۱ـ۱۳ آ ـ ۴۳۰۹

اجاره و خرید و فروش‌خانه ۷۵۹۶۱۳
۱ـ۸ آ ـ ۴۹۶۶

منازل شما درشمیرانات فورا به خارجیان‌اجاره میدهیم ۷۷۲۰۰۳
۱ـ۱۰ آ ـ ۴۹۶۵

مستغلات شما را در شهر و شمیرانات اجاره می دهیم تلفن ۸۲۳۷۹۰
آ ـ ۴۹۰۳

مطب

مشترک نیازمندیم تلفن ـ ۷۵۲۶۰۵
۱ـ۲ آ ـ ۵۲۴۸

بنگاههای معاملات املاك

بورس املاک شمیران دفتر برانی باغ فردوس ۸۷۲۵۷۵

برای اجاره آپارتمانهای‌خود و هرنوع اجاره آپارتمان با ما مشورت کنید تلفن ۸۲۸۵۲۷
۱ـ۴ آ ـ ۴۹۴۰

منو

شرکت سهامی خوراک وابسته بگروصنعتی مینو برای تکمیل کادر فروش‌خودبتعدادی فروشنده مرد با شرایط ذیل احتیاج دارد .
۱ـ تحصیلات حدود سیکل.
۲ـ حداکثر سن ۳۰ سال .
۳ـ داشتن برگ‌خاتمه‌خدمت یا معافی غیر پزشکی
۴ـ داشتن ضامن معتبر
۵ـ قادر به رانندگی موتور ـ سیکلت .
۶ـ خوش برخورد وعلاقمند بکارفروش
کسانیکه در فروشندگی‌تجربه داشته‌باشند حق تقدم خواهند داشت به اشخاصیکه استخدام میشوند حقوق مکفی پرداخت خواهد شد و از مزایای آئین نامه های بازنشستگی‌وبهداشت ووام برخوردار خواهند گردید. داوطلبان میتوانند برای انجام مصاحبه از ساعت ۸ صبح‌الی ۳ بعدازظهر روز چهارشنبه ۳ر۶ر۵۰ بساختمان مرکزمینو کیلومتر جاده شمالی کرج مراجعه نمایند .
۱ـ۲ آ ـ ۳۴۹۹۶

لطفاً در موقع خرید به مارک یکد روی کلیه دستگاه توجه فرمائید .
B.K.D
یکد
دربازکن برقی
قیمت یکدستگاه کامل ۲۵۰ تومان
بدون پیش قسط به اقساط ماهیانه ۵۰ تومان بپردازید
بوسیله تلفن سفارش دهید دستگاه درمدت ۴ ساعت نصب وتحویل میشود .
شرکت پکد الکتریک (تلفنهای ۷۷۲۰۰۸ ـ ۶۲۴۴۱۴)
فروش درکلیه فروشگاههای لوازم برق و الکتریکی ما برای اخذ نمایندگی فروش باتلفن شرکت تماس بگیرید

رستوران ریورساید
سالمترین محلی است که باغذای عالی‌برای‌تفریح خانواده‌ها وکودکان شما وجود دارد .
رستوران ریورساید پل‌جاجرود

توجه
شرکت ساختمانی روهه با کادر مجهزی آماده است که در اراضی شمادر تهران‌و شهرستانهای درجه یك باجدیدترین اسلوب معماری ساختمان شما را به اقساط طویل المدت ساخته وپرداخته نماید .
برای اطلاع بیشتر به مرکز شرکت شاهرضاخیابان‌رامسر پلاک ۸۲ طبقه همکف با یاتلفن ۸۲۵۶۲۸ مراجعه شود .
آ ـ ۵۱۵۶

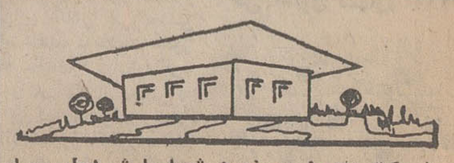
شرکت افزون در زمین شما با شرایط سهل و باقساط ساختمان مدرن احداث مینماید .
تلفن ۸۲۳۸۱۵ ـ ۸۲۱۱۴۷

نیازمندیهای شما

آگهی تلفنی در صفحه نیازمندیها

باتلفن‌های:

۳۱۱۲۲۰
۳۱۱۲۲۴
۳۱۱۲۲۷
۳۱۱۲۲۹
۳۱۱۲۳۰
۳۱۱۲۳۱

قبول میشود

شرکت سهامی ایرانی تولید اتومبیل های سیتروئن استخدام می نماید

۱ـ تعدادی کارگر جوشکار کاربیت و نقطه جوش
۲ـ دونفر کارگر صافکار با تجربه
۳ـ ۸ نفر کارگر مونتاژکار

نشانی : جاده‌کرج‌ـ کیلومتر ۲۲ (چیت‌گر) ازساعت۸ صبح الی ۴ بعدازظهر غیر از روز های پنجشنبه و جمعه
۱ـ۲ آـ ۵۱۸۲

بیکنفر خانم سن بین ۲۵ تا ۵۰با ضامن معتبر جهت‌کارهای منزل نیازمندیم تلفن۷۵۰۳۰۷

قابل توجه داوطلبان استخدام

فقط بانصف شهریه

عمومی و یا کلاس مخصوص فرهنگیان و دانشجویان دوره کامل کمك مهندسی

رادیو، تلویزیون

در کلاسهای صبح یا بعدازظهر

کولر، یخچال

را در لابراتوار با لوازم

مجانی

نقشه کشی و

نقشه برداری

حسابداری منشیگری وماشین‌نویسی را

تا اخذ گواهینامه رسمی فرا گرفته با معرفی ما با حقوق مکفی استخدام شوید شاهرضا اول ایرانشهر (نزدیك میدان فردوسی)

آموزشگاه آفرین تلفن ۸۲۴۲۷۲
۱ـ ۴۳۷۴

مجانی

آقایان و خانمهای (۱۸ سال به بالا) علاقمند به پیانو ارگ الکترونیك گیتار الکتریك جاز خارجی و اکوردئون میتوانندبا سپردن تعهد و تضمین حداقل یکسال کار با حقوق (تدریس موسیقی : تشکیل ارکستر بعد از یادگیری فراگرفتن سازهای فوق را مجانا فراگیرند

همچنین کلیه وسائل دکرشده برای مرین مجانا در اختیار شرکت کنندگان گذارده میشود قبلا با تلفن ۷۵۹۱۰۰ تعیین‌وقت مصاحبه بعمل اورید
۱ـ۱۰ آـ۲۳۶۵۲

کارگر دوشیزه یابانو

استخدام میشود . عباس‌آباد سەراه آپادانا کامیاب پلاك۷۱
آـ ۵۲۶۸

یکنفر مترجم

زن انگلیسی که بماشین نویسی لاتین نیز تسلط کامل داشته باشد برای نصف روز استخدام می شود تلفن ۷۵۴۹۹۴

به یکنفر حسابدار با تجربه و تحصیلکرده با ضامن تمام وقت استخدام می شود .طالبین با تلفن ۳۱۳۶۹۷ تماس‌بگیرند.
۱ـ۲ آـ ۳۴۹۸۸

برای کودکستان معلمی‌کلاس دیده مورد نیاز است تلفن ـ ۳۱۵۷۴۱
آـ ۵۲۵۴

اورآل‌پاریس L'ORÉAL

اورآل‌پاریس برای ویزیت سالنهای آرایش‌تعدادی‌دوشیزه یا بانو که واجد شرایط زیر باشند احتیاج دارد .
۱ـ تحصیلات حدود سیکل
۲ـ حداکثر سن ۳۰ سال
۳ـ نداشتن موانع قانونی استخدام
۴ـ خوش‌بیان و خوش‌پوش تجربه در کار فروش ، تحصیلات بالاتر ، یا داشتن گواهینامه رانندگی امتیاز محسوب میگردد .

به افرادیکه استخدام‌میشوند حقوق و مزایای مکفی پرداخت شده واز مزایای آئین‌نامه‌های بازنشستگی بهداشت ووام برخوردار خواهند گردید .

واجدین شرایط میتوانند برای انجام مصاحبه در روز یکشنبه ۳۱ر۵ر۵۰ از ساعت ۸ صبح الی ۱ بعدازظهر و از ساعت ۴ الی ۳۰ر۶ بعدازظهر بەشرکت سهامی‌خوراك‌خیابان فردوسی شمالی ـ خیابان کوشک ـ خیابان ارباب‌جمشید کوچه خسروشاهی مراجعه نمایند .
۱ـ۲ آـ ۳۴۸۳۲

دکتر داروساز در تهران و شهرستانها آماده کار است به تلفن ۴۶۸۷۶ مراجعه شود.
دکتر محمد کیهانفر
آـ ۱۵۳۸۹

تعدادی بازاریاب با حقوق و کمیسیون مکفی مورد احتیاج است همه روزه بین ساعت ۲ الی ۴ بعد از ظهر به آدرس زیر مراجعه فرمایند .
کریمخان‌زند نبش نادرشاه پلاك ۷۷ر۳سازمان دکوراسیون فتحی
۱ـ۳ آـ ۵۲۲۱

آگهی استخدام

یک واحد بزرگ صنعتی بتعدادی افراد با مشخصات‌زیر برای خدمت در تهران نیازمند است .
۱ـ ۵نفر بازرس فنی جهت کنترل مرغوبیت کالا و قطعات که تجربه در رشته‌کنترل‌قطعات داشته باشند .
۲ـ ۴نفر زمان سنج وبرنامه ریزدر قسمت تولید .
۳ـ ۳۰ نفر پرسکار وکارگر فنی با تجربه و آشنایی به ماشین‌آلات . برش . دریل . اره و غیره .

شرایط استخدام

۱ـ در مورد بازرسی فنی وزمان‌سنج حداقل دیپلمه ویا دیپلم یکی از مدارس حرفه‌ای وفنی .
۲ـ در موردصافکاروپرسکار وکارگرفنی در حدود ششم ـ ابتدائی .
۳ـ دارا بودن مدرك خدمت زیرپرچم یا معافیت دائم غیر پزشکی .
۴ـ سن بین ۲۲ الی ۳۵سال

واجدین شرایط‌فوق‌میتوانند باذکر سوابق کار تجربی وسایر مشخصات با صندوق پستی ـ ۱۹۲۶ مکاتبه فرمایند .
۱ـ۲ آـ ۱۵۴۱۵

استخدام آموزگار پنجم ابتدائی

آموزگار پنجم ابتدائی در صورت داشتن‌راندمان‌درخشان با حقوق بسیار خوب استخدام میشود و همچنین معلم حرفه وفن جهت دوره راهنمائی مورد نیاز است براهنمائی ۷۸۹ اطلاعات مراجعه شود .
۱ـ۲ آـ ۵۲۶۹

استخدام
شرکت بشاکو

واقع درخیابان آریامهر روبروی‌پارك فرح‌طبقه فوقانی نمایشگاه اتومبیل کنتیانتال طبقه سوم به افراد زیر نیازمند است .

هنرپیشه ـ ماشین نویس ـ کارگر ساده مرد ـ کارگر ساده زن ـ جوشکار ـمیکانیك دینام‌پیچ ـ برق‌کار ـ تکنیسین برق ـ کارگر کفاش ـ کارگر چرخکار ـ کارگرپستائی ساز متقاضیان بادردست داشتن برك خاتمه خدمت

وسن آنها کمتر از ۲۰ سال و بیشتر از ۳۵سال نباشد .

وداشتن سواد حداقل خواندن‌ونوشتن به نشانی فوق مراجعه نمایند .

انتخاب مشاور

۱ـ آیا شما خانم و آقای عزیز تحصیلاتتان لیسانس یابالاتر است ؟
۲ـ آیا پرانرژی . فعال و شیک پوش هستید ؟
۳ـ آیا مایلید ماهانه درآمدی حداقل هشت‌هزار تومان الی بیست‌هزارتومان داشته باشید ؟
۴ـ آیا سن شما حداقل بیست و هشت سال‌یابالاتر است ؟

چنانچه به سئوالات فوق پاسخ مثبت میدهید و میخواهید درامدی‌سرشار وحرفه‌ای بی نظیر داشته باشید به ما رجوع کنید . وشما خانم و آقای کارمند چنانچه‌شاغل وبازنشسته نیز میباشید میتوانید باما همکاری فرمائید .

نشانی: امین خیابان پهلوی اول عباس‌اباد **شماره ۲۵ ساختمان فیگار طبقه ششم**

قابل توجه عموم علاقمندان هنرپیشگی جهت ثبت‌نام به آدرس شاهرضا مقابل سینما دیانا ساختمان کریستال طبقه سوم فیلم آفرینان .
۱ـ۴ آـ۵۰۷۸

بیمارستان مدائن

عده‌ای پرستار (نرس) و بهیار دیپلمه را جهت دوره مخصوص مراقبت‌بیماران قلبی میپذیرد .
کسانیکه در امتحانات‌مربوطه پذیرفته شوند با حقوق ومزایای کافی استخدام خواهندشد .
شروع‌کلاس از تاریخ اول شهریور و روز های شنبه و دوشنبه و چهارشنبه از ساعت ۳ر۵ تا ۵ بعدازظهر در محل بیمارستان تشکیل خواهد شد.
داوطلبین همه روزه صبح و عصر به سرپرستار بیمارستان مراجعه نمایند .
۱ـ۲ آـ ۵۱۷۶

قابل توجه

دوشیزگان و بانوان ساکن بابل و بابلسر و فریدونکنار

شرکت سهامی آبادانی جزائر جهت کارگاه‌خزر شهریکنفر ماشین‌نویس فارسی که ببایگانی نیز آشنائی داشته باشد استخدام می‌نمایدطالبین به خزر شهر مراجعه نمایند .

پخش کالای مهر

تعدادی ویزیتور استخدام مینمایدتلفن ۶۲۷۱۳۵
۱ـ۲ آـ ۱۵۳۴۹

AN EXPERIENCED RPG progarmmer, English-speaking, is urgently required. State experience, salary and telephone number. Apply to GDF Company P.O. Box 2781.

بتعدادی دوشیزه‌وبانوی فتوژنیك جهت شرکت درعکسهاو فیلمهای تبلیغات نیازمندیم تلفن ۶۲۶۵۷۹ و ۶۲۷۹۲۳

سالن آرایش میخک‌نقره‌ای

بیکبانو یا دوشیزه که تسلط کامل بمانیکور و توالت داشته باشد نیازمنداست‌ـخیابان‌محمد رضاشاه ایستگاه اول کوچه ریاحی وفاروبروی بانگ طبقه دوم .

یکنفر دوشیزه

وارد بماشین نویسی فارسی و یکنفر مکانیك دارای گواهینامه رانندگی مورد نیاز است تلفن ۷۶۱۶۹۱ و ۷۶۴۹۴۲
۱ـ۳ آـ ۵۱۴۰

پزشکیار

زن یا مرد جهت تزریقات مورد نیازاست‌به تلفن۷۵۰۷۴۰ از ۵ تا ۵ر۷بعد از ظهرمراجعه شود
۱ـ۳ اـ ۵۱۰۷

شرکت‌سهامی کارخانه های صنعتی آزمایش استخدام‌میکند
۱ـ چهارنفر فارغ‌التحصیل در رشته بازرگانی یاحسابداری که زبان انگلیسی بدانند با حداقل دو سال سابقه کار در موسسات تجاری .
۲ـ مهندس مکانیک با سابقه چهار سال کار در تعمیرات مکانیک دونفر .

داوطلبین به کارگزینی کارخانه های صنعتی آزمایش واقع در کیلومتر ۱۲ جاده آبعلی سه راه آزمایش مراجعه نمایند .
۱ـ۲ آـ ۳۴۸۲۶

سازمان فروش شرکت سهامی کارخانه های صنعتی آزمایش

چندنفر بازاریاب با سابقه برای کادر شهرستانها با شرائط ذیل استخدام مینماید حداقل پنج سال سابقه کار بازاریابی
تحصیلات‌دیپلم‌کامل‌دبیرستان
سن ۳۰ تا ۴۵ سال
داشتن معافی نظام‌وظیفه
داوطلبین به سازمان فروش آزمایش خیابان‌تهران‌نو‌ایستگاه دفتر مراجعه فرمایند
۱ـ۴ آـ ۳۴۸۲۴

قابل توجه داوطلبان استخدام فرهنگیان ـ دانشجویان

دوره‌های کامل کمك‌مهندسی رادیو تلویزیون (برقی ترانزیستوری) یخچال و کولر بطور علمی و عملی با یکصد ساعت تدریس در مجهزترین لابراتوار همراه با کلیه وسایل کار آموزی مجانی ۲۵ روزه با تضمین

ماشین نویسی ـ حسابداری و منشیگری را

فقط با ۶۰ تومان شهریه

ماهیانه تا اخذ گواهینامه ثبت نام‌وباحقوق مکفی‌استخدام شوید . میدان مخبرالدوله اول خیابان شاه‌آباد ساختمان ده طبقه شماره ۲۲۳ تلفن۳۱۵۹۹۳

کانون فنی و فرهنگی بهروزنو
۱ـ۱۵ آـ ۵۱۴۴

بخانم یا آقائی کەحدود۲۰۰ هزار تومان پول دارند و دنبال شغل پرتنوع و درآمد زیاد میگردند نیازمندیم‌شاهرضامقابل سینمادیانا ساختمان کریستال طبقه سوم فیلم آفرینان .
۱ـ۴ آـ ۵۱۸۹

خدمات بهداشتی کمپیوتری

بتعدادی نماینده علمی فعال با حقوق ثابت وپورسانت قابل ملاحظه نیازمند است داوطلبان همه روزه از ساعت‌۴ـ۳۰ر۷بعد ازظهر با تلفن ۴۴۷۲۸ تماس بگیرند .
۱ـ۲ آـ ۵۲۵۹

استخدام

شرکت مکالئوم‌ایران‌بتعدادی دوشیزه یابانو‌آشناباموربایگانی و ماشین‌نویسی و منشی‌گری ودفترداری نیازمند است .
از علاقمندان تقاضا میشود روزیکشنبه ۳۱ر۵ر۵۰ بشرکت مکالئوم ایران خیابان شاه ، ساختمان آلومینیوم مراجعه نمایند .
آـ ۳۵۲۲۲

آگهی استخدام

یکی از موسسات بزرك در تهران یکنفر نامه رسان باشرایط ذیل و حقوق مناسب استخدام مینماید :
۱ ـ تحصیلات سیکل اول متوسطه
۲ ـ داشتن برك پایان خدمت نظام‌وظیفه‌عمومی یامعافیت دائم غیر پزشکی
۳ ـ حداکثر سن ۳۵ سال
۴ ـ داشتن گواهینامه موتورسیکلت (دنده‌ای)

داوطلبان میتوانند حداکثر تا دهم شهریور ماه روز های یکشنبه و سه شنبه از ساعت ۹ تا ۱۲ صبح بادر دست داشتن دو قطعه عکس ۴×۶ بنشانی خیابان سپهبد زاهدی شماره ۲۸۵ کارگزینی مراجعه کنند .

آگهی استخدام

یك گروه تولیدی معتبر چند نفر دیپلمه فنی «رشته مکانیك و برق»رابا شرایط زیر استخدام می‌نماید :
۱ـ سن داوطلب بیش از ۳۰ سال نباشد .
۲ـ خدمت وظیفه راانجام دادەویا دارای‌معافیت دائم باشد .

داوطلبان میتوانند برك تقاضای خود را ضمن تعیین مشخصات کامل با یك قطعه عکس ۴×۶و ذکر نشانی منزل و شماره تلفن بوسیله صندوق پستی شماره ۱۹۸۲ حداکثر تا دهم شهریور ماه ۱۳۵۰ ارسال دارند .

یك ارایشگر باتجربه باحقوق خیلی خوب استخدام میشود تلفن ۷۵۱۰۵۵

شرکت سهامی مجم (خاص) به یکنفر مهندس راه وساختمان که دارای سابقه چند سال کار و آشنائی کامل بزبان فرانسه نیازمند است . تلفن ۸۲۷۰۸۳
۱ـ۲ آـ ۱۵۴۲۷

بچند استادکار وکارگر جیردوز مردانه وزنانه‌نیازمندیم با تلفن ۳۱۷۳۹۰ تماس حاصل نمائید .
آـ ۵۲۴۹

سوپر وایزر باسابقه دارو ساز ، دامپزشك ، شیمیست استخدام‌میکند
آـ ۵۲۴۵

گروه صنعتی شهریار

برای کار درآزمایشگاه‌واحد های ذوب‌آهن قراضه خود در اهواز به افراد زیرنیازمنداست
۱ـ یکنفر مهندس یا دکتردر رشته شیمی
۲ـ دونفر دیپلمه که سابقه درکارآزمایشگاه داشته باشند.

افراد مورد احتیاج که اشکالی از لحاظ خدمت وظیفه عمومی نداشته و به یکی از زبانهای خارجی آشنا باشند از طریق مصاحبه و آزمایشات‌لازم انتخاب و بلافاصله برای مدت چند ماه بهزینه گروه برای کارآموزی و مطالعه در رشته آزمایشات فولاد به کشورآلمان اعزام میشوند .

واجدین شرایط میتوانند صبحها یا بعدازظهرها به کارگزینی گروه واقع در خیابان شیراز ـ بهجت‌آباد ـ شماره ۲۴۸ یا تلفن ۶۶۶۰۷۴ مراجعه فرمایند .

استخدام

یک نفر حسابدار با شرایط زیر برای تمام‌وقت مورداحتیاج میباشد
۱ـ حداقل مدرك تحصیلی دیپلم متوسطه
۲ـ وارد به امور حسابداری
۳ـ دارای حداقل سه سال سابقه کار در امور حسابداری

واجدین شرایط همه روزه از ساعت ۱۷ الی ۲۰ به ویلای شمالی جنب کلیسای ارامنه ساختمان شماره ۳۴۵ طبقه چهارم مراجعه فرمایند.

SITUATIONS VACANT WANTED young male clerks/typists / secretaries — young energetic, dynamic, intelligent and serious; perfect (really perfect) knowledge of English essential. Also young female English typists/secretaries. *Only those willing* to work full time (morning and afternoons), and having completed their military service need apply. Write For Attention Staff Directors, Messrs. Cohen,— or Levy c/o Post Office Box 1491, Tehran, describing studies, previous experience (if any), starting salary expected. Also attach recent passport size photograph and copy or photocopy of your identity card.

بیك نفرآقا یا خانم کەدارای ۱۵ هزار تومان باشد برای فروشندگی‌لوازم عکاسی‌نیازمندیم برای اطلاع بیشتر با تلفن ۷۷۵۰۰۶ تماس بگیرید .

SITUATIONS VACANT AN IRANO-AMERICAN company requires young and ambitious service engineers. Applicants must have a good knowledge of electronics with mechanical experience and be of Iranian nationality. Good opportunities for upgrading to computer specialist exists for those applicants who are successful *and who have fluency in* English. Please send your applications, in English, with full personal details to: P.O. Box 12-1185.

مینو

شرکت سهامی خوراکوابسته بگروه صنعتی مینو برای‌دائره تبلیغات خود به چندنفر جوان فعال با شرایط ذیل احتیاج دارد .
۱ـ حداکثر سن ۳۰ سال
۲ـ تحصیلات حدود دیپلم
۳ـ داشتن برگ‌خاتمه‌خدمت یامعافی دائم غیر پزشکی
۴ـ داشتن‌گواهینامه‌رانندگی
۵ـ خوش صحبت وعلاقمند بکار تبلیغات
۶ـ داشتن ضامن معتبر
۷ـ قادر به مسافرتهای مکرر به شهرستانها

واجدین شرایط میتوانند برای انجام مصاحبه از ساعت ۸ صبح الی ۲ بعداز ظهر روز دوشنبه ۱ر۶ر۵۰بساختمان مرکزی مینو کیلومتر ۱۴ جاده شمالی کرج مراجعه نمایند .
۱ـ۲ آـ ۳۴۸۳۶

استخدام آموزگار
ارمغان تربیت

برای تکمیل کادردبستان های‌خود تعدادی آموزگار باسابقه که حائز خصوصیات ممتاز باشند استخدام میکند .

حداقل حقوق ثابت ماهیانه ر۸۰۰۰ ریال

داوطلبان برای کسب اطلاع از شرایط مقرر بدبستان شماره یك خیابان پهلوی سه راه عباس‌آباد مراجعه نمایند

آگهی استخدام

بانك صادرات ایران به تعدادی کارمند پیمه‌مرد برای خدمت در شعب منطقه ۱۱تهران نیازمند است داوطلبان باید خدمت وظیفه‌خود راانجام داده و یا دارای معافیت غیر پزشکی باشندسن داوطلبان نیز نباید از۳۰ سال تجاوز نماید . نشانی ـ خیابان نادری ـ اداره مرکزی منطقه۱۱ـ بانك صادرات ایران

موتور سوار باتحصیلات سیکل اول‌وضامن معتبر استخدام میشود تلفن ۸۳۷۰۰۲

شریک

برای اتمام فیلم فارسی‌سینمائی بیکنفر شریک نیازمند است تلفن ۳۱۴۵۳۹

جویای کار

جوانی با گواهینامه وماشین بعد از ظهر ها ازساعت یك ببعد جویای کار است لطفا به تلفن ۳۱۱۲۳۱ راهنمائی۷۷۶ روزنامه اطلاعات مراجعه فرمائید

جوانی است ۳۴ ساله متاهل حسابدار دارای ۱۲ سال‌تجربه و آشنائی بزبان انگلیسی‌جویای کار است تلفن ۸۸۴۸۳۱

بانوئی ۴۰ ساله‌جهت‌آشپزی وکار منزل جویای کار است تلفن ۳۱۱۲۳۱ راهنمای ۷۹۰ روزنامه اطلاعات

گمشده

یک قطعه چک۰۵۷۳۱۶مربوط ببانك بیمه بازرگانان‌شعبه‌میدان گمرك از حساب ۶۲۰۳۹ بنام حاج عباسقلی حصارکی در تاریخ ۲۸ر۵ر۵۰ مفقود شده (بحوالهکرد آقای حاج اصغر حمید میباشد) به بانکمربوطه اطلاع داده شد از درجه‌اعتبار ساقط است . از یابنده تقاضا میشودبه سبزه میدان بازار حراج مغازه حسین لباسچی داده و مژدگانی دریافت دارد .

دسته چکی به حساب جاری‌شماره۱۲۴۹ مربوط به این جانب حبیب زارع مفقود شده است و از درجه‌اعتبار ساقط میباشد

آرایشگر زنانه باسابقه نیازمندیم آرایشگاه ملی وصال شیرازی کوچه فردانش شماره ۲۰ تلفن ۴۹۱۵۲

از کودکان ۵ر۴ ساله متولدین :
۱۳۴۵
برای کلاس ویژه
واز کودکان ۵ر۵ ساله متولدین :
۱۳۴۴
برای کلاس اول ثبت‌نام میشود
دروس فارسی در سطحی عالی وکلیه دروس بزبان انگلیسی تدریس میشود
دبستان شماره ۳
پیشاهنگ
خیابان کندی خیابان فرصت روبروی دبیرستان پیشاهنگ
تلفن ۹۵۲۲۲۹

آگهیهای متفرقه

اسناد لاوصول خریداریم ۳۵۱۶۱۱
آـ ۵۱۸۱

زندگی بهتر و تمیز تر فقط با محصولات ماوریك

مژده مژده

گلزار مقدم برای قبول‌هرنوع سفارش سبد و حلقه های گل جهت جشنهای بزرگ ومراسم عروسی اماده میباشد. امیرآباد شمالی ـ جنب پمپ‌بنزین تلفنهای ۶۳۰۱۸۵ ـ ۶۳۰۹۲۶
۱ـ۱۰ اـ ۱۴۵۹۵

خانمها برای تعویض فرم‌لباس و معایب آنها لطفا باین شماره تلفن بفرمائید ۶۳۳۱۲۶
۱ـ۳ آـ ۵۲۰۹

یاقوت سه‌چشم تمام رنگی با شرکت فردین ضمیمه برنامه های ارزنده هنری در باغ گلستان

اسکن اسپری ژلی جانسون‌اند جانسون ، بمقدار کافی رسید . شرکت لابکار ـ خیابان شاه چهارراه کاخ ۶۱ تلفن۶۶۱۴۹۳ و۴۶۱۲۵

داروخانه‌ها

داروخانه مهران
خیابان شیروخورشید چهارراه استخر تلفن ۹۵۴۰۰۷

آسایش میخواهید؟
پرخواب

پدیده‌ای بی‌نظیر برای راحتی همه
این است محصولات پرخواب
بالش ازپارچه‌های ایرانی باپرقوی درجه ۱
بالش ازپارچه‌های خارجی باپرقوی درجه ۱
لحاف از پارچه های خارجی با پرقوی درجه ۱
کیسه خواب نوزاد ، کیسه خواب‌کوهنوردی
پراستریل ، استرلیزه شده در کارخانجات بزرك باماشین‌آلات تمام اتوماتیك تحت‌نظر متخصصین خارجی برای مصرف کوسن مبل
مرکز پخش : خیابان شاه بازار شانز لیزه تلفن : ۶۶۲۱۱۶

شرکت ترموکو

عده‌ای خانم وآقا را باحقوق ومزایای‌مکفی‌استخدام مینماید . اوقات مراجعه ۶ تا ۸ بعدازظهر هرروز خیابان شاه کاخ شمالی کوچه رازی پلاك ۲ر۲

برنامه سینماها

★ پائیز زیبا ـ رنگی ـ جینالولو بریجیدا
دیاموند (۸۲۸۴۰۰) ۱۵ر۱۱ـ ۳۰ر۳ ـ ۳۰ر۵ـ ۳۰ر۷ـ ۴۵ر۹

★ انها به اسب‌ها شلیک می‌کنند ـ رنگی ـ جین فاندا
شهر قصه (۶۲۷۲۹۰) ۱۱ ـ ۲ ـ ۴ ـ ۶ ـ ۸ ـ ۱۰

★ برنده ـ رنگی ـ پل‌نیومن ـ جوان‌وودوارد
امپایر (۶۲۳۹۴۲) ۱۵ر۱۱ـ ۳۰ر۳ ـ ۳۰ر۵ـ ۳۰ر۷ ـ ۳۰ر۹

★ رومئو و ژولیت ـ رنگی ـ اولیویاهوسی
تراس امپایر ۴۵ر۷ ـ ۴۵ر۹

★ میشل استروگف ـ رنگی ـ جان میلیپ‌لا
شهر فرنگ (۶۲۷۶۲۸) ۱۵ر۱۱ ـ ۳۰ر۳ ـ ۳۰ر۵ ـ ۳۰ر۷ ـ ۴۵ر۹

★ مردقانون ـ رنگی ـ برت‌لنکستر ـلی‌جی‌کاب
سانترال (۴۸۶۸۶) ۱۱ـ ۱ـ ۳ـ ۵ـ ۷ـ ۱۵ر۹
رادیوسیتی (۴۳۳۲۰)نیاگارا (۶۶۵۳۰۷)۳۰ر۱۱ ـ ۳۰ر۱ ـ ۳۰ر۳ـ ۳۰ر۵ـ ۳۰ر۷ـ ۳۰ر۹
متروپل (۳۱۹۴۱۰) ۳۰ر۱۰ ـ۳۰ر۲ ۳۰ر۴ ـ ۳۰ر۶ـ ۳۰ر۸
رویال (۸۲۹۷۸۵) ۱۰ـ۱۲ـ ۲ـ ۴ـ ۶ـ ۸ـ۱۰

★★ دردسر ازدواج ژاندارم ـ رنگی ـ
درایوین ونک (۶۲۲۵۵۷) ۸ـ۱۰

★ دوجادوگر فوتبال ـ رنگی ـچیچو ـفرانکو
کاپری (۴۸۴۰۱) ۱۱ـ ۳ـ ۵ـ ۷ـ۹
پولیدور(۴۲۶۳۱) ۳۰ر۱۱ـ ۳۰ر۳ ۳۰ر۵ ـ ۳۰ر۷ ـ ۳۰ر۹
تاج(۳۱۳۸۶۴) ۳۰ر۱۰ـ۳۰ر۱۲ـ۳۰ر۲ـ۳۰ر۴ـ ۳۰ر۶ ـ۳۰ر۸ ـ ۳۰ر۱۰
ادئون (۳۱۸۱۱۸) ۴۵ر۱۰ ـ۴۵ر۱۲ ـ۴۵ر۲ـ ۴۵ر۴ـ ۴۵ر۶ـ ۴۵ر۸
ایفل (۳۱۱۴۷۷) ۱۰ـ ۱۲ـ ۲ـ ۴ـ۶ـ ۸ـ۱۰

★ ماجراجویان ـ رنگی ـ کندیس برگن
ب.ب (۸۲۹۶۴۱) ۱۱ـ ۴۵ر۲ ـ ۱۵ر۶ ـ۴۵ر۹

★ فرار از تله ـ بهروز وثوقی ـ نیلوفر ـ رشیدی
آسیا (۴۲۹۰۹) ۱۱ـ ۱ـ ۳ـ ۵ـ ۱۵ر۷ ـ۳۰ر۹
رکس (۳۱۵۲۹۳)شهوند (۳۰۴۰۴۰)سیلورسیتی (۸۶۱۲۰۵) ۳۰ر۱۰ ـ۳۰ر۲ـ ۳۰ر۴ ـ ۳۰ر۶ـ ۳۰ر۸
لیدو (۹۵۱۲۸۲) نیتون (۷۶۰۱۳۶) همای (۳۱۱۶۶۹) ژاله (۳۰۴۱۲۰) المپیا (۹۵۶۷۹۶)
شرق (۵۴۰۲۴) فیروزه (۷۵۷۶۶۹) ۱۱ـ ۱ـ ۳ـ ۵ـ ۷ـ ۹
رنگین‌کمان (۷۵۶۷۶۰) پاسارگاد (۷۹۲۷۸۲) ۱۰ـ ۱۲ـ ۲ـ ۴ـ ۱۵ر۶ ـ ۳۰ر۸
توسکا (۵۸۵۴۴) حرخ و فلک (۹۵۰۰۵۸)ـ۱۰ ۱۲ـ ۲ـ۴ـ۶ـ۸

★ الکاپون در دام چیچو و فرانکو ـ رنگی
دنیا (۳۹۳۸۱۲) ۹ـ ۱۱ـ ۱ـ ۳ـ۵ـ ۷ـ۹

★ حسن کچل ـ رنگی ـ پرویز صیاد ـکتایون
مولن روژ (۷۵۲۹۲۹) دیانا (۴۷۳۶۵) ۱۱ ـ ۳۰ر۳ـ ۳۰ر۵ـ ۳۰ر۷ ـ ۳۰ر۹
مهتاب (۴۷۷۷۷) ۳۰ر۱۰ ـ۳ـ۵ـ۷ـ۹
کریستال (۳۱۷۶۷۵)اسکار(۹۵۰۸۹۸) ۳۰ر۱۰ـ ۳ـ۵ـ۷ـ۹
کریستال (۳۱۷۶۷۵)اسکار(۹۵۰۸۹۸) ۳۰ر۱۰ـ ۳۰ر۲ ـ ۳۰ر۴ ـ ۳۰ر۶ ـ ۳۰ر۸

★ مارکوچ یکه‌تاز میدان ـ فخرالدین
الوند (۳۰۶۵۳۸) کیهان (۹۵۷۳۶۰) مراد (۷۵۳۳۸۲) دریا(۷۹۱۷۴۶) ارانوس (۲۷۹۷۱) ۹ـ ۱۱ـ ۱ـ ۳ـ ۵ـ ۷ـ ۹
سهیلا (۳۱۶۴۲۴) ماندانا (۷۹۹۸۲) ۳۰ر۱۰ـ ۳۰ر۱۲ـ ۳۰ر۲ ـ۳۰ر۴ـ ۳۰ر۶ ـ ۳۰ر۸

★ صمدوقالیچه حضرت سلیمان ـ پرویزصیاد
تراس دیانا ۸ ـ ۱۰

★ ساموارای ـ رنگی ـ آلن‌دلون
تراس‌نیاگارا ۳۰ر۷ـ ۳۰ر۹

★ گل آفتابگردان ـ رنگی ـ سوفیالورن
کسری (۸۲۶۹۳۹) ۳۰ر۱۰ ـ ۲ ـ ۴ ـ ۶ ـ ۸ ـ ۱۰

★ افعی طلائی ـ رنگی ـ سینما سکوپ ـ گلن‌ساکسون
میامی (۷۵۴۳۲) ۱۱ـ ۱ـ ۳ـ ۵ـ ۷ـ ۹

سیلوانا (۳۹۳۷۷۷) حافظ(۳۱۴۰۷۴) ۳۰ر۱۰ـ ۳۰ر۲ ـ ۳۰ر۴ـ ۳۰ر۶ ـ ۳۰ر۸ ـ
پلازا (۴۴۲۵۵) ۱۵ر۱۱ ـ۱۵ر۱ ـ ۱۵ر۳ ـ ۱۵ر۵ ـ ۱۵ر۷ـ ۳۰ر۹

ری (۲۲۵۷۸) ۸ـ ۱۰ ـ۱۲ـ ۲ـ ۴ـ ۶ـ ۸

★ پرنده‌ای بابالهای بلورین ـ رنگی ـ سوزی کندال
پولوار (۶۶۰۲۹۲) ۱۱ـ ۲ـ ۴ـ۶ـ ۸ـ ۱۰

★ترینیتی ـ رنگی ـ ترنس‌هیل
ریولی (۷۵۷۷۷۷) ۱۱ ـ ۳۰ر۳ ـ ۳۰ر۵ ـ ۳۰ر۷ ـ ۳۰ر۹

★ وودستاک ـ رنگی
تراس آتلانتیک ـ۸ـ۱۰

★ داغ ثروت ـ رنگی ـ کرک داگلاس ـ هنری فاندا
پارامونت (۴۸۳۲۱) ۱۱ ـ ۳ ـ ۱۵ر۵ ـ ۳۰ر۷ ـ ۴۵ر۹

★ تصویر گناهکاران ـ رنگی ـ سوزان‌اسکات
سینما ونک (۶۲۹۰۱۶) ۱۱ـ ۱۵ر۳ ـ ۳۰ر۵ـ ۴۵ر۷ـ ۱۰

★ قصاص ـ ناصر ملک مطیعی ـ گوگوش
اونیورسال (۶۶۶۹۵۳) پاسیفیک (۷۵۳۳۱۱) پرسپولیس (۵۸۱۰۸۳) مارلیک (۹۶۳۶۱۶) ۱۱ ـ ۱ ـ ۳ ـ ۵ ـ ۷ ـ ۹
آستارا (۸۷۴۰۲۲) موناکو (۷۹۵۵۷۶) ایران (۳۱۶۳۵۴)ساینا(۳۵۲۴۴۲) تیسفون(۹۵۸۸۸۲) ۳۰ر۱۰ ـ ۳۰ر۲ ـ ۳۰ر۴ ـ ۳۰ر۶ ۳۰ر۸
مونت‌کارلو (۷۹۷۴۱) ۳۰ر۱۰ ـ ۳۰ر۲ ـ ۳۰ر۴ ـ ۴۵ر۶ ـ ۹

پانوراما (۷۹۴۵۷۵) ۳۰ر۹ ـ ۳۰ر۱۱ ـ۳۰ر۱ـ ۳۰ر۳ ـ ۳۰ر۵ ـ ۳۰ر۷ ـ ۳۰ر۹
۳۰ر۷ ـ ۳۰ر۹
تراس اونیورسال ۳۰ر۷ ـ ۳۰ر۹

★ فاس‌کوچک وهالسی‌بزرگ ـ رنگی
گلدن‌سیتی (۶۶۳۲۶۹) ۱۵ر۱۱ـ ۳۰ر۳ ـ ۳۰ر۵ـ ۳۰ر۷ـ ۳۰ر۹

★ جهنم شجاعان ـ رنگی ـ کای مدیسون
کارون (۹۵۵۱۶۵) ۳۰ر۲ ـ ۳۰ر۴ـ ۳۰ر۶ ـ ۳۰ر۸

★ ببرهای هنک کنگ ـ رنگی ـ رابرت وودز
آریا (۳۱۹۸۸۴) ۹ـ۱۱ـ۱ـ۳ـ۵ـ۷ـ۹

★ هنگ جانبازان ـ رنگی ـ تلی‌ساوالاس
برلیان (۳۹۳۵۳۵) ۹ـ ۱۱ـ ۱ـ ۳ـ ۵ـ۷ـ۹

★ رضا موتوری ـ بهروز وثوقی ـ فریبا
شهرام (۷۷۴۵۴۹) ۱۱ـ ۱ـ ۳ـ ۵ـ ۷ـ ۹

★مدافعین ـ رنگی ـ تونی‌کندال
فردوسی (۳۱۵۷۸۴) ۹ـ۱۱ـ ۱ـ ۳ـ ۵ـ۷ـ۹

★ فرمان گمشده ـ رنگی ـ آنتونی‌کوئین
پارک (۳۱۹۶۳۷) ۹ـ ۱۱ـ۱ـ ۳ ـ ۵ـ ۷ـ ۹

★ پارتی ـ رنگی ـ پیتر سلرز
گلدیس (۶۲۸۷۱۳) ۳۰ر۱ ـ ۳۰ر۳ ـ ۳۰ر۵ ـ ۳۰ر۷

★ قدرت ـ فاتحین پل
البرز (۳۰۴۲۵۸) ۳۰ر۸ ـ ۱۲ ـ ۳۰ر۳ ـ ۷ـ ۳۰ر۸ ـ ۳۰ر۱۰

★ دردسر خوشگلا ـ رنگی ـ ویرتالیزی
پردیس (۳۰۴۲۵۹) ۹ـ۱۱ـ۱ـ۳ـ۵ـ۷ـ۹

★ بیمار قلابی ـ رنگی ـ جری‌لوئیس
سینما فروشگاه فردوسی (۳۰۱۶۴۱) ۳۰ر۱۰ ـ ۳۰ر۵ ـ ۷

★ ماشین سحرآمیز ـ رنگی ـ دین جونز ـ میشل لی
تخت جمشید ـ (۴۳۵۵۰۰) ۳ـ۵ـ۷ـ۹
ماژستیک (۶۶۸۴۶۱) ۳۰ر۱۰ ـ۲ـ۴ـ۶ـ۸ـ۱۰
گلدیس ساعت ۳۰ر۹ فیلم (پارتی)

سانس فرانسه
درایوین ونک ۸ـ۱۰ (دردسر ازدواج ژاندارم)

★ **تاترها**
نمایشنامه کمدی باقر و بی قر بانضمام کنسرت آغاسی و ناهید
تئاتر پارس (۳۱۸۸۱۱) ۵ ـ ۸ بعدازظهر

برنامه تلویزیون

کانال ۷

برنامه امشب
۳۰ـ۵ اسلاید و موزیك
۰۰ـ۶ اعلام برنامه
۰۴ـ۶ کارتون
۳۰ـ۶ اخبار
۴۰ر۶ آسمان ایران
۱۵ـ۷ روح کاپیتان کرك
۴۰ـ۷ مجله نگاه
۰۰ـ۸ دنیای یك زن
۳۰ـ۸ مشروح اخبار همراه با فیلمهای خبری
۲۰ـ۹ فیلم میلیاردر
۴۰ـ۹ چهره ایران
۱۵ـ۱۰ روز های زندگی

برنامه نیمروزیکشنبه
۰۰ـ۱ اسلاید و موزیك
۱۵ـ۱ اعلام برنامه
۱۷ر۱ حفاظت و ایمنی
۳۰ر۱ فیلم دختر شاه‌پریان
۰۰ر۲ ادبیات جهان
۳۰ر۲ واریته
۴۵ر۲ اخبار

کانال ۳و۹

برنامه امشب
۱۵ر۷ اسلاید و موزیك
۳۰ر۷ اعلام برنامه
۳۴ر۷ ماجرا
۳۰ر۸ مشروح اخبارهمراه بافیلمهای خبری
۰۵ر۹ فیلم سینمائی بنام خاطره
۳۰ر۱۰ واریته

برنامه آموزشی

برنامه صبح یکشنبه
۰۰ر۸ ترانه هاو چشم اندازها
۳۰ر۸ اعلام برنامه
۳۵ر۸ برنامه کودکان و نوجوانان
۱۵ر۹ شیمی سال چهارم
۴۰ر۹ انگلیسی دوره دوم
۵۵ر۹ طبیعی چهارم
۲۰ر۱۰ زنگ تفریح
۳۰ر۱۰ فیزیك چهارم
۵۵ر۱۰ مکالمه فرانسه
۱۰ر۱۱ ریاضی چهارم
۳۵ر۱۱ زنگ تفریح
۵۵ر۱۱ فیزیولوژی جانوری ششم
۲۰ر۱۲ حساب استدلالی ششم ریاضی
۴۵ر۱۲ زنگ تفریح
۰۰ر۱۳ فیزیك ششم
۲۵ر۱۳ علوم دبستانی
۴۵ر۱۳ فیلم داستانی

برنامه امریکا

برنامه امشب
۰۰ر۵ برنامه مخصوص
۰۰ر۶ اخبار
۳۰ر۶ دشت سرسبز
۰۰ر۷ دستبرد به بانك
۳۰ر۷ برنامه فیلیپ ویلسن
۳۰ر۸ پری میسن
۳۰ر۹ برنامه لویدبریجز
۵۵ر۹ برنامه آگهی
۰۰ر۱۰ تصویر بزرك
۳۰ر۱۰ نمایش امشب

هرگونه تغییری در برنامه ها بعدا بوسیله تلویزیون اعلام میشود .

ورزش

برگزیدگان کشتی آزاد ایران عازم صوفیه شدند

بامداد روز گذشته تیم ملی کشتی آزاد ایران درحالیکه منصور برزگر را بعنوان چهره ذخیره ۷۴ کیلو بهمراه داشت برای شرکت در بیستمین دوره مسابقات قهرمانی جهان باتفاق ۵ همراه (عطا بهمنش دبیر ، رحمت‌الله غفوریان ، محمود ملاقاسمی داور ، علی غفاری و پرویز سیروس‌پور مربی) ایران را بسوی استانبول ترک کردند و پس از یک توقف کوتاه بوسیله قطار بسوی صوفیه مرکز جمهوری بلغارستان حرکت کردند .

بلغارستان میزبان بیستمین‌دوره مسابقات کشتی آزاد وفرنگی جهان که برای سومین بار شاهد نبرد وزورآزمائی چهره‌های برتر کشتی آزاد جهان میباشد یکی از مدعیان عنوان قهرمانی است .

بلغارها که سال گذشته با سه مدال‌نقره در وزنهای ۵۲، ۶۸ و ۱۰۰ کیلو بیالا ویک مدال برنز در ۵۷ کیلو در رده‌بندی عمومی بعد از کشورهای شوروی، آمریکا، و ایران قرار گرفتند ،این‌بار با سود بردن ازشرایط جوی ومیزبانی بمکانهای بالا چشم دارند.

مسابقات کشتی آزاد وفرنگی اروپا درسال ۱۹۷۱ که بخاطر مرگ روژه‌کولن رئیس فرانسوی فدراسیون بین‌المللی انجام نشد باعث می‌شود بخاطرمیزبانی اروپا این‌دوره مسابقات‌جهانی‌ازکمیت چشمگیری‌برخوردار باشد، سال پیش در ادمونتون کانادا ۱۶۴ شرکت کننده حضور داشتند که‌این رکورد محسوب می‌شد ولی محققا در این دوره تعداد شرکت کنندگان نسبت به‌ادوارگذشته بشکل چشمگیری فزونی خواهد داشت .

بدون تردید درجمع تیمهای شرکت‌کننده بار دیگر کشورهای شوروی، امریکا، ژاپن، بلغارستان، ایران و مغولستان برای مکان های اول تا ششم جدالی سخت درپیش خواهند داشت که شرایط جدول، موقعیت بدنی کشتی‌گیران واز همه مهمتر روحیه برگزید گان کشورهای یادشده تااندازه‌ای موجودیت چهره‌های برتر را در جدول روشن خواهد کرد .

دارنده ۵ مدال جهانی

تیم ملی کشتی آزاد ایران‌که‌گذشته‌ای پرفروغ بخاطر ۲بار فتح جام جهانی دارد، درحالی بمسابقات قدم میگذارد که سه‌مدال طلا، یک مدال نقره ویک مدال برنز از ادمونتون کانادابه‌نشانه شایستگی دراختیار دارد .

اتفاقا هرپنج برنده مدالهای ایران درتیم سال ۱۹۷۱ نیز حضور دارند و گذشته از چهره تازه وارد تیم ملی رضا خرمی‌برگزیده ۹۰ کیلو سایرین همان چهره‌های حاضر در دیدارهای ادمونتون کانادا میباشند .

همچون گذشته بار دیگر امیدها به‌سبک وزن‌هاست درحالیکه امیدداریم سنگین‌وزنها نیز با بهره‌گیری از موجودیت حقیقی‌خویش چهره‌ای برترازسال گذشته بنمایش گذارند که‌دراین میان جدول میتواند بهترین‌مددکار تیم ایران باشد .

ابراهیم جوادی، محمد قربانی،شمس‌الدین سیدعباسی و عبدالله موحد بزرگترین‌شانس های ایران بشمار میروند ، این عده که سال گذشته ۲۲ امتیاز بخاطر سه مدال طلا و یک مدال برنز برای تیم ایران جمع آوری کردند همچنان امیدوار به تکرار موفقیت سال‌پیش هستند .

ابراهیم جوادی دارنده ۲ مدال طلای جهانی‌ویک‌مدال طلای آسیائی ثروتمندترین کوچولوی کشتی جهان است که با آشنائی کامل بموجودیت حریفان قدم به صحنه مسابقات صوفیه میگذارد، بزرگترین آفت قهرمان جهان کم کردن وزن می‌باشد که اگر این باعث آزار کوچولوی شایسته‌جهان نباشد، طنین سرود ملی ایران را جوادی برای سومین‌بار بگوش حاضرین استادیوم لوفسکی صوفیه آشنا خواهد کرد .

قربانی امیدوار تر از گذشته

محمد قربانی برگزیده ۵۲ کیلو ونفرناکام ادمونتون که علیرغم پیروزی برداردنه مدال طلای ۵۲ کیلو آلن علیرضا در مکان سوم رده‌بندی جای گرفت! این‌بار ضمن یادآوری بداقبالی‌های سالهای ۱۹۶۷ دهلی و ۱۹۶۸ مکزیکو با شکلی دلخواه وآمادگی فراوان به‌پنجمین دیدار جهانی خود می‌اندیشد .

قربانی که همواره در طول ۴دور گذشته گریه سیاهی بنام بدشانسی در کمینش بود، این‌بار امیدوارتراز پیش بمدال طلا چشم دارد.

جهانگیر عبدالباقر عضو تیم ملی ایران‌در مسابقات جهانی سال ۱۹۷۰ کانادا برای دومین‌بار صاحب پیراهن ملی ۵۷ کیلو شد، درحالیکه برای او شانسی نسبی دراین‌وزن همه مدعیان این وزن شانس دارد .

موحد نامورترین میان وزن جهان

عبداله موحد نامورترین کشتی‌گیر میان وزن جهان برای نهمین‌بار بدیدارهای‌جهانی قدم میگذارد،۶مدال طلای جهانی و المپیک، ۲ مدال طلای آسیائی، ۴ مدال طلای جام آریامهر، مدال طلای‌جام‌تفلیس، مدال‌طلای جام دانکولف‌ومدال طلای مسابقات‌بین‌المللی تهران‌همه وهمه نشانه شایستگی بدون‌تردید او در ۶۸ کیلوست .

موحد که در مرز سی ویکسالگی همچنان یکی از امیدهای بزرگ دریافت مدال‌طلای ۶۸ کیلو می‌باشد در ایران وجهان صاحب یک رکورد استثنائی است، ۶مدال‌طلا بطور متوالی .

این باعث می‌شود که کلیه شرکت‌کنندگان یک هدف را در مقابله با اودرنظر بگیرند واین چیزی جز خوب درخشیدن و خوب مبارزه کردن برابر قهرمان جهان نیست

تیم برگزیده کشتی آزاد ایران و همراهان چند لحظه قبل از پرواز در فرودگاه مهرآباد دیده میشوند ، گروه اعزامی با هواپیما تا استانبول پرواز میکند و ازآنجا با قطار بسوی‌صوفیه حرکت خواهد کرد .

پیش‌بینی میشود .

عبدالباقر که حدفاصل سال ۱۹۷۰و۱۹۷۱ را بادرگیری با بیماری‌های گوناگون پشت سر گذاشت کم‌کم بروزهای اوج گذشته باز می‌گردد .

پیروزی بردونالد بهم نفر دوم بازی های المپیک ۱۹۶۸ مکزیکو و مسابقات جهانی ۱۹۶۹ماردل پلاتا درسال گذشته اورابیشتر به‌مدعیان این‌وزن معرفی کرد، اوکه‌جانشین سلف شایسته خود ابوطالب طالبی در تیم ملی است سال پیش تنها بخاطر یک شکست تا رده ششم سقوط کرد ، درحالیکه برگزیدگان هند، مغولستان و آمریکادربرابر او مغلوب بودند .

در ۶۲ کیلو حضور شمس‌الدین‌سیدعباسی برنده‌مدال‌طلای جام جهانی ۱۹۷۰ادمونتون برای ایران امیدبخش میباشد، خصوصیات عالی مبارزه‌جوئی، از عواملی است که او را بسوی پیروزی رهنمون می‌کند .

سید که گذشته از رقبای اروپائی بیش از همه به‌حریف ژاپنی خود چشم داردبرای تصاحب مدال طلا ۶۲ کیلوی جهان بیش‌از حریفان جدید او از ژاپن و امریکا در کنار مدعیان‌شناخته شده دوره‌های گذشته راه او را برای قهرمانی دشوارتر از پیش می‌نماید ولی بهرحال‌امیدداریم دوشنبه شب۸شهریور ماه به‌همت والای او پرچم ایران بالاتر از سایر پرچمهای ملل شرکت کننده درمحوطه بازاستادیوم ۷۵ هزار نفری لوفسکی‌باهتزاز درآید .

راه دشوار فرهنگدوست

محمد فرهنگدوست آخرین برگزیده تیم ملی کشتی آزاد ایران که در فاصله ۴ روز به‌عزیمت تیم‌برای عضویت در تیم‌ملی‌برگزیده شد بعد از رای مساوی ! برابر برزگر به تصمیم کمیته فنی صاحب پیراهن‌ملی شد.

برنده‌مدال نقره جام جهانی ۱۹۷۰ادمونتون که این‌بار راه بس دشواری تا کسب افتخار درپیش دارد، مدافع مدال نقره سال پیش خود می‌باشد .

علی حاجیلو برگزیده ۸۲ کیلو در سال گذشته این‌بار نیز صاحب پیراهن ملی این وزن شد .

حاجیلو که قدرت بدنی فراوان مددکارش در هنگام مبارزه است سال گذشته علیرغم شکست با ضربه فنی مقابل هورست‌اشتوت مایستر در بقیه دیدارها درخشان ظاهرشد تساوی او با ایوان علیف صاحب مدال نقره ۱۹۶۹ ماردل‌پلاتا نشانه‌ای است‌ازجنگندگی حاجیلو .

حاجیلو با تجربیاتی که از شکست‌مسابقات جهانی سال پیش و بازیهای آسیائی‌بانکوک اندوخته آماده‌تر از پیش بمسابقات قدم میگذارد .

تنها چهره جدید تیم ملی رضا خرمی برگزیده ۹۰ کیلوست که سابقه شرکت در مسابقات‌جام دانکولف‌رادر سال۱۳۴۹دارد.

خرمی که برخلاف سایر کشتی‌گیران (گذشته از فیلابی) برای زیاد شدن وزن میکوشد برای نخستین‌بار قدم بیک مسابقه جهانی می‌گذارد، خودش عقیده دارد که با تمام وجود برای پیروزی تلاش خواهدکرد.

ابوالفضل انوری برنده۲مدال برنزجهانی از سالهای ۱۹۶۶ تولیدو و ۱۹۶۹ ماردل پلاتا این‌بار نیز پیراهن ملی ۱۰۰ کیلو را برتن کرد .

جنگندگی بیشتر وهدایت صحیح میتواند انوری را موفقتر از سال پیش ارائه کند.

در سنگین وزن مسلم اسکندر فیلابی‌صاحب مدال طلای بازیهای آسیائی پس از رفع ناراحتی کتف این‌بار امیدوارتر از پیش به مسابقات روی می‌آورد .

تساوی او با دینتریش در جام آریامهر و پیروزی برعثمان دورالیف و سرانجام کسب مدال طلای آسیائی همه وهمه نشاندهنده چهره برتر او در طول این سال می باشد بهرحال امیدداریم فیلابی با رفع‌اشتباهات گذشته سخت مددکار تیم باشد وروی سکو قرار گیرد .

بااین خصوصیات درحالیکه امید داریم چهره‌های افتخار آفرین دیار ما بار دیگر مکانهای رفیع‌سکوی افتخار را تصاحب‌کنند در انتظار نتایج مبارزات نخستین دوره که جمعه‌شب این هفته آغاز میشود، هستیم .

قبولشدگان‌وذخیره‌های‌امتحا ن ورودی آموزشگاه حرفه‌ای‌آزمایش در شهر ستان‌ها وتهران

قبولشدگان شهرستانی بترتیب نفرات قبولی :

شماره ردیف	نام‌داوطلب	شماره کارت	شهرستان	نمره دریافتی
۱ـ	نوروز اسماعیلی	۱۰۸۷	فسا	۹۹
۲ ـ	امراله بنادکودکی	۱۰۴۹	تفت	۹۹
۳ـ	محمود نعمت‌خواه	۱۰۱۰	شاهپور	۹۶
۴ ـ	غلامرضا سهرابی	۱۱۹۰	اراک	۹۵
۵ ـ	سیف‌اله قریب‌طزره	۱۱۹۶	بهشهر	۴۹
۶ ـ	هادی مسلمی	۱۱۴۰	شیراز	۹۲
۷ ـ	علی اضغر کرامتی	۱۰۳۰	شاهپور	۹۱
۸ ـ	عبدالناصر تمیمی	۱۱۱۱	مشهد	۹۰
۹ ـ	جمشید ماکوئی	۱۰۳۱	شاهپور	۹۰
۱۰ـ	محمد رحیم آبادی	۱۰۳۶	کرمان	۸۷
۱۱ ـ	جعفر رضائی	۱۱۷۷	ارسنجان شیراز	۸۶
۱۲ ـ	حمید رضا باطبی	۱۰۱۶	بهشهر	۸۶
۱۳ ـ	کاظم قاسمی	۱۰۲۹	شاهپور	۸۶
۱۴ ـ	خسرو اسدالهی میاندهی	۱۰۱۳	رشت	۸۲
۱۵ ـ	علی رضا رحمانی میاندهی	۱۱۱۲	مشهد	۸۰
۱۶ ـ	هاشم بهمندار	۱۰۷۴	کرج	۸۱
۱۷ ـ	جلیل چهاردولی	۱۱۶۲	همدان	۷۹
۱۸ ـ	عبدالمجید آخوندی	۱۰۴۶	جهرم	۷۸
۱۹ ـ	حسین فراهی	۱۱۶۱	گرگان	۷۷
۲۰ ـ	محمد رضا خودنما	۱۲۰۴	همدان	۷۷
۲۱ ـ	درویش رایجی	۱۱۸۳	گرگان	۷۷
۲۲ ـ	علیشیر حاتمی	۱۰۳۲	شاه آباد غرب	۷۷
۲۳ ـ	فرزاد فضی	۱۱۲۷	آبادان	۷۵
۲۴ ـ	ناصر اسماعیلی	۱۰۷۷	فسا	۷۴
۲۵ ـ	جعفر امیدواریان	۱۰۷۵	قم	۷۴
۲۶ ـ	سیامک هزارخانی	۱۰۱۵	شاهرود	۷۴
۲۷ ـ	ابراهیم دهقانپور	۱۲۰۲	ساوه	۷۳
۲۸ ـ	سید حسن عمیدی	۱۰۰۸	بیرجند	۷۲
۲۹ ـ	پرویز آخوندی	۱۱۸۷	اراک	۷۲
۳۰ ـ	یعقوب نوری	۱۰۷۶	خرم دره زنجان	۷۱
۳۱ ـ	اکبر بناوار	۱۱۳۹	شیراز	۷۱
۳۲ ـ	منصور طاهر آبادی	۱۰۷۹	کنگاور	۷۱
۳۳ ـ	حسن دهقانی	۱۰۴۷	تفت	۷۰
۳۴ ـ	ناصرالدین سلمانی	۱۱۰۲	گرگان	۷۰
۳۵ ـ	نعمت‌اله نعیمی صدیق	۱۰۲۵	سمنان	۶۹
۳۶ ـ	عباس زارع	۱۱۸۴	ارسنجان شیراز	۶۹
۳۷ ـ	جهانگیر رحیمی	۱۰۵۸	ابهر	۶۹
۳۸ ـ	سید حسن یاوری	۱۱۶۴	خرمشهر	۶۹
۳۹ ـ	حسن کریمی	۱۰۹۴	رشت	۶۸
۴۰ ـ	حسن لطفی	۱۰۶۵	ابهر	۶۸
۴۱ ـ	مصطفی دری	۱۰۵۷	ابهر	۶۸
۴۲ ـ	ابراهیم خلیل محمد حسن زاده‌اصل	۱۱۱۸	خوی	۶۸
۴۳ ـ	داود فخاریان	۱۰۲۲	سمنان	۶۸
۴۴ ـ	افراسیاب اسماعیلی	۱۰۵۰	کرمان	۶۸
۴۵ ـ	پنجعلی حبیب‌زاده	۱۰۷۳	گنبد کاوس	۶۷
۴۶ ـ	محمد مهدی کتی‌سری	۱۱۰۴	گرگان	۶۷
۴۷ ـ	علی خالدیان	۱۱۷۱	میاندوآب	۶۷
۴۸ ـ	محمد علی وزیری	۱۱۸۸	یزد	۶۷
۴۹ ـ	سید مهدی خاتمی	۱۰۱۹	سمنان	۶۶
۵۰ ـ	حاج محمد آنه‌محمدزاده	۱۰۳۸	گنبد کاوس	۶۶

قبولشدگان تهرانی بترتیب نمرات‌قبولی

شماره ردیف	نام داوطلب	شماره کارت	نمره‌دریافتی
۵۱ ـ	عباس یعقوبی	۲۱۲	۱۱۱
۵۲ ـ	فریدون داودی	۲۲۱	۹۷
۵۳ ـ	محمد عینی	۲۷۲	۹۴
۵۴ ـ	محمد تقی معبودی‌سرجانی	۲۱۰	۹۴
۵۵ ـ	علی اکبر نوبختی	۴۴۰	۹۳
۵۶ ـ	یداله نوبختی	۴۳۹	۸۹
۵۷ ـ	رمضان علی جعفری	۴۵۳	۸۹
۵۸ ـ	حمید رضا پازوگی	۲۵۳	۸۸
۵۹ ـ	محمد عسگری	۴۶۶	۸۸
۶۰ ـ	مهدی امیری	۳۲۶	۸۸
۶۱ ـ	سعید یاری	۴۸۳	۸۸
۶۲ ـ	مهدی دمیزیان	۲۵۴	۸۸
۶۳ ـ	حسین زینلی	۲۱۹	۸۵
۶۴ ـ	علی اکبر آزادی	۳۲۵	۸۵
۶۵ ـ	محمد غفاری	۱۴۸	۸۴
۶۶ ـ	علیرضا ابراهیمی	۱۲۸	۸۳
۶۷ ـ	سید میرزا موسوی	۴۷۴	۸۳
۶۸ ـ	محمد بلادر	۱۷۳	۸۲
۶۹ ـ	داود شکرالهی	۱۲۲	۸۲
۷۰ ـ	مصطفی کاشف ایمانی	۳۶۵	۸۲
۷۱ ـ	ابولفضل بابائی	۱۹۴	۸۱
۷۲ ـ	افضل عباسی	۳۹۷	۸۱
۷۳ ـ	رمضان علی رشوند	۳۴۲	۸۱
۷۴ ـ	علی رضا مصدق صدیقی	۳۸۹	۸۰
۷۵ ـ	امراله ایزد بخش	۲۲۶	۸۰
۷۶ ـ	مسعود دبیری	۱۷۵	۷۹
۷۷ ـ	خسرو ابراهیمی	۴۷۰	۷۹
۷۸ ـ	قاسم میرگلبابائی	۲۴۹	۷۸
۷۹ ـ	نعمت‌اله نعمت‌الهی	۱۵۶	۷۸
۸۰ ـ	منوچهر شایقی	۲۰۷	۷۸
۸۱ ـ	مجید جیذری	۴۴۴	۷۸
۸۲ ـ	امیر حسین هاشمی‌طاهری	۴۴۲	۷۸
۸۳ ـ	محمد یوسفی	۳۵۴	۷۸
۸۴ ـ	محمد احدی کمازانی	۲۰۵	۷۷
۸۵ ـ	محمد رجبی	۱۶۴	۷۷
۸۶ ـ	محمود یادگارگور	۴۱۹	۷۷
۸۷ ـ	امراله حسنی	۱۷۸	۷۶
۸۸ ـ	مرتضی مختار	۳۲۱	۷۶
۸۹ ـ	محمود غریبی	۳۴۴	۷۶
۹۰ ـ	علی اصغر شریفی	۱۲۳	۷۵
۹۱ ـ	احمد چالیک	۲۷۸	۷۵
۹۲ ـ	احمد بنی اسدی	۳۳۸	۷۵
۹۳ ـ	محمود نصرت پور	۴۷۹	۷۵
۹۴ ـ	حسن یعقوبی	۳۸۲	۷۵
۹۵ ـ	محسن فتح‌اله	۴۰۵	۷۵
۹۶ ـ	حمید صمدی‌زاده	۲۸۸	۷۴
۹۷ ـ	محمد ملاح	۳۹۸	۷۴
۹۸ ـ	کامران ورموس	۱۹۱	۷۴
۹۹ ـ	روح‌اله آقاجان	۳۶۹	۷۴
۱۰۰ ـ	پرویز فرجی گیلانی	۱۲۶	۷۳
۱۰۱ ـ	علی مرادی	۱۷۷	۷۳
۱۰۲ ـ	محمود واشقانی	۳۱۷	۷۳
۱۰۳ ـ	داود مهدیخانی	۲۲۸	۷۲
۱۰۴ ـ	حمیدرضاعلی‌پوردستخوار	۲۹۲	۷۲
۱۰۵ ـ	مهرعلی نوروز سرکی	۳۲۸	۷۲
۱۰۶ ـ	محمد حسن رشتی	۴۴۱	۷۱
۱۰۷ ـ	علی رضا کرم درآبادی	۳۲۹	۷۱
۱۰۸ ـ	مجید حمیدی	۳۱۹	۷۱
۱۰۹ ـ	رضا جهان محمدی	۱۷۲	۷۱

ذخیره‌ها :

۱۱۰ ـ	ابوالقاسم شفیعی	۲۵۰
۱۱۱ ـ	ابوالفضل مراد	۱۰۶
۱۱۲ ـ	جاور صادقی	۴۵۷
۱۱۳ ـ	حسن قهاری	۱۰۲
۱۱۴ ـ	ابراهیم کدخدازاده	۴۱۴
۱۱۵ ـ	مهدی آقاپور	۴۲۰
۱۱۶ ـ	محمد جعفر مقدم	۴۴۸
۱۱۷ ـ	مجید محسنی	۱۴۷
۱۱۸ ـ	جلال‌الدین اویهنکی	۳۱۶
۱۱۹ ـ	مسعود فلاح	۳۴۸
۱۲۰ ـ	قاسم بابائی امیری	۱۰۱
۱۲۱ ـ	حسین لطفی	۲۸۷

قبولشدگان شهرستانی برای تکمیل مدارک خود باید از روز دهم شهریور ماه بنمایندۀ شرکت آزمایش در شهرستان خود (و در صورتیکه از طرف اداره آموزش و پرورش معرفی شده باشند به آن اداره) مراجعه‌نمایند تا برگهائی را که بنام ایشان فرستاده شده است دریافت دارند . قبولشدگان و ذخیره‌های تهرانی از تاریخ دهم تا بیستم شهریور ماه میتوانند شخصا بدفتر آموزشگاه مراجعه و ثبت نام کنند .

رئیس آموزشگاه حرفه‌ای آزمایش ـ محمد حسین مجاهد

بانك مركزی ایران باطلاع‌عموم میرساند:

در روز سه شنبه دوم شهریور ماه ۱۳۵۰ مبلغ چهار میلیارد وچهارصدوهفتادو پنج میلیون ریال اوراق‌قرضه مشتمل بر سه میلیارد و چهار صدو هفتاد وپنج میلیون ریال اوراق یکساله با بهره ۸درصد درسال و یك‌میلیارد ریال اوراق سه ساله بابهره ۹درصد درسال منتشر میشود بهره اوراق قرضه از مالیات بردرآمد معافو هر ششماه یکبار پرداخت میگردد .

علاقمندان به خرید اوراق میتوانند در روز سه شنبه مذکور به بانك مرکزی ایران و یا هریك از بانکهای اعتبارات ، ایرانیان ، بازرگانی ، بیمه ، بیمه بازرگانان، تهران ، تجارت خارجی ، پارس ، رفاه‌کارگران ،سپه ، صادرات ، کشاورزی و ملی مراجعه نموده و در مقابل پرداخت اصل بهای اسمی ، اوراق مورد درخواست خود را خریداری نمایند . آـ۳۵۳۰۸ ۱ـ۲

آموزشگاه عالی پرستاری رضاشاه‌کبیر وابسته به جمعیت شیروخورشید سرخ ایران

آموزشگاه عالی پرستاری رضاشاه کبیر وابسته به جمعیت شیرو خورشید سرخ ایران در سال تحصیلی مهر ۵۱ ـ ۱۳۵۰ تعدادی دوشیزه داوطلب از طریق مسابقه و مصاحبه باشرایط زیر می‌پذیرد :

۱ ـ داشتن دیپلم ششم متوسطه (طبیعی یا ریاضی)
۲ـ آشنائی به زبان انگلیسی
۳ـ سن بین ۱۸ الی ۳۰
۴ـ سلامت جسمی و روحی

داوطلبان میتوانند با در دست داشتن مدارک زیر همه روزه از تاریخ ۱۵ر۳ر۵۰ الی ۱ر۶ر۵۰ از ساعت ۸ صبح الی ۴ بعداز ظهربه آموزشگاه عالی پرستاری رضا شاه کبیر (واقع در شهر ری جنب آرامگاه) مراجعه نمایند .

۱ ـ عکس ۴×۳ ـ ۲ عدد
۲ـ فتوکپی شناسنامه ۲ برگ
۳ـ فتوکپی مدرك تحصیلی ۱ برگ
۴ـ برگ معافی برای فارغ‌التحصیلان قبل از خرداد ماه ۵۰
۵ـ رسید ۳۰۰ ریال حواله بانکی جهت شرکت در کنکور ورودی بحساب جاری شماره ۱۴۰۳ (بانك‌صادرات شهرری)

داوطلبان شهرستانها میتوانند برای ثبت نام به شیر و خورشید سرخ همان شهرستان مراجعه و یاشخصا با آموزشگاه مکاتبه نمایند

کنکور ورودی روز جمعه پنجم شهریور ماه ۱۳۵۰ ساعت۸ صبح دردانشگاه تهران سالن دانشکده‌پزشکی برگزار میگردد .

گروه کارخانه‌های صنعتی **کاوه** بزرگترین تولید کننده لوازم اداری وایمنی

صندوق نسوز دو جداره مجهز به قفلهای رمز با چشم الکترونیک مخصوص بانکها، دوایر مهم دولتی وجواهر فروشیها

صندوق نسوز در انواع مختلف با تجهیزات اضافی مخصوص شرکتها و منازل

درخزانه مجهز به قفلهای رمز ساعت شمار با چشم الکترونیکی مخصوص بانکها و موسسات بزرگ تجاری

کاوه

نردبان کشوئی روی تریلی تا ارتفاع ۲۴ متر

نردبان کشوئی تمام گردان قابل نصب برروی هر نوع کامیون تا ارتفاع ۱۸ متر

صندلی های گردان و ثابت با عالیترین تجهیزات

وسایل ولوازم بایگانی مدرن

میزهای تحریر در انواع مختلف

نمایشگاه مرکزی: تهران میدان سپه اول لاله‌زار، تلفن ۳۱۴۴۸۷ـ۳۱۴۷۰۲

کارخانه: کیلومتر ۱۴ جاده آبعلی . تلفن ۷۸۲۲۶۵ اندیشه

ازشهرستانهائیکه نماینده نداریم نمایندۀ فعال ومعتبرمیپذیریم

مصاحبه اختصاصی اطلاعات با کفیل وزارت خارجه پاکستان

شرکت سفیر و دیپلمات های چینی در جشن ۲۸ مرداد سفارت ایران در پاکستان

در محافل سیاسی تهران

از: محمد پورداد
خبرنگار سیاسی اطلاعات

خیراول شما بفرمائید! زاهدی واولجای برای شرکت درضیافت استاندار اصفهان که دیشب درهتل شاه عباس به افتخار آنان و هم چنین مشاورپرزیدنت یحیی خان برپا بود به یکدیگر تعارف میکنند.

بابرقراری مناسبات سیاسی میان تهران و پکن ، دیپلمات های چین سرخ برای نخستین بار به ضیافت های سفارت خانه های ایران درخارج از کشور دعوت شدند .

آخرین ضیافت سفارت خانه های ایران جمعه شب گذشته بمناسبت سالگرد روز ۲۸ مرداد بود. خبرنگار اطلاعات از پاکستان گزارش میدهد که درضیافت باشکوهی که جمعه شب گذشته از طرف محمد حسین مشایخ فریدنی سفیر ایران درپاکستان در اسلام آباد ترتیب یافت سفیر واعضای سفارت چین سرخ از جمله مدعوین این ضیافت بودند .

سفرای ایران و چین کمونیست دوشنبه هفته گذشته به نمایندگی از طرف دولت های متبوع خود اعلامیه مشترك برقراری روابط میان تهران و پکن را امضاء ومبادله کردند.

کنفرانس پاکستان

دولت پاکستان با تشکیل کمیته خاصی جوانب مختلف و سود و زیان ادامه عضویت پاکستان را درجامعه کشور های مشترك المنافع بریتانیا بررسی میکند .

منابع نزدیك به کنفرانس پانزده تن از سفیران پاکستان درکشور های خاورمیانه و افریقا که امروز در تهران آغاز بکار کرد این مطلب را که پاکستان ممکن است در آینده نزدیکی از جامعه مشترك المنافع خارج شود تائید میکنند و این موضوع یکی ازمهمترین موضوعات مورد بحث کنفرانس دیپلمات های پاکستان در تهران است .

اواخر این هفته کنفرانس دیگری از دیپلمات های پاکستان درکشورهای اروپا و قاره آمریکا درژنو تشکیل می شود و موضوع مجددا مورد بحث قرار خواهد گرفت .

منابع نزدیك به کنفرانس تهران درعین حال میگویند که سلطان محمدخان کفیل وزارت خارجه پاکستان که ریاست تهران و ژنو را عهده دار است به سفرای پاکستان اطلاع خواهد داد که مجلس موسسان پاکستان تاشش هفته دیگر برپا می گردد و بلافاصله پس از تصویب قانون اساسی حکومت به افراد غیرنظامی سپرده خواهد شد .

مصاحبه اطلاعات

سلطان محمد خان کفیل وزارت خارجه پاکستان که برای بازدیدی از ایران و همچنین شرکت درکنفرانس دیپلمات های پاکستانی به تهران آمده دریك گفتگوی اختصاصی با اطلاعات گزارش های مربوط به اینکه پاکستان و چین در آستانه امضای یك قرارداد دفاعی هستند و دیگر اینکه شوروی آماده است چنانچه پاکستان از پیمان های دفاعی سنتو و سیتو خارج شود با آن کشور یك قرارداد دوستی ، مشابه قراردادی که با دهلی نو امضاء کرده امضاء کند تائید نکرد .

کفیل وزارت خارجه پاکستان تاکید کرد که بزودی ازمسکو دیدن میکند اما تاکید نمود که دعوت شوروی از او مدتها قبل از امضاء قرارداد اخیر دوستی هند و شوروی به عمل آمده. کفیل وزارتخارجه پاکستان درگفتگو با اطلاعات گفت: ارزش مناسبات پاکستان وچین کمونیست بالاتر از هرموافقتنامه یا قرارداد نظامی است و پاکستان بدون هرگونه قرار دادی از بهترین مناسبات با پکن برخوردار است.

سلطان محمد خان گفت شوروی نیز پیشنهادی مبنی بر اینکه پاکستان از سیتو وسنتو خارج شود تا آنکه مسکو با آن قراردادی ازدوستی امضاء کند عنوان نکرده و فرضا همچنین پیشنهادی عنوان شود پاکستان بخاطر پیوستن به قرارداد جدیدی با یک قدرت بزرگ از پیمان باقدرت بزرگ دیگری خارج نخواهد شد.

خان گفت چنانچه پاکستان روزی از دو پیمان مذکور خارج شود بدلایل دیگری خواهد بود «اما این ایده که از پیمانی برای پیوستن به پیمان دیگر خارج شویم آنچنان جنگی بدل نمی زند!»

کفیل وزارت خارجه پاکستان آنگاه گفت که سیاست پاکستان هیچگاه این نیست که قدرت بزرگی را علیه قدرت بزرگ دیگر علم کند و اصولا در این دوره وزمانه دیگر ارزش پیمان های نظامی بیش ازیك ورق پاره نیست .

از کفیل وزارت خارجه پاکستان در مورد ارزیابی دولت اسلام آباد از قرارداد دوستی هندوشوروی پرسش شد و خان در پاسخ گفت هند و شوروی مانند هر کشور دیگری در انتخاب دوست و دشمن مختارند اما آنچه اسلام آباد هرگز به درك آن موفق نشد ، هیجان غیرعادی و اضطرابی بود که نسبت به امضای این قرارداد معمول گردید .

خان گفت علت این اضطراب را از سفیر شوروی در پاکستان جویا شده وپرسیده آیا هندیها واقعا فکر می کنند که پاکستان با آن نیروی نظامی قلیلش قصد حمله به هند که بعد از چین دارای قوی ترین نیروی هوائی است دارد. درپاسخ سفیر شوروی گفت : «شما آن عامل دیگر را ذکر نکردید» . مقصود او چین بود . خان گفت در دیدار از مسکو از مقامات شوروی عللی را که به امضای این قرارداد آنهم با آن عجله منجر شد جویا میشود.

کمك بافغانستان

ایران کمك به افغانستان را در مقابله با بحران کمبود مواد غذائی که ناشی ازسیل و بدنبال آن خشکسالی بی سابقه در افغانستان است بررسی میکند .

ایران چندی قبل باجاری شدن سیل در افغانستان به کمك دولت کابل شتافت . با خشکسالی بی سابقه افغانستان که بلای آن استان سیستان و بلوچستان رانیز شامل گردیده، آب رودخانه هیرمند که حیات قسمتی از افغانستان و سیستان و بلوچستان بدان وابسته است، عملا ته کشیده و گزارش های خبرنگاران اطلاعات از نقاط مرزی با افغانستان حاکیست که عده قابل توجهی از اتباع افغانی بطرف ایران سرازیر شده اند اما رقم آنان برخلاف گزارش های خارجی «هزاران» نیست .

مناسبات با عراق

«عثمان اولجای» وزیرخارجه ترکیه که برای شرکت در اجلاسیه وزیران «آر.سی.دی» پنجشنبه شب به تهران آمد در مذاکرات دیروز و امروز با همتای ایرانی اش زاهدی ، وی را در جریان مطالبی که عبدالکریم شیخلی وزیر خارجه عراق در مورد روابط بغداد ـ تهران باو گفته است قرارداد .

اولجای هنگام ورود به تهران در پاسخ به پرسش اطلاعات در مورد دیدار هفته گذشته شیخلی از آنکارا و مذاکرات با او تاکید کرد که دیدار وزیر خارجه عراق از آنکارا توقف کوتاهی بود که وی بخواست خودش در راه سفر به اروپای شرقی صورت داد . اولجای گفت شیخلی علاقه داشت نظریات دولت خود را درمورد مسائل مختلف منطقه ای از جمله مناسبات عراق با ایران را با وی در میان گذارد و او مصمم است گزارش کامل این مذاکرات را در اختیار زاهدی قرار دهد .

اولجای گفت مذاکرات دو جانبه او با زاهدی با توجه به اجلاسیه قریب الوقوع مجمع عمومی سازمان ملل مسائل مختلف جهانی و منطقه ای را دربر خواهد گرفت . وی از تصمیم تهران و آنکارا به برقراری مناسبات بایکن بعنوان تصمیمی واقع بینانه یادکرد و همچنین گفت اوضاع در داخل ترکیه اینك بحالت عادی بازگشته است.

شناسائی بحرین

جمهوری خلق چین به صف کشورهائی که استقلال بحرین را به رسمیت شناخته اند پیوست در همین حال دولت تایوان «چین ملی» نیز پنجشنبه اعلام کرد استقلال بحرین را برسمیت میشناسد.

دولت ترکیه نیز انتظارمی رود ظرف چند روز آینده به استقلال بحرین مهر تائید گذارد .

آخرین اخبار شهرستانها

حریق در شهرداری

کاشمر: ساختمان شهرداری «خلیل آباد» کاشمر دچار حریق شد و خسارت زیادی وارد آمد .

درجریان این آتش سوزی، قسمتی از اتاق بایگانی و حسابداری سوخت و دفاتر و پرونده های موجود در آن خاکستر شد .

آتش ، ساعتی بعد وسیله مامورین آتش نشانی و اهالی خلیل آباد خاموش شد .

هنوز علت حریق برای مامورین انتظامی روشن نشده است . آتش سوزی هنگامی روی داد ، که شهرداری تعطیل بود .

بارندگی در رودسر

رودسر : از دیشب ریزش باران در رودسر آغاز شده و هم اکنون نیز باران نم نم میبارد. از این بارندگی عده ای از کشاورزان خشنود و گروهی ناراضی به نظر می رسند . باران اخیر برای چایکاران مفید و برای برنجکاران زیان آور است .

۱۳ ایتالیائی مجروح شدند

تبریز: اتومبیل یك خانواده ایتالیائی در راه میانه ـ تبریز با تراکتوری تصادف کرد و ۳ عضو خانواده مجروح شدند. این عده با اتومبیل شماره ۹۲۹۸ از تهران به تبریز میرفتند . مجروحین رانانوتونزول پاوان (راننده اتومبیل) بانو پرم مارتو ۳۰ ساله و دوشیزه نانو نزول ۱۲ ساله همسر و فرزند وی میباشند .

گاز چاه ۲ نفر را کشت

تبریز ـ دو نفر در چاه خفه شدند . این حادثه در یکی از محلات شاه آباد ماکو روی داد. مقتولین محرم سلمانی ۱۹ ساله و «نجات» بودند .

محرم سلمانی برای لاروبی بداخل چاه آب رفته بود که دچار خفگی شد و نجات که برای نجات وی اقدام کرده بود خود نیز دراین حادثه کشته شد .

استقبال مردم از رژه ارتش

* جشن ها و مراسم باشکوه بمناسبت سالروز ۲۸ مرداد

مراسم جشن های ۲۸ مرداد برای بزرگداشت این قیام تاریخی در دو روز گذشته باوسعت و شکوه خاصی برگزار شد . همزمان با این جشن در تهران و شهر های ایران واحد های نمونه ارتش در خیابانها رژه رفتند و مردم استقبال صمیمانه ای از افراد ارتش نمودند به هنگام حرکت ستون های نظامی در خیابانهای تهران ساکنان پایتخت در محلات اجتماع نموده و این مراسم را تماشا کردند وبا پرتاب شاخه های گل بسوی سربازان، نسبت به آنها احساسات پرشوری ابراز داشتند.

در تهران هفت ستون افراد ارتش در خیابانهای مختلف حرکت کرده دسته های موزیک و افراد پرچمدار آنها را همراهی میکردند . این واحد ها از خیابانهای سعدی، شهناز، میدان ۲۵ شهریور ، میدان ۲۴ اسفند ، خیابان پهلوی و شهر کرج گذشتند . همزمان با این مراسم در سراسر شهر های ایران نیز رژه های نظامی صورت گرفت .

جشن انجمن باغ صبا

بعداز ظهر روز پنجشنبه به مناسبت بزرگداشت سالروز قیام ملی ۲۸ مرداد جشن باشکوهی درباغ کودك باحضور والاحضرت منیژه پهلوی بوسیله انجمن محلی باغ صبا برگزار گردید. در این مراسم آقایان مهندس ریاضی ، دکتر تدین ، دکتر فرهودی ونمایندگان سنا و شورا و چندین هزار نفر از مردم شرکت کرده بودند.

درآغاز آقای رحیم پور دبیر انجمن خبر مقدم گفت و سپس سرلشگر ایزدپناه رئیس انجمن و سرتیپ ایرملو درباره روز ۲۸ مرداد مطالب مبسوطی بیان داشتند . آنگاه برنامه تفریحی وهنری انجمن شروع شد و تا پاسی گذشته از شب ادامه داشت.

مراسم دیگر

روز پنجشنبه مراسم باشکوه دیگری برای بزرگداشت روز ۲۸ مرداد در آتش نشانی تهران برگزار شد که در آن مدیران شهرداری و ماموران این واحد و جمعی از مدعوین شرکت کرده بودند ، درمراسم اداره آتش نشانی آقای مترجم مدنی مدیر کل اداره آتش نشانی سخنرانی کرد و اهمیت قیام ۲۸ مرداد را برای حاضران شرح داد.

از طرف شهرداری تهران در پارك ۲۵ شهریور نارمك جشنی بمناسبت ۲۸ مرداد برگزار شد و در نواحی دوازده گانه این واحد نیز بدین مناسبت مراسمی انجام شد.

سیصد نفر از مادران کارگر وکارکنان موسسه خیریه هاشم آباد سه هزار ریال برای خرید تاج گل جهت تثار به آرامگاه شهیدان ۲۸ مرداد جمع آوری کرده بودند واین پول بتوصیه وزارت دربار به حساب مخصوص بانکی منظور گردید تا برای ساختمان درمانگاه مسگرآباد مصرف شود. کارگران در مقابل یک شاخه گل نثار آرامگاه شهدا کردند .

در سیلوی تهران کارگران در روز ۲۸ مرداد یک اجتماع دوهزار و پانصد نفری ترتیب داده و در مورد این روز و اهمیت قیام ۲۸ مرداد سخنرانی کردند .

احکام تطبیق وضع معلمان قبل از مهر صادر میشود

صدور احکام مرحله دوم طبق وضع معلمان کشور تا قبل از مهرماه سال جاری آغاز میگردد. وزارت آموزش و پرورش ضمن اعلام این مطلب ، برای اجرای این برنامه سمیناری از بیستم شهریور ماه در تهران برگزار خواهد کرد .

متن دستوری که برای تشکیل سمینار صادر شده است بشرح زیر است :

«بطوری که اطلاع دارید صدور احکام مرحله دوم تطبیق وضع استخدامی معلمان کشور قبل از مهرماه سال جاری آغاز میگردد. بمنظور دادن آموزش های لازم به مسئولان کارگزینی مناطق آموزش وپرورش کشور و سپس واگذاری اختیار صدور احکام مربوط به مناطق، سمیناری با شرکت مدیران و روسای کل آموزش و پرورش و روسای ادارات آموزش وپرورش شهرستان ها ونواحی تهران تشکیل میشود سمینار برای مدیران و روسای کل و روسای ادارات آموزش و پرورش ۳ روز است و بعدازظهر دوشنبه ۲۲ شهریور شرکت کنندگان به محل ماموریت خود باز خواهند گشت .

مسئولان کارگزینی پس از پایان کار سمینار حداقل بمدت ۳۰ روز در محل وزارت آموزش و پرورش امور مربوط به ترفیعات و صدور احکام مرحله دوم و وظایفی که در اجرای امر صدور احکام بعهده خواهند گرفت آشنا شده واحکام منطقه خود را صادر می نمایند . درپایان این مدت باتوجه به پیشرفتی که در امر آموزش آنها صورت گرفته احتمالا مدت اقامت آنها در تهران تمدید میگردد .

مسئولان کارگزینی باید فهرست کاملی از اسامی معلمان ابوابجمعی منطقه خود را که حاوی اطلاعاتی درمورد آخرین تغییرات درشغل، مدرك تحصیلی و گروه استخدامی ایشان باشد بهمراه داشته باشند .

شروع اسفالت خیابان تاج

اسفالت خیابان تاج و بزرگترین راه غرب تهران امروز شروع شد. این برنامه را شهرداری تهران اجرا میکند وباز شدن خیابان تاج در غرب تهران در آستانه برگزاری جشن های بزرگ شاهنشاهی موجب تسهیل ترافیک در این منطقه خواهد درشرق تهران نیز شهرداری با اسفالت خیابان تهرانو قدمی برای بهبود وضع خیابانهای تهران و کاهش بار ترافیك و سرعت بخشیدن به آن برداشته است .

بازگشت

آقای شاهپور میهن که مشاور وزیر کشور برای شرکت در کنفرانس بین المللی شهرداریها و حکومت های محلی به تورنتو رفته بود به تهران بازگشت .

بازار روز بهجت آباد بعلت گرانفروشی تعطیل میشود

* کمیته اصناف کسبه این بازار را تا یکهفته از ادامه کسب باز میدارد
* هتل داران امروز و اغذیه فروشی ها فردا نرخ های جدید را اعلام میدارند

فردا بازار روز بهجت آباد بعلت گرانفروشی تعطیل خواهد شد . کمیته اصناف رای داده است که افراد گرداننده این بازار ، کاسب واقعی نبوده و متجاوز به حقوق مردم هستند.

رئیس کمیته اصناف امروز اظهار داشت که فروشندگان بازار روز بهجت آباد فعلا برای مدت یک هفته از کسب و کار محروم شده و پس از یک هفته و در صورت عدم توجه به مقررات و نرخ ، برای همیشه این بازار بسته خواهد شد .

آقای محمدرضا سعادت رئیس شورایعالی اصناف امروز اعلام داشت که به تصمیم کمیته برای نصب برچسب روی کالا ها یک تکلیف جدی برای کسبه است ، ضمن بازرسی اگر دیده شود که فروشنده ای برچسب روی کالا های خود نصب نکرده محل کسب وی نیز تعطیل خواهد شد .

رئیس شورای اصناف اظهار داشت کمیته هیچ کاسبی را جریمه نمیکند زیرا که جرایم اخذ شده را روی قیمت کالا کشیده و بمردم اجحاف میکنند اعضای کمیته عقیده دارند که کاسب گرانفروش باید ازجامعه اصناف رانده شده و بوی اجازه ادامه کسب داده نشود .

کمیته اصناف اعلام کرد که هتل داران امروز نرخ جدید خود را اعلام میکنند و اغذیه فروشان نیز روز یکشنبه نرخ خود راخواهند داد و بازرسان کمیته مامور بازرسی اماکن متعلق باین دو اتحادیه شده اند تا بر اجرای نرخ جدید نظارت نمایند.

معافیتهای مالیاتی شرکتهای تعاونی

سخنگوی وزارت اصلاحات ارضی امروز اعلام داشت : بمنظور حمایت همه جانبه از مصرف کنندگان وفراهم نمودن موجبات توسعه و گسترش شرکت ها واتحادیه های تعاونی درآمد تعدادی از شرکت ها ، مانند شرکت های تعاونی روستائی ، تعاونی های مصرف کنندگان و مسکن واعتبارکارگری ،تعاونی های صنایع دستی و صیادان بطور کلی از پرداخت مالیات معاف شده است . همچنین مازاد برگشتی کلیه شرکت های تعاونی (به استثنای تعاونی صنایع کوچك وکسبه و صاحبان مشاغل آزاد) تابمبلغ پنج هزار ریال از مالیات معاف شده و نسبت بمازاد برمبلغ مذکور فقط ۱۵ درصد مالیات اخذ می شود .

ضمنا سود سهام تعاونی ها تا ۶ درصد از پرداخت مالیات معاف میباشد . بدیهی است برخورداری شرکت های تعاونی از معافیت های مزبور هنگامی عملی است که عملیات شرکت های مزبور با موازین قانون و اصول تعاونی منطبق باشد و بهمین جهت وزارت تعاون و امور روستا ها فعالیت های تعاونی را تحت ارشاد ونظارت دائمی خود قرار میدهد .

کمبود اتوبوس در جنوب تهران

امروز در جنوب تهران اتوبوس کم بود واغلب مردم پایای پیاده سر کار میرفتند. اتوبوس های خطوط جنوب تهران را از دوروز پیش برای رنگ آمیزی جمع آوری کرده اند و این موجب کمبود اتوبوس برای ایاب وذهاب مردم شده است .

مردم میگویند تصمیم شرکت واحد برنگ آمیزی اتوبوس ها تصمیم مفید و انتخاب رنگ آبی نیز انتخاب مناسبی است. ولی اگر میتوانستند این برنامه را شبها وروزهای جمعه اجرا می کردند بهتر بود که ما در مضیقه نباشیم .

مردم محلات جوادیه، نازی آباد و راه آهن ودیگر محلات جنوبی امروز هریک باساعتی تاخیر در سر کار خود حاضر شدند.

رستاخیز ملی

قیام ۲۸ مرداد

را به قاطبه ملت شریف ایران تبریك

وتهنیت گفته ، توفیق وسعادت روزافزون

میهن عزیز را از درگاه خداوند متعال مسئلت مینماید

شرکت سهامی فیلتر

قیام ملی ۲۸ مرداد

رستاخیز پرشکوه ملت ایران

را به عموم هموطنان عزیز تبریك گفته ، واز درگاه خداوند بزرگ

پیروزیهای درخشانتری را برای مردم این سرزمین آرزومندیم

شرکت سهامی

لوانت اکسپرس ترانسپورت (ایران)

فرخنده سالروز ۲۸ مرداد

را به پیشگاه اعلیحضرت همایون شاهنشاه آریامهر

وکلیه هموطنان عزیز تبریك میگوئیم

شرکت سهامی کشتیرانی یوموس
تدارکات جهانی دریائی شرکت مهندسی
ایران آوا ـ رئیس هیأت مدیره
ومدیرعامل لاله زار تیز آبی

هیئت مدیره ـ کارکنان و کارگران

شرکت سهامی رنگسازی دیروپ ایران

۲۸ مرداد روز رستاخیز ملی ایران را

بعموم هموطنان عزیز تهنیت گفته توفیق روزافزون ملت ایران را در وصول بهدفهای انقلاب سفید شاه وملت ازدرگاه خداوند خواستار است .

عجیب‌ترین حادثه دریاچه سد کرج

دختری بالنگه کفش مورد حمله مادرش قرارگرفت و به‌دریاچه‌افتاد ومادر نیز هدف ضربات چاقوی شوهرش واقع شد وبه دریاچه سقوط کرد

مادری فرزندش را بداخل دریاچه سد کرج انداخت‌وخود نیز بدست شوهرش کشته‌شد!

شوهر این زن « غلامرضا سردرودی » معروف‌به «بلبل» می‌باشد .

او پس‌از کشتن زنش ،خودرا به پاسگاه ژاندارمری کرج معرفی کرد .

«بلبل» باتفاق‌همسروفرزندانش وخواهران خود دیروز برای گردش به پل «خواب » واقع‌در جاده چالوس رفته‌بود .

بهنگام بازگشت‌اتومبیل‌آنان دچار نقص فنی شد و غلامرضا خواهران خودرا باوسیله‌نقلیه دیگری‌به کرج فرستاد .

فاطمه همسر غلامرضا ، از رفتن به کرج خودداری کردو باتفاق‌دو فرزندش و غلامرضا بین راه ماند .

غلامرضا و همسرش در کنار سد ، یك تخته پتو پهن کردند ومشغول خوردن خربزه شدند .

دراین میان دختر۸ساله آنان بنام رویا که مشغول بازی‌بود، پیش مادرش رفت و مادرش با لنگه کفش به طرف وی‌حمله نمود .

کودك که می‌خواست ازچنك مادرش فرار کند عقب ، عقب رفت وناگهان‌بداخل سدسقوط کرد !

غلامرضا برای نجات‌فرزندش خودرا به آب‌زد ولی موفق‌نشد اورا نجات دهد حتی نزدیك‌بود جان‌خودرا نیزازدست بدهد .

غلامرضا پس‌از بیرون‌آمدن از آب ،باکاردی که مشغول خوردن خربزه بود ، بطرف زنش حمله کرده واورا ازچند نقطه بدن مجروح کرد .

گزارش خبرنگاراطلاعات در کرج حاکی است : در این موقع فاطمه نیز عقب عقب‌رفته ودچار سرنوشت دخترش رویا شد ودر دریاچه سد کرج سرنگون گردید .

غلامرضا صبح امروز در پاسگاه ژاندارمری کرج به خبرنگار ما گفت : من پس از کشته شدن زن و فرزندم می‌خواستم خودم را بکشم،ولی‌در این موقع کودك خردسالم که خوابیده بود بیدار شد وشروع به گریه کرد .

من‌اورابرداشته‌وخودرابپاسگاه ژاندارمری کرج معرفی‌کردم .

غلامرضا گفت من قبلا با زن وفرزندانم هیچگونه‌اختلافی نداشتم ولی خواهر فاطمه که صبح امروز به‌پاسگاه‌آمده‌بود، گفت : فاطمه و غلامرضاهمیشه باهم اختلاف داشتند .

آخرین گزارش رسیده حاکی است . هنوز جنازه های مادر و فرزند از آب گرفته نشده و از تهران برای بیرون آوردن اجساد استمداد شده است .

غلامرضاسردرودی‌وهمسرش فاطمه، دخترش رویا و پسرش علی‌اصغر . در حادثه دیروز فاطمه و رویا کشته شدند

آیا این‌مرد زنش را کشته است ؟

شیخعلی سوری ۷۰ ساله‌مدعی است که دامادش محمد میرزا میرزائی دختر او را به قتل رسانیده است .

شیخعلی دیروز داماد خود را به ماموران کلانتری بخش ۹ معرفی کرد و دستگیر شد .

محمد میرزا دربازجوئی‌گفت: یك ماه پیش به اتفاق‌همسرم فاطمه از تویسرکان به تهران آمدیم و قصد داشتیم در تهران زندگانی کنیم. در میدان‌شهناز یك خانه اجاره‌کردم و درآنجا ساکن شدیم .

پس‌از یك‌هفته متوجه شدم که زندگانی در تهران برایم‌امکان ندارد ، لذا بار سفر بستم و با توافق همسرم‌تصمیم‌بازگشت‌به تویسرکان گرفتم .

در میدان شهناز منتظرتاکسی شدیم فاطمه گفت : تو اینجا بایست من به یك دستشوئی بروم .

محمد میرزا گفت : همسرم از من جدا شد و هرچه منتظرش شدم دیگر بازنگشت وهمچنان دنبال او میگردم .

شیخعلی اظهارات دامادش را رد کرد و گفت : یك ماه‌پیش محمد میرزا به اتفاق دخترم به مسافرت رفت و یك هفته پس‌از آن ماموران جنازه دخترم را در تویسرکان یافتند .

شیخعلی گفت : ماموران ژاندارمری تویسرکان مدتی است در تعقیب محمد میرزا هستند من نیز در جستجوی او به تهران آمدم و امروز وی را دیدم و معرفی کردم .

چون خانه محمد میرزا در میدان شهناز بود پرونده به کلانتری ۶ ارجاع شد و تحقیق در اطراف قتل فاطمه ادامه دارد .

قاتل «میانجی» به‌حبس ابدمحکوم‌شد

نزاع برسر قهر کردن زن متهم‌بود

احسان‌الله معروفی مرد ۳۰ ساله‌ای که در خرداد ماه سال گذشته‌یک دانش آموز ۱۹ساله به نام محمود خلیلی را درکوی خزانه اتابکی به قتل رسانده بود در شعبه اول‌دادگاه جنائی تهران به حبس ابد محکوم شد. دادگاه‌متهم‌را به علت داشتن زن و فرزند از مجازات اعدام رهانید .

سوابق امر

ساعت‌ده‌شب یازدهم خرداد ماه‌پارسال‌به ماموران‌ژاندارمری خزانه اتابکی اطلاع رسید که محمود خلیلی دانش آموز سال ششم‌دبیرستان ذوقی در خیابان خزانه‌اتابکی بقتل رسیده است.

ماموران‌ژاندارمری با اطلاع از جریان به محل حادثه‌رفتند و متوجه جسد جوانی شدندکه کتابهای‌خون آلودش در خیابان بیست‌متری خزانه پراکنده شده بود و درچند قدمی جسد،جوان دیگری‌نیمه‌جان‌روی زمین افتاده بود .

ماموران‌ژاندارمری دو برادر به اسامی احسان الله و محمد معروفی را به اتهام قتل وایراد جرح دستگیر کردند .

احسان‌الله در پاسگاه گفت : یک سال پیش به علت اختلافاتی که با همسرم پیدا کردم با وجود داشتن سه فرزند از او جدا شدم و مدتی بعد با بیوه جوانی به‌نام‌سکینه‌صالحی ازدواج‌کردم.

چند روز پس از ازدواج بین همسردوم و دختر بزرگم‌اختلاف افتاد و هر روز که به خانه میرفتم‌آندوبا هم‌مشاجره‌داشتند.

چند باراز دخترم خواستم که نسبت به‌نامادریش مهربانترباشد و به او احترام بگذارد ولی نصایح‌من در رفتار دخترم هیچ‌گونه تغییری بوجود نیاورد .

یک روز همسرم بدون اطلاع من خانه را ترک کرد و نزد برادرش‌اسماعیل صالحی رفت .

چندبار برای بازگرداندن همسرم به خانه‌ام نزد او رفتم ولی سکینه زیر بار نرفت وحتی به ماموران انتظامی شکایت‌کرد

احسان‌اله

و گفت که من به او خرجی نمی‌دهم .

وقتی فهمیدم همسرم از من شکایت کرده تصمیم گرفتم به پاسگاه ژاندارمری بروم وتکلیف خود را با همسر دومم روشن کنم اما برادرم مانع شد و به من‌قول داد که سکینه را به‌خانه باز گرداند .

برادرم به قصد بازگرداندن سکینه ،از خانه خارج شد و هنوز نیم ساعت نگذشته بود که دختر بچه‌ای سراسیمه به خانه من آمد و گفت که برادر زنم اسماعیل صالحی برادرم را به شدت کتک زده است از خانه خارج شدم و به جانبداری از برادرم‌با اسماعیل‌به‌نزاع‌پرداختم

دراین‌موقع صدای ناله‌جوان دانش آموزی را شنیدم که به زمین‌درغلطیده بود او درکوچه درس میخواند و نمیدانم روی چه اصلی وارد نزاع شد .

برادر زن احسان الله در بازپرسی اظهارات متهم را رد کرد وگفت : هنگامیکه با برادر احسان الله نزاع میکردم او وارد ماجرا شد و در حالیکه یک چاقوی بزرگ در دست داشت‌ابتدا مرا مجروح کرد و سپس به محمود خلیلی که به عنوان میانجی وارد نزاع شده بود حمله برد و او راکشت .

شعبه اول دادگاه جنائی تهران از ٤ روز پیش مشغول رسیدگی به پرونده احسان‌الله بود .

احسان‌الله در دادگاه گفت: من محمود خلیلی را نکشته‌ام هنگامیکه‌روز حادثه‌به‌جانبداری ازبرادرم‌وارد نزاع شدم‌محمود خلیلی مجروح شده بود .

سرانجام‌بعداز ظهر پنجشنبه قضات دادگاه پس از شنیدن اظهارات متهم ختم دادرسی‌را اعلام کردند و پس از دوساعت شوربایک‌درجه‌تخفیف‌احسان‌اله را به حبس ابد با اعمال شاقه محکوم کردند .

باجناقش را درخواب کشت

بازپرس دادسرای تهران در تحقیقاتی که پیرامون قتل حسین قلعه‌ای مردی که پریشب بدست باجناقش به قتل رسید بعمل آورد به‌این نتیجه رسید که حسن گنجینه‌باف حسین را در خواب به قتل رسانیده است .

حسن گنجینه‌باف ساعت ۲٫۵ بامداد پنجشنبه گذشته در کوی خزانه اتابکی باجناق خود حسین قلعه‌ای را به قتل رسانید و همسر وی را نیز مجروح کرد و مدعی شد که حسین را حین نزاع به قتل رسانده است .

آقای نوربخش‌بازپرس دادسرای تهران برای حسن که بجرم خود اعتراف کرده است قراربازداشت صادر کرد .

گفته میشود اختلاف حسن و باجناقش بر سر خانه‌ای بود که آندو با مشارکت یکدیگر خریده بودند و چون مقتول پولش را از منهم مطالبه‌میکردبین آنها اختلافی بوجود آمد که به دنبال آن‌بامداد پنجشنبه حسن‌پس‌از صرف‌مشروب الکلی به خانه رفت و حسین رادر خواب به قتل رساند .

انجمن شهر و شهرداری همدان

افتخار داردکه بمناسبت بزرگداشت‌خاطره قیام ملی‌ایران

سالگرد روز تاریخی ۲۸ امرداد

را به رهبر انقلاب ایران‌شاهنشاه آریامهروعموم‌هموطنان عزیز بخصوص مردم شاهدوست شهرتاریخی هگمتانه تبریك وتهنیت عرض ، توفیق روزافزون ملت وطن‌پرست وشاهدوست ایران را درراه ترقی وپیشرفت میهن عزیز از درگاه ایزد متعال مسئلت دارد .

شهردار همدان : ایرج ملکی

در۲تصادف راه اراك ٦ نفر کشته و۴۹ نفر مجروح شدند

دیروز و دیشب در دو حادثه رانندگی در ۲۵ کیلو متری اراك ٦ نفر کشته و ٤۹ نفر زخمی شدند .

حادثه اول ساعت ٦ بعد از ظهر دیروز در جاده اراك ـ قم رخ داد وطی آن اتوبوس‌شماره ۷٤۲۵٦ تهران واژگون‌گردید که منجر به مرك ۳ مرد ویك زن شد .

در این واقعه٤۷ تن ازمسافران اتوبوس مجروح‌گردیدند حادثه دوم ساعت ۹ و ۳۰ دقیقه دیشب در جاده‌ملایر ـ اراك اتفاق افتاد و دو نفر کشته و ۲ نفر زخمی گردیدند .

حادثه اول

اتوبوس‌مسافربر که برانندگی فرج‌اله مقدسی از تهران عازم خرم‌آبادبود ، بعلت سرعت‌زیاد در ۲۵ کیلو متری اراك از مسیر خود منحرف گردید . اتوبوس در حالی که راننده ان کنترل اتوبوس را از کف داده بود ، واژگون شد .

در این واقعه٤ نفر از مسافران باسامی رحیم خدا اصغری رئیس دایره مواد مخدر بهداری‌پگل لرستان ،ماری ایازی دانش‌آموز کلاس‌ادبی دبیرستان‌فروغ‌دانش خرم‌آباد و بانو اصغری و یك مرد مجهول‌الهویه جان خود را از دست دادندو

حادثه دوم

گزارش خبرنگار ما در اراك حاکی است ، ساعت۹و۳۰ دقیقه دیشب براثر برخورد اتومبیل سواری شماره ۷۹٤۲٦ اراك برانندگی‌اسمعیل ظهیری که‌با

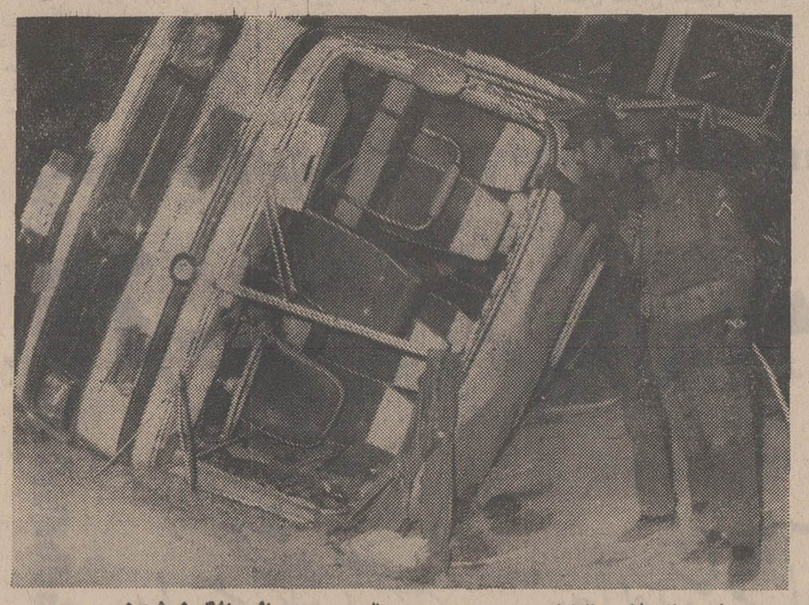

اتوبوس پس‌از واژگون شدن

سه سرنشین از ملایر عازم‌اراك بود با کامیون شماره ۱۳۸۱۵ تهران اسمعیل ظهیری و محمد قاسم حسین آبادی کشته شدند و دوسرنشین دیگر اتومبیل به اسامی حسین ستوده و «افدس جودکی» مجروح شدند .

بچه‌دزد اعتراف کرد

رضا رحیمی اعلائی ، مردی که یک ماه پیش به اتهام‌سرقت و قتل کودک ۷ ساله ای به نام مهدی‌فیاضبخش دستگیر شده بودنزدبازپرس‌شعبه ۳٤دادسرای تهران اعتراف کرد که مهدی‌را با دستمال خفه کرده است .

رضارحیمی به بازپرس‌گفت: پس از سرقت مهدی از کوچه یاس خیابان شهباز او را به خانه‌بردم و چون بی تابی می‌کرددهانش را با دستمال‌بستم و آنقدر کشیدم تا خفه شد .

تاکنون گفته شده بودکه‌رضا پس از سرقت کودک او را با کمك برادرش محمد با اتر بیهوش کرده و در چمدان جا داده و به بهشهر برده است و بازپرس تلاش می کرد تا بداند کدامیك از دو برادر کودک را بیهوش کرده‌اند .

نازی بال

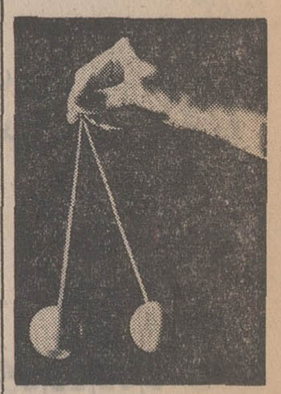

سرگرمی جوانان‌و کودکان

بادوگوی نازی بال یک دایره رسم کنید و جایزه بگیرید.

مسابقه بزرگ نازی بال بزودی برگزار میشود.

فروش درکلیه مغازه های‌تهران.

سازنده انحصاری در ایران شرکت تولید پلاستیک ایران

تلفن : ۷۹۹۹۲

آ ـ ۳٤٤٥٦ ۱ ـ ۳

یاقوت‌سه‌چشم

تمام رنگی با شرکت فردین ضمیمه برنامه های ارزنده هنری درباغ گلستان

گروه مهندسین‌شرکت ساختمانی وتاسیساتی

ترموکو

درصنعت نوسازی ساختمانها وویلاهای کهنه وقدیمی)

مفتخر است که بابهترین هزینه وسهل ترین شرایط ساختمانها وویلاهای کهنه و قدیمی شما را با نصب دستگاههای تهویه مطبوع‌و باحرارت مرکزی (شوفاژ) بیك ساختمان نوو مدرن تبدیل نماید .

تلفن ٦٦٥۲۹٦ آ ـ ۳۵۳۰۲

از صبح چهارشنبه سوم شهریور

بهروز وثوقی در فیلمی بکارگردانی: مسعود کیمیائی

داش آکل

اقتباسی باشکوه از داستان جاویدان نویسنده بزرگ «صادق هدایت»

باشرکت

بهمن مفید مری آپیك

کنعان‌کیانی شهرزاد ژاله کرمانی

مدیر فیلمبرداری نعمت حقیقی

موزیک‌متن‌فیلم اسفندیار منفردزاده

لاستیك جنرال

GENERAL

سالگرد ۲۸ مرداد روزدرخشان و

پرافتخار تاریخ نوین ایران را که‌سرآغاز تحولات

اجتماعی وملی کشوراست صمیمانه به

پیشگاه‌مبارك‌شاهنشاه آریامهر

وهم‌میهنان‌عزیز تهنیت‌میگوئیم

هیئت مدیره وکارکنان

شرکت سهامی جنرال تایروراب‌ایران

مجالس ترحیم

بدین‌وسیله فوت مرحومه مغفوره بانو سکینه‌دانشور مادر آقای علی دانشور بازرس مخصوص ثبت‌کل‌را باطلاع‌همکاران میرساند. مجلس ختم آن مرحومه روز یکشنبه ۳۱٫۵٫۵۰ از ساعت ۳٫۵ تا ۵٫۵ بعدازظهر در خانقاه صفی علیشاه منعقد خواهد بود .

معاون وزارت دادگستری و سرپرست ثبت‌کل. رئیسیان

بانهایت تاثر و تاسف فوت ناگهانی مادر عزیزمان خانم سکینه دانشور متعلقه مرحوم احمد دانشور را باطلاع اقوام وبستگان ودوستان میرسد مجلس ترحیم مردانه و زنانه آن مرحومه از ساعت ۳٫۵ الی ۵٫۵ روز یکشنبه ۳۱ مردادماه در خانقاه صفی‌علیشاه منعقد میباشد .

معصومه.نیره . زهرا . فروغ. علی‌دانشور . تهرانچی.درگاهی مشحون. امیری فیروزکوهی. الهی‌فرد . افرا . عطاریان . اشکشی. حبیبی. فائق. قناعتی . عباس‌آبادی . جوهری . جوهرچی . رجبعلیان.مشتاقی‌فرد . صالحی . سهیلی.گرامی. کاظمی . قصبه . مظاهر مصفا . ستوده . شفیعی . اصغریان. محلاتی . احتشامی . آ_۱۵۵۴۹

بعموم افراد خانواده های عزادار بویژه بازماندگان آن مرحومه مصیبت وارده را تسلیت میدهیم .

بانهایت تاسف و تاثر درگذشت ناگهانی مرحوم محمودآل‌احمد بزرگ خاندان و پدر بزرگوار جناب آقای مرتضی آل احمدمعاونت وزارت تولیدات کشاورزی ومواد مصرفی را باطلاع همکاران میرساند . مجلس ترحیم زنانه ومردانه آن مرحوم از ساعت ۵تا۷ بعدازظهر یکشنبه۳۱٫۵٫۵۰درمسجدالجواد واقعدر میدان۲۵شهریور برگزار میشود.

وزیر تولیدات کشاورزی و مواد مصرفی

بانهایت تاثر و تالم درگذشت مرحوم سید محمود آل‌احمد بزرگ خاندان همسر آقای سید مهدی خاتمی بازرس عالی سازمان اوقاف را باطلاع همکاران و آشنایان میرساند مجلس ختم آنمرحوم از ساعت ۱۷ تا۱۹ روز یکشنبه ۳۱ مرداد ماه جاری در مسجد الجواد(ع) واقع در میدان ۲۵ شهریور برگزار میشود.

سازمان اوقاف

بدینوسیله ،بانهایت تاسف درگذشت شادروان سید محمود آل‌احمد را باطلاع عموم دوستان وآشنایان میرساند مجلس ترحیم آن مرحوم از ساعت ۵تا۷ بعد ازظهر روز یکشنبه ۳۱٫۵٫۵۰در مسجد الجواد واقع در میدان ۲۵ شهریور منعقد میباشد .

هیئت مدیره شرکت نودشت

خانواده های : آل احمد ، خاتمی ، بنوعزیزی ،معزی، طوسی ، صائبی‌هدایتی، ، ابوالفتحی ، روشن ، عشق‌پور ، اباهاشمی .

بانهایت تاسف و تاثر درگذشت ناگهانی زنده‌یادمحمود آل‌احمد بزرگ‌خاندان را باطلاع‌بستگان و دوستان میرساند. مجلس ترحیم زنانه و مردانه آن مرحوم از ساعت ۱۷ تا ۱۹ روز یکشنبه ۳۱ مرداد ماه در مسجد جواد واقع در میدان ۲۵ شهریور برگزار میگردد .

درمسجد سپهسالار شیراز

خانواده‌های: خانه‌خراب . جنیدی . مهتدی . پیشداد . برومندان . ضرابی . مستوفی . مشکین . ایزدی . بنی‌صدر. دریابیگی . کریمی . وزیری . رحیمی . دولتشاهی . پویانی. روشن . خزاعی . یاسان . زنگنه . پورمند . نواب . پارسا . سیاوشی . پورصدر . حمزوی . نامجو . مغیث .

درگذشت نابهنگام سرکارسرگرد کامبوزیا خانه‌خراب افسر هوابرد را به آگاهی بستگان و دوستان و همکاران ارجمند میرساند . مجلس سوگواری آنمرحوم‌ازساعت ۴٫۳۰ تا ۶٫۳۰ بعداز ظهر روز یکشنبه ۳۱٫۵٫۵۰ درمسجدسپهسالار شیراز برگزار میگردد . آ_۳۵۵۴۶

بعموم‌بازماندگان آنمرحوم مصیبت وارده را تسلیت میدهیم .

با نهایت تاسف و تاثر درگذشت شادروان حاج یهودا هارونیان عضو اسبق انجمن کلیمیان تهران را که از خادمین قدیمی جامعه کلیمیان بوده‌اند باطلاع عموم همکیشان ارجمند میرساند . مجلس تذکر آن فقید سعید از ساعت ۵ تا ۷ بعداز ظهر روز دوشنبه اول شهریور ماه در کنیسای اتفاق واقع در خیابان شاهرضا (شرق دانشگاه) منعقد میگردد .

انجمن کلیمیان تهران

باکمال تاثر و تالم فوت مرحوم‌مغفور حاج یهودا هارونیان پدر بزرگوار جناب آقای مسعود هارونیان عضو هیئت مدیره دارالشرع انجمن کلیمیان تهران را باطلاع همکیشان محترم میرساند .مجلس ترحیم آن مرحوم‌درروز دوشنبه اول‌شهریور ماه از ساعت ۵ تا ۷ بعد از ظهر در کنیسای اتفاق منعقد خواهد بود .

دارالشرع انجمن کلیمیان تهران (بتدین)

صندوق ملی کلیمیان ایران‌باکمال تاسف و تاثردرگذشت شادروان حاج یهودا هارونیان والد گرام جناب آقای مسعود هارونیان عضو محترم هیئت مدیره صندوق ملی را باطلاع عموم همکیشان گرام میرساند مجلس ترحیم آن شادروان در روز دوشنبه اول شهریور ماه از ساعت ۵ تا ۷ بعد از ظهر در کنیسای اتفاق واقع در خیابان شاهرضا شرق دانشگاه برگزار خواهد شد .

صندوق ملی انجمن کلیمیان تهران

با کمال تاسف و تالم فوت دوست دیرین ارجمند خود جنت‌مکان آقای حاج یهودا هارونیان که از خادمین و خدمتگزاران جامعه بوده و عمری را در این راه با نهایت صمیمیت مصروف نموده‌اند باطلاع عموم همکیشان گرام می رساند . مجلس تذکر فقید سعید روز دوشنبه اول شهریور ماه در کنیسای اتفاق شاهرضا خیابان آناطول‌فرانس منعقد می گردد .

حاج عزیز القانیان ،دکتر عنایت‌الله منتخب ، نعمت‌الله مسنن ،دکتر حبیب‌لوی،حاج حبیب القانیان ، اسحق بروخیم، عطاءالله یمطوب ، حاج ابراهیم اسحق‌پور .

با قلبی مملو از تاسف و تاثر درگذشت جانگدازشادروان حاج یهودا هارونیان همسر ـ برادرـپدر و عموی ارجمندمان را باطلاع عموم همکیشان ،دوستان و بستگان گرام میرساند.

مجلس تذکر فقید سعید از ساعت ۵ تا ۷ بعداز ظهر دوشنبه اول شهریور ماه در کنیسای اتفاق خیابان شاهرضا خیابان آناطول‌فرانس (شرق دانشگاه) منعقد خواهد بود.

بی‌بی هارونیان ، حاج رحیم هارونیان ،مسعودهارونیان، مهندس پرویز هارونیان، عزیزه هارونیان(بهارور) ،پروین‌دخت هارونیان (ذهابیان) ،مهین‌دخت هارونیان ، راشل هارونیان (افرائیم) ،ژانت هارونیان ، اقدس‌هارونیان (صافانی) ،جونی هارونیان ، داود هارونیان .

خانواده‌های : هارونیان ، کهن ، زنده‌دل ، دکتر امیر مسنن ، بهارور ، ذهابیان،افرائیم ، آندره موسی ،نورافشان، سعیدنیا ، آشراف ، ارسطوزاده ، پورمرادی ،شلمو کهن ، یدیدصیون ، لاوی .

با نهایت تاسف و تالم فوت جنت‌مکان حاج یهودا هارونیان را باطلاع عموم دوستان و بستگان میرساند .مجلس تذکر فقید سعید از ساعت ۵ تا ۷ بعداز ظهر دوشنبه اول شهریور در کنیسای‌اتفاق شاهرضا آناطول‌فرانس‌منعقدخواهد بود .

۲_۱ آ_۱۵۵۳۹

بعموم بازماندگان آن مرحوم بویژه‌آقای مسعودهارونیان مصیبت وارده را تسلیت میدهیم .

باکمال تاسف فوت مرحوم آقای علی پزشکپور (موید‌الملک) بزرگ خاندان پزشکپور را باطلاع خویشاوندان و دوستان میرسانیم مجلس ختم مردانه وزنانه آنمرحوم روز دوشنبه اول شهریور ماه جاری از ساعت ۳ونیم الی ۵ ونیم بعد از ظهر در خانقاه صفی علیشاه منعقد است.

کوکب الملوک‌بهرامی، ناهید اعظم پزشکپور، پوران پزشکپور، دکتر غلامحسین پزشکپور ، محمد رضا ظروفی ، و خانواده هـای پزشکپور ، بهرامی،قائم مقامی ، اردلان، طبیب زاده مینو، دارابیان، همایون ، اسکندری،مرعشی ، شریعتمداری، منصور راد، فروهر ، دکتر فریور، ضامنی، امیدوار، سپهری ، السنی ، مومنی ،قریشی، بیگلری ، وثیقی، فیض حلمی، امیراصلانی، زند کریمی

آ_۱۵۵۴۱

بعموم بازماندگان آنمرحوم مصیبت وارده را تسلیت میدهیم

بسمه تعالی شانه

بمناسبت درگذشت مرحومه مغفوره بانو راضیه جزایری (سرورالسادات) همشیره‌زاده بنده و همشیره آقایان حاج سیدجواد و حمید آقاپورجزایری و سرهنگ امیر جزایری مجلس ترحیمی روز یکشنبه ۳۱٫۵٫۵۰ از ساعت ۴ تا ۶ بعداز از ظهر در مسجد بازار عباس‌آباد و مجلس ترحیم زنانه در همانروز و ساعت در منزل برادر آنمرحومه سرهنگ امیر جزایری واقع در خیابان روزولت کوچه مانی پلاک ۴۵ منعقد است .

تشریف فرمائی دوستان واقوام موجب شادی روح آن مرحومه و تسلیت بازماندگان خواهد بود.

حاج سید صدرالدین جزایری

۱۵۵۳۳

بعموم بازماندگان آنمرحومه مصیبت وارده را تسلیت میدهیم

بانهایت تاسف فوت شادروان بیوک فتحی ، بزرگ خاندان فتحی را دررضائیه باطلاع دوستان و آشنایان‌میرساند مجلس ترحیم آنمرحوم در رضائیه برگزار خواهد شد .

ماهرخ فتحی ـ نیمتاج فتحی ـ عفت فتحی ـ خسرو فتحی ـ اردشیر فتحی و خانواده‌های فتحی ـ فهیم سلیمانلو ـ معتمد گرجی ـ ایثاری ـ جهانگیری ـ افشار جعفری ـ معزی افشار . ۱۵۵۲

بعموم بازماندگان آنمرحوم مصیبت وارده را تسلیت میدهیم

بانهایت تاسف درگذشت شادروان دکتر توحید عاملی دانشیار دانشکده داروسازی را باطلاع میرساند . مجلس ترحیم فقید سعید از ساعت ۵ تا ۷ بعدازظهر روز یکشنبه ۳۱ مرداد درمسجد مجد برگزار خواهد شد .

دانشگاه تهران

بانهایت تاسف فوت جانگداز مرحوم دکتر سیدتوحید عاملی دانشیار دانشکده داروسازی را باطلاع میرساند . مجلس ترحیم مردانه و زنانه روز یکشنبه سی‌و یکم مرداد ماه جاری از ساعت ۵ تا ۷ بعداز ظهر درمسجد مجد منعقد است .

الاحقرسیدعبدالکریم انواری

باکمال تاسف فوت جانـگداز مرحـوم دکتر سید توحید عاملی دانشیار دانشکده داروسازی را باطلاع میرساند مجلس ختم زنانه و مردانه آن مرحوم از ساعت ۵ الی ۷ بعداز ظهر روز یکشنبه سی‌و یکم مرداد ماه جاری درمسجد مجد منعقد است . الاحقر سیدمحمد امامی‌خلخالی

درگذشت نابهنگام دوست عزیزمان دکتر توحید عاملی موجب نهایت تاثر و تالم گردید.

مجلس ترحیم سعید فقید روز یکشنبه ۳۱ مرداد ماه جاری از ساعت ۱۷ تا ۱۹ در مسجد مجد برگزار میگردد.

دکتر علی‌نوری . دکتر محمود بقائی . دکتر سلطانمحمد صالحی . دکتر مهدی قربانی . دکتر حسن فرسام

بانهایت تاسف و تاثر فوت جانگداز مرحوم دکتر سید توحیدعاملی دانشیار دانشکده‌داروسازی راباستحضاردوستان و آشنایان میرساند . مجلس ترحیم مردانه و زنانه آنمرحوم از ساعت ۵ الی ۷ بدعاز ظهر روز یکشنبه سی‌و یکم مرداد ماه جاری درمسجد مجد منعقد است مراسم هفت نیز روزدوشنبه اول شهریور ماه جاری ازساعت۵ الی ۷ بعدازظهر درسالن شماره یك بهشت زهرا برگزار خواهد شد .

انواری . محمدی اردبیلی . یاسمی . امامی رضوی. شکراللهزاده . اربابی . اربابزاده . گلدوزیان . حبیب‌اللهی . نمینی . محمدی . موسوی . سلیمانی . ملکی . آزرمگین . حسینی . جبلی . اسبقی . صمدیان . فتح‌اللهی . صداقت . قدس . فروتن . نقدیانی . میرفتاحی . صادقی . دکتریحیوی. علوی . پرویزعاملی . دکتر مجتبی عاملی . سیدکاظم امامی. دکترضیاءالدین‌عاملی . سیدفخرالدین عاملی . سرهنگ‌مرتضی عاملی . آ_۱۵۴۸۵

مصیبت وارده را بعموم بازماندگان آنمرحوم تسلیت میدهیم

بدینوسیله فوت سرکار سرهنگ اصغر آرین‌نیا افسر بازنشسته ارتش و برادر بزرگ آقای مهندس صالح امین‌الاسلام کارشناس این وزارت را باطلاع میرساند .

مجلس ترحیم زنانه و مردانه از ساعت ۶ الی ۷½ روز یکشنبه ۳۱٫۵٫۵۰ در خانقاه صفی علیشاه دائر خواهد بود .

وزارت منابع طبیعی

بانهایت‌تاسف‌درگذشت شادروان سرهنگ اصغرآرین‌نیا افسر بازنشسته ارتش شاهنشاهی را باطلاع میرساند : مجلس ترحیم فقید سعید در روز یکشنبه مورخ ۳۱٫۵٫۵۰ از ساعت ۶ تا ۷½ بعد از ظهر در خانقاه صفی علیشاه اعم از مردانه و زنانه برگزار خواهد شد بدینوسیله از عموم بازنشستگان نیرو های مسلح شاهنشاهی و طبقات مختلف دعوت میشود که در مراسم مذکور شرکت فرمایند .

کانون افسران و درجه داران بازنشسته نیرو های مسلح شاهنشاهی آ_۱۵۴۸۷

بانهایت تاسف درگذشت ناگهانی شادروان سرهنگ‌اصغر آرین‌نیا همسر و پدر عزیزمان را باطلاع دوستان و آشنایان میرسانیم . مجلس ترحیم زنانه و مردانه آنمرحوم روز یکشنبه ۳۱٫۵٫۵۰ از ساعت ۶ الی ۷ ونیم بعدازظهر درخانقاه صفی‌علیشاه منعقد خواهد بود .

گلرخ‌آرین‌نیا . هوشنگ آرین‌نیا . هوشمند آرین‌نیا . مینا منتظری . شهریار آرین‌نیا .

باکمال تاسف فوت ناگهانی شادروان سرهنگ اصغر آرین‌نیا برادر عزیزمان‌راباطلاع دوستان و آشنایان میرسانیم. مجلس ترحیم زنانه و مردانه آنمرحوم روز یکشنبه ۳۱٫۵٫۵۰ از ساعت ۶ تا ۷ ونیم بعداز ظهر درخانقاه صفی‌علیشاه منعقد است .

سرورذرع‌پیما . سریه‌فنونی . مهندس صالح‌امین‌الاسلام

بدینوسیله فوت ناگهانی شادروان سرهنگ‌اصغرآرین‌نیا پدرخانم خویش را باطلاع عموم دوستان و آشنایان میرساند . مجلس ترحیم زنانه و مردانه آنمرحوم روز یکشنبه ۳۱٫۵٫۵۰ ازساعت ۶ الی ۷ ونیم بعداز ظهر درخانقاه صفی‌علیشاه منعقد است .

دکتراحسان‌الله منتظری

خانواده‌های : آرین‌نیا . امین‌الاسلام . منتظری . مظلومی. شهسوار پسیان . غلامحسین سیوانی . مختاری‌وافر . مهندس لهراسبی . نصیرپسیان . جلال پسیان . سیدمحمد جعفری . صالحی . پیمائی . انتظامی . برزگر . یاوری . نوری . هروی . نان‌بخش . رستمی . شاکری . هاشمی . نصیری . بهادری . حکمتی . مهندس نوروزیان . مهندس ابوالقاسم نوری . سرهنگ امیربرقی .

بانهایت تاسف‌درگذشت ناگهانی شادروان سرهنگ اصغر آرین‌نیا را باطلاع دوستان و آشنایان میرسانند . مجلس ترحیم زنانه و مردانه آنمرحوم روز یکشنبه ۳۱٫۵٫۵۰ از ساعت ۶ تا ۷ ونیم بعداز ظهر درخانقاه صفی‌علیشاه دائر است .

آ_۱۵۴۸۷

بعموم افراد خانواده های عزادار بویژه بازماندگان آن مرحوم مصیبت وارده را تسلیت میدهیم .

با اندوه فراوان درگذشت بانوراضیه اوزار(امینی) مادر و مادر بزرك گرامی خودمان را به آگاهی خویشان، دوستان و آشنایان میرسانیم . مجلس ترحیم زنانه و مردانه‌آن شادروان از ساعت پنج و نیم تا هفت و نیم روز دوشنبـه اول اول شهریور ماه ۵۰ در مسجد مجد برگزار میگردد .

فضل‌الله اوزار ، لطف‌الله اوزار ،اقدس اوزار(بهارمست)، عزت‌الله اوزار ، نصرت‌الله اوزار ، حبیب‌الله اوزار ، فخری اوزار (کیائی) ، مهری اوزار (مکی) ، فتح‌الله اوزار، نصرالله اوزار ، پوران اوزار ، یدالله اوزار ، اسدالله اوزار، ، عبدالله اوزار ، شمسی اوزار ، سیف‌الله اوزار ، ماشاءالله اوزار ، بینا بهارمست ، امیره اوزار، مظفر اوزار ، معصومه اوزار ، محمدباقر اوزار ، جعفر اوزار ، رضای اوزار .

و خانواده های : مرادحاصل،قدسی ، امینی ، یاوری، بهارمست ، وکیل ،مظفری ، قوامیان ، فداکار ، شیروانی ، کیائی ، مکی ،مینوئی ، فردوس ، اردلان ،منصور موید بـاغیا ، یلدا ، صدوقی‌نژاد ، دری ، جعفـری ، حیـدرپور ، عنفوانی ،خدمه ، هوشان‌فر ، فتوحی ، لباف .

هزینه برگزاری مراسم شب هفت صرف کارهای خیریـه خواهد شد .

آ_۱۵۱۱۳

بعموم بازماندگان آن مرحومه مصیبت وارده را تسلیت میدهیم .

باکمال تاسف درگذشت جوان ناکام رحمت‌الله شرفی مسئول امور مالی استانداری مرکزی که یکی از مامورین صدیق و فعال استانداری بوده باطلاع میرساند . مجلس ترحیم آن مرحوم از ساعت ۳ تا ۵ بعد از ظهر روز یکشنبه سی‌ویکم مرداد ماه در مسجد الجواد واقع در میدان ۲۵ شهریور منعقد میگردد .

وزارت کشور

با کمال تاسف درگذشت جوان ناکام رحمت‌الله شرفی مسئول امور مالی استانداری که یکی از مامورین صدیق و فعال استانداری بوده باطلاع میرساند و مجلس ترحیمی جهت شادی روح آن مرحوم از ساعت ۳ تا ۵ بعداز ظهر روز یکشنبه سی‌ویکم مرداد ماه در مسجد الجواد واقع در میدان ۲۵ شهریور منعقد میگردد .

استاندار استان مرکزی

با کمال تاسف درگذشت جوان ناکام هم‌مسلک رحمت‌الله شرفی مسئول امور مالی استانداری مرکزی که از اعضای مومن و صدیق و فعال حزب بوده باطلاع میرساند . مجلس ترحیمی جهت شادی روح آن مرحوم از ساعت ۳ تا ۵ بعداز ظهر روز یکشنبه سی‌ویکم مرداد ماه در مسجد الجواد واقع در میدان ۲۵ شهریور منعقد میگردد .

حزب ایران‌نوین

درگذشت ناگهانی جوان ناکام محمود محمدی‌زاده (اخوی آقای مهندس مهدی محمدی‌زاده) را باطلاع میرساند .مجلس ترحیم از ساعت ۳ تا ۵ بعد ازظهر ۳۱ امرداد ماه در مسجد الجواد (ع) برقرار است .

سازمان ذوب‌آهن ایران

با ابراز همدردی به کلیه بازماندگان ناکام و عزیزان ازدست رفته رحمت‌الله شرفی و محمود محمدی‌زاده و عرض تسلیت به همکاران گرامی آقایان ابوالحسن شرفی ورحمت‌الله‌حسنعلی باطلاع کارفرمایان ومدیران کارخانجات سنگ‌بری میرساند که مجلس یادبود از ساعت ۳ تا ۵ بعد از ظهر یکشنبه (فردا) در مسجد الجواد منعقد میگردد .

هیئت مدیره سندیکای کارفرمایان کارخانجات سنگ‌بری تهران و حومه

محلاتی های مقیم تهران

ضمن عرض تسلیت به بازماندگان مرحوم رحمت‌الله‌شرفی (اخوی آقایان ابوالحسن ،محمد ، غلامحسین شرفی) و محمود محمدی‌زاده (فرزند حاج‌آقاجان محمدی‌زاده محلاتی و برادر آقایان غلامرضا و مهندس قاسم و مهندس مهدی و حسین و هادی محمدی‌زاده) درگذشت دلخراش جوانان ناکام را که در اثر تصادف راه اصفهان بوقوع پیوسته‌باطلاع کلیه همشهریان عزیز میرساند . مجلس ترحیم مردانه و زنانه از ساعت۳تا۵بعد از ظهر یکشنبه (فردا) در مسجد الجواد(ع) برقرار میباشد .

بانهایت تاثر وتاسف درگذشت ناگهانی جوانان ناکام رحمت‌اله شرفی ومحمود محمدی‌زاده رابا‌طلاع همکاران ارجمند وهمشهریان عزیز محلاتی میرساند مجلس ترحیم شادروانان از ساعت ۳تا۵ بعدازظهر روز یکشنبه ۳۱ امرداد ماه در مسجدالجواد ع‌برگزار میباشد .

سنگبری آتشکوه ابوالحسن شرفی . رحمت‌اله حسنعلی

دوستان مرحوم رحمت‌اله شرفی بیادبود عزیز از دست رفته و گل‌پرپر شده خود مجلس ختم مردانه وزنانه‌ای در روز یکشنبه از ساعت ۳تا۵ بعد ازظهر در مسجدالجواد برپا میدارند شرکت آشنایان دراین مجلس‌برای بازماندگانش تسلای خاطری‌خواهدبود.

منهاج ـ اخیانی . قدیریان . نقوی . مواجی . مرندی . خاتمگویا . گلدوست . عاطفی .سلطان‌پور.

ضمن عرض تسلیت به‌دوست و همکار عزیزمان جناب آقای حسن محمدی‌زاده باطلاع همکاران ارجمند میرساند مجلس ترحیم جوان ناکام محمود محمدی‌زاده روز یکشنبه ۳۱ مردادماه‌جاری از ساعت ۳تا۵بعداز ظهر درمسجدالجواد برگزار میگردد .

کارمندان بانک سپه میدان شوش

۱۵۶۰۳

بادرگذشت ناگهانی ودلخراش جوانان ناکام رحمت‌اله شرفی (برادر آقایان ابوالحسن . محمد . غلامحسین شرفی) ومحمود محمدی‌زاده (فرزند دلبند حاج‌آقاجان محمدیزاده محلاتی)خانواده های‌زیر سوگوارند . شرکت دوستان. آشنایان .همشهریان گرامی وهمکاران عزیز در مجلس یادبود زنانه و مردانه‌ای که از ساعت ۳تا۵ بعد ازظهر روز یکشنبه ۱۳۵۰٫۵٫۳۱ در مسجد الجواد ع (میدان ۲۵ شهریور) برپا میگردد موجب تسلای خاطر بازماندگان خواهد بود .

محمدی‌زاده . شرفی . شهبازی . حسنعلی . محمدی . شاه‌قلی . شاه‌خلیلی . پرتو . عرب . اسدالهی . قدس . کاظمی. شاه‌علی . احمدی . جهانی . اولیائی . ماشاءالهی . سروش.الهی. کیکاوسی . وکیلی . نجفزاده . فاطمی . مهرابی . کریمی .رضاقلی بیگی . عظیمی . بهمنی . امیری . ذوالفقاری . حسن‌ولی . افراسیابی . تهرانی .

ضمنا باطلاع میرساند مراسم هفت عزیزانمان روز ۳شنبه ۱۳۵۰٫۶٫۲ در شاهزاده عبدالله شهرستان محلات برگزارمیگردد وسیله ایاب وذهاب از ساعت ۶تا۷ صبح روز ۳شنبه در محل ذیل آماده است . انتهای دلگشای شرقی . چهارراه نادری پلاک ۸۴۰ منزل ابوالحسن شرفی .

آ_۱۵۵۹۱

حادثه تاثرآور را بعموم بازماندگان آنان تسلیت میگوئیم.

باندوه فراوان فوت ناگهانی خواهرزاده ناکاممان شکوه کرباسچیان را باطلاع بستگان ودوستان میرسانیم .

مجلس ترحیم روز یکشنبه ۳۱٫۵٫۵۰ از ساعت ٤تا٦بعد ازظهر در مسجد فخرالدوله ومجلس زنانه همانروز در منزل آقای کرباسچیان منعقد میباشد.

آ_۱۵۵۱۷ حسین مهرمحمدی. حسن‌مهرمحمدی

اتحادیه فروشندگان لوازم مستعمل اتومبیل و تعمیرکاران وسائط نقلیه موتوری بانهایت تـاسف فوت مرحومه شکوه کرباسچیان رابخانواده محترم کرباسچیان خصوصا به‌آقایان حاج علی‌مهر محمدی عضو هیئت مدیره و حاج حسین مهر محمدی وحاج حسن مهرمحمدی نایب رئیس محترم اتحادیه وناصر مهرمحمدی و آقای احمد شاهرخ تسلیت عرض مینماید

آ_۱۵۵۶۵ هیئت‌مدیره اتحادیه

درگذشت ناگهانی و تاسف انگیز شکوه کرباسچیان بـردار زاده آقای ناصر کرباسچیان ادیب را باطلاع همکاران محتـرم میرساند مجلس یادبود آن مرحومه روز یکشنبه از ساعت ٤ الی ٦ بعد از ظهر در مسجد فخرالدوله واقع در دروازه شمیـران منعقد میباشد.

هیئت رئیسه نمایشگاه و فروشگاههای اتومبیل تهران وحومه

بانهایت تاسف درگذشت ناگهانی نورچشم عزیزم شکـوه کرباسچیان فرزند دلبند عباس کرباسچیان (همسر ناکام محمد حاج محمدی) را باطلاع دوستان وفامیل میرسانیم مجلس ترحیم روز یکشنبه سی ویکم مرداد ماه از ساعت ٤الی ٦بعد از ظهر در مسجد فخرالدوله واقع در دروازه شمیران وترحیم زنانه همانروز در منزل واقع در دروازه شمیران خیابان سپاه پلاک ۹۹ برگزار خواهد شد

حاج علی محمد کرباسچیان، خانواده های : کرباسچیان ، کرباسچی ، کرباسی تهرانی ، حاج محمدی ، مهر محمدی ، حاج آقالر، پاك فر، بهنام آزاد، آرین ، حیدر منفرد ، کمن ، نیکو منش ، وارثیان ، پور کاشانی . ترقی ، بهشتی پور، مغزدی، خواجه نوری، ایرانفر، سرپولکی، موسی‌الرضا، افشار، آثم ، پور جوادی ، حاجیان، حسین زاده، میرسلیم، نطاق نیا تهرانی ، زرکوب منش، شاهرخ ، میرخانی ، جزیریان، صابری فرد،لولو ، اخرت، معتمد رضائی ، ذحت‌نژاد ، کهانی، قاسمی یکتا، آهنین، مهرانگیز زاهدی ، حبیبی . مقدسی

آ_۳۵۴۸۰

مصیبت وارده را بعموم خانواده های داغدار بخصوص به آقایان حاج علی محمد وناصر کرباسچیان تسلیت میگوئیم

بانهایت تاسف وتالم فوت ناگهانی آقای منصور منوچهـری را (در دامغان) باطلاع دوستان واقوام و همشهریان عزیـز دامغانی مقیم تهران میرساند.

مجلس ترحیم آن مرحوم روز دوشنبه از ساعت ٤ ونیم تا ٦ونیم در مسجد فخرالدوله برقرار خواهد بود.

خانواده های : منوچهری ، شهیدیان ، شکوهی، احمدیان، خطیب زاده. کرامتی ، بی‌طرف ، محسنی ، ابهری. رویائی ، فدائیان ، طباطبائی ، وطن‌پرست، امیر خلیلی ، تـراب پور،امینیان. رحیم زاده . موذن ، میرحیدری ، خسرویان

۲_۱ آ_۱۵۴۹۳

خانواده‌های قضائی حق‌بیان. حاج‌تعمیری . هاشمی بهرامپور. کیاست.محمدی. علی‌پور. عظیمی. اسکندری.کریمی. و خانواده‌های وابسته. باکمال تاسف فوت مرحوم رقیه‌خانم قضائی حق‌بیان را باستحضار خویشان و آشنایان میرسانند. مجلس ختم آن‌مرحومه از ساعت ٤تا٦ بعدازظهر روز یکشنبه سی ویکم مردادماه در مسجد المصطفی (صلی‌الله‌علیه) واقع در خیابان سپه کوچه همت‌آباد (جنب چهارراه حسن‌آباد) و مجلس ختم زنانه نیز در همان روز وساعت در منزل‌آنمرحومه منعقد میگردد . آ_۱۵۵۲۵

بعموم بازماندگان آنمرحومه مصیبت وارده را تسلیت میدهیم

یادبود

مراسم شب هفت شادروان حاج سید تقی حجت کارمند بازنشسته گمرك روز یکشنبه ۳۱٫۵٫۵۰ از ساعت ۱۷ الی ۱۹بعد از ظهر در مزار آن مرحوم در خواجه اباصلت مشهد برگزار خواهد شد.

خانواده های حجت، طوسی . قوامی. حداد

آ_۳۵۴۹۲

تسلیت

جناب‌آقای محمدحسین قضائی حق‌بیان

ریاست محترم بانك سپه شعبه خیام

بانهایت تاسف و تالم درگذشت مرحومه مغفوره را از صمیم قلب به جنابعالی و ابوی گرامی و خانواده جلیله و فامیل محترم تسلیت عرض مینمائیم .

محمد . مجید مهذب‌بلاغی و بانو

آ_۳۵۵۴۸

فوت نابهنگام مرحوم محمود مینوچهررابکلیه بازماندگان آن شادروان تسلیت عرض نموده سلامت و بقای همگی راز از خداوند بزرك مسئلت مینمائیم .

ناصر توکلی . محمد توکلی . علی توکلی

آ_۱۵۵۹۷

همکار گرامی آقای رحیم سلسبیلی

بانهایت تاسف مصیبت وارده را تسلیت میگوئیم

اداره دبیرخانه کل بانک تعاون کشاورزی ایران

آ_۱۵۵۷۳

جناب آقای ناصر کرباسچیان

رئیس محترم اتحادیه‌صنف‌نمایشگاهها و فروشگاههای اتومبیل

مصیبت‌وارده را بشما و خانواده ارجمندتان تسلیت میگوئیم.

محمد خوش قامت ، رضا یوسفی ، علی رز، مجتبی بهبهانی

آ_۳۵۵۰۸

جناب آقای جواد بنی‌یعقوب

بانهایت تاسف مصیبت وارده را به جنابعالی و خانواده‌محترم تسلیت میگوئیم.

سازمان کاسپین

آ_۳۵۵۳۰

درگذشت ناگهانی وجانسوز جوانان ناکام رحمت‌اله شرفی. محمود محمدی‌زاده موجب کمال تاثر و تاسف گردید . ضمن‌عرض تسلیت بدوستان گرامی آقایان ابوالحسن شرفی . رحمت‌الله‌حسنعلی بقاء بازماندگان را از ایزد متعال مسئلت مینمائیم.

سنگبری شاهین . بهرام صادقی . داودمیرالوند

آ_۱۵۵۹۳

درمرگ ناگهانـی این نو شکفتگان
بیگانه سوخت تاچه رسد آشنایشان

بدین وسیله از طرف خود و کلیه کارمندان و کارگران کارخانه سنگبری آتشکوه درگذشت ناگهانی جوانان ناکام رحمت‌اله شرفی ومحمود محمدی‌زاده را بعموم بازماندگان و خانواده‌های سوگوار ومخصوصا به آقایان ابوالحسن . محمد . غلامحسین شرفی و آقای رحمت‌الله حسنعلی و آقایان حاج آقاجان . غلامرضا . مهندس قاسم. مهندس‌مهدی . حسین. هادی‌محمدیزاده تسلیت عرض نموده و خود را در این مصیبت بزرگ سهیم و شریک‌میدانیم.

حاج محمد قاسم تهرانی

آ_۱۵۵۹۵

خاندان محترم خانه‌خراب

باندوهی بزرك درگذشت شادروان سرکار سرگرد کامبوزیا خانه‌خراب را تسلیت گفته بقای عمر بازماندگان را از خداوند بزرك مسئلت دارد .

سپهبد ضرغام

آ_۳۵۵۴۲

افسران ، درجه‌داران و سربازان تیپ‌هوابرد درگذشت نابهنگام سرکارسرگرد کامبوزیا خانه‌خراب را بهمه بستگان بویژه خانواده محترم آنمرحوم تسلیت عرض مینمایند و دراین سوك بزرك خود را شریك و انباز میدانند .

تیپ‌هوابرد

آ_۳۵۵۴۴

جناب‌آقای محمدحسین قضائی حق‌بیان

ریاست بانك سپه شعبه خیام

بانهایت تاسف و تالم فوت والده محترمتان‌رابه جنابعالی و خانواده های‌محترم وابسته به آن مرحومه تسلیت عرض نموده بقاء عمر بازماندگان را از خداوند بزرك‌خواستاریم .

کارکنان بانك سپه شعبه خیام

آ_۳۵۵۴۸

با کمال تاسف درگذشت نابهنگام شادروان دکتر توحید عاملی دانشیار دانشکده داروسازی را از طرف کلیه کارکنان دانشکده به خانواده محترم وبرادر گرام آنمرحوم سرکار سرهنگ عاملی تسلیت عرض مینماید .

معاون دانشکده داروسازی ـ دکترابراهیم انگجی

جناب آقای مهندس عریضی

مدیران و کارکنان شرکت سهامی پخش بافته‌هـای ایران باندوه فراوان مصیبت وارده را تسلیت عرض نموده بقای عمر شما و بازماندگان را از خداوند متعال مسئلـت دارند .

آ_۳۵۲۹۶

سرکار سرهنگ اصغر کوهرنگی

باکمال تاسف درگذشت خواهر گرامیتان را بجنابعالی و خانواده کوهرنگی خصوصا آقایان احمد کوهرنگی،سرهنگ مصطفی کوهرنگی، دکتر امیر کوهرنگی ومادر عزیزتان تسلیت گفته خودرا درغم شما شریک میدانیم.

آ_۳۵۴۴۶ مسعود محمدی‌ـ شوکت‌محمدی

سرکار علیه خانم طاهری (کوهرنگی)

جناب آقای عبدالمحمود طاهری

مصیبت وارده را از صمیم قلب تسلیت گفته خود را در غم شما شریک میدانیم .

آ_۳۵۴۴۴ مسعود محمدی‌ـ شوکت‌محمدی

جناب آقای مهندس نورالدین مدنی

مصیبت وارده را به شماوفامیل محترم تسلیت می‌گویم

تبریزـ محبوبه صدقی

آ_۳۵۱۶۸

مجالس وعظ و سوگواری

بمناسبت لیالی متبرکه ماه رجب و مولود مسعود مولای متقیان علی علیه‌السلام از شب اول ماه (۱٫۶٫۵۰) بمدت ده شب مجلس وعظ و سخنرانی در حسینیه بنی فاطمه منعقد و دانشمند معظم جناب آقای فلسفی در ساعت ۸ ونیم بعد از ظهر سخنرانی میفرمایند .

هیئت بنی فاطمه

آدرس : سرچشمه خیابان امیرکبیر بعد از مسجد محمودیه .

آ_۱۵۴۹۹

مجالس وعظ وسوگواری

بمناسبت تولد حضرت امام محمد باقر وامام محمد تقی و شهادت امام علی‌النقی علیه‌السلام مجلس وعظ در مسجد احمدیه ۳۰ متری نارمک چهارراه مینو برقرار و خطیب دانشمند آقای دکتر مناقبی از ساعت ۷ونیم بعد از ظهر یکشنبه ۳۱ مرداد بمدت ده شب مستفیض میفرمایند. شرکت فرمائید

الاحقر جلالی خمینی

آ_۱۵۵۴۵

سپاسگزاری

از کلیه ذوات محترمیکه در سوک عزیزان از دست رفته ما بهر نحوی اظهار لطف و همدردی نموده‌اند قلبا سپاسگزار و سلامت و پیروزی آنانرا از درگاه لایزال الهی خواهانیم .

خانواده های کلباسی ـ سادات اخوی . صالحی .

آ_۳۵۳۲۶

جناب آقای بنی‌یعقوب

مدیران و کارکنان شرکت پیام‌آگهی باندوه فراوان خود را در مصیبت وارده با شما و خانواده محترم سهیم میدانند .

شرکت پیام آگهی بامسئولیت محدود ـ علی عباسی

آ_۳۵۵۰۴

جناب آقای مهندس حسنعلی عریضی

مصیبت وارده را به آنجناب تسلیت عرض و بقای خاندان شریف را از خداوند متعال خواستاریم.

مهندس اسدالله رضاعی ، دکتر عبدالله رضاعی ، محمد علی رضاعی

آ_۱۵۵۴۳

سرکار سرگرد زند بیگلری

مصیبت وارده را به آنجناب و خانواده های وابسته تسلیت گفته کمال تاسف و همدردی خودرا اعلام میدارد.

شرکت ایران بیما

آ_۱۵۵۴۷

بدینوسیله مصیبت وارده را بهجناب آقای مهندس‌عریضی تسلیت عرض می‌نمایم .

آ_۱۵۵۵۵ مهندس همایون حاجبی

دوست ارجمندم آقای جواد بنی‌یعقوب

درگذشت پدر گرامیتان را بشما و خانواده محترم و همکاران گرامی شما در سازمان سیته تسلیت گفته و خودرا دراین غم بزرك شریك میدانم .

آ_۳۵۵۲۸ داود بصیری

جناب آقای مهندس حسنعلی عریضی

کارکنان کارخانه چیت سازی تهران با اندوه فراوان‌درگذشت ناگهانی همسر و فرزند گرامیتان را بجنابعالی و خاندان محترم تسلیت عرض نموده و خودرا در مصیبت وارده و غم شما شریک میدانند.

کارخانه چیت‌سازی تهران

آ_۳۵۴۱۶

جناب آقای بزرگ عطائی

مصیبت وارده را بجنابعالی تسلیت میگوئیم.

شرکت سهامی برلیفارم

آ_۳۵۴۲۲

باکمال تاسف مصیبت وارده را بهجناب آقای مهندس‌عریضی مدیر محترم کارخانجات‌مخمل وابریشم کاشان تسلیت عرض‌مینماید.

گروه پزشکی بیمارستان شهرام

آ_۱۵۵۰۳

باندوه فراوان درگذشت شادروان سید محمود آل‌احمد را به‌عموم بازماندگان ایشان بویژه خاندان آل‌احمد طوسی و خاتمی تسلیت عرض میکنیم.

کارمندان و کارکنان شرکت ساختمانی نودشت

آ_۱۵۵۱۵

خانواده محترم خانه‌خراب

با نهایت تاثر و تاسف از طرف خود و همکارانم‌شهادت شادروان سرگرد خانه‌خراب را تسلیت گفته شادی روان و آمرزش روح آن مرحوم وتندرستی بازماندگان را از ایزد توانا خواهانم

سپهبد ضرغام

همکار ارجمند آقای صادق ماهرو

با آرزوی صبر و شکیبائی صمیمانه دراندوه تووخانواده‌ات سهیم هستیم .

آ_۳۵۴۴۲ سندیکای گویندگان فیلم

جناب آقای مهندس حسنعلی عریضی

مصیبت وارده را صمیمانه بحضور جنابعالی و فامیل محترم تسلیت عرض نموده صبر وشکیبائی شما را از خداوند متعال خواستاریم .

آ_۱۵۵۲۷ شرکت سهامی قرانکولور ایران

خانواده محترم منوچهری و خطیب زاده

بانهایت تاسف و تاثر مصیبت وارده را صمیمانه تسلیت‌گفته ودر غم شما شریک میباشیم.

حاجی محسنی وبانو . اکبر و تورج محسنی

آ_۱۵۴۹۵

مصیبت وارده را بخانواده های محترم خطیب زاده تسلیت می‌گوئیم

مهندس علیرضا ضرغام، ابراهیم مصلائی. صفر ترحمی

آ_۱۵۴۹۷

جناب آقای مهندس عریضی

مدیران و کارکنان دفتر تهران شرکت سهامی کارخانجات مخمل و ابریشم کاشان بانهایت تاسف و تاثر مصیبت وارده را به جنابعلی تسلیت عرض نموده از خداوند متعل بقای عمر شما و بازماندگان را مسئلت دارند .

خانواده های محترم انصاری و آتاپور

آ_۳۵۲۹۴

کارکنان کارخانه سیمان آبیک مصیبت وارده را به خانواده های محترم انصاری و آتاپور مخصوصا همکار ارجمند آقای مهندس انصاری تسلیت میگوید .

آ_۳۵۲۹۰ کارخانه سیمان آبیک

رالی ۱۳۵۰۰ کیلومتری سیتروئن

سطور مطلب ذیل کلیشه سیتروئن درصفحه ۷ شماره امروز مخلوط شده‌که در زیر صحیح آن چاپ میشود .

۱۵۰۰ جوان اروپائی که‌با ۶۰۰ اتومبیل (ژیان ـ مهاری ـ دوشوو) دررالی‌بزرگ ۱۳۵۰۰ کیلو متری شرکت دارند امروز تهران را بقصد بازرگان ترک کردند . مسیر این رالی در ایران در بازرگان به‌پایان میرسد .

دراین نقطه ۸۳۰۰ کیلومتراز ۱۳۵۰۰کیلو متر طی شده . شرکت سیتروئن ایران برای این جوانان آرزوی بازگشت‌خوشی را به وطنشان دارد .

اطلاعات

۱۳۰۱

شنبه ـ سی‌ام مرداد ماه ۱۳۵۰
۲۹ جمادی‌الاخر ۱۳۹۱ ـ ۳۱ اوت ۱۹۷۱
شماره ۱۳۵۷۶ ـ سال‌چهل‌وششم
استخراج دکتر ریاضی کرمانی

ساعات شرعی
اذان صبح ..... ساعت ۳و۴۹ دقیقه
طلوع آفتاب ..... ساعت ۵و۲۵ دقیقه
ظهرشرعی ..... ساعت ۱۲ و ۸ دقیقه
اذان مغرب ..... ساعت ۷ و ۶ دقیقه

گرمای ۵۰ درجه اهواز، تنفس را مشکل کرده!

مسافران دریاناکام بازگشتند

دیروز وپریروز سواحل‌دریای گیلان و مازندران خلوت بود و عده‌معدودی‌هم‌که برای‌گذراندن تعطیل آخرهفته و استفاده از آب‌دریا بشهر های شمالی رفته بودند بعلت ابری بودن هواو توفانی بودن دریا ناکام بشهر های خود باز گشتند!

عده‌ای که عصر روز پنجشنبه وارد رشت شده بودند با مشاهده هوای متغیر دوباره به شهر های خود باز گشتند

همزمان با انقلاب هوا در گیلان، وضع هوای شهر های سواحل دریای مازندران نیز متغیر بود و کسانیکه برای گذراندن تعطیل آخر هفته به طرف شهرهای‌چالوس، نوشهر، شهسوار ، آمل ، محمودآباد و بابلسر رفته بودند نتوانستند روز خوشی را بگذرانند . در این مناطق نیز هوا ابری و دریا توفانی بود .

در کام امواج

دیروز در حوالی چالوس با وجودی که هوای این منطقه ابری ودریا هم توفانی بود سه نفر بنامهای «فخری گرانسر» ، ناهید شمسی و سوسن کیمیائی وارد دریاشدند وچنددقیقه بعد بکام امواج خروشان فرورفتند. عده‌ای که در ساحل ناظر این واقعه بودند بلافاصله با کمک مامورین نجات خود را به آب زدندو پس از تلاش زیاد موفق شدند این سه نفر را که بحال اغماء افتاده بودند از میان امواج نجات دهند . مغروقین پس از انتقال به بیمارستان چالوس از مرگ نجات یافتند

باران مفید

گزارشهای‌رسیده‌از خبرنگاران اطلاعات درشهر های ساری ، رودسر ، گنبدکاوس ، گرگان، نوشهر، آمل، بابل، محمودآباد، فریدونکنار ، بابلسر، لنگرود و سایر شهرهای‌گیلان‌و مازندران حاکیست :

ظرف ۴۸ساعت گذشته وضع متغیر بود و ریزش بارانهای شدیدبطورپراکنده‌ادامه داشت: ریزش بارانهای‌اخیردر منطقه وسیع مازندران بیش از پیش باعث خوشحالی ساکنان این مناطق شد

امسال بارندگی‌در مازندران به تاخیر افتاد و بهمین جهت قسمت زیادی از محصولات کشاورزی در خطر انهدام و نابودی قرارگرفت. خوشبختانه با نزول بارانهای اخیر نگرانی مردم تا حد زیادی برطرف شده است

گرمای اهواز

از دیروز بار دیگر گرما و شرجی شهر اهواز و نقاط اطراف را فرا گرفت و میزان حرارت هوا به ۴۹ تا ۵۰درجه افزایش یافت ! همزمان با افزایش گرمادراین شهر میزان رطوبت به ۸۰ درصد رسید و تنفس در این شهر مشکل شد !

عده‌ای از دانش‌آموزانی که مشغول خواندن دروس خود برای آماده شدن در امتحانات تجدیدی بودند ، براثر گرما بحال اغماء افتادند . اینعده‌که ۱۲نفربودند دیشب‌پس‌از انتقال به بیمارستان تحت در درمان قرار گرفتند.

خبرنگار مادر اهواز افزود: گرمای هوا بحدیست که کار عادی روزانه مردم را مشکل کرده است .

خانمهای تهرانی بیشتر از زنهای لندن بآرایشگاه میروند

از ۵۳۶ آموزشگاه‌آرایش بانوان تهران ۴۲۰آموزشگاه طی یکسال گذشته تعطیل‌شده است و باین ترتیب فعلادرتهران ۱۱۶آموزشگاه آرایش ،به آموزش فنون و رموز آرایش به‌بانوان علاقمندمیپردازد. اداره کل آموزش حرفه‌ای وزارت کار و امور اجتماعی که مطابق قانون وظیفه‌دار نظارت و کنترول کلیه‌آموزشگاههای حرفه‌ای‌میباشد، درسال گذشته در مورد کلیه آموزشگاههای آرایش بانوان بررسیها و مطالعات لازم را انجام داد و آموزشگاههائی را که از نظر آموزش و صلاحیت دارای ایراداتی بودند تعطیل کرد.

تعداد آموزشگاههای آرایش‌بانوان در تهران در مقام مقایسه با پایتخت‌های بزرگی‌چون نیویورک، لندن وتوکیو ، یک رقم سرسام‌آور وتعجب‌انگیز بود زیرا بطور مثال در نیویورک ۲۰ آموزشگاه ، در

بقیه درصفحه چهارم

اتومبیلرانان اروپائی از تهران رفتند

یکهزار و چهارصد شرکت کننده در برنامه اتومبیلرانی (پاریس ـ تخت جمشید ـ پاریس) که در اردوگاه پیشاهنگی منظریه بسر می بردند، ساعت شش بامداد امروز تهران‌رابسوی زنجان و تبریز ترک کردند .

اتومبیلرانان ظهرامروز از طرف‌شهرداری‌زنجان‌پذیرائی شدند و امشب نیز میهمان شهرداری تبریز هستند .

شرکت کنندگان‌درمسابقات اتومبیل‌سواری پاریس‌ـ تخت جمشید بعد از ظهر پنجشنبه در منظریه از عملیات ورزشکاران باستانی باشگاه بانک ملی ایران دیدن‌کردند

آقای کاظمینی رئیس‌باشگاه بانک ملی ایران درباره روز تاریخی‌قیام‌ملی وتاریخ‌ورزش باستانی ایران صحبت‌کردو اتومبیلرانان عملیات ورزشکاران را تماشا کردند و وسائل ورزش باستانی را مورد بازدیدقراردادند. عکس گوشه‌ای ازاین مراسم‌رانشان میدهد .

برنامه آینده بزرگترین سینماهای پایتخت

عشق،حادثه،جوانی،سرمستی فداکاری دراثری از سینمای هند که خاطره عزیزش را هرگز فراموش نخواهیدکرد

شمی کاپور
آشاپارک
هلن
در فیلم‌رنگی ـ ایستمن‌کالر

مستی جوانی
موزیک از شانکر جایکیشن

آگهی ثبت‌نام دانش‌آموزان نابینا

در صفحه ۸

اطلاعیه مؤسسه زبان وراهنمائی کاخ جوانان

بدینوسیله باطلاع داوطلبان موسسه زبان‌و راهنمائی کاخ جوانان میرساند امتحان کتبی در ساعت ۸ صبح‌دوم شهریور ماه ۱۳۵۰ در موسسه زبان و راهنمائی کاخ جوانان واقع در جاده قدیم شمیران‌بالای سه‌راه ضرابخانه کاخ مرکزی جوانان انجام میگیرد .

کلیه داوطلبان میتوانند با رعایت شرایط اعلام‌شده تا تاریخ بالا اقدام به ثبت‌نام نموده و در امتحان کتبی شرکت نمایند .

داوطلبینی که اقدام به ثبت‌نام مینمایند باید درساس ساعت ۷½ صبح روز دوم شهریورماه برای امتحان درمحل حاضر گردند .

آگهی پذیرش دانشجو برای دوره لیسانس شبانه دانشسرای عالی مراجعه شود

درصفحه نهم

جمعیت شیروخورشید سرخ ایران
قابل توجه داوطلبان ورود به مرکز
آموزش مربی جوانان

امتحان ورودی روز جمعه ۱۲ شهریور ماه ساعت ۸ صبح در دبیرستان رضاشاه کبیر واقع در خیابان حافظ انجام میگردد.

تذکر :

کارت‌های ورودی روزهای دهم و یازدهم شهریور در مرکز آموزش مربی جوانان واقع در تهران بلوار کریمخان زند خیابان نادرشاه دست راست کوی سوم کوچه طاهری وروز ۱۲ شهریور یکساعت قبل‌ازامتحان درمحل‌امتحان توزیع خواهد گشت .

پاسخ پرسپولیس به کلانی واصلی!

هفته پیش بطور اختصاصی ماجرای اختلاف کلانی واصلی درجوانان منتشرشد این هفته پاسخ پاسپولیس را بازهم بطور اختصاصی‌در جوانان بخوانید .

عجیب‌ترین و گرانبهاترین عکس از لحظه‌ای که‌مار بوآخر گوش رامیخورد

ماجرای اختلاف انجمن حمایت حیوانات باباغ‌وحش‌تهران خواندنی ترین مطلب هفته است

دهها پرتاژ ، سرگذشتهای آموزنده‌دوشنبه‌در مجله‌جوانان

اطلاعیه

شرکت پس‌انداز ووام مسکن کورش بزرگ (تهران)

باطلاع‌عده معدودی‌ازصاحبان‌سهام شرکت‌که‌تاکنون ۸۰درصد باقیمانده‌بهای سهام خود را پرداخته‌اند میرساند چنانچه تا پایان روز۳۱ مرداد که‌آخرین مهلت میباشد بقیه بهای سهام خود راتادیه نکنند بانک‌رهنی ایران سهام‌آنان را باشخاصی که در لیست انتظار برای‌خریداری سهام ثبت‌نام کرده‌اند منتقل خواهد نمود . م الف ۶۶۷۳

استخدام آموزگار
ارمغان تربیت

برای تکمیل کادر دبستان های خود تعدادی آموزگار باسابقه که حائز خصوصیات ممتاز باشنداستخدام میکند. حداقل حقوق ثابت ماهیانه ر۸۰۰۰ ریال

داوطلبان برای کسب اطلاع‌ازشرایط‌مقرر‌بدبستان شماره یك خیابان‌پهلوی سه راه عباس‌آباد مراجعه نمایند.

آگهی جهت اطلاع داوطلبان استخدام شغل بخشداری

درصفحه سوم

یک‌ملکه زیبائی بفروش میرسد

* این ، یك پاورقی برای آنهاست که‌هنوز نمیدانند پشت پرده های تورخانه های دور ، چه میگذرد .
* یك پاورقی ، برای آنها که هنوز خبر را نشنیده‌اند ؟
* یك پاورقی،برای آنها که هنوزمتعجب نشده‌اند !
* یك پاورقی،از نویسنده‌ای که‌تصادفا بایشر ، به ماجرا کشیده شده است .

تاهمه ندانند یک‌چنین پاورقی درمجله «اطلاعات‌بانوان» آغاز میشود، آنرا آغاز نخواهیم کرد

وزارت فرهنك و هنر
آگهی مربوط به موزه یادبود واقعه تاریخی سوم اسفند ۱۲۹۹ خورشیدی

در صفحه ۷

بنیاد پهلوی
کنگره پزشکی ایران

بیستمین کنگره پزشکی ایران در باره « بیماریهای کولاژن وسایر اختلالات‌بافت‌همبند» از نوزدهم شهریور ماه ۱۳۵۰بمدت یکهفته در رامسر تشکیل خواهد شد . پزشکان محترم کشور که مایل به شرکت در این کنگره میباشند میتوانند تا پنجم شهریور ماه‌درساعات اداری بقسمت بهداشت بنیاد پهلوی واقع در خیابان پهلوی نزدیک میدان ولیعهد مراجعه و ثبت نام فرمایند.

کنگره پزشکی ایران

بنیاد پهلوی
کنگره پزشکی ایران

قابل توجه

شرکتهای داروئی وبهداشتی

بدینوسیله باطلاع کلیه شرکت هائی داروئی و بهداشت و مواد خوراکی میرساند که بیستمین کنگره پزشکی ایران درمورد بیماریهای کولاژن و اختلالات بافت همبند وتازه های پزشکی از نوزدهم شهریور ماه ۱۳۵۰ بمدت یکهفته دررامسر برگزار خواهد شد .علاقمندان می توانند برای ایجاد غرفه یاچاپ آگهی درکتاب وهمچنین برنامه علمی کنگره بافسمت بهداشت بنیاد پهلوی تماس حاصل نمایند .

کنگره پزشکی ایران

اطلاعیه

شرکت واحد اتوبوسرانی بانظر مسئولین ترافیک ، بمنظور ایجاد تسهیل در امر ایاب و ذهاب و تامین رفاه بیشتر مسافران خطوط ۱۱۰ و۱۱۱و۱۶۶ ازتاریخ ۱ر۱۰ر۵۰ بطور آزمایش بمدت یک هفته با ادغام خطوط مزبور دوخط جدید اتوبوسرانی با مسیر های زیر بوجود خواهد آورد. امید است نتایج حاصله رضایت مسافران عزیز را دربر داشته باشد .

۱ـ مسیر جدید خط ۱۱۰ : سعدی ، روزولت ، فرخ‌نیا، آپادانا، فرح شمالی ، پالیزی ، کورش‌کبیر ، ۴۵ متری، میدان مهران و بالعکس .

۲ـ مسیر جدید خط۱۱۱ : سعدی ، بهار ، فرح جنوبی ، فرح شمالی ، تکش ، اندیشه ، چهارراه قصر .

مراجعت‌از: عباس آباد ، فرح جنوبی ، روزولت ، سعدی . م‌الف ۶۸۵۳

شرکت واحد اتوبوسرانی تهران و حومه
۱ـ۲ آ ـ۳۵۱۰۲

آگهی استخدام

بانك تجارتی ایران و هلند برای تصدی ریاست کارگزینی یکنفر راکه دارای مشخصات ذیل باشداستخدام مینماید.

سن: بین ۳۰ تا ۴۰ سال

سابقه کار: حداقل پنج سال در رشته‌مربوطه و آشنائی به حسابداری

زبان: آشنائی کامل به‌زبان انگلیسی

از متقاضیان تقاضا میشودکه شخصابه‌اداره مرکزی بانک تجارتی ایران وهلند واقع در خیابان سعدی شمالی مراجعه فرمایند یا برای‌گرفتن وقت با تلفن ۳۰۰۴۱ داخلی ۱۱۸ تماس بگیرند .

اطلاعیه تالار بزرگ پارچه

کلیه دانش‌آموزان توجه کنند

روپوش مخصوص‌تمام مدارس کشوربادوخت بسیار زیبا و پارچه روپوشی از جنس اعلادر تالاربزرك پارچه آماده‌شده‌است .

ضمنا کلیه فروشگاه‌ها و مغازه‌داران‌محترم در تهران و شهرستان ها می توانند بطورکلی‌یا جزئی‌با قیمت‌تجارتی‌خریداری فرمایند .

تالار بزرك پارچه ، چهار راه شاه ،ساختمان رویال ، فقط طبقه سوم

از صبح پنجشنبه چهارم شهریور در
شهر فرنگ

اولین سینمای ممتاز ٤ ستاره ایران
****

* تاکنون درهیچ فیلمی چنین هنرمندانی درکنار یکدیگر قرار نگرفته‌اند
در نیم قرن اخیر هیچ فیلمی قادر بایجاد چنین هیجانی نبوده است

الن‌دلون — آیوموتنان
بورویل — جان‌ماریاولونته

درفیلم رنگی
دایره سرخ
LE CERCLE ROUGE
بکارگردانی : ژان‌پیرملویل

تماشای این‌فیلم برای اشخاص کمتر از۱۸ سال ممنوع است

برای رزرو بلیط همه روزه به گیشه سینما شهر فرنگ مراجعه فرمائید

ازنمایش فیلم «میشل استروگف» فقط ۵ شب دیگر باقی است

اطلاعیه

دربارم
کتاب راهنمای نمایشگاه‌پیشرفت‌استانها

نظر باینکه چند هیئت جهت تهیه گزارش درمورد برنامه‌های عمرانی ونیز انعکاس‌خدمات بخش خصوصی در کتاب راهنمای نمایشگاه پیشرفت استانها به‌شهرستانها اعزام میشوند. بدینوسیله باطلاع میرساند که گروههای اعزامی مجازند فقط باارائه کارت شناسائی نسبت به‌عقد قرارداد جهت چاپ آگهی ورپرتاژ دراین کتاب که تنها راهنمای رسمی نمایشگاه است اقدام نمایند .

م‌الف ۶۸۹۷ آ ـ۳۵۳۹۰

از صبح چهارشنبه سوم شهریور ماه در سینما های :
مولن‌روژ ـ دیانا ـ مهتاب ـ الوند ـ سهیلا ـ اسکار ـ کیهان ـ مراد ـ آسمان‌آبی ـ دروازه‌طلائی ـ دریا ـ قصرطلائی ارانوس ـ ماندانا ـ و کریستال (لاله‌زارنو)

علی عباسی تقدیم میکند
لوطی

کارگردان خسرو پرویزی

ناصرملك‌مطیعی
مه‌ناز
عنایت‌بخشی
ژاله
مرتضی‌عقیلی
و
مختار

تهیه‌کننده علیرضا زرین‌دست
توزیع سازمان سینمائی پیام

وزارت جنك
آگهی مناقصه گوشت شماره ۲۲ تاریخ ۲۰ر۵ر۵۰

آمادگاه ۵۱۲ صحرائی جهت مصرفی افراد پادگان مرند یکقلم اجناس مشروحه زیر را

۱ـ گوشت گوسفند

مندرجه‌دربرگ شرایط معامله از طریق مناقصه خریداری‌مینماید پیشنهاد دهندگان می‌توانند با مراجعه به‌شعبه پیمان آمادگاه ۵۱۲ صحرائی ویاسررشته‌داری پادگان مرند و ملاحظه‌مشخصات اجناس ونمونه قرارداد ودریافت برگ شرایط ومشخصات‌معامله پیشنهاد خود را طبق مفاد مندرجه درشرایط معامله تنظیم و تا ساعت ۹صبح روز ۲۳ر۶ر۵۰ بدفتر سررشته‌داری پادگان مرند تسلیم ورسید دریافت نمایند .

آ ـ۳۵۴۵۴ اداره مناقصه گذار آمادگاه ۵۱۲ صحرائی