اطلاعات

۲۰ صفحه

سه‌شنبه ۲۷ امردادماه ۱۳۴۹ـ شماره ۱۳۲۷۲
سال چهل‌وپنجم تکشماره ۴ ریال

مصر و عراق در آستانه قطع رابطه قرار گرفتند

گزارش روزنامه الاهرام درباره

محاصره سفارت مصر در بغداد

- عده‌ای از مصریها توسط ماموران عراقی توقیف شدند
- رادیو بغداد گفت: ماموران مصری عده‌ای از عراقی های مقیم قاهره را بازداشت کردند
- ماموران سفارت عراق در قاهره در جعبه پست رهبران مصری اعلامیه‌های ضد ناصر میاندازند

در صفحه ٤

بمناسبت ۲۸ مرداد

امشب وفردا همه‌جا جشن است

کوهنوردان امشب درقله دماوند آتش می‌افروزند

در صفحه چهارم

لحظه تصمیم

سرمقاله امروز درصفحه دوم چاپ شده است

شاهنشاه آریامهر، علیاحضرت شهبانو ووالاحضرت‌ولایتعهد دیروز از عملیات تکاوران گاردشاهنشاهی در پلور دیدن فرمودند. این‌عکس اعلیحضرتین را هنگام مشاهده عملیات جالب کاراته افراد گارد مخصوص نشان میدهد.

درپشت سراعلیحضرتین‌ازراست به چپ آقایان: علم وزیر دربار شاهنشاهی، مهندس ریاضی رئیس مجلس شورایملی، مهندس شریف امامی رئیس مجلس سنا، امیرعباس‌هویدا نخست وزیر، دکتر اقبال رئیس هیئت مدیره و مدیر عامل شرکت ملی نفت ایران و والاگهر شهباز پسروالاحضرت شاهدخت شمس‌پهلوی‌دیده‌میشوند.

شرح در صفحه چهارم

بمناسبت ۲۸ مرداد

۱۰۲ زندانی عفو شدند

در صفحه چهارم

یك قاضی دادگستری پیشنهاد کرد:

گرانی شهریه مدارس ملی

باید طبق قانون کیفر گرانفروشان مورد رسیدگی قرار گیرد

- برای کاهش شهریه گران مدارس غیردولتی باید قانون‌جایگزین بخشنامه شود
- شهریه مدارس ملی باید هر سال با توجه‌به هزینه وسطح زندگی اعلام گردد

در صفحه ۱۹

یکسان کردن ساعت کار بانکها

طرح تعطیل دو روز در هفته برای کارکنان بانکها

طی یك گزارش مفصل تسلیم مدیر کل بانك ملی شد

- پیشنهاد شده است تعطیلات دو روز در هفته روزهای شنبه و یکشنبه باشد

در صفحه هفدهم

سفینه شوروی بسوی زهره پرتاب شد

سفینه «ونوس۷» شوروی اسرار کره زهره‌را فاش خواهد کرد

در صفحه ۳

***

آبهای آشامیدنی امریکا خطرناکند

آب آشامیدنی در آمریکا دارای‌مقدار زیادی‌مواد شیمیائی و میکرب‌است

در صفحه ۳

***

نماینده انگلیس در خلیج فارس

پس‌فردا ماموریت خودرا آغاز میکند

در صفحه ۲

غوغای مسلسل‌ها پایتخت لبنان را بلرزه درآورد

درمتشنج‌ترین جلسه پارلمان هنگام انتخاب‌رئیس‌جمهوری

رئیس جمهوری جدید و رئیس مجلس لبنان بروی هم هفت تیر کشیدند

لبخند پیروزی

این عکس پس‌از پیروزی‌سلیمان فرانجیه‌درانتخابات ریاست‌جمهوری لبنان هنگامیکه وی لبخند برلب دارد‌و بادست به‌ابرازخوشحالی نمایندگان طرفدار خود پاسخ میدهد از وی برداشته شده است. این اولین بار است که‌شخصی فقط‌بایك‌رای‌اضافی رئیس‌جمهوری لبنان میشود.

عکس رادیوئی اطلاعات

- یك مسیحی دست‌راستی بایك رای اضافی رئیس جمهوری لبنان شد
- بین نمایندگان موافق و مخالف رئیس جمهوری جدید در پارلمان‌مشاجره سختی روی داد
- رئیس‌جمهوری‌جدیدگفت فعالیت چریکها امنیت لبنان را بخطر انداخته است
- سلیمان‌فرنجیه گفت: من آزادی، دمکراسی و رفاه ملت را تامین میکنم

درصفحات ۲و ٤

صبری‌حماده رئیس مجلس‌لبنان دیشب‌درجریان‌تعیین‌رئیس‌جمهوری جدید از ترتیب رای‌گیری سخت عصبانی شدو با رئیس جمهوری منتخب‌بمشاجره سختی پرداخت. هنگام وقوع مشاجره بین این دو کلیه نمایندگان‌پارلمان که‌مسلح به‌اسلحه گرم هستند و از جمله خود رئیس جمهوری‌منتخب ورئیس مجلس طپانچه های خود را بیرون آورده و یکدیگر را تهدید می‌کردند.

نحوه‌اجرای کنکورسال۵۰

در اجلاسیه شورای‌هماهنگی دانشگاه ها تعیین میشود

صبح روز جمعه پنجمین اجلاس شورای هماهنگی دانشگاه‌ها و مدارس عالی کشور در دانشگاه تبریز تشکیل میشود.

شرکت کنندگان در پنجمین اجلاس صبح روز پنجشنبه وارد تبریز می‌شوند و دراین اجلاس وزیر علوم و آموزش عالی،روسای دانشگاهها و مدارس عالی و چند تن‌از کارشناسان وزارت علوم و دانشگاه های کشور شرکت خواهند کرد.

دراین اجلاس کار دانشگاه ها در فاصله اجلاس چهارم و پنجم مورد ارزیابی قرار میگیرد و از طرف آزمون‌شناسی گزارشی در مورد کنکورسراسری‌برگزارشده در تیرماه باطلاع شورا میرسدودر باره ادغام کنکور دو سالهای آتی

بقیه‌درصفحه۱۹

بموجب تصمیمی که امروز اتخاذ شد

میوه‌وسبزی بسته‌بندی شده

در تمام فصول سال باقیمت ثابت عرضه میشود

امروز وزارت کشاورزی و مواد مصرفی اعلام داشت، بمنظور تامین میوه، سبزی و تره‌بار کشوردرفصول مختلف سال و همچنین جلوگیری از افزایش‌قیمت‌این‌محصولات جلسه‌ای با حضور مدیران عامل سازمان‌های عمرانی کشور در این وزارتخانه تشکیل شد. در این جلسه میزان تولید و نوع محصولات کشاورزی سازمانهای عمرانی کشور وهمچنین احتیاجات مصرفی مردم مورد بررسی قرار گرفت و قرار شد بمنظورحمایت

بقیه در صفحه چهارم

اطلاعیه کانون سپاهیان انقلاب
وابسته به سازمان جوانان حزب ایران نوین

ساعت ۵½ بعد ازظهر روز چهارشنبه بمناسبت‌سالروز جشن ملی ۲۸ امردادا‌جتماع باشکوه ومیتینك عمومی کانون سپاهیان انقلاب درمیدان سپاهی دانش واقع در غرب‌تهران انتهای خیابان هاشمی برگزار خواهد شد.

از عموم سپاهیان انقلاب خدمت کرده و اهالی محترم پایتخت دعوت می‌شوددر این‌مراسم شرکت‌فرمایند. درهمین روز معاون شهرداری کلنك ساختمان میدان سپاهی دانش را نیز بر زمین میزند.

کانون سپاهیان انقلاب
وابسته به سازمان جوانان حزب ایران نوین

اطلاعیه شهرداری پایتخت

جرائم بقایای عوارض ملغی شده قبل از ۱۹ر۱۰ر۴۰ (عوارض بایر، غیر محصور، بر بالکن) و بقایای عوارض سطح شهر بموجب مقررات قانونی تاپایان شهریور ماه سال جاری بخشوده شده و از آن ببعد اصل و جرائم متعلقه تواما مطالبه و وصول خواهدگردید.

مودیان محترمی که ازاین بابت بدهی دارند و تا کنون موفق به تادیه آن نشده‌اندمیتوانند ازاین آخرین مهلت قانونی استفاده نموده‌بامراجعه‌بنواحی‌شهرداری‌فقط اصل بدهی خودرا پرداخت و مفاصا حساب دریافت دارند.

اداره کل درآمد شهرداری پایتخت

داستان شورانگیز
محله پیتون
هرهفته در اطلاعات بانوان

در پیشگاه مبارك شاهنشاه آریامهر و علیاحضرت شهبانو
دومین مسابقه تنیس پرفسیونلی‌درایران
ساعت ۳ بعد از ظهرفردا درباشگاه‌ورزشی‌شاهنشاهی آغاز خواهد شد
بدینوسیله باطلاع‌شرکت کنندگان محترم درمراسم میرساند که‌ذرهای‌باشگاه ساعت ۴۵ر۲ بعد از ظهر بسته خواهد شد

اطلاعیه
شرکت تعاونی مصرف سپه
در صفحه ۱۷

قیام تاریخی ۲۸ مرداد راصمیمانه به پیشگاه‌شاهنشاه آریامهر تبریك عرض نموده دوام وبقاء سلطنت‌آن‌شهریار معظم را از درگاه ایزد متعال مسئلت دارد
اتحادیه صنف فروشندگان لوازم اتومبیل
وابسته باطاق بازرگانی وصنایع و معادن ایران

بزرگترین مژده‌سال از شکوفه نو

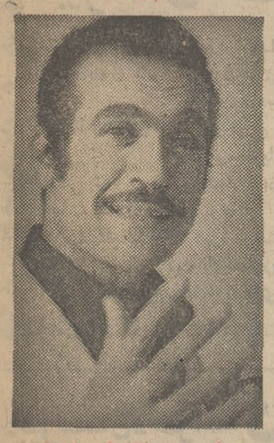

فریدون فرخزاد
محبوب‌ترین «شومن» تلویزیون وخواننده‌هنرمندی که‌درتمام‌محافل صحبت از اوست با همکاری موزیك «فلاورز» باانضمام چندین برنامه جالب دیگر و...

رویا
خواننده محبوب گلها
چهارشنبه ۲۸ و ۵شنبه ۲۹و جمعه ۳۰ مرداد فقط در
شکوفه‌نوساحلی
۵کیلو متری چالوس به رامسر
تلفن های رزرو ۹۵۳۰۳۳ ۹۵۴۰۴۴ - ۹۶۰۵۷۳

بخواست فریدون‌فرخزاد درآمد ایشان از این سه شب‌بزرك‌به‌کودکان‌معلول تعلق خواهد گرفت.

آ-۳۲۷۰۲

آگهی وزارت اطلاعات

باطلاع کلیه داوطلبان دیپلمه و لیسانسیه که برای خدمت در مراکز فرستنده های رادیوئی کشورداوطلب شده‌اند می رساند برای‌دریافت کارت ورود به‌جلسه امتحان روز های ۲۷و ۲۸ و ۲۹ مردادماه بدفتر آموزش مراجعه نمایند.

امتحانات مربوط به انتخاب داوطلبان بجای روز های اول‌ودوم شهریور ماه ساعت ۹ صبح روز ۳۱ مرداد ماه۴۹ دردفتر آموزش وزارت اطلاعات میدان ارك بعمل خواهدآمد.

م‌الف ۵۳۶۱ آ-۳۲۵۴۳ ۱-۲ وزارت اطلاعات

اطلاعیه شرکت سهامی تلفن ایران

شرکت سهامی تلفن ایران بمنظور رفع نیازمندی های عامه دستگاه های تلفن رومیزی خودکار رادر سراسر ایران ببهای زیر دراختیار عموم قرار میدهد:

تلفن رومیزی مارك‌زیمنس هر دستگاه ۱۲۵۰ریال
تلفن رومیزی مارك مهان ساخت ایران هردستگاه ۱۲۲۰ریال
تلفن رومیزی مارك کارخانجات مخابراتی ایران - ساخت ایران هر دستگاه ۴۶۰ر۱ریال از خواستاران تقاضا میشود که برای‌خرید درتهران‌به مرکزتلفن دانشگاه خیابان پهلوی‌چهارراه امیراکرم - خیابان شاهین و یابه اداره انبار ها واقع در خیابان شاه - چهار راه یوسف‌آباد - کوچه لاله ودر شهرستان ها به ادارات تلفن خودکارمراجعه نمایند.

شرکت سهامی تلفن ایران
آ-۳۲۰۴۶ ۱-۲

منشیگری وبازرگانی (روزانه و شبانه)
گروه فرهنگی نواندیش در سال جاری جهت سیکل‌دوم‌دبیرستان‌در رشته های‌منشیگری وبازرگانی‌تعداد محدودی داوطلب میپذیرد. شغل خوب و آینده‌درخشان همراه با امکان گرفتن لیسانس و فوق لیسانس در انتظار شماست.
بازرگانی-ویلا کوچه‌رفاهیت تلفن ۶۲۹۶۳۷
منشیگری-خیابان‌قدیم شمیران خیابان آمل
تلفن ۷۲۴۹۰

آگهی نام نویسی دانشجویان‌سال های دوم و سوم‌وچهارم رشته‌های مختلف روزانه دانشسرای عالی
رجوع شود به صفحه ۱۰
۱-۲ آ-۳۱۷۰۲

قابل توجه
شرکت کنندگان درمسابقه ورودی مدرسه عالی تلویزیون و سینما
نتایج مرحله اول امتحان ورودی مدرسه عالی تلویزیون و سینما روز چهارشنبه ۲۸ مرداد ماه ۴۹ در مرکز آزمون‌شناسی اعلام میگردد، تاریخ مرحله دوم روز جمعه ۳۰ مرداد خواهد بود، داوطلبان برای اطلاع از نتیجه امتحان و ترتیب شرکت آنها در امتحانات مرحله دوم باید تا آخر وقت اداری روز چهارشنبه ۲۸ مرداد ۱۳۴۹ به مرکز آزمون شناسی مراجعه نمایند. م‌الف ۵۳۷۲
مرکز آزمون شناسی

تبریکات صمیمانه خودرا بمناسبت‌سالگرد قیام تاریخی ۲۸ مرداد به پیشگاه اعلیحضرت همایون شاهنشاه آریامهر تقدیم داشته سعادت وتوفیق روز افزون ملت ایران را تحت توجهات آن اعلیحضرت از درگاه احدیت خواستاریم.
سازمان سینمائی چهل‌ستون

آگهی نام نویسی پذیرفته شدگان مسابقات ورودی دانشسرای‌عالی
رجوع شود به صفحه ۱۲
۱-۲ آ-۳۱۷۰۶

مدرسه عالی ادبیات وزبانهای خارجی
فقط روز های چهارشنبه ۲۸ وپنجشنبه ۲۹ و شنبه ۳۱ مرداد ماه ۴۹ برای دوره لیسانس ثبت‌نام می‌نماید.
بین‌ویلا و فیشرآباد خیابان اراك شماره ۳۵ تلفن ۴۱۲۶۷ - ۶۸۲۹۴ ۱-۲ آ-۳۲۴۵۴

هنرمند محبوب و گرامی ایران آقای عارف تشکرات صمیمانه مارا بخاطر همکاری خود باشکوفه نو ساحلی بپذیرید.
شکوفه نو - پرویز حجازی

آگهی پذیرش هنرجو برای آموزشگاه عالی کشاورزی تبریز
در صفحه ۱۷

آگهی مربوط به نتایج مسابقه ورودی دانشکده نفت آبادان
درصفحه ۱۱

سرمقاله

لحظه تصمیم

فردا بیست‌و هشتم مرداد است وسالروز قیام تاریخی هفده سال پیش .

در صفحه پنجم همین شماره رپرتاژی چاپ شده است پیرامون قیام بیست‌و هشتم مرداد و ریشه های آن که بقول نویسنده رپرتاژ بایددر حوادث دوازده‌ساله تاریخ معاصر ایران، یعنی فاصله سالهای ۱۳۲۰ تا ۱۳۳۲ جستجو کرد .

این تفسیر بموردی است . قیام ملی بیست‌و هشتم مرداد از جهتی نقطه‌پایان واز جهت دیگر نقطه آغاز تحولاتی است که یك روز و دوروز ویکسال و دوسال محدود نمیشود .

تاچند روز دیگر که ماه شهریور فرامیرسد و خاطره سوم شهریور را زنده میکند ، ما بیست‌و نه‌سال از یك حادثه عظیم دور شده‌ایم . حادثه‌یی که مثل زلزله وسیل مملکت ما را غافلگیر ساخت و عوارضی بمراتب دردناکتر ببار آورد . قیام ملی بیست‌و هشتم مرداد این بیست‌و نه‌سال تاریخ رابدو بخش کاملا متمایز تقسیم میکند .

دوازده‌سالی که آنسوی مرز ۲۸ مرداد قرار دارد سالهای تیره مشکلات و رنجهاست ، تهاجم شبانه ارتش های بیگانه بخاك ایران ، درسپیده‌دمان سوم شهریور ۱۳۲۰ نظم بیست ساله ایران را بهم‌زد وآن کوشش عظیم روزان و شبان را با مظاهر و نتایجی که‌ببار آورده‌بود عقیم گذاشت . در نتیجه یکبار دیگر، مثل سالهای پیش از کودتای ۱۲۹۹ قدرت های‌بیگانه دربی تحصیل منافع‌و امتیازات برآمدند وتاآنجا که مقدورشان بود بطور مستقیم و آنجا که مداخله مستقیم مقدور نبودبوسیله دست‌نشاندگان و مزدوران خود ایران را تحت فشار قراردادند تا آنچه را بدان طمع بسته‌بودند بدست آورند !

محیط آشفته‌ایران جنك‌زده واز پای‌درآمده ، درست‌همانند محیط سالهای پیش ازکودتا ، زمینه مناسبی جهت فعالیت هاو مبارز طلبی های علنی در اختیار بیگانگان و عوامل سرسپرده سیاست های بیگانه قرار میداد و نیرو های ملی آنچنان قلع وقمع وناتوان شده بودند که در برابر آنچنان اوضاعی قادربه ابراز کمترین عکس‌العملی نبودند .

در طول این‌سالها - سالهای اشغال ایران و سالهای بعد از آن که عوارض وآثار استیلای بیگانه همچنان در فضای این سرزمین بچشم میرسید -تنها یك سنگر باقی مانده بود که همچنان پایداری میکردو زیربار تحمیلات وتمنیات ضد ایرانی نمیرفت .سهل‌است که آنچه‌را اجانب ودست‌پروردگان اجنبی‌با توسل به انواع تمهیدات می‌رشتند پنبه میساخت .

این واپسین سنگر ، سنگر سلطنت‌بود . سنگری که به نیروهای پراکنده ملی امید می‌بخشید و ملت ایران را نسبت ببقای مظاهر قومیت‌و ملیت و حاکمیت و تمامیت و تمدن و فرهنك و مذهب خود امیدوار میساخت .

شاهنشاه جوان ایران که‌در سخت‌ترین روزگاران مسئولیت خطیر رهبری و مملکتداری برعهده ایشان قرار گرفته بود ، علیرغم آرزوها و آرمانهای مترقیانه‌یی که از دوران ولایتعهدی برای اعتلای ایران، برای گسستن بندهای اسارت و رقیت از دست وپای ملت‌خود، برای‌ازمیان بردن آثار ناگوار جهل‌وفقر وبیماری وعقب‌ماندگی در سرداشتند ، طی این سالها ناگزیر فکر و ذکرشان مطلقا متوجه آن بود که ایران رااز گزند آفات وبلیات محفوظ‌دارند. استقلال ،آزادی، موجودیت‌سیاسی وجغرافیائی این کشور کهن را حفظ کنندو ودسایس دشمنان ومدعیان و منفعت‌طلبان را که‌از هرگوشه سربرداشته و دندان برای بلعیدن گوشه‌یی از خاك ایران وقسمتی از ثروت ها و مقدورات این مملکت تیز کرده بودند باطل سازند .

اجانب و دست‌پروردگان اجنبی نیز بعداز آنکه در موارد مختلف تلاشها و زمینه‌سازیهای خود را براثر ایستادگی و انعطاف ناپذیری شاهنشاه ایران نقش‌برآب دیدند متوجه‌شدند ودیدند که حتی در شرایط جنك و قحطی واشغال نظامی و تیرگی اوضاع اجتماعی واز هم پاشیدگی اقتصادی نیز باوجود شاهشاهی دلیرو خردمند و مصمم در مسند سلطنت ایران ، چیزی عایدشان نخواهد شد کوشش خودرا صرف آن‌کردندکه ابتدا کاررژیم سلطنتی و مقام سلطنت‌را یکسره سازند وبعد ، بدون مدعی ومنازع بپردازند به یکسره کردن کار ایران .

ملت‌ایران اگرچه در طول این سالها آنقدر مستاصل و ضعیف و گرفتار بود که نمیتوانست تاثیر اساسی بر جریان اوضاع مملکت داشته باشد ، دریك امر علیرغم همه اقدامات دشمنان استوار و مصمم بنظر میرسید وآن هم دفاع از میراث دوهزارو پانصد ساله شاهنشاهی ، حفظ پیوند های دیرینه با شاهنشاه خویش بود. چه، تجربه باین‌ملت آموخته بود تا این مظهر عالی قومیت و وحدت ملی برقرار باشد اساس موجودیت وتمامیت واستقلال ایران نیز استوار وپایدار خواهد ماند .از همینرو در طول آن سالهای سیاه بارها ملت ایران وفاداری بی‌چون‌وچرای خود را نسبت بشاهنشاه بزرك خودثابت کرد و ازبوته آزمایشها سربلند بیرون آمد که بارزترین نمونه آن، قیام ملی بیست‌و هشتم مرداد ، درآن روزهای حساس وسخت وآن لحظه‌های زودگذر تصمیم بود که‌اگر ملت دیر بخود جنبیده بود ،خدامیداند که‌چه بهای سنگینی‌بخاطر این تسامح باید میپرداخت . امروز ، درسالروز قیام بیست‌و هشتم مرداد ، روزی که درحقیقت نقطه‌شروع سالهای امنیت‌و ثبات ونیکبختی وروشنائی است، یادآن قیام‌مردانه ونام آن مجاهدان‌جان‌برکف راکه‌در چنان‌مبارزه بزرگی بافتخار شهادت نائل‌آمدند گرامی میداریم وبرروان پاکشان درودها میفرستیم .

دولت مصر عراقیها وچریکها را ازخاك خود اخراج کرد

بیروت - رادیو بغداد گفت : مقامات مصری تعدادی دانشجویان و دیگر اتباع عراقی را توقیف کرده و ۴۰ چریك عرب را به عمان تبعید کرده‌اند . در میان عراقی های توقیف شده ، کارمندان سفارت عراق در قاهره دیده میشوند .محل توقیف این عده نیز روشن‌نیست. عراق که در حال حاضر به‌جنك اعصاب علیه مصر پرداخته گفت: قوای امنیتی مصر روز یکشنبه به خانه راسم العودی که معاون کل فدراسیون کارگران‌عرب است‌حمله کرده، خانه‌راجستجو نموده‌والعودی را به محل نامعلومی برده‌اند .

سفارت عراق در قاهره گفت‌که مقامات‌فدراسیون‌از عراق‌خواسته‌اند برای آزادی العودی اقدام کند . از ۴۰ چریکی که به عمان تبعید شده‌اند ۲۵ نفرشان عضو گروه چریکی افراطی جبهه خلق‌هستند.

رادیو بغداد مصر را متهم کرد که پا بیخ گلوی چریکها گذاشته زیرا چریکها حاضربه قبول‌پیشنهاد صلح آمریکا نشده‌اند .

در عمان فدراسیون دانشجویان فلسطین اعلام کرد که ۵۰دانشجو از مصر به عمان فرستاده شده‌اند و بزودی انتظار میرود تعدادشان به ۵۰۰ نفر برسد .

حرفها ، در خاورمیانه فراموش نمیشوند

نیویورك - مجله نیوزویك درقسمت زیر ذره‌بین‌خود نوشت :

در خاورمیانه ، اظهارات بزودی فراموش نمیشود .

وقتی هیوم وزیر خارجه انگلیس گفت : مصر زیرتسلط شوروی است عبدالناصر خودداری کرد و به او جوابی نداد . اما ناصر در موقع قبول پیشنهاد امریکا در نامه خود نوشت : لازم نیست‌متن این‌نامه به سفیر و نمایندگان انگلیس نشان داده شود وباین طریق از اظهارات هیوم انتقام گرفت .

خاورمیانه

رئیس جمهوری جدید لبنان متمایل به‌غرب است

خبرگزاری فرانسه - نمایندگان پارلمان در یك جلسه متشنج رئیس جمهوری جدید این کشور را انتخاب کردند .

درحالیکه در داخل مجلس اخذ رای برای انتخاب جانشین شارل حلو ادامه داشت درخارج پارلمان صدای انفجار گلوله‌تفنك‌ورگبارمسلسل که‌بسوی هوا شلیك میشد بگوش میرسید .

مراسم انتخاب رئیس جمهوری لبنان پس ازسه دور اخذ رای که دوساعت طول کشید بپایان رسیدو در نتیجه سلیمان‌فرنجیه با ۵۰ رای‌یعنی فقط‌بایك‌رای‌اضافی بمقام ریاست‌جمهوری‌انتخاب گردید.

درنخستین دور اخذ رای فرنجیه ۴۵ رای بدست آورد . برای پیروزی در این دور اکثریت دوسوم آراءلازم‌بود ولی چون هیچیك‌از نامزد های‌ریاست جمهوری این اکثریت را بدست نیاوردند برای دومین‌بار رای گیری شد.ولی نتیجه آراء در دور دوم باطل شد زیرا بجای ۹۹ رای یکصد رای به صندوق ریخته شده بود .

سرانجام در سومین دور رای گیری سلیمان فرنجیه با کثریت۵۰ رای بمقام‌ریاست جمهوری‌برگزیده شد و الیاس سرکیس رئیس‌بانك مرکزی لبنان ۴۹رای بدست‌آورد.

از طرف دولت لبنان اقدامات احتیاطی شدیدی برای جلو گیری از هرگونه حوادث احتمالی بعمل آمد و اطراف پارلمان و پشت بام‌خانه های اطراف را سربازان‌مسلح ارتش لبنان اشغال کرده بودند.

پس از اعلام نتیجه دومین رای‌گیری همهمه شدیدی در پارلمان درگرفت زیرا در حالی که تعداد نمایندگان مجلس از نود و نه‌نفر تجاوز نمیکند تعداد آراءاستخراج شده یکصد ورقه بود .

هنگامی که نتیجه سومین دور رای گیری اعلام شد «سلیمان - فرنجیه» که درردیف هیئت‌وزیران نشسته بود از جای خود بلند شد و دستهای خود را به علامت ۷ که نشانه پیروزی است در آورد . در این هنگام طرفداران‌وی باطراف او جمع شده و سر و صورت اورا غرق بوسه کردند .

دراین‌موقع بازصدای‌اعتراض‌مخالفان از هر طرف بلند شد و عده‌ای از نمایندگان روی کرسی رئیس مجلس رفتند . افراد پلیس و نمایندگان هفت‌تیر های خود را بدست گرفتند و بحالت تهدید بسوی یکدیگر نشانه‌روی کردندو بین فرنجیه ورئیس مجلس‌مشاجره شدیدی درگرفت و جلسه بشدت متشنج شد .

پنج‌تن از مامورین پلیس رئیس مجلس را در حالی که عرق از سر و صورتش سرازیر بود به خارج جلسه همراهی کردند و سپس نایب رئیس مجلس پشت کرسی ریاست قرار گرفت و رسما انتخاب سلیمان فرنجیه رابریاست جمهوری اعلام داشت .

مجلس هنگامی دچار تشنج‌شد که آخرین رای در دور دوم بنام سلیمان فرنجیه از صندوق خارج شد تا آنوقت سلیمان فرنجیه و رقیب او «الیاس‌سر کیس» ۴۹ رای آورده بودند وقتی که رای آخر بنام سلیمان فرنجیه قرائت شد ، رئیس مجلس اعلام داشت که اکثریت ۵۰ رای در برابر ۴۹ رای کافی نیست و باید باردیگر رای‌گیری شود .

در این هنگام‌بود که‌نمایندگان اکثریت بسوی کرسی رئیس‌مجلس هجوم بردند و جلسه بشدت‌متشنج شد .

رئیس جمهوری منتخب لبنان،۶۰ ساله است و در ۱۴ ژوئن ۱۹۱۰ در ناحیه «زوگرتا» در شمال‌لبنان چشم بدنیا باز کرده است . وی پس از آنکه برادرش‌حمید فرنجیه که بارها مقام وزارت امور خارجه را بعهده داشت و درسال ۱۹۵۲ درانتخابات ریاست‌جمهوری رقیب کامیل شمعون بود بعلل مزاجی از کار کناره‌گیری کرده وارد سیاست شد .

وی پس از پایان تحصیلات خود در کالج «آنتورا» وارد تجارت ابریشم شد و درسال ۱۹۶۰ برای نخستین بار به نمایندگی مجلس لبنان انتخاب گردید .

سلیمان فرنجیه درسال ۱۹۵۸ بعنوان یکی ازمخالفان جدی کامیل شمعون فعلانه درانقلاب علیه‌رئیس جمهوری شرکت کرد و پس ازآن مدتی به دمشق تبعید شد.

سلیمان فرنجیه مدتی تصدی‌وزارت پست و تلگراف لبنان را بعهده داشته است‌وپس از آن به‌ترتیب‌در پست های‌وزارت کشاورزی ووزارت کشور و وزارت اقتصاد خدمت کرده است .

رئیس جمهوری منتخب لبنان‌از سیاستمداران متمایل‌به غرب است وبیش از«شارل‌حلو» رئیس‌جمهوری فعلی طرفدار همکاری با امریکاو دیگر کشور های غربی است .

بزیان چریکهاست

بعلت اوضاع خاص کنونی دنیای عرب و روابط اعراب و اسرائیل انتخابات ریاست جمهوری لبنان اهمیت خاصی پیدا کرده است .

رادیو اسرائیل امروز ضمن اظهارنظر پیرامون‌انتخاب رئیس جمهوری جدید لبنان گفت سلیمان فرنجیه ازحمایت ارتش این کشور برخوردار است و بیش از «شارل حلو» دست راستی است .

با تعیین رئیس جمهوری جدید لبنان انتظار میرود در روابط چریکها و دولت لبنان تحولاتی بزیان چریکها روی دهد و دولت برای‌محدود کردن عملیات چریکهادست باقدامات تازه‌ای بزند .

اسرائیل ، شخصیت های الجزایری را آزاد میکند

خطیب جلول

اورشلیم - منابع مطلع گفتند انتظار میرود اسرائیل تا۴۸ ساعت دیگر دونفر الجزایری‌را که‌سوار هواپیمای انگلیسی بودند و در اسرائیل بازداشت‌شدند آزاد کند. ازطرف دولت اسرائیل چیزی‌رسما دراین‌باره اعلام نشده است .

اابابان وزیر خارجه اسرائیل دیروز گفت : مایك راه حل اسرائیلی برای این قضیه پیدامی‌کنیم ، نه‌راه حل الجزایری .

ظاهرا اشاره‌اش باین بود که الجزایری ها مسافران هواپیمای ربوده شده اسرائیلی رابرای ۴۰ روز نگهداشته بودند .

گفته میشود معاون اوتانت‌نیز بانماینده اسرائیل درسازمان ملل راجع به‌آزادی‌دوالجزایری مزبور مذاکره کرده است .

اسرائیل نیرو های خود را تقویت می‌کند

تل‌اویو - خبرگزاری فرانسه- ایگال‌الون معاون نخست‌وزیر اسرائیل ضمن نطقی در تل‌اویو اظهار داشت که دولت اسرائیل‌از مقررات آتش‌بس برای هرگونه مذاکرات سیاسی بمنظور حل اختلافات خاورمیانه استفاده‌خواهد کرد .

وی گفت : ما میخواهیم‌به‌جهانیان ثابت کنیم که اگر مذاکرات آینده با شکست روبرو شود ، مسئولیت آن متوجه ما نخواهد بود . ما صلح رابرجنك مقدم می‌داریم ولی اگر مقررات آتش‌بس نقض شده است گناه آن متوجه مصریها است . ما در عین حال‌از مقررات آتش‌بس برای‌تقویت‌نیرو های خود استفاده خواهیم کرد ، زیرا ما هرقدر از لحاظ نظامی نیرومندتر باشیم مصر بیشتر در مورد آغاز جنك مجدد دچار شك وتردید خواهد شد .

این عکس یك منظره‌از پناهگاه های چریکهای عرب در منطقه «جولان» را بعد از بمباران آن توسط هواپیما های اسرائیلی‌نشان میدهد .

باوجود اعلام آتش‌بس اسرائیل و چند کشور عربی زدوخورد بین چریکها و نیروهای اسرائیلی‌ادامه دارد .

عکس رادیوئی اطلاعات

روابط امریکا و اسرائیل بحرانی شد

واشنگتن -خبرگزاری فرانسه- روش مقامات امریکا درمورد ادعای اسرائیل دائر بر نقض مقررات آتش‌بس از طرف مصر بحران شدیدی در روابط واشنگتن و تل‌آویو بوجود آورده است .

رهبران اسرائیل‌از اینکه‌امریکائی ها فریاد های اعتراض آمیز آنهارا بابی‌اعتنائی برگزار میکنند، سخت ناراحت شده‌اند .

اابابان وزیر امورخارجه‌اسرائیل امروز در یك کنفرانس مطبوعاتی باین مسئله اشاره کرد و گفت : در نتیجه‌بی‌توجهی امریکا، مصری ها باردیگر مقررات آتش‌بس را در منطقه کانال‌سوئز نقض کرده‌اند.

وی گفت : ما برای دومین بار طی نامه‌ای ازاقدام جمهوری‌متحده عربی‌درمورد نقض‌مقررات آتش‌بس بامریکا اعتراض‌وشکایت کرده‌ایم ولی تاکنون پاسخی دریافت نداشته‌ایم .

وزیر خارجه اسرائیل ازسخنان «ملوین‌لرد» وزیر دفاع امریکا که گفته بود تحقیق درباره اینکه‌مصر واقعا مقررات آتش‌بس را نقض کرده است یا خیر بی‌فایده است، بشدت انتقاد کرد و گفت : مصری ها بتازگی دو سکوی جدید پرتاب موشك در ساحل غربی کانال سوئز احداث کرده‌اند و تعجب در این است که امریکائی ها نسبت به گزارش های ما اظهارشك وتردید می کنند و آنهائی را که مرتکب نقض مقررات آتش‌بس شده‌اند سرزنش نمی کنند .

وزیر امور خارجه‌اسرائیل گفت: این دیگر خیلی عجیب است از یکطرف دشمنان ما امنیت ما را تهدید می کنند، از طرف دیگر دوستانمان در صحت اظهارات ما دچار شك وتردید می شوند .

«اابابان» گفت که اسرائیل دلائل غیرقابل انکاری دردست‌دارد که نشان میدهد مصری ها برای چهارمین‌بار مقررات آتش‌بس را نقض کرده‌اند .

محافل رسمی واشنگتن باوجود اعتراض شدید اسرائیل زهرگونه اظهار نظر درباره نقض مقررات آتش‌بس از طرف مصر خودداری می کنند و بیشتر اصرار دارند که مذاکرات هرچه زود تر آغازشود.

درحالی که‌انتظارمیرفت امریکا سعی خواهد کرد شك و تردیدی را که در اسرائیل بوجود آمده است ازبین ببرد ملوین‌لرد وزیر دفاع امریکا با سخنان خود بیشتر اسرائیلی ها را دچار ناراحتی کرد.

سخنگوی وزارت امور خارجه امریکا در تفسیر ادعا های جدید اابابان همینقدر گفت : قاعدتا می بایستی تاکنون مذاکرات شروع شده باشد ولی دولت اسرائیل‌هنوز به گونار یارینك‌پاسخ نداده‌است.

اکنون برای اسرائیلی ها مسلم شده است که نه‌تنها امریکا مصر را به نقض مقررات آتش‌بس متهم نکرده بلکه این مسئله را بادولت شوروی نیز درمیان نگذاشته‌است.

سخنگوی وزارت امور خارجه امریکا به خبرنگاران گفت که ایالات متحده در مورد اتهامات اسرائیل با مصری ها مذاکراتی انجام داده است .

اابابان ضمن بحث از مرزهای آینده اسرائیل گفت :در قطعنامه ۲۲ نوامبر ۱۹۶۷ شورای امنیت هیچگونه اشاره‌ای بمرز های‌جدید اسرائیل نشده و دراین قطعنامه درخواست شده است که اسرائیل کلیه سرزمین های اشغالی را تخلیه کند بلکه توصیه شده است که طرفین برای تعیین مرز های جدید بایکدیگروارد گفتگو شوند .

وزیرامور خارجه اسرائیل گفت ماتاوقتی که قراردادی درباره‌مرز های جدید امضاء نشده است از خطوط آتش‌بس فعلی عقب‌نشینی نخواهیم کرد .

کلید جنك و صلح

«اابابان» گفت «شرم‌الشیخ» کلید جنك‌وصلح خاورمیانه است واسرائیل بهیچوجه حاضر نیست این کلیدرا به مصر بدهد .

وزیر خارجه اسرائیل گفت‌هم اکنون تعداد زیادی کار شناس روسی‌در مصروجوددارند وهمچنین عراق نیروهای خودرا در خاك‌اردن مستقر کرده است . خروج کار شناسان شوروی از مصر وقوای عراقی از اردن‌باید قبل از خروج نیروهای اسرائیلی‌از مناطق‌اشغالی صورت گیرد .

سکوت مصر

مصر سکوت خود را در برابر ادعای اسرائیل مبنی‌برنقض آتش‌بس حفظ کرده است . اسرائیل مدعی است که مصر با انتقال‌ضد هوائی های خودبه کنار کانال‌سوئز آتش‌بس را نقض کرده است .

مقامات مصری میگویند :هدف اسرائیل از این اتهامات عقب انداختن فعالیت های یارینك است و باین جهت پاسخ رسمی‌به‌ادعای اسرائیل داده نخواهد شد .

رادیو قاهره اظهارات اابان‌را :راین باره منتشر کرد و گفت : این اظهارات بحرانی در اسرائیل بدید آورده است .

دولت آمریکا نیز با اعلام‌این مطلب که ادعاها را نمیتوان ثابت یاردکرد بی اعتنائی خود را نسبت به آنها نشان داده است .اسرائیل مدعی است که آتش بس شامل وقفه همه فعالیت های نظامی باید باشد از جمله اینکه در داخل‌مصر نیز سلاحها و قواجابجا نشوند ،اما دولت مصر این را قبول ندارد و جزئی از آتش‌بس نمیداند .

توقیف ٤ مجله در کویت

کویت - بنابه تصمیم هیئت‌وزیران کویت چهار نشریه هفتگی «الرساله» ، «البلاح» ، «المجتمع»و «عجیال» برای مدت پانزده روز توقیف شدند .

مجله «الرساله» بخاطر حمله‌به رهبران بعضی کشور های عربی که طرح پیشنهادی امریکا را پذیرفته‌اند توقیف شده است .

مقامات کویتی اظهارنظر کرده‌اند که مقالات این مجله ممکن است روابط کویت را با برخی از کشور های عربی تیره سازد .

سه مجله دیگر کویتی متهم هستند که برخلاف مقررات امتیاز نامه خود اقدام بانتشار مسائل سیاسی کرده‌اند .

در خلیج فارس چه میگذرد ؟

کمك کویت به مسقط و عمان

کویت - رادیو کویت گزارش داد که بدر خالدالبدر یکی از دیپلمات های کویتی که -روزارت امور خارجه این کشور مقام‌سفیری دارد امروز کویت را بسوی مسقط و عمان ترك می کند .

وی حامل نامه‌ای‌ازجانب ،لعمد کویت برای سلطان جدید مسقط و عمان می باشد . وزیر امورخارجه کویت در یك مصاحبه مطبوعاتی به خبرنگاران گفت که در این نامه کویت آمادگی خود را برای کمك های لازم به دولت جدید مسقط و عمان اعلام داشته است .

عربستان و بمباران یمن‌جنوبی

سازمان ملل متحد - عربستان سعودی اتهام‌یمن جنوبی رامبنی‌بر اینکه هواپیما های عربستان به فضای یمن جنوبی تجاوز کرده‌اند تکذیب کرد . یمن جنوبی چندی پیش به‌شورای امنیت‌شکایت کرده بود که هواپیماهای انگلیسی بارها مرز هوائی یمن جنوبی را نقض کرده‌اند .

انگلیس در همان موقع این‌خبر را تکذیب کردواین‌بار اتهام‌متوجه عربستان سعودی بود که آنهم تکذیب شد .

نماینده انگلیس در خلیج فارس پس‌فردا وارد جده میشود

لندن - امروز رسما درلندن اعلام شد که سرویلیام‌لوس نماینده شخصی‌دوگلاس‌هیوم وزیر امور خارجه انگلیس‌در مسائل مربوط به‌خلیج‌فارس روز چهارشنبه لندن رابسوی جده ترك می کند و پس‌از مذاکره با رهبران عربستان سعودی به شیخ‌نشین‌ها سفر میکنند .

وی در این سفر پس از بازدید از چند کشورساحلی خلیج فارس به‌تهران خواهد سرویلیام لوس در این سفر پیرامون امکان ادامه حضور نظامی‌انگلیس در خلیج‌فارس پس از پایان سال ۱۹۷۱، با کشورهای ذینفع مذاکراتی بعمل خواهد آورد .

دولت محافظه کار که‌امیدوار است نیروهای هوائی زمینی ودریائی خودرا (با موافقت همکارای کامنولث خود) در جنوب شرقی آسیا نگهداری کند در مورد خلیج فارس با مخالفت روزافزون کشورهای این منطقه برخورد میکند .

ایران ، کویت وعربستان سعودی تاکنون علنامخالفت خودرا باادامه حضور نیرو - های انگلیس در خلیج‌فارس اعلام داشته‌اند .

گفته میشود که «ویلیام لوس» بیشتر هم خودرا به حل اختلافات‌عربستان‌سعودی وابوظبی درباره واحه‌بوریمی و اختلافات ایران و دوشیخ نشین ساحلی خلیج فارس‌در باره حاکمیت جزایرابوموسی وتیت درتنگه هرمز صرف خواهد کرد .

گروه فرهنگی لامعی

دبیرستان تهرانپسران

برای کلاسهای دوره اول ودوم وششم طبیعی وریاضی همه روزه صبح وعصر ثبت نام مینماید . خیابان زاویه بین کارون ومجیون تلفن ۹۵۶۱۹۵

سکه‌سازان

شاهکار آندرمژید

با تجدید نظر کامل

همراه با (یاد داشتهای سکه سازان) ترجمه ومقدمه وحواشی با اشاره به برخورد ژید با اندیشه ایرانی بقلم دکتر حسن هنرمندی منتشر شد .

ناشر : کتابفروشی زوار تهران‌شاه‌آباد

دبستان وکودکستان سپیدار

همه روزه صبح وعصر ثبت‌نام مینماید .

وسیله آمد ورفت آماده است .

جمشیدآباد شمالی چهارراه صالحی تلفن ۶۰۷۸۸

آ-۱۵۳۴۷ ۱-۳

دبیرستان کیهان

همه روزه صبحها ازساعت ۸تا۱۱ونیم و عصرها۴تا ۷

جهت ثبت‌نام دوره اول ودوره کامل‌دوم

ششم طبیعی وریاضی آماده‌است

برای کلاسهای اول‌ازاول مردادماه کلاس انگلیسی‌بطور مجانی دایر است

نشانی - حشمت‌الدوله پیروز جنوبی تلفن ۶۶۹۷۸

اطلاعیه

دبیرستان دخترانه چیستا

درسال تحصیلی ۵۰-۴۹ عده‌ای دانش‌آموز دختر که دارای گواهینامه سوم متوسطه باشد برای تحصیل در رشته های (فنی- شیمی صنعتی و طراحی ساختمان)

باقید مصاحبه‌میپذیرد علاقمندان‌میتوانند برای کسب اطلاع‌بیشتر بدفتر دبیرستان مراجعه فرمایند .

آدرس - میدان ۲۴ اسفند روبروی ژاندارمری کل کوی ساسان تلفن ۴۵۷۰۷

ما بشما خدمت میکنیم

آتوسا

دبستان‌دوزبانه فارسی‌وانگلیسی کودکستان پانسیون شبانه روزی باشگاه تابستانی در محل‌های زیر افتتاح شد

۱- یوسف‌آباد مقابل پارك ساعی

۲- دروس - ایستگاه قنات

۳- شاهپورعلیرضا مقابل انجمن‌ایران وفرانسه

۴- شاهرضا - مقابل لاله‌زارنو کوچه فتوحی

۵- خیابان منوچهری - کوچه ژاندارك

۶- خیابان ایرانمهر - روبروی پارك

برای کلیه‌شعبات فوق فقط در دو محل زیر همه روزه از۸صبح تا۸بعدازظهر ثبت‌نام میکنند.

۱-خیابان‌منوچهری - کوچه ژاندارك

تلفن ۳۱۳۲۴۲

۲- خیابان شاهرضا کوچه فتوحی تلفن ۶۹۶۳۷

اینجانب آرتور گاس

صاحب امتیاز کودکستان و دبستان ایران شعله

در کودکستان و دبستان شاد و سایر مدارس هیچگونه همکاری ندارم .

محل ثبت‌نام داودیه خیابان پرتو کوچه هنجن کودکستان و دبستان ایران‌شعله تلفن ۷۷۱۳۸۶ و ۷۷۱۲۵۵

گروه فرهنگی دکتر اقبال

باهمکاری آقایان :

مهماندوست- عابدی- قمصری -ادیبی - فیروزنیا - ظهوری - امامی - فروزانفر - حمزه و عده دیگری از دبیران زبده پایتخت برای کلاسهای اول تا ششم ریاضی- طبیعی ثبت نام مینماید .

میدان ۲۵شهریور - خیابان بختیار تلفن۷۶۰۸۲۶

آ-۳۲۶۸۲

دبیرستان‌دخترانه‌شماره۱همایون

برای سال آتی در سیکل اول و دوم رشته ادبی - طبیعی - فنی - ریاضی‌و منشیگری همه روزه صبح ازساعت ۸ تا۱۲ ثبت‌نام مینماید .

نشانی - روزولت میدان ۲۵ شهریور دبیرستان وهنرستان شماره ۱ همایون تلفن: ۶۲۳۷۰۱

نابغه‌های اعجاب آور

کودکان دوره اول ما اعجوبه های نابغه و حیرت انگیزی هستند که میتوانید آزمایش فرمائید کودك پاد پرورش دوره جدید خصوصی تعلیم میدهد .

تلفن ۶۲۷۷۵۹

آ-۳۲۶۸۰

باضافه شدن برتعداد کلاسهای :

ششم ریاضی وطبیعی

دبیرستان حکیم الهی

وهمکاری آقایان‌نامبرده‌زیر تعدادی‌دانش‌آموز پذیرفته میشود

ریاضیات : مهندس‌خوئی-شاهدی - صیامی- طاهری محسن زاده - نحوی

فیزیك ومکانیك : مریوانی

شیمی : دکتر علویان

طبیعی : حکمت - دیان‌زاده - دکتر عابدین

ادبیات فارسی : وزیری

زبان انگلیسی : حمزه - ستوده

ثبت نام همه روزه صبح و عصر

نادری-قوام‌السلطنه -کوی‌سیمی- تلفن : ۴۴۴۷۶

دبیرستان‌دخترانه دشتستانی

بنابدرخواست اولیاء محترم دانش آموزان به تاسیس رشته های : ریاضی و ادبی اقدام نمود

ثبت نام برای کلاسهای دوره اول ودوم رشته‌های :

ریاضی - طبیعی - ادبی وششم‌طبیعی

همه روزه صبح و عصر

خیابان سی‌متری‌نظامی عباس‌آباد، خیابان میترا،تلفن ۷۶۲۹۵۹

دبیرستان‌دکترمجد

در سال تحصیلی ۵۰-۴۹ برای کلاس های دوره اول‌ودوم وششم‌طبیعی‌وریاضی

صبحهای دوشنبه و چهارشنبه هر هفته از ساعت ۸الی ۱۱ ونیم ثبت‌نام مینماید . ضمنا باطلاع میرساند که در کادر آموزشی دبیرستان تغییراتی داده شده و همکاران جدید ماراعده‌دیگر از دبیران مشهور و طراز اول تهران تشکیل میدهند .

نشانی : خیابان شاه چهارراه سیمتری - دبیرستان دکتر مجد تلفن ۴۳۱۴۰

آ-۳۲۰۴۴

کندی میخواست کاسترو را بقتل برساند

کندی

نیویورك ـ روزنامه نیویورك تایمز نوشت : قبل از بحران موشکی سال ۱۹۶۱ و حمله ناکام به خلیج خوکها ،پرزیدنت جان ـ کندی مسئله کشتن کاسترو رهبر کوبا را مورد مطالعه قرار داده بود .

جزئیات این‌طرح کشتن کاسترو در سندی است که اخیرا توسط «کتابخانه یادبود کندی» در اختیار پژوهندگان تاریخ‌قرار گرفته‌است. تاریخ دقیق مطالعه این نقشه‌معلوم نشده ، اما مسلم‌است که درجریان یابعد از مبارزات انتخاباتی سال ۱۹۶۰ آمریکا بوده است .

نیویورك تایمز توضیح شفاهی «جرج اسماتر» ، را که در زمان کندی سناتور بود درج کرده است اسماتر میگوید :کندی یقین‌داشت که کاسترو را میتوان کشت ، اما مطمئن نبود که این کار باعث سرنگونی رژیم هاوانا شود .

در بحثی که بین من و کندی بود یادم نیست او این مسئله کشتن را مطرح کرد یا من مطرح کردم .ما بعدا هم مذاکراتی در باره قتل کاسترو و عکس‌العمل‌های احتمالی آن کردیم و اینکه آیا مردم کوبا خشمگین خواهند شد یاراضی نیز مورد مذاکره قرار گرفت .

مسئله برسر این بود که قتل کاسترو آنچه را که ما میخواستیم بدست خواهد داد یا نه و واکنش آن در سراسر آمریکای جنوبی چه خواهد بود .

فیدل کاسترو

سناتور سابق گفت : در سند مزبور بخصوص‌ازنقشه‌قتل کاسترو هواداری نشده بود ، بخصوص که ممکن بودوصله این قتل‌به امریکا بچسبد .

دومین آزمایش «پوزئیدون»

کیپ کندی ـ دومین موشك «پوزئیدون» که بار جنگی چندگانه دارد دیروز از زیر دریائی «جیمز مادیسون» در زیر آب شلیك شد .

در این آزمایش دوم ، برخلاف آزمایش اول کشتی جاسوس روسی درحوالی‌محل آزمایش دیده نشد. اماگارد ساحلی امریکا خبر داد که یك کشتی جاسوس روسی‌در حوالی کیپ‌کندی می گردد و گارد ساحلی آنرا زیر مراقبت دقیق قرار داده‌است. این آزمایش دیروز ۱۶ دقیقه دیرتر انجام شد ، زیرا در کارمراقبت‌ومشاهده‌اشکالاتی پیش آمده بود .

این موشك‌ها پس‌ازتکمیل بجای موشك های پولاریس در زیر دریائی های امریکا مورد استفاده قرار میگیرند.

لیندا کازابیان مدعی شد که خودش فرستاده خدا است !

لیندا کازابیان

لوس‌آنجلس ـ لیندا کازابیان دیروز شهادت داد که عقیده دارد خودش «رسول خدا»است ووظیفه دارد به مردم جهان بگوید که چارلزمانسون «پیغمبردروغین » است .

لیندا که ۱۶ روز است‌در محاکمه قتل «شارون‌تیت »، «لابیانکا» شهادت‌میدهد گفت: من‌ناگهان آنچه را که چارلز مانسون می کرد دردرون خود دیدم و متوجه شدم او مرا بسوی‌انهدام پیش میبرد .

وکیل مدافع «ون‌هوتن» یکی از متهمین از لیندا سئوال کرد :

آیا تجلی درون تو به تو نگفت که مانسون چکاره است ؟

لیندا جواب‌داد :حس کردم که او شیطان است .

سئوالهای دیگر که جلسه دادگاه را شبیه جلسه جادوگران و احضار کنندگان ارواح کرده بود چنین جواب داده شد .

س ـ آیا شما شبحی‌خارج ازاین کائنات درخود حس می کنید ؟

ج ـ بله

س ـآیا این شبح ریشه فوق طبیعی دارد ؟

ج ـ بله ،گمان می کنم.

س ـ آن‌به شما چه‌میدهد؟

ج‌ـ بصیرت

س ـشما خیال می کنید رسالتی از جانب خداوند دارید ؟

ج ـ بله

س ـ آیا حس می کنید فرستاده خدائید تا چارلز ـ مانسون واقعی‌را به مردم‌نشان دهید .

ج‌ـ بله ، من این‌رادر قلبم حس می‌کنم ،اما یقین‌ندارم.

۶۶ تن گاز سمی امروز بدریا ریخته میشود

واشنگتن ـ کشتی قراضه لیبرتی، با کالای عجیب خود، گازعصبی کشنده، بسوی محلی در اقیانوس اطلس یدك کشیده میشود تا گازها را که در ۱۲۵۰۰ کپسول است ، غرق کند ۶۶ تن گاز مزبور امروز عصر همراه‌با کشتی به قعر دریا فرستاده خواهند شد .

کشتی مزبور تا فردا به محلی در ۴۵۰ کیلومتری ساحل فلوریدا که مدفن گاز هاست ، خواهد رسید . وقتی کشتی به این محل‌رسیدناخدای آن عملیات را شروع خواهد کرد .

عده‌ای از ایالات ساحلی آمریکا علیه این اقدام ارتش اعتراض و شکایت کردند اما دادگاه ، شکایت آنها را مردود شمرد .

دولت باهاماس (هند غربی) نیز باین کار اعتراض کرد ، اما اعتراض بجائی نرسید . تخلیه کشتی و غرق کردن آن در حدود دو ساعت طول خواهد کشید و پس از آن کپسول‌ها در قعر ۵ هزار متری اقیانوس مدفون خواهند شد .

دولت باهاماس دیروز یادداشتی به انگلیس تسلیم کرد و از اینکه انگلیس به باهاماس کمك نکرده تا جلوی اقدام امریکا گرفته شود ، ابراز تاسف نمود .

باهاماس در ۲۴۰ کیلو متری مدفن گازها قراردارد واگر خطری بوجود آید ، بیش از هر سرزمین دیگری تهدید میشود .

چین به ارتش سیهانوك کمك نظامی میدهد

توکیو ـیونایتد پرس ـ چین کمونیست دیروز اعلام کردقرار ـ دادی بادولت‌تبعیدی پرنس‌سیهانوك بعنوان دولت کامبوج‌امضاء کرده که‌به‌آن کمك نظامی خواهد داد تا با امپریالیسم آمریکا ومتحدان آن در هندوچین بجنگد .

این قرارداد در پکن امضاءشد اما محتوی‌دقیق ومیزان کمك‌چین به‌سیهانوك برای سرنگون کردن رژیم «لون‌نول» معین نشده است. خبرگزاری چین گفت : این‌کمك برای حمایت از جنك عادلانه مردم کامبوج برضد رژیم دست نشانده آمریکاست . تمام کمك نظامی چین وسیهانوك که در اعلامیه (دولت پادشاهی کامبوج) نامیده شده رایگان است .

قرارداد را چند ژنرال چینی و ژنرال دولت سیهانوك امضاء کرده‌اند . سیهانوك در ۱۸ مارس سال جاری هنگامی که از مسکو به‌پکن میرفت ، در کشور خوداز کار برکنار شد واکنون پنج ماه است که در خارج از کامبوج‌بسر می‌برد و یك دولت آزاد تشکیل داده است .

آبهای آشامیدنی آمریکا خطرناکند

واشنگتن ـ یك گزارش کارشناسان علمی‌حاکی است که‌بسیاری‌از آبهای‌آشامیدنی آمریکا دارای مقدار قابل توجهی موادشیمیائی ومیکرب میباشد که‌خوردن مداوم آنها خطر بهداشتی دارد .

گزارش از روی بررسی آب آشامیدنی ۱۸٫۲ میلیون نفر نوشته شده و آبهای آشامیدنی این عده بالقوه خطرناك تشخیص داده شده است .

ایالات میسوری وکانزاس و نیواورلئان وکلورادو جزو مناطقی هستند که آبهایشان آلوده‌تر است .

تئودوراکیس آهنگساز معروف یونانی و سازنده آهنك «زوربای‌یونانی» که چندی قبل از زندان سیاسی آتن آزاد شدوبه‌پاریس رفت اخیراباتفاق همسر و فرزندانش برای اقامت کوتاهی به‌مسکو رفت . در عکس تئودوراکیس‌وهمسرش‌درخیابان «کالینین» مسکو دیده میشوند .

سفینه شوروی بسوی کره زهره پرتاب شد

مسکو ـ دانشمندان‌شوروی امروز یك سفینه خودکار بنام « ونوس ۷» بسوی کره زهره پرتاب کردند .

شوروی برای نخستین بار درسال ۱۹۶۱ نخستین سفینه خودکار خودرا بسوی کره زهره فرستاد که پس‌ازپیمودن ۳۷۰ میلیون کیلومتر از یکصد هزارکیلومتری کره زهره گذشت ولی نتوانست اطلاعات زیادی از ویژگیهای این کره اسرارآمیز به‌زمین مخابره کند .

در چهاردهم ماه دسامبر همانسال نیزامریکائیها بنوبه خود یك سفینه‌خودکار بطرف کره زهره پرتاب کردند . «مرینر۲» امریکا از سی ودو هزار کیلومتری کره زهره گذشت وبرای نخستین بار اطلاعاتی از شرایط وجود در اطراف این کره به زمین مخابره کرد .

پس‌از آن شورویها با فرستادن سفینه های خودکار ونوس ۲ وونوس ۳ به کره زهره اطلاعات جدیدی درباره این کره بدست آوردند .

ونوس ۳ روز ۲۷ فوریه سال ۱۹۶۶ از ۲۴ هزار کیلو ـ متری زهره گذشت و ونوس ۳که در ماه‌نوامبر ۱۹۶۵ بسوی کره زهره پرتاب شده‌بود دراول مارس۱۹۶۶به کره زهره برخورد کرد و متلاشی گردید . باین ترتیب برای نخستین‌بار یکدستگاه ساخت بشر در کره زهره فرود آمد .

پس‌از آن شورویها به ترتیب سفینه های‌ونوس۴ و ۵و ۶ را بسوی زهره پرتاب کردند . ونوس ۴ از چهار کیلومتری زهره گذشت و سفینه های ۵و ۶ روز های ۱۶ و ۱۷ مه ۱۹۶۹ به آرامی در کره زهره نشستند و هنگام پائین آمدن اطلاعات جالبی از اتمسفر وسایر شرایط موجود در کره زهره به زمین‌مخابره کردند ولی پس‌از فرود آمدن درسطح کره‌زهره ارتباط آنها با زمین قطع شد .

مخالفت با ازدواج مسلمانان و غیر مسلمانان

الجزایر ـ از رهبران همه کشور های اسلامی جهان خواسته شده است که اقدامات فوری برای جلوگیری از ازدواج مسلمانان با غیر مسلمانان بعمل آورند .

در سمینار افکار اسلامی که در کنستانتین ، درشهر الجزیره تشکیل شد قطعنامه‌ای صادر شد باین مضمون : «ازدواج مختلط مذهبی ، شری است که ثبات خانوادگی اسلامی و در نتیجه ملل اسلامی را تهدید میکند . »

در این سمینار ده روزه که هفته پیش افتتاح شد استادان و ۶۰۰ تن دانشجویان الجزایری و خارجی‌شرکت دارند .

مولود قاسم وزیر امور مذهبی الجزایر و عده‌ای دیگر از سخنرانان مخالفت خودرا با ازدواج مسلمانان و غیر مسلمانان اعلا کردند .

پاپ به برهنگان حمله کرد

واتیکان ـ کلیسای کاتولیك حمله به مجامع برهنگان بازارهای مکاره صور قبیحه ، و فستیوال های موزیك پوپ را آغاز کرد و همه آنها را «نشانه انحطاط روزافزون انسان » نامید .

پاپ‌پل‌ششم در دعای روز یکشنبه خود به نمایش‌های برهنگان حمله کرد اما از مجمع خاصی نام نبرد .

روزنامه ارگان واتیکان مقاله مفصلی که‌یك چهارم صفحه اول آنرا اشغال کرده بود نوشت ربه نقل ازجراید ایتالیا از مجامع برهنگان نام بردو آنها را «نفی.مسیحیت در زمینه اخلاقی و فلسفی» نامید و بخصوص به کنگره نیچریست‌ها در انگلیس ، بازار صورقبیحه در دانمارك و آلمان غربی و نمایش «هیر» و «اوه کلکته» و فستیوال موزیك هلند و دو فستیوال در آمریکا حمله کرد و همه آنها را نشانه انحراف ذهنی و اخلاقی و انحطاط روزافزون بشریت معاصر دانست .

«بابی‌مور» احتیاطا توقیف‌میشود

بوگوتا ـ دادگاه کلمبیا که قرار بود در باره اتهام «بابی‌مور» قهرمان و کاپیتن تیم فوتبال انگلیس نظربدهد، بار دیگر جلسه خود را به تعویق انداخت . «بابی‌مور» متهم است که هنگام اقامت در کلمبیا یك دستبند ۱۲ هزار تومانی دزدیده است .

این دادگاه باید در باره سه مسئله تصمیم بگیرد :

۱ـ تقاضای وکیل بابی‌مور مبنی بر منع تعقیب .

۲ـ تقاضای وکیل جواهر فروش مبنی بر توقیف «مور» .

۳ـ تقاضای دادستان در حمایت از جواهر فروش .

دادستان تقاضا کرده است بابی‌مور احتیاطا توقیف شود تا صحت و سقم اتهام معلوم شود . هنوز علت تعویق تصمیم دادگاه معلوم نیست .

اخطار چریکهای اوروگوئه :

جان دیپلمات برزیلی جداً در خطر است

برزیل ـ اعلامیه جدیدی که‌ظاهرا از طرف چریك های « توپامارو » اوروگوئه صادر شده ، تهدید کرده است که جان « گومیدز » دیپلمات برزیلی جدا در خطر است . دراین یادداشت گفته شده اگر دولت‌برزیل اقدام لازم برای آزاد کردن ۱۸۳ زندانی سیاسی‌توسط‌دولت«اوروگوئه» نکند « گومیدز » اعدام خواهد شد.

همزمان با این سخنگوی پلیس « اوروگوئه » گفت : ما یقین داریم که چریك‌ها « کلودفلای» کارشناس کشاورزی امریکائی را که اسیردست آنهاست اعدام نخواهند کرد .

وی گفت : فشار ما بر چریك‌ها ادامه دارد و روزی ۳۰۰ هجوم‌ناگهانی به خانه‌ها می‌بریم و این رقم‌بزرگی است .

وی گفت : اگر چریك‌ها«گومیدز» و « فلای » را بکشند طبق قوانین « اوروگوئه » به ۴۵ سال‌حبس‌محکوم خواهند شد در حالیکه اگر آنانرا آزاد کنند فقط ۱۰ سال حبس‌خواهند شد .

درواشنگتن سازمان کشور های امریکائی اعلام کرد جلسه مخصوصی برای رسیدگی به آدم دزدی در کشور های آمریکای لاتین‌تشکیل‌خواهدداد.

دانشمندان شوروی و آلمان همکاری می کنند

واشنگتن ـ آسوشیتدپرس ـادون‌بار فرستاده مخصوص آلمان‌غربی به امریکا دیروز مذاکرات خود را با رهبران امریکا تمام کرد و توضیح مفصل درباره پیمان عدم توسل بزور بین آلمان غربی و شوروی برای آنان داد .

وی بعد از مذاکرات خود بامقامات سیاسی امریکا به خبرنگاران گفت که باراجرز وزیر خارجه و کیسینگر مشاور آلمانی‌الاصل نیکسون در امور خارجی مذاکره کرده و نظریات‌دولت آلمان را راجع به تحولات اخیر در « سیاست شرقی » ویلی‌برانت‌توضیح داده است .

وی گفت پیمان جدید آلمان و شوروی باعث کاهش وخامت اوضاع اروپا خواهد شد و بخصوص‌دسترسی آزادانه غرب به برلن غربی را تامین خواهد کرد .

وی این پیمان را مقدمه عادی‌شدن روابط کشور های اروپای شرقی و آلمان غربی دانست و گفت : باین ترتیب به بهبود روابط آلمان غربی و شرقی نیز کمك خواهد شد .

ضمنا وزیر علوم آلمان‌غربی که بدعوت مقامات شوروی برای بازدیده روزه از این کشور وارد مسکو شده است امروز گفت ممکن است بزودی دانشمندان آلمانی در کناردانشمندان شوروی برای اکتشافات فضائی تلاش کنند . وی گفت بدنبال‌امضای‌قرارداد عدم تجاوز بین دو کشور راه برای همکاری شوروی و آلمان در تمام زمینه‌ها هموار شده است .

تلویزیون پلر
جام جهان نما

شرکت ماجدی
گلچینی‌ازبهترین محصولات سازندگان بزرك ماشینهای دوزندگی صنعتی دنیا را با امکانات وسیع وشرایط سهل در اختیار شما میگذارد .
خیابان نادری ساختمان فرقانی تلفن ۴۲۴۲۱ ـ ۲۹۲۲۲

درود گران محترم
گوزن نشان
REGISTERED TRADE MARK
خواهشمند است توجه داشته باشید فورمیکای فیبری متفرقه را بجای مارك گوزن نشان ابتیاع نفرمائید فقط مارك گوزن نشان قابل استفاده در پرس گرم و سرد بوده و بهیچ نحوی روکش آن کنده نمیشود و مطابق استاندارد ژاپن ساخته شده است .

ازفردا صبح درسینماهای
مولن روژ ـ سهیلا
رادیوسیتی
ششلول‌بندی قهار ... تیراندازی چیره‌دست ...
بخاطر دفاع از حق و عدالت بپاخاسته بود تا جانیان و تبهکاران را مجازات کند و در اینراه تاآنجا پیشرفت‌که...

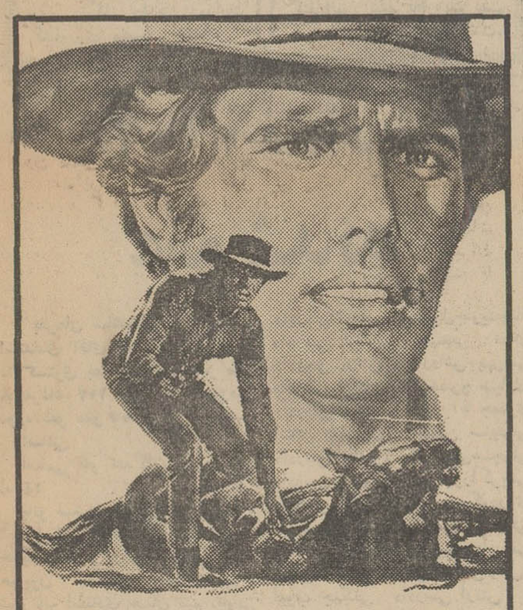

جولیانوجما درفیلم رنگی وتکنی‌اسکوپ
دفاع از حق
باشرکت: وارن واندرز ـ ماریا کوادرا

ازفردا صبح
فقط در سینما
ب.ب
حرص زندگی

O'HARA'S سوزان پلشت
برادفوردیلمن
و بن گازارا
محصول یونایتدآرتیست
تماشای این فیلم برای اشخاص کمتر از ۱۸ سال ممنوع است

بابل آپ
بابل آپ بنوشید
بابل آپ لذت بخش وگوارا

ازفردا صبح در سینماهای
دیانا ـ کریستال
رنگین کمان ـ همای ـ پاسارگاد ـ ارانوس
دختری زیباوفتنه‌گربرجنگلی دست نخورده حکومت میکند تااینکه پای سفید پوستان‌به آنجا باز میشود و ماجرا و هیجان آغاز میگردد .

زن پلنگ
مونا یارنال
رابرت واکر
کریستوفرلی
درفیلم رنگی وایداسکوپ

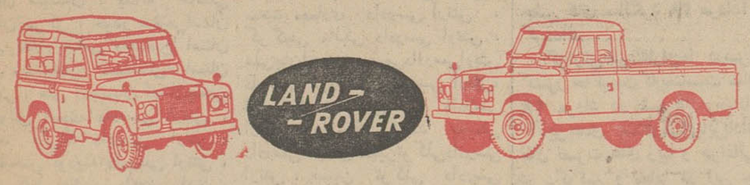

وانت لندرور یك‌تن
لندرور۷نفری
آدرس جدید و شماره‌های تلفن
شرکت سهامی صنعتی تولیدی مرتب
(لندرور)
خیابان شاه ـ چهارراه آشیخ‌هادی ـ ساختمان صلح جنوب غربی
تلفن های مرکز : ۶۵۶۸۴ ـ ۴۸۱۴۹
تلفن مستقیم دایره فروش اتومبیل ۶۰۰۷۳
شماره‌های جدید تلفن تعمیرگاه لندرور درخیابان خوش شمالی
۹۷۱۶۳۰ ـ ۹۷۳۰۷۸
شماره های تلفن دایره فروش لوازم یدکی لندرور در خیابان سعدی
۳۰۲۵۲۲ ـ ۳۳۹۶۵۷ ـ ۳۳۲۳۴۹ ـ ۳۳۴۶۵۶

بزودی سوگلی
در بزرگترین سینماهای پایتخت

آگهی استخدام
شرکت سهامی نوردو لوله‌اهواز
برای تکمیل کادر اداری وحسابداری کارخانجات خودواقع در۹ کیلو متری جنوب اهواز که در پایان سال ۱۳۴۹ شروع ببهره‌برداری خواهد نمودعده‌ای کارمند متخصص در امور اداری، دفتری ، حسابداری قیمت تمام شده ، حسابداری عمومی و انبار داری فنی با شرایط زیر استخدام مینماید :
۱ـ داشتن مدرك تحصیلی لیسانس در اموراداری ویا حسابداری باحداقل سه سال سابقه کار و یا حداقل پنج سال سابقه کار برای مدرك تحصیلی کمتر از لیسانس .
۲ـ داشتن برك خاتمه خدمت زیر پرچم و یا معافیت دائم (غیر پزشکی)
۳ـ دانستن زبان انگلیسی
داوطلبان میتوانند همه روزه از ساعت ۸ صبح تایك بعد از ظهر برای تکمیل پرسشنامه به دفتر مرکزی شرکت واقع در خیابان حافظ . ساختمان بانك کار طبقه ۱۴ مراجعه نمایند .
۱ـ۴ آ ـ ۱۵۶۸۷

خبرهای روز

فردا ساختمان منازل معلمان آغاز میشود

ساعت ۱۰ فردا آقای هویدا نخست‌وزیر و دکتر پارسای وزیر آموزش و پرورش در اراضی که جهت تهیه مسکن برای معلمان در نظر گرفته شده است حضور می‌یابند و با زدن کلنك ، ساختمان منازل آغاز خواهد شد .

این اراضی در انتهای خیابان های هاشمی و دامپزشکی واقع در غرب تهران و شرق فرودگاه مهرآباد و در محلی در جنوب خیابان آیزنهاور واقع شده‌اند .

این منازل بوسیله شرکت تعاونی مسکن معلمان ساخته میشود جمع کثیری از معلمان تهران سهام این شرکت را خریداری کرده‌اند .

شب‌نشینی در اصفهان

از طرف جوانان شیروخورشید سرخ اصفهان شب‌نشینی با شکوهی در آمفی تئاتر خانه جوانان شیروخورشید سرخ این شهر باقتخار گروه برگزیده جوانان صلیب سرخ آلمان غربی ترتیب یافت. در این شب‌نشینی موسیقی اصیل ایرانی - رقصهای ایرانی و ارمنی بالباسهای مخصوص بوسیله دختران و پسران عضو کمیته های هنری خانه جوانان شیروخورشید سرخ اصفهان اجرا گردید و در هرقسمت توضیحات لازم در مورد شیوه‌ها وسبکهای هنری برنامه های مذکور به میهمانان داده شد .

مدیر کل حقوقی وزارت کشاورزی

بدستور آقای دکتر ایرج وحیدی وزیر کشاورزی آقای تقی خزاعی مستشار سابق دادگاه استان مرکز بسمت مدیر کل حقوقی وزارت کشاورزی منصوب شد .

اعطای سردوشی به - سپاهیان ترویج وآبادانی

ساعت ۹ بامدادامروز مراسم اعطای سردوشی به سپاهیان ترویج وآبادانی دوره نهم وسیله تیمسار سپهبد منیعی معاون نیروی زمینی شاهنشاهی وفرماندهی سپاهیان انقلاب انجام شد .

دراین مراسم تیمسار سرلشگرزاهدی معاون ارتش دوم وآقای کمال‌الدین موسوی مدیر کل سازمان ترویج کشاورزی و اساتید مربوطه در مرکز آموزش ترویج کشاورزی کرج حضورداشتند وتعداد ۱۱۰ نفر سپاهیان لیسانسیه و ۱۴۱۴ نفر سپاهیان دیپلمه دوره نهم از مقابل تمثال شاهنشاه آریامهر رژه رفتند .

نامگذاری خیابان های تهران و بخارست

در جلسه پریشب انجمن شهر تهران آقای علی سپهر سخنگوی انجمن اقدام شهرداری را در زمینه نام - گذاری خیابان بازرگانان که یکی ازخیابان‌های خوب تهران است بنام شهر بخارست ستود.

آقای سپهر رئیس کمیسیون نامگذاری انجمن شهرتهران گفت: بهنگام تشریف فرمائی شاهنشاه آریامهر به شهر بخارست پایتخت رومانی به احترام ورود معظم‌له شهرداری این شهر یکی از خیابان‌های معروف این شهر را بنام تهران نامگذاری کرد و اکنون که شهرداری تهران اقدام به عمل دوستانه متقابل کرده کمیسیون نامگذاری نیز بااین پیشنهاد موافقت کرد و در نتیجه خیابان بازرگانان در شمال تهران بنام شهر بخارست نامگذاری گردید .

بازگشت

سناتور پروفسور جمشید اعلم که برای شرکت دریك کنفرانس علمی به اروپا عزیمت کرده بود به تهران بازگشت.

۱۰۲ زندانی عفو شدند

بفرمان شاهنشاه آریامهر و استدعای آقای منوچهر پرتو وزیر دادگستری بمناسبت رستاخیز ملی ۲۸ مرداد ۱۰۲ نفر از محکومین مورد عفو ملوکانه قرار گرفتند.

اسامی

اسامی عفو شدگان بشرح زیر است:

بانو صغری غلامی استان نهم ، آمنه مقیمی مقدم استان نهم ، خدیجه حاجی راده استان نهم ، همایون اردکانی استان نهم ، شهربانو استادی استان نهم ،طوبی دهقانی استان نهم ، ربابه گلشنی استان نهم ، بانو طوبی بوزیانی استان نهم ، علی الوائی استان نهم مرکز ، محمد پهلوانی استان نهم، بانو معصومه سوختانلو استان نهم، ساری گل جعفری استان نهم ، ریحان ولی زاده استان نهم ، کلثوم کران استان نهم ، بانو فاطمه - صلاحیان استان نهم ، محمدحسین صادقیان استان نهم ، بانو بی بی آغاتقرب استان نهم ، بیگم رحمانی استان نهم ، ملك محمد اشترك استان سیستان ، یداله خانعلی استان مرکز ، حیدر شقیعی استان هفتم ،غلام عباس رحمانین استان هفتم ، مصطفی مصطفائی استان مرکز ، علی امجدیان استان پنجم، داربوش قبادی دادرسی ارتش ، احمد علی‌لك دادرسی ارتش ، جهانبخش بودینه دادرسی ارتش ، سید کاظم هاشمی دادرسی ارتش، محمد اشرفی معروف بمحمد لك دادرسی ارتش ، علیجان عباس دادرسی ارتش ، علی مهر زاده دادرسی ارتش ، سید حسین تیموری دادرسی ارتش ، محمد ولی عرفانیان دادرسی ارتش ، حسن هدایتی دادرسی ارتش ، پرویز دادگستر دادرسی ارتش ، اسمعیل جاویدچنار دادرسی ارتش ، عشقعلی تدلو دادرسی ارتش ، قارداش بهرامی دادرسی ارتش ، کیخسرو صیادی دادرسی ارتش ، حاجی آقا جعفری استان اصفهان ، حسین سنچولی دادرسی ارتش ، محمد علی سنچولی دادرسی ارتش ، علی میرزا کریمی دادرسی ارتش ، نظر علی گودرزی دادرسی ارتش ، عیسی علینقی دادرسی ارتش، ایرج سمیعی دادرسی ارتش ، صفرنهستانی دادرسی ارتش، ایوب جنگلی دادرسی ارتش ، محمد ارجین دادرسی ارتش ، عبدالرحمن مغینیان دادرسی ارتش رسول نورمحمدی دادرسی ارتش علیم وابسته دادرسی ارتش ، حق- مراد تیموری دادرسی ارتش،صفی بارزارعی دادرسی ارتش ، احمد رستمی دادرسی ارتش،حمید احمدیان دادرسی ارتش ، آقامراد عمادی دادرسی ارتش،علی استوار دادرسی ارتش ، زیاد مختاری دادرسی ارتش جهانبخش عمادی دادرسی ارتش، عبداله مختاری دادرسی ارتش ، رمضان استواری دادرسی ارتش ، سعید معماری دادرسی ارتش ، گرگچی مالکی دادرسی ارتش ، علی‌جان احمد یوسفی دادرسی ارتش دادعلی کرمشاهی دادرسی ارتش، غلامرضا احمد یوسفی دادرسی ارتش ، دادمراد احمد یوسفی دادرسی ارتش، مجیر توکلی دادرسی ارتش ، حسین توکلی دادرسی ارتش ، عباس توکلی دادرسی ارتش ، عباس مرزی دادرسی ارتش احمد عبدی بایرام دادرسی ارتش بخشعلی عباس‌پور دادرسی ارتش، بابا محمد محمدی دادرسی ارتش اسداله مدرسی دادرسی ارتش ، حسن داداشی استان گیلان، حاتم صیفوری استان کرمانشاه ، فرح شمس‌الدینی دادرسی ارتش، هادی شمس‌الدینی دادرسی ارتش ، غضنفر شمس‌الدینی دادرسی ارتش عبدالوهاب ثنائی دیوان کیفر ، فتحعلی فرجی استان مرکز، گلخان شیخی استان سیستان وبلوچستان عوضعلی مهیاری استان اصفهان، سیدعبدالحسین موسوی استان فارس ، محمود اکبری زرندی دادرسی ارتش ، حشمت‌اله نظری دادرسی ارتش ، محمد یوسف خسروی استان خراسان ، موسی لطفی استان کرمانشاه ، رسول شاهچراغی دادرسی ارتش، دادگر رزمجو دادرسی ارتش ، منصور ال ناصر دادرسی ارتش ، سیدعبداله جانثار دادرسی ارتش ، سالار خانعلی‌پور دادرسی ارتش ، حاج غلامعلی سلجوقی دادرسی ارتش، حاج غلام حیدر سنچولی دادرسی ارتش ، عباسعلی سنچولی دادرسی ارتش ، علیخان حیدری دادرسی ارتش ، خلیل نوحی دادرسی ارتش اکبر اسلامی استان فارس، امید علی صادقی استان کرمانشاه

پیش بینی هوا

هوای کرانه های دریای مازندران ابری همراه با بارندگی های پراکنده ، هوای تهران صاف گاهی غبارآلود بهمراه کمی ابر- هوای بقیه نقاط صاف که‌در بعضی از این نقاط همراه با کمی ابر و غبارآلود پیش بینی میشود . ضمنا درجه حرارت امروز تهران نسبت بروز گذشته تغییر محسوسی نخواهد کرد .

گرمترین نقطه در ۲۴ ساعت گذشته ایرانشهر با حداکثر ۴۳ و حداقل ۳۱ درجه ،خنك‌ترین نقطه مشهد باحداکثر ۳۳ و حداقل ۱۲ درجه، تهران باحداکثر ۳۶ وحداقل ۲۴ درجه بوده است.

در حاشیه عملیات حیرت‌انگیز تکاوران

تکاوران با مشت، سنگهای سخت و آجرها را میشکستند

● والاحضرت ولیعهد مشت به سنك ها زدند وسختی آنها را امتحان کردند

● نخست‌وزیر آشیانه‌عقابها را کشف کرد و به رئیس مجلس سنا نشان داد !

عملیات تکاوران گارد شاهنشاهی که‌دیروز در پیشگاه شاهنشاه و شهبانو ووالاحضرت ولیعهد برگزار شد همانطور که درشماره قبل نوشتیم جالب و حیرت‌انگیز بود بطوریکه در بینندگان این مراسم که شخصیت های برجسته کشور بودند بصورت خاطره‌ای باقی‌مانده است .

دیروز آقای نخست‌وزیر با هلیکوپتر به پلور محل عملیات تکاوران آمدوبا هلیکوپتر بتهران بازگشت . از وزراء فقط وزیر جنك تیمسار صنیعی به‌پلور آمده بودو پسر دوازده ساله خود را نیز همراه آورده بود .

*دیروز خانواده افسران ودرجه داران گارد شاهنشاهی با فریادهای شادی تکاوران را تشویق می - کردند .

*عملیات شامل دو قسمت بود عملیات کوهستانی که درجایگاهی که دردل کوه آماده کرده بودند قابل رویت بود و عملیات کاراته وجودو که فوق‌العاده‌جالب‌وتماشائی بود .

آشیانه عقاب

*اکثر تماشاچیان‌با خوددوربین همراه داشتند تا بهتر عملیات کوهستانی افسران و درجه داران را تماشا کنند جالب این بود که در دل کوه آشیانهٔ عقابی وجود داشت که عقابها‌از آن بیرون‌می- آمدند وپرواز میکردند . نخست وزیر در جمع شخصیت ها اولین کسی بود که این آشیانه رادردل کوه یافت و آنرا به مهندس شریف‌امامی رئیس‌مجلس‌سنا نشان دادوباعلام این خبر همهٔ‌حاضرین متوجه آشیانهٔ عقابها شدند .

*عملیات کوهستانی تکاوران با فرودسرگرد یزدان‌نویسی‌فرمانده گردان دوم جاویدان آغاز شد . آنچه در برنامه تکاوران گارد شاهنشاهی‌جلب توجه‌میکردشرکت افسران و مربیان گردان دوم جاویدان در عملیات فوق‌العاده مشکل وتحیرانگیز کوهستان‌بود.

***نمایش جودو و کاراته سخت مورد توجه شاهنشاه ووالاحضرت ولیعهد قرار گرفت. دراین قسمت علیاحضرت شهبانو از تماشای رزم تن بتن و عملیات دشوار جودو خودداری فرمودند ولی والاحضرت ولیعهد مثل سایر کودکانی که دیروزنمایش‌جودوی سربازان‌گارد راتماشا میکردند از این نمایش لذت فراوان بردند .**

*آجرشکستن ، از برنامه های جالب دیروز بود . تکاوران بایك ضربه باصطلاح «کاردی» که با پهلوی دست به‌سر آجر واردمی- کردند۳آجر رااز‌وسط بدونیم‌می- کردند . والاحضرت ولیعهد برای ۶۰ سرباز که آجرها راهم‌زمان شکستند سخت ابراز احساسات میکردند .

*دیروز مامورین مخصوص با لباس های کاراته بمیدان آمدند وبمحض آنکه این گروه وارد میدان خاکی مقابل جایگاه شدند ولیعهد میگفتند : اینها خوبند چه لباسهائی پوشیدند .

این عده دیروز از میان حلقه های آتش پریدندو هرکدام بایك ضربه قطعه‌سنگی‌بقطر ۳سانتی‌متر وطول و عرض ۴۵ در ۱۵ سانتی متر را از وسط بدونیمه کردند . این سنگهاازجنس سنگهایی بود که برای روکش ساختمانها بکار می‌برند .بعداز شکستن‌یك ردیف ازاین سنگهاتعدادآنهابه دوردیف تبدیل شد باین ترتیب که افراد گارد مخصوص بایك ضربهٔ مشت این سنگها را بدونیمه میکردند . والاحضرت ولیعهد پس‌از مشاهدهٔ این عملیات اظهار تمایل کردند که‌از نزدیك این سنگها راببینند. وقتی سنگهارا بجایگاه مخصوص بردند علیاحضرت شهبانو سنگها را در دست گرفتند . وفرمودند. اوه چه سنگین است . والاحضرت ولیعهد سنگهارا روی زانوهایشان گذاشتند و یك مشت محکم روی آن کوبیدند و زیر لب گفتند : خیلی سخت است .

*** دیروزعبدالحمیدخان فرمانده نیروی زمینی ارتش پاکستان که مشغول بازدید از ایران است در پلور بحضور شاهنشاه شرفیاب شد .**

دیروز در پایان برنامه‌عملیات تکاوران گارد شاهنشاهی،شاهنشاه آریامهر جوائز مربیان ،افسران و درجه‌داران تکاور رامرحمت‌فرمودند عکس‌لحظه‌ای را نشان میدهد که تیمسار سرلشگر هاشمی نژاد فرمانده گارد شاهنشاهی جایزه یکی ازافرادتکاوررابحضورشاهنشاه‌تقدیم می کند تا معظم‌له به افسر مزبور مرحمت فرمایند .
تیمسار سرتیپ عبدالعلی‌بدره‌ای معاون گارد شاهنشاهی نیز افتخار حضور دارد .

مبارزه برضد وبا در قطر و اسرائیل

مسکو - برای‌نخستین‌بارتلویزیون شوروی خبر شیوع بیماری وبا رادر منطقه هشترخان پخش کرد و اعلام داشت که اقدامات لازم برای ازبین بردن بیماری و سرایت آن بنقاط دیگر بعمل آمده است .

دربرنامه دیشب تلویزیون مسکو کارمندان وزارت بهداری مدت بیست دقیقه در مورد رعایت بهداشت‌ونظافت بدن ، مخصوصا طرز شستن میوه و سبزی دستورهائی به بینندگان تلویزیون مسکو دادند .

آنها سپس توضیح دادند که محدودیت مسافرت به‌بعضی‌ازشهرهای قفقاز نشانه آن نیست که در این مناطق کانون های جدید بیماری‌پیدا شده است بلکه مقامات بهداشتی‌باین وسیله خواسته‌اند ازتجمع‌جهانگردان و کسانی که برای استفاده‌ازتعطیلات تابستانی از شهرها خارج میشوند جلوگیری کنند .

تل‌اویو -

مقامات بهداری اسرائیلی تلقیح ضدوبارا‌آغاز کردند . این کار در مناطق اشغالی که مردم آن به اردن رفت و آمد میکنند نیز انجام می‌شود. طبق مقررات جدید رفت و آمد ، از کسانیکه از اردن به‌قلمرواسرائیل می‌آیند نیز درخواست شده واکسن ضدوبا بزنند . واکسیناسیون ضد وبا در اسرائیل بعلت بروز چند مورد وبا در کشور های همسایه‌است .

دوحه -

وزارت بهداری شیخ‌نشین کوچك قطر در خلیج‌فارس اعلام کرد در قطر وبا وجود ندارد ، اما بایداقدامات احتیاطی بعمل آید و همه مسافرانی که از قطر خارج یابه‌آن‌داخل‌میشوند باید ورقه تلقیح ضد وبا داشته‌باشند.

قاهره :

دولت یمن جنوبی اعلام کرد کلیه کسانی که وارد این کشور می‌شوند باید دارای گواهی نامه تلقیح واکسن‌ضد وبا باشندو در غیر اینصورت از ورود آنها به یمن جنوبی جلوگیری خواهدشد. وزارت بهداری یمن جنوبی ضمنا ازسازمان جهانی‌بهداشت‌درخواست کرده است که برای مبارزه با بیماری مقادیری واکسن ضد وبا در اختیار این کشور بگذارد .

سفارت مصر در بغداد محاصره شد

قاهره -یونایتد پرس -روزنامه نیمرسمی الاهرام چاپ قاهره در شماره امروز خود گزارش داد که مقامات عراقی پنج مصری را در بغداد بازداشت کرده و سفارت مصر در این شهر را نیز تحت محاصره گرفته‌اند .

الاهرام اضافه کرده است : «تحریکات دولت بعثی عراق» به تلافی بازجوئی دوتن از ماموران وابسته به حزب‌بعث عراق درقاهره به عمل آمده است . این دومامور چندی پیش باتهام پخش جزوه‌های ضد مصری در قاهره موردبازجوئی قرار گرفته بودند .

الاهرام نوشته‌است : رژیم عراق اخیرا بیك رشته ، اقدامات غیر موجه و غیر قانونی علیه مصریهای مقیم عراق دست زده است و پلیس بغداد ، پنج مصری را که سه‌تن از آنها کارمندان مرکز تجارت مصر در عراق هستند بازداشت کرده است .

یکی از دو تن بازداشت‌شدگان کارشناس منسوجات و دیگری محافظ وابسته نظامی مصر درعراق بوده است .

از ماه ژوئیه باین طرف‌مناسبات مصر و عراق‌بر سر پذیرش‌پیشنهاد صلح امریکا از طرف مصربوخامت گرائید بطوریکه اکنون بمرحله قطع رابطه رسیده‌اند .

الاهرام اضافه میکند :دراثنای اینکه دولت عراق اقدامات‌مستبدانه خود را علیه اتباع مصری مقیم‌این کشور آغاز کرد گزارش رسید که دولت بعثی عراق ، دستور داده است‌سفارت مصر، ادارات‌مرکزی، مرکز تجارت مصر در بغداد نیز در محاصره پلیس درآیدو افرادی که به این مراکز وارد و یا از آنجا خارج میشوند مورد بازرسی بدنی قرار گیرند .

الاهرام مینویسد : مقامات‌عراقی فقط توضیح‌میدهند که این‌اقدامات را در مقام تلافی نسبت به بازجوئی از دو عراقی بعمل می‌آورند در صورتی که این دو تن افراد مورد ادعای‌عراق‌بدون‌داشتن مجوزقانونی به پخش اعلامیه‌ها و شب نامه های ضد مصری مبادرت ورزیده‌اند . این جزوات و شب نامه ها در سفارت عراق در قاهره به چاپ رسیده وبصندوق پست رهبران‌مصر و مردم عادی انداخته میشده است. الاهرام اضافه میکند: اما بازپرسی از متهمان عراقی بوسیله دادستانی کل و براساس‌موازین قانونی‌بعمل آمده در صورتی که اقدامات‌واعمال دولت بعثی‌عراق توجیه ناپذیر ،غیر قانونی و مستبدانه بوده زیرا اتباع مصری مقیم عراق که بازداشت گردیده‌اند هرگز در آنچه که دولت عراق مدعی است دخالت و شرکت نداشته‌اند .

اشتباه در سرشماری موجب اخراج دوعضو انجمن‌شهر شد !

وزارت کشور عضویت دونفر از اعضای انجمن شهر بابل را غیرقانونی اعلام کرد و فرماندار بابل نظر وزارت کشوررابانجمن شهر ابلاغ نمود .

طبق صورتمجلس موجود در فرمانداری بابل ،دو سال پیش در جریان انتخابات‌ایالتی‌جمعیت این شهر پنجاه و دو هزار نفر تعیین گردیده که آمار بدست آمده باآماررسمی کشورمطابقت ندارد و بدین ترتیب عضویت دونفر از اعضای انجمن شهر بابل قانونی‌نیست وانجمن شهر که باید طبق قانون ۷ نفر عضو داشته باشد ۹ عضودارد .

خبرنگار ما در آمل که این خبر را گزارش داده است مینویسد : «طبق ماده۷اصلاحی قانون انتخابات انجمن شهر تعداد اعضای انجمن‌هرشهرباید به نسبت جمعیت آن تعیین گردد .»

۷ نفر یا ۹ نفر ؟

بموجب این قانون در شهر هائی که ازده تا پانزده هزارنفر جمعیت دارند ۷ نفر و در نقاطی که جمعیت آن از پنجاه هزار نفر ببالا است ۹ نفر میتوانندبه عضویت انجمن‌شهر انتخاب شوند .»

فرماندار بابل اخیرادرجریان انتخابات انجمن شهر بابل کمتر از پنجاه هزار نفر جمعیت دارد و آماررسمی کشور جمعیت شهر مذکور را چهل و نه هزار و نهصد و سی وسه نفر نشان میدهد ولی طبق صورتمجلس موجوددرفرمانداری دوسال پیش در جریان انتخابات جمعیت‌بابل راپنجاه‌ودو هزار نفر تعیین نموده‌اند که باآمار رسمی کشور مطابقت ندارد .

دستور اخراج

جریان امر اخیرا بوسیله فرماندار بابل به وزارت کشور گزارش شده . وزارت کشور ضمن تایید گزارش فرماندار دستور داد که دو نفر ازاعضای انجمن که انتخاب آنها رسمیت ندارد اخراج شوند .

هم‌اکنون گفتگو در انجمن شهر بابل بر سر دوتفری که باید کنار بروند ادامه دارد وبا اینکه قانونا نفرات هشتم ونهم اعضای انجمن شهرباید‌ازانجمن خارج شوند گفته میشود دربین هفت نفر اعضای رسمی انجمن، دونفرشان حاضر شده‌اند‌استعفا بدهند تا همکاران دیگر آنها بر سر کار بمانند وخوده‌رانجمن انتخابات انجمن ایالتی این‌شهر متوجه این موضوع شد که‌شهر ایالتی شرکت نمایند .

ایران و تونس خواستار توسعه همکاریها هستند

عباس خلعتبری قائم‌مقام وزیرخارجه واحمدبن عرفه‌سفیر تونس‌درضیافت ناهار دیروز وزارت خارجه بمناسبت پایان ماموریت‌سفیر تونس

«احمدبن عرفه» سفیر تونس دیروز در پایان‌مدت ماموریت خود در تهران اعلام کرد که ایران و تونس خواستار توسعه‌همکاری ها ، مشارکت موثر در برنامه‌های بازرگانی و صنعتی و افزایش حجم مبادلات‌بازرگانی میباشند .

سفیر تونس که در ضیافت‌ناهار وزارت خارجه بمناسبت پایان ماموریت خود سخن میگفت از «تلاش های ملت‌ایران تحت‌رهبری شاهنشاه در جهت تحقق بخشیدن به برنامه های توسعه و پیشرفت» تجلیل کرد .

عباس خلعتبری قائم‌مقام وزیر خارجه درهمین‌ضیافت ضمن‌تجلیل از مساعی سفیر تونس در تحکیم مناسبات میان تونس و ایران گفت که مبارزه جسورانه مردم تونس همواره مورد ستایش دولت و ملت ایران بوده است .

بمناسبت ۲۸ مرداد امشب وفرداهمه جاجشن است

طبقات مختلف مردم با شور و هیجان خود را برای شرکت در جشن های سالگرد ۲۸ مرداد آماده کرده‌اند .

گزارش‌خبرنگاران‌ما درسراسر کشور حاکیست که‌بمناسبت سالروز ۲۸ مرداد در شهرها خیابانها آذین‌بندی شده‌ومردم‌بابرپاداشتن طاق نصرت های زیبا و چراغانی‌سر در دکاکین و معابر در این جشن بزرك ملی شرکت جسته‌اند .

*** تلگرام وزیر دربار**

بمناسبت سالگرد قیام ملی۲۸ مرداد آقای‌علم‌وزیردربار شاهنشاهی امروز تلگرامی‌بدین مضمون برای بازماندگان‌شهدای۲۸ مردادمخابره نمود .

«دراین موقع که ملت ایران بمناسبت سالروز پیروزی خود در ۲۸ مرداد ۱۳۳۲ در جشن و سرور است بعنوان وزیر دربارشاهنشاهی به روان پاك زنان و مردانی که دراین روز تاریخی‌برای نجات‌کشور صمیمانه‌فداکاری کرده‌اند ومشتاقانه شربت شهادت نوشیدند درود میفرستم و بهمه بستگان آنها این افتخار را تهنیت و تبریك میگویم.

روز ۲۸ مرداد در واقع مبداء تاریخ جدیدترقیات کشورما‌اخلاص و تدبیر همایونی شاهنشاه‌آریامهر الهام بخش قیام مردم در آنروزبود. برکت همین اخلاص و تدبیرمایه افتخارات و پیشرفت های خیره - کننده فعلی کشور عزیز ماست .

وزیر دربار شاهنشاهی
اسدالله علم

● رژه فردا

فردا صبح رهبران‌احزاب، گروههای وابسته به حزب ایران نوین و حزب مردم ، اعضای اتحادیه های صنعتی، کارگران ، ورزشکاران ضمن عبور از میدان ۲۸ مرداد تاجهای گل‌بپای مجسمه یادبود قیام ملی نثار خواهند کرد صبح‌فردا آقای‌هویدا نخست‌وزیر، اعضای کابینه در میدان ۲۸ مرداد حضور میابند و بپای مجسمه‌تاجهای گل میگذارند .

*** رژه واحد های ارتش**

روابط عمومی ستاد بزرك‌ارتشتاران اعلام کرد که بمناسبت سالگرد روز تاریخی بیست و هشتم مرداد ماه از ساعت ۱۷ روز چهارشنبه واحد های نمونه نیرو های مسلح شاهنشاهی در خیابان های تهران رژه خواهندرفت . خط سیرواحدها باین ترتیب است .

ستون یکم بفرماندهی فرمانده دانشکده افسری از اقدسیه حرکت کرده از خیابان های سلطنت‌اباد- سه‌راه‌ضرابخانه - خیابان قدیم شمیران . سه‌راه تخت جمشید ، خیابان مازندران . خیابان تاج . پل‌چوبی ، دروازه شمیران ، سه‌راه ژاله . میدان بهارستان . خیابان شاه آباد . اکباتان وخیابان سعدی جنوبی . درمیدان (۲۸ مرداد) . خیابان های اسلامبول . نادری ، چهار راه‌یوسف‌آباد . حافظ‌جنوبی. میدان حسن آباد . خیابان سپه . میدان سپه ، اول خیابان امیر کبیر وسعدی جنوبی خواهد گذشت .

ستون دوم بفرماندهی فرمانده مرکز آموزش کادربادسته موزیك و پرچمهای افراشته خیابان های فرح‌اباد، میدان شهناز ، خیابان شهناز و خیابان شمالی کارخانه برق همچنین میدان ژاله. خیابان‌و میدان شهناز،خیابانهای شاهرضا، دروازه شمیران . بهارستان . سرچشمه و خیابان شرقی را طی کرده و دوباره بمیدان شهناز باز خواهد گشت .

ستون سوم بفرماندهی فرمانده لشگر پیاده گارد با دسته‌موزیك و پرچمهای افراشته‌از خیابان های قصر ، سی متری‌نظامی ،عباس‌آباد، سه‌راه روزولت ، چهار راه تخت- طاوس و خیابان رورولت جنوبی ، شاهرضا ، میدان فردوسی ،خیابان سپهبد زاهدی،خیابان ۲۵۰شهریور، خیابان کریمخان زند و میدان ۲۵ شهریور عبور میکنند .

ستون چهارم بفرماندهی‌فرمانده دژبان پادگان مرکز خیابان های جمشید آباد شمالی و همچنین خیابان آیزنهاور ، میدان ۲۴ - اسفند ، چهار راه پهلوی ،خیابان پهلوی ، خیابان امیر آباد شمالی و جمشیدیه را زیر پا خواهد گذاشت .

ستون پنجم نیز بفرماندهی فرمانده مرکز آموزش ژاندارمری کل کشور در خیابان های شاهپور، مولوی ، گمرك و۳۰ متری ،میدان گمرك ، سیروس . بوذرجمهری، سبزه میدان رژه خواهد رفت .

ستون ششم بفرماندهی‌فرمانده دانشگاه پلیس شهربانی کل‌مرکب از واحد های فرهنگی و گارد از سه راه زندان براه افتاده خیابان های شمیران ، پیچ‌شمیران ، شاهرضا ، میدان ۲۴ اسفند ، خیابان های ۳۰متری ، یوسف‌آباد، شاهپور ، باغشاه و ۳۰ متری‌جنوبی منیریه و نیز خیابان امیریه ،چهار راه پهلوی ، کلانتری مرکز ،چهار راه شاه ، خیابان نادری ، چهارراه یوسف آباد ، خیابان های فرانسه، حافظ و بهجت‌آباد را زیر پا میگذارد .

● مقررات عبور و مرور

شهربانی استان مرکزنیز طی اطلاعیه‌ای از رانندگان وسائط نقلیه خواست که در روز ۲۸ مرداد فقط از خیابانهای مجاور مسیرحرکت واحدها ودسته های شرکت کننده و در رژه عمومی رفت‌وآمد کنندو از پارك کردن وسائط نقلیه‌درخیابانهای سعدی شمالی و جنوبی - بهارستان- شاه‌آباد - اسلامبول - لاله‌زاروقسمتی از خیابانهای شاه و کاخ غیر ممکن است . همچنین بسبب رژه واحد های ارتش - ژاندارمری و شهربانی کل کشور در خیابانهای شاهرضا-تخت- جمشید - پهلوی بولوار - آیزنهاور- ۳۰ متری نظامی - ژاله - ابن سینا- بهارستان - اکباتان - سعدی - فردوسی - بوذرجمهری - شاهپور - روزولت تخت‌طاوس و جاده قدیم شمیران خودداری نمایند .

*** آرامگاه شهیدان**

ساعت ۹ بامداد فردا در آرامگاه شهیدان رستاخیز ملی ۲۸ مرداد مراسم‌باشکوهی بمنظور تجلیل‌ازخاطره شهادت‌ازطرف‌وزارت‌دربارشاهنشاهی‌در گورستان مسگرآباد برگزار میشود.

از طرف طبقات مختلف مردم و سازمانهای دولتی تاج های گل بر آرامگاه شهیدان نثار میگردد .

میدان مهام

شهرداری ناحیه۴ ازمعتمدین‌محلی جنوب غرب تهران دعوت کرده‌است که فردا در مراسم جشنی بمناسبت سالروز ۲۸ مرداد در میدان مهام شرکت کنند .

در انجمن محلی گلستان

بمناسبت بزرگداشت سالروز رستاخیز ۲۸ مردادو همچنین‌تشویق دانش آموزان رتبه اول مجلس جشنی از طرف آقای محبتی رئیس انجمن محلی کوی گلستان باحضور معتمدان واهالی‌محل واولیای‌دانش آموزان در محل‌انجمن برپاگردید.

جشن در خانه نمونه کودك

بمنظوربزرگداشت رستاخیزملی ۲۸ امرداد در واحد های مختلف جمعیت شیر و خورشید سرخ‌استان تهران مراسم خاصی بعمل‌می‌آید. نمایندگان واحد های این جمعیت صبح روز ۲۸ مرداد تاج گل‌زیبائی نثار مجسمه یادبود ۲۸ مردادمی- نمایند و همچنین در خانه نمونه کودك این جمعیت جشن باشکوهی با همکاری انجمن محلی باغ‌صبا برگزار میشود .

شرکت انجمن های محلی

آقای جمالی آشتیانی دبیر شورای انجمن های محلی پایتخت امروز بخبرنگار ما اظهار داشت : کلیه انجمن های شهر تهران از مدتها قبل خو درا برای شرکت‌درمراسم قیام ۲۸ مرداد آماده نموده‌اند و انجمن های مذکور سه‌شب متوالی از امروز مراسم باشکوهی درمحل انجمن های محلی برگزار خواهند کرد . این مراسم از سال های قبل باشکوه تر برگزار میشود و در تمام انجمن ها مراسم جشن و چراغانی و نیایش در حضور کلیه اعضای انجمن و اهالی محل برپا خواهد بود .

● آتش‌افروزی

امشب در کارخانه شیر پاستوریزه تهران مراسم باشکوهی بمناسبت ۲۸ مرداد برپا میشود.در این جشن چند صد نفرازمردم‌محلات‌اطراف‌وکارگران دعوت شده‌اند و شرکت میکنند .

شرکت واحد اتوبوسرانی اعلام کرد که جشن وسرور کارگران‌این‌شرکت بمناسبت روز ۲۸ مرداد در استادیوم فرح برگزار و چندهزارنفرازکارگران در این مراسم شرکت خواهندداشت.

سخنگوی سازمان‌تربیت‌بدنی‌اطلاع داد که شش تن از کوهنوردان‌مدرسه عالی ترجمه به قله‌دماوند صعود کرده‌اند تا امشب‌بمناسبت‌روزتاریخ ۲۸ مرداد مراسم آتش‌افروزی جالبی را در این قله اجرا کنند .

جشن فرهنگیان

بعد از ظهر بمناسبت قیام ملی ۲۸ مرداد ، جشنی از طرف وزیرآموزش‌و پرورش در تالار فرهنگ برگزار می شود .

ضمنا تله‌ویزیون آموزشی روز۲۸ مرداد بمناسبت سالروز رستاخیز ملی برنامه فوق‌العاده خواهد داشت

انتصابات آموزش وپرورش به‌بعد موکول شد

بقرار اطلاع انتصاباتی که قرار بود در سطوح مختلف در وزارت آموزش و پرورش بعمل آید ، ببعد از مراجعت وزیر آموزش و پرورش از سفر خارج‌موکول شده‌است.

این انتصاب قرار بود بر - اساس ارزشیابی اخیر و نیز سازمان های جدیدی که بوجود خواهد آمد صورت گیرد .

در باره این سازمان ها اینك‌وزارت آموزش وپرورش با سازمان امور اداری و استخدامی کشور در حال مشورت است .

وزیر آموزش و پرورش پنجشنبه این هفته به خارج‌از کشور سفر خواهد کرد .

رئیس جدیددانشگاه جندی شاپور

صبح‌امروز هیئت امناء دانشگاه جندی‌شاپور بریاست والاحضرت شاهدخت اشرف پهلوی تشکیل شد و پس از قدردانی از خدمات آقای‌دکتر داود کاظمی با استعفای‌ایشان موافقت گردید .

در جلسه امروز آقای‌دکتر عباس جامعی دارای درجه دکترای اقتصاد از دانشگاه تهران ومعاون آموزشی و سرپرست مرکز آزمون شناسی وزارت علوم برای ریاست دانشگاه جندی‌شاپور اهوازپیشنهاد و مورد‌موافقت هیات امناء واقع شد .

درمیدان شهیاد راه ورودی تهران بسته شد

شهربانی استان‌مرکز طی‌اطلاعیه‌ای اعلام کرد که از فردا میدان‌شهیاد برای عملیات کانال سازی بسته میشود .

باین ترتیب راه ورودی تهران از میدان شهیاد بسته خواهد بود .

رانندگان وسائط نقلیه برای ورود بداخل تهران باید از جاده اسفالته ضلع جنوب شرقی و جاده خاکی ضلع جنوبی استفاده کنند.

طرفداران «فرنجیه» پیروزی او را با شلیك مسلسل جشن گرفتند

بیروت - خبرگزاری فرانسه - بلافاصله پس‌از اعلام‌انتخاب‌سلیمان فرنجیه بریاست جمهوری لبنان طرفداران او در خیابانهاو تپه‌های اطراف پایتخت با شلیك هوائی مسلسل های دستی بشادی‌پرداختند ودردو محل مراسم آتش بازی با شکوهی بعمل آوردند .

صف های طولانی طرفداران فرنجیه در میان انفجار گوشخراش گلوله مسلسل های کلاکسون بنفع رئیس جمهوری جدید شعار میدادند .

امروز نیز بهمین مناسبت در بیروت ، تریپولی و شهر های‌بزرك دیگر لبنان مراسم جشن و سرور برپا شده بود . «فرنجیه» دراولین اظهارات خود بعد از انتخاب شدن بریاست جمهوری گفت که وی آزادی ، رفاه و دمکراسی‌برای‌ملت لبنان بارمغان می آورد .

میوه و سبزی بسته‌بندی شده

بقیه‌از صفحه‌اول

بیشتر از طبقه تولید کننده ومصرف کننده و همچنین تعدیل‌قیمت انواع میوه وتره‌بار و سبزی ، محصولات کشاورزی سازمانهای عمران‌جیرفت، قزوین و آب وبرق خوزستان کوه - کیلویه و واحد کشت و صنعت خوزستان مطابق‌اصول‌صحیح‌بازاریابی برداشت و بسته‌بندی و حمل ودرتمام فصول سال در جهت برقراری یك سیستم صحیح توزیع در اختیار فروشگاه فردوسی گذاشته شود . و فروشگاه فردوسی نیز مت

بیست وهشتم مرداد - روزی که یك میثاق کهن باخون گلرنك فداکاران تازه شد

هستی یا نیستی: مسئله این بود!

هدف وقایعی که قیام ۲۸ مرداد بدان پایان داد درهم کوبیدن این آخرین سنگر مقاومت ملی بود

* حوادث چهار روزه بیست و پنجم تا بیست‌و هشتم مرداد رانمیتوان مستقلا مورد بررسی قرار داد . وقایع این چهار روز که منجر به قیام ملی بیست و هشتم مرداد شد درحقیقت نقطه پایان سلسله حوادث دوازده سال تاریخ معاصر ایران، از سوم شهریور۱۳۲۰ تا بیست و هشتم مرداد ۱۳۳۲ بشمار میاید.

* کشیده شدن ایران بطرف بحران جنك دوم بین‌المللی یك رشته تحولات سیاسی در پی داشت . قدرتهای خارجی بعد از بیست سال که عملا نفوذ سیاسی و منابع غیر طبیعی خود را درایران از دست داده بودند در محیط آشفته سالهای جنك فرصتی‌حاصل کردند تا باردیگر پایگاههائی در این سر زمین بدست آورده ، امور سیاسی واجتماعی ایران را در مسیر منافع و مقاصد خاص خود هدایت کنند . فرصت طلبانی که با آرزوهای جاه طلبانه و عقده‌های سر کوفته مترصد بهره‌گیری از شرایط ناگوار زمان بودند و حس میکردند برای شروع بکار یك تکیه‌گاه خارجی کسر دارند بزودی این پایگاه را در اختیار سیاست‌خارجی قراردادند و دسته‌هایی بوجود آمد که هرکدام با یکی از قدرتهای بیگانه وابسته و حمایت آنها را به بهای وفاداری و سر سپردگی خود جلب کرده بودند .

* قدرتهای خارجی در خلال سالهای جنك ، دوران سیاه اشغال نظامی ایران و بعد از آن طی سالهائی که مثل روزگاران قبل از کودتای ۱۲۹۹ بمدد عوامل و سرسپردگان خویش جای پائی در ایران هموار ساخته مترصد بودند نفوذ از دست رفته را نوبتی دیگر بر این مملکت تحمیل و در سایه‌آن امتیازات و منافع گوناگونی تحصیل کنند.

پیوسته با مقاومت آخرین سنگر سنگر سلطنت - روبرو میشدند که شاهنشاه جوان ایران ،علیرغم همه ناسازگاریهای محیط و شرایط در آن سنگر ، یك تنه از حقوق ایران ، حدود ایران ، استقلال و حیثیت و منافع ملی ایران دفاع میکردند . تاجائیکه وقتی برای تایید قرارومدار مربوط به‌تجزیه آذربایجان‌امضاءمیخواستند معظم‌له‌میفرمودند اگر دستم راقطع‌کنند برچنین سند ننگینی صحه نخواهم گذاشت . یا زمانی که در جریان ملی شدن نفت ایران انگلیسهادولت ایران را تهدید میکردند که قوا در سواحل خلیج فارس‌پیاده خواهند کردباز شاهنشاه اخطار میفرمودند اگر پای یك سربازبیگانه به خاك ایران برسد شخصا پیشاپیش ملت خود از وجب بوجب خاك ایران دفاع‌خواهند کرد .

* این احوالات تجربه‌یی بدست‌داده‌بود که‌تا وقتی سنگر سلطنت‌پایدار وشهریاری‌وطنخواه و دلیر و هشیار در مقام سلطنت قائم است هر توطئه‌یی برای تجاوز به حریم‌حاکمیت ملی و تمامیت ارضی ایران و حقوق‌ومنافع ملت ایران در نهایت امر با شکست روبرو خواهد شد . سوء قصد کشیف پانزدهم‌بهمن ۱۳۲۷ نخستین قرینه‌یی بود که نشان‌میداد مدعیان ، برای درهم شکستن این آخرین نقطه مقاومت دست بکار شده‌اند ودرین مرحله شاهنشاهی ایران و شاهنشاه ایران هدف دسیسه‌های آنهاست .

* در سوء قصد خائنانه پانزدهم بهمن، مشیت الهی تیری را که بسوی شاهنشاه شلیك شده بود در قلب توطئه‌گران جای داد و تشکیلات ضد ملی حزب توده را عملارسوا و مضمحل و از صورت یك سازمان حزبی منظم و علنی بیك شبکه زیرزمینی مارك خورده و مطرود و منفور مبدل ساخت .این تشکیلات در اوایل کار ملی شدن صنایع نفت ایران که هدف یك نهضت اصیل ملی بود با ته مانده نیروی خود به انواع کار شکنی و صفشکنی در مسیر مبارزات ملی مردم ایران اقدام کرد و بیش از پیش‌چهره زشت خود را علنی ساخت ، اما بمرور که بالا گرفتن موج غرور و جهالت و کوته‌بینی و کج‌فکری نهضت را از مسیر منطقی و طبیعی خود به بیراهه کشانید یکبار دیگر محیط مساعدی بدست عوامل بیگانه - از جمله گردانندگان حزب توده - افتاد که از خناگاه بیرون‌آمده، نقشه‌ها و فعالیت‌های خائنانه خود را از سر گیرند .

* ظاهرا دگرگونیها و تحولات سالهای ۳۸ تا ۳۲ را دشمنان سوگند خورده استقلال و آزادی و حیثیت و حاکمیت ملی ایران‌مجالی تازه تلقی کرده بودند که کار ناتمام سال های گذشته را درین فرصت تمام کنند . سعی آن جناح و در سایه شرایطی که طرز فکر و طرز عمل دولت وقت فراهم آورده‌بود، فعالیت‌های ایران بر یاد ده عوامل ضد ملی مجدید شد ، شکل گرفت ، نضج گرفت و در مدتی کوتاه‌ایران قدم بقدم در گذرگاهی خطرناك تا آستانه سقوط و اضمحلال بجلو رانده شد تا قیام ملی بیست و هشتم مرداد در سال ۱۳۳۲ که بصورتی معجزآسا -بلکه بصورت یك معجزه- وطن عزیزمارا ازسقوط نجات بخشید . ورقی تازه در تاریخ حیات ایران گشود و راهی بسوی آینده درخشان فرا راه ملت ایران قرار داد .

* قیام بیست و هشتم مرداد جنبه‌های مختلف داشت و از زوایای گوناگون قابل بررسی و پژوهش است . اما تنفیذ رژیم مشروطه سلطنتی و تحکیم مبانی شاهنشاهی ایران‌را بدست ملت ایران بی‌تردید مهمترین جنبه آن باید بشمار آورد . در جریان وقایعی که به صدور اعلامیه معروف به «کودتا» از طرف دولت وقت در صبحگاهان روز یکشنبه ۲۵ مرداد انجامید و پس از آن ماجراهای چهار روزه ۲۵ تا ۲۸ مرداد را بدنبال آورد هدف غائی دشمنان ، وارد ساختن ضربه حساب شده و قطعی براساس رژیم شاهنشاهی‌ایران بود . عوامل بیگانه با تمام وسائل وامکانات مجهز گشته بودند تا به حیات دو هزار و پانصد ساله شاهنشاهی ایران خاتمه دهند و برای همه مقاصدی که سنگر سلطنت ، آخرین سد مقاوم و موثرترین عامل خنثی کننده آن محسوب میشد ، زمینه مساعد مهیا سازند . در نهم اسفند ۱۳۳۱ یکبار توطئه دور کردن شاهنشاه از مسند سلطنت که بطرزی ماهرانه طرح شده بود با جنبش هشیارانه مردم تهران بی‌اثر شد . اماچون توطئه سازان کورباطن‌تر از آن بودند که ازین تجربه عبرت بگیرند ، بفاصله چندماه از در دیگری واردشدند و اینبار چنان‌بسزای خود رسیدند که با افسانه خود برباد شدند.

مردم‌شاهدوست، از چوبه‌های دار طاق نصرت ساختند

افراد نظامی دستور کشتن مردم را نادیده گرفتند و به‌صف آنان پیوستند

ناگهان رادیو این صدارا بگوش جهانیان رسانید :

- ما شاه را می خواهیم . شاه باید به ایران بازگردد

ملت خداپرست ومیهن‌دوست وشرافتمندایران . برادران و خواهران عزیز من :

احساسات پیریا و صمیمانه شما از صدها فرسنك راه چنان در من اثر بخشید که تمام‌خستگیهای روحی ونگرانیهایی را که آنهم ناشی از علاقه قلبی من به میهن مقدس و ملت عزیز بود ، مرتفع کرد و مجال یك ساعت تاخیر در عزیمت به ایران عزیز و دیدار هم‌میهنان را نداد .

ملت عزیز من . چطور از شما تشکر کنم که برایگان‌و کوچکترین اعتناء بجان خود برای حفظ شعائر ملی و شاه خودتان آن‌چنان فداکاری کردید و شهید دادید .

من هم - چنان‌که‌می‌دانید - در چندین مورد حاضر بودم جان خود را برای شما بیدریغ بدهم و باز هر موقع که لازم شد از این عمل خودداری نخواهم کرد و چرا نکنم ، هنگامی که یك ملتی برای خاطر من جان خودش را میدهد .

در حادثه بهمن ۱۳۲۷ که خائنین قصد جان مرا کردند ، تنها حمایت خداوند متعال بود که آن روز نخواست حوادثی شوم استقلال و ملیت و دین و ناموس کشوری کهن و مردم شرافتمند آن را که مایه مباهات و افتخار تاریخ بوده است ، نابود کند ..

من هم کوشا خواهم بود پیرو اقدامات قبلی خود که‌عمدا آن را عقیم گذاشته‌اند ، یك زندگی دموکراسی که‌خوشبختانه در تعالیم عالیه اسلام آن را به شایستگی دستور فرموده‌اند ، برای قاطبه ملت فراهم ساخته و مفهوم عدالت اجتماعی را عملی کنم ، مخصوصا با اعتمادی که به‌لیاقت‌و شایستگی نخست‌وزیر دارم ، مطمئن هستم که در ترمیم خرابیها و اصلاحات لازمه اقدامات موثر خواهند کرد .

همگی را به خدا می‌سپارم و سعادتشان را آرزومندم.

(اول شهریور ۳۲) از پیام شاهنشاه آریامهر به ملت ایران ، هنگام بازگشت به کشور پس از پیروزی قیام ۲۸ مرداد ۱۳۳۲

شاهنشاه به نخست‌وزیر دستور دادند :

- دقت کنید ، به جان دکتر مصدق لطمه‌یی وارد نیاید .

آموزشگاه حرفه‌ای آزمایش

قابل توجه نمایندگان محترم شرکت آزمایش درشهرستانها

خواهشمند است اعزام داوطلبان شرکت درامتحان ورودی آموزشگاه حرفه‌ای آزمایش را طوری ترتیب دهیدکه روز سی‌ویکم مرداد ماه جاری خودرا بدفتر آموزشگاه در محوطه کارخانه های آزمایش معرفی نمایند .

آموزشگاه حرفه‌ای آزمایش

۱-۲ آ-۳۲۵۷۲

نام آزمایش برای انتخاب کافیست

محصولات آزمایش باقیمتهای بین المللی عرضه میشود

ازامشب — درسینماهای — ازامشب

سیلورسیتی (قلهك) ادئون - نیاگارا

مردی مرموز با قیافه ولباس های‌مختلف به سرقت های عجیب دست میزند و پلیس همواره در جستجوی اوست ولی آیا موفق به‌دستگیری این دزد طرار میشود ؟!

مارك داموون درفیلم رنگی

کامیلیون طلائی

باشرکت: هاگدا کونوپکا . لیزبارت . الن کالینز

ازامشب در

سالن مجلل - راحت وخنك سینما

دنیا

راج کومار- درمندرا

میناکوماری- محمود

هلن - ممتاز

درفیلم رنگی

کاجال

مردم که تا روز ۲۵ مرداد در حالتی گیج بسر می‌بردندو از آن چه که پیرامونشان می‌گذشت ، بدرستی آگاهی نداشتند ، دراین روز ، ناگهانی بخود آمدند و خطر را شناختند . آن حالت گیجی جای خود را به آگاهی داد . مردم -یکپارچه- لزوم قیام ملی را حس کردند.

عصر همین روز ، مردم‌بخود آمده ، حلقه حلقه ، زنجیر شدند وبسرکوب ساختن تظاهرات ضد ملی برخاستند ... این به خود آمدن و قیام ملی به خاطر حفظ پایه‌های سلطنت در یك نقطه خلاصه نمی‌شد. چنین بنظرمی‌آمد که‌لزوم قیام ملی‌در سراسرایران، احساس شده است.

ازخوزستان ، آذربایجان وگیلان، اطلاعاتی می‌رسید که ارتش با همراهی طبقات مردم برای قیام و انقلاب آماده میشود.

ناظرین سیاسی داخلی وخارجی ، اظهارات شاهنشاه را در بغداد ، باکمال دقت موردبررسی قرارداده ونتیجه گرفتند که اعلیحضرت همایونی به ایران باز خواهند گشت و معلوم شد که ایشان تا چه حد به احساسات پاك‌ملت‌خود، نیزبطبقات‌مردم، به‌ارتش‌وتشکیلات اداری اطمینان واعتماد دارند .

اظهارات شاهنشاه در بغدادکه از صدور فرامین شاهانه دائر به عزل دولت و نصب سپهبد زاهدی. به‌نخست‌وزیری حاکی بود .افکار عمومی را از واقعیتی که تا پیش‌از آن مسخ‌شده بود ، آگاه‌ساخت.

بقیه درصفحه ۱۱

گناهان آلمان

گزارش از: هفته‌نامه اکسپرس چاپ پاریس
ترجمه: علی بهارلو

جالب‌ترین رپرتاژی که از تحولات سیاسی اخیر اروپا تهیه‌شده‌است

در روزخانه «مسکوا» شسته شد

وسرود «آلمان بالاتراز همه» درفرودگاه مسکو طنین افکند

درپای دیوار کرملین قطعه سنك مرمر سرخ رنگی قرار داردکه‌از ۲۵ سال قبل‌بیادبود میلیونها نفری که‌درجنك های استالین گراد ، لینن گراد ، سمولنسك و مسکو جان خود را از کف دادند شعله آتشی روی‌آن برافروخته شده است ساعت ده روز چهارشنبه ۱۲ ژوئیه ویلی‌برانت یکدسته‌گل میخك سفید درپای این بنای یادبود سرباز گمنام قرار داد. روی نوار این دسته گل با خطوط زرین تنها این کلمات نوشته شده بود : «صدراعظم جمهوری آلمان فدرال» .

چند ساعت پس از انجام این مراسم«برانت»دست الکسی‌کاسیگین را بگرمی وبرای مدت طولانی‌فشار داد. اودرآنموقع‌تازه قرارداد‌آلمان وشوروی را درباره همکاری و عدم توسل بزور امضاء کرده بود . این یک قرارداد صلح‌نبودمعذلک‌شمودار پایان‌جنگ بشمار میرفت.تله‌ویزیون شوروی- بطور استثنائی - مراسم امضای قرارداد را بطور زنده از تالار بزرك کاترین، درکاخ‌کرملین پخش کرد .

ویلی‌برانت لبخندی برلب آوردو کاسیگین باهمان قیافه عبوس‌وجدی گفت : «شاید این یك روز تاریخی باشد .»

شورویها راضی هستند زیرا قرارداد مرز های ادر- نایسه و مرز بین دو آلمان را غیرقابل تعرض اعلام کرده است یعنی وضع موجود مرز های اروپا را که شوروی در بین سالهای ۱۹۴۵ و ۱۹۴۸ بوجود آورده است برسمیت میشناسد و رهبران شوروی برای آنکه رضایت خاطرخود را از امضای این قرارداد نمایان سازند استقبال گرمی از اعضای هیئت نمایندگی آلمان بعمل آوردند .

سرود آلمان

هنگامی که ویلی‌برانت و وزیر امور خارجه و اعضای هیئت‌آلمان فدرال وارد فرودگاه شدندارکستر نظامی کاخ کرملین با نواختن‌سرود «آلمان بالاترازهمه» ازآنهااستقبال کرد . و مهمانان آلمانی درویلا هائی که بدوستان اتحاد جماهیر شوروی اختصاص دارد و قبل از آنها جمال‌عبدالناصر و همراهانش دراین ویلا ها اقامت داشتندمسکن گزیدند . پس‌از امضای قرارداد ، کاسیگین بایك نوع فروتنی گفت :

«هیچ کس نبایداین سئوال را مطرح کند که چه کسی بیشتراز این قرارداد استفاده می برد . حقیقت‌این‌است که هردو طرف از آن بهره‌مندمی شوند .»

صدراعظم آلمان فدرال نیز در مورد این قرارداد زیاد خودستائی و مبالغه نمیکند . وی دراوایل ماه اوت که والترشیل وزیر امور خارجه او برای پاراف کردن طرح قرارداد عازم مسکو شده بودبیك خبرنگار آمریکائی گفت :

«وضعی که اکنون‌در اروپا حکمفرما است‌بی‌گمان‌بهترین وضع نیست ولی حوادث مجارستان‌و چکسلواکی ثابت کرد که بدون حسن نیت شوروی نمیتوان‌این وضع را تغییر دادما اکنون کاردیگری جز آنکه حسن‌نیت مسکو را نسبت بخود جلب کنیم انجام نمی دهیم .»

نخستین موفقیت

بااینحال قرارداد مسکو برای آلمانیها مفهومی غیراز تجربه و تحلیل‌قضائی‌ساده‌آنهاداردوالترشیل پس‌از امضای طرح قرارداد شاید ناخودآگاه عین جمله معروف بیسمارك را برزبان آورد و گفت:

«ما ، دری بسوی شرق‌باز کردیم» . ویلی برانت که در آن هنگام تعطیلات خود را درنروژ میگذرانید بدون‌درنك برای امضای قراردادی که وزیر خارجه‌اش آن راپاراف کرده بود رهسپار مسکو شد . وقتی که مخالفانش شتابزدگی اورا برای‌مسافرت به شوروی مورد نکوهش قراردادند، گفت «در سیاست نباید نخستین موفقیت را از دست داد .»

اکثریت افکار عمومی آلمان‌غربی امضای این قرارداد او را موفقیت بزرگی برای برانت میدانند .

طبق آمارگیری های اخیر ۸۱ درصد آلمانیها قرارداد آلمان و شوروی را تائید میکنند .

از نظر اکثریت آلمانیها ویلی برانت بهای آزادی سیاسی آلمان را به مسکو پرداخته است اکنون آخرین قسط وامی که رایش‌هیتلر برای آلمان‌باقی‌گذاشته بودپرداخت شد و گناه اولیه باآب رودخانه «مسکو» شسته‌شدهو سرود «آلمان بالاتر از همه» اتهامات «انتقام - جوئی» را که مدتها وسیله تبلیغات شوروی علیه آلمان فدرال بود از میان برده است .

قراردادی که‌هفته گذشته ویلی- برانت درمسکو امضاء کرد شبح قرارداد های گذشته رادرخاطر ها زنده می‌کند . قراردادی که«والتر- راپنو» در عیدپاك ۱۹۲۲ با کمیسر امور خارجی اتحادجماهیر شوروی امضا کرد ، و تنها نام آن کافی‌است که‌رازبهم خوردن‌اتحادیه هارا بیاد بیاورد .

قرارداد دیگری نیز در سال ۱۹۳۹ بین فن‌ریبن‌تروپ وزیر امور خارجه‌آلمان نازی و مولوتف وزیر امور خارجه شوروی امضاء گردید .

بموجب این قرارداد دست آلمان درمشرق اروپاباز شد.

ویلی برانت این مطلب را بخوبی میداند و از همین‌رو درهر فرصتی اعلام میداردکه بهچوجه صحبت‌ازبهم‌خوردن اتحادیه های غربی در میان نیست .

دیگر آلمان انتقامجو و میلیتاریست نیست

شاید بتوان گفت که‌معمار و بنیان‌گذار اصلی قرارداد مسکو « جان کندی » و شارل دوگل باشند . دوگل باروشی که در قبال اتحادیه اتلانتیك درپیش گرفت‌آلمان غربی را تشویق کرد که‌روش مستقیم اتخاذ کند و امریکا نیز باسیاستی که از ده‌سال قبل پیروی می کند در این راه به آلمان کمك کرده است .

برای نخستین‌بار در ۲۵ مارس ۱۹۶۶ لودویك ارهارد جانشین کنراد آدنائر صدراعظم پیشین در صدد برآمد با احتیاط کامل‌زمینه را برای یك سیاست گرایش‌بشرق فراهم سازد . و پیشنهاد کرد که بین آلمان فدرال از یکطرف ، شوروی ، لهستان ، چکسلواکی و آلمان‌شرقی ازطرف‌دیگر اعلامیه‌ئی درباره عدم توسل بزور امضاء شود .

«ارهارد» به توصیه «گرهارد شرودر» وزیر امور خارجه خودکه اونیز مانند والترشیل یك سیاستمدار محافظه‌کار و پرتستان است‌باین اقدام‌دست زد .ولی این کار سرانجام بدست ویلی برانت به ثمر رسید . رئیس دولت آلمان غربی تقریبا دریك زمان برای امضای قرارداد با مسکو و برلن شرقی تماس گرفت . ولی دربارهروش «اولبریخت» هیچگونه تصور باطلی بخود راه نمیداد . رهبر ۷۶ ساله آلمان‌شرقی‌که‌از استالینیست های‌متعصب است‌همان موقع اخطارکرد «بحث‌دربارهدیوار برلن» امکان‌پذیرنیست. امادر آخرین هفته‌های‌فوریه ۱۹۷۰ برای نخستین‌بار بین کاخ صدارت عظمای آلمان غربی‌و نخست وزیر آلمان شرقی ارتباط مستقیم برقرار شد و برای اولین باربین ویلی‌برانت و «ویلی اشتوف» نخست‌وزیر آلمان شرقی‌ملاقات هائی‌روی داد ، سران دو کشور بار دیگر روز دوم مه در «کاسل» بایکدیگر ملاقات کردند ولی مذاکرات بدون نتیجه پایان یافت ، درحالیکه گفتگو های مقدماتی مسکو و بن دراندك مدتی به ثمررسید و سرانجام قرارداد تاریخی عدم توسل بزور و همکاری بین دوکشور بامضاء رسید .

از : گاردین

در بالکان دست یکدیگر را میفشارند

هیچکس حاضر نیست یونان را بخاطر رژیم «سرهنگها» کناربگذارد!

حوادثی در شبه جزیره بالکان در شرف تکوین است .در منطقه‌ای که مدت های مدید بد بینی وسوء تفاهم حکمفرما بود، اینك یك محیط صمیمیت و مودت در حال بوجود آمدن‌است .هفته گذشته سخنگوی رژیم نئوفاشیست یونان‌از برقراری روابط دیپلماسی با دوست طرفدار پکن آلبانی ، سخن بمیان آورد.در همان روزتیتو رئیس جمهوریو گوسلاوی از رهبران آلبانی دعوت کردتا با یوگوسلاوی از درآشتی درآیند وبااین کشور روابط عادی برقرار کنند . این دو مسئله نشان دهنده خروج ناگهانی آلبانی از انزوائی است که خود بمدت ده‌سال بخود تحمیل کرده است . سیاست نزدیکی بیکدیگر شامل سایر دول‌بالکان ، از جمله رومانی ، بلغارستان و ترکیه نیز میشود .

تمایل آلبانی به تجدید رابطه با یوگوسلاوی از دو علت سرچشمه میگیرد .اولا پس‌از حمله به چکسلواکی مردم‌آلبانی دانستند که‌کشور آنها و همچنین یوگوسلاوی باید بیشتراز‌شوروی بترسند تااز یکدیگر. درثانی دوست بزرك آلبانی یعنی چین. پس از ۱۲سال قطع رابطه روابط خودرابایوگوسلاوی درسطح سفارت تجدید کرد . این مسئله برای بجلو راندن آلبانی بسوی یوگوسلاوی اثر زیادی برجای گذاشت. در ماه مه «انورخوجا» رهبر حزب کمونیست آلبانی از مناسبات بهتری با بلگراد سخن گفت واعتراف کرد یك میلیون‌نفرازاهالی آلبانی که در طول مرز های یوگوسلاوی زندگی میکنند به ترقیات چشمگیری نائل آمده‌اند .ازآن هنگام‌تاکنون مبادلات دانشگاهی و رفت و آمد توریستی بین دو کشور از سرگرفته‌شده‌است .سطح مناسبات بازرگانی‌دو همسایه از سال ۱۹۶۸ ببعد بطورروز افزونی بالا رفته است .

اما آشتی آلبانی و یوگوسلاوی در نظرات ایدئولوژیك دو کشورکه از هم فاصله دارداثری نخواهد گذاشت. آشکار شده‌است که‌یك چنین سیاست آشتی جویانه ازطرف‌دولتهای‌آلبانی ویوگوسلاوی تعقیب خواهد شد نه‌احزاب کمونیست این کشور ها. مثلا درهمین‌هفته گذشته روزنامه‌ارگان حزب کمونیست آلبانی رژیم یوگوسلاوی را بعنوان «سرمایه داری جدید» مورد حمله قرار داد .

اما مسلما در روابط با یونان مسائل‌ایدئولوژیك در میان نخواهد بود . «پی‌پی - نلیس»وزیر خارجه‌فقیدیونان خاطرنشان ساخته است که این کشوربایستی روابط‌خود را با اروپای شرقی بهتر سازد .

نه‌تنها آلبانی بلکه بدبختانه اغلب ممالك اروپای شرقی توجه خود را برژیم سرهنك هادریونان‌معطوف ساخته‌اند. بااینکه آلبانی هنوز رسما با یونان در حال جنك است ، ولی در ماه ژوئن یك‌قرارداد بازرگانی با این کشورمنعقد کرد .یکماه قبل ازآن وزیر خارجه بلغارستان از آتن بازدید بعمل آورد . روابط بین یونان و رومانی بسیار صمیمانه شده است .

درواقع صدای رومانی در دعوت بهمکاری‌های منطقه‌ای بلندتر ازصدای‌سایر کشور های بالکان می‌باشد .

در ماه ژوئن ، رومانی به پیروی‌از رادیکالیسم نمایش- گرانه خوددرسیاست‌خارجی، تمام ممالك بالکان را به تشکیل کنفرانس دعوت‌کرد. از سال ۱۹۵۷ باینطرف رومانی مرتبا اعلام میداردکه بالکان باید به‌یك منطقه‌غیر اتمی‌تبدیل شود.«چائوشسکو» در سفر سال گذشته خودبه ترکیه این پیشنهاد راتکرار کرد. متاسفانه‌هنوز این‌فکر بجائی نرسیده است اما شانس همکاری های داخلی درشبه جزیره‌بالکان بسرعت زیاد میشود . علیرغم نفوذ قدرت های بزرك ، علیرغم اختلافات عظیم ایدئولوژیك‌و علیرغم وجود بعضی مسائل مربوط به‌اقلیت های نژادی، یك‌چنین همکاری منطقه‌ای زمینه آن‌را دارد که بوجود آید و توسعه یابد .

از : تایمز

شوروی‌وامریکا در آرام‌ترین مذاکرات!

موضوع امیدوار کننده در مذاکرات محدود کردن سلاح های استراتژیك بین شوروی و آمریکادر آن‌است که‌این دوکشور ازشانزدهم آوریل لاینقطع وبدون‌مجادله مهمی کارخود را ادامه داده‌اند . هنوز معلوم نیست که دوطرف تاچه‌اندازه بهم نزدیك شده‌اند ، اما این حقیقت که آنها به توافقهائی رسیده‌اند وباقی مذاکرات را در هلسینکی (درماه نوامبر) دنبال خواهند کرد ، خود زمینه مساعدی برای ابراز خوش‌بینی و امیدواری بدست‌میدهد. مذاکرات راجع‌به خلع‌صلاح برای‌تمام‌دولتها امری‌دشوار وناراحت کننده است و بحث درباره محدود کردن سلاح های استراتژیك،محدود کردن و یا کاهش سلاح هائی که امریکا و شوروی رااز جنك اتمی بازمیدارد ،مشکل- ترین قسمت‌یك‌چنین مذاکراتی است .

هرموفقیتی که دو مافوق قدرت دراین باره بدست آورند حداقل نشان دهنده آن است که دوطرف مقاصد سالمی را دنبال میکنند .

درمذاکرات جاری معلوم شده است که هیئت های نمایندگی امریکا و شوروی درصدد کسب امتیاز نبوده‌اند وکوشش نکرده‌اند با طرح مسائلی‌نظیر برلین، ویتنام و سایر اختلافاتی که ممکن بودخشم طرفین را علیه‌یکدیگر برانگیزد ، محیط مذاکرات را نامساعد سازند.

مذاکرات وین فقط ،دراطراف محدود کردن سلاح های استراتژیك دور زده است نه مسائل دیگر واین‌چیز بسیار خوبی است . همچنین بنظر میرسد که کنفرانس برای برداشتن حتی یك‌قدم مثبت هیچ فرصتی رااز دست نداده است . دو هیئت نمایندگی سه‌هفته تمام وقف مطالعهٔ پیشنهادات امریکا کردند که ظاهرا درباره کاهش موشك های قاره‌پیما و بمب‌افکن ها ونوعی تحدید سیستم موشك های ضد موشکی بحث میکرد .

خوشبختانه جلسات آخر کنفرانس حتی با تشویق سناتور های آمریکائی توسط نیکسون که هزینه سیستم موشکهای ضد موشکی را تصویب کنند، تحت‌تاثیر قرار نگرفت و محیط منفی‌در مذاکرات بوجود نیامد . سنای امریکا تقاضای نیکسون را بااکثریت غیر منتظر ۵۲ به ۴۷ مورد تصویب قرارداد . درهرصورت دیریا زود وقتی مذاکره کنندگان باردیگر گردهم آمدند یك گام بزرك بسوی صلح برداشته شده است.اعضاءو هیئت نمایندگی کارآمدو متخصص یاد گرفته‌اند درباره آن مسائل فنی که هردو طرف را بمشکلات مشابهی دچار ساخته است ، چگونه بحث کنند . آنها بخوبی میدانند چنانچه یکطرف در فکر «ضربت اول» باشد ، واز تلافی ترسی بخود راه ندهد،درآن صورت اساس صلحی که بر مبنای خودداری وبیم از حمله قرار گرفته است ، منهدم میگردد . آنها همچنین میدانند که سیاست ترس از حمله متقابل اساسا سیاست خطرناکی است ولی این خطر دو چندان میشود اگر دوطرف یکدیگر رادرك نکنند و یا درباره قدرت یکدیگر قضاوت نادرستی داشته باشند .

سکوت موجب بیماری میگردد!

مسئله «خانواده های بیمار» مورد بحث نوزدهمین کنگره پزشکی روانشناسان و روانکاوان دربرلن غربی قرار گرفت . پرفسور «هفنر» و پرفسور «ریشتر»برای‌نخستین بار ، درمان گروهی روانی را درصدر اهمیت‌قرار دادند.

دراغلب بیمارانی که به پزشك روانشناس مراجعه می کنند ، نمودارهائی‌از عواملی دیده میشوند که‌بایددر محیط خانواده جستجو کرد . علاوه برناراحتی‌های‌روانی،همچنین بیخوابی ، پیدایش غده های معدی و اختلافات قلبی و جریان خون ، ناشی از اختلافات خانوادگی‌و گروهی می باشند .

این مسئله تازگی ندارد . از زمانی که روانشناسی از درمان های فردی روتافت متوجه‌دینامیك گروهی‌گردید، اهمیت این موضوع آشکار بوده است . ولی مردم هنوز بحدود عواقب منفی روابط مختل خانوادگی و اثرات روانی و جسمانی آن درافراد توجه نیافته‌اند . بیماری های مکتوم بدنبال اینگونه اثرات ، بوضوح نمایان میشوند . در یك خانواده سالم که درآنجا محیط آزاد و سرگشوده‌ای حکومت میکند ، اختلافات و بحرانهاراخودشان‌طی‌صحبت و گفتگو حل می کنند .

اما در خانواده هائی که این آزاد منشی وجود ندارد، بروز بیماریهای روانی بسیار محتمل است .

پرفسور ریشتر طی سالها مطالعه باین‌نتیجه رسیده‌است که . اینگونه رویداد ها به‌سه واکنش رفتاری‌منجر میگردد: یکی‌اینکه‌دراثر فشاراختلافات خانواده از هم می پاشد . یا اینکه ضعیف ترین فرد در خانواده «مقصر» برای همه کوتاهیها شناخته میشود و موجب بیماری‌روانی‌وجسمانی او میگردد سوم و در اغلب موارد ، بقیه اعضای خانواده تسلیم یك «فرد نامتعادل» می شوند و روشهای او رابرمی- گزینند . بمرور یك محیط بیمارستانی بوجود می آیدکه درمواردی بیماری‌قلبی روانی ببار می آورد ، زیرا اعضای خانواده مجبوربایفای‌نقشهائی می شوند که هرگونه استقلال رای و عمل را از آنان سلب می نماید . فقط افرادیکه از اوان کودکی در محیط آزاد پرورش می‌یابند ، قادرهستند خودشان راازگرفتاری روانی بدور نگاه‌بدارند بدینجهت‌باید مراکزی برای‌ارشاد زودهنگام در زمینه مسائل زناشوئی ، خانوادگی و آموزشی بوجود آیند و همگام با آن ، کلینیك های‌ویژه‌برای‌درمان‌بیماریهای گروهی روانی احداث گردند .

زن‌یامرد کدام ترسوترند؟

در همه جای‌دنیا ترسو وحشت بیجهت ، بویژه در تاریکی شب ، رایج است . یکی‌از موسسات سنجش‌افکار در آلمان فدرال اخیرا کاوشی در این باره بعمل آورده و معلوم شد، یك نفر از هرپنج نفر آلمانی شبها بنحوی احساس عدم اطمینان و یا ترس مینماید اکثر این ترسو ها ، ترس و وحشت خود را ناشی از افزایش جنایت . و فیلم های جنائی میدانند . و بهرحال معلوم شد پیش آمد ها و مسائل جنائی بیش از مسائل سیاسی‌و اجتماعی توجه مردم عادی‌را بخودمعطوف‌میدارند

کسانی که در خیابانها و کوچه ها از آنان سئوال شد، وحشت بیشتر نشان میدادند زنان رویهمرفته ترسوتر از مردان هستند ، چه درحالی که ۳۷ درصد از زنان ترس از تاریکی را اعتراف نمودند، فقط پانزده درصد از مردان درتاریکی کم و بیش معترف بودند .

همچنین معلوم شد ، ترس از تاریکی شب در شهر های بزرك بیش‌ازشهر های‌کوچك و روستا هاست . سالمندان بالاتراز شصت سالو یك‌سوم از جوانان کمتر از سی سال از تاریکی‌میترسند، درحالیکه افراد بین سی و شصت ساله ترس از تاریکی و شب را . بهرحال ، بروی خودشان‌نمی آورند . (د . آ . د)

عبوراز پنج قاره

درمرزهای علم و دانش

سازمان فضائی اروپا

سازمان تحقیقات فضائی‌اروپا همچنان به‌اقدامات‌خود ادامه میدهد و امیدوار است که‌بتواند بزودی نام اروپا را در فضای لایتناهی نیز ثبت کند.دستگاههای مخابراتی و قمر مصنوعی این سازمان بزودی‌تکمیل‌خواهد شد و ارتباطات بوسیله دستگاه‌های مخصوص‌برقرار میشود . بنظر میرسد این سازمان توانائی رقابت‌باکشور های پیشرفته دیگر در امور فضائی را، داشته باشد. ساندی تایمز

ماشین خودکار آزمایش

ماشین خودکار جدیدی برای تجزیه های شیمیائی آزمایشگاه ها و کلینیك‌ها مورد استفاده قرار میگیرد که قادر است در هرساعت ۲۴۰ عمل تجزیه انجام دهد. این ماشین جدید که «اتولب» (آزمایشگاه خودکار) نام دارد براساس‌سیستم الکترونیک و کاملا اتوماتیك(خودکار)است. کافی است لوله آزمایش را از یك طرف‌بداخل ماشین بفرستند تا از طرف دیگر نتیجه آزمایش بصورت نوشته های روی نوار تحویل داده شود .

از اجزاء این ماشین میتوان یکجا ویا جداگانه استفاده کرد . وقتی همه اجزاء آن کار کند ۳۰ تجزیه شیمیائی و کلینیکی را برای تعیین مقدار هموگلوبین ، گلوکز فسفات . آلبومین و کلسترول انجام میدهد . این ماشین ساخت کارخانه «لارس لورنبرگ» است .

فایننشال تایمز

دو میکرب

اخیرا کاغذ هائی از فیبرشیشه ساخته‌شده‌که هواضمن عبورازآنها استرلیزه و کاملا عاری از ذرات میکرب میشود بطوری که ممکن است فقط‌حداکثر دو میکرب یا ذره از هرصد هزار میکرب بتواندراه‌عبور ازاین کاغذ را پیدا کند

این کاغذ موارد استفاده‌بیشماری در بیمارستانها و اماکنی که ضد عفونی کردن‌آنها ضروری است پیداکرده، بابکار بردن دستگاههای‌تهویه‌وضد عفونی‌کردن‌هوا دراطاق های‌کوچك بیمارستان ها کارلازم‌برای انجام‌عمل ضدعفونی بمقداری قابل ملاحظه کاهش‌می‌یابد . **ساندی اکسپرس**

ترن بادی

قرار است ترنهای یك خط (سوفوریل) درکشورهای دیگر اروپائی بغیر از فرانسه هم مورد استفاده قرار گیرد . این ترنهای یك ریلی که اینك دردو ناحیه فرانسه مورد استفاده قرار میگیرد انظار جهانیان را بخود جلب کرده است . ترنهای مذکوروی بالشی از باد حرکت میکند بدین معنی که فشار باد حاصله از موتور های مخصوص ترن ، آنرااندکی بالاتر از ریل نگاه میدارد . سرمایه‌گذاری در این سیستم نسبت به ریلهای معمولی کم است چون ساختمان ترن ساده است و چرخ لازم ندارد .

ترن هوائی که شبیه به بدنه هواپیما است هم‌میتواند روی خطهای هوائی و هم در تونلهای زیرزمینی حرکت کند . آبزرور

ماهی داری مانند مرغداری !

صید ماهی در اتلانتیك شمالی و دریای شمال آنگونه گسترش یافته‌است‌که، کاهش موجودی ماهی های دریائی هم‌اکنون محسوس است . در رودخانه هانیز ، بعلت‌آلودگی روزافزون آبها ، موجودیت ماهیها درمعرض تهدیداست.

دانشمندان تنها راه نجات از اینوضع ناگوار را درتولید سریال ماهیهای رودخانه‌ای ازآنجمله قزل‌آلا و مارماهی ، در استخر ها و دریاچه‌های مصنوعی‌میدانند در انستیتوی معروف ماکس - پلانك و سازمان تحقیقاتی‌شیلات‌آلمان فدرال ،محققان‌سرگرم مطالعه برای تولید ماهی در سطح وسیع مشابه مرغداری می- باشند هدف اینست که ، همانند موسسات بزرگ مرغداری ، سازمانهای تولید ماهی بوجودآیند و ماهی‌های خوراکی را در استخر ها و دریاچه‌های مصنوعی و در محیط‌فشرده . درتمامی مدت سال و «بمقادیر هنگفت غیر قابل تصوری» تولید نمایند برای این منظور . از همه ماهیها مناسبتر، ماهی‌قزل‌آلا است .

همگامها پژوهشهای انستیتوی ماکس - پلانك . یك‌کشاورز آلمانی بنام هانس مولر مدت سه سال آزمایشهائی درزمینه پرورش قزل‌آلا در قفسهای توری‌بعمل آورده است وعملا نخستین موسسه تجاری «ماهی‌داری» در آلمان فدرال بشمار می‌اید . نامبرده دریك دریاچه به مساحت ۷ هکتارو بعمق ۱۰متر،قریب‌به ۶۰۰۰۰۰ ماهی ماده پرورش داده است که ، محصول آمسالشان‌بالغ بر یکصد تن ماهی خوراکی بوده است . این ماهیها در تمام مدت سال از موادی‌تغذیه مینمایندکه ، باوسایل ماشینی به‌آنها رسانده میشود. بدین ترتیب ممکن شده است که، مدت‌رشد یك‌قزل‌آلا را ازتخم تابلوغ ، از۱۸ماه به۱۲ ماه کاهش‌دهند . در آب دریاچه ها و استخر های‌معمولی ، ماهیها درزمستان تغذیه نمی- کنند .

هانس مولر همچنین تاسیساتی برای تولید بشیوه مصنوعی برپا کرده است . نامبرده تخم‌قزل‌آلا های ماده را میگیرد و با شیر قزل‌آلای نر باردار میسازد. این تخمها درقفس های پرورش جا داده میشوند و پس از ۲۵ روزبچه ماهیهای ریز بطول ۲۵میلیمتر از تخمها خارج می‌شوند . همینکه طولشان به ۵۰میلیمتر برسد ، آنها را از قفسهای پرورش خارج و به قفسهای توری تغذیه هدایت می‌نمایند. دراینجا بچه ماهیها ازساعت ۴ صبح تا ۹٫۵ بعد از ظهر بوسیله «نوبهای تغذیه» باغذا های خشك تغذیه میشوند . بدین ترتیب هانس مولر سالی یك میلیون بچه نزل‌آلا بدست می‌آورد . برای‌تولید یك صد تن قزل‌آلا در سال ، دویست‌تن مواد غذائی لازمست . تلمبه های عدیدهو دستگاه های‌بهمزنی ،اکسیژن لازم رابرای ماهیها درقفس تامین می‌نمایند . یك‌بار در سال، این پایگاه شناورتولید ماهی به دریاچه دیگری انتقال‌می‌یابد ، تا کف دریاچه قبلی بتواندتجدید حیات کند. کند .

تابلوهای جدیدراهنمائی و رانندگی در فرانسه

بزودی در فرانسه علائم‌راهنمائی و رانندگی تغییرخواهد یافت‌این‌علائم که دوسال قبل در کنگره بین‌المللی وین‌مورد تصویب قرار گرفته‌بتدریج عمومیت پیدا خواهدکرد .

بدستور وزیر مسکن فرانسه‌از ماه سپتامبر ۹ تابلوی‌مخصوص علائم راهنمائی ورانندگی از چهار راهها برداشته شده و بجای آنهافقط ٤ تابلو (تصاویرشماره یک تا چهار) نصب‌خواهد شد دو تابلوی دیگر (تصاویر ٥ و ٦) نیز درراههای‌فرانسه نصب خواهد گردید واین‌تابلوها ابتداء و انتهای راهها را نشان می- دهند .

کار عوض کردن تابلو ازماه سپتامبر بتدریج انجام‌خواهد شد . و عجالتا تابلوهای سابق ارزش قضائی خود را حفظ خواهد کرد .

۱- شما در چهارراه دوراه قرار گرفته‌اید که از لحاظ اهمیت با هم یکسان هستند باین ترتیب طبعا اتومبیل‌هائی که از طرف راست شما می- آیند حق تقدم دارند .

۲- شما حق تقدم دارید . اتومبیل‌هائی که از راه دیگر می‌آیند باید بشما حق عبور بدهند .

۳- شما حق تقدم ندارید ولی در صورتیکه در راه‌دیگر وسیله نقلیه‌ای در حرکت نباشدمجبور به توقف نیستید.

٤- این تابلو جای تابلو های «ایست» سابق را می- گیرد . معنی آن با تابلوی پیشین یکی است قبل از عبور از چهار راه باید اجبارا توقف کنید .

٥- این تابلو نشانه آن است که شما در یک راه شلوغ در حرکتید و در کلیه چهار راهها حق تقدم دارید.

٦ - شما راه شلوغ را ترک‌می‌کنید در این صورت باید مقررات معمولی درمورد حق تقدم را رعایت کنید .

مسابقات تنیس حرفه‌ای باشگاه شاهنشاهی ایران

نیکی پیلیک و تونی روش در نخستین دیدار

نیکی پیلیک

در حضور شاهنشاه آریامهر و علیاحضرت شهبانو فرح پهلوی از بعدازظهرفردا دومین‌دوره مسابقات تنیس حرفه‌ای ایران با شرکت شش تن از برجسته‌ترین قهرمانان تنیس حال حاضر دنیا در باشگاه شاهنشاهی ایران آغاز خواهدشد.

*** مغلوب کننده ردلاور**

شش قهرمان حال حاضر در دومین دوره این مسابقات اینها هستند. تونی‌روش از استرالیا ، تام اوکر از هلند ، مارك کوکس از انگلستان ، نیکی پیلیك از یوگوسلاوی ، اوون دیویدسون‌از استرالیا و گراهام استیل‌ول از انگلستان .

شش چهره حاضر در این دوره از مسابقات تنیس حرفه‌ای تهران همگی ازسرشناس‌ترین چهره‌های حال حاضر دنیا هستند . از جمله تونی‌روش استرالیائی که ۲۵ سال پیشتر ندارد و هفته‌پیش ،سلطان سال پیش تنیس دنیا ، ردلاور را در مسابقات آمریکا مغلوب کرد.

نخستین مسابقه فردا ساعت۲٫۵ بعد از ظهر آغاز میگردد ومسابقات تا روز یکشنبه ادامه خواهدداشت.

امسال نخستین باریست که تونی روش، دیویدسون واستیل‌ول به‌تهران می‌آیند ، لیکن نیکی- پیلیك ، تام اوکر ومارك کوکس قبلا در تهران حضور داشته و تماشاگران تهرانی با بازی آنها آشنا هستند .

*** نخستین دیدار**

در نخستین مسابقه نیکی پیلیك از یوگوسلاوی و تونی‌روش از استرالیا در برابر هم قرارمیگیرند، درحالیکه شنبه این هفته ، این دو در مسابقات بین‌المللی هامبورك‌در آلمان غربی برابر هم مسابقه‌دادند که در مرحله نیمه نهائی این مسابقات انجام شد و تونی روش به پیروزی رسید . در مسابقات آلمان ، تام‌اوکر هلندی نیزحضور داشت .

مسابقات تهران در دو گروه «الف و ب» انجام خواهد شد. در گروه اول گراهام استیل‌ول ، تونی‌روش و نیکی‌پیلیك و سه شرکت کننده دیگر درگروه دوم قرار دارند و دور مقدماتی مسابقات را بطور دوره‌ای برگزار خواهند نمود .

ورزشی اطلاعات

*** دیدارهای دوبل**

بدنبال مسابقات انفرادی ، مسابقات دوبل نیز برگزارخواهد گردید که دیویدسون - روش، کوکس - استیل‌ول ، و اوکر - پیلیك سه گروه دو نفره راتشکیل خواهند داد .

در روز اول مسابقات، یك‌دیدار دیگر بین تام‌اوکر و مارك کوکس در قسمت مسابقات انفرادی و یك دیدار دوبل‌بین روش- دیویدسون با کوکس - استیل ول برگزار خواهد شد . جایزه اول دومین دوره مسابقات تنیس حرفه‌ای‌تهران ۳۵۰۰ دلار میباشد و جمع جوایز امسال دوازده هزار دلار است . فاتح سال قبل این مسابقات ، نیکی‌پیلیك تنیس‌باز یوگوسلاوی بود که فردا در اولین مسابقه با تونی‌روش استرالیائی روبروخواهد شد .

این سری مسابقات باهمکاری باشگاه شاهنشاهی ، روزنامه‌تهران جورنال و هواپیمائی ملی انجام میشود .

تونی‌روش

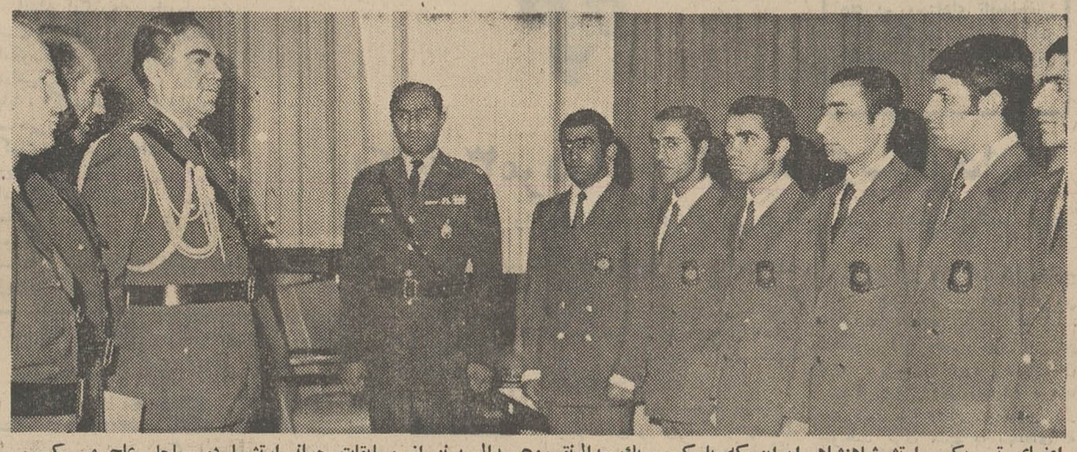

اعضای تیم بکس ارتش‌شاهنشاهی ایران که با کسب یك مدال‌نقره‌و۵ مدال برنز از مسابقات جهانی ارتشها در ساحل عاج و کسب پیروزی تازه به میهن باز گشته بودند ، روز گذشته در دفتر کار تیمسار ارتشبد جم رئیس ستاد بزرك ارتشتاران حضور یافتند و مورد تشویق قرار گرفتند.درعکس جهانگیر اسماعیلی، برقشی ،وگیل منفرد ، متولیان ، دشت گلی و هویت دوست باتفاق سایر اعضاء تیم هنگام معرفی بحضور رئیس ستاد بزرك ارتشتاران دیده‌میشوند.

کره‌جنوبی باپیروزی ۰-۱ بر برمه‌جام‌مرد کارافتح کرد

* کوالالامپور (مالزی)- دوازدهمین دوره مسابقات فوتبال جام مردکا که ازهیجده‌روزقبل‌در کوالالامپور پایتخت کشور مالزی با شرکت دوازده تیم آغاز شده‌بود ،یکشنبه شب با فتح تیم ملی کره جنوبی پایان یافت و این تیم پس ازسه بار کسب عنوان مشترك قهرمانی، امسال برای نخستین بار خود به تنهائی فاتح این جام گردید .

*** دیدار سرنوشت**

حریف فینالیست کره‌ایها ،تیم ملی فوتبال برمه‌بودکه درگذشته دوبار همراه باکره جنوبی و چند بار به تنهائی در این مسابقات به مقام قهرمانی رسیده بود . مسابقه فینال‌با نتیجه (۰-۱) بسود کره جنوبی پایان یافت‌وتنها گل بازی راسنترفوروارد کره‌ایها ،لی‌هاتاك در دقیقه ۴۳ از وقت اول بثمر رسانید .

این شکست برای برمه که موجب از دست رفتن جام برای آنها گردید ، تنها شکست این تیم در این دوره ازمسابقات جام مردکا بود. چون برمه‌ایها قبل از دیدار فینال صاحب پنج‌برد وتنها یك مساوی بودند.

کره فاتح‌دوازدهمین جام .مردکا قبل از مسابقه فینال‌صاحب سه‌برد وسه مساوی بود.

روز قبل از دیدار فینال ، دو تیم هندوهنك کنك نیز برسرعنوان سومی مبارزه کرده بودند که‌هند باپیروزی (۲-۳) بمقام سوم رسیده بود. در دیدار هندوهنك کنك ، ماگان سینك بغل چپ هندیها گل اول بازی را بدست آورد . لیکن هنك کنك نتیجه را (۱-۲) بسود خود تغییر داد و بغل راست ، لی کوك گونك و بغل چپ بات وی هونك‌این دوگل را بثمررساندند. سه‌دقیقه پس از گل دوم هند ، ماگان سینك هندی گل دوم و مساوی را برای هند بدست‌آورد وحبیب سنتر فورواردایین تیم موفق به‌زدن گل پیروزی گردید .

*** ستاره دیدار اندونزی‌مالزی**

بعداز هند وهنك کنك که مقام های سوم و چهارم مسابقات را بدست آوردند، تیم ملی فوتبال مالزی میزبان مسابقات نیز با پیروزی (۰-۴) برتیم اندونزی ، قهرمان سال پیش بمقام پنجم و اندونزی در راه ششم قرار گرفت.

تیم ملی اندونزی که سال قبل فاتح جام بود امسال باچهره‌بسیار ضعیفی در مسابقات ظاهر شد و نتیجه (۰-۴) شکست برابر مالزی اوج ضعف آنها در این دوره از مسابقات بود. گل اول مالزی در دقیقه سیزده توسط نعمت‌عبدالله زده شد وسه گل دیگر این‌تیم بوسیله «علی‌بکار» در دقایق ۲۶، ۳۰و۴۷ بدست آمد .علی بکار ستاره دیداراندونزی -مالزی بود.

*** ژاپن هفتم شد !**

مقامهای هفتم و هشتم این‌دوره مسابقات جام مردکا نیز نصیب ژاپن و چین ملی گردید .چون در دیدار این دوتیم برای رده - بندی ، ژاپن تیم صاحب مدال‌برنز بازیهای المپیك مکزیکو موفق‌شد ۲-۳ چین‌راشکست دهد .درحالی که در وقت اول چینی‌ها (۱-۲) پیش بودند.

ستاره دیدار ژاپن و چین ملی، گوش چپ ژاپن تاداهیکو اوئدا بود که به تنهائی در دقایق ۵۶،۷ و۷۰ سه گل تیم خودرا بدست آورد.

*** سیزده تیم درآغاز**

در این دوره از مسابقات‌فوتبال جام مردکا جمعا سیزده تیم حضور داشتند که مسابقات مقدماتی را در دوگروه بطور دوره‌ای برگزار کردند که دوتیم برمه و کره فاتحین مسابقات گروهی و دوتیم هند و هنك کنك تیمهای دوم دیدارهای گروهی‌بودند. مسابقات فوتبال جام مردکا که هرساله توسط فدراسیون فوتبال مالزی بخاطر جشن استقلال این کشور برگزار میکند از جمله مهمترین تورنمنتهای فوتبال سالیانه در قاره آسیا است و بطوریکه رئیس فدراسیون‌فوتبال ایران‌اظهارداشته است، ازسال آینده ایران نیز در این تورنمنت شرکت خواهد کرد.

مسابقات بسکتبال قهرمانی جوانان آسیا

سئول (کره جنوبی)- بنابر موافقت‌اعضاء فدراسیون بسکتبال آسیا و تصویب رئیس این فدراسیون امسال نخستین‌دوره مسابقات بسکتبال قهرمانی جوانان آسیاانجام خواهد شدو همه ساله‌این مسابقات دنبال خواهد شد.

نخستین دوره مسابقات بسکتبال قهرمانی آسیا در سئول پایتخت کره جنوبی برگزار خواهد گردید و تاریخ آغاز این مسابقات ، ۲۵ اوت برابر باسه‌شنبه سوم‌شهریور ماه آینده می‌باشد. وجمعا این مسابقات هشت روز بطول خواهد انجامید و در روز ۱۱ شهریور دو تیم فینالیست مسابقه نهائی رابرگزار خواهند کرد.

مسابقات درهردو قسمت پسران و دختران انجام خواهد شد، بااین تفاوت که در قسمت مسابقات پسران تاکنون هفت‌تیم ودر قسمت مسابقات‌دختران تاکنون‌سه تیم‌شرکت کرده‌اند !که از این میان سه‌کشور ژاپن ، کره جنوبی‌و چین ملی درهردو دسته تیمهای خودرا به مسابقات گسیل خواهند داشت. چهار کشور دیگری که به مسابقات پسران خواهندآمد، عبارتند از فیلی‌پین ، سنگاپور ، مالزی وهند . وچه به‌جابودکه فدراسیون بسکتبال‌ایران نیز برای شرکت در این مسابقات از قبل اقدام‌می‌کرد.

مسابقات پسران در دو مرحله انجام خواهد شد که مسابقات در مرحله اول در دوگروه و بطور دوره‌ای‌خواهد بود ودو تیم صدر گروههای مقدماتی ، در دوره‌های بعد، بطور ضربدر باهم روبرو خواهند شد.

سه تیم حاضر در مسابقات دختران بطور دو دوره‌ای باهم برسر عنوان‌قهرمانی مبارزه خواهند کرد .

باهرپیس وگیسوی
کوماچی
خوشگل‌ها خوشگل‌تر
ومتوسط‌ها زیبامیشوند
KMC
Komachi Hair
JAPAN
ساختمان آلومینیوم تلفن: ۶۵۲۴۲ - ۶۱۲۱۲۵

آغاز دومین هفته نمایش در
شهر فرنگ
اولین سینمای ممتاز ٤ ستاره ایران
****
قشنك ترین وجالبترین فیلم کمدی فصل

لوئی دوفونس درفیلم رنگی
شناگر کوچولو
باشرکت: آندره پاریزی . فرانکوفابریزی
ژاك لوگرا . بکارگردانی: روبر درری

بمناسبت آغاز سزون سینمائی و نمایش‌آثار خوب وارزنده
گروه سینماهای رویال پولیدور سانترال متروپل
و...درایوین سینماونك
نمایش در درایوین سینما و نك بزبانهای فارسی و انگلیسی در یکزمان
ازفردا- نمایش میدهند
یك وسترن استثنائی - یك اثر پرحادثه که هرگز خاطره‌اش را فراموش نکرده و تماشای آنرا به دوستان خود توصیه خواهید کرد .
ایلای والاک درفیلم رنگی
آس برنده
محصول پارامونت
باشرکت: ترنس هیل
بروك پیترز . بود اسپنر
سینما ایفل که مشغول تغییر دکوراسیون ونصب دستگاههای جدید است تا چند روز دیگر همکاری‌خودرا مجددا باگروه بالا آغاز خواهدکرد.
سینما ایفل - خیابان نادری

باکمال افتخار و خرسندی سالروز
قیام‌ملی ۲۸ مرداد
را به پیشگاه رهبر خردمند و ملت شریف ایران تبریك عرض نموده سعادت‌وتوفیق‌ملت‌ایران‌را تحت رهبری خردمندانه شاهنشاه آریامهر از درگاه ایزد توانا خواهانیم
رئیس دبیرستان وکارکنان دبیرستان ابونصر و مدیر وکارکنان دبستان جهان علم

رستاخیز شکوهمند ۲۸ مرداد
را بحضور رهبر عالیقدر ایران شاهنشاه آریا مهر و به‌قاطبه ملت شریف ایران تبریك‌گفته سعادت و توفیق همگان را تحت راهنمائیهای مدبرانه رهبر عالیقدر ایران از درگاه ایزد توانا مسئلت مینمائیم .
کارمندان ورئیس دبیرستان هخامنش - خداداد شهریارزاده
آ-۳۲۶۷۴

کاغذدیواری ساخت هلند
ETBI
ای تی بی
درانواع طرحها ورنگهای متنوع
قابل شستشو
قبول سفارش ونماینده فروش درتهران وشهرستانها
نمایندگی انحصاری
بولوار البرز ابت شماره ۲۰۶
تلفن ۴۳۲۵۲

دنیای ورزش
دنیای هیجان، نشاط وتحرك است
شما ازهرطبقه وشخصیتی هستید
نمیتوانیددوراز
دنیای ورزش باشید

اطلاعیه‌وزارت‌راه

براساس تصویبنامه شماره ۸۶۴۴ مورخ ۱۰ر۵ر۴۹ هیئت وزیران بمنظور تطبیق دادن وزن وارد از محور های وسائط نقلیه برسطح راه آسفالته با مقررات مصوب کنفرانس ژنو سال ۱۹۴۹ از اول سال ۱۳۵۰ وزن وارد از محور های وسائط نقلیه‌سنگین باربری بر سطح راه بشرح زیر تقلیل داده میشود .

۱- حداکثر وزن وارد از هر محورمنفرد (چهار چرخ)برسطح راه

از اول سال ۵۰از ۱۳ تن به۱۲ تن
از اول سال ۵۱ از ۱۲ تن‌به ۱۱ تن
از اول سال ۵۲ از ۱۱تن به ۹٫۵ تن

۲- حداکثر وزن از هر دو محور متصل بهم (محور های‌دوپل باهشت چرخ) برسطح راه

از اول سال ۵۰ از ۲۰تن به ۱۸٫۵ تن
از اول سال ۵۱ از ۱۸٫۵ تن‌به ۱۷ تن
از اول سال ۵۲ از ۱۷تن‌به ۱۵٫۵ تن
از اول سال ۵۳ از ۱۵٫۵ تن به ۱۴ تن

تبصره ۱-
حداکثر مجاز وسائط نقلیه مفصل‌دار (وسائط نقلیه توام) با وزن بار آن ۳۶ تن خواهد بود و چنانچه ضرورت ایجاب نماید اشیاء غیرقابل تقسیم باوزن بیشتر از محلی بمحلی دیگر حمل شود باید بر طبق ماده ۳ مقررات منضم به تصویبنامه شماره ۱۱۶۸۰ مورخ ۲۲ر۵ر۳۶ هیئت وزیران رفتار شود .

تبصره ۲-
راههای صددرصد خاکی (به تشخیص وزارت راه)مشمول مقررات بالا نبوده و برای این قبیل راهها همان وزن استثنائی مندرج در پیوست تصویبنامه شماره ۱۱۶۸۰ مورخ ۲۲ر۵ر۳۶ قابل اجرا میباشد .

۳- هرگونه تغییر در قسمتهای مختلف وسائط نقلیه سنگین باربری با اجازه قبلی شهربانی کل کشور مجاز خواهد بود و صاحبان وسائط نقلیه سنگین باربری که بعلت تغییر دادن‌در محور ها از تجدید شماره وسائط نقلیه آنها تا این تاریخ خود داری شده است میتوانند برای تجدید شماره بشهربانی مراجعه نمایند .

۴- مامورین انتظامی برای اجرای این مقررات و جلوگیری از تخلفات مربوط باید نهایت تشریك مساعی را بنمایند.

۵- آنچه از تصویبنامه شماره ۱۱۶۸۰ مورخ ۲۲ر۵ر۱۳۳۶ و مقررات منضم به آن که بامفاد این تصویبنامه مغایرت نداشته باشد بقوت خود باقی است . م‌الف ۵۳۵۸

وزارت راه
آ-۳۲۷۴۰ ۱-۲

رقص، زیر شاخه‌های انگور

در تاکستانهای رضائیه ، هزاران دختر وپسر یکروز تمام رقص و پایکوبی کردند

جشن انگور در شهرستانها چگونه برگزار شد؟

*** خلیفه ارامنه چگونه باخواندن دعای مخصوص ، اجازه انگور چینی میدهد ..**

در میان سکوت آمیخته بانتظار صدها پیر و جوان که در کلیسا گرد آمده‌اند خلیفه بالباس مخصوص، آرام آرام واردمیشود و درجایگاه مخصوص قرار میگیرد ... نگاهها که بروی صورت ، لب و دستهای او خیره‌مانده است ، دقیق‌تر و کنجکاوتر میشود تاآنکه‌خلیفه با دست علاماتی میدهد و بعد،صدای اوکه دعای مخصوص«انگور» را می‌خواند در کلیسای خاموش طنین‌میافکند ... در تمام این مدت ، حاضران ساکت وارام ایستاده‌اند و بمحض آنکه دعاتمام میشود همگی یکصداسرودمخصوص جشن انگور را میخوانند و خلیفه آرام آرام از کلیسا بیرون میرود و باین ترتیب جشن‌انگوردرنواحی‌انگورخیز رضائیه آغاز میشود ...جشنی که از دیرباز در رضائیه ، هنگام انگورچینی برگزار میشده واکنون نیز همه‌ساله در این دیار برپا میگردد و باشور و هیجان خاصی‌همراه است ...

دیروز در تاکستانهای سراسر کشور ، خصوصا مناطق‌انگورخیز رضائیه ، جشن «انگور» بامراسم خاصی برگزار شد .

در کلیساهای روستاهای«گرد آباد» «کلیاشین» و «دیگاله»بازهم دختران و پسران ارمنی، گرد هم آمدند تامراسم«عیدانگور»(شاندر) رابرگزار کنند . این مراسم همه ساله در نیمه دوم مرداد ماه ،در رضائیه برگزار میشود .

*** انگور نمیخورند !**

ارامنه رضائیه ، تاقبل ازاینکه مراسم «عیدانگور» برگزار شود، حق‌خوردن انگور را ندارند . این مراسم از سالهای پیش ، بیادگار مانده و بعد از هفته آخر مرداد ماه که خلیفه‌ارامنه با خواندن‌دعا و نمازمخصوص که بقول ارمنی‌ها باعث‌برکت انگور میگردد ، این ممنوعیت برطرف میشود و پس از آن ارمنی‌ها ،اجازه انگورخوردن خواهند داشت .

خبرنگار مادر رضائیه ، که از مراسم جشن انگور در چندنقطه رضائیه دیدن کرده‌است،مینویسد:

روز برگزاری جشن انگور در یکی از روستاهای مذکور جنبو جوش عجیبی بچشم میخورد ، در داخل محوطه کلیسا ، زنان ، مردان ، دختران و پسران ارمنی، صف کشیده و منتظر ورود خلیفه خود بودند . لحظاتی بعد ،سکوت کامل در محوطه کلیسا برقرار شد و خلیفه‌ارامنه‌بالباس‌مخصوص خود آمد و مراسم اولیه جشن انگور بنحوی که در مقدمه شرح داده شد انجام گرفت .

*** شادی**

پس از انجام این مراسم زنان، مردان ، دختران وپسران ارمنی ، بافریادهای شادی محوطه کلیسارا ترک کردند و بسوی میدان رقص «عیدانگور» رفتند .

این میدان ، با کلیسا چندان فاصله‌ای نداشت و پسران‌ودختران ارمنی پس از اینکه آخرین نفر بمیدان رسید ،دور میدان حلقه زدند . ابتدا نوازندگان محلی ، آهنگ‌های شاد نواختند و دختران وپسران ، بهمان حال یك رقص دستجمعی اجرا کردند .

*** بازی موش وگربه**

دختران و پسران ، حلقه‌را بازتر کردند و دست دردست هم، بدور میدان ، بحرکت درآمدند ، این آغاز بازی موش و گربه بود . سپس ، زنان و مردان، هرکدام‌به نوبت ، اززیر دست های‌حلقه‌شده پسران و دختران گذشته ودرتمام اینمدت نوازندگان محلی سرگرم نواختن آهنگهای دلنشین ارمنی بودند . پس از انجام بازی موش‌و گربه ، رقص دستجمعی آغاز شد و مردان وزنان ، نیز وارد حلقه دختران و پسران شدند .

آهنگهای شاد و رقص دستجمعی آنقدر جالب توجه بود که ، اهالی روستاهای دوردست رانیز به این میدان کشاند وحتی رهگذران‌نیز بی‌اختیار راه خودرا بسوی میدان کج میکردند تا تماشا کنند . عده‌ای از تماشاچیان تحت تاثیر نوای شادی که از ساز های‌محلی برمیخاست ، در میان دختران و پسران ارمنی ، برقص و پایکوبی پرداختند ...

*** رقص انفرادی**

رقص دستجمعی به‌پایان رسید. آنگاه ، مردان وزنان سالخورده، میدان را ترك گفته وظاهرا چنین بنظر میرسید ، که این سرآغاز مراسمی است که باید فقط با شرکت دختران وپسران جوان ، برگزار گردد . همانطور که پیش‌بینی میشد ، دختران وپسران ارمنی دوبدو (یك‌دختر و یك‌پسر) رقص خاصی را آغاز کردند.این رقص جلوه‌ای خاص‌داشت‌وآهنك محلی هم شور دیگری پیدا کرده بود ...

باپایان این رقص ، مراسم عید انگور «شاندر» نیز خاتمه یافت .و شرکت کنندگان دراین مراسم ،با هلهله و شادی میدان را ترك کردند ، از فردای آن‌روز،خوردن انگور برای ارامنه رضائیه ،آزاد بود .

در سایر روستاهای ارمنی‌نشین آذربایجان نیز جشن انگوربهمین طرز برگزار شد و گروهی از مسیحیان ترجیح دادند که جشن انگوررا در تاکستانها و زیرسایه درختان انگور برپا دارند...درسایر شهرستانها نیز جشن‌انگوربرپاشد منتها روستائیان مسلمان آنرا بطرق دیگر برگزار نمودند و با رقص وپایکوبی ، باروری‌درختان انگور را در تاکستانهای‌خودجشن گرفتند .

*** انواع انگور**

آب و هوای‌رضائیه ، برای‌پرورش درختان میوه ، خصوصادرخت«مو» بسیار مناسب است .

روی این اصل اززمان قدیم در اغلب نقاط این شهر ، باغات انگور ایجاد شده و همه ساله علاوه بر مصرف داخلی ، مقدار زیادی بالغ بر شانزده هزار تن بصورت «کشمش سبز» به خارج از کشور صادر میشود .

در تاکستانهای رضائیه ، بالغ بر سی‌ویك نوع انگور بدست‌می‌آید که برای‌تهیه کشمش آفتابی سرکه ، الکل ، آب انگور ، و بالاخره برای تهیه «شیره انگور» بمصرف میرسد . باغداران‌رضائیه آداب ورسوم قدیمی خود را از دست نداده و بهمان اصول کهن اقدام به هرسو برداشت محصول میکنند . روی این اصل بجای اینکه از یك هکتار زمین ۳۰ الی چهل تن‌محصول انگور بدست‌آید بطور متوسط سالانه از یك‌هکتار زمین ، پنج الی شش تن انگور برداشت میشود .

بطور کلی انگورهای رضائیه را بدوگروه میتوان تقسیم کرد .

*** گروه اول :**

انگورهای کشمشی (بی‌دانه) که علاوه بر مصرف آن بصورت«تر» بمصرف تهیه کشمش میرسد .

*** گروه دوم :**

انگورهای دانه‌دار میباشد که بیشتر برای تهیه «شیره‌انگور» بکار میرود .

*** انگور قرمز کشمش**

که‌رنك حبه‌های آن قرمز وبشکل گرد وبیدانه میباشد .

انگور «مایه‌مو» که‌حبه‌های‌آن گرد و سفیدرنك است .

انگور مرواریدی :

نیز یکی از انواع انگور کشمشی است که در تهیه کشمش پلوئی‌و نان کشمشی مورد استفاده قرار میگیرد .

*** انگور دانه‌دار**

رشد بوته های این نوع انگور بطور کلی زیاد بود وشاخه‌های‌آن طویل میباشد . برگهاعوماضخیم و تیره‌رنك میباشند .

انواع انگورهای دانه‌دار عبارت است از انگور شاهانی (سلطانی)، انگور سیاه شیره (قره شیره) . «داش‌قره» ، حسینی ، رزقی،ریش بابا ، «کزندائی» ، «قزل‌اوزوم» ، صاحبی، عسکری،خلیلی،«پسشیك» گوزی» (چشم‌گربه‌ای) «تبرزد» ، دیزماری ، دستارچین ، « گجی امجکی» (پستان‌نر) ، لعل بیدانه، ملکی ، ملحی ، اردوباد ،گرمیان بوغان ، انگور مراغه ، «سقال ـ سویان» و شیرازی که‌خواستاران زیادی دارد .

فوت «کشمش» و مشکل عروسی !

فوت یك « کشمش » برای نامزد های مسیحی رضائیه که قصد ازدواج با یکدیگر را دارند مشکلی ایجاد کرده است.

تاهشت ماه پیش آقای «لئون » کشمش‌مسیحیان‌شهر رضائیه، صیغه عقدرادر کلیسا جاری میکرد ولی پس از فوت وی جانشینی برای او تعیین نشدو حالا نامزد های رضائیه برای عقدکنان و جاری شدن صیغه عقد به تبریز میروندو مراسم عقدکنان آنها در کلیسای تبریز انجام میگیرد.

بقرار اطلاع جوانان‌مسیحی رضائیه از خلیفه‌گری ارامنه خواسته‌اند که هرچه زودتر جانشین آقای « لئون » تعیین شود که در موقع ازدواج به زحمت نیفتند ...!

دختران و پسران‌مسیحی،دست دردست یکدیگر،برقص وپایکوبی «جشن انگور» پرداخته‌اند ...جشنی که هرسال در اواخر مرداد‌ماه‌برپا میشود ...

انگورهای کشمشی (بی‌دانه)در رضائیه چهارنوع است .

*** انگور سفید کشمشی**

که رنك حبه‌های آن‌پس‌ازرسیدن برنك سفید مایل بزرد در می‌آید.

هیات بازرسی شاهنشاهی درشهرکرد

هیات بازرسی شاهنشاهی اعزامی به‌منطقه چهارمحال وبختیاری بریاست تیمسار نقدی وارد شهرکرد شد .

اعضای این هیات ابتداء در محل جمعیت شیروخورشید سرخ این‌شهر حضور یافتند و پس از تنظیم برنامه کار خود عازم بخشهای «میزدج» ، «کیار» و لار شدند و نیازمندیهای مردم را مورد رسیدگی قرار دادند .

گزارش خبرنگار ما در شهرکرد حاکیست : اعضای هیات بازرسان شاهنشاهی اعزامی به شهرکرد همچنین از شرکتهای‌سهامی زراعی «اورگان»، «عدل» و عدالت واقع در بخش «دزك» بازدید کردند .

از: پورنگ

۷۰۸

سیمای شهرستانها

پهلوی لاهیجان

شهرستان بندرپهلوی ـ بندرپهلوی را سابق«انزلی» میخواندند . این‌شهر که آبادترین بندر ایران درکرانه دریای مازندران است در ۶فرسخی شمال غربی رشت‌قرار دارد .

درگذشته که بازرگانی ایران وروسیه و همچنین ایران و اروپا از طریق این بندر صورت می‌گرفت رونقی بسیار داشت‌و البته اکنون هم‌تاحدی اهمیت بازرگانی‌خود را حفظ کرده و حتی بخوبی مشاهده می‌شود که برای توسعه ورونق مجدد آن تلاش‌همه جانبه‌ای صورت گرفته است .

بندرپهلوی بزرگترین محل تفریحات تابستانی است وهرساله بیش‌از یکصد هزار نفر ازتهران و دیگر نقاط جنوب البرز باین بندر روی می‌آورند تا از آب دریا و آفتاب استفاده کنند .

بخش شرقی بندرپهلوی که غازیان نامیده میشود توسط ترعه‌ای که مرداب را بدریا وصل میکند ازپهلوی جداشده است که‌آمد وشد مردم ووسایل نقلیه از آن بوسیله پلی صورت‌میگیرد .مرکز موسسات شیلات‌شمال درپهلوی (غازیان) است‌که خودبراهمیت این‌منطقه افزوده است .دراینجا لازم است‌متذکر شوم‌که در کرانه ۱۰۰۰ کیلومتری دریای خزر ، خلیج پهلوی مهمترین خلیج‌می‌باشد وبعداز آن‌ازلحاظ اهمیت خلیج استرآباد (گرگان) رامی‌توان نام‌برد .

شهرستان پهلوی مرکب ازیك بخش ویك دهستان و۲۱ روستاست .

***

لاهیجان ـ اشپیگل محقق‌آلمانی نام لاهیجان را به معنی «شهر ابریشم» می‌داند. شهر لاهیجان‌در شرق رشت قرنهای متمادی مرکز گیلان بوده است. لاهیجان ازشهر های باستانی گیلان است و در زمان ساسانیان نیز وجود داشته . این شهرستان مرکز عمده چایکاری گیلان می‌باشد ودارای چندین کارخانه چای خشك کنی و کارگاه صنعتی است . شهرستان لاهیجان‌دارای پنج بخش است: ۱ـ لاهیجان ۲ـ آستانه ۳ـ لنگرود ٤ـ رودسر۵ـ سیاهکل و دیلمان .

دراین بخشها ۱۹ دهستان و ۷۰۱ روستا وجود دارد .

حسن‌کیاده که‌یکی از مراکز مهم شیلات و صید ماهی است جزو لاهیجان می‌باشد . جادهٔ کنارهٔ بحرخزر از لاهیجان میگذرد و مسیر آن چنین است . طهران ـ شاهی ـ بابل ـ بابلسر ـ نوشهر ـ چالوس ـ شهسوار ـ لاهیجان ـ رشت ـ پهلوی ـ آستارا .

***

لنگرود ـ لنگرود شامل ۵۸روستااست و مرکزآن شهر لنگرود است . لنگرود درشرق لاهیجان قرار داردو جمعیت آن‌بیش از ۱٤۰۰۰ نفراست . محصول این‌منطقه برنج ـ چای ـ ابریشم و کنف است .

در لنگرود رودخانه‌ای درخورقایقرانی به‌نام لنگرود جریان دارد که این شهر را بدریا وصل می‌کند و در محل جمخاله به‌دریای مازندران می‌ریزد . جمخاله در سالهای اخیر گردشگاه ومحل شنای جمعی ازمردم شمال شده است .

شهر لنگرود در ۱۲ کیلو متری شمال شرقی لاهیجان وده کیلو متری شمال غربی رودسر واقع استو بادریا فقط ده کیلو متر فاصله دارد .

برق ارزان برای روستائیان

بانصب بیش از یکهزاروپانصد پایه برق‌و سیم کشی انهاو نصب ترانسفور ماتور ساختمان مرکز اصلی سبکه برق بهبهان ، به‌ پایان رسید. هم‌اکنون مهندسین و کارگران سازمان آب و برق خوزستان ، سرگرم تنظیم شبکه های فرعی برق‌بهبهان هستند.

یك مقام مطلع در سازمان آب و برق خوزستان به خبرنگار ما در اهواز گفت:

عملیات برق رسانی از سد «محمدرضا شاه پهلوی » به شبکه اصلی بهبهان ، در شرف اتمام است و تا دوماه دیگر تمام‌ساکنین بهبهان و روستا هائی که‌در مسیر شبکه برق قرار گرفته‌اند ، از برق قوی و ارزان قیمت سد«محمد رضا شاه پهلوی » استفاده خواهندکرد.

دوچرخه‌سوار عجول ،حادثه آفرید

یك دوچرخه سوار عجول که‌بدون رعایت مقررات رانندگی از یك کوچه فرعی وارد خیابان اصلی شده بود باعث وقوع یك حادثه گردید که گرچه تلفات جانی نداشت ولی خسارات بیك کامیون و دیوار یك خانه مسکونی وارد آورد.

عصر پریروز هنگامی که کامیون شماره ۲۲۲٦٦ تبریز (عکس فوق) برانندگی محمود باغبانی از خیابان «شتربان» تبریز میگذشت ناگهان با دوچرخه سواری بنام جعفر سقطی روبرو گردید که از یك کوچه فرعی وارد خیابان شده بود .

راننده کامیون برای فرار از تصادف با دوچرخه سوار کامیون را بطرف پیاده‌رو خیابان منحرف ساخت ولی کامیون با دیوار آشپزخانه یك منزل مسکونی برخورد نمود .

در این واقعه دوچرخه سوار که خود را بکناری پرت کرده بود مختصر جراحاتی برداشت و توسط اطرافیان به بیمارستان انتقال یافت .

عکس بالا کامیون را که باعث ویرانی دیوار یك خانه شده است نشان میدهد .

اجاره‌دار «متل‌قو» کشته شد

اجاره دار متل قو روز گذشته در نشتارود در یك حادثه رانندگی کشته شد.

وی سید تراب هاشمی بااتومبیل شماره ۱٤۹۸۳ ـ تهران عازم رامسر بود تا مبلغی پول به حساب متل در بانك رامسر واریز کند که اتومبیل او در نشتارود باکامیون شماره ۱۱٤۱۳ تهران‌برانندگی‌غلامحسین محمدی تصادف کرد و واژگون شد.

دراین حادثه سیدتراب هاشمی مجروح گردیدو برای معالجه به بیمارستان رامسر منتقل شد ولی معالجات در باره‌اش موثر واقع نیفتاد و درگذشت.

بنابه گزارش خبرنگار ما در نشتارود پول نقد همراه سیدتراب هاشمی صورت مجلس گردید وبه مامورین مسئول تحویل داده شد.

نمایندگان اطلاعات

درخدمت مردم

در انتظار حمام

چند سال پیش به امیداین که ما هم در روستای خود «حمام» داشته باشیم ،مبلغی به فراخور حال خود ، جمع‌آوری کردیم و آنرا تحویل اداره آبادانی و مسکن نجف‌آباد دادیم .

اکنون سال ها است ،این پول ، دست نخورده‌دربانك ها یا جای دیگر مانده و از آن بهیچوجه استفاده نمی‌شود ! و هنوز حمام ساخته نشده‌است .

این مطالب وسیله چندتن از کدخدایان و اعضای انجمن های ده روستاهای تابعه‌نجف‌آباد دردفتر نمایندگی روزنامه اطلاعات در نجف آباد ،عنوان شد.

یکزن، ۳مرد راباچماق مضروب کرد!

«لیوان دوغ» دو نفر را بجان هم انداخت و یکی از آنها بشدت مجروح شد

«ابوالفضل‌حیدریان» عصردیروز به پاسگاه مرکزی ژاندارمری اصفهان مراجعه کرد وضمن‌تسلیم شکایتی گفت : دختر عمویم «سکینه » مرا مجروح کرده است، او همچنین دو مرد دیگر باسامی حیدر قلی و علیرضا را هم بشدت مجروح ساخته‌است .

براساس این شکایت سکینه و حیدر قلی و علیرضا به پاسگاه احضار شدند . سکینه در پاسگاه اظهار داشت:

ـعلیرضا ، ابوالفضل و حیدرقلی هر سه‌فامیل من میباشند . آنها گمان می‌کردند چون من زن‌هستم قدرت دفاع از حقوق خود را ندارم و میتوانند مرا مجبور بهر کاری بکنند.

آنها بمنزل من که‌متکفل‌مخارج ٤بچه یتیم میباشم آمدند و می خواستند وادارم سازند که خانه مسکونیم رابفروشم و چون این کار برای من مقدور نبود پیشنهادشان راردکردم ولی آنها تهدیدم کردند که بزور مرا وادار به این کار خواهند کرد، منهم به بهانه‌ای به اطاق دیگر رفته و چوب بلندی برداشتم و بازگشتم و آنقدر آنها را زدم که مجروح شدند .

بقرار اطلاع سکینه بهمراه سه مرد مجروح برای تعیین تکلیف بدادسرای اصفهان اعزام شد.

*** تصادف اتومبیل**

بعداز ظهر دیروز هنگامی که اتوبوس سواری شماره ۳۹۱۹۲به رانندگی هوشنك قندیل درحوالی بهمنشیر آبادان حرکت میکرد با دوشیزه‌ای ۱۵ ساله بنام فرشته ـ نعمت‌الله تصادف کرد و او را کشت.

راننده که پس از وقوع حادثه متواری شده‌بوددرمنزل‌مسکونی‌اش دستگیر شد.

*** چاقو خورد**

زن جوانی که با شوهرش‌اختلاف داشت مورد غضب پدر خود قرار گرفت و با چاقو مجروح شد.

پدر این زن جوان پس از این که دخترش را از چند ناحیه بدن زخمی ساخت به کلانتری مراجعه کردو جریان رابه افسر نگهبان اطلاع‌داد.

فعلا دختر اینمرد در بیمارستان رضاپهلوی شمیران بستریست و پرونده تحت رسیدگی قرار گرفته است .

*** نزاع برسر دوغ**

دوکارگر یك مغازه « کباب‌فروشی » دراصفهان بر سر یك لیوان دوغ‌بایکدیگر بنزاع‌پرداختند و دراین میان یکی از منازعین بنام حسن باقری مجروح شد.

گزارش خبرنگار ما دراصفهان حاکیست : دیروز یکی ازمشتریان «کبابی» پس از صرف غذا مقداری دوغ در لیوانی که مخصوص‌خوردن آب بودریخت و همین مسئله باعث شد که عباس چاخان کارگر کبابی به همکار دیگرخود حسن‌اعتراض نماید که چرا لیوانهای اب‌خوری را بجای لیوان های دوغ خوری‌در اختیار مشتریان قرار داده است .

حسن که‌ازاین موضوع ناراحت شده بود باعباس چاخان گلاویزشد ولی دراین میان بسختی آسیب دید و به بیمارستان انتقال یافت .

*** تصادف باتیر برق**

صبح امروز هنگامی که کامیون کمپرسی شماره ۱۸۸۱۲ـ اصفهان برانندگی علی سیاوش‌از خیابان مدرس اصفهان میگذشت به علت سرعت زیاد و بریدگی ترمز از مسیر خود منحرف شدو پس از برخورد بایك تیر برق باچهار نفر عابر تصادف کرد!

گزارش خبرنگار ما دراصفهان حاکیست : دراین واقعه یك پسر بچه چهارساله کشته شد و سه نفر باسامی منیژه ساکت ، علی و منصوره «طرفه » مجروح شدند.

انبار شهرستانها

در نود کیلومتری سبزوار یك قاچاقچی کشته شد

بین چند تن از مامورین هنك ژاندارمری مشهد و عده‌ای از قاچاقچیان تریاك در نود کیلومتری سبزوارزدوخوردی مسلحانه درگرفت و طی آن یکی از قاچاقچیان بضرب گلوله از پای درآمد.

گزارش خبرنگار ما در سبزوار حاکیست : از قاچاقچیان دو قبضه اسلحه و ۷ کیلوگرم تریاك نیز کشف شد.

عروسی ، درپاسگاه ژاندارمری!

دختر و پسر فراری در پاسگاه ، دفتر ازدواج را امضاء کردند !

دخترو پسری که بهم دل‌بسته بودند، در پاسگاه ژاندارمری«نکا»، ازدواج کردند. عروس نصرت ـ یزدانی نام دارد و داماد سیدطاهر ساداتی میباشد.

سید طاهر ساکن قریه «طوسکلده» واقع در شش کیلو متری نکا از مدتهاپیش به دختری از ساکنان همان ده که «نصرت» نام دارد ، دل بسته بود و چون این موضوع راهردو از والدین خود ، مخفی می داشتند، چندروز پیش تصمیم گرفتند زادگاه خویش (قریه ـ طوسکلده) راترك کرده و به‌قراء دیگر فرار کنند تا دور از چشم پدر و مادرشان با هم ازدواج کنند. این دو سرانجام تصمیم خود را عملی کردند و از دهکده خودفرار نمودند ، ولی بدنبال فرار آنها ، جریان وسیله پدر و مادر دخترو پسر به پاسگاه ژاندارمری‌نکااطلاع داده شدو مامورین آنان را به پاسگاه احضار کردند و صیغه‌عقد در همانجا وسیله «عاقد» جاری‌شد و بدین وسیله دختر و پسر فراری باهم ازدواج کردند.

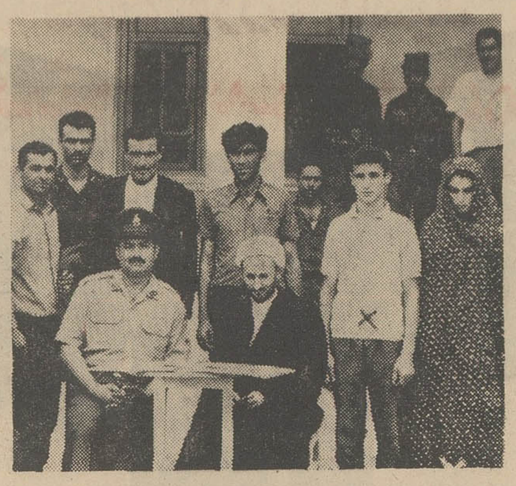

عروس و داماد که باعلامت «×» مشخص شده‌اند در پاسگاه ژاندارمری.

شکایت جالبی که در شورای داوری مطرح شد

صد کبوتر رامیکشم وبرای شوهرم زن میگیرم..!

هفده سال است با «سکینه» ازدواج کرده‌ام وثمره این ازدواج هشت فرزند دختر و پسر می باشد . هفده سال زندگی با او مرا خسته کرده است ! تابستان گذشته یك‌دانك از زمین های خودرا که‌در «ایزدخواست»اصفهان قرار دارد به زنم دادم .مشروط براینکه همسرم درازای آن ، زن جوانی را به نکاح من درآورد ! همسرم بااین کار موافقت کرد . ولی نمیدانم چرا نزدیك به یکسال است که ، امروز و فردا میکند ..

مطالب بالا را مردی‌بنام محمد، درشورای داوری اهواز عنوان کرد و ازاعضای این شورا ،تقاضای رسیدگی نمود .

این مرد افزود : از اعضای محترم شورای داوری تقاضا میکنم ، همسرم را وادار کنند تا به عهد خود وفا کند .

خبرنگار ما در اهواز گزارش داد : شورای داوری اهواز بدنبال استماع اظهارات این مرد ، سکینه همسر او را به شورا احضار کرد و زن محمد در شورای داوری اظهار داشت :

ـ من‌و محمد دارای هشت فرزند دختر و پسرهستیم و محمد که مرد بیکاری است ، نمیتواند خرجی من و فرزندانش‌را تامین کند محمد در حدود یکصد کبوتر دارد و هرچه بدستش می آید خرج آنها میکند . برای او فرقی نمیکند که ما گرسنگی بکشیم ! او فقط می خواهد ، کبوتر هایش سیر شوند ... این مرد بجای‌اینکه به درس و مشق بچه های خود برسد ، به آنها کبوتربازی یاد میدهد .

سکینه اضافه کرد :

ـ من برای محمد زن میگیرم ، حتی جوان تر از آنچه که او میخواهد ولی تمام کبوتر ها را سرمیبرم .

محمد گفت :

تربیت کبوتر ، گناه نیست ، من این کار را فقط برای رضای خدا میکنم ..

محمد در شورای داوری متعهد شد ، کار کرده و هزینه زندگی خانواده‌اش را تامین کند و قرار شدسکینه نیز برای محمد زن جوانی بگیرد !

شعبه سازمان زنان در پاوه

با اقدامات آقای جهانسوز فرماندار اورامانات در «پاوه » شعبه سازمان زنان تشکیل گردیدو فعالیت خودرا آغاز کرد.

خبرنگار ما در پاوه گزارش داد:انتخاب اعضای هیات مدیره سازمان زنان پاوه باحضور خانمها جهانسوز همسر فرماندار اورامانات و مصلائی نماینده اعزامی سازمان زنان از مرکز و خانم باقرپور نماینده زنان کرمانشاه ، انجام شد و هفت نفر از بانوان پاوه به عضویت این سازمان انتخاب گردیدند.

بررسی نقشه جامع اهواز

بدعوت شهردار اهواز ، آقایان مهندس رقمی نماینده شورای‌عالی شهر سازی و دکتر علی ادیبی نماینده مهندسین مشاور به منظور بررسی طرح نقشه جامع شهر اهواز وارد این شهر شدند .

آقای مهندس رقمی و آقای‌دکتر علی ادیبی ابتدا در فرمانداری‌اهواز حضور یافتندو در جلسه‌ای که با حضور آقای مهندس غفاری‌معاون استانداری خوزستان و فرماندار اهواز و آقای دکترشیرانی‌شهردار اهواز تشکیل گردیده بود شرکت کردند .

دراین جلسه در مورد سرمایه‌گذاری بخش خصوصی و تشویق سرمایه گذاران جهت خانه سازی در اهواز بحث‌و گفتگو شد . نمایندگان شورایعالی شهرسازی و مهندسین مشاور سپس در اتاق شهردار حضور یافتند و پیرامون نقشه شهر اهواز مذاکراتی بعمل آوردند.

بعلت تراکم مطالب ، درج ستون

سوغات ولایات و پاورقی «اژدها»

دراین شماره میسر نشد

چشمهٔ خون!

ـ«از کف قنات «فیروزآباد» خون می جوشد!»

این شایعه،پریروز در «کاشمر» دهان بدهان گشت و باعث تعجب و حیرت‌کلیهٔ اهالی شد. عده‌ای که کنجکاوتر بودند ، برای تماشای قنات به فیروزآباد که در فاصلهٔ ٦۰ کیلو متری کاشمر قرار دارد رفتند و دربازگشت ،ضمن تائید جوشیدن خون از بسترقنات ، مشاهدات خود رابرای سایرین تعریف کردند .

آنها گفتند: ظاهرا در کف قنات ،حفره های کوچکی وجود دارد که‌از میان آنها، حبابهای سرخ‌رنگی بالا می‌آید ووقتی به سطح آب میرسد ازبین‌میرود بی‌آنکه‌رنك آب را تغییر دهد .. حتی چند نفر ، این حبابها رابلافاصله باظرف‌از روی‌آب‌گرفتند اما پس از چند لحظه ترکیدند و رنك آب هم بهیچوجه گلگون نشد !

عده‌ای ازاهالی «کاشمر» جوشیدن مایع سرخرنك ویا بقول آنها «خون» را از کف رودخانه بدیمن میدانندو بهمین جهت‌ظرف دوروز گذشته چند گوسفند توسط آنها خریداری و ذبح شده و گوشت آن بین فقرا و مستمندان تقسیم‌گردیده است .

بعلت ریزش بارانهای سیل آسا درشمال

اغلب پلاژها خلوت شد !

از غروب دیروز ریزش باران‌در اغلب شهر های دو استان گیلان و مازندران آغاز شدو تا این ساعت (ده‌صبح) همچنان ادامه دارد.

گزارش رسیده از بندر پهلوی حاکیست :بارندگی‌شدید وطوفانی بودن دریا. باعث شده‌است جمع کثیری از مسافرانی که برای استفاده از تعطیلات سالانه خودبه بندر پهلوی و چمخاله آمده‌اند به شهر های خودبازگردند !

و بهمین جهت نیزتاحوالی‌ظهربیشتر پلاژ های بندر پهلوی خالی شد!

طبق اظهار چندتن از کشاورزان شهر های ساحلی گیلان‌ومازندران ریزش باران در فصل کنونی‌برای درختان مرکبات نافع است ولی به مزارع برنجکاری خساراتی وارد خواهد ساخت.

در مسابقات فوتبال قهرمانی باشگاه های‌کشور دراصفهان

«برق» تهران، «پاس» مشهدراشکست‌داد

دنباله مسابقات فوتبال قهرمانی باشگاه های کشور که‌دراصفهان انجام میشود، بعداز ظهر دیروزبین تیمهای فوتبال «برق» تهران‌و«پاس» مشهد ادامه یافت.

این دیدار که با حضور بیش از پنجهزار تماشاچی در استادیوم ورزشی «باغ‌همایون»برگزارگردید بانتیجه «۱ـ۳» به سود تیم«برق» تهران خاتمه یافت.

بموجب گزارش خبرنگار ما در اصفهان : دنباله این مسابقات ، امروز هم ادامه دارد.

ضمنا امروز دوره مقدماتی‌مسابقات منطقه چهارم پایان می پذیرد و از فردا مسابقات یك چهارم نهائی ، آغاز خواهدشد.

دفتر کمیته جشن ملی: شاهرضا خیابان رامسر کوچه بهبهان پلاك ۵۱ طبقه دوم ـ تلفن ۶۴۳۱۲
دفتر عقد قرارداد وواگذاری امتیاز محل های تبلیغاتی: میدان ۲۵ شهریور. اول خیابان سینا ـ ساختمان رمضانی. تلفن ۷۶۵۰۰۱

Atlas Copco

پیچ‌سفت کنهای هوائی ما را ملاحظه کنید.
بیش از ۴۰ مدل در اندازه گوناگون. مکانیزم فشاری توین آن ضربه‌های سخت وسریع وارد میکند و مدت تعمیر ومونتاژ را در کارگاهها کوتاهتر میسازد.
فهرست جامع ما را برای انواع دریل و پیچ گوشتی‌های هوائی ملاحظه کنید. همه آنها بمنظور ساده کردن و بالا بردن بازده کار ساخته شده‌اند و سرانجام فهرست جامع ما را برای همه گونه وسائل و لوازم تولید و بکارگیری هوای فشرده در صنایع مطالبه فرمائید. چند نمونه ازآنها را در اینجا می‌بینید.

۱ـ چکشهای پرفراتوز سبك وسنگین
۲ـ دستگاههای صاف‌کنی وصیقل
۳ـ دریل‌های سبك
۴ـ دریل‌های سنگین
۵ـ پیچ گوشتیهای هوائی
۶ـ جرثقیل‌های هوائی
۷ـ پیچ گوشتیهای گوناگون هوائی
۸ـ دستگاههای رنگ پاشی.

شرکت ایران وسوئد
قسمت اطلس کوپکو
خیابان سوم اسفند ۲۸
تلفن ۹ـ۳۱۴۱۶۰

کارگاه سرویس وانبار
جاده کرج ـ کیلومتر ۱۴
(روبروی ایران‌جیپ)

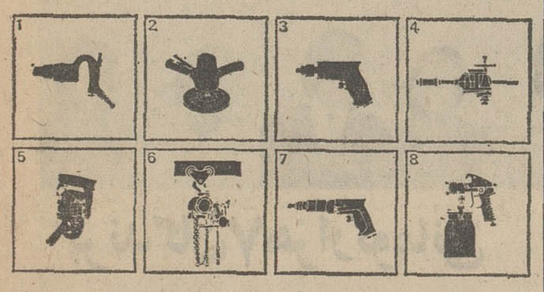

توجه کنید:

هم اکنون بیماری نیازمند خون شماست
حادثه خبر نمیکند، شاید شما هم روزی محتاج خون بشوید
مرکز انتقال خون شیر و خورشید سرخ آماده است
بشما خون بدهد یا خون شما را در اختیار نیازمندان بگذارد
تلفن ۲۱۱۵۵۵

آگهی استخدام

نیروی هوائی شاهنشاهی تعدادی داوطلب با شرایط زیر جهت تحصیل در آموزشگاه افسری آجودانی استخدام مینماید:
الف ـ شرایط استخدام و مزایا:
۱ـ تابعیت دولت شاهنشاهی ایران.
۲ـ متدین بیکی از ادیان رسمی کشور.
۳ـ دارابودن گواهینامه ششم دبیرستان (ریاضی، طبیعی، ادبی) واحراز موفقیت در آزمایشات ورودی.
۴ـ سن بین ۱۸ سال تا ۲۴ سال تمام.
۵ـ نداشتن پیشینه بد و معروف نبودن بفساد.
۶ـ داشتن صحت مزاج و تناسب اندام برطبق گواهی بهداری نیروی هوائی و نداشتن کسان تحت تکفل.
۷ـ مدت تحصیل درآموزشگاه حداقل یك سال بوده و دانشجویان در تمام مدت تحصیل شبانه روزی بوده و هزینه زیست وپوشاك آنان بعهده نیروی هوائی می‌باشد و ماهیانه مبلغ ۱۶۶۰ ریال نیز دریافت خواهند داشت.
۸ـ داوطلبان پس از خاتمه دوره واحراز موفقیت در آزمایشات به درجه ستوان‌سومی مفتخر وترفیع بعدی آنان برطبق قانون و مقررات استخدام نیروهای مسلح شاهنشاهی خواهد بود.
ب ـ داوطلبان میتوانند برای کسب اطلاعات بیشتر و ثبت‌نام بادردست داشتن عین شناسنامه وفتوکپی دیپلم و ۲۲ قطعه‌عکس ۴×۳ از تاریخ نشر این آگهی تاتامین احتیاجات همه روزه به‌استثنای روزهای پنجشنبه و تعطیل از ساعت ۷ الی ۱۲ به مرکز آموزشهای هوائی واقع‌در جاده تهران‌نو ایستگاه فرودگاه مراجعه نمایند. م‌الف ۴۵۰۲ آ ـ ۳۱۵۸۸ **نیروی هوائی شاهنشاهی**

آگهی ابلاغ

به کمك مهندس محمدتقی میرزانیا فرزند محمد رضا دارنده شناسنامه شماره ۱۷۲ صادره از آباده متولد ۱۳۲۳ که جمعی نیروی هوائی بوده و فعلا مجهول المکان میباشد ابلاغ میگردد که باتهام فرار از خدمت در بازپرسی دادگاه عادی نیروی هوائی شاهنشاهی واقع در خیابان فرح‌آباد ژاله تحت پیگرد میباشد لازم است ظرف ۲ ماه‌از تاریخ انتشار آگهی خود راباین بازپرسی معرفی نمایند در صورت عدم حضور و انقضای مهلت مقرره‌غیابا به پرونده امر رسیدگی و قرار مقتضی صادر خواهد شد این آگهی در سه نوبت متوالی در روزنامه رسمی کشور شاهنشاهی ویکی از جراید کثیرالانتشار محلی درج میگردد. م‌الف ۵۳۵۲
بازپرس دادگاه عادی نیروی هوائی
۱ـ۳ آ ـ ۳۲۷۳۴

سینما پارامونت سزون سینمائی امسال خودرا آغاز میکند

از امشب فقط در سینما پارامونت

مردانی خشن ـ بیباك ـ بدسابقه‌وانتقامجو . . . دربزرگترین ماجرای غرب پرده سینما را مملو ازخون وآتش میکنند

امسال فقط یک فیلم

ارنست بورگناین
جرج هیلتون

در فیلم سینماسکوپ و رنگی

مردان کینه توز

محصول ۱۹۷۰ آمریکا و ایتالیا

گمشده

چند برك کاغذ سفید بامضاء این‌جانب مفقود گردیده بدین وسیله اعلام میدارد چون ممکن است از سفید امضای اینجانب استفاده شودبدینوسیله اعلام میدارد که هرگونه نوشته یا سندی که به خط این جانب نباشد مربوط‌بهمین اوراق‌خواهد بود لذا از درجه اعتبار ساقط است
حاج علی خشنوه
آ ـ ۱۵۵۲۷

قابل توجه بانك ملی گنبد
چکهای شماره ۵۵۱۴۱۹ و ۵۵۱۴۲۰ از محل حساب‌جاری ۱۰۰۴۲ بانك ملی گنبد در وجه اینجانب حجت‌الله عبدالرحیمی مفقود شده است. چگونگی به مقامات انتظامی اطلاع داده شدو خواهشمند است از پرداخت آن خوداری گردد. ضمنا بکسانی که چکهای فوق را در نوشهربه آقای قنبر لاریجانی (نشانی باربری بازرگانی) تحویل دهند مژدگانی پرداخت خواهد شد.
حجت‌الله عبدالرحیمی
آ ـ ۳۲۱۱۶

چك شماره ۹۳۲۹۱۸ و ۲۱ـ۱۱ر۶ر۴۹ از حساب شماره ۱۷۲۰ بانك صادرات شعبه ۷۳۳ خیابان هاشمی غرب به مبلغ ۱۷۰۰۰ ریال در وجه حامل مفقود شده و از درجه اعتبار ساقط است.
اهل‌علی کرد
آ ـ ۱۵۵۳۷

دانشنامه دکترای پزشکی به نام دکتر محمد محتشم نوری مفقود گردیده از یابنده تقاضا میشود به نشانی خیابان ایران‌ـ شهر. خیابان مهزاد شماره ۱۲ مراجعه نمائید.
۱ـ۳ آ ـ ۱۵۵۰۹

آگهی مناقصه

شرکت دخانیات ایران حمل در حدود یکهزار و دویست و سی و دوتن توتون‌سیگار محصول سال ۴۸ از خوی به تهران را بمناقصه میگذارد. داوطلبان میتوانند همه روزه باستثناء ایام تعطیل رسمی باداره باربری شرکت دخانیات مراجعه و با دریافت یك نسخه شرایط مشخصات و اطلاع کامل از مفاد آن پیشنهاد خود راتنظیم و به پیوست شرایط مشخصات امضاء شده تا ساعت نه صبح‌مورخه ۱۹ر۶ر۴۹ باداره دفتر شرکت دخانیات تسلیم و رسید اخذنمایند تا در جلسه‌ای که ساعت ده‌صبح همانروز در شرکت تشکیل خواهد شد باز و مورد رسیدگی قرار گیرد حضور شرکت‌کنندگان در جلسه مناقصه آزاد و شرکت دخانیات ایران در رد و قبول یك‌یا کلیه پیشنهادات مختار است ضمنا به پیشنهادات مبهم و مشروط ویا آینکه بعد از ساعت مقرر برسد ترتیب اثر داده نخواهد شد.
شرکت دخانیات ایران
۱ـ۲ آ ـ ۳۲۴۲۰

دانش آموزان ممتاز

موسسه تربیتی **پویا**
چهارراه سلطنت آباد گلستان چهارم تلفن‌های ۸۸۲۲۹۲ و ۸۸۱۶۶۶

حمید رضا مستفید دانش آموز ممتاز کلاس سوم دبستان ژاله بامعدل ۱۸ر۷۴
ابراهیم مباهات شاگرد اول کلاس دوم دبیرستان شماره ۲ آذر
لیدا کریم زاده شاگرد اول کلاس اول دبستان روشن‌نو
افسانه کریم زاده شاگرد اول کلاس سوم دبستان روشن نو
افسانه ابراهیمی مجاوری شاگرد اول کلاس اول دبستان ماندانا با معدل ۱۹
شیرین پورزارع شاگرداول کلاس چهارم دبستان بلخی با معدل ۱۷ر۵
اوژنی سیگارودی دانش آموز ممتاز کلاس اول دبستان والاحضرت‌شاهدخت فرحناز با معدل ۱۸
سیروس ذکائی دانش آموز ممتاز کلاس دوم دبستان سجادیه
پریسا صادقی دیلمی دانش آموز ممتاز کلاس اول دبستان پروین اعتصامی سیاهگل با معدل ۱۸ر۵
فریبا صادقی شاگرد اول کلاس پنجم دبستان پروین اعتصامی سیاهگل با معدل ۱۹ر۱۹
شیرین شاه زیدی دانش آموزممتاز کلاس اول‌دبستان عصمت شمیران با معدل ۲۰
رویا اردبیلی شاگرد اول کلاس دوم دبستان ترانه

نوید صدر زاده دانش‌آموز ممتاز کلاس اول الف
افسون پورشی دانش آموز ممتاز کلاس اول ب
هاله هشترودی دانش آموز ممتاز کلاس دوم الف
اردوان آذرسا دانش آموز ممتاز کلاس اول الف
علیرضا مروت دانش آموز ممتاز کلاس سوم الف
پدرام کرکوتی دانش آموز ممتاز کلاس اول ب
ختن بنی‌اعمام دانش آموز ممتاز کلاس سوم ب
مینوش هژبر کیانی دانش آموز ممتاز کلاس پنجم
تورج آذرسا دانش آموز ممتاز کلاس پنجم

نشریه دانشجویان ایرانی مقیم خارج

اطلاعات هوائی نشریه‌ای است متعلق به دانشجویان ایرانی مقیم کشورهای خارج که همه روزه باپست هوائی بکشورهای خارج فرستاده میشود
قیمت آبونمان اطلاعات هوائی برای آمریکا یکساله ۲۲۰۰ ریال وبرای اروپا یکساله ۱۸۰۰ ریال تعیین شده است. دربهای این نشریه ۲۵ درصد بدانشجویان تخفیف داده خواهدشد.

خوشبخت شدن چه آسانست

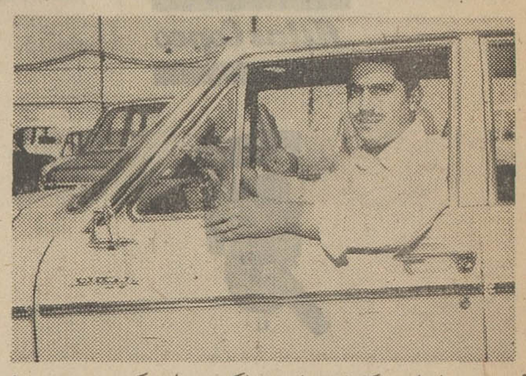

آقای سید ابراهیم کاشانیان‌راننده ساکن تهران که برنده ۶ هزار تومان پول نقد شده بود، اولین قهرمان شانس بلیط های اعانه‌ملی نیز شد و یکدستگاه پیکان ۴۹ تحویل گرفت.

اولین قهرمان شانس

اتومبیل پیکان ۴۹، جایزه‌اولین قهرمان شانس بلیط های اعانه ملی نصیب آقای سید ابراهیم کاشانیان راننده ساکن تهران شد. راننده خوشبخت که بابردن‌یکی ازجوایز شصت هزار ریال شانس شرکت در مراسم انتخاب قهرمان شانس بلیط های اعانه ملی را بدست‌آورد تصمیم دارد با جایزه نقدی خوددر زمینی که که چندی قبل خریده است شروع به ساختمان کندو از روزی که شانش بزرك به سراغش بیاید، هرهفته بلیط اعانه ملی خریداری می کرد.

این برنده جوان و خوش‌شانس هنگام دریافت یکصد هزار تومان پول نقد، جایزه خود، بخبرنگارما گفت:

– من، با این پول هنگفت که نصیبم شده است، با خیال‌آسوده به تحصیلات خود درسطح دانشگاه ادامه می دهم تاشالوده، آینده‌ای استوار و روشن را پی ریزی کنم.

این بار، نوبت جوان نوزده ساله‌ای از اهالی قزوین بود که برنده‌جایزه‌ممتازیکمیلیون‌ریالی‌بلیط های اعانه ملی‌بشود و مانندهزاران نفر دیگر از خریداران نیکوکار بلیط های اعانه ملی به پول و خوشبختی برسد.

آقای حبیب‌اله اسدی، دیپلمه ریاضی و ساکن قزوین، هرگز تصور نمی کرد، بدست آوردن خوشبختی اینقدر آسان باشد. با این حال، از چندی پیش، بانتظار اتومبیل پیکان نیز شخصا استفاده خواهد کرد.

خیاط خوش شانس

خیاط خوش شانسی از اهالی مشهد، بنام آقای حسن صدیق اشرفی، هفته گذشته با خرید بلیط اعانه ملی بایك تیر دو نشان زد و علاوه‌برتصاحب یکی ازجوایز پنجاه هزارریالی، دومین قهرمان شانس نیز شد و پنجاه کیلو (هم وزن خود) پول دریافت داشت.

پیشه‌ور خوش شانس مشهدی، آقای حسن صدیق اشرفی خیاط ساکن مشهد دومین قهرمان‌شانس بلیط های اعانه ملی سری۱۰۲۴ علاوه بر دریافت ۵ هزار تومان‌پول نقد، همونزن خود پنجاه کیلو پول گرفت.

آقای رستم سرکیس هارطونیان دانش آموز ساکن تهران علاوه بر دریافت یکی از جوایز یکصد هزار ریالی بلیط های اعانه ملی بعنوان سومین قهرمان شانس نیز تعیین شدو همونزن خود ۵۵ کیلو پول گرفت.

آقای حبیب‌اله اسدی دیپلمه ساکن قزوین برنده جایزه یك میلیون ریالی بلیط های اعانه ملی‌سری ۱۰۲۴

نیمی از پول‌جایزه رابنام فرزندانش پس‌انداز می کند و بانیم دیگر، کسب و کار خودرا توسعه‌خواهد

سومین قهرمان شانس

سومین قهرمان‌شانس بلیط های اعانه ملی هفته گذشته آقای‌رستم سرکیس هارطونیان، دانش آموز ساکن تهران بود، که علاوه بر دریافت یکی از جوایز ده هزار تومانی بلیط های اعانه‌ملی، همونزن خود یعنی پنجاه کیلو پول گرفت.

آقای هارطونیان، تصمیم دارد، پولی را که از راه بردن‌دو جایزه پیاپی بلیط های اعانه ملی نصیبش شده، در بانك پس‌انداز کندتاپس از اتمام تحصیلات دبیرستانی، مشکلی از نظر ادامه تحصیلات عالیه نداشته باشد.

برندگان ۱۰ هزار تومانی

از راست به چپ خانمها وآقایان: مهین دخت اراوندی خانه‌دارساکن تهران، عبداله گشتاپور درجه‌دار نیروی هوائی ساکن تهران، قربان‌لشگری بنا ساکن قزوین، رستم سرکیس هارطونیان محصل ساکن تهران، سید عبدالحسین آرزومندان‌راننده ساکن شیراز، رمضانعلی‌جزء رضائیان پلیس ساکن تهران، ایوب‌الهیاری قالیباف ساکن تبریز (شرکتی)، سیف‌علی فهمیده‌قالیباف‌ساکن تبریز (شرکتی)، حسین باباکش اوغلی‌پیشه‌ور ساکن‌تهران‌مهدی وطنی پیشه‌ور ساکن‌تهران.

از راست به‌چپ خانمهاوآقایان: سکینه رئوفی خانه‌دارساکن‌تهران، اسماعیل دانسفهانی معمار ساکن‌تهران شرکتی)، ابراهیم یوسف پیك کارمند ساکن تهران، مهدی‌مقدم کارمندساکن تهران، عزیزاله هاشم زاده پیشه‌ور ساکن تهران، فریدون وکیلی راننده ساکن کرمانشاه (شرکتی)، پرویزجدیدیان آموزگار ساکن مسجدسلیمان، داریوش وکیلی دیپلمه ساکن کرمانشاه (شرکتی)، غلامرضا اکرامی کرمی مطبوعات‌فروش ساکن مشهد، حسن‌خسروجردی پیشه‌ور ساکن تهران، علی‌جعفری پیشه‌ور ساکن شیراز (شرکتی) محمد حسین ایزدی پیشه‌ور ساکن شیراز (شرکتی)، حسن نوروزی پیشه‌ور ساکن تهران (شرکتی).

برندگان ۷ هزار تومانی

از راست به چپ‌خانمها وآقایان: ملك سیما ایزدجو دانشجو ساکن‌تهران، علی‌اکبر اسکندری‌پیشه‌ورساکن مشهد، حسن امیر بزرگی پیشه‌ور ساکن آمل، سید ابراهیم کاشانیان راننده ساکن تهران، گریگور گریگوریانس تراشکارساکن تهران، کریم رحیم‌دوست کفاش ساکن تهران (شرکتی)، سید محمد حسین‌پور کارگرساکن مشهد، عبداله فتاحی کفاش‌ساکن تهران (شرکتی)، رمضانعلی‌صمدی کارمند فرهنك ساکن تهران (شرکتی)، پرویز طوطیان محصل ساکن تهران (شرکتی)، محمدرضا سیرتی محصل ساکن تهران، حسین قلی خوبرو سرباز وظیفه ساکن تهران (شرکتی)، جعفرعلی‌مسگر کشاورز ساکن گرگان، میرجواد موسوی هروی کارمندساکن مراغه.

برندگان ۶ هزار تومانی

از راست به‌چپ خانمهاوآقایان: مهین‌دخت قوام زاده کارمندساکن تهران (شرکتی)، حسن صدیق‌اشرفی خیاط ساکن مشهد، حسین ابراهیمی فارسی درجه‌دار ارتش‌ساکن مراغه، آلبردبی بالامبل‌ساز ساکن تبریز، عزیز تینا محصل‌ساکن تبریز (شرکتی)، محمدرشید اعتمادی کارمند ساکن بندر ماه‌شهر، ابوالقاسم جهادی محصل‌ساکن اصفهان، رضا رجبی فروتن پیشه‌ور ساکن تهران (شرکتی)، بهمن‌قاسمی مکانیك ساکن‌تهران، منوچهر نیکخواه کارمند ساکن تهران (شرکتی).

برندگان ۵ هزار تومانی

آگهی دعوت

مجمع عمومی فوق‌العاده صاحبان سهام شرکت «دوچرخه و موتوسیکلت سازی ایران» شرکت سهام عام

بدینوسیله به‌اطلاع سهامداران محترم میرساند که مجمع عمومی فوق‌العاده این شرکت در ساعت ۱۱ صبح روز یازدهم شهریور ماه ۱۳۴۹ در محل شرکت واقع در تهران – خیابان بزرگمهر کوی اسکو شماره ۳۲ تشکیل خواهد شد. ازکلیه سهامداران دعوت مینماید که در روز و ساعت مقرردراین‌جلسه حضور بهمرسانند.

دستور جلسه:
تقلیل سرمایه

هیئت مدیره شرکت دوچرخه وموتورسیکلت‌سازی‌ایران شرکت سهامی عام

آگهی دعوت مجمع عمومی فوق‌العاده

مجمع عمومی فوق‌العاده شرکت تدارکات و خدمات دریائی بندرعباس – باسکو درساعت ۶ بعدازظهرروزسه‌شنبه‌دهم‌شهریور ماه ۱۳۴۹ در محل اداره تهران شرکت واقع‌درخیابان‌عباس‌آباد چهارراه فرح تشکیل میگردد از کلیه صاحبان سهام تقاضامی‌شودبرای شرکت درمجمع نامبرده در روز و ساعت معین‌حضور بهم‌رسانند.

دستور جلسه بقرار زیراست:
۱– تصویب اساسنامه جدید شرکت
۲– تصویب مشارکت‌دادن شرکت‌نروژی NYLANDS VERKSTED درباسکو
۳– تصویب افزایش سرمایه شرکت
۴– انتخاب هیئت مدیره صاحبان حق‌امضاء و بازرسان‌جدید
۵– تصویب وامضاء قرارداد مدیریت باشرکت‌نروژی NYLANDS VERKSTED
۶– انتخاب روزنامه‌ای که باید آگهی دعوت مجامع عمومی وغیره درآن نشر شود

هیئت مدیره

آگهی مجمع عمومی فوق‌العاده شرکت‌سهامی کلوت

مجمع عمومی فوق‌العاده صاحبان سهام شرکت در ساعت‌نه‌صبح روزسه‌شنبه هفدهم شهریور ماه ۴۹ در دفتر شرکت واقع در خیابان شاه سمنان تشکیل میگردد.

از صاحبان سهام دعوت‌میشود شخصاباوسیله‌نماینده‌ثابت‌الوکاله خود در روز وساعت مقرر شرکت فرمایند.

دستور جلسه:
اتخاذتصمیم راجع‌بازدیادسرمایه شرکت

شرکت‌سهامی کلوت – سمنان

آگهی مناقصه

سازمان گورستانها تهیه سنگهای قبور بهشت‌زهرا را که تعداد تقریبی آن در حدود شش هزار قطعه درسال خواهد بود برای مدت یك‌سال باشرایط زیر به‌مناقصه می‌گذارد.

۱–سنگها بشکل مکعب مستطیل بابعاد ۱۰×۴۰×۹۰ سانتیمتر می‌باشد.
۲– سنگها از دونوع سیاه اصفهان یا مرمریت ویا از هر دو نوع بدستور قبلی سازمان گورستانها بایستی تهیه گردد.
۳– پیشنهاد دهندگان بایستی پیشنهاد های خود را در پاکت های لاك‌و مهرشده تاساعت ۱۰ صبح روز یکشنبه ۸ر۶ر۴۹ بدفتر سازمان واقع در بهشت زهرا تسلیم نموده ورسید دریافت نمایند به‌پیشنهاداتی که بعداز موعد مقرر برسد ترتیب‌اثر داده نخواهد شد.
۴– پیشنهاد های رسیده درساعت ۱۱ همانروز در دفتر بهشت زهرا باز و قرائت خواهدشد حضور پیشنهاد دهندگان یا نمایندگان آنها در جلسه مناقصه آزاد خواهد بود.
۵– سنگها بایستی وسیله برنده مناقصه در بهشت زهرا تحویل گردد و هزینه حمل ونقل نیز بعهده برنده مناقصه می‌باشد.
۶– پیشنهاد دهندگان بایستی ده درصد کل برآورد اسناد خزانه بعنوان سپرده ضمیمه پیشنهاد خود نمایند ضمنا در پیشنهاد بایستی بهای واحد سنك نیز قید گردد.
۷– نحوه تحویل سنگها برحسب احتیاج وبدستور سازمان گورستانها خواهد بود برنده مناقصه مکلف است حداکثر ظرف مدت ۳روز پس‌از اعلام سازمان تعداد سنك های مورد نیاز را درمحل تحویل نماید درصورت تاخیر در تحویل سپرده وی بنفع سازمان ضبط خواهد شد در اینصورت سازمان مختار است قرارداد تنظیمی را راسا فسخ نماید.
۸–هرگاه برنده مناقصه ظرف ۵روز از تاریخ مناقصه از عقد قرارداد خودداری نماید سپرده وی ضبط وبانفر بعدی قرارداد بسته خواهد شد.
۹–سپرده نفردوم‌وسوم تاعقد قرارداد بابرنده مناقصه‌نگهداری خواهد شد. به‌پیشنهادات مشروط ومبهم ترتیب‌اثر داده نخواهد شد.
۱۰– هزینه چاپ‌آگهی ومالیات وعوارض وسایر هزینه های قانونی بعهده برنده مناقصه است.
۱۱– پرداخت بهای سنك نسبت به‌تعداد سنگهای تحویلی در آخر هرماه خواهدبود
۱۲– سازمان مختار خواهد بود که‌یك یا کلیه پیشنهادات واصله را رد نماید.

مدیر عامل سازمان– توسلی

آگهی استخدام

۱– نیروی هوائی شاهنشاهی بمنظور تعلیم و تربیت درجه‌داران فنی‌تعدادی داوطلب‌برای‌تحصیل‌درآموزشگاه گروهبانی‌فنی‌باشرایط زیر می پذیرد:
الف– تابعیت دولت شاهنشاهی ایران.
ب– متدین بیکی از ادیان رسمی کشور.
پ– سن بین ۱۸ تا ۲۲ سال تمام.
ت– دارابودن‌حداقل گواهینامه فیزیك‌سوم دبیرستان(دارندگان مدرك تحصیلی بالاتر حق تقدم دارند).
ث– داشتن صحت مزاج و تناسب اندام برطبق گواهی بهداری نیروی‌هوائی
ج– نداشتن پیشینه بد.
چ– نداشتن کسان تحت تکفل.
۲ –مدت‌تحصیل‌درآموزشگاه‌مربوز حداقل‌یکسال‌و هنرآموزان درمدت تحصیل شبانه‌روزی بوده و هزینه زیست و پوشاك آنها بعهده نیروی‌هوائی می باشد و ماهیانه مبلغ ۱۸۷۵ ریال بعنوان حقوق و فوق‌العاده سختی خدمت دریافت خواهد داشت.
۳– داوطلبان پس‌از خاتمه دوره و احراز موفقیت درآزمایشات به درجه گروهباندومی مفتخر و برطبق مقررات قانون استخدام نیروهای مسلح شاهنشاهی از حقوق و مزایای مربوطه استفاده خواهد نمود.
۴– داوطلبان میتوانند برای کسب اطلاعات بیشتر و ثبت‌نام بادردست‌داشتن یك‌نسخه‌فتو کپی گواهینامه تحصیلی،عین‌شناسنامه (عکس‌دار) و ۲۲ قطعه عکس ۴×۳ از تاریخ نشر این آگهی تا تامین احتیاج به استثنای روز های تعطیل وپنجشنبه‌ها ازساعت ۷ الی ۱۲ به مرکز آموزشهای هوائی واقع در خیابان تخت جمشید تهران‌نو ایستگاه فرودگاه مراجعه نمایند.
ضمنا بعدازظهر ها از ساعت ۱۷ الی ۲۰ به خیابان شاهرضا جنب سینما پلازا مرکز آموزش فنون هواپیمائی کشور مراجعه‌شود.

نیروی هوائی شاهنشاهی
م الف ۴۴۹۸

شرکت ملی ذوب
آگهی مناقصه

شرکت ملی ذوب‌آهن ایران ۴قلم شیشه ساده و مشجررا: از طریق مناقصه خریداری مینماید. داوطلبان مایل بشرکت در این مناقصه میتوانند اسناد مناقصه و برك مشخصات را در مقابل پرداخت مبلغ ۵۰ ریال از دبیرخانه قسمت کارپردازی شرکت واقع در خیابان پهلوی نبش خیابان تخت جمشید دریافت نمایند. پیشنهادات باید در پاکت لاك ومهر شده با ذکر جمله مربوط بمناقصه ۴ قلم شیشه ساده و مشجر تاساعت ۹ صبح‌روز ۱۰ر۶ر۴۹ در مقابل‌اخذرسید بدبیرخانه‌قسمت کارپردازی‌شرکت تحویل شود. پیشنهادات واصله درساعت ۵ر۹ صبح همانروز باز و قرائت‌میشود. حضور پیشنهاد دهنده در جلسه مناقصه آزاد است.

شرکت ملی ذوب‌آهن در رد و قبول یك یاکلیه پیشنهادات‌مختار است. در صورتیکه برنده اول حاضر بعقد قرارداد نشود سپرده او ضبط واز نفر دوم دعوت میشود. در صورتیکه نفر دوم‌حاضر بعقد قرارداد نشود سپرده وی نیز ضبط خواهد شد. شرکت کننده در مناقصه باید معادل ۵٪ مبلغ پیشنهادی بصورت‌تضمین بانکی بعنوان سپرده شرکت در مناقصه در پاکت جداگانه بپیوست پاکت پیشنهاد ارسال نماید. مدت تحویل در حداقل زمان ممکنه است که بایستی درفرم پیشنهاد ذکر گردد محل تحویل انبار فروشنده در تهران است پیشنهاد دهنده میتواند برای‌هریك از ۴ قلم مورد مناقصه بتنهائی یاتواما پیشنهاد دهدو شرکت ملی ذوب‌آهن نیز میتواند کلیه مورد مناقصه را از یك فروشنده ویا از فروشندگان مختلف خریداری نماید.

سایر شرایط در اسناد مناقصه مندرج است. م‌الف ۵۱۶۰

۱–۲ آ–۳۲۵۱۰ **شرکت ملی ذوب‌آهن ایران**

بازار جهانی فرانکفورت
از ۳۰ اگوست الی دوم سپتامبر ۱۹۷۰

مذاکره و ملاقات در محیط بیطرف بسیار سودمند و بهتر است زیرا امکان آنرا خواهد داد که کلیه کالاها از نزدیك مشاهده و تحت بررسی سریع واطمینان بخش قرار گیرند.

این کالاها عبارتند از:

اقسام پارچه ولباس –چتر –وسایل تزئینی داخل بازارهای تجارتی و کف‌سالنها. صنایع‌دستی. شیشه آلات. چینی‌آلات. ظروف گلی وسنگی. اجناس و لوازم ضروری زندگی. ظروف آشپزخانه. انواع ساعت. نوشت افزار ولوازم اداری. تصاویر. لوازم بسته‌بندی. لوازم آرایش وزیبائی. لوازم بهداشتی. لوازم تزئینی مغازه‌ها و اشیاء تبلیغاتی. لوازم انبارداری و غیره.

برای کسب اطلاعات بیشتر و تهیه بلیط مسافرت ودریافت کارت ورودی به‌نمایشگاه فرانکفورت به

شرکت سهامی پرس اکسپرس
خیابان سعدی – ساختمان نمازی تلفن‌های شماره ۳۳۴۲۹۱ الی ۳۳۴۲۹۵ مراجعه فرمائید

آگهی استخدام

نیروی‌هوائی شاهنشاهی تعدادی داوطلب‌جهت‌طی دوره‌دانشکده افسری (خلبانی) باشرایط زیر استخدام مینماید:

الف– شرایط نام‌نویسی:
۱– تابعیت دولت شاهنشاهی و متدین بیکی از ادیان رسمی کشور.
۲– قبول شدن از معاینه جسمی و آزمایش استعداد خلبانی و زبان انگلیسی درحدود معلومات دبیرستان و داشتن حداقل قد ۱۶۳ سانتیمتر.
۳– حداقل سن ۱۸ سال تمام و حداکثر سن ۲۴ سال تمام و برای کسانی که خدمت زیرپرچم انجام داده‌اند ۲۵ سال‌میباشد.
۴– نداشتن عیال و اولاد و کسان تحت تکفل.

ب– مدت تحصیل– حقوق و مزایا:
۱– مدت تحصیل در دانشکده افسری خلبانی حداقل دو سال درداخل یا خارج کشور بوده و هزینه زیست و لباس بعهده نیروی‌هوائی شاهنشاهی است.
۲– دانشجویان سالهای یکم و دوم قبل ازپرواز ماهانه ۴۳۶۰ ریال و پس‌از شروع پرواز ۸۱۱۰ ریال و دانشجویان سال سوم ۱۰۲۰۰ ریال حقوق دریافت میمایند. ضمنا چنانچه دانشجویان برای ادامه تحصیل بخارج اعزام شوند علاوه برحقوق مذکور از فوق‌العاده تحصیل درخارج از کشور نیز استفاده خواهند کرد.
۳– دانشجویانی که دوره تحصیلی را باموفقیت طی نمایند بدرجه سنوانودومی مفتخر و اولین حقوق آنان معادل ۲۳۶۵۰ ریال می باشد.

ج– داوطلبین میتوانند برای کسب اطلاع بیشتر و ثبت‌نام بادردست داشتن فتوکپی گواهینامه تحصیلی عین شناسنامه (بفرم جدید عکس‌دار) و ۲۲ قطعه‌عکس ۴×۳ تاتامین احتیاج همه‌روزه باستثنای روز های پنجشنبه و تعطیل صبحها از ساعت ۷ الی ۱۲ به مرکز آموزشهای هوائی واقع در جاده تهران‌نو ایستگاه فرودگاه و بعداز ظهر ها ازساعت ۱۷ الی ۲۰ به‌خیابان شاهرضا جنب سینما پلازا مرکز آموزش فنون هواپیمائی کشور ایران مراجعه نمایند. م‌الف ۴۵۰۱ **(نیروی هوائی شاهنشاهی)**

آگهی مناقصه شماره ۱۰۲۰ر۱۰۱۹ر۴۹

راه‌آهن دولتی ایران ده‌قلم آهن‌آلات مختلف از قبیل لوله‌آهن سیاه. آهن‌ورق وپیچ‌وفیوز موردنیاز را برطبق مشخصات و شرایط واوراق مربوطه.

از طریق مناقصه تحویل تهران انبار مرکزی «د» تهران خریداری مینماید.

داوطلبان شرکت در مناقصه میتوانند در ساعات اداری جهت دریافت اسناد مناقصه باداره کل کارپردازی مراجعه فرمایند شرکت کنندگان در مناقصه باید مبلغ ۱۲۵۰۰۰ ریال‌بعنوان سپرده شرکت در مناقصه به‌صندوق راه‌آهن پرداخت و رسید صندوق یامعادل همان مبلغ ضمانت‌نامه بانکی صادره یکی از بانکهای مجاز ایران که لااقل یکماه اعتبار داشته باشدبضمیمه پیشنهاد خود تاساعت ۹ صبح روز ۲۵ر۶ر۴۹ در صندوق‌پیشنهاد ها واقع در اداره کل کارپردازی بیاندازند پیشنهاد ها ی‌واصله ساعت ده روز مزبور با زو قرائت خواهد شد. حضور پیشنهاد دهندگان یا نمایندگان مجاز آنها در جلسه مناقصه آزاد استو راه‌آهن در رد ویاقبول هریك یاتمام پیشنهادهامادامی که‌قرارداد مبادله نشده است جزا و کلا مختار می‌باشد. به‌پیشنهاد فاقد سپرده و مشروط و مبهم وپیشنهادیکه بعداز موعد مقرر برسد ترتیب‌اثر داده نخواهد شد سپرده برنده اول و نفر دوم مناقصه نگهداری و در صورت استنکاف از انجام معامله بدون هیچگونه تشریفات بنفع راه‌آهن ضبط خواهدشد. هزینه درج آگهی (وآگهی‌های نوبت اول) در جراید و مالیات متعلقه و هرگونه عوارض دیگر بعهده برندگان مناقصه میباشد م‌الف ۵۱۷۱

راه‌آهن‌دولتی‌ایران
آ–۳۱۳۳۶ ۲–۲

آگهی نام‌نویسی دانشجویان سالهای دوم وسوم و چهارم رشته های مختلف روزانه دانشسرایعالی

بدین وسیله به‌اطلاع کلیه دانشجویان سالهای دوم –سوم‌و چهارم رشته های مختلف روزانه دانشسرای عالی می‌رساند که باید جهت نام‌نویسی منحصرا درتاریخ‌های زیر بدفتر ثبت‌نام دانشسرای عالی (تهران، خیابان روزولت شماره ۴۹) مراجعه نمایند:

دانشجویان سال دوم از شنبه ۲۱ شهریور تا دو شنبه ۲۳ شهریور ۴۹
دانشجویان سال سوم از چهار شنبه ۲۵ شهریور تا شنبه ۲۸ شهریور ۴۹
دانشجویان سال چهارم از یکشنبه ۲۹ شهریور تا دوشنبه ۳۰ شهریور ۴۹

مدارك لازم
۱– رسید بانکی بمبلغ یکصدو پنجاه ریال «۱۵۰ ریال» به حساب ۴۳۲۴ سازمان تعاونی دانشجویان دانشسرای عالی دربانك ملی ایران شعبه شاهرضا جنب خیابان بهار (قابل پرداخت در تمام شعب بانك ملی).
۲– رسید بانکی بمبلغ یکصد ریال «۱۰۰ریال» بحساب ۱۹۳۲ دانشسرای عالی در بانك مرکزی ایران (قابل پرداخت درتمام شعب بانك ملی). م‌الف ۵۱۷۶

امور آموزشی دانشسرای عالی

IRAN AIR
هواپیمائی ملی ایران «هما»

«هما» در خدمت «هنر»

نرخ مخصوص بلیتهای «هما» برای جشن‌هنرشیراز

بمنظور تسهیل در امر مسافرت شرکت کنندگان جشن هنر، که از تاریخ پنجم تاپانزدهم شهریور ماه ۱۳۴۹ در شیراز تشکیل میشود، هواپیمائی ملی ایران «هما» نرخ مخصوصی برای مسافرت بشیراز در ایام جشن‌هنر بدین شرح ترتیب داده است:

۱– نرخ مخصوص برای شرکت کنندگان‌درجشن هنر در مسیر تهران – شیراز – تهران با حداقل سه روز توقف در شیراز ۴۰۰۰ ریال وده‌روز توقف ۳۵۰۰ ریال است.
۲– بلیتهای جشن هنر فقط دوسره وبانگهداری‌قبلی جا برای رفت‌وبازگشت بایرواز معین و در تاریخ‌مشخص فروخته میشود.
۳– اعتبار این بلیتها از صبح‌سه‌شنبه ۳ شهریورماه ۴۹ (۲۵ اوت ۱۹۷۰) تا نیمه شب ۱۷ شهریور ماه ۱۳۴۹ (۸سپتامبر ۱۹۷۰) طبق بند «۱» خواهد بود.
۴– مدت اقامت شرکت کنندگان در شیرازبراساس مدت اعتبار بلیتهای آنان خواهد بود و چنانچه بعللی نتوانند و یانخواهند برای بازگشت از پرواز معین که جابرای آنان نگهداری شده مسافرت کنند، تفاوت‌بهابا نرخ عادی وصول میشود وبلیت‌آنان تبدیل به‌بلیت‌معمولی خواهد شدو همچنین اگر خریداران این بلیتها فقط از یك‌سر پرواز استفاده کنند قیمت استفاده شده براساس نرخ یکسره عادی محسوب و مابه‌التفاوت مستردمیگردد.

صاحبان مناقصه خرید عایق حرارتی بام

آگهی مناقصه مورخه ۲۶ر۵ر۴۹

نیروی هوائی ۲۰۰ هزار متر مربع عایق حرارتی مخصوص بام مورد نیاز خود را از طریق مناقصه سی‌اند، اف خرمشهر خریداری مینماید. پیشنهاد دهندگان می‌توانند جهت‌دریافت شرایط‌مناقصه ومشخصات و ملاحظه نمونه موجود در مهندسی حداکثر تا پایان وقت اداری روز شنبه ۱۴ر۶ر۴۹ به مهندسی نیروی هوائی واقع در خیابان‌فرح‌آباد مراجعه‌وپیشنهادات خود را حداکثر تاساعت ۹ صبح روز چهارشنبه ۱۸ر۶ر۴۹ درمقابل دریافت رسید بدفترستاد فرماندهی نیروی هوائی تسلیم دارند.

مهندسی نیروی هوائی شاهنشاهی
آ–۳۲۴۰۰

پیرو آگهی شماره ۸۵۶ ۱۸ر۴ر۴۹

موضوع استخدام‌ده نفرلیسانسیه وفوق لیسانس جنگل ومرتع یا کشاورزی که در مرتع تخصص داشته باشند بدینوسیله تاریخ‌ثبت نام لغایت سه شنبه دهم شهریور ماه ۴۹ تمدیدمیشود ضمنا درتاریخ شنبه چهاردهم شهریور ماه از داوطلبان مصاحبه بعمل خواهد آمد. م‌الف ۵۳۱۹

وزیر منابع طبیعی
آ–۳۲۴۲۴ ۱–۲

گم‌شدگان

از محمود کهوند عکس بالا ۱۹ ساله اهل همدان ساکن تهران‌یك ماه است خبری نیست هر کس اطلاعی از نامبرده دارد به تلفن ۹۵۴۷۷۱ باربری خادم یاکلانتری ۱۱ خبر دهد.
آ–۱۵۶۶۳

از انام‌اله اسماعیلی عکس بالانه ساله از جمعه گذشته تاکنون‌خبری نیست. هر کس اطلاعی از نامبرده دارد خواهشمند است به پاسگاه خزانه فرح آباد خبر دهد.
آ–۱۵۶۷۵۵

تجدید آگهی مناقصه شماره ۱۱ مورخ ۱۲ر۵ر۴۹

آمادگاه ۱۰۱ صحرائی کرمانشاه چهار قلم سبزیجات (سبزی‌تر مخلوط هویج فرنگی – چغندر لبو هویج ایرانی) نیازمندی را برابر مشخصات و شرایط معامله موجود در بخش خرید آمادگاه واقع در جاده طاق بستان از طریق مناقصه خریداری مینماید داوطلبان می – توانند با مراجعه بدفتر بخش‌خرید آمادگاه و ملاحظه مشخصات و مقدار اجناس مزبور ودریافت برك مشخصات وشرایط‌معامله پیشنهاد خودرابطق مفادشرایط معامله‌تنظیم وتاساعت۱۲صبح روز۲ر۶ر۴۹ بدفتر بخش خرید آمادگاه تسلیم‌ورسید دریافت دارند. م‌الف ۵۳۲۴

آمادگاه ۱۰۱ صحرائی کرمانشاه
آ–۳۲۴۱۰ ۱–۲

آگهی مناقصه شماره ۱۲ مورخ ۱۲ر۵ر۴۹

آمادگاه ۱۰۱ صحرائی کرمانشاه پنج قلم لبنیات (پنیر تبریز –پنیر بلغار– ماست – کره – شیر) نیازمندی را برابر مشخصات و شرایط معامله موجود در بخش خرید آمادگاه واقع در جاده طاق بستان از طریق مناقصه خریداری مینماید داوطلبان‌میتوانند بامراجعه بدفتربخش‌خرید آمادگاه وملاحظه مشخصات و مقدار اجناس و دریافت برك مشخصات و شرایط معامله پیشنهاد خودرا طبق مفاد شرایط معامله تنظیم و تا ساعت ۱۲ صبح روز شنبه ۷ر۶ر۴۹ بدفتر بخش خرید آمادگاه تسلیم و رسید دریافت دارند. م‌الف ۵۳۲۳

آمادگاه ۱۰۱ صحرائی کرمانشاه
آ–۳۲۴۰۶ ۱–۲

هستی یا نیستی : مسئله این بود !

بقیه از صفحه ۵

مردم برآشفتند وبدینسان قیام‌ملی ۲۸مرداد، کم‌کم ، شکل گرفت. در خیابانهای مرکزی شهر ،دسته دسته مردمی که دست بتظاهرات زده ونیروهای انتظامی به آنان پیوسته بودند . صداها هماهنگ شد. یك صدا به دو صدا بدل گشت وبه مرحله‌ی یك فریاد رسید.

*** احساسات عمومی باآمادگی کامل برای قیام**

صبح روز چهارشنبه ، احساسات عمومی ، کاملا آماده‌ی یك قیام ملی بود. ستاد قیام ، وظائف دسته‌های گوناگون را تعیین کرد وشروع بکار نمود .

از روز چهارشنبه بازاروخیابانها تقریبا به حال تعطیل درآمد .همه جا شور آزادیخواهی‌بود ونمایشی از شاهدوستی ...کسبه واصناف به دسته‌های بزرك مردم جنوب شهر و دیگر نقاط ، پیوستند و تظاهراتی بنفع مقام سلطنت وبه منظور بازگشت شاهنشاه برپا داشتند. همه اینها ، حکایت از دیگرگونی اوضاع داشت.

دسته‌های مردم که از نقاط مختلف شهر برخاستند . ابتدا پراکنده بودندو بانیروهای‌انتظامی هیچ تماس و ارتباطی نداشتند ، لکن هرچه به جلو می‌آمدند ، چون قوای انتظامی و پاسبانها و نظامیها بافکر آنان ، همراه‌بودند وشعاربنفع‌شاهنشاه رامی‌پسندیدند، بایشان پیوستند.

جماعات کثیری نیز که نابودی مملکت و هستی خودرا در برابر می‌دیدند ، دکاکین خود رابستند وبه‌تظاهر کنندگان دیگرپیوستند. مردم یکصدا فریاد می‌زدند :

ـزنده‌باد شاهنشاه .

*** تا نیمروز مردم در زیر باران گلوله پیش رفتند**

دسته‌های مردم و نظامیان ، مقارن ظهر به میدان توپخانه رسیدند .تعداد آنان از ۳۰ هزارتن هم تجاوزمیکرد. در این میدان ، گروه‌های دیگری از افراد نظامی وپاسبانهابه مردم‌پیوستند و یك جمعیت پنجاه هزار نفری براه افتاد . مردم پر شور و قیام کرده ، عکس‌هایی از تمثال شاهنشاه را در میدان توپخانه نصب کردند و راه خیابانهای دیگر را در پیش گرفتند تا میثاق خود را با شاهنشاه و رژیم شاهنشاهی تجدید کنند .

حتی تیراندازی از جانب دیگرنیز، مردم را از راهی که برگزیده بودند منصرف نکرد . در اولین تیراندازی ها ، یك نفر راننده به قتل رسید و چند نفر بسختی مجروح شدند . و در همین موقع بود که افراد نظامی که برای سرکوبی مردم به خیابانها فرستاده میشدند ، بی‌اعتنا به‌دستورات با دلهایی آکنده از مهر شاه ، به دسته‌های جمعیت پیوستند و درخیابان ها به نفع سلطنت و برای بازگشت شاهنشاه دست به تظاهرات زدند.

کمی که از نیمروز گذشت ،دیگر مقاومتی درمقابل‌قیام کنندگان ،وجود نداشت .

*** ما شاه را میخواهیم ... شاه باید بازگردد**

مردم که حتی گلوله نیز مانع پیشرفتشان نبود ، در حالی که‌عکس هایی از شاهنشاه را دردست داشتند، و در زیر بارانی از گلوله ،در برابر ساختمان ستاد ارتش ، پیش میرفتند. همین جانفشانیها و سینه سپر کردنها در برابر گلوله، سبب‌شد که‌ایستگاه فرستنده بی‌سیم و تلگرافخانه به تصرف مردم درآید . وقتی به‌نظامیان دستور داده شد که ولو به قیمت یك کشتار دستجمعی ، مردم را از مقابل ایستگاه رادیو ، متفرق کنند ،آنان این دستور را نپذیرفتند . به این ترتیب ، دیگر قوایی در اختیار دولت وقت باقی نماند . نزدیکیهای ساعت ۳ بعد از ظهر ، مردم توانستند خود را به استودیوی رادیو برسانند و با وجود آن که در دستگاهها،خرابکاری شده بود ، یکی از مهندسین بیسیم پهلوی ، اشکالات را برطرف ساخت. آنگاه از میکروفون رادیو ، فریاد تظاهر کنندگان به گوش همگان رسید . این فریاد که ما شاه را می خواهیم . شاه باید به ایران باز گردد .

*** ایران ، چشم به راه بازگشت شاهنشاه**

پس از به ثمررسیدن‌قیام ، سرلشگر زاهدی تلگرامی به پیشگاه شاهنشاه مخابره کرد که گویای احساسات پاك مردم شاهدوست بود :

«مردم شاهدوست‌وارنثس‌فداکار،
«در انتظار موکب همایونی با
«بی‌صبری، دقیقه شماری میکنند.
«از خاکپای مبارك استدعای‌تسریع
«در عزیمت و ابلاغ ساعت نزول
«اجلال را دارد تا احساسات پاك
«مردم مطابق آرزوی خودشان ،
«ایثار قدوم مبارك گردد .

نخست وزیر ـ چاکر ـ
فضل‌اله زاهدی »

*** رئیس‌گارد با لباس‌شخصی فرمان را ابلاغ کرد**

یکسال پس از بثمر رسیدن‌قیام ملی ۲۸ مرداد ، یادداشتهایی‌تحت عنوان «پنج روز بحرانی» بقلم‌آقای اردشیر زاهدی - در اطلاعات ماهانه - انتشار یافت که دارای بسیاری از نکات روشنگرقیام ملی ۲۸ مرداد است . آقای اردشیر زاهدی درمقاله‌ی «پنج روزبحرانی» مینویسد :

«استحضار دارید که تقریبا از «اوائل مرداد ماه ، پدرم و من‌مورد «تعقیب مامورین دولت وقت بودیم «ودر حال اختفاء بسر می‌بردیم . «حتی برای یافتن ما ، جایزه‌یی «تعیین شده بود . (فرمانداری «نظامی ۱۰۰ هزار ریال برای این «کار جایزه تعیین کرد.) بناچار «هر روز در گوشه و کناری وقت «را میگذراندیم . آخرین محلی «که برای اقامت پدرم ، درنظر «گرفته بودیم ، باغ آقای مصطفی «مقدم در اختیاریه ، سلطنت‌آباد- «بود که از چند طرف به جاده‌های «اطراف شمیران راه داشت . در «همین باغ بود که فرمان نخست «وزیری به پدرم ابلاغ شد. (این «فرمان در کاخ سلطنتی کلاردشت «به توشیح ملوکانه رسید.) فرمان «که صبح روز ۲۳ مرداد ماه صادر «شده بود ، مقارن ساعت ده ونیم «یا یازده بعد از ظهر همان روز «توسط رئیس گارد سلطنتی که «لباس شخصی پوشیده بود ، به «پدرم ابلاغ شد .»

«پدرم صورت سرهنك نصیری «(رئیس گارد سلطنتی) را بوسید «ووقتی ما نیز از فرمان شاهنشاه «باخبر شدیم، یك دیگر را بوسه «باران کردیم .»

«درین موقع ساعت ، تقریبا «نیمه شب را نشان میداد. سرهنك «نصیری ، فرامین شفاهی را نیز «ابلاغ کرد و متذکر شد که «شاهنشاه تاکید فرموده‌اند، سعی «کنید هرچه زودتر بر اوضاع «پریشان‌ودرهم‌ریخته مملکت‌مسلط «شوید . مخصوصا مراقبت کنید «به جان دکتر مصدق ، لطمه و «آسیبی وارد نیاید .»

*** سرنوشت چوبه‌های‌دار !**

بشرحی که شخصیتهای مطلع بیان میکنند ، درفاصله روز های ۲۵ تا ۲۸ مرداد ۱۳۳۲ تعدادی چوبه دار در شهربانی حاضر و نصب‌شده بود . آن روزها ، مقدمات انحلال رژیم سلطنت‌مشروطه بسرعت فراهم می‌آمد و بنا بود بمحض آن که رژیم جدید اعلام شد ، عده‌یی از مخالفان دولت وقت درداد‌گاه های نظامی محاکمه و برآن چوبه های دار آویخته‌شوند.

پس از پیروزی قیام ملی، از همین چوبه های دار برای برپاساختن طاق‌نصرت‌استفاده شد وطاق نصرتها را درهمان محل‌شهربانی، کارگذاشتند.

آگهی استخدام رسمی

اداره هواشناسی کل کشور یکنفر کارشناس بودجه را که دارای لیسانس در یکی از رشته های حسابداری ، اقتصاد ،علوم اداری و بازرگانی باحداقل سه سال سابقه کار در امور مربوط به بودجه باشد طبق مفاد لایحه قانون‌استخدام کشوری ازطریقه امتحان و مسابقه در گروه شش پایه یك استخدام می نماید. داوطلبان می توانند فرم زیر را پر کرده همراه با دو قطعه‌عکس ۴×۶ یکبرك رونوشت شناسنامه ، مدارك مربوط به سابقه کار فتوکپی آخرین مدرك تحصیلی و فتوکپی مدرك نظام وظیفه به آدرس اداره کارگزینی هواشناسی کل کشور واقع درانتهای خیابان شاه ـ میدان محمد رضاشاه تاتاریخ ۱۵ شهریور ماه سال جاری ارسال دارند. کارمندان رسمی دولت فقط با ارسال موافقت‌نامه اداره متبوعه خود حق شرکت در امتحانات فوق را خواهند داشت . م‌الف ۵۳۱۴

فرم تقاضانامه

نام — نام خانوادگی
شماره شناسنامه ومحل‌صدور — تاریخ تولد
نام پدر — مدرك تحصیلی ونوع آن
وضع نظام وظیفه — سابقه کار
آدرس کامل — امضاء داوطلب

کتاب

بانک : از تئوری تاعمل

نوشته: محمود رئیس قائم‌مقام بانکملی‌ایران-

طی چند سال اخیر کشور ما در زمینه های گوناگون اقتصاد ، صنعت و بازرگانی به پیشرفت های چشمگیری نائل آمده و بموازات این تحرك و جنبش و بنا بحکم ضرورت شبکه بانکی کشور و حجم معاملات بانکها به میزان قابل توجهی گسترش یافته است . بنا براین ، ضرورت وجودی کادری متخصص ورزیده برای بانکها وموسسات مالی کشور بشدت احساس میشود. پیش از این در زمینه بانکداری نظری چند تالیف و ترجمه‌از تئوریسین‌ها و صاحب نظران این رشته داشته‌ایم ولی پیوسته کمبود ماخذ وتالیفاتی آموزنده و معتبر در مورد بانکداری عملی و طرز کار وروش بانکهای تجارتی‌بچشم میخورده است . اخیرا کتابی بنام «بانکداری عملی» در دو جلد انتشار یافته که جلد اول آن فورا کمیاب شده واینك مجددا زیرچاپ است که باتوجه به تجربیات و دانش و آگاهی مولف آن میتواند در این زمینه اثری آموزنده و مفید و ارزنده باشد . آقای محمود رئیس قائممقام بانك ملی ایران و مولف‌این کتاب ازکارشناسان مطلع و دست‌اندرکار امور بانکی هستند که ضمناتدریس در موسسه علوم بانکی رانیز بعهده دارند. ایشان‌باانتشار این‌کتاب فرصتی مغتنم‌بوجود آورده‌اند که دانشجویان‌علوم بانکی ، کارکنان بانکها و موسسات مالی به شیوه‌ای ساده و صریح به توجیه و آموزش‌مسائل عملی‌بانکداری بپردازند .

جلد اول این کتاب در یازده فصل و به ترتیب به تشریح وبررسی کامل‌مسائل مربوط به حساب جاری چك واقسام مختلف آن، سپرده های ثابت و موقت ، بروات و انواع آن ، کسب‌اطلاعات در مورد مشتریان ، اعتبارات بانکی و بالاخره عملیات متفرقه دیگر بانك های بازرگانی اختصاص یافته و در جلد دوم مسائل ارزی در دو قسمت (ارز های غیر بازرگانی و ارز های بازرگانی) بنحوی مشروح و آموزنده و قابل درك تشریح گردیده است ودر هرفصلی برای تفهیم بیشتر مسائل و بنا به‌ضرورت مطالب، فرمها و اسناد لازم را نیز بضمیمه کتاب آورده‌اند که به یادگیری و آموزش عینی خواننده کمك بسیارمینماید.

بدون شك‌تالیف این کتاب فقط از عهده کسی ساخته است که خود سالها ازنزدیك باامور عملی‌بانکهای‌بازرگانی در تماس بوده واز چگونگی و کیفیت انجام این امور بخوبی اطلاع داشته باشد و خوشوقتانه تجربیات‌گرانبهای آقای محمود رئیس که یکی از برجسته‌ترین بانکداران کشور هستند در این زمینه مایه و پشتوانه و اعتبار ارزنده‌ایست برای این‌کتاب آموزنده . موفقیت های بیشتر ایشان‌را درانجام‌خدمات اقتصادی و فرهنگی آرزو می‌کنیم .

آگهی فاسد شدنی
شماره ۷
تاریخ ۱۷ر۵ر۴۹

جهت مصرف ۱۷ قلم اجناس مشروحه زیر را ۱ـ سبزی تازه مختلط ۲ـ پیاز خشك ۳ـ سیب‌زمینی ۴ـ کره پاستوریزه مازندران ۵ـ پنیر تبریزی ۶ـ تخم مرغ روز ۷ـ ماست پاستوریزه ۸ـ مرغ زنده ۹ـ ذغال‌چوب ۱۰ ـ خربزه مشهدی ۱۱ـ انگور بی‌دانه ۱۲ـ شیرپاستوریزه۱۳ـ آب‌لیمو شاداب۱۴ـ سیب درختی پائیز ۱۵ـ پرتقال درشت۱۶ـ نان‌بلوکی سفید۱۶۰ گرمی از طریق مناقصه خریداری می نماید .
پیشنهاد دهندگان می توانند با مراجعه بدفتر تدارکات پادگان ساری وملاحظه نمونه ، مشخصات اجناس و دریافت برك‌شرایط و مشخصات معامله پیشنهاد خود را طبق مفاد مندرج در شرایط معامله تنظیم و تاآخر وقت اداری روز ۱۵ر۶ر۴۹ بدفتر تدارکات پادگان ساری تسلیم نمایند .
اداره مناقصه گذار :
تدارکات گردان پشتیبانی تیپ ۴۴ چهلدختر
آ-۳۲۵۶۸

آگهی مناقصه شماره ۱۸ر۴۹

راه‌آهن دولتی ایران یکصد دستگاه واگن ریل کش مورد نیاز را برطبق مشخصات وشرایط و اوراق مربوطه سی‌انداف یکی از بنادر ایران (خرمشهر یاشاهپور) یامرز جلفای ایران از طریق مناقصه خریداری می نماید داوطلبان شرکت در مناقصه می‌توانند در ساعت اداری جهت دریافت اسناد مناقصه باداره کل کاربردازی مراجعه نمایند . شرکت کنندگان در مناقصه باید مبلغ چهار میلیون ریال بعنوان سپرده شرکت در مناقصه به صندوق راه‌آهن پرداخت و رسید صندوق یا معادل همان مبلغ ضمانت‌نامه بانکی صادره یکی از بانکهای مجاز ایران که‌لااقل دو ماه از تاریخ مناقصه اعتبار داشته باشد به‌ضمیمه پیشنهادخود تاساعت ۹ صبح روز ۱۰ر۸ر۴۹ مطابق با ۱ نوامبر ۷۰ در صندوق پیشنهادها واقع در اداره کل کاربردازی بیاندازند پیشنهاد های واصله ساعت ده همان روز باز و قرائت خواهد شد . حضور پیشنهاد دهندگان یا نمایندگان مجاز آنان در جلسه مناقصه آزاد است وراه‌آهن در رد و یا قبول هریك یا تمام پیشنهادها مادامی که قرارداد مبادله نشده است جزا و کلا مختار می‌باشد به پیشنهاد فاقد سپرده و مشروط و مبهم و پیشنهادی که بعداز موعد مقرر برسد ترتیب اثر داده نخواهد شد سپرده برنده و حائز حداقل درجه دوم مناقصه نگهداری و در صورت استنکاف از انجام معامله بدون هیچگونه تشریفات بنفع راه‌آهن ضبط خواهد گردید. هزینه درج این آگهی (و آگهی نوبت اول) در جراید و پرداخت مالیاتی که درایران نسبت به عواید حاصله از این معامله بنا به تشخیص وزارت دارائی تعلق می گیرد به عهده برنده یا برندگان مناقصه می باشد . پیشنهاد های واصله از کشور هائی که با دولت ایران پیمان معاملات تهاتری دارند باشرایط مساوی حق تقدم خواهند داشت .
م الف ۵۳۵۹
راه آهن دولتی ایران
آ-۳۲۷۴۴

بازدید سازمان نوسازی شیراز

شیراز دومین شهری‌است‌در ایران که طبق موازین قانونی سازمان نوسازی را پیاده نموده است

ساعت ۹ بامداد یکشنبه محل جدید اداره نوسازی که از طرف شهرداری شیراز احداث گردیده مورد بازدید آقای‌صدری استاندار فارس و آقای مهندس تیرانداز شهردار شیراز قرار گرفت .آقای استاندار ضمن بازدید از این‌اداره جدیدالاحداث‌با مراجعین‌به گفتگو پرداخت وبه‌آنان گفت: شمااهالی شریف شیراز باید بدانید پولی‌را که بابت عوارض نوسازی می‌پردازید در راه نوسازی وپیشرفت شیراز مصرف خواهد شد .آقای استاندار افزود : بااستقبالی که مردم‌از این‌سازمان جدیدمینمایند میتوانم امیدوار باشم برنامه‌هائی راکه در پیش است در راه بهبود زندگی شما مردم بموقع اجراء بگذارم.

در این هنگام اطاقها و قسمت های مختلف این‌اداره موردبازدید آقایان استاندار و شهردار قرار گرفت . آقای استاندار‌بکارمندان این اداره گفت : باید وظیفه‌ای‌را که در پیش دارید به نحو احسن انجام دهید و باید با مردم‌همکاری وهمگامی نموده‌و مردم راراهنمائی وارشاد نمائیدتادر پیشبرد کارتان موفق گردید .

درخاتمه این‌بازدید آقای‌شمشیری رئیس اداره نوسازی گزارشی از وضع موجود باستحضار آقای استاندار رسانید واضافه نمود که در این مدت‌کوتاه بااستقبال مردم از بابت عوارض نوسازی ، مبلغ قابل توجهی وصول گردیده که امید است با عنایت آن جناب و بهمت آقای مهندس تیرانداز شهردار شیرازدر این‌راه روزبروز توفیق بیشتری بدست آوریم .

در این موقع آقای استاندار اظهار داشت :همه مسبوقید که آقای مهندس تیرانداز شهردار شیراز از مهندسین مطلع‌ومطمئن وفعال وزارت کشور میباشد که امید است از وجود ایشان برای بهبود زندگی و تامین رفاه مردم این شهر استفاده شود. پس از پایان بازدید، آقای استاندارباتفاق آقای شهردار از قسمت‌های‌جنوبی شهر بازدید نمودو با مردم کوچه وبازار در مورد ارزاق عمومی و ووضع مسکن و بهداشت بگفتگو پرداخت . آقای صدری بمردم جنوب شهر اطمینان داد که هیچگاه از فکر آنها که ازطبقه زحمتکش اجتماع هستند غافل نخواهد بود. آقای استاندار از شهردار که در مدتی کوتاه در مورد اسفالت کوچه‌های جنوب شهر اقدام کرده است قدردانی کرد و درساعت یك‌ونیم بعدازظهر بازدید پایان پذیرفت.

دراتحادیه بازرگانان و پیشه وران تهران

فرا رسیدن ۲۸ مرداد روز تاریخی قیام ملی را بعموم‌هم‌میهنان تبریك گفته‌وبهمین مناسبت مجلس جشنی روز چهارشنبه(فردا) از ساعت۶ونیم تا۸ونیم در محل اتحادیه (خیابان نادری کوچه مسعودسعد) منعقد است.
اعضاء اتحادیه و کلیه‌علاقمندان شرکت خواهند فرمود .
رئیس اتحادیه : حاج‌سید ذبیح‌اله ملك‌پور
آ-۱۵۶۹۹

هنرستان دولتی موسیقی ملی
برای کلاسهای مختلف عمومی وموسیقی
شاگرد میپذیرد . کاخ جنوبی شماره ۳۱۲
عصرها تلفن ۴۲۳۴۵
۱ـ۱۰ آ-۱۲۹۰۹

شرکت ملی نفت ایران ـ دانشکده نفت آبادان

ازداوطلبان نامبرده زیرکه درامتحانات‌مسابقات‌ورودی دانشکده نفت آبادان شرکت نموده‌اند دعوت میشودتابرای انجام مصاحبه وانتخاب نهائی در روزهای مقرر درساعت ۷ صبح بادردست داشتن کارنامه‌های سالهای چهارم‌وپنجم وششم متوسطه درساختمان شرکت ملی نفت ایران واقع درخیابان تخت جمشید حضور بهمرسانند داوطلبانیکه در حوزه آبادان امتحان داده‌اند بایستی در روزهای مقرر ساعت ۷ صبح در دانشکده نفت آبادان حضور بهمرسانند.

داوطلبانیکه در آبادان‌مصاحبه میشوند
رشته‌های مهندسی

نام خانوادگی نام	شماره‌پروانه	روز مصاحبه
آذرنیا کیانوش	۲۲۵	دوشنبه ۲۶ مرداد ماه ۱۳۴۹
آوانسیان باش‌قلعه کارن	۲۲۱	دوشنبه ۲۶ مرداد ماه ۱۳۴۹
آئینانعیم صیون	۲۶۴	دوشنبه ۲۶ مرداد ماه ۱۳۴۹
امامی شهرام	۲۱۱	دوشنبه ۲۶ مرداد ماه ۱۳۴۹
بهلوان محمد حسین	۲۰۳	دوشنبه ۲۶ مرداد ماه ۱۳۴۹
تیربندد‌ستگردی علی اصغر	۲۲۳	دوشنبه ۲۶ مرداد ماه ۱۳۴۹
حاجی‌باقری فروشانی عبدالرحیم	۲۲۶	دوشنبه ۲۶ مرداد ماه ۱۳۴۹
دارم‌محمد	۲۷۰	دوشنبه ۲۶ مرداد ماه ۱۳۴۹
رفیعی کرکوندی علیرضا	۲۵۵	دوشنبه ۲۶ مرداد ماه ۱۳۴۹
شجاعی ارسلان	۲۱۰	دوشنبه ۲۶ مرداد ماه ۱۳۴۹
شکیب سید محمدهادی	۲۱۵	دوشنبه ۲۶ مرداد ماه ۱۳۴۹
عسجرصبی ایران	۲۴۳	دوشنبه ۲۶ مرداد ماه ۱۳۴۹
علیائی‌جرقویه‌اصغر	۲۰۲	دوشنبه ۲۶ مرداد ماه ۱۳۴۹
عبدی‌زاده عظیمی اصغر	۲۱۴	دوشنبه ۲۶ مرداد ماه ۱۳۴۹
غلامی محمدرضا	۲۰۷	دوشنبه ۲۶ مرداد ماه ۱۳۴۹
فضیلی‌محمد مهدی	۲۴۸	دوشنبه ۲۶ مرداد ماه ۱۳۴۹
مرتضویان مرتضی	۲۲۸	دوشنبه ۲۶ مرداد ماه ۱۳۴۹
مسعودیان لطف‌انه	۲۳۲	دوشنبه ۲۶ مرداد ماه ۱۳۴۹
معیل شبر	۲۵۴	دوشنبه ۲۶ مرداد ماه ۱۳۴۹
احسانی دزفولی غلامرضا	۲۶۰	سه‌شنبه ۲۷ مرداد ماه ۱۳۴۹
انسان ایرج	۲۳۰	سه‌شنبه ۲۷ مرداد ماه ۱۳۴۹
بهپور نوراله	۲۱۶	سه‌شنبه ۲۷ مرداد ماه ۱۳۴۹
حاج‌حسین نژاد عبدالرضا	۲۰۵	سه‌شنبه ۲۷ مرداد ماه ۱۳۴۹
حکمت علی‌محمد	۲۲۷	سه‌شنبه ۲۷ مرداد ماه ۱۳۴۹
دبستانی سیدرضا	۲۱۸	سه‌شنبه ۲۷ مرداد ماه ۱۳۴۹
دهقانی کاوه	۲۳۶	سه‌شنبه ۲۷ مرداد ماه ۱۳۴۹
راخدائی‌عیسی	۲۱۹	سه‌شنبه ۲۷ مرداد ماه ۱۳۴۹
رشیدی مهدی	۲۳۹	سه‌شنبه ۲۷ مرداد ماه ۱۳۴۹
دشتی‌زاده آذرمیدخت	۹۱	سه‌شنبه ۲۷ مرداد ماه ۱۳۴۹
شرف‌الدین محمود	۹۰	سه‌شنبه ۲۷ مرداد ماه ۱۳۴۹
شکیبا صدیقه	۶۶	سه‌شنبه ۲۷ مرداد ماه ۱۳۴۹
شهیدی بنجار غلامحسین	۲۶	سه‌شنبه ۲۷ مرداد ماه ۱۳۴۹
صباغان مسعود	۸۸	سه‌شنبه ۲۷ مرداد ماه ۱۳۴۹
طالبی مهین	۳۸	سه‌شنبه ۲۷ مرداد ماه ۱۳۴۹
عباسی غلامرضا	۱۴۱	سه‌شنبه ۲۷ مرداد ماه ۱۳۴۹
عطارزاده بهبهان احمد	۱۳۷	سه‌شنبه ۲۷ مرداد ماه ۱۳۴۹
کجباف احمدعلی	۲۴	سه‌شنبه ۲۷ مرداد ماه ۱۳۴۹
کهوکهر احسان	۲۰	سه‌شنبه ۲۷ مرداد ماه ۱۳۴۹
کرمی‌زاده علیرضا	۱۳۸	سه‌شنبه ۲۷ مرداد ماه ۱۳۴۹
ماکانوند عصمت	۳۷	سه‌شنبه ۲۷ مرداد ماه ۱۳۴۹
ناسوتی محمدجواد	۱۲۵	سه‌شنبه ۲۷ مرداد ماه ۱۳۴۹
ناظم‌زاده مینا	۳۱	سه‌شنبه ۲۷ مرداد ماه ۱۳۴۹

داوطلبانیکه در آبادان مصاحبه‌میشوند
رشته‌های حسابداری وبازرگانی

نام خانوادگی نام	شماره‌پروانه	روز مصاحبه
اصلانی رضا	۱۴۲	دوشنبه ۲۶ مرداد
اکابر خیراله	۱۲۲	دوشنبه ۲۶ مرداد
ایرانی عبدالعباس	۷۶	دوشنبه ۲۶ مرداد
بینا ایران	۱	دوشنبه ۲۶ مرداد
پانوسیان حاجی‌آبادی هاراطون	۶۴	دوشنبه ۲۶ مرداد
تومان هیلیون	۲۵	دوشنبه ۲۶ مرداد
تهامی فخری	۸۶	دوشنبه ۲۶ مرداد
جوبندی برویز	۸۴	دوشنبه ۲۶ مرداد
حاجی‌زاده معصومه	۷	دوشنبه ۲۶ مرداد
حسنی‌زاده بهرام	۵۲	دوشنبه ۲۶ مرداد
سهولی پروانه	۷۹	دوشنبه ۲۶ مرداد
طاهری احمد	۶۷	دوشنبه ۲۶ مرداد
عافری احمد	۳۹	دوشنبه ۲۶ مرداد
فاروقی پروین	۸۲	دوشنبه ۲۶ مرداد
فتحی‌جوزدانی نوروزعلی	۴۰	دوشنبه ۲۶ مرداد
فرهنگو محمدرضا	۲۳	دوشنبه ۲۶ مرداد
کلانتر سید جلال‌الدین	۹	دوشنبه ۲۶ مرداد
کوکب‌زاده عبدالاله	۱۶	دوشنبه ۲۶ مرداد
مر محمدرضا	۷۷	دوشنبه ۲۶ مرداد
مودت بروین	۴۱	دوشنبه ۲۶ مرداد
نعامی‌پوران مدینه	۱۳۵	دوشنبه ۲۶ مرداد
یوسفی شوکت	۸۰	دوشنبه ۲۶ مرداد
آقانیا عبدالمحمد	۱۱	سه‌شنبه ۲۷ مرداد
اسعدی سیدستار	۱۰	سه‌شنبه ۲۷ مرداد
پوررضا غفار	۶۵	سه‌شنبه ۲۷ مرداد
تقوی سید احمد	۹۲	سه‌شنبه ۲۷ مرداد
جعفرپیشه هوشنك	۹۵	سه‌شنبه ۲۷ مرداد
حلوائی عبدالرضا	۱۱۹	سه‌شنبه ۲۷ مرداد
خوشبخت احمد	۹۴	سه‌شنبه ۲۷ مرداد
شاه‌نوشی فروشانی غلامرضا	۲۹۳	سه‌شنبه ۲۷ مرداد
شکوهی محمد رضا	۲۰۹	سه‌شنبه ۲۷ مرداد
شکوهی محمد کاظم	۲۸۹	سه‌شنبه ۲۷ مرداد
قلمسر حسین	۲۴۶	سه‌شنبه ۲۷ مرداد
کوچك ناصر	۲۴۵	سه‌شنبه ۲۷ مرداد
گرجی‌زاده عبدالرحمن	۲۲۹	سه‌شنبه ۲۷ مرداد
گلچین هوشنك	۲۱۲	سه‌شنبه ۲۷ مرداد
مایار کاظم	۲۵۶	سه‌شنبه ۲۷ مرداد
محب‌اصفهانی محمد حسن	۲۶۹	سه‌شنبه ۲۷ مرداد
میثاقیان منوچهر	۲۴۱	سه‌شنبه ۲۷ مرداد

داوطلبانیکه درتهران مصاحبه میشوند
رشته‌های مهندسی

نام خانوادگی نام	شماره‌پروانه	روز مصاحبه
امیری‌فرد حمیدرضا	۱۴۴۱	چهارشنبه ۲۸ مرداد
اردوان مهرداد	۱۱۹۳	چهارشنبه ۲۸ مرداد
اوجانی بیژن	۱۱۲۷	چهارشنبه ۲۸ مرداد
ایازی محمد حسن	۱۱۱۹	چهارشنبه ۲۸ مرداد
بر کشلو منصوری محمود	۱۰۴۵	چهارشنبه ۲۸ مرداد
بزرك‌زاده فریدون	۱۲۰۰	چهارشنبه ۲۸ مرداد
بهمیان بیژن	۱۱۷۷	چهارشنبه ۲۸ مرداد
تابش یحیی	۱۰۴۰	چهارشنبه ۲۸ مرداد
جمالی اسکوئی میرحسن	۱۱۳۰	چهارشنبه ۲۸ مرداد
حبیب‌اله‌زاده مسعود	۱۰۱۸	چهارشنبه ۲۸ مرداد
دانشور محمد رضا	۱۷۱۱	چهارشنبه ۲۸ مرداد
ذاکری حسن	۱۵۲۴	چهارشنبه ۲۸ مرداد
رستمی محسن	۱۵۵۹	چهارشنبه ۲۸ مرداد
رمضان‌زاده هژبر ابراهیم	۱۱۹۷	چهارشنبه ۲۸ مرداد
صمدی فرهاد	۱۴۶۱	چهارشنبه ۲۸ مرداد
کیافر علی اصغر	۱۲۷۵	چهارشنبه ۲۸ مرداد
عرب‌اسمعیلی محمد رضا گلشن	۱۳۲۵	چهارشنبه ۲۸ مرداد
عباسی محمدرضا	۱۰۳۷	چهارشنبه ۲۸ مرداد
کهوند حسن	۱۷۴۱	چهارشنبه ۲۸ مرداد
مصاحب اقبال	۱۱۲۰	چهارشنبه ۲۸ مرداد
محمدعلو احمد	۱۴۸۷	چهارشنبه ۲۸ مرداد
موسویان محمد حسن	۱۱۲۲	چهارشنبه ۲۸ مرداد
موفقی شهریار	۱۵۱۰	چهارشنبه ۲۸ مرداد
شجری بهنام	۱۳۴۸	پنجشنبه ۲۹ مرداد
بلال علامرضا	۱۴۶۳	پنجشنبه ۲۹ مرداد
بوعلی محمود	۱۵۳۳	پنجشنبه ۲۹ مرداد
جباری امیرعباس	۱۱۶۸	پنجشنبه ۲۹ مرداد
حاجی‌عبدالحمید محمدرضا	۱۳۰۱	پنجشنبه ۲۹ مرداد
حکیم‌مشهدی حسین	۱۳۹۴	پنجشنبه ۲۹ مرداد
حمیدزاده عراقی حمیدرضا	۱۳۳۶	پنجشنبه ۲۹ مرداد
حیدری مهرداد	۱۳۲۴	پنجشنبه ۲۹ مرداد
خراشادی احمد	۱۴۱۶	پنجشنبه ۲۹ مرداد
دریائی مهرداد	۱۳۸۸	پنجشنبه ۲۹ مرداد
رادفر فریدون	۱۰۴۲	پنجشنبه ۲۹ مرداد
سترك علی	۱۲۹۶	پنجشنبه ۲۹ مرداد
طیب‌زاده نوری محمد حسین	۱۳۸۰	پنجشنبه ۲۹ مرداد
عاجی شهریار	۱۱۹۶	پنجشنبه ۲۹ مرداد
عمامی سید حسین	۱۲۵۲	پنجشنبه ۲۹ مرداد
فتحی حمید	۱۵۳	پنجشنبه ۲۹ مرداد
کیوانی بهمن	۱۲۲۴	پنجشنبه ۲۹ مرداد
متولی حقی سید احمد	۱۳۴۵	پنجشنبه ۲۹ مرداد
مقتدری فریماه	۱۷۵۰	پنجشنبه ۲۹ مرداد
واقفی حسینی سهیلا	۱۷۴۷	پنجشنبه ۲۹ مرداد
وثوقیان قدرت‌اله	۱۴۴۲	پنجشنبه ۲۹ مرداد
هوشمند محمود	۱۴۸۴	پنجشنبه ۲۹ مرداد
پاشاالبرت	۱۳۳۲	پنجشنبه ۲۹ مرداد
آریامن فرامرز	۱۳۴۲	شنبه ۳۱ مرداد
آموسی غلامحسین	۱۱۷۲	شنبه ۳۱ مرداد
ابوترابیان محمدتقی	۱۱۵۰	شنبه ۳۱ مرداد
ابوعلی حسین	۱۶۹۶	شنبه ۳۱ مرداد
استوارت حبیب	۱۶۰۶	شنبه ۳۱ مرداد
اقدسی فرهاد	۱۵۱۷	شنبه ۳۱ مرداد
امیری خالدی شاهپور	۱۱۰۰	شنبه ۳۱ مرداد
بهزادنژاد محمد	۱۳۵۲	شنبه ۳۱ مرداد
حسین‌ناوی مهران	۱۵۷۸	شنبه ۳۱ مرداد
حشمتی بهنام	۱۴۷۱	شنبه ۳۱ مرداد
حیاتی فلاح محمدرضا	۱۷۰۰	شنبه ۳۱ مرداد
رفیع‌زاده شومان	۱۵۸۰	شنبه ۳۱ مرداد
زکائی محمود	۱۳۶۱	شنبه ۳۱ مرداد
زنگنه بهرام	۱۴۴۹	شنبه ۳۱ مرداد
سلیمانی اسکندر	۱۷۵۵	شنبه ۳۱ مرداد
صمدزاده حدیدی منصور	۱۳۹۰	شنبه ۳۱ مرداد
قنبری ناصر	۱۵۰۰	شنبه ۳۱ مرداد
کاظمی سعید	۱۱۱۱	شنبه ۳۱ مرداد
مدنی محمد	۱۳۴۰	شنبه ۳۱ مرداد
مثنائی محمد حسین	۱۲۷۱	شنبه ۳۱ مرداد
نقدی فاضل	۱۵۷۲	شنبه ۳۱ مرداد
وجدانی احمد	۱۲۸۵	شنبه ۳۱ مرداد
یاشار رشتی فرزین	۱۲۷

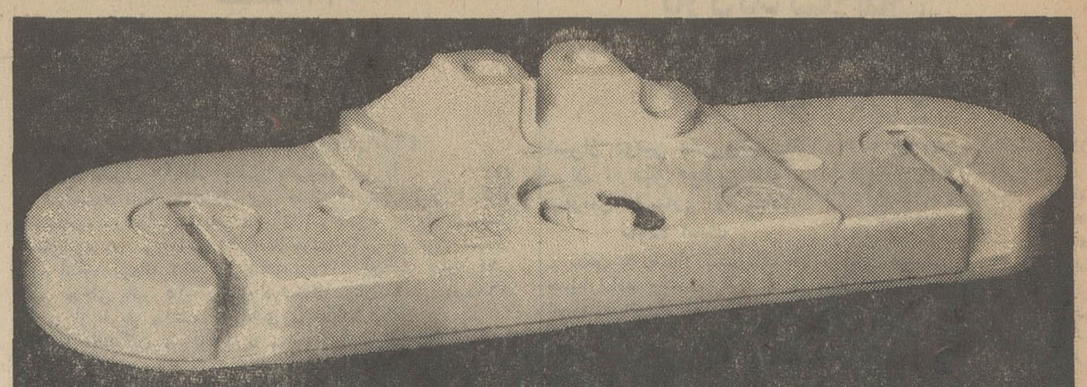

سرپیچ قفلی ساخت کارخانجات فیلیپس مخصوص چراغهای فلورسنت برای کارخانجات

باقیمت و شرایط مناسب بفروش میرسد

آدرس شرکت آلکت خیابان رازی شمالی شماره ۱۲۴ تلفن ۴۲۰۰۸ - ۴۵۵۲۱

آگهی نام نویسی پذیرفته شدگان مسابقات ورودی رشته های مختلف دانشسرای عالی

برای نام نویسی از روز شنبه ۱۴ شهریور تا آخروقت اداری روز پنجشنبه ۱۹ شهریور ۴۹ با دردست داشتن مدارکی که در زیر نامبرده میشود به دفتر ثبت نام دانشسرای عالی (تهران خیابان روزولت،شماره ۴۹) مراجعه نمایند:

۱ـ عین دیپلم یاجواز قبولی ششم متوسطه.

۲ـ تاییدیه ارزش تحصیلی از اداره کل امتحانات وزارت آموزش و پرورش.

۳ـ عکس ۴×۳ برای مشمولین ۲۲ قطعه و برای غیرمشمولین ۱۲ قطعه.

۴ـ برای آقایان : دفترچه آماده به خدمت یا دفترچه پایان خدمت یا معافیت تکفل (متولدین سال ۱۳۳۰ به بعد احتیاج به دفترچه آماده‌بخدمت ندارند).

۵ـارائه عین شناسنامه.

۶ـتکمیل پرسشنامه.

۷ـ چون مقررات لغو تعهد پس‌از تصویب در مجلس شورای ملی تقدیم مجلس سنا گردیده است داوطلبان تحصیل در دانشسرای عالی تعهدی خواهند سپرد که پس‌از تصویب نهائی مقررات لغو تعهد در مجلس سنا آن تعهد باطل خواهدشد. از اینرو داوطلبان برگ تعهد دبیری را از متصدی ثبت نام امور آموزشی می‌گیرند و پس‌از تکمیل آن‌در یکی از دفاتر اسناد رسمی تهران وسیله‌یکی از بستگان یاآشنایان خودبه متصدی ثبت‌نام در دانشسرای عالی تسلیم‌می‌نمایند.

۸ـ گواهی حسن اخلاق برای فارغ‌التحصیلان سال ۴۹ـ۴۸ از دبیرستان مربوط و برای فارغ‌التحصیلان سالهای گذشته برگ نداشتن پیشینه بد.

۹ـ برگ تندرستی از بهداری دانشسرای عالی.

۱۰ـ رسید بانکی بمبلغ یکهزار ریال برای ورزش به حساب جاری شماره ۱۹۳۲ نزدبانک مرکزی ،ایران خیابان فردوسی (قابل پرداخت درتمام شعب بانک ملی)

۱۱ـرسید بانکی به مبلغ یکصدو پنجاه ریال برای سازمان تعاونی دانشجویان‌دانشسرای عالی به حساب جاری شماره۴۳۲۴ نزد بانک ملی ایران شعبه شاهرضا جنب خیابان بهار (قابل پرداخت در تمام شعب بانک‌ملی).

۱۲ـ برای انجام تشریفات مربوط‌به تعهد و معاینه پزشکی مندرج در بند های ۷و۹ داوطلبان میتوانند از روز شنبه ۷شهریور به امور آموزشی دانشسرای عالی (خیابان روزولت) مراجعه کنند. م‌الف ۵۱۷۷

۱ـ۲ آ ـ ۳۱۷۰۶ امور آموزشی دانشسرای عالی

سومین برنامه

رستوران تابستانی هتل دربند

گروه مشهور جهانی

VIVI DANCERS

باشرکت ارکستر معروف ایتالیائی

MIKE DI LEO

جمعه شبها شام بوفه ۳۰۰ ریال

رزرو میز ۳ـ ۸۳۴۲۲

آگهی مناقصه

انجمن ملی حمایت کودکان خرید حداکثر یکهزار وهفتصد تن آرد ستاره‌مورد نیاز برنامه تغذیه دبستانهای کشور را که میبایستی متناوبا در مدت یکصد روز تحویل شود بمناقصه میگذارد . لازم است پیشنهاد دهندگان مبلغ پانصد هزار ریال بعنوان سپرده بحساب شماره ۲۲۷ بانك بازرگانی ایران شعبه ایرانشهر پرداخت و رسید آنرا ضمیمه پیشنهاد خود در پاکت لاك ومهر شده تاساعت ۹صبح روز شنبه ۱۴ شهریور ماه۴۹به دفتر انجمن واقع در خیابان پهلوی میدان ولیعهد خیابان خسرو خاور شماره ۲۹تسلیم ورسید دریافت دارند.

پیشنهادات واصله در ساعت ۱۱ صبح همان روز در کمیسیون رسیدگی بمناقصه باز و قرائت خواهد شد.

حضور پیشنهاد دهندگان در کمیسیون مزبور آزاد است و انجمن نیز دررد یاقبول یك یاکلیه پیشنهادات بدون ابراز دلیل مجاز و مختار خواهد بود.

انجمن ملی حمایت کودکان

۱ـ۳۲۶۲۲۲ ۱ـ۲

مترو

ساعتهای زنانه

سیتی زِن

اتوماتیک ـ واترپروف ـ تقویم دار ـ ضدضربه

Quality at Realistic Prices

CITIZEN

ساعت سیتی زِن دارای عمرجاودانی

نمایندگی ونمایشگاه مرکزی : تهران اول بازار بزرگ شماره ۷ تلفن ۲۰۶۹۷

جهرم ـ خیابان منوچهری جواهری فروشی سیدجمال بنی‌هاشمی . اهواز ـ خیابان پهلوی ساعت فروشی سالمی ـ بیرجند ـ قدرت‌اله ضیائی ـ بم ـ خیابان بهمن ابراهیم نخعی . گنبد کاوس ـ نورمحمد دوجی ـ گرگان ـ خیابان پهلوی پاساژ بجنوردی محمد اسمعیل زاده . تهران بازاربزرگ ساعت فروشی اخوان جواهریان .

تابستانی

فروشگاه بزرگ ایران

تا بعدازظهر روز جمعه ادامه دارد

شورت اسلیپ مردانه فقط	۵/۵ تومان
ملحفه یکنفره ۲۳۰ × ۱۴۰ فقط	۱۰ تومان
لیوان نشکن ساده طرح دورالکس فقط	۱ تومان
روبدوشامبر زنانه گلدار فقط	۱۰ تومان
کیف اسپرت زنانه فقط	۱۵ تومان
کت وشلوار مردانه ازپارچه‌های خارجی	۱۹۵ تومان
پیراهن دخترانه تا ۵ سال فقط	۱۱ تومان
لباس زنانه کنار دریا فقط	۴۵ تومان
بلوزتریکو دخترانه بزرگسال مدل مینی فقط	۱۴ تومان
کتان گلدار عرض ۹۰ فقط متری	۲/۵ تومان
نوار ضبط صوت ۳۰۰ فوت فقط	۸ تومان
خودنویس فقط	۷ ریال

بهتر وارزانتر ازهمه جا

ساعات کار: ۹ صبح تا ۱۲½ و ۴ تا ۸½ بعدازظهر

جمعه‌ها: ۹ صبح تا ۱ بعدازظهر

FOROUSHGAHE BOZORGE IRAN — فروشگاه بزرگ ایران — IRAN DEPARTMENT STORE

نامه آقای «علاء» بمدیر اطلاعات و نتیجه امتحانات محصلین اعزامی

چهل سال قبل درهمین روز

با پست دیروز ، آقای علاء وزیر مختار ایران در پاریس وسرپرست محصلین ایرانی در خارجه صورت امتحانات امسال را از لحاظ آگاهی اولیاء محترم محصلین از وضعیت تحصیلی آنها ارسال نموده‌اند که ذیلا درج میشود:

آقای مدیر محترم جریده شریفه اطلاعات ـ چون میدانم جنابعالی بامور معارفی و بالخصوص بمسائل راجع به محصلین اعزامی علاقه تام دارید از این جهت صورت اسامی شاگردانی را که در هذه‌السنه در امتحانات خود کامیاب شده‌اند تلوا تقدیم میدارد تا چنانچه مقتضی دانستید مقرر فرمائید آنرا در یکی از شماره های جریده محترم اطلاعات برای تشویق محصلین و همچنین برای اطلاع اولیاء آنها بطبع برسانند .توفیق جنابعالی راخواستارم.

حسین علاء

آقایانی که درمسابقه مدارس عالیه توفیق حاصل نموده‌اند : خلیل ارجمند در قسمت کتبی بانمرات خوب پذیرفته شده و امتحانات شفاهی را در ماه اوت خواهد داد . عباس شمیدزاده در مسابقه مدرسه معدن و پل و شوارع پاریس با رتبه خوب موفق شده ـ بهنیا در مسابقه مدرسه پل وشوارع پاریس ـ ابتهاج نیز درمسابقه مدرسه پل و شوارع پاریس .

آقایانی که باخذ دیپلم نائل شده‌اند: محمد حسین ادیب دیپلم دکترا در طب . کریم سنجابی دیپلم لیسانس در حقوق . افضلی‌پور دیپلم لیسانس در ریاضیات . احمد آتابکی دیپلم مدرسه عالی تجارت پاریس .

آقایانی که در امتحانات باکالورنا توفیق حاصل کرده‌اند: ابراهیم ریاحی قسمت دوم باکالورنا. اقبالی. علیرضا آشتیانی . دواچی . کاظمی . سجادی در عرض یکسال درامتحان قسمت اول باکالورنا توفیق یافته‌اند .

از محصلین سنوات قبل آقایان موسی عمید . جاوید . ادهمی. رفعتی. سهیلی . عزیزی .

آقایانی که در فاکولته ها ومدارس عالیه مشغول تحصیل هستند و در امتحانات خود در آخر سال توفیق حاصل کرده‌اند که بکلاس بالا تر پذیرفته شده‌اند از این قرارند :

قسمت طب

آقایان مهدی عمید . غلامرضا شیخ. مرتضی اخوی . ابوالقاسم صمدی . سامی راد . عبدالله باهر .اسدالله همت . فریدون کشاورز . ابراهیم نعمت‌اللهی . ابوالقاسم نجم‌آبادی . عبدالصمد خسان . حسن ریاضی . اسدالله زاهدی . حسینقلی ضرغامی. نورالدین پزشکی . اسد قوامی . نعمت‌الله کیهانی . علیرضا بصیر . قنبرعلی وکیلی . جمشیداعلم .محمود زوین . میرسپاسی . ابوالقاسم پزشکیان . امین‌الله مصباح .بینشور. دانشور . عبدالوهاب آزما . محمد امامزاده . عزیز رفیعی . یزدی‌زاده .

قسمت دندانسازی

آقایان حسن‌ریاضی.محمود سیاسی. حیدر سرخوش .

قسمت فیزیك ، شیمی ، تاریخ ، طبیعی

آقایان محمد صدری . عبدالرضا معصومخانی . فریدون منوچهریان . احمد آشتیانی . شمس‌الدین مرعشی. ناصر انصاری.فتح‌الله فرزد. سیروس اصانلو . فضل‌الله منصوری .

قسمت حقوق

آقایان محسن نصر . تقی نصر . غلامرضا ساکنیان هریك دو امتحان دکترای خود را داده و مشغول تهیه رساله می باشند . عبدالله قوامی . علی‌اصغر خشایار . آشوب امینی . زین‌العابدین شیدفر . محمود کیهان. مرتضی حسینی . حسین نوائی . اسماعیل ملك‌اسماعیلی . محمد شاهکار . محمد نصیری . حسین شیرازی . عبدالله معظمی . منوچهر مقدم .

قسمت معلمی

آقایان مرتضی قاسمی. علی‌سعیدی. فتح‌الله بهاری . اسدالله آل‌بویه . ابوالقاسم غفاری . رضا رادمنش . کاظم ثقفی .غلامحسین‌فروتن .مهدی گرامی . عبدالله شیبانی . محمد جلالی .

قسمت‌های مختلف فنی

آقایان مهدی بازرگان . ابوذر . عبدالله ریاضی (انستیتو الکترونیك گرنبل) . غلامعلی فریور . ذبیح‌الله دبیر . احمد رضوی . رحمت‌الله مرشدزاده . منصور عهدیه . کریم نیکو . عباس معتمدی . حمید ذهبی. باستانی . محمود درخشانی. فضل‌الله شیروانی . منوچهر خرسند . عباس اژدری . آقاخان مشیری . مهدی بهرامی . عیسی بهنام . مصطفی افتخار . (یك قسمت از موزیك را با نمرات خوب داده) .

در مسابقه طرق ومعدن

آقایان منصورعطائی.خسرو وکیلی. شهاب علائی . الهی . احمد عطائی قسمت کتبی مسابقه مدرسه فلاحت (گرنینون) پذیرفته شده‌اندولی نتیجه امتحانات شفاهی آنها هنوز اعلام نشده .

آقایان شمس وعطاری‌نژاد و خلیلی در قسمت کتبی مدرسه وپل‌و شوارع و معدن پذیرفته شده بودند ولی پس از امتحانات شفاهی چون درزمره ده نفر قرار نگرفتند در آن دومدرسه قبول نشدند .

ازبین محصلین هم که در لیسه ها و کالج ها مشغول تحصیل هستنداین آقایان‌مورد تقدیر واقع شده‌اند : اعتضادی . افشار . بروخیم .خرسند. سلیمان صمیمی . دهناد . لاله . هندسی . دانا . باقر پزشکیان .مهدی حسابی . بهمنیار . فزوینیان. شوقیان و مالکی نجفی .

گروهی از محصلین اعزامی که قبل از حرکت به اروپا با کلاه پهلوی و لباس متحدالشکل از پارچه وطنی در معیت یحیی‌خان قراگوزلو«اعتمادالدوله»وزیر معارف بحضور والاحضرت ولیعهد «اعلیحضرت محمد رضاشاه» شرفیابی حاصل کردند. اندکی بعدازعزیمت این گروه والاحضرت ولایتعهد نیز برای ادامه تحصیلات رهسپارسویس شدند .

مخمل کاشان

از اداره کل تجارت شرحی بحکومت کاشان نوشته شده که مخمل کاشان یکی از صنایع ظریفه ونفیس مملکت بوده و از مدت ها باینطرف رفته‌رفته دستخوش حوادث و در مقابل پارچه های خارجی مضمحل گردیده و این صنعت ظریف ازبین رفته است اکنون که قانون انحصار تجارت برای حمایت از مصنوعات مملکت وضع شده مقتضی است نسبت باحیای این صنعت ملی اهتمام شود .

بازدید رودخانه کرج

هیئتی که برای معاینه رودخانه کرج و جلوگیری از آلودگی آن از طرف بلدیه بکرج رفته بودند مراجعت کردند و اطلاع میدهند که در طول رودخانه دستورات لازم به اهالی دهات داده‌اند که در تنظیف آب رودخانه تعلل نورزند که در این صورت کدخدایان آنها را جریمه خواهند کرد والتزام گرفته‌اند که آب‌رودخانه را آلوده به کثافات نکنند و یك مامور صحی را نیز گماشته‌اند .

(نقل از اطلاعات ۲۷ مردادماه ۱۳۱۰)

انتقاد

ر. میرزنجانی

این روزها در زمینه مسائل گوناگون اجتماعی سمینار های متعددی از طرف وزارت خانه‌ها و سازمانهای دولتی برپا میشود که فقط اخبار مربوط به جنبه های تشریفاتی آنها را از قبیل مراسم افتتاح و اختتام سمینار در روزنامه‌ها میخوانیم و ازدیگر جنبه‌های اساسی سمینار و پیشنهادات و تصمیماتی که در آن اتخاذمیگردد بی‌خبرمیمانیم. مسئله اینست که اصولا امور مربوط به‌تشکیل سمینارها نه‌از طرف برپا کنندگان آن جدی تلقی میشود و نه از طرف‌حضور یافتگان درآن. مردم ومطبوعات هم که می‌توانند دراین زمینه بنحوی از انحاء صاحب رسالتی باشندو نقشی‌را برعهده‌بگیرند، کمتر خود را با مسائل هر سمینار و جریاناتی که در آن میگذرد آشنا میسازند و در نتیجه چیزی که دراین میان عایدهمگان‌میشود مخارج‌سنگین سمینارها است که بر بودجه موسسات عمومی تحمیل میگردد بی‌آنکه در جهت رفع مشکلات جامعه که‌علی‌الاصول دراینگونه اجتماعات باید مورد توجه باشد گامی برداشته شود . بهرحال در بحث‌امروزبدون آنکه‌سمینار خاصی مورد نظر باشد به چند مسئله کلی و عمومی که درباره اغلب سمینارهائی که تشکیل میشود کم‌وبیش مصداق دارد تا آنجائی که در حوصله این مقاله است اشاره میکنم ...

مقدمتا بایدعرض کنم تشکیل سمینار ، بمنظوربررسی وتجزیه و تحلیل یك مسئله خاص اجتماعی و با حضور افراد متخصص و صاحب صلاحیت لزوما مفید و ارزنده می‌باشد. کمااینکه در سایر کشورها از تشکیل سمینارها بهره های فراوانی را بدست آورده‌اند ـ بدون تردید در سمینارهائی که منعقد می‌گردد مسئله‌ای که اساسا و در بادی امر باید مورد توجه خاص باشد مسئله هدف و موضوع سمینار است . متاسفانه آنطوری که شاهد و ناظر هستیم‌سمینارهای متشکله فاقد هدف و موضوعیت بمعنای دقیق و علمی کلمه میباشند و غالبا برپا کنندگان سمینار ها بخود زحمت آن را نمی‌دهند که دقیقا هدفهای سمینار وراههای وصول به آن را ترسیم نمایند و عنداللزوم آن را به واحدهای کوچکتری تجزیه کنند تا بررسی مسائل بطور علمی وفنی امکان پذیر باشد . آنها برای سمینار یك عنوان کلی و غیر دقیق قائل میشوند که خطوط اصلی و اساسی سمینار را از عناوین آن بهیچوجه نمی‌توان استنباط کرد و آن را مورد بررسی قرار داد . ودر پاره‌ای از موارد برنامه و هدفهائی که مورد نظر برپا کنندگان‌سمینار است با آنچه که در سمینار جریان می‌یابد بکلی متفاوت است ـ مسلما این دوگانگی و اختلاف نظر موجبات عدم‌توفیق سمینار را در انجام وظایفی که برعهده دارد فراهم میسازد .

مثلا در روزنامه‌ها میخوانیم که در فلان جا سمینار بررسی مسائل شهری تشکیل شده ویا در جای دیگر در زمینه مسائل آموزشی که بلحاظ خصوصیات آن ، هدفها و اولویت های سمینار باید خیلی دقیق وتوام با واقع بینی، پیش‌بینی و تعیین شوند ، سمینار بررسی‌مشکلات آموزشی منعقد گردیده، بدیهی است همانگونه که در بالااشاره شد ، این عنوان‌های عام وکلی نمی‌تواند بیان کننده هدف و موضوع سمینار بطور دقیق و فنی باشد و چون سمینار فاقد یك چهارچوب حساب شده و مطمئن است به خاطر نداشتن هدف و موضوع مشخص دچار سر درگمی و بی‌سرانجامی می شود. موضوع دیگر اینکه‌به تخصص و تجارب شرکت کنندگان در سمینار توجه‌کافی نمیشود . شرکت کنندگان در سمینار غالبا فاقد تخصص و تجربه لازم‌برای مذاکره وتعاطی افکار هستند و از این جهت سمینار نمی‌تواند در یك «سطح مطلوب» و «قابل قبول» قرار گیرد . بحث‌ها و مذاکرات معمولا دچار بی‌سروسامانی‌است ودر غالب‌موارد شرکت‌کنندگان خارج از محدوده برنامه های سمینار سخن میرانند ـ آنها بیشتر بموارد حصری وغیرقابل تعمیم استناد می‌کنند واز یك درگیری شخصی بایك مسئله کوچك وغیرقابل اهمیت داستان دنباله‌داری میسازند و آن را با آب‌وتاب فراوان‌بیان میکنند که با وقت کم و محدود سمینار هیچگونه تناسبی ندارد . برپا کنندگان سمینار نیز که گوئی بجز تشکیل ظاهری سمینار وظیفه دیگری برای خویش نمی شناسند ، غالبا توانائی رهبری و اداره سمینارها را ندارند و گاهی‌هم بعللی‌مورد قبول‌شرکت کنندگان در سمینار نیستند ـ محققا از کنار این مسئله نمی‌توان با بی‌اعتنائی گذشت ـ نقش اداره کنندگان در تهیه و تدوین برنامه های سمینار و تنظیم اوقات بحث و مذاکره و اجرای دقیق و آگاهانه راه‌های وصول بهدف ها و خلاصه کلام اعمال مدیریت به معنای وسیع در توفیق سمینارها از هر جهت موثر بوده و مسلما باید مورد توجه قرار گیرد . نهایت اینکه مسائلی که فوقا بطور خلاصه‌به آنها اشاره شد باضافه سایر مسائلی که از بحث امروز ما خارج است‌درصورت عدم‌رعایت آنها مجموعا موجب آن میشوند که سمینارها با عدم کامیابی مواجه بشوند و آنچنانکه باید و شاید از آنها نتایج مطلوب عاید نگردد ..

ـ «هرواحد سازمانی باید مکتبی برای تربیت مدیر باشد .»

ـ قربان‌اینهم‌مکتب علمی آموزشی‌مدیر، ملاحظه میفرمائید که مشغول آموزش هستند ...!

۳۱۱۰۸۰

همه روزه ازساعت ۶ تا ۷ بعد ازظهر نظریات شمارا منعکس می کند

مزاحم دیگررهگذران هستند وهرچه تاکنون بمسئول قهوه‌خانه موضوع رایاد آور شده‌ایم توجهی نکرده‌اند لذا از ماموران مسئول تقاضا داریم بمسئول قهوه‌خانه‌تذکر لازم رابدهند تا مردم راحت شوند .

ساکن محل

تبعیض قائل نشوند ۳۱۱۰۸۰

• منزل مادر جوار منزل‌یکی از وزراء سابق درخیابان شاهوار منشعب از تجریش نیاوران قرار گرفته است . حدود یکسال ونیم قبل از طرف سازمان آب تهران بجهت لوله کشی این‌خیابان راکندند وهنوز برای ترمیم مکانهای کنده شده مراجعه نکرده‌اند در حالیکه درهمان اوائل که کارشان تمام شد مقابل منزل وزیر سابق را اسفالت کردند وماکه حدود ۲۰متر باآن فاصله داریم هنوز درگردوخاك وگل‌وشل بسر میبریم .تقاضا میشود بخاطر آنکه تبعیضی نشده باشد دستور دهند کلیه‌مناطق کنده درخیابان شاهوار را ترمیم واسفالت شود.

فرزانه ـ پلاك شماره ۷

صندوق پستی نصب شد

عطف بشرح مندرج در شماره ۱۳۲۴۸ـ ۳۰ر۴ر۴۹ باعنوان«تقاضای اهالی» اشعار میدارد .

در تاریخ ۱۸ر۷ر۴۴ در قریه عنبران یك‌عدد صندوق پستی‌نصب شده ومورد استفاده اهالی است.

اداره اطلاعات و مطبوعات ـ وزارت پست و تلگراف

جدول کلمات متقاطع

شماره ۴۸۱۱

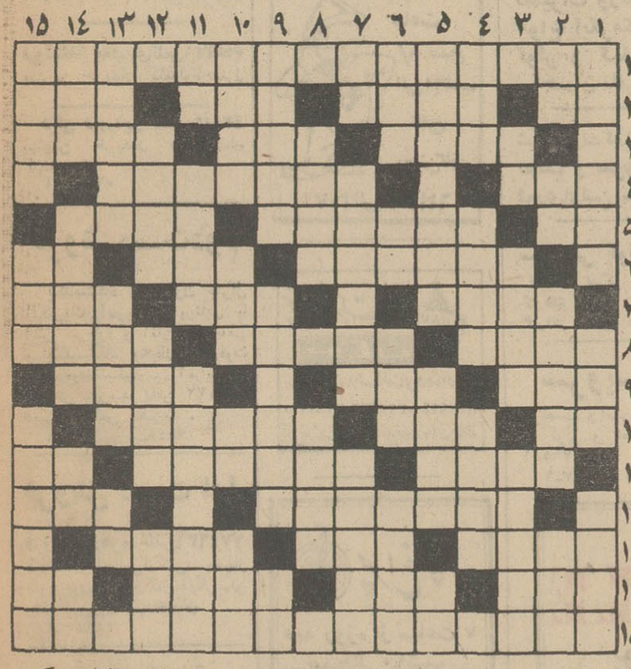

افقی :

۱ ـ کتابی است معروف از « اسماعیل جرجانی» دانشمندقرن ششم که درباره‌سموم، ادویه و امراض گوناگون بحث جالبی دارد ۲ـ خاك کوزه گری ـ بدون متعهد پشیزی نیارزد ! ـ مبحثی در شیمی ـ آهنگی در موسیقی ۳ـ زینت انگشتری‌ـ روشنائی و نورـ بدن، مهره ، مهره‌اش را دارد ! ۴ـ نوعی جیب باشد ـ از سبزیهای غذائی ۵ـ دریای‌عرب ـ آشفته وپریشانحال ـ حامله بسیار کند ۶ـ در مجلسی قانون تصویب میکندـ گناه و بزه ـ از چاشنی های غذائی ۷ـ الماس خالص‌ترین آن‌باشدـ پست و فرومایه ـ دشمنی و عداوت ۸ـ یکی ازحواس پنجگانه ـ تاچندی‌پیش فرمانروای مطلق آب محل بود ـ از ته دل اگر باشد نیکوست ۹ـ از مشتقات شیرـ عضوی‌درون بدنـ وسیله‌یی بهداشتی برای خانه ۱۰ـ زبان موسیقی ـ بی‌رنج حاصل نشود ـ وسیله‌ای برای تولید الکتریسیته ۱۱ـ ظرف گل‌کشی ـ در میدان فوتبال نیز توان یافت ـ طاقچه‌بالا ۱۲ـ در اوغل و غشی نتوان دیدـ جایگاه نیکوکاران ۱۳ـ قد دلبر دوست داشتنیـ ازحروف‌استثناء ـ درد را تسکین دهد ۱۴ـ پدرعرب‌ـ خانه ومنزل‌ـ شهری‌درآذربایجان‌ـ آزاد شده ۱۵ ـ شاعر شوریده حال فریادش از آنها بلند شده بود !

عمودی :

۱ـ در میکروسکوپ بکاررفته‌ـ گاهی با چین نشیند ـ وسیله‌یی در کار بنائی ۲ـ درشوره‌زارروید‌ـ بادش برگلو نشیند ـ جعبه‌یی که از مقوا درست شده باشد ـ غلام وبنده ۳ـ شاید کارش به‌دیوانگی کشد ـ برچشم کشند تا زیباتر شوند ـ از چوبهای قیمتی ۴ـ بلند و بسیار ـ یکی از روزهای هفته‌ـ نقاشی بنام در اروپا ـ۵ رستم به به آخریش که رسید ، دیو سپید راکشت ـ عملی در حساب ـ بر رودخانه بندند ۶ـ پایان ـ عریان‌ـ گاهی با«هرج» نشیند! ـ خروسش جنگجو است ۷ـ حرف شگفتی‌ـ بلاغت وفصاحت‌ـ سیاهپوش‌مجلس عروسی۸ـ مطرب عروسش‌راخوش خوانده ـ بزرگترین حوض جهان ۹ـ دردیر عبادت میکندـ پادشاهی در سلسله هخامنشی ـ درخت شراب ۱۰ـ آب‌صاف ـ بغل‌دست‌ـ بوی ماندگی ـ قوم معروف‌ایران باستان ۱۱ـ شراب ـ نام اولین فضانورد جهان ـ کتاب دیگری‌از نویسنده کتاب تاراس بولبا ۱۴ـ صبور و بردبار ـ خیام، حکمتش را میدوخت‌ـ مظهر سرسختی۱۳ـ پایان خط ـ خانه زنبور عسل ـ گاهی سروکله‌اش توی حمام‌پیدا شود ۱۴ـ اکنون، به‌آسانی برسر خانمی نیاید! ـ کال نباشدـ رودی در اروپا ـ عشق و دوستی ۱۵ـ دسته هاون ـ اینهم همان سال است ـ دربین میوه‌ها بجوئیدش .

حل‌جدول شماره ۴۸۱۰

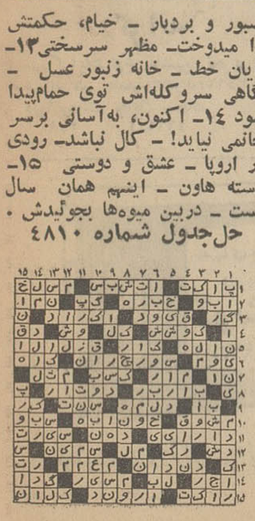

قیافه‌های جدی وشوخی درشهرهای ما

شهرداری تهران در چند ماهه اخیر با قیافه جدی بمسائل‌شهری توجهی خاص مبذول میدارد و از جمله آنها را میتوان جمع‌آوری مالیاتی که بعنوان «عوارض نوسازی» از خانه‌داران شهری وضع شده تصور کرد . واما آنچه را که مربوط می‌شود به «پاشیدن‌سم»جهت «مبارزه بامگس و پشه» که بودجه خرید آن هم بتصویب «انجمن‌شهر» نیز رسید و حتی نوع سمی که مقامات «بین‌المللی» اکثرا «بی‌ضرر تشخیص داده‌اند» مشخص گردید و در اواسط تیرماه در روزنامه‌های خبری نیز آگهی شد قیافه شهرداری بسیار شوخی مینماید . زیرا تاامروز هیچ نوع اقدامی از طرف آنها معمول نشده و اگر هم بایستی اجرا می‌شد تا کنون انجام پذیرفته بود. قیافه‌های جدی و شوخی دیگری از نوع شروع ترمیم دویست خیابان شهر تهران از طرفی و بندآمدن خیابانها وبرهم خوردن ترافیك شهر از طرفی دیگر ، «نقره داغ کردن پیاده‌روها» در وسط خیابان‌توسط مامورین مربوطه جهت حل معضلات ترافیك شهری ، یکطرفه کردن کلیه خیابانها و رسیدگی به داستان «گرانی میوه» در فصل فراوانی میوه میتواند نمونه‌هائی باشد که بایستی جهت تفکیك کارهای جدی از شوخی صرف وقت‌شود .

از این قیافه‌های جدی و شوخی در شهرهای دیگر وجود دارد زیرا تهران شهری نمونه جهت تقلیدسایرین میتواند باشد از آنجمله است در شهر اصفهان وضع پست ،برق‌و ترافیك وعدم‌رعایت پاکیزگی در رستورانها وکافه‌های شهر و هتلها و مسافرخانه‌ها ،اجحاف‌میوه فروشان ، وتعدی مالکین به مستاجرین نشانه‌هائی است از قیافه‌های شوخی موسسات مسئول این شهر و تصور نمیرود که جز خراب کردن «میدان شاه» بتوان قیافه جدی دیگری در این شهر فرض کرد.

قیافه‌های جدی و شوخی در شهر شیراز بسیار جالب توجه است از جمله قیافه جدی شهرداری شیراز برداشتن فوری مجسمه سعدی از جایگاه اصلی و وصول عوارض نوسازی از آنجمله است ولی در موارد جلوگیری از افزایش هزینه زندگی ، کمبود میوه در فصل میوه و اجحاف میوه‌فروشان ، افزایش کرایه مسکن و ازدیاد قیمت زمینهای شهری و اطراف شهر بصورت غیر قابل تصور نشانه‌هائی از قیافه شوخی بشمار میرود .

تشخیص قیافه‌های جدی و شوخی در شهرهای‌شمالی وکناره دریاهاشوار نیست و از مسافرین کنار دریا که صدها کیلو متر از شهر خود جهت رهائی از گرمای طاقت‌فرسا جداشده باید پرسید که برآنها در هتلها و رستورانها چه گذشته و چگونه شهرداری‌ها و دیگر مسئولین شهری باقیافه‌های جدی و شوخی از آنهااستقبال کرده‌اند و برای چنین روزهائی از پیش با برنامه‌هائی خاص اندیشیده‌اند . که در اینمورد سخن بیشماراست وبموقع از آنها یاد خواهد شد.

دکتر جمال ودیعی استاد دانشگاه اصفهان

اطلاعات مردم

شهر بابل وشهرداری

۱ـ چرا شهرداری بابل موضوع نوسازی بابل را حل نمی‌کند و مردمی را که میخواهند ساختمان بسازند بعناوینی اشکال تراشی می‌کند !

۲ـ شهرداری بابل بجای اسفالت خیابان ۲۵ متری شرق دانشگاه چرا شروع به بتن‌ریزی و آن هم بعرض شش متر وتا جلوی باغ یکی از اعضای انجمن شهرنموده و آنجا متوقف نمود ـ وآیاسایرین که عوارض ومالیات دهنده شهر هستند حق استفاده ازخیابان خوب را نخواهند داشت چرا ؟

۳ـ چرا شهرداری بابل اطراف دانشگاه معظمی که یکی پس از دیگری دانشکده های آن در ـ دست اتمام‌است‌ازنظر نظافت‌وبهداشت وبخصوص روشنائی وخیابان بندی شمال دانشگاه اقدام نمی نماید‌ـ ۴ـ شمال دانشگاه بابل که‌حقا احتیاج بخیابانی کمتر از ۳۰ متر ندارد دستور ساختمانی‌بدون توجه به خیابان بندی آن صادر می کند که فردا به‌قیمت گزاف آنرا خریداری نمایند میگویند پی ـ دیوار ساختمانی که در شمال دانشگاه در دست ساختمان است از طرف شهرداری ـبابل پرشده ولی پس از چندی مجددا همان پی گرفته شد چرا اگرهم دانشگاه را در نظر نگریم چون خیابان ماشین رو است لااقل باید کمتر از۱۲ متر نباشد .آیا مسئولین توجهی باین امر مهم میفرمایند .

محلی (حمید)

دیوار خانه خرابه ۳۱۱۰۸۰

درکوچه‌بحرالعلوم منشعب از سرچشمهٔ خانه مخروبه‌ای وجود دارد که گویا چون بین ورثه افتاده است وکسی خودرا مالك کامل نمیشناسد بدین حال باقی مانده است. اخیرا یك دیوار این خانه نیز خراب شده است وبدین ترتیب یك مزبله دائی برای محل گشایش یافته است و از طرف دیگر عده‌ای ولگرد در این خانه خرابه سکنی می‌کنند و شبها نیز محلی‌برای سگهای ولگرد شده است. ازشهرداری ناحیه تقاضا می‌شود بهر طریق که ممکن است دستور دهند که این دیوار مخروبه ساخته شودکه اهالی از این لطف ممنون خواهند بود .

جوهرچی

خواهش کوچك

خیابان خوش شمالی که در کنار خیابان آیزنهاور واقع شده و در مسیر عبور مهمانان خارجی قرار دارد با اینکه جلوتر ـو مقدم تراز خیابانهای (بهبودی) و (شادمان) که بتازگی اسفالت شده میباشد وسطح اسفالت انهم حتی یك پنجم هریك از خیابانهای بهبودی وشادمان نیست در نهایت تاسف هنوز با وضع بسیار زننده وخرابی بحال خود باقی گذاشته وآنرا عمدا فراموش کرده‌اند .؟

جالبتر آنکه حتی‌خیابانهای «پرچم» و(نصرت) را نیز که از شرق و غرب خیابان خوش‌را قطع میکنند اسفالت کرده‌اند .باز مهمترانکه این خیابان جنب پمپ بنزین خیابان آیزنهاور قرار گرفته که بواسطه‌عبورومرورو‌سایطنقلیه‌همیشه گرد وخاك زیادی در سطح پمپ بنزین متصاعد است‌وهمواره برای صاحبان اتومبیلهائیکه مشغول بنزین گیری‌هستند ایجاد ناراحتی مینماید .و بازعرض میشود که خیابانهای اطراف این محل‌تاشعاع کیلو متر ها اسفالت شده ولی با موقعیت و تقدمی که‌ازنظر ضرورت های فراوان شامل خیابان مزبور میباشد متاسفانه بصورت فعلی‌باقی مانده است . ؟

یکی ازساکنین محل.

قهوه‌خانه مزاحم ۳۱۱۰۸۰

در خیابان سیلو کناریك کاروانسرا قهوه‌خانه‌ای دایر شده است که مشتریان آن جریمه را میپردازم بایستی عقب کارگر هم بدوم ؟ غلامرضا ـ خیابان گرگان کوچه دشتگرد ـ پلاك ۱۱

چرا اینهمه معطلی دارد ۳۱۱۰۸۰

ده روز قبل که عازم شمال بودم رفتم بانك پول برق را پرداختم ودو روز بعد نیز به مسافرت رفتم و موقعی که مراجعت کردم دیدم که از طرف برق آمده‌اند و بعلت عدم پرداخت پول برق آنرا قطع کرده‌اند ! بشرکت برق مراجعه کردم جواب دادند قبلا دستور قطع داده شده بوده است و بهرحال مبلغی که بابت جریمه وصل مجدد بود پرداختم و اکنون مدت شش روز است که درانتظار اتصال مجدد نشسته‌ام و از برق خبری نیست وهربار هم که مراجعه کرده‌ام گفته‌اند کارگر نداریم آخرین‌جوابی که بمن داده‌اند اینستکه‌بروم کارگر از مرکز میدان‌ثریا بگیرم . آخر منکه پول و

برنامه اول

برنامه امشب

۵ـ۴۵ اسلاید وموزیك
۶ـ۰۰ اعلام برنامه
۶ـ۰۲ خلاصه اخبار
۶ـ۰۶ نوجوانان « مسابقه هفت خوان »
۶ـ۳۰ کودکان روستائی
۷ـ۱۰ برنامه روستائیان
۷ـ۰۰ سرکار استوار «بازگشت گلی»
۸ـ۳۰ مشروح اخبار همراه با فیلم های خبری
۹ـ۰۸ فیلم دکتر بن کیسی
۱۰ـ۰۰ مجله هنر «گفتگو با آنای اورشانلو برنده مسابقه آفیش و چند فیلم از چند نمایشگاه هنری»
۱۰ـ۳۰ موسیقی ایرانی

برنامه نیمروزچهارشنبه

ساعت ۸ بامداد از میدان ۲۸ مرداد مراسم مخصوص روز ۲۸ مرداد از تلویزیون ملی ایران مستقیما پخش میشود .

۱۲ـ۱۵ اسلاید و موزیك
۱۲ـ۳۰ اعلام برنامه
۱۲ـ۳۱ حفاظت و ایمنی
۱۲ـ۴۵ فیلم
۱ـ۴۵ اخبار نیمروز
۲ـ۰۰ واریته
۲ـ۱۵ هفت شهر عشق
۲ـ۴۵ فیلم
۳ـ۰۰ پخش مستقیم مسابقات تنیس جام آریامهر

برنامه دوم

برنامه امشب

۶ـ۳۰ آهنگهای روز همراه با اسلاید
۷ـ۰۰ اعلام برنامه
۷ـ۰۲ فیلم بالاتر از خطر
۸ـ۰۰ فیلم مستند
۸ـ۳۰ مشروح اخبار همراه‌با فیلم های خبری
۹ـ۰۰ مسابقه تلاش
۹ـ۴۰ واریته
۱۰ـ۰۰ در باره چهارمین جشن هنر شیراز
۱۰ـ۳۰ آخر بن اخبار
۱۰ـ۵۰ فیلم ستارگان

تلویزیون آموزشی

برنامه امشب

۵ـ۳۰ آهنگها و چشم‌اندازها
۶ـ۰۰ انگلیسی
۶ـ۱۵ برنامه هنری
۶ـ۳۰ آلمانی
۶ـ۴۵ برنامه هنری
۷ـ۰۰ فیلم داستانی
۷ـ۳۰ پایان برنامه

برنامه صبح‌چهارشنبه

۸ـ۰۰ آهنگها وچشم‌اندازها
۸ـ۲۵ اعلام برنامه
۸ـ۳۰ گرام انگلیسی
۸ـ۵۰ برنامه هنری
۹ـ۰۰ مسابقه شیمی
۹ـ۲۵ فیلم آموزشی
۹ـ۴۰ ریاضی سال ششم
۱۰ـ۰۵ برنامه هنری
۱۰ـ۳۰ مسابقه علم وتجربه
۱۰ـ۴۵ فیلم آموزشی
۱۱ـ۰۰ مسابقه طبیعی
۱۱ـ۲۵ ادبیات ایران
۱۱ـ۵۰ برنامه هنری
۱۲ـ۰۰ پایان برنامه

تلویزیون آمریکا

برنامه امشب

۵ـ۰۰ ماموریت در زیر آب
۵ـ۳۰ پیش به سوی ماجراها
۵ـ۵۵ برنامه آینده‌تلویزیون
۶ـ۰۰ اخبار
۶ـ۳۰ اطلاعات مخصوص
۷ـ۰۰ موسیقی هاوائی
۷ـ۳۰ جولیا
۸ـ۰۰ خلاصه اخبار
۸ـ۰۵ برنامه دانی کی
۹ـ۰۰ سرکار ستوان
۹ـ۵۵ برنامه آگهی
۱۰ـ۰۰ خلاصه اخبار
۱۰ـ۰۵ فیلم سینمائی

نیازمندیهای شما

آگهی تلفنی
درصفحه نیازمندیها
بانلفن
۳۱۱۲۲۰
پذیرفته میشود

اثاثیه

خرید
بازرگانی کیهان
تلفن ۷۶۳۷۷۶
خریدار نقدی همه رقم فرش کهنه و نو جهت صادرات روزولت میدان ۲۵ شهریور

فروشگاه فرش طوسی فرشهای کهنه‌ونوسنگین قیمت شما را جهت صادرات ازسایرین بهتر میخرد : تلفن ۷۵۹۰۲۹

فروشگاه نادر ۳۵۲۳۶۶ فرشهای کهنه و نو یخچال تلویزیون ـ اجاق گاز و کلیه لوازم برقی وچوبی شما را تلفنی‌در منزل منصفانه خریدار است .

نمایشگاه فرش گلشن ۶۲۱۴۲۱ همه نوع‌فرشهای کهنه‌خریداریم و همه رقم فرش‌نو موجود می باشد فرشهای کهنه‌بانو معاوضه میشود خیابان پهلوی بالای ایستگاه بیمه جنب بانك ملی یوسف‌آباد

فروشگاه‌شایان ۶۱۳۳۸۱ تلفنی خریدار هر نوع قالی قالیچه‌کهنه‌نوجهت صادرات‌یخچال‌تلویزیون اجاق گاز لباسشوئی.

فرش محسن
فرشهای کهنه و نوشما نقدا خریداری ومعاوضه میشود تلفن ۶۰۹۴۰
سی‌متری‌بین شاه وحشمت‌الدوله

فروشگاه‌آستارا ـ ۶۶۴۰۲ خریدار یخچال، تلویزیون فرش وکلیه‌لوازم منزل

فروشگاه و نمایشگاه آسیا یخچال ـ تلویزیون ـ اجاق گاز و فرش شما را عادلانه خریداریم شاه چهارراه پیروز تلفن ۶۱۲۸۳۲

فروشگاه خالقی
تلفن ۳۵۲۰۹۰
فرش کهنه و نو و یخچال تلویزیون لوازم منزل شما را خریداریم

فروشگاه آرمان تلفن ۶۹۶۲۴ چراغ گاز و هرنوع یخچال تلفنی بهترین خریدار تلویزیون‌فرش

فروشگاه بختیاری تلفن ۷۵۹۳۲۹ بهترین خریدار کلیه‌لوازم‌منزل

فرش فروردین تلفن ۴۳۰۸۵ بهترین خریدار فرشهای کهنه و نو
آ ـ ۲۱۷۴

فروش دست‌دوم
یکدستگاه تلویزیون جنرال الکتریك آمریکائی پرتابل با آنتن سرخود و آنتن پشت‌بامی و یکدستگاه یخچال ۱۴ فوت دو درموستنیگهاوس آمریکائی بفروش میرسد تلفن ۸۸۰۱۷۲ عصرها تماس بگیرید .
۱ـ۲ آ ـ ۳۵۴۸

فروش دست اول
فروشگاه‌زهره تلفن ۷۷۴۶۳۶ فروشنده اجناس‌لوکس: یخچال تلویزیون- اجاق گاز- آبگرمکن جاده شمیران سیدخندان
آ ـ ۳۴۹۵

کرایه
کرایه‌هر نوع ماشین تحریر بنگاه فنی ناصر تلفن ۷۵۶۲۰۵ دروازه‌دولت مقابل سعدی
۱ـ۳ آ ـ ۲۶۲۶

مبل ودکوراسیون
پیراهن مبل : ۳۲۹۵۰۵
تعویض پارچه مبل: ۳۳۹۵۰۵
پرده دوزی شهرزاد ۳۳۹۵۰۵

پرده دوزی ارجمند ۳۴۷۳۷۰

شستشوی مبل وفرش
شستشوی مبل وفرش کلین سرویس مهر مونکر وپیشرو نظافت مبل و فرش درجای خود با مواد آزمایش‌شده‌با دستگاه منحصر بفرد تلفن ۹۵۲۵۴۶

شستشوی مبل و فرش‌ادیب مبل و فرش تشکهای ماشین درجای‌خودتمیزمینماید ۹۵۲۴۵۴

شستشوی مبل وفرش ساحل نظافت مبلمان وپلیش‌بوسیله دستگاه برقی در جای خود ۹۵۶۵۶۵

دوراگلین‌سرویس‌امریکا خشکشوئی مبلمان فرش وابسته به کارخانجات تاول ماستر ایران تلفن ۷۵۸۳۹۵ و ۷۵۸۳۹۶ و ۷۳۶۸۳

کارخانه قالی‌شوئی داوید فردوسی ۱۳۱ تلفن ۳۱۲۵۴۲

کارخانه لباسشوئی اطلس
با سابقه چندین ساله مجهز به رفوگری ورنك برداری تلفن ۹۶۰۲۹۸
۱ـ۲۶ آ ـ ۲۹۰۷

کارخانه قالیشوئی بیوك
با پروانه مجاز تلفن ۲۹۹۱۵
۱ـ۱۷ آ ـ ۳۰۱۵

کارخانه قالی شوئی ادیب
مجهز به‌کلیه وسایل ۹۵۸۹۵۰

گاز

پخش گاز
شرکت بوتاگاز از۷ونیم صبح تا ۸ شب‌تلفنهای: ۳۳۳۲۲۳ ـ ۳۳۲۳۸۹

اساگاز
((پخش گاز))
۴۴۸۰۲ ـ ۴۶۷۶۶
۶۹۷۴۵
سرویس
۶۱۲۴۷۱

شرکت پرسی گاز
برای سفارش گاز با سرویس از ۷ صبح الی ۱۰ شب تلفنهای ۶۴۵۹۱ ، ۶۵۲۴۰ و ۴۷۲۴۷ و ۴۷۹۹۰ مراجعه شود.

ایران گاز
همه‌روزه‌از ساعت ۷ صبح الی ۱۱ شب
تلفن
پخش گاز
۳۰۷ الی ۶۱۱۳۰۱

پخش گاز شرکت بوتان
BUTANE بوتان
از ۷٫۵ صبح تا ۸ شب تلفنهای ۹۵۳۵۵۱ و ۳۳۸۲۲۲ و ۳۳۴۹۴۰ و ۳۳۴۹۴۰ آباد
قبول سفارشات مشتریان محترم خود در تهران میباشد

چراغ گاز
همه روزه از ساعت ۷ صبح الی ۱۰ شب
تلفنهای ۴۲۹۲۸ ، ۴۹۴۷۱
پخش ۶۹۵۷۶

نصب آنتن
اهم الکترونیك سرویس
نصب آنتن تلویزیون
تصاویر صاف و روشن فقط با نصب آنتن های امپریال و تنظیم کانال آموزشی با سرویس سیار در تهران بویژه شمیرانات‌تلفن ۶۷۴۸۱۷
۱ـ۴ آ ـ ۲۵۵۹

تعمیرات

تلویزیون
تعمیر تلویزیون الکترون تلفن ۷۶۳۶۸۴
تعمیر تلویزیون های R.C.A شاوب‌لورنس - تلفنکن سیبیرا فلیپس و سایر مارکها ونصب کنورتور و آنتن تمام کانال با سرویس مجهز سیار بویژه شمیرانات

تلویزیون سرویس
R.T.I.R.C.A
تعمیر انواع‌تلویزیون مجهز سرویس سیار و تضمین کتبی ۳۱۳۲۷۸ و ۳۱۳۲۶۲

شاوب لورنس
تلویزیون سرویس
تلفن ۹۶۱۸۸۰

سرویس تلویزیون R.C.A و R.T.I تعمیر هر نوع تلویزیون در منزل تلفن ۴۳۰۴۱
آ ـ ۲۳۱۵

سرویس تلویزیون وهاب
تلفن : ۵۳۶۷۳

رادیو ویلتن پیچ‌شمیران
تحت نظر متخصص فن‌سوخ رادیوگرام دستگاه ضبط و پخش صوت استریو تلفن ۷۶۴۳۰۸

یخچال
تعمیرگاه فنی کلمن سیدحسین تعمیرات‌انواع یخچال‌آبگرمکن و لباسشوئی تلفن ۷۲۶۲۰
۱ـ۲۶ آ ـ ۲۶۸۱

تعمیرگاه کیانوس
تعمیر یخچال و کولر ـ گازی و کولر آبی وکولر اتومبیل‌سردخانه‌وماشین لباسشوئی تلفن ۳۱۳۶۳۹

تعمیرگاه وازگن تعمیر یخچال ـ کولر ۷۶۰۷۹۳

تعمیرگاه یخچال نوریك ۷۶۲۳۱۹ تعمیرات یخچال و لباسشوئی
۱ـ۲۶ آ ـ ۳۵۱۷

تعمیر گاه یخچال‌فریجیدر ۷۳۳۳۶

کولر
موسسه گاما ۷۹۳۸۹۷ نصب و سرویس کولر فوری سازنده کانال هدایت هوا

جنرال تکنیك
تعمیرات ورنك‌وسرویس انواع آبگرمکن، بخاری، کولر و کانال کشی ساختمان تلفن ۳۱۲۲۸۸

شرکت‌مونت کارلو ۷۹۶۱۰۳ نصب و سرویس کولر فوری‌اولین سازنده‌کانال

سرویس کولر ۲۰۰ ریال قطعات یدکی ۲۰درصد تخفیف کارهای انجام شده یك فصل گارانتی تلفن ۷۸۰۱۳۵

سرویس کلمن
نصب و سرویس آبگرمکن و کولر و تعمیرات لوله کشی ۷۹۵۸۱
۱ـ۷ آ ـ ۳۲۵۸۸

فروش اتومبیل

دکاو
مدل ۶۰
چهار در تمیز مرتب بارادیو بفروش میرسد از ۵ تا ۸ بعداز ظهر به میدان شاهپور خیابان مهدی خان صفحه فروشی سایپورانا مراجعه فرمایند .
۱ـ۵ آ ـ ۳۳۸۰

بنز
مدل ۶۰
بنز ۱۸۰ بنزینی به فروش میرسد تلفن ۳۵۲۴۹۱
۱ـ۵ آ ـ ۳۴۹۰

مدل ۶۵
بنز ۱۹۰ مدل ۶۵ بنزینی به فروش میرسد ۳۵۱۷۴۶
۱ـ۳ آ ـ ۳۴۸۹

پلیموت
مدل ۶۹
اتومبیل پلیموت ۱۹۶۹ برکودا حقوق گمرکی پرداخت نشده بفروش میرسد تلفن ۸۸۰۳۶۷
۱ـ۲ آ ـ ۳۴۴۸

اپل
مدل ۶۲
اپل رکوردتمیز ۷۵۹۸۴۵

مدل ۶۶
اپل رکورد ۴ درب بارادیو بسیار تمیز فروشی ۳۵۱۵۹۲
۱ـ۲ آ ـ ۳۵۵۲

مینی‌بوس
مدل ۶۵
یکدستگاه مینی‌بوس کومر سال ۱۹۶۵ بفروش‌میرسدبتلفن ۷۷۰۳۰۸ مراجعه شود
۱ـ۳ آ ـ ۳۳۸۰

پژو
مدل ۶۸
پژو۶۸ ـ ۶۹خریدارم ۸۹۰۲۸۴
۱ـ۳ آ ـ ۱۵۲۵۵

شورلت
مدل ۶۳
تمیز با رادیوتلفن ۸۵۰۹۴۰
۱ـ۲ آ ـ ۳۲۵۶

خرید
ژیان دست دوم‌خریداریم تلفن۹۵۹۶۶۶و۹۵۰۰۹۰

یکان دست دوم خریداریم ۵۸۸۲۹
۱ـ۲۶ آ ـ ۱۸۸۰

فروشگاههای اتومبیل

انواع جیپ ولندرور و وانت موجود ۴۷۰۷۵

ژیان سیتروئن منصوری
نماینده رسمی شماره ۲۲ میدان ژاله مقابل پمپ بنزین تلفن ۳۰۲۶۱۷
آ ـ ۲۳۱۸

برای اتومبیل شما

شرکت نریمیان
وارد کننده مستقیم‌قطعات
سیتروئن،وانت‌وژیان
فروش کلی و جزئی - تخفیف فوق‌العاده. حشمت‌الدوله غربی ۴۲۲ ساعت کار ۷ صبح الی ۱½ بعداز ظهر و از ۴½ الی ۷ بعداز ظهر تلفن ۹۵۰۱۱۱

روکش صندلی
فرش وچهاراتومبیل
کالی
نمایشگاه رحمتیان
فردوسی جنب کوچه برلن
متلفن : ۳۰۴۲۵۰

حراج
PURPLE
بوتیك پرپل (زنانه ـ مردانه)
باطرحهای انحصاری ادامه دارد کاخ شمالی خیابان (ابتهاج) شماره ۵۵ تلفن ۴۳۸۹۵

TRI NORM.
شرکت سهامی تری نورم
سازنده چراغهای پلاستیکی- پارکی - خیابانی - تزئینی - صنعتی .
آدرس‌ـاول خیابان فرح جنوبی‌چهارراه‌شیرین
تلفن ۷۵۵۶۷۰ تلگرافی تری نورم

توجه اتومبیل خودرا بیمه نمایید

شاهکار ارزنده
در صنعت اتومبیل
اگر میخواهید بکمك‌فنر احتیاج نداشته‌باشید و اگر مایلید اتومبیل شما در جاده های صعب‌العبور از تکانهای شدیدو خطر چپ شدن ایمن باشد و بالاخره با اطمینان کامل تامیزان ۷۵۰ کیلو باربرظرفیت‌اتومبیل خود افزایش دهید .
از کمك
کمك فنرهای سامپسون
که بر روی هرنوع اتومبیل نصب میگردد استفاده نمائید و در نتیجه بر طول عمر شاسی اتومبیل خود بیافزائید و باتمام محسنات عالی منحصر به کمك کمك فنر سامپسون یك عمر از آسایش بیشتر برخوردار شوید
نماینده‌انحصاری
اخوتی تلفن ۳۱۰۹۳۱

روکش صندلی اتومبیل
ایرانشهر
بانصب فوری
میدان سه‌دوسی - اول ایرانشهر
تلفن : ۶۱۲۳۵۲

کرایه

اتو لوکس
اتومبیلهای تشریفاتی باراننده برای داخل‌وخارج تهران میدان فردوسی‌تلفن ۴۴۶۰۵و۶۱۱۲۷۰

کاج بار
بارکش‌شهر وحومه
بیمه اثاثیه منزل تلفن
۴۱۱۱۱
۶۱۱۱۱۱

جرثقیل و تریلی ملك تلفن۹۵۰۰۶۸و۹۵۴۰۰۰

جرثقیل وتریلی جاسب تلفن ۲۵۷۶۵ و ۲۷۸۱۸

میدان جرثقیل توکل شاه پلاك ۵۱۴ ۵۵۸۲۱ ۵۰۶۹۱

جرثقیل عنایت ۵۳۷۷۰
۱ـ۱۵ آ ـ ۲۶۰۶

شمیران تاکسی
اتومبیلهای تشریفاتی برای خارج و داخل قلهك جنب شهرداری ۸۶۵۰۹
آ ـ ۳۵۵۵

املاك ومستغلات

فروش
آژانس شایسته ۳۰۵۳۴۹
مرکز عمده معاملات املاك در شهر و شمیرانات

فروشنده اراضی تهران‌پارس ونارمك امنی تلفن ۷۹۰۰۹۰

آژانس شایسته ۳۰۵۳۴۹
فروشنده انواع مختلف خانه ـ مستغلات ـ ویلا در شهر و شمیرانات
۱ـ۷ آ ـ ۳۳۲۳

لاله‌زار بنگاه کوشان ۳۳۹۷۸۴
با ۳۲ سال سابقه و حسن شهرت‌فروشنده املاك درهمه‌جا لطفا باتلفن‌دستورفروش‌بفرمائید

آژانس شایسته
معرفی مینماید
بهترین راه برای
تامین آتیه
انازلترین قیمت
نقد و اقساط
ملاردویلا
قیمت از متری
۵ تومان ببالا
مقداری از اراضی زراعتی ملارد واقع در جنوب‌اتوبان کرج در موقعیت عالی و استثنائی با خاك مستعد
خیابان‌کشی و اسفالت شده طبق اسلوب جدید شهرسازی (با میادین بزرك و خیابانهای ۳۰ و۲۰ و ۱۶ و ۱۲ متری) دارای آب وبرق تفکیك شده‌به قطعات۱۵۰۰ متری به بالا هر قطعه دارای سند مالکیت جداگانه‌بدون هیچگونه اشکال اداری مناسب جهت احداث باغ و ویلا برای ایام استراحت و زندگی در محیط‌آرام و ییلاقی
زمین نازلترین قیمت - نقد و اقساطدر نزدیکترین نقطه از حومه تهران - با کمترین فاصله از مرکز و با ترقی مسلم و سریع)
آژانس شایسته ۳۰۵۳۴۹

خانه فروشی
ویلا ـ مستغلات مدرن
زمین ساختمان شمال شهرو شمیرانات تلفن۴۰۰۰۰و۶۰۰۰۰
۱ـ۳ آ ـ ۳۳۵۴

بمساحت ۲۰۰ متر دو طبقه دارای دو باب مغازه و یك‌باب خانه پنج اطاقه بر خیابان‌شهناز به مبلغ یکصد و چهل هزار تومان بدون واسطه تلفن ۷۷۱۱۳۸
۱ـ۲ آ ـ ۳۴۷۶

حدود کاخ جوانان
خانه جنوبی مستغلاتی تاسیسات مساحت ۲۰۰ متر زیر بنا ۵۰۰ متر سه طبقه هرطبقه‌چهاراطاق‌با سرویس کامل آب و برق و تلفن . هوای‌گرم و سرد تلفن ۷۰۴۸۹
آ ـ ۳۴۳۵

قبل از خرید خانه با مامشورت فرمائید
خانه های ۳ تا ۶ اطاقی در تهران‌پارس ـ میدان ولوق ـ نیروی هوائی از ۱۰۰ تا ۳۵۰ مترمربع از ۶۰ الی ۱۷۰ هزار تومان و پیش‌قسط به نسبت‌خانه از ۲۵ تا ۹۰ هزار تومان با ۴ تا ۸ ماه وعده بفروش‌میرسد آژانس تهران زمین ۳۳۳۰۵۸
۱ـ۵ آ ـ ۳۳۳۷

عمارت‌فروشی‌درتجریش
از جاده قدیم شمیران نزدیك میدان اتوبوسها به مساحت یکهزار و چهارصد متر بابنای تازه ساز و دو مرتبه ۵اطاق با سه زیر زمین آب تهران بایك ساختمان چهار اطاقه قدیمی مسکونی با تلفن و برق آب تهران قیمت حدود پانصد هزار تومان برای‌دیدن رجوع‌فرمائید به ۳۳۹۷۸۴ به بنگاه کوشان
۱ـ۱۲ آ ـ ۲۶۳۴۰

ویلای فروشی
یکدستگاه ویلای‌بسیارمدرن بمساحت ۳۶۰۰ متردرحسین‌آباد فروشی تلفن ۷۷۴۳۵۳
۱ـ۵ آ ـ ۳۴۱۳

کریم‌خان زند
یك دستگاه ویلای‌بسیار عالی و مدرن که مجهز بتمام وسایل میباشد به فروش میرسد ، دفتر داد وسند تلفن های : ۷۵۷۰۳۱ و ۷۵۶۰۹۹

زمین فروشی
زمینهای شمس‌آباد و مبارك‌آباد وکاظم‌آباد و سلطنت‌آباد مجیدیه ومهران‌خریداریم‌دفتر امیرآبادی تلفن ۷۷۵۶۰۸
۱ـ۷ آ ـ ۳۳۵۴

در بهترین نقطه جاده شاه دشت‌کرج
زمینهای ۵ـ۶ـ۷ـ ۱۰ـ ۲۰ هزار متری مشجر با آب برقو تلفن بعلت مسافرت‌فوری‌بفروش میرسد . تلفن ۸۹۰۷۳۷
۱ـ۲۶ آ ـ ۳۱۳۹۸

زمینی دربهترین نقطه شهریار با مستغلات بعلت مسافرت فوری بفروش میرسد بتلفن - ۷۸۱۹۷۷ مراجعه فرمائید .
۱ـ۱۰ آ ـ ۲۹۵۲

در قیطریه شمیران
چندین قطعه‌زمین‌بمساحتهای ۴۰۰ و ۵۰۰ و ۶۰۰ متری نقد و اقساط بفروش میرسدنشانی قنات دروس خیابان قیطریه آژانس چیذری تلفن ۸۸۱۰۴۲
۱ـ۲ آ ـ ۲۹۵۳

خرید وفروش‌زمین‌های سعادت آباد ومکانیر تلفن ۳۳۹۰۶۷ و ۳۳۶۸۸۵

بورس اراضی شمال‌غرب تهران و تهران تا قزوین‌آژانس شایسته ۳۰۵۳۴۹
۱ـ۷ آ ـ ۳۳۲۴

فروش و سرقفلی

مغازه واگذاری
چهارباب مغازه‌جمعا بمساحت ۱۶۰ متر مربع باضافه بالکن سرتاسری با شوفاژ واقع در خیابان پهلوی نبش خیابان حشمت‌الدوله مناسب برای نمایشگاه‌و تاسیسات بزرك‌یکجا یا جداگانه واگذار میشود به تلفن ۸۴۸۳۶ از ساعت ۲ تا ۵ بعد از ظهر مراجعه فرمائید
۱ـ۳ آ ـ ۱۵۳۰۹

مغازه‌ای در خیابان پهلوی پاساژ امینی با مبلمان واگذار میشود تلفن ۴۲۶۸۲
۱ـ۴ آ ـ ۳۴۹۳

۹باب مغازه برسلطنت‌آباد بفروش میرسدتفکری۷۷۴۳۵۳
۱ـ۵ آ ـ ۳۴۱۲

زیرزمین
بالای کاخ جوانان
زیرزمینی بمساحت ۱۷۰متر واگذار میشود تفکری تلفن - ۷۷۴۳۵۳
۱ـ۵ آ ـ ۳۴۱۱

داروخانه
داروخانه‌ای با موقعیت و فروش خوب در یکی ازشهر های زیبای شمال بعلت مسافرت بخارج بفروش میرسد .
رشت مغازه داروئی رشتیان
۲۰ـ آ ـ ۲۸۱۷۶

مطب واگذاری
مطب مجهز دندانپزشکی (یا فقط وسایل آن) واگذار میشود . از ساعت شش و نیم تا هشت ونیم بعد از ظهر .تلفن ۴۳۸۷۵
۱ـ۹ آ ـ ۳۲۴۷۸

برای‌شرکتها و بانکها
بهترین محل و موقعیت در جبهه خیابان شاهرضا با تمام وسائل‌وده‌اطاق‌بقیمت‌شش‌صدو پنجاه هزار تومان با تلفن - ۳۳۲۵۹۵ مذاکره فرمائید.
۱ـ۳ آ ـ ۱۵۱۸۵

اجاره‌داده‌میشود

آپارتمان اجاره
حدود سینما امپایر
آپارتمان‌های ۴ و ۵ و ۶اطاقه با شوفاژ و کولر و پارکینك به اجاره واگذار میشود تلفن ۸۵۲۰۴۴
۱ـ۳ آ ـ ۱۰۵۵۹۵

یکدستگاه آپارتمان مدرن طبقه دوم ۶ اطاقه شوفاژ و تلفن جاده سلطنت‌آباد بوستان ۳ برای اجاره طالبین بتلفن - ۷۷۱۵۰۸ مراجعه کنند .
۱ـ۲ آ ـ ۳۴۲۷

آپارتمانهای پنج و شش‌اطاقه مخصوص دفتر کار در ساختمان نوسازبا تهویه‌مطبوع .آسانسور و تلفن واقع در خیابان صنیع‌الدوله - امتداد ثریا ازخیابان روزولت اجاره داده میشودتلفن ۷۴۶۳۲ ـ ۷۴۲۵۹
۱ـ۳ آ ـ ۳۴۵۸۰

لاله‌زارنو
آپارتمان ۲ و ۳ اطاقه‌مناسب برای دفتر و مطب اجاره داده میشودتلفن ۳۰۳۴۸۳ـ۳۰۱۳۲۱
۱ـ۲ آ ـ ۳۲۶۴۶

خیابان کاخ‌نزدیك چهارراه‌شاه آپارتمان دارای ۴ اطاق بزرك‌و هال و سایر لوازم مناسب برای سکونت و دفتر مقطوعا ماهانه ۹۰۰۰ ریال بدون واسطه اجاره داده میشود تلفن ۳۰۱۳۲۱
۱ـ۲ آ ـ ۳۲۶۴۸

ساختمان اجاره
ساختمانهای بزرك‌برای‌اجاره جهت موسسات دولتی و ملی از ۲۰ تا ۲۰۰ اطاق در کلیه خیابانهای شمال‌شهربامشخصات مختلف آماده است آژانس شایسته ۳۰۵۳۴۹
۱ـ۷ آ ـ ۳۳۲۵

ویلا اجاره
اجاره ویلا کنار دریا
نزدیك متل‌قو بسیار مجهز و مبله عصرها تلفن۳۳۴۸۴۲

اجاره ویلای‌مبله‌دریاکنار تلفن ۶۲۰۰۳۱

نیازمندیهای اجاره

سازمان نیازمندیهای خارجیان
خانه‌شمارا اجاره میدهد ۶۱۳۹۳۹

آژانس پرسپولیس
اجاره‌وبنجاریجا - ۶۲۲۵۲۰

مستغلات‌شمارادر شهر
و شمیران اجاره میدهیم - تلفن ۶۱۲۹۶۴ و ۴۹۷۱۳

یك منزل کهنه ساز باآب‌و برق و تلفن برای موسسه فنی مورد نیاز است تلفن ۷۲۶۲۰
آ ـ ۲۴۶۴

موسسه امور خارجیان ،اجاره به خارجیان تلفن ۷۱۷۸۲
۱ـ۲۶ آ ـ ۳۵۱۲

موسسه مشاورخارجیان‌اجاره منزل بخارجیان ۶۲۴۴۱۶
۱ـ۱۰ آ ـ ۳۳۶۹

آژانس بهرام سیمتری شاه برای خرید فروش خانه مستغلات و اجاره به‌ما مراجعه نمائید ۶۴۱۵۰
آ ـ ۳۵۵۴

بخانه و آپارتمان مبله‌وغیرمبله در شهر و شمیران نیازمندیم تلفن ۷۰۶۰۱
۱ـ۵ آ ـ ۲۷۶۳

مورد نیاز برای اجاره
یکدستگاه ساختمان‌مجهز به ۴۵ اطاق ـ ۴ سالن ـ آسانسور- انبار- حرارت‌مرکزی ـ پارکینك اتومبیل در محدوده زیر برای یك سازمان اداری مورد نیاز میباشد . جنوبا خیابان شاه - شرقا جاده قدیم شمیران ـ غربا خیابان سی متری و آمیرآباد - شمالا سی متری نظامی (عباس آباد) دارندگان میتوانند با تلفن ۳ـ۶۲۱۷۸۱ تماس گیرند.
۱ـ۲ آ ـ ۳۲۳۰۲

اجاره میشود
سفارت کبرای ژاپن یکدستگاه ساختمان‌در دویاسه‌طبقه که‌دارای ده اطاق مشتمل بر چهار اطاق دفتر یك سالن نمایش فیلم به گنجایش یکصد نفر یك اطاق پروژکتور اطاق کتابخانه اطاق نگاهداری فیلمها آبدارخانه ودو اطاق بایگانی با کلیه وسایل مدرن آب و برق و تلفن برای مرکز اطلاعات و امور فرهنگی ژاپن در محدوده بین خیابان شاهرضا و بلوار الیزابت اجاره مینماید از دارندگان آپارتمان مزبورخواهشمنداست پیشنهادات خودشانرا با ذکر نشانی محلو مشخصات کامل و میزان مال‌الاجاره‌ماهیانه تاپنجم‌شهریور ماه ۱۳۴۹ به صندوق پستی ۲۱۶۵ ارسال فرمایند .
۱ـ۴ آ ـ ۳۲۳۱۷

بنگاههای معاملات املاك

بورس املاك شمیران دفتربراتی باغ فردوس ۸۵۲۵۷۵

پهلوی دره فشلاق ، فیطریه کوی میکانیر و لنجك‌عابدی ۸۵۰۰۹۵

مرکز عمده معاملات مستغلات خانه زمین عباس‌آباد و شمیرانات ۷۶۴۹۷۳
۱ـ۹ آ ـ ۳۳۳۴

املاك نیك ۶۲۱۶۰۶
مرکز خرید و فروش‌اراضی‌ونك یوسف‌آباد و کوی مکانیر

اهواز
قبل از انجام هر معامله‌ای درموردزمین های‌اهواز باما مشورت فرمائید . خوزستان پارس ساختمان آلومینیوم طبقه ششم تلفن ۴۸۴۸۷

خریداری میشود

دفتر پارس اراضی سیصد متری داخل طرح عباس‌آباد خریدار است تلفن ۷۶۱۵۵۸

مستغلات ندهی‌دار فورا خریداریم ۴۸۴۶۳
۱ـ۱۰ آ ـ ۲۱۱۲

خرید کوهك جنت‌آباد باغ‌فیض عباس‌آباد سازمان برنامه ۶۶۲۰۳

زمینهای زعفرانیه دره قشلاق، مکانیر وسعادت‌آباد عباس‌آباد فرحزاد را خریداریم بازرگانی جلالی خیابان پهلوی تلفن‌های ۶۲۶۴۱۱ و ۶۳۴۱۹۳

خرید زمین افسریه ۷۹۳۳۴۶
۱ـ۲۶ آ ـ ۲۵۸۸

بازرگانی‌تراقی تلفن ۸۵۴۸۵
آ ـ ۲۶۴۱

دفتر مسعود
خریدار زمینهای دره قشلاق داودیه دروس قیطریه بتلفن ۷۷۰۲۴۱ و۷۷۵۸۲۵ رجوع فرمائید .
۲ـ۶ آ ـ ۳۴۹۱

اراضی تهران‌پارس خریداریم بازرگانی امینی تلفن ۷۹۰۰۹۰

نوشهر به محمود آباد
حدود پنجاه هزار متر مربع زمین ساحلی بین۵ کیلو متری تا۱۰ کیلو متری جاده نوشهر به محمود آباد با سند مالکیت خریداری میشود ۶۲۶۷۹۵
۱ـ۳ آ ـ ۳۵۴۵

برای ساختمان شما

پرده کرکره
کاغذ دیواری‌نقاشی‌ساختمان جانقدا تلفن ۷۸۱۹۷۷

سازمان تعمیر مسکن‌وتاسیسات
انجام کلیه‌تعمیرات ساختمان تاسیسات تزئینات از هزارریال تا ده میلیون ریال ۷۷۰۸۱۳

توجه توجه
مقاطعه کاران‌محترم
کانال‌کشی ساختمان با محاسبات دقیق زیر نظر متخصص فن در اسرع وقت تلفن ۹۶۰۹۰۴
۱ـ۱۵ آ ـ ۳۲۱۷

خراج ـ حراج
کاغذ دیواری ساخت‌انگلستان متر مربع ۱۰ الی ۴۰ ریال‌ضمنا مخملی صددرصد قابل شستشو متر مربع ۱۰۰ ریال تلفن ۷۷۳۹۱۳
۱ـ۱۵ آ ـ ۳۲۱۵

(کاغذ دیواری)
صددرصد قابل شستشو هر متر مربع ۴۰ الی ۵۰ ریال کرمانشاه دکوراسیون صدف تلفن ۵۰۱۰

هر نوع مصالح‌ساختمانی کهنه خریداریم . تلفن ۹۵۷۶۸۵

پرده کرکره آمریکائی
مترمربع ۴۵ تومان
تزئینات ایران امریکن
تلفن ۷۶۵۴۷۵

مؤسسه
فنی صبا
تلفن ۷۶۰۸۷۷
رفع گرفتگی لوله‌های فاضل آب

لوله بازکنی
رفع گرفتگی لوله ۴۳۳۵۵

رفع گرفتگی لوله ساختمان در ۲ دقیقه سازمان تراکم تلفن ۸۸۱۶۸۱

رفع گرفتگی هرنوع لوله ساختمانی
باه‌ستگاه تراکم‌هوا- تلفن ۷۸۷۲۷

لوله بازکنی فاضل آب
بادستگاه تراکم‌هوا
۶۴۴۸۵ مسعود

جنرال ـ سرویس
لوله بازکنی فاضل آب
بادستگاه مجهز تراکم هوا
آبگرمکن-بخاری-کولر
تلفن ۷۹۳۰۵۷

لوله بازکنی فاضل آب
بادستگاه تراکم هوا
سازمان فنی رفاه پیشرو لوله بازکنی در ایران
تلفنهای : ۷۶۳۲۸۶ ، ۷۵۶۴۰۸

لوله بازکنی فاضل آب
مقدم ۱۰۶۴۶۳۵

قبوض

قبل از مراجعه بدیگران بدون‌هزینه‌ازقیمت‌واقعی قبض‌فرش‌خودمطلع‌شوید اردهالی اول بازارکفاش ها سرای مهدیه تلفن - ۲۳۴۸۲

قبوض اصلاحات ارضی‌بیواسطه خریدار بـاکیور ۲۲۷۲۹ و ۸۵۰۰۸۱

معاملات پول

مورد نیاز
پول‌شرطی۱۸٪نیازمندیم ۴۸۴۶۳

پول مورد نیاز است ۷۰۱۵۴
۱ـ۳۰ آ ـ ۲۵۹۲

پول موجود
پول شرطی باسودبانکی ۴۸۴۶۳

پول بیواسطه ۶۴۶۱۸و۲۲۷۲۹
۱ـ۲ آ ـ ۲۹۳۲

پول موجوداست ۷۰۱۵۴
۱ـ۳ آ ـ ۲۵۹۲

پول بابهره بانکی بدون معطلی موجود ۷۶۲۶۵۹

خانه پول فرح شمالی
مرکز معاملات پول تهران ۷۷۱۳۸۸
آ ـ ۲۱۱۴

رستورانهای خانوادگی

حاتم
پهلوی تلفنهای ۸۹۲۲۸۱ ـ ۸۹۲۲۸۳ ـ ۸۹۲۲۸۲

کباب نمونه تهران
بوجه کباب ـ شیشلیك ـ برگ ـ کوبیده
خیابان قدیم شمیران مقابل سه‌راه زندان

اطلاعات
صاحب‌امتیازومدیر مسئول
عباس مسعودی
خیابان حیام ایران چاپ
تلفنخانه اطلاعات
۳۱۱۰۷۱ و ۳۱۱۰۸۹
شعبه آگهی‌ها ۳۱۱۲۱۳

B.K.D
بکد
دربازکن برقی
باتضمین
نقداً ۲۳۵ تومان
به اقساط ماهیانه بدون پیش قسط
۲۵۰ تومان
بوسیله تلفن سفارش دهید دستگاه درمدت ۴ ساعت نصب وتحویل میگردد
تلفنهای دفترفروش : ۷۷۲۰۰۸ - ۶۲۸۷۷۴ - ۶۲۷۸۸۲
مرکزفروش ونصب : شرکت بکد الکتریك باسولیت محدود
خیابان پهلوی مقابل پارك ساعی شماره ۶۸۰
فروش درکلیه فروشگاههای لوازم برقی والکتریکی

قابل توجه
درمنطقه باصفای شمیران نزدیك پارك وی وپهلوی مرز محدوده پنجساله اول چهل قطعه زمین ساختمانی درقطعات ۵۰۰ و ۷۰۰ و ۱۰۰۰ متری باسند مالکیت ازقرار متری دوهزارریال نقداً بفروش میرسد. این قطعات بانظروزارت آبادانی و مسکن جهت شهرسازی تفکیك وخیابان بندی شده وتاکنون تعدادزیادی هم ویلاساخته شده‌است . چنانچه قصد خریدزمین برای ساختن خانه ویااستفاده سرشاردرآتیه نزدیك دارید ، آماده‌ایم برای دیدن محل واطلاع بیشتر شمارا راهنمائی نمائیم.
تلفن : ۳۱۲۴۳۵

توشیبا سازنده بیش از ۶۰۰۰ نوع لوازم الکتریکی و الکترونیکی است

نیازمندیهای شما

تلفنهای نیازمندیهای روزنامه اطلاعات
تلفنهای ۳۱۱۲۳۰ ۳۱۱۲۲۴ ۳۱۱۲۲۷ ۳۱۱۲۲۹ ۳۱۱۲۳۰

استخدام

آگهی استخدام

به ۲۰ نفر سرویس کار تلویزیون که حداقل ۵ سال سابقه وحداکثر ۳۵ سال سن داشته باشند برای سرویس تلویزیون درتهران‌وشهرستانها احتیاج است . داوطلبان به خیابان شوش میدان زاهدی جنب بانك‌ملی پلاك ۱۰ مراجعه فرمایند .
۱ـ۵ آ ـ ۳۱۷۵۲

راننده دو شخصی با ۵سال سابقه رانندگی و ساعت کاراز ۷ صبح الی ۸½ شب بین‌تهران و کرج نیازمندیم تلفن ۲۸۴۰۷ آ ـ ۳۵۵۳

به یك منشی مرد که ماشین نویسی بداندنیازمندیم داوطلبان بین ساعات ۸ الی ۱۳ صبح و ٤ الی ۸ بعد از ظهر به آدرس زیر مراجعه نمایند
خیابان روزولت اول‌کریمخان زند شماره ٤
شرکت تولیدی نیمایر
آ ـ ۳۲٦۵۰

شرکت‌داروئی‌بین‌المللی برای ویزیت

داروهای خود در اهواز وشهر های تابعه احتیاج بیك ویزیتور تمام وقت با شرایط زیر دارد:
۱ـ دارا بودن دیپلم کامل
۲ـ داشتن‌سابقه ویزیت‌حدود پنجسال در شرکتهای معتبر
۳ـ داشتن ماشین شخصی
٤ـ آمادگی سکونت دراهواز
۵ـ سن بین ۲۵ تا ۳۰سال
لطفا فقط واجدین شرایط فوق مشخصات کامل خود را همراه با ذکر سوابق کار به راهنمای شماره ۲٦۲ روزنامه اطلاعات ارسال دارند .
۱ـ۲ آ ـ ۳۵۵۱

این کارخانه احتیاج بیکنفر ماشین نویس لاتین و فارسی آشنا به امور بایگانی با دیپلم کامل متوسطه و سابقه کار دارد .
از داوطلبان خواهشمند است همه روزه صبح و عصر به دفتر کارخانه واقع در ویلای شمالی جنب کلیسای ارامنه ساختمان ۳٤۵ طبقه چهارم مراجعه‌نمایند
۱ـ۲ آ ـ ۳۵۵۰

یکنفر جوان فعال

جهت کار در فروشگاه فرش مورد نیاز است داوطلبان باید دارای موتور بوده و به‌خواندن و نوشتن فارسی آشنا باشند سی‌متری بین‌شاه‌و حشمت‌الدوله فرش محسن
آ ـ ۳۵٤۳

مهندسین مشاور ناسا ـ اینترکو برای نظارت کار های برقی ساختمان‌در شیراز احتیاج به یك مهندس برق با حداقل پنج سال سابقه کار دارند به تلفن ۷۷۳٦۸۵ مراجعه فرمایند
۱ـ۲ آ ـ ۱۵٦۳۷

بکارگر برقکار نیازمندیم

شرکت سهامی خاص آرمه جهت تکمیل کادر فنی خود به چند نفر کارگر برقکار نیازمند است . نشانی کیلو متر ۱۲ کرج ، استادیوم یکصد هزار نفری آریامهر .
۱ـ۳ آ ـ ۱۵٦۵۵

کارگر رتوشور افست

به یك نفررتوشور و مونتاژ کار چاپ افست درجه ۱ مورد احتیاج است به شرکت سهامی چاپ گرافیکا خیابان هدایت کاشی ۳۳٦ مراجعه فرمایند .
آ ـ ۳۲۵۹۰

بسته‌بند

عده‌ای دوشیزه که دارای تحصیلات اول تا سوم متوسطه و سن آنها بیش از بیست سال نباشد برای کار بسته بندی لوازم آرایش استخدام میشود . با دردست‌داشتن مدرك‌تحصیلی دو برك رونوشت شناسنامه و چهار قطعه عکس به ساختمان پلاسکو طبقه سوم شماره ۳٦ مراجعه فرمایند .
۱ـ۳ آ ـ ۳۱۹۹۲

ویزیتور

چند نفر جوان فعال برای گرفتن آگهی های کوچك از موسسات برای یك موسسه مطبوعاتی با حقوق مکفی و مزایای عالی بطور تمام وقت با شرایط زیر استخدام
۱ـ حداقل ۲۱ و حداکثر۲۷ سال
۲ـ داشتن تحصیلات چهارم دبیرستان ببالا
۳ـ داشتن معافی دائم یاورقه خاتمه خدمت سربازی
٤ـ دارای بیان قوی شیك ـ پوش خوش برخورد و فعال و با حوصله باشد تلفن ۳۱۱۲۲۹ و ۳۱۱۲۳۰

موسسه جام

برای تکمیل کادر بازاریابی خود عده‌ای فروشنده با سابقه با حقوق ثابت و پورسانتاژ استخدام میکند .
خیابان امیریه مقابل منیریه طبقه‌سوم‌بالای‌فروشگاه‌پرسپولیس اطاق‌شماره٤٤ تلفن ٦۸٦۲٤ ٦۸٦۲٤
۱ـ۹ آ ـ ۳۳٤۷

ده نفر دیپلمه علاقمند

بحسابداری مورد نیاز است ۳۳۵۰٤۰
۱ـ۵ آ ـ ۳٤۱۵

آگهی استخدام

شرکت سهامی‌بیمه آسیامیدان فردوسی یکنفر دوشیزه ماشین نویس فارسی دیپلمه که به انگلیسی و ماشین نویسی لاتین هم آشنائی‌داشته باشداستخدام مینماید . دارندگان شرائط فوق صبحها از ۱۰ تا ۱۲عصرها از ساعت ۵ تا ٦ به کارگزینی شرکت مراجعه نمایند . تلفن ۳۱۳۱٦۱
آ ـ ۱۵٦٦۹

آگهی استخدام

یك‌شرکت‌دولتی برای‌تکمیل کادر حسابداری دو نفر کارمند با شرایط زیر میپذیرد :
۱ـ داشتن دیپلم کامل (ریاضی ـ طبیعی ـ بازرگانی)
۲ـ داشتن حداقل ٦ سال تجربه در امور حسابداری و حسابرسی
۳ـ داشتن برك خاتمه خدمت یا معافی دائم (باستثنای معافی پزشکی)
٤ـ حداکثر سن ۳۵ سال
متقاضیان میتوانند از این تاریخ لغایت ۱۰ شهریور ماه ٤۹ تقاضای کتبی خود را با مشخصات کامل و یك قطعه عکس و تعیین حداقل حقوق به صندوق پستی ۱٤ر۱۳۱۱ ارسال دارند .
۱ـ۳ آ ـ ۳۲۵۳۲

شرکت تولیدی وصنعتی سیگار

بیکنفر دوشیزه ویابانو که ازعهده‌ماشین‌نویسی فارسی ولاتین برآید مورد نیاز است. خیابان پهلوی اول عباس آباد پلاك ۲۵ ساختمان‌سیگار
۱ـ۲ آ ـ ۳۵٤٦

بچند نفر دوشیزه با معلومات ششم ابتدائی یاسیکل جهت مونتاژ رادیو وتلویزیون نیازمندیم . تلفنهای ۹٦۱٤۸۹ و ۹٦۱٤۹۰
۱ـ۲ آ ـ ۳۵٤٤

نقاش وطراح تبلیغاتی

برای انجام امور تبلیغاتی بیك طراح با سابقه‌نیازمندیم لطفا عصرها بشرکت اینترپاب خیابان عباس‌آباد (روبروی منل گالستیان و چلوکبابی یاس) پاساژ پروین طبقه‌چهارم مراجعه فرمایند . تلفن : ۷٦۵۷۸۹

شرکت سهامی‌پشم‌شیشه‌ایران
به‌یك نفر خانم و یا دوشیزه ماشین‌نویس که با ماشین نویسی لاتین و فارسی اشنائی کامل‌داشته‌باشندنیاز دارد.داوطلبان میتوانند همه روزه بین ساعت ۸ صبح و ۲ بعد ازظهر بدفتر شرکت واقع در خیابان شاهرضاخیابان صبای جنوبی شماره ۱۳ مراجعه نمایند .

آپادانا

بلیط کلیه شرکت های هواپیمائی عضو یاتا را بکلیه نقاط جهان باقساط ۱۲تا۲٤ ماه بدون‌پیش قسط‌دراختیار شما میگذارد.
چهارراه حقوقی ـ اول ایرج شماره ٤
تلفن رزرو ۷۵٦۲۰۳ ـ ۷۵۷۹۸۹ ـ ۷٤۸۳۰

استخدام میشود

یك نفر مهندس راه و ساختمان‌مجرب‌وباسابقه حداقل پنج سال‌کار در اجرا واداره کارگاه‌برای خارج از مرکز استخدام میشود . واجدین‌شرایط صبحها بتلفن۷۵٦۸٦۷ مراجعه فرمایند .
۱ـ۲ آ ـ ۱۵۵۷۱

دکتر داروسازجهت داروخانه مورد نیاز است ٦۳۰٤٦۹
۱ـ۳ آ ـ ۱٤۸۳

Darugar
داروگر

شرکت‌سهامی کف(داروگر) برای تکمیل کادرفروش خویش باشخاص زیر نیاز دارد ۱ـچند نفر برای انبار داری با تضمین ملکی معادل ۲ میلیون ریال که آمادگی کار در مراکز استان را داشته باشند ۲ـ ده نفرجوان دیپلمه خوش‌تیپ‌و خوش‌برخورد برای کار فروشندگی درتهران و شهرستانها داوطلبان میتوانند بادردست‌داشتن مدارك‌تحصیلی، گواهینامه رانندگی‌وبرك‌معافیت دائم یا دفترچه‌پایان خدمت‌نظام وظیفه روزهای شنبه دوشنبه و چهارشنبه هر هفته حداکثر تا تاریخ ٤۹ر٦ر۱۰ به اداره‌فروش شرکت میدان ژاله اول خیابان فرح‌آباد پلاك۳۳ مراجعه‌نمایند.
۱ـ۲ آ ـ ۳٤۸۵

به یك نفر مدیر فروش

ماشین آلات راه سازی و ساختمانی که‌به زبانهای‌انگلیسی یا آلمانی آشنائی داشته باشد نیازمندیم .
خیابان آیزنهاور چهار راه اسکندری شماره ۱۸۸ تلفن‌های ۹۵۰۳۸۹ ـ ۹۵۰۳۷۹ ـ ۹۵۹۱۲۰
۱ـ۳ آ ـ ۳۵٤۸

به دو نفر ویزیتور

جهت فروش ماشین‌آلات راه سازی و ساختمانی که به زبان های انگلیسی‌یا آلمانی آشنائی داشته باشند نیازمندیم .
خیابان آیزنهاور چهار راه اسکندری شماره ۱۸۸ تلفن‌های ۹۵۰۳۸۹ ـ ۹۵۰۳۷۹ ـ ۹۵۹۱۲۰
۱ـ۳ آ ـ ۳۵٤۷

بتعدادی کارگر (کتی‌باف)با

حداقل دو سال سابقه کار و داشتن دفترچه خاتمه خدمت و سواد ششم ابتدائی مورد احتیاج است . واجدین شرایط باتلفن ۵۹۱۵٤۰ تماس بگیرند
۱ـ۳ آ ـ ۳۵٤۹

آگهی استخدام

برای اداره امور فنی سردخانه میوه سپردشت یکنفر مهندس الکترومکانیك که فارغ‌التحصیل یکی از دانشگاههای داخلی ویا خارجی باشد تمام وقت موردنیاز است به تلفن شماره ٤۲۱۳٦ مراجعه فرمائید .
آ ـ ۱۵٦۲۵

یکنفر دوشیزه یا بانو برای

پرستاری بچه‌سه‌ساله نیازمندیم تلفن ۸۵٤٤٦
آ ـ ۱۵٦۲۷

سازمان تبلیغاتی بیستون

(سازنده تابلو پلاستیك و نئون) بیك دوشیزه یا بانوی تلفنچی مجرد و یك نفر مرد برای ویزیتوری نیازمند است تلفن ۳۳۵۸٤۰
۲ـ۳ آ ـ ۳۲٤۲۸

بدو نفر بانو یا دوشیزه‌دوزنده

نیازمندیم یوسف‌آباد بالا مابین ایستگاه دوم و سوم دوزندگی شهرزاد تلفن ٦۲۰٦۲۸ طبقه‌دوم
آ ـ ۳۵۵۸

آرایشگر

بانوی ورزیده در آرایش نیازمندیم . امیریه اول‌فرهنك آموزشگاه گلی
۱ـ۳ آ ـ ۱٤۸۱۱

کارگر استخدام‌میشود

شرکت تولیدی‌مرکب ایران به چند نفر کارگر قوی وسالم که‌درحدود سیکل دوم متوسطه معلومات داشته باشند نیازمند است واجدین شرایط میتوانند از ساعت ۹ صبح تا ظهر و از ساعت ٤ تا ۷ بعد از ظهر به محل کارخانه خیابان سلطنت آباد ـ خیابان ضرغام چهارراه گل کارخانه تولیدی مرکب ایران تلفن۷۷٤۱۹٦ و۷۷٤۹٦۳ مراجعه نمایند .
آ ـ ۳۲۲۸٦
۱ـ۲

دو نفر ویزیتوربرای کارهای

انتشاراتی مورد نیاز است با صندوق پستی ۹۰۳ مکاتبه نمائید .
۱ـ۲ آ ـ ۳۲۳٤۸

یك پرستار بچه شبانه روز استخدا میشود به تلفن٤۵۳۳٤
۱ـ۲ آ ـ ۳۵۲٤

تعدادی‌دوشیزه یا بانو

برای منشی‌گری‌و امورد‌فتری مورد نیاز است . صبحها بین ساعت ۹ الی ۱۲ و بعد ازظهرها از ساعت ۱۷ الی ۱۹ بنشانی خیابان اسلامبول ساختمان پلاسکو ـ طبقه دوم شماره۲۰۵ مراجعه شود .
۱ـ۲ آ ـ ۳۵۲۸

شرکت سهامی‌ایران‌مابه

برای تکمیل کادر فروش‌خود دو نفر فروشنده مبرز را که‌قادر به فروش خمیر مایه بهداشتی به‌واحدهای پخت تهران بوده و حائز شرائط‌زیرباشند استخدام میکند .
۱ـحداقل سن ۲۵ وحداکثر ۳۵ سال
۲ـ دارای برك خاتمه خدمت یا معافی دائم
۳ـدارای حداقل دوسال‌سابقه فروشندگی
٤ـ دارای گواهینامه رانندگی دو شخصی
۵ـ حداقل تحصیلات سیکل و حداکثر دیپلم کامل
واجدین شرایط به خیابان فرانسه بین چهارراه امیراکرم و بهرامی شماره ۳۸ طبقه دوم مراجعه فرمایند .
۱ـ۲ آ ـ ۱۵۵۸۵

استخدام

اگر شما مایل باشید که بعد از یادگرفتن ارك‌الکترونیك گیتار الکتریك جاز خارجی ویا آکوردئون حداقل سه‌ماه برای ما کار کنید سازهای فوق را با گرفتن تعهد و تضمین بشما مجانا یاد خواهیم‌داد همچنین وسایل فوق برای تمرین‌مجانا در اختیار شما قرار میگیرد ـ تلفن ۷۵۹۱۰۰
۱ـ٦ آ ـ ۳۳۱٤

آگهی استخدام

مهمانسرای جهانگردی‌قزوین عده‌ای کارگر برطبق مقررات بیمه‌های اجتماعی برای مشاغل زیر استخدام مینماید
۱ـ سر آشپز ۱ نفر
۲ـ کمك‌آشپز ۲ نفر
۳ـ بوفه‌چی ۱ نفر
٤ـ میزبان (گارسون) ۳نفر
۵ـ نگهبان ۲ نفر
٦ـ باغبان ۱ نفر
۷ـ خانه‌دار (زن) ۲ نفر
شرایط :
۱ـ سن بین ۲۰ الی ۳۵ سال
۲ـ دارا بودن دفترچه پایان خدمت وظیفه و یا برك معافیت دائم
۳ـ داشتن تجربه کافی در کار مورد نظر و سوادخواندن و نوشتن
داوطلبان واجد شرایط برای ثبت‌نام مستقیما به مهمانسرای قزوین مراجعه نمایند .
۱ـ۲ آ ـ ۳۲۲۳۸

دفتر بیمه پارت

برای تکمیل‌و توسعه قسمت‌های مختلف خود به چند نفر خانم و آقا نیازمند است نبش تخت‌طاوس و نادرشاه ساختمان‌بانك ایران و خاورمیانه طبقه سوم
۱ـ۲ آ ـ ۳٤۷۰

بیکنفر دوشیزه ماشین نویس که درامور حسابداری وارد باشد استخدام می شود . تلفن ٤۰۹٦٤

آموزشگاه رانندگی ومیکانیکی تشکری

تعدادی مربی کارآزموده که لااقل یکسال‌سابقه خدمت‌داشته باشد استخدام میکند بین سید نصرالدین و میدان اعدام تلفن ۲۳۵۵۵
۱ـ۲ آ ـ ۳۲۲۳٦

یك شرکت تجارتی برای‌تکمیل

کادر خود چهار نفر مهندس کشاورزی آشنا به امور تجاری و بازاریابی را جهت تصدی شعبات خود در شهرستانها استخدام میکند .
شرائط عمومی‌استخدام برای داوطلبین سپردن تعهد برای‌پنج سال کار و داشتن گواهینامه رانندگی و حداکثرسن ۳۵سال تعیین گردیده .
واجدین شرائط درخواست خود را با ذکر آدرس دقیق و شماره تلفن به صندوق پستی ۸۹۰ ارسال فرمائید .
آ ـ ۳۵۲۰

تعدادی بازاریاب فعال

و با سابقه با حقوق مکفی و پورسانتاژ استخدام‌میشودخیابان شاه غرب سینما نیاگارا بالای بانك صادرات شرکت فوبال
۱ـ۳ آ ـ ۳٤٤۵

آگهی استخدام

شرکت زوبین استخدام میکند .
یکنفر حسابدار .
یکنفر فروشنده دیپلمه .
تلفن ۳۰۵۲٦۱
۱ـ۲ آ ـ ۱۵٤۹۵

شرکت پرسیانا

تعدادی ویزیتور با تجربه رابا حقوق‌وپورسانت‌استخدام‌مینماید داشتن برك معافی یاخاتمه‌خدمت فتوکپی دیپلم و سپردن تضمین معتبر شرایط پذیرش میباشد. وقت ملاقات صبحها نشانی شاهرضا مقابل دبیرستان البرز شماره ۱۱۷ـ۱۱۹

خانمها توجه فرمائید

اگردارای برخورداجتماعی خیلی خوب و تحرك زیاد هستید واگر مایل به کسب درآمد ماهیانه حداقل ۲۰ هزار ریال میباشید به ما مراجعه کنید خیابان شاه نزدیك سینما نیاگاراپلاك ۱۸٤ شرکت فوبال تلفن٦۰۱۳۵ از ۵ تا ۷ بعد از ظهر
۱ـ۳ آ ـ ۳۵۲۲

یك‌شرکت‌داروئی‌خارجی

بیکنفرانباردار با تضمین‌معتبر که حداقل پنجسال سابقه کار دراین رشته داشته‌باشد وبه‌امور نگهداری حسابهای انبار و موجودی اجناس وارد باشد با حقوق مکفی مورد نیاز است آشنائی به زبان انگلیسی ضروری است. واجدین شرایط صبحها با تلفن ٤۲۲۵۱ مکالمه نمایند .
۱ـ۲ آ ـ ۳۵۱٤

جویای کار

حسابدار دیپلمه

با سابقه جویای‌کار است تلفن ۳۰٤۰۸۹
۱ـ۵ آ ـ ۳٤۱٦

مهندس راه و ساختمان (B.S) جویای کار است صبح‌ها‌ساعت ۱۱ـ۱۲ تلفن ٦۳۱۸۵۲
۱ـ۳ آ ـ ۳٤٦۳

جوانی با دارابودن

دیپلم و برك پایان‌خدمت‌وپیکان ٤۸ ـ از ساعت ۷ بعد از ظهر ببعد آماده کار در هتل‌ها و شرکتها تلفن ۳۳٦۸۱٤
۱ـ۵ آ ـ ۳۱۲۸

شیمیست

تحصیلکرده آلمان بایکسال ونیم سابقه‌در آزمایشگاه‌تولیدی آلمان جویای کار است به راهنمای شماره ۲۵۱ اطلاعات مراجعه شود
۱ـ۲ آ ـ ۱٤۵۸۵

مهندس مکانیك تحصیل‌کرده

درآلمان‌آشنابزبان انگلیسی‌چهار سال سابقه کار جویای کارحتی در جنوب اهواز صندوق پستی ۳۷۵
۱ـ۳ آ ـ ۱۵٦۳۹

جوانی متاهل حدود دیپلم

وارد به امورشرکتهای‌ساختمانی و حسابداری نصف روز یا تمام روز جویای کار است۹۵۹۸٦۰
آ ـ ۱۵۷۱۵

گمشده

چك به شماره ۳۲۲۰۸٤۰ به مبلغ ۱۳۵۵۱۲ ریال در بانك سپه شعبه کرج به حواله‌کرد حاج یوسف‌طاهری‌از بابت ۱۲۰ راس گوسفند به شماره ۲۱۲ گم گشته به تلفن شماره ۵۰۷٦۲ اطلاع دهید .
آ ـ ۱۵٦۱۳

سفته به شماره ۷۰۰۲۹۱ سری ج متعهد شرکت ندا در وجه آقای مهندس محمد علی بهمنیه به‌سر رسید ۲۵ر۹ر۴۹ به مبلغ ۲۵۰۰۰ ریال درتاریخ ۲۱ر۵ر۴۹ مفقود گردیده ازدرجه اعتبارساقط‌است .تلفن۸۹۲۰۷۳ امانیان اطلاع دهند .
آ ـ ۱۵٦۱۵

کارت شناسائی ۱۷۳۹۹ شرکت واحد اتوبوسرانی بنام بهرام سرخیل‌مفقود شده یابنده به تلفن۹٦۱۷۷٤ مراجعه‌فرماید و مژدگانی دریافت دارد .
آ ـ ۱۵٦۸۳

دسته چك حساب ٤۱۰٦۸ بانك ملی شاه آباد و ٦۳٤۱۳ بانك تهران چهارراه پهلوی و یکبرك چك ۱۱ هزار ریالی بانك صادرات یزد با کت و مقداری‌اوراق‌دیگر روز۲۱ر۵ر۴۹ از داخل اتومبیلم بسرقت رفته برای دستگیری سارق پرونده تحت تعقیب اداره آگاهی است و چکها و اوراق مذکور ازدرجه اعتبار ساقط است .
عباسعلی معلم
آ ـ ۱۵٦۵۹

چك شماره ۵٦۹۰۷٤ازحساب ۱٤۲ بانك بازرگانان شعبه فردوسی در وجه حامل مفقود شده و از درجه اعتبار ساقط است .
حسن کریمی جعفری
آ ـ ۱۵٦۵۳

چکهای شماره ۵٤٤۹۳۱ تا ۵٤٤۹۵۰ از حساب جاری‌شماره ۵۰۲۹۷ بانك ملی شعبه موزه بسرقت رفته و از درجه اعتبار ساقط است
علیمحمد امیرتاش
آ ـ ۱۵۷۰۳

پیدا شده

در پرواز شماره ۷۳٤ ازلندن به تهران هواپیمائی ملی مورخ ۱۸ر۵ر۴۹ در فرودگاه مهرآباد یك بسته پیدا شده از صاحب آن خواهشمند است با شماره تلفن ۷۸۱۵۹۰ تماس بگیرند .

آموزشگاهها

کلاس درس

فکر کنید و تصمیم بگیرید‌و یك‌عمر انگلیسی صحبت‌کنید
موسسه انگلیسی نژاد برای کلاسهای انگلیسی ـ ماشین‌نویسی شورت هند لیت‌نام می نماید بهلوی مقابل کاخ‌مرمر تلفنهای ٤۷۱٤۱ ـ ٤۲۰۸٦

اطلاعیه

کاخ دانش

آقایانی که در کلاس نقشه برداری‌دوره ۵۱ ثبت‌نام کرده‌اند خواهشمند است‌روزدوم شهریور ماه ٤۹ ساعت ٦ بعد از ظهربه شعبه نادری جهت شرکت در کلاس حضور بهمرسانند .

انجمن فرهنگی کاخ دانش

۱ـ۳ آ ـ ۳۲۳۱٤

ماشین‌نویس

در آموزشگاه فائز
تعلیم ماشین‌نویسی با متد جدید شاه‌آباد روبروی دبیرستان شاهدخت تلفن ۳۱۰٦۵۷
۱ـ۱۲ آ ـ ۲۸۵٤

تعلیم رانندگی

هنرسان فنی پرستو

مرکز آموزش صحیح‌رانندگی و مکانیکی ترافیك مجهز به بهرین و مدرنترین آموزشگر نهران خیابان شاهپور چهارراه گمرك تلفن ۲۳۹۱٦

آموزشگاه رانندگی پرنده‌آبی آریا ـ شاهین ـ پیکان: با نازلترین قیمت از حد معمول‌در اختیار مشتریان محترم خواهد گذاشت میدان فوزیه جنب‌بانك نهران تلفن ۷٦٤۱۵۸
۱ـ٤ آ ـ ۳۰۱۸

تدریس خصوصی

ریاضیات ، شیمی ، فیزیك توسط دانشجوی سال چهارم پلی‌تکنیك تلفن ٦۲۷۸۸۵ صبحها ازساعت ۸ـ۱۲ بعد از ظهرها ٤ـ۸

تدریس کلیه‌دروس اقتصادی توسط دبیران دبیرستانها تلفن ۳۵۳۳۰۷
۱ـ۵ آ ـ ۳۵٤۱

ریاضیات ، فیزیك وشیمی توسط دانشجو تلفن۷۰۱۰۱
۱ـ۲ آ ـ ۳۵٤۰

دبیر طبیعی بعد از ظهرها تلفن ٦۲۸٤۰٤
آ ـ ۳۵۷۰۷

پانسیون

پانسیون وسنا

ویژه بانوان‌و دختران‌دانشجو امیرآباد نرسیده به ملوارکوچه مرعشی شماره ۱۸ تلفن

آگهیهای متفرقه

چین‌چیلا

تعدادی چین‌چیلا با قفس بفروش میرسد ۸۹۰٤۸٦
۱ـ۱۰ آ ـ ۱۵۰۰۱

نماینده برای قطعات
سیتروئن ـ ژیان

شرکت نربمان وارد کننده مستقیم قطعات سیتروئن‌وانت و ژیان . از شهرستانها نماینده معتبر می پذیرد. خیابان‌حشمت‌الدوله غربی پلاك ٤۲۲ تلفن ۹۵۰۹۱۱

پیمانکاری آریا سازنده کلیه دارد. نوری‌ـ حسن‌ـ و اره تلفن دفتر۵۹۱٤۱۸ تلفن کارگاه ۵۹۷۸۸
۱ـ٦ آ ـ ۳۵۳۳

اسناد لاوصولی خریداریم ـ ۳۵۱٦۱۷
آ ـ ۲۵٤

یك اکازیون بی‌نظیرفروش
تلویزیون باماهی ۹۵ تومان
خریداران محترم تلویزیون یك
(آنتن مجانی)
داده‌میشود ـ ۲٤ اسفند بازارایران طبقه‌سوم سازمان روکا
تلفن : ٤۵۷۷۱

کفش درگاهی

مدل‌های زنانه و مردانه اول خیابان منیریه جنب فنادی میهن تلفن ٦٤٦۷
۱ـ۹ آ ـ ۲۹۹۹

نئون
نئون آزاد سازنده‌مدرن ترین تابلوهای نئون و پلاستیك‌تلفنهای ۳۱٤۲۷۰ و ۳۱۲۱۰۵ و ۳۰٤۷۱۷

استودیو عکاسی روحانی

استودیو عکاسی روحانی جالبترین عکسهای پرتره و عکسهای فتوئی از مراسم جشن عقد و عروسی و بهترین فیلم‌از جشن عروسی را میتوانید در استودیو عکاسی روحانی تهیه فرمائید تخصص از کالج آرت انگلستان . مجسمه اول‌خیابان شاهرضا تلفن ٤۱٦۱۸
۱ـ۲ آ ـ ٤۳۷۵

داروخانه‌ها

داروخانه مهران
خیابان شیرو خورشید چهار راه استخر تلفن۹۵٤۰۰۷

برنامه سینماها

✻ شناگر کوچولو ـ رنگی ـ لوئی دوفونس ـ آندره‌پاریزی
شهرفرنك (٦۲۷٦۲۸) ۱۵ر۱۱ـ۳۰ر۳ـ۳۰ر۵ـ۳۰ر۷ـ۴۵ر۹

✻ شب بعداز حادثه ـ رنگی ـ مارلون براندو
امپایر (٦۲۳۹٤۲) ۱۵ر۱۱ـ۳۰ر۳ـ۳۰ر۵ـ۳۰ر۷ـ۴۵ر۹

✻ پارتی ـ رنگی ـ پیترسلرز ـ کلودین‌لوتره
دیاموند (٦۲۸٤۰۰) ۱۵ر۱۱ـ۳۰ر۳ـ۳۰ر۵ـ۳۰ر۷ـ۴۵ر۹

✻ مهاجمین آسمان ـ رنگی ـ رابرت هورتون ـ لوچاناپالوتزی
رادیوسیتی (٤۳۳۲۰) ۱۵ر۱۱ـ۳۰ر۳ـ۳۰ر۵ـ۳۰ر۷ـ۴۵ر۹

✻ کامیلیون طلائی ـ رنگی ـ مارك دامون ـ لیزبارت
نیاگارا (٦۵۳۰۷) ۱۱ـ ۳ـ ۵ـ ۷ـ ۹
ادئون (۳۳۸۱۱۸) ۳۰ر۱۰ـ ۲ـ ٤ـ ٦ـ ۸ـ ۱۰
سیلورسیتی (۸۱۲۰۵) ۳۰ر۱۰ـ۳۰ر۲ـ۳۰ر٤ـ۳۰ر٦ـ۳۰ر۸

✻ بانوی زیبای من ـ رنگی ـ رکس‌هریسون ـ ادری‌هیپورن
کاپری (٤۸٤۰۱) ۱۱ـ ۳ـ ۱۵ر٦ـ ۳۰ر۹

✻ فریب ـ رنگی ـ آن‌مارگرت ـ لارنس هاروی
ب.ب (٦۹٦٤۱) ۳۰ر۱۰ـ ۲ـ ٤ـ ٦ـ ۸ـ ۱۰

✻ شما فقط دوبار زندگی میکنید ـ رنگی ـ شون‌کانری
پولیدور (٦٤۵۸۵) ۱۵ر۱۱ـ ۳۰ر۳ـ۳۰ر۵ـ٤۵ر۷ـ ۱۰

✻ سینما ایفل برای تعمیرات وتغییردکوراسیون تعطیل است

✻ اولین نبرد ـ رنگی ـ لین‌ردگریو ـ هایولبنت
سانترال (٤۸٦۸٦) ۱۱ـ ۳ـ ۵ـ ۷ـ ۱۵ر۹
رویال (٤۹۷۸۵) ۱۱ـ ۳ـ ۵ـ ۷ـ ۹
متروپل (۳۳۹٤۱۰) ۳۰ر۱۰ـ۳۰ر۲ـ۳۰ر٤ـ۳۰ر٦ـ۳۰ر۸
درایوین ونك (٦۲۲۵۵۷) ۸ـ ۱۵ر۱۰

✻ مردی‌که از باران آمد ـ رنگی ـ چارلز برونسون
ریولی (۷۵۷۷۷۷) ۱۱ـ ۳۰ر۳ـ ۳۰ر۵ـ ۳۰ر۷ـ ٤۵ر۹

✻ مردان کینه‌توز ـ رنگی ـ ارنست بورگناین ـ جرج هیلتون
پارامونت (٤۸۳۲۱) ۱۵ر۱۱ـ۳۰ر۳ـ۳۰ر۵ـ۳۰ر۷ـ۳۰ر۹

✻ دختر مسخره ـ رنگی ـ عمرشریف ـ باربارا استریسند
بولوار (٦۰۲۹۲) ۱۱ـ ۳۰ر۲ـ ۵ـ ۳۰ر۷ـ ۱۰

✻ کوتوله ـ رنگی ـ راس تامبلین ـ تری توماس ـ پیترسلوز
سینه‌موند (٤۸۳۲۲) ۱۱ـ ۳ـ ۵ـ ۷ـ ۹

✻ درنیمه شب ـ رنگی ـ آل‌پانو ـ رومیناپاور
آتلانتیك (٦۲۷۱۷۱) ۱۵ر۱۱ـ۳۰ر۳ـ۳۰ر۵ـ۳۰ر۷ـ۳۰ر۹

✻ عشق من گریه نکن ـ رنگی ـ رومی‌اشنایدر
گلدن‌سیتی (٦۱۳۲٦۹) ۱۱ـ ۳۰ر۳ـ ۳۰ر۵ـ ۳۰ر۷ـ۳۰ر۹

✻ مکتب عشق ـ رنگی ـ ربرت‌حسین ـ ناتالی ولون
کسری (۷۵٦۹۳۹) ۱۰ـ ۲ـ ٤ـ ٦ـ ۸ـ ۱۰

✻ جوانی هم عالمی دارد ـ فرخ ساجدی ـ لی‌لی ـ جهانگیرغفاری
مولن‌روژ (۷۲۹۲۹) ۱۱ر۳۰ـ۱۱ر۳۰ـ۳ر۳۰ـ۵ر۳۰ـ۷ر۳۰ـ۹ر۳۰
مهتاب (٤۷۷۷۷) ۱۱ـ ۳ـ ۵ـ ۷ـ ۹
دیانا (٤۷۳٦۵) ۳۰ر۱۱ـ ۳۰ر۳ـ ۳۰ر۵ـ ۳۰ر۷ـ ۳۰ر۹
رکس (۳۳۵۲۹۳) ۳۰ر۱۰ـ ۳۰ر۲ـ ۳۰ر٤ـ ۳۰ر٦ـ ۳۰ر۸
شهوند (۳۵٤۰٤۰) ۳۰ر۱۰ـ ۳۰ر۲ـ ۳۰ر٤ـ ۳۰ر٦ـ ۳۰ر۸
نپتون (۷٦۰۱۳٦) ۱۱ـ ۱ـ ۳ـ ۵ـ ۷ـ ۹
لیدو (۹۵۱۲۸۲) ۱۵ر۹ـ۱۵ر۱۱ـ۱۵ر۳ـ۱۵ر۵ـ۱۵ر۷ـ۱۵ر۹
رنگین کمان (۷۵٦۷٦۰) ۳۰ر۱۰ـ ۳۰ر۲ـ ۳۰ر٤ـ ۳۰ر٦ـ ۳۰ر۸
همای (۳۱۱٦٦۹) ۳۰ر۱۰ـ ۳۰ر۲ـ ۳۰ر٤ـ ۳۰ر٦ـ ۳۰ر۸
اسکار (۹۵۰۸۹۸) ۳۰ر۱۰ـ ۳۰ر۲ـ ۳۰ر٤ـ ۳۰ر٦ـ ۳۰ر۸
ژاله (۳۰٤۱۲۰) ۹ـ ۱۱ـ ۱ـ ۳ـ ۵ـ ۷ـ ۱۵ر۹.
چرخ‌و فلك ۱۰ـ ۱۲ـ ۲ـ ٤ـ ٦ـ ۸
پاسارگاد (۷۹۲۷۸۲) ۱۰ـ ۱۲ـ ۲ـ ٤ـ ٦ـ ۱۵ر۸
آرانوس ۱۰ـ ۱۲ـ ۲ـ ٤ـ ٦ـ ۸
شرق (۵٤۰۲٤) ۳۰ر۱۰ـ ۳۰ر۲ـ ۳۰ر٤ـ ۳۰ر٦ـ ۳۰ر۸
فیروزه ۳۰ر۱۰ـ ۳۰ر۲ـ ۳۰ر٤ـ ۳۰ر٦ـ ۳۰ر۸

✻ جدائی ـ پوری بنائی ایرج قادری ـ ظهوری
اونیورسال (٦٦۹۵۳) ۱۱ـ ۱ـ ۳ـ ۵ـ ۱۵ر۷ـ ۳۰ر۹
آسیا (٤۲۹۰۹) ۱۱ـ ۱ـ ۳ـ ۵ـ ۱۵ر۷ـ ۳۰ر۹
اروپا (۳۰۳۱۷۹) ۳۰ر۱۰ـ ۳۰ر۲ـ ۳۰ر٤ـ ۳۰ر٦ـ ۳۰ر۸
میامی (۷٤۳۲۹) ۱۱ـ ۱ـ ۳ـ ۵ـ ۷ـ ۹
سیلوانا (۳۳۳۷۷۷) ۱۱ـ ۳ـ ۵ـ ۷ـ ۹
ایران (۳۳٦۳۵٤) ۳۰ر۱۰ـ ۳۰ر۲ـ ۳۰ر٤ـ ۳۰ر٦ـ ۳۰ر۸
ساینا (۳۵۲٤٤۲) ۳۰ر۱۰ـ ۳۰ر۲ـ ۳۰ر٤ـ ۳۰ر٦ـ ۳۰ر۸
مونت کارلو (۷۹۷٤۱) ۳۰ر۱۰ـ ۳۰ر۲ـ ۳۰ر٤ـ ٤۵ر٦ـ ۹
تیسفون (۹۵۸۸۸۲) ۳۰ر۱۰ـ ۳۰ر۲ـ ۳۰ر٤ـ ۳۰ر٦ـ ۳۰ر۸
مارلیك (۹٦۳٦۱٦) ۱۱ـ ۱ر۳ـ ۵ـ ۷ـ ۹
پانوراما (۷۹٤۵۷۰) ۳۰ر۱۰ـ ۳۰

محصول چای داخله به ۳۰ هزار تن خواهد رسید

*** ۱۲۴ کارخانه چایسازی در شمال مشغول بکار هستند**
*** محصول چای داخله در سال قبل ۱۸ هزار و ۷۰۰ تن بود**

کمیته مشورتی چای سازمان جهانی خواربار کشاورزی درسال جاری گزارشی از وضع کشت و محصول چای ایران منتشر کرد که در آن وضع چای ایران در سال حاضر وبرنامه‌هائیکه برای سالهای بعد در نظراست مورد بررسی قرار داد . دراین گزارش گفته شد :

*** وضع کشت چای**

در ایران طی سالهای‌اخیر میزان تولید چای بطورقابل توجهی‌افزایش یافته است . برابر پیش‌بینی های برنامه سوم می بایست میزان تولید چای از ۱۲۰۰۰ تن‌در سال ۱۳۴۱ به ۱۹۰۰۰ تن در سال ۴۶ برسد که باافزایش سطح زیر کشت ومیزان بازده این پیش‌بینی تحقق یافت .

دربرنامه‌۵ساله‌چهارم‌پیش‌بینی می‌شود که ۳۱۰۰۰ هکتار زمین به چایکاری اختصاص داده شده و میزان محصول چای‌در سال ۱۳۵۲ به ۳۰۰۰۰ تن برسد . هدف های بلند مدت ایران در مورد چای بالابردن میزان تولید و بهبود کیفیت چای‌داخلی‌است بطوریکه تولید داخلی بتواند کلیه نیازمندی های کشوررا تامین‌نماید .

درسالهای اخیر علی‌رغم افزایش تولید و مصرف‌واردات چای‌ایران هیچگونه کاهشی نیافته و تقریبا یك سوم چای مصرفی کشور از خارج‌وارد می شود .

*** توسعه صنعتی وکشاورزی**

وسعت مزارع چای ایران‌معمولا بین نیم الی ۵ هکتار است از سال ۱۳۴۷ ببعد شرکت سهامی چای ایران کار توسعه تولید چای را به عهده گرفته است. این شرکت‌تاکنون خدماتی از قبیل فروش نسیه کودهای‌شیمیائی‌وایجاد محل جهت خشك کردن‌چای‌وایجاد انبارها تاسیسات وبسته‌بندی‌وتهیه چای انجام داده است که‌هزینه کل آن به ۳۵۰ میلیون ریال بالـغ میشود .

علاوه‌برخدمات فوق‌الذکر ایـن شرکت سالانه جمعا ۲۰ میلیون‌ریال به کارخانه های چای وام بدون‌بهره میدهد .

*** ۱۲۴ کارخانه**

درحال حاضر درایران‌۱۲۴ کارخانه چای مشغول فعالیت است کـه هشت کارخانه به شرکت‌سهامی‌چای ایران تعلق دارد و ضمنا شرکت مزبور ۶۰ کارخانه دیگررا جهت بهره‌برداری اجاره نموده است و فعلا ۷۰درصد محصول داخلی را تولید نموده و بفروش‌می‌رساند .

برگ‌سبز چای برحسب مرغوبیت بدرجات یك ودو تقسیم و به بهای ثابت از کشاورزان خریداری می‌شوداز آنجائیکه‌هنوزسطح‌زیر کشت چای درایران بطور کامل برآورد نشده‌است‌بنابراین‌آمار های دقیقی وجودندارد .دراواخر سال ۱۳۴۸از مزارع چای نقشه‌برداری هوائی شد و سطح زیر کشت میزان ۳۸۰۰۰ هکتاربرآورد گردید . در صورتی که قبلا سطح زیر کشت چای ۲۸۸۰۰ هکتار گزارش شده‌بود. پیش‌بینی می شود که در سال ۱۳۵۴ سطح زیرکشت چای‌به‌۴۳۰۰۰ هکتار خواهد رسید . میزان تولید چای‌در سال۴۸ به۱۸۷۰۰تن بالغ‌شد واین مقدار ۲۳۰۰ تن کمتراز میزان پیش‌بینی شده بود . بنظر مسئولین تولید چـای میزان افزایش تولید چای در سالهای آینده بیش‌از سالانه۵ درصد نخواهد بود . بعبارت دیگر محصول چای ایـران در سال ۱۳۵۴ به۲۵۰۰۰تن خواهد رسید .

دو کارخانه تخمیر توتون مورد بهره‌برداری قرارمیگیرد

عملیات ساختمانی دو دستگاه کارخانه تخمیر توتون دراستانهای رضائیه و مازندران ادامه دارد و ظرف‌دوماه آینده‌آماده‌بهره‌برداری خواهد شد . قسمتی از ماشین ـ آلات کارخانه های مذکور که از یك موسسه بازرگانی بلغاری خریداری گردیده وارد و تحویل شده . این ماشین‌آلات ضمن‌جورو یکنواخت کردن مجدد توتون ، بوسیله دستگاههای مکانیکی ، شرایط لازم را جهت تخمیر کامل توتون نیز فراهم میکند و در نتیجه سیگار های حاصل از این دستگاه ها ضمن یکسان و یکنواخت بودن دارای عطر و طعم مطبوعی میشوند سخنگوی وزارت‌تولیدات کشاورزی و مواد مصرفی بدنبال اعلام ایـن خبر افزود ، گروهی از کارشناسان شرکت دخانیات ایران بمنظور آشنایی با چگونگی کار ایـن دستگاهها و همچنین فراگیری آموزش لازم در زمینه های‌مختلف مربوط به توتون بکشور بلغارستان اعزام شده‌اند .

اقتصادی

بموجب طرحی‌که دربندرعباس بموقع اجرا گذارده شد

ازشورشدن آب‌شیرین جلوگیری‌میشود

در سال ۱۳۴۸ موافقت نامه‌ای با دولت امریکا امضاء شد که‌به موجب آن دو کشور برای توسعه منابع قابل استفاده آب در ایران همکاری کنند .

بدنبال این موافقتنامه قرارشد در وهله اول مطالعاتی روی منابع آب شیرین منطقه شمالی خلیج فارس بعمل آید و راه‌هائی برای جلوگیری از شورشدن این آبها که از کوه های این منطقه سر ـ چشمه میگیرند پیدا کنند همچنین طرحی جهت شیرین کردن آب شور این منطقه نیز تدوین شود زیرا این مناطق در حال حاضر احتیاج مبرم به آب شیرین‌دارند. در اوایل سال ۴۷ هیئتی از کار ـ شناسان امریکائی به ایران‌آمدند و برنامه برای این کار تدوین کردند و طرحی در برنامه چهارم بموقع اجرا گذارده شد که تا پایان سال قبل ۳۷٫۵ در صد آن عملی شد .

عملیات انجام شده بیشتر در زمینه مطالعات میدرولوژی،ژئوفیزیکی و نقشه های زمین شناسی و تهیه نقشه برای دشت های تخت وسر خون میباشد .

همچنین روی‌شیرین کردن آب شور و شناسائی آبهای زیرزمینی جزیره قشم و حوزه آبریزرودخانه های شور و مهران نیز مطالعاتی انجام گرفت .

در جزیره کیش یك دستگاه کوچك تبدیل آب شور به‌شیرین نصب شده و مطالعات فعلی نشان میدهد که دشت کهورستان از نظر وجود آبهای زیر زمینی حائز کمال اهمیت است .

هدف دولت از این مطالعات در درجه اول جلوگیری از شور شدن منابع آب و تعیین بهترین و عملی‌ترین روش‌شیرین کردن آب شور در این مناطق است .

این مطالعات صرفنظر ازنتایج اقتصادی بیشتر از نظر بهداشتی و تامین آب آشامیدنی‌وایجاد مراکز پرجمعیت‌انجام‌میپذیرد. دولت‌معتقد است که این مطالعات اثر قابل ملاحظه‌ای در پیشرفت برنامه‌های عمرانی خواهد داشت .

تفاوتهای دوقانون گمرکی

لایحه جدید تعرفه گمرکی با قانون فعلی که در حال اجرا است تفاوتهای بسیار دارد که در زیر دو مورد آن عنوان شده است ودرشماره های آینده نیز موارد دیگر این اختلاف چاپ خواهد شد ضمنا از بازرگانان وصاحبان صنایع و کارشناسان‌اقتصادی درخواست داریم که نظر انتقادی و اصلاحی خود را برای درج در روزنامه ارسال دارند تا لایحه قبل از تقدیم به مجلسین بنحو مطلوب‌حك واصلاح گردد .

*** معافیت انبارداری**

طبق قانون سابق در مورد بروز اختلاف در تعرفه‌بندی کالا ولزوم رسیدگی در مرکز صاحب کالا میبایستی علاوه بر حقوق وعوارض پرداختی در موقع‌اظهار مابه‌التفاوت مورد مطالبه گمرك را نیز بطور سپرده پرداخته و کالا را مرخص مینمود واگربانتظار نتیجه‌رسیدگی مرکز کالا را در گمرك متوقف میکرد پس از اعلام نظر مرکزولو حق بجانب صاحب کالا بودمی‌ـ بایستی حق انبارداری را تا آخرین روز ترخیص بپردازد ، طبق قانون جدید در این‌موارد اولا صاحب کالا میتواند در موقع ارجاع پرونده به مرکز کلیه حقوق و عوارض پرداختی را مسترد و بدون جهت سرمایه‌اش را در گمرك بلااستفاده نگذارد و ثانیا در صورتی که‌نظر مرکز مبنی بر تایید اظهارصاحب کالا باشد از تاریخ اظهار تاتاریخ اعلام نظر قطعی و نهائی گمرك‌به نامبرده ازپرداخت انبارداری معاف خواهد بود .

*** برگشت کالا**

طبق ماده ۱۸ قانون سابق بمحض اینکه کالای غیـر مجازی تحت عنوان پاساوان یاورود قطعی به گمرك اظهار میشد فورا با تنظیم صورت مجلس بوسیله گمرك ضبط و صحب مال میبایستی بـه دادگاه‌مراجعه‌نماید وسرانجام دادگاه نیز عمل ضبط‌راتایید میکرد ولی طبق ماده ۳۰ قانون جدید در صورتی که با نام و مشخصات کامل و صحیح کالای غیر مجاز برای پاساوان یاورود قطعی اظهار شود گمرك باید از ضبط‌کالا خودداری و به صاحب آن اخطار نمایدکه میتواند کالای خود را در ظرف سه ماه به خارج از کشور برگشت‌دهد و این خود ارفاق بزرگـی مجسوب میشود .

اخبار اقتصادی جهان

دراعتصاب کارگران بنادر انگستان صادرات بـر واردات پیشی گرفت

لندن ـ یونایتد پرس ـ بدون شك بزرگترین خبـر اقتصادی و عجیب ترین آن‌در روزهای اخیرازدیاد صادرات انگلستان نسبت به واردات این کشور بود که موجب‌شد ماه‌پیش موازنه بازرگانـی انگلستان نه تنها کسری نداشته باشد بلکه مازاد آن چشمگیر نیز باشد .

این مازاد معادل ۳۲۸٫۸ میلیون دلارمعادل ۱۳۷ میلیون لیره استرلینك بوده است و این‌موضوع باوجود اعتصاب کارگران بنادر بسیار عجیب می نماید چرا که اعتصاب آنها بنحو قابل توجهی‌اقتصاد بریتانیا را متزلزل ساخت و دولت محافظه‌کار با بحران سختی روبرو شد و حالا این سئوال مطرح است که اگر کارگران بنادراعتصاب‌نکرده بودند این مازاد به چه مقدار میرسید ؟

مطابق گزارشی که از طرف‌وزارت بازرگانی بریتانیا منتشر شده‌صادرات‌این کشور درماه جولای سه میلیون‌پاوند افزایش یافته وبه۶۷۵ میلیون پاوند رسیده‌ولی واردات‌بطور ناگهانی کاهش یافته و از ۷۹۲ میلیون پاوند درماه‌جون به ۵۹۳ میلیون پاوند رسیده است .

براثر انتشار ارقام مذکور نرخ لیره سهام دولتی دربازار آزادبالارفت‌و درواقع واکنش مازاد ،روی لیره و سهام‌دولتی آشکار شد . دولت محافظه‌ـ کار امیدوار است در ماه جاری نیز این مازاد را حفظ کند ولی هیچ چیز روشن نیست .

قمر مصنوعی زیرزمینی

خبرگزاری تاس گزارش داد که مهندس میخائیل ـ تسیفیروف یك موشك جهت حفر تونل های زیر زمینی اختراع کرده است . درحین آزمایش این دستگاه درظرف ده ثانیه یك تونل به عمق‌ده متر حفر نمود .

این دستگاه را میتوان بوسیله امواج‌رادیوئی هدایت کرد و آنرا برای سوخت ـ گیری بسطح زمین باز ـ گردانید .

تسیفیروف معتقد است‌که این موشك میتواند یك تونل بیست کیلو متری را درظرف یك ماه حفر کند . پتروليوم پرس سرویس مینویسد که تاس معلومات کافی دراختیار عموم نگذاشته ولی استفاده از عباراتی مثل فشار هوا بین هزار و دو هزار درجه در گزارش پخش شده نشان میدهد که‌این دستگاه‌بوسیله فشار هواسنگهارا‌خرد میکند و لذا ممکن است انقلابی در زمینه دستگاه های حفاری بوجود بیاورد چون میتوان آن را در حفاریهای عمودی نیز بکار برد .

این روزنامه مینویسد که جهان در آینده خواهدداشت که آیاروسهایك قمرمصنوعی جدید جهت اکتشاف اعماق زمین اختراع کرده‌اند یـا خیر .

ساعت
تلویزیون

شما حتما از اینکه
بهترین ساعت سوئیسی را به قیمت بسیار ارزان انتخاب می کنید خوشحال هستید.
تلویزیون ساعت دقیق و زیبای سوئیس در تمام فروشگاه های معتبردرسراسر ایران موجوداست
ساعت تلویزیون باقابهای ضد زنك و ۱۰ میکرن طلاهمیشه چون گوهری روی دست شمامدرخشد

رانندهٔ عزیز
هنگام ورود از جاده فرعی به اصلی حق تقدم را رعایت نمائید

آگهی دعوت

مجمع عمومی فوق‌العاده شرکت روز پنجشنبه ۲۶ شهریورماه ۱۳۴۹ ساعت پنج بعدازظهر در دفتر شرکت واقع در تبریز سرای حاج‌سیدحسین میانه‌تشکیل خواهد شد .
از صاحبان سهام دعوت میشود شخصا یا وسیله نماینده‌خود باارائه معرفی‌نامه کتبی در جلسه حضور بهمرسانند .
دستور جلسه
تغییر بعضی از مواد اساسنامه
شرکت سهامی ریسندگی فیروز
آ ـ ۳۲۵۶۶

اختصاصی اطلاعات

آذربایجان در عصر انقلاب صنعتی ایران

۱۳

گزارش از: فرستاده مخصوص روزنامه اطلاعات

آذربایجان صنعتی:

۱۵ هزار کارگر، تکنیسین، و مهندس مورد نیاز است

گوشه‌ای از محوطه ماشین سازی تبریزکه‌بزودی‌عزاران کارگر وخانواده آنها از ثمراتش بهره‌مندمیشوند.

فرستاده مخصوص روزنامه اطلاعات به آذربایجان شرقی در یازدهمین ودوازدهمین قسمت از ریرتاژمربوط به‌این استان به‌اوضاع صنعتی کشور و تحولات آن اشاره نمود وبه‌نظریات مختلفی در‌مورد صنایع سنگین وصنایع سبك در کشورهای در حال رشد وجود دارداشاره‌کرد. در سیزدهمین قسمت ازریرتاژ فرستاده مخصوص‌اطلاعات که در پی آمده است صنایع جوانی که در آذربایجـان شرقی زاده میشود خصوصا ماشین سازی تبریز تشریح شده است .

هنگامی صنایع در کشور بـه شیوه‌ای منطقی گسترش خـواهد یافت که زیربنای اقتصادی برای طرحها و برنامه‌های مورد نظـر آمادگی داشته باشد .

پیش ازاین ،تصور میشدکه‌برنامه‌ها اگر بی‌نقص و باجدیت طرح شود خودبخود به نتیجه خواهد رسید، اما شکست برنامه‌ها این نکتـه را آموخت که تا «زمینه مساعد» برای برنامه‌ها موجود نباشد ، هرگـونه کوشش اقتصادی، اگرچه باحسن‌ـ نیت همراه باشد، با شکست‌مواجه خواهد شد .

درچهارچوب ساختمانهای اجتماعی واقتصادی است که موفقیت یک برنامه اقتصادی ارزیابی میشود .

برای اینکه برنامه‌های اقتصادی باموفقیت توام باشد باید زیربنای اقتصادی شناخته شود، عـوامل تشکیل‌دهنده آن تقویت گردد ازاین نظر فعالیت های اقتصادی به دو دسته تقسیم می‌شود یکدسته‌فعالیت ها، مستقیما تولیدی است بدین معنی که منظور از آن مستقیما بهره‌وری است، دسته دیگرفعالیت هائی که بطور غیرمستقیم با تـولید ارتباط می‌یابد. فعالیت‌های دوم را فعالیت‌های زیربنا میتوان نامید ، بهداشت عمومی، آموزش وپرورش حمل ونقل، آب، برق وگاز، راهها وسدها از طریق سرمایه گذاریهای زیربنا فراهم میشود و در حقیقت «زمینه‌ای مساعد»برای رشدوتوسعه فعالیت های تولیدی مستقیم فراهم می‌آورد .

با طرح های عمرانی که دولت در چند سال‌اخیربرای سد سازی، راهسازی،مبارزه بابیسوادی ، ترویج وآبادانی و بهداشت وسایر فعالیت‌های مشابه انجام‌داده، راه‌را برای فعالیت های تولیدی مستقیم‌و رشد و گسترش سرمایه ـ گذاریهای بخش خصوصی و دولتی هموار نموده است .

چه خود پیداست وقتی کارگر بیسواد یا مریض باشد و یا فـاقد اطلاعات فنی و مهارت باشد قادر به‌کار کردن نبوده وثمره کار او در حداقل ممکن ثابت خواهد ماند.

ماشین سازی تبریز

انقلاب صنعتی ایران که پس از بهمن ۱۳۴۱ نضج گرفت، بیش از هرچیز به‌تقویت مبانی زیـــر بنای اقتصادی پرداخت. طرح مبارزه با بیسوادی که شامل تعلیمات ابتدائی در سطح خردسالان و بزرگسالان بود در شهر وروستا بمرحله اجـرا درآمد و سپاهیان بهداشت وترویج وآبادانی و سرویس فنی زمینه‌ای مساعد برای سالم سازی محیط و ایجاد سدها ، راهها و طرق‌ارتباطی فراهم کردند، بانگاهی بارقام‌بودجه عمرانی در سالهای اخیر مشاهـده میشود که درصد ارقام مربوط به زیربنای اقتصادی‌کشور روبافزایش است

در کنار فعالیت‌های زمینه ـ ساز، فعالیت های تولیدی در سطح سرمایه‌گذاری‌خصوصی و دولتی افزایش یافت‌برای نمونه می‌توان ازماشین‌سازی تبریـز در منطقه صنعتی آذربایجان شرقی که‌درواقع دومین منطقه صنعتی کشور است مثالهائی آورد .

ماشین سازی تبریز که طـرح تاسیس آن از ۱۳۴۶ مورد تائید قرار گرفت یکی‌از رشته‌های‌مطلوبی است که استقرار آن سالها مورد نظر بوده واینک، مراحل آن آغاز گردیده است .

ارقام وجزئیات

سطح کل کارخانه برابر۵۴۰ هزار متر مربع و زیر بنـای کارگاهها ۱۱۵ هزارمترمربع، خیابانها و کانالهای‌تاسیساتی لازم برابر۱۴ هزار مترمربع وچمن‌کاری ۳۰۰ هزار متـر مربع است و پیش‌بینی شده است که درآینده کارخانه به مساحتی در حدود ۹۰۰هزار متر مربع توسعه داده شود.

نیروی انسانی این کارخانه اکنون در حدود ۱۱۸۲ نفر است‌که بناست در سال اجرائی ۱۳۵۳ به دوبرابر یا دقیقا به ۲۳۲۷ نفربرسد از مقایسه تعداد کارمندان و کارگران این واحد صنعتی توجـه به تربیت کارگران ماهر ونیمه‌ماهر، بخوبی دیده میشود که تعداد آنها درسه‌سال‌آینده به‌بیش از دوبرابر خواهد رسید .

البته در حال حاضر قسمتی از تولید دووقته مشغول کار هستند و هم‌اکنون در حدود ۸۰۰ نفـر در کارخانه‌های ماشین‌سازی تبریز به کار اشتغال دارند .

	سال اجرائی ۱۳۴۹	سال اجرائی ۱۳۵۳
کارکنان فنی	۲۰۱	۷۲۰
کارکنان اداری	۹۰	۱۰۹۰
کارگران ماهر	۵۰۰	۱۶۱
کارگران کمکی ونیمه ماهر	۳۹۱	۳۵۶
	۱۱۸۲ نفر دریک شیفت	۲۳۲۷ نفر دریک شیفت

تاسه سال و چند مـاه دیگر که اکثر کارخانه هـای صنعتی تبریز بمرحله نهـائی خود رسیده و محصولاتش‌را روانه بازار کند بیش از ۱۵ هزار نفر کارگر، تکنیسین ، متخصص و مهندس ایرانی‌به دومین قطب صنعتی کشـور (تبریز) اضافه خواهد شد با توجه بخانواده آنها ، می ـ توان گفت که یکصد هزارنفر در حومه این کانون انتشار ترقی، بکار خواهند پرداخت.

شک نیست که برای این گروه طرحهای تازه‌ای باید پیاده شود ، خانه‌سازی، آب، برق، فروشگاهها، هتل، سینما وسایر وسائل جمعی یک منطقه کارگری برای‌آنها تعبیه میگردد .

هزینه‌های طرح ماشین‌سازی تبریز تارسیدن ظرفیت کامل بالغبر۵۴۹۵ میلیون ریال برآورده شده است.

هزینه های فوق برای تولید ۵۷۴۵۰ عدد محصول‌سالیانه بوزن ۹۷۵۰ تن و بارزش‌کل فروش ۱۲۲۵ میلیون ریال در سال میباشد .

از اعتبار فوق ۱۵ میلیون دلار معادل ۱۱۵۰ میلیون ریال ازمحل اعتبارات دولت چکسلواکی بعنوان وام و بقیه از طرف سازمان برنامه بعنوان سرمایه پرداختی خـواهد بود.

قطب توسعه

با فعالیت هائی که در ماشین ـ سازی تبریز، سد ارس ودر سایر مراکز تولیدی آذربایجان شرقی انجام میشود این استان از نقطه های روشن وامید بخشی پوشانده میشود که با خط رابطی میتوان این مراکز را بیکدیگر متصل کرده ومجموعه‌ای از آن پدید آورد که هدفش اعتلای وطن و بالا بـردن ارزش‌های زندگی جـامعه معاصر است .

در استان سوم، اکنون مراکز صنعتی مهمی بوجود آمده ، با شرایط مناسبی که ازنظر نیروی انسانی، شرایط‌محیط و طرحهای‌وابسته بیکدیگردر این سامان فراهم آمده، می‌ـ توان امیدداشت‌که‌آذربایجان یکی از قطب‌های توسعه و ترقی ایران شود .

با سرمایه گذاریهای مستقلی‌که در صنایع عمده این استان میشود سرمایه‌گذاریهای دیگری نیزازجانب بخش خصوصی ویادولتی بموازات وبراثر آن ایجاد خواهد شد .

این سرمایه گذاریهای القائی خوب موجب گسترش قانون توسعه شده ودربهبود شرایط اقتصادی منطقه موثر خواهد بود .

البته شرط اصلی افزایش رشد وتوسعه در منطقه مزبور توجه بـه فعالیت های زیربنای اقتصادی در آن نواحی است .

در آن ناحیه صنعتی اکنون این آمادگی بچشم‌میخورد برای‌جمعیت یکصد هزار نفری که در حاشیه ماشین سازی تبریز زندگی تازه‌ای آغاز خواهند کرد،اکنون طرح‌های جالبی در جریان است که درباره آن بتفصیل صحبت خواهیم کرد.

دنباله دارد

در آذربایجان میلیونها تومان پول چگونه خرج میشود؟

بانك پارس
یك عمر ماهی ۴ هزار تومان
بشما جایزه میدهد
در یکی ازحسابهای : تأمین آتیه ـ تعاون خانواده ـ حساب سفر پس‌انداز کنید ویك عمر ماهی ۴ هزار تومان جایزه بگیرید

طرح دو روز تعطیل در هفته برای کارکنان بانکها

طرحی در بانك ملی ایران مورد بررسی است که بموجب آن ساعات کار کارکنان کلیه بانك ها از نظر شروع و ختم کار یکسان گردد و در هریك از مناطق کشور ساعات کار متناسب بوضع هوا -حرارت- برودت - رطوبت - طلوع و غروب با درنظر گرفتن عادات محلی تعیین شود. موضوع پنج روز کار در هر هفته و سرویس فوق‌العاده در روز پنجشنبه از نظر آثاری که این سیستم در افزایش کارآئی بانك‌ها دارد نیز در طرح پیش‌بینی شده که همه آنها مورد بررسی است. این طرح دریك گزارش سیصدصفحه‌ای برای آقای خوش‌کیش رئیس بانك ملی ایران فرستاده شده است.

در گزارش گفته شده ساعت کار فعلی بانك ها مخصوصا در بانك های دولتی بنحو موثری کارآئی آنها را تقلیل داده موجب افزایش هزینه های اداری شده است و برخی از کارکنان بانك های دولتی در حقیقت افراد مستعدی هستند که بعد از ظهر ها کار یا کار های دیگری دارند و این مسئله کار خارج از بانك ثمربخشی کارکنان را خیلی کم میکند و باعث میشود که بانك ها از نظر تهیه کادر ورزیده مدیریت و سرپرستی در نقاط مختلف کشور مخصوصا شهرستان ها دچار مضیقه گردند. و از طرف دیگر دو کاره بودن بسیاری از کارکنان بانك های دولتی موجب ناراحتی کارکنان بانك های خصوصی که ناچارند دوسره در بانك های خود کار کنند، شده است.

این امر موجب رجحان بخش دولتی از طرف داوطلبان استخدام و نتیجتا باعث افزایش گرفتاری های استخدامی سازمان های دولتی میشود.

● **رقابت**

در این طرح گفته شده ساعات کار بانك باعث شده عده‌ای از کارمندان جوان بانك‌ها بعدازظهر ها مبادرت به تحصیل دانشگاهی طویل‌المدت بنمایند و در این کار آنقدر افراط شده که در حقیقت تحصیل ،هدف استخدام دربسیاری از موسسات بانکی دولتی شده است.

درحال حاضر بحد کافی در بانك های دولتی نیروی انسانی استخدام شده است ولی چون این بانك ها برای رقابت با بانك های خصوصی ناچار به گسترش شبکه بانکی و توسعه فعالیت هستند مرتب دست باستخدام های جدید میزنند وچون عده زیادی از افرادی که استخدام میشوند خود بعد مشمول جریانات نامطلوب اداری دوکاره بودن ها- تحصیل بعدازظهر- ازدواج خانمها وگرفتاری های خانوادگی ومسائل و موضوعات دیگر میشدند نتیجه این میشود ، همانطور که برتعداد کارکنان بانك ها افزوده می گردد به نسبت بیشتر برتعداد ضایعات افزوده میشود.

* **ساعات کار بانکها**

در این گزارش گفته شد از بررسی ۸۶ پرسشنامه که در ۸۵ شهر ایران تنظیم شده چنین معلوم میشود که اکثریت قریب باتفاق بانکداران ساعات کار فعلی بانك ها را متناسب نمیدانند و معتقدند هرچه زود تر بایستی ساعات کار بانك ها تحت قاعده و نظم معینی درآید همچنین اکثریت طرفدار پنج‌روزکار درهفته میباشند بهمین جهت پیشنهاد شد که در روز پنجشنبه یك سرویس فوق‌العاده کار باجه های بانك را بگرداند.

در گزارشی که توسط اداره خارجی بانك ملی ایران تهیه‌شده گفته شد تعطیل روز پنجشنبه یك بحث دیگری بوجود می آورد وآن اینست که اگر بانك های ایران روز پنجشنبه و جمعه تعطیل‌باشند. در ارتباط با خارج دچار تعطیلات چهار روز خواهند شد چون بانك های خارجی هم روز شنبه ویکشنبه تعطیل هستند ، درنتیجه چهارروز ارتباط بانکی بین بانك های‌ایران و خارج قطع می شود.

در این مورد در گزارش پیشنهادی وجود دارد که تعطیلات دو روزه‌به شنبه و یکشنبه موکول شود وباین ترتیب تعطیلات خودمان را با تعطیلات اروپا تطبیق دهیم. هم‌اکنون در تعدادی از کشور های اسلامی روز یکشنبه روز تعطیل آخر هفته می باشد. در کشور های اسلامی الجزایر -اندونزی - پاکستان - ترکیه -لبنان ومراکش روز یکشنبه تعطیل آخر هفته می باشد. درالجزایر ومراکش‌علاوه‌بر یکشنبه در روز های شنبه نیزبانك ها تعطیل است.

بهرحال باتوجه باینکه نظرات اکثر آنهائی که به پرسشنامه ها پاسخ داده‌اند پیشنهاد شده که فعلا پنج روزشنبه لغایت چهارشنبه روز کار رسمی باشد ولی ضمنا روز های پنجشنبه واحد های بانك ها برای مشتریان خود کلیه امور بانکی را با دایر کردن سرویس فوق‌العاده انجام دهند بطوری که از نظر مردم فرق نکند.

کشتی ابن‌سینا که به یمن شمالی رفت

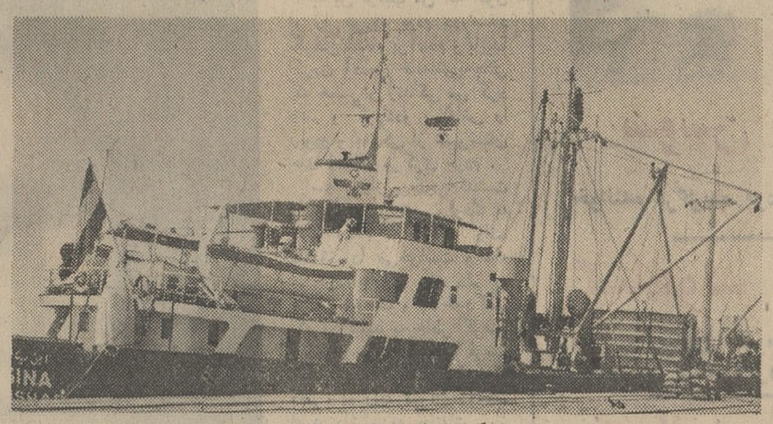

کشتی ابن‌سینا حامل ششصد تن گندم اهدائی دولت ایران به یمن شمالی بندر شاهپوررابقصد بندر عقبه ترك گفت.

کشتی حامل ۶۰۰ تن گندم اهدائی متعلق به ناوگان تجاری ایران میباشد و از طرف شرکت ملی کشتیرانی آریا باین‌ماموریت اعزام شده است.

عکس کشتی ابن‌سینارا هنگام بارگیری در اسکله بندر شاهپور نشان میدهد.

● دهها رپورتاژ...
● دهها مقاله...
● دهها داستان...
● دهها عکس رنگی...
فقط در یك شماره اطلاعات بانوان که در سراسر کشور در دست روزنامه فروش هاست. این شماره را ببینید و تهیه آنرا به دوستان خود نیز توصیه کنید

درقزل‌تپه‌گنبدکاوس

عمیق‌ترین چاه‌جهان حفر گردید

عمیق‌ترین چاه نفت جهان در قزل‌تپه ایران با ارزان‌ترین قیمت حفر شده است و اصولا چاه شماره ۲ قزل تپه را میتوان جزو شاهکار های حفاری قسمت اکتشاف و استخراج شرکت ملی نفت‌ایران بحساب آورد.

مطالب فوق را آقای کاظم‌مهدوی رئیس اداره کل‌حفاری شرکت‌ملی نفت ایران‌در سخنرانی خود که عصر دیروز بمناسبت سال بهره‌وری آسیائی در سالن کنفرانس شرکت ملی نفت ایران برگزار شده‌بود ایراد کرد.

در مورد این چاه آقای مهدوی اضافه کرد پس از مطالعات عمیق زمین شناسی‌سطح‌الارضی وعملیات لرزه نگاری تشخیص داده شد که این ستون آهك در قزل‌تپه که در بیست کیلو متری گنبدکاوس موجود است و ضمنا این طبقه‌آهك مسدود میباشد و احتمال دارد مواد هیدروکربن در آن باشد وضخامت این آهك بین دو هزار تا سه‌هزار پااست در عمقی که بیش از ده‌هزار پاباشد معمولا مشکلات فراوانی وجود دارد که همه آنها حل شدو تمام لوازم و تجهیزات از ایالات متحده خریداری گردید واز اوایل سال ۱۹۶۹ کار شروع شد ودر عرض ۲۱۵ روز چاهی بعمق ۱۹ هزار و۱۱۹ پا حفر گردید که از نظر علمی و فنی ونوع تجهیزات یکی از شاهکار های حفاری بود و همه توسط متخصصین ایرانی‌انجام گرفت.

آقای مهدوی سپس در باره مقایسه عملیات حفاری شرکت‌ملی نفت ایران درگذشته وحال‌ارزیابی آنها در جهت بهره‌وری سخنانی ایراد نمود و سپس به پرسشهائی که از طرف حاضران در جلسه مطرح گردید پاسخ داد.

منظور از بهره‌وری کارآئی در امرتولید ، حداکثر استفاده از عوامل تولید میباشد ، برای تامین این نظر ، وبالا بردن سطح‌زندگی مردم درقاره آسیاسازمان بهره‌وری آسیائی در ژاپن تشکیل یافته و تاکنون ۱۴ کشور آسیائی ازجمله ایران عضویت آنرا پذیرفته‌اند.

سال جاری از طرف کشور های عضو سازمان‌بعنوان« سال‌بهره‌وری آسیائی» اعلام‌گردید و کشورهای عضو این سازمان از جمله ایران برنامه های جامعی در پیشبرد هدف های سازمان ترتیب داده‌اند.

شرکت ملی نفت ایران بهمین مناسبت برای بهره‌وری در زمینه های مختلف برنامه‌هائی تنظیم کرده که بتدریج اجرا میگردد.

فرزندزنان کارمند

بقیه از صفحه آخر

حقوق وظیفه دریافت دارند.

در رای صادره‌باتوجه به قانون حمایت خانواده و تساوی حقوق اجتماعی زن و مرد ولو اینکه بابت حق‌اولاد مبلغی پدر خانواده از دستگاه دولت دریافت دارد بازهم مانع برقراری حقوق وظیفه برای فرزندانی که مادرشان فوت شده نخواهد بود. بنابراین دریافت مدد معاش اولاد وظیفه قانونی پدر بر انفاق فرزندان مانع برقراری‌حقوق وظیفه مادر نمیشود.

تا قبل از صدور این رای از طرف شورای سازمان امور اداری هرگاه مادر که مستخدم‌رسمی‌بوده فوت‌میشد بعلت آنکه پدر نیزخود صاحب حقوق در دستگاه دولت میبود و از طرفی برای نگهداری اولادان خود فوق‌العاده مددمعاش اولاد دریافت میداشت از برقراری حقوق وظیفه در زمان حیات پدر برای فرزندان خودداری میشدولی با صدور این رای شورای امور اداری این نقیصه بر طرف گردید.

ایران در قرارداد

بقیه از صفحه آخر

کشور بخواهیم که حقوق هوائی کشور را استیفا کنند.

* **منافع ملی**

بنابراین در اجرای سیاست‌مستقل ملی ایران و برای تامین منافع شرکت ملی هواپیمائی ایران از چندی پیش مذاکراتی با کشور های طرف قرارداد آغاز شد. خوشبختانه این مذاکرات با چند کشور به نتیجه مطلوب رسید و قرارداد های قبلی اصلاح شد و با اصول جدید منطبق گردید.

در این مدت چند قراردادجدید نیز بسته شد که در آنها سیاست قاطع هواپیمائی ایران کاملارعایت شده است ولی مذاکرات مفصلی که با بعضی از کشور ها داشته‌ایم هنوز به نتیجه نرسیده و هواپیمائی کل کشور ادامه این مذاکرات‌را مفید نمیداند و معتقد است که دولت باید بهر طریقی که مقتضی میداند برای حفظ حقوق هواپیمائی اقدام کند.

آقای ارباب در پایان گفت ما باکمال میل حاضریم باکلیه کشور های جهان روابط هواپیمائی داشته باشیم ولی این روابط بایدبرمبنای تساوی کامل حقوق و عمل متقابل استوار باشد تا طرفین قرارداد بتوانند در شرایط مساوی از آن بهره برداری کنند.

کارشناسان زلزله میگویند :

چاههای تهران ترمز زلزله هستند!

● **در تهران حدود ۲میلیون چاه‌فاضل آب وجوددارد که بصورت سپری در برابر امواج زلزله است**

چاه های تهران در برابر زلزله نقش ترمز کننده دارد و میتواند زلزله را خفه کند و وجود هزاران چاه آب و فاضل‌آب‌در شهرتهران برای دفع امواج زلزله بسیار موثر بوده و روی این اصل است که در بسیاری موارد شدت زلزله آنطور که هست در این شهر محسوس نمی گردد.

امروز موسسه ژئوفیزیك این نظریه‌را تایید کرد و آقای‌دکتر کشی‌افشار گفت : اگر از من سئوال شود که این‌چاه‌های تهران بحال شهر مضرند یامفید درجواب خواهم گفت که وجود چاه در زیر زمین بصورت‌فضای‌خالی مثل ترمز زلزله بوده و تا حدی و بمقدار کم میتواند امواج زلزله را دفع کند، عقیده کارشناسان برانیست که چاه های زیرزمینی امواج زلزله را دفع کرده و در واقع تکان‌های زمین را خفه میکند.

در شهر تهران حدود هفتصد هزار واحد مستغلات وجود دارد که در هریك از این مستغلات ، در متوسط دوتا سه حلقه چاه حفر شده و باین ترتیب در سراسر سطح تهران حدود دو میلیون‌حلقه چاه وجود دارد که این چاه هاطبق نظر کارشناسان چون سپری دافع دربرابر امواج زلزله قرار دارد.

این مطلب را کارشناسان ژاپن که برای بررسی وضع ترافیك چندی پیش به تهران آمده بودند نیز یادآور شده‌بودند وآنها عقیده داشتند که باوجود این همه چاه های فاضل آب شهر تهران در برابر زلزله ایمنی دارد و هرگز تکان های شدید زمینی در سطح تهران مانند دیگر نقاط محسوس نخواهد شد.

با اینحال شهر تهران درروی خط زلزله‌قراردارد‌و وجودساختمان های بزرك و چند طبقه آنهم در اراضی شن‌زار باید مورد توجه و مطالعه کارشناسان زلزله شناس و زمین شناس قرار گیرد. کارشناسان نظر داده‌اند که احداث ساختمان های بزرك باید با تدارك و پیش‌بینی موارد ایمنی آنها در برابر زلزله صورت گیرد.

مهندسان عقیده دارند که تکان زلزله در اراضی شن‌زار بیشتر از پایه کوه و زمین های خاك رس محسوس‌است و آرشیکتت ها در این زمینه اعلام کرده‌اند که ساختمان های شمال تهران از نظر پایه و خانه های جنوب شهر از جهت دوام و استحکام در برابر تکان های زمین باید مورد بررسی و دقت قرار گیرد.

مسابقات فوتبال قهرمانی باشگاه‌های ایران

دردنباله مسابقات فوتبال‌قهرمانی باشگاههای کشور که‌در سه‌منطقه همچنان جریان دارد، تیم های تاج شیراز وتاج اهواز در منطقه چهارم (اصفهان) یکدیگررا دیدار کردند. نتیجه مسابقه (۲-۳) بسود تیم تاج شیراز بود.

در دومین دیدار این منطقه تیم جوانان اصفهان مقابل تیم برق تهران قرارگرفت‌و برق‌باآسودگی فراوان (۰-۴) به پیروزی رسید. باین ترتیب تیمهای تاج شیراز و برق تهران نامزد دیدارنهائی این گروه شدند.

در منطقه کرمان همچون دو روز گذشته که غافلگیری بزرگی چون ناکامی پیکان‌برابر تاج‌آبادان شکل گرفت. روز گذشته تاج آبادان فاتح دیدار باپیکان درسد تیم جوانان شیر و خورشید سرخ اصفهان موقف شد. این دیدار بانتیجه (۱-۱) بپایان رسید.

گلها بترتیب در دقیقه ۲۴ وسیله محمد علی کسرائی برای اصفهان و دقیقه ۴۷ بوسیله علی رحمانی برای آبادان بدست آمد. نتیجه رده‌بندی این منطقه‌تاکنون بشرح زیر می‌باشد.

پیکان با ۱۴ امتیاز از سه‌بازی وتاج آبادان با ۱۴ امتیاز از سه بازی در رده‌اول و تیم های راه کرمان و شیر و خورشید اصفهان با۲و۳ بازی در مکان های بعدی هستند.

دیدار امروز پیکان‌با راه‌کرمان نیمی از سرنوشت این منطقه را روشن خواهد کرد.

شعب ثبت نام شرکت کنندگان در انتخابات افزایش یافت

وزارت کشوردستورافزایش شعب ثبت‌نام رادر شهرستانهاصادر کرد. درخواست افزایش شعب ثبت نام‌از طرف فرمانداران و بخشداران به وزارت کشور رسیده بود و در بسیاری از شهرستانها بعلت‌افزایش مراجعات مردم برای ثبت نام فرمانداران ناچار از افزایش‌شعب ثبت‌نام شده‌اند.

به موجب‌دستورالعمل وزارت کشور فردا که مصادف با روز بیست و هشتم‌مرداد ماه است مهلت دریافت معرفی نامه‌های داوطلبان‌عضویت انجمن شهرستان پایان می پذیرد ودر این مدت انجمن‌های ده مشغول تعیین‌وانتخاب نمایندگان خود که باید جهت نماینده‌انجمن شهرستان و استان انتخاب گردندافدام می نمند.

از پشت بام افتاد ومرد

مرد سالخورده‌ای بنام علی‌قلی شادگام ساکن خیابان نوذر اهواز بعلت سقوط‌از پشت‌بام جان‌سپرد. گزارش خبرنگار ما در اهواز حاکیست : که‌درباره سقوط‌علیقلی تحقیق ادامه دارد.

ورود

حضرت‌آیت‌الله آقای حاج شیخ محمد حسین کلباسی نجفی از قم به تهران وارد و دربیمارستان‌البرز بستری گردیدند.

دکتر محمد علی غروی اصفهانی
آ-۱۵۷۴۵

بمناسبت‌سالروزقیام‌ملی ۲۸ مرداد
جشن باشکوهی
روز چهارشنبه ۲۸ مرداد ۴۹ در فروشگاه
جهان‌فولکس‌روشن
خیابان ملت برگزار میشود
عموم مردم میتوانند در این جشن شرکت‌کنند
سیف‌الله روشن

اطلاعیه
شرکت تعاونی مصرف سپه
چون تعدادی از اعلامیه های مربوط‌به‌پرداخت سود خرید سال ۱۳۴۸ اعضای شرکت که وسیله پست ارسال شده بود بعلت تغییر ویانقص‌نشانی محل سکونت به شرکت اعاده شده‌لذابدینوسیله از کلیه شرکائی که دعوت‌نامه مزبور را دریافت نداشته‌اند تقاضا میشود اولا برای دریافت سود سرمایه و سود خرید سال ۱۳۴۸ خود بین‌ساعت ۸تا ۱۲ صبح و ۴ تا۸ بعد از ظهر به شعبه‌مرکزی شرکت واقع در خیابان سوم اسفند - خیابان ارتش - دائره پرداخت سود مراجعه و ثانیابرای اینکه ارتباط شرکت راباخود قطع‌ننموده باشند نشانی دقیق محل سکونت فعلی خود را کتبابه- شرکت اعلام فرمایند.
شرکت تعاونی مصرف‌سپه

پارک‌مسکونی دوما-امانیه بر روی تپه‌های مقطع مقابل تل‌میلاد
تأمین بودجه با وام‌های ۱۲ساله و بهره ۷/۵ درصد
همروزنوین ساعات ۱۷-۲۰ وجمعه‌ها بین ساعات ۹-۱۲ آپارتمان نمونه‌ای که درهفت فقط‌ظرف‌هفته ساخته‌شده وبخوبی‌تمام‌وسائل‌پیش‌برای بازدیدعموم آماده‌است. باشمارا بمحل آپارتمان نمونه دوما-امانیه دعوت میکنیم

آگهی مزایده
شرکت‌سهامی فرش ایران بنمایندگی از طرف آستان‌قدس رضوی تعداد ۱۳۰۶ قطعه قالی - کناره- قالیچه وخرك مستعمل شسته را از طریق مزایده کتبی بطور نقد و یکجا بفروش‌می‌رساند داوطلبان می توانند برای مشاهده فرشهای مورد مزایده همه روزه‌باستثنای ایام تعطیل صبحها از ساعت ۸تا ۱۲به انبار شرکت واقع در خیابان فردوسی روبروی خیابان چرچیل شماره ۱۶۰ مراجعه وبادریافت برك مشخصات وشرایط مزایده پیشنهاد خودرا تاساعت بیست‌روز سه‌شنبه ۱۰ر۶ر۴۹ بدفتر این شرکت تسلیم نمایند پیشنهادات واصله درساعت‌ده صبح روز چهارشنبه ۱۱ر۶ر۴۹ باز و قرائت خواهد شد.
۱-۲ آ-۳۲۷۰ شرکت‌سهامی فرش‌ایران

بانك مرکزی‌ایران باطلاع عموم‌میرساند
میزان عرضه اوراق قرضه در هفته جاری بالغ بر ۹۰ میلیون ریال اوراق یکساله بابهره ۸½ درصد در سال‌و۱۸۳ میلیون ریال اوراق‌دوساله بابهره۹درصددر سال خواهد بود که بهره متعلقه از مالیات بردرآمد معاف و هر ششماه یکبار پرداخت میگردد.
اوراق قرضه روزهای شنبه ، دوشنبه وچهارشنبه دربانك مرکزی ایران وکلیه شعب بانکهای ایرانیان ، بازرگانی ، بیمه، تجارت خارجی، رفاه‌کارگران، سپه، صادرات. کشاورزی وملی برای فروش‌عرضه‌میگردد.
ضمناخریداران اوراق قرضه درصورت تمایل میتوانند اوراق قرضه خریداری شده را نزد بانك مرکزی ایران درمقابل کارمزد نودیع نمایند.
۱-۲ آ-۳۲۰۰۶

آگهی دعوت مجمع عمومی عادی
بدینوسیله از کلیه آقایان سهامداران شرکت تعاونی تهیه و توزیع گوشت گاو و گوساله تهران و حومه دعوت می شود که ساعت پنج بعداز ظهر روزیکشنبه ۱۵ر۶ر۴۹ در محل‌شرکت‌واقع در(دروازه شمیران خیابان هدایت)بادردست داشتن کارت‌عضویت حضور بهمرسانند.
دستور جلسه
انتخاب دونفر بازرسان اصلی و یك نفربازرس علی‌البدل شرکت:
رئیس‌هیئت مدیره شرکت‌تعاونی تهیه و توزیع گوشت گاو وگوساله تهران وحومه
مرتضی طوسی
۱-۲ آ-۳۲۷۸۲

قابل توجه داوطلبان مسابقه ورودی
مدرسه‌عالی بازرگانی و علوم کتابداری‌ایران‌زمین
کارت ورود بجلسه امتحان روزشنبه ۳۱ امردادازساعت ۵ تا۸ بعدازظهر توزیع خواهد شد.
داوطلبان باید شخصا برای دریافت کارت مراجعه نمایند.
امتحان مسابقه ورودی روزدوشنبه ۲ شهریور ماه‌ساعت ۵بعداز ظهر در محل مدرسه‌عالی‌واقع‌در خیابان سی متری مقابل ژاندارمری کل شماره۶۷بعمل خواهد آمد.

کودکستان‌ودبستان پیشرو
بسرپرستی و مدیریت دکتر مهدی جلالی استادروانشناسی و تعلیم و تربیت و معلمان خارجی برای تدریس زبان انگلیسی همه روزه صبحها وعصرها برای ثبت نام آماده است وسایل رفت و آمد فراهم است.
نشانی - خیابان سلطنت آباد- جنوب مرکز تلفن نیاوران
تلفن ۸۸۲۷۸۱

دبیرستان‌پسران‌بهمن قلهك
تعدادی دانش آموز برای دوره‌اول‌و دوم و ششم ریاضی باشرط‌قبولی‌درکلاس سال قبل ورعایت حق تقدم ازلحاظ معدل ثبت‌نام میکند. آقایان دبیران زیر در سال تحصیلی ۵۰-۴۹ افتخار همکاری به این دبیرستان داده‌اند:
آقای ایرج ادیبی ترسیمی و رقومی- هندسه مخروطات
آقای دکتر پرویزایزدی شیمی
آقایان رهنما - فروزانفر فیزیك - مکانیك
آقای عابدی حساب استدلالی - جبر
آقای مهدی قمصری مثلثات
آقای مرتضائیان ادبیات فارسی
آقایان حمزهٔ - مطلبی زبان
قلهك : خیابان یخچال - تلفن ۸۱۰۶۴

دانش آموزان ممتاز دبستان صادقی (شماره۲)
سلطنت‌آباد ، خیابان محتشم ، تلفن ۸۸۱۸۴۸

بیژن رفیع زاده شاگرد اول کلاس اول بامعدل ۱۹ر۲۸ — مهرزاشفا دانش آموز ممتاز کلاس سوم — مهرداد صدقی دانش آموز ممتاز کلاس چهارم بامعدل ۱۸ر۱۹ — امید خوش سگال شاگرد اول کلاس چهارم بامعدل ۱۸ر۸۳

تبریکات
دوست عزیز دانشمند جناب آقای دکتر شکوهی
ارتقاء بسزای شما رابه‌دانشیاری دانشگاه تهران‌صمیمانه‌تبریك میگوئیم
حسن سپهری وبانو
آ-۳۲۸۲۰

جناب بانو دکتر فرخ‌رو پارسای
وزیر محترم آموزش و پرورش
انتصاب شایسته آقای جمشید جباری را بریاست آموزش وپرورش الیگودرز به‌آن جناب تبریك‌میگویم.
کرمانشاه - حاج جواد صداقت

جناب بانو دکتر فرخ‌رو پارسای
وزیر محترم آموزش وپرورش
حسن انتصاب آقای جمشید جباری‌فرهنگی‌خوشنام ولایق را بریاست آموزش وپرورش الیگودرز به آن جناب تبریك میگوئیم.
انجمن شهر ، شهرستان خرم آباد لرستان

جناب بانو دکتر فرخ‌رو پارسای
وزیر محترم آموزش وپرورش
حسن انتصاب آقای جمشید جباری ، فرهنگی صدیق وفعال بریاست آموزش وپرورش الیگودرز ، شایسته عرض تبریك است.
خرم‌آباد لرستان - دکتر محمد صادق صداقت

آگهی پذیرش هنرجو برای اموزشگاه عالی کشاورزی تبریز
آموزشگاه عالی کشاورزی تبریز برای دوره تربیت تکنیسین تعداد سی نفر هنرجو می پذیرد. هنرجویان پس از دو سال تحصیل و توفیق در امتحانات بدریافت گواهی‌نامه تکنیسین‌درجه یك فوق دیپلم نایل می شوند.
فارغ‌التحصیلان آموزشگاه عالی کشاورزی تبریز براساس آئین‌نامه آموزشی و انضباطی و پس از دوسال کار درایستگاه های کشاورزی میتوانند در مسابقه ورودی دانشکده کشاورزی تبریز بمنظور ادامه تحصیل شرکت نمایند. که در صورت پذیرفته شدن قسمتی از موادی را که در آموزشگاه عالی تحصیل کرده‌اند جزء مواد دوره لیسانس آنان محسوب خواهد شد.
آموزشگاه عالی کشاورزی تبریز بصورت شبانه‌روزی بوده و محل آن سعیدآباد می‌باشد.
مدارك لازم و شرایط نام نویسی :
۱- فتوکپی دیپلم ششم متوسطه در رشته های کشاورزی طبیعی و یا ریاضی.
۲- فتوکپی برك معافیت یا پایان خدمت نظام وظیفه عمومی و یا کفالت دائمی.
۳- حداکثر سن ۲۵ سال.
۴- گواهی مبتنی برسلامت کامل از مرکز بهداشت دانشگاه تبریز.
۵- فتوکپی گواهی حسن اخلاق و رفتار از اخرین محل تحصیل یا کار یا محل انجام خدمت وظیفه عمومی.
۶- فیش پرداخت مبلغ پانصد ریال بابت نام‌نویسی بحساب شماره ۹۲۳۹ مرکز آموزش کشاورزی در بانك ملی ایران شعبه تبریز.
۷- هنرجویان ممتاز از بورس تحصیلی استفاده خواهد شد.
۸- ۶ قطعه عکس ۴×۳
۹- سه برك فتوکپی شناسنامه.
داوطلبان میتوانند با ارائه مدارك فوق تا پایان ساعت اداری روز پنجشنبه ۱۲ شهریور ماه۱۳۴۹ جهت‌ثبت‌نام‌نویسی در امتحانات ورودی به اداره کل کشاورزی استان آذربایجان شرقی واقع در بلوار تهران مراجعه نمایند تاریخ توزیع کارت ۱۶ شهریور ماه ۴۹ در محل نام‌نویسی بوده و روز مسابقه ورودی ۱۷ شهریور ماه و مصاحبه در تاریخ ۱۹ شهریور ماه بعمل خواهد آمد.
مدارك داوطلبانی که بوسیله پست ارسال میشود چنانچه تا آخر وقت موعد نام‌نویسی بدفتر ثبت‌نام نرسد قابل قبول و رسیدگی نخواهد بود.
ضمنا هنرجویان ممتاز از بورس تحصیلی استفاده خواهند نمود.
شاگردان اول آموزشگاه های کشاورزی وزارت کشاورزی بدون امتحان ورودی در آموزشگاه عالی پذیرفته خواهند شد.
اداره کل کشاورزی استان آذربایجان شرقی
آ-۳۲۸۱۶

بتمن و گربه وحشی
بتمن در نبردباجاسوسان دشمن بی‌باکانه میجنگدولی آیا این بازهم پیروز خواهد شد یا نه ؟
سه‌شنبه در شماره هشتم انتشارات مصور بصورت چهاررنك شما در جریان این نبرد بزرك قرارخواهیدگرفت

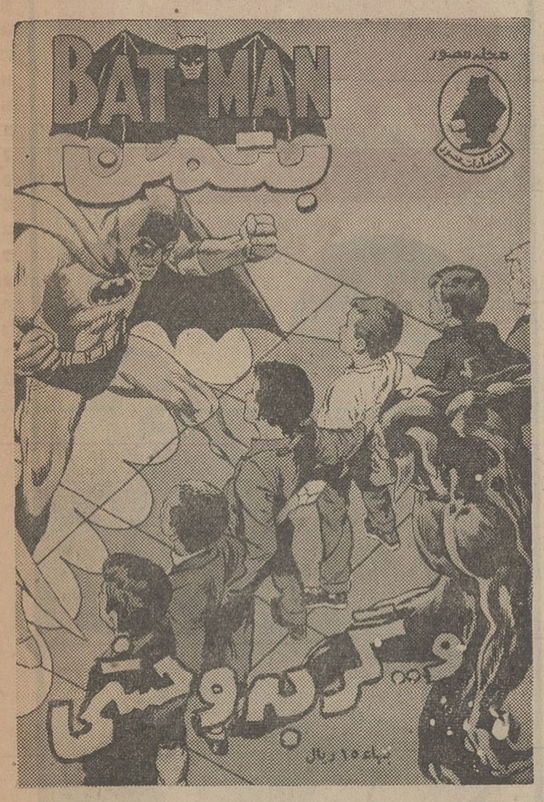

زنی فرزند مرد مورد علاقه‌اش را ربود!

ماجرا از هنگامی آغاز شد که زنی به‌جای تاکسی سوار وانت شد

یك زن جوان کودك دو ساله مرد مورد علاقه خود را ربود.

این زن چون قادر نبود از کودك نگهداری کند پس از سه روز او را تسلیم پدرش کرد.

پرونده این ماجرا اکنون در کلانتری ۱٤ تهران تحت رسیدگی است.

خبرنگار اطلاعات ماجرا را چنین گزارش کرده‌است: روز پیش مردی که بسیار ناراحت به نظر می رسید به ماموران کلانتری چهارده تهران مراجعه کرد و گفت که کودك دو ساله‌اش گم‌شده و گمان می برد که زنی به نام «عزت» او را ربوده باشد.

به دنبال اعلام گمشدن طفل، ماموران انتظامی تلاش وسیعی رابرای یافتن او آغاز کردند واین تلاش تا روز گذشته ادامه داشت که پدر طفل به ماموران مراجعه کرد و گفت کودکش پیدا شده و از زنی که او را ربوده و بازگردانده است شکایت دارد.

ماموران کلانتری بنا به شکایت علی پدر کودك، زن راکه عزت نام داشت به کلانتری جلب کردند.

عزت در کلانتری گفت: ۲ سال پیش با راننده وانت بارکش به نام علی آشنا شدم.

این آشنائی موقعی رخ‌داد که در گرمای تابستان من در کنار خیابان ایستاده بودم و تاکسی پیدا نمی کردم، تا اینکه یك وانت جلوی پایم ترمز کردو مرا به مقصد رساندو از همین جا آشنائی ماشروع شد.

عزت اضافه کرد: هنگامی که سوار وانت علی شدم در همان لحظات اول احساس کردم که دل به او بسته‌ام واومردی است که می تواند شوهرم باشد و مرا خوشبخت کند.

بی مقدمه از علی پرسیدم که زن و بچه دارد یا نه؟ و او درجوابم گفت که مجرد است

هنگام رانندگی در خیابان ها علی چند بار به چشمانم نگاه کردو زیر لب تبسم کرد و همین کار او باعث شد که علاقه‌ام به او بیشتر شود و به‌این ترتیب با او قرارملاقات بگذارم.

پس از آن ماجرا من هر روز علی را می دیدم و هر روز بیشتر عاشق او میشدم از چند هفته پیش احساس کردم که اخلاق او عوض‌شده و دیگر توجهی به من ندارد. در صدد تحقیق برآمدم که متوجه شدم، علی متاهل‌است وهمسر و فرزند دارد.

عزت

به‌این ترتیب من که گول او را خورده بودم در صدد گرفتن انتقام برآمدم و باپیدا کردن آدرس خانه‌اش به‌جائی که همسرش زندگی می کرد رفتم و کودك‌دو ساله‌اش را ربودم و به‌یکی از شهرستان های استان مرکزی بردم.

سه روزازاین ماجرا گذشت و براثر بی تابی کودك به تنك آمدم. کودك دائما مادرش را می‌خواست و ناله می‌کرد بطوری که دلم به حالش سوخت و به خودگفتم که من نباید به خاطر گرفتن انتقام از مردی که مرا فریب داده است کودکش را آزار دهم، او رابه تهران آوردم، قصد داشتم به خانه‌اش باز گردانم که دستگیر شدم.

پرونده این ماجرا پس‌از تحقیقات کامل ماموران کلانتری به اداره آگاهی کل ارجاع شده‌است.

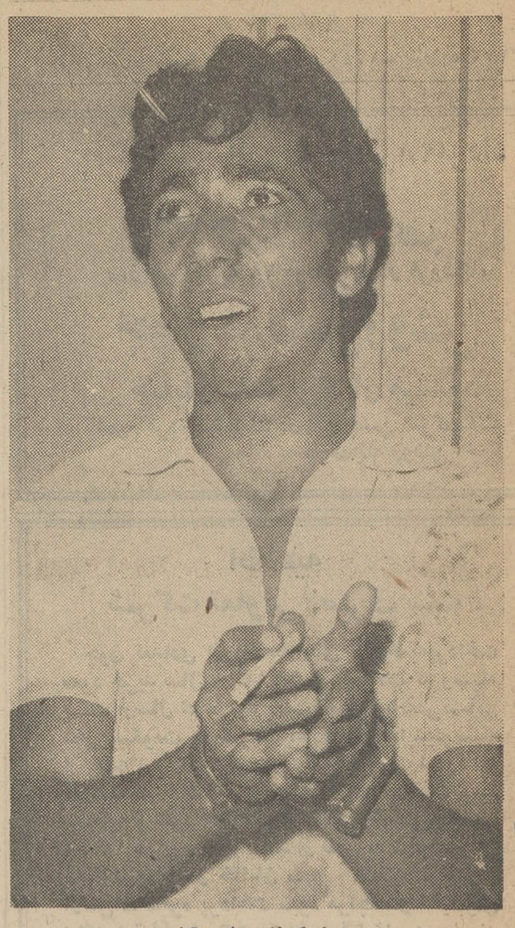

محمدجوانی که نامزدش راکشت

جنایت در راه محضر عقد!

مرد جوانی نامزد خود را درراه محضر عقد به قتل رسانید

باقتل یك دختر ۱۸ ساله بنام معصومه تلیکانی در نزدیکی «بلده» (سه کیلومتری خرم‌آبادشهسوار) مجلس عقدکنان‌وی تبدیل به‌عزا شد. نامزدمعصومه که محمدمرادی نامدارد باتهام قتل وی دستگیر و زندانی شده است.

این جنایت مردم شهرستان شهسوار و حومه آنرا تحت تاثیر قرار داده است.

گزارش خبرنگارمادر شهسوار حاکیست: معصومه ساکن‌روستای «گرمابشته» از توابع شهسواربود واز یکسال قبل با محمد مرادی پسر عمه خود که او هم درهمین قریه زندگی میکرد نامزد شده بود.

ظهر دیروز این دوتن به‌همراه جمعی از بستگان خود برای بستن پیمان زندگی رهسپار یکی از محاضر عقد خرم‌آباد شهسوار بود که حادثه رخ‌داد.

بطوریکه بستگان معصومه و محمد اظهار میدارند، در اثنای راه میان معصومه و محمد که در کنار هم‌راه می‌رفتند و باهم‌صحبت میکردند مشاجره لفظی تندی روی دادو کار مشاجره بدانجا کشید که دختر جوان بعنوان قهر از نیمه راه عزم بازگشت کرد محمد مرادی‌نامزد معصومه که این‌وضع رادید آنچنان ناراحت شد که‌به سوی معصومه دوید وقبل‌از اینکه همسفرانش مانع‌ازاقدام وی‌شوندبا چاقوئی که‌در جیب داشت چندین ضربه ببدن معصومه وارد ساخت سرعت عمل محمد بدان حدبودکه پدر و مادر آندو نتوانستند بموقع مانع از حمله محمد به‌معصومه شوند.

معصومه درهمان نخستین‌دقایق حمله محمد بعلت بریده شدن گلویش جان سپرد. بستگان‌محمد ومعصومه که‌چنین دیدند بنای‌داد وفریاد را گذاشتند و محمد راکه قصد فرار داشت دستگیر و خود تحویل مقامات انتظامی دادند.

داماد درحجله سکته کرد

دیشب در مشهد ابراهیم‌پازوکی مقدم ۴۴ساله چندساعت پس از عقد کردن دختر عمه خود فائزه، در حجله سکته کرد.

ابراهیم پس از شرکت‌در جشن عروسی و گفت‌و شنود با مهمانان با خوشحالی خاصی عازم حجله که در آنجا عروس خانم در انتظارش بود شد. ابراهیم هنوز به میان حجله نرسیده بود که بر زمین افتاد و از حال رفت.

فائزه بافریاد، استمداد کرد. داماد وسیله اتومبیلی که عروس رابا آن به خانه بخت آورده بودند، به یکی از بیمارستان های‌خصوصی مشهد انتقال دادند. ولی پزشکان معالج، پس از معاینه او، اعلام کردند: ابراهیم در همان لحظات اولیه، براثر سکته مغزی، جان سپرده است.

طبق گزارش خبرنگار ما در مشهد: مرحوم پازوکی مقدم، تحصیلات خود رادررشته کشاورزی در آلمان به پایان رسانده بود و قصد داشت پس از ازدواج با دختر عمه خود، به‌یکی‌از شهرستان های شمالی‌کشور که محل ماموریتش بود، عزیمت کند.

فائزه که‌این حادثه او را سخت ناراحت کرده است تحت معالجه قرار گرفته و قادر به تکلم‌نیست.

براثر واژگون شدن یك اتومبیل کرایه ۳ نفر کشته و ۳ نفر مجروح شدند

براثر واژگون شدن اتومبیلی در جاده اصفهان ـ تهران سه نفر کشته شدند و سه نفر دیگربه سختی مجروح گردیدند.

اتومبیل کرایه‌شماره ۱۳۱۹۳ـ اصفهان متعلق‌بیك شرکت‌مسافربری که‌با ۵مسافر از تهران عازم اصفهان بود بعلت سرعت زیاداز مسیر خودمنحرف گردید وواژگون شد.

دراین حادثه، راننده اتومبیل بنام «محمدسیاوشی‌اصفهانی» و دو نفراز سرنشینان آن که هویتشان هنوز معلوم‌نشده‌است کشته‌شدند وسه‌سرنشین دیگر باسامی جواد کلاهدوزان (۲۷ ساله)، مصطفی قانع‌نیا (۲٦ ساله) و جوانی بنام ایرج بسختی آسیب دیدند.

گزارش خبرنگارمادر اصفهان حاکیست: مجروحین به‌بیمارستان انتقال یافتند و تحت مداوا قرار گرفتند.

یك قاچاقچی معروف بوسیله همدستان خود کشته شد

شب گذشته یکی‌از قاچاقچیان معروف خراسان بضرب گلوله همدستان خود، کشته شد.

این حادثه در روستای «عنابان» قوچان اتفاق افتاد.

قاچاقچی که بقتل رسید محمد خان قره‌باغی نام داشت و از پنج سال پیش باتهام حمل مواد مخدر، تحت تعقیب قرار گرفته بود.

خبرنگار مادر قوچان گزارش داد: قاچاقچیان مسلح، بعلت اختلافی که با محمدخان داشتند، شب گذشته وارد منزل او شدند و پس از مذاکره محمد خان را از منزلش، بیرون بردند ودر خارج از منزل، به‌ضرب گلوله، اورا از پای درآوردند.

یک کشته و ۱۷ مجروح

نتیجه تصادف اتوبوس بامینی‌بوس

در گرگان دربرخوردیك کامیون بایك مینی‌بوس راننده مینی‌بوس کشته شد و ۱۷ نفراز مسافران آن مجروح گردیدند.

دیروز کامیون شماره ۳۲۳۳۱ مشهد برانندگی مختار قنبری در ٦ کیلو متری پاسگاه ژاندارمری «دلند» علی‌آباد گرگان با مینی‌بوس‌شماره۳۱۱۹٦ گرگان‌بشدت تصادف کرد.

دراین حادثه راننده و ۱۷ نفر از مسافران مینی‌بوس مجروح گردیدند که به‌بیمارستان شیر و خورشید علی‌آباد انتقال‌یافتند ولی راننده مینی‌بوس بنام «رمضان اصل‌دلداده مهربان»فرزند محمدعلی‌ساکن گنبدکاوس که ۳۹ سال داشت بعلت شدت جراحات وارده درگذشت.

بنابه گزارش خبرنگار ما در علی‌آباد: دوازده‌نفر از مجروحین این حادثه پانسمان شدند و پنج نفرآنان‌باسامی: فاطمه محمودی، نوروزستار، پلنك‌محمودی، پلنك غفوری و معصومه اتحادی که به شدت آسیب دیده بودند بستری گردیدند.

icp

شکوفه نو

یکی از چهار کاباره بزرك جهان و بزرگترین موسسه هنری کشور تقدیم میکند

سوسن — خواننده برگزیده مردم

عارف — درخشان ترین و محبوب‌ترین چهره جاز ایران

گیتاهولد GITTA HOLD

زیباروی هنرمند آلمانی باعملیات مافوق تصور در برنامه آکروبات نرمش

کارازینی KARAZINI

بزرگترین شعبده باز جهان از آمریکا

بلواستارز BLUE STARS

بالت زیبارویان هنرمند بین‌المللی دربرنامه جدید

شکوفه نو

تلفن های رزرو: ۹۵٤۰٤٤ ـ ۹۵۳۰۳۳

گمشده

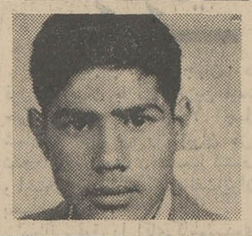

غلامرضا رجبی فرزند محمدرضا ساکن حسن آباد خالصه از ۱۲ روز قبل گمشده است. بستگانش درخواست دارند کسانی که از گمشده آنها اطلاع دارند به تلفن شماره ۹٦۱٦۰۰ خبر بدهند.

ازامروز فقط در سینمابولوار پرافتخارترین فیلم تاریخ سینما

شروع سئانسها ۱۱ صبح ۲٫۳۰ـ ۵ ـ ۷٫۳۰ـ ۱۰ بعدازظهر

ازفردا صبح درسینماهای

پلازا

حافظ ـ الوند ـ کیهان ـ مراد

پرسپولیس ـ فردوسی ـ قصرطلائی ـ

کارون ـ آسمان آبی

کارگردان: ناتین بوث/ موزیک از: نوشاد/ سناریست وتهیه کننده: دلیپ کمار

ازفردا صبح درسینماهای

هنرمند بزرك ناصر ملك مطیعی

ستاره زیبای ترك نازی و ...

ایرج قادری ـ کاوه ـ و.. همایون

دراثری از «تورکرعنان» بزرگترین کارگردان ترکیه و برنده جایزه فستیوال برلین ـ محصول همگامی مشهورترین هنرمندان سینمای ایران وسینمای‌ترکیه

ازفردا صبح درسینماهای

رکس ـ لیدو ـ ژاله

چرخ‌فلك ـ اسکار ـ فیروزه

نرمن ویزدام درفیلم رنگی

نرمن هیپی شده

باشرکت: ترنس الکساندر و سالی گیون

بزودی سوگلی

در بزرگترین سینماهای پایتخت

ازفردا صبح درسینماهای

ششلول‌بندی قهار ... تیراندازی چیره‌دست ... بخاطر دفاع از حق و عدالت بپاخاسته بود تا جانیان و تبهکاران را مجازات کند و در اینراه تاآنجا پیشرفت‌که...

مهتاب ـ شهوند ـ نپتون

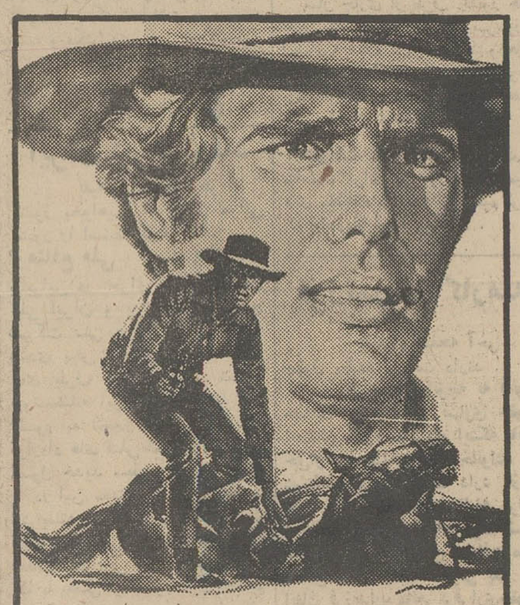

جولیانوجما درفیلم رنگی و تکنی اسکوپ

دفاع از حق

باشرکت: وارن واندرز ـ ماریا کوادرا

مجالس ترحیم

بانهایت تاسف فوت برادرم شادروان قنبر علی بهبودی را باطلاع عموم دوستان و آشنایان میرساند . مجلس ختم مردانه فقید سعید از ساعت ۵تا۷ بعد از ظهر روز چهارشنبه ۲۸ مردادماه ۴۹ در مسجدمجدو ختم زنانه‌همانروز وهمانساعت در منزل آنمرحوم عباس آباد . خیابان آپادانا شماره ۱۴۳ منعقد میباشد .

سلیمان بهبودی

بانهایت تاسف فوت شادروان قنبرعلی بهبودی راباطلاع دوستان‌وآشنایان میرساندمجلس‌ختم‌مردانه فقید سعیداز ساعت ۵تا۷ بعداز ظهر روز چهار شنبه ۲۸ مردادماه در مسجد مجد وختم زنانه همانروز و ساعت در منزل آنمرحوم عباس آباد ـ خیابان آپادانا ـ شماره ۱۴۳ منعقد میباشد .

عباس بهبودی . مهدی بهبودی . دکتر مهندس ناصر بهبودی . بانو نیرالملوك کاظمی . فرخ و طلعت و عشرت و عفت وشوکت وفروغ وآلفرید ومنصوره‌بهبودی.غلامحسین کاظمی . صادق حسینی فلاح. منصور ثامنی فلاح. اسداله آقا زاده. رحیم رخ‌نژاد. سرتیپ محمد علی فرهمند. فضل اله تابش . دکتر کریم‌رخ نژاد .محمود سعادت. محمدسرکشیك. سرهنك اعتماد حائری

در مسجد صفی رشت

بانهایت تاثر و تالم درگذشت جناب آقای مسیح عطارد معاون وزارت دادگستری و سرپرست اداره کل ثبت اسنادو املاك را باطلاع میرساند مجلس ختم آنمرحوم روز پنج‌شنبه ۲۹ر۵ر۴۹ از ساعت ۴ونیم الی ۶ونیم بعد از ظهر در مسجد صفی رشت برگزار خواهد بود .

جامعه سر دفتران و دفترياران استان گیلان
آ ـ ۳۲۷۹۸

باکمال تاسف درگذشت مرحوم مرتضی همت‌آبادی صاحب‌منصب بازنشسته وزارت دارائی را باطلاع میرساند .
مجلس یادبود آن مرحوم روز چهارشنبه ۲۸ مردادماه جاری از ساعت ۴ونیم تا ۶ونیم بعداز ظهر در مسجد الجواد برگزار خواهد شد .

وزارت دارائی

شورای عالی اصناف و اتحادیه وابسته ضمن ابرازمراتب تسلیت درگذشت مرحوم جناب آقای مرتضی همت‌آبادی برادر گرامی بانو همت‌آبادی رئیس کمیسیون فنی آرایشگاه زنانه را باطلاع میرساند .
مجلس ختم مردانه و زنانه آن مرحوم از ساعت۴ونیم تا ۶ونیم عصر روز ۲۸ مرداد در مسجد الجواد منعقد میباشد .

رئیس شورای عالی اصناف ـ محمدرضا سعادت‌فرد
آ ـ ۱۵۶۹۷

هوالحی‌الذی لایموت
خانواده های همت‌آبادی

بااندوه فراوان درگذشت آقای مرتضی همت‌آبادی کارمند عالیرتبه بازنشسته وزارت دارائی را باطلاع بستگان و دوستان میرسانند .مجلس ترحیم‌زنانه و مردانه‌آن‌شادروان روز چهارشنبه ۲۸ر۵ر۴۹ از ساعت ۴ونیم تا ۶ونیم در مسجد الجواد واقع در میدان ۲۵ شهریور منعقداست .

بهرام عالیوندی . عمرانی . سرهنك حسین آیرملوئی. محمود ویسه‌تهرانی . پرویز رزاقی‌پور . سرهنك حبیب‌الله همت‌آبادی . اسدی‌نیك . هوشمند . ضرغام . نصرالله بهنام .
هزینه مراسم شب هفت طبق وصیت آن مرحوم به صرف امور خیریه خواهد رسید .
آ ـ ۱۵۵۵۱

مصیبت وارده را بعموم بازماندگان آن مرحوم تسلیت میگوئیم

بانهایت تاسف درگذشت بانو بتول میری همسر مرحوم جعفرآقا میری را باطلاع خویشان و آشنایان میرساند .
مجلس ترحیم آن مرحومه از ساعت ۴ تا ۶ بعدازظهر روز چهارشنبه ۲۸ر۵ر۴۹ در مسجد حضرتی واقع در بازار حضرتی برگزار خواهد شد . ضمنا مجلس ختم زنانه در همان ساعت در منزل آن مرحومه واقع در خیابان خراسان بن‌بست طوس برگزار خواهد شد .
خانواده های : میری . گل‌زاقی . مطهری . صنایع . دیبادین . بقائی . مهجانی. رشتچی . دانش‌پور . تهرانی .
آ ـ ۱۵۶۷۹

بعموم بازماندگان آن مرحومه مصیبت وارده را تسلیت میدهیم .

باکمال تاسف‌وتالم‌فوت نابهنگام شادروان موسی سیدزاده همسر دوستو همکار عزیزمان را باطلاع دوستان و آشنایان میرساند . مجلس ختم آن مرحوم روز چهارشنبه ۲۸ مرداد ماه‌از ساعت ۵تا۷ بعداز ظهر در کنیسای حزقیل‌حئیم دبستان اتفاق اول خیابان اناتول‌فرانس برگزار میشود .

هیئت مدیره سازمان بانوان یهود ایران
آ ـ ۱۵۷۳۷

باتالم و دریغ فراوان ضایعه اسفناك درگذشت نابهنگام مرحوم آقای موسی سیدزاده مدیر و دوست ارجمند خود را باطلاع میرساند . مجلس ترحیم آن شادروان از ساعت ۵تا ۷بعداز ظهر روز چهارشنبه ۲۸ر۵ر۴۹ در کنیسای عراقیها واقع در خیابان آناتول‌فرانس پلاك ۳ منعقد خواهد بود .

کارمندان موسی سیدزاده
آ ـ ۵۷۴۹

خانواده های سیدزاده . کهن . ناتان

بانهایت تاسف درگذشت جانگداز موسی سیدزاده را باطلاع دوستان و آشنایان میرساند . مجلس ختم روز چهارشنبه ۲۸ مرداد ماه جاری از ساعت ۱۷ الی ۱۹ درسالن دبیرستان اتفاق واقع در خیابان آناتول فرانس شماره ۳ برگزار خواهد شد .

نعیمه سیدزاده . ویکتوریا . دیوید . ایزی والیزر کهن

باکمال تاثر درگذشت ناگهانی موسی سیدزاده را باطلاع دوستان و آشنایان‌میرساند .مجلس‌ختم روزچهارشنبه ۲۸ مرداد ماه از ساعت ۵ الی ۷ بعدازظهر در سالن‌دبیرستان اتفاق خیابان آناتول‌فرانس پلاك ۳ منعقد می باشد .

داود قره‌عین ـ سلیم حقی
آ ـ ۱۵۷۰۵

بعموم بازماندگان آن مرحوم مصیبت وارده را تسلیت میدهیم .

بانهایت تاسف درگذشت بانو شهربانو شیرین‌زاده مادر گرامی آقای نادر شیرین‌زاده رئیس اداره تدارکات این شرکت را باطلاع میرساند .
مجلس یادبود آنمرحومه از ساعت ۹تا۱۱ بامدادپنجشنبه ۲۹ شهریور در مسجد الجواد (میدان ۲۵ شهریور) منعقد است .

شرکت سهامی بیمه ایران
آ ـ ۳۲۹۲۸ ۱ـ۲

با نهایت تاسف و تاثر درگذشت شادروان شهربانو شیرین‌زاده بزرك خاندان شیرین زاده وفریور را باطلاع‌دوستان و آشنایان میرساند. مجلس ترحیم مردانه و زنانه آن‌مرحومه روز پنجشنبه ۲۹امرداد ماه ۴۹ صبح از ساعت ۹ تا ۱۱ در مسجدالجواد واقع درمیدا ن ۲۵شهریور برگزار میگردد .
دکتر پرویز فریور، سرهنك هوائی فریور ، دکترجمشید شیرین‌زاده ، نهال‌شیرین‌زاده، نادر شیرین‌زاده ، نهاد شیرین زاده ، اردشیر فریور ،خانواده های: زاهدی، سرهنك‌حقیقی، حاج فرج‌جلالی، محسن نقش‌تبریزی ، فریدون فریور ،فیروز فریور ، کاظمی کسنمائی ، انوشیروان حداد ، غلامرضامافی، بهروز شیرین‌زاده.
از بانوان شرکت‌کننده تقاضا میشود باپوشش کامل شرکت فرمایند
آ ـ ۱۵۷۶۵
بعموم بازماندگان آنمرحومه مصیبت‌وارده راتسلیت‌میدهیم.

در مدرسه سلطانی اصفهان

بانهایت تاسف فوت جانگداز آقای حسین معتمدی مدیر مجله سپاهان و نماینده سابق مجلس شورای‌ملی‌وبنیادگزار جمعیت عمران و اصلاحات استان اصفهان راکه‌ازفداکاری و خدمت بمردم و انجام امورخیریه در تمام‌عمردریغ‌و کوتاهی ننموده اعلام میدارد مجلس ترحیم آن مرحوم از ساعت‌هشت الی ۱۱ونیم صبح ۵شنبه ۲۹ر۵ر۴۹ در مدرسه سلطانی اصفهان دایر است .

اصفهان ـ حاج سیدحسین میرقادری
آ ـ ۳۲۹۰۴

باکمال تاسف و تاثر درگذشت نابهنگام مرحومه جوان ناکام زهرا یونسی سینکی راباطلاع عموم دوستان‌و آشنایان میرساند مجلس ترحیم آن مرحومه روز چهار شنبه ۲۸ر۵ر۴۹ از ساعت ۴تا۶ بعد از ظهر در مسجد امام حسین (ع) واقع‌در میدان شهناز و مجلس ختم زنانه در همانروز در تهران‌نو ایستگاه اول‌فرح‌آبادخیابان ۵نارمك پلاك ۳ برقرارخواهد بود.

حسن یونسی سینکی. خانواده های یونسی . حاج‌باقری. حاج اسداللهی . خطیبی . مرندی . باقری . جبلی . نوروزی. مسعودی
آ ـ ۳۲۷۸۸

بخانواده یونسی سینکی و سایر افراد خانواده های عزادار بویژه پدر ومادر داغدیده آنمرحومه مصیبت وارده‌را تسلیت میدهیم

بسمه تعالی

باکمال تاسف‌فوت مرحومه‌مغفوره بانو مرضیه زرفروشان متعلقه آقای حاج محمدعلی زرفروشان و همشیره آقای حاج احمدآقا زرفروشان را در تبریز باطلاع اقوام و دوستان‌می ـ رساند مجلس ختم‌آن مرحومه روزپنجشنبه ۲۹ مرداد ازساعت ۴ونیم الی ۶ونیم بعداز ظهر در مسجد حاج شیخ عبدالحسین معروف به آذربایجانیها منعقد میشود .
حاج‌مرتضی مظفریان، صمد رضوان ، فریدون‌مظفری، حسین صباغی، صمد صالحی ،حاج حمید صالحی ، علاءالدین جهانشاهی ، حاجی هاشم شبستری‌زاده ، احمد علیزاده ، جمیل افکاری ، حاجی محمدجعفر طلائی ، حاجی محمدعلی زرفروشان ، حاجی‌احمد زرفروشان ، بیوك زرفروشان .
آ ـ ۱۵۷۳۱

بعموم بازماندگان آنمرحومه مصیبت وارده را تسلیت میدهیم .

بانهایت تاسف درگذشت مادر گرامی آقای مهندس احمد حریری همکار عزیز و محترم این سازمان را باطلاع میرساند .
مجلس ختم آن مرحومه از ساعت چهارونیم تاشش‌ونیم بعدازظهر روز پنجشنبه ۲۹ مرداد ماه در مسجد الجواد واقع در میدان بیست‌وپنج شهریور منعقد خواهد بود .

سازمان مرکزی‌شرکت‌ها
آ ـ ۳۲۹۴۸

بانهایت تاسف فوت مرحومه بانو زهراحریری مادر آقای مهندس احمد حریری استاد این دانشکده را باستحضار میرساند .
مجلس ترحیم آن مرحومه از ساعت ۴ونیم تا ۶ونیم بعدازظهر پنجشنبه ۲۹ر۵ر۴۹ در مسجد الجواد منعقد خواهد بود .

دانشکده صنعتی «پلی‌تکنیك‌تهران»
آ ـ ۱۵۸۰۹

باکمال تاثر و تاسف درگذشت بانو زهرا حریری‌مادر همکار عزیزمان محمود حریری رئیس بودجه و اعتبارات سازمان مسکن را باطلاع میرساند :
مجلس ختم زنانه ومردانه آن مرحومه از ساعت۴ونیم الی ۶ونیم بعدازظهر روز پنجشنبه ۲۹ر۵ر۴۹ درمسجدالجواد برگزار میگردد .

سازمان‌مسکن
آ ـ ۳۲۹۵۰

بانهایت تاثر وتاسف درگذشت بانوزهرا حریری‌مادر گرامی آقای شاپور حریری کارمند شرکت سهامی سیمان ری را باطلاع دوستان وآشنایان میرساند . مجلس ختم‌زنانه و مردانه آنمرحومه از ساعت ۴ونیم الی ۶ونیم روز پنجشنبه ۲۹ر۵ر۴۹ در مسجد الجواد واقع در میدان۲۵شهریورمنعقد می‌باشد .

شرکت سهامی سیمان ری
آ ـ ۱۵۷۲۳

باکمال تاثر و تاسف درگذشت خاله عزیزمان بانو زهرا حریری را باستحضار خویشان و دوستان و آشنایان‌میرساند مجلس ختم آنمرحومه از ساعت ۴ونیم تا۶ونیم بعدازظهرروز پنجشنبه ۲۹ امردادماه ۴۹ در مسجد الجواد برگزار میشود

فخری‌انشاء ، عالم‌انشاء ، «حریری» ناصر انشاء ، نصرت‌اله انشاء ، منصور انشاء ، محمد انشاء ، بتول احمدی «توانا»، سرگرد مهدی احمدی،سروان شهربانی محمدهادی احمدی
آ ـ ۱۵۸۰۹

بااندوه بی‌پایان درگذشت شادروان مادر بزرگوار و عزیزمان بانو زهرا حریری راباطلاع خویشان و دوستان و آشنایان میرساند . مجلس ختم زنانه و مردانه آن مرحومه از ساعت ۴ونیم تا۶ونیم‌بعدازظهر روز پنجشنبه ۲۹ر۵ر۴۹ در مسجد الجواد منعقد خواهد بود .
عطیه محلوجیان ، بهجت تنکابنی ، ثریا مظفرپور ، حسن حریری ، مهندس احمد حریری ، محمود حریری، شاپور حریری
از بانوان محترم خواهشمند است با پوشش کامل به مجلس ترحیم تشریف‌فرما شوند .
آ ـ ۱۵۸۰۹

خانواده‌های : حریری ، انشاء ، احمدی ، تنکابنی ، مظفرپور ، محلوجیان ، شباهنك ، اسدی ، زمانی ، نخجی، فربد ، نخجوانی ، سلطانی ، تقی‌زاده ، محمودی ، خاتمی ، لشگری ، توانا ، شریف‌پور ، حداد ، غفاری ، رضوی،جعفری قهرمانلو ، متفکر ، جزایری ، وارث ، متین‌رزم ، فتاحی ، امیدوار ، مرندی ، دکتر مظفریان ، صنیعی ، کسرائیان ، مشیر ، مشیری

باکمال تاسف و تاثر درگذشت بانوی خیر و نیکوکار زهرا حریری بزرك خاندان حریری راباطلاع‌میرسانندمجلس ترحیم مردانه و زنانه آنمرحومه درروز پنجشنبه ۲۹ مردادماه جاری در مسجد الجواد از ساعت ۴ونیم تا۶ونیم بعداز ظهر برگزار میشود .
آ ـ ۱۵۸۰۹

بعموم افراد خانواده‌های عزادار بویژه بازماندگان آن مرحومه مصیبت وارده را تسلیت میدهیم

یادبود

باطلاع بستگان و دوستان میرساند که مراسم هفته شادروان آقای محمد نوائی روز پنجشنبه ۲۹ امرداد از ساعت ۴ونیم تا۶ونیم بعدازظهر در آرامگاه شکروی واقع درابن‌بابویه مقابل شهرداری برگزار میگردد . وسیله در میدان فوزیه وچهارراه پهلوی جنب کافه شهرداری آماده است .

خانواده‌نوائی
آ ـ ۱۵۷۸۷

بمناسبت‌هفتمین روزدرگذشت نابهنگام شادروان سیداحمد بطحائی مجلس یادبودی از ساعت ۳ تا ۶ بعداز ظهر پنجشنبه ۲۹ مرداد ماه در آرامگاه آن مرحوم واقع در مقبره مرحوم‌آیت‌الله سلطان در اراك برگزار میشود .

خانواده های : بطحائی . ساعدی و وابستگان
آ ـ ۱۵۶۸۹

کارکنان ثبت‌اسناد وسران دفاتر اسناد رسمی شهرستان شهرضا در مرك نابهنگام شادروان مسیح عطارد‌معاونت‌وزارت دادگستری وسرپرست ثبت کل سوگوار ، ضمن‌عرض‌تسلیت بخاندان محترم عطارد بویژه آقای ایزدی فرماندار محترم شهرضا بمنظور شادی روح آن مرحوم مجلس یادبودی از ساعت ۹الی ۱۱ صبح روز پنجشنبه ۲۹ر۵ر۴۹ در مسجدقائم شهرضا برگزار خواهد شد .

رئیس ثبت‌شهرستان شهرضا ـ احمدفاضلی
آ ـ ۳۲۹۰۰

مراسم یادبود شب هفت درگذشت مرحومه مغفوره بانو حاجیه گوهرشاد سپهری زنگنه از ساعت چهارونیم تا شش‌ونیم بعدازظهر روز پنجشنبه بیست‌ونهم مرداد جاری‌در آرامگاه آنمرحومه واقع در امامزاده قاسم شمیران برگزار خواهد شد .
حضور خویشان و دوستان و آشنایان موجب شادی‌روح پرفتوح فقیدسعید خواهد بود .
خانواده‌های : بختیار سنجابی ، زنگنه ، سپهری‌زنگنه ظلی ، ابراهیمی زنگنه ، اعظم زنگنه ، رشید یاسمی ، یاسمی دولتداد ، یاوری ، فزونی ، جهانسوز شاهی ، جهانسوز ، ناظمیان ، دارابی ، سجادی ، فرهمند ، قبادی ، دولتشاهی ، خالقی ، روانبخش‌زنگنه ، ارجمند ، جلیلی، کهیاری،خواجوی سعیدی ، بیگلری ، مروتی ، اصانلو ، ناصری ، لاری،هنجنی صدیقی ، کرباسی ، اتفاق
آ ـ ۳۲۸۸۸ ۱ـ۲

تسلیت

جناب آقای مهندس احمد زنگنه
مصیبت وارده راازصمیم قلب به جنابعالی و عموم‌فامیل محترم تسلیت میگوئیم .

اسماعیل‌عبادت ـ ابوالحسن یغمائی

بااندوه فراوان درگذشت شادروان مرحومه مغفوره حضرت علیه‌خانم سپهری زنگنه را به فامیل محترم آنمرحوم بخصوص جناب آقای مهندس احمد زنگنه تسلیت عرض وبقای عمر بازماندگان را از درگاه خداوند قادر متعال مسئلت دارد .

شرکت‌سهامی سیمان فارس‌وخوزستان
آ ـ ۳۲۹۵۸

کارخانجات سیمان فارس مصیبت وارده‌را به جناب آقای مهندس زنگنه تسلیت عرض می نماید .
آ ـ ۳۲۹۵۸

باتاثروتاسف فراوان فوت مرحومه مغفوره سرکارعلیه خانم سپهری‌زنگنه رابه خاندان زنگنه مخصوصا جناب‌آقای مهندس احمد زنگنه تسلیت عرض می نماید .

کارخانجات سیمان درود
آ ـ ۳۲۹۵۸

باکمال تاسف درگذشت شادروان حضرت علیه بانوسپهری زنگنه را به جناب آقای مهندس زنگنه و سایر بازماندگان تسلیت عرض می نماید .

شرکت سهامی قند پارس
آ ـ ۳۲۹۵۸

کلیه کارکنان شرکت سهامی قندقهستان درگذشت‌سرکار علیه بانو سپهری زنگنه رابه بازماندگان آنمرحومه بخصوص جناب آقای مهندس احمد زنگنه تسلیت عرض مینماید .
آ ـ ۳۲۹۵۸

باقلبی پراز اندوه درگذشت بانو اختر فیض بخش را به آن خانواده محترم تسلیت عرض مینمایم .

زهرا فیض بخش
آ ـ ۱۵۶۹۳

سرکار سرهنك سرودی ریاست محترم شهربانی اراك
مصیبت مولمه غیر مترقبه راتسلیت عرض‌و بقاء وسلامت بازماندگان را خواستارم .

فخری ساری ـ مهندس ساری
آ ـ ۳۲۷۹۴

مصیبت وارده را بخانواده های محترم شاه حسینی و خیری بالاخص آقایان‌عبدالرحیم شاه‌حسینی ومهدی‌شاه‌حسینی عضو فعال جمعیت صراط‌النبی تسلیت میگوئیم .

جمعیت صراط‌النبی
آ ـ ۳۲۷۹۶

جناب آقای بهرام امینی
با اندوه فراوان‌فوت مرحوم عبدالمحمود نوین (خادم‌الاسلام) را بجنابعالی و خانواده محترمتان تسلیت میگوئیم .
گمرك جلفا ، غروی ، صارمی ، صاحب جمعی ، نوایی. محبی ، گلریز ، پیروندیری ، پورهاشمی ، اخوان . صنایع تونچی . بازرجانی ، نصیری ، ملك‌آذری ، مقدس زاده ، مسعود صارمی . درافشان .
آ ـ ۳۲۵۵۰

جناب آقای مهندس محمد سرودی
باتاثر عمیق ضایعه دردناك را تسلیت عرض نموده از خداوند متعال رجای واثق دارم که بعموم افراد خاندان جلیل سلامتی و صبر جمیل عطا فرماید .

بابلسر ـ پرویز کازرونی
آ ـ ۱۵۶۸۵

آقای سامان مقدم
مصیبت وارده را بشما و خانواده محترمتان تسلیت میگویم .
آ ـ ۳۲۷۴۸ پروین نقوی

یاران دبیرستانی شادروان مسیح عطارد با کمال تاثرو تاسف درگذشت جانگداز دوست از دست رفته خودرا به خاندان محترم عطارد و خانواده های وابسته صمیمانه تسلیت میگویند .
فیروز طالب‌بیگی ، جمشید توللی ، منوچهر حکیمی ، احمد فیروزآبادیان ، فخرالدین کشمیری ، مهدی اردلان ، هوشنك شاپوریان .
آ ـ ۱۵۷۱۱

بانهایت تاسف و تاثر سرکار علیه عالیه بانو گوهرشاد سپهری زنگنه مادر گرامی همسر دوست عزیزما جناب آقای احمد زنگنه برحمت ایزدی پیوست هیئت مدیره سندیکای شرکت های ساختمانی خود را در این مصیبت سهیم وشریك میداند و از خداوند خواستار است روح پر فتوح آن فقیده سعیده را غریق‌رحمت و متعالی بدرجات عالیه فرماید و به بازماندگان او صبر جمیل عطا نماید . بخانواده محترم‌زنگنه وکلیه خانواده‌هائی که داغ این مصیبت‌را تحمل میکنندتسلیت میگوید .

هیئت مدیره سندیکای شرکت های ساختمانی
آ ـ ۱۵۷۰۹

با اندوه بسیار مصیبت وارده را به خانواده امیدآذر تسلیت‌عرض‌می‌نمائیم .
آ ـ ۳۲۵۶۴ جلفا ـ برادران عزیزیان

با اندوه بسیار مصیبت وارده را به خانواده امیدآذر تسلیت‌عرض‌می‌نمائیم .

کارمندان ـ شرکت لوانت‌اکسپرس‌جلفا
آ ـ ۳۲۵۶۲

با اندوه بسیار مصیبت وارده را به خانواده امیدآذر تسلیت عرض نموده وبقاء بازماندگان آن مرحوم را ازخداوند متعال خواستارم .
آ ـ ۳۲۵۶۰ جلفا خسرو اصلانی

بااندوه فراوان مصیبت جانگداز را به خانواده‌امیدآذر صمیمانه تسلیت عرض نموده‌و کارمندان شرکت‌ایران‌ناسیونال خودرا در غم آنان شریك میدانند .

جلفا ـ شرکت‌ایران ناسیونال
آ ـ ۳۲۵۸

بااندوه بسیار مصیبت جانگداز را به خانواده امید آذر صمیمانه تسلیت عرض نموده و اینجانب خودرا در غم آنان شریك‌میدانم .
جلفا ـ هدایت صفری
آ ـ ۳۲۵۵۶

آقای عباس بهبودی معاون حسابداری اختصاصی
بانهایت تاسف و تالم درگذشت پدرگرامتان را از طرف خود و کلیه کارکنان حسابداری اختصاصی تسلیت گفته و برای آن خانواده محترم از خدای بزرك صبر جمیل مسئلت مینمایم .

سرپرست حسابداری اختصاصی
بهبهانیان
آ ـ ۳۲۸۷۴

بااندوه بسیار مصیبت‌وارده‌را به‌خاندان‌امیدآذرصمیمانه تسلیت عرض نموده و خودرا در غم آنان شریك میدانم .
جلفا نماینده برق‌منطقه‌ای آذربایجان میرمحمد ناظم
آ ـ ۳۲۵۴

مصیبت‌وارده‌را به بازماندگان امیدآذر تسلیت عرض نموده و خودرا از خدای بزرك مسئلت می نمایم .
جلفا ـ نمایندگی کانادادرای و کوکاکولا حسین فیضی‌الهی
آ ـ ۳۲۵۲

دوست گرامی و بزرگوار :
جناب آقای عباس بهبودی
بااندوه فراوان مصیبت وارده به‌آن جناب را تسلیت می‌گوئیم و خود رااز صمیم قلب در غم آن خانواده محترم شریك و سهیم می‌دانیم .
محمد امینی . احسان پاك . مصطفی بی‌آزار . غلامرضا سمیعی . محمدصدیق اسفندیاری . جلال‌الدین طهوری . زین‌العابدین مؤتمن .
آ ـ ۱۵۷۴۳

جناب آقای حریری
باکمال تاثرفوت مادرگرامیتان راتسلیت عرض مینماید
شرکت ساختمانی پارین
آ ـ ۱۵۷۴۵

خاندان محترم سرودی
باکمال تاسف وتالم مصیبت وارده را به‌آن خانواده محترم تسلیت گفته سلامتی و بقای‌آن خاندان رااز قادرمتعال مسئلت دارد .

تربیت بدنی نیروی هوائی
آ ـ ۱۵۶۷۳

بانهایت تاسف درگذشت شادروان خانم گوهرشادسپهری زنگنه را به‌آقایان مهندس احمد زنگنه . ایلخان ظلی . مهندس رکن‌الدین سپهری زنگنه. قباد سپهری‌زنگنه تسلیت میگوئیم .

شرکت ماشین آلات عمرانی
آ ـ ۳۲۵۹۶

سرکار سروان شریف ریاست راهنمائی و رانندگی اراك
مصیبت وارده را به آنجناب و خانواده محترم تسلیت عرض مینمائیم .
اراك مهندس ساری ، افشار ، شاه‌بداغی ، نهاوندیان ، دکتر دانشمند . دولو . سیروس بنائی . صدیق . قوام رضائی. وطن . نائین‌زاده .
آ ـ ۳۲۸۰۰

جناب آقای نورزاد مدیر کل بهره‌برداری راه‌آهن
مصیبت وارده را به آنجناب و خانواده محترم تسلیت عرض میمائیم .
اراك ـ مهندس ساری ، افشار ، شاه‌بداغی ، نهاوندیان، دکتر دانشمند . دولو.سیروس بنائی . صدیق ، قوام رضائی ، وطن . نائین زاده .
آ ـ ۳۲۸۰۲ ،

سرکار سرهنك سرودی ریاست شهربانی اراك
مصیبت‌وارده را به آنجناب و بخانواده محترم تسلیت عرض مینمائیم .
اراك ـ مهندس ساری ، افشار ، شاه‌بداغی ، نهاوندیان، دکتر دانشمند . دولو . سیروس بنائی . صدیق . قوام رضائی . وطن . نائین زاده .
آ ـ ۳۲۸۰۴

جناب آقای ناصر خسروی
مصیبت‌وارده را به آنجناب و خانواده محترم تسلیت عرض مینمائیم .
اراك ـ مهندس ساری ، افشار ، شاه‌بداغی ، نهاوندیان، دکتر دانشمند . دولو . سیروس بنائی . صدیق . قوام رضائی . وطن . نائین زاده .
آ ـ ۳۲۸۰۶

جناب‌آقای الماس‌بیکی ریاست حسابداری اداره‌کل‌جریه
مصیبت‌وارده را به‌آنجناب و خانواده‌محترم تسلیت‌عرض مینمائیم .
اراك ـ مهندس ساری ، افشار ، شاه‌بداغی ، نهاوندیان، دکتر دانشمند . دولو . سیروس بنائی . صدیق . قوام رضائی . وطن . نائین زاده .
آ ـ ۳۲۸۰۸

تیمسار سرتیپ ابراهیم معتمدی
از سوی خود و همه همکارانم مصیبت‌وارده را به آن تیمسار و خاندان گرامی تسلیت عرض نموده و شکیبائی بازماندگان را از خداوند یکتا خواستارم .
رضائیه ـ سرلشگر آزموده
آ ـ ۳۲۸۱۲

تیمسار سرتیپ محمدعلی شهنام
از سوی خود و همه همکارانم مصیبت وارده را به آن تیمسار و خاندان گرامی تسلیت عرض نموده وشکیبائی بازماندگان را از خداوند یکتا خواستارم .
آ ـ ۳۲۸۱۴ رضائیه ـ سرلشگر آزموده

جناب آقای رضا رفیعا
بانهایت تاسف درگذشت والده گرامی را به‌جنابعالی و خانواده محترم تسلیت گفته بقاء عمر بازماندگان را از درگاه خداوند مسئلت مینمائیم .
هیئت مدیره و کارکنان سازمان بتون آرمه ایران
آ ـ ۳۲۷۶۸

سرکار خانم همت‌آبادی
همکاران شما در دبیرستان خاوران در غم بزرك شما شریکند تسلیت مارا بپذیرید .
آ ـ ۱۵۶۹۱ رئیس دبیرستان خاوران . رجبی

سپاسگزاری

از کلیه دوستان و آشنایان و همکاران که در مراسم تشییع جنازه و مجالس ترحیم‌و شب هفت فرزند جوانم‌مهدی معینی و یا با ارسال تلگراف و تلفن ابراز همدردی فرموده‌اند صمیمانه سپاسگزاری مینمایم .

حسن معینی کارمند تلگراف تهران
آ ـ ۱۵۷۷۵

سپاسگزاری

از کلیه دوستان و همکاران و آشنایانی که در مراسم تشییع جنازه ومجالس ترحیم مرحوم ابراهیم سربازیان شرکت کرده‌اند و باعث تسکین مصیبت وارده ما بوده‌اند بدینوسیله تشکر و سپاسگزاری نموده از خداوند متعال موفقیت وسلامتی آنهارا خواستاریم .
خانواده های سربازیان ، مرادیان ، مرادزاده ، علی‌اکبر مددی ، لطف‌اله مددی ، حید ریاحی ، صادقی سامانیان ، انصاری . حیدری .
آ ـ ۳۲۸۷۰

خانواده محترم زمانی
باقلبی آکنده از اندوه مرك‌نابهنگام جوان ارزشمندحاج تقی زمانی راتسلیت میگوئیم.

ناوبان‌یکم محمد مهدی‌عظیمی وبانو
آ ـ ۳۲۸۹۶

خانواده های محترم فصیحی ،پور سعادت ، فرید.
مصیبت وارده رابه شما تسلیت عرض کرده صبرفراوان برای بازماندگان آرزومندیم.

علی‌اکبر فردوسی، علی‌اصغر فردوسی.
آ ـ ۳۲۸۹۴

سرکارخانم مهین نوائی
درگذشت پدر بزرگوارتان رابه شما و خانواده‌محترمتان تسلیت میگویم .

پرویز منوچهری
آ ـ ۳۲۸۹۲

خانواده محترم فرید
تسلیت صمیمانه مارا بمناسبت فوت عزیزانتان بپذیرید.

جعفر کلالی و بانو
آ ـ ۱۵۷۶۱

آقای حسین ناژ
کارکنان سازمان نقشه‌برداری بانهایت تاسف درگذشت فرزند عزیزتان رابشما و سایربازماندگان آنمرحوم صمیمانه تسلیت میگویند.
آ ـ ۱۵۷۶۷ رئیس سازمان نقشه برداری

کارکنان سازمان امور اداری و استخدامی کشور
درگذشت ابوی گرامی خانم صدیقه چنگرك را بایشان تسلیت میگویند.
آ ـ ۱۵۷۶۳

جناب آقای مهندس احمد حریری استاد محترم‌دانشکده صنعتی (پلی‌تکنیك تهران)
عموم همکاران اداره حسابداری دانشکده واینجانب‌مصیبت وارده را حضور استاد گرامی تسلیت عرض مینمائیم .

ذیحساب دانشکده،محمد خاتمی
آ ـ ۱۵۷۶۹

سعید عزیز :
مصیبت وارده را تسلیت گفته و خودرا در غم تو شریك میدانیم
آ ـ ۱۵۷۸۳ کانون تعاونی داور

جناب آقای مهندس محمد سرودی
بایك دنیا تاثر مصیبت وارده را به آن خانواده محترم تسلیت عرض مینمائیم
شاهی : مهندس باوند ـ محمود زاده ـ پرآغوشی ـ طاهری ـ داداشی .
آ ـ ۳۲۹۰۲

جناب آقای احمد فصیحی معاون محترم سازمان سپاه دانش
مصیبت وارده را از صمیم قلب به‌جنابعالی تسلیت‌گفته از درگاه خداوند متعال برای بازماندگان سلامت و سعادت آرزو میکند . .

روابط عمومی سازمان پیش‌آهنگی ایران
آ ـ ۳۲۹۱۶

سرور گرام جناب آقای عباس بهبودی
مهندسین وکارکنان مهندسین مشاور اوربان مصیبت وارده بجنابعالی را صمیمانه تسلیت عرض مینمایند .

دکتر حسین محمود
آ ـ ۱۵۸۱۳

سرکار خانم مهین نوائی
بانهایت تاثر فوت ناگهانی‌پدر گرامیتان را تسلیت‌عرض نموده بقاء عمر شما و سایر بازماندگان را مسئلت دارد
آ ـ ۱۵۷۰۱ واعظ تهرانی و بانو

کارکنان و دانش آموزان مدارس مهران درگذشت اندوهبار و ناگهانی شادروان احمد بطحائی سردبیر مجله پیك معلم و خانواده را که سالها با مدارس‌مهران همکاری‌صمیمانه داشتند با اندوه بسیار به پدر و همسر داغدیده آن‌شادروان وکلیه فرهنگیان کشور تسلیت می گویند

کارکنان و دانش آموزان مدارس مهران
آ ـ ۱۵۷۵۱

گرانی شهریه مدارس ملی

بدنبال اعلام‌نظر مردم در مورد شهریه مدارس غیردولتی و جلوگیری از گرانی آن ، امروز یك قاضی دادگستری پیشنهادکرد مدارسی که شهریه گران می ـ گیرند ، طبق قانون کیفر گران ـ فروشان محاکمه شوند .

این قاضی در یك گفت‌وشنود به‌خبرنگار قضائی اطلاعات گفت : مسئولان امردرمملکت‌برای‌تمام‌امور ضوابطی تعیین کرده‌اند و تخلف از آن ضوابط خلاف ویا جرم محسوب‌می‌شود و سروکارمتخلف بامقامات قضائی است .

سال‌ها است در مملکت ما در روزهای نام‌نویسی مسئله شهریه گران مدارس غیردولتی مطرح می‌شود ، از طرف مردم و کسانی که باید فرزندان‌خودرا به مدرسه بفرستند پیشنهادهائی برای کاهش میزان شهریه می‌شود ولی پس‌از چندی آب‌ها از آسیاب می‌افتد و مدارس غیردولتی همان روال‌سابق خودرا ادامه می‌دهند و هیچکس‌هم حریف آنها نمی‌شود .

قانون بجای بخشنامه

وی اضافه کرد : با دستور و بخشنامه از طرف وزارت آموزش‌و پرورش به مدارس غیردولتی نمی‌ـ توان جلوی اجحاف را گرفت و فقط بوسیله «ماده قانون» است که می‌توان از گران‌شدن بی‌مورد شهریه جلوگیری کرد .

بهتراست که مسئولان امر هر ساله باتوجه به هزینه و سطح زندگی ، ضوابطی تعیین کنند و برای نام‌نویسی درمدارس‌غیردولتی نرخ معینی اعلام شود و این‌نرخ‌ها یا در جراید کثیرالانتشار آگهی شود ویا این که بر کناردرمدارس غیردولتی الصاق‌شده وبه‌این‌ترتیب مردم بتوانند در صورت اجحاف به مقامات قضائی شکایت کنند .

جلوگیری از اجحاف

بااعلام نظر این قاضی دادگستری خبرنگار ما با چند تن از اولیاء کودکانی که فرزندان خودرابرای ثبت‌نام به‌مدارس غیردولتی‌میبردند تماس گرفت .

یك پدر که فرزندش‌نیزدرکنارش بود گفت:پسر من در سال چهارم دبستان تحصیل می کند و چون خانه‌ام به مدرسه دولتی دوراست ناچارم نام اورا در مدرسه‌غیردولتی بنویسم و هرسال گرفتارشهریه گران این‌گونه مدارس هستم و بدتر از همه این که‌میزان شهریه هرسال بالا می‌رود و برایم‌مشکلی ایجاد می کند .

پیشنهادی که‌این‌قاضی دادگ

اطلاعات ۱۳۰۴

سه‌شنبه - بیست و هفتم امرداد ماه ۱۳۴۹
پانزدهم جمادی‌الآخر ۱۳۹۰ - هجدهم اوت ۱۹۷۰
شماره ۱۳۲۷۳ - سال چهل و پنجم
استخراج دکتر ریاضی کرمانی

ساعات شرعی

اذان صبح	ساعت ۳ و ٤٦ دقیقه
طلوع آفتاب	ساعت ۵ و ٢٤ دقیقه
ظهر شرعی	ساعت ۱۲ و ۸ دقیقه
اذان مغرب	ساعت ۷ و ۸ دقیقه

برای برخورداری از حقوق مساوی

ایران در قراردادهای هوائی تجدید نظر میکند

● بعضی شرکت‌های خارجی هواپیمائی بازار هوائی ایران‌را بخود اختصاص داده‌اند

● روابط هواپیمائی ایران با کلیه کشور های جهان باید برمبنای تساوی کامل حقوق متقابل استوار باشد

هواپیمائی کل کشوری ایران از تمام کشور هائی که با ایران قرارداد هوائی دارند با استفاده از مقررات همان قرارداد ها تقاضا کرد که برای تجدید نظر در شرایط آنها وارد مذاکره شوند. آقای هوشنگ اربابی معاون وزارت راه و رئیس هواپیمائی کل کشور درباره تصمیمات جدید ایران درباره قرارداد های هواپیمائی گذشته گفت هدف از این تصمیم آن است که به پیروی از اصول انقلاب سفید شاه و مردم وحمایت از صنایع جوان ملی از فعالیت های هواپیمائی کشوری ایران نیز آنطور که باید وشاید حمایت‌شود و بهمین دلیل لازم است کلیه قرارداد هائی که برمبنای سیاست هواپیمائی سابق منعقد شده تغییر یابد و باسیاست جدید دولت‌ایران در امر حمل و نقل هوائی منطبق شود.

استفاده شرکت های خارجی

رئیس هواپیمائی کل کشوری ضمن اشاره به‌قرارداد های‌یکجانبه و استفاده شرکت های هواپیمائی خارجی از بازار هواپیمائی ایران و اختصاص دادن آن بخود گفت:

شرکت هواپیمائی ملی ایران در پرواز های‌خارجی خود علی‌القاعده باید با موسسات هواپیمائی کشور های مختلفی که با ایران قرارداد هوائی منعقد کرده بودند و یا به ایران پرواز میکردند دارای حقوق مساوی باشد و در کشور های‌طرف قرارداد از امکانات و تسهیلاتی مشابه با آنچه که شرکت‌هواپیمائی آنها در ایران دارند برخوردار باشد وازاینرو هواپیمائی کل کشور وظیفه دارد راه را برای توسعه هواپیمائی ملی ایران باز کند و شرایطی بوجود آورد که شرکت بتواند براساس معامله متقابل و تساوی حقوق در عرصه فعالیت‌های بین‌المللی سرویس های منظم و مقرون به صرفه دایرسازد ورسالت خود رادرپیشبرد هدف های‌اقتصادی کشور از لحاظ هواپیمائی ایفا کند ولی متاسفانه عملا مشاهده شده است که این کشورها نمی‌خواهند حقوقی را که برمبنای بهره‌برداری یکجانبه از قرارداد های هوائی‌قبلی تحصیل کرده‌اند از دست بدهند اکنون چندسال‌است که‌هواپیمائی کل کشور اقدام کرده است که در قرارداد های منعقده تجدید نظر کند و بارعایت اوضاع و احوال امروز هواپیمائی دنیا روابط خودرا بشکل صحیح پایه ریزی کند ولی همانطور که گفته شد طرف های ما در این قرارداد ها باقامه دلائل غیر اصولی در حفظ وضع موجود کوشش میکنند و برای ما راهی نیست جز اینکه از مقامات‌مسئول

بقیه در صفحه هفدهم

دکتر پرویز فروردین
متخصص اعصاب وروان ازسفر مراجعت‌نموده است نشانی‌چهارراه امیراکرم تلفن ٦٦٩٢٣
۷ آ-۳۲۷۸۰

روزنامه دیپلمات
چهارشنبه‌ها خواندنی است

هیات پارلمانی ایران بریاست رئیس مجلس شورایملی بشوروی رفت

آقای مهندس شریف امامی رئیس مجلس سنااز هیئت پارلمانی ایران که بدعوت شورایعالی اتحاد جماهیر شوروی بامداد امروزعازم مسکو شد بدرقه کرد.

دراین عکس از راست بچپ سناتور محمد سعیدی - سناتور مهندس گنجی- سفیر شوروی در دربار شاهنشاهی - ناصرقلی فرهادپور - رئیس مجلس سنا - دکتر گاگیك هواگیمیان - رئیس مجلس شورایملی - محمدولی قراچورلو - کریم اهری - مصطفی الموتی - عباس فروتن و سناتور جلال‌الدین شادمان دیده میشوند.

ساعت هفت‌و نیم بامداد امروز یك هیئت پارلمانی به ریاست آقای‌مهندس عبدالله ریاضی‌رئیس‌مجلس‌شورای‌ملی با هواپیمای هواپیمائی ملی ایران عازم مسکو گردید.

این مسافرت‌بدعوت شورای عالی اتحاد جماهیر شوروی صورت گرفت‌و اعضای‌هیئت مدت ده روز ازنقاط مختلف این کشور دیدن خواهند کرد.

اعضای هیئت عبارتند از سناتور سید جلال‌الدین شادمان، سناتور محمدسعیدی و آقایان عباس فروتن، ناصرقلی فرهادپور، کریم اهری، دکتر گاگیك - هواگیمیان و دکتر جهانگیر میرعلاء نمایندگان مجلس شورای ملی‌و آقای ناصر خدابنده خبرنگار پارلمانی.

در فرودگاه مهرآباد آقای مهندس شریف امامی رئیس مجلس‌سنا، جمعی‌ازنمایندگان دو مجلس‌وسفیر شوروی در دربار شاهنشاهی از هیئت پارلمانی ایران‌بدرقه کردند.

یك قدم دیگر به نفع تساوی زن و مرد در امور استخدامی برداشته شد

فرزندان زنان کارمند حق دریافت حقوق وظیفه دارند

هرگاه‌زن‌وشوهرهر دومستخدم دولت باشندوزن فوت شودفرزندان او میتوانند حتی در زمان حیات پدر خود از حقوق وظیفه‌ای که از مادر بانان تعلق میگیرد استفاده کنند.

این رای توسط شورای سازمان امور اداری و استخدامی کشور صادر و برای اولین باردر دانشگاه تهران بموقع اجراء گذاشته‌شد.

شورای سازمان امور اداری در رای صادره تصریح کرده است که براساس ماده ۸۱ قانون استخدام کشوری که مقرر میدارد هرگاه مستخدم رسمی فوت شود خواه‌بعد بازنشستگی رسیده‌یا نرسیده‌باشد در تاریخ فوت باز نشسته محسوب و نصف حقوق‌بازنشستگی بوراث قانونی وی پرداخت خواهد شد و باتوجه‌بمفاد ماده ۸٦قانون‌استخدام که وراث قانونی‌رامعلوم ومشخص میسازد بنابراین در صورت فوت زن فرزندان تحت کفالت پدر حق خواهند داشت که به نسبت‌سنوات خدمت مادر خود که بصورت‌رسمی خدمت میکرده است و میتوانسته دارای حقوق باز نشستگی باشد

بقیه در صفحه هفدهم

شمامیتوانید
فقط با ۹ درصد بهره
تایک میلیون ریال وام در یافت فرمائید
دارندگان حساب تشکیل سرمایه
بانک عمران
میتوانند ازمزایای پس‌انداز خودبترتیب زیر استفاده نمایند
۱- بکسانیکه یکسال بمرورپس‌اندازنمایند یك برابرموجودی حداکثر مبلغ ۲۰۰۰۰۰ وام پرداخت میشود.
۲- بکسانیکه دوسال بمرورپس‌اندازنمایندتا دوبرابرموجودی‌حداکثرمبلغ ۵۰۰۰۰۰ ریال وام پرداخت میشود.
۳- بکسانیکه‌سه سال‌و یابیشتر پس‌انداز نمایند تا سه برابر موجودی حداکثر مبلغ یك میلیون ریال وام پرداخت میشود.
مهم اینکه:
بهره‌این‌وام‌ها فقط ۹ در صد میباشد
مهم‌تر:
مدت‌استهلاك‌این‌وامهاست که۲ برابر مدت پس‌اندازمیباشد
● پس‌اندازکنندگان‌دربانك‌عمران با استفاده از مزایای حساب تشکیل سرمایه در آسایش بیشتری بسر میبرند.

قرعه کشی سالانه صندوق پس انداز بانک ملی ایران
باطلاع صاحبان حسابهای پس انداز میرساند که قرعه کشی سال گذشته
صندوق پس انداز ملی روز یکشنبه اول شهریور ماه ۱۳۴۹
مقارن با میلاد مبارک حضرت صدیقه کبری فاطمه زهرا سلام الله علیها
در کرمانشاه برگزار خواهد شد.
اداره صندوق پس انداز ملی

ایران پیما
اطلاعیه
شرکت ایران‌پیما با مجهزترین اتوبوسهای جدید مرسدس‌بنز دولوکس:
آغاز سرویس تهران - اهواز، آبادان- واصفهان‌اهواز -آبادان و بالعکس را همه روزه اعلام میدارد.
تهران خیابان سوم اسفند تلفن: ۳۳۱۷۵٦ ۳۳٦۳٦٤
تهران خیابان امیرکبیر تلفن: ۳۱۲۱۷۲ ۳۱۲۱۷۳ ۳۱۰۸۱۸
اهواز امانیه تقی‌پور تلفن: ٤۰۵۳
آبادان خیابان شهرداری تلفن: ۳۹۵۳
اصفهان خیابان محمدرضاشاه تلفن: ۵۹۲۳
شرکت ایران پیما

ارمغان تربیت
برای دبستان شماره ۳خود واقع در عباس آباد - خیابان آبادانا تعدادی لیسانسیه انگلیسی (زن) برای اوقات بعد از ظهر ها از طریق مصاحبه استخدام میکند.
تحصیل کرده های آمریکائی و انگلیسی باشرایط مساوی مقدم میباشند از داوطلبان خواهشمند است با در دست داشتن فتوکپی آخرین مدرك تحصیلی بدبستان ارمغان تربیت واقع در خیابان پهلوی سه‌راه‌عباس‌آباد مراجعه نمایند.

تحت توجهات عالیه علیاحضرت فرح‌پهلوی شهبانوی ایران
پنجمین فستیوال بین‌المللی فیلم های کودکان‌باهتمام کانون پرورش فکری کودکان و نوجوانان ازتاریخ نهم الی نوزدهم آبانماه سال جاری در تهران برگزار میگردد.
بدینوسیله از کلیه اشخاص علاقمند که فیلم هائی در زمینه مسائل مربوط به کودکان و نو جوانان تهیه نموده و مایل بشرکت در فستیوال مزبور میباشند دعوت مینماید که جهت دریافت برگهای ورودی و اطلاع از مقررات مربوط به شرکت در فستیوال همه روزه بغیر از روز های پنجشنبه و ایام تعطیل تاتاریخ بیستم شهریور ماه سال جاری بعد ازظهر ها بین ساعات ۱٦الی۱۹ بدفتر دبیرخانه فستیوال واقع در پارك فرح- بلوار الیزابت، مراجعه فرمایند.
کانون پرورش فکری کودکان و نو جوانان

دکتر جواد بیرجندی
از مسافرت اروپا مراجعت و از بیماران محترم بعدازظهرها پذیرائی مینماید.

اطلاعیه سینما گلدن سیتی
بعلت اشکالات فنی و آماده نبودن کپی فیلم- های ۷۰ میلیمتری که قرار بود بصورت‌فستیوال از فردا در سینما گلدن‌سیتی برگزار گرددنمایش این فیلمها تا اطلاع ثانوی بعهده تعویق افتاد.

روزنامه فردا
فردا منتشر میشود

ازفردا صبح فقط در
سینما امپایر
عشق برای او زندگی بود و برای آفرینش آن جسم و روح خود را بپای معشوق فدا کرد تا جائیکه دیگر..

الی مک گراو / ریچارد بنجامین در فیلم رنگی
خداحافظ، کلمبوس
GOODBYE, COLUMBUS
محصول پارامونت
کارگردان: لاری پیرس

باهمکاری هواپیمائی ملی ایران (هما)
Tehran Journal تهران جورنال
باشگاه ورزشی شاهنشاهی

تهرمانان جهانی تنیس
در
باشگاه ورزشی شاهنشاهی
برای ربودن
۱۲۰۰۰ دلار جایزه مسابقات
با حضور دوستان و پیچان انگیزی بدوستداران تنیس را ارمغان کند
دومین مسابقه تنیس پرفسیونل در ایران
از تاریخ ۲۸ مرداد تا اول شهریور ماه ۴۹
جایزه اول ۳۵۰۰ دلار از شرکت میترون ایران (ژیان)
محل فروش بلیط: باشگاه ورزشی شاهنشاهی - هتل هیلتون - هتل ونك - فروشگاه ورزشی تاج - باشگاه فرانسه - فروشگاه نوظهور
دفتر آبونمان تهران جورنال تلفن های ۳۱۱۲۱۷ و ۳۱۱۲۱۸

دو مرد ... دو سمبول قدرت ... یکی خبیث‌وراهزن‌ودنگری باایمان‌و خدمتگزار خلق....
ایندو در بزرگترین ماجرای غرب رودرروی یکدیگرقرار میگیرندواز برخوردآنهاشاهکارسینمای انگلستان بوجودمی آید
ازفرداصبح فقطدر
سینما کاپری

آوازه‌خوان بی‌آواز
سینماسکوپ رنگی
باشرکت: درک بوگارد
جان میلز، هیلن دوموتزو