بدنبال حوادث مرزی اسرائیل وسوریه :

نیروهای عراق بحال آماده باش در آمد

عربستان واردن آمادگی خودرا برای شرکت درجنك علیه اسرائیل اعلام کردندویك گزارش حاکی است که ۳هزار سرباز عراقی بمرزاسرائیل رسیدند

اطلاعات

سال۳۸-پنجشنبه ۳۱ مردادماه ۱۳۴۲-شماره ۱۱۱۷۲-تکشماره ۳ریال

* صلح خاورمیانه بخطر افتاده است . اسرائیل اعلام کرد که برای دفاع از خود بهر اقدامی دست خواهد زد

* دیروز صلاح بیطار با سفرای کشور های عربی و آمریکا ، شوروی و انگلستان پیرامون بحران مرزی سوریه واسرائیل مذاکره کرد

* طی فردا و پس فردا جلسه فوق العاده شورای امنیت برای رسیدگی به بحران روابط سوریه و اسرائیل تشکیل میشود

درصفحه ۳

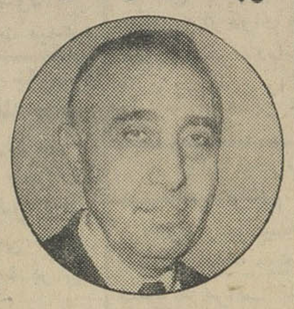

صلاح بیطار نخست‌وزیر سوریه

لوی اشکول نخست‌وزیر اسرائیل

شرایط داوطلبان برای شرکت در :

کنکور اختصاصی دانشگاه

خبرنگارما اطلاعاتی راجع بحداقل نمرات و همچنین شرائط شرکت در امتحانات اختصاصی دانشکده ها کسب نموده‌است که در زیر از نظر خوانندگان میگذرد .

داوطلبان ورود بدانشکده ها که در کنکور عمومی قبول شده‌اند میتوانند بدین شرح در دانشکده های مربوطه‌نام‌نویسی کنند .

ریاضی

داوطلبانی که دارای دیپلم‌ریاضی هستند میتوانند در دانشکده علوم (رشته ریاضی و یافیزیك)دانشکده کشاورزی ، دانشکده هنر های‌زیبا (رشته معماری) و یك دانشکده از دانشکده های علوم (رشته شیمی یا زیست‌شناسی و یازمین شناسی) دانشکده‌پزشکی،دانشکده‌داروسازی دانشکده دندانپزشکی ، دانشکده

بقیه در صفحه ۱۳ ستون سوم

حقوق افسران شهربانی

قرار است طبق اشل جدید در۶ماهه دوم امسال پرداخت شود

* طرح نهائی ترمیم حقوق افسران شهربانی تا حد حقوق افسران ارتش و ژاندارمری در دست تهیه است

عده‌ای از افسران شهربانی شب گذشته باوزیر دارائی ملاقات و درباره اشل جدید حقوق خود باوی مذاکره نمودند .

بقیه در صفحه سیزدهم

برای جلوگیری ازادامه سرکوبی بیرحمانه بودائیها در ویت نام جنوبی :

امریکا

شدیدا به نگودین دیم اعتراض کرد

دیروز سایگون به یك میدان جنك واقعی تبدیل شدوپس‌ازاعلام حکومت نظامی ، تمام معابد بودائیها بزور گلوله و گاز اشك‌آور اشغال گردید وصدها نفر از رهبران بودائی باز داشت گشتند و یك بودائی کشته و گروهی مجروح شدند

درصفحه ٤

نیروهای ویت‌نام پس‌از دستگیر کردن بودائیها آنهارا داخل کامیون‌میریزند تا بزندان منتقل کنند .

وزارت کشور امروز اعلام داشت:

بعلت تخلف در کار انتخابات

معاون ثبت احوال شیراز برکنار شد

* موعد توزیع کارت های انتخابات تاده روز دیگر به پایان میرسد

* وزارت کشور چاره ای جز اخراج کارمندان متخلف درانتخابات ندارد

* حزب عامیون طی اعلامیهٔ آمادگی خودرا برای شرکت در انتخابات اعلام داشت

* از روز شنبه به تعداد حوزه‌های ثبت‌نام‌وصدور کارت در تهران افزوده میشود

شرح درصفحه ۱۳

رئیس بانك مرکزی طی مصاحبه‌ای گفت:

شش میلیارد ریال

اعتبارات غیردولتی تاپایان سال افزایش مییابد

* رقابت بانك ها باید برای بهبود کار باشد نه آنکه ببانکهای دیگرلطمه بزند

* اگر احتیاج به تقویت وضع ارزی خود داشته باشیم از صندوق بین‌المللی پول کمك خواهیم گرفت

* درآمد نفت‌ایران‌درشش ماهه اول سال ۱۹۶۳ قریب ۱۸ درصدبالارفته

آقای مهندس سمیعی رئیس کل بانك مرکزی ایران در یك مصاحبه مطبوعاتی پیرامون مسائل بانکی و پولی‌کشور اطلاعات تازه ای دراختیار خبرنگاران گذارد .

تاثیر عدم اعتماد

وی در مورد میزان سرمایه‌گذاری در امور تولیدی دریکی دوسال اخیر گفت : من در اینمورد رقمی نمیتوانم ارائه بدهم ولی آنچه میتوانم بگویم اینست که عدم اعتماد در سرمایه‌گذاری یك عامل موثر در این خصوص است ولی تردید دارم که این مسئله تاچه حد در حال حاضر در کشور ما عمومیت داشته باشد البته مسئله عدم اعتماد و اثرات آنرا باید یك موسسه تحقیق موردبررسی قراردهد ولی اعتقاد من اینست که اگر قدرت خرید مردم بالا برود مسلما رکود از میان خواهد رفت و سرمایه‌گذاری در امور تولیدی هم بدنبالش خواهد آمد .

البته برای ایجاد این گردش عامل عمده عملیات و فعالیت های وسیع دولت است ، باید در آمد روی سطح وسیعی‌پراکنده شود و اکثریت زیادی از آن بهره‌مند گردند .

بقیه در صفحه سیزدهم ستون اول

رئیس اداره پزشکی‌قانونی‌ضمن اعلام خطر میگوید .

۳۰۰۰ دیوانه

در میان مردم تهران زندگی میکنند

درصفحه ۱۳

کمپانیهای نفت

میل ندارند مستقیما بااوپك تماس بگیرند

سیاست تازه کشور های صاحب نفت که در سازمان اوپك عضویت دارند ، کمپانیهای نفتی را با وضع تازه ای‌روبروساخته است زیراکشور

بقیه در صفحه ۱۳ ستون پنجم

برای صدور حکم درباره متهمین واقعه ۱۶ خردادشیراز

دادگاه نظامی وارد شور شد

* در آخرین جلسه‌دادگاه وکیل مدافع‌متهمین بتفصیل ازموکلین خود دفاع‌کرد

متهمین حادثه ۱۶ خرداد شیراز در دادگاه نظامی

خبرنگار مادر شیراز گزارش داد: دومین جلسه دادگاه نظامی فرمانداری نظامی شیراز برای رسیدگی به‌پرونده متهمین واقعهٔ ۱۶خرداد ساعت ۷و۵۳ دقیقه‌صبح امروز باحضوررئیس‌دادگاه‌دادستان فرماندار نظامی واعضای دادگاه‌و ۹نفر متهمین‌درمحل باشگاه‌افسران تشکیل شد . ابتدا آقای سرهنك شهیار رئیس دادگاه بوکیل‌مدافع متهمین گفت :

- چنانچه مطلبی دارید بدنبال صحبتهای جلسه گذشته دادستان بیان کنید.

آنگاه آقای سروان جلالی وکیل مدافع متهمین بنام خدا، شاه و

بقیه در صفحه ۱۳ ستون سوم

تطبیق آمار تصادفات درسالهای ۳۹ و۴۰ نشان میدهد که :

تصادفات رانندگی افزایش یافته است

* در سال ۱۳۳۹، در تصادفات رانندگی ۱۸۶ نفر درگذشته اما این‌رقم در سال ۴۱ به ۲۱۲ نفر رسیده است

* طی دو سال ۲۵ هزار اتومبیل بر تعداداتومبیل های تهران افزوده شده است

بدنبال آماری که درباره تصادفات سال گذشته رانندگی در تهران‌انتشار دادیم خبرنگار ما امروز گزارش داد: بررسی تصادفات اتومبیل در سال‌های ۳۹و ۴۱ در تهران نشان میدهد که تصادفات بطور کلی در تهران زیاد تر شده است .

در سال ۱۳۳۹ بر اثر تصادف با اتومبیل ۱۸۶نفر درگذشته‌اند درحالیکه در سال ۴۱این‌رقم به ۲۱۲ نفررسیده است .

بقیه در صفحه ۱۵ ستون دوم

عصر دیروز میتینك باشکوهی درشهرری برگزارگردید. دراین مراسم آقای مشایخی کاندیدای مردم شهرری برنامه اصلاحی خودرا اعلام داشت .

شرح درصفحه ۱۳

شهردار در ضیافتی که بافتخار دو افسرژاندارمری ناحیه یك برپاشده‌بودگفت:

حتی مادرزنهارا

برای گرفتن کارت بفرستید!

دیروز بمناسبت پذیرفته شدن آقایان سرهنك اسعدی معاون‌ناحیه یك و سرهنك بهزادی فرمانده‌هنك یك ناحیه یك ژاندارمری بدانشگاه نظامی ضیافتی بناهار از طرف‌تیمسار خسروانی‌فرمانده‌ناحیه یك‌ژاندارمری داده شد .

در این ضیافت آقایان وزیر بهداری ،شهردار تهران جمعی از امراء و افسران ارتش وژاندارمری و مستشاران نظامی حضور داشتند.

ابتدا تیمسار خسروانی از زحمات وهمکاری آقایان سرهنك اسعدی و سرهنك بهزادی تشکر کرد و سپس آقای احمد نفیسی شهردار تهران طی سخنرانی کوتاهی از افسران درخواست کرد چون خود از دادن رای معاف‌هستند،

بقیه در صفحه ۱۵ ستون دوم

۲زن

خودرا آتش زدند ..

یك مرد خودکشی کرد سومین متهم پرونده قتل صدیقیان دستگیر شد..

درصفحه حوادث

یخ و کارخانه یخ سازی

قابل توجه اهالی محترم شهرستانها

چون قدرت تولید یخ مصنوعی کارخانجات موجوده درشهر تهران وحومه درنتیجه نصب کارخانجات متعدد وزائدبراحتیاج تقریبا دو برابر میزان مصرفی شهر افزایش یافته بطوریکه درگرمترین‌روز تابستان روزانه در حدود بیش از چهل هزار قالب (۴۰۰۰۰قالب) یخ اضافه برمصرف تولید می شود لذااین شرکت می تواند یخ مورد نیازشهرستان‌هائی که تاشعاع سیصد کیلو متری تهران میباشند با شرایط سهل و نازلترین قیمت تحویل محل خریدار نماید.

علاقمندان می توانند برای کسب‌اطلاعات لازم و عقد قرارداد در تمام ساعات روز بدفترشرکت‌مراجعه‌فرمایند

ضمنا برای اطلاع کسانی که مایل باشند در شهرستانها کارخانه‌یخسازی تاسیس و ایجاد نمایند اعلام میدارداین‌شرکت کارخانجات‌یخسازی‌نوومستعمل از ده الی صد تن منصوبه در تهران وحومه را برای فروش‌در اختیار خوددارد که میتواند باشرایط بسیار سهل‌وتعهد نصب بداوطلبان واگذارنماید.

شرکت سهامی پخش یخ مصنوعی کارخانجات تهران و حومه

نشانی: خیابان سی متری مقابل ستاد ژاندارمری کل کشور جنب‌سفارت لهستان کوچه کاج شماره ۲۵ ۱-۲ آ-۱۶۱۷۲

حراج فصل پیرایش

حراج فصلی مغازه پیرایش شروع شد

بورس ماهانه

بابهترین مقالات و اخبار اقتصادی منتشر شد

آ-۱۶۲۴۴

• محکم‌ترازچوب
• ظریف‌ترازآهن
• ارزان‌ترازهردو

پروفیل سپنتا

تلفن‌های ۲۸۸۰۹-۵۰۵۷۱-۵۸۱۴۱۱

میتینك بزرك در تجریش

دکتر قاسم طاهباز

ازبانوان ، کشاورزان، کارگران ، فرهنگیان ، روشنفکران، ورزشکاران و اهالی محترم شمیرانات دعوت میکند در میتینك بزرگی‌که در تائید ازانقلاب سفید شاه وملت **ازساعت ٤ بعدازظهر روز یکشنبه** سوم شهریور سرپل تجریش برپا میشود شرکت نمایند. ۱-۲ آ-۱۶۲۵۸

دکتر بدیع‌الزمانی

ازمسافرت مراجعت نمود

شن و ماسه شسته طبق اصول فنی

خلیج مرکزی

سرویس منظم - قابل اطمینان - باصرفه

تلفن: ۳۲۸۰۱ - ۳۰۴۳۷۴

تلفن تجریش : ۸۵۲۷۷۸

تلفن خیابان پهلوی : ۶۲۴۲۲۳

شماره ۲۰

کتاب جیبی دختران وپسران

منتشر شد

جمعیت دامپروران تهران وحومه

به جناب آقای مهندس شریف امامی‌رای میدهند

آ-۶۹۵۱ ۱-۲

قابل توجه آقایان کار فرمایان

آگهی معافیت خسارات تاخیر وجرائم حق‌بیمه‌کارگران

۱-۲ آ-۱۵۹۲۴ درصفحه هفتم

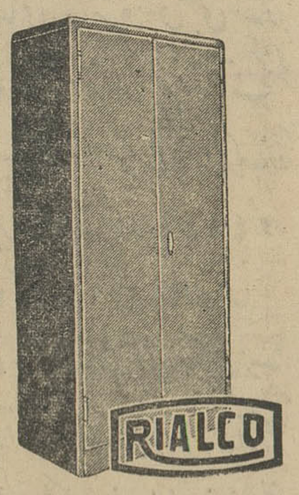

در تجارتخانه ، درخانه

این گنجه فلزی ساخت‌ریالکو دارای طبقات متحرك‌است‌ومخصوص ضبط پرونده‌ها واوراق و اسناد تجارت‌خانه‌ها و مغازه‌ها است واما خانمهای خانه‌دار هم در خانه‌بعنوان گنجه‌جای ظرف و دیگر لوازم زندگی از آن استفاده میکنند .

نمایشگاه ریالکو میدان کاخ خیابان تخت‌جمشید .

مردم شرافتمندتهران - کارگران عزیز - تاوقت‌باقی است برای گرفتن کارت انتخاباتی به‌پیش

کمیته اجتماع‌واحد کارگران

جریان روز

کنگره چه خواهد کرد؟

همانطور که وعده کردیم بتدریج که اطلاعاتی درزمینه انتخابات بدست ما میرسد خوانندگان عزیز خودرا درجریان خواهیم گذاشت .

درمقاله پیش که سیاست کلی انتخابات را تشریح کردیم یادآور شدیم که شکل انتخابات ایندوره با ادوار پیش بکلی متفاوت است وعواملی که درگذشته برجریان انتخابات وسرنوشت آن تاثیر میگذاشت این دوره جای خودرا بعوامل دیگری سپرده است . مثلا در انتخابات گذشته عموما قرارنهائی انتخابات دراطاقهای دربسته بین کاندیداها و مقامات مؤثر در انتخابات گذارده میشد ، ایندفعه در میدانها وخیابانها ومیان مجامع و محافل باید بدنبال شانس گشت .

راجع بکنگره ای که قراراست ازنمایندگان طبقات مردم در سالن محمدرضاشاه پهلوی تشکیل شود با تفوهاتی که شده بود وتصوراتی که عامه داشتند وتوضیحاتی که شهردار تهران دیروز در مصاحبه خود بیان کرده اند علی الظاهر ابهاماتی پیش آمده است . زیرا عامه تصور میکردند کنگره مزبور لیست انتخاباتی اعلام خواهد کرد و حالا که شهردار میگوید « تعیین ومعرفی کاندیدا ها ابدا ارتباطی به کار کنگره ندارد و از وظایف کنگره نیست » برخی از مردم میاندیشند که شاید اول آنطور قرار بوده بعدا اینطور شده است وحال آنکه چنین چیزی نیست ، این کنگره نه آنطور که ابتدا شایع شده بود برای لیست تهیه کردن ولیست انتشار دادن تشکیل میشود نه اینطور که فعلا تصور میشود بکلی بی ارتباط با امر انتخابات خواهد بود غرض شهردار تهران نیز ازاینکه گفته اند کنگره لیست منتشر نمیکند تکذیب ارتباط کنگره با انتخابات نیست زیرا بطور کلی امر انتخابات ایندوره جدا از نهضتی که در مملکت آغاز شده نمیباشد و بطوریکه درشماره گذشته توضیح دادیم انتخابات هم یکی از مظاهر تحول اخیر مملکت است وبا این انتخابات مجلسی بوجود خواهد آمد که وظایف قانونگذاری رادر جهت انقلاب ملی ایران بعهده خواهد داشت .

بنابراین هر اجتماعی که امروز بنام تائید و تاکید مواد ششگانه وهمبستگی مردم و اتحاد طبقات زحمتکش تشکیل شود سوااز اجتماعات انتخاباتی نیست و وقتی شهردار تهران میگوید « وظیفه کنگره اجابت ندای مردم تهران و همصدائی با آنها وتصویب قطعنامه بیست وشش مرداد ودرخواست تشکیل نهضت آزاد زنان وآزادمردان طرفدار انقلاب شاه وملت است » مفهوم مخالفش این نیست که کنگره کاری بکار انتخابات ندارد .

چرا ، کنگره ای که درتهران تشکیل میشود و نمایندگان طبقات مختلف مردم کشور درآن شرکت میکنند کاربکار انتخابات دارد و اصولا یك اجتماع انتخاباتی است اما بهیچ دلیل معقولی این کنگره نمیتواند ناشر لیست انتخاباتی باشد . برای اینکه کنگره حزب نیست ، کنگره درحکم یك میتینك البته با مفهوم وسیع تر است یعنی در یك میتینك عادی نمایندگان وافراد طبقات یك شهر شرکت میکنند ، درکنگره نمایندگان طبقات یك مملکت اجتماع خواهند کرد .

پس اساسا چنین فکری نبود که کنگره لیست منتشر کند البته این شایعات چنانکه قبلا هم گفتیم همه معلول تغییر فورم انتخابات نسبت بگذشته است . قبل ازین هم شایع بود که درمیتینك روز ۲۶ مردادلیست انتخابات منتشر میشود ولی کنفر نگفت که مگر اصناف وکارگران وبانوان وسایر مردم تهران قیم مردم ولایات هستند که برای آنها لیست انتخاباتی منتشر کنند . این بود تا ۲۶ مردادآمد ومیتینك برگزارشد و صحبتی از لیست بمیان نیامد ، بلکه پیشنهاد تشکیل کنگره شدو آنوقت مجددا شایع شد که کنگره لیست منتشر خواهد کرد .

چون تصمیم ما اینست که خوانندگان عزیز رادر جریان گزارشات صحیح انتخاباتی قراردهیم وبسهم خود در روشن شدن ذهن عامه نسبت باین امر ملی کوشا باشیم لازم بود این توضیح رانیز در باره وظائف کلی وموضوعیت کنگره متذکر شویم که کنگره گرچه یك اجتماع انتخاباتی است ولی بانتشار لیست اقدام نخواهد کرد و کاندیداهای هرحوزه ای ازطرف مردم آن حوزه ودرهمان حوزه اعلام خواهد شد زیرا کنگره یا اجتماعات دیگری که درمرکز تشکیل میشود هیچکدام سرپرست و قیم مردم ولایات که خوشبختانه بحد کافی از بلوغ اجتماعی و سیاسی برخوردارند ، نمیباشد .

مجالس ترحیم و یاد بود

خانواده های : **زرین ـ نصراله خانی ـ حامدی احسنی ـ وکیلی ـ هاشم نژاد ـ فلسفی ـ مرعشی قوانلو ـ خادم**

باطلاع خویشاوندان . دوستان و آشنایان میرساند روزجمعه اول شهریورماه ۴۲ مصادف باشب هفت مرحوم **جلال زرین و همسرش عصمت نصراله خانی** میباشد و باینمناسبت مجلس یادبودی ازساعت چهارونیم بعدازظهر درآرامگاه خانوادگی بدر درامامزاده عبداله برقرار میباشد .

چون روزشنبه دوم شهریور برابر با شب هفتم درگذشت شادروان **بانو بتول صدری** می باشد مجلس یادبودی از ساعت ٤ونیم تا ٦ونیم درامامزاده عبداله آرامگاه بدر برگزار میگردد

خانواده صدری

بانهایت تاسف فوت نابهنگام دوشیزه ناکام **آسیه وثوق** را باطلاع اقوام و دوستان میرساند. مجلس ترحیم مردانه آنمرحومه در روزجمعه اول شهریورماه از ساعت ۹ الی ۱۱ درمسجد کاشانی واقع درپامنار و ختم زنانه درهمانروز ازساعت ٤ الی ٦ درمنزل شخصی واقع در پامنار کوچه صدراعظم منعقد است

معصومه وثوق ـ دکتر علی وثوق ـ مهندس شمس الدین وثوق ـ دکتر موسی وثوق ـ مهندس محسن وثوق ـ محمد وثوق ـ عبداله شیخ المشایخ حاج اسداله عرب زاده ـ حاج شیخ ابوالقاسم شیخ المشایخ ـ کاظم رحمانی ـ عباس رحمانی ـ حاج ابراهیم زندیه ـ حاج علی اکبر زندیه ـ حاج حبیب اله زندیه ـ حاج عزیزاله زندیه ـ تقی زندیه ـ عزت اله زندیه ـ محمد زندیه ـ شاهپور زندیه ـ لطفعلی صفائی ـ اسفندیار صفائی ـ پوران صفائی هوشنك صفائی

بعموم بازماندگان آنمرحومه تسلیت میدهیم

بمناسبت شب هفت درگذشت مرحومه **کوکب عقیلی** روزجمعه اول شهریورماه جاری ازساعت چهارونیم بعدازظهر مراسم یادبود برسر مزار آنمرحومه درابن بابویه (مقبره شفیعی) برگزار خواهد شد .

خانواده عقیلی

آ ـ ۹۹۲۵

خانواده های : **خرمی ـ حاتم زاده ـ کریمی ـ زهیدی ـ گرامیان**

بانهایت تاثر فوت **مهندس مصطفی خرمی** را دراصفهان باطلاع دوستان وآشنایان رسانیده مجلس ختم مردانه صبح جمعه (فردا) اول شهریورماه مطابق باسوم ربیع الثانی و مجلس ختم زنانه عصر شنبه دوم شهریورماه درمنزل شخصی واقع دراصفهان خیابان مدرس ایستگاه سرچشمه کوی مهرآباد منعقد خواهد بود .

***

فقدان اسف انگیز مهندس مصطفی خرمی که عمری بپاکی و نیکنامی سپری نمود موجب تاثر شدید دوستان گردید ضمن عرض تسلیت به خاندان آنمرحوم خاصه به همسر وفرزندایشان صبرجمیل برای آنان ورحمت کامل برای مرحومش از درگاه خداوند خواهان است

مهندس عبدالرسول حاتم زاده

آ ـ ۱۶۲۲۶

خانواده های : **شکیب نیا ـ باستانی ـ یله ـ ثقفی ـ میرخانی ـ مدرس یزدی ـ آگاه**

بانهایت تاثر فوت مرحوم **علی اکبر شکیب نیا** پدر آقایان مهندس قاسم شکیب نیا ـ عباس شکیب نیا ـ **محمد** شکیب نیا را باطلاع فامیل و دوستان میرساند. مجلس ترحیم مردانه ازساعت ٥ تا هفت بعداز ظهر شنبه دوم شهریورماه ٤٢ درمسجد اقصی (طالقانی) واقع درشاه آباد کوچه ظهیرالاسلام و ختم زنانه درهمانروز در منزل شخصی آنمرحوم واقع درباغ صبا خیابان میرهادی (منشعب از ملك) آخر اسفالت کوچه هنر برپاست .

مهندس قاسم شکیب نیا ـ عباس شکیب نیا محمد شکیب نیا ـ عباس باستانی ـ اکبر یله ـ سروان رضا ثقفی ـ سرهنك غلامحسین میرخانی حاج حسین مدرس یزدی ـ حاج بوطالب آگاه

بعموم بازماندگان آنمرحوم مصیبت وارده را تسلیت میدهیم

بانهایت تاسف و تاثر درگذشت **بانو حکیمه پرتوی** همسر آقای مشهدی غلام پرتوی خلخالی ومادر آقایان دکتر انور ـ دکتر آذر و رئوف پرتوی را باطلاع خویشان و دوستان میرساند. مجلس ترحیم مردانه روزجمعه اول شهریورماه جاری از ساعت ٤ونیم الی ٦ونیم بعداز ظهردر مسجد سادات هندی واقع در چهار راه کمرك شاهپور جنب گاراژ اقتصاد و ترحیم زنانه در همانروز و همان ساعت درمنزل شخصی واقع درخیابان شاهپور جنوبی کوچه رشید ثانی کاشی ٤٣ برقرار می باشد

الاحقر حاج سیدمحمد امامی خلخالی ـ سید حمداله ذکائی ـ مهندس اصغر روائی ـ علی عابدی غلام پرتوی خلخالی ـ حاج رضاقلی حسینخانی ـ دکتر انور پرتوی ـ دکتر آذر پرتوی ـ رئوف پرتوی ـ کریم خسروی ـ نصراله نثاری

آ ـ ۹۹۶۱

بعموم بازماندگان آنمرحومه تسلیت میدهیم

دوسال ازمرك رضا ناکام گذشت

دوسال است که رضا عزیزم دنیا را بدرود گفته من ومادروخویشان و دوستان بغم فراق و با چشمان اشکبار و دلهای ما و دوستان را فرسوده و پروانه های سوخته را با آتش فراق دچار ساخته بمناسبت دومین سالگرد فقدان تو نور دیده مجلس یادبود زنانه و مردانه ازساعت ٤ تا ٧ بعدازظهر روزیکشنبه ٣ شهریور ماه در قم آرامگاهت منعقد است .

امیداست عموم علاقمندان به رضا عزیز باحضور خود روح آن جوان ناکام را شاد وقلب مجروحمان را التیام بخشند

پدر داغدیده تو ـ بشیری

آ ـ ۱۶۲۴۰

خانواده های : شاه محمدخانی ـ تکمیل ـ احمدی نائینی ـ بگلربیگی ـ محمدباقری ـ جعفر رازمندی ـ افشارطوس

باکمال تاسف درگذشت ناگهانی **بانو فاطمه شاه محمدخانی** را باطلاع فامیل ودوستان میرسانند مجلس ختم مردانه آنمرحومه روزشنبه ۲ شهریور ماه ٤٢ ازساعت ٤ تا ٦ بعدازظهر درمسجد همت آباد واقع درچهارراه حسن آباد برگزار میشود

بعموم بازماندگان آنمرحومه تسلیت میدهیم

باکمال تاسف وتاثر مرك ناگهانی و جگرسوز شادروان **دکتر ناصر حسین آبادی** را باطلاع فامیل و دوستان وآشنایان میرساند مجلس ترحیم آن مرحوم ساعت ٤ونیم تا ٦ونیم بعداز ظهر روز شنبه ۲ر٦ر٤۲ در مسجد ارك و مجلس ترحیم زنانه درهمان ساعت در منزل شخصی خیابان شهناز خیابان صفای غربی کاشی ٤٨٤ برگزار خواهد شد .

شعبان حسین آبادی ـ حسن صادقون ـ محمود حسین آبادی ـ دکتر حاج هادیان ـ سروان حسین شاملو ـ نصراله شایسته

بعموم بازماندگان آنمرحوم مصیبت وارده را تسلیت میدهیم

بدینوسیله باطلاع اقوام و دوستان محترم میرساند روزشنبه دوم شهریورماه مصادف با شب سال شادروان مرحومه مغفوره **بانو مینا لعابچیان (فرهت)** مجلس تذکری از ساعت ٦ الی ٨ بعداز ظهر درمنزل شخصی واقع درخیابان آمل کوی پروین پلاك ٧٤ برگزار میگردد

مجلس زنانه نیز درهمان روز وهمان ساعت همان محل (درپلاك ٧٢) برقرار خواهد بود با شرکت در این مجلس روح آنمرحومه را شاد فرمائید .

محمدجواد لعابچیان ـ محمدکریم فرهت ـ مهندس محمد پاشافرهت ـ مهندس محمدرفیع فرهت ـ اسمعیل وفائی ـ مهندس رضا میلانی

تسلیت

جناب آقای حاج عظیمی مدیریت کل سازمان تربیت بدنی مصیبت وارده را تسلیت میگوئیم

سازمان کوهنوردی واسکی دماوند

سرکار سروان فیروزبخش

منکه درشادی های تو شریك بودم درغمت نیزشریك هستم ومصیبت وارده را بشما تسلیت میگویم

هوشنك تیموری

حضرتعلیه بانو ناهید پرویزی

مانیز درمصیبت وارده بشما شریك بوده و صمیمانه تسلیت عرض میکنیم

محمد امینی و بانو ـ سرتیپ حسین موحد وبانو ـ دکتر جواد امینی وبانو ـ دکتر حسین امینی و بانو

دوست عزیزم سرکار ستوان نعیمی رئیس شهربانی میناب

بانهایت تاسف مصیبت وارده را صمیمانه تسلیت گفته بقای عمر جنابعالی و فامیل محترم را از خداوند مسئلت مینمائیم

میناب ـ محمود فرح

سپاسگزاری

از سروران محترم ، خویشاوندان ودوستان که باتشریف فرمائی خودشان درمراسم تشییع جنازه و مجالس تذکر شادروان **بانو نورالحاجیه لیلی بلورفروشان** موجبات شادی روح آنمرحومه وتسلی خاطر بازماندگان را فراهم فرموده اند و همچنین از ذوات محترمی که کتبا و تلگرافا ابراز همدردی فرموده اند سپاسگزاریم و دوام عمر و عزت وسعادت را برای همگی آنان آرزو میکنیم

خانواده بلورفروشان

از ذوات محترم و سروران عظام که باشرکت درمجالس ترحیم مرحوم **آقا مرتضی ثقلینی** در بروجرد و بوسیله نامه ها و تلگرافها و تسلیت در روزنامه ها موجب تسکین آلام روحی اینجانبان شده اند مراتب تشکرات قلبی وامتنان خود را تقدیم داشته از خدای بزرك توفیق وسلامت همه را خواستاریم

دکتر غلامحسین بهتاش ـ علی محمد بهتاش دکتر ابوالحسن بهتاش ـ مهدی بهتاش

از ذوات معظم ومحترم و دوستان گرام و بستگان که براثر واقعه مولمه فوت مرحوم **حاج سلطانحسین رخشانی** درتشییع و مجالس ختم وهفته حضورا وتلگرافا وکتبا ابراز تفقد فرمودند به این وسیله تقدیم عرض تشکر و سپاسگزاری مینماید .

واگر بواسطه مشغله و گرفتاری در تقدیم عرض تشکر حضوری تاخیر شود معذرت میطلبد

سپهبد آق اولی

گل نچید ز بستان آرزو دل او
مگر نسیم مروت دراین چمن نوزید

درگذشت **دکتر کامبیز سمیعی** خواهرزاده جوانم را درآمریکا بمادر و برادران داغدیده اش تسلیت عرض نموده واز استادان دانشگاه شیراز وپزشکان محترم و سایر دوستان گرامی که با شرکت در تشکیل مجالس ترحیم همدردی فرموده اند تشکر میکنم

سرلشکر شیوائی

سازمان ملی پیش آهنگی ایران

مصیبت وارده را بخانواده محترم سام بویژه آقای دکتر سام عضو شورای پیش آهنگی استان تهران قلبا تسلیت میگوید .

بانهایت تاسف درگذشت تاثرانگیز **بانو بتول صدری** همسر فقیدسعید ابوالفضل صدری رئیس سابق اداره تربیت بدنی را از سوی کلیه کارکنان تربیت بدنی و پیش آهنگی ببازماندگان آنمرحومه و خانواده محترم صدری صمیمانه تسلیت میگوئیم

دکتر حسین بنائی ـ شمس الدین شایسته

باکمال تاسف و تاثر درگذشت همسرمرحوم ابوالفضل صدری رئیس سابق اداره کل تربیت بدنی را ازطرف خود وعموم کارمندان ادارات کل امور تربیتی وتربیت بدنی ببازماندگان آنمرحوم بویژه فرزندان ایشان تسلیت گفته بقاء وسعادت خانواده محترم را از درگاه ایزد متعال مسئلت دارد .

مدیرکل امور تربیتی وتربیت بدنی ـ دکتر بنائی

بقیه آگهیهای ترحیم وتسلیت درصفحه ۱۳

از امشب در

سینما دنیا

پدرو آرمندا ریز

درفیلم

مروارید شوم

دوبله بفارسی

دندان بیماریهای مقاربتی مجاری ادرار و زنان (با سرویس مجزا)
درمانگاه دکتر شفا چهارراه حسن آباد روبروی بیمارستان سینا

برای نخستین بار

کلیات حافظ به زبان فارسی

از روی نسخه تصحیح شده
محمد قزوینی و دکتر قاسم غنی
توسط اساتید مشهور

باخط زیبای نستعلیق وتذهیب عالی و۳۰ تابلو مینیاتور و۳۰ تابلو موتیف ویك صفحه پشت جلد زیبا ازشاهکارهای استاد هنرمند تجویدی که اخیرا بوسیله موسسه مطبوعاتی علمی بطبع رسیده انتشار یافته است وآنرا می توانید ببهای ۱۵۰ ریال از کتابفروشیهای معتبر در تهران و شهرستانها خریداری فرمائید.

این کتاب یك روی جلد عالی دارد که موقع خرید در صورتیکه آنرا نداشته باشد می توانید از فروشنده مطالبه فرمائید . موسسه مطبوعاتی علمی ـ ناصرخسرو شاه آباد . ۱ـ۳ آ ـ ۱۴۲۱۲

کودکستان و دبستان ایران سوئیس

باطلاع اولیاء محترم اطفال میرساند دفتر دبستان از روز شنبه دوم شهریور همه روزه از ساعت ده صبح الی یك بعدازظهر برای ثبت نام کودکان بازاست

آدرس: خیابان کاخ جنوبی ۴۱۹

۱ـ۶ آ ـ ۱۵۸۲۴

دبستان ملی دخترانه شیوا

بسر پرستی پروین دولت آبادی

خیابان امیرآباد نصرت شماره ۹۴

تلفن ۶۱۱۶۴۲ وسیله ایاب و ذهاب فراهم است

۱۰ـ۲ آ ـ ۸۹۴۳

بشارت بمؤمنین

توضیح المسائل جامع مطابق فتوای

پنج مرجع اعلم ازطبع خارج شد این رساله شریفه مطابق است بافتاوای مراجع قبلی **حضرت آیت الله ـ العظمی مرحوم آقای بروجردی و آیت الله العظمی مرحوم آقای سیدعبدالهادی شیرازی قدس سرهما** ومراجع تقلید عصر **حضرات آیات الله آقای سیدمحسن حکیم وآقای حاج میرزا خلیل کمره ای وآقای سید محمود شاهرودی** مد ظلهم .

مرکز فروش: کتابفروشی اسلامیه تهران بوذرجمهری قیمت ۵۰ ریال.

هیچکس نیست که بادکتر جماعت سروکار پیدا نکرده باشد

روزشنبه در مهرایران دکتر بدیع زاده پرده هارا بالا میزند و اسرار عجیب وتازه ای از فساد وتباهی درکار طبابت فاش میسازد که موبراندام هرخواننده ای راست میشود.

روز شنبه در مهرایران آخرین اخبار از کنگره بزرك ونتیجه ائتلاف طبقات مختلف و همچنین جالب ترین داستان از منوچهر مطیعی و احمد مرعشی و مجتهدزاده گردآمده است .

روز شنبه مهر ایران ـ ۵ ریال

ازآقایان سردفتران محترم حوزه ثبت تهران دعوت میشود که روز یکشنبه سوم شهریورماه ساعت ٦ بعدازظهر در کانون سردفتران برای استماع گزارش عملیات سالیانه کانون حضور بهمرسانند.

کانون سردفتران ـ شریف العلماء خراسانی

۱ـ۲ آ ـ ۱۶۲۴۲

بزودی **کوهستان**

رنگی ـ ویستاویژن ـ دوبله بفارسی

باشرکت: اسپنسر تریسی، رابرت واکنر

تاخیر مسابقه امجدیه

چون زمین شماره یك امجدیه تحت تعمیر قرارگرفته است مسابقه روز جمعه اول شهریور ببعد موکول گردید. آ ـ ۱۶۲۷۰ **فدراسیون فوتبال**

جاق نفتی وسو

اخیرا یکی دو قسمت ازلوازم یدکهای زودپز وسو تقلبی تهیه و به بازار عرضه شده بود که کشف و سازنده آن تسلیم مقامات دادگستری گردید . اینك باطلاع عموم میرساند که اختراع وشکل یك زودپز وسو واجاق نفتی وسو درایران تحت شماره ۴۸۴۹ و ۴۸۵۰ اطریش ۱۷۹۸۵۹ آلمان ۹۵۸۷۹ سویس ـ ۳۱۵۵۴۰ ایتالیا ۵۱۰۰۵۹ بنام سازنده آن به ثبت رسیده تهیه وتقلید خود ویا لوازم مربوطه آن ازطرف غیر بهرنحوی ازانحا باشد غیرقانونی بوده وازطرف این شرکت نماینده کارخانه درایران طبق قانون ثبت وعلائم واختراعات تعقیب خواهد شد .

نماینده انحصاری یك زودپز وسو واجاق نفتی وسو درایران

شرکت سهامی وسو

دیگ زودپز وسو

نیروهای عراق بحال آماده باش در آمد

بغداد - ۲۱ اوت - خبرگزاری فرانسه - شورایملی انقلاب عراق اعلام کرد نیروهای هوائی وزمینی عراق بحال آماده باش درآمده وجهت مقابله با تجاوز اسرائیل دراختیار حکومت سوریه قرارمیگیرند.

در اعلامیه شورای ملی انقلاب عراق اضافه شده است ژنرال عبدالغنی الراوی فرمانده لشکر سوم زرهی عراق بسمت فرمانده نیروهای مسلح عراق درغرب منصوب گردید. در اعلامیه همچنین تائید شده است فرودگاه هائی که در غرب فرات واقع شده برای عملیات هوائی لازم جهت دفاع سوریه آماده است

دراعلامیه همچنین اضافه شده که تصمیم قراردادن نیروهای عراق دراختیار حکومت سوریه بتصویب شورای وزیران عراق و شورای فرماندهی انقلاب رسیده است آشکارا اعلام میداریم که عراق هیچگونه تجاوزی را بسوریه تحمل نخواهد کرد. بهمین جهت عراق تمام نیروهای خودرا بحال آماده باش درآورده است.

■ آماده پرواز

دراعلامیه تائید شده است که تمام هواپیماهای جنگی عراق در فرودگاه های غرب فرات آماده پرواز بسوی جبهه هستند.

سخنگوی وزارت امور خارجه امریکا امروز اعلام کرد امریکا موافق تشکیل فوری شورای امنیت سازمان ملل متحد جهت بررسی حوادث مرزی سوریه و اسرائیل میباشد. وی افزود امید است که کمیسیون کنترل ترك مخاصمه سازمان ملل متحد بتواند گزارش عمیقی دراین زمینه تهیه کند تامسئولین حوادث اخیر معرفی شوند.

سخنگوی وزارت امور خارجه امریکا افزود حکومت امریکا در صدد کسب اطلاعات سریعی پیرامون حوادث مرزی سوریه و اسرائیل است.

■ وضع وخیم

دیروز «ژوئل دارومی» معاون نماینده دائمی اسرائیل در سازمان ملل متحد طی نامه‌ای از رئیس شورای امنیت سازمان ملل متحد درخواست کرد جلسه شورای امنیت سازمان ملل متحد فورا برای رسیدگی به تجاوز سوریه باسرائیل تشکیل شود.

اسرائیل درنامه خود سوریه را مسئول حوادث اخیر درمرز دوکشور دانسته و تقاضا کرده است فورا سازمان ملل متحد دراین باره بتحقیق پردازد درنامه حکومت اسرائیل همچنین اضافه شده است که حوادث مرزی سوریه و اسرائیل صلح جهان راجدا مورد تهدید قرارداده است.

بعضی محافل دیپلماتیك سازمان ملل متحد پس از انتشار نامه اسرائیل و اعلامیه آن دولت عقیده دارند باید اوضاع مرزی سوریه و اسرائیل را خیلی وخیم دانست. امروز حکومت اسرائیل طی یك بیانیه رسمی اعلام کرد که حکومت اسرائیل برای تامین دفاع از مرز های خود هرگونه تصمیمی را که صلاح بداند اتخاذ خواهد کرد.

این اعلامیه پس از جلسه طولانی کمیسیون های دفاعی و امورخارجه پارلمان اسرائیل صادر شد.

■ تقاضای پشتیبانی

دراین جلسه نخست وزیر، وزیر امورخارجه، وزیردفاع، و رئیس ستاد ارتش اسرائیل شرکت داشتند. حکومت سوریه نیز امروز با نمایندگان دیپلماسی کشور های عضو شورای امنیت سازمان ملل متحد و کشورهای عربی تماس گرفته و پیرامون حوادث مرزی اخیر سوریه و اسرائیل به آنها توضیحاتی داد. صلاح بیطار نخست وزیر ووزیر امور خارجه سوریه به ترتیب باسفرای آمریکا، شوروی، انگلستان، برزیل، مراکش، مذاکراتی بعمل آورده و از آنها خواست از شکایت سوریه نسبت به تجاوز اسرائیل در شورای امنیت پشتیبانی کنند.

سلاح بیطار سپس بانمایندگان کشورهای عربی ملاقات نمود. شیخ عبدالرحمان هیندی سفیر کبیر عربستان سعودی در دمشق اعلام کرد که حکومت عربستان سعودی برای عقب راندن تجاوز اسرائیل از هرگونه کمکی به سوریه فروگذار نخواهد کرد.

از طرف دیگر صلاح الدین شوارمی نماینده سوریه در سازمان ملل متحد امروز طی یك کنفرانس مطبوعاتی گفت پانزده تانك اسرائیل که در منطقه غیر نظامی مرز سوریه و اسرائیل مستقر شده بود روز ۲۰ اوت ناگهان بسوی واحدهای سوری شلیك کردند سروان هوائی صبحی حداد امروز نیز طی یك کنفرانس مطبوعاتی در دمشق گفت یك هواپیما از نوع «میراژ» متعلق به دولت اسرائیل در مرز سوریه در اسرائیل سرنگون شد. وی گفت چهار هواپیمای «میك ۱۷» سوری که توسط دو هواپیمای دیگر حمایت می‌شدند درسرنگون کردن هواپیمای جنگی اسرائیل شرکت داشتند.

■ کمك اعراب

در تل‌اویو اعلام شد که شب گذشته مرز سوریه و اسرائیل آرام بود در اعلامیه ستاد ارتش اسرائیل که پیرامون حوادث مرزی سوریه و اسرائیل منتشر شد خاطر نشان شده است که علی رغم آرامش مرزی سوریه مشغول استحکاماتی در مرز دوکشور است.

رادیوامان شب گذشته گفت اردن آماده هرگونه کمکی به سوریه جهت مقابله باتجاوز اسرائیل می‌باشد.

رادیو امان افزود ملل عرب آنقدر توانا هستند که تجاوزات اسرائیل را درهم بکوبند.

رادیو قاهره نیز شب گذشته اعلام کرد که جمهوری متحده عربی به نیروهای خود در غزه دستور آماده باش داده است.

رادیو قاهره افزود برای عقب راندن تجاوز اسرائیل جمهوری متحده عربی از هیچگونه کمکی بسوریه فروگزار نخواهد کرد.

روزنامه الحیات در شماره امروز خود نوشته است که سه هزار نفر سرباز عراقی برای کمك به نیروهای سوریه به مرز های سوریه و اسرائیل فرستاده شده است. ازطرف دولت سوریه نیز واحدهای امدادی بمرز فرستاده شده است.

گاگارین و تیتوف

برای یك پرواز جدید فضائی آماده میشوند

تیتوف

*** ترشکوا گفت اگر شوهر خوب داشته باشید، هم درکارمنزل وهم درانجام وظایف اداری و اجتماعی خود موفق خواهیدشد**

پراك - ۲۲ اوت - خبرگزاری فرانسه کامانین ژنرال ارتش شوروی امروز طی یك کنفرانس مطبوعاتی که ترشکوا نخستین زن فضانورد جهان در آن شرکت داشت گفت در آینده نزدیکی شوروی در فضا مبادرت به سوارکردن ایستگاه فضائی خواهد کرد.

ژنرال کامانین افزود در آینده سفینه های فضائی هنگام حرکت در فضا نزدیك بیکدیگر حرکت خواهند کرد و ماآنها را در فضا بیکدیگر وصل میکنیم، چنانچه مسئله وصل کردن سفینه های فضائی در فضا تحقق یابد باید گفت در زمینه تسخیر فضا تحولی روی داده است.

ژنرال کامانین گفت در حال حاضر یوری گاگارین، گرمان تیتوف و سایر فضانوردان شوروی که تاکنون پرواز های فضائی انجام داده اند مشغول تمرین و تعلیم اند تا در صورت لزوم در حداقل زمان بفضا پرواز کنند.

سپس والنتینا ترشکوا به بعضی سئوالات روزنامه نگاران پاسخ داد.

شوهر خوب

از او سئوال شد اگر ازدواج کند با تعهدات خانوادگی که پیدا خواهد کرد آیا بازهم بفضا پرواز خواهد کرد؟ ترشکوا گفت در کشور ما زنانی هستند که شوهر دارند، بچه دارند. اما کار آنها کمتر ازمردان نیست. چنانچه شما شوهر خوبی داشته باشید که بشما کمك کند بآسانی میتوانید خانه داری، بچه داری و هم کار در بیرون خود را بنحو مطلوبی انجام دهید.

روحیه فنی

از ترشکوا سئوال شد تاکنون عقیده براین بوده است که زنان روحیه فنی ندارند و معمولا جهت کار با ماشینهای جدید دچار مشکل می شوند. شما چه فکر میکنید؟

نخستین زن فضانورد جهان گفت بنظرم چنین بیاناتی توسط مردی که دشمن زنان است ادا شده باشد (خنده و کف‌زدن شدید حضار). در کشور ما صد ها هزار زنانی هستند که کاملا به مسائل فنی بسیار پیچیده وارد هستند و بمراتب ازمردان باصلاحیت تر هستند.

گاگارین

تلفات مسجد به ۱۱۳ نفر رسید

بمبئی ۲۱ اوت - یونایتدپرس - طبق گزارشات رسمی تاکنون یك‌صد وسیزده جسد از زیرخرابه‌های مسجد «یوآت‌مال» خارج‌شده است و شصت‌نفر زخمی نیز تاکنون به بیمارستان ها حمل شده‌اند. درمیان کسانی که دراین حادثه تلف شده‌اند. فقط یکنفر مرد بود بقیه همه زن و کودك بودند.

پریر هنگامی که عده زیادی از مؤمنین درمسجد قدیمی شهر اجتماع کرده بودند و عده زیادی زن و بچه درمیان آنها وجود داشتند ساختمان مسجد فرو ریخت.

برنامه امشب تراس و سالن

سینمانیاگارا

درامی ارزنده وعمیق که بااستقبال برشوروبی‌سابقه عموم مردم تهران روبرو گردیده است

درامی عمیق اززندگی زنان داغ ننگ خورده که افق تصورات شمارا درباره بسیاری ازمسائل دگرگون میسازد...

سیمون سینیوره (برنده جایزه اسکار) - مارچلو ماستروپانی - ساندرا میلو

امانوئل ریوا (هنرپیشه نامدار فیلم «هیروشیما عشق من») - جینا روره

داغ ننگ

در فیلم «adua e le compagne» محصول ۱۹۶۲ وایدا سکرین دوبله بفارسی

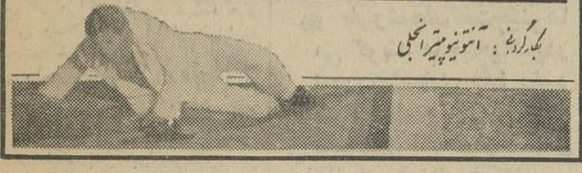

بکارگردانی: آنتونیو پیترانجلی

توجه

بهمراه این فیلم جریان کامل آخرین مسابقه بوکس انتقامی بین «سونی لیستون» قهرمان سنگین جهان و «فلوید پاترسن» قهرمان پیشین که در ۲۲ ژولای برابر با ۳۱ تیر درلاس وگاس انجام گردیده بزبان فارسی دوبله شده است نیز نمایش داده میشود. آ-۱۶۲۰۰

یکمیلیون روپیه مالیات ازآقاخان

دهلی نو - ۲۱ اوت - رویتر - کریم آقاخان رهبرفرقه اسمعیلیه که اینك درجنوب فرانسه بسر میبرد مبلغ یك میلیون روپیه بعنوان مالیات بدولت هندپرداخت نمود.

وزیر دارائی هند موراجی دسائی در پارلمان هند در این مورد اظهار داشت که در آمد واقعی آقاخان کاملا مشخص نیست زیرا بیشتر آنها را از طریق هدایا و تحف دریافت می دارد ومالیات مذکور نیز بنا بتوافق طرفین تعیین شده است.

۶۳ کشور قرارداد مسکو را امضا کردند

*** نظریات تلر از طرف دانشمندان آمریکائی مورد انتقاد قرار گرفت**

مسکو - ۲۱ اوت - یونایتد پرس - طبق گزارش خبرگزاری تاس امروز نمایندگان مالایاو پاراگوئه نیز قرارداد منع آزمایش های اتمی مسکو را امضاء نمودند.

تاکنون جمعا شصت و سه کشور قرارداد مسکو را مورد تصویب قرار داده‌اند.

بنابا طلاع خبرگزاری مذکور شورای وزیران اتحاد شوروی قرارداد مسکو را برای تصویب به پارلمان آن کشور تقدیم داشته و پارلمان نیز قرارداد را برای اظهارنظر بکمیسیون امور خارجه ارسال نموده است.

*** پست‌های بازرسی**

پاریس - شورای دائمی اتحادیه اتلانتیك شمالی امروز مدت دو ساعت و نیم موضوع ایجاد پست های بازرسی رااز طرف شوروی و امریکا برای جلوگیری از حملات ناگهانی مورد مذاکره قرارداد. ولی هیچگونه تصمیمی اتخاذ نگردید.

جلسه مزبور بنابتقاضای نماینده آلمان غربی تشکیل گردید. آلمان غربی معتقد است که موضوع ایجاد پستهای بازرسی از طرف ایالات متحده و شوروی قبل از طرح درکنفرانس خلع سلاح ژنو، باید مورد بحث و مداقه متحدین غربی و اعضاء شورای پیمان اتلانتیك شمالی واقع شود.

*** انتقاد از تلر**

واشنگتن - چندتن ازکارشناسان اتمی امریکا از جمله دکتر هارولد «براون» و دکتر «براوبری»، نظردکتر تلر را در مورد قرارداد منع آزمایش های اتمی مورد انتقاد قراردادند و اعلام داشتند که این قرارداد مانع بسط و تقویت سلاح های اتمی نخواهد شد.

دکتر براون اعلام داشت که ادامه آزمایش های زیر زمینی باعث خواهد شد که امریکا بتواند کماکان بتقویت نیرو های اتمی خود ادامه دهد.

دکتر براوبری نیز اظهار داشت که وی از مدتی قبل اصولا با نظریات علمی دکتر تلر در باره سلاح های اتمی مخالف بود واکنون نیز با عقیده وی در باره قرارداد مسکو موافق نمیباشد.

تبریکات

حسن انتخاب

انتخاب بجاوشایسته آقای منوچهر حاج عظیمی از طرف انجمن شهر بسمت شهردار آشتیان موجب کمال خوشبختی وباعث بسی تقدیر است و لذا این حسن انتخاب را بعموم همشهریهای عزیز خاصه اعضاء محترم انجمن شهر صمیمانه تبریك می‌گوئیم و امیدواریم که آقای شهردار بخدمات اصلاحاتی توفیق یابد.

تهران - محمد حسین باباشاهی - احمد کریمی - احمد سعیدی - محمود سلیمی - ابوالفضل عطائی - غلامحسین عطائی - سید حسین میری - عظیم حضرتی

جناب آقای اسدالله رکنی کارکنان موسسه فرهنگی دکتر مهرزاده انتصاب آنجناب رابریاست اداره کل تعلیمات متوسطه تبریك میگویند.

دکترسید هاشم میرزاده

جناب آقای دکتر محمد حسین علائی

انتصاب جنابعالی را بریاست فرهنك گرمسار صمیمانه تبریك عرض مینمائیم.

رسول اخوان تفتی - دکتر احمد اخوان تفتی

اصلاح تجدید آگهی

بدینوسیله ماده سه آگهی تجدید مزایده فروش ۱۸۰ تن خاویار بامریکا برای مدت سه سال هرسال ۶۰ تن بشرح تبصره زیر تفسیر میشود.

تبصره یك ازماده ۳ «منظور از گواهی اطاق بازرگانی دول متحده امریکا اطاق تجارت (ایالت) یا استیت امریکا است که شرکت درآنجا تشکیل یافته است». الف ۱۸۳ ۳

شرکت سهامی شیلات ایران

آ-۱۶۱۳۴ ۱-۲

نمایش قوی ترین فیلم قهرمانی و پرزدوخورد سال در سینماهای

سالن سهیلا - حافظ

باموفقیت بی‌سابقه‌ای ادامه دارد

مارك فارست
غول سینمای آمریکا در فیلم
۸
گلادیاتور
سینماسکوپ رنگی دوبله بفارسی

از امشب در سینما های

ادئون - تراس سهیلا

رادیوسیتی - آسیا - آستارا (تجریش)

پل نیومن در آخرین اثر دراماتیك تنسی ویلیامز

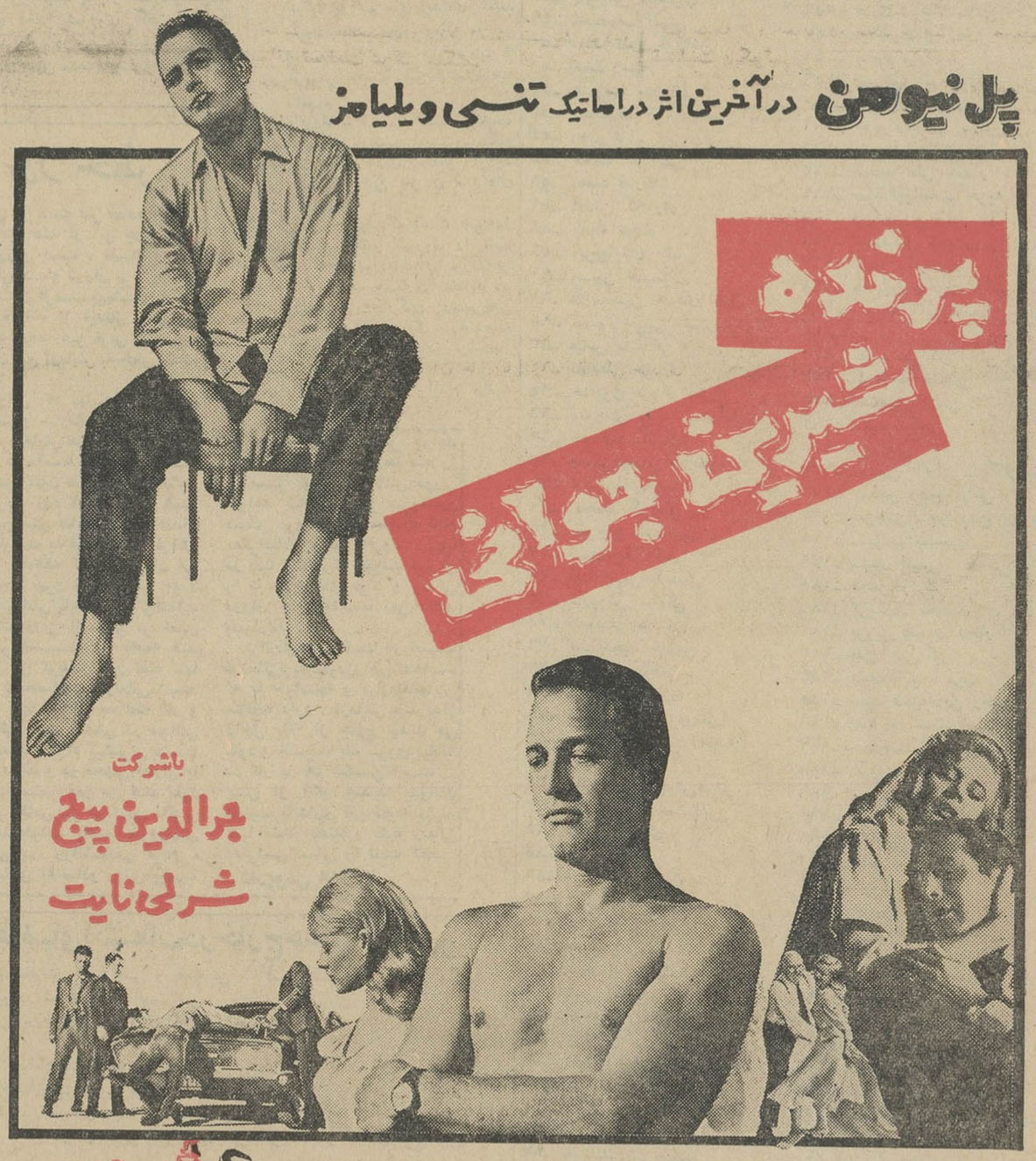
پرنده شیرین جوانی
باشرکت
جرالدین پیج
شرلی نایت

محصول کمپانی مترو گلدوین مایر

MGM

سینماسکوپ - رنگی - دوبله بفارسی

بعلت طولانی بودن فیلم شروع سئانسها درسینماهای نمایش دهنده بقرار زیر است

ادئون ۱۰ر۳۰ صبح - ۲ر۱۵ - ۴ر۳۰ - ۶ر۴۵ - ۹ بعدازظهر - رادیوسیتی ۱۱ صبح ۲ر۴۵ - ۵ - ۷ر۱۵ - ۹ر۳۰ بعدازظهر - آسیا ۱۱ صبح - ۲ر۴۵ - ۵ - ۷ر۱۵ - ۹ر۳۰ بعدازظهر - آستارا ۱۰ر۱۵ صبح - ۲ - ۴ر۱۵ - ۶ر۳۰ - ۸ر۴۵ بعدازظهر - تراس سهیلا ۷ر۳۰ - ۹ر۴۵ بعدازظهر.

آ-۱۶۱۹۰

آمریکا شدیداً به نگودین دیم اعتراض کرد

سایگون - ویتنام جنوبی - ۲۱ اوت - آسوشیتد پرس - رویتر - یونایتد پرس - نیرو های ارتش و پلیس نگودین دیم روز چهارشنبه با تیراندازی و زدو خورد معبد بزرگ سایگون و سایر معابد ویتنام جنوبی رابرای درهم‌شکستن مقاومت‌بودائیها اشغال نمودند.

لااقل یك نفر روحانی بودائی کشته وسی‌تن از آنها در این جریانات‌زخمی شده اند یورش بمعبد بزرگ سایگون در نیمه شب روز چهارشنبه صورت گرفت. طبق‌اظهار دو نفراز روحانیون بودائی‌که موفق بفرار شده اند قریب بدویست تا سیصد نفر از روحانیون بودائی در جریان یورش باین معبد دستگیر شدند.

■ حکومت نظامی

کلیه رهبران‌نهضت بودائی از جمله «تین‌خیت» کاهن بزرگ باز داشت گردیده‌اند. در تمام کشور مقررات حکومت نظامی برقرار شده است و بنظر میرسد که نگودین دیم که خود مذهب کاتولیك دارد در صدد است بحران سه ماهه مذهبی ویتنام را با شدت وخشونت پایان دهد.

طبق گزارش خبرنگار آسوشیتد پرس هنگامی که نیرو های پلیس به طرف معبد بزرگ سایگون براه‌افتادند یکی از کاهنان بودائی بوی تلفن‌میکند و اظهار میدارد: پلیس بطرف معبد میآید و شلیك میکند فورا جریان را بسفارت امریکا اطلاع بدهید و در همین‌جاتلفن قطع میشودودیگر خبری نمیرسد.

ولی بعدا دو نفر کاهن بودائی که از پنجره معبد فرار کرده بودند خود رابیکی از مراکز اقامت هیئت های امریکائی رسانیده و اظهار میدارند که بچشم خود قتل یکی از کاهنان بودائی را در نتیجه تیراندازی‌دیدند.

■ آمبولانس مجروحین

پس‌از یورش نظامیان وپلیس بمعبد بودائیان‌سایگون‌پنج‌آمبولانس‌مجروحین را از آنجا به بیمارستان حمل کرد. کلیه اطاقها و اماکن مقدس معبد را سربازان‌وپلیس مورد حمله قرار داده و همه‌چیز را خرد کرده‌اند.

خبرنگار یونایتد پرس از سایگون مشاهدات خود را در باره یورش پلیس وسربازان بمعابد سایگون‌گزارش داده است. بنابگزارش مذکور صدها نفر از افراد نظامی و پلیس مسلح ویتنام با تیراندازی و پرتاب گازاشك آور راه خود را بدرون معبد بزرگ گشودند و صد ها نفر از کشیشان و کاهنان‌بودائی و از جمله رهبر مذهبی بودائیها را دستگیر ساختند. مقارن با حمله بمعبد بزرگ بودا بسایرمعابد عمده شهر نیز یورش برده شد و عده زیادی بازداشت شده‌اند.

هفت آمبولانس پلیس زخمیها را از معبد به بیمارستانها حمل نمود ولی تاکنون آمار دقیق تلفات اعلام نشده است.

■ ۵۰۰ نفر بازداشتی

خبرنگار یونایتدپرس‌تعدادبازداشت شدگان را بین سیصد تا پانصد نفر ذکر کرده است.

خبرنگار مزبور که از طبقه سوم یك ساختمان که محل‌سکنای امریکائی ها بوده ناظر یورش سربازان و پلیس بمعبد سایگون بوده است گزارش میدهد که کلیه کسانی که در معبد بوده اند دستگیر و بزندان روانه شدند.

خبرنگار مزبور در گزارش خود اضافه میکند. من داخل معبد را بخوبی می بینم و صدای تیراندازی را در داخل آن بخوبی می شنوم. صدای انفجار بمب های اشك‌آور در معبد پیچیده است در خارج از معبد نیز تیراندازی میشود و حتی یکی از گلوله ها شیشه عماراتی را که من در آن هستم شکست و یك انفجار عظیم نیز همه جا را بلرزه درآورد.

منابع‌موثق اظهارمیدارند که‌سرتیپ «نگودین وان‌لا» اکنون زمام امور شهر سایگون را بدست گرفته و نیرو های نظامی‌در کلیه نقاط مهم شهر استقرار یافته اند.

همین منابع میافزایند که‌شبیخون نظامیان و پلیس ویتنام جنوبی بمعابد بودائیان بنا بدستور برادر پرزیدنت نگودین دیم، «نگودین نهو»که‌طرفدار شدت عمل‌میباشد انجام گرفته است.

ارتباط تلفنی و تلگرافی سایگون با خارج پس از بیست و چهار ساعت برقرار شده است.

* بیانیه نگودین دیم

رادیوسایگون اعلامیه‌ای ازطرف دولت نگودین دیم درباره جریانات نیمه‌شب چهار شنبه انتشار داد.

دراین بیانیه گفته میشودعده‌ای‌در حالیکه در کشور مبارزه‌علیه‌کمونیسم جریان دارد مزاحمت و آشوب بهامی نمایند و این اقدامات علیه آن‌هااتخاذ گردیده‌است.

دربیانیه مزبور اضافه میشود که نیروهای ارتش ویتنام طبق دستور رئیس جمهوری چند مرکزرا در کشور مورد بازرسی قرار داده، وعده‌ای را بازداشت کرده‌اند.

بازرسیها و جستجو های مقامات انتظامی در ساعت یك بامداد پایان یافت و اینك آرامش و امنیت درکلیه نقاط کشور حکم فرماشده است.

دربیانیه افزوده میشود که کلیه مردم کشور از عکس العمل بجاوسریع ارتش در مقابل آشوب طلبان اظهار شعف میکنند.

اکنون در سایگون از ساعت ۹ بعد از ظهر تا ٥ بعدبامداد مقررات منع‌عبورو مرور مجری میباشد.

کلیه مخابرات تلگرافی و تلفنی برای مدت ۱۲ ساعت متوقف گردیدو فرودگاه سایگون نیز بسته شده‌است بجز هواپیما های نظامی آمریکا هیچ هواپیمائی حقورود و خروج از این فرودگاه را ندارد.

* اظهار تاسف

واشنگتن ـ دولت ایالات‌متحده‌امروز رسما از اقدام دولت ویتنام جنوبی اظهار تاسف کرده و آنرا اقدامی‌کاملا خشن علیه بودائیهای ویتنام دانست دربیانیه‌ای که از طرف وزارت امور خارجه آمریکا دراین باره منتشرشده گفته میشود که‌بر اساس اطلاعاتی که از سایگون رسیده‌است بنظر می رسد که دولت جمهوری ویتنام دست باقدامات خشن‌و ظالمانه‌ای علیه رهبران بودائی ویتنام زده‌است این اقدامات نقض آشکار تعهدات دولت ویتنام در مورد تعقیب سیاست سازش بابودائی ها میباشد و دولت‌ایالات متحده از انجام چنین اعمال ظالمانه‌ای اظهار تاسف مینماید.

منابع رسمی ایالات متحده اعلام داشته‌اند که تاکنون اطلاع کامل و رسمی درباره وضع ویتنام جنوبی از جمله امکان سر نگون شدن حکومت نگودین دیم دریافت نداشته‌اند.برخی از ناظران سیاسی اظهار عقیده‌میکنند که دولت ویتنام جنوبی بااین عمل خود خواسته است قبل از ورود هنری کابوت‌لاج‌سفیر کبیرجدیدایالات‌متحده در ویتنام وضع‌خود رادرمقابل بودائیها روشن کرده باشد.

* دستور کندی

هنری کابوت‌لاج اینك در مسیر خود بسایگون در توکیو موقتااقامت نموده‌است و گزارش‌های واصله‌حاکی است که پس از جریان اخیر ویتنام کندی بوی دستور داده است که‌فورا به محل ماموریت خود عزیمت کند.

باتباع آمریکائی در ویتنام جنوبی دستور داده شده است‌که از منازل خود خارج‌نشوندوبافرادنظامی‌آمریکائی نیز خاطر نشان گردیده که بطوردسته جمعی حرکت نموده و همیشه اوراق هویت خود را همراه داشته باشند.

خلاصهٔ اخبار

* واشنگتن-منابع وابسته بدستگاه های‌اطلاعاتی‌آمریکادیروز گزارش دادندکه سه ماه گذشته‌در حدود ۲ هزار نفر از نظامیان شوروی از کوبا خارج شده‌اند.
* دهلی نو- حزب سوسیالیست‌هند امروز بنهرو پیشنهاد کردپارلمان را منحل و انتخابات عمومی را مجددا انجام دهد.
* پاریس-ژنرال‌دوگل رئیس‌جمهوری فرانسه بطور ضمنی گفته است‌که حاضر نیست دعوت پرزیدنت‌کندی را برای مذاکره پیرامون‌پیشنهاد خلع سلاح اتمی فرانسه‌بپذیرد.
* پاریس-محمدبودیاف‌معاون نخست وزیر در حکومت موقت الجزایر ضمن نامه‌ای که امروز درپاریس منتشر شد اعلام کرد وی‌باتفاق ۳نفر دیگر از ٥ژوئیه‌برای اعتراض باقامت اجباری درجنوب الجزایر دست باعتصاب غذازده‌اند.
* مسکو- رادیو مسکو اعلام کرد اردن و شوروی تصمیم گرفتند مناسبات دیپلماسی در حدسفارت کبری برقرار سازند.
* بمبئی-۳۰ هزار کارگر شهرداری ۱۸۰ هزار راننده کامیون‌وقطار و ۱۷ هزار راننده تاکسی بمبئی دیروز اعتصاب خود را شکستند و بکار باز گشتند.
* مسکو- دولت اتحاد جماهیرشوروی امروزیادداشت آلمان‌غربی‌را مبنی‌بر اینکه آن دولت رژیم آلمان‌شرقی را بعنوان یکی از امضاءکنندگان قرار داد منع آزمایشهای اتمی نمی شناسد رد کرد
* دمشق- فرمانده نیروی هوائی‌عراق دیروز ادعا کرد که نیروهای دولتی کنترل کلیه نواحی‌حیاتی تحت اشغال عشایر را بدست آورده‌اند.
* کراچی - نورخان فرمانده‌نیروی هوائی پاکستان امروز گفت مذاکرات پاکستان و چین برای ایجاد ارتباط هوائی در نکات‌مهم واصلی بتوافق رسیده‌است.
* هونولولو -روجر هیلزمن معاون وزارت خارجه آمریکا در امور آسیا دیروز گفت قدرت دولت چین برای دست زدن بیك جنك بزرك اکنون روبنابودی است. معهذا هنوز میتواند اشتباهات بزرگی مرتکب شود.
* پنسیلوانیا- دو کارگر معدن‌که مدت۹روز در عمق۳۳۱ پائی زیر زمین حبس شده بودند بعد از نجات به تیم های امدادی گفتند آنجا بقدری سرد بودکه ما نمی توانستیم ۱۸ پایه جلو برویم تا از سر نوشت رفیق‌سومان‌باخبر شویم
* نیویورك - شب‌سه شنبه یك‌بمب در منزل دادستان‌سیاه پوست‌بیرمنگام واقع در ایالت آلاباما منفجر گردید ولی بکسی دراین جریان صدمه‌ای وارد نیامد.
* توکیو - دولت‌کمونیست چین‌روز چهار شنبه مجددا شوروی را متهم ساخت که در مورد اختلاف مرزی‌چین و هند، باغرب همکاری مینماید.

روزنامه مردم ارگان رسمی‌چین مینویسد رهبران شوروی با هندعلیه چین متحد شده‌اند و بدین ترتیب‌بار دیگر نشان دادند که آن ها با امپریالیسم امریکا در اقدام برضد چین همکاری مینمایند.

خروشچف خطاب بکارگران یوگسلاوی گفت:

هر کس یك شلوار دارد طالب شلوار دوم است

* خروشچف گفت چینی ها می گویند ما میخواهیم در امور اقتصادی فقط بخود تکیه داشته باشیم ولی بشوروی نامه مینویسند و تقاضای اعتبار میکنند

بلگراد -۲۱ اوت - خبرگزاری فرانسه - آسوشیتدپرس - دومین روز اقامت نخست‌وزیر شوروی در یوگسلاوی بادیداراز کارخانه‌صنایع موتوری «راکوویستا» در حومه بلگراد گذشت.

خروشچف مدتی باکارگران کارخانه خوشوبش کرد. او برای آنکه کارگران رابه‌بهتر کارکردن‌متقاعد سازد از اطلاعاتی که از تورات داشت کمك گرفت. وی‌خطاب‌به کارگران گفت برای بهبودزندگی معمولی خود نباید به‌دست آسمانی اتکاکنید. واضح است‌که افسانه هائی درتورات وجود دارد از جمله آنکه موسی بایك نان به ٤۰ هزار تن غذاداد اما در آنجا گفته نشده است که یهودیان سیر شدند یانه اگر از من بپرسید آنهاسیرنشدند زیرا در غیر اینصورت یهودیان «تیاربترو ویچ» شاعر مشهور به یك دیپلمات ناپلئون گفته بود تکرار کرد وگفت: کسی که ضد روسی است ضداسلاوهم هست». حتی در انقلاب اکتبر دهها هزارداوطلب اسلاو در کنار ارتش سرخ نبرد کردند. ولی در مناسبات ما دقایق تاریکی هم بوده است، دقایقی که نه‌بنفع شوروی ونه‌بنفع یوگسلاوی وکمونیسم بود.

خروشچف سپس به‌کارگران گفت: من‌میدانم که شمامیخواهید بهتر زندگی کنید وقتی کسی یك شلوار دارد طالب شلوار دوم‌است

وقتی کسی یك اطاق داردطالب خانه‌دواطاقه است اما برای داشتن چنین زندگی باید کار کرد. شما باخود میگوئید این حرفهارارهبران مابمازده‌اند وحالاهم که خروشچف بدیدار ما آمده همان حرفهارا تکرار میکند. دراینجا خروشچف باصدای بلند گفت بله این‌بخاطر آنست که من برای کشور شما همانرا آرزو میکنم که برای کشور خودمان: یعنی فراوانی.

خروشچف پس از ذکر اینکه تولید کشور های اردوگاه سوسیالیستی باید از نظر جنس مرغوب‌تر از کشورهای بورژوازی باشد ماشینی رابایك زندان‌مقایسه کرده و گفت:

وقتی زندانی را بنا می‌کنند، این زندان باید محکم باشد وسال ها دوام یابداما وقتی‌ماشینی‌ساخته میشود این ماشین باید حداکثر «راندمان» رادر حداقل زمان‌بدهد در غیر اینصورت بجای آن‌ماشین تازه‌تری قرار میدهند.

* بردگان کمونیسم

خروشچف سپس گفت امروز سرمایه‌داران مارابردگان‌کمونیسم لقب داده‌اند. اما روزی فرامیرسد که بسیاری از کسانی که مارا چنین لقب‌داده‌اند آرزو میکنند درکشور ما زندگی کنند.

خروشچف پس‌از اشاره‌بپیشرفت های اخیر شوروی گفت امریکا قصد دارد در زمینه فضا بما برسد، امادر همین مدت ما پیشرفتهای تازه‌ای کرده‌ایم.

آزمایش هند در خطر

درکشمکش چین و هند آنچه درگرواست نه‌تنها مرزکوهستانی دو کشور، یا سیاست بیطرفی هند یا آهنگ رشد اقتصادی آن بلکه امر مهمتری است. هند به عنوان یك آزمایش یکتا به خطر افتاده‌است و تجاوز خارجی‌تحول طبیعی این آزمایش را به خطر انداخته است. زیر فشار روز افزون چینی ها بیم آن می رود که هندیها راه خود را تغییردهند و همین است که خطرناکترین عواقب مبارزه در هیمالیا بشمار میرود.

ایدئال‌غربی حکومت دمکراتیك آزادای فردی و جامعه گشوده پس از بیست و پنج قرن هنوزبه روشنی توانائی زندگی خود رادر محیطی بجز فضای فرهنگ‌غربی نشان نداده است. در دنیای کنونی ما با همه استواری و برتری‌دمکراسی غربی هیچ معلوم نیست که این محصول فرهنگ اتلانتیك هیچ اعتباری در خارج محیط آن داشته باشد و بتواند جزء زندگی همه بشریت بشمار رود.

تنهادر یك فرهنگ غیر اروپائی است که نظام لیبرال توانسته است ریشه ای بدواند. تاکنون تنها در هند بوده است که این نظام با فلسفه و خلق و خوی مردم‌یکی شده و دهها سال تجربه عملی را پشت سر نهاده است. آزمایش هند از این جهت یکتاو با ارزش است. فلسفه و نظام زندگی هند و دوران برتری‌طولانی انگلستان فرصت بیمانندی فراهم آورده اند تا ایدئال دمکراسی دریك جامعه غیر غربی با بکیردو اکنون این آزمایش به خطر افتاده است.

دولتی که نماینده سیستم حکومتی‌و سازمانی بکلی منفاوتی است آزمایش هند را مورد تهدید قرار داده‌است. رقابت مسلحانه آن هم اکنون تعادل جامعه هندی را برهم زده است. زیر فشار سنگین‌چینی ها نیرو های‌اعتدال ومسئولیت به‌نفع تمایلات افراطی تر و محافظه کار تر ناتوان می شوند. نهرو و حکومتش مورد حملات‌آشتی ناپذیرقرار گرفته‌اند نخست وزیر از خطر بر آمدن عناصر فاشیست در جامعه هند سخن می گوید. و این گفته تنها نه‌از باب‌فصاحت پارلمانی است.

نه تنها احزاب محافظه کار و افراطی دست راستی در مجالس ایالات هند آراء بیشتری بدست آورده اند و در مجلس فدرال با قدرت بیشتر عمل می کنند نفوذ عنصر نظامی نیز در کشور ناگزیر افزایش‌خواهد یافت. ضرورتهای دفاعی در روانشناسی مردم، طرح‌بندی اقتصادو روش‌سیاست خارجی به یکسان تاثیر خواهد کرد. هر ضربه چینی ها هند را از مسیر طبیعی تحولاتش دورتر خواهد ساخت و بر نیرومندی دست نیرو های مخالف نظام دمکراتیك خواهد افزود. زیرا در دنیا کسانی که حکومت لیبرال را با ضرورتهای مرگ و زندگی دوران جنگ مناسب نمی دانند بسیاراند.

تراژدی‌هند و آسیا در اینست هندناگزیر به‌پیمودن‌راهی‌شده‌است که با خواستها و نیازمندیهایش منافات دارد. آزمایش هند نه‌از داخل بلکه از خارج تهدید می شود و خشونت یك نیروی بیگانه در کار در هم شکستن آنست ـ پیش از آنکه هندیها بتوانند قابلیت پایداری این نمونه را به دنیا نشان دهند و بنیه زندگی دمکراسی‌آسیائی را ثابت کنند.

داریوش همایون

مشکلات حمل ونقل
کالای خود را بوسیله جرثقیل های اشکودا حل نمائید
جرثقیل اشکودا برقی وموتوری
بارهای ۱۵۰۰ کیلوگرمی را تا ارتفاع ۳ متر در ۳۰ ثانیه بلند میکند.

جرثقیل اشکودا مناسب قوی.
طوطی
STROJEXPORT
برای کسب اطلاعات بیشتر یا خرید به شرکت تجارتی ایران و اشکودا
تهران خیابان یوسف آباد شماره ۲۰۳ تلفن های ٤۲۰٥۹-٤۹۸۱٤ مراجعه فرمائید

آگهی

به ۲۱۰ نفر پذیرفته شدگان امتحان‌مسابقه‌ورودی دانشکده افسری شهربانی که اسامی آنها درروزنامه های کیهان واطلاعات منتشر گردید، اعلام می‌شود تاروز سه‌شنبه پنجم شهریورماه خودرابدانشگاه پلیس معرفی نمایند.

فرمانده دانشگاه پلیس ـ سرتیپ‌حمیدی

صورت اسامی پذیرفته‌شدگان درامتحان مسابقه ورودی دانشکده افسری شهربانی مرداد ماه ۱۳٤۲

ردیف	نام ونشانی
۱	زیداله‌صمدی
۲	احمد کوثری
۳	معین رشوند هرانکی
٤	ناصر مجیدزاده
٥	سیدعلی اصغر طباطبائی
٦	تیمور حسام‌پور
۷	رمضانعلی شکری نجف‌آبادی
۸	امیرهوشنك پوستچی
۹	علی‌اصغر صادق‌زاده بزاز
۱۰	جهانگیر کوهساری چالسرا
۱۱	هرمز احمدی کمرپشتی
۱۲	مسعود یزدانی
۱۳	محمد ابراهیمی
۱٤	منوچهر حبیبی
۱٥	محمدرضا عزیزی
۱٦	احمد عبدالرضائی
۱۷	جهانگیرفردوسیان‌نجف‌آبادی
۱۸	علی اصغر قویرانلو
۱۹	احمد نایب‌الصدری
۲۰	علی اصغر گنجه‌ای
۲۱	مهربان خدائی
۲۲	مهدی قالی‌بافان
۲۳	مرتضی خدابنده
۲٤	عزت‌اله خلج امیری
۲٥	حمیدنشان
۲٦	پرویز فریدی
۲۷	فرهاد دانائی
۲۸	رضاعبادی
۲۹	تقی برفی‌مسنان‌آباد
۳۰	ولی‌ملك
۳۱	کامبخش بشیری
۳۲	محمد مبین
۳۳	رحمت‌اله جیحانی
۳٤	عباس حائری مه‌ریزی
۳٥	منوچهر میراج(سراج)
۳٦	محمدجواد مشیری
۳۷	علی دانش
۳۸	شمیل‌طارمیان
۳۹	هاشم‌بهرامی‌تاش
٤۰	سیروس نیکومنش
٤۱	هادی صادقی
٤۲	محمدرخ‌فروز
٤۳	سیدابراهیم سیدعالی
٤٤	محمدعلی درگاهی
٤٥	اکبرحاجی‌زاده
٤٦	رحمت‌اله عاشوری
٤۷	مصطفی ملاداودی
٤۸	منوچهر منتصری
٤۹	محمدرضا امینی
٥۰	محمدمهدی قزلباش
٥۱	نعمت رسته
٥۲	علیرضا سعیدی
٥۳	محمدرضا عربیان‌حسین‌آبادی
٥٤	رحیم ترابی پیران‌فر
٥٥	محمد تصدیقی
٥٦	محمد قدرت
٥۷	اصغر کاتوزی
٥۸	یداله نوری
٥۹	ایرج‌ابدی نائینی
٦۰	حسین حسینیان
٦۱	غلامحسین احمدی اصل
٦۲	مسعود حبیبی دشت‌بیازی
٦۳	عباس مشکاتی فرهانی
٦٤	نظام‌علی حیدری
٦٥	همایون فرزاد
٦٦	منوچهر مویدمهدی‌آبادی
٦۷	علیرضا کاتبان
٦۸	عسگرهاشمی باریجوق
٦۹	اکبر شهبازی
۷۰	محمد گرایلی
۷۱	منوچهر اسفندیاری
۷۲	سیداحمد رفیعی
۷۳	رضا امینی کیسمی
۷٤	داریوش معاونی
۷٥	احمدبنی هاشمی
۷٦	عبدالمجید خادمی
۷۷	منصور کاظمی
۷۸	سیامك الهیاری
۷۹	بهروز بیاسی (موسی)
۸۰	محمدرضاودلیت (مهدی)
۸۱	احمد مطهری
۸۲	غلامحسین خوش‌هوش
۸۳	دوست‌علی نعمت‌الهی
۸٤	اصغر احمدی
۸٥	رضا فهیمی
۸٦	هوشنك راوریان
۸۷	فیض‌اله‌همتی مخموری نجف‌آبادی
۸۸	عبداله شریعت
۸۹	محمد ناصر بشکم
۹۰	عباس کاویانی
۹۱	انوشیروان درویش
۹۲	مرتضی ارزگر
۹۳	ناصر طاهرپوردری
۹٤	علی سحابی
۹٥	علی غفاری ده‌آبادی
۹٦	سیاوش نسرین
۹۷	هوشنك شریفیان
۹۸	جلال حسینی
۹۹	محمدبیانی ریزی
۱۰۰	علی امینی
۱۰۱	محمد درخشنده
۱۰۲	حسین کلاهی
۱۰۳	محمد ابراهیم فروهر
۱۰٤	رضابیکرستان
۱۰٥	حسن متین پور(ابوالحسن)
۱۰٦	ناصر عباس چناری
۱۰۷	سید حبیب‌اله ضیائی
۱۰۸	سیدعلی جوکار
۱۰۹	حسن امامی گریزی
۱۱۰	مسعود ملکی
۱۱۱	سیاوش موحدی
۱۱۲	غضنفر اسدی
۱۱۳	حبیب‌اله عرفا
۱۱٤	علی عبدالهی
۱۱٥	جعفرآزاد ایمانی
۱۱٦	عقیل قهری
۱۱۷	محمود ایوقی
۱۱۸	هرمز نظریان
۱۱۹	نصراله ایرم
۱۲۰	حیدر جعفری
۱۲۱	محمد حسین سلیمان‌بگی
۱۲۲	محمدتقی قزوینی
۱۲۳	سید مهدی ملك زاده بافتی
۱۲٤	الهوردی زارعی
۱۲٥	احمد رضاسلطانی
۱۲٦	احمد صادقی تقی‌دیزج
۱۲۷	مرتضی عبدالکریم نژاد
۱۲۸	علی ملارمضانی
۱۲۹	ایرج ذوالفقاری
۱۳۰	علیرضا ثقفی
۱۳۱	نفی گلگونی
۱۳۲	کیومرث سلیمی زاده
۱۳۳	نوذر صالحی
۱۳٤	مهدی ایازی
۱۳٥	ناصر نیکو بذل مطلق
۱۳٦	عباس بلوچی زاده قادری
۱۳۷	قدرت‌اله محمد حسینی
۱۳۸	سید ابوالفضل طاهری
۱۳۹	رضا عابدی
۱٤۰	هرمز عبدالهی
۱٤۱	هاشم افشار
۱٤۲	نادر آقا خانی
۱٤۳	جعفر امینی علی آبادی
۱٤٤	احمد رستم خانی
۱٤٥	عزیز مهرزاد صدفیانی
۱٤٦	اصغر مهرائی
۱٤۷	بهرام شاهوار
۱٤۸	اسداله رئیسی
۱٤۹	محمد امینی نوری
۱٥۰	محمد همتی ارسی
۱٥۱	غلامرضا عبدی
۱٥۲	هدایت عزیزی
۱٥۳	عین‌اله حسن زاده
۱٥٤	منصور رضائی زاده نجفی
۱٥٥	بهمن صالحی
۱٥٦	هادی شیخ‌الاسلامی
۱٥۷	داود سیدعلی‌زاده
۱٥۸	محمد مروارید
۱٥۹	منوچهر توحیدی
۱٦۰	محمد رحمان علی
۱٦۱	جابر زاهدی اندرك
۱٦۲	حسن نوروزی
۱٦۳	محمد علی نامدار
۱٦٤	سید ابوالقاسم حریه
۱٦٥	فریدون برزوئی
۱٦٦	جهانگیر شیبانی
۱٦۷	ناصر کودرزی
۱٦۸	همایون طاهری درخش
۱٦۹	سید ابوالقاسم سادات خوانساری.
۱۷۰	محمد علی‌گل آقائی
۱۷۱	سید رضا حسینی
۱۷۲	اسمعیل بهمنی
۱۷۳	سعید انگجی
۱۷٤	خرورآهنی
۱۷٥	حسین آقائی باغ‌گلاهدان
۱۷٦	صدیق ذبیح علامی
۱۷۷	منوچهر سخن سنج
۱۷۸	سهراب مسیحی
۱۷۹	مهدی فقیهی
۱۸۰	محمود وارث
۱۸۱	فریدون محمدی
۱۸۲	پرویز عضدی قجار
۱۸۳	علی اکبر کیا
۱۸٤	سیف‌اله بابا عرب
۱۸٥	سید فخرالدین رحیمی
۱۸٦	رضا پور سعید اصفهانی
۱۸۷	محمدحسین عظیمی کرهرودی
۱۸۸	کیوسخائی
۱۸۹	پرویز گلزاری
۱۹۰	ابوالقاسم برادران انارکی
۱۹۱	منوچهر مهیائی
۱۹۲	محمد سردار
۱۹۳	سعید نعمتی
۱۹٤	حسین احمری
۱۹٥	ایرج فتوحی
۱۹٦	عباس ربیعی
۱۹۷	مهدی ملاحسین حسین آبادی
۱۹۸	محمود ملاکلابی
۱۹۹	علامحسین حاجی نظری
۲۰۰	محمد خزائی
۲۰۱	اصغر افتخار زاده
۲۰۲	خسرو ناظر ایلخانی
۲۰۳	محمد تقی صدیقی تنگابنی
۲۰٤	سید عباس هاشمی
۲۰٥	هوشنك جعفری مهر
۲۰٦	غلامرضا علوی
۲۰۷	محمد غدیر شهبازی
۲۰۸	علی اکبر قاسمی
۲۰۹	ستار حیدر زاد کجاسر
۲۱۰	سیروس علاقبند بهرامی

آ ـ ۱٦۱٤۸

درمان قطعی سوزاك تازه و کهنه و تقویت قوای تناسلی
دکتر عباس جناب زاده دارای گواهینامه از دانشکده طب فرانسه - خیابان منوچهری مقابل کوچه ژاندارك اول کوچه‌مهرا صبح و عصر

آگهی شماره ٤۲ قبول تقاضای انشعاب در خارج حدنهائی شهر

سازمان آب تهران ازمالکین مستغلات واراضی و همچنین ساکنین قسمتی از نواحی واقع درخارج حدود فعلی لوله کشی که واقع در محدوده‌زیر است:

۱ـ شمالا: بر جنوبی خیابان قزوین بین‌خیابان های دکتر اقبال و منیریه
۲ـ شرقا: ازقسمتهای زیر:
الف: برغربی خیابان منیریه بین خیابان‌های قزوین و خزانه
ب: برشمالی خیابان خزانه بین خیابان‌منیریه وحریم نهرخانی‌آباد
ج: برغربی حریم نهرخانی آباد بین خیابان‌خزانه و خط آهن تهران تبریز
۳ـ جنوبا: برشمالی حریم خط آهن تهران‌تبریز بین حریم نهرخانی آباد و خیابان فرح نو
٤ـ غربا: از قسمتهای زیر
الف: برشرقی خیابان فرح‌نوبین خط آهن‌تهران تبریز و خیابان امامزاده حسن
ب: برشمالی خیابان امامزاده حسن بین‌خیابان های فرح نو دکتر اقبال
ج: برشرقی خیابان دکتر اقبال بین خیابانهای امامزاده حسن‌و قزوین

دعوت مینماید بارعایت مفاد تصویبنامه فوق‌الذکر چنانچه مایل باستفاده از آب تصفیه‌شده میباشند ازشنبه دوم شهریور ۱۳٤۲ تاآخر وقت اداری روز ۳۱٫٦٫۱۳٤۲ برای تسلیم برگ اعلام تمایل وانجام تشریفات لازم بباجه مرکزی سازمان واقع در خیابان جنوبی پارك شهر مراجعه فرمایند تاپس از حصول حدنصاب مقرر در تصویبنامه‌ووجود داوطلب بحد کافی ترتیب پرداختهای مقرر قبول درخواست انشعاب داده شود ضمنا باطلاع علاقمندان میرساند که تاریخ تقریبی انجام لوله کشی درنواحی خارج حدنهائی ۱۸ تا ۲٤ ماه پس از پرداخت‌هزینه توسعه تاسیسات لوله کشی پیش بینی میشود و فرصت استفاده ازاین آگهی فقط یکبار آنهم در مدت آگهی شده در تاریخهای فوق‌الذکر میباشد

الف ۳۱۸۹ ۱ـ۲ آ ـ ۱٦۰٥۸ سازمان آب تهران

بچه ها با دیدن اتوبوسهای حامل بیماران روانی بیکدیگر میگفتند :

باز هم صندوق جنایت آمد!

اسرار فاش نشده از جریان تاریخی دادگاه نورنبرگ

ترجمه : احمد عرشی

-۲۳۱-

وخشم مردم تغییری‌روی نداده‌است. مردم روزبروز بیشتر باین نتیجه میرسند که باتهدید از حرف‌زدن جلوگیری میشود. در حالیکه‌روی‌داده‌های هادامار که مجازات‌قانونی دارد هرگز تعقیب نمیگردد .

رئیس دادگاه :

ـآیا باین نامه‌جوابی هم داده شد ؟

دکتر روبرت کمپنر اعلام جرم کننده امریکائی :

ـجوابی یافته نشده است .ولی من نامه‌های دیگری در اختیاردارم که رویشان این مهر خورده است (لطفا پاسخ ندهید)

رئیس‌دادگاه :

ـلطفا پاسخ ندهید ؟

کمپنر :

ـ معنی‌اش این است که‌این‌نامه باید بلاجواب بماند . کشتار در اینگونه آسایشگاهها براساس اقدامات‌فریك‌وهیملر متهم‌وسایرینی که‌درتهیه قانون مخفی دست‌داشتند سال بسال ادامه یافت .

بدوا تیمارستان‌ها وآسایشگاهها شنیده میشود «نه در بیمارستان‌های دولتی بهیچوجه! پس ازبیماران روانی بعنوان‌خورنده‌های بی‌خاصیت نوبت به پیرها میرسد !» مامورین پلیس مخفی،بطوریکه شنیده‌میشود میکوشند تا بتهدیدهای شدید شایعات مربوط بحوادث‌هادامار را خفه نمایندولی‌در اطلاعات ،اعتقادات سراغ آسایشگاههای مخصوص معلولین وسالخوردگان رسیدوسر آخر سایر عاجزین از کار نیز احساس عدم امنیت کردند ودرجزو آنها اسیران جنگی اسقف (یوهان نویه‌هاوزلر) گزارش داده‌است :

«حتی آنها نیز طعمه مرگ شدند وبدنبال آنهانوبت بکسانی رسید که درجنگ زخمی شده بودند »

توطئه گران نازی در کشورهای اشغالی نیز دست به اینگونه کشتار ها میزدند. مثلا دولت شوروی‌اسناد غیر قابل تردیدی دراختیاردادگاه نورنبرگ گذاشت قسمتی از این اسناد بدینقرارند :

«از اطلاعات کمیسیون‌فوق‌العاده دولتی درباره‌خرابی هاووحشیگری های فاشیست های غاصب آلمانی در شهر (کی‌یف) سند شماره ۴۲۹ : ۱۴اکتبر سال ۱۹۴۱ دسته‌ای از مامورین اس اس به تیمارستان‌تحت ریاست ریکوفسکی پزشك پادگان آلمان‌هجوم بردند . اتباع هیتلری سپصدتن از بیماران را درون یکی از ابنیه تیمارستان ریخته چند روز در آنجا بدون آب وغذانگهداشتند سپس آنها رابه دره «بیشه کی‌ـ ریللوفسکایا » برده تیرباران نموده بقیه بیماران تیمارستان رانیز در تاریخ ۷ ژانویه ، ۲۷ مارس و۱۷ اکتبر ۱۹۴۲ معدوم نمودند ... » ازاعترافات‌پروفسور کاپیستیسنسکی وخانم (دزه والتوفسکایا) خانم (پنسکایافاربر) خانم (یفستافیه ـ وانبرسکان) وخانم (تراپیولسکایا) پزشکیار ، سند شماره ۲۴۹ . . . هنگام اشغال شهر (کی‌یف) بیمارستان روانی و تیمارستان شهر کی‌یف‌روزهای رقت‌باری‌راگذرانید بطوریکه منجر بنابودی کامل آن تیمارستان گردید . نسبت‌به‌بیماران روانی نگون بخت سفاکی های وحشیانه غیر قابل تصوری اعمال گردید که درطول تاریخ بیسابقه بودوهمه اعمال موحش و حشیان قرون وسطائی در برابر آن هیچ بشمار می‌آمد .طی سالهای ۱۹۴۱ الی ۱۹۴۲ بیش‌از هشتصد تن از بیماران روانی نابود گردیدند . اشغالگران وقتی به این‌تیمارستان و آسایشگاه رسیدند از سبك معماری‌ووسائل آسایش‌آن‌دستخوش حیرت گشته باکمال بیشرمی دست بغارت زدند آنها قسمت‌اعظم‌خواربار رابیرده بیماران رامحکوم به مرگ بگرسنگی ساختند ولی اینهم‌بنظر آنها بس نبود در تاریخ ۱۴ اکتبر سال ۱۹۴۱ برای اولین بار دست به‌قتل عام بیماران زدند .

ریکوفسکی پزشك‌پادگان‌آلمانی ها به آسایشگاه آمدو بمتصدیان بیمارستان دستور داد سیصد تن از بیماران را برای انتقال به‌اردوی کار واقع درشهر (وین نیتزا) گلچین نمایند سپس مامورین گشتاپوسر رسیدند . وبیماران بیچاره نیمه برهنه رادرزیر باران شدیدبعمارت دور افتاده‌ای برده چند شبانه روز بدون آب و غذانگهداشتند پس‌از آن در بیشه (کی ریللوفسکایا) تیرباران نمودند .

ناتمام

باینترتیب مراسم «مرگ بدون رنج» در باره بیماران روانی اجرا میشد . عده‌ای از بیماران بارگبار قبلی‌از پای درآمده‌اند وعده‌ای‌دیگر منتظر فرمان آتش از طرف افسر اس. اس هستند .

دندانپزشکی ایران اولین کنگره

سخنگوی جامعه‌دندانپزشکان‌ایران بخبرنگار ما اظهار داشت که‌اولین کنگره دندانپزشکی ایران‌ازچهارشنبه ۲۷ تاشنبه ۳۰ شهریور دردانشکده دندانپزشکی و باشگاه دانشگاه‌تهران تشکیل میشود . درین کنگره بالغ برده سخنرانی علمی در موردپیش‌رفتهای روز در زمینه دندانپزشکی ایراد میشود . ضمنا تحت عنوان «کلینیکهای رومیزی» تکنیکهای جدید دندانپزشکی نمایش داده خواهدشد درین کنگره نمایشگاهی نیز برای‌به عرضه لوازم و داروهای دندانپزشکی پیش بینی گردیده است .

پمپ متادور سومو
انگلیسی
تمام برنزی زنگ نزن
ارسطوزاده ـ فردوسی ـ شماره ۵۶۲

تقدیر وزیر مختار شاهنشاهی از یك دانشجو

آقای محمدشاهرخ نوذری که‌با معدل ۱۹٫۳۲ درسال تحصیلی۱۳۴۰ درتهران در رشته طبیعی رتبه اول راحائز و برای تحصیل در رشته پزشکی عازم امریکا شدند در کالج هوب نام ایشان بعنوان موفقترین دانشجو در لیست افتخار مدیر دانشگاه قید گردید وطی نامه‌ای بعنوان ولی نامبرده‌بدین شرح‌تقدیر شدند . حضور محترم آقای‌نوذری فرزند گرامی شما آقای محمد شاهرخ نوذری در تحصیلات خود موفقیت‌های شایان توجهی بدست آورده است چون وجود چنین دانشجوی برجسته‌ای موجب افتخار ایرانیان است خواهشمند است تبریکات مرا بپذیرید . وزیر مختار عهده‌دار امور فرهنگی سفارت کبرای‌شاهنشاهی وسرپرست دانشجویان ایرانی

مهندس حبیب ثقیسی

BOSCH SERVICE

نماینده کارخانه بوش آلمان درایران

۲۰ در صد تخفیف در پمپ وسوزن انژکتور اتومبیل‌های تاکسی و کرایه دیزل‌مرسدس‌بنز

بمنظور کمك و مساعدت با دارندگان اتومبیل های تاکسی وکرایه **دیزل‌مرسدس‌بنز** وجلوگیری از دود آنهادر صورت تعمیر و تعویض قطعات‌پمپ‌وسوزن انژکتور در تعمیرگاه های این شرکت واقع‌درخیابان‌قزوین (پل‌امامزاده معصوم) و خیابان شمیران (باغ صبا) تاتاریخ ۱۵آبان۱۳۴۲ برای قطعات فوق ۲۰ درصدتخفیف میدهد.

شرکت سهامی دیزل الکتریك نماینده بوش در ایران

۱ـ۳ آ ـ ۱۵۹۷۴

قابل توجه مقاطعه کاران محترم

ویبراتورهای سوئدی ۱ـ۵ر۱ـ۲ـ۵ر۲ اینچ برقی و بنزینی موتور بمبهای انگلیسی خود کاریك الی۶ اینچ متحرك موتورهای برقی انگلیسی یك الی ۵۰ کیلو وات ثابت و متحرك

ارسطو زاده وپسران خیابان فردوسی شماره ۵۶۲

مقابل خیابان ثبت‌اسناد تلفن ۳۵۸۴۱

از امروز

مولن روژ

از امروز

مهتاب ـ تراس تابستانی دیانا ـ کریستال ـ ایفل

نسل دیوانه

"THE FUGITIVE KIND"

اثر تنسی ویلیامز

ـ لیدی ، لیدی ، بمن گفته‌اند اگر ازاینجا نروم مرا خواهند کشت ...

تنها فیلمی که سه برنده جایزه اسکار درآن شرکت دارند

جوان وودوارد

آنا ماگنانی

مارلون براندو

ـ مرا تحقیر کن ، مرا بزن ، مرا کبش ولی بگذار در کنار تو باشم ، فقط بگذار دوستت داشته باشم ...

دوبله بفارسی در استودیو مولن روژ

نمایش فیلم جالب **خاطرات دختر هفده‌ساله** در تراس تابستانی **کریستال** ادامه دارد

روز دوشنبه چهارم شهریور ساعت ۹ر۳۰ بعدازظهر فیلم «نسل‌دیوانه» بزبان انگلیسی درسینما مولن‌روژ نمایش داده میشود.

هر روز «خراسان» تاریخ همان روز در تهران توزیع میشود

روزنامه خراسان پانزده سال‌قبل درخراسان پابعرصه وجود گذاشت وبدون تعطیل یومیه منتشر گردید این روزنامه اولین نشریه‌ایست که یومیه خارج از تهران انتشار یافته است. خراسان بتازگی‌دفترمرکزی خود را در تهران ساختمان پلاسکو تاسیس نمودوتوانسته است‌متدرجا مراحل ترقی وتکامل را به‌پیماید بطوری که‌در تهران نیزخوانندگان زیادی بدست آورده است .اکنون خراسان همه روزه شماره همانروز بوسیله توزیع جرائد در تهران پخش میشود و تعداد زیادی در پایتخت‌توزیع ودر اختیارعلاقه‌مندان قرار میگیرد.

آگهی مناقصه

شرکت سهامی کارخانجات ونك سه قلم آهن آلات بشرح‌زیر:

۱ـ آهن ورق روغنی یك میلیمتری ۲۲۰۰ برگ
۲ـ لوله سیاه نمره ۲بلژیکی ۶متری ۳۳۰۰شاخه
۳ـ آهن نبشی نمره ۲ ۳۳۰ شاخه

را ازطریق مناقصه خریداری مینماید علاقمندان میتوانند با مراجعه به دفترشرکت واقع درونك و دریافت برگ شرائط مناقصه پیشنهادات خودرا تا آخر وقت اداری روز شنبه نهم شهریور ۱۳۴۲ به دفتر شرکت واقع درونك تسلیم ورسید دریافت‌دارند پیشنهادات واصله درساعت ده‌صبح روزیك شنبه‌دهم شهریور ماه ۴۲ بازو قرائت خواهد شد. الف ۱۴۴ ۳

مدیر عامل شرکت ـ مهندس ستوده

۱ـ۲ آ ـ ۵۹۸۴ ۱

آگهی مناقصه شماره ۲ر۴۲

ادراه مخابرات ارتش تعداد ۴ دستگاه سینمای ۳۵ میلیمتری و دودستگاه سینمای ۱۶ میلیمتری ویکدستگاه مونتاژ فیلم ۱۶ میلیمتری مورد نیاز واحدهای ارتش رابطور C & F سی ـ اند ـ اف بدلار تحویل خرمشهر یابندر شاهپور از طریق مناقصه خریداری مینماید علاقمندان بشرکت در مناقصه‌میتوانند برای دریافت برگ مشخصات وشرایط مناقصه همه‌روزه درساعات اداری بشعبه خرید دائره لوجستیك اداره مخابرات ارتش واقع در جمشیدیه مراجعه نمایند تاریخ تسلیم پیشنهادات تاآخر ساعت اداری روز شنبه ۴۲ر۷ر۲۷ میباشد .

۱ـ۲ آ ـ ۱۵۹۶۰ اداره مخابرات ارتش

گی‌گز

شیرخشك گی‌گز وغذای‌گی‌گز ـ خوراك شاهان و شاهزادگان است

سولفوبیس SULFOBIS (SULFOGUANIDINE BISMUTHEE)

داروی مؤثر ضد عفونی دربیماریهای امعاء (دیسانتریهای باسیلی ـ اسهال حاد واسهال مزمن) میباشد

محلول اپترکس وقطره اپتون OPTREX برای چشم

کاندیدا های انتخابات مجلسین

انتقاد

احمد احرار

فغان از رکن چهارم!

آنروز هائیکه همه میگفتند مانع راه اصلاحات مجلس سنا است و سخت وسفت گرفته بودند که باید یك چندی مجلس را بست تا کارها سرو صورتی پیدا کند حقیر صمیمانه دلم برای مجلس میسوخت زیرا هرکه دستی از نزدیك برآتش داشت میدانست مجلس ، این رکن اول مشروطیت باتش رکن چهارم میسوزد واگر در قانون نمیآمد که حتما باید در جلسات مجلس روزنامه نگار حضور داشته باشد بیچاره مجلسی ها سرشان را پائین میانداختند ومثل سایر اجزای دولت کار خودشان را میکردند .یادش بخیر آقای ساعد مراغه ، که وقتی سفیر کبیر ایران در ایتالیا شده بود همچنان بمجلس سنا آمد و رفت میکرد و ما روزنامه نویس ها خیال میکردیم ایشان فراموش فرموده اند جمع بین سفارت و سناتوری مغایر قانون است تا یکروز که ساعد را دوره کردیم وگفتیم ما بچنین مشکلی برخورده ایم ، جنابعالی خودتان لطف بفرمائید وابهام را برطرف کنید .آقای ساعد بایکی از آن لبخند های مخصوص گفت : آقاجان مانوکر دولت هستیم چه اینجا باشد چه آنجا!

البته همه وکلا و سناتور ها آقای ساعد نبودند که موی خودرا درسیاست سفید کرده واز بائین تا بالا همه چیز را دیده و حساب همه چیز راداشته باشند . در نتیجه گاهی که وکلای مجلس بالای سرشان را نگاه میکردند و چشمشان بچشم بی حیای روزنامه نویسها میافتاد یواشکی شیطان در دلشان وسوسه میکرد که فلانی آخر ناسلامتی تو وکیل هستی ، مجلسی گفته اند ،مشروطه ای گفته اند ،تریبونی آن بالا گذاشته اند، بلندشو آخر توهم عرض وجودی بکن ، چشم بهم زدی عمر مجلس تمام شده و فرصت از دست رفته است . الغرض بعضی از وکلا که نه پختگی آقای ساعد راداشتند نه مرشدی مثل ساعد ، شاخ توی جیبشان میرفت و اغوای شیطان می شدند و در اولین فرصتی که دست میدادیك چیزی میپراندند و شب وقتی روزنامه منتشر میشد عکس و تفصیلات بود که آقای فلانکس حضور چگونه پشت تریبون قرار گرفتند و چه فرمودند و چه جور مجلس متشنج شد و همهمه و غوغا برخاست الی آخر . اینهم میگذشت و فردا اول صبح اولین تلفنی که زنگ میزد وآقای وکیل گوشی را برمیداشت ازآنطرف سیم شیطان شروع میکرد به حرف زدن: ـ به به آقای وکیل ،سلام عرض می‌کنم ، واقعا که گل گفتید ، حقیقتا که شیرین کاشتید ، بنده بنام تمام ملت ازین فرمایشات شما متشکرم ، خدا امثال شما را زیاد کند ، خدا خودش بشما اجر بدهد .

از اینجا بود که پای آقای وکیل میرفت روی پوست خربزه و روح بلند پرواز او دربست باختیار شیطان لعین رجیم قرار میگرفت ،هی نطق، هی مخالفت، هی سئوال، هی استیضاح وهی کارشکنی درراه اصلاحات تا آخر عمر مجلس .

پس ملاحظه می‌فرمائید که ارادتمند خلاف عرض نمیکنم و حقیقتا اگر عرابه اصلاحات بدون دردسر روی ریل نمیافتد واین گره کوری که همه کار ها را در هم پیچیده بآسانی بازنمی شود نصف بیشترش تقصیر رکن چهارم مشروطیت ، یعنی این چهار ورق کاغذی است که رد پای شیطان در هر گوشه اش بنظر صاحبنظران میرسد. مثلا همین رکن چهارم خاطرم هست یکی دو سال پیش ناگهان دم گرفت که ای امان، ای دخیل، در این مملکت چوب توی سر گربه میزنی ادیب و شاعر و نویسنده از کار درمیآید ، چقدر ادیب، چقدر نویسنده، چقدر شاعر ؟شمارا بخدا بیائید دردانشکده ادبیات راگل بگیرید .بگذارید جوانها بروند پی تحصیل صنعت ،پی تحصیل فنون و رشته های فنی وتکنیکی ، بگذارید چهار نفر مهندس ومتخصص در مملکت پیدا شود که اینقدر برای باز کردن هرپیچ و سفت کردن هر مهره‌ای مجبور نباشیم متخصص و تکنیسین خارجی وارد کنیم .

خوب ، البته مقامات رسمی که نمیدانند بکدام ساز رکن چهارم باید رقصید باآنکه میدانستند این حرفها جفنگ است گفتند بگذار آنقدر بنویسند که خسته شوند ، عاقبت یکروزی باید این فضولباشیها بفهمند که هرکسی را بهر کاری ساختند و نباید بهمه کار و همه چیز مداخله کرد . این شد که مردم هم فریب خوردند ، جامعه اغفال شدو جوانها روی از ادبیات و حقوق و علوم معقول ومنقول گرداندند ورفتند دنبال تحصیلات حرفه ای و فنی وتکنیکی.

وحالا بعد از دو سه سال ،همانطور که پیش بینی میشد نتیجه دخالت نابجاو نامعقول رکن چهارم درمعقولات دارد قیافه نحس نجس خودشرا نشان میدهد یعنی مملکت گل و بلبل ، مملکت حافظ و سعدی ناگهان دچار تورم مهندس و متخصص وتکنیسین و بشدت گرفتار فقر ادبی شده زیرا نسل جوان حواسش بالمره رفته است دنبال حرفه و فن و اختراعات و اکتشافات و سیر در ماده و عوالم مادی و هیچکس راغب بکار ادبیات و شعر و هنر نیست !

وحالا وقت آنست که بار دیگر عقلای قوم دست بکار ترمیم خرابکاری رکن چهارم بشوند ، دسته گلی راکه روزنامه‌ها بآب داده اند ازآب بگیرند. اثر تلبیغات غلط و حساب نشده وودویست تومان سد کرده اند ؟ نسنجیده مطبوعات را خنثی کنند و جوانان را متوجه سازند که مملکت احتیاج به تکنیسین و متخصص وآدم های فنی ندارد و باید فوری ادبیات رادریافت که دارد از دست میرود. اینکه شما می بینید دانشکده صنعتی یا «پلی تکنیك» میزان شهریه اش را بمبلغ سی ودوهزار ریال افزایش داده و در همان روزنامه ای که این دانشکده جزو شرایط پذیرفتن محصل ارائه رسید بانکی سه‌هزارو دویست تومان شهریه را اعلام کرده، درصفحه دیگر روزنامه اعلامیه دانشکده ادبیات اصفهان چاپ شده است حاکی ازاینکه فقط بادویست و پنجاه ریال یعنی بیست وپنج تومان شرعی میتوان وارد آن دانشکده شد بی علت نیست ،بی حکمت نیست . مملکت دچار تورم متخصص و کمبود شاعر و فیلسوف شده، باید بداد ادبیات رسید ،باید کاری کرد که در طول مدت نام‌نویسی دانشکده پلی تکنیك حتی یکنفر نرود اسم بنویسد و هرکس اسم شهریه سه هزار و دویست تومانی را شنید گوشهایش را محکم بگیرد و فرار کند باصفهان ، راحت و آسوده بیست و پنج تومان بدهد و وارد دانشکده ادبیات اصفهان بشود.پس شما خیال میکردید کار مملکت بچه بازی است وهمینطور دیمی راه ورود به پلی ـ تکنیك را بانداختن سنگ سه هزار

تلفن ۳۰۰۱۰ درخدمت مردم

بین ساعت ٦ تا ۷٫۳۰ بعدازظهر مراجعه شود

■ پیشنهاد بشرکت واحد

قسمتی از مسافران خط ۳را اصولا آموزگارانی تشکیل میدهند که از وسط شهر برای تدریس به جنوب شهر میروند اینها از نظر اینکه فاصله دوایستگاه بازار وآخراین خطزیاد است ناراحت هستند و انتظار دارند شرکت واحد بین این دوایستگاه ، یك ایستگاه دیگر مثلا درجلو دادگستری برای پیاده کردن مسافرین ایجاد نماید . این پیشنهاددهها معلم جنوب شهراست آیا با آن موافقت میشود ؟

طوبی غفاری

■ خسارت ما چه شد

من درواقعه پانزدهم خرداد اتومبیلم را از دست دادم یعنی آنراسوزاندند دولت قرار شد زیان مارا جبران کند حواله آنرا هم فرمانداری تهران بدست ماداده هر روز بحسابداری نخست‌وزیری مراجعه میکنیم میگویند هنوز آقای نخست‌وزیر دستور پرداخت نداده ، همه چیزش حاضر است دست ماکه بدامن آقای نخست وزیر نمیرسد شما از ایشان بخواهید که دستور پرداخت صادر کنند .

م‌ـپ

■ بفکر ما هستید ؟

نمیدانم مسئولین وزارت فرهنك می دانند واطلاع دارند که من سه فرزند دبیرستانی دارم و بایستی بابت شهریه آنان ۳۱۲ تومان از خرج خوراك بخورو نمیر خانواده ام کسر کنم و به وزارت فرهنك بدهم . فکر نمیکنم مسئولین امر که از زندگی آسوده‌ای برخوردارند بفکر افرادی مانند من باشند .

احمد انصاری پور

■ چند سئوال ازمسئولین

من این چند سئوال را مطرح میکنم واز مقامات مسئول میخواهم جواب آنها را بدهند .

۱ـ آیا طلاق یا عقدی که بدون شناسنامه زوجین انجام شود قانونی ومستند محسوب میشود یا خیر؟

۲ـازدواج و طلاق هرشخص باید درشناسنامه اش نوشته شود یانه؟

۳ـدرچه صورتی ممکن است محضر داری کارچاق کنی نماید و نام شوهر اولیه زنی را ازشناسنامه اش بنام تجدید آن حذف نماید ووی را بعنوان دوشیزه برای دیگری عقد نماید ؟

٤ـحق طلاق برای دفتر طلاق چه مبلغ است ؟

طلاق خلعی عده (سه ماه و ده روز) دارامی باشد یانه وزارت کشور دادگستری وجامعه سردفتران باید بسئوالات من پاسخ دهند ،

ش‌ـب

■ فرزندان خود را بدبخت نکنید

من دختر ی تحصیلکرده و در عین حال زیبا هستم. پدر و مادرم قصد دارند مرا به یکی از اقوامم که مردی نسبتا مسن است واز طرفی سوادش باندازه من نیست شوهر بدهند .شخصا معتقدم که این مرد مرا خوشبخت نخواهد کرد بهمین جهت از پیشنهاد پدر و مادرم که نمیدانم بچه علت میخواهند مرا باین شخص بدهند سرباز زده‌ام ولی آنها دست بردار نیستند وروی تصمیم خود پافشاری میکنند.چون عده زیادی از دختران بچنین سرنوشتی مبتلا هستند بنویسید پدر ومادرها روی این موضوع حیاتی توجه بیشتری بکنند وفرزندان خود را بدبخت نکنند .

الف ـ ناشناس

کاندیدای نمایندگی شهرستان آباده وبوانات

امضاء کنندگان بپیروی از منویات مقدس ملوکانه آقای محمدجواد فیاض را که ازافراد تحصیل کرده شهرستان آباده وبوانات میباشدو مراتب ایمان خودرا باجرای مواد ششگانه بثبوت رسانیده ومورداطمینان قاطبه اهالی میباشند بسمت کاندیدای مجلس شورای ملی معرفی و انتخاب می‌نمائیم:

ازطرف دوهزار نفرازاهالی سوریان بوانات مرکز بخش: محمد یوسف مباشری ـ یدالله نگهبان ـ مسیح واعظزاده ـ محمدقلی محمودی ـ حاج عباس امیدوار ـ قاسم محمودی ـ ازطرف اهالی دهبید غلامعلی بامداد ـ الله‌قلی خسروی ـ نصرت‌الله رنجبر ـ محمدناصر خسروی ـ فضل‌اللهی ـ از طرف اهالی قراء سرحدچهاردانگه امیرقلی ستوده ـ ازطرف اهالی قنفری علیا اسایش ـ معتضدی ـ حجتی ـ مفتاحی ـ برزگر ـ جمشیدی ازطرف اهالی سرچهان علیاوسفلی علی‌اسدی ـ دهکوهکی ـ عباسی ـ امیرنگهبان ـ زارع ـ ازطرف قراء تابعه مرکزی ـ رئیسی ـ زارعی ـ احمدی ـ حاجی‌اکبری ـ ازطرف پنجهزار نفراهالی مزایجان حاج‌محمد اسدی ـ حجازی ـ خاکپور ـ ازطرف اهالی آباده مرشدی ـ رضوی ـ عنایت‌الله برومند وصدامضاءدیگر .

خانمها و آقایان شاهدوست درانتخابات مجلس‌شورایملی به‌آقای حاج دکتر احسان‌الله نیکوقاضی دادگستری رای میدهند

۱ـ ٥ آ ـ ۱٦۰۰٦

مردم شرافتمند کردستان فرزندان غیور و نجیب ایران

دورهٔ استثمار سپری شد و آزادی که طبق موازین دین مبین اسلام برای هر انسانی منظور شده از طرف شاهنشاه محبوب بملت ایران اعطا گردید قدر آنرا بدانید و باهوش خدادادهٔ خودتان بادادن رای باشخاصی که خدمتگزاری را در مراحل مختلف ثابت کرده‌اند و معتقد بمواد ششگانه خواسته شاه و ملت هستند رشد ملی خودتانرا بجهانیان نشان دهید و آنانرا نیز بادامه خدمتگزاری تشویق سازید تا از هر حیث موفق وکامروا باشید.

باهم پیش بسوی عملی کردن انتخابات آزاد باهم پیش بسوی آرمانهای ملی مخصوصا اجرای مواد ششگانه باهم پیش بسوی ایرانی آباد. زنده باد شاهنشاه محبوب ایران ـ جاویدباد مردم شرافتمند و شاهدوست کردستان .

خدمتگزار شما ـ سعید عبدالمجید مجد سجادی

آ ـ ۹۸۸۷

کاندیدای انتخابات لنجان

رای دهندگان بمواد ششگانه انقلاب ملی ایران برای مجلس شورای ملی نیز بکسانی رای خواهند داد که مومن باین انقلاب مقدس باشند وبهمین لحاظ مادهقانان وکارگران قهدریجان لنجان اصفهان رای خود رابه آقای دکتر وحیدنیا خواهیم داد صفرعلی محمدی ، جعفرعلی هادیان حاجی رضاعلی رحمانی ـ حبیب‌الله حشمت ، تقی قدیری ، نوروزعلی اسماعیل‌زاده ، حیدرعلی محمدی ، ابراهیم هادیانی ، کریم شفیعی ، ابراهیم قدیری ، حسین اسماعیلی، فرج‌الله حسن‌زاده، جعفر قلی محمدی حسینعلی مه هینی ، غلامحسین شفیعی ، جعفر رحمانی ، حاجی محمد شفیعی ، جعفر رحمانی ، حاجی محمد شفیعی ، حسن اسماعیل‌زاده مظاهر کاظمی ، غلامعلی رحمانی ، رمضان محمدی ، علی هادیانی، حسن شفیعی ، محمد علی هادیانی و تعدادی امضاء دیگر .

آ ـ ۱٦۰٤۸

اهالی میهن پرست و شاهدوست میاندوآب ـ شاهیندژ ـ تکاب جانبازی وفداکاریهای خانواده امیرجعفری را رادر دوره متجاسرین که با ایثار جان ومال خود از آزادی واستقلال میهن عزیز دفاع نمودند فراموش نکرده و امروز باانتخاب **آقای علی اصغرامیرجعفری** بنمایندگی مجلس شورایملی بخدمات این جوان فداکار وشاهدوست که باپیروی ازمنویات ملوکانه و اجرای مواد ششگانه بار دیگر ازحقوق مردم این سامان شجاعانه دفاع خواهد کرد پاسخ مثبت خواهند داد .

آ ـ ۱٦۰۲۲

آشوریهای ایران از هرطبقه که هستند بآقای بولیوس گلپاشینی که همیشه مدافع آنها بوده رای خواهند داد

۱ـ۲ آ ـ ۱٦۰۵٦

به‌پیروی‌ازمنویات عالیه اعلیحضرت همایون شاهنشاهی

آقای ابراهیم امین‌پور (معاون سابق فرهنك استان پنجم) از طرف فرهنگیان و قاطبه اهالی کرمانشاهان برای نمایندگی دوره ۲۱ مجلس شورای ملی کاندیدا شده‌اند آقای امین‌پور در بین عموم طبقات خاصه فرهنگیان محبوبیتی بسزا دارند و با توجه بخدمات صادقانه‌ایکه بفرهنك کشورو سایر امور اجتماعی نموده‌اند همگی بایشان رای میدهند .

آ ـ ۱٤۷۰۸

اداره محترم روزنامه اطلاعات

در آگهی منتشره در شماره ۱۱۱٦۹ مورخه ۲۸ مرداد آن روزنامه بر علیه کاندیداتوری آقای دکتر رهنوردی از شهرستان ساری نام اینجانب علی وکیلی را بعنوان یکی از امضاء کنندگان جعل نموده‌اند و بدینوسیله تکذیب مینمایم .

آ ـ ۹۸۳۱ علی وکیلی

هرمز احمدی

نماینده ایلات وعشایر شاهدوست بختیاری است

دهقانان وکشاورزان و کدخدایان و کلانتران وعموم ایلات فداکار شاهپرست چقاخوربختیاری (ایل زراسوند) دراین موقع که بنا باراده مقدس شهریار محبوب عدالت گستر فرمان آغاز انتخابات مجلس شورایملی صادر گردیده، ازطرف خودو قاطبه آحاد ایلات بختیاری حوزه انتخابیه اردل که شامل قسمت اعظم ازایلات بختیاریست نظر به آزادی کاملیکه بپیروی ازمنویات مقدس شهریار عظیم‌الشان بقاطبه افراد کشور برای تعیین نماینده اعطا گردیده، زیرلوای آزادی اعطائی شاهنشاه بااعتماد واطمینان کامل به آقای **هرمز احمدی** که فردی ازافراد ایلات شاه‌پرست بختیاری ودرردیف فدائیان وخدمتگزاران شناخته شده مقام شامخ سلطنت قرارداشته ودارد نامبرده راکاندیدای دوره بیست و یکم مجلس شورایملی این حوزه نموده وضمن تجدید مراتب وفاداری و جانبازی درراه منویات مبارك شاهنشاه، تمایل قلبی خود رابه ایشان اعلام می‌داریم .

رستم محمدی ـ الاسوندزراسوند ـ ابراهیم شهبازی خدرسرخ ـ مرید ـ محمدی الاسوند ـ راه‌خدارحمانی ایمری ـ حافظ سلطانی الاسوند ـ سوخته زارشیاسی گرگه ـ ابدال‌محمودی گرگه ـ سهراب سلطانی ـ الاسوند ـ کدخدا ـ سهراب‌جمشیدی ایمری ـ راه‌خداچراغی سیف‌الدین وند ـ یاری‌خان محمدی الاسوند ـ شنبه قیصری سیف‌الدین وند ـ خانلرشالو ـ خدادادشالو ـ خدارحم‌جوان بخت ـ غلام‌عباس فرهادی ـ میرزاآقا طاهری ـ امامقلی‌عنصری ـ عبدالکریم شهبازی ـ فتاح‌حافظی توشمال ـ شاه‌حسین فرهادی ـ محمدقلی‌صالحی سیف‌الدین وند ـ مرادصالحی سیف‌الدین وند ـ نصرت‌الله صالحی ـ سیف‌الدین وند ـ ظهراب‌مرادی ـ مریددارابی خدرسرخ ـ نبی‌الله آقاجانی ـ کدخدای فانی‌آباد زراسوند .

گردومرادی سیف‌الدین وند ـ نعمت‌الله صالحی ـ سیف‌الدین وند ـ اسکندر صالحی ـ سیف‌الدین وند ـ نادرقلی‌صالحی ـ سیف‌الدین وند ـ حیدرقیصری ـ محمدکریم‌افرا ـ سید مرادشهو ـ علی‌اکبرشهو ـ مصطفی صالحی ـ سیف‌الدین وند ـ حاجتی محمدی‌الاسوند ـ بندرروستا کدخدای شهو ـ منصور سلیمانی‌شالو ـ خسروالبرزی کدخدای طایفه خدرسرخ ـ امان‌الله قربانی کدخدای گلوگر ـ سردار هاشمی ـ ابدال‌الهی‌الاسوند ـ محمدکاظم شریفی کدخدا پیوندی ـ ناصرشهبازی ـ تیره حدرسرخ ـ غلام آقا اکبریان احمدی بختیاری ـ سهراب کریمی ـ احمدی بختیاری ـ ناصر اقبال احمدی بختیاری ـ فرح‌الله بتواز احمدی بختیاری ـ حسین آقااکبریان کدخدای قریه دستگرد ـ منصور اقبال‌احمدی ـ بیژن کریمی ـ غلام‌آقا ـ خسروی ـ اسکندرافسر ـ بهمن اکبریان ـ قاسمعلی اکبریان ـ مهرعلی ترابی ـ محمدتوکل ـ مصطفی اکبریان ـ علی حسین نوذری ـ شنبه نادری.

آ ـ ۱٦۱۱۸

کاندیدای نمایندگی شهرستان سنقر و کلیائی

از اینجائیکه رویه خود وپدرانم درزندگی همیشه خدمتگزاری به آب و خاك مقدس میهن و مقام شامخ سلطنت بوده و باامعان نظربگذشته خود و مرحوم پدرم از شهریور ۱۳۲۰ گرفته تا ۲۸ مرداد ۱۳۳۲ وهمچنین دستاخیز اخیر که پرچمداری شاهنشاه در آغاز گردیده وباایمان واعتقاد کامل بمنشور ششگانه شاه و ملت که باواگذاری املاك مازاد برحد نصاب خود شخصا بسازمان اصلاحات ارضی استان پنجم عملا مومن بودن خود را بافکار عالی شاهنشاه ثابت نموده وبیش از پیش توجه طبقات مختلف شهرستان سنقر وکلیائی رابخود جلب نموده بحدی که اکثریت قریب باتفاق ساکنین شهرستان مزبور اعم از کشاورزان و دهقانان و روشن فکران و سایر طبقات چندین است که این بنده عزت‌الله امیری را تشویق و ترغیب بشرکت وفعالیت انتخاباتی مینماید و تاکنون بواسطه گرفتاریهای شخصی نتوانسته تصمیمی در اینمورد اتخاذ نماید و از طرف این همه محبت و لطف و صفا واعتماد که ازجانب قاطبه مردم آن شهرستان ابراز میشود نمیتوان نادیده گرفت لذا بندای وجدان وحق شناسی نسبت بعموم طبقات روشن بین وشاهدوست ومیهن پرست شهرستان مزبور بدینوسیله آمادگی خودرا برای خدمتگزاری بشاه و میهن وعلی‌الخصوص بمردم شریف سنقر وکلیائی باطلاع عموم وکنگره متحده کارگران و دهقانان کشور رسانده و تقاضا دارد در مورد خصوصیات اخلاقی و خدمتگذاری گذشته وهمچنین مومن بودن باصول ششماده‌ای شاهنشاه و علاقه مردم آن شهرستان بانتخاب اینجانب تحقیقاتی کافی معمول سپس بمعرفی کاندیدای واقعی که مورد اعتماد شهرستان سنقروکلیائی تصمیم قطعی اتخاذفرمایند تاحقی ازاهالی آن سامان ضایع نگردد

باتقدیم احترام ـ عزت‌الله امیری

ف ـ ۸۹۷ ۹ ۱ ـ ۲

محمد محتشمی

قاضی رشید دادگستری کاندیدای نمایندگی مجلس شورایملی از شهرستان خمین و محلات است

۱ـ۱٦۰۳۲

آقای دکتر حسین تجدد کاندیدای نمایندگی مجلس شورای ملی از طرف مردم شهرستان بم

بپیروی ازمنویات اعلیحضرت همایونی قاطبه اهالی شاهدوست و میهن پرست بم مصمم شدند که فردی لایق و شاهدوست و میهن پرست وفعال و جوان تحصیل کرده‌ای را بمجلس بفرستند و بدین لحاظ آقای دکتر حسین تجدد راکه شش سال متوالی بانهایت دلسوزی وفداکاری بمردم این شهرستان خدمت می‌کند بمنظور پشتیبانی از لوایح شش گانه پیشنهادی شاهنشاه محبوب و دفاع از حقوق حقه آنها کاندیدای دوره ۲۱ مجلس شورای ملی نمودند آقای دکتر تجدد نه تنها پزشکی ماهرو کاردان است بلکه از نظر اجتماعی سخنرانی توانا و فردی پاکدامن و صدیق وازخانواده‌ای اصیل ودارای اطلاعات عمومی و اجتماعی وسیعی است

آ ـ ۱٦۰۳٤

چون از برنامه و نظریات

آقای خان‌ملك یزدی

کاندید منفرد تهران

استقبال زیادی بعمل آمد از اینجهت بزودی جداگانه چاپ و منتشر خواهد شد .

۱ـ۳ آ ـ ۹۸۹۱

از پاساژ سعدی خیابان سعدی تابازار ـ از بازار تا بانك مرکزی وبانك ملی ـ از بانك ملی تاساختمان پلاسکو ـ ازساختمان پلاسکو تابهارستان ـ از بهارستان تاکارخانه برق تاکارخانه چیت‌سازی ری ـ ازچیت سازی ری تاکارخانه سیمان ـ از کارخانه سیمان تاکارخانه شیشه سازی ایران ـ از کارخانه شیشه سازی ایران تا کارخانه اتومبیل جیپ ـ از کارخانه اتومبیل جیپ تا ایستگاه راه آهن ـ از ایستگاه راه آهن تا فرودگاه مهرآباد ـ از فرودگاه مهرآباد تا کارخانه برق آلستوم ـ از کارخانه برق آلستوم تا دانشگاه تهران ـ از دانشگاه تهران تاشرکت ملی نفت ـ از شرکت ملی نفت تا بانك کار ـ از بانك کار تا اطاق بازرگانی ـ از اطاق بازرگانی تا تاخ وزارت اقتصاد از تاخ وزارت اقتصاد تا اطاق صنایع ومعادن ـ از اطاق صنایع ومعادن تاوزارت دارائی ـ از وزارت دارائی تا خیابان سعدی پاساژ سعدی همه مردم و همه ترقیخواهان تهران در فکر انتخاب نمایندگان شایسته وفعال ومومن باصول انقلاب سفید ورستاخیز اقتصادی ایران برای مجلس شورایملی هستند . شما هم مثل همه ترقیخواهان به :

دکتر یوسف رحمتی

مدیر روزنامه اقتصادی بورس رای بدهید

آ ـ ۹۸۷۳

مردم شرافتمند فریدن

ازابراز مراحم فرد فرد شما کمال سپاسگزاری راداشته وباتکاء اوامر سروران معظم قبول خدمتگزاری نموده وآمادگی خودرابرای نمایندگی دوره بیست و یکم قانون گذاری اعلام میدارد امید است در اجرای **نیات مترقیانه بندگان اعلیحضرت همایون شاهنشاه** و اجرای صحیح لوایح شش گانه مصوب ملت ایران که به آن ایمان راسخ دارم توفیق خدمت حاصل گردد. ضمنا ازدهقانان آزادخورده مالکان ـ کارگران ـ اصناف انتظار دارد برای استفاده کامل ازحقوق حقه قانونی خود کارت الکترال دریافت فرمایند .

آ ـ ۹۸۸۳ منصور انوری

اهالی محترم و شاهدوست شمیران و لواسانات فقط

به آقای سید احمد خالقی

که مؤمن باصول لوایح ششگانه وانقلاب سفید شاهنشاه میباشد رای میدهند .

۱ـ۲ آ ـ ۹۷۸۹

دهقانان ستم کشیده

پیشاپیش آزادز نان و آزادمردان آمل به شاهنشاه خود درود میفرستند وبه آقای سیدنورمحمد روحی که یکی از شخصیتهای خوش نام وازفرزندان شجاع ولایق طبقه کارگر و دهقان است رای میدهند آقای روحی دبیر انجمن ملی طبرستان از جوانان تحصیل کرده واز رهبران برجسته سندیکائی و فردیست که زندگی شیرین خود را وقف خدمت به ملت نموده و مفهوم منشور نجات بخش شاه و ملت و آزادی زنان و عدالت اجتماعی رابدرستی و بااعتقاد کامل در کنموده و صمیمانه مورد اعتماد و تائید قاطبه زنان و مردان آمل است ما دهقانان ـ کارگران ـ خورده مالکین ـ فرهنگیان ـ کارمندان ـ پیشه‌وران دیگر گول ادعاهای دروغین و شیطنتهای ایادی ارتجاع و فئودالیسم راتخواهیم خورد و به پیروی ازفرمایشات اعلیحضرت همایون شاهنشاه اجازه نخواهیم داد مانند منافقین صدر اسلام و مستبدین صدر مشروطیت لباس و قیافه عوض کرده و در صدد انحراف انقلاب عظیم سفید ایران که مکمل انقلاب مشروطیت ماست برآیند. هم میهنان عزیز ما باراده قوی‌تر و صمیمانه‌تر رای خود رابه آقای سید نورمحمد روحی خواهیم داد تادرراه شاه و ملت فداکاری نمایند .

آ ـ ۱۹۸۷۱

بنام خدای بزرك

دراینموقع که بفرمان بندگان اعلیحضرت همایون شاهنشاهی ارواحنا فدا رهبر عالیقدر و خردمندوبنیان گذار بنای ایران نو انتخابات دوره ۲۱ مجلس شورایملی آغاز گردیده است مااهالی سنقروکلیائی و فعله گری آقای علی اکبر اسدپوررئیس بانك کارگشائی کرمانشاه را که از فرزندان لایق وشاهدوست این سامان بشمار میروند و مراتب ایمان محکم و وطن پرستی و صداقت و امانت و ثبات رای اوبه‌عموم مردم این منطقه ثابت و روشن میباشد بعنوان کاندیدای واقعی خودبرای دوره بیست‌و یکم مجلس شورایملی معرفی و امیدواریم بادادن رای مثبت خود بتوانیم این فرد نجیب و مثبت‌خود ساخته ووطن پرست راکه مورد احترام واطمینان قاطبه اهالی این منطقه است به مجلس شورایملی اعزام نمائیم .

عبدالحسین ترکمنی ـ حاج‌عبدالله حریری ـ یدالله کلانتری حسین صدری ـ اسماعیل بنی‌عامریان ـ حاج اسدالله ایزدی ـ امین الله مظهری ـ عبدالله معتمدی ـ محبعلی مظهری ـ جمشید فرهنگی ـ حسین کیوانی ـ حسن حاجیان ـ محمد یوسفی ـ اسماعیل بنی‌اشرف ـ فرج‌الله ایزدی ـ ابوالقاسم سرحدی ـ ابوالقاسم شاکری ـ حسن اعتمادی ـ علی‌قلی‌اعتمادی ـ شادالله هاشمی ـ محمدابراهیمی ناظمی ـ محمدرضا بنی‌عامریان ـ عبدالله ابراهیمی ـ علی داداحمدی محمد وکیلی و تعداد ۱۸۸ امضاء دیگر .

آ ـ ۱٦۰۹٦

چه کرده؟

تلگراف از گرگان

جناب آقای مسعودی مدیرمحترم روزنامه اطلاعات

سلسله مقالاتیکه بقلم‌جنابعالی‌در باره حمایت و پشتیبانی از جمعیت شیر خورشید سرخ‌ایران در روزنامه اطلاعات‌درج‌شده خواسته قلبی‌عموم ایرانیان است

این جمعیت بابودجه سالانه‌سی میلیون تومان ۳۵۰ موسسه ، بیمارستان کودکستان‌شیرخوارگاه درمانگاه وعده کثیری از موسسات درمانی دیگر را در کشور اداره میکند که دولت با داشتن ده ها برابر بودجه واعتبار فعالیت آنرا ندارد مضافا باینکه از همین‌بودجه برای مبارزه‌با سوانح و کمک‌به‌افراد آسیب‌دیده سایر کشورها استفاده میکند در اینجا افرادی مومن‌بطور رایگان برای آسایش خلق شبانه روز تلاش میکنند.

درمانگاه ها وسایر تاسیسات‌در اقصی نقاط که ماموزین دولت دسترسی به‌آن ندارند خود موید جانفشانی اعضاء این جمعیت است تصدیق میفرمائید این جمعیت‌یکی از بهترین موسسات کشور است که مورد پشتیبانی شخص شاهنشاه معظم میباشد در اینصورت چرا نمیتواند با قدرت اذعان کنند که در قبال هر تومان پولی که باین موسسه‌خیریه پرداخت میشودبعلت وجود مردمان مومن وبدون حقوق‌و پاداش حداقل ده تومان نتیجه‌عاید میشود نتیجه حاصله ازصرف‌بودجه دولت‌باتحمل هزینه‌های کمر شکن عکس آن است دولت باید‌بداند کمکهائی راکه‌باین جمعیت‌مینماید خود مردم باوضع عوارض گوناگون برای کمک بشیرو خورشید منظور داشته‌اند وبعداباوضع تصویبنامه‌ها وقوانین از نظر تمرکزوورآمد دولت منظور شده که طبق بودجه یکجا بشیر وخورشید سرخ پس بدهنددولت بایدبداند ملت‌این‌بار سنگین‌رااز نظراعتماد باین‌موسسه خیریه‌برای‌بهبود‌وضع‌عمومی‌بدوش گرفته است وخلاف عدالت وانصاف است که یکباره با حذف کمک موجبات تعطیل موسسات‌عام المنفعه شیروخورشید سرخ را در کشور فراهم نماید .

جناب آقای‌مسعودی استدعاداریم تاحصول نتیجه دامان مقصود راازکفرها نفرموده وبدانید عموم‌ملت پشتیبان آنجناب است .

از طرف اهالی‌شهرستان گرگان ودشت حاج سید محمد صادق میر شهیدی ـدکتر مسکوب ـ دکتر جباری ـدکتر سروش ـ دکتر عسگری وشصت‌وپنج امضای‌دیگر.

***

جناب آقای عباس مسعودی مدیر محترم روزنامه اطلاعات

شرح مبسوطی که درباره خدمات جمعیت های شیر و خورشید سرخ نگاشته و زحمات بی ریا وبیدریغ جمعیت ها رامورد توجه قرار داده بودند مطالعه واز توجه عمیق و حق گوئی های جنابعالی که موجب‌تشویق و فداکاری بیشتر این خدمتگزاران است بی نهایت سپاسگزاریم .

برای‌استحضار خاطرمحترم شمه‌ای ازچگونگی پیشرفتهای‌شیر وخورشید سرخ شیراز در بخش های مختلفه آن معروض میشود .

اینست قضاوت مردم

درباره خدمات اجتماعی جمعیت شیر وخورشید سرخ

شیر و خورشید سرخ شیراز در سال ۱۳۱۲ دائر گردیده و در بدو امر موسسه‌ای‌بنام پرورشگاه تاسیس وبه نگاهداری‌وتغذیه اطفال بلاصاحب اکتفا داشته و در بعضی مواقع نیز بمنظور دلجوئی از مستمندان به‌طبخ وتوزیع غذای گرم بین عده ای مردم فقیر میپرداخته است .

از سنه ۱۳۲٤ ببعد به پیروی از منویات اعلیحضرت همایون شاهنشاه تدریجا به تشکیل و توسعه موسسات بهداشتی ودرمانی‌پرداخته وبالنتیجه درسنوات اخیر براثرکوشش‌و فداکاری های مسئولین جمعیت و کمک هاو مراقبتهای بی دریغی که از طرف جناب آقای دکتر خطیبی مدیر عامل جمعیت شیر و خورشید سرخ‌مرکزی ایران بطور مداوم اعمال میشودتوفیق یافته‌ایم اموروموسسات‌زیر رابابهترین طرزیکه قابل قبول مردم باشد اداره نموده و در هرقسمت منشاء خدماتی بنفع مردم باشیم .

شیر و خورشید سرخ شیراز در حال حاضر دارای موسساتی است که بذکر نام و مختصری ازعملیات آنها مبادرت میشود .

۱ـ بیمارستان دویست تختخوابی دیوی است که همیشه دویست‌بیمار بستری تحت‌مراقبت‌و معالجه پزشکان متخصص قراردارند و بطور رایگان‌از نظر دارو ـ غذای مطبوع و غیره نگاهداری میشوند .

۲ـ درمانگاه مسلولین است که ماهیانه بطور متوسط دویست نفر بیمار مسلول‌را سرپائی معالجه وبطور رایگان دارو میدهد تاهر موقع تختی در بیمارستان خالی شود از بیماران سرپائی بستری گردند .

۳ـ بخش اندرزگاه خانمهای‌باردار مستمند رااز ماههای‌اول حمل‌متناوبا تحت معاینه و مداوا قرار میدهد تا موقع وضع حمل به بخش زایشگاه معرفی شوند و در این قسمت درهر سه ماه‌بطور متوسط ۲۵۰۰ نفرمعاینه و تحت مراقبت قرار می گیرند ونیز در کلاس مخصوصی که در اندرزگاه تشکیل شده تعلیمات لازم فرا می گیرند .

٤ ـ بخش زایشگاه ـ این بخش در حال حاضر به سی تختخواب مجهز میباشد ولی براثر حسن استقبالیکه مردم باین دستگاه دارند روز بروز برعده مراجعین‌افزوده میشود بطوری که اغلب‌در اطاق های‌مختلف‌زایشگاه وروی زمین از زائو پرستاری میشود.

ونیزبخش دیگری‌بنام بخش زایمان منازل‌داریم که وظائف خودرا مانند بخش زایشگاه بطور رایگان انجام می دهند و بعد از زایمان نیز تاچندماه مادران و نوزادان آنها تحت مراقبت و تعلیمات اندرزگاهی قراردارند واز شیر و صابون رایگان نیز استفاده میکنند .

۵ـ بخش شیر خوارگاه و در این بخش در حال حاضر از ۹٤ نفرنوزاد بلاصاحب تحت نظر و مراقبت دکتر متخصص خارجی‌وپرستاران وبهیاران فارغ‌التحصیل تغذیه ونگاهداری می شود .

٦ـ آموزشگاه بهیاری است که‌در حال حاضر به تعلیم و تدریس شصت نفر دانش آموز شبانه روزی‌اشتغال دارد و در هر سال ۳۰ تا۳۲ نفربهیار فارغ‌التحصیل که‌دررشته بهیارماماثی وبهیار پرستاری فارغ‌التحصیل می‌شوند برای خدمتگزاری دربیمارستان ها و موسسات بهداشتی دیگر تحویل میدهد .

۷ـ بانک خون وآزمایشگاه هریک بنوبه خود خدمات پر ارزش و مهمی را نسبت بمردم مستمند در عهده دارند که شرح هریک موجب طول‌کلام خواهد شد .

۸ـ درمانگاه شیر و خورشید در تخت جمشید است که ماهیانه بطور متوسط دوهزار نفر از مردم مستمند دهات اطراف را بطور رایگان معالجه ودارو میدهد .

بطوریکه ملاحظه میفرمایند شعب مختلفه این جمعیت که هریک بنوبه خود خدمات اجتماعی‌و بهداشتی‌مهمی رادر عهده‌دارد باتحصیل درآمد هائی از قبیل صدی پنج عوارض دروازه‌ئی اداره میشد و حذف این درآمد ها بطور کلی دست و بال جمعیت رااز هرنوع فعالیتی بسته و حیف است موسسات اجتماعی‌وبهداشتی ودرمانی این جمعیت که با فداکاریها وفعالیت های شبانه روزی باین پایه رسیده در اطراف تعطیل آنها سخنی بگوئیم.

بازهم با تشکر و سپاسگزاری از حمایتی که نسبت به جمعیت های شیر و خورشید سرخ فرموده‌اید امیدوار است راهنمائی های آنجناب به‌ثمربرسد و بتوانیم نسبت‌به توسعه موسسات خود که مورد نظر خاص اعلیحضرت همایون شاهنشاه و توجه مخصوص والاحضرت‌شاهدخت شمس پهلوی ریاست عالیه جمعیت است فداکاری بیشتری نشان دهیم.

باتقدیم شایسته ترین احترام

رئیس جمعیت ـ دکتر قربان . نایب رئیس مهندس‌خمسی. خزانه‌دار علی اکبر خلیلی. دبیر جمعیت ـسید محمد کاظم‌دستغیب مدیر عامل‌احمد سجادی

جدول کلمات متقاطع شماره ۲٤۷۳

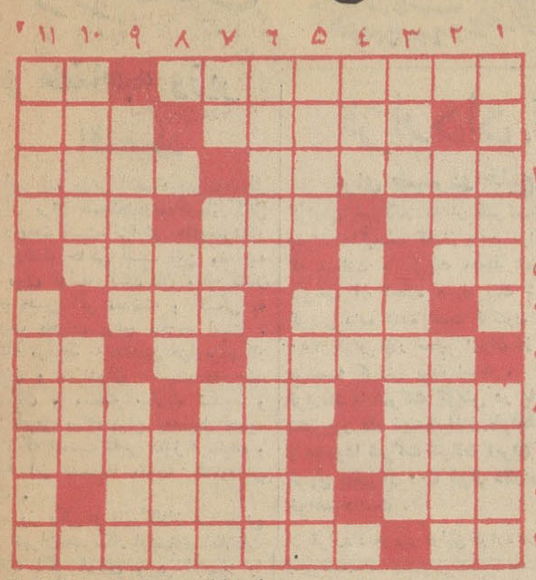

افقی : ۱ـ ماجراهای فضاحت آمیزش جنجالی در انگلستان برانگیخت ـ اکبر و اصغر در آسمان باشد ۲ـ از اقسام مدینه‌ـ مانند ۳ـ آخرین خاندان سلطنتی روسیه ـ برای علاج گرمی موثر است ٤ـ تن‌پوش‌به نازکی خیال‌ـ نگهداشتن دربند ـ مایه امیدواری است که معمولا بعد از سختی‌می آید ۵ـ از پولهای بیگانه ـ اسم قدیم یکی از شهرهای شمال ٦ـ در جام زندگی بانوش آمیخته است‌ـ از صورفلکی ۷ـ ستم براو رفته است ـ گردن ۸ـ گاهی از آسمان هم نازل میشود ـمنطقه‌ای در جنوب شرقی ایران ـ ورم ۹ـ منعم هرجا برسد میزند ـ مادر استر ۱۰ ـ خواهر ـ از فرش‌های ارزان۱۱ـپوست‌کنده ـ از اقسام کوفته .

عمودی : ۱ـ دانشمند معروف انگلیسی و مؤلف بنیاد انواع ـ آب معلق در آسمان ! ۲ـ ضمیر متصل ـ در دربار یکی ازشاهان قاجار قدر و منزلت بسیارداشت ۳ـ بادیوان خواجه میزنند ـ گوینده‌ای از گنجه ٤ـ قسمتی از پا ـ پشه بسیار آنرا نیزبزند ۵ ـآشکاربودن ـ کارگر حمام از تن میگیرد ـ کافی است ٦ـ سابقا به‌کودک دبستانی قبل از هرچیز میاموختند ـ جدبزرگ حضرت فیل ۷ـ راه‌میان‌بر ـ رودی در آسیا ـسبیل آب صافکن! ۸ـ گیسوی بلند وطره‌طره ـ اگر رویش سیاه است دل سفید دارد ۹ـ اگر سبیل علامت مردی است این که خیلی مرداست‌ـ از اسباب‌برهم‌زدن معامله ۱۰ ـ قراردادش‌درتاریخ نفت‌ایران شهرت بسیار دارد ـ جد ۱۱ـ چندوقت پیش یار مطرب عروس‌آن شده بود ـ از قصه‌های شیرین داستایوسکی .

حل جدول شماره ۲٤۷۲

	۱۱	۱۰	۹	۸	۷	٦	۵	٤	۳	۲	۱
۱	گ	ت	چ	ر	خ	■	ن	ا	و	ی	ج
۲	ر	ع	ر	خ	■	س	ز	■	ب	ی	م
۳	ی	ن	ک	■	ی	ش	ا	ن	■	ر	د
٤	ز	ا	و	س	ا	ر	د	ا	ز	ج	و
۵	■	■	■	■	ر	ا	س	■	ه	چ	ن
٦	ر	و	ا	م	ق	■	ه	م	ه	م	ه
۷	ر	ا	و	ج	■	ا	م	■	د	ا	د
۸	ب	ر	ج	■	م	ز	د	و	م	ر	ک
۹	ه	د	■	م	ی	د	ن	■	ا	و	ن
۱۰	و	د	ر	ا	ک	■	ه	د	ر	ی	د
۱۱	و	ن	ی	ک	■	ن	د	ا	ی	ا	ه

شماره ۲۰

کتاب جیبی دختران وپسران

منتشر شد

آگهی سازمان بیمه های اجتماعی

دراجرای تبصره ماده ۸۷قانون بیمه‌های اجتماعی که‌مقرر میدارد کارفرمایانیکه ظرف مدت ششماه ازتاریخ اعلام سازمان بدهی معوقه خود راکه متعلق‌به قبل‌ازتاریخ ۲٤ر۱ر٤۲ باشد بسازمان پرداخت نمایند ازتادیه خسارت تاخیروجرائم معاف خواهند بود بدینوسیله باطلاع کلیه کارفرمایان کارگاههای (تهیه موادغذائی‌ـ کارخانجات شیرو ماست‌و کره‌وروغن‌نباتی. کنسروسازی . کالباس‌سازی. بستنی سازی. شکلات وانواع‌تافی. قندریزی .قندوشکر . آرد. نان‌پزی ماشینی. آدامس‌سازی وهرنوع موسسه‌ایکه بکار تولید مواد غذائی اشتغال دارد‌ـ آب و موسسات بهداشتی ویخسازی. سازمان آب‌و کارخانه های یخسازی بیمارستانها ودرمانگاه ها. ماموزین مبارزه باآفات وانگلها. کارفرمایان شرکت‌های ساختمانی ومقاطعه کاران وکارگاههای‌سازنده موزائیك و سیمانکاران. کلیه سرویس ادارات وموسسات دولتی. قالی‌شوئی ها. لباس‌شوئی هاوخشك‌شوئی‌ها‌ـ کارخانجات سازنده کفش اعم ازلاستیکی وچرمی وپلاستیکی وغیره .

کارخانجات نساجی‌و ریسندگی‌ـ بافندگی ـقالی بافی‌ـ پتوبافی‌ـ چیت‌سازی‌ـ پارچه‌بافی ـپشم‌پاك کنی ـپنبه‌پاك کنی‌ـ کرك‌پاك کنی‌ـ نوارو قیطان‌بافی‌ـنخ‌و قرقره‌ـ کارخانجات وشرکتهای چرم سازی دستکش سازی ـکارخانجات لاستیك سازی روکش‌لاستیکی‌ـ فرش لاستیکی لنیولئوم‌وغیره) تهران میرساند ازتاریخ اول‌شهریور ماه ٤۲ که‌تاریخ اعلام سازمان درباره کارگاههای فوق خواهدبود لغایت بهمن ماه٤۲ میتوانند همه‌روزه باداره‌کل وصولو اجرائیات تهران واقع‌درخیابان شاه جنب سینما چارلی مراجعه وبدهی معوقه خودرا پرداخت‌وازتادیهٔ خسارت تاخیر وجرائم‌معاف‌گردند. کارفرمایانیکه ظرف مدت‌ششماه مقرر مراجعه ننمایند وبدهی معوقه خودرا نپردازند مکلف به‌پرداخت بدهی معوقه وکلیه خسارات تاخیر وجرائم خواهندبود که‌درصورت عدم پرداخت ازطریق صدور اجرائیه مورد مطالبه و وصول قرار خواهد گرفت .

اداره کل وصول واجرائیات تهران

آ‌ـ۱۵۹۲٤ ۱ـ۲

آگهی مناقصه

اداره کل گمرك تهیه ونصب نرده آهنی بدرب و پنجره های‌انبار مطبوعات و پوشاك اداره کارپردازی کل گمرك واقع درطبقه زیرین کاخ وزارتخانه رابتعداد ۲٦ پنجره و۳ درب بمناقصه میگذارد :

۱ـ شرکت کنندگان میتوانند بامراجعه بدفتر اداره کارپردازیکل گمرك ودریافت برك مشخصات و برك شرایط مناقصه‌واداره‌ساختمان دل گمرك جهت نقشه مربوطه و ملاحظه محل پیشنهادات خودراتا ساعت ۱۰ صبح روز دو شنبه‌بیست‌و پنجم شهریور ماه ٤۲ به دفتراداره دل گمرك تسلیم ورسید دریافت دارند .

۲ـ شرکت کنندگان بایستی سپرده‌ای معادل ۵درصدبهاءدستمزد پیشنهادی خودرا نقدا بصندوق‌اداره دل گمرك تودیع و قبض رسید مربوطه را دریافت وبپیوست‌پیشنهاد خود ارسال نمایند .

۳ـ پیشنهادات رسیده‌درساعت ۱۱صبح‌همانروز درادارہ کارپردازی کل گمرك بازو قرائت خواهد شد

٤ـ حضور پیشنهاد دهندگان آزاد است .

۵ـ مالیات مربوطه و هزینه‌درج آگهی بعهده برنده مناقصه خواهد بود .

٦ـ به پیشنهادات فاقد سپرده و مبهم ترتیب اثر داده نخواهد شد

۷ـ اداره کل گمرك در رد یا قبول یك یاکلیه پیشنهادات مختار است . الف ۱۸۲ ۳

اداره کل گمرك

آ‌ـ۱ ٦۱۳۸

آگهی استخدام

پیرو آگهی مربوط باستخدام مهندسین و تکنیسین ها به‌اطلاع میرساند که آزمایشهای داوطلبان درسازمان بنادر و کشتیرانی‌ازتاریخ ۱۲ الی ۱۷ شهریور ماه ٤۲ در دانشکده فنی تهران انجام میشود داوطلبان باید درظرف سه روزقبل ازموعد مقرر درفوق با در دست داشتن دو قطعه عکس وشناسنامه خود جهت دریافت کارت ورودی‌به سالن امتحانات بسازمان بنادر و کشتیرانی مراجعه نمایند.الف۳۱۸۵

سازمان بنادرو کشتیرانی

۱ـ۲ آ‌ـ۱٦۱۳٦

موتورپمپ دیزل مارگو

Margo

A KIRLOSKAR ENGINE

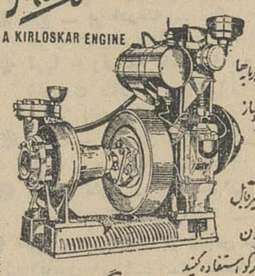

ارزانترین ومشکلترین موتورپمپ دیزل دردنیا بقدرت و اندازه‌های مختلف ثابت وسیار . برای مزارع، باغات کوچا جا

موتورپمپ دیزل مارگو باسوخت بسیار ناچیر آب مورد نیاز شما را هرقدرهم زیاد باشد تامین میکند.

در سرتاسر ایران ودنیا موتورپمپ دیزل مارگو با استحکام غیرقابل رقابت مشغول بکار است . شما هم برای بدست آوردن آب بیشتر محصول بهتر و نفع زیادتر ازموتورپمپ های دیزل مارگو استفاده کنید

در شهرستانیکه نماینده نداریم خانه‌ها پذیرفته میشود ضمنا شرکت ایران مارگو تراکتورهای سری ۴۸۱ تهیه خواهد نمود

تلفن ۳۸۱۳۳ ـ تلگرافی: ایرانمارگو

Manufactured by:

KIRLOSKAR OIL ENGINES LTD.

آ‌ـ۱٦۰۸۸ «وگا»

آگهی مناقصه

شرکت سهامی کارخانجات ایران قسمت صنایع قند پنج قلم مواد نسوز را از طریق مناقصه خریداری مینماید .

شرایط و مشخصات مناقصه در اداره‌معاملات داخلی قسمت صنایع قند واقع درخیابان ویلاخوشبین موجود بوده و پیشنهادات واصله تاساعت نه‌صبح‌روز ۱۸ر٦ر٤۲ پذیرفته میشود و در ساعت ده صبح‌همان روز رسیدگی خواهدشد الف ۱٦۱ ۳

آ‌ـ۱٦۱٤٦ ۱ ۱ـ۲

یك فرصت عالی

جرمن هتل

بعلت‌مسافرت مدیر باتمام وسائل وتجهیزات‌واگذار

وبازمین قابل کشاورزی و مقداری نقد نیز مبادله میشود

خیابان کوشك ـ ارباب جمشید تلفن ۳٤۸۷۸ و۳٦٦۸٤

بازرگانان و مصاحبه وزیر اقتصاد

اظهارات وزیر اقتصاد پیرامون علل بحران برنج همچنان در محافل بازرگانی مورد بحث است. گزارش های خبرنگار ما از رشت حاکی است این مصاحبه در میان تولید کنندگان و بازرگانان برنج حسن اثر نداشته و کمکی به تخفیف بحران برنج نکرده است. مسئله مربوط به چندین هزار برنجکار گیلان و مازندران است نه چند بازرگان. مسئله سقوط شدید و غیر طبیعی بهای برنج محصول جدید است که بدست تاجر هنوز نرسیده و ضربه آن مستقیما متوجه کشاورزان است.

امروز یکی از بازرگانان عمده برنج بازار تهران بخبرنگار اقتصادی اطلاعات میگفت اگر ادعای وزیر اقتصاد را بپذیریم باید در تعادل فکری آن چند بازرگان شك بکنیم. چطور می‌توان قبول کرد که چند بازرگان برنج با آنکه سال پیش قیمت برنج بنا بگفته وزیر اقتصاد خوب بوده و خریدار خوب هم داشته مقادیری برنج احتکار کنند وآنرا برای امسال نگهدارند و باآنکه در بازار گیلان از چند ماه پیش تنزل بهای برنج پیش بینی میشد باز آنرا نفروشند تا محصول امسال ببازار بیاید. کسی که وارد درمعاملات برنج باشد چنین کاری را هرگز نمی کند مگر آنکه تعادل عقلی او بهم خورده باشد. قطعا خریدار نداشته که تا حالا مانده و فروش نرفته است. حساب معاملات برنج مثل دو دوتاچهار تا روشن است.

مسلم است که وزارت اقتصاد بخاطر چندتاجر معین نمی‌آید تصویب نامه آزادی صادرات برنج را بگذراند پس اگر قبول کنیم که مسئله برنج مربوط به سراسر مناطق برنج خیزشمال است و تصویب نامه برای همه صادر شده آنوقت این سئوال پیش می‌آید که وزارت اقتصاد چرا از سال پیش بفکر تولید برنج نبود و چرا در ابتدای سال و همراه با مقررات عمومی آزادی صادرات برنج را اعلام نکرد تاقیمت برنج اینطور سقوط نکند.

تنزل قیمت برنج محصول نو اگر عادلانه وعاقلانه باشد حرفی نیست ولی اگر قیمت بیش از حد لازم سقوط کرد آنوقت تکلیف چیست وکی مقصر است؟

اطلاعات اقتصادی

قرارداد ایران و کویت

برای صید در خلیج فارس دو هفته دیگر پایان مییابد

گزارش خبرنگار ما از شرکت شیلات ایران حاکیست که از بابت قراردادی که شیلات با کویت منعقد نموده و بموجب آن اجازه صید بیك شرکت کویتی داده شده است تاکنون قریب ۳۵۰ هزار دلار سهم ایران از صید موسسه کویتی بوده است.

قرارداد با شرکت کویتی در پانزدهم شهریور ماه آینده بپایان خواهد رسید و مجموعا شرکت شیلات ایران ازاین طریق بیش از ۴۰۰ هزار دلار دریافت خواهد داشت.

قرارداد مزبور اولین قراردادی است که شرکت شیلات بایك شرکت خارجی منعقد نموده و توانسته است درآمد خوبی بدست آورد.

شرکت پاکستانی نیز که اکنون در حدود سه ماه از فعالیتش در آب های خلیج فارس میگذرد قراردادی مشابه قرارداد ایران و کویت دارد.

تلفن مستقیم
سرویس اقتصادی
۳۰۴۵۹۱

سازمان تولید کنندگان و صادر کنندگان

خشکبار درسه استان مهم تولید کننده خشکبار تشکیل شد

آقای دکتر احمد ضیائی معاون وزارت اقتصاد بخبرنگار ما گفت در سه استان آذربایجان، خراسان و تهران سازمان تولید کنندگان و صادر کنندگان خشکبار تشکیل شده است و بزودی در اصفهان هم سازمانی تاسیس خواهد گردید.

شورای مرکزی سازمانهای تولید کنندگان و صادر کنندگان در تهران تمرکز خواهد یافت وکلیه امورمربوط بصادرات خشکبار در این شورامورد رسیدگی وحل وفصل قرار خواهد گرفت.

اولین جلسه شورای مرکزی تولید کنندگان و صادر کنندگان خشکبار اخیرا در دفتر کارمن تشکیل گردید و هیات رئیسه شورا انتخاب شد.

در این جلسه آقایان ملك نیا رئیس سازمان آذربایجان و نایب رئیس اطاق بازرگانی تبریز بسمت رئیس شورا پرویز خسرو شاهی بسمت نایب رئیس شورا و مهندس نیایش بسمت خزانه‌دار شورا انتخاب شدند.

در جلسه مزبور خط مشی و روش کار شورا مورد مطالعه قرار گرفت.

آقای دکتر احمد ضیائی درمورد مناسبات بازرگانی ایران و ژاپن گفت تاکنون مذاکرات ماموافقت آمیزبوده است و ژاپنی ها درمورد خریدسنك های معدنی، پنبه و پشم و پوست و کالاهای متفرقه موافقت خودرا اعلام داشته‌اند. **تنها مورد بحث ما مسئله خشکبار است، ماپیشنهاد کرده‌ایم که از ایران درعرض سال یك میلیون دلار خشکبار به‌ژاپن صادر شود ولی هیات اقتصادی ژاپن ازسیصد هزار دلار بالاتر نیامده است.**

بهرصورت مادرجلسه امروز نظر خودرا بازهم اعلام داشتیم و قرارشد آقایان بژاپن اطلاع بدهند و باتوجه به احتیاجات ومیزانیکه تجار ژاپنی خریدارند نظر خودرا اعلام کنند.

در هرحال ما به نتیجه مذاکرات بسیار خوشبین هستیم و امیدواریم که پس از حل این موضوع بلافاصله مقدمات امضای قرارداد بازرگانی در ایران و ژاپن فراهم شود.

درمورد خشکبار، مهمترین قلم صادراتی ما بژاپن کشمش خواهدبود.

شرکتها

*شرکت استودیودماوند بامسئولیت محدود برای دوبلاژو تهیه فیلم فارسی باسرمایه پانصد هزار ریال بمدیریت آقایان ارشام یسائیانس و روبرت گریگوریانس تاسیس شد.

* شرکت سهامی انتشارات نیل منحل شد و آقایان دکتر مهدی پرهام و سیروس پرهام و احمد عظیمی بسمت مدیران تصفیه آن انتخاب شدند.

* سرمایه شرکت سهامی بیلاسو از پنج میلیون ریال به ده میلیون ریال افزایش یافت.

نمودار پیشرفت‌های کشور

از مرداد ۱۳۳۲ تامرداد ۱۳۴۲

-۳-

بهداشت

از ۱۳۳۲ تا ۱۳۴۲ - ۱۴۰۰ قریه کشور بدست بدست ۳۸۰۰ پزشك و مهندس و متخصص آزمایشگاه و غیره بکلی از وجود مالاریا پاك شده ودر ۲۵۰۰۰ قریه دیگر این مبارزه آخرین مراحل خود راطی میکند

از نظر مالاریا در ده ساله اخیر ۱۷۰۰۰۰۰ آزمایش خون انجام گرفته است

تلقیح های این ده ساله ۳۰۶۶۲۸۹۵ دفعه آبله کوبی - ۴۹۶۳۳۰۱ دفعه واکسن دیفتری وکزاز و سیاه‌سرفه و قریب ۶۰۰۰۰۰۰ تلقیح ضد سل

تعداد تختخوابهای آسایشگاههای مسلولین در ۱۳۳۲ - ۴۰۰ در ۱۳۴۲ - ۲۳۰۰ تعداد طرحهای سالم آب سازی ۴۸۸۰ تعداد چاههای حفر شده در نقاط روستائی ۲۱۲۰، تعداد موسسات درمانی وزارت بهداری - ۱۶۴ بیمارستان ۱۳ آسایشگاه با ظرفیت ۱۲۱۷۰ تختخواب - ۱۰۴۵ درمانگاه در نقاط مختلف کشور

درسال ۱۳۳۲ سالانه ۷۰۰ تا ۸۰۰ تن تریاك کشت و تولید میشد که ۵۰۰ تا ۶۵۰ تن از آن در داخله بمصرف میرسید. دراین دهساله ۲۳۳۰۰۰ معتاد تریاکی درمان شده‌اند ۴۴۹۳ هکتار مزرعه کشت تریاك محو شده - فعالیت ۴۸۶۸ مرکز تعطیل گردیده برای مبارزه با تراخم و مالاریا وسل و آبله ۲۰۹ میلیون تومان صرف شده‌اند

امور کارگری

تعداد کارگاههای بیمه کارگران در کشور درسال ۱۳۳۲ - ۷۲۲ در ۱۳۴۲ ۷۰۰۰

تعداد کارگران بیمه شده در ۱۳۳۲ ۳۲۵۰۰۰ نفر در ۱۳۴۲ - ۱۴۲۰۰۰ نفر

تعداد شرکت های تعاونی که برای کارگران از ۱۳۳۲ تا ۱۳۴۱ تاسیس شده ۲۳۶ با عضویت ۱۱۴۵۳۳ نفر در ۳۸ شهرستان و منطقه کارگری درمانگاههای سازمان بیمه های اجتماعی تاسیس شده که روزانه میتواند ۱۰۰۰۰ نفر را بپذیرد.

در ده ساله اخیر ۵۶۰ کلاس سرپرستی کارگران در سراسر کشور تاسیس شده از کلاسهای مبارزه بابیسوادی در کار گاهها و واحد های تولیدی ۱۰۰۰۰ نفر گواهینامه گرفته اند و ۳۰۰۰۰ نفر در حال حاضر در آنها مشغول تحصیلند.

بودجه وزارت کار در سال ۱۳۳۲ ۲۳۶۲۵۰۷۹ ریال در ۱۳۴۲ ۱۱۸۳۸۳۱۲۵ ریال مهمترین کارهای این دهساله اجرای برنامه آموزشی فنی کارگران، تاسیس مراکز تعلیمات حرفه‌ای تاسیس مراکز کاریابی و کلاسهای تعلیمات کار، توسعه نهضتهای تعاونی بخصوص شرکت های تعاونی مصرف و مسکن، تاسیس بانك رفاه کارگران با ۱۶۰ میلیون ریال سرمایه که فقط دریکسال ۱۳۴۱ - ۶۰ میلیون ریال برای مرمت مسکن یاخرید خانه به کارگران وام داده و ۲۴۰۰ کارگر ازاین وام استفاده کرده‌اند ساختمان ۲۰۵ خانه و کوی کارگران اصفهان، تصویب واجرای قانون کار بسیار مترقی در ۱۳۳۷ و ۱۳۳۸ قانون سهیم کردن کارگران در سود ویژه کارخانه ها طبق شش ماده تصویب شده عمومی در ۶ بهمن ماه ۱۳۴۱

جمعیت شیرو خورشید سرخ

تاسیس ۱۶۰ شعبه در تمام کشور که مجموعا ۳۵۲ موسسه مختلف درمانی و خیریه بیمارستان های امدادی شیر خوارگاهها و زایشگاهها، درمانگاه هااندرزگاهها، مراکز مبارزه باسل و سرطان و پرورشگاههای کودکان رااداره می کند.

جناب آقای دکتر حسام‌الدین خرمی

از زحمات و مراحم عالی که در معالجه زخم قرنیه چشم فرزند شش ماهه اینجانب مبذول فرموده‌اید نهایت تشکر رادارم ازخدای بزرك توفیق روزافزون آنجناب رامسئلت دارم

محمد جعفر خواجه . گنبدکاوس

شرکت سهامی انبارهای عمومی ایران

خیابان تخت جمشید - شماره ۳۸۱

انبارهای شرکت تمام روز آماده قبول وتحویل کالاهای شما خواهد بود

درقبال کالاهای تودیع شده برگ وثیقه صادر میشود که درکلیه بانکها و بازار قابل معامله است

کالاهای شما درمقابل خطر آتش سوزی، دزدی وکسر وکمبود بیمه شده محسوب میشود.

برای کسب اطلاع بیشتر به تلفن های: ۶۶۳۰۴ - ۶۶۳۰۳ مراجعه فرمائید

آوازه

آگهی مناقصه شماره ۴۶

اداره سررشته‌داری ارتش دوهزار دستگاه چادرگروهی رابمناقصه می گذارد.

۱- داوطلبان معامله برای ملاحظه نمونه و مشخصات جنس مورد معامله ودریافت برك شرائط معامله ونمونه قرارداد بدائره خرید و پیمانها اداره سررشته‌داری ارتش واقع درفیشرآباد مراجعه و پیشنهاد خودرا دردوپاکت لاك ومهر شده یکی محتوی سپرده ودیگری پیشنهاد مربوطه که درروی آن جمله مربوط بمناقصه چادر گروهی نوشته‌شده باشد تاساعت ۹روز ۱۶ر۶ر۴۲ بدفتراداره سررشته‌داری ارتش تسلیم ورسید دریافت دارند.

۲- کمیسیون مناقصه درساعت ۱۰صبح همانروز تشکیل و پیشنهادات واصله رابازو قرائت خواهد نمود.

۳- به‌پیشنهاداتی که برخلاف برك چاپی شرائط معامله تسلیم شده باشد مطلقا ترتیب اثر داده نمیشود.

۴- پیشنهاد دهندگان بایدیك نسخه ازپیشنهاد خودرا لاك و مهر شده قبل از تاریخ مناقصه ببازرسی کل ستاد بزرك ارتشتاران تسلیم ورسید اخذو رسید دریافتی را ضمیمه پیشنهادی که باداره سررشته‌داری ارتش میدهند بنمایند.

اداره سررشته داری ارتش

۱-۲ آ-۱۵۹۶۲

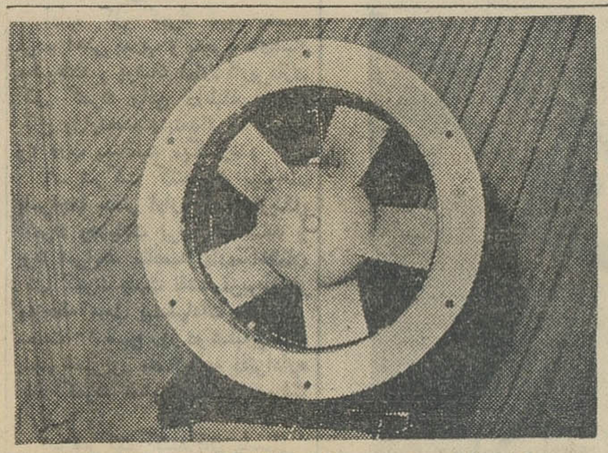

هواکش‌های موتوری ساخت کارخانه مهندس علیزاده رقابت‌ناپذیر بوده بدینوسیله از هموطنان گرامی انتظار میرودپس ازآزمایش میهن‌پرستی خودشان‌رانشان دهند. تبریز - ششگلان - مهندس‌علیزاده - تلفن ۳۲۰۱ مرکز پخش در تهران - سرای حاجب‌الدوله دالان کاغذچی تجارتخانه حاجی محمد حسین زرینه

-۱- آ-۱۳۷۰۸

آگهی تجدید مناقصه

شرکت سهامی کارخانجات ایران (قسمت صنایع‌قند) مناقصه سی ویك‌قلم انواع واشرورق راتجدید مینماید شرایط تجدید مناقصه و مشخصات مربوطه دراداره معاملات داخلی قسمت واقع‌در خیابان ویلا. خوشبین موجود بوده وپیشنهادات واصله تاساعت نه‌صبح روز ۲۰ر۶ر۴۲ پذیرفته میشود ودرساعت ده‌صبح همانروز رسیدگی خواهدشد. الف ۲۱۶۲

۱-۲ آ-۱۶۱۴۰

قابل توجه برای موسسات فنی - شرکت های صنعتی - سازمان های مشورتی - کانونهای مالی - بورسهای سرمایه گذاری داخلی‌وخارجی - کارخانه های عالی صنعتی کشور - بانکهای کارگشائی و اعتباری‌وموسسات‌اعتباری ملی و دولتی

برای تهیه مقدمات ثبت فروش امتیاز یاانعقاد قرارداد ساختمان دستگاههای بیضی‌رنگار (همچنین سهمی و هذلوئی نگار) در کشورهای بزرك صنعتی امریکا و اروپا و آسیا به سرمایه گذاری واختصاصی اعتبار دارد. بسبب خصوصیات بی‌نظیر آنها در کشور ایران به ثبت رسید در جهان بی‌سابقه و خصوصیات بی‌نظیر آنها که در کشورهای ایران به‌ثبت رسید در جهان بی‌سابقه است وبرای اولین بار بعلت اصالت علمی و عملی ایندستگاهها همدوش خط‌کش و پرگار در ترسیمات هندسی و سیعا بخدمت گذارده میشود. همچنین برمبنی آن اولین موتورها وماشینهای تراش که فعالیتشان راحرکت انتقالی بیضی واراست بموسسات فنی‌روان میشوند. نتیجه توافق باشرکتها ایجاد یك شبکه پردامنه واحد جهانی جهت ساختمان دستگاهها و اعرضه آنها بمقیاس بسیار وسیع درجهان برای احتیاجات کلیه موسسات فنی و آموزشی و هنرستانها و دانشکده ها ورصدخانه ها و همچنین تکمیل آزمایشگاه های ریاضی کلیه آموزشگاههای دنیا میباشد. توافق بین‌شرکت متعهد واینجانب یحیی مهدیانی لیسانسیه ریاضی فرهنك‌ملایر منجر به ایجاد شرکت نسبی یا انعقاد یك قرار داد مرضی الطرفین خواهد شد. لطفا تمایل ونشانی خودرابرای مذاکره بنشانی تهران - چهارصد دستگاه کاشی ۳۸۴ توسط آقای کاظمی مهدیانی ارسال فرمائید.

مهدیانی

اتومبیل سواری وُلوو

برای مُسافرین اُروپا:

خرید در ایران

تحویل در اُروپا

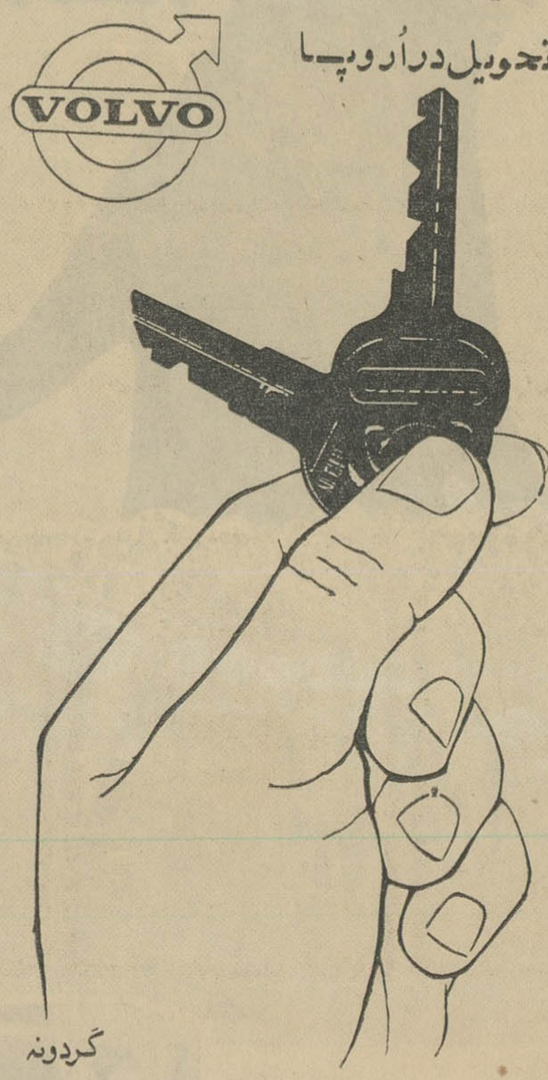

گردونه

VOLVO

شرکت سهامی رنا - طهران - خیابان سعدی - تلفن ۳۹۸۱۰

برنامه سینماها

* آستارا (تجریش) - پرنده شیرین جوانی - اسکوپ - رنگی - دوبله بفارسی - پل نیومن ۱۵ر۱۰ - ۴۵ر۱ - ۴ - ۱۵ر۶ - ۳۰ر۸ تلفن ۸۴۰۲۲ - ۸۵۹۶۶
* آسیا - پرنده شیرین‌جوانی - اسکوپ - رنگی - دوبله بفارسی پل نیومن - ۱۱ - ۳۰ر۲ - ۴۵ر۴ - ۷ - ۱۵ر۹ (تلفن ۴۲۹۰۹)
* امپایر - استروگف - اسکوپ - رنگی - دوبله بفارسی - کوردیورگنز ۱۱ - ۳ - ۵ - ۷ - ۹ تراس ۳۰ر۷ - ۴۵ر۹ تلفن ۶۲۳۹۴۲
* ادئون - پرنده شیرین جوانی - اسکوپ - رنگی - دوبله بفارسی - پل نیومن ۳۰ر۱۰ - ۳۰ر۲ - ۴۵ر۴ - ۷ - ۱۵ر۹ (تلفن ۳۸۱۱۸)
* ایران - شمشیر انتقام - اسکوپ - رنگی - دوبله بفارسی لکس بارکر ۱۰ - ۱۲ - ۲ - ۴ - ۶ - ۸ (تلفن ۳۶۳۵۴)
* اسکار - سرباز های یك چشم - رنگی - دوبله بفارسی - مارلون براندو ۳۰ر۱۰ - ۳۰ر۲ - ۳۰ر۴ - ۳۰ر۶ - ۳۰ر۸ تلفن ۴۵۷۹۷۰ - ۷۵۸۸۸۸
* ایفل - نسل دیوانه - دوبله بفارسی - مارلون براندو - جون‌وودوارد ۱۰ - ۲ - ۴ - ۶ - ۸ - ۱۰ تلفن ۳۷۲۷۷ - ۷۵۸۸۸۸
* ب.ب - استروگف - اسکوپ - رنگی - دوبله بفارسی - کوردیورگنز - کاپوسین ۳۰ر۱۰ - ۳۰ر۲ - ۳۰ر۴ - ۳۰ر۶ - ۳۰ر۸ تلفن ۶۹۶۴۱
* پلازا - تپه ۲۴ جواب نمیدهد - دوبله بفارسی - هایاهاراریت - میشل‌شیلو - ۱۱ - ۳ - ۱۵ر۵ - ۳۰ر۷ - ۴۵ر۹ تلفن ۴۴۲۵۵
* تخت‌جمشید - متهم - رنگی - دوبله بفارسی - وودی‌استراد ۱۱ - ۳ - ۵ - ۷ - ۹ (تلفن ۴۳۵۵۰)
* تهران - نیرنگ جاسوسه - رنگی - دوبله بفارسی - راك هودسن ۱۰ - ۲ - ۴ - ۶ - ۸ تراس ۳۰ر۷ - ۳۰ر۹ تلفن ۳۸۱۶۵
* دیانا - نسل دیوانه - دوبله بفارسی - مارلون براندو - آنامانیانی - ۳۰ر۷ - ۳۰ر۹ (تلفن ۴۷۳۶۵ - ۷۵۸۸۸۸)
* چارلی - گرگهای جوان - اسکوپ - رنگی - دوبله بفارسی - ناتالی‌وود ۳۰ر۱۰ - ۳ - ۵ - ۷ - ۹ (تلفن ۶۸۴۶۱)
* دنیا - شب‌زنده‌دارها - اسکوپ - رنگی - دوبله‌بفارسی - گریگوری‌پك - ریتاگام - ۳۰ر۱۰ - ۳۰ر۲ - ۳۰ر۴ - ۳۰ر۶ - ۳۰ر۸ - تلفن ۳۳۸۱۲
* حافظ - ۸ گلادیاتور - اسکوپ - رنگی - دوبله بفارسی - مارك فورست - شیلاگابل ۳۰ر۱۰ - ۳۰ر۲ - ۳۰ر۴ - ۳۰ر۶ - ۳۰ر۸ تلفن ۳۴۰۷۴
* رادیوسعیتی - پرنده‌شیرین‌جوانی - اسکوپ رنگی - دوبله بفارسی - پل نیومن ۱۱ - ۳ - ۱۵ر۵ - ۳۰ر۷ - ۳۰ر۹ (تلفن ۴۳۳۲۰)
* رکس - استروگف - اسکوپ - رنگی - دوبله بفارسی - کوردیورگنز ۳۰ر۱۰ - ۳۰ر۲ - ۳۰ر۴ - ۳۰ر۶ - ۳۰ر۸ تلفن ۳۴۱۶۹
* رویال - تپه ۲۴ جواب نمیدهد - دوبله بفارسی - هایاهاراریت - میشل‌شیلو ۱۱ - ۳۰ر۲ - ۴۵ر۴ - ۷ - ۱۵ر۹ (تلفن ۴۹۷۸۵)
* سانترال - استروگف - اسکوپ - رنگی - دوبله بفارسی - کوردیورگنز ۱۱ - ۳ - ۵ - ۷ - ۹ تلفن ۴۸۶۸۶
* سعدی - تپه ۲۴ جواب نمیدهد - دوبله بفارسی - هایاهاراریت - میشل‌شیلو - ۳۰ر۱۰ - ۳۰ر۲ - ۴۵ر۴ - ۷ - ۱۵ر۹ (تلفن ۳۶۴۶۸)
* سهیلا - پرنده شیرین جوانی - اسکوپ - رنگی - دوبله بفارسی - پل نیومن ۳۰ر۱۰ - ۲ - ۱۵ر۴ - ۳۰ر۶ - ۴۵ر۸ تراس ۳۰ر۷ - ۴۵ر۹ (تلفن ۳۶۴۲۴)
* کریستال - نسل دیوانه - دوبله بفارسی - مارلون براندو ۳۰ر۱۰ - ۳۰ر۲ - ۳۰ر۴ - ۳۰ر۶ ۳۰ر۸ تلفن ۳۷۶۷۵ - ۷۵۸۸۸۸
۳۰ر۷ - ۳۰ر۹ تلفن ۳۷۶۷۵ - ۷۵۸۸۸۸
* متروپل - شمشیر انتقام - اسکوپ - رنگی - دوبله بفارسی - لکس بارکر لیانااورفئی ۳۰ر۱۰ - ۳۰ر۲ - ۳۰ر۴ - ۳۰ر۶ - ۳۰ر۸ (تلفن ۳۹۴۱۰)
* مولن‌روژ - نسل دیوانه - دوبله‌بفارسی - مارلون براندو ۱۱ - ۳۰ر۳ - ۳۰ر۵ - ۳۰ر۷ - ۳۰ر۹ - (تلفن ۷۲۹۲۹ - ۷۵۸۸۸۸)
* مهتاب - نسل دیوانه - دوبله بفارسی - مارلون براندو - جون‌وودوارد ۳۰ر۱۰ - ۳ - ۵ - ۷ - ۹ تلفن ۴۷۷۷۷ - ۷۵۸۸۸۸
* میامی شمشیر انتقام - اسکوپ - رنگی - دوبله بفارسی - لکس بارکر - لیانااورفئی ۳۰ر۱۰ - ۳۰ر۲ - ۳۰ر۴ - ۳۰ر۶ - ۳۰ر۸ (تلفن ۷۴۳۲۹)
* ماندانا - تعطیلات در اسکیا - اسکوپ - دوبله بفارسی - رنگی - ویتوریودسیکا ۳۰ر۱۰ - ۳۰ر۴ - ۳۰ر۶ - ۳۰ر۸ تلفن ۷۹۹۸۲
* نیاگارا - داغ ننك - دوبله بفارسی - سیمون سنیوره - مارچلو ماستروپانی ۱۱ - ۱۵ر۲ - ۳۰ر۴ - ۴۵ر۶ - ۹ تراس ۳۰ر۷ - ۴۵ر۹ تلفن ۶۵۳۰۷
* همای شمشیر انتقام - اسکوپ - رنگی - دوبله بفارسی - لکس بارکر لیانااورفئی ۱۱ - ۳ - ۵ - ۷ - ۹ (تلفن ۳۰۲۱۶۹)
* سیلوانا - تایتان - رنگی - دوبله بفارسی - ژاکلین ساسارد - پدرو آرمنداریز ۳۰ر۱۰ - ۳۰ر۲ - ۳۰ر۴ - ۳۰ر۶ - ۳۰ر۸ (تلفن ۳۳۷۷۷)
* فری - بندباز جسور - رنگی - دوبله بفارسی - مایکل کالان ۳ - ۵ - ۷ - ۹ (تلفن ۲۷۸۹۳)
* سینمای تابستانی مخصوص فرهنگیان - ارزش پول - رنگی - دوبله بفارسی - ۸ بعد از ظهر در دبیرستان رضاشاه کبیر
* رامسر - هفت دلاور - رنگی - دوبله بفارسی - پول برینر - هورست بوخهولتز ۱ - ۳ - ۵ - ۷ - ۹ (تلفن ۵۲۰۶۰)
* برلیان - سرباز های یك چشم - رنگی - دوبله بفارسی - مارلون براندو ۳۰ر۱۰ - ۳۰ر۱۲ - ۳۰ر۲ - ۳۰ر۴ - ۳۰ر۶ - ۳۰ر۸ تلفن ۳۳۵۳۵ - ۷۵۸۸۸۸
* زهره - سرباز های یك چشم - رنگی - دوبله بفارسی - مارلون براندو (تلفن ۳۰۴۸۰۸ - ۷۵۸۸۸۸)
* جهان - فستیوال فیلم فارسی - تلفن ۶۰۳۰۵
* فردوسی فستیوال فیلم فارسی - تلفن ۳۵۷۸۴
* تاج - بربادرفته - رنگی - دوبله بفارسی - کلارك گیبل - لسلی هوارد - ویویان‌لی ۳۰ر۱۰ - ۳۰ر۳ - ۳۰ر۷ (تلفن ۳۳۰۶۴)
* آریا - وقتیکه لك‌لك‌ها پرواز میکنند - دوبله بفارسی - محصول شوروی ۳۰ر۱۰ - ۳۰ر۱۲ - ۳۰ر۲ - ۳۰ر۴ - ۳۰ر۶ تراس ۳۰ر۷ ۳۰ر۹ (تلفن ۳۹۸۸۴)
* المپیا - سلطان شب - اسکوپ - دوبله بفارسی - ادی کنستانتین ۳۰ر۱۰ - ۳۰ر۲ - ۳۰ر۴ - ۳۰ر۶ - ۳۰ر۸ تلفن ۶۵۷۹۸
* مونت کارلو - کمانداران - رنگی - دوبله بفارسی - چارلتون هستون ۳۰ر۱۰ - ۳۰ر۲ - ۳۰ر۴ - ۳۰ر۶ - ۳۰ر۸ (تلفن ۷۹۷۴۱)
* البرز - مهرویان گره‌ونوس - اسکوپ - رنگی - دوبله بفارسی - ژاژاگابور ۹ - ۱۱ - ۱ - ۳ - ۵ - ۷ - ۹
* مراد - هفت دلاور - رنگی - دوبله بفارسی - پول برینر - هورست بوخهولتز ۱۰ - ۱۲ - ۲ - ۴ - ۶ - ۸ (تلفن ۷۳۳۸۲)
* ژاله - هفت دلاور - رنگی - دوبله بفارسی - پول برینر - هورست بوخهولتز - ۳۰ر۱۰ - ۳۰ر۲ - ۳۰ر۴ - ۳۰ر۶ - ۳۰ر۸ تلفن ۳۰۴۱۲۰
* فلور - فستیوال فیلم فارسی - تلفن ۲۸۰۹۶
* پارك - تله - رنگی - دوبله بفارسی - ریچارد ویدمارك - ۳۰ر۱۰ - ۳۰ر۱۲ - ۳۰ر۲ - ۳۰ر۴ - ۳۰ر۶ - ۳۰ر۸ (تلفن ۳۹۶۳۷)
* پردیس - بن‌هور - اسکوپ - رنگی - دوبله‌بفارسی - چارلتون هستون - جك‌هاوکینز ۳۰ر۱۰ - ۳۰ر۳ - ۸
* پرسپولیس - سلطان شب - اسکوپ - دوبله بفارسی - ادی کنستانتین ۱۰ - ۱۲ - ۲ - ۴ - ۶ - ۸ (تلفن ۵۸۱۰۸۳)
* مشعل - کوه سرخ - رنگی - دوبله بفارسی - آلن‌لد ۹ - ۱۱ - ۱ - ۳ - ۵ - ۷ - ۹ تلفن ۳۳۸۲۶
* ونوس - اسماعیل کفاش - دوبله بفارسی - اسماعیل یاسین ۳۰ر۱۰ - ۳۰ر۲ - ۳۰ر۴ - ۳۰ر۶ - ۳۰ر۸ (تلفن ۳۵۱۱۵)

ترازنامه شرکت نسبی اقبال وشرکاء

موجودی صندوق	۱۵۵۵۸۸ ریال	سرمایه	۳۹۳۰۰۰۰ ریال
موجودی بانکها	۷۲۰۹۹/۶۵ ریال	استهلاك	۱۱۳۲۰۴۲/۸۰ ریال
سرقفلی ودرآمد اداری	۳۹۶۸۵۲/۱۵ ریال	ستانکاران	۸۴۷۴۷۰۱/۴۰ ریال
ماشین آلات وحروف	۱۴۹۸۳۹۹/۷۵ ریال	جمع	۱۳۵۳۶۷۴۴/۲۰ ریال
کالا	۶۹۰۶۹۶۳/۶۰ ریال	سود-زیان	
بدهکاران	۳۳۱۱۹۷۱/۳۵ ریال	زیان	۲۲۰۸۶۱/۷۰ ریال
جمع	۱۳۳۱۵۸۸/۵۰ ریال		
زیان	۲۲۰۸۶۱/۷۰ ریال		

عبور از پنج قاره

پابپای آنچه در جهان میگذرد

ترن اسباب بازی کودکان

عده‌ای از کودکان انگلیسی بازی مخصوصی اختراع نموده‌اند که در بعضی اوقات خطراتی برای رانندگان قطارهای مسافربری دارد وآن بدین ترتیب است که عده‌ای از کودکان پاره‌های آجراز بالای پلهائی که مشرف برگذرگاه قطارهای مسافربری هستندآویزان میکنند هرکودکی که‌پس از رسیدن قطار آخراز همه پاره آجرخودرا ا زمقابل دیدگان راننده قطار بالا بکشد برنده محسوب خواهدشد.

بدین ترتیب غالبا رانندگان قطار دراثر برخورد شیشه های جلوی آنها بایك یاچند پاره‌آجر مجروح‌و احتمالا کور میشوند .

رئیس پلیس انگلستان دستور داده است که تا بازشدن مدارس برروی پلهای قطار پاسدارانی گمارده شوند . **تایمز**

۲۷۵ نفر مسموم شدند

یك واگن حامل گاز سمی هنگامیکه میخواست گاز خودرا دریك انبار خالی کند حادثه عجیبی بوجود آورد. این ماجرا در فیلادلفیا روی داد.وطی‌آن لوله حاوی گاز سوراخ‌شد.ودود غلیظی تمام محوطه اطراف را فرا گرفت. درهمان لحظات اول ۲۷۵ نفر در اثر تنفس این گاز بیهوش شدند واگر آتش نشانها بکمك آنها نشتافته بودند مرگشان حتمی بود.

دود غلیظ این گازپارك مجاور رادر خود پوشاند و عده‌زیادی که دراین پارك سرگرم تفریح بودند در حالیکه براثرسرگیجه تلوتلو میخوردند از باغ فرار کردند .

بیش از سه ساعت طول کشید تا ابر سیاه رنگ این گاز پراکنده شد . پلیس بساکنین خانه های مجاور دستور داد که فوراً منازل خودرا تخلیه نمایند . ۴۲ نفر که در میان آنها۲۴ مامور آتش‌نشانی وپلیس هم دیده میشود در اثر شدت مسمومیت هنوز دربیمارستان ها بستری هستند . **فرانس سوآر**

فیلم پنکوفسکی نمایش داده شد

یك فیلم مستند درباره محاکمه جاسوسان روسی وانگلیسی در هشت سینمای مسکو نمایش داده‌شد. دراین محاکمه پنکوفسکی روسی بمرگ ویك نفر انگلیسی بنام وینپی بهشت سال زندان محکوم گردید.

مدت نمایش این فیلم سی دقیقه میباشد . گوینده فیلم‌طی آن اظهار کرد: ما بآنها که بدون قصد جاسوسی بکشور ما میآیند خوش آمد میگوئیم و بآنها که جاسوس هستند اخطار میکنیم که نقشه‌هایشان نقش برآب خواهدشد .

دراین فیلم صحنه هائی نشان داده شد که درآنها دستگاه استراق سمع‌اداره‌ضد جاسوسی شوروی دیده میشد . این‌دستگاهها در سلولهای زندان لوبیانکا و در اتومبیلهای مخصوصی که زندانیان را بدادگاه میآورد کار گذاشته شده بود.

گوینده فیلم از چند سیاستمدار آمریکائی و انگلیسی نام‌برد که در این ماجرا دست داشتند و باستعانت مصونیت سیاسی از دام محکومیت جستند . **اورور**

شهر کویت برروی نفت

منابع موثق خبر دادند که در زیر شهر کویت پایتخت کشور کویت هم منابع عظیم نفت وجود دارد وکمپانی های نفتی مایل هستند در محلات مختلف این شهر دست به‌حفر چاه بزنند .

دولت کویت پیشنهاد کمپانی هارادر این مورد دریافت داشته و مشغول بررسی خطریست که انجام این طرح برای بهداشت اهالی کویت وانجام طرحهای شهر سازی بوجود میآورند .

کمپانیها پیشنهاد کرده‌اند که بطریقه جدیدی در شهر کویت چاه بزنند . **مطابق این روش دهانه چاهها در کناره بندر کویت وتقریبا خارج از مناطق مسکونی باز خواهد شد .**

ولی این هم هست که‌این چاهها زیر منازل و ساختمانهای بسیار مدرن کویت را خالی خواهند ساخت .

هنوز دولت کویت در مورد پاسخ باین پیشنهاد کمپانیهای نفتی تصمیم قطعی نگرفته است . **سندی تایمز**

فیلیپس پترولیوم کمپانی

مقیم اکلاهما در آمریکا صاحب اختراع راجع به «مایع حفر چاه وطریقه استعمال آن »که‌در ایران تحت شماره ۱۴۳ به ثبت رسیده است اجازه بهره‌برداری از اختراع مزبور را باشخاص ذینفع عرضه مینماید . برای کسب اطلاع بیشتر بدفتر وکالت ر• آقابابیان خیابان نادری کوچه نوبهار مراجعه شود .

امروز در جهان منتشر شد

در عربستان سعودی :

برده ها آزاد شدند

دولت عربستان سعودی برای آزاد کردن برده ها ۱۸ میلیون ریال سعودی پرداخته است . قیمت هر برده ۲۶ هزار تومان است و تاکنون ۱۶۲۶ برده آزاد شده‌اند .

وزارت اطلاعات عربستان سعودی- اعلام‌کرد که تمام برده های منطقه مرکزی این کشور توسط دولت از اربابهایشان خریداری شده‌اند ،این خبر طی بیانیه‌ئی اعلام شده که‌ازطرف امیرسلمان بن عبدالعزیز برادرپادشاه وفرمانروای منطقه ریاض صادرشده است . امیر سلمان‌بن عبدالعزیزمی گوید : کمیسیون مامورخریدبرده ها در منطقه مرکزی عربستان کار خود را تمام کرده است .کسانیکه طی‌مدت مقرر برده‌های خود را برای فروش‌به دولت عرضه نداشته‌اند از این پس هیچ‌حقی نسبت بدانها ندارند .

امیر میفزاید : **دولت ۱۶۸۲ برده را بقیمت ۲۷ میلیون و ۳۵۹ هزارریال سعودی خواهد خرید و تاکنون بیش از ۱۸ میلیون ریال سعودی از این بودجه مصرف شده است .**

در بیانیه گفته شده‌است که‌بسیاری ازاربابها بخاطر خدا بنده های خود را بدون دریافت پول آزادکرده‌اند . قیمت هر برده در منطقه مرکزی عربستان بالغ بر ۲۶ هزار تومان میباشد . **مطبوعات جهان**

ادبیات جهان

ایلیاارنبورك سخن میگوید :

ادبیات شوروی درحال تحول‌عمیقی است

ایلیا ارنبورگ برای اولین باربعد ا زماهها سکوت مقاله‌ئی در مطبوعات شوروی منتشر ساخت.وی‌در زمستان سال گذشته بخاطر جانبداری ازهنر تجریدی‌از طرف‌خروشچف مورد حمله مستقیم قرار گرفت .

این مقاله اخیرا ارنبورك متن‌نطقی است که وی در کنگره نویسندگان اروپائی ایراد کرد . «روزنامه ادبی» چاپ‌شوروی متن کامل این نطق راکه در لنینگراد ایراد شده منتشر نموده است .

مسائلی که ارنبورگ دراین نطق مورد بحث‌قرارداده است بدینقرارند:

ـنویسندگان باید از ارزش های انسانی دفاع کنند وبرای اینکار در صورت لزوم برمانهای «نومیدکننده» هم توسل جویند ولی باید آثار ضد انسانی را طرد نمایند . نویسندگان طرفدار قرارداد مسکو و تفاهم‌مشترك و مخالف جنگ سرد و پرده آهنین هستند .

ـداستان نویس باید «انسان»را کشف‌کندو اورا بنمایاند .

ایلیا ارنبورگ سپس نظریات‌خود رادرباره تحول ادبیات شوروی بدین نحو تشریح میکند :

۱ـ حق‌کاوش‌وجستجوباید محفوظ بماند : ازتجربه‌آموزی نباید وحشت داشت . همانطور که خلبانهای معمولی و خلبان های مخصوص هواپیما های مورد آزمایش وجود دارند باید نویسندگانی هم‌برای میلیونهاخواننده وجود داشته باشند . **بعبارت دیگر نباید همه آثار هنری‌برای توده مردم قابل فهم باشند . آثاری هم‌هستند که تنها بدرد خواص میخورند.**

ارنبورگ میفزاید : وقتیکه یك نویسنده شروع بخلق کتابی میکند بآنچه که‌**میخواهد بگوید و گفته‌نشده است میندیشد واین بحران وخلاقیت کار اوست که غالبا مرحله بس مشکلی را تشکیل میدهد .**

۲ـبعقیده ارنبورگ مسئله «فرم یا شکل» آثار ادبی نه اساس کار را تشکیل میدهد ونه جنبه ثانوی دارد.

او میگوید: من‌باکسانیکه معتقدند «فرم» جنبه اصلی و اساسی دارد مخالف هستم و با کسانی هم که‌بدان اهمیت نمیدهند موافق نیستم . من معتقد هستم که‌درهنر فرم از محتوی جدائی ناپذیرست و برعکس .

۳ـ نباید بدون تامل گذشته را محکوم کرد . **نویسندگانی چون‌جویس و کافکانه سرمشق هستند و نه‌قابل طرد و محکوم شدن**

۴ـ ادبیات شوروی افقی وسیع در پیش روی دارد : **«نویسندگان ما غالبا داستانهای بدی مینویسند واین بعلت الهام گرفتن از سوسیالیسم نیست بلکه بدان علت است که آنها ذوق و قریحه کافی ندارند. در کشور ما نویسندگان را استثمار نمیکنندولی افراد بیذوق و بی هنر زیادهستند.»**

مااکنون‌نویسندگانی چون‌داستایفسکی تولستوی ، وچخوف نداریم . من‌باین موضوع اعتقاد دارم . ولی در عوض ماخواننده زیاد داریم و خواننده‌ها شروع بدرك افکار وعقاید کرده‌اندو بهمین سبب ادبیات مادر مرحله‌ئی قرار گرفته‌است‌که میتواند روزبروز عمیقتر و باارزشتر شود . **فیگارو**

رهبر مائومائو تلاش میکند که آثاراستعماررادرکنیاپاك کند

جوموکنیاتا رهبر قبائل‌مائومائوکه‌سالها در زندان انگلیسها بودوحالا نخست وزیر کنیاست درزیر باران‌ودر میان گل‌ولای‌ببازدید منطقه«کیپی‌ـ پیری» رفت .نومگالی وزیر بهداری‌کنیاهم در کنار رهبر کنیا دیده می شود . جوموکنیا تا قصد دارد آثاردوران استعمار را ازسراسرکشورش پاك نماید . **عکس از خبرگزاری فرانسه**

هالیبورتون کمپانی

مقیم دونکان ـ اوکلاهما درامریکا صاحب اختراع راجع به «اصلاحات مربوط به دستگاه حفرچاه » که در ایران تحت‌شماره ۲۴۵۱ به‌ثبت رسیده است اجازه بهره‌برداری ازاختراع مزبور را به اشخاص ذینفع عرضه مینماید . برای کسب اطلاع بیشتر بدفتر وکالت ر• آقابابیان خیابان نادری کوچه نوبهار مراجعه شود . آ ـ ۱۶۱۰۸

آغاز راه

حماسه نبرد استالینگراد

نوشته : ۱۹ سیلی چویکوف

سرفرمانده کنونی نیروهای زمینی شوروی

۳۰۰

از «مامایف کورگان» جنگ هوائی و زمینی خوب دیده میشد . مادر حدود دوازده هواپیمای خودی‌و آلمانی را دیدیم که آتش گرفتند و پس از خوردن بزمین خرد شدند . علیرغم مقاومت سرسختانه نیرو های زمینی و هوائی شوروی ، دشمن براثربرتری کمی نیرو های خود ، دست بالا را داشت

قرارگاه فرماندهی ماکه درست در قله «مامایف ـ کورگان» بود زیربارانی ازگلوله‌های توپخانه وحمپاره بود . من با«کریلف» در یك پناهگاه کار میکردم و گاهگاه باهم بکنار تلسکوپ میرفتیم تا جنگ راببینیم. تعدادی از پناهگاه ها خراب شده و به کارکنان ستاد ارتش تلفاتی وارد آمده بود .

خطوط تلفنی ما پیوسته پاره میشد و مخابرات رادیوئی با توقف های زیاد و طولانی کار میکرد . افراد مخابرات رامامور تعمیر وسائل مخابراتی‌کردیم. حتی تلفن چی های کشیك میبایستی پیاپی تلفن ها را رها کنند و بیرون بروند، تاآسیب دیدگی سیم‌هارا بیابند وتعمیر کنند .

در ۳ سپتامبر یك بار بوسیله تلفن بافرمانده‌جبهه صحبت کردم . گزارش کوتاهی درباره اوضاع دادم وخواهش کردم که‌دوتاسه لشگر جدید در روز های آینده برای ما بفرستند ، زیرا چیزی برای عقب راندن دشمن نداشتیم .

علیرغم همه فعالیتهای افراد مخابرات ، درساعت چهار بعداز ظهرتماس خودرا تقریبا بطور کامل بانیرو هایمان از دست دادیم .

اوضاع قدری ناراحت کننده شد . گردان دشمن که از شمال بسوی «اورلوفکا» حمله کرده بود بوسیله تیپ پیاده ماعقب رانده شد ولی در مرکز مواضع ارتش ، واحد های ما متحمل تلفاتی شدند و مجبور به عقب نشینی به سوی شرق، به منتهی الیه جنگلی در غرب مواضع کارخانه های «باریکادی» و «اکتبر سرخ» گشتند . آلمانیها تپه شماره ۱۲۶۳، «آویا ـ گورودوك»و بیمارستان را گرفتند . هنگ مختلط ما در جناح چپ، مرکز ماشین وتراکتور را درشرق ایستگاه راه آهن «سادووایا»ترك گفته بود.در بخش های باقیمانده نیرو های ما حملات جداگانه را به عقب رانده و ۱۶ تانك دشمن را سوزانده بودند . آنچه را که‌بعد روی داد فقط بوسیله پیك ها وافسران مخابرات ستاد ارتش کشف‌کردیم. همه حملات دشمن، در قسمت باقیمانده روز، بعقب رانده شده بود.

قبل از فرا رسیدن تاریکی میبایستی تصمیم می گرفتیم آیا دفاع فعال راکه روز قبل طرح‌کرده بودیم بموقع اجرا بگذاریم و یابا درنظر گرفتن حمله جدید دشمن ، دست بعملیات قطعی تری بزنیم ، تاخیر امکان پذیر نبود زیرا فقط میتوانستیم تجدید گروه‌ـ بندی نیرو های خود را زیر پرده شب انجام دهیم. در روز بعلت حملات هوائی دشمن ممکن نبود .

تصمیم به حمله متقابل گرفتیم. برای پیشدستی بردشمن، حمله متقابل میبایستی‌صبح‌روز ۱۴ سپتامبر آغاز میشد . میدا نستیم که نیروی بالقوه ارتش ما خیلی محدود است و نمی توانیم قوای فراوانی را به حمله متقابل اختصاص دهیم . لکن‌مطمئن بودیم که دشمن اینرا میداند و آخرین چیزی که انتظارش را میکشد عملیات فعال از طرف مااست .

دستور «سووروف» (۱) را بیاد آوردیم که گفته بود «غافلگیری پیروزی است». روی هیچ پیروزی سریعی حساب نمیکردیم. روی غافلگیری دشمن وبرهم زدن نقشه های آن حساب میکردیم . این نکته اهمیت داشت که حمله ماناگهانی باشد تاهرچند عملیاتمان محدود و موقت بود ، ابتکار را از دست دشمن خارج سازیم .

فرمان حمله متقابل در ساعت ۱۰ و سی دقیقه به نیرو ها ابلاغ شد که برای هر واحد هدفهای دقیقی درنظر گرفته شده بود .

تیپ ۳۸ موتوریزه که بایك گروهان پیاده‌تقویت شده و بایك آتشبار توپخانه که‌بدان منضم شده بود، میبایست حمله‌خودرا متوجه‌جنوب غربی‌از «گولیافکا» کند . لشگر «سارایف» که قدرتش باندازه یك تیپ بود میبایست بسوی تپه شماره ۱۲۶۳و سپس ۱۴۴۶، دست به حمله متقابل بزند .

هنگ مختلط که یك بریگاد زرهی بآن منضم شده بود ، میبایست در جهت «آویاگورودوك» و تپه شماره ۱۵۳۷ یورش آورد . تیپ مستقل ۹۹ آماده حمله بسوی بیمارستان و تپه ۱۵۳۷ بود .

همه واحد هائی که‌در حمله متقابل شرکت داشتند. دستور یافتند تا هماهنگی و ارتباط نزدیك با یکدیگر را حفظ کنند .

بقیه واحد ها میبایستی بااستحکام ، خطی راکه در اشغال داشتند نگاهدارند . سه هنگ ضدتانك،سه هنگ توپخانه احتیاط ستاد کل وسه هنگ «کاتیوشا» میبایست از حمله پشتیبانی میکرد.

۱ـ سووروف سردار بزرگ روس در قرن هیجدهم

توپ‌دورزن آلمانی که برجای مانده‌است

کارگران استالینگراد از کارخانه خود دفاع میکنند

صندلیهای ارج

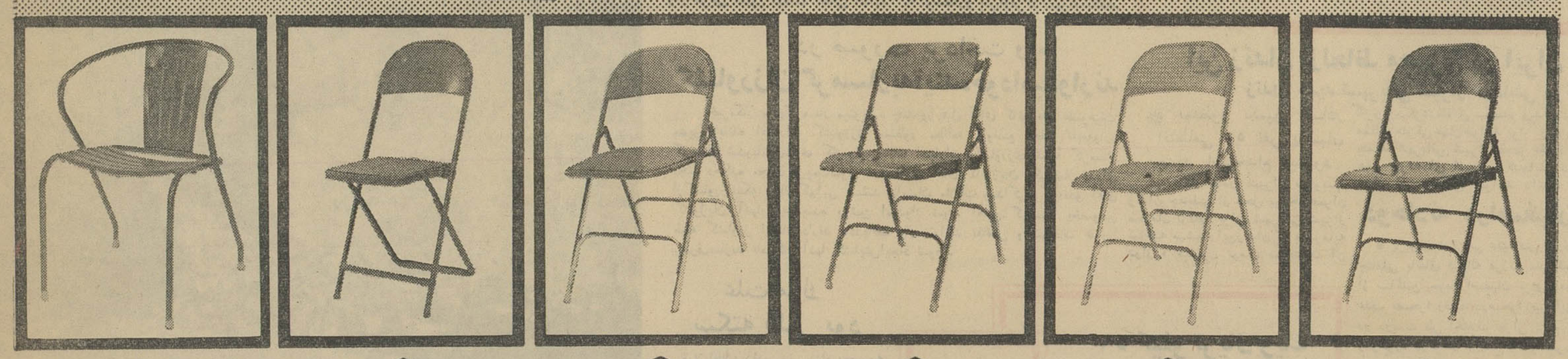

مدل ۵۰۵ — برای همه جا

مدل ۵۱۵ — برای رستوران

مدل ۵۲۵ — برای استراحت و مطالعه

مدل ۵۸۵ ۵۹۵ — برای نهارخوری

مدل ۵۳۵ ۵۴۵ — برای پیك نك

مدل ۹۵۹ — برای باغ

در موقع خرید بمارك ارج توجه فرمائید. برای علاقمندان درهر نقطه ایران کاتالك ومشخصات مجاناً ارسال خواهد شد

فروشگاه ارج خیابان فردوسی مقابل کوچه خندان سایرفروشگاههای معتبر در شهرستانها نمایندگیهای ارج

روابط عمومی ارج

عضو سندیکای صنایع فلزی ایران

ارج ARJ

نامی که میشناسید و بآن اطمینان دارید

اطلاعات کودکان منتشر شد

ایران طیور

سازنده ماشینهای جوجه کشی ولوازم مرغداری

تاسیس ۱۳۲۲

کاتالوگ مجانا ارسال میشود.

تهران خیابان شاهرضا جنب میدان فردوسی

تلگرافی کاط. تلفن، فروشگاه ۶۶۱۰۹ کارخانه ۶۱۳۹۸۹

فقدان سند مالکیت

آقای فرج‌الله ابوترابی اردستانی باارائه یکبرك استشهاد محلی‌مدعی است که یك جلد سندمالکیت ثبت شده در صفحه ۳۳۰دفتر ۱۳ مربوط به سه دانك مشاع ازششدانك‌قطعه زمین پلاك ۴۴۹ بخش یك‌رامفقود نموده این‌اداره پس‌از تحقیقات کتبی ازشهود مراتب رابدستور تبصره‌یك ودو الحاقی بماده ۱۲۰ آئین نامه آگهی مینماید که هرکس نسبت بملك مذکور خود را ذینفع میداند ازتاریخ انتشار نخستین آگهی (۴۲ر۵ر۳۱) تایکماه مدارك‌ودلایل خود را به‌اداره ثبت قم‌ارائه دهد والا بدستور تبصره مذکور این اداره المثنی سند مالکیت به نام متقاضی صادر و تسلیم‌خواه نمود این آگهی در ظرف سی روز هر ده‌روز یکمرتبه درروزنامه اطلاعات درج و انتشارخواهد یافت .

نوبت اول ۴۲ر۵ر۳۱ نوبت‌دوم ۴۲ر۶ر۱۰ نوبت سوم ۴۲ر۶ر۲۰

رئیس اداره ثبت اسناد قم ـلطیفی

۱ـ۳ آ ـ ۱۶۰۸۶

نمایندگان اطلاعات در خدمت مردم

مردم شهرستانها بوسیله نمایندگان اطلاعات خواسته های خود را شرح میدهند

بخش شاهیندژ را شهرستان کنید

جمعی از اهالی شاهیندژ بامراجعه بدفتر نمایندگی اطلاعات ضمن تسلیم طومار بزرگی مبنی بر تقاضای خود اظهار داشتند . باامید وانتظار از هیئت محترم دولت و باتوجه به حقایق واظهارات مستند ما ازمقامات مسئول تقاضا داریم بخش شاهیندژ را بشهرستان تبدیل نمایند . این خواسته اهالی مناطق افشار چهار دولی وآجرلو از توابع شاهیندژ میباشد . اینعده اضافه کردند قطعا استحضار دارند که شاهیندژ درجلگه حاصلخیز دره کنار رودخانه زرینه رودقرار دارد وازقدیم مقر حکومت ولایت افشار بوده و در قصبه بکاب، نایب‌الحکومه‌داشته‌وبه محال‌چهار دولی وآجرلو قسمتی از دهات کردستان که در جوار قرار دارند وجمعا بالغ برسیصد پارچه آبادی است در حیطه تسلط شاهیندژ تحت نظر حکمران آن اداره میشد و دارای موقعیت سیاسی و اقتصادی وطبیعی جالبی است و ضمنا طبق آمار سرشماری اخیر جمعیت ولایت افشار که در حوزه اداره آمار و ثبت احوال شاهیندژ میباشد به تنهائی‌دارای ۸۵۰۰۰ نفر جمعیت میباشد و جمعیت محال‌آجرلو و چهار دولی نیز تقریبا ۳۵۰۰۰ نفر که جمعا بالغ بر ۱۲۰۰۰۰ نفر میباشد .

شهر شاهیندژ در مرکز ولایت افشار و چهار دولی‌وآجرلوواقع‌است وکلیه دهات تابعه دهستانهای مذکور در دایره شعاع تقریبا منظم طبیعی شاهیندژ قرار دارد واز حیث کشاورزی و اقتصادی نیز مرکز تولید غلات وچغندر و توتون وسیب زمینی و لبنیات و حبوبات و خشکبار و احشام و فرش و غیره است که مرغوبیت آنهادر ایران بخوبی معروف است اینعده اضافه کردند چون شاهیندژ از قدیم مهد فرهنگ وتمدن مناطق مزبور بوده روی این اصل مردم این سامان بآداب و رسوم و اخلاق‌همدیگر آشنائی کامل دارند واصولا یك قوم مشخصی هستند . وشهر شاهیندژ در کانون حل و فصل اختلافات محلی بوده و مرکز داد وستد ومعاملات تجاری مردم این سامان میباشد ، شایسته بود قبل از میاندوآب شهرستان گردد . متاسفانه اولیای امور وقت بدون توجه و مطالعه اوضاع واحوال موقعیت و شایستگی شاهیندژرا نادیده گرفته‌اند که در حال حاضر مردم دور افتاده مناطق مزبور اضطرارا باید برای انجام کار های روزمره اداری و قضائی و معمولی خود فرسنگها راه راطی و با پشت سر گذاشتن شاهیندژ بشهرستان میاندو آب مراجعه نمایند با این وضع بدیهی است انجام کار کوچکی برای‌مامردم زحمتکش وبی بضاعت مستوجب تحمل زحمات و مخارج زیاد خواهد بودکه‌اصولا با منطق عدالت اجتماعی تطبیق نمیکند ضمنابرطبق قانون انتخابات چون جمعیت ولایات مورد بحث بیش از یکصد هزار نفر میباشد بنابراین شاهیندژ میتوانددارای یك‌نفر نماینده در مجلس شورایملی باشد وبااین ترتیب شاهیندژ شایستگی دیگری را نیز برای شهرستان بودنش احراز مینماید . اینعده در پایان گفتند ما از مقامات صالحه استدعا داریم در این باره توجه لازم معمول گردد تاهر چه زودتر شاهیندژ از بخش به شهرستان تبدیل شود تاآرزوی دیرین هزاران نفر از اهالی جامه عمل بپوشد .

توسط کفیل استانداری تهران

ازمجسمه شاهنشاه پرده برداری‌شد

هزاران نفر از مردم اراك صمیمانه‌ترین احساسات وطنخواهی‌وشاهدوستی‌خود را ابراز داشتند

کفیل استانداری تهران هنگام قطع نوار سه‌رنگ

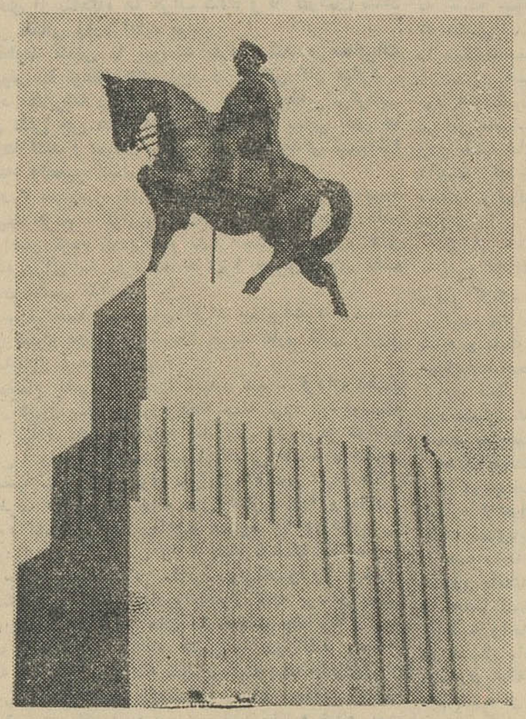

درمیان شدیدترین احساسات مردم اراك از مجسمه شاهنشاه پرده برداری شد

خبرنگار ما در اراك اطلاع میدهد روز ۲۸ مرداد شهرستان اراك در سرور و شادمانی بسر میبردو مردم این شهرستان دروجدو شوروهیجان بسر میبردند چون میدانستند که در این روز از مجسمه اعلیحضرت همایون شاهنشاهی پرده برداری می شود . مردم از هرطرف بمیدان‌پهلوی (محل نصب مجسمه) هجوم میآوردند آقای صدری کفیل استانداری و فرماندار تهران برای‌شرکت درمراسم پرده برداری‌از مجسمه شاهنشاه‌وارد اراك شد . میدان پهلوی با پرچم های سه رنگ و چراغهای الوان بطرز جالب تزیین شده بود . در یکطرف میدان عده زیادی سرباز و دسته موزیك دانشکده افسری مستقر شده بود و دسته موزیك آهنگهای شادی بخش مینواخت و هزاران نفر از طبقات مختلف مردم نسبت بشاهنشاه ابراز احساسات میکردند .

در اولین قسمت از برنامه‌پرده‌برداری آقای‌مهندس ناصح فرماندار اراك پیرامون روز تاریخی ۲۸ مرداد و خدمات پرارزش شاهنشاه صحبت نمودآنگاه‌شهرداراراك پیرامون‌اهمیت نصب مجسمه اعلیحضرت همایونی بیاناتی ایراد کرد . در اینموقع آقای صدری پشت میکرفن قرار گرفت و اظهار داشت برای من جای بسی خوشوقتی و افتخار است که در طول یکماه این دومین‌باراست‌که ازمجسمه شاهنشاه پرده برداری میکنم ولی هرگز عظمت این مراسم و تظاهرات میهن پرستانه مردم اراك‌را فراموش نخواهم کرد بحسب اینکه امروز مصادف با روز رستاخیز ملی ۲۸ مرداد است . در اینموقع آقای‌صدری با قطع نوار سه رنگ از مجسمه اعلیحضرت همایونی پرده برداری‌کرد بعمل آمد واین مراسم بپایان‌رسید.

شهردار فیروز اباد

برای چهارمین بار استیضاح شد

خبرنگار ما در فیروزآباد مینویسد چند روز قبل از طرف دو نفر از اعضای انجمن شهر فیروزآباد برای چهارمین بار شهردار این شهرستان استیضاح شد موارد استیضاح دخالت شهردار در امر انتخابات و استخدام دونفر از اقوام نزدیك وی در شهرداری ونرسیدن بامور شهروگرانی نرخ خواربارواست ضمنا ترك محل خدمت بمدت سه روز و مطرح‌نکردن نامه فرمانداری درباره فرستادن دونفر از حوزه نظام وظیفه جزو موارد استیضاح است .

عیادت از استاندار فارس

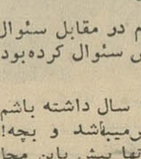

خبرنگار مادر شیراز گزارش میدهد دیروزآقای دکتر «رابرت منی»رئیس سازمان عمران بین‌المللی آمریکا در ایران باهواپیما به شیراز وارد شد و ضمن‌حضور در بیمارستان نمازی از آقای پیرنیا استاندار فارس که در آنجا بستری است عیادت کرد ضمنا پریروز بمنظور مذاکره درباره نحوه کمکهای موسسه خیریه کاره امریکا جلسه ای با حضور آقایان زارع معاون استانداری و دکتر نجیمی رئیس اداره کشاورزی استان فارس تشکیل شد .

بهبود وضع بهداری قم

خبرنگار ما در قم گزارش میدهد ازروزیکه آقای دکتر شکرائی‌بریاست بهداری قم منصوب شده است وضع بهداری این‌شهرستان بطور محسوسی پیشرفت کرده و در هر قسمت از بهداری و بیمارستان تحول زیادی بوجود آمده است اخیرا یك دستگاه آمبولانس نیز در اختیار بهداری قرار گرفته و ۱۶ صندوق دارو هم علاوه بر اعتبارات وزارت بهداری که همه ماهه بقم حواله میشود از محل صدی ده شهرداری قم به بنگاه کل داروئی کشور فرستاده شده که دارو های مورد نظر را ببهداری این شهرستان بفرستند .

رفع خطر

یك اکیپ بهداشتی محض احتیاط در آن حدودمستقر گردید

خبر نگار مادر سنندج گزارش‌داد از دیروز اجزای مقررات قرنطینه در قریه «سرومال» ا زتوابع سنندج که بیماری مرموزی مشکوك به طاعون‌در آن قریه شایع شده بود پایان یافت و اکیپ های بهداشتی که برای‌معاینه و معالجه بیماران باین قریه آمده بودند مراجعت کردند . اهالی قریه سرومال پس از یکماه محاصره‌ماموردین قرنطینه ازدیروز اجازه رفت و آمد یافتند و بکار عادی روزانه مشغول گردیدند . ولی محض احتیاط یك اکیپ بهداشتی‌بسرپرستی آقای دکتر شادلو در قریه «کشمیدر» واقع در فاصله دو فرسنگی قریه سرومال مستقر شده است تا آخرین‌اقدامات احتیاطی را انجام دهند . برای انجام آخرین اقدام احتیاطی‌تمام مسیر آب مصرفی اهالی قریه سرومال بهداشتی شده و فعلا بکلی رفع خطر گردیده است اهالی ضمن ابراز خشنودی از این اقدامات بهداشتی و احتیاطی انتظار دارند از فعالیت پزشکان و افراد اکیپ های اعزامی وهمچنین سربازان تیپ۲۱کردستان که‌دراجرای مقررات قرنطینه کمال فعالیت را مبذول داشته‌اند قدردانی شود .

مقررات قرنطینه در قریه طاعون زده ملغی شد

کهنسالترین مرد ایران در یکی از قراءساری زندگی میکند

مرد یکقرن و نیمی

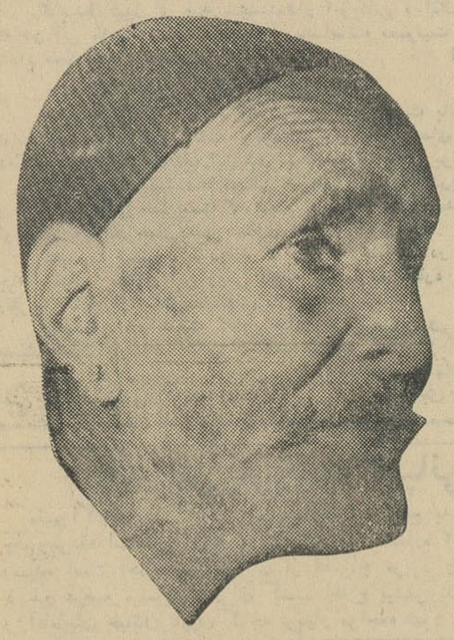

۱۴۰ سال قبل بحجله رفته است!

مشهدی عباس میگوید :

زمان نیکلای اول چندبار بروسیه مسافرت‌کردم وازآنجا برای خانواده‌ام پول میفرستادم

خبرنگارما درساری‌مینویسدشنیده بودم درقریه پلنگ‌آزاد ۱۵کیلو متری ساری مردی زندگی میکند که بیش‌از یکقرن و نیم زندگی کرده و حالا هم سر حال و شنگول مشغول زندگی‌است وقتی بسراغ این مرد سالخورده رفتم و با او روبرو شدم در مقابل سئوال من‌که راجع‌به سنش سئوال کرده‌بودم گفت :

تصور میکنم ۱۶۰ سال داشته باشم. نامم مشهدی عباس‌میباشد و بچه!؟ زابل هستم که مدتها پیش باین محل کوچ کرده‌ایم مشهدی عباس در عمر صد وشصت ساله خود دوبار ازدواج کرده و برای اولین بار صد وچهل سال قبل به حجله رفته است و دارای ۵ اولاد است . مشهدی عباس از زن دومش کلثوم دل پرخونی داردو میگفت‌این زن‌در خانه من‌برای خودش کیسه دوخت و مرتب پس‌انداز کرد و وقتی صاحب مقداری پول شدمرا ترك گفت و رفت واکنون برای‌خودش زندگی مستقلی ایجاد کرده است . پرسیدم پدر جان ممکن است راز طول عمر خودتان‌را بگوئید ؟مشهدی عباس در حالیکه بچشمان من خیره شده بود اظهار داشت‌من همیشه دلم خوش است و دلخوشی‌تنهاراز سلامت و طول عمر هر انسان است مشهدی عباس که شاید کهنسال ترین مرد ایران است در جوانی مکنت زیادی داشته و بمرور ثروت خود را از دست داده و در حال‌حاضر وضع مالیش بهیچوجه رضایتبخش نیست ولی هنوز هم دلش خوش است ..!

خبر نگار ما اضافه میکند از این مرد دنیا دیده پرسیدم تاکنون چند پادشاه دیده ای ؟ گفت بطور دقیق نمیدانم ولی بیش از شش پادشاه دیده‌ام . مشهدی عباس یکدفعه یاد دوران زمان جنگ افتاد و گفت من درآنزمان جوان برومندی بودم ووقتی که شنیدم روسها صحن‌حضرت رضا علیه‌السلام رادر مشهد بتوپ‌بسته‌اند خیلی متاثر شدم من در زمان نیکلا تزار روسیه چند بار بروسیه رفتم و در آنجا عملگی میکردم و برای زن و بچه‌ام پول میفرستادم و حالا دراین گوشه نشسته‌ام و بخاطرات ۱۶۰سال عمر گذشته خود فکر میکنم و لذت میبرم .

خطر انهدام برشهر مرزی ماکو سایه افکنده است

ریزش کوه این‌شهرستان بزرك رابنابودی تهدیدمیکند

شهرداری باانتشار اعلامیه‌ای مردم را به تخلیه خانه‌ها تشویق کرده‌است

هم‌اکنون مردم ماکو درترس ووحشت شدیدی بسرمیبرند

خبر نگار مادر ماکو مینویسد طبق این اصل شهرداری ماکو ضمن آگهی آن‌در محل های‌دور دست زندگی‌کنند بعموم مردم اخطار کرده است اهالی خبر نگار ما اضافه میکند چنانچه این بنا به نظریه آقای مهندس گرشیك خانه هائی را که در معرض خطرواقع سنگ بزرگ سقوط بکند (بطوریکه‌در مهندس اعزامی سازمان برنامه قطعه است تخلیه نمایند وبه منازل دور شیر و خورشید سرخ معرض خطر است دارای ۵۰ دستگاه عکس‌ملاحظه میفرمائید) تمام شهرماکو چادر میباشد که‌این مقدار چادر تنها میتواندآحتیاجات‌خودشیر وخورشید سرخ ماکو را برطرف سازد . واز طرفی معلوم نیست اهالی اثاثیه خانه ها واجناس مغازه های خودرا در کجا باید جا بدهند ؟ وتاکی باید در چادر ها زندگی بکنند ؟

خبر نگار ما اضافه میکند هم‌اکنون مردم ماکو در نگرانی عجیبی بسر می برند و هر لحظه در انتظار سقوط این سنگ بزرگ هستند وهمه در بیم و هراس واضطراب شدیدی بسر می برند و از اولیای امور تقاضا دارند بوضع آنها هرچه زودتر رسیدگی‌شود با اینکه شهرداری در آگهی منتشره خود نوشته است‌در اینمورد اقدامات اساسی از طریق مقامات مربوطه‌شده است . اهالی میگویند مانمیدانیم این اقدامات اساسی چیست و نکند که نوشدارو پس‌ازمرگ سهراب‌باشد.

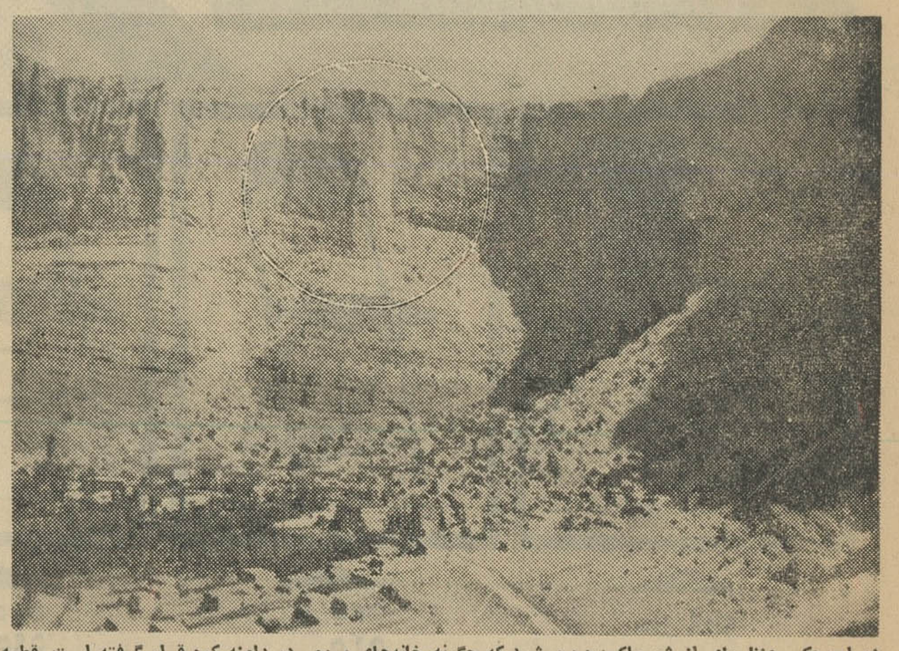

در این عکس منظره‌ای از شهرماکودیده میشود که چگونه خانه‌های مردم در دامنه کوه قرار گرفته است .قطعه سنگ بزرگی‌که از کوه جدا شده واحتمال سقوط آن میرود در این‌عکس مشخص میباشد .

سنگ بزرگ مشهور به «جداقیه» که وامن بروند تا ازخطر نجات یابند و خراب خواهد شد و منازل بیشماری در قسمت شمال شرقی شهر و بالای در صورت احتیاج اهالی میتوانند با از بین خواهد رفت واگر بنا باشد در معرض خطر خانه های مسکونی از کوه جدا شده مراجعه بجمعیت شیرو خورشیدسرخ مردم خانه هائی راکه در معرض خطر واقع است تخلیه نمایند باید پانصد احتمال دارد که ریزش نماید . روی ماکو چادر دریافت نمایند و بانصب خانوار، منازل‌این شهرستان را تخلیه کنند . خبر نگار ما اضافه میکند در صورت سقوط این‌سنگ بزرگ بازمین لرزه هائی که ایجاد خواهد شدبدون شك سنگهای دیگری هم از کوه‌جدا شده و بطرف منازل که همه آنها در دامنه کوه تاسیس شده است سرازیر خواهد شد . قبل از همه ساختمان شیر و خورشید سرخ ماکو در معرض خطر است . ضمنا بااینکه شهرداری ضمن آگهی‌باطلاع اهالی‌ماکو رسانیده

عاشق دختری شد وبعد ... خود را حلق آویز کرد !

طبق گزارش خبرنگارما درزنجان چندروز قبل جوانی‌بنام گل‌علی فرزند ملاقلی ساکن‌قریه کبودگنبد که‌بدختری عاشق شده‌بود براثر شکست در عشق اقدام‌بخودکشی کرد. گل‌علی پس‌از آنکه ازپدر ومادر معشوق‌خودجواب «رد»شنید مقداری طناب تهیه کردو باآن خودرا حلق‌آویز نمود. بااطلاع جریان بمقامات صالحه جریان تحت‌تعقیب قرارگرفت وپس‌از انجام تشریفات قانونی جسد عاشق شکست‌خورده وناکام بخاك سپرده شد !

در صورت پرداخت وام کشاورزان گرمسار به‌آینده‌خودامیدوارند

خبرنگار مادرگرمسار مینویسد چندروز قبل آقای کاتوزیان عضوهیئت مدیره بانك اعتبارات کشاورزی بمنظور مطالعه دروضع دهات تابعه‌وارد گرمسار شدوباتفاق‌آقای کاوه‌رئیس‌بانك اعتبارات کشاورزی شعبهٔ گرمسار بچند دهکده مجاور عزیمت‌نمود. درمسافرت آقای کاتوزیان بگرمسار عده‌ای ازکشاورزانیکه دچار کم‌آبی هستند بااینان ملاقات ومذاکره کردندو آقای کاتوزیان آنهارا به‌آینده روشن امیدوار نمود. اهالی گرمسار بخصوص طبقه کشاورز انتظار دارند بادریافت وام بتوانند نقائص واحتیاجات خودرا برطرف‌سازند تادرکار آنها گشایش‌ایجاد شود .

علت مرك سکته قلبی بود

قبلا اطلاع دادیم زنی بنام معصومه رادر اطاق خود واقع‌در شمیران‌مرده یافتند وپس ازدفن چون مرگ‌معصومه مشکوك بنظر میرسید نبش قبر بعمل آمد ، خبرنگار ما در شمیران بدنبال این خبر اطلاع میدهد پس از معاینه جسد علت مرگ سکته قلبی تشخیص داده شد و اجازه دفن صادر گردیدو کسانیکه باتهام شرکت در قتل‌معصومه دستگیر شده بودند آزاد شدند.

آمد ورفت

خبر نگار مادر همدان گزارش می دهد چندروز قبل‌آقای مهندس‌شریف امامی نایب‌التولیه‌بنیاد پهلوی باتفاق مدیر عامل شرکتهای نفت و چند نفر دیگر با هواپیما وارد همدان شد و پس از شرکت در سمینار شرکت‌نفت که در هتل بوعلی برپا بود بعد از ظهر همانروز باتفاق همراهان همدان را بقصد تهران ترك گفت .

۵۱ کیلو تریاك ویك قبضه تفنك دولول بدست آمد

کشف‌اجناس قاچاق

مامورین مبارزه باقاچاق هنگهای ژاندارمری شیراز وخرم‌اباد وبیرجند ضمن‌گشت‌وبازرسی مقدار ۵۱٫۵۰۰ کیلوگرم تریاکو ۶کیسه چای قاچاق بوزن ۳۰۱ کیلوگرم‌و دوکارتن سیگار وینستون معادل یکهزار پاکت بیست نخی ویك‌قبضه تفنك‌دولول سوزنی‌کشف‌و بامتهمین مربوطه به‌مقامات قضائی تحویل دادند .

مرك‌دوچرخه‌سوار

خبرنگارما درچالوس گزارش‌میدهد چندروز قبل دونفر دوچرخه سوار که برترك‌دوچرخه سواربودند بنام جوادفلاحی واسمعیل ابراهیم نژاد در یك کیلومتری چالوس باا توموبیل سواری تصادف کردند و بسختی مجروح‌شدند مجروحین وسیله مامورین شهربانی‌به بیمارستان انتقال یافتند وبراثرشدت تصادف اسمعیل ابراهیم‌نژاد درگذشت وجریان تحت تعقیب قرار گرفت .

درشیراز ساخته میشود

زندان ۱۲ میلیون تومانی

این زندان ازلحاظ مجهزی در ایران نمونه خواهدبود

زندان جدید شهربانی شیراز گنجایش دو هزارنفر زندانی دارد

* بمنظور تکمیل کادر انتظامی ۵۰ نفر پاسبان جدید استخدام میشود

خبر نگار مادر شیراز مینویسد زندان جدیدی از محل بودجه عمران سازمان برنامه برای شهربانی شیراز ساخته میشود این‌زندان که باسرمایه دوازده میلیون تومان ساختمان آن شروع میگرددمطابق سیستم زندانهای ممالك مترقی‌جهان‌خواهد بود زندان جدید شهربانی شیراز مجهز بکارگاه های حرفه ای است و گنجایش دو هزار نفر زندانی خواهد داشت .

دوحادثه دراصفهان

* پریروز امیرقلی علیدادی فرزند چناقلی باتفاق فتح‌اله فرزند علی‌اکبر از ساکنین حومه اصفهان برای‌چیدن علف بصحرا رفتند درصحرا بین این دو دوست طی اختلاف جزئی نزاع و زدوخورد درگرفت و فتح‌اله بیکضرب .اس پای امیرقلی را بسختی مجروح کرد . بطوریکه مجروح براثر شدت جراحات وارده و خونریزی شدید جانسپرد . جنازهٔ امیرقلی با انجام تشریفات‌قانونی‌مدفون‌شدوبادستگیری فتح‌اله قضیه تحت تعقیب قرارگرفت.

* ساعت ۱۰ پریشب مهدی دردکشان فرزند محمد ساکن بخش۳ اصفهان که شغلش قهوه‌چی است براثر ناراحتی اقدام بخودکشی‌نمود وبا خوردن محلول سم خودرا مسموم کرد . اطرافیانش ویرا برای معالجه به بیمارستان ثریا منتقل کردندولی معالجات مؤثر واقع نشد و جانسپرد. ازطرف مامورین مربوطه خواهر وچند نفر ازدستگان مهدی دردکشان‌دستگیر شدند و چون جریان خودکشی وی مشکوك بنظر میرسید قضیه تحت تعقیب قرارگرفت .

نیازمندیها

استخدام

بیك نفر کارمندمرد
که در امور آزمایشگاه تشخیص طبی اطلاعاتی داشته باشد نیازمندیم باتلفن شماره ۷۵۵۸۷۵ مکالمه نمائید
۱ـ ۳ آ ـ ۱۵۴۶

کاریابی تهران
تعدادی ماشین نویس زن، پرستار خدمتکار وآشپز زن احتیاج داردتلفن ۳۷۳۳۱
۱ـ ۷ آ ـ ۱۴۴۰

بعلت کمی وقت بیك نفر شریك مطمئن برای کاری پر در آمد که اکنون مشغول بکار است نیازمندیم مشخصات کامل خودرا به راهنمای ۱۵۳روزنامه اطلاعات بنویسید .
۱ـ ۲ آ ـ ۱۵۳۲

آشپز خوراکهای ایرانی
وخارجی‌جهت رستوران موردنیازاست تلفن ۶۹۴۶۳
۱ـ ۳ آ ـ ۹۷۸۷

استخدام
برای امور لابراتوار به چند نفر دوشیزه یابانوی باسواد در حدود دیپلم مورد احتیاج خواهشمند است به جاده کرج خیابان بختیاری شماره ۳۱مراجعه فرمائید .
۱ـ ۳ آ ـ ۱۵۸۶۸

دو نفر دیپلمه باتضمین
بیست‌هزار تومان برای فروشندگی ماشین آلات‌با حقوق مکفی استخدام می شوند . شرکت ماشین یاب ـ خیابان تهران نو ایستگاه فرودگاه شماره ۳۶۰
۱ـ ۲ آ ـ ۱۶۰۶۰

استخدام
به یکنفر نقاش ورزیده تبلیغاتی نیازمندیم
شاه‌آباد ـ پاساژ اقبال ـ طبقه‌سوم آتلیه رضائی آ ـ ۱۶۰۸۶

استخدام داروساز
دکتر داروساز مجاز بطور تمام‌وقت برای داروخانه خواهشمند است به سازمان داروکار مراجعه فرمائیدتلفن ۳۰۳۰۴۵ صندوق پستی ۲۶۳۰
آ ـ ۹۸۲۹

جویای کار

جوانی‌با ضامن معتبر با حقوق‌کم برای ماشین نویسی و تحصیلداری بعد از ظهر ها آماده کار است به شماره ۱۵۱روزنامه طالعات مراجعه فرمائید .
۱ـ ۲ آ ـ ۱۵۳۰

آموزگار خیاطی
باسابقه پنجسال تدریس و با امتیاز رسمی وزارت فرهنك آماده کار در آموزشگاههای خیاطی می باشد لطفا به شماره ۱۴۸راهنمای‌اطلاعات مراجعه فرمائید .
۱ـ ۲ آ ـ ۹۷۳۱

راننده ۲ همگانی با کارت شهری وباسواد و خدمت کرده وارد بامور درودگری با ضامن معتبر آماده‌هرنوع کار با حداقل حقوق می باشد به راهنمای شماره ۱۵۴ اطلاعات مراجعه فرمائید .
آ ـ ۹۸۷۷

بازهم راننده درجه یك با ضامن در این بنگاه موجود است طالبین به بنگاه جواهری تلفن ۶۱۳۵۹۲مراجعه فرمایند .
۱ـ ۲ آ ـ ۹۹۰۷

تلفنهای اطلاعات

مرکز تلفنخانه از ۳۰۰۱۱ تا۳۰۰۱۹
سرویس اقتصادی ۳۰۴۵۹۱
سرویس حوادث ۳۰۳۵۶۹
مجله اطلاعات هفتگی۳۰۴۸۷۸
مجله اطلاعات بانوان ۶۹۷۱۵
مجله اطلاعات کودکان ۳۰۳۳۱۳
مجله الاخاء (عربی) ۳۱۰۸۹
شعبه آگهی ها ۳۰۲۶۳۳
نیازمندیها ۳۱۵۳۳
سازمان شهرستانها ۳۱۵۳۲

نیازمندیهای روزنامه اطلاعات تلفن: ۳۱۵۳۳

فروش اتومبیل

بازرگانی امیرکبیر مرتضوی یزدی خرید وفروش هرنوع اتومبیل‌سواری وباری مقابل کوچه میرزامحمود وزیر تلفن ۳۹۰۳۲
۱ـ ۲۶ آ ـ ۱۳۸۶

اولین بازار اتومبیل‌درایران
آقای محترم برای خرید و فروش ومعاوضه اتومبیل خود فقط به‌بازار ۹۴۰ مراجعه فرمائید ـ سرچشمه مقابل مسجد محمودیه توقفگاه کاروان تلفن ۳۱۳۲۷

کالج بار
بارواسباب کشی شهروحومه
تلفن ۶۱۱۱۱۱

در نمایشگاه جبهه دار
هرنوع وهرسیستم اتومبیلی دارید بعنوان پیش قسط داده فولکس‌مدل ۶۳ دریافت نمایند تلفنهای ۵۲۲۴۳ و۶۱۱۰۰۲

کارگاه فنی رحمانی
سازنده همه نوع سپر اتومبیل و نقاشی‌باناز‌لترین قیمت ودر اسرع‌وقت اول نظام آباد تلفن ۷۳۳۵۴

پژو ۴۰۳ وانت مدل ۵۹ کاملا‌مرتب بفروش میرسد تلفن ۳۸۰۰۷
۱ـ ۲ آ ـ ۹۸۳۳

کرایه
اتولوکس
اتومبیلهای مدرن سواری کرایه با راننده برای داخل وخارج تهران میدان فردوسی تلفنهای ۶۱۱۲۷۰ و ۴۴۶۰۵

تعمیرات

الکترو سرویس اسیا
متخصص تعمیر انواع یخچالهای رفی دراسرع وقت تلفن ۲۸۰۵۳
۱ـ ۳۰ آ ـ ۱۱۱۸

کارگاه فنی کرمانی
مرکز تهیه و تعمیر انواع دوربین های عکاسی فیلمبرداری تلفن۸ ۳۶۵
۱ـ ۳۰ آ ـ ۱۲۰۱

تعمیرگاه یخچال اردشیر
متخصص ازایتالیا تلفن ۷۳۳۶۰
۱ـ ۳۰ آ ـ ۱۳۱۷

شهپیر ومارگاریان
تلفن ۶۱۲۹۲۰
نماینده سرویس تلویزیون پای سیلوانیا تعمیرانواع دستگاه‌الکترونی فادری پاساژ رستم‌آبادیان
۱ـ ۲۶ آ ـ ۱۳۸۴

سرویس الروند (مجانی)
متخصص تعمیرات انواع‌یخچالهای برقی‌و کولر با تضمین نشانی جاده پهلوی خیابان تخت‌طاوس تلفن ۲۱۰۶۸ ۶
۱ـ ۳۰ آ ـ ۱۴۷۰

تعمیرگاه‌ویخچالسازی آرشاك
متخصص فنی‌سابق یخچالهای‌نورژ
تلفن ۷۵۰۴۸
۱ـ ۳۰ آ ـ ۱۵۰۵

سرویس تلویزیون پارس
تعمیر تلویزیون ورادیو گرام در منازل باسرویس مجهزسیار۷۵۸۰۹۴ و۳۳۶۹۲
۱ـ ۳ ۱۵۰۷

الکتروکولدر تلفن ۴۹۷۵۹
تعمیرات یخچال و کولر با تضمین پذیرفته می شود . خیابان ایزنهاور چهارراه جمشید آباد کاشی ۴۸
۱ـ ۳۰ آ ـ ۱۵۲۱

خیابان شاهرضا ساختمان آلیالی مقابل پلا
شش دستگاه آپارتمان کامل یکجا یا جداگانه با شوفاژ و آسانسور اجاره داده میشود
تلفن: ۴۱۵۲۷

مستغلات

نارمك . معاملات املاك وپول بازرگانی‌امینی تلفن ۷۹۰۰۹۰

از شاهرضا تاتخت طاوس
خانه دربست وآپارتمان اجاره لازم است تلفن ۶۲۴۴۶۰
۱ـ ۲۰ آ ـ ۱۴۲۶

کاتی بازار املاك ۴۹۸۹۶
آ ـ ۱۱۳۱ ۱ـ ۳۰

هرنوع مستغل وخانه وزمین نقدا و معاوضه موجود است ۶۸۷۶۸
۱ـ ۱۵ آ ـ ۱۴۵۴

برای اجاره
روز اول سفارش تلفنی
روزدوم مراجعه وبازدیدمحل
روزسوم تنظیم اجاره‌نامه
برنامه همیشگی موسسه کاتی۴۹۸۹۶
۱ـ ۱۰ ۱۴۶۶

یك خانواده انگلیسی
منزل مدرنی‌در شهریاشمیرانات که برای استخر وباغ باشد اجاره مینمایند تلفن ۳۲۳۶۸و ۳۳۲۷۷
۱ـ ۵ آ ـ ۱۵۱۸

محل سفارتخانه
ساختمانی که دارای حدود ۱۸ اطاق وفضای وسیع باشد درشمال شهر اجاره میشود تلفن ۳۲۳۶۸ و ۳۳۲۷۷
۱ـ ۵ آ ـ ۱۵۱۹

رهن تصرف ـ فروشی رهن ۱۲۰ هزارتومان فروش ۲۵۰ هزار تومان
خانه تازه‌ساز در باغ صبا ۳۸۰متر بابنای سه مرتبه ده اطاق تلفن‌گاراژ آب وبرق رجوع۳۹۷۸۴به‌بنگاه‌کوشان

ویلا در شمیران خریداریم
تازه‌ساز تاچهارصد هزارتومان قیمت توضیحات را با ۳۹۷۸۴ به بنگاه کوشان بفرمائید .

موسسه مرغداری
باپنجاه هزار متر مربع‌زمین‌داری ساختمان مرغداری و کارگری و انبار باوسائل کامل تربیت مرغ و جوجه ولوله کشی‌آب داخلی فروشی یا اجاره داده می شود طالبین‌به تلفن ۳۳۷۵۷ مراجعه فرمائید .
۵ـ ۵ آ ـ ۱۵۵۲

چند قطعه زمین
محصور و مسطح ۵۰۰ تا ۱۰۰۰متری در نقاط مختلف شهربر ای‌اجاره موردنیاز است . با تلفن ۳۰۴۸۵۱ مذاکره فرمائید .
آ ـ ۱۶۱۰۲

اجاره داده می شود

آپارتمان اجاره ۳ تا ۸ اطاق کامل درشمال شهر موجود تلفن ۶۲۴۴۶۰
۱ـ ۱۰ آ ـ ۱۵۱۰

چندباب منزل مدرن مستقل برای اجاره موجود تلفن ۶۲۴۴۶۰
۱ـ ۱۰ آ ـ ۱۵۰۹

یکباب خانه ۷ اطاقه
بابرق و تلفن واقع در تهران پارس اجاره داده می شود به تلفن۸۳۶۰۵ مراجعه شود .

خانه اجاره
طبقه اول و دوم دارای‌حیاط‌وسیع بادربهای متعدد شش اطاق دوکریدور تماما بزرك و تمیز سه انبار کوچك حمام گاراژ برق شهرداری آب تصفیه واقع در میدان بیمارستان کوچه نظامیه کوی‌بهزاد کاشی ۱۳۱اجاره‌بهاء یکهزار تومان تمام ساعات روز برای مشاهده حاضر است .
آ ـ ۱۵۴۰

بفروش میرسد

در بهترین نقطه خیابان
سپیهبد رزم آرا
سی هزار متر زمین دوبر باچاه آب ـ تلفن و برق وسایر تاسیسات برای فروش یامعاوضه آماده می‌باشد طالبین به تلفن ۲۰۸۱۲مراجعه‌نمایند
۱ـ ۵ آ ـ ۱۴۹۵

مغازه فروشی
یکباب مغازه درخیابان ناصرخسرو نزدیك بازار بفروش میرسد به تلفن ۸۶۹۲۴ مراجعه نمائید .

زمین متری ۵۵ تومان در بهترین محل شمیران
۲۵۰۰ متربر خیابان‌فرمانیه نزدیك دزاشیب ۳۹۷۸۴ بنگاه کوشان
آ ـ ۱۶۰۰۴

معاملات پول

از ده هزار تومان تا یکمیلیون تومان در مقابل مبیع ارزنده‌نیازمندیم ۶۹۷۵۴
۱ـ ۵ ۲ آ ـ ۱۴۴۵

تومانی‌دوشاهی ونیم۷۳۲۴۲
۱ـ ۲۶ آ ـ ۱۵۴۷

چند فقره پول برای شمال شهر لازم است ۶۹۴۳۷
۱ـ ۲۶ آ ـ ۱۴۰۶

تومانی ۲۵ شاهی موجود ۶۹۴۲۷
۱ـ ۲۶ آ ـ ۱۴۰۷

پول تومانی دوشاهی و دوشاهی‌و نیم همیشه بدون سرگردانی موجود است ۶۹۷۵۴
۱ـ ۵ ۲ آ ـ ۱۴۴۶

پول‌شرطی‌نیازمندیم ۷۳۲۴۲
۱ـ ۲۶ آ ـ ۱۵۴۸

معاملات تلفن

فروش تلفن نقد واقساط ۶۰۰۲۵
۱ـ ۲۶ آ ـ ۱۲۱۲

تلفن بدون پیش قسط ۵۳۸۴۰
۱ـ ۲۶ آ ـ ۱۴۰۱

شماره تلفن نقدا خریداریم ۵۶۳۲۹
۱ـ ۲۶ آ ـ ۱۴۰۲

پول درمقابل تلفن
در مقابل شماره تلفن پول داده‌خواهد شد. تلفن ۲۷۷۴۴
۱ـ ۲۶ آ ـ ۱۴۰۰

تلفن‌نقدو اقساط فروشنده‌ایم۵۵۴۹۶
۱ـ ۲۶ آ ـ ۱۴۶۱

تلفن‌وفیش تلفن خریداریم ۵۵۴۹۶
۱ـ ۲۶ آ ـ ۱۴۶۰

تلفن ۳ و ۷
نقد و اقساط فروشنده ایم۷۱۰۷۰
۱ـ ۱۰ آ ـ ۱۴۷۲

تلفن ۳ و ۷
نقدا خریداریم تلفن ۷۱۰۷۰
۱ـ ۱۰ آ ـ ۱۴۷۳

۶۱۲۷۷۶ مخصوص معاملات تلفن
۱ـ ۱۰ آ ـ ۱۵۰۶

سالن مد و آرایش

آموزشگاه آرایش هنگامه
دیپلمه پاریس‌ورم برای‌دوره‌جدید هنرجو می پذیرد وبا ۴۰۰ تومان در صورت از عهده بر آمدن امتحان یك ماهه دیپلم میدهد خیابان‌شاه جنب ایران کالا خیابان دقیقی‌شماره ۱۵۵
۱ـ ۵ ۱ آ ـ ۱۵۳۳

میزانپلی با ۲۰ ریال
آموزشگاه یاسمن خیابان جمشیدآباد شمالی چهار راه فرصت تلفن۶۶۷۸۹
۱ـ ۱۰ آ ـ ۱۴۰۴

در سالن آرایش‌آنابل
میزانپلی عالی‌با تافت ۸۰ ریال شاگرد جهت تعلیم آرایش پذیرفته میشود جاده قدیم شمیران ـ مقابل کلانتری سوار اول پله

آموزشگاه آرایش یلدا
دیپلمه هامبورك برای دوره جدید هنرجو میپذیرد اول خیابان ایزنهاورتلفن ۴۵۷۷۱
۱ـ ۱۵ آ ـ ۱۵۰۸

مومك زیبائی
بهترین وسیله از بین‌بردن موهای پاو دست و صورت فروش درتهران وشهرستان ها داروخانه و لوازم آرایش فروشی های معتبر .
تلفن۶۲۳۳۵۱

آموزشگاههای رانندگی

هنرستان عالی‌رانندگی‌بدیع
یکدوره رانندگی کامل را تا اخذ گواهینامه طبق پیمان نامه‌ای که در هنرستان منعقد میگردد فقط بمبلغ ۳۵۰۰ ریال در سه قسط تضمین‌می‌نماید . نشانی خیابان شاه نبش چهار راه سیمتری تلفن ۶۸۷۹۶
۱ـ ۲۶ آ ـ ۱۳۸۹

دفترهنرستان‌رانندگی‌شهاب
جنب سینمای دیانا بخیابان امیر آباد انتهای جلالیه ساختمان شهاب تلفن ۶۰۱۴۶ انتقال یافت .
۱ـ ۳۰ آ ـ ۱۴۴۱

آموزشگاههای فنی و فرهنگی

تلفن ۳۰۲۸۰۹
بهترین کلاس‌رادیو تلویزیون‌درایران
۱ـ ۳۰ آ ـ ۱۴۳۴

کلاس سنتور ملك برای کلیه سازها شاگرد میپذیرد تلفن ۷۵۶۷۰۳
۱ـ ۲۶ آ ـ ۱۰۸۳

آموزشگاه عالی خیاطی زرین
بامتد گرلاوین برای دوره جدید هنرجو میپذیرد نشانی تخت‌جمشید چهار راه بهار ـ بهار جنوبی‌پلاك ۱۱۱
۱ـ ۱۵ آ ـ ۱۳۶۴

دبستان ملی دخترانه شیوا ثبت نام میکند امیر آباد خیابان نصرت‌تلفن ۶۱۱۶۴۲
۱ـ ۳۰ آ ـ ۱۳۱۵

کلاس انگلیسی نژاد
زیر نظر مربیان انگلیسی (شاه‌ـ مقابل بانك بیمه بازرگانان) ۴۱۸۵۹
۱ـ ۳۰ آ ـ ۱۴۴۲

کلاس رقص
آپولون
خیابان ویلا خیابان‌شیرین‌چهارراه سرشار از ۴ تا ۹
۹ـ۳ ۱ آ ـ ۱۱۹۱

آموزش انگلیسی فقط در آموزشگاه نرسسیان
یك کلاس جدید دایرکت سوم از سوم شهریور باز می شود وسایر کلاسها دایر است نشانی لاله‌زار نو بین چهارراه کنت وسینما کریستال داخل کوچه بن بست پلاك ۳۳۱تلفن ۳۰۲۹۳۷
۱ـ ۵ آ ـ ۱۵۳۱

دبستان آریو
ARIO SCHOOL
موسسه نمونه در ایران ـ با معلمین ایرانی و امریکائی
نشانی شاهرضا چهارراه پهلوی پلاك ٤ تلفن ۴۷۹۵۲ ثبت‌نام‌از ۲۴ مرداد
۱ـ ۲ آ ـ ۱۵۲۹

کودکستان ودبستان دکتر صفوی
نامنویسی همه روزه صبحبا از ۸ تا ۱۲ خیابان کاخ چهارراه تیرشماره ۱۴۱ تلفن ۴۰۷۳۶
۱ـ ۵ ۱ آ ـ ۱۵۴۲

دبستان ملی مهر استاد
برای‌دوره کامل ابتدائی همه روزه ثبت‌نام می نماید و زبان انگلیسی‌با روش جدید بطور فوق‌العاده تدریس می شود نشانی شمال بلوار کرج خیابان‌هما تلفن ۶۲۱۶۳۸
۱ـ ۲ آ ـ ۱۵۴۱

آموزشگاه ماشین‌نویسی‌فائز
تعلیم ماشین نویسی‌بامتد جدید شاه‌آباد اول اکباتان تلفن ۳۵۷۵۷
آ ـ ۱۵۳۹ ۱

کودکستان ـ دبستان ـ ایران
دفتر کودکستان همه روزه صبحبا برای ثبت‌نام باز است دبستان و دبیرستان همه روزه صبحبا آنامنویسی می کند . در دبیرستان ایران‌رشته های طبیعی و ادبی تدریس می‌شود وسیله رفت‌و آمد فراهم می باشد . نشانی خیابان مولوی تلفن ۲۶۲۱۵
۱ـ ۷ ۱ آ ـ ۱۵۴۴

گم شده

فرزند اینجانب بنام محمود غلام پانزده ساله (عکس بالا) ازروز پنجشنبه گذشته موقع مرخص شدن از کار به منزل برنگشته چنانچه کسی اطلاعی از وی دارد برای رضای خدا بنشانی امامیه خیابان کهن کوچه ۲ متری شماره۳۲ منزل مداح و یانزدیکترین کلانتری محل معرفی‌و خانواده ای‌را خشنود سازد .
غلامعلی غلام

آگهیهای متفرقه

حل یك مشکل عمده
اگرمیخواهید که پس از خاتمه کارهای‌ساختمانی‌خودتان‌ازچار امراض عصبی‌نشوید .
اگر بوقت‌و سلامتی خود ارزش قائل هستید .
برای ساختن هر نوع خانهای مسکونی و مستقلاتی و تعمیرات آن به سازمان تهران تعمیر تلفن۴۸۳۲۸ که دارای صلاحیت فنی و حقوقی ومجهز به کلیه کارگاههای موردلزوم می باشد مراجعه فرمائید .
آ ـ ۳۰ آ ـ ۱۴۴۳

مبلغ یك‌تایك میلیون‌ونیم
ریال در مقابل مبیع و مقداری اثاثیه منزل از قبیل تلویزیون ، یخچال ، ضبط صوت ، گرام با تلفن ۷۲۵۰۲ مذاکره شود .
آ ـ ۹۹۱۱

جرثقیل توکل
میدان شاه تلفن ۵۵۸۲۸ـ۵۰۶۹۱
۱ـ ۲۶ آ ـ ۱۲۴۳

شین آب
آب تصفیه شده تلفنهای ۷۵۷۸۲۵ و ۶۲۲۹۹۷
۱ـ۳۰ آ ـ ۱۲۸۹

یك ابتکار جدید
مبلهای کشیف‌بوسیله‌تلفن ۶۱۳۵۶۷ سرجای خود شسته می‌شود .
۱ـ۳۰ ۱ـ ۱۲۷۱

باستان بار
۶۵۹۲۱ـ۶۴۹۲۱

تریلی فروشی
یکدستگاه تریلی سه تن ساخت آمریکا مناسب بفروش میرسد تلفن ۶۲۰۴۲۰

کارگاه فنی آلبرت
اولین سازنده درب های کشوئی شبکه ئی که هرگونه سفارشات شما را بلافاصله بعداز ۴۸ ساعت تحویل میدهد چهارراه حقوقی اول خیابان ایرج تلفن ۷۱۸۶۵
۱ـ۳۰ آ ـ ۱۵۲۴

مبل ارجمند
پرده دوزی وپیراهن مبل ارجمند خیابان سعدی تلفن ۳۷۳۷۰

داراب متخصص
دربهای پنجره‌ئی فنری
وکرکره وبولبرینگی و انجام کرکره شیروانی میدان شاه شماره ۴۵۱ تلفن ۲۳۱۹۱

با کپیه از اسناد
ومدارك بهادار آنهارا همیشه حفظ نمائید فتو پرسپولیس اسناد شمارا حضوری عکسبرداری می نماید . لاله‌زار نو نرسیده به چهارراه کنت جنب کوچه یاسمی تلفن ۳۳۷۵۷
آ ـ ۱۵۳۸

پیشگوئی میکند
اگرمایلید آینده خودرا بدانید اگر هدفی دارید که از رسیدن به آن ناامید شده اید اسم خود ومادر وسالی که تولد شده اید پیوشت ده تومان باپست سفارشی به نشانی زیر بفرستید بدون آنکه‌شمارا ببینیم انشاءالله راه رسیدن بمقصودوحوادث آینده وسرنوشت شمارا کتباخواهیم گفت .
نشانی ـ تهران ـ چهارراه سید علی خیابان کاشف روبروی مسجد بی‌بی‌یزدی خواربار فروشی جمشید اسکندری ـ عیسی
۱ـ۲ آ ـ ۱ ۵۴۵

کاپیل دشمن شماره‌یك حشرات
تلفن ۶۲۱۴۹۹

یکدسته چك ازشماره ۱۵۵۴۱الی ۱۵۵۵۰ عهده بانك صادرات نازی‌آباد بشماره حساب ۱۸۱ در تاریخ ۲۹ر۴۲ر سرقت شده از درجه‌اعتبار ساقط است **حسین صدقی**

یکدسته چك بحساب شماره ۲۴۶ بانك بازرگانی ایران شعبه ری‌مفقود شده و از درجه اعتبار ساقط است
علی فردین
آ ـ ۹۸۴۳

راهنمای پزشکی اطلاعات

دکتر محمد رضا مسدد
دارای گواهینامه از بروك مدیکال آمریکادرمان بیماریهای مقاربتی‌ـزنان دروازه دولت روبروی کمپانی فیات پذیرائی‌عصرها ۵ تا ۸ تلفن۳۰۲۵۴۸

دکتر میر فخرائی
متخصص بیماریهای مقاربتی‌ـمجاری ادرار وتناسلی منوچهری مقابل‌کوچه ژاندارك پذیرائی عصر ها از ٤ تا ۸

درمان کامل سوزاك و عوارض خطرناك سوزاك
با دستگاههای جدید طبی وبرقی درمان سستی و ناتوانی مردان‌ناز‌انی زنان ـ ضعف اعصاب (دکتر احتیاطی دیپلمه امریکا) سلسبیل‌ـقصرالدشت چهارراه هاشمی صبح و عصر تلفن ۶۸۸۲۹

درمان قطعی‌سوزاك تازه و کهنه وتقویت قوای‌تناسلی
دکتر عباس‌جناب راده‌دارای گواهینامه از دانشکده طب فرانسه ـ خیابان‌منوچهری مقابل‌کوچه ژاندارك اول کوچه مهر صبح وعصر.

ترك تریاك دکتررحمانی
متخصص امرا ض‌اعصاب و روح‌از دانشگاه لندن خیابان پهلوی بالاتر از چهار راه امیراکرم تلفن۴۵۱۱۴

پلی کلینیك
دکترمجاهدی دکترصدیقی
روزیدنت سابق بیمارستان های امریکا پزشك‌سازمان بیمه‌های‌اجتماعی کارگران بیماری های داخلی اطفا‌ـ مقاربتی ـ ترك‌تریاك و سایر مواد مخدره ـ ترك‌الکل مجهز بدستگاههای رادیو اسکپی لانتازول‌تراپی ـ‌ائروسل تراپی ـ‌دیاترمی وبخور پنی‌سیلین و غیره پذیرائی بعداز ظهرها خیابان شاه‌روبروی مسجد سجاد تلفن۴۹۵۲۶

دکتر عباس نیك نژاد
متخصص از دانشگاه پاریس‌بیماری های معده، روده، کبد، لوزالمعده . درمان بواسیر بدون عمل . فیستول فیستور ، متدمولر دروازه شمیران خیابان‌گرامی پذیرائی ۳تا۷ بعدازظهر

دکتر دانشگر
امراض مقاربتی و جلدی و سوزاك تازه و کهنه ورم پرستات ضیق مجرا سستی وبواسیر امراض‌زنانه‌ونازائی خیابان سپه‌مقابل‌پستخانه ۳۰۲۴۱۶

دکتر در طب پولوسا
متخصص بیماری های مقاربتی (سوزاك تازه و کهنه و سفلیس) امراض مجاری ، ادرار و تناسلی ـ خیابان فردوسی شمالی کوچه صادق بذیرائی ۹تا۱۲ و۵تا۸ تلفن ۴۶۵۸۹

دکتر احمد جواهری
متخصص و جراح گوش، گلو و بینی از دانشگاه پاریس خیابان شاهرضا نزدیك میدان فردوسی کاشی ۳۸۶ تلفن ۴۷۹۶۸

دکتر حسن بطحائی
شاهرضا لاله‌زار نو تلفن ۶۷۹۶۹ ازبیماران محترم پذیرائی می نماید .

ترك معتادین تریاك‌وهروئین
بیماریهای جهازهاضمه درونی یا داخلی دکتر صفائی سعدی جنوب شرکت بیمه عصر ها ٤ الی ۷ تلفن ۳۰۴۱۵۳
آ ـ ۱۵۳۷

دکتر کرامت‌اله فرهودی
بعدازظهرها و همه شب تا صبح شاهرضا پل چوبی تلفن ۷۵۶۲۸۳

شمیرانات دکترنادر کاوسی
کشیك امشب و عرتب ۸۴۱۶۶

درمانگاه های خصوصی

بیمارستان و زایشگاه مادر
خیابان روزولت تلفن ۶۲۲۳۴۴

بیمارستان وزایشگاه خصوصی‌شهناز
در تمام اوقات شبانه روز آماده پذیرائی می باشد تلفن ۷۱۸۳۴

راهنمای دندانپزشکی اطلاعات

دکتر پیامی دندان پزشك
شرق میدان فوزیه تلفن ۷۴۳۳۷

دکتر آساطوریان
جراح‌دندانپزشك ازانگلستان‌متخصص بیماریهای دهان‌و دندان ادری جنب حمام نادری ۲۸۷ اوقات پذیرائی صبح ۸تا ۱۲عصر ٤ تا۷ تلفن ۴۸۶۲۰

دکتر امید متصور نوربخش
خیابان اسکو تلفن ۶۴۱۹۴

فروش اثاثیه

نمایشگاه ایران کالااولین موسسه بازارخریدوفروش لوازم منزل دست‌دوم‌درایران خیابان شاه چهارراه گلشن تلفنهای ۴۵۶۸۶ـ۴۵۶۸۹
همه روزه مقداری لوازم منزل که از منازل ایرانی و خارجی خریداری مینماید با سود بسیارناچیز بفروش میرساند چنانچه شما تصمیم بخرید لوازم منزل از قبیل ـ قالی‌ـقالیچه یخچال ـ تلویزیون ـ رادیوگرام‌ـ ضبط صوت ـ اجاق‌گاز ـ سرویس اطاق خواب‌ـسرویس اطاق پذیرائی مبل ـ اشکاف ـ میزو صندلی ـ تختخواب و غیره دارید قبلا باین نمایشگاه مراجعه نموده ولوازم منزل مورد نیاز خود را که بسیار نو و آخرین مدل سال میباشد باناز‌لترین قیمتی که باور نمیفرمائید خریداری نمائید یا اشیائیکه لازم ندارید با اثاثیه مورد لزوم خود تعویض کنید پس خرید وفروش ومعاوضه لوازم منزل فقط درایران کالا تلفنهای ـ ۴۵۶۸۶و۴۵۶۸۹احتیاجات‌شماراتامین مینماید .

آنتن تلویزیون

الکترو غرب تلفن ۴۹۴۶۹
آنتن تمام کانال فرنگی با لوازم‌و مخارج نصب بوسیله متخصص فنی بشرط رضایت کامل فقط ۹۰ تومان
۱ـ ۳۰ آ ـ ۱۴۰۳

خرید اثاثیه

نمایشگاه و فروشگاه ایران کالااولین موسسه خرید و فروش لوازم منزل در ایران تهران خیابان شاه‌چهار راه گلشن تلفن ۴۵۶۸۶ـ۴۵۶۸۹
هرنوع لوازم منزل از قبیل قالی قالیچه ـ تلویزیون ـ یخچال ـ رادیو گرام ـ اجاق‌گاز ـ ضبط‌صوت‌واشیاء دیگر منزل را؛ هر اندازه و مبلغی که باشد نقد خریداری میشود .
هموطنان عزیز چنانچه‌تصمیم دارید لوازم منزل خودرا طوری بفروشید که مغبون نشوید فقط به نمایشگاه ایران کالا مراجعه فرمائید چون ما سعی مینمائیم چه‌در خرید چه در فروش وچه در معاوضه رضایت ـ مراجعین محترم را فراهم نمائیم‌پس خرید ـ فروش ـ معاوضه لوازم منزل فقط‌درایران کالا تلفن های۴۵۶۸۹ ۴۵۶۸۶

برای خرید و فروش
فرشهای نو وکهنه فرش رضوی‌تلفن ۶۴۱۸۵۵ مراجعه فرمائید
۱ـ ۲۶ آ ـ ۱۲۵۹

فروشگاه حاجیان
یخچال ـ فالی ـ تلویزیون
رادیوگرام ـ ضبط صوت
وسایر لوازم منزل شما را عادلانه خریداریم سه‌را امین‌حضور ۳۸۸۳۸
۱ـ ۲۶ آ ـ ۱۲۶۰

نمایشگاه و فروشگاه پارس
یخچال ـ تلویزیون ـ اجاق‌گاز ضبط‌صوت ـ رادیو گرام شمارا نقدا میخرد خیابان آذربایجان ایستگاه آسیاب ۶۱۳۸۴۷
۱ـ ۳۰ آ ـ ۱۲۱۳

فروشگاه فردوست۷۵۷۶۸۵
احسن‌شهرت ۱ ساله خریدارهرنوع یخچال ـ تلویزیون ـ اجاق‌گاز ـ رادیوگرام ـ ضبط صوت ـ فرش خیابان شهناز بالاتر از میدان‌ژاله

فروشگاه و نمایشگاه آسیا
تلفن ۶۱۲۸۲۲
فالی ـ تلویزیون ـ یخچال ـ اجاق‌گاز وسایر لوازم منزل شما را عادلانه خریداریم خیابان شاه چهار راه‌پیروز

فروشگاه محمد حسان
قدیمترا فروشگاهی‌است که میتواند کلیه اثاثیه منزل شمارا به قیمت عادلانه خریداری کند تلفن ۸۱۰۵۵۸
۱ـ ۳۰ آ ـ ۱۲۸۷

فروشگاه حریری ۳۳۸۳۴
۱ـ ۳۰ آ ـ ۱۲۸۴

فروشگاه وسمساری صمد
خریدار کلیه لوازم منزل و اشیاء قدیمی خیابان شاه بیست متری دوم تلفن ۴۹۹۸۵
۱ـ ۳۰ آ ـ ۱۳۰۴

ضمن خرید مایحتاج روزانه خود (خواربار لبنیات گوشت ـ راسته وفیله گوسفند وگوساله ـ شیرینی سبزیجات وانواع‌واقسام اغذیه)

از چلوکباب مطبوع وسایر غذاهای سرد و گرم سوپرکاخ

استفاده سوپرکاخ خیابان کاخ عضو رانیرزکلوب تلفن۶۱۱۹۶۹ نمائید کمی بالاتر از شاه ـ سوپرکاخ شعبه تجریش باغ فردوس

اردوی کشتی گیران

برای آمادگی قهرمانان وانتخاب تیم ملی تشکیل شد

اردوی قهرمانان کشتی ایران در محل باشگاه زرهی وسوار تشکیل گردید .

در این اردو قهرمانان تیم ملی کشتی آزاد قهرمانان اول تا سوم اوزان اول تاهشتم قهرمانی کشور و دوتیم پنج نفری کشتی فرنگی شرکت دارند.

مسابقه نبائی

بعد از ظهر روز جمعه هشتم شهریور ماه یك مسابقه بین شرکت کنندگان در اردو و چندکشتی گیر که در اردو شرکت نکرده‌اند انجام میشود و تیم ملی و تیم دوم ایران و تیم ملی فرنگی جهت شرکت در مسابقات و تماسهای خارجی انتخاب میگردند و در اردو بتمرین و استراحت میپردازند .

د رارد و

شرکت کنندگان در اردو عبارتند از دروزن اول آقایان گلزار از اصفهان، ایمانی از کرمانشاه ، سلطانی‌نژاد از تهران در وزن دوم آقایان بایرام جهانی از تبریز، رضائی از خوزستان، خدابنده و دهنده از تهران در وزن سوم سیف‌پور از تهران ، کاظمی‌نژاد از خوزستان ، مهدی‌پوراز مازندران، وضا احدیان از خوزستان در وزن چهارم خادم از خراسان ، پشم فروش از تبریز، امن‌زاده موحد از تهران در وزن پنجم صنعتکاران و معزی‌پور از تهران ،مجیدعقیلی از مازندران ، ذاکری از اصفهان در وزن ششم مهدیزاده از تهران ، کاظم‌نژاد از خوزستان ، خشکباریه از تبریز ، کریمی از تهران در وزن هفتم امیری از تهران ، شهاب ایراندوست از خوزستان در وزن هشتم شورورزی از خراسان ، رضا ملکان از تهران و اعضای تیم کشتی فرنگی عبارتنداز آقایان صادق ایمانی ، پذیرائی الوندی ،شفیع‌زاده ،محمدعلی فرخیان، میرمالك ، ملاقاسمی ، محمد خادم، اصغر ذوقیان و محمد حسین جمال.

رکورد های جدید

وزنه‌برداری

طی مسابقات قهرمانی ایران در مسابقه وزنه برداری چندین رکورد جدید بدست آمد که برای اطلاع خوانندگان عزیز رکورد های بدست آمده نقل میشود .

آقای هنریك تمرز در دسته سبك وزن در یکضرب ۱۱۷٫۵ کیلو رکورد آورد و ۲٫۵ کیلو رکورد آسیا را شکست .

آقای محمد عامی تهرانی در میان وزن با ۱۲۷٫۵ کیلو یکضرب ۲٫۵کیلو رکورد ایران که متعلق بخودش بود شکست و در مجموع ۴۲۰ کیلو رکورد بجای گذاشت که ۷٫۵ کیلو رکورد آسیا شکسته شد و در مجموع ۲٫۵ کیلو بهتر از رکورد نفر دوم جهان در مسابقات بوداپست میباشد .

در دسته نیم سنگین آقای استکی ۱۳۰ کیلو یکضرب زد و ۲٫۵ کیلو رکورد ایران و آسیا که متعلق بآقای منصوری بود شکست .

در دو ضرب نیز با ۱۷۰ کیلو ۵ کیلو رکورد ایران که متعلق بخودش بود شکست در مجموع با رکورد ۴۲۵ کیلو ۷٫۵ کیلو بهترین رکورد ایران که متعلق بآقای منصوری بودشکست دردسته‌سنگین‌وزن آقای منوچهر برومند رکوردار اینوزن شد با بلند کردن ۱۵۰ کیلو پرس و ۱۴۵ کیلو یکضرب یك کیلو و نیم بهترین رکورد یکضرب ایران و آسیا را شکست و با بلند کردن ۱۷۷٫۵ کیلو دوضرب ۲٫۵کیلو بهترین رکورد ایران و آسیا را که متعلق به فیروز پژهان بود شکست.

در مسابقات مزبور آقایان برومند، استکی ،تهرانی رجبی و اسلامی‌رکورد های‌ورودی مسابقات جهانی‌را بدست آورند که اعزام خواهند شد .

ورزشکاران

فرمانداریهای کل بختیاری چهارمحال لرستان و بندرعباس

که درمسابقات قهرمانی ایران شرکت‌کرده بودند

والیبالیست های فرمانداری کل بختیاری و چهار محال عبارت بودند از خسرو ریاحی حیدر ملکپور پرویز عزیزیان جمشید روغن، بهرام رئیسی نبی‌الله ربیعی ، بیژن سلیمان پور محمود شیرانی

دو ومیدانی

عبدالحسین نیاکان‌علی مراد کاکائی مهشید داودیان منوچهر حکمت پناه لطف‌الله‌آل‌رسول‌سعید تیوتورنصرالله ربیعی منوچهر فتحی

کشتی

در رشته کشتی فقط آقای‌منوچهر برهانی شرکت داشت و در رشته پینك پنك سید حسن ایزدی ،محمود کوی کمالی ،اسدالله قاسمی محمود شکوهی

لرستان

در رشته‌وزنه برداری پرویز شجاع محمد خلفی ، ابراهیم خلفی ، عباس افشار

فوتبال

غلامحسین برنجی ، غلامعلی ترابی ، نورالله جباری ، پرویز قناعتی، توکل الماسیان ،زرتشت‌صفائی ،صحبت‌الله ساکی ، نورالدین رحمانی، کاظم‌ساکی محمود خرم‌آبادی ، ناصر چهاردالی چراغعلی حیدری ، احمد حمله دار فرهنگ حسامی ، قدرت صلواتی ، عباس عبداللهی

دو ومیدانی

علیرضا گلریز، ایمانعلی غلامرضائی نظام‌الدین نظریان ، ایرج بهمنی ، خداداد دربندی

کشتی

ابراهیم شفاهی ، حیدر سلمکی ، نصرت‌الله والی زاده ، محمد کریمی تیربازاری ، احمد رضائی ،نصرت‌الله گودرزی‌عزت خشنودی ،پرویزمهرابی

بندر عباس

ورزشکاران بندرعباس‌عبارت‌بودند از پرویز پولوزاده پوکس عبدالحمید سعیدیان‌ومحمدرضا رفیعی بسرپرستی آقای شریفی دو ومیدانی

فوتبال

محمد علی‌فرامرزی‌حسن جهان‌نورد حسین فرح،عمادالدین عمادی، محمد علی ارشدی ، صالح احمدی نژاد ، باقر داوری ، عبدالرحمن رحمان‌زاده غلامعباس خشنود ، عبدالله گریندی عبدالعزیز دبستانی ، پرویز پویان ، غلامعباس صالحی ، علیرضا رفیعی ودر رشته شنا ابوالقاسم فکری شرکت داشت .

دوشیزه شیرین خیر اندیش

فرزند آقای دکتر محمود خیر اندیش دانش آموز ساعی که در کلاس اول دبستان وکیل کرمان در سال تحصیلی ۴۱و۴۲ با معدل ۱۹٫۷۱ بین ۶۱ نفر همکلاسان خود رتبه اول را حائز شده‌است .

ازطرف اداره‌وصول وزارت‌دارائی آقای فرامرز خسروانی رئیس‌اداره دارائی منطقه ۴ تهران بواسطه کوشش و فعالیت صادقانه واضافه وصولی مورد تقدیر و تشویق قرار گرفت.

کمك انجمن آثار ملی برای

تعمیر آثار تاریخی

چون تعداد قابل ملاحظه‌ای از آثار تاریخی مهم‌ایران بواسطه‌دورافتادگی وبعلل مختلف صورت نامطلوبی پیدا کرده بود به‌تصویب‌هیئت موسسین انجمن آثار ملی و اداره کل‌باستان‌شناسی وزارت فرهنك برای تعمیر بعضی از اینگونه آثار تاریخی در سال جاری مبالغی اعتبار حواله‌شده و در چند محل تعمیراتی شده‌ازجمله پی‌بندی و تعمیر بنای تکیه میرچقماق در یزد در دست عمل است وتعمیرات مسجد جامع کاج‌و مسجد هفت‌شویه در خارج شهر اصفهان از آثاردوران مغول (قرن هشتم هجری) وقسمتی از تعمیرات بنای تاریخی‌معروف تالار تیموری ومرمت واصلاحات بقایای آتشگاه اصفهان که قدیمترین اثر تاریخی اصفهانست بوسیله‌ادارات فرهنك و باستان شناسی اصفهان صورت میگیرد و تعمیر اساسی‌ایوان جنوبی باغ شاه فین در کاشان نیز از طرف اداره فرهنك کاشان اجرا میگردد.

برای تعمیرات ضروری چند اثر تاریخی پیش از اسلام و یکی دوبنای عهد اسلام هم که در آذربایجان و همدان و خراسان واقعست انجمن آثار ملی براورد هزینه تعمیرات آنها را از ادارات فرهنك خواسته است‌که پس‌از وصول نظریات برای‌تعمیرات ضروری آنها نیز اعتبار تامین‌گردد.

تقدیر

ماساکنین پارك ولیعهد پانزده متری کاشانی از خدمات بی‌شائبه سرکار سرگروهبان احمدی رئیس پاسگاه ژاندارمری هاشم آباد که‌با جدیت تمام‌در امنیت این ناحیه کوشا بوده‌اند تشکر نموده و تقدیر ایشان‌را ازمقامات مربوطه‌خواستاریم

ساکنین پارك ولیعهد :

براتعلی فتحی ـ مرتضی خاکباز ـ حسین کاوکی ـ کریم خاکباز ـ حاجی مهدی .

شیلت قهرمانی

بدختران قهرمان داده‌میشود

درمسابقات قهرمانی ایران‌دوشیزگان نازی بیات ماکو ، ژانت کهن صدق ، برکتی و غربیان دردو امدادی قهرمان اول ایران شدند و رکورد جدیدی بجای گذاشتند خبرنگار ما اطلاع می دهد که‌علیاحضرت‌فرح شهبانوی‌ایران ریاست عالیه ورزش بانوان ایران دستوردادند بنامبردگان‌شیلت قهرمانی داده شود .

شماره ۲۰

کتاب جیبی

دختران وپسران

منتشر شد

آگهی احضار

بدینوسیله به آقای محبوب‌اهل میاندوآب که فعلا مجهول‌المکان است‌ابلاغ‌میشود‌دادسرای‌شهرستان سقز بموجب کیفر خواست شماره ۱۴۸ـ۴۱ باتهام سرقت باستناد ماده۲۲۶ قانون کیفر عمومی‌تقاضای مجازات شما را از دادگاه جنحه سقز نموده وبشماره ۱۶۹ ـ۴۱ در دفتر جنحه ثبت مراتب سه نوبت متوالی در روزنامه رسمی کشور شاهنشاهی وروزنامه اطلاعات درج لازم است تا موعد مقرره حاضرشده از اتهام خود دفاع نماید والادادگاه غیابا رسیدگی‌وحکم‌مقتضی راصادر خواهد کرد ومن‌بعد اگر احتیاج بدرج آگهی باشد یك نوبت ومدت آن ده روز خواهد بود .

مدیر دفتر دادگاه‌جنحه سقز ـ کمالی

۱ـ۳ آ ـ ۱۵۹۳۴

آگهی احضار

بدینوسیله به‌پاسبان اخراجی‌علی اصغر فرزند حیدر شهرت عباسی اهل قزوین شغل قبلی‌او پاسبان شماره ۷۸۹ که محل اقامت خودرا تهران تعیین نموده و فعلا متواری ومجهول‌المکان میباشد اخطار می گردد که شما باتهام اخذ رشوه وازبین‌بردن پرونده در این دادگاه تحت پیگرد میباشید طبق ماده۲۶۰ قانون دادرسی وکیفر ارتش‌بایستی در ظرف مدت دوماه از تاریخ‌نشر آخرین آگهی خود را باین‌دادگاه معرفی نمائید درغیر اینصورت‌برابر ماده ۲۶۱ همان قانون باتهام شما غیابا رسیدگی ورای مقتضی‌صادر خواهد گردید.

رئیس دادگاه عادی شماره ۲

اداره دادرسی ارتش

۱ـ۳ آ ـ ۱۵۹۵۸

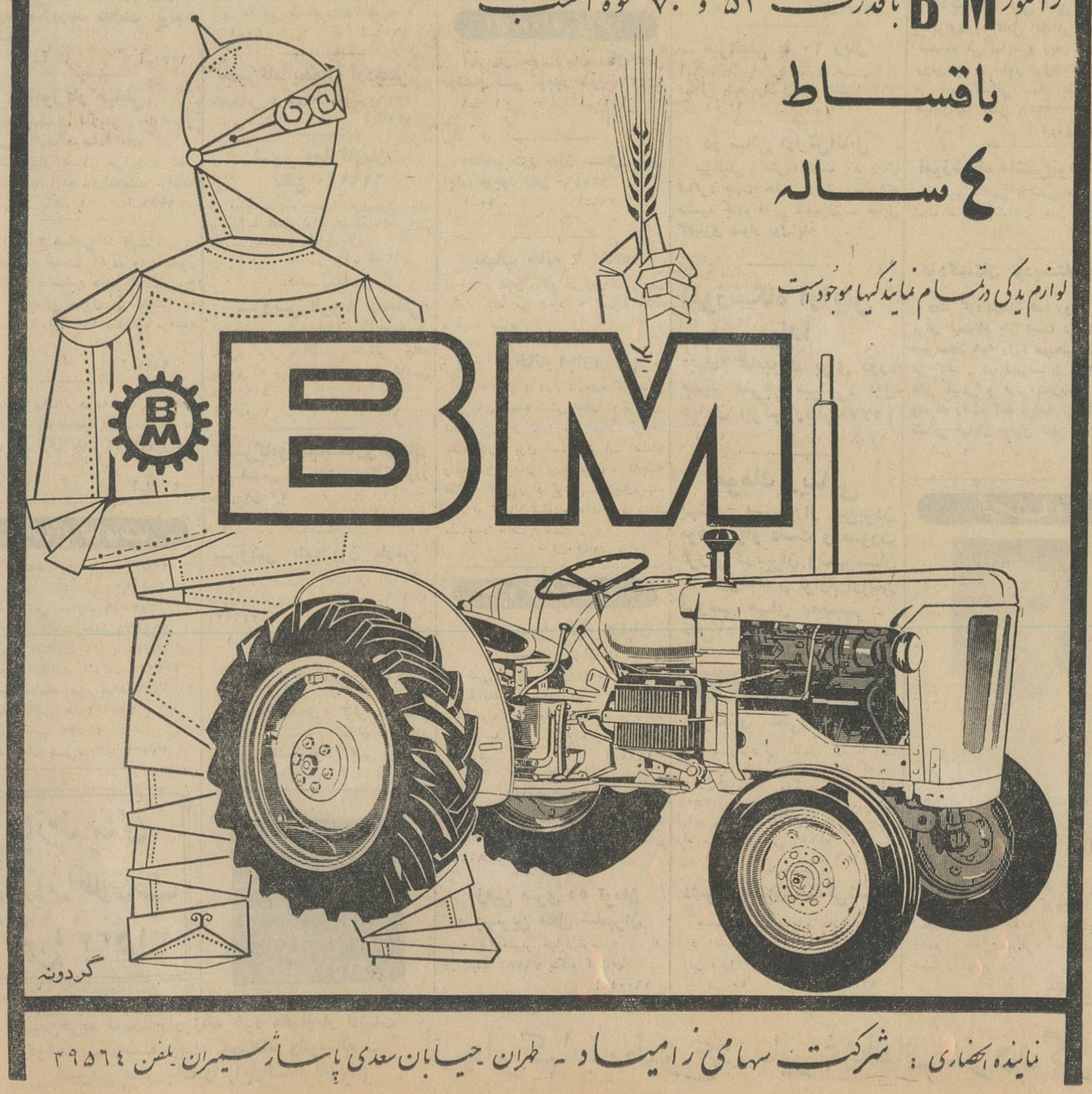

دراجتماع انتخاباتی جمعیت راه نوگفته شد:

آراء تهران

در دست خانمها است

عصر دیروز یك اجتماع انتخاباتی از طرف جمعیت راه‌نو ترتیب داده شده بوددر این اجتماع چندتن از روسای جمعیت‌های زنان وفرهنگیان حضور داشتند .

*** هدف مشترك**

درآغاز خانم دکتر مهرانگیز دولتشاهی گفت این اجتماع یك اجتماع مشترك ازهمه جمعیتها است چون ما اینروزها همه یك فعالیت مشترك در یك جهت مشترك داریم.

ناطق افزود امروزه درمملکت ما انقلابی بوجود آمده که این انقلاب از لوایح ششگانه شاهنشاه جهت میگیرد ودوماده از مواد این لوایح یکی اصلاحات ارضی و دیگری برابری حقوق زنان بامردان از جمله درخشانترین مواد است که مسلما پیشرفت آینده مملکت را تامین خواهد کرد .

اکنون بعهده مازنان است که همت کنیم بپاخیزیم و باگرفتن کارت انتخاباتی دین‌خودرابشاهنشاه وملت ادا کنیم .

*** فعالیت زنان فرهنگی**

سپس خانم عشرت فرازمندسخندوی انجمن بانوان فرهنگی رشته سخن را بدست گرفت و ضمن اشاره به خدمات زنان فرهنگی بعد از ۱۷ دی گفت :زنان فرهنگی بارغبت تمام در انتخابات شرکت می‌کنند والبته آقایان هم اشتباه میکنند اگر میترسند ما در اجتماع جای آنها را بگیریم .

بعقیده من زن زن است‌و خانمی زن اجازه نمیدهد که بخواهد مرد باشد ، خیلی افتخار زن بودن‌برای مازیادتر است تا اینکه بخواهیم خودمان را مرد بحساب‌بیاوریم .

سپس بانو هاجر تربیت رئیس‌انجمن معاونت زنان شهر تهران ضمن اشاره به‌وضع زنان درگذشته و حال و آغاز فعالیت های اجتماعی زنان از ۲۷ سال قبل از زنان دعوت کرد که‌برای گرفتن کارت‌انتخاباتی به‌حوزه‌های ثبت‌نام مراجعه کنند .

*** بجنبید**

آنگاه آقای عبدالله گرجی گفت: اینروزها وقت نشان دادن عمل است و من از خانمها استدعا میکنم که بجای تفرقه آراء و تعیین کاندیدا های متعدد و کارکردن برضد هم دورهم جمع شوند ویك جنبش اساسی را دنبال کنند ماهم بشما کمك میکنیم ،برای‌تهران‌دست شماخانمها است اگر خودرا نشان دادید که پیش میبرید و الا حیف است که آراء شما از بین برود .

سپس یکی از نمایندگان‌انجمن‌های محلی جنوب شهر صحبت کرد و فعالیت‌های جمعیت‌راه‌نورا درمناطق جنوب ستود بعد از آن خانم دکتر مصاحب در اطراف لوایح‌ششگانه سخن گفت و در پایان جلسه آقای نقابت در اطراف حقوق زن دراسلام مطالبی اظهار داشت .

*** اجتماع واحد کارگران**

عصر دیروز سیزدهمین جلسه اجتماع واحد کارگران استان‌تهران باشرکت نمایندگان یکصدو شش سندیکای کارگری در اداره کل بازبری وزارت دارائی واقع در چهارصد دستگاه ،نازی‌آباد تشکیل شد .

دراین اجتماع آقای آرام دبیر سندیکای کارگران باربری وزارت دارائی طی‌سخنانی گفت: ما کارگران باروحیه‌ای قوی در راه اجرای‌اصول انقلابی شاه و مردم تاپای جان فداکاری خواهیم کرد .

آقای قدرتی نماینده سندیکای کارگران شرکت ملی نفت ایران نیز ضمن سخنانی اظهار داشت :

ملت ایران در روز ششم بهمن باداین بیش از پنج میلیون ونیم‌رای مثبت بقوانین انقلاب سفیدشاهنشاه عزم‌راسخ خویش را در پشتیبانی‌از این لوایح و بثمررسانیدن این انقلاب بجهانیان‌اعلام کردندوفئودال ها -مرتجعین وارباباان از خدا بیخبر باید بدانند که دیگر ملت ایران اجازه نخواهد داد که‌آنان وعوامل آنان بمجلس راه یابند .

سپس آقای رحمن کهربخش آنگاه آقایان موسوی‌دبیرسندیکای کارگران برق و کهابیان یکی از کارگران در همین زمینه‌سخنرانی کردند .

دادگاه نظامی

بقیه از صفحه اول

قانون دفاع از متهمین را شروع کرد ومدت چهل دقیقه درباره‌نقص پرونده ورد گزارشهای مامورین صحبت کرد

بعداز بیانات آقای جلالی ده‌دقیقه تنفس داده شدو سپس آقای‌سرهنك موحد شریعت پناهی دادستان فرماندار نظامی مدت یکربع‌ساعت درباره پرونده متهمین صحبت کرد ومجددا آقای سروان جلالی‌مدت نیمساعت بدفاع از موکلین خود پرداخت آنگاه از طرف‌رئیس‌دادگاه تنفس داده شد وبرای اتخاذتصمیم اعضای دادگاه وارد شور شدند.

کنکور

بقیه از صفحه‌اول

دامپزشکی ،دانشکده کشاورزی ، دانشکده ادبیات ، دانشکده‌حقوق، دانشکده علوم معقول و منقول و هنرهای زیبای (نقاشی وحجاری برای امتحان اختصاصی) شرکت نمایند .

■ دیپلم طبیعی

داوطلبانی که دارای دیپلم‌طبیعی هستند میتوانند در دو دانشکده از دانشکده‌های علوم (رشته شیمی و یازیست‌شناسی و یازمین شناسی) دانشکده پزشکی و دانشکده دارو سازی دانشکده دندان‌پزشکی و دانشکده دامپزشکی و یك‌دانشکده از دانشکده های ادبیات - حقوق علوم معقول و منقول و هنر های زیبا (نقاشی و حجاری)نام‌نویسی کنند .

■ دیپلم ادبی

داوطلبانی که دارای دیپلم‌ادبی هستند میتوانند درامتحان‌اختصاصی سه‌دانشکده ازدانشکده های‌ادبیات، حقوق، دانشکده علوم معقول ومنقول و دانشکده هنر های زیبا (نقاشی و حجاری) شرکت نمایند .

■ دانشکده بازرگانی

امتحان ورودی دانشکده بازرگانی ساعت ۸ صبح فردا باشرکت ۸۲۹ داوطلب در ساختمان جدید واقع در محل عباس‌آباد برگزار خواهد شد و نتیجه امتحان داوطلبان روز ۶ شهریور به‌آنان ابلاغ خواهد شد ضمنا امتحان‌اختصاصی‌این‌دانشکده روز جمعه ۸ شهریور در محل دانشکده برگزار میگردد و نتیجه امتحان روز ۱۲ شهریور به‌آنان ابلاغ می‌شود .

پایان تصحیح اوراق

بطوریکه خبرنگار ما اطلاع میدهد تصحیح اوراق داوطلبان کنکور عمومی باتمام رسیده و شمارش نمرات‌صحیح و غلط داوطلبان رشته های طبیعی ، ادبی و ریاضی تهران نیز خاتمه‌یافته است و در حال حاضر مسئولین‌مشغول بازدید مجدد این اوراق هستند تا مبادا در حین تصحیح و شمارش اشتباهاتی رخ‌داده باشد .

نتایج کنکور روز یکشنبه اعلام خواهد شد .

بعلت تخلف در کار انتخابات

بقیه از صفحه اول

صبح امروز سخنگوی وزارت کشور گفت :باوجودیکه مکررابعموم کارمندان و کارکنان وزارت کشور تذکر داده شده‌است‌که بهیچوجه در اجرای قانون انتخابات نباید ازجنبه بیطرفی منحرف شوند و متخلفین‌بشدت تعقیب خواهند شد باز مشاهده می شود که گاهی بعضی از کارمندان نمیخواهند بانجام وظیفه‌قانونی خود اکتفا کنند و بیطرفی و نظارت‌قانونی خود را حفظ نمایند. همانطورکه‌بارها تذکر داده شده است با اینگونه کارمندان در هردرجه و مقام که‌باشند بدون کوچکترین ارفاق حد اکثر شدت عمل قانونی اعمال خواهد شد

معاون ثبت شیراز

سخنگوی وزارت کشور گفت: طبق گزارشهای رسیده چون آقای‌شرف معاون ثبت احوال شیراز و سرپرست حوزه های ممسنی وبویر احمدی از حدود اجرای قانون‌و بیطرفی در امر توزیع کارتهای انتخاباتی خارج‌شده بود بدستور آقای دکتر سید مهدی پیراسته وزیر کشور از کار بر کنار شدو پرونده تخلفات او برای‌تعقیب به مقامات دادگستری تسلیم شد.

حفظ بیطرفی

سخنگوی وزارت کشور اضافه‌کرد همانطور که بارها آقای وزیرکشور تذکر داده‌اند وظیفه وزارت کشور در مورد انتخابات اجرای قانون با حفظ بیطرفی کامل است .

بطوریکه اطلاع دارید دریکی دو مورد که ماموران وزارتکشورو ثبت‌احوال از حدود بیطرفی خارج شده بودند بلافاصله بدستور آقای وزیر کشور خدمت آنان قطع شد و پرونده امر برای رسیدگی تسلیم مقامات‌قضائی گردید. اما نکته‌ای که توضیح آن لازم‌است‌سوء تفاهمی که‌برای کانون بازنشستگان کشوری پیش آمده‌است ودر این باره گله کرده‌اند

اختیار وزیر کشور

سخنگوی وزارت کشور در این مورد توضیح داد بموجب اختیاراتی که‌چندی پیش باتصویب هیئت محترم دولت به آقای دکتر پیراسته وزیر کشورداده شد، ایشان می توانند کارمندان وزارت کشور رادر هرسن وهر مرحله‌ای‌ازخدمت که‌باشند بازنشسته کنند وچون این‌اختیارکه چند ماه است داده شده اخیرا در باره یك‌نفر بمورد عمل گذاشته شد برای اعضای کانون بازنشستگان سوء تفاهمی پیش آمده که شاید آقای وزیر کشور خواسته‌اند بازنشستگی رایك نوع مجازات‌تلقی کنند.

راه دیگری نیست

سخنگوی وزارت کشور در این مورد توضیح داد که چون برای قطع خدمت آنقدر از کارمندان وزارت کشور که ازلحاظ‌معلومات وسوابق متناسب باخدمت در این دوره نیستند واکثرا سابقه خدمت رسمی‌هم دارند راه دیگری پیدا نشد و «فورمول» انتظار خدمت هم در بعضی موارد آن نتیجه‌ای راکه مورد نظر وزارتخانه بود عاید نمی کرد ناچار آقای وزیر کشور به کسب چنین اختیاراتی اقدام کرد

تانه روز دیگر

سخنگوی وزارت کشور درمورد کارتهای انتخاباتی گفت‌چون‌برای عده‌ای این فکر پیش آمده است که‌کارت‌های انتخاباتی واوراقدار تاآخرین روزانتخابات توزیع‌خواهد شد لازم به‌تذکراست که بیش از ده روز از مدت قانونی توزیع‌کارت باقی نمانده است وتوزیع کارت انتخاباتی که از دهم مرداد شروع شده در دهم شهریور خاتمه خواهد یافت ورای دهندگان محترم باید توجه داشته باشند که کارت های انتخابات تنها برای این دوره مفید نیست بلکه در دوره های بعد نیز مورد استفاده قرار خواهد گرفت

اعلامیه حزب عامیون

حزب عامیون ایران امروز طی اعلامیه‌ای آمادگی خودرا برای شرکت در انتخابات مجلسین اعلام داشت :

در وقتی که قوای قاهره مستبدین ومتنفذین ازطرفی وجهل‌وبی خبری مردم ایران ازطرف دیگر ازپیشرفت هرگونه اصلاحات اساسی درکشور و بیداری ملت ایران جلوگیری می‌کرد جمعی از پیشروان آزادی‌و علمداران نهضت مشروطیت ایران در دوره دوم مجلس شورای ملی (۱۳۲۸ هجری قمری) اولین حزب سیاسی را بنام (فرقه دموکرات ایران) تشکیل دادند که طبق تشکیلات‌احزاب‌اروپا دارای‌مرامنامه (در ۲۸ ماده) و نظامنامه اساسی بودکه‌در مقابل مستبدین ومخالفین مشروطیت و بیگانگان مبارزه و مقاومت می نمود ودر جامعه‌ملی نیز نفوذ معنوی داشت .

یکی از برجسته ترین مواد مرامنامه حزب مزبور هم این‌بودکه کشاورزان ایران باید بقدری که می توانند شخصا کشت نمایند دارای زمین مزروعی بشوند همچنین طرح مالیات بر روی عایدات ومقدم بودن مالیات مستقیم بر غیرمستقیم و تفکیك قوای روحانی از سیاسی ومجزا بودن قوه قضائیه از اجرائیه وموقوف شدن اجرت محاکمه در دادگستری‌به تدریج‌وتوجه‌مخصوص در تربیت زنان و نملك و تعلق رودخانه هاوجنگلها و چراگاه های عمومی ومعادن بدولت و تعلیم‌مجانی واجباری برای‌همه افرادملت‌ودوسال خدمت سربازی و تساوی عموم‌مردم در مقابل دولت و قانون و انتخابات عمومی ومساوی و مخفی و مستقیم نیز جزءعمودمرامنامه فرقه‌دموکرات ایران بود .

در تعقیب همان نظریه در تاریخ ۱۳۲۲ و بعدا در تاریخ۱۳۲۷ هجری خورشیدی (جمعیت عامیون ایران) به هدایت و راهنمائی چند نفر از باقی ماندگان اولین حزب سیاسی ایران تشکیل شد که با در نظر گرفتن مقتضیات زمان و اوضاع سیاسی ایران و جهان مرامنامه محتوی ۲۸ ماده تدوین نمود که معنا باهمان مرام اولیه مطابقت داشته مخصوصادر قسمت کشاورزان تاکید شده که باید کسانی که خود می توانند کشت نمایند دارای زمین مزروعی بشوند که از اجرای این کار مفید بزرگترین تحولات اجتماعی و سیاسی و اقتصادی در ایران‌ایجادخواهدشدکه‌خوشبختانه در شرف انجام است . از آنجائیکه جمعیت عامیون ایران با ایمان کامل همواره طرفدار اصلاحات اساسی کشور ایران می باشد با شرکت نمودن در انتخابات به کاندیداهای خودو کسانی‌که با اجرای موادمرام این‌جمعیت موافقت دارندرای‌خواهد داد.

برای تشکیل کنگره

درمورد تشکیل‌کنگره بزرك تهران امروز خبرنگار ما اطلاع‌دادکه مامووران سالن ورزشی محمدرضاشاه را جهت تشکیل جلسات کنگره نمایندگان طبقات مختلف مردم ایران که چند روز دیگر در تهران تشکیل خواهد شد آماده‌کردند. سراسر محوطه‌سالن وقسمت خارج سالن تزئین وچراغانی گردید و محل استقرار نمایندگان هر یك از طبقات تعیین گردید .

افزایش حوزه‌ها

امروز فرمانداری تهران طی‌اطلاعیه‌ای اعلام داشت که از روزشنبه تعداد۳۲ حوزه فرعی و ٤ حوزه اصلی بحوزه های ثبت‌نام تهران اضافه می شود

امروز آقای صدری فرماندار تهران گفت چون پایان کار حوزه‌ها نزدیك است واز طرفی مراجعه به حوزه ها زیاد شده است . درهفته آینده در صورت لزوم تعداد حوزه ها باژهم اضافه خواهد شد واحتمالا تاسیصد حوزه اصلی و فرعی ثبت‌نام درتهران دایر میگردد .

رئیس اداره پزشکی قانونی ضمن اعلام خطرمیگوید:

۳۰۰۰ دیوانه

درمیان مردم تهران زندگی میکنند

صبح امروز آقایان دکتر طباطبائی رئیس اداره پزشکی قانونی و ناصح دادستان تهران بازدیدی ازبیمارستان روانی امین‌آباد (تیمارستان) بعمل آوردند .

افزایش بیماران

ضمن این بازدید مسئولین‌بیمارستان روانی باطلاع دادستان رساندند که باوجود وسعت وازدیاد جمعیت‌تهران برتعداد بیماران روانی تهران افزوده شده بحدی که امکان قبول این قبیل بیماران از بین رفته است واز طرفی همه روزه از شهرستانها عده‌ای‌بیمار روانی نیز بتهران اعزام و بوسائل مختلف درصدد برمی‌آیند این قبیل بیماران را نیز به امین‌آباد تحویل دهند و چنانچه شهرداریهای هرمحل به بودجه بیمارستان روانی ازجهت تامین‌مخارج‌بیماران‌ناحیه‌خودکمك‌نکنند برای بیمارستان امکان نگهداری این تعداد بیمار وجود ندارد .

۳۰۰۰ دیوانه

درگزارش مذکور همچنین ازدادستان تهران تقاضا شدکه موافقت اردوی کار برای ساختن یك محل مناسب جلب شود تا اطفالی که دچار نقیصه عقلی‌هستند درآن محل نگهداری‌شوند درحال حاضر نزدیك ۳۰۰ طفل که‌دچار نقیصه‌عقلی هستند درامین‌آباد بسرمی برند که نگهداری این‌اطفال‌مشکلی‌برای بیمارستان روانی از جهت نگهداری سایر بیماران روحی ایجاد میکند .

آقای دکتر طباطبائی رئیس اداره پزشکی‌قانونی پس‌ازخاتمه این‌بازدید بخبرنگارما گفت : درحال حاضربین ۱۸۰۰ تا دوهزار نفر بیمار روانی در بیمارستان روانی رازی بستری‌هستند درحالیکه حداقل درتهران پنجهزارنفر بیمار روانی وجود دارد . باین‌ترتیب سه‌هزار نفر از بیماران روانی بین جمعیت تهران بسر میبرند وبهمین جهت امکان دارد هرروز یکی ازآنها بامردم عادی برخورد نمایند .

آقای دکتر طباطبائی افزود : من بحکم وظیفه و کار روزانه خود ازاین جهت اعلام خطر میکنم زیرا درتهران حداقل سه‌هزار نفر بیمار روانی بین مردم پراکنده‌اند و چون امکان‌مالی‌و سازمانی تیمارستان مناسب نیست‌از نگهداری آنها معذور است

شش میلیارد ریال

بقیه از صفحه‌اول

پس‌انداز مردم

آقای سمیعی در مورد پس انداز مردم نزد بانك ها گفت در آخر سال ۱۳٤۰ ، ۳ر۹ میلیارد و در آخر سال ٤۱ ، ۵ر۱۳ میلیارد و در آخر تیر ماه ٤۲ ، ۷ر۱۳ میلیارد ریال بوده است و این صعود نشانه آنست که مردم‌ما بتدریج به‌اهمیت پس انداز پی‌میبرند

*** وام دولت از بانك مرکزی**

بصورت‌خالص در آخر سال ٤۰ ۷ر۱۵ میلیارد ، در آخر ٤۱ ، ٦ر۱٤ و در آخر خرداد ماه ٤۲ ا‌ر۱۱ میلیارد ریال بوده و این ارقام شامل تمام دستگاههای دولتی است و کاهش این رقم قابل توجه است .

*** برداخت‌دیون خارجی**از ابتدای سال تاکنون بابت اصل و فرع ۱۸ میلیون دلار بوده و تا پایان سال مطابق تعهدی که داریم باید جمعا ۵۲ میلیون دلار بخارج بپردازیم . این رقم در سال آینده به ۵۵میلیون دلار میرسد .

*** مساعده از کنسرسیوم نفت**

بیش‌ازیکسال است که دولت مساعده نمیگیرد . و طبق قرار داد در پایان هرسه‌ماهه‌سال‌اقساط مربوطه‌پرداخت میشود ، در شش ماهه اول سال‌جاری تولید نفت ۱۸ در صد بیشتر بوده و در نتیجه آن در آمد دولت هم افزایش خواهد یافت .

*** ذخایر ارزی کشور** در آخر سال ٤۰ نسبت به ۳۹ ، ۱۹ میلیون دلار ودر آخر ٤۱نسبت به آخر ٤۰-۱۰۳ میلیون دلار افزایش داشته است . رویهمرفته وضع ارزی بانك و کشور تقویت شده و در سالهای پیش تعداد زیادی‌از تعهدات بازرگانی مملکت را تامین‌کردیم . مسلما بدون سخت‌گیری های‌تازه و با همین احتیاط اگر پیش برویم امیدوارم وضعمان بدتر نشود. بخصوص‌که در آمد ما از نفت‌افزایش یافته است و اگر وضع بازار و اقتصاد کشور بهبودی نیابد و مردم پولشان را بکار نیاندازند و تقاضای ارزی نشود احتمالا افزایش ارزی هم خواهیم داشت .

*** اعتبارات و میزان آن** در آخر اسفند سال ٤۰ در بخش خصوصی در حدود ٦۰ میلیارد ریال و در آخر تیر در حدود ٦۲ میلیارد ریال شده است‌باین‌ترتیب‌اگر افزایش اعتبارات امسال بهمین منوال ادامه یابد ماهی پانصد میلیون ریال یعنی مجموعا ٦ میلیارد ریال تا آخر سال خواهد شد در حالیکه در سال قبل این رقم به ۱۰ میلیارد ریال رسیده است .

باید قبول کرد که اگر اعتبارات بهمین صورت که ذکر شد ادامه یابد مسلما نمیتواند در بهبود اوضاع اقتصادی و رفع رکود و بحران اثر زیادی داشته باشد .

*** وضع بانك در مقابل صندوق بین‌المللی پول** . در حال حاضر بانك مرکزی تعهدی برای باز خرید ندارد و حسابها تصفیه شده است و از پائیز سال ۱۳۳۰ تا بحال اولین دفعه است که وضع ما باین صورت درآمده است البته درصورتیکه احساس‌کردیم بدلایلی احتیاج به تقویت وضع‌ارزی خود داریم بلافاصله از صندوق - بین‌المللی پول وام خواهیم گرفت .

*** پول ارزان** : آیابانك در شرایط فعلی و رکود موجود در نظر ندارد با تقلیل نرخ بهره ، پولی ارزان در اختیار مردم بگذارد ؟ رئیس کل بانك مرکزی در پاسخ این سئوال گفت نرخ بهره اصولا بستگی به تقاضا دارد و اگر تقاضا بالا رفت شك‌نیست نرخ بهره نیز افزایش پیدا میکند ،

حقوق افسران

بقیه از صفحه اول

طبق طرح مزبور حقوق افسران شهربانی بمیزان حقوق افسران ژاندارمری وارتش میرسد . در وزارت دارائی روی طرح مطالعه مالی بعمل آمد معلوم شد که‌مبلغ آن خیلی بیشتر از ۲۶۰ میلیون ریال است وچون امکان‌تامین‌اعتبار اضافی مقدور نبود قرارشدشهربانی کل کشور مجددا مطالعاتی بعمل آورد تاطرح بمیزان اعتبار مصوبه تنظیم گردد.

شهربانی کل هم‌اکنون مشغول مطالعه نهائی طرح است و هدف اینست که اشل جدید حتماشامل شش‌ماه آخرسال بشود . درحالیکه طرح اولی اگر با اعتبار ۲۶۰ میلیون ریال پرداخت میشد فقط شامل ۳ تا ٤ماه آخرسال‌میگردید

خبرنگار ما اطلاع میدهد بزودی طرح جدید شهربانی مورد مطالعه مشترك مقامات مالی شهربانی‌کل ووزارت دارائی قرار خواهد گرفت وپس از توافق‌طرح تصویب نامه قانونی آن تسلیم هیئت وزیران خواهد شد .

هم سم خورد وهم خودرا بدار کشید

دیشب جوان ۲۳ساله‌ای از اهالی شهرستان اراك بنام پرویز احمدی فرزند اسمعیل بعلت اختلافات خانوادگی اقدام بخودکشی کرد و باخوردن محلول سم مرك موش‌خود را مسموم نمود .پرویز که جوان ورزشکاری بود پس ازخوردن‌محلول سم‌مرك‌موش‌چون‌اثری‌از مسمومیت در وجودخوددیددرپی‌وسیله‌دیگری برای خودکشی برآمد و بالاخره طنابی پیدا کرد و در آشپزخانه منزل ،خودرا حلق‌آویز نمود

پرویز احمدی

قراردادهای اجرائی

بقیه از صفحه آخر

روبل است و روی ارس یك سد انحرافی ساخته میشود و همچنین یك تونل ۳۰ کیلومتری برای اینکاردر خاك‌ایران ایجاد خواهد شد .

استهلاك بدهی ایران بابت‌اعتباری که جهت سهم خود در سد سازی از شوروی میگیرد تقریبا از ۱۹ سال دیگر آغاز خواهد شد زیرا اقدامات اولیه و ساختمان این سد ها در حدود ۷ سال طول خواهد کشید و ۱۲ سال پس از آن پرداخت بدهی ایران ۱ زاین بابت آغاز خواهدشد. بهره وامی که ایران‌برای ساختمان این سد ها و کمك های فنی میگیرد ۳ر٦ در صد است البته شوروی‌برای ساختمان سیلو ها هم بایران باره‌ای کمك های فنی میکند .

شرایط استهلاك این کمك ها نیز تقریبامانند استهلاك مخارج سدسازی خواهد بود ، باید اضافه کرد که سهم شوروی برای تاسیسات ارس نیز با ایران مساوی خواهد بودولی مخارج قطعی اینکار ها پس از امضاء قرار داد های فرعی تعیین خواهد شد .

استهلاك بدهی ایران از محل صادرات رایج ایران بشوروی مانند سنگ های معدنی ، خشکبار ، پنبه ،

کمپانیهای نفت

بقیه از صفحه‌اول

های عضو اوپك‌بادادن‌اختیار مذاکره به دبیر کل اوپك کمپانیهای نفتی را در بن‌بست گذاشته‌اند در حالیکه کمپانی های نفتی هنوز کوشش دارند بجای تماس گرفتن با اوپك با کشور های طرف قرار داد خود تماس‌داشته باشند و برای این منظور دست به اقدامات تازه ای زده اند ولی کشور های عضواوپك متوجه‌این مانورجدید کمپانیهای نفت هستند .

کشور های عضو اوپك برای آنکه از مذاکرات خود باکمپانیهای طرف قرار داد زودتر نتیجه بگیرند و از تشتت‌مذاکرات نیزجلوگیری شود در کنفرانس‌مشورتی اخیر وزیران‌مسئول نفت‌کشور های عضوه‌در ژنو تشکیل گردید تصمیم گرفتند که به دبیرکل اوپك ماموریت دهند از جانب همه آنهابانمایندگان‌کمپانیهای نفتی‌مربوطه برای اجرای مفاد قطعنامه های‌اوپك در زمینه بهره مالکانه و افزایش‌بهای نفت خام وارد مذاکره شود .

مقررات بین المللی

با آنکه سازمان اوپك برطبق‌موازین مقررات بین المللی تشکیل شده و در مراجع جهانی نیز به ثبت رسیده و رسمیت یافته کمپانیهای نفتی از اینکه با این سازمان تماس بگیرند و موجودیت آن را برسمیت بشناسند امتناع مینمایند ولی علیرغم کوشش های کمپانیهای نفتی سازمان اوپك در سایه تفاهم روز افزون اعضای آن هرروز موقعیت محکمتری پیدا میکند و وضع کشور های صاحب نفت عضو سازمان را در مقابل کمپانیهای نفتی بیش از پیش تقویت مینماید .

دبیر کل اوپك رونوشت احکام‌خود را که ازکشور های عضو برای‌مذاکره با کمپانیهای نفت دریافت داشته ، برای کمپانیها ارسال نموده و از آنها خواسته است که موقع و محل مذاکرات را تعیین کنند . بطور کلی از نظر اوپك هدف اساسی به نتیجه رسیدن مصوبات اوپك و جلوگیری از رویه‌دفع الوقت کمپانیهای‌نفتی است.

در اینصورت اگر نمایندگان اعزامی کمپانیهای نفتی‌بکشور های نفتی طرف قرار داد منجر به قبول قطعنامه های اوپك بشود نتیجه از نظر اوپك‌حاصل است ولی اگر اعزام این نماینده ها «سرگرم کردن» کشور ها و همان سیاست «دفع‌الوقت» باشد سازمان اوپك و دبیر کل آن بوظیفه ای که بعهده اش محول شده است ادامه خواهد داد تا از طریق اوپك و قدرت آن قطعنامه های اوپك را به مرحله اجرا در آورد .

عصر دیروز

میتینگ انتخاباتی باشکوهی ازطرف اهالی شهرری برگزار گردید

دراین‌مراسم آقای‌مهدی‌مشایخی کاندیدای‌مردم شهرری برنامه‌اصلاحی خودرا اعلام‌داشت

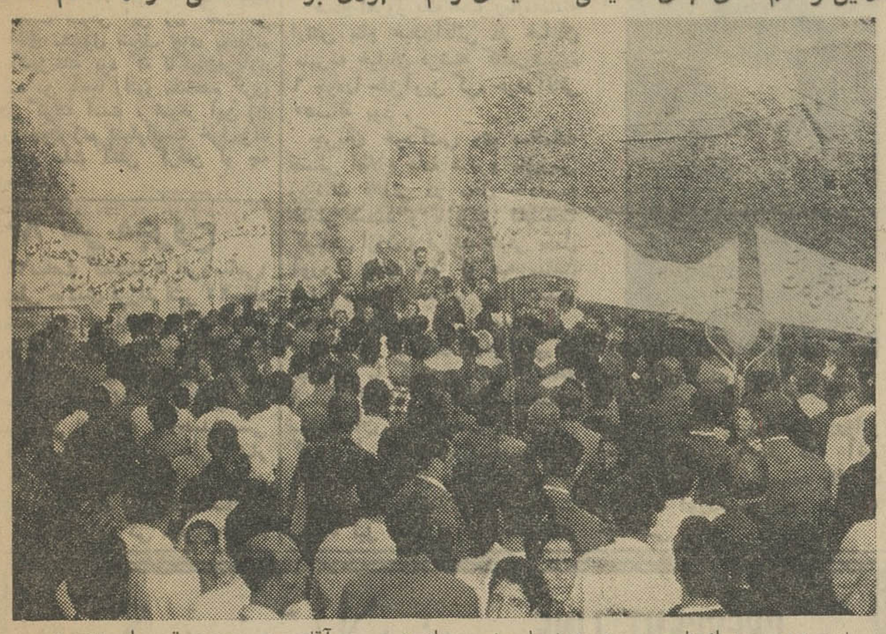

ساعت شش بعد از ظهر دیروز میتینگ باشکوه و عظیمی باحضور چندین هزار نفر ساکنین ، کسبه و کارگران‌و کشاورزان و صنوف مختلف شهرری بمنظور پشتیبانی از لوایح ششگانه اعلیحضرت همایونی و همچنین معرفی‌آقای‌مهدی‌مشایخی کاندیدای واقعی مردم شهرری برگزار گردید .دراین میتینگ آقای مشایخی کاندیدای انتخابی‌اکثریت قریب باتفاق مردم شهرری که در طی سالها اشتغال به‌خدمات دولتی و غیره مراتب شاهدوستی و میهن پرستی‌خودرا بثبوت رسانیده منشاء خدمات پرارج و ذیقیمتی برای ساکنین این منطقه بوده‌اند نیز شخصا حضور داشت ورود آقای شهرری موقع را مغتنم شمرده و مشایخی درمیان جمعیت باشور و استقبال کم نظیری روبرو گردید، در این اجتماع ابتدا از طرف نمایندگان اصناف کارگران و کشاورزان و کسبه مختلف نطقهائی مبنی‌برپشتیبانی کامل شهرری از لوایح ششگانه شاهنشاه و آزادی واقعی مردم در امر انتخابات‌همچنین خدمات شایسته آقای مشایخی‌ایراد گردید در پایان آقای مشایخی نیز سخنرانی مبسوطی پیرامون لوایح ششگانه شاهنشاه و نتایج وثمرات مفید آن برای قاطبه ملت ایران و ارزش‌اعلام‌تساوی حقوق‌زن‌ومردبیان همچنین تاکید نمود که کلیه مردم کشور ایران می باشد با شرکت نمودن در انتخابات به کاندیداهای خودو کسانی‌که با اجرای موادمرام این‌جمعیت موافقت دارندرای‌خواهد داد.

بازگشت از امریکا

آقای دکتر حسن عادل پس از پایان مطالعات خود در کشورهای آمریکا و ژاپن‌به‌تهران مراجعت نمودند.

تسلیت

آقای فرج ناظم فوت مرحوم مادرت را بشما وخانواده محترم ناظم تسلیت عرض میکنیم

برادران پورحسن

هیئت رئیسه واعضاء و کارکنان‌فدراسیون فوتبال کشور مصیبت‌وارده را بخانواده محترم عقیلی تسلیت عرض مینماید

رئیس فدراسیون فوتبال‌کشور- حسین‌مبشر

درگذشت شادروان حاج سلطان حسین میرزا رخشانی را بخانواده محترم رخشانی خصوصا آقای محمد رخشانی تسلیت‌میگویم.

جواد پریسای

رئیس واستادان مؤسسه ملی (زبان‌انگلیسی) ضایعه وارده برخانواده محترم سام را بکلیه اعضاء آن خانواده خصوصا دانشمند گرانمایه جناب آقای‌دکتر محمد سام تسلیت میگویند .

کانون پزشکان شرکت ملی نفت‌ایران -آبادان

فوت جانگداز جوان ناکام دکتر ناصر حسین‌آبادی‌را بخانواده آن‌مرحوم وعموم‌دوستان وآشنایان قلبا تسلیت عرض مینماید

جناب آقای رفیع رفیعی

باکمال تاسف فوت مرحوم مهندس رفیعی را بجنابعالی وبرادران‌گرامتان تسلیت عرض می‌کنیم

حاج محمود صالحی - حاج محمدعلی‌رفعتی محمد اسماعیل رفعتی - رضا فخاری - محمد شفیعی

آ-۹۹۷۳

آقای محمود خلیق

فدراسیون دوومیدانی ایران‌وقهرمانان‌دوو میدانی بدینوسیله مراتب تاثر و تالم خودرا از دریافت خبر فوت نابهنگام شادروان سیدحسین خلیق بجنابعالی تسلیت‌گفته بقای عمر وسعادت خاندان سرکار را از درگاه احدیت مسئلت‌دارد.

رئیس فدراسیون دوومیدانی ایران - احمد ایزدپناه

سرکار ستوان نعیمی کفیل شهربانی میناب

ضایعه جانگداز فوت برادرگرامتان راصمیمانه تسلیت‌گفته بقای عمر بازماندگان را از خداوند بزرك مسئلت دارد

فرماندار شهرستان میناب -خسروقانع

تیمسار سرتیپ حمیدی فرماندهی‌دانشگاه‌پلیس

مصیبت وارده را به‌آن جناب تسلیت عرض نموده سلامتی بازماندگانرا از خداوند متعال مسئلت داریم . **گلبرگی - مرتضی**

جناب آقای مهندس محمد بلور فروشان

مصیبت وارده را بخانواده بلورفروشان‌بویژه سرکار تسلیت عرض مینماید .

خرم‌آباد- سرهنك ستاد امیرمعزی

درگذشت نابهنگام شادروان دکتر محمد حسین‌آبادی را به عموم بازماندگان و دوستان آن فقید سعید تسلیت عرض نموده و برای بازماندگان آن شادروان صبر جمیل مسئلت مینماید .

بهداری‌کل شرکت ملی نفت ایران

بیماریهای آمیزشی - مجاری ادرار - سستی و ناتوانی مردان-خیابان‌صفی‌علیشاه-دکتر یحیی‌صدری

فروشگاههائیکه مایل بانجام و فروش بسته‌بندی هدیه اسکاچ میباشند به:

شرکت شبرنك نماینده کل محصولات اسکاچ

خیابان تخت‌جمشید مقابل‌سفارت‌آمریکا تلفن ٦٦۹٦٦- ٦٦۹۷۷

اطلاع دهند تاوسائل لازم دراختیارآنان قرارداده شود. آ-۱۵۹۸۲ ۱-۳

۲ زن خودرا آتش زدند و در میان شعله‌ها سوختند

یکی ازاین دوزن درآخرین لحظات عمرش گفت: من چهار بچه داشتم که نمی‌توانستم از آنها سرپرستی کنم از این جهت در بیابان خودرا آتش زدم

دیشب زن ۳۸ ساله‌ای بعلت اینکه چهار فرزندش سرپرست نداشتند در بیابان های فرودگاه مهرآباد خودرا آتش زدو درگذشت .

دیشب راننده جیپ ژاندارمری گشت جاده جدید کرج هنگامیکه از نزدیکی پل کن عبور میکرد متوجه شد که در انتهای باند فرودگاه در داخل رودخانه در محلی که چند درخت نارون وجود دارد شعله ای بلند شد و بدنبال آن فریاد های گوشخراشی بگوش رسید راننده بطرف شعله رفت در سیصد متری جاده زنی راکه شعله وربوددید و باکمك سه ژاندارم که در جیپ بودند زن را خاموش کرد . تمام لباس های این زن وبدن او حتی مو های سرش نیز سوخته بود ولی می توانست صحبت کند . مامورین زن سوخته را به بیمارستان سینا رسانیدند ولی اوپس ازورود به بیمارستان درگذشت این زن درمیان راه بمامورین گفته بود چهار فرزند بی سرپرست داشتم نمی توانستم آنها را اداره کنم باین جهت تصمیم گرفتم خودم را بکشم تاناراحتی آنها را نبینم چون در خانه مستاجری زندگی میکردم خودکشی من به نتیجه نمیرسید و گذشته از آن بچه هایم ناراحت میشدند باین جهت تصمیم گرفتم بجاده کرج بیایم و خود را آتش بزنم ، لذا بایك بطری نفت باینجا آمدم و آنقدر صبر کردم تا شب شد آنگاه نفت را روی لباسم ریختم و خود راآتش زدم .

این زن خودش را لیلی وجدانی معرفی کرده و گفته بود که اهل سمنان است ولی لیلی نتوانست آدرس خانه خود را بمامورین بدهد . صبح امروز گزارش مرك این زن را به تیمسار خسروانی فرمانده ناحیه یك ژاندارمری دادند و نامبرده دستور داد تا هرچه زودتر خانه این زن را پیدا کنند تا چنانچه بچه هایش سرپرستی ندارند بپرورشگاه فرستاده شوند .

یك زن دیگر

ساعت ۹ صبح دیروز زنی بنام زبیده قدم آبادی فرزند علی ۳۳ ساله در خانه اش در خیابان ده متری ارامنه (نزدیك میدان ثریا) آتش گرفت و دوساعت بعد در بیمارستان سینا درگذشت شوهر این زن گفت من در اطاق مشغول صرف چای بودم زنم در آشپزخانه بود که ناگهان فریادی کشید من بآنجا رفتم و مشاهده کردم آتش گرفته است . شوهر این زن افزود چون زنم نمیتوانست حرف بزند نفهمیدم علت آتش گرفتن او چه بوده است .

۸ نفر مجروح

در ۲۴ ساعت گذشته ۸ نفر باسامی: غلامعلی حامدی فرزند قنبر ۲۲ ساله محمدطاهری فرزند میرزا ۲۰ ساله، اکبر عطائی فرزند محمد کریم ۵۵ ساله ، محمد مسلمی فرزند میرزا ۲۰ ساله ، فرهمند ابهری فرزند محمد تقی ۱۳ ساله ، احمدشمسی فرزند اصغر ۸ ساله ، علی افشار تهرانی فرزند جعفر ۴ ساله و حسین ذوالفقاری فرزند علی ۲۷ ساله در اثر حوادث رانندگی مجروح شدند

برادران «هفت کچلان» دستگیر شدند

ضمن بازرسی ازقهوه‌خانه هفت کچلان وسائل هروئین سازی ومقداری هروئین وتریاك کشف شد

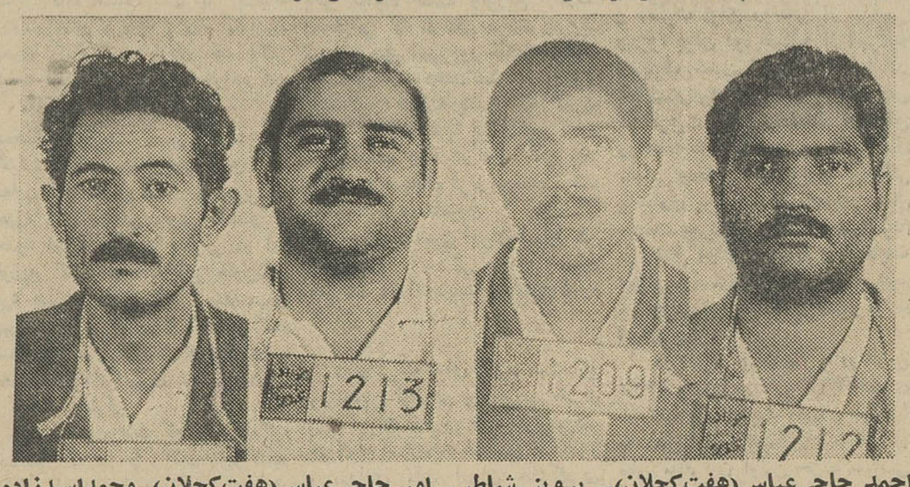

احمد حاجی عباس (هفت کچلان) ـ پرویز شاطر ـ امیر حاجی عباس (هفت کچلان) ـ محمد اسدزاده

امروز این اطلاعیه از طرف اداره مبارزه با مواد مخدره شهربانی در اختیار خبرنگار ما گذاشته شد:

اداره مبارزه با مواد مخدره شهربانی کل از بدو تاسیس (۱۳۳۶) اطلاع حاصل کرد که برادران حاجی عباسی (معروف به هفت کچلان) که از اشخاص شرور وباج بگیر جنوب شهر بوده وبا کمك عده‌ای از اشخاص اوباش و شرور دیگر برجمعی اشخاص بیچاره جنوب شهر حکومت میکردند در حدود خیابان مولوی پشت باغ فردوس دارای قهوه‌خانه معظمی هستند که در آن بساط تریاك و شیره کشی و تریاك فروشی دایر است بنابراین چندین دفعه محل مذکور ازطرف افسران اداره مزبور بازرسی و کشفیاتی انجام ونامبردگان تحت تعقیب قرار گرفتند در سال ۳۷ که مامورین مورد بحث این محل را بازرسی نمودند در حدود ۷۰ نفر مشتری معتاد حضورداشت که با استفاده از ۱۱ دستگاه منقل وافور سرگرم تریاك کشی بودند که همگی با تریاك ها و آلات مکشوفه بمقامات قضائی تحویل و این مرکز فساد و اشاعه اعتیاد بسته و متهمین زندانی شدند .

نهیه هروئین

بعد از آزادی از زندان نامبردگان که فطرتا وذاتا فاسد میباشند به فروش مواد مخدره (تریاك وهروئین) مشغول شده تا اینکه چند روز قبل مامورین اداره مبارزه با مواد مخدره منزل ومحل کار آنها را (پشت باغ فردوس) مورد بازرسی قرار داده و در نتیجه مقداری دارو های مخصوص ساختن هروئین و مقدار ۴۵ گرم هروئین و ۹۵ گرم تریاك از آنان کشف و اشخاص زیر دستگیر گردیدند :

۱ـ احمد حاجی عباسی (معروف به هفت کچلان) ۲ـ امیرحاجی عباسی (معروف به هفت کچلان) ۳ـ پرویز شاطر معصوم ۴ـ محمد اسدزاده ۵ـ بانو نصرت حاجی عباسی (خواهر هفت کچلان)

در اینخصوص اقدامات لازم معمول و پرونده با متهمین و آلات هروئین سازی و هروئین وتریاك ها بمقامات قضائی تسلیم شد .

مردی خودرا کشت

حیدر آقائی

صبح امروز یك استوار بازنشسته ارتش بنام حیدرآقائی در خیابان منیریه خیابان فرشته کاشی شماره ۶ خودرا حلق آویز کرد حیدرآقائی ۵۰ ساله بود .

جریان خودکشی وی بمقامات قضائی اطلاع داده شد و بازپرس وپزشك قانونی در محل حادثه حاضر شدند و بازپرس تحقیقات کوتاهی اززن و فرزند متوفی بعمل آورد و معلوم شد که حیدرساعت ۵ونیم صبح از خواب بیدار شده‌و خودرا حلق آویز کرده است .

یکی از بستگان حیدرآقائی به خبرنگار ما گفت حیدر آقائی مدت ۸ سال است که بازنشسته شده‌و پس از آن روزها دست فروشی می کرد . این شخص اضافه کرد : موقعیکه حیدر در دانشکده افسری خدمت میکرد اختلال حواس داشت وبعدها نیز بیماری وی شدت یافت تاجائیکه اورا به بیمارستان روانی امین آباد بردیم ومدتی در آنجا بستری شد واندکی بهبود یافت که اورابخانه آوردیم و امروز دست به خودکشی زد.

بدنبال تحقیقات بازپرس درباره قتل صدیقیان

سومین متهم دستگیر شد

بازپرس گفت: چنانچه متهم دستگیر شده فردمورد نظر باشد اطلاعات فراوانی پیرامون این قتل جمع‌آوری میشود

ساعت هشت وسی دقیقه امروز سومین متهم در پرونده قتل مرحوم صدیقیان وسیله مامورین اجرائیات دادسرای تهران دستگیر گردید .

بدنبال تحقیقات مفصل آقای منصوری بازپرس شعبه ۱۵ درپرونده قتل مرحوم صدیقیان که بااحضار و بازداشت دوزن متوقف مانده بود. صبح امروز آقای زندی مامور اجرائیات دادسرای تهران موفق به دستگیری و جلب جوانی بنام نورالله اخوان که از اوایل وقوع حادثه دستور جلب وی صادر شده بود گردید .

بازپرس در اولین مراحل تحقیقات خود باتوجه بروابطی که گفته میشد بین مرحوم صدیقیان ونورالله اخوان وجود داشته دستور جلب ویراصادر کرد ولی بامراجعه مامورین و جستجوی زیاد معلوم شد وی متواری گردیده است .

صبح امروز آقای زندی بادردست داشتن اطلاعات کافی موفق بشناختن و دستگیری اخوان گردید ونامبرده را در شمیران دستگیر و تحویل اجرائیات دادسرا داد تابشعبه بازپرسی روانه گردد.

در دادسرای تهران گفته می‌شد که تحقیق از اخوان باتوجه بدلایل جمع‌آوری شده در این پرونده یك قسمت از ابهام این قتل را برطرف خواهد کرد .

صبح امروز بازپرس در جواب سئوال خبرنگار ما درباره انجام تحقیقات از آقای نورالله اخوان اظهار داشت: **چون صبح امروز سرگرم رسیدگی به پرونده های زندانی‌دار دیگری می‌باشم تحقیقات از شخص مذکور به‌عصر امروز موکول گردید آنچه مسلم است اگر متهمی که دستگیر شده همان شخص مورد نظر باشد اطلاعات فراوانی پیرامون این حادثه جمع‌آوری خواهد شد .**

آقای نورالله اخوان تمام‌وقت‌صبح امروزدر اجرائیات دادسرا بسربرد وقرار بود از عصر امروز دربازرسی حاضر شده و مورد تحقیق قرار گیرد .

نقش سیاه دستهای گناهکار که طی هشت ماه گذشته در رادیو ، تلویزیون ، روزنامه ها و سینماها توجه شمارا بسوی خودجلب کرد جهت ایجاد یك شبکه ارتباطی ذهنی ، برای حفظ سلامت شما هموطنان عزیز بوده است .

با ایجاد این شبکه ارتباطی ذهنی ازاین پس هروقت بخواهید بادستهای آلوده تناول غذا بپردازید ، شعار «یاگنهش پاك کن یابزنش دستبند» درمغز شما طنین میافکند. ونقش سیاه دستهای گناهکار درمقابل دیدگانتان مجسم میگردد ونمیگذارد که با دستهای آلوده بصرف غذا بپردازید وبدین ترتیب با ایجاد این شبکه ارتباطی ذهنی موجبات سلامت شما فراهم میگردد .

هموطن : قبل از هرغذا گناه دستهای آلوده خودرا با صابون عروس پاك کن وکودکان خودرا نیز ازکودکی باین روش صحیح ترغیب نما .

مرکز پخش: شرکت سهامی صنعتی بهشهر سرای حافظ تلفن ۵۰۰۹۱ الی ۵۰۰۹۵

کرسنت لاین CRESCENT LINE

برنامه صادراتی

کشتی آلاماك m/v "ALAMAK"

حدود ۲ شهریور به خرمشهر وارد میشود و درضمن تخلیه برای بنادر

زیر بارگیری مینماید

جنوا ـ مارسی ـ نیویورك

وبنادر دیگر آمریکا

برنامه وارداتی

کشتی آلکس m/v "ALKES"

حرکت از هوستون	حدود ٤ سپتامبر
حرکت از نیواورلئان	حدود ٦ سپتامبر
حرکت از نیویورك	حدود ۱۳ سپتامبر

برای کسب اطلاعات بیشتر وتامین جا مراجعه شود به

شرکت بابکو بامسئولیت محدود

تهران

خیابان فردوسی کوچه بلژیك ساختمان جواهری تلفن ۳۰۳٦٤۰ ـ ۳٤۸٦۷

خرمشهر

خیابان فردوسی تلفن ۲۸۸۷ ـ ۲۸۸٦

برنامه امشب سینماهای

تراس سالن **آریا ـ فری** فرانك سیناترا اسپنسر تریسی درفیلم **شیطان در ساعت ۴** سینماسکوپ ـ رنگی دوبله بفارسی

بازدید ازسد سپیدرود

اداره روابط عمومی شهرداری برای اولین بار دست به ترتیب یك برنامه علمی برای روز های تعطیل کارمندان شهرداری زده است . دراجرای این برنامه روز جمعه آینده (فردا) ۶۰ نفر از کارمندان شهرداری از سد سپید رود بازدید میکنند .

ورود

آقای ناصر عالیخانی که چهارماه قبل برای مطالعه باروپا رفته بود به تهران باز گشت .

تقویم اطلاعات

پنجشنبه سی و یکم مرداد ماه ۱۳۴۲
دوم ربیع الثانی ۱۳۸۳ ـ بیست و دوم اوت ۱۹۶۳
اذان صبح ساعت ۳ و ۴۹ دقیقه
طلوع آفتاب ساعت ۵ و ۲۷ دقیقه
غروب آفتاب ساعت ۱۹ و ۵۰ دقیقه

برنامه امشب

تلویزیون ایران

ساعت ۳۰ـ۵ اعلام برنامه
ساعت ۳۲ـ۵ فیلم آموزشی
ساعت ۰۰ـ۶ شما و سینما
ساعت ۳۰ـ۶ اخبار
ساعت ۴۵ـ۶ شورایعالی زنان
ساعت ۰۰ـ۷ واریته
ساعت ۳۰ـ۷ اخبار ورزشی
ساعت ۰۰ـ۸ هنرهای زیبا
ساعت ۳۰ـ۸ فیلم پلیس بین‌الملل
ساعت ۰۰ـ۹ اخبار
ساعت ۱۵ـ۹ تعلیم گلدوزی
ساعت ۳۰ـ۹ نغمه دل
ساعت ۰۰ـ۱۰ فیلم سینمائی
ساعت ۳۰ـ۱۱ پایان برنامه

برنامه فردا

ساعت ۰۰ـ۴ اعلام برنامه
ساعت ۰۲ـ۴ فیلم سینمائی
ساعت ۰۰ـ۶ خردسالان
ساعت ۳۰ـ۶ کارتن
ساعت ۰۰ـ۷ عقیده شما چیست
ساعت ۱۵ـ۷ آنچه دراین هفته گذشت
ساعت ۳۰ـ۷ فیلم فلاش گردون
ساعت ۰۰ـ۸ برنامه محلی
ساعت ۳۰ـ۸ ۲۰ سئوالی
ساعت ۰۰ـ۹ بزم آدینه
ساعت ۳۰ـ۹ فیلم حوادثی از کالیفرنیا
ساعت ۰۰ـ۱۰ یادی از گذشته
ساعت ۳۰ـ۱۰ پایان برنامه

برنامه امشب

تلویزیون آمریکا

۱۵ر۵۹ اعلام برنامه
۱۶ فیلمهای کارتون (قلمی)
۱۶ر۳۰ سه پسرمن باشرکت (فرد مکموری)
۱۷ تعیین قیمت (مسابقه)
۱۷ر۳۰ برنامه دوبی گیلیس (کمدی)
۱۸ فیلم بزرك (مستند)
۱۸ر۳۰ زنده یامرده (وسترن)
۱۹ حکایت بزرك (فیلم)
۱۹ر۳۰ پیترگان (ازماجراهای یك کارآگاه خصوصی)
۲۰ بامیج آواز بخوانیم «آوازهای دسته جمعی»
۲۱ واریته تدمك
۲۱ر۳۰ فیلم سینمائی بنام «چهره دزدی» باشرکت پل هنریدولیزابت اسکات
۲۲ر۴۱ نیروی هوا
۲۳ پایان برنامه

برنامه فردا شب

۱۳ر۵۹ اعلام برنامه
۱۴ راه فضا (فیلم) باشرکت اوابارتوك
۱۵ر۳۰ مسابقه بولینك (ورزشی)
۱۷ برنامه این ساعت بعدا اعلام خواهد شد
۱۷ر۳۰ نیمه‌راه سحرآمیز
۱۸ کنسرت دانشجویان دانشگاه
۱۸ر۳۰ فیلم داستانهای علمی
۱۹ راهاید (وسترن)
۲۰ رازمن چیست؟ (مسابقه‌هوش)
۲۰ر۳۰ منطقه نورو ظلمت
۲۱ برنامه تئاتر آرمسترانك (فیلم)
۲۲ مسابقه کشتی کج
۲۲ر۳۰ درو (آموزشی)
۲۳ پایان برنامه

پیش بینی وضع هوا

پیش بینی وضع هوای ایران تا ظهر فردا بدین قرار است :
هوای تهران و سواحل دریای مازندران و شهرستان های شمالی و شمال غربی و شمال شرقی کمی ابری گاهی نیمه ابری همراه با رگبار های مقطع ورعد و برق در نواحی کوهستانی و باد نسبتا شدید در سطح زمین خواهد بود .
هوای نواحی بلوچستان و کرمان در روز غبارآلود وهوای بقیه نقاط صاف با کمی ابرپیش بینی میشود .
ضمنا هوای تهران وشهرستان‌های غربی شمالغربی و شمالی کمی خنك تر از روز گذشته خواهد بود .
گرمترین نقاط در ۲۴ ساعت گذشته آبادان با حداکثر ۴۸ درجه و خنك‌ترین نقاط شهر کرد باحداقل ۱۰ درجه گزارش شده است .
درجه حرارت آن‌دریا دربندر پهلوی ۲۴ درجه گزارش شده است .

تصویبنامه هیئت وزیران درباره :

سازمان جدید تربیت معلم

امروز از طرف وزارت فرهنك متن تصویب نامه هیئت وزیران درباره سازمان جدید تربیت معلم و تحقیقات تربیتی که جایگزین (دانشسرایعالی سابق) شده باین شرح دراختیار خبرنگار ما گذاشته شد .

در اجرای تصویب‌نامه شماره ۷۱۴۶ مورخ ۲ر۵ر۱۳۴۲ هیئت وزیران در جلسه مورخ ۲۶ر۵ر۴۲ بنابه‌پیشنهاد شماره ۶۳۹۰ وزارت فرهنك اساسنامه سازمان تربیت معلم و تحقیقات‌تربیتی را بشرح ذیل تصویب نمودند :

ماده ۱ـ‌ازتاریخ تصویب این‌اساسنامه سازمانی بنام «سازمان تربیت معلم و تحقیقات تربیتی» تحت ریاست مستقیم وزیر فرهنك تاسیس و اداره میشود .

تبصره ـ وزیر فرهنك میتواندیکنفر از اساتید رااز طرف خود بعنوان قائم‌مقام برای اداره امور سازمان تعیین و منصوب کند .

ماده ۲ـ سازمان تربیت معلم و تحقیقات تربیتی دارای موسسات زیر خواهد بود .

الف ـ موسسه تربیت دبیر .

ب ـ موسسه تربیت مدیردبستان وراهنمای تعلیماتی

ج ـ موسسه تحقیقات و مطالعات تربیتی .

ماده۳ـ روسای موسسات مزبوراز طرف وزیر فرهنك برای مدت سه سال منصوب میشوند .

ماده ۴ـ سازمان برای رسیدگی بامورآموزشی واداری خودداری کمیته‌ای مرکب از وزیر فرهنك یا مقائم مقام و سه تن روسای موسسات مذکور ویك تن از استادان سازمان‌بانتخاب وزیر فرهنك خواهد بود .

ماده ۵ـ امور مالی سازمان برطبق مقررات مالی دانشگاه تهران خواهد بود.

ماده ۶ـ سازمان دارای کمیسیون مالی خواهد بود مرکب از رئیس یا قائم‌مقام‌اووسه نفرروسای موسسات مذکور.

در ماده ۲ ـ معاون اداری و مالی وزارت فرهنك ، معاون وزارت دارائی یا نماینده ایشان ، ذیحساب سازمان .

ماده ۷ـ بودجه همه ساله بوسیله کمیسیون مالی سازمان تهیه و تنظیم ودر بودجه کل کشور (فصل‌اعتبارات وزارت فرهنك ردیف دانشگاه ها) منظور میگردد .

تبصره ـ مقررات تصویب نامه شماره ۶۴۲۶ مورخ ۲ر۴ر۴۲ راجع‌به اختیارات وزیر فرهنك در بودجه دانشگاه ها شامل این سازمان نیز خواهد بود.

ماده ۸ـ کارکنان ثابت آموزشی‌سازمان بطور تمام وقت انجام وظیفه می‌کنند و بهیچ عنوان در موسسات دولتی یا غیر دولتی نمیتوانند شغل موظف یا غیر موظف قبول کنند از لحاظ‌مقررات استخدامی‌تابع مقررات‌وقوانین‌دانشگاه تهران میباشند. تشخیص صلاحیت و ترفیع آنان با شورای مرکزی دانشگاهها خواهد بود .

تبصره ـ وزیر فرهنك میتواند حد اکثر تا یکماه کسانی‌راکه‌شایستگی آنان برای دانشیاری یا استادی سازمان تربیت معلم مورد تصویب شورای مرکزی دانشگاهها باشد به سمت دانشیاری یااستادی منصوب کند

ماده ۹ـ معلمانی که‌با اجازه وزارت فرهنك برای طی دوره تکمیلی و کار آموزی دراین سازمان مشغول‌تحصیل میشوند در طی دوره تحصیل و کار آموزی حقوق‌و حق‌تاهل‌و حق اولادخود را دریافت خواهند داشت.

ماده ۱۰ـ کلیه آئین نامه‌های‌مربوط باین تصویبنامه قانونی از طرف‌سازمان تهیه میشود و پس از تصویب‌شورای مرکزی دانشگاهها از طرف‌وزیرفرهنك ابلاغ واجرا خواهد شد . آئین نامه های مالی با موافقت قبلی وزارت‌دارائی تدوین و برای تصویب تقدیم‌شورای مرکزی‌دانشگاهها خواهد شد.

ماده ۱۱ـ بودجه و اموال ومطالبات و دیون و تعهدات دانشسرای عالی سابق به سازمان منتقل میشود .

ماده ۱۲ـ کلیه مواد قانونی‌و مقرراتی که با مواد این اساسنامه مغایر باشد از درجه اعتبار ساقط‌است

ماده ۱۳ـ وزارت فرهنك مجازاست شعب این سازمان‌و یابعضی‌ازموسسات آنرادر مراکز استانها که مقتضی بداند در حدود اعتبار مصوب مربوطه ایجاد و براساس مقررات‌فوق‌اداره‌کند

ماده ۱۴ـ وزارت‌فرهنك مکلف است پس از افتتاح مجلسین مجوز قانونی این تصویبنامه را تحصیل کند .

تختی بتهران آمد

دیروز آقای غلامرضا تختی‌قهرمان ارزنده کشتی جهان که دو ماه قبل برای معالجه باروپا مسافرت کرده‌بود بتهران بازگشت و مورد استقبال قهرمانان ، ورزشکاران و عده‌ای از علاقمندان قرارگرفت .

عزیمت رئیس باشگاه‌بانك ملی ایران بکشورهای اسکاندیناوی

آقای کاظمینی رئیس باشگاه بانك ملی ایران فردا به کشور های اسکاندیناوی ، سوئد ، و نروژو دانمارك عزیمت مینماید . رئیس باشگاه بانك ملی ایران دردانمارك دربازدید از رهبران ورزشی و تربیتی کینهاك سخنرانی جامعی در دانشکده ورزشی دانمارك خواهد نمود سپس بدعوت دولت نروژ از سازمانهای ورزشی و شخصیتهای مختلف نروژ ودانشگاه های کشور مزبور دیدن خواهد نمود.

آقای کاظمینی در تاریخ ۱۶ شهریور ۱۳۴۲ برای تماشای مسابقات وزنه‌برداری باستکهلم خواهد رفت وسپس طبق دعوت سازمانهای ورزشی انگلستان دیدار مفصلی از موسسات تربیتی‌وورزشی انگلستان میکند .

تصادفات رانندگی

مقامات راهنمائی پلیس بمردم‌توصیه میکنند برای جلوگیری ا زافزایش تصادف اولا اطفال خودرا بیشتر کنترل کنند ثانیا رانندگان مقررات عبورو مرور را در شهر بدقت رعایت‌نمایند.

بقیه از صفحه اول

افزایش اتومبیل

کارشناسان راهنمائی اظهارمیدارند علت افزایش تصادف منجر به جرح وفوت افزایش تعداد اتومبیل‌درتهران است باید ن‌ترتیب که از سال ۱۳۳۹ تا سال ۱۳۴۱ ـ ۲۰ تا ۲۵هزاروسیله نقلیه‌در تهران‌زیادتر شده است .

طبق آمار اداره راهنمائی تعداد مجروحین در سال ۴۱ کمتر از سال ۳۹ بوده‌است ولی‌میزان خسارت‌وارده دوبرابر بیشتر شده است یعنی از ۱۴۴۵ به ۲۶۷۸ مورد رسیده است .

سن تصادف کنندگان

طبق بررسیهائی که صورت‌گرفته میزان تصادف منجر بفوت در سنین بین پنج تا دوازده سالگی و ۵۵ به بالا بیشتر است علت این امرناتوانی اطفال و پیرمردها و پیرزنها درکنترل خویش هنگام‌عبور از خیابان میباشد.

تصادف اتومبیل و عابر متاسفانه درکشور ما برعکس‌کشورهای پیشرفته زیاد است و این تصادفات اغلب در خارج از حدود خط کشی شده خیابانها و جاده های اطراف تهران صورت میگیرد .

در شمال شهر

همین بررسیها نشان میدهد که میزان تصادفات منجر به فوت‌درشمال شهر بیش از جنوب شهر میباشد .

حتی مادرزنها

بقیه از صفحه اول

همسران ومادران وخواهران وحتی مادرزنهای خودرا برای گرفتن کارت انتخاباتی بفرستند .

شهرداربس از زحمات مامورین ناحیه یك ژاندارمری و تیمسار خسروانی قدردانی کرد و گفت ژاندارمری ناحیه یك درمیان مردم برای خود کسب حیثیت کرده‌است.

آقای نفیسی پس‌ازآنکه یك‌باردیگر از حاضرین دعوت کرد که خانمها وخواهران ومادرزنهای خودرا برای گرفتن کارت بفرستند بسخنرانی خود خاتمه داد .

دراین مراسم آقای دکتر ریاحی وزیر بهداری نیز درباره‌نقش ژاندارمری ناحیه یك درمبارزه با فروشندگان مواد مخدره صحبت کرد .

تیم ملی والیبال دختران ژاپنی بتهران می‌آید

صبح امروز اطلاع حاصل شد که روز چهاردهم شهریور ماه تیم ملی والیبال دختران ژاپنی بدعوت ـ فدراسیون‌والیبال کشور بتهران وارد میشود .

تیم مزبور روز شانزدهم شهریور ماه با تیم ملی والیبال دختران‌ایران مسابقه‌میدهد و روز هفدهم بازیکنان ژاپن بایکدیگر بازی والیبال را نمایش میدهند این تیم عنوان قهرمانی اول جهان را دارد .

مفقود شده

گذرنامه شماره ۵۱۹۰۹۳ ت‌ـ بنام قاسم رشتی مقدم در تاریخ ۹ر۵ر۴۲ مفقود وازیابنده‌خواهشمند است به تلفن ۳۰۵۵۶۶ اطلاع داده مژدگانی دریافت دارد .

میتینگ عظیم در مبارکه

اهالی مبارکه لنجان چگونه از کاندیدای حقیقی خود استقبال کردند

ساعت پنج بعداز ظهر بود که‌آقای دکترابراهیم چهرازی کاندیدای‌محبوب لنجان واستاد دانشگاه تهران بدعوت انجمن شهر مبارکه و معتمدین وارد مبارکه شد ودر میتینگ‌عظیم کشاورزان وکارگران آنشهرستان‌که در عمارت شهرداری تشکیل شده بود شرکت نمودودر خارج شهر طاق نصرت‌بزرگی مزین بعکس اعلیحضرت همایون ـ شاهنشاهی برپا ساخته وشعار خیر مقدم بمیهمان‌خود بچشم میخوردآقای دکتر باتفاق جمعیت انبوهی که به استقبال رفته بودند بعمارت‌شهرداری آمدند .ابتدا آقای محمد مدنی‌نماینده دهقانان خیر مقدم گفت واضافه‌نمود که ما دهقانان مبارکه برای چندمین بار لوایح شششگانه مقدس شاهنشاه را تائید نموده و در این دوره که‌بنا بامر شاهنشاه بزرك انتخابات کاملا آزادمیباشد تصمیم‌داریم نماینده‌حقیقی‌و اصیل خود را بمجلس بفرستیم‌و با این عمل رشد ملی خود را بثبوت برسانیم دهقانان مبارکه لنجان تا آخرین نفس از اوامر شخص اول ـ مملکت پشتیبانی کرده و تا آخرین قطره خون خود را در راه آزادی و حفظ تاج و تخت نثار خواهند کرد .

شور واحساسات اهالی مبارکه لنجان کاملا بیسابقه بود و متوالیا ابراز احساسات شدید نسبت بشاهنشاه دادگستر مینمودند در این موقع‌دکتر چهرازی پشت میکروفن قرارگرفت و چنین اظهار داشت .

پیش از آنکه وارد موضوع‌صحبت خود بشوم چون امروز مصادف با قیام ملی ۲۸ مرداد میباشد لازم می دانم بعرض حضار برسانم‌که‌باموافقت شما تلگرافی بشاهنشاه دادگستر از طرف عموم مخابره واین روزتاریخی را تبریك عرض نمائیم . سپس در مورد رستاخیز ملی و مبارزه با شهرضا برای جداشدن حوزه‌انتخابیه ووفاداری مردم لنجان از موادششگانه شاهنشاه و اهمیت استقبال از کارت الکترال و فعالیت اهالی شهرستان مبارکه و پیشرفتهائی که از حیث فرهنك و بهداشت نصیب آنها شده است مفصلاصحبت نمود بعداز آن

بمناسبت ورود دکترچهرازی‌اهالی‌مبارکه‌طاق‌نصرت باشکوهی برپاکرده‌بودند

آقای رحمت‌الله کاویان اشعاری‌راکه سروده‌بودقرائت کردوبعدآقای‌شاطری نماینده دهقانان از موضوع استفاده از حقوق مدنی و آزادی انتخابات و آزادی کشاورزان مطالبی اظهارداشت و د د رخاتمه قطعنامه زیرماده بماده خوانده شد و مورد تصویب شرکت کنندگان قرار گرفت .

۱ـما اهالی مبارکه‌وفاداری خودرا نسبت بمواد ششگانه شاهنشاه‌اعلام میداریم و تاآخرین نفس پیرواقدامات شاهنشاه خواهیم بود . ۲ـ ما اهالی مبارکه نسبت بچند نفر که اهالی ازاستکزد ودنبه اصفهان که برای لنجان کاندید معلوم کرده‌اند ابراز انزجار مینمائیم ۳ـ ما مندرجات‌برخی از روزنامه‌هائی که نوشته‌اند درلنجان طومار هائی‌برای کاندید غیرلنجانی امضاء میکنند تکذیب میکنیم . ۴ـما اهالی مبارکه نسبت بچند نفر که اهالی ازاستکزد ودنبه اصفهان که برای لنجان کاندید معلوم کرده‌اند ابراز انزجار مینمائیم ۳ـ ما مندرجات‌برخی از روزنامه‌هائی که نوشته‌اند درلنجان طومار هائی‌برای کاندید غیرلنجانی امضاء میکنند تکذیب میکنیم . ۴ـما اهالی مبارکه بقرآن مجید سوگندیاد میکنیم که بغیر از لنجانی رای‌بکسی دیگر نداده و نخواهیم داد . ۵ـ ما اهالی‌مبارکه‌هرگونه‌اقدام‌بزرك‌کاندیدای غیر لنجانی را خیانت به‌لنجانی تلقی مینمائیم . ۶ـ ماااهالی مبارکه حسب الامر شاهنشاه ثبت نام و کارت ـ الکترال را استقبال مینمائیم .

۷ـکاندید منحصر بفرد ماکارگران وکشاورزان مبارکه آقای دکترابراهیم چهرازی استاد دانشگاه و فرزند برومند لنجان میباشد .

حسین قلی سعیدی معتمد محل ـ حسن سعیدی رئیس انجمن شهر ـ رضا صریریان معتمد محل ـ محمد مدنی نماینده دهقانان ـ قاسم‌شاطری عضو انجمن شهر ـ حسن صالحی عضو انجمن شهر ـ مرتضی حقائی عضو انجمن شهر .

انبوه جمعیتی‌که در میتینگ انتخاباتی دکتر چهرازی‌شرکت نموده بودند

آشوریها وکلدانیها

ژرژ ملك یونان

وکیل پایه یك دادگستریرا انتخاب میکنند

مەکیم ئەنم

ئەمەدەت ژەمەیە

بزودی کوهستان

رنگی ـ ویستاویژن ـ دوبله بفارسی

باشرکت : اسپنسر تریسی ، رابرت واگنر

از امشب درسینماهای

سعدی ـ رویال ـ پلازا

وشیراز سینما سعدی

برای اولین بار کشورهای انگلستان و اسرائیل یک فیلم بارزش را عرضه مینمایند

تپه ۲۴ جواب نمیدهد

باشرکت : هایا هاریت

ادوارد مولر میشل شیلو

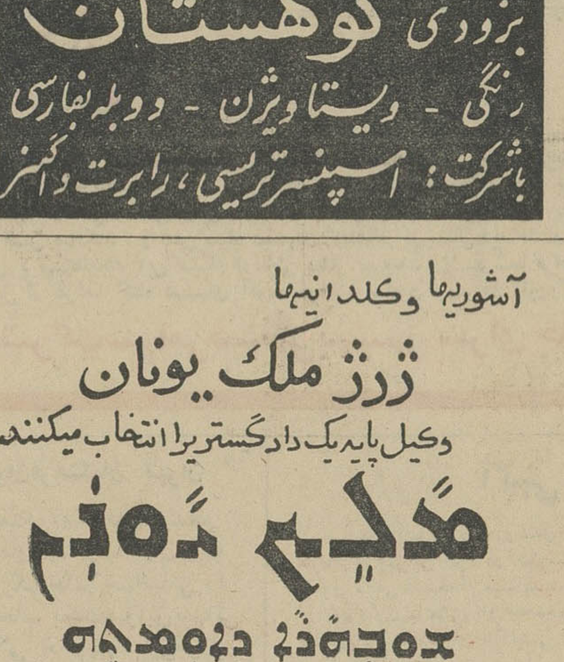

HILL 24 DOESN'T ANSWER

شروع سئانسها درسینما پلازا ۱۱ صبح ـ ۳ ـ ۱۵ر۲ ـ ۳۰ر۷ ـ ۴۵ر۹ بعدازظهر و درسینما رویال ۱۱ صبح ـ ۳ ـ ۵ ـ ۷ ـ ۹ بعدازظهر ودرسینما سعدی ۳۰ر۱۰ صبح ـ ۱۵ر۲ ـ ۳۰ر۴ ـ ۳۰ر۶ ـ ۴۵ر۸ بعدازظهر. آ ـ ۱۶۱۹۸

همشهریان عزیز رشت

با انتخاب **گیو نیك‌روان**

ازلوایح‌ششگانه دفاع کنید

۱ ـ ۳ آ ـ ۹۶۴۱

اطلاعیه

شرکت میهن‌تور بدینوسیله باطلاع کلیه مسافرین خود میرساند : چون آقای حسینعلی آذری متصدی تهیه ویزاهای مسافرتی بااعمال خودموجبات‌نارضایتی وشکایت مسافرین‌را فراهم آورده بود لذا ازتاریخ ۲۵ر۵ر۴۲ بااین شرکت هیچ نوع وابستگی‌ندارد.

آ ـ ۹۹۱۹ **شرکت میهن‌تور ـ بامسئولیت محدود**

آگهی هنرستان صنعتی تهران

هنرستان صنعتی تهران درسال تحصیلی ۴۲ـ۴۳ برای تحصیل درسال اول بخشهای فلزکاری ـ برق ـ اتومکانیك ـ دوردگری ـ ساختمان تعدادی هنرجوکه دارای گواهینامه دوره اول دبیرستان باشند از طریق مسابقه میپذیرد .

داوطلبان میتوانند بادر دست داشتن مدارك زیر :

۱ـ عین گواهینامه قبولی سال سوم دبیرستان که به‌تایید اداره فرهنك مربوطه رسیده باشد .

۲ـ دوبرك رونوشت مصدق شناسنامه

۳ـ چهار قطعه عکس ۴ × ۶

۴ـ گواهی حسن‌اخلاق ازدبیرستان مربوطه

ازتاریخ اول تابیستم شهریورماه ۴۲ همه روزه ازساعت ۸ الی ۱۲ صبح بدفتر هنرستان صنعتی تهران واقع در خیابان قوام‌السلطنه مقابل اداره نظام وظیفه مراجعه وثبت نام‌نمایند . از کلیه داوطلبان ازمواد ریاضی ـ فیزیك ـ شیمی وفارسی و استعداد کارهای فنی امتحان ورودی بعمل خواهد آمد .

ضمنا هنرجویان کلاسهای‌دوم وسوم هنرستان نیز اول شهریور تاآخر وقت روز ۲۹ر۶ر۶۴ همه روزه میتوانند بهنرستان‌مراجعه وثبت نام نمایند هنرستان برای پذیرفتن اشخاصی که دیرتر مراجعه نمایند تعهدی نخواهد داشت . الف ۱۸۴ ۳

رئیس هنرستان تهران ـ مهندس طاهبازیان

۱ـ۲ آ ـ ۱۶۱۴۲

آگهی مناقصه شماره ۴۲

اداره سررشته داری ارتش یکصدو نه هزارو پانصد ثوب پلیور پشمی آستین‌دار را بمناقصه میگذارد .

۱ـ داوطلبان معامله برای ملاحظه نمونه و مشخصات جنس مورد معامله‌و دریافت برك شرائط معامله و نمونه قرارداد بدائره خریدو پیمانها اداره سررشته داری ارتش واقع درفیشرآباد‌مراجعه وپیشنهاد خودرا در دو پاکت لاك و مهر شده‌یکی محتوی سپرده ودیگری پیشنهاد مربوطه که درروی آن‌جمله مربوط بمناقصه پلیور پشمی نوشته شده باشد تاساعت ۹ روز ۱۸ر۶ر۴۲ بدفتر اداره سررشته‌داری ارتش تسلیم ورسید دریافت دارند .

۲ـ کمیسیون مناقصه در ساعت ۱۰ صبح‌همانروز تشکیل و پیشنهادات واصله رابازو قرائت خواهدنمود .

۳ـ به پیشنهاداتی که برخلاف برك چاپی شرائط معامله تسلیم شده باشد مطلقا ترتیب اثر داده نمیشود .

۴ـ پیشنهاد دهندگان باید یك نسخه‌از پیشنهاد خودرالاك ومهر شده قبل از تاریخ مناقصه ببازرسی کل ستاد بزرك ارتشتاران تسلیم و رسید اخذ و رسید دریافتی راضمیمه پیشنهادی که بادازه سررشته‌داری ارتش تسلیم میدارند بنمایند :

اداره سررشته داری ارتش

۱ـ۲ آ ـ ۱۶۰۷۰

اطلاعات

پنجشنبه ۳۱ مردادماه ۴۲
دوم ربیع الثانی ۱۳۸۳
۲۲ اوت ۱۹۶۳
شماره ۱۱۱۷۲
سال سی‌وهشتم

جلسه دولت

از ساعت پنج بعداز ظهر دیروز جلسه هیئت دولت بریاست آقای علم نخست‌وزیر تشکیل شد .

دراین جلسه تصویبنامه مربوط به‌تعیین هیئت نمایندگی دولت‌ایران درکنفرانس بانك بین‌المللی وصندوق پول و مؤسسات وابسته بتصویب رسید .

پس از آن لایحه قانونی عمران روستائی‌کشور مطرح شد و بتفصیل درباره آن بحث‌گردید .

آنگاه کارهای جاری دولت مورد بررسی قرار گرفت . این جلسه در ساعت نه بعداز ظهر پایان یافت .

استخدام ۱۵۰ کارمند جدید

توسط وزارت اقتصاد بتصویب هیئت‌وزیران رسید

در جلسه دیشب هیات دولت طرح استخدام ۱۵۰ نفر کارمند برای قسمت گمرکی وزارت اقتصاد به تصویب رسید .

مطابق آئین نامه ای که‌ازطرف وزارت اقتصاد تهیه شده است کارمندان مزبور از طریق مسابقه وازمیان دیپلمه‌های کامل دبیرستان استخدام خواهندشد .

یك مقام وزارت اقتصاد امروز به خبرنگار ما گفت: بدون تردید بابکار گماشتن کارمندان جدید در قسمت ارزیابی گمرك تغییری در نحوه کار و بهبود امور مربوطه داده خواهد شد .

به زودی اعلام استخدام ۱۵۰ کارمند جدیدازطرف وزارت‌اقتصاد انتشار خواهد یافت و در آن‌شرایط لازم جهت شرکت کنندگان اعلام خواهد شد .

قراردادهای اجرائی ایران وشوروی

درباره ساختمان سد ارس تایکماه دیگرامضاء میشود

خبرنگارسیاسی ما امروز اطلاع‌داد که حد اکثر یکماه دیگر قرار دادهای اجرائی ایران و شوروی در مورد سد سازی‌برروی‌رودارس وساختمان‌سیلو وبعضی تاسیسات دیگر بامضاء خواهد رسید .

خبرنگار ما در گزارش خود می‌نویسد : سفیر شوروی که هفته‌آینده وارد تهران خواهد شد در مراسم امضاء این‌قرار داد ها شرکت خواهد داشت .

سهمیه ایران برای شرکت در ساختمان تاسیسات ارس ۳۵ میلیون

بقیه در صفحه ۱۳ ستون پنجم

هیئت نمایندگی ایران در صندوق بین‌المللی پول

بموجب تصویب نامه دیشب هیئت دولت آقایان بهنیا وزیر دارائی و مهندس سمیعی رئیس بانك مرکزی و سلمان‌پور رئیس اداره نظارت بر ارز و خارجه بانك مرکزی بسمت هیئت نمایندگی ایران درصندوق بین‌المللی پول که ۱۵شهریور در امریکاتشکیل میشود برگزیده شدند .

قائم مقام رئیس بانك کشاورزی

امروز آقای منوچهر نیك پورمدیر عامل فروشگاه فردوسی بسمت‌عضو هیئت عامله و قائم مقام رئیس بانك اعتبارات کشاورزی تعیین و مشغول کار شد .

پرونده باطری

تاپانزده روز دیگر در دادگاه ویژه نظامی مورد رسیدگی‌قرارمیگیرد

امروز یك مقام مطلع در اداره دادرسی ارتش به خبرنگار ما گفت پرونده متهمین شرکت و معاونت در تقلب و تدلیس در خرید کارخانه باطری سازی ارتش که از طرف‌دادگاه عادی ویژه اداره دادرسی ارتش‌درباره آن قرار عدم صلاحیت‌صادر شده‌بودو براثر اعتراض دادستان بدادگاه‌تجدید نظر ویژه اداره دادرسی ارتش احاله و برابر رای صادره‌دادگاه نظامی‌صالح برسیدگی تشخیص داده نشده بوداز چندی قبل در یك دادگاه عادی ویژه دیگر بریاست تیمسار سرلشگرقاسم بهازوند و کارمندی تیمسار سرتیپ محمود صادقیان و سرهنگ ستادرضا محتشمی و سرهنگ‌ستاد شریفی‌حقیقت (کارمند علی‌البدل) ودادستانی‌سرهنگ ستاد پرندیان‌مورد بررسی واقع گردید و در خاتمه بررسی وقت دادرسی‌تعیین میشود و باصحاب دعوی ابلاغ‌خواهد گردید .

خبرنگار ما گزارش میدهدپیش بینی میشود که دادگاه مزبور تا پانزده روز دیگر تشکیل گردد .

مخارج اعزام و تحصیل دانشجویان رتبه اول تامین شد

بطوریکه خبرنگار ما اطلاع‌حاصل کرده است برای مخارج تحصیل یك سال دانشجویان رتبه اول در خارج‌از طرف سازمان برنامه تامین‌اعتبار شده است که قرار است این بودجه از طرف وزارت دارائی پرداخت گردد ضمنا خبر نگار ما در گزارش خود مینویسد که ۱۸ تن ازدانشجویان‌رتبه اول موفق باخذپذیرش های‌خودشده‌اند که بلافاصله بعد از پرداخت مخارج آنان اعزام میشوند وبقیه دانشجویان نیزتقاضای پذیرش نموده‌اند که‌به محض اینکه پذیرش آنان بتهران برسد بخارج اعزام خواهند شد

وزیر فرهنگ دورامین

ساعت ۸ بامداد امروز آقای‌دکتر خانلری وزیر فرهنگ برای بازدید از فعالیتهای فرهنگی‌مازن به ورامین رفت .

جمعیت بانوان صلحجو

از عموم بانوان و آقایان دعوت میکند روز یکشنبه ۳ شهریور در محل انجمن فرهنگی ایران و پاکستان واقع در خیابان پهلوی کوچه اتفاق برای مذاکرات راجع بانتخابات مجلس‌سنا شرکت فرمایند .

ازفردا امتحانات تجدیدی ومتفرقه آغازمیشود

امروز آقای خوشنویسان رئیس اداره امتحانات فرهنگ استان تهران بخبرنگار ما گفت امتحانات کلاس‌های اول تاپنجم‌متفرقه تجدیدی اردیبهشت و داوطلبان شهریور از ساعت ۸ بامداد فردا در ۲۶ حوزه امتحانی‌آغاز خواهد شد .

امتحانات تجدیدی کلاسهای ششم متوسطه دبیرستانهانیز از روزیکشنبه سوم شهریور ماه در ۲۷ حوزه‌برگزار خواهدشد .

دیشب در برنامه فارسی رادیومسکو اعلام شد، در مهرماه آینده :

جوانان شوروی به ایران می آیند

رادیو مسکودر بخش فارسی دیشب خود گفت :بطوریکه اطلاع داریدهیئت نمایندگی جوانان ایران اکنون در اتحاد شوروی مهمان است ، آقای گلسرخی رئیس هیئت نمایندگی در مصاحبه‌ای با خبرنگار رادیو مسکو بعمل آورد با اشاره باهمیت تشدید روابط دوستانه جوانان ایران واتحاد شوروی گفت :

ما در ماه اکتبر (مهر ماه آینده) منتظر اولین هیئت جوانان شوروی هستیم که بایران مسافرت کنند و مهمان خانه جوانان باشند و بلافاصله بعد ازآنها شوکت علی اکبرف‌خواننده معروف آذربایجان مهمان خانه‌جوانان استوبایران مسافرت میکند وبعداز آن نوبت نمایندگان‌آذربایجان شوروی است که قرار است بایران بیایند

استاندار فارس فردا بیمارستان‌را ترك‌میکند

خبرنگار ما در شیراز گزارش‌داد بنابتجویز پزشکان بیمارستان نمازی فردا آقای پیرنیا استاندار فارس که طی حادثه هلیکوپتر مجروح وبستری شد بیمارستان را ترك خواهد کرد و مدت پنج روز نیز در منزل استراحت خواهد نمود .

نقش سیاه دستهای گناهکار که طی هشت ماه گذشته در رادیو ، تلویزیون ، روزنامه ها و سینماها توجه‌شمارا بسوی‌خودجلب کرد جهت ایجاد یك شبکه ارتباطی ذهنی ، برای حفظ سلامت شما هموطنان عزیز بوده است .

با ایجاد این شبکه ارتباطی ذهنی ازاین پس هروقت بخواهید با دستهای آلوده بتناول غذا بپردازید ، شعار «با گنبش پاك کن یا بزنش دستبند» در مغز شما طنین میافکند . و نقش سیاه دستهای گناهکار در مقابل دیدگانتان مجسم میگردد و نمیگذارد که‌با دستهای آلوده بصرف غذا بپردازید و بدین ترتیب‌باایجاد این شبکه ارتباطی ذهنی موجبات سلامت شما فراهم میگردد .

هموطن : قبل از هرغذا گناه دستهای آلوده خودرابا صابون عروس‌پاك کن و کودکان خودرا نیزازکودکی باین‌روش صحیح‌ترغیب‌نما.

مرکز پخش ـ شرکت‌سهامی‌صنعتی‌بهشهر سرای حافظ تلفن ۵۰۰۹۱ الی ۵۰۰۹۵

کمیته انتخاباتی بانوان‌فرهنگیان تهران

بعلت سوابق‌سی ساله فرهنگی وخدمات‌اجتماعی خانم شوکت ملك جهانبانی باتفاق‌آراء و باکمال‌علاقه برای نمایندگی دوره بیست ویکم خانم جهانبانی را انتخاب کرده‌اند. البته این انتخاب بعلت‌سوابق‌تنهائی ایشان نیست بلکه ایده‌های‌عالی خانم‌جهانبانی‌مورد توجه بانوان فرهنگی تهران قرار گرفته است چه مدرسه ایران که بسرپرستی ایشان اداره میشود مدرسه ایست که باوجود بودن درجنوب‌شهر توجه مردم شمال شهر را جلب کرده است که این آرزوی خانم جهانبانی ازاول جوانی بود.خانم‌جهانبانی اکنون نیز ایده عالی خودرا در لوایح ششگانه شاهنشاه مؤمن میداند و آرزومند است که روزی جنوب شهر وشمال شهر ازلحاظ طبقاتی و سایر امور بهداشتی باهم فرق نداشته باشند همچنین آرزومند است‌که فرهنگ ما بافرهنگ مترقی دنیا و جوانان ما باجوانان سایر ممالك مترقی فرقی‌نداشته باشند.

بخاطر اینهمه حسن نیت بانوان فرهنگی تهران خانم جهانبانی را برای نمایندگی دوره بیست‌ویکم پذیرفته‌اند.

نماینده کمیته انتخاباتی بانوان فرهنگی تهران
آ ـ ۹۸۸۹

بخشنامه سندیکای شرکتهای ساختمانی درباره انتخابات

امروز اطلاع حاصل شدکه سندیکای شرکتهای ساختمانی‌واقع در خیابان رامسر بخشنامه زیر را بتمام شرکتهای عضو خود ابلاغ کرد.

چنانکه استحضار دارید در سال‌گذشته شش اصل بزرك به پیروی از منویات اعلیحضرت همایون شاهنشاه بتصویب ملت ایران رسیده است وتحولی عظیم در ارکان اجتماعی‌کشور ما بوجود آمده است و دراین هنگام در سراسر مملکت گروه کثیری از جمعیت‌ها در امر خطیر انتخابات مجلسین دارای فعالیت‌های مؤثری هستند وشرکت در آن طبق‌آئین نامه جدید موکول به در دست داشتن‌کارت الکترال شده است سندیکای شرکت‌های ساختمانی‌که شرکت‌های عضو آن از جمله عوامل بسیار موثر دراجرای عملیات عمرانی کشور هستند وظیفه خود میداندکه از آنشرکت تقاضا کند بکلیه کارمندان وکارگران خود توصیه وتاکید فرماید تافرصت از دست نرفته است ازحوزه های مربوطه با در دست داشتن شناسنامه کارت الکترال دریافت بدارند و وظیفه ملی خود را انجام دهند .

ازطرف هیئت مدیره سندیکای شرکتهای ساختمانی

آگهی استخدام

سازمان آب وبرق خوزستان برای تصدی مشاغل مهم‌حسابداری طرحهای عمرانی خود در خوزستان تعدادی حسابدار درجه یك با حقوق مکفی استخدام مینماید . داوطلبان باید دارای درجه لیسانس درامورادارای یا مالی‌ویادرجه تخصص دررشته حسابداری‌یاحسابرسی صنعتی باشد وبزبان انگلیسی آشنائی کامل داشته باشند .

داوطلبان‌میتوانند تا پنجم شهریور ۱۳۴۲ باردست داشتن معرفی نامه سازمان هدایت فارغ‌التحصیلان کشور یااداره کل مشاغل و کاریابی وزارت کار به قسمت تشکیلات و آموزش این سازمان واقع درخیابان علائی شماه ۴۳ مراجعه نمایند .

۱ـ۳ آ ـ ۱۵۴۶۲ سازمان آب وبرق خوزستان

تلفن جدید نرگس‌وسلمکی
۳۹۹۴۳
آ ـ ۱۵۳۹ ۱ـ۲

کاندیدای مردم اردستان
حسن طباطبائی‌است که خدمات اورا به آبادی و عمرانی محل همه بیاد دارند. آ ـ ۱۵۲۲۴

زندگی، مدرن باوسائل مدرن
ایران تایل IRAN TILE
بهترین ومرغوب‌ترین‌فرش‌لاستیکی ساخت ایران
نشکن . نسوز . عایق‌حرارت . بادوام
سه میلیمتری هرمتر مربع ۳۰۰ریال ـ دو میلیمتری هرمتر مربع ۲۰۰ ریال
منتظر آگهی‌های بعدی باشید:
(طوطی)

نتیجه‌قرعه‌کشی بلیطهای اعانه‌ملی

در ساعت ۶ بعدازظهر دیروز قرعه‌کشی بلیطهای فوق‌العاده اعانه ملی (سری ۶۶۱) دربنگاه‌اعانه‌ملی انجام‌شدو نتیجه‌قرعه کشی بدین‌شرح‌اعلام‌گردید

۵	پنجاه ریال
۳۳	یکصد ریال
۸۵۳	پانصد ریال
۶۳۴۱	پنجهزار ریال
۰۵۵۹۰	سیصد هزار ریال
۱۰۳۵۰۵۵	یک میلیون و پنجاه ریال

شماره های ماقبل و مابعد جایزه سیصد هزار ریالی — هریك برنده ده هزار ریال

شماره های ماقبل و مابعد جایزه یک میلیون ریالی — هریك برنده یکصد هزار ریال

بنگاه اعانه ملی