اطلاعات

۱۳۰٤

۲۰ صفحه

شنبه ۱٤ بهمن ماه ۱۳٤٦ . . . . . شماره ۱۲۵۰۲
. . . . . سال چهل و دوم . . . . . تکشماره ٤ ریال

پیش‌از ظهر دیروز شاهنشاه آریامهر اعلیحضرت ملک‌حسین راهنگام عزیمت به اردن پس ازیک اقامت کوتاه درایران،در فرودگاه مهرآباد بدرقه فرمودند.این‌عکس‌از رهبران دوکشور چند دقیقه قبل از عزیمت پادشاه اردن برداشته شده است .

بموجب لایحه جدید قانون وظیفه عمومی

سن مشمولیت ۱۹ سال اعلام میشود

* برگ معافیت دائم پزشکی و تکفل بعدازیکسال‌صادر میگردد
* راه فعالیت های‌اقتصادی و اجتماعی بروی مشمول بلاتکلیف بسته میشود
* آخرین‌قرعه‌کشی‌مشمولین امروزانجام‌شدو ۷۰درصد مشمولین‌عادی مازادمعاف شدند

لایحه قانون جدید وظیفه عمومی آماده شد وآخرین‌بررسی روی‌آن در هفته جاری انجام میشود .

بموجب اصلاحاتی که در قانون جدید وظیفه عمومی صورت گرفته است سن مشمولیت ۱۹ سال اعلام

بقیه درصفحه هفدهم

نخست‌وزیر اعلام کرد بفرمان‌شاهنشاه‌آریامهر

تمام‌مردم‌ایران بیمه میشوند

نخست‌وزیر درباره حل مشکلات معلمان به آنها وعده مساعد داد

در کمیته های انقلاب اداری پیشنهاد شده است :

وزراء و مسئولین موسسات دولتی‌هفته‌ای یك روز بار عام داشته باشند

برای‌توسعه‌مراکزآموزشی حرفه‌ای و بهداشتی به مشروبات الکلی وکاباره هاعوارض‌تازه‌ای‌بسته‌شود

ساعات کار کارمندان چهل‌ساعت‌درهفته‌تعیین شودو تعطیلیها تقلیل یابد درصفحات ۱۵ـ۱۷

چرا سفر شاهنشاه انجام نشد ؟

بعدازظهر شنبه دربار شاهنشاهی اعلامیه‌ای صادر کردودرآن تصمیم شاهنشاه آریامهر دائربه‌عدم‌انجام سفر رسمی معظم‌له به عربستان سعودی باطلاع ملت ایران وهمه جهانیان رسید . تصمیم شاهنشاه آریامهر موجی از غرور وافتخار درقلوب مردم ایران پدید آورد و همه آنهائی را که از حوادث روزهای اخیر دربعضی کشورهای عربی‌آگاه بودند یکبار دیگر در برابر اراده سترك و خلل ناپذیر شاهنشاه درحفظ حقوق و شئون‌ملی میهن عزیز به تحسین وتکریم‌برانگیخت . آنهاکه تاریخ‌پرافتخار ایران رامطالعه کرده‌اند وباروحیات این ملت بزرك آشنائی دارند بخوبی میدانند شکیبائی و بردباری وگذشت ازخصلت‌های‌ملت‌ما بوده وایرانی هرگاه دربرابر «دوست» قرار گرفته ازهیچ فداکاری واز خودگذشتگی فروگذار نکرده اما همین‌تاریخ

بقیه درصفحه هفدهم

۱۵ بهمن

فردا مصادف با روز پانزدهم بهمن‌است . نوزده سال پیش در چنین‌روزی نسبت‌به جان شاهنشاه آریامهر سوءقصد شد ولی براثر لطف‌الهی این خطر هولناك ازجان شاهنشاه دور ماند و رهبر ملت ایران‌از خطر نجات یافتند و خدا

بقیه درصفحه هفدهم

جنگ تن بتن در سایگون ادامه دارد

سایگون همچنان در محاصره‌ویت‌کنگهااست

*

جانسون گفت حمله کمونیستها با شکست مواجه شده است

*

جنگهای‌شدیددرسراسر ویتنام ادامه دارد

●

آمریکائیها یك شهر را ازدست ویت‌کنگهاخارج کردند

●

۱٤ هزار ویت‌کنك در جنگهای ٥ روزه کشته شده‌اند

درصفحات۲و۳و۱۷

خشونت درویتنام

یك‌افسرویتنامی در سایگون کودکش را که توسط‌کمونیست‌ها کشته شده بدست گرفته است . هنگامی‌که این افسر با افراد خود درخیابانهای سایگون باکمونیست هامی‌جنگید یکدسته‌ازویت‌کنگها بخانه او هجوم بردند وتمام افراد‌خانواده اورا به قتل‌رساندند .

عکس‌رادیوئی اطلاعات

مسافران در میان برف سرگردان شدند

بعلت نزول برف سنگین در راهها خطوط ارتباطی‌قطع‌شد

*** راه هراز غیر قابل عبور اعلام شد**

مدت‌بیست‌وچهارساعت‌است که‌برف شدیددرشهرستان‌های کرمانشاهان میبارد ، هم‌اکنون ریزش برف در کرمانشاه ، ایلام ، شاه‌آباد ، هرسین ، پاوه ، سقز ، کرند ، کنگاور،صحنه،جوی‌زر، کامیاران، مریوان ، بیجار ادامه دارد ،بعلت ارتفاع برفو کولاك شدید چندین راه‌اصلی وفرعی‌استان کرمانشاهان و کردستان و فرمانداری کل‌ایلام بسته شده است .

گردنه اسدآباددر فاصله کرمانشاه کردستان براثر فعالیت مامورین راهداری باز شد لیکن مجددا کولاك برف آنرا مسدود ساخت .

در طرفین گردنه های مروارید و قلاجه بین راه های کرمانشاه ، سنندج و کرمانشاه ـ ایلام ،تعدادی اتومبیل متوقف شده‌اند که بعلت کولاك و یخبندان نتوانسته‌اند خود را به شهر برسانند .

بعلت ریزش برف شدید در همدان گردنه اسدآباد بین راه کرمانشاه ـ همدان مسدود شده و درحدود یکصد اتوبوس و کامیون و اتومبیل سواری در طرفین وبالای گردنه مزبور در محاصره برف افتاده‌اند، وتلاش‌مامورین اداره‌راه برای باز کردن راه وخارج کردن وسائط نقلیه‌به‌نتیجه نرسیده‌است.

دربین اتومبیل های مزبور چند اتوبوس حامل‌استادان‌و دانشجویان عراقی وجود دارد .

*** ۵درپیست‌آبعلی**

دیروز هوای آبعلی بشدت سرد

بقیه درصفحه هفدهم

چند روز است که سایگون‌پایتخت ویتنام جنوبی بیك‌میدان جنك‌واقعی تبدیل شده است .

این عکس یك هلیکوپتر دولتی راکه‌دریکی ازخیابان های‌سایگون فرود آمده نشان میدهد. سربازان، خون، پلاسما وسایرداروهارا برای کمك به مردمی که درجریان جنك های خیابانی‌مجروح شده‌اندبسرعت ازآن تخلیه میکنند .

انقلابی درمسیر انقلاب

سرمقاله در صفحه‌دوم چاپ شده است

مذاکرات مهم شاهنشاه و ملك‌حسین

اعلیحضرت ملك‌حسین‌صبح دیروز تهران را ترك کردند

اعلیحضرت ملك‌حسین پادشاه اردن هاشمی پیش‌از ظهر دیروز بعداز یك اقامت ۲۱ ساعته وانجام مذاکراتی درباره مسائل موردعلاقه با شاهنشاه تهران را بقصد وطن خویش ترك کرد .

بقیه درصفحه هفدهم

رادیولندن‌طی تفسیری گفت:

ایران خواستار حفظ ثبات درخلیج فارس است

«از زمانی که‌دولت انگلستان اعلام‌داشت که‌نیروهای نظامی‌خودرا تا پایان سال ۱۹۷۱ از خلیج فارس فراخواهد خواند، مسئله‌ثبات‌آینده این منطقه بنحوی جدی مورد بحث محافل مختلف قرار گرفته است.»

رادیو لندن‌دربخش فارسی‌برنامه

بقیه درصفحه هفدهم

برای رسانیدن مسافران قطار

راه‌آهن ٦ خط .اتوبوسرانی دایر کرد

از بامداد امروز مسافران‌قطار ها، بوسیله اتوبوس های راه‌آهن بمنازل خود رفتند و باین طریق طرح‌راه‌آهن در این مورد که‌یك هفته پیش اعلام شده‌بود اجراشد.

مسیر خطوط راه‌آهن

راه‌آهن دولتی مسیر خطوط اتوبوسرانی راه‌آهن را به‌شرح زیراعلام کرد و در این‌خطوط اتوبوس های‌راه‌آهن‌مسافران راه‌آهن را هر کجا که بخواهندبه مقصد میرسانند.

بقیه درصفحه هفدهم

والدین محترم برای تلقیح‌واکسن «سرخك» باوقت‌قبلی به‌مطب دکتر عبدالعظیم شایگان تلفن ٦۲٤۷۰٦ مراجعه فرمائید .

آ_٥٤۳۲۸

اراضی خرده‌مالکین آذربایجان شرقی

خریداری و به زارعین باقساط پانزده ساله فروخته‌میشود

وزارت اصلاحات ارضی و تعاون روستائی باستناد ماده یك قانون مربوط بالحاق ۸ ماده‌به آئین نامه اصلاحات ارضی مصوب ۲۲ر۳ر٤٦املاك خرده مالکین داوطلب کلیه شهرستان های‌تابعه استان آذربایجان شرقی را که در اجرای مرحله دوم قانون اصلاحات ارضی برای مدت سی سال اجاره داده شده است طبق مقررات قانون اصلاحی قانون اصلاحات‌ارضی مصوب۱۹ر۱۰ر٤۰ خریداری و بلافاصله بزارعین این قبیل املاك باقساط پانزده ساله خواهد فروخت .

مالکین داوطلب باید تقاضا های خود را از این تاریخ حداکثر در ظرف دو ماه بادارات اصلاحات ارضی مناطق اعلام شده در مقابل‌اخذ رسید تحویل نمایند تا بترتیب تقدم تاریخ تقاضا نسبت بخرید املاك آنها اقدام شود .

بهای املاکی که ارزش آن تا مبلغ ۵۰۰هزار ریال باشد نقدا و در حین انجام معامله پرداخت خواهد شد و بهای املاکی که ارزش آن بیش‌از پانصد هزار ریال باشد تا میزان فوق نقدا و معادل مازاد از اوراق قرضه دولتی و سهام موسسات‌بزرك کشاورزی دولتی یا خصوصی که طبق مقررات خاص برای توسعه امور کشاورزی منتشر میشود پرداخت خواهدشد .

در صورتیکه مالکین تمایل داشته باشندمی توانند معادل تمام بهای ملك خویش از اوراق قرضه دولتی یاسهام موسسات بزرك کشاورزی دولتی یا خصوصی دریافت دارند و درصورتیکه تامین مازاد از اوراق و سهام ممکن نباشد مازاد باقساط ۱٤ ساله بابهره ٦درصد در سال باقساط مساوی پرداخت خواهد شد . املاك خریداری‌شده باین‌ترتیب بر اساس مقررات ماده ۱۵ قانون اصلاحات ارضی بلافاصله بین زارعین صاحب‌نسق تقسیم خواهد شد و در صورتیکه زارعین این‌قبیل املاك ازخریداری‌نسق‌خود استنکاف نمایندسازمان اصلاحات ارضی نسق زارعین مستنکف رابسایر طبقات نامبرده در ماده ۱٦ قانون اصلاحی قانون اصلاحات ارضی واگذار خواهد کرد و مادام که ملك خریداری شده منتقل نشده باشد سازمان اصلاحات ارضی عواید ملك را اززارعین دریافت بحساب خزانه دولت منظور خواهد کرد.

آ_٥٤۲۱٤

وزارت اصلاحات ارضی و تعاون روستائی

آگهی استخدام

شرکت ملی ذوب آهن ایران افرادی را که تجربه کافی درامور نقشه‌کشی و نقشه‌برداری‌دارندجهت واحدهای‌تابعه خود دراصفهان ـ بافق و کرمان استخدام مینماید . از متقاضیان واجد شرائط خواهشمند است در اولین فرصت بادردست داشتن فتوکپی مدارك تحصیلی و تخصصی خود و همچنین یك قطعه عکس ٤×٦ به‌اداره استخدام و کاریابی‌این شرکت واقع در خیابان تخت جمشید چهارراه فیشرآباد پلاك ۳۱۱ مراجعه نمایند .

الف۱۰۷۰۳

شرکت ملی ذوب آهن ایران

آ_٥٤۲۹٦

آگهی استخدام

شرکت ملی ذوب آهن ایران پیکنفر لیسانسیه پرستاری که آشنائی کامل به‌یکی از زبانهای (انگلیسی . فرانسه . روسی)داشته باشد برای خدمت در درمانگاه کارخانه ذوب آهن اصفهان ویکنفر پرستار که بزبان روسی آشنائی کامل داشته باشد برای خدمت در درمانگاه شهر کرمان نیازمند است از متقاضیان‌واجد شرائط‌خواهشمند است حداکثر تاآخروقت اداری‌روز بیستم بهمن ماه ۱۳٤٦ بادر دست داشتن فتوکپی مدارك تحصیلی و تخصصی خود و همچنین یك قطعه عکس ٤×٦ باداره استخدام و کاریابی این شرکت واقع‌درخیابان تخت جمشید چهار راه فیشرآباد پلاك ۳۱۱ مراجعه نمایند .

الف۱۰۷۰۲

شرکت ملی ذوب آهن ایران

آ_٥٤۳۹۰ ۱ـ۲

آگهی استخدام

شرکت ملی نفت ایران برای خدمت درقسمت امور حقوقی درتهران بخدمات دونفر ارزیاب بامشخصات زیر نیازدارد .

۱ـ دارا بودن درجه مهندسی‌کشاورزی

۲ـ دارا بودن پروانه‌کارشناسی‌رسمی دادگستری

۳ـ داشتن ٦ سال سابقه کار درامور ارزیابی وکارشناسی اراضی مزروعی و کشاورزی .

٤ـ دانستن زبان انگلیسی .

٥ـ سن متقاضی‌کمتر از بیست وپنج وبیش‌ازچهل سال‌نباشد .

متقاضیان واجد شرایط میتوانندد‌ر روزهای اداری بین ساعات ۸ الی۱۲صبح به اداره استخدام شرکت ملی نفت واقع درخیابان سپهبد زاهدی‌کوچه شریف مراجعه نمایند . آ_٥٤۱٤٤ ۱ـ۳

پیکان‌پیشاهنگ باخانه‌متحرك

جایزه بلیطهای مخصوص اعانه ملی

بمناسبت هفته‌کارپیشاهنگی

سرمقاله

انقلابی در مسیر انقلاب

یك‌هفته کار کنگره انقلاب اداری امروز تمام میشود.

اجلاسیه عمومی و کمیته های کنگره انقلاب اداری طی این یکهفته مرتبا تشکیل شدوبا حضور نمایندگان دولت ونمایندگان طبقات مختلف وحتی پاره‌ای ازمردم کوچه وبازار ،بسیاری مسائل مربوط به‌سازمان اداری‌و روابط دولت با مردم مورد شور وبحث قرار گرفت.

مباحثات این یکهفته تابع هیچ‌تکلیف و حدومرزی نبود. بطوریکه حتی اشخاصی از طبقه عامی مملکت مثل راننده‌تاکسی وزن چادر بسر و کاسب ساده توانستند بکنگره راه پیدا کنندو ازنزدیك ،ازروبرو، بدون واسطه وبدون ملاحظه بااولیای دولت و نمایندگان سازمانهای مختلف طرف صحبت قرار گیرند. بدین‌ترتیب کمتر مشکل عمومی ناگفته‌ماند ، سهل است که فرصت طرح مشکلات خصوصی نیز بمردم داده شد.

این خودش یك انقلابی است درکیفیت طرح‌وبررسی مشکلات که‌در شرایط عادی ، معمولا تکلفات وتشریفات نمیگذارد مسائل عریان و بی‌پرده گفته شود. برای اینکه دریك اطاق دربسته‌چون اشخاصی که‌دور یك میزمی‌نشینند غالباباهم مراوده یاازهم‌ملاحظه دارند انتقادی هم اگراز کار یکدیگر داشته باشند یا اصولا ملاحظه میکنند واز اظهارش میگذرند یا بفرض که ابراز کنند لای لفافه‌ای از الفاظ وتعارفات میگذارند که‌اغلب معنی فدای لفظ میشود. اما کنگره انقلاب اداری خوشبختانه عاری ازروح تکلف ومجامله بودو چنانکه خوانندگان ما مسبوقند از مهمترین مسائل مملکتی گرفته تا دیرآمدن مسئولین امرو نوع اتومبیل وزرا بحث‌و انتقاد شد.

نه‌تنها مردم و نمایندگان مردم ، بلکه نمایندگان دولت‌و مخصوصا اعضای کابینه و رئیس دولت نیز ضمن گفتگوهای خود درین کنگره آن‌لحن معروف به دیپلماسی را کنار گذاشتند و ساده و صریح از هر دری حرف زدندو معلوم بود که دولت تعمد داردمردم رابحرف بیاورد و مشکلات وایراداتی را که‌هست از زبان مردم بشنود. گویا این نکته‌از ملکم‌خان باشد که میگوید ظلم‌مصدر است. ظالم فاعل ومظلوم مفعول آنست وبرای اینکه ظلم ازبین برود دوراه بیشترنیست ، یاباید ظالم ترك ظلم کندیا مظلوم تحمل ظلم نکند واین حقیقتی است که مظلوم اگر در استقرار ظلم بیشتر ازظالم گناه نداشته باشد گناهش کمتر از ظالم نیست. همینطورهم درمورد فساد آن‌کسی که تحمل فساد میکند گناهش دست‌کمی از شخص فاسد نداردو مخصوصا در جریان امور اداری اگر تحقیق کنید می‌بینید بیشتر مفاسد را کسانی ترویج میکنند که‌ترجیح میدهند برای آنکه کارشان بگذرد .سروکارشان با اشخاص ضعیف وفساد پذیر بیفتد تابتوانند سبیلی ازآنها چرب کنند و خرخودرا ازپل بگذرانند.

دیروز درجمعی ، یکنفر میگفت اگر فی‌الواقع این کنگره انقلاب اداری عمقی و حقیقتی داردچرا بفلان مورد توجه نمیکنند که‌درست‌مقارن تشکیل کنگره انقلاب اداری اسباب سرگردانی وگرفتاری عده زیادی از مردم شده ونمونه فساد وبی‌ترتیبی است. کسی‌از میان‌همان جمع‌جواب داد : آیاکسی توجه داد که توجه نکردند وآیا توخودت که‌این حرف رامیزنی ازآن زن‌چادر بسر یاآن راننده بیسوادتاکسی کمتربودی که‌همت نکردی بروی‌همین حرفهارا مقابل نخست‌وزیر و مدیران و مسئولان مملکت بزنی ؟!

یکی‌از مشکلات ماهمین است‌که بعضی از مردم خیال میکنند دولت جادوگر یا غیبگو است که‌با چشمهای نامرئی خود مراقب یکایك کارمندان باشدواگر کمترین اشاره‌ای بین یك مامور دولت‌با عمرویازید ردوبدل شد ازدیده دولت پنهان نماند. همچو چیزی هرگز ممکن نیست. بنابراین مردم خودشان بایدچشم دولت باشند و هرجا عیبی ،نقصی ، خلافی ، فسادی مشاهده کردند آنرا تذکر وتوجه بدهند ، مخصوصا حالا که برمبنای اصل انقلاب اداری دولت ازنظرات وپیشنهادات وانتقادات مردم صمیمانه‌استقبال میکندو میدان برای هرگونه اظهارنظر مردم باز است.

آگهی استخدام برای یك بیمارستان نوبنیاد

یك بیمارستان نوبنیاد درتهران به افراد واجدشرایط زیر نیازمند است که بطور قراردادی واز طریق مصاحبه انتخاب و استخدام میکند.

۱- تکنیسین آزمایشگاه (لیسانسیه یا دیپلمه و گذراندن دوره تخصصی آزمایشگاه و سابقه کار.)

۲- سرپرستار (دانشنامه پرستاری باسابقه وتجربه کافی)

۳- بهیار (دیپلمه از آموزشگاه های بهیاری رسمی کشور که تعهد استخدامی نداشته و یا تعهد خدمت خود را انجام داده باشند).

۴- کتابدار (لیسانسیه یا دیپلمه- آشنائی به اصول کتابداری و زبان انگلیسی)

۵- کارمند دفتری واداری (دیپلم کامل متوسطه وداشتن سابقه کار در امور اداری و دفتری).

۶- منشی و بایگان (دیپلم کامل متوسطه و گواهی نامه ماشین نویسی فارسی و لاتین واطلاع کافی از منشی‌گری و بایگانی).

از داوطلبان واجد شرایط خواهشمند است که فرم زیر را تکمیل و از تاریخ‌نشر این آگهی تاده روز آن‌رابانضمام‌یك قطعه عکس ۴×۶ باپست سفارشی بصندوق پستی شماره ۱۴٫۱۳۵۳ تهران ارسال دارند. چنانچه داوطلبان علاقمند به ذکر مطالب‌دیگری باشند میتوانند آن ها را درورقه جداگانه‌ای تحریر و یابه خط خودنوشته‌وضمیمه‌پرسش‌نامه‌نمایند. برای داوطلبانی که‌از نظر تحصیلی و سوابق‌تجربی دارای شرایط بهتری باشند برای انجام مصاحبه ،بوسیله پست دعوت‌نامه فرستاده خواهد شد.

نام خانوادگی . . . . نام . . . .تاریخ‌تولد . . .

آخرین مدرك تحصیلی وتخصصی . . . . معدل . . .

نام دانشگاه یا موسسه علمی و محل تحصیل . . . . .

شغل مورد تقاضا . . . . . وضعیت خدمت زیر پرچم . . . . .سابقه‌تجربی باذکر سمت - مدت‌کار ونام موسسه‌ای که‌در آن خدمت شده - نشانی کامل پستی وشماره تلفن.

آ-۳۳۸۸۳

جنگ تن بتن در سایگون ادامه دارد

سایگون - رویتر - آسوشیتدپرس - خبرگزاری فرانسه - یونایتدپرس -رهبران آمریکادرویتنام جنوبی گفتند که پس از ۵ روز،هجوم‌ویت کنك‌ها بشهرهای ویتنام جنوبی با شکست مواجه شده اما آنان هنوز سایگون را در محاصره‌دارندوقلب شهر «هوئه» نیز هنوز در دست چریکها است‌که حملات مشترك نیرو های آمریکائی وویتنامی در ویتنام جنوبی را دفع کرده‌اند.

نیروهای آمریکا و ویتنام جنوبی با بمب وتانك بشهرها حمله کردندتاکمونیست‌هاراعقب‌بزنند. وتوپخانه‌سنگین وارد خیابانهای سایگون‌کردند. این مقامات گفتند که در چهارروزاول‌کمونیستها ۱۰۵۹۲ نفر کشته داده‌اند و ۳۸۷۶ نفر مظنون دستگیر شده‌اند و ۲۸۰۰ قبضه اسلحه از آنان گرفته شده‌است.

تلفات نیروهای آمریکا و ویتنام جنوبی ۹۱۷ کشته و ۲۸۱۷ زخمی بوده که‌از این عده ۲۸۱ آمریکائی کشته‌و ۱۷۹۵نفر زخمی شده‌اند.

اما منابع دیگرمیگویند مقامات آمریکائی کشته های غیرنظامی‌را نیز جزو کشته های ویت‌کنك به حساب می‌آورند.

اعلامیه‌فرماندهی‌ارتش آمریکا حاکی است که هزاران چریك مهاجم ویت‌کنك از شهر هابیرون رانده شده‌اند و «وان‌تیو» رئیس جمهوری ویتنام جنوبی طی یك نطق رادیوئی گفت‌حمله‌عمومی‌چریکهابا شکست مواجه شده است.

«بانکر» سفیر آمریکا نیز طی نطقی ازرادیو این شایعه راتکذیب کردکه ویت‌کنك ها و آمریکائیها برای سرنگون کردن حکومت سایگون مصالحه کرده‌اند. از شهر «هوئه» گزارش میرسد که نبرد های خونین در داخل این پایتخت سابق امپراطوری ادامه‌دارد. ویت‌کنگها در خیابانها سنگر گرفته‌اند و هرگونه حمله نیروهای آمریکائی وویتنام جنوبی را عقب میزنند.

آمریکائیها یکبار موفق شدند که‌از طریق پلی که روی رودخانه «یرفوم» است به‌منطقه تحت‌تسلط ویت‌کنك راه یابند اما چریك ها بامسلسل و خمپاره آنها را عقب - راندند در دانانك وضع‌چنان وخیم است که فرماندهی‌نیروی آمریکا به بمب افکن ها دستور داده به شهر حمله کنند اما این شهر چنان پر ازآوارگان‌است که‌هواپیما فقط می تواند مواضعی را که مسلما در دست‌ویت‌کنك هاست باراکت بمباران کنند. فرمانده نیروی آمریکا در دانانك گفت ۲۰۰ چریك را در این شهر کشته‌ایم تلفات خود مایك سوم تمام نیروهایمان‌بوده‌است‌بخصوص تلفات در میان چتر بازانی که برای حمله با هلیکوپتر آورده شده‌اند سنگین بوده‌است.

*** حمله کردند**

هواپیما های آمریکائی امروز به دو محل در شهر سایگون‌حمله کردند یکی مقر ویت‌کنگهاست که‌درنزدیکی‌خانه‌ژنرال‌وستمورلند فرمانده آمریکائی قرار داردو دیگری معبد «اون‌اوانك» درمحله چینی نشین شولون در سایگون ، ویت‌کنگها در شهر سایگون در حدود دو میلیون اعلامیه پخش کرده‌اند که در آن ازمردم‌دعوت شده علیه حکومت «وان‌تیو» قیام کنند.

رادیوویت‌کنك نیز از مردم دعوت کرده حکومت دست‌نشانده سایگون را سرنگون کنند و آمریکائی ها را بیرون برانند.

بطور کلی وضع نظامی در ویتنام جنوبی تا صبح امروز از شمال به جنوب از این قرار بوده است.

خه‌سان مرکز تفنگداران‌آمریکائی در شمال شرقی‌ویتنام جنوبی زیر حمله شدید ویت‌کنگهاست قسمت اعظم هوئه در دست‌چریکهاست.

در شهر دانانك و پایگاه‌آمریکائی مجاور آن زدو خورد ادامه‌دارد. در حومه «هوای‌آن» که در جنوب دانانك‌است نبرد ادامه دارد .در «کونتوم» در ویتنام مرکزی‌نبرد شدید ادامه دارد در «پلیکو» زدوخورد های پراکنده گزارش شده‌است.

در «بین» پایگاه آمریکا در شمال سایگون تیراندازی های پراکنده ادامه دارد.

خبرنگار آسوشیتدپرس از شهر «هوئه» تلفنی گزارش داد که نیرو های کمونیست قسمت اعظم خیابان های شهر را تحت کنترل دارند شلیك دشمن چنان شدید است که هلیکوپتر هائی که‌برای بردن‌زخمی ها آمده بودند توسط کمونیست ها سرنگون شدند نیرو های امریکائی درویتنام جنوبی بیشتر برای آن می‌جنگند که مواضع خود را حفظ کنند نه‌برای آنکه دشمن رابیرون برانند.

نیروهای ویت‌کنك اعلام کردند که‌در پنج روزاخیر به‌۶۴ شهر و ۲۴ پایگاه آمریکائی وویتنام جنوبی حمله کرده و مواضع دشمن را در این شهر ها و پایگاه ها ویران کرده‌اند دراین پایگاه‌ها توانسته‌اند ۱۳۰ هواپیما را که مرکزشان در پایگاه دانانك و «دین‌لونك» بوده بکلی منهدم نمایند. اما پرزیدنت جانسون امروز گفت که فقط ۱۵ هواپیمای امریکائی‌ازبین رفته‌است.

رادیو ویت‌کنك گفت بمب های آمریکائی نمیتوانند اراده ویتنامی‌ها راکه ۴هزار سال سابقه تاریخی دارند به تسلیم وادارند «مادر کشور خود پیروز خواهیم‌شد». و میهن خود رانجات خواهیم داد ویك کشور مستقل بیطرف صلحجو و مرفه در ویتنام جنوبی ایجاد خواهیم کرد و سرانجام باویتنام شمالی متحدشده وحدت میهن عزیز رابدست‌خواهیم آورد.

*** حمله همه جانبه**

نبردهای خونینی که با حمله همه جانبه ویت‌کنك‌هادر سراسرویت‌نام جنوبی آغازشده همچنان‌ادامه‌دارد. نیروهای امریکائی وویت‌نام جنوبی پس از چهار روز پیکار خونین‌هنوز نتوانسته‌اند شهر سایگون را از وجود کماندوهای‌ویت‌کنك‌پاك کنند. درتمام مدت دیشب نبردبین دوطرف در محله‌های اصلی پایتخت ادامه داشت.

شهر سایگون از همه طرف‌محاصره شده‌است.دیشب‌دسته‌های‌ویت‌کنك به‌چهار حمله دامنه‌دار جدید دست زدند و فرماندهی نیروهای امریکا ناچار هواپیماهای شکاری و هلیکوپترهای نظامی خودرا وارد میدان کارزار کرد.

جنك کوچه بکوچه، و خانه‌بخانه بین کماندوها و تفنگداران دریائی امریکا در تمام مدت دیشب و امروز ادامه داشت. هواپیمای «اسکای- ریدر» پیوسته برفراز شهر پرواز میکنند در تمام بیست و چهار ساعت مقررات حکومت نظامی در شهر سایگون بمورد اجرا گذاشته‌میشود ورفت‌وآمد در خیابانهای شهراکیدا ممنوع است. از این رو اهالی از لحاظ تامین خواربار مورد نیازخود سخت در مضیقه هستند. اکنون ۵ روز تمام‌است‌مغازه‌های پایتخت‌بسته شده و ازخارج هیچگونه موادغذائی وارد شهر نمی‌شود. بهای هرعدد نان‌سیاه خشك که ۴ پیاستر بوده به‌۲۰پیاستر در بازار سیاه فروخته میشود.

طبق گزارشهای رسیده بیش‌از دوهزار نفر از مردم غیر نظامی در جریان حوادث اخیر کشته ویازخمی شده‌اند.

ادارات دولتی همچنان تعطیل است و از کارمندان درخواست شده است که‌ازخانه‌های‌خودخارج‌نشوند. افسران امریکائی بااسکورت‌نظامی به ادارات خود آمد ورفت‌میکند.

گزارشهای رسیده حاکی است که در شهرهای دیگرویت‌نام جنوبی نیز اوضاع بهمین منوال است ولی ظاهرا سایگون هدف اصلی ویت- کنگها را تشکیل میدهد در شهر سایگون دیشب جهنم واقعی بوجود آمده غرش توپهاتیراندازی‌خمپاره اندازها پرواز هواپیما تا صبح ادامه داشت فرودگاه «تان‌سون نوت» همچنان بروی هواپیماها بسته است در جریان سه‌روز نبرد ۱۰۵۵۳ نفر از ویت‌کنك‌ها و نیروهای ویت‌نام شمالی‌و۹۱۷ سرباز امریکائی کشته شده و ۱۱۹۵ امریکائی زخمی شده‌اند. تاکنون بیش از سه‌هزار نفر از افرادی که مظنون‌بهمکاری باویت‌کنك‌ها هستند باز داشت گردیده‌اند.

شهر «تولائوت» یکی ازمراکز مهم‌اطراف‌سایگون باشغال‌نیروهای ویت‌کنك درآمده است.

موج حملات ویت‌کنك‌ها بیشتر متوجه نواحی اطراف سایگون‌است امروز کماندوهای مرك در چهار نقطه دیگر دست بحمله زدند .در سراسر ویت‌نام جنوبی اوضاع - فوق‌العاده متشنج و آشفتگی کامل حکمفرماست شهر «هوئه» پایتخت قدیمی ویت‌نام همچنان در تصرف ویت‌کنك‌ها است.

*** جنك تن به تن**

چندین گردان‌از ویت‌کنك‌ها در محله قدیمی که کاخ امپراتوری‌در آن قرار دارد متمرکز شدندبدستور فرمانده نیروهای امریکا این محله تاکنون‌چندین‌بارازطرف‌هواپیماهای شکاری وبمب‌افکن مورد حمله‌قرار گرفته است .ویت‌کنك‌هاپس از یك جنك تن‌بتن خیابانی و خانه بخانه این‌شهر را بتصرف درآورند.

سی‌ونه نفر ازامریکائیها دراین جنگهای خیابانی کشته شده و۱۳۹ نفر دیگر بشدت‌زخمی گردیده‌اند. عده‌ای از مردم غیر نظامی نیزدر جریان بمبارانهای هوائی در این شهر کشته شدند.

بااین‌که در شهر سایگون‌مقررات حکومت نظامی برقرار شده امروز عده‌ای بطرفداری از کمونیستهابا پرچمهای ویت‌کنك‌دست‌بتظاهرات زدند.

ولی پلیس سایگون‌تظاهر کنندگان را متفرق ساخت و عده‌ای ازآنهارا دستگیر نمود.

در «پلیکو»ویت‌کنك‌ها به‌حملات جدیدی‌دست‌زده‌اند واکنون‌جنك‌در کوچه و خیابانهای این شهر بشدت ادامه دارد.

در بسیاری از شهرهای بزرك دیگرنیز بین کماندوهای ویت‌کنك از یکطرف ونیروهای دولتی وتفنك- داران امریکائی از طرف دیگر پیکارهای خونینی در جریان‌است.

ژنرال وستمورلند سر فرماندهی نیرو های امریکا در ویت‌نام گفته است که سومین مرحله نبردهای اخیر که دارای اهمیت فوق‌العاده زیادی خواهد بود بزودی‌آغازخواهد شد. دراین مرحله باحتمال زیاد فرماندهی نیرو های ویت‌نام شمالی عمده قوای خود را وارد کارزار خواهد کرد. هدف این حمله‌شهر های «کوانك‌تری» ، «تواتین» خواهد بود. اکنون ویت‌کنك ها قسمت هائی از شهر «کوانك‌تری» را اشغال کرده‌اند. با این حال نبرد در «هوئه» وسایگون اکنون شدیدتر از مناطق دیگر است‌حمله سربازان امریکائی و ویت‌نام‌جنوبی برای خارج کردن کماندو ها از دژ مستحکم هوئه به نتیجه نرسیده است. باوجود بمباران های متوالی و حمله واحد های تانك وتوپخانه **این دژ همچنان در تصرف ویت-** کنك ها است. تنها مرکز ستاد لشکر اول ویت‌نام جنوبی هنوز در دست نیرو های دولتی است. یك مقام نظامی اظهار داشت نبرد هوئه خونین ترین و سنگین ترین‌نبردی است که تاکنون در ویت‌نام روی داده است. بمباران های‌هوائی به شهر خسارات فراوانی وارد کرده و عده زیادی از مردم غیر نظامی در زیر باران بمب جان‌سپرده‌اند.

هواپیما های امریکائی و ویت‌نام جنوبی در بمباران این شهرازبمب های انفجاری استفاده میکنند با اینحال سعی میشود که به‌ساختمان های تاریخی شهر آسیبی وارد نشود.

یکی دیگر از صحنه های‌خونین جنك در شهر چینی نشین «شولون» قرار دارد. دو گردان چتربازدولتی به کمك مدافعین این شهرفرستاده شده‌است کمیساریای ناحیه هفتم ویك مرکز پلیس در این شهر بتصرف ویت‌کنك ها درآمده‌است.

اوضاع در پایتخت همچنان آشفته است. روابط تلفنی‌سایگون با دنیای خارج کاملا قطع شده است. عجالتا کانون مقاومت‌داخلی ویت‌کنك ها دراین شهر به سه منطقه محدود میشود. هلیکوپتر های ارتش پیوسته بر فراز این مناطق پرواز کرده و دسته های ویت‌کنك و مواضع آنها را به مسلسل می‌بندند.

*** معبد آن‌کوانك**

معبد «آن‌کوانك» نیز یکی دیگر از کانون مقاومت ویت‌کنك ها است.

ویت‌کنك ها در این جا رکورد مقاومت در برابر نیرو های‌امریکائی راشکسته‌اند و باوجود فشاری که هرطرف به آن وارد میشودمدافعین آن باسرسختی تمام در برابر بمباران های هوائی و حمله تانك ها ایستادگی می‌کنند. تیراندازان ویت‌کنك در خانه های خیابانی که معبد «آن کوانك» در آن‌قرار دارد موضع گرفته و هر جنبنده‌ای را هدف تیر قرار میدهند ، چتر بازان و تفنگداران دریائی امریکا که خود را کاملا استتار کرده‌اند خانه بخانه پیش میروند.

دراین میان چیزی که بیشتر مایه شگفتی‌است‌خونسردی‌ساکنین شهر «شولون» است. آنهابرای تماشای منظره نبرد ها از خانه‌های خود خارج میشوند و به محض آنکه صدای تیراندازی بلند میشود خود را بزمین میاندازند یا درکنار دیواری خودرا پنهان میکنند و بلافاصله از جای خودبرمیخیزندتا جریان نبرد ها را تماشاکنند.

برای نخستین بار امشب‌نیروهای امریکائی توانستند خبر یك‌پیروزی را باطلاع عموم برسانند.

سخنگوی نظامی امریکا اظهار داشت که تفنگداران دریائی شهر کوانك‌تری را آزاد کرده‌اند. در جریان حوادث اخیر این نخستین بار است که در اعلامیه های‌نظامی امریکا کلمه «آزاد شدن» بکار برده شده است.

فرماندهی نیرو های امریکابرای تصرف مجدد این شهر ازهلیکوپتر های نیروبر استفاده کرده است.

دو هنك از ویت کنك هاامروز ناگهان شهر «پلیکو» را مورد حمله قرار دادند و بلافاصله - هلیکوپتر های امریکائی بر فراز شهر بپرواز در آمده ومهاجمین را زیر آتش گرفتند.

این هنك ها که بیشتر افراد آنها از سربازان ویت‌نام شمالی هستند زیر گلوله‌توپهای‌هلیکوپتر ها از مغرب بطرف مشرق پیشروی میکردند ، تانکهای دولتی یك خط آتش دو کیلو متری دربرابر پیشروی آنهابوجودآورده‌ومواضع ویت کنك هاراگلوله‌باران کردند.

در جریان این نبرد ها دو هلیکوپتر امریکائی‌توسط‌سربازان ویت نام شمالی سرنگون گردید جنك‌درتمام‌مدت‌شب ادامه داشت. گزارشهای رسیده حاکی است که‌سربازان ویت‌نام‌شمالی‌ارتفاعات اطراف فرودگاه «داك‌تو» رابتصرف درآورده‌اند.

در حوادث چند روز اخیر ۱۳۰ هواپیمای امریکائی در حین‌پرواز یا در فرودگاه ها منهدم شده وبه تعداد زیادی هواپیمای‌دیگرآسیب شدید وارد شده است.

امشب برای نخستین بار پس‌از آغاز حمله همگانی کمونیست ها یك دسته دیگر از ویت‌کنك‌ها برای کمك به ویت‌کنك‌ها وارد پایتخت ویتنام جنوبی‌شده و یك پاسگاه‌پلیس‌رادرنزدیکی‌شهرمورد حمله قرار دادند.

واحد های دیگری از ویت‌کنك ها توانسته‌اندخودرا بمرکز ستاد پلیس نظامی امریکا برسانند.

سفارت امریکا درسایگون‌امروز این شایعه را که منابع امریکائی برای تشکیل‌دولت ائتلافی‌در ویتنام جنوبی حوادث اخیر را بوجود آورده‌اند تکذیب کرد.

از مقامات ویتنام جنوبی‌شایعاتی شنیده میشد که سفارت امریکا در سایگون مایل است باایجادچنین وحشتی رژیم سایگون را وادار کند تا تشکیل یك دولت ائتلافی از کمونیستها را بپذیرد.

اما سفارتکبرای امریکا چنین چیزی‌رامحال‌دانسته‌شایعه‌راتکذیب کرده است.

«بانکر» سفیر امریکا در مورد این شایعه که ازطرف مقامات‌دولتی انتشار یافته گفت دولت امریکا همچنان از دولت جمهوری ویتنام جنوبی حمایت می کند.

*** زیر بمباران**

تفنگداران دریائی امریکاکه دیشب منطقه معبد «آن کوانك»رااز وجود ویت‌کنك‌ها «پاك» کرده‌بودند بعدازظهر امروز ناگهان متوجه شدند که «کماندوهای ناپدیدشده» از مخفی‌گاه خود خارج شده وبه نیروهای دولتی حمله‌ور شده‌اند. اینك محله‌ای که معبد بودائی‌ها در آن قراردارد بار دیگر به‌صحنه پیکار خونین تبدیل شده است‌این محله که دیروز از مردم غیرنظامی تخلیه شده بود اینك دوباره زیر بمباران هواپیماها قرار گرفته‌است.

بعدازظهر امروز هواپیماهای آمریکائی چهل بمب برروی این محله فرو ریخته که یکی از آنها بیك‌انبار مهمات برخورد کرد و انفجار عظیمی بوجود آورد. بار دیگر شعله‌های آتش از این‌محله به‌آسمان بلند شد.

هنوز از تعداد ویت‌کنك‌هائی که دراین منطقه مشغول نبرد هستند اطلاعی بدست نیامده است.

ویت‌کنك که دیشب را درمخفی گاههای خود استراحت کرده‌بودند بعدازظهر امروز نبردراازسر گرفته آن‌ها اینك در یك بیمارستان مخصوص کودکان درششصدمتری معبد بودائی‌ها سنگر بندی کرده‌اند بیمارستان های سایگون از انبوه زخمی‌های غیرنظامی انباشته شده است. طبق اظهار پزشکان بیشتر زخمی‌شدگان را کودکان خردسال تشکیل میدهند.

بعدازظهر امروز ویت‌کنك‌ها منطقه «آن کوك» یکی از مراکزمهم‌ایالت «نونك‌خا» واقع در ده کیلومتری شمال شرقی سایگون‌رااشغال کردند.

پرزیدنت «وان‌تیو» امشب دریك نطق رادیوئی درخواست کرد که دامنه حملات هوائی‌به‌ویت‌نام‌شمالی بیش از پیش گسترش یابد و به خلبانان آمریکائی اجازه داده‌شود که کلیه هدفهای نظامی این کشور رابمباران کنند.

رئیس جمهوری ویت‌نام جنوبی گفت که حمله ویت‌کنك‌ها با شکست روبرو شده است. معذلك «وان‌تیو» اعتراف کرد که برای بیرون‌راندن ویت‌کنك‌ها از اطراف شهرهای بزرك نیروهای‌مسلح‌ویتنام جنوبی باید خشونت بیشتری بخرج دهند.

رئیس جمهوری ویت‌نام جنوبی باردیگر بافکر تشکیل یك دولت ائتلافی‌باشرکت‌ویت‌کنك‌ها مخالفت کرد و تاکید نمود که متفقین‌ویتنام جنوبی نیز از نظر دولت سایگون پشتیبانی می کنند.

ژنرال ویاند فرمانده نیروهای آمریکا در منطقه سوم تاکتیکی امشب اظهار داشت که‌ویت‌کنك‌ها هنوز امکانات کافی برای ادامه فشار خود دراطراف سایگون در اختیار دارند.

وی گفت چندین گردان ویت‌کنك ممکن است از ایالات دیگر به سایگون نفوذ کنند.بموجب‌اعلامیه سرفرماندهی آمریکا ویت‌کنك‌ها هنوز شش شهر ویت‌نام جنوبی را اشغال کرده‌اند.

بقیه در صفحه سوم

عکس‌العمل درآسیا

توکیو -در سراسر شرق و جنوب آسیا عکس‌العمل های‌متنوعی نسبت به‌تشدید جنك در ویتنام نشان داده‌شد این عکس‌العمل ازجا خوردن ویا ناراحتی تا نگرانی وخشم تفاوت میکرد.

درحالیکه ژاپن اصرار دارد که دوطرف جنك باهم در جستجوی صلح برآیند کشورهائی‌مانندچین‌ملی تایلند وفیلیپین خواستار شدت عمل‌از طرف آمریکاهستند.

فرمانده نیروی نظامی تایلند گفت جهان آزادباید به‌حمله سیاسی ونظامی دست بزند نه‌اینکه همیشه درحال دفاع باشد.

فیلیپین که‌بیش‌از ۱۶۰۰ کیلو متر با ویتنام فاصله دارد ازحمله به‌سایگون بخصوص حمله به‌سفارت فیلیپین نیز دچار خشم شده است.

سخنگوی وزارت خارجه ژاپن گفت احتمال نمیرود حمله ویت‌کنك‌ها به‌شهر های بزرك تغییر عمده‌ای درمسیر جنك ویتنام بدهد هدف این حملات ایجاد واکنش های مناسب سیاسی و روانی است.

معاون رئیس‌جمهوری فیلیپین طی نطقی گفت نیرو های آمریکائی در ویتنام برای آزادی وارد جنك‌خونین شده‌اند.

مالیك‌وزیر خارجه اندونزی گفت درشرایط کنونی اندونزی به‌هیچگونه ابتکاری برای‌یافتن راه‌حل جنك‌ویتنام دست نمیزند.

شکست خورده است

واشنگتن - پرزیدنت‌جانسون رئیس جمهوری امریکا شب گذشته گفت که‌حمله عمومی ویت‌کنك‌هاومساعی کمونیست هابرای ایجاد یك‌قیام عمومی درویتنام جنوبی شکست‌خورده است ولی افزود که انتظاریك حمله بزرك در منطقه خه‌سان ومناطق غیرنظامی میرود وی درباره «پوئبلو» گفت که کمیسیون کنترل برآتش‌بس درکره جلسه‌ای برای بررسی این مسئله تشکیل داد ولی نتیجه‌ای که امریکا مایل‌بود بدست نیامد وامریکادرانتظار تشکیل جلسه دیگری‌است.

جانسون باردیگر به‌مسئله ویتنام اشاره کردو گفت‌حمله کمونیست ها جزئی از نقشه کلی آنها برای واژگون کردن رژیم ویتنام جنوبی است‌ولی اظهار امیدواری کرد که نیروهای امریکا و ویتنام جنوبی قادرند که حملات کمونیست ها را دفع کنند .و دومین حمله آنها را نیز که قرار است‌آغاز گرددباشکست روبرو سازند.

جانسون افزود که‌اقدامات متعدد امریکا نزدویتنام‌شمالی برای آغاز مذاکره‌باشکست روبرو گردیده است .جانسون گفت که قصد ندارد درآینده نزدیك از کنگره اختیارات وسیعی برای ادامه جنك‌بگیرد وحتی لزومی برای اعزام‌نیرو های‌زیادتر بسوی آسیا نمی- بیندولی تاکید کردکه‌هرلحظه ممکن است وضع عوض‌شود واحتیاج به اعزام نیرواحساس گردد. جانسون گفت ویت - کنگها نه تنها از لحاظ نظامی بلکه حتی ازنظر روانی نیز نتوانسته‌اند پیروزی بدست آورند.

نخستین تالیف جامع بزبان فارسی دربارهٔ :

بیسمارك

صدراعظم آهنین

نوشته : دکتر محسن مصطفوی

منتشر شد

بیسمارك ، سیاست را باخون وآهن آغاز نهاد وباآتش وخون بپایان برد.

بیسمارك، ازنظرحرفهٔ دیپلماسی و ازلحاظ هوش وذکاوت وقدرت وشجاعت، سرآمد سیاستمداران عصرخود بود.

بیسمارك، توانست عظیم ترین کار زمان خودرا بانجام رساند وپدیده‌ای نو بتاریخ بشر عرضه‌کند.

بیسمارك، باسیاست خویش نائرهٔ جنك را دراروپا برافروخت وعصری پرآشوب درجهان پدیدار ساخت، عصری که هنوز هم آثارآن در سراسر گیتی نمایان است.

آ-۷۴ ۵۴ ۱-۲

سازمان چاپ وانتشارات محمدعلی علمی

کارخانجات بلورسازی امیدوار

سازنده بهترین حبابهای لوستری وسقفی برنگها

وطرحهای متنوع ودوپوست تلفن ۵۴۷۶۶ خیابان سپهبد رزم آرا

دریك دادگاه اسرائیلی :

رهبر چریکهای عرب به ۳۰ سال زندان محکوم شد

تل‌اویو- خبرگزاری فرانسه- دادگاه اسرائیل شب گذشته عمر خلیل را که بنام دکتر نور مشهور است وفرماندهی یك دسته از تروریست های الفتح رابعهده داشت به ۳۰ سال زندان محکوم کرد.
دادگاه عمرخلیل را به علت خرابکاری های متعدد مخصوصا خرابکاری درسینمای اورشلیم محکوم نمود .
عده‌ای دکتر «نور» را متهم می کنند که پس از دستگیری بابلیس اسرائیل همکاری و به‌سازمان خود خیانت کرده است.

*** پل دریائی**

محمد حسین هیکل سردبیر الاهرام در شماره اخیر روزنامه خود نوشته‌است که اتحادشوروی ناوگان خود را در مدیترانه تقویت کرده تاپل دریائی میان بنادر شوروی ومصر را که برای‌تحویل سلاحهای تازه برای‌جانشین‌ساختن سلاحهای از دست رفته لازم‌است تامین کنند.
این تصمیم بعلت‌وجود ناوگان ششم امریکا در مدیترانه اتخاذ شده‌است و از طرف دیگر کشور های عربی‌این اقدام شوروی را تشویق‌نموده‌اند تا تعادل در منطقه برقرار گردد .
هیکل ضمن بحث از بازدید دوستانه ناوگان شوروی مینویسد که این ناوگان از آب آشامیدنی در بنادر مصر استفاده می کنند چطور ممکن‌است در حالیکه آنها برای کمك بما آمده‌اند ما ازدادن آب به آنها خودداری کنیم .
در خصوص کارشناسان‌شوروی مینویسد اینها به مصر تحمیل نشده‌اند بعد از شکست سینا لزوم وجود آنهابرای تربیت افرادنظامی احساس می شد .
الاهرام ضمنا نوشت که هیچ کشوری حق مداخله در کانال سوئز را ندارد وتنها مصرمیتواند در باره خارج کردن کشتی ها از کانال تصمیم بگیرد.
محمود ریاض وزیر خارجه‌مصر نیز پس از ملاقات خود با یارینك همین نکته را تکرار کرد و افزود ما از وی تقاضا نکرده‌ایم که نزد اسرائیل اقدامی برای آغازعملیات مابنماید چه ماهرگونه مداخله کشور دیگر را رد میکنیم ، قطع عملیات مسئله مهمی برای مصر نیست : او افزود بایدروز ۲۷ تا ۲۹عملیات در جنوب اسمعیلیه به سوی بندر توفیق و از ۳۰ ژانویه تاسوم فوریه در اطراف بندرتوفیق صورت میگرفت وعملیات لازم‌است که در اطراف اسمعیلیه وپرت - سعید بطرف شمال صورت می - گرفت.

*** شرکت نداشته**

خلبان مصری «تحسین زکی» که متهم به‌شرکت در توطئه‌ضد رژیم مصر است‌روز گذشته در دادگاه گفت که اوروز سوم ژوئن مطلع شده‌بود که اسرائیل در تدارك یك حمله هوائی علیه نیرو های مصراست . متهم مذکورگفت که‌دستگاه های امنیتی واطلاعاتی از آن مطلع‌بودند . تحسین‌زکی گفت که نیروی هوائی هیچ اقدامی برای جلوگیری از این حملات نکرد.
افسرمذکور گفت که او عامر را ملاقات کرده و عامر به او گفته‌است که سرگرم مذاکره با ناصر برای پس گرفتن مقامات‌خود می‌باشد و اگر موفق نشد ارتش باید قیام کند وی افزود که در توطئه‌ای شرکت نداشته‌است.

اخبار کوتاه

واشنگتن - یك ناوشکن امریکائی در آبهای ژاپن بایك کشتی روسی تصادم کرد . وزارت دفاع‌امریکا اعلام کردکه‌دراین حادثه‌هیچکس زخمی نشده است . وزارت‌دفاع امریکاناوشکن‌رابی‌تقصیر اعلام کرده است . حادثه در ۱۵۲ کیلومتری کره‌جنوبی در آبهای دریائی ژاپن اتفاق افتاده است.
واتیکان - پاپ به شوروی سفر نمی‌کند.ارگان‌رسمی‌واتیکان‌اعلام کرد که شایعات منتشره دراین زمینه بی‌اساس است .
رم - دکتر بارنارد در یك مصاحبه تلویزیونی گفت مااشخاصی‌را که زنده هستند دفن نمیکنیم ، زیرا شخص بعد از مرگ هنوز قسمتهائی از بدن او کار میکند وزنده است . پیوند قلب یك اقدام انسانی و بشری است.
دهلی نو - در جلسه کنفرانس‌سازمان ملل‌برای توسعه‌تجارت‌نماینده الجزایر پیشنهاد کرد که‌نماینده افریقای جنوبی از کنفرانس اخراج شود .
عمان-ابوجن بلاك مشاور مخصوص جانسون و رئیس پیشین بانك جهانی روز ششم فوریه وارد عمان‌خواهد شد.
ریاض-عربستان‌سعودی‌طی اعلامیه‌ای تجاوزنیرو های سعودی به خاك یمن را تکذیب کرد . دراعلامیه رسمی تاکید شده است که‌این اخبار و تیراندازی توپخانه سعودی به اراضی یمن دروغ است
جمهوری یمن امروز مجددا عربستان سعودی را به تجاوز مسلحانه بخاك یمن متهم کرد .
عدن - علی سالم‌وزیردفاع یمن‌جنوبی روز گذشته رهسپار مسکوشد تا درباره کمك نظامی شوروی‌با مقامات آنکشورمذاکره کند.
استانبول - دادگاه استانبول دو روزنامه‌نگار ترك را بدو سال زندان و یك سال تبعید محکوم کرد . این دو مسئولان روزنامه «بوگون» هستند .
بن - تاکنون در آلمان فدرال ۲۶نفر بعلت بیماری گریپ مرده‌اند اگر چه تعداد تلفات زیاد است ولی مقامات بهداشتی معتقدند که بیماری همه‌گیرنشده است.
تولون - اعلامیه‌ایکه توسط کاخ‌الیزه منتشر گردید حاکی است که ژنرال دوگل در مراسم مذهبی و نظامی یادبود زیر دریائی «مینرو» که روز هشتم فوریه برگزار میشود حضور خواهد یافت .
بغداد - کامل الچادرچی یکی از شخصیت های سیاسی عراق شب گذشته در سن ۷۱ سالگی مرد .او ازسال۱۹۲۷ درپارلمان فعالیت های سیاسی خود را شروع کرد در سال ۱۹۳۶ در کودتای باقر صدقی شرکت‌نمود وعضودولت اوشدواز مخالفین نوری سعید بود .
کویت-دولت کویت انتقال یك میلیون دینار کویتی به‌بانك فرانسوی «کردی‌لیونه» را تصویب کرد .
روزنامه الهدف ضمن اعلام‌این خبر نوشته است که به این ترتیب جمع‌سپرده های کویت دربانکهای فرانسوی به ۱۵ میلیون فرانك بالغ می‌گردد. دولت کویت بعد از اظمینان‌از اینکه‌فرانك‌فرانسه‌تنزل‌نخواهد کرد تصمیم به انتقال سپرده های خود به فرانسه گرفته است .
بغداد - ژنرال عارف رئیس جمهوری عراق شب گذشته هیئت نفتی الجزایررا بحضور پذیرفت . عارف پس‌ازستایش ازهمکاری الجزایر و عراق درزمینه نفتی گفت باید کشور های دیگرعربی‌ازاین‌همکاری سرمشق بگیرند . وبهره - برداری منابع طبیعی خودرااز دست خارجی ها خارج‌سازند.
عارف گفت این کاربزرگی است که باید با دقت انجام گیرد .
توکیو- چین کمونیست‌بایمن‌جنوبی رابطه سیاسی برقرار کرد .
یمن‌جنوبی در عین حال با مجارستان نیزروابط‌دیپلماتیك برقرار کرد .
واشنگتن - مك‌نامارا وزیر دفاع آمریکا گفت که شوروی‌در عرض یکسال گذشته نیروی موشکی خودرا دوبرابر کرده است .با اینحال امرید می‌تواند هر حمله موشکی شوروی‌را دفع کند .
واشنگتن - شهردار برلن غربی گفت که شوروی واقعا قصد تغییر وضع‌برلن‌را ندارد .
استانبول- بدنبال ریزش شدیدبرف درمناطق شرقی‌وجنوبی‌ترکیه شش تن کشته‌و۳۳نفرناپدید شده‌اند .
سازمان‌ملل‌متحد - سازمان‌ملل متحد اعلام کرد که در نظر داردبه هیئت صلح خوددر کامبوج دستورباز کشت دهد . قرار بود این هیئت اختلافات کامبوج وتایلند را مرتفع کند ولی کامبوج‌اجازه‌فعالیت به‌این هیئت نمی‌دهد .
سئول- رئیس جمهوری کره جنوبی گفت که اگر کره‌شمالی بار دیگردست‌به تحریکات‌نظامی نظیراعزام چریك بزند کره جنوبی‌دست‌به اقدامات‌متقابل خواهد زد .
اورشلیم - برف شدیدی سرتاسر اسرائیل راپوشانده، ظرف ۱۷ روز این‌دومین‌بار است که سرتاسر اسرائیل‌را برف‌فرا می‌گیردولی ارتباط باهمه‌نقاط برقراراست .
رم-سوفیالرن ستاره مشهور پس از ملاقات بادکتربارنارد گفت که اومرد ساده وحساسی است.

جنگ تن بتن

بقیه‌از صفحه ۲

خبرنگار یونایتدپرس جریان حمله یك واحد ویت کنك را در سایگون چنین گزارش داده‌است.
یك دختر جوان با شلوار سیاه‌از سنگربیرون آمددرحالیکه‌دستهایش بالای سرش بود پشت سراو نه‌نفر ویت کنك دیگر بیرون آمدند باین ترتیب یك سنگر ویت کنك که ۳۶ ساعت درسماجت بود تسلیم شد .
اما درهمین موقع‌یك «کومیونت» کوچك حامل ویت کنگها بطرف کاخ استقلال که مقر «وان‌تیو»است آمد گاردهای کاخ بسوی آن‌حمله کردند ولاستیك هایش‌را ترکاندند. ویت کنگها از آن پائین پریدند و یك بمب ۱۰۰ کیلوئی را که‌برای انداختن به‌کاخ «وان‌تیو» آورده بودند جاگذاشتند وپراکنده شدند.
اما در موقع پراکنده شدن به سوی‌چند جیپ‌آمریکائی‌با مسلسل حمله کردندو ویت کنگها به‌ساختمان دیگری پناه‌بردند واز آنجا آتش گلوله رابروی سربازان‌امریکائی، ویتنام جنوبی و کره جنوبی‌سرازیر کردند .
باین ترتیب در یك نقطه که‌من بودم دریك جا جنك پایان یافت و درنقطه دیگری تازه شروع شد .

*** حمله به شمال**

پروفسور «هیلزمان» استاد امور دولتی در دانشگاه کلمبیا و معاون سابق وزارت خارجه آمریکا در سمیناری که بنام وزارت دفاع و سیاست خارجی تشکیل شده بود پیش‌بینی کرد که در عرض چندماه آینده آمریکا به‌ویتنام شمالی ازراه زمین حمله می‌کند وی گفت منطقه حوادث چنین حکم میکند وی که اخیرا به‌ویتنام سفر کرد گفت من قبل‌از رفتن خوش‌بین‌تر از این‌نبودم اما اکنون عظمت مسائل سیاسی و اجتماعی راکه در ویتنام دست‌اندر کارند دریافته‌ام .
سایگون - دیروزبار دیگرچریك هابه‌سفارت آمریکا در سایگون حمله کردند و سه‌بار آنرا بگلوله بستند این حملات موقعی رخ داد که سفیر آمریکا پشت میز کار خود نشسته بود اما برای آنکه خردشدن پنجره ها به‌او آسیبی نرساند اورا درراهروئی بردند ووی در آنجابه کارش ادامه داد .

تنها دکان

سایگون - در حال حاضر تنها دکان هائی که در سایگون باز است دکانهای تابوت سازی‌است این دکان ها کسب‌وکار غم انگیز خود را زیرمحافظت‌سربازان‌ویتنام جنوبی ادامه میدهند بقیه دکانها ومراکز عمومی‌شهر دو میلیون نفری کاملا بسته است مردم باجبار درخانه هایشان مانده‌اندوشهر کاملا مرده بنظر میرسد.

همزمان با این اعلام شد که‌دولت ویتنام جنوبی‌سانسورشدیدمطبوعاتی رااز دیروز برقرار کرده است.
نیرو های‌دولتی دیروز محل‌رادیو سایگون را از دست ویت کنگهاپس گرفتند . فرمانده نیرو های امریکا نیز پیش‌بینی کرده که ویت کنگها سه‌تا چهار روز دیگر به‌حملات‌خود درسایگون ادامه خواهند داد .
وی افزود این حمله جزئی از نقشه های خائنانه است که درهاوری کشیده شده است و باین جهت حملاتی نظیر این به‌حمله چهارروزه پیش درهر لحظه ممکن است تکرار شود .

*** اسلحه شوروی**

آلکسی کوسیگین نخست وزیر شوروی گفته است این مطلب که ویت کنگها سلاحهای شوروی رادر حملات خود بکار می‌برند راز آشکاری است ما هرگز مخفی نکرده‌ایم که هرگونه کمك لازم‌را به‌میهن پرستان ویتنام جنوبی در مبارزه استقلال طلبانه‌شان خواهیم رساند .
این مطلب‌را کوسیگین هنگامی که‌در افغانستان بود به خبرنگاران گفته است وی افزود که یك زنجیر تجاوزکاری تمام حوادثی را که‌در ویتنام .لائوس . کامبوج.خاورمیانه رخ‌میدهد بهم پیوسته است .

بزودی
بدهان آرمان
سرنوشت

سینما فردوسی
پس از تعمیرات اساسی و تغییر دکوراسیون بزودی با فیلمهای‌درجه اول بار دیگر فعالیت خودرا از سر میگیرد .
آ-۵۴۲۲۰

کلاسهای انجمن ایران و آمریکا
ثبت‌نام برای کلاسهای سه‌روز درهفته که بین ساعات شش‌وربع الی هشت وربع بعدازظهر روزهای زوج و روزهای فرد تشکیل میشوند در روزهای یکشنبه پانزدهم و دوشنبه شانزدهم و سه‌شنبه هفدهم و چهارشنبه هجدهم بهمن‌ماه جاری بعدازظهر از ساعت ۴ الی ۷ بعمل خواهد آمد امتحان تعیین قوه برای دانشجویان جدید در روز های پنجشنبه این هفته و روزهای ثبت نام انجام خواهد شد .
برای کلاسهای لابراتوار زبان که باآخرین وسائل مدرن‌سمعی وبصری مجهز است ثبت نام بعمل می‌آید .
نشانی - خیابان وصال شیرازی - تلفن ۴۷۱۴۰
آ- ۵۳۸۶۶ ۱-۴

آگهی
بمنظور استفاده از اجناس‌داخلی ودر صورت غیر موجود بودن آن از اجناس خارجی برای ساختمان جدید اداره مهندسی نیروی زمینی شاهنشاهی از کلیه سازندگان و واردکنندگان اجناس و لوازم ساختمانی وشوفاژ و تهویه دعوت می‌شود در صورت تمایل صورت کلیه فرآورده های کارخانه را باآخرین‌قیمت‌وکاتالوك مربوطه (درصورت امکان همراه بانمونه) به‌اداره مهندسی نیروی زمینی شاهنشاهی ارسال دارند
الف ۱۰۷۱۰
اداره‌مهندسی‌نیروی‌زمینی‌شاهنشاهی
آ-۵۴۲۷۶ ۱-۲

آگهی استخدام
دراین‌موقع که اداره کل ثبت برای تکمیل کادر ادارات‌شهرستان های خارج ازمرکز احتیاج‌باستخدام تعدادی کارمند جزء دارد و دراین چند روزه مشاهده میشود که‌عده‌ای از داوطلبان بجای انجام تکالیفی که در آگهی برای آنها تعیین‌شده متشبث بتوصیه میشوند و از طرفی بعضی از شیادان ممکن است آنها را بوعده‌های واهی‌وبی‌اساس‌مغرور وامیدوار و سبب سوء استفاده‌برای خودشوند .
لزوما باطلاع عموم میرساند اداره کل ثبت در تشریفات استخدام‌این عده هیچگونه دخالتی ندارد .
انجام مراسم مسابقه و طرح‌سئوالات ومعرفی داوطلبان بوسیله ماشین مخصوص و بعهده شورایعالی‌اداری است و بجز برتری علمی و مهیا شدن بخدمت درنقاطی که تعیین شده و درنظرگرفتن شرایطی که در آگهی منتشره تذکر داده شد هیچ عاملی موثر نخواهد بود .
الف ۱۰۷۱۴
معاون وزارت دادگستری و سرپرست ثبت‌کل - سلحشور
آ-۵۴۲۶۴

دختر طلا

تقویم مخصوص تجارتخانه‌ها وموسسات
تقویم های دیواری ، تماشائی و تمیز باچاپ چهار رنك که هر صاحب‌سلیقه‌ای‌را راضی میکند ، ازبناهای تاریخی ایران و دورنماهای تماشائی که با دهها گراور چاپ شده‌است .
برای تماشای نمونه به : خیابان ناصر خسرو کوچه خدابنده‌لوها چاپخانه موسوی مراجعه فرمائید . تلفن : ۳۵۹۵۹
آ-۵۳۹۲۴

برنامه آینده ده سینمای بزرگ پایتخت
بیگ ایوانوردی . همایون . کتایون درفیلم
مردبی‌ستاره

باشرکت: سودابه. مهرداد. اسدزاده. روشن‌ضمیر و شهلا
کارگردان: عزیزالله بهادری
مسئول استودیو میثاقیه
نویسنده: احسان

آماده باش...

ماشین سرد خانه‌دار
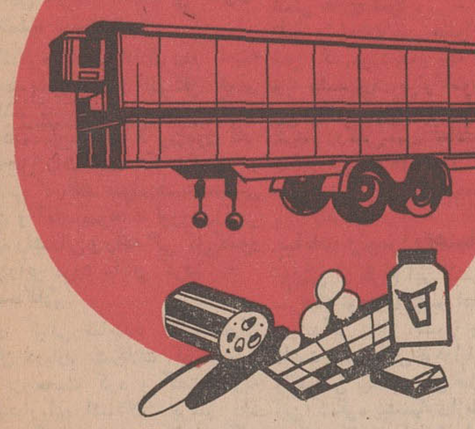
برای حفظ بهداشت وجلوگیری اززیان، توزیع مواد غذائی باید باماشینهای سردخانه‌دار باشد .
ده‌ها کامیونی که توسط ما دارای سردخانه شده هم اکنون دربسراسرکشور مشغول حمل انواع مواد غذائی است.
موتك MOTECH
شرکت مدرن تکنیك
سازنده انواع : سردخانه‌های متحرك - دستگاههای یخ سازی - سردخانه وسایط نقلیه
مشاور و نصب کننده تأسیسات : تهویه مطبوع - سردخانه ثابت - تهویه اتوبوس
خیابان شاه - کاخ شمالی شماره ۱۴۶ - تلفن دفتر ۶۵۰۱۶ - کارخانه : ۷۹۱۷۰۲

آخرین فرصت برای بدست آوردن جوایز بی‌شمار
بانک بین المللی ایران وژاپن
فردا ۱۵ر۱۱ر۴۶ میباشد
جایزه ممتاز ۵۰۰۰۰۰ ریال
تافرصت باقی است برای افتتاح حساب پس‌انداز و یا تکمیل موجودی تا
۱۰۰۰ ریال بیکی از شعب بانک بین المللی ایران وژاپن
مراجعه فرمائید .
آ-۵۴۲۳۲

اسناد سیاسی
دوران قاجاریه
کتابی که مانند آن درایران عرضه نشده است ، کتابی که در شمار دقیق ترین و مستند ترین تحقیقات تاریخی می‌باشد، کتابی که داوری تاریخ‌را دگرگون میکند وبا ارائه اسناد مهم وارزندهٔ سیاسی حقایقی شگفت‌و پراهمیت ازتاریخ قاجاریه را آشکار می سازد و بسیار رسا از نوشته های‌تاریخ نویسان دوران قاجاریه را محکوم به بطلان می کند .
اسناد سیاسی
شامل یکصد وشصت سند مهم و بی‌نظیر در ده فصل
۱- فصل اول ، اسناد لغو قرارداد رژی ۲- فصل‌دوم ، اسناد مربوط بامور مرزی ۳- فصل سوم ، اسناد کشتی‌رانی کارون ۴- فصل چهارم ، نامه‌های سفارت انگلیس ۵- فصل پنجم ، نامه‌های سفارت روس ۶- فصل ششم ، اسناد قرضه‌های خارجی ۷- فصل هفتم ، دستخطهای ناصرالدینشاه ۸- فصل هشتم ، اسناد مربوط بجمال‌الدین افغانی ۹- فصل نهم ، اسناد مربوط به‌میرزاملکم‌خان ۱۰- فصل دهم ، اسناد نهضت مشروطهٔ ایران .
اسناد سیاسی باکلیشه تمامی اسناد
تالیف و تحقیق از:
ابراهیم صفائی
محل پخش وفروش: کتابخانه سخن
خیابان نادری و کتابخانه‌های دیگر
بها : چهارصد ریال
آ-۳۳۸۸۹

تمام‌مردم‌ایران بیمه میشوند

آقای هویدا نخست‌وزیر روز پنجشنبه در کمیته شماره یك کنگره انقلاب اداری ضمن مطالبی اعلام داشت : شاهنشاه آریامهر فرمانی بنام اینجانب صادرفرموده‌اند تانسبت به بیمه‌شدن همه افرادمردم کشور در هر وضع و حالی که هستند اقدام بشود . برای اجرای این فرمان ، کمیسیون لازم را بزودی تشکیل خواهم داد .

مذاکرات آقای نخست‌وزیر با اعضای کمیته شماره یك درصفحه پانزدهم امروز درج گردیده‌است.

تقاضای معلمان

روز پنجشنبه هنگامی که آقای هویدا وارد باشگاه افسران شد عده‌ای از معلمان دور ایشان حلقه زدندو مشکلات ومسائل خود را مطرح کردند .

نمایندگان معلمان درخواست کردند که رتبه های عقب افتاده آنهاصادر شودو همچنین معلمین اشکالات خودرا در زمینه‌اجرای قانون استخدام مطرح کردند و آقای هویدا قول داد که تقاضاهای آنان را مورد رسیدگی قراردهد.

پیشنهادات کمیته ها

در هریك از کمیته‌های‌هفتگانه کنگره انقلاب‌اداری پیشنهاداتی تهیه شده که برای گنجانیدن‌در قطعنامه به کمیته مربوطه تسلیم شده‌است . قسمتی ازاین‌پیشنهادات در صفحه پانزدهم درج گردید و دنباله آن باین شرح‌است.

عوارض مشروبات

توصیه میشود که دولت برای اجرای کامل آئین نامه دبستان ها و دبیرستان ها از لحاظ تعداد دانش آموز در هر کلاس اقدام لازم معمول نماید تا کثرت دانش‌آموز در کلاسها مانع انجام صحیح تعلیم نگردد .

توصیه میشود برای رفع تبعیض از لحاظ کسر مالیات آن عده از آموزگاران که از محل طرحهای سازمان برنامه دردستوات گذشته استخدام شده و اعتبارات آنها بتدریج در بودجه عمومی دولت منظور گردیده است اقدام فوری معمول گردد .

توصیه می شود دکه برای جلو - گیری از توقف کارهای آموزشی در مملکت آموزگاران و دبیران مشمول نظام وظیفه عمومی درخلال سال تحصیلی از احضار بخدمت نظام معاف باشند .

برای تامین قسمتی از هزینه های بهداشتی و آموزشی عوارضی به کلیه مشروبات الکلی و کاباره ها علاوه بر عوارض و مالیات های فعلی وضع شود و این عوارض منحصرا جهت توسعه دانشگاه‌ها مراکزآموزش حرفه‌ئی وبهداشتی اختصاص داده شود .

زمین های بایرواقع درمحدوده‌شهر ها در صورتیکه ملك منحصر بفرد مالك نباشد و حداکثر یك سال در آن ساختمانی بعمل نیاورده از طرف دولت خریداری شده و قیمت آن به اقساط پرداخت‌شودوتوسط بانك رهنی و سازمان مسکن در محلهای مذکوربیمارستان‌ومدرسه بنا شود .

*** کمیته شماره ٢**

چون طبیعت کالاهای وارداتی بعضی از صنایع و حجم کار آنها بنحوی است‌که بهتراست محمولات وارداتی مستقیما به محل کارخانه حمل شود و تشریفات گمرکی در محل انجام گیرد پیشنهاد میگردد که اداره کل گمرك‌در حدودمقررات مربوط به انبارهای خصوصی تحت ضابطه‌ایکه باهمکاری وزارت‌اقتصاد واطاق‌های بازرگانی و صنایع تهیه خواهد شد اجازه تاسیس انبارهای اختصاصی رابه‌صنایع مورد نظر بدهد.

بمنظور استفاده کاملتر وصحیح‌تر از منابع‌سرشار غذائی خلیج‌فارس شرکت شیلات جنوب نیز بوزارت منابع طبیعی واگذار گردد .

در جهت رفع مشکلات ناشیه‌از تصمیمات کمیسیون دائمی تعرفه پیشنهاد میشود که ترتیبی اتخاذ گردد که کمیسیون‌بتواند درفاصله زمانی معین برای رفع اشتباهاتیکه بضرر وارد کنندگان کالاست رای به‌تجدید نظر ورفع اشتباه بدهد.

پوزارت اقتصادتوصیه‌شودترتیبی فراهم گردد تا رسیدگی مراحل اول تقاضاهای معافیت گمرکی ماشین‌آلات صاحبان صنایع مقیم خارج از مرکز در مراکز استانها انجام شود .

بدولت توصیه شود صاحبان‌بخش خصوصی را تشویق و (در سطحی‌از توسعه کارخانه) موظف نمایند در رشته تربیت‌کادر فنی‌وایجادمدارس حرفه‌ای پیشقدم شوند.

در کمیته شماره ٣ این‌پیشنهادات تصویب‌شد :

به شورای پول و اعتبار توصیه شود که در اجرای ماده ٦٦ قانون بانکی‌وپولی‌کشور حداکثر وحداقل نرخ بهره و کارمزد مربوط به تسهیلات اعتباری از قبیل تنزیل بروات -اعطای‌وام - اضافه‌برداشت از حساب جاری و سایر تسهیلات اعتباری مشابه را تعیین نماید.

بمنظور جلب بیشتر اعتماد مردم به‌چك وجلوگیری‌از صدورچکهای بی‌محل ترتیبی‌اتخاذ شودوضوابطی تعیین گردد که حساب اشخاصی که مبادرت بصدور چك بی‌محل مینمایند بسته شودو تا مدتی‌معین کلیه بانکها از افتتاح حساب بنام این اشخاص خودداری نمایند .

طبق ماده ١٢٧ آئین نامه گمرکی در صورت بروز اختلاف بین‌صاحب کالا و گمرك‌وارجاع امربه‌رسیدگی چنانچه صاحب کالا محق شناخته شود از مشارالیه انبارداری دریافت نشود.

برای تسریع در کارها درکلیه گمرکات ترخیص کننده کالا آزمایشگاه دائر شود.

بشکایات وارده از رانندگان وسائط نقلیه عمومی بدون حضور شاکی رسیدگی بعمل نیاید .نسبت بتجدید ساعات کار رانندگان تاکسی بمنظور ایمنی مردم اقدام لازم صورت پذیرد . وزارتخانه هاو موسسات دولتی مکلف باشند (بجز درموارد استثنائی) معافیت‌پزشکی ازخدمت وظیفه را بعنوان یکی از انواع معافیتها تلقی و دراستخدام اینگونه افراد هیچگونه تبعیضی بعمل نیاورند .

شعب بیشتری بمنظور فروش ماهی جنوب در نقاط مختلف شهر تهران بخصوص جنوب‌پایتخت‌ایجاد گردد.

درنقاطی که واحد ثبت احوال مستقر نشده‌است ترتیبی‌اتخاذ گردد که‌صدورشناسنامه توسط‌کدخدایان محل امکان پذیر باشد .

رسیدگی‌بجرائم ضابطین‌دادگستری در مقامی که صرفا مربوط‌بانجام‌این وظائف است مجددا بدادگستری تفویض شود .

بجرائم ضابطین دادگستری‌درمقامی که صرفا مربوط‌بانجام این‌وظائف

بقیه درصفحه هفدهم

*** کمیته شماره ٤**

بیمه زارعین

(در کمیته شماره ٤پیشنهادشد:

پیشنهاد میشود که ورود گلهای خارجی بکشور ممنوع گردد واز پرورش دهندگان گل‌وسیله وزارت کشاورزی حمایت شود .

پیشنهاد میشود که سمپاشهای مورد احتیاج وزارت کشاورزی و کشاورزان و زارعین منحصرا در داخل کشور وسیله کارخانجات ارتش شاهنشاهی ساخته و بابهای مناسب در اختیار علاقمندان گذارده شود.

پیشنهاد میشودکادر دامپزشکی‌در شهرستان‌ها بخصوص در مراکز پرورش دام تقویت شود.

وزارت کشاورزی از این ببعدبا آمارگیری وبررسی و محاسبه‌دقیق کودکافی برای مصرف چایکاران وارد وبمعرض فروش قرار دهد.

باتوجه باینکه زارعین پس از کار افتادگی مشمول هیچ‌نوع بیمه نبوده تا از مزایای آن در دوران کهولت استفاده نمایند پیشنهاد شددولت اقدام سریعی در اینمورد بعمل‌آورد تاآینده زارعین تامین گردد .

*** کمیته شماره ٥**

آموزشگاه اختصاصی‌وزارت پست و تلگراف و تلفن‌بنحوی‌توسعه‌یابد که‌تامین کادر فنی لازم در کلیه سطوح ارتباطی راتکافو نماید .

بمنظور تسهیل در امرتوزیع‌نامه هاو سایر مرسولات‌پستی‌برای کوچه هاو خیابانها شماره اختصاصی تخصیص‌داده شود.

کوشش شود درامر منطقه بندی شبکه های تلفنی تهران بزرك‌پیش بینی های لازم بعمل آید بنحوی‌که متقاضیانیکه ردیف های مشابهی دارند درزمان های مشابه تلفن‌خود را دریافت کنند .

وضع ارتباطات تلفنی طوری‌باشد که مردم کشور مانیز بتوانند در هروقت از تلفن های شهری بانقاط مختلف کشور و خارج از کشور ارتباط تلفنی داشته باشند .

بمنظور توسعه شبکه های تلویزیونی واحداث فرستنده های جدیددر شهرستانها از دارندگان هردستگاه‌تلویزیون‌درسراسر کشور درهر ماه حداقل سی ریال اخذ گردد .

دود گازوئیل

(در کمیته شماره٦پیشنهادشد:

آئین‌نامه‌ای تهیه گردد و بدان- وسیله کارخانجات روغن نباتی و سایر کارخانجات تولید کننده‌مواد مصرفی و مواد غذائی موظف باشند تاریخ ساخت یاتهیه و مدت امکان مصرف مواد را درروی بسته یاجعبه یاپاکات ذیربط قید نمایند .

کلیه وسائط نقلیه گازوئیلی مجهز به‌دستگاه هائی شوند که‌دود موتور را بصورت بیضرر دفع‌نمایند وخطرات بهداشتی از این‌جهت‌پیش نیاید .

نسبت بتامین مسکن ساکنین‌گود های جنوب شهر تهران فورا اقدام و سپس گودال‌های مذکور تخریب گردد .

وزارت پست و تلگراف اعلام داشت :

نامه‌رسان پست‌تبرئه شد

وزارت پست و تلگراف برای کنترل کارنامه رسانها با چهار هزار خانواده تهرانی‌در تماس است .

یکسال پیش جمعی نامه‌رسان پست را به سوزاندن نامه‌ها متهم کرده بودند .

وزارت پست و تلگراف اعلام داشت که نامه رسان پست اداره پست تهران از اتهام سوزاندن‌نامه ها بموجب حکم دادگاه تبرئه‌شده و شعبه هفت دادگاه استان مرکز بموجب رای صادره نامبرده رابی تقصیر شناخته است .

یکسال پیش بموجب اعلام‌مقامات و ماموران این نامه رسان باتهام سوزاندن نامه و استفاده از تمبر پاکات متهم شد و روانه دادسرا گردید . در این مدت مقامات صالحه قضائی تحقیقات لازم را در این مورد کرده وگزارش‌ماموران را وارد ندانسته و نامه رسان را بی تقصیر اعلام کردند .

وزارت پست و تلگراف امروز اعلام داشت که چهار هزار نفراز مردم تهران در امر کنترل کارنامه رسانها با اداره‌پست‌تهران‌همکاری دارند و اداره پست تهران با در دست داشتن آدرس این خانواده ها و داشتن تماس با آنها وضع کارنامه رسانها را کنترل میکند و این اقدام اداره پست در امر تسریع ارسال نامه ها و توزیع منظم تمر بخش شده است .

اداره پست تهران باکنترل‌طرز توزیع نامه های چهار هزار نفر از مردم تهران و بر رسی زمان رسیدن نامه از پست خانه تامقصد از شیوه کارنامه رسانها آگاه شده و در صورت اهمال کاری قصور آنهارا می فهمند . وزیر پست و تلگراف در این‌موردامروز از خانواده هائی که با اداره پست همکاری میکنند قدرشناسی کرد.

نامه وزارت پست وتلگراف

اداره محترم روزنامه اطلاعات در تاریخ بیستم فروردین ماه سال ١٣٤٦ خبری در جرایدعصرتهران انتشار یافت که ضمن آن یکی از نامه رسانها متهم بسوزاندن نامه شده بود و متاسفانه این خبر بلافاصله در اکثر جرائد داخلی‌و خارج منعکس گردید .

چون موضوع از نظر این وزارت حائز نهایت درجه اهمیت بود بلافاصله برای تعیین صحت وسقم آن از طریق مقامات قانونی اقدام و اطلاعیه‌ای نیز از طرف این وزارت انتشار یافت مبنی بر اینکه نتیجه تحقیقات بعدا باستحضار عامه خواهد رسید .

اینك که طبق رای شماره - ٣٢٣٣ر٤٦ شعبه ٧ دادگاه استان مرکز نامه رسان مذکور از اتهام مربوط به سوءاستفاده از تمبر و سوزاندن نامه تبرئه شده است مراتب استحضاراً اعلام و توضیح میدهد که از یکسال و نیم قبل همه روزه وضع توزیع نامه هادر تهران بوسیله بیش از چهار هزار آدرس که متعلق به‌ساکنین‌محترم تهران ازطبقات مختلف است و حاضر شده‌اند با پست همکاری نمایند وسیله مامورین مخصوص کنترل میشود . چون این همکاری برای پست بسیار ارزنده‌وثمربخش است وظیفه خود میداند از همه کسانیکه آدرس خود را جهت‌این کنترل در اختیار پست و تلگراف اعلام داشته که هر کس که مایل باین همکاری باشد با آغوش باز استقبال خواهد کرد .

خواهشمند است عطف به‌مطالب مندرج‌درشماره ١٢٢٤٩-٢١ر١ر٤٦ و ١٢٢٥٠-٢٢ر١ر٤٦ و ١٢٢٥١ - ٢٣ر١ر٤٦ و ١٢٢٦٣ -٢ر٧ و ١٢٢٦٦ -١١ر٢ر٤٦ و ١٢٢٧١- ١٧ر٢ر٤٦ آن روزنامه و بر طبق قانون مطبوعات دستور فرمائیداین توضیح در جریده محترم درج و باستحضار عامه برسد .

وزیر پست و تلگراف وتلفن

درکمیته حمل و نقل کنگره انقلاب اداری

نماینده کامیونداران ایران

درمورد رانندگان بیسواد صحبت کرد

*** رئیس کل راهنمائی و رانندگی کشور گفت در این مورد اقداماتی‌معمول شده است**

در کنگره انقلاب اداری ودر کمیته مربوط بامور حمل و نقل آقای کیانی نماینده کامیونداران ایران در مورد اقدامات این اتحادیه پیرامون امر آزمایش رانندگان پایه یکم و دو همگانی که فاقد سواد هستندمطالبی گفت و آقای سرهنك نوروزی‌رئیس اداره راهنمائی و رانندگی کل‌کشور نیز دراین مورد بیاناتی کرد.

رانندگان

آقای کیانی نماینده کامیونداران ایران درباره مشکلات کار کامیون دارا ن‌صحبت کرد و گفت نظربه وجودپاره‌ای اشکالات برسر راه دریافت گواهی‌نامه‌پایه‌یکم‌رانندگان بیسواد وکم سواد نمیتوانند در آزمایش رانندگی شرکت کنند و بنابراین امور حمل و نقل باکمبود راننده پایه یکم روبرو است .

اقدامات

ناطق گفت : دراین مورد از مدتها پیش و بخصوص در کنگره کشوری که چندی پیش با حضور آقای‌نخست وزیر و هیئت وزیران و مسئولان امور انتظامی تشکیل شد این‌مسئله مطرح گردید و از آقای نخست‌وزیر و رئیس کل شهربانی خواسته شد تادراین مورد اوامری صادر نمایند درآن موقع این امر مهم در دستور کار دولت و شهربانی کل کشور قرار گرفت و اقداماتی نیز معمول گردید .

پیشنهادات

ناطق گفت برای آنکه دراین مورد گشایشی حاصل شود پیشنهادات زیر را به کمیته کنگره ارائه داد .

١-ترتیبی داده شود که افرادکم سواد و بیسواد بتوانند در امتحانات رانندگی شرکت و گواهی نامه دریافت دارند .

٢-سئوالات امتحانی و آئین نامه‌برای افراد بیسواد و کم سواد از صورت تستی خارج شود .

٣-در امتحان فنی سئوالاتی مطرح شود که مورد نیاز یك راننده پایه یك باشد و در سئوالات اصطلاحات عمومی بکار برده شود

٤-بطور کلی در امتحانات رانندگی تسهیلاتی فراهم شود که‌افراد با صلاحیت بتوانند از عهده انجام آن بر آیند .

بیانات رئیس راهنمائی

پس از طرح این پیشنهاد آقای سرهنك نوروزی رئیس اداره‌راهنمائی ورانندگی کل کشور چنین اظهار داشت . شهربانی‌خودرابااین‌مشکلات واقف می بیند و حتی قبل ازتشکیل این کنگره پیشنهادی‌ازطرف‌اتحادیه مرکزی کامیونداران‌ایرانی به‌تیمسار رئیس کل شهربانی‌داده شده‌وایشان که همواره برای رفاه طبقه‌زحمتکش رانندگان از کلیه امکانات موجود استفاده مینمایند ، دستور داده شد تا تسهیلاتی دراین مورد ایجاد شود.

مقررات تازه

براساس این دستور و پس‌ازمشورت با کارشناسان مربوطه قرار بر این شد در مورد رانندگانی که سن‌آنها بیش‌از سی و پنجسال می باشد وسواد ندارند در موقع شرکت درامتحانات پایه یکم رانندگی و پایه‌دوهمگانی شرط سواد رعایت نشود

بروشور

درمورد نحوه سئوالات کاردانهای فنی نیز بروشوری تهیه و در اختیار سندیکای کامیونداران گذاشته خواهدشد که اصطلاحات متداول‌را تعیین و سپس آنرا چاپ و دراختیار رانندگان داوطلب بگذارند. بدیهی است از آن پس آقایان کاردانهای فنی در موقع‌امتحان از روی مطالب بروشور چاپ شده سئوال خواهند کرد .

آگهی استخدام رسمی

وزارت‌بهداری بمنظور خدمت در موسسات تابعه بتعدادی کارمند که‌دارای شرایط مندرج در قانون استخدام کشوری مصوب ٣١ خرداد ١٣٤٥ میباشند بامشخصات زیر احتیاج دارد .

نوع شغل	حداقل‌مدارك تحصیلی	محل خدمت	گروه شغل	موردنیاز تعداد
پرستار ماما	گواهینامه امورشده‌عالی‌پرستاری یا مامائی که معادل لیسانس‌شناخته شده باشد .	سنندج	٦	٢ نفر
پزشك متخصص	دکترای پزشکی و گواهینامه در رشته تخصصی	اصفهان	٧	١ نفر
پزشك متخصص	دکترای پزشکی و گواهینامه در رشته تخصصی	اصفهان	٧	١ نفر
رادیولژیست	دکترای پزشکی و گواهینامه در رشته تخصصی	اصفهان	٧	١ نفر
ناظمه فنی	دیپلم کامل متوسطه	سنندج	٤	١ نفر
ناظمه فنی	دیپلم کامل متوسطه	زاهدان	٤	١ نفر
مدیره آموزشگاه	دانشنامه لیسانس باسابقه کافی‌در رشته مربوطه	همدان	٦	١ نفر
ناظمه داخلی	دیپلم کامل متوسطه	همدان	٤	١ نفر
مدیره آموزشگاه	دانشنامه لیسانس پرستاری‌باسابقه کافی در رشته مربوطه	لرستان	٦	١ نفر
مربی پرستاری	دانشنامه لیسانس پرستاری‌باسابقه کافی در رشته مربوطه	لرستان	٦	١ نفر
پرستاری	لیسانس پرستاری	اهواز	٦	١ نفر
کمك‌بهیار	سیکل اول متوسطه و گواهینامه کمك بهیاری	اهواز	٢	٢ نفر
کمك‌بهیار	سیکل اول متوسطه وگواهینامه کمك بهیاری	کرمان	٢	٧ نفر
کمك‌بهیار	سیکل اول متوسطه و گواهینامه کمك بهیاری	سوسنگرد	٢	١ نفر
مربی پرستاری	لیسانس پرستاری	همدان	٢	١ نفر
تکنولوژیست	دانشنامه دکتری داروسازی و تخصص در علوم آزمایشگاهی	بابل	٧	١ نفر
پزشك متخصص مادران‌و کودکان	دکتری پزشکی و تخصص دررشته مربوطه	زاهدان	٧	١ نفر
پرستار	لیسانس پرستاری	جندیشاپور	٦	١ نفر

داوطلبان واجد شرایط بایدفرم تکمیل شده ذیل را از روزنامه جدانموده وهمراه بادوقطعه عکس ٤×٦ و موافقتنامه سازمان هدایت فارغ التحصیلان وسیله پست سفارشی باداره کارگزینی وزارت بهداری واقع‌درخیابان شمیران ارسال‌دارند. بدرخواست هائی که بعد از بیستم بهمن ماه١٣٤٦ واصل شود ترتیب اثر داده نخواهد شد . پس از رسیدگی بدرخواست های واصله از داوطلبان‌برای شرکت درامتحان و مسابقه دعوت خواهد شد .ضمنا افراد بومی درشرایط مساوی برای‌استخدام حق تقدم خواهند داشت . الف ١٠٧٠٤

نام ونام خانوادگی **نام پدر** **تاریخ تولد**

محل تولد **مدرك تحصیلی** **رشته تحصیلی**

تاریخ گذراندن پایان نامه **نوع انجام خدمت وظیفه وتاریخ پایان خدمت وظیفه**

نوع ومدت سوابق تجربی **محل خدمت**

زبان خارجه **شغل یامشاغل موردتقاضای**

استخدام رسمی **محل‌خدمت مورد تمایل**

نشانی کامل‌باذکرشهر **امضاء داوطلب**

١-٣ آ-٥٤٢٦٦

وزیر بهداری

تقویم اطلاعات

شنبه -چهاردهم بهمن ماه ١٣٤٦ -چهارم ذیقعده١٣٨٧- سوم فوریه ١٩٦٨

اذان صبح‌ساعت ٥و٢٨ دقیقه
طلوع آفتاب ساعت٧و٣ دقیقه
غروب آفتاب ساعت٥و٣٦دقیقه

پیش بینی هوا

هوای کرانه های دریای مازندران‌ابری‌همراه‌بابارندگی وباد نسبتا شدید در سطح زمین خواهد بود .

هوای نواحی آذربایجان ، کردستان ، لرستان و تهران وخراسان ابری گاهی همراه باریزش برف پراکنده و باد نسبتا شدید پیش‌بینی میشود که دربعضی ساعات از مقدار ابرها ، کم میشود .

هوای‌نواحی خوزستان‌صاف تاکمی ابری می‌باشد . هوای نقیه نقاط قسمتی ابری ،گاهی ابری همراه بابارندگی وباد نسبتا شدید در سطح زمین خواهد بود .

گرمترین نقطه‌در٢٤ساعت گذشته بندرچاه‌بهار باحداکثر ٢٨ درجه و سردترین نقطه خوی باحداقل٩درجه زیرصفر حداکثر درجه حرارت تهران ٩درجه بالای صفرو حداقل یك درجه زیر صفر بوده است . ضمنا هوای تهران و آذربایجان وشمیرستان های غربی وشمالی ومرکزی بین٥تا٧درجه‌سردتر ازروز گذشته خواهد شد.

اکتشاف یك نقطه جدیدنفتی در خلیج فارس

مقامات صلاحیتدار شرکت نفت بین‌المللی دریائی ایران «ایمینوکو» تائید کردندچاه‌شماره ٧منطقه«آر» که‌اخیرا آزمایش شده قادر است در روز یازده هزار و پانصد بشکه نفت از دو طبقه مختلف تولیدنماید. چاه شماره ٤ همین منطقه که‌قبلا آزمایش شده می‌توانست متجاوزاز هفت‌هزار بشکه نفت بدهد . بااین ترتیب منطقه «آر» می تواند یکی از مناطق بزرك نفتی خلیج فارس بشود .

ایمینوکو شرکتی است که پنجاه در صد آن متعلق بشرکت نفت‌ملی ایران و پنجاه در صد دیگر متعلق بشرکت ایتالیائی آجیپ و شرکت نفت فیلیپس امریکاوشرکت‌هایدرو کربن هندوستان می باشد .

آگهی مناقصه‌شماره ٦٠مورخه ١٠ر١١ر٤٦

اداره سررشته‌داری نیروی زمینی شاهنشاهی وسائل مشروحه زیر را :

١-شقاب توگودملامین -٨٢٤٥ عدد
٢-سوپخوری ملامین ٢٩٦٢عدد
٣-دیس ملامین ٢٠٦٢عدد
٤-لیوان ملامین ٥٢٤٥عدد
٥-پارچ آبخوری ملامین ١٧٦٢عدد
٦-نمکدان ملامین ٢٠٠٠عدد
٧-بشقاب ملامین ٣٢٤٥ عدد
٨-خورش‌خوری ملامین ٣٢٤٥ عدد
٩-قاشق غذاخوری ٥٠٠٠ عدد
١٠- چنگال غذاخوری ٨٢٤٥ عدد
١١-کفگیرورشو ١٢٥٠ عدد
١٢-ملاقه‌ورشو ١٢٥٠ عدد

از طریق مناقصه خریداری مینماید

پیشنهاددهندگان می‌توانند بامراجعه بدائره خرید و پیمان های اداره سررشته‌داری نیروی زمینی شاهنشاهی واقع درانتهای خیابان فرصت(شاهرضا) و ملاحظه نمونه و دریافت برگ مشخصات و شرائط معامله پیشنهادخودرا برطبق مفاد مندرجه دربرگ شرائط مناقصه تسلیم و تاساعت ٩ صبح روز ٤٦ر١٢ر٩ بدفتر اداره سررشته‌داری نیروی زمینی شاهنشاهی تسلیم نمایند ضمنا پیشنهاددهندگان میتوانند برای یك یاچند قلم و یاتمام‌اقلام پیشنهاد لازم بدهند الف١٠٧٠٧

اداره سررشته‌داری نیروی زمینی شاهنشاهی

آ-٥٤٢٧٢ ٢-١

کلاس های مخصوص
برای استقبال از نوروز:
دوره یك ماه و یك ماه و نیم از ١٥ بهمن
شیرینی پزی
طرز تهیه انواع‌شیرینی های ایرانی‌وخارجی
شمع سازی
طرز تهیه همه‌گونه‌شمع های رنگی وتزئینی
گلسازی
طرز تهیه انواع گلهای طبیعی و فانتزی
آرایش و زیبائی
با بهترین روش‌وزیرنظر برجسته‌ترین دبیران
علاوه براین، برای دوره جدید این کلاسها نیز نام نویسی می‌شود .
کمکهای اولیه -ماشین‌نویسی- منشیگری - آشپزی - انگلیسی- رانندگی -آرایش‌وزیبائی-خیاطی
برای نامنویسی بدبیرخانه انجمن‌دوشیزگان و بانوان (خیابان بهار شمالی ، نبش نامجو - شماره ٢٤٥ تلفن های ٧٥٦٨٣١ و ٧٦٤٩٨٤ مراجعه فرمائید .

آگهی مسابقه تهیه پیکره شاهنشاه آریامهر

شهرداری کازرون تهیه یك پیکره برنزی (ایستاده بالباس) که‌قرار است درمیدان مدخل شهر نصب گرددمیان هنرمندان بمسابقه میگذارد . نقشه میدان و مشخصات دیگر پایه ومجسمه دروزارت فرهنك و هنر دفتر فنی اداره کل آفرینش هنری وادبی موجوداست و شرکت کنندگان میتوانند بادریافت آن اقدام به تهیه ماکت بشرح زیر مینمایند .

١-بلندی پیکره ٢½ متر

٢-ماکت های تهیه شده باید تاچهل و پنج‌روز از تاریخ‌نشر این آگهی بدفتر فنی اداره‌کل آفرینش و هنری وادبی تحویل گردد .

٣-بلندی ماکتهای تهیه شده نباید از یکمتر کمتر و یابیشتر باشد .

٤-میان‌شهرداری کازرون و برنده بهترین ماکت که کمیسیون نصب مجسمه و بناهای یادبود وزارت فرهنك و هنر تعیین خواهد نمود قراردادی برای تهیه و حمل و نصب مجسمه بسته خواهدشد

ساختمان پایه مجسمه و قسمت های دیگر پیرامون آن بعهده شهرداری کازرون خواهدبود

آ٦-٥٤٣٢٠ **شهردار کازرون -عباسی**

صفحه ۵ ـــــــ

قهرمان دریاها

۷۷

خلاصه : لرد«ماکسول »به شانون‌دستور میدهد که کاترین را ببهانه بدست آوردن اطلاعات محرمانه‌ای که مورد نظر «بروس‌اندرسون » است نزد او ببرد ...

«شانون »آهسته وارد اتاق کاترین شدوبا خوشحالی گفت : «برای شماخبر های خوشی آورده‌ام .امشب یکی از دوستانم شما را همراه خودبه‌لندن‌میبرد ودر آنجا می توانید تمام اطلاعاتی راکه مورد نظرتان هست بدست بیاورید »

ـمتشکرم آقای «شانون»خیلی بموقع اقدام کردید چون میدانید که مدت زیادی نمی‌توانم در انگلیس بمانم ...»

ـ«خاطرتان آسوده باشد تا چندساعت دیگر همه‌چیز روبراه خواهدشد . بهتر است دراین مدت از اتاق خارج نشوید چون هیچکس نباید از وجود شما در اینجا آگاه شود و در این صورت‌ممکن است تمام نقشه های مابهم بخورد . به محض آنکه شب فرا رسید بملاقات شخصی که‌قرار است‌شما را به لندن‌ببرد خواهیم رفت . اطمینان داشته باشید او یکی از فدائیان «بروس‌آندرسون »است. وقتی که «شانون »از اتاق خارج شد کاترین لبخندی برلب آورد و با خود گفت : «چقدر خوب شد . کار ها دارد روبراه می شود !دلم میخواهد که دراین ماموریت پیروز شوم . » حالامی‌بینم که در قضاوت نسبت به«شانون » اشتباه کرده‌بودم بدون شك «بروس ـ اندرسون »در کار خود وارد نیست و هرگز مردی را که مورد اعتمادش‌نباشد برای انجام چنین ماموریت مهمی انتخاب نمیکند.

ناتمام

هنرستان آزاد موسیقی ملی

وابسته به وزارت فرهنك وهنر

برای ساز های‌مختلف و آواز و آهنگسازی زیر نظر استادان فن شهنازی ، معروفی، تهرانی ، کریمی، بدیعی و همکاری هنرمندان دیگر هنرجو می پذیرد . علاقمندان می توانند همه روزه صبح و عصر بدفتر هنرستان واقع در خیابان کاخ جنوبی ، جنب کوچه لقمان ادهم تلفن ٤٢٣٤٥ مراجعه نمایند

واجدین شرایط پس از طی دوره مربوطه با حقوق مکفی به کار گمارده خواهند شد . ۱ـ۲ آ ـ۳۳٦٤۳

آگهی تجدید مناقصه

سازمان بیمه های اجتماعی انواع کاغذو مقوای کارتی موردنیاز سالیانه خودرا بشرح صورت مشخصات در اداره سرویس های تدارکات و انبار از طریق مناقصه خریداری مینماید .

داوطلبین می توانند برای کسب اطلاعات بیشتر و دریافت برك شرایط مناقصه و نمونه قرار داد همه روزه در ساعت اداری تا آخر وقت اداری روز یکشنبه بیست و نهم بهمن ماه باتاق ۱۱۵درساختمان مرکزی واقع‌در خیابان آیزنهاور مراجعه نمایند .

رئیس هیئت مدیره و مدیر عامل سازمان بیمه های‌اجتماعی

دکتر محمود خواجه نوری

تیمسار معظم سرتیپ صفاری شهردار محترم تهران

از موقعیکه آقای اسماعیل‌باقری بسمت رئیس‌بخش۲ شهرداری ناحیه ٦ منصوب شده‌اند وظایف محوله‌رابا کمال صداقت وصمیمیت انجام داده‌اند و استدعا دارد دستور فرمائید نامبرده را تشویق نمایند

از طرف ساکنین خیابان فرح‌آباد و کوکاکولا ـ عمادیان

کاروان حج مولوی

باامتیاز رسمی از وزارت کشور براهنمایی حاج سید جوادمولوی دارای کارت شماره ۱۲٤۳۹ آماده عقد قرار داد می‌باشد .

تهران ـخیابان ری ـ کوچه آبشار ـ تلفن ۵۰۷۸٤ ـ۷٦٤۰۵۰

نمایندگی استان مازندران ـساری تجارتخانه حاج محمودخوشکار

آ ـ۳۳۸۵۹

اگهی مسابقه نقشه ساختمانی بیمارستان

اتحادیه کشاورزی توتونکاران گیلان تهیه نقشه ساختمانی‌یك باب بیمارستان سی تختخوابی با مشخصات آن که دارای شوفاژ وتهویه مطبوع وسه طبقه خواهد بوددررشت‌خیابان نامجو بیمارستان فعلی‌اتحادیه رابه‌مسابقه‌میگذارد موسسات ومهندسین‌ذی‌صلاحیت داوطلب شرکت در مسابقه میتوانندبامراجعه‌به اتحادیه توتونکاران وملاحظه زمین ومحل ساختمان به‌تهیه‌نقشه‌مورد نیازاقدام‌نمایند. تهیه کننده نقشه مورد قبول منحصرا میتواند از دریافت‌حق معمولی نقشه کشی استفاده نماید ونیز در صورت تمایل شرکت درمناقصه ساختمانی باتساوی شرایط حق تقدم خواهد داشت مدت قبول‌نقشه تا پانزده اسفندماه سال جاری میباشد .

اتحادیه کشاورزی توتونکاران گیلان

۱ـ۵٤۱۲۸

فرش ماشینی

زیباتر ازهرپوشش برای کف ساختمان شما با رنگهای ثابت بادوام ـ ضد بید ـ ضد رطوبت

متر مربع ـ٤۵۰ ریال

نمایشگاه جمشیدآباد شمالی‌نرسیده به‌پادگان جمشیدیه

لاله‌زارنو چهارراه مهنا ـ ساختمان البرز ـ طبقه اول

تلفن ۳۳۳۰۳ ـ۹۲٦۱۳ـ ٦۱۱٤۳۹ آ ـ۵۲۱۵٦

آگهی مناقصه شماره۳ مورخه ۷ر۱۱ر٤٦

سررشته‌داری نیروی دریائی شاهنشاهی پنج قلم تجهیزات مشروحه زیر را طبق نمونه‌های موجود.

۱ـ کتر سفید ۱۵۰۰ جفت

۲ـ دستکش سفید ۱۵۰۰ جفت

۳ـ کمربند برزنتی سفید ۱۵۰۰ عدد

٤ـ جای خشاب ۱۵۰۰ عدد

۵ـفانسقه سفید ۱۵۰۰ عدد

از طریق مناقصه خریداری مینماید.

پیشنهاد دهندگان میتوانندبامراجعه بسررشته‌داری نیروی‌دریائی شاهنشاهی (ستاد نیروی دریائی شاهنشاهی)واقع در چهارراه‌قصر وملاحظه نمونه و دریافت برك مشخصات‌و شرائط‌معامله پیشنهادات خودرا برطبق مفاد مندرجه در برك شرائط مناقصه تنظیم وتاساعت ۹ صبح روز ۲۳ر۱۱ر٤٦ بدفتر ستاد نیروی‌دریائی شاهنشاهی‌تسلیم نمایند. الف ۱۰۵۱۸

۱ـ۲ آ ـ۵۳۵۸۲ سررشته‌داری نیروی دریائی‌شاهنشاهی

شهر طلائی

نویسنده وکارگردان : عباس جوانمرد

خوروش	چهره آزاد
جوانمرد	لایق
کسبیان	دولت‌آبادی
بخشی	مفید
ترجمی	امجدی

وعده دیگری از هنرمندان گروه هنرملی

تلفن رزرو بلیط ۲۵٤٤٤ـ تالار۲۵ شهریور

آ ـ۵٤۰٦۲ ۱ـ۳

اطلاعیه اطاق بازرگانی تهران

هیئت اقتصادی ایران مرکب از ۱٤ نفر بریاست آقای علی‌اصغر پیرزاد نماینده اطاق بازرگانی صبح امروز تهران را بقصد آفریقا ترك نمود این هیئت در کشورهای آفریقای شرقی که از طریق دریا بایران نزدیك‌ترند باوارد کنندگان و صادر کنندگان آفریقائی‌برای مبادله مواد کشاورزی و تولیدات صنعتی وارد مذاکره‌ومعامله خواهد گردید وزمینه رابرای انعقاد یك سلسله موافقت‌نامه‌های بازرگانی فراهم خواهد نمود. آ ـ۵٤۰۳۸

آگهی تشکیل مجمع عمومی

در تعقیب مجمع‌عمومی مورخه ۲۸ر۲ر٤۵ مجمع عمومی فوق‌العاده صاحبان سهام شرکت سهامی اتوتوکل در ساعت ۵ بعد از ظهر روز یکشنبه ششم اسفند ماه ٤٦ در دفتر شرکت تشکیل میگردد از کلیه صاحبان سهام دعوت مینماید که‌در جلسه مذکور حضور بهمرسانند.

دستور جلسه: انتخاب هیئت مدیره

۱ـ۳۳۹٤۱ مدیر عامل شرکت حاج باقری

الکتروموتورهای

VEM

یك فاز و۳ فاز ساخت آلمان

موتورهای ۳ فاز :

۱۰۰۰ـ۱۵۰۰ـ۳۰۰۰ دور

از ۰/۱۸ الی ۱۰۲ اسب

یك فاز :

از ۰/۱٦ الی ۳ اسب

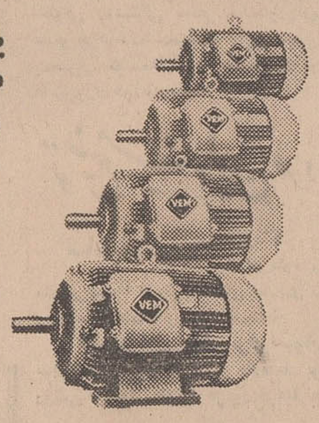

المپیا ساخت آلمان Olympia Made in Germany

Deutscher Innen- und Aussenhandel

Elektrotechnik

104 Berlin · Chausseestrasse 111/112

نماینده انحصاری :

شرکت المپیا بامسئولیت محدود خیابان نادری ۳٤٦ تلفن ٤۷۸٤۱

پسر کم سواد

* دیروز یك مرد ۳۳ ساله « بی سواد » نزدیك بود قربانی کم‌سوادی‌پسرش شود .

این مرد که در بخش مسمومین بیمارستان لقمان‌الدوله تحت نظر آقای دکتر فرزام معالجه‌شده است گفت سرما خورده بودم نزد دکتر رفتم دوائی داد . دارو را از دارو خانه‌خریدم‌ولی‌فراموش کردم استعمالش را بپرسم . وقتی به خانه آمدم‌چون‌خودم سواد خواندن و نوشتن‌ندارم از پسر ۸ساله‌ام که‌در کلاس دوم ابتدائی تحصیل میکند خواستم خطی را که دارو فروش روی شیشه‌دارونوشته است برایم بخواندواوخواند: بخورید .

و من دارو را خوردم و مسموم شدم .

آقای دکترفرزام به‌گمان اینکه دارو مانده بود و یا اشتباهی‌داده‌شده شیشه‌آن‌را مطالبه کرد ، ولی پس از مشاهده شیشه متوجه شد دارو درست تجویز شده‌بود لکن پسر این مرد دستور استعمال آنرا غلط خوانده بود چون روی شیشه نوشته شده است :

بخور بدهید .

مزد دعانویس

* یك دعا نویس که سه ماه پیش اجازه داده‌بودمردی خانه‌اش را باکامیونی‌معامله کند از دست این مرد به سختی کتك خورد .

ضارب می گفت سه ماه پیش نزد این دعانویس که می گفت قادر است با دعا و ورد روز را شب کند رفتم و دودلی خود را در مورد معامله خانه‌ام با کامیونی به او گفتم و از اوخواستم‌رملی بیندازد و راهی پیش پایم بگذارد او با دریافت ۲۰ تومان بمن اجازه داد معامله را انجام دهم من خانه رادادم و کامیون را گرفتم ، اما کامیون پس از چندسرویس موتورش سوخت و آنرا که با خانه سی هزار تومانی خود معامله کرده بودم‌به۱۰ هزار تومان فروختم‌درحالیکه قیمت خانه‌ام اکنون ٤۰هزار تومان شده است و از فرط ناراحتی دعانویس را کتك زدم تا چنین راهی پیش پای کسی نگذارد و بخاطر۲۰ تومان هستی‌آدمی را بر باد ندهد .

* شق دوم

* مردی که درداد گستری درجستجوی راهی جهت فرار از پرداخت «مهر» یك میلیون ریالی زنش بودگفت :

تحصیلاتم کمی بالاتر از متوسطه است . یك زبان خارجی را بخوبی میدانم ، در کار تجارت نیز وارد هستم و با سرمایه‌ای در حدود دو میلیون ریال حق‌العمل کاری میکنم و چند سفر هم به اروپا کرده‌ام .

مردی ۳۰ ساله با این خصوصیات که خانه واتومبیلی هم داشته باشد اگر عقلش‌را درهمه کارهایش نفوذ بدهد ، درنمی‌ماند و میتواند همسری مناسب و زندگانی رضایت‌بخشی داشته‌باشد ، امااکنون من مردی بدبخت هستم .

من به این گفته «دکارت» دانشمند فرانسوی که «سفر» عقل و دانش آدم را زیاد می کند اعتقاد دارم . درسفری که درایام عید امسال‌به اروپا کردم دریکی از شهر های جنوبی انگلستان به یك کتابفروشی که‌معمولا کتابخانه های رجال متوفی را میخرد و کتابهای آنها را می فروشد رفتم صاحب این کتابفروشی که پیرمردی در حدود ۸۰ ساله بود خود کتابشناسی معروف بشمار میرود . به پیرمرد گفتم کتابهائی‌میخواهم که راه ثروتمند شدن را نشان بدهد . اوکتابی بمن‌داد که درآن شرح حال‌مردانی امثال پریکلس (زمامدار معروف آتن) که از راه ازدواج با خانواده های مهم عصر خود و یا زنانی عاقل و پارسا شهرت جهانگیر پیدا کرده‌بودند نوشته شده‌است.

این کتاب را خواندم تحت تاثیر آن قرارگرفتم وتصمیم گرفتم دربازگشت به ایران‌با دختر یك ثروتمند ویادختری واقعا عاقل و پارسا ووظیفه‌شناس و فداکار ازدواج کنم، چون در ایران بعلت کمی معاشرت دختر و پسر قبل از ازدواج تشخیص درجه فهم و عقل یك دختر امکان پذیر نیست به‌شق‌دیگر قضیه توجه کردم و بادختر مردی‌ثروتمند ازدواج کردم ، اما نه‌تنها از این راه به ثروت و شهرت نرسیدم ، بلکه ثروت و تا اندازه‌ای شهرت خودم نیزدر معرض نابودی است .

تنها هنر زنم کشیدن روزی ٦۰ سیگار ، خوردن چند گیلاس کنیاك ، خواندن‌رمان های پلیسی و تماشای همه فیلمهائی است‌که در تهران نمایش داده میشود . در طول شش ماهی که از زندگی زناشوئی ما میگذرد او حتی یك بار حاضر نشده با من درست و حسابی حرف بزند ویا صبح قبل‌از خروج من از خانه بیدار شود . غذای ما از «حاضری» تشکیل میشود واز بس کالباس خورده‌ام از خودم بیزار شده‌ام و چون‌مرا نزد پدرش آدمی « مادی » معرفی کرده بهیچوجه نمی توانم از او کمکی برای‌بهبود کارم مطالبه‌کنم و اینك هر لحظه به خودم نفرین میکنم که‌چراپیشرفت‌خودرابراساس اتکاء به‌نفس ، قرار ندادم وبه امید کمك پدر زن هستی‌خود را به آتش کشیدم .

زنم حاضر است از من‌جدا شود ، ولی از «مهر» خود نمی‌گذرد و من امروز به دادگستری آمده‌ام تا ببینم‌در لابلای ماده‌ها و تبصره های قانون مدنی راهی برای نپرداختن «یك میلیون ریال» مهریه زنم پیدا میشود یا باید با پرداخت سرمایه‌ام از شر او راحت شوم !

در گوشه و کنار شهر

تهیه و تنظیم از : نوشیروان کیهانی‌زاده

تلویزیون ایران

برنامه امشب

۰۰ر۵ـ سرود شاهنشاهی ـ آغاز برنامه

۰٤ر۵ـ نیازمندیها همراه با آهنگهای روز

۰۰ر٦ ـ قصه کودك

۳۰ر٦ـ اخبار

٤۵ر٦ـ بعدا اعلام میشود .

۰۰ر۷ ایستگاه اتوبوس

۰۰ر۸ ـ موسیقی ملی

۳۰ر۸ ـمدافعان

۳۰ر۹ ـاخبار

٤۵ر۹ـ جایزه

۱۵ر۱۰ـ اخباربزبان‌انگلیسی

۳۰ر۱۰ـ برنامه سینمائی بزبان اصلی

۱۵ر۱۲ـ پایان برنامه

بخش اول برنامه فردا

۳۰ر۱۲ـ سلام شاهنشاهی اعلام برنامه

۳۲ر۱۲ ـنیازمندیها همراه‌با آهنگهای روز

٤۵ر۱۲ـ برنامه کارگر

۰۰ر۱ ـعصر حجر

۳۰ر۱ ـ کارآگاه سنت

۲۵ر۲ ـاخبار

۳۰ر۲ـ پایان برنامه

تلویزیون ملی ایران

برنامه امشب

۵۸ر۱ـ سلام شاهنشاهی ، آغاز برنامه .

۰۰ر۲ـ پخش رپورتاژ مراسم کنگره انقلاب اداری

۰۰ر٦ـ برنامه بچه‌ها شامل اخبار ، کار دستی و مامان بزرك قصه میگوید .

٤۵ر٦ـ زن و مد

۰۰ر۷ـ فیلم قهرمان (انتقام قاتل)

۳۰ر۷ـ آئینه

۰۰ر۸ـ فیلم محله پیتون

۳۰ر۸ـ اخبار

۰۰ر۹ـ موسیقی ایرانی

۳۰ر۹ـ رویداد ها

۰۰ر۱۰ـ نمایش شهرآفتاب مهتاب بکارگردانی عباس جوانمرد

٤۵ر۱۰ـ آخرین اخبار

۰۰ر۱۱ـ سلام شاهنشاهی پایان برنامه

تلویزیون آمریکا

برنامه امشب

۳۰ر۳ـ فیم های کارتون

۰۰ر٤ـ اطاق جادو

۳۰ر٤ـ اودیسه

۰۰ر۵ـ قلب شهر

۳۰ر۵ـ ماهیگیر پرنده

۰۰ر٦ـ خلاصه اخبار جهان

۱۵ر٦ـ برنامه آموزشی

۱۰ر۷ـ برنامه استوآلن

۰۰ر۸ـ پری میسن

۰۰ر۹ـ خلاصه اخبار جهان

۰۵ر۹ برنامه تلفن بل

۵۵ر۹ـ مسابقه ملکه زیبائی امریکا

تلویزیون آموزشی

برنامه فردا

۳۰ر۸بامداد ـرقومی‌وترسیمی ششم ریاضی

۳۰ر۹ بامداد ـ ادبیات‌فارسی ششم ادبی

۳۰ر۱۰ بامداد ـ فیزیك مکانیك ششم‌طبیعی وریاضی

۳۰ر۲ بعداز ظهر ـ طبیعی ، جانوری ششم طبیعی

۳۰ر۳ بعد از ظهر ـ شیمی ششم طبیعی و ریاضی .

آگهی استخدام رسمی

پیرو آگهی شماره ۳۲۱۷ر٤ ـ۱۷ر۲ر٤٦ وزارت دادگستری در نظر دارد دونفرلیسانسیه شیمی طبق مفاد قانون استخدام کشوری برای خدمت در آزمایشگاه اداره پزشکی قانونی مرکز باپایه یك گروه موقت شغلی ٦ازطریق امتحان ومسابقه استخدام نماید .

داوطلبان واجد شرایط میتوانند فرم ذیل را تکمیل نموده و بانضمام فتوکپی مدارك‌تحصیلی و یکبرك رونوشت شناسنامه و دو قطعه عکس ٤×٦ حداکثر تاآخر وقت اداری روز چهارشنبه ۲۵ر۱۱ر٤٦ باپست سفارشی باداره کارگزینی وزارت دادگستری ارسال دارند .

داوطلبانیکه برطبق آگهی قبلی ثبت نام نموده‌اند مجددا باید تقاضای ثبت نام نمایند و مدارك خود را ارسال دارند .

به تقاضا هائیکه بعداز تاریخ فوق باپست ارسال شود ترتیب اثر داده نخواهد شد .

تاریخ و محل امتحان بعدا در همین روزنامه آگهی خواهد شد . الف۱۰۵۲٤

وزیردادگستری

نام	نام خانوادگی	نام پدر
تاریخ تولد	شماره شناسنامه	محل صدور
مدرك تحصیلی	وضع نظام وظیفه	سوابق کار
نشانی کامل پستی		

آ ـ۵۳۵۵۸ ۱ـ۳

آگهی استخدام رسمی

اداره کل ثبت احوال ۲۰ نفرماشین نویس که واجد شرایط عمومی استخدام رسمی بوده و حداقل دارای‌گواهینامه‌سال سوم متوسطه و گواهینامه‌ماشین‌نویسی باشند از طریق امتحان ومسابقه با گروه موقت شغلی ۲ برای مرکز و شهرستانها بشرح ذیل استخدام مینماید :

تهران ۹ نفر و هر یك از شهرستانهای همدان سمنان خرم آباد بویراحمدی ایلام بندرعباس بوشهر شهرکرد یزد زنجان ورودسر یك‌نفر

داوطلبان‌واجد شرایط میتوانند فرم تکمیل شده ذیل را همراه با دو قطعه‌عکس وفتوکپی‌گواهینامه تحصیلی‌وماشین‌نویسی حداکثر تاروزبیستم بهمن‌ماه جاری‌بوسیله پست سفارشی به‌آدرس تهران اداره کل ثبت احوال ـ اداره کارگزینی‌ارسال‌دارند. تاریخ ومحل امتحان بعدا درهمین‌روزنامه آگهی خواهد شد .

بدیهی است در شرایط مساوی حق تقدم باکسانی است که دارای تحصیلات بیشتری بوده و یابومی باشند .

اداره کل ثبت احوال

نام نام خانوادگی نام‌پدر شماره شناسنامه و محل صدور

تاریخ تولد مدرك تحصیلی محل خدمت مورد تقاضا

نوع معافیت نظام‌وظیفه (در مورد آقایان)

آدرس کامل پستی

۱ـ۳ آ ـ۵۳۷۵۸

اطلاعات هفتگی

● صفحه ۷ . . . . .
● شنبه ۱۴ بهمن‌ماه ۱۳۴۶
● چهارم ذیقعده ۱۳۸۷ . . .

● سوم فوریه ۱۹۶۸ . . .
● سال‌چهل‌ودوم . . .
● شماره ۱۲۵۰۲ . . .

گاز، وسیله سوخت امروز

مقادیر زیادی گاز در آبادان بهدر میرود
فروش گاز بعلت عدم آشنائی مردم مدت چهارسال زیان فراوان داشت

امروز درایران ۲۰۰ هزار خانواده ازگاز استفاده میکنند

ایران درسال جاری ۴۰ هزار تن وسال آینده ۶۰ هزار تن گاز مصرف دارد

درژاپن تاکسی‌ها واتوبوس‌ها بجای بنزین و گازوئیل گاز مصرف میکنند .

درایران ۲٫۵ درصد ودرامریکا ۳۵ درصد از خانواده‌ها ازگاز استفاده میکنند

هرچند وقت یکبار، براثر انفجار مخزن گاز در آشپزخانه منزلی یك یا چند نفر تلف میشوند . همین هفتهٔ گذشته براثر انفجار مخزن گاز که در آشپزخانه یکی از مدرسه های تهران بوقوع پیوست خدمتکار جوان دبستان کشته شد .

چندی قبل دختر دانشجوئی براثر غفلت وبازماندن شیر گاز مخزن گاز آشپزخانه بااشتعال کبریتی جان سپرد .

انتشار این اخبار و بروز چنین وقایعی باعث ایجاد وحشت ونگرانی در مردم خصوصا در طبقه خانم‌های خانه‌دار شده و بهمین جهت برای آشنائی بیشتر بااین ره آورد تمدن ، رپرتاژامروز رابه‌شناسائی گاز و نحوهٔ استفاده ازآن اختصاص داده‌ایم .

* رنج انسان از تمدن

هرقدر بشر متمدن‌تر وپیشرفته‌تر میشود خطرات و نگرانیهایش نیز افزایش می‌یابد . تمدن همانقدر که آسایش وراحتی فراهم میکند همانقدر آسیب آفرین است ولی با تمام لطمات و صدماتی که تمدن برای افراد بشر به‌ارمغان می‌آورد پیشروی درعلوم وفنون دسترسی بطریق بهتر در زندگی امری اجتناب ناپذیر برای ملتهای روی زمین است . مثلا تلفات ناشی از اتومبیل درهر دقیقه دونفر است ولی انسان هرگز نمیتواند استفاده از اتومبیل را نادیده بگیرد و چشم از آن بپوشد .

«گاز» یکی از طبیعی‌ترین منابعی بود که تاچندی بشر به‌نحوه استفاده از آن آگاهی نداشت ولی پس از چندی دریافت که همین گاز که بیهوده تلف میشود از بهترین مواد شعله‌وراست .

* گاز پروپان وبوتان

این گاز که ترکیبی از دومادهٔ آلی شیمیائی «پروپان» و «بوتان» است از چاههای نفت بیرون می‌آید وهمین گاز است که مقداری از آن درآبادان بیهوده تلف میشود و مقداری از آن را ماوشما درمخازنی بمنزل میبریم و استفاده می‌کنیم .

درتصفیه خانه آبادان گازبوتان و «پروپان» تواما از چاه بیرون می‌آید ولی آن را باوسائلی جدا میکنندو درمخازنی جمع‌آوری مینمایند وآن هارا بتناسب فصل مخلوط مینمایند.

این دوگاز پروپان و بوتان که دارای کربن و ئیدروژن فراوان است تحت فشار بصورت مایع درمی‌آید وبهمین جهت است که آن را توانسته‌اند درمخازن نسبتا کوچکی حمل کنند .

* گاز درایران، اروپاوامریکا

در تصفیه خانه این گاز هاتحت فشار مایع میگردد و بوسیله تانکر هایی به‌ایستگاه راه‌آهن در بندر خرمشهر حمل میگردد و قطارتانکر های پرگاز را بتهران می آورد و درکارخانه‌های مخصوص گاز تحت شرایطی درمخازن جای داده میشود.

درکشورهای اروپائی گاز در منازل واماکن مانند آب لوله‌کشی شده است ولی این نحوه‌استفاده‌از گاز تنها در کشورما معمول نیست بلکه مبتکر آن امریکائیها هستند ودر امریکا برای اولین بار اجرا شده‌است . علت استفاده از چنین روشی برای استفاده از گاز ،فاصلهٔ زیاد شهرها درامریکا بوده زیرا امکان لوله‌کشی درفاصله‌های زیاد حتی درکشوری متمدن مثل امریکا غیرممکن بوده‌است و بهمین جهت مهندسین پس از مدتی بررسی‌چنین راه‌حلی را بدست آوردند که‌مخزن های مستحکمی برای گاز مایع بسازند و گاز را در چنین مخزن هائی حمل نمایند .

* آمار گاز درایران

در کشورما استفاده از گازمایع درسالهای اخیر مدشده و خانم‌های خانه‌دار بهترین طالبین‌وسایل‌گازی هستند و باوجود ترس ووحشتی که از استفاده این وسائل دردل دارند

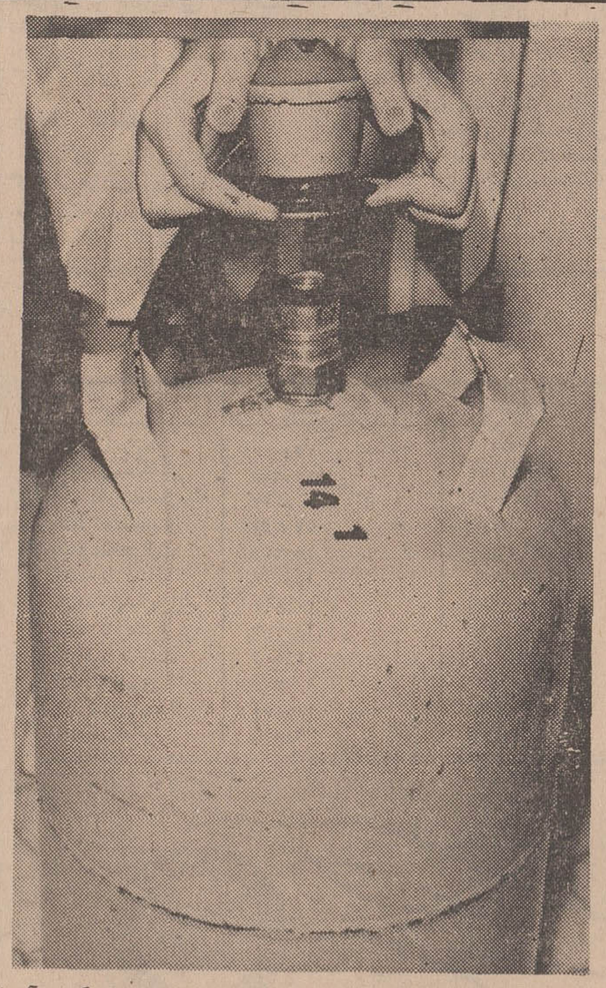

معهذا ترجیح میدهند که کارطبخ را باسرعت بیشتر بوسیله گازانجام دهند .

برای اولین‌بار درسال ۱۳۳۲ پس‌ازملی شدن شرکت‌نفت ایران مهندس خلیلی مبادرت بایجاد شرکتی برای استفاده از گاز درایران کرد ولی چون مردم اصولا گازرانمی‌شناختند درچهارسال اول این شرکت باضرر فراوان روبرو گردید ولی بتدریج مردم بانحوه استفاده از گاز آشنا شدند بطوریکه امروزه در سراسر کشور ۲۰۰هزار خانواده ازوسایل گاز سوز استفاده می کنند و چند شرکت گاز به‌اسامی مختلف درکشورما بوجود آمده است . در صورت لوله‌کشی گاز از تصفیه خانهٔ آبادان به‌تهران و تقلیل قیمت گاز و توزیع شرکت سهامی گاز باقیمت بسیار نازل مسلما برتعداد مصرف کننده گاز درتهران افزوده میشود .

* انفجار مخزن گاز

میشنویم که مخزن گازی منفجر شد و باعث مرگ گردید . از این مطالب چنین استنباط می‌کنیم که مخزن گاز منفجر شده است در صورتیکه مخزن بدون عامل‌خارجی هرگز منفجر نمیشود بلکه عواملی باید کمك کنند تامخزن گاز منفجر گردد .

درساختمان مخازن گازکه‌امروزه‌در ایران ساخته میشود از ورقه های قطور فولاد استفاده میشود و چون اکثر شرکت ها عضو انجمن مهندسین گاز امریکا هستنداصول و مقررات خاصی را در تهیه‌مخازن رعایت می‌کنند و بادریچه‌اطمینانی که در سر مخازن کار گذاشته شده است خطر انفجار مخزن‌قابل قبول نیست ولی در شرایطی این مخزن منفجر خواهد شد از جمله در حریقها که درجه حرارت‌محیط به ۲۰۰ تا۳۰۰ درجه برسد مخزن گاز با صدای مهیبی خواهدترکید و علت انفجار اکثر مخازن درمنازل نیز وقوع حریق های اولیه درمحیط اطراف مخزن است .

* فراموشی خانم خانه

دراکثر منازل براثرفراموشی خانم خانه دار یاآشپزو مستخدم این انفجار ها بوقوع پیوسته‌است مثلا خانم خانه‌داری محل شعله وسیله گاز سوزرابازکرده‌ودرهمین حال تلفن زنك زده است و بدون توجه به باز بودن گازبرای پاسخ دادن به تلفن آشپزخانه را ترك کرده است . پس از بازگشت به آشپزخانه بدون توجه کبریت را روشن کرده و یکباره‌آشپزخانه منفجر شده است . علت انفجار اینست که گاز بوتان و پروپان از هوا سنگین تر است و کافی است که براثر غفلت شیری باز بماند و فقط بمیزان ٤ درصدباهوا مخلوط گردد تا محیط قابل انفجاری بوجود آورد و بایك جرقه یاشعله کبریت انفجاری ایجاد می گردد .زیرا اجاق گاز دراکثرخانه های ایرانی بدون « پیلوت » یا گیرانه است .

اما مصرف کننده از بوی‌مخصوص گاز باید بوجود آن پی ببرد زیرا گازی‌که از طرف شرکت ملی‌گاز درایران تحویل میشود با ماده‌ای بنام «مرکاپتان» مخلوط است‌که بوی مخصوصی شبیه بوی سیر یاکلم گندیده دارد و بمحض این که گاز خارج شود این بواستشمام میشود .

* از ٤٠ هزار تا ٦٠ هزارتن

امروزه ۲۰۰ هزار مصرف‌کننده ایرانی ٤٠ هزار تن گاز مصرف می‌کنند و چون مردم بمزایای استفاده از گاز پی برده‌اند این میزان سال آینده بطور تخمین به ٦٠ هزار تن بالغ خواهد شد .

اصولا درایران بین چند طبقه مصرف کننده گاز خانم‌های خانه‌دار در ردیف اول هستند .

مراکز صنعتی از مخازنی که گنجایش ۸ هزار تن گاز دارد استفاده میکنند که به محل حمل میشود و در محل کارخانه تحویل میگردد .

مخازن خانگی ۱۲ کیلو گاز مایع دارد که البته میزان اختلاط آنها را شرکت ملی گاز ایران بنابه فصول مختلف تغییرمیدهد. در بهار ۳۰ درصد پروپان و ۷۰ درصد بوتان ـ درتابستان ۹۰ درصدبوتان و ۱۰ درصد پروپان‌ـ در پائیز ۳۰ درصد پروپان و ۷۰ درصد بوتان و در زمستان ۷۵درصد پروپان و ۲۵ درصد بوتان .

* تاکسی واتوبوس باگاز

نظر ربااینکه در کشور های‌مختلف برای استفاده از گاز وسایل‌ایمنی کافی پیش بینی میکنند همیشه درصد حوادث گاز ازهرنوع‌سوخت دیگر کمتر است . ملت های پیشرفته به خطرات ناشی‌ازسوخت های دیگر از جمله نفت بخوبی‌پی برده‌اند و هر روز سعی میکنند که وسایل نفتی را تبدیل به وسایل گاز سوز کنند .

از جمله کشور هایی که از گازبه بهترین نحو استفاده می ـ کند کشور ژاپن است . در ژاپن حتی تاکسیها و اتوبوس ها نیز با گاز میسوزند و باعث تعجب است زیرا ژاپن حتی یك چاه نفت ندارد

در لوس آنجلس امریکانیز کلیه وسایل نقلیه باگاز کار می‌کند در همین تهران خودمان در نتیجه‌وجود کارخانه‌ها و سوختن نفت درهرسال بیش از ۱۰۰۰ تن گوگرد بصورت گاز انیدرید سولفورو در فضا پراکنده است در صورتی که‌اگر جانشین نفت گاز مایع شود دیگر انیدرید سولفوروئی در فضا وجود نخواهد داشت . واین موضوع با لوله‌کشی گاز طبیعی از جنوب به تهران تحقق خواهد یافت .

زیرا همین مصرف کننده‌نفت میتواند گاز را بقیمت فوق‌العاده ارزانتری خریداری نماید.

امروز گازی که بدست‌مصرف کننده میرسد کیلو گرمی۹ ریال قیمت دارد در صورتی که فروشنده آن راکیلوگرمی۲٫۵ ریال‌خریداری میکند . قسمت اعظم این تفاوت قیمت مربوط بمخارج حمل و نقل گاز از جنوب به تهران است .

* برای پیش‌گیری

اما برای جلوگیری از ایجاد انفجار باید آشپزخانه ها به‌تهویه مجهز باشند زیرا در صورت باز بودن شیر گاز و نفوذ آن بخارج در هوای درحال تهویه هرگز حریق و انفجاری بوجود نخواهد آمد .

مخازن گاز باید کاملا بوسایل ایمنی مجهز باشد و بهمین منظور نیز در یکسال قبل کمیسیونی از نمایندگان وزارت کار ، اقتصادو اداره استاندارد شرکت ملی گاز ایران و شرکت های تولید کننده گاز تشکیل شدو با درنظرگرفتن مقررات مخصوص امریکاو آفنور فرانسه مقرراتی تنظیم شد که از آینده نزدیك لازم‌الاجرا است و باید مخازن گاز بدریچه اطمینان مجهز باشد تا خطرات کمتری‌پیش آید .

حساب پس‌انداز بانك تجارت خارجی ایران

جایزه ممتاز یك میلیون ریال

یك جایزه پانصد هزار ریالی وصدها جوایز نقدی دیگر

تاریخ قرعه‌کشی اسفندماه ۱۳۴۶

آخرین فرصت برای افتتاح حساب پس‌انداز وتکمیل موجودی ۳۰ بهمن ۱۳۴۶

حداقل موجودی برای شرکت در قرعه‌کشی	۱٫۰۰۰ ریال	یك شانس
	۱۰٫۰۰۰ «	دو شانس
	۳۰٫۰۰۰ «	سه شانس
	۶۰٫۰۰۰ «	چهارشانس
	۱۰۰٫۰۰۰ «	پنج شانس

کسانی که بیش ازیك حساب دربانك داشته باشند، مانده حسابهای آنان دریك حساب متمرکز و در قرعه‌کشی شرکت داده خواهد شد

تا فرصت باقی است برای افتتاح حساب پس‌انداز و تکمیل موجودی به بانك تجارت خارجی ایران

خیابان سعدی ـ کوچه بانك
خیابان قزوین ـ مقابل دخانیات
خیابان آیزنهاور ـ نبش خیابان جمشید آباد
خیابان رودکی ـ (سلیبل) چهارراه مرتضوی
خیابان کریم خان زند ـ شاه عباس کبیر
خیابان روزولت ـ روبروی پمپ بنزین
تخت جمشید ـ بین چهارراه بهار و روزولت
چهارراه گلوبندك ـ جنب سرای فردوس
خیابان جنوبی مهرآباد ـ ساختمان کشتیرانی
خیابان نادری ـ چهارراه یوسف‌آباد ـ ساختمان پیروز
خیابان شیران ـ مقابل باغ صبا
اول خیابان ویلا ـ پلاك شماره ۱

مراجعه فرمائید

یکعمر تختخواب
ساخت VONO انگلیس
تهران ـ میدان فردوسی
بزودی
پخش از آرمان
سرنوشت

آگهی تجدید مزایده

بانك رهنی ایران یکدستگاه کارخانه‌سنگبری مشغول‌بهره‌برداری واقع در نازی‌آباد را بااراضی وساختمانهای مربوطه طبق نقشه‌ها ومشخصات وبرك شرایط موجود از طریق مزایده کتبی بفروش میرساند :

خریداران میتوانند تاآخر وقت اداری روز دوشنبه سی‌ام‌بهمن‌ماه جاری برای ملاحظه کارخانه و متعلقات آن به محل کارخانه واقع د رنازی‌آباد خیابان جنوبی سیلوی تهران و برای ملاحظه نقشه ودریافت برك مشخصات‌و شرایط مزایده‌بدفتر اداره‌مهندسی بانك واقع در طبقه چهارم بانك رهنی‌ایران خیابان فردوسی مراجعه نموده و پیشنهادهای خودرا در دو پاکت اولی محتوی برگهای امضاء شده شرایط مزایده و اسناد سپرده و پاکت دوم محتوی پیشنهاد لاك و مهرشده تاساعت ۱۰ صبح روز سه‌شنبه ۱۵ اسفند ۱۳۴۶ بدفتر بانك رهنی ایران تسلیم نموده و رسید دریافت‌دارند پیشنهادهای واصله که مدارك پاکت اول آن کامل باشد در ساعت یازده همان روز باز و قرائت خواهد شد. حضور پیشنهاد دهندگان در جلسه مزایده آزاد است. الف ۱۰۳۷۹

۱ـ۲ آ ـ ۵۲۸۷۰ بانك رهنی ایران

حراج ناتالی وربکا انواع پارچه وپالتوی دوخته باقیمتهای بی سابقه . مغازه های وربکا : لاله‌زارنو

گلی از گلستان فیلیپس

دستگاه های تلفن و
مراکز تلفن های خودکار

برای راهنمائیهای فنی و تعمیرات به سرویس مجاز شرکت سهامی فیلیپس ایران مراجعه نمائید .

PHILIPS
فیلیپس علامت برتری واطمینان

برنامه آینده مولن‌روژها

بازگشته ... باند بازگشته ... جیمز باند . ..
نامش را باردیگر زیرلب زمزمه‌کنید :
جیمزباند !
این‌نام صدای غرش رعد وانفجار بمب را درخود نهفته دارد !
خودرا برای مقابله بااو آماده کنید !

شون کانری
جیمزباند
مامور ۰۰۷
تکان‌دهنده‌ترین
تندربال
اثر یان فلمینگ
محصول یونایتد آرتیست
پاناویژن ـ رنگی
کارگردان : ترنس‌یانگ
"THUNDERBALL"

آ ـ ۳٤۲٤۲

اوتانت درپیامی‌که به کنفرانس جهانی توسعه وتجارت فرستادگفت:

کشورهای توسعه یافته باید روش سودجوئی گذشته را ترک کنند

خانم گاندی نخست وزیر هند گفت: سرنوشت میلیونها نفرازمردم جهان به تصمیمات کنفرانس دهلی مربوط است

* باشرکت نماینده افریقای جنوبی در کنفرانس دهلی مخالفت شد

دومین کنفرانس بازرگانی و عمران سازمان ملل‌متحد دردهلی‌نو گشایش یافت .

درمراسم جلسه افتتاحیه این کنفرانس دکتر ذاکر حسین‌رئیس جمهوری و بانوایندیرا گاندی نخست‌وزیر هندشرکت‌داشتند ، کنفرانس بوسیله نخست‌وزیرهند گشایت یافت .

* نطق گاندی

بانو گاندی در نطق افتتاحیه خود گفت سرنوشت میلیونها نفر مردم به تصمیمات واقدامات این کنفرانس بستگی دارد‌زیرا این اجتماع‌راسازمان ملل متحد بوجود آورده و بیش از دوهزار و پانصد تن از نمایندگان ۱۳۱ کشور جهان دریایتخت هند اجتماع کرده‌اند تابسود انسانیت خدماتی انجام دهند .

بانو گاندی افزود اگر کشورهای توسعه یافته بمعنای واقعی مایلند برضدفقر مبارزه کنندبایدتصمیمات این کنفرانس راپبذیرند و عملا به کشورهای درحال رشد یاری کنند

* پیام اوتانت

اوتانت دبیر کل سازمان ملل متحد که بعلت بحران خاور دور نتوانست در کنفرانس شرکت کند پیامی فرستاده و گفته است در این ایام که حفظ صلح و امنیت جهانی بیش ازهروقت ضروری تشخیص داده شده برکشورهای توسعه یافته لازم است تاروش دیرین بازرگانی وسودجوئی را ترک کرده و بیش از پیش بفکر فقراء وبیچارگان جهان باشند . آنهائیکه دراین کنفرانس شرکت دارند باید جنبه سودجوئی وتجارت را کنار گذاشته‌و طبق منشور ملل متحد جنبه انسانی‌قضایا را مورد توجه قرار دهند .

* مخالفت باشرکت افریقای جنوبی

طبق گزارش هیئت نمایندگی اکثر کشورهای آفریقائی باشرکت افریقای جنوبی دراین کنفرانس مخالفت میکنند . بعد از ظهردیروز نماینده آفریقای جنوبی‌درکنفرانس بازرگانی و عمران ملل متحد در دهلی پشت‌میکروفون قرارگرفت تاباعتراضات وارده پاسخ گوید . هیئت نمایندگی دول افریقائی‌بحال اعتراض جلسه را ترک کردند و حاضر نشدند بگفتار نماینده‌افریقای جنوبی گوش دهند .

وزیربازرگانی کانادا به خبرنگار ماگفت:

کانادا در ایران سرمایه‌گذاری میکند

کانادا درنمایشگاه آسیائی ایران شرکت میکند

سرمایه‌گذاری

آقای رابرات‌وینترز که بنابدعوت وزیراقتصاد بایران آمده بود روز پنجشنبه هنگام حرکت بدهلی نوطی مصاحبه‌ای به خبرنگار ما گفت‌که مذاکرات با مقامات اقتصادی ایران بسیار رضایت بخش بوده و یکی از مذاکرات عمده‌وی درتهران‌راجع‌به سرمایه گذاری صاحبان سرمایه های‌خصوصی در ایران بودو زمینه برای سرمایه گذاری بسیار مساعد بوده و بنابراین او در نظر داردپس از بازگشت بکانادا بصاحبان‌سرمایه در آن کشور توصیه نماید که‌بایران بیایند و موضوع رامورد رسیدگی قرار دهند .

موضوع‌مهم دیگر شرکت کانادادر برای‌شرکت در این نمایشگاه اعلام داشته است .

خروج طلا از انگلستان در ۱۹۶۷ کمتر از سال ۱۹۶۵ بوده است !

یك منبع مالی در لندن گفت مقدار طلائی که درسال ۱۹۶۷ از انگلستان خارج شده‌است نسبت بمقداری که درسال ۱۹۶۵ توسط دولت فرانسه از انگلستان‌خریداری شده بود کمتر است .

درسال ۱۹۶۷ اقدامات زیادی برای خرید طلا صورت گرفت‌اما درسال ۱۹۶۵ فقط فرانسه مقدار زیادی طلااز انگلستان خریداری کرده بود تابتواند ذخیره طلای‌خود را متوازن سازد .

درسال ۱۹۶۷ شمش و سکه طلای خارج‌شده از انگلیس یك‌میلیارد و ۹۶۰ دلار ارزش داشته است ، درمقابل مقداری طلا بارزش یك میلیارد و ۶۵میلیون دلار وارداین کشور شده‌است و در نتیجه مبادلهٔ طلا ۸۹۵ میلیون دلاربزیان‌انگلیس تمام شده است ، در حالیکه در سال ۱۹۶۵ دومیلیارد و ۱۳میلیون دلار طلا از انگلستان خارج شده‌بود که یك میلیارد و ۲۰۹ میلیون‌دلار آنرا بتنهائی‌فرانسه خریداری‌کرده بود .

هیأت بازرگانی ایران امروز عازم‌افریقا میشود

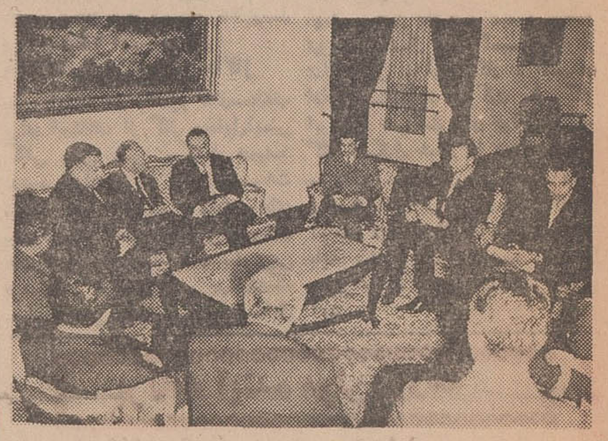

هیات بازرگانی ایران امروزعازم افریقا میشود . این هیات که‌ریاست آنرا آقای پیرزاد عضو اتاق‌بازرگانی تهران بعهده دارند روز پنجشنبه گذشته در وزارت اقتصاد حضور یافت و با مدیران کل اقتصادی و سیاسی وزارت امور خارجه درباره چگونگی مذاکراتی که باید در کشورهای افریقائی بعمل آوردتبادل نظر نمود .

هیات بازرگانی ایران بمدت‌یکماه تا۴۵روز در کشورهای افریقائی به بازار یابی درباره کالاهای صنعتی مشغول خواهد شد .

عکس‌فوق صحنه‌ای از جلسه‌مشترك هیات بازرگانی ایران و مدیران کل وزارت امورخارجه رانشان می دهد.

کشف منابع بیکران گاز

در سال ۱۹۶۵ منطقه‌ای بمساحت ۷۹۶۰ کیلو متر مربع از بخش۱ـ فلات قاره ایران در خلیج فارس برای انجام عملیات نفتی در اختیار ایمینوکو قرار گرفت و اکنون‌بعد از فعالیت های ممتد حفاری منطقه مزبور کشف گردیده است.مرکز عملیات ایمینوکو در جزیره لاوان می باشد و در حال حاضر عملیات نفتی ازروی یك کشتی حفاری انجام می گیرد .

* درشوروی

خبرگزاری تاس از مسکو گزارش داد که زمین شناسان شوروی ذخایر فراوانی از گاز طبیعی رادرشمال شوروی کشف کرده‌اند .

گاز فوق در منطقه‌ای بنام یمال تن تسکه بمساحت۴۵۰کیلو متر وجود دارد و بهترین نوع گاز طبیعی در دنیاست

کارشناسان عقیده دارند که ذخایر گاز طبیعی این ناحیه حدود ۲۰ میلیون متر مکعب یعنی معادل نیمی‌از ذخایرقبلی گاز شوروی است .

اطلاعات دختران و پسران روز های سه‌شنبه منتشر میشود

کاروان اسکی: ابعلی وشمشك

فردا یکشنبه ۱۵ بهمن ۸٫۳۰ صبح تا ۵ عصر
انجمن ایران وآمریکا ـ عباس‌آباد

آگهی مناقصه

انجمن ملی حمایت کودکان ۸۵ قلم لوازم التحریر و ۲۹ قلم‌لوازم نظافت و ۱۲قلم اوراق چاپی مرکز و موسسات تابعه را از طریق مناقصه خریداری مینماید .

داوطلبان مایل به‌شرکت در مناقصه میتوانند بامراجعه بامور مالی انجمن (خیابان پهلوی مقابل بانك تهران شماره ۲۸) ودریافت برگ مشخصات و شرائط معامله پیشنهادات خودرا طبق مفادمندرج در برگ مزبور تنظیم و تاساعت ۹ صبح‌روز ۱۱٫۱۵ ر۴۶ بدفترانجمن تسلیم نمایند پیشنهادات در ساعت ۱۰ صبح‌روز ۱۱٫۱۵ر۴۶ در دفتر امورمالی‌انجمن بازوقرائت‌خواهدشد. حضورپیشنهاد دهندگان در جلسه آزاد است وانجمن در رد یاقبول یك یا کلیه پیشنهادات مختار است .

۳ـ۲ ۱ـ۵۳۴۳۲ انجمن ملی حمایت کودکان

آگهی استخدام‌در نیروی هوائی شاهنشاهی

۱ـ نیروی هوائی شاهنشاهی بمنظور تربیت کادر درجه دران فنی در رشته های مختلف از دانش آموزان دوره دوم دبیرستان با شرایط زیر داوطلب میپذیرد .

الف ـ تابعیت دولت شاهنشاهی ایران .

ب ـ متدین بیکی از ادیان رسمی کشور .

پ ـ سن بین ۱۸ سال تا۲۲ سال‌تمام .

ت ـ دارا بودن حداقل کارنامه‌قبولی سوم‌دبیرستان (دارندگان کارنامه پنجم و یا چهارم دبیرستان به‌ترتیب مقدم میباشند).

ث ـ داشتن صحت مزاج و تناسب‌اندام طبق گواهی‌بهداری نیروی هوائی شاهنشاهی .

ج ـ نداشتن پیشینه بد .

۲ـ مدت آموزش در آموزشگاه فنی حداکثر یکسال ونیم‌بوده و داوطلبان دراین مدت شبانه روزی میباشند وهزینه‌زیست و پوشاك و تحصیل آنان بعهده نیروی هوائی شاهنشاه است وماهیانه یکهزار و هشتصد و هفتادو پنج ریال نیز بعنوان حقوق دریافت می نمایند .

۳ـ داوطلبان د رصورتی که دوره را با موفقیت طی نمایند بدرجه گروهبان دومی فنی مفتخر گردیده و از حقوق‌ومزایای مربوط بر طبق مقررات قانون استخدام نیرو های مسلح شاهنشاهی استفاده خواهند نمود .

۴ـ داوطلبان میتوانند برای ثبت‌نام از تاریخ ۱۰٫۱۱ر۴۶ تا تامین احتیاج همه روزه (باستثناء روزهای تعطیل وپنجشنبه‌ها) از ساعت ۸ الی ۱۲ با در دست داشتن فتوکپی گواهینامه‌تحصیلی عین شناسنامه (بفرم جدید ودارای عکس) دوبرگ رونوشت مصدق شناسنامه ـ ۶ قطعه عکس ۴×۳ وبرگ عدم‌سوء پیشینه بمرکز آموزشهای هوائی واقع در خیابان تهران نو ـ ایستگاه فرودگاه ـ مراجعه نمایند .

۵ـ از داوطلبان مقیم شهرستان ها خواهشمند است درصورت داشتن کارنامه قبولی پنجم و یا چهارم دبیرستان به‌تهران‌مسافرت و بمرکز آموزشهای هوائی مراجعه نمایند ولی چنانچه دارای کارنامه قبولی سوم دبیرستان میباشند قبلا به‌نشانی(تهران ـ خیابان فرح آباد) بادائره آموزش ستاد فرماندهی نیروی هوائی مکاتبه و پس از دعوت اقدام به عزیمت نمایند .الف ۱۰۳۷۲

نیروی هوائی شاهنشاهی
۶ـ۲ آ ـ ۵۳۱۳۸

نرخ ارز

نوع ارز	نرخ خرید بریال	نرخ فروش بریال	فروش دربازار آزاد
یك‌دلارامریکا	۷۵٫۰۰۰	۷۵٫۵۰۰	۷۶٫۷۵
یك لیره‌انگلیسی	۱۸۰٫۸۵۵	۱۸۲٫۰۵۵	۱۸۴٫۵۰
یکصدفرانك‌بلژیك	۱۵۱٫۱۳۷	۱۵۲٫۱۳۷	
یك‌فرانك‌سویس	۱۷٫۲۴۳	۱۷٫۳۵۸	۱۷٫۷۵
یك‌فرانك‌فرانسه	۱۵٫۲۴۵	۱۵٫۳۴۷	۱۵٫۵۰
یکصدلیرایتالیا	۱۲٫۰۰۸	۱۲٫۰۸۸	
یك‌فلورن‌هلند	۲۰٫۸۱۳	۲۰٫۹۵۲	
یك‌مارك‌آلمان‌غربی	۱۸٫۷۳۷	۱۸٫۸۶۲	۱۸٫۹۰
یك کورن‌سوئد	۱۴٫۵۰۴	۱۴٫۶۳۷	
یك کورن‌نروژ	۱۰٫۵۰۱	۱۰٫۵۷۱	
یك کورن‌دانمارك	۱۰٫۰۵۱	۱۰٫۱۱۸	
یك‌شلینك‌اتریش	۲٫۸۹۸	۲٫۹۱۸	

آگهی مناقصه شماره ۹ـ۲۸ر۱۰ر۴۶

آمادگاه ۱۰۱ صحرائی کرمانشاه تعداد ۳۶قلم مصالح‌ساختمانی و۶قلم بابت اجرت تعمیرات و کارمزد را ازطریق مناقصه خریداری مینماید داوطلبان شرکت درمناقصه بایستی بامراجعه به‌آمادگاه ۱۰۱ صحرائی کرمانشاه واقع درجاده طاق‌بستان و اخذ برگ‌شرایط پیمان و صورت مصالح مورد مناقصه پیشنهاد خودرا تاساعت ۹صبح روزشنبه ۲۰ر۱۱ر۴۶ بدفتر آمادگاه ۱۰۱ تسلیم و رسید دریافت دارند مناقصه در ساعت ۱۰ صبح همان روز در دفتر فرماندهی آمادگاه ۱۰۱ صحرائی کرمانشاه تشکیل و پیشنهادات واصله را رسیدگی مینماید . الف ۱۰۶۳۵

آمادگاه ۱۰۱ صحرائی کرمانشاه
آ ـ ۵۴۰۴۸

آگهی مناقصه شماره ۵۸۹۰

۱ـ قسمت برق سازمان آب و برق خوزستان تعداد ده‌هزارعدد لامپ ساده ۲۰۰ولت ۲۳۰ ـ۲۴۰ ولت را ازطریق مناقصه‌خریداری می نماید .

۲ـ داوطلبان مایل بشرکت دراین مناقصه میتوانند برگ‌مشخصات واوراق مناقصه را درمقابل رسید از اداره تدارکات قسمت برق دراهواز (خیابان ششم بهمن صندوق پستی ۱۱۰) دریافت نمایند.

۳ـ پیشنهادات باید درپاکت لاك ومهر شده باذکر جمله مربوط بمناقصه شماره ۵۸۹۰ قبل‌از پایان وقت اداری روز ششم اسفندماه ۴۶ بتدارکات قسمت برق دراهواز تسلیم شود .

۴ ـ پیشنهادات واصله در ساعت ۱۰ روز بعد باز و قرائت خواهد شد .

۵ ـ حضور پیشنهاد دهنده درجلسه مناقصه آزاد است به پیشنهادهائیکه فاقد سپرده ویامشروط ویا مبهم ویا بعداز موعد مقرر تسلیم شده ترتیب اثر داده نخواهد شد .

۶ـ پیشنهاد دهندگان بایدقبلا معادل۵٪ مبلغ‌پیشنهادی‌سپرده‌ای نقدا به صندوق قسمت برق دراهواز پرداخت ویا ضمانت‌نامه بانکی یا اسناد خزانه معادل مبلغ مذکور از بانکهای مجاز تحصیل و قبض سپرده ویا ضمانت‌نامه بانکی یارسید اسناد خزانه را که مدت اعتبار آن از ۳ماه کمتر نباشد ضمیمه پیشنهاد خود نمایند .

۷ـ هزینه درج مرتبه اول و دوم آگهی بابرنده مناقصه است.

۸ـ چنانچه برنده اول حاضر بعقد قرارداد نشود سپرده اوضبط واز نفر دوم دعوت میشود درصورتیکه نفر دوم نیز حاضر بعقد قرارداد نشود سپرده وی ضبط خواهد شد .

۹ـ قسمت برق در رد وقبول یك یا کلیه پیشنهادات مختاراست.

الف ۱۰۷۰۱

قسمت برق ـ سازمان آب وبرق خوزستان
آ ـ ۵۴۰۵۴ ۱ـ۲

مارگزیده‌ترین مردم جهان

خانم کلادیت هاست ، به‌شوهرش در غذا دادن بمار بزرك كبرا كمك میكند .

عبور از پنج قاره

ساعت ۸ صبح روز ۹ مارس ۱۹۶۷ ، زنك دفتر آقای ویلیام‌ـ هاست بصدا درآمد . هاست‌مدیر «مارخانه» میامی است که اگرچه بیشتر برای تماشای جهانگردان مورد استفاده قرار میگیرد ،امایك موسسه واقعا علمی و بزرگترین موسسه تهیه زهرمار در جهان است .

تلفن‌کننده دکتر ادواردوپنا ، پزشك اهل میامی بود که از یك پیام رادیوئی شنیده بودکه کودکی رادر ونزوئلا یك «مارمرجانی» ، خطرناك نیش‌زده است . دکترپنا بفکر افتاد که چه کمکی به این طفل بکند و به‌این جهت در صدد کمك‌گرفتن از آقای‌هاست‌برآمده بود .

از این وقایع برای آقای‌هاست زیاد اتفاق میافتد ، علاوه بر این اورا که مردی ۵۶ ساله‌است تابه امروز ۱۰۱ بار مارزده است، این مارها ا زخطرناك‌ترین مارهای‌جهان بوده‌اند . مارهای قیراطی آبی‌رنك هند ، مارهای مرجانی ، مارزنگی، مارکبرا وحتی مار سبزرنك مامبا که‌از همه زهرآگین تراست.

باین ترتیب اورا می‌توان یك آزمایشگاه زنده‌پادزهر مار نامید زیرا پادزهر سم همه این مارها در بدن او تولید شده و دیگر ترس چندانی از مارگزیدگی ندارد .

موسسه تحقیقات پزشکی‌امریکا از خون او سروم تهیه کرده که خوشبختانه مقداری از آن ، وقتی که دکتر پنا تلفن کرد موجود بود .

کلاریتا ، همسر هاست ، فورا مقداری سروم بسته‌بندی کرده که باهواپیما برای کودك مارگزیده فرستاده شد . اما این تنها کار کلاریتا نیست . او همکاری پیوسته‌ای برای اداره مارها وتهیه زهر باشوهرش دارد . غذادادن‌به مارها وحتی مداوای مارهای بیمار، باکمك کلاریتا انجام میگیرد.

*** داروی ضد درد**

اما رسیدن بداد مارگزیدگان یکی از استفاده‌هائی است که از موسسه آقای هاست میشود . تهیه پادزهراز طریق تهیه سروم که‌در بازارهای مختلف نیمکره غربی بفروش میرود ، گسترش وسیعی دارد ولی آقای هاست وهمکارانش به‌این قانع نیستند . آنها زهر مار های لازم را در اختیار موسسات پزشکی میگذارند ، تابرای تهیه داروهای ضد درد وسایر داروهااز آن استفاده شود .دوتا ازمشهورـ ترین داروهائی که از زهرمارهای آقای هاست بدست می‌آید بنام «کبروکسین» و «نیلوکسین»هستند که برای رفع درد در التهاب‌مفاصل روماتیسمی بکار میرود .

از زهرمار کبرا دردرمان ورفع دردهای بسیار شدید ، از جمله دردهای سرطانی نتایج باارزشی حاصل شده ، این‌گونه دردها که به‌هیچ‌نوع مسکن معمولی جواب نمیدهند ،زیر اثر سم تصفیه شده مارکبرا به‌آسانی رفع میشوند .

برای اولین‌بار در سال ۱۹۳۸ بود که دکتر ماخت به‌اثر ضد دردسم مارکبرا پی‌برد و آنرا بصورت کبرا کسی را میزند ، بعلت اثر سم روی اعصاب ، وی بحال رخوت میافتد .

برای پیوند اعضاء

علاوه براین دکتر سنایدر از دانشگاه میامی سم تصفیه شده زهرمار کبرا رابرای نگهداری کلیه‌هائی که از بدن یك جانوربه بدن دیگری پیوند میشوند، با موفقیت بکار برده است . معلوم شده که زهرمار پیدایش «آنتی‌ـ کورها» را که‌مسبب‌واپس‌زدن‌پیوند های عضوی میشوند ، مانع‌میگردد بطوریکه پیوند کلیه خوك به‌سك بدون زهرمار فقط ۵ر۹ دقیقه‌باقی میماند اما با تزریق قبلی‌سم‌تصفیه شده بطور متوسط ۱۳۳ دقیقه و حتی در برخی موارد مدت ۲۴ساعت باقی مانده است البته هنوزتجربه‌ای در مورد استفاده از زهر مار در پیوند اعضای انسان بدست نیامده است .

*** ضد خونریزی**

از سم یك نوع افعی هندی داروئی بدست آمده که بهترین اثر ضد خونریزی را دارد . از این سم‌در آزمایش‌مدت انعقادخون‌نیزاستفاده میشود .

در حال حاضر دهها دانشکده پزشکی در سراسر جهان، مشغول بررسی این مسئله هستند که زهر افعی هندی باچه ترکیب ومیزانی، میتواند به‌بهترین‌وجه‌جلوخونریزی رابگیرد .

حتی در آزمایشهای طبی معلوم شده که زهر مار قیراط میتواند پوشش ویروسهائی را که مولد سرطان خون هستند حل کندوامید میرود در آینده بتوان‌ازآن‌ماده‌ای برای‌مبارزه بااین بیماری تهیه کرد

علاوه براین امید است‌دردرمان بیماریهای قلبی نیزازسم‌مارا‌ستفاده شود .

*** روش زهرگیری**

روش آقای هاست در گرفتن زهر مارها برای مصارف طبی‌و تحقیقی برخلاف سایر کشورها «دوشیدن» غده مولد زهر نیست، زیرا دراثر این کار غده مزبوراز بین می‌رود و اندکی بعد مار نیز میمیرد.

روش او همانطور که هزاران جهانگرد دیده‌اند این است که مار را از قفس بیرون می‌آورد،با روش مخصوصی سر آنرا دردست میگیرد و مجبورش میسازد زهر خودرا توی شیشه‌هائی که درجلوی مار است بچکاند . سراین‌شیشه‌ها قیفی گذاشته‌اند که هرچه زهرمار روی آن بریزد ، بداخل شیشه سرازیر میشود و «سم‌طبیعی» مار بدست می‌آید .

ازمطبوعا ت‌علمی

پزشك تلفنی

بشما دستور میدهد که چگونه سرطان خودرا تشخیص دهید

در شهر کوچك «مارپورك» در ناحیه «هس» وسیله کاملا تازه‌ای برای مبارزه با بیماری سرطان‌مورد استفاده قرار گرفته است باین ترتیب وقتی که شماره مخصوصی روی دستگاه تلفن گرفته میشود صدای مردی بگوش میرسد که میگوید : «بسیاری ازشماها خیال می‌کنید که سرطان یك بیماری علاج‌ناپذیر است» صدا که گوئی از حلقوم یك پزشك پیر جهان دیده‌ای در می‌آید با اطمینان کامل اضافه می‌کند :

« این تصور کاملا اشتباه است بیماری سرطان از هر نوع که‌باشد قابل درمان است .

بشرط آنکه هرکس با علائم این بیماری آشنائی داشته باشد. پس‌از آن هفت علامت مخصوص بیماری را تشریح میکند و تاکید مینماید که به محض مشاهده این علائم بیدرنك به پزشك مراجعه کنند .حتی اگر علائم بیماری‌ظاهر نشود هرکس باید سالی یك بار مورد آزمایش دقیق قرار گیردو این آزمایش برای همه‌مجانی‌است.

در پایان همان صدا میگوید :

«همه ساله عده زیادی ازبیماران سرطانی معالجه میشوند و کافی است که بیماران بموقع به پزشك مراجعه کنند .»

آگهی تشکیل مجمع عمومی فوق‌العاده شرکت سهامی پیرامون

مجمع عمومی فوق‌العاده شرکت سهامی پیرامون در تاریخ‌اول اسفندماه ۱۳۴۶ در محل شرکت تشکیل میگردد از کلیه صاحبان سهام دعوت میشود در جلسه مذکور حضور بهمرسانند:

دستور جلسه

استماع گزارش هیئت مدیره ـ تجدید نظر در اساسنامه

۱ـ۳۳۹۳۳ شرکت سهامی پیرامون

قابل توجه وارد کنندگان انواع تخم‌های کشاورزی و سموم‌نباتی

کسانیکه مایل باشند انواع و اقسام تخم‌ها و پیاز و سموم نباتی وحشرات (اروپائی ـ امریکائی از عراق) به ایران وارد نماید با شرایط سهل و نازلترین قیمت در دسترس علاقمندان قرار خواهد گرفت برای اطلاع بیشتری با ما مکاتبه نمائید.

عراق ـ کاظمین ـ شارع‌المرتضی ـ حاج‌عبدالعزیز ـ عبدالرحمن‌المنذری

آ ـ ۵۴۱۹۶ تلگرافی المنذری ـ کاظمین تلفن ۲۲۷۵۰

آگهی حراج

اینشرکت تعدادی لوازم یدکی اتومبیل در روز های شنبه ۲۱ و یکشنبه ۲۲ بهمن ماه جاری ازطریق حراج بفروش میرساند.

ازعلاقمندان دعوت میشود ازساعت ۲ـالی ۵بعدازظهر روزهای مذکور برای‌شرکت درحراج بفروشگاه اینشرکت واقع‌درتهران خیابان امیرکبیر سه‌راه امین‌حضور مراجعه فرمایند.

۱ـ۲ آ ـ ۳۳۷۳۳ شرکت‌سهامی‌مریخ

آگهی دعوت

بدینوسیله از صاحبان سهام شرکت سهامی میشن تهران‌دعوت میشود که ساعت ۴ بعدازظهر روز پنجشنبه سوم اسفندماه ۱۳۴۶ در مجمع عمومی عادی صاحبان سهام که بطور فوق‌العاده در محل شرکت تشکیل میشود حضور بهمرسانند .

دستور جلسه : انتخاب هیئت مدیره و بازرس .

۱ـ۵۴۱۱۶ شرکت سهامی میشن تهران

بزودی

یک فیلم از آرمان

سرنوشت

بورس تانکر و تریلر

ایریسکو

ازهمه‌جا ارزانتر و محکمتروبهتر قبل ازخریدباما مشورت کنیدنشانی ـ خیابان قزوین پلاك ۸۳۴ جنب چهارراه عباسی تلفن ۹۵۸۷۷

آ ـ ۳۳۶۰۷

کارهای دستجمعی وجلب علاقه خانواده ها برای شرکت عملی در تربیت فرزندان خود و شرکت‌در خدمات اجتماعی ، فعالیتهای‌پر ارزشی است که پیشاهنگی ایران بابرنامه‌ای صحیح درراه پیشرفت‌آن‌گامهای موفقیت آمیزبرداشته‌است

از سخنان شاهنشاه آریامهر

آماده باش

اقدام بزرگ

شیپورها سرود آماده‌باش میخوانند

هفته باشکوهی در پیش است، هفته‌ای که از نظر عظمت معنوی‌غرور انگیز و افتخارآمیزاست:هفته‌کار پیشاهنگی. نسل جوان این مملکت، نسلی که آینده متعلق به آنهاست‌در این هفته صمیمانه دستها را بهم حلقه میکنندوبپامیخیزند و می‌خروشند: کار عارنیست.

در این هفته همبستگی های انسانی به‌اوج تجلی خودخواهد رسید . تجلی کوشش هزاران نوجوان وجوان برای رسیدن به آرمانی مقدس و هدفی انسانی .

شیپور ها سرود آماده باش میخوانند. آماده‌باش برای کار، که اساس و هسته زندگی است .

آماده‌باش برای یاری کردن آنهائیکه نیازمندیاری‌ومحتاج کمك می‌باشند .

آماده‌باش برای بکار گرفتن نیروی بازو و نیروی اندیشه در راه خدمت بخلق .

بنگاه اعانه ملی که موجودیت وهدفش‌جزخدمت بخلق نیست و آرمانهای پیشاهنگی را باهدف های خود هم‌آهنك و منطبق می‌بیند ، بسهم خودد راین هفته با شکوه شرکت می‌کند تابه ندای پیشاهنگان‌ایران جواب مثبت‌داده‌باشد انتشاریکسری‌بلیط‌مخصوص‌اعانه ملی‌پاسخی است‌بسرود آماده باش پیشاهنگی .

یك دستگاه پیکان پیشاهنك با یك خانه متحرك (کاروان) که جایزه این بلیطهاست‌متعلق به کسانی است که با پرداخت بیست ریال‌و خرید بلیط‌اعانه ملی به یاری هزاران هزار هموطن دردمند و مستمند خود که دردرمانگاه های سازمان شاهنشاهی خدمات‌اجتماعی‌برایگان‌معالجه میشوند ، می‌شتابند .

پیشاهنگان ایران زمین !

ما اقدام بزرگ و هدفهای عالی‌شما را می‌ستائیم و با شمادر راه‌رسیدن‌به‌آرمانهای‌مقدستان همگام و همراهیم ، ما نیز چون شما آماده‌ایم ... آماده برای انجام خدمات انسانی .

بنگاه اعانه‌ملی

جدول کلمات متقاطع شماره ۳۶۵۴

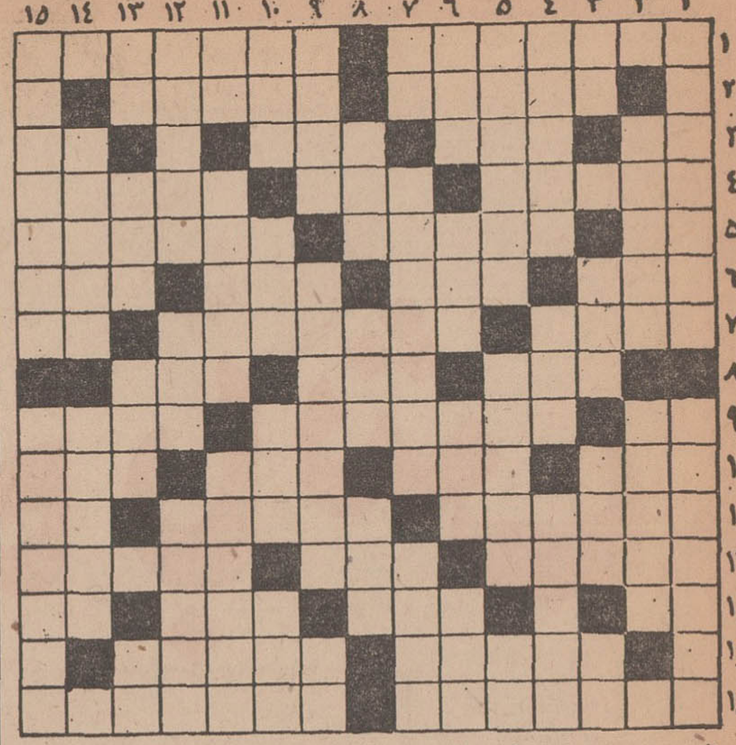

افقی : ۱ - وسیله موثر در تجارت و بازاریابی - احداثش این روزها در شهر تهران مد شده ۲- آنچه در بستر زیرسر گذارند - منظور همین سال جاری است ۳-میگویند بغربال‌است-بازدید ازلشکریان-از شهرهای اروپائی - خشکی است یاپهلو ۴- بزرك داشتن و خم‌شدن بعلامت احترام-پاسخ مثبت - فکر چنین روزی نیز بایدبوده ۵ - ضمیر مفرد غایب - ستاره زهره وربةالنوع آب - از شاهان اشکانی ۶- از خاندانهائی‌که مدتی کوتاه درایران بسلطنت‌رسید - قوت غالب - اسم اشاره درعرب - طرف و سمت ۷ - بی‌پدر ومادر - پایتخت ممالك متحده - بشتر میزنند که برخیزد ۸- مال مدرسه از همه معروفتر است -لقبی‌در انگلستان - محل بنزین در هواپیما و ماشین ۹- یکتاست - از موادآلی در خون-پدر بزبان‌کودك ۱۰- خالص و بی غش - پارچه حریر - گردو - آشامیدن ۱۱ - کیست که در زندگی مرتکب نشود - از مرغان شکاری - ورق کاغذ یا پارچه بی‌مصرف ۱۲ - میگوید بماند ما که بخیل نیستیم - بلندگوی بدن - نازك و کم‌عرض ۱۳ - جنس قوی - منطقه‌ای در دامنه‌کوه دماوند - مواظب باشید درجیب‌شمانگذارند-بوی‌رطوبت ۱۴- آگاه‌کردن ومعلوم‌داشتن- زمین سراشیب و راه دشوار ۱۵ - پیش‌از آنکه سوخت نفتی رواج یابد در کوچه و خیابان فریاد میزد - بیچارگی و بی‌سروسامانی .

عمودی : ۱- یورش‌بردن وزیرورو‌کردن-منظور همان بندگان خدا است ۲ - یاری کردن - از شهرهای خراسان ۳ - هدف بوسه شیرین - صدای نت را نیم پرده بالا میبرد - از الفبای یونانی - حرص و طمع ۴- خواندنش بگوش خر بیفایده است - حاجی از آنجا هم برمیگردد - پسر عموها- تکش باآنها راز خودرا درمیان‌گذاشت- رستم بعداز گذشتن از هفتخوان پیش‌ازجنك با دیو سفید با او روبرو شد - بیعاره و بیکاره ۶- ضمیر واسم اشاره - از آن‌سو حرف تعجب است - بچه‌گوسفند - دربکری توی آن میروند ۷- اگر مال آدمیست‌بجان آدمی شرف دارد -کوهی درخراسان -پاکی آن‌کنایت ازعفت است ۸- در راه ناشناخته به او احتیاج است - حیا و آزرم - ماه عرب و محل زندگی فارس ۹- از هم‌گسیخته و دریده -منطقه‌ای دراصفهان - سخن و حرف ۱۰- محل بی خطر - علامت تجارتی - فرزند فرزند - جرقه ۱۱ - خاك کوزه‌گری - رعایتش در ادارات واجبست-کیست که از آن خوشش نیاید ۱۲- جسد وبدن -شراب این چنین باید - بیمار و مریض ۱۳ - پهلوان - بالای بالا - حرف آرزو - علامت جمع در فارسی ۱۴- گفتن شعر بدون درنك - دیوارش شهرت جهانی دارد ۱۵ - تضمین کردن - کاری نو و بیسابقه .

حل‌جدول شماره ۳۶۵۳

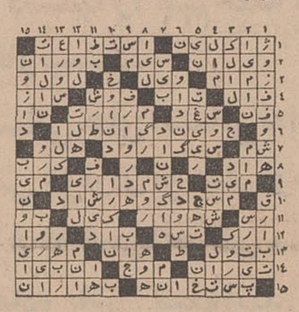

۳۰ سال قبل در همین روز

امروزدرمجلس مبعوثان ازچمبرلن‌رئیس‌الوزرای‌انگلستان‌سئوالاتی شد که چرادولت هندوستان در دو نوبت وسایل حمل و نقل هوائی را برای پادشاه افغان فراهم نموده است . چمبرلن جواب داد که عنایت الله خان باطیاره انگلیس از کابل به‌پیشاور و از آنجا بوسیله راه‌آهن به چمن عزیمت نموده و این اقدام بنا به خواهش سفیر انگلیس مقیم کابل و سردار عنایت الله خان و حبیب الله بچه‌سقا بود که با دولت هندوستان قراری در این باب دارند که از قتل و غارت جلوگیری شود و در تعقیب عزیمت‌پادشاه سابق قلعه شهربرای سکونت تسلیم‌شد ولی این‌مطلب که‌وسیله حمل ونقل هوائی برای امان‌الله خان تهیه شده تکذیب میشود و او هم چنین تقاضائی ننموده و نیز چمبرلن در جواب سئوالات دیگر گفت که‌دولت هندوستان باکمال دقت ازهرنوع مداخله ای در امور داخلی افغانستان خود-داری نموده و چون طرفین درخواست کرده بودند که تسهیلاتی برای عزیمت عنایت‌الله خان فراهم شود آن دولت هم صلاح دید که بدرخواست آنها عمل کند .

نادرخان آماده خدمت بوطن

پاریس - در جواب اظهاریه سفارت‌افغان نادرخان گفته است که من هوس و آرزوی تصرف تخت و تاج را ندارم بلکه همیشه حاضر بوده ام که در مواقع خطر مثل سایر وطن‌پرستان خدماتی به مملکت خودبنمایم .

خروج اتباع خارجی از کابل

بیسیم برلن خبر میدهد که از طرف انگلیس ها کلیه اقدامات لازم بعمل می - آید که بمناسبت وضع وخیم افغانستان باسرع اوقات اتباع خارجه مخصوصا زنان و اطفال را بوسیله طیارات هندی ازافغان خارج نمایند .

تقلیل بودجه امنیه

لایحه ایست که وزیر مالیه تقدیم مجلس نمود

درتعقیب‌لایحه‌تقدیمی‌بودجه۱۳۰۸مملکتی مستدعی است مجلس شورایملی مقرر فرماید رقم بودجه امنیه کل مملکتی را که در لایحه یك میلیون و چهار صدهزار تومان میباشد بیك میلیون و سیصد هزار تومان تقلیل داده و در حقیقت یکصد هزار تومان از رقم بودجه امنیه کسر فرمائید .

افتتاح بندرشاهپور

از طرف سندیکای ساختمانی راه آهن جنوب اقدامات ساختمان بندر شاهپور به سرعت پیش میرود و تا اوایل شهریور ماه ۱۳۰۸ ساختمان بندر مذکور خاتمه خواهد یافت و آماده افتتاح رسمی میگردد و از آن ببعد کشتی های بزرك تجارتی میتوانند وارد بندر مذکور شده و محمولات خود را تحویل نمایند و طبق پیش‌بینی سندیکا در آن موقع راه‌آهن جنوب تادزفول امتداد خواهد یافت .

پیشنهاد شیر و خورشید ایران

جمعیت‌شیر و خورشیدسرخ ایران برای پیشرفت‌مقاصدخیریه خود شرعی به هیئت وزراءنوشته وتقاضای‌تصویب ماده‌واحده‌ای نموده که بموجب آن تمبر مخصوص شیرو خورشید روی پاکات و بارنامه ها و اسناد و اوراق دولتی الصاق و وجوه مزبور به صورت اعانه ملی بجمعیت پرداخت شود .

تعرفه ذیل پیشنهاد گردیده است : قبوض تلگرافات و پاکات پستی یکشاهی . بارنامه ها ، اظهار نامه های گمرکی و کلی‌پستال. تصدیق اسناد و اوراق ۲۰ شاهی ، تذکره درجه اول ۳ قران . درجه دوم ۲ قران . ویزای درجه اول ۱۰ شاهی . درجه دوم ۵ شاهی .

پیشنهاد فوق از طرف ریاست وزراء بکلیه وزارتخانها ابلاغ شد که مطالعات لازم را نموده نظریات خود را پیشنهاد نمایند و سپس لایحه دراین خصوص تهیه وبمجلس تقدیم گردد .

انتصابات وزارت معارف

در تعقیب انتقال آقای جهانگیر رئیس دائره تعلیمات ابتدائی بوزارت عدلیه آقای میرزاهادی‌خان اشتری رئیس تفتیش‌مدارس بجای ایشان منصوب و آقای شیخ محمد علی طهرانی بریاست تفتیش مدارس انتخاب گردید .

اطاق تجارت مشهد

از طرف وزارت تجارت به تجار مشهد ابلاغ‌شدکه‌اطاق‌تجارت‌آنجا را زیر نظرآقای محمدعلی میرزا آراسته کفیل ایالت خراسان تشکیل بدهند .

(نقل از اطلاعات : ۱۴ بهمن ۱۳۰۷)

جواب چمبرلین در موضوع افغانستان

جاه‌طلب

اثر: فرانسوا پونتیه

ترجمه: رضا عقیلی

-۲-

«ژرژ» نامه را روی میز کنار تخت گذاشت . میل‌داشت سرش را باز کند ولی نمیخواست هیچکاری را بدون حضور «آلیس» انجام دهد .بدستشوئی رفت مشغول برس زدن‌دستها و ناخنهایش شد .

از موقعیکه «ژرژ» نزد «رنیه» کار میکرد ، همیشه دستهایش از چربی روغن چرخهای ماشین سیاه بود و ازاین موضوع‌سخت‌ناراحت بود. ازاینکه میدیدبجای اینکه کارفرماو استادکار باشد ، مجبور است برای‌تامین زندگیش دست به کارهای طاقت‌فرسا مانند تعمیر موتورهای فرسوده بزند ،شدت رنج‌میبرد . شبهابرای پاك کردن چرك‌و سیاهی زیر ناخنهایش، آنقدر «برس» میزد که نوك انگشتانش خراشیده و ناسور میشد .

ساعت شش بود و مسلما آلیس زودتر از یکساعت‌دیگر بازنمیگشت .«ژرژ» دست پیش‌برد تا نامه را بردارد ولی‌نتوانست تصمیم به گشودن آن بگیرد . برخاست و از توی چمدان، پیراهن تمیزی انتخاب کرد و آنرا باشلواری برنك روشن پوشید . یکجفت کفش یك لائی صندل به‌پا کرد و از اطاق خارج شد .

مدیره مهمانخانه در «بار» برای دو نفر از مشتریان مشروب میریخت . ژرژ از رفتن بطرف «بار» خودداری نمود ویکسر به «پلاژ» رفت . میل داشت در دریا آب‌تنی کند ولی در ماه سپتامبر ، عصر هاهواخنك‌میشد ووقتی «ژرژ» سردی‌نسیم شمال را احساس کرد ، این تمایل دراو خاموش شد . پلاژ شلوغ نبود ، عده معدودی که‌بعداز ظهر برای آب تنی آمده بودند ، درزیر چادرهای اجاره‌ای مهمانخانه استراحت کرده بودند و در اطرافشان کاغذپاره‌وقوطی های خالی کنسرو،پخش وپلا بود. «ژرژ» بسمت راست خودو به پلاژی که از وجودیك مهمانخانه مجلل وعالی محروم بود و باسیم خاردار محصورشده وپشت این سیمها ، دختران دهاتی با دامن های رنگارنك‌خود، همچون حیوانات سیرك‌درروز نمایش بنظر میرسیدند ،نگریست و بخود گفت :

- تمام مردم دنیا که قادر نیستند در «میامی» و پلاژهای زیبا و مهمانخانه های مجلل آن‌سکونت‌کنند !

دوباره جاده سربالائی مهمانخانه را پیش گرفت وباطاقش برگشت . نامه کماکان روی میز کنار تخت‌بود و به‌او چشمك میزد . ولی او یکبار دیگردربرابر وسوسه ومیل درونی خود، مقاومت کرد واز گشودن آن خودداری نمود ، او در انتظار آلیس بود .

روی تختخواب دراز کشید و درباره مضمون نامه بفکر فرورفت . تمبر پشت‌پاکت‌را بدقت‌معاینه کرده بود و میدانست که نامه از «کازابلانکا» است . بنابراین یقین داشت که از طرف «عمو آلبر» فرستاده نشده .

«عمو آلبر» از نظر آلیس آدمی منفور بود . ژرژ داد و فریاد های آلیس را در شب عروسی بخاطر داشت که گفته بود :

-پس چرا عمویت در مراسم ازدواج تو حضور پیدانمی‌کند؟ لابداینهم مشکل تازه‌ایست!پس معلوم‌میشودماباعث‌سرشکستگی وننك او هستیم ؟

-برای‌مانوشته‌بود که‌عزادار است ..

-عزادار ... عزادار ... اینها بهانه است . با وجود این بخوبی میتوانست در مراسم عروسی شرکت کند .

«کودوناژ» که از پاریس آنقدر ها فاصله ندارد . آه!چطور وقتی موضوع استخدام تو در کارگاه کوچك «مورن»مطرح بود، این جناب آقا، «ارباب صنایع فولاد» اینقدر «عالیجاه»تشریف نداشت و این همه خودرانمی گرفت ؟

«بابامورن» صاحب‌تعمیرگاه «مورن» بیهوده میکوشید میانجی گردد زیرا «آلیس» سخت خشمگین بود .«ژرژ» میدانست برای آرام‌کردن دریای غضب چه بکند وبرای جلوگیری از انفجار خشم او چه بکوید ،«ژرژ» بخود می گفت:

بالاخره نتوانستم بفهمم‌چرا آنشب «آلیس» این همه‌جارو جنجال براه انداخت . من فقط‌برادر زاده «آلبرانکور»هستم‌و پس و با صنایع فولاد هم مطلقا سرو کاری ندارم . آلیس‌هم که خودش این‌موضوع‌راخوب میدانست .. پس ...

چنانچه نامه از طرف «عمو آلبر» نباشد ، پس بالاشك ، جواب تقاضای شغلی است که او و همسرش چندی قبل برای یکی از صاحبان معادن درربا‌طفرستاده بودندوباره نگاهی به پاکت انداخت ، آنرا برداشت و مقابل چشمانش برد . سعی کرد بلکه از پشت پاکت‌محتوی‌آنرا بخواند ولی جنس پاکت ،از کاغذ مرغوب و ضخیم بود و او نتوانست چیزی بخواند . بعلاوه فاقد نشانی فرستنده بود.

استخدام

دکتر داروساز

برای شهرستان نیازمندیم بتلفن ۳۶۴۰۲ مراجعه فرمایند .
۱_۳ آ_۳۳۷۸۱

به مهندس تاسیسات ومکانیك فارغ‌التحصیل‌دانشکده‌فنی‌نیازمندیم داوطلبین می‌توانند به آدرس‌خیابان ویلا خیابان دامغان شماره ۶ و یا بشماره تلفنهای۶۱۲۲۲۹ و۴۳۹۵۲ مراجعه نمائید .
آ_۵۳۶۰ ۱_۴

بدونفر مهندس راه

و ساختمان احتیاج است بتلفن ۶۵۵۹۸_۶۰۱۳۱۴۰ مراجعه فرمائید
۱_۳ آ_۳۱۳۷۹

بانك عمران یك نفر متصدی تاسیسات حرارت مرکزی (بخار)و تهویه‌مطبوع‌واجد شرایط‌رااستخدام مینماید از داوطلبین تقاضا میشودبه کارگزینی بانك خیابان اسلامبول مراجعه فرمایند .

نقاش و طراح

باحقوق بسیار خوب برای تمام وقت استخدام میشود
ورزیدگی درآناتومی وپرسپکتیو اطلاعات عمومی و دید وسیع مورد نظر است .
داوطلبان میتوانند مشخصات ، میزان معلومات و سابقه‌کار خود را به‌راهنمای ۴۲۷ روزنامه اطلاعات مرقوم فرمایند .
۱_۲ آ_۵۴۰۲۰

آگهی استخدام

جهت ثبت‌نام تلفن ۷۶۵۶۸۸
۱_۳۰ آ_۳۵۷۳

برای‌استخدام‌به‌تلفن

۴۸۴۴۰ مراجعه فرمائید
۱_۲۶ آ_۵۲۸۵۶

تعمیرکار ومتخصص‌رادیو

وتلویزیون استخدام میشود تلفن ۹۵۰۴۶۳
۱_ ۳ آ_۳۳۸۸۷

کارخانه پشم شیشه ایران به هشت نفر کارگر فنی با مشخصات زیر نیازمند است .
۱- تحصیلات‌درحدود ۹دبیرستان
۲- حداقل دوسال آشنائی به کار های فنی داشته باشند
۳-سن کمتر از ۲۲و بیشتر از ۳۵ سال نباشد
۴- خدمت نظام وظیفه را انجام داده باشند .
متقاضیان به کارخانه شرکت واقع در کیلومتر ۵ جاده قدیم کرج جنب کارخانجات کارتن سازی مراجعه فرمایند .
۱_۲ آ_۵۳۹۱۲

کارخانه پشم شیشه ایران برای سرپرستی امورفنی کارخانه بیك‌نفر باشرایط زیر احتیاج دارد .
۱- معلومات کلاسیك در حدود پلی‌تکنیك
۲- سن بین ۲۲الی ۳۵ سال
۳- حداقل سه‌سال تجربه عملی در کارخانجات داشته باشد
۴-خدمت نظام وظیفه‌را انجام‌داده ویادارای برك معافیت باشد
متقاضیان به کارخانه این شرکت واقع‌در جاده قدیم کرج کیلو متر ۵جنب کارتن سازی ایران مراجعه فرمایند .
۱_۲ آ_ ۵۳۹۱۴

سازمان فروش بنگاه ترجمه ونشرکتاب

جهت معرفی انتشارات‌خودبه عده‌ای جوان تحصیل کرده دیپلم ببالا نیازمند است .متقاضیان مشخصات کامل خودرا بانضمام یك‌قطعه‌عکس ۴×۶به صندوق پستی ۲۵۱۳ارسال دارند. ۱_۲ ۱_۵۴۰۷۲

دوشیزه یابانو

که‌در فن آرایش گیسو تخصص داشته باشد استخدام میشود شرکت پاپیتال نامسئولیت محدود ساختمان آلومینیوم طبقه دوم تلفن ۶۵۲۴۲_۶۱۲۱۲۵
۱_۲ آ_۵۳۷۷۸

تکنیسین رادیولژی

که بزبان‌انگلیسی آشنائی‌داشته باشد مورد احتیاج است بین ساعات ۴تا ۷ بعد از ظهر بتلفن ۴۴۹۸۸ مراجعه فرمایند .
۱_۲ آ_۳۲۸۱۳

شرکت کفش بلاباشخاص زیر احتیاج دارد

-سرپرست جهت پستائی دوزی کفش . سرپرست جهت مدل کفش. سرپرست جهت رویه دوزی کتانی. سرپرست جهت مرغوبیت چرم . سرپرست جهت برش رویه کفش. چرخکار جهت دوخت رویه کتانی‌و کفش . سرپرست فنی جهت ماشین آلات کفاشی‌وپرس. سرپرست‌برقی. سرپرست جهت کنوایور کفاشی و لاستیك سازی انباردار .
کسانیکه سابقه کار داشته‌باشند حق‌تقدم دارند از ساعت ۴ بعدازظهر تا۶ بعداز ظهر بکارخانه کفش‌بلا واقع درجاده مخصوص کرج کیلو متر ۲۳ مراجعه نمایند .
آ_۳۳۶۰۹

آزمایشگاهی احتیاج

به‌دونفر تکنسین دارد تلفن ۹۲۹۹۷

دانشکده‌دندانپزشکی‌دانشگاه‌تهران برای‌تکمیل‌هیئت‌آموزشی‌گروههای خود احتیاج به‌عده‌ای دانشیار دارد. داوطلبان میتوانند رونوشت مدارك علمی و سوابق تحصیلی و آثار و تالیفات خودراتامدت‌دو ماه‌بدبیرخانه دانشکده دندانپزشکی ارسال دارند تابارعایت مقررات و اعتبار و باتوجه بمدارج علمی و تحصیلی آنان عده مورد احتیاج انتخاب شوند.
استخدام پذیرفته شدگان موکول بتامین اعتبار و تطبیق شرایط با مقررات استخدامی دانشگاه‌خواهد بود. داوطلبان خارج از کشورباید رونوشت گواهی شده مدارك خودرا در مدت‌مزبوربا‌پست‌سفارشی‌ارسال دارند.

رئیس دانشکده دندانپزشکی
دکتر سیاح
۱-۵۴۱۱۴

عده‌ئی‌خانم خوش برخورد وخوش بیان که معلومات آنها در حدود دیپلم باشد جهت فروش یکنوع کالای‌فرهنگی‌درشهرستانها بصورت سیار با حقوق ماهیانه شش هزار ریال و در آمد مکفی استخدام میشوید متقاضیان می‌توانند همه‌روزه حداکثر تاتاریخ۲۵ر۱۱ر۴۶ صبحها ازساعت ۹الی ۱۲ر۵ و بعد ازظهرها از۳ر۵ بشرکت‌پخش‌مطبوعاتی ایران یاد خیابان ثریا چهارراه فیشرآباد شماره ۱۵۱ دایره (B.B.C.) لندن مراجعه فرمایند
۱_۳ ۱_۵۴۱۱۰

یك واحد بزرك صنعتی به هشت‌نفر بامشخصات زیر نیازمند است .
۱- مهندس بازرس تولید برای ماشین آلات و موتورهای ساخته شده .
۲- متخصص برق جهت نصب‌تعمیر وحفظ‌لوازم برقی‌ماشین آلات‌مدرن.
۳- تکنیسین جهت بازرسی موتور گیربکس و دیفرنسیال که قادر بخواندن‌نقشه‌های‌فنی‌بزبان‌انگلیسی باشد.
۴- تکنیسین برای بازرسی قطعات ساخته شده با معلومات فنی وتجربه کافی در خواندن‌و ترسیم نقشه‌بزبان انگلیسی .
۵- تکنیسین برای تعمیر ونگهداری ماشین‌های گوناگون‌از قبیل‌دستگاه تراش‌دریل‌و برش وغیره.
۶- متصدی تعمیرگاه که دارای تجربه کافی در کار تعمیرات‌ماشین آلات و اتومبیلهای سواری وباری.
۷- متصدی‌سفارشات‌دارای‌اطلاعات کافی در امور بانکداری وارزی.
۸- فروشنده ماشین آلات دارای سوابق کافی در امور فروش .
شرایط استخدام
۱- داشتن مدارك کافی و حداقل۵ سال سابقه کار تجربی .
ب- دارابودن مدرك‌خدمت زیرپرچم یابرك معافیت دائم .
پ- آشنائی کامل بزبان انگلیسی.
ت- سن حداقل ۲۵ و حداکثر سن ۴۵ سال .
واجدین شرایط میتوانند با ذکر سوابق‌تجربی و تحصیلی خود با صندوق پستی شماره ۱۹۲۶ مکاتبه نمایند. ۱_۲ آ_۳۳۹۴۵

کمك آرایشگر

یکنفر دوشیزه باسابقه مورد احتیاج است تلفن ۴۵۹۱۲

جویای کار

ماشین نویس دیپلمه باسابقه
جویای کار است تلفن ۳۵۰۴۰
۱_۵ آ_۳۳۴۵

راننده پایه دوم تهران
باده سال سابقه واردبامور فنی‌متاهل جویای کار است ۳۵۲۱۵

مهندس مکانیك
موقتا بعدازظهرها و پس از مدتی‌تمام روز آماده کار است۴تا ۷ بعدازظهر بتلفن ۷۹۱۳۷۶ مراجعه فرمائید.

جوانی در حدود دیپلمه با اقامت۸ سال‌در اروپا بادانستن زبان آلمانی وآشنائی بانگلیسی‌وپس ازگذراندن یك دوره نساجی و باسابقه ۵سال مدیریت قسمت در کارخانجات ریسندگی آلمان آماده کار است تلفن ۶۴۷۰۶ از ۱۰تا ۱۲

آشپز یاپیشخدمت جویای کار است تلفن ۷۸۱۶۷۳ آ_۳۳۹۳۱

جوانی‌راننده‌پایه۲ شخصی‌باسوابق ممتد ومتاهل تمام وقت آماده کار است تلفن ۶۲۹۲۴۳ آ_۳۳۸۶۱

جوان ۲۲ ساله
دارای گواهینامه رانندگی عصرها ساعت ۳بعد ازظهر الی ۱۰ شب جویای کار است بتلفن ۶۰۳۲۲ مراجعه فرمائید. آ_۳۳۹۵۱

اگر کار میخواهید

حتی برای ساعات مختلف بیکاری‌به موسسه‌تحقیقاتی‌ومشاور امورپرسنلی کوروس مراجعه‌فرمائید خیابان‌بهار بالاتر از بیمارستان شهربانی پلاك ۳۲۵ طبقه دوم
آ_۸ آ_۳۵۸۹

کارگر اطوکش ماشین‌بخار
چند نفر کارگر باسابقه اطوکش ماشین بخار که حداقل‌تحصیلاتشان ششم ابتدائی باشد در یك موسسه بزرك تولیدی‌با حقوق‌مکفی‌استخدام میشوند داوطلبان که بدون موانع قانونی استخدام باشند مشخصات کامل خودرا بایك قطعه عکس به صندوق پستی ۲۰۴۴ تهران ارسال فرمایند. آ_۳۵۸۸

گم شده

گذرنامه شماره ۴۹۶۱۷ ر۶۸۴۶۹۵ بنا م‌عبدالجبار خان نخجوان مفقود شده است از یابنده تقاضا میشود بتلفن ۷۶۰۹۳۰ اطلاع دهد
آ_۳۳۹۱۷

از محمد رضا طیفوری فرزند عبدالرحیم ساکن کرمانشاه تقاضا دار دبرای سلامتی مادرش بخانه مراجعت نموده و از کسانی هم که اطلاعی از وی دارند خواهشمنداست تلفن ۶۷۸۰۵ خبر دهند.

متفرقه

تانکر ساری لوپ
تانکر ۵۰۰تا ۵۰۰۰۰ لیترموجود سفارشات لغایت ۴۸ ساعت تحویل میگردد خیابان قزوین سه‌راه آذری ۹۴۴۱۴

ماشین آب
تلفن های ۷۸۱۲۵۰، ۷۶۲۹۹۷

مولد برق دست دوم
۱۶تا ۲۵ کیلووات مورد احتیاج است تلفن ۲۷۸۱۶ و ۸۶۴۰۹
۱_۳ آ_۳۵۶۴

یکدستگاه جوا کس«ولیتزر» جهت فروش یاکرایه موجوداست تلفن ۸۸۱۲۹۷ آ_۵۳۶۶۲

نمایشگاههای مبل

برده‌دوزی ارجمند ۳۷۳۷۰

پیراهن مبل ۳۹۵۰۵
تعویض پارچه مبل۳۹۵۰۵ پرده شهرزاد ۳۹۵۰۵

کلاس نقشه‌برداری

دوره جدید کلاس نقشه‌برداری بااستفاده از مدرن‌ترین دوربینهای نقشه‌برداری و لوازم کامل از۱۶ بهمن‌ماه تشکیل میشود . یکنفراز فارغ‌التحصیلان باهواپیمای جت بوئینك ۷۲۷ هواپیمائی ملی ایران (هما) برای بازدید از آثار تاریخی به‌شیراز اعزام خواهد شد . قبلا نامنویسی کنید .

کلاس رادیو تلویزیون

دوره جدید کلاس‌رادیوتلویزیون از ۱۶ بهمن ماه با استفاده‌ازمدرن ترین لابراتوارالکترونیك تشکیل می شود . برای هر شاگرد میز مخصوص کار . رادیو و سایر لوازم مربوط در نظر گرفته شده است . قبلا نامنویسی کنید .

کلاس تکنیسین برق

دوره جدید کلاس تکنیسین‌برق فشارقوی از۲۰بهمن ماه در کاخ دانش تشکیل میشود . مدرن‌ترین لابراتوار الکتریك و الکترونیك در اختیار شاگردان‌قرار میگیرد . یك بلیط دوسره تهران شیراز با هواپیمای جت بوئینك۷۲۷ ازطرف هواپیمائی ملی ایران(هما) به‌یکنفر از فارغ‌التحصیلان داده میشود .

کاخ دانش

خیابان نادری . پاساژ معتمد . خیابان فرانسه . کوچه مرجان

سالن مروآرایش

سالن آرایش لادن
چهارراه پهلوی مقابل پارك‌پهلوی تلفن ۴۰۵۸۴

آموزشگاه عالی‌آرایش‌روشنك
زیر نظرخدیجه‌شهباز نواب چهارراه مرتضوی شماره ۱۰۶۰
آ_۳۳۹۲۱

انتقاد

احمد احرار

یاشاوعدالت!

یکی از دوستان ما نقل میکرد که بیست‌و چند سال پیش درزندان با مردی آشنا شدم باسم‌پولاد نصیری. این‌پولاد نصیری اهل بندرعباس‌بود وباتهام داشتن مرام اشتراکی به‌پنج سال حبس محکوم شده‌بود . اما خودش ادعا داشت پرونده‌ای که‌به استناد آن محکومش کرده‌اند اصلا ارتباطی باوندارد ومتهم‌اصلی پرونده مردی است بنام‌نصیر پولادی ازاهالی آذربایجان . دوست ما گفت :از پولاد نصیری پرسیدم در جریان محاکمه هیچ باین موضوع اشاره نکردی ؟گفت : چرا، من‌اعتراض کردم و آنهاهم پذیرفتند . امادر جواب من گفتند چون‌تو پولادنصیری هستی به‌پنج سال حبس محکوم‌می‌شوی، اگر نصیر پولادی‌بودی اعدام میشدی !

من نمیدانم آیا واقعا چنین چیزی بوده است یاآنرا ساخته‌اند .ولی ماجرائی که‌حالا نقل میکنم‌و بمراتب ازداستان نصیرپولادی وپولادنصیری عجیب‌تر است سرسوزنی با حقیقت فاصله ندارد واسناد و دلائل آنراهر کس بخواهد تقدیم میکنم .

قضایاازروزبیست‌و چهارم‌شهریور سال ۴۵ شروع میشود . درین‌تاریخ بین قره‌تپه‌و شاپور آذربایجان ازیك دیزل کامنز ۴۶۰ کیلو تریاك می‌گیرند وراننده کامیون«احمد» رابه اتفاق شاگردش «حسین» پس از تحقیقات مقدماتی در ژاندارمری‌با پرونده‌امر بدادگاه بخش شاهپور تسلیم میکنند .

مطابق‌مقررات‌وقانون‌مبارزه‌با قاچاق مرسوم است‌که وقتی یك محموله قاچاق بدام میافتد نام صاحب کالارا از راننده میپرسند و راننده ماشین هرکس‌را اسم‌ببردبدون هیچ مقدمه وهیچ سئوال وجوابی توقیف‌میکنند که این، یکی‌ازبدترین وظالمانه‌ترین اجزاء قانون است . چون محموله‌ای مثل تریاك را مالك تریاك براننده نمی‌سپارد مگرآنکه از چشم خودش بیشتر باو اعتماد داشته باشد وبداند ولو شکنجه‌اش بدهند اسمی از صاحب مال‌نخواهد برد . همینطورهم راننده مطمئن‌است هرمدت درزندان باشد «ارباب» زندگی و خانواده او را سرپرستی خواهدکرد . اینست که وقتی‌از راننده میپرسند مالك تریاك کیست اگر رند وشیاد باشد اسم کسی رامیبرد که بتوانند باین بهانه سروکیسه‌اش کنند والا یك اسمی مسازد و بزبان می‌آورد تا باصطلاح پی گم کند .

احمد راننده شق‌دوم را انتخاب میکند ووقتی ازو میپرسند صاحب تریاك کیست ؟جواب میدهد: یاشار آسوری در گاراژ یخچال دروازه قزوین .

یاشار آسوری کیست؟ یك‌همچو شخصی درواقع وجود خارجی ندارد واحمد راننده برای آنکه خودش‌را خلاص کندچنین اسمی‌ساخته‌و گفته است.اماچون‌حکم است‌که صاحب تریاك‌پیداشوددستگاه‌برای‌جستجوی یاشار آسوری بکار میافتد وچون یاشارآسوری را در گاراژ یخچال دروازه قزوین پیدا نمیکنند ،یاشا بوداغیان ارمنی را در رشت میگیرند وعوض یاشارآسوری‌تحویل‌دادسرای تهران میدهند !

در تحقیقات ابتدائی معلوم‌میشود یاشابوداغیان راننده‌ئی‌است که‌بایك ماشین دوج بشماره ۶۵۱۵ از تهران برشت سیمان حمل میکندوازرشت بتهران ذغال . آپارتمانی در کوچه ابیورد خیابان شاهرضا بماهی‌پانصد تومان اجاره کرده است و بازن‌وپنج فرزندخود در آن سکونت‌دارد. اما هیچکدام ازاینها دلیل نمیشود که یاشای ارمنی همان یاشار آسوری‌و صاحب ۴۶۰ کیلو تریاك‌نباشد، چون درمیان مااصل براتهام است نه برائت و بهمین‌جهت نیز علیرغم اظهارات یاشا که سوگند میخورد بیست‌سال است به آذربایجان‌قدم نگذاشته و ماشین دیزل ندارد، تا اثبات برائت وی‌را متهم‌میشناسندو قرار میشود بفرستند پیش بازپرس شاهپور . یاشای بیچاره بخیال‌آنکه سوءتفاهمی پیش آمده است و در محل واقعه حقیقت آشکار خواهد شد اصرار میکند هرچه زودتر اورا به‌شاهپور آذربایجان بفرستند. در جواب میگویند باید اعتبار هزینه فرستادن تو ودونفر ژاندارم تامین شود . میگوید خرجش پای من ، منت نهاده این تقاضا را می‌پذیرند وروانه‌اش میکنند .

وقتی یاشا به بازپرسی شاهپور تسلیم میشود ، بازپرس اورا میان چند نفری دریك اطاق می‌نشاند و احمدو حسین یعنی راننده و کمك راننده را باطاق داخل کرده ازآنها میخواهد صاحب تریاك را نشان دهند. هردو نفر بعداز نگاه دقیقی بحاضران اظهارمیکنند یاشار کذائی بین آنهانیست. بعد، بازپرس خودش یاشارا نشان میدهد ومیپرسد این نیست؟ جواب میدهند نیست وهر سه بزندان عودت داده میشوند.

سه‌روزبعد ،راننده برای بازپرس پیغام میدهد که عرض لازمی دارم‌و در ملاقات بابازپرس میگوید : آنکه شما نشان دادید خودیاشار است، ولی چون چشمم‌درچشم اوبود بخاطر حق‌نمك خوارگی و آشنائی قدیمی خجالت کشیدم حقیقت را بگویم . اودر گاراژ یخچال دروازه قزوین تهران ماشین را تحویل ما دادوشش روزبعد خودش به‌آذربایجان آمدو شب بیست‌و هفتم شهریور ۴۵ در بیابان تریاك رابار کرد.خودش‌رفت ومارا گرفتند .

یاشا را احضار میکنند . می‌گوید روز بیست و هفتم شهریور من دررستم‌آباد رشت بودم وهمانروز پروانه حمل ذغال بنامم صادر شده که من امضا کرده‌ام و پروانه رانیز تسلیم بازپرس میکند . بازپرس پروانه رابه‌رستم‌آبادرشت میفرستد. بانسخه‌های دیگری که درجنگلداری بوده تطبیق و صحت آنرا اعلام‌می‌کنند ..

ولی باهمه این تفاصیل ، چون دلایل برای برائت یاشا«کافی»بنظر نمی‌رسد قرارمجرمیت یاشا بوداغیان صادر و در قرار قید میشود که «قاچاقچیان باین‌نیرنگها زیادمتوسل میشوند» !

بازپرس شاهپور پرونده را به دادسرای خوی میفرستد . دادستان خوی نیز کیفر خواست صادر و پرونده را بدادگاه جنائی رضائیه ارجاع میکند که خدا میداند اگر دوندگی یك وکیل شریف علاقمند بسرنوشت موکل‌ووجدان‌پاك قضاة دادگاه جنائی رضائیه بفریاد یاشا نرسیده بود سرنوشت او امروز چه بود .

محاکمه یاشادرتاریخ ۱۶ر۹ر۴۶ شروع وبرائت او اعلام میشود. در حالیکه وکیل یاشا، آقای علی‌اشرف مهاجر میگوید :

«چهارده ماه قبل وقتی زن یاشا بمن مراجعه‌کرد موهایش سیاه‌بود وهمان‌زن بهنگام‌آزادشدن شوهرش درآستانه زندان، سرش راباموهای سپید برشانه‌او گذاشت وگریست. کودکان خردسالش چهارده ماه بی‌تقصیر و بی‌گناه رنج دوری و مهجوری از پدر راکشیده نزار و نحیف گشته بودند . یاشا چهارده ماه‌ازکاربازمانده خرج‌زن‌وفرزندش را نداده خودش هم درزندان بدون خرجی مانده بود . برای شش ماه اجاره عقب افتاده آپارتمان او از قرار ماهی‌پانصدتومان‌اخطار اجرائی صادرشده بود. در زندان بیمارشده مبالغی خرج دواوآمپول کرده بود وخلاصه ، این‌یاشا از لحاظ مغزو اعصاب وعناصر حیاتی دیگر یاشای قبل‌ازاین ماجرا نیست» ...

وامامن...براین سرگذشت‌چیزی ندارم اضافه کنم‌بجز نثار اشکی که از لحظه نوشتن آخرین سطور این مقاله برپلکهای‌چشمم‌سنگینی‌میکند. اشکی بخاطر یاشا ورنجهایش .

۳۰۱۰

از ساعت ۶ تا۷بعد ازظهر نظریات شمارا منعکس‌میکند

*** قانع کننده**

حالا که کنگره انقلاب اداری بشکایات و نظریات مردم رسیدگی‌می‌کندخوبست فکری هم بحال کسانی که میخواهند گواهینامه‌رانندگی بگیرند و بوسیله آن خرج خود و خانوادشان راتامین کنند اتخاذ نماید بنظر من با مقررات جدیدی که اداره راهنمائی و رانندگی وضع کرده در هر صد نفر دو نفر بیشتر نمیتوانند از عهده امتحانات دشوار رانندگی برآیند و گواهینامه بگیرند اگر قبول‌ندارند میتوانندیك روز با حضور جناب آقای نخست وزیر و طراحان مقررات جدید رانندگی در یکی از کنگره‌های انقلاب اداری به نظریات وشکایات و مشکلات مردم رسیدگی کنند و ببینند مردم تا چه‌حد با اجرای این برنامه‌موافقند اگرنظریات شرکت‌کنندگان در جلسه منطقی بودمقررات جدید را اصلاح کنند اگر حرفهایشان قانع کننده‌نبود هرجور که میخواهند عمل کنند .

رامین - مسعود

*** پرسش**

وزارت دارائی اعلام میکند حداکثر تاسوم برج حقوق تمام کارمندان‌دولت پرداخت میشود ازمسئولان این‌وزارت‌خانه میپرسم مگر کارمندان اداره مراتع مرکز کارمند دولت نیستند که ده دوازده روز اول برج گذشته وهنوز حقوق نگرفته‌اند

حسن حیدری

*** آیا ؟**

آیا مقررات جدیدی که اداره راهنمائی و رانندگی وضع کرده و از بیستم‌بهمن ماه جاری بمرحله اجراء در می‌آید شامل کسانی که‌قبلا تشکیل پرونده داده‌اند یااز عهده چند امتحان‌برآمده‌اند میشود یانه ؟

جواد عبدالصمدی

*** اضافه کار**

در حالیکه طبق قانون باید بکارمندان‌دولت‌در حال‌مرخصی حقوق‌واضافه کار بدهند معهذا وزارت پست و تلگراف به کارمندان فنی خود در حال استفاده از مرخصی‌استحقاقی اضافه‌کار و فوق‌العاده نمی‌دهد .

محمدی

در کنگره انقلاب اداری

همت کنید

روزچهارشنبه‌گذشته در صفحه ۱۹ روزنامه اطلاعات خبری را که آقای‌هاتفی خبرنگار ما در خارجه ارسال داشته بود خواندم . این خبر نشان میدهد آلبریخت ۳۵ ساله‌ساکن شهر «وست‌پام»آمریکا نیمه‌شبی هوس کرد در خیابان قدم بزند اتفاقا موقع قدم زدن پایش به چاله ای فرورفت وبر زمین افتاد و چون انتظارنداشت که در خیابانهای شهر او چاله وجود داشته باشد روز بعد علیه شهرداری‌شهرخود به دادگاه‌همان شهر شکایت کرد و ضمن اینکه شهردار را متهم به بی علاقگی نسبت به انجام وظایف خود نمود ازاومطالبه‌خسارت کرد و شهردار بدون اینکه از این شکایت‌ناراحت شود توسط وکیل مدافع خود به دادگاه اطلاع داد که چاله همان شب براثر عوارض طبیعی که کنترل آنها در قدرت او نیست ایجاد شده بود و مسلما روزبعد که هوا روشن میشد و بازرسان شهرداری میتوانستند چاله را ببینند پر میشد پس مقصر او نیست و آقای آلبریخت باید از حضرت باریتعالی خسارت خود را مطالبه کند و آقای آلبریخت که به این سادگی از میدان بدر نمیرود بخود جرئت داد و فورا علیه «خدا» به همان دادگاه که استدلال شهردار وست‌پام راوارد تشخیص داده بود عرضحال به اصطلاح «ضرروزیان» داد .

این خبر روزی در روزنامه اطلاعات چاپ شد که بعضی از بیمارستان های تهران بیماری بنام حسن یوسفی را که در گوشه خیابان پیدا شده بود و آمبولانس یك درمانگاه دولتی او را به آن بیمارستان ها برده بود نمی‌پذیرفتند .

هدف نگارنده انتقاد ازبیمارستان ها نیست ، چون در طول خدمت روزنامه‌نویسی خود شخصا دهها حادثه‌نظیر «این» را نوشته است وحتی سال گذشته دادستان‌تهران دستور تعقیب دکتر کشیك یك بیمارستان را هم صادر نمود و این دکتر همین چند روز پیش جهت تعیین مجازات به دادگاه تسلیم شد منظور این است که چرا مردم شهر ما مثل آلبریخت آمریکائی نمیروند و از مسئولان شهرشان که وظیفه خود راانجام نمیدهند به دادگستری شکایت کنند قضات دادگستری ما که علم غیب ندارند بروند مجرم را بگیرند ، باید خود مردم همتی بکنند و وظیفه‌نشناسان را به فرشته عدالت بسپارند چون ما هم قانون برای مجازات داریم‌هم قاضی برای تشخیص مجرم و تعیین میزان مجازات !

نوشیروان کیهانی‌زاده

مطلب از نویسنده

عامل موفقیت

این اشتباه است که تصور شود درادارات ماوجدان کار نیست و اگر افرادی در ادارات هستند که مردم‌راازدولت‌ناراضی میکنند بسیار معدود و دراقلیت می‌باشند .

هم‌ماموران دولت وهم خود مردم‌میتوانندبایك‌بررسی‌سطحی طرز کار کارمندان نمونه‌دولت را که بامردم و مراجعان برخورد انسانی دارند ببینند و این‌قبیل افراد ، بیشتردرمراکزوموسسات دولتی که مردم دردمند بیشتر به‌آنجا مراجعه میکنند . کاملا مشخص میگردند .

درموسسه بانك رهنی دفتری هست که درمدت کاراداری روز بیش‌از چند صدنفر مردم طبقات متوسط شهر به‌آنجامراجعه میکنند. این مراجعان هنگام ورود باین دفتر شاید اولین بار است که بامامور دولت روبرو میشوند و اگر دولت افرادی‌را ماموربررسی‌وجدان کار کارکنان دولت بنماید بی‌تردید دو کارمند این دفتر بهترین آنها خواهند بود .آنچه را که مردم‌میخواهند جواب دادن‌بحرف‌است‌وهر کسی درموسسات دولتی اینطور عمل کند مردم از وی اظهار رضایت میکنند و افزایش درصد این رضایت‌هاست که میتواند دولت راموفق ومردم راراضی‌سازد.در بسیاری‌ازدوایردولتی کارمندان، مانند آن ماموران دفتر بانك رهنی وجدان کار دارند ،انسان هستند ، بمراجعان احترام میگذارند وحتی آنهارا راهنمائی میکنند . بیان این‌مطلب‌ضروری است وخودکارمندان میتوانند آن‌را احساس کنند .که لذت برخورد این قبیل کارکنان‌دولت برای مردم و مراجعان فوق‌العاده‌مسرت بخش است‌ومیتوان آنرا عامل موفقیت‌دولت‌ورضایت مردم تلقی کرد .

شریف - مشگین

کتاب

کتابخانه های ما اکثرا بمردم اطمینان ندارند و فقط برای مطالعه در کتابخانه به افراد کتاب میدهند من تا روز سه‌شنبه از جمله افرادی بودم که همیشه از این بی اطمینانی گله داشتم ولی از آن روز عقیده ام عوض شده .

داستان به این ترتیب است که سه‌شنبه بعد از ظهر کتابی از یك کتاب فروشی خریدم قبض خرید را گرفتم و از کتابخانه بیرون آمدم کتاب بنظرم کمی مستعمل آمددرز های کتاب از هم پاشیده بود و اوراق دست خورده . وقتی کتاب را با دقت نگاه کردم متوجه شدم کتاب مسروقه است قطر این کتاب به مهری به زبان انگلیسی ABADAN LIBRARY کتابخانه آبادان ممهور شده بود .

این کتاب از کتابخانه آبادان سرقت شده و به کتابخانه معتبری که اعلانات آن زینت بخش صفحات روزنامه های ماست فروخته شده است و در این کتاب فروشی آن را بعنوان کتاب نو و تازه به مشتری میفروشند و شاید بفکر مسئولین آن خطور نمیکند که خریداری با دقت کتاب را بررسی نماید و متوجه مهر کتابخانه شود .

بهر حال کتاب فروش مقصر نیست بلکه همه ما مقصر هستیم چرا که باید از اطمینان یك کتابخانه‌بزرك سوء استفاده کنیم کتاب را بسرقت ببریم و به کتاب فروشی بفروشیم آیا مستحق نیستند مسئولین اکثر کتابخانه های ما که بمردم اطمینان نمیکنند و کتاب را فقط برای مطالعه در محیط کتابخانه در اختیار افراد میگذارند .

بهر حال من آماده ام کتاب کتابخانه آبادان را درصورت دریافت آدرس برای مسئولین بفرستم شاید در صورت اسامی کتابخانها جستجو کنند و دریابندکه کتاب را چه کسی سرقت کرده و احتمالا کتابهای دیگری را که برده است پس بگیرند .

سیما دبیر آشتیانی

صدای رادیو ایران

برای آندسته از ایرانیانی‌که در خارج از کشور اقامت‌دارند، بخصوص دانشجویان بالا ترین موهبت‌دیدن‌ایران‌وشنیدن‌صدای رادیوی مملکت است .

این آرزو و لذت را نمیتوان برروی کاغذ تشریح کرد مگراینکه خودشمامدتی از خاك وطن - دور باشید تا باهمیت آن پی ببرید .

خوشبختانه در سالهای‌اخیر با اقدامات وسیعی که در این زمینه از طرف‌دولت صورت‌گرفته صدای رادیو ایران در صورت مساعد بودن هوا در بعضی از کشور های اروپا گاهگاهی قابل شنیدن است و من چندین بار خارج از کشور نسبت به دریافت خود شاهد علاقه و شوق ایرانیان صدای‌رادیوی ایران بوده‌وبچشم خویش میدیدم که این ایرانیان تا چه حد در گرفتن امواج‌رادیو ایران علاقه و حوصله بخرج می‌دادند و هر وقت دستشان بدامن یکی از مقامات دولتی در خارج ازکشورمیرسید یکی از خواسته‌هایشان تقویت صدای رادیوی مملکت برای بهتر و همیشه دریافت کردن آن در خارج از کشور بود .

این علاقه و خواسته چندروز پیش‌باردیگردرمملکتی که فاصله چندان زیادی با ایران ندارد تجدید شد .

درراه‌بازگشت بوطن هواپیمای حامل شاهنشاه و شهبانو مدت یکساعت و نیم در دهلی توقف کرد و دانشجویان ایرانی مقیم دهلی با شوق و حرارت زاید الوصفی‌برای‌استقبال ازشاهنشاه و شهبانو به فرودگاه آمده بودند طی مدتیکه اعلیحضرتین درسالن فرودگاه توقف فرموده بودند فرصتی‌پیش آمد که بادانشجویان ایرانی صحبت کنند و یکی از موضوع های مورد بحث ضعیف بودن صدای رادیو ایران بود که دانشجویان تقاضا داشتند رفع آن‌بشود و از من‌خواستندتقاضای آنان به‌اطلاع مسئولان امور برسد تاشاید بتوانند نسبت بآن اقدام جدی بعمل آورند .

محمد پورداد

نقص قوانین

نقص‌قوانین ثبت و امورمربوط بسردفتران در یکی از کمیته های انقلاب اداری مطرح شد و مورد انتقاد شدید قرار گرفت اعمال غیر قانونی و کار های خلافی که در این موارد عده ای می کنند ما از سالها قبل شنیده ایم و بسیار اتفاق افتاده است که در محضری زمین دور افتاده ای بجای یك زمین مناسب با قیمت گزافی بفروش رفته است و خریدار بی خبر و ساده بعد از مدتهامتوجه‌شده‌است که چه کلاهی سرش رفته است شخصی میگفت برای خرید خانه ای به یك‌بنگاه معاملات ملکی مراجعه کردم و از صاحب بنگاه خواستم تا خانه‌ای را برایم خریداری کند .

صاحب بنگاه مرا بردو چند خانه را نشانم داد بالاخره‌خانه‌ای را که قیمت آن یك برابر و نیم پول من بود برایم در نظر گرفت هرچه باو گفتم که من قدرت پرداخت پول این خانه را ندارم قبول نکرد و هزاران وعده وعید بمن‌داد که در مدت یکماه از بانك برایت پول میگیرم و با پرداخت مبلغ مختصری بعد از چند سال صاحب خانه میشوی بالاخره با کمك فروشنده خانه که کارش خرید و فروش خانه بود و با همکاری‌یکی از محاضر مرامجبور کردند که آن خانه را خریداری کنم ولی من که کم و بیش ازنقشه آنان اطلاع پیدا کرده بودم حاضر بانجام معامله نشدم ولی صاحب محضر میگفت که سند نوشته‌شده است و در صورتیکه معامله نشود باید پول محضر را بدهی هر چه باو گفتم در حالیکه من که‌خریدار هستم بشما مراجعه نکرده‌ام که سندی نوشته شود زیربار نرفت‌و گفت مشخصات شما را واسطه داه‌است و ما هم سندرانوشته‌ایم خلاصه بهر ترتیبی بود چهارصد تومان محضر و قریب ۲۵۰ تومان هم واسطه گرفت تا معامله فسخ شد .

من هم این ضرر را ناچاراقبول کردم تا از شر این عده که همگی باهم همدست شده بودند راحت شوم این یك نمونه ای از صد ها اعمال خلافی است که بوسیله این قبیل اشخاص انجام میگیرد .

هیچ بعید نیست که این کار سرنوشت افراد را تغییر دهد و آنان را گرفتار و درمانده کند. بنظر من علت وقوع این حوادث مربوط به نقص قوانین است باید محاکمی باشد تا بفوریت بکار این عده رسیدگی کند و آنان آزادانه بانجام هرکاری که می‌خواهند دست نزنند .

محسن فتحی

سوابق خدمت مارا بخرید

کارمندان حکمی و پیمانی‌دولت که سابقه خدمتشان بیست سال و سنشان بالغ بر ۴۵ سال است و شاغل‌پستی نیستند پیشنهاد نموده‌اند که دولت اجازه دهد ایام خدمت آنان خریداری و برای همیشه از خدمت دولت معاف شوند،بااجرای این پیشنهاد آندسته ازکارمندان که‌بحکم ضرورت در خدمت دولت باقیمانده‌اند با بدست آوردن سرمایه بکاردیگری‌خواهندپرداخت و راه برای افراد تازه نفس باز خواهد شد که شائق‌بخدمات‌دولتی هستند ما کارمندان پیمانی آماده هستیم چنانکه مبلغی بعنوان‌خرید سابقه خدمت بما به پردازند از خدمت دولتی خود را معاف کنیم، لازم است باطلاع برسانیم که‌حقوق کارمندان غیر رسمی همگی در سطح پائین قرار گرفته‌و اجرای طرح فوق‌بدولت‌فشاری واردنخواهد کرد .

عده‌ای از کارمندان واجدشرایط

نامه‌های مردم

*** کلاس از زیر زمین**

کلاس‌دوم «الف» دبیرستان پهلوی کاشان در یك زیر زمین نمناك‌قرار گرفته که سلامت کلیه دانش‌آموزان را در معرض خطر قرار داده‌است ، تابچه ها رماتیسم و یابیماریهای دیگر نگرفته‌اند ، فکری بحال آنان شود .

ر-م

*** غرب بشرق یا ...**

تنهاخیابان رابط بین جاده‌قدیم شمیران‌وخیابان‌سروش که محل‌عبور از غرب بشرق‌بودبواسطه وجودیك پمپ بنزین جدیددرخیابان‌شمیران بالعکس شده است‌وکلیه مردم را ناراحت‌کرده است از مقامات راهنمائی‌و رانندگی میخواهیم که بواسطه نبودن راهی دیگربرای ورود به‌جاده شمیران این خیابان رامثل قدیم از غرب بشرق آزاد کند.

اتومبیل‌دار

قدرشناسی

از زحمات بی شائبه جناب آقای دکتر آرسته جراح‌و پزشك انسان دوست بیمه کارمندان که با عمل جراحی خود جان خانم ربابه‌نخجوان را در بیمارستان باهر با موفقیت‌انجام داده‌اند قدرشناسی کرده وموفقیت ایشان راخواستاریم .

خانواده‌های رضوی ، نخجوانی ، نفیسی، سید طاهری ، گیلانی و کارکنان وزارت آموزش و پرورش

دوشیزه دارو ساز

یك دوشیزه دکتر داروسازدر تهران برای تمام وقت باحقوق کافی استخدام میشود تلفن ۹۵۴۳۶۶

۱-۳ ۱-۵۴۲۳۸

خریدار نقره

هرنوع اشیاء نقره ساخته شده کهنه یااز مدل افتاده برای فروش ویا تعویض بامدل جدید خریداری می شود .دارندگان

به‌مغازه هاشم‌نقره‌چی‌لاله‌زار مقابل سینما ایران تلفن ۳۵۲۴۶ مراجعه فرمایند .

تبریکات

جناب آقای دکتر میرفخرائی

انتصاب جنابعالی را بعضویت شورای عالی آموزش و پرورش تبریك میگویم و موفقیت آنجناب را از خداوند خواهانم .

میرباقری تنکابنی واعظ

آ-۳۳۹۲۵

جناب آقای دکتر میرفخرائی ریاست محترم دبیرستان رهنما

انتصاب شایسته آنجناب را بعضویت شورایعالی آموزش و پرورش صمیمانه تبریك میگویم . رئیس دارالفنون - سرور

جناب آقای دکتر هدایتی وزیر محترم آموزش وپرورش

انتصاب شایسته آقای شجاع‌الدین مجیدی بسمت مدیریت کل آموزش و پرورش استان کردستان موجب خوشنودی قاطبه‌اهالی خصوصا اولیاء دانش‌آموزان این دبستان است .

سنندج -رئیس انجمن‌خانه ومدرسه دبستان دخترانه‌تربیت-پیوندی

آ-۵۴۱۸۰

حسن انتخاب جناب آقای دکتر علی‌اکبر میرفخرائی را که با صدور فرمان همایونی بسمت عضویت شورایعالی آموزش‌وپرورش برگزیده شده‌اند بعموم فرهنگیان تبریك عرض مینمایند .

سیدمحمد کاظم مدنی - سیدمحمد مهدی مدنی
رئیس دبیرستان ابومسلم

جناب آقای دکتر هدایتی وزیر آموزش وپرورش

جناب آقای شجاع‌الدین مجیدی که درصف اول فرهنگیان خداپرست و شاهدوست قرار دارد وباصفات وخصال نیکش‌محبوب همه فرهنگیان می‌باشد انتصابش بمقام مدیر کلی آموزش‌وپرورش کردستان موهبتی بزرك برای فرهنگیان این سامان و اثرش در پیشرفت امور فرهنگی خجسته ونیك فرجام است .

سنندج - کارکنان دبستان دولتی بدر

جناب آقای دکتر میرفخرائی

مدیر و معلمان موسسه فرهنگی صفی‌نیا باکمال‌مسرت انتصاب شایسته جنابعالی را بسمت عضو شورایعالی آموزش و پرورش بحضور عالی و بانوی محترم صمیمانه تبریك عرض مینمایند .

آ- ۵۴۱۴۰

جناب آقای دکتر علی‌اکبر میرفخرائی

صدور فرمان همایونی دایر برانتصاب جنابعالی بعضویت‌شورای عالی آموزش و پرورش موجب مسرت خاطر است خواهشمندیم تبریکات صمیمانه مارا بپذیرید .

سالاری - پاکروان

آ- ۳۳۹۰۱

جناب آقای آذرنوش رئیس محبوب آموزش و پرورش شهرستان لاهیجان

انتصاب شایسته خانم فهیمه دادخواه را بریاست دبیرستان شهناز پهلوی که نمونه‌ای از ابتکار آن ریاست دراجرای انقلاب شاه وملت است تبریك عرض مینمایند . فرهنگیان سیاهکل

آ- ۵۴۱۵۸

آگهی نوبت دوم
تشکیل‌جلسه مجمع عمومی

جلسه عمومی فوق‌العاده شرکت سهامی خورشید روز سه‌شنبه ۲۴ بهمن ۴۶ ساعت ۸ صبح‌در محل شرکت واقع در خیابان باغ سپهسالار ساختمان خورشید منعقد خواهد شد از دارندگان‌سهام دعوت میشود در ساعت مقرر حضور بهمرسانند .

دستور جلسه
۱- اصلاح برخی از مواد اساسنامه
۲- ازدیاد سرمایه
۳- تبدیل سهام بی‌نام به‌سهام بانام .

۱-۳۳۸۹۳ هیئت مدیره شرکت سهامی‌خورشید

آگهی مناقصه

اداره مهندسی‌نیروی‌زمینی شاهنشاهی خرید دویست تن لوله فولادی بدون درزمخصوص چاههای عمیق‌را بمناقصه میگذارد.

شرکت کنندگان در مناقصه بایستی از تاریخ۵ر۱۱ر۴۶ الی ۲۱ر۱۱ر۴۶ باداره مهندسی نیروی زمینی شاهنشاهی (دایره تعمیرات)واقع در خیابان پارس پلاك ۱۰۰ مراجعه و مشخصات‌و شرایط شرکت درمناقصه لوله های مذکور رادریافت‌وپیشنهادات خود را تاساعت ۹صبح روز یکشنبه ۲۲ر۱۱ر۴۶ درقبال اخذرسید بدفتر اداره تحویل نمایند.

پیشنهادات‌واصله درساعت ۱۰ صبح روز یکشنبه ۲۲ر۱۱ر۴۶ در کمیسیون مناقصه بازو قرائت خواهد گردید.

الف ۱۰۵۷۷ اداره مهندسی نیروی زمینی شاهنشاهی
۱-۲ آ-۵۳۵۷۰

جناب آقای دکتر مهندس شالچیان وزیرمحترم راه

انتصاب بجا وشایسته جناب آقای مهندس عبدالحسین‌پرویز نوائی را بمقام مدیریت هواشناسی کل کشور صمیمانه تبریك میگوئیم اداره پیش‌بینی - ستایش - لاجوردی - جمالی

آ- ۳۳۸۷۱

جناب آقای علی‌اکبر میرفخرائی

صدور فرمان همایونی مبنی برانتصاب آن جناب بعضویت شورایعالی آموزش و پرورش نمونه دیگری از توجهات عالیه شاهنشاه آریامهر نسبت بفرهنك کشور است

سازمان فرهنگی ستوده - منصور منطقی

جناب آقای دکترهدایتی وزیر محبوب آموزش و پرورش

دبیران و کارکنان دبیرستان رازی سنندج حسن انتصاب و انتخاب جناب آقای شجاع‌الدین مجیدی را بسمت مدیریت کل آموزش و پرورش استان کردستان به‌آن جناب صمیمانه تبریك عرض مینمایند رجاء واثق دارند این انتخاب در اعتلای فرهنك این استان در تحت توجهات شاهنشاه آریامهر تاثیر بسزائی خواهد داشت .

سنندج - کریم‌کرد رئیس دبیرستان رازی - مدرس گرجی- ملائی - حاجی امیری - فروهر - برزندی - شکرچی - خلیقی - معتمد - هاشمی - عظیمی - جهانتابی - حاجی‌زاده - ناظرزاده- ذاکر - علمی - قرنی - معلمی - ربیعی - یوسف زمانی - فرائی- کمانگر - عارفی - ترجمان - جوان‌بخت

جناب آقای دکتر هدایتی وزیر محترم آموزش و پرورش

انتصاب آقای دکتر میرفخرائی رئیس دبیرستان رهنما را بعضویت شورایعالی آموزش و پرورش صمیمانه به آنجناب‌تبریك عرض مینماید رئیس دبیرستان بدر - چلاجور

بابا ایوالله

اتومبیل آریاوشاهین

ازمنم قویتره

ازمنم تندروتره

ازمنم قشنگتره

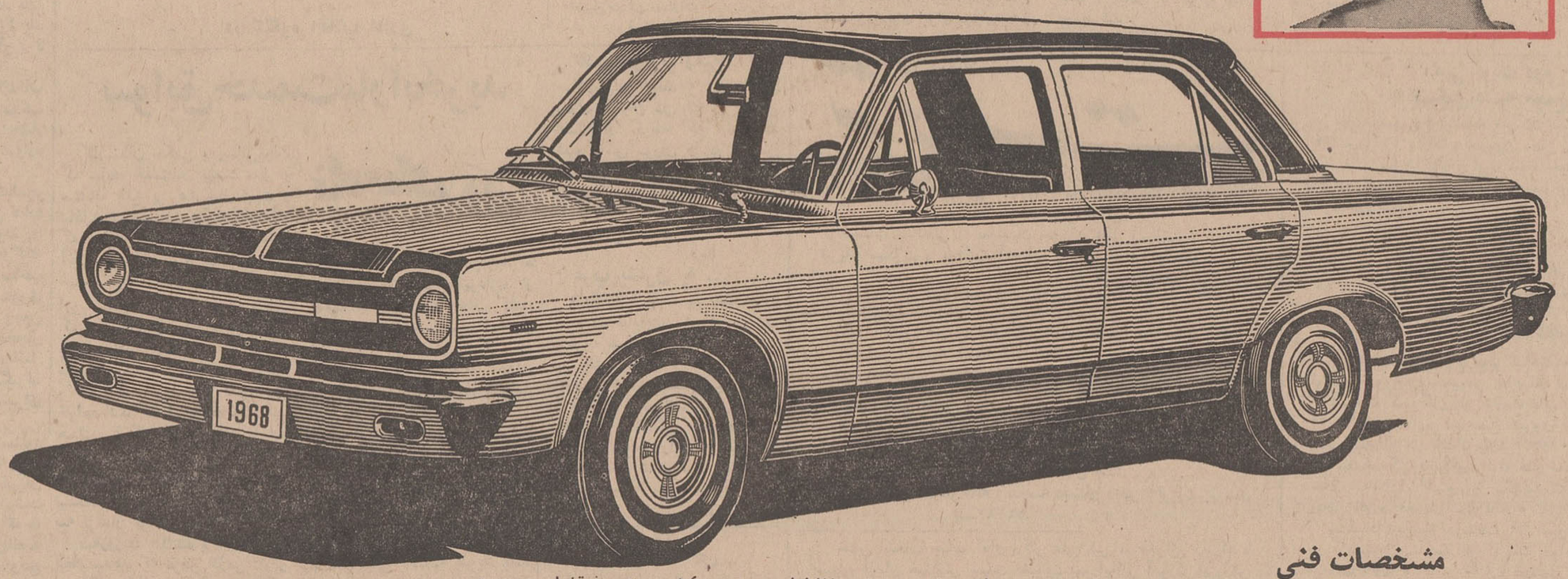

اتومبیلهای آریاوشاهین ساخت ایران ببازارعرضه شد

مشخصات فنی

* **آریا وشاهین** باموتور شش سیلندر مجهزمیباشد. قدرت موتور ۱۲۸ اسب در ٤٤۰۰ دور در دقیقه استوهمت یاطاقان آن طوری تعبیه شده‌است که موتور باکمال نرمی و بدون لرزش کارکند .
* **آریا وشاهین** درهرصد کیلومتر فقط ده لیتر مصرف بنزین‌دارد .
* **آریا وشاهین** به ترمزدوبل مجهز است . بدین ترتیب دراین دو اتومبیل خطربریدن ترمز بکلی منتفی‌شده است. ضمنا بمحض آنکه درترمز نقص فنی ایجادشودچراغ مخصوص باعلامت خطر مراتب را به راننده‌اطلاع میدهد.
* **آریا وشاهین** به چراغهای فلاش چهارطرفه مجهز است تاهنگام توقف‌های اضطراری درکنار جاده‌های تاریك رانندگان وسائط دیگررا متوجه نماید .
* **آریا وشاهین** دارای فرمان تلسکوپی‌است و بدین ترتیب هنگام بروز حادثه فرمان در بدنه اتومبیل فرومیرود وهیچگونه آسیبی برانندە وارد نمیشود .
* **آریا وشاهین** هرگز بصدا نمیافتد زیرا قسمت راست وچپ بدنه یکپارچه ساخته شده‌است وفاصله‌درها همیشه یکسان است .
* **آریا وشاهین** به جعبه دندهٔ سینکرونیزه کامل مجهزاست بدین ترتیب درهرسرعتی تعویض دنده‌ها بدون آنکه کوچك ترین صدائی ایجاد نماید میسر میباشد .
* **آریا وشاهین** به داشبورد چرمی مجهزاست‌ودرون آن از مواد ابری انباشته شده‌است تادر مواقع بروزحوادث وترمزهای ناگهانی بسرنشینان آسیبی نرسد .
* **آریا وشاهین** به رادیاتورهای بزرك که مختص مناطق‌کوهستانی وگرمسیری‌است مجهزاست. این‌رادیاتور باشرائط آب وهوای مناطق مختلف ایران کاملا تطبیق میکند .
* **آریا** به آئینه شب مجهز است و بدین جهت نور اتومبیل‌هائی که ازپشت سر حرکت می‌کنند هرگز درچشم راننده منعکس نمیشود.
* بالاخره **آریاوشاهین** بافضای بیشتر. جای پای بیشتر ودید بیشتر واحساس ایمنی بیشترانبساط‌ونشاط بیشتری درسرنشینان خود بوجود می‌آورد .

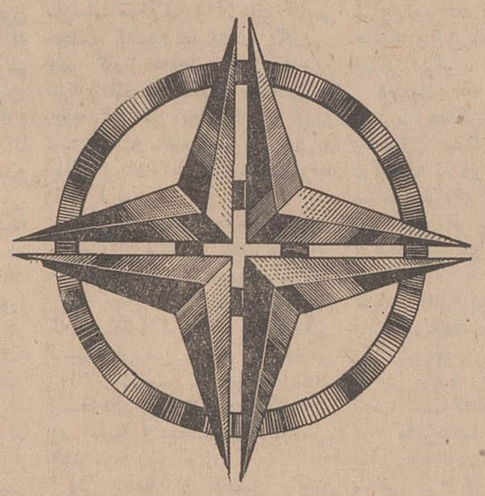

کانون آگهی زیبا

آریاوشاهین دسترنج کارگران و مهندسین هموطن شماست

نیازمندیهای شما

تلفنهای ۳۱۵۳۳ و ۳۰۰۱۱

خرید و فروش اثاثیه

خرید

فرش‌گیهان تلفن ۷۶۳۷۷۶
انواع قالی وقالیچه‌کهنه‌و‌نو

مخصوصا قالی های سنگین‌قیمت راخریداریم بهتراست‌برای معاملات هرنوع فرش باسازمان‌فرش‌کیهان تماس بگیرید چون مشاورین ما مجانا دراختیار شماخواهندبود .
۱ـ ۳۰ آ ـ ۳۵۵۸

✪✪✪

فرش رضوی تلفن ۷۶۴۸۰۰

خیابان روزولت‌میدان۲۵شهریور خریدارفرشهای نوو کهنه صادراتی تحت‌نظر کارشناس مطلع باقیمت منصفانه می‌باشد موقع خرید و فروش لطفا باتلفن ۷۶۴۸۰۰ مکالمه فرمائید ۱ـ۲۶ آ ـ ۳۵۶۱

✪✪✪

فروشگاه‌شربفی‌تلفن۳۶۸۰۳

فرش ـ یخچال برقی و نفتی ـ تلویزیون و کلیه لوازمات خانگی شمارا بهتر از دیگران خریداراست سه‌راه امین حضور
۱ـ ۳۰ ـ ۳۳۶۴

✪✪✪

فروشگاه سلیمی ۳۲۸۷۶

بمناسبت نزدیک شدن ایام عید کلیه لوازمات خانگی شمارا بانضمام فرشهای کهنه و نوعادلانه در محل خریدار است سه‌راه امین‌حضور
۱ـ ۳۰ آ ـ ۳۴۱۳

✪✪✪

فرش گلشن تلفن‌های ۶۲۱۴۱۵ و ۶۲۱۴۲۱

انواع فرشهای نو از تمام شهرستان های ایران موجود می‌باشد و قیمت یك کلام در ضمن فرش کهنه خریداریم

✪✪✪

فروشگاه خالقی
تلفنهای ۳۰۳۰۸۰ و ۳۰۳۰۹۰

فرش کهنه و نو، یخچال. تلویزیون ولوازم منزل شما را در اسرع وقت نقدا خریداریم.
۱ـ ۲۰ آ ـ ۳۳۶۵

✪✪✪

فروشگاه ونمایشگاه آسیا

تلفن ۶۱۲۸۳۲
یخچال ، تلویزیون ، اجاق گازو فرش عادلانه خریداریم شاه‌چهارراه پیروز
۱ـ ۲۶ آ ـ ۳۵۵۳

✪✪✪

فروشگاه سمساری صمد
تلفنهای ۴۹۹۸۵ و ۶۵۰۶۴

بهترین خریدار همه رقم فرش کهنه و اشیاء قدیمی و سایر اوازم منزل
۱ـ ۲۵ آ ـ ۳۲۰۸

✪✪✪

فروشگاه نیك
تلفنهای ۷۶۰۱۴۲ و ۷۵۰۷۰۴۶

منصفترین خریدار فرش ـ یخچال تلویزیون و سایر لوازم منزل
۱ـ ۲۶ آ ـ ۳۴۷۶

✪✪✪

فروشگاه ماه ۳۳۶۷۵

قالی وقالیچه ، تلویزیون، یخچال وکلیه لوازم منزل شمارا به‌بهترین قیمت خریداری مینماید سه‌راه‌امین حضور ۱ـ۲۰ آ ـ ۳۴۸۵

✪✪✪

فروشگاه گالای مرکزی

تلفن ۶۵۰۵۷
خریدار یخچال ـ تلویزیون ـ فرش ـ اجاق گاز و سایر لوازم منزل

✪✪✪

فروشگاه سعید ـ سرچشمه

خریدار اثاث خانگی و فرش‌های سنگین‌قیمت تلفن ۳۸۶۶۷ و ۲۳۳۷۶.
۱ـ ۲۶ آ ـ ۳۰۷۲

✪✪✪

فروشگاه آرمان تلفن۶۹۶۲۳

بهترین خریدار تلویزیون ، فرش چراغ گاز وهرنوع یخچال نفتی
۱ـ ۲۶ آ ـ ۳۵۵۱

✪✪✪

شرکت فرش میمنت

خریدار فرشهای کهنه تلفن ۹۴۷۱۵
۱ـ ۵ آ ـ ۳۴۳۰

✪✪✪

فروش

مکمل‌زیبائی مسلمان منزل شما
فرشهای جالب و ممتاز
شرکت فرش ۱۱۰

میباشد که در طرحهای عالی و رنگهای گوناگون برای سلیقه های مختلف تهیه گردیده است و شما هم اگر تصمیم به‌خرید یا تعویض فرش‌منزل خوددارید به‌شرکت فرش ۱۱۰ میدان ۲۴ اسفندداول سی متری مقابل ژاندارمری کل تلفن ۶۴۲۸۹ مراجعه فرمائید .

شستشوی مبل و فرش

شستشوی مبل‌وفرش کلین سرویس‌مهر مبتکر بشرو

جهت شستشوی مبل وفرش درجای خود با مواد آزمایش شده دستگاه منحصر بفرد فقط بکلین سرویس اطمینان داشته باشید تلفن ۹۵۲۰۴۶
۱ـ ۳۳۰ آ ـ ۳۳۴۴

✪✪✪

شستشوی مبل وفرش ادیب

مجهزترین موسسه‌ایکه میتواند مبل و فرش ، تشك های ماشین را بطریق خشکشوئی تمیز نموده و در جای خودش بشما تحویل دهد فقط ادیب است با تلفن ۹۵۲۴۵۴ تماس بگیرید .
۱ـ ۲۶ ۲. ۳۵۷۵

✪✪✪

دوراکلین سرویس بین‌المللی آمریکا و

وابسته بکارخانجات خشکشوئی تاول‌ماستر ایران مسلمان وفرش و صندلی وسقف اتومبیل شما رادر محل بدون شکافتن با مواد خارجی ودستگاه های اتوماتیك تمیز می‌نماید تلفنهای ۷۵۸۳۹۵ و ۷۵۸۳۹۶
۱ـ ۳۰ آ ـ ۳۵۳۶

✪✪✪

سرویس سیار شستشوی مبل و فرش صفا

زیرنظر متخصصین کارآزموده با دستگاه اتوماتیك تلفن ۹۵۴۰۵۵
۱ـ ۳۰ آ ـ ۳۴۹۷

تعمیرات

تعمیرگاه تلویزیون الکترون
تلفنهای ۷۶۳۶۸۲ و ۷۵۶۱۱۶

آماده برای نصب کنورتور جهت فرستنده دولتی و آموزش و پرورش روی هر نوع تلویزیون و تعمیر تلویزیون آر ـ سی ـ آ ـ شاوب لورنس ـ نلفونکن ـ سیرا ـ فیلیپس و سایرمارکها با سرویس مجهز سیار در منازل بویژه شمیرانات .

✪✪✪

یگانه تعمیرگاه مجهز R.C.A.
شرکت تلویزیون سرویس ایران تکنیك

تعمیر تلویزیون های فیلیپس ، شاوب‌لورنس ، تلفونکن ، زیمنس، سیرا وسنینگهاوس ، پلاپونکت، دمونت وسایر مارکها ونصب کنورتور اتوماتیك خادجی جهت تلویزیون‌های نامبرده ۱۰۰ تومان با ضمانت‌نامه و سرویس مجهز سیار تلفن های ۶۹۵۱۴ و ۴۲۷۳۳

✪✪✪

شماره‌های تلفن تعمیرگاه اختصاصی تلویزیون شاوب‌لورنس
SCHAUB-LORENZ
۹۲۱۲۷ ـ ۹۵۱۹۱۰
۹۳۵۳۷ ـ ۹۵۲۹۵۷ و ۹۵۲۹۴۲

راباردداشت فرمائید . تعمیرگاه‌های دیگری که‌بنام شاوب‌لورنس آگهی مینمایند ارتباطی به کارخانه‌شاوب‌لورنس‌ندراندواین‌تعمیرگاه مسئولیتی راجع به‌کار آنها نخواهد داشت.
۱ـ ۵۱ آ ـ ۵۳۵۶

✪✪✪

شرکت سهامی رادیو تلویزیون ایران

جهت نصب کنورتود وتعمیر تلویزیون های R.T.A — R.C.A. که تحت نظر متخصصین کارآزموده انجام میگیرد و به تعمیر گاه خودتان بشماره های ۹۰۳۱۹ و ۹۰۳۲۰ و ۹۰۳۴۱ مراجعه نمائید .

✪✪✪

سرویس تلویزیون گارانتی

تعمیر تلویزیونهای سیرا R.C.A. ادا ، جنرال الکتریك تلفونکن ، مدیاتور و نصب کنورتور در تمام نقاط تهران بویژه شمیرانات تلفن ۶۲۸۳۷۱

✪✪✪

مهندسی تلویزیون نصیر

جهت سرویس تلویزیون و نصب کنورتور خارجی نصب آنتن تمام کانال در منزل شما تلفن ۳۷۵۲۰

✪✪✪

شرکت مهندسین تلویزیون ایران

باکارمزد کم و سرویس سیار مرتب تعمیر هر نوع تلویزیون
۶۱۱۲۳۴ ۱ـ۲۶ ۳۳۶۳

✪✪✪

تلویزیون سرویس R.C.A.

تعمیر انواع تلویزیون ونصب کنوتور درمنزل صد تومان ۴۸۵۳۳

معاملات املاک و مستغلات و اتومبیل

فروش

نارمك بازرگانی امینی ۷۹۰۰۹۰

✪✪✪

کارخانه‌ای بمساحت ۵۰۰ متر

بابرق سه‌فاز و کلیه وسایل آشپز خانه فلزی وصندلی سازی بفروش یااجاره داده می‌شود تلفن ۷۷۰۶۹۴
۱ـ ۷ آ ـ ۳۵۵۵

✪✪✪

مغازه بزرك و زیبائی

دربهترین نقطه شهر و درقسمت هم‌کف یکی‌از مهمترین ساختمان های‌شهرواقع شده و به مساحت ۳۵۰ مترکه دارای بیش‌از پنج متر ارتفاع است‌واگذار میشود طالبین لطفا بشماره های ۶۱۳۱۴۰ ـ ۶۵۵۰۹۸ مراجعه فرمایند

✪✪✪

خیلی‌خیلی ارزان بفروش میرسد هزارمتر با بهترین بنای

۱۰ سال قبل باشوفاژ و کلیه لوازم از بهترین نقطه امیرآبادبائس بعلت مسافرت تلفن ۳۲۹۷۱ و ۳۱۸۵۳
۱ـ ۳ آ ـ ۳۵۶۹

✪✪✪

کیلومتر ۳۰ جاده کرج

۳۰ هزار متر زمین ۳بر بفروش میرسد آژانس نوین ۶۱۱۷۷۱
۱ـ ۳ آ ـ ۳۵۶۳

✪✪✪

شمال‌چهل متری ایرانشهر

ساختمان مستغلاتی ۳ طبقه ۱۵، اطاق با۳ سرویس کامل و شوفاژ ۳ گاراژ بفروش میرسد تلفن ۶۲۴۴۶۰
۱ـ ۳ آ ـ ۳۵۰۹

✪✪✪

خانه فروشی باتهویه‌مطبوع

شمال شهر ۵۷۵ متر با هشت‌اطاق ۳۹۷۸۴ بنگاه کوشان
۱ـ ۲ ـ ۵۴۱۶۰

✪✪✪

مستقل ۷۵ هزار تومان

فروشی ۳۹۷۸۴ بنگاه کوشان
۱ـ ۲ ـ ۵۴۱۶۲

✪✪✪

خانه فروشی‌خیابان نادری

کوچه لاله ۲۷۰ متر با هشت اطاق ۳۹۷۸۴ بنگاه کوشان
۱ـ ۲ ـ ۵۴۱۶۴

✪✪✪

فروشی‌خیابان شاهرضا

زمین خوش قواره ۱۱۰۰ مترجنوبی سه‌بر ۳۹۷۸۴ بنگاه کوشان
۱ـ ۲ ـ ۵۴۱۶۶

✪✪✪

منزل و مستغل فروشی

بعلت مسافرت خانه‌ای بسیارمجلل ۴۴۵ متری درابتدای خیابان‌چالهرز شمیران به ۲۶۰ هزار تومان ویك مستغل شامل ۸ مغازه و دو سالن زیرزمینی‌به ۲۰۰هزار تومان‌بفروش میرسد . از ساعت ۵ ببعد به‌تلفن ۳۱۴۴۷ مراجعه‌شود آ ـ ۳۳۹۰۷

خریداری میشود

بورس‌اراضی جنت آباد

باغ فیض ـ کنو هاشمی ـ گیشا جاده کرج ـ کردان تلفن ۶۱۱۷۷۱
۱ـ۱۲۶ ـ ۳۱۸۳

✪✪✪

دفتر پارس خریدار زمین

وخانه های ویلائی و مستغلات در عباس‌آباد و شمیرانات تلفن ۷۶۱۵۵۸
۱ـ۲۶ آ ـ ۳۴۴۲

✪✪✪

اراضی عباس آباد ودره

قشلاق خریداریم تلفن ۷۷۰۲۷۳
۱ـ۱۵ آ ـ ۳۴۵۳

✪✪✪

زمینهای ونك‌ودره قشلاق‌خریداریم خیابان پهلوی بازرگانی جلالی ۶۲۶۴۱۱
آ ـ ۴۶۶۹۶ ۱ـ۲۵

✪✪✪

دفتر براتی شمیران

خیابان پهلوی‌باغ فردوس ۸۵۲۵۷۵
۱ـ۲۶ آ ـ ۳۰۱۸

✪✪✪

بازرگانی‌نراقی ـ شمیران ۸۴۱۴۲

۱ـ۲۶ آ ـ ۳۳۱۵

✪✪✪

بازرگانی‌مهر تلفن ۷۹۷۶۹

اراضی نارمك خریداریم
۱ـ۳۰ آ ـ ۳۵۶۲

✪✪✪

زمینهای واگذاری دولت بکارمندان دراهواز

راخریداریم جنب‌مسجد شاه‌سرای ساعتچی درخشان تلفن ۲۲۲۴۹
۱ـ۴ آ ـ ۳۳۰۸۳

✪✪✪

آژانس ۲۵ شهریور

زمین و منزل شخصی ساز شمال شهر خریداریم ۶۲۵۴۸۷
۱ـ۱۰ آ ـ ۳۵۰۶

اجاره داده میشود

چند دستگاه آپارتمان

دربهترین نقطه خیابان تخت ـ جمشید فوق‌العاده مدرن هر طبقه دارای ۵ اطاق ویك سالن بسیار بزرك قابل تقسیم ودوهال‌بابهترین تهویه مطبوع‌و دو دستگاه مدرنترین آسانسور. هرطبقه دوشماره تلفن مستقیم کف تمام اطاقها پارکت و دارای پارکینك مستقل‌ومشخصات فوق‌العاده‌اندبرای اجاره موجود است . تلفن ۶۵۵۹۸ و ۶۱۳۱۴۰
۱ـ۳ آ ـ ۳۳۷۲۱

✪✪✪

خانه اجاره‌ای باتمام وسایل سید خندان تلفن ۷۷۰۵۳۷
۱ـ۳۳۸۴۷ ۱ـ۲

✪✪✪

آپارتمان اجاره‌ای موجود

امیرآباد شمالی تلفن ۶۳۰۰۸۴
۱ـ۳ آ ـ ۳۵۸۶
۱ـ۱۵ آ ـ ۲۵۸۴

اجاره میشود

منازل‌اجاره موجود ۴۵۰۵۷

۱ـ۱۰ آ ـ ۳۵۲۰

✪✪✪

تلفن ۴۵۰۰۰ و ۶۰۰۰۰

مخصوص اجاره منازل‌بخارجیان
۱ـ۲۶ آ ـ ۳۵۵۲

✪✪✪

آپارتمان مدرن۴ و یا ۵

اطاقه مجهز بکلیه وسایل وتلفن اصلی برای دفتر کاربیواسطه نیازمندیم تلفن ۹۵۱۸۲۷
۱ـ۳ آ ـ ۳۳۸۲۹

✪✪✪

برای اجاره جهت‌خارجیان

منازل و آپارتمان مبله و غیر مبله موردنیاز است ۶۱۲۹۶۴ و ۴۹۷۱۳

فروش اتومبیل

انواع فولکس واگنهای نورا

از شرکت سهامی عباد خیابان امیرکبیر خیابان ملت تلفن های ۳۰۴۱۸۱ و ۳۰۴۴۲ خریداری‌نمائید
۱ـ۲۶ آ ـ ۳۲۸۳

✪✪✪

اتومبیل پیکان تلفن ۲۸۲۸۱

فروشگاه اتومبیل پرویز خیابان ری میدان شاه تلفن ۲۹۵۴۸
۱ـ۳۰ آ ـ ۳۴۹۵

✪✪✪

کامیون کمپرسی

وباربری و موتور لیلاند نورا از شرکت کارتراك‌خیابان‌قزوین‌چهار راه عباسی خریداری‌نمائید تلگرافی ۵۰۹ تلفن ۹۵۱۱۷۱
۱ـ۱۳ آ ـ ۳۴۱۰

✪✪✪

اپل رکورد مدل ۵۸

بعلت سربازی بفروش میرسد ۷۷۱۵۰۵
آ ـ ۳۳۹۲۳

✪✪✪

پنج ۱۹۰ بنزینی بسیار تمیز بدهی گمرك باقساط‌بدون واسطه ۷۵۴۷۹ـ
۲۶۸۳۰ آ ـ ۳۳۹۴۹

کرایه

اتو لوکس

اتومبیل های تشریفاتی باراننده برای داخل و خارج تهران میدان فردوسی ۴۴۶۰۵ و ۶۱۱۲۷۰

اتومبیلهای سواری لوکس جهت کرایه خیابان فیشرآباد نرسیده‌به چهل‌متری‌شماره ۲۶۷ تلفن ۶۲۷۶۷۶ و ۶۲۴۵۶۲
۱ـ۱۳ آ ـ ۳۵۲۶

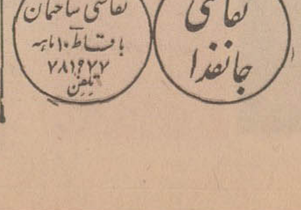

برای ساختمان شما

ایران‌تزئین تلفن ۶۸۲۵۹

تهیه و نصب ایرانیت شما را در تمام نقاط کشور باضمانت ۵ سال بعهده میگیرد اجرت نصب و بهاء گیره های مصرفی پس‌از نصب و رضایت شمادریافت خواهدشدسه‌راه شاه ساختمان آزاد شماره ۴۰ تلفن ۶۸۲۵۹
۱ـ۲۶ آ ـ ۳۴۱۴

رفع گرفتگی لوله ساختمان در ۲ دقیقه سازمان تراکم تلفن ۸۸۱۶۸۱

ایرانیت محصول‌وطن‌شماست

ایران تزئین سازمان تهیه و نصب ایرانیت آکوستیك،پارکت ،مو کت، کرکره، پرده خدمتگزار شما ـ سه‌راه شاه ساختمان آزادشماره ۴۰ تلفن ۶۸۲۵۹
۱ـ۲۶ آ ـ ۳۴۱۵

لوله بازکنی فاضل آب
باستگاه تراکم ها
تلفن ۷۶۳۲۸۶

کلیه کارهای تعمیرات

ونوسازی ساختمان شما بطور نقده اقساط انجام می‌شود تلفن ۳۱۸۶۹
۱ـ۲۶ آ ـ ۳۲۵۷

رفع گرفتگی برنوع لوله ساختمانی
باد دستگاه تراکم ها ـ تلفن ۷۸۷۲۷

نوسازی وتعمیر ساختمان

نقد و اقساط پذیرفته میشود تلفن ۴۸۴۴۰
آ ـ ۲۶ آ ـ ۵۲۸۵۴

قبوض

قبوض قالی‌وقالیچه بانك

کارگشائی فورا بقیمت خوب خریداریم تلفن ۴۵۰۵۷
۱ـ۱۰ آ ـ ۳۵۲۱

✪✪✪

قبوض اصلاحات‌ارضی بیواسطه خریداریم‌پاکیور ۶۴۴۳۴۹ و ۶۴۷۶۹۷

✪✪✪

قبوض اصلاحات ارضی

مرحله اول و دوم خریداریم ۲۱۱۸۵

معاملات پول

پول‌شرطی موجود تلفن ۳۹۰۶۷
۱ـ۲۶ آ ـ ۳۳۱۲۰

✪✪✪

پول‌شرطی موجود تلفن ۳۶۸۸۵
۱ـ۲۶ آ ـ ۳۳۱۳

✪✪✪

پول‌تومانی۲شاهی ۶۲۸۰۹۰

✪✪✪

پول‌نیازمندیم‌سکاگی ۷۳۵۴۱
۱ـ۲۶ آ ـ ۳۵۲۵

✪✪✪

پول‌تومانی ۲شاهی ۷۳۵۴۱
۱ـ۲۶ آ ـ ۳۵۲۴

✪✪✪

چك‌های برگشتی را نقدا خریداریم ۶۵۴۶
۱ـ۵ . آ ـ ۳۳۳۹۷

سازمانهای فنی و فرهنگی

فقط ۴ نفر دیگر

برای تعلیم رادیو تلویزیون ـ نقشه کشی برق و فشار قوی‌میپذیریم پهلوی بین امیراکرم و شاهرضا
کار و آموزش تلفن ۴۹۴۹۴
۱ـ۲۴ آ ـ ۳۴۷۹

✪✪✪

باسی تومان شهریه

تایپ فارسی و انگلیسی رابیآموزید تلفنهای ۶۱۳۷۶۰ و ۴۹۴۹۴
۱ـ۲۴ آ ـ ۳۴۷۸

تدریس خصوصی

انگلیسی‌خصوصی ۶۲۹۵۱۷
۱ـ۲۰ آ ـ ۳۳۴۳

✪✪✪

ماهی سی تومان

زبان انگلیسی وآلمانی‌باتضمین موفقیت تلفن ۴۹۴۹۴

✪✪✪

انگلیسی توسط‌بانوی‌انگلیسی

بهلوی تلفنهای ۴۷۱۴۱ و ۴۲۰۸۶
۱ـ۲۶ آ ـ ۳۴۹۹

✪✪✪

ریاضیات ـ فیزیك‌وشیمی

دانشجوی سوم‌فنی تلفن ۵۷۸۹۷
از۶تا۸ مراجعه فرمائید .
۱ـ۲ آ ـ ۳۳۷۰۱

✪✪✪

گرامروزبان انگلیسی جهت‌مبتدیان عصرها تلفن ۳۳۰۹۰
۱ـ۲ آ ـ ۳۳۹۴۳

راهنمای پزشکی اطلاعات

دکترمسدد‌گواهینامه‌ازآمریکا

درمان قطعی بیماریهای مقاربتی ـ زنان مجاری ادرار دروازه دولت

✪✪✪

بیماریهای‌آمیزشی‌مجاری‌ادرار

میدان بهارستان‌خیابان صفی‌علیشاه
دکتر یحیی صدری

✪✪✪

دکتر عباس جناب زاده

امراض مقاربتی و مجاری ادرار خیابان‌منوچهری‌مقابل کوچه‌زاندارك

✪✪✪

دکتر محسن هاشمی

متخصص بیماریهای داخلی و اعصاب از آلمان خیابان کاخ ۱۵۲ مقابل سوپر کاخ ۴تا۷ بعدازظهر تلفن ۶۱۳۹۰۹

✪✪✪

دکتر دانشگر

امراض مقاربتی و مجاری ادرار سپه مقابل بستخانه تلفن ۳۰۲۴۱۶

✪✪✪

ترك تریاك و هروئین

دکتر اسلامدوست حشمت‌الدوله چهارراه گلشن ۴۸۳۲۴ و ۶۱۳۰۶۷

✪✪✪

معالجه‌فلج باروش هموپاتیك

منحصر بفرد در ایران دکتر بهره‌مند سعدی کوچه شمالی بیمه تلفن ۳۰۱۱۷ و ۸۶۳۲۸

✪✪✪

ترك تریاك و هروئین

دکتر صفایی با ۲۹ سال سابقه و متد جدید بستری‌وسرپائی‌سعدی شمالی جنب‌بانك‌بیمه تلفن ۳۰۴۱۵۴

✪✪✪

امراض مقاربتی و مجاری ادرار فردوسی بالای‌کوچه صادق ۴۶۵۸۹
دکترپولوسا

✪✪✪

دکتر ادهم قلی‌پور

بیماریهای دهان ودندان ـ جراحی فك‌و صورت بعداز ظهر ها باتعیین وقت قبلی فردوسی کوچهٔ‌بانك تلفن ۳۳۴۷۹

✪✪✪

معالجه امراض مقاربتی و آمیزشی خیابان شاهور نرسیده به سه راه بوذرجمهری دکتر جلال بهی‌زاد .

✪✪✪

دکتر رحمت‌الله سمیعی

متخصص و دیپلمه ناسیونال‌بیماری های پوست و آمیزشی از دانشگاه پاریس پذیرائی ۴تا ۸ بعداز ظهر تخت جمشید جنب چهار راه بهار

✪✪✪

بیماریهای‌آمیزشی‌مجاری‌ادرار

خیابان فردوسی مقابل بانکملی بس‌انداز ـ دکتر معانی

✪✪✪

دکترهاشم رستگار ۷۴۸۱۶

درمان زخم معده ،روده با متدجدید فوزیه اول شهناز ۴تا۹ شب

✪✪✪

بیماریهای‌معده، کبد، روده

بواسیر بدون عمل جراحی دکتر رفیعی متخصص از دانشگاه پاریس جامی اول کوچه‌پاریس ۴۸۱۸۹

✪✪✪

دکترگرجی ۳۴۳۸۹ متخصص

بیماریهای خون و انواع کم‌خونیهااز دانشگاه پاریس دروازه دولت اول روزولت‌کوچه جنوبی‌دانشسرا

✪✪✪

دکترفرنوش تلفن ۴۸۵۵۵

داخلی ـ پوست ـ مقاربتی ـ گواهی نامه از پاریس ـ امیریه‌اول منیریه

✪✪✪

بواسیر بدون جراحی ،فیستول، فیسور بامتد موثر دکتر نیك‌نژاد گرگان جنوبی گرامی پذیرائی عصرها

✪✪✪

دکتر ناصر صادقی

متخصص امراض مقاربتی وجلدی ازپاریس.خیابان‌پهلوی‌اول‌بزرگمهر

✪✪✪

دکترنبوی متخصص چشم

خیابان پهلوی پائین چهارراه‌شاه کوچه ملك ۲تا۴بعد ازظهرها

✪✪✪

دکتر مظهری
داخلی ،رماتیسم،الرژی

شمال پارك ساعی ۶۲۰۲۷۹

✪✪✪

دکترحکیمی تلفن ۷۵۶۰۷۸

متخصص بیماری های اعصاب و نوتوانی از دانشگاه های امریکا و انگلستان درمان فلج ها درد های عصبی ، عضلانی و رماتیسمی ،با جدیدترین وسایل الکترونیکی و الکتریکی ومکانیکی دروازه دولت اول روزولت‌کوچه جنوبی‌دانشسرا

✪✪✪

ترك ریاك دکتر رحمانی

متخصص امراض اعصاب روح از دانشگاه لندن خیابان‌پهلوی بالاتر ازخیابان‌امیراکرم تلفن ۴۵۱۱۴

✪✪✪

دکترقیصر تلفن ۷۶۵۶۱۴

متخصص فیزیوتراپی از کینهاك درمان فلجها ، دردهای عصبی ، عضلانی ورماتیسم ، سیاتیك ،تخت جمشید چهارراه بهار کوچه آفتاب

برنامه سینماها

آیا برامس را دوست دارید ـ آنتونی پرکینز ـ بولوار (۶۰۲۹۲) ۱۱ـ۳ـ۵ـ۷٫۱۵ـ ۹٫۳۰

دام ـ رنگی ـ سینماسکوپ ـ ریتانوشینگهام ماژستیك (۶۸۴۶۱) ۱۱ـ۳ـ۵ـ۷ـ۹

الماس ۳۳ـ سینماسکوپ ـ رنگی ـ فاضلی ـ نانسی کواك اونیورسال (۶۶۹۵۳) ۱۱٫۱۵ـ ۳۰ـ۲ـ ۴۵ـ۵ـ ۹٫۱۵ ـ ۱۰٫۱۵ـ ۳۰ـ۱ـ۴۵ـ۴ـ ۸٫۱۵ ایران (۳۶۳۵۴) ۳۰ـ۹ـ۱۲٫۳۰ـ ۳۰ـ۳ـ ۶ـ ۹٫۳۰ ـ ۳٫۱۵ ـ ۶ـ ۱۵ـ ۹٫۱۵ ادئون (۳۸۱۱۸) ۳۰ـ۱۰ـ ۳۰ـ۲ـ ۳۰ـ۵ـ ۸٫۳۰ ـ مونت‌کارلو (۷۹۷۴۱) ژاله (۳۰۴۱۲۰) ۳۰ـ۸ـ ۳۰ـ۱۱ـ ۳۰ـ۲ـ ۵ـ۳۰ـ ۷٫۴۵ تیسفون (۹۳۸۸۲) ۹ـ ۱۵ـ۱۱ـ ۳۰ـ۱ـ ۳۰ـ۳ـ ۴۵ـ۶ـ ۸٫۱۵ـ سیلوانا (۳۳۷۷۷) ۱۰ـ۱۲ـ۲ـ۱۵ـ۴ ۳۰ـ۶ـ ۴۵ـ۸ میامی (۷۴۳۲۹) ۱۱ـ۱٫۳۰ـ۴ـ ۳۰ـ۶٫۹ همای (۶۹۶۶۴) ۱۰ـ ۱۲ـ ۲ـ۴ـ۶ـ ۸٫۱۵ المپیا (۹۱۷۹۶) ۹٫۱۵ـ ۱۱٫۱۵ـ ۱۱ـ۱ـ ۱۵ـ۳ـ ۱۵٫۵ـ ۷٫۱۵ـ ۹٫۱۵

عشق من ، عشق من ـ سینماسکوپ ـ رنگی ـ گلدن‌سیتی (۶۱۳۲۶۹) ۱۱ـ ۳۰ـ۳ـ ۵ـ۳۰ ۷ـ۳۰ـ ۹٫۳۰

عشوه‌گر ـ رنگی ـ آن‌مارکرت ـ ویتوریو گاسمن پارامونت (۴۸۳۲۱) ۱۱ـ ۳۰ـ۳ـ ۳۰ـ۵ـ ۳۰ـ۷ـ ۹٫۳۰

زن × هفت ـ رنگی ـ شرلی‌مك‌لین ـ پیترسلرز سانترال (۴۸۶۸۶) ۱۱ـ۳ـ۵ـ۷ ـ۹٫۱۵ امپایر (۶۲۳۹۴۲) ۱۱٫۱۵ـ ۳۰ـ۳ـ ۳۰ـ۵ـ ۳۰ـ۷ـ ۹٫۴۵ تاج (۳۳۰۶۴) ۳۰ـ۱۰ـ ۲ـ ۴ـ۶ـ ۸ـ۱۰

غرور و قدرت ـ سینماسکوپ ـ رنگی ـ الکس‌نیکول رویال (۴۹۷۸۵) ۱۱ـ ۳ـ ۵ـ ۷ـ۹ ایفل (۴۵۳۷۷) ۱۰ـ ۱۲ـ ۲ـ ۴ـ ۶ـ ۸ـ ۱۰ ناتالی (۹۵۴۵۳۴) ۱۰ـ ۱۲ـ ۲ـ ۴ـ ۶ـ ۸ متروپل (۳۹۴۱۰) ۳۰ـ۱۰ـ ۳۰ـ۲ـ ۳۰ـ۴ـ ۶٫۳۰ـ ۸٫۳۰

قهرمانان‌گمنام ـ بهجت محمدی ـ کشاورز ـ فنی‌زاده تالار ۲۵ شهریور (۲۵۴۴۴) ۸ بعداز ظهر

سوء تفاهم ـ رنگی ـ کنتونی کوایل ـ جورجیامول آتلانتیك (۶۲۷۱۷۱) ۱۱ـ۳۰ـ۳ـ ۳۰ـ۵ـ ۷٫۳۰ـ ۹٫۳۰

روزی‌که ماهی‌ها میمیرند ـ رنگی ـ کندیس برگن دیاموند (۶۲۸۴۰۰) ۱۱ـ ۳ـ ۱۵ـ۵ـ ۷٫۳۰ـ ۹٫۴۵

شایعه ـ رنگی ـ ادری‌هپبورن ـ شرلی‌مك‌لین کسری (۷۵۶۹۳۹) ۱۱ـ۳ـ۵ـ۷ـ۹

فرار بزرك ـ رنگی ـ استیو مك‌کوئین تخت‌جمشید (۴۳۵۵۰) ۴۵ـ۲ـ ۵ـ ۱۵ـ۷ ـ۹٫۳۰

گل‌آقا ـ رنگی ـ آذرشیوا ـ علی‌آزاد ـ انوش نادر (۳۹۰۹۵) ۹ـ۱۵ـ۱۱ـ ۳۰ـ۱ـ ۴۵ـ۳ـ۶ ـ۱۵ـ۸ جهان (۶۰۳۵۰) ۹ـ۱۵ـ۱۱ـ ۳۰ـ۱ـ ۴۵ـ۳ـ۶ ـ۱۵ـ۸ فلور (۲۸۰۹۶) ۹ـ ۱۵ـ۱۱ـ ۳۰ـ۱ـ ۴۵ـ۳ـ۶ ـ۱۵ـ۸ ماندانا (۷۹۹۸۲) ۹ـ ۱۵ـ۱۱ـ ۳۰ـ۱ـ ۴۵ـ۳ـ۶ ـ۱۵ـ۸ مراد (۷۳۳۸۲) ۳۰ـ۹ـ ۴۵ـ۱۱ ۲ـ ۱۵ـ۴ـ ۳۰ـ۶ـ۳۰ـ۸ رامسر (۵۲۰۶۰) ۹ـ ۱۵ـ۱۱ـ ۳۰ـ۱ـ ۴۵ـ۳ـ۶ ـ۱۵ـ۸ کیهان (۹۲۳۶۰) ۳۰ـ۹ـ ۴۵ـ۱۱ـ ۲ـ ۱۵ـ۴ـ ۳۰ـ۶ـ۴۵ـ۸ جی (۹۱۲۰۷) ۱۰ـ۱۵ـ۱۲ـ ۳۰ـ۲ـ ۴۵ـ۴ـ ۷ـ۱۵ـ۹ شرق (۵۴۰۲۴) ۱۰ـ ۱۵ـ۱۲ـ ۳۰ـ۲ـ ۴۵ـ۴ـ ۷ـ۱۵ـ۹ دنیا (۳۳۸۱۲) ۱۰ـ ۱۵ـ۱۲ـ ۳۰ـ۲ـ ۴۵ـ۴ـ ۷ـ۱۵ـ۹ پانوراما (۷۹۳۰۷۰) ۹ـ ۱۱ـ ۱ـ ۳ـ ۵ـ۷ ـ۹ کارون (۹۵۱۰۶۵) ۳۰ـ۹ـ ۴۵ـ۱۱ـ ۲ـ۱۵ـ۴ـ ۳۰ـ۶ـ۴۵ـ۸

لحظه به لحظه ـ رنگی ـ جین‌سیبرك ـ هونوربلاکمن گلدیس (۶۲۸۷۱۳) ۳ـ۵ـ۷ـ ۱۵ـ۹ بزبان اصلی

۷ مرد طلائی ـ رنگی ـ روسانا پودستا پارك (۳۹۶۳۷) ۹ـ ۱۱ـ ۱ـ ۳ـ ۵ـ۷ ـ۹

واکسی ـ هندی ـ دوبله‌بفارسی مشعل (۳۳۸۲۶) ۳۰ـ۱۰ـ ۳۰ـ۲ـ ۳۰ـ۴ـ ۶٫۳۰ـ ۸٫۳۰

ماجراهای مارکوپولو ـ سرقت بزرك درقطار البرز (۳۰۴۲۵۸) ۳۰ـ۸ـ ۱۲ـ ۳٫۳۰ـ ۷

عشق بالاتر از معجزه ـ عمر شریف ـ سوفیالورن فری (۹۵۳۳۳۶) ۱ـ۳ـ۵ـ ۷ـ۹

هدف متحرك ـ رنگی ـ سینماسکوپ ـ پل‌نیومن پردیس ۳۰ـ۱۰ـ۳۰ـ۲ـ۴۵ـ۴ـ ۳۰ـ۶ـ۳۰ـ۸

داروخانه‌ها

داروخانه شبانه روزی تحت جمشید

در تمام ساعات شبانه روز درخدمت شما است تلفن ۶۸۱۰۱ و ۶۷۸۲۳

✪✪✪

داروخانه‌مهران تلفن ۹۰۴۰۷

شهروخورشید چهارراه استخر
داروخانه شبانه‌روزی‌مرجان

خیابان خوش پائین‌مطب‌شبانه‌روزی دکتر اشراقی تلفن ۹۲۱۱۹

صاحب‌امتیاز و مدیر مسئول
عباس مسعودی
خیابان خیام ایران چاپ
چاپخانه اطلاعات تلفن ۳۰۳۹۶۵
للفنخانه ۳۰۰۱۱ تا ۳۰۰۱۹

زنان

چند خبر از سازمان زنان

توسعه در شهرستان‌ها

آئین‌نامه تشکیل شعبه‌های سازمان زنان نیز تهیه گردیده که برای طرح در جلسه روز یکشنبه ۱۵ بهمن‌ماه شورای مرکزی آماده شده است.

معاون جدید

خانم طلعت صیادنیا به‌معاونت سازمان زنان منصوب شده‌اند خانم صیادنیا تحصیلات خود را در فرانسه باتمام رسانده‌و متخصص علوم‌تربیتی‌وتعلیمات حرفه‌ای هستند و غالب هنرستان‌های حرفه‌ای دختران در تهران و شهرستان‌ها بوسیله ایشان تاسیس واداره گردیده است.

آموزشگاه رفاه‌روستائی

دیروز در سازمان زنان جلسه‌ای بمنظور مذاکره در باره ایجاد آموزشگاه رفاه روستائیان تشکیل گردید. دراین جلسه ماکت مقدماتی ساختمان آموزشگاه رفاه روستائی تصویب و مقرر شد نقشه کامل ساختمان باتوجه به کلیه جزئیات تهیه شودو این نقشه طوری تهیه گردد تابتواند برای‌ایجادآموزشگاه های مشابه در مراکز استان ها باتغییراتی جزئی ملاک‌عمل قرار گیرد.

پنج‌زن مصمم برای کاروزندگی در راهی تازه گام نهاده‌اند.

دکتر پریور

خانم! کودک شما درست راه میرود؟

اول باید در نظر گرفت که دستگاه عصبی کودك از بدو تولد روبه تکمیل میرود یعنی همانطور که از یك نوزاد ۸ ماهه انتظارراه رفتن نباید داشت بعکس‌یك‌کودك ۱۸ ماهه حتما باید بدون کمك دیگران راه برود واگر کودکی دراین سن نتوانست قدم های‌خود را مرتب بردارد از حیث رشدعقب افتاده‌استو باید در فکردرمان‌او افتاد.

نوزاد در یکسالگی بایدبتواند دست خود رابه‌کناره صندلی یا لبه تخت و یا دیوار بگیرد وبایستد ولی هنوز پاهایش میلرزد و بزمین میافتد بتدریج که بر ماه‌های‌زندگی افزوده میشود حرکت پا ها قدری قوی تر و عضلات آن محکمتر میشوند بقسمی که در ۱۵ماهگی یك کودك سالم میتواند با دردست داشتن دست مادر و گرفتن کناره تخت قدم های خود را راحت‌بر ـ دارد ولی باز هم اگر دست‌خود را از کناره تخت رها کندنمیتواند پا هایش را مرتب بگذارد ومثل مست هاتلوتلو میخورد وپس ازچند قدم بزمین میافتدولی در ۱۸ماهگی میتواند بخوبی راه‌برود و روی‌این اصل کودکانی که تاسه سالگی هنوز راه نیفتاده‌اند باید هر چه زودتر درمان شوند.

عللی که ممکن‌است در دیر راه افتادن کودکان موثر باشد بسیار است واگر ما بخواهیم در باره همه آنها صحبت کنیم خیلی طول خواهدکشید ولی مهمترین آنهاعبارتند از:

۱ـبعضی از نوزدان که به‌حال خود رهاشده و مادر و پدر خواه بعلت گرفتاری زیاده از حدوخواه بعلت عدم محبت لازم در احوال آنها دقت ندارند دیرتر ازسایرین براه میافتند و نمونه آنرا میتوان بچه بعضی از مستمندان شمرد. دراین باره درست‌است که عدم تغذیه کامل بعدم رشد لازم کمك میکند ولی مسلما اگر مادروقت بیشتری صرف مراقبت کودك می کرد تاخیر رشد و راه افتادن او آنقدر ها هم بتعویق‌نمیافتاد.

۲ـ کودکانی که در دوران کودکی مرتبا به بیماریهای مختلف واگیر مبتلا می شوند و تقریبا همیشه‌تب دار وبیمارند نیز از حیث‌رشدعقب تر از سایرین هستندو مسلمادیر تر از سایرین نیز براه میافتند.

فلان کودك از بدو تولدبگوش درد چرکی مبتلا شده‌و مدتی از آن رنج‌برده‌است ـسه ماه‌بعد به علت‌ابتلای به اسهال بیمار وبستری شده و به محض برخاستن ازبستر بیمار ی‌به سرخك مبتلا شده پس از بهبودی سرخك دوباره گوش درد گرفته و قس علیهذا کلیه دوران کودکی‌خود را با بیماری‌و تب بسر آورده ومسلما وقت‌تغذیه کافی را نداشته استولذا سر موعد نیز نمیتواند راه برود.

۳ـ مهمترین بیماری دوران کودکی که سبب تاخیررشد وراه رفتن میشود راشی‌تیسم را باید شمرد.

این بیماری که در بعضی از کودکان یك فامیل پیدا می شود بعلت کسر مواد آهکی و عدم جذب کامل آنهاست وبفارسی‌آن را نرمی استخوان‌میتوان‌نام گذاشت و چون ابتلاء بدان سبب میشود که مواد آهکی در نقاط مخصوص استخوانی بخوبی نتواندجایگزین شوند کودك‌مبتلانیز‌بموقع‌نمیتواند رشد کند وبراه افتد درمان آن درمان بیماری اصلی‌است.

٤ـابتلای به بعضی از بیماری های عفونی وعضلانی و عصبی نیز که از بحث‌ما خارج‌است سبب تاخیر رشد و دیر راه افتادن کودك میشود و مادر باید در همه‌حال مراقب احوال کودك خود باشدتا در صورت عقب‌افتادگی بتواندآنرا جبران کند.

زن در پمپ بنزین

پنج زن ودختر ایرانی راه شغل تازه‌ای را برای زنان گشودند

موتور سوار جوان در جایگاه بنزین میزند.

* ماشین شوئی رایگان

در خیابان شمیران جایگاه فروش بنزین در روزششم بهمن دایر شده است که چهارم آبان نام دارد در این جایگاه برای نخستین بار در ایران چند دخترو زن جوان عهده‌دار فروش روغن و بنزین شده‌اند و علاوه بر اینکار شستشوی ماشینها نیز بوسیله ایشان بطور مجانی انجام‌می‌شود.

خانم عبدی صاحب امتیاز این جایگاه به اتفاق هفت نفر دیگر سرمایه گذاری نموده‌و بطور خصوصی آنرا تاسیس کرده‌اند.

بنابگفته یکی از سهامداران‌وارد شدن زنان در امر فروش بنزین باین صورت در خاورمیانه سابقه نداشته است، ولی در بیشتر شهرهای اروپا زنان عهده‌دار اداره جایگاه‌های بنزین میباشند زنان بنزین فروش ما ازساعت ۸ صبح لباس مخصوص کارگران نفتو بنزین را میپوشند و تاپایان مدت کار یعنی ساعت پنج بعدازظهر با جدیت و علاقه سرگرم کارخویشند، زنان‌فروشنده ما از مزایای قانون کاربرخوردارند و درسازمان بیمه های اجتماعی بیمه‌شده‌اند‌اکثرآنها دوره اول دبیرستان را به پایان رسانده‌اند وماهیانه در حدود سه هزارریال دریافت می کنند،خبرنگار صفحه زنان برای اطلاع از وضع این خانمها پای صحبت یك بیك آنان نشسته که درزیر قسمتهائی‌از این گفتگو نقل شده است:

* چه میگویند

از خانمها فاطمه کلوری، لیلا نوری، پروین مظلومی، معصومه محمد حسینی، خدیجه مقدم و صدیقه فاضلی که در جایگاه به گرداندن امور مربوط مشغولند پرسیدم چرا این شغل را انتخاب کرده‌اید. همگی جز خانم محمد حسینی گفتند برای‌اینکه‌شایستگی خود را به‌برادران همکار نشان دهیم اما خانم محمد حسینی در پاسخ این سئوال گفت من‌زندگی خوبی داشتم شوهرم قادر به رفع احتیاجات زندگی مابود ولی در عنفوان جوانی فلج و خانه‌نشین‌شد من شش بچه دارم که با خون‌دل بزرگشان کردم در عرض شش سال آنچه داشتیم و نداشتیم پول دکتر و دوا دادیم در حال حاضر همه بچه‌های من تحصیل میکنند من مسئول اداره‌زندگی هفت نفر هستم و خدا را شکر که کار میکنم و سربار اجتماع و هیچکس نیستم.

* وحشت ازشوخی

از آنان پرسیدم با متلك ارباب رجوع چطورید ممکن‌است‌جالبترین شوخیها را بمن بگوئیدخانم‌خدیجه مقدم درپاسخ این پرسش گفت ما در آغاز کار از همین‌موضوع‌وحشت داشتیم بعضی از آقایان که خیلی با مزه تشریف دارند با ماشین وارد جایگاه میشوند میگویند۳۰ لیتر بنزین تا ما شیر را میخواهیم باز کنیم فورا پا راروی گازمی‌ـ گذارند و میروند و با دهن کجی میگویند «دماغ سوخت» ولی معمولا مردان با ما به احترام‌رفتار میکنند و کارما راستایش میکنند از خانمها خواستم اگر پیامی‌برای زنان کارگر دارید صفحه زنان روزنامه اطلاعات آماده درج آن است پیام ما به زنان کارگراینست که هیچگونه ترس ووحشتی بخود در مورد کار کردن راه ندهندزیرا اکنون امکانات مملکت بصورتی است که مادرنهایت آزادی‌میتوانیم از دسترنج خودمان امرار معاش نموده و فرزندان خود را برای اجتماعی بهتر تربیت کنیم.

بانک اعتبارات تعاونی توزیع

علاوه برجوایز سالانه حساب پس‌انداز درهرماه برای‌ده‌نفرصاحبان‌حساب‌پس‌انداز که‌موجودی آنها بیش از سه هزار ریال باشد بقید قرعه

ده خانه مدرن میسازد

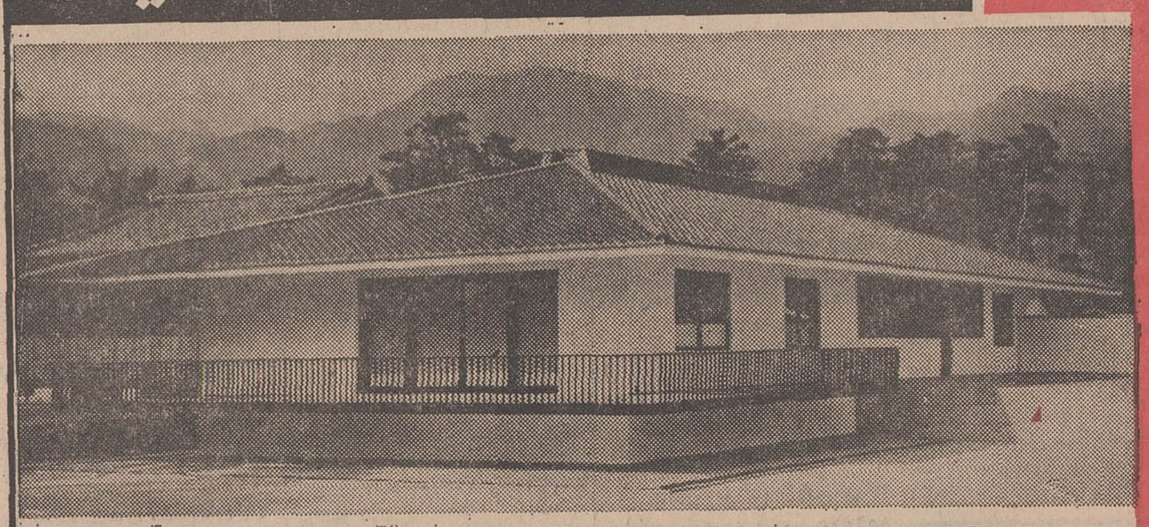

نمونه خانه های سیصدهزار ریالی که دارای سه اطاق حمام، آشپزخانه و سرویس میباشد.

قیمت خانه بین سیصد تا یك میلیون و پانصد هزار ریال است که انتخاب آن با برندهٔ جایزه است. برندهٔ جایزه معادل قیمت خانهٔ انتخابی ۱۲سال بیمه میشود. ده درصدحق بیمه‌نقد یادر ٦ماه ـ پنج درصد موقع تحویل وبقیه در۱۲ سال باقساط ماهانه دریافت میگردد. برندهٔ میتواند جایزهٔ خودرا بغیر واگذار نماید. درمدت بیمه درصورت بروزحادثهٔ ناگوارخانه بدون مطالبهٔ حق بیمه بقیهٔ مدت به وراث یاهر کسی که بیمه‌گذار معلوم نموده باشد تعلق خواهد گرفت.

بشارت

هرگونه معاملات ملکی اعم ازباغات مرکبات و اراضی مزروعی وساحلی واجاره واستجاره و ساختمان به بنگاه معاملات حقیقت رامسر رجوع فرمائید.

آدرس ـ رامسر روبروی بیمارستان فرح‌پهلوی

بنگاه معاملات‌حقیقت

آ ـ ۵۲۸۷۸ ۱ـ٦

جوراب ماندانا

باده سال سابقه درخشان درایران

جورابی که هرگز درنمیرود ونخ کش نمیشود

مرکز پخش: تهران ـ بازار حسب دالان امین الملک

تجارتخانه برادران مازندرانی تلفن ۲۹۲۹۸

بزودی

یک فیلم از آرمان

سرنوشت

سفر دستجمعی به‌خاوردور

شرکت هواپیمائی پان آمریکن‌گردش دستجمعی‌را به‌خاوردور باطلاع میرساند

مدت مسافرت ۲۹ روز

قیمت رفت وبرگشت هتل بازدید ازنقاط دیدنی دهلی ـ بانکوك ـ مانیلا توکیو (وچند شهردیگرژاپن) ـ تایپه ـ هنك‌کنك

فقط ۸۸۰۰۰ ریال حرکت روز ۲۰ اسفند ٤٦

برای‌کسب اطلاعات بیشتر به‌شرکت هواپیمائی پان‌آمریکن خیابان شاهرضا نبش‌ویلا ـ تلفن ٦٥٩٩١ مراجعه فرمائید.

PAN AM

مسافرت با پان‌امریکن باشکوهتر است

مجربترین شرکت هواپیمائی جهان

IT/PA/IE/16

نوار ضبط صوت

ب. آ. اس. اف

بابیش از سی‌سال سابقه مشهور دنیا

پیشرو ومبتکر درتهیه نوار ضبط صوت دربسته‌بندی‌های مختلف شایسته اشخاص باذوق وسلیقه

نماینده انحصاری ب. آ. اس. اف درایران

شرکت سهامی لوماشیمی

تهران خیابان ویلا ـ خیابان شیرین شماره ۳

تلفن ٤٩٢٣٥ ـ ٢ ـ ٤٦١١١ آ ـ ٥٣٤١٨

عامل پخش رنك چی

تهران خیابان بوذرجمهری کاشی ٥٣٦

تلفن ٢٤٣٥٠

گوشه‌ای از جهان

گردش میکنند

کیپ تاون - دکتر «بلی‌برگ» مردی‌که یکماه تمام است باقلب عاریه یك جوان سیاه پوست زندگی می کند کاملاسر حال است . او دو روز است آزادانه در اتاق «استرلیزه» شده خود گردش میکند و کوچکترین ناراحتی احساس نمی کند.

با اینحال هنوز معلوم نیست پزشکان بیمارستان «گروت - شور» چه وقت بوی اجازه مرخصی خواهند داد و در این باره باید پروفسور بارنارد شخصاتصمیم بگیرد . «بلیبرك» روزی چندبار بوسیله تلفن با همسرش صحبت می کند .

پروفسوربارنارد که اکنون‌در لندن‌بسر می برد اظهاراطمینان کردکه«بلیبرك» در آینده‌نزدیك خواهد توانست شغل دندان‌پزشکی خود را از سرگیرد .

کودك ۵۳ کیلوئی

مسکو - روزنامه «مسکو سوار» گزارش داد در یکی از شهر های ترکمنستان شوروی کودك چهار ساله ای بنام «ولی مراد» زندگی می کند که ۵۳ کیلو وزن دارد .

او بآسانی با پسران دوازده و سیزده ساله کشتی می گیرد و آنها را بزمین میزند .

«ولی مراد» کلاه مادرش را بسرش میگذارد و پیراهن‌پدرش را می پوشد ولی می گوید که پیراهن و کلاه برای او تنك است .

حوادث رانندگی

پاریس - آماری‌که از طرف اداره‌پلیس فرانسه‌صادر شده حاکی است در سال ۱۹۶۷ دوازده هزار وهفتصدو پنجاه ویك‌نفر درفرانسه‌براثر حوادث رانندگی کشته شده و بیش از سیصد هزار نفر زخمی‌گردیده‌اند .

باین ترتیب میزان تلفات ناشی از رانندگی در سال ۱۹۶۷ نسبت به سال ۱۹۶۶ (۴٫۱۶ درصد) افزایش‌یافته است .

بستری شد

لندن - پرنسس مارگارت خواهر ملکه انگلیس امروز دربیمارستان « ادوارد هفتم » درلندن بستری‌شد. قراراست مارگارت تحت معاینات دقیق پزشکی قرار گیرد .

نامزد شد

نیویورك - ریچارد نیکسون معاون سابق رئیس جمهوری آمریکا اعلام داشت که در انتخابات‌آینده آمریکا از طرف حزب جمهوریخواه نامزد مقام ریاست جمهوری خواهدشد.

نیکسون ضمن نطقی گفت که صلح و آزادی جهان و آمریکا به تصمیماتی که رئیس جمهوری آینده‌آمریکا اتخاذ میکندبستگی خواهد داشت . وی اضافه کرد که امریکا در این سال های بحرانی بیك رئیس جمهوری جدید نیازمند است .

شاهکار بسرقت رفت

روچستر - یکی‌از شاهکار های نقاشی «رامبراند» دیشب از موزه «روچستر» واقع در ایالت نیویورك ربوده شد .

این تابلو از طرف‌دانشگاه «روچستر» بطور موقت‌به‌موزه این شهر تحویل داده شده بود وارزش آن بیش‌ازیکصد هزار دولار است .

از: فیگارو

ویتنام: دربحرانی‌ترین لحظات تاریخ خود

حمله بیسابقه نیروهای ویت‌کنك در سرتاسر ویت نام جنوبی بویژه در شهر سایگون بخوبی نشان داد که ژنرال جیاپ با چه مهارت عجیبی‌این جنك « سیاسی - نظامی » را رهبری می‌کند . شك نیست که فرماندهی ویت‌کنك دراین نبرد ها بیشتر در جستجوی موفقیت‌های سیاسی است‌تا پیروزی نظامی . باید اعتراف کرد که او با این آتشی‌که در ایالات ویت‌نام جنوبی برافروخت کاملا بهدف خود دست یافته است .

اشغال شهرهای‌بزرك ویت‌نام، حمله به سفارت آمریکا و کاخ ریاست جمهوری در داخل شهر سایگون و انهدام مرکز فرستنده رادیوگوآینکه از جنبه نظامی موفقیت بزرگی بشمار میرود ولی از لحاظ سیاسی دارای اهمیت بیشتری است .

باید گفت که عملیات‌اخیر ویت‌کنك ها عموما جنبه‌کماندوئی داشته وهدف آن اشغال شهرها بطور دائم نبوده است . باین ترتیب آنها خواه‌ناخواه بسیاری از مناطق اشغالی را تخلیه خواهندکرد زیرا وسیله نگهداری‌از شهرهائی راکه بتصرف درآورده‌اند دراختیار ندارند .

بطورکلی جیاپ دراین عملیات دو هدف عمده را مورد نظر قرار داده و هردو هدف دارای جنبه سیاسی‌است: از جنبه داخلی ویت‌کنك دراین حملات بیك‌پیروزی بزرك نظامی‌دست یافته و بمردم ویت‌نام نشان داده‌است که میتواند درهرجاکه بخواهد وتحت هرشرایطی بقوای‌دولتی ضربات‌شدید وارد سازد . با این ترتیب جیاپ توانسته است توجه مردم غیرنظامی‌را نسبت به‌ویت‌کنك ها جلب کرده و دولت سایگون و ارتش آن را بباد مسخره بگیرد واز این رو نفوذ خود را درمیان مردم گسترش داده‌است .

مسلما ویت‌کنك دراین عملیات‌بیك موفقیت نظامی اکتفاء نمی‌کندباحتمال زیادگردانهای ویت‌کنك که اکنون بسیاری از شهرهای بزرك‌را اشغال کرده‌اند بزودی بمناطق روستائی باز گشته و از پیروزیهای نظامی خود حداکثر بهره‌برداری را خواهندکرد.

آنها بروستائیان خواهندگفت که ویت‌کنك شکست ناپذیر است و پیروزی درجنك سرانجام نصیب‌آنها خواهد شد . باین ترتیب در عرض چند ساعت اثر موفقیت‌های ناچیزی راکه در زمینه اجرای «برنامه آرام کردن ویت‌نام» نصیب دولت سایگون شده است از بین خواهند برد .

دومین هدف ژنرال جیاپ بدون شك جبهه داخلی امریکا است .

سه‌هفته‌قبل‌سخنگویان‌ستادفرماندهی نیروهای امریکا درواشنگتن درتفسیر جنگهای « داك‌تو » ، « بوتوپ » و «لوك‌نین» اظهار داشتند :

«بااین‌عملیات درحقیقت ویت‌کنك‌ها دست بخودکشی زده‌اند آنهاآخرین فشنك های خود را بهدر میدهند و احمقانه خودرا از بین میبرند» .

اکنون جیاپ بااین حمله ناگهانی به سخنگویان نظامی امریکا پاسخ داده وافکار عمومی امریکا را سخت تکان داده است .

او باین ترتیب میخواهد بامریکائیها بگوید :

-بشما میگفتند که‌جنك بمراحل‌نهائی خود رسیده و امریکائیها به پیروزی نزدیك شده‌اند . این اشتباه است. ما اکنون بیش از هر وقت دیگر نیرومند هستیم و برای رئیس جمهوری و فرماندهان نظامی امریکا در شرایط کنونی بسیار مشکل است که بتوانند خلاف آن را ثابت کنند . آنها اکنون در انتظار حملات دیگری هستند حمله‌ای که باحتمال زیاد از منطقه خلع‌سلاح شده آغاز خواهد شد .

حقیقت این است که سرفرماندهی امریکادر روزهای اخیر تمام توجه‌خود رابااین‌منطقه معطوف کرده‌وعمده‌قوای خودرا در منطقه «خه‌سان» متمرکز ساخته و انتظار حمله بزرگی را از طرف نیروهای ویت‌نام شمالی داشت ولی بطوریکه دیدیم کمونیستها در مناطق‌دیگر دست بحمله زدند .

* سرنوشت ویتنام

هنوزهم کارشناسان‌نظامی «پنتاگون» معتقدند که باوجود موج حملات کماندوهای ویت‌کنك‌درداخل ویت‌نام جنوبی شدیدترین‌نبردهای تاریخ‌جنك ویت‌نام بزودی در منطقه خلع سلاح شده آغاز خواهد شد.

بنظرآنهااین‌جنك‌قطعی‌بوده‌وسرنوشت ویت‌نام‌را‌تعیین‌خواهد کردوباین‌ترتیب ویتنام اکنون بحرانی ترین لحظات تاریخ خودرا میگذراند. درشناسان نظامی وزارت‌دفاع‌امریکا میگویندکه ویت کنك‌ها با دست زدن به عملیات کماندوئی خواسته‌اند مانع از اعزام نیروهای کمکی به منطقه خلع‌سلاح شده‌بشوندوبطورکلی‌توجه‌امریکائیها را از این منطقه به‌نقاط دیگر ویت‌نام جلب کنند.

از این‌روزنرال‌وستمورلند بدون‌توجه بحوادث اخیر همچنان‌نیروهای کمکی به منطقه «خه‌سان» اعزام میدارد .

از قرار معلوم فرماندهی کل قوای امریکا در ویت‌نام چندروز قبل به‌کاخ سفید واشنگتن ووزارت دفاع ایالات متحده اطلاع داده است که تصمیم گرفته‌است باهمه‌نیروئی که‌دراختیار دارد حملات‌ویت‌نام‌شمالی رادرمنطقه «خه‌سان» درهم شکند.

واشنگتن با اینکه کاملا بانظریات وستمورلند موافق نیست ولی‌درشرایط فعلی که فرماندهی کل قوای‌امریکا خودرابرای تعیین‌سرنوشت قطعی‌جنك آماده میکند ناچار است نقشه‌های‌او را تائید کند.

بااینحال تمام ناظران سیاسی‌برآنند که مادامیکه امریکا به تعهدات‌خود در قبال دولت جمهوری ویتنام جنوبی وفامی کند و باتمام قوا ازویتنام جنوبی در برابر ویت‌کنگها حمایت میکند. امکان پیروزی کامل ویت‌کنگها‌وجود ندارد.

نخست‌وزیر درجلسه بعدازظهر پنجشنبه کنگره‌انقلاب اداری‌گفت بفرمان شاهنشاه :

تمام مردم ایران بیمه میشوند

نخست‌وزیر روز پنجشنبه گذشته برای سومین بار به کمیته انقلاب اداری آمد ، با آمدن نخست وزیر مباحثاتی که بین او و مردم کوچه و بازار و نیز شرکت‌کنندگان در کنگره ردو بدل شد جلسات کنگره باردیگر گرمی و رونق یافت .

* نخست‌وزیر محاصره شد

در ساعت ۳½ بعد از ظهر روز پنجشنبه آقای هویدا نخست وزیربه کمیته‌انقلاب‌اداری آمد و درسرسرای باشگاه افسران جمعی جلو نخست وزیر را گرفتند و مدت نیمساعت تمام در همانجا با رئیس دولت به بحث پرداختند گفتگوی این عده با نخست وزیر در مورد مسائل فرهنگی و سایر موارد به درازا کشید تاآنکه بوسیله بلندگو و از طرف کمیته ها درخواست شد تا بحث سرسرا به کمیته ها کشانده شود و تحت یك قاعده منظمی با آقای هویدا به‌بحث پردازند .

دد موقعیکه بلندگو ها مرتبا از مردم‌دعوت‌میکرد که به کمیته‌هابیایند آقای‌هویدا با آنها به‌بحث‌میپرداخت.

* نخست‌وزیر سربسرمردم میگذارد

بازار گفتگو گرم بود تا آنجا که ماموران گفتند «بابا این آقای‌نخست وزیر خودش سربسر مردم میگذارد» و در راهروها با آنها بحث می کنند. بهرترتیبی بود نخست وزیر به اصرار ماموران و اعضای کنگره به کمیته شماره یك آمد و در آنجا شرکت - کنندگان برایش کف زدند .

* مبارزه باموادالکلی

رئیس جلسه از حضور رئیس‌دولت در جلسه کمیته تشکر کرد و سپس بازنی بنام طیبه هاشمی طرح‌مبارزه باموادالکلی را به جلسه تقدیم‌داشت وضمن تشریح وضع زندگی خویش گفت :

شوهرم در اثر مشروبخواری‌دیوانه شده و فرزندان با استعداد من بی‌سرپرست مانده اند .

* ادغام موسسات بهداری

آقای دکتر مفیدی پیشنهادی‌مبنی برادغام موسسات بهداشتی کشور و شهر ها تسلیم داشت . در اینمورد وزیربهداری و چندتن‌دیگرتوضیحاتی دادند و آقای نخست وزیر گفت فکر اینکه‌درشهر ها بجای چندبیمارستان نامرتب ، یك مرکز بهداشتی و درمانی منظمی داشته باشیم فکر خوبی‌است. آقای صمصامی در مورد بیمه‌کارگران وانواع بیمه ها صحبت کرد و نخست وزیر گفت اختلاف بیمه باید ازمیان برود .

* بیمه تعمیم میابد

نخست‌وزیر افزودکه از طرف شاهنشاه آریامهر درمورد تعمیم‌امر بیمه فرمانی صادر شده و بادرنظر گرفتن‌امکانات مساله‌اجرای‌مقررات بیمه درمیان همه افراد و مردم‌ایران حل خواهد شد . بنده نیز بزودی کمیسیون لازم را دراینموردتشکیل خواهم داد .

* کمیته انقلاب استان

آقای مکرم ازطرف‌مردم‌خراسان از دولت سپاسگزاری کرد و دو پیشنهاد داد وگفت فرمان‌شاهنشاه درمورد انقلاب اداری با خطی‌خوانا نوشته شده و روی دیوار اطاقهای ادارات نصب شود . ودرهراستان کمیته‌ای برای نظارت‌به‌روابط‌مردم وماموران تشکیل گردد .

نخست وزیر در این مورد گفت دولت اقدام میکند تا فرمان شاهنشاه درمغز کارمندان جای‌گیرد . وسپس پیشنهاد دوم ناطق را ستود وگفت فکر خوبی است . نخست‌وزیر گفت این‌مطالب را باید درقطعنامه کنگره‌بگنجانید. واین اقدامات از وظائف کنگره است . ما در دوره‌ای هستیم که‌باید درمدت کوتاه‌کارهای بسیاراساسی انجام دهیم و دولت برای جلب همکاری مردم به سوی آنها آمده است و حالا دیگر وظیفه مردم‌است که برای رفع مشکلات مردم و مملکت دولت راکمك‌کنند .

* فقط دردهای مردم را مطرح‌کنید

دراین کنگره باید فقط درد های مردم گفته شود . طرح مسائل دیگر دراین کنگره صحیح نیست و دولت کارمندان را برادران‌ملت ایران میداندوبرای رفاه آنان نیز اقداماتی خواهدکرد .

* درد ودرمان

آقای دکتر افشاری از دولت تشکرکرد و چند توصیه در مورد اصلاحات اداری به دولت داد و نخست‌وزیر گفت آقای دکتر تنها گفتن درد درست نیست نسخه هم بدهید . میان مردم و دولت که دشمنی وجود ندارد . مردم از ماموران گله‌هائی دارند که‌بایدبیمان بسته شود و رفع این گله‌هابکرد. دراینموقع نخست‌وزیر کمیته‌شماره یك را ترك‌کردوجمعی در راهروها باز ایشان را محاصره کردندوبحث را آغازکردند .

* قسم حضرت عباس

زنی به نخست‌وزیر گفت : ترا بحضرت عباس این نامه مرا بگیر و رسیدگی‌کن . راننده‌ای باز در مورد گواهینامه به رئیس دولت شکایت‌کرد که‌دستور رسیدگی‌داده شد .

آنگاه آقای هویدا همراه آقای مهندس طالقانی به کمیته شماره سه رفت .

* گله ازنخست‌وزیر

دراین کمیته یکی‌از نمایندگان مردم خطاب به آقای نخست وزیر گفت - متاسفانه درجلسه قبل که جنابعالی درکمیته شماره ۲حضور داشتید و مطالبی در زمینه بخش خصوصی بیان نمودید تفسیر های گوناگونی درباره سخنان جنابعالی شده است و نمایندگان بخش خصوصی این دو روز نگران بوده و دورهم جمع شده‌اند و خلاصه ایجاد سوء تفاهم شده است .

* بخش خصوصی زودرنج است

آقای نخست‌وزیر اظهار داشتند. متاسفانه بخش خصوصی زود رنج است و من نمیدانم چطورشده‌است که این بخش باین زودی‌میرنجد .

میکنند وما همیشه شما را تشویق کرده‌ایم که بادل قوی دنبال کارتان بروید .

شکی نیست که ما به‌بخش‌خصوصی علاقه داریم این را مسلم بدانید که مهمترین هدف دولت سیاست تعدیل قیمتها و حفظ منافع مصرف کنندگان است .

آقای نخست وزیر به سخنان خود چنین ادامه دادند-باید به خانم هاو آقایان عرض کنم که بعد از انقلاب ایران منافع ملت‌ازهرچیز دیگربرای ما مهمتر است‌این‌دولت ویاهر دولت دیگر برنامه‌اش همین خواهد بود و بس. من از بخش خصوصی انتظارات زیادی دارم انتظارات بسیار مهمی . اگر قرار باشد از حالا برنجیدتکلیف فردا چه خواهد بود ؟ پس بهتر است گله‌هایمان را امروز بکنیم چون بعد از این دیگر امکان پذیر نخواهد بود .

* انتظار داریم

مابایستی بفکر توسعه مملکت باشیم زود رنجی کار صحیحی نیست. اگر درپاره‌ای از زمینه‌ها مشکلاتی وجود دارد بیائید بنشینید راه‌حل عاقلانه‌اش را پیشنهاد کنید .

بنده انتظار دارم سال بسال‌قیمت ها پائین وسطح زندگی مردم بالابرود وطوری عمل شود که مورد مباهات همه ماباشد .

در این هنگام آقای طالقانی رئیس کنگره انقلاب اداری خطاب به‌آقای نخست وزیر گفت- ماهم میخواهیم که بخش خصوصی که بنده هم‌سهم کوچکی از آن را دارم مورد مباهات همه باشد . لیکن باید عرض کنم بخش خصوصی در مملکت ما امروز در حکم یك طفل است . دولت باید در ارشاد آن بکوشد تا این طفل بخوبی رشد کندو اگر دولت زیربال این بخش را نگیرد بخش خصوصی نخواهد توانست آنطوریکه لازمه رشد کامل آنست بثمر برسد .

نباید اجحاف کرد

آقای نخست وزیر در پاسخ آقای طالقانی گفت . آنروز عرض کردم امروز هم میگویم ملت ایران باید بهای صنعتی شدن مملکتش رابدهد ولی نباید بمصرف کننده‌اجحاف کرداگر اجحاف بشوددولت‌رسیدگی خواهد کرد و مسلما اقدام میکند و راجع به گذشته باید بگویم که اگر ماجرئت نکنیم از کار های‌بدمان انتقاد بکنیم هیچوقت کارمان‌درست نخواهدشد .

بنده گفتم شما باید تشکیلات صحیحی داشته باشید اگرنداشته باشید از ما می‌خواهند که بیائیم تشکیلات‌بدهیم‌پس شما کاری بکنید که‌لازم نباشد بخش دولتی در آن دخالت داشته باشد ما هم بسهم خود ببخش خصوصی کمك خواهیم کرد.

صحنه‌ای ازضیافت شهردارتهران بافتخار اعضای کنگره‌انقلاب اداری که شب پنجشنبه درهتل ونك ترتیب یافت

جلسات فوق‌العاده‌صبح‌جمعه

صبح جمعه کمیته‌های هفتگانه کنگره‌انقلاب‌اداری بطورفوق‌العاده تشکیل گردید . دراین جلسات‌بجز رئیس و دبیر کمیته واعضاء ازارباب رجوع خبری نبود ، این جلسات فقط برای تنظیم مطالب برای پیشنهاد به‌کنگره بود ، وبازهم‌بین اعضاء کمیته برسرپیشنهادات‌نهائی مذاکراتی انجام میگرفت .

درکمیته شماره چهارکه مسائل مربوط بکشاورزی مطرح گردیده بود آقای مهندس فرتاش معاون وزارت کشاورزی و مسئولین وزارتخانه‌های آبادانی و مسکن ، اصلاحات ارضی و منابع طبیعی حضور داشتند و آخرین جلسه‌ای که درساعت یك و نیم بعداز ظهر بکار خود پایان داد کمیته شماره پنج بود .

آخرین جلسه کنگره انقلاب روزشنبه تشکیل خواهد شد وپس ازرسیدگی بکلیه پیشنهادات کمیته ها قطعنامه کنگره انقلاب اداری درجلسه عمومی مطرح خواهد شد وبتصویب خواهد رسید .

تصمیمات کمیته های هفتگانه انقلاب اداری

در جلسه فوق‌العاده روز جمعه کنگره انقلاب اداری کمیته های هفتگانه پیشنهادات خود را برای ارسال به کمیته قطعنامه تنظیم کردند . رئوس نظرات کمیته‌ها ذیلا بنظر خوانندگان میرسد .

* کمیته شماره یك

دولت دیون خودرابه‌بستانکاران پیش از انقضای هر سال مالی ودر صورت تاخیر سود متعلقه به آنها را برابر مقررات بانکی تادیه نماید . توجه خاص به بهداشت روانی و بهداشت خانواده . تقویت مالی فروشگاه های تعاونی مصرف کارمندان دولت . تمرکز بودجه کلیه موسسات‌درمانی‌هرشهرستان در حساب انجمن های بهداری آن شهرستان . دادن اختیارات کامل به بهداری ها. توسعه بیمارستان های معلولین .واگذاری درمان معتادین بانجمن بهداری‌شهرستان فعالیت های پیش گیری وزارت بهداری توسعه کامل‌یابد تاازاین طریق‌تعدادمبتلایان‌و بیماریهائیکه قابل پیش گیری هستند کاهش یابد . توسعه و تجهیز سازمان‌های رفاه اجتماعی بخصوص توجه لازم به بهداشت سالخوردگان .شبکه های بهداشتی و درمانی در روستا ها بتدریج توسعه یابد .

تعمیم کلیه واکسیناسیون های انسانی در اجتماع بطور رایگان. دائر کردن‌بیمارستان‌های‌اورژانس

مولفان و مترجمان و ناشران کتب سودمند باید تشویق‌وترغیب شوند و کتابهای مفید بقیمت ارزان در دسترس مردم بویژه جوانان شهری ، روستائی کم‌سواد و تحصیلکرده قرار گیرد .

برای تمرکز نظارت در امر اشتغال نیروی انسانی کشورطرحی بتصویب مقامات قانونگزاری‌برسد که بموجب آن کلیه وزارتخانه ها و موسسات دولت یا وابسته به آن‌وهمچنین‌موسسات و کارخانجات بخش خصوصی‌ملزم‌شوندا‌حتیاجات انسانی خود را از طریق وزارت کار و امور اجتماعی تامین نمایند و تنها کسانی را استخدام نمایند که قبلا در وزارت کار و یا نمایندگیهای مشاغل وکاریابی ثبت نام کرده باشند.

در مورد دانشجویان موسسه تکنولوژی که بطور دسته جمعی برای طرح شکایت خودشان به کمیته آمده بودند پیشنهاد میشود موجبات پذیرش آنها را در - کارخانجات مملکت به منظور کارآموزی فراهم‌وهمچنین‌همکاری بین صاحبان صنایع و موسسات آموزشی صنعتی بوجود آورند .

توصیه میشود انستیتوتکنولوژی مثل کلیه موسسات آموزشی فوق دیپلم ضمیمه وزارت علوم گردد.

در مورد شکایت آموزگارانی که با یکسال کارآموزی در سال ۴۰ و با حقوق ماهیانه دو هزار و پانصد ریال آن هم فقط در ۹ماه مشغول خدمت آموزگاری در روستا ها هستند توصیه میشود که هرچه زودتر دولت در این مورد اقدام قانونی نماید .

هیئت آموزشی موسسات‌عالی که اساسنامه آنها به تصویب شورای مرکزی دانشگاه هارسیده و فارغ‌التحصیلان آنها لیسانس شناخته شده‌اند و در حال حاضر ازمزایای قوانین‌استخدامی‌دانشگاه ها استفاده نمی کنند مشمول آن شناخته شوند .

پیشنهادات کمیسیون اصلاح روش‌های اداری

از طرف کمیسیون اصلاح روشهای اداری کمیته شماره یك این پیشنهادات به کمیته مزبور پیشنهاد گردید:

۱-تقویت و تجهیز دفاتر تشکیلات و روش‌های وزارتخانه ها و موسسات دولتی و توجه هرچه بیشتر بطرق علمی در حل مسائل اداری.

۲-منتشر ساختن دفترچه های راهنما از طرف واحد های‌اطلاعات وروابط عمومی وزارتخانه‌ها و موسسات دولتی درباره وظایف‌محوله به وزارتخانه هابطوریکه مردم بامراجعه و مطالعه آنها بطور مثال بسهولت بدانند روش گرفتن شناسنامه ، گذرنامه ، انشعاب آب یابرق چیست و چگونه باید اقدام کنند . و علاوه براین از وسایل تبلیغاتی مانند رادیو ، تلویزیون‌مرتبا‌برنامه‌های‌راهنمائی مردم برای انجام این قبیل امور اجراء گردد .

۳-جلو در ورودی موسسات دولتی یك فرد مسئول راهنمائی و تابلو راهنما گذاشته شود .

۴-واحد هائی از وزارتخانه هاو موسسات دولتی که موردرجوع مردم است حتما در طبقات هم کف ساختمان و در نقاطی از شهر که مراجعه به آنجا از لحاظ موقعیت و ترافیك آسانتر است قراردادهشود

۵-متصدیان امور در واحد هائی از وزارتخانه هاو موسسات دولتی که مستمرا ارباب رجوع‌دارند صبح و بعداز ظهر بکاراشتغال داشته باشند .

۶-جز درمواردی که‌واحدی کارمستمربااربابرجوع‌داردساعات کار کلیه سازمان های دولتی یکنواخت گردد و کار واحد های نوع اول حتمادوسره گردد .

۷-سازمان های دولتی و واحد های مربوط به آن که ازنظر رجوع‌مردم کارشان ارتباط نزدیك با یکدیگر دارد از لحاظ‌جغرافیائی دریك مکان واحد قرار داده شود .

۸-هدف ووظایف سازمان های اداری و متصدیان امور دقیقا روشن و مدون گردد سلسله مراتب اداری کوتاه شود تا فاصله تصمیم و اجراء در مسائل اداری نزدیکتر شود .

۹-مسئولیت ها و اختیارات‌کلیه مسئولین هریك ازکارکنان تعیین و بمیزان مسئولیت های واگذار شده اختیارداده شود.

۱۰-انجمن‌های ایالتی وولایتی و شوراهای شهری تشکیل‌شود تابا سپردن کارمردم بدست مردم از تمرکز امور جلوگیری شود.

۱۱-اختیارات نمایندگان وزارتخانه ها و سازمان های‌دولتی در استانها و شهرستانها افزوده شود تااز تراکم امور در مرکزجلو گیری گردد .

۱۲- نام و سمت مسئولین امور در ادارات دولتی در روی‌پلاك نوشته ودر روی میز قرار داده شود .

۱۳-قوانین و آئین های نامه پیچیده اداری که روشهای کار را طولانی میکند بوسیله کمیسیون خاصی مورد رسیدگی قرار گرفته‌و اصلاح و ساده‌تر گردد .

۱۴-درامورى که دارای ارباب رجوع بیشتری است و مستلزم سرعت عمل می باشد از وسایل مکانیزه و مدرن استفاده گردد .

۱۵-در وزارتخانه ها و موسسات دولتی صندوقهای خاصی برای پیشنهادات کارمندان و ارباب رجوع نصب گردد و هرپیشنهادی که سبب‌تسهیل کار وصرفه جوئی‌در هزینه ونیروی انسانی گردد به تناسب مفید بودن پیشنهاد جایزه داده شودیا مبتکر آن موردتشویق قرار گیرد .

۱۶-سیستم های بایگانی وزارتخانه ها و همچنین روشهای مدیریت اسناد و ثبت نامه ها مورد تجدید نظر قرار گرفته و اصلاح وساده تر گردد .

۱۷-به دوره‌های آموزش‌ضمن خدمت کارمندان و تاسیس دوره‌های مدیریت توجه خاص گردد تا بالاخص داوطلبان مشاغل مدیریت باداشتن شرایط فردی لازم تنها در صورت طی دوره‌های مزبور بتوانند بمشاغل مدیریت منصوب گردند .

۱۸-در قانون محاسبات عمومی و خرید های دولتی تجدیدنظر گردد و روشهای کار ساده تر شود .

۱۹-وسایل اداری حتی‌المقدور استاندارد گردد .

۲۰-برای کارهای اداری فرم‌های اداری و ساده و صحیح‌تنظیم گردد و فرمهای رسمی تحت برنامه معین ثبت وشماره گذاری گردد.

۲۱- وزراء و مسئولین موسسات و مدیران مسئول در هفته یکروز بارعام داشته‌باشند تا فقط افرادی که امورشان در مراحل پائین اداری حل و فصل نمی پذیرد و مجاب نمی‌گردند مطلب خود را به اطلاع اولیاء امور برسانند .

۲۲-از تورم سازمانی و پرسنلی جلو گیری شود تاکار هادر پیچ و خم اداری تطویل نگردد .

۲۳-ساعت کمیسیونهای اداری مدیران در واحد هائی که‌تماس مستقیم باارباب رجوع‌دارند در آخروقت اداری یاخارج از وقت اداری تعیین گردد .

ورزشی اطلاعات

فینال دومین مرحله کشتی انتخابی پرغوغا وهیجان انگیز بود

تهامی نفر سوم کشتی جهان باضربه فنی مغلوب مخدورشد!

دومین مرحله مسابقات کاپ آریا مهر در شب پایان باشکوه و هیجانی بی نظیر و استقبال بیش از ٤ هزار تماشاگری که از اغاز تا پایان سالن را بلرزه انداخته بودند بر گزار گردید ، در این مرحله چهره های جوان و تازه نام یافته‌ای که در دور قبل روی سکو قرار گرفته‌بودند با بزرگانی که برای نشان دادن برتری خود با همه وجود می کوشیدند طی چهار شب اوج قدرت کشتی ایران را در کادر خارج ازنفرات ملی پوش ارائه کردند .

در وزن اول سه چهره آشنا بیشتر از دیگران امید داشتند و با کوششی وصف ناپذیر برای سرنوشت عنوان ها تلاش می کردند ، اکبر قربانی - محمد اسدی و اکبر حیدری بزرگان این وزن‌بودند. کشتی‌اسدی- حیدری با نتیجه مساوی به پایان رسید و در همین وزن اکبر قربانی بامحمد اسدی این نتیجه را تکرار کرد ، اسدی در مقابله با اکبر حیدری نتوانست آنطور که در جدال اکبر قربانی خود را نشان داد ظهور کند.

وزن دوم ، عبدالباقر با اینکه بعلت ضربدیدگی سخت ناراحت بود خوب درخشید گر چه در فینال با حسین حیدری مساوی کرد

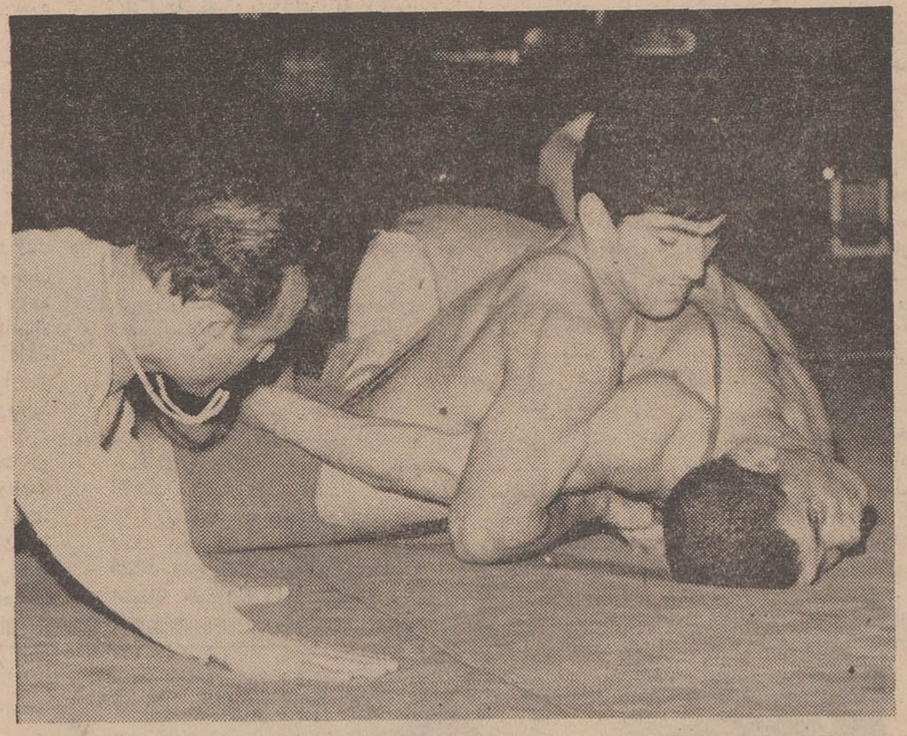

فرهنگدوست در شب‌پایان‌دوبار با ضربه فنی پیروز شد عکس او را در حالیکه ازحریف فن‌پل‌شکن گرفته است نشان میدهد.

برایش بوجود آورد .

در وزن ششم . صحرائی نفر برگزیده مشهد با قدرت فراوان در مقابل مشهدی آقا قرار درفت و با اینکه بعلت یك خاك از او عقب افتاده بود با حملات پی گیر و بی آرام مشهدی آقا را صاحب یك اخطار کرد و با این اخطار کشتی‌بانتیجه‌مساوی به‌پایان‌رسید، صحرائی در این وزن اول‌ومشهدی آقا دوم شد ، مشهدی آقا همان چهره‌ایست که در سال گذشته قهرمان کاپ آریامهر شد .

ناکامی شرکت کننده اصفهانی تنها با یك باخت ازجدول‌مسابقات حذف شد ولی او نیز از چهره هائی است که باید باردیگرشانس آزمایش مجدد به او داد.

در وزن هفتم خیرالله امیری حریفان جوان خود را شکست داد و صاحب مقام اول شد ولی باید قبول کرد که در این دورمسابقات در این وزن‌چهره‌امیدوار کننده‌ای ظهور نکرد همچنانکه در وزن هشتم نیز چیزی جز داود ایوب نداشتیم . ایوب نیز در این وزن به آسانی صاحب عنوان نخست شد .

* نتایج کلی مسابقات

وزن اول : ۱- اکبر حیدری۲- محمد اسدی ۳- اکبر قربانی

وزن دوم :۱-جهانگیر عبدالباقر ۲- رمضان خدر ۳- محمد حسن عشری .

وزن سوم : ۱- محمد حاج کاظمی ۲- محمد رضا نوائی ۳- حسین معاونیان .

وزن چهارم : ۱- ضیاء معینی۲- عزیز امیر زاده ۳- ناصر رمضان

وزن پنجم : ۱- عباس عباسی ۲- حسن مخدور ۳- اسماعیل ابرقوئی .

وزن ششم : ۱- محمد علی صحرائی ۲- منوچهر مشهدی آقا ۳- شاهین بهزادی .

وزن هفتم : ۱- خیرالله امیری ۲- علی پیرانی ۳- اسعد روشن کیش .

وزن هشتم : ۱- داود ایوب۲- همایون دانشور ۳- جلال* اکبری .

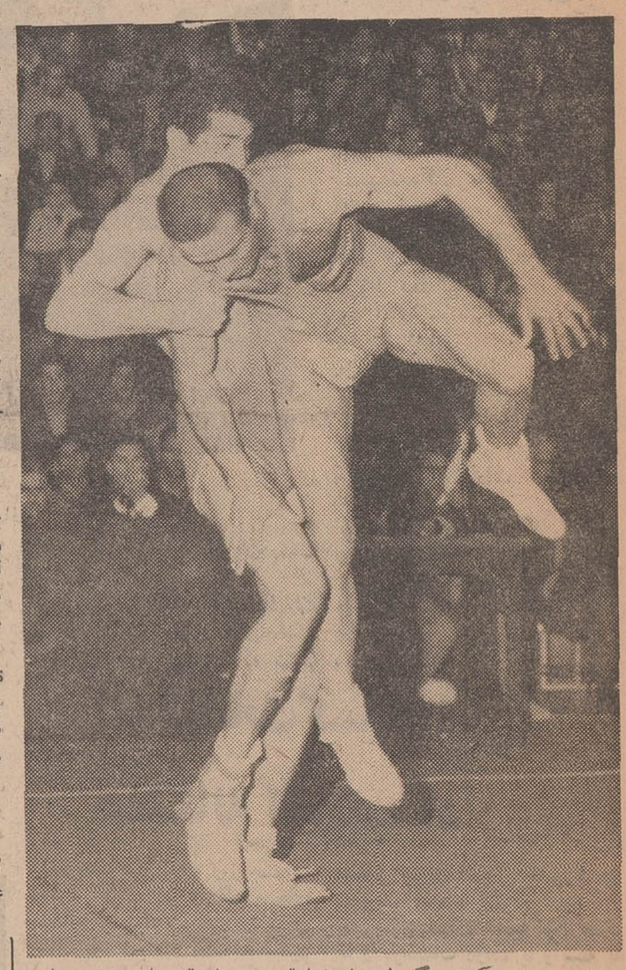

ضیاءمعینی کشتی گیرلرستانی با قدرت تمام قهرمان وزن چهارم شد ، این رحمانی است که چند لحظه بعد از این حالت با ضربه فنی مغلوب او شد .

ولی بمقامی که میخواست رسید. کشتی رحمانی - معینی عوض و روی سکوی اول وزن دوم قرار شد ، امیر زاده کشتی گیر گرفت . خدر کشتی گیر امیدوار خوزستانی که در حال حاضر در تهران زندگی میکند در دوره اول بر ضیاء معینی پیروز شد ولی در دور بعد به رحمانی باخت و وقتی در فینال معینی بر رحمانی باضربه فنی پیروز شد جدول بکلی زیر و روشد و با این نتیجه معینی‌باوجود باخت به امیر زاده روی سکوی اول قرار گرفت و امیر زاده دوم شد ، نفر سوم این وزن رمضان شرکت کننده شهر ری بود .

وزن پنجم شب پایان مملوبود از شگفتی و حیرت و این زمانی به اوج رسید که حسین تهامی‌با عنوان سوم جهانی در تولیدو در مقابل مخدور با ضربه فنی مغلوب شد .

مخدور در شب اول مسابقه با امتیاز مغلوب ابرقوئی شد و این شکست باعث شد که در دوره های بعد با آگاهی و قدرت بیشتر مبارزه کند .

نتیجه پایان علیرغم پیروزی او بر تهامی بعلت باخت به ابرقوئی سکوی دوم بود ، در حالیکه‌عباسی را بالای سر خود میدید ، ابرقوئی بعد از این دو روی سکوی سوم قرار گرفت . تهامی علیرغم این شکست چهره‌ای‌نیست که‌فراموش شود و اگر فدراسیون نظر موافق داشته باشد دعوت‌او به دوره آخر انتخابی میتواند شانس تازه‌ای

نتایج سنتی فرنگی

در جریان مسابقات کشتی‌آزاد مرحله دوم کاپ آریامهر مسابقات انتخابی کشتی فرنگی در چهار وزن جهت‌شرکت‌درمسابقات شوروی برگزار گردید و نفرات هر وزن به این شرح معرفی‌شدند.

وزن اول : ۱- جمالزاده ۲- خشوعی ۳- علیزاده .

وزن دوم ۱- شفیع زاده ۲- ایمانی ۳- فغانیان

وزن سوم ۱- یدالهی ۲-معرب ۳- پیمان‌دار .

وزن چهارم ۱- فرهنگدوست۲- قنبری ۳- علینقیان .

از چهره های درخشان این‌دور مسابقات فرهنگدوست کشتی‌گیر با قدرت فرنگی کاملتر ازسایرین ظهور کرد .

هنر امروز

گفتگوئی پیرامون نمایشنامه قهرمانان گمنام

قهرمانان خجلند

وایفاگران نقش آنها ...

چند شب پیش گذارم به تالار۲۵ شهریور افتاد ونمایشنامه‌قهرمانان گمنام را درصحنه دیدم .

در تئاتر رسم‌است که‌کسانیکه سرو کاری با این هنر دارند بعد از اتمام نمایش به پشت صحنه‌می روند و از هنرپیشگان به خاطر زحمتی که متحمل شده‌اند تشکر مینمایند .

برای ایفای این وظیفه پشت صحنه رفتم ... یکی میگفت‌فلانی دیدی چه کثافتکاری توی صحنه کردیم .. دیگری میگفت : فقیه جان خودت میدانی من برای‌پولی که گرفتم در این نمایشنامه‌بازی کردم ، سومی میگفت من بیچاره چون کارمند وزارت فرهنك و هنر هستم مجبور بودم بازی کنم و بالاخره چهارمی خوشحالی میکرد و میگفت من بعنوان روز مزدبودم، پولم را گرفتم و خوشبختانه بازی نکردم ...

خلاصه آنکه همه را نوعی‌خجل و بهانه‌جو یافتم ... چرا؟ .. نمایشنامه‌ای بود بسیار ضعیف با کارگردانی بسیار ضعیف‌تر«فیروز بهجت محمدی » باهمه کوششی که برای رفع و رجوع خرابیهای نمایشنامه داشت‌چیزی‌جز خستگی عایدش نمیشد .

بیعلاقگی بکار تا آنجابود که چند تن از هنرپیشگان بدون‌گریم بروی صحنه آمده بودند و پس از پایان کارشان در اواسط‌نمایشنامه بدون توجه به اتمام کار راهی منزل شده و در پایان نمایشنامه اصلا از آنها اثری و خبری‌نبود.

تاسف من بیشتر از آن جهت بود که این نمایشنامه برروی‌یك کار مثبت که دراین مملکت‌انجام شده است تنظیم گردیده بود و نویسنده بقول خود می‌خواست ارزش کار سپاهیان دانش رانشان دهد .

در صحنه اول فشرده مقالات چند سال‌پیش جرایدو شعارمعروف مرحوم جان کندی را درنمایشنامه گنجانیده بودند که‌اگربکلی‌صحنه اول از نمایشنامه حذف میشد به هیچ جای آن لطمه نمی خورد خصوصا با آن میزانس‌های«کاملا تصنعی »صحنه‌دوم در یکی‌ازدهات اتفاق میافتد ، بدون آنکه معلوم باشد این ده در کجاست. جوانی را که در صحنه قبل در قرعه کشی معاف شده بود در لباس سپاهیان دانش می‌بینیم ! بایك سپاهی‌دیگر و مخالفت مردم ده ...

مردمی که با خود نیز اختلاف دارند ، آنهم به خاطر دعوای شخصی دو نفر !

از چهار شخصیت نمایشنامه که قبلا دیده بودیم دیگرخبری‌نیست، نه پدر تاجر ، نه برادر «آمریکو- فیل» نه خواهر احساساتی و نه مادر بی‌خیال و بی تفاوت ...

داستانی دیگر از نو شروع‌میشود، داستانی که در حوادث آن هیچ گونه ارتباط منطقی به چشم نمی‌خورد که شرح‌جزئیات آن‌داستان مثنوی و هفتاد من کاغذ خواهد بود ...

باز هم بامیزانسنهای غلطوعدم استفاده از امکانات صحنه و اگر عقیده خود را بخواهم بی پرده درباره این نمایشنامه بگویم این است که : سپاهیان دانش که در حدود خود صمیمانه کوشیدند و بحق لقب قهرمان گرفته‌اندچنانچه این نمایشنامه‌رابببینندخجل‌خواهند شد ، همچنانکه بازیگران این نمایشنامه از کاری که ارائه می‌دادند ...

وباین ترتیب باید انتظار داشت که تالار ۲۵شهریور بزودی به سرنوشت تئاترهای قدیم‌دچار گردد یعنی با سر خوردن مشتری‌ها و تماشاگران این تالار تابلوتعطیل است را بر در آن به‌بینیم .

مسعود فقیه

طراحی در فضا

نمایشگاه درتهران و در پاریس

هفته گذشته نمایشگاهی ازآثار همابرازنده کار در سالن روابط عمومی پیش آهنگی بمعرض‌نمایش گذاشته‌شده‌بودوگروهی از هنر دوستان از این نمایشگاه دیدن کردند.

* طراحی درفضا

دراین نمایشگاه برای اولین بار نمونه هائی از سبکی جدید عرضه شده‌بود که از تلفیق هنر عکاسی ونقاشی‌بوجود آمده‌است . طراحی در فضا احساس نقاش را هنگام طرح‌ریزی خطوط نقاشی نشان میدهد که‌وسیله حرکت‌نور برروی دوربین عکاسی‌اثر گذاشته خطوط طرح‌را مشخص میسازد . البته برای بازدید کنندگان از نمایشگاه قبل از اینکه بوجود

آورنده‌ی این‌سبك یعنی خانم‌هما برازنده کار توضیحی در اطراف کار خود بدهد طراحی در فضا مفهومی نداشت ،این سبك‌چیزی شبیه هنر نقاشی مدرن است که نقاش باید در تفهیم اثر خوددلایل قاطعی برای بیننده بیان کند . والا کسی چیزی از آن‌نمیفهمد ! بهر حال طراحی در فضا هر چه هست سبکی است که بمجموعه سبکهای هنرنقاشی امروز اضافه شده‌است.

* نقش برجسته

در نمایشگاه آثار هما برازنده کار نمونه های جالبی از نقش برجسته برنزی بنمایش گذاشته شده‌بود .این هنر درایران‌سابقه‌ای درخشان دارد .

همابرازنده کار این هنر قدیمی ایران را باسبکی نو در نمایشگاه خود به معرض نمایش گذاشته بود.

وی پس از اتمام هنرستان هنر های زیبا ، در سال ۱۳۳۹ برای کسب‌اطلاعات هنری به اروپارفت.

وی در سال ۱۳۴۳ با رتبه شاگرد اول از دانشکده هنر های زیبا دانشگاه تهران فارغ‌التحصیل شد و بدریافت مدال از دست شاهنشاه آریامهر نائل آمد .

و دوروز قبل برای گذراندن دوره دکترای مجسمه‌سازی به پاریس رفته‌است.

او در نظر دارددرپاریس‌نمایشگاهی از آثار هنری‌خودوسبك‌جدیدی که بنام طراحی در فضا ابداع کرده ترتیب دهد.

معرفی کتاب

تاریخ مختصر ادیان

بعقیده فلیسین شاله وبسیاری‌از بزرگان علم و فلسفه درهمه‌نژادهای انسانی نیکوسرشتی‌و فضائل ونکوئی وجود دارد ودر هریك از ادیان می‌توان بزرگی‌و اصالت و ملاطفت را کشف کرد .ارنست رنان‌محقق‌فاضل دردیباچه کتاب‌خود بنام مطالعات تاریخ دینی می نویسد : « این برترین وجالب‌ترین تجلی طبیعت انسان‌است . » گذشته از آنکه احساس دینی ذوق‌وتمایل طبیعی انسان‌است از طریق آن می توان حقیقت امور قلبی بشر راآشکار ساخت‌وبه عواطف وهیجانات قلبی‌و افکار لطیف وی‌درباره زندگی در دنیاوعقبی‌پی‌برد .بنابر این بررسی تاریخ‌ادیان‌برای‌هر کس که‌حقیقت‌جو وکنجکاو است وذوق‌روحی‌تاریخی، روانشناسی وجامعه شناسی دارد جالب‌است . فلیسین شاله فیلسوف معاصر با استفاده از مطالعات عمیق خود ومشاهدات دقیقی که طی‌سفر بنواحی مختلف جهان بعمل آورده کتاب نفیسی تحت‌عنوان تاریخ مختصر ادیان بزرگ‌تالیف کرده است که اخیرا بوسیله آقای‌دکتر منوچهر خدایار محبی استادفاضل وگرانمایه دانشگاه بفارسی ترجمه وتوسط سازمان انتشارات دانشگاه تهران منتشرشده‌است .

اصل کتاب فلیسین‌شاله در چهارده فصل‌است ولی چون از تاریخ چاپ کتاب‌تاکنون بیست سال می‌گذرد مترجم مدارك‌جدیدی را نیز‌برمتن اضافه کرده باملحق ساختن‌فصول جدید آنرا به بیش‌از دو برابر رسانده‌و از این نظر بر غنای نیز کتاب رابرای خواننده فارسی سرشار کتاب افزوده است . از زبان دلکش‌تر و جذاب‌تر ساخته سوی‌دیگر این‌کتاب‌بوسیله مترجم است .

مصورشده ودراین راه فرهنك لاروس مورداستفاده قرار گرفته است. بدیهی‌است کلیه اضافات وملحقات از اصل کتاب مشخص می باشد .

این کتاب همانطورکه مولف یادآور شده دارای متونی بسیار زیباست که در گذشته متفکرین رابخود سرگرم ساخته و برقلب های‌مردم حکومت کرده است . ترجمه روان وسلیس واحاطه‌وتسلط استاد دانشمند آقای دکتر محبی نیز کتاب رابرای خواننده فارسی سرشار کتاب افزوده است . از زبان دلکش‌تر و جذاب‌تر ساخته سوی‌دیگر این‌کتاب‌بوسیله مترجم است .

آگهی مزایده حضوری

شرکت سهامی بیمه ایران یکدستگاه ژئومتر و متعلقات آنرا ازطریق مزایده حضوری باشرایط زیر بفروش میرساند .

۱- طالبین میتوانند همه روزه بجز روزهای تعطیل بین ساعت ۸٫۳۰ تا۱۲٫۳۰ دستگاه ژئومتر و کاتولوکهای آنرا درانبارشرکت واقع در خیابان سعدی از نزدیك مشاهده و در موقع مقرر در کمیسیون مزایده حضوری شرکت نمایند .

۲- شرکت‌کنندگان باید قبلا مبلغ بیست هزار ریال بعنوان سپرده بحسابجاری شماره ٤۰۱۹ شرکت در بانك بیمه ایران تادیه و رسید آنرا هنگام شرکت درمزایده همراه داشته‌باشند.

۳- کسانیکه قبض مبلغ سپرده را در دست نداشته باشند حق شرکت درمزایده حضوری نخواهند داشت .

٤- کمیسیون مزایده حضوری درساعت ۱۰ صبح روز دوشنبه ۳۰٫۱۱٫٤٦ در اداره تدارکات شرکت تشکیل میشود.

۵- حضور پیشنهاد دهندگان در جلسه مزایده حضوری‌الزامی است .

٦- شرکت در رد یاقبول یك یاکلیه پیشنهادها مختار است.

۷- کلیه هزینه‌های مربوطه مورد مزایده از قبیل (مالیات - هزینه آگهی و غیره) بعهده خریدار خواهد بود و خریدار پس‌از انجام معامله ملزم است درظرف ۱۰ روز بشرکت مراجعه و بقیه بهاء آنرا پرداخت نموده دستگاه مذکور را از محوطه شرکت خارج نماید درصورتیکه برنده مزایده از انجام معامله منصرف ویا درمدت تعیین شده مراجعه نکند سپرده او بنفع شرکت‌ضبط خواهد شد . ۱-۲ آ-۵۳۹۷۸ **شرکت سهامی بیمه ایران**

آگهی حراج

اداره سررشته‌داری نیروی زمینی شاهنشاهی تعداد ۲۲٦ قلم فرسوده ایرانی و تعداد ۱۵ قلم پارچه منسوخه و ۱۲ قلم وسائل از رده خارج ازقبیل (پارچه‌گاباردین فرمی قدیم - کراواتی) و غیره و همچنین ۱۰۰۰۰ زوج قالب کفش و تعداد ۱۷۲۰ عددبشکه خالی و مقدار ۱۰تن خرده چرم و ۵تن دم‌قیچی نخی و پنج تن دم‌قیچی پشمی‌که صورت آن در اداره سررشته‌داری نیروی‌زمینی شاهنشاهی شعبه سررشته‌دازی موجود میباشد از طریق حراج بمدت سه‌ماه بفروش میرساند .

۱- محل حراج اداره سررشته‌داری نیروی زمینی شاهنشاهی شاهرضا (انتهای خیابان فرصت)

۲- حراج اولین پارتی چهارشنبه ۲٫۱۲٫٤٦ خواهد بود.

۳- حراج اجناس از ساعت ۹ الی ۱۲ بامداد در روزهای‌دوشنبه هرهفته درحضور کمیسیون انجام خواهد شد .

٤- خریداران میتوانند قبلا به اداره سررشته داری نیروی زمینی شاهنشاهی مراجعه ضمن دریافت صورت ریز اجناس از اقلام مربوطه بازدید نمایند .

۵- خریداران باید مبلغ کل معامله را نقدا پرداخت نمایند.

٦- خریداران باید اجناس خریداری شده را حداکثر ظرف ۱۵ روزبعداز فروش از انبار اداره خارج نمایند . الف ۱۰۵۸۰

۱-۲ ا- ۵۳۸۰٤ **رئیس اداره سررشته‌داری نیروی زمینی شاهنشاهی**

بااحداث زایشگاه مجهز ومدرن‌خانوادگی سیاربنگاه حمایت مادران‌ونوزادان‌درایذه

اهالی این شهرستان دور افتاده خودرا رهین الطاف علیاحضرت شهبانوی نیکوکار میدانند

علیاحضرت شهبانوی محبوب می‌از بزرگترین مشکلات زندگی‌اهالی دانند زیرا باایجاداین زایشگاه‌یکی این منطقه برطرف میگردد .

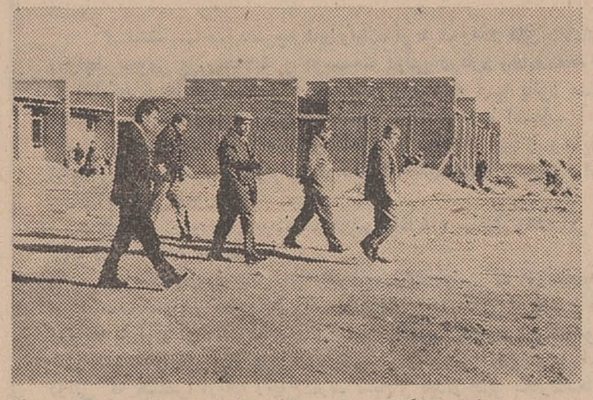

مدیر عامل بنگاه حمایت مادران و فرماندار ایذه هنگام سرکشی بعملیات ساختمانی .

از آنجائیکه رفاه و آسایش قاطبه مردم خاصه روستا نشینان کشور همیشه موردتوجه شاهنشاه آریامهر وعلیاحضرت شهبانوی خیر ونیکوکار می‌باشد بهمین منظور دراجرای اوامر علیاحضرت شهبانو فرح‌پهلوی ریاست عالیه بنگاه حمایت مادران ونوزادان‌درده‌نقطه‌کشور۱۰زایشگاه مدرن و مجهز به آخرین وسیله آسایش (شوفاژ . کولر .تهویه و ماشین های سیار) با بهترین نوع ساختمان مراحل تکمیلی خود را می‌گذرانند . این زایشگاه ها . امکانات لازم را جهت آعزام پزشك وماما تاشعاع ۳۰ کیلو متری ازمحل زایشگاه در اختیار دارند . یکی از این مراکز بسیار مفید زایشگاه

خانوادگی سیار در شهرستان ایذه می‌باشد که‌دردست ساختمان وقریبا آماده بهره‌برداری میگردد . صبح روز ۲۸٫۱۰٫٤٦ آقای‌دکتر موتمنی مدیرعامل بنگاه حمایت مادران و نوزادان باتفاق آقایان مهندسین و کارگزاران ساختمانی بایذه وارد شده و باتفاق آقایان فرماندار . شهردار وعده‌ای از معتمدین محل از قسمت‌های مختلف و کارهای انجام شده ساختمانی دیدن نمودند. زایشگاهی که در دور افتاده ترین نقطه ایران موردبازدید قرارگرفت دریك محوطه هیجده‌هزار متری‌می‌باشد که ۱۷۰۰ متر زیربنا دارد و علاوه‌بر ساختمان اصلی زایشگاه منازل پزشك ماما. پرستار وسایر کارکنان را نیز در بردارد هزینه ساختمان این زایشگاه ها از محل عطایای‌علیاحضرت‌شهبانوی‌نیکوکار تامین‌شده است .

فرماندار ایذه‌دراین بازدیداظهار داشت بیش‌از یکصد هزار نفر مردم این ناحیه خود را رهین الطاف

آگهی مناقصه شماره ٦۷۳

شهربانی کل کشور دستمزد شستشو و ضد عفونی نمودن و اطو کشی ملحفه و البسه کثیف بیمارستان شهربانی کل کشور راطبق برك شرایط جداگانه موجود بمناقصه می گذارد . داوطلبان مایل به شرکت دراین مناقصه می توانند برای دریافت برك شرایط به دایره قراردادهای اداره کار پردازی مراجعه و پیشنهادات خودرادر پاکت لاك ومهر شده با ذکر جمله مربوط بمناقصه شماره ٤۷۳ تا آخروقت اداری روز ۲۹٫۱۱٫٤٦ بدایره دبیرخانه اداره مذکور تسلیم و رسید دریافت نمایند پیشنهادات واصله در ساعت ده صبح روز ۳۰٫۱۱٫٤٦ در کمیسیون مناقصه بازو قرائت خواهد شد حضور پیشنهاد دهندگان در جلسه کمیسیون مناقصه الزامی است و کمیسیون مزبور دررد یا قبول یك یاکلیه پیشنهادات مجاز ومختار است .الف ۱۰۵۲۷

۵۳۵۵٤-آ **شهربانی کل کشور**

۲-۲

تمام‌مردم‌ایران‌بیمه‌میشوند

بقیه‌از صفحه ٤

است مجددا بدادگستری تفویض شود .

در قانون مطبوعات و تشدیدجرائم مطبوعاتی از طرف دولت‌موکداًمورد اقدام قرارا گیرد به نحوی که دادستان راسا مکلف‌به‌تعقیب‌جرائم مطبوعاتی شود .

کمیته های هفتگانه ۷ کنگره انقلاب اداری صبح امروز نیز بکار خودادامه دادند . دراین جلسات‌چند تن‌از آقایان‌وزیران‌شرکت داشتند.

جلسات بعداز ظهر کمیته ها در هتل تهران پالاس واقع درخیابان شاهرضا تشکیل میشود .

دلیل اتخاذ این‌تصمیم آنست‌که باشگاه افسران امشب ، بمناسبت سالگرد حادثه ۱۵ بهمن مراسمی دارد .

مجمع عمومی کنگره انقلاب احتمالا پس‌فردا در باشگاه‌افسران تشکیل شده و قطعنامه مربوطه را بتصویب خواهد رساند .

امروز در کمیته شماره پنج نماینده مردم درخواست کرد که برای کارمندان دولت شناسنامه خدمت صادر گردد و کار مردم به خود آنان سپرده شود .

نماینده دیگری راجع‌به نحوه انتخابات و امنیت قضائی صحبت کرد و درخواست نمود که قانون استخدام اصلاح شود وسازمان‌امور اداری و استخدامی منحل گردد.

کارمندان خاطی از میان این طبقه‌طرد شوندودادگاه‌های‌اختصاصی درکوتاه ترین‌مدت‌بکار هارسیدگی کنند .

درهمین‌جلسه کارآموزان آموزشگاه اختصاصی پست‌و تلگراف درددل های خود را مطرح کردند که وزیر پست و تلگراف قول رسیدگی‌داد.

تقلیل تعطیلات

یکی‌از نمایندگان دولت پیشنهاد کرد که کارمندان دولت در هفتهٔ چهل ساعت کار کنند و تعطیلات اضافی ازمیان برود . وکارمندان از تعطیلات رسمی کارگران استفاده کنند .

*** صندوق تعاونی**

دراینموقع یکی‌از کارمندان‌دولت پیشنهاد کرد به‌کارمندان تامین داده شود تادر صورت مغضوب شدن نزد رئیس اداره، اونتواند به‌خدمتش خاتمه دهد .

همچنین از نبودن شرکت‌تعاونی دروزارت پست‌وتلگراف انتقاد شد ودرخواست گردید که‌برای کارکنان وزارتخانه‌ها صندوق تعاونی تشکیل شود .

*** انجمنهای محلی**

در کمیته‌شماره٦ ضمن‌مذاکراتی که‌صورت گرفت تیمسار صلحجو معاون شهربانی در کمیته شماره ٦ صدر وزیر دادگستری حضور داشت توضیح داد که نظرمن اینست که جلسه بعنوان تنفس تعطیل شد .

نحوه انتخابات انجمن های محلی صحیح نیست ولی هرگز نگفته‌ام‌که انجمن های محلی مثل قارچ سبز میشوند .

*** کمیته نظارت**

کمیته شماره ٤ درجلسه‌صبح امروز خود ده ماده در باره مسائل کلی و٤٥ ماده در باره مسائل عمومی پیشنهاد کرد که‌درقطعنامه کنگره گنجانیده شود.چندپیشنهاد این کمیته درستون پیشنهادات کنگره‌درج‌شده‌است . در این جلسه پیشنهاد شد کمیته‌ای تحت ریاست عالیه شاهنشاه‌تشکیل گردد واجرای قطعنامه کنگره انقلاب اداری را بطور دائم نظارت‌کند.

همچنین سازمانی بوجود آید که ریاست عالیه‌آن با شاهنشاه آریامهر باشد واین سازمان به شکایات مردم از دستگاه های دولتی رسیدگی نماید.

*** تقاضای اهالی کوی گیشا**

در حدود یکصد نفر از اهالی کوی گیشا که دارای زمین یا خانه هائی کمتر از ۱۰۰۰ متر در قسمت شمال غربی تهران‌هستند شکایت خود را در زمینه ملی کردن اراضی این منطقه به کمیته دادند.

یکنفر دیگر از اعضای کمیته در باره گرفتاریهای کارمندان دولت تذکراتی داد .

وی افزود : کارمندان متقلب‌و فاسد میلیونر میشوند ومتاسفانه‌هر شکایتی که میشود برای‌رسیدگی بهما ن‌اداره ارجاع می شود .

*** کمیته شماره ۲**

آقای عطاءالله افشاررئیس‌جلسه اعلام داشت که جلسه همگانی کنگره‌به روز چهارشنبه ساعت ۹ صبح موکول شده‌است .

زیرادر این مدت دقیقا پیشنهادات کمیته ها و همچنین نظراتی که بوسیله نامه وتلگراف رسیده‌مورد بررسی‌قرار می گیرد .

این کمیته نیز پیشنهاد تقلیل تعطیلات سالیانه و تثبیت حداقل کاررا به ٤٠ ساعت‌درهفته‌داد.ضمنا پیشنهاد شد که درصورت تصویب دوروز تعطیل در هفته بجای پنج‌شنبه وجمعه ، روز جمعه‌و شنبه تعطیل شود .

موافقت شد که اعتبارات‌سازمان برنامه از نظر بهداشت‌و فرهنگ و راه وعمران به نسبت احتیاجات ضروری استانها وفرمانداریهای کل وشهرستانها به تناسب جمعیت تقسیم شود .

تعطیل شد

کمیته شماره هفت بعلت‌سخنان یکی از قضات سابق صبح امروز متشنج شد ودر حالیکه آقای دکتر معاون شهربانی در کمیته شماره ٦ صدر وزیر دادگستری حضور داشت توضیح داد که نظرمن اینست که جلسه بعنوان تنفس تعطیل شد .

مسافران در میان برف سرگردان شدند

بقیه از صفحه اول

بود و جمعیتی که برای‌بازی اسکی باین منطقه آمده‌بودند بعلت‌سرمای بیسابقه نتوانستند از اتومبیل های خود خارج و ببازی اسکی بپردازند

ریزش برف سنگین خط‌آهن تهران ـ تبریز و راههای شوسه اذربایجان راقطع کرد و چندهزار نفر مسافر در میان برف و کولاك شدید سرگردان مانده‌اند . گردنه های ، شبلی ، صائین ، قوشچی ، قره‌تپه و حمزه‌یان از برف مسدود گردیده و ارتفاع برف‌درسراسکند به‌یك متر رسیده‌است .

برف سنگین راه‌آهن تهران ـ تبریز رادر دو منطقهٔ «هشترود» و «خرمدره» قطع کرد . براثر کوشش ماموربن راه‌آهن در منطقه‌هشترود صبح امروز باز شد ولی خط آهن «خرمدره» همچنان مسدوداست .

همچنین راه ترانزیتی تبریز ـ تهران بین میانه ـ زنجان و زنجان‌ـ تاکستان بسته شده و بیش از هشتصد دستگاه اتوبوس و اتومبیل وکامیون در میان برف مانده‌اند .

*** در پرندك**

خبرنگار ما درپرندك گزارش داد: بعلت کولاك‌برف ، خط آهن جنوب از منطقه پرندك تاایستگاه کوهنك مسدود شده ووسائط‌نقلیه راه‌آهن درایستگاه پرندك متوقف شده‌اند. ضمنا جادهٔ تهران‌ـ ساوه نیز مسدود شده و ارتباط تلفنی راه‌آهن پرندك بانقاط اطراف‌قطع گردیده است .

ماموران راه‌آهن اعلام داشتند که در منطقه شمالغرب کولاك سختی جریان داردوازطرفی کنترل مرکزی راه‌آهن بجز قزوین‌باشهر های دیگر ارتباط نمیتواند برقرار کند .

این ماموران اعلام کردند که‌به علت کولاك کلیه خطوط ارتباطی قطع و نیروهای تلگراف و تلفن بزمین افتاده است .

*** کولاك در هراز**

امروز گزارش شد که‌براثر کولاك وبرف حرکت وسائط نقلیه در جاده هراز غیرممکن شده است.ماموران راه اتوبوسها وکامیونهائی را که درکولاك مانده بودندتا قهوه خانه های بین راه هدایت کردند .

*** دراراك**

۲٤ساعت‌است‌دراراك نواحی‌اطراف متوالیا برف می‌بارد و ارتفاع‌برف در بعضی نقاط متجاوزاز یك متر است . جاده های اراك ، ملایر، اراك ـ قم، اراك ـ آشتیان و اراك ـ اراك قم ، اراك ـ آشتیان و اراك ـ شازند بکلی مسدود گردیده تعدادی‌اتوبوس‌درگردنه «نقره کمر» تفرش متوقف شده‌اند و مسافرین در شرایط مشکلی بسر میبرند.

*** در قزوین**

بعلت ریزش برف سنگین ، از ساعت ۱۲شب گذشته جاده‌قزوین‌ـ رشت در گردنه «کوئین» مسدود شد و ماموربن پس از چهارساعت تلاش موفق به‌باز کردن راه‌شدند. امروز کلیه دبستانها و دبیرستان های قزوین تعطیل گردید .

ازساعت‌یازده شب گذشته ریزش برف در رشت آغاز گردید و راه رشت ـ قزوین‌دردو منطقه«کوئین» و نزدیکی‌تونل‌آب‌بر «فومن»مسدود شد .

گردنه حیران واقع در بین راه اردبیل ـ آستارا مسدود شده و دهها اتوبوس و کامیون و اتومبیل در بین راه مانده‌اند .

سن مشمولین ۱۹ سال اعلام میشود

بقیه از صفحه اول

میشود و مقررات مربوط به تکفل و استفاده از معافیت پزشکی تغییر خواهد کرد .

*** معافیت پزشکی**

تیمسار سرلشکر مشاور رئیس وظیفه عمومی امروز بخبرنگار ما گفت : در کنگره انقلاب اداری در پاسخ یکی دو نفر از مشمولین به مواردی اشاره شد که متاسفانه صحیح انتشارنیافته‌است، درکنگره انقلاب اداری در پاسخ یکی از مشمولین‌درباره‌معافیت پزشکی‌گفته شد در آئین‌نامه جدید قانون وظیفه عمومی معافیت‌پزشکی یکساله‌شده و در سال دوم در صورت تشخیص دادگاه برای مشمولی که یکسال‌از معافیت پزشکی استفاده کرده‌است معافیت دائم صادرمیشود باین‌ترتیب ازمراجعه مکررچهار ساله‌مشمولین جهت روشن شدن وضع خود جلوگیری بعمل می آید .

در تغییرات قانون وظیفه عمومی سنوات تکفل و تجدید برك کفالت نیز به دو سال تقلیل یافته است .

*** قانون جدید**

تیمسار سرلشکر مشاور گفت : مااحتیاج داشتیم که باتوجه‌بتحولات اجتماعی کشور قانون پیشرفته و مترقی تری را مورد عمل قرار دهیم بهمین لحاظ مطالعات کافی روی قوانین خدمت وظیفه کشور هاانجام شد و ضمن تطبیق آن باوضع کشور ایران لایحه جدیدی تنظیم وآماده گردید . این لایحه تحت بررسی نهائی است و بزودی آماده تقدیم بمجلس خواهد شد .

*** سن مشمولیت**

خبرنگار ما گزارش میدهد که در لایحه جدید سن مشمولیت از ۲۰ سال به ۱۹ سال تقلیل یافته استو اتباع‌ذکور درسن ۱۹سالگی بخدمت اعزام میشوند .

*** ترك قانونی**

در لایحه جدید برای مشمولین راه هرگونه فعالیت اجتماعی و اقتصادی بسته شده است و دردفاتر رسمی و مراجع رسمی ما در سن مشمولیت از اتباع ذکور برك‌قانونی وظیفه عمومی مطالبه خواهد شد . مثلا جوانی که قصد ازدواج دارد باید قبلا وضع مشمولیت خود را روشن کرده باشد یا برای انجام معاملات و امضاء در دفاتر رسمی برك قانونی باید ارائه داده شود .

*** تکلیف روشن**

خبرنگار ما میافزاید : با اجرای قانون تعیین تکلیف مشمولین ، وضع کلیه مشمولین اعم از عادی، دیپلمه ، لیسانسیه و بطور کلی فارغ‌التحصیلان روشن شده است و درحال حاضر مشمول بلاتکلیف وجود ندارد .

از سال آینده کلیه مشمولین عادی و فارغ‌التحصیل در تاریخ‌های معین بخدمت اعزام میشوندو مسئله معافیت مازاد نیز ازبین میرود .

*** آخرین قرعه‌کشی**

امروز آخرین قرعه‌کشی بهمن‌ماه در سالن محمدرضاشاه انجام شد ، این قرعه‌کشی مربوط به مشمولین عادی متولد تهران بود که پس از تامین احتیاجات برای آخرین‌بار از طریق قرعه‌کشی مشمولین مازاد معاف شدند ، همانطور که قبلا پیش‌بینی و اعلام کردیم ۷۰درصد مشمولین عادی حاضر در قرعه‌کشی معاف شدند مابقی برای خدمت سربازی به مراکز آموزشی ارتش اعزام گردیدند .

*** آمار**

آخروقت امروز اعلام‌شداز٤٥٠٠ مشمول حاضر در قرعه‌کشی ۱۲۰۰ نفربخدمت اعزام شده مابقی یعنی درحدود ۳۳۰۰ مشمول معاف می‌شوند قرعه کشی تاآخر شب‌امشب ادامه خواهد داشت .

پروفسور بارنارد

در اردیبهشت ماه‌بتهران می‌آید

پروفسور بارنارد جراح معروف قلب در اردیبهشت ماه آینده بایران خواهد آمد و احتمالا دست‌به یك‌عمل جراحی قلب درتهران خواهد زد .

پروفسور «بارنارد» بدعوت شخصی دکتر جواد هیئت نماینده ایران در مجمع بین‌المللی جراحان مدت دوروز ازتاریخ ۲۲تا ۲٤ اردیبهشت از تهران دیدن خواهد کرد .

رئیس کل گمرك

ازطرف وزیردارائی آقای دکتر عبدالله هادی بسمت رئیس کل گمرك منصوب شد .

مذاکرات مهم شاهنشاه و ملك حسین

بقیه از صفحه اول

ملك‌حسین که در پایان دیدار رسمی یك هفته‌ای خود از پاکستان روز پنجشنبه بعداز ظهروارد تهران گردید مورد استقبال شاهنشاه در فرودگاه مهرآباد قرار گرفت .

در مراسم استقبال آقایان‌هویدا نخست وزیر ، اسدالله علم وزیر دربار شاهنشاهی ، اردشیر زاهدی وزیر امور خارجه ، هرمز قریب رئیس‌جدید کل‌تشریفات شاهنشاهی و سفرای کشور های اسلامی مقیم دربار شاهنشاهی حضور داشتند .

والاحضرت امیر حسین ولیعهد اردن ، وزیر دفاع آن کشورو‌عده دیگری از شخصیت‌های اردن‌همراه ملك‌حسین بودند .

سفر کوتاه اعلیحضرت ملك‌حسین به تهران ومذاکراتی‌که‌با شاهنشاه آریامهر انجام دادند در محافل سیاسی با اهمیت تلقی گردید وبا اینکه از موضوع مذاکرات‌دوجانبه شاهنشاه و ملك‌حسین هیچگونه اطلاعیه‌ای انتشار نیافت معذلك خبرگزاری های خارجی گزارش دادند که مسائل مربوط به روابط ایران واردن و اوضاع منطقه‌عربی خاورمیانه مورد بحث رهبران دو کشور قرار گرفته است .

قبل از ترك‌دا کاپایتخت پاکستان شرقی از قول ملك‌حسین گزارش داده شد که وی گفته است تمام کشور های اسلامی دنیا باید باهم متحد شوند .

ملك‌حسین و پرزیدنت ایوبخان دریك‌اعلامیه‌مشترك که روزپنجشنبه انتشاریافت‌خواستار عقب‌نشینی‌قوای اسرائیل از تمام مناطق اشغال شده ازجمله اورشلیم شدند و تاکید نمودند که این عقب‌نشینی برای صلح خاورمیانه از ضروریات‌است.

مرکزامدادی تربت جام

بعدازظهر روز پنجشنبه گذشته مرکز امدادی ودرمانی شیرو ـ خورشیدسرخ‌تربت‌جام بنام‌شاهنشاه آریامهر افتتاح گردید .

درمراسم افتتاح این مرکزآقای دکتر خطیبی گفت که برحسب دستور والاحضرت شاهدخت‌شمس پهلوی ساختمان بیمارستان امدادی تربت‌جام بزودی آغاز می‌گردد .و برای این منظور مبلغ یك میلیون ریال ازطرف سازمان‌جمعیت‌مرکزی در اختیار جمعیت شیرو خورشید سرخ تربت جام قرار گرفت .

بسم‌الله‌الرحمن‌الرحیم

بمناسبت روز پانزدهم بهمن و نهایت عنایت و ترحم خداوند ذوالمن وتجدید حیات ملتو مملکت ایرانو حفظ جان جهان رفع سوء قصد و خطر و دفع شر وضرر از وجود اقدس اعلیحضرت همایون شاهنشاه آریامهر دادگستر خلدالله ملکه‌و ظلال‌جلاله جامعه روحانیت وعلماء احکام شرع ودیانت همگام‌با مردم حق‌شناس ایران‌مراسم دعاو نیایش‌و سپاس‌بی‌پایان وادعیه خاص وعرض اخلاص وشکرگزاری بی‌منتهابدرگاه پروردگار باریتعالی برای سلامتی‌اعلیحضرت همایون شاهنشاه آریامهر دادگستر و شهبانوی بیهمتای ایران ذریه حضرت خاتم پیغمبران‌صل‌الله علیه‌وآله وولایتعهد والاگهر ملك‌کیان روز پانزدهم بهمن ازساعت ده‌تایازده پیش‌از ظهر درمسجد حضرت‌آیت‌الله العظمی سید ابوالحسن قشارکی طباطبائی برگزار می نمایند .

از طرف جامعة روحانیت الاحقر شیخ‌بهاءالدین مهدوی

تسلیت

جناب آقای مهندس حبیبی ریاست محترم امورفنی‌اداره کل خط وابنیه راه‌آهن

باکمال تاسف مصیبت وارده را به‌آنجناب‌تسلیت گفته بقای عمر شما و فامیل محترمتان رااز درگاه ایزد متعال خواستاریم .

مهندس زابلی ، مهندس امامی، مهندس‌شیرین‌زاده مهندس تن‌آراء ، مهندس طواحن ، مهندس مدنوعی، مهندس آریا ، کاظمی ، مهندس کیهان ، مهندس هاراطونیان ، مهرخواه ، فکور ، دولو ، فاهری،مکرمی مهاجر ، دبیرزاده ، فتاح‌موسوی

آ_۳۳۹٦۷

جناب آقای ژرژ افتاندلیان

اعضای فدراسیون تنیس و تنیس روی میز ایران مصیبت وارده را تسلیت گفته سعادت شما وآن‌خانواده محترم را خواهانند .

آ_۳۳۹۷۳ رئیس فدراسیون‌ـحاجبی

جناب آقای حاج محمود اخوتیان

باکمال تاسف فوت مرحوم حسن اخوتیان‌رابعموم فامیل تسلیت عرض نموده سلامتی بازماندگان را آرزومندم .

آ_۳۳۹۷۹

سرهنك‌ابراهیم رحمانی

سرکار علیه خانم امینیان

مصیبت وارده را تسلیت عرض مینمائیم

دانش‌آموزان کلاس دوم (یك) دبیرستان دخترانه کمال‌الملك

آ_۳۳۹۸۳

دوست عزیز آقای سیدرضاکماری

باکمال تاسف مصیبت وارده را بجنابعالی وخانواده محترمتان تسلیت عرض مینمایم .

آ_۳۳۹۹۳ ناصر کاشانی

سرکار علیه خانم صدقدار ریاست محترم آموزش وپرورش ناحیه ۲

بانهایت تاسف مصیبت وارده را بسرکاروخانواده محترم تسلیت عرض می‌نماید .

آ_۳۳۹۸۹ گروه‌فرهنگی‌خوارزمی

سرکار علیه خانم صدقدار وجناب آقای یاسری

مصیبت وارده را تسلیت عرض می‌نماید

آ_۳۳۹۹۱ احمدمعتمدی‌وبانو

جناب آقای امیرزرندی

ورزشکاران و هیئت مدیره باشگاه ورزشی‌ایزد مهرآباد مصیبت وارده را تسلیت میگویند .

باشگاه ورزشی ایزد مهرآباد

آ_۳۳۹۷۵

سرکار دانشجو حمزه‌علی عابدین

سرکار دانشجو عزیزعابدین

دانشجویان سال سوم دانشکده افسری شهربانی

مارا در غم خود سهیم بدانید

شمسی ، امامی ، احمری ،احمدی ، شادکام، احمدمعین‌وزیری ، حمید معین وزیری ، دبیروزیری، جوادی ، بابائی ، عبادت ، کامه‌خوش ، مافی ، دقیقی، حریری ، خلق‌مظفر ، پوروحیدی ، مفخم،محی، کاشانی کمالی ، کیوان ،فلاحی، شهیدی ، سپهری، پوربهشتیان فیصری ، زندی ، جعفری

آ_۵٤۳۷۲

برای مدت ٦ ساعت در شبانه روز

عبور و مرور در سایگون آزاد شد

رئیس پلیس سایگون دستوری باین مضمون برای مردم پایتخت صادر کرده است :

«اگر مجبور شدید به‌ویت کنك» هاآب وغذا بدهید سعی کنید آنها را باداروی خواب‌آور آلوده سازید» اگر ویت کنگها درخانه‌شما پنهان شده‌اند آنها رادر فرصت مناسب بقتل‌برسانید واگرنتوانستیدبیدرنك خانه‌هائی‌را که پناهگاه ویت کنگها شده است ترك گوئید .

از امروز توزیع خواربار بین‌مردم پایتخت آغاز شده‌است کامیون‌های پرازگوشت خوك برنج جوجه در محله های شهر گردش کرده و خواربار مورد نیاز مردم را بخانه‌دار ها میفروشند .

ویت کنگها هنوز در سه نقطه‌از سایگون مشغول فعالیت هستند هواپیما های «اسکای‌ردر» کانون مقاومت آنها را بمباران می کنند. نیمی از شهر « شولون» هنوز در دست ویت‌کنگها» است در محله معبد بودائی‌نیز گروهی‌از ویت کنگها درخانه‌های اطراف موضع گرفته‌اند ونیروهای پلیس این خانه‌ها رااز هر طرف محاصره کرده‌اند .

درگذشت یك جوان تحصیل کرده

مرحوم فرهاد زاهدی

باکمال تاسف اطلاع رسید که آقای فرهاد زاهدی فرزند مرحوم مهندس مصطفی زاهدی معاون‌اسبق وزارت کشاورزی‌درسویس‌درگذشته وجنازه آنمرحوم‌درمقبره خانوادگی درقم دفن گردید .

مرحوم فرهاد زاهدی که ازهشت سال قبل‌درسویس‌در رشته‌مهندسی زامو ساختمان تحصیل میکرد چند ماه قبل موفق شد تحصیلات خود را در این رشته بپایان برساند و سرگرم گذراندن«پروژه» مهندسی خود بود که در سن ۲٦ سالگی درگذشت .

جنازه آنمرحوم با هواپیما از سویس بتهران منتقل گردید .

مرحوم فرهاد زاهدی جوانی مهربان و ساعی و دارای همسر بود ، ولی فرزندی نداشت .

این مصیبت ناگوار را بعموم بازماندگان خاصه خانواده محترم زاهدی تسلیت میگوئیم .

۱۵ بهمن

بقیه از صفحه اول

نخواست ملت ایران از رهبری شاهنشاهی خردمند ودلسوز نه‌تمام نیروی‌خودرا وقف رفاه‌و سعادت ملت‌خویش ساخته ،محروم گردد.

بهمین مناسبت همه‌ساله درروز پانزدهم بهمن از طرف‌طبقات‌مختلف مردم‌مراسم‌دعاوشکرگزاری‌برگزار می‌گردد .

*** در دانشگاه تهران**

صبح فردا بمناسبت سالروزتاسیس دانشگاه تهران و رفع خطر ازوجود شاهنشاه آریامهر مراسمی در دانشگاه تهران برگزار میشود .

ساعت ۹صبح فردا دانشجویان رئیس ، معاونین دانشگاه تهران و روسای دانشکده ها در مسجد دانشگاه اجتماع مینمایند و استاد سنگلجی سخنرانی‌مینماید ومراسم نیایش انجام خواهد شد . آنگاه این عده درپای پیکره شاهنشاه ـ آریامهر در قسمت جنوبی دانشگاه جمع میشوند و نماینده دانشجویان خطابه شکرگزاری بمناسبت رفع خطر از وجود شاهنشاه آریامهر قرائت مینماید. سپس‌عازم آرامگاه رضاشاه کبیرمیگردند ..درآرامگاه آقای دکتر صالح رئیس‌دانشگاه تهران مطالبی پیرامون تاسیس دانشگاه اظهار میدارد‌و تاج گل‌هائی ازطرف موسسات مختلف دانشگاه تهران نثار میگردد .

ظهر فردا به بیماران بیمارستان های تابعه دانشگاه غذای‌مخصوصی داده میشود و فیلم هائی درباره دانشگاه در سینما ها و تلویزیون‌ها نمایش داده خواهد شد .

فردا دانشکده های دانشگاه‌تهران تعطیل خواهد بود ولی قسمت اداری بکار های جاری خود میپردازد .

فردا دانشگاه ملی نیز تعطیل خواهد بود‌ودانشجویان و کارمندان این دانشگاه به بیمارستانها مراجعه و ضمن عیادت از بیماران جعبه‌های شیرینی بین آنان توزیع مینمایند.

*** جامعه روحانیت**

امروز جامعه روحانیت تهران طی صدور اعلامیه‌ای مردم شهر را به اجتماع در مسجد آیت‌الله‌فشارکی طباطبائی دعوت کرد . دراین اجتماع که فردا تشکیل میشود جامعه روحانیت و علما و حکام شرع‌همراه بامردم درمراسم دعاونیایش پانزدهم بهمن شرکت میکنند .

*** دهقانان و کارگران**

بمناسبت رفع خطر از وجود شاهنشاه آریامهر فردا در سراسر مناطق‌روستائی ایران بپاس اینکه‌در نتیجه مساعی‌شاهنشاه‌طرح‌اصلاحات ارضی درروستاها اجراء شده‌است مراسم شکر گزاری ازطرف میلیون ها دهقان ایرانی برگزار میگردد.

کارگران کارخانجات نیز بدین مناسبت درمراسم دعاونیایش شرکت جسته و برای سلامت شاهنشاه آریامهر دعا میکنند .

*** زنان**

سازمان های مختلف زنان‌ایران در سراسر تهران و شهرستان ها بمناسبت روز پانزدهم بهمن مراسم دعاونیایش‌برگزار کرده‌ونمایندگان زنان در باره اقدامات برجسته شاهنشاه مبنی به دادن آزادی بزنان صحبت خواهند کرد .

ازطرف جامعه‌بزرك‌اصناف‌ایران، کارکنان دولت و شهرداری ها ، انجمن های محلی ، فرهنگیان و طبقات دیگر جامعه تهران مراسم خاصی بمناسبت روز پانزدهم بهمن در مراکز کار و فعالیت و مساجدو تکایا برگزار می‌شود .

*** احزاب**

احزاب ایران نوین و مردم نیز در روز پانزدهم بهمن ماه «فردا» مراسم خاصی‌برگزارمیکنند وافراد حزبی ضمن شرکت در مراسم دعاو نیایش در باره اقدامات شاهنشاه آریامهر و ترقیاتی که‌در طی‌مدت سالهای گذشته نصیب ملت ایران شده است سخنرانی خواهند کرد.

چرا سفر شاهنشاه انجام نشد؟

بقیه از صفحه اول

گویای این حقیقت است‌که هرگاه پای شرافت ، شئون و منافع ملی درمیان بوده مردم ایران همچون یك تن‌واحد وگسست‌ناپذیر ایستادگی کرده‌اند ، تاریخ ملت‌ما مشحون از مبارزات دلیرانه شاهنشاهان و قهرمانان ایرانی بخاطر افتخار و شکوه و عظمت ایران است . بااینحال جای‌تاسف است‌که دربعضی ازکشورهای عربی آنطورکه باید وشاید این ملت را نشناخته‌اند و عظمت روح ودرجه میهن‌پرستی آن را بدرستی درك نکرده‌اند و بهمین لحاظ هرچندیکبار زمزمه هائی سرمیدهند و دست به تلاشهای ناشیانه ای میزنندکه جز ایجاد خشم درملت ایران وبالمال متزلزل کردن روابط دوستانه ملت ایران با آنها نتیجه‌ای‌نمیتواند داشته باشد . همین هفته گذشته بودکه وزیرخارجه‌کویت درمقام رسمی خود ودرپارلمان این کشورگفت که گویا کویت قصد دارد از « عربیت » خلیج فارس دفاع کند و سپس هیاتی بریاست وزیر خارجه کویت به‌شیخ نشین های خلیج فارس سفرکردکه بنابگزارش خبرگزاریهای خارجی هدف آن تلاش برای مجتمع ساختن شیخ‌نشین‌ها دریك واحد یاسازمان عربی بود درحالی‌که ایران‌در کمال خلوص نیت آمادگی‌خود رابرای ایجاد یك‌همکاری‌منطقه‌ای پس‌از خروج نیروهای انگلیس ،با کشور های منطقه خلیج اعلام‌داشت ونخست‌وزیر ایران با صراحت کامل این‌مطلب رابیان‌نمود باوجود این زمزمه عربیت خلیج ازجانب کسانیکه دعوی دوستی دارند نه فقط غیردوستانه است بلکه‌حکایت ازروح‌عدم همکاری آنها می‌کرد .. همزمان‌با این‌اقدامات ترکویت ، ازبرخی‌کشورهای دیگر عربی نیز زمزمه‌هائی بلند شد که روح ملت ایران را سخت آزرده ساخت .

مابار ها گفته‌ایم و اکنون موکدا تکرار میکنیم ملت ما تنها باکسانی دوستی میکند که حق دوستی‌رانگهدارند و مراقب باشند تا کمترین بی حرمتی در حق این ملت‌وشئون و افتخارات و منافع ملی آن انجام ندهند .این رویه‌دیرین ملت مابوده‌است .

هنگامی‌که بعد از ظهر پنجشنبه اعلامیه دربار شاهنشاهی منتشرشد و تصمیم‌شاهنشاه آریامهر برمعوق ماندن سفربه عربستان سعودی اعلام گردید دانسته شد که‌شاهنشاه آریامهر پیشوای بزرك ایران مصمم‌اند رویه دیرین ملت خودرا با اراده‌ای پولادین امروزبهتراز هر زمان درگذشته ادامه دهند .

سفر شاهنشاه آریامهر به عربستان سعودی انجام نگرفت زیرا شاهنشاه مظهر وسمبل وحافظ افتخارات ، شئون ومنافع ملی ایران هستند و این تصمیم پیشوای ملت ایران از همان روزهائی که برخی از کشور های عربی به اقدامات غیر منتظره وخلاف‌دوستی در خلیج‌فارس‌و شیخ‌نشین‌های‌آن‌دست‌زدند قابل پیش‌بینی‌بود ودر حقیقت ازرهبر پرافتخار وشکوهمند ایران جزاین‌انتظاری نمیرفت وروشن بود که شاهنشاه آریامهر دعوت عربستان سعودی رابخاطر حفظ حقوق‌ومنافع ملت‌خود اجابت‌نمی‌فرمایند .

ایران خواستار حفظ ثبات

بقیه از صفحه اول

دیشب تفسیر خود را با این جمله آغاز کرد و ضمن اشاره به‌تحولات اخیر گفت : مدتهای دراز این‌بحث وجود داشته است که نیرو های نظامی بریتانیا د رخلیج‌فارس‌چندان تاثیری در وضع نظامی‌خلیج فارس ندارد ولی خلیج فارس منطقه‌ایست که دارای زمینه های‌سیاسی متنوع و متضاد و پیچیده که تعادل قدرت خطرناکی برآن‌حکمفرمائی میکند. حضور نیرو های انگلستان تاکنون ضامن و حافظ و درواقع یك عامل حفظ ثبات در این منطقه بوده‌است و این مسئله هنگامی آشکار و واضح تر میشود که انسان عکس‌ـ العمل های مختلف کشور ها وشیخ نشین های این منطقه را پس از اعلام خروج نیرو های‌بریتانیامورد ملاحظه قرار میدهد .

مفسر رادیو لندن اضافه میکند: ازلحاظ نظامی دولت‌ایران نیرومند ترین و مسلط ترین قدرت منطقه خلیج فارس است و بطور عمده علاقمند است که با کشور های شیخ‌نشین خلیج فارس بتوافق و هم‌آهنگی برسد و از هرگونه اغتشاشات و آشوب‌چه در دوران آینده و چه پس از خروج بریتانیا دراین منطقه جلوگیری نماید .

راه‌آهن ٦ خط

بقیه از صفحه اول

خط (۱) : امیریه ، بولوار. امیرآباد . ۲٤اسفند خط (۲) شاهپور . حسن آباد .یوسف‌آباد. بهجت‌آباد . خط(۳)، شاهپور. مولوی . میدان شاه .میدان‌شوش. خط (٤): شاهپور بوذرجمهری. بازار ، سیروس . سرچشمه . بهارستان . فوزیه . خط (٥) : سی‌متری .منیریه.نواب. آذربایجان ۲٤ اسفند .مسیر خط (٦) بعدا تعیین و اعلام خواهدشد .

*** برنامه های دیگر**

راه‌آهن دولتی پس‌از تعیین‌محل مراکزی که در آنجا اقدام‌بفروش بلیط خواهدشد طی برنامه‌دیگری مسافران را تا ایستگاه راه آهن خواهدبرد . طرح حمل بار ازمبداء بمقصد «انبار تاجر تا بازارفروش وبندر » نیز طی روز های آینده از طرف راه‌آهن اجرا می شود .

ضایعه اسفناك

باکمال تاثر اطلاع یافتیم که‌آقای جعفر شرقی فرزند آقای فضل‌الله شرقی مدیر روزنامه پارس دراثر سکته قلبی برحمت ایزدی‌پیوست.

درگذشت ناگهانی‌مرحوم جعفر شرقی دوستان و آشنایان او رابه شدت متاثرو متالم ساخته است .

وی تحصیلات خودرادررشته‌روزنامه نگاری در آلمان بپایان‌رسانیده‌بود وقراربود دروزارت فرهنگ و هنر و یادانشگاه پهلوی بکار مشغول شود .

مادرگذشت ناگهانی جعفرشرقی رابابازماندگان آنمرحوم به ویژه همکار محترم مطبوعاتی خودآقای فضل‌الله شرقی صمیمانه تسلیت میگوئیم و برای آنان در تحمل‌این اندوه صبرو شکیبائی آرزو میکنیم.

دانش آموز بیمار معالجه‌شد

اسدالله‌قلی تهرانی

اسدالله قلی تهرانی دانش‌آموز کلاس پنجم دبیرستان‌فرخی‌معالجه شد و تحصیل خود راازسر گرفت.

این دانش آموز که چندسال پیش به علت زمین خوردگی به بیماری استخوانی صعب العلاجی مبتلا شده‌بود و خطر قطع‌پا او را تهدید می کرد در اوایل آذرماه امسال توجه‌یکی از خبرنگاران ما رابخود جلب کرد وعکس وشرح حال او را در روزنامه اطلاعات انتشار داد . انتشار این مطلب سبب شد که آقای دکتر هدایتی وزیرآموزش وپرورش از بیماری این‌دانش‌آموز آگاه گردید و دستور معالجه اوراصادر کرد .

این شرح‌امروز از طرف‌وزارت آموزش وپرورش در باره‌معالجه اسدالله قلی تهرانی به‌روزنامه اطلاعات واصل شد :

اداره محترم روزنامه وزین اطلاعات

شرحی که در چند شماره آن جریده شریفه در مورد استمداد برای معالجه آقای اسدالله قلی تهرانی دانش‌آموز کلاس پنجم دبیرستان فرخی که دچار چرك استخوانی در ناحیه ران شده‌بود درج گردید بلافاصله‌بدستور آقای دکتر هدایتی وزیر آموزش و پرورش علاوه بر آنکه مبلغ‌بیست هزار ریال کمك هزینه تحصیلی بوی داده شد از تاریخ چهارم آذر دربیمارستان الوند بستری‌شد وپس از بهبودی کامل از بیمارستان مرخص گردید معالجات این‌دانش آموز از ابتدا تا انجام عمل‌جراحی درناحیه استخوان ران ودوران بعد از عمل زیرنظر مستقیم‌جناب آقای پروفسور عدل انجام یافت‌و مساعی معظم‌له دربهبود این جوان بیمار شایان تقدیر بود . در نتیجه دانش‌آموز بیماری که امیدی به ادامه‌حیات نداشت بر اثرراهنمائی های روزنامه اطلاعات که حقانقش اساسی خود را در ارشادافکار عمومی بخوبی ایفانموده‌است‌امروز در نهایت صحت‌وسلامت بتحصیل خود ادامه میدهد و او و همه‌فامیل وبستگان و دوستانش بشکرانه‌این نعمت دعاگوی ذات اقدس‌شاهنشاه آریامهر میباشند که هر چه از نعمت امنیت وآسایش داریم از برکت وجود مقدس معظم‌له می‌باشد.

اطلاعات ومطبوعات وزارت آموزش و پرورش دکتر ابوالقاسم مشیری

قربانیان چاه

دیروز دو مقنی درچاه‌حمام‌مدائن بارمك خفه شدند .

این دو مقنی عباس چوپانی‌ومیرزا عباس آقائی‌نام داشتند مرك آنها براثر گاز چاه‌تشخیص داده شد

۲ تصادف

بانومریم مشیری دیروز موقعی که ازکوچه ای درخیابان رزم‌آرا می‌گذشت ناگهان متوجه کامیون شد که‌بادنده عقب‌دراین کوچه در حرکت‌بود .

مریم‌از ترس فریادی کشید و کودك۱۴ماهه‌اش (کبری)ازدستش برزمین افتاد و زیر کامیون رفت و درگذشت .

حادثه رانندگی دیگر۴۸ساعت ساعت‌اخیر تهران در فلکه دوم فرح آباد روی‌داد و خسرو غفاری ۱۷ساله باکامیون شماره ۷۲۲۸ط ۴۰برانندگی حسن رضائی تصادف کرد وکشته شد .

تصادف با بانك

این حادثه در ساعت۷ بامداد امروز در خیابان ری تهران روی داد. کامیون شماره ۴۴۹۱ط ۴۱ که در خیابان ری از جنوب به شمال در حرکت بود ، در سه‌راه آبشار از مسیر خودمنحرف گردید و پس از تصادف با استیشن‌شماره ۸۸۲۱ و از جا کندن باجه بلیط فروشی شرکت‌واحد اتوبوسرانی و در هم شکستن ۲ درخت با ساختمان بانك صادرات تصادف کرد . شدت تصادف به‌حدی‌بود که اطاق طبقه دوم بانك خراب شد و فرو ریخت ، با وجود این راننده کامیون متواری گردید.

گزارش خبرنگار ما حاکیست: چنانچه این حادثه ساعتی بعد صورت می‌گرفت چند نفر کشته می شدند . در آن ساعت خیابان خلوت‌بود.

عارف و همسرش سازش کردند

روز پنجشنبه شعبه ۴۹ دادگاه شهرستان (دادگاه خانواده) برای رسیدگی به عرضحال طلاق بانو طاهره همسر عارف خواننده رادیو تشکیل جلسه داد و درباره‌زناشوئی عارف وهمسرش رای عدم سازش صادر کرد .

امروز خبرنگارما با طاهره‌همسر عارف تماس گرفت . وی بخبرنگار ما گفت : با اینکه دادگاه باتوجه به‌اظهارات وکلای‌مدافع ماسرانجام رای عدم سازش صادر کرده لیکن من‌و عارف راهی برای ادامه زندگی پیدا کرده مجددا سازش کردیم. من ظرف مدتی که برك عدم سازش را در دست دارم تا انقضای مهلت از آن استفاده نخواهم کرد وباهم زندگی مشترك خویش را ادامه میدهیم .

خودکشی

حمید سلیمی ۵۹ ساله کارمند بازنشسته وزارت کشاورزی که۱۸ سال قبل همسرش را طلاق داد و به تنهائی در خانه‌ای در بخش ۱۶ تهران‌زندگی‌میکرد خودکشی‌نمود.

حمید قبل ازخودکشی درنامه‌ای که برای برادرش فرستاد او را بخانه‌اش دعوت کرد . هدف حمید از ارسال این نامه این بود که برادرش به‌خانه‌او بیایدو ازمرگش آگاه شود و ترتیب کفن ودفنش را بدهد .

درآتیه نزدیك

درامی هیجان انگیز از بازی شگفت سرنوشت فیلمی تازه باشیوه‌ای نوین ازسینمای فارسی

سرنوشت
یك فیلم از: آرمان
شرکت: پوری بنائی . بوتیمار
مارلین اشمیت

آ-۵۴۲۲۶

دختر طلا

بزودی تهران در برابر جنجالی ترین اثر سال

سوفیالورن - مارلون براندو

درفیلم

کنتس هنگ کنگ

A COUNTESS FROM HONG KONG

رنگی

آهنگ معروف «این نوای من‌است» "THIS IS MY SONG" مخصوص این فیلم ساخته شده ودراین فیلم اجرا میگردد

آخرین ومشهورترین اثر نابغه عالم سینما چارلی چاپلین

محصول یونیورسال

باشرکت: سیدنی چاپلین - تیپی‌هدرن

پاتریك کارگیل - مارگارت روترفورد

سناریو موزیك وکارگردانی از : چارلی چاپلین

درهمین هفته

قلب شما ازحرکت باز خواهد ایستاد !

... چون اثری قوی و پرحادثه بر پرده سینما نقش خواهد بست که براستی صحنه‌های هیجان انگیزش قلب را ازفعالیت باز میدارد ...

رابرت ون . دیوید مك کالوم . کارول لینلی
و جولی لندن درفیلم
رنگی
حادثه در استانبول
محصول کمپانی متروگلدوین‌مایر

Darugar
داروگر

برنامه تلویزیونی داروگر

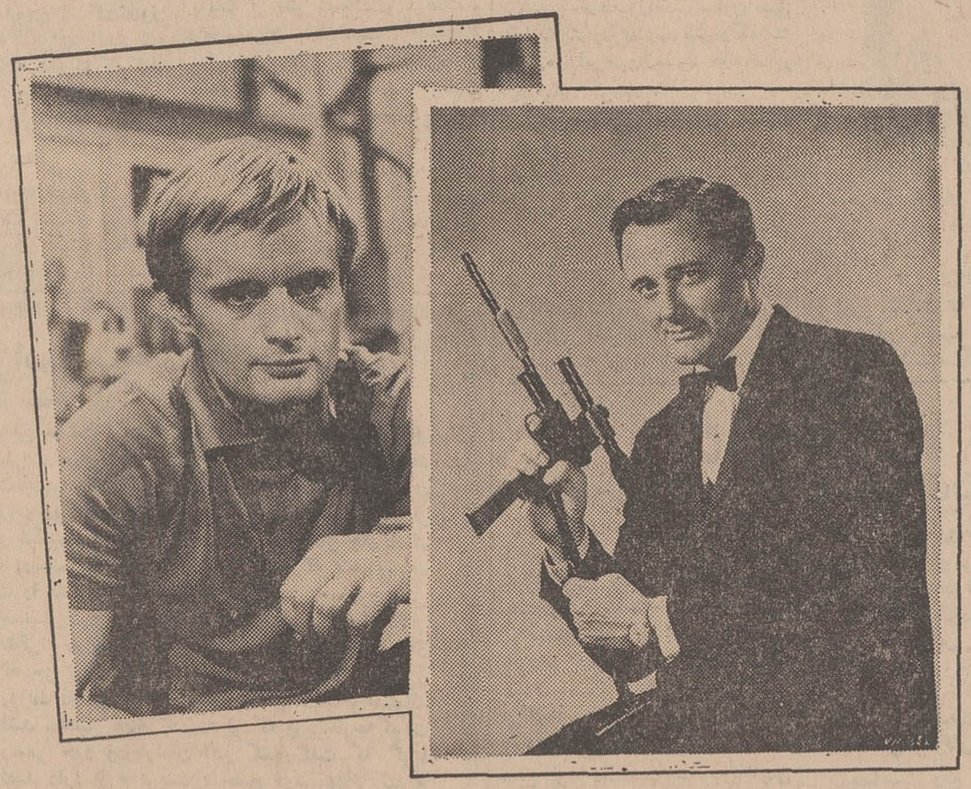

مردی از آنکل

THE MAN FROM U.N.C.L.E.

آنکل سازمانی‌که برای حفظ سلامت اجتماع با تبهکاران بین‌المللی دست‌وپنجه نرم میکند .

تبهکارانی‌که بامجهزبودن به‌آخرین‌کشفیات علمی نقشه‌های شیطانی‌خودرا دنبال میکنند .

دراین‌فیلم مبارزات نیروهای‌انسانی بادوهدف‌متفاوت باوج خود میرسد .

رابرت ون ودیوید مك‌کالوم هنرپیشگان‌محبوب‌سینما نقش‌های همیشگی فیلم موفق تلویزیونی «مردی از آنکل‌را بعهده دارند» .

روزهای یکشنبه ۸ونیم تا ۹ ونیم بعداز ظهر از تلویزیون ایران کانال ۳

آ-۵۴۳۱۴

آگهی دعوت مجمع عمومی همگانی

بدینوسیله از صاحبان محترم سهام‌شرکت سهامی کولاك- ایرمك دعوت میشود که مجمع‌عمومی شرکت‌درروز دوشنبه سی‌ام بهمن ماه ۱۳۴۶ ساعت ۵بعدازظهر در محل شرکت‌واقع در خیابان ویلاخیابان دامغان شماره ۳۹منعقدمی شود .خواهشمنداست در روز وساعت مزبور در جلسه حضور بهمرسانند.

دستورجلسه

۱-انتخاب هیئت مدیره شرکت برای مدت سه‌سال

۲-انتخاب یکنفر بازرس شرکت برای‌سال ۱۳۴۷

آ-۳۳۹۶۵ **مدیر عامل شرکت**

آگهی مناقصه

دانشکده پزشکی مواد علافی ، عطاری ، رزازی ، مرغ وتخم‌مرغ مورد احتیاج شش‌ماهه اول سال ۱۳۴۷ بیمارستانهای تابعه را از طریق مناقصه کتبی خریداری مینماید داوطلبین فروش میتوانند با دریافت برك شرائط و مشخصات از دائره کارپردازی این اداره پیشنهاد خودرا تا ساعت ۱۰ صبح روزشنبه پنجم اسفندماه ۴۶ به اداره کل دفتر دانشکده پزشکی تسلیم و رسید دریافت نمایند . پیشنهادات واصله درساعت ۱۱ همانروز قرائت میشود. الف۱۰۶۳

ذیحساب و رئیس اداره حسابداری دانشکده پزشکی- فرزام

۱-۲ آ- ۵۴۰۴۰

پیکان پیشاهنگ باخانه متحرك

جایزه بلیطهای مخصوص اعانه ملی

بمناسبت هفته کارپیشاهنگی

مجالس ترحیم

باکمال تاسف درگذشت جناب مسعود کیهان وزیر اسبق آموزش و پرورش واستاد دانشگاه تهران را باستحضار میرساند . مجلس ختم فقید سعید از ساعت ۹تا۱۱ روز دوشنبه شانزدهم بهمن ماه در مدرسه عالی سپهسالار دایر خواهد بود .

وزیر آموزش و پرورش دکتر هادی‌هدایتی

آ-۳۴۰۱۱

بانهایت تاسف درگذشت شادروان جناب آقای مسعود کیهان استاد و معاون سابق دانشگاه تهران‌را باطلاع عموم میرساند . مجلس ترحیم مردانه آنمرحوم از ساعت ۹تا۱۱ روز ۲شنبه ۱۶ بهمن‌ماه در مدرسه عالی سپهسالار برپا خواهد بود .

رئیس دانشگاه تهران دکتر جهانشاه صالح

آ-۴۳۸۲ ه

درگذشت جناب مسعود کیهان نایب‌التولیه‌سابق مدرسه عالی سپهسالار واستاد دانشگاه تهران را به استحضار میرساند .مجلس ختم فقید سعید از ساعت ۹تا۱۱صبح روز دوشنبه شانزدهم بهمن‌ماه درمدرسه عالی سپهسالار خواهدبود .

نیابت تولیت مدرسه عالی سپهسالار -علامه‌وحیدی

آ-۴۰۱۱ ۳

خانواده‌های کیهان ، وثوق ، مهدوی ، قوام ، علوی ، تقوی ، ظفری ، شریف امامی ، گل‌گلاب ، فروزانفر ، فولادوند ، مظاهری ، صدر بلاغی ، کیهانی کوثر، موحد

باکمال تاسف درگذشت شادروان مسعودکیهان راباطلاع میرسانند .مجلس ختم مردانه از ساعت ۹تا ۱۱ روز دوشنبه شانزدهم بهمن‌ماه ۴۶ در مدرسه‌عالی سپهسالار و مجلس ختم زنانه در همان روز ازساعت۹ تا۱۱ صبح در خانقاه صفی‌علیشاه دایر خواهد بود.

جلال‌الدین کیهان ، سرلشگر سعید کیهان،دکتر محمود کیهان ، بدیع‌الزمان فروزانفر ، دکتر حسین گل‌گلاب ، محمد قوام ، دکتر حسن علوی ، دکتر یحیی مهدوی ، دکتر اصغر مهدوی ، محمد وثوق، مهندس پرویز کیهان ، حسینعلی ظفری ، دکترمهدی شریف امامی ، حمید مظاهری ، همایون تقوی ،مهندس کاوه تقوی ، دکتر صلاح‌الدین صدربلاغی ، مهندس نصراله کیهانی

آ-۳۴۰۱۱

خانواده‌های : حکیمی، بهزادی، پوروالی،عباس‌زادگان، نمالچی ، تزینی ، حائری‌آزاد ، لجمن ، نواب‌تهرانی، بهزادپور ، یاوری ، فرجی ، ضابطیان،رفرم،نورائی‌نژاد سجادی ، شیرازی ، مصفائی ، بینا ، شریفی

درگذشت ناگهانی شادروان‌علی حکیمی پدرارجمند احمد و سرهنگ‌محسن ومحمدورضا حکیمی را باطلاع اقوام و آشنایان میرسانند . مجلس ختم مردانه درروز یکشنبه ۱۵ر۱۱ر۴۶ از ساعت ۳تاه بعدازظهر درمسجد حاج‌ابوالفتح خیابان شاهپور (بوعلی) وختم زنانه در همانروز و همان ساعت در منزل آنمرحوم واقع در خیابان چهل‌متری نواب - خیابان ساسان‌غربی -دست چپ شماره ۲۹۲ برقرار می‌باشد .

آ-۳۳۹۸۷

بعموم فرزندان گرامی آنمرحوم وسایر بازماندگان مصیبت‌وارده را تسلیت میدهیم

خانواده‌های : بذرافکن ، برنجچی ، کشوری ، عمدی ، مسکین ، فرجام

بانهایت تاسف درگذشت آقای رضابذرافکن‌را باطلاع عموم اقوام و آشنایان میرسانند . مجلس‌ترحیم مردانه ا زساعت ۲ونیم تا۴ونیم بعدازظهر روز دوشنبه ۱۶ بهمن‌ماه در مسجد فخرالدوله واقع در دروازه شمیران و ختم زنانه از ساعت ۳تاه بعدازظهر روز یکشنبه ۱۵ بهمن‌ماه در منزل آن مرحوم منعقد خواهد بود.

آ-۳۳۹۷۱

بعموم بازماندگان آن‌مرحوم مصیبت وارده راتسلیت میدهیم

بانهایت تاسف درگذشت بانو **صغری‌خواجه‌حسینی** مادر سرکار ستوان دوم هوائی محمد خواجه‌حسینی‌را باطلاع دوستان‌و آشنایان و کرمانیهای مقیم تهران میرساند . مجلس ترحیم مردانه آن‌مرحومه‌روزیکشنبه ۱۵بهمن‌ماه از ساعت ۳الی۵ بعدازظهر در مسجد آشتیانیها واقع در خیابان شهباز ایستگاه ناصری‌منعقد خواهد بود .

آ-۳۳۹۶۳

خانواده‌های حدادپور ، پوررحیمی ، مراد علیزاده هنرمند . بقائی

بانهایت تاسف درگذشت بانو **صغری‌خواجه‌حسینی** مادر اینجانب محمدخواجه‌حسینی را باطلاع دوستان و آشنایان میرساند . مجلس ترحیم مردانه آن مرحومه روز یکشنبه ۱۵ بهمن از ساعت ۳الی ۵بعدازظهر در مسجد آشتیانیها واقع در خیابان شهباز،ایستگاه‌ناصری منعقد خواهد بود .

آ-۳۳۹۶۳

محمدخواجه‌حسینی

بعموم بازماندگان آنمرحومه مصیبت وارده‌راتسلیت میدهیم

در مدرسه سلطانی اصفهان
هوالباقی

بمناسبت درگذشت شادروان **دکتر محمدرضانادری** مجلس ختمی از طرف پزشکان و کارمندان اداره کل بهداری استان اصفهان از ساعت ۱۰ تا۱۲ صبح روز دوشنبه ۱۶ بهمن‌ماه جاری در مدرسه سلطانی‌برگزار خواهد شد . متمنی است باشرکت در این مجلس یادبود روح آن مرحوم راشاد وکارمندان این موسسه را قرین امتنان فرمایند .

آ-۵۴۳۶۰

دکتر توانا سرپرست اداره کل بهداری استان‌اصفهان

آ-۵۴۳۶۰

شرکت سهامی ایرانبار باندوه فراوان‌درگذشت شادروان‌لئون‌سورگونوی راباطلاع‌همگان‌میرساند‌مراسم تدفین از ساعت ده صبح روز یکشنبه ۱۵ بهمن ماه جاری در کلیسای ارامنه‌واقع در دولاب انجام خواهد شد .

آ-۳۴۰۰۷

خانواده‌های کیهان ، وثوق ، مهدوی ، قوام ، علوی ، تقوی ، ظفری ، شریف امامی ، گل‌گلاب ، فروزانفر ، فولادوند ، مظاهری ، صدر بلاغی ، کیهانی کوثر، موحد

باکمال تاسف درگذشت شادروان مسعودکیهان راباطلاع میرسانند .مجلس ختم مردانه از ساعت ۹تا ۱۱ روز دوشنبه شانزدهم بهمن‌ماه ۴۶ در مدرسه‌عالی سپهسالار و مجلس ختم زنانه در همان روز ازساعت۹ تا۱۱ صبح در خانقاه صفی‌علیشاه دایر خواهد بود.

جلال‌الدین کیهان ، سرلشگر سعید کیهان،دکتر محمود کیهان ، بدیع‌الزمان فروزانفر ، دکتر حسین گل‌گلاب ، محمد قوام ، دکتر حسن علوی ، دکتر یحیی مهدوی ، دکتر اصغر مهدوی ، محمد وثوق، مهندس پرویز کیهان ، حسینعلی ظفری ، دکترمهدی شریف امامی ، حمید مظاهری ، همایون تقوی ،مهندس کاوه تقوی ، دکتر صلاح‌الدین صدربلاغی ، مهندس نصراله کیهانی

آ-۳۴۰۱۱

خانواده‌های منظوری ، مینافر ، بنی‌هاشمی،فقیهی سادات ، تباری ، سپهر ، صدرائی ، مهدوی ، فروتن، طباطبائی ، امید ، جوهرچی ، یزدی ، رزاق‌رو ، نوری، حکیمی ، سهی‌راد

بانهایت تاسف وتاثر درگذشت شادروان مرحوم دکتراصغر منظوری دندانپزشک را باستحضار بستگان و آشنایان میرساند . مجلس ترحیم مردانه آنمرحوم از ساعت ۳تاه بعدازظهر روز یکشنبه پانزدهم بهمن‌ماه در مسجد حاج‌ابوالفتح خیابان ری میدان‌شاه و ختم زنانه در همان‌روز وساعت در منزل شخصی آن مرحوم خیابان فرح‌آباد کوی فرح کوچه لادن شماره ۳۸منعقد می‌باشد .

آ-۵۴۳۳۲

مصیبت وارده را بعموم بازماندگان آنمرحوم مخصوصا آقای عباس ودکتر مهدی منظوری تسلیت میگوئیم .

خانواده‌های اوژن افتاندلیان ،الکساندرافتاندلیان، ژرژافتاندلیان

فوت مرحوم **هایک‌افتاندلیان** بزرك آن خاندان‌را باطلاع میرساند . مراسم تشییع جنازه آن‌مرحوم‌ساعت ۱۲ صبح روز یکشنبه ۱۵ بهمن‌ماه ۴۶ خواهد بودکه در کلیسای ارامنه واقع در خیابان قوام‌السلطنه انجام خواهد شد واز ساعت ۴بعدازظهر مجلس ترحیم‌درمنزل آنمرحوم واقع در خیابان باغ سپهسالار کوچه توسلی کاشی ۴۹ برگزار خواهد شد .

آ-۳۳۹۷۷

بعموم بازماندگان آنمرحوم مصیبت وارده‌را تسلیت میدهیم

بانهایت تاسف درگذشت مرحومه مغفوره خانم **سادات بیگم‌شاه‌صفی** راباطلاع میرسانند. مجلس ترحیم روز دوشنبه ۱۶ بهمن از ساعت ۲تاه بعدازظهر در مسجد سلمان - خیابان شهباز منعقد می‌باشد .

حسین شاه‌صفی ، حسن شاه‌صفی ، محمدشاه‌صفی، خانواده‌های فراهانی ، شادمان ،عمادی

آ-۳۴۰۳۱

بعموم بازماندگان آن مرحومه‌مصیبت‌وارده‌راتسلیت میدهیم

بدین‌وسیله فوت برادر عزیزمان آقای حمیدفرخ **ابراهیمی** را در تبریز باطلاع اقوام و دوستان میرساند مجلس ختم آن مرحوم در تبریز برگزار شده یادبود وتسلیت آن‌مرحوم بعداز ظهر دوشنبه ۱۶ درشمیران خیابان زعفرانیه شماره ۱۷ می‌باشد .

توران ابراهیمی ، ایران امیرابراهیمی ، اختر جهانگیر ، علی‌فرخ ابراهیمی ، محمود ابراهیمی

آ-۵۴۴۰۲

بعموم بازماندگان آنمرحوم مصیبت وارده راتسلیت میدهیم

بمناسبت درگذشت مغفور حاج میرزاحسن **هرندی** مجلس ترحیمی در روز یکشنبه ۱۵ر۱۱ر۴۶ از ساعت ۹ونیم الی ۱۱ و نیم در مسجد درب‌اندرون واقع درخیابان ناصر خسرو جنب گاراژ تی‌بی‌تی برقراراست بدینوسیله از کلیه دوستان و آشنایان محترم تقاضا میشود برای شادی روح آنمرحوم دراین مجلس شرکت فرمایند .

اتحادیه واردکنندگان و فروشندگان موتورسیکلت دوچرخه و لوازم .

آ-۳۴۰۳۷

بعموم بازماندگان آنمرحوم مصیبت وارده راتسلیت میدهیم .

بانهایت تاسف درگذشت آقای‌لئون‌سورگونوف راباطلاع فامیل و آشنایان آن مرحوم میرساند. مراسم تشییع در تاریخ ۱۵بهمن‌ماه (فردا) ساعت ده صبح در محل دولاب منعقد خواهد بود .

خانم مدیاسورگونوف ، ماریانا سورگونوف ، ولادیمیر ، وشانتال‌سورگونوف

آ-۵۴۳۵۸

بعموم بازماندگان آنمرحوم مصیبت‌وارده راتسلیت میدهیم

بسمه تعالی

باکمال تاسف وتاثر ضایعه نابهنگام فوت جوان نیك‌سیرت **محمدجعفرشرقی** پسرمحترم جناب مستطاب دانشمند آزاده آقای دکتر اسداله مبشری دام‌مجده‌را باطلاع میرسانند . مجلس تذکر فقیدسعیدروزیکشنبه (فردا) ساعت ۱۰تا۱۲ صبح در مسجد فخرالدوله منعقد است . امید است باشرکت دراین مجلس موجبات تسلی بازماندگان داغدار وشادی روح آنمرحوم فراهم گردد .

آ-۳۴۰۰۵

سیدصدرالدین جزائری ، رضا الموسوی‌الزنجانی، سیدمحمود طالقانی

باکمال تاسف فوت جانگداز و ناگهانی مرحوم آقای **محمدجعفر** شرقی فرزند جوان‌و دانشمند جناب آقای فضل‌اله شرقی مدیر روزنامه محترم پارس‌شیراز را باستحضار دوستان و علاقمندان میرساند . مجلس ترحیم آن فقید سعید روز یکشنبه پنجم ذیقعده‌الحرام مطابق با۱۵ بهمن‌ماه جاری از ساعت ۱۰الی ۱۲ صبح در مسجد فخرالدوله واقع در دروازه شمیران منعقد است . امید است برادران دینی بخصوص فارسیان‌مقیم مرکز برای تسلی خاطر بازماندگان وشادی روح آن مرحوم در آن مجلس شرکت فرمایند .

الاحقر هدایت‌الله‌التقوی شیرازی ، سرلشگر تقوی

مطبوعات تهران باکمال تاسف درگذشت نابهنگام جوان ناکام آقای محمد جعفر شرقی را باطلاع‌همکاران دوستان میرساند . مرحوم جعفر شرقی فرزند همکار گرامی آقای فضل‌اله شرقی مدیر روزنامه پارس بودو تحصیلات عالیه خودرا در رشته روزنامه‌نگاری در دانشگاه آلمان بپایان رسانده بود بااندوه فراوان‌پدر داغدار وسایر بازماندگان آن جوان فقید تسلیت میگوئیم . مجلس ختم مردانه روز یکشنبه ۱۵ بهمن‌ماه جاری ازساعت ۱۰ تا۱۲ صبح در مسجد فخرالدوله منعقد است . امید است باشرکت دراین مجلس موجبات تسلی بازماندگان داغدار وشادی روح آنمرحوم فراهم گردد .

آ-۳۴۰۰۵

سیدصدرالدین جزائری ، رضا الموسوی‌الزنجانی، سیدمحمود طالقانی

بانهایت تاسف فوت نابهنگام‌مرحوم‌محمدجعفر شرقی فرزند جناب آقای فضل‌اله شرقی مدیر روزنامه پارس راباطلاع میرساند . مجلس یادبود آن مرحوم روز۱۵ بهمن‌از ۱۰تا۱۲ در مسجد فخرالدوله منعقد است .

سردار فاخر حکمت ، عبدالحسین فرزی ،علی اصغر حکمت ، عباسقلی عرب شیبانی ، مهدی‌صدرزاده کاظم پزشکپور ، هاشم‌جاوید ، علی هاشمیان ، علی ضا فداکار ، دکتر مهدی دهام ، دکتراحمد روستائیان، هاشم‌پور طباطبائی ، دکتر مقتدری

جمعیت فارسی‌های مقیم مرکز باکمال تاسف‌حادثه غم‌انگیز فوت جوان فاضل‌آقای **محمدجعفر** شرقی‌فرزند جناب‌آقای فضل‌اله شرقی‌مدیر محترم‌روزنامه‌پارس‌وبرادر آقایان عزیز و حسین شرقی مدیر داخلی روزنامه‌پارس وعضو عالی‌مقام وزارت دارائی را باطلاع‌عموم‌همشهریان ودوستان میرساند . مجلس یادبود آن مرحوم روز۱۵ بهمن‌ماه ازساعت ۱۰تا۱۲ صبح در مسجد فخرالدوله منعقد است از همشهریان عزیز و ارجمند تقاضامیشود که بمنظور تسکین‌آلام درونی بازماندگانش در مجلس مزبور شرکت فرمایند .

دبیرکل جمعیت فارسی‌های مقیم مرکز
نصراله‌اهورهورش‌شیرازی

آ-۳ ۴۰۰۵

خانواده‌های : شرقی ، موسوی، مبشری ، بنان، ملك‌پور ، سجادی ، بهبهانی ، پاد ، وجدانی،جمشیدیان مجتهدی ، پرتوعلوی ، ثریا ، نصوری ، صابر شیخ، رئیس ، صادقی

باکمال تاسف وتاثر درگذشت جانگدازوناگهانی جوان‌ناکام **محمدجعفر** شرقی راباطلاع‌خویشان‌ودوستان وهمشهریان میرسانند . مجلس ترحیم آن مرحوم در تهران روز یکشنبه ۱۵ بهمن‌ماه جاری از ساعت ۱۰تا ۱۲ صبح در مسجد فخرالدوله دروازه شمیران منعقد خواهد بود و مجلس ختم زنانه در همان روز ازساعت ۳ونیم‌تاه‌ونیم بعدازظهر در منزل آقای حسین شرقی برادر آن مرحوم واقع در خیابان قدیم شمیران - سیدخندان - کوی کاج‌خیابان مسعود شماره ۹برگزار میشود .

آ-۳ ۴۰۰۵

بانهایت تاسف درگذشت مرحوم **یوسف شهابی** قاضی بازنشسته دادگستری راباطلاع میرساند .مجلس ترحیم آنمرحوم از ساعت ۳تاه‌بعدازظهر روز دوشنبه ۱۶ بهمن‌ماه جاری در مسجد مجد منعقد خواهدبود.

وزارت دادگستری

۱-۲ آ-۳۳۹۸۵

خانواده‌های شهابی ، روحانی ، پورهمند ، کیانی، محتشم ، مسعودی ، فراهت،منزه ، الوند ، حاج‌ابوالفتح امینی ، جراح‌نژاد ، پرتوی ، قاسم‌زاده ، فتاحی ، صادقی تهرانی

بانهایت تاثر فوت مرحوم **یوسف شهابی** قاضی عالی‌رتبه وزارت دادگستری فرزند مرحوم آیت‌الله آقاشیخ ابوالقاسم شهمیرزادی بزرك خاندان شهابی‌و روحانی رادر مشهد باطلاع اقوام و دوستان میرساند. مجلس ختم مردانه آن مرحوم روز دوشنبه ۱۶ بهمن‌ماه جاری از ساعت ۳الی۵ بعدازظهر در مسجدمجدومجلس ختم زنانه همان روز از ساعت ٤الی ٦ بعدازظهر در خیابان آیزنهاور جنب وزارت کاراواسط‌خیابان‌بهبودی شماره ۲۹ منزل دکتر روحانی منعقد است .

محمدعلی شهابی ، مهندس شهابی ، مصطفی شهابی ، دکتر ابوالقاسم روحانی ،شهاب‌الدین‌شهابی، مهندس علاءالدین روحانی ، حسام‌الدین روحانی، یحیی روحانی ، ابوالفتح روحانی ، فخرالدین روحانی ،محمد باقر روحانی ، ناصرالدین روحانی ، مظفرالدین‌روحانی، علی‌اکبر روحانی ،مهندس علیرضا روحانی ، مهندس مسعود شهابی ، حسن شهابی

۱- ۲ آ-۳۳۹۸۵

بعموم بازماندگان آنمرحوم مصیبت وارده‌را تسلیت میدهیم

استاد محترم آقای رفیعیان

مراتب تاسف دانش‌آموزان سال‌سوم۱۰دبیرستان البرز را بپذیرید .

آ-۵۴۳۶۲

بانهایت تاسف وتاثر درگذشت فقیده سعیده‌بانو **کماری**والده‌ماجده آقای سیدعبدالباقی کماریزاده را باستحضار میرساند.مجلس ختم‌روزیکشنبه۱۵ر۱۱ر۴۶ از ساعت ۹تا ۱۱ صبح در مسجد حاج شیخ‌عبدالحسین (آذربایجانیها) منعقد خواهد بود .

آ-۷۴۳۸۰ **وزارت‌منابع طبیعی**

بمناسبت رحلت مرحومه مغفوره والده حضرت آیت‌الله آقای حاج سید مهدی کماری دامة برکاته که از بانوان باتقوی و از خاندان معروف علم‌وفضیلت بوده است مجلس ترحیمی صبح روز یکشنبه ۵ ذیعقده مطابق با ۱۵ر۱۱ر۴۶ در مسجد حاج شیخ عبدالحسین برقرار میباشد انشاءالله طبقات مومنین خاصه علمای اعلام شرکت میفرمایند .

احمدالموسوی الخوانساری - احمدالاشتیانی - الاحقر عبداله‌بن‌مسیح‌التهرانی -العبد محمد تقی آملی.

بمناسبت رحلت متعلقه مرحوم آیت‌الله آقای حاج سید محمد کماری اعلی‌اله مقاله والده حضرت حجةالاسلام والمسلمین آقای حاج سید مهدی‌کماری دامت برکاته مجلس ترحیمی روز یکشنبه ۱۵ر۱۱ر۴۶ از ساعت ۹ تا ۱۱ صبح در مسجد مرحوم حاج شیخ عبدالحسین معروف به آذربایجانیها برقرار خواهد شد انشاءالله عموم طبقات خاصه سلسله جلیله علماء اعلام دامت برکاتهم شرکت خواهند فرمود .

الاحقر باقر طباطبائی ، الاحقر سید محمد علی‌سبط، الاحقر سید صادق شریعتمداری ، الاحقر سید علی‌اصغر خوئی ، الاحقر حاج سید ابراهیم میلانی ، الاحقرحاج سید مرتضی علم، الاحقر سید مرتضی ایروانی ، الاحقر محمد حسین علوی بروجردی ، الاحقر سید احمد شهرستانی ، الاحقر یحیی طالقانی ، الاحقر حاج سید هادی خسرو شاهی ، الاحقر یوسف ایروانی ، الاحقر سیدرضا مصطفوی تفرشی ، العبد سید ابراهیم علوی، الاحقر سید علی انگجی ، الاحقر سید مرتضی‌شبستری، الاحقر حاج سید اسماعیل سجادی ، الاحقرعبدالصمد خوئی ، الاحقر سید جواد بادکوبه‌ای ، الاحقر حاج سید حسن میرزائی،والاحقر محمد علی چرندابی،الاحقر حاج میرزا کاظم شکوری .

آ-۳۳۹۹۳

فوت مرحومه مغفوره متعلقه مرحوم حضرت آیت‌الله آقای حاج سید محمد کماری اعلی‌اله مقامه‌ الشریف و والده ماجده حضرت آیت‌الله آقای حاج سید مهدی کماری و جناب آقای دکتر سید محمود کماری زاده و اخوان گرامیشان که از بانوان باایمان واز دودمان فضیلت و تقوی وسیادت و اصالت بودند باعث تاسف و تاثر بوده ضمن تسلیت بفرزندان‌ارجمند آن‌فقیده‌سعیده‌از عموم‌دوستان وآشنایان وهمشهریهای گرامی انتظار دارد که در مجلس ختم و تذکری که در روز یکشنبه ۱۵ر۱۱ر۴۶ ازساعت ۹ تا ۱۱ صبح در مسجد آذربایجانیها منعقد خواهد بود شرکت‌فرمایند.

دکتر سید محمد سجادی ، دکتر رضا زاده‌شفق، دکتر اعلم‌الملك لقمان ادهم ، احمد بهادری ، دکتر شفیع امین ، محسن موقر ، محمد دیهیم ،دکتر امامی اهری ، جعفر عضدی،دکتر انگجی، ابوالقاسم‌مجتهدی، دکتر امیر کبیریان ، دکتر سخا .

آ-۳۳۹۹۳

بمناسبت درگذشت فقیده سعیده والده ماجده حضرت آیت‌الله آقای‌حاج‌سید مهدی کماری و آقایان حاج سید محسن ودکتر سید محمود و سید عبدالباقی و سید رضا کماری‌زاده که از بانوان بافضیلت و متقی و عابده و زاهده بودند مجلس ختم‌و تذکری روزیکشنبه ۱۵ بهمن‌ماه‌از ساعت۹تا۱۱ صبح در مسجدآذربایجانیها منعقد خواهدبود .حضرات آیات وحجج اسلام‌وهمشهری های‌ارجمند وعلاقمندان بسلسله‌جلیله روحانیت‌وسیادت دراین مجلس شرکت خواهند فرمود .

الحاج بزرك ابوحسین

نظر بفوت مرحومه مغفوره متعلقه مرحوم‌آیت‌الله آقای حاج سید محمد کماری وصبیه حجةالاسلام فقید آقای حاج میرزا صادق طاهباز اعلی‌اله مقامهاالشریف مجلس ختمی از طرف فامیل و بستگان روز یکشنبه ۱۵ر۱۱ر۴۶ از ساعت ۹ تا ۱۱ صبح در مسجد حاج‌شیخ عبدالحسین معروف به آذربایجانیها و مجلس ختم‌زنانه عصر همانروز در منزل حضرت آقای کماری واقع در خیابان فرهنك منعقد میباشد امید است عموم طبقات مومنین در مجلس ختم آنمرحومه شرکت فرموده وروح آن بانوی بافضیلت و تقوی را شاد فرمایند .

خانواده های : کماری ، طاهباز ، خسرو شاهی ، میلانی ، انگجی ، انصاری ، اتفاق ، دستمالچی ، حاج کریم حسینی ، انوری ، تقی زاده ، شربت اوغلی ، عظیمی ، سمائیان ، مهدوی ، شکوری، حرمی ،عطائی، طباطبائی ،ادیمی،صباح جورابچی ،مازندرانی ،ورشوچی، شهیر ،امینی، حکیمی ، باوفا ، چایفروشان ، ساعی ، جباری ، طوسی ، معرفت ، طلیسچی زاده ، زورق‌چی، مهندس آزاد حرف ، موسوی ، نوروزی .

آ-۳۳۹۹۳

بعموم افراد خانواده های عزادار بویژه فرزندان گرامی آنمرحومه مصیبت وارده را تسلیت میدهیم .

بانهایت تاسف درگذشت مرحومه مغفوره بانو **محترم محمدی** مادر گرامی آقای حسین طهماسبی را باطلاع کلیه بستگان ودوستان میرساند .مجلس‌ترحیم آن مرحومه روز یکشنبه ۱۵ بهمن‌ماه از ساعت۱۵تا ۱۷ در سرچشمه مسجد حاج شیخ عبدالنبی و ختم‌زنانه همان‌روز در منزل آن مرحومه واقع در سرچشمه کوچه کیا شماره ۱+۱۲ منعقد خواهد بود .

حسین طهماسبی ، خیراله بختیاری ، محمدمحمدی مصطفی بختیاری ، مرتضی بختیاری ، علی محمدی اردهالی ، حاج احمد محمدی اردهالی ، محمدمحمدی اردهالی

آ-۳۳۹۹۹

به‌آقای حسین طهماسبی وسایربازماندگان‌تسلیت میگوئیم

جناب آقای مهندسی حبیبی ریاست محترم‌امورفنی‌اداره کل خط وابنیه راه‌آهن

بانهایت تاسف‌درگذشت پدربزرگوار آنجناب‌را بسرکار عالی وبازماندگان محترم تسلیت گفته بقای عزت آن خانواده گرامی را از خداوند مسئلت‌داریم.

کارمندان بخش نقشه‌کشی اداره کل‌خط وابنیه

آ-۳۳۹۶۹

جامعه قراء تهرانباتاسف وتاثر عمیق‌فوت ناگهانی پاسدار دربارملك‌پاسبان اعلیحضرت حسینی اباعبداله علیه‌السلام، شادروان مرحوم مغفور جنت‌مکان خلد آشیان **حاج‌مرشدقاسم خاضعین** را بقاطبه اهالی محترم تهران اعلام داشته مجلس ترحیمی از طرف قراء تهران درروز یکشنبه ۱۵ر۱۱ر۴۶ از ساعت ۷تا۹ بعدازظهر در مسجد ارك منعقد میشود انتظار میرود عموم طبقات پایتخت بویژه آیات‌عظام وسلسله جلیله منبری و جامعه مداح تهرا نبرای بزرگداشت روح یك خادم حسینی و تعظیم شعائر مذهبی و همچنین جهت‌تسکین آلام قلوب بازماندگان فقید سعید در مجلس مزبور شرکت فرمایند .

آ-۳۴۰۰۱

ازطرف جامعه‌قراءتهران-جلال‌مقدم

یادبود

فرزند عزیز **عبدالحمید** مدت یکسال ازمرك‌جانسوزت میگذرد وروح پاکت‌بگناهان آلوده نگردیده در جوانی بناکامی باقلبی پراز احساس وآرزوهای‌شیرین‌زیرخاك سرد آرمیده‌ای و همین مدت نیز از عمربی‌ثمر ما گذشت و آنچه که برای ما عزیز خواهد ماندخاطرات تواست وبس . درآن زمان که بالب‌خنده‌های شیرین وحرکات وزین روشنگرخانواده‌ما بودی گذشت اما افسوس که دیگر در جمع‌مانیستی ببینی که پدرومادر داغدیده‌تو هرروز خون میگریند و تورا بین خواهران وبرادرت میجویند ولی دریغ وحسرت‌برماباد که‌روزگار زودترا ازمارربود .

مراسم سالگرد جوان ناکام **عبدالحمید انزلیچی** از ساعت ۳تاه بعدازظهر یکشنبه ۱۵ر۱۱ر۴۶ درمزار آن مرحوم واقع در شاه‌عبدالعظیم مسجد فیروزآبادی منعقد میگردد . شرکت اقوام و دوستان و آشنایان موجب شادی روح‌آن‌مرحوم وتسلی خاطر بازماندگان است .

پدر و مادر و خواهران وبرادر داغدیده-ابراهیم‌انزلیچی

آ-۳۳۷۵۹

فردا یکشنبه مصادف با شب‌چهلم‌درگذشت‌شادروان بانو**بتول کاشفی** می‌باشد بهمین مناسبت مراسمی از ساعت ۳ بعدازظهر برسر مزار آن‌مرحومه درآرامگاه فیروزآبادی واز ساعت ۵تا۷ مجلس تذکری در منزل منعقد می‌باشد . دوستان و آشنایان باشرکت‌درمراسم مذکور موجبات شادی روح درگذشته رافراهم‌خواهند آورد . ضمنا هزینه کلی صرف امور خیریه خواهدشد

رضا کاشفی ، پریدخت کاشفی ، مهدی کاشفی هوشنك راستی ، مجید کاشفی

آ-۵۴۴۰۰

سپاسگزاری

از عموم دوستان وآشنایان محترم که بمناسبت فوت مرحومه مغفوره بانو **خدیجه بوذری** حضوراویا بانحاء دیگر ابراز همدردی فرموده نهایت سپاسگزاری میشود وچنانچه در شرفیابی‌وعرض‌جواب‌تاخیری‌حاصل گردد بعلت تالمات وارده بوده وبدینوسیله پوزش میطلبیم .

آ-۳۴۰۲۵

خانواده‌های بوذری و خانواده‌های وابسته

سپاسگزاری

بدین‌وسیله از سروران ارجمند و دوستان وبستگان گرامی که باشرکت خود در مراسم تشییع جنازه‌وختم وشب هفت پدر بزرگوارم حضورا ویا بوسیله نامه و تلگراف تسلی خاطر اینجانب و خانواده‌ام را فراهم نموده‌اند عموما واز همکاران وزارت‌امور خارجه،وزارت دارائی و دوستان شهربانی خصوصا سپاسگزاری مینمایم واگر بعلت تالمات روحی سعادت سپاسگزاری حضوری نصیبم نشد امید عفو دارم .

آ-۵۴۳۲۶ **هوشنك‌ساتری**

بدینوسیله از کلیه سروران عظام که بمناسبت درگذشت شادروان تیمسار سرتیپ **مهدی معتضدی** باحضور خود در مراسم تشییع ختم و هفته ویابوسیله تلگراف و نامه وجراید ابراز همدردی فرموده‌اند، صمیمانه سپاسگزاری نموده و چنانچه بعلت تالمات روحی در شرفیابی و عرض تشکر حضوری قصوری رخ دهد پوزش میطلبیم .

آ-۳۳۹۸۱

عصمت و مرسده و هوشنك‌معتضدی

از کلیه سروران عظام مخصوصا تیمسار سپهبد اویسی ریاست محترم و تیمسار سپهبد معزی معاونت محترم ژاندارمری کل کشور که در مراسم تشییع و مجلس ترحیم و هفته شادروان تیمسار سرتیپ **مهدی معتضدی** شرکت فرموده ویابوسیله نامه و تلگراف و درج‌درروزنامه ابراز همدردی فرموده‌اند بی‌نهایت سپاسگزار بوده چنانچه بعلت تالمات روحی در عرض تشکر حضوری قصوری رخ‌دهد تقاضای عفو وبخشش داریم .

آ-۳۳۹۸۱

خانواده‌معتضدی

تسلیت

همکار ارجمند جناب آقای دانشگر

مصیبت وارده را بجنابعالی و خاندان محترم تسلیت عرض میکنم .

آ-۳۳۹۵۹

فاطمه اسپهبدی

مصیبت وارده را بخانواده‌های محترم فریس و نادری تسلیت عرض نموده و در غمشان شریکم

آ-۵۴۲۵۲ **شهرزادنادری**

جناب آقای مهندس آرسته

از صمیم قلب مصیبت وارده را خدمت‌جنابعالی و خانواده محترم تسلیت عرض نموده بقای‌عمروسلامت سرکاررا آرزومندم

آ-۵۴۲۴۸

بندرپهلوی - فریدون طالب‌پور

اطلاعات ۱۳۰۲

شنبه
* سوم فوریه ۱۹۶۸
* شماره ۱۲۵۰۲

دانشجویان واستادان عراقی در تهران

*** سرپرست دانشجویان گفت : اغلب دانشجویان و محصلین عراقی مشتاق دیدار ایران میباشند**

در حدود سه هزار نفر از دانشجویان ، استادان و معلمین دانشگاه ها ودبیرستان های عراق، تعطیلات زمستانی خود را در ایران میگذرانند اولین دسته دانشجویان ومحصلین عراقی بعدازظهر روز پنج شنبه وارد تهران شدندو بتدریج بقیه نیز ظرف امشب و فردا وارد تهران می شوند.

استادان و دانشجویان عراقی در باشگاه معلمان ، سالن استادیوم فرح ، سالن ورزش بخش ۳سالن ژیمناستیک امجدیه ، شعبه دختران کاخ جوانان ، مدرسه عالی دختران درنارمك ودانشگاه پهلوی اقامت دارند.

دانشجویان واستادان عراقی طی اقامت در ایران از شهر های شمال. خراسان ، اصفهان وشیراز نیز بازدید مینمایند.

*** برنامه**

صبح دیروز دانشجویان واستادان عراقی به آرامگاه رضاشاه کبیر رفتند وتاج گلی نثار نمودند وبعد از ظهر از باشگاه های بولینك وقصریخ بازدید کردند

*** اظهارات سرپرست**

آقای دکتر صالح فهمی رئیس دانشکده زبان دانشگاه بغداد که فارغ التحصیل دانشکده ادبیات تهران وسرپرست گروهی از دانشجویان عراقی است ، به خبرنگار ما گفت : تعریف هائی که از ایران برای دانشجویان ومحصلین عراقی شده همه رامشتاق دیدار این کشور دوست و همسایه نموده است.

دلیل آن نیز آنست که سال گذشته ۶۰۰ نفر وامسال ۳۰۰۰ نفر دراین برنامه شرکت کردند و اگر امکان داشت بیش از این عده داوطلب داشتیم ومن فکر میکنم در سال آینده این تعداد به متجاوز از پنج هزار نفر برسد .

*** پیشرفتهای ایران**

وی افزود : در طی راه که از مرز تا تهران آمدیم ، پیشرفت های ایران را دیدیم و امیدواریم این مسافرت هاوسیله دوستی بیشتر بین دو کشور ایران وعراق باشد . **من از طرف کلیه دانشجویان ، محصلین ،استادان عراقی از پیشگاه شاهنشاه شماکه این محبت را فرموده و اجازه چنین بازدیدی را صادر فرموده اندنهایت تشکر را دارم .**

*** هزینه مسافرت**

آقای فهمی اضافه کرد ازهر دانشجو ومحصل عراقی مبلغ پنج دینار معادل صد تومان پول ایران گرفته می شود و بقیه مخارج را وزارت آموزش وپرورش عراق تامین مینماید .

خبرنگار ما میافزاید در تهران نیز محل اقامت ومخارج صبحانه وانجام برنامه بعهده وزارت آموزش و پرورش ایران می باشد

عده‌ای از دانشجویان ،محصلین واستادان عراقی محل اقامت خودرا در باشگاه معلمان تهران برای شرکت دربرنامه امروز ترك می نمایند .

در قریه شاهدشت کرج

بشکرانه سلامت شاهنشاه آریامهر امشب دوهزار نفرازطرف علیاحضرت ملکه پهلوی بشام در قریه شاهدشت کرج دعوت شده‌اند .

جلسه هیات نظارت بر موقوفات خاندان پهلوی

جلسه هیئت نظارت بر موقوفات خاندان پهلوی بدعوت آقای مهندس شریف امامی نایب التولیه بنیاد پهلوی بعد از ظهر روز پنجشنبه گذشته در محل بنیاد پهلوی تشکیل شد .

دراین جلسه آقایان هویدانخست وزیر ،مهندس ریاضی رئیس مجلس شورای ملی، میر مطهری رئیس دیوان عالی کشور ، نبوی ، دکتر خانلری، سعیدی وعماد تربتی حضورداشتند.

گزارش فعالیت واقداماتی که در سال ۴۵ در رشته های فرهنگی ، بهداشتی ،اجتماعی ،امور خیریه و سایر امور بعمل آمده بود بتفصیل باطلاع هیئت نظار رسید آقای نخست وزیرودیگر آقایان نظار همه توفیق بیشتری را در انجام خدمات خیریه واجتماعی وفرهنگی برای بنیاد پهلوی آرزونمودند .

ضیافت شهردار

درساعت هشت شب پنج شنبه بمناسبت شرکت نمایندگان مردم تهران در کنگره انقلاب اداری از طرف شهردار ضیافت شامی در هتل ونك داده شد که در این ضیافت آقایان نخست وزیر وزیران وجمعی از شخصیت های مملکتی شرکت داشتند .

سازمان شاهنشاهی خدمات اجتماعی ۱۳۴۶

بدینوسیله باطلاع میرساند

که بخش‌های رادیولوژی و درمان کچلی سازمان شاهنشاهی خدمات اجتماعی از محل سابق خود در خیابان قوام‌السلطنه بدرمانگاه رادیولوژی ودرمان کچلی بیمارستان رضاپهلوی واقع در میدان تجریش منتقل گردیده و با تجهیزات کاملتر شروع بکار کرده است و کمافی - السابق بیماران را برای معاینه و مداوای کچلی و عکسبرداری می‌پذیرد . آ ـ ۵۳۸۹۶ ۱ـ۲

نماینده ایران در کمیته حقوق بشر

یکی ازتهیه کنندگان گزارش مربوط بتبعیضات نژادی میباشد

سازمان ملل - یونایتدپرس - کمیته حقوق بشر سازمان ملل از روز دوشنبه اجلاسیه ۵هفته‌ای خود رادرمقرسازمان‌ملل تشکیل میدهد.

دراین جلسه به نقض حقوق بشردر افریقای جنوبی و یونان رسیدگی خواهد شد . علاوه براین مسئله تبعیضات نژادی در جنوب افریقا، رودزیا وجنوب‌غربی افریقا وطرز رفتار بازندانیان درافریقای جنوبی، تبعیض علیه اقلیت ها و تهدید - نئونازیها ، مجازات‌جنایتکاران‌جنك وبردگی نیز ازجمله مسائلی‌هستند که‌در جلسات کمیته حقوق بشر مورد رسیدگی قرار میگیرند .

گزارش مفصل درباره تبعیضات نژادی در افریقای جنوبی وتبعیض نژادی بطورکلی در دستور کار کمیته حقوق بشر قراردارد .یکی ازتهیه کنندگان این گزارش‌دکتر منوچهر گنجی نماینده ایران در سازمان ملل متحد است . دکتر گنجی‌درگزارش خود که پس از مطالعه اوضاع افریقای جنوبی تهیه کرده متذکر شده است حکومتی با یك نظم اجتماعی که به اصل تساوی حقوق بشر پای‌بند نیست ناگزیر سایر حقوق بشر و آزادیم رانیز نقض می کنند .

جلسه سخنرانی

بدین‌وسیله باستحضارمیرساند که روز دوشنبه ۱۶ بهمن ماه جاری از ساعت ۴ونیم بعداز ظهرسخنرانی جناب آقای عبدالله انتظام تحت عنوان (انقلاب اداری)درباشگاه ایران خیابان کاخ جنوبی پلاك ۳۵۶ برگزار میگردد .

ورود برای عموم آزاد است

هیئت مدیره باشگاه ایران

آ_۳۳۶۰۳ ۱_۲

تلقیح واکسن سرخك

بمنظور کمك بامر بهداشت قیمت تلقیح واکسن سرخك درسازمان پزشکی استخر بیست تومان تعیین گردید .

گمرك - شیروخورشید - چهار راه استخر تلفن ۹۰۴۰۵ - ۹۰۴۰۴

کف پوش پلاستیکی

گالریم

یکپارچه - نسوز - بدون بو ، یك محصول از آلمان غربی

مترمربع

۱۸

تومان

خیابان شاه ساختمان آلومینیوم تلفن ۶۰۳۵

قابل توجه

آقایان پزشکان محترم تهران

واکسن سرخك وارد شد

داروخانه شبانه روزی تخت‌جمشید تلفن ۶۸۱۰۱

فراموش نفرمائید

بهترین و آسانترین راه خانه دار شدن

افتتاح حساب پس انداز مسکن در بانک رهنی ایران است

زیرا علاوه بر بهره قابل‌توجهی که ازپس‌انداز خود دریافت خواهید داشت وجوایز باارزشی که سالی یکبار ممکن است بقید قرعه بشما اصابت کند میتوانید تانود هزار تومان هم پانزده ساله بابهره هفت درصد وام دریافت کنید وبدینوسیله ازبهترین راه‌ها صاحب‌خانه‌دلخواه‌خودشوید.

الف ۱۰۰۹۰ آ_۵۴۰۹۲

دعوت از صاحبان جایگاههای اختصاصی

بدین وسیله اعلام میداردکه مجمع عمومی صاحبان جایگاههای اختصاصی برای‌انتخاب هیئت مدیره در تاریخ سه‌شنبه ۲۴ بهمن‌ماه ۱۳۴۶ ساعت ۴ بعدازظهردرجایگاه شهناز نزدیك میدان فوزیه بمنظور تعیین هیئت مدیره وبازرس وخزانه‌دار تشکیل میگردد.

ازصاحبان جایگاه‌های اختصاصی تقاضا میشود در ساعت مقرر در آدرس فوق حضور بهمرسانند .

علی‌معالی‌زاده- مهندس‌حسین‌کیهان- محمود بیدآبادی

آ_۵۴۲۶۲

آگهی

آجرهای ماشینی جدید بانک رهنی ایران

خوشرنگ - محکم - سبك وارزان میباشد

وهرهزار قالب یکهزار ریال پای کوره

بفروش میرسد.

فروشگاه برای قبول سفارش آماده است

محل فروش: خیابان فردوسی جنب درب ورودی بانك رهنی ایران

فرمیکا

شرکت نیك‌نیا نماینده فرمیکای انگلستان اولین و معروفترین کارخانه فرمیکا در جهان که فعلا ارزانترین آنها است از شرکت‌ها وبازرگانان محترم وارد کننده‌سفارش می‌پذیرد . برای ملاحظه نمونه و تعیین مقدار سفارش لطفا بتلفن ۴۴۹۲۳ مراجعه فرمائید . آ_ ۵۳۹۵۶

دعوت

سندیکای هنرمندان فیلم ایرانی

بمنظور حفظ حقوق فردی واجتماعی هنرمندان فیلمهای فارسی

سندیکای هنرمندان فیلم ایرانی

برسمیت شناخته شد ودر وزارت کار وامور اجتماعی بشمارهٔ ۲۶۲ به ثبت رسید .

اینك بدینوسیله ازکسانیکه باسمتهای زیر در کار فیلمسازی فعالیت دارند .

کارگردان سینما - هنرپیشه - فیلمبردار - هیئت فنی - سناریست - آهنگساز - طراح لباس - دکوراتور - گریمور

تقاضا میشود برای نام نویسی همه روزه بجز روزهای تعطیل ازساعت ۵ تا ۷ بعدازظهر بدفتر سندیکامراجعه فرمایند .

رئیس سندیکا - مجید محسنی

نشانی - خیابان قوام‌السلطنه - خیابان‌ایرج - استودیو میثاقیه آ_۵۴۲۱۸

داروخانه شبانه روزی پارس

جاده پهلوی - شمال پارك ساعی تلفن: ۹۲۰۳۷۹-۹۲۹۴۹۱

کودکان پس انداز کن امروز، مردان موفق فردایند.

برای تأمین آتیهٔ خود و فرزندانتان همین امروز در

بانک تهران

حساب پس انداز باز کنید تا از ۶،۰۰۰،۰۰۰ ریال جوایز که دارای یک جایزه ممتاز ۱،۰۰۰،۰۰۰ ریالی وهزاران جایزه ارزنده دیگر است بهره‌مند شوید .

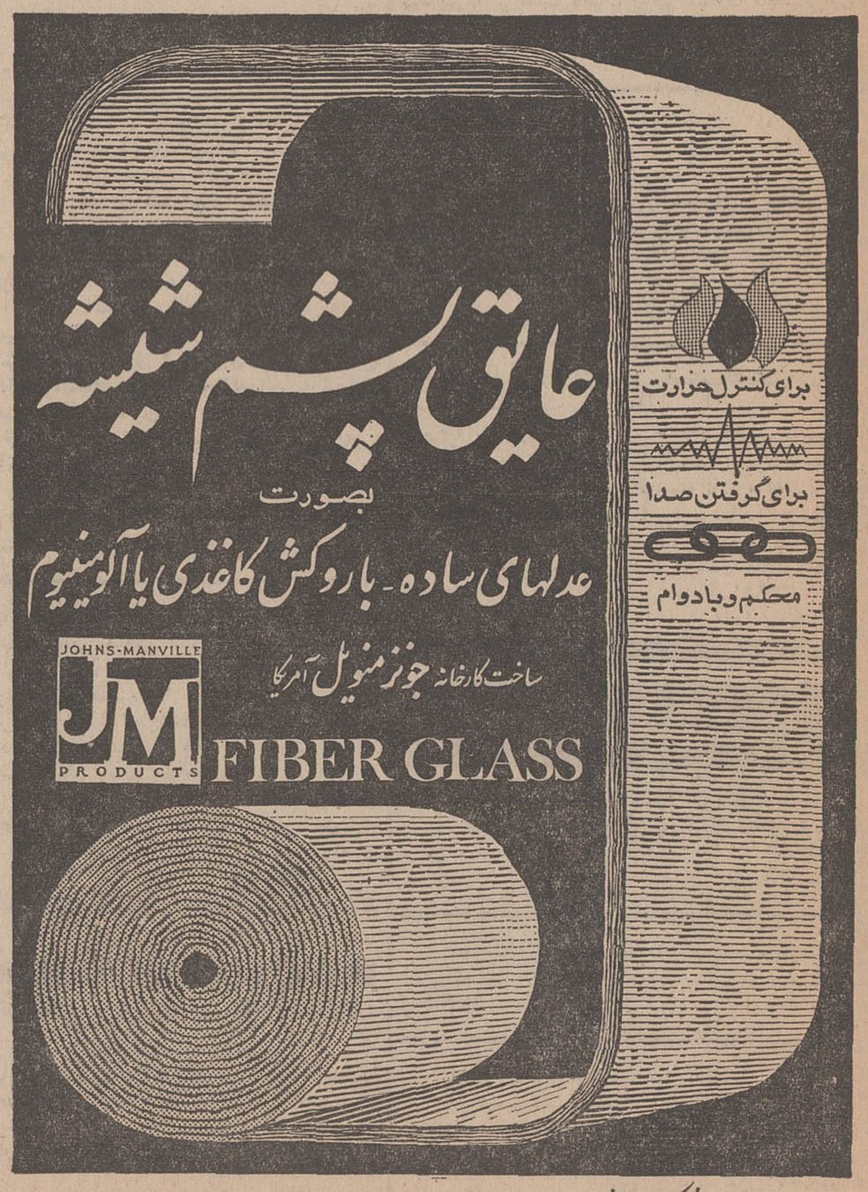

نماینده انحصاری شرکت شعله خاور - خیابان تخت جمشید - چهارراه بهار تلفن ۵ - ۷۵۶۱۴۱